MEDIO AMBIENTE
SECRETARÍA DE MEDIO AMBIENTE Y RECURSOS NATURALES

I. Nombre del área que clasifica.

Delegación Federal de la SEMARNAT en el estado de Sinaloa.

II. Identificación del documento del que se elabora la versión pública

(SEMARNAT-04-002-A) Recepción, evaluación y resolución de la Manifestación de Impacto Ambiental en su modalidad Particular tipo A No incluye Actividad Altamente Riesgosa No. 25/MP-0103/06/22

III. Partes o secciones clasificadas, así como las páginas que la conforman.

La información correspondiente al domicilio, teléfono,
correo electrónico de personas físicas, nombre, CURP y RFC;

IV. Fundamento legal, indicando el nombre del ordenamiento, el o los artículos, fracción(es), párrafo(s) con base en los cuales se sustente la clasificación; así como las razones o circunstancias que motivaron la misma.

La información señalada se clasifica como confidencial con fundamento en los artículos 113 fracción I de la LFTAIP y 116 primer párrafo de la LGTAIP. Por tratarse de datos personales concernientes a una persona física identificada e identificable.

V. Firma del titular del área.

Con fundamento en lo dispuesto por el artículo 84 del reglamento Interior de la Secretaría de Medio Ambiente y Recursos Naturales, en suplencia, por ausencia del Titular de la Delegación Federal[1] de la SEMARNAT en el estado de Sinaloa, previa designación, firma el presente la Subdelegada de Planeación y Fomento Sectorial.

Mtra. María Luisa Shimizu Aispuro

VI. Fecha, número e hipervínculo al acta de la sesión de Comité donde se aprobó la versión pública.

ACTA_02_2024_SIPOT_4T_2023_FXXVII, en la sesión celebrada el 19 de enero del 2024.

Disponible para su consulta en:
http://dsiappsdev.semarnat.gob.mx/inai/XXXIX/2024/SIPOT/ACTA_02_2024_SIPOT_4T_2023_FXXVII.pdf

LA SIGUIENTE:

MANIFESTACIÓN DE IMPACTO AMBIENTAL MODALIDAD – PARTICULAR

SECTOR: AGRICULTURA, GANADERÍA, CAZA, SILVICULTURA Y PESCA.
SUBSECTOR: 13 PESCA; 130020 ACUACULTURA.

RELATIVO AL PROYECTO: **"OPERACIÓN Y MANTENIMIENTO DE UNA GRANJA ACUICOLA"**, UBICADA EN LA LOCALIDAD CELAYA, MUNICIPIO DE ESCUINAPA, ESTADO DE SINALOA.

Í n d i c e

RESUMEN EJECUTIVO

I.	DATOS GENERALES DEL PROYECTO, DEL PROMOVENTE Y DEL RESPONSABLE DEL DOCUMENTO TECNICO UNIFICADO;	3
II.	DESCRIPCIÓN DEL PROYECTO;	11
III.	VINCULACIÓN CON LOS ORDENAMIENTOS JURIDICOS APLICABLES EN MATERIA AMBIENTAL Y, ENCASO, CON LA REGULACION SOBRE EL USO DEL SUELO	71
IV.	DESCRIPCIÓN DEL SISTEMA AMBIENTAL Y SEÑALAMIENTO DE LA PROBLEMÁTICA AMBIENTAL DETECTADA EN EL ÁREA DE INFLUENCIA DEL PROYECTO	128
V.	IDENTIFICACIÓN, DESCRIPCIÓN Y EVALUACIÓN DE LOS IMPACTOS AMBIENTALES	168
VI.	MEDIDAS PREVENTIVAS Y DE MITIGACION DE LOS IMPACTOS AMBIENTALES	190
VII.	PRONOSTICOS AMBIENTALES Y, EN SU CASO, EVALUACIÓN DE ALTERNATIVAS	200
VIII.	IDENTIFICACIÓN DE LOS INSTRUMENTOS METODOLÓGICOS Y ELEMENTOS TÉCNICOS QUE SUSTENTAN LA INFORMACION SEÑALADA EN LAS FRACCIONES ANTERIORES	211
	BIBLIOGRAFÍA	

A N E X O S.

ANEXO 1.

acta constitutiva de la promovente.
rfc de la promovente.
acta poder de la promovente para el representante legal.
ine del representante legal de la sociedad.
curp del representante legal de la sociedad.
rfc del representante legal de la sociedad.
comprobante de domicilio.

ANEXO 2.

ife del Responsable del Estudio.
curp del Responsable Técnico del Estudio.
copia de la Cedula Profesional del Responsable Técnico.

ANEXO 3.

Planos Generales del Proyecto.
Poligono kml.

ANEXO 4.

plan de manejo de residuos peligrosos y
plan de majo y atencion a contingencias.

I. DATOS GENERALES DEL PROYECTO, DEL PROMOVENTE Y DEL RESPONSABLE DEL ESTUDIO DE IMPACTO AMBIENTAL

I.1 PROYECTO.

I.1.1 Nombre del proyecto.

"Operación y mantenimiento de una granja acuícola", ubicada en la localidad Celaya, municipio de Escuinapa, estado de Sinaloa.

Tipo de proyecto:

Manifestación de Impacto Ambiental, Modalidad Particular (MIA-P).

Sector 1: AGRICULTURA, GANADERIA, CAZA, SILVICULTURA Y PESCA.

Subsector 13: PESCA

Código Clase CMAP 130020: ACUACULTURA (Comprende la acuacultura de especies marinas y de agua dulce).

Tipo de actividad proyectada:

Operación de una granja acuícola para el cultivo de camarón blanco (*Litopenaeus vannamei).*

I.1.2 Ubicación del proyecto

Ubicación del proyecto. El área del proyecto se localiza al Noroeste de la ciudad de Escuinapa a 13 km, entre el Sindicatura de Isla del Bosque, y poblado Celaya se llega al CIP (*Centro Integralmente Planeado Costa Pacífico)*, teniendo como vía de acceso sus calles interiores, caminando un tramo de 8.2 km, se llega a los estanques.

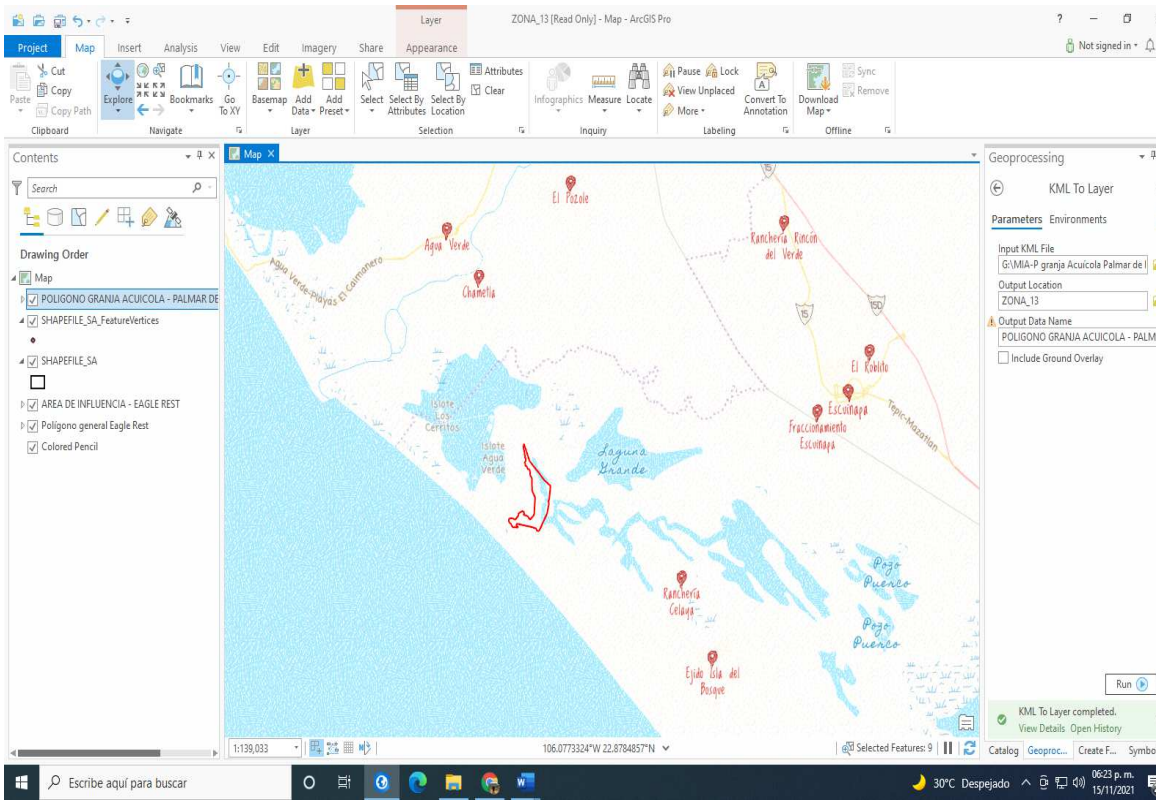

Imagen. Macrolocalización del sitio de proyecto. ArcGIS Pro.

A continuación, se presenta el Cuadro de construcción del Poligono General en coordenadas UTM DATUM WGS84, asi como también el cuadro de resumen de áreas del proyecto que establecen la granja acuícola de camaron:

POLIGONO GENERAL									
V	***Coordenadas***		***Est.***	***P. V.***	***Distancia***	***Rumbo***			
	x	***y***				***Grad.***	***Min.***	***Seg.***	***Direcc.***
1	*405060.4025*	*2521864.0893*							
2	*405337.2725*	*2521592.2343*	*1*	*2*	*388.0234*	*45 °*	*31 '*	*25.08 "*	*SE*
3	*405344.2210*	*2521591.3868*	*2*	*3*	*7.0000*	*83 °*	*2 '*	*45.79 "*	*SE*
4	*405278.8165*	*2521055.0699*	*3*	*4*	*540.2903*	*6 °*	*57 '*	*10.65 "*	*SW*
5	*405232.6614*	*2520992.4560*	*4*	*5*	*77.7868*	*36 °*	*23 '*	*43.25 "*	*SW*
6	*405220.4652*	*2520932.8564*	*5*	*6*	*60.8347*	*11 °*	*33 '*	*54.32 "*	*SW*

7	405258.1607	2520837.8772	6	7	102.1861	21 °	38 '	49.99 "	SE
8	405164.8156	2520439.4033	7	8	409.2612	13 °	11 '	3.03 "	SW
9	405035.1452	2520023.1913	8	9	435.9436	17 °	18 '	15.72 "	SW
10	404930.5111	2519933.4494	9	10	137.8474	49 °	22 '	52.25 "	SW
11	404798.4323	2519814.6040	10	11	177.6768	48 °	1 '	8.06 "	SW
12	404739.7243	2519714.7122	11	12	115.8663	30 °	26 '	36.35 "	SW
13	404725.9214	2519715.8227	12	13	13.8475	85 °	24 '	0.82 "	NW
14	404729.4239	2519737.9179	13	14	22.3711	9 °	0 '	26.99 "	NE
15	404686.4504	2519743.0604	14	15	43.2801	83 °	10 '	33.78 "	NW
16	404691.8106	2519770.4589	15	16	27.9179	11 °	4 '	10.00 "	NE
17	404692.2549	2519772.9886	16	17	2.5684	9 °	57 '	41.25 "	NE
18	404696.2153	2519782.8965	17	18	10.6701	21 °	47 '	15.54 "	NE
19	404752.3330	2519840.7470	18	19	80.5970	44 °	7 '	44.14 "	NE
20	404748.6200	2519847.1554	19	20	7.4063	30 °	5 '	16.16 "	NW
21	404734.1185	2519847.0749	20	21	14.5017	89 °	40 '	55.00 "	SW
22	404714.8598	2519832.0516	21	22	24.4253	52 °	2 '	34.69 "	SW
23	404705.2206	2519819.6902	22	23	15.6754	37 °	56 '	47.30 "	SW
24	404693.7354	2519808.4977	23	24	16.0369	45 °	44 '	22.10 "	SW
25	404689.6768	2519802.3869	24	25	7.3358	33 °	35 '	27.08 "	SW
26	404676.8046	2519784.2564	25	26	22.2353	35 °	22 '	25.67 "	SW
27	404668.5788	2519792.8039	26	27	11.8627	43 °	54 '	4.47 "	NW
28	404663.6405	2519795.7299	27	28	5.7401	59 °	21 '	9.96 "	NW
29	404657.6769	2519795.5223	28	29	5.9672	88 °	0 '	22.58 "	SW
30	404656.4437	2519812.3402	29	30	16.8631	4 °	11 '	37.68 "	NW
31	404416.0424	2519881.6264	30	31	250.1867	73 °	55 '	20.85 "	NW
32	404390.2189	2519889.4149	31	32	26.9725	73 °	12 '	59.11 "	NW
33	404360.1862	2519893.4676	32	33	30.3049	82 °	18 '	53.15 "	NW
34	404359.4924	2519899.6600	33	34	6.2311	6 °	23 '	34.05 "	NW

35	404344.1641	2519904.7040	34	35	16.1369	71 °	47 '	7.65 "	NW
36	404220.1905	2519933.0941	35	36	127.1827	77 °	6 '	5.76 "	NW
37	403942.6641	2519984.4625	36	37	282.2404	79 °	30 '	48.92 "	NW
38	403802.0948	2520012.4423	37	38	143.3269	78 °	44 '	33.43 "	NW
39	403746.5864	2520026.6359	38	39	57.2943	75 °	39 '	24.11 "	NW
40	403703.6752	2520029.1926	39	40	42.9873	86 °	35 '	25.01 "	NW
41	403686.5523	2520028.7275	40	41	17.1292	88 °	26 '	38.72 "	SW
42	403685.8738	2520028.7318	41	42	0.6785	89 °	38 '	12.81 "	NW
43	403681.2937	2520028.7608	42	43	4.5802	89 °	38 '	14.00 "	NW
44	403676.5111	2520032.6544	43	44	6.1671	50 °	51 '	1.26 "	NW
45	403666.1094	2520043.3941	44	45	14.9511	44 °	5 '	2.60 "	NW
46	403660.5932	2520042.3941	45	46	5.6061	79 °	43 '	29.18 "	SW
47	403670.9582	2520024.3032	46	47	20.8498	29 °	48 '	36.43 "	SE
48	403658.6241	2520015.1284	47	48	15.3723	53 °	21 '	21.77 "	SW
49	403619.4603	2519996.2749	48	49	43.4656	64 °	17 '	37.61 "	SW
50	403606.2133	2519970.7737	49	50	28.7366	27 °	27 '	1.19 "	SW
51	403602.9824	2519941.7218	50	51	29.2310	6 °	20 '	45.11 "	SW
52	403622.0000	2519944.0000	51	52	19.1536	83 °	10 '	7.84 "	NE
53	403721.0000	2519870.9999	52	53	123.0041	53 °	35 '	45.15 "	SE
54	403641.0000	2519858.9999	53	54	80.8950	81 °	28 '	9.24 "	SW
55	403612.6252	2519875.7906	54	55	32.9705	59 °	23 '	6.74 "	NW
56	403565.0838	2519880.2534	55	56	47.7504	84 °	38 '	14.11 "	NW
57	403509.5656	2519893.0045	56	57	56.9637	77 °	3 '	53.87 "	NW
58	403484.0399	2519909.8994	57	58	30.6104	56 °	30 '	1.08 "	NW
59	403440.0802	2519970.4426	58	59	74.8193	35 °	58 '	58.64 "	NW
60	403405.0797	2519993.4289	59	60	41.8737	56 °	42 '	19.48 "	NW
61	403383.0232	2520003.5025	60	61	24.2480	65 °	27 '	10.68 "	NW
62	403359.4702	2520006.9840	61	62	23.8089	81 °	35 '	30.04 "	NW

63	403323.9241	2520039.6175	62	63	48.2542	47 °	26 '	46.18 "	NW
64	403270.6357	2520072.6638	63	64	62.7034	58 °	11 '	42.97 "	NW
65	403257.6453	2520092.5397	64	65	23.7445	33 °	10 '	3.52 "	NW
66	403252.0000	2520123.9999	65	66	31.9627	10 °	10 '	22.93 "	NW
67	403283.0000	2520216.0000	66	67	97.0825	18 °	37 '	17.62 "	NE
68	403367.0000	2520245.9999	67	68	89.1964	70 °	20 '	46.45 "	NE
69	403467.0000	2520230.0000	68	69	101.2719	80 °	54 '	35.20 "	SE
70	403540.0000	2520193.0000	69	70	81.8413	63 °	7 '	18.70 "	SE
71	403575.5975	2520200.3897	70	71	36.3564	78 °	16 '	21.04 "	NE
72	403581.0000	2520203.0000	71	72	6.0001	64 °	12 '	42.42 "	NE
73	403724.0000	2520351.0000	72	73	205.7984	44 °	0 '	56.28 "	NE
74	403740.0000	2520446.9999	73	74	97.3241	9 °	27 '	44.39 "	NE
75	403924.0000	2520545.0000	74	75	208.4707	61 °	57 '	35.36 "	NE
76	404005.0000	2520501.0000	75	76	92.1792	61 °	29 '	19.51 "	SE
77	404001.0000	2520468.0000	76	77	33.2415	6 °	54 '	40.42 "	SW
78	404032.0000	2520459.9999	77	78	32.0156	75 °	31 '	46.32 "	SE
79	403983.0000	2520387.0000	78	79	87.9203	33 °	52 '	15.05 "	SW
80	404140.0000	2520354.0000	79	80	160.4307	78 °	7 '	47.05 "	SE
81	404227.0000	2520299.9999	80	81	102.3963	58 °	10 '	21.02 "	SE
82	404293.0000	2520196.0000	81	82	123.1746	32 °	23 '	59.51 "	SE
83	404342.0000	2520202.9999	82	83	49.4975	81 °	52 '	12.04 "	NE
84	404505.0000	2520376.9999	83	84	238.4219	43 °	7 '	49.71 "	NE
85	404509.0000	2520377.9999	84	85	4.1231	75 °	57 '	49.52 "	NE
86	404517.0000	2520393.0000	85	86	17.0001	28 °	4 '	20.38 "	NE
87	404531.0000	2520394.9999	86	87	14.1421	81 °	52 '	13.08 "	NE
88	404521.0000	2520419.0000	87	88	26.0001	22 °	37 '	11.21 "	NW
89	404515.0000	2520441.0000	88	89	22.8035	15 °	15 '	18.43 "	NW
90	404548.6538	2520887.9226	89	90	448.1879	4 °	18 '	22.73 "	NE

91	404590.4592	2521129.0697	90	91	244.7440	9 °	50 '	6.29 "	NE
92	404453.8165	2521505.4412	91	92	400.4082	19 °	57 '	12.84 "	NW
93	404429.0123	2521787.1917	92	93	282.8402	5 °	1 '	52.04 "	NW
94	404431.3027	2521880.1278	93	94	92.9643	1 °	24 '	42.34 "	NE
95	404408.4302	2521960.8871	94	95	83.9358	15 °	48 '	47.11 "	NW
96	404373.4184	2521986.4818	95	96	43.3695	53 °	49 '	55.38 "	NW
97	404359.5402	2522025.3664	96	97	41.2870	19 °	38 '	30.68 "	NW
98	404338.0882	2522080.5910	97	98	59.2448	21 °	13 '	43.19 "	NW
99	404338.2871	2522185.9378	98	99	105.3470	0 °	6 '	29.44 "	NE
100	404354.8434	2522201.9319	99	100	23.0200	45 °	59 '	22.18 "	NE
101	404316.0700	2522256.8954	100	101	67.2634	35 °	12 '	2.29 "	NW
102	404256.6708	2522305.2644	101	102	76.6017	50 °	50 '	38.18 "	NW
103	404207.1366	2522305.2189	102	103	49.5342	89 °	56 '	50.53 "	SW
104	404171.2191	2522397.9539	103	104	99.4477	21 °	10 '	19.38 "	NW
105	404080.0000	2522435.0000	104	105	98.4547	67 °	53 '	48.62 "	NW
106	404095.4628	2522500.3425	105	106	67.1472	13 °	18 '	49.29 "	NE
107	404039.5538	2522561.2666	106	107	82.6896	42 °	32 '	31.45 "	NW
108	404115.1687	2522634.6861	107	108	105.3947	45 °	50 '	38.23 "	NE
109	404115.4875	2522716.9707	108	109	82.2852	0 °	13 '	19.14 "	NE
110	404100.3776	2522739.7214	109	110	27.3112	33 °	35 '	24.59 "	NW
111	404060.7133	2522794.5409	110	111	67.6641	35 °	53 '	14.56 "	NW
112	404085.3672	2522853.8627	111	112	64.2409	22 °	34 '	3.26 "	NE
113	404048.6438	2522930.8219	112	113	85.2721	25 °	30 '	34.37 "	NW
114	404049.1843	2522998.8455	113	114	68.0257	0 °	27 '	18.90 "	NE
115	404022.7060	2523096.0220	114	115	100.7193	15 °	14 '	30.25 "	NW
116	403985.5589	2523150.8526	115	116	66.2292	34 °	7 '	1.88 "	NW
117	403978.0000	2523233.9999	116	117	83.4902	5 °	11 '	40.08 "	NW
118	404003.0000	2523314.0000	117	118	83.8154	17 °	21 '	14.42 "	NE

119	404004.9610	2523334.9170	118	119	21.0087	5 °	21 '	21.28 "	NE
120	404006.0000	2523346.0000	119	120	11.1316	5 °	21 '	20.39 "	NE
121	404288.0000	2522624.0000	120	121	775.1181	21 °	20 '	4.95 "	SE
122	404558.0000	2522346.9999	121	122	386.8192	44 °	16 '	0.52 "	SE
123	405052.2796	2521872.0651	122	123	685.4746	46 °	8 '	36.35 "	SE
124	404962.1469	2521805.9531	123	124	111.7797	53 °	44 '	24.33 "	SW
125	404923.4827	2521695.0754	124	125	117.4257	19 °	13 '	27.09 "	SW
126	404936.3708	2521587.7745	125	126	108.0721	6 °	50 '	56.71 "	SE
127	404986.9872	2521570.4520	126	127	53.4985	71 °	6 '	26.87 "	SE
1	405060.4025	2521864.0893	127	1	302.6759	14 °	2 '	14.43 "	NE
				Perímetro =	12,395.0398		**Sup. = 2,212,336.14 m2**		

Distribucion de superficies:

Estanques	M^2	Estatus
Estanque 1	175,002.07	**Construido**
Estanque 2	825,240.88	**Construido**
Estanque 3	583,773.17	**Construido**
Estanque 4	255,890.49	**Construido**
Subtotal	1,839,906.61	
Laguna de Oxidación	247,353.76	**Construido**
Reservorio	42,877.96	**Construido**
Canal de llamada	4,273.49	**Construido**
Dren	21,642.32	**Construido**
Cárcamo de bombeo	100.40	**Construido**
Campamento	480.22	Por construir
Excluidores	120.48	Por construir
Almacén de residuos peligrosos	16.00	Por construir
Bordos	55,564.90	**Construido**
Total	**2,212,336.14**	

I.1.3 Tiempo de vida útil del proyecto

Con un mantenimiento apropiado, las obras e infraestructura construidas y proyectadas pueden durar hasta 25 años. Estanques, canales, compuertas o estructuras de control de niveles en estanques, teniendo un mantenimiento y

limpieza adecuada, pueden tener una vida útil mínima de 25 años.

Edificios y estructuras metálicas, las primeras de material como ladrillo cocido, dalas, zapatas cimientos y cemento, con aplicación de pintura pueden durar de 25 hasta 30 años; las segundas con aplicación de pintura anticorrosiva y mantenimiento anual pueden durar hasta 25 años.

I.1.4 Presentación de la documentación legal:

Se anexa.

I.2 PROMOVENTE

1.2.1 Nombre o razón social.

[redacted]

1.2.2 Registro Federal de Contribuyentes del promovente.

[redacted]

1.2.3.- Nombre y cargo del representante legal

[redacted]

1.2.4.- Registro federal de contribuyentes del representante legal

[redacted]

1.2.5.- Clave Única del Registro de Población del Representante legal

[redacted]

1.2.6.- Dirección del promovente para recibir notificaciones

[redacted]

I.3 RESPONSABLE DE LA ELABORACIÓN DEL ESTUDIO DE IMPACTO AMBIENTAL

I.3.1 Registro Federal de Contribuyentes o CURP

[redacted]

I.3.2 Nombre del responsable técnico del estudio

[redacted]

Colaborador:
[redacted]

I.3.3 Dirección del responsable técnico del estudio

[redacted]

II. DESCRIPCIÓN DEL PROYECTO

II.1 Información general del proyecto

II.1.1 Naturaleza del proyecto

El proyecto **"Operación y mantenimiento de una granja acuícola"**, ubicada en la localidad Celaya, municipio de Escuinapa, estado de Sinaloa, se refiere a la operación y mantenimiento de una Granja productora de camarón blanco, a partir de engorda en cautiverio. La granja contará con 4 estanques de espejo de agua para la engorda de camarón, demás obras que harán posible su funcionamiento, tales como canales de llamada, reservorio y áreas de dren, borderias, sin dejar de mencionar una obra principal y de gran importancia una laguna de oxidación, que servirán para tratar el agua producto de los recambios diarios, además de obras complementarias tales como:

- Sistema Excluidor de Fauna para el control de competidores y depredadores en el canal de llamada, que impidan el paso de dichos organismos.
- Estructura de control de competidores y depredadores en las compuertas de entrada y salida de agua de los estanques, elaborado con mallas que impidan el paso de dichos organismos.
- Filtros físicos para retener sólidos en suspensión de origen orgánico (restos de alimento no consumido, heces fecales, etc.).
- Puentes alcantarillas sobre reservorio y / o sobre dren.
- Area de campamento (Área de usos múltiples, donde se almacenarán alimentos, fertilizantes, materiales y herramientas).
- Sanitarios portátiles.
- Carcamo de bombeo.

La operación de la Granja, se desarrollará mediante tecnología semiintensiva, con requerimientos de postlarvas de camarón anuales, los cuales provienen de los laboratorios productores de postlarvas regionales, o nacionales y remotamente de ser necesario de otro país.

La región donde se ubica este proyecto es la zona litoral al sur del estado de Sinaloa, presenta un desarrollo de la camaronicultura con condiciones apropiadas, cuya integración será de acuerdo a las características ecológicas y

ambientales, a fin de minimizar los efectos o impactos negativos y favorecer los positivo, en los renglones de Tenencia de la Tierra, Uso del Suelo, Manejo Hidráulico, Uso de Agua Marina, cauces naturales sin modificar su trayectoria; optimizando el manejo técnico. El proyecto acuícola consta en total de una superficie de **2,212,336.14 m^2**, cuya característica edafológica, no ha sido propicia para desarrollo de otras actividades pecuarias, como de agricultura o ganadería, debido a su alta condición química salino-sódica.

Es importante hacer mención que en este proyecto solo se está solicitando la autorización para la operación y Mantenimiento de la actividad acuícola y abandono del sitio, sin dejar de mencionar las áreas: sistema excluidor de fauna acuática (SEFA) y lagunas de oxidación, las obras del presente proyecto presentaran afectación mínima, y por lo consiguiente no se requiere Cambio de Uso De Suelo en Terrenos Forestales.

Tipo de actividad proyectada:

Operación de una granja acuícola para el cultivo de camarón blanco (*Litopenaeus vannamei*).

Sector:

1 Agricultura, Ganadería, Caza, Silvicultura y Pesca.

Subsector:
13 Pesca.
130020 Acuacultura.

Características ambientales del predio:

El sitio se ubica en la Región Hidrológica 10 (Sinaloa). El sistema hidrográfico de la Región descarga a la vertiente del Océano Pacífico. El clima Seco muy cálido y cálido. En la zona la vegetación dominante es de Selva Baja Caducifolia y Vegetación de Manglar.

- La zona fisiográfica corresponde a la zona de llanura, denominada Provincia Llanura Costera y Deltas De Sonora y Sinaloa.

La Construcción de la granja fue realizada sin previa autorización en materia de impacto ambiental, sin embargo, esta granja se encuentra en apego al programa de la Regularización de Granjas por parte de la Procuraduria Federal de Proteccion al Ambiente (PROFEPA) y de la Secretaría de Medio Ambiente y

Recursos Naturales (SEMARNAT) ambas en el estado de Sinaloa, Por lo que esta granja ya fue visitada y multada por PROFEPA (se anexa resolución de PROFEPA).

II.1.2 Selección del sitio.

Criterios principales:

- Poca afectación al medio ambiente.
- Vía de Comunicación:

El predio en donde se pretende desarrollar el proyecto tiene acceso desde la Carretera estatal con pavimento asfáltico Escuinapa-Teacapán, a 13 kms entrada al CIP (*"Centro Integralmente Planeado-Costa Pacífico"),* ubicado en el tramo entre el poblado Celaya e Isla del Bosque, municipio de Escuinapa, Sinaloa, México.

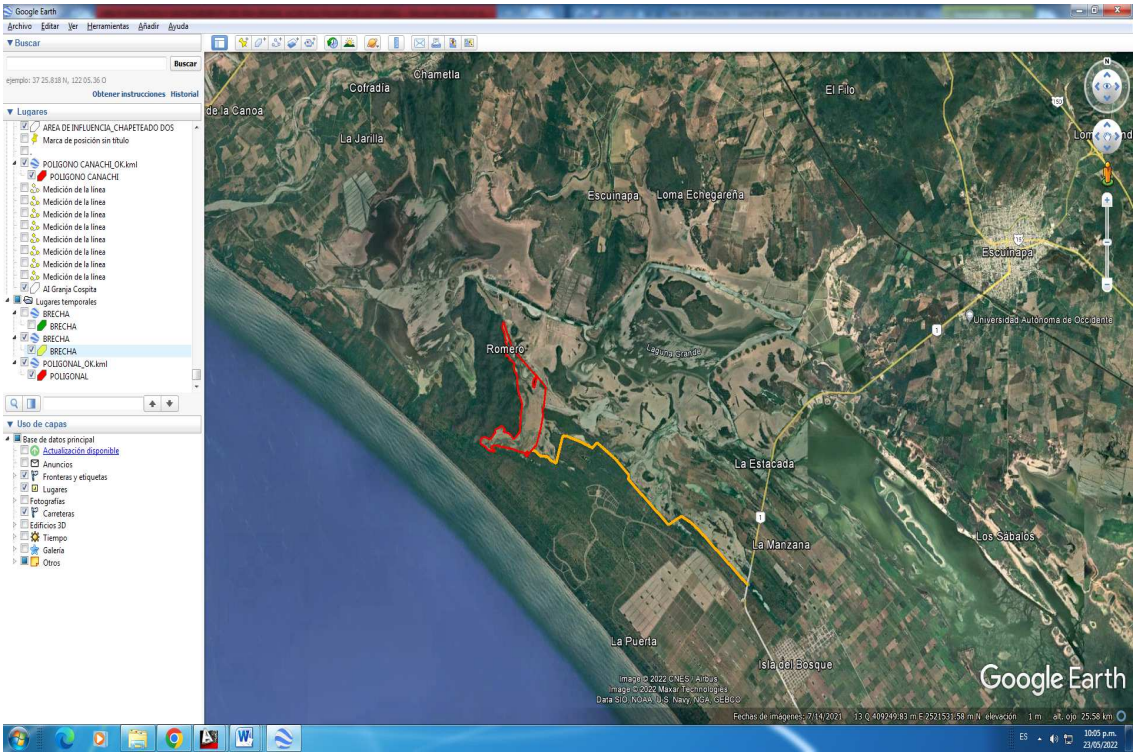

Imagen. Tipos de caminos para la vía de acceso al predio, en amarillo el camino de pavimento, en color cafe el camino de Terraceria y en rojo el sitio del proyecto.

Se anexa el plano de la brecha de terracería en buen estado, de acceso al sitio del proyecto.

- En la zona se encuentran establecidos campos de cultivo tanto de temporal como de riego y granjas acuícolas en las cuales se cultiva principalmente el camarón.

II.1.3 Ubicación física del proyecto y planos de localización

Ubicación del proyecto. El proyecto se ubica en un terreno federal de marismas, acceso Carretera Escuinapa-Teacapán, a 13 km, entrada al CIP (*"Centro Integralmente Planeado-Costa Pacífico",)* desde la ciudad de Escuinapa, Sinaloa, México. La granja colinda al Sur con el CIP, al Este con Laguna Grande, al Oeste Cerro Romero. Terreno de marismas ubicado en el sistema ambiental:

Croquis de localización

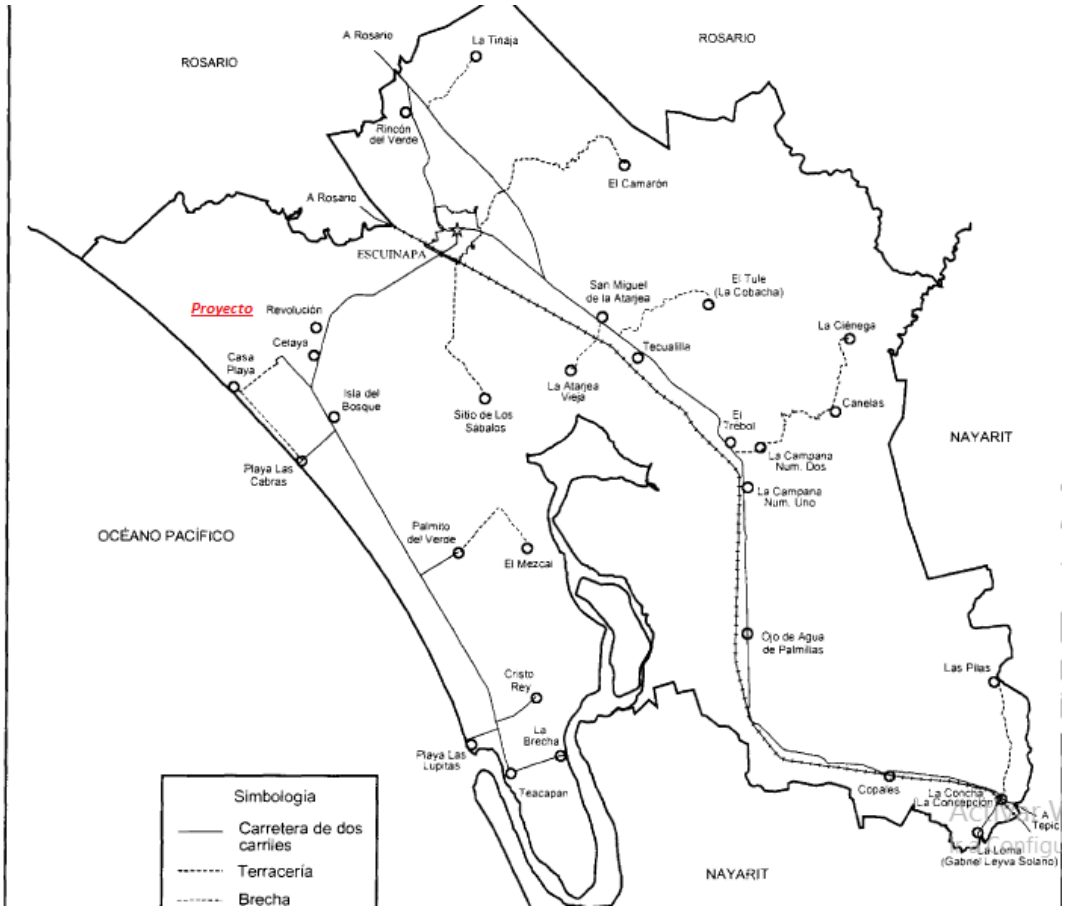

Fuente: INEGI

II.1.4 Inversión requerida.

La inversión inicial de la granja acuícola será de **$5,465,286.40** (Cinco millones, cuatrocientos sesenta y cinco mil, doscientos ochenta y seis pesos con cuarenta centavos) los cuales serán utilizados en la compra de insumos, renta y transporte de la maquinaria para la operación y mantenimiento de la granja.

II.1.5 Dimensiones del proyecto

La superficie total que abarca el proyecto es de **2,212,336.14 M²,** adecuada por un polígono general, y se describe a continuación:

Polígono general:

POLIGONO GENERAL									
V	*Coordenadas*		*Est.*	*P. V.*	*Distancia*	*Rumbo*			
	x	*y*				*Grad.*	*Min.*	*Seg.*	*Direc.*

1	405060.4025	2521864.0893							
2	405337.2725	2521592.2343	1	2	388.0234	45 °	31 '	25.08 "	SE
3	405344.2210	2521591.3868	2	3	7.0000	83 °	2 '	45.79 "	SE
4	405278.8165	2521055.0699	3	4	540.2903	6 °	57 '	10.65 "	SW
5	405232.6614	2520992.4560	4	5	77.7868	36 °	23 '	43.25 "	SW
6	405220.4652	2520932.8564	5	6	60.8347	11 °	33 '	54.32 "	SW
7	405258.1607	2520837.8772	6	7	102.1861	21 °	38 '	49.99 "	SE
8	405164.8156	2520439.4033	7	8	409.2612	13 °	11 '	3.03 "	SW
9	405035.1452	2520023.1913	8	9	435.9436	17 °	18 '	15.72 "	SW
10	404930.5111	2519933.4494	9	10	137.8474	49 °	22 '	52.25 "	SW
11	404798.4323	2519814.6040	10	11	177.6768	48 °	1 '	8.06 "	SW
12	404739.7243	2519714.7122	11	12	115.8663	30 °	26 '	36.35 "	SW
13	404725.9214	2519715.8227	12	13	13.8475	85 °	24 '	0.82 "	NW
14	404729.4239	2519737.9179	13	14	22.3711	9 °	0 '	26.99 "	NE
15	404686.4504	2519743.0604	14	15	43.2801	83 °	10 '	33.78 "	NW
16	404691.8106	2519770.4589	15	16	27.9179	11 °	4 '	10.00 "	NE
17	404692.2549	2519772.9886	16	17	2.5684	9 °	57 '	41.25 "	NE
18	404696.2153	2519782.8965	17	18	10.6701	21 °	47 '	15.54 "	NE
19	404752.3330	2519840.7470	18	19	80.5970	44 °	7 '	44.14 "	NE
20	404748.6200	2519847.1554	19	20	7.4063	30 °	5 '	16.16 "	NW
21	404734.1185	2519847.0749	20	21	14.5017	89 °	40 '	55.00 "	SW
22	404714.8598	2519832.0516	21	22	24.4253	52 °	2 '	34.69 "	SW
23	404705.2206	2519819.6902	22	23	15.6754	37 °	56 '	47.30 "	SW
24	404693.7354	2519808.4977	23	24	16.0369	45 °	44 '	22.10 "	SW
25	404689.6768	2519802.3869	24	25	7.3358	33 °	35 '	27.08 "	SW
26	404676.8046	2519784.2564	25	26	22.2353	35 °	22 '	25.67 "	SW
27	404668.5788	2519792.8039	26	27	11.8627	43 °	54 '	4.47 "	NW
28	404663.6405	2519795.7299	27	28	5.7401	59 °	21 '	9.96 "	NW

29	404657.6769	2519795.5223	28	29	5.9672	88 °	0 '	22.58 "	SW
30	404656.4437	2519812.3402	29	30	16.8631	4 °	11 '	37.68 "	NW
31	404416.0424	2519881.6264	30	31	250.1867	73 °	55 '	20.85 "	NW
32	404390.2189	2519889.4149	31	32	26.9725	73 °	12 '	59.11 "	NW
33	404360.1862	2519893.4676	32	33	30.3049	82 °	18 '	53.15 "	NW
34	404359.4924	2519899.6600	33	34	6.2311	6 °	23 '	34.05 "	NW
35	404344.1641	2519904.7040	34	35	16.1369	71 °	47 '	7.65 "	NW
36	404220.1905	2519933.0941	35	36	127.1827	77 °	6 '	5.76 "	NW
37	403942.6641	2519984.4625	36	37	282.2404	79 °	30 '	48.92 "	NW
38	403802.0948	2520012.4423	37	38	143.3269	78 °	44 '	33.43 "	NW
39	403746.5864	2520026.6359	38	39	57.2943	75 °	39 '	24.11 "	NW
40	403703.6752	2520029.1926	39	40	42.9873	86 °	35 '	25.01 "	NW
41	403686.5523	2520028.7275	40	41	17.1292	88 °	26 '	38.72 "	SW
42	403685.8738	2520028.7318	41	42	0.6785	89 °	38 '	12.81 "	NW
43	403681.2937	2520028.7608	42	43	4.5802	89 °	38 '	14.00 "	NW
44	403676.5111	2520032.6544	43	44	6.1671	50 °	51 '	1.26 "	NW
45	403666.1094	2520043.3941	44	45	14.9511	44 °	5 '	2.60 "	NW
46	403660.5932	2520042.3941	45	46	5.6061	79 °	43 '	29.18 "	SW
47	403670.9582	2520024.3032	46	47	20.8498	29 °	48 '	36.43 "	SE
48	403658.6241	2520015.1284	47	48	15.3723	53 °	21 '	21.77 "	SW
49	403619.4603	2519996.2749	48	49	43.4656	64 °	17 '	37.61 "	SW
50	403606.2133	2519970.7737	49	50	28.7366	27 °	27 '	1.19 "	SW
51	403602.9824	2519941.7218	50	51	29.2310	6 °	20 '	45.11 "	SW
52	403622.0000	2519944.0000	51	52	19.1536	83 °	10 '	7.84 "	NE
53	403721.0000	2519870.9999	52	53	123.0041	53 °	35 '	45.15 "	SE
54	403641.0000	2519858.9999	53	54	80.8950	81 °	28 '	9.24 "	SW
55	403612.6252	2519875.7906	54	55	32.9705	59 °	23 '	6.74 "	NW
56	403565.0838	2519880.2534	55	56	47.7504	84 °	38 '	14.11 "	NW

57	403509.5656	2519893.0045	56	57	56.9637	77 °	3 '	53.87 "	NW
58	403484.0399	2519909.8994	57	58	30.6104	56 °	30 '	1.08 "	NW
59	403440.0802	2519970.4426	58	59	74.8193	35 °	58 '	58.64 "	NW
60	403405.0797	2519993.4289	59	60	41.8737	56 °	42 '	19.48 "	NW
61	403383.0232	2520003.5025	60	61	24.2480	65 °	27 '	10.68 "	NW
62	403359.4702	2520006.9840	61	62	23.8089	81 °	35 '	30.04 "	NW
63	403323.9241	2520039.6175	62	63	48.2542	47 °	26 '	46.18 "	NW
64	403270.6357	2520072.6638	63	64	62.7034	58 °	11 '	42.97 "	NW
65	403257.6453	2520092.5397	64	65	23.7445	33 °	10 '	3.52 "	NW
66	403252.0000	2520123.9999	65	66	31.9627	10 °	10 '	22.93 "	NW
67	403283.0000	2520216.0000	66	67	97.0825	18 °	37 '	17.62 "	NE
68	403367.0000	2520245.9999	67	68	89.1964	70 °	20 '	46.45 "	NE
69	403467.0000	2520230.0000	68	69	101.2719	80 °	54 '	35.20 "	SE
70	403540.0000	2520193.0000	69	70	81.8413	63 °	7 '	18.70 "	SE
71	403575.5975	2520200.3897	70	71	36.3564	78 °	16 '	21.04 "	NE
72	403581.0000	2520203.0000	71	72	6.0001	64 °	12 '	42.42 "	NE
73	403724.0000	2520351.0000	72	73	205.7984	44 °	0 '	56.28 "	NE
74	403740.0000	2520446.9999	73	74	97.3241	9 °	27 '	44.39 "	NE
75	403924.0000	2520545.0000	74	75	208.4707	61 °	57 '	35.36 "	NE
76	404005.0000	2520501.0000	75	76	92.1792	61 °	29 '	19.51 "	SE
77	404001.0000	2520468.0000	76	77	33.2415	6 °	54 '	40.42 "	SW
78	404032.0000	2520459.9999	77	78	32.0156	75 °	31 '	46.32 "	SE
79	403983.0000	2520387.0000	78	79	87.9203	33 °	52 '	15.05 "	SW
80	404140.0000	2520354.0000	79	80	160.4307	78 °	7 '	47.05 "	SE
81	404227.0000	2520299.9999	80	81	102.3963	58 °	10 '	21.02 "	SE
82	404293.0000	2520196.0000	81	82	123.1746	32 °	23 '	59.51 "	SE
83	404342.0000	2520202.9999	82	83	49.4975	81 °	52 '	12.04 "	NE
84	404505.0000	2520376.9999	83	84	238.4219	43 °	7 '	49.71 "	NE

85	404509.0000	2520377.9999	84	85	4.1231	75 °	57 '	49.52 "	NE
86	404517.0000	2520393.0000	85	86	17.0001	28 °	4 '	20.38 "	NE
87	404531.0000	2520394.9999	86	87	14.1421	81 °	52 '	13.08 "	NE
88	404521.0000	2520419.0000	87	88	26.0001	22 °	37 '	11.21 "	NW
89	404515.0000	2520441.0000	88	89	22.8035	15 °	15 '	18.43 "	NW
90	404548.6538	2520887.9226	89	90	448.1879	4 °	18 '	22.73 "	NE
91	404590.4592	2521129.0697	90	91	244.7440	9 °	50 '	6.29 "	NE
92	404453.8165	2521505.4412	91	92	400.4082	19 °	57 '	12.84 "	NW
93	404429.0123	2521787.1917	92	93	282.8402	5 °	1 '	52.04 "	NW
94	404431.3027	2521880.1278	93	94	92.9643	1 °	24 '	42.34 "	NE
95	404408.4302	2521960.8871	94	95	83.9358	15 °	48 '	47.11 "	NW
96	404373.4184	2521986.4818	95	96	43.3695	53 °	49 '	55.38 "	NW
97	404359.5402	2522025.3664	96	97	41.2870	19 °	38 '	30.68 "	NW
98	404338.0882	2522080.5910	97	98	59.2448	21 °	13 '	43.19 "	NW
99	404338.2871	2522185.9378	98	99	105.3470	0 °	6 '	29.44 "	NE
100	404354.8434	2522201.9319	99	100	23.0200	45 °	59 '	22.18 "	NE
101	404316.0700	2522256.8954	100	101	67.2634	35 °	12 '	2.29 "	NW
102	404256.6708	2522305.2644	101	102	76.6017	50 °	50 '	38.18 "	NW
103	404207.1366	2522305.2189	102	103	49.5342	89 °	56 '	50.53 "	SW
104	404171.2191	2522397.9539	103	104	99.4477	21 °	10 '	19.38 "	NW
105	404080.0000	2522435.0000	104	105	98.4547	67 °	53 '	48.62 "	NW
106	404095.4628	2522500.3425	105	106	67.1472	13 °	18 '	49.29 "	NE
107	404039.5538	2522561.2666	106	107	82.6896	42 °	32 '	31.45 "	NW
108	404115.1687	2522634.6861	107	108	105.3947	45 °	50 '	38.23 "	NE
109	404115.4875	2522716.9707	108	109	82.2852	0 °	13 '	19.14 "	NE
110	404100.3776	2522739.7214	109	110	27.3112	33 °	35 '	24.59 "	NW
111	404060.7133	2522794.5409	110	111	67.6641	35 °	53 '	14.56 "	NW
112	404085.3672	2522853.8627	111	112	64.2409	22 °	34 '	3.26 "	NE

113	404048.6438	2522930.8219	112	113	85.2721	25 °	30 '	34.37 "	NW
114	404049.1843	2522998.8455	113	114	68.0257	0 °	27 '	18.90 "	NE
115	404022.7060	2523096.0220	114	115	100.7193	15 °	14 '	30.25 "	NW
116	403985.5589	2523150.8526	115	116	66.2292	34 °	7 '	1.88 "	NW
117	403978.0000	2523233.9999	116	117	83.4902	5 °	11 '	40.08 "	NW
118	404003.0000	2523314.0000	117	118	83.8154	17 °	21 '	14.42 "	NE
119	404004.9610	2523334.9170	118	119	21.0087	5 °	21 '	21.28 "	NE
120	404006.0000	2523346.0000	119	120	11.1316	5 °	21 '	20.39 "	NE
121	404288.0000	2522624.0000	120	121	775.1181	21 °	20 '	4.95 "	SE
122	404558.0000	2522346.9999	121	122	386.8192	44 °	16 '	0.52 "	SE
123	405052.2796	2521872.0651	122	123	685.4746	46 °	8 '	36.35 "	SE
124	404962.1469	2521805.9531	123	124	111.7797	53 °	44 '	24.33 "	SW
125	404923.4827	2521695.0754	124	125	117.4257	19 °	13 '	27.09 "	SW
126	404936.3708	2521587.7745	125	126	108.0721	6 °	50 '	56.71 "	SE
127	404986.9872	2521570.4520	126	127	53.4985	71 °	6 '	26.87 "	SE
1	405060.4025	2521864.0893	127	1	302.6759	14 °	2 '	14.43 "	NE
				Perímetro =	12,395.0398		Sup. = 2,212,336.14 m2		

Cuadros de construcción de las áreas construidas:

V	ESTANQUE 1 COORDENADAS		EST	P. V.	DISTANCIA	RUMBO			
	x	y				Grad.	Min.	Seg.	Direc.
1	404004.9610	2523334.9170							
2	404005.1688	2523337.1336	1	2	2.23	5 °	21 '	20.39 "	NE
3	404284.5693	2522621.7890	2	3	767.97	21 °	20 '	4.94 "	SE
4	404536.3362	2522363.4948	3	4	360.70	44 °	16 '	0.55 "	SE
5	404326.5748	2522242.0044	4	5	242.40	59 °	55 '	16.58 "	SW
6	404316.0700	2522256.8955	5	6	18.22	35 °	12 '	2.63 "	NW

7	404256.6708	2522305.2645	6	7	76.60	50 °	50 '	38.18 "	NW
8	404207.1366	2522305.2189	7	8	49.53	89 °	56 '	50.12 "	SW
9	404171.2191	2522397.9540	8	9	99.45	21 °	10 '	19.30 "	NW
10	404080.0000	2522435.0000	9	10	98.45	67 °	53 '	48.81 "	NW
11	404095.4628	2522500.3426	10	11	67.15	13 °	18 '	49.22 "	NE
12	404039.5538	2522561.2666	11	12	82.69	42 °	32 '	31.61 "	NW
13	404115.1687	2522634.6861	12	13	105.39	45 °	50 '	38.23 "	NE
14	404115.4875	2522716.9708	13	14	82.29	0 °	13 '	19.14 "	NE
15	404100.3776	2522739.7214	14	15	27.31	33 °	35 '	25.01 "	NW
16	404060.7133	2522794.5409	15	16	67.66	35 °	53 '	14.56 "	NW
17	404085.3672	2522853.8627	16	17	64.24	22 °	34 '	3.26 "	NE
18	404048.6438	2522930.8219	17	18	85.27	25 °	30 '	34.37 "	NW
19	404049.1843	2522998.8455	18	19	68.03	0 °	27 '	18.90 "	NE
20	404022.7060	2523096.0221	19	20	100.72	15 °	14 '	30.20 "	NW
21	403985.5589	2523150.8526	20	21	66.23	34 °	7 '	2.05 "	NW
22	403978.0000	2523234.0000	21	22	83.49	5 °	11 '	40.06 "	NW
23	404003.0000	2523314.0000	22	23	83.82	17 °	21 '	14.49 "	NE
1	404004.9610	2523334.9170	23	1	21.01	5 °	21 '	21.28 "	NE
			Perímetro =		2,720.8560	m.	Sup. = 175,002.07 m2		

V	ESTANQUE 2 COORDENADAS		EST	P. V.	DISTANCIA	RUMBO			
	x	y				Grad.	Min.	Seg.	Direc c.
1	404367.1064	2522233.1223	**Superfície =**						
2	404556.5507	2522342.8453	1	2	218.93	59 °	55 '	16.64 "	NE
3	404889.0437	2522023.3651	2	3	461.11	46 °	8 '	36.31 "	SE
4	405046.0779	2521872.4768	3	4	217.78	46 °	8 '	36.34 "	SE
5	404958.7791	2521808.4435	4	5	108.27	53 °	44 '	24.40 "	SW

6	404919.4008	2521695.5180	5	6	119.59	19 °	13 '	27.11 "	SW
7	404932.6989	2521584.8034	6	7	111.51	6 °	50 '	56.66 "	SE
8	404989.8116	2521565.2576	7	8	60.36	71 °	6 '	26.66 "	SE
9	405062.5876	2521856.3379	8	9	300.04	14 °	2 '	14.43 "	NE
10	405333.0632	2521590.7614	9	10	379.06	45 °	31 '	25.05 "	SE
11	405308.9106	2521392.7097	10	11	199.52	6 °	57 '	10.60 "	SW
12	405268.2473	2521059.2705	11	12	335.91	6 °	57 '	10.64 "	SW
13	405222.3702	2520997.0338	12	13	77.32	36 °	23 '	43.35 "	SW
14	405215.3989	2520962.9668	13	14	34.77	11 °	33 '	54.20 "	SW
15	404589.4362	2520959.2463	14	15	625.97	89 °	39 '	34.05 "	SW
16	404619.3197	2521131.6248	15	16	174.95	9 °	50 '	6.13 "	NE
17	404525.3752	2521390.3877	16	17	275.29	19 °	57 '	12.79 "	NW
18	404481.3870	2521511.5496	17	18	128.90	19 °	57 '	12.90 "	NW
19	404457.0426	2521788.0775	18	19	277.60	5 °	1 '	52.03 "	NW
20	404459.3987	2521883.6775	19	20	95.63	1 °	24 '	42.45 "	NE
21	404432.7419	2521977.7985	20	21	97.82	15 °	48 '	47.15 "	NW
22	404396.8946	2522004.0039	21	22	44.40	53 °	49 '	55.67 "	NW
23	404385.7806	2522035.1435	22	23	33.06	19 °	38 '	30.96 "	NW
24	404366.0980	2522085.8128	23	24	54.36	21 °	13 '	43.56 "	NW
25	404366.2647	2522174.0339	24	25	88.22	0 °	6 '	29.75 "	NE
26	404391.5549	2522198.4652	25	26	35.16	45 °	59 '	22.71 "	NE
1	404367.1064	2522233.1223	26	1	42.41	35 °	12 '	2.41 "	NW
				Perímetro =	4,597.9505	m.	Sup. = 825,240.88 m2		

V	ESTANQUE 3 COORDENADAS		EST	P. V.	DISTANCIA	RUMBO			
	x	y				Grad.	Min.	Seg.	Direc.
1	404588.7420	2520955.2422	**Superfície =**						

2	405214.5793	2520958.9618	1	2	625.85	89 °	39 '	34.10 "	NE
3	405209.0309	2520931.8479	2	3	27.68	11 °	33 '	53.81 "	SW
4	405246.6637	2520837.0265	3	4	102.02	21 °	38 '	49.85 "	SE
5	405154.1957	2520442.2976	4	5	405.41	13 °	11 '	3.12 "	SW
6	405152.2337	2520436.0000	5	6	6.60	17 °	18 '	15.41 "	SW
7	405025.5837	2520029.4823	6	7	425.79	17 °	18 '	15.65 "	SW
8	404923.2506	2519941.7140	7	8	134.82	49 °	22 '	52.36 "	SW
9	404800.4859	2519831.2494	8	9	165.15	48 °	1 '	7.97 "	SW
10	404788.7494	2519819.8381	9	10	16.37	45 °	48 '	17.59 "	SW
11	404740.5457	2519737.8194	10	11	95.13	30 °	26 '	36.36 "	SW
12	404742.0774	2519747.4823	11	12	9.78	9 °	0 '	25.97 "	NE
13	404699.5204	2519752.5750	12	13	42.86	83 °	10 '	33.58 "	NW
14	404702.6264	2519768.4514	13	14	16.18	11 °	4 '	9.57 "	NE
15	404702.8921	2519769.9638	14	15	1.54	9 °	57 '	50.77 "	NE
16	404705.6233	2519776.7968	15	16	7.36	21 °	47 '	13.02 "	NE
17	404766.0228	2519839.0613	16	17	86.75	44 °	7 '	44.16 "	NE
18	404754.9393	2519858.1908	17	18	22.11	30 °	5 '	15.74 "	NW
19	404730.3087	2519858.0540	18	19	24.63	89 °	40 '	54.40 "	SW
20	404707.0218	2519839.8884	19	20	29.53	52 °	2 '	34.76 "	SW
21	404697.0070	2519827.0453	20	21	16.29	37 °	56 '	47.09 "	SW
22	404685.2200	2519815.5588	21	22	16.46	45 °	44 '	23.08 "	SW
23	404680.6085	2519808.6155	22	23	8.34	33 °	35 '	26.66 "	SW
24	404678.0000	2519804.9414	23	24	4.51	35 °	22 '	24.96 "	SW
25	404678.0000	2519836.0000	24	25	31.06	0 °	0 '	0.00 "	
26	404661.0000	2519836.0000	25	26	17.00	90 °	0 '	0.00 "	
27	404618.0000	2520221.0000	26	27	387.39	6 °	22 '	22.29 "	NW
28	404643.0000	2520231.0000	27	28	26.93	68 °	11 '	54.93 "	NE
29	404545.3863	2520436.0000	28	29	227.05	25 °	27 '	43.66 "	NW

30	404543.2834	2520443.7106	29	30	7.99	15 °	15 '	18.65 "	NW
31	404576.4732	2520884.4720	30	31	442.01	4 °	18 '	22.70 "	NE
1	404588.7420	2520955.2422	31	1	71.83	9 °	50 '	6.39 "	NE
				Perímetro =	3,502.3897	m.	Sup. =583,773.17 m2		

V	ESTANQUE 4 COORDENADAS		EST	P. V.	DISTANCIA	RUMBO			
	x	y				Grad.	Min.	Seg.	Direc.
1	404501.6745	2520373.4500							
2	404617.9921	2519834.8703	1	2	551.00	12 °	11 '	13.37 "	SE
3	404419.1539	2519892.1775	2	3	206.93	73 °	55 '	20.92 "	NW
4	404392.5574	2519900.1992	3	4	27.78	73 °	12 '	58.69 "	NW
5	404370.1623	2519903.2212	4	5	22.60	82 °	18 '	53.70 "	NW
6	404369.6379	2519907.9019	5	6	4.71	6 °	23 '	32.82 "	NW
7	404347.1174	2519915.3126	6	7	23.71	71 °	47 '	7.63 "	NW
8	404222.4203	2519943.8684	7	8	127.92	77 °	6 '	5.73 "	NW
9	403985.0509	2519987.8040	8	9	241.40	79 °	30 '	48.91 "	NW
10	403869.1601	2520515.7918	9	10	540.56	12 °	22 '	47.39 "	NW
11	403924.0000	2520545.0000	10	11	62.13	61 °	57 '	35.47 "	NE
12	404005.0000	2520501.0000	11	12	92.18	61 °	29 '	19.51 "	SE
13	404001.0000	2520468.0000	12	13	33.24	6 °	54 '	40.42 "	SW
14	404031.9999	2520459.9999	13	14	32.02	75 °	31 '	46.16 "	SE
15	403983.0000	2520387.0000	14	15	87.92	33 °	52 '	14.85 "	SW
16	404140.0000	2520354.0000	15	16	160.43	78 °	7 '	47.05 "	SE
17	404227.0000	2520299.9999	16	17	102.40	58 °	10 '	21.02 "	SE
18	404293.0000	2520196.0000	17	18	123.17	32 °	23 '	59.51 "	SE
19	404342.0000	2520202.9999	18	19	49.50	81 °	52 '	12.04 "	NE
1	404501.6745	2520373.4500	19	1	233.56	43 °	7 '	49.70 "	NE

Perímetro = 2,723.1500 m. Sup. =255,890.49 m2

LAGUNA DE OXIDACION I									
V	COORDENADAS		EST	P. V.	DISTANCIA	RUMBO			
	x	y				Grad.	Min.	Seg.	Direc.
1	403865.4936	2520513.8389							
2	403982.4110	2519981.1735	1	2	545.35	12 °	22 '	47.34 "	SE
3	403943.4186	2519988.3908	2	3	39.65	79 °	30 '	48.66 "	NW
4	403802.9813	2520016.3443	3	4	143.19	78 °	44 '	33.46 "	NW
5	403747.2064	2520030.6061	4	5	57.57	75 °	39 '	23.92 "	NW
6	403703.7400	2520033.1958	5	6	43.54	86 °	35 '	25.39 "	NW
7	403686.5108	2520032.7278	6	7	17.24	88 °	26 '	38.57 "	SW
8	403682.7271	2520032.7518	7	8	3.78	89 °	38 '	11.68 "	NW
9	403679.2199	2520035.6071	8	9	4.52	50 °	51 '	0.34 "	NW
10	403667.4971	2520047.7109	9	10	16.85	44 °	5 '	2.00 "	NW
11	403654.3070	2520045.3197	10	11	13.41	79 °	43 '	28.52 "	SW
12	403665.7231	2520025.3943	11	12	22.96	29 °	48 '	36.76 "	SE
13	403656.5445	2520018.5668	12	13	11.44	53 °	21 '	22.65 "	SW
14	403616.5249	2519999.3011	13	14	44.42	64 °	17 '	36.70 "	SW
15	403602.3202	2519971.9565	14	15	30.81	27 °	27 '	1.89 "	SW
16	403598.4493	2519937.1503	15	16	35.02	6 °	20 '	45.44 "	SW
17	403620.9019	2519939.8399	16	17	22.61	83 °	10 '	8.69 "	NE
18	403710.8412	2519873.5209	17	18	111.75	53 °	35 '	45.10 "	SE
19	403641.8131	2519863.1667	18	19	69.80	81 °	28 '	9.29 "	SW
20	403613.8912	2519879.6894	19	20	32.44	59 °	23 '	6.73 "	NW
21	403565.7212	2519884.2113	20	21	48.38	84 °	38 '	13.72 "	NW
22	403511.1682	2519896.7405	21	22	55.97	77 °	3 '	54.66 "	NW
23	403486.8514	2519912.8355	22	23	29.16	56 °	29 '	59.64 "	NW

24	403442.8873	2519973.3846	23	24	74.83	35 °	58 '	58.90 "	NW
25	403407.0198	2519996.9403	24	25	42.91	56 °	42 '	19.46 "	NW
26	403384.1691	2520007.3766	25	26	25.12	65 °	27 '	10.87 "	NW
27	403361.2703	2520010.7613	26	27	23.15	81 °	35 '	30.91 "	NW
28	403326.3520	2520042.8187	27	28	47.40	47 °	26 '	45.35 "	NW
29	403273.4983	2520075.5954	28	29	62.19	58 °	11 '	43.04 "	NW
30	403270.6357	2520072.6639	29	30	4.10	44 °	19 '	7.34 "	SW
31	403257.6453	2520092.5398	30	31	23.74	33 °	10 '	3.52 "	NW
32	403252.0000	2520123.9999	31	32	31.96	10 °	10 '	23.04 "	NW
33	403283.0000	2520216.0000	32	33	97.08	18 °	37 '	17.62 "	NE
34	403367.0000	2520245.9999	33	34	89.20	70 °	20 '	46.45 "	NE
35	403467.0000	2520230.0000	34	35	101.27	80 °	54 '	35.20 "	SE
36	403540.0000	2520193.0000	35	36	81.84	63 °	7 '	18.70 "	SE
37	403575.5975	2520200.3897	36	37	36.36	78 °	16 '	21.04 "	NE
38	403581.0000	2520203.0000	37	38	6.00	64 °	12 '	42.42 "	NE
39	403724.0000	2520351.0000	38	39	205.80	44 °	0 '	56.28 "	NE
40	403740.0000	2520446.9999	39	40	97.32	9 °	27 '	44.39 "	NE
41	403865.4936	2520513.8389	40	41	142.18	61 °	57 '	35.43 "	NE
				Perímetro =	2,592.3361	m.	Sup. = 216,798.69 m2		

LAGUNA DE OXIDACION II									
V	COORDENADAS		EST	P. V.	DISTANCIA	RUMBO			
	x	y				Grad.	Min.	Seg.	Direc.
1	404613.6867	2520223.5828							
2	404657.4219	2519832.0000	1	2	394.02	6 °	22 '	22.28 "	SE
3	404657.8732	2519823.3761	2	3	8.64	2 °	59 '	44.27 "	SE
4	404622.3559	2519833.6126	3	4	36.96	73 °	55 '	20.65 "	NW
5	404505.0000	2520376.9999	4	5	555.92	12 °	11 '	13.36 "	NW

6	404509.0000	2520377.9999	5	6	4.12	75 °	57 '	49.52 "	NE
7	404517.0000	2520393.0000	6	7	17.00	28 °	4 '	20.38 "	NE
8	404531.0000	2520394.9999	7	8	14.14	81 °	52 '	13.08 "	NE
1	404613.6867	2520223.5828	8	1	190.32	25 °	45 '	4.79 "	SE
				Perímetro =	1,221.1152	m.	Sup. = 30555.07 m2		

V	RESERVORIO COORDENADAS		EST	P. V.	DISTANCIA	RUMBO			
	x	y				Grad.	Min.	Seg.	Direcc.
1	404332.3650	2522240.7355							
2	404349.7412	2522250.7995	1	2	20.08	59 °	55 '	16.70 "	NE
3	404386.3104	2522198.9604	2	3	63.44	35 °	12 '	1.96 "	SE
4	404362.2679	2522175.7344	3	4	33.43	45 °	59 '	22.59 "	SW
5	404362.0966	2522085.0668	4	5	90.67	0 °	6 '	29.70 "	SW
6	404382.0320	2522033.7468	5	6	55.06	21 °	13 '	43.68 "	SE
7	404393.5408	2522001.5008	6	7	34.24	19 °	38 '	30.49 "	SE
8	404429.2688	2521975.3826	7	8	44.26	53 °	49 '	55.62 "	SE
9	404455.3850	2521883.1704	8	9	95.84	15 °	48 '	47.17 "	SE
10	404453.0383	2521787.9509	9	10	95.25	1 °	24 '	42.40 "	SW
11	404477.4484	2521510.6770	10	11	278.35	5 °	1 '	52.04 "	SE
12	404615.1968	2521131.2598	11	12	403.65	19 °	57 '	12.82 "	SE
13	404572.4990	2520884.9649	12	13	249.97	9 °	50 '	6.26 "	SW
14	404539.2429	2520443.3234	13	14	442.89	4 °	18 '	22.71 "	SW
15	404540.1493	2520440.0000	14	15	3.44	15 °	15 '	19.48 "	SE
16	404637.5553	2520233.1303	15	16	228.65	25 °	12 '	49.39 "	SE
17	404617.4094	2520225.0719	16	17	21.70	68 °	11 '	54.57 "	SW
18	404533.3313	2520399.3737	17	18	193.52	25 °	45 '	4.70 "	NW
19	404524.7913	2520420.3008	18	19	22.60	22 °	11 '	58.38 "	NW

20	404519.0405	2520441.3872	19	20	21.86	15 °	15 '	18.10 "	NW
21	404552.6280	2520887.4297	20	21	447.31	4 °	18 '	22.71 "	NE
22	404594.5821	2521129.4347	21	22	245.61	9 °	50 '	6.26 "	NE
23	404457.7551	2521506.3139	22	23	400.95	19 °	57 '	12.83 "	NW
24	404433.0167	2521787.3184	23	24	282.09	5 °	1 '	51.95 "	NW
25	404435.3164	2521880.6349	24	25	93.34	1 °	24 '	42.18 "	NE
26	404411.9033	2521963.3031	25	26	85.92	15 °	48 '	47.02 "	NW
27	404376.7722	2521988.9849	26	27	43.52	53 °	49 '	55.81 "	NW
28	404363.2888	2522026.7631	27	28	40.11	19 °	38 '	31.08 "	NW
29	404342.0895	2522081.3370	28	29	58.55	21 °	13 '	43.40 "	NW
30	404342.2839	2522184.2373	29	30	102.90	0 °	6 '	29.68 "	NE
31	404360.0879	2522201.4366	30	31	24.75	45 °	59 '	22.98 "	NE
1	404332.3650	2522240.7355	31	1	48.09	35 °	12 '	2.02 "	NW
			Perímetro =		4,272.0362	m.	Sup. = 42,877.96 m2		

CANAL DE LLAMADA									
V	COORDENADAS		EST	P. V.	DISTANCIA	RUMBO			
	x	y				Grad.	Min.	Seg.	Direc.
1	404359.2980	2522256.3346							
2	404542.7863	2522362.6081	1	2	212.04	59 °	55 '	16.54 "	NE
3	404557.1856	2522347.8355	2	3	20.63	44 °	16 '	0.66 "	SE
4	404370.8731	2522239.9264	3	4	215.31	59 °	55 '	16.65 "	SW
1	404359.2980	2522256.3346	4	1	20.08	35 °	12 '	3.26 "	NW
			Perímetro =		468.0581	m.	Sup. = 4,273.49 m2		

CARCAMO DE BOMBEO									
V	COORDENADAS		EST	P. V.	DISTANCIA	RUMBO			
	x	y				Grad.	Min.	Seg.	Direc.

1	404354.9540	2522253.8187								
2	404359.2980	2522256.3346	1	2	5.02	59 °	55 '	19.23 "	NE	
3	404370.8731	2522239.9264	2	3	20.08	35 °	12 '	3.26 "	SE	
4	404366.5290	2522237.4104	3	4	5.02	59 °	55 '	17.73 "	SW	
1	404354.9540	2522253.8187	4	1	20.08	35 °	12 '	1.83 "	NW	
			Perímetro =		50.2004	m.	Sup. = 100.40	m2		

DREN									
V	**Coordenadas**		**Est.**	**P. V.**	**Distancia**	**Rumbo**			
	x	**y**				**Grad.**	**Min.**	**Seg.**	**Direc.**
1	405344.2210	2521591.3868							
2	405278.8165	2521055.0699	1	2	540.2903	6 °	57 '	10.65 "	SW
3	405232.6614	2520992.4560	2	3	77.7868	36 °	23 '	43.25 "	SW
4	405220.4652	2520932.8564	3	4	60.8347	11 °	33 '	54.32 "	SW
5	405258.1607	2520837.8772	4	5	102.1861	21 °	38 '	49.99 "	SE
6	405164.8156	2520439.4033	5	6	409.2612	13 °	11 '	3.03 "	SW
7	405035.1452	2520023.1913	6	7	435.9436	17 °	18 '	15.72 "	SW
8	404930.5111	2519933.4494	7	8	137.8474	49 °	22 '	52.25 "	SW
9	404798.4323	2519814.6040	8	9	177.6768	48 °	1 '	8.06 "	SW
10	404739.7243	2519714.7122	9	10	115.8663	30 °	26 '	36.35 "	SW
11	404725.9214	2519715.8227	10	11	13.8475	85 °	24 '	0.82 "	NW
12	404729.4239	2519737.9179	11	12	22.3711	9 °	0 '	26.99 "	NE
13	404686.4504	2519743.0604	12	13	43.2801	83 °	10 '	33.78 "	NW
14	404691.8106	2519770.4589	13	14	27.9179	11 °	4 '	10.00 "	NE
15	404692.2549	2519772.9886	14	15	2.5684	9 °	57 '	41.25 "	NE
16	404696.2153	2519782.8965	15	16	10.6701	21 °	47 '	15.54 "	NE
17	404752.3330	2519840.7470	16	17	80.5970	44 °	7 '	44.14 "	NE
18	404748.6200	2519847.1554	17	18	7.4063	30 °	5 '	16.16 "	NW

19	404734.1185	2519847.0749	18	19	14.5017	89 °	40 '	55.00 "	SW
20	404714.8598	2519832.0516	19	20	24.4253	52 °	2 '	34.69 "	SW
21	404705.2206	2519819.6902	20	21	15.6754	37 °	56 '	47.30 "	SW
22	404693.7354	2519808.4977	21	22	16.0369	45 °	44 '	22.10 "	SW
23	404689.6768	2519802.3869	22	23	7.3358	33 °	35 '	27.08 "	SW
24	404676.8046	2519784.2564	23	24	22.2353	35 °	22 '	25.67 "	SW
25	404668.5788	2519792.8039	24	25	11.8627	43 °	54 '	4.47 "	NW
26	404663.6405	2519795.7299	25	26	5.7401	59 °	21 '	9.96 "	NW
27	404657.6769	2519795.5223	26	27	5.9672	88 °	0 '	22.58 "	SW
28	404656.4437	2519812.3402	27	28	16.8631	4 °	11 '	37.68 "	NW
29	404416.0424	2519881.6264	28	29	250.1867	73 °	55 '	20.85 "	NW
30	404390.2189	2519889.4149	29	30	26.9725	73 °	12 '	59.11 "	NW
31	404360.1862	2519893.4676	30	31	30.3049	82 °	18 '	53.15 "	NW
32	404359.4924	2519899.6600	31	32	6.2311	6 °	23 '	34.05 "	NW
33	404344.1641	2519904.7040	32	33	16.1369	71 °	47 '	7.65 "	NW
34	404220.1905	2519933.0941	33	34	127.1827	77 °	6 '	5.76 "	NW
35	403987.6104	2519976.1433	34	35	236.5306	79 °	30 '	48.85 "	NW
36	403985.9816	2519983.5638	35	36	7.5972	12 °	22 '	48.33 "	NW
37	404221.6095	2519939.9505	36	37	239.6302	79 °	30 '	48.88 "	SE
38	404346.0435	2519911.4550	37	38	127.6551	77 °	6 '	5.81 "	SE
39	404365.9487	2519904.9049	38	39	20.9552	71 °	47 '	7.61 "	SE
40	404366.5347	2519899.6745	39	40	5.2631	6 °	23 '	33.39 "	SE
41	404391.7071	2519896.2777	40	41	25.4006	82 °	18 '	53.45 "	SE
42	404418.0225	2519888.3408	41	42	27.4863	73 °	12 '	58.82 "	SE
43	404663.0684	2519817.7160	42	43	255.0203	73 °	55 '	20.87 "	SE
44	404664.1656	2519802.7526	43	44	15.0036	4 °	11 '	37.47 "	SE
45	404665.4455	2519802.7971	44	45	1.2807	88 °	0 '	31.40 "	NE
46	404672.9641	2519798.3422	45	46	8.7393	59 °	21 '	9.10 "	SE

47	404675.9889	2519795.1992	46	47	4.3621	43 °	54 '	7.62 "	SE
48	404683.9061	2519806.3506	47	48	13.6761	35 °	22 '	25.49 "	NE
49	404688.3165	2519812.9912	48	49	7.9718	33 °	35 '	25.43 "	NE
50	404699.9938	2519824.3708	49	50	16.3050	45 °	44 '	23.05 "	NE
51	404709.8720	2519837.0387	50	51	16.0641	37 °	56 '	47.27 "	NE
52	404731.6941	2519854.0617	51	52	27.6765	52 °	2 '	34.41 "	NE
53	404752.6414	2519854.1780	52	53	20.9476	89 °	40 '	54.82 "	NE
54	404761.0447	2519839.6743	53	54	16.7622	30 °	5 '	15.28 "	SE
55	404702.2023	2519779.0149	54	55	84.5103	44 °	7 '	44.03 "	SW
56	404699.0240	2519771.0638	55	56	8.5628	21 °	47 '	17.21 "	SW
57	404698.6934	2519769.1815	56	57	1.9111	9 °	57 '	41.79 "	SW
58	404694.7677	2519749.1152	57	58	20.4467	11 °	4 '	9.61 "	SW
59	404737.4762	2519744.0044	58	59	43.0132	83 °	10 '	33.72 "	SE
60	404734.0188	2519722.1940	59	60	22.0827	9 °	0 '	27.42 "	SW
61	404735.9139	2519722.0441	60	61	1.9010	85 °	28 '	38.62 "	SE
62	404792.9457	2519819.0838	61	62	112.5581	30 °	26 '	36.39 "	NE
63	404806.7651	2519831.5185	62	63	18.5903	48 °	1 '	8.80 "	NE
64	404925.8908	2519938.7088	63	64	160.2520	48 °	1 '	7.88 "	NE
65	405029.0606	2520027.1947	64	65	135.9182	49 °	22 '	52.38 "	NE
66	405156.4233	2520436.0000	65	66	428.1857	17 °	18 '	15.65 "	NE
67	405158.0574	2520441.2452	66	67	5.4939	17 °	18 '	14.41 "	NE
68	405250.8444	2520837.3359	67	68	406.8136	13 °	11 '	3.12 "	NE
69	405213.1888	2520932.2147	68	69	102.0781	21 °	38 '	49.89 "	NW
70	405226.1124	2520995.3692	69	70	64.4632	11 °	33 '	54.13 "	NE
71	405272.0906	2521057.7431	70	71	77.4887	90 °	0 '	0.00 "	NE
72	405337.2725	2521592.2344	71	72	538.4511	6 °	57 '	10.66 "	NE
1	405344.2210	2521591.3868	72	1	7.0000	83 °	2 '	42.86 "	SE

SUP. = 21,642.32 m2

Cuadros de construcción de las áreas por construir:

EXCLUIDORES										
V	COORDENADAS		EST	P. V.	DISTANCIA	RUMBO			
	x	y				Grad.	Min.	Seg.	Direc.
1	404349.7412	2522250.7995							
2	404354.9540	2522253.8187	1	2	6.02	59 °	55 '	15.67 "	NE
3	404366.5290	2522237.4104	2	3	20.08	35 °	12 '	1.83 "	SE
4	404361.3162	2522234.3912	3	4	6.02	59 °	55 '	15.67 "	SW
1	404349.7412	2522250.7995	4	1	20.08	35 °	12 '	1.83 "	NW
			Perímetro =		52.2084	m.	Sup. = 120.48 m2		

CARCAMO DE BOMBEO									
V	COORDENADAS		EST	P. V.	DISTANCIA	RUMBO			
	x	y				Grad.	Min.	Seg.	Direc.
1	404354.9540	2522253.8187							
2	404359.2980	2522256.3346	1	2	5.02	59 °	55 '	19.23 "	NE
3	404370.8731	2522239.9264	2	3	20.08	35 °	12 '	3.26 "	SE
4	404366.5290	2522237.4104	3	4	5.02	59 °	55 '	17.73 "	SW
1	404354.9540	2522253.8187	4	1	20.08	35 °	12 '	1.83 "	NW
			Perímetro =		50.2004	m.	Sup. = 100.40 m2		

ALMACEN DE RESIDUOS PELIGROSOS									
V	COORDENADAS		EST	P. V.	DISTANCIA	RUMBO			
	x	y				Grad.	Min.	Seg.	Direc.
1	404357.2976	2522259.7985							
2	404360.7615	2522261.7989	1	2	4.00	59 °	59 '	36.94 "	NE
3	404362.7619	2522258.3351	2	3	4.00	30 °	0 '	25.64 "	SE

4	404359.2980	2522256.3346	3	4	4.00	59 °	59 '	32.47 "	SW
1	404357.2976	2522259.7985	4	1	4.00	30 °	0 '	23.06 "	NW
			Perímetro =		16.0001	m.	Sup. = 16.00 m2		

CAMPAMENTO									
V	**COORDENADAS**		**EST**	**P. V.**	**DISTANCIA**	**RUMBO**			
	x	y				**Grad.**	**Min.**	**Seg.**	**Direc.**
1	404656.9751	2519836.0000							
2	404678.0000	2519836.0000	1	2	21.02	90 °	0 '	0.00 "	NE
3	404678.0000	2519804.9414	2	3	31.06	0 °	0 '	0.00 "	
4	404675.5344	2519801.4687	3	4	4.26	35 °	22 '	28.44 "	SW
5	404675.4700	2519801.5069	4	5	0.07	59 °	19 '	29.82 "	NW
6	404667.9406	2519805.9681	5	6	8.75	59 °	21 '	11.11 "	NW
7	404666.8539	2519820.7878	6	7	14.86	4 °	11 '	37.98 "	NW
8	404657.8732	2519823.3761	7	8	9.35	73 °	55 '	21.55 "	NW
9	404657.4219	2519832.0000	8	9	8.64	2 °	59 '	44.27 "	NW
1	404656.9751	2519836.0000	9	1	4.02	6 °	22 '	24.67 "	NW
			Perímetro =		102.0355	m.	Sup. = 480.22 m2		

ALMACEN DE RESIDUOS SOLIDOS									
V	**COORDENADAS**		**EST**	**P. V.**	**DISTANCIA**	**RUMBO**			
	x	y				**Grad.**	**Min.**	**Seg.**	**Direc.**
1	404674.7467	2519807.2656							
2	404678.0048	2519804.9450	1	2	4.00	54 °	32 '	21.90 "	SE
3	404675.6842	2519801.6870	2	3	4.00	35 °	27 '	41.09 "	SW
4	404672.4262	2519804.0075	3	4	4.00	54 °	32 '	23.11 "	NW
1	404674.7467	2519807.2656	4	1	4.00	35 °	27 '	33.90 "	NE
			Perímetro =		15.9999	m.	Sup. = 16.00 m2		

Estanques	M^2	Estatus
Estanque 1	175,002.07	**Construido**
Estanque 2	825,240.88	**Construido**
Estanque 3	583,773.17	**Construido**
Estanque 4	255,890.49	**Construido**
Subtotal	1,839,906.61	
Laguna de Oxidación	247,353.76	**Construido**
Reservorio	42,877.96	**Construido**
Canal de llamada	4,273.49	**Construido**
Dren	21,642.32	**Construido**
Cárcamo de bombeo	100.40	**Construido**
Campamento	480.22	Por construir
Excluidores	120.48	Por construir
Almacén de residuos peligrosos	16.00	Por construir
Bordos	55,564.90	**Construido**
Total	**2,212,336.14**	

II.1.6 Uso actual de suelo y/o cuerpos de agua en el sitio del proyecto y en sus colindancias

En la zona de establecimiento del proyecto el uso de suelo es sin uso, sin embargo, en los alrededores al mismo, se practica la actividad acuícola y la agrícola de bajo rendimiento.

En los predios vecinos ejidales y zona federal, hay más granjas establecidas, muchas de las cuales están en proceso de regularización ante PROFEPA.

Usos del cuerpo de agua.

El cuerpo de agua más cercano al sitio del proyecto es Laguna Grande, el uso del cuerpo de agua en el área son: acuícola, navegación y pesquero.

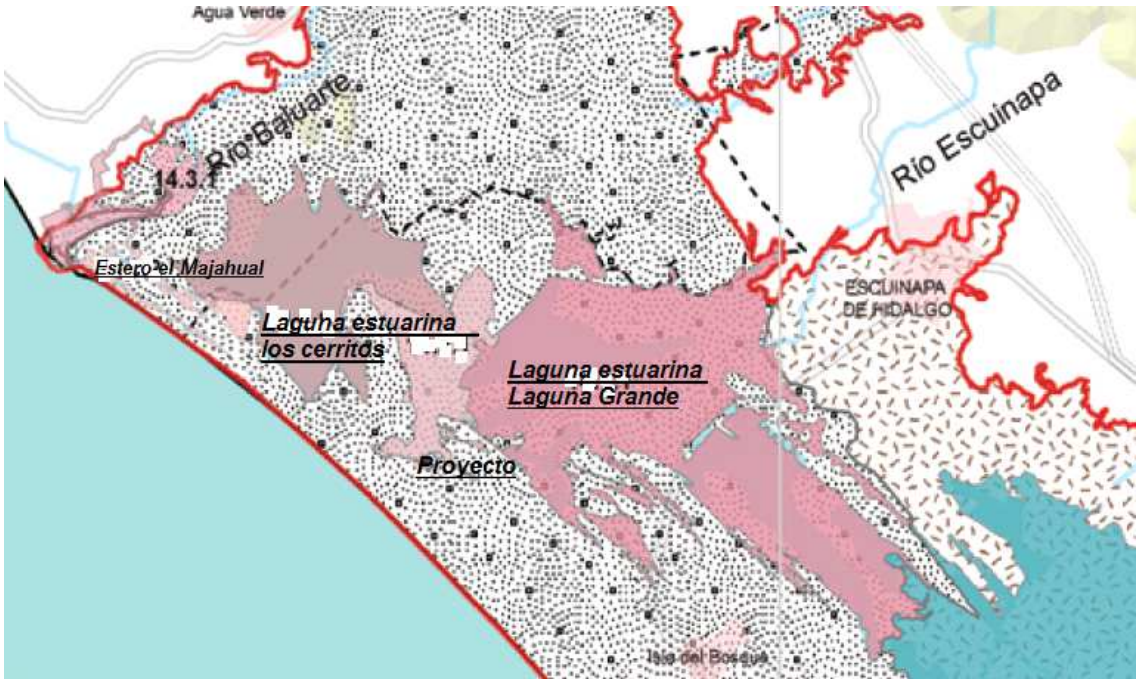

Imagen. Cuerpo de agua cercano al sitio del proyecto

II.1.7 Urbanización del área y descripción de servicios requeridos

Urbanización del área.

El proyecto se encuentra en la localidad de Celaya e Isla del Bosque, el cual es perteneciente al Municipio de Escuinapa, Estado de Sinaloa, México, esta localidad cuenta con 8,145 habitantes. **Isla del Bosque** está a 7 metros de altitud del nivel del mar.

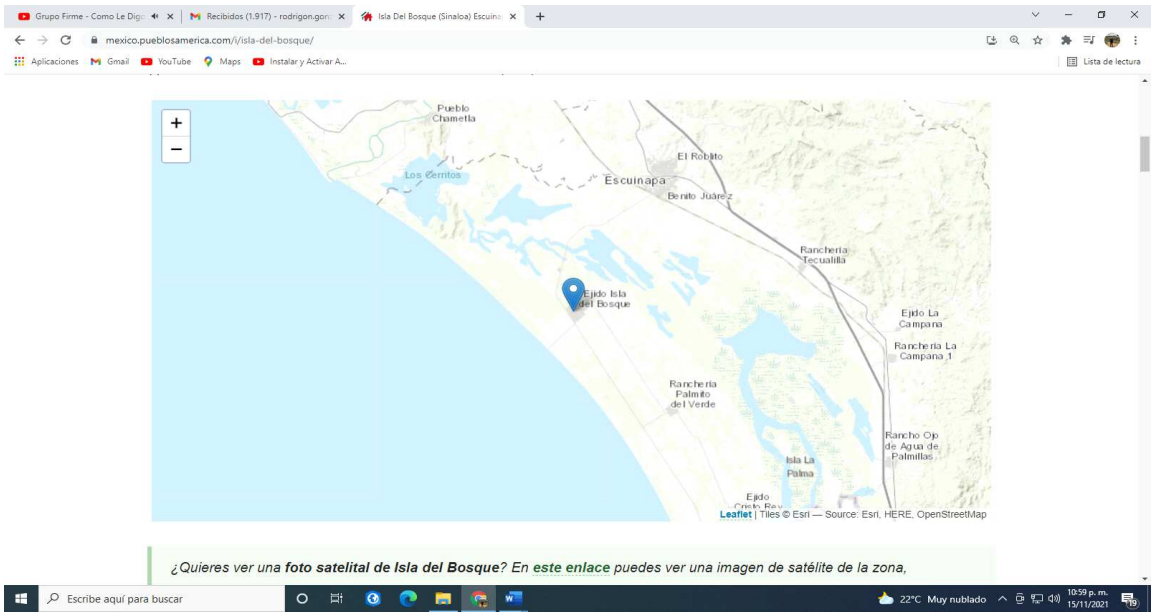

Imagen. Ubicación de la localidad Isla del Bosque.

Al Norte del sitio del proyecto se encuentra el centro del municipio de Escuinapa, al este se localiza el poblado Rancheria Palmito del Verde.

Energía eléctrica.

En el sitio del proyecto no se cuenta con luz eléctrica, pero se producirá la energía necesaria por medio de generadores de electricidad que funcionan a base de combustible diésel y producen corriente de 110 y 220 volts.
En los poblados circundantes si se cuenta con energía eléctrica.

Agua potable y drenaje.

En el área del proyecto no hay agua potable ni drenaje.

El agua para consumo de los trabajadores será adquirida en garrafones de 20 litros. Por otro lado, se tiene contemplado también rentar sanitarios portátiles que se utilizarán en este sitio para los trabajadores, cuya limpieza y mantenimiento estará a cargo de una empresa autorizada para la disposición de aguas residuales.

Teléfono e internet.

El predio rural que se tiene destinado a la producción acuícola y que se ubica en el ejido Isla del Bosque, municipio de Escuinapa, Sinaloa, carece de servicio telefónico e internet, sin embargo, este servicio puede subsanarse con el uso de

telefonía satelital o móvil.

Disposición de residuos.

El promovente del presente proyecto dispondrá sus residuos sólidos en el sitio que autorice el H. Ayuntamiento de Escuinapa, Sinaloa, realizando el pago de derechos municipales correspondientes.

Las aguas residuales producto de la limpieza de los sanitarios portátiles que se utilicen en la granja acuícola, serán colectadas por una empresa autorizada que proporcione el servicio de renta y limpieza de sanitarios, misma que será responsable de su adecuada disposición.

La maquinaria y vehículos que se utilicen en el proyecto, recibirán mantenimiento en los talleres autorizados que estén ubicados en el municipio.

II.2. Información biotecnológica de las especies a cultivar.

La especie a cultivar es el Camarón blanco (*Litopenaeus vannamei*). Esta especie incide en aguas oceánicas y lagunas costeras del Estado de Sinaloa, estando presentes de manera natural en los sistemas estuarios. Los camarones son organismos de aguas salobres y marinas, localizándose en aguas someras.
Los laboratorios donde se programa abastecer son Prolomar SA de CV y Maricultura del Pacifico SA de CV. Laboratorios ubicados en el municipio de El Rosario Sinaloa.
Se coordinará oportunamente con el laboratorio, la fecha, hora, cantidad, edad y condiciones para el transporte de las postlarvas. Estar en contacto con los proveedores al menos 7 días antes de que se efectúe la compra de postlarvas.
Antes de su siembra, las postlarvas deben ser examinadas para detectar signos de enfermedad, evaluar su calidad y establecer su fortaleza durante pruebas de estrés.

b) Indicar el origen de los organismos a cultivar y registrar el número de organismos necesarios y las fases de su ciclo de vida (crías, semillas, postlarvas, juveniles, adultos reproductivos) que serán utilizados a todo lo largo del proceso productivo.

Camarón blanco (*Litopenaeus vannamei*)

Los camarones son organismos artrópodos mandibulados con apéndices birrámeos articulados, con dos pares de antenas, branquias, caparazón. Su cerebro es trilobulado, presentan ganglio supraesofágico, su sistema nervioso es ventral en el tórax y en el abdomen y con dos ganglios metamerizados. Su corazón es dorsal y se conecta directamente en el hemoceloma.

Una de sus principales características es la presencia de un exoesqueleto de

origen quitinoso, secretado por la epidermis, con calcificación posterior, en esta parte se evidencia más la segmentación del cuerpo el cual se divide en tres regiones principales: cefalotórax, abdomen, y telson.

Los apéndices del cefalotórax son anténulas, antenas, mandíbulas, maxilas, maxilípedos y pereiópodos. En el abdomen se encuentran los pleópodos o apéndices natatorios y en el telson los urópodos (Imagen II.A).

El exoesqueleto en la región del cefalotórax, tiene muy variados procesos (espinas y acanaladuras), cuya formación y combinación es característica para cada especie.

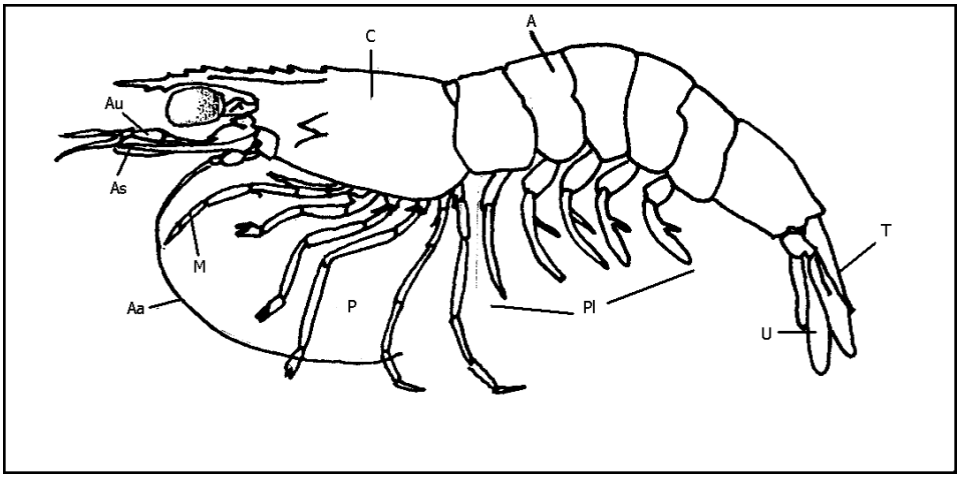

Imagen II.A. Morfología característica del camarón *Penaeus*.

Ciclo De Vida:

Los camarones poseen un ciclo de vida corto (de uno a dos años), consistente en fases de huevo y larvas oceánicas, larvas y juveniles, principalmente estuarinos, y los adultos con hábitos oceánicos.

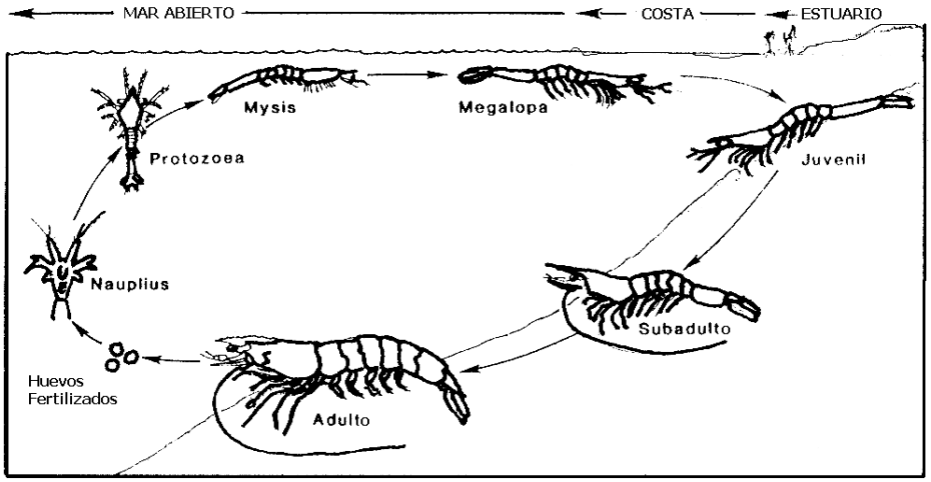

Imagen II.B. Ciclo de vida del camarón *Penaeus vannamei* y *P. stylirostris.*

Reproducción:

Los camarones presentan diferenciación sexual externa, en el macho se tiene el primer par de pleópodos modificados, formando un órgano copulatorio denominado petasma. La hembra presenta una estructura quitinizada llamada télico entre el quinto par de pereiópodos.

La copulación se lleva a cabo cuando el macho se acerca por detrás de la hembra, se coloca debajo de ella y se voltea manteniendo una posición ventral sujetando a la hembra con sus pereiópodos. En esta posición el macho libera el espermatóforo de su petasma que adhiere al télico de la hembra.

Después de 1 o 2 horas del apareamiento la hembra nada lentamente a media agua y descarga sus huevos que son rápidamente mezclados con el esperma

del espermatóforo que lleva adherido. Esta operación se facilita cuando la hembra genera una corriente con sus pereiópodos provocando el contacto de los huevos con el esperma y por lo tanto la fecundación de los huevos.

Desarrollo Larvario:

Los huevos obtenidos son de color dorado, redondos y translucidos, miden de 0.22 a 0.32 mm su eclosión se efectúa de 11 a 18 horas después del desove a temperaturas entre 27 y29°C su desarrollo larvario consiste en tres estadios: (Imagen II.B).

Nauplius: Larva de 0.2 y 0.6 mm, que pasa por 4 o 5 subestadios (por el tamaño). Presenta forma periforme, furca caudal, antena, anténula y mandíbula. A medida que va creciendo se produce un alargamiento del cuerpo, variaciones en la anténula y antena y en la furca caudal con el agregado de espinas.
Protozoea: De 0.6 – 2.8 mm. Cuerpo dividido en cabeza y resto del cuerpo formado por el tórax y abdomen, la cabeza está cubierta por un caparazón hexagonal, caracter este distintivo de la protozoea, se lo puede dividir en tres subestadios:
Protozoea I: Caparazón sin espinas, pleon o abdomen no segmentado, telson bilobulado, ojo naupliar presente.
Protozoea II: Caparazón con espina rostral, ojos compuestos pedunculados.
Protozoea III: Caparazón igual al del subestadio anterior, espinas supraorbitales más desarrolladas, telson separado del sexto segmento, maxilipedios birramosos y pereiópodos rudimentarios, urópodos presentes rudimentarios.
Mysis: De 2.8 – 5.2mm. Cuerpo alargado parecido al de un camarón, pereiópodos bien desarrollados y funcionales, sin pleópodos, en el primer estadio. En general suele haber 3 o 4 subestadios.
Mysis I: Cuerpo parecido a un camarón, pereiópodos bien desarrollados y funcionales del primero al tercero con quela rudimentaria, pleon sin pleópodos.
Mysis II: Escama antenal conspicua con espina externa, pereiópodos del primero al tercero con quelas desarrolladas, pleópodos rudimentarios.
Mysis III: Flagelo de la antena sobrepasa o alcanza la escama, pleópodos más desarrollados y articulados.
Mysis IV: Este estadio ha sido descripto por Boschi y Scelzo (1974) para *Artemesia longinaris* y como característica tiene el flagelo antenal casi el doble de largo que la escama y pleópodos bisegmentados muy desarrollados.
Postlarva: Muy parecida en su aspecto al camarón juvenil o adulto, talla entre 5 y 25 mm, presenta un rostro romo, pleópodos con sedas, reducción notoria de los exopoditos de los pereiópodos, cosa que ocurre gradualmente en unas

pocas especies. Para *Artemesia longinaris* Boschi y Scelzo (1977) establecen que se alcanza el estadio juvenil cuando el primer pleópodo del macho desarrolla su endopodito.

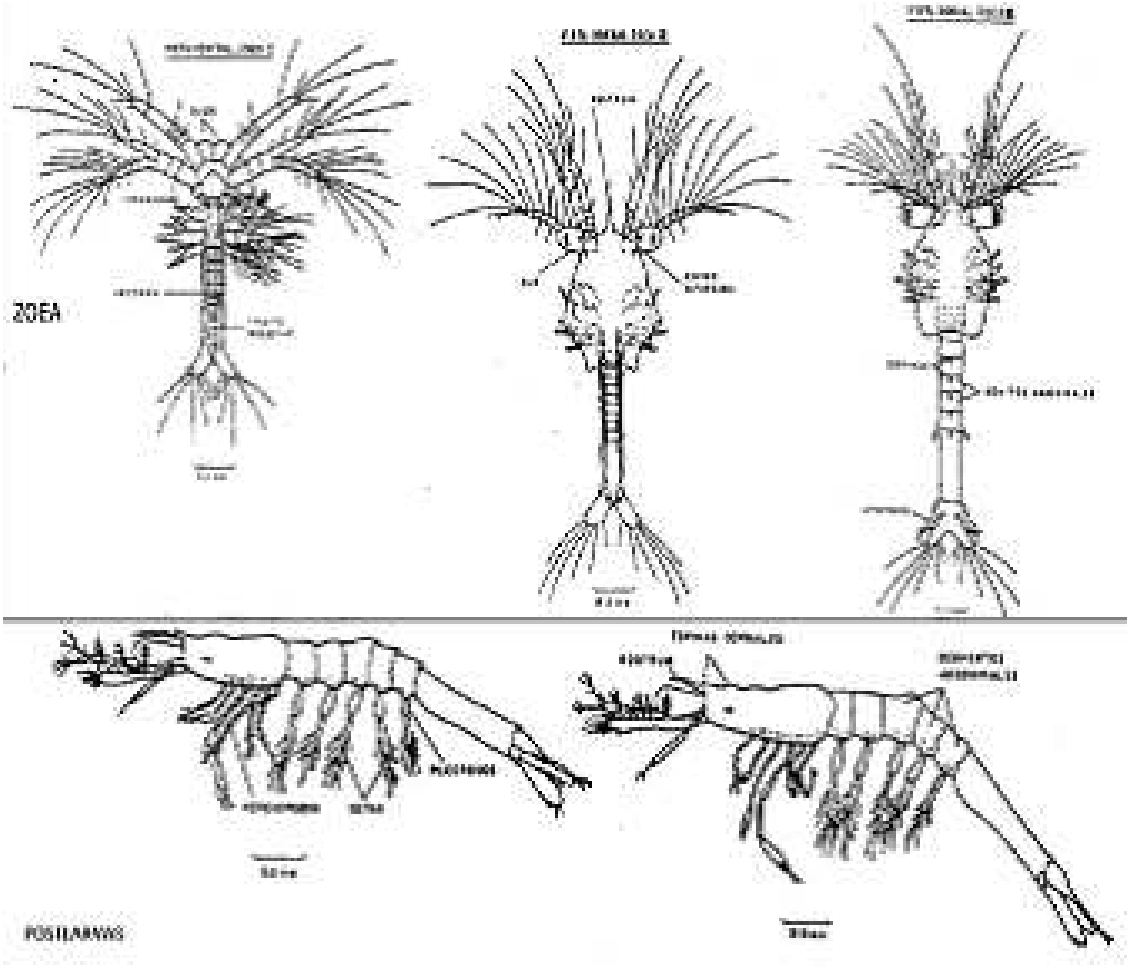
ZOEA
POSTLARVAS

NAUPLIO

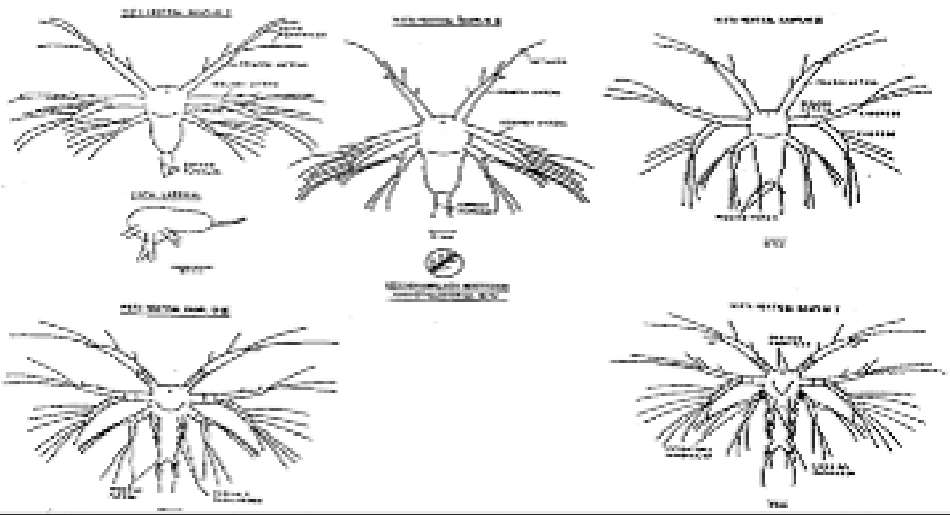

MYSIS

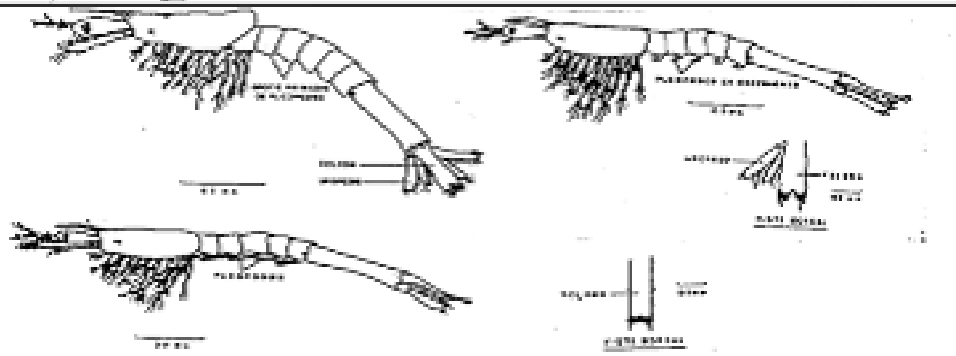

Imagen II.C y D.- Estadios larvarios del camarón; Nauplio, Mysis, Zoea y Postlarva.

Desarrollo Postlarvario:

El paso de mysis a postlarva va acompañado de cambios morfológicos muy sutiles, de los cuales los más importantes son; la desaparición de los exopoditos, de los pereiópodos y el desarrollo de setas en los pleópodos, que se convierten en los principales apéndices natatorios. El tamaño promedio de la primera postlarva es de aproximadamente 5 mm. (Imagen II.C)
Los primeros estadios de postlarva, difieren del adulto en los siguientes detalles; ausencia de caracteres sexuales secundarios, branquias menores en número y tamaño. Se les encuentra en el plancton, siendo considerados como una fase de transición entre la mysis planctónica y los juveniles bentónicos.
Desde muy jóvenes las larvas emigran a las zonas estuarinas y se concentran en áreas marginales y someras, donde hay vegetación y detritus abundantes. El tamaño en el cual el camarón juvenil deja el estero es muy variable, dirigiéndose a aguas muy profundas del océano donde se completa su ciclo de vida.

Fuentes De Suministro De Postlarvas.

NECESIDAD DE SIMIENTE:

El proyecto involucra la producción de camarón, utilizando postlarvas para poder realizar la fase de engorda en estanquería rustica. Se utilizarán durante un ciclo de producción 16, 022,400 postlarvas obtenidas de laboratorios preferentemente de la región que cuenten con certificado de sanidad acuícola de parte de las autoridades respectivas.

OBTENCIÓN DE POSTLARVAS:

Tomando en consideración la problemática ocasionada por la presencia de enfermedades en las granjas camaroneras, siendo mayor su incidencia cuando se utiliza para el cultivo postlarva del medio silvestre, se ha planeado la adquisición de simiente directamente de laboratorios existentes, cuya garantía de ausencia de virus o bacterias sea corroborada durante su proceso de cultivo, lo cual nos promete una mayor sobrevivencia y lógicamente una mejor consolidación económica al proyecto.
Las postlarvas se obtendrán bajo los lineamentos que marca SEMARNAT. Los organismos adquiridos serán colocados en recipientes (transportadores) con agua de mar, a una densidad determinada por el laboratorio, se transportan por vía terrestre en tolvas de fibra de vidrio hasta la granja donde serán sembrados directamente después de un periodo de aclimatación a las condiciones de la estanquería.

MANEJO DE LAS POSTLARVAS:

a) Los organismos adquiridos de laboratorios se trasladarán por vía terrestre utilizando transportadores de fibra de vidrio adecuados a ello.
b) Cultivo de especies exóticas: En este proyecto no se realizará ningún cultivo de especies exóticas.
c) Cultivo de especies forrajeras para complemento alimenticio: Solamente emplearemos alimento balanceado producido por terceros, y muy externamente a las instalaciones de nuestro proyecto.

Estrategias de manejo de la especie a cultivar:

a) Temporalidad del cultivo, la granja realizara dos ciclos al año que comprenden los meses de marzo a septiembre desde preparativos hasta la cosecha.

b) Biomasas iníciales y esperadas:

- Tipo de cultivo, semiintensivo con una densidad de siembra promedio de **8 organismos por metro cuadrado**.

- El tipo de cultivo semiintensivo es partiendo desde postlarva hasta su tamaño adulto 15-20 gramos. Se proyecta una sobrevivencia del 75%, con un crecimiento promedio semanal de 1.00 gramo. El periodo de engorda se ha programado de 15 a 20 semanas, tiempo en el que se espera un peso de 15 a 20 gramos por camarón y un rendimiento de 1,520 Kg/Ha. Con una producción por ciclo de **279,665.80472 Kg (279.67 Toneladas)** de camarón con cabeza.

- Solamente se desarrollará la engorda de camarón blanco (*Litopenaeus vannamei)*.
- No se pretende la diversificación de productos, solamente camarón fresco entero en la granja. Se transportará para su conservación y posterior comercialización al proceso de congelación en instalaciones de terceros.

c) Tipo y cantidad de alimento a utilizar y forma de almacenamiento:

Se emplea alimento balanceado tipo migaja el primer mes y pellet (2/32”) los siguientes meses; su aplicación es en canastas en una proporción de biomasa de 1.6 a 2:1; se monitorea su consumo colocando canastas o testigos a razón de 1 a 2/ha.
La cantidad de alimento balanceado por ciclo será aproximadamente de 11,800 kg, en una producción de biomasa de 2:1, con lo que se espera producir **279,665.80472 Kg (279.67 Toneladas)** de camarón con cabeza. La presentación comercial del alimento balanceado es en sacos de polietileno por lo cual es fácil almacenarlo en tarimas de madera y en lugares techados, en este caso dentro

del campamento rustico.

d) Tipos de abonos y/o fertilizantes a utilizar:

FERTILIZACION:
Se utiliza fertilizante nitrogenado (Nutrilake) con aplicación disuelta en agua a razón de 5 kg/ha para la actual etapa de mantenimiento, estimándose un uso de:

Preparación de estanquería:

- Después de cada operación el estanque deberá dejarse secar por espacio de una a dos semanas, volteando a la capa superficial (20 cm) para un mejor efecto de acción oxidación-reducción. Este secado tendrá como función la oxidación de componentes orgánicos, del sedimento anaerobio, sulfatos de hidrógeno, eliminación de huevos de peces, larvas de cangrejo y potenciales depredadores que subsisten en lo húmedo y áreas mojadas. Estas últimas áreas pueden ser tratadas con cal viva a razón de 0.25 kg/m² o una solución de cloro aplicado con bomba de espreado (sol. Saturada 4.5 g/m³).
- Se limpian las compuertas de entrada y salida, eliminando almejas, conchas de ostión, bálanos y algas.
- Colocar tablones para formar el paso del agua y mantenimiento de niveles, así como bastidores con mallas de 0.3 mm/0.3 mm.
- La compuerta de salida se sella para no dejar salir agua durante el procedimiento de fertilización.
- Verificar que tanto tablones como bastidores quedaron debidamente sellados.
- En el tubo de entrada se coloca malla doble.
- Se toma registro del pH en varios puntos del estanque. Tomando una muestra de suelo y colocándola en una vasija de vidrio con agua destilada (pH 7), mezclar y dejar reposar por 30 min, después tomar lectura del líquido sobrenadante.
- De ser necesario se aplica cal como sigue:

pH <6	340 kg/ha
pH <5.5	720 kg/ha
pH <5	1,050 kg/ha

Su aplicación debe ser en forma seca y de tipo agrícola (hidroxido de calcio), en las áreas determinadas. De preferencia estas áreas deben ser volteadas con tractor y dejarse secar por varios días.

- En el procedimiento de fertilizar se utiliza Nutrilake. Su aplicación se puede llevar a cabo por dos procedimientos: a) disolver los fertilizantes con agua del estanque para después aplicarlo por toda su superficie con ayuda de una lancha y b) colocar bolsa del mismo en la entrada de agua, cajas de alimentación o colocándolo a los lados de una lancha y distribuirla por todo el estanque.

  Los fertilizantes y la cal su presentación comercial es en sacos de papel o de polietileno por lo cual es fácil su almacenamiento en lugares cubiertos y sobre tarimas, las cuales serán depositadas dentro del campamento.

c) En caso de pretender el cultivo de especies exóticas (no originarias de la zona geográfica donde se pretende establecer el proyecto) o bien se propone la introducción de variedades híbridas y/o transgénicas, describir de manera detallada y objetiva lo siguiente:

No se pretende cultivar ninguna especie exótica, ya que los organismos objeto de cultivo son residentes del Pacífico Mexicano y Golfo de California, por lo que no es necesaria la introducción de ninguna especie.

c.1 Los mecanismos para evitar la probabilidad de fugas y transfaunación, así como para reducir significativamente los efectos potencialmente negativos que ello pudiera propiciar en las poblaciones silvestres nativas.

No aplica ya que la especie a cultivar es nativa de las costas del Pacífico mexicano, encontrándose poblaciones silvestres de éstas dentro del Mar de Cortés y Golfo de California.

c.2 Derivado de la consulta de fuentes documentales publicadas y recientes (de no más de cinco años atrás), realizar una descripción de las características biológicas de las especies, en particular de aspectos tales como: las probables relaciones que pudieran establecerse con otras poblaciones silvestres, los flujos potenciales de depredación, competencia por alimento y espacio; probable diseminación de enfermedades, parásitos y vectores y en general los posibles efectos perjudiciales para la conservación de la diversidad biológica característica de la zona seleccionada para el establecimiento del proyecto.

No aplica, ya que la especie, como ya se mencionó en el inciso c, es residente de la zona Zoogeográfica donde se realizará el cultivo, existiendo poblaciones silvestres de éstos organismos en los cuerpos de agua circundantes al área y en las costas del litoral adyacente.

d) Si pretende el cultivo de especies forrajeras como sustento o complemento alimenticio a la (s) especie (s) principal (es), desarrollará para estas la misma información solicitada

para la especie principal.

No se pretende el cultivo de especie forrajera alguna, ya que los organismos a cultivar se alimentan de elementos del fitoplancton y zooplancton comúnmente encontrados en el agua proveniente de la fuente de abastecimiento de la zona, por lo cual no será necesaria la introducción de especies forrajeras.

II.3. Características particulares del proyecto

II.3.1. Descripción de obras principales del proyecto

Para el desarrollo de este apartado se sugiere desarrollar la siguiente información:

A) Para unidades de producción basadas en unidades de cultivo a instalarse en cuerpos de agua.

No aplica.

B) Para unidades de producción a construirse en tierra (granjas, laboratorios, unidades de estanquería, etc.). En este apartado se agrupan aquellas unidades de producción a construirse en tierra firme y que demandan la apertura de canales de llamada u obras de alimentación para el abasto de agua y, el desarrollo de líneas de conducción o drenes de descarga para el vertido de las aguas residuales.

El proyecto contempla una unidad de estanqueria:

Estanques	M^2
Estanque 1	175,002.07
Estanque 2	825,240.88
Estanque 3	583,773.17
Estanque 4	255,890.49
Total	1,839,906.61

B.1 Granjas para cultivo extensivo a base de estanquería rústica.

No Aplica.

B.2 Granjas para cultivo semi-intensivo a base de estanquería rústica o de concreto.

La granja será para cultivo semi-intensivo en un total de **4** estanques, con una superficie de espejo de agua de **1,839,906.61 m^2.**

B.3 Granjas para cultivo intensivo (diques, estanquería o canales de corriente rápida).

No Aplica.

B.4 Centros de acopio, acuarios, laboratorios de producción de huevo, crías, larvas, postlarvas, semilla y material vegetativo. El desarrollo de este apartado requiere ofrecer información resumida que describa lo siguiente:

a) Número y características de construcción de las unidades de cultivo.

Para el cultivo se utilizará una unidad de estanqueria, como ya se menciono anteriormente.

b) Estanques para preengorda, engorda, aclimatación y manejo sanitario, canal de abastecimiento, dren de descarga, canales de distribución y cárcamo de bombeo.

Esta granja no contará con estanques de preengorda, ya que el cultivo contempla la siembra directa de los organismos, previa aclimatación, los detalles de distribución de la granja se encuentran en el anexo No. 3 de la presente manifestación.

c) Estructuras para control de organismos patógenos y evitar fuga de organismos.

Para el control de los organismos se instalarán en las entradas y salidas del agua sistemas de bastidores a base de malla fina.

En el canal de llamada cuenta con un Sistema Excluidor De Fauna (SEFA).

d) Características de las obras de toma y de descarga, particularmente relacionadas con la protección a diversos componentes del ambiente potencialmente afectados con su construcción y con la operación de la unidad de producción.

Las características de las obras de toma y descarga de agua de la granja se encuentran se describen en el apartado de descripción de las obras civiles, y en los planos de diseño de la granja en el anexo No. 3.

II.3.2. Construcción de obras asociadas o provisionales

Construcción de caminos de acceso y vialidades.

La construcción de caminos de acceso no será necesaria para la realización de este proyecto, debido a que se utilizará el camino existente, solo se dara mantenimiento en donde lo requiera.

Servicio médico y respuesta a emergencias.

En las instalaciones de la granja se contará con botiquines básicos de primeros auxilios, en caso de una emergencia se trasladará al herido u enfermo a la ciudad de Escuinapa donde se cuenta con servicios médicos, ahí puede recibir atención médica y de ser necesario poder trasladarse con mayor seguridad a varios sistemas hospitalarios (IMSS, SSA, ISSSTE) y clínicas privadas.

Almacenes, recipientes, bodegas y talleres.

El mantenimiento y reparación de la maquinaria se realizará en talleres autorizados por el municipio de Escuinapa.

Campamentos, dormitorios, comedores.

Campamento.

El área del campamento ocupara una superficie de 480.22 m². ubicado en un área despejada de todo tipo de vegetación.

Instalaciones sanitarias

Se instalarán sanitarios portátiles, y las aguas residuales producto de la limpieza de estos, serán colectadas por una empresa autorizada que proporcione el servicio de renta y limpieza de sanitarios, misma que será responsable de su adecuada disposición.

Se instalarán sanitarios portátiles de acuerdo al número de empleados (una por cada 10 trabajadores) que se distribuirán por toda la granja.

Bancos de material:

No aplica

Planta de tratamiento de aguas residuales

No aplica.

Abastecimiento de energía eléctrica

Se producirá la energía necesaria por medio de generadores de electricidad que funcionan a base de combustible diésel y producen corriente de 110 y 220 volts.

Helipuertos, aeropistas u otras vías de comunicación:

No se contempla la construcción de helipuertos ni pistas de aterrizaje en la zona.

II.3.3 Programa General de Trabajo

A continuación, se presenta un programa calendarizado de trabajo de todo el proyecto, desglosado para las etapas de preparación, construccion, operación y mantenimiento y abandono del sitio:

ACTIVIDAD	PROGRAMA DE TRABAJO																		
	MESES												ANOS						
	1	2	3	4	5	6	7	8	9	10	11	12	2	3	5	10	15	20	25
1.-Etapa De Preparación Del Sitio																			
1.1 Levantamiento topográfico y delimitación del área																			
1.2 Construcción de caseta de campo																			
1.3 limpieza, Desmonte y despalme.																			
1.4 Instalación de sanitarios																			
1.5 trazo y nivelación																			
2.-Etapa de Construcción																			
• Construcción de campamento y excluidores																			
• Construcción de almacen de residuos peligrosos																			
3. Etapa de Operación y mantenimiento																			
3.1 Preparación de Estanquería y canales																			

3.2 Monitoreo de calidad de agua																			
3.3 Aclimatación																			
3.4 Siembra																			
3.5 Muestreos poblacionales																			
3.6 Muestreos de crecimiento																			
3.7 Recambios de agua																			
3.8 Lavado y Desinfección de filtros*																			
3.9 Cosecha																			
3.10 Mantenimiento preventivo/correctivo*																			
4. Etapa de desmantelamiento y abandono del sitio																			
4.1 Entrega de informes semestrales a PROFEPA y SEMARNAT																			
4.2 Retiro de infraestructura.																			
4.3 Restauración del sitio																			

- ***II.4 Descripción de actividades de acuerdo a la etapa del proyecto.***

II.4.1 Preparación del sitio.

Esta etapa tendrá una duración estimada de 2-3 semanas, dependiendo de la rapidez con que se realicen los trabajos arriba mencionados, así como de las condiciones ambientales prevalecientes al momento de la realización de los mismos.

Esta etapa requerirá del desarrollo de actividades como:

- *Levantamiento topográfico y delimitación del área.*

Este se realiza con la finalidad de conocer las curvas de nivelación que presenta el terreno, así como determinar sus coordenadas geográficas.

- *Estudio de mecánica de suelos.*

Se realizará un estudio sobre las características edafológicas del predio, para calcular su capacidad de carga natural de obra civil y determinar el mejoramiento del subsuelo con aporte de material externo.

- *Construcción de caseta de campo.*

Será construida de lámina y madera, aquí se almacenarán los materiales requeridos para la construcción en sí del proyecto. Se desinstalará cuando concluyan las etapas de preparación y construcción del presente proyecto.

- *Limpieza y Desmonte.*

Consiste en cortar, desenraizar y retirar del predio, los arbustos, hierbas, malezas, o cualquier tipo de vegetación comprendida dentro de las áreas de construcción. Son las actividades involucradas con la limpieza del terreno, removiendo desechos sólidos municipales, piedras sueltas y objetos diversos, a sitios adecuados para su disposición final.

- *Trazo y Nivelación*

Esto implica el trazo, levantamiento topográfico, nivelación, instalación de bancos de nivel y el estacado necesario en el área por construir.

Esto se refiere a los trabajos de remoción de material terrígeno de los fondos de los estanques donde existan elevaciones o irregularidades dentro del área de distribución de estanquería y dejarlos planos y con una pendiente aproximada menor al 5 %.

II.4.2 Construcción de la obra civil.

El inicio de la obra civil, se realizará una vez que las instalaciones provisionales se encuentren terminadas y se cuente con los materiales necesarios para ello.

Se estima un tiempo de aproximadamente de 1-2 meses, para que se realice la construcción de área de campamento, área de excluidores, almacen de residuos peligrosos y no peligrosos.

Las áreas a construir en la granja son:

- **Carcamo de bombeo**:

Esta obra estara constituida por una dársena, con columnas de concreto reforzado y armado con varillas de Ø½ @ 20 cm y bombas de 42”. La estación de bombeo se ubica en las siguientes coordenadas:

CARCAMO DE BOMBEO									
V	***COORDENADAS***		***EST***	***P. V.***	***DISTANCIA***	***RUMBO***			
	x	*y*				***Grad.***	***Min.***	***Seg.***	***Direc.***
1	404354.9540	2522253.8187							
2	404359.2980	2522256.3346	*1*	*2*	*5.02*	*59 °*	*55 '*	*19.23 "*	*NE*
3	404370.8731	2522239.9264	*2*	*3*	*20.08*	*35 °*	*12 '*	*3.26 "*	*SE*
4	404366.5290	2522237.4104	*3*	*4*	*5.02*	*59 °*	*55 '*	*17.73 "*	*SW*
1	404354.9540	2522253.8187	*4*	*1*	*20.08*	*35 °*	*12 '*	*1.83 "*	*NW*
			Perímetro =		*50.2004*	*m.*	Sup. = 100.40	m2	

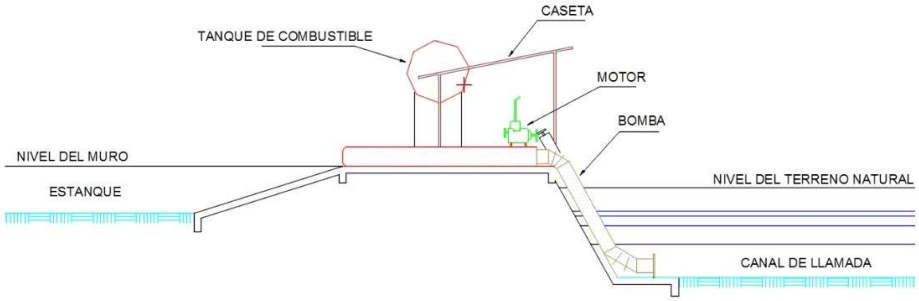

DETALLE DE CARCAMO DE BOMBEO, SIN ESCALA

- **Planta De Sistema Excluidor De Fauna Acuatica (SEFA) tipo 1.**

Esta obra ocupara un área de **120.48 m²** con cimentación de doble en parrillado de 30x30cm, con varilla de 3/8, muro de 20 cm. de grosor. Se instalará al principio del canal de llamada.

El SEFA se construira de acuerdo a las características señaladas por la NOM-074SAG/PESC2014:

4.2 Considerando el gasto hidráulico de las Unidades de Producción Acuícola,

se determinará el tipo de SEFA con que deberá contar cada unidad de producción acuícola de camarón, de acuerdo con el siguiente estándar:

4.3 Los SEFA deberán contar con los siguientes componentes:

a) Área de amortiguamiento.
b) Dispositivo de filtrado.
c) Colector de organismos.
d) Tubo de exclusión.
e) Registros de recuperación (opcionales)*
f) Estructura de descarga.

**Excepto en aquellos casos en que la distancia del colector de organismos a la estructura de descarga sea mayor a 50 metros, en donde se deberán incorporar registros de recuperación a una distancia máxima de cada 30 metros.*

4.4 Las características del SEFA en operación, en cuanto a tipo, dimensiones, materiales de construcción, armado, instalación y uso, deberá ser tal que facilite la exclusión de larvas, postlarvas,
juveniles de crustáceos, alevines de peces y otros organismos acuáticos, impidiendo su paso hacia el reservorio y estanques de cultivo, permitiendo a la vez su salida de regreso al medio natural en condiciones adecuadas de sobrevivencia.

4.5 Las dimensiones y estructura por componente para cada tipo de SEFA, serán las siguientes:

- *El SEFA1 consiste en dispositivos excluidores cónicos, para cada equipo de bombeo, conformados por bolsos de malla filtradora de entre 300 y 500 micrómetros que están conectados desde la parte por donde ingresa el agua proveniente de las bombas, hasta unirse con los colectores de organismos de forma cónica y el tubo de exclusión para conducir la fauna succionada fuera de la unidad de producción acuícola de camarón:*

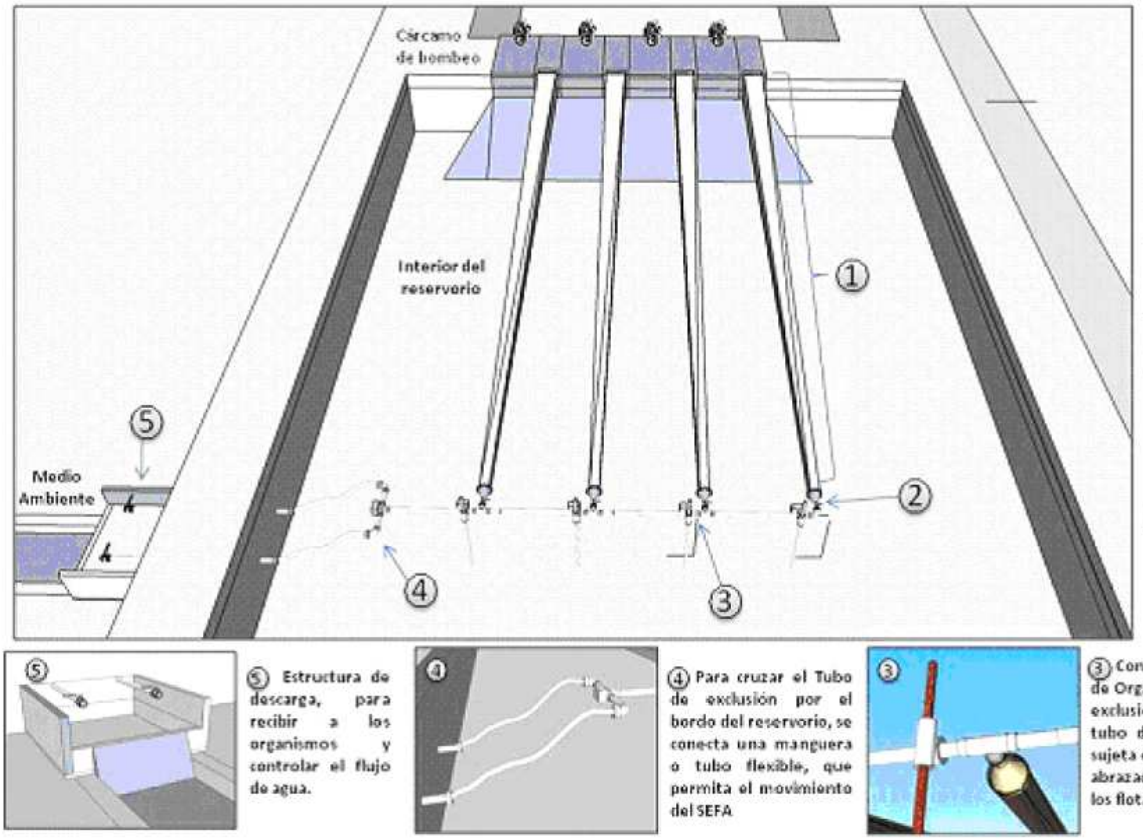

Esquema general del SEFA1 que consiste en unidades de dispositivos excluidores cónicos.

Las características y especificaciones técnicas que deberá cumplir el SEFA1 son las siguientes:

<u>a) Área de amortiguamiento</u>: Forma parte del dispositivo de filtrado. Es un bolso de malla tipo monofilamento de polietileno de alta densidad que se conecta en un extremo al cárcamo y en el otro al colector de organismos. Dicha área deberá tener una longitud de al menos 10 metros y deberá ser mayor conforme se incremente la capacidad de bombeo para garantizar que se cumple su funcionamiento.
<u>b) Dispositivo de filtrado:</u> Formado por un bolso de malla tipo monofilamento de polietileno de alta densidad con luz de malla entre 300 y 500 micrómetros y con una longitud igual al largo del área de amortiguamiento, el cual se conecta al colector de organismos. Opcionalmente se puede colocar por encima de este, un forro de malla mosquitera de 1000 micrómetros para darle soporte en los primeros 5 metros y protegerlo de la abrasión. Para su operación al inicio del bombeo deberá de colocarse por debajo del bolso un plástico de 3 metros de

ancho por la longitud total del mismo, para evitar el rompimiento del bolso debido a la fricción con el sustrato.
c) Colector de organismos: Es un dispositivo en forma cónica de fibra de vidrio con una brida donde se sujeta al dispositivo de filtrado con un diámetro inicial de 40.64 centímetros (16 pulgadas) con reducción final a 15.24 centímetros (6 pulgadas) de diámetro mínimo y con un coplee de 15.24 centímetros (6 pulgadas) mínimo y debe tener una longitud mínima de 1.20 metros de largo para la reducción de diámetros (distancia mínima para ir reduciendo gradualmente del extremo inicial al extremo final).
d) Tubo de exclusión: Está interconectado al colector de organismos, debe ser de Policloruro de Vinilo (PVC) hidráulico de cédula 40, cuando se tiene conectada sólo una bomba, el diámetro del tubo debe ser de 15.24 centímetros (6 pulgadas) y cuando estén conectadas de dos a cuatro bombas, el diámetro del tubo debe de ser de 20.32 centímetros (8 pulgadas) mínimo. Debe de tener por cada bomba, dos flotadores de 20 litros y dos tubos de acero de 7.62 centímetros (3 pulgadas) de diámetro, con una longitud tal que se puedan enterrar mínimo 1.50 metros y alcance 1.00 metro libre del nivel máximo del reservorio; los flotadores se unen a los tubos con abrazaderas que permitan el libre movimiento vertical, lo que permite que siempre se mantenga flotando en la superficie del nivel de agua. Para que atraviese el bordo del reservorio se conecta con un tubo flexible de PVC con refuerzo helicoidal (tipo manguera) con el mismo diámetro y de la longitud necesaria para este fin.
e) Registro de recuperación (se utilizará cuando la distancia del colector de organismos a la estructura de descarga sea mayor a 50 metros): Estructura formada por una losa de concreto para su base, las paredes deben ser resistentes para soportar la presión del agua, por lo que pueden construirse mediante blocks o ladrillos, mezcla de morterocementoarena u otros materiales. Sus dimensiones interiores mínimas deben ser de 0.30 x 0.60 metros de ancho y largo, su profundidad es variable dependiendo de la topografía del terreno, con una pendiente suave que permita el flujo del agua. El diámetro de la tubería de entrada y salida es el mismo que el del tubo de exclusión.
f) Estructura de descarga: Estructura formada por una poza natural cuyas dimensiones mínimas deben ser de 1.00 metro x 1.00 metro de ancho y largo y con una altura de al menos 0.30 metros, o en su caso, por una losa de cimentación de concreto armado para su base, cuyas paredes deben ser resistentes para soportar la presión del agua, por lo que pueden construirse mediante blocks o ladrillos, mezcla de morterocementoarena u otros materiales. Sus dimensiones mínimas deben ser de 1.00 metro x 1.00 metro de ancho y largo y el alto de las paredes debe ser al menos de 0.30 metros. A la salida del tubo debe tener una válvula de PVC con diámetro similar al del tubo de exclusión.

- **Almacenes de residuos:**

A continuación, se presentan los cuadros de construcción en coordenadas UTM

DATUM WGS 84, de los almacénes de residuos sólidos y peligrosos por construir:

ALMACEN DE RESIDUOS PELIGROSOS										
V	COORDENADAS		EST	P.V.	DISTANCIA	RUMBO			
	x	y				Grad.	Min.	Seg.	Direc.
1	404357.2976	2522259.7985							
2	404360.7615	2522261.7989	1	2	4.00	59 °	59 '	36.94 "	NE
3	404362.7619	2522258.3351	2	3	4.00	30 °	0 '	25.64 "	SE
4	404359.2980	2522256.3346	3	4	4.00	59 °	59 '	32.47 "	SW
1	404357.2976	2522259.7985	4	1	4.00	30 °	0 '	23.06 "	NW
			Perímetro =		16.0001	m.	Sup. = 16.00 m2		

ALMACEN DE RESIDUOS SOLIDOS										
V	COORDENADAS		EST	P.V.	DISTANCIA	RUMBO			
	x	y				Grad.	Min.	Seg.	Direc.
1	404674.7467	2519807.2656							
2	404678.0048	2519804.9450	1	2	4.00	54 °	32 '	21.90 "	SE
3	404675.6842	2519801.6870	2	3	4.00	35 °	27 '	41.09 "	SW
4	404672.4262	2519804.0075	3	4	4.00	54 °	32 '	23.11 "	NW
1	404674.7467	2519807.2656	4	1	4.00	35 °	27 '	33.90 "	NE
			Perímetro =		15.9999	m.	Sup. = 16.00 m2		

Almacén temporal de residuos Peligrosos y residuos Sólidos:

Se construirán a partir de Polines de madera de 4” con una estructura de riostras del mismo material de 2” y láminas de cartones clavados sobre la estructura referida.

Para el caso del almacén de residuos peligrosos, en este sitio se almacenarán los residuos peligrosos, por lo que se tendrá que construir un dique de contención de derrames a partir de una plancha de concreto en 1 a de 3 × 2.5 m, con contención de Block ligero de una liga de 0.3 m de altura, con enjarre de

mortero y terminado del tipo Pulido.

- **Campamento (Área de usos multiples):**

El campamento ya cuenta con un área de usos multiples con una superficie de **480.22 m²**, con cimentación de zapata, piso de concreto, muretes de block, polin de madera, techumbre de madera y lamina de carton.

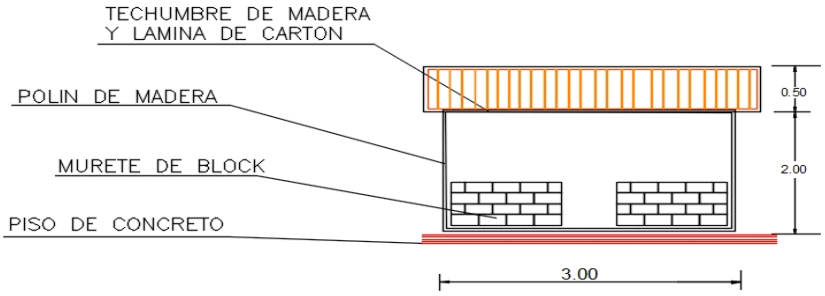

CASETA DE VIGILANCIA, SIN ESCALA

La infraestructura de la granja consiste de:

- **Estanquería**:

La superficie que ocupan los estanques es de **1,839,906.61 m²** de la superficie total del predio, estos estanques serán de forma irregular pero tendiendo a un rectángulo para facilitar el flujo de agua y su manejo a la hora de la cosecha.

Los estanques estarán conformados por el bordo perimetral y bordo interior, ambos tipos son de forma trapezoidal con una altura promedio de 2.5 m, corona de 4.0 m y los taludes de 3:1 en el lado interno y en la parte exterior.

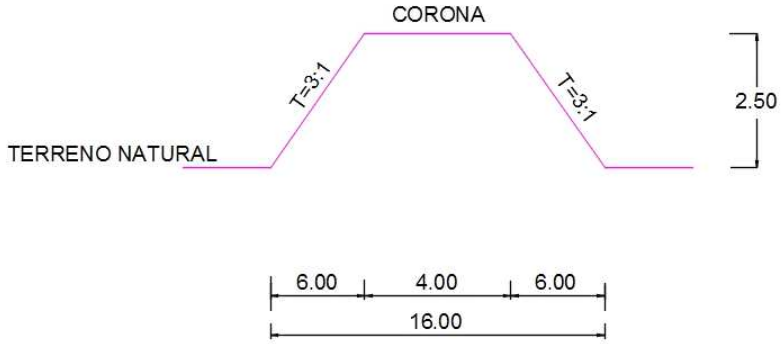

DETALLE DE BORDO PERIMETRAL, SIN ESCALA

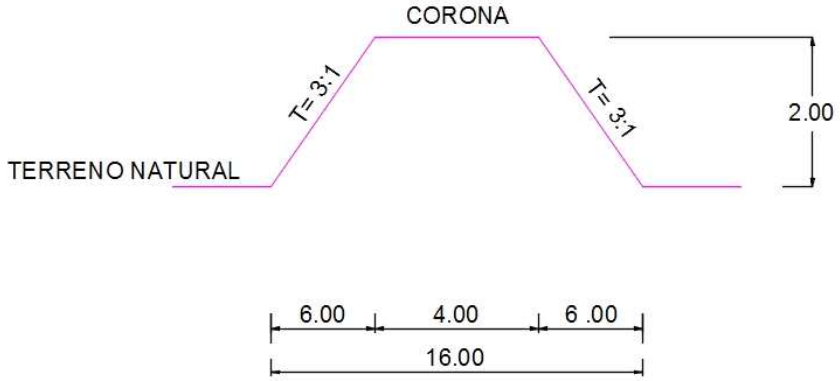

DETALLE DE BORDO DIVISORIO, SIN ESCALA

- **Lagunas de oxidacion:**

La superficie que ocupan las dos lagunas de oxidación es de **247,353.76 m²** la superficie total del predio, estas lagunas serán de forma irregular para facilitar el flujo de agua y su manejo a la hora de la descarga de agua.

Las lagunas estarán conformados por el bordo perimetral y bordos interiores,

ambos tipos son de forma trapezoidal con una altura promedio de 2.5 m, corona de 4.0 m y los taludes de 3:1 en el lado interno y en la parte exterior. Contarán con compuertas de salida con concreto reforzado, tubería corrugada de 36”.

- **Estructuras de cosecha y alimentación**:

En cada estanque se existen dos compuertas sencillas una de entrada y una de salida, tipo monje hechas a base concreto armado y reforzadas con varilla; tubería corrugada de 30”, la estructura estará modificada por dos aleros con un giro de 30º respecto al muro de contención, lo cual formará una transición de entrada (ver detalle en anexo 3).

La altura de cada estructura llega al límite de la corona del bordo, para evitar el derrumbe del muro de tierra y el asolvamiento de la estructura, el piso de la misma estará hecho de concreto con un espesor de 0.10 m (ver detalle en anexo 3).

El ducto que descarga al interior del estanque cuenta con un piso hecho a base de piedra y concreto, el cual amortiguará la fuerza del agua, evitando en cierta medida la erosión y transporte de material terrígeno a otras zonas del estanque.

A la salida del ducto que descargará al dren se construirá una caja de cosecha de concreto con varilla, lo que facilitará las actividades al momento de la cosecha. Las paredes y el piso que conforman las compuertas de entrada y salida contarán con 4 ranuras (muescas) paralelas que se utilizarán para colocar bastidores de madera con filtros de malla fina y el juego de tablas que controlarán el flujo de agua (Ver Anexo 3).

- **reservorio**:

Para la operación de la granja acuícola se cuenta con un canal reservorio que ocupa una superficie de **42,877.96 m^2** de área total, corona de 4.0 m y los taludes de 2:1 en el lado interno y en la parte exterior.

DETALLE DE CANAL RESERVORIO, SIN ESCALA

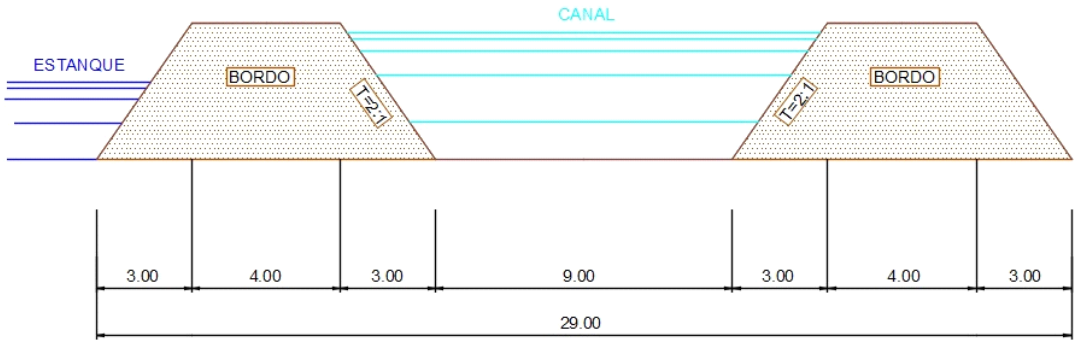

- **Dren de descarga:**

Esta obras ya se realizaron, las dimensiones que tiene dicho dren es de 7 m de ancho, 1.5 m de profundidad aproximadamente y talud en proporción 2:1.

.

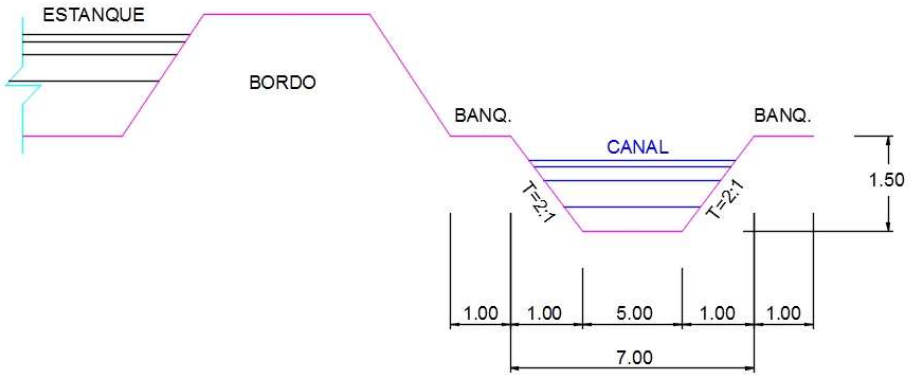

DETALLE DE CANAL DE DESCARGA (DREN) SIN ESCALA

- **Canal de Llamada**:

La granja cuenta con un área de canal de llamada, con un área de **4,237.49 m2**, mismo que se alimentara del canal de Romero colindante al norte con el polígono acuícola, lo que asegura un suficiente abasto de agua aun en época de secas.

La succión de agua al interior del canal de llamada será mediante una bomba de 36”, para un abastecimiento eficaz hacia el interior de un canal de reservorio, para distribuir por gravedad agua hacia el interior de los 4 estanques de cultivo.

Los estanques de cultivo contaran con estructura de compuertas de alimentación y descarga, el agua que se derive de los estanques de cultivo pasara a 2 lagunas de oxidación para después pasar al canal de descarga y luego desaguar en Laguna Grande.

- **Bordería:**

Los estanques de cultivo estarán formados a partir de borderia de forma trapezoidal, cuyas dimensiones son: corona de 4 m, con un talud de 2:1.

La formación de bordos se realizará tirando capas de tierra no mayores a 20

cm, para que la tierra se vaya compactando con el tractor o bien con un compactador manual, con la finalidad de obtener una presión de 90%+5 de prueba próctor. La compactación es necesaria para que el bordo sea impermeable y pueda contener la presión hidráulica del agua contenida dentro del estanque.

Para asegurar la estabilidad de los bordos de los estanques es necesario formar los taludes los cuales tienen forma de figura de rombo.

Para darle forma a los taludes se lleva a cabo el siguiente procedimiento: como primer punto se traza lo largo y lo ancho del talud, luego se tira material dentro de las medidas ya trazadas, terminando el tiro de material se extiende con la moto conformadora. De esta manera se levanta la primera etapa del talud que es de 40 centímetros de espesor, en este proceso de tratamiento de material se le proporciona humedad y compactación. Cuando se termina la primera etapa del talud, viene la segunda etapa que es lo mismo que la primera y así de esta manera se repite el proceso hasta llegar a la altura deseada.

Por ser una figura irregular y no ser un polígono cerrado es imposible colocarlo en un cuadro de construcción, ya que las coordenadas que define a los bordos, están plasmadas en todas las obras que conforman el proyecto de la granja y están explicitas en los anexos plano topográfico y los cuadros de construcción en Excel de las obras.

II.4.3 Etapa de operación y mantenimiento

- **Etapa de Operación y Mantenimiento:**

Estas etapas iniciarán una vez que las instalaciones hayan sido concluidas y se cuente con los recursos materiales y humanos necesarios para llevar a cabo el inicio de operaciones.

Las principales actividades a desarrollar serán básicamente el llenado y adecuación del estero antes de recibir la post-larva, así como la recepción, aclimatación y siembra de los organismos, monitoreo de calidad de agua, parámetros poblacionales y finalmente la engorda y siembra de los organismos.

PROGRAMA DE OPERACIÓN.

1) **Toma de Agua:**

Para iniciar el cultivo de camarones, antes de la siembra, primero se llenarán los 4 estanques a una altura de **1.1 m** de altura en la columna de agua salobre. Para el llenado de los 4 estanques de cultivo de camaron del proyecto se

requerirán **2,023,897.271 m³** de agua salobre. El proyecto se abastecerá de agua desde el siguiente punto:

PUNTOS GEOGRAFICOS DE TOMA DE AGUA	
COORDENADAS UTM	
X	Y
404,549.9860	2,522,355.2218

La toma de agua será por medio del canal de llamada y del cárcamo de bombeo para bombear agua marina al canal reservorio de la granja, mediante el cual se suministrará el agua salobre a los 4 estanques de cultivo. Para controlar la entrada del agua a la estanquería se alimentará cada estanque independientemente mediante una estructura de compuertas que le permita manejar la entrada de agua por medio de agujas de madera, con lo que se controlará el volumen de entrada en cada estanque.

1) **Llenado de Estanques:**

Una vez colocados los filtros y con la compuerta de salida herméticamente sellada, se iniciará el llenado de la estanquería una semana antes de la siembra, el agua deberá recubrir la superficie del estanque y contar con por lo menos **1.1 m** de profundidad antes de introducir los organismos.

1) **Fertilización:**

La fertilización consiste en facilitar el desarrollo del fitoplanctónico mediante un aporte de nutrientes, principalmente nitrógeno y fósforo. Se consideran importantes 2 tipos de fertilización:

- Fertilización inicial, para inducir la proliferación de microalgas.
- Fertilización de mantenimiento; para mantener la productividad de los estanques durante el ciclo del cultivo.

Es pertinente mencionar que la fertilización se dará en base a los requerimientos del suelo, previo estudio de nutrientes presentes en éste, de lo contrario se corre el riesgo de una sobrefertilización que podría originar un problema de anoxia nocturna (reducción drástica del oxígeno disuelto en el agua) en contra del cual, durante los primeros 15 a 20 días de cultivo, no existe remedio, ya que no es posible renovar el agua debido al tamaño de las postlarvas, además de

ocasionar un gasto inadecuado.

Cuando por ser el primer ciclo de la granja, o bien por sus características naturales el suelo no tiene una gran riqueza en materia orgánica, se recomienda una fertilización inicial calculada en base a los resultados obtenidos de los análisis del suelo, ya que cada granja tiene características y condiciones específicas y por consiguiente no se puede aplicar una misma dosis, que dé siempre un buen resultado.

Lo más adecuado es probar diferentes calidades y dosis de fertilizantes hasta encontrar la más conveniente. Se recomienda el uso de fertilizantes líquidos inorgánicos (superfosfato triple) que den buenos resultados con dosis bajas y que no ocasionen problemas sanitarios.

Se iniciará con una dosis de 1 Kg/Ha de superfosfato triple mismo que se aplicará durante 3 días. La dosis diaria se diluye con el agua del estanque en un recipiente colocado encima de la compuerta de entrada, y se vierte paulatinamente durante el transcurso de la mañana.

1) **Recepción y Aclimatación de Postlarvas:**

Los organismos requeridos para el desarrollo del cultivo serán obtenidos únicamente de los laboratorios productores de post-larvas de camarón de la región o bien de otros Estados de la República (Baja California Sur, Nayarit, Colima, entre otros) y que además estén certificados.

Una vez que se han solicitado las postlarvas, al igual que la preaclimatación en laboratorio y se ha realizado la verificación del conteo y despacho, se dispone a recibir en fecha programada a los organismos en la granja. Ya en la granja; a los organismos se les realizan ciertas pruebas de calidad, tales como:

- Análisis de comportamiento:

Este consiste en colocar para esta prueba una alícuota (muestra) en un recipiente de vidrio transparente para observar su comportamiento. Las postlarvas en buen estado se muestran activas, se distribuyen bien en el agua y tienen un color amarillo cristalino. Las postlarvas en mal estado nadan lentamente en el fondo o en forma errática en la superficie y tienen un color blanquecino.

- Análisis al microscopio:

En esta se observará el tubo digestivo, el cual deberá estar siempre lleno, no tener suciedad en el apéndice, ni tampoco necrosis, además es necesario verificar si hay presencia de protozoarios parásitos.

Una vez que las postlarvas han sido previamente revisadas por el personal técnico de la granja, se dispondrá paulatinamente a aclimatarlas al agua del estanque antes de ser sembradas.

La aclimatación consiste en colocar a las postlarvas en una tina a una densidad máxima de 500 postlarvas/litro. Si el transporte se hizo en tina, ésta debe tener una válvula en la que se conecte una manguera de una pulgada de diámetro para vaciar las postlarvas directamente a la tina de aclimatación.

Si el transporte se realizó en bolsas, éstas se vacían a la tina de aclimatación limpiándolas bien con agua del estanque para evitar que queden algunas adentro. Al tiempo que son vaciadas las postlarvas, deberá llenarse la tina de aclimatación con agua del estanque.

La aireación debe iniciarse con una buena distribución de los difusores, utilizándose aire comprimido y no oxígeno, ya que con una fuerte aireación con aire, el oxígeno llega al punto de saturación y no varía (aproximadamente 6 ppm). Además que las grandes burbujas de aire permiten una mejor distribución de las postlarvas en la tina.

Es importante registrar los parámetros de temperatura, salinidad, pH y oxígeno disuelto, tanto de la tina como del estanque, y registrarlos en la hoja de aclimatación.

Durante esta actividad se deberá verificar el estado de las postlarvas, tomando muestras con un vaso de precipitado cada 15 minutos.

Las postlarvas se alimentarán cada 2 horas; dicha alimentación consistirá básicamente en una porción de alimento balanceado microencapsulado o bien alimento vivo (nauplios de *Artemia sp*).

1) **Siembra:**

Una vez que los parámetros de la tina de aclimatación se han igualado a los del estanque se dispondrá a iniciar el proceso de siembra, en donde solo es accionada la válvula de la tina, misma que permitirá el ingreso de los organismos al estanque.

Previamente se realizará la aclimatación de las post-larvas para proceder a ser sembradas en los estanques previamente preparados para la recepción de las mismas, el sistema de producción será el semi-intensivo, con una densidad de siembra de 8 pl´s/m^2, en una superficie de **1,839,906.61 m^2** de espejo de agua, manejándose una sobrevivencia estimada del 70-75 %.

1) **Alimentación:**

Debido a la riqueza fitoplanctónica y por consiguiente de zooplancton, existente en el estanque, se considera que los requerimientos nutricionales de los organismos en los primeros días estarán satisfechos.

El alimento balanceado empieza a suministrarse a partir de los 0.5 grs. de peso promedio, a razón de 40 Kg. diarios para 1'000, 000 de juveniles aprox. de alimento con un 40 % de proteínas.

Con el objeto de aumentar la eficiencia del alimento, éste debe suministrase en dos raciones diarias, 40 % por la mañana (6-9 a. m.) y el 60% restante al atardecer (4-7 p. m.).

El alimento debe contener por lo menos un 35% de proteína y una calidad constante. Su tamaño debe ser de 2 a 3 mm de espesor y de menos de 1 cm de largo; eventualmente puede administrarse en migajas con un peletizado más grande.

El alimento puede darse en charolas (preferentemente) dispuestas a lo largo y ancho del estanque, o bien al boleo en panga, en donde se recomienda realizar una plena distribución del alimento de acuerdo al siguiente esquema.

La cantidad de alimento administrado mensualmente será fluctuante según las necesidades o requerimientos alimenticios del organismo y en concordancia con la tabla II.3 abajo descrita; sin embargo, se estiman promedios de 500-800 Kg. El alimento balanceado se adquirirá en las empresas comercializadoras que actualmente operan en el Estado, pero de ser necesario se traerá de otros Estados, esto solo en caso de que en la región no exista abasto suficiente de

este importante insumo para satisfacer la demanda de la granja en tiempo y forma.

Tabla II.3. Semanal Teórica de Alimentación
Semanas de cultivo vs. Porcentaje de alimento a suministrar:

Semana	1	2	3	4	5	6	7	8	9	10	11	12	13	14	15	16	17
%	10	10	8	8	6	6	6	4	4	4	3	3	3	2	2	1	1

Según los requerimientos se solicitarán a las empresas la cantidad de alimento necesaria, misma que será dispuesta en el almacén de insumos localizado en la Granja, en donde se estibarán en tarimas de madera.

El tipo de alimento que se utilizará para la alimentación tanto de postlarvas como de juveniles será balanceado con un porcentaje de proteína del 35% para organismos mayores de 0.5 g al 40% para menores de 0.5g, suministrando éste en migas y pelet, según el tamaño de los camarones.

1) **Monitoreo de Parámetros fisicoquímicos y Ambientales:**

Esta actividad consiste en valorar la calidad del agua, lo cual se logra mediante la medición de los parámetros fisicoquímicos, tales como: Temperatura del agua, Oxígeno Disuelto, Salinidad (‰), Turbidez, pH, Amonia, Temperatura ambiental, Nubosidad, Velocidad y Dirección del viento.

La toma de éstos parámetros se efectuará en un punto ubicado cerca de la compuerta de salida y a 20 cm. de la superficie del agua, es recomendable hacer dichos monitoreos dos veces al día en los horarios de 4-6 a. m. y de 3-5 p. m.

Tabla II.4. Parámetros óptimos de calidad de agua para el camarón

Parámetro	Intervalos establecidos
Oxígeno disuelto	4 ppm - saturación
Salinidad	20-35 ppm
pH	7.8- 8.3
Alcalinidad	1.82-4 meq/l 90-120 mg $CaC0_3$/l
Amoniaco	< 0.12 mg NH_3 (unionizado) / l
Nitritos	< 0.1 mg/l
Temperatura	20-30 °C / varía con la especie y el estado de vida)
Acido Sulfhídrico	< (0.001 mg/l)
Turbidez	25-50 cm

Esta tabla indica las características de calidad de agua en los intervalos en los que se pueden cultivar *L. vannamei* y *L. Stylirostris* (Tomado del Manual de Buenas Prácticas de Producción Acuícola de camarón).

Para la toma de los parámetros anteriormente señalados, se deberán utilizar equipos tales como el Oxímetro de campo con sonda para oxígeno y temperatura, Refractómetro para salinidad, Disco de secchi para turbidez y Potenciómetro de campo para el pH y una estación meteorológica para los parámetros ambientales.
Los resultados deberán ser registrados en una bitácora, con el fin de contar con el historial de cada estanque y con las herramientas necesarias para la toma oportuna de decisiones en caso de presentarse algún problema en la calidad del agua.

Otros muestreos que deberán considerarse, y no menos importantes que los arriba mencionados serán la Demanda Bioquímica de Oxígeno, la Demanda Química de Oxígeno, la Productividad Primaria y la cantidad y tipo de microalgas existentes en los estanques.

También es necesario evaluar por lo menos una vez por año la presencia de metales pesados y agroquímicos en los sedimentos, sobre todo en áreas con zonas agrícolas cercanas al área de establecimiento del proyecto.

Tabla II.5. Características de calidad de agua en la que se pueden cultivar *L. vannamei*

Parámetro	Óptimo (1)*	Óptimo (2)**	Óptimo (3)***
Temperatura, °C	28 - 30	28 - 32	26 - 30
Oxígeno disuelto, mg/l	6.0 - 10.0 (fondo)		> 5
Salinidad, °/oo	15 - 25	5 - 25	15 - 30
pH	8.1 - 9.0	7 - 8	7.8 - 8.3
Alcalinidad	100 - 140		
Disco Secchi, cm	35 - 45	> 30	
Amonio total a, mg/l	0.1 - 1.0		
Amonio no-ionizado ($N\text{-}NH_3$), mg/l	< 0.1	< 0.1	0.09 - 0.11
Sulfuro de hidrogeno total b, mg/l	< 0.1		
Sulfuro de hidrógeno no-ionizado (H_2S), mg/l	< 0.005		
Nitrito ($N\text{-}NO_2$), mg/l	< 1.0	2 - 3	< 0.2 - 0.25
Nitrato ($N\text{-}NO_3$), mg/l	0.4 - 0.8		
Nitrógeno inorgánico total c, mg/l	0.5 - 2.0		
Nitrógeno total, mg/l			
Silicato, mg/l	2.0 - 4.0		
Fósforo reactivo (PO_4), mg/l	0.1 - 0.3	1.5 - 2.5	
Clorofila a, µg/l	50 - 75		
Sólidos suspendidos totales, mg/l	50 - 150		
Sólidos disueltos totales, mg/l			
Potencial redox (agua), mV	500 - 700		
Potencial redox (fondo), mV	400 - 500		
Fósforo total, mg/l			

Fuente: *Clifford (1994); **Hirono (1992); ***Lee and Wickings (1994).

1) **Muestreos Poblacionales:**

Estos consisten al igual que los muestreos de crecimiento, en realizar desde una panga, cierto número de atarrayazos según las dimensiones del estanque, en donde se contarán, pesarán y medirán los camarones extraídos, y se tendrá así una visión de la densidad poblacional existente, el porcentaje de sobrevivencia, el peso de los organismos y obviamente de sus necesidades exactas de alimentación, este muestreo se realizará semanalmente.

1) **Recambios de Agua:**

El agua nunca debe ser un factor limitante para el funcionamiento de la granja, considerando que las bombas pierden rápidamente su eficiencia, **se debe proyectar** una capacidad diaria de renovación del 10% en el diseño de la estación de bombeo.

Existen muchas granjas que carecen de la posibilidad de renovación del agua y que buscan la causa de sus problemas en otros factores, debe considerarse éste como el axioma No. 1 de la granja.

El agua funciona como:

- Medio de aporte de: oxígeno, nutrientes, factores de crecimiento, etc.
- Medio de evacuación de los desechos: heces, urea, amoniaco, materia orgánica, etc.

La renovación o recambio, consiste en la obtención de agua fresca y rica en nutrientes para el buen desarrollo de los camarones, al realizarla es importante tener cuidado de no autocontaminar el criadero.

1) Cosecha:

Esta actividad tiene dos funciones principales:

- Sacar todos los camarones del criadero.
- Evitar la muda de los camarones.

Durante la cosecha suelen realizarse las siguientes acciones:

- Disminuir los niveles de agua hasta que solo se cuente con aprox. 20 cm. de la lámina de agua.
- Cambiar los filtros por otros de 1 cm. de abertura.
- Preparar sacos de tierra para sellar las compuertas de entrada y salida, una vez terminada la cosecha.

Finalmente, los camarones que quedan después del vaciado del estanque, son recogidos manualmente de manera ordenada y rápida.

El proceso semi-intensivo de producción de camarón, es el comúnmente, implementado por todas las granjas de la región, en donde dicho proceso comienza por el análisis y tratado de suelos en caso de ser requerido, con el fin de eliminar impurezas y contaminantes que durante el proceso de siembra y engorda pudiesen tener consecuencias severas sobre la calidad del agua y la salud del camarón.

Una vez tratado el suelo, se continúa con el lavado y llenado de estanques, en donde se aplicarán a su vez fertilizantes, mismos que permitirán el desarrollo de la productividad primaria de la cual se alimentarán los organismos a cultivar.

Se hace la solicitud de compra-venta de las post-larvas necesarias para el cultivo a los laboratorios de producción regionales, donde se programa la entrega de los organismos en la granja.

Una vez que dichas post-larvas son recibidas y previamente aclimatadas, son sembradas en los estanques con una densidad de siembra de 8 orgs/m^2, posteriormente se dispone a realizar los monitoreos de parámetros poblacionales y fisicoquímicos nos permitan caracterizar el medio y determinar las necesidades nutricionales del camarón.

Al alcanzarse el peso promedio deseado del camarón se dispone finalmente a programar y efectuar las actividades de cosecha y comercialización del producto final.

El principal mercado hacia donde se destinará el producto cosechado será el nacional.

La comercialización se efectuará directamente de la granja a través de intermediarios nacionales, aplicando las normas de calidad sanitaria que en su caso requiera.

II.4.4 Etapa de abandono del sitio (post-operación).

Dado que el proyecto se construirá a base de materiales del mismo predio, láminas impermeabilizadas, y pequeñas cantidades de concreto, no generará problema severo la remoción de sus instalaciones, en donde podrán desarrollarse otras actividades, en beneficio de la comunidad ejidataria.

II.5 INSUMOS.

Requerimiento de personal.

Personal.

El personal empleado será capacitado para que realice su trabajo con seguridad, en su gran mayoría procede de las poblaciones cercanas. Se contemplan 10 empleos directos y 20 empleos indirectos, obteniendo un total de 30 trabajadores.

En todas las etapas del proyecto se requerirá agua potable para el personal, aceite y combustible para los vehículos de operación y la maquinaria. Lo anterior se detalla enseguida.

Agua.

TABLA CONSUMO DIARIO DE AGUA

ETAPA	AGUA	CONSUMO ORDINARIO		CONSUMO EXCEPCIONAL			
		Volumen	Origen	Volumen	Origen	Periodo	Duración
Operación y manteniento	Cruda	N.E.	Laguna Grande	N.A.	N.A.	N.A.	N.A.
	Tratada	N.A.	N.A.	N.A.	N.A.	N.A.	N.A.
	Potable	N.E.	Purificadoras	N.A.	N.A.	N.A.	N.A.
Abandono	Cruda	N.E.	N.E.	N.E.	N.E.	N.E.	N.E.
	Tratada	N.A.	N.A.	N.A.	N.A.	N.A.	N.A.
	Potable	N.E.	Purificadoras	N.A.	N.A.	N.A.	N.A.

N.A. No aplica. N.E. No estimado.
El agua potable que se consumira procederá de las plantas purificadoras de agua mas cercanas al sitio del proeycto.

SUSTANCIAS.

SUSTANCIAS							
NOMBRE COMERCIAL	NOMBRE TÉCNICO	CAS 1	ESTADO FÍSICO	TIPO DE ENVASE	ETAPA O PROCESO EN QUE SE EMPLEA	CANTIDAD DE USO MENSUAL	CANTIDAD DE REPORTE
GRASA	LUBRICANTE	S.R.	SÓLIDO	CONTENEDOR METALICO	TODAS LAS ETAPAS	11.666 kgs.	S. R.
ACEITE	ACEITE	S.R.	LIQUIDO			16.666 Lts.	S. R.

	Residuo generado			
	Aceite (Lts)	Grasa (Kg)	Estopa (Kg)	Filtro
Diario	0.595	0.4166	0.5	-
Semanal	4.165	2.9165	3.5	1
Mensual	16.666	11.666	14	4
Ciclo De Producción (6 meses)	100	70	84	20

NOMBRE COMERCIAL	CARACTERÍSTICAS CRETIB[2]	IDLH 5	TLV[6] 8 horas	DESTINO O USO FINAL	USO QUE SE DA AL MATERIAL SOBRANTE

	C R E T I B				
GRASA	X	S.R.	S.R.	MAQUINARIA	No aplica. No sobra.
ACEITE	X	S.R.	S.R.	MAQUINARIA	No aplica. No sobra.

SR. Sin registro

Energía y combustible.

Los requerimientos de consumo mensual estimados de combustible, tomando 30 días laborales, se enlistan a continuación:

TIPO DE COMBUSTIBLE	ORIGEN	FUENTE DE ABASTECIMIENTO	CONSUMO MENSUAL ESTIMADO.	TIPO DE ALMACENAMIENTO
Diésel	Petróleo	Gasolineras cercanas a la Sindicatura.	5,280 Lts.	La cantidad diaria requerida se llevará periódicamente en tambores metálicos de 200 litros.
Gasolina	Petróleo		3,500 Lts.	No se almacena. Traslado diario.

TIPO DE COMBUSTIBLE	EQUIPO QUE LO REQUIERE	CANTIDAD ESTIMADA NECESARIA LTS.	FORMA DE SUMINISTRO
Diésel	Generador eléctrico.	176 Lts./día	PEMEX por conducto de una estación de servicio o gasolinera.
	Cargador frontal	160 Lts./día	
	Camiones de Volteo.	140 Lts./día	
Gasolina	Camionetas.	140 Lts/día	

El Combustible se usa en todas las etapas del proyecto.

El tipo de combustible a requerirse en las etapas de: operación y mantenimiento, abandono del sitio, será diésel para la maquinaria pesada y motores, gasolina sin plomo para las camionetas de traslado y transporte de insumos y/o materiales.

Energía.

Se utilizará energía de 110 y 220 volts producida por generadores eléctricos que funcionan a base de diésel.

Maquinaria y equipo.

EQUIPO Y MAQUINARIA UTILIZADOS DURANTE CADA UNA DE LAS ETAPAS DEL PROYECTO	
MAQUINARIA	**CANTIDAD**
Camión Pipa	1
Generador de energía eléctrica	1
Camioneta Pick Up	2

ETAPA	EQUIPO	CANTIDAD	TIEMPO EMPLEADO EN LA OBRA	HORAS DE TRABAJO DIARIO
Operación y Mantenimiento	Camioneta Pick up	2	PERMANENTE DURANTE EL TRABAJO EN EL PROYECTO	8 horas
	Generador eléctrico	1		
	Camión Pipa	1		
Abandono del sitio	Camioneta Pick up.	1	30 días.	8 hrs.
	Camión Pipa	1		

DECIBELES EMITIDOS POR LA MAQUINARIA EN OPERACIÓN.				
ETAPA	**EQUIPO**	**DECIBELES EMITIDOS**	**EMISIONES A LA ATMÓSFERA (GR/S)** 2	**TIPO DE COMBUSTIBLE**
Operación	Camioneta Pick up.	90	N.E.	Gasolina
	Generador energía.	90	Gases combustión/N.E.	Diésel
Abandono del sitio	Camioneta Pick up.	90	N.E.	Gasolina

N.E. No Estimado.

Generación, manejo y disposición de residuos.

Generación de residuos peligrosos

En la tabla se indicarán todos los residuos peligrosos.

Nombre del residuo	Componentes del residuo	Proceso o etapa en el que se generará y fuente generadora	Características CRETIB	Cantidad o volumen generado por unidad de tiempo	Tipo de empaque	Sitio de almacenamiento temporal	Características del sistema de transporte al sitio de disposición final	Sitio de disposición final	Estado físico
Aceite.	N.A.	**Operación y mantenimiento** Cargador frontal Retroexcavadora Tracto D-5 Camión de volteo Camión Pipa Generador de energía eléctrica Camioneta Pick Up	N.A.	500 litros/mes	Metálico / plástico	Contenedor protegido	Camión recolector autorizado por Semarnat y S.C.T.	Centro de acopio autorizado por Semarnat	Liquido
Filtro de aceite	N.A.		N.A.	15 /mes	cartón		Camión recolector autorizado por Semarnat y S.C.T.	Camión recolector autorizado por Semarnat y S.C.T.	Sólido.

A los motores de la estación de bombeo se le dará servicio en el sitio del proyecto.

El mantenimiento y cambio de aceite del resto de la maquinaria, equipo de trabajo y transporte se dará en talleres cercanos al sitio del proyecto, o bien en talleres del municipio.

El consumo estimado de aceite lubricante para todos los motores que se tendrán en operación es de alrededor de 10 Lts. /día (aprox. 70 Lts./semana).

II.6 Generación, manejo y disposición de residuos sólidos, líquidos y emisiones a la atmósfera.

Cabe destacar que en las poblaciones cercanas a los sitios del proyecto se genera abundante basura de todo tipo, lo cual se constató durante los recorridos de campo; mucha de esa basura será recogida por el promovente y trasladada

en bolsas de plástico para su disposición final en el confinamiento autorizado del municipio de Escuinapa, Sinaloa.

Se describe los volúmenes a generar por unidad de tiempo de los residuos sanitarios y domésticos:

	Residuo generado (Kg)
Diario	5
Semanal	35
Mensual	140
Ciclo De Producción	840

El deposito temporal se realizará en Tambos de 200 litros de capacidad y la disposición final de estos residuos será en el sitio que autorice e indique el H. de Escuinapa.

RESIDUOS PELIGROSOS.

Manejo de los residuos peligrosos.

Para los cambios de aceite y grasa lubricante requeridos por la maquinaria y equipo utilizado durante las etapas de operación y mantenimiento del proyecto se utilizarán los servicios de un camión orquesta, el cual se encargará de la recolección de los residuos peligrosos quien se encargará de su almacenamiento temporal y disposición final de este tipo de residuos de acuerdo a la normatividad vigente en materia de residuos peligrosos.

Asimismo, las estopas con grasa y aceites se almacenarán en dichas cajas de plástico hasta que sean recogidas por una empresa autorizada para la recolección, traslado y acopio de residuos peligrosos autorizada por SEMARNAT y SCT.

Los acumuladores serán vendidos a empresas recicladoras o entregados a un distribuidor de acumuladores para su reciclamiento.

Se describe los volúmenes a generar por unidad de tiempo de loa residuos sólidos y líquidos peligrosos y no peligrosos (grasa y aceites, estopas entre otros).

	Residuo generado			
	Aceite (Lts)	**Grasa (Kg)**	**Estopa (Kg)**	**Filtro**
Diario	0.595	0.4166	0.5	-

Semanal	4.165	2.9165	3.5	1
Mensual	16.666	11.666	14	4
Ciclo De Producción (6 meses)	100	70	84	20

El almacenamiento se realizará en tambos metálicos dentro de una cuneta de plástico o de concreto armado con piso de arena y una vez al mes meses se recogerán por una empresa autorizada por la SEMARNAT para su recolección y disposición final.

Manejo de los residuos no peligrosos.

RESIDUOS NO PELIGROSOS DESCRIPCIÓN	
DISPOSICIÓN TEMPORAL	Contenedor de residuos no peligrosos ubicado una parte del predio. Tambores metálicos con tapa.
DISPOSICIÓN DEFINITIVA	Confinamiento a cielo abierto.
TIPO DE CONFINAMIENTO	Area final de confinamiento.
AUTORIDAD RESPONSABLE	H. Ayuntamiento de Escuinapa, Sinaloa, a través de la dirección de Servicios públicos municipales.
SITIOS ALTERNATIVOS	Ninguno.

Tiraderos municipales.

La basura que se deseche será de tipo doméstico y en muy pequeña cantidad y no es correcto ambientalmente dejarla en las comunidades cercanas al sitio del proyecto ya que esas poblaciones no cuentan con basureros y por ende se contribuiría a ocasionar un daño al ecosistema.

La basura se depositará en recipientes metálicos con tapa y se pondrá a disposición de una empresa autorizada para manejar estos residuos, diariamente en bolsas de plástico de color anaranjado o negro al basuron más cercano al sitio del proyecto para su confinamiento final.

Rellenos sanitarios.
No aplica, la ciudad más cercana qué es Escuinapa cuenta con esta infraestructura.

Derrames de materiales y residuos al suelo.
El evento donde pudiera observarse un derrame accidental de sustancias

contaminantes, sería en caso de una hipotética fuga del tanque de combustible o el depósito de aceite (Carter) de la maquinaria pesada que trabaje en la operación de la granja o de los motores de la estación de bombeo.

Esto sería en las etapas de operación y mantenimiento; para prevenir lo anterior serán revisados periódicamente todos los vehículos y la maquinaria.

Y durante el cambio de aceite de la maquinaria. Para prevenir un derrame de aceite accidental se utilizará una charola de fibra de vidrio o metal, así como un liner, para evitar derrames al suelo al momento de estar realizando dicha actividad.

Generación, manejo y descarga de lodos y aguas residuales.

Agua Residual.

En la operación del proyecto se contempla descarga de aguas por las actividades de cultivo de camarón, pero se aclara que antes de ser descargadas al dren ya establecido pasaran por las lagunas de oxidación, dándole un tratamiento previo mediante la sedimentación de los sólidos suspendidos y así cumplir con la NOM-001-SEMARNAT-1996. Las coordenadas UTM para el punto de descarga de las aguas residuales se describen a continuación:

PUNTOS DE DESCARGAS DE AGUAS RESIDUALES TRATADAS.	
COORDENADAS UTM	
X	Y
403965.3495	2,519,979.2142

Descargas de aguas residuales.

Para evitar los diferentes impactos significativos por la descarga de aguas residuales, la medida de mitigación por medio de la cual podrá hacerse es utilizando dos lagunas de oxidación como áreas de sedimentación, donde se facilitará la sedimentación de los sólidos más gruesos y la oxidación de la materia orgánica, así como la asimilación de los excedentes de fertilizantes.

Este manejo es factible ya que el volumen de agua a descargar por día cabe

perfectamente en la laguna de oxidación correspondiente como se puede calcular con la tabla de superficies, los recambios diarios serán del 10%, por su parte el vaciado de los estanques será gradual una vez cosechado para no descargar grandes cantidades de agua que no puedan ser manejadas por las lagunas de oxidación. Las aguas permanecerán en proceso de sedimentación por gravedad alrededor de dos horas y estas serán conservadas 20 horas, para que por proceso de oxidación liberen a la atmosfera dióxido de carbono resultante de la fotosíntesis de las cianobacterias.

Se realizará una descarga de agua residual tratada al día aproximadamente **202,389.7271 m^3** de agua, y al terminar cada ciclo de cultivo (122 dias) se tendrá una descarga de aguas residuales tratadas de 24,691,546.7062 m^3 además tomando en cuenta dos ciclos de cultivo anual se calcula 49,383,093.4124 M^3 de agua tratada anualmente.

Se dará tratamiento preventivo por medio de bacterias nitrificantes (EPICIN 3W), el cual es un ecosistema microbiano natural con agentes estabilizantes agregados y fomentadores del crecimiento, destinado a destoxificar los estanques de engorde en acuicultura:

- Elimina los productos de desechos que contaminan el agua, como el amoníaco, los nitritos y sulfuro de hidrogeno, reduciendo de esta manera el estrés y proporcionando un ambiente más saludable para el crecimiento del animal acuático
- Mejora la salud del animal y su resistencia a enfermedades al crear un ambiente probiótico.
- Establece un cultivo natural de bacterias benéficas en los estanques que inhibe el crecimiento de bacterias patógenas como las especies de Vibrio spp.
- Reduce las necesidades de recambio de agua proporcionando un ambiente más bio-seguro.
- Formulado para engorde en estanques para proporcionar económicamente el máximo de células microbianas benéficas.

Para complementar esta medida se deberá coordinar con las granjas que descargan sus aguas residuales para hacerlo mientras no estén realizando bombeo y no entrar en conflictos, evitando que el vecino no esté introduciendo a sus estanques las aguas descargadas.

Es importante destacar que para que tenga resultado el control de aportación de sólidos sedimentables deben participar las granjas ubicadas dentro del radio de influencia con el apoyo y coordinación de las autoridades locales (Delegación Federal de la SEMARNAT, Delegación Federal de la PROFEPA y CESASIN.

Una de las medidas preventivas es el Sistema Excluidor De Fauna (SEFA tipo 1), esto con la finalidad de evitar la entrada de fauna marina indeseable (depredadores de camarón) y así evitar matarlos.

También se establecerá un Programa de Monitoreo de la calidad del agua en el cuerpo receptor de la descarga. Los muestreos se harán una vez por semana para determinar los parámetros indicados en la NOM-001-SEMARNAT-1996, mismo que estará siendo realizado por parte del CESASIN:

MONITOREO DE CALIDAD DEL AGUA.

- Se realizarán muestreos diarios de parámetros fisicoquímicos en estanquería, lagunas de oxidación, canal reservorio y canal de descarga.
- Se realizarán muestreos semanales de parámetros fisicoquímicos en la toma de agua y cuerpo receptor de las aguas residuales.
- Se realizarán muestreos trimestrales para la detección de pesticidas y metales pesados en la zona de establecimiento de la toma de agua de la granja.
- Muestreos de productividad primaria (en estanquería y en el cuerpo de agua de abastecimiento).

MANEJO DE LA CALIDAD DEL AGUA

En el manejo de la calidad del agua se deben considerar las siguientes metas:

1.- Regulación de las condiciones ambientales, para buscar que se den los rangos de sobrevivencia y crecimiento deseables por el acuacultor.
2.- Manipulación de los nutrientes para incrementar la producción de plancton, (alimento natural del camarón).

3.- Manipulación de la turbidez y contenidos tóxicos producidos por la densidad de organismos y los desechos de la alimentación suplementaria.
4.- Manejo eficiente de los recambios de agua.

5.- Cuidadosa atención de los problemas de calidad del agua que se pudiesen presentar durante el manejo del cultivo.

Los muestreos de calidad del agua serán muestreados en el extremo de un pequeño muelle localizado cerca de la compuerta de salida del agua, siendo éste de una longitud aproximada de 15 m; las mediciones se tomarán a una profundidad de 20 cm de la superficie del agua.

Además, se evaluarán las condiciones atmosféricas prevalecientes al momento de realizarse dichos muestreos.

MUESTREO DE PARÁMETROS FISICO-QUIMICOS

Los muestreos de parámetros fisicoquímicos se deberán realizar dos veces al día (5:00 a.m. y 4:00 p.m.), siendo éstos Temperatura del Agua y Ambiental (T ºC), Salinidad (%0), Potencial hidrógeno (pH), Turbidez, Oxígeno disuelto (O_2), Amonia (NH_3), Nitritos, Nitratos y Fosfatos, llevándose a cabo de acuerdo a la metodología recomendada para ello.

Estos muestreos se deberán realizar tanto en la estanquería de la granja, como en canal reservorio, lagunas de oxidación y dren de descarga de aguas residuales, además se deberán analizar los parámetros que se encuentran especificados en la Norma Oficial Mexicana NOM-001-SEMARNAT-1996, los cuales se realizarán mensualmente.

En canal de llamada y cuerpo de agua de abastecimiento estos muestreos se realizarán de manera semanal y también dos veces (5:00 a.m. y 4:00 p.m), debiéndose registrar en una bitácora de control con el fin de referenciar las variaciones de estos parámetros.

Lodos y su manejo.
No aplica. No se producen.

Generación y emisión de sustancias a la atmósfera.
Características de la emisión.

ETAPA	NOMBRE DE LA SUSTANCIA.	VOLUMEN O CANTIDAD Kg/día	HORAS DE EMISIÓN.	PERIOCIDAD DE LA EMISIÓN	CARACTERÍSTICAS DE PELIGROSIDAD	FUENTE DE GENERACIÓN O PUNTO DE EMISIÓN
OPERACIÓN.	**Partículas.**	No estimado	8	Diario	Humos tóxicos y el polvo causa daño a los pulmones y vías respiratorias	Generador de energía eléctrica, Vehículos del promovente y transporte de personal.
	SO_2	No estimado	8	Diario		

OPERACIÓN.	**Partículas.**	No estimado	8	Diario	Humos tóxicos y el polvo causa daño a los pulmones y vías respiratorias	Generador de energía eléctrica, Vehículos del promovente y transporte de personal.
	SO_2	No estimado	8	Diario		
ABANDONO.	**CO_2**	No estimado	8	Diario	Humos tóxicos y el polvo causa daño a los pulmones y vías respiratorias.	
	NOx	No estimado	8	Diario		
	Partículas	No estimado	N.E.	al		

Identificación de las fuentes.

- Camiones de volteo.
- Cargador frontal.
- Generador de energía eléctrica.
- Camionetas.

Identificar las fuentes en un plano y hacer un diagrama de flujo.
No aplica, ya que las fuentes de generación de gases de combustión son fuentes móviles.

Prevención y control.
El mantenimiento preventivo consistirá en afinar periódicamente los motores de la maquinaria que operará en dicho proyecto para que trabajen en forma eficiente y con ello se controla la emisión de contaminantes.

Los puntos a revisar de las unidades son:

- Sistema de arranque.
- Partes móviles.
- Neumáticos.
- Niveles de aceite.

- Revisión del suministro de etilenglicol / anticongelante.
- Estado de filtros de aire y gasolina.
- Estado del radiador.
- Fugas de líquidos.
- Lubricación adecuada de baleros y brazos neumáticos.

Modelo de dispersión.
No Aplica.

Contaminación por ruido.

NIVEL PROMEDIO DE RUIDO A GENERAR POR LAS FUENTES DEL PROYECTO.					
FUENTE	**No. UNIDADES**	**ETAPA**	**dB**	**RUIDO DE FONDO**	**HORAS AL DIA**
Generador energía	1	Operación.	90	60	8

N. D.- No determinado, dB- decibeles.

El control de la generación de ruido se realizará de forma indirecta, manteniendo un control sobre cada fuente mediante la verificación de los decibeles emitidos en función del funcionamiento del motor, tomando como referencia lo establecido en la normatividad correspondiente.

OTRAS FUENTES DE DAÑOS.

TIPO DE CONTAMINACIÓN	DESCRIPCIÓN
RUIDO.	Descrita detalladamente anteriormente.
VIBRACIONES.	Descrita detalladamente anteriormente.
ENERGIA NUCLEAR.	No aplica en el proyecto.
TERMICA.	No aplica en el proyecto.
LUMINOSA.	No aplica en el proyecto.
RADIOACTIVA.	No aplica en el proyecto.

Presente los planes de prevención y respuesta a las emergencias ambientales que puedan presentarse en las distintas etapas.

Identificación.

- Derrame de aceite y combustible de cualquier vehículo de carga y/o de la maquinaria.
- Choque de vehículos.
- Incendios en la maquinaria.

PREVENCIÓN.

Derrame de aceite y combustible de vehículos de carga y/o la maquinaria de extracción. Se tiene que revisar diariamente en forma visual los motores y tanques de combustible de los vehículos para detectar a tiempo cualquier fuga de aceite, anticongelante y/o gasolina-diésel para poder ser contenida rápidamente.

Choque de vehículos. Se observará una estricta reducción de la velocidad de los vehículos para disminuir al máximo este tipo de riesgo y un control del tránsito por un banderero. La maquinaria pesada deberá contar con aviso sonoro de reversa.

Fenómenos naturales. Se pueden conocer con anticipación gracias a los diversos reportes meteorológicos para tomar las medidas de seguridad y en caso de una tormenta alejar al personal del sitio y proteger de tormentas eléctricas el equipo.

Incendio en maquinaria. Prevención de los mismos con la revisión del sistema eléctrico y cables de las máquinas.

RESPUESTA A LA EMERGENCIA.

En caso de detectarse una fuga de líquido, principalmente de derivados del petróleo, de cualquier vehículo y de la maquinaria que opere, se contendrá inmediatamente, se recogerá y biorremediará la zona afectada. Se llevará inmediatamente el vehículo al taller mas cercano al sitio del proyecto para su reparación.

Choque de vehículos. Asegurar principalmente al accidentado y llevarlo para atención médica a la ciudad de Escuinapa, Sinaloa y/o solicitar auxilio médico vía teléfono satelital en caso de que la gravedad del accidente así lo amerite, recoger inmediatamente líquidos y biorremediar la zona afectada en caso de que el choque hubiese provocado fuga de aceites.

Fenómenos naturales. Si llegara a ser afectado alguien del personal por un problema de esta naturaleza tendrá que ser trasladado a la ciudad de Escuinapa, Sinaloa para su atención médica y valoración. Y reparar daños si una tormenta los hubiese causado, sea a la infraestructura, equipo y/o maquinaria.

Incendios. De darse en algún vehículo tendrá que ser contrarrestado por medio de extintores que deben de formar parte del equipo básico de emergencia de los vehículos.

Todos los vehículos deberán contar con botiquín básico de primeros auxilios.

Sustancias peligrosas.

No Aplica.

Riesgo.

No se realizó un Estudio de Riesgo Ambiental del proyecto a desarrollar. Si la autoridad evaluadora del presente estudio de impacto ambiental (SEMARNAT) determina que existen factores de riesgo se presentará el estudio correspondiente.

III. VINCULACIÓN CON LOS ORDENAMIENTOS JURÍDICOS APLICABLES EN MATERIAAMBIENTAL Y, EN SU CASO, CON LA REGULACIÓN DE USO DE SUELO

III.1 Ordenamientos Jurídicos Federales.

Ley General del Equilibrio Ecológico y la Protección al Ambiente (LGEEPA).

Ley General del Equilibrio Ecológico y la Protección al Ambiente (LGEEPA); circunscribe a lo estipulado en el artículo 28, fracciones X y XII; artículo 30, que a la letra dice:

LEY GENERAL DEL EQUILIBRIO ECOLOGICO Y PROTECCIÓN AL AMBIENTE		
ORDENAMIENTO JURÍDICO	**APLICACIÓN**	**CUMPLIMIENTO**
Artículo 28.- Penúltimo Párrafo.- *"…quienes pretendan llevar a cabo alguna de las siguientes obras o actividades, requerirán previamente la autorización en materia de impacto ambiental de la Secretaría":* **X.-** *Obras y actividades en humedales, manglares, lagunas, ríos, lagos y* ***esteros conectados con el mar****, así como en sus litorales o zonas federales;* **XII.-** *Actividades pesqueras,* ***acuícolas*** *o agropecuarias que puedan poner en peligro la preservación de una o más especies o causar daños a los ecosistemas.*	Al proyecto le aplica el Artículo, incisos y, fracciones anteriores, porque se trata de una actividad acuícola en una zona costera. Por lo que requiere ser evaluada en materia de impacto ambiental para la operación y mantenimiento de una granja acuícola en un ecosistema costero, a lo cual se le está dando cumplimiento con la presentación de la MIA-P.	Para dar cabal cumplimiento a los anteriores artículos y sus respectivas fracciones, el promovente pone a consideración de la delegación federal de la SEMARNAT en el estado de Sinaloa una manifestación de Impacto Ambiental, Modalidad Particular, Sector Pesquero, subsector Acuícola con la cual solicitar la autorización mediante la emisión del resolutivo correspondiente por parte de la SEMARNAT.

Artículo 28.- Penúltimo Párrafo.- *"…quienes pretendan llevar a cabo alguna de las siguientes obras o actividades, requerirán previamente la autorización en materia de impacto ambiental de la Secretaría":* **X.-** *Obras y actividades en humedales, manglares, lagunas, ríos, lagos y* ***esteros conectados con el mar****, así como en sus litorales o zonas federales;* **XII.-** *Actividades pesqueras,* ***acuícolas*** *o agropecuarias que puedan poner en peligro la preservación de una o más especies o causar daños a los ecosistemas.*	Al proyecto le aplica el Artículo, incisos y, fracciones anteriores, porque se trata de una actividad acuícola en una zona costera. Por lo que requiere ser evaluada en materia de impacto ambiental para la operación y mantenimiento de una granja acuícola en un ecosistema costero, a lo cual se le está dando cumplimiento con la presentación de la MIA-P.	Para dar cabal cumplimiento a los anteriores artículos y sus respectivas fracciones, el promovente pone a consideración de la delegación federal de la SEMARNAT en el estado de Sinaloa una manifestación de Impacto Ambiental, Modalidad Particular, Sector Pesquero, subsector Acuícola con la cual solicitar la autorización mediante la emisión del resolutivo correspondiente por parte de la SEMARNAT.
Articulo 30.- *Para obtener la autorización a que se refiere el artículo 28 de esta Ley, los interesados deberán presentar a la Secretaría una manifestación de impacto ambiental, la cual deberá contener, por lo menos, una descripción de los posibles efectos en el o los ecosistemas que pudieran ser afectados por la obra o actividad de que se trate, considerando el conjunto de los elementos que conforman dichos ecosistemas, así como las medidas preventivas, de mitigación y las demás necesarias para evitar y reducir al mínimo los efectos negativos sobre el ambiente.*		

- **Ley General de Pesca y Acuacultura Sustentables en su primer capítulo, Art. 2°, frac. I, II y III.**

LEY GENERAL DE PESCA Y ACUACULTURA SUSTENTABLES		
ORDENAMIENTO JURÍDICO.	**APLICACIÓN.**	**CUMPLIMIENTO.**

Artículo 2°.- *Son objetivos de esta Ley:* **I.** *Establecer y definir los principios para ordenar, fomentar y regular el manejo integral y el aprovechamiento sustentable de la pesca y la acuacultura, considerando los aspectos sociales, tecnológicos, productivos, biológicos y ambientales;* **II.** *Promover el mejoramiento de la calidad de vida de los pescadores y acuicultores del país a través de los programas que se instrumenten para el sector pesquero y acuícola; y* **III.** *Establecer las bases para la ordenación, conservación, la protección, la repoblación y el aprovechamiento sustentable de los recursos pesqueros y acuícolas, así como la protección y rehabilitación de los ecosistemas en que se encuentran dichos recursos.*	Al **proyecto** le aplica el Artículo, incisos y, fracciones anteriores, porque se trata de una actividad acuícola y para la presentación de dicho documento se tomaron en cuenta los aspectos mencionados tales como el aprovechamiento sustentable de la acuacultura y la consideración de aspectos sociales, tecnológicos, productivos, biológicos y ambientales de la región; entre otros.	Por el hecho de presentar a la autoridad correspondiente (SEMARNAT) la Manifestación de Impacto Ambiental, el promovente está cumpliendo con este apartado. El proyecto se vincula por la obligatoriedad de obtener la autorización correspondiente para realizar las obras descritas en esta manifestación de impacto ambiental. El promovente solicitará su inscripción al Registro Nacional de Pesca su unidad de producción acuícola una vez autorizado el proyecto en materia de impacto ambiental.

- **La Ley de Pesca**

En su primer capítulo, Art. 3°, inciso IV, establece que corresponde a la Secretaria promover el desarrollo de la acuacultura en coordinación con otras dependencias del Ejecutivo Federal, Estatal y Municipal, está regulada la actividad también por los Art. 5°, 6°, 15° Frac. III, 16° y 20° Segundo párrafo

El promovente solicitará su inscripción al Registro Nacional de Pesca su unidad de producción acuícola una vez autorizado el proyecto en materia de impacto ambiental.

- **Ley de las Aguas Nacionales**

En materia de agua, el proyecto está regido por los Art. 16°; 17°, Segundo párrafo; 82°; 85°; 86°, Frac. III y IV; 87°; 88°; 89°; 90°, Segundo y tercer párrafo; 92°; 93°; 95°; 97°; 112°, Segundo párrafo; 119°, Frac. I; 120°, Frac. III; 121°; 122°, Frac. I; y los artículos contenidos en el capítulo II que apliquen en su caso.

El promovente una vez obtenido el resolutivo en materia de impacto ambiental tramitará el permiso de descarga para las aguas residuales producidas durante el proceso productivo, ajustándose a las condiciones particulares de descarga que la CONAGUA le disponga.

- **Reglamentos de la LP, la LGEEPA, LAN, entre otros.**

REGLAMENTO DE LA LEY GENERAL DEL EQUILIBRIO ECOLÓGICO Y LA PROTECCIÓN AL AMBIENTE EN MATERIA DE EVALUACIÓN DEL IMPACTO AMBIENTAL.		
ORDENAMIENTO JURÍDICO.	**APLICACIÓN.**	**CUMPLIMIENTO.**

Artículo 5.-*Quienes pretendan llevar a cabo alguna de las siguientes obras o actividades, requerirán previamente la autorización de la Secretaría en materia de impacto ambiental:* **Inciso U)** *Actividades acuícolas que puedan poner en peligro la preservación de una o más especies o causar daños a los ecosistemas:* **I.** *Construcción y operación de granjas, estanques o parques de producción acuícola, con excepción de la rehabilitación de la infraestructura de apoyo cuando no implique la ampliación de la superficie productiva, el incremento de la demanda de insumos, la generación de residuos peligrosos, el relleno de cuerpos de agua o la remoción de manglar, popal y otra vegetación propia de humedales, así como la vegetación riparia o marginal;* ***Inciso R)*** *Obras y actividades en humedales, manglares, lagunas, ríos, lagos y esteros conectados con el mar, así como en sus litorales o zonas federales:* • ***II****. Cualquier actividad que tenga fines u objetivos comerciales, con excepción de las actividades pesqueras que no se encuentran previstas en la fracción XII del artículo 28 de la Ley y que de acuerdo con la Ley de Pesca y su reglamento no requieren de la presentación de una manifestación de impacto ambiental, así como de las de navegación, autoconsumo o subsistencia de las comunidades asentadas en estos ecosistemas.*	Al **proyecto** le aplica el Artículo, incisos y, fracciones anteriores, porque se trata de una actividad acuícola en una zona costera cerca de esteros. Por lo que requiere ser evaluada en materia de impacto ambiental para la operación y mantenimiento de la granja acuícola en un ecosistema costero, a lo cual se le está dando cumplimiento con la presentación de la MIA-P.	Por el hecho de presentar a la autoridad correspondiente (SEMARNAT) la Manifestación de Impacto Ambiental, el promovente está cumpliendo con este apartado de la LGEEPA. El proyecto se vincula por la obligatoriedad de obtener la autorización correspondiente para realizar las obras descritas en esta manifestación de impacto ambiental.

Artículo 9o.- *Los promoventes deberán presentar ante la Secretaría una manifestación de impacto ambiental, en la modalidad que corresponda, para que ésta realice la evaluación del proyecto de la obra o actividad respecto de la que se solicita autorización.* *La Información que contenga la manifestación de impacto ambiental deberá referirse a circunstancias ambientales relevantes vinculadas con la realización del proyecto.* *La Secretaría proporcionará a los promoventes guías para facilitar la presentación y entrega de la manifestación de impacto ambiental de acuerdo al tipo de obra o actividad que se pretenda llevar a cabo. La Secretaría publicará dichas guías en el* ***Diario Oficial de la Federación*** *y en la Gaceta Ecológica.*	Al proyecto le aplica el Artículo, incisos y, fracciones anteriores, porque se está presentando la manifestación de impacto ambiental en modalidad Particular. Y que para la solicitud de autorización en materia de impacto ambiental se presenta los anexos solicitados.	Por el hecho de presentar a la autoridad correspondiente (SEMARNAT) la Manifestación de Impacto Ambiental, el promovente está cumpliendo con este apartado del reglamento de la LGEEPA. El proyecto se vincula por la obligatoriedad de obtener la autorización correspondiente para realizar las obras descritas en esta manifestación de impacto ambiental. En cumplimiento al reglamento en materia de evaluación de impacto ambiental se presenta ésta manifestación de impacto ambiental en su modalidad particular para su evaluación y resolución respectiva.
Artículo 10.- *Las manifestaciones de impacto ambiental deberán presentarse en las siguientes modalidades:* ***II.*** *Particular.*		
Artículo 17.- *El promovente deberá presentar a la Secretaría la solicitud de autorización en materia de impacto ambiental, anexando:* ***I.*** *La manifestación de impacto ambiental;* ***II****. Un resumen del contenido de la manifestación de impacto ambiental, presentado en disquete, y* ***III.*** *Una copia sellada de la constancia del pago de derechos correspondientes.*		

EL REGLAMENTO DE LA LEY DE PESCA		
ORDENAMIENTO JURÍDICO	**APLICACIÓN.**	**CUMPLIMIENTO.**

Artículos 22.- *la Secretaría podrá inscribir en el Registro Nacional de Pesca a los acuicultores que no requieran concesión, permiso o Autorización.*	Al **proyecto** le aplica el Artículo, incisos y, fracciones anteriores, porque se trata de una actividad acuícola con fines comerciales.	Por el hecho de presentar a la autoridad correspondiente (SEMARNAT) la Manifestación de Impacto Ambiental, el promovente está cumpliendo con este apartado. El proyecto se vincula por la obligatoriedad de obtener la autorización correspondiente para realizar las obras descritas en esta manifestación de impacto ambiental. Como ya se mencionó anteriormente, la promovente una vez autorizado el proyecto en materia ambiental procederá a tramitar el Registro Nacional de Pesca para la unidad de producción acuícola.
Art. 30°.- *Las actividades pesqueras se clasifican en:* **II.-** *Cultivo o acuacultura con fines*		
Artículo 31°.- *Para realizar las actividades de pesca se requiere lo siguiente:* **I,** *Concesión, para:* **Inciso b)** *Acuacultura comercial* **II,** Permiso, para: **Inciso g)** *Acuacultura de fomento* **III,** *Autorización, para:* **Inciso d)** *Recolectar del medio natural reproductores, larvas, postlarvas, crías, huevos, semillas, alevines o en cualquier otro estadio, y* **Inciso e)** *Acuacultura didáctica.*		

Artículos 22.- *la Secretaría podrá inscribir en el Registro Nacional de Pesca a los acuicultores que no requieran concesión, permiso o Autorización.*	Al **proyecto** le aplica el Artículo, incisos y, fracciones anteriores, porque se trata de una actividad acuícola con fines comerciales.	Por el hecho de presentar a la autoridad correspondiente (SEMARNAT) la Manifestación de Impacto Ambiental, el promovente está cumpliendo con este apartado. El proyecto se vincula por la obligatoriedad de obtener la autorización correspondiente para realizar las obras descritas en esta manifestación de impacto ambiental. Como ya se mencionó anteriormente, la promovente una vez autorizado el proyecto en materia ambiental procederá a tramitar el Registro Nacional de Pesca para la unidad de producción acuícola.
Art. 30°.- *Las actividades pesqueras se clasifican en:* **II.-** *Cultivo o acuacultura con fines*		
Artículo 31°.- *Para realizar las actividades de pesca se requiere lo siguiente:* **I,** *Concesión, para:* **Inciso b)** *Acuacultura comercial* **II,** Permiso, para: **Inciso g)** *Acuacultura de fomento* **III,** *Autorización, para:* **Inciso d)** *Recolectar del medio natural reproductores, larvas, postlarvas, crías, huevos, semillas, alevines o en cualquier otro estadio, y* **Inciso e)** *Acuacultura didáctica.*		

Artículos 22.- *la Secretaría podrá inscribir en el Registro Nacional de Pesca a los acuicultores que no requieran concesión, permiso o Autorización.*	Al **proyecto** le aplica el Artículo, incisos y, fracciones anteriores, porque se trata de una actividad acuícola con fines comerciales.	Por el hecho de presentar a la autoridad correspondiente (SEMARNAT) la Manifestación de Impacto Ambiental, el promovente está cumpliendo con este apartado. El proyecto se vincula por la obligatoriedad de obtener la autorización correspondiente para realizar las obras descritas en esta manifestación de impacto ambiental. Como ya se mencionó anteriormente, la promovente una vez autorizado el proyecto en materia ambiental procederá a tramitar el Registro Nacional de Pesca para la unidad de producción acuícola.
Art. 30°.- *Las actividades pesqueras se clasifican en:* **II.-** *Cultivo o acuacultura con fines*		
Artículo 31°.- *Para realizar las actividades de pesca se requiere lo siguiente:* **I,** *Concesión, para:* **Inciso b)** *Acuacultura comercial* **II,** Permiso, para: **Inciso g)** *Acuacultura de fomento* **III,** *Autorización, para:* **Inciso d)** *Recolectar del medio natural reproductores, larvas, postlarvas, crías, huevos, semillas, alevines o en cualquier otro estadio, y* **Inciso e)** *Acuacultura didáctica.*		

Artículos 22.- *la Secretaría podrá inscribir en el Registro Nacional de Pesca a los acuicultores que no requieran concesión, permiso o Autorización.*	Al **proyecto** le aplica el Artículo, incisos y, fracciones anteriores, porque se trata de una actividad acuícola con fines comerciales.	Por el hecho de presentar a la autoridad correspondiente (SEMARNAT) la Manifestación de Impacto Ambiental, el promovente está cumpliendo con este apartado. El proyecto se vincula por la obligatoriedad de obtener la autorización correspondiente para realizar las obras descritas en esta manifestación de impacto ambiental. Como ya se mencionó anteriormente, la promovente una vez autorizado el proyecto en materia ambiental procederá a tramitar el Registro Nacional de Pesca para la unidad de producción acuícola.
Art. 30°.- *Las actividades pesqueras se clasifican en:* **II.-** *Cultivo o acuacultura con fines*		
Artículo 31°.- *Para realizar las actividades de pesca se requiere lo siguiente:* **I,** *Concesión, para:* **Inciso b)** *Acuacultura comercial* **II,** Permiso, para: **Inciso g)** *Acuacultura de fomento* **III,** *Autorización, para:* **Inciso d)** *Recolectar del medio natural reproductores, larvas, postlarvas, crías, huevos, semillas, alevines o en cualquier otro estadio, y* **Inciso e)** *Acuacultura didáctica.*		

Artículos 22.- *la Secretaría podrá inscribir en el Registro Nacional de Pesca a los acuicultores que no requieran concesión, permiso o Autorización.*	Al **proyecto** le aplica el Artículo, incisos y, fracciones anteriores, porque se trata de una actividad acuícola con fines comerciales.	Por el hecho de presentar a la autoridad correspondiente (SEMARNAT) la Manifestación de Impacto Ambiental, el promovente está cumpliendo con este apartado. El proyecto se vincula por la obligatoriedad de obtener la autorización correspondiente para realizar las obras descritas en esta manifestación de impacto ambiental. Como ya se mencionó anteriormente, la promovente una vez autorizado el proyecto en materia ambiental procederá a tramitar el Registro Nacional de Pesca para la unidad de producción acuícola.
Art. 30°.- *Las actividades pesqueras se clasifican en:* **II.-** *Cultivo o acuacultura con fines*		
Artículo 31°.- *Para realizar las actividades de pesca se requiere lo siguiente:* **I,** *Concesión, para:* **Inciso b)** *Acuacultura comercial* **II,** Permiso, para: **Inciso g)** *Acuacultura de fomento* **III,** *Autorización, para:* **Inciso d)** *Recolectar del medio natural reproductores, larvas, postlarvas, crías, huevos, semillas, alevines o en cualquier otro estadio, y* **Inciso e)** *Acuacultura didáctica.*		

Artículos 22.- *la Secretaría podrá inscribir en el Registro Nacional de Pesca a los acuicultores que no requieran concesión, permiso o Autorización.*	Al **proyecto** le aplica el Artículo, incisos y, fracciones anteriores, porque se trata de una actividad acuícola con fines comerciales.	Por el hecho de presentar a la autoridad correspondiente (SEMARNAT) la Manifestación de Impacto Ambiental, el promovente está cumpliendo con este apartado. El proyecto se vincula por la obligatoriedad de obtener la autorización correspondiente para realizar las obras descritas en esta manifestación de impacto ambiental. Como ya se mencionó anteriormente, la promovente una vez autorizado el proyecto en materia ambiental procederá a tramitar el Registro Nacional de Pesca para la unidad de producción acuícola.
Art. 30°.- *Las actividades pesqueras se clasifican en:* **II.-** *Cultivo o acuacultura con fines*		
Artículo 31°.- *Para realizar las actividades de pesca se requiere lo siguiente:* **I,** *Concesión, para:* **Inciso b)** *Acuacultura comercial* **II,** Permiso, para: **Inciso g)** *Acuacultura de fomento* **III,** *Autorización, para:* **Inciso d)** *Recolectar del medio natural reproductores, larvas, postlarvas, crías, huevos, semillas, alevines o en cualquier otro estadio, y* **Inciso e)** *Acuacultura didáctica.*		

Artículos 22.- *la Secretaría podrá inscribir en el Registro Nacional de Pesca a los acuicultores que no requieran concesión, permiso o Autorización.*	Al **proyecto** le aplica el Artículo, incisos y, fracciones anteriores, porque se trata de una actividad acuícola con fines comerciales.	Por el hecho de presentar a la autoridad correspondiente (SEMARNAT) la Manifestación de Impacto Ambiental, el promovente está cumpliendo con este apartado. El proyecto se vincula por la obligatoriedad de obtener la autorización correspondiente para realizar las obras descritas en esta manifestación de impacto ambiental. Como ya se mencionó anteriormente, la promovente una vez autorizado el proyecto en materia ambiental procederá a tramitar el Registro Nacional de Pesca para la unidad de producción acuícola.
Art. 30°.- *Las actividades pesqueras se clasifican en:* **II.-** *Cultivo o acuacultura con fines*		
Artículo 31°.- *Para realizar las actividades de pesca se requiere lo siguiente:* **I,** *Concesión, para:* **Inciso b)** *Acuacultura comercial* **II,** Permiso, para: **Inciso g)** *Acuacultura de fomento* **III,** *Autorización, para:* **Inciso d)** *Recolectar del medio natural reproductores, larvas, postlarvas, crías, huevos, semillas, alevines o en cualquier otro estadio, y* **Inciso e)** *Acuacultura didáctica.*		

Artículos 22.- *la Secretaría podrá inscribir en el Registro Nacional de Pesca a los acuicultores que no requieran concesión, permiso o Autorización.*	Al **proyecto** le aplica el Artículo, incisos y, fracciones anteriores, porque se trata de una actividad acuícola con fines comerciales.	Por el hecho de presentar a la autoridad correspondiente (SEMARNAT) la Manifestación de Impacto Ambiental, el promovente está cumpliendo con este apartado. El proyecto se vincula por la obligatoriedad de obtener la autorización correspondiente para realizar las obras descritas en esta manifestación de impacto ambiental. Como ya se mencionó anteriormente, la promovente una vez autorizado el proyecto en materia ambiental procederá a tramitar el Registro Nacional de Pesca para la unidad de producción acuícola.
Art. 30°.- *Las actividades pesqueras se clasifican en:* **II.-** *Cultivo o acuacultura con fines*		
Artículo 31°.- *Para realizar las actividades de pesca se requiere lo siguiente:* **I,** *Concesión, para:* **Inciso b)** *Acuacultura comercial* **II,** Permiso, para: **Inciso g)** *Acuacultura de fomento* **III,** *Autorización, para:* **Inciso d)** *Recolectar del medio natural reproductores, larvas, postlarvas, crías, huevos, semillas, alevines o en cualquier otro estadio, y* **Inciso e)** *Acuacultura didáctica.*		

Artículos 22.- *la Secretaría podrá inscribir en el Registro Nacional de Pesca a los acuicultores que no requieran concesión, permiso o Autorización.*	Al **proyecto** le aplica el Artículo, incisos y, fracciones anteriores, porque se trata de una actividad acuícola con fines comerciales.	Por el hecho de presentar a la autoridad correspondiente (SEMARNAT) la Manifestación de Impacto Ambiental, el promovente está cumpliendo con este apartado. El proyecto se vincula por la obligatoriedad de obtener la autorización correspondiente para realizar las obras descritas en esta manifestación de impacto ambiental. Como ya se mencionó anteriormente, la promovente una vez autorizado el proyecto en materia ambiental procederá a tramitar el Registro Nacional de Pesca para la unidad de producción acuícola.
Art. 30°.- *Las actividades pesqueras se clasifican en:* **II.-** *Cultivo o acuacultura con fines*		
Artículo 31°.- *Para realizar las actividades de pesca se requiere lo siguiente:* **I,** *Concesión, para:* **Inciso b)** *Acuacultura comercial* **II,** Permiso, para: **Inciso g)** *Acuacultura de fomento* **III,** *Autorización, para:* **Inciso d)** *Recolectar del medio natural reproductores, larvas, postlarvas, crías, huevos, semillas, alevines o en cualquier otro estadio, y* **Inciso e)** *Acuacultura didáctica.*		

Artículos 22.- *la Secretaría podrá inscribir en el Registro Nacional de Pesca a los acuicultores que no requieran concesión, permiso o Autorización.*	Al **proyecto** le aplica el Artículo, incisos y, fracciones anteriores, porque se trata de una actividad acuícola con fines comerciales.	Por el hecho de presentar a la autoridad correspondiente (SEMARNAT) la Manifestación de Impacto Ambiental, el promovente está cumpliendo con este apartado. El proyecto se vincula por la obligatoriedad de obtener la autorización correspondiente para realizar las obras descritas en esta manifestación de impacto ambiental. Como ya se mencionó anteriormente, la promovente una vez autorizado el proyecto en materia ambiental procederá a tramitar el Registro Nacional de Pesca para la unidad de producción acuícola.
Art. 30°.- *Las actividades pesqueras se clasifican en:* **II.-** *Cultivo o acuacultura con fines*		
Artículo 31°.- *Para realizar las actividades de pesca se requiere lo siguiente:* **I,** *Concesión, para:* **Inciso b)** *Acuacultura comercial* **II,** Permiso, para: **Inciso g)** *Acuacultura de fomento* **III,** *Autorización, para:* **Inciso d)** *Recolectar del medio natural reproductores, larvas, postlarvas, crías, huevos, semillas, alevines o en cualquier otro estadio, y* **Inciso e)** *Acuacultura didáctica.*		

Artículos 22.- *la Secretaría podrá inscribir en el Registro Nacional de Pesca a los acuicultores que no requieran concesión, permiso o Autorización.*	Al **proyecto** le aplica el Artículo, incisos y, fracciones anteriores, porque se trata de una actividad acuícola con fines comerciales.	Por el hecho de presentar a la autoridad correspondiente (SEMARNAT) la Manifestación de Impacto Ambiental, el promovente está cumpliendo con este apartado. El proyecto se vincula por la obligatoriedad de obtener la autorización correspondiente para realizar las obras descritas en esta manifestación de impacto ambiental. Como ya se mencionó anteriormente, la promovente una vez autorizado el proyecto en materia ambiental procederá a tramitar el Registro Nacional de Pesca para la unidad de producción acuícola.
Art. 30°.- *Las actividades pesqueras se clasifican en:* **II.-** *Cultivo o acuacultura con fines*		
Artículo 31°.- *Para realizar las actividades de pesca se requiere lo siguiente:* **I,** *Concesión, para:* **Inciso b)** *Acuacultura comercial* **II,** Permiso, para: **Inciso g)** *Acuacultura de fomento* **III,** *Autorización, para:* **Inciso d)** *Recolectar del medio natural reproductores, larvas, postlarvas, crías, huevos, semillas, alevines o en cualquier otro estadio, y* **Inciso e)** *Acuacultura didáctica.*		

Artículos 22.- *la Secretaría podrá inscribir en el Registro Nacional de Pesca a los acuicultores que no requieran concesión, permiso o Autorización.*	Al **proyecto** le aplica el Artículo, incisos y, fracciones anteriores, porque se trata de una actividad acuícola con fines comerciales.	Por el hecho de presentar a la autoridad correspondiente (SEMARNAT) la Manifestación de Impacto Ambiental, el promovente está cumpliendo con este apartado. El proyecto se vincula por la obligatoriedad de obtener la autorización correspondiente para realizar las obras descritas en esta manifestación de impacto ambiental. Como ya se mencionó anteriormente, la promovente una vez autorizado el proyecto en materia ambiental procederá a tramitar el Registro Nacional de Pesca para la unidad de producción acuícola.
Art. 30°.- *Las actividades pesqueras se clasifican en:* **II.-** *Cultivo o acuacultura con fines*		
Artículo 31°.- *Para realizar las actividades de pesca se requiere lo siguiente:* **I,** *Concesión, para:* **Inciso b)** *Acuacultura comercial* **II,** Permiso, para: **Inciso g)** *Acuacultura de fomento* **III,** *Autorización, para:* **Inciso d)** *Recolectar del medio natural reproductores, larvas, postlarvas, crías, huevos, semillas, alevines o en cualquier otro estadio, y* **Inciso e)** *Acuacultura didáctica.*		

Artículos 22.- *la Secretaría podrá inscribir en el Registro Nacional de Pesca a los acuicultores que no requieran concesión, permiso o Autorización.*	Al **proyecto** le aplica el Artículo, incisos y, fracciones anteriores, porque se trata de una actividad acuícola con fines comerciales.	Por el hecho de presentar a la autoridad correspondiente (SEMARNAT) la Manifestación de Impacto Ambiental, el promovente está cumpliendo con este apartado. El proyecto se vincula por la obligatoriedad de obtener la autorización correspondiente para realizar las obras descritas en esta manifestación de impacto ambiental. Como ya se mencionó anteriormente, la promovente una vez autorizado el proyecto en materia ambiental procederá a tramitar el Registro Nacional de Pesca para la unidad de producción acuícola.
Art. 30°.- *Las actividades pesqueras se clasifican en:* **II.-** *Cultivo o acuacultura con fines*		
Artículo 31°.- *Para realizar las actividades de pesca se requiere lo siguiente:* **I,** *Concesión, para:* **Inciso b)** *Acuacultura comercial* **II,** Permiso, para: **Inciso g)** *Acuacultura de fomento* **III,** *Autorización, para:* **Inciso d)** *Recolectar del medio natural reproductores, larvas, postlarvas, crías, huevos, semillas, alevines o en cualquier otro estadio, y* **Inciso e)** *Acuacultura didáctica.*		

Artículos 22.- *la Secretaría podrá inscribir en el Registro Nacional de Pesca a los acuicultores que no requieran concesión, permiso o Autorización.*	Al **proyecto** le aplica el Artículo, incisos y, fracciones anteriores, porque se trata de una actividad acuícola con fines comerciales.	Por el hecho de presentar a la autoridad correspondiente (SEMARNAT) la Manifestación de Impacto Ambiental, el promovente está cumpliendo con este apartado. El proyecto se vincula por la obligatoriedad de obtener la autorización correspondiente para realizar las obras descritas en esta manifestación de impacto ambiental. Como ya se mencionó anteriormente, la promovente una vez autorizado el proyecto en materia ambiental procederá a tramitar el Registro Nacional de Pesca para la unidad de producción acuícola.
Art. 30°.- *Las actividades pesqueras se clasifican en:* **II.-** *Cultivo o acuacultura con fines*		
Artículo 31°.- *Para realizar las actividades de pesca se requiere lo siguiente:* **I,** *Concesión, para:* **Inciso b)** *Acuacultura comercial* **II,** Permiso, para: **Inciso g)** *Acuacultura de fomento* **III,** *Autorización, para:* **Inciso d)** *Recolectar del medio natural reproductores, larvas, postlarvas, crías, huevos, semillas, alevines o en cualquier otro estadio, y* **Inciso e)** *Acuacultura didáctica.*		

Artículos 22.- *la Secretaría podrá inscribir en el Registro Nacional de Pesca a los acuicultores que no requieran concesión, permiso o Autorización.*	Al **proyecto** le aplica el Artículo, incisos y, fracciones anteriores, porque se trata de una actividad acuícola con fines comerciales.	Por el hecho de presentar a la autoridad correspondiente (SEMARNAT) la Manifestación de Impacto Ambiental, el promovente está cumpliendo con este apartado. El proyecto se vincula por la obligatoriedad de obtener la autorización correspondiente para realizar las obras descritas en esta manifestación de impacto ambiental. Como ya se mencionó anteriormente, la promovente una vez autorizado el proyecto en materia ambiental procederá a tramitar el Registro Nacional de Pesca para la unidad de producción acuícola.
Art. 30°.- *Las actividades pesqueras se clasifican en:* **II.-** *Cultivo o acuacultura con fines*		
Artículo 31°.- *Para realizar las actividades de pesca se requiere lo siguiente:* **I,** *Concesión, para:* **Inciso b)** *Acuacultura comercial* **II,** Permiso, para: **Inciso g)** *Acuacultura de fomento* **III,** *Autorización, para:* **Inciso d)** *Recolectar del medio natural reproductores, larvas, postlarvas, crías, huevos, semillas, alevines o en cualquier otro estadio, y* **Inciso e)** *Acuacultura didáctica.*		

Artículos 22.- *la Secretaría podrá inscribir en el Registro Nacional de Pesca a los acuicultores que no requieran concesión, permiso o Autorización.*	Al **proyecto** le aplica el Artículo, incisos y, fracciones anteriores, porque se trata de una actividad acuícola con fines comerciales.	Por el hecho de presentar a la autoridad correspondiente (SEMARNAT) la Manifestación de Impacto Ambiental, el promovente está cumpliendo con este apartado. El proyecto se vincula por la obligatoriedad de obtener la autorización correspondiente para realizar las obras descritas en esta manifestación de impacto ambiental. Como ya se mencionó anteriormente, la promovente una vez autorizado el proyecto en materia ambiental procederá a tramitar el Registro Nacional de Pesca para la unidad de producción acuícola.
Art. 30°.- *Las actividades pesqueras se clasifican en:* **II.-** *Cultivo o acuacultura con fines*		
Artículo 31°.- *Para realizar las actividades de pesca se requiere lo siguiente:* **I,** *Concesión, para:* **Inciso b)** *Acuacultura comercial* **II,** Permiso, para: **Inciso g)** *Acuacultura de fomento* **III,** *Autorización, para:* **Inciso d)** *Recolectar del medio natural reproductores, larvas, postlarvas, crías, huevos, semillas, alevines o en cualquier otro estadio, y* **Inciso e)** *Acuacultura didáctica.*		

Artículos 22.- *la Secretaría podrá inscribir en el Registro Nacional de Pesca a los acuicultores que no requieran concesión, permiso o Autorización.*	Al **proyecto** le aplica el Artículo, incisos y, fracciones anteriores, porque se trata de una actividad acuícola con fines comerciales.	Por el hecho de presentar a la autoridad correspondiente (SEMARNAT) la Manifestación de Impacto Ambiental, el promovente está cumpliendo con este apartado. El proyecto se vincula por la obligatoriedad de obtener la autorización correspondiente para realizar las obras descritas en esta manifestación de impacto ambiental. Como ya se mencionó anteriormente, la promovente una vez autorizado el proyecto en materia ambiental procederá a tramitar el Registro Nacional de Pesca para la unidad de producción acuícola.
Art. 30°.- *Las actividades pesqueras se clasifican en:* **II.-** *Cultivo o acuacultura con fines*		
Artículo 31°.- *Para realizar las actividades de pesca se requiere lo siguiente:* **I,** *Concesión, para:* **Inciso b)** *Acuacultura comercial* **II,** Permiso, para: **Inciso g)** *Acuacultura de fomento* **III,** *Autorización, para:* **Inciso d)** *Recolectar del medio natural reproductores, larvas, postlarvas, crías, huevos, semillas, alevines o en cualquier otro estadio, y* **Inciso e)** *Acuacultura didáctica.*		

Artículos 22.- *la Secretaría podrá inscribir en el Registro Nacional de Pesca a los acuicultores que no requieran concesión, permiso o Autorización.*	Al **proyecto** le aplica el Artículo, incisos y, fracciones anteriores, porque se trata de una actividad acuícola con fines comerciales.	Por el hecho de presentar a la autoridad correspondiente (SEMARNAT) la Manifestación de Impacto Ambiental, el promovente está cumpliendo con este apartado. El proyecto se vincula por la obligatoriedad de obtener la autorización correspondiente para realizar las obras descritas en esta manifestación de impacto ambiental. Como ya se mencionó anteriormente, la promovente una vez autorizado el proyecto en materia ambiental procederá a tramitar el Registro Nacional de Pesca para la unidad de producción acuícola.
Art. 30°.- *Las actividades pesqueras se clasifican en:* **II.-** *Cultivo o acuacultura con fines*		
Artículo 31°.- *Para realizar las actividades de pesca se requiere lo siguiente:* **I,** *Concesión, para:* **Inciso b)** *Acuacultura comercial* **II,** Permiso, para: **Inciso g)** *Acuacultura de fomento* **III,** *Autorización, para:* **Inciso d)** *Recolectar del medio natural reproductores, larvas, postlarvas, crías, huevos, semillas, alevines o en cualquier otro estadio, y* **Inciso e)** *Acuacultura didáctica.*		

Artículos 22.- *la Secretaría podrá inscribir en el Registro Nacional de Pesca a los acuicultores que no requieran concesión, permiso o Autorización.*	Al **proyecto** le aplica el Artículo, incisos y, fracciones anteriores, porque se trata de una actividad acuícola con fines comerciales.	Por el hecho de presentar a la autoridad correspondiente (SEMARNAT) la Manifestación de Impacto Ambiental, el promovente está cumpliendo con este apartado. El proyecto se vincula por la obligatoriedad de obtener la autorización correspondiente para realizar las obras descritas en esta manifestación de impacto ambiental. Como ya se mencionó anteriormente, la promovente una vez autorizado el proyecto en materia ambiental procederá a tramitar el Registro Nacional de Pesca para la unidad de producción acuícola.
Art. 30°.- *Las actividades pesqueras se clasifican en:* **II.-** *Cultivo o acuacultura con fines*		
Artículo 31°.- *Para realizar las actividades de pesca se requiere lo siguiente:* **I,** *Concesión, para:* **Inciso b)** *Acuacultura comercial* **II,** Permiso, para: **Inciso g)** *Acuacultura de fomento* **III,** *Autorización, para:* **Inciso d)** *Recolectar del medio natural reproductores, larvas, postlarvas, crías, huevos, semillas, alevines o en cualquier otro estadio, y* **Inciso e)** *Acuacultura didáctica.*		

Artículos 22.- *la Secretaría podrá inscribir en el Registro Nacional de Pesca a los acuicultores que no requieran concesión, permiso o Autorización.*	Al **proyecto** le aplica el Artículo, incisos y, fracciones anteriores, porque se trata de una actividad acuícola con fines comerciales.	Por el hecho de presentar a la autoridad correspondiente (SEMARNAT) la Manifestación de Impacto Ambiental, el promovente está cumpliendo con este apartado. El proyecto se vincula por la obligatoriedad de obtener la autorización correspondiente para realizar las obras descritas en esta manifestación de impacto ambiental. Como ya se mencionó anteriormente, la promovente una vez autorizado el proyecto en materia ambiental procederá a tramitar el Registro Nacional de Pesca para la unidad de producción acuícola.
Art. 30°.- *Las actividades pesqueras se clasifican en:* **II.-** *Cultivo o acuacultura con fines*		
Artículo 31°.- *Para realizar las actividades de pesca se requiere lo siguiente:* **I,** *Concesión, para:* **Inciso b)** *Acuacultura comercial* **II,** Permiso, para: **Inciso g)** *Acuacultura de fomento* **III,** *Autorización, para:* **Inciso d)** *Recolectar del medio natural reproductores, larvas, postlarvas, crías, huevos, semillas, alevines o en cualquier otro estadio, y* **Inciso e)** *Acuacultura didáctica.*		

Artículos 22.- *la Secretaría podrá inscribir en el Registro Nacional de Pesca a los acuicultores que no requieran concesión, permiso o Autorización.*	Al **proyecto** le aplica el Artículo, incisos y, fracciones anteriores, porque se trata de una actividad acuícola con fines comerciales.	Por el hecho de presentar a la autoridad correspondiente (SEMARNAT) la Manifestación de Impacto Ambiental, el promovente está cumpliendo con este apartado. El proyecto se vincula por la obligatoriedad de obtener la autorización correspondiente para realizar las obras descritas en esta manifestación de impacto ambiental. Como ya se mencionó anteriormente, la promovente una vez autorizado el proyecto en materia ambiental procederá a tramitar el Registro Nacional de Pesca para la unidad de producción acuícola.
Art. 30°.- *Las actividades pesqueras se clasifican en:* **II.-** *Cultivo o acuacultura con fines*		
Artículo 31°.- *Para realizar las actividades de pesca se requiere lo siguiente:* **I,** *Concesión, para:* **Inciso b)** *Acuacultura comercial* **II,** Permiso, para: **Inciso g)** *Acuacultura de fomento* **III,** *Autorización, para:* **Inciso d)** *Recolectar del medio natural reproductores, larvas, postlarvas, crías, huevos, semillas, alevines o en cualquier otro estadio, y* **Inciso e)** *Acuacultura didáctica.*		

Artículos 22.- *la Secretaría podrá inscribir en el Registro Nacional de Pesca a los acuicultores que no requieran concesión, permiso o Autorización.*	Al **proyecto** le aplica el Artículo, incisos y, fracciones anteriores, porque se trata de una actividad acuícola con fines comerciales.	Por el hecho de presentar a la autoridad correspondiente (SEMARNAT) la Manifestación de Impacto Ambiental, el promovente está cumpliendo con este apartado. El proyecto se vincula por la obligatoriedad de obtener la autorización correspondiente para realizar las obras descritas en esta manifestación de impacto ambiental. Como ya se mencionó anteriormente, la promovente una vez autorizado el proyecto en materia ambiental procederá a tramitar el Registro Nacional de Pesca para la unidad de producción acuícola.
Art. 30°.- *Las actividades pesqueras se clasifican en:* **II.-** *Cultivo o acuacultura con fines*		
Artículo 31°.- *Para realizar las actividades de pesca se requiere lo siguiente:* **I,** *Concesión, para:* **Inciso b)** *Acuacultura comercial* **II,** Permiso, para: **Inciso g)** *Acuacultura de fomento* **III,** *Autorización, para:* **Inciso d)** *Recolectar del medio natural reproductores, larvas, postlarvas, crías, huevos, semillas, alevines o en cualquier otro estadio, y* **Inciso e)** *Acuacultura didáctica.*		

Artículos 22.- *la Secretaría podrá inscribir en el Registro Nacional de Pesca a los acuicultores que no requieran concesión, permiso o Autorización.*	Al **proyecto** le aplica el Artículo, incisos y, fracciones anteriores, porque se trata de una actividad acuícola con fines comerciales.	Por el hecho de presentar a la autoridad correspondiente (SEMARNAT) la Manifestación de Impacto Ambiental, el promovente está cumpliendo con este apartado. El proyecto se vincula por la obligatoriedad de obtener la autorización correspondiente para realizar las obras descritas en esta manifestación de impacto ambiental. Como ya se mencionó anteriormente, la promovente una vez autorizado el proyecto en materia ambiental procederá a tramitar el Registro Nacional de Pesca para la unidad de producción acuícola.
Art. 30°.- *Las actividades pesqueras se clasifican en:* **II.-** *Cultivo o acuacultura con fines*		
Artículo 31°.- *Para realizar las actividades de pesca se requiere lo siguiente:* **I,** *Concesión, para:* **Inciso b)** *Acuacultura comercial* **II,** Permiso, para: **Inciso g)** *Acuacultura de fomento* **III,** *Autorización, para:* **Inciso d)** *Recolectar del medio natural reproductores, larvas, postlarvas, crías, huevos, semillas, alevines o en cualquier otro estadio, y* **Inciso e)** *Acuacultura didáctica.*		

Artículos 22.- *la Secretaría podrá inscribir en el Registro Nacional de Pesca a los acuicultores que no requieran concesión, permiso o Autorización.*	Al **proyecto** le aplica el Artículo, incisos y, fracciones anteriores, porque se trata de una actividad acuícola con fines comerciales.	Por el hecho de presentar a la autoridad correspondiente (SEMARNAT) la Manifestación de Impacto Ambiental, el promovente está cumpliendo con este apartado. El proyecto se vincula por la obligatoriedad de obtener la autorización correspondiente para realizar las obras descritas en esta manifestación de impacto ambiental. Como ya se mencionó anteriormente, la promovente una vez autorizado el proyecto en materia ambiental procederá a tramitar el Registro Nacional de Pesca para la unidad de producción acuícola.
Art. 30°.- *Las actividades pesqueras se clasifican en:* **II.-** *Cultivo o acuacultura con fines*		
Artículo 31°.- *Para realizar las actividades de pesca se requiere lo siguiente:* **I,** *Concesión, para:* **Inciso b)** *Acuacultura comercial* **II,** Permiso, para: **Inciso g)** *Acuacultura de fomento* **III,** *Autorización, para:* **Inciso d)** *Recolectar del medio natural reproductores, larvas, postlarvas, crías, huevos, semillas, alevines o en cualquier otro estadio, y* **Inciso e)** *Acuacultura didáctica.*		

Artículos 22.- *la Secretaría podrá inscribir en el Registro Nacional de Pesca a los acuicultores que no requieran concesión, permiso o Autorización.*	Al **proyecto** le aplica el Artículo, incisos y, fracciones anteriores, porque se trata de una actividad acuícola con fines comerciales.	Por el hecho de presentar a la autoridad correspondiente (SEMARNAT) la Manifestación de Impacto Ambiental, el promovente está cumpliendo con este apartado. El proyecto se vincula por la obligatoriedad de obtener la autorización correspondiente para realizar las obras descritas en esta manifestación de impacto ambiental. Como ya se mencionó anteriormente, la promovente una vez autorizado el proyecto en materia ambiental procederá a tramitar el Registro Nacional de Pesca para la unidad de producción acuícola.
Art. 30°.- *Las actividades pesqueras se clasifican en:* **II.-** *Cultivo o acuacultura con fines*		
Artículo 31°.- *Para realizar las actividades de pesca se requiere lo siguiente:* **I,** *Concesión, para:* **Inciso b)** *Acuacultura comercial* **II,** Permiso, para: **Inciso g)** *Acuacultura de fomento* **III,** *Autorización, para:* **Inciso d)** *Recolectar del medio natural reproductores, larvas, postlarvas, crías, huevos, semillas, alevines o en cualquier otro estadio, y* **Inciso e)** *Acuacultura didáctica.*		

Artículos 22.- *la Secretaría podrá inscribir en el Registro Nacional de Pesca a los acuicultores que no requieran concesión, permiso o Autorización.*	Al **proyecto** le aplica el Artículo, incisos y, fracciones anteriores, porque se trata de una actividad acuícola con fines comerciales.	Por el hecho de presentar a la autoridad correspondiente (SEMARNAT) la Manifestación de Impacto Ambiental, el promovente está cumpliendo con este apartado. El proyecto se vincula por la obligatoriedad de obtener la autorización correspondiente para realizar las obras descritas en esta manifestación de impacto ambiental. Como ya se mencionó anteriormente, la promovente una vez autorizado el proyecto en materia ambiental procederá a tramitar el Registro Nacional de Pesca para la unidad de producción acuícola.
Art. 30°.- *Las actividades pesqueras se clasifican en:* **II.-** *Cultivo o acuacultura con fines*		
Artículo 31°.- *Para realizar las actividades de pesca se requiere lo siguiente:* **I,** *Concesión, para:* **Inciso b)** *Acuacultura comercial* **II,** Permiso, para: **Inciso g)** *Acuacultura de fomento* **III,** *Autorización, para:* **Inciso d)** *Recolectar del medio natural reproductores, larvas, postlarvas, crías, huevos, semillas, alevines o en cualquier otro estadio, y* **Inciso e)** *Acuacultura didáctica.*		

Artículos 22.- *la Secretaría podrá inscribir en el Registro Nacional de Pesca a los acuicultores que no requieran concesión, permiso o Autorización.*	Al **proyecto** le aplica el Artículo, incisos y, fracciones anteriores, porque se trata de una actividad acuícola con fines comerciales.	Por el hecho de presentar a la autoridad correspondiente (SEMARNAT) la Manifestación de Impacto Ambiental, el promovente está cumpliendo con este apartado. El proyecto se vincula por la obligatoriedad de obtener la autorización correspondiente para realizar las obras descritas en esta manifestación de impacto ambiental. Como ya se mencionó anteriormente, la promovente una vez autorizado el proyecto en materia ambiental procederá a tramitar el Registro Nacional de Pesca para la unidad de producción acuícola.
Art. 30°.- *Las actividades pesqueras se clasifican en:* **II.-** *Cultivo o acuacultura con fines*		
Artículo 31°.- *Para realizar las actividades de pesca se requiere lo siguiente:* **I,** *Concesión, para:* **Inciso b)** *Acuacultura comercial* **II,** Permiso, para: **Inciso g)** *Acuacultura de fomento* **III,** *Autorización, para:* **Inciso d)** *Recolectar del medio natural reproductores, larvas, postlarvas, crías, huevos, semillas, alevines o en cualquier otro estadio, y* **Inciso e)** *Acuacultura didáctica.*		

Artículos 22.- *la Secretaría podrá inscribir en el Registro Nacional de Pesca a los acuicultores que no requieran concesión, permiso o Autorización.*	Al **proyecto** le aplica el Artículo, incisos y, fracciones anteriores, porque se trata de una actividad acuícola con fines comerciales.	Por el hecho de presentar a la autoridad correspondiente (SEMARNAT) la Manifestación de Impacto Ambiental, el promovente está cumpliendo con este apartado. El proyecto se vincula por la obligatoriedad de obtener la autorización correspondiente para realizar las obras descritas en esta manifestación de impacto ambiental. Como ya se mencionó anteriormente, la promovente una vez autorizado el proyecto en materia ambiental procederá a tramitar el Registro Nacional de Pesca para la unidad de producción acuícola.
Art. 30°.- *Las actividades pesqueras se clasifican en:* **II.-** *Cultivo o acuacultura con fines*		
Artículo 31°.- *Para realizar las actividades de pesca se requiere lo siguiente:* **I,** *Concesión, para:* **Inciso b)** *Acuacultura comercial* **II,** Permiso, para: **Inciso g)** *Acuacultura de fomento* **III,** *Autorización, para:* **Inciso d)** *Recolectar del medio natural reproductores, larvas, postlarvas, crías, huevos, semillas, alevines o en cualquier otro estadio, y* **Inciso e)** *Acuacultura didáctica.*		

Artículos 22.- *la Secretaría podrá inscribir en el Registro Nacional de Pesca a los acuicultores que no requieran concesión, permiso o Autorización.*	Al **proyecto** le aplica el Artículo, incisos y, fracciones anteriores, porque se trata de una actividad acuícola con fines comerciales.	Por el hecho de presentar a la autoridad correspondiente (SEMARNAT) la Manifestación de Impacto Ambiental, el promovente está cumpliendo con este apartado. El proyecto se vincula por la obligatoriedad de obtener la autorización correspondiente para realizar las obras descritas en esta manifestación de impacto ambiental. Como ya se mencionó anteriormente, la promovente una vez autorizado el proyecto en materia ambiental procederá a tramitar el Registro Nacional de Pesca para la unidad de producción acuícola.
Art. 30°.- *Las actividades pesqueras se clasifican en:* **II.-** *Cultivo o acuacultura con fines*		
Artículo 31°.- *Para realizar las actividades de pesca se requiere lo siguiente:* **I,** *Concesión, para:* **Inciso b)** *Acuacultura comercial* **II,** Permiso, para: **Inciso g)** *Acuacultura de fomento* **III,** *Autorización, para:* **Inciso d)** *Recolectar del medio natural reproductores, larvas, postlarvas, crías, huevos, semillas, alevines o en cualquier otro estadio, y* **Inciso e)** *Acuacultura didáctica.*		

Artículos 22.- *la Secretaría podrá inscribir en el Registro Nacional de Pesca a los acuicultores que no requieran concesión, permiso o Autorización.*	Al **proyecto** le aplica el Artículo, incisos y, fracciones anteriores, porque se trata de una actividad acuícola con fines comerciales.	Por el hecho de presentar a la autoridad correspondiente (SEMARNAT) la Manifestación de Impacto Ambiental, el promovente está cumpliendo con este apartado. El proyecto se vincula por la obligatoriedad de obtener la autorización correspondiente para realizar las obras descritas en esta manifestación de impacto ambiental. Como ya se mencionó anteriormente, la promovente una vez autorizado el proyecto en materia ambiental procederá a tramitar el Registro Nacional de Pesca para la unidad de producción acuícola.
Art. 30°.- *Las actividades pesqueras se clasifican en:* **II.-** *Cultivo o acuacultura con fines*		
Artículo 31°.- *Para realizar las actividades de pesca se requiere lo siguiente:* **I,** *Concesión, para:* **Inciso b)** *Acuacultura comercial* **II,** Permiso, para: **Inciso g)** *Acuacultura de fomento* **III,** *Autorización, para:* **Inciso d)** *Recolectar del medio natural reproductores, larvas, postlarvas, crías, huevos, semillas, alevines o en cualquier otro estadio, y* **Inciso e)** *Acuacultura didáctica.*		

Artículos 22.- *la Secretaría podrá inscribir en el Registro Nacional de Pesca a los acuicultores que no requieran concesión, permiso o Autorización.*	Al **proyecto** le aplica el Artículo, incisos y, fracciones anteriores, porque se trata de una actividad acuícola con fines comerciales.	Por el hecho de presentar a la autoridad correspondiente (SEMARNAT) la Manifestación de Impacto Ambiental, el promovente está cumpliendo con este apartado. El proyecto se vincula por la obligatoriedad de obtener la autorización correspondiente para realizar las obras descritas en esta manifestación de impacto ambiental. Como ya se mencionó anteriormente, la promovente una vez autorizado el proyecto en materia ambiental procederá a tramitar el Registro Nacional de Pesca para la unidad de producción acuícola.
Art. 30°.- *Las actividades pesqueras se clasifican en:* **II.-** *Cultivo o acuacultura con fines*		
Artículo 31°.- *Para realizar las actividades de pesca se requiere lo siguiente:* **I,** *Concesión, para:* **Inciso b)** *Acuacultura comercial* **II,** Permiso, para: **Inciso g)** *Acuacultura de fomento* **III,** *Autorización, para:* **Inciso d)** *Recolectar del medio natural reproductores, larvas, postlarvas, crías, huevos, semillas, alevines o en cualquier otro estadio, y* **Inciso e)** *Acuacultura didáctica.*		

Artículos 22.- *la Secretaría podrá inscribir en el Registro Nacional de Pesca a los acuicultores que no requieran concesión, permiso o Autorización.*	Al **proyecto** le aplica el Artículo, incisos y, fracciones anteriores, porque se trata de una actividad acuícola con fines comerciales.	Por el hecho de presentar a la autoridad correspondiente (SEMARNAT) la Manifestación de Impacto Ambiental, el promovente está cumpliendo con este apartado. El proyecto se vincula por la obligatoriedad de obtener la autorización correspondiente para realizar las obras descritas en esta manifestación de impacto ambiental. Como ya se mencionó anteriormente, la promovente una vez autorizado el proyecto en materia ambiental procederá a tramitar el Registro Nacional de Pesca para la unidad de producción acuícola.
Art. 30°.- *Las actividades pesqueras se clasifican en:* **II.-** *Cultivo o acuacultura con fines*		
Artículo 31°.- *Para realizar las actividades de pesca se requiere lo siguiente:* **I,** *Concesión, para:* **Inciso b)** *Acuacultura comercial* **II,** Permiso, para: **Inciso g)** *Acuacultura de fomento* **III,** *Autorización, para:* **Inciso d)** *Recolectar del medio natural reproductores, larvas, postlarvas, crías, huevos, semillas, alevines o en cualquier otro estadio, y* **Inciso e)** *Acuacultura didáctica.*		

Artículos 22.- *la Secretaría podrá inscribir en el Registro Nacional de Pesca a los acuicultores que no requieran concesión, permiso o Autorización.*	Al **proyecto** le aplica el Artículo, incisos y, fracciones anteriores, porque se trata de una actividad acuícola con fines comerciales.	Por el hecho de presentar a la autoridad correspondiente (SEMARNAT) la Manifestación de Impacto Ambiental, el promovente está cumpliendo con este apartado. El proyecto se vincula por la obligatoriedad de obtener la autorización correspondiente para realizar las obras descritas en esta manifestación de impacto ambiental. Como ya se mencionó anteriormente, la promovente una vez autorizado el proyecto en materia ambiental procederá a tramitar el Registro Nacional de Pesca para la unidad de producción acuícola.
Art. 30°.- *Las actividades pesqueras se clasifican en:* **II.-** *Cultivo o acuacultura con fines*		
Artículo 31°.- *Para realizar las actividades de pesca se requiere lo siguiente:* **I,** *Concesión, para:* **Inciso b)** *Acuacultura comercial* **II,** Permiso, para: **Inciso g)** *Acuacultura de fomento* **III,** *Autorización, para:* **Inciso d)** *Recolectar del medio natural reproductores, larvas, postlarvas, crías, huevos, semillas, alevines o en cualquier otro estadio, y* **Inciso e)** *Acuacultura didáctica.*		

Artículos 22.- *la Secretaría podrá inscribir en el Registro Nacional de Pesca a los acuicultores que no requieran concesión, permiso o Autorización.*	Al **proyecto** le aplica el Artículo, incisos y, fracciones anteriores, porque se trata de una actividad acuícola con fines comerciales.	Por el hecho de presentar a la autoridad correspondiente (SEMARNAT) la Manifestación de Impacto Ambiental, el promovente está cumpliendo con este apartado. El proyecto se vincula por la obligatoriedad de obtener la autorización correspondiente para realizar las obras descritas en esta manifestación de impacto ambiental. Como ya se mencionó anteriormente, la promovente una vez autorizado el proyecto en materia ambiental procederá a tramitar el Registro Nacional de Pesca para la unidad de producción acuícola.
Art. 30°.- *Las actividades pesqueras se clasifican en:* **II.-** *Cultivo o acuacultura con fines*		
Artículo 31°.- *Para realizar las actividades de pesca se requiere lo siguiente:* **I,** *Concesión, para:* **Inciso b)** *Acuacultura comercial* **II,** Permiso, para: **Inciso g)** *Acuacultura de fomento* **III,** *Autorización, para:* **Inciso d)** *Recolectar del medio natural reproductores, larvas, postlarvas, crías, huevos, semillas, alevines o en cualquier otro estadio, y* **Inciso e)** *Acuacultura didáctica.*		

Artículos 22.- *la Secretaría podrá inscribir en el Registro Nacional de Pesca a los acuicultores que no requieran concesión, permiso o Autorización.*	Al **proyecto** le aplica el Artículo, incisos y, fracciones anteriores, porque se trata de una actividad acuícola con fines comerciales.	Por el hecho de presentar a la autoridad correspondiente (SEMARNAT) la Manifestación de Impacto Ambiental, el promovente está cumpliendo con este apartado. El proyecto se vincula por la obligatoriedad de obtener la autorización correspondiente para realizar las obras descritas en esta manifestación de impacto ambiental. Como ya se mencionó anteriormente, la promovente una vez autorizado el proyecto en materia ambiental procederá a tramitar el Registro Nacional de Pesca para la unidad de producción acuícola.
Art. 30°.- *Las actividades pesqueras se clasifican en:* **II.-** *Cultivo o acuacultura con fines*		
Artículo 31°.- *Para realizar las actividades de pesca se requiere lo siguiente:* **I,** *Concesión, para:* **Inciso b)** *Acuacultura comercial* **II,** Permiso, para: **Inciso g)** *Acuacultura de fomento* **III,** *Autorización, para:* **Inciso d)** *Recolectar del medio natural reproductores, larvas, postlarvas, crías, huevos, semillas, alevines o en cualquier otro estadio, y* **Inciso e)** *Acuacultura didáctica.*		

Artículos 22.- *la Secretaría podrá inscribir en el Registro Nacional de Pesca a los acuicultores que no requieran concesión, permiso o Autorización.*	Al **proyecto** le aplica el Artículo, incisos y, fracciones anteriores, porque se trata de una actividad acuícola con fines comerciales.	Por el hecho de presentar a la autoridad correspondiente (SEMARNAT) la Manifestación de Impacto Ambiental, el promovente está cumpliendo con este apartado. El proyecto se vincula por la obligatoriedad de obtener la autorización correspondiente para realizar las obras descritas en esta manifestación de impacto ambiental. Como ya se mencionó anteriormente, la promovente una vez autorizado el proyecto en materia ambiental procederá a tramitar el Registro Nacional de Pesca para la unidad de producción acuícola.
Art. 30°.- *Las actividades pesqueras se clasifican en:* **II.-** *Cultivo o acuacultura con fines*		
Artículo 31°.- *Para realizar las actividades de pesca se requiere lo siguiente:* **I,** *Concesión, para:* **Inciso b)** *Acuacultura comercial* **II,** Permiso, para: **Inciso g)** *Acuacultura de fomento* **III,** *Autorización, para:* **Inciso d)** *Recolectar del medio natural reproductores, larvas, postlarvas, crías, huevos, semillas, alevines o en cualquier otro estadio, y* **Inciso e)** *Acuacultura didáctica.*		

Artículos 22.- *la Secretaría podrá inscribir en el Registro Nacional de Pesca a los acuicultores que no requieran concesión, permiso o Autorización.*	Al **proyecto** le aplica el Artículo, incisos y, fracciones anteriores, porque se trata de una actividad acuícola con fines comerciales.	Por el hecho de presentar a la autoridad correspondiente (SEMARNAT) la Manifestación de Impacto Ambiental, el promovente está cumpliendo con este apartado. El proyecto se vincula por la obligatoriedad de obtener la autorización correspondiente para realizar las obras descritas en esta manifestación de impacto ambiental. Como ya se mencionó anteriormente, la promovente una vez autorizado el proyecto en materia ambiental procederá a tramitar el Registro Nacional de Pesca para la unidad de producción acuícola.
Art. 30°.- *Las actividades pesqueras se clasifican en:* **II.-** *Cultivo o acuacultura con fines*		
Artículo 31°.- *Para realizar las actividades de pesca se requiere lo siguiente:* **I,** *Concesión, para:* **Inciso b)** *Acuacultura comercial* **II,** Permiso, para: **Inciso g)** *Acuacultura de fomento* **III,** *Autorización, para:* **Inciso d)** *Recolectar del medio natural reproductores, larvas, postlarvas, crías, huevos, semillas, alevines o en cualquier otro estadio, y* **Inciso e)** *Acuacultura didáctica.*		

Artículos 22.- *la Secretaría podrá inscribir en el Registro Nacional de Pesca a los acuicultores que no requieran concesión, permiso o Autorización.*	Al **proyecto** le aplica el Artículo, incisos y, fracciones anteriores, porque se trata de una actividad acuícola con fines comerciales.	Por el hecho de presentar a la autoridad correspondiente (SEMARNAT) la Manifestación de Impacto Ambiental, el promovente está cumpliendo con este apartado. El proyecto se vincula por la obligatoriedad de obtener la autorización correspondiente para realizar las obras descritas en esta manifestación de impacto ambiental. Como ya se mencionó anteriormente, la promovente una vez autorizado el proyecto en materia ambiental procederá a tramitar el Registro Nacional de Pesca para la unidad de producción acuícola.
Art. 30°.- *Las actividades pesqueras se clasifican en:* **II.-** *Cultivo o acuacultura con fines*		
Artículo 31°.- *Para realizar las actividades de pesca se requiere lo siguiente:* **I,** *Concesión, para:* **Inciso b)** *Acuacultura comercial* **II,** Permiso, para: **Inciso g)** *Acuacultura de fomento* **III,** *Autorización, para:* **Inciso d)** *Recolectar del medio natural reproductores, larvas, postlarvas, crías, huevos, semillas, alevines o en cualquier otro estadio, y* **Inciso e)** *Acuacultura didáctica.*		

Artículos 22.- *la Secretaría podrá inscribir en el Registro Nacional de Pesca a los acuicultores que no requieran concesión, permiso o Autorización.*	Al **proyecto** le aplica el Artículo, incisos y, fracciones anteriores, porque se trata de una actividad acuícola con fines comerciales.	Por el hecho de presentar a la autoridad correspondiente (SEMARNAT) la Manifestación de Impacto Ambiental, el promovente está cumpliendo con este apartado. El proyecto se vincula por la obligatoriedad de obtener la autorización correspondiente para realizar las obras descritas en esta manifestación de impacto ambiental. Como ya se mencionó anteriormente, la promovente una vez autorizado el proyecto en materia ambiental procederá a tramitar el Registro Nacional de Pesca para la unidad de producción acuícola.
Art. 30°.- *Las actividades pesqueras se clasifican en:* **II.-** *Cultivo o acuacultura con fines*		
Artículo 31°.- *Para realizar las actividades de pesca se requiere lo siguiente:* **I,** *Concesión, para:* **Inciso b)** *Acuacultura comercial* **II,** Permiso, para: **Inciso g)** *Acuacultura de fomento* **III,** *Autorización, para:* **Inciso d)** *Recolectar del medio natural reproductores, larvas, postlarvas, crías, huevos, semillas, alevines o en cualquier otro estadio, y* **Inciso e)** *Acuacultura didáctica.*		

Artículos 22.- *la Secretaría podrá inscribir en el Registro Nacional de Pesca a los acuicultores que no requieran concesión, permiso o Autorización.*	Al **proyecto** le aplica el Artículo, incisos y, fracciones anteriores, porque se trata de una actividad acuícola con fines comerciales.	Por el hecho de presentar a la autoridad correspondiente (SEMARNAT) la Manifestación de Impacto Ambiental, el promovente está cumpliendo con este apartado. El proyecto se vincula por la obligatoriedad de obtener la autorización correspondiente para realizar las obras descritas en esta manifestación de impacto ambiental. Como ya se mencionó anteriormente, la promovente una vez autorizado el proyecto en materia ambiental procederá a tramitar el Registro Nacional de Pesca para la unidad de producción acuícola.
Art. 30°.- *Las actividades pesqueras se clasifican en:* **II.-** *Cultivo o acuacultura con fines*		
Artículo 31°.- *Para realizar las actividades de pesca se requiere lo siguiente:* **I,** *Concesión, para:* **Inciso b)** *Acuacultura comercial* **II,** Permiso, para: **Inciso g)** *Acuacultura de fomento* **III,** *Autorización, para:* **Inciso d)** *Recolectar del medio natural reproductores, larvas, postlarvas, crías, huevos, semillas, alevines o en cualquier otro estadio, y* **Inciso e)** *Acuacultura didáctica.*		

Artículos 22.- *la Secretaría podrá inscribir en el Registro Nacional de Pesca a los acuicultores que no requieran concesión, permiso o Autorización.*	Al **proyecto** le aplica el Artículo, incisos y, fracciones anteriores, porque se trata de una actividad acuícola con fines comerciales.	Por el hecho de presentar a la autoridad correspondiente (SEMARNAT) la Manifestación de Impacto Ambiental, el promovente está cumpliendo con este apartado. El proyecto se vincula por la obligatoriedad de obtener la autorización correspondiente para realizar las obras descritas en esta manifestación de impacto ambiental. Como ya se mencionó anteriormente, la promovente una vez autorizado el proyecto en materia ambiental procederá a tramitar el Registro Nacional de Pesca para la unidad de producción acuícola.
Art. 30°.- *Las actividades pesqueras se clasifican en:* **II.-** *Cultivo o acuacultura con fines*		
Artículo 31°.- *Para realizar las actividades de pesca se requiere lo siguiente:* **I,** *Concesión, para:* **Inciso b)** *Acuacultura comercial* **II,** Permiso, para: **Inciso g)** *Acuacultura de fomento* **III,** *Autorización, para:* **Inciso d)** *Recolectar del medio natural reproductores, larvas, postlarvas, crías, huevos, semillas, alevines o en cualquier otro estadio, y* **Inciso e)** *Acuacultura didáctica.*		

Artículos 22.- *la Secretaría podrá inscribir en el Registro Nacional de Pesca a los acuicultores que no requieran concesión, permiso o Autorización.*	Al **proyecto** le aplica el Artículo, incisos y, fracciones anteriores, porque se trata de una actividad acuícola con fines comerciales.	Por el hecho de presentar a la autoridad correspondiente (SEMARNAT) la Manifestación de Impacto Ambiental, el promovente está cumpliendo con este apartado. El proyecto se vincula por la obligatoriedad de obtener la autorización correspondiente para realizar las obras descritas en esta manifestación de impacto ambiental. Como ya se mencionó anteriormente, la promovente una vez autorizado el proyecto en materia ambiental procederá a tramitar el Registro Nacional de Pesca para la unidad de producción acuícola.
Art. 30°.- *Las actividades pesqueras se clasifican en:* **II.-** *Cultivo o acuacultura con fines*		
Artículo 31°.- *Para realizar las actividades de pesca se requiere lo siguiente:* **I,** *Concesión, para:* **Inciso b)** *Acuacultura comercial* **II,** Permiso, para: **Inciso g)** *Acuacultura de fomento* **III,** *Autorización, para:* **Inciso d)** *Recolectar del medio natural reproductores, larvas, postlarvas, crías, huevos, semillas, alevines o en cualquier otro estadio, y* **Inciso e)** *Acuacultura didáctica.*		

Artículos 22.- *la Secretaría podrá inscribir en el Registro Nacional de Pesca a los acuicultores que no requieran concesión, permiso o Autorización.*	Al **proyecto** le aplica el Artículo, incisos y, fracciones anteriores, porque se trata de una actividad acuícola con fines comerciales.	Por el hecho de presentar a la autoridad correspondiente (SEMARNAT) la Manifestación de Impacto Ambiental, el promovente está cumpliendo con este apartado. El proyecto se vincula por la obligatoriedad de obtener la autorización correspondiente para realizar las obras descritas en esta manifestación de impacto ambiental. Como ya se mencionó anteriormente, la promovente una vez autorizado el proyecto en materia ambiental procederá a tramitar el Registro Nacional de Pesca para la unidad de producción acuícola.
Art. 30°.- *Las actividades pesqueras se clasifican en:* **II.-** *Cultivo o acuacultura con fines*		
Artículo 31°.- *Para realizar las actividades de pesca se requiere lo siguiente:* **I,** *Concesión, para:* **Inciso b)** *Acuacultura comercial* **II,** Permiso, para: **Inciso g)** *Acuacultura de fomento* **III,** *Autorización, para:* **Inciso d)** *Recolectar del medio natural reproductores, larvas, postlarvas, crías, huevos, semillas, alevines o en cualquier otro estadio, y* **Inciso e)** *Acuacultura didáctica.*		

Artículos 22.- *la Secretaría podrá inscribir en el Registro Nacional de Pesca a los acuicultores que no requieran concesión, permiso o Autorización.*	Al **proyecto** le aplica el Artículo, incisos y, fracciones anteriores, porque se trata de una actividad acuícola con fines comerciales.	Por el hecho de presentar a la autoridad correspondiente (SEMARNAT) la Manifestación de Impacto Ambiental, el promovente está cumpliendo con este apartado. El proyecto se vincula por la obligatoriedad de obtener la autorización correspondiente para realizar las obras descritas en esta manifestación de impacto ambiental. Como ya se mencionó anteriormente, la promovente una vez autorizado el proyecto en materia ambiental procederá a tramitar el Registro Nacional de Pesca para la unidad de producción acuícola.
Art. 30°.- *Las actividades pesqueras se clasifican en:* **II.-** *Cultivo o acuacultura con fines*		
Artículo 31°.- *Para realizar las actividades de pesca se requiere lo siguiente:* **I,** *Concesión, para:* **Inciso b)** *Acuacultura comercial* **II,** Permiso, para: **Inciso g)** *Acuacultura de fomento* **III,** *Autorización, para:* **Inciso d)** *Recolectar del medio natural reproductores, larvas, postlarvas, crías, huevos, semillas, alevines o en cualquier otro estadio, y* **Inciso e)** *Acuacultura didáctica.*		

Artículos 22.- *la Secretaría podrá inscribir en el Registro Nacional de Pesca a los acuicultores que no requieran concesión, permiso o Autorización.*	Al **proyecto** le aplica el Artículo, incisos y, fracciones anteriores, porque se trata de una actividad acuícola con fines comerciales.	Por el hecho de presentar a la autoridad correspondiente (SEMARNAT) la Manifestación de Impacto Ambiental, el promovente está cumpliendo con este apartado. El proyecto se vincula por la obligatoriedad de obtener la autorización correspondiente para realizar las obras descritas en esta manifestación de impacto ambiental. Como ya se mencionó anteriormente, la promovente una vez autorizado el proyecto en materia ambiental procederá a tramitar el Registro Nacional de Pesca para la unidad de producción acuícola.
Art. 30°.- *Las actividades pesqueras se clasifican en:* **II.-** *Cultivo o acuacultura con fines*		
Artículo 31°.- *Para realizar las actividades de pesca se requiere lo siguiente:* **I,** *Concesión, para:* **Inciso b)** *Acuacultura comercial* **II,** Permiso, para: **Inciso g)** *Acuacultura de fomento* **III,** *Autorización, para:* **Inciso d)** *Recolectar del medio natural reproductores, larvas, postlarvas, crías, huevos, semillas, alevines o en cualquier otro estadio, y* **Inciso e)** *Acuacultura didáctica.*		

Artículos 22.- *la Secretaría podrá inscribir en el Registro Nacional de Pesca a los acuicultores que no requieran concesión, permiso o Autorización.*	Al **proyecto** le aplica el Artículo, incisos y, fracciones anteriores, porque se trata de una actividad acuícola con fines comerciales.	Por el hecho de presentar a la autoridad correspondiente (SEMARNAT) la Manifestación de Impacto Ambiental, el promovente está cumpliendo con este apartado. El proyecto se vincula por la obligatoriedad de obtener la autorización correspondiente para realizar las obras descritas en esta manifestación de impacto ambiental. Como ya se mencionó anteriormente, la promovente una vez autorizado el proyecto en materia ambiental procederá a tramitar el Registro Nacional de Pesca para la unidad de producción acuícola.
Art. 30°.- *Las actividades pesqueras se clasifican en:* **II.-** *Cultivo o acuacultura con fines*		
Artículo 31°.- *Para realizar las actividades de pesca se requiere lo siguiente:* **I,** *Concesión, para:* **Inciso b)** *Acuacultura comercial* **II,** Permiso, para: **Inciso g)** *Acuacultura de fomento* **III,** *Autorización, para:* **Inciso d)** *Recolectar del medio natural reproductores, larvas, postlarvas, crías, huevos, semillas, alevines o en cualquier otro estadio, y* **Inciso e)** *Acuacultura didáctica.*		

Artículos 22.- *la Secretaría podrá inscribir en el Registro Nacional de Pesca a los acuicultores que no requieran concesión, permiso o Autorización.*	Al **proyecto** le aplica el Artículo, incisos y, fracciones anteriores, porque se trata de una actividad acuícola con fines comerciales.	Por el hecho de presentar a la autoridad correspondiente (SEMARNAT) la Manifestación de Impacto Ambiental, el promovente está cumpliendo con este apartado. El proyecto se vincula por la obligatoriedad de obtener la autorización correspondiente para realizar las obras descritas en esta manifestación de impacto ambiental. Como ya se mencionó anteriormente, la promovente una vez autorizado el proyecto en materia ambiental procederá a tramitar el Registro Nacional de Pesca para la unidad de producción acuícola.
Art. 30°.- *Las actividades pesqueras se clasifican en:* **II.-** *Cultivo o acuacultura con fines*		
Artículo 31°.- *Para realizar las actividades de pesca se requiere lo siguiente:* **I,** *Concesión, para:* **Inciso b)** *Acuacultura comercial* **II,** Permiso, para: **Inciso g)** *Acuacultura de fomento* **III,** *Autorización, para:* **Inciso d)** *Recolectar del medio natural reproductores, larvas, postlarvas, crías, huevos, semillas, alevines o en cualquier otro estadio, y* **Inciso e)** *Acuacultura didáctica.*		

Artículos 22.- *la Secretaría podrá inscribir en el Registro Nacional de Pesca a los acuicultores que no requieran concesión, permiso o Autorización.*	Al **proyecto** le aplica el Artículo, incisos y, fracciones anteriores, porque se trata de una actividad acuícola con fines comerciales.	Por el hecho de presentar a la autoridad correspondiente (SEMARNAT) la Manifestación de Impacto Ambiental, el promovente está cumpliendo con este apartado. El proyecto se vincula por la obligatoriedad de obtener la autorización correspondiente para realizar las obras descritas en esta manifestación de impacto ambiental. Como ya se mencionó anteriormente, la promovente una vez autorizado el proyecto en materia ambiental procederá a tramitar el Registro Nacional de Pesca para la unidad de producción acuícola.
Art. 30°.- *Las actividades pesqueras se clasifican en:* **II.-** *Cultivo o acuacultura con fines*		
Artículo 31°.- *Para realizar las actividades de pesca se requiere lo siguiente:* **I,** *Concesión, para:* **Inciso b)** *Acuacultura comercial* **II,** Permiso, para: **Inciso g)** *Acuacultura de fomento* **III,** *Autorización, para:* **Inciso d)** *Recolectar del medio natural reproductores, larvas, postlarvas, crías, huevos, semillas, alevines o en cualquier otro estadio, y* **Inciso e)** *Acuacultura didáctica.*		

Artículos 22.- *la Secretaría podrá inscribir en el Registro Nacional de Pesca a los acuicultores que no requieran concesión, permiso o Autorización.*	Al **proyecto** le aplica el Artículo, incisos y, fracciones anteriores, porque se trata de una actividad acuícola con fines comerciales.	Por el hecho de presentar a la autoridad correspondiente (SEMARNAT) la Manifestación de Impacto Ambiental, el promovente está cumpliendo con este apartado. El proyecto se vincula por la obligatoriedad de obtener la autorización correspondiente para realizar las obras descritas en esta manifestación de impacto ambiental. Como ya se mencionó anteriormente, la promovente una vez autorizado el proyecto en materia ambiental procederá a tramitar el Registro Nacional de Pesca para la unidad de producción acuícola.
Art. 30°.- *Las actividades pesqueras se clasifican en:* **II.-** *Cultivo o acuacultura con fines*		
Artículo 31°.- *Para realizar las actividades de pesca se requiere lo siguiente:* **I,** *Concesión, para:* **Inciso b)** *Acuacultura comercial* **II,** Permiso, para: **Inciso g)** *Acuacultura de fomento* **III,** *Autorización, para:* **Inciso d)** *Recolectar del medio natural reproductores, larvas, postlarvas, crías, huevos, semillas, alevines o en cualquier otro estadio, y* **Inciso e)** *Acuacultura didáctica.*		

Artículos 22.- *la Secretaría podrá inscribir en el Registro Nacional de Pesca a los acuicultores que no requieran concesión, permiso o Autorización.*	Al **proyecto** le aplica el Artículo, incisos y, fracciones anteriores, porque se trata de una actividad acuícola con fines comerciales.	Por el hecho de presentar a la autoridad correspondiente (SEMARNAT) la Manifestación de Impacto Ambiental, el promovente está cumpliendo con este apartado. El proyecto se vincula por la obligatoriedad de obtener la autorización correspondiente para realizar las obras descritas en esta manifestación de impacto ambiental. Como ya se mencionó anteriormente, la promovente una vez autorizado el proyecto en materia ambiental procederá a tramitar el Registro Nacional de Pesca para la unidad de producción acuícola.
Art. 30°.- *Las actividades pesqueras se clasifican en:* **II.-** *Cultivo o acuacultura con fines*		
Artículo 31°.- *Para realizar las actividades de pesca se requiere lo siguiente:* **I,** *Concesión, para:* **Inciso b)** *Acuacultura comercial* **II,** Permiso, para: **Inciso g)** *Acuacultura de fomento* **III,** *Autorización, para:* **Inciso d)** *Recolectar del medio natural reproductores, larvas, postlarvas, crías, huevos, semillas, alevines o en cualquier otro estadio, y* **Inciso e)** *Acuacultura didáctica.*		

Artículos 22.- *la Secretaría podrá inscribir en el Registro Nacional de Pesca a los acuicultores que no requieran concesión, permiso o Autorización.*	Al **proyecto** le aplica el Artículo, incisos y, fracciones anteriores, porque se trata de una actividad acuícola con fines comerciales.	Por el hecho de presentar a la autoridad correspondiente (SEMARNAT) la Manifestación de Impacto Ambiental, el promovente está cumpliendo con este apartado. El proyecto se vincula por la obligatoriedad de obtener la autorización correspondiente para realizar las obras descritas en esta manifestación de impacto ambiental. Como ya se mencionó anteriormente, la promovente una vez autorizado el proyecto en materia ambiental procederá a tramitar el Registro Nacional de Pesca para la unidad de producción acuícola.
Art. 30°.- *Las actividades pesqueras se clasifican en:* **II.-** *Cultivo o acuacultura con fines*		
Artículo 31°.- *Para realizar las actividades de pesca se requiere lo siguiente:* **I,** *Concesión, para:* **Inciso b)** *Acuacultura comercial* **II,** Permiso, para: **Inciso g)** *Acuacultura de fomento* **III,** *Autorización, para:* **Inciso d)** *Recolectar del medio natural reproductores, larvas, postlarvas, crías, huevos, semillas, alevines o en cualquier otro estadio, y* **Inciso e)** *Acuacultura didáctica.*		

Artículos 22.- *la Secretaría podrá inscribir en el Registro Nacional de Pesca a los acuicultores que no requieran concesión, permiso o Autorización.*	Al **proyecto** le aplica el Artículo, incisos y, fracciones anteriores, porque se trata de una actividad acuícola con fines comerciales.	Por el hecho de presentar a la autoridad correspondiente (SEMARNAT) la Manifestación de Impacto Ambiental, el promovente está cumpliendo con este apartado. El proyecto se vincula por la obligatoriedad de obtener la autorización correspondiente para realizar las obras descritas en esta manifestación de impacto ambiental. Como ya se mencionó anteriormente, la promovente una vez autorizado el proyecto en materia ambiental procederá a tramitar el Registro Nacional de Pesca para la unidad de producción acuícola.
Art. 30°.- *Las actividades pesqueras se clasifican en:* **II.-** *Cultivo o acuacultura con fines*		
Artículo 31°.- *Para realizar las actividades de pesca se requiere lo siguiente:* **I,** *Concesión, para:* **Inciso b)** *Acuacultura comercial* **II,** Permiso, para: **Inciso g)** *Acuacultura de fomento* **III,** *Autorización, para:* **Inciso d)** *Recolectar del medio natural reproductores, larvas, postlarvas, crías, huevos, semillas, alevines o en cualquier otro estadio, y* **Inciso e)** *Acuacultura didáctica.*		

Artículos 22.- *la Secretaría podrá inscribir en el Registro Nacional de Pesca a los acuicultores que no requieran concesión, permiso o Autorización.*	Al **proyecto** le aplica el Artículo, incisos y, fracciones anteriores, porque se trata de una actividad acuícola con fines comerciales.	Por el hecho de presentar a la autoridad correspondiente (SEMARNAT) la Manifestación de Impacto Ambiental, el promovente está cumpliendo con este apartado. El proyecto se vincula por la obligatoriedad de obtener la autorización correspondiente para realizar las obras descritas en esta manifestación de impacto ambiental. Como ya se mencionó anteriormente, la promovente una vez autorizado el proyecto en materia ambiental procederá a tramitar el Registro Nacional de Pesca para la unidad de producción acuícola.
Art. 30°.- *Las actividades pesqueras se clasifican en:* **II.-** *Cultivo o acuacultura con fines*		
Artículo 31°.- *Para realizar las actividades de pesca se requiere lo siguiente:* **I,** *Concesión, para:* **Inciso b)** *Acuacultura comercial* **II,** Permiso, para: **Inciso g)** *Acuacultura de fomento* **III,** *Autorización, para:* **Inciso d)** *Recolectar del medio natural reproductores, larvas, postlarvas, crías, huevos, semillas, alevines o en cualquier otro estadio, y* **Inciso e)** *Acuacultura didáctica.*		

Artículos 22.- *la Secretaría podrá inscribir en el Registro Nacional de Pesca a los acuicultores que no requieran concesión, permiso o Autorización.*	Al **proyecto** le aplica el Artículo, incisos y, fracciones anteriores, porque se trata de una actividad acuícola con fines comerciales.	Por el hecho de presentar a la autoridad correspondiente (SEMARNAT) la Manifestación de Impacto Ambiental, el promovente está cumpliendo con este apartado. El proyecto se vincula por la obligatoriedad de obtener la autorización correspondiente para realizar las obras descritas en esta manifestación de impacto ambiental. Como ya se mencionó anteriormente, la promovente una vez autorizado el proyecto en materia ambiental procederá a tramitar el Registro Nacional de Pesca para la unidad de producción acuícola.
Art. 30°.- *Las actividades pesqueras se clasifican en:* **II.-** *Cultivo o acuacultura con fines*		
Artículo 31°.- *Para realizar las actividades de pesca se requiere lo siguiente:* **I,** *Concesión, para:* **Inciso b)** *Acuacultura comercial* **II,** Permiso, para: **Inciso g)** *Acuacultura de fomento* **III,** *Autorización, para:* **Inciso d)** *Recolectar del medio natural reproductores, larvas, postlarvas, crías, huevos, semillas, alevines o en cualquier otro estadio, y* **Inciso e)** *Acuacultura didáctica.*		

Artículos 22.- *la Secretaría podrá inscribir en el Registro Nacional de Pesca a los acuicultores que no requieran concesión, permiso o Autorización.*	Al **proyecto** le aplica el Artículo, incisos y, fracciones anteriores, porque se trata de una actividad acuícola con fines comerciales.	Por el hecho de presentar a la autoridad correspondiente (SEMARNAT) la Manifestación de Impacto Ambiental, el promovente está cumpliendo con este apartado. El proyecto se vincula por la obligatoriedad de obtener la autorización correspondiente para realizar las obras descritas en esta manifestación de impacto ambiental. Como ya se mencionó anteriormente, la promovente una vez autorizado el proyecto en materia ambiental procederá a tramitar el Registro Nacional de Pesca para la unidad de producción acuícola.
Art. 30°.- *Las actividades pesqueras se clasifican en:* **II.-** *Cultivo o acuacultura con fines*		
Artículo 31°.- *Para realizar las actividades de pesca se requiere lo siguiente:* **I,** *Concesión, para:* **Inciso b)** *Acuacultura comercial* **II,** Permiso, para: **Inciso g)** *Acuacultura de fomento* **III,** *Autorización, para:* **Inciso d)** *Recolectar del medio natural reproductores, larvas, postlarvas, crías, huevos, semillas, alevines o en cualquier otro estadio, y* **Inciso e)** *Acuacultura didáctica.*		

Artículos 22.- *la Secretaría podrá inscribir en el Registro Nacional de Pesca a los acuicultores que no requieran concesión, permiso o Autorización.*	Al **proyecto** le aplica el Artículo, incisos y, fracciones anteriores, porque se trata de una actividad acuícola con fines comerciales.	Por el hecho de presentar a la autoridad correspondiente (SEMARNAT) la Manifestación de Impacto Ambiental, el promovente está cumpliendo con este apartado. El proyecto se vincula por la obligatoriedad de obtener la autorización correspondiente para realizar las obras descritas en esta manifestación de impacto ambiental. Como ya se mencionó anteriormente, la promovente una vez autorizado el proyecto en materia ambiental procederá a tramitar el Registro Nacional de Pesca para la unidad de producción acuícola.
Art. 30°.- *Las actividades pesqueras se clasifican en:* **II.-** *Cultivo o acuacultura con fines*		
Artículo 31°.- *Para realizar las actividades de pesca se requiere lo siguiente:* **I,** *Concesión, para:* **Inciso b)** *Acuacultura comercial* **II,** Permiso, para: **Inciso g)** *Acuacultura de fomento* **III,** *Autorización, para:* **Inciso d)** *Recolectar del medio natural reproductores, larvas, postlarvas, crías, huevos, semillas, alevines o en cualquier otro estadio, y* **Inciso e)** *Acuacultura didáctica.*		

Artículos 22.- *la Secretaría podrá inscribir en el Registro Nacional de Pesca a los acuicultores que no requieran concesión, permiso o Autorización.*	Al **proyecto** le aplica el Artículo, incisos y, fracciones anteriores, porque se trata de una actividad acuícola con fines comerciales.	Por el hecho de presentar a la autoridad correspondiente (SEMARNAT) la Manifestación de Impacto Ambiental, el promovente está cumpliendo con este apartado. El proyecto se vincula por la obligatoriedad de obtener la autorización correspondiente para realizar las obras descritas en esta manifestación de impacto ambiental. Como ya se mencionó anteriormente, la promovente una vez autorizado el proyecto en materia ambiental procederá a tramitar el Registro Nacional de Pesca para la unidad de producción acuícola.
Art. 30°.- *Las actividades pesqueras se clasifican en:* **II.-** *Cultivo o acuacultura con fines*		
Artículo 31°.- *Para realizar las actividades de pesca se requiere lo siguiente:* **I,** *Concesión, para:* **Inciso b)** *Acuacultura comercial* **II,** Permiso, para: **Inciso g)** *Acuacultura de fomento* **III,** *Autorización, para:* **Inciso d)** *Recolectar del medio natural reproductores, larvas, postlarvas, crías, huevos, semillas, alevines o en cualquier otro estadio, y* **Inciso e)** *Acuacultura didáctica.*		

Artículos 22.- *la Secretaría podrá inscribir en el Registro Nacional de Pesca a los acuicultores que no requieran concesión, permiso o Autorización.*	Al **proyecto** le aplica el Artículo, incisos y, fracciones anteriores, porque se trata de una actividad acuícola con fines comerciales.	Por el hecho de presentar a la autoridad correspondiente (SEMARNAT) la Manifestación de Impacto Ambiental, el promovente está cumpliendo con este apartado. El proyecto se vincula por la obligatoriedad de obtener la autorización correspondiente para realizar las obras descritas en esta manifestación de impacto ambiental. Como ya se mencionó anteriormente, la promovente una vez autorizado el proyecto en materia ambiental procederá a tramitar el Registro Nacional de Pesca para la unidad de producción acuícola.
Art. 30°.- *Las actividades pesqueras se clasifican en:* **II.-** *Cultivo o acuacultura con fines*		
Artículo 31°.- *Para realizar las actividades de pesca se requiere lo siguiente:* **I,** *Concesión, para:* **Inciso b)** *Acuacultura comercial* **II,** Permiso, para: **Inciso g)** *Acuacultura de fomento* **III,** *Autorización, para:* **Inciso d)** *Recolectar del medio natural reproductores, larvas, postlarvas, crías, huevos, semillas, alevines o en cualquier otro estadio, y* **Inciso e)** *Acuacultura didáctica.*		

Artículos 22.- *la Secretaría podrá inscribir en el Registro Nacional de Pesca a los acuicultores que no requieran concesión, permiso o Autorización.*	Al **proyecto** le aplica el Artículo, incisos y, fracciones anteriores, porque se trata de una actividad acuícola con fines comerciales.	Por el hecho de presentar a la autoridad correspondiente (SEMARNAT) la Manifestación de Impacto Ambiental, el promovente está cumpliendo con este apartado. El proyecto se vincula por la obligatoriedad de obtener la autorización correspondiente para realizar las obras descritas en esta manifestación de impacto ambiental. Como ya se mencionó anteriormente, la promovente una vez autorizado el proyecto en materia ambiental procederá a tramitar el Registro Nacional de Pesca para la unidad de producción acuícola.
Art. 30°.- *Las actividades pesqueras se clasifican en:* **II.-** *Cultivo o acuacultura con fines*		
Artículo 31°.- *Para realizar las actividades de pesca se requiere lo siguiente:* **I,** *Concesión, para:* **Inciso b)** *Acuacultura comercial* **II,** Permiso, para: **Inciso g)** *Acuacultura de fomento* **III,** *Autorización, para:* **Inciso d)** *Recolectar del medio natural reproductores, larvas, postlarvas, crías, huevos, semillas, alevines o en cualquier otro estadio, y* **Inciso e)** *Acuacultura didáctica.*		

Artículos 22.- *la Secretaría podrá inscribir en el Registro Nacional de Pesca a los acuicultores que no requieran concesión, permiso o Autorización.*	Al **proyecto** le aplica el Artículo, incisos y, fracciones anteriores, porque se trata de una actividad acuícola con fines comerciales.	Por el hecho de presentar a la autoridad correspondiente (SEMARNAT) la Manifestación de Impacto Ambiental, el promovente está cumpliendo con este apartado. El proyecto se vincula por la obligatoriedad de obtener la autorización correspondiente para realizar las obras descritas en esta manifestación de impacto ambiental. Como ya se mencionó anteriormente, la promovente una vez autorizado el proyecto en materia ambiental procederá a tramitar el Registro Nacional de Pesca para la unidad de producción acuícola.
Art. 30°.- *Las actividades pesqueras se clasifican en:* **II.-** *Cultivo o acuacultura con fines*		
Artículo 31°.- *Para realizar las actividades de pesca se requiere lo siguiente:* **I,** *Concesión, para:* **Inciso b)** *Acuacultura comercial* **II,** Permiso, para: **Inciso g)** *Acuacultura de fomento* **III,** *Autorización, para:* **Inciso d)** *Recolectar del medio natural reproductores, larvas, postlarvas, crías, huevos, semillas, alevines o en cualquier otro estadio, y* **Inciso e)** *Acuacultura didáctica.*		

Artículos 22.- *la Secretaría podrá inscribir en el Registro Nacional de Pesca a los acuicultores que no requieran concesión, permiso o Autorización.*	Al **proyecto** le aplica el Artículo, incisos y, fracciones anteriores, porque se trata de una actividad acuícola con fines comerciales.	Por el hecho de presentar a la autoridad correspondiente (SEMARNAT) la Manifestación de Impacto Ambiental, el promovente está cumpliendo con este apartado. El proyecto se vincula por la obligatoriedad de obtener la autorización correspondiente para realizar las obras descritas en esta manifestación de impacto ambiental. Como ya se mencionó anteriormente, la promovente una vez autorizado el proyecto en materia ambiental procederá a tramitar el Registro Nacional de Pesca para la unidad de producción acuícola.
Art. 30°.- *Las actividades pesqueras se clasifican en:* **II.-** *Cultivo o acuacultura con fines*		
Artículo 31°.- *Para realizar las actividades de pesca se requiere lo siguiente:* **I,** *Concesión, para:* **Inciso b)** *Acuacultura comercial* **II,** Permiso, para: **Inciso g)** *Acuacultura de fomento* **III,** *Autorización, para:* **Inciso d)** *Recolectar del medio natural reproductores, larvas, postlarvas, crías, huevos, semillas, alevines o en cualquier otro estadio, y* **Inciso e)** *Acuacultura didáctica.*		

Artículos 22.- *la Secretaría podrá inscribir en el Registro Nacional de Pesca a los acuicultores que no requieran concesión, permiso o Autorización.*	Al **proyecto** le aplica el Artículo, incisos y, fracciones anteriores, porque se trata de una actividad acuícola con fines comerciales.	Por el hecho de presentar a la autoridad correspondiente (SEMARNAT) la Manifestación de Impacto Ambiental, el promovente está cumpliendo con este apartado. El proyecto se vincula por la obligatoriedad de obtener la autorización correspondiente para realizar las obras descritas en esta manifestación de impacto ambiental. Como ya se mencionó anteriormente, la promovente una vez autorizado el proyecto en materia ambiental procederá a tramitar el Registro Nacional de Pesca para la unidad de producción acuícola.
Art. 30°.- *Las actividades pesqueras se clasifican en:* **II.-** *Cultivo o acuacultura con fines*		
Artículo 31°.- *Para realizar las actividades de pesca se requiere lo siguiente:* **I,** *Concesión, para:* **Inciso b)** *Acuacultura comercial* **II,** Permiso, para: **Inciso g)** *Acuacultura de fomento* **III,** *Autorización, para:* **Inciso d)** *Recolectar del medio natural reproductores, larvas, postlarvas, crías, huevos, semillas, alevines o en cualquier otro estadio, y* **Inciso e)** *Acuacultura didáctica.*		

Artículos 22.- *la Secretaría podrá inscribir en el Registro Nacional de Pesca a los acuicultores que no requieran concesión, permiso o Autorización.*	Al **proyecto** le aplica el Artículo, incisos y, fracciones anteriores, porque se trata de una actividad acuícola con fines comerciales.	Por el hecho de presentar a la autoridad correspondiente (SEMARNAT) la Manifestación de Impacto Ambiental, el promovente está cumpliendo con este apartado. El proyecto se vincula por la obligatoriedad de obtener la autorización correspondiente para realizar las obras descritas en esta manifestación de impacto ambiental. Como ya se mencionó anteriormente, la promovente una vez autorizado el proyecto en materia ambiental procederá a tramitar el Registro Nacional de Pesca para la unidad de producción acuícola.
Art. 30°.- *Las actividades pesqueras se clasifican en:* **II.-** *Cultivo o acuacultura con fines*		
Artículo 31°.- *Para realizar las actividades de pesca se requiere lo siguiente:* **I,** *Concesión, para:* **Inciso b)** *Acuacultura comercial* **II,** Permiso, para: **Inciso g)** *Acuacultura de fomento* **III,** *Autorización, para:* **Inciso d)** *Recolectar del medio natural reproductores, larvas, postlarvas, crías, huevos, semillas, alevines o en cualquier otro estadio, y* **Inciso e)** *Acuacultura didáctica.*		

Artículos 22.- *la Secretaría podrá inscribir en el Registro Nacional de Pesca a los acuicultores que no requieran concesión, permiso o Autorización.*	Al **proyecto** le aplica el Artículo, incisos y, fracciones anteriores, porque se trata de una actividad acuícola con fines comerciales.	Por el hecho de presentar a la autoridad correspondiente (SEMARNAT) la Manifestación de Impacto Ambiental, el promovente está cumpliendo con este apartado. El proyecto se vincula por la obligatoriedad de obtener la autorización correspondiente para realizar las obras descritas en esta manifestación de impacto ambiental. Como ya se mencionó anteriormente, la promovente una vez autorizado el proyecto en materia ambiental procederá a tramitar el Registro Nacional de Pesca para la unidad de producción acuícola.
Art. 30°.- *Las actividades pesqueras se clasifican en:* **II.-** *Cultivo o acuacultura con fines*		
Artículo 31°.- *Para realizar las actividades de pesca se requiere lo siguiente:* **I,** *Concesión, para:* **Inciso b)** *Acuacultura comercial* **II,** Permiso, para: **Inciso g)** *Acuacultura de fomento* **III,** *Autorización, para:* **Inciso d)** *Recolectar del medio natural reproductores, larvas, postlarvas, crías, huevos, semillas, alevines o en cualquier otro estadio, y* **Inciso e)** *Acuacultura didáctica.*		

Artículos 22.- *la Secretaría podrá inscribir en el Registro Nacional de Pesca a los acuicultores que no requieran concesión, permiso o Autorización.*	Al **proyecto** le aplica el Artículo, incisos y, fracciones anteriores, porque se trata de una actividad acuícola con fines comerciales.	Por el hecho de presentar a la autoridad correspondiente (SEMARNAT) la Manifestación de Impacto Ambiental, el promovente está cumpliendo con este apartado. El proyecto se vincula por la obligatoriedad de obtener la autorización correspondiente para realizar las obras descritas en esta manifestación de impacto ambiental. Como ya se mencionó anteriormente, la promovente una vez autorizado el proyecto en materia ambiental procederá a tramitar el Registro Nacional de Pesca para la unidad de producción acuícola.
Art. 30°.- *Las actividades pesqueras se clasifican en:* **II.-** *Cultivo o acuacultura con fines*		
Artículo 31°.- *Para realizar las actividades de pesca se requiere lo siguiente:* **I,** *Concesión, para:* **Inciso b)** *Acuacultura comercial* **II,** Permiso, para: **Inciso g)** *Acuacultura de fomento* **III,** *Autorización, para:* **Inciso d)** *Recolectar del medio natural reproductores, larvas, postlarvas, crías, huevos, semillas, alevines o en cualquier otro estadio, y* **Inciso e)** *Acuacultura didáctica.*		

Artículos 22.- *la Secretaría podrá inscribir en el Registro Nacional de Pesca a los acuicultores que no requieran concesión, permiso o Autorización.*	Al **proyecto** le aplica el Artículo, incisos y, fracciones anteriores, porque se trata de una actividad acuícola con fines comerciales.	Por el hecho de presentar a la autoridad correspondiente (SEMARNAT) la Manifestación de Impacto Ambiental, el promovente está cumpliendo con este apartado. El proyecto se vincula por la obligatoriedad de obtener la autorización correspondiente para realizar las obras descritas en esta manifestación de impacto ambiental. Como ya se mencionó anteriormente, la promovente una vez autorizado el proyecto en materia ambiental procederá a tramitar el Registro Nacional de Pesca para la unidad de producción acuícola.
Art. 30°.- *Las actividades pesqueras se clasifican en:* **II.-** *Cultivo o acuacultura con fines*		
Artículo 31°.- *Para realizar las actividades de pesca se requiere lo siguiente:* **I,** *Concesión, para:* **Inciso b)** *Acuacultura comercial* **II,** Permiso, para: **Inciso g)** *Acuacultura de fomento* **III,** *Autorización, para:* **Inciso d)** *Recolectar del medio natural reproductores, larvas, postlarvas, crías, huevos, semillas, alevines o en cualquier otro estadio, y* **Inciso e)** *Acuacultura didáctica.*		

Artículos 22.- *la Secretaría podrá inscribir en el Registro Nacional de Pesca a los acuicultores que no requieran concesión, permiso o Autorización.*	Al **proyecto** le aplica el Artículo, incisos y, fracciones anteriores, porque se trata de una actividad acuícola con fines comerciales.	Por el hecho de presentar a la autoridad correspondiente (SEMARNAT) la Manifestación de Impacto Ambiental, el promovente está cumpliendo con este apartado. El proyecto se vincula por la obligatoriedad de obtener la autorización correspondiente para realizar las obras descritas en esta manifestación de impacto ambiental. Como ya se mencionó anteriormente, la promovente una vez autorizado el proyecto en materia ambiental procederá a tramitar el Registro Nacional de Pesca para la unidad de producción acuícola.
Art. 30°.- *Las actividades pesqueras se clasifican en:* **II.-** *Cultivo o acuacultura con fines*		
Artículo 31°.- *Para realizar las actividades de pesca se requiere lo siguiente:* **I,** *Concesión, para:* **Inciso b)** *Acuacultura comercial* **II,** Permiso, para: **Inciso g)** *Acuacultura de fomento* **III,** *Autorización, para:* **Inciso d)** *Recolectar del medio natural reproductores, larvas, postlarvas, crías, huevos, semillas, alevines o en cualquier otro estadio, y* **Inciso e)** *Acuacultura didáctica.*		

Artículos 22.- *la Secretaría podrá inscribir en el Registro Nacional de Pesca a los acuicultores que no requieran concesión, permiso o Autorización.*	Al **proyecto** le aplica el Artículo, incisos y, fracciones anteriores, porque se trata de una actividad acuícola con fines comerciales.	Por el hecho de presentar a la autoridad correspondiente (SEMARNAT) la Manifestación de Impacto Ambiental, el promovente está cumpliendo con este apartado. El proyecto se vincula por la obligatoriedad de obtener la autorización correspondiente para realizar las obras descritas en esta manifestación de impacto ambiental. Como ya se mencionó anteriormente, la promovente una vez autorizado el proyecto en materia ambiental procederá a tramitar el Registro Nacional de Pesca para la unidad de producción acuícola.
Art. 30°.- *Las actividades pesqueras se clasifican en:* **II.-** *Cultivo o acuacultura con fines*		
Artículo 31°.- *Para realizar las actividades de pesca se requiere lo siguiente:* **I,** *Concesión, para:* **Inciso b)** *Acuacultura comercial* **II,** Permiso, para: **Inciso g)** *Acuacultura de fomento* **III,** *Autorización, para:* **Inciso d)** *Recolectar del medio natural reproductores, larvas, postlarvas, crías, huevos, semillas, alevines o en cualquier otro estadio, y* **Inciso e)** *Acuacultura didáctica.*		

Artículos 22.- *la Secretaría podrá inscribir en el Registro Nacional de Pesca a los acuicultores que no requieran concesión, permiso o Autorización.*	Al **proyecto** le aplica el Artículo, incisos y, fracciones anteriores, porque se trata de una actividad acuícola con fines comerciales.	Por el hecho de presentar a la autoridad correspondiente (SEMARNAT) la Manifestación de Impacto Ambiental, el promovente está cumpliendo con este apartado. El proyecto se vincula por la obligatoriedad de obtener la autorización correspondiente para realizar las obras descritas en esta manifestación de impacto ambiental. Como ya se mencionó anteriormente, la promovente una vez autorizado el proyecto en materia ambiental procederá a tramitar el Registro Nacional de Pesca para la unidad de producción acuícola.
Art. 30°.- *Las actividades pesqueras se clasifican en:* **II.-** *Cultivo o acuacultura con fines*		
Artículo 31°.- *Para realizar las actividades de pesca se requiere lo siguiente:* **I,** *Concesión, para:* **Inciso b)** *Acuacultura comercial* **II,** Permiso, para: **Inciso g)** *Acuacultura de fomento* **III,** *Autorización, para:* **Inciso d)** *Recolectar del medio natural reproductores, larvas, postlarvas, crías, huevos, semillas, alevines o en cualquier otro estadio, y* **Inciso e)** *Acuacultura didáctica.*		

Artículos 22.- *la Secretaría podrá inscribir en el Registro Nacional de Pesca a los acuicultores que no requieran concesión, permiso o Autorización.*	Al **proyecto** le aplica el Artículo, incisos y, fracciones anteriores, porque se trata de una actividad acuícola con fines comerciales.	Por el hecho de presentar a la autoridad correspondiente (SEMARNAT) la Manifestación de Impacto Ambiental, el promovente está cumpliendo con este apartado. El proyecto se vincula por la obligatoriedad de obtener la autorización correspondiente para realizar las obras descritas en esta manifestación de impacto ambiental. Como ya se mencionó anteriormente, la promovente una vez autorizado el proyecto en materia ambiental procederá a tramitar el Registro Nacional de Pesca para la unidad de producción acuícola.
Art. 30°.- *Las actividades pesqueras se clasifican en:* **II.-** *Cultivo o acuacultura con fines*		
Artículo 31°.- *Para realizar las actividades de pesca se requiere lo siguiente:* **I,** *Concesión, para:* **Inciso b)** *Acuacultura comercial* **II,** Permiso, para: **Inciso g)** *Acuacultura de fomento* **III,** *Autorización, para:* **Inciso d)** *Recolectar del medio natural reproductores, larvas, postlarvas, crías, huevos, semillas, alevines o en cualquier otro estadio, y* **Inciso e)** *Acuacultura didáctica.*		

Artículos 22.- *la Secretaría podrá inscribir en el Registro Nacional de Pesca a los acuicultores que no requieran concesión, permiso o Autorización.*	Al **proyecto** le aplica el Artículo, incisos y, fracciones anteriores, porque se trata de una actividad acuícola con fines comerciales.	Por el hecho de presentar a la autoridad correspondiente (SEMARNAT) la Manifestación de Impacto Ambiental, el promovente está cumpliendo con este apartado. El proyecto se vincula por la obligatoriedad de obtener la autorización correspondiente para realizar las obras descritas en esta manifestación de impacto ambiental. Como ya se mencionó anteriormente, la promovente una vez autorizado el proyecto en materia ambiental procederá a tramitar el Registro Nacional de Pesca para la unidad de producción acuícola.
Art. 30°.- *Las actividades pesqueras se clasifican en:* **II.-** *Cultivo o acuacultura con fines*		
Artículo 31°.- *Para realizar las actividades de pesca se requiere lo siguiente:* **I,** *Concesión, para:* **Inciso b)** *Acuacultura comercial* **II,** Permiso, para: **Inciso g)** *Acuacultura de fomento* **III,** *Autorización, para:* **Inciso d)** *Recolectar del medio natural reproductores, larvas, postlarvas, crías, huevos, semillas, alevines o en cualquier otro estadio, y* **Inciso e)** *Acuacultura didáctica.*		

Artículos 22.- *la Secretaría podrá inscribir en el Registro Nacional de Pesca a los acuicultores que no requieran concesión, permiso o Autorización.*	Al **proyecto** le aplica el Artículo, incisos y, fracciones anteriores, porque se trata de una actividad acuícola con fines comerciales.	Por el hecho de presentar a la autoridad correspondiente (SEMARNAT) la Manifestación de Impacto Ambiental, el promovente está cumpliendo con este apartado. El proyecto se vincula por la obligatoriedad de obtener la autorización correspondiente para realizar las obras descritas en esta manifestación de impacto ambiental. Como ya se mencionó anteriormente, la promovente una vez autorizado el proyecto en materia ambiental procederá a tramitar el Registro Nacional de Pesca para la unidad de producción acuícola.
Art. 30°.- *Las actividades pesqueras se clasifican en:* **II.-** *Cultivo o acuacultura con fines*		
Artículo 31°.- *Para realizar las actividades de pesca se requiere lo siguiente:* **I,** *Concesión, para:* **Inciso b)** *Acuacultura comercial* **II,** Permiso, para: **Inciso g)** *Acuacultura de fomento* **III,** *Autorización, para:* **Inciso d)** *Recolectar del medio natural reproductores, larvas, postlarvas, crías, huevos, semillas, alevines o en cualquier otro estadio, y* **Inciso e)** *Acuacultura didáctica.*		

Artículos 22.- *la Secretaría podrá inscribir en el Registro Nacional de Pesca a los acuicultores que no requieran concesión, permiso o Autorización.*	Al **proyecto** le aplica el Artículo, incisos y, fracciones anteriores, porque se trata de una actividad acuícola con fines comerciales.	Por el hecho de presentar a la autoridad correspondiente (SEMARNAT) la Manifestación de Impacto Ambiental, el promovente está cumpliendo con este apartado. El proyecto se vincula por la obligatoriedad de obtener la autorización correspondiente para realizar las obras descritas en esta manifestación de impacto ambiental. Como ya se mencionó anteriormente, la promovente una vez autorizado el proyecto en materia ambiental procederá a tramitar el Registro Nacional de Pesca para la unidad de producción acuícola.
Art. 30°.- *Las actividades pesqueras se clasifican en:* **II.-** *Cultivo o acuacultura con fines*		
Artículo 31°.- *Para realizar las actividades de pesca se requiere lo siguiente:* **I,** *Concesión, para:* **Inciso b)** *Acuacultura comercial* **II,** Permiso, para: **Inciso g)** *Acuacultura de fomento* **III,** *Autorización, para:* **Inciso d)** *Recolectar del medio natural reproductores, larvas, postlarvas, crías, huevos, semillas, alevines o en cualquier otro estadio, y* **Inciso e)** *Acuacultura didáctica.*		

Artículos 22.- *la Secretaría podrá inscribir en el Registro Nacional de Pesca a los acuicultores que no requieran concesión, permiso o Autorización.*	Al **proyecto** le aplica el Artículo, incisos y, fracciones anteriores, porque se trata de una actividad acuícola con fines comerciales.	Por el hecho de presentar a la autoridad correspondiente (SEMARNAT) la Manifestación de Impacto Ambiental, el promovente está cumpliendo con este apartado. El proyecto se vincula por la obligatoriedad de obtener la autorización correspondiente para realizar las obras descritas en esta manifestación de impacto ambiental. Como ya se mencionó anteriormente, la promovente una vez autorizado el proyecto en materia ambiental procederá a tramitar el Registro Nacional de Pesca para la unidad de producción acuícola.
Art. 30°.- *Las actividades pesqueras se clasifican en:* **II.-** *Cultivo o acuacultura con fines*		
Artículo 31°.- *Para realizar las actividades de pesca se requiere lo siguiente:* **I,** *Concesión, para:* **Inciso b)** *Acuacultura comercial* **II,** Permiso, para: **Inciso g)** *Acuacultura de fomento* **III,** *Autorización, para:* **Inciso d)** *Recolectar del medio natural reproductores, larvas, postlarvas, crías, huevos, semillas, alevines o en cualquier otro estadio, y* **Inciso e)** *Acuacultura didáctica.*		

Artículos 22.- *la Secretaría podrá inscribir en el Registro Nacional de Pesca a los acuicultores que no requieran concesión, permiso o Autorización.*	Al **proyecto** le aplica el Artículo, incisos y, fracciones anteriores, porque se trata de una actividad acuícola con fines comerciales.	Por el hecho de presentar a la autoridad correspondiente (SEMARNAT) la Manifestación de Impacto Ambiental, el promovente está cumpliendo con este apartado. El proyecto se vincula por la obligatoriedad de obtener la autorización correspondiente para realizar las obras descritas en esta manifestación de impacto ambiental. Como ya se mencionó anteriormente, la promovente una vez autorizado el proyecto en materia ambiental procederá a tramitar el Registro Nacional de Pesca para la unidad de producción acuícola.
Art. 30°.- *Las actividades pesqueras se clasifican en:* **II.-** *Cultivo o acuacultura con fines*		
Artículo 31°.- *Para realizar las actividades de pesca se requiere lo siguiente:* **I,** *Concesión, para:* **Inciso b)** *Acuacultura comercial* **II,** Permiso, para: **Inciso g)** *Acuacultura de fomento* **III,** *Autorización, para:* **Inciso d)** *Recolectar del medio natural reproductores, larvas, postlarvas, crías, huevos, semillas, alevines o en cualquier otro estadio, y* **Inciso e)** *Acuacultura didáctica.*		

Artículos 22.- *la Secretaría podrá inscribir en el Registro Nacional de Pesca a los acuicultores que no requieran concesión, permiso o Autorización.*	Al **proyecto** le aplica el Artículo, incisos y, fracciones anteriores, porque se trata de una actividad acuícola con fines comerciales.	Por el hecho de presentar a la autoridad correspondiente (SEMARNAT) la Manifestación de Impacto Ambiental, el promovente está cumpliendo con este apartado. El proyecto se vincula por la obligatoriedad de obtener la autorización correspondiente para realizar las obras descritas en esta manifestación de impacto ambiental. Como ya se mencionó anteriormente, la promovente una vez autorizado el proyecto en materia ambiental procederá a tramitar el Registro Nacional de Pesca para la unidad de producción acuícola.
Art. 30°.- *Las actividades pesqueras se clasifican en:* **II.-** *Cultivo o acuacultura con fines*		
Artículo 31°.- *Para realizar las actividades de pesca se requiere lo siguiente:* **I,** *Concesión, para:* **Inciso b)** *Acuacultura comercial* **II,** Permiso, para: **Inciso g)** *Acuacultura de fomento* **III,** *Autorización, para:* **Inciso d)** *Recolectar del medio natural reproductores, larvas, postlarvas, crías, huevos, semillas, alevines o en cualquier otro estadio, y* **Inciso e)** *Acuacultura didáctica.*		

Artículos 22.- *la Secretaría podrá inscribir en el Registro Nacional de Pesca a los acuicultores que no requieran concesión, permiso o Autorización.*	Al **proyecto** le aplica el Artículo, incisos y, fracciones anteriores, porque se trata de una actividad acuícola con fines comerciales.	Por el hecho de presentar a la autoridad correspondiente (SEMARNAT) la Manifestación de Impacto Ambiental, el promovente está cumpliendo con este apartado. El proyecto se vincula por la obligatoriedad de obtener la autorización correspondiente para realizar las obras descritas en esta manifestación de impacto ambiental. Como ya se mencionó anteriormente, la promovente una vez autorizado el proyecto en materia ambiental procederá a tramitar el Registro Nacional de Pesca para la unidad de producción acuícola.
Art. 30°.- *Las actividades pesqueras se clasifican en:* **II.-** *Cultivo o acuacultura con fines*		
Artículo 31°.- *Para realizar las actividades de pesca se requiere lo siguiente:* **I,** *Concesión, para:* **Inciso b)** *Acuacultura comercial* **II,** Permiso, para: **Inciso g)** *Acuacultura de fomento* **III,** *Autorización, para:* **Inciso d)** *Recolectar del medio natural reproductores, larvas, postlarvas, crías, huevos, semillas, alevines o en cualquier otro estadio, y* **Inciso e)** *Acuacultura didáctica.*		

Artículos 22.- *la Secretaría podrá inscribir en el Registro Nacional de Pesca a los acuicultores que no requieran concesión, permiso o Autorización.*	Al **proyecto** le aplica el Artículo, incisos y, fracciones anteriores, porque se trata de una actividad acuícola con fines comerciales.	Por el hecho de presentar a la autoridad correspondiente (SEMARNAT) la Manifestación de Impacto Ambiental, el promovente está cumpliendo con este apartado. El proyecto se vincula por la obligatoriedad de obtener la autorización correspondiente para realizar las obras descritas en esta manifestación de impacto ambiental. Como ya se mencionó anteriormente, la promovente una vez autorizado el proyecto en materia ambiental procederá a tramitar el Registro Nacional de Pesca para la unidad de producción acuícola.
Art. 30°.- *Las actividades pesqueras se clasifican en:* **II.-** *Cultivo o acuacultura con fines*		
Artículo 31°.- *Para realizar las actividades de pesca se requiere lo siguiente:* **I,** *Concesión, para:* **Inciso b)** *Acuacultura comercial* **II,** Permiso, para: **Inciso g)** *Acuacultura de fomento* **III,** *Autorización, para:* **Inciso d)** *Recolectar del medio natural reproductores, larvas, postlarvas, crías, huevos, semillas, alevines o en cualquier otro estadio, y* **Inciso e)** *Acuacultura didáctica.*		

Artículos 22.- *la Secretaría podrá inscribir en el Registro Nacional de Pesca a los acuicultores que no requieran concesión, permiso o Autorización.*	Al **proyecto** le aplica el Artículo, incisos y, fracciones anteriores, porque se trata de una actividad acuícola con fines comerciales.	Por el hecho de presentar a la autoridad correspondiente (SEMARNAT) la Manifestación de Impacto Ambiental, el promovente está cumpliendo con este apartado. El proyecto se vincula por la obligatoriedad de obtener la autorización correspondiente para realizar las obras descritas en esta manifestación de impacto ambiental. Como ya se mencionó anteriormente, la promovente una vez autorizado el proyecto en materia ambiental procederá a tramitar el Registro Nacional de Pesca para la unidad de producción acuícola.
Art. 30°.- *Las actividades pesqueras se clasifican en:* **II.-** *Cultivo o acuacultura con fines*		
Artículo 31°.- *Para realizar las actividades de pesca se requiere lo siguiente:* **I,** *Concesión, para:* **Inciso b)** *Acuacultura comercial* **II,** Permiso, para: **Inciso g)** *Acuacultura de fomento* **III,** *Autorización, para:* **Inciso d)** *Recolectar del medio natural reproductores, larvas, postlarvas, crías, huevos, semillas, alevines o en cualquier otro estadio, y* **Inciso e)** *Acuacultura didáctica.*		

Artículos 22.- *la Secretaría podrá inscribir en el Registro Nacional de Pesca a los acuicultores que no requieran concesión, permiso o Autorización.*	Al **proyecto** le aplica el Artículo, incisos y, fracciones anteriores, porque se trata de una actividad acuícola con fines comerciales.	Por el hecho de presentar a la autoridad correspondiente (SEMARNAT) la Manifestación de Impacto Ambiental, el promovente está cumpliendo con este apartado. El proyecto se vincula por la obligatoriedad de obtener la autorización correspondiente para realizar las obras descritas en esta manifestación de impacto ambiental. Como ya se mencionó anteriormente, la promovente una vez autorizado el proyecto en materia ambiental procederá a tramitar el Registro Nacional de Pesca para la unidad de producción acuícola.
Art. 30°.- *Las actividades pesqueras se clasifican en:* **II.-** *Cultivo o acuacultura con fines*		
Artículo 31°.- *Para realizar las actividades de pesca se requiere lo siguiente:* **I,** *Concesión, para:* **Inciso b)** *Acuacultura comercial* **II,** Permiso, para: **Inciso g)** *Acuacultura de fomento* **III,** *Autorización, para:* **Inciso d)** *Recolectar del medio natural reproductores, larvas, postlarvas, crías, huevos, semillas, alevines o en cualquier otro estadio, y* **Inciso e)** *Acuacultura didáctica.*		

Artículos 22.- *la Secretaría podrá inscribir en el Registro Nacional de Pesca a los acuicultores que no requieran concesión, permiso o Autorización.*	Al **proyecto** le aplica el Artículo, incisos y, fracciones anteriores, porque se trata de una actividad acuícola con fines comerciales.	Por el hecho de presentar a la autoridad correspondiente (SEMARNAT) la Manifestación de Impacto Ambiental, el promovente está cumpliendo con este apartado. El proyecto se vincula por la obligatoriedad de obtener la autorización correspondiente para realizar las obras descritas en esta manifestación de impacto ambiental. Como ya se mencionó anteriormente, la promovente una vez autorizado el proyecto en materia ambiental procederá a tramitar el Registro Nacional de Pesca para la unidad de producción acuícola.
Art. 30°.- *Las actividades pesqueras se clasifican en:* **II.-** *Cultivo o acuacultura con fines*		
Artículo 31°.- *Para realizar las actividades de pesca se requiere lo siguiente:* **I,** *Concesión, para:* **Inciso b)** *Acuacultura comercial* **II,** Permiso, para: **Inciso g)** *Acuacultura de fomento* **III,** *Autorización, para:* **Inciso d)** *Recolectar del medio natural reproductores, larvas, postlarvas, crías, huevos, semillas, alevines o en cualquier otro estadio, y* **Inciso e)** *Acuacultura didáctica.*		

Artículos 22.- *la Secretaría podrá inscribir en el Registro Nacional de Pesca a los acuicultores que no requieran concesión, permiso o Autorización.*	Al **proyecto** le aplica el Artículo, incisos y, fracciones anteriores, porque se trata de una actividad acuícola con fines comerciales.	Por el hecho de presentar a la autoridad correspondiente (SEMARNAT) la Manifestación de Impacto Ambiental, el promovente está cumpliendo con este apartado. El proyecto se vincula por la obligatoriedad de obtener la autorización correspondiente para realizar las obras descritas en esta manifestación de impacto ambiental. Como ya se mencionó anteriormente, la promovente una vez autorizado el proyecto en materia ambiental procederá a tramitar el Registro Nacional de Pesca para la unidad de producción acuícola.
Art. 30°.- *Las actividades pesqueras se clasifican en:* **II.-** *Cultivo o acuacultura con fines*		
Artículo 31°.- *Para realizar las actividades de pesca se requiere lo siguiente:* **I,** *Concesión, para:* **Inciso b)** *Acuacultura comercial* **II,** Permiso, para: **Inciso g)** *Acuacultura de fomento* **III,** *Autorización, para:* **Inciso d)** *Recolectar del medio natural reproductores, larvas, postlarvas, crías, huevos, semillas, alevines o en cualquier otro estadio, y* **Inciso e)** *Acuacultura didáctica.*		

Artículos 22.- *la Secretaría podrá inscribir en el Registro Nacional de Pesca a los acuicultores que no requieran concesión, permiso o Autorización.*	Al **proyecto** le aplica el Artículo, incisos y, fracciones anteriores, porque se trata de una actividad acuícola con fines comerciales.	Por el hecho de presentar a la autoridad correspondiente (SEMARNAT) la Manifestación de Impacto Ambiental, el promovente está cumpliendo con este apartado. El proyecto se vincula por la obligatoriedad de obtener la autorización correspondiente para realizar las obras descritas en esta manifestación de impacto ambiental. Como ya se mencionó anteriormente, la promovente una vez autorizado el proyecto en materia ambiental procederá a tramitar el Registro Nacional de Pesca para la unidad de producción acuícola.
Art. 30°.- *Las actividades pesqueras se clasifican en:* **II.-** *Cultivo o acuacultura con fines*		
Artículo 31°.- *Para realizar las actividades de pesca se requiere lo siguiente:* **I,** *Concesión, para:* **Inciso b)** *Acuacultura comercial* **II,** Permiso, para: **Inciso g)** *Acuacultura de fomento* **III,** *Autorización, para:* **Inciso d)** *Recolectar del medio natural reproductores, larvas, postlarvas, crías, huevos, semillas, alevines o en cualquier otro estadio, y* **Inciso e)** *Acuacultura didáctica.*		

Artículos 22.- *la Secretaría podrá inscribir en el Registro Nacional de Pesca a los acuicultores que no requieran concesión, permiso o Autorización.*	Al **proyecto** le aplica el Artículo, incisos y, fracciones anteriores, porque se trata de una actividad acuícola con fines comerciales.	Por el hecho de presentar a la autoridad correspondiente (SEMARNAT) la Manifestación de Impacto Ambiental, el promovente está cumpliendo con este apartado. El proyecto se vincula por la obligatoriedad de obtener la autorización correspondiente para realizar las obras descritas en esta manifestación de impacto ambiental. Como ya se mencionó anteriormente, la promovente una vez autorizado el proyecto en materia ambiental procederá a tramitar el Registro Nacional de Pesca para la unidad de producción acuícola.
Art. 30°.- *Las actividades pesqueras se clasifican en:* **II.-** *Cultivo o acuacultura con fines*		
Artículo 31°.- *Para realizar las actividades de pesca se requiere lo siguiente:* **I,** *Concesión, para:* **Inciso b)** *Acuacultura comercial* **II,** Permiso, para: **Inciso g)** *Acuacultura de fomento* **III,** *Autorización, para:* **Inciso d)** *Recolectar del medio natural reproductores, larvas, postlarvas, crías, huevos, semillas, alevines o en cualquier otro estadio, y* **Inciso e)** *Acuacultura didáctica.*		

Artículos 22.- *la Secretaría podrá inscribir en el Registro Nacional de Pesca a los acuicultores que no requieran concesión, permiso o Autorización.*	Al **proyecto** le aplica el Artículo, incisos y, fracciones anteriores, porque se trata de una actividad acuícola con fines comerciales.	Por el hecho de presentar a la autoridad correspondiente (SEMARNAT) la Manifestación de Impacto Ambiental, el promovente está cumpliendo con este apartado. El proyecto se vincula por la obligatoriedad de obtener la autorización correspondiente para realizar las obras descritas en esta manifestación de impacto ambiental. Como ya se mencionó anteriormente, la promovente una vez autorizado el proyecto en materia ambiental procederá a tramitar el Registro Nacional de Pesca para la unidad de producción acuícola.
Art. 30°.- *Las actividades pesqueras se clasifican en:* **II.-** *Cultivo o acuacultura con fines*		
Artículo 31°.- *Para realizar las actividades de pesca se requiere lo siguiente:* **I,** *Concesión, para:* **Inciso b)** *Acuacultura comercial* **II,** Permiso, para: **Inciso g)** *Acuacultura de fomento* **III,** *Autorización, para:* **Inciso d)** *Recolectar del medio natural reproductores, larvas, postlarvas, crías, huevos, semillas, alevines o en cualquier otro estadio, y* **Inciso e)** *Acuacultura didáctica.*		

Artículos 22.- *la Secretaría podrá inscribir en el Registro Nacional de Pesca a los acuicultores que no requieran concesión, permiso o Autorización.*	Al **proyecto** le aplica el Artículo, incisos y, fracciones anteriores, porque se trata de una actividad acuícola con fines comerciales.	Por el hecho de presentar a la autoridad correspondiente (SEMARNAT) la Manifestación de Impacto Ambiental, el promovente está cumpliendo con este apartado. El proyecto se vincula por la obligatoriedad de obtener la autorización correspondiente para realizar las obras descritas en esta manifestación de impacto ambiental. Como ya se mencionó anteriormente, la promovente una vez autorizado el proyecto en materia ambiental procederá a tramitar el Registro Nacional de Pesca para la unidad de producción acuícola.
Art. 30°.- *Las actividades pesqueras se clasifican en:* **II.-** *Cultivo o acuacultura con fines*		
Artículo 31°.- *Para realizar las actividades de pesca se requiere lo siguiente:* **I,** *Concesión, para:* **Inciso b)** *Acuacultura comercial* **II,** Permiso, para: **Inciso g)** *Acuacultura de fomento* **III,** *Autorización, para:* **Inciso d)** *Recolectar del medio natural reproductores, larvas, postlarvas, crías, huevos, semillas, alevines o en cualquier otro estadio, y* **Inciso e)** *Acuacultura didáctica.*		

Artículos 22.- *la Secretaría podrá inscribir en el Registro Nacional de Pesca a los acuicultores que no requieran concesión, permiso o Autorización.*	Al **proyecto** le aplica el Artículo, incisos y, fracciones anteriores, porque se trata de una actividad acuícola con fines comerciales.	Por el hecho de presentar a la autoridad correspondiente (SEMARNAT) la Manifestación de Impacto Ambiental, el promovente está cumpliendo con este apartado. El proyecto se vincula por la obligatoriedad de obtener la autorización correspondiente para realizar las obras descritas en esta manifestación de impacto ambiental. Como ya se mencionó anteriormente, la promovente una vez autorizado el proyecto en materia ambiental procederá a tramitar el Registro Nacional de Pesca para la unidad de producción acuícola.
Art. 30°.- *Las actividades pesqueras se clasifican en:* **II.-** *Cultivo o acuacultura con fines*		
Artículo 31°.- *Para realizar las actividades de pesca se requiere lo siguiente:* **I,** *Concesión, para:* **Inciso b)** *Acuacultura comercial* **II,** Permiso, para: **Inciso g)** *Acuacultura de fomento* **III,** *Autorización, para:* **Inciso d)** *Recolectar del medio natural reproductores, larvas, postlarvas, crías, huevos, semillas, alevines o en cualquier otro estadio, y* **Inciso e)** *Acuacultura didáctica.*		

Artículos 22.- *la Secretaría podrá inscribir en el Registro Nacional de Pesca a los acuicultores que no requieran concesión, permiso o Autorización.*	Al **proyecto** le aplica el Artículo, incisos y, fracciones anteriores, porque se trata de una actividad acuícola con fines comerciales.	Por el hecho de presentar a la autoridad correspondiente (SEMARNAT) la Manifestación de Impacto Ambiental, el promovente está cumpliendo con este apartado. El proyecto se vincula por la obligatoriedad de obtener la autorización correspondiente para realizar las obras descritas en esta manifestación de impacto ambiental. Como ya se mencionó anteriormente, la promovente una vez autorizado el proyecto en materia ambiental procederá a tramitar el Registro Nacional de Pesca para la unidad de producción acuícola.
Art. 30°.- *Las actividades pesqueras se clasifican en:* **II.-** *Cultivo o acuacultura con fines*		
Artículo 31°.- *Para realizar las actividades de pesca se requiere lo siguiente:* **I,** *Concesión, para:* **Inciso b)** *Acuacultura comercial* **II,** Permiso, para: **Inciso g)** *Acuacultura de fomento* **III,** *Autorización, para:* **Inciso d)** *Recolectar del medio natural reproductores, larvas, postlarvas, crías, huevos, semillas, alevines o en cualquier otro estadio, y* **Inciso e)** *Acuacultura didáctica.*		

Artículos 22.- *la Secretaría podrá inscribir en el Registro Nacional de Pesca a los acuicultores que no requieran concesión, permiso o Autorización.*	Al **proyecto** le aplica el Artículo, incisos y, fracciones anteriores, porque se trata de una actividad acuícola con fines comerciales.	Por el hecho de presentar a la autoridad correspondiente (SEMARNAT) la Manifestación de Impacto Ambiental, el promovente está cumpliendo con este apartado. El proyecto se vincula por la obligatoriedad de obtener la autorización correspondiente para realizar las obras descritas en esta manifestación de impacto ambiental. Como ya se mencionó anteriormente, la promovente una vez autorizado el proyecto en materia ambiental procederá a tramitar el Registro Nacional de Pesca para la unidad de producción acuícola.
Art. 30°.- *Las actividades pesqueras se clasifican en:* **II.-** *Cultivo o acuacultura con fines*		
Artículo 31°.- *Para realizar las actividades de pesca se requiere lo siguiente:* **I,** *Concesión, para:* **Inciso b)** *Acuacultura comercial* **II,** Permiso, para: **Inciso g)** *Acuacultura de fomento* **III,** *Autorización, para:* **Inciso d)** *Recolectar del medio natural reproductores, larvas, postlarvas, crías, huevos, semillas, alevines o en cualquier otro estadio, y* **Inciso e)** *Acuacultura didáctica.*		

Artículos 22.- *la Secretaría podrá inscribir en el Registro Nacional de Pesca a los acuicultores que no requieran concesión, permiso o Autorización.*	Al **proyecto** le aplica el Artículo, incisos y, fracciones anteriores, porque se trata de una actividad acuícola con fines comerciales.	Por el hecho de presentar a la autoridad correspondiente (SEMARNAT) la Manifestación de Impacto Ambiental, el promovente está cumpliendo con este apartado. El proyecto se vincula por la obligatoriedad de obtener la autorización correspondiente para realizar las obras descritas en esta manifestación de impacto ambiental. Como ya se mencionó anteriormente, la promovente una vez autorizado el proyecto en materia ambiental procederá a tramitar el Registro Nacional de Pesca para la unidad de producción acuícola.
Art. 30°.- *Las actividades pesqueras se clasifican en:* **II.-** *Cultivo o acuacultura con fines*		
Artículo 31°.- *Para realizar las actividades de pesca se requiere lo siguiente:* **I,** *Concesión, para:* **Inciso b)** *Acuacultura comercial* **II,** Permiso, para: **Inciso g)** *Acuacultura de fomento* **III,** *Autorización, para:* **Inciso d)** *Recolectar del medio natural reproductores, larvas, postlarvas, crías, huevos, semillas, alevines o en cualquier otro estadio, y* **Inciso e)** *Acuacultura didáctica.*		

Artículos 22.- *la Secretaría podrá inscribir en el Registro Nacional de Pesca a los acuicultores que no requieran concesión, permiso o Autorización.*	Al **proyecto** le aplica el Artículo, incisos y, fracciones anteriores, porque se trata de una actividad acuícola con fines comerciales.	Por el hecho de presentar a la autoridad correspondiente (SEMARNAT) la Manifestación de Impacto Ambiental, el promovente está cumpliendo con este apartado. El proyecto se vincula por la obligatoriedad de obtener la autorización correspondiente para realizar las obras descritas en esta manifestación de impacto ambiental. Como ya se mencionó anteriormente, la promovente una vez autorizado el proyecto en materia ambiental procederá a tramitar el Registro Nacional de Pesca para la unidad de producción acuícola.
Art. 30°.- *Las actividades pesqueras se clasifican en:* **II.-** *Cultivo o acuacultura con fines*		
Artículo 31°.- *Para realizar las actividades de pesca se requiere lo siguiente:* **I,** *Concesión, para:* **Inciso b)** *Acuacultura comercial* **II,** Permiso, para: **Inciso g)** *Acuacultura de fomento* **III,** *Autorización, para:* **Inciso d)** *Recolectar del medio natural reproductores, larvas, postlarvas, crías, huevos, semillas, alevines o en cualquier otro estadio, y* **Inciso e)** *Acuacultura didáctica.*		

Artículos 22.- *la Secretaría podrá inscribir en el Registro Nacional de Pesca a los acuicultores que no requieran concesión, permiso o Autorización.*	Al **proyecto** le aplica el Artículo, incisos y, fracciones anteriores, porque se trata de una actividad acuícola con fines comerciales.	Por el hecho de presentar a la autoridad correspondiente (SEMARNAT) la Manifestación de Impacto Ambiental, el promovente está cumpliendo con este apartado. El proyecto se vincula por la obligatoriedad de obtener la autorización correspondiente para realizar las obras descritas en esta manifestación de impacto ambiental. Como ya se mencionó anteriormente, la promovente una vez autorizado el proyecto en materia ambiental procederá a tramitar el Registro Nacional de Pesca para la unidad de producción acuícola.
Art. 30°.- *Las actividades pesqueras se clasifican en:* **II.-** *Cultivo o acuacultura con fines*		
Artículo 31°.- *Para realizar las actividades de pesca se requiere lo siguiente:* **I,** *Concesión, para:* **Inciso b)** *Acuacultura comercial* **II,** Permiso, para: **Inciso g)** *Acuacultura de fomento* **III,** *Autorización, para:* **Inciso d)** *Recolectar del medio natural reproductores, larvas, postlarvas, crías, huevos, semillas, alevines o en cualquier otro estadio, y* **Inciso e)** *Acuacultura didáctica.*		

Artículos 22.- *la Secretaría podrá inscribir en el Registro Nacional de Pesca a los acuicultores que no requieran concesión, permiso o Autorización.*	Al **proyecto** le aplica el Artículo, incisos y, fracciones anteriores, porque se trata de una actividad acuícola con fines comerciales.	Por el hecho de presentar a la autoridad correspondiente (SEMARNAT) la Manifestación de Impacto Ambiental, el promovente está cumpliendo con este apartado. El proyecto se vincula por la obligatoriedad de obtener la autorización correspondiente para realizar las obras descritas en esta manifestación de impacto ambiental. Como ya se mencionó anteriormente, la promovente una vez autorizado el proyecto en materia ambiental procederá a tramitar el Registro Nacional de Pesca para la unidad de producción acuícola.
Art. 30°.- *Las actividades pesqueras se clasifican en:* **II.-** *Cultivo o acuacultura con fines*		
Artículo 31°.- *Para realizar las actividades de pesca se requiere lo siguiente:* **I,** *Concesión, para:* **Inciso b)** *Acuacultura comercial* **II,** Permiso, para: **Inciso g)** *Acuacultura de fomento* **III,** *Autorización, para:* **Inciso d)** *Recolectar del medio natural reproductores, larvas, postlarvas, crías, huevos, semillas, alevines o en cualquier otro estadio, y* **Inciso e)** *Acuacultura didáctica.*		

Artículos 22.- *la Secretaría podrá inscribir en el Registro Nacional de Pesca a los acuicultores que no requieran concesión, permiso o Autorización.*	Al **proyecto** le aplica el Artículo, incisos y, fracciones anteriores, porque se trata de una actividad acuícola con fines comerciales.	Por el hecho de presentar a la autoridad correspondiente (SEMARNAT) la Manifestación de Impacto Ambiental, el promovente está cumpliendo con este apartado. El proyecto se vincula por la obligatoriedad de obtener la autorización correspondiente para realizar las obras descritas en esta manifestación de impacto ambiental. Como ya se mencionó anteriormente, la promovente una vez autorizado el proyecto en materia ambiental procederá a tramitar el Registro Nacional de Pesca para la unidad de producción acuícola.
Art. 30°.- *Las actividades pesqueras se clasifican en:* **II.-** *Cultivo o acuacultura con fines*		
Artículo 31°.- *Para realizar las actividades de pesca se requiere lo siguiente:* **I,** *Concesión, para:* **Inciso b)** *Acuacultura comercial* **II,** Permiso, para: **Inciso g)** *Acuacultura de fomento* **III,** *Autorización, para:* **Inciso d)** *Recolectar del medio natural reproductores, larvas, postlarvas, crías, huevos, semillas, alevines o en cualquier otro estadio, y* **Inciso e)** *Acuacultura didáctica.*		

Artículos 22.- *la Secretaría podrá inscribir en el Registro Nacional de Pesca a los acuicultores que no requieran concesión, permiso o Autorización.*	Al **proyecto** le aplica el Artículo, incisos y, fracciones anteriores, porque se trata de una actividad acuícola con fines comerciales.	Por el hecho de presentar a la autoridad correspondiente (SEMARNAT) la Manifestación de Impacto Ambiental, el promovente está cumpliendo con este apartado. El proyecto se vincula por la obligatoriedad de obtener la autorización correspondiente para realizar las obras descritas en esta manifestación de impacto ambiental. Como ya se mencionó anteriormente, la promovente una vez autorizado el proyecto en materia ambiental procederá a tramitar el Registro Nacional de Pesca para la unidad de producción acuícola.
Art. 30°.- *Las actividades pesqueras se clasifican en:* **II.-** *Cultivo o acuacultura con fines*		
Artículo 31°.- *Para realizar las actividades de pesca se requiere lo siguiente:* **I,** *Concesión, para:* **Inciso b)** *Acuacultura comercial* **II,** Permiso, para: **Inciso g)** *Acuacultura de fomento* **III,** *Autorización, para:* **Inciso d)** *Recolectar del medio natural reproductores, larvas, postlarvas, crías, huevos, semillas, alevines o en cualquier otro estadio, y* **Inciso e)** *Acuacultura didáctica.*		

Artículos 22.- *la Secretaría podrá inscribir en el Registro Nacional de Pesca a los acuicultores que no requieran concesión, permiso o Autorización.*	Al **proyecto** le aplica el Artículo, incisos y, fracciones anteriores, porque se trata de una actividad acuícola con fines comerciales.	Por el hecho de presentar a la autoridad correspondiente (SEMARNAT) la Manifestación de Impacto Ambiental, el promovente está cumpliendo con este apartado. El proyecto se vincula por la obligatoriedad de obtener la autorización correspondiente para realizar las obras descritas en esta manifestación de impacto ambiental. Como ya se mencionó anteriormente, la promovente una vez autorizado el proyecto en materia ambiental procederá a tramitar el Registro Nacional de Pesca para la unidad de producción acuícola.
Art. 30°.- *Las actividades pesqueras se clasifican en:* **II.-** *Cultivo o acuacultura con fines*		
Artículo 31°.- *Para realizar las actividades de pesca se requiere lo siguiente:* **I,** *Concesión, para:* **Inciso b)** *Acuacultura comercial* **II,** Permiso, para: **Inciso g)** *Acuacultura de fomento* **III,** *Autorización, para:* **Inciso d)** *Recolectar del medio natural reproductores, larvas, postlarvas, crías, huevos, semillas, alevines o en cualquier otro estadio, y* **Inciso e)** *Acuacultura didáctica.*		

Artículos 22.- *la Secretaría podrá inscribir en el Registro Nacional de Pesca a los acuicultores que no requieran concesión, permiso o Autorización.*	Al **proyecto** le aplica el Artículo, incisos y, fracciones anteriores, porque se trata de una actividad acuícola con fines comerciales.	Por el hecho de presentar a la autoridad correspondiente (SEMARNAT) la Manifestación de Impacto Ambiental, el promovente está cumpliendo con este apartado. El proyecto se vincula por la obligatoriedad de obtener la autorización correspondiente para realizar las obras descritas en esta manifestación de impacto ambiental. Como ya se mencionó anteriormente, la promovente una vez autorizado el proyecto en materia ambiental procederá a tramitar el Registro Nacional de Pesca para la unidad de producción acuícola.
Art. 30°.- *Las actividades pesqueras se clasifican en:* **II.-** *Cultivo o acuacultura con fines*		
Artículo 31°.- *Para realizar las actividades de pesca se requiere lo siguiente:* **I,** *Concesión, para:* **Inciso b)** *Acuacultura comercial* **II,** Permiso, para: **Inciso g)** *Acuacultura de fomento* **III,** *Autorización, para:* **Inciso d)** *Recolectar del medio natural reproductores, larvas, postlarvas, crías, huevos, semillas, alevines o en cualquier otro estadio, y* **Inciso e)** *Acuacultura didáctica.*		

Artículos 22.- *la Secretaría podrá inscribir en el Registro Nacional de Pesca a los acuicultores que no requieran concesión, permiso o Autorización.*	Al **proyecto** le aplica el Artículo, incisos y, fracciones anteriores, porque se trata de una actividad acuícola con fines comerciales.	Por el hecho de presentar a la autoridad correspondiente (SEMARNAT) la Manifestación de Impacto Ambiental, el promovente está cumpliendo con este apartado. El proyecto se vincula por la obligatoriedad de obtener la autorización correspondiente para realizar las obras descritas en esta manifestación de impacto ambiental. Como ya se mencionó anteriormente, la promovente una vez autorizado el proyecto en materia ambiental procederá a tramitar el Registro Nacional de Pesca para la unidad de producción acuícola.
Art. 30°.- *Las actividades pesqueras se clasifican en:* **II.-** *Cultivo o acuacultura con fines*		
Artículo 31°.- *Para realizar las actividades de pesca se requiere lo siguiente:* **I,** *Concesión, para:* **Inciso b)** *Acuacultura comercial* **II,** Permiso, para: **Inciso g)** *Acuacultura de fomento* **III,** *Autorización, para:* **Inciso d)** *Recolectar del medio natural reproductores, larvas, postlarvas, crías, huevos, semillas, alevines o en cualquier otro estadio, y* **Inciso e)** *Acuacultura didáctica.*		

Artículos 22.- *la Secretaría podrá inscribir en el Registro Nacional de Pesca a los acuicultores que no requieran concesión, permiso o Autorización.*	Al **proyecto** le aplica el Artículo, incisos y, fracciones anteriores, porque se trata de una actividad acuícola con fines comerciales.	Por el hecho de presentar a la autoridad correspondiente (SEMARNAT) la Manifestación de Impacto Ambiental, el promovente está cumpliendo con este apartado. El proyecto se vincula por la obligatoriedad de obtener la autorización correspondiente para realizar las obras descritas en esta manifestación de impacto ambiental. Como ya se mencionó anteriormente, la promovente una vez autorizado el proyecto en materia ambiental procederá a tramitar el Registro Nacional de Pesca para la unidad de producción acuícola.
Art. 30°.- *Las actividades pesqueras se clasifican en:* **II.-** *Cultivo o acuacultura con fines*		
Artículo 31°.- *Para realizar las actividades de pesca se requiere lo siguiente:* **I,** *Concesión, para:* **Inciso b)** *Acuacultura comercial* **II,** Permiso, para: **Inciso g)** *Acuacultura de fomento* **III,** *Autorización, para:* **Inciso d)** *Recolectar del medio natural reproductores, larvas, postlarvas, crías, huevos, semillas, alevines o en cualquier otro estadio, y* **Inciso e)** *Acuacultura didáctica.*		

Artículos 22.- *la Secretaría podrá inscribir en el Registro Nacional de Pesca a los acuicultores que no requieran concesión, permiso o Autorización.*	Al **proyecto** le aplica el Artículo, incisos y, fracciones anteriores, porque se trata de una actividad acuícola con fines comerciales.	Por el hecho de presentar a la autoridad correspondiente (SEMARNAT) la Manifestación de Impacto Ambiental, el promovente está cumpliendo con este apartado. El proyecto se vincula por la obligatoriedad de obtener la autorización correspondiente para realizar las obras descritas en esta manifestación de impacto ambiental. Como ya se mencionó anteriormente, la promovente una vez autorizado el proyecto en materia ambiental procederá a tramitar el Registro Nacional de Pesca para la unidad de producción acuícola.
Art. 30°.- *Las actividades pesqueras se clasifican en:* **II.-** *Cultivo o acuacultura con fines*		
Artículo 31°.- *Para realizar las actividades de pesca se requiere lo siguiente:* **I,** *Concesión, para:* **Inciso b)** *Acuacultura comercial* **II,** Permiso, para: **Inciso g)** *Acuacultura de fomento* **III,** *Autorización, para:* **Inciso d)** *Recolectar del medio natural reproductores, larvas, postlarvas, crías, huevos, semillas, alevines o en cualquier otro estadio, y* **Inciso e)** *Acuacultura didáctica.*		

Artículos 22.- *la Secretaría podrá inscribir en el Registro Nacional de Pesca a los acuicultores que no requieran concesión, permiso o Autorización.*	Al **proyecto** le aplica el Artículo, incisos y, fracciones anteriores, porque se trata de una actividad acuícola con fines comerciales.	Por el hecho de presentar a la autoridad correspondiente (SEMARNAT) la Manifestación de Impacto Ambiental, el promovente está cumpliendo con este apartado. El proyecto se vincula por la obligatoriedad de obtener la autorización correspondiente para realizar las obras descritas en esta manifestación de impacto ambiental. Como ya se mencionó anteriormente, la promovente una vez autorizado el proyecto en materia ambiental procederá a tramitar el Registro Nacional de Pesca para la unidad de producción acuícola.
Art. 30°.- *Las actividades pesqueras se clasifican en:* **II.-** *Cultivo o acuacultura con fines*		
Artículo 31°.- *Para realizar las actividades de pesca se requiere lo siguiente:* **I,** *Concesión, para:* **Inciso b)** *Acuacultura comercial* **II,** Permiso, para: **Inciso g)** *Acuacultura de fomento* **III,** *Autorización, para:* **Inciso d)** *Recolectar del medio natural reproductores, larvas, postlarvas, crías, huevos, semillas, alevines o en cualquier otro estadio, y* **Inciso e)** *Acuacultura didáctica.*		

Artículos 22.- *la Secretaría podrá inscribir en el Registro Nacional de Pesca a los acuicultores que no requieran concesión, permiso o Autorización.*	Al **proyecto** le aplica el Artículo, incisos y, fracciones anteriores, porque se trata de una actividad acuícola con fines comerciales.	Por el hecho de presentar a la autoridad correspondiente (SEMARNAT) la Manifestación de Impacto Ambiental, el promovente está cumpliendo con este apartado. El proyecto se vincula por la obligatoriedad de obtener la autorización correspondiente para realizar las obras descritas en esta manifestación de impacto ambiental. Como ya se mencionó anteriormente, la promovente una vez autorizado el proyecto en materia ambiental procederá a tramitar el Registro Nacional de Pesca para la unidad de producción acuícola.
Art. 30°.- *Las actividades pesqueras se clasifican en:* **II.-** *Cultivo o acuacultura con fines*		
Artículo 31°.- *Para realizar las actividades de pesca se requiere lo siguiente:* **I,** *Concesión, para:* **Inciso b)** *Acuacultura comercial* **II,** Permiso, para: **Inciso g)** *Acuacultura de fomento* **III,** *Autorización, para:* **Inciso d)** *Recolectar del medio natural reproductores, larvas, postlarvas, crías, huevos, semillas, alevines o en cualquier otro estadio, y* **Inciso e)** *Acuacultura didáctica.*		

Artículos 22.- *la Secretaría podrá inscribir en el Registro Nacional de Pesca a los acuicultores que no requieran concesión, permiso o Autorización.*	Al **proyecto** le aplica el Artículo, incisos y, fracciones anteriores, porque se trata de una actividad acuícola con fines comerciales.	Por el hecho de presentar a la autoridad correspondiente (SEMARNAT) la Manifestación de Impacto Ambiental, el promovente está cumpliendo con este apartado. El proyecto se vincula por la obligatoriedad de obtener la autorización correspondiente para realizar las obras descritas en esta manifestación de impacto ambiental. Como ya se mencionó anteriormente, la promovente una vez autorizado el proyecto en materia ambiental procederá a tramitar el Registro Nacional de Pesca para la unidad de producción acuícola.
Art. 30°.- *Las actividades pesqueras se clasifican en:* **II.-** *Cultivo o acuacultura con fines*		
Artículo 31°.- *Para realizar las actividades de pesca se requiere lo siguiente:* **I,** *Concesión, para:* **Inciso b)** *Acuacultura comercial* **II,** Permiso, para: **Inciso g)** *Acuacultura de fomento* **III,** *Autorización, para:* **Inciso d)** *Recolectar del medio natural reproductores, larvas, postlarvas, crías, huevos, semillas, alevines o en cualquier otro estadio, y* **Inciso e)** *Acuacultura didáctica.*		

Artículos 22.- *la Secretaría podrá inscribir en el Registro Nacional de Pesca a los acuicultores que no requieran concesión, permiso o Autorización.*	Al **proyecto** le aplica el Artículo, incisos y, fracciones anteriores, porque se trata de una actividad acuícola con fines comerciales.	Por el hecho de presentar a la autoridad correspondiente (SEMARNAT) la Manifestación de Impacto Ambiental, el promovente está cumpliendo con este apartado. El proyecto se vincula por la obligatoriedad de obtener la autorización correspondiente para realizar las obras descritas en esta manifestación de impacto ambiental. Como ya se mencionó anteriormente, la promovente una vez autorizado el proyecto en materia ambiental procederá a tramitar el Registro Nacional de Pesca para la unidad de producción acuícola.
Art. 30°.- *Las actividades pesqueras se clasifican en:* **II.-** *Cultivo o acuacultura con fines*		
Artículo 31°.- *Para realizar las actividades de pesca se requiere lo siguiente:* **I,** *Concesión, para:* **Inciso b)** *Acuacultura comercial* **II,** Permiso, para: **Inciso g)** *Acuacultura de fomento* **III,** *Autorización, para:* **Inciso d)** *Recolectar del medio natural reproductores, larvas, postlarvas, crías, huevos, semillas, alevines o en cualquier otro estadio, y* **Inciso e)** *Acuacultura didáctica.*		

Artículos 22.- *la Secretaría podrá inscribir en el Registro Nacional de Pesca a los acuicultores que no requieran concesión, permiso o Autorización.*	Al **proyecto** le aplica el Artículo, incisos y, fracciones anteriores, porque se trata de una actividad acuícola con fines comerciales.	Por el hecho de presentar a la autoridad correspondiente (SEMARNAT) la Manifestación de Impacto Ambiental, el promovente está cumpliendo con este apartado. El proyecto se vincula por la obligatoriedad de obtener la autorización correspondiente para realizar las obras descritas en esta manifestación de impacto ambiental. Como ya se mencionó anteriormente, la promovente una vez autorizado el proyecto en materia ambiental procederá a tramitar el Registro Nacional de Pesca para la unidad de producción acuícola.
Art. 30°.- *Las actividades pesqueras se clasifican en:* **II.-** *Cultivo o acuacultura con fines*		
Artículo 31°.- *Para realizar las actividades de pesca se requiere lo siguiente:* **I,** *Concesión, para:* **Inciso b)** *Acuacultura comercial* **II,** Permiso, para: **Inciso g)** *Acuacultura de fomento* **III,** *Autorización, para:* **Inciso d)** *Recolectar del medio natural reproductores, larvas, postlarvas, crías, huevos, semillas, alevines o en cualquier otro estadio, y* **Inciso e)** *Acuacultura didáctica.*		

Artículos 22.- *la Secretaría podrá inscribir en el Registro Nacional de Pesca a los acuicultores que no requieran concesión, permiso o Autorización.*	Al **proyecto** le aplica el Artículo, incisos y, fracciones anteriores, porque se trata de una actividad acuícola con fines comerciales.	Por el hecho de presentar a la autoridad correspondiente (SEMARNAT) la Manifestación de Impacto Ambiental, el promovente está cumpliendo con este apartado. El proyecto se vincula por la obligatoriedad de obtener la autorización correspondiente para realizar las obras descritas en esta manifestación de impacto ambiental. Como ya se mencionó anteriormente, la promovente una vez autorizado el proyecto en materia ambiental procederá a tramitar el Registro Nacional de Pesca para la unidad de producción acuícola.
Art. 30°.- *Las actividades pesqueras se clasifican en:* **II.-** *Cultivo o acuacultura con fines*		
Artículo 31°.- *Para realizar las actividades de pesca se requiere lo siguiente:* **I,** *Concesión, para:* **Inciso b)** *Acuacultura comercial* **II,** Permiso, para: **Inciso g)** *Acuacultura de fomento* **III,** *Autorización, para:* **Inciso d)** *Recolectar del medio natural reproductores, larvas, postlarvas, crías, huevos, semillas, alevines o en cualquier otro estadio, y* **Inciso e)** *Acuacultura didáctica.*		

Artículos 22.- *la Secretaría podrá inscribir en el Registro Nacional de Pesca a los acuicultores que no requieran concesión, permiso o Autorización.*	Al **proyecto** le aplica el Artículo, incisos y, fracciones anteriores, porque se trata de una actividad acuícola con fines comerciales.	Por el hecho de presentar a la autoridad correspondiente (SEMARNAT) la Manifestación de Impacto Ambiental, el promovente está cumpliendo con este apartado. El proyecto se vincula por la obligatoriedad de obtener la autorización correspondiente para realizar las obras descritas en esta manifestación de impacto ambiental. Como ya se mencionó anteriormente, la promovente una vez autorizado el proyecto en materia ambiental procederá a tramitar el Registro Nacional de Pesca para la unidad de producción acuícola.
Art. 30°.- *Las actividades pesqueras se clasifican en:* **II.-** *Cultivo o acuacultura con fines*		
Artículo 31°.- *Para realizar las actividades de pesca se requiere lo siguiente:* **I,** *Concesión, para:* **Inciso b)** *Acuacultura comercial* **II,** Permiso, para: **Inciso g)** *Acuacultura de fomento* **III,** *Autorización, para:* **Inciso d)** *Recolectar del medio natural reproductores, larvas, postlarvas, crías, huevos, semillas, alevines o en cualquier otro estadio, y* **Inciso e)** *Acuacultura didáctica.*		

Artículos 22.- *la Secretaría podrá inscribir en el Registro Nacional de Pesca a los acuicultores que no requieran concesión, permiso o Autorización.*	Al **proyecto** le aplica el Artículo, incisos y, fracciones anteriores, porque se trata de una actividad acuícola con fines comerciales.	Por el hecho de presentar a la autoridad correspondiente (SEMARNAT) la Manifestación de Impacto Ambiental, el promovente está cumpliendo con este apartado. El proyecto se vincula por la obligatoriedad de obtener la autorización correspondiente para realizar las obras descritas en esta manifestación de impacto ambiental. Como ya se mencionó anteriormente, la promovente una vez autorizado el proyecto en materia ambiental procederá a tramitar el Registro Nacional de Pesca para la unidad de producción acuícola.
Art. 30°.- *Las actividades pesqueras se clasifican en:* **II.-** *Cultivo o acuacultura con fines*		
Artículo 31°.- *Para realizar las actividades de pesca se requiere lo siguiente:* **I,** *Concesión, para:* **Inciso b)** *Acuacultura comercial* **II,** Permiso, para: **Inciso g)** *Acuacultura de fomento* **III,** *Autorización, para:* **Inciso d)** *Recolectar del medio natural reproductores, larvas, postlarvas, crías, huevos, semillas, alevines o en cualquier otro estadio, y* **Inciso e)** *Acuacultura didáctica.*		

Artículos 22.- *la Secretaría podrá inscribir en el Registro Nacional de Pesca a los acuicultores que no requieran concesión, permiso o Autorización.*	Al **proyecto** le aplica el Artículo, incisos y, fracciones anteriores, porque se trata de una actividad acuícola con fines comerciales.	Por el hecho de presentar a la autoridad correspondiente (SEMARNAT) la Manifestación de Impacto Ambiental, el promovente está cumpliendo con este apartado. El proyecto se vincula por la obligatoriedad de obtener la autorización correspondiente para realizar las obras descritas en esta manifestación de impacto ambiental. Como ya se mencionó anteriormente, la promovente una vez autorizado el proyecto en materia ambiental procederá a tramitar el Registro Nacional de Pesca para la unidad de producción acuícola.
Art. 30°.- *Las actividades pesqueras se clasifican en:* **II.-** *Cultivo o acuacultura con fines*		
Artículo 31°.- *Para realizar las actividades de pesca se requiere lo siguiente:* **I,** *Concesión, para:* **Inciso b)** *Acuacultura comercial* **II,** Permiso, para: **Inciso g)** *Acuacultura de fomento* **III,** *Autorización, para:* **Inciso d)** *Recolectar del medio natural reproductores, larvas, postlarvas, crías, huevos, semillas, alevines o en cualquier otro estadio, y* **Inciso e)** *Acuacultura didáctica.*		

Artículos 22.- *la Secretaría podrá inscribir en el Registro Nacional de Pesca a los acuicultores que no requieran concesión, permiso o Autorización.*	Al **proyecto** le aplica el Artículo, incisos y, fracciones anteriores, porque se trata de una actividad acuícola con fines comerciales.	Por el hecho de presentar a la autoridad correspondiente (SEMARNAT) la Manifestación de Impacto Ambiental, el promovente está cumpliendo con este apartado. El proyecto se vincula por la obligatoriedad de obtener la autorización correspondiente para realizar las obras descritas en esta manifestación de impacto ambiental. Como ya se mencionó anteriormente, la promovente una vez autorizado el proyecto en materia ambiental procederá a tramitar el Registro Nacional de Pesca para la unidad de producción acuícola.
Art. 30°.- *Las actividades pesqueras se clasifican en:* **II.-** *Cultivo o acuacultura con fines*		
Artículo 31°.- *Para realizar las actividades de pesca se requiere lo siguiente:* **I,** *Concesión, para:* **Inciso b)** *Acuacultura comercial* **II,** Permiso, para: **Inciso g)** *Acuacultura de fomento* **III,** *Autorización, para:* **Inciso d)** *Recolectar del medio natural reproductores, larvas, postlarvas, crías, huevos, semillas, alevines o en cualquier otro estadio, y* **Inciso e)** *Acuacultura didáctica.*		

Artículos 22.- *la Secretaría podrá inscribir en el Registro Nacional de Pesca a los acuicultores que no requieran concesión, permiso o Autorización.*	Al **proyecto** le aplica el Artículo, incisos y, fracciones anteriores, porque se trata de una actividad acuícola con fines comerciales.	Por el hecho de presentar a la autoridad correspondiente (SEMARNAT) la Manifestación de Impacto Ambiental, el promovente está cumpliendo con este apartado. El proyecto se vincula por la obligatoriedad de obtener la autorización correspondiente para realizar las obras descritas en esta manifestación de impacto ambiental. Como ya se mencionó anteriormente, la promovente una vez autorizado el proyecto en materia ambiental procederá a tramitar el Registro Nacional de Pesca para la unidad de producción acuícola.
Art. 30°.- *Las actividades pesqueras se clasifican en:* **II.-** *Cultivo o acuacultura con fines*		
Artículo 31°.- *Para realizar las actividades de pesca se requiere lo siguiente:* **I,** *Concesión, para:* **Inciso b)** *Acuacultura comercial* **II,** Permiso, para: **Inciso g)** *Acuacultura de fomento* **III,** *Autorización, para:* **Inciso d)** *Recolectar del medio natural reproductores, larvas, postlarvas, crías, huevos, semillas, alevines o en cualquier otro estadio, y* **Inciso e)** *Acuacultura didáctica.*		

Artículos 22.- *la Secretaría podrá inscribir en el Registro Nacional de Pesca a los acuicultores que no requieran concesión, permiso o Autorización.*	Al **proyecto** le aplica el Artículo, incisos y, fracciones anteriores, porque se trata de una actividad acuícola con fines comerciales.	Por el hecho de presentar a la autoridad correspondiente (SEMARNAT) la Manifestación de Impacto Ambiental, el promovente está cumpliendo con este apartado. El proyecto se vincula por la obligatoriedad de obtener la autorización correspondiente para realizar las obras descritas en esta manifestación de impacto ambiental. Como ya se mencionó anteriormente, la promovente una vez autorizado el proyecto en materia ambiental procederá a tramitar el Registro Nacional de Pesca para la unidad de producción acuícola.
Art. 30°.- *Las actividades pesqueras se clasifican en:* **II.-** *Cultivo o acuacultura con fines*		
Artículo 31°.- *Para realizar las actividades de pesca se requiere lo siguiente:* **I,** *Concesión, para:* **Inciso b)** *Acuacultura comercial* **II,** Permiso, para: **Inciso g)** *Acuacultura de fomento* **III,** *Autorización, para:* **Inciso d)** *Recolectar del medio natural reproductores, larvas, postlarvas, crías, huevos, semillas, alevines o en cualquier otro estadio, y* **Inciso e)** *Acuacultura didáctica.*		

Artículos 22.- *la Secretaría podrá inscribir en el Registro Nacional de Pesca a los acuicultores que no requieran concesión, permiso o Autorización.*	Al **proyecto** le aplica el Artículo, incisos y, fracciones anteriores, porque se trata de una actividad acuícola con fines comerciales.	Por el hecho de presentar a la autoridad correspondiente (SEMARNAT) la Manifestación de Impacto Ambiental, el promovente está cumpliendo con este apartado. El proyecto se vincula por la obligatoriedad de obtener la autorización correspondiente para realizar las obras descritas en esta manifestación de impacto ambiental. Como ya se mencionó anteriormente, la promovente una vez autorizado el proyecto en materia ambiental procederá a tramitar el Registro Nacional de Pesca para la unidad de producción acuícola.
Art. 30°.- *Las actividades pesqueras se clasifican en:* **II.-** *Cultivo o acuacultura con fines*		
Artículo 31°.- *Para realizar las actividades de pesca se requiere lo siguiente:* **I,** *Concesión, para:* **Inciso b)** *Acuacultura comercial* **II,** Permiso, para: **Inciso g)** *Acuacultura de fomento* **III,** *Autorización, para:* **Inciso d)** *Recolectar del medio natural reproductores, larvas, postlarvas, crías, huevos, semillas, alevines o en cualquier otro estadio, y* **Inciso e)** *Acuacultura didáctica.*		

Artículos 22.- *la Secretaría podrá inscribir en el Registro Nacional de Pesca a los acuicultores que no requieran concesión, permiso o Autorización.*	Al **proyecto** le aplica el Artículo, incisos y, fracciones anteriores, porque se trata de una actividad acuícola con fines comerciales.	Por el hecho de presentar a la autoridad correspondiente (SEMARNAT) la Manifestación de Impacto Ambiental, el promovente está cumpliendo con este apartado. El proyecto se vincula por la obligatoriedad de obtener la autorización correspondiente para realizar las obras descritas en esta manifestación de impacto ambiental. Como ya se mencionó anteriormente, la promovente una vez autorizado el proyecto en materia ambiental procederá a tramitar el Registro Nacional de Pesca para la unidad de producción acuícola.
Art. 30°.- *Las actividades pesqueras se clasifican en:* **II.-** *Cultivo o acuacultura con fines*		
Artículo 31°.- *Para realizar las actividades de pesca se requiere lo siguiente:* **I,** *Concesión, para:* **Inciso b)** *Acuacultura comercial* **II,** Permiso, para: **Inciso g)** *Acuacultura de fomento* **III,** *Autorización, para:* **Inciso d)** *Recolectar del medio natural reproductores, larvas, postlarvas, crías, huevos, semillas, alevines o en cualquier otro estadio, y* **Inciso e)** *Acuacultura didáctica.*		

Artículos 22.- *la Secretaría podrá inscribir en el Registro Nacional de Pesca a los acuicultores que no requieran concesión, permiso o Autorización.*	Al **proyecto** le aplica el Artículo, incisos y, fracciones anteriores, porque se trata de una actividad acuícola con fines comerciales.	Por el hecho de presentar a la autoridad correspondiente (SEMARNAT) la Manifestación de Impacto Ambiental, el promovente está cumpliendo con este apartado. El proyecto se vincula por la obligatoriedad de obtener la autorización correspondiente para realizar las obras descritas en esta manifestación de impacto ambiental. Como ya se mencionó anteriormente, la promovente una vez autorizado el proyecto en materia ambiental procederá a tramitar el Registro Nacional de Pesca para la unidad de producción acuícola.
Art. 30°.- *Las actividades pesqueras se clasifican en:* **II.-** *Cultivo o acuacultura con fines*		
Artículo 31°.- *Para realizar las actividades de pesca se requiere lo siguiente:* **I,** *Concesión, para:* **Inciso b)** *Acuacultura comercial* **II,** Permiso, para: **Inciso g)** *Acuacultura de fomento* **III,** *Autorización, para:* **Inciso d)** *Recolectar del medio natural reproductores, larvas, postlarvas, crías, huevos, semillas, alevines o en cualquier otro estadio, y* **Inciso e)** *Acuacultura didáctica.*		

Artículos 22.- *la Secretaría podrá inscribir en el Registro Nacional de Pesca a los acuicultores que no requieran concesión, permiso o Autorización.*	Al **proyecto** le aplica el Artículo, incisos y, fracciones anteriores, porque se trata de una actividad acuícola con fines comerciales.	Por el hecho de presentar a la autoridad correspondiente (SEMARNAT) la Manifestación de Impacto Ambiental, el promovente está cumpliendo con este apartado. El proyecto se vincula por la obligatoriedad de obtener la autorización correspondiente para realizar las obras descritas en esta manifestación de impacto ambiental. Como ya se mencionó anteriormente, la promovente una vez autorizado el proyecto en materia ambiental procederá a tramitar el Registro Nacional de Pesca para la unidad de producción acuícola.
Art. 30°.- *Las actividades pesqueras se clasifican en:* **II.-** *Cultivo o acuacultura con fines*		
Artículo 31°.- *Para realizar las actividades de pesca se requiere lo siguiente:* **I,** *Concesión, para:* **Inciso b)** *Acuacultura comercial* **II,** Permiso, para: **Inciso g)** *Acuacultura de fomento* **III,** *Autorización, para:* **Inciso d)** *Recolectar del medio natural reproductores, larvas, postlarvas, crías, huevos, semillas, alevines o en cualquier otro estadio, y* **Inciso e)** *Acuacultura didáctica.*		

Artículos 22.- *la Secretaría podrá inscribir en el Registro Nacional de Pesca a los acuicultores que no requieran concesión, permiso o Autorización.*	Al **proyecto** le aplica el Artículo, incisos y, fracciones anteriores, porque se trata de una actividad acuícola con fines comerciales.	Por el hecho de presentar a la autoridad correspondiente (SEMARNAT) la Manifestación de Impacto Ambiental, el promovente está cumpliendo con este apartado. El proyecto se vincula por la obligatoriedad de obtener la autorización correspondiente para realizar las obras descritas en esta manifestación de impacto ambiental. Como ya se mencionó anteriormente, la promovente una vez autorizado el proyecto en materia ambiental procederá a tramitar el Registro Nacional de Pesca para la unidad de producción acuícola.
Art. 30°.- *Las actividades pesqueras se clasifican en:* **II.-** *Cultivo o acuacultura con fines*		
Artículo 31°.- *Para realizar las actividades de pesca se requiere lo siguiente:* **I,** *Concesión, para:* **Inciso b)** *Acuacultura comercial* **II,** Permiso, para: **Inciso g)** *Acuacultura de fomento* **III,** *Autorización, para:* **Inciso d)** *Recolectar del medio natural reproductores, larvas, postlarvas, crías, huevos, semillas, alevines o en cualquier otro estadio, y* **Inciso e)** *Acuacultura didáctica.*		

Artículos 22.- *la Secretaría podrá inscribir en el Registro Nacional de Pesca a los acuicultores que no requieran concesión, permiso o Autorización.*	Al **proyecto** le aplica el Artículo, incisos y, fracciones anteriores, porque se trata de una actividad acuícola con fines comerciales.	Por el hecho de presentar a la autoridad correspondiente (SEMARNAT) la Manifestación de Impacto Ambiental, el promovente está cumpliendo con este apartado. El proyecto se vincula por la obligatoriedad de obtener la autorización correspondiente para realizar las obras descritas en esta manifestación de impacto ambiental. Como ya se mencionó anteriormente, la promovente una vez autorizado el proyecto en materia ambiental procederá a tramitar el Registro Nacional de Pesca para la unidad de producción acuícola.
Art. 30°.- *Las actividades pesqueras se clasifican en:* **II.-** *Cultivo o acuacultura con fines*		
Artículo 31°.- *Para realizar las actividades de pesca se requiere lo siguiente:* **I,** *Concesión, para:* **Inciso b)** *Acuacultura comercial* **II,** Permiso, para: **Inciso g)** *Acuacultura de fomento* **III,** *Autorización, para:* **Inciso d)** *Recolectar del medio natural reproductores, larvas, postlarvas, crías, huevos, semillas, alevines o en cualquier otro estadio, y* **Inciso e)** *Acuacultura didáctica.*		

Artículos 22.- *la Secretaría podrá inscribir en el Registro Nacional de Pesca a los acuicultores que no requieran concesión, permiso o Autorización.*	Al **proyecto** le aplica el Artículo, incisos y, fracciones anteriores, porque se trata de una actividad acuícola con fines comerciales.	Por el hecho de presentar a la autoridad correspondiente (SEMARNAT) la Manifestación de Impacto Ambiental, el promovente está cumpliendo con este apartado. El proyecto se vincula por la obligatoriedad de obtener la autorización correspondiente para realizar las obras descritas en esta manifestación de impacto ambiental. Como ya se mencionó anteriormente, la promovente una vez autorizado el proyecto en materia ambiental procederá a tramitar el Registro Nacional de Pesca para la unidad de producción acuícola.
Art. 30°.- *Las actividades pesqueras se clasifican en:* **II.-** *Cultivo o acuacultura con fines*		
Artículo 31°.- *Para realizar las actividades de pesca se requiere lo siguiente:* **I,** *Concesión, para:* **Inciso b)** *Acuacultura comercial* **II,** Permiso, para: **Inciso g)** *Acuacultura de fomento* **III,** *Autorización, para:* **Inciso d)** *Recolectar del medio natural reproductores, larvas, postlarvas, crías, huevos, semillas, alevines o en cualquier otro estadio, y* **Inciso e)** *Acuacultura didáctica.*		

Artículos 22.- *la Secretaría podrá inscribir en el Registro Nacional de Pesca a los acuicultores que no requieran concesión, permiso o Autorización.*	Al **proyecto** le aplica el Artículo, incisos y, fracciones anteriores, porque se trata de una actividad acuícola con fines comerciales.	Por el hecho de presentar a la autoridad correspondiente (SEMARNAT) la Manifestación de Impacto Ambiental, el promovente está cumpliendo con este apartado. El proyecto se vincula por la obligatoriedad de obtener la autorización correspondiente para realizar las obras descritas en esta manifestación de impacto ambiental. Como ya se mencionó anteriormente, la promovente una vez autorizado el proyecto en materia ambiental procederá a tramitar el Registro Nacional de Pesca para la unidad de producción acuícola.
Art. 30°.- *Las actividades pesqueras se clasifican en:* **II.-** *Cultivo o acuacultura con fines*		
Artículo 31°.- *Para realizar las actividades de pesca se requiere lo siguiente:* **I,** *Concesión, para:* **Inciso b)** *Acuacultura comercial* **II,** Permiso, para: **Inciso g)** *Acuacultura de fomento* **III,** *Autorización, para:* **Inciso d)** *Recolectar del medio natural reproductores, larvas, postlarvas, crías, huevos, semillas, alevines o en cualquier otro estadio, y* **Inciso e)** *Acuacultura didáctica.*		

Artículos 22.- *la Secretaría podrá inscribir en el Registro Nacional de Pesca a los acuicultores que no requieran concesión, permiso o Autorización.*	Al **proyecto** le aplica el Artículo, incisos y, fracciones anteriores, porque se trata de una actividad acuícola con fines comerciales.	Por el hecho de presentar a la autoridad correspondiente (SEMARNAT) la Manifestación de Impacto Ambiental, el promovente está cumpliendo con este apartado. El proyecto se vincula por la obligatoriedad de obtener la autorización correspondiente para realizar las obras descritas en esta manifestación de impacto ambiental. Como ya se mencionó anteriormente, la promovente una vez autorizado el proyecto en materia ambiental procederá a tramitar el Registro Nacional de Pesca para la unidad de producción acuícola.
Art. 30°.- *Las actividades pesqueras se clasifican en:* **II.-** *Cultivo o acuacultura con fines*		
Artículo 31°.- *Para realizar las actividades de pesca se requiere lo siguiente:* **I,** *Concesión, para:* **Inciso b)** *Acuacultura comercial* **II,** Permiso, para: **Inciso g)** *Acuacultura de fomento* **III,** *Autorización, para:* **Inciso d)** *Recolectar del medio natural reproductores, larvas, postlarvas, crías, huevos, semillas, alevines o en cualquier otro estadio, y* **Inciso e)** *Acuacultura didáctica.*		

Artículos 22.- *la Secretaría podrá inscribir en el Registro Nacional de Pesca a los acuicultores que no requieran concesión, permiso o Autorización.*	Al **proyecto** le aplica el Artículo, incisos y, fracciones anteriores, porque se trata de una actividad acuícola con fines comerciales.	Por el hecho de presentar a la autoridad correspondiente (SEMARNAT) la Manifestación de Impacto Ambiental, el promovente está cumpliendo con este apartado. El proyecto se vincula por la obligatoriedad de obtener la autorización correspondiente para realizar las obras descritas en esta manifestación de impacto ambiental. Como ya se mencionó anteriormente, la promovente una vez autorizado el proyecto en materia ambiental procederá a tramitar el Registro Nacional de Pesca para la unidad de producción acuícola.
Art. 30°.- *Las actividades pesqueras se clasifican en:* **II.-** *Cultivo o acuacultura con fines*		
Artículo 31°.- *Para realizar las actividades de pesca se requiere lo siguiente:* **I,** *Concesión, para:* **Inciso b)** *Acuacultura comercial* **II,** Permiso, para: **Inciso g)** *Acuacultura de fomento* **III,** *Autorización, para:* **Inciso d)** *Recolectar del medio natural reproductores, larvas, postlarvas, crías, huevos, semillas, alevines o en cualquier otro estadio, y* **Inciso e)** *Acuacultura didáctica.*		

Artículos 22.- *la Secretaría podrá inscribir en el Registro Nacional de Pesca a los acuicultores que no requieran concesión, permiso o Autorización.*	Al **proyecto** le aplica el Artículo, incisos y, fracciones anteriores, porque se trata de una actividad acuícola con fines comerciales.	Por el hecho de presentar a la autoridad correspondiente (SEMARNAT) la Manifestación de Impacto Ambiental, el promovente está cumpliendo con este apartado. El proyecto se vincula por la obligatoriedad de obtener la autorización correspondiente para realizar las obras descritas en esta manifestación de impacto ambiental. Como ya se mencionó anteriormente, la promovente una vez autorizado el proyecto en materia ambiental procederá a tramitar el Registro Nacional de Pesca para la unidad de producción acuícola.
Art. 30°.- *Las actividades pesqueras se clasifican en:* **II.-** *Cultivo o acuacultura con fines*		
Artículo 31°.- *Para realizar las actividades de pesca se requiere lo siguiente:* **I,** *Concesión, para:* **Inciso b)** *Acuacultura comercial* **II,** Permiso, para: **Inciso g)** *Acuacultura de fomento* **III,** *Autorización, para:* **Inciso d)** *Recolectar del medio natural reproductores, larvas, postlarvas, crías, huevos, semillas, alevines o en cualquier otro estadio, y* **Inciso e)** *Acuacultura didáctica.*		

Artículos 22.- *la Secretaría podrá inscribir en el Registro Nacional de Pesca a los acuicultores que no requieran concesión, permiso o Autorización.*	Al **proyecto** le aplica el Artículo, incisos y, fracciones anteriores, porque se trata de una actividad acuícola con fines comerciales.	Por el hecho de presentar a la autoridad correspondiente (SEMARNAT) la Manifestación de Impacto Ambiental, el promovente está cumpliendo con este apartado. El proyecto se vincula por la obligatoriedad de obtener la autorización correspondiente para realizar las obras descritas en esta manifestación de impacto ambiental. Como ya se mencionó anteriormente, la promovente una vez autorizado el proyecto en materia ambiental procederá a tramitar el Registro Nacional de Pesca para la unidad de producción acuícola.
Art. 30°.- *Las actividades pesqueras se clasifican en:* **II.-** *Cultivo o acuacultura con fines*		
Artículo 31°.- *Para realizar las actividades de pesca se requiere lo siguiente:* **I,** *Concesión, para:* **Inciso b)** *Acuacultura comercial* **II,** Permiso, para: **Inciso g)** *Acuacultura de fomento* **III,** *Autorización, para:* **Inciso d)** *Recolectar del medio natural reproductores, larvas, postlarvas, crías, huevos, semillas, alevines o en cualquier otro estadio, y* **Inciso e)** *Acuacultura didáctica.*		

Artículos 22.- *la Secretaría podrá inscribir en el Registro Nacional de Pesca a los acuicultores que no requieran concesión, permiso o Autorización.*	Al **proyecto** le aplica el Artículo, incisos y, fracciones anteriores, porque se trata de una actividad acuícola con fines comerciales.	Por el hecho de presentar a la autoridad correspondiente (SEMARNAT) la Manifestación de Impacto Ambiental, el promovente está cumpliendo con este apartado. El proyecto se vincula por la obligatoriedad de obtener la autorización correspondiente para realizar las obras descritas en esta manifestación de impacto ambiental. Como ya se mencionó anteriormente, la promovente una vez autorizado el proyecto en materia ambiental procederá a tramitar el Registro Nacional de Pesca para la unidad de producción acuícola.
Art. 30°.- *Las actividades pesqueras se clasifican en:* **II.-** *Cultivo o acuacultura con fines*		
Artículo 31°.- *Para realizar las actividades de pesca se requiere lo siguiente:* **I,** *Concesión, para:* **Inciso b)** *Acuacultura comercial* **II,** Permiso, para: **Inciso g)** *Acuacultura de fomento* **III,** *Autorización, para:* **Inciso d)** *Recolectar del medio natural reproductores, larvas, postlarvas, crías, huevos, semillas, alevines o en cualquier otro estadio, y* **Inciso e)** *Acuacultura didáctica.*		

Artículos 22.- *la Secretaría podrá inscribir en el Registro Nacional de Pesca a los acuicultores que no requieran concesión, permiso o Autorización.*	Al **proyecto** le aplica el Artículo, incisos y, fracciones anteriores, porque se trata de una actividad acuícola con fines comerciales.	Por el hecho de presentar a la autoridad correspondiente (SEMARNAT) la Manifestación de Impacto Ambiental, el promovente está cumpliendo con este apartado. El proyecto se vincula por la obligatoriedad de obtener la autorización correspondiente para realizar las obras descritas en esta manifestación de impacto ambiental. Como ya se mencionó anteriormente, la promovente una vez autorizado el proyecto en materia ambiental procederá a tramitar el Registro Nacional de Pesca para la unidad de producción acuícola.
Art. 30°.- *Las actividades pesqueras se clasifican en:* **II.-** *Cultivo o acuacultura con fines*		
Artículo 31°.- *Para realizar las actividades de pesca se requiere lo siguiente:* **I,** *Concesión, para:* **Inciso b)** *Acuacultura comercial* **II,** Permiso, para: **Inciso g)** *Acuacultura de fomento* **III,** *Autorización, para:* **Inciso d)** *Recolectar del medio natural reproductores, larvas, postlarvas, crías, huevos, semillas, alevines o en cualquier otro estadio, y* **Inciso e)** *Acuacultura didáctica.*		

Artículos 22.- *la Secretaría podrá inscribir en el Registro Nacional de Pesca a los acuicultores que no requieran concesión, permiso o Autorización.*	Al **proyecto** le aplica el Artículo, incisos y, fracciones anteriores, porque se trata de una actividad acuícola con fines comerciales.	Por el hecho de presentar a la autoridad correspondiente (SEMARNAT) la Manifestación de Impacto Ambiental, el promovente está cumpliendo con este apartado. El proyecto se vincula por la obligatoriedad de obtener la autorización correspondiente para realizar las obras descritas en esta manifestación de impacto ambiental. Como ya se mencionó anteriormente, la promovente una vez autorizado el proyecto en materia ambiental procederá a tramitar el Registro Nacional de Pesca para la unidad de producción acuícola.
Art. 30°.- *Las actividades pesqueras se clasifican en:* **II.-** *Cultivo o acuacultura con fines*		
Artículo 31°.- *Para realizar las actividades de pesca se requiere lo siguiente:* **I,** *Concesión, para:* **Inciso b)** *Acuacultura comercial* **II,** Permiso, para: **Inciso g)** *Acuacultura de fomento* **III,** *Autorización, para:* **Inciso d)** *Recolectar del medio natural reproductores, larvas, postlarvas, crías, huevos, semillas, alevines o en cualquier otro estadio, y* **Inciso e)** *Acuacultura didáctica.*		

Artículos 22.- *la Secretaría podrá inscribir en el Registro Nacional de Pesca a los acuicultores que no requieran concesión, permiso o Autorización.*	Al **proyecto** le aplica el Artículo, incisos y, fracciones anteriores, porque se trata de una actividad acuícola con fines comerciales.	Por el hecho de presentar a la autoridad correspondiente (SEMARNAT) la Manifestación de Impacto Ambiental, el promovente está cumpliendo con este apartado. El proyecto se vincula por la obligatoriedad de obtener la autorización correspondiente para realizar las obras descritas en esta manifestación de impacto ambiental. Como ya se mencionó anteriormente, la promovente una vez autorizado el proyecto en materia ambiental procederá a tramitar el Registro Nacional de Pesca para la unidad de producción acuícola.
Art. 30°.- *Las actividades pesqueras se clasifican en:* **II.-** *Cultivo o acuacultura con fines*		
Artículo 31°.- *Para realizar las actividades de pesca se requiere lo siguiente:* **I,** *Concesión, para:* **Inciso b)** *Acuacultura comercial* **II,** Permiso, para: **Inciso g)** *Acuacultura de fomento* **III,** *Autorización, para:* **Inciso d)** *Recolectar del medio natural reproductores, larvas, postlarvas, crías, huevos, semillas, alevines o en cualquier otro estadio, y* **Inciso e)** *Acuacultura didáctica.*		

Artículos 22.- *la Secretaría podrá inscribir en el Registro Nacional de Pesca a los acuicultores que no requieran concesión, permiso o Autorización.*	Al **proyecto** le aplica el Artículo, incisos y, fracciones anteriores, porque se trata de una actividad acuícola con fines comerciales.	Por el hecho de presentar a la autoridad correspondiente (SEMARNAT) la Manifestación de Impacto Ambiental, el promovente está cumpliendo con este apartado. El proyecto se vincula por la obligatoriedad de obtener la autorización correspondiente para realizar las obras descritas en esta manifestación de impacto ambiental. Como ya se mencionó anteriormente, la promovente una vez autorizado el proyecto en materia ambiental procederá a tramitar el Registro Nacional de Pesca para la unidad de producción acuícola.
Art. 30°.- *Las actividades pesqueras se clasifican en:* **II.-** *Cultivo o acuacultura con fines*		
Artículo 31°.- *Para realizar las actividades de pesca se requiere lo siguiente:* **I,** *Concesión, para:* **Inciso b)** *Acuacultura comercial* **II,** Permiso, para: **Inciso g)** *Acuacultura de fomento* **III,** *Autorización, para:* **Inciso d)** *Recolectar del medio natural reproductores, larvas, postlarvas, crías, huevos, semillas, alevines o en cualquier otro estadio, y* **Inciso e)** *Acuacultura didáctica.*		

Artículos 22.- *la Secretaría podrá inscribir en el Registro Nacional de Pesca a los acuicultores que no requieran concesión, permiso o Autorización.*	Al **proyecto** le aplica el Artículo, incisos y, fracciones anteriores, porque se trata de una actividad acuícola con fines comerciales.	Por el hecho de presentar a la autoridad correspondiente (SEMARNAT) la Manifestación de Impacto Ambiental, el promovente está cumpliendo con este apartado. El proyecto se vincula por la obligatoriedad de obtener la autorización correspondiente para realizar las obras descritas en esta manifestación de impacto ambiental. Como ya se mencionó anteriormente, la promovente una vez autorizado el proyecto en materia ambiental procederá a tramitar el Registro Nacional de Pesca para la unidad de producción acuícola.
Art. 30°.- *Las actividades pesqueras se clasifican en:* **II.-** *Cultivo o acuacultura con fines*		
Artículo 31°.- *Para realizar las actividades de pesca se requiere lo siguiente:* **I,** *Concesión, para:* **Inciso b)** *Acuacultura comercial* **II,** Permiso, para: **Inciso g)** *Acuacultura de fomento* **III,** *Autorización, para:* **Inciso d)** *Recolectar del medio natural reproductores, larvas, postlarvas, crías, huevos, semillas, alevines o en cualquier otro estadio, y* **Inciso e)** *Acuacultura didáctica.*		

Artículos 22.- *la Secretaría podrá inscribir en el Registro Nacional de Pesca a los acuicultores que no requieran concesión, permiso o Autorización.*	Al **proyecto** le aplica el Artículo, incisos y, fracciones anteriores, porque se trata de una actividad acuícola con fines comerciales.	Por el hecho de presentar a la autoridad correspondiente (SEMARNAT) la Manifestación de Impacto Ambiental, el promovente está cumpliendo con este apartado. El proyecto se vincula por la obligatoriedad de obtener la autorización correspondiente para realizar las obras descritas en esta manifestación de impacto ambiental. Como ya se mencionó anteriormente, la promovente una vez autorizado el proyecto en materia ambiental procederá a tramitar el Registro Nacional de Pesca para la unidad de producción acuícola.
Art. 30°.- *Las actividades pesqueras se clasifican en:* **II.-** *Cultivo o acuacultura con fines*		
Artículo 31°.- *Para realizar las actividades de pesca se requiere lo siguiente:* **I,** *Concesión, para:* **Inciso b)** *Acuacultura comercial* **II,** Permiso, para: **Inciso g)** *Acuacultura de fomento* **III,** *Autorización, para:* **Inciso d)** *Recolectar del medio natural reproductores, larvas, postlarvas, crías, huevos, semillas, alevines o en cualquier otro estadio, y* **Inciso e)** *Acuacultura didáctica.*		

Artículos 22.- *la Secretaría podrá inscribir en el Registro Nacional de Pesca a los acuicultores que no requieran concesión, permiso o Autorización.*	Al **proyecto** le aplica el Artículo, incisos y, fracciones anteriores, porque se trata de una actividad acuícola con fines comerciales.	Por el hecho de presentar a la autoridad correspondiente (SEMARNAT) la Manifestación de Impacto Ambiental, el promovente está cumpliendo con este apartado. El proyecto se vincula por la obligatoriedad de obtener la autorización correspondiente para realizar las obras descritas en esta manifestación de impacto ambiental. Como ya se mencionó anteriormente, la promovente una vez autorizado el proyecto en materia ambiental procederá a tramitar el Registro Nacional de Pesca para la unidad de producción acuícola.
Art. 30°.- *Las actividades pesqueras se clasifican en:* **II.-** *Cultivo o acuacultura con fines*		
Artículo 31°.- *Para realizar las actividades de pesca se requiere lo siguiente:* **I,** *Concesión, para:* **Inciso b)** *Acuacultura comercial* **II,** Permiso, para: **Inciso g)** *Acuacultura de fomento* **III,** *Autorización, para:* **Inciso d)** *Recolectar del medio natural reproductores, larvas, postlarvas, crías, huevos, semillas, alevines o en cualquier otro estadio, y* **Inciso e)** *Acuacultura didáctica.*		

Artículos 22.- *la Secretaría podrá inscribir en el Registro Nacional de Pesca a los acuicultores que no requieran concesión, permiso o Autorización.*	Al **proyecto** le aplica el Artículo, incisos y, fracciones anteriores, porque se trata de una actividad acuícola con fines comerciales.	Por el hecho de presentar a la autoridad correspondiente (SEMARNAT) la Manifestación de Impacto Ambiental, el promovente está cumpliendo con este apartado. El proyecto se vincula por la obligatoriedad de obtener la autorización correspondiente para realizar las obras descritas en esta manifestación de impacto ambiental. Como ya se mencionó anteriormente, la promovente una vez autorizado el proyecto en materia ambiental procederá a tramitar el Registro Nacional de Pesca para la unidad de producción acuícola.
Art. 30°.- *Las actividades pesqueras se clasifican en:* **II.-** *Cultivo o acuacultura con fines*		
Artículo 31°.- *Para realizar las actividades de pesca se requiere lo siguiente:* **I,** *Concesión, para:* **Inciso b)** *Acuacultura comercial* **II,** Permiso, para: **Inciso g)** *Acuacultura de fomento* **III,** *Autorización, para:* **Inciso d)** *Recolectar del medio natural reproductores, larvas, postlarvas, crías, huevos, semillas, alevines o en cualquier otro estadio, y* **Inciso e)** *Acuacultura didáctica.*		

Artículos 22.- *la Secretaría podrá inscribir en el Registro Nacional de Pesca a los acuicultores que no requieran concesión, permiso o Autorización.*	Al **proyecto** le aplica el Artículo, incisos y, fracciones anteriores, porque se trata de una actividad acuícola con fines comerciales.	Por el hecho de presentar a la autoridad correspondiente (SEMARNAT) la Manifestación de Impacto Ambiental, el promovente está cumpliendo con este apartado. El proyecto se vincula por la obligatoriedad de obtener la autorización correspondiente para realizar las obras descritas en esta manifestación de impacto ambiental. Como ya se mencionó anteriormente, la promovente una vez autorizado el proyecto en materia ambiental procederá a tramitar el Registro Nacional de Pesca para la unidad de producción acuícola.
Art. 30°.- *Las actividades pesqueras se clasifican en:* **II.-** *Cultivo o acuacultura con fines*		
Artículo 31°.- *Para realizar las actividades de pesca se requiere lo siguiente:* **I,** *Concesión, para:* **Inciso b)** *Acuacultura comercial* **II,** Permiso, para: **Inciso g)** *Acuacultura de fomento* **III,** *Autorización, para:* **Inciso d)** *Recolectar del medio natural reproductores, larvas, postlarvas, crías, huevos, semillas, alevines o en cualquier otro estadio, y* **Inciso e)** *Acuacultura didáctica.*		

Artículos 22.- *la Secretaría podrá inscribir en el Registro Nacional de Pesca a los acuicultores que no requieran concesión, permiso o Autorización.*	Al **proyecto** le aplica el Artículo, incisos y, fracciones anteriores, porque se trata de una actividad acuícola con fines comerciales.	Por el hecho de presentar a la autoridad correspondiente (SEMARNAT) la Manifestación de Impacto Ambiental, el promovente está cumpliendo con este apartado. El proyecto se vincula por la obligatoriedad de obtener la autorización correspondiente para realizar las obras descritas en esta manifestación de impacto ambiental. Como ya se mencionó anteriormente, la promovente una vez autorizado el proyecto en materia ambiental procederá a tramitar el Registro Nacional de Pesca para la unidad de producción acuícola.
Art. 30°.- *Las actividades pesqueras se clasifican en:* **II.-** *Cultivo o acuacultura con fines*		
Artículo 31°.- *Para realizar las actividades de pesca se requiere lo siguiente:* **I,** *Concesión, para:* **Inciso b)** *Acuacultura comercial* **II,** Permiso, para: **Inciso g)** *Acuacultura de fomento* **III,** *Autorización, para:* **Inciso d)** *Recolectar del medio natural reproductores, larvas, postlarvas, crías, huevos, semillas, alevines o en cualquier otro estadio, y* **Inciso e)** *Acuacultura didáctica.*		

Artículos 22.- *la Secretaría podrá inscribir en el Registro Nacional de Pesca a los acuicultores que no requieran concesión, permiso o Autorización.*	Al **proyecto** le aplica el Artículo, incisos y, fracciones anteriores, porque se trata de una actividad acuícola con fines comerciales.	Por el hecho de presentar a la autoridad correspondiente (SEMARNAT) la Manifestación de Impacto Ambiental, el promovente está cumpliendo con este apartado. El proyecto se vincula por la obligatoriedad de obtener la autorización correspondiente para realizar las obras descritas en esta manifestación de impacto ambiental. Como ya se mencionó anteriormente, la promovente una vez autorizado el proyecto en materia ambiental procederá a tramitar el Registro Nacional de Pesca para la unidad de producción acuícola.
Art. 30°.- *Las actividades pesqueras se clasifican en:* **II.-** *Cultivo o acuacultura con fines*		
Artículo 31°.- *Para realizar las actividades de pesca se requiere lo siguiente:* **I,** *Concesión, para:* **Inciso b)** *Acuacultura comercial* **II,** Permiso, para: **Inciso g)** *Acuacultura de fomento* **III,** *Autorización, para:* **Inciso d)** *Recolectar del medio natural reproductores, larvas, postlarvas, crías, huevos, semillas, alevines o en cualquier otro estadio, y* **Inciso e)** *Acuacultura didáctica.*		

Artículos 22.- *la Secretaría podrá inscribir en el Registro Nacional de Pesca a los acuicultores que no requieran concesión, permiso o Autorización.*	Al **proyecto** le aplica el Artículo, incisos y, fracciones anteriores, porque se trata de una actividad acuícola con fines comerciales.	Por el hecho de presentar a la autoridad correspondiente (SEMARNAT) la Manifestación de Impacto Ambiental, el promovente está cumpliendo con este apartado. El proyecto se vincula por la obligatoriedad de obtener la autorización correspondiente para realizar las obras descritas en esta manifestación de impacto ambiental. Como ya se mencionó anteriormente, la promovente una vez autorizado el proyecto en materia ambiental procederá a tramitar el Registro Nacional de Pesca para la unidad de producción acuícola.
Art. 30°.- *Las actividades pesqueras se clasifican en:* **II.-** *Cultivo o acuacultura con fines*		
Artículo 31°.- *Para realizar las actividades de pesca se requiere lo siguiente:* **I,** *Concesión, para:* **Inciso b)** *Acuacultura comercial* **II,** Permiso, para: **Inciso g)** *Acuacultura de fomento* **III,** *Autorización, para:* **Inciso d)** *Recolectar del medio natural reproductores, larvas, postlarvas, crías, huevos, semillas, alevines o en cualquier otro estadio, y* **Inciso e)** *Acuacultura didáctica.*		

Artículos 22.- *la Secretaría podrá inscribir en el Registro Nacional de Pesca a los acuicultores que no requieran concesión, permiso o Autorización.*	Al **proyecto** le aplica el Artículo, incisos y, fracciones anteriores, porque se trata de una actividad acuícola con fines comerciales.	Por el hecho de presentar a la autoridad correspondiente (SEMARNAT) la Manifestación de Impacto Ambiental, el promovente está cumpliendo con este apartado. El proyecto se vincula por la obligatoriedad de obtener la autorización correspondiente para realizar las obras descritas en esta manifestación de impacto ambiental. Como ya se mencionó anteriormente, la promovente una vez autorizado el proyecto en materia ambiental procederá a tramitar el Registro Nacional de Pesca para la unidad de producción acuícola.
Art. 30°.- *Las actividades pesqueras se clasifican en:* **II.-** *Cultivo o acuacultura con fines*		
Artículo 31°.- *Para realizar las actividades de pesca se requiere lo siguiente:* **I,** *Concesión, para:* **Inciso b)** *Acuacultura comercial* **II,** Permiso, para: **Inciso g)** *Acuacultura de fomento* **III,** *Autorización, para:* **Inciso d)** *Recolectar del medio natural reproductores, larvas, postlarvas, crías, huevos, semillas, alevines o en cualquier otro estadio, y* **Inciso e)** *Acuacultura didáctica.*		

Artículos 22.- *la Secretaría podrá inscribir en el Registro Nacional de Pesca a los acuicultores que no requieran concesión, permiso o Autorización.*	Al **proyecto** le aplica el Artículo, incisos y, fracciones anteriores, porque se trata de una actividad acuícola con fines comerciales.	Por el hecho de presentar a la autoridad correspondiente (SEMARNAT) la Manifestación de Impacto Ambiental, el promovente está cumpliendo con este apartado. El proyecto se vincula por la obligatoriedad de obtener la autorización correspondiente para realizar las obras descritas en esta manifestación de impacto ambiental. Como ya se mencionó anteriormente, la promovente una vez autorizado el proyecto en materia ambiental procederá a tramitar el Registro Nacional de Pesca para la unidad de producción acuícola.
Art. 30°.- *Las actividades pesqueras se clasifican en:* **II.-** *Cultivo o acuacultura con fines*		
Artículo 31°.- *Para realizar las actividades de pesca se requiere lo siguiente:* **I,** *Concesión, para:* **Inciso b)** *Acuacultura comercial* **II,** Permiso, para: **Inciso g)** *Acuacultura de fomento* **III,** *Autorización, para:* **Inciso d)** *Recolectar del medio natural reproductores, larvas, postlarvas, crías, huevos, semillas, alevines o en cualquier otro estadio, y* **Inciso e)** *Acuacultura didáctica.*		

Artículos 22.- *la Secretaría podrá inscribir en el Registro Nacional de Pesca a los acuicultores que no requieran concesión, permiso o Autorización.*	Al **proyecto** le aplica el Artículo, incisos y, fracciones anteriores, porque se trata de una actividad acuícola con fines comerciales.	Por el hecho de presentar a la autoridad correspondiente (SEMARNAT) la Manifestación de Impacto Ambiental, el promovente está cumpliendo con este apartado. El proyecto se vincula por la obligatoriedad de obtener la autorización correspondiente para realizar las obras descritas en esta manifestación de impacto ambiental. Como ya se mencionó anteriormente, la promovente una vez autorizado el proyecto en materia ambiental procederá a tramitar el Registro Nacional de Pesca para la unidad de producción acuícola.
Art. 30°.- *Las actividades pesqueras se clasifican en:* **II.-** *Cultivo o acuacultura con fines*		
Artículo 31°.- *Para realizar las actividades de pesca se requiere lo siguiente:* **I,** *Concesión, para:* **Inciso b)** *Acuacultura comercial* **II,** Permiso, para: **Inciso g)** *Acuacultura de fomento* **III,** *Autorización, para:* **Inciso d)** *Recolectar del medio natural reproductores, larvas, postlarvas, crías, huevos, semillas, alevines o en cualquier otro estadio, y* **Inciso e)** *Acuacultura didáctica.*		

Artículos 22.- *la Secretaría podrá inscribir en el Registro Nacional de Pesca a los acuicultores que no requieran concesión, permiso o Autorización.*	Al **proyecto** le aplica el Artículo, incisos y, fracciones anteriores, porque se trata de una actividad acuícola con fines comerciales.	Por el hecho de presentar a la autoridad correspondiente (SEMARNAT) la Manifestación de Impacto Ambiental, el promovente está cumpliendo con este apartado. El proyecto se vincula por la obligatoriedad de obtener la autorización correspondiente para realizar las obras descritas en esta manifestación de impacto ambiental. Como ya se mencionó anteriormente, la promovente una vez autorizado el proyecto en materia ambiental procederá a tramitar el Registro Nacional de Pesca para la unidad de producción acuícola.
Art. 30°.- *Las actividades pesqueras se clasifican en:* **II.-** *Cultivo o acuacultura con fines*		
Artículo 31°.- *Para realizar las actividades de pesca se requiere lo siguiente:* **I,** *Concesión, para:* **Inciso b)** *Acuacultura comercial* **II,** Permiso, para: **Inciso g)** *Acuacultura de fomento* **III,** *Autorización, para:* **Inciso d)** *Recolectar del medio natural reproductores, larvas, postlarvas, crías, huevos, semillas, alevines o en cualquier otro estadio, y* **Inciso e)** *Acuacultura didáctica.*		

Artículos 22.- *la Secretaría podrá inscribir en el Registro Nacional de Pesca a los acuicultores que no requieran concesión, permiso o Autorización.*	Al **proyecto** le aplica el Artículo, incisos y, fracciones anteriores, porque se trata de una actividad acuícola con fines comerciales.	Por el hecho de presentar a la autoridad correspondiente (SEMARNAT) la Manifestación de Impacto Ambiental, el promovente está cumpliendo con este apartado. El proyecto se vincula por la obligatoriedad de obtener la autorización correspondiente para realizar las obras descritas en esta manifestación de impacto ambiental. Como ya se mencionó anteriormente, la promovente una vez autorizado el proyecto en materia ambiental procederá a tramitar el Registro Nacional de Pesca para la unidad de producción acuícola.
Art. 30°.- *Las actividades pesqueras se clasifican en:* **II.-** *Cultivo o acuacultura con fines*		
Artículo 31°.- *Para realizar las actividades de pesca se requiere lo siguiente:* **I,** *Concesión, para:* **Inciso b)** *Acuacultura comercial* **II,** Permiso, para: **Inciso g)** *Acuacultura de fomento* **III,** *Autorización, para:* **Inciso d)** *Recolectar del medio natural reproductores, larvas, postlarvas, crías, huevos, semillas, alevines o en cualquier otro estadio, y* **Inciso e)** *Acuacultura didáctica.*		

Artículos 22.- *la Secretaría podrá inscribir en el Registro Nacional de Pesca a los acuicultores que no requieran concesión, permiso o Autorización.*	Al **proyecto** le aplica el Artículo, incisos y, fracciones anteriores, porque se trata de una actividad acuícola con fines comerciales.	Por el hecho de presentar a la autoridad correspondiente (SEMARNAT) la Manifestación de Impacto Ambiental, el promovente está cumpliendo con este apartado. El proyecto se vincula por la obligatoriedad de obtener la autorización correspondiente para realizar las obras descritas en esta manifestación de impacto ambiental. Como ya se mencionó anteriormente, la promovente una vez autorizado el proyecto en materia ambiental procederá a tramitar el Registro Nacional de Pesca para la unidad de producción acuícola.
Art. 30°.- *Las actividades pesqueras se clasifican en:* **II.-** *Cultivo o acuacultura con fines*		
Artículo 31°.- *Para realizar las actividades de pesca se requiere lo siguiente:* **I,** *Concesión, para:* **Inciso b)** *Acuacultura comercial* **II,** Permiso, para: **Inciso g)** *Acuacultura de fomento* **III,** *Autorización, para:* **Inciso d)** *Recolectar del medio natural reproductores, larvas, postlarvas, crías, huevos, semillas, alevines o en cualquier otro estadio, y* **Inciso e)** *Acuacultura didáctica.*		

Artículos 22.- *la Secretaría podrá inscribir en el Registro Nacional de Pesca a los acuicultores que no requieran concesión, permiso o Autorización.*	Al **proyecto** le aplica el Artículo, incisos y, fracciones anteriores, porque se trata de una actividad acuícola con fines comerciales.	Por el hecho de presentar a la autoridad correspondiente (SEMARNAT) la Manifestación de Impacto Ambiental, el promovente está cumpliendo con este apartado. El proyecto se vincula por la obligatoriedad de obtener la autorización correspondiente para realizar las obras descritas en esta manifestación de impacto ambiental. Como ya se mencionó anteriormente, la promovente una vez autorizado el proyecto en materia ambiental procederá a tramitar el Registro Nacional de Pesca para la unidad de producción acuícola.
Art. 30°.- *Las actividades pesqueras se clasifican en:* **II.-** *Cultivo o acuacultura con fines*		
Artículo 31°.- *Para realizar las actividades de pesca se requiere lo siguiente:* **I,** *Concesión, para:* **Inciso b)** *Acuacultura comercial* **II,** Permiso, para: **Inciso g)** *Acuacultura de fomento* **III,** *Autorización, para:* **Inciso d)** *Recolectar del medio natural reproductores, larvas, postlarvas, crías, huevos, semillas, alevines o en cualquier otro estadio, y* **Inciso e)** *Acuacultura didáctica.*		

Artículos 22.- *la Secretaría podrá inscribir en el Registro Nacional de Pesca a los acuicultores que no requieran concesión, permiso o Autorización.*	Al **proyecto** le aplica el Artículo, incisos y, fracciones anteriores, porque se trata de una actividad acuícola con fines comerciales.	Por el hecho de presentar a la autoridad correspondiente (SEMARNAT) la Manifestación de Impacto Ambiental, el promovente está cumpliendo con este apartado. El proyecto se vincula por la obligatoriedad de obtener la autorización correspondiente para realizar las obras descritas en esta manifestación de impacto ambiental. Como ya se mencionó anteriormente, la promovente una vez autorizado el proyecto en materia ambiental procederá a tramitar el Registro Nacional de Pesca para la unidad de producción acuícola.
Art. 30°.- *Las actividades pesqueras se clasifican en:* **II.-** *Cultivo o acuacultura con fines*		
Artículo 31°.- *Para realizar las actividades de pesca se requiere lo siguiente:* **I,** *Concesión, para:* **Inciso b)** *Acuacultura comercial* **II,** Permiso, para: **Inciso g)** *Acuacultura de fomento* **III,** *Autorización, para:* **Inciso d)** *Recolectar del medio natural reproductores, larvas, postlarvas, crías, huevos, semillas, alevines o en cualquier otro estadio, y* **Inciso e)** *Acuacultura didáctica.*		

Artículos 22.- *la Secretaría podrá inscribir en el Registro Nacional de Pesca a los acuicultores que no requieran concesión, permiso o Autorización.*	Al **proyecto** le aplica el Artículo, incisos y, fracciones anteriores, porque se trata de una actividad acuícola con fines comerciales.	Por el hecho de presentar a la autoridad correspondiente (SEMARNAT) la Manifestación de Impacto Ambiental, el promovente está cumpliendo con este apartado. El proyecto se vincula por la obligatoriedad de obtener la autorización correspondiente para realizar las obras descritas en esta manifestación de impacto ambiental. Como ya se mencionó anteriormente, la promovente una vez autorizado el proyecto en materia ambiental procederá a tramitar el Registro Nacional de Pesca para la unidad de producción acuícola.
Art. 30°.- *Las actividades pesqueras se clasifican en:* **II.-** *Cultivo o acuacultura con fines*		
Artículo 31°.- *Para realizar las actividades de pesca se requiere lo siguiente:* **I,** *Concesión, para:* **Inciso b)** *Acuacultura comercial* **II,** Permiso, para: **Inciso g)** *Acuacultura de fomento* **III,** *Autorización, para:* **Inciso d)** *Recolectar del medio natural reproductores, larvas, postlarvas, crías, huevos, semillas, alevines o en cualquier otro estadio, y* **Inciso e)** *Acuacultura didáctica.*		

Artículos 22.- *la Secretaría podrá inscribir en el Registro Nacional de Pesca a los acuicultores que no requieran concesión, permiso o Autorización.*	Al **proyecto** le aplica el Artículo, incisos y, fracciones anteriores, porque se trata de una actividad acuícola con fines comerciales.	Por el hecho de presentar a la autoridad correspondiente (SEMARNAT) la Manifestación de Impacto Ambiental, el promovente está cumpliendo con este apartado. El proyecto se vincula por la obligatoriedad de obtener la autorización correspondiente para realizar las obras descritas en esta manifestación de impacto ambiental. Como ya se mencionó anteriormente, la promovente una vez autorizado el proyecto en materia ambiental procederá a tramitar el Registro Nacional de Pesca para la unidad de producción acuícola.
Art. 30°.- *Las actividades pesqueras se clasifican en:* **II.-** *Cultivo o acuacultura con fines*		
Artículo 31°.- *Para realizar las actividades de pesca se requiere lo siguiente:* **I,** *Concesión, para:* **Inciso b)** *Acuacultura comercial* **II,** Permiso, para: **Inciso g)** *Acuacultura de fomento* **III,** *Autorización, para:* **Inciso d)** *Recolectar del medio natural reproductores, larvas, postlarvas, crías, huevos, semillas, alevines o en cualquier otro estadio, y* **Inciso e)** *Acuacultura didáctica.*		

Artículos 22.- *la Secretaría podrá inscribir en el Registro Nacional de Pesca a los acuicultores que no requieran concesión, permiso o Autorización.*	Al **proyecto** le aplica el Artículo, incisos y, fracciones anteriores, porque se trata de una actividad acuícola con fines comerciales.	Por el hecho de presentar a la autoridad correspondiente (SEMARNAT) la Manifestación de Impacto Ambiental, el promovente está cumpliendo con este apartado. El proyecto se vincula por la obligatoriedad de obtener la autorización correspondiente para realizar las obras descritas en esta manifestación de impacto ambiental. Como ya se mencionó anteriormente, la promovente una vez autorizado el proyecto en materia ambiental procederá a tramitar el Registro Nacional de Pesca para la unidad de producción acuícola.
Art. 30°.- *Las actividades pesqueras se clasifican en:* **II.-** *Cultivo o acuacultura con fines*		
Artículo 31°.- *Para realizar las actividades de pesca se requiere lo siguiente:* **I,** *Concesión, para:* **Inciso b)** *Acuacultura comercial* **II,** Permiso, para: **Inciso g)** *Acuacultura de fomento* **III,** *Autorización, para:* **Inciso d)** *Recolectar del medio natural reproductores, larvas, postlarvas, crías, huevos, semillas, alevines o en cualquier otro estadio, y* **Inciso e)** *Acuacultura didáctica.*		

Artículos 22.- *la Secretaría podrá inscribir en el Registro Nacional de Pesca a los acuicultores que no requieran concesión, permiso o Autorización.*	Al **proyecto** le aplica el Artículo, incisos y, fracciones anteriores, porque se trata de una actividad acuícola con fines comerciales.	Por el hecho de presentar a la autoridad correspondiente (SEMARNAT) la Manifestación de Impacto Ambiental, el promovente está cumpliendo con este apartado. El proyecto se vincula por la obligatoriedad de obtener la autorización correspondiente para realizar las obras descritas en esta manifestación de impacto ambiental. Como ya se mencionó anteriormente, la promovente una vez autorizado el proyecto en materia ambiental procederá a tramitar el Registro Nacional de Pesca para la unidad de producción acuícola.
Art. 30°.- *Las actividades pesqueras se clasifican en:* **II.-** *Cultivo o acuacultura con fines*		
Artículo 31°.- *Para realizar las actividades de pesca se requiere lo siguiente:* **I,** *Concesión, para:* **Inciso b)** *Acuacultura comercial* **II,** Permiso, para: **Inciso g)** *Acuacultura de fomento* **III,** *Autorización, para:* **Inciso d)** *Recolectar del medio natural reproductores, larvas, postlarvas, crías, huevos, semillas, alevines o en cualquier otro estadio, y* **Inciso e)** *Acuacultura didáctica.*		

Artículos 22.- *la Secretaría podrá inscribir en el Registro Nacional de Pesca a los acuicultores que no requieran concesión, permiso o Autorización.*	Al **proyecto** le aplica el Artículo, incisos y, fracciones anteriores, porque se trata de una actividad acuícola con fines comerciales.	Por el hecho de presentar a la autoridad correspondiente (SEMARNAT) la Manifestación de Impacto Ambiental, el promovente está cumpliendo con este apartado. El proyecto se vincula por la obligatoriedad de obtener la autorización correspondiente para realizar las obras descritas en esta manifestación de impacto ambiental. Como ya se mencionó anteriormente, la promovente una vez autorizado el proyecto en materia ambiental procederá a tramitar el Registro Nacional de Pesca para la unidad de producción acuícola.
Art. 30°.- *Las actividades pesqueras se clasifican en:* **II.-** *Cultivo o acuacultura con fines*		
Artículo 31°.- *Para realizar las actividades de pesca se requiere lo siguiente:* **I,** *Concesión, para:* **Inciso b)** *Acuacultura comercial* **II,** Permiso, para: **Inciso g)** *Acuacultura de fomento* **III,** *Autorización, para:* **Inciso d)** *Recolectar del medio natural reproductores, larvas, postlarvas, crías, huevos, semillas, alevines o en cualquier otro estadio, y* **Inciso e)** *Acuacultura didáctica.*		

Artículos 22.- *la Secretaría podrá inscribir en el Registro Nacional de Pesca a los acuicultores que no requieran concesión, permiso o Autorización.*	Al **proyecto** le aplica el Artículo, incisos y, fracciones anteriores, porque se trata de una actividad acuícola con fines comerciales.	Por el hecho de presentar a la autoridad correspondiente (SEMARNAT) la Manifestación de Impacto Ambiental, el promovente está cumpliendo con este apartado. El proyecto se vincula por la obligatoriedad de obtener la autorización correspondiente para realizar las obras descritas en esta manifestación de impacto ambiental. Como ya se mencionó anteriormente, la promovente una vez autorizado el proyecto en materia ambiental procederá a tramitar el Registro Nacional de Pesca para la unidad de producción acuícola.
Art. 30°.- *Las actividades pesqueras se clasifican en:* **II.-** *Cultivo o acuacultura con fines*		
Artículo 31°.- *Para realizar las actividades de pesca se requiere lo siguiente:* **I,** *Concesión, para:* **Inciso b)** *Acuacultura comercial* **II,** Permiso, para: **Inciso g)** *Acuacultura de fomento* **III,** *Autorización, para:* **Inciso d)** *Recolectar del medio natural reproductores, larvas, postlarvas, crías, huevos, semillas, alevines o en cualquier otro estadio, y* **Inciso e)** *Acuacultura didáctica.*		

Artículos 22.- *la Secretaría podrá inscribir en el Registro Nacional de Pesca a los acuicultores que no requieran concesión, permiso o Autorización.*	Al **proyecto** le aplica el Artículo, incisos y, fracciones anteriores, porque se trata de una actividad acuícola con fines comerciales.	Por el hecho de presentar a la autoridad correspondiente (SEMARNAT) la Manifestación de Impacto Ambiental, el promovente está cumpliendo con este apartado. El proyecto se vincula por la obligatoriedad de obtener la autorización correspondiente para realizar las obras descritas en esta manifestación de impacto ambiental. Como ya se mencionó anteriormente, la promovente una vez autorizado el proyecto en materia ambiental procederá a tramitar el Registro Nacional de Pesca para la unidad de producción acuícola.
Art. 30°.- *Las actividades pesqueras se clasifican en:* **II.-** *Cultivo o acuacultura con fines*		
Artículo 31°.- *Para realizar las actividades de pesca se requiere lo siguiente:* **I,** *Concesión, para:* **Inciso b)** *Acuacultura comercial* **II,** Permiso, para: **Inciso g)** *Acuacultura de fomento* **III,** *Autorización, para:* **Inciso d)** *Recolectar del medio natural reproductores, larvas, postlarvas, crías, huevos, semillas, alevines o en cualquier otro estadio, y* **Inciso e)** *Acuacultura didáctica.*		

Artículos 22.- *la Secretaría podrá inscribir en el Registro Nacional de Pesca a los acuicultores que no requieran concesión, permiso o Autorización.*	Al **proyecto** le aplica el Artículo, incisos y, fracciones anteriores, porque se trata de una actividad acuícola con fines comerciales.	Por el hecho de presentar a la autoridad correspondiente (SEMARNAT) la Manifestación de Impacto Ambiental, el promovente está cumpliendo con este apartado. El proyecto se vincula por la obligatoriedad de obtener la autorización correspondiente para realizar las obras descritas en esta manifestación de impacto ambiental. Como ya se mencionó anteriormente, la promovente una vez autorizado el proyecto en materia ambiental procederá a tramitar el Registro Nacional de Pesca para la unidad de producción acuícola.
Art. 30°.- *Las actividades pesqueras se clasifican en:* **II.-** *Cultivo o acuacultura con fines*		
Artículo 31°.- *Para realizar las actividades de pesca se requiere lo siguiente:* **I,** *Concesión, para:* **Inciso b)** *Acuacultura comercial* **II,** Permiso, para: **Inciso g)** *Acuacultura de fomento* **III,** *Autorización, para:* **Inciso d)** *Recolectar del medio natural reproductores, larvas, postlarvas, crías, huevos, semillas, alevines o en cualquier otro estadio, y* **Inciso e)** *Acuacultura didáctica.*		

Artículos 22.- *la Secretaría podrá inscribir en el Registro Nacional de Pesca a los acuicultores que no requieran concesión, permiso o Autorización.*	Al **proyecto** le aplica el Artículo, incisos y, fracciones anteriores, porque se trata de una actividad acuícola con fines comerciales.	Por el hecho de presentar a la autoridad correspondiente (SEMARNAT) la Manifestación de Impacto Ambiental, el promovente está cumpliendo con este apartado. El proyecto se vincula por la obligatoriedad de obtener la autorización correspondiente para realizar las obras descritas en esta manifestación de impacto ambiental. Como ya se mencionó anteriormente, la promovente una vez autorizado el proyecto en materia ambiental procederá a tramitar el Registro Nacional de Pesca para la unidad de producción acuícola.
Art. 30°.- *Las actividades pesqueras se clasifican en:* **II.-** *Cultivo o acuacultura con fines*		
Artículo 31°.- *Para realizar las actividades de pesca se requiere lo siguiente:* **I,** *Concesión, para:* **Inciso b)** *Acuacultura comercial* **II,** Permiso, para: **Inciso g)** *Acuacultura de fomento* **III,** *Autorización, para:* **Inciso d)** *Recolectar del medio natural reproductores, larvas, postlarvas, crías, huevos, semillas, alevines o en cualquier otro estadio, y* **Inciso e)** *Acuacultura didáctica.*		

Artículos 22.- *la Secretaría podrá inscribir en el Registro Nacional de Pesca a los acuicultores que no requieran concesión, permiso o Autorización.*	Al **proyecto** le aplica el Artículo, incisos y, fracciones anteriores, porque se trata de una actividad acuícola con fines comerciales.	Por el hecho de presentar a la autoridad correspondiente (SEMARNAT) la Manifestación de Impacto Ambiental, el promovente está cumpliendo con este apartado. El proyecto se vincula por la obligatoriedad de obtener la autorización correspondiente para realizar las obras descritas en esta manifestación de impacto ambiental. Como ya se mencionó anteriormente, la promovente una vez autorizado el proyecto en materia ambiental procederá a tramitar el Registro Nacional de Pesca para la unidad de producción acuícola.
Art. 30°.- *Las actividades pesqueras se clasifican en:* **II.-** *Cultivo o acuacultura con fines*		
Artículo 31°.- *Para realizar las actividades de pesca se requiere lo siguiente:* **I,** *Concesión, para:* **Inciso b)** *Acuacultura comercial* **II,** Permiso, para: **Inciso g)** *Acuacultura de fomento* **III,** *Autorización, para:* **Inciso d)** *Recolectar del medio natural reproductores, larvas, postlarvas, crías, huevos, semillas, alevines o en cualquier otro estadio, y* **Inciso e)** *Acuacultura didáctica.*		

Artículos 22.- *la Secretaría podrá inscribir en el Registro Nacional de Pesca a los acuicultores que no requieran concesión, permiso o Autorización.*	Al **proyecto** le aplica el Artículo, incisos y, fracciones anteriores, porque se trata de una actividad acuícola con fines comerciales.	Por el hecho de presentar a la autoridad correspondiente (SEMARNAT) la Manifestación de Impacto Ambiental, el promovente está cumpliendo con este apartado. El proyecto se vincula por la obligatoriedad de obtener la autorización correspondiente para realizar las obras descritas en esta manifestación de impacto ambiental. Como ya se mencionó anteriormente, la promovente una vez autorizado el proyecto en materia ambiental procederá a tramitar el Registro Nacional de Pesca para la unidad de producción acuícola.
Art. 30°.- *Las actividades pesqueras se clasifican en:* **II.-** *Cultivo o acuacultura con fines*		
Artículo 31°.- *Para realizar las actividades de pesca se requiere lo siguiente:* **I,** *Concesión, para:* **Inciso b)** *Acuacultura comercial* **II,** Permiso, para: **Inciso g)** *Acuacultura de fomento* **III,** *Autorización, para:* **Inciso d)** *Recolectar del medio natural reproductores, larvas, postlarvas, crías, huevos, semillas, alevines o en cualquier otro estadio, y* **Inciso e)** *Acuacultura didáctica.*		

Artículos 22.- *la Secretaría podrá inscribir en el Registro Nacional de Pesca a los acuicultores que no requieran concesión, permiso o Autorización.*	Al **proyecto** le aplica el Artículo, incisos y, fracciones anteriores, porque se trata de una actividad acuícola con fines comerciales.	Por el hecho de presentar a la autoridad correspondiente (SEMARNAT) la Manifestación de Impacto Ambiental, el promovente está cumpliendo con este apartado. El proyecto se vincula por la obligatoriedad de obtener la autorización correspondiente para realizar las obras descritas en esta manifestación de impacto ambiental. Como ya se mencionó anteriormente, la promovente una vez autorizado el proyecto en materia ambiental procederá a tramitar el Registro Nacional de Pesca para la unidad de producción acuícola.
Art. 30°.- *Las actividades pesqueras se clasifican en:* **II.-** *Cultivo o acuacultura con fines*		
Artículo 31°.- *Para realizar las actividades de pesca se requiere lo siguiente:* **I,** *Concesión, para:* **Inciso b)** *Acuacultura comercial* **II,** Permiso, para: **Inciso g)** *Acuacultura de fomento* **III,** *Autorización, para:* **Inciso d)** *Recolectar del medio natural reproductores, larvas, postlarvas, crías, huevos, semillas, alevines o en cualquier otro estadio, y* **Inciso e)** *Acuacultura didáctica.*		

Artículos 22.- *la Secretaría podrá inscribir en el Registro Nacional de Pesca a los acuicultores que no requieran concesión, permiso o Autorización.*	Al **proyecto** le aplica el Artículo, incisos y, fracciones anteriores, porque se trata de una actividad acuícola con fines comerciales.	Por el hecho de presentar a la autoridad correspondiente (SEMARNAT) la Manifestación de Impacto Ambiental, el promovente está cumpliendo con este apartado. El proyecto se vincula por la obligatoriedad de obtener la autorización correspondiente para realizar las obras descritas en esta manifestación de impacto ambiental. Como ya se mencionó anteriormente, la promovente una vez autorizado el proyecto en materia ambiental procederá a tramitar el Registro Nacional de Pesca para la unidad de producción acuícola.
Art. 30°.- *Las actividades pesqueras se clasifican en:* **II.-** *Cultivo o acuacultura con fines*		
Artículo 31°.- *Para realizar las actividades de pesca se requiere lo siguiente:* **I,** *Concesión, para:* **Inciso b)** *Acuacultura comercial* **II,** Permiso, para: **Inciso g)** *Acuacultura de fomento* **III,** *Autorización, para:* **Inciso d)** *Recolectar del medio natural reproductores, larvas, postlarvas, crías, huevos, semillas, alevines o en cualquier otro estadio, y* **Inciso e)** *Acuacultura didáctica.*		

Artículos 22.- *la Secretaría podrá inscribir en el Registro Nacional de Pesca a los acuicultores que no requieran concesión, permiso o Autorización.*	Al **proyecto** le aplica el Artículo, incisos y, fracciones anteriores, porque se trata de una actividad acuícola con fines comerciales.	Por el hecho de presentar a la autoridad correspondiente (SEMARNAT) la Manifestación de Impacto Ambiental, el promovente está cumpliendo con este apartado. El proyecto se vincula por la obligatoriedad de obtener la autorización correspondiente para realizar las obras descritas en esta manifestación de impacto ambiental. Como ya se mencionó anteriormente, la promovente una vez autorizado el proyecto en materia ambiental procederá a tramitar el Registro Nacional de Pesca para la unidad de producción acuícola.
Art. 30°.- *Las actividades pesqueras se clasifican en:* **II.-** *Cultivo o acuacultura con fines*		
Artículo 31°.- *Para realizar las actividades de pesca se requiere lo siguiente:* **I,** *Concesión, para:* **Inciso b)** *Acuacultura comercial* **II,** Permiso, para: **Inciso g)** *Acuacultura de fomento* **III,** *Autorización, para:* **Inciso d)** *Recolectar del medio natural reproductores, larvas, postlarvas, crías, huevos, semillas, alevines o en cualquier otro estadio, y* **Inciso e)** *Acuacultura didáctica.*		

Artículos 22.- *la Secretaría podrá inscribir en el Registro Nacional de Pesca a los acuicultores que no requieran concesión, permiso o Autorización.*	Al **proyecto** le aplica el Artículo, incisos y, fracciones anteriores, porque se trata de una actividad acuícola con fines comerciales.	Por el hecho de presentar a la autoridad correspondiente (SEMARNAT) la Manifestación de Impacto Ambiental, el promovente está cumpliendo con este apartado. El proyecto se vincula por la obligatoriedad de obtener la autorización correspondiente para realizar las obras descritas en esta manifestación de impacto ambiental. Como ya se mencionó anteriormente, la promovente una vez autorizado el proyecto en materia ambiental procederá a tramitar el Registro Nacional de Pesca para la unidad de producción acuícola.
Art. 30°.- *Las actividades pesqueras se clasifican en:* **II.-** *Cultivo o acuacultura con fines*		
Artículo 31°.- *Para realizar las actividades de pesca se requiere lo siguiente:* **I,** *Concesión, para:* **Inciso b)** *Acuacultura comercial* **II,** Permiso, para: **Inciso g)** *Acuacultura de fomento* **III,** *Autorización, para:* **Inciso d)** *Recolectar del medio natural reproductores, larvas, postlarvas, crías, huevos, semillas, alevines o en cualquier otro estadio, y* **Inciso e)** *Acuacultura didáctica.*		

Artículos 22.- *la Secretaría podrá inscribir en el Registro Nacional de Pesca a los acuicultores que no requieran concesión, permiso o Autorización.*	Al **proyecto** le aplica el Artículo, incisos y, fracciones anteriores, porque se trata de una actividad acuícola con fines comerciales.	Por el hecho de presentar a la autoridad correspondiente (SEMARNAT) la Manifestación de Impacto Ambiental, el promovente está cumpliendo con este apartado. El proyecto se vincula por la obligatoriedad de obtener la autorización correspondiente para realizar las obras descritas en esta manifestación de impacto ambiental. Como ya se mencionó anteriormente, la promovente una vez autorizado el proyecto en materia ambiental procederá a tramitar el Registro Nacional de Pesca para la unidad de producción acuícola.
Art. 30°.- *Las actividades pesqueras se clasifican en:* **II.-** *Cultivo o acuacultura con fines*		
Artículo 31°.- *Para realizar las actividades de pesca se requiere lo siguiente:* **I,** *Concesión, para:* **Inciso b)** *Acuacultura comercial* **II,** Permiso, para: **Inciso g)** *Acuacultura de fomento* **III,** *Autorización, para:* **Inciso d)** *Recolectar del medio natural reproductores, larvas, postlarvas, crías, huevos, semillas, alevines o en cualquier otro estadio, y* **Inciso e)** *Acuacultura didáctica.*		

Artículos 22.- *la Secretaría podrá inscribir en el Registro Nacional de Pesca a los acuicultores que no requieran concesión, permiso o Autorización.*	Al **proyecto** le aplica el Artículo, incisos y, fracciones anteriores, porque se trata de una actividad acuícola con fines comerciales.	Por el hecho de presentar a la autoridad correspondiente (SEMARNAT) la Manifestación de Impacto Ambiental, el promovente está cumpliendo con este apartado. El proyecto se vincula por la obligatoriedad de obtener la autorización correspondiente para realizar las obras descritas en esta manifestación de impacto ambiental. Como ya se mencionó anteriormente, la promovente una vez autorizado el proyecto en materia ambiental procederá a tramitar el Registro Nacional de Pesca para la unidad de producción acuícola.
Art. 30°.- *Las actividades pesqueras se clasifican en:* **II.-** *Cultivo o acuacultura con fines*		
Artículo 31°.- *Para realizar las actividades de pesca se requiere lo siguiente:* **I,** *Concesión, para:* **Inciso b)** *Acuacultura comercial* **II,** Permiso, para: **Inciso g)** *Acuacultura de fomento* **III,** *Autorización, para:* **Inciso d)** *Recolectar del medio natural reproductores, larvas, postlarvas, crías, huevos, semillas, alevines o en cualquier otro estadio, y* **Inciso e)** *Acuacultura didáctica.*		

Artículos 22.- *la Secretaría podrá inscribir en el Registro Nacional de Pesca a los acuicultores que no requieran concesión, permiso o Autorización.*	Al **proyecto** le aplica el Artículo, incisos y, fracciones anteriores, porque se trata de una actividad acuícola con fines comerciales.	Por el hecho de presentar a la autoridad correspondiente (SEMARNAT) la Manifestación de Impacto Ambiental, el promovente está cumpliendo con este apartado. El proyecto se vincula por la obligatoriedad de obtener la autorización correspondiente para realizar las obras descritas en esta manifestación de impacto ambiental. Como ya se mencionó anteriormente, la promovente una vez autorizado el proyecto en materia ambiental procederá a tramitar el Registro Nacional de Pesca para la unidad de producción acuícola.
Art. 30°.- *Las actividades pesqueras se clasifican en:* **II.-** *Cultivo o acuacultura con fines*		
Artículo 31°.- *Para realizar las actividades de pesca se requiere lo siguiente:* **I,** *Concesión, para:* **Inciso b)** *Acuacultura comercial* **II,** Permiso, para: **Inciso g)** *Acuacultura de fomento* **III,** *Autorización, para:* **Inciso d)** *Recolectar del medio natural reproductores, larvas, postlarvas, crías, huevos, semillas, alevines o en cualquier otro estadio, y* **Inciso e)** *Acuacultura didáctica.*		

Artículos 22.- *la Secretaría podrá inscribir en el Registro Nacional de Pesca a los acuicultores que no requieran concesión, permiso o Autorización.*	Al **proyecto** le aplica el Artículo, incisos y, fracciones anteriores, porque se trata de una actividad acuícola con fines comerciales.	Por el hecho de presentar a la autoridad correspondiente (SEMARNAT) la Manifestación de Impacto Ambiental, el promovente está cumpliendo con este apartado. El proyecto se vincula por la obligatoriedad de obtener la autorización correspondiente para realizar las obras descritas en esta manifestación de impacto ambiental. Como ya se mencionó anteriormente, la promovente una vez autorizado el proyecto en materia ambiental procederá a tramitar el Registro Nacional de Pesca para la unidad de producción acuícola.
Art. 30°.- *Las actividades pesqueras se clasifican en:* **II.-** *Cultivo o acuacultura con fines*		
Artículo 31°.- *Para realizar las actividades de pesca se requiere lo siguiente:* **I,** *Concesión, para:* **Inciso b)** *Acuacultura comercial* **II,** Permiso, para: **Inciso g)** *Acuacultura de fomento* **III,** *Autorización, para:* **Inciso d)** *Recolectar del medio natural reproductores, larvas, postlarvas, crías, huevos, semillas, alevines o en cualquier otro estadio, y* **Inciso e)** *Acuacultura didáctica.*		

Artículos 22.- *la Secretaría podrá inscribir en el Registro Nacional de Pesca a los acuicultores que no requieran concesión, permiso o Autorización.*	Al **proyecto** le aplica el Artículo, incisos y, fracciones anteriores, porque se trata de una actividad acuícola con fines comerciales.	Por el hecho de presentar a la autoridad correspondiente (SEMARNAT) la Manifestación de Impacto Ambiental, el promovente está cumpliendo con este apartado. El proyecto se vincula por la obligatoriedad de obtener la autorización correspondiente para realizar las obras descritas en esta manifestación de impacto ambiental. Como ya se mencionó anteriormente, la promovente una vez autorizado el proyecto en materia ambiental procederá a tramitar el Registro Nacional de Pesca para la unidad de producción acuícola.
Art. 30°.- *Las actividades pesqueras se clasifican en:* **II.-** *Cultivo o acuacultura con fines*		
Artículo 31°.- *Para realizar las actividades de pesca se requiere lo siguiente:* **I,** *Concesión, para:* **Inciso b)** *Acuacultura comercial* **II,** Permiso, para: **Inciso g)** *Acuacultura de fomento* **III,** *Autorización, para:* **Inciso d)** *Recolectar del medio natural reproductores, larvas, postlarvas, crías, huevos, semillas, alevines o en cualquier otro estadio, y* **Inciso e)** *Acuacultura didáctica.*		

Artículos 22.- *la Secretaría podrá inscribir en el Registro Nacional de Pesca a los acuicultores que no requieran concesión, permiso o Autorización.*	Al **proyecto** le aplica el Artículo, incisos y, fracciones anteriores, porque se trata de una actividad acuícola con fines comerciales.	Por el hecho de presentar a la autoridad correspondiente (SEMARNAT) la Manifestación de Impacto Ambiental, el promovente está cumpliendo con este apartado. El proyecto se vincula por la obligatoriedad de obtener la autorización correspondiente para realizar las obras descritas en esta manifestación de impacto ambiental. Como ya se mencionó anteriormente, la promovente una vez autorizado el proyecto en materia ambiental procederá a tramitar el Registro Nacional de Pesca para la unidad de producción acuícola.
Art. 30°.- *Las actividades pesqueras se clasifican en:* **II.-** *Cultivo o acuacultura con fines*		
Artículo 31°.- *Para realizar las actividades de pesca se requiere lo siguiente:* **I,** *Concesión, para:* **Inciso b)** *Acuacultura comercial* **II,** Permiso, para: **Inciso g)** *Acuacultura de fomento* **III,** *Autorización, para:* **Inciso d)** *Recolectar del medio natural reproductores, larvas, postlarvas, crías, huevos, semillas, alevines o en cualquier otro estadio, y* **Inciso e)** *Acuacultura didáctica.*		

Artículos 22.- *la Secretaría podrá inscribir en el Registro Nacional de Pesca a los acuicultores que no requieran concesión, permiso o Autorización.*	Al **proyecto** le aplica el Artículo, incisos y, fracciones anteriores, porque se trata de una actividad acuícola con fines comerciales.	Por el hecho de presentar a la autoridad correspondiente (SEMARNAT) la Manifestación de Impacto Ambiental, el promovente está cumpliendo con este apartado. El proyecto se vincula por la obligatoriedad de obtener la autorización correspondiente para realizar las obras descritas en esta manifestación de impacto ambiental. Como ya se mencionó anteriormente, la promovente una vez autorizado el proyecto en materia ambiental procederá a tramitar el Registro Nacional de Pesca para la unidad de producción acuícola.
Art. 30°.- *Las actividades pesqueras se clasifican en:* **II.-** *Cultivo o acuacultura con fines*		
Artículo 31°.- *Para realizar las actividades de pesca se requiere lo siguiente:* **I,** *Concesión, para:* **Inciso b)** *Acuacultura comercial* **II,** Permiso, para: **Inciso g)** *Acuacultura de fomento* **III,** *Autorización, para:* **Inciso d)** *Recolectar del medio natural reproductores, larvas, postlarvas, crías, huevos, semillas, alevines o en cualquier otro estadio, y* **Inciso e)** *Acuacultura didáctica.*		

Artículos 22.- *la Secretaría podrá inscribir en el Registro Nacional de Pesca a los acuicultores que no requieran concesión, permiso o Autorización.*	Al **proyecto** le aplica el Artículo, incisos y, fracciones anteriores, porque se trata de una actividad acuícola con fines comerciales.	Por el hecho de presentar a la autoridad correspondiente (SEMARNAT) la Manifestación de Impacto Ambiental, el promovente está cumpliendo con este apartado. El proyecto se vincula por la obligatoriedad de obtener la autorización correspondiente para realizar las obras descritas en esta manifestación de impacto ambiental. Como ya se mencionó anteriormente, la promovente una vez autorizado el proyecto en materia ambiental procederá a tramitar el Registro Nacional de Pesca para la unidad de producción acuícola.
Art. 30°.- *Las actividades pesqueras se clasifican en:* **II.-** *Cultivo o acuacultura con fines*		
Artículo 31°.- *Para realizar las actividades de pesca se requiere lo siguiente:* **I,** *Concesión, para:* **Inciso b)** *Acuacultura comercial* **II,** Permiso, para: **Inciso g)** *Acuacultura de fomento* **III,** *Autorización, para:* **Inciso d)** *Recolectar del medio natural reproductores, larvas, postlarvas, crías, huevos, semillas, alevines o en cualquier otro estadio, y* **Inciso e)** *Acuacultura didáctica.*		

Artículos 22.- *la Secretaría podrá inscribir en el Registro Nacional de Pesca a los acuicultores que no requieran concesión, permiso o Autorización.*	Al **proyecto** le aplica el Artículo, incisos y, fracciones anteriores, porque se trata de una actividad acuícola con fines comerciales.	Por el hecho de presentar a la autoridad correspondiente (SEMARNAT) la Manifestación de Impacto Ambiental, el promovente está cumpliendo con este apartado. El proyecto se vincula por la obligatoriedad de obtener la autorización correspondiente para realizar las obras descritas en esta manifestación de impacto ambiental. Como ya se mencionó anteriormente, la promovente una vez autorizado el proyecto en materia ambiental procederá a tramitar el Registro Nacional de Pesca para la unidad de producción acuícola.
Art. 30°.- *Las actividades pesqueras se clasifican en:* **II.-** *Cultivo o acuacultura con fines*		
Artículo 31°.- *Para realizar las actividades de pesca se requiere lo siguiente:* **I,** *Concesión, para:* **Inciso b)** *Acuacultura comercial* **II,** Permiso, para: **Inciso g)** *Acuacultura de fomento* **III,** *Autorización, para:* **Inciso d)** *Recolectar del medio natural reproductores, larvas, postlarvas, crías, huevos, semillas, alevines o en cualquier otro estadio, y* **Inciso e)** *Acuacultura didáctica.*		

Artículos 22.- *la Secretaría podrá inscribir en el Registro Nacional de Pesca a los acuicultores que no requieran concesión, permiso o Autorización.*	Al **proyecto** le aplica el Artículo, incisos y, fracciones anteriores, porque se trata de una actividad acuícola con fines comerciales.	Por el hecho de presentar a la autoridad correspondiente (SEMARNAT) la Manifestación de Impacto Ambiental, el promovente está cumpliendo con este apartado. El proyecto se vincula por la obligatoriedad de obtener la autorización correspondiente para realizar las obras descritas en esta manifestación de impacto ambiental. Como ya se mencionó anteriormente, la promovente una vez autorizado el proyecto en materia ambiental procederá a tramitar el Registro Nacional de Pesca para la unidad de producción acuícola.
Art. 30°.- *Las actividades pesqueras se clasifican en:* **II.-** *Cultivo o acuacultura con fines*		
Artículo 31°.- *Para realizar las actividades de pesca se requiere lo siguiente:* **I,** *Concesión, para:* **Inciso b)** *Acuacultura comercial* **II,** Permiso, para: **Inciso g)** *Acuacultura de fomento* **III,** *Autorización, para:* **Inciso d)** *Recolectar del medio natural reproductores, larvas, postlarvas, crías, huevos, semillas, alevines o en cualquier otro estadio, y* **Inciso e)** *Acuacultura didáctica.*		

Artículos 22.- *la Secretaría podrá inscribir en el Registro Nacional de Pesca a los acuicultores que no requieran concesión, permiso o Autorización.*	Al **proyecto** le aplica el Artículo, incisos y, fracciones anteriores, porque se trata de una actividad acuícola con fines comerciales.	Por el hecho de presentar a la autoridad correspondiente (SEMARNAT) la Manifestación de Impacto Ambiental, el promovente está cumpliendo con este apartado. El proyecto se vincula por la obligatoriedad de obtener la autorización correspondiente para realizar las obras descritas en esta manifestación de impacto ambiental. Como ya se mencionó anteriormente, la promovente una vez autorizado el proyecto en materia ambiental procederá a tramitar el Registro Nacional de Pesca para la unidad de producción acuícola.
Art. 30°.- *Las actividades pesqueras se clasifican en:* **II.-** *Cultivo o acuacultura con fines*		
Artículo 31°.- *Para realizar las actividades de pesca se requiere lo siguiente:* **I,** *Concesión, para:* **Inciso b)** *Acuacultura comercial* **II,** Permiso, para: **Inciso g)** *Acuacultura de fomento* **III,** *Autorización, para:* **Inciso d)** *Recolectar del medio natural reproductores, larvas, postlarvas, crías, huevos, semillas, alevines o en cualquier otro estadio, y* **Inciso e)** *Acuacultura didáctica.*		

Artículos 22.- *la Secretaría podrá inscribir en el Registro Nacional de Pesca a los acuicultores que no requieran concesión, permiso o Autorización.*	Al **proyecto** le aplica el Artículo, incisos y, fracciones anteriores, porque se trata de una actividad acuícola con fines comerciales.	Por el hecho de presentar a la autoridad correspondiente (SEMARNAT) la Manifestación de Impacto Ambiental, el promovente está cumpliendo con este apartado. El proyecto se vincula por la obligatoriedad de obtener la autorización correspondiente para realizar las obras descritas en esta manifestación de impacto ambiental. Como ya se mencionó anteriormente, la promovente una vez autorizado el proyecto en materia ambiental procederá a tramitar el Registro Nacional de Pesca para la unidad de producción acuícola.
Art. 30°.- *Las actividades pesqueras se clasifican en:* **II.-** *Cultivo o acuacultura con fines*		
Artículo 31°.- *Para realizar las actividades de pesca se requiere lo siguiente:* **I,** *Concesión, para:* **Inciso b)** *Acuacultura comercial* **II,** Permiso, para: **Inciso g)** *Acuacultura de fomento* **III,** *Autorización, para:* **Inciso d)** *Recolectar del medio natural reproductores, larvas, postlarvas, crías, huevos, semillas, alevines o en cualquier otro estadio, y* **Inciso e)** *Acuacultura didáctica.*		

Artículos 22.- *la Secretaría podrá inscribir en el Registro Nacional de Pesca a los acuicultores que no requieran concesión, permiso o Autorización.*	Al **proyecto** le aplica el Artículo, incisos y, fracciones anteriores, porque se trata de una actividad acuícola con fines comerciales.	Por el hecho de presentar a la autoridad correspondiente (SEMARNAT) la Manifestación de Impacto Ambiental, el promovente está cumpliendo con este apartado. El proyecto se vincula por la obligatoriedad de obtener la autorización correspondiente para realizar las obras descritas en esta manifestación de impacto ambiental. Como ya se mencionó anteriormente, la promovente una vez autorizado el proyecto en materia ambiental procederá a tramitar el Registro Nacional de Pesca para la unidad de producción acuícola.
Art. 30°.- *Las actividades pesqueras se clasifican en:* **II.-** *Cultivo o acuacultura con fines*		
Artículo 31°.- *Para realizar las actividades de pesca se requiere lo siguiente:* **I,** *Concesión, para:* **Inciso b)** *Acuacultura comercial* **II,** Permiso, para: **Inciso g)** *Acuacultura de fomento* **III,** *Autorización, para:* **Inciso d)** *Recolectar del medio natural reproductores, larvas, postlarvas, crías, huevos, semillas, alevines o en cualquier otro estadio, y* **Inciso e)** *Acuacultura didáctica.*		

Artículos 22.- *la Secretaría podrá inscribir en el Registro Nacional de Pesca a los acuicultores que no requieran concesión, permiso o Autorización.*	Al **proyecto** le aplica el Artículo, incisos y, fracciones anteriores, porque se trata de una actividad acuícola con fines comerciales.	Por el hecho de presentar a la autoridad correspondiente (SEMARNAT) la Manifestación de Impacto Ambiental, el promovente está cumpliendo con este apartado. El proyecto se vincula por la obligatoriedad de obtener la autorización correspondiente para realizar las obras descritas en esta manifestación de impacto ambiental. Como ya se mencionó anteriormente, la promovente una vez autorizado el proyecto en materia ambiental procederá a tramitar el Registro Nacional de Pesca para la unidad de producción acuícola.
Art. 30°.- *Las actividades pesqueras se clasifican en:* **II.-** *Cultivo o acuacultura con fines*		
Artículo 31°.- *Para realizar las actividades de pesca se requiere lo siguiente:* **I,** *Concesión, para:* **Inciso b)** *Acuacultura comercial* **II,** Permiso, para: **Inciso g)** *Acuacultura de fomento* **III,** *Autorización, para:* **Inciso d)** *Recolectar del medio natural reproductores, larvas, postlarvas, crías, huevos, semillas, alevines o en cualquier otro estadio, y* **Inciso e)** *Acuacultura didáctica.*		

Artículos 22.- *la Secretaría podrá inscribir en el Registro Nacional de Pesca a los acuicultores que no requieran concesión, permiso o Autorización.*	Al **proyecto** le aplica el Artículo, incisos y, fracciones anteriores, porque se trata de una actividad acuícola con fines comerciales.	Por el hecho de presentar a la autoridad correspondiente (SEMARNAT) la Manifestación de Impacto Ambiental, el promovente está cumpliendo con este apartado. El proyecto se vincula por la obligatoriedad de obtener la autorización correspondiente para realizar las obras descritas en esta manifestación de impacto ambiental. Como ya se mencionó anteriormente, la promovente una vez autorizado el proyecto en materia ambiental procederá a tramitar el Registro Nacional de Pesca para la unidad de producción acuícola.
Art. 30°.- *Las actividades pesqueras se clasifican en:* **II.-** *Cultivo o acuacultura con fines*		
Artículo 31°.- *Para realizar las actividades de pesca se requiere lo siguiente:* **I,** *Concesión, para:* **Inciso b)** *Acuacultura comercial* **II,** Permiso, para: **Inciso g)** *Acuacultura de fomento* **III,** *Autorización, para:* **Inciso d)** *Recolectar del medio natural reproductores, larvas, postlarvas, crías, huevos, semillas, alevines o en cualquier otro estadio, y* **Inciso e)** *Acuacultura didáctica.*		

Artículos 22.- *la Secretaría podrá inscribir en el Registro Nacional de Pesca a los acuicultores que no requieran concesión, permiso o Autorización.*	Al **proyecto** le aplica el Artículo, incisos y, fracciones anteriores, porque se trata de una actividad acuícola con fines comerciales.	Por el hecho de presentar a la autoridad correspondiente (SEMARNAT) la Manifestación de Impacto Ambiental, el promovente está cumpliendo con este apartado. El proyecto se vincula por la obligatoriedad de obtener la autorización correspondiente para realizar las obras descritas en esta manifestación de impacto ambiental. Como ya se mencionó anteriormente, la promovente una vez autorizado el proyecto en materia ambiental procederá a tramitar el Registro Nacional de Pesca para la unidad de producción acuícola.
Art. 30°.- *Las actividades pesqueras se clasifican en:* **II.-** *Cultivo o acuacultura con fines*		
Artículo 31°.- *Para realizar las actividades de pesca se requiere lo siguiente:* **I,** *Concesión, para:* **Inciso b)** *Acuacultura comercial* **II,** Permiso, para: **Inciso g)** *Acuacultura de fomento* **III,** *Autorización, para:* **Inciso d)** *Recolectar del medio natural reproductores, larvas, postlarvas, crías, huevos, semillas, alevines o en cualquier otro estadio, y* **Inciso e)** *Acuacultura didáctica.*		

Artículos 22.- *la Secretaría podrá inscribir en el Registro Nacional de Pesca a los acuicultores que no requieran concesión, permiso o Autorización.*	Al **proyecto** le aplica el Artículo, incisos y, fracciones anteriores, porque se trata de una actividad acuícola con fines comerciales.	Por el hecho de presentar a la autoridad correspondiente (SEMARNAT) la Manifestación de Impacto Ambiental, el promovente está cumpliendo con este apartado. El proyecto se vincula por la obligatoriedad de obtener la autorización correspondiente para realizar las obras descritas en esta manifestación de impacto ambiental. Como ya se mencionó anteriormente, la promovente una vez autorizado el proyecto en materia ambiental procederá a tramitar el Registro Nacional de Pesca para la unidad de producción acuícola.
Art. 30°.- *Las actividades pesqueras se clasifican en:* **II.-** *Cultivo o acuacultura con fines*		
Artículo 31°.- *Para realizar las actividades de pesca se requiere lo siguiente:* **I,** *Concesión, para:* **Inciso b)** *Acuacultura comercial* **II,** Permiso, para: **Inciso g)** *Acuacultura de fomento* **III,** *Autorización, para:* **Inciso d)** *Recolectar del medio natural reproductores, larvas, postlarvas, crías, huevos, semillas, alevines o en cualquier otro estadio, y* **Inciso e)** *Acuacultura didáctica.*		

Artículos 22.- *la Secretaría podrá inscribir en el Registro Nacional de Pesca a los acuicultores que no requieran concesión, permiso o Autorización.*	Al **proyecto** le aplica el Artículo, incisos y, fracciones anteriores, porque se trata de una actividad acuícola con fines comerciales.	Por el hecho de presentar a la autoridad correspondiente (SEMARNAT) la Manifestación de Impacto Ambiental, el promovente está cumpliendo con este apartado. El proyecto se vincula por la obligatoriedad de obtener la autorización correspondiente para realizar las obras descritas en esta manifestación de impacto ambiental. Como ya se mencionó anteriormente, la promovente una vez autorizado el proyecto en materia ambiental procederá a tramitar el Registro Nacional de Pesca para la unidad de producción acuícola.
Art. 30°.- *Las actividades pesqueras se clasifican en:* **II.-** *Cultivo o acuacultura con fines*		
Artículo 31°.- *Para realizar las actividades de pesca se requiere lo siguiente:* **I,** *Concesión, para:* **Inciso b)** *Acuacultura comercial* **II,** Permiso, para: **Inciso g)** *Acuacultura de fomento* **III,** *Autorización, para:* **Inciso d)** *Recolectar del medio natural reproductores, larvas, postlarvas, crías, huevos, semillas, alevines o en cualquier otro estadio, y* **Inciso e)** *Acuacultura didáctica.*		

Artículos 22.- *la Secretaría podrá inscribir en el Registro Nacional de Pesca a los acuicultores que no requieran concesión, permiso o Autorización.*	Al **proyecto** le aplica el Artículo, incisos y, fracciones anteriores, porque se trata de una actividad acuícola con fines comerciales.	Por el hecho de presentar a la autoridad correspondiente (SEMARNAT) la Manifestación de Impacto Ambiental, el promovente está cumpliendo con este apartado. El proyecto se vincula por la obligatoriedad de obtener la autorización correspondiente para realizar las obras descritas en esta manifestación de impacto ambiental. Como ya se mencionó anteriormente, la promovente una vez autorizado el proyecto en materia ambiental procederá a tramitar el Registro Nacional de Pesca para la unidad de producción acuícola.
Art. 30°.- *Las actividades pesqueras se clasifican en:* **II.-** *Cultivo o acuacultura con fines*		
Artículo 31°.- *Para realizar las actividades de pesca se requiere lo siguiente:* **I,** *Concesión, para:* **Inciso b)** *Acuacultura comercial* **II,** Permiso, para: **Inciso g)** *Acuacultura de fomento* **III,** *Autorización, para:* **Inciso d)** *Recolectar del medio natural reproductores, larvas, postlarvas, crías, huevos, semillas, alevines o en cualquier otro estadio, y* **Inciso e)** *Acuacultura didáctica.*		

Artículos 22.- *la Secretaría podrá inscribir en el Registro Nacional de Pesca a los acuicultores que no requieran concesión, permiso o Autorización.*	Al **proyecto** le aplica el Artículo, incisos y, fracciones anteriores, porque se trata de una actividad acuícola con fines comerciales.	Por el hecho de presentar a la autoridad correspondiente (SEMARNAT) la Manifestación de Impacto Ambiental, el promovente está cumpliendo con este apartado. El proyecto se vincula por la obligatoriedad de obtener la autorización correspondiente para realizar las obras descritas en esta manifestación de impacto ambiental. Como ya se mencionó anteriormente, la promovente una vez autorizado el proyecto en materia ambiental procederá a tramitar el Registro Nacional de Pesca para la unidad de producción acuícola.
Art. 30°.- *Las actividades pesqueras se clasifican en:* **II.-** *Cultivo o acuacultura con fines*		
Artículo 31°.- *Para realizar las actividades de pesca se requiere lo siguiente:* **I,** *Concesión, para:* **Inciso b)** *Acuacultura comercial* **II,** Permiso, para: **Inciso g)** *Acuacultura de fomento* **III,** *Autorización, para:* **Inciso d)** *Recolectar del medio natural reproductores, larvas, postlarvas, crías, huevos, semillas, alevines o en cualquier otro estadio, y* **Inciso e)** *Acuacultura didáctica.*		

Artículos 22.- *la Secretaría podrá inscribir en el Registro Nacional de Pesca a los acuicultores que no requieran concesión, permiso o Autorización.*	Al **proyecto** le aplica el Artículo, incisos y, fracciones anteriores, porque se trata de una actividad acuícola con fines comerciales.	Por el hecho de presentar a la autoridad correspondiente (SEMARNAT) la Manifestación de Impacto Ambiental, el promovente está cumpliendo con este apartado. El proyecto se vincula por la obligatoriedad de obtener la autorización correspondiente para realizar las obras descritas en esta manifestación de impacto ambiental. Como ya se mencionó anteriormente, la promovente una vez autorizado el proyecto en materia ambiental procederá a tramitar el Registro Nacional de Pesca para la unidad de producción acuícola.
Art. 30°.- *Las actividades pesqueras se clasifican en:* **II.-** *Cultivo o acuacultura con fines*		
Artículo 31°.- *Para realizar las actividades de pesca se requiere lo siguiente:* **I,** *Concesión, para:* **Inciso b)** *Acuacultura comercial* **II,** Permiso, para: **Inciso g)** *Acuacultura de fomento* **III,** *Autorización, para:* **Inciso d)** *Recolectar del medio natural reproductores, larvas, postlarvas, crías, huevos, semillas, alevines o en cualquier otro estadio, y* **Inciso e)** *Acuacultura didáctica.*		

Artículos 22.- *la Secretaría podrá inscribir en el Registro Nacional de Pesca a los acuicultores que no requieran concesión, permiso o Autorización.*	Al **proyecto** le aplica el Artículo, incisos y, fracciones anteriores, porque se trata de una actividad acuícola con fines comerciales.	Por el hecho de presentar a la autoridad correspondiente (SEMARNAT) la Manifestación de Impacto Ambiental, el promovente está cumpliendo con este apartado. El proyecto se vincula por la obligatoriedad de obtener la autorización correspondiente para realizar las obras descritas en esta manifestación de impacto ambiental. Como ya se mencionó anteriormente, la promovente una vez autorizado el proyecto en materia ambiental procederá a tramitar el Registro Nacional de Pesca para la unidad de producción acuícola.
Art. 30°.- *Las actividades pesqueras se clasifican en:* **II.-** *Cultivo o acuacultura con fines*		
Artículo 31°.- *Para realizar las actividades de pesca se requiere lo siguiente:* **I,** *Concesión, para:* **Inciso b)** *Acuacultura comercial* **II,** Permiso, para: **Inciso g)** *Acuacultura de fomento* **III,** *Autorización, para:* **Inciso d)** *Recolectar del medio natural reproductores, larvas, postlarvas, crías, huevos, semillas, alevines o en cualquier otro estadio, y* **Inciso e)** *Acuacultura didáctica.*		

Artículos 22.- *la Secretaría podrá inscribir en el Registro Nacional de Pesca a los acuicultores que no requieran concesión, permiso o Autorización.*	Al **proyecto** le aplica el Artículo, incisos y, fracciones anteriores, porque se trata de una actividad acuícola con fines comerciales.	Por el hecho de presentar a la autoridad correspondiente (SEMARNAT) la Manifestación de Impacto Ambiental, el promovente está cumpliendo con este apartado. El proyecto se vincula por la obligatoriedad de obtener la autorización correspondiente para realizar las obras descritas en esta manifestación de impacto ambiental. Como ya se mencionó anteriormente, la promovente una vez autorizado el proyecto en materia ambiental procederá a tramitar el Registro Nacional de Pesca para la unidad de producción acuícola.
Art. 30°.- *Las actividades pesqueras se clasifican en:* **II.-** *Cultivo o acuacultura con fines*		
Artículo 31°.- *Para realizar las actividades de pesca se requiere lo siguiente:* **I,** *Concesión, para:* **Inciso b)** *Acuacultura comercial* **II,** Permiso, para: **Inciso g)** *Acuacultura de fomento* **III,** *Autorización, para:* **Inciso d)** *Recolectar del medio natural reproductores, larvas, postlarvas, crías, huevos, semillas, alevines o en cualquier otro estadio, y* **Inciso e)** *Acuacultura didáctica.*		

Artículos 22.- *la Secretaría podrá inscribir en el Registro Nacional de Pesca a los acuicultores que no requieran concesión, permiso o Autorización.*	Al **proyecto** le aplica el Artículo, incisos y, fracciones anteriores, porque se trata de una actividad acuícola con fines comerciales.	Por el hecho de presentar a la autoridad correspondiente (SEMARNAT) la Manifestación de Impacto Ambiental, el promovente está cumpliendo con este apartado. El proyecto se vincula por la obligatoriedad de obtener la autorización correspondiente para realizar las obras descritas en esta manifestación de impacto ambiental. Como ya se mencionó anteriormente, la promovente una vez autorizado el proyecto en materia ambiental procederá a tramitar el Registro Nacional de Pesca para la unidad de producción acuícola.
Art. 30°.- *Las actividades pesqueras se clasifican en:* **II.-** *Cultivo o acuacultura con fines*		
Artículo 31°.- *Para realizar las actividades de pesca se requiere lo siguiente:* **I,** *Concesión, para:* **Inciso b)** *Acuacultura comercial* **II,** Permiso, para: **Inciso g)** *Acuacultura de fomento* **III,** *Autorización, para:* **Inciso d)** *Recolectar del medio natural reproductores, larvas, postlarvas, crías, huevos, semillas, alevines o en cualquier otro estadio, y* **Inciso e)** *Acuacultura didáctica.*		

Artículos 22.- *la Secretaría podrá inscribir en el Registro Nacional de Pesca a los acuicultores que no requieran concesión, permiso o Autorización.*	Al **proyecto** le aplica el Artículo, incisos y, fracciones anteriores, porque se trata de una actividad acuícola con fines comerciales.	Por el hecho de presentar a la autoridad correspondiente (SEMARNAT) la Manifestación de Impacto Ambiental, el promovente está cumpliendo con este apartado. El proyecto se vincula por la obligatoriedad de obtener la autorización correspondiente para realizar las obras descritas en esta manifestación de impacto ambiental. Como ya se mencionó anteriormente, la promovente una vez autorizado el proyecto en materia ambiental procederá a tramitar el Registro Nacional de Pesca para la unidad de producción acuícola.
Art. 30°.- *Las actividades pesqueras se clasifican en:* **II.-** *Cultivo o acuacultura con fines*		
Artículo 31°.- *Para realizar las actividades de pesca se requiere lo siguiente:* **I,** *Concesión, para:* **Inciso b)** *Acuacultura comercial* **II,** Permiso, para: **Inciso g)** *Acuacultura de fomento* **III,** *Autorización, para:* **Inciso d)** *Recolectar del medio natural reproductores, larvas, postlarvas, crías, huevos, semillas, alevines o en cualquier otro estadio, y* **Inciso e)** *Acuacultura didáctica.*		

Artículos 22.- *la Secretaría podrá inscribir en el Registro Nacional de Pesca a los acuicultores que no requieran concesión, permiso o Autorización.*	Al **proyecto** le aplica el Artículo, incisos y, fracciones anteriores, porque se trata de una actividad acuícola con fines comerciales.	Por el hecho de presentar a la autoridad correspondiente (SEMARNAT) la Manifestación de Impacto Ambiental, el promovente está cumpliendo con este apartado. El proyecto se vincula por la obligatoriedad de obtener la autorización correspondiente para realizar las obras descritas en esta manifestación de impacto ambiental. Como ya se mencionó anteriormente, la promovente una vez autorizado el proyecto en materia ambiental procederá a tramitar el Registro Nacional de Pesca para la unidad de producción acuícola.
Art. 30°.- *Las actividades pesqueras se clasifican en:* **II.-** *Cultivo o acuacultura con fines*		
Artículo 31°.- *Para realizar las actividades de pesca se requiere lo siguiente:* **I,** *Concesión, para:* **Inciso b)** *Acuacultura comercial* **II,** Permiso, para: **Inciso g)** *Acuacultura de fomento* **III,** *Autorización, para:* **Inciso d)** *Recolectar del medio natural reproductores, larvas, postlarvas, crías, huevos, semillas, alevines o en cualquier otro estadio, y* **Inciso e)** *Acuacultura didáctica.*		

Artículos 22.- *la Secretaría podrá inscribir en el Registro Nacional de Pesca a los acuicultores que no requieran concesión, permiso o Autorización.*	Al **proyecto** le aplica el Artículo, incisos y, fracciones anteriores, porque se trata de una actividad acuícola con fines comerciales.	Por el hecho de presentar a la autoridad correspondiente (SEMARNAT) la Manifestación de Impacto Ambiental, el promovente está cumpliendo con este apartado. El proyecto se vincula por la obligatoriedad de obtener la autorización correspondiente para realizar las obras descritas en esta manifestación de impacto ambiental. Como ya se mencionó anteriormente, la promovente una vez autorizado el proyecto en materia ambiental procederá a tramitar el Registro Nacional de Pesca para la unidad de producción acuícola.
Art. 30°.- *Las actividades pesqueras se clasifican en:* **II.-** *Cultivo o acuacultura con fines*		
Artículo 31°.- *Para realizar las actividades de pesca se requiere lo siguiente:* **I,** *Concesión, para:* **Inciso b)** *Acuacultura comercial* **II,** Permiso, para: **Inciso g)** *Acuacultura de fomento* **III,** *Autorización, para:* **Inciso d)** *Recolectar del medio natural reproductores, larvas, postlarvas, crías, huevos, semillas, alevines o en cualquier otro estadio, y* **Inciso e)** *Acuacultura didáctica.*		

Artículos 22.- *la Secretaría podrá inscribir en el Registro Nacional de Pesca a los acuicultores que no requieran concesión, permiso o Autorización.*	Al **proyecto** le aplica el Artículo, incisos y, fracciones anteriores, porque se trata de una actividad acuícola con fines comerciales.	Por el hecho de presentar a la autoridad correspondiente (SEMARNAT) la Manifestación de Impacto Ambiental, el promovente está cumpliendo con este apartado. El proyecto se vincula por la obligatoriedad de obtener la autorización correspondiente para realizar las obras descritas en esta manifestación de impacto ambiental. Como ya se mencionó anteriormente, la promovente una vez autorizado el proyecto en materia ambiental procederá a tramitar el Registro Nacional de Pesca para la unidad de producción acuícola.
Art. 30°.- *Las actividades pesqueras se clasifican en:* **II.-** *Cultivo o acuacultura con fines*		
Artículo 31°.- *Para realizar las actividades de pesca se requiere lo siguiente:* **I,** *Concesión, para:* **Inciso b)** *Acuacultura comercial* **II,** Permiso, para: **Inciso g)** *Acuacultura de fomento* **III,** *Autorización, para:* **Inciso d)** *Recolectar del medio natural reproductores, larvas, postlarvas, crías, huevos, semillas, alevines o en cualquier otro estadio, y* **Inciso e)** *Acuacultura didáctica.*		

Artículos 22.- *la Secretaría podrá inscribir en el Registro Nacional de Pesca a los acuicultores que no requieran concesión, permiso o Autorización.*	Al **proyecto** le aplica el Artículo, incisos y, fracciones anteriores, porque se trata de una actividad acuícola con fines comerciales.	Por el hecho de presentar a la autoridad correspondiente (SEMARNAT) la Manifestación de Impacto Ambiental, el promovente está cumpliendo con este apartado. El proyecto se vincula por la obligatoriedad de obtener la autorización correspondiente para realizar las obras descritas en esta manifestación de impacto ambiental. Como ya se mencionó anteriormente, la promovente una vez autorizado el proyecto en materia ambiental procederá a tramitar el Registro Nacional de Pesca para la unidad de producción acuícola.
Art. 30°.- *Las actividades pesqueras se clasifican en:* **II.-** *Cultivo o acuacultura con fines*		
Artículo 31°.- *Para realizar las actividades de pesca se requiere lo siguiente:* **I,** *Concesión, para:* **Inciso b)** *Acuacultura comercial* **II,** Permiso, para: **Inciso g)** *Acuacultura de fomento* **III,** *Autorización, para:* **Inciso d)** *Recolectar del medio natural reproductores, larvas, postlarvas, crías, huevos, semillas, alevines o en cualquier otro estadio, y* **Inciso e)** *Acuacultura didáctica.*		

Artículos 22.- *la Secretaría podrá inscribir en el Registro Nacional de Pesca a los acuicultores que no requieran concesión, permiso o Autorización.*	Al **proyecto** le aplica el Artículo, incisos y, fracciones anteriores, porque se trata de una actividad acuícola con fines comerciales.	Por el hecho de presentar a la autoridad correspondiente (SEMARNAT) la Manifestación de Impacto Ambiental, el promovente está cumpliendo con este apartado. El proyecto se vincula por la obligatoriedad de obtener la autorización correspondiente para realizar las obras descritas en esta manifestación de impacto ambiental. Como ya se mencionó anteriormente, la promovente una vez autorizado el proyecto en materia ambiental procederá a tramitar el Registro Nacional de Pesca para la unidad de producción acuícola.
Art. 30°.- *Las actividades pesqueras se clasifican en:* **II.-** *Cultivo o acuacultura con fines*		
Artículo 31°.- *Para realizar las actividades de pesca se requiere lo siguiente:* **I,** *Concesión, para:* **Inciso b)** *Acuacultura comercial* **II,** Permiso, para: **Inciso g)** *Acuacultura de fomento* **III,** *Autorización, para:* **Inciso d)** *Recolectar del medio natural reproductores, larvas, postlarvas, crías, huevos, semillas, alevines o en cualquier otro estadio, y* **Inciso e)** *Acuacultura didáctica.*		

Artículos 22.- *la Secretaría podrá inscribir en el Registro Nacional de Pesca a los acuicultores que no requieran concesión, permiso o Autorización.*	Al **proyecto** le aplica el Artículo, incisos y, fracciones anteriores, porque se trata de una actividad acuícola con fines comerciales.	Por el hecho de presentar a la autoridad correspondiente (SEMARNAT) la Manifestación de Impacto Ambiental, el promovente está cumpliendo con este apartado. El proyecto se vincula por la obligatoriedad de obtener la autorización correspondiente para realizar las obras descritas en esta manifestación de impacto ambiental. Como ya se mencionó anteriormente, la promovente una vez autorizado el proyecto en materia ambiental procederá a tramitar el Registro Nacional de Pesca para la unidad de producción acuícola.
Art. 30°.- *Las actividades pesqueras se clasifican en:* **II.-** *Cultivo o acuacultura con fines*		
Artículo 31°.- *Para realizar las actividades de pesca se requiere lo siguiente:* **I,** *Concesión, para:* **Inciso b)** *Acuacultura comercial* **II,** Permiso, para: **Inciso g)** *Acuacultura de fomento* **III,** *Autorización, para:* **Inciso d)** *Recolectar del medio natural reproductores, larvas, postlarvas, crías, huevos, semillas, alevines o en cualquier otro estadio, y* **Inciso e)** *Acuacultura didáctica.*		

Artículos 22.- *la Secretaría podrá inscribir en el Registro Nacional de Pesca a los acuicultores que no requieran concesión, permiso o Autorización.*	Al **proyecto** le aplica el Artículo, incisos y, fracciones anteriores, porque se trata de una actividad acuícola con fines comerciales.	Por el hecho de presentar a la autoridad correspondiente (SEMARNAT) la Manifestación de Impacto Ambiental, el promovente está cumpliendo con este apartado. El proyecto se vincula por la obligatoriedad de obtener la autorización correspondiente para realizar las obras descritas en esta manifestación de impacto ambiental. Como ya se mencionó anteriormente, la promovente una vez autorizado el proyecto en materia ambiental procederá a tramitar el Registro Nacional de Pesca para la unidad de producción acuícola.
Art. 30°.- *Las actividades pesqueras se clasifican en:* **II.-** *Cultivo o acuacultura con fines*		
Artículo 31°.- *Para realizar las actividades de pesca se requiere lo siguiente:* **I,** *Concesión, para:* **Inciso b)** *Acuacultura comercial* **II,** Permiso, para: **Inciso g)** *Acuacultura de fomento* **III,** *Autorización, para:* **Inciso d)** *Recolectar del medio natural reproductores, larvas, postlarvas, crías, huevos, semillas, alevines o en cualquier otro estadio, y* **Inciso e)** *Acuacultura didáctica.*		

Artículos 22.- *la Secretaría podrá inscribir en el Registro Nacional de Pesca a los acuicultores que no requieran concesión, permiso o Autorización.*	Al **proyecto** le aplica el Artículo, incisos y, fracciones anteriores, porque se trata de una actividad acuícola con fines comerciales.	Por el hecho de presentar a la autoridad correspondiente (SEMARNAT) la Manifestación de Impacto Ambiental, el promovente está cumpliendo con este apartado. El proyecto se vincula por la obligatoriedad de obtener la autorización correspondiente para realizar las obras descritas en esta manifestación de impacto ambiental. Como ya se mencionó anteriormente, la promovente una vez autorizado el proyecto en materia ambiental procederá a tramitar el Registro Nacional de Pesca para la unidad de producción acuícola.
Art. 30°.- *Las actividades pesqueras se clasifican en:* **II.-** *Cultivo o acuacultura con fines*		
Artículo 31°.- *Para realizar las actividades de pesca se requiere lo siguiente:* **I,** *Concesión, para:* **Inciso b)** *Acuacultura comercial* **II,** Permiso, para: **Inciso g)** *Acuacultura de fomento* **III,** *Autorización, para:* **Inciso d)** *Recolectar del medio natural reproductores, larvas, postlarvas, crías, huevos, semillas, alevines o en cualquier otro estadio, y* **Inciso e)** *Acuacultura didáctica.*		

Artículos 22.- *la Secretaría podrá inscribir en el Registro Nacional de Pesca a los acuicultores que no requieran concesión, permiso o Autorización.*	Al **proyecto** le aplica el Artículo, incisos y, fracciones anteriores, porque se trata de una actividad acuícola con fines comerciales.	Por el hecho de presentar a la autoridad correspondiente (SEMARNAT) la Manifestación de Impacto Ambiental, el promovente está cumpliendo con este apartado. El proyecto se vincula por la obligatoriedad de obtener la autorización correspondiente para realizar las obras descritas en esta manifestación de impacto ambiental. Como ya se mencionó anteriormente, la promovente una vez autorizado el proyecto en materia ambiental procederá a tramitar el Registro Nacional de Pesca para la unidad de producción acuícola.
Art. 30°.- *Las actividades pesqueras se clasifican en:* **II.-** *Cultivo o acuacultura con fines*		
Artículo 31°.- *Para realizar las actividades de pesca se requiere lo siguiente:* **I,** *Concesión, para:* **Inciso b)** *Acuacultura comercial* **II,** Permiso, para: **Inciso g)** *Acuacultura de fomento* **III,** *Autorización, para:* **Inciso d)** *Recolectar del medio natural reproductores, larvas, postlarvas, crías, huevos, semillas, alevines o en cualquier otro estadio, y* **Inciso e)** *Acuacultura didáctica.*		

Artículos 22.- *la Secretaría podrá inscribir en el Registro Nacional de Pesca a los acuicultores que no requieran concesión, permiso o Autorización.*	Al **proyecto** le aplica el Artículo, incisos y, fracciones anteriores, porque se trata de una actividad acuícola con fines comerciales.	Por el hecho de presentar a la autoridad correspondiente (SEMARNAT) la Manifestación de Impacto Ambiental, el promovente está cumpliendo con este apartado. El proyecto se vincula por la obligatoriedad de obtener la autorización correspondiente para realizar las obras descritas en esta manifestación de impacto ambiental. Como ya se mencionó anteriormente, la promovente una vez autorizado el proyecto en materia ambiental procederá a tramitar el Registro Nacional de Pesca para la unidad de producción acuícola.
Art. 30°.- *Las actividades pesqueras se clasifican en:* **II.-** *Cultivo o acuacultura con fines*		
Artículo 31°.- *Para realizar las actividades de pesca se requiere lo siguiente:* **I,** *Concesión, para:* **Inciso b)** *Acuacultura comercial* **II,** Permiso, para: **Inciso g)** *Acuacultura de fomento* **III,** *Autorización, para:* **Inciso d)** *Recolectar del medio natural reproductores, larvas, postlarvas, crías, huevos, semillas, alevines o en cualquier otro estadio, y* **Inciso e)** *Acuacultura didáctica.*		

Artículos 22.- *la Secretaría podrá inscribir en el Registro Nacional de Pesca a los acuicultores que no requieran concesión, permiso o Autorización.*	Al **proyecto** le aplica el Artículo, incisos y, fracciones anteriores, porque se trata de una actividad acuícola con fines comerciales.	Por el hecho de presentar a la autoridad correspondiente (SEMARNAT) la Manifestación de Impacto Ambiental, el promovente está cumpliendo con este apartado. El proyecto se vincula por la obligatoriedad de obtener la autorización correspondiente para realizar las obras descritas en esta manifestación de impacto ambiental. Como ya se mencionó anteriormente, la promovente una vez autorizado el proyecto en materia ambiental procederá a tramitar el Registro Nacional de Pesca para la unidad de producción acuícola.
Art. 30°.- *Las actividades pesqueras se clasifican en:* **II.-** *Cultivo o acuacultura con fines*		
Artículo 31°.- *Para realizar las actividades de pesca se requiere lo siguiente:* **I,** *Concesión, para:* **Inciso b)** *Acuacultura comercial* **II,** Permiso, para: **Inciso g)** *Acuacultura de fomento* **III,** *Autorización, para:* **Inciso d)** *Recolectar del medio natural reproductores, larvas, postlarvas, crías, huevos, semillas, alevines o en cualquier otro estadio, y* **Inciso e)** *Acuacultura didáctica.*		

Artículos 22.- *la Secretaría podrá inscribir en el Registro Nacional de Pesca a los acuicultores que no requieran concesión, permiso o Autorización.*	Al **proyecto** le aplica el Artículo, incisos y, fracciones anteriores, porque se trata de una actividad acuícola con fines comerciales.	Por el hecho de presentar a la autoridad correspondiente (SEMARNAT) la Manifestación de Impacto Ambiental, el promovente está cumpliendo con este apartado. El proyecto se vincula por la obligatoriedad de obtener la autorización correspondiente para realizar las obras descritas en esta manifestación de impacto ambiental. Como ya se mencionó anteriormente, la promovente una vez autorizado el proyecto en materia ambiental procederá a tramitar el Registro Nacional de Pesca para la unidad de producción acuícola.
Art. 30°.- *Las actividades pesqueras se clasifican en:* **II.-** *Cultivo o acuacultura con fines*		
Artículo 31°.- *Para realizar las actividades de pesca se requiere lo siguiente:* **I,** *Concesión, para:* **Inciso b)** *Acuacultura comercial* **II,** Permiso, para: **Inciso g)** *Acuacultura de fomento* **III,** *Autorización, para:* **Inciso d)** *Recolectar del medio natural reproductores, larvas, postlarvas, crías, huevos, semillas, alevines o en cualquier otro estadio, y* **Inciso e)** *Acuacultura didáctica.*		

Artículos 22.- *la Secretaría podrá inscribir en el Registro Nacional de Pesca a los acuicultores que no requieran concesión, permiso o Autorización.*	Al **proyecto** le aplica el Artículo, incisos y, fracciones anteriores, porque se trata de una actividad acuícola con fines comerciales.	Por el hecho de presentar a la autoridad correspondiente (SEMARNAT) la Manifestación de Impacto Ambiental, el promovente está cumpliendo con este apartado. El proyecto se vincula por la obligatoriedad de obtener la autorización correspondiente para realizar las obras descritas en esta manifestación de impacto ambiental. Como ya se mencionó anteriormente, la promovente una vez autorizado el proyecto en materia ambiental procederá a tramitar el Registro Nacional de Pesca para la unidad de producción acuícola.
Art. 30°.- *Las actividades pesqueras se clasifican en:* **II.-** *Cultivo o acuacultura con fines*		
Artículo 31°.- *Para realizar las actividades de pesca se requiere lo siguiente:* **I,** *Concesión, para:* **Inciso b)** *Acuacultura comercial* **II,** Permiso, para: **Inciso g)** *Acuacultura de fomento* **III,** *Autorización, para:* **Inciso d)** *Recolectar del medio natural reproductores, larvas, postlarvas, crías, huevos, semillas, alevines o en cualquier otro estadio, y* **Inciso e)** *Acuacultura didáctica.*		

Artículos 22.- *la Secretaría podrá inscribir en el Registro Nacional de Pesca a los acuicultores que no requieran concesión, permiso o Autorización.*	Al **proyecto** le aplica el Artículo, incisos y, fracciones anteriores, porque se trata de una actividad acuícola con fines comerciales.	Por el hecho de presentar a la autoridad correspondiente (SEMARNAT) la Manifestación de Impacto Ambiental, el promovente está cumpliendo con este apartado. El proyecto se vincula por la obligatoriedad de obtener la autorización correspondiente para realizar las obras descritas en esta manifestación de impacto ambiental. Como ya se mencionó anteriormente, la promovente una vez autorizado el proyecto en materia ambiental procederá a tramitar el Registro Nacional de Pesca para la unidad de producción acuícola.
Art. 30°.- *Las actividades pesqueras se clasifican en:* **II.-** *Cultivo o acuacultura con fines*		
Artículo 31°.- *Para realizar las actividades de pesca se requiere lo siguiente:* **I,** *Concesión, para:* **Inciso b)** *Acuacultura comercial* **II,** Permiso, para: **Inciso g)** *Acuacultura de fomento* **III,** *Autorización, para:* **Inciso d)** *Recolectar del medio natural reproductores, larvas, postlarvas, crías, huevos, semillas, alevines o en cualquier otro estadio, y* **Inciso e)** *Acuacultura didáctica.*		

Artículos 22.- *la Secretaría podrá inscribir en el Registro Nacional de Pesca a los acuicultores que no requieran concesión, permiso o Autorización.*	Al **proyecto** le aplica el Artículo, incisos y, fracciones anteriores, porque se trata de una actividad acuícola con fines comerciales.	Por el hecho de presentar a la autoridad correspondiente (SEMARNAT) la Manifestación de Impacto Ambiental, el promovente está cumpliendo con este apartado. El proyecto se vincula por la obligatoriedad de obtener la autorización correspondiente para realizar las obras descritas en esta manifestación de impacto ambiental. Como ya se mencionó anteriormente, la promovente una vez autorizado el proyecto en materia ambiental procederá a tramitar el Registro Nacional de Pesca para la unidad de producción acuícola.
Art. 30°.- *Las actividades pesqueras se clasifican en:* **II.-** *Cultivo o acuacultura con fines*		
Artículo 31°.- *Para realizar las actividades de pesca se requiere lo siguiente:* **I,** *Concesión, para:* **Inciso b)** *Acuacultura comercial* **II,** Permiso, para: **Inciso g)** *Acuacultura de fomento* **III,** *Autorización, para:* **Inciso d)** *Recolectar del medio natural reproductores, larvas, postlarvas, crías, huevos, semillas, alevines o en cualquier otro estadio, y* **Inciso e)** *Acuacultura didáctica.*		

Artículos 22.- *la Secretaría podrá inscribir en el Registro Nacional de Pesca a los acuicultores que no requieran concesión, permiso o Autorización.*	Al **proyecto** le aplica el Artículo, incisos y, fracciones anteriores, porque se trata de una actividad acuícola con fines comerciales.	Por el hecho de presentar a la autoridad correspondiente (SEMARNAT) la Manifestación de Impacto Ambiental, el promovente está cumpliendo con este apartado. El proyecto se vincula por la obligatoriedad de obtener la autorización correspondiente para realizar las obras descritas en esta manifestación de impacto ambiental. Como ya se mencionó anteriormente, la promovente una vez autorizado el proyecto en materia ambiental procederá a tramitar el Registro Nacional de Pesca para la unidad de producción acuícola.
Art. 30°.- *Las actividades pesqueras se clasifican en:* **II.-** *Cultivo o acuacultura con fines*		
Artículo 31°.- *Para realizar las actividades de pesca se requiere lo siguiente:* **I,** *Concesión, para:* **Inciso b)** *Acuacultura comercial* **II,** Permiso, para: **Inciso g)** *Acuacultura de fomento* **III,** *Autorización, para:* **Inciso d)** *Recolectar del medio natural reproductores, larvas, postlarvas, crías, huevos, semillas, alevines o en cualquier otro estadio, y* **Inciso e)** *Acuacultura didáctica.*		

Artículos 22.- *la Secretaría podrá inscribir en el Registro Nacional de Pesca a los acuicultores que no requieran concesión, permiso o Autorización.*	Al **proyecto** le aplica el Artículo, incisos y, fracciones anteriores, porque se trata de una actividad acuícola con fines comerciales.	Por el hecho de presentar a la autoridad correspondiente (SEMARNAT) la Manifestación de Impacto Ambiental, el promovente está cumpliendo con este apartado. El proyecto se vincula por la obligatoriedad de obtener la autorización correspondiente para realizar las obras descritas en esta manifestación de impacto ambiental. Como ya se mencionó anteriormente, la promovente una vez autorizado el proyecto en materia ambiental procederá a tramitar el Registro Nacional de Pesca para la unidad de producción acuícola.
Art. 30°.- *Las actividades pesqueras se clasifican en:* **II.-** *Cultivo o acuacultura con fines*		
Artículo 31°.- *Para realizar las actividades de pesca se requiere lo siguiente:* **I,** *Concesión, para:* **Inciso b)** *Acuacultura comercial* **II,** Permiso, para: **Inciso g)** *Acuacultura de fomento* **III,** *Autorización, para:* **Inciso d)** *Recolectar del medio natural reproductores, larvas, postlarvas, crías, huevos, semillas, alevines o en cualquier otro estadio, y* **Inciso e)** *Acuacultura didáctica.*		

Artículos 22.- *la Secretaría podrá inscribir en el Registro Nacional de Pesca a los acuicultores que no requieran concesión, permiso o Autorización.*	Al **proyecto** le aplica el Artículo, incisos y, fracciones anteriores, porque se trata de una actividad acuícola con fines comerciales.	Por el hecho de presentar a la autoridad correspondiente (SEMARNAT) la Manifestación de Impacto Ambiental, el promovente está cumpliendo con este apartado. El proyecto se vincula por la obligatoriedad de obtener la autorización correspondiente para realizar las obras descritas en esta manifestación de impacto ambiental. Como ya se mencionó anteriormente, la promovente una vez autorizado el proyecto en materia ambiental procederá a tramitar el Registro Nacional de Pesca para la unidad de producción acuícola.
Art. 30°.- *Las actividades pesqueras se clasifican en:* **II.-** *Cultivo o acuacultura con fines*		
Artículo 31°.- *Para realizar las actividades de pesca se requiere lo siguiente:* **I,** *Concesión, para:* **Inciso b)** *Acuacultura comercial* **II,** Permiso, para: **Inciso g)** *Acuacultura de fomento* **III,** *Autorización, para:* **Inciso d)** *Recolectar del medio natural reproductores, larvas, postlarvas, crías, huevos, semillas, alevines o en cualquier otro estadio, y* **Inciso e)** *Acuacultura didáctica.*		

Artículos 22.- *la Secretaría podrá inscribir en el Registro Nacional de Pesca a los acuicultores que no requieran concesión, permiso o Autorización.*	Al **proyecto** le aplica el Artículo, incisos y, fracciones anteriores, porque se trata de una actividad acuícola con fines comerciales.	Por el hecho de presentar a la autoridad correspondiente (SEMARNAT) la Manifestación de Impacto Ambiental, el promovente está cumpliendo con este apartado. El proyecto se vincula por la obligatoriedad de obtener la autorización correspondiente para realizar las obras descritas en esta manifestación de impacto ambiental. Como ya se mencionó anteriormente, la promovente una vez autorizado el proyecto en materia ambiental procederá a tramitar el Registro Nacional de Pesca para la unidad de producción acuícola.
Art. 30°.- *Las actividades pesqueras se clasifican en:* **II.-** *Cultivo o acuacultura con fines*		
Artículo 31°.- *Para realizar las actividades de pesca se requiere lo siguiente:* **I,** *Concesión, para:* **Inciso b)** *Acuacultura comercial* **II,** Permiso, para: **Inciso g)** *Acuacultura de fomento* **III,** *Autorización, para:* **Inciso d)** *Recolectar del medio natural reproductores, larvas, postlarvas, crías, huevos, semillas, alevines o en cualquier otro estadio, y* **Inciso e)** *Acuacultura didáctica.*		

Artículos 22.- *la Secretaría podrá inscribir en el Registro Nacional de Pesca a los acuicultores que no requieran concesión, permiso o Autorización.*	Al **proyecto** le aplica el Artículo, incisos y, fracciones anteriores, porque se trata de una actividad acuícola con fines comerciales.	Por el hecho de presentar a la autoridad correspondiente (SEMARNAT) la Manifestación de Impacto Ambiental, el promovente está cumpliendo con este apartado. El proyecto se vincula por la obligatoriedad de obtener la autorización correspondiente para realizar las obras descritas en esta manifestación de impacto ambiental. Como ya se mencionó anteriormente, la promovente una vez autorizado el proyecto en materia ambiental procederá a tramitar el Registro Nacional de Pesca para la unidad de producción acuícola.
Art. 30°.- *Las actividades pesqueras se clasifican en:* **II.-** *Cultivo o acuacultura con fines*		
Artículo 31°.- *Para realizar las actividades de pesca se requiere lo siguiente:* **I,** *Concesión, para:* **Inciso b)** *Acuacultura comercial* **II,** Permiso, para: **Inciso g)** *Acuacultura de fomento* **III,** *Autorización, para:* **Inciso d)** *Recolectar del medio natural reproductores, larvas, postlarvas, crías, huevos, semillas, alevines o en cualquier otro estadio, y* **Inciso e)** *Acuacultura didáctica.*		

Artículos 22.- *la Secretaría podrá inscribir en el Registro Nacional de Pesca a los acuicultores que no requieran concesión, permiso o Autorización.*	Al **proyecto** le aplica el Artículo, incisos y, fracciones anteriores, porque se trata de una actividad acuícola con fines comerciales.	Por el hecho de presentar a la autoridad correspondiente (SEMARNAT) la Manifestación de Impacto Ambiental, el promovente está cumpliendo con este apartado. El proyecto se vincula por la obligatoriedad de obtener la autorización correspondiente para realizar las obras descritas en esta manifestación de impacto ambiental. Como ya se mencionó anteriormente, la promovente una vez autorizado el proyecto en materia ambiental procederá a tramitar el Registro Nacional de Pesca para la unidad de producción acuícola.
Art. 30°.- *Las actividades pesqueras se clasifican en:* **II.-** *Cultivo o acuacultura con fines*		
Artículo 31°.- *Para realizar las actividades de pesca se requiere lo siguiente:* **I,** *Concesión, para:* **Inciso b)** *Acuacultura comercial* **II,** Permiso, para: **Inciso g)** *Acuacultura de fomento* **III,** *Autorización, para:* **Inciso d)** *Recolectar del medio natural reproductores, larvas, postlarvas, crías, huevos, semillas, alevines o en cualquier otro estadio, y* **Inciso e)** *Acuacultura didáctica.*		

Artículos 22.- *la Secretaría podrá inscribir en el Registro Nacional de Pesca a los acuicultores que no requieran concesión, permiso o Autorización.*	Al **proyecto** le aplica el Artículo, incisos y, fracciones anteriores, porque se trata de una actividad acuícola con fines comerciales.	Por el hecho de presentar a la autoridad correspondiente (SEMARNAT) la Manifestación de Impacto Ambiental, el promovente está cumpliendo con este apartado. El proyecto se vincula por la obligatoriedad de obtener la autorización correspondiente para realizar las obras descritas en esta manifestación de impacto ambiental. Como ya se mencionó anteriormente, la promovente una vez autorizado el proyecto en materia ambiental procederá a tramitar el Registro Nacional de Pesca para la unidad de producción acuícola.
Art. 30°.- *Las actividades pesqueras se clasifican en:* **II.-** *Cultivo o acuacultura con fines*		
Artículo 31°.- *Para realizar las actividades de pesca se requiere lo siguiente:* **I,** *Concesión, para:* **Inciso b)** *Acuacultura comercial* **II,** Permiso, para: **Inciso g)** *Acuacultura de fomento* **III,** *Autorización, para:* **Inciso d)** *Recolectar del medio natural reproductores, larvas, postlarvas, crías, huevos, semillas, alevines o en cualquier otro estadio, y* **Inciso e)** *Acuacultura didáctica.*		

Artículos 22.- *la Secretaría podrá inscribir en el Registro Nacional de Pesca a los acuicultores que no requieran concesión, permiso o Autorización.*	Al **proyecto** le aplica el Artículo, incisos y, fracciones anteriores, porque se trata de una actividad acuícola con fines comerciales.	Por el hecho de presentar a la autoridad correspondiente (SEMARNAT) la Manifestación de Impacto Ambiental, el promovente está cumpliendo con este apartado. El proyecto se vincula por la obligatoriedad de obtener la autorización correspondiente para realizar las obras descritas en esta manifestación de impacto ambiental. Como ya se mencionó anteriormente, la promovente una vez autorizado el proyecto en materia ambiental procederá a tramitar el Registro Nacional de Pesca para la unidad de producción acuícola.
Art. 30°.- *Las actividades pesqueras se clasifican en:* **II.-** *Cultivo o acuacultura con fines*		
Artículo 31°.- *Para realizar las actividades de pesca se requiere lo siguiente:* **I,** *Concesión, para:* **Inciso b)** *Acuacultura comercial* **II,** Permiso, para: **Inciso g)** *Acuacultura de fomento* **III,** *Autorización, para:* **Inciso d)** *Recolectar del medio natural reproductores, larvas, postlarvas, crías, huevos, semillas, alevines o en cualquier otro estadio, y* **Inciso e)** *Acuacultura didáctica.*		

Artículos 22.- *la Secretaría podrá inscribir en el Registro Nacional de Pesca a los acuicultores que no requieran concesión, permiso o Autorización.*	Al **proyecto** le aplica el Artículo, incisos y, fracciones anteriores, porque se trata de una actividad acuícola con fines comerciales.	Por el hecho de presentar a la autoridad correspondiente (SEMARNAT) la Manifestación de Impacto Ambiental, el promovente está cumpliendo con este apartado. El proyecto se vincula por la obligatoriedad de obtener la autorización correspondiente para realizar las obras descritas en esta manifestación de impacto ambiental. Como ya se mencionó anteriormente, la promovente una vez autorizado el proyecto en materia ambiental procederá a tramitar el Registro Nacional de Pesca para la unidad de producción acuícola.
Art. 30°.- *Las actividades pesqueras se clasifican en:* **II.-** *Cultivo o acuacultura con fines*		
Artículo 31°.- *Para realizar las actividades de pesca se requiere lo siguiente:* **I,** *Concesión, para:* **Inciso b)** *Acuacultura comercial* **II,** Permiso, para: **Inciso g)** *Acuacultura de fomento* **III,** *Autorización, para:* **Inciso d)** *Recolectar del medio natural reproductores, larvas, postlarvas, crías, huevos, semillas, alevines o en cualquier otro estadio, y* **Inciso e)** *Acuacultura didáctica.*		

Artículos 22.- *la Secretaría podrá inscribir en el Registro Nacional de Pesca a los acuicultores que no requieran concesión, permiso o Autorización.*	Al **proyecto** le aplica el Artículo, incisos y, fracciones anteriores, porque se trata de una actividad acuícola con fines comerciales.	Por el hecho de presentar a la autoridad correspondiente (SEMARNAT) la Manifestación de Impacto Ambiental, el promovente está cumpliendo con este apartado. El proyecto se vincula por la obligatoriedad de obtener la autorización correspondiente para realizar las obras descritas en esta manifestación de impacto ambiental. Como ya se mencionó anteriormente, la promovente una vez autorizado el proyecto en materia ambiental procederá a tramitar el Registro Nacional de Pesca para la unidad de producción acuícola.
Art. 30°.- *Las actividades pesqueras se clasifican en:* **II.-** *Cultivo o acuacultura con fines*		
Artículo 31°.- *Para realizar las actividades de pesca se requiere lo siguiente:* **I,** *Concesión, para:* **Inciso b)** *Acuacultura comercial* **II,** Permiso, para: **Inciso g)** *Acuacultura de fomento* **III,** *Autorización, para:* **Inciso d)** *Recolectar del medio natural reproductores, larvas, postlarvas, crías, huevos, semillas, alevines o en cualquier otro estadio, y* **Inciso e)** *Acuacultura didáctica.*		

Artículos 22.- *la Secretaría podrá inscribir en el Registro Nacional de Pesca a los acuicultores que no requieran concesión, permiso o Autorización.*	Al **proyecto** le aplica el Artículo, incisos y, fracciones anteriores, porque se trata de una actividad acuícola con fines comerciales.	Por el hecho de presentar a la autoridad correspondiente (SEMARNAT) la Manifestación de Impacto Ambiental, el promovente está cumpliendo con este apartado. El proyecto se vincula por la obligatoriedad de obtener la autorización correspondiente para realizar las obras descritas en esta manifestación de impacto ambiental. Como ya se mencionó anteriormente, la promovente una vez autorizado el proyecto en materia ambiental procederá a tramitar el Registro Nacional de Pesca para la unidad de producción acuícola.
Art. 30°.- *Las actividades pesqueras se clasifican en:* **II.-** *Cultivo o acuacultura con fines*		
Artículo 31°.- *Para realizar las actividades de pesca se requiere lo siguiente:* **I,** *Concesión, para:* **Inciso b)** *Acuacultura comercial* **II,** Permiso, para: **Inciso g)** *Acuacultura de fomento* **III,** *Autorización, para:* **Inciso d)** *Recolectar del medio natural reproductores, larvas, postlarvas, crías, huevos, semillas, alevines o en cualquier otro estadio, y* **Inciso e)** *Acuacultura didáctica.*		

Artículos 22.- *la Secretaría podrá inscribir en el Registro Nacional de Pesca a los acuicultores que no requieran concesión, permiso o Autorización.*	Al **proyecto** le aplica el Artículo, incisos y, fracciones anteriores, porque se trata de una actividad acuícola con fines comerciales.	Por el hecho de presentar a la autoridad correspondiente (SEMARNAT) la Manifestación de Impacto Ambiental, el promovente está cumpliendo con este apartado. El proyecto se vincula por la obligatoriedad de obtener la autorización correspondiente para realizar las obras descritas en esta manifestación de impacto ambiental. Como ya se mencionó anteriormente, la promovente una vez autorizado el proyecto en materia ambiental procederá a tramitar el Registro Nacional de Pesca para la unidad de producción acuícola.
Art. 30°.- *Las actividades pesqueras se clasifican en:* **II.-** *Cultivo o acuacultura con fines*		
Artículo 31°.- *Para realizar las actividades de pesca se requiere lo siguiente:* **I,** *Concesión, para:* **Inciso b)** *Acuacultura comercial* **II,** Permiso, para: **Inciso g)** *Acuacultura de fomento* **III,** *Autorización, para:* **Inciso d)** *Recolectar del medio natural reproductores, larvas, postlarvas, crías, huevos, semillas, alevines o en cualquier otro estadio, y* **Inciso e)** *Acuacultura didáctica.*		

Artículos 22.- *la Secretaría podrá inscribir en el Registro Nacional de Pesca a los acuicultores que no requieran concesión, permiso o Autorización.*	Al **proyecto** le aplica el Artículo, incisos y, fracciones anteriores, porque se trata de una actividad acuícola con fines comerciales.	Por el hecho de presentar a la autoridad correspondiente (SEMARNAT) la Manifestación de Impacto Ambiental, el promovente está cumpliendo con este apartado. El proyecto se vincula por la obligatoriedad de obtener la autorización correspondiente para realizar las obras descritas en esta manifestación de impacto ambiental. Como ya se mencionó anteriormente, la promovente una vez autorizado el proyecto en materia ambiental procederá a tramitar el Registro Nacional de Pesca para la unidad de producción acuícola.
Art. 30°.- *Las actividades pesqueras se clasifican en:* **II.-** *Cultivo o acuacultura con fines*		
Artículo 31°.- *Para realizar las actividades de pesca se requiere lo siguiente:* **I,** *Concesión, para:* **Inciso b)** *Acuacultura comercial* **II,** Permiso, para: **Inciso g)** *Acuacultura de fomento* **III,** *Autorización, para:* **Inciso d)** *Recolectar del medio natural reproductores, larvas, postlarvas, crías, huevos, semillas, alevines o en cualquier otro estadio, y* **Inciso e)** *Acuacultura didáctica.*		

Artículos 22.- *la Secretaría podrá inscribir en el Registro Nacional de Pesca a los acuicultores que no requieran concesión, permiso o Autorización.*	Al **proyecto** le aplica el Artículo, incisos y, fracciones anteriores, porque se trata de una actividad acuícola con fines comerciales.	Por el hecho de presentar a la autoridad correspondiente (SEMARNAT) la Manifestación de Impacto Ambiental, el promovente está cumpliendo con este apartado. El proyecto se vincula por la obligatoriedad de obtener la autorización correspondiente para realizar las obras descritas en esta manifestación de impacto ambiental. Como ya se mencionó anteriormente, la promovente una vez autorizado el proyecto en materia ambiental procederá a tramitar el Registro Nacional de Pesca para la unidad de producción acuícola.
Art. 30°.- *Las actividades pesqueras se clasifican en:* **II.-** *Cultivo o acuacultura con fines*		
Artículo 31°.- *Para realizar las actividades de pesca se requiere lo siguiente:* **I,** *Concesión, para:* **Inciso b)** *Acuacultura comercial* **II,** Permiso, para: **Inciso g)** *Acuacultura de fomento* **III,** *Autorización, para:* **Inciso d)** *Recolectar del medio natural reproductores, larvas, postlarvas, crías, huevos, semillas, alevines o en cualquier otro estadio, y* **Inciso e)** *Acuacultura didáctica.*		

Artículos 22.- *la Secretaría podrá inscribir en el Registro Nacional de Pesca a los acuicultores que no requieran concesión, permiso o Autorización.*	Al **proyecto** le aplica el Artículo, incisos y, fracciones anteriores, porque se trata de una actividad acuícola con fines comerciales.	Por el hecho de presentar a la autoridad correspondiente (SEMARNAT) la Manifestación de Impacto Ambiental, el promovente está cumpliendo con este apartado. El proyecto se vincula por la obligatoriedad de obtener la autorización correspondiente para realizar las obras descritas en esta manifestación de impacto ambiental. Como ya se mencionó anteriormente, la promovente una vez autorizado el proyecto en materia ambiental procederá a tramitar el Registro Nacional de Pesca para la unidad de producción acuícola.
Art. 30°.- *Las actividades pesqueras se clasifican en:* **II.-** *Cultivo o acuacultura con fines*		
Artículo 31°.- *Para realizar las actividades de pesca se requiere lo siguiente:* **I,** *Concesión, para:* **Inciso b)** *Acuacultura comercial* **II,** Permiso, para: **Inciso g)** *Acuacultura de fomento* **III,** *Autorización, para:* **Inciso d)** *Recolectar del medio natural reproductores, larvas, postlarvas, crías, huevos, semillas, alevines o en cualquier otro estadio, y* **Inciso e)** *Acuacultura didáctica.*		

Artículos 22.- *la Secretaría podrá inscribir en el Registro Nacional de Pesca a los acuicultores que no requieran concesión, permiso o Autorización.*	Al **proyecto** le aplica el Artículo, incisos y, fracciones anteriores, porque se trata de una actividad acuícola con fines comerciales.	Por el hecho de presentar a la autoridad correspondiente (SEMARNAT) la Manifestación de Impacto Ambiental, el promovente está cumpliendo con este apartado. El proyecto se vincula por la obligatoriedad de obtener la autorización correspondiente para realizar las obras descritas en esta manifestación de impacto ambiental. Como ya se mencionó anteriormente, la promovente una vez autorizado el proyecto en materia ambiental procederá a tramitar el Registro Nacional de Pesca para la unidad de producción acuícola.
Art. 30°.- *Las actividades pesqueras se clasifican en:* **II.-** *Cultivo o acuacultura con fines*		
Artículo 31°.- *Para realizar las actividades de pesca se requiere lo siguiente:* **I,** *Concesión, para:* **Inciso b)** *Acuacultura comercial* **II,** Permiso, para: **Inciso g)** *Acuacultura de fomento* **III,** *Autorización, para:* **Inciso d)** *Recolectar del medio natural reproductores, larvas, postlarvas, crías, huevos, semillas, alevines o en cualquier otro estadio, y* **Inciso e)** *Acuacultura didáctica.*		

Artículos 22.- *la Secretaría podrá inscribir en el Registro Nacional de Pesca a los acuicultores que no requieran concesión, permiso o Autorización.*	Al **proyecto** le aplica el Artículo, incisos y, fracciones anteriores, porque se trata de una actividad acuícola con fines comerciales.	Por el hecho de presentar a la autoridad correspondiente (SEMARNAT) la Manifestación de Impacto Ambiental, el promovente está cumpliendo con este apartado. El proyecto se vincula por la obligatoriedad de obtener la autorización correspondiente para realizar las obras descritas en esta manifestación de impacto ambiental. Como ya se mencionó anteriormente, la promovente una vez autorizado el proyecto en materia ambiental procederá a tramitar el Registro Nacional de Pesca para la unidad de producción acuícola.
Art. 30°.- *Las actividades pesqueras se clasifican en:* **II.-** *Cultivo o acuacultura con fines*		
Artículo 31°.- *Para realizar las actividades de pesca se requiere lo siguiente:* **I,** *Concesión, para:* **Inciso b)** *Acuacultura comercial* **II,** Permiso, para: **Inciso g)** *Acuacultura de fomento* **III,** *Autorización, para:* **Inciso d)** *Recolectar del medio natural reproductores, larvas, postlarvas, crías, huevos, semillas, alevines o en cualquier otro estadio, y* **Inciso e)** *Acuacultura didáctica.*		

Artículos 22.- *la Secretaría podrá inscribir en el Registro Nacional de Pesca a los acuicultores que no requieran concesión, permiso o Autorización.*	Al **proyecto** le aplica el Artículo, incisos y, fracciones anteriores, porque se trata de una actividad acuícola con fines comerciales.	Por el hecho de presentar a la autoridad correspondiente (SEMARNAT) la Manifestación de Impacto Ambiental, el promovente está cumpliendo con este apartado. El proyecto se vincula por la obligatoriedad de obtener la autorización correspondiente para realizar las obras descritas en esta manifestación de impacto ambiental. Como ya se mencionó anteriormente, la promovente una vez autorizado el proyecto en materia ambiental procederá a tramitar el Registro Nacional de Pesca para la unidad de producción acuícola.
Art. 30°.- *Las actividades pesqueras se clasifican en:* **II.-** *Cultivo o acuacultura con fines*		
Artículo 31°.- *Para realizar las actividades de pesca se requiere lo siguiente:* **I,** *Concesión, para:* **Inciso b)** *Acuacultura comercial* **II,** Permiso, para: **Inciso g)** *Acuacultura de fomento* **III,** *Autorización, para:* **Inciso d)** *Recolectar del medio natural reproductores, larvas, postlarvas, crías, huevos, semillas, alevines o en cualquier otro estadio, y* **Inciso e)** *Acuacultura didáctica.*		

Artículos 22.- *la Secretaría podrá inscribir en el Registro Nacional de Pesca a los acuicultores que no requieran concesión, permiso o Autorización.*	Al **proyecto** le aplica el Artículo, incisos y, fracciones anteriores, porque se trata de una actividad acuícola con fines comerciales.	Por el hecho de presentar a la autoridad correspondiente (SEMARNAT) la Manifestación de Impacto Ambiental, el promovente está cumpliendo con este apartado. El proyecto se vincula por la obligatoriedad de obtener la autorización correspondiente para realizar las obras descritas en esta manifestación de impacto ambiental. Como ya se mencionó anteriormente, la promovente una vez autorizado el proyecto en materia ambiental procederá a tramitar el Registro Nacional de Pesca para la unidad de producción acuícola.
Art. 30°.- *Las actividades pesqueras se clasifican en:* **II.-** *Cultivo o acuacultura con fines*		
Artículo 31°.- *Para realizar las actividades de pesca se requiere lo siguiente:* **I,** *Concesión, para:* **Inciso b)** *Acuacultura comercial* **II,** Permiso, para: **Inciso g)** *Acuacultura de fomento* **III,** *Autorización, para:* **Inciso d)** *Recolectar del medio natural reproductores, larvas, postlarvas, crías, huevos, semillas, alevines o en cualquier otro estadio, y* **Inciso e)** *Acuacultura didáctica.*		

Artículos 22.- *la Secretaría podrá inscribir en el Registro Nacional de Pesca a los acuicultores que no requieran concesión, permiso o Autorización.*	Al **proyecto** le aplica el Artículo, incisos y, fracciones anteriores, porque se trata de una actividad acuícola con fines comerciales.	Por el hecho de presentar a la autoridad correspondiente (SEMARNAT) la Manifestación de Impacto Ambiental, el promovente está cumpliendo con este apartado. El proyecto se vincula por la obligatoriedad de obtener la autorización correspondiente para realizar las obras descritas en esta manifestación de impacto ambiental. Como ya se mencionó anteriormente, la promovente una vez autorizado el proyecto en materia ambiental procederá a tramitar el Registro Nacional de Pesca para la unidad de producción acuícola.
Art. 30°.- *Las actividades pesqueras se clasifican en:* **II.-** *Cultivo o acuacultura con fines*		
Artículo 31°.- *Para realizar las actividades de pesca se requiere lo siguiente:* **I,** *Concesión, para:* **Inciso b)** *Acuacultura comercial* **II,** Permiso, para: **Inciso g)** *Acuacultura de fomento* **III,** *Autorización, para:* **Inciso d)** *Recolectar del medio natural reproductores, larvas, postlarvas, crías, huevos, semillas, alevines o en cualquier otro estadio, y* **Inciso e)** *Acuacultura didáctica.*		

Artículos 22.- *la Secretaría podrá inscribir en el Registro Nacional de Pesca a los acuicultores que no requieran concesión, permiso o Autorización.*	Al **proyecto** le aplica el Artículo, incisos y, fracciones anteriores, porque se trata de una actividad acuícola con fines comerciales.	Por el hecho de presentar a la autoridad correspondiente (SEMARNAT) la Manifestación de Impacto Ambiental, el promovente está cumpliendo con este apartado. El proyecto se vincula por la obligatoriedad de obtener la autorización correspondiente para realizar las obras descritas en esta manifestación de impacto ambiental. Como ya se mencionó anteriormente, la promovente una vez autorizado el proyecto en materia ambiental procederá a tramitar el Registro Nacional de Pesca para la unidad de producción acuícola.
Art. 30°.- *Las actividades pesqueras se clasifican en:* **II.-** *Cultivo o acuacultura con fines*		
Artículo 31°.- *Para realizar las actividades de pesca se requiere lo siguiente:* **I,** *Concesión, para:* **Inciso b)** *Acuacultura comercial* **II,** Permiso, para: **Inciso g)** *Acuacultura de fomento* **III,** *Autorización, para:* **Inciso d)** *Recolectar del medio natural reproductores, larvas, postlarvas, crías, huevos, semillas, alevines o en cualquier otro estadio, y* **Inciso e)** *Acuacultura didáctica.*		

Artículos 22.- *la Secretaría podrá inscribir en el Registro Nacional de Pesca a los acuicultores que no requieran concesión, permiso o Autorización.*	Al **proyecto** le aplica el Artículo, incisos y, fracciones anteriores, porque se trata de una actividad acuícola con fines comerciales.	Por el hecho de presentar a la autoridad correspondiente (SEMARNAT) la Manifestación de Impacto Ambiental, el promovente está cumpliendo con este apartado. El proyecto se vincula por la obligatoriedad de obtener la autorización correspondiente para realizar las obras descritas en esta manifestación de impacto ambiental. Como ya se mencionó anteriormente, la promovente una vez autorizado el proyecto en materia ambiental procederá a tramitar el Registro Nacional de Pesca para la unidad de producción acuícola.
Art. 30°.- *Las actividades pesqueras se clasifican en:* **II.-** *Cultivo o acuacultura con fines*		
Artículo 31°.- *Para realizar las actividades de pesca se requiere lo siguiente:* **I,** *Concesión, para:* **Inciso b)** *Acuacultura comercial* **II,** Permiso, para: **Inciso g)** *Acuacultura de fomento* **III,** *Autorización, para:* **Inciso d)** *Recolectar del medio natural reproductores, larvas, postlarvas, crías, huevos, semillas, alevines o en cualquier otro estadio, y* **Inciso e)** *Acuacultura didáctica.*		

Artículos 22.- *la Secretaría podrá inscribir en el Registro Nacional de Pesca a los acuicultores que no requieran concesión, permiso o Autorización.*	Al **proyecto** le aplica el Artículo, incisos y, fracciones anteriores, porque se trata de una actividad acuícola con fines comerciales.	Por el hecho de presentar a la autoridad correspondiente (SEMARNAT) la Manifestación de Impacto Ambiental, el promovente está cumpliendo con este apartado. El proyecto se vincula por la obligatoriedad de obtener la autorización correspondiente para realizar las obras descritas en esta manifestación de impacto ambiental. Como ya se mencionó anteriormente, la promovente una vez autorizado el proyecto en materia ambiental procederá a tramitar el Registro Nacional de Pesca para la unidad de producción acuícola.
Art. 30°.- *Las actividades pesqueras se clasifican en:* **II.-** *Cultivo o acuacultura con fines*		
Artículo 31°.- *Para realizar las actividades de pesca se requiere lo siguiente:* **I,** *Concesión, para:* **Inciso b)** *Acuacultura comercial* **II,** Permiso, para: **Inciso g)** *Acuacultura de fomento* **III,** *Autorización, para:* **Inciso d)** *Recolectar del medio natural reproductores, larvas, postlarvas, crías, huevos, semillas, alevines o en cualquier otro estadio, y* **Inciso e)** *Acuacultura didáctica.*		

Artículos 22.- *la Secretaría podrá inscribir en el Registro Nacional de Pesca a los acuicultores que no requieran concesión, permiso o Autorización.*	Al **proyecto** le aplica el Artículo, incisos y, fracciones anteriores, porque se trata de una actividad acuícola con fines comerciales.	Por el hecho de presentar a la autoridad correspondiente (SEMARNAT) la Manifestación de Impacto Ambiental, el promovente está cumpliendo con este apartado. El proyecto se vincula por la obligatoriedad de obtener la autorización correspondiente para realizar las obras descritas en esta manifestación de impacto ambiental. Como ya se mencionó anteriormente, la promovente una vez autorizado el proyecto en materia ambiental procederá a tramitar el Registro Nacional de Pesca para la unidad de producción acuícola.
Art. 30°.- *Las actividades pesqueras se clasifican en:* **II.-** *Cultivo o acuacultura con fines*		
Artículo 31°.- *Para realizar las actividades de pesca se requiere lo siguiente:* **I,** *Concesión, para:* **Inciso b)** *Acuacultura comercial* **II,** Permiso, para: **Inciso g)** *Acuacultura de fomento* **III,** *Autorización, para:* **Inciso d)** *Recolectar del medio natural reproductores, larvas, postlarvas, crías, huevos, semillas, alevines o en cualquier otro estadio, y* **Inciso e)** *Acuacultura didáctica.*		

Artículos 22.- *la Secretaría podrá inscribir en el Registro Nacional de Pesca a los acuicultores que no requieran concesión, permiso o Autorización.*	Al **proyecto** le aplica el Artículo, incisos y, fracciones anteriores, porque se trata de una actividad acuícola con fines comerciales.	Por el hecho de presentar a la autoridad correspondiente (SEMARNAT) la Manifestación de Impacto Ambiental, el promovente está cumpliendo con este apartado. El proyecto se vincula por la obligatoriedad de obtener la autorización correspondiente para realizar las obras descritas en esta manifestación de impacto ambiental. Como ya se mencionó anteriormente, la promovente una vez autorizado el proyecto en materia ambiental procederá a tramitar el Registro Nacional de Pesca para la unidad de producción acuícola.
Art. 30°.- *Las actividades pesqueras se clasifican en:* **II.-** *Cultivo o acuacultura con fines*		
Artículo 31°.- *Para realizar las actividades de pesca se requiere lo siguiente:* **I,** *Concesión, para:* **Inciso b)** *Acuacultura comercial* **II,** Permiso, para: **Inciso g)** *Acuacultura de fomento* **III,** *Autorización, para:* **Inciso d)** *Recolectar del medio natural reproductores, larvas, postlarvas, crías, huevos, semillas, alevines o en cualquier otro estadio, y* **Inciso e)** *Acuacultura didáctica.*		

Artículos 22.- *la Secretaría podrá inscribir en el Registro Nacional de Pesca a los acuicultores que no requieran concesión, permiso o Autorización.*	Al **proyecto** le aplica el Artículo, incisos y, fracciones anteriores, porque se trata de una actividad acuícola con fines comerciales.	Por el hecho de presentar a la autoridad correspondiente (SEMARNAT) la Manifestación de Impacto Ambiental, el promovente está cumpliendo con este apartado. El proyecto se vincula por la obligatoriedad de obtener la autorización correspondiente para realizar las obras descritas en esta manifestación de impacto ambiental. Como ya se mencionó anteriormente, la promovente una vez autorizado el proyecto en materia ambiental procederá a tramitar el Registro Nacional de Pesca para la unidad de producción acuícola.
Art. 30°.- *Las actividades pesqueras se clasifican en:* **II.-** *Cultivo o acuacultura con fines*		
Artículo 31°.- *Para realizar las actividades de pesca se requiere lo siguiente:* **I,** *Concesión, para:* **Inciso b)** *Acuacultura comercial* **II,** Permiso, para: **Inciso g)** *Acuacultura de fomento* **III,** *Autorización, para:* **Inciso d)** *Recolectar del medio natural reproductores, larvas, postlarvas, crías, huevos, semillas, alevines o en cualquier otro estadio, y* **Inciso e)** *Acuacultura didáctica.*		

Artículos 22.- *la Secretaría podrá inscribir en el Registro Nacional de Pesca a los acuicultores que no requieran concesión, permiso o Autorización.*	Al **proyecto** le aplica el Artículo, incisos y, fracciones anteriores, porque se trata de una actividad acuícola con fines comerciales.	Por el hecho de presentar a la autoridad correspondiente (SEMARNAT) la Manifestación de Impacto Ambiental, el promovente está cumpliendo con este apartado. El proyecto se vincula por la obligatoriedad de obtener la autorización correspondiente para realizar las obras descritas en esta manifestación de impacto ambiental. Como ya se mencionó anteriormente, la promovente una vez autorizado el proyecto en materia ambiental procederá a tramitar el Registro Nacional de Pesca para la unidad de producción acuícola.
Art. 30°.- *Las actividades pesqueras se clasifican en:* **II.-** *Cultivo o acuacultura con fines*		
Artículo 31°.- *Para realizar las actividades de pesca se requiere lo siguiente:* **I,** *Concesión, para:* **Inciso b)** *Acuacultura comercial* **II,** Permiso, para: **Inciso g)** *Acuacultura de fomento* **III,** *Autorización, para:* **Inciso d)** *Recolectar del medio natural reproductores, larvas, postlarvas, crías, huevos, semillas, alevines o en cualquier otro estadio, y* **Inciso e)** *Acuacultura didáctica.*		

Artículos 22.- *la Secretaría podrá inscribir en el Registro Nacional de Pesca a los acuicultores que no requieran concesión, permiso o Autorización.*	Al **proyecto** le aplica el Artículo, incisos y, fracciones anteriores, porque se trata de una actividad acuícola con fines comerciales.	Por el hecho de presentar a la autoridad correspondiente (SEMARNAT) la Manifestación de Impacto Ambiental, el promovente está cumpliendo con este apartado. El proyecto se vincula por la obligatoriedad de obtener la autorización correspondiente para realizar las obras descritas en esta manifestación de impacto ambiental. Como ya se mencionó anteriormente, la promovente una vez autorizado el proyecto en materia ambiental procederá a tramitar el Registro Nacional de Pesca para la unidad de producción acuícola.
Art. 30°.- *Las actividades pesqueras se clasifican en:* **II.-** *Cultivo o acuacultura con fines*		
Artículo 31°.- *Para realizar las actividades de pesca se requiere lo siguiente:* **I,** *Concesión, para:* **Inciso b)** *Acuacultura comercial* **II,** Permiso, para: **Inciso g)** *Acuacultura de fomento* **III,** *Autorización, para:* **Inciso d)** *Recolectar del medio natural reproductores, larvas, postlarvas, crías, huevos, semillas, alevines o en cualquier otro estadio, y* **Inciso e)** *Acuacultura didáctica.*		

Artículos 22.- *la Secretaría podrá inscribir en el Registro Nacional de Pesca a los acuicultores que no requieran concesión, permiso o Autorización.*	Al **proyecto** le aplica el Artículo, incisos y, fracciones anteriores, porque se trata de una actividad acuícola con fines comerciales.	Por el hecho de presentar a la autoridad correspondiente (SEMARNAT) la Manifestación de Impacto Ambiental, el promovente está cumpliendo con este apartado. El proyecto se vincula por la obligatoriedad de obtener la autorización correspondiente para realizar las obras descritas en esta manifestación de impacto ambiental. Como ya se mencionó anteriormente, la promovente una vez autorizado el proyecto en materia ambiental procederá a tramitar el Registro Nacional de Pesca para la unidad de producción acuícola.
Art. 30°.- *Las actividades pesqueras se clasifican en:* **II.-** *Cultivo o acuacultura con fines*		
Artículo 31°.- *Para realizar las actividades de pesca se requiere lo siguiente:* **I,** *Concesión, para:* **Inciso b)** *Acuacultura comercial* **II,** Permiso, para: **Inciso g)** *Acuacultura de fomento* **III,** *Autorización, para:* **Inciso d)** *Recolectar del medio natural reproductores, larvas, postlarvas, crías, huevos, semillas, alevines o en cualquier otro estadio, y* **Inciso e)** *Acuacultura didáctica.*		

Artículos 22.- *la Secretaría podrá inscribir en el Registro Nacional de Pesca a los acuicultores que no requieran concesión, permiso o Autorización.*	Al **proyecto** le aplica el Artículo, incisos y, fracciones anteriores, porque se trata de una actividad acuícola con fines comerciales.	Por el hecho de presentar a la autoridad correspondiente (SEMARNAT) la Manifestación de Impacto Ambiental, el promovente está cumpliendo con este apartado. El proyecto se vincula por la obligatoriedad de obtener la autorización correspondiente para realizar las obras descritas en esta manifestación de impacto ambiental. Como ya se mencionó anteriormente, la promovente una vez autorizado el proyecto en materia ambiental procederá a tramitar el Registro Nacional de Pesca para la unidad de producción acuícola.
Art. 30°.- *Las actividades pesqueras se clasifican en:* **II.-** *Cultivo o acuacultura con fines*		
Artículo 31°.- *Para realizar las actividades de pesca se requiere lo siguiente:* **I,** *Concesión, para:* **Inciso b)** *Acuacultura comercial* **II,** Permiso, para: **Inciso g)** *Acuacultura de fomento* **III,** *Autorización, para:* **Inciso d)** *Recolectar del medio natural reproductores, larvas, postlarvas, crías, huevos, semillas, alevines o en cualquier otro estadio, y* **Inciso e)** *Acuacultura didáctica.*		

Artículos 22.- *la Secretaría podrá inscribir en el Registro Nacional de Pesca a los acuicultores que no requieran concesión, permiso o Autorización.*	Al **proyecto** le aplica el Artículo, incisos y, fracciones anteriores, porque se trata de una actividad acuícola con fines comerciales.	Por el hecho de presentar a la autoridad correspondiente (SEMARNAT) la Manifestación de Impacto Ambiental, el promovente está cumpliendo con este apartado. El proyecto se vincula por la obligatoriedad de obtener la autorización correspondiente para realizar las obras descritas en esta manifestación de impacto ambiental. Como ya se mencionó anteriormente, la promovente una vez autorizado el proyecto en materia ambiental procederá a tramitar el Registro Nacional de Pesca para la unidad de producción acuícola.
Art. 30°.- *Las actividades pesqueras se clasifican en:* **II.-** *Cultivo o acuacultura con fines*		
Artículo 31°.- *Para realizar las actividades de pesca se requiere lo siguiente:* **I,** *Concesión, para:* **Inciso b)** *Acuacultura comercial* **II,** Permiso, para: **Inciso g)** *Acuacultura de fomento* **III,** *Autorización, para:* **Inciso d)** *Recolectar del medio natural reproductores, larvas, postlarvas, crías, huevos, semillas, alevines o en cualquier otro estadio, y* **Inciso e)** *Acuacultura didáctica.*		

Artículos 22.- *la Secretaría podrá inscribir en el Registro Nacional de Pesca a los acuicultores que no requieran concesión, permiso o Autorización.*	Al **proyecto** le aplica el Artículo, incisos y, fracciones anteriores, porque se trata de una actividad acuícola con fines comerciales.	Por el hecho de presentar a la autoridad correspondiente (SEMARNAT) la Manifestación de Impacto Ambiental, el promovente está cumpliendo con este apartado. El proyecto se vincula por la obligatoriedad de obtener la autorización correspondiente para realizar las obras descritas en esta manifestación de impacto ambiental. Como ya se mencionó anteriormente, la promovente una vez autorizado el proyecto en materia ambiental procederá a tramitar el Registro Nacional de Pesca para la unidad de producción acuícola.
Art. 30°.- *Las actividades pesqueras se clasifican en:* **II.-** *Cultivo o acuacultura con fines*		
Artículo 31°.- *Para realizar las actividades de pesca se requiere lo siguiente:* **I,** *Concesión, para:* **Inciso b)** *Acuacultura comercial* **II,** Permiso, para: **Inciso g)** *Acuacultura de fomento* **III,** *Autorización, para:* **Inciso d)** *Recolectar del medio natural reproductores, larvas, postlarvas, crías, huevos, semillas, alevines o en cualquier otro estadio, y* **Inciso e)** *Acuacultura didáctica.*		

Artículos 22.- *la Secretaría podrá inscribir en el Registro Nacional de Pesca a los acuicultores que no requieran concesión, permiso o Autorización.*	Al **proyecto** le aplica el Artículo, incisos y, fracciones anteriores, porque se trata de una actividad acuícola con fines comerciales.	Por el hecho de presentar a la autoridad correspondiente (SEMARNAT) la Manifestación de Impacto Ambiental, el promovente está cumpliendo con este apartado. El proyecto se vincula por la obligatoriedad de obtener la autorización correspondiente para realizar las obras descritas en esta manifestación de impacto ambiental. Como ya se mencionó anteriormente, la promovente una vez autorizado el proyecto en materia ambiental procederá a tramitar el Registro Nacional de Pesca para la unidad de producción acuícola.
Art. 30°.- *Las actividades pesqueras se clasifican en:* **II.-** *Cultivo o acuacultura con fines*		
Artículo 31°.- *Para realizar las actividades de pesca se requiere lo siguiente:* **I,** *Concesión, para:* **Inciso b)** *Acuacultura comercial* **II,** Permiso, para: **Inciso g)** *Acuacultura de fomento* **III,** *Autorización, para:* **Inciso d)** *Recolectar del medio natural reproductores, larvas, postlarvas, crías, huevos, semillas, alevines o en cualquier otro estadio, y* **Inciso e)** *Acuacultura didáctica.*		

Artículos 22.- *la Secretaría podrá inscribir en el Registro Nacional de Pesca a los acuicultores que no requieran concesión, permiso o Autorización.*	Al **proyecto** le aplica el Artículo, incisos y, fracciones anteriores, porque se trata de una actividad acuícola con fines comerciales.	Por el hecho de presentar a la autoridad correspondiente (SEMARNAT) la Manifestación de Impacto Ambiental, el promovente está cumpliendo con este apartado. El proyecto se vincula por la obligatoriedad de obtener la autorización correspondiente para realizar las obras descritas en esta manifestación de impacto ambiental. Como ya se mencionó anteriormente, la promovente una vez autorizado el proyecto en materia ambiental procederá a tramitar el Registro Nacional de Pesca para la unidad de producción acuícola.
Art. 30°.- *Las actividades pesqueras se clasifican en:* **II.-** *Cultivo o acuacultura con fines*		
Artículo 31°.- *Para realizar las actividades de pesca se requiere lo siguiente:* **I,** *Concesión, para:* **Inciso b)** *Acuacultura comercial* **II,** Permiso, para: **Inciso g)** *Acuacultura de fomento* **III,** *Autorización, para:* **Inciso d)** *Recolectar del medio natural reproductores, larvas, postlarvas, crías, huevos, semillas, alevines o en cualquier otro estadio, y* **Inciso e)** *Acuacultura didáctica.*		

Artículos 22.- *la Secretaría podrá inscribir en el Registro Nacional de Pesca a los acuicultores que no requieran concesión, permiso o Autorización.*	Al **proyecto** le aplica el Artículo, incisos y, fracciones anteriores, porque se trata de una actividad acuícola con fines comerciales.	Por el hecho de presentar a la autoridad correspondiente (SEMARNAT) la Manifestación de Impacto Ambiental, el promovente está cumpliendo con este apartado. El proyecto se vincula por la obligatoriedad de obtener la autorización correspondiente para realizar las obras descritas en esta manifestación de impacto ambiental. Como ya se mencionó anteriormente, la promovente una vez autorizado el proyecto en materia ambiental procederá a tramitar el Registro Nacional de Pesca para la unidad de producción acuícola.
Art. 30°.- *Las actividades pesqueras se clasifican en:* **II.-** *Cultivo o acuacultura con fines*		
Artículo 31°.- *Para realizar las actividades de pesca se requiere lo siguiente:* **I,** *Concesión, para:* **Inciso b)** *Acuacultura comercial* **II,** Permiso, para: **Inciso g)** *Acuacultura de fomento* **III,** *Autorización, para:* **Inciso d)** *Recolectar del medio natural reproductores, larvas, postlarvas, crías, huevos, semillas, alevines o en cualquier otro estadio, y* **Inciso e)** *Acuacultura didáctica.*		

Artículos 22.- *la Secretaría podrá inscribir en el Registro Nacional de Pesca a los acuicultores que no requieran concesión, permiso o Autorización.*	Al **proyecto** le aplica el Artículo, incisos y, fracciones anteriores, porque se trata de una actividad acuícola con fines comerciales.	Por el hecho de presentar a la autoridad correspondiente (SEMARNAT) la Manifestación de Impacto Ambiental, el promovente está cumpliendo con este apartado. El proyecto se vincula por la obligatoriedad de obtener la autorización correspondiente para realizar las obras descritas en esta manifestación de impacto ambiental. Como ya se mencionó anteriormente, la promovente una vez autorizado el proyecto en materia ambiental procederá a tramitar el Registro Nacional de Pesca para la unidad de producción acuícola.
Art. 30°.- *Las actividades pesqueras se clasifican en:* **II.-** *Cultivo o acuacultura con fines*		
Artículo 31°.- *Para realizar las actividades de pesca se requiere lo siguiente:* **I,** *Concesión, para:* **Inciso b)** *Acuacultura comercial* **II,** Permiso, para: **Inciso g)** *Acuacultura de fomento* **III,** *Autorización, para:* **Inciso d)** *Recolectar del medio natural reproductores, larvas, postlarvas, crías, huevos, semillas, alevines o en cualquier otro estadio, y* **Inciso e)** *Acuacultura didáctica.*		

Artículos 22.- *la Secretaría podrá inscribir en el Registro Nacional de Pesca a los acuicultores que no requieran concesión, permiso o Autorización.*	Al **proyecto** le aplica el Artículo, incisos y, fracciones anteriores, porque se trata de una actividad acuícola con fines comerciales.	Por el hecho de presentar a la autoridad correspondiente (SEMARNAT) la Manifestación de Impacto Ambiental, el promovente está cumpliendo con este apartado. El proyecto se vincula por la obligatoriedad de obtener la autorización correspondiente para realizar las obras descritas en esta manifestación de impacto ambiental. Como ya se mencionó anteriormente, la promovente una vez autorizado el proyecto en materia ambiental procederá a tramitar el Registro Nacional de Pesca para la unidad de producción acuícola.
Art. 30°.- *Las actividades pesqueras se clasifican en:* **II.-** *Cultivo o acuacultura con fines*		
Artículo 31°.- *Para realizar las actividades de pesca se requiere lo siguiente:* **I,** *Concesión, para:* **Inciso b)** *Acuacultura comercial* **II,** Permiso, para: **Inciso g)** *Acuacultura de fomento* **III,** *Autorización, para:* **Inciso d)** *Recolectar del medio natural reproductores, larvas, postlarvas, crías, huevos, semillas, alevines o en cualquier otro estadio, y* **Inciso e)** *Acuacultura didáctica.*		

Artículos 22.- *la Secretaría podrá inscribir en el Registro Nacional de Pesca a los acuicultores que no requieran concesión, permiso o Autorización.*	Al **proyecto** le aplica el Artículo, incisos y, fracciones anteriores, porque se trata de una actividad acuícola con fines comerciales.	Por el hecho de presentar a la autoridad correspondiente (SEMARNAT) la Manifestación de Impacto Ambiental, el promovente está cumpliendo con este apartado. El proyecto se vincula por la obligatoriedad de obtener la autorización correspondiente para realizar las obras descritas en esta manifestación de impacto ambiental. Como ya se mencionó anteriormente, la promovente una vez autorizado el proyecto en materia ambiental procederá a tramitar el Registro Nacional de Pesca para la unidad de producción acuícola.
Art. 30°.- *Las actividades pesqueras se clasifican en:* **II.-** *Cultivo o acuacultura con fines*		
Artículo 31°.- *Para realizar las actividades de pesca se requiere lo siguiente:* **I,** *Concesión, para:* **Inciso b)** *Acuacultura comercial* **II,** Permiso, para: **Inciso g)** *Acuacultura de fomento* **III,** *Autorización, para:* **Inciso d)** *Recolectar del medio natural reproductores, larvas, postlarvas, crías, huevos, semillas, alevines o en cualquier otro estadio, y* **Inciso e)** *Acuacultura didáctica.*		

Artículos 22.- *la Secretaría podrá inscribir en el Registro Nacional de Pesca a los acuicultores que no requieran concesión, permiso o Autorización.*	Al **proyecto** le aplica el Artículo, incisos y, fracciones anteriores, porque se trata de una actividad acuícola con fines comerciales.	Por el hecho de presentar a la autoridad correspondiente (SEMARNAT) la Manifestación de Impacto Ambiental, el promovente está cumpliendo con este apartado. El proyecto se vincula por la obligatoriedad de obtener la autorización correspondiente para realizar las obras descritas en esta manifestación de impacto ambiental. Como ya se mencionó anteriormente, la promovente una vez autorizado el proyecto en materia ambiental procederá a tramitar el Registro Nacional de Pesca para la unidad de producción acuícola.
Art. 30°.- *Las actividades pesqueras se clasifican en:* **II.-** *Cultivo o acuacultura con fines*		
Artículo 31°.- *Para realizar las actividades de pesca se requiere lo siguiente:* **I,** *Concesión, para:* **Inciso b)** *Acuacultura comercial* **II,** Permiso, para: **Inciso g)** *Acuacultura de fomento* **III,** *Autorización, para:* **Inciso d)** *Recolectar del medio natural reproductores, larvas, postlarvas, crías, huevos, semillas, alevines o en cualquier otro estadio, y* **Inciso e)** *Acuacultura didáctica.*		

Artículos 22.- *la Secretaría podrá inscribir en el Registro Nacional de Pesca a los acuicultores que no requieran concesión, permiso o Autorización.*	Al **proyecto** le aplica el Artículo, incisos y, fracciones anteriores, porque se trata de una actividad acuícola con fines comerciales.	Por el hecho de presentar a la autoridad correspondiente (SEMARNAT) la Manifestación de Impacto Ambiental, el promovente está cumpliendo con este apartado. El proyecto se vincula por la obligatoriedad de obtener la autorización correspondiente para realizar las obras descritas en esta manifestación de impacto ambiental. Como ya se mencionó anteriormente, la promovente una vez autorizado el proyecto en materia ambiental procederá a tramitar el Registro Nacional de Pesca para la unidad de producción acuícola.
Art. 30°.- *Las actividades pesqueras se clasifican en:* **II.-** *Cultivo o acuacultura con fines*		
Artículo 31°.- *Para realizar las actividades de pesca se requiere lo siguiente:* **I,** *Concesión, para:* **Inciso b)** *Acuacultura comercial* **II,** Permiso, para: **Inciso g)** *Acuacultura de fomento* **III,** *Autorización, para:* **Inciso d)** *Recolectar del medio natural reproductores, larvas, postlarvas, crías, huevos, semillas, alevines o en cualquier otro estadio, y* **Inciso e)** *Acuacultura didáctica.*		

Artículos 22.- *la Secretaría podrá inscribir en el Registro Nacional de Pesca a los acuicultores que no requieran concesión, permiso o Autorización.*	Al **proyecto** le aplica el Artículo, incisos y, fracciones anteriores, porque se trata de una actividad acuícola con fines comerciales.	Por el hecho de presentar a la autoridad correspondiente (SEMARNAT) la Manifestación de Impacto Ambiental, el promovente está cumpliendo con este apartado. El proyecto se vincula por la obligatoriedad de obtener la autorización correspondiente para realizar las obras descritas en esta manifestación de impacto ambiental. Como ya se mencionó anteriormente, la promovente una vez autorizado el proyecto en materia ambiental procederá a tramitar el Registro Nacional de Pesca para la unidad de producción acuícola.
Art. 30°.- *Las actividades pesqueras se clasifican en:* **II.-** *Cultivo o acuacultura con fines*		
Artículo 31°.- *Para realizar las actividades de pesca se requiere lo siguiente:* **I,** *Concesión, para:* **Inciso b)** *Acuacultura comercial* **II,** Permiso, para: **Inciso g)** *Acuacultura de fomento* **III,** *Autorización, para:* **Inciso d)** *Recolectar del medio natural reproductores, larvas, postlarvas, crías, huevos, semillas, alevines o en cualquier otro estadio, y* **Inciso e)** *Acuacultura didáctica.*		

Artículos 22.- *la Secretaría podrá inscribir en el Registro Nacional de Pesca a los acuicultores que no requieran concesión, permiso o Autorización.*	Al **proyecto** le aplica el Artículo, incisos y, fracciones anteriores, porque se trata de una actividad acuícola con fines comerciales.	Por el hecho de presentar a la autoridad correspondiente (SEMARNAT) la Manifestación de Impacto Ambiental, el promovente está cumpliendo con este apartado. El proyecto se vincula por la obligatoriedad de obtener la autorización correspondiente para realizar las obras descritas en esta manifestación de impacto ambiental. Como ya se mencionó anteriormente, la promovente una vez autorizado el proyecto en materia ambiental procederá a tramitar el Registro Nacional de Pesca para la unidad de producción acuícola.
Art. 30°.- *Las actividades pesqueras se clasifican en:* **II.-** *Cultivo o acuacultura con fines*		
Artículo 31°.- *Para realizar las actividades de pesca se requiere lo siguiente:* **I,** *Concesión, para:* **Inciso b)** *Acuacultura comercial* **II,** Permiso, para: **Inciso g)** *Acuacultura de fomento* **III,** *Autorización, para:* **Inciso d)** *Recolectar del medio natural reproductores, larvas, postlarvas, crías, huevos, semillas, alevines o en cualquier otro estadio, y* **Inciso e)** *Acuacultura didáctica.*		

Artículos 22.- *la Secretaría podrá inscribir en el Registro Nacional de Pesca a los acuicultores que no requieran concesión, permiso o Autorización.*	Al **proyecto** le aplica el Artículo, incisos y, fracciones anteriores, porque se trata de una actividad acuícola con fines comerciales.	Por el hecho de presentar a la autoridad correspondiente (SEMARNAT) la Manifestación de Impacto Ambiental, el promovente está cumpliendo con este apartado. El proyecto se vincula por la obligatoriedad de obtener la autorización correspondiente para realizar las obras descritas en esta manifestación de impacto ambiental. Como ya se mencionó anteriormente, la promovente una vez autorizado el proyecto en materia ambiental procederá a tramitar el Registro Nacional de Pesca para la unidad de producción acuícola.
Art. 30°.- *Las actividades pesqueras se clasifican en:* **II.-** *Cultivo o acuacultura con fines*		
Artículo 31°.- *Para realizar las actividades de pesca se requiere lo siguiente:* **I,** *Concesión, para:* **Inciso b)** *Acuacultura comercial* **II,** Permiso, para: **Inciso g)** *Acuacultura de fomento* **III,** *Autorización, para:* **Inciso d)** *Recolectar del medio natural reproductores, larvas, postlarvas, crías, huevos, semillas, alevines o en cualquier otro estadio, y* **Inciso e)** *Acuacultura didáctica.*		

Artículos 22.- *la Secretaría podrá inscribir en el Registro Nacional de Pesca a los acuicultores que no requieran concesión, permiso o Autorización.*	Al **proyecto** le aplica el Artículo, incisos y, fracciones anteriores, porque se trata de una actividad acuícola con fines comerciales.	Por el hecho de presentar a la autoridad correspondiente (SEMARNAT) la Manifestación de Impacto Ambiental, el promovente está cumpliendo con este apartado. El proyecto se vincula por la obligatoriedad de obtener la autorización correspondiente para realizar las obras descritas en esta manifestación de impacto ambiental. Como ya se mencionó anteriormente, la promovente una vez autorizado el proyecto en materia ambiental procederá a tramitar el Registro Nacional de Pesca para la unidad de producción acuícola.
Art. 30°.- *Las actividades pesqueras se clasifican en:* **II.-** *Cultivo o acuacultura con fines*		
Artículo 31°.- *Para realizar las actividades de pesca se requiere lo siguiente:* **I,** *Concesión, para:* **Inciso b)** *Acuacultura comercial* **II,** Permiso, para: **Inciso g)** *Acuacultura de fomento* **III,** *Autorización, para:* **Inciso d)** *Recolectar del medio natural reproductores, larvas, postlarvas, crías, huevos, semillas, alevines o en cualquier otro estadio, y* **Inciso e)** *Acuacultura didáctica.*		

Artículos 22.- *la Secretaría podrá inscribir en el Registro Nacional de Pesca a los acuicultores que no requieran concesión, permiso o Autorización.*	Al **proyecto** le aplica el Artículo, incisos y, fracciones anteriores, porque se trata de una actividad acuícola con fines comerciales.	Por el hecho de presentar a la autoridad correspondiente (SEMARNAT) la Manifestación de Impacto Ambiental, el promovente está cumpliendo con este apartado. El proyecto se vincula por la obligatoriedad de obtener la autorización correspondiente para realizar las obras descritas en esta manifestación de impacto ambiental. Como ya se mencionó anteriormente, la promovente una vez autorizado el proyecto en materia ambiental procederá a tramitar el Registro Nacional de Pesca para la unidad de producción acuícola.
Art. 30°.- *Las actividades pesqueras se clasifican en:* **II.-** *Cultivo o acuacultura con fines*		
Artículo 31°.- *Para realizar las actividades de pesca se requiere lo siguiente:* **I,** *Concesión, para:* **Inciso b)** *Acuacultura comercial* **II,** Permiso, para: **Inciso g)** *Acuacultura de fomento* **III,** *Autorización, para:* **Inciso d)** *Recolectar del medio natural reproductores, larvas, postlarvas, crías, huevos, semillas, alevines o en cualquier otro estadio, y* **Inciso e)** *Acuacultura didáctica.*		

Artículos 22.- *la Secretaría podrá inscribir en el Registro Nacional de Pesca a los acuicultores que no requieran concesión, permiso o Autorización.*	Al **proyecto** le aplica el Artículo, incisos y, fracciones anteriores, porque se trata de una actividad acuícola con fines comerciales.	Por el hecho de presentar a la autoridad correspondiente (SEMARNAT) la Manifestación de Impacto Ambiental, el promovente está cumpliendo con este apartado. El proyecto se vincula por la obligatoriedad de obtener la autorización correspondiente para realizar las obras descritas en esta manifestación de impacto ambiental. Como ya se mencionó anteriormente, la promovente una vez autorizado el proyecto en materia ambiental procederá a tramitar el Registro Nacional de Pesca para la unidad de producción acuícola.
Art. 30°.- *Las actividades pesqueras se clasifican en:* **II.-** *Cultivo o acuacultura con fines*		
Artículo 31°.- *Para realizar las actividades de pesca se requiere lo siguiente:* **I,** *Concesión, para:* **Inciso b)** *Acuacultura comercial* **II,** Permiso, para: **Inciso g)** *Acuacultura de fomento* **III,** *Autorización, para:* **Inciso d)** *Recolectar del medio natural reproductores, larvas, postlarvas, crías, huevos, semillas, alevines o en cualquier otro estadio, y* **Inciso e)** *Acuacultura didáctica.*		

Artículos 22.- *la Secretaría podrá inscribir en el Registro Nacional de Pesca a los acuicultores que no requieran concesión, permiso o Autorización.*	Al **proyecto** le aplica el Artículo, incisos y, fracciones anteriores, porque se trata de una actividad acuícola con fines comerciales.	Por el hecho de presentar a la autoridad correspondiente (SEMARNAT) la Manifestación de Impacto Ambiental, el promovente está cumpliendo con este apartado. El proyecto se vincula por la obligatoriedad de obtener la autorización correspondiente para realizar las obras descritas en esta manifestación de impacto ambiental. Como ya se mencionó anteriormente, la promovente una vez autorizado el proyecto en materia ambiental procederá a tramitar el Registro Nacional de Pesca para la unidad de producción acuícola.
Art. 30°.- *Las actividades pesqueras se clasifican en:* **II.-** *Cultivo o acuacultura con fines*		
Artículo 31°.- *Para realizar las actividades de pesca se requiere lo siguiente:* **I,** *Concesión, para:* **Inciso b)** *Acuacultura comercial* **II,** Permiso, para: **Inciso g)** *Acuacultura de fomento* **III,** *Autorización, para:* **Inciso d)** *Recolectar del medio natural reproductores, larvas, postlarvas, crías, huevos, semillas, alevines o en cualquier otro estadio, y* **Inciso e)** *Acuacultura didáctica.*		

Artículos 22.- *la Secretaría podrá inscribir en el Registro Nacional de Pesca a los acuicultores que no requieran concesión, permiso o Autorización.*	Al **proyecto** le aplica el Artículo, incisos y, fracciones anteriores, porque se trata de una actividad acuícola con fines comerciales.	Por el hecho de presentar a la autoridad correspondiente (SEMARNAT) la Manifestación de Impacto Ambiental, el promovente está cumpliendo con este apartado. El proyecto se vincula por la obligatoriedad de obtener la autorización correspondiente para realizar las obras descritas en esta manifestación de impacto ambiental. Como ya se mencionó anteriormente, la promovente una vez autorizado el proyecto en materia ambiental procederá a tramitar el Registro Nacional de Pesca para la unidad de producción acuícola.
Art. 30°.- *Las actividades pesqueras se clasifican en:* **II.-** *Cultivo o acuacultura con fines*		
Artículo 31°.- *Para realizar las actividades de pesca se requiere lo siguiente:* **I,** *Concesión, para:* **Inciso b)** *Acuacultura comercial* **II,** Permiso, para: **Inciso g)** *Acuacultura de fomento* **III,** *Autorización, para:* **Inciso d)** *Recolectar del medio natural reproductores, larvas, postlarvas, crías, huevos, semillas, alevines o en cualquier otro estadio, y* **Inciso e)** *Acuacultura didáctica.*		

Artículos 22.- *la Secretaría podrá inscribir en el Registro Nacional de Pesca a los acuicultores que no requieran concesión, permiso o Autorización.*	Al **proyecto** le aplica el Artículo, incisos y, fracciones anteriores, porque se trata de una actividad acuícola con fines comerciales.	Por el hecho de presentar a la autoridad correspondiente (SEMARNAT) la Manifestación de Impacto Ambiental, el promovente está cumpliendo con este apartado. El proyecto se vincula por la obligatoriedad de obtener la autorización correspondiente para realizar las obras descritas en esta manifestación de impacto ambiental. Como ya se mencionó anteriormente, la promovente una vez autorizado el proyecto en materia ambiental procederá a tramitar el Registro Nacional de Pesca para la unidad de producción acuícola.
Art. 30°.- *Las actividades pesqueras se clasifican en:* **II.-** *Cultivo o acuacultura con fines*		
Artículo 31°.- *Para realizar las actividades de pesca se requiere lo siguiente:* **I,** *Concesión, para:* **Inciso b)** *Acuacultura comercial* **II,** Permiso, para: **Inciso g)** *Acuacultura de fomento* **III,** *Autorización, para:* **Inciso d)** *Recolectar del medio natural reproductores, larvas, postlarvas, crías, huevos, semillas, alevines o en cualquier otro estadio, y* **Inciso e)** *Acuacultura didáctica.*		

Artículos 22.- *la Secretaría podrá inscribir en el Registro Nacional de Pesca a los acuicultores que no requieran concesión, permiso o Autorización.*	Al **proyecto** le aplica el Artículo, incisos y, fracciones anteriores, porque se trata de una actividad acuícola con fines comerciales.	Por el hecho de presentar a la autoridad correspondiente (SEMARNAT) la Manifestación de Impacto Ambiental, el promovente está cumpliendo con este apartado. El proyecto se vincula por la obligatoriedad de obtener la autorización correspondiente para realizar las obras descritas en esta manifestación de impacto ambiental. Como ya se mencionó anteriormente, la promovente una vez autorizado el proyecto en materia ambiental procederá a tramitar el Registro Nacional de Pesca para la unidad de producción acuícola.
Art. 30°.- *Las actividades pesqueras se clasifican en:* **II.-** *Cultivo o acuacultura con fines*		
Artículo 31°.- *Para realizar las actividades de pesca se requiere lo siguiente:* **I,** *Concesión, para:* **Inciso b)** *Acuacultura comercial* **II,** Permiso, para: **Inciso g)** *Acuacultura de fomento* **III,** *Autorización, para:* **Inciso d)** *Recolectar del medio natural reproductores, larvas, postlarvas, crías, huevos, semillas, alevines o en cualquier otro estadio, y* **Inciso e)** *Acuacultura didáctica.*		

Artículos 22.- *la Secretaría podrá inscribir en el Registro Nacional de Pesca a los acuicultores que no requieran concesión, permiso o Autorización.*	Al **proyecto** le aplica el Artículo, incisos y, fracciones anteriores, porque se trata de una actividad acuícola con fines comerciales.	Por el hecho de presentar a la autoridad correspondiente (SEMARNAT) la Manifestación de Impacto Ambiental, el promovente está cumpliendo con este apartado. El proyecto se vincula por la obligatoriedad de obtener la autorización correspondiente para realizar las obras descritas en esta manifestación de impacto ambiental. Como ya se mencionó anteriormente, la promovente una vez autorizado el proyecto en materia ambiental procederá a tramitar el Registro Nacional de Pesca para la unidad de producción acuícola.
Art. 30°.- *Las actividades pesqueras se clasifican en:* **II.-** *Cultivo o acuacultura con fines*		
Artículo 31°.- *Para realizar las actividades de pesca se requiere lo siguiente:* **I,** *Concesión, para:* **Inciso b)** *Acuacultura comercial* **II,** Permiso, para: **Inciso g)** *Acuacultura de fomento* **III,** *Autorización, para:* **Inciso d)** *Recolectar del medio natural reproductores, larvas, postlarvas, crías, huevos, semillas, alevines o en cualquier otro estadio, y* **Inciso e)** *Acuacultura didáctica.*		

Artículos 22.- *la Secretaría podrá inscribir en el Registro Nacional de Pesca a los acuicultores que no requieran concesión, permiso o Autorización.*	Al **proyecto** le aplica el Artículo, incisos y, fracciones anteriores, porque se trata de una actividad acuícola con fines comerciales.	Por el hecho de presentar a la autoridad correspondiente (SEMARNAT) la Manifestación de Impacto Ambiental, el promovente está cumpliendo con este apartado. El proyecto se vincula por la obligatoriedad de obtener la autorización correspondiente para realizar las obras descritas en esta manifestación de impacto ambiental. Como ya se mencionó anteriormente, la promovente una vez autorizado el proyecto en materia ambiental procederá a tramitar el Registro Nacional de Pesca para la unidad de producción acuícola.
Art. 30°.- *Las actividades pesqueras se clasifican en:* **II.-** *Cultivo o acuacultura con fines*		
Artículo 31°.- *Para realizar las actividades de pesca se requiere lo siguiente:* **I,** *Concesión, para:* **Inciso b)** *Acuacultura comercial* **II,** Permiso, para: **Inciso g)** *Acuacultura de fomento* **III,** *Autorización, para:* **Inciso d)** *Recolectar del medio natural reproductores, larvas, postlarvas, crías, huevos, semillas, alevines o en cualquier otro estadio, y* **Inciso e)** *Acuacultura didáctica.*		

Artículos 22.- *la Secretaría podrá inscribir en el Registro Nacional de Pesca a los acuicultores que no requieran concesión, permiso o Autorización.*	Al **proyecto** le aplica el Artículo, incisos y, fracciones anteriores, porque se trata de una actividad acuícola con fines comerciales.	Por el hecho de presentar a la autoridad correspondiente (SEMARNAT) la Manifestación de Impacto Ambiental, el promovente está cumpliendo con este apartado. El proyecto se vincula por la obligatoriedad de obtener la autorización correspondiente para realizar las obras descritas en esta manifestación de impacto ambiental. Como ya se mencionó anteriormente, la promovente una vez autorizado el proyecto en materia ambiental procederá a tramitar el Registro Nacional de Pesca para la unidad de producción acuícola.
Art. 30°.- *Las actividades pesqueras se clasifican en:* **II.-** *Cultivo o acuacultura con fines*		
Artículo 31°.- *Para realizar las actividades de pesca se requiere lo siguiente:* **I,** *Concesión, para:* **Inciso b)** *Acuacultura comercial* **II,** Permiso, para: **Inciso g)** *Acuacultura de fomento* **III,** *Autorización, para:* **Inciso d)** *Recolectar del medio natural reproductores, larvas, postlarvas, crías, huevos, semillas, alevines o en cualquier otro estadio, y* **Inciso e)** *Acuacultura didáctica.*		

Artículos 22.- *la Secretaría podrá inscribir en el Registro Nacional de Pesca a los acuicultores que no requieran concesión, permiso o Autorización.*	Al **proyecto** le aplica el Artículo, incisos y, fracciones anteriores, porque se trata de una actividad acuícola con fines comerciales.	Por el hecho de presentar a la autoridad correspondiente (SEMARNAT) la Manifestación de Impacto Ambiental, el promovente está cumpliendo con este apartado. El proyecto se vincula por la obligatoriedad de obtener la autorización correspondiente para realizar las obras descritas en esta manifestación de impacto ambiental. Como ya se mencionó anteriormente, la promovente una vez autorizado el proyecto en materia ambiental procederá a tramitar el Registro Nacional de Pesca para la unidad de producción acuícola.
Art. 30°.- *Las actividades pesqueras se clasifican en:* **II.-** *Cultivo o acuacultura con fines*		
Artículo 31°.- *Para realizar las actividades de pesca se requiere lo siguiente:* **I,** *Concesión, para:* **Inciso b)** *Acuacultura comercial* **II,** Permiso, para: **Inciso g)** *Acuacultura de fomento* **III,** *Autorización, para:* **Inciso d)** *Recolectar del medio natural reproductores, larvas, postlarvas, crías, huevos, semillas, alevines o en cualquier otro estadio, y* **Inciso e)** *Acuacultura didáctica.*		

Artículos 22.- *la Secretaría podrá inscribir en el Registro Nacional de Pesca a los acuicultores que no requieran concesión, permiso o Autorización.*	Al **proyecto** le aplica el Artículo, incisos y, fracciones anteriores, porque se trata de una actividad acuícola con fines comerciales.	Por el hecho de presentar a la autoridad correspondiente (SEMARNAT) la Manifestación de Impacto Ambiental, el promovente está cumpliendo con este apartado. El proyecto se vincula por la obligatoriedad de obtener la autorización correspondiente para realizar las obras descritas en esta manifestación de impacto ambiental. Como ya se mencionó anteriormente, la promovente una vez autorizado el proyecto en materia ambiental procederá a tramitar el Registro Nacional de Pesca para la unidad de producción acuícola.
Art. 30°.- *Las actividades pesqueras se clasifican en:* **II.-** *Cultivo o acuacultura con fines*		
Artículo 31°.- *Para realizar las actividades de pesca se requiere lo siguiente:* **I,** *Concesión, para:* **Inciso b)** *Acuacultura comercial* **II,** Permiso, para: **Inciso g)** *Acuacultura de fomento* **III,** *Autorización, para:* **Inciso d)** *Recolectar del medio natural reproductores, larvas, postlarvas, crías, huevos, semillas, alevines o en cualquier otro estadio, y* **Inciso e)** *Acuacultura didáctica.*		

Artículos 22.- *la Secretaría podrá inscribir en el Registro Nacional de Pesca a los acuicultores que no requieran concesión, permiso o Autorización.*	Al **proyecto** le aplica el Artículo, incisos y, fracciones anteriores, porque se trata de una actividad acuícola con fines comerciales.	Por el hecho de presentar a la autoridad correspondiente (SEMARNAT) la Manifestación de Impacto Ambiental, el promovente está cumpliendo con este apartado. El proyecto se vincula por la obligatoriedad de obtener la autorización correspondiente para realizar las obras descritas en esta manifestación de impacto ambiental. Como ya se mencionó anteriormente, la promovente una vez autorizado el proyecto en materia ambiental procederá a tramitar el Registro Nacional de Pesca para la unidad de producción acuícola.
Art. 30°.- *Las actividades pesqueras se clasifican en:* **II.-** *Cultivo o acuacultura con fines*		
Artículo 31°.- *Para realizar las actividades de pesca se requiere lo siguiente:* **I,** *Concesión, para:* **Inciso b)** *Acuacultura comercial* **II,** Permiso, para: **Inciso g)** *Acuacultura de fomento* **III,** *Autorización, para:* **Inciso d)** *Recolectar del medio natural reproductores, larvas, postlarvas, crías, huevos, semillas, alevines o en cualquier otro estadio, y* **Inciso e)** *Acuacultura didáctica.*		

Artículos 22.- *la Secretaría podrá inscribir en el Registro Nacional de Pesca a los acuicultores que no requieran concesión, permiso o Autorización.*	Al **proyecto** le aplica el Artículo, incisos y, fracciones anteriores, porque se trata de una actividad acuícola con fines comerciales.	Por el hecho de presentar a la autoridad correspondiente (SEMARNAT) la Manifestación de Impacto Ambiental, el promovente está cumpliendo con este apartado. El proyecto se vincula por la obligatoriedad de obtener la autorización correspondiente para realizar las obras descritas en esta manifestación de impacto ambiental. Como ya se mencionó anteriormente, la promovente una vez autorizado el proyecto en materia ambiental procederá a tramitar el Registro Nacional de Pesca para la unidad de producción acuícola.
Art. 30°.- *Las actividades pesqueras se clasifican en:* **II.-** *Cultivo o acuacultura con fines*		
Artículo 31°.- *Para realizar las actividades de pesca se requiere lo siguiente:* **I,** *Concesión, para:* **Inciso b)** *Acuacultura comercial* **II,** Permiso, para: **Inciso g)** *Acuacultura de fomento* **III,** *Autorización, para:* **Inciso d)** *Recolectar del medio natural reproductores, larvas, postlarvas, crías, huevos, semillas, alevines o en cualquier otro estadio, y* **Inciso e)** *Acuacultura didáctica.*		

Artículos 22.- *la Secretaría podrá inscribir en el Registro Nacional de Pesca a los acuicultores que no requieran concesión, permiso o Autorización.*	Al **proyecto** le aplica el Artículo, incisos y, fracciones anteriores, porque se trata de una actividad acuícola con fines comerciales.	Por el hecho de presentar a la autoridad correspondiente (SEMARNAT) la Manifestación de Impacto Ambiental, el promovente está cumpliendo con este apartado. El proyecto se vincula por la obligatoriedad de obtener la autorización correspondiente para realizar las obras descritas en esta manifestación de impacto ambiental. Como ya se mencionó anteriormente, la promovente una vez autorizado el proyecto en materia ambiental procederá a tramitar el Registro Nacional de Pesca para la unidad de producción acuícola.
Art. 30°.- *Las actividades pesqueras se clasifican en:* **II.-** *Cultivo o acuacultura con fines*		
Artículo 31°.- *Para realizar las actividades de pesca se requiere lo siguiente:* **I,** *Concesión, para:* **Inciso b)** *Acuacultura comercial* **II,** Permiso, para: **Inciso g)** *Acuacultura de fomento* **III,** *Autorización, para:* **Inciso d)** *Recolectar del medio natural reproductores, larvas, postlarvas, crías, huevos, semillas, alevines o en cualquier otro estadio, y* **Inciso e)** *Acuacultura didáctica.*		

Artículos 22.- *la Secretaría podrá inscribir en el Registro Nacional de Pesca a los acuicultores que no requieran concesión, permiso o Autorización.*	Al **proyecto** le aplica el Artículo, incisos y, fracciones anteriores, porque se trata de una actividad acuícola con fines comerciales.	Por el hecho de presentar a la autoridad correspondiente (SEMARNAT) la Manifestación de Impacto Ambiental, el promovente está cumpliendo con este apartado. El proyecto se vincula por la obligatoriedad de obtener la autorización correspondiente para realizar las obras descritas en esta manifestación de impacto ambiental. Como ya se mencionó anteriormente, la promovente una vez autorizado el proyecto en materia ambiental procederá a tramitar el Registro Nacional de Pesca para la unidad de producción acuícola.
Art. 30°.- *Las actividades pesqueras se clasifican en:* **II.-** *Cultivo o acuacultura con fines*		
Artículo 31°.- *Para realizar las actividades de pesca se requiere lo siguiente:* **I,** *Concesión, para:* **Inciso b)** *Acuacultura comercial* **II,** Permiso, para: **Inciso g)** *Acuacultura de fomento* **III,** *Autorización, para:* **Inciso d)** *Recolectar del medio natural reproductores, larvas, postlarvas, crías, huevos, semillas, alevines o en cualquier otro estadio, y* **Inciso e)** *Acuacultura didáctica.*		

Artículos 22.- *la Secretaría podrá inscribir en el Registro Nacional de Pesca a los acuicultores que no requieran concesión, permiso o Autorización.*	Al **proyecto** le aplica el Artículo, incisos y, fracciones anteriores, porque se trata de una actividad acuícola con fines comerciales.	Por el hecho de presentar a la autoridad correspondiente (SEMARNAT) la Manifestación de Impacto Ambiental, el promovente está cumpliendo con este apartado. El proyecto se vincula por la obligatoriedad de obtener la autorización correspondiente para realizar las obras descritas en esta manifestación de impacto ambiental. Como ya se mencionó anteriormente, la promovente una vez autorizado el proyecto en materia ambiental procederá a tramitar el Registro Nacional de Pesca para la unidad de producción acuícola.
Art. 30°.- *Las actividades pesqueras se clasifican en:* **II.-** *Cultivo o acuacultura con fines*		
Artículo 31°.- *Para realizar las actividades de pesca se requiere lo siguiente:* **I,** *Concesión, para:* **Inciso b)** *Acuacultura comercial* **II,** Permiso, para: **Inciso g)** *Acuacultura de fomento* **III,** *Autorización, para:* **Inciso d)** *Recolectar del medio natural reproductores, larvas, postlarvas, crías, huevos, semillas, alevines o en cualquier otro estadio, y* **Inciso e)** *Acuacultura didáctica.*		

Artículos 22.- *la Secretaría podrá inscribir en el Registro Nacional de Pesca a los acuicultores que no requieran concesión, permiso o Autorización.*	Al **proyecto** le aplica el Artículo, incisos y, fracciones anteriores, porque se trata de una actividad acuícola con fines comerciales.	Por el hecho de presentar a la autoridad correspondiente (SEMARNAT) la Manifestación de Impacto Ambiental, el promovente está cumpliendo con este apartado. El proyecto se vincula por la obligatoriedad de obtener la autorización correspondiente para realizar las obras descritas en esta manifestación de impacto ambiental. Como ya se mencionó anteriormente, la promovente una vez autorizado el proyecto en materia ambiental procederá a tramitar el Registro Nacional de Pesca para la unidad de producción acuícola.
Art. 30°.- *Las actividades pesqueras se clasifican en:* **II.-** *Cultivo o acuacultura con fines*		
Artículo 31°.- *Para realizar las actividades de pesca se requiere lo siguiente:* **I,** *Concesión, para:* **Inciso b)** *Acuacultura comercial* **II,** Permiso, para: **Inciso g)** *Acuacultura de fomento* **III,** *Autorización, para:* **Inciso d)** *Recolectar del medio natural reproductores, larvas, postlarvas, crías, huevos, semillas, alevines o en cualquier otro estadio, y* **Inciso e)** *Acuacultura didáctica.*		

Artículos 22.- *la Secretaría podrá inscribir en el Registro Nacional de Pesca a los acuicultores que no requieran concesión, permiso o Autorización.*	Al **proyecto** le aplica el Artículo, incisos y, fracciones anteriores, porque se trata de una actividad acuícola con fines comerciales.	Por el hecho de presentar a la autoridad correspondiente (SEMARNAT) la Manifestación de Impacto Ambiental, el promovente está cumpliendo con este apartado. El proyecto se vincula por la obligatoriedad de obtener la autorización correspondiente para realizar las obras descritas en esta manifestación de impacto ambiental. Como ya se mencionó anteriormente, la promovente una vez autorizado el proyecto en materia ambiental procederá a tramitar el Registro Nacional de Pesca para la unidad de producción acuícola.
Art. 30°.- *Las actividades pesqueras se clasifican en:* **II.-** *Cultivo o acuacultura con fines*		
Artículo 31°.- *Para realizar las actividades de pesca se requiere lo siguiente:* **I,** *Concesión, para:* **Inciso b)** *Acuacultura comercial* **II,** Permiso, para: **Inciso g)** *Acuacultura de fomento* **III,** *Autorización, para:* **Inciso d)** *Recolectar del medio natural reproductores, larvas, postlarvas, crías, huevos, semillas, alevines o en cualquier otro estadio, y* **Inciso e)** *Acuacultura didáctica.*		

Artículos 22.- *la Secretaría podrá inscribir en el Registro Nacional de Pesca a los acuicultores que no requieran concesión, permiso o Autorización.*	Al **proyecto** le aplica el Artículo, incisos y, fracciones anteriores, porque se trata de una actividad acuícola con fines comerciales.	Por el hecho de presentar a la autoridad correspondiente (SEMARNAT) la Manifestación de Impacto Ambiental, el promovente está cumpliendo con este apartado. El proyecto se vincula por la obligatoriedad de obtener la autorización correspondiente para realizar las obras descritas en esta manifestación de impacto ambiental. Como ya se mencionó anteriormente, la promovente una vez autorizado el proyecto en materia ambiental procederá a tramitar el Registro Nacional de Pesca para la unidad de producción acuícola.
Art. 30°.- *Las actividades pesqueras se clasifican en:* **II.-** *Cultivo o acuacultura con fines*		
Artículo 31°.- *Para realizar las actividades de pesca se requiere lo siguiente:* **I,** *Concesión, para:* **Inciso b)** *Acuacultura comercial* **II,** Permiso, para: **Inciso g)** *Acuacultura de fomento* **III,** *Autorización, para:* **Inciso d)** *Recolectar del medio natural reproductores, larvas, postlarvas, crías, huevos, semillas, alevines o en cualquier otro estadio, y* **Inciso e)** *Acuacultura didáctica.*		

Artículos 22.- *la Secretaría podrá inscribir en el Registro Nacional de Pesca a los acuicultores que no requieran concesión, permiso o Autorización.*	Al **proyecto** le aplica el Artículo, incisos y, fracciones anteriores, porque se trata de una actividad acuícola con fines comerciales.	Por el hecho de presentar a la autoridad correspondiente (SEMARNAT) la Manifestación de Impacto Ambiental, el promovente está cumpliendo con este apartado. El proyecto se vincula por la obligatoriedad de obtener la autorización correspondiente para realizar las obras descritas en esta manifestación de impacto ambiental. Como ya se mencionó anteriormente, la promovente una vez autorizado el proyecto en materia ambiental procederá a tramitar el Registro Nacional de Pesca para la unidad de producción acuícola.
Art. 30°.- *Las actividades pesqueras se clasifican en:* **II.-** *Cultivo o acuacultura con fines*		
Artículo 31°.- *Para realizar las actividades de pesca se requiere lo siguiente:* **I,** *Concesión, para:* **Inciso b)** *Acuacultura comercial* **II,** Permiso, para: **Inciso g)** *Acuacultura de fomento* **III,** *Autorización, para:* **Inciso d)** *Recolectar del medio natural reproductores, larvas, postlarvas, crías, huevos, semillas, alevines o en cualquier otro estadio, y* **Inciso e)** *Acuacultura didáctica.*		

Artículos 22.- *la Secretaría podrá inscribir en el Registro Nacional de Pesca a los acuicultores que no requieran concesión, permiso o Autorización.*	Al **proyecto** le aplica el Artículo, incisos y, fracciones anteriores, porque se trata de una actividad acuícola con fines comerciales.	Por el hecho de presentar a la autoridad correspondiente (SEMARNAT) la Manifestación de Impacto Ambiental, el promovente está cumpliendo con este apartado. El proyecto se vincula por la obligatoriedad de obtener la autorización correspondiente para realizar las obras descritas en esta manifestación de impacto ambiental. Como ya se mencionó anteriormente, la promovente una vez autorizado el proyecto en materia ambiental procederá a tramitar el Registro Nacional de Pesca para la unidad de producción acuícola.
Art. 30°.- *Las actividades pesqueras se clasifican en:* **II.-** *Cultivo o acuacultura con fines*		
Artículo 31°.- *Para realizar las actividades de pesca se requiere lo siguiente:* **I,** *Concesión, para:* **Inciso b)** *Acuacultura comercial* **II,** Permiso, para: **Inciso g)** *Acuacultura de fomento* **III,** *Autorización, para:* **Inciso d)** *Recolectar del medio natural reproductores, larvas, postlarvas, crías, huevos, semillas, alevines o en cualquier otro estadio, y* **Inciso e)** *Acuacultura didáctica.*		

Artículos 22.- *la Secretaría podrá inscribir en el Registro Nacional de Pesca a los acuicultores que no requieran concesión, permiso o Autorización.*	Al **proyecto** le aplica el Artículo, incisos y, fracciones anteriores, porque se trata de una actividad acuícola con fines comerciales.	Por el hecho de presentar a la autoridad correspondiente (SEMARNAT) la Manifestación de Impacto Ambiental, el promovente está cumpliendo con este apartado. El proyecto se vincula por la obligatoriedad de obtener la autorización correspondiente para realizar las obras descritas en esta manifestación de impacto ambiental. Como ya se mencionó anteriormente, la promovente una vez autorizado el proyecto en materia ambiental procederá a tramitar el Registro Nacional de Pesca para la unidad de producción acuícola.
Art. 30°.- *Las actividades pesqueras se clasifican en:* **II.-** *Cultivo o acuacultura con fines*		
Artículo 31°.- *Para realizar las actividades de pesca se requiere lo siguiente:* **I,** *Concesión, para:* **Inciso b)** *Acuacultura comercial* **II,** Permiso, para: **Inciso g)** *Acuacultura de fomento* **III,** *Autorización, para:* **Inciso d)** *Recolectar del medio natural reproductores, larvas, postlarvas, crías, huevos, semillas, alevines o en cualquier otro estadio, y* **Inciso e)** *Acuacultura didáctica.*		

Artículos 22.- *la Secretaría podrá inscribir en el Registro Nacional de Pesca a los acuicultores que no requieran concesión, permiso o Autorización.*	Al **proyecto** le aplica el Artículo, incisos y, fracciones anteriores, porque se trata de una actividad acuícola con fines comerciales.	Por el hecho de presentar a la autoridad correspondiente (SEMARNAT) la Manifestación de Impacto Ambiental, el promovente está cumpliendo con este apartado. El proyecto se vincula por la obligatoriedad de obtener la autorización correspondiente para realizar las obras descritas en esta manifestación de impacto ambiental. Como ya se mencionó anteriormente, la promovente una vez autorizado el proyecto en materia ambiental procederá a tramitar el Registro Nacional de Pesca para la unidad de producción acuícola.
Art. 30°.- *Las actividades pesqueras se clasifican en:* **II.-** *Cultivo o acuacultura con fines*		
Artículo 31°.- *Para realizar las actividades de pesca se requiere lo siguiente:* **I,** *Concesión, para:* **Inciso b)** *Acuacultura comercial* **II,** Permiso, para: **Inciso g)** *Acuacultura de fomento* **III,** *Autorización, para:* **Inciso d)** *Recolectar del medio natural reproductores, larvas, postlarvas, crías, huevos, semillas, alevines o en cualquier otro estadio, y* **Inciso e)** *Acuacultura didáctica.*		

Artículos 22.- *la Secretaría podrá inscribir en el Registro Nacional de Pesca a los acuicultores que no requieran concesión, permiso o Autorización.*	Al **proyecto** le aplica el Artículo, incisos y, fracciones anteriores, porque se trata de una actividad acuícola con fines comerciales.	Por el hecho de presentar a la autoridad correspondiente (SEMARNAT) la Manifestación de Impacto Ambiental, el promovente está cumpliendo con este apartado. El proyecto se vincula por la obligatoriedad de obtener la autorización correspondiente para realizar las obras descritas en esta manifestación de impacto ambiental. Como ya se mencionó anteriormente, la promovente una vez autorizado el proyecto en materia ambiental procederá a tramitar el Registro Nacional de Pesca para la unidad de producción acuícola.
Art. 30°.- *Las actividades pesqueras se clasifican en:* **II.-** *Cultivo o acuacultura con fines*		
Artículo 31°.- *Para realizar las actividades de pesca se requiere lo siguiente:* **I,** *Concesión, para:* **Inciso b)** *Acuacultura comercial* **II,** Permiso, para: **Inciso g)** *Acuacultura de fomento* **III,** *Autorización, para:* **Inciso d)** *Recolectar del medio natural reproductores, larvas, postlarvas, crías, huevos, semillas, alevines o en cualquier otro estadio, y* **Inciso e)** *Acuacultura didáctica.*		

Artículos 22.- *la Secretaría podrá inscribir en el Registro Nacional de Pesca a los acuicultores que no requieran concesión, permiso o Autorización.*	Al **proyecto** le aplica el Artículo, incisos y, fracciones anteriores, porque se trata de una actividad acuícola con fines comerciales.	Por el hecho de presentar a la autoridad correspondiente (SEMARNAT) la Manifestación de Impacto Ambiental, el promovente está cumpliendo con este apartado. El proyecto se vincula por la obligatoriedad de obtener la autorización correspondiente para realizar las obras descritas en esta manifestación de impacto ambiental. Como ya se mencionó anteriormente, la promovente una vez autorizado el proyecto en materia ambiental procederá a tramitar el Registro Nacional de Pesca para la unidad de producción acuícola.
Art. 30°.- *Las actividades pesqueras se clasifican en:* **II.-** *Cultivo o acuacultura con fines*		
Artículo 31°.- *Para realizar las actividades de pesca se requiere lo siguiente:* **I,** *Concesión, para:* **Inciso b)** *Acuacultura comercial* **II,** Permiso, para: **Inciso g)** *Acuacultura de fomento* **III,** *Autorización, para:* **Inciso d)** *Recolectar del medio natural reproductores, larvas, postlarvas, crías, huevos, semillas, alevines o en cualquier otro estadio, y* **Inciso e)** *Acuacultura didáctica.*		

Artículos 22.- *la Secretaría podrá inscribir en el Registro Nacional de Pesca a los acuicultores que no requieran concesión, permiso o Autorización.*	Al **proyecto** le aplica el Artículo, incisos y, fracciones anteriores, porque se trata de una actividad acuícola con fines comerciales.	Por el hecho de presentar a la autoridad correspondiente (SEMARNAT) la Manifestación de Impacto Ambiental, el promovente está cumpliendo con este apartado. El proyecto se vincula por la obligatoriedad de obtener la autorización correspondiente para realizar las obras descritas en esta manifestación de impacto ambiental. Como ya se mencionó anteriormente, la promovente una vez autorizado el proyecto en materia ambiental procederá a tramitar el Registro Nacional de Pesca para la unidad de producción acuícola.
Art. 30°.- *Las actividades pesqueras se clasifican en:* **II.-** *Cultivo o acuacultura con fines*		
Artículo 31°.- *Para realizar las actividades de pesca se requiere lo siguiente:* **I,** *Concesión, para:* **Inciso b)** *Acuacultura comercial* **II,** Permiso, para: **Inciso g)** *Acuacultura de fomento* **III,** *Autorización, para:* **Inciso d)** *Recolectar del medio natural reproductores, larvas, postlarvas, crías, huevos, semillas, alevines o en cualquier otro estadio, y* **Inciso e)** *Acuacultura didáctica.*		

Artículos 22.- *la Secretaría podrá inscribir en el Registro Nacional de Pesca a los acuicultores que no requieran concesión, permiso o Autorización.*	Al **proyecto** le aplica el Artículo, incisos y, fracciones anteriores, porque se trata de una actividad acuícola con fines comerciales.	Por el hecho de presentar a la autoridad correspondiente (SEMARNAT) la Manifestación de Impacto Ambiental, el promovente está cumpliendo con este apartado. El proyecto se vincula por la obligatoriedad de obtener la autorización correspondiente para realizar las obras descritas en esta manifestación de impacto ambiental. Como ya se mencionó anteriormente, la promovente una vez autorizado el proyecto en materia ambiental procederá a tramitar el Registro Nacional de Pesca para la unidad de producción acuícola.
Art. 30°.- *Las actividades pesqueras se clasifican en:* **II.-** *Cultivo o acuacultura con fines*		
Artículo 31°.- *Para realizar las actividades de pesca se requiere lo siguiente:* **I,** *Concesión, para:* **Inciso b)** *Acuacultura comercial* **II,** Permiso, para: **Inciso g)** *Acuacultura de fomento* **III,** *Autorización, para:* **Inciso d)** *Recolectar del medio natural reproductores, larvas, postlarvas, crías, huevos, semillas, alevines o en cualquier otro estadio, y* **Inciso e)** *Acuacultura didáctica.*		

Artículos 22.- *la Secretaría podrá inscribir en el Registro Nacional de Pesca a los acuicultores que no requieran concesión, permiso o Autorización.*	Al **proyecto** le aplica el Artículo, incisos y, fracciones anteriores, porque se trata de una actividad acuícola con fines comerciales.	Por el hecho de presentar a la autoridad correspondiente (SEMARNAT) la Manifestación de Impacto Ambiental, el promovente está cumpliendo con este apartado. El proyecto se vincula por la obligatoriedad de obtener la autorización correspondiente para realizar las obras descritas en esta manifestación de impacto ambiental. Como ya se mencionó anteriormente, la promovente una vez autorizado el proyecto en materia ambiental procederá a tramitar el Registro Nacional de Pesca para la unidad de producción acuícola.
Art. 30°.- *Las actividades pesqueras se clasifican en:* **II.-** *Cultivo o acuacultura con fines*		
Artículo 31°.- *Para realizar las actividades de pesca se requiere lo siguiente:* **I,** *Concesión, para:* **Inciso b)** *Acuacultura comercial* **II,** Permiso, para: **Inciso g)** *Acuacultura de fomento* **III,** *Autorización, para:* **Inciso d)** *Recolectar del medio natural reproductores, larvas, postlarvas, crías, huevos, semillas, alevines o en cualquier otro estadio, y* **Inciso e)** *Acuacultura didáctica.*		

Artículos 22.- *la Secretaría podrá inscribir en el Registro Nacional de Pesca a los acuicultores que no requieran concesión, permiso o Autorización.*	Al **proyecto** le aplica el Artículo, incisos y, fracciones anteriores, porque se trata de una actividad acuícola con fines comerciales.	Por el hecho de presentar a la autoridad correspondiente (SEMARNAT) la Manifestación de Impacto Ambiental, el promovente está cumpliendo con este apartado. El proyecto se vincula por la obligatoriedad de obtener la autorización correspondiente para realizar las obras descritas en esta manifestación de impacto ambiental. Como ya se mencionó anteriormente, la promovente una vez autorizado el proyecto en materia ambiental procederá a tramitar el Registro Nacional de Pesca para la unidad de producción acuícola.
Art. 30°.- *Las actividades pesqueras se clasifican en:* **II.-** *Cultivo o acuacultura con fines*		
Artículo 31°.- *Para realizar las actividades de pesca se requiere lo siguiente:* **I,** *Concesión, para:* **Inciso b)** *Acuacultura comercial* **II,** Permiso, para: **Inciso g)** *Acuacultura de fomento* **III,** *Autorización, para:* **Inciso d)** *Recolectar del medio natural reproductores, larvas, postlarvas, crías, huevos, semillas, alevines o en cualquier otro estadio, y* **Inciso e)** *Acuacultura didáctica.*		

Artículos 22.- *la Secretaría podrá inscribir en el Registro Nacional de Pesca a los acuicultores que no requieran concesión, permiso o Autorización.*	Al **proyecto** le aplica el Artículo, incisos y, fracciones anteriores, porque se trata de una actividad acuícola con fines comerciales.	Por el hecho de presentar a la autoridad correspondiente (SEMARNAT) la Manifestación de Impacto Ambiental, el promovente está cumpliendo con este apartado. El proyecto se vincula por la obligatoriedad de obtener la autorización correspondiente para realizar las obras descritas en esta manifestación de impacto ambiental. Como ya se mencionó anteriormente, la promovente una vez autorizado el proyecto en materia ambiental procederá a tramitar el Registro Nacional de Pesca para la unidad de producción acuícola.
Art. 30°.- *Las actividades pesqueras se clasifican en:* **II.-** *Cultivo o acuacultura con fines*		
Artículo 31°.- *Para realizar las actividades de pesca se requiere lo siguiente:* **I,** *Concesión, para:* **Inciso b)** *Acuacultura comercial* **II,** Permiso, para: **Inciso g)** *Acuacultura de fomento* **III,** *Autorización, para:* **Inciso d)** *Recolectar del medio natural reproductores, larvas, postlarvas, crías, huevos, semillas, alevines o en cualquier otro estadio, y* **Inciso e)** *Acuacultura didáctica.*		

Artículos 22.- *la Secretaría podrá inscribir en el Registro Nacional de Pesca a los acuicultores que no requieran concesión, permiso o Autorización.*	Al **proyecto** le aplica el Artículo, incisos y, fracciones anteriores, porque se trata de una actividad acuícola con fines comerciales.	Por el hecho de presentar a la autoridad correspondiente (SEMARNAT) la Manifestación de Impacto Ambiental, el promovente está cumpliendo con este apartado. El proyecto se vincula por la obligatoriedad de obtener la autorización correspondiente para realizar las obras descritas en esta manifestación de impacto ambiental. Como ya se mencionó anteriormente, la promovente una vez autorizado el proyecto en materia ambiental procederá a tramitar el Registro Nacional de Pesca para la unidad de producción acuícola.
Art. 30°.- *Las actividades pesqueras se clasifican en:* **II.-** *Cultivo o acuacultura con fines*		
Artículo 31°.- *Para realizar las actividades de pesca se requiere lo siguiente:* **I,** *Concesión, para:* **Inciso b)** *Acuacultura comercial* **II,** Permiso, para: **Inciso g)** *Acuacultura de fomento* **III,** *Autorización, para:* **Inciso d)** *Recolectar del medio natural reproductores, larvas, postlarvas, crías, huevos, semillas, alevines o en cualquier otro estadio, y* **Inciso e)** *Acuacultura didáctica.*		

Artículos 22.- *la Secretaría podrá inscribir en el Registro Nacional de Pesca a los acuicultores que no requieran concesión, permiso o Autorización.*	Al **proyecto** le aplica el Artículo, incisos y, fracciones anteriores, porque se trata de una actividad acuícola con fines comerciales.	Por el hecho de presentar a la autoridad correspondiente (SEMARNAT) la Manifestación de Impacto Ambiental, el promovente está cumpliendo con este apartado. El proyecto se vincula por la obligatoriedad de obtener la autorización correspondiente para realizar las obras descritas en esta manifestación de impacto ambiental. Como ya se mencionó anteriormente, la promovente una vez autorizado el proyecto en materia ambiental procederá a tramitar el Registro Nacional de Pesca para la unidad de producción acuícola.
Art. 30°.- *Las actividades pesqueras se clasifican en:* **II.-** *Cultivo o acuacultura con fines*		
Artículo 31°.- *Para realizar las actividades de pesca se requiere lo siguiente:* **I,** *Concesión, para:* **Inciso b)** *Acuacultura comercial* **II,** Permiso, para: **Inciso g)** *Acuacultura de fomento* **III,** *Autorización, para:* **Inciso d)** *Recolectar del medio natural reproductores, larvas, postlarvas, crías, huevos, semillas, alevines o en cualquier otro estadio, y* **Inciso e)** *Acuacultura didáctica.*		

Artículos 22.- *la Secretaría podrá inscribir en el Registro Nacional de Pesca a los acuicultores que no requieran concesión, permiso o Autorización.*	Al **proyecto** le aplica el Artículo, incisos y, fracciones anteriores, porque se trata de una actividad acuícola con fines comerciales.	Por el hecho de presentar a la autoridad correspondiente (SEMARNAT) la Manifestación de Impacto Ambiental, el promovente está cumpliendo con este apartado. El proyecto se vincula por la obligatoriedad de obtener la autorización correspondiente para realizar las obras descritas en esta manifestación de impacto ambiental. Como ya se mencionó anteriormente, la promovente una vez autorizado el proyecto en materia ambiental procederá a tramitar el Registro Nacional de Pesca para la unidad de producción acuícola.
Art. 30°.- *Las actividades pesqueras se clasifican en:* **II.-** *Cultivo o acuacultura con fines*		
Artículo 31°.- *Para realizar las actividades de pesca se requiere lo siguiente:* **I,** *Concesión, para:* **Inciso b)** *Acuacultura comercial* **II,** Permiso, para: **Inciso g)** *Acuacultura de fomento* **III,** *Autorización, para:* **Inciso d)** *Recolectar del medio natural reproductores, larvas, postlarvas, crías, huevos, semillas, alevines o en cualquier otro estadio, y* **Inciso e)** *Acuacultura didáctica.*		

Artículos 22.- *la Secretaría podrá inscribir en el Registro Nacional de Pesca a los acuicultores que no requieran concesión, permiso o Autorización.*	Al **proyecto** le aplica el Artículo, incisos y, fracciones anteriores, porque se trata de una actividad acuícola con fines comerciales.	Por el hecho de presentar a la autoridad correspondiente (SEMARNAT) la Manifestación de Impacto Ambiental, el promovente está cumpliendo con este apartado. El proyecto se vincula por la obligatoriedad de obtener la autorización correspondiente para realizar las obras descritas en esta manifestación de impacto ambiental. Como ya se mencionó anteriormente, la promovente una vez autorizado el proyecto en materia ambiental procederá a tramitar el Registro Nacional de Pesca para la unidad de producción acuícola.
Art. 30°.- *Las actividades pesqueras se clasifican en:* **II.-** *Cultivo o acuacultura con fines*		
Artículo 31°.- *Para realizar las actividades de pesca se requiere lo siguiente:* **I,** *Concesión, para:* **Inciso b)** *Acuacultura comercial* **II,** Permiso, para: **Inciso g)** *Acuacultura de fomento* **III,** *Autorización, para:* **Inciso d)** *Recolectar del medio natural reproductores, larvas, postlarvas, crías, huevos, semillas, alevines o en cualquier otro estadio, y* **Inciso e)** *Acuacultura didáctica.*		

Artículos 22.- *la Secretaría podrá inscribir en el Registro Nacional de Pesca a los acuicultores que no requieran concesión, permiso o Autorización.*	Al **proyecto** le aplica el Artículo, incisos y, fracciones anteriores, porque se trata de una actividad acuícola con fines comerciales.	Por el hecho de presentar a la autoridad correspondiente (SEMARNAT) la Manifestación de Impacto Ambiental, el promovente está cumpliendo con este apartado. El proyecto se vincula por la obligatoriedad de obtener la autorización correspondiente para realizar las obras descritas en esta manifestación de impacto ambiental. Como ya se mencionó anteriormente, la promovente una vez autorizado el proyecto en materia ambiental procederá a tramitar el Registro Nacional de Pesca para la unidad de producción acuícola.
Art. 30°.- *Las actividades pesqueras se clasifican en:* **II.-** *Cultivo o acuacultura con fines*		
Artículo 31°.- *Para realizar las actividades de pesca se requiere lo siguiente:* **I,** *Concesión, para:* **Inciso b)** *Acuacultura comercial* **II,** Permiso, para: **Inciso g)** *Acuacultura de fomento* **III,** *Autorización, para:* **Inciso d)** *Recolectar del medio natural reproductores, larvas, postlarvas, crías, huevos, semillas, alevines o en cualquier otro estadio, y* **Inciso e)** *Acuacultura didáctica.*		

Artículos 22.- *la Secretaría podrá inscribir en el Registro Nacional de Pesca a los acuicultores que no requieran concesión, permiso o Autorización.*	Al **proyecto** le aplica el Artículo, incisos y, fracciones anteriores, porque se trata de una actividad acuícola con fines comerciales.	Por el hecho de presentar a la autoridad correspondiente (SEMARNAT) la Manifestación de Impacto Ambiental, el promovente está cumpliendo con este apartado. El proyecto se vincula por la obligatoriedad de obtener la autorización correspondiente para realizar las obras descritas en esta manifestación de impacto ambiental. Como ya se mencionó anteriormente, la promovente una vez autorizado el proyecto en materia ambiental procederá a tramitar el Registro Nacional de Pesca para la unidad de producción acuícola.
Art. 30°.- *Las actividades pesqueras se clasifican en:* **II.-** *Cultivo o acuacultura con fines*		
Artículo 31°.- *Para realizar las actividades de pesca se requiere lo siguiente:* **I,** *Concesión, para:* **Inciso b)** *Acuacultura comercial* **II,** Permiso, para: **Inciso g)** *Acuacultura de fomento* **III,** *Autorización, para:* **Inciso d)** *Recolectar del medio natural reproductores, larvas, postlarvas, crías, huevos, semillas, alevines o en cualquier otro estadio, y* **Inciso e)** *Acuacultura didáctica.*		

Artículos 22.- *la Secretaría podrá inscribir en el Registro Nacional de Pesca a los acuicultores que no requieran concesión, permiso o Autorización.*	Al **proyecto** le aplica el Artículo, incisos y, fracciones anteriores, porque se trata de una actividad acuícola con fines comerciales.	Por el hecho de presentar a la autoridad correspondiente (SEMARNAT) la Manifestación de Impacto Ambiental, el promovente está cumpliendo con este apartado. El proyecto se vincula por la obligatoriedad de obtener la autorización correspondiente para realizar las obras descritas en esta manifestación de impacto ambiental. Como ya se mencionó anteriormente, la promovente una vez autorizado el proyecto en materia ambiental procederá a tramitar el Registro Nacional de Pesca para la unidad de producción acuícola.
Art. 30°.- *Las actividades pesqueras se clasifican en:* **II.-** *Cultivo o acuacultura con fines*		
Artículo 31°.- *Para realizar las actividades de pesca se requiere lo siguiente:* **I,** *Concesión, para:* **Inciso b)** *Acuacultura comercial* **II,** Permiso, para: **Inciso g)** *Acuacultura de fomento* **III,** *Autorización, para:* **Inciso d)** *Recolectar del medio natural reproductores, larvas, postlarvas, crías, huevos, semillas, alevines o en cualquier otro estadio, y* **Inciso e)** *Acuacultura didáctica.*		

Artículos 22.- *la Secretaría podrá inscribir en el Registro Nacional de Pesca a los acuicultores que no requieran concesión, permiso o Autorización.*	Al **proyecto** le aplica el Artículo, incisos y, fracciones anteriores, porque se trata de una actividad acuícola con fines comerciales.	Por el hecho de presentar a la autoridad correspondiente (SEMARNAT) la Manifestación de Impacto Ambiental, el promovente está cumpliendo con este apartado. El proyecto se vincula por la obligatoriedad de obtener la autorización correspondiente para realizar las obras descritas en esta manifestación de impacto ambiental. Como ya se mencionó anteriormente, la promovente una vez autorizado el proyecto en materia ambiental procederá a tramitar el Registro Nacional de Pesca para la unidad de producción acuícola.
Art. 30°.- *Las actividades pesqueras se clasifican en:* **II.-** *Cultivo o acuacultura con fines*		
Artículo 31°.- *Para realizar las actividades de pesca se requiere lo siguiente:* **I,** *Concesión, para:* **Inciso b)** *Acuacultura comercial* **II,** Permiso, para: **Inciso g)** *Acuacultura de fomento* **III,** *Autorización, para:* **Inciso d)** *Recolectar del medio natural reproductores, larvas, postlarvas, crías, huevos, semillas, alevines o en cualquier otro estadio, y* **Inciso e)** *Acuacultura didáctica.*		

Artículos 22.- *la Secretaría podrá inscribir en el Registro Nacional de Pesca a los acuicultores que no requieran concesión, permiso o Autorización.*	Al **proyecto** le aplica el Artículo, incisos y, fracciones anteriores, porque se trata de una actividad acuícola con fines comerciales.	Por el hecho de presentar a la autoridad correspondiente (SEMARNAT) la Manifestación de Impacto Ambiental, el promovente está cumpliendo con este apartado. El proyecto se vincula por la obligatoriedad de obtener la autorización correspondiente para realizar las obras descritas en esta manifestación de impacto ambiental. Como ya se mencionó anteriormente, la promovente una vez autorizado el proyecto en materia ambiental procederá a tramitar el Registro Nacional de Pesca para la unidad de producción acuícola.
Art. 30°.- *Las actividades pesqueras se clasifican en:* **II.-** *Cultivo o acuacultura con fines*		
Artículo 31°.- *Para realizar las actividades de pesca se requiere lo siguiente:* **I,** *Concesión, para:* **Inciso b)** *Acuacultura comercial* **II,** Permiso, para: **Inciso g)** *Acuacultura de fomento* **III,** *Autorización, para:* **Inciso d)** *Recolectar del medio natural reproductores, larvas, postlarvas, crías, huevos, semillas, alevines o en cualquier otro estadio, y* **Inciso e)** *Acuacultura didáctica.*		

Artículos 22.- *la Secretaría podrá inscribir en el Registro Nacional de Pesca a los acuicultores que no requieran concesión, permiso o Autorización.*	Al **proyecto** le aplica el Artículo, incisos y, fracciones anteriores, porque se trata de una actividad acuícola con fines comerciales.	Por el hecho de presentar a la autoridad correspondiente (SEMARNAT) la Manifestación de Impacto Ambiental, el promovente está cumpliendo con este apartado. El proyecto se vincula por la obligatoriedad de obtener la autorización correspondiente para realizar las obras descritas en esta manifestación de impacto ambiental. Como ya se mencionó anteriormente, la promovente una vez autorizado el proyecto en materia ambiental procederá a tramitar el Registro Nacional de Pesca para la unidad de producción acuícola.
Art. 30°.- *Las actividades pesqueras se clasifican en:* **II.-** *Cultivo o acuacultura con fines*		
Artículo 31°.- *Para realizar las actividades de pesca se requiere lo siguiente:* **I,** *Concesión, para:* **Inciso b)** *Acuacultura comercial* **II,** Permiso, para: **Inciso g)** *Acuacultura de fomento* **III,** *Autorización, para:* **Inciso d)** *Recolectar del medio natural reproductores, larvas, postlarvas, crías, huevos, semillas, alevines o en cualquier otro estadio, y* **Inciso e)** *Acuacultura didáctica.*		

Artículos 22.- *la Secretaría podrá inscribir en el Registro Nacional de Pesca a los acuicultores que no requieran concesión, permiso o Autorización.*	Al **proyecto** le aplica el Artículo, incisos y, fracciones anteriores, porque se trata de una actividad acuícola con fines comerciales.	Por el hecho de presentar a la autoridad correspondiente (SEMARNAT) la Manifestación de Impacto Ambiental, el promovente está cumpliendo con este apartado. El proyecto se vincula por la obligatoriedad de obtener la autorización correspondiente para realizar las obras descritas en esta manifestación de impacto ambiental. Como ya se mencionó anteriormente, la promovente una vez autorizado el proyecto en materia ambiental procederá a tramitar el Registro Nacional de Pesca para la unidad de producción acuícola.
Art. 30°.- *Las actividades pesqueras se clasifican en:* **II.-** *Cultivo o acuacultura con fines*		
Artículo 31°.- *Para realizar las actividades de pesca se requiere lo siguiente:* **I,** *Concesión, para:* **Inciso b)** *Acuacultura comercial* **II,** Permiso, para: **Inciso g)** *Acuacultura de fomento* **III,** *Autorización, para:* **Inciso d)** *Recolectar del medio natural reproductores, larvas, postlarvas, crías, huevos, semillas, alevines o en cualquier otro estadio, y* **Inciso e)** *Acuacultura didáctica.*		

Artículos 22.- *la Secretaría podrá inscribir en el Registro Nacional de Pesca a los acuicultores que no requieran concesión, permiso o Autorización.*	Al **proyecto** le aplica el Artículo, incisos y, fracciones anteriores, porque se trata de una actividad acuícola con fines comerciales.	Por el hecho de presentar a la autoridad correspondiente (SEMARNAT) la Manifestación de Impacto Ambiental, el promovente está cumpliendo con este apartado. El proyecto se vincula por la obligatoriedad de obtener la autorización correspondiente para realizar las obras descritas en esta manifestación de impacto ambiental. Como ya se mencionó anteriormente, la promovente una vez autorizado el proyecto en materia ambiental procederá a tramitar el Registro Nacional de Pesca para la unidad de producción acuícola.
Art. 30°.- *Las actividades pesqueras se clasifican en:* **II.-** *Cultivo o acuacultura con fines*		
Artículo 31°.- *Para realizar las actividades de pesca se requiere lo siguiente:* **I,** *Concesión, para:* **Inciso b)** *Acuacultura comercial* **II,** Permiso, para: **Inciso g)** *Acuacultura de fomento* **III,** *Autorización, para:* **Inciso d)** *Recolectar del medio natural reproductores, larvas, postlarvas, crías, huevos, semillas, alevines o en cualquier otro estadio, y* **Inciso e)** *Acuacultura didáctica.*		

Artículos 22.- *la Secretaría podrá inscribir en el Registro Nacional de Pesca a los acuicultores que no requieran concesión, permiso o Autorización.*	Al **proyecto** le aplica el Artículo, incisos y, fracciones anteriores, porque se trata de una actividad acuícola con fines comerciales.	Por el hecho de presentar a la autoridad correspondiente (SEMARNAT) la Manifestación de Impacto Ambiental, el promovente está cumpliendo con este apartado. El proyecto se vincula por la obligatoriedad de obtener la autorización correspondiente para realizar las obras descritas en esta manifestación de impacto ambiental. Como ya se mencionó anteriormente, la promovente una vez autorizado el proyecto en materia ambiental procederá a tramitar el Registro Nacional de Pesca para la unidad de producción acuícola.
Art. 30°.- *Las actividades pesqueras se clasifican en:* **II.-** *Cultivo o acuacultura con fines*		
Artículo 31°.- *Para realizar las actividades de pesca se requiere lo siguiente:* **I,** *Concesión, para:* **Inciso b)** *Acuacultura comercial* **II,** Permiso, para: **Inciso g)** *Acuacultura de fomento* **III,** *Autorización, para:* **Inciso d)** *Recolectar del medio natural reproductores, larvas, postlarvas, crías, huevos, semillas, alevines o en cualquier otro estadio, y* **Inciso e)** *Acuacultura didáctica.*		

Artículos 22.- *la Secretaría podrá inscribir en el Registro Nacional de Pesca a los acuicultores que no requieran concesión, permiso o Autorización.*	Al **proyecto** le aplica el Artículo, incisos y, fracciones anteriores, porque se trata de una actividad acuícola con fines comerciales.	Por el hecho de presentar a la autoridad correspondiente (SEMARNAT) la Manifestación de Impacto Ambiental, el promovente está cumpliendo con este apartado. El proyecto se vincula por la obligatoriedad de obtener la autorización correspondiente para realizar las obras descritas en esta manifestación de impacto ambiental. Como ya se mencionó anteriormente, la promovente una vez autorizado el proyecto en materia ambiental procederá a tramitar el Registro Nacional de Pesca para la unidad de producción acuícola.
Art. 30°.- *Las actividades pesqueras se clasifican en:* **II.-** *Cultivo o acuacultura con fines*		
Artículo 31°.- *Para realizar las actividades de pesca se requiere lo siguiente:* **I,** *Concesión, para:* **Inciso b)** *Acuacultura comercial* **II,** Permiso, para: **Inciso g)** *Acuacultura de fomento* **III,** *Autorización, para:* **Inciso d)** *Recolectar del medio natural reproductores, larvas, postlarvas, crías, huevos, semillas, alevines o en cualquier otro estadio, y* **Inciso e)** *Acuacultura didáctica.*		

Artículos 22.- *la Secretaría podrá inscribir en el Registro Nacional de Pesca a los acuicultores que no requieran concesión, permiso o Autorización.*	Al **proyecto** le aplica el Artículo, incisos y, fracciones anteriores, porque se trata de una actividad acuícola con fines comerciales.	Por el hecho de presentar a la autoridad correspondiente (SEMARNAT) la Manifestación de Impacto Ambiental, el promovente está cumpliendo con este apartado. El proyecto se vincula por la obligatoriedad de obtener la autorización correspondiente para realizar las obras descritas en esta manifestación de impacto ambiental. Como ya se mencionó anteriormente, la promovente una vez autorizado el proyecto en materia ambiental procederá a tramitar el Registro Nacional de Pesca para la unidad de producción acuícola.
Art. 30°.- *Las actividades pesqueras se clasifican en:* **II.-** *Cultivo o acuacultura con fines*		
Artículo 31°.- *Para realizar las actividades de pesca se requiere lo siguiente:* **I,** *Concesión, para:* **Inciso b)** *Acuacultura comercial* **II,** Permiso, para: **Inciso g)** *Acuacultura de fomento* **III,** *Autorización, para:* **Inciso d)** *Recolectar del medio natural reproductores, larvas, postlarvas, crías, huevos, semillas, alevines o en cualquier otro estadio, y* **Inciso e)** *Acuacultura didáctica.*		

Artículos 22.- *la Secretaría podrá inscribir en el Registro Nacional de Pesca a los acuicultores que no requieran concesión, permiso o Autorización.*	Al **proyecto** le aplica el Artículo, incisos y, fracciones anteriores, porque se trata de una actividad acuícola con fines comerciales.	Por el hecho de presentar a la autoridad correspondiente (SEMARNAT) la Manifestación de Impacto Ambiental, el promovente está cumpliendo con este apartado. El proyecto se vincula por la obligatoriedad de obtener la autorización correspondiente para realizar las obras descritas en esta manifestación de impacto ambiental. Como ya se mencionó anteriormente, la promovente una vez autorizado el proyecto en materia ambiental procederá a tramitar el Registro Nacional de Pesca para la unidad de producción acuícola.
Art. 30°.- *Las actividades pesqueras se clasifican en:* **II.-** *Cultivo o acuacultura con fines*		
Artículo 31°.- *Para realizar las actividades de pesca se requiere lo siguiente:* **I,** *Concesión, para:* **Inciso b)** *Acuacultura comercial* **II,** Permiso, para: **Inciso g)** *Acuacultura de fomento* **III,** *Autorización, para:* **Inciso d)** *Recolectar del medio natural reproductores, larvas, postlarvas, crías, huevos, semillas, alevines o en cualquier otro estadio, y* **Inciso e)** *Acuacultura didáctica.*		

Artículos 22.- *la Secretaría podrá inscribir en el Registro Nacional de Pesca a los acuicultores que no requieran concesión, permiso o Autorización.*	Al **proyecto** le aplica el Artículo, incisos y, fracciones anteriores, porque se trata de una actividad acuícola con fines comerciales.	Por el hecho de presentar a la autoridad correspondiente (SEMARNAT) la Manifestación de Impacto Ambiental, el promovente está cumpliendo con este apartado. El proyecto se vincula por la obligatoriedad de obtener la autorización correspondiente para realizar las obras descritas en esta manifestación de impacto ambiental. Como ya se mencionó anteriormente, la promovente una vez autorizado el proyecto en materia ambiental procederá a tramitar el Registro Nacional de Pesca para la unidad de producción acuícola.
Art. 30°.- *Las actividades pesqueras se clasifican en:* **II.-** *Cultivo o acuacultura con fines*		
Artículo 31°.- *Para realizar las actividades de pesca se requiere lo siguiente:* **I,** *Concesión, para:* **Inciso b)** *Acuacultura comercial* **II,** Permiso, para: **Inciso g)** *Acuacultura de fomento* **III,** *Autorización, para:* **Inciso d)** *Recolectar del medio natural reproductores, larvas, postlarvas, crías, huevos, semillas, alevines o en cualquier otro estadio, y* **Inciso e)** *Acuacultura didáctica.*		

Artículos 22.- *la Secretaría podrá inscribir en el Registro Nacional de Pesca a los acuicultores que no requieran concesión, permiso o Autorización.*	Al **proyecto** le aplica el Artículo, incisos y, fracciones anteriores, porque se trata de una actividad acuícola con fines comerciales.	Por el hecho de presentar a la autoridad correspondiente (SEMARNAT) la Manifestación de Impacto Ambiental, el promovente está cumpliendo con este apartado. El proyecto se vincula por la obligatoriedad de obtener la autorización correspondiente para realizar las obras descritas en esta manifestación de impacto ambiental. Como ya se mencionó anteriormente, la promovente una vez autorizado el proyecto en materia ambiental procederá a tramitar el Registro Nacional de Pesca para la unidad de producción acuícola.
Art. 30°.- *Las actividades pesqueras se clasifican en:* **II.-** *Cultivo o acuacultura con fines*		
Artículo 31°.- *Para realizar las actividades de pesca se requiere lo siguiente:* **I,** *Concesión, para:* **Inciso b)** *Acuacultura comercial* **II,** Permiso, para: **Inciso g)** *Acuacultura de fomento* **III,** *Autorización, para:* **Inciso d)** *Recolectar del medio natural reproductores, larvas, postlarvas, crías, huevos, semillas, alevines o en cualquier otro estadio, y* **Inciso e)** *Acuacultura didáctica.*		

Artículos 22.- *la Secretaría podrá inscribir en el Registro Nacional de Pesca a los acuicultores que no requieran concesión, permiso o Autorización.*	Al **proyecto** le aplica el Artículo, incisos y, fracciones anteriores, porque se trata de una actividad acuícola con fines comerciales.	Por el hecho de presentar a la autoridad correspondiente (SEMARNAT) la Manifestación de Impacto Ambiental, el promovente está cumpliendo con este apartado. El proyecto se vincula por la obligatoriedad de obtener la autorización correspondiente para realizar las obras descritas en esta manifestación de impacto ambiental. Como ya se mencionó anteriormente, la promovente una vez autorizado el proyecto en materia ambiental procederá a tramitar el Registro Nacional de Pesca para la unidad de producción acuícola.
Art. 30°.- *Las actividades pesqueras se clasifican en:* **II.-** *Cultivo o acuacultura con fines*		
Artículo 31°.- *Para realizar las actividades de pesca se requiere lo siguiente:* **I,** *Concesión, para:* **Inciso b)** *Acuacultura comercial* **II,** Permiso, para: **Inciso g)** *Acuacultura de fomento* **III,** *Autorización, para:* **Inciso d)** *Recolectar del medio natural reproductores, larvas, postlarvas, crías, huevos, semillas, alevines o en cualquier otro estadio, y* **Inciso e)** *Acuacultura didáctica.*		

Artículos 22.- *la Secretaría podrá inscribir en el Registro Nacional de Pesca a los acuicultores que no requieran concesión, permiso o Autorización.*	Al **proyecto** le aplica el Artículo, incisos y, fracciones anteriores, porque se trata de una actividad acuícola con fines comerciales.	Por el hecho de presentar a la autoridad correspondiente (SEMARNAT) la Manifestación de Impacto Ambiental, el promovente está cumpliendo con este apartado. El proyecto se vincula por la obligatoriedad de obtener la autorización correspondiente para realizar las obras descritas en esta manifestación de impacto ambiental. Como ya se mencionó anteriormente, la promovente una vez autorizado el proyecto en materia ambiental procederá a tramitar el Registro Nacional de Pesca para la unidad de producción acuícola.
Art. 30°.- *Las actividades pesqueras se clasifican en:* **II.-** *Cultivo o acuacultura con fines*		
Artículo 31°.- *Para realizar las actividades de pesca se requiere lo siguiente:* **I,** *Concesión, para:* **Inciso b)** *Acuacultura comercial* **II,** Permiso, para: **Inciso g)** *Acuacultura de fomento* **III,** *Autorización, para:* **Inciso d)** *Recolectar del medio natural reproductores, larvas, postlarvas, crías, huevos, semillas, alevines o en cualquier otro estadio, y* **Inciso e)** *Acuacultura didáctica.*		

Artículos 22.- *la Secretaría podrá inscribir en el Registro Nacional de Pesca a los acuicultores que no requieran concesión, permiso o Autorización.*	Al **proyecto** le aplica el Artículo, incisos y, fracciones anteriores, porque se trata de una actividad acuícola con fines comerciales.	Por el hecho de presentar a la autoridad correspondiente (SEMARNAT) la Manifestación de Impacto Ambiental, el promovente está cumpliendo con este apartado. El proyecto se vincula por la obligatoriedad de obtener la autorización correspondiente para realizar las obras descritas en esta manifestación de impacto ambiental. Como ya se mencionó anteriormente, la promovente una vez autorizado el proyecto en materia ambiental procederá a tramitar el Registro Nacional de Pesca para la unidad de producción acuícola.
Art. 30°.- *Las actividades pesqueras se clasifican en:* **II.-** *Cultivo o acuacultura con fines*		
Artículo 31°.- *Para realizar las actividades de pesca se requiere lo siguiente:* **I,** *Concesión, para:* **Inciso b)** *Acuacultura comercial* **II,** Permiso, para: **Inciso g)** *Acuacultura de fomento* **III,** *Autorización, para:* **Inciso d)** *Recolectar del medio natural reproductores, larvas, postlarvas, crías, huevos, semillas, alevines o en cualquier otro estadio, y* **Inciso e)** *Acuacultura didáctica.*		

Artículos 22.- *la Secretaría podrá inscribir en el Registro Nacional de Pesca a los acuicultores que no requieran concesión, permiso o Autorización.*	Al **proyecto** le aplica el Artículo, incisos y, fracciones anteriores, porque se trata de una actividad acuícola con fines comerciales.	Por el hecho de presentar a la autoridad correspondiente (SEMARNAT) la Manifestación de Impacto Ambiental, el promovente está cumpliendo con este apartado. El proyecto se vincula por la obligatoriedad de obtener la autorización correspondiente para realizar las obras descritas en esta manifestación de impacto ambiental. Como ya se mencionó anteriormente, la promovente una vez autorizado el proyecto en materia ambiental procederá a tramitar el Registro Nacional de Pesca para la unidad de producción acuícola.
Art. 30°.- *Las actividades pesqueras se clasifican en:* **II.-** *Cultivo o acuacultura con fines*		
Artículo 31°.- *Para realizar las actividades de pesca se requiere lo siguiente:* **I,** *Concesión, para:* **Inciso b)** *Acuacultura comercial* **II,** Permiso, para: **Inciso g)** *Acuacultura de fomento* **III,** *Autorización, para:* **Inciso d)** *Recolectar del medio natural reproductores, larvas, postlarvas, crías, huevos, semillas, alevines o en cualquier otro estadio, y* **Inciso e)** *Acuacultura didáctica.*		

Artículos 22.- *la Secretaría podrá inscribir en el Registro Nacional de Pesca a los acuicultores que no requieran concesión, permiso o Autorización.*	Al **proyecto** le aplica el Artículo, incisos y, fracciones anteriores, porque se trata de una actividad acuícola con fines comerciales.	Por el hecho de presentar a la autoridad correspondiente (SEMARNAT) la Manifestación de Impacto Ambiental, el promovente está cumpliendo con este apartado. El proyecto se vincula por la obligatoriedad de obtener la autorización correspondiente para realizar las obras descritas en esta manifestación de impacto ambiental. Como ya se mencionó anteriormente, la promovente una vez autorizado el proyecto en materia ambiental procederá a tramitar el Registro Nacional de Pesca para la unidad de producción acuícola.
Art. 30°.- *Las actividades pesqueras se clasifican en:* **II.-** *Cultivo o acuacultura con fines*		
Artículo 31°.- *Para realizar las actividades de pesca se requiere lo siguiente:* **I,** *Concesión, para:* **Inciso b)** *Acuacultura comercial* **II,** Permiso, para: **Inciso g)** *Acuacultura de fomento* **III,** *Autorización, para:* **Inciso d)** *Recolectar del medio natural reproductores, larvas, postlarvas, crías, huevos, semillas, alevines o en cualquier otro estadio, y* **Inciso e)** *Acuacultura didáctica.*		

Artículos 22.- *la Secretaría podrá inscribir en el Registro Nacional de Pesca a los acuicultores que no requieran concesión, permiso o Autorización.*	Al **proyecto** le aplica el Artículo, incisos y, fracciones anteriores, porque se trata de una actividad acuícola con fines comerciales.	Por el hecho de presentar a la autoridad correspondiente (SEMARNAT) la Manifestación de Impacto Ambiental, el promovente está cumpliendo con este apartado. El proyecto se vincula por la obligatoriedad de obtener la autorización correspondiente para realizar las obras descritas en esta manifestación de impacto ambiental. Como ya se mencionó anteriormente, la promovente una vez autorizado el proyecto en materia ambiental procederá a tramitar el Registro Nacional de Pesca para la unidad de producción acuícola.
Art. 30°.- *Las actividades pesqueras se clasifican en:* **II.-** *Cultivo o acuacultura con fines*		
Artículo 31°.- *Para realizar las actividades de pesca se requiere lo siguiente:* **I,** *Concesión, para:* **Inciso b)** *Acuacultura comercial* **II,** Permiso, para: **Inciso g)** *Acuacultura de fomento* **III,** *Autorización, para:* **Inciso d)** *Recolectar del medio natural reproductores, larvas, postlarvas, crías, huevos, semillas, alevines o en cualquier otro estadio, y* **Inciso e)** *Acuacultura didáctica.*		

Artículos 22.- *la Secretaría podrá inscribir en el Registro Nacional de Pesca a los acuicultores que no requieran concesión, permiso o Autorización.*	Al **proyecto** le aplica el Artículo, incisos y, fracciones anteriores, porque se trata de una actividad acuícola con fines comerciales.	Por el hecho de presentar a la autoridad correspondiente (SEMARNAT) la Manifestación de Impacto Ambiental, el promovente está cumpliendo con este apartado. El proyecto se vincula por la obligatoriedad de obtener la autorización correspondiente para realizar las obras descritas en esta manifestación de impacto ambiental. Como ya se mencionó anteriormente, la promovente una vez autorizado el proyecto en materia ambiental procederá a tramitar el Registro Nacional de Pesca para la unidad de producción acuícola.
Art. 30°.- *Las actividades pesqueras se clasifican en:* **II.-** *Cultivo o acuacultura con fines*		
Artículo 31°.- *Para realizar las actividades de pesca se requiere lo siguiente:* **I,** *Concesión, para:* **Inciso b)** *Acuacultura comercial* **II,** Permiso, para: **Inciso g)** *Acuacultura de fomento* **III,** *Autorización, para:* **Inciso d)** *Recolectar del medio natural reproductores, larvas, postlarvas, crías, huevos, semillas, alevines o en cualquier otro estadio, y* **Inciso e)** *Acuacultura didáctica.*		

Artículos 22.- *la Secretaría podrá inscribir en el Registro Nacional de Pesca a los acuicultores que no requieran concesión, permiso o Autorización.*	Al **proyecto** le aplica el Artículo, incisos y, fracciones anteriores, porque se trata de una actividad acuícola con fines comerciales.	Por el hecho de presentar a la autoridad correspondiente (SEMARNAT) la Manifestación de Impacto Ambiental, el promovente está cumpliendo con este apartado. El proyecto se vincula por la obligatoriedad de obtener la autorización correspondiente para realizar las obras descritas en esta manifestación de impacto ambiental. Como ya se mencionó anteriormente, la promovente una vez autorizado el proyecto en materia ambiental procederá a tramitar el Registro Nacional de Pesca para la unidad de producción acuícola.
Art. 30°.- *Las actividades pesqueras se clasifican en:* **II.-** *Cultivo o acuacultura con fines*		
Artículo 31°.- *Para realizar las actividades de pesca se requiere lo siguiente:* **I,** *Concesión, para:* **Inciso b)** *Acuacultura comercial* **II,** Permiso, para: **Inciso g)** *Acuacultura de fomento* **III,** *Autorización, para:* **Inciso d)** *Recolectar del medio natural reproductores, larvas, postlarvas, crías, huevos, semillas, alevines o en cualquier otro estadio, y* **Inciso e)** *Acuacultura didáctica.*		

Artículos 22.- *la Secretaría podrá inscribir en el Registro Nacional de Pesca a los acuicultores que no requieran concesión, permiso o Autorización.*	Al **proyecto** le aplica el Artículo, incisos y, fracciones anteriores, porque se trata de una actividad acuícola con fines comerciales.	Por el hecho de presentar a la autoridad correspondiente (SEMARNAT) la Manifestación de Impacto Ambiental, el promovente está cumpliendo con este apartado. El proyecto se vincula por la obligatoriedad de obtener la autorización correspondiente para realizar las obras descritas en esta manifestación de impacto ambiental. Como ya se mencionó anteriormente, la promovente una vez autorizado el proyecto en materia ambiental procederá a tramitar el Registro Nacional de Pesca para la unidad de producción acuícola.
Art. 30°.- *Las actividades pesqueras se clasifican en:* **II.-** *Cultivo o acuacultura con fines*		
Artículo 31°.- *Para realizar las actividades de pesca se requiere lo siguiente:* **I,** *Concesión, para:* **Inciso b)** *Acuacultura comercial* **II,** Permiso, para: **Inciso g)** *Acuacultura de fomento* **III,** *Autorización, para:* **Inciso d)** *Recolectar del medio natural reproductores, larvas, postlarvas, crías, huevos, semillas, alevines o en cualquier otro estadio, y* **Inciso e)** *Acuacultura didáctica.*		

Artículos 22.- *la Secretaría podrá inscribir en el Registro Nacional de Pesca a los acuicultores que no requieran concesión, permiso o Autorización.*	Al **proyecto** le aplica el Artículo, incisos y, fracciones anteriores, porque se trata de una actividad acuícola con fines comerciales.	Por el hecho de presentar a la autoridad correspondiente (SEMARNAT) la Manifestación de Impacto Ambiental, el promovente está cumpliendo con este apartado. El proyecto se vincula por la obligatoriedad de obtener la autorización correspondiente para realizar las obras descritas en esta manifestación de impacto ambiental. Como ya se mencionó anteriormente, la promovente una vez autorizado el proyecto en materia ambiental procederá a tramitar el Registro Nacional de Pesca para la unidad de producción acuícola.
Art. 30°.- *Las actividades pesqueras se clasifican en:* **II.-** *Cultivo o acuacultura con fines*		
Artículo 31°.- *Para realizar las actividades de pesca se requiere lo siguiente:* **I,** *Concesión, para:* **Inciso b)** *Acuacultura comercial* **II,** Permiso, para: **Inciso g)** *Acuacultura de fomento* **III,** *Autorización, para:* **Inciso d)** *Recolectar del medio natural reproductores, larvas, postlarvas, crías, huevos, semillas, alevines o en cualquier otro estadio, y* **Inciso e)** *Acuacultura didáctica.*		

Artículos 22.- *la Secretaría podrá inscribir en el Registro Nacional de Pesca a los acuicultores que no requieran concesión, permiso o Autorización.*	Al **proyecto** le aplica el Artículo, incisos y, fracciones anteriores, porque se trata de una actividad acuícola con fines comerciales.	Por el hecho de presentar a la autoridad correspondiente (SEMARNAT) la Manifestación de Impacto Ambiental, el promovente está cumpliendo con este apartado. El proyecto se vincula por la obligatoriedad de obtener la autorización correspondiente para realizar las obras descritas en esta manifestación de impacto ambiental. Como ya se mencionó anteriormente, la promovente una vez autorizado el proyecto en materia ambiental procederá a tramitar el Registro Nacional de Pesca para la unidad de producción acuícola.
Art. 30°.- *Las actividades pesqueras se clasifican en:* **II.-** *Cultivo o acuacultura con fines*		
Artículo 31°.- *Para realizar las actividades de pesca se requiere lo siguiente:* **I,** *Concesión, para:* **Inciso b)** *Acuacultura comercial* **II,** Permiso, para: **Inciso g)** *Acuacultura de fomento* **III,** *Autorización, para:* **Inciso d)** *Recolectar del medio natural reproductores, larvas, postlarvas, crías, huevos, semillas, alevines o en cualquier otro estadio, y* **Inciso e)** *Acuacultura didáctica.*		

Artículos 22.- *la Secretaría podrá inscribir en el Registro Nacional de Pesca a los acuicultores que no requieran concesión, permiso o Autorización.*	Al **proyecto** le aplica el Artículo, incisos y, fracciones anteriores, porque se trata de una actividad acuícola con fines comerciales.	Por el hecho de presentar a la autoridad correspondiente (SEMARNAT) la Manifestación de Impacto Ambiental, el promovente está cumpliendo con este apartado. El proyecto se vincula por la obligatoriedad de obtener la autorización correspondiente para realizar las obras descritas en esta manifestación de impacto ambiental. Como ya se mencionó anteriormente, la promovente una vez autorizado el proyecto en materia ambiental procederá a tramitar el Registro Nacional de Pesca para la unidad de producción acuícola.
Art. 30°.- *Las actividades pesqueras se clasifican en:* **II.-** *Cultivo o acuacultura con fines*		
Artículo 31°.- *Para realizar las actividades de pesca se requiere lo siguiente:* **I,** *Concesión, para:* **Inciso b)** *Acuacultura comercial* **II,** Permiso, para: **Inciso g)** *Acuacultura de fomento* **III,** *Autorización, para:* **Inciso d)** *Recolectar del medio natural reproductores, larvas, postlarvas, crías, huevos, semillas, alevines o en cualquier otro estadio, y* **Inciso e)** *Acuacultura didáctica.*		

Artículos 22.- *la Secretaría podrá inscribir en el Registro Nacional de Pesca a los acuicultores que no requieran concesión, permiso o Autorización.*	Al **proyecto** le aplica el Artículo, incisos y, fracciones anteriores, porque se trata de una actividad acuícola con fines comerciales.	Por el hecho de presentar a la autoridad correspondiente (SEMARNAT) la Manifestación de Impacto Ambiental, el promovente está cumpliendo con este apartado. El proyecto se vincula por la obligatoriedad de obtener la autorización correspondiente para realizar las obras descritas en esta manifestación de impacto ambiental. Como ya se mencionó anteriormente, la promovente una vez autorizado el proyecto en materia ambiental procederá a tramitar el Registro Nacional de Pesca para la unidad de producción acuícola.
Art. 30°.- *Las actividades pesqueras se clasifican en:* **II.-** *Cultivo o acuacultura con fines*		
Artículo 31°.- *Para realizar las actividades de pesca se requiere lo siguiente:* **I,** *Concesión, para:* **Inciso b)** *Acuacultura comercial* **II,** Permiso, para: **Inciso g)** *Acuacultura de fomento* **III,** *Autorización, para:* **Inciso d)** *Recolectar del medio natural reproductores, larvas, postlarvas, crías, huevos, semillas, alevines o en cualquier otro estadio, y* **Inciso e)** *Acuacultura didáctica.*		

Artículos 22.- *la Secretaría podrá inscribir en el Registro Nacional de Pesca a los acuicultores que no requieran concesión, permiso o Autorización.*	Al **proyecto** le aplica el Artículo, incisos y, fracciones anteriores, porque se trata de una actividad acuícola con fines comerciales.	Por el hecho de presentar a la autoridad correspondiente (SEMARNAT) la Manifestación de Impacto Ambiental, el promovente está cumpliendo con este apartado. El proyecto se vincula por la obligatoriedad de obtener la autorización correspondiente para realizar las obras descritas en esta manifestación de impacto ambiental. Como ya se mencionó anteriormente, la promovente una vez autorizado el proyecto en materia ambiental procederá a tramitar el Registro Nacional de Pesca para la unidad de producción acuícola.
Art. 30°.- *Las actividades pesqueras se clasifican en:* **II.-** *Cultivo o acuacultura con fines*		
Artículo 31°.- *Para realizar las actividades de pesca se requiere lo siguiente:* **I,** *Concesión, para:* **Inciso b)** *Acuacultura comercial* **II,** Permiso, para: **Inciso g)** *Acuacultura de fomento* **III,** *Autorización, para:* **Inciso d)** *Recolectar del medio natural reproductores, larvas, postlarvas, crías, huevos, semillas, alevines o en cualquier otro estadio, y* **Inciso e)** *Acuacultura didáctica.*		

Artículos 22.- *la Secretaría podrá inscribir en el Registro Nacional de Pesca a los acuicultores que no requieran concesión, permiso o Autorización.*	Al **proyecto** le aplica el Artículo, incisos y, fracciones anteriores, porque se trata de una actividad acuícola con fines comerciales.	Por el hecho de presentar a la autoridad correspondiente (SEMARNAT) la Manifestación de Impacto Ambiental, el promovente está cumpliendo con este apartado. El proyecto se vincula por la obligatoriedad de obtener la autorización correspondiente para realizar las obras descritas en esta manifestación de impacto ambiental. Como ya se mencionó anteriormente, la promovente una vez autorizado el proyecto en materia ambiental procederá a tramitar el Registro Nacional de Pesca para la unidad de producción acuícola.
Art. 30°.- *Las actividades pesqueras se clasifican en:* **II.-** *Cultivo o acuacultura con fines*		
Artículo 31°.- *Para realizar las actividades de pesca se requiere lo siguiente:* **I,** *Concesión, para:* **Inciso b)** *Acuacultura comercial* **II,** Permiso, para: **Inciso g)** *Acuacultura de fomento* **III,** *Autorización, para:* **Inciso d)** *Recolectar del medio natural reproductores, larvas, postlarvas, crías, huevos, semillas, alevines o en cualquier otro estadio, y* **Inciso e)** *Acuacultura didáctica.*		

Artículos 22.- *la Secretaría podrá inscribir en el Registro Nacional de Pesca a los acuicultores que no requieran concesión, permiso o Autorización.*	Al **proyecto** le aplica el Artículo, incisos y, fracciones anteriores, porque se trata de una actividad acuícola con fines comerciales.	Por el hecho de presentar a la autoridad correspondiente (SEMARNAT) la Manifestación de Impacto Ambiental, el promovente está cumpliendo con este apartado. El proyecto se vincula por la obligatoriedad de obtener la autorización correspondiente para realizar las obras descritas en esta manifestación de impacto ambiental. Como ya se mencionó anteriormente, la promovente una vez autorizado el proyecto en materia ambiental procederá a tramitar el Registro Nacional de Pesca para la unidad de producción acuícola.
Art. 30°.- *Las actividades pesqueras se clasifican en:* **II.-** *Cultivo o acuacultura con fines*		
Artículo 31°.- *Para realizar las actividades de pesca se requiere lo siguiente:* **I,** *Concesión, para:* **Inciso b)** *Acuacultura comercial* **II,** Permiso, para: **Inciso g)** *Acuacultura de fomento* **III,** *Autorización, para:* **Inciso d)** *Recolectar del medio natural reproductores, larvas, postlarvas, crías, huevos, semillas, alevines o en cualquier otro estadio, y* **Inciso e)** *Acuacultura didáctica.*		

Artículos 22.- *la Secretaría podrá inscribir en el Registro Nacional de Pesca a los acuicultores que no requieran concesión, permiso o Autorización.*	Al **proyecto** le aplica el Artículo, incisos y, fracciones anteriores, porque se trata de una actividad acuícola con fines comerciales.	Por el hecho de presentar a la autoridad correspondiente (SEMARNAT) la Manifestación de Impacto Ambiental, el promovente está cumpliendo con este apartado. El proyecto se vincula por la obligatoriedad de obtener la autorización correspondiente para realizar las obras descritas en esta manifestación de impacto ambiental. Como ya se mencionó anteriormente, la promovente una vez autorizado el proyecto en materia ambiental procederá a tramitar el Registro Nacional de Pesca para la unidad de producción acuícola.
Art. 30°.- *Las actividades pesqueras se clasifican en:* **II.-** *Cultivo o acuacultura con fines*		
Artículo 31°.- *Para realizar las actividades de pesca se requiere lo siguiente:* **I,** *Concesión, para:* **Inciso b)** *Acuacultura comercial* **II,** Permiso, para: **Inciso g)** *Acuacultura de fomento* **III,** *Autorización, para:* **Inciso d)** *Recolectar del medio natural reproductores, larvas, postlarvas, crías, huevos, semillas, alevines o en cualquier otro estadio, y* **Inciso e)** *Acuacultura didáctica.*		

Artículos 22.- *la Secretaría podrá inscribir en el Registro Nacional de Pesca a los acuicultores que no requieran concesión, permiso o Autorización.*	Al **proyecto** le aplica el Artículo, incisos y, fracciones anteriores, porque se trata de una actividad acuícola con fines comerciales.	Por el hecho de presentar a la autoridad correspondiente (SEMARNAT) la Manifestación de Impacto Ambiental, el promovente está cumpliendo con este apartado. El proyecto se vincula por la obligatoriedad de obtener la autorización correspondiente para realizar las obras descritas en esta manifestación de impacto ambiental. Como ya se mencionó anteriormente, la promovente una vez autorizado el proyecto en materia ambiental procederá a tramitar el Registro Nacional de Pesca para la unidad de producción acuícola.
Art. 30°.- *Las actividades pesqueras se clasifican en:* **II.-** *Cultivo o acuacultura con fines*		
Artículo 31°.- *Para realizar las actividades de pesca se requiere lo siguiente:* **I,** *Concesión, para:* **Inciso b)** *Acuacultura comercial* **II,** Permiso, para: **Inciso g)** *Acuacultura de fomento* **III,** *Autorización, para:* **Inciso d)** *Recolectar del medio natural reproductores, larvas, postlarvas, crías, huevos, semillas, alevines o en cualquier otro estadio, y* **Inciso e)** *Acuacultura didáctica.*		

Artículos 22.- *la Secretaría podrá inscribir en el Registro Nacional de Pesca a los acuicultores que no requieran concesión, permiso o Autorización.*	Al **proyecto** le aplica el Artículo, incisos y, fracciones anteriores, porque se trata de una actividad acuícola con fines comerciales.	Por el hecho de presentar a la autoridad correspondiente (SEMARNAT) la Manifestación de Impacto Ambiental, el promovente está cumpliendo con este apartado. El proyecto se vincula por la obligatoriedad de obtener la autorización correspondiente para realizar las obras descritas en esta manifestación de impacto ambiental. Como ya se mencionó anteriormente, la promovente una vez autorizado el proyecto en materia ambiental procederá a tramitar el Registro Nacional de Pesca para la unidad de producción acuícola.
Art. 30°.- *Las actividades pesqueras se clasifican en:* **II.-** *Cultivo o acuacultura con fines*		
Artículo 31°.- *Para realizar las actividades de pesca se requiere lo siguiente:* **I,** *Concesión, para:* **Inciso b)** *Acuacultura comercial* **II,** Permiso, para: **Inciso g)** *Acuacultura de fomento* **III,** *Autorización, para:* **Inciso d)** *Recolectar del medio natural reproductores, larvas, postlarvas, crías, huevos, semillas, alevines o en cualquier otro estadio, y* **Inciso e)** *Acuacultura didáctica.*		

Artículos 22.- *la Secretaría podrá inscribir en el Registro Nacional de Pesca a los acuicultores que no requieran concesión, permiso o Autorización.*	Al **proyecto** le aplica el Artículo, incisos y, fracciones anteriores, porque se trata de una actividad acuícola con fines comerciales.	Por el hecho de presentar a la autoridad correspondiente (SEMARNAT) la Manifestación de Impacto Ambiental, el promovente está cumpliendo con este apartado. El proyecto se vincula por la obligatoriedad de obtener la autorización correspondiente para realizar las obras descritas en esta manifestación de impacto ambiental. Como ya se mencionó anteriormente, la promovente una vez autorizado el proyecto en materia ambiental procederá a tramitar el Registro Nacional de Pesca para la unidad de producción acuícola.
Art. 30°.- *Las actividades pesqueras se clasifican en:* **II.-** *Cultivo o acuacultura con fines*		
Artículo 31°.- *Para realizar las actividades de pesca se requiere lo siguiente:* **I,** *Concesión, para:* **Inciso b)** *Acuacultura comercial* **II,** Permiso, para: **Inciso g)** *Acuacultura de fomento* **III,** *Autorización, para:* **Inciso d)** *Recolectar del medio natural reproductores, larvas, postlarvas, crías, huevos, semillas, alevines o en cualquier otro estadio, y* **Inciso e)** *Acuacultura didáctica.*		

Artículos 22.- *la Secretaría podrá inscribir en el Registro Nacional de Pesca a los acuicultores que no requieran concesión, permiso o Autorización.*	Al **proyecto** le aplica el Artículo, incisos y, fracciones anteriores, porque se trata de una actividad acuícola con fines comerciales.	Por el hecho de presentar a la autoridad correspondiente (SEMARNAT) la Manifestación de Impacto Ambiental, el promovente está cumpliendo con este apartado. El proyecto se vincula por la obligatoriedad de obtener la autorización correspondiente para realizar las obras descritas en esta manifestación de impacto ambiental. Como ya se mencionó anteriormente, la promovente una vez autorizado el proyecto en materia ambiental procederá a tramitar el Registro Nacional de Pesca para la unidad de producción acuícola.
Art. 30°.- *Las actividades pesqueras se clasifican en:* **II.-** *Cultivo o acuacultura con fines*		
Artículo 31°.- *Para realizar las actividades de pesca se requiere lo siguiente:* **I,** *Concesión, para:* **Inciso b)** *Acuacultura comercial* **II,** Permiso, para: **Inciso g)** *Acuacultura de fomento* **III,** *Autorización, para:* **Inciso d)** *Recolectar del medio natural reproductores, larvas, postlarvas, crías, huevos, semillas, alevines o en cualquier otro estadio, y* **Inciso e)** *Acuacultura didáctica.*		

Artículos 22.- *la Secretaría podrá inscribir en el Registro Nacional de Pesca a los acuicultores que no requieran concesión, permiso o Autorización.*	Al **proyecto** le aplica el Artículo, incisos y, fracciones anteriores, porque se trata de una actividad acuícola con fines comerciales.	Por el hecho de presentar a la autoridad correspondiente (SEMARNAT) la Manifestación de Impacto Ambiental, el promovente está cumpliendo con este apartado. El proyecto se vincula por la obligatoriedad de obtener la autorización correspondiente para realizar las obras descritas en esta manifestación de impacto ambiental. Como ya se mencionó anteriormente, la promovente una vez autorizado el proyecto en materia ambiental procederá a tramitar el Registro Nacional de Pesca para la unidad de producción acuícola.
Art. 30°.- *Las actividades pesqueras se clasifican en:* **II.-** *Cultivo o acuacultura con fines*		
Artículo 31°.- *Para realizar las actividades de pesca se requiere lo siguiente:* **I,** *Concesión, para:* **Inciso b)** *Acuacultura comercial* **II,** Permiso, para: **Inciso g)** *Acuacultura de fomento* **III,** *Autorización, para:* **Inciso d)** *Recolectar del medio natural reproductores, larvas, postlarvas, crías, huevos, semillas, alevines o en cualquier otro estadio, y* **Inciso e)** *Acuacultura didáctica.*		

Artículos 22.- *la Secretaría podrá inscribir en el Registro Nacional de Pesca a los acuicultores que no requieran concesión, permiso o Autorización.*	Al **proyecto** le aplica el Artículo, incisos y, fracciones anteriores, porque se trata de una actividad acuícola con fines comerciales.	Por el hecho de presentar a la autoridad correspondiente (SEMARNAT) la Manifestación de Impacto Ambiental, el promovente está cumpliendo con este apartado. El proyecto se vincula por la obligatoriedad de obtener la autorización correspondiente para realizar las obras descritas en esta manifestación de impacto ambiental. Como ya se mencionó anteriormente, la promovente una vez autorizado el proyecto en materia ambiental procederá a tramitar el Registro Nacional de Pesca para la unidad de producción acuícola.
Art. 30°.- *Las actividades pesqueras se clasifican en:* **II.-** *Cultivo o acuacultura con fines*		
Artículo 31°.- *Para realizar las actividades de pesca se requiere lo siguiente:* **I,** *Concesión, para:* **Inciso b)** *Acuacultura comercial* **II,** Permiso, para: **Inciso g)** *Acuacultura de fomento* **III,** *Autorización, para:* **Inciso d)** *Recolectar del medio natural reproductores, larvas, postlarvas, crías, huevos, semillas, alevines o en cualquier otro estadio, y* **Inciso e)** *Acuacultura didáctica.*		

Artículos 22.- *la Secretaría podrá inscribir en el Registro Nacional de Pesca a los acuicultores que no requieran concesión, permiso o Autorización.*	Al **proyecto** le aplica el Artículo, incisos y, fracciones anteriores, porque se trata de una actividad acuícola con fines comerciales.	Por el hecho de presentar a la autoridad correspondiente (SEMARNAT) la Manifestación de Impacto Ambiental, el promovente está cumpliendo con este apartado. El proyecto se vincula por la obligatoriedad de obtener la autorización correspondiente para realizar las obras descritas en esta manifestación de impacto ambiental. Como ya se mencionó anteriormente, la promovente una vez autorizado el proyecto en materia ambiental procederá a tramitar el Registro Nacional de Pesca para la unidad de producción acuícola.
Art. 30°.- *Las actividades pesqueras se clasifican en:* **II.-** *Cultivo o acuacultura con fines*		
Artículo 31°.- *Para realizar las actividades de pesca se requiere lo siguiente:* **I,** *Concesión, para:* **Inciso b)** *Acuacultura comercial* **II,** Permiso, para: **Inciso g)** *Acuacultura de fomento* **III,** *Autorización, para:* **Inciso d)** *Recolectar del medio natural reproductores, larvas, postlarvas, crías, huevos, semillas, alevines o en cualquier otro estadio, y* **Inciso e)** *Acuacultura didáctica.*		

Artículos 22.- *la Secretaría podrá inscribir en el Registro Nacional de Pesca a los acuicultores que no requieran concesión, permiso o Autorización.*	Al **proyecto** le aplica el Artículo, incisos y, fracciones anteriores, porque se trata de una actividad acuícola con fines comerciales.	Por el hecho de presentar a la autoridad correspondiente (SEMARNAT) la Manifestación de Impacto Ambiental, el promovente está cumpliendo con este apartado. El proyecto se vincula por la obligatoriedad de obtener la autorización correspondiente para realizar las obras descritas en esta manifestación de impacto ambiental. Como ya se mencionó anteriormente, la promovente una vez autorizado el proyecto en materia ambiental procederá a tramitar el Registro Nacional de Pesca para la unidad de producción acuícola.
Art. 30°.- *Las actividades pesqueras se clasifican en:* **II.-** *Cultivo o acuacultura con fines*		
Artículo 31°.- *Para realizar las actividades de pesca se requiere lo siguiente:* **I,** *Concesión, para:* **Inciso b)** *Acuacultura comercial* **II,** Permiso, para: **Inciso g)** *Acuacultura de fomento* **III,** *Autorización, para:* **Inciso d)** *Recolectar del medio natural reproductores, larvas, postlarvas, crías, huevos, semillas, alevines o en cualquier otro estadio, y* **Inciso e)** *Acuacultura didáctica.*		

Artículos 22.- *la Secretaría podrá inscribir en el Registro Nacional de Pesca a los acuicultores que no requieran concesión, permiso o Autorización.*	Al **proyecto** le aplica el Artículo, incisos y, fracciones anteriores, porque se trata de una actividad acuícola con fines comerciales.	Por el hecho de presentar a la autoridad correspondiente (SEMARNAT) la Manifestación de Impacto Ambiental, el promovente está cumpliendo con este apartado. El proyecto se vincula por la obligatoriedad de obtener la autorización correspondiente para realizar las obras descritas en esta manifestación de impacto ambiental. Como ya se mencionó anteriormente, la promovente una vez autorizado el proyecto en materia ambiental procederá a tramitar el Registro Nacional de Pesca para la unidad de producción acuícola.
Art. 30°.- *Las actividades pesqueras se clasifican en:* **II.-** *Cultivo o acuacultura con fines*		
Artículo 31°.- *Para realizar las actividades de pesca se requiere lo siguiente:* **I,** *Concesión, para:* **Inciso b)** *Acuacultura comercial* **II,** Permiso, para: **Inciso g)** *Acuacultura de fomento* **III,** *Autorización, para:* **Inciso d)** *Recolectar del medio natural reproductores, larvas, postlarvas, crías, huevos, semillas, alevines o en cualquier otro estadio, y* **Inciso e)** *Acuacultura didáctica.*		

Artículos 22.- *la Secretaría podrá inscribir en el Registro Nacional de Pesca a los acuicultores que no requieran concesión, permiso o Autorización.*	Al **proyecto** le aplica el Artículo, incisos y, fracciones anteriores, porque se trata de una actividad acuícola con fines comerciales.	Por el hecho de presentar a la autoridad correspondiente (SEMARNAT) la Manifestación de Impacto Ambiental, el promovente está cumpliendo con este apartado. El proyecto se vincula por la obligatoriedad de obtener la autorización correspondiente para realizar las obras descritas en esta manifestación de impacto ambiental. Como ya se mencionó anteriormente, la promovente una vez autorizado el proyecto en materia ambiental procederá a tramitar el Registro Nacional de Pesca para la unidad de producción acuícola.
Art. 30°.- *Las actividades pesqueras se clasifican en:* **II.-** *Cultivo o acuacultura con fines*		
Artículo 31°.- *Para realizar las actividades de pesca se requiere lo siguiente:* **I,** *Concesión, para:* **Inciso b)** *Acuacultura comercial* **II,** Permiso, para: **Inciso g)** *Acuacultura de fomento* **III,** *Autorización, para:* **Inciso d)** *Recolectar del medio natural reproductores, larvas, postlarvas, crías, huevos, semillas, alevines o en cualquier otro estadio, y* **Inciso e)** *Acuacultura didáctica.*		

Artículos 22.- *la Secretaría podrá inscribir en el Registro Nacional de Pesca a los acuicultores que no requieran concesión, permiso o Autorización.*	Al **proyecto** le aplica el Artículo, incisos y, fracciones anteriores, porque se trata de una actividad acuícola con fines comerciales.	Por el hecho de presentar a la autoridad correspondiente (SEMARNAT) la Manifestación de Impacto Ambiental, el promovente está cumpliendo con este apartado. El proyecto se vincula por la obligatoriedad de obtener la autorización correspondiente para realizar las obras descritas en esta manifestación de impacto ambiental. Como ya se mencionó anteriormente, la promovente una vez autorizado el proyecto en materia ambiental procederá a tramitar el Registro Nacional de Pesca para la unidad de producción acuícola.
Art. 30°.- *Las actividades pesqueras se clasifican en:* **II.-** *Cultivo o acuacultura con fines*		
Artículo 31°.- *Para realizar las actividades de pesca se requiere lo siguiente:* **I,** *Concesión, para:* **Inciso b)** *Acuacultura comercial* **II,** Permiso, para: **Inciso g)** *Acuacultura de fomento* **III,** *Autorización, para:* **Inciso d)** *Recolectar del medio natural reproductores, larvas, postlarvas, crías, huevos, semillas, alevines o en cualquier otro estadio, y* **Inciso e)** *Acuacultura didáctica.*		

Artículos 22.- *la Secretaría podrá inscribir en el Registro Nacional de Pesca a los acuicultores que no requieran concesión, permiso o Autorización.*	Al **proyecto** le aplica el Artículo, incisos y, fracciones anteriores, porque se trata de una actividad acuícola con fines comerciales.	Por el hecho de presentar a la autoridad correspondiente (SEMARNAT) la Manifestación de Impacto Ambiental, el promovente está cumpliendo con este apartado. El proyecto se vincula por la obligatoriedad de obtener la autorización correspondiente para realizar las obras descritas en esta manifestación de impacto ambiental. Como ya se mencionó anteriormente, la promovente una vez autorizado el proyecto en materia ambiental procederá a tramitar el Registro Nacional de Pesca para la unidad de producción acuícola.
Art. 30°.- *Las actividades pesqueras se clasifican en:* **II.-** *Cultivo o acuacultura con fines*		
Artículo 31°.- *Para realizar las actividades de pesca se requiere lo siguiente:* **I,** *Concesión, para:* **Inciso b)** *Acuacultura comercial* **II,** Permiso, para: **Inciso g)** *Acuacultura de fomento* **III,** *Autorización, para:* **Inciso d)** *Recolectar del medio natural reproductores, larvas, postlarvas, crías, huevos, semillas, alevines o en cualquier otro estadio, y* **Inciso e)** *Acuacultura didáctica.*		

Artículos 22.- *la Secretaría podrá inscribir en el Registro Nacional de Pesca a los acuicultores que no requieran concesión, permiso o Autorización.*	Al **proyecto** le aplica el Artículo, incisos y, fracciones anteriores, porque se trata de una actividad acuícola con fines comerciales.	Por el hecho de presentar a la autoridad correspondiente (SEMARNAT) la Manifestación de Impacto Ambiental, el promovente está cumpliendo con este apartado. El proyecto se vincula por la obligatoriedad de obtener la autorización correspondiente para realizar las obras descritas en esta manifestación de impacto ambiental. Como ya se mencionó anteriormente, la promovente una vez autorizado el proyecto en materia ambiental procederá a tramitar el Registro Nacional de Pesca para la unidad de producción acuícola.
Art. 30°.- *Las actividades pesqueras se clasifican en:* **II.-** *Cultivo o acuacultura con fines*		
Artículo 31°.- *Para realizar las actividades de pesca se requiere lo siguiente:* **I,** *Concesión, para:* **Inciso b)** *Acuacultura comercial* **II,** Permiso, para: **Inciso g)** *Acuacultura de fomento* **III,** *Autorización, para:* **Inciso d)** *Recolectar del medio natural reproductores, larvas, postlarvas, crías, huevos, semillas, alevines o en cualquier otro estadio, y* **Inciso e)** *Acuacultura didáctica.*		

Artículos 22.- *la Secretaría podrá inscribir en el Registro Nacional de Pesca a los acuicultores que no requieran concesión, permiso o Autorización.*	Al **proyecto** le aplica el Artículo, incisos y, fracciones anteriores, porque se trata de una actividad acuícola con fines comerciales.	Por el hecho de presentar a la autoridad correspondiente (SEMARNAT) la Manifestación de Impacto Ambiental, el promovente está cumpliendo con este apartado. El proyecto se vincula por la obligatoriedad de obtener la autorización correspondiente para realizar las obras descritas en esta manifestación de impacto ambiental. Como ya se mencionó anteriormente, la promovente una vez autorizado el proyecto en materia ambiental procederá a tramitar el Registro Nacional de Pesca para la unidad de producción acuícola.
Art. 30°.- *Las actividades pesqueras se clasifican en:* **II.-** *Cultivo o acuacultura con fines*		
Artículo 31°.- *Para realizar las actividades de pesca se requiere lo siguiente:* **I,** *Concesión, para:* **Inciso b)** *Acuacultura comercial* **II,** Permiso, para: **Inciso g)** *Acuacultura de fomento* **III,** *Autorización, para:* **Inciso d)** *Recolectar del medio natural reproductores, larvas, postlarvas, crías, huevos, semillas, alevines o en cualquier otro estadio, y* **Inciso e)** *Acuacultura didáctica.*		

Artículos 22.- *la Secretaría podrá inscribir en el Registro Nacional de Pesca a los acuicultores que no requieran concesión, permiso o Autorización.*	Al **proyecto** le aplica el Artículo, incisos y, fracciones anteriores, porque se trata de una actividad acuícola con fines comerciales.	Por el hecho de presentar a la autoridad correspondiente (SEMARNAT) la Manifestación de Impacto Ambiental, el promovente está cumpliendo con este apartado. El proyecto se vincula por la obligatoriedad de obtener la autorización correspondiente para realizar las obras descritas en esta manifestación de impacto ambiental. Como ya se mencionó anteriormente, la promovente una vez autorizado el proyecto en materia ambiental procederá a tramitar el Registro Nacional de Pesca para la unidad de producción acuícola.
Art. 30°.- *Las actividades pesqueras se clasifican en:* **II.-** *Cultivo o acuacultura con fines*		
Artículo 31°.- *Para realizar las actividades de pesca se requiere lo siguiente:* **I,** *Concesión, para:* **Inciso b)** *Acuacultura comercial* **II,** Permiso, para: **Inciso g)** *Acuacultura de fomento* **III,** *Autorización, para:* **Inciso d)** *Recolectar del medio natural reproductores, larvas, postlarvas, crías, huevos, semillas, alevines o en cualquier otro estadio, y* **Inciso e)** *Acuacultura didáctica.*		

Artículos 22.- *la Secretaría podrá inscribir en el Registro Nacional de Pesca a los acuicultores que no requieran concesión, permiso o Autorización.*	Al **proyecto** le aplica el Artículo, incisos y, fracciones anteriores, porque se trata de una actividad acuícola con fines comerciales.	Por el hecho de presentar a la autoridad correspondiente (SEMARNAT) la Manifestación de Impacto Ambiental, el promovente está cumpliendo con este apartado. El proyecto se vincula por la obligatoriedad de obtener la autorización correspondiente para realizar las obras descritas en esta manifestación de impacto ambiental. Como ya se mencionó anteriormente, la promovente una vez autorizado el proyecto en materia ambiental procederá a tramitar el Registro Nacional de Pesca para la unidad de producción acuícola.
Art. 30°.- *Las actividades pesqueras se clasifican en:* **II.-** *Cultivo o acuacultura con fines*		
Artículo 31°.- *Para realizar las actividades de pesca se requiere lo siguiente:* **I,** *Concesión, para:* **Inciso b)** *Acuacultura comercial* **II,** Permiso, para: **Inciso g)** *Acuacultura de fomento* **III,** *Autorización, para:* **Inciso d)** *Recolectar del medio natural reproductores, larvas, postlarvas, crías, huevos, semillas, alevines o en cualquier otro estadio, y* **Inciso e)** *Acuacultura didáctica.*		

Artículos 22.- *la Secretaría podrá inscribir en el Registro Nacional de Pesca a los acuicultores que no requieran concesión, permiso o Autorización.*	Al **proyecto** le aplica el Artículo, incisos y, fracciones anteriores, porque se trata de una actividad acuícola con fines comerciales.	Por el hecho de presentar a la autoridad correspondiente (SEMARNAT) la Manifestación de Impacto Ambiental, el promovente está cumpliendo con este apartado. El proyecto se vincula por la obligatoriedad de obtener la autorización correspondiente para realizar las obras descritas en esta manifestación de impacto ambiental. Como ya se mencionó anteriormente, la promovente una vez autorizado el proyecto en materia ambiental procederá a tramitar el Registro Nacional de Pesca para la unidad de producción acuícola.
Art. 30°.- *Las actividades pesqueras se clasifican en:* **II.-** *Cultivo o acuacultura con fines*		
Artículo 31°.- *Para realizar las actividades de pesca se requiere lo siguiente:* **I,** *Concesión, para:* **Inciso b)** *Acuacultura comercial* **II,** Permiso, para: **Inciso g)** *Acuacultura de fomento* **III,** *Autorización, para:* **Inciso d)** *Recolectar del medio natural reproductores, larvas, postlarvas, crías, huevos, semillas, alevines o en cualquier otro estadio, y* **Inciso e)** *Acuacultura didáctica.*		

Artículos 22.- *la Secretaría podrá inscribir en el Registro Nacional de Pesca a los acuicultores que no requieran concesión, permiso o Autorización.*	Al **proyecto** le aplica el Artículo, incisos y, fracciones anteriores, porque se trata de una actividad acuícola con fines comerciales.	Por el hecho de presentar a la autoridad correspondiente (SEMARNAT) la Manifestación de Impacto Ambiental, el promovente está cumpliendo con este apartado. El proyecto se vincula por la obligatoriedad de obtener la autorización correspondiente para realizar las obras descritas en esta manifestación de impacto ambiental. Como ya se mencionó anteriormente, la promovente una vez autorizado el proyecto en materia ambiental procederá a tramitar el Registro Nacional de Pesca para la unidad de producción acuícola.
Art. 30°.- *Las actividades pesqueras se clasifican en:* **II.-** *Cultivo o acuacultura con fines*		
Artículo 31°.- *Para realizar las actividades de pesca se requiere lo siguiente:* **I,** *Concesión, para:* **Inciso b)** *Acuacultura comercial* **II,** Permiso, para: **Inciso g)** *Acuacultura de fomento* **III,** *Autorización, para:* **Inciso d)** *Recolectar del medio natural reproductores, larvas, postlarvas, crías, huevos, semillas, alevines o en cualquier otro estadio, y* **Inciso e)** *Acuacultura didáctica.*		

Artículos 22.- *la Secretaría podrá inscribir en el Registro Nacional de Pesca a los acuicultores que no requieran concesión, permiso o Autorización.*	Al **proyecto** le aplica el Artículo, incisos y, fracciones anteriores, porque se trata de una actividad acuícola con fines comerciales.	Por el hecho de presentar a la autoridad correspondiente (SEMARNAT) la Manifestación de Impacto Ambiental, el promovente está cumpliendo con este apartado. El proyecto se vincula por la obligatoriedad de obtener la autorización correspondiente para realizar las obras descritas en esta manifestación de impacto ambiental. Como ya se mencionó anteriormente, la promovente una vez autorizado el proyecto en materia ambiental procederá a tramitar el Registro Nacional de Pesca para la unidad de producción acuícola.
Art. 30°.- *Las actividades pesqueras se clasifican en:* **II.-** *Cultivo o acuacultura con fines*		
Artículo 31°.- *Para realizar las actividades de pesca se requiere lo siguiente:* **I,** *Concesión, para:* **Inciso b)** *Acuacultura comercial* **II,** Permiso, para: **Inciso g)** *Acuacultura de fomento* **III,** *Autorización, para:* **Inciso d)** *Recolectar del medio natural reproductores, larvas, postlarvas, crías, huevos, semillas, alevines o en cualquier otro estadio, y* **Inciso e)** *Acuacultura didáctica.*		

Artículos 22.- *la Secretaría podrá inscribir en el Registro Nacional de Pesca a los acuicultores que no requieran concesión, permiso o Autorización.*	Al **proyecto** le aplica el Artículo, incisos y, fracciones anteriores, porque se trata de una actividad acuícola con fines comerciales.	Por el hecho de presentar a la autoridad correspondiente (SEMARNAT) la Manifestación de Impacto Ambiental, el promovente está cumpliendo con este apartado. El proyecto se vincula por la obligatoriedad de obtener la autorización correspondiente para realizar las obras descritas en esta manifestación de impacto ambiental. Como ya se mencionó anteriormente, la promovente una vez autorizado el proyecto en materia ambiental procederá a tramitar el Registro Nacional de Pesca para la unidad de producción acuícola.
Art. 30°.- *Las actividades pesqueras se clasifican en:* **II.-** *Cultivo o acuacultura con fines*		
Artículo 31°.- *Para realizar las actividades de pesca se requiere lo siguiente:* **I,** *Concesión, para:* **Inciso b)** *Acuacultura comercial* **II,** Permiso, para: **Inciso g)** *Acuacultura de fomento* **III,** *Autorización, para:* **Inciso d)** *Recolectar del medio natural reproductores, larvas, postlarvas, crías, huevos, semillas, alevines o en cualquier otro estadio, y* **Inciso e)** *Acuacultura didáctica.*		

Artículos 22.- *la Secretaría podrá inscribir en el Registro Nacional de Pesca a los acuicultores que no requieran concesión, permiso o Autorización.*	Al **proyecto** le aplica el Artículo, incisos y, fracciones anteriores, porque se trata de una actividad acuícola con fines comerciales.	Por el hecho de presentar a la autoridad correspondiente (SEMARNAT) la Manifestación de Impacto Ambiental, el promovente está cumpliendo con este apartado. El proyecto se vincula por la obligatoriedad de obtener la autorización correspondiente para realizar las obras descritas en esta manifestación de impacto ambiental. Como ya se mencionó anteriormente, la promovente una vez autorizado el proyecto en materia ambiental procederá a tramitar el Registro Nacional de Pesca para la unidad de producción acuícola.
Art. 30°.- *Las actividades pesqueras se clasifican en:* **II.-** *Cultivo o acuacultura con fines*		
Artículo 31°.- *Para realizar las actividades de pesca se requiere lo siguiente:* **I,** *Concesión, para:* **Inciso b)** *Acuacultura comercial* **II,** Permiso, para: **Inciso g)** *Acuacultura de fomento* **III,** *Autorización, para:* **Inciso d)** *Recolectar del medio natural reproductores, larvas, postlarvas, crías, huevos, semillas, alevines o en cualquier otro estadio, y* **Inciso e)** *Acuacultura didáctica.*		

Artículos 22.- *la Secretaría podrá inscribir en el Registro Nacional de Pesca a los acuicultores que no requieran concesión, permiso o Autorización.*	Al **proyecto** le aplica el Artículo, incisos y, fracciones anteriores, porque se trata de una actividad acuícola con fines comerciales.	Por el hecho de presentar a la autoridad correspondiente (SEMARNAT) la Manifestación de Impacto Ambiental, el promovente está cumpliendo con este apartado. El proyecto se vincula por la obligatoriedad de obtener la autorización correspondiente para realizar las obras descritas en esta manifestación de impacto ambiental. Como ya se mencionó anteriormente, la promovente una vez autorizado el proyecto en materia ambiental procederá a tramitar el Registro Nacional de Pesca para la unidad de producción acuícola.
Art. 30°.- *Las actividades pesqueras se clasifican en:* **II.-** *Cultivo o acuacultura con fines*		
Artículo 31°.- *Para realizar las actividades de pesca se requiere lo siguiente:* **I,** *Concesión, para:* **Inciso b)** *Acuacultura comercial* **II,** Permiso, para: **Inciso g)** *Acuacultura de fomento* **III,** *Autorización, para:* **Inciso d)** *Recolectar del medio natural reproductores, larvas, postlarvas, crías, huevos, semillas, alevines o en cualquier otro estadio, y* **Inciso e)** *Acuacultura didáctica.*		

Artículos 22.- *la Secretaría podrá inscribir en el Registro Nacional de Pesca a los acuicultores que no requieran concesión, permiso o Autorización.*	Al **proyecto** le aplica el Artículo, incisos y, fracciones anteriores, porque se trata de una actividad acuícola con fines comerciales.	Por el hecho de presentar a la autoridad correspondiente (SEMARNAT) la Manifestación de Impacto Ambiental, el promovente está cumpliendo con este apartado. El proyecto se vincula por la obligatoriedad de obtener la autorización correspondiente para realizar las obras descritas en esta manifestación de impacto ambiental. Como ya se mencionó anteriormente, la promovente una vez autorizado el proyecto en materia ambiental procederá a tramitar el Registro Nacional de Pesca para la unidad de producción acuícola.
Art. 30°.- *Las actividades pesqueras se clasifican en:* **II.-** *Cultivo o acuacultura con fines*		
Artículo 31°.- *Para realizar las actividades de pesca se requiere lo siguiente:* **I,** *Concesión, para:* **Inciso b)** *Acuacultura comercial* **II,** Permiso, para: **Inciso g)** *Acuacultura de fomento* **III,** *Autorización, para:* **Inciso d)** *Recolectar del medio natural reproductores, larvas, postlarvas, crías, huevos, semillas, alevines o en cualquier otro estadio, y* **Inciso e)** *Acuacultura didáctica.*		

Artículos 22.- *la Secretaría podrá inscribir en el Registro Nacional de Pesca a los acuicultores que no requieran concesión, permiso o Autorización.*	Al **proyecto** le aplica el Artículo, incisos y, fracciones anteriores, porque se trata de una actividad acuícola con fines comerciales.	Por el hecho de presentar a la autoridad correspondiente (SEMARNAT) la Manifestación de Impacto Ambiental, el promovente está cumpliendo con este apartado. El proyecto se vincula por la obligatoriedad de obtener la autorización correspondiente para realizar las obras descritas en esta manifestación de impacto ambiental. Como ya se mencionó anteriormente, la promovente una vez autorizado el proyecto en materia ambiental procederá a tramitar el Registro Nacional de Pesca para la unidad de producción acuícola.
Art. 30°.- *Las actividades pesqueras se clasifican en:* **II.-** *Cultivo o acuacultura con fines*		
Artículo 31°.- *Para realizar las actividades de pesca se requiere lo siguiente:* **I,** *Concesión, para:* **Inciso b)** *Acuacultura comercial* **II,** Permiso, para: **Inciso g)** *Acuacultura de fomento* **III,** *Autorización, para:* **Inciso d)** *Recolectar del medio natural reproductores, larvas, postlarvas, crías, huevos, semillas, alevines o en cualquier otro estadio, y* **Inciso e)** *Acuacultura didáctica.*		

Artículos 22.- *la Secretaría podrá inscribir en el Registro Nacional de Pesca a los acuicultores que no requieran concesión, permiso o Autorización.*	Al **proyecto** le aplica el Artículo, incisos y, fracciones anteriores, porque se trata de una actividad acuícola con fines comerciales.	Por el hecho de presentar a la autoridad correspondiente (SEMARNAT) la Manifestación de Impacto Ambiental, el promovente está cumpliendo con este apartado. El proyecto se vincula por la obligatoriedad de obtener la autorización correspondiente para realizar las obras descritas en esta manifestación de impacto ambiental. Como ya se mencionó anteriormente, la promovente una vez autorizado el proyecto en materia ambiental procederá a tramitar el Registro Nacional de Pesca para la unidad de producción acuícola.
Art. 30°.- *Las actividades pesqueras se clasifican en:* **II.-** *Cultivo o acuacultura con fines*		
Artículo 31°.- *Para realizar las actividades de pesca se requiere lo siguiente:* **I,** *Concesión, para:* **Inciso b)** *Acuacultura comercial* **II,** Permiso, para: **Inciso g)** *Acuacultura de fomento* **III,** *Autorización, para:* **Inciso d)** *Recolectar del medio natural reproductores, larvas, postlarvas, crías, huevos, semillas, alevines o en cualquier otro estadio, y* **Inciso e)** *Acuacultura didáctica.*		

Artículos 22.- *la Secretaría podrá inscribir en el Registro Nacional de Pesca a los acuicultores que no requieran concesión, permiso o Autorización.*	Al **proyecto** le aplica el Artículo, incisos y, fracciones anteriores, porque se trata de una actividad acuícola con fines comerciales.	Por el hecho de presentar a la autoridad correspondiente (SEMARNAT) la Manifestación de Impacto Ambiental, el promovente está cumpliendo con este apartado. El proyecto se vincula por la obligatoriedad de obtener la autorización correspondiente para realizar las obras descritas en esta manifestación de impacto ambiental. Como ya se mencionó anteriormente, la promovente una vez autorizado el proyecto en materia ambiental procederá a tramitar el Registro Nacional de Pesca para la unidad de producción acuícola.
Art. 30°.- *Las actividades pesqueras se clasifican en:* **II.-** *Cultivo o acuacultura con fines*		
Artículo 31°.- *Para realizar las actividades de pesca se requiere lo siguiente:* **I,** *Concesión, para:* **Inciso b)** *Acuacultura comercial* **II,** Permiso, para: **Inciso g)** *Acuacultura de fomento* **III,** *Autorización, para:* **Inciso d)** *Recolectar del medio natural reproductores, larvas, postlarvas, crías, huevos, semillas, alevines o en cualquier otro estadio, y* **Inciso e)** *Acuacultura didáctica.*		

Artículos 22.- *la Secretaría podrá inscribir en el Registro Nacional de Pesca a los acuicultores que no requieran concesión, permiso o Autorización.*	Al **proyecto** le aplica el Artículo, incisos y, fracciones anteriores, porque se trata de una actividad acuícola con fines comerciales.	Por el hecho de presentar a la autoridad correspondiente (SEMARNAT) la Manifestación de Impacto Ambiental, el promovente está cumpliendo con este apartado. El proyecto se vincula por la obligatoriedad de obtener la autorización correspondiente para realizar las obras descritas en esta manifestación de impacto ambiental. Como ya se mencionó anteriormente, la promovente una vez autorizado el proyecto en materia ambiental procederá a tramitar el Registro Nacional de Pesca para la unidad de producción acuícola.
Art. 30°.- *Las actividades pesqueras se clasifican en:* **II.-** *Cultivo o acuacultura con fines*		
Artículo 31°.- *Para realizar las actividades de pesca se requiere lo siguiente:* **I,** *Concesión, para:* **Inciso b)** *Acuacultura comercial* **II,** Permiso, para: **Inciso g)** *Acuacultura de fomento* **III,** *Autorización, para:* **Inciso d)** *Recolectar del medio natural reproductores, larvas, postlarvas, crías, huevos, semillas, alevines o en cualquier otro estadio, y* **Inciso e)** *Acuacultura didáctica.*		

Artículos 22.- *la Secretaría podrá inscribir en el Registro Nacional de Pesca a los acuicultores que no requieran concesión, permiso o Autorización.*	Al **proyecto** le aplica el Artículo, incisos y, fracciones anteriores, porque se trata de una actividad acuícola con fines comerciales.	Por el hecho de presentar a la autoridad correspondiente (SEMARNAT) la Manifestación de Impacto Ambiental, el promovente está cumpliendo con este apartado. El proyecto se vincula por la obligatoriedad de obtener la autorización correspondiente para realizar las obras descritas en esta manifestación de impacto ambiental. Como ya se mencionó anteriormente, la promovente una vez autorizado el proyecto en materia ambiental procederá a tramitar el Registro Nacional de Pesca para la unidad de producción acuícola.
Art. 30°.- *Las actividades pesqueras se clasifican en:* **II.-** *Cultivo o acuacultura con fines*		
Artículo 31°.- *Para realizar las actividades de pesca se requiere lo siguiente:* **I,** *Concesión, para:* **Inciso b)** *Acuacultura comercial* **II,** Permiso, para: **Inciso g)** *Acuacultura de fomento* **III,** *Autorización, para:* **Inciso d)** *Recolectar del medio natural reproductores, larvas, postlarvas, crías, huevos, semillas, alevines o en cualquier otro estadio, y* **Inciso e)** *Acuacultura didáctica.*		

Artículos 22.- *la Secretaría podrá inscribir en el Registro Nacional de Pesca a los acuicultores que no requieran concesión, permiso o Autorización.*	Al **proyecto** le aplica el Artículo, incisos y, fracciones anteriores, porque se trata de una actividad acuícola con fines comerciales.	Por el hecho de presentar a la autoridad correspondiente (SEMARNAT) la Manifestación de Impacto Ambiental, el promovente está cumpliendo con este apartado. El proyecto se vincula por la obligatoriedad de obtener la autorización correspondiente para realizar las obras descritas en esta manifestación de impacto ambiental. Como ya se mencionó anteriormente, la promovente una vez autorizado el proyecto en materia ambiental procederá a tramitar el Registro Nacional de Pesca para la unidad de producción acuícola.
Art. 30°.- *Las actividades pesqueras se clasifican en:* **II.-** *Cultivo o acuacultura con fines*		
Artículo 31°.- *Para realizar las actividades de pesca se requiere lo siguiente:* **I,** *Concesión, para:* **Inciso b)** *Acuacultura comercial* **II,** Permiso, para: **Inciso g)** *Acuacultura de fomento* **III,** *Autorización, para:* **Inciso d)** *Recolectar del medio natural reproductores, larvas, postlarvas, crías, huevos, semillas, alevines o en cualquier otro estadio, y* **Inciso e)** *Acuacultura didáctica.*		

Artículos 22.- *la Secretaría podrá inscribir en el Registro Nacional de Pesca a los acuicultores que no requieran concesión, permiso o Autorización.*	Al **proyecto** le aplica el Artículo, incisos y, fracciones anteriores, porque se trata de una actividad acuícola con fines comerciales.	Por el hecho de presentar a la autoridad correspondiente (SEMARNAT) la Manifestación de Impacto Ambiental, el promovente está cumpliendo con este apartado. El proyecto se vincula por la obligatoriedad de obtener la autorización correspondiente para realizar las obras descritas en esta manifestación de impacto ambiental. Como ya se mencionó anteriormente, la promovente una vez autorizado el proyecto en materia ambiental procederá a tramitar el Registro Nacional de Pesca para la unidad de producción acuícola.
Art. 30°.- *Las actividades pesqueras se clasifican en:* **II.-** *Cultivo o acuacultura con fines*		
Artículo 31°.- *Para realizar las actividades de pesca se requiere lo siguiente:* **I,** *Concesión, para:* **Inciso b)** *Acuacultura comercial* **II,** Permiso, para: **Inciso g)** *Acuacultura de fomento* **III,** *Autorización, para:* **Inciso d)** *Recolectar del medio natural reproductores, larvas, postlarvas, crías, huevos, semillas, alevines o en cualquier otro estadio, y* **Inciso e)** *Acuacultura didáctica.*		

Artículos 22.- *la Secretaría podrá inscribir en el Registro Nacional de Pesca a los acuicultores que no requieran concesión, permiso o Autorización.*	Al **proyecto** le aplica el Artículo, incisos y, fracciones anteriores, porque se trata de una actividad acuícola con fines comerciales.	Por el hecho de presentar a la autoridad correspondiente (SEMARNAT) la Manifestación de Impacto Ambiental, el promovente está cumpliendo con este apartado. El proyecto se vincula por la obligatoriedad de obtener la autorización correspondiente para realizar las obras descritas en esta manifestación de impacto ambiental. Como ya se mencionó anteriormente, la promovente una vez autorizado el proyecto en materia ambiental procederá a tramitar el Registro Nacional de Pesca para la unidad de producción acuícola.
Art. 30°.- *Las actividades pesqueras se clasifican en:* **II.-** *Cultivo o acuacultura con fines*		
Artículo 31°.- *Para realizar las actividades de pesca se requiere lo siguiente:* **I,** *Concesión, para:* **Inciso b)** *Acuacultura comercial* **II,** Permiso, para: **Inciso g)** *Acuacultura de fomento* **III,** *Autorización, para:* **Inciso d)** *Recolectar del medio natural reproductores, larvas, postlarvas, crías, huevos, semillas, alevines o en cualquier otro estadio, y* **Inciso e)** *Acuacultura didáctica.*		

Artículos 22.- *la Secretaría podrá inscribir en el Registro Nacional de Pesca a los acuicultores que no requieran concesión, permiso o Autorización.*	Al **proyecto** le aplica el Artículo, incisos y, fracciones anteriores, porque se trata de una actividad acuícola con fines comerciales.	Por el hecho de presentar a la autoridad correspondiente (SEMARNAT) la Manifestación de Impacto Ambiental, el promovente está cumpliendo con este apartado. El proyecto se vincula por la obligatoriedad de obtener la autorización correspondiente para realizar las obras descritas en esta manifestación de impacto ambiental. Como ya se mencionó anteriormente, la promovente una vez autorizado el proyecto en materia ambiental procederá a tramitar el Registro Nacional de Pesca para la unidad de producción acuícola.
Art. 30°.- *Las actividades pesqueras se clasifican en:* **II.-** *Cultivo o acuacultura con fines*		
Artículo 31°.- *Para realizar las actividades de pesca se requiere lo siguiente:* **I,** *Concesión, para:* **Inciso b)** *Acuacultura comercial* **II,** Permiso, para: **Inciso g)** *Acuacultura de fomento* **III,** *Autorización, para:* **Inciso d)** *Recolectar del medio natural reproductores, larvas, postlarvas, crías, huevos, semillas, alevines o en cualquier otro estadio, y* **Inciso e)** *Acuacultura didáctica.*		

Artículos 22.- *la Secretaría podrá inscribir en el Registro Nacional de Pesca a los acuicultores que no requieran concesión, permiso o Autorización.*	Al **proyecto** le aplica el Artículo, incisos y, fracciones anteriores, porque se trata de una actividad acuícola con fines comerciales.	Por el hecho de presentar a la autoridad correspondiente (SEMARNAT) la Manifestación de Impacto Ambiental, el promovente está cumpliendo con este apartado. El proyecto se vincula por la obligatoriedad de obtener la autorización correspondiente para realizar las obras descritas en esta manifestación de impacto ambiental. Como ya se mencionó anteriormente, la promovente una vez autorizado el proyecto en materia ambiental procederá a tramitar el Registro Nacional de Pesca para la unidad de producción acuícola.
Art. 30°.- *Las actividades pesqueras se clasifican en:* **II.-** *Cultivo o acuacultura con fines*		
Artículo 31°.- *Para realizar las actividades de pesca se requiere lo siguiente:* **I,** *Concesión, para:* **Inciso b)** *Acuacultura comercial* **II,** Permiso, para: **Inciso g)** *Acuacultura de fomento* **III,** *Autorización, para:* **Inciso d)** *Recolectar del medio natural reproductores, larvas, postlarvas, crías, huevos, semillas, alevines o en cualquier otro estadio, y* **Inciso e)** *Acuacultura didáctica.*		

Artículos 22.- *la Secretaría podrá inscribir en el Registro Nacional de Pesca a los acuicultores que no requieran concesión, permiso o Autorización.*	Al **proyecto** le aplica el Artículo, incisos y, fracciones anteriores, porque se trata de una actividad acuícola con fines comerciales.	Por el hecho de presentar a la autoridad correspondiente (SEMARNAT) la Manifestación de Impacto Ambiental, el promovente está cumpliendo con este apartado. El proyecto se vincula por la obligatoriedad de obtener la autorización correspondiente para realizar las obras descritas en esta manifestación de impacto ambiental. Como ya se mencionó anteriormente, la promovente una vez autorizado el proyecto en materia ambiental procederá a tramitar el Registro Nacional de Pesca para la unidad de producción acuícola.
Art. 30°.- *Las actividades pesqueras se clasifican en:* **II.-** *Cultivo o acuacultura con fines*		
Artículo 31°.- *Para realizar las actividades de pesca se requiere lo siguiente:* **I,** *Concesión, para:* **Inciso b)** *Acuacultura comercial* **II,** Permiso, para: **Inciso g)** *Acuacultura de fomento* **III,** *Autorización, para:* **Inciso d)** *Recolectar del medio natural reproductores, larvas, postlarvas, crías, huevos, semillas, alevines o en cualquier otro estadio, y* **Inciso e)** *Acuacultura didáctica.*		

Artículos 22.- *la Secretaría podrá inscribir en el Registro Nacional de Pesca a los acuicultores que no requieran concesión, permiso o Autorización.*	Al **proyecto** le aplica el Artículo, incisos y, fracciones anteriores, porque se trata de una actividad acuícola con fines comerciales.	Por el hecho de presentar a la autoridad correspondiente (SEMARNAT) la Manifestación de Impacto Ambiental, el promovente está cumpliendo con este apartado. El proyecto se vincula por la obligatoriedad de obtener la autorización correspondiente para realizar las obras descritas en esta manifestación de impacto ambiental. Como ya se mencionó anteriormente, la promovente una vez autorizado el proyecto en materia ambiental procederá a tramitar el Registro Nacional de Pesca para la unidad de producción acuícola.
Art. 30°.- *Las actividades pesqueras se clasifican en:* **II.-** *Cultivo o acuacultura con fines*		
Artículo 31°.- *Para realizar las actividades de pesca se requiere lo siguiente:* **I,** *Concesión, para:* **Inciso b)** *Acuacultura comercial* **II,** Permiso, para: **Inciso g)** *Acuacultura de fomento* **III,** *Autorización, para:* **Inciso d)** *Recolectar del medio natural reproductores, larvas, postlarvas, crías, huevos, semillas, alevines o en cualquier otro estadio, y* **Inciso e)** *Acuacultura didáctica.*		

Artículos 22.- *la Secretaría podrá inscribir en el Registro Nacional de Pesca a los acuicultores que no requieran concesión, permiso o Autorización.*	Al **proyecto** le aplica el Artículo, incisos y, fracciones anteriores, porque se trata de una actividad acuícola con fines comerciales.	Por el hecho de presentar a la autoridad correspondiente (SEMARNAT) la Manifestación de Impacto Ambiental, el promovente está cumpliendo con este apartado. El proyecto se vincula por la obligatoriedad de obtener la autorización correspondiente para realizar las obras descritas en esta manifestación de impacto ambiental. Como ya se mencionó anteriormente, la promovente una vez autorizado el proyecto en materia ambiental procederá a tramitar el Registro Nacional de Pesca para la unidad de producción acuícola.
Art. 30°.- *Las actividades pesqueras se clasifican en:* **II.-** *Cultivo o acuacultura con fines*		
Artículo 31°.- *Para realizar las actividades de pesca se requiere lo siguiente:* **I,** *Concesión, para:* **Inciso b)** *Acuacultura comercial* **II,** Permiso, para: **Inciso g)** *Acuacultura de fomento* **III,** *Autorización, para:* **Inciso d)** *Recolectar del medio natural reproductores, larvas, postlarvas, crías, huevos, semillas, alevines o en cualquier otro estadio, y* **Inciso e)** *Acuacultura didáctica.*		

Artículos 22.- *la Secretaría podrá inscribir en el Registro Nacional de Pesca a los acuicultores que no requieran concesión, permiso o Autorización.*	Al **proyecto** le aplica el Artículo, incisos y, fracciones anteriores, porque se trata de una actividad acuícola con fines comerciales.	Por el hecho de presentar a la autoridad correspondiente (SEMARNAT) la Manifestación de Impacto Ambiental, el promovente está cumpliendo con este apartado. El proyecto se vincula por la obligatoriedad de obtener la autorización correspondiente para realizar las obras descritas en esta manifestación de impacto ambiental. Como ya se mencionó anteriormente, la promovente una vez autorizado el proyecto en materia ambiental procederá a tramitar el Registro Nacional de Pesca para la unidad de producción acuícola.
Art. 30°.- *Las actividades pesqueras se clasifican en:* **II.-** *Cultivo o acuacultura con fines*		
Artículo 31°.- *Para realizar las actividades de pesca se requiere lo siguiente:* **I,** *Concesión, para:* **Inciso b)** *Acuacultura comercial* **II,** Permiso, para: **Inciso g)** *Acuacultura de fomento* **III,** *Autorización, para:* **Inciso d)** *Recolectar del medio natural reproductores, larvas, postlarvas, crías, huevos, semillas, alevines o en cualquier otro estadio, y* **Inciso e)** *Acuacultura didáctica.*		

Artículos 22.- *la Secretaría podrá inscribir en el Registro Nacional de Pesca a los acuicultores que no requieran concesión, permiso o Autorización.*	Al **proyecto** le aplica el Artículo, incisos y, fracciones anteriores, porque se trata de una actividad acuícola con fines comerciales.	Por el hecho de presentar a la autoridad correspondiente (SEMARNAT) la Manifestación de Impacto Ambiental, el promovente está cumpliendo con este apartado. El proyecto se vincula por la obligatoriedad de obtener la autorización correspondiente para realizar las obras descritas en esta manifestación de impacto ambiental. Como ya se mencionó anteriormente, la promovente una vez autorizado el proyecto en materia ambiental procederá a tramitar el Registro Nacional de Pesca para la unidad de producción acuícola.
Art. 30°.- *Las actividades pesqueras se clasifican en:* **II.-** *Cultivo o acuacultura con fines*		
Artículo 31°.- *Para realizar las actividades de pesca se requiere lo siguiente:* **I,** *Concesión, para:* **Inciso b)** *Acuacultura comercial* **II,** Permiso, para: **Inciso g)** *Acuacultura de fomento* **III,** *Autorización, para:* **Inciso d)** *Recolectar del medio natural reproductores, larvas, postlarvas, crías, huevos, semillas, alevines o en cualquier otro estadio, y* **Inciso e)** *Acuacultura didáctica.*		

Artículos 22.- *la Secretaría podrá inscribir en el Registro Nacional de Pesca a los acuicultores que no requieran concesión, permiso o Autorización.*	Al **proyecto** le aplica el Artículo, incisos y, fracciones anteriores, porque se trata de una actividad acuícola con fines comerciales.	Por el hecho de presentar a la autoridad correspondiente (SEMARNAT) la Manifestación de Impacto Ambiental, el promovente está cumpliendo con este apartado. El proyecto se vincula por la obligatoriedad de obtener la autorización correspondiente para realizar las obras descritas en esta manifestación de impacto ambiental. Como ya se mencionó anteriormente, la promovente una vez autorizado el proyecto en materia ambiental procederá a tramitar el Registro Nacional de Pesca para la unidad de producción acuícola.
Art. 30°.- *Las actividades pesqueras se clasifican en:* **II.-** *Cultivo o acuacultura con fines*		
Artículo 31°.- *Para realizar las actividades de pesca se requiere lo siguiente:* **I,** *Concesión, para:* **Inciso b)** *Acuacultura comercial* **II,** Permiso, para: **Inciso g)** *Acuacultura de fomento* **III,** *Autorización, para:* **Inciso d)** *Recolectar del medio natural reproductores, larvas, postlarvas, crías, huevos, semillas, alevines o en cualquier otro estadio, y* **Inciso e)** *Acuacultura didáctica.*		

Artículos 22.- *la Secretaría podrá inscribir en el Registro Nacional de Pesca a los acuicultores que no requieran concesión, permiso o Autorización.*	Al **proyecto** le aplica el Artículo, incisos y, fracciones anteriores, porque se trata de una actividad acuícola con fines comerciales.	Por el hecho de presentar a la autoridad correspondiente (SEMARNAT) la Manifestación de Impacto Ambiental, el promovente está cumpliendo con este apartado. El proyecto se vincula por la obligatoriedad de obtener la autorización correspondiente para realizar las obras descritas en esta manifestación de impacto ambiental. Como ya se mencionó anteriormente, la promovente una vez autorizado el proyecto en materia ambiental procederá a tramitar el Registro Nacional de Pesca para la unidad de producción acuícola.
Art. 30°.- *Las actividades pesqueras se clasifican en:* **II.-** *Cultivo o acuacultura con fines*		
Artículo 31°.- *Para realizar las actividades de pesca se requiere lo siguiente:* **I,** *Concesión, para:* **Inciso b)** *Acuacultura comercial* **II,** Permiso, para: **Inciso g)** *Acuacultura de fomento* **III,** *Autorización, para:* **Inciso d)** *Recolectar del medio natural reproductores, larvas, postlarvas, crías, huevos, semillas, alevines o en cualquier otro estadio, y* **Inciso e)** *Acuacultura didáctica.*		

Artículos 22.- *la Secretaría podrá inscribir en el Registro Nacional de Pesca a los acuicultores que no requieran concesión, permiso o Autorización.*	Al **proyecto** le aplica el Artículo, incisos y, fracciones anteriores, porque se trata de una actividad acuícola con fines comerciales.	Por el hecho de presentar a la autoridad correspondiente (SEMARNAT) la Manifestación de Impacto Ambiental, el promovente está cumpliendo con este apartado. El proyecto se vincula por la obligatoriedad de obtener la autorización correspondiente para realizar las obras descritas en esta manifestación de impacto ambiental. Como ya se mencionó anteriormente, la promovente una vez autorizado el proyecto en materia ambiental procederá a tramitar el Registro Nacional de Pesca para la unidad de producción acuícola.
Art. 30°.- *Las actividades pesqueras se clasifican en:* **II.-** *Cultivo o acuacultura con fines*		
Artículo 31°.- *Para realizar las actividades de pesca se requiere lo siguiente:* **I,** *Concesión, para:* **Inciso b)** *Acuacultura comercial* **II,** Permiso, para: **Inciso g)** *Acuacultura de fomento* **III,** *Autorización, para:* **Inciso d)** *Recolectar del medio natural reproductores, larvas, postlarvas, crías, huevos, semillas, alevines o en cualquier otro estadio, y* **Inciso e)** *Acuacultura didáctica.*		

Artículos 22.- *la Secretaría podrá inscribir en el Registro Nacional de Pesca a los acuicultores que no requieran concesión, permiso o Autorización.*	Al **proyecto** le aplica el Artículo, incisos y, fracciones anteriores, porque se trata de una actividad acuícola con fines comerciales.	Por el hecho de presentar a la autoridad correspondiente (SEMARNAT) la Manifestación de Impacto Ambiental, el promovente está cumpliendo con este apartado. El proyecto se vincula por la obligatoriedad de obtener la autorización correspondiente para realizar las obras descritas en esta manifestación de impacto ambiental. Como ya se mencionó anteriormente, la promovente una vez autorizado el proyecto en materia ambiental procederá a tramitar el Registro Nacional de Pesca para la unidad de producción acuícola.
Art. 30°.- *Las actividades pesqueras se clasifican en:* **II.-** *Cultivo o acuacultura con fines*		
Artículo 31°.- *Para realizar las actividades de pesca se requiere lo siguiente:* **I,** *Concesión, para:* **Inciso b)** *Acuacultura comercial* **II,** Permiso, para: **Inciso g)** *Acuacultura de fomento* **III,** *Autorización, para:* **Inciso d)** *Recolectar del medio natural reproductores, larvas, postlarvas, crías, huevos, semillas, alevines o en cualquier otro estadio, y* **Inciso e)** *Acuacultura didáctica.*		

Artículos 22.- *la Secretaría podrá inscribir en el Registro Nacional de Pesca a los acuicultores que no requieran concesión, permiso o Autorización.*	Al **proyecto** le aplica el Artículo, incisos y, fracciones anteriores, porque se trata de una actividad acuícola con fines comerciales.	Por el hecho de presentar a la autoridad correspondiente (SEMARNAT) la Manifestación de Impacto Ambiental, el promovente está cumpliendo con este apartado. El proyecto se vincula por la obligatoriedad de obtener la autorización correspondiente para realizar las obras descritas en esta manifestación de impacto ambiental. Como ya se mencionó anteriormente, la promovente una vez autorizado el proyecto en materia ambiental procederá a tramitar el Registro Nacional de Pesca para la unidad de producción acuícola.
Art. 30°.- *Las actividades pesqueras se clasifican en:* **II.-** *Cultivo o acuacultura con fines*		
Artículo 31°.- *Para realizar las actividades de pesca se requiere lo siguiente:* **I,** *Concesión, para:* **Inciso b)** *Acuacultura comercial* **II,** Permiso, para: **Inciso g)** *Acuacultura de fomento* **III,** *Autorización, para:* **Inciso d)** *Recolectar del medio natural reproductores, larvas, postlarvas, crías, huevos, semillas, alevines o en cualquier otro estadio, y* **Inciso e)** *Acuacultura didáctica.*		

Artículos 22.- *la Secretaría podrá inscribir en el Registro Nacional de Pesca a los acuicultores que no requieran concesión, permiso o Autorización.*	Al **proyecto** le aplica el Artículo, incisos y, fracciones anteriores, porque se trata de una actividad acuícola con fines comerciales.	Por el hecho de presentar a la autoridad correspondiente (SEMARNAT) la Manifestación de Impacto Ambiental, el promovente está cumpliendo con este apartado. El proyecto se vincula por la obligatoriedad de obtener la autorización correspondiente para realizar las obras descritas en esta manifestación de impacto ambiental. Como ya se mencionó anteriormente, la promovente una vez autorizado el proyecto en materia ambiental procederá a tramitar el Registro Nacional de Pesca para la unidad de producción acuícola.
Art. 30°.- *Las actividades pesqueras se clasifican en:* **II.-** *Cultivo o acuacultura con fines*		
Artículo 31°.- *Para realizar las actividades de pesca se requiere lo siguiente:* **I,** *Concesión, para:* **Inciso b)** *Acuacultura comercial* **II,** Permiso, para: **Inciso g)** *Acuacultura de fomento* **III,** *Autorización, para:* **Inciso d)** *Recolectar del medio natural reproductores, larvas, postlarvas, crías, huevos, semillas, alevines o en cualquier otro estadio, y* **Inciso e)** *Acuacultura didáctica.*		

Artículos 22.- *la Secretaría podrá inscribir en el Registro Nacional de Pesca a los acuicultores que no requieran concesión, permiso o Autorización.*	Al **proyecto** le aplica el Artículo, incisos y, fracciones anteriores, porque se trata de una actividad acuícola con fines comerciales.	Por el hecho de presentar a la autoridad correspondiente (SEMARNAT) la Manifestación de Impacto Ambiental, el promovente está cumpliendo con este apartado. El proyecto se vincula por la obligatoriedad de obtener la autorización correspondiente para realizar las obras descritas en esta manifestación de impacto ambiental. Como ya se mencionó anteriormente, la promovente una vez autorizado el proyecto en materia ambiental procederá a tramitar el Registro Nacional de Pesca para la unidad de producción acuícola.
Art. 30°.- *Las actividades pesqueras se clasifican en:* **II.-** *Cultivo o acuacultura con fines*		
Artículo 31°.- *Para realizar las actividades de pesca se requiere lo siguiente:* **I,** *Concesión, para:* **Inciso b)** *Acuacultura comercial* **II,** Permiso, para: **Inciso g)** *Acuacultura de fomento* **III,** *Autorización, para:* **Inciso d)** *Recolectar del medio natural reproductores, larvas, postlarvas, crías, huevos, semillas, alevines o en cualquier otro estadio, y* **Inciso e)** *Acuacultura didáctica.*		

Artículos 22.- *la Secretaría podrá inscribir en el Registro Nacional de Pesca a los acuicultores que no requieran concesión, permiso o Autorización.*	Al **proyecto** le aplica el Artículo, incisos y, fracciones anteriores, porque se trata de una actividad acuícola con fines comerciales.	Por el hecho de presentar a la autoridad correspondiente (SEMARNAT) la Manifestación de Impacto Ambiental, el promovente está cumpliendo con este apartado. El proyecto se vincula por la obligatoriedad de obtener la autorización correspondiente para realizar las obras descritas en esta manifestación de impacto ambiental. Como ya se mencionó anteriormente, la promovente una vez autorizado el proyecto en materia ambiental procederá a tramitar el Registro Nacional de Pesca para la unidad de producción acuícola.
Art. 30°.- *Las actividades pesqueras se clasifican en:* **II.-** *Cultivo o acuacultura con fines*		
Artículo 31°.- *Para realizar las actividades de pesca se requiere lo siguiente:* **I,** *Concesión, para:* **Inciso b)** *Acuacultura comercial* **II,** Permiso, para: **Inciso g)** *Acuacultura de fomento* **III,** *Autorización, para:* **Inciso d)** *Recolectar del medio natural reproductores, larvas, postlarvas, crías, huevos, semillas, alevines o en cualquier otro estadio, y* **Inciso e)** *Acuacultura didáctica.*		

Artículos 22.- *la Secretaría podrá inscribir en el Registro Nacional de Pesca a los acuicultores que no requieran concesión, permiso o Autorización.*	Al **proyecto** le aplica el Artículo, incisos y, fracciones anteriores, porque se trata de una actividad acuícola con fines comerciales.	Por el hecho de presentar a la autoridad correspondiente (SEMARNAT) la Manifestación de Impacto Ambiental, el promovente está cumpliendo con este apartado. El proyecto se vincula por la obligatoriedad de obtener la autorización correspondiente para realizar las obras descritas en esta manifestación de impacto ambiental. Como ya se mencionó anteriormente, la promovente una vez autorizado el proyecto en materia ambiental procederá a tramitar el Registro Nacional de Pesca para la unidad de producción acuícola.
Art. 30°.- *Las actividades pesqueras se clasifican en:* **II.-** *Cultivo o acuacultura con fines*		
Artículo 31°.- *Para realizar las actividades de pesca se requiere lo siguiente:* **I,** *Concesión, para:* **Inciso b)** *Acuacultura comercial* **II,** Permiso, para: **Inciso g)** *Acuacultura de fomento* **III,** *Autorización, para:* **Inciso d)** *Recolectar del medio natural reproductores, larvas, postlarvas, crías, huevos, semillas, alevines o en cualquier otro estadio, y* **Inciso e)** *Acuacultura didáctica.*		

Artículos 22.- *la Secretaría podrá inscribir en el Registro Nacional de Pesca a los acuicultores que no requieran concesión, permiso o Autorización.*	Al **proyecto** le aplica el Artículo, incisos y, fracciones anteriores, porque se trata de una actividad acuícola con fines comerciales.	Por el hecho de presentar a la autoridad correspondiente (SEMARNAT) la Manifestación de Impacto Ambiental, el promovente está cumpliendo con este apartado. El proyecto se vincula por la obligatoriedad de obtener la autorización correspondiente para realizar las obras descritas en esta manifestación de impacto ambiental. Como ya se mencionó anteriormente, la promovente una vez autorizado el proyecto en materia ambiental procederá a tramitar el Registro Nacional de Pesca para la unidad de producción acuícola.
Art. 30°.- *Las actividades pesqueras se clasifican en:* **II.-** *Cultivo o acuacultura con fines*		
Artículo 31°.- *Para realizar las actividades de pesca se requiere lo siguiente:* **I,** *Concesión, para:* **Inciso b)** *Acuacultura comercial* **II,** Permiso, para: **Inciso g)** *Acuacultura de fomento* **III,** *Autorización, para:* **Inciso d)** *Recolectar del medio natural reproductores, larvas, postlarvas, crías, huevos, semillas, alevines o en cualquier otro estadio, y* **Inciso e)** *Acuacultura didáctica.*		

Artículos 22.- *la Secretaría podrá inscribir en el Registro Nacional de Pesca a los acuicultores que no requieran concesión, permiso o Autorización.*	Al **proyecto** le aplica el Artículo, incisos y, fracciones anteriores, porque se trata de una actividad acuícola con fines comerciales.	Por el hecho de presentar a la autoridad correspondiente (SEMARNAT) la Manifestación de Impacto Ambiental, el promovente está cumpliendo con este apartado. El proyecto se vincula por la obligatoriedad de obtener la autorización correspondiente para realizar las obras descritas en esta manifestación de impacto ambiental. Como ya se mencionó anteriormente, la promovente una vez autorizado el proyecto en materia ambiental procederá a tramitar el Registro Nacional de Pesca para la unidad de producción acuícola.
Art. 30°.- *Las actividades pesqueras se clasifican en:* **II.-** *Cultivo o acuacultura con fines*		
Artículo 31°.- *Para realizar las actividades de pesca se requiere lo siguiente:* **I,** *Concesión, para:* **Inciso b)** *Acuacultura comercial* **II,** Permiso, para: **Inciso g)** *Acuacultura de fomento* **III,** *Autorización, para:* **Inciso d)** *Recolectar del medio natural reproductores, larvas, postlarvas, crías, huevos, semillas, alevines o en cualquier otro estadio, y* **Inciso e)** *Acuacultura didáctica.*		

Artículos 22.- *la Secretaría podrá inscribir en el Registro Nacional de Pesca a los acuicultores que no requieran concesión, permiso o Autorización.*	Al **proyecto** le aplica el Artículo, incisos y, fracciones anteriores, porque se trata de una actividad acuícola con fines comerciales.	Por el hecho de presentar a la autoridad correspondiente (SEMARNAT) la Manifestación de Impacto Ambiental, el promovente está cumpliendo con este apartado. El proyecto se vincula por la obligatoriedad de obtener la autorización correspondiente para realizar las obras descritas en esta manifestación de impacto ambiental. Como ya se mencionó anteriormente, la promovente una vez autorizado el proyecto en materia ambiental procederá a tramitar el Registro Nacional de Pesca para la unidad de producción acuícola.
Art. 30°.- *Las actividades pesqueras se clasifican en:* **II.-** *Cultivo o acuacultura con fines*		
Artículo 31°.- *Para realizar las actividades de pesca se requiere lo siguiente:* **I,** *Concesión, para:* **Inciso b)** *Acuacultura comercial* **II,** Permiso, para: **Inciso g)** *Acuacultura de fomento* **III,** *Autorización, para:* **Inciso d)** *Recolectar del medio natural reproductores, larvas, postlarvas, crías, huevos, semillas, alevines o en cualquier otro estadio, y* **Inciso e)** *Acuacultura didáctica.*		

Artículos 22.- *la Secretaría podrá inscribir en el Registro Nacional de Pesca a los acuicultores que no requieran concesión, permiso o Autorización.*	Al **proyecto** le aplica el Artículo, incisos y, fracciones anteriores, porque se trata de una actividad acuícola con fines comerciales.	Por el hecho de presentar a la autoridad correspondiente (SEMARNAT) la Manifestación de Impacto Ambiental, el promovente está cumpliendo con este apartado. El proyecto se vincula por la obligatoriedad de obtener la autorización correspondiente para realizar las obras descritas en esta manifestación de impacto ambiental. Como ya se mencionó anteriormente, la promovente una vez autorizado el proyecto en materia ambiental procederá a tramitar el Registro Nacional de Pesca para la unidad de producción acuícola.
Art. 30°.- *Las actividades pesqueras se clasifican en:* **II.-** *Cultivo o acuacultura con fines*		
Artículo 31°.- *Para realizar las actividades de pesca se requiere lo siguiente:* **I,** *Concesión, para:* **Inciso b)** *Acuacultura comercial* **II,** Permiso, para: **Inciso g)** *Acuacultura de fomento* **III,** *Autorización, para:* **Inciso d)** *Recolectar del medio natural reproductores, larvas, postlarvas, crías, huevos, semillas, alevines o en cualquier otro estadio, y* **Inciso e)** *Acuacultura didáctica.*		

Artículos 22.- *la Secretaría podrá inscribir en el Registro Nacional de Pesca a los acuicultores que no requieran concesión, permiso o Autorización.*	Al **proyecto** le aplica el Artículo, incisos y, fracciones anteriores, porque se trata de una actividad acuícola con fines comerciales.	Por el hecho de presentar a la autoridad correspondiente (SEMARNAT) la Manifestación de Impacto Ambiental, el promovente está cumpliendo con este apartado. El proyecto se vincula por la obligatoriedad de obtener la autorización correspondiente para realizar las obras descritas en esta manifestación de impacto ambiental. Como ya se mencionó anteriormente, la promovente una vez autorizado el proyecto en materia ambiental procederá a tramitar el Registro Nacional de Pesca para la unidad de producción acuícola.
Art. 30°.- *Las actividades pesqueras se clasifican en:* **II.-** *Cultivo o acuacultura con fines*		
Artículo 31°.- *Para realizar las actividades de pesca se requiere lo siguiente:* **I,** *Concesión, para:* **Inciso b)** *Acuacultura comercial* **II,** Permiso, para: **Inciso g)** *Acuacultura de fomento* **III,** *Autorización, para:* **Inciso d)** *Recolectar del medio natural reproductores, larvas, postlarvas, crías, huevos, semillas, alevines o en cualquier otro estadio, y* **Inciso e)** *Acuacultura didáctica.*		

Artículos 22.- *la Secretaría podrá inscribir en el Registro Nacional de Pesca a los acuicultores que no requieran concesión, permiso o Autorización.*	Al **proyecto** le aplica el Artículo, incisos y, fracciones anteriores, porque se trata de una actividad acuícola con fines comerciales.	Por el hecho de presentar a la autoridad correspondiente (SEMARNAT) la Manifestación de Impacto Ambiental, el promovente está cumpliendo con este apartado. El proyecto se vincula por la obligatoriedad de obtener la autorización correspondiente para realizar las obras descritas en esta manifestación de impacto ambiental. Como ya se mencionó anteriormente, la promovente una vez autorizado el proyecto en materia ambiental procederá a tramitar el Registro Nacional de Pesca para la unidad de producción acuícola.
Art. 30°.- *Las actividades pesqueras se clasifican en:* **II.-** *Cultivo o acuacultura con fines*		
Artículo 31°.- *Para realizar las actividades de pesca se requiere lo siguiente:* **I,** *Concesión, para:* **Inciso b)** *Acuacultura comercial* **II,** Permiso, para: **Inciso g)** *Acuacultura de fomento* **III,** *Autorización, para:* **Inciso d)** *Recolectar del medio natural reproductores, larvas, postlarvas, crías, huevos, semillas, alevines o en cualquier otro estadio, y* **Inciso e)** *Acuacultura didáctica.*		

Artículos 22.- *la Secretaría podrá inscribir en el Registro Nacional de Pesca a los acuicultores que no requieran concesión, permiso o Autorización.*	Al **proyecto** le aplica el Artículo, incisos y, fracciones anteriores, porque se trata de una actividad acuícola con fines comerciales.	Por el hecho de presentar a la autoridad correspondiente (SEMARNAT) la Manifestación de Impacto Ambiental, el promovente está cumpliendo con este apartado. El proyecto se vincula por la obligatoriedad de obtener la autorización correspondiente para realizar las obras descritas en esta manifestación de impacto ambiental. Como ya se mencionó anteriormente, la promovente una vez autorizado el proyecto en materia ambiental procederá a tramitar el Registro Nacional de Pesca para la unidad de producción acuícola.
Art. 30°.- *Las actividades pesqueras se clasifican en:* **II.-** *Cultivo o acuacultura con fines*		
Artículo 31°.- *Para realizar las actividades de pesca se requiere lo siguiente:* **I,** *Concesión, para:* **Inciso b)** *Acuacultura comercial* **II,** Permiso, para: **Inciso g)** *Acuacultura de fomento* **III,** *Autorización, para:* **Inciso d)** *Recolectar del medio natural reproductores, larvas, postlarvas, crías, huevos, semillas, alevines o en cualquier otro estadio, y* **Inciso e)** *Acuacultura didáctica.*		

Artículos 22.- *la Secretaría podrá inscribir en el Registro Nacional de Pesca a los acuicultores que no requieran concesión, permiso o Autorización.*	Al **proyecto** le aplica el Artículo, incisos y, fracciones anteriores, porque se trata de una actividad acuícola con fines comerciales.	Por el hecho de presentar a la autoridad correspondiente (SEMARNAT) la Manifestación de Impacto Ambiental, el promovente está cumpliendo con este apartado. El proyecto se vincula por la obligatoriedad de obtener la autorización correspondiente para realizar las obras descritas en esta manifestación de impacto ambiental. Como ya se mencionó anteriormente, la promovente una vez autorizado el proyecto en materia ambiental procederá a tramitar el Registro Nacional de Pesca para la unidad de producción acuícola.
Art. 30°.- *Las actividades pesqueras se clasifican en:* **II.-** *Cultivo o acuacultura con fines*		
Artículo 31°.- *Para realizar las actividades de pesca se requiere lo siguiente:* **I,** *Concesión, para:* **Inciso b)** *Acuacultura comercial* **II,** Permiso, para: **Inciso g)** *Acuacultura de fomento* **III,** *Autorización, para:* **Inciso d)** *Recolectar del medio natural reproductores, larvas, postlarvas, crías, huevos, semillas, alevines o en cualquier otro estadio, y* **Inciso e)** *Acuacultura didáctica.*		

Artículos 22.- *la Secretaría podrá inscribir en el Registro Nacional de Pesca a los acuicultores que no requieran concesión, permiso o Autorización.*	Al **proyecto** le aplica el Artículo, incisos y, fracciones anteriores, porque se trata de una actividad acuícola con fines comerciales.	Por el hecho de presentar a la autoridad correspondiente (SEMARNAT) la Manifestación de Impacto Ambiental, el promovente está cumpliendo con este apartado. El proyecto se vincula por la obligatoriedad de obtener la autorización correspondiente para realizar las obras descritas en esta manifestación de impacto ambiental. Como ya se mencionó anteriormente, la promovente una vez autorizado el proyecto en materia ambiental procederá a tramitar el Registro Nacional de Pesca para la unidad de producción acuícola.
Art. 30°.- *Las actividades pesqueras se clasifican en:* **II.-** *Cultivo o acuacultura con fines*		
Artículo 31°.- *Para realizar las actividades de pesca se requiere lo siguiente:* **I,** *Concesión, para:* **Inciso b)** *Acuacultura comercial* **II,** Permiso, para: **Inciso g)** *Acuacultura de fomento* **III,** *Autorización, para:* **Inciso d)** *Recolectar del medio natural reproductores, larvas, postlarvas, crías, huevos, semillas, alevines o en cualquier otro estadio, y* **Inciso e)** *Acuacultura didáctica.*		

Artículos 22.- *la Secretaría podrá inscribir en el Registro Nacional de Pesca a los acuicultores que no requieran concesión, permiso o Autorización.*	Al **proyecto** le aplica el Artículo, incisos y, fracciones anteriores, porque se trata de una actividad acuícola con fines comerciales.	Por el hecho de presentar a la autoridad correspondiente (SEMARNAT) la Manifestación de Impacto Ambiental, el promovente está cumpliendo con este apartado. El proyecto se vincula por la obligatoriedad de obtener la autorización correspondiente para realizar las obras descritas en esta manifestación de impacto ambiental. Como ya se mencionó anteriormente, la promovente una vez autorizado el proyecto en materia ambiental procederá a tramitar el Registro Nacional de Pesca para la unidad de producción acuícola.
Art. 30°.- *Las actividades pesqueras se clasifican en:* **II.-** *Cultivo o acuacultura con fines*		
Artículo 31°.- *Para realizar las actividades de pesca se requiere lo siguiente:* **I,** *Concesión, para:* **Inciso b)** *Acuacultura comercial* **II,** Permiso, para: **Inciso g)** *Acuacultura de fomento* **III,** *Autorización, para:* **Inciso d)** *Recolectar del medio natural reproductores, larvas, postlarvas, crías, huevos, semillas, alevines o en cualquier otro estadio, y* **Inciso e)** *Acuacultura didáctica.*		

Artículos 22.- *la Secretaría podrá inscribir en el Registro Nacional de Pesca a los acuicultores que no requieran concesión, permiso o Autorización.*	Al **proyecto** le aplica el Artículo, incisos y, fracciones anteriores, porque se trata de una actividad acuícola con fines comerciales.	Por el hecho de presentar a la autoridad correspondiente (SEMARNAT) la Manifestación de Impacto Ambiental, el promovente está cumpliendo con este apartado. El proyecto se vincula por la obligatoriedad de obtener la autorización correspondiente para realizar las obras descritas en esta manifestación de impacto ambiental. Como ya se mencionó anteriormente, la promovente una vez autorizado el proyecto en materia ambiental procederá a tramitar el Registro Nacional de Pesca para la unidad de producción acuícola.
Art. 30°.- *Las actividades pesqueras se clasifican en:* **II.-** *Cultivo o acuacultura con fines*		
Artículo 31°.- *Para realizar las actividades de pesca se requiere lo siguiente:* **I,** *Concesión, para:* **Inciso b)** *Acuacultura comercial* **II,** Permiso, para: **Inciso g)** *Acuacultura de fomento* **III,** *Autorización, para:* **Inciso d)** *Recolectar del medio natural reproductores, larvas, postlarvas, crías, huevos, semillas, alevines o en cualquier otro estadio, y* **Inciso e)** *Acuacultura didáctica.*		

Artículos 22.- *la Secretaría podrá inscribir en el Registro Nacional de Pesca a los acuicultores que no requieran concesión, permiso o Autorización.*	Al **proyecto** le aplica el Artículo, incisos y, fracciones anteriores, porque se trata de una actividad acuícola con fines comerciales.	Por el hecho de presentar a la autoridad correspondiente (SEMARNAT) la Manifestación de Impacto Ambiental, el promovente está cumpliendo con este apartado. El proyecto se vincula por la obligatoriedad de obtener la autorización correspondiente para realizar las obras descritas en esta manifestación de impacto ambiental. Como ya se mencionó anteriormente, la promovente una vez autorizado el proyecto en materia ambiental procederá a tramitar el Registro Nacional de Pesca para la unidad de producción acuícola.
Art. 30°.- *Las actividades pesqueras se clasifican en:* **II.-** *Cultivo o acuacultura con fines*		
Artículo 31°.- *Para realizar las actividades de pesca se requiere lo siguiente:* **I,** *Concesión, para:* **Inciso b)** *Acuacultura comercial* **II,** Permiso, para: **Inciso g)** *Acuacultura de fomento* **III,** *Autorización, para:* **Inciso d)** *Recolectar del medio natural reproductores, larvas, postlarvas, crías, huevos, semillas, alevines o en cualquier otro estadio, y* **Inciso e)** *Acuacultura didáctica.*		

Artículos 22.- *la Secretaría podrá inscribir en el Registro Nacional de Pesca a los acuicultores que no requieran concesión, permiso o Autorización.*	Al **proyecto** le aplica el Artículo, incisos y, fracciones anteriores, porque se trata de una actividad acuícola con fines comerciales.	Por el hecho de presentar a la autoridad correspondiente (SEMARNAT) la Manifestación de Impacto Ambiental, el promovente está cumpliendo con este apartado. El proyecto se vincula por la obligatoriedad de obtener la autorización correspondiente para realizar las obras descritas en esta manifestación de impacto ambiental. Como ya se mencionó anteriormente, la promovente una vez autorizado el proyecto en materia ambiental procederá a tramitar el Registro Nacional de Pesca para la unidad de producción acuícola.
Art. 30°.- *Las actividades pesqueras se clasifican en:* **II.-** *Cultivo o acuacultura con fines*		
Artículo 31°.- *Para realizar las actividades de pesca se requiere lo siguiente:* **I,** *Concesión, para:* **Inciso b)** *Acuacultura comercial* **II,** Permiso, para: **Inciso g)** *Acuacultura de fomento* **III,** *Autorización, para:* **Inciso d)** *Recolectar del medio natural reproductores, larvas, postlarvas, crías, huevos, semillas, alevines o en cualquier otro estadio, y* **Inciso e)** *Acuacultura didáctica.*		

Artículos 22.- *la Secretaría podrá inscribir en el Registro Nacional de Pesca a los acuicultores que no requieran concesión, permiso o Autorización.*	Al **proyecto** le aplica el Artículo, incisos y, fracciones anteriores, porque se trata de una actividad acuícola con fines comerciales.	Por el hecho de presentar a la autoridad correspondiente (SEMARNAT) la Manifestación de Impacto Ambiental, el promovente está cumpliendo con este apartado. El proyecto se vincula por la obligatoriedad de obtener la autorización correspondiente para realizar las obras descritas en esta manifestación de impacto ambiental. Como ya se mencionó anteriormente, la promovente una vez autorizado el proyecto en materia ambiental procederá a tramitar el Registro Nacional de Pesca para la unidad de producción acuícola.
Art. 30°.- *Las actividades pesqueras se clasifican en:* **II.-** *Cultivo o acuacultura con fines*		
Artículo 31°.- *Para realizar las actividades de pesca se requiere lo siguiente:* **I,** *Concesión, para:* **Inciso b)** *Acuacultura comercial* **II,** Permiso, para: **Inciso g)** *Acuacultura de fomento* **III,** *Autorización, para:* **Inciso d)** *Recolectar del medio natural reproductores, larvas, postlarvas, crías, huevos, semillas, alevines o en cualquier otro estadio, y* **Inciso e)** *Acuacultura didáctica.*		

Artículos 22.- *la Secretaría podrá inscribir en el Registro Nacional de Pesca a los acuicultores que no requieran concesión, permiso o Autorización.*	Al **proyecto** le aplica el Artículo, incisos y, fracciones anteriores, porque se trata de una actividad acuícola con fines comerciales.	Por el hecho de presentar a la autoridad correspondiente (SEMARNAT) la Manifestación de Impacto Ambiental, el promovente está cumpliendo con este apartado. El proyecto se vincula por la obligatoriedad de obtener la autorización correspondiente para realizar las obras descritas en esta manifestación de impacto ambiental. Como ya se mencionó anteriormente, la promovente una vez autorizado el proyecto en materia ambiental procederá a tramitar el Registro Nacional de Pesca para la unidad de producción acuícola.
Art. 30°.- *Las actividades pesqueras se clasifican en:* **II.-** *Cultivo o acuacultura con fines*		
Artículo 31°.- *Para realizar las actividades de pesca se requiere lo siguiente:* **I,** *Concesión, para:* **Inciso b)** *Acuacultura comercial* **II,** Permiso, para: **Inciso g)** *Acuacultura de fomento* **III,** *Autorización, para:* **Inciso d)** *Recolectar del medio natural reproductores, larvas, postlarvas, crías, huevos, semillas, alevines o en cualquier otro estadio, y* **Inciso e)** *Acuacultura didáctica.*		

Artículos 22.- *la Secretaría podrá inscribir en el Registro Nacional de Pesca a los acuicultores que no requieran concesión, permiso o Autorización.*	Al **proyecto** le aplica el Artículo, incisos y, fracciones anteriores, porque se trata de una actividad acuícola con fines comerciales.	Por el hecho de presentar a la autoridad correspondiente (SEMARNAT) la Manifestación de Impacto Ambiental, el promovente está cumpliendo con este apartado. El proyecto se vincula por la obligatoriedad de obtener la autorización correspondiente para realizar las obras descritas en esta manifestación de impacto ambiental. Como ya se mencionó anteriormente, la promovente una vez autorizado el proyecto en materia ambiental procederá a tramitar el Registro Nacional de Pesca para la unidad de producción acuícola.
Art. 30°.- *Las actividades pesqueras se clasifican en:* **II.-** *Cultivo o acuacultura con fines*		
Artículo 31°.- *Para realizar las actividades de pesca se requiere lo siguiente:* **I,** *Concesión, para:* **Inciso b)** *Acuacultura comercial* **II,** Permiso, para: **Inciso g)** *Acuacultura de fomento* **III,** *Autorización, para:* **Inciso d)** *Recolectar del medio natural reproductores, larvas, postlarvas, crías, huevos, semillas, alevines o en cualquier otro estadio, y* **Inciso e)** *Acuacultura didáctica.*		

Artículos 22.- *la Secretaría podrá inscribir en el Registro Nacional de Pesca a los acuicultores que no requieran concesión, permiso o Autorización.*	Al **proyecto** le aplica el Artículo, incisos y, fracciones anteriores, porque se trata de una actividad acuícola con fines comerciales.	Por el hecho de presentar a la autoridad correspondiente (SEMARNAT) la Manifestación de Impacto Ambiental, el promovente está cumpliendo con este apartado. El proyecto se vincula por la obligatoriedad de obtener la autorización correspondiente para realizar las obras descritas en esta manifestación de impacto ambiental. Como ya se mencionó anteriormente, la promovente una vez autorizado el proyecto en materia ambiental procederá a tramitar el Registro Nacional de Pesca para la unidad de producción acuícola.
Art. 30°.- *Las actividades pesqueras se clasifican en:* **II.-** *Cultivo o acuacultura con fines*		
Artículo 31°.- *Para realizar las actividades de pesca se requiere lo siguiente:* **I,** *Concesión, para:* **Inciso b)** *Acuacultura comercial* **II,** Permiso, para: **Inciso g)** *Acuacultura de fomento* **III,** *Autorización, para:* **Inciso d)** *Recolectar del medio natural reproductores, larvas, postlarvas, crías, huevos, semillas, alevines o en cualquier otro estadio, y* **Inciso e)** *Acuacultura didáctica.*		

Artículos 22.- *la Secretaría podrá inscribir en el Registro Nacional de Pesca a los acuicultores que no requieran concesión, permiso o Autorización.*	Al **proyecto** le aplica el Artículo, incisos y, fracciones anteriores, porque se trata de una actividad acuícola con fines comerciales.	Por el hecho de presentar a la autoridad correspondiente (SEMARNAT) la Manifestación de Impacto Ambiental, el promovente está cumpliendo con este apartado. El proyecto se vincula por la obligatoriedad de obtener la autorización correspondiente para realizar las obras descritas en esta manifestación de impacto ambiental. Como ya se mencionó anteriormente, la promovente una vez autorizado el proyecto en materia ambiental procederá a tramitar el Registro Nacional de Pesca para la unidad de producción acuícola.
Art. 30°.- *Las actividades pesqueras se clasifican en:* **II.-** *Cultivo o acuacultura con fines*		
Artículo 31°.- *Para realizar las actividades de pesca se requiere lo siguiente:* **I,** *Concesión, para:* **Inciso b)** *Acuacultura comercial* **II,** Permiso, para: **Inciso g)** *Acuacultura de fomento* **III,** *Autorización, para:* **Inciso d)** *Recolectar del medio natural reproductores, larvas, postlarvas, crías, huevos, semillas, alevines o en cualquier otro estadio, y* **Inciso e)** *Acuacultura didáctica.*		

Artículos 22.- *la Secretaría podrá inscribir en el Registro Nacional de Pesca a los acuicultores que no requieran concesión, permiso o Autorización.*	Al **proyecto** le aplica el Artículo, incisos y, fracciones anteriores, porque se trata de una actividad acuícola con fines comerciales.	Por el hecho de presentar a la autoridad correspondiente (SEMARNAT) la Manifestación de Impacto Ambiental, el promovente está cumpliendo con este apartado. El proyecto se vincula por la obligatoriedad de obtener la autorización correspondiente para realizar las obras descritas en esta manifestación de impacto ambiental. Como ya se mencionó anteriormente, la promovente una vez autorizado el proyecto en materia ambiental procederá a tramitar el Registro Nacional de Pesca para la unidad de producción acuícola.
Art. 30°.- *Las actividades pesqueras se clasifican en:* **II.-** *Cultivo o acuacultura con fines*		
Artículo 31°.- *Para realizar las actividades de pesca se requiere lo siguiente:* **I,** *Concesión, para:* **Inciso b)** *Acuacultura comercial* **II,** Permiso, para: **Inciso g)** *Acuacultura de fomento* **III,** *Autorización, para:* **Inciso d)** *Recolectar del medio natural reproductores, larvas, postlarvas, crías, huevos, semillas, alevines o en cualquier otro estadio, y* **Inciso e)** *Acuacultura didáctica.*		

Artículos 22.- *la Secretaría podrá inscribir en el Registro Nacional de Pesca a los acuicultores que no requieran concesión, permiso o Autorización.*	Al **proyecto** le aplica el Artículo, incisos y, fracciones anteriores, porque se trata de una actividad acuícola con fines comerciales.	Por el hecho de presentar a la autoridad correspondiente (SEMARNAT) la Manifestación de Impacto Ambiental, el promovente está cumpliendo con este apartado. El proyecto se vincula por la obligatoriedad de obtener la autorización correspondiente para realizar las obras descritas en esta manifestación de impacto ambiental. Como ya se mencionó anteriormente, la promovente una vez autorizado el proyecto en materia ambiental procederá a tramitar el Registro Nacional de Pesca para la unidad de producción acuícola.
Art. 30°.- *Las actividades pesqueras se clasifican en:* **II.-** *Cultivo o acuacultura con fines*		
Artículo 31°.- *Para realizar las actividades de pesca se requiere lo siguiente:* **I,** *Concesión, para:* **Inciso b)** *Acuacultura comercial* **II,** Permiso, para: **Inciso g)** *Acuacultura de fomento* **III,** *Autorización, para:* **Inciso d)** *Recolectar del medio natural reproductores, larvas, postlarvas, crías, huevos, semillas, alevines o en cualquier otro estadio, y* **Inciso e)** *Acuacultura didáctica.*		

Artículos 22.- *la Secretaría podrá inscribir en el Registro Nacional de Pesca a los acuicultores que no requieran concesión, permiso o Autorización.*	Al **proyecto** le aplica el Artículo, incisos y, fracciones anteriores, porque se trata de una actividad acuícola con fines comerciales.	Por el hecho de presentar a la autoridad correspondiente (SEMARNAT) la Manifestación de Impacto Ambiental, el promovente está cumpliendo con este apartado. El proyecto se vincula por la obligatoriedad de obtener la autorización correspondiente para realizar las obras descritas en esta manifestación de impacto ambiental. Como ya se mencionó anteriormente, la promovente una vez autorizado el proyecto en materia ambiental procederá a tramitar el Registro Nacional de Pesca para la unidad de producción acuícola.
Art. 30°.- *Las actividades pesqueras se clasifican en:* **II.-** *Cultivo o acuacultura con fines*		
Artículo 31°.- *Para realizar las actividades de pesca se requiere lo siguiente:* **I,** *Concesión, para:* **Inciso b)** *Acuacultura comercial* **II,** Permiso, para: **Inciso g)** *Acuacultura de fomento* **III,** *Autorización, para:* **Inciso d)** *Recolectar del medio natural reproductores, larvas, postlarvas, crías, huevos, semillas, alevines o en cualquier otro estadio, y* **Inciso e)** *Acuacultura didáctica.*		

Artículos 22.- *la Secretaría podrá inscribir en el Registro Nacional de Pesca a los acuicultores que no requieran concesión, permiso o Autorización.*	Al **proyecto** le aplica el Artículo, incisos y, fracciones anteriores, porque se trata de una actividad acuícola con fines comerciales.	Por el hecho de presentar a la autoridad correspondiente (SEMARNAT) la Manifestación de Impacto Ambiental, el promovente está cumpliendo con este apartado. El proyecto se vincula por la obligatoriedad de obtener la autorización correspondiente para realizar las obras descritas en esta manifestación de impacto ambiental. Como ya se mencionó anteriormente, la promovente una vez autorizado el proyecto en materia ambiental procederá a tramitar el Registro Nacional de Pesca para la unidad de producción acuícola.
Art. 30°.- *Las actividades pesqueras se clasifican en:* **II.-** *Cultivo o acuacultura con fines*		
Artículo 31°.- *Para realizar las actividades de pesca se requiere lo siguiente:* **I,** *Concesión, para:* **Inciso b)** *Acuacultura comercial* **II,** Permiso, para: **Inciso g)** *Acuacultura de fomento* **III,** *Autorización, para:* **Inciso d)** *Recolectar del medio natural reproductores, larvas, postlarvas, crías, huevos, semillas, alevines o en cualquier otro estadio, y* **Inciso e)** *Acuacultura didáctica.*		

Artículos 22.- *la Secretaría podrá inscribir en el Registro Nacional de Pesca a los acuicultores que no requieran concesión, permiso o Autorización.*	Al **proyecto** le aplica el Artículo, incisos y, fracciones anteriores, porque se trata de una actividad acuícola con fines comerciales.	Por el hecho de presentar a la autoridad correspondiente (SEMARNAT) la Manifestación de Impacto Ambiental, el promovente está cumpliendo con este apartado. El proyecto se vincula por la obligatoriedad de obtener la autorización correspondiente para realizar las obras descritas en esta manifestación de impacto ambiental. Como ya se mencionó anteriormente, la promovente una vez autorizado el proyecto en materia ambiental procederá a tramitar el Registro Nacional de Pesca para la unidad de producción acuícola.
Art. 30°.- *Las actividades pesqueras se clasifican en:* **II.-** *Cultivo o acuacultura con fines*		
Artículo 31°.- *Para realizar las actividades de pesca se requiere lo siguiente:* **I,** *Concesión, para:* **Inciso b)** *Acuacultura comercial* **II,** Permiso, para: **Inciso g)** *Acuacultura de fomento* **III,** *Autorización, para:* **Inciso d)** *Recolectar del medio natural reproductores, larvas, postlarvas, crías, huevos, semillas, alevines o en cualquier otro estadio, y* **Inciso e)** *Acuacultura didáctica.*		

Artículos 22.- *la Secretaría podrá inscribir en el Registro Nacional de Pesca a los acuicultores que no requieran concesión, permiso o Autorización.*	Al **proyecto** le aplica el Artículo, incisos y, fracciones anteriores, porque se trata de una actividad acuícola con fines comerciales.	Por el hecho de presentar a la autoridad correspondiente (SEMARNAT) la Manifestación de Impacto Ambiental, el promovente está cumpliendo con este apartado. El proyecto se vincula por la obligatoriedad de obtener la autorización correspondiente para realizar las obras descritas en esta manifestación de impacto ambiental. Como ya se mencionó anteriormente, la promovente una vez autorizado el proyecto en materia ambiental procederá a tramitar el Registro Nacional de Pesca para la unidad de producción acuícola.
Art. 30°.- *Las actividades pesqueras se clasifican en:* **II.-** *Cultivo o acuacultura con fines*		
Artículo 31°.- *Para realizar las actividades de pesca se requiere lo siguiente:* **I,** *Concesión, para:* **Inciso b)** *Acuacultura comercial* **II,** Permiso, para: **Inciso g)** *Acuacultura de fomento* **III,** *Autorización, para:* **Inciso d)** *Recolectar del medio natural reproductores, larvas, postlarvas, crías, huevos, semillas, alevines o en cualquier otro estadio, y* **Inciso e)** *Acuacultura didáctica.*		

Artículos 22.- *la Secretaría podrá inscribir en el Registro Nacional de Pesca a los acuicultores que no requieran concesión, permiso o Autorización.*	Al **proyecto** le aplica el Artículo, incisos y, fracciones anteriores, porque se trata de una actividad acuícola con fines comerciales.	Por el hecho de presentar a la autoridad correspondiente (SEMARNAT) la Manifestación de Impacto Ambiental, el promovente está cumpliendo con este apartado. El proyecto se vincula por la obligatoriedad de obtener la autorización correspondiente para realizar las obras descritas en esta manifestación de impacto ambiental. Como ya se mencionó anteriormente, la promovente una vez autorizado el proyecto en materia ambiental procederá a tramitar el Registro Nacional de Pesca para la unidad de producción acuícola.
Art. 30°.- *Las actividades pesqueras se clasifican en:* **II.-** *Cultivo o acuacultura con fines*		
Artículo 31°.- *Para realizar las actividades de pesca se requiere lo siguiente:* **I,** *Concesión, para:* **Inciso b)** *Acuacultura comercial* **II,** Permiso, para: **Inciso g)** *Acuacultura de fomento* **III,** *Autorización, para:* **Inciso d)** *Recolectar del medio natural reproductores, larvas, postlarvas, crías, huevos, semillas, alevines o en cualquier otro estadio, y* **Inciso e)** *Acuacultura didáctica.*		

Artículos 22.- *la Secretaría podrá inscribir en el Registro Nacional de Pesca a los acuicultores que no requieran concesión, permiso o Autorización.*	Al **proyecto** le aplica el Artículo, incisos y, fracciones anteriores, porque se trata de una actividad acuícola con fines comerciales.	Por el hecho de presentar a la autoridad correspondiente (SEMARNAT) la Manifestación de Impacto Ambiental, el promovente está cumpliendo con este apartado. El proyecto se vincula por la obligatoriedad de obtener la autorización correspondiente para realizar las obras descritas en esta manifestación de impacto ambiental. Como ya se mencionó anteriormente, la promovente una vez autorizado el proyecto en materia ambiental procederá a tramitar el Registro Nacional de Pesca para la unidad de producción acuícola.
Art. 30°.- *Las actividades pesqueras se clasifican en:* **II.-** *Cultivo o acuacultura con fines*		
Artículo 31°.- *Para realizar las actividades de pesca se requiere lo siguiente:* **I,** *Concesión, para:* **Inciso b)** *Acuacultura comercial* **II,** Permiso, para: **Inciso g)** *Acuacultura de fomento* **III,** *Autorización, para:* **Inciso d)** *Recolectar del medio natural reproductores, larvas, postlarvas, crías, huevos, semillas, alevines o en cualquier otro estadio, y* **Inciso e)** *Acuacultura didáctica.*		

Artículos 22.- *la Secretaría podrá inscribir en el Registro Nacional de Pesca a los acuicultores que no requieran concesión, permiso o Autorización.*	Al **proyecto** le aplica el Artículo, incisos y, fracciones anteriores, porque se trata de una actividad acuícola con fines comerciales.	Por el hecho de presentar a la autoridad correspondiente (SEMARNAT) la Manifestación de Impacto Ambiental, el promovente está cumpliendo con este apartado. El proyecto se vincula por la obligatoriedad de obtener la autorización correspondiente para realizar las obras descritas en esta manifestación de impacto ambiental. Como ya se mencionó anteriormente, la promovente una vez autorizado el proyecto en materia ambiental procederá a tramitar el Registro Nacional de Pesca para la unidad de producción acuícola.
Art. 30°.- *Las actividades pesqueras se clasifican en:* **II.-** *Cultivo o acuacultura con fines*		
Artículo 31°.- *Para realizar las actividades de pesca se requiere lo siguiente:* **I,** *Concesión, para:* **Inciso b)** *Acuacultura comercial* **II,** Permiso, para: **Inciso g)** *Acuacultura de fomento* **III,** *Autorización, para:* **Inciso d)** *Recolectar del medio natural reproductores, larvas, postlarvas, crías, huevos, semillas, alevines o en cualquier otro estadio, y* **Inciso e)** *Acuacultura didáctica.*		

Artículos 22.- *la Secretaría podrá inscribir en el Registro Nacional de Pesca a los acuicultores que no requieran concesión, permiso o Autorización.*	Al **proyecto** le aplica el Artículo, incisos y, fracciones anteriores, porque se trata de una actividad acuícola con fines comerciales.	Por el hecho de presentar a la autoridad correspondiente (SEMARNAT) la Manifestación de Impacto Ambiental, el promovente está cumpliendo con este apartado. El proyecto se vincula por la obligatoriedad de obtener la autorización correspondiente para realizar las obras descritas en esta manifestación de impacto ambiental. Como ya se mencionó anteriormente, la promovente una vez autorizado el proyecto en materia ambiental procederá a tramitar el Registro Nacional de Pesca para la unidad de producción acuícola.
Art. 30°.- *Las actividades pesqueras se clasifican en:* **II.-** *Cultivo o acuacultura con fines*		
Artículo 31°.- *Para realizar las actividades de pesca se requiere lo siguiente:* **I,** *Concesión, para:* **Inciso b)** *Acuacultura comercial* **II,** Permiso, para: **Inciso g)** *Acuacultura de fomento* **III,** *Autorización, para:* **Inciso d)** *Recolectar del medio natural reproductores, larvas, postlarvas, crías, huevos, semillas, alevines o en cualquier otro estadio, y* **Inciso e)** *Acuacultura didáctica.*		

Artículos 22.- *la Secretaría podrá inscribir en el Registro Nacional de Pesca a los acuicultores que no requieran concesión, permiso o Autorización.*	Al **proyecto** le aplica el Artículo, incisos y, fracciones anteriores, porque se trata de una actividad acuícola con fines comerciales.	Por el hecho de presentar a la autoridad correspondiente (SEMARNAT) la Manifestación de Impacto Ambiental, el promovente está cumpliendo con este apartado. El proyecto se vincula por la obligatoriedad de obtener la autorización correspondiente para realizar las obras descritas en esta manifestación de impacto ambiental. Como ya se mencionó anteriormente, la promovente una vez autorizado el proyecto en materia ambiental procederá a tramitar el Registro Nacional de Pesca para la unidad de producción acuícola.
Art. 30°.- *Las actividades pesqueras se clasifican en:* **II.-** *Cultivo o acuacultura con fines*		
Artículo 31°.- *Para realizar las actividades de pesca se requiere lo siguiente:* **I,** *Concesión, para:* **Inciso b)** *Acuacultura comercial* **II,** Permiso, para: **Inciso g)** *Acuacultura de fomento* **III,** *Autorización, para:* **Inciso d)** *Recolectar del medio natural reproductores, larvas, postlarvas, crías, huevos, semillas, alevines o en cualquier otro estadio, y* **Inciso e)** *Acuacultura didáctica.*		

Artículos 22.- *la Secretaría podrá inscribir en el Registro Nacional de Pesca a los acuicultores que no requieran concesión, permiso o Autorización.*	Al **proyecto** le aplica el Artículo, incisos y, fracciones anteriores, porque se trata de una actividad acuícola con fines comerciales.	Por el hecho de presentar a la autoridad correspondiente (SEMARNAT) la Manifestación de Impacto Ambiental, el promovente está cumpliendo con este apartado. El proyecto se vincula por la obligatoriedad de obtener la autorización correspondiente para realizar las obras descritas en esta manifestación de impacto ambiental. Como ya se mencionó anteriormente, la promovente una vez autorizado el proyecto en materia ambiental procederá a tramitar el Registro Nacional de Pesca para la unidad de producción acuícola.
Art. 30°.- *Las actividades pesqueras se clasifican en:* **II.-** *Cultivo o acuacultura con fines*		
Artículo 31°.- *Para realizar las actividades de pesca se requiere lo siguiente:* **I,** *Concesión, para:* **Inciso b)** *Acuacultura comercial* **II,** Permiso, para: **Inciso g)** *Acuacultura de fomento* **III,** *Autorización, para:* **Inciso d)** *Recolectar del medio natural reproductores, larvas, postlarvas, crías, huevos, semillas, alevines o en cualquier otro estadio, y* **Inciso e)** *Acuacultura didáctica.*		

Artículos 22.- *la Secretaría podrá inscribir en el Registro Nacional de Pesca a los acuicultores que no requieran concesión, permiso o Autorización.*	Al **proyecto** le aplica el Artículo, incisos y, fracciones anteriores, porque se trata de una actividad acuícola con fines comerciales.	Por el hecho de presentar a la autoridad correspondiente (SEMARNAT) la Manifestación de Impacto Ambiental, el promovente está cumpliendo con este apartado. El proyecto se vincula por la obligatoriedad de obtener la autorización correspondiente para realizar las obras descritas en esta manifestación de impacto ambiental. Como ya se mencionó anteriormente, la promovente una vez autorizado el proyecto en materia ambiental procederá a tramitar el Registro Nacional de Pesca para la unidad de producción acuícola.
Art. 30°.- *Las actividades pesqueras se clasifican en:* **II.-** *Cultivo o acuacultura con fines*		
Artículo 31°.- *Para realizar las actividades de pesca se requiere lo siguiente:* **I,** *Concesión, para:* **Inciso b)** *Acuacultura comercial* **II,** Permiso, para: **Inciso g)** *Acuacultura de fomento* **III,** *Autorización, para:* **Inciso d)** *Recolectar del medio natural reproductores, larvas, postlarvas, crías, huevos, semillas, alevines o en cualquier otro estadio, y* **Inciso e)** *Acuacultura didáctica.*		

Artículos 22.- *la Secretaría podrá inscribir en el Registro Nacional de Pesca a los acuicultores que no requieran concesión, permiso o Autorización.*	Al **proyecto** le aplica el Artículo, incisos y, fracciones anteriores, porque se trata de una actividad acuícola con fines comerciales.	Por el hecho de presentar a la autoridad correspondiente (SEMARNAT) la Manifestación de Impacto Ambiental, el promovente está cumpliendo con este apartado. El proyecto se vincula por la obligatoriedad de obtener la autorización correspondiente para realizar las obras descritas en esta manifestación de impacto ambiental. Como ya se mencionó anteriormente, la promovente una vez autorizado el proyecto en materia ambiental procederá a tramitar el Registro Nacional de Pesca para la unidad de producción acuícola.
Art. 30°.- *Las actividades pesqueras se clasifican en:* **II.-** *Cultivo o acuacultura con fines*		
Artículo 31°.- *Para realizar las actividades de pesca se requiere lo siguiente:* **I,** *Concesión, para:* **Inciso b)** *Acuacultura comercial* **II,** Permiso, para: **Inciso g)** *Acuacultura de fomento* **III,** *Autorización, para:* **Inciso d)** *Recolectar del medio natural reproductores, larvas, postlarvas, crías, huevos, semillas, alevines o en cualquier otro estadio, y* **Inciso e)** *Acuacultura didáctica.*		

Artículos 22.- *la Secretaría podrá inscribir en el Registro Nacional de Pesca a los acuicultores que no requieran concesión, permiso o Autorización.*	Al **proyecto** le aplica el Artículo, incisos y, fracciones anteriores, porque se trata de una actividad acuícola con fines comerciales.	Por el hecho de presentar a la autoridad correspondiente (SEMARNAT) la Manifestación de Impacto Ambiental, el promovente está cumpliendo con este apartado. El proyecto se vincula por la obligatoriedad de obtener la autorización correspondiente para realizar las obras descritas en esta manifestación de impacto ambiental. Como ya se mencionó anteriormente, la promovente una vez autorizado el proyecto en materia ambiental procederá a tramitar el Registro Nacional de Pesca para la unidad de producción acuícola.
Art. 30°.- *Las actividades pesqueras se clasifican en:* **II.-** *Cultivo o acuacultura con fines*		
Artículo 31°.- *Para realizar las actividades de pesca se requiere lo siguiente:* **I,** *Concesión, para:* **Inciso b)** *Acuacultura comercial* **II,** Permiso, para: **Inciso g)** *Acuacultura de fomento* **III,** *Autorización, para:* **Inciso d)** *Recolectar del medio natural reproductores, larvas, postlarvas, crías, huevos, semillas, alevines o en cualquier otro estadio, y* **Inciso e)** *Acuacultura didáctica.*		

Artículos 22.- *la Secretaría podrá inscribir en el Registro Nacional de Pesca a los acuicultores que no requieran concesión, permiso o Autorización.*	Al **proyecto** le aplica el Artículo, incisos y, fracciones anteriores, porque se trata de una actividad acuícola con fines comerciales.	Por el hecho de presentar a la autoridad correspondiente (SEMARNAT) la Manifestación de Impacto Ambiental, el promovente está cumpliendo con este apartado. El proyecto se vincula por la obligatoriedad de obtener la autorización correspondiente para realizar las obras descritas en esta manifestación de impacto ambiental. Como ya se mencionó anteriormente, la promovente una vez autorizado el proyecto en materia ambiental procederá a tramitar el Registro Nacional de Pesca para la unidad de producción acuícola.
Art. 30°.- *Las actividades pesqueras se clasifican en:* **II.-** *Cultivo o acuacultura con fines*		
Artículo 31°.- *Para realizar las actividades de pesca se requiere lo siguiente:* **I,** *Concesión, para:* **Inciso b)** *Acuacultura comercial* **II,** Permiso, para: **Inciso g)** *Acuacultura de fomento* **III,** *Autorización, para:* **Inciso d)** *Recolectar del medio natural reproductores, larvas, postlarvas, crías, huevos, semillas, alevines o en cualquier otro estadio, y* **Inciso e)** *Acuacultura didáctica.*		

Artículos 22.- *la Secretaría podrá inscribir en el Registro Nacional de Pesca a los acuicultores que no requieran concesión, permiso o Autorización.*	Al **proyecto** le aplica el Artículo, incisos y, fracciones anteriores, porque se trata de una actividad acuícola con fines comerciales.	Por el hecho de presentar a la autoridad correspondiente (SEMARNAT) la Manifestación de Impacto Ambiental, el promovente está cumpliendo con este apartado. El proyecto se vincula por la obligatoriedad de obtener la autorización correspondiente para realizar las obras descritas en esta manifestación de impacto ambiental. Como ya se mencionó anteriormente, la promovente una vez autorizado el proyecto en materia ambiental procederá a tramitar el Registro Nacional de Pesca para la unidad de producción acuícola.
Art. 30°.- *Las actividades pesqueras se clasifican en:* **II.-** *Cultivo o acuacultura con fines*		
Artículo 31°.- *Para realizar las actividades de pesca se requiere lo siguiente:* **I,** *Concesión, para:* **Inciso b)** *Acuacultura comercial* **II,** Permiso, para: **Inciso g)** *Acuacultura de fomento* **III,** *Autorización, para:* **Inciso d)** *Recolectar del medio natural reproductores, larvas, postlarvas, crías, huevos, semillas, alevines o en cualquier otro estadio, y* **Inciso e)** *Acuacultura didáctica.*		

Artículos 22.- *la Secretaría podrá inscribir en el Registro Nacional de Pesca a los acuicultores que no requieran concesión, permiso o Autorización.*	Al **proyecto** le aplica el Artículo, incisos y, fracciones anteriores, porque se trata de una actividad acuícola con fines comerciales.	Por el hecho de presentar a la autoridad correspondiente (SEMARNAT) la Manifestación de Impacto Ambiental, el promovente está cumpliendo con este apartado. El proyecto se vincula por la obligatoriedad de obtener la autorización correspondiente para realizar las obras descritas en esta manifestación de impacto ambiental. Como ya se mencionó anteriormente, la promovente una vez autorizado el proyecto en materia ambiental procederá a tramitar el Registro Nacional de Pesca para la unidad de producción acuícola.
Art. 30°.- *Las actividades pesqueras se clasifican en:* **II.-** *Cultivo o acuacultura con fines*		
Artículo 31°.- *Para realizar las actividades de pesca se requiere lo siguiente:* **I,** *Concesión, para:* **Inciso b)** *Acuacultura comercial* **II,** Permiso, para: **Inciso g)** *Acuacultura de fomento* **III,** *Autorización, para:* **Inciso d)** *Recolectar del medio natural reproductores, larvas, postlarvas, crías, huevos, semillas, alevines o en cualquier otro estadio, y* **Inciso e)** *Acuacultura didáctica.*		

Artículos 22.- *la Secretaría podrá inscribir en el Registro Nacional de Pesca a los acuicultores que no requieran concesión, permiso o Autorización.*	Al **proyecto** le aplica el Artículo, incisos y, fracciones anteriores, porque se trata de una actividad acuícola con fines comerciales.	Por el hecho de presentar a la autoridad correspondiente (SEMARNAT) la Manifestación de Impacto Ambiental, el promovente está cumpliendo con este apartado. El proyecto se vincula por la obligatoriedad de obtener la autorización correspondiente para realizar las obras descritas en esta manifestación de impacto ambiental. Como ya se mencionó anteriormente, la promovente una vez autorizado el proyecto en materia ambiental procederá a tramitar el Registro Nacional de Pesca para la unidad de producción acuícola.
Art. 30°.- *Las actividades pesqueras se clasifican en:* **II.-** *Cultivo o acuacultura con fines*		
Artículo 31°.- *Para realizar las actividades de pesca se requiere lo siguiente:* **I,** *Concesión, para:* **Inciso b)** *Acuacultura comercial* **II,** Permiso, para: **Inciso g)** *Acuacultura de fomento* **III,** *Autorización, para:* **Inciso d)** *Recolectar del medio natural reproductores, larvas, postlarvas, crías, huevos, semillas, alevines o en cualquier otro estadio, y* **Inciso e)** *Acuacultura didáctica.*		

Artículos 22.- *la Secretaría podrá inscribir en el Registro Nacional de Pesca a los acuicultores que no requieran concesión, permiso o Autorización.*	Al **proyecto** le aplica el Artículo, incisos y, fracciones anteriores, porque se trata de una actividad acuícola con fines comerciales.	Por el hecho de presentar a la autoridad correspondiente (SEMARNAT) la Manifestación de Impacto Ambiental, el promovente está cumpliendo con este apartado. El proyecto se vincula por la obligatoriedad de obtener la autorización correspondiente para realizar las obras descritas en esta manifestación de impacto ambiental. Como ya se mencionó anteriormente, la promovente una vez autorizado el proyecto en materia ambiental procederá a tramitar el Registro Nacional de Pesca para la unidad de producción acuícola.
Art. 30°.- *Las actividades pesqueras se clasifican en:* **II.-** *Cultivo o acuacultura con fines*		
Artículo 31°.- *Para realizar las actividades de pesca se requiere lo siguiente:* **I,** *Concesión, para:* **Inciso b)** *Acuacultura comercial* **II,** Permiso, para: **Inciso g)** *Acuacultura de fomento* **III,** *Autorización, para:* **Inciso d)** *Recolectar del medio natural reproductores, larvas, postlarvas, crías, huevos, semillas, alevines o en cualquier otro estadio, y* **Inciso e)** *Acuacultura didáctica.*		

Artículos 22.- *la Secretaría podrá inscribir en el Registro Nacional de Pesca a los acuicultores que no requieran concesión, permiso o Autorización.*	Al **proyecto** le aplica el Artículo, incisos y, fracciones anteriores, porque se trata de una actividad acuícola con fines comerciales.	Por el hecho de presentar a la autoridad correspondiente (SEMARNAT) la Manifestación de Impacto Ambiental, el promovente está cumpliendo con este apartado. El proyecto se vincula por la obligatoriedad de obtener la autorización correspondiente para realizar las obras descritas en esta manifestación de impacto ambiental. Como ya se mencionó anteriormente, la promovente una vez autorizado el proyecto en materia ambiental procederá a tramitar el Registro Nacional de Pesca para la unidad de producción acuícola.
Art. 30°.- *Las actividades pesqueras se clasifican en:* **II.-** *Cultivo o acuacultura con fines*		
Artículo 31°.- *Para realizar las actividades de pesca se requiere lo siguiente:* **I,** *Concesión, para:* **Inciso b)** *Acuacultura comercial* **II,** Permiso, para: **Inciso g)** *Acuacultura de fomento* **III,** *Autorización, para:* **Inciso d)** *Recolectar del medio natural reproductores, larvas, postlarvas, crías, huevos, semillas, alevines o en cualquier otro estadio, y* **Inciso e)** *Acuacultura didáctica.*		

Artículos 22.- *la Secretaría podrá inscribir en el Registro Nacional de Pesca a los acuicultores que no requieran concesión, permiso o Autorización.*	Al **proyecto** le aplica el Artículo, incisos y, fracciones anteriores, porque se trata de una actividad acuícola con fines comerciales.	Por el hecho de presentar a la autoridad correspondiente (SEMARNAT) la Manifestación de Impacto Ambiental, el promovente está cumpliendo con este apartado. El proyecto se vincula por la obligatoriedad de obtener la autorización correspondiente para realizar las obras descritas en esta manifestación de impacto ambiental. Como ya se mencionó anteriormente, la promovente una vez autorizado el proyecto en materia ambiental procederá a tramitar el Registro Nacional de Pesca para la unidad de producción acuícola.
Art. 30°.- *Las actividades pesqueras se clasifican en:* **II.-** *Cultivo o acuacultura con fines*		
Artículo 31°.- *Para realizar las actividades de pesca se requiere lo siguiente:* **I,** *Concesión, para:* **Inciso b)** *Acuacultura comercial* **II,** Permiso, para: **Inciso g)** *Acuacultura de fomento* **III,** *Autorización, para:* **Inciso d)** *Recolectar del medio natural reproductores, larvas, postlarvas, crías, huevos, semillas, alevines o en cualquier otro estadio, y* **Inciso e)** *Acuacultura didáctica.*		

Artículos 22.- *la Secretaría podrá inscribir en el Registro Nacional de Pesca a los acuicultores que no requieran concesión, permiso o Autorización.*	Al **proyecto** le aplica el Artículo, incisos y, fracciones anteriores, porque se trata de una actividad acuícola con fines comerciales.	Por el hecho de presentar a la autoridad correspondiente (SEMARNAT) la Manifestación de Impacto Ambiental, el promovente está cumpliendo con este apartado. El proyecto se vincula por la obligatoriedad de obtener la autorización correspondiente para realizar las obras descritas en esta manifestación de impacto ambiental. Como ya se mencionó anteriormente, la promovente una vez autorizado el proyecto en materia ambiental procederá a tramitar el Registro Nacional de Pesca para la unidad de producción acuícola.
Art. 30°.- *Las actividades pesqueras se clasifican en:* **II.-** *Cultivo o acuacultura con fines*		
Artículo 31°.- *Para realizar las actividades de pesca se requiere lo siguiente:* **I,** *Concesión, para:* **Inciso b)** *Acuacultura comercial* **II,** Permiso, para: **Inciso g)** *Acuacultura de fomento* **III,** *Autorización, para:* **Inciso d)** *Recolectar del medio natural reproductores, larvas, postlarvas, crías, huevos, semillas, alevines o en cualquier otro estadio, y* **Inciso e)** *Acuacultura didáctica.*		

Artículos 22.- *la Secretaría podrá inscribir en el Registro Nacional de Pesca a los acuicultores que no requieran concesión, permiso o Autorización.*	Al **proyecto** le aplica el Artículo, incisos y, fracciones anteriores, porque se trata de una actividad acuícola con fines comerciales.	Por el hecho de presentar a la autoridad correspondiente (SEMARNAT) la Manifestación de Impacto Ambiental, el promovente está cumpliendo con este apartado. El proyecto se vincula por la obligatoriedad de obtener la autorización correspondiente para realizar las obras descritas en esta manifestación de impacto ambiental. Como ya se mencionó anteriormente, la promovente una vez autorizado el proyecto en materia ambiental procederá a tramitar el Registro Nacional de Pesca para la unidad de producción acuícola.
Art. 30°.- *Las actividades pesqueras se clasifican en:* **II.-** *Cultivo o acuacultura con fines*		
Artículo 31°.- *Para realizar las actividades de pesca se requiere lo siguiente:* **I,** *Concesión, para:* **Inciso b)** *Acuacultura comercial* **II,** Permiso, para: **Inciso g)** *Acuacultura de fomento* **III,** *Autorización, para:* **Inciso d)** *Recolectar del medio natural reproductores, larvas, postlarvas, crías, huevos, semillas, alevines o en cualquier otro estadio, y* **Inciso e)** *Acuacultura didáctica.*		

Artículos 22.- *la Secretaría podrá inscribir en el Registro Nacional de Pesca a los acuicultores que no requieran concesión, permiso o Autorización.*	Al **proyecto** le aplica el Artículo, incisos y, fracciones anteriores, porque se trata de una actividad acuícola con fines comerciales.	Por el hecho de presentar a la autoridad correspondiente (SEMARNAT) la Manifestación de Impacto Ambiental, el promovente está cumpliendo con este apartado. El proyecto se vincula por la obligatoriedad de obtener la autorización correspondiente para realizar las obras descritas en esta manifestación de impacto ambiental. Como ya se mencionó anteriormente, la promovente una vez autorizado el proyecto en materia ambiental procederá a tramitar el Registro Nacional de Pesca para la unidad de producción acuícola.
Art. 30°.- *Las actividades pesqueras se clasifican en:* **II.-** *Cultivo o acuacultura con fines*		
Artículo 31°.- *Para realizar las actividades de pesca se requiere lo siguiente:* **I,** *Concesión, para:* **Inciso b)** *Acuacultura comercial* **II,** Permiso, para: **Inciso g)** *Acuacultura de fomento* **III,** *Autorización, para:* **Inciso d)** *Recolectar del medio natural reproductores, larvas, postlarvas, crías, huevos, semillas, alevines o en cualquier otro estadio, y* **Inciso e)** *Acuacultura didáctica.*		

Artículos 22.- *la Secretaría podrá inscribir en el Registro Nacional de Pesca a los acuicultores que no requieran concesión, permiso o Autorización.*	Al **proyecto** le aplica el Artículo, incisos y, fracciones anteriores, porque se trata de una actividad acuícola con fines comerciales.	Por el hecho de presentar a la autoridad correspondiente (SEMARNAT) la Manifestación de Impacto Ambiental, el promovente está cumpliendo con este apartado. El proyecto se vincula por la obligatoriedad de obtener la autorización correspondiente para realizar las obras descritas en esta manifestación de impacto ambiental. Como ya se mencionó anteriormente, la promovente una vez autorizado el proyecto en materia ambiental procederá a tramitar el Registro Nacional de Pesca para la unidad de producción acuícola.
Art. 30°.- *Las actividades pesqueras se clasifican en:* **II.-** *Cultivo o acuacultura con fines*		
Artículo 31°.- *Para realizar las actividades de pesca se requiere lo siguiente:* **I,** *Concesión, para:* **Inciso b)** *Acuacultura comercial* **II,** Permiso, para: **Inciso g)** *Acuacultura de fomento* **III,** *Autorización, para:* **Inciso d)** *Recolectar del medio natural reproductores, larvas, postlarvas, crías, huevos, semillas, alevines o en cualquier otro estadio, y* **Inciso e)** *Acuacultura didáctica.*		

Artículos 22.- *la Secretaría podrá inscribir en el Registro Nacional de Pesca a los acuicultores que no requieran concesión, permiso o Autorización.*	Al **proyecto** le aplica el Artículo, incisos y, fracciones anteriores, porque se trata de una actividad acuícola con fines comerciales.	Por el hecho de presentar a la autoridad correspondiente (SEMARNAT) la Manifestación de Impacto Ambiental, el promovente está cumpliendo con este apartado. El proyecto se vincula por la obligatoriedad de obtener la autorización correspondiente para realizar las obras descritas en esta manifestación de impacto ambiental. Como ya se mencionó anteriormente, la promovente una vez autorizado el proyecto en materia ambiental procederá a tramitar el Registro Nacional de Pesca para la unidad de producción acuícola.
Art. 30°.- *Las actividades pesqueras se clasifican en:* **II.-** *Cultivo o acuacultura con fines*		
Artículo 31°.- *Para realizar las actividades de pesca se requiere lo siguiente:* **I,** *Concesión, para:* **Inciso b)** *Acuacultura comercial* **II,** Permiso, para: **Inciso g)** *Acuacultura de fomento* **III,** *Autorización, para:* **Inciso d)** *Recolectar del medio natural reproductores, larvas, postlarvas, crías, huevos, semillas, alevines o en cualquier otro estadio, y* **Inciso e)** *Acuacultura didáctica.*		

Artículos 22.- *la Secretaría podrá inscribir en el Registro Nacional de Pesca a los acuicultores que no requieran concesión, permiso o Autorización.*	Al **proyecto** le aplica el Artículo, incisos y, fracciones anteriores, porque se trata de una actividad acuícola con fines comerciales.	Por el hecho de presentar a la autoridad correspondiente (SEMARNAT) la Manifestación de Impacto Ambiental, el promovente está cumpliendo con este apartado. El proyecto se vincula por la obligatoriedad de obtener la autorización correspondiente para realizar las obras descritas en esta manifestación de impacto ambiental. Como ya se mencionó anteriormente, la promovente una vez autorizado el proyecto en materia ambiental procederá a tramitar el Registro Nacional de Pesca para la unidad de producción acuícola.
Art. 30°.- *Las actividades pesqueras se clasifican en:* **II.-** *Cultivo o acuacultura con fines*		
Artículo 31°.- *Para realizar las actividades de pesca se requiere lo siguiente:* **I,** *Concesión, para:* **Inciso b)** *Acuacultura comercial* **II,** Permiso, para: **Inciso g)** *Acuacultura de fomento* **III,** *Autorización, para:* **Inciso d)** *Recolectar del medio natural reproductores, larvas, postlarvas, crías, huevos, semillas, alevines o en cualquier otro estadio, y* **Inciso e)** *Acuacultura didáctica.*		

Artículos 22.- *la Secretaría podrá inscribir en el Registro Nacional de Pesca a los acuicultores que no requieran concesión, permiso o Autorización.*	Al **proyecto** le aplica el Artículo, incisos y, fracciones anteriores, porque se trata de una actividad acuícola con fines comerciales.	Por el hecho de presentar a la autoridad correspondiente (SEMARNAT) la Manifestación de Impacto Ambiental, el promovente está cumpliendo con este apartado. El proyecto se vincula por la obligatoriedad de obtener la autorización correspondiente para realizar las obras descritas en esta manifestación de impacto ambiental. Como ya se mencionó anteriormente, la promovente una vez autorizado el proyecto en materia ambiental procederá a tramitar el Registro Nacional de Pesca para la unidad de producción acuícola.
Art. 30°.- *Las actividades pesqueras se clasifican en:* **II.-** *Cultivo o acuacultura con fines*		
Artículo 31°.- *Para realizar las actividades de pesca se requiere lo siguiente:* **I,** *Concesión, para:* **Inciso b)** *Acuacultura comercial* **II,** Permiso, para: **Inciso g)** *Acuacultura de fomento* **III,** *Autorización, para:* **Inciso d)** *Recolectar del medio natural reproductores, larvas, postlarvas, crías, huevos, semillas, alevines o en cualquier otro estadio, y* **Inciso e)** *Acuacultura didáctica.*		

Artículos 22.- *la Secretaría podrá inscribir en el Registro Nacional de Pesca a los acuicultores que no requieran concesión, permiso o Autorización.*	Al **proyecto** le aplica el Artículo, incisos y, fracciones anteriores, porque se trata de una actividad acuícola con fines comerciales.	Por el hecho de presentar a la autoridad correspondiente (SEMARNAT) la Manifestación de Impacto Ambiental, el promovente está cumpliendo con este apartado. El proyecto se vincula por la obligatoriedad de obtener la autorización correspondiente para realizar las obras descritas en esta manifestación de impacto ambiental. Como ya se mencionó anteriormente, la promovente una vez autorizado el proyecto en materia ambiental procederá a tramitar el Registro Nacional de Pesca para la unidad de producción acuícola.
Art. 30°.- *Las actividades pesqueras se clasifican en:* **II.-** *Cultivo o acuacultura con fines*		
Artículo 31°.- *Para realizar las actividades de pesca se requiere lo siguiente:* **I,** *Concesión, para:* **Inciso b)** *Acuacultura comercial* **II,** Permiso, para: **Inciso g)** *Acuacultura de fomento* **III,** *Autorización, para:* **Inciso d)** *Recolectar del medio natural reproductores, larvas, postlarvas, crías, huevos, semillas, alevines o en cualquier otro estadio, y* **Inciso e)** *Acuacultura didáctica.*		

Artículos 22.- *la Secretaría podrá inscribir en el Registro Nacional de Pesca a los acuicultores que no requieran concesión, permiso o Autorización.*	Al **proyecto** le aplica el Artículo, incisos y, fracciones anteriores, porque se trata de una actividad acuícola con fines comerciales.	Por el hecho de presentar a la autoridad correspondiente (SEMARNAT) la Manifestación de Impacto Ambiental, el promovente está cumpliendo con este apartado. El proyecto se vincula por la obligatoriedad de obtener la autorización correspondiente para realizar las obras descritas en esta manifestación de impacto ambiental. Como ya se mencionó anteriormente, la promovente una vez autorizado el proyecto en materia ambiental procederá a tramitar el Registro Nacional de Pesca para la unidad de producción acuícola.
Art. 30°.- *Las actividades pesqueras se clasifican en:* **II.-** *Cultivo o acuacultura con fines*		
Artículo 31°.- *Para realizar las actividades de pesca se requiere lo siguiente:* **I,** *Concesión, para:* **Inciso b)** *Acuacultura comercial* **II,** Permiso, para: **Inciso g)** *Acuacultura de fomento* **III,** *Autorización, para:* **Inciso d)** *Recolectar del medio natural reproductores, larvas, postlarvas, crías, huevos, semillas, alevines o en cualquier otro estadio, y* **Inciso e)** *Acuacultura didáctica.*		

Artículos 22.- *la Secretaría podrá inscribir en el Registro Nacional de Pesca a los acuicultores que no requieran concesión, permiso o Autorización.*	Al **proyecto** le aplica el Artículo, incisos y, fracciones anteriores, porque se trata de una actividad acuícola con fines comerciales.	Por el hecho de presentar a la autoridad correspondiente (SEMARNAT) la Manifestación de Impacto Ambiental, el promovente está cumpliendo con este apartado. El proyecto se vincula por la obligatoriedad de obtener la autorización correspondiente para realizar las obras descritas en esta manifestación de impacto ambiental. Como ya se mencionó anteriormente, la promovente una vez autorizado el proyecto en materia ambiental procederá a tramitar el Registro Nacional de Pesca para la unidad de producción acuícola.
Art. 30°.- *Las actividades pesqueras se clasifican en:* **II.-** *Cultivo o acuacultura con fines*		
Artículo 31°.- *Para realizar las actividades de pesca se requiere lo siguiente:* **I,** *Concesión, para:* **Inciso b)** *Acuacultura comercial* **II,** Permiso, para: **Inciso g)** *Acuacultura de fomento* **III,** *Autorización, para:* **Inciso d)** *Recolectar del medio natural reproductores, larvas, postlarvas, crías, huevos, semillas, alevines o en cualquier otro estadio, y* **Inciso e)** *Acuacultura didáctica.*		

Artículos 22.- *la Secretaría podrá inscribir en el Registro Nacional de Pesca a los acuicultores que no requieran concesión, permiso o Autorización.*	Al **proyecto** le aplica el Artículo, incisos y, fracciones anteriores, porque se trata de una actividad acuícola con fines comerciales.	Por el hecho de presentar a la autoridad correspondiente (SEMARNAT) la Manifestación de Impacto Ambiental, el promovente está cumpliendo con este apartado. El proyecto se vincula por la obligatoriedad de obtener la autorización correspondiente para realizar las obras descritas en esta manifestación de impacto ambiental. Como ya se mencionó anteriormente, la promovente una vez autorizado el proyecto en materia ambiental procederá a tramitar el Registro Nacional de Pesca para la unidad de producción acuícola.
Art. 30°.- *Las actividades pesqueras se clasifican en:* **II.-** *Cultivo o acuacultura con fines*		
Artículo 31°.- *Para realizar las actividades de pesca se requiere lo siguiente:* **I,** *Concesión, para:* **Inciso b)** *Acuacultura comercial* **II,** Permiso, para: **Inciso g)** *Acuacultura de fomento* **III,** *Autorización, para:* **Inciso d)** *Recolectar del medio natural reproductores, larvas, postlarvas, crías, huevos, semillas, alevines o en cualquier otro estadio, y* **Inciso e)** *Acuacultura didáctica.*		

Artículos 22.- *la Secretaría podrá inscribir en el Registro Nacional de Pesca a los acuicultores que no requieran concesión, permiso o Autorización.*	Al **proyecto** le aplica el Artículo, incisos y, fracciones anteriores, porque se trata de una actividad acuícola con fines comerciales.	Por el hecho de presentar a la autoridad correspondiente (SEMARNAT) la Manifestación de Impacto Ambiental, el promovente está cumpliendo con este apartado. El proyecto se vincula por la obligatoriedad de obtener la autorización correspondiente para realizar las obras descritas en esta manifestación de impacto ambiental. Como ya se mencionó anteriormente, la promovente una vez autorizado el proyecto en materia ambiental procederá a tramitar el Registro Nacional de Pesca para la unidad de producción acuícola.
Art. 30°.- *Las actividades pesqueras se clasifican en:* **II.-** *Cultivo o acuacultura con fines*		
Artículo 31°.- *Para realizar las actividades de pesca se requiere lo siguiente:* **I,** *Concesión, para:* **Inciso b)** *Acuacultura comercial* **II,** Permiso, para: **Inciso g)** *Acuacultura de fomento* **III,** *Autorización, para:* **Inciso d)** *Recolectar del medio natural reproductores, larvas, postlarvas, crías, huevos, semillas, alevines o en cualquier otro estadio, y* **Inciso e)** *Acuacultura didáctica.*		

Artículos 22.- *la Secretaría podrá inscribir en el Registro Nacional de Pesca a los acuicultores que no requieran concesión, permiso o Autorización.*	Al **proyecto** le aplica el Artículo, incisos y, fracciones anteriores, porque se trata de una actividad acuícola con fines comerciales.	Por el hecho de presentar a la autoridad correspondiente (SEMARNAT) la Manifestación de Impacto Ambiental, el promovente está cumpliendo con este apartado. El proyecto se vincula por la obligatoriedad de obtener la autorización correspondiente para realizar las obras descritas en esta manifestación de impacto ambiental. Como ya se mencionó anteriormente, la promovente una vez autorizado el proyecto en materia ambiental procederá a tramitar el Registro Nacional de Pesca para la unidad de producción acuícola.
Art. 30°.- *Las actividades pesqueras se clasifican en:* **II.-** *Cultivo o acuacultura con fines*		
Artículo 31°.- *Para realizar las actividades de pesca se requiere lo siguiente:* **I,** *Concesión, para:* **Inciso b)** *Acuacultura comercial* **II,** Permiso, para: **Inciso g)** *Acuacultura de fomento* **III,** *Autorización, para:* **Inciso d)** *Recolectar del medio natural reproductores, larvas, postlarvas, crías, huevos, semillas, alevines o en cualquier otro estadio, y* **Inciso e)** *Acuacultura didáctica.*		

Artículos 22.- *la Secretaría podrá inscribir en el Registro Nacional de Pesca a los acuicultores que no requieran concesión, permiso o Autorización.*	Al **proyecto** le aplica el Artículo, incisos y, fracciones anteriores, porque se trata de una actividad acuícola con fines comerciales.	Por el hecho de presentar a la autoridad correspondiente (SEMARNAT) la Manifestación de Impacto Ambiental, el promovente está cumpliendo con este apartado. El proyecto se vincula por la obligatoriedad de obtener la autorización correspondiente para realizar las obras descritas en esta manifestación de impacto ambiental. Como ya se mencionó anteriormente, la promovente una vez autorizado el proyecto en materia ambiental procederá a tramitar el Registro Nacional de Pesca para la unidad de producción acuícola.
Art. 30°.- *Las actividades pesqueras se clasifican en:* **II.-** *Cultivo o acuacultura con fines*		
Artículo 31°.- *Para realizar las actividades de pesca se requiere lo siguiente:* **I,** *Concesión, para:* **Inciso b)** *Acuacultura comercial* **II,** Permiso, para: **Inciso g)** *Acuacultura de fomento* **III,** *Autorización, para:* **Inciso d)** *Recolectar del medio natural reproductores, larvas, postlarvas, crías, huevos, semillas, alevines o en cualquier otro estadio, y* **Inciso e)** *Acuacultura didáctica.*		

Artículos 22.- *la Secretaría podrá inscribir en el Registro Nacional de Pesca a los acuicultores que no requieran concesión, permiso o Autorización.*	Al **proyecto** le aplica el Artículo, incisos y, fracciones anteriores, porque se trata de una actividad acuícola con fines comerciales.	Por el hecho de presentar a la autoridad correspondiente (SEMARNAT) la Manifestación de Impacto Ambiental, el promovente está cumpliendo con este apartado. El proyecto se vincula por la obligatoriedad de obtener la autorización correspondiente para realizar las obras descritas en esta manifestación de impacto ambiental. Como ya se mencionó anteriormente, la promovente una vez autorizado el proyecto en materia ambiental procederá a tramitar el Registro Nacional de Pesca para la unidad de producción acuícola.
Art. 30°.- *Las actividades pesqueras se clasifican en:* **II.-** *Cultivo o acuacultura con fines*		
Artículo 31°.- *Para realizar las actividades de pesca se requiere lo siguiente:* **I,** *Concesión, para:* **Inciso b)** *Acuacultura comercial* **II,** Permiso, para: **Inciso g)** *Acuacultura de fomento* **III,** *Autorización, para:* **Inciso d)** *Recolectar del medio natural reproductores, larvas, postlarvas, crías, huevos, semillas, alevines o en cualquier otro estadio, y* **Inciso e)** *Acuacultura didáctica.*		

Artículos 22.- *la Secretaría podrá inscribir en el Registro Nacional de Pesca a los acuicultores que no requieran concesión, permiso o Autorización.*	Al **proyecto** le aplica el Artículo, incisos y, fracciones anteriores, porque se trata de una actividad acuícola con fines comerciales.	Por el hecho de presentar a la autoridad correspondiente (SEMARNAT) la Manifestación de Impacto Ambiental, el promovente está cumpliendo con este apartado. El proyecto se vincula por la obligatoriedad de obtener la autorización correspondiente para realizar las obras descritas en esta manifestación de impacto ambiental. Como ya se mencionó anteriormente, la promovente una vez autorizado el proyecto en materia ambiental procederá a tramitar el Registro Nacional de Pesca para la unidad de producción acuícola.
Art. 30°.- *Las actividades pesqueras se clasifican en:* **II.-** *Cultivo o acuacultura con fines*		
Artículo 31°.- *Para realizar las actividades de pesca se requiere lo siguiente:* **I,** *Concesión, para:* **Inciso b)** *Acuacultura comercial* **II,** Permiso, para: **Inciso g)** *Acuacultura de fomento* **III,** *Autorización, para:* **Inciso d)** *Recolectar del medio natural reproductores, larvas, postlarvas, crías, huevos, semillas, alevines o en cualquier otro estadio, y* **Inciso e)** *Acuacultura didáctica.*		

Artículos 22.- *la Secretaría podrá inscribir en el Registro Nacional de Pesca a los acuicultores que no requieran concesión, permiso o Autorización.*	Al **proyecto** le aplica el Artículo, incisos y, fracciones anteriores, porque se trata de una actividad acuícola con fines comerciales.	Por el hecho de presentar a la autoridad correspondiente (SEMARNAT) la Manifestación de Impacto Ambiental, el promovente está cumpliendo con este apartado. El proyecto se vincula por la obligatoriedad de obtener la autorización correspondiente para realizar las obras descritas en esta manifestación de impacto ambiental. Como ya se mencionó anteriormente, la promovente una vez autorizado el proyecto en materia ambiental procederá a tramitar el Registro Nacional de Pesca para la unidad de producción acuícola.
Art. 30°.- *Las actividades pesqueras se clasifican en:* **II.-** *Cultivo o acuacultura con fines*		
Artículo 31°.- *Para realizar las actividades de pesca se requiere lo siguiente:* **I,** *Concesión, para:* **Inciso b)** *Acuacultura comercial* **II,** Permiso, para: **Inciso g)** *Acuacultura de fomento* **III,** *Autorización, para:* **Inciso d)** *Recolectar del medio natural reproductores, larvas, postlarvas, crías, huevos, semillas, alevines o en cualquier otro estadio, y* **Inciso e)** *Acuacultura didáctica.*		

Artículos 22.- *la Secretaría podrá inscribir en el Registro Nacional de Pesca a los acuicultores que no requieran concesión, permiso o Autorización.*	Al **proyecto** le aplica el Artículo, incisos y, fracciones anteriores, porque se trata de una actividad acuícola con fines comerciales.	Por el hecho de presentar a la autoridad correspondiente (SEMARNAT) la Manifestación de Impacto Ambiental, el promovente está cumpliendo con este apartado. El proyecto se vincula por la obligatoriedad de obtener la autorización correspondiente para realizar las obras descritas en esta manifestación de impacto ambiental. Como ya se mencionó anteriormente, la promovente una vez autorizado el proyecto en materia ambiental procederá a tramitar el Registro Nacional de Pesca para la unidad de producción acuícola.
Art. 30°.- *Las actividades pesqueras se clasifican en:* **II.-** *Cultivo o acuacultura con fines*		
Artículo 31°.- *Para realizar las actividades de pesca se requiere lo siguiente:* **I,** *Concesión, para:* **Inciso b)** *Acuacultura comercial* **II,** Permiso, para: **Inciso g)** *Acuacultura de fomento* **III,** *Autorización, para:* **Inciso d)** *Recolectar del medio natural reproductores, larvas, postlarvas, crías, huevos, semillas, alevines o en cualquier otro estadio, y* **Inciso e)** *Acuacultura didáctica.*		

Artículos 22.- *la Secretaría podrá inscribir en el Registro Nacional de Pesca a los acuicultores que no requieran concesión, permiso o Autorización.*	Al **proyecto** le aplica el Artículo, incisos y, fracciones anteriores, porque se trata de una actividad acuícola con fines comerciales.	Por el hecho de presentar a la autoridad correspondiente (SEMARNAT) la Manifestación de Impacto Ambiental, el promovente está cumpliendo con este apartado. El proyecto se vincula por la obligatoriedad de obtener la autorización correspondiente para realizar las obras descritas en esta manifestación de impacto ambiental. Como ya se mencionó anteriormente, la promovente una vez autorizado el proyecto en materia ambiental procederá a tramitar el Registro Nacional de Pesca para la unidad de producción acuícola.
Art. 30°.- *Las actividades pesqueras se clasifican en:* **II.-** *Cultivo o acuacultura con fines*		
Artículo 31°.- *Para realizar las actividades de pesca se requiere lo siguiente:* **I,** *Concesión, para:* **Inciso b)** *Acuacultura comercial* **II,** Permiso, para: **Inciso g)** *Acuacultura de fomento* **III,** *Autorización, para:* **Inciso d)** *Recolectar del medio natural reproductores, larvas, postlarvas, crías, huevos, semillas, alevines o en cualquier otro estadio, y* **Inciso e)** *Acuacultura didáctica.*		

Artículos 22.- *la Secretaría podrá inscribir en el Registro Nacional de Pesca a los acuicultores que no requieran concesión, permiso o Autorización.*	Al **proyecto** le aplica el Artículo, incisos y, fracciones anteriores, porque se trata de una actividad acuícola con fines comerciales.	Por el hecho de presentar a la autoridad correspondiente (SEMARNAT) la Manifestación de Impacto Ambiental, el promovente está cumpliendo con este apartado. El proyecto se vincula por la obligatoriedad de obtener la autorización correspondiente para realizar las obras descritas en esta manifestación de impacto ambiental. Como ya se mencionó anteriormente, la promovente una vez autorizado el proyecto en materia ambiental procederá a tramitar el Registro Nacional de Pesca para la unidad de producción acuícola.
Art. 30°.- *Las actividades pesqueras se clasifican en:* **II.-** *Cultivo o acuacultura con fines*		
Artículo 31°.- *Para realizar las actividades de pesca se requiere lo siguiente:* **I,** *Concesión, para:* **Inciso b)** *Acuacultura comercial* **II,** Permiso, para: **Inciso g)** *Acuacultura de fomento* **III,** *Autorización, para:* **Inciso d)** *Recolectar del medio natural reproductores, larvas, postlarvas, crías, huevos, semillas, alevines o en cualquier otro estadio, y* **Inciso e)** *Acuacultura didáctica.*		

Artículos 22.- *la Secretaría podrá inscribir en el Registro Nacional de Pesca a los acuicultores que no requieran concesión, permiso o Autorización.*	Al **proyecto** le aplica el Artículo, incisos y, fracciones anteriores, porque se trata de una actividad acuícola con fines comerciales.	Por el hecho de presentar a la autoridad correspondiente (SEMARNAT) la Manifestación de Impacto Ambiental, el promovente está cumpliendo con este apartado. El proyecto se vincula por la obligatoriedad de obtener la autorización correspondiente para realizar las obras descritas en esta manifestación de impacto ambiental. Como ya se mencionó anteriormente, la promovente una vez autorizado el proyecto en materia ambiental procederá a tramitar el Registro Nacional de Pesca para la unidad de producción acuícola.
Art. 30°.- *Las actividades pesqueras se clasifican en:* **II.-** *Cultivo o acuacultura con fines*		
Artículo 31°.- *Para realizar las actividades de pesca se requiere lo siguiente:* **I,** *Concesión, para:* **Inciso b)** *Acuacultura comercial* **II,** Permiso, para: **Inciso g)** *Acuacultura de fomento* **III,** *Autorización, para:* **Inciso d)** *Recolectar del medio natural reproductores, larvas, postlarvas, crías, huevos, semillas, alevines o en cualquier otro estadio, y* **Inciso e)** *Acuacultura didáctica.*		

Artículos 22.- *la Secretaría podrá inscribir en el Registro Nacional de Pesca a los acuicultores que no requieran concesión, permiso o Autorización.*	Al **proyecto** le aplica el Artículo, incisos y, fracciones anteriores, porque se trata de una actividad acuícola con fines comerciales.	Por el hecho de presentar a la autoridad correspondiente (SEMARNAT) la Manifestación de Impacto Ambiental, el promovente está cumpliendo con este apartado. El proyecto se vincula por la obligatoriedad de obtener la autorización correspondiente para realizar las obras descritas en esta manifestación de impacto ambiental. Como ya se mencionó anteriormente, la promovente una vez autorizado el proyecto en materia ambiental procederá a tramitar el Registro Nacional de Pesca para la unidad de producción acuícola.
Art. 30°.- *Las actividades pesqueras se clasifican en:* **II.-** *Cultivo o acuacultura con fines*		
Artículo 31°.- *Para realizar las actividades de pesca se requiere lo siguiente:* **I,** *Concesión, para:* **Inciso b)** *Acuacultura comercial* **II,** Permiso, para: **Inciso g)** *Acuacultura de fomento* **III,** *Autorización, para:* **Inciso d)** *Recolectar del medio natural reproductores, larvas, postlarvas, crías, huevos, semillas, alevines o en cualquier otro estadio, y* **Inciso e)** *Acuacultura didáctica.*		

Artículos 22.- *la Secretaría podrá inscribir en el Registro Nacional de Pesca a los acuicultores que no requieran concesión, permiso o Autorización.*	Al **proyecto** le aplica el Artículo, incisos y, fracciones anteriores, porque se trata de una actividad acuícola con fines comerciales.	Por el hecho de presentar a la autoridad correspondiente (SEMARNAT) la Manifestación de Impacto Ambiental, el promovente está cumpliendo con este apartado. El proyecto se vincula por la obligatoriedad de obtener la autorización correspondiente para realizar las obras descritas en esta manifestación de impacto ambiental. Como ya se mencionó anteriormente, la promovente una vez autorizado el proyecto en materia ambiental procederá a tramitar el Registro Nacional de Pesca para la unidad de producción acuícola.
Art. 30°.- *Las actividades pesqueras se clasifican en:* **II.-** *Cultivo o acuacultura con fines*		
Artículo 31°.- *Para realizar las actividades de pesca se requiere lo siguiente:* **I,** *Concesión, para:* **Inciso b)** *Acuacultura comercial* **II,** Permiso, para: **Inciso g)** *Acuacultura de fomento* **III,** *Autorización, para:* **Inciso d)** *Recolectar del medio natural reproductores, larvas, postlarvas, crías, huevos, semillas, alevines o en cualquier otro estadio, y* **Inciso e)** *Acuacultura didáctica.*		

Artículos 22.- *la Secretaría podrá inscribir en el Registro Nacional de Pesca a los acuicultores que no requieran concesión, permiso o Autorización.*	Al **proyecto** le aplica el Artículo, incisos y, fracciones anteriores, porque se trata de una actividad acuícola con fines comerciales.	Por el hecho de presentar a la autoridad correspondiente (SEMARNAT) la Manifestación de Impacto Ambiental, el promovente está cumpliendo con este apartado. El proyecto se vincula por la obligatoriedad de obtener la autorización correspondiente para realizar las obras descritas en esta manifestación de impacto ambiental. Como ya se mencionó anteriormente, la promovente una vez autorizado el proyecto en materia ambiental procederá a tramitar el Registro Nacional de Pesca para la unidad de producción acuícola.
Art. 30°.- *Las actividades pesqueras se clasifican en:* **II.-** *Cultivo o acuacultura con fines*		
Artículo 31°.- *Para realizar las actividades de pesca se requiere lo siguiente:* **I,** *Concesión, para:* **Inciso b)** *Acuacultura comercial* **II,** Permiso, para: **Inciso g)** *Acuacultura de fomento* **III,** *Autorización, para:* **Inciso d)** *Recolectar del medio natural reproductores, larvas, postlarvas, crías, huevos, semillas, alevines o en cualquier otro estadio, y* **Inciso e)** *Acuacultura didáctica.*		

Artículos 22.- *la Secretaría podrá inscribir en el Registro Nacional de Pesca a los acuicultores que no requieran concesión, permiso o Autorización.*	Al **proyecto** le aplica el Artículo, incisos y, fracciones anteriores, porque se trata de una actividad acuícola con fines comerciales.	Por el hecho de presentar a la autoridad correspondiente (SEMARNAT) la Manifestación de Impacto Ambiental, el promovente está cumpliendo con este apartado. El proyecto se vincula por la obligatoriedad de obtener la autorización correspondiente para realizar las obras descritas en esta manifestación de impacto ambiental. Como ya se mencionó anteriormente, la promovente una vez autorizado el proyecto en materia ambiental procederá a tramitar el Registro Nacional de Pesca para la unidad de producción acuícola.
Art. 30°.- *Las actividades pesqueras se clasifican en:* **II.-** *Cultivo o acuacultura con fines*		
Artículo 31°.- *Para realizar las actividades de pesca se requiere lo siguiente:* **I,** *Concesión, para:* **Inciso b)** *Acuacultura comercial* **II,** Permiso, para: **Inciso g)** *Acuacultura de fomento* **III,** *Autorización, para:* **Inciso d)** *Recolectar del medio natural reproductores, larvas, postlarvas, crías, huevos, semillas, alevines o en cualquier otro estadio, y* **Inciso e)** *Acuacultura didáctica.*		

Artículos 22.- *la Secretaría podrá inscribir en el Registro Nacional de Pesca a los acuicultores que no requieran concesión, permiso o Autorización.*	Al **proyecto** le aplica el Artículo, incisos y, fracciones anteriores, porque se trata de una actividad acuícola con fines comerciales.	Por el hecho de presentar a la autoridad correspondiente (SEMARNAT) la Manifestación de Impacto Ambiental, el promovente está cumpliendo con este apartado. El proyecto se vincula por la obligatoriedad de obtener la autorización correspondiente para realizar las obras descritas en esta manifestación de impacto ambiental. Como ya se mencionó anteriormente, la promovente una vez autorizado el proyecto en materia ambiental procederá a tramitar el Registro Nacional de Pesca para la unidad de producción acuícola.
Art. 30°.- *Las actividades pesqueras se clasifican en:* **II.-** *Cultivo o acuacultura con fines*		
Artículo 31°.- *Para realizar las actividades de pesca se requiere lo siguiente:* **I,** *Concesión, para:* **Inciso b)** *Acuacultura comercial* **II,** Permiso, para: **Inciso g)** *Acuacultura de fomento* **III,** *Autorización, para:* **Inciso d)** *Recolectar del medio natural reproductores, larvas, postlarvas, crías, huevos, semillas, alevines o en cualquier otro estadio, y* **Inciso e)** *Acuacultura didáctica.*		

Artículos 22.- *la Secretaría podrá inscribir en el Registro Nacional de Pesca a los acuicultores que no requieran concesión, permiso o Autorización.*	Al **proyecto** le aplica el Artículo, incisos y, fracciones anteriores, porque se trata de una actividad acuícola con fines comerciales.	Por el hecho de presentar a la autoridad correspondiente (SEMARNAT) la Manifestación de Impacto Ambiental, el promovente está cumpliendo con este apartado. El proyecto se vincula por la obligatoriedad de obtener la autorización correspondiente para realizar las obras descritas en esta manifestación de impacto ambiental. Como ya se mencionó anteriormente, la promovente una vez autorizado el proyecto en materia ambiental procederá a tramitar el Registro Nacional de Pesca para la unidad de producción acuícola.
Art. 30°.- *Las actividades pesqueras se clasifican en:* **II.-** *Cultivo o acuacultura con fines*		
Artículo 31°.- *Para realizar las actividades de pesca se requiere lo siguiente:* **I,** *Concesión, para:* **Inciso b)** *Acuacultura comercial* **II,** Permiso, para: **Inciso g)** *Acuacultura de fomento* **III,** *Autorización, para:* **Inciso d)** *Recolectar del medio natural reproductores, larvas, postlarvas, crías, huevos, semillas, alevines o en cualquier otro estadio, y* **Inciso e)** *Acuacultura didáctica.*		

Artículos 22.- *la Secretaría podrá inscribir en el Registro Nacional de Pesca a los acuicultores que no requieran concesión, permiso o Autorización.*	Al **proyecto** le aplica el Artículo, incisos y, fracciones anteriores, porque se trata de una actividad acuícola con fines comerciales.	Por el hecho de presentar a la autoridad correspondiente (SEMARNAT) la Manifestación de Impacto Ambiental, el promovente está cumpliendo con este apartado. El proyecto se vincula por la obligatoriedad de obtener la autorización correspondiente para realizar las obras descritas en esta manifestación de impacto ambiental. Como ya se mencionó anteriormente, la promovente una vez autorizado el proyecto en materia ambiental procederá a tramitar el Registro Nacional de Pesca para la unidad de producción acuícola.
Art. 30°.- *Las actividades pesqueras se clasifican en:* **II.-** *Cultivo o acuacultura con fines*		
Artículo 31°.- *Para realizar las actividades de pesca se requiere lo siguiente:* **I,** *Concesión, para:* **Inciso b)** *Acuacultura comercial* **II,** Permiso, para: **Inciso g)** *Acuacultura de fomento* **III,** *Autorización, para:* **Inciso d)** *Recolectar del medio natural reproductores, larvas, postlarvas, crías, huevos, semillas, alevines o en cualquier otro estadio, y* **Inciso e)** *Acuacultura didáctica.*		

Artículos 22.- *la Secretaría podrá inscribir en el Registro Nacional de Pesca a los acuicultores que no requieran concesión, permiso o Autorización.*	Al **proyecto** le aplica el Artículo, incisos y, fracciones anteriores, porque se trata de una actividad acuícola con fines comerciales.	Por el hecho de presentar a la autoridad correspondiente (SEMARNAT) la Manifestación de Impacto Ambiental, el promovente está cumpliendo con este apartado. El proyecto se vincula por la obligatoriedad de obtener la autorización correspondiente para realizar las obras descritas en esta manifestación de impacto ambiental. Como ya se mencionó anteriormente, la promovente una vez autorizado el proyecto en materia ambiental procederá a tramitar el Registro Nacional de Pesca para la unidad de producción acuícola.
Art. 30°.- *Las actividades pesqueras se clasifican en:* **II.-** *Cultivo o acuacultura con fines*		
Artículo 31°.- *Para realizar las actividades de pesca se requiere lo siguiente:* **I,** *Concesión, para:* **Inciso b)** *Acuacultura comercial* **II,** Permiso, para: **Inciso g)** *Acuacultura de fomento* **III,** *Autorización, para:* **Inciso d)** *Recolectar del medio natural reproductores, larvas, postlarvas, crías, huevos, semillas, alevines o en cualquier otro estadio, y* **Inciso e)** *Acuacultura didáctica.*		

Artículos 22.- *la Secretaría podrá inscribir en el Registro Nacional de Pesca a los acuicultores que no requieran concesión, permiso o Autorización.*	Al **proyecto** le aplica el Artículo, incisos y, fracciones anteriores, porque se trata de una actividad acuícola con fines comerciales.	Por el hecho de presentar a la autoridad correspondiente (SEMARNAT) la Manifestación de Impacto Ambiental, el promovente está cumpliendo con este apartado. El proyecto se vincula por la obligatoriedad de obtener la autorización correspondiente para realizar las obras descritas en esta manifestación de impacto ambiental. Como ya se mencionó anteriormente, la promovente una vez autorizado el proyecto en materia ambiental procederá a tramitar el Registro Nacional de Pesca para la unidad de producción acuícola.
Art. 30°.- *Las actividades pesqueras se clasifican en:* **II.-** *Cultivo o acuacultura con fines*		
Artículo 31°.- *Para realizar las actividades de pesca se requiere lo siguiente:* **I,** *Concesión, para:* **Inciso b)** *Acuacultura comercial* **II,** Permiso, para: **Inciso g)** *Acuacultura de fomento* **III,** *Autorización, para:* **Inciso d)** *Recolectar del medio natural reproductores, larvas, postlarvas, crías, huevos, semillas, alevines o en cualquier otro estadio, y* **Inciso e)** *Acuacultura didáctica.*		

Artículos 22.- *la Secretaría podrá inscribir en el Registro Nacional de Pesca a los acuicultores que no requieran concesión, permiso o Autorización.*	Al **proyecto** le aplica el Artículo, incisos y, fracciones anteriores, porque se trata de una actividad acuícola con fines comerciales.	Por el hecho de presentar a la autoridad correspondiente (SEMARNAT) la Manifestación de Impacto Ambiental, el promovente está cumpliendo con este apartado. El proyecto se vincula por la obligatoriedad de obtener la autorización correspondiente para realizar las obras descritas en esta manifestación de impacto ambiental. Como ya se mencionó anteriormente, la promovente una vez autorizado el proyecto en materia ambiental procederá a tramitar el Registro Nacional de Pesca para la unidad de producción acuícola.
Art. 30°.- *Las actividades pesqueras se clasifican en:* **II.-** *Cultivo o acuacultura con fines*		
Artículo 31°.- *Para realizar las actividades de pesca se requiere lo siguiente:* **I,** *Concesión, para:* **Inciso b)** *Acuacultura comercial* **II,** Permiso, para: **Inciso g)** *Acuacultura de fomento* **III,** *Autorización, para:* **Inciso d)** *Recolectar del medio natural reproductores, larvas, postlarvas, crías, huevos, semillas, alevines o en cualquier otro estadio, y* **Inciso e)** *Acuacultura didáctica.*		

Artículos 22.- *la Secretaría podrá inscribir en el Registro Nacional de Pesca a los acuicultores que no requieran concesión, permiso o Autorización.*	Al **proyecto** le aplica el Artículo, incisos y, fracciones anteriores, porque se trata de una actividad acuícola con fines comerciales.	Por el hecho de presentar a la autoridad correspondiente (SEMARNAT) la Manifestación de Impacto Ambiental, el promovente está cumpliendo con este apartado. El proyecto se vincula por la obligatoriedad de obtener la autorización correspondiente para realizar las obras descritas en esta manifestación de impacto ambiental. Como ya se mencionó anteriormente, la promovente una vez autorizado el proyecto en materia ambiental procederá a tramitar el Registro Nacional de Pesca para la unidad de producción acuícola.
Art. 30°.- *Las actividades pesqueras se clasifican en:* **II.-** *Cultivo o acuacultura con fines*		
Artículo 31°.- *Para realizar las actividades de pesca se requiere lo siguiente:* **I,** *Concesión, para:* **Inciso b)** *Acuacultura comercial* **II,** Permiso, para: **Inciso g)** *Acuacultura de fomento* **III,** *Autorización, para:* **Inciso d)** *Recolectar del medio natural reproductores, larvas, postlarvas, crías, huevos, semillas, alevines o en cualquier otro estadio, y* **Inciso e)** *Acuacultura didáctica.*		

Artículos 22.- *la Secretaría podrá inscribir en el Registro Nacional de Pesca a los acuicultores que no requieran concesión, permiso o Autorización.*	Al **proyecto** le aplica el Artículo, incisos y, fracciones anteriores, porque se trata de una actividad acuícola con fines comerciales.	Por el hecho de presentar a la autoridad correspondiente (SEMARNAT) la Manifestación de Impacto Ambiental, el promovente está cumpliendo con este apartado. El proyecto se vincula por la obligatoriedad de obtener la autorización correspondiente para realizar las obras descritas en esta manifestación de impacto ambiental. Como ya se mencionó anteriormente, la promovente una vez autorizado el proyecto en materia ambiental procederá a tramitar el Registro Nacional de Pesca para la unidad de producción acuícola.
Art. 30°.- *Las actividades pesqueras se clasifican en:* **II.-** *Cultivo o acuacultura con fines*		
Artículo 31°.- *Para realizar las actividades de pesca se requiere lo siguiente:* **I,** *Concesión, para:* **Inciso b)** *Acuacultura comercial* **II,** Permiso, para: **Inciso g)** *Acuacultura de fomento* **III,** *Autorización, para:* **Inciso d)** *Recolectar del medio natural reproductores, larvas, postlarvas, crías, huevos, semillas, alevines o en cualquier otro estadio, y* **Inciso e)** *Acuacultura didáctica.*		

Artículos 22.- *la Secretaría podrá inscribir en el Registro Nacional de Pesca a los acuicultores que no requieran concesión, permiso o Autorización.*	Al **proyecto** le aplica el Artículo, incisos y, fracciones anteriores, porque se trata de una actividad acuícola con fines comerciales.	Por el hecho de presentar a la autoridad correspondiente (SEMARNAT) la Manifestación de Impacto Ambiental, el promovente está cumpliendo con este apartado. El proyecto se vincula por la obligatoriedad de obtener la autorización correspondiente para realizar las obras descritas en esta manifestación de impacto ambiental. Como ya se mencionó anteriormente, la promovente una vez autorizado el proyecto en materia ambiental procederá a tramitar el Registro Nacional de Pesca para la unidad de producción acuícola.
Art. 30°.- *Las actividades pesqueras se clasifican en:* **II.-** *Cultivo o acuacultura con fines*		
Artículo 31°.- *Para realizar las actividades de pesca se requiere lo siguiente:* **I,** *Concesión, para:* **Inciso b)** *Acuacultura comercial* **II,** Permiso, para: **Inciso g)** *Acuacultura de fomento* **III,** *Autorización, para:* **Inciso d)** *Recolectar del medio natural reproductores, larvas, postlarvas, crías, huevos, semillas, alevines o en cualquier otro estadio, y* **Inciso e)** *Acuacultura didáctica.*		

Artículos 22.- *la Secretaría podrá inscribir en el Registro Nacional de Pesca a los acuicultores que no requieran concesión, permiso o Autorización.*	Al **proyecto** le aplica el Artículo, incisos y, fracciones anteriores, porque se trata de una actividad acuícola con fines comerciales.	Por el hecho de presentar a la autoridad correspondiente (SEMARNAT) la Manifestación de Impacto Ambiental, el promovente está cumpliendo con este apartado. El proyecto se vincula por la obligatoriedad de obtener la autorización correspondiente para realizar las obras descritas en esta manifestación de impacto ambiental. Como ya se mencionó anteriormente, la promovente una vez autorizado el proyecto en materia ambiental procederá a tramitar el Registro Nacional de Pesca para la unidad de producción acuícola.
Art. 30°.- *Las actividades pesqueras se clasifican en:* **II.-** *Cultivo o acuacultura con fines*		
Artículo 31°.- *Para realizar las actividades de pesca se requiere lo siguiente:* **I,** *Concesión, para:* **Inciso b)** *Acuacultura comercial* **II,** Permiso, para: **Inciso g)** *Acuacultura de fomento* **III,** *Autorización, para:* **Inciso d)** *Recolectar del medio natural reproductores, larvas, postlarvas, crías, huevos, semillas, alevines o en cualquier otro estadio, y* **Inciso e)** *Acuacultura didáctica.*		

Artículos 22.- *la Secretaría podrá inscribir en el Registro Nacional de Pesca a los acuicultores que no requieran concesión, permiso o Autorización.*	Al **proyecto** le aplica el Artículo, incisos y, fracciones anteriores, porque se trata de una actividad acuícola con fines comerciales.	Por el hecho de presentar a la autoridad correspondiente (SEMARNAT) la Manifestación de Impacto Ambiental, el promovente está cumpliendo con este apartado. El proyecto se vincula por la obligatoriedad de obtener la autorización correspondiente para realizar las obras descritas en esta manifestación de impacto ambiental. Como ya se mencionó anteriormente, la promovente una vez autorizado el proyecto en materia ambiental procederá a tramitar el Registro Nacional de Pesca para la unidad de producción acuícola.
Art. 30°.- *Las actividades pesqueras se clasifican en:* **II.-** *Cultivo o acuacultura con fines*		
Artículo 31°.- *Para realizar las actividades de pesca se requiere lo siguiente:* **I,** *Concesión, para:* **Inciso b)** *Acuacultura comercial* **II,** Permiso, para: **Inciso g)** *Acuacultura de fomento* **III,** *Autorización, para:* **Inciso d)** *Recolectar del medio natural reproductores, larvas, postlarvas, crías, huevos, semillas, alevines o en cualquier otro estadio, y* **Inciso e)** *Acuacultura didáctica.*		

Artículos 22.- *la Secretaría podrá inscribir en el Registro Nacional de Pesca a los acuicultores que no requieran concesión, permiso o Autorización.*	Al **proyecto** le aplica el Artículo, incisos y, fracciones anteriores, porque se trata de una actividad acuícola con fines comerciales.	Por el hecho de presentar a la autoridad correspondiente (SEMARNAT) la Manifestación de Impacto Ambiental, el promovente está cumpliendo con este apartado. El proyecto se vincula por la obligatoriedad de obtener la autorización correspondiente para realizar las obras descritas en esta manifestación de impacto ambiental. Como ya se mencionó anteriormente, la promovente una vez autorizado el proyecto en materia ambiental procederá a tramitar el Registro Nacional de Pesca para la unidad de producción acuícola.
Art. 30°.- *Las actividades pesqueras se clasifican en:* **II.-** *Cultivo o acuacultura con fines*		
Artículo 31°.- *Para realizar las actividades de pesca se requiere lo siguiente:* **I,** *Concesión, para:* **Inciso b)** *Acuacultura comercial* **II,** Permiso, para: **Inciso g)** *Acuacultura de fomento* **III,** *Autorización, para:* **Inciso d)** *Recolectar del medio natural reproductores, larvas, postlarvas, crías, huevos, semillas, alevines o en cualquier otro estadio, y* **Inciso e)** *Acuacultura didáctica.*		

Artículos 22.- *la Secretaría podrá inscribir en el Registro Nacional de Pesca a los acuicultores que no requieran concesión, permiso o Autorización.*	Al **proyecto** le aplica el Artículo, incisos y, fracciones anteriores, porque se trata de una actividad acuícola con fines comerciales.	Por el hecho de presentar a la autoridad correspondiente (SEMARNAT) la Manifestación de Impacto Ambiental, el promovente está cumpliendo con este apartado. El proyecto se vincula por la obligatoriedad de obtener la autorización correspondiente para realizar las obras descritas en esta manifestación de impacto ambiental. Como ya se mencionó anteriormente, la promovente una vez autorizado el proyecto en materia ambiental procederá a tramitar el Registro Nacional de Pesca para la unidad de producción acuícola.
Art. 30°.- *Las actividades pesqueras se clasifican en:* **II.-** *Cultivo o acuacultura con fines*		
Artículo 31°.- *Para realizar las actividades de pesca se requiere lo siguiente:* **I,** *Concesión, para:* **Inciso b)** *Acuacultura comercial* **II,** Permiso, para: **Inciso g)** *Acuacultura de fomento* **III,** *Autorización, para:* **Inciso d)** *Recolectar del medio natural reproductores, larvas, postlarvas, crías, huevos, semillas, alevines o en cualquier otro estadio, y* **Inciso e)** *Acuacultura didáctica.*		

Artículos 22.- *la Secretaría podrá inscribir en el Registro Nacional de Pesca a los acuicultores que no requieran concesión, permiso o Autorización.*	Al **proyecto** le aplica el Artículo, incisos y, fracciones anteriores, porque se trata de una actividad acuícola con fines comerciales.	Por el hecho de presentar a la autoridad correspondiente (SEMARNAT) la Manifestación de Impacto Ambiental, el promovente está cumpliendo con este apartado. El proyecto se vincula por la obligatoriedad de obtener la autorización correspondiente para realizar las obras descritas en esta manifestación de impacto ambiental. Como ya se mencionó anteriormente, la promovente una vez autorizado el proyecto en materia ambiental procederá a tramitar el Registro Nacional de Pesca para la unidad de producción acuícola.
Art. 30°.- *Las actividades pesqueras se clasifican en:* **II.-** *Cultivo o acuacultura con fines*		
Artículo 31°.- *Para realizar las actividades de pesca se requiere lo siguiente:* **I,** *Concesión, para:* **Inciso b)** *Acuacultura comercial* **II,** Permiso, para: **Inciso g)** *Acuacultura de fomento* **III,** *Autorización, para:* **Inciso d)** *Recolectar del medio natural reproductores, larvas, postlarvas, crías, huevos, semillas, alevines o en cualquier otro estadio, y* **Inciso e)** *Acuacultura didáctica.*		

Artículos 22.- *la Secretaría podrá inscribir en el Registro Nacional de Pesca a los acuicultores que no requieran concesión, permiso o Autorización.*	Al **proyecto** le aplica el Artículo, incisos y, fracciones anteriores, porque se trata de una actividad acuícola con fines comerciales.	Por el hecho de presentar a la autoridad correspondiente (SEMARNAT) la Manifestación de Impacto Ambiental, el promovente está cumpliendo con este apartado. El proyecto se vincula por la obligatoriedad de obtener la autorización correspondiente para realizar las obras descritas en esta manifestación de impacto ambiental. Como ya se mencionó anteriormente, la promovente una vez autorizado el proyecto en materia ambiental procederá a tramitar el Registro Nacional de Pesca para la unidad de producción acuícola.
Art. 30°.- *Las actividades pesqueras se clasifican en:* **II.-** *Cultivo o acuacultura con fines*		
Artículo 31°.- *Para realizar las actividades de pesca se requiere lo siguiente:* **I,** *Concesión, para:* **Inciso b)** *Acuacultura comercial* **II,** Permiso, para: **Inciso g)** *Acuacultura de fomento* **III,** *Autorización, para:* **Inciso d)** *Recolectar del medio natural reproductores, larvas, postlarvas, crías, huevos, semillas, alevines o en cualquier otro estadio, y* **Inciso e)** *Acuacultura didáctica.*		

Artículos 22.- *la Secretaría podrá inscribir en el Registro Nacional de Pesca a los acuicultores que no requieran concesión, permiso o Autorización.*	Al **proyecto** le aplica el Artículo, incisos y, fracciones anteriores, porque se trata de una actividad acuícola con fines comerciales.	Por el hecho de presentar a la autoridad correspondiente (SEMARNAT) la Manifestación de Impacto Ambiental, el promovente está cumpliendo con este apartado. El proyecto se vincula por la obligatoriedad de obtener la autorización correspondiente para realizar las obras descritas en esta manifestación de impacto ambiental. Como ya se mencionó anteriormente, la promovente una vez autorizado el proyecto en materia ambiental procederá a tramitar el Registro Nacional de Pesca para la unidad de producción acuícola.
Art. 30°.- *Las actividades pesqueras se clasifican en:* **II.-** *Cultivo o acuacultura con fines*		
Artículo 31°.- *Para realizar las actividades de pesca se requiere lo siguiente:* **I,** *Concesión, para:* **Inciso b)** *Acuacultura comercial* **II,** Permiso, para: **Inciso g)** *Acuacultura de fomento* **III,** *Autorización, para:* **Inciso d)** *Recolectar del medio natural reproductores, larvas, postlarvas, crías, huevos, semillas, alevines o en cualquier otro estadio, y* **Inciso e)** *Acuacultura didáctica.*		

Artículos 22.- *la Secretaría podrá inscribir en el Registro Nacional de Pesca a los acuicultores que no requieran concesión, permiso o Autorización.*	Al **proyecto** le aplica el Artículo, incisos y, fracciones anteriores, porque se trata de una actividad acuícola con fines comerciales.	Por el hecho de presentar a la autoridad correspondiente (SEMARNAT) la Manifestación de Impacto Ambiental, el promovente está cumpliendo con este apartado. El proyecto se vincula por la obligatoriedad de obtener la autorización correspondiente para realizar las obras descritas en esta manifestación de impacto ambiental. Como ya se mencionó anteriormente, la promovente una vez autorizado el proyecto en materia ambiental procederá a tramitar el Registro Nacional de Pesca para la unidad de producción acuícola.
Art. 30°.- *Las actividades pesqueras se clasifican en:* **II.-** *Cultivo o acuacultura con fines*		
Artículo 31°.- *Para realizar las actividades de pesca se requiere lo siguiente:* **I,** *Concesión, para:* **Inciso b)** *Acuacultura comercial* **II,** Permiso, para: **Inciso g)** *Acuacultura de fomento* **III,** *Autorización, para:* **Inciso d)** *Recolectar del medio natural reproductores, larvas, postlarvas, crías, huevos, semillas, alevines o en cualquier otro estadio, y* **Inciso e)** *Acuacultura didáctica.*		

Artículos 22.- *la Secretaría podrá inscribir en el Registro Nacional de Pesca a los acuicultores que no requieran concesión, permiso o Autorización.*	Al **proyecto** le aplica el Artículo, incisos y, fracciones anteriores, porque se trata de una actividad acuícola con fines comerciales.	Por el hecho de presentar a la autoridad correspondiente (SEMARNAT) la Manifestación de Impacto Ambiental, el promovente está cumpliendo con este apartado. El proyecto se vincula por la obligatoriedad de obtener la autorización correspondiente para realizar las obras descritas en esta manifestación de impacto ambiental. Como ya se mencionó anteriormente, la promovente una vez autorizado el proyecto en materia ambiental procederá a tramitar el Registro Nacional de Pesca para la unidad de producción acuícola.
Art. 30°.- *Las actividades pesqueras se clasifican en:* **II.-** *Cultivo o acuacultura con fines*		
Artículo 31°.- *Para realizar las actividades de pesca se requiere lo siguiente:* **I,** *Concesión, para:* **Inciso b)** *Acuacultura comercial* **II,** Permiso, para: **Inciso g)** *Acuacultura de fomento* **III,** *Autorización, para:* **Inciso d)** *Recolectar del medio natural reproductores, larvas, postlarvas, crías, huevos, semillas, alevines o en cualquier otro estadio, y* **Inciso e)** *Acuacultura didáctica.*		

Artículos 22.- *la Secretaría podrá inscribir en el Registro Nacional de Pesca a los acuicultores que no requieran concesión, permiso o Autorización.*	Al **proyecto** le aplica el Artículo, incisos y, fracciones anteriores, porque se trata de una actividad acuícola con fines comerciales.	Por el hecho de presentar a la autoridad correspondiente (SEMARNAT) la Manifestación de Impacto Ambiental, el promovente está cumpliendo con este apartado. El proyecto se vincula por la obligatoriedad de obtener la autorización correspondiente para realizar las obras descritas en esta manifestación de impacto ambiental. Como ya se mencionó anteriormente, la promovente una vez autorizado el proyecto en materia ambiental procederá a tramitar el Registro Nacional de Pesca para la unidad de producción acuícola.
Art. 30°.- *Las actividades pesqueras se clasifican en:* **II.-** *Cultivo o acuacultura con fines*		
Artículo 31°.- *Para realizar las actividades de pesca se requiere lo siguiente:* **I,** *Concesión, para:* **Inciso b)** *Acuacultura comercial* **II,** Permiso, para: **Inciso g)** *Acuacultura de fomento* **III,** *Autorización, para:* **Inciso d)** *Recolectar del medio natural reproductores, larvas, postlarvas, crías, huevos, semillas, alevines o en cualquier otro estadio, y* **Inciso e)** *Acuacultura didáctica.*		

Artículos 22.- *la Secretaría podrá inscribir en el Registro Nacional de Pesca a los acuicultores que no requieran concesión, permiso o Autorización.*	Al **proyecto** le aplica el Artículo, incisos y, fracciones anteriores, porque se trata de una actividad acuícola con fines comerciales.	Por el hecho de presentar a la autoridad correspondiente (SEMARNAT) la Manifestación de Impacto Ambiental, el promovente está cumpliendo con este apartado. El proyecto se vincula por la obligatoriedad de obtener la autorización correspondiente para realizar las obras descritas en esta manifestación de impacto ambiental. Como ya se mencionó anteriormente, la promovente una vez autorizado el proyecto en materia ambiental procederá a tramitar el Registro Nacional de Pesca para la unidad de producción acuícola.
Art. 30°.- *Las actividades pesqueras se clasifican en:* **II.-** *Cultivo o acuacultura con fines*		
Artículo 31°.- *Para realizar las actividades de pesca se requiere lo siguiente:* **I,** *Concesión, para:* **Inciso b)** *Acuacultura comercial* **II,** Permiso, para: **Inciso g)** *Acuacultura de fomento* **III,** *Autorización, para:* **Inciso d)** *Recolectar del medio natural reproductores, larvas, postlarvas, crías, huevos, semillas, alevines o en cualquier otro estadio, y* **Inciso e)** *Acuacultura didáctica.*		

Artículos 22.- *la Secretaría podrá inscribir en el Registro Nacional de Pesca a los acuicultores que no requieran concesión, permiso o Autorización.*	Al **proyecto** le aplica el Artículo, incisos y, fracciones anteriores, porque se trata de una actividad acuícola con fines comerciales.	Por el hecho de presentar a la autoridad correspondiente (SEMARNAT) la Manifestación de Impacto Ambiental, el promovente está cumpliendo con este apartado. El proyecto se vincula por la obligatoriedad de obtener la autorización correspondiente para realizar las obras descritas en esta manifestación de impacto ambiental. Como ya se mencionó anteriormente, la promovente una vez autorizado el proyecto en materia ambiental procederá a tramitar el Registro Nacional de Pesca para la unidad de producción acuícola.
Art. 30°.- *Las actividades pesqueras se clasifican en:* **II.-** *Cultivo o acuacultura con fines*		
Artículo 31°.- *Para realizar las actividades de pesca se requiere lo siguiente:* **I,** *Concesión, para:* **Inciso b)** *Acuacultura comercial* **II,** Permiso, para: **Inciso g)** *Acuacultura de fomento* **III,** *Autorización, para:* **Inciso d)** *Recolectar del medio natural reproductores, larvas, postlarvas, crías, huevos, semillas, alevines o en cualquier otro estadio, y* **Inciso e)** *Acuacultura didáctica.*		

Artículos 22.- *la Secretaría podrá inscribir en el Registro Nacional de Pesca a los acuicultores que no requieran concesión, permiso o Autorización.*	Al **proyecto** le aplica el Artículo, incisos y, fracciones anteriores, porque se trata de una actividad acuícola con fines comerciales.	Por el hecho de presentar a la autoridad correspondiente (SEMARNAT) la Manifestación de Impacto Ambiental, el promovente está cumpliendo con este apartado. El proyecto se vincula por la obligatoriedad de obtener la autorización correspondiente para realizar las obras descritas en esta manifestación de impacto ambiental. Como ya se mencionó anteriormente, la promovente una vez autorizado el proyecto en materia ambiental procederá a tramitar el Registro Nacional de Pesca para la unidad de producción acuícola.
Art. 30°.- *Las actividades pesqueras se clasifican en:* **II.-** *Cultivo o acuacultura con fines*		
Artículo 31°.- *Para realizar las actividades de pesca se requiere lo siguiente:* **I,** *Concesión, para:* **Inciso b)** *Acuacultura comercial* **II,** Permiso, para: **Inciso g)** *Acuacultura de fomento* **III,** *Autorización, para:* **Inciso d)** *Recolectar del medio natural reproductores, larvas, postlarvas, crías, huevos, semillas, alevines o en cualquier otro estadio, y* **Inciso e)** *Acuacultura didáctica.*		

Artículos 22.- *la Secretaría podrá inscribir en el Registro Nacional de Pesca a los acuicultores que no requieran concesión, permiso o Autorización.*	Al **proyecto** le aplica el Artículo, incisos y, fracciones anteriores, porque se trata de una actividad acuícola con fines comerciales.	Por el hecho de presentar a la autoridad correspondiente (SEMARNAT) la Manifestación de Impacto Ambiental, el promovente está cumpliendo con este apartado. El proyecto se vincula por la obligatoriedad de obtener la autorización correspondiente para realizar las obras descritas en esta manifestación de impacto ambiental. Como ya se mencionó anteriormente, la promovente una vez autorizado el proyecto en materia ambiental procederá a tramitar el Registro Nacional de Pesca para la unidad de producción acuícola.
Art. 30°.- *Las actividades pesqueras se clasifican en:* **II.-** *Cultivo o acuacultura con fines*		
Artículo 31°.- *Para realizar las actividades de pesca se requiere lo siguiente:* **I,** *Concesión, para:* **Inciso b)** *Acuacultura comercial* **II,** Permiso, para: **Inciso g)** *Acuacultura de fomento* **III,** *Autorización, para:* **Inciso d)** *Recolectar del medio natural reproductores, larvas, postlarvas, crías, huevos, semillas, alevines o en cualquier otro estadio, y* **Inciso e)** *Acuacultura didáctica.*		

Artículos 22.- *la Secretaría podrá inscribir en el Registro Nacional de Pesca a los acuicultores que no requieran concesión, permiso o Autorización.*	Al **proyecto** le aplica el Artículo, incisos y, fracciones anteriores, porque se trata de una actividad acuícola con fines comerciales.	Por el hecho de presentar a la autoridad correspondiente (SEMARNAT) la Manifestación de Impacto Ambiental, el promovente está cumpliendo con este apartado. El proyecto se vincula por la obligatoriedad de obtener la autorización correspondiente para realizar las obras descritas en esta manifestación de impacto ambiental. Como ya se mencionó anteriormente, la promovente una vez autorizado el proyecto en materia ambiental procederá a tramitar el Registro Nacional de Pesca para la unidad de producción acuícola.
Art. 30°.- *Las actividades pesqueras se clasifican en:* **II.-** *Cultivo o acuacultura con fines*		
Artículo 31°.- *Para realizar las actividades de pesca se requiere lo siguiente:* **I,** *Concesión, para:* **Inciso b)** *Acuacultura comercial* **II,** Permiso, para: **Inciso g)** *Acuacultura de fomento* **III,** *Autorización, para:* **Inciso d)** *Recolectar del medio natural reproductores, larvas, postlarvas, crías, huevos, semillas, alevines o en cualquier otro estadio, y* **Inciso e)** *Acuacultura didáctica.*		

Artículos 22.- *la Secretaría podrá inscribir en el Registro Nacional de Pesca a los acuicultores que no requieran concesión, permiso o Autorización.*	Al **proyecto** le aplica el Artículo, incisos y, fracciones anteriores, porque se trata de una actividad acuícola con fines comerciales.	Por el hecho de presentar a la autoridad correspondiente (SEMARNAT) la Manifestación de Impacto Ambiental, el promovente está cumpliendo con este apartado. El proyecto se vincula por la obligatoriedad de obtener la autorización correspondiente para realizar las obras descritas en esta manifestación de impacto ambiental. Como ya se mencionó anteriormente, la promovente una vez autorizado el proyecto en materia ambiental procederá a tramitar el Registro Nacional de Pesca para la unidad de producción acuícola.
Art. 30°.- *Las actividades pesqueras se clasifican en:* **II.-** *Cultivo o acuacultura con fines*		
Artículo 31°.- *Para realizar las actividades de pesca se requiere lo siguiente:* **I,** *Concesión, para:* **Inciso b)** *Acuacultura comercial* **II,** Permiso, para: **Inciso g)** *Acuacultura de fomento* **III,** *Autorización, para:* **Inciso d)** *Recolectar del medio natural reproductores, larvas, postlarvas, crías, huevos, semillas, alevines o en cualquier otro estadio, y* **Inciso e)** *Acuacultura didáctica.*		

Artículos 22.- *la Secretaría podrá inscribir en el Registro Nacional de Pesca a los acuicultores que no requieran concesión, permiso o Autorización.*	Al **proyecto** le aplica el Artículo, incisos y, fracciones anteriores, porque se trata de una actividad acuícola con fines comerciales.	Por el hecho de presentar a la autoridad correspondiente (SEMARNAT) la Manifestación de Impacto Ambiental, el promovente está cumpliendo con este apartado. El proyecto se vincula por la obligatoriedad de obtener la autorización correspondiente para realizar las obras descritas en esta manifestación de impacto ambiental. Como ya se mencionó anteriormente, la promovente una vez autorizado el proyecto en materia ambiental procederá a tramitar el Registro Nacional de Pesca para la unidad de producción acuícola.
Art. 30°.- *Las actividades pesqueras se clasifican en:* **II.-** *Cultivo o acuacultura con fines*		
Artículo 31°.- *Para realizar las actividades de pesca se requiere lo siguiente:* **I,** *Concesión, para:* **Inciso b)** *Acuacultura comercial* **II,** Permiso, para: **Inciso g)** *Acuacultura de fomento* **III,** *Autorización, para:* **Inciso d)** *Recolectar del medio natural reproductores, larvas, postlarvas, crías, huevos, semillas, alevines o en cualquier otro estadio, y* **Inciso e)** *Acuacultura didáctica.*		

Artículos 22.- *la Secretaría podrá inscribir en el Registro Nacional de Pesca a los acuicultores que no requieran concesión, permiso o Autorización.*	Al **proyecto** le aplica el Artículo, incisos y, fracciones anteriores, porque se trata de una actividad acuícola con fines comerciales.	Por el hecho de presentar a la autoridad correspondiente (SEMARNAT) la Manifestación de Impacto Ambiental, el promovente está cumpliendo con este apartado. El proyecto se vincula por la obligatoriedad de obtener la autorización correspondiente para realizar las obras descritas en esta manifestación de impacto ambiental. Como ya se mencionó anteriormente, la promovente una vez autorizado el proyecto en materia ambiental procederá a tramitar el Registro Nacional de Pesca para la unidad de producción acuícola.
Art. 30°.- *Las actividades pesqueras se clasifican en:* **II.-** *Cultivo o acuacultura con fines*		
Artículo 31°.- *Para realizar las actividades de pesca se requiere lo siguiente:* **I,** *Concesión, para:* **Inciso b)** *Acuacultura comercial* **II,** Permiso, para: **Inciso g)** *Acuacultura de fomento* **III,** *Autorización, para:* **Inciso d)** *Recolectar del medio natural reproductores, larvas, postlarvas, crías, huevos, semillas, alevines o en cualquier otro estadio, y* **Inciso e)** *Acuacultura didáctica.*		

Artículos 22.- *la Secretaría podrá inscribir en el Registro Nacional de Pesca a los acuicultores que no requieran concesión, permiso o Autorización.*	Al **proyecto** le aplica el Artículo, incisos y, fracciones anteriores, porque se trata de una actividad acuícola con fines comerciales.	Por el hecho de presentar a la autoridad correspondiente (SEMARNAT) la Manifestación de Impacto Ambiental, el promovente está cumpliendo con este apartado. El proyecto se vincula por la obligatoriedad de obtener la autorización correspondiente para realizar las obras descritas en esta manifestación de impacto ambiental. Como ya se mencionó anteriormente, la promovente una vez autorizado el proyecto en materia ambiental procederá a tramitar el Registro Nacional de Pesca para la unidad de producción acuícola.
Art. 30°.- *Las actividades pesqueras se clasifican en:* **II.-** *Cultivo o acuacultura con fines*		
Artículo 31°.- *Para realizar las actividades de pesca se requiere lo siguiente:* **I,** *Concesión, para:* **Inciso b)** *Acuacultura comercial* **II,** Permiso, para: **Inciso g)** *Acuacultura de fomento* **III,** *Autorización, para:* **Inciso d)** *Recolectar del medio natural reproductores, larvas, postlarvas, crías, huevos, semillas, alevines o en cualquier otro estadio, y* **Inciso e)** *Acuacultura didáctica.*		

Artículos 22.- *la Secretaría podrá inscribir en el Registro Nacional de Pesca a los acuicultores que no requieran concesión, permiso o Autorización.*	Al **proyecto** le aplica el Artículo, incisos y, fracciones anteriores, porque se trata de una actividad acuícola con fines comerciales.	Por el hecho de presentar a la autoridad correspondiente (SEMARNAT) la Manifestación de Impacto Ambiental, el promovente está cumpliendo con este apartado. El proyecto se vincula por la obligatoriedad de obtener la autorización correspondiente para realizar las obras descritas en esta manifestación de impacto ambiental. Como ya se mencionó anteriormente, la promovente una vez autorizado el proyecto en materia ambiental procederá a tramitar el Registro Nacional de Pesca para la unidad de producción acuícola.
Art. 30°.- *Las actividades pesqueras se clasifican en:* **II.-** *Cultivo o acuacultura con fines*		
Artículo 31°.- *Para realizar las actividades de pesca se requiere lo siguiente:* **I,** *Concesión, para:* **Inciso b)** *Acuacultura comercial* **II,** Permiso, para: **Inciso g)** *Acuacultura de fomento* **III,** *Autorización, para:* **Inciso d)** *Recolectar del medio natural reproductores, larvas, postlarvas, crías, huevos, semillas, alevines o en cualquier otro estadio, y* **Inciso e)** *Acuacultura didáctica.*		

Artículos 22.- *la Secretaría podrá inscribir en el Registro Nacional de Pesca a los acuicultores que no requieran concesión, permiso o Autorización.*	Al **proyecto** le aplica el Artículo, incisos y, fracciones anteriores, porque se trata de una actividad acuícola con fines comerciales.	Por el hecho de presentar a la autoridad correspondiente (SEMARNAT) la Manifestación de Impacto Ambiental, el promovente está cumpliendo con este apartado. El proyecto se vincula por la obligatoriedad de obtener la autorización correspondiente para realizar las obras descritas en esta manifestación de impacto ambiental. Como ya se mencionó anteriormente, la promovente una vez autorizado el proyecto en materia ambiental procederá a tramitar el Registro Nacional de Pesca para la unidad de producción acuícola.
Art. 30°.- *Las actividades pesqueras se clasifican en:* **II.-** *Cultivo o acuacultura con fines*		
Artículo 31°.- *Para realizar las actividades de pesca se requiere lo siguiente:* **I,** *Concesión, para:* **Inciso b)** *Acuacultura comercial* **II,** Permiso, para: **Inciso g)** *Acuacultura de fomento* **III,** *Autorización, para:* **Inciso d)** *Recolectar del medio natural reproductores, larvas, postlarvas, crías, huevos, semillas, alevines o en cualquier otro estadio, y* **Inciso e)** *Acuacultura didáctica.*		

Artículos 22.- *la Secretaría podrá inscribir en el Registro Nacional de Pesca a los acuicultores que no requieran concesión, permiso o Autorización.*	Al **proyecto** le aplica el Artículo, incisos y, fracciones anteriores, porque se trata de una actividad acuícola con fines comerciales.	Por el hecho de presentar a la autoridad correspondiente (SEMARNAT) la Manifestación de Impacto Ambiental, el promovente está cumpliendo con este apartado. El proyecto se vincula por la obligatoriedad de obtener la autorización correspondiente para realizar las obras descritas en esta manifestación de impacto ambiental. Como ya se mencionó anteriormente, la promovente una vez autorizado el proyecto en materia ambiental procederá a tramitar el Registro Nacional de Pesca para la unidad de producción acuícola.
Art. 30°.- *Las actividades pesqueras se clasifican en:* **II.-** *Cultivo o acuacultura con fines*		
Artículo 31°.- *Para realizar las actividades de pesca se requiere lo siguiente:* **I,** *Concesión, para:* **Inciso b)** *Acuacultura comercial* **II,** Permiso, para: **Inciso g)** *Acuacultura de fomento* **III,** *Autorización, para:* **Inciso d)** *Recolectar del medio natural reproductores, larvas, postlarvas, crías, huevos, semillas, alevines o en cualquier otro estadio, y* **Inciso e)** *Acuacultura didáctica.*		

Artículos 22.- *la Secretaría podrá inscribir en el Registro Nacional de Pesca a los acuicultores que no requieran concesión, permiso o Autorización.*	Al **proyecto** le aplica el Artículo, incisos y, fracciones anteriores, porque se trata de una actividad acuícola con fines comerciales.	Por el hecho de presentar a la autoridad correspondiente (SEMARNAT) la Manifestación de Impacto Ambiental, el promovente está cumpliendo con este apartado. El proyecto se vincula por la obligatoriedad de obtener la autorización correspondiente para realizar las obras descritas en esta manifestación de impacto ambiental. Como ya se mencionó anteriormente, la promovente una vez autorizado el proyecto en materia ambiental procederá a tramitar el Registro Nacional de Pesca para la unidad de producción acuícola.
Art. 30°.- *Las actividades pesqueras se clasifican en:* **II.-** *Cultivo o acuacultura con fines*		
Artículo 31°.- *Para realizar las actividades de pesca se requiere lo siguiente:* **I,** *Concesión, para:* **Inciso b)** *Acuacultura comercial* **II,** Permiso, para: **Inciso g)** *Acuacultura de fomento* **III,** *Autorización, para:* **Inciso d)** *Recolectar del medio natural reproductores, larvas, postlarvas, crías, huevos, semillas, alevines o en cualquier otro estadio, y* **Inciso e)** *Acuacultura didáctica.*		

Artículos 22.- *la Secretaría podrá inscribir en el Registro Nacional de Pesca a los acuicultores que no requieran concesión, permiso o Autorización.*	Al **proyecto** le aplica el Artículo, incisos y, fracciones anteriores, porque se trata de una actividad acuícola con fines comerciales.	Por el hecho de presentar a la autoridad correspondiente (SEMARNAT) la Manifestación de Impacto Ambiental, el promovente está cumpliendo con este apartado. El proyecto se vincula por la obligatoriedad de obtener la autorización correspondiente para realizar las obras descritas en esta manifestación de impacto ambiental. Como ya se mencionó anteriormente, la promovente una vez autorizado el proyecto en materia ambiental procederá a tramitar el Registro Nacional de Pesca para la unidad de producción acuícola.
Art. 30°.- *Las actividades pesqueras se clasifican en:* **II.-** *Cultivo o acuacultura con fines*		
Artículo 31°.- *Para realizar las actividades de pesca se requiere lo siguiente:* **I,** *Concesión, para:* **Inciso b)** *Acuacultura comercial* **II,** Permiso, para: **Inciso g)** *Acuacultura de fomento* **III,** *Autorización, para:* **Inciso d)** *Recolectar del medio natural reproductores, larvas, postlarvas, crías, huevos, semillas, alevines o en cualquier otro estadio, y* **Inciso e)** *Acuacultura didáctica.*		

Artículos 22.- *la Secretaría podrá inscribir en el Registro Nacional de Pesca a los acuicultores que no requieran concesión, permiso o Autorización.*	Al **proyecto** le aplica el Artículo, incisos y, fracciones anteriores, porque se trata de una actividad acuícola con fines comerciales.	Por el hecho de presentar a la autoridad correspondiente (SEMARNAT) la Manifestación de Impacto Ambiental, el promovente está cumpliendo con este apartado. El proyecto se vincula por la obligatoriedad de obtener la autorización correspondiente para realizar las obras descritas en esta manifestación de impacto ambiental. Como ya se mencionó anteriormente, la promovente una vez autorizado el proyecto en materia ambiental procederá a tramitar el Registro Nacional de Pesca para la unidad de producción acuícola.
Art. 30°.- *Las actividades pesqueras se clasifican en:* **II.-** *Cultivo o acuacultura con fines*		
Artículo 31°.- *Para realizar las actividades de pesca se requiere lo siguiente:* **I,** *Concesión, para:* **Inciso b)** *Acuacultura comercial* **II,** Permiso, para: **Inciso g)** *Acuacultura de fomento* **III,** *Autorización, para:* **Inciso d)** *Recolectar del medio natural reproductores, larvas, postlarvas, crías, huevos, semillas, alevines o en cualquier otro estadio, y* **Inciso e)** *Acuacultura didáctica.*		

Artículos 22.- *la Secretaría podrá inscribir en el Registro Nacional de Pesca a los acuicultores que no requieran concesión, permiso o Autorización.*	Al **proyecto** le aplica el Artículo, incisos y, fracciones anteriores, porque se trata de una actividad acuícola con fines comerciales.	Por el hecho de presentar a la autoridad correspondiente (SEMARNAT) la Manifestación de Impacto Ambiental, el promovente está cumpliendo con este apartado. El proyecto se vincula por la obligatoriedad de obtener la autorización correspondiente para realizar las obras descritas en esta manifestación de impacto ambiental. Como ya se mencionó anteriormente, la promovente una vez autorizado el proyecto en materia ambiental procederá a tramitar el Registro Nacional de Pesca para la unidad de producción acuícola.
Art. 30°.- *Las actividades pesqueras se clasifican en:* **II.-** *Cultivo o acuacultura con fines*		
Artículo 31°.- *Para realizar las actividades de pesca se requiere lo siguiente:* **I,** *Concesión, para:* **Inciso b)** *Acuacultura comercial* **II,** Permiso, para: **Inciso g)** *Acuacultura de fomento* **III,** *Autorización, para:* **Inciso d)** *Recolectar del medio natural reproductores, larvas, postlarvas, crías, huevos, semillas, alevines o en cualquier otro estadio, y* **Inciso e)** *Acuacultura didáctica.*		

Artículos 22.- *la Secretaría podrá inscribir en el Registro Nacional de Pesca a los acuicultores que no requieran concesión, permiso o Autorización.*	Al **proyecto** le aplica el Artículo, incisos y, fracciones anteriores, porque se trata de una actividad acuícola con fines comerciales.	Por el hecho de presentar a la autoridad correspondiente (SEMARNAT) la Manifestación de Impacto Ambiental, el promovente está cumpliendo con este apartado. El proyecto se vincula por la obligatoriedad de obtener la autorización correspondiente para realizar las obras descritas en esta manifestación de impacto ambiental. Como ya se mencionó anteriormente, la promovente una vez autorizado el proyecto en materia ambiental procederá a tramitar el Registro Nacional de Pesca para la unidad de producción acuícola.
Art. 30°.- *Las actividades pesqueras se clasifican en:* **II.-** *Cultivo o acuacultura con fines*		
Artículo 31°.- *Para realizar las actividades de pesca se requiere lo siguiente:* **I,** *Concesión, para:* **Inciso b)** *Acuacultura comercial* **II,** Permiso, para: **Inciso g)** *Acuacultura de fomento* **III,** *Autorización, para:* **Inciso d)** *Recolectar del medio natural reproductores, larvas, postlarvas, crías, huevos, semillas, alevines o en cualquier otro estadio, y* **Inciso e)** *Acuacultura didáctica.*		

Artículos 22.- *la Secretaría podrá inscribir en el Registro Nacional de Pesca a los acuicultores que no requieran concesión, permiso o Autorización.*	Al **proyecto** le aplica el Artículo, incisos y, fracciones anteriores, porque se trata de una actividad acuícola con fines comerciales.	Por el hecho de presentar a la autoridad correspondiente (SEMARNAT) la Manifestación de Impacto Ambiental, el promovente está cumpliendo con este apartado. El proyecto se vincula por la obligatoriedad de obtener la autorización correspondiente para realizar las obras descritas en esta manifestación de impacto ambiental. Como ya se mencionó anteriormente, la promovente una vez autorizado el proyecto en materia ambiental procederá a tramitar el Registro Nacional de Pesca para la unidad de producción acuícola.
Art. 30°.- *Las actividades pesqueras se clasifican en:* **II.-** *Cultivo o acuacultura con fines*		
Artículo 31°.- *Para realizar las actividades de pesca se requiere lo siguiente:* **I,** *Concesión, para:* **Inciso b)** *Acuacultura comercial* **II,** Permiso, para: **Inciso g)** *Acuacultura de fomento* **III,** *Autorización, para:* **Inciso d)** *Recolectar del medio natural reproductores, larvas, postlarvas, crías, huevos, semillas, alevines o en cualquier otro estadio, y* **Inciso e)** *Acuacultura didáctica.*		

Artículos 22.- *la Secretaría podrá inscribir en el Registro Nacional de Pesca a los acuicultores que no requieran concesión, permiso o Autorización.*	Al **proyecto** le aplica el Artículo, incisos y, fracciones anteriores, porque se trata de una actividad acuícola con fines comerciales.	Por el hecho de presentar a la autoridad correspondiente (SEMARNAT) la Manifestación de Impacto Ambiental, el promovente está cumpliendo con este apartado. El proyecto se vincula por la obligatoriedad de obtener la autorización correspondiente para realizar las obras descritas en esta manifestación de impacto ambiental. Como ya se mencionó anteriormente, la promovente una vez autorizado el proyecto en materia ambiental procederá a tramitar el Registro Nacional de Pesca para la unidad de producción acuícola.
Art. 30°.- *Las actividades pesqueras se clasifican en:* **II.-** *Cultivo o acuacultura con fines*		
Artículo 31°.- *Para realizar las actividades de pesca se requiere lo siguiente:* **I,** *Concesión, para:* **Inciso b)** *Acuacultura comercial* **II,** Permiso, para: **Inciso g)** *Acuacultura de fomento* **III,** *Autorización, para:* **Inciso d)** *Recolectar del medio natural reproductores, larvas, postlarvas, crías, huevos, semillas, alevines o en cualquier otro estadio, y* **Inciso e)** *Acuacultura didáctica.*		

Artículos 22.- *la Secretaría podrá inscribir en el Registro Nacional de Pesca a los acuicultores que no requieran concesión, permiso o Autorización.*	Al **proyecto** le aplica el Artículo, incisos y, fracciones anteriores, porque se trata de una actividad acuícola con fines comerciales.	Por el hecho de presentar a la autoridad correspondiente (SEMARNAT) la Manifestación de Impacto Ambiental, el promovente está cumpliendo con este apartado. El proyecto se vincula por la obligatoriedad de obtener la autorización correspondiente para realizar las obras descritas en esta manifestación de impacto ambiental. Como ya se mencionó anteriormente, la promovente una vez autorizado el proyecto en materia ambiental procederá a tramitar el Registro Nacional de Pesca para la unidad de producción acuícola.
Art. 30°.- *Las actividades pesqueras se clasifican en:* **II.-** *Cultivo o acuacultura con fines*		
Artículo 31°.- *Para realizar las actividades de pesca se requiere lo siguiente:* **I,** *Concesión, para:* **Inciso b)** *Acuacultura comercial* **II,** Permiso, para: **Inciso g)** *Acuacultura de fomento* **III,** *Autorización, para:* **Inciso d)** *Recolectar del medio natural reproductores, larvas, postlarvas, crías, huevos, semillas, alevines o en cualquier otro estadio, y* **Inciso e)** *Acuacultura didáctica.*		

Artículos 22.- *la Secretaría podrá inscribir en el Registro Nacional de Pesca a los acuicultores que no requieran concesión, permiso o Autorización.*	Al **proyecto** le aplica el Artículo, incisos y, fracciones anteriores, porque se trata de una actividad acuícola con fines comerciales.	Por el hecho de presentar a la autoridad correspondiente (SEMARNAT) la Manifestación de Impacto Ambiental, el promovente está cumpliendo con este apartado. El proyecto se vincula por la obligatoriedad de obtener la autorización correspondiente para realizar las obras descritas en esta manifestación de impacto ambiental. Como ya se mencionó anteriormente, la promovente una vez autorizado el proyecto en materia ambiental procederá a tramitar el Registro Nacional de Pesca para la unidad de producción acuícola.
Art. 30°.- *Las actividades pesqueras se clasifican en:* **II.-** *Cultivo o acuacultura con fines*		
Artículo 31°.- *Para realizar las actividades de pesca se requiere lo siguiente:* **I,** *Concesión, para:* **Inciso b)** *Acuacultura comercial* **II,** Permiso, para: **Inciso g)** *Acuacultura de fomento* **III,** *Autorización, para:* **Inciso d)** *Recolectar del medio natural reproductores, larvas, postlarvas, crías, huevos, semillas, alevines o en cualquier otro estadio, y* **Inciso e)** *Acuacultura didáctica.*		

Artículos 22.- *la Secretaría podrá inscribir en el Registro Nacional de Pesca a los acuicultores que no requieran concesión, permiso o Autorización.*	Al **proyecto** le aplica el Artículo, incisos y, fracciones anteriores, porque se trata de una actividad acuícola con fines comerciales.	Por el hecho de presentar a la autoridad correspondiente (SEMARNAT) la Manifestación de Impacto Ambiental, el promovente está cumpliendo con este apartado. El proyecto se vincula por la obligatoriedad de obtener la autorización correspondiente para realizar las obras descritas en esta manifestación de impacto ambiental. Como ya se mencionó anteriormente, la promovente una vez autorizado el proyecto en materia ambiental procederá a tramitar el Registro Nacional de Pesca para la unidad de producción acuícola.
Art. 30°.- *Las actividades pesqueras se clasifican en:* **II.-** *Cultivo o acuacultura con fines*		
Artículo 31°.- *Para realizar las actividades de pesca se requiere lo siguiente:* **I,** *Concesión, para:* **Inciso b)** *Acuacultura comercial* **II,** Permiso, para: **Inciso g)** *Acuacultura de fomento* **III,** *Autorización, para:* **Inciso d)** *Recolectar del medio natural reproductores, larvas, postlarvas, crías, huevos, semillas, alevines o en cualquier otro estadio, y* **Inciso e)** *Acuacultura didáctica.*		

Artículos 22.- *la Secretaría podrá inscribir en el Registro Nacional de Pesca a los acuicultores que no requieran concesión, permiso o Autorización.*	Al **proyecto** le aplica el Artículo, incisos y, fracciones anteriores, porque se trata de una actividad acuícola con fines comerciales.	Por el hecho de presentar a la autoridad correspondiente (SEMARNAT) la Manifestación de Impacto Ambiental, el promovente está cumpliendo con este apartado. El proyecto se vincula por la obligatoriedad de obtener la autorización correspondiente para realizar las obras descritas en esta manifestación de impacto ambiental. Como ya se mencionó anteriormente, la promovente una vez autorizado el proyecto en materia ambiental procederá a tramitar el Registro Nacional de Pesca para la unidad de producción acuícola.
Art. 30°.- *Las actividades pesqueras se clasifican en:* **II.-** *Cultivo o acuacultura con fines*		
Artículo 31°.- *Para realizar las actividades de pesca se requiere lo siguiente:* **I,** *Concesión, para:* **Inciso b)** *Acuacultura comercial* **II,** Permiso, para: **Inciso g)** *Acuacultura de fomento* **III,** *Autorización, para:* **Inciso d)** *Recolectar del medio natural reproductores, larvas, postlarvas, crías, huevos, semillas, alevines o en cualquier otro estadio, y* **Inciso e)** *Acuacultura didáctica.*		

Artículos 22.- *la Secretaría podrá inscribir en el Registro Nacional de Pesca a los acuicultores que no requieran concesión, permiso o Autorización.*	Al **proyecto** le aplica el Artículo, incisos y, fracciones anteriores, porque se trata de una actividad acuícola con fines comerciales.	Por el hecho de presentar a la autoridad correspondiente (SEMARNAT) la Manifestación de Impacto Ambiental, el promovente está cumpliendo con este apartado. El proyecto se vincula por la obligatoriedad de obtener la autorización correspondiente para realizar las obras descritas en esta manifestación de impacto ambiental. Como ya se mencionó anteriormente, la promovente una vez autorizado el proyecto en materia ambiental procederá a tramitar el Registro Nacional de Pesca para la unidad de producción acuícola.
Art. 30°.- *Las actividades pesqueras se clasifican en:* **II.-** *Cultivo o acuacultura con fines*		
Artículo 31°.- *Para realizar las actividades de pesca se requiere lo siguiente:* **I,** *Concesión, para:* **Inciso b)** *Acuacultura comercial* **II,** Permiso, para: **Inciso g)** *Acuacultura de fomento* **III,** *Autorización, para:* **Inciso d)** *Recolectar del medio natural reproductores, larvas, postlarvas, crías, huevos, semillas, alevines o en cualquier otro estadio, y* **Inciso e)** *Acuacultura didáctica.*		

Artículos 22.- *la Secretaría podrá inscribir en el Registro Nacional de Pesca a los acuicultores que no requieran concesión, permiso o Autorización.*	Al **proyecto** le aplica el Artículo, incisos y, fracciones anteriores, porque se trata de una actividad acuícola con fines comerciales.	Por el hecho de presentar a la autoridad correspondiente (SEMARNAT) la Manifestación de Impacto Ambiental, el promovente está cumpliendo con este apartado. El proyecto se vincula por la obligatoriedad de obtener la autorización correspondiente para realizar las obras descritas en esta manifestación de impacto ambiental. Como ya se mencionó anteriormente, la promovente una vez autorizado el proyecto en materia ambiental procederá a tramitar el Registro Nacional de Pesca para la unidad de producción acuícola.
Art. 30°.- *Las actividades pesqueras se clasifican en:* **II.-** *Cultivo o acuacultura con fines*		
Artículo 31°.- *Para realizar las actividades de pesca se requiere lo siguiente:* **I,** *Concesión, para:* **Inciso b)** *Acuacultura comercial* **II,** Permiso, para: **Inciso g)** *Acuacultura de fomento* **III,** *Autorización, para:* **Inciso d)** *Recolectar del medio natural reproductores, larvas, postlarvas, crías, huevos, semillas, alevines o en cualquier otro estadio, y* **Inciso e)** *Acuacultura didáctica.*		

Artículos 22.- *la Secretaría podrá inscribir en el Registro Nacional de Pesca a los acuicultores que no requieran concesión, permiso o Autorización.*	Al **proyecto** le aplica el Artículo, incisos y, fracciones anteriores, porque se trata de una actividad acuícola con fines comerciales.	Por el hecho de presentar a la autoridad correspondiente (SEMARNAT) la Manifestación de Impacto Ambiental, el promovente está cumpliendo con este apartado. El proyecto se vincula por la obligatoriedad de obtener la autorización correspondiente para realizar las obras descritas en esta manifestación de impacto ambiental. Como ya se mencionó anteriormente, la promovente una vez autorizado el proyecto en materia ambiental procederá a tramitar el Registro Nacional de Pesca para la unidad de producción acuícola.
Art. 30°.- *Las actividades pesqueras se clasifican en:* **II.-** *Cultivo o acuacultura con fines*		
Artículo 31°.- *Para realizar las actividades de pesca se requiere lo siguiente:* **I,** *Concesión, para:* **Inciso b)** *Acuacultura comercial* **II,** Permiso, para: **Inciso g)** *Acuacultura de fomento* **III,** *Autorización, para:* **Inciso d)** *Recolectar del medio natural reproductores, larvas, postlarvas, crías, huevos, semillas, alevines o en cualquier otro estadio, y* **Inciso e)** *Acuacultura didáctica.*		

Artículos 22.- *la Secretaría podrá inscribir en el Registro Nacional de Pesca a los acuicultores que no requieran concesión, permiso o Autorización.*	Al **proyecto** le aplica el Artículo, incisos y, fracciones anteriores, porque se trata de una actividad acuícola con fines comerciales.	Por el hecho de presentar a la autoridad correspondiente (SEMARNAT) la Manifestación de Impacto Ambiental, el promovente está cumpliendo con este apartado. El proyecto se vincula por la obligatoriedad de obtener la autorización correspondiente para realizar las obras descritas en esta manifestación de impacto ambiental. Como ya se mencionó anteriormente, la promovente una vez autorizado el proyecto en materia ambiental procederá a tramitar el Registro Nacional de Pesca para la unidad de producción acuícola.
Art. 30°.- *Las actividades pesqueras se clasifican en:* **II.-** *Cultivo o acuacultura con fines*		
Artículo 31°.- *Para realizar las actividades de pesca se requiere lo siguiente:* **I,** *Concesión, para:* **Inciso b)** *Acuacultura comercial* **II,** Permiso, para: **Inciso g)** *Acuacultura de fomento* **III,** *Autorización, para:* **Inciso d)** *Recolectar del medio natural reproductores, larvas, postlarvas, crías, huevos, semillas, alevines o en cualquier otro estadio, y* **Inciso e)** *Acuacultura didáctica.*		

Artículos 22.- *la Secretaría podrá inscribir en el Registro Nacional de Pesca a los acuicultores que no requieran concesión, permiso o Autorización.*	Al **proyecto** le aplica el Artículo, incisos y, fracciones anteriores, porque se trata de una actividad acuícola con fines comerciales.	Por el hecho de presentar a la autoridad correspondiente (SEMARNAT) la Manifestación de Impacto Ambiental, el promovente está cumpliendo con este apartado. El proyecto se vincula por la obligatoriedad de obtener la autorización correspondiente para realizar las obras descritas en esta manifestación de impacto ambiental. Como ya se mencionó anteriormente, la promovente una vez autorizado el proyecto en materia ambiental procederá a tramitar el Registro Nacional de Pesca para la unidad de producción acuícola.
Art. 30°.- *Las actividades pesqueras se clasifican en:* **II.-** *Cultivo o acuacultura con fines*		
Artículo 31°.- *Para realizar las actividades de pesca se requiere lo siguiente:* **I,** *Concesión, para:* **Inciso b)** *Acuacultura comercial* **II,** Permiso, para: **Inciso g)** *Acuacultura de fomento* **III,** *Autorización, para:* **Inciso d)** *Recolectar del medio natural reproductores, larvas, postlarvas, crías, huevos, semillas, alevines o en cualquier otro estadio, y* **Inciso e)** *Acuacultura didáctica.*		

Artículos 22.- *la Secretaría podrá inscribir en el Registro Nacional de Pesca a los acuicultores que no requieran concesión, permiso o Autorización.*	Al **proyecto** le aplica el Artículo, incisos y, fracciones anteriores, porque se trata de una actividad acuícola con fines comerciales.	Por el hecho de presentar a la autoridad correspondiente (SEMARNAT) la Manifestación de Impacto Ambiental, el promovente está cumpliendo con este apartado. El proyecto se vincula por la obligatoriedad de obtener la autorización correspondiente para realizar las obras descritas en esta manifestación de impacto ambiental. Como ya se mencionó anteriormente, la promovente una vez autorizado el proyecto en materia ambiental procederá a tramitar el Registro Nacional de Pesca para la unidad de producción acuícola.
Art. 30°.- *Las actividades pesqueras se clasifican en:* **II.-** *Cultivo o acuacultura con fines*		
Artículo 31°.- *Para realizar las actividades de pesca se requiere lo siguiente:* **I,** *Concesión, para:* **Inciso b)** *Acuacultura comercial* **II,** Permiso, para: **Inciso g)** *Acuacultura de fomento* **III,** *Autorización, para:* **Inciso d)** *Recolectar del medio natural reproductores, larvas, postlarvas, crías, huevos, semillas, alevines o en cualquier otro estadio, y* **Inciso e)** *Acuacultura didáctica.*		

Artículos 22.- *la Secretaría podrá inscribir en el Registro Nacional de Pesca a los acuicultores que no requieran concesión, permiso o Autorización.*	Al **proyecto** le aplica el Artículo, incisos y, fracciones anteriores, porque se trata de una actividad acuícola con fines comerciales.	Por el hecho de presentar a la autoridad correspondiente (SEMARNAT) la Manifestación de Impacto Ambiental, el promovente está cumpliendo con este apartado. El proyecto se vincula por la obligatoriedad de obtener la autorización correspondiente para realizar las obras descritas en esta manifestación de impacto ambiental. Como ya se mencionó anteriormente, la promovente una vez autorizado el proyecto en materia ambiental procederá a tramitar el Registro Nacional de Pesca para la unidad de producción acuícola.
Art. 30°.- *Las actividades pesqueras se clasifican en:* **II.-** *Cultivo o acuacultura con fines*		
Artículo 31°.- *Para realizar las actividades de pesca se requiere lo siguiente:* **I,** *Concesión, para:* **Inciso b)** *Acuacultura comercial* **II,** Permiso, para: **Inciso g)** *Acuacultura de fomento* **III,** *Autorización, para:* **Inciso d)** *Recolectar del medio natural reproductores, larvas, postlarvas, crías, huevos, semillas, alevines o en cualquier otro estadio, y* **Inciso e)** *Acuacultura didáctica.*		

Artículos 22.- *la Secretaría podrá inscribir en el Registro Nacional de Pesca a los acuicultores que no requieran concesión, permiso o Autorización.*	Al **proyecto** le aplica el Artículo, incisos y, fracciones anteriores, porque se trata de una actividad acuícola con fines comerciales.	Por el hecho de presentar a la autoridad correspondiente (SEMARNAT) la Manifestación de Impacto Ambiental, el promovente está cumpliendo con este apartado. El proyecto se vincula por la obligatoriedad de obtener la autorización correspondiente para realizar las obras descritas en esta manifestación de impacto ambiental. Como ya se mencionó anteriormente, la promovente una vez autorizado el proyecto en materia ambiental procederá a tramitar el Registro Nacional de Pesca para la unidad de producción acuícola.
Art. 30°.- *Las actividades pesqueras se clasifican en:* **II.-** *Cultivo o acuacultura con fines*		
Artículo 31°.- *Para realizar las actividades de pesca se requiere lo siguiente:* **I,** *Concesión, para:* **Inciso b)** *Acuacultura comercial* **II,** Permiso, para: **Inciso g)** *Acuacultura de fomento* **III,** *Autorización, para:* **Inciso d)** *Recolectar del medio natural reproductores, larvas, postlarvas, crías, huevos, semillas, alevines o en cualquier otro estadio, y* **Inciso e)** *Acuacultura didáctica.*		

Artículos 22.- *la Secretaría podrá inscribir en el Registro Nacional de Pesca a los acuicultores que no requieran concesión, permiso o Autorización.*	Al **proyecto** le aplica el Artículo, incisos y, fracciones anteriores, porque se trata de una actividad acuícola con fines comerciales.	Por el hecho de presentar a la autoridad correspondiente (SEMARNAT) la Manifestación de Impacto Ambiental, el promovente está cumpliendo con este apartado. El proyecto se vincula por la obligatoriedad de obtener la autorización correspondiente para realizar las obras descritas en esta manifestación de impacto ambiental. Como ya se mencionó anteriormente, la promovente una vez autorizado el proyecto en materia ambiental procederá a tramitar el Registro Nacional de Pesca para la unidad de producción acuícola.
Art. 30°.- *Las actividades pesqueras se clasifican en:* **II.-** *Cultivo o acuacultura con fines*		
Artículo 31°.- *Para realizar las actividades de pesca se requiere lo siguiente:* **I,** *Concesión, para:* **Inciso b)** *Acuacultura comercial* **II,** Permiso, para: **Inciso g)** *Acuacultura de fomento* **III,** *Autorización, para:* **Inciso d)** *Recolectar del medio natural reproductores, larvas, postlarvas, crías, huevos, semillas, alevines o en cualquier otro estadio, y* **Inciso e)** *Acuacultura didáctica.*		

Artículos 22.- *la Secretaría podrá inscribir en el Registro Nacional de Pesca a los acuicultores que no requieran concesión, permiso o Autorización.*	Al **proyecto** le aplica el Artículo, incisos y, fracciones anteriores, porque se trata de una actividad acuícola con fines comerciales.	Por el hecho de presentar a la autoridad correspondiente (SEMARNAT) la Manifestación de Impacto Ambiental, el promovente está cumpliendo con este apartado. El proyecto se vincula por la obligatoriedad de obtener la autorización correspondiente para realizar las obras descritas en esta manifestación de impacto ambiental. Como ya se mencionó anteriormente, la promovente una vez autorizado el proyecto en materia ambiental procederá a tramitar el Registro Nacional de Pesca para la unidad de producción acuícola.
Art. 30°.- *Las actividades pesqueras se clasifican en:* **II.-** *Cultivo o acuacultura con fines*		
Artículo 31°.- *Para realizar las actividades de pesca se requiere lo siguiente:* **I,** *Concesión, para:* **Inciso b)** *Acuacultura comercial* **II,** Permiso, para: **Inciso g)** *Acuacultura de fomento* **III,** *Autorización, para:* **Inciso d)** *Recolectar del medio natural reproductores, larvas, postlarvas, crías, huevos, semillas, alevines o en cualquier otro estadio, y* **Inciso e)** *Acuacultura didáctica.*		

Artículos 22.- *la Secretaría podrá inscribir en el Registro Nacional de Pesca a los acuicultores que no requieran concesión, permiso o Autorización.*	Al **proyecto** le aplica el Artículo, incisos y, fracciones anteriores, porque se trata de una actividad acuícola con fines comerciales.	Por el hecho de presentar a la autoridad correspondiente (SEMARNAT) la Manifestación de Impacto Ambiental, el promovente está cumpliendo con este apartado. El proyecto se vincula por la obligatoriedad de obtener la autorización correspondiente para realizar las obras descritas en esta manifestación de impacto ambiental. Como ya se mencionó anteriormente, la promovente una vez autorizado el proyecto en materia ambiental procederá a tramitar el Registro Nacional de Pesca para la unidad de producción acuícola.
Art. 30°.- *Las actividades pesqueras se clasifican en:* **II.-** *Cultivo o acuacultura con fines*		
Artículo 31°.- *Para realizar las actividades de pesca se requiere lo siguiente:* **I,** *Concesión, para:* **Inciso b)** *Acuacultura comercial* **II,** Permiso, para: **Inciso g)** *Acuacultura de fomento* **III,** *Autorización, para:* **Inciso d)** *Recolectar del medio natural reproductores, larvas, postlarvas, crías, huevos, semillas, alevines o en cualquier otro estadio, y* **Inciso e)** *Acuacultura didáctica.*		

Artículos 22.- *la Secretaría podrá inscribir en el Registro Nacional de Pesca a los acuicultores que no requieran concesión, permiso o Autorización.*	Al **proyecto** le aplica el Artículo, incisos y, fracciones anteriores, porque se trata de una actividad acuícola con fines comerciales.	Por el hecho de presentar a la autoridad correspondiente (SEMARNAT) la Manifestación de Impacto Ambiental, el promovente está cumpliendo con este apartado. El proyecto se vincula por la obligatoriedad de obtener la autorización correspondiente para realizar las obras descritas en esta manifestación de impacto ambiental. Como ya se mencionó anteriormente, la promovente una vez autorizado el proyecto en materia ambiental procederá a tramitar el Registro Nacional de Pesca para la unidad de producción acuícola.
Art. 30°.- *Las actividades pesqueras se clasifican en:* **II.-** *Cultivo o acuacultura con fines*		
Artículo 31°.- *Para realizar las actividades de pesca se requiere lo siguiente:* **I,** *Concesión, para:* **Inciso b)** *Acuacultura comercial* **II,** Permiso, para: **Inciso g)** *Acuacultura de fomento* **III,** *Autorización, para:* **Inciso d)** *Recolectar del medio natural reproductores, larvas, postlarvas, crías, huevos, semillas, alevines o en cualquier otro estadio, y* **Inciso e)** *Acuacultura didáctica.*		

Artículos 22.- *la Secretaría podrá inscribir en el Registro Nacional de Pesca a los acuicultores que no requieran concesión, permiso o Autorización.*	Al **proyecto** le aplica el Artículo, incisos y, fracciones anteriores, porque se trata de una actividad acuícola con fines comerciales.	Por el hecho de presentar a la autoridad correspondiente (SEMARNAT) la Manifestación de Impacto Ambiental, el promovente está cumpliendo con este apartado. El proyecto se vincula por la obligatoriedad de obtener la autorización correspondiente para realizar las obras descritas en esta manifestación de impacto ambiental. Como ya se mencionó anteriormente, la promovente una vez autorizado el proyecto en materia ambiental procederá a tramitar el Registro Nacional de Pesca para la unidad de producción acuícola.
Art. 30°.- *Las actividades pesqueras se clasifican en:* **II.-** *Cultivo o acuacultura con fines*		
Artículo 31°.- *Para realizar las actividades de pesca se requiere lo siguiente:* **I,** *Concesión, para:* **Inciso b)** *Acuacultura comercial* **II,** Permiso, para: **Inciso g)** *Acuacultura de fomento* **III,** *Autorización, para:* **Inciso d)** *Recolectar del medio natural reproductores, larvas, postlarvas, crías, huevos, semillas, alevines o en cualquier otro estadio, y* **Inciso e)** *Acuacultura didáctica.*		

Artículos 22.- *la Secretaría podrá inscribir en el Registro Nacional de Pesca a los acuicultores que no requieran concesión, permiso o Autorización.*	Al **proyecto** le aplica el Artículo, incisos y, fracciones anteriores, porque se trata de una actividad acuícola con fines comerciales.	Por el hecho de presentar a la autoridad correspondiente (SEMARNAT) la Manifestación de Impacto Ambiental, el promovente está cumpliendo con este apartado. El proyecto se vincula por la obligatoriedad de obtener la autorización correspondiente para realizar las obras descritas en esta manifestación de impacto ambiental. Como ya se mencionó anteriormente, la promovente una vez autorizado el proyecto en materia ambiental procederá a tramitar el Registro Nacional de Pesca para la unidad de producción acuícola.
Art. 30°.- *Las actividades pesqueras se clasifican en:* **II.-** *Cultivo o acuacultura con fines*		
Artículo 31°.- *Para realizar las actividades de pesca se requiere lo siguiente:* **I,** *Concesión, para:* **Inciso b)** *Acuacultura comercial* **II,** Permiso, para: **Inciso g)** *Acuacultura de fomento* **III,** *Autorización, para:* **Inciso d)** *Recolectar del medio natural reproductores, larvas, postlarvas, crías, huevos, semillas, alevines o en cualquier otro estadio, y* **Inciso e)** *Acuacultura didáctica.*		

Artículos 22.- *la Secretaría podrá inscribir en el Registro Nacional de Pesca a los acuicultores que no requieran concesión, permiso o Autorización.*	Al **proyecto** le aplica el Artículo, incisos y, fracciones anteriores, porque se trata de una actividad acuícola con fines comerciales.	Por el hecho de presentar a la autoridad correspondiente (SEMARNAT) la Manifestación de Impacto Ambiental, el promovente está cumpliendo con este apartado. El proyecto se vincula por la obligatoriedad de obtener la autorización correspondiente para realizar las obras descritas en esta manifestación de impacto ambiental. Como ya se mencionó anteriormente, la promovente una vez autorizado el proyecto en materia ambiental procederá a tramitar el Registro Nacional de Pesca para la unidad de producción acuícola.
Art. 30°.- *Las actividades pesqueras se clasifican en:* **II.-** *Cultivo o acuacultura con fines*		
Artículo 31°.- *Para realizar las actividades de pesca se requiere lo siguiente:* **I,** *Concesión, para:* **Inciso b)** *Acuacultura comercial* **II,** Permiso, para: **Inciso g)** *Acuacultura de fomento* **III,** *Autorización, para:* **Inciso d)** *Recolectar del medio natural reproductores, larvas, postlarvas, crías, huevos, semillas, alevines o en cualquier otro estadio, y* **Inciso e)** *Acuacultura didáctica.*		

Artículos 22.- *la Secretaría podrá inscribir en el Registro Nacional de Pesca a los acuicultores que no requieran concesión, permiso o Autorización.*	Al **proyecto** le aplica el Artículo, incisos y, fracciones anteriores, porque se trata de una actividad acuícola con fines comerciales.	Por el hecho de presentar a la autoridad correspondiente (SEMARNAT) la Manifestación de Impacto Ambiental, el promovente está cumpliendo con este apartado. El proyecto se vincula por la obligatoriedad de obtener la autorización correspondiente para realizar las obras descritas en esta manifestación de impacto ambiental. Como ya se mencionó anteriormente, la promovente una vez autorizado el proyecto en materia ambiental procederá a tramitar el Registro Nacional de Pesca para la unidad de producción acuícola.
Art. 30°.- *Las actividades pesqueras se clasifican en:* **II.-** *Cultivo o acuacultura con fines*		
Artículo 31°.- *Para realizar las actividades de pesca se requiere lo siguiente:* **I,** *Concesión, para:* **Inciso b)** *Acuacultura comercial* **II,** Permiso, para: **Inciso g)** *Acuacultura de fomento* **III,** *Autorización, para:* **Inciso d)** *Recolectar del medio natural reproductores, larvas, postlarvas, crías, huevos, semillas, alevines o en cualquier otro estadio, y* **Inciso e)** *Acuacultura didáctica.*		

Artículos 22.- *la Secretaría podrá inscribir en el Registro Nacional de Pesca a los acuicultores que no requieran concesión, permiso o Autorización.*	Al **proyecto** le aplica el Artículo, incisos y, fracciones anteriores, porque se trata de una actividad acuícola con fines comerciales.	Por el hecho de presentar a la autoridad correspondiente (SEMARNAT) la Manifestación de Impacto Ambiental, el promovente está cumpliendo con este apartado. El proyecto se vincula por la obligatoriedad de obtener la autorización correspondiente para realizar las obras descritas en esta manifestación de impacto ambiental. Como ya se mencionó anteriormente, la promovente una vez autorizado el proyecto en materia ambiental procederá a tramitar el Registro Nacional de Pesca para la unidad de producción acuícola.
Art. 30°.- *Las actividades pesqueras se clasifican en:* **II.-** *Cultivo o acuacultura con fines*		
Artículo 31°.- *Para realizar las actividades de pesca se requiere lo siguiente:* **I,** *Concesión, para:* **Inciso b)** *Acuacultura comercial* **II,** Permiso, para: **Inciso g)** *Acuacultura de fomento* **III,** *Autorización, para:* **Inciso d)** *Recolectar del medio natural reproductores, larvas, postlarvas, crías, huevos, semillas, alevines o en cualquier otro estadio, y* **Inciso e)** *Acuacultura didáctica.*		

Artículos 22.- *la Secretaría podrá inscribir en el Registro Nacional de Pesca a los acuicultores que no requieran concesión, permiso o Autorización.*	Al **proyecto** le aplica el Artículo, incisos y, fracciones anteriores, porque se trata de una actividad acuícola con fines comerciales.	Por el hecho de presentar a la autoridad correspondiente (SEMARNAT) la Manifestación de Impacto Ambiental, el promovente está cumpliendo con este apartado. El proyecto se vincula por la obligatoriedad de obtener la autorización correspondiente para realizar las obras descritas en esta manifestación de impacto ambiental. Como ya se mencionó anteriormente, la promovente una vez autorizado el proyecto en materia ambiental procederá a tramitar el Registro Nacional de Pesca para la unidad de producción acuícola.
Art. 30°.- *Las actividades pesqueras se clasifican en:* **II.-** *Cultivo o acuacultura con fines*		
Artículo 31°.- *Para realizar las actividades de pesca se requiere lo siguiente:* **I,** *Concesión, para:* **Inciso b)** *Acuacultura comercial* **II,** Permiso, para: **Inciso g)** *Acuacultura de fomento* **III,** *Autorización, para:* **Inciso d)** *Recolectar del medio natural reproductores, larvas, postlarvas, crías, huevos, semillas, alevines o en cualquier otro estadio, y* **Inciso e)** *Acuacultura didáctica.*		

Artículos 22.- *la Secretaría podrá inscribir en el Registro Nacional de Pesca a los acuicultores que no requieran concesión, permiso o Autorización.*	Al **proyecto** le aplica el Artículo, incisos y, fracciones anteriores, porque se trata de una actividad acuícola con fines comerciales.	Por el hecho de presentar a la autoridad correspondiente (SEMARNAT) la Manifestación de Impacto Ambiental, el promovente está cumpliendo con este apartado. El proyecto se vincula por la obligatoriedad de obtener la autorización correspondiente para realizar las obras descritas en esta manifestación de impacto ambiental. Como ya se mencionó anteriormente, la promovente una vez autorizado el proyecto en materia ambiental procederá a tramitar el Registro Nacional de Pesca para la unidad de producción acuícola.
Art. 30°.- *Las actividades pesqueras se clasifican en:* **II.-** *Cultivo o acuacultura con fines*		
Artículo 31°.- *Para realizar las actividades de pesca se requiere lo siguiente:* **I,** *Concesión, para:* **Inciso b)** *Acuacultura comercial* **II,** Permiso, para: **Inciso g)** *Acuacultura de fomento* **III,** *Autorización, para:* **Inciso d)** *Recolectar del medio natural reproductores, larvas, postlarvas, crías, huevos, semillas, alevines o en cualquier otro estadio, y* **Inciso e)** *Acuacultura didáctica.*		

Artículos 22.- *la Secretaría podrá inscribir en el Registro Nacional de Pesca a los acuicultores que no requieran concesión, permiso o Autorización.*	Al **proyecto** le aplica el Artículo, incisos y, fracciones anteriores, porque se trata de una actividad acuícola con fines comerciales.	Por el hecho de presentar a la autoridad correspondiente (SEMARNAT) la Manifestación de Impacto Ambiental, el promovente está cumpliendo con este apartado. El proyecto se vincula por la obligatoriedad de obtener la autorización correspondiente para realizar las obras descritas en esta manifestación de impacto ambiental. Como ya se mencionó anteriormente, la promovente una vez autorizado el proyecto en materia ambiental procederá a tramitar el Registro Nacional de Pesca para la unidad de producción acuícola.
Art. 30°.- *Las actividades pesqueras se clasifican en:* **II.-** *Cultivo o acuacultura con fines*		
Artículo 31°.- *Para realizar las actividades de pesca se requiere lo siguiente:* **I,** *Concesión, para:* **Inciso b)** *Acuacultura comercial* **II,** Permiso, para: **Inciso g)** *Acuacultura de fomento* **III,** *Autorización, para:* **Inciso d)** *Recolectar del medio natural reproductores, larvas, postlarvas, crías, huevos, semillas, alevines o en cualquier otro estadio, y* **Inciso e)** *Acuacultura didáctica.*		

Artículos 22.- *la Secretaría podrá inscribir en el Registro Nacional de Pesca a los acuicultores que no requieran concesión, permiso o Autorización.*	Al **proyecto** le aplica el Artículo, incisos y, fracciones anteriores, porque se trata de una actividad acuícola con fines comerciales.	Por el hecho de presentar a la autoridad correspondiente (SEMARNAT) la Manifestación de Impacto Ambiental, el promovente está cumpliendo con este apartado. El proyecto se vincula por la obligatoriedad de obtener la autorización correspondiente para realizar las obras descritas en esta manifestación de impacto ambiental. Como ya se mencionó anteriormente, la promovente una vez autorizado el proyecto en materia ambiental procederá a tramitar el Registro Nacional de Pesca para la unidad de producción acuícola.
Art. 30°.- *Las actividades pesqueras se clasifican en:* **II.-** *Cultivo o acuacultura con fines*		
Artículo 31°.- *Para realizar las actividades de pesca se requiere lo siguiente:* **I,** *Concesión, para:* **Inciso b)** *Acuacultura comercial* **II,** Permiso, para: **Inciso g)** *Acuacultura de fomento* **III,** *Autorización, para:* **Inciso d)** *Recolectar del medio natural reproductores, larvas, postlarvas, crías, huevos, semillas, alevines o en cualquier otro estadio, y* **Inciso e)** *Acuacultura didáctica.*		

Artículos 22.- *la Secretaría podrá inscribir en el Registro Nacional de Pesca a los acuicultores que no requieran concesión, permiso o Autorización.*	Al **proyecto** le aplica el Artículo, incisos y, fracciones anteriores, porque se trata de una actividad acuícola con fines comerciales.	Por el hecho de presentar a la autoridad correspondiente (SEMARNAT) la Manifestación de Impacto Ambiental, el promovente está cumpliendo con este apartado. El proyecto se vincula por la obligatoriedad de obtener la autorización correspondiente para realizar las obras descritas en esta manifestación de impacto ambiental. Como ya se mencionó anteriormente, la promovente una vez autorizado el proyecto en materia ambiental procederá a tramitar el Registro Nacional de Pesca para la unidad de producción acuícola.
Art. 30°.- *Las actividades pesqueras se clasifican en:* **II.-** *Cultivo o acuacultura con fines*		
Artículo 31°.- *Para realizar las actividades de pesca se requiere lo siguiente:* **I,** *Concesión, para:* **Inciso b)** *Acuacultura comercial* **II,** Permiso, para: **Inciso g)** *Acuacultura de fomento* **III,** *Autorización, para:* **Inciso d)** *Recolectar del medio natural reproductores, larvas, postlarvas, crías, huevos, semillas, alevines o en cualquier otro estadio, y* **Inciso e)** *Acuacultura didáctica.*		

Artículos 22.- *la Secretaría podrá inscribir en el Registro Nacional de Pesca a los acuicultores que no requieran concesión, permiso o Autorización.*	Al **proyecto** le aplica el Artículo, incisos y, fracciones anteriores, porque se trata de una actividad acuícola con fines comerciales.	Por el hecho de presentar a la autoridad correspondiente (SEMARNAT) la Manifestación de Impacto Ambiental, el promovente está cumpliendo con este apartado. El proyecto se vincula por la obligatoriedad de obtener la autorización correspondiente para realizar las obras descritas en esta manifestación de impacto ambiental. Como ya se mencionó anteriormente, la promovente una vez autorizado el proyecto en materia ambiental procederá a tramitar el Registro Nacional de Pesca para la unidad de producción acuícola.
Art. 30°.- *Las actividades pesqueras se clasifican en:* **II.-** *Cultivo o acuacultura con fines*		
Artículo 31°.- *Para realizar las actividades de pesca se requiere lo siguiente:* **I,** *Concesión, para:* **Inciso b)** *Acuacultura comercial* **II,** Permiso, para: **Inciso g)** *Acuacultura de fomento* **III,** *Autorización, para:* **Inciso d)** *Recolectar del medio natural reproductores, larvas, postlarvas, crías, huevos, semillas, alevines o en cualquier otro estadio, y* **Inciso e)** *Acuacultura didáctica.*		

Artículos 22.- *la Secretaría podrá inscribir en el Registro Nacional de Pesca a los acuicultores que no requieran concesión, permiso o Autorización.*	Al **proyecto** le aplica el Artículo, incisos y, fracciones anteriores, porque se trata de una actividad acuícola con fines comerciales.	Por el hecho de presentar a la autoridad correspondiente (SEMARNAT) la Manifestación de Impacto Ambiental, el promovente está cumpliendo con este apartado. El proyecto se vincula por la obligatoriedad de obtener la autorización correspondiente para realizar las obras descritas en esta manifestación de impacto ambiental. Como ya se mencionó anteriormente, la promovente una vez autorizado el proyecto en materia ambiental procederá a tramitar el Registro Nacional de Pesca para la unidad de producción acuícola.
Art. 30°.- *Las actividades pesqueras se clasifican en:* **II.-** *Cultivo o acuacultura con fines*		
Artículo 31°.- *Para realizar las actividades de pesca se requiere lo siguiente:* **I,** *Concesión, para:* **Inciso b)** *Acuacultura comercial* **II,** Permiso, para: **Inciso g)** *Acuacultura de fomento* **III,** *Autorización, para:* **Inciso d)** *Recolectar del medio natural reproductores, larvas, postlarvas, crías, huevos, semillas, alevines o en cualquier otro estadio, y* **Inciso e)** *Acuacultura didáctica.*		

Artículos 22.- *la Secretaría podrá inscribir en el Registro Nacional de Pesca a los acuicultores que no requieran concesión, permiso o Autorización.*	Al **proyecto** le aplica el Artículo, incisos y, fracciones anteriores, porque se trata de una actividad acuícola con fines comerciales.	Por el hecho de presentar a la autoridad correspondiente (SEMARNAT) la Manifestación de Impacto Ambiental, el promovente está cumpliendo con este apartado. El proyecto se vincula por la obligatoriedad de obtener la autorización correspondiente para realizar las obras descritas en esta manifestación de impacto ambiental. Como ya se mencionó anteriormente, la promovente una vez autorizado el proyecto en materia ambiental procederá a tramitar el Registro Nacional de Pesca para la unidad de producción acuícola.
Art. 30°.- *Las actividades pesqueras se clasifican en:* **II.-** *Cultivo o acuacultura con fines*		
Artículo 31°.- *Para realizar las actividades de pesca se requiere lo siguiente:* **I,** *Concesión, para:* **Inciso b)** *Acuacultura comercial* **II,** Permiso, para: **Inciso g)** *Acuacultura de fomento* **III,** *Autorización, para:* **Inciso d)** *Recolectar del medio natural reproductores, larvas, postlarvas, crías, huevos, semillas, alevines o en cualquier otro estadio, y* **Inciso e)** *Acuacultura didáctica.*		

Artículos 22.- *la Secretaría podrá inscribir en el Registro Nacional de Pesca a los acuicultores que no requieran concesión, permiso o Autorización.*	Al **proyecto** le aplica el Artículo, incisos y, fracciones anteriores, porque se trata de una actividad acuícola con fines comerciales.	Por el hecho de presentar a la autoridad correspondiente (SEMARNAT) la Manifestación de Impacto Ambiental, el promovente está cumpliendo con este apartado. El proyecto se vincula por la obligatoriedad de obtener la autorización correspondiente para realizar las obras descritas en esta manifestación de impacto ambiental. Como ya se mencionó anteriormente, la promovente una vez autorizado el proyecto en materia ambiental procederá a tramitar el Registro Nacional de Pesca para la unidad de producción acuícola.
Art. 30°.- *Las actividades pesqueras se clasifican en:* **II.-** *Cultivo o acuacultura con fines*		
Artículo 31°.- *Para realizar las actividades de pesca se requiere lo siguiente:* **I,** *Concesión, para:* **Inciso b)** *Acuacultura comercial* **II,** Permiso, para: **Inciso g)** *Acuacultura de fomento* **III,** *Autorización, para:* **Inciso d)** *Recolectar del medio natural reproductores, larvas, postlarvas, crías, huevos, semillas, alevines o en cualquier otro estadio, y* **Inciso e)** *Acuacultura didáctica.*		

Artículos 22.- *la Secretaría podrá inscribir en el Registro Nacional de Pesca a los acuicultores que no requieran concesión, permiso o Autorización.*	Al **proyecto** le aplica el Artículo, incisos y, fracciones anteriores, porque se trata de una actividad acuícola con fines comerciales.	Por el hecho de presentar a la autoridad correspondiente (SEMARNAT) la Manifestación de Impacto Ambiental, el promovente está cumpliendo con este apartado. El proyecto se vincula por la obligatoriedad de obtener la autorización correspondiente para realizar las obras descritas en esta manifestación de impacto ambiental. Como ya se mencionó anteriormente, la promovente una vez autorizado el proyecto en materia ambiental procederá a tramitar el Registro Nacional de Pesca para la unidad de producción acuícola.
Art. 30°.- *Las actividades pesqueras se clasifican en:* **II.-** *Cultivo o acuacultura con fines*		
Artículo 31°.- *Para realizar las actividades de pesca se requiere lo siguiente:* **I,** *Concesión, para:* **Inciso b)** *Acuacultura comercial* **II,** Permiso, para: **Inciso g)** *Acuacultura de fomento* **III,** *Autorización, para:* **Inciso d)** *Recolectar del medio natural reproductores, larvas, postlarvas, crías, huevos, semillas, alevines o en cualquier otro estadio, y* **Inciso e)** *Acuacultura didáctica.*		

Artículos 22.- *la Secretaría podrá inscribir en el Registro Nacional de Pesca a los acuicultores que no requieran concesión, permiso o Autorización.*	Al **proyecto** le aplica el Artículo, incisos y, fracciones anteriores, porque se trata de una actividad acuícola con fines comerciales.	Por el hecho de presentar a la autoridad correspondiente (SEMARNAT) la Manifestación de Impacto Ambiental, el promovente está cumpliendo con este apartado. El proyecto se vincula por la obligatoriedad de obtener la autorización correspondiente para realizar las obras descritas en esta manifestación de impacto ambiental. Como ya se mencionó anteriormente, la promovente una vez autorizado el proyecto en materia ambiental procederá a tramitar el Registro Nacional de Pesca para la unidad de producción acuícola.
Art. 30°.- *Las actividades pesqueras se clasifican en:* **II.-** *Cultivo o acuacultura con fines*		
Artículo 31°.- *Para realizar las actividades de pesca se requiere lo siguiente:* **I,** *Concesión, para:* **Inciso b)** *Acuacultura comercial* **II,** Permiso, para: **Inciso g)** *Acuacultura de fomento* **III,** *Autorización, para:* **Inciso d)** *Recolectar del medio natural reproductores, larvas, postlarvas, crías, huevos, semillas, alevines o en cualquier otro estadio, y* **Inciso e)** *Acuacultura didáctica.*		

Artículos 22.- *la Secretaría podrá inscribir en el Registro Nacional de Pesca a los acuicultores que no requieran concesión, permiso o Autorización.*	Al **proyecto** le aplica el Artículo, incisos y, fracciones anteriores, porque se trata de una actividad acuícola con fines comerciales.	Por el hecho de presentar a la autoridad correspondiente (SEMARNAT) la Manifestación de Impacto Ambiental, el promovente está cumpliendo con este apartado. El proyecto se vincula por la obligatoriedad de obtener la autorización correspondiente para realizar las obras descritas en esta manifestación de impacto ambiental. Como ya se mencionó anteriormente, la promovente una vez autorizado el proyecto en materia ambiental procederá a tramitar el Registro Nacional de Pesca para la unidad de producción acuícola.
Art. 30°.- *Las actividades pesqueras se clasifican en:* **II.-** *Cultivo o acuacultura con fines*		
Artículo 31°.- *Para realizar las actividades de pesca se requiere lo siguiente:* **I,** *Concesión, para:* **Inciso b)** *Acuacultura comercial* **II,** Permiso, para: **Inciso g)** *Acuacultura de fomento* **III,** *Autorización, para:* **Inciso d)** *Recolectar del medio natural reproductores, larvas, postlarvas, crías, huevos, semillas, alevines o en cualquier otro estadio, y* **Inciso e)** *Acuacultura didáctica.*		

Artículos 22.- *la Secretaría podrá inscribir en el Registro Nacional de Pesca a los acuicultores que no requieran concesión, permiso o Autorización.*	Al **proyecto** le aplica el Artículo, incisos y, fracciones anteriores, porque se trata de una actividad acuícola con fines comerciales.	Por el hecho de presentar a la autoridad correspondiente (SEMARNAT) la Manifestación de Impacto Ambiental, el promovente está cumpliendo con este apartado. El proyecto se vincula por la obligatoriedad de obtener la autorización correspondiente para realizar las obras descritas en esta manifestación de impacto ambiental. Como ya se mencionó anteriormente, la promovente una vez autorizado el proyecto en materia ambiental procederá a tramitar el Registro Nacional de Pesca para la unidad de producción acuícola.
Art. 30°.- *Las actividades pesqueras se clasifican en:* **II.-** *Cultivo o acuacultura con fines*		
Artículo 31°.- *Para realizar las actividades de pesca se requiere lo siguiente:* **I,** *Concesión, para:* **Inciso b)** *Acuacultura comercial* **II,** Permiso, para: **Inciso g)** *Acuacultura de fomento* **III,** *Autorización, para:* **Inciso d)** *Recolectar del medio natural reproductores, larvas, postlarvas, crías, huevos, semillas, alevines o en cualquier otro estadio, y* **Inciso e)** *Acuacultura didáctica.*		

Artículos 22.- *la Secretaría podrá inscribir en el Registro Nacional de Pesca a los acuicultores que no requieran concesión, permiso o Autorización.*	Al **proyecto** le aplica el Artículo, incisos y, fracciones anteriores, porque se trata de una actividad acuícola con fines comerciales.	Por el hecho de presentar a la autoridad correspondiente (SEMARNAT) la Manifestación de Impacto Ambiental, el promovente está cumpliendo con este apartado. El proyecto se vincula por la obligatoriedad de obtener la autorización correspondiente para realizar las obras descritas en esta manifestación de impacto ambiental. Como ya se mencionó anteriormente, la promovente una vez autorizado el proyecto en materia ambiental procederá a tramitar el Registro Nacional de Pesca para la unidad de producción acuícola.
Art. 30°.- *Las actividades pesqueras se clasifican en:* **II.-** *Cultivo o acuacultura con fines*		
Artículo 31°.- *Para realizar las actividades de pesca se requiere lo siguiente:* **I,** *Concesión, para:* **Inciso b)** *Acuacultura comercial* **II,** Permiso, para: **Inciso g)** *Acuacultura de fomento* **III,** *Autorización, para:* **Inciso d)** *Recolectar del medio natural reproductores, larvas, postlarvas, crías, huevos, semillas, alevines o en cualquier otro estadio, y* **Inciso e)** *Acuacultura didáctica.*		

Artículos 22.- *la Secretaría podrá inscribir en el Registro Nacional de Pesca a los acuicultores que no requieran concesión, permiso o Autorización.*	Al **proyecto** le aplica el Artículo, incisos y, fracciones anteriores, porque se trata de una actividad acuícola con fines comerciales.	Por el hecho de presentar a la autoridad correspondiente (SEMARNAT) la Manifestación de Impacto Ambiental, el promovente está cumpliendo con este apartado. El proyecto se vincula por la obligatoriedad de obtener la autorización correspondiente para realizar las obras descritas en esta manifestación de impacto ambiental. Como ya se mencionó anteriormente, la promovente una vez autorizado el proyecto en materia ambiental procederá a tramitar el Registro Nacional de Pesca para la unidad de producción acuícola.
Art. 30°.- *Las actividades pesqueras se clasifican en:* **II.-** *Cultivo o acuacultura con fines*		
Artículo 31°.- *Para realizar las actividades de pesca se requiere lo siguiente:* **I,** *Concesión, para:* **Inciso b)** *Acuacultura comercial* **II,** Permiso, para: **Inciso g)** *Acuacultura de fomento* **III,** *Autorización, para:* **Inciso d)** *Recolectar del medio natural reproductores, larvas, postlarvas, crías, huevos, semillas, alevines o en cualquier otro estadio, y* **Inciso e)** *Acuacultura didáctica.*		

Artículos 22.- *la Secretaría podrá inscribir en el Registro Nacional de Pesca a los acuicultores que no requieran concesión, permiso o Autorización.*	Al **proyecto** le aplica el Artículo, incisos y, fracciones anteriores, porque se trata de una actividad acuícola con fines comerciales.	Por el hecho de presentar a la autoridad correspondiente (SEMARNAT) la Manifestación de Impacto Ambiental, el promovente está cumpliendo con este apartado. El proyecto se vincula por la obligatoriedad de obtener la autorización correspondiente para realizar las obras descritas en esta manifestación de impacto ambiental. Como ya se mencionó anteriormente, la promovente una vez autorizado el proyecto en materia ambiental procederá a tramitar el Registro Nacional de Pesca para la unidad de producción acuícola.
Art. 30°.- *Las actividades pesqueras se clasifican en:* **II.-** *Cultivo o acuacultura con fines*		
Artículo 31°.- *Para realizar las actividades de pesca se requiere lo siguiente:* **I,** *Concesión, para:* **Inciso b)** *Acuacultura comercial* **II,** Permiso, para: **Inciso g)** *Acuacultura de fomento* **III,** *Autorización, para:* **Inciso d)** *Recolectar del medio natural reproductores, larvas, postlarvas, crías, huevos, semillas, alevines o en cualquier otro estadio, y* **Inciso e)** *Acuacultura didáctica.*		

Artículos 22.- *la Secretaría podrá inscribir en el Registro Nacional de Pesca a los acuicultores que no requieran concesión, permiso o Autorización.*	Al **proyecto** le aplica el Artículo, incisos y, fracciones anteriores, porque se trata de una actividad acuícola con fines comerciales.	Por el hecho de presentar a la autoridad correspondiente (SEMARNAT) la Manifestación de Impacto Ambiental, el promovente está cumpliendo con este apartado. El proyecto se vincula por la obligatoriedad de obtener la autorización correspondiente para realizar las obras descritas en esta manifestación de impacto ambiental. Como ya se mencionó anteriormente, la promovente una vez autorizado el proyecto en materia ambiental procederá a tramitar el Registro Nacional de Pesca para la unidad de producción acuícola.
Art. 30°.- *Las actividades pesqueras se clasifican en:* **II.-** *Cultivo o acuacultura con fines*		
Artículo 31°.- *Para realizar las actividades de pesca se requiere lo siguiente:* **I,** *Concesión, para:* **Inciso b)** *Acuacultura comercial* **II,** Permiso, para: **Inciso g)** *Acuacultura de fomento* **III,** *Autorización, para:* **Inciso d)** *Recolectar del medio natural reproductores, larvas, postlarvas, crías, huevos, semillas, alevines o en cualquier otro estadio, y* **Inciso e)** *Acuacultura didáctica.*		

Artículos 22.- *la Secretaría podrá inscribir en el Registro Nacional de Pesca a los acuicultores que no requieran concesión, permiso o Autorización.*	Al **proyecto** le aplica el Artículo, incisos y, fracciones anteriores, porque se trata de una actividad acuícola con fines comerciales.	Por el hecho de presentar a la autoridad correspondiente (SEMARNAT) la Manifestación de Impacto Ambiental, el promovente está cumpliendo con este apartado. El proyecto se vincula por la obligatoriedad de obtener la autorización correspondiente para realizar las obras descritas en esta manifestación de impacto ambiental. Como ya se mencionó anteriormente, la promovente una vez autorizado el proyecto en materia ambiental procederá a tramitar el Registro Nacional de Pesca para la unidad de producción acuícola.
Art. 30°.- *Las actividades pesqueras se clasifican en:* **II.-** *Cultivo o acuacultura con fines*		
Artículo 31°.- *Para realizar las actividades de pesca se requiere lo siguiente:* **I,** *Concesión, para:* **Inciso b)** *Acuacultura comercial* **II,** Permiso, para: **Inciso g)** *Acuacultura de fomento* **III,** *Autorización, para:* **Inciso d)** *Recolectar del medio natural reproductores, larvas, postlarvas, crías, huevos, semillas, alevines o en cualquier otro estadio, y* **Inciso e)** *Acuacultura didáctica.*		

Artículos 22.- *la Secretaría podrá inscribir en el Registro Nacional de Pesca a los acuicultores que no requieran concesión, permiso o Autorización.*	Al **proyecto** le aplica el Artículo, incisos y, fracciones anteriores, porque se trata de una actividad acuícola con fines comerciales.	Por el hecho de presentar a la autoridad correspondiente (SEMARNAT) la Manifestación de Impacto Ambiental, el promovente está cumpliendo con este apartado. El proyecto se vincula por la obligatoriedad de obtener la autorización correspondiente para realizar las obras descritas en esta manifestación de impacto ambiental. Como ya se mencionó anteriormente, la promovente una vez autorizado el proyecto en materia ambiental procederá a tramitar el Registro Nacional de Pesca para la unidad de producción acuícola.
Art. 30°.- *Las actividades pesqueras se clasifican en:* **II.-** *Cultivo o acuacultura con fines*		
Artículo 31°.- *Para realizar las actividades de pesca se requiere lo siguiente:* **I,** *Concesión, para:* **Inciso b)** *Acuacultura comercial* **II,** Permiso, para: **Inciso g)** *Acuacultura de fomento* **III,** *Autorización, para:* **Inciso d)** *Recolectar del medio natural reproductores, larvas, postlarvas, crías, huevos, semillas, alevines o en cualquier otro estadio, y* **Inciso e)** *Acuacultura didáctica.*		

Artículos 22.- *la Secretaría podrá inscribir en el Registro Nacional de Pesca a los acuicultores que no requieran concesión, permiso o Autorización.*	Al **proyecto** le aplica el Artículo, incisos y, fracciones anteriores, porque se trata de una actividad acuícola con fines comerciales.	Por el hecho de presentar a la autoridad correspondiente (SEMARNAT) la Manifestación de Impacto Ambiental, el promovente está cumpliendo con este apartado. El proyecto se vincula por la obligatoriedad de obtener la autorización correspondiente para realizar las obras descritas en esta manifestación de impacto ambiental. Como ya se mencionó anteriormente, la promovente una vez autorizado el proyecto en materia ambiental procederá a tramitar el Registro Nacional de Pesca para la unidad de producción acuícola.
Art. 30°.- *Las actividades pesqueras se clasifican en:* **II.-** *Cultivo o acuacultura con fines*		
Artículo 31°.- *Para realizar las actividades de pesca se requiere lo siguiente:* **I,** *Concesión, para:* **Inciso b)** *Acuacultura comercial* **II,** Permiso, para: **Inciso g)** *Acuacultura de fomento* **III,** *Autorización, para:* **Inciso d)** *Recolectar del medio natural reproductores, larvas, postlarvas, crías, huevos, semillas, alevines o en cualquier otro estadio, y* **Inciso e)** *Acuacultura didáctica.*		

Artículos 22.- *la Secretaría podrá inscribir en el Registro Nacional de Pesca a los acuicultores que no requieran concesión, permiso o Autorización.*	Al **proyecto** le aplica el Artículo, incisos y, fracciones anteriores, porque se trata de una actividad acuícola con fines comerciales.	Por el hecho de presentar a la autoridad correspondiente (SEMARNAT) la Manifestación de Impacto Ambiental, el promovente está cumpliendo con este apartado. El proyecto se vincula por la obligatoriedad de obtener la autorización correspondiente para realizar las obras descritas en esta manifestación de impacto ambiental. Como ya se mencionó anteriormente, la promovente una vez autorizado el proyecto en materia ambiental procederá a tramitar el Registro Nacional de Pesca para la unidad de producción acuícola.
Art. 30°.- *Las actividades pesqueras se clasifican en:* **II.-** *Cultivo o acuacultura con fines*		
Artículo 31°.- *Para realizar las actividades de pesca se requiere lo siguiente:* **I,** *Concesión, para:* **Inciso b)** *Acuacultura comercial* **II,** Permiso, para: **Inciso g)** *Acuacultura de fomento* **III,** *Autorización, para:* **Inciso d)** *Recolectar del medio natural reproductores, larvas, postlarvas, crías, huevos, semillas, alevines o en cualquier otro estadio, y* **Inciso e)** *Acuacultura didáctica.*		

Artículos 22.- *la Secretaría podrá inscribir en el Registro Nacional de Pesca a los acuicultores que no requieran concesión, permiso o Autorización.*	Al **proyecto** le aplica el Artículo, incisos y, fracciones anteriores, porque se trata de una actividad acuícola con fines comerciales.	Por el hecho de presentar a la autoridad correspondiente (SEMARNAT) la Manifestación de Impacto Ambiental, el promovente está cumpliendo con este apartado. El proyecto se vincula por la obligatoriedad de obtener la autorización correspondiente para realizar las obras descritas en esta manifestación de impacto ambiental. Como ya se mencionó anteriormente, la promovente una vez autorizado el proyecto en materia ambiental procederá a tramitar el Registro Nacional de Pesca para la unidad de producción acuícola.
Art. 30°.- *Las actividades pesqueras se clasifican en:* **II.-** *Cultivo o acuacultura con fines*		
Artículo 31°.- *Para realizar las actividades de pesca se requiere lo siguiente:* **I,** *Concesión, para:* **Inciso b)** *Acuacultura comercial* **II,** Permiso, para: **Inciso g)** *Acuacultura de fomento* **III,** *Autorización, para:* **Inciso d)** *Recolectar del medio natural reproductores, larvas, postlarvas, crías, huevos, semillas, alevines o en cualquier otro estadio, y* **Inciso e)** *Acuacultura didáctica.*		

Artículos 22.- *la Secretaría podrá inscribir en el Registro Nacional de Pesca a los acuicultores que no requieran concesión, permiso o Autorización.*	Al **proyecto** le aplica el Artículo, incisos y, fracciones anteriores, porque se trata de una actividad acuícola con fines comerciales.	Por el hecho de presentar a la autoridad correspondiente (SEMARNAT) la Manifestación de Impacto Ambiental, el promovente está cumpliendo con este apartado. El proyecto se vincula por la obligatoriedad de obtener la autorización correspondiente para realizar las obras descritas en esta manifestación de impacto ambiental. Como ya se mencionó anteriormente, la promovente una vez autorizado el proyecto en materia ambiental procederá a tramitar el Registro Nacional de Pesca para la unidad de producción acuícola.
Art. 30°.- *Las actividades pesqueras se clasifican en:* **II.-** *Cultivo o acuacultura con fines*		
Artículo 31°.- *Para realizar las actividades de pesca se requiere lo siguiente:* **I,** *Concesión, para:* **Inciso b)** *Acuacultura comercial* **II,** Permiso, para: **Inciso g)** *Acuacultura de fomento* **III,** *Autorización, para:* **Inciso d)** *Recolectar del medio natural reproductores, larvas, postlarvas, crías, huevos, semillas, alevines o en cualquier otro estadio, y* **Inciso e)** *Acuacultura didáctica.*		

Artículos 22.- *la Secretaría podrá inscribir en el Registro Nacional de Pesca a los acuicultores que no requieran concesión, permiso o Autorización.*	Al **proyecto** le aplica el Artículo, incisos y, fracciones anteriores, porque se trata de una actividad acuícola con fines comerciales.	Por el hecho de presentar a la autoridad correspondiente (SEMARNAT) la Manifestación de Impacto Ambiental, el promovente está cumpliendo con este apartado. El proyecto se vincula por la obligatoriedad de obtener la autorización correspondiente para realizar las obras descritas en esta manifestación de impacto ambiental. Como ya se mencionó anteriormente, la promovente una vez autorizado el proyecto en materia ambiental procederá a tramitar el Registro Nacional de Pesca para la unidad de producción acuícola.
Art. 30°.- *Las actividades pesqueras se clasifican en:* **II.-** *Cultivo o acuacultura con fines*		
Artículo 31°.- *Para realizar las actividades de pesca se requiere lo siguiente:* **I,** *Concesión, para:* **Inciso b)** *Acuacultura comercial* **II,** Permiso, para: **Inciso g)** *Acuacultura de fomento* **III,** *Autorización, para:* **Inciso d)** *Recolectar del medio natural reproductores, larvas, postlarvas, crías, huevos, semillas, alevines o en cualquier otro estadio, y* **Inciso e)** *Acuacultura didáctica.*		

Artículos 22.- *la Secretaría podrá inscribir en el Registro Nacional de Pesca a los acuicultores que no requieran concesión, permiso o Autorización.*	Al **proyecto** le aplica el Artículo, incisos y, fracciones anteriores, porque se trata de una actividad acuícola con fines comerciales.	Por el hecho de presentar a la autoridad correspondiente (SEMARNAT) la Manifestación de Impacto Ambiental, el promovente está cumpliendo con este apartado. El proyecto se vincula por la obligatoriedad de obtener la autorización correspondiente para realizar las obras descritas en esta manifestación de impacto ambiental. Como ya se mencionó anteriormente, la promovente una vez autorizado el proyecto en materia ambiental procederá a tramitar el Registro Nacional de Pesca para la unidad de producción acuícola.
Art. 30°.- *Las actividades pesqueras se clasifican en:* **II.-** *Cultivo o acuacultura con fines*		
Artículo 31°.- *Para realizar las actividades de pesca se requiere lo siguiente:* **I,** *Concesión, para:* **Inciso b)** *Acuacultura comercial* **II,** Permiso, para: **Inciso g)** *Acuacultura de fomento* **III,** *Autorización, para:* **Inciso d)** *Recolectar del medio natural reproductores, larvas, postlarvas, crías, huevos, semillas, alevines o en cualquier otro estadio, y* **Inciso e)** *Acuacultura didáctica.*		

Artículos 22.- *la Secretaría podrá inscribir en el Registro Nacional de Pesca a los acuicultores que no requieran concesión, permiso o Autorización.*	Al **proyecto** le aplica el Artículo, incisos y, fracciones anteriores, porque se trata de una actividad acuícola con fines comerciales.	Por el hecho de presentar a la autoridad correspondiente (SEMARNAT) la Manifestación de Impacto Ambiental, el promovente está cumpliendo con este apartado. El proyecto se vincula por la obligatoriedad de obtener la autorización correspondiente para realizar las obras descritas en esta manifestación de impacto ambiental. Como ya se mencionó anteriormente, la promovente una vez autorizado el proyecto en materia ambiental procederá a tramitar el Registro Nacional de Pesca para la unidad de producción acuícola.
Art. 30°.- *Las actividades pesqueras se clasifican en:* **II.-** *Cultivo o acuacultura con fines*		
Artículo 31°.- *Para realizar las actividades de pesca se requiere lo siguiente:* **I,** *Concesión, para:* **Inciso b)** *Acuacultura comercial* **II,** Permiso, para: **Inciso g)** *Acuacultura de fomento* **III,** *Autorización, para:* **Inciso d)** *Recolectar del medio natural reproductores, larvas, postlarvas, crías, huevos, semillas, alevines o en cualquier otro estadio, y* **Inciso e)** *Acuacultura didáctica.*		

Artículos 22.- *la Secretaría podrá inscribir en el Registro Nacional de Pesca a los acuicultores que no requieran concesión, permiso o Autorización.*	Al **proyecto** le aplica el Artículo, incisos y, fracciones anteriores, porque se trata de una actividad acuícola con fines comerciales.	Por el hecho de presentar a la autoridad correspondiente (SEMARNAT) la Manifestación de Impacto Ambiental, el promovente está cumpliendo con este apartado. El proyecto se vincula por la obligatoriedad de obtener la autorización correspondiente para realizar las obras descritas en esta manifestación de impacto ambiental. Como ya se mencionó anteriormente, la promovente una vez autorizado el proyecto en materia ambiental procederá a tramitar el Registro Nacional de Pesca para la unidad de producción acuícola.
Art. 30°.- *Las actividades pesqueras se clasifican en:* **II.-** *Cultivo o acuacultura con fines*		
Artículo 31°.- *Para realizar las actividades de pesca se requiere lo siguiente:* **I,** *Concesión, para:* **Inciso b)** *Acuacultura comercial* **II,** Permiso, para: **Inciso g)** *Acuacultura de fomento* **III,** *Autorización, para:* **Inciso d)** *Recolectar del medio natural reproductores, larvas, postlarvas, crías, huevos, semillas, alevines o en cualquier otro estadio, y* **Inciso e)** *Acuacultura didáctica.*		

Artículos 22.- *la Secretaría podrá inscribir en el Registro Nacional de Pesca a los acuicultores que no requieran concesión, permiso o Autorización.*	Al **proyecto** le aplica el Artículo, incisos y, fracciones anteriores, porque se trata de una actividad acuícola con fines comerciales.	Por el hecho de presentar a la autoridad correspondiente (SEMARNAT) la Manifestación de Impacto Ambiental, el promovente está cumpliendo con este apartado. El proyecto se vincula por la obligatoriedad de obtener la autorización correspondiente para realizar las obras descritas en esta manifestación de impacto ambiental. Como ya se mencionó anteriormente, la promovente una vez autorizado el proyecto en materia ambiental procederá a tramitar el Registro Nacional de Pesca para la unidad de producción acuícola.
Art. 30°.- *Las actividades pesqueras se clasifican en:* **II.-** *Cultivo o acuacultura con fines*		
Artículo 31°.- *Para realizar las actividades de pesca se requiere lo siguiente:* **I,** *Concesión, para:* **Inciso b)** *Acuacultura comercial* **II,** Permiso, para: **Inciso g)** *Acuacultura de fomento* **III,** *Autorización, para:* **Inciso d)** *Recolectar del medio natural reproductores, larvas, postlarvas, crías, huevos, semillas, alevines o en cualquier otro estadio, y* **Inciso e)** *Acuacultura didáctica.*		

Artículos 22.- *la Secretaría podrá inscribir en el Registro Nacional de Pesca a los acuicultores que no requieran concesión, permiso o Autorización.*	Al **proyecto** le aplica el Artículo, incisos y, fracciones anteriores, porque se trata de una actividad acuícola con fines comerciales.	Por el hecho de presentar a la autoridad correspondiente (SEMARNAT) la Manifestación de Impacto Ambiental, el promovente está cumpliendo con este apartado. El proyecto se vincula por la obligatoriedad de obtener la autorización correspondiente para realizar las obras descritas en esta manifestación de impacto ambiental. Como ya se mencionó anteriormente, la promovente una vez autorizado el proyecto en materia ambiental procederá a tramitar el Registro Nacional de Pesca para la unidad de producción acuícola.
Art. 30°.- *Las actividades pesqueras se clasifican en:* **II.-** *Cultivo o acuacultura con fines*		
Artículo 31°.- *Para realizar las actividades de pesca se requiere lo siguiente:* **I,** *Concesión, para:* **Inciso b)** *Acuacultura comercial* **II,** Permiso, para: **Inciso g)** *Acuacultura de fomento* **III,** *Autorización, para:* **Inciso d)** *Recolectar del medio natural reproductores, larvas, postlarvas, crías, huevos, semillas, alevines o en cualquier otro estadio, y* **Inciso e)** *Acuacultura didáctica.*		

Artículos 22.- *la Secretaría podrá inscribir en el Registro Nacional de Pesca a los acuicultores que no requieran concesión, permiso o Autorización.*	Al **proyecto** le aplica el Artículo, incisos y, fracciones anteriores, porque se trata de una actividad acuícola con fines comerciales.	Por el hecho de presentar a la autoridad correspondiente (SEMARNAT) la Manifestación de Impacto Ambiental, el promovente está cumpliendo con este apartado. El proyecto se vincula por la obligatoriedad de obtener la autorización correspondiente para realizar las obras descritas en esta manifestación de impacto ambiental. Como ya se mencionó anteriormente, la promovente una vez autorizado el proyecto en materia ambiental procederá a tramitar el Registro Nacional de Pesca para la unidad de producción acuícola.
Art. 30°.- *Las actividades pesqueras se clasifican en:* **II.-** *Cultivo o acuacultura con fines*		
Artículo 31°.- *Para realizar las actividades de pesca se requiere lo siguiente:* **I,** *Concesión, para:* **Inciso b)** *Acuacultura comercial* **II,** Permiso, para: **Inciso g)** *Acuacultura de fomento* **III,** *Autorización, para:* **Inciso d)** *Recolectar del medio natural reproductores, larvas, postlarvas, crías, huevos, semillas, alevines o en cualquier otro estadio, y* **Inciso e)** *Acuacultura didáctica.*		

Artículos 22.- *la Secretaría podrá inscribir en el Registro Nacional de Pesca a los acuicultores que no requieran concesión, permiso o Autorización.*	Al **proyecto** le aplica el Artículo, incisos y, fracciones anteriores, porque se trata de una actividad acuícola con fines comerciales.	Por el hecho de presentar a la autoridad correspondiente (SEMARNAT) la Manifestación de Impacto Ambiental, el promovente está cumpliendo con este apartado. El proyecto se vincula por la obligatoriedad de obtener la autorización correspondiente para realizar las obras descritas en esta manifestación de impacto ambiental. Como ya se mencionó anteriormente, la promovente una vez autorizado el proyecto en materia ambiental procederá a tramitar el Registro Nacional de Pesca para la unidad de producción acuícola.
Art. 30°.- *Las actividades pesqueras se clasifican en:* **II.-** *Cultivo o acuacultura con fines*		
Artículo 31°.- *Para realizar las actividades de pesca se requiere lo siguiente:* **I,** *Concesión, para:* **Inciso b)** *Acuacultura comercial* **II,** Permiso, para: **Inciso g)** *Acuacultura de fomento* **III,** *Autorización, para:* **Inciso d)** *Recolectar del medio natural reproductores, larvas, postlarvas, crías, huevos, semillas, alevines o en cualquier otro estadio, y* **Inciso e)** *Acuacultura didáctica.*		

Artículos 22.- *la Secretaría podrá inscribir en el Registro Nacional de Pesca a los acuicultores que no requieran concesión, permiso o Autorización.*	Al **proyecto** le aplica el Artículo, incisos y, fracciones anteriores, porque se trata de una actividad acuícola con fines comerciales.	Por el hecho de presentar a la autoridad correspondiente (SEMARNAT) la Manifestación de Impacto Ambiental, el promovente está cumpliendo con este apartado. El proyecto se vincula por la obligatoriedad de obtener la autorización correspondiente para realizar las obras descritas en esta manifestación de impacto ambiental. Como ya se mencionó anteriormente, la promovente una vez autorizado el proyecto en materia ambiental procederá a tramitar el Registro Nacional de Pesca para la unidad de producción acuícola.
Art. 30°.- *Las actividades pesqueras se clasifican en:* **II.-** *Cultivo o acuacultura con fines*		
Artículo 31°.- *Para realizar las actividades de pesca se requiere lo siguiente:* **I,** *Concesión, para:* **Inciso b)** *Acuacultura comercial* **II,** Permiso, para: **Inciso g)** *Acuacultura de fomento* **III,** *Autorización, para:* **Inciso d)** *Recolectar del medio natural reproductores, larvas, postlarvas, crías, huevos, semillas, alevines o en cualquier otro estadio, y* **Inciso e)** *Acuacultura didáctica.*		

Artículos 22.- *la Secretaría podrá inscribir en el Registro Nacional de Pesca a los acuicultores que no requieran concesión, permiso o Autorización.*	Al **proyecto** le aplica el Artículo, incisos y, fracciones anteriores, porque se trata de una actividad acuícola con fines comerciales.	Por el hecho de presentar a la autoridad correspondiente (SEMARNAT) la Manifestación de Impacto Ambiental, el promovente está cumpliendo con este apartado. El proyecto se vincula por la obligatoriedad de obtener la autorización correspondiente para realizar las obras descritas en esta manifestación de impacto ambiental. Como ya se mencionó anteriormente, la promovente una vez autorizado el proyecto en materia ambiental procederá a tramitar el Registro Nacional de Pesca para la unidad de producción acuícola.
Art. 30°.- *Las actividades pesqueras se clasifican en:* **II.-** *Cultivo o acuacultura con fines*		
Artículo 31°.- *Para realizar las actividades de pesca se requiere lo siguiente:* **I,** *Concesión, para:* **Inciso b)** *Acuacultura comercial* **II,** Permiso, para: **Inciso g)** *Acuacultura de fomento* **III,** *Autorización, para:* **Inciso d)** *Recolectar del medio natural reproductores, larvas, postlarvas, crías, huevos, semillas, alevines o en cualquier otro estadio, y* **Inciso e)** *Acuacultura didáctica.*		

Artículos 22.- *la Secretaría podrá inscribir en el Registro Nacional de Pesca a los acuicultores que no requieran concesión, permiso o Autorización.*	Al **proyecto** le aplica el Artículo, incisos y, fracciones anteriores, porque se trata de una actividad acuícola con fines comerciales.	Por el hecho de presentar a la autoridad correspondiente (SEMARNAT) la Manifestación de Impacto Ambiental, el promovente está cumpliendo con este apartado. El proyecto se vincula por la obligatoriedad de obtener la autorización correspondiente para realizar las obras descritas en esta manifestación de impacto ambiental. Como ya se mencionó anteriormente, la promovente una vez autorizado el proyecto en materia ambiental procederá a tramitar el Registro Nacional de Pesca para la unidad de producción acuícola.
Art. 30°.- *Las actividades pesqueras se clasifican en:* **II.-** *Cultivo o acuacultura con fines*		
Artículo 31°.- *Para realizar las actividades de pesca se requiere lo siguiente:* **I,** *Concesión, para:* **Inciso b)** *Acuacultura comercial* **II,** Permiso, para: **Inciso g)** *Acuacultura de fomento* **III,** *Autorización, para:* **Inciso d)** *Recolectar del medio natural reproductores, larvas, postlarvas, crías, huevos, semillas, alevines o en cualquier otro estadio, y* **Inciso e)** *Acuacultura didáctica.*		

Artículos 22.- *la Secretaría podrá inscribir en el Registro Nacional de Pesca a los acuicultores que no requieran concesión, permiso o Autorización.*	Al **proyecto** le aplica el Artículo, incisos y, fracciones anteriores, porque se trata de una actividad acuícola con fines comerciales.	Por el hecho de presentar a la autoridad correspondiente (SEMARNAT) la Manifestación de Impacto Ambiental, el promovente está cumpliendo con este apartado. El proyecto se vincula por la obligatoriedad de obtener la autorización correspondiente para realizar las obras descritas en esta manifestación de impacto ambiental. Como ya se mencionó anteriormente, la promovente una vez autorizado el proyecto en materia ambiental procederá a tramitar el Registro Nacional de Pesca para la unidad de producción acuícola.
Art. 30°.- *Las actividades pesqueras se clasifican en:* **II.-** *Cultivo o acuacultura con fines*		
Artículo 31°.- *Para realizar las actividades de pesca se requiere lo siguiente:* **I,** *Concesión, para:* **Inciso b)** *Acuacultura comercial* **II,** Permiso, para: **Inciso g)** *Acuacultura de fomento* **III,** *Autorización, para:* **Inciso d)** *Recolectar del medio natural reproductores, larvas, postlarvas, crías, huevos, semillas, alevines o en cualquier otro estadio, y* **Inciso e)** *Acuacultura didáctica.*		

Artículos 22.- *la Secretaría podrá inscribir en el Registro Nacional de Pesca a los acuicultores que no requieran concesión, permiso o Autorización.*	Al **proyecto** le aplica el Artículo, incisos y, fracciones anteriores, porque se trata de una actividad acuícola con fines comerciales.	Por el hecho de presentar a la autoridad correspondiente (SEMARNAT) la Manifestación de Impacto Ambiental, el promovente está cumpliendo con este apartado. El proyecto se vincula por la obligatoriedad de obtener la autorización correspondiente para realizar las obras descritas en esta manifestación de impacto ambiental. Como ya se mencionó anteriormente, la promovente una vez autorizado el proyecto en materia ambiental procederá a tramitar el Registro Nacional de Pesca para la unidad de producción acuícola.
Art. 30°.- *Las actividades pesqueras se clasifican en:* **II.-** *Cultivo o acuacultura con fines*		
Artículo 31°.- *Para realizar las actividades de pesca se requiere lo siguiente:* **I,** *Concesión, para:* **Inciso b)** *Acuacultura comercial* **II,** Permiso, para: **Inciso g)** *Acuacultura de fomento* **III,** *Autorización, para:* **Inciso d)** *Recolectar del medio natural reproductores, larvas, postlarvas, crías, huevos, semillas, alevines o en cualquier otro estadio, y* **Inciso e)** *Acuacultura didáctica.*		

Artículos 22.- *la Secretaría podrá inscribir en el Registro Nacional de Pesca a los acuicultores que no requieran concesión, permiso o Autorización.*	Al **proyecto** le aplica el Artículo, incisos y, fracciones anteriores, porque se trata de una actividad acuícola con fines comerciales.	Por el hecho de presentar a la autoridad correspondiente (SEMARNAT) la Manifestación de Impacto Ambiental, el promovente está cumpliendo con este apartado. El proyecto se vincula por la obligatoriedad de obtener la autorización correspondiente para realizar las obras descritas en esta manifestación de impacto ambiental. Como ya se mencionó anteriormente, la promovente una vez autorizado el proyecto en materia ambiental procederá a tramitar el Registro Nacional de Pesca para la unidad de producción acuícola.
Art. 30°.- *Las actividades pesqueras se clasifican en:* **II.-** *Cultivo o acuacultura con fines*		
Artículo 31°.- *Para realizar las actividades de pesca se requiere lo siguiente:* **I,** *Concesión, para:* **Inciso b)** *Acuacultura comercial* **II,** Permiso, para: **Inciso g)** *Acuacultura de fomento* **III,** *Autorización, para:* **Inciso d)** *Recolectar del medio natural reproductores, larvas, postlarvas, crías, huevos, semillas, alevines o en cualquier otro estadio, y* **Inciso e)** *Acuacultura didáctica.*		

Artículos 22.- *la Secretaría podrá inscribir en el Registro Nacional de Pesca a los acuicultores que no requieran concesión, permiso o Autorización.*	Al **proyecto** le aplica el Artículo, incisos y, fracciones anteriores, porque se trata de una actividad acuícola con fines comerciales.	Por el hecho de presentar a la autoridad correspondiente (SEMARNAT) la Manifestación de Impacto Ambiental, el promovente está cumpliendo con este apartado. El proyecto se vincula por la obligatoriedad de obtener la autorización correspondiente para realizar las obras descritas en esta manifestación de impacto ambiental. Como ya se mencionó anteriormente, la promovente una vez autorizado el proyecto en materia ambiental procederá a tramitar el Registro Nacional de Pesca para la unidad de producción acuícola.
Art. 30°.- *Las actividades pesqueras se clasifican en:* **II.-** *Cultivo o acuacultura con fines*		
Artículo 31°.- *Para realizar las actividades de pesca se requiere lo siguiente:* **I,** *Concesión, para:* **Inciso b)** *Acuacultura comercial* **II,** Permiso, para: **Inciso g)** *Acuacultura de fomento* **III,** *Autorización, para:* **Inciso d)** *Recolectar del medio natural reproductores, larvas, postlarvas, crías, huevos, semillas, alevines o en cualquier otro estadio, y* **Inciso e)** *Acuacultura didáctica.*		

Artículos 22.- *la Secretaría podrá inscribir en el Registro Nacional de Pesca a los acuicultores que no requieran concesión, permiso o Autorización.*	Al **proyecto** le aplica el Artículo, incisos y, fracciones anteriores, porque se trata de una actividad acuícola con fines comerciales.	Por el hecho de presentar a la autoridad correspondiente (SEMARNAT) la Manifestación de Impacto Ambiental, el promovente está cumpliendo con este apartado. El proyecto se vincula por la obligatoriedad de obtener la autorización correspondiente para realizar las obras descritas en esta manifestación de impacto ambiental. Como ya se mencionó anteriormente, la promovente una vez autorizado el proyecto en materia ambiental procederá a tramitar el Registro Nacional de Pesca para la unidad de producción acuícola.
Art. 30°.- *Las actividades pesqueras se clasifican en:* **II.-** *Cultivo o acuacultura con fines*		
Artículo 31°.- *Para realizar las actividades de pesca se requiere lo siguiente:* **I,** *Concesión, para:* **Inciso b)** *Acuacultura comercial* **II,** Permiso, para: **Inciso g)** *Acuacultura de fomento* **III,** *Autorización, para:* **Inciso d)** *Recolectar del medio natural reproductores, larvas, postlarvas, crías, huevos, semillas, alevines o en cualquier otro estadio, y* **Inciso e)** *Acuacultura didáctica.*		

Artículos 22.- *la Secretaría podrá inscribir en el Registro Nacional de Pesca a los acuicultores que no requieran concesión, permiso o Autorización.*	Al **proyecto** le aplica el Artículo, incisos y, fracciones anteriores, porque se trata de una actividad acuícola con fines comerciales.	Por el hecho de presentar a la autoridad correspondiente (SEMARNAT) la Manifestación de Impacto Ambiental, el promovente está cumpliendo con este apartado. El proyecto se vincula por la obligatoriedad de obtener la autorización correspondiente para realizar las obras descritas en esta manifestación de impacto ambiental. Como ya se mencionó anteriormente, la promovente una vez autorizado el proyecto en materia ambiental procederá a tramitar el Registro Nacional de Pesca para la unidad de producción acuícola.
Art. 30°.- *Las actividades pesqueras se clasifican en:* **II.-** *Cultivo o acuacultura con fines*		
Artículo 31°.- *Para realizar las actividades de pesca se requiere lo siguiente:* **I,** *Concesión, para:* **Inciso b)** *Acuacultura comercial* **II,** Permiso, para: **Inciso g)** *Acuacultura de fomento* **III,** *Autorización, para:* **Inciso d)** *Recolectar del medio natural reproductores, larvas, postlarvas, crías, huevos, semillas, alevines o en cualquier otro estadio, y* **Inciso e)** *Acuacultura didáctica.*		

Artículos 22.- *la Secretaría podrá inscribir en el Registro Nacional de Pesca a los acuicultores que no requieran concesión, permiso o Autorización.*	Al **proyecto** le aplica el Artículo, incisos y, fracciones anteriores, porque se trata de una actividad acuícola con fines comerciales.	Por el hecho de presentar a la autoridad correspondiente (SEMARNAT) la Manifestación de Impacto Ambiental, el promovente está cumpliendo con este apartado. El proyecto se vincula por la obligatoriedad de obtener la autorización correspondiente para realizar las obras descritas en esta manifestación de impacto ambiental. Como ya se mencionó anteriormente, la promovente una vez autorizado el proyecto en materia ambiental procederá a tramitar el Registro Nacional de Pesca para la unidad de producción acuícola.
Art. 30°.- *Las actividades pesqueras se clasifican en:* **II.-** *Cultivo o acuacultura con fines*		
Artículo 31°.- *Para realizar las actividades de pesca se requiere lo siguiente:* **I,** *Concesión, para:* **Inciso b)** *Acuacultura comercial* **II,** Permiso, para: **Inciso g)** *Acuacultura de fomento* **III,** *Autorización, para:* **Inciso d)** *Recolectar del medio natural reproductores, larvas, postlarvas, crías, huevos, semillas, alevines o en cualquier otro estadio, y* **Inciso e)** *Acuacultura didáctica.*		

Artículos 22.- *la Secretaría podrá inscribir en el Registro Nacional de Pesca a los acuicultores que no requieran concesión, permiso o Autorización.*	Al **proyecto** le aplica el Artículo, incisos y, fracciones anteriores, porque se trata de una actividad acuícola con fines comerciales.	Por el hecho de presentar a la autoridad correspondiente (SEMARNAT) la Manifestación de Impacto Ambiental, el promovente está cumpliendo con este apartado. El proyecto se vincula por la obligatoriedad de obtener la autorización correspondiente para realizar las obras descritas en esta manifestación de impacto ambiental. Como ya se mencionó anteriormente, la promovente una vez autorizado el proyecto en materia ambiental procederá a tramitar el Registro Nacional de Pesca para la unidad de producción acuícola.
Art. 30°.- *Las actividades pesqueras se clasifican en:* **II.-** *Cultivo o acuacultura con fines*		
Artículo 31°.- *Para realizar las actividades de pesca se requiere lo siguiente:* **I,** *Concesión, para:* **Inciso b)** *Acuacultura comercial* **II,** Permiso, para: **Inciso g)** *Acuacultura de fomento* **III,** *Autorización, para:* **Inciso d)** *Recolectar del medio natural reproductores, larvas, postlarvas, crías, huevos, semillas, alevines o en cualquier otro estadio, y* **Inciso e)** *Acuacultura didáctica.*		

Artículos 22.- *la Secretaría podrá inscribir en el Registro Nacional de Pesca a los acuicultores que no requieran concesión, permiso o Autorización.*	Al **proyecto** le aplica el Artículo, incisos y, fracciones anteriores, porque se trata de una actividad acuícola con fines comerciales.	Por el hecho de presentar a la autoridad correspondiente (SEMARNAT) la Manifestación de Impacto Ambiental, el promovente está cumpliendo con este apartado. El proyecto se vincula por la obligatoriedad de obtener la autorización correspondiente para realizar las obras descritas en esta manifestación de impacto ambiental. Como ya se mencionó anteriormente, la promovente una vez autorizado el proyecto en materia ambiental procederá a tramitar el Registro Nacional de Pesca para la unidad de producción acuícola.
Art. 30°.- *Las actividades pesqueras se clasifican en:* **II.-** *Cultivo o acuacultura con fines*		
Artículo 31°.- *Para realizar las actividades de pesca se requiere lo siguiente:* **I,** *Concesión, para:* **Inciso b)** *Acuacultura comercial* **II,** Permiso, para: **Inciso g)** *Acuacultura de fomento* **III,** *Autorización, para:* **Inciso d)** *Recolectar del medio natural reproductores, larvas, postlarvas, crías, huevos, semillas, alevines o en cualquier otro estadio, y* **Inciso e)** *Acuacultura didáctica.*		

Artículos 22.- *la Secretaría podrá inscribir en el Registro Nacional de Pesca a los acuicultores que no requieran concesión, permiso o Autorización.*	Al **proyecto** le aplica el Artículo, incisos y, fracciones anteriores, porque se trata de una actividad acuícola con fines comerciales.	Por el hecho de presentar a la autoridad correspondiente (SEMARNAT) la Manifestación de Impacto Ambiental, el promovente está cumpliendo con este apartado. El proyecto se vincula por la obligatoriedad de obtener la autorización correspondiente para realizar las obras descritas en esta manifestación de impacto ambiental. Como ya se mencionó anteriormente, la promovente una vez autorizado el proyecto en materia ambiental procederá a tramitar el Registro Nacional de Pesca para la unidad de producción acuícola.
Art. 30°.- *Las actividades pesqueras se clasifican en:* **II.-** *Cultivo o acuacultura con fines*		
Artículo 31°.- *Para realizar las actividades de pesca se requiere lo siguiente:* **I,** *Concesión, para:* **Inciso b)** *Acuacultura comercial* **II,** Permiso, para: **Inciso g)** *Acuacultura de fomento* **III,** *Autorización, para:* **Inciso d)** *Recolectar del medio natural reproductores, larvas, postlarvas, crías, huevos, semillas, alevines o en cualquier otro estadio, y* **Inciso e)** *Acuacultura didáctica.*		

Artículos 22.- *la Secretaría podrá inscribir en el Registro Nacional de Pesca a los acuicultores que no requieran concesión, permiso o Autorización.*	Al **proyecto** le aplica el Artículo, incisos y, fracciones anteriores, porque se trata de una actividad acuícola con fines comerciales.	Por el hecho de presentar a la autoridad correspondiente (SEMARNAT) la Manifestación de Impacto Ambiental, el promovente está cumpliendo con este apartado. El proyecto se vincula por la obligatoriedad de obtener la autorización correspondiente para realizar las obras descritas en esta manifestación de impacto ambiental. Como ya se mencionó anteriormente, la promovente una vez autorizado el proyecto en materia ambiental procederá a tramitar el Registro Nacional de Pesca para la unidad de producción acuícola.
Art. 30°.- *Las actividades pesqueras se clasifican en:* **II.-** *Cultivo o acuacultura con fines*		
Artículo 31°.- *Para realizar las actividades de pesca se requiere lo siguiente:* **I,** *Concesión, para:* **Inciso b)** *Acuacultura comercial* **II,** Permiso, para: **Inciso g)** *Acuacultura de fomento* **III,** *Autorización, para:* **Inciso d)** *Recolectar del medio natural reproductores, larvas, postlarvas, crías, huevos, semillas, alevines o en cualquier otro estadio, y* **Inciso e)** *Acuacultura didáctica.*		

Artículos 22.- *la Secretaría podrá inscribir en el Registro Nacional de Pesca a los acuicultores que no requieran concesión, permiso o Autorización.*	Al **proyecto** le aplica el Artículo, incisos y, fracciones anteriores, porque se trata de una actividad acuícola con fines comerciales.	Por el hecho de presentar a la autoridad correspondiente (SEMARNAT) la Manifestación de Impacto Ambiental, el promovente está cumpliendo con este apartado. El proyecto se vincula por la obligatoriedad de obtener la autorización correspondiente para realizar las obras descritas en esta manifestación de impacto ambiental. Como ya se mencionó anteriormente, la promovente una vez autorizado el proyecto en materia ambiental procederá a tramitar el Registro Nacional de Pesca para la unidad de producción acuícola.
Art. 30°.- *Las actividades pesqueras se clasifican en:* **II.-** *Cultivo o acuacultura con fines*		
Artículo 31°.- *Para realizar las actividades de pesca se requiere lo siguiente:* **I,** *Concesión, para:* **Inciso b)** *Acuacultura comercial* **II,** Permiso, para: **Inciso g)** *Acuacultura de fomento* **III,** *Autorización, para:* **Inciso d)** *Recolectar del medio natural reproductores, larvas, postlarvas, crías, huevos, semillas, alevines o en cualquier otro estadio, y* **Inciso e)** *Acuacultura didáctica.*		

Artículos 22.- *la Secretaría podrá inscribir en el Registro Nacional de Pesca a los acuicultores que no requieran concesión, permiso o Autorización.*	Al **proyecto** le aplica el Artículo, incisos y, fracciones anteriores, porque se trata de una actividad acuícola con fines comerciales.	Por el hecho de presentar a la autoridad correspondiente (SEMARNAT) la Manifestación de Impacto Ambiental, el promovente está cumpliendo con este apartado. El proyecto se vincula por la obligatoriedad de obtener la autorización correspondiente para realizar las obras descritas en esta manifestación de impacto ambiental. Como ya se mencionó anteriormente, la promovente una vez autorizado el proyecto en materia ambiental procederá a tramitar el Registro Nacional de Pesca para la unidad de producción acuícola.
Art. 30°.- *Las actividades pesqueras se clasifican en:* **II.-** *Cultivo o acuacultura con fines*		
Artículo 31°.- *Para realizar las actividades de pesca se requiere lo siguiente:* **I,** *Concesión, para:* **Inciso b)** *Acuacultura comercial* **II,** Permiso, para: **Inciso g)** *Acuacultura de fomento* **III,** *Autorización, para:* **Inciso d)** *Recolectar del medio natural reproductores, larvas, postlarvas, crías, huevos, semillas, alevines o en cualquier otro estadio, y* **Inciso e)** *Acuacultura didáctica.*		

Artículos 22.- *la Secretaría podrá inscribir en el Registro Nacional de Pesca a los acuicultores que no requieran concesión, permiso o Autorización.*	Al **proyecto** le aplica el Artículo, incisos y, fracciones anteriores, porque se trata de una actividad acuícola con fines comerciales.	Por el hecho de presentar a la autoridad correspondiente (SEMARNAT) la Manifestación de Impacto Ambiental, el promovente está cumpliendo con este apartado. El proyecto se vincula por la obligatoriedad de obtener la autorización correspondiente para realizar las obras descritas en esta manifestación de impacto ambiental. Como ya se mencionó anteriormente, la promovente una vez autorizado el proyecto en materia ambiental procederá a tramitar el Registro Nacional de Pesca para la unidad de producción acuícola.
Art. 30°.- *Las actividades pesqueras se clasifican en:* **II.-** *Cultivo o acuacultura con fines*		
Artículo 31°.- *Para realizar las actividades de pesca se requiere lo siguiente:* **I,** *Concesión, para:* **Inciso b)** *Acuacultura comercial* **II,** Permiso, para: **Inciso g)** *Acuacultura de fomento* **III,** *Autorización, para:* **Inciso d)** *Recolectar del medio natural reproductores, larvas, postlarvas, crías, huevos, semillas, alevines o en cualquier otro estadio, y* **Inciso e)** *Acuacultura didáctica.*		

Artículos 22.- *la Secretaría podrá inscribir en el Registro Nacional de Pesca a los acuicultores que no requieran concesión, permiso o Autorización.*	Al **proyecto** le aplica el Artículo, incisos y, fracciones anteriores, porque se trata de una actividad acuícola con fines comerciales.	Por el hecho de presentar a la autoridad correspondiente (SEMARNAT) la Manifestación de Impacto Ambiental, el promovente está cumpliendo con este apartado. El proyecto se vincula por la obligatoriedad de obtener la autorización correspondiente para realizar las obras descritas en esta manifestación de impacto ambiental. Como ya se mencionó anteriormente, la promovente una vez autorizado el proyecto en materia ambiental procederá a tramitar el Registro Nacional de Pesca para la unidad de producción acuícola.
Art. 30°.- *Las actividades pesqueras se clasifican en:* **II.-** *Cultivo o acuacultura con fines*		
Artículo 31°.- *Para realizar las actividades de pesca se requiere lo siguiente:* **I,** *Concesión, para:* **Inciso b)** *Acuacultura comercial* **II,** Permiso, para: **Inciso g)** *Acuacultura de fomento* **III,** *Autorización, para:* **Inciso d)** *Recolectar del medio natural reproductores, larvas, postlarvas, crías, huevos, semillas, alevines o en cualquier otro estadio, y* **Inciso e)** *Acuacultura didáctica.*		

Artículos 22.- *la Secretaría podrá inscribir en el Registro Nacional de Pesca a los acuicultores que no requieran concesión, permiso o Autorización.*	Al **proyecto** le aplica el Artículo, incisos y, fracciones anteriores, porque se trata de una actividad acuícola con fines comerciales.	Por el hecho de presentar a la autoridad correspondiente (SEMARNAT) la Manifestación de Impacto Ambiental, el promovente está cumpliendo con este apartado. El proyecto se vincula por la obligatoriedad de obtener la autorización correspondiente para realizar las obras descritas en esta manifestación de impacto ambiental. Como ya se mencionó anteriormente, la promovente una vez autorizado el proyecto en materia ambiental procederá a tramitar el Registro Nacional de Pesca para la unidad de producción acuícola.
Art. 30°.- *Las actividades pesqueras se clasifican en:* **II.-** *Cultivo o acuacultura con fines*		
Artículo 31°.- *Para realizar las actividades de pesca se requiere lo siguiente:* **I,** *Concesión, para:* **Inciso b)** *Acuacultura comercial* **II,** Permiso, para: **Inciso g)** *Acuacultura de fomento* **III,** *Autorización, para:* **Inciso d)** *Recolectar del medio natural reproductores, larvas, postlarvas, crías, huevos, semillas, alevines o en cualquier otro estadio, y* **Inciso e)** *Acuacultura didáctica.*		

Artículos 22.- *la Secretaría podrá inscribir en el Registro Nacional de Pesca a los acuicultores que no requieran concesión, permiso o Autorización.*	Al **proyecto** le aplica el Artículo, incisos y, fracciones anteriores, porque se trata de una actividad acuícola con fines comerciales.	Por el hecho de presentar a la autoridad correspondiente (SEMARNAT) la Manifestación de Impacto Ambiental, el promovente está cumpliendo con este apartado. El proyecto se vincula por la obligatoriedad de obtener la autorización correspondiente para realizar las obras descritas en esta manifestación de impacto ambiental. Como ya se mencionó anteriormente, la promovente una vez autorizado el proyecto en materia ambiental procederá a tramitar el Registro Nacional de Pesca para la unidad de producción acuícola.
Art. 30°.- *Las actividades pesqueras se clasifican en:* **II.-** *Cultivo o acuacultura con fines*		
Artículo 31°.- *Para realizar las actividades de pesca se requiere lo siguiente:* **I,** *Concesión, para:* **Inciso b)** *Acuacultura comercial* **II,** Permiso, para: **Inciso g)** *Acuacultura de fomento* **III,** *Autorización, para:* **Inciso d)** *Recolectar del medio natural reproductores, larvas, postlarvas, crías, huevos, semillas, alevines o en cualquier otro estadio, y* **Inciso e)** *Acuacultura didáctica.*		

Artículos 22.- *la Secretaría podrá inscribir en el Registro Nacional de Pesca a los acuicultores que no requieran concesión, permiso o Autorización.*	Al **proyecto** le aplica el Artículo, incisos y, fracciones anteriores, porque se trata de una actividad acuícola con fines comerciales.	Por el hecho de presentar a la autoridad correspondiente (SEMARNAT) la Manifestación de Impacto Ambiental, el promovente está cumpliendo con este apartado. El proyecto se vincula por la obligatoriedad de obtener la autorización correspondiente para realizar las obras descritas en esta manifestación de impacto ambiental. Como ya se mencionó anteriormente, la promovente una vez autorizado el proyecto en materia ambiental procederá a tramitar el Registro Nacional de Pesca para la unidad de producción acuícola.
Art. 30°.- *Las actividades pesqueras se clasifican en:* **II.-** *Cultivo o acuacultura con fines*		
Artículo 31°.- *Para realizar las actividades de pesca se requiere lo siguiente:* **I,** *Concesión, para:* **Inciso b)** *Acuacultura comercial* **II,** Permiso, para: **Inciso g)** *Acuacultura de fomento* **III,** *Autorización, para:* **Inciso d)** *Recolectar del medio natural reproductores, larvas, postlarvas, crías, huevos, semillas, alevines o en cualquier otro estadio, y* **Inciso e)** *Acuacultura didáctica.*		

Artículos 22.- *la Secretaría podrá inscribir en el Registro Nacional de Pesca a los acuicultores que no requieran concesión, permiso o Autorización.*	Al **proyecto** le aplica el Artículo, incisos y, fracciones anteriores, porque se trata de una actividad acuícola con fines comerciales.	Por el hecho de presentar a la autoridad correspondiente (SEMARNAT) la Manifestación de Impacto Ambiental, el promovente está cumpliendo con este apartado. El proyecto se vincula por la obligatoriedad de obtener la autorización correspondiente para realizar las obras descritas en esta manifestación de impacto ambiental. Como ya se mencionó anteriormente, la promovente una vez autorizado el proyecto en materia ambiental procederá a tramitar el Registro Nacional de Pesca para la unidad de producción acuícola.
Art. 30°.- *Las actividades pesqueras se clasifican en:* **II.-** *Cultivo o acuacultura con fines*		
Artículo 31°.- *Para realizar las actividades de pesca se requiere lo siguiente:* **I,** *Concesión, para:* **Inciso b)** *Acuacultura comercial* **II,** Permiso, para: **Inciso g)** *Acuacultura de fomento* **III,** *Autorización, para:* **Inciso d)** *Recolectar del medio natural reproductores, larvas, postlarvas, crías, huevos, semillas, alevines o en cualquier otro estadio, y* **Inciso e)** *Acuacultura didáctica.*		

Artículos 22.- *la Secretaría podrá inscribir en el Registro Nacional de Pesca a los acuicultores que no requieran concesión, permiso o Autorización.*	Al **proyecto** le aplica el Artículo, incisos y, fracciones anteriores, porque se trata de una actividad acuícola con fines comerciales.	Por el hecho de presentar a la autoridad correspondiente (SEMARNAT) la Manifestación de Impacto Ambiental, el promovente está cumpliendo con este apartado. El proyecto se vincula por la obligatoriedad de obtener la autorización correspondiente para realizar las obras descritas en esta manifestación de impacto ambiental. Como ya se mencionó anteriormente, la promovente una vez autorizado el proyecto en materia ambiental procederá a tramitar el Registro Nacional de Pesca para la unidad de producción acuícola.
Art. 30°.- *Las actividades pesqueras se clasifican en:* **II.-** *Cultivo o acuacultura con fines*		
Artículo 31°.- *Para realizar las actividades de pesca se requiere lo siguiente:* **I,** *Concesión, para:* **Inciso b)** *Acuacultura comercial* **II,** Permiso, para: **Inciso g)** *Acuacultura de fomento* **III,** *Autorización, para:* **Inciso d)** *Recolectar del medio natural reproductores, larvas, postlarvas, crías, huevos, semillas, alevines o en cualquier otro estadio, y* **Inciso e)** *Acuacultura didáctica.*		

Artículos 22.- *la Secretaría podrá inscribir en el Registro Nacional de Pesca a los acuicultores que no requieran concesión, permiso o Autorización.*	Al **proyecto** le aplica el Artículo, incisos y, fracciones anteriores, porque se trata de una actividad acuícola con fines comerciales.	Por el hecho de presentar a la autoridad correspondiente (SEMARNAT) la Manifestación de Impacto Ambiental, el promovente está cumpliendo con este apartado. El proyecto se vincula por la obligatoriedad de obtener la autorización correspondiente para realizar las obras descritas en esta manifestación de impacto ambiental. Como ya se mencionó anteriormente, la promovente una vez autorizado el proyecto en materia ambiental procederá a tramitar el Registro Nacional de Pesca para la unidad de producción acuícola.
Art. 30°.- *Las actividades pesqueras se clasifican en:* **II.-** *Cultivo o acuacultura con fines*		
Artículo 31°.- *Para realizar las actividades de pesca se requiere lo siguiente:* **I,** *Concesión, para:* **Inciso b)** *Acuacultura comercial* **II,** Permiso, para: **Inciso g)** *Acuacultura de fomento* **III,** *Autorización, para:* **Inciso d)** *Recolectar del medio natural reproductores, larvas, postlarvas, crías, huevos, semillas, alevines o en cualquier otro estadio, y* **Inciso e)** *Acuacultura didáctica.*		

Artículos 22.- *la Secretaría podrá inscribir en el Registro Nacional de Pesca a los acuicultores que no requieran concesión, permiso o Autorización.*	Al **proyecto** le aplica el Artículo, incisos y, fracciones anteriores, porque se trata de una actividad acuícola con fines comerciales.	Por el hecho de presentar a la autoridad correspondiente (SEMARNAT) la Manifestación de Impacto Ambiental, el promovente está cumpliendo con este apartado. El proyecto se vincula por la obligatoriedad de obtener la autorización correspondiente para realizar las obras descritas en esta manifestación de impacto ambiental. Como ya se mencionó anteriormente, la promovente una vez autorizado el proyecto en materia ambiental procederá a tramitar el Registro Nacional de Pesca para la unidad de producción acuícola.
Art. 30°.- *Las actividades pesqueras se clasifican en:* **II.-** *Cultivo o acuacultura con fines*		
Artículo 31°.- *Para realizar las actividades de pesca se requiere lo siguiente:* **I,** *Concesión, para:* **Inciso b)** *Acuacultura comercial* **II,** Permiso, para: **Inciso g)** *Acuacultura de fomento* **III,** *Autorización, para:* **Inciso d)** *Recolectar del medio natural reproductores, larvas, postlarvas, crías, huevos, semillas, alevines o en cualquier otro estadio, y* **Inciso e)** *Acuacultura didáctica.*		

Artículos 22.- *la Secretaría podrá inscribir en el Registro Nacional de Pesca a los acuicultores que no requieran concesión, permiso o Autorización.*	Al **proyecto** le aplica el Artículo, incisos y, fracciones anteriores, porque se trata de una actividad acuícola con fines comerciales.	Por el hecho de presentar a la autoridad correspondiente (SEMARNAT) la Manifestación de Impacto Ambiental, el promovente está cumpliendo con este apartado. El proyecto se vincula por la obligatoriedad de obtener la autorización correspondiente para realizar las obras descritas en esta manifestación de impacto ambiental. Como ya se mencionó anteriormente, la promovente una vez autorizado el proyecto en materia ambiental procederá a tramitar el Registro Nacional de Pesca para la unidad de producción acuícola.
Art. 30°.- *Las actividades pesqueras se clasifican en:* **II.-** *Cultivo o acuacultura con fines*		
Artículo 31°.- *Para realizar las actividades de pesca se requiere lo siguiente:* **I,** *Concesión, para:* **Inciso b)** *Acuacultura comercial* **II,** Permiso, para: **Inciso g)** *Acuacultura de fomento* **III,** *Autorización, para:* **Inciso d)** *Recolectar del medio natural reproductores, larvas, postlarvas, crías, huevos, semillas, alevines o en cualquier otro estadio, y* **Inciso e)** *Acuacultura didáctica.*		

Artículos 22.- *la Secretaría podrá inscribir en el Registro Nacional de Pesca a los acuicultores que no requieran concesión, permiso o Autorización.*	Al **proyecto** le aplica el Artículo, incisos y, fracciones anteriores, porque se trata de una actividad acuícola con fines comerciales.	Por el hecho de presentar a la autoridad correspondiente (SEMARNAT) la Manifestación de Impacto Ambiental, el promovente está cumpliendo con este apartado. El proyecto se vincula por la obligatoriedad de obtener la autorización correspondiente para realizar las obras descritas en esta manifestación de impacto ambiental. Como ya se mencionó anteriormente, la promovente una vez autorizado el proyecto en materia ambiental procederá a tramitar el Registro Nacional de Pesca para la unidad de producción acuícola.
Art. 30°.- *Las actividades pesqueras se clasifican en:* **II.-** *Cultivo o acuacultura con fines*		
Artículo 31°.- *Para realizar las actividades de pesca se requiere lo siguiente:* **I,** *Concesión, para:* **Inciso b)** *Acuacultura comercial* **II,** Permiso, para: **Inciso g)** *Acuacultura de fomento* **III,** *Autorización, para:* **Inciso d)** *Recolectar del medio natural reproductores, larvas, postlarvas, crías, huevos, semillas, alevines o en cualquier otro estadio, y* **Inciso e)** *Acuacultura didáctica.*		

Artículos 22.- *la Secretaría podrá inscribir en el Registro Nacional de Pesca a los acuicultores que no requieran concesión, permiso o Autorización.*	Al **proyecto** le aplica el Artículo, incisos y, fracciones anteriores, porque se trata de una actividad acuícola con fines comerciales.	Por el hecho de presentar a la autoridad correspondiente (SEMARNAT) la Manifestación de Impacto Ambiental, el promovente está cumpliendo con este apartado. El proyecto se vincula por la obligatoriedad de obtener la autorización correspondiente para realizar las obras descritas en esta manifestación de impacto ambiental. Como ya se mencionó anteriormente, la promovente una vez autorizado el proyecto en materia ambiental procederá a tramitar el Registro Nacional de Pesca para la unidad de producción acuícola.
Art. 30°.- *Las actividades pesqueras se clasifican en:* **II.-** *Cultivo o acuacultura con fines*		
Artículo 31°.- *Para realizar las actividades de pesca se requiere lo siguiente:* **I,** *Concesión, para:* **Inciso b)** *Acuacultura comercial* **II,** Permiso, para: **Inciso g)** *Acuacultura de fomento* **III,** *Autorización, para:* **Inciso d)** *Recolectar del medio natural reproductores, larvas, postlarvas, crías, huevos, semillas, alevines o en cualquier otro estadio, y* **Inciso e)** *Acuacultura didáctica.*		

Artículos 22.- *la Secretaría podrá inscribir en el Registro Nacional de Pesca a los acuicultores que no requieran concesión, permiso o Autorización.*	Al **proyecto** le aplica el Artículo, incisos y, fracciones anteriores, porque se trata de una actividad acuícola con fines comerciales.	Por el hecho de presentar a la autoridad correspondiente (SEMARNAT) la Manifestación de Impacto Ambiental, el promovente está cumpliendo con este apartado. El proyecto se vincula por la obligatoriedad de obtener la autorización correspondiente para realizar las obras descritas en esta manifestación de impacto ambiental. Como ya se mencionó anteriormente, la promovente una vez autorizado el proyecto en materia ambiental procederá a tramitar el Registro Nacional de Pesca para la unidad de producción acuícola.
Art. 30°.- *Las actividades pesqueras se clasifican en:* **II.-** *Cultivo o acuacultura con fines*		
Artículo 31°.- *Para realizar las actividades de pesca se requiere lo siguiente:* **I,** *Concesión, para:* **Inciso b)** *Acuacultura comercial* **II,** Permiso, para: **Inciso g)** *Acuacultura de fomento* **III,** *Autorización, para:* **Inciso d)** *Recolectar del medio natural reproductores, larvas, postlarvas, crías, huevos, semillas, alevines o en cualquier otro estadio, y* **Inciso e)** *Acuacultura didáctica.*		

Artículos 22.- *la Secretaría podrá inscribir en el Registro Nacional de Pesca a los acuicultores que no requieran concesión, permiso o Autorización.*	Al **proyecto** le aplica el Artículo, incisos y, fracciones anteriores, porque se trata de una actividad acuícola con fines comerciales.	Por el hecho de presentar a la autoridad correspondiente (SEMARNAT) la Manifestación de Impacto Ambiental, el promovente está cumpliendo con este apartado. El proyecto se vincula por la obligatoriedad de obtener la autorización correspondiente para realizar las obras descritas en esta manifestación de impacto ambiental. Como ya se mencionó anteriormente, la promovente una vez autorizado el proyecto en materia ambiental procederá a tramitar el Registro Nacional de Pesca para la unidad de producción acuícola.
Art. 30°.- *Las actividades pesqueras se clasifican en:* **II.-** *Cultivo o acuacultura con fines*		
Artículo 31°.- *Para realizar las actividades de pesca se requiere lo siguiente:* **I,** *Concesión, para:* **Inciso b)** *Acuacultura comercial* **II,** Permiso, para: **Inciso g)** *Acuacultura de fomento* **III,** *Autorización, para:* **Inciso d)** *Recolectar del medio natural reproductores, larvas, postlarvas, crías, huevos, semillas, alevines o en cualquier otro estadio, y* **Inciso e)** *Acuacultura didáctica.*		

Artículos 22.- *la Secretaría podrá inscribir en el Registro Nacional de Pesca a los acuicultores que no requieran concesión, permiso o Autorización.*	Al **proyecto** le aplica el Artículo, incisos y, fracciones anteriores, porque se trata de una actividad acuícola con fines comerciales.	Por el hecho de presentar a la autoridad correspondiente (SEMARNAT) la Manifestación de Impacto Ambiental, el promovente está cumpliendo con este apartado. El proyecto se vincula por la obligatoriedad de obtener la autorización correspondiente para realizar las obras descritas en esta manifestación de impacto ambiental. Como ya se mencionó anteriormente, la promovente una vez autorizado el proyecto en materia ambiental procederá a tramitar el Registro Nacional de Pesca para la unidad de producción acuícola.
Art. 30°.- *Las actividades pesqueras se clasifican en:* **II.-** *Cultivo o acuacultura con fines*		
Artículo 31°.- *Para realizar las actividades de pesca se requiere lo siguiente:* **I,** *Concesión, para:* **Inciso b)** *Acuacultura comercial* **II,** Permiso, para: **Inciso g)** *Acuacultura de fomento* **III,** *Autorización, para:* **Inciso d)** *Recolectar del medio natural reproductores, larvas, postlarvas, crías, huevos, semillas, alevines o en cualquier otro estadio, y* **Inciso e)** *Acuacultura didáctica.*		

Artículos 22.- *la Secretaría podrá inscribir en el Registro Nacional de Pesca a los acuicultores que no requieran concesión, permiso o Autorización.*	Al **proyecto** le aplica el Artículo, incisos y, fracciones anteriores, porque se trata de una actividad acuícola con fines comerciales.	Por el hecho de presentar a la autoridad correspondiente (SEMARNAT) la Manifestación de Impacto Ambiental, el promovente está cumpliendo con este apartado. El proyecto se vincula por la obligatoriedad de obtener la autorización correspondiente para realizar las obras descritas en esta manifestación de impacto ambiental. Como ya se mencionó anteriormente, la promovente una vez autorizado el proyecto en materia ambiental procederá a tramitar el Registro Nacional de Pesca para la unidad de producción acuícola.
Art. 30°.- *Las actividades pesqueras se clasifican en:* **II.-** *Cultivo o acuacultura con fines*		
Artículo 31°.- *Para realizar las actividades de pesca se requiere lo siguiente:* **I,** *Concesión, para:* **Inciso b)** *Acuacultura comercial* **II,** Permiso, para: **Inciso g)** *Acuacultura de fomento* **III,** *Autorización, para:* **Inciso d)** *Recolectar del medio natural reproductores, larvas, postlarvas, crías, huevos, semillas, alevines o en cualquier otro estadio, y* **Inciso e)** *Acuacultura didáctica.*		

Artículos 22.- *la Secretaría podrá inscribir en el Registro Nacional de Pesca a los acuicultores que no requieran concesión, permiso o Autorización.*	Al **proyecto** le aplica el Artículo, incisos y, fracciones anteriores, porque se trata de una actividad acuícola con fines comerciales.	Por el hecho de presentar a la autoridad correspondiente (SEMARNAT) la Manifestación de Impacto Ambiental, el promovente está cumpliendo con este apartado. El proyecto se vincula por la obligatoriedad de obtener la autorización correspondiente para realizar las obras descritas en esta manifestación de impacto ambiental. Como ya se mencionó anteriormente, la promovente una vez autorizado el proyecto en materia ambiental procederá a tramitar el Registro Nacional de Pesca para la unidad de producción acuícola.
Art. 30°.- *Las actividades pesqueras se clasifican en:* **II.-** *Cultivo o acuacultura con fines*		
Artículo 31°.- *Para realizar las actividades de pesca se requiere lo siguiente:* **I,** *Concesión, para:* **Inciso b)** *Acuacultura comercial* **II,** Permiso, para: **Inciso g)** *Acuacultura de fomento* **III,** *Autorización, para:* **Inciso d)** *Recolectar del medio natural reproductores, larvas, postlarvas, crías, huevos, semillas, alevines o en cualquier otro estadio, y* **Inciso e)** *Acuacultura didáctica.*		

Artículos 22.- *la Secretaría podrá inscribir en el Registro Nacional de Pesca a los acuicultores que no requieran concesión, permiso o Autorización.*	Al **proyecto** le aplica el Artículo, incisos y, fracciones anteriores, porque se trata de una actividad acuícola con fines comerciales.	Por el hecho de presentar a la autoridad correspondiente (SEMARNAT) la Manifestación de Impacto Ambiental, el promovente está cumpliendo con este apartado. El proyecto se vincula por la obligatoriedad de obtener la autorización correspondiente para realizar las obras descritas en esta manifestación de impacto ambiental. Como ya se mencionó anteriormente, la promovente una vez autorizado el proyecto en materia ambiental procederá a tramitar el Registro Nacional de Pesca para la unidad de producción acuícola.
Art. 30°.- *Las actividades pesqueras se clasifican en:* **II.-** *Cultivo o acuacultura con fines*		
Artículo 31°.- *Para realizar las actividades de pesca se requiere lo siguiente:* **I,** *Concesión, para:* **Inciso b)** *Acuacultura comercial* **II,** Permiso, para: **Inciso g)** *Acuacultura de fomento* **III,** *Autorización, para:* **Inciso d)** *Recolectar del medio natural reproductores, larvas, postlarvas, crías, huevos, semillas, alevines o en cualquier otro estadio, y* **Inciso e)** *Acuacultura didáctica.*		

Artículos 22.- *la Secretaría podrá inscribir en el Registro Nacional de Pesca a los acuicultores que no requieran concesión, permiso o Autorización.*	Al **proyecto** le aplica el Artículo, incisos y, fracciones anteriores, porque se trata de una actividad acuícola con fines comerciales.	Por el hecho de presentar a la autoridad correspondiente (SEMARNAT) la Manifestación de Impacto Ambiental, el promovente está cumpliendo con este apartado. El proyecto se vincula por la obligatoriedad de obtener la autorización correspondiente para realizar las obras descritas en esta manifestación de impacto ambiental. Como ya se mencionó anteriormente, la promovente una vez autorizado el proyecto en materia ambiental procederá a tramitar el Registro Nacional de Pesca para la unidad de producción acuícola.
Art. 30°.- *Las actividades pesqueras se clasifican en:* **II.-** *Cultivo o acuacultura con fines*		
Artículo 31°.- *Para realizar las actividades de pesca se requiere lo siguiente:* **I,** *Concesión, para:* **Inciso b)** *Acuacultura comercial* **II,** Permiso, para: **Inciso g)** *Acuacultura de fomento* **III,** *Autorización, para:* **Inciso d)** *Recolectar del medio natural reproductores, larvas, postlarvas, crías, huevos, semillas, alevines o en cualquier otro estadio, y* **Inciso e)** *Acuacultura didáctica.*		

Artículos 22.- *la Secretaría podrá inscribir en el Registro Nacional de Pesca a los acuicultores que no requieran concesión, permiso o Autorización.*	Al **proyecto** le aplica el Artículo, incisos y, fracciones anteriores, porque se trata de una actividad acuícola con fines comerciales.	Por el hecho de presentar a la autoridad correspondiente (SEMARNAT) la Manifestación de Impacto Ambiental, el promovente está cumpliendo con este apartado. El proyecto se vincula por la obligatoriedad de obtener la autorización correspondiente para realizar las obras descritas en esta manifestación de impacto ambiental. Como ya se mencionó anteriormente, la promovente una vez autorizado el proyecto en materia ambiental procederá a tramitar el Registro Nacional de Pesca para la unidad de producción acuícola.
Art. 30°.- *Las actividades pesqueras se clasifican en:* **II.-** *Cultivo o acuacultura con fines*		
Artículo 31°.- *Para realizar las actividades de pesca se requiere lo siguiente:* **I,** *Concesión, para:* **Inciso b)** *Acuacultura comercial* **II,** Permiso, para: **Inciso g)** *Acuacultura de fomento* **III,** *Autorización, para:* **Inciso d)** *Recolectar del medio natural reproductores, larvas, postlarvas, crías, huevos, semillas, alevines o en cualquier otro estadio, y* **Inciso e)** *Acuacultura didáctica.*		

Artículos 22.- *la Secretaría podrá inscribir en el Registro Nacional de Pesca a los acuicultores que no requieran concesión, permiso o Autorización.*	Al **proyecto** le aplica el Artículo, incisos y, fracciones anteriores, porque se trata de una actividad acuícola con fines comerciales.	Por el hecho de presentar a la autoridad correspondiente (SEMARNAT) la Manifestación de Impacto Ambiental, el promovente está cumpliendo con este apartado. El proyecto se vincula por la obligatoriedad de obtener la autorización correspondiente para realizar las obras descritas en esta manifestación de impacto ambiental. Como ya se mencionó anteriormente, la promovente una vez autorizado el proyecto en materia ambiental procederá a tramitar el Registro Nacional de Pesca para la unidad de producción acuícola.
Art. 30°.- *Las actividades pesqueras se clasifican en:* **II.-** *Cultivo o acuacultura con fines*		
Artículo 31°.- *Para realizar las actividades de pesca se requiere lo siguiente:* **I,** *Concesión, para:* **Inciso b)** *Acuacultura comercial* **II,** Permiso, para: **Inciso g)** *Acuacultura de fomento* **III,** *Autorización, para:* **Inciso d)** *Recolectar del medio natural reproductores, larvas, postlarvas, crías, huevos, semillas, alevines o en cualquier otro estadio, y* **Inciso e)** *Acuacultura didáctica.*		

Artículos 22.- *la Secretaría podrá inscribir en el Registro Nacional de Pesca a los acuicultores que no requieran concesión, permiso o Autorización.*	Al **proyecto** le aplica el Artículo, incisos y, fracciones anteriores, porque se trata de una actividad acuícola con fines comerciales.	Por el hecho de presentar a la autoridad correspondiente (SEMARNAT) la Manifestación de Impacto Ambiental, el promovente está cumpliendo con este apartado. El proyecto se vincula por la obligatoriedad de obtener la autorización correspondiente para realizar las obras descritas en esta manifestación de impacto ambiental. Como ya se mencionó anteriormente, la promovente una vez autorizado el proyecto en materia ambiental procederá a tramitar el Registro Nacional de Pesca para la unidad de producción acuícola.
Art. 30°.- *Las actividades pesqueras se clasifican en:* **II.-** *Cultivo o acuacultura con fines*		
Artículo 31°.- *Para realizar las actividades de pesca se requiere lo siguiente:* **I,** *Concesión, para:* **Inciso b)** *Acuacultura comercial* **II,** Permiso, para: **Inciso g)** *Acuacultura de fomento* **III,** *Autorización, para:* **Inciso d)** *Recolectar del medio natural reproductores, larvas, postlarvas, crías, huevos, semillas, alevines o en cualquier otro estadio, y* **Inciso e)** *Acuacultura didáctica.*		

Artículos 22.- *la Secretaría podrá inscribir en el Registro Nacional de Pesca a los acuicultores que no requieran concesión, permiso o Autorización.*	Al **proyecto** le aplica el Artículo, incisos y, fracciones anteriores, porque se trata de una actividad acuícola con fines comerciales.	Por el hecho de presentar a la autoridad correspondiente (SEMARNAT) la Manifestación de Impacto Ambiental, el promovente está cumpliendo con este apartado. El proyecto se vincula por la obligatoriedad de obtener la autorización correspondiente para realizar las obras descritas en esta manifestación de impacto ambiental. Como ya se mencionó anteriormente, la promovente una vez autorizado el proyecto en materia ambiental procederá a tramitar el Registro Nacional de Pesca para la unidad de producción acuícola.
Art. 30°.- *Las actividades pesqueras se clasifican en:* **II.-** *Cultivo o acuacultura con fines*		
Artículo 31°.- *Para realizar las actividades de pesca se requiere lo siguiente:* **I,** *Concesión, para:* **Inciso b)** *Acuacultura comercial* **II,** Permiso, para: **Inciso g)** *Acuacultura de fomento* **III,** *Autorización, para:* **Inciso d)** *Recolectar del medio natural reproductores, larvas, postlarvas, crías, huevos, semillas, alevines o en cualquier otro estadio, y* **Inciso e)** *Acuacultura didáctica.*		

Artículos 22.- *la Secretaría podrá inscribir en el Registro Nacional de Pesca a los acuicultores que no requieran concesión, permiso o Autorización.*	Al **proyecto** le aplica el Artículo, incisos y, fracciones anteriores, porque se trata de una actividad acuícola con fines comerciales.	Por el hecho de presentar a la autoridad correspondiente (SEMARNAT) la Manifestación de Impacto Ambiental, el promovente está cumpliendo con este apartado. El proyecto se vincula por la obligatoriedad de obtener la autorización correspondiente para realizar las obras descritas en esta manifestación de impacto ambiental. Como ya se mencionó anteriormente, la promovente una vez autorizado el proyecto en materia ambiental procederá a tramitar el Registro Nacional de Pesca para la unidad de producción acuícola.
Art. 30°.- *Las actividades pesqueras se clasifican en:* **II.-** *Cultivo o acuacultura con fines*		
Artículo 31°.- *Para realizar las actividades de pesca se requiere lo siguiente:* **I,** *Concesión, para:* **Inciso b)** *Acuacultura comercial* **II,** Permiso, para: **Inciso g)** *Acuacultura de fomento* **III,** *Autorización, para:* **Inciso d)** *Recolectar del medio natural reproductores, larvas, postlarvas, crías, huevos, semillas, alevines o en cualquier otro estadio, y* **Inciso e)** *Acuacultura didáctica.*		

Artículos 22.- *la Secretaría podrá inscribir en el Registro Nacional de Pesca a los acuicultores que no requieran concesión, permiso o Autorización.*	Al **proyecto** le aplica el Artículo, incisos y, fracciones anteriores, porque se trata de una actividad acuícola con fines comerciales.	Por el hecho de presentar a la autoridad correspondiente (SEMARNAT) la Manifestación de Impacto Ambiental, el promovente está cumpliendo con este apartado. El proyecto se vincula por la obligatoriedad de obtener la autorización correspondiente para realizar las obras descritas en esta manifestación de impacto ambiental. Como ya se mencionó anteriormente, la promovente una vez autorizado el proyecto en materia ambiental procederá a tramitar el Registro Nacional de Pesca para la unidad de producción acuícola.
Art. 30°.- *Las actividades pesqueras se clasifican en:* **II.-** *Cultivo o acuacultura con fines*		
Artículo 31°.- *Para realizar las actividades de pesca se requiere lo siguiente:* **I,** *Concesión, para:* **Inciso b)** *Acuacultura comercial* **II,** Permiso, para: **Inciso g)** *Acuacultura de fomento* **III,** *Autorización, para:* **Inciso d)** *Recolectar del medio natural reproductores, larvas, postlarvas, crías, huevos, semillas, alevines o en cualquier otro estadio, y* **Inciso e)** *Acuacultura didáctica.*		

Artículos 22.- *la Secretaría podrá inscribir en el Registro Nacional de Pesca a los acuicultores que no requieran concesión, permiso o Autorización.*	Al **proyecto** le aplica el Artículo, incisos y, fracciones anteriores, porque se trata de una actividad acuícola con fines comerciales.	Por el hecho de presentar a la autoridad correspondiente (SEMARNAT) la Manifestación de Impacto Ambiental, el promovente está cumpliendo con este apartado. El proyecto se vincula por la obligatoriedad de obtener la autorización correspondiente para realizar las obras descritas en esta manifestación de impacto ambiental. Como ya se mencionó anteriormente, la promovente una vez autorizado el proyecto en materia ambiental procederá a tramitar el Registro Nacional de Pesca para la unidad de producción acuícola.
Art. 30°.- *Las actividades pesqueras se clasifican en:* **II.-** *Cultivo o acuacultura con fines*		
Artículo 31°.- *Para realizar las actividades de pesca se requiere lo siguiente:* **I,** *Concesión, para:* **Inciso b)** *Acuacultura comercial* **II,** Permiso, para: **Inciso g)** *Acuacultura de fomento* **III,** *Autorización, para:* **Inciso d)** *Recolectar del medio natural reproductores, larvas, postlarvas, crías, huevos, semillas, alevines o en cualquier otro estadio, y* **Inciso e)** *Acuacultura didáctica.*		

Artículos 22.- *la Secretaría podrá inscribir en el Registro Nacional de Pesca a los acuicultores que no requieran concesión, permiso o Autorización.*	Al **proyecto** le aplica el Artículo, incisos y, fracciones anteriores, porque se trata de una actividad acuícola con fines comerciales.	Por el hecho de presentar a la autoridad correspondiente (SEMARNAT) la Manifestación de Impacto Ambiental, el promovente está cumpliendo con este apartado. El proyecto se vincula por la obligatoriedad de obtener la autorización correspondiente para realizar las obras descritas en esta manifestación de impacto ambiental. Como ya se mencionó anteriormente, la promovente una vez autorizado el proyecto en materia ambiental procederá a tramitar el Registro Nacional de Pesca para la unidad de producción acuícola.
Art. 30°.- *Las actividades pesqueras se clasifican en:* **II.-** *Cultivo o acuacultura con fines*		
Artículo 31°.- *Para realizar las actividades de pesca se requiere lo siguiente:* **I,** *Concesión, para:* **Inciso b)** *Acuacultura comercial* **II,** Permiso, para: **Inciso g)** *Acuacultura de fomento* **III,** *Autorización, para:* **Inciso d)** *Recolectar del medio natural reproductores, larvas, postlarvas, crías, huevos, semillas, alevines o en cualquier otro estadio, y* **Inciso e)** *Acuacultura didáctica.*		

Artículos 22.- *la Secretaría podrá inscribir en el Registro Nacional de Pesca a los acuicultores que no requieran concesión, permiso o Autorización.*	Al **proyecto** le aplica el Artículo, incisos y, fracciones anteriores, porque se trata de una actividad acuícola con fines comerciales.	Por el hecho de presentar a la autoridad correspondiente (SEMARNAT) la Manifestación de Impacto Ambiental, el promovente está cumpliendo con este apartado. El proyecto se vincula por la obligatoriedad de obtener la autorización correspondiente para realizar las obras descritas en esta manifestación de impacto ambiental. Como ya se mencionó anteriormente, la promovente una vez autorizado el proyecto en materia ambiental procederá a tramitar el Registro Nacional de Pesca para la unidad de producción acuícola.
Art. 30°.- *Las actividades pesqueras se clasifican en:* **II.-** *Cultivo o acuacultura con fines*		
Artículo 31°.- *Para realizar las actividades de pesca se requiere lo siguiente:* **I,** *Concesión, para:* **Inciso b)** *Acuacultura comercial* **II,** Permiso, para: **Inciso g)** *Acuacultura de fomento* **III,** *Autorización, para:* **Inciso d)** *Recolectar del medio natural reproductores, larvas, postlarvas, crías, huevos, semillas, alevines o en cualquier otro estadio, y* **Inciso e)** *Acuacultura didáctica.*		

Artículos 22.- *la Secretaría podrá inscribir en el Registro Nacional de Pesca a los acuicultores que no requieran concesión, permiso o Autorización.*	Al **proyecto** le aplica el Artículo, incisos y, fracciones anteriores, porque se trata de una actividad acuícola con fines comerciales.	Por el hecho de presentar a la autoridad correspondiente (SEMARNAT) la Manifestación de Impacto Ambiental, el promovente está cumpliendo con este apartado. El proyecto se vincula por la obligatoriedad de obtener la autorización correspondiente para realizar las obras descritas en esta manifestación de impacto ambiental. Como ya se mencionó anteriormente, la promovente una vez autorizado el proyecto en materia ambiental procederá a tramitar el Registro Nacional de Pesca para la unidad de producción acuícola.
Art. 30°.- *Las actividades pesqueras se clasifican en:* **II.-** *Cultivo o acuacultura con fines*		
Artículo 31°.- *Para realizar las actividades de pesca se requiere lo siguiente:* **I,** *Concesión, para:* **Inciso b)** *Acuacultura comercial* **II,** Permiso, para: **Inciso g)** *Acuacultura de fomento* **III,** *Autorización, para:* **Inciso d)** *Recolectar del medio natural reproductores, larvas, postlarvas, crías, huevos, semillas, alevines o en cualquier otro estadio, y* **Inciso e)** *Acuacultura didáctica.*		

Artículos 22.- *la Secretaría podrá inscribir en el Registro Nacional de Pesca a los acuicultores que no requieran concesión, permiso o Autorización.*	Al **proyecto** le aplica el Artículo, incisos y, fracciones anteriores, porque se trata de una actividad acuícola con fines comerciales.	Por el hecho de presentar a la autoridad correspondiente (SEMARNAT) la Manifestación de Impacto Ambiental, el promovente está cumpliendo con este apartado. El proyecto se vincula por la obligatoriedad de obtener la autorización correspondiente para realizar las obras descritas en esta manifestación de impacto ambiental. Como ya se mencionó anteriormente, la promovente una vez autorizado el proyecto en materia ambiental procederá a tramitar el Registro Nacional de Pesca para la unidad de producción acuícola.
Art. 30°.- *Las actividades pesqueras se clasifican en:* **II.-** *Cultivo o acuacultura con fines*		
Artículo 31°.- *Para realizar las actividades de pesca se requiere lo siguiente:* **I,** *Concesión, para:* **Inciso b)** *Acuacultura comercial* **II,** Permiso, para: **Inciso g)** *Acuacultura de fomento* **III,** *Autorización, para:* **Inciso d)** *Recolectar del medio natural reproductores, larvas, postlarvas, crías, huevos, semillas, alevines o en cualquier otro estadio, y* **Inciso e)** *Acuacultura didáctica.*		

Artículos 22.- *la Secretaría podrá inscribir en el Registro Nacional de Pesca a los acuicultores que no requieran concesión, permiso o Autorización.*	Al **proyecto** le aplica el Artículo, incisos y, fracciones anteriores, porque se trata de una actividad acuícola con fines comerciales.	Por el hecho de presentar a la autoridad correspondiente (SEMARNAT) la Manifestación de Impacto Ambiental, el promovente está cumpliendo con este apartado. El proyecto se vincula por la obligatoriedad de obtener la autorización correspondiente para realizar las obras descritas en esta manifestación de impacto ambiental. Como ya se mencionó anteriormente, la promovente una vez autorizado el proyecto en materia ambiental procederá a tramitar el Registro Nacional de Pesca para la unidad de producción acuícola.
Art. 30°.- *Las actividades pesqueras se clasifican en:* **II.-** *Cultivo o acuacultura con fines*		
Artículo 31°.- *Para realizar las actividades de pesca se requiere lo siguiente:* **I,** *Concesión, para:* **Inciso b)** *Acuacultura comercial* **II,** Permiso, para: **Inciso g)** *Acuacultura de fomento* **III,** *Autorización, para:* **Inciso d)** *Recolectar del medio natural reproductores, larvas, postlarvas, crías, huevos, semillas, alevines o en cualquier otro estadio, y* **Inciso e)** *Acuacultura didáctica.*		

Artículos 22.- *la Secretaría podrá inscribir en el Registro Nacional de Pesca a los acuicultores que no requieran concesión, permiso o Autorización.*	Al **proyecto** le aplica el Artículo, incisos y, fracciones anteriores, porque se trata de una actividad acuícola con fines comerciales.	Por el hecho de presentar a la autoridad correspondiente (SEMARNAT) la Manifestación de Impacto Ambiental, el promovente está cumpliendo con este apartado. El proyecto se vincula por la obligatoriedad de obtener la autorización correspondiente para realizar las obras descritas en esta manifestación de impacto ambiental. Como ya se mencionó anteriormente, la promovente una vez autorizado el proyecto en materia ambiental procederá a tramitar el Registro Nacional de Pesca para la unidad de producción acuícola.
Art. 30°.- *Las actividades pesqueras se clasifican en:* **II.-** *Cultivo o acuacultura con fines*		
Artículo 31°.- *Para realizar las actividades de pesca se requiere lo siguiente:* **I,** *Concesión, para:* **Inciso b)** *Acuacultura comercial* **II,** Permiso, para: **Inciso g)** *Acuacultura de fomento* **III,** *Autorización, para:* **Inciso d)** *Recolectar del medio natural reproductores, larvas, postlarvas, crías, huevos, semillas, alevines o en cualquier otro estadio, y* **Inciso e)** *Acuacultura didáctica.*		

Artículos 22.- *la Secretaría podrá inscribir en el Registro Nacional de Pesca a los acuicultores que no requieran concesión, permiso o Autorización.*	Al **proyecto** le aplica el Artículo, incisos y, fracciones anteriores, porque se trata de una actividad acuícola con fines comerciales.	Por el hecho de presentar a la autoridad correspondiente (SEMARNAT) la Manifestación de Impacto Ambiental, el promovente está cumpliendo con este apartado. El proyecto se vincula por la obligatoriedad de obtener la autorización correspondiente para realizar las obras descritas en esta manifestación de impacto ambiental. Como ya se mencionó anteriormente, la promovente una vez autorizado el proyecto en materia ambiental procederá a tramitar el Registro Nacional de Pesca para la unidad de producción acuícola.
Art. 30°.- *Las actividades pesqueras se clasifican en:* **II.-** *Cultivo o acuacultura con fines*		
Artículo 31°.- *Para realizar las actividades de pesca se requiere lo siguiente:* **I,** *Concesión, para:* **Inciso b)** *Acuacultura comercial* **II,** Permiso, para: **Inciso g)** *Acuacultura de fomento* **III,** *Autorización, para:* **Inciso d)** *Recolectar del medio natural reproductores, larvas, postlarvas, crías, huevos, semillas, alevines o en cualquier otro estadio, y* **Inciso e)** *Acuacultura didáctica.*		

Artículos 22.- *la Secretaría podrá inscribir en el Registro Nacional de Pesca a los acuicultores que no requieran concesión, permiso o Autorización.*	Al **proyecto** le aplica el Artículo, incisos y, fracciones anteriores, porque se trata de una actividad acuícola con fines comerciales.	Por el hecho de presentar a la autoridad correspondiente (SEMARNAT) la Manifestación de Impacto Ambiental, el promovente está cumpliendo con este apartado. El proyecto se vincula por la obligatoriedad de obtener la autorización correspondiente para realizar las obras descritas en esta manifestación de impacto ambiental. Como ya se mencionó anteriormente, la promovente una vez autorizado el proyecto en materia ambiental procederá a tramitar el Registro Nacional de Pesca para la unidad de producción acuícola.
Art. 30°.- *Las actividades pesqueras se clasifican en:* **II.-** *Cultivo o acuacultura con fines*		
Artículo 31°.- *Para realizar las actividades de pesca se requiere lo siguiente:* **I,** *Concesión, para:* **Inciso b)** *Acuacultura comercial* **II,** Permiso, para: **Inciso g)** *Acuacultura de fomento* **III,** *Autorización, para:* **Inciso d)** *Recolectar del medio natural reproductores, larvas, postlarvas, crías, huevos, semillas, alevines o en cualquier otro estadio, y* **Inciso e)** *Acuacultura didáctica.*		

Artículos 22.- *la Secretaría podrá inscribir en el Registro Nacional de Pesca a los acuicultores que no requieran concesión, permiso o Autorización.*	Al **proyecto** le aplica el Artículo, incisos y, fracciones anteriores, porque se trata de una actividad acuícola con fines comerciales.	Por el hecho de presentar a la autoridad correspondiente (SEMARNAT) la Manifestación de Impacto Ambiental, el promovente está cumpliendo con este apartado. El proyecto se vincula por la obligatoriedad de obtener la autorización correspondiente para realizar las obras descritas en esta manifestación de impacto ambiental. Como ya se mencionó anteriormente, la promovente una vez autorizado el proyecto en materia ambiental procederá a tramitar el Registro Nacional de Pesca para la unidad de producción acuícola.
Art. 30°.- *Las actividades pesqueras se clasifican en:* **II.-** *Cultivo o acuacultura con fines*		
Artículo 31°.- *Para realizar las actividades de pesca se requiere lo siguiente:* **I,** *Concesión, para:* **Inciso b)** *Acuacultura comercial* **II,** Permiso, para: **Inciso g)** *Acuacultura de fomento* **III,** *Autorización, para:* **Inciso d)** *Recolectar del medio natural reproductores, larvas, postlarvas, crías, huevos, semillas, alevines o en cualquier otro estadio, y* **Inciso e)** *Acuacultura didáctica.*		

Artículos 22.- *la Secretaría podrá inscribir en el Registro Nacional de Pesca a los acuicultores que no requieran concesión, permiso o Autorización.*	Al **proyecto** le aplica el Artículo, incisos y, fracciones anteriores, porque se trata de una actividad acuícola con fines comerciales.	Por el hecho de presentar a la autoridad correspondiente (SEMARNAT) la Manifestación de Impacto Ambiental, el promovente está cumpliendo con este apartado. El proyecto se vincula por la obligatoriedad de obtener la autorización correspondiente para realizar las obras descritas en esta manifestación de impacto ambiental. Como ya se mencionó anteriormente, la promovente una vez autorizado el proyecto en materia ambiental procederá a tramitar el Registro Nacional de Pesca para la unidad de producción acuícola.
Art. 30°.- *Las actividades pesqueras se clasifican en:* **II.-** *Cultivo o acuacultura con fines*		
Artículo 31°.- *Para realizar las actividades de pesca se requiere lo siguiente:* **I,** *Concesión, para:* **Inciso b)** *Acuacultura comercial* **II,** Permiso, para: **Inciso g)** *Acuacultura de fomento* **III,** *Autorización, para:* **Inciso d)** *Recolectar del medio natural reproductores, larvas, postlarvas, crías, huevos, semillas, alevines o en cualquier otro estadio, y* **Inciso e)** *Acuacultura didáctica.*		

Artículos 22.- *la Secretaría podrá inscribir en el Registro Nacional de Pesca a los acuicultores que no requieran concesión, permiso o Autorización.*	Al **proyecto** le aplica el Artículo, incisos y, fracciones anteriores, porque se trata de una actividad acuícola con fines comerciales.	Por el hecho de presentar a la autoridad correspondiente (SEMARNAT) la Manifestación de Impacto Ambiental, el promovente está cumpliendo con este apartado. El proyecto se vincula por la obligatoriedad de obtener la autorización correspondiente para realizar las obras descritas en esta manifestación de impacto ambiental. Como ya se mencionó anteriormente, la promovente una vez autorizado el proyecto en materia ambiental procederá a tramitar el Registro Nacional de Pesca para la unidad de producción acuícola.
Art. 30°.- *Las actividades pesqueras se clasifican en:* **II.-** *Cultivo o acuacultura con fines*		
Artículo 31°.- *Para realizar las actividades de pesca se requiere lo siguiente:* **I,** *Concesión, para:* **Inciso b)** *Acuacultura comercial* **II,** Permiso, para: **Inciso g)** *Acuacultura de fomento* **III,** *Autorización, para:* **Inciso d)** *Recolectar del medio natural reproductores, larvas, postlarvas, crías, huevos, semillas, alevines o en cualquier otro estadio, y* **Inciso e)** *Acuacultura didáctica.*		

Artículos 22.- *la Secretaría podrá inscribir en el Registro Nacional de Pesca a los acuicultores que no requieran concesión, permiso o Autorización.*	Al **proyecto** le aplica el Artículo, incisos y, fracciones anteriores, porque se trata de una actividad acuícola con fines comerciales.	Por el hecho de presentar a la autoridad correspondiente (SEMARNAT) la Manifestación de Impacto Ambiental, el promovente está cumpliendo con este apartado. El proyecto se vincula por la obligatoriedad de obtener la autorización correspondiente para realizar las obras descritas en esta manifestación de impacto ambiental. Como ya se mencionó anteriormente, la promovente una vez autorizado el proyecto en materia ambiental procederá a tramitar el Registro Nacional de Pesca para la unidad de producción acuícola.
Art. 30°.- *Las actividades pesqueras se clasifican en:* **II.-** *Cultivo o acuacultura con fines*		
Artículo 31°.- *Para realizar las actividades de pesca se requiere lo siguiente:* **I,** *Concesión, para:* **Inciso b)** *Acuacultura comercial* **II,** Permiso, para: **Inciso g)** *Acuacultura de fomento* **III,** *Autorización, para:* **Inciso d)** *Recolectar del medio natural reproductores, larvas, postlarvas, crías, huevos, semillas, alevines o en cualquier otro estadio, y* **Inciso e)** *Acuacultura didáctica.*		

Artículos 22.- *la Secretaría podrá inscribir en el Registro Nacional de Pesca a los acuicultores que no requieran concesión, permiso o Autorización.*	Al **proyecto** le aplica el Artículo, incisos y, fracciones anteriores, porque se trata de una actividad acuícola con fines comerciales.	Por el hecho de presentar a la autoridad correspondiente (SEMARNAT) la Manifestación de Impacto Ambiental, el promovente está cumpliendo con este apartado. El proyecto se vincula por la obligatoriedad de obtener la autorización correspondiente para realizar las obras descritas en esta manifestación de impacto ambiental. Como ya se mencionó anteriormente, la promovente una vez autorizado el proyecto en materia ambiental procederá a tramitar el Registro Nacional de Pesca para la unidad de producción acuícola.
Art. 30°.- *Las actividades pesqueras se clasifican en:* **II.-** *Cultivo o acuacultura con fines*		
Artículo 31°.- *Para realizar las actividades de pesca se requiere lo siguiente:* **I,** *Concesión, para:* **Inciso b)** *Acuacultura comercial* **II,** Permiso, para: **Inciso g)** *Acuacultura de fomento* **III,** *Autorización, para:* **Inciso d)** *Recolectar del medio natural reproductores, larvas, postlarvas, crías, huevos, semillas, alevines o en cualquier otro estadio, y* **Inciso e)** *Acuacultura didáctica.*		

Artículos 22.- *la Secretaría podrá inscribir en el Registro Nacional de Pesca a los acuicultores que no requieran concesión, permiso o Autorización.*	Al **proyecto** le aplica el Artículo, incisos y, fracciones anteriores, porque se trata de una actividad acuícola con fines comerciales.	Por el hecho de presentar a la autoridad correspondiente (SEMARNAT) la Manifestación de Impacto Ambiental, el promovente está cumpliendo con este apartado. El proyecto se vincula por la obligatoriedad de obtener la autorización correspondiente para realizar las obras descritas en esta manifestación de impacto ambiental. Como ya se mencionó anteriormente, la promovente una vez autorizado el proyecto en materia ambiental procederá a tramitar el Registro Nacional de Pesca para la unidad de producción acuícola.
Art. 30°.- *Las actividades pesqueras se clasifican en:* **II.-** *Cultivo o acuacultura con fines*		
Artículo 31°.- *Para realizar las actividades de pesca se requiere lo siguiente:* **I,** *Concesión, para:* **Inciso b)** *Acuacultura comercial* **II,** Permiso, para: **Inciso g)** *Acuacultura de fomento* **III,** *Autorización, para:* **Inciso d)** *Recolectar del medio natural reproductores, larvas, postlarvas, crías, huevos, semillas, alevines o en cualquier otro estadio, y* **Inciso e)** *Acuacultura didáctica.*		

Artículos 22.- *la Secretaría podrá inscribir en el Registro Nacional de Pesca a los acuicultores que no requieran concesión, permiso o Autorización.*	Al **proyecto** le aplica el Artículo, incisos y, fracciones anteriores, porque se trata de una actividad acuícola con fines comerciales.	Por el hecho de presentar a la autoridad correspondiente (SEMARNAT) la Manifestación de Impacto Ambiental, el promovente está cumpliendo con este apartado. El proyecto se vincula por la obligatoriedad de obtener la autorización correspondiente para realizar las obras descritas en esta manifestación de impacto ambiental. Como ya se mencionó anteriormente, la promovente una vez autorizado el proyecto en materia ambiental procederá a tramitar el Registro Nacional de Pesca para la unidad de producción acuícola.
Art. 30°.- *Las actividades pesqueras se clasifican en:* **II.-** *Cultivo o acuacultura con fines*		
Artículo 31°.- *Para realizar las actividades de pesca se requiere lo siguiente:* **I,** *Concesión, para:* **Inciso b)** *Acuacultura comercial* **II,** Permiso, para: **Inciso g)** *Acuacultura de fomento* **III,** *Autorización, para:* **Inciso d)** *Recolectar del medio natural reproductores, larvas, postlarvas, crías, huevos, semillas, alevines o en cualquier otro estadio, y* **Inciso e)** *Acuacultura didáctica.*		

Artículos 22.- *la Secretaría podrá inscribir en el Registro Nacional de Pesca a los acuicultores que no requieran concesión, permiso o Autorización.*	Al **proyecto** le aplica el Artículo, incisos y, fracciones anteriores, porque se trata de una actividad acuícola con fines comerciales.	Por el hecho de presentar a la autoridad correspondiente (SEMARNAT) la Manifestación de Impacto Ambiental, el promovente está cumpliendo con este apartado. El proyecto se vincula por la obligatoriedad de obtener la autorización correspondiente para realizar las obras descritas en esta manifestación de impacto ambiental. Como ya se mencionó anteriormente, la promovente una vez autorizado el proyecto en materia ambiental procederá a tramitar el Registro Nacional de Pesca para la unidad de producción acuícola.
Art. 30°.- *Las actividades pesqueras se clasifican en:* **II.-** *Cultivo o acuacultura con fines*		
Artículo 31°.- *Para realizar las actividades de pesca se requiere lo siguiente:* **I,** *Concesión, para:* **Inciso b)** *Acuacultura comercial* **II,** Permiso, para: **Inciso g)** *Acuacultura de fomento* **III,** *Autorización, para:* **Inciso d)** *Recolectar del medio natural reproductores, larvas, postlarvas, crías, huevos, semillas, alevines o en cualquier otro estadio, y* **Inciso e)** *Acuacultura didáctica.*		

Artículos 22.- *la Secretaría podrá inscribir en el Registro Nacional de Pesca a los acuicultores que no requieran concesión, permiso o Autorización.*	Al **proyecto** le aplica el Artículo, incisos y, fracciones anteriores, porque se trata de una actividad acuícola con fines comerciales.	Por el hecho de presentar a la autoridad correspondiente (SEMARNAT) la Manifestación de Impacto Ambiental, el promovente está cumpliendo con este apartado. El proyecto se vincula por la obligatoriedad de obtener la autorización correspondiente para realizar las obras descritas en esta manifestación de impacto ambiental. Como ya se mencionó anteriormente, la promovente una vez autorizado el proyecto en materia ambiental procederá a tramitar el Registro Nacional de Pesca para la unidad de producción acuícola.
Art. 30°.- *Las actividades pesqueras se clasifican en:* **II.-** *Cultivo o acuacultura con fines*		
Artículo 31°.- *Para realizar las actividades de pesca se requiere lo siguiente:* **I,** *Concesión, para:* **Inciso b)** *Acuacultura comercial* **II,** Permiso, para: **Inciso g)** *Acuacultura de fomento* **III,** *Autorización, para:* **Inciso d)** *Recolectar del medio natural reproductores, larvas, postlarvas, crías, huevos, semillas, alevines o en cualquier otro estadio, y* **Inciso e)** *Acuacultura didáctica.*		

Artículos 22.- *la Secretaría podrá inscribir en el Registro Nacional de Pesca a los acuicultores que no requieran concesión, permiso o Autorización.*	Al **proyecto** le aplica el Artículo, incisos y, fracciones anteriores, porque se trata de una actividad acuícola con fines comerciales.	Por el hecho de presentar a la autoridad correspondiente (SEMARNAT) la Manifestación de Impacto Ambiental, el promovente está cumpliendo con este apartado. El proyecto se vincula por la obligatoriedad de obtener la autorización correspondiente para realizar las obras descritas en esta manifestación de impacto ambiental. Como ya se mencionó anteriormente, la promovente una vez autorizado el proyecto en materia ambiental procederá a tramitar el Registro Nacional de Pesca para la unidad de producción acuícola.
Art. 30°.- *Las actividades pesqueras se clasifican en:* **II.-** *Cultivo o acuacultura con fines*		
Artículo 31°.- *Para realizar las actividades de pesca se requiere lo siguiente:* **I,** *Concesión, para:* **Inciso b)** *Acuacultura comercial* **II,** Permiso, para: **Inciso g)** *Acuacultura de fomento* **III,** *Autorización, para:* **Inciso d)** *Recolectar del medio natural reproductores, larvas, postlarvas, crías, huevos, semillas, alevines o en cualquier otro estadio, y* **Inciso e)** *Acuacultura didáctica.*		

Artículos 22.- *la Secretaría podrá inscribir en el Registro Nacional de Pesca a los acuicultores que no requieran concesión, permiso o Autorización.*	Al **proyecto** le aplica el Artículo, incisos y, fracciones anteriores, porque se trata de una actividad acuícola con fines comerciales.	Por el hecho de presentar a la autoridad correspondiente (SEMARNAT) la Manifestación de Impacto Ambiental, el promovente está cumpliendo con este apartado. El proyecto se vincula por la obligatoriedad de obtener la autorización correspondiente para realizar las obras descritas en esta manifestación de impacto ambiental. Como ya se mencionó anteriormente, la promovente una vez autorizado el proyecto en materia ambiental procederá a tramitar el Registro Nacional de Pesca para la unidad de producción acuícola.
Art. 30°.- *Las actividades pesqueras se clasifican en:* **II.-** *Cultivo o acuacultura con fines*		
Artículo 31°.- *Para realizar las actividades de pesca se requiere lo siguiente:* **I,** *Concesión, para:* **Inciso b)** *Acuacultura comercial* **II,** Permiso, para: **Inciso g)** *Acuacultura de fomento* **III,** *Autorización, para:* **Inciso d)** *Recolectar del medio natural reproductores, larvas, postlarvas, crías, huevos, semillas, alevines o en cualquier otro estadio, y* **Inciso e)** *Acuacultura didáctica.*		

Artículos 22.- *la Secretaría podrá inscribir en el Registro Nacional de Pesca a los acuicultores que no requieran concesión, permiso o Autorización.*	Al **proyecto** le aplica el Artículo, incisos y, fracciones anteriores, porque se trata de una actividad acuícola con fines comerciales.	Por el hecho de presentar a la autoridad correspondiente (SEMARNAT) la Manifestación de Impacto Ambiental, el promovente está cumpliendo con este apartado. El proyecto se vincula por la obligatoriedad de obtener la autorización correspondiente para realizar las obras descritas en esta manifestación de impacto ambiental. Como ya se mencionó anteriormente, la promovente una vez autorizado el proyecto en materia ambiental procederá a tramitar el Registro Nacional de Pesca para la unidad de producción acuícola.
Art. 30°.- *Las actividades pesqueras se clasifican en:* **II.-** *Cultivo o acuacultura con fines*		
Artículo 31°.- *Para realizar las actividades de pesca se requiere lo siguiente:* **I,** *Concesión, para:* **Inciso b)** *Acuacultura comercial* **II,** Permiso, para: **Inciso g)** *Acuacultura de fomento* **III,** *Autorización, para:* **Inciso d)** *Recolectar del medio natural reproductores, larvas, postlarvas, crías, huevos, semillas, alevines o en cualquier otro estadio, y* **Inciso e)** *Acuacultura didáctica.*		

Artículos 22.- *la Secretaría podrá inscribir en el Registro Nacional de Pesca a los acuicultores que no requieran concesión, permiso o Autorización.*	Al **proyecto** le aplica el Artículo, incisos y, fracciones anteriores, porque se trata de una actividad acuícola con fines comerciales.	Por el hecho de presentar a la autoridad correspondiente (SEMARNAT) la Manifestación de Impacto Ambiental, el promovente está cumpliendo con este apartado. El proyecto se vincula por la obligatoriedad de obtener la autorización correspondiente para realizar las obras descritas en esta manifestación de impacto ambiental. Como ya se mencionó anteriormente, la promovente una vez autorizado el proyecto en materia ambiental procederá a tramitar el Registro Nacional de Pesca para la unidad de producción acuícola.
Art. 30°.- *Las actividades pesqueras se clasifican en:* **II.-** *Cultivo o acuacultura con fines*		
Artículo 31°.- *Para realizar las actividades de pesca se requiere lo siguiente:* **I,** *Concesión, para:* **Inciso b)** *Acuacultura comercial* **II,** Permiso, para: **Inciso g)** *Acuacultura de fomento* **III,** *Autorización, para:* **Inciso d)** *Recolectar del medio natural reproductores, larvas, postlarvas, crías, huevos, semillas, alevines o en cualquier otro estadio, y* **Inciso e)** *Acuacultura didáctica.*		

Artículos 22.- *la Secretaría podrá inscribir en el Registro Nacional de Pesca a los acuicultores que no requieran concesión, permiso o Autorización.*	Al **proyecto** le aplica el Artículo, incisos y, fracciones anteriores, porque se trata de una actividad acuícola con fines comerciales.	Por el hecho de presentar a la autoridad correspondiente (SEMARNAT) la Manifestación de Impacto Ambiental, el promovente está cumpliendo con este apartado. El proyecto se vincula por la obligatoriedad de obtener la autorización correspondiente para realizar las obras descritas en esta manifestación de impacto ambiental. Como ya se mencionó anteriormente, la promovente una vez autorizado el proyecto en materia ambiental procederá a tramitar el Registro Nacional de Pesca para la unidad de producción acuícola.
Art. 30°.- *Las actividades pesqueras se clasifican en:* **II.-** *Cultivo o acuacultura con fines*		
Artículo 31°.- *Para realizar las actividades de pesca se requiere lo siguiente:* **I,** *Concesión, para:* **Inciso b)** *Acuacultura comercial* **II,** Permiso, para: **Inciso g)** *Acuacultura de fomento* **III,** *Autorización, para:* **Inciso d)** *Recolectar del medio natural reproductores, larvas, postlarvas, crías, huevos, semillas, alevines o en cualquier otro estadio, y* **Inciso e)** *Acuacultura didáctica.*		

Artículos 22.- *la Secretaría podrá inscribir en el Registro Nacional de Pesca a los acuicultores que no requieran concesión, permiso o Autorización.*	Al **proyecto** le aplica el Artículo, incisos y, fracciones anteriores, porque se trata de una actividad acuícola con fines comerciales.	Por el hecho de presentar a la autoridad correspondiente (SEMARNAT) la Manifestación de Impacto Ambiental, el promovente está cumpliendo con este apartado. El proyecto se vincula por la obligatoriedad de obtener la autorización correspondiente para realizar las obras descritas en esta manifestación de impacto ambiental. Como ya se mencionó anteriormente, la promovente una vez autorizado el proyecto en materia ambiental procederá a tramitar el Registro Nacional de Pesca para la unidad de producción acuícola.
Art. 30°.- *Las actividades pesqueras se clasifican en:* **II.-** *Cultivo o acuacultura con fines*		
Artículo 31°.- *Para realizar las actividades de pesca se requiere lo siguiente:* **I,** *Concesión, para:* **Inciso b)** *Acuacultura comercial* **II,** Permiso, para: **Inciso g)** *Acuacultura de fomento* **III,** *Autorización, para:* **Inciso d)** *Recolectar del medio natural reproductores, larvas, postlarvas, crías, huevos, semillas, alevines o en cualquier otro estadio, y* **Inciso e)** *Acuacultura didáctica.*		

Artículos 22.- *la Secretaría podrá inscribir en el Registro Nacional de Pesca a los acuicultores que no requieran concesión, permiso o Autorización.*	Al **proyecto** le aplica el Artículo, incisos y, fracciones anteriores, porque se trata de una actividad acuícola con fines comerciales.	Por el hecho de presentar a la autoridad correspondiente (SEMARNAT) la Manifestación de Impacto Ambiental, el promovente está cumpliendo con este apartado. El proyecto se vincula por la obligatoriedad de obtener la autorización correspondiente para realizar las obras descritas en esta manifestación de impacto ambiental. Como ya se mencionó anteriormente, la promovente una vez autorizado el proyecto en materia ambiental procederá a tramitar el Registro Nacional de Pesca para la unidad de producción acuícola.
Art. 30°.- *Las actividades pesqueras se clasifican en:* **II.-** *Cultivo o acuacultura con fines*		
Artículo 31°.- *Para realizar las actividades de pesca se requiere lo siguiente:* **I,** *Concesión, para:* **Inciso b)** *Acuacultura comercial* **II,** Permiso, para: **Inciso g)** *Acuacultura de fomento* **III,** *Autorización, para:* **Inciso d)** *Recolectar del medio natural reproductores, larvas, postlarvas, crías, huevos, semillas, alevines o en cualquier otro estadio, y* **Inciso e)** *Acuacultura didáctica.*		

Artículos 22.- *la Secretaría podrá inscribir en el Registro Nacional de Pesca a los acuicultores que no requieran concesión, permiso o Autorización.*	Al **proyecto** le aplica el Artículo, incisos y, fracciones anteriores, porque se trata de una actividad acuícola con fines comerciales.	Por el hecho de presentar a la autoridad correspondiente (SEMARNAT) la Manifestación de Impacto Ambiental, el promovente está cumpliendo con este apartado. El proyecto se vincula por la obligatoriedad de obtener la autorización correspondiente para realizar las obras descritas en esta manifestación de impacto ambiental. Como ya se mencionó anteriormente, la promovente una vez autorizado el proyecto en materia ambiental procederá a tramitar el Registro Nacional de Pesca para la unidad de producción acuícola.
Art. 30°.- *Las actividades pesqueras se clasifican en:* **II.-** *Cultivo o acuacultura con fines*		
Artículo 31°.- *Para realizar las actividades de pesca se requiere lo siguiente:* **I,** *Concesión, para:* **Inciso b)** *Acuacultura comercial* **II,** Permiso, para: **Inciso g)** *Acuacultura de fomento* **III,** *Autorización, para:* **Inciso d)** *Recolectar del medio natural reproductores, larvas, postlarvas, crías, huevos, semillas, alevines o en cualquier otro estadio, y* **Inciso e)** *Acuacultura didáctica.*		

Artículos 22.- *la Secretaría podrá inscribir en el Registro Nacional de Pesca a los acuicultores que no requieran concesión, permiso o Autorización.*	Al **proyecto** le aplica el Artículo, incisos y, fracciones anteriores, porque se trata de una actividad acuícola con fines comerciales.	Por el hecho de presentar a la autoridad correspondiente (SEMARNAT) la Manifestación de Impacto Ambiental, el promovente está cumpliendo con este apartado. El proyecto se vincula por la obligatoriedad de obtener la autorización correspondiente para realizar las obras descritas en esta manifestación de impacto ambiental. Como ya se mencionó anteriormente, la promovente una vez autorizado el proyecto en materia ambiental procederá a tramitar el Registro Nacional de Pesca para la unidad de producción acuícola.
Art. 30°.- *Las actividades pesqueras se clasifican en:* **II.-** *Cultivo o acuacultura con fines*		
Artículo 31°.- *Para realizar las actividades de pesca se requiere lo siguiente:* **I,** *Concesión, para:* **Inciso b)** *Acuacultura comercial* **II,** Permiso, para: **Inciso g)** *Acuacultura de fomento* **III,** *Autorización, para:* **Inciso d)** *Recolectar del medio natural reproductores, larvas, postlarvas, crías, huevos, semillas, alevines o en cualquier otro estadio, y* **Inciso e)** *Acuacultura didáctica.*		

Artículos 22.- *la Secretaría podrá inscribir en el Registro Nacional de Pesca a los acuicultores que no requieran concesión, permiso o Autorización.*	Al **proyecto** le aplica el Artículo, incisos y, fracciones anteriores, porque se trata de una actividad acuícola con fines comerciales.	Por el hecho de presentar a la autoridad correspondiente (SEMARNAT) la Manifestación de Impacto Ambiental, el promovente está cumpliendo con este apartado. El proyecto se vincula por la obligatoriedad de obtener la autorización correspondiente para realizar las obras descritas en esta manifestación de impacto ambiental. Como ya se mencionó anteriormente, la promovente una vez autorizado el proyecto en materia ambiental procederá a tramitar el Registro Nacional de Pesca para la unidad de producción acuícola.
Art. 30°.- *Las actividades pesqueras se clasifican en:* **II.-** *Cultivo o acuacultura con fines*		
Artículo 31°.- *Para realizar las actividades de pesca se requiere lo siguiente:* **I,** *Concesión, para:* **Inciso b)** *Acuacultura comercial* **II,** Permiso, para: **Inciso g)** *Acuacultura de fomento* **III,** *Autorización, para:* **Inciso d)** *Recolectar del medio natural reproductores, larvas, postlarvas, crías, huevos, semillas, alevines o en cualquier otro estadio, y* **Inciso e)** *Acuacultura didáctica.*		

Artículos 22.- *la Secretaría podrá inscribir en el Registro Nacional de Pesca a los acuicultores que no requieran concesión, permiso o Autorización.*	Al **proyecto** le aplica el Artículo, incisos y, fracciones anteriores, porque se trata de una actividad acuícola con fines comerciales.	Por el hecho de presentar a la autoridad correspondiente (SEMARNAT) la Manifestación de Impacto Ambiental, el promovente está cumpliendo con este apartado. El proyecto se vincula por la obligatoriedad de obtener la autorización correspondiente para realizar las obras descritas en esta manifestación de impacto ambiental. Como ya se mencionó anteriormente, la promovente una vez autorizado el proyecto en materia ambiental procederá a tramitar el Registro Nacional de Pesca para la unidad de producción acuícola.
Art. 30°.- *Las actividades pesqueras se clasifican en:* **II.-** *Cultivo o acuacultura con fines*		
Artículo 31°.- *Para realizar las actividades de pesca se requiere lo siguiente:* **I,** *Concesión, para:* **Inciso b)** *Acuacultura comercial* **II,** Permiso, para: **Inciso g)** *Acuacultura de fomento* **III,** *Autorización, para:* **Inciso d)** *Recolectar del medio natural reproductores, larvas, postlarvas, crías, huevos, semillas, alevines o en cualquier otro estadio, y* **Inciso e)** *Acuacultura didáctica.*		

Artículos 22.- *la Secretaría podrá inscribir en el Registro Nacional de Pesca a los acuicultores que no requieran concesión, permiso o Autorización.*	Al **proyecto** le aplica el Artículo, incisos y, fracciones anteriores, porque se trata de una actividad acuícola con fines comerciales.	Por el hecho de presentar a la autoridad correspondiente (SEMARNAT) la Manifestación de Impacto Ambiental, el promovente está cumpliendo con este apartado. El proyecto se vincula por la obligatoriedad de obtener la autorización correspondiente para realizar las obras descritas en esta manifestación de impacto ambiental. Como ya se mencionó anteriormente, la promovente una vez autorizado el proyecto en materia ambiental procederá a tramitar el Registro Nacional de Pesca para la unidad de producción acuícola.
Art. 30°.- *Las actividades pesqueras se clasifican en:* **II.-** *Cultivo o acuacultura con fines*		
Artículo 31°.- *Para realizar las actividades de pesca se requiere lo siguiente:* **I,** *Concesión, para:* **Inciso b)** *Acuacultura comercial* **II,** Permiso, para: **Inciso g)** *Acuacultura de fomento* **III,** *Autorización, para:* **Inciso d)** *Recolectar del medio natural reproductores, larvas, postlarvas, crías, huevos, semillas, alevines o en cualquier otro estadio, y* **Inciso e)** *Acuacultura didáctica.*		

Artículos 22.- *la Secretaría podrá inscribir en el Registro Nacional de Pesca a los acuicultores que no requieran concesión, permiso o Autorización.*	Al **proyecto** le aplica el Artículo, incisos y, fracciones anteriores, porque se trata de una actividad acuícola con fines comerciales.	Por el hecho de presentar a la autoridad correspondiente (SEMARNAT) la Manifestación de Impacto Ambiental, el promovente está cumpliendo con este apartado. El proyecto se vincula por la obligatoriedad de obtener la autorización correspondiente para realizar las obras descritas en esta manifestación de impacto ambiental. Como ya se mencionó anteriormente, la promovente una vez autorizado el proyecto en materia ambiental procederá a tramitar el Registro Nacional de Pesca para la unidad de producción acuícola.
Art. 30°.- *Las actividades pesqueras se clasifican en:* **II.-** *Cultivo o acuacultura con fines*		
Artículo 31°.- *Para realizar las actividades de pesca se requiere lo siguiente:* **I,** *Concesión, para:* **Inciso b)** *Acuacultura comercial* **II,** Permiso, para: **Inciso g)** *Acuacultura de fomento* **III,** *Autorización, para:* **Inciso d)** *Recolectar del medio natural reproductores, larvas, postlarvas, crías, huevos, semillas, alevines o en cualquier otro estadio, y* **Inciso e)** *Acuacultura didáctica.*		

Artículos 22.- *la Secretaría podrá inscribir en el Registro Nacional de Pesca a los acuicultores que no requieran concesión, permiso o Autorización.*	Al **proyecto** le aplica el Artículo, incisos y, fracciones anteriores, porque se trata de una actividad acuícola con fines comerciales.	Por el hecho de presentar a la autoridad correspondiente (SEMARNAT) la Manifestación de Impacto Ambiental, el promovente está cumpliendo con este apartado. El proyecto se vincula por la obligatoriedad de obtener la autorización correspondiente para realizar las obras descritas en esta manifestación de impacto ambiental. Como ya se mencionó anteriormente, la promovente una vez autorizado el proyecto en materia ambiental procederá a tramitar el Registro Nacional de Pesca para la unidad de producción acuícola.
Art. 30°.- *Las actividades pesqueras se clasifican en:* **II.-** *Cultivo o acuacultura con fines*		
Artículo 31°.- *Para realizar las actividades de pesca se requiere lo siguiente:* **I,** *Concesión, para:* **Inciso b)** *Acuacultura comercial* **II,** Permiso, para: **Inciso g)** *Acuacultura de fomento* **III,** *Autorización, para:* **Inciso d)** *Recolectar del medio natural reproductores, larvas, postlarvas, crías, huevos, semillas, alevines o en cualquier otro estadio, y* **Inciso e)** *Acuacultura didáctica.*		

Artículos 22.- *la Secretaría podrá inscribir en el Registro Nacional de Pesca a los acuicultores que no requieran concesión, permiso o Autorización.*	Al **proyecto** le aplica el Artículo, incisos y, fracciones anteriores, porque se trata de una actividad acuícola con fines comerciales.	Por el hecho de presentar a la autoridad correspondiente (SEMARNAT) la Manifestación de Impacto Ambiental, el promovente está cumpliendo con este apartado. El proyecto se vincula por la obligatoriedad de obtener la autorización correspondiente para realizar las obras descritas en esta manifestación de impacto ambiental. Como ya se mencionó anteriormente, la promovente una vez autorizado el proyecto en materia ambiental procederá a tramitar el Registro Nacional de Pesca para la unidad de producción acuícola.
Art. 30°.- *Las actividades pesqueras se clasifican en:* **II.-** *Cultivo o acuacultura con fines*		
Artículo 31°.- *Para realizar las actividades de pesca se requiere lo siguiente:* **I,** *Concesión, para:* **Inciso b)** *Acuacultura comercial* **II,** Permiso, para: **Inciso g)** *Acuacultura de fomento* **III,** *Autorización, para:* **Inciso d)** *Recolectar del medio natural reproductores, larvas, postlarvas, crías, huevos, semillas, alevines o en cualquier otro estadio, y* **Inciso e)** *Acuacultura didáctica.*		

Artículos 22.- *la Secretaría podrá inscribir en el Registro Nacional de Pesca a los acuicultores que no requieran concesión, permiso o Autorización.*	Al **proyecto** le aplica el Artículo, incisos y, fracciones anteriores, porque se trata de una actividad acuícola con fines comerciales.	Por el hecho de presentar a la autoridad correspondiente (SEMARNAT) la Manifestación de Impacto Ambiental, el promovente está cumpliendo con este apartado. El proyecto se vincula por la obligatoriedad de obtener la autorización correspondiente para realizar las obras descritas en esta manifestación de impacto ambiental. Como ya se mencionó anteriormente, la promovente una vez autorizado el proyecto en materia ambiental procederá a tramitar el Registro Nacional de Pesca para la unidad de producción acuícola.
Art. 30°.- *Las actividades pesqueras se clasifican en:* **II.-** *Cultivo o acuacultura con fines*		
Artículo 31°.- *Para realizar las actividades de pesca se requiere lo siguiente:* **I,** *Concesión, para:* **Inciso b)** *Acuacultura comercial* **II,** Permiso, para: **Inciso g)** *Acuacultura de fomento* **III,** *Autorización, para:* **Inciso d)** *Recolectar del medio natural reproductores, larvas, postlarvas, crías, huevos, semillas, alevines o en cualquier otro estadio, y* **Inciso e)** *Acuacultura didáctica.*		

Artículos 22.- *la Secretaría podrá inscribir en el Registro Nacional de Pesca a los acuicultores que no requieran concesión, permiso o Autorización.*	Al **proyecto** le aplica el Artículo, incisos y, fracciones anteriores, porque se trata de una actividad acuícola con fines comerciales.	Por el hecho de presentar a la autoridad correspondiente (SEMARNAT) la Manifestación de Impacto Ambiental, el promovente está cumpliendo con este apartado. El proyecto se vincula por la obligatoriedad de obtener la autorización correspondiente para realizar las obras descritas en esta manifestación de impacto ambiental. Como ya se mencionó anteriormente, la promovente una vez autorizado el proyecto en materia ambiental procederá a tramitar el Registro Nacional de Pesca para la unidad de producción acuícola.
Art. 30°.- *Las actividades pesqueras se clasifican en:* **II.-** *Cultivo o acuacultura con fines*		
Artículo 31°.- *Para realizar las actividades de pesca se requiere lo siguiente:* **I,** *Concesión, para:* **Inciso b)** *Acuacultura comercial* **II,** Permiso, para: **Inciso g)** *Acuacultura de fomento* **III,** *Autorización, para:* **Inciso d)** *Recolectar del medio natural reproductores, larvas, postlarvas, crías, huevos, semillas, alevines o en cualquier otro estadio, y* **Inciso e)** *Acuacultura didáctica.*		

Artículos 22.- *la Secretaría podrá inscribir en el Registro Nacional de Pesca a los acuicultores que no requieran concesión, permiso o Autorización.*	Al **proyecto** le aplica el Artículo, incisos y, fracciones anteriores, porque se trata de una actividad acuícola con fines comerciales.	Por el hecho de presentar a la autoridad correspondiente (SEMARNAT) la Manifestación de Impacto Ambiental, el promovente está cumpliendo con este apartado. El proyecto se vincula por la obligatoriedad de obtener la autorización correspondiente para realizar las obras descritas en esta manifestación de impacto ambiental. Como ya se mencionó anteriormente, la promovente una vez autorizado el proyecto en materia ambiental procederá a tramitar el Registro Nacional de Pesca para la unidad de producción acuícola.
Art. 30°.- *Las actividades pesqueras se clasifican en:* **II.-** *Cultivo o acuacultura con fines*		
Artículo 31°.- *Para realizar las actividades de pesca se requiere lo siguiente:* **I,** *Concesión, para:* **Inciso b)** *Acuacultura comercial* **II,** Permiso, para: **Inciso g)** *Acuacultura de fomento* **III,** *Autorización, para:* **Inciso d)** *Recolectar del medio natural reproductores, larvas, postlarvas, crías, huevos, semillas, alevines o en cualquier otro estadio, y* **Inciso e)** *Acuacultura didáctica.*		

Artículos 22.- *la Secretaría podrá inscribir en el Registro Nacional de Pesca a los acuicultores que no requieran concesión, permiso o Autorización.*	Al **proyecto** le aplica el Artículo, incisos y, fracciones anteriores, porque se trata de una actividad acuícola con fines comerciales.	Por el hecho de presentar a la autoridad correspondiente (SEMARNAT) la Manifestación de Impacto Ambiental, el promovente está cumpliendo con este apartado. El proyecto se vincula por la obligatoriedad de obtener la autorización correspondiente para realizar las obras descritas en esta manifestación de impacto ambiental. Como ya se mencionó anteriormente, la promovente una vez autorizado el proyecto en materia ambiental procederá a tramitar el Registro Nacional de Pesca para la unidad de producción acuícola.
Art. 30°.- *Las actividades pesqueras se clasifican en:* **II.-** *Cultivo o acuacultura con fines*		
Artículo 31°.- *Para realizar las actividades de pesca se requiere lo siguiente:* **I,** *Concesión, para:* **Inciso b)** *Acuacultura comercial* **II,** Permiso, para: **Inciso g)** *Acuacultura de fomento* **III,** *Autorización, para:* **Inciso d)** *Recolectar del medio natural reproductores, larvas, postlarvas, crías, huevos, semillas, alevines o en cualquier otro estadio, y* **Inciso e)** *Acuacultura didáctica.*		

Artículos 22.- *la Secretaría podrá inscribir en el Registro Nacional de Pesca a los acuicultores que no requieran concesión, permiso o Autorización.*	Al **proyecto** le aplica el Artículo, incisos y, fracciones anteriores, porque se trata de una actividad acuícola con fines comerciales.	Por el hecho de presentar a la autoridad correspondiente (SEMARNAT) la Manifestación de Impacto Ambiental, el promovente está cumpliendo con este apartado. El proyecto se vincula por la obligatoriedad de obtener la autorización correspondiente para realizar las obras descritas en esta manifestación de impacto ambiental. Como ya se mencionó anteriormente, la promovente una vez autorizado el proyecto en materia ambiental procederá a tramitar el Registro Nacional de Pesca para la unidad de producción acuícola.
Art. 30°.- *Las actividades pesqueras se clasifican en:* **II.-** *Cultivo o acuacultura con fines*		
Artículo 31°.- *Para realizar las actividades de pesca se requiere lo siguiente:* **I,** *Concesión, para:* **Inciso b)** *Acuacultura comercial* **II,** Permiso, para: **Inciso g)** *Acuacultura de fomento* **III,** *Autorización, para:* **Inciso d)** *Recolectar del medio natural reproductores, larvas, postlarvas, crías, huevos, semillas, alevines o en cualquier otro estadio, y* **Inciso e)** *Acuacultura didáctica.*		

Artículos 22.- *la Secretaría podrá inscribir en el Registro Nacional de Pesca a los acuicultores que no requieran concesión, permiso o Autorización.*	Al **proyecto** le aplica el Artículo, incisos y, fracciones anteriores, porque se trata de una actividad acuícola con fines comerciales.	Por el hecho de presentar a la autoridad correspondiente (SEMARNAT) la Manifestación de Impacto Ambiental, el promovente está cumpliendo con este apartado. El proyecto se vincula por la obligatoriedad de obtener la autorización correspondiente para realizar las obras descritas en esta manifestación de impacto ambiental. Como ya se mencionó anteriormente, la promovente una vez autorizado el proyecto en materia ambiental procederá a tramitar el Registro Nacional de Pesca para la unidad de producción acuícola.
Art. 30°.- *Las actividades pesqueras se clasifican en:* **II.-** *Cultivo o acuacultura con fines*		
Artículo 31°.- *Para realizar las actividades de pesca se requiere lo siguiente:* **I,** *Concesión, para:* **Inciso b)** *Acuacultura comercial* **II,** Permiso, para: **Inciso g)** *Acuacultura de fomento* **III,** *Autorización, para:* **Inciso d)** *Recolectar del medio natural reproductores, larvas, postlarvas, crías, huevos, semillas, alevines o en cualquier otro estadio, y* **Inciso e)** *Acuacultura didáctica.*		

Artículos 22.- *la Secretaría podrá inscribir en el Registro Nacional de Pesca a los acuicultores que no requieran concesión, permiso o Autorización.*	Al **proyecto** le aplica el Artículo, incisos y, fracciones anteriores, porque se trata de una actividad acuícola con fines comerciales.	Por el hecho de presentar a la autoridad correspondiente (SEMARNAT) la Manifestación de Impacto Ambiental, el promovente está cumpliendo con este apartado. El proyecto se vincula por la obligatoriedad de obtener la autorización correspondiente para realizar las obras descritas en esta manifestación de impacto ambiental. Como ya se mencionó anteriormente, la promovente una vez autorizado el proyecto en materia ambiental procederá a tramitar el Registro Nacional de Pesca para la unidad de producción acuícola.
Art. 30°.- *Las actividades pesqueras se clasifican en:* **II.-** *Cultivo o acuacultura con fines*		
Artículo 31°.- *Para realizar las actividades de pesca se requiere lo siguiente:* **I,** *Concesión, para:* **Inciso b)** *Acuacultura comercial* **II,** Permiso, para: **Inciso g)** *Acuacultura de fomento* **III,** *Autorización, para:* **Inciso d)** *Recolectar del medio natural reproductores, larvas, postlarvas, crías, huevos, semillas, alevines o en cualquier otro estadio, y* **Inciso e)** *Acuacultura didáctica.*		

Artículos 22.- *la Secretaría podrá inscribir en el Registro Nacional de Pesca a los acuicultores que no requieran concesión, permiso o Autorización.*	Al **proyecto** le aplica el Artículo, incisos y, fracciones anteriores, porque se trata de una actividad acuícola con fines comerciales.	Por el hecho de presentar a la autoridad correspondiente (SEMARNAT) la Manifestación de Impacto Ambiental, el promovente está cumpliendo con este apartado. El proyecto se vincula por la obligatoriedad de obtener la autorización correspondiente para realizar las obras descritas en esta manifestación de impacto ambiental. Como ya se mencionó anteriormente, la promovente una vez autorizado el proyecto en materia ambiental procederá a tramitar el Registro Nacional de Pesca para la unidad de producción acuícola.
Art. 30°.- *Las actividades pesqueras se clasifican en:* **II.-** *Cultivo o acuacultura con fines*		
Artículo 31°.- *Para realizar las actividades de pesca se requiere lo siguiente:* **I,** *Concesión, para:* **Inciso b)** *Acuacultura comercial* **II,** Permiso, para: **Inciso g)** *Acuacultura de fomento* **III,** *Autorización, para:* **Inciso d)** *Recolectar del medio natural reproductores, larvas, postlarvas, crías, huevos, semillas, alevines o en cualquier otro estadio, y* **Inciso e)** *Acuacultura didáctica.*		

Artículos 22.- *la Secretaría podrá inscribir en el Registro Nacional de Pesca a los acuicultores que no requieran concesión, permiso o Autorización.*	Al **proyecto** le aplica el Artículo, incisos y, fracciones anteriores, porque se trata de una actividad acuícola con fines comerciales.	Por el hecho de presentar a la autoridad correspondiente (SEMARNAT) la Manifestación de Impacto Ambiental, el promovente está cumpliendo con este apartado. El proyecto se vincula por la obligatoriedad de obtener la autorización correspondiente para realizar las obras descritas en esta manifestación de impacto ambiental. Como ya se mencionó anteriormente, la promovente una vez autorizado el proyecto en materia ambiental procederá a tramitar el Registro Nacional de Pesca para la unidad de producción acuícola.
Art. 30°.- *Las actividades pesqueras se clasifican en:* **II.-** *Cultivo o acuacultura con fines*		
Artículo 31°.- *Para realizar las actividades de pesca se requiere lo siguiente:* **I,** *Concesión, para:* **Inciso b)** *Acuacultura comercial* **II,** Permiso, para: **Inciso g)** *Acuacultura de fomento* **III,** *Autorización, para:* **Inciso d)** *Recolectar del medio natural reproductores, larvas, postlarvas, crías, huevos, semillas, alevines o en cualquier otro estadio, y* **Inciso e)** *Acuacultura didáctica.*		

Artículos 22.- *la Secretaría podrá inscribir en el Registro Nacional de Pesca a los acuicultores que no requieran concesión, permiso o Autorización.*	Al **proyecto** le aplica el Artículo, incisos y, fracciones anteriores, porque se trata de una actividad acuícola con fines comerciales.	Por el hecho de presentar a la autoridad correspondiente (SEMARNAT) la Manifestación de Impacto Ambiental, el promovente está cumpliendo con este apartado. El proyecto se vincula por la obligatoriedad de obtener la autorización correspondiente para realizar las obras descritas en esta manifestación de impacto ambiental. Como ya se mencionó anteriormente, la promovente una vez autorizado el proyecto en materia ambiental procederá a tramitar el Registro Nacional de Pesca para la unidad de producción acuícola.
Art. 30°.- *Las actividades pesqueras se clasifican en:* **II.-** *Cultivo o acuacultura con fines*		
Artículo 31°.- *Para realizar las actividades de pesca se requiere lo siguiente:* **I,** *Concesión, para:* **Inciso b)** *Acuacultura comercial* **II,** Permiso, para: **Inciso g)** *Acuacultura de fomento* **III,** *Autorización, para:* **Inciso d)** *Recolectar del medio natural reproductores, larvas, postlarvas, crías, huevos, semillas, alevines o en cualquier otro estadio, y* **Inciso e)** *Acuacultura didáctica.*		

Artículos 22.- *la Secretaría podrá inscribir en el Registro Nacional de Pesca a los acuicultores que no requieran concesión, permiso o Autorización.*	Al **proyecto** le aplica el Artículo, incisos y, fracciones anteriores, porque se trata de una actividad acuícola con fines comerciales.	Por el hecho de presentar a la autoridad correspondiente (SEMARNAT) la Manifestación de Impacto Ambiental, el promovente está cumpliendo con este apartado. El proyecto se vincula por la obligatoriedad de obtener la autorización correspondiente para realizar las obras descritas en esta manifestación de impacto ambiental. Como ya se mencionó anteriormente, la promovente una vez autorizado el proyecto en materia ambiental procederá a tramitar el Registro Nacional de Pesca para la unidad de producción acuícola.
Art. 30°.- *Las actividades pesqueras se clasifican en:* **II.-** *Cultivo o acuacultura con fines*		
Artículo 31°.- *Para realizar las actividades de pesca se requiere lo siguiente:* **I,** *Concesión, para:* **Inciso b)** *Acuacultura comercial* **II,** Permiso, para: **Inciso g)** *Acuacultura de fomento* **III,** *Autorización, para:* **Inciso d)** *Recolectar del medio natural reproductores, larvas, postlarvas, crías, huevos, semillas, alevines o en cualquier otro estadio, y* **Inciso e)** *Acuacultura didáctica.*		

Artículos 22.- *la Secretaría podrá inscribir en el Registro Nacional de Pesca a los acuicultores que no requieran concesión, permiso o Autorización.*	Al **proyecto** le aplica el Artículo, incisos y, fracciones anteriores, porque se trata de una actividad acuícola con fines comerciales.	Por el hecho de presentar a la autoridad correspondiente (SEMARNAT) la Manifestación de Impacto Ambiental, el promovente está cumpliendo con este apartado. El proyecto se vincula por la obligatoriedad de obtener la autorización correspondiente para realizar las obras descritas en esta manifestación de impacto ambiental. Como ya se mencionó anteriormente, la promovente una vez autorizado el proyecto en materia ambiental procederá a tramitar el Registro Nacional de Pesca para la unidad de producción acuícola.
Art. 30°.- *Las actividades pesqueras se clasifican en:* **II.-** *Cultivo o acuacultura con fines*		
Artículo 31°.- *Para realizar las actividades de pesca se requiere lo siguiente:* **I,** *Concesión, para:* **Inciso b)** *Acuacultura comercial* **II,** Permiso, para: **Inciso g)** *Acuacultura de fomento* **III,** *Autorización, para:* **Inciso d)** *Recolectar del medio natural reproductores, larvas, postlarvas, crías, huevos, semillas, alevines o en cualquier otro estadio, y* **Inciso e)** *Acuacultura didáctica.*		

Artículos 22.- *la Secretaría podrá inscribir en el Registro Nacional de Pesca a los acuicultores que no requieran concesión, permiso o Autorización.*	Al **proyecto** le aplica el Artículo, incisos y, fracciones anteriores, porque se trata de una actividad acuícola con fines comerciales.	Por el hecho de presentar a la autoridad correspondiente (SEMARNAT) la Manifestación de Impacto Ambiental, el promovente está cumpliendo con este apartado. El proyecto se vincula por la obligatoriedad de obtener la autorización correspondiente para realizar las obras descritas en esta manifestación de impacto ambiental. Como ya se mencionó anteriormente, la promovente una vez autorizado el proyecto en materia ambiental procederá a tramitar el Registro Nacional de Pesca para la unidad de producción acuícola.
Art. 30°.- *Las actividades pesqueras se clasifican en:* **II.-** *Cultivo o acuacultura con fines*		
Artículo 31°.- *Para realizar las actividades de pesca se requiere lo siguiente:* **I,** *Concesión, para:* **Inciso b)** *Acuacultura comercial* **II,** Permiso, para: **Inciso g)** *Acuacultura de fomento* **III,** *Autorización, para:* **Inciso d)** *Recolectar del medio natural reproductores, larvas, postlarvas, crías, huevos, semillas, alevines o en cualquier otro estadio, y* **Inciso e)** *Acuacultura didáctica.*		

Artículos 22.- *la Secretaría podrá inscribir en el Registro Nacional de Pesca a los acuicultores que no requieran concesión, permiso o Autorización.*	Al **proyecto** le aplica el Artículo, incisos y, fracciones anteriores, porque se trata de una actividad acuícola con fines comerciales.	Por el hecho de presentar a la autoridad correspondiente (SEMARNAT) la Manifestación de Impacto Ambiental, el promovente está cumpliendo con este apartado. El proyecto se vincula por la obligatoriedad de obtener la autorización correspondiente para realizar las obras descritas en esta manifestación de impacto ambiental. Como ya se mencionó anteriormente, la promovente una vez autorizado el proyecto en materia ambiental procederá a tramitar el Registro Nacional de Pesca para la unidad de producción acuícola.
Art. 30°.- *Las actividades pesqueras se clasifican en:* **II.-** *Cultivo o acuacultura con fines*		
Artículo 31°.- *Para realizar las actividades de pesca se requiere lo siguiente:* **I,** *Concesión, para:* **Inciso b)** *Acuacultura comercial* **II,** Permiso, para: **Inciso g)** *Acuacultura de fomento* **III,** *Autorización, para:* **Inciso d)** *Recolectar del medio natural reproductores, larvas, postlarvas, crías, huevos, semillas, alevines o en cualquier otro estadio, y* **Inciso e)** *Acuacultura didáctica.*		

Artículos 22.- *la Secretaría podrá inscribir en el Registro Nacional de Pesca a los acuicultores que no requieran concesión, permiso o Autorización.*	Al **proyecto** le aplica el Artículo, incisos y, fracciones anteriores, porque se trata de una actividad acuícola con fines comerciales.	Por el hecho de presentar a la autoridad correspondiente (SEMARNAT) la Manifestación de Impacto Ambiental, el promovente está cumpliendo con este apartado. El proyecto se vincula por la obligatoriedad de obtener la autorización correspondiente para realizar las obras descritas en esta manifestación de impacto ambiental. Como ya se mencionó anteriormente, la promovente una vez autorizado el proyecto en materia ambiental procederá a tramitar el Registro Nacional de Pesca para la unidad de producción acuícola.
Art. 30°.- *Las actividades pesqueras se clasifican en:* **II.-** *Cultivo o acuacultura con fines*		
Artículo 31°.- *Para realizar las actividades de pesca se requiere lo siguiente:* **I,** *Concesión, para:* **Inciso b)** *Acuacultura comercial* **II,** Permiso, para: **Inciso g)** *Acuacultura de fomento* **III,** *Autorización, para:* **Inciso d)** *Recolectar del medio natural reproductores, larvas, postlarvas, crías, huevos, semillas, alevines o en cualquier otro estadio, y* **Inciso e)** *Acuacultura didáctica.*		

Artículos 22.- *la Secretaría podrá inscribir en el Registro Nacional de Pesca a los acuicultores que no requieran concesión, permiso o Autorización.*	Al **proyecto** le aplica el Artículo, incisos y, fracciones anteriores, porque se trata de una actividad acuícola con fines comerciales.	Por el hecho de presentar a la autoridad correspondiente (SEMARNAT) la Manifestación de Impacto Ambiental, el promovente está cumpliendo con este apartado. El proyecto se vincula por la obligatoriedad de obtener la autorización correspondiente para realizar las obras descritas en esta manifestación de impacto ambiental. Como ya se mencionó anteriormente, la promovente una vez autorizado el proyecto en materia ambiental procederá a tramitar el Registro Nacional de Pesca para la unidad de producción acuícola.
Art. 30°.- *Las actividades pesqueras se clasifican en:* **II.-** *Cultivo o acuacultura con fines*		
Artículo 31°.- *Para realizar las actividades de pesca se requiere lo siguiente:* **I,** *Concesión, para:* **Inciso b)** *Acuacultura comercial* **II,** Permiso, para: **Inciso g)** *Acuacultura de fomento* **III,** *Autorización, para:* **Inciso d)** *Recolectar del medio natural reproductores, larvas, postlarvas, crías, huevos, semillas, alevines o en cualquier otro estadio, y* **Inciso e)** *Acuacultura didáctica.*		

Artículos 22.- *la Secretaría podrá inscribir en el Registro Nacional de Pesca a los acuicultores que no requieran concesión, permiso o Autorización.*	Al **proyecto** le aplica el Artículo, incisos y, fracciones anteriores, porque se trata de una actividad acuícola con fines comerciales.	Por el hecho de presentar a la autoridad correspondiente (SEMARNAT) la Manifestación de Impacto Ambiental, el promovente está cumpliendo con este apartado. El proyecto se vincula por la obligatoriedad de obtener la autorización correspondiente para realizar las obras descritas en esta manifestación de impacto ambiental. Como ya se mencionó anteriormente, la promovente una vez autorizado el proyecto en materia ambiental procederá a tramitar el Registro Nacional de Pesca para la unidad de producción acuícola.
Art. 30°.- *Las actividades pesqueras se clasifican en:* **II.-** *Cultivo o acuacultura con fines*		
Artículo 31°.- *Para realizar las actividades de pesca se requiere lo siguiente:* **I,** *Concesión, para:* **Inciso b)** *Acuacultura comercial* **II,** Permiso, para: **Inciso g)** *Acuacultura de fomento* **III,** *Autorización, para:* **Inciso d)** *Recolectar del medio natural reproductores, larvas, postlarvas, crías, huevos, semillas, alevines o en cualquier otro estadio, y* **Inciso e)** *Acuacultura didáctica.*		

Artículos 22.- *la Secretaría podrá inscribir en el Registro Nacional de Pesca a los acuicultores que no requieran concesión, permiso o Autorización.*	Al **proyecto** le aplica el Artículo, incisos y, fracciones anteriores, porque se trata de una actividad acuícola con fines comerciales.	Por el hecho de presentar a la autoridad correspondiente (SEMARNAT) la Manifestación de Impacto Ambiental, el promovente está cumpliendo con este apartado. El proyecto se vincula por la obligatoriedad de obtener la autorización correspondiente para realizar las obras descritas en esta manifestación de impacto ambiental. Como ya se mencionó anteriormente, la promovente una vez autorizado el proyecto en materia ambiental procederá a tramitar el Registro Nacional de Pesca para la unidad de producción acuícola.
Art. 30°.- *Las actividades pesqueras se clasifican en:* **II.-** *Cultivo o acuacultura con fines*		
Artículo 31°.- *Para realizar las actividades de pesca se requiere lo siguiente:* **I,** *Concesión, para:* **Inciso b)** *Acuacultura comercial* **II,** Permiso, para: **Inciso g)** *Acuacultura de fomento* **III,** *Autorización, para:* **Inciso d)** *Recolectar del medio natural reproductores, larvas, postlarvas, crías, huevos, semillas, alevines o en cualquier otro estadio, y* **Inciso e)** *Acuacultura didáctica.*		

Artículos 22.- *la Secretaría podrá inscribir en el Registro Nacional de Pesca a los acuicultores que no requieran concesión, permiso o Autorización.*	Al **proyecto** le aplica el Artículo, incisos y, fracciones anteriores, porque se trata de una actividad acuícola con fines comerciales.	Por el hecho de presentar a la autoridad correspondiente (SEMARNAT) la Manifestación de Impacto Ambiental, el promovente está cumpliendo con este apartado. El proyecto se vincula por la obligatoriedad de obtener la autorización correspondiente para realizar las obras descritas en esta manifestación de impacto ambiental. Como ya se mencionó anteriormente, la promovente una vez autorizado el proyecto en materia ambiental procederá a tramitar el Registro Nacional de Pesca para la unidad de producción acuícola.
Art. 30°.- *Las actividades pesqueras se clasifican en:* **II.-** *Cultivo o acuacultura con fines*		
Artículo 31°.- *Para realizar las actividades de pesca se requiere lo siguiente:* **I,** *Concesión, para:* **Inciso b)** *Acuacultura comercial* **II,** Permiso, para: **Inciso g)** *Acuacultura de fomento* **III,** *Autorización, para:* **Inciso d)** *Recolectar del medio natural reproductores, larvas, postlarvas, crías, huevos, semillas, alevines o en cualquier otro estadio, y* **Inciso e)** *Acuacultura didáctica.*		

Artículos 22.- *la Secretaría podrá inscribir en el Registro Nacional de Pesca a los acuicultores que no requieran concesión, permiso o Autorización.*	Al **proyecto** le aplica el Artículo, incisos y, fracciones anteriores, porque se trata de una actividad acuícola con fines comerciales.	Por el hecho de presentar a la autoridad correspondiente (SEMARNAT) la Manifestación de Impacto Ambiental, el promovente está cumpliendo con este apartado. El proyecto se vincula por la obligatoriedad de obtener la autorización correspondiente para realizar las obras descritas en esta manifestación de impacto ambiental. Como ya se mencionó anteriormente, la promovente una vez autorizado el proyecto en materia ambiental procederá a tramitar el Registro Nacional de Pesca para la unidad de producción acuícola.
Art. 30°.- *Las actividades pesqueras se clasifican en:* **II.-** *Cultivo o acuacultura con fines*		
Artículo 31°.- *Para realizar las actividades de pesca se requiere lo siguiente:* **I,** *Concesión, para:* **Inciso b)** *Acuacultura comercial* **II,** Permiso, para: **Inciso g)** *Acuacultura de fomento* **III,** *Autorización, para:* **Inciso d)** *Recolectar del medio natural reproductores, larvas, postlarvas, crías, huevos, semillas, alevines o en cualquier otro estadio, y* **Inciso e)** *Acuacultura didáctica.*		

Artículos 22.- *la Secretaría podrá inscribir en el Registro Nacional de Pesca a los acuicultores que no requieran concesión, permiso o Autorización.*	Al **proyecto** le aplica el Artículo, incisos y, fracciones anteriores, porque se trata de una actividad acuícola con fines comerciales.	Por el hecho de presentar a la autoridad correspondiente (SEMARNAT) la Manifestación de Impacto Ambiental, el promovente está cumpliendo con este apartado. El proyecto se vincula por la obligatoriedad de obtener la autorización correspondiente para realizar las obras descritas en esta manifestación de impacto ambiental. Como ya se mencionó anteriormente, la promovente una vez autorizado el proyecto en materia ambiental procederá a tramitar el Registro Nacional de Pesca para la unidad de producción acuícola.
Art. 30°.- *Las actividades pesqueras se clasifican en:* **II.-** *Cultivo o acuacultura con fines*		
Artículo 31°.- *Para realizar las actividades de pesca se requiere lo siguiente:* **I,** *Concesión, para:* **Inciso b)** *Acuacultura comercial* **II,** Permiso, para: **Inciso g)** *Acuacultura de fomento* **III,** *Autorización, para:* **Inciso d)** *Recolectar del medio natural reproductores, larvas, postlarvas, crías, huevos, semillas, alevines o en cualquier otro estadio, y* **Inciso e)** *Acuacultura didáctica.*		

Artículos 22.- *la Secretaría podrá inscribir en el Registro Nacional de Pesca a los acuicultores que no requieran concesión, permiso o Autorización.*	Al **proyecto** le aplica el Artículo, incisos y, fracciones anteriores, porque se trata de una actividad acuícola con fines comerciales.	Por el hecho de presentar a la autoridad correspondiente (SEMARNAT) la Manifestación de Impacto Ambiental, el promovente está cumpliendo con este apartado. El proyecto se vincula por la obligatoriedad de obtener la autorización correspondiente para realizar las obras descritas en esta manifestación de impacto ambiental. Como ya se mencionó anteriormente, la promovente una vez autorizado el proyecto en materia ambiental procederá a tramitar el Registro Nacional de Pesca para la unidad de producción acuícola.
Art. 30°.- *Las actividades pesqueras se clasifican en:* **II.-** *Cultivo o acuacultura con fines*		
Artículo 31°.- *Para realizar las actividades de pesca se requiere lo siguiente:* **I,** *Concesión, para:* **Inciso b)** *Acuacultura comercial* **II,** Permiso, para: **Inciso g)** *Acuacultura de fomento* **III,** *Autorización, para:* **Inciso d)** *Recolectar del medio natural reproductores, larvas, postlarvas, crías, huevos, semillas, alevines o en cualquier otro estadio, y* **Inciso e)** *Acuacultura didáctica.*		

Artículos 22.- *la Secretaría podrá inscribir en el Registro Nacional de Pesca a los acuicultores que no requieran concesión, permiso o Autorización.*	Al **proyecto** le aplica el Artículo, incisos y, fracciones anteriores, porque se trata de una actividad acuícola con fines comerciales.	Por el hecho de presentar a la autoridad correspondiente (SEMARNAT) la Manifestación de Impacto Ambiental, el promovente está cumpliendo con este apartado. El proyecto se vincula por la obligatoriedad de obtener la autorización correspondiente para realizar las obras descritas en esta manifestación de impacto ambiental. Como ya se mencionó anteriormente, la promovente una vez autorizado el proyecto en materia ambiental procederá a tramitar el Registro Nacional de Pesca para la unidad de producción acuícola.
Art. 30°.- *Las actividades pesqueras se clasifican en:* **II.-** *Cultivo o acuacultura con fines*		
Artículo 31°.- *Para realizar las actividades de pesca se requiere lo siguiente:* **I,** *Concesión, para:* **Inciso b)** *Acuacultura comercial* **II,** Permiso, para: **Inciso g)** *Acuacultura de fomento* **III,** *Autorización, para:* **Inciso d)** *Recolectar del medio natural reproductores, larvas, postlarvas, crías, huevos, semillas, alevines o en cualquier otro estadio, y* **Inciso e)** *Acuacultura didáctica.*		

Artículos 22.- *la Secretaría podrá inscribir en el Registro Nacional de Pesca a los acuicultores que no requieran concesión, permiso o Autorización.*	Al **proyecto** le aplica el Artículo, incisos y, fracciones anteriores, porque se trata de una actividad acuícola con fines comerciales.	Por el hecho de presentar a la autoridad correspondiente (SEMARNAT) la Manifestación de Impacto Ambiental, el promovente está cumpliendo con este apartado. El proyecto se vincula por la obligatoriedad de obtener la autorización correspondiente para realizar las obras descritas en esta manifestación de impacto ambiental. Como ya se mencionó anteriormente, la promovente una vez autorizado el proyecto en materia ambiental procederá a tramitar el Registro Nacional de Pesca para la unidad de producción acuícola.
Art. 30°.- *Las actividades pesqueras se clasifican en:* **II.-** *Cultivo o acuacultura con fines*		
Artículo 31°.- *Para realizar las actividades de pesca se requiere lo siguiente:* **I,** *Concesión, para:* **Inciso b)** *Acuacultura comercial* **II,** Permiso, para: **Inciso g)** *Acuacultura de fomento* **III,** *Autorización, para:* **Inciso d)** *Recolectar del medio natural reproductores, larvas, postlarvas, crías, huevos, semillas, alevines o en cualquier otro estadio, y* **Inciso e)** *Acuacultura didáctica.*		

Artículos 22.- *la Secretaría podrá inscribir en el Registro Nacional de Pesca a los acuicultores que no requieran concesión, permiso o Autorización.*	Al **proyecto** le aplica el Artículo, incisos y, fracciones anteriores, porque se trata de una actividad acuícola con fines comerciales.	Por el hecho de presentar a la autoridad correspondiente (SEMARNAT) la Manifestación de Impacto Ambiental, el promovente está cumpliendo con este apartado. El proyecto se vincula por la obligatoriedad de obtener la autorización correspondiente para realizar las obras descritas en esta manifestación de impacto ambiental. Como ya se mencionó anteriormente, la promovente una vez autorizado el proyecto en materia ambiental procederá a tramitar el Registro Nacional de Pesca para la unidad de producción acuícola.
Art. 30°.- *Las actividades pesqueras se clasifican en:* **II.-** *Cultivo o acuacultura con fines*		
Artículo 31°.- *Para realizar las actividades de pesca se requiere lo siguiente:* **I,** *Concesión, para:* **Inciso b)** *Acuacultura comercial* **II,** Permiso, para: **Inciso g)** *Acuacultura de fomento* **III,** *Autorización, para:* **Inciso d)** *Recolectar del medio natural reproductores, larvas, postlarvas, crías, huevos, semillas, alevines o en cualquier otro estadio, y* **Inciso e)** *Acuacultura didáctica.*		

Artículos 22.- *la Secretaría podrá inscribir en el Registro Nacional de Pesca a los acuicultores que no requieran concesión, permiso o Autorización.*	Al **proyecto** le aplica el Artículo, incisos y, fracciones anteriores, porque se trata de una actividad acuícola con fines comerciales.	Por el hecho de presentar a la autoridad correspondiente (SEMARNAT) la Manifestación de Impacto Ambiental, el promovente está cumpliendo con este apartado. El proyecto se vincula por la obligatoriedad de obtener la autorización correspondiente para realizar las obras descritas en esta manifestación de impacto ambiental. Como ya se mencionó anteriormente, la promovente una vez autorizado el proyecto en materia ambiental procederá a tramitar el Registro Nacional de Pesca para la unidad de producción acuícola.
Art. 30°.- *Las actividades pesqueras se clasifican en:* **II.-** *Cultivo o acuacultura con fines*		
Artículo 31°.- *Para realizar las actividades de pesca se requiere lo siguiente:* **I,** *Concesión, para:* **Inciso b)** *Acuacultura comercial* **II,** Permiso, para: **Inciso g)** *Acuacultura de fomento* **III,** *Autorización, para:* **Inciso d)** *Recolectar del medio natural reproductores, larvas, postlarvas, crías, huevos, semillas, alevines o en cualquier otro estadio, y* **Inciso e)** *Acuacultura didáctica.*		

Artículos 22.- *la Secretaría podrá inscribir en el Registro Nacional de Pesca a los acuicultores que no requieran concesión, permiso o Autorización.*	Al **proyecto** le aplica el Artículo, incisos y, fracciones anteriores, porque se trata de una actividad acuícola con fines comerciales.	Por el hecho de presentar a la autoridad correspondiente (SEMARNAT) la Manifestación de Impacto Ambiental, el promovente está cumpliendo con este apartado. El proyecto se vincula por la obligatoriedad de obtener la autorización correspondiente para realizar las obras descritas en esta manifestación de impacto ambiental. Como ya se mencionó anteriormente, la promovente una vez autorizado el proyecto en materia ambiental procederá a tramitar el Registro Nacional de Pesca para la unidad de producción acuícola.
Art. 30°.- *Las actividades pesqueras se clasifican en:* **II.-** *Cultivo o acuacultura con fines*		
Artículo 31°.- *Para realizar las actividades de pesca se requiere lo siguiente:* **I,** *Concesión, para:* **Inciso b)** *Acuacultura comercial* **II,** Permiso, para: **Inciso g)** *Acuacultura de fomento* **III,** *Autorización, para:* **Inciso d)** *Recolectar del medio natural reproductores, larvas, postlarvas, crías, huevos, semillas, alevines o en cualquier otro estadio, y* **Inciso e)** *Acuacultura didáctica.*		

Artículos 22.- *la Secretaría podrá inscribir en el Registro Nacional de Pesca a los acuicultores que no requieran concesión, permiso o Autorización.*	Al **proyecto** le aplica el Artículo, incisos y, fracciones anteriores, porque se trata de una actividad acuícola con fines comerciales.	Por el hecho de presentar a la autoridad correspondiente (SEMARNAT) la Manifestación de Impacto Ambiental, el promovente está cumpliendo con este apartado. El proyecto se vincula por la obligatoriedad de obtener la autorización correspondiente para realizar las obras descritas en esta manifestación de impacto ambiental. Como ya se mencionó anteriormente, la promovente una vez autorizado el proyecto en materia ambiental procederá a tramitar el Registro Nacional de Pesca para la unidad de producción acuícola.
Art. 30°.- *Las actividades pesqueras se clasifican en:* **II.-** *Cultivo o acuacultura con fines*		
Artículo 31°.- *Para realizar las actividades de pesca se requiere lo siguiente:* **I,** *Concesión, para:* **Inciso b)** *Acuacultura comercial* **II,** Permiso, para: **Inciso g)** *Acuacultura de fomento* **III,** *Autorización, para:* **Inciso d)** *Recolectar del medio natural reproductores, larvas, postlarvas, crías, huevos, semillas, alevines o en cualquier otro estadio, y* **Inciso e)** *Acuacultura didáctica.*		

Artículos 22.- *la Secretaría podrá inscribir en el Registro Nacional de Pesca a los acuicultores que no requieran concesión, permiso o Autorización.*	Al **proyecto** le aplica el Artículo, incisos y, fracciones anteriores, porque se trata de una actividad acuícola con fines comerciales.	Por el hecho de presentar a la autoridad correspondiente (SEMARNAT) la Manifestación de Impacto Ambiental, el promovente está cumpliendo con este apartado. El proyecto se vincula por la obligatoriedad de obtener la autorización correspondiente para realizar las obras descritas en esta manifestación de impacto ambiental. Como ya se mencionó anteriormente, la promovente una vez autorizado el proyecto en materia ambiental procederá a tramitar el Registro Nacional de Pesca para la unidad de producción acuícola.
Art. 30°.- *Las actividades pesqueras se clasifican en:* **II.-** *Cultivo o acuacultura con fines*		
Artículo 31°.- *Para realizar las actividades de pesca se requiere lo siguiente:* **I,** *Concesión, para:* **Inciso b)** *Acuacultura comercial* **II,** Permiso, para: **Inciso g)** *Acuacultura de fomento* **III,** *Autorización, para:* **Inciso d)** *Recolectar del medio natural reproductores, larvas, postlarvas, crías, huevos, semillas, alevines o en cualquier otro estadio, y* **Inciso e)** *Acuacultura didáctica.*		

Artículos 22.- *la Secretaría podrá inscribir en el Registro Nacional de Pesca a los acuicultores que no requieran concesión, permiso o Autorización.*	Al **proyecto** le aplica el Artículo, incisos y, fracciones anteriores, porque se trata de una actividad acuícola con fines comerciales.	Por el hecho de presentar a la autoridad correspondiente (SEMARNAT) la Manifestación de Impacto Ambiental, el promovente está cumpliendo con este apartado. El proyecto se vincula por la obligatoriedad de obtener la autorización correspondiente para realizar las obras descritas en esta manifestación de impacto ambiental. Como ya se mencionó anteriormente, la promovente una vez autorizado el proyecto en materia ambiental procederá a tramitar el Registro Nacional de Pesca para la unidad de producción acuícola.
Art. 30°.- *Las actividades pesqueras se clasifican en:* **II.-** *Cultivo o acuacultura con fines*		
Artículo 31°.- *Para realizar las actividades de pesca se requiere lo siguiente:* **I,** *Concesión, para:* **Inciso b)** *Acuacultura comercial* **II,** Permiso, para: **Inciso g)** *Acuacultura de fomento* **III,** *Autorización, para:* **Inciso d)** *Recolectar del medio natural reproductores, larvas, postlarvas, crías, huevos, semillas, alevines o en cualquier otro estadio, y* **Inciso e)** *Acuacultura didáctica.*		

Artículos 22.- *la Secretaría podrá inscribir en el Registro Nacional de Pesca a los acuicultores que no requieran concesión, permiso o Autorización.*	Al **proyecto** le aplica el Artículo, incisos y, fracciones anteriores, porque se trata de una actividad acuícola con fines comerciales.	Por el hecho de presentar a la autoridad correspondiente (SEMARNAT) la Manifestación de Impacto Ambiental, el promovente está cumpliendo con este apartado. El proyecto se vincula por la obligatoriedad de obtener la autorización correspondiente para realizar las obras descritas en esta manifestación de impacto ambiental. Como ya se mencionó anteriormente, la promovente una vez autorizado el proyecto en materia ambiental procederá a tramitar el Registro Nacional de Pesca para la unidad de producción acuícola.
Art. 30°.- *Las actividades pesqueras se clasifican en:* **II.-** *Cultivo o acuacultura con fines*		
Artículo 31°.- *Para realizar las actividades de pesca se requiere lo siguiente:* **I,** *Concesión, para:* **Inciso b)** *Acuacultura comercial* **II,** Permiso, para: **Inciso g)** *Acuacultura de fomento* **III,** *Autorización, para:* **Inciso d)** *Recolectar del medio natural reproductores, larvas, postlarvas, crías, huevos, semillas, alevines o en cualquier otro estadio, y* **Inciso e)** *Acuacultura didáctica.*		

Artículos 22.- *la Secretaría podrá inscribir en el Registro Nacional de Pesca a los acuicultores que no requieran concesión, permiso o Autorización.*	Al **proyecto** le aplica el Artículo, incisos y, fracciones anteriores, porque se trata de una actividad acuícola con fines comerciales.	Por el hecho de presentar a la autoridad correspondiente (SEMARNAT) la Manifestación de Impacto Ambiental, el promovente está cumpliendo con este apartado. El proyecto se vincula por la obligatoriedad de obtener la autorización correspondiente para realizar las obras descritas en esta manifestación de impacto ambiental. Como ya se mencionó anteriormente, la promovente una vez autorizado el proyecto en materia ambiental procederá a tramitar el Registro Nacional de Pesca para la unidad de producción acuícola.
Art. 30°.- *Las actividades pesqueras se clasifican en:* **II.-** *Cultivo o acuacultura con fines*		
Artículo 31°.- *Para realizar las actividades de pesca se requiere lo siguiente:* **I,** *Concesión, para:* **Inciso b)** *Acuacultura comercial* **II,** Permiso, para: **Inciso g)** *Acuacultura de fomento* **III,** *Autorización, para:* **Inciso d)** *Recolectar del medio natural reproductores, larvas, postlarvas, crías, huevos, semillas, alevines o en cualquier otro estadio, y* **Inciso e)** *Acuacultura didáctica.*		

Artículos 22.- *la Secretaría podrá inscribir en el Registro Nacional de Pesca a los acuicultores que no requieran concesión, permiso o Autorización.*	Al **proyecto** le aplica el Artículo, incisos y, fracciones anteriores, porque se trata de una actividad acuícola con fines comerciales.	Por el hecho de presentar a la autoridad correspondiente (SEMARNAT) la Manifestación de Impacto Ambiental, el promovente está cumpliendo con este apartado. El proyecto se vincula por la obligatoriedad de obtener la autorización correspondiente para realizar las obras descritas en esta manifestación de impacto ambiental. Como ya se mencionó anteriormente, la promovente una vez autorizado el proyecto en materia ambiental procederá a tramitar el Registro Nacional de Pesca para la unidad de producción acuícola.
Art. 30°.- *Las actividades pesqueras se clasifican en:* **II.-** *Cultivo o acuacultura con fines*		
Artículo 31°.- *Para realizar las actividades de pesca se requiere lo siguiente:* **I,** *Concesión, para:* **Inciso b)** *Acuacultura comercial* **II,** Permiso, para: **Inciso g)** *Acuacultura de fomento* **III,** *Autorización, para:* **Inciso d)** *Recolectar del medio natural reproductores, larvas, postlarvas, crías, huevos, semillas, alevines o en cualquier otro estadio, y* **Inciso e)** *Acuacultura didáctica.*		

Artículos 22.- *la Secretaría podrá inscribir en el Registro Nacional de Pesca a los acuicultores que no requieran concesión, permiso o Autorización.*	Al **proyecto** le aplica el Artículo, incisos y, fracciones anteriores, porque se trata de una actividad acuícola con fines comerciales.	Por el hecho de presentar a la autoridad correspondiente (SEMARNAT) la Manifestación de Impacto Ambiental, el promovente está cumpliendo con este apartado. El proyecto se vincula por la obligatoriedad de obtener la autorización correspondiente para realizar las obras descritas en esta manifestación de impacto ambiental. Como ya se mencionó anteriormente, la promovente una vez autorizado el proyecto en materia ambiental procederá a tramitar el Registro Nacional de Pesca para la unidad de producción acuícola.
Art. 30°.- *Las actividades pesqueras se clasifican en:* **II.-** *Cultivo o acuacultura con fines*		
Artículo 31°.- *Para realizar las actividades de pesca se requiere lo siguiente:* **I,** *Concesión, para:* **Inciso b)** *Acuacultura comercial* **II,** Permiso, para: **Inciso g)** *Acuacultura de fomento* **III,** *Autorización, para:* **Inciso d)** *Recolectar del medio natural reproductores, larvas, postlarvas, crías, huevos, semillas, alevines o en cualquier otro estadio, y* **Inciso e)** *Acuacultura didáctica.*		

Artículos 22.- *la Secretaría podrá inscribir en el Registro Nacional de Pesca a los acuicultores que no requieran concesión, permiso o Autorización.*	Al **proyecto** le aplica el Artículo, incisos y, fracciones anteriores, porque se trata de una actividad acuícola con fines comerciales.	Por el hecho de presentar a la autoridad correspondiente (SEMARNAT) la Manifestación de Impacto Ambiental, el promovente está cumpliendo con este apartado. El proyecto se vincula por la obligatoriedad de obtener la autorización correspondiente para realizar las obras descritas en esta manifestación de impacto ambiental. Como ya se mencionó anteriormente, la promovente una vez autorizado el proyecto en materia ambiental procederá a tramitar el Registro Nacional de Pesca para la unidad de producción acuícola.
Art. 30°.- *Las actividades pesqueras se clasifican en:* **II.-** *Cultivo o acuacultura con fines*		
Artículo 31°.- *Para realizar las actividades de pesca se requiere lo siguiente:* **I,** *Concesión, para:* **Inciso b)** *Acuacultura comercial* **II,** Permiso, para: **Inciso g)** *Acuacultura de fomento* **III,** *Autorización, para:* **Inciso d)** *Recolectar del medio natural reproductores, larvas, postlarvas, crías, huevos, semillas, alevines o en cualquier otro estadio, y* **Inciso e)** *Acuacultura didáctica.*		

Artículos 22.- *la Secretaría podrá inscribir en el Registro Nacional de Pesca a los acuicultores que no requieran concesión, permiso o Autorización.*	Al **proyecto** le aplica el Artículo, incisos y, fracciones anteriores, porque se trata de una actividad acuícola con fines comerciales.	Por el hecho de presentar a la autoridad correspondiente (SEMARNAT) la Manifestación de Impacto Ambiental, el promovente está cumpliendo con este apartado. El proyecto se vincula por la obligatoriedad de obtener la autorización correspondiente para realizar las obras descritas en esta manifestación de impacto ambiental. Como ya se mencionó anteriormente, la promovente una vez autorizado el proyecto en materia ambiental procederá a tramitar el Registro Nacional de Pesca para la unidad de producción acuícola.
Art. 30°.- *Las actividades pesqueras se clasifican en:* **II.-** *Cultivo o acuacultura con fines*		
Artículo 31°.- *Para realizar las actividades de pesca se requiere lo siguiente:* **I,** *Concesión, para:* **Inciso b)** *Acuacultura comercial* **II,** Permiso, para: **Inciso g)** *Acuacultura de fomento* **III,** *Autorización, para:* **Inciso d)** *Recolectar del medio natural reproductores, larvas, postlarvas, crías, huevos, semillas, alevines o en cualquier otro estadio, y* **Inciso e)** *Acuacultura didáctica.*		

Artículos 22.- *la Secretaría podrá inscribir en el Registro Nacional de Pesca a los acuicultores que no requieran concesión, permiso o Autorización.*	Al **proyecto** le aplica el Artículo, incisos y, fracciones anteriores, porque se trata de una actividad acuícola con fines comerciales.	Por el hecho de presentar a la autoridad correspondiente (SEMARNAT) la Manifestación de Impacto Ambiental, el promovente está cumpliendo con este apartado. El proyecto se vincula por la obligatoriedad de obtener la autorización correspondiente para realizar las obras descritas en esta manifestación de impacto ambiental. Como ya se mencionó anteriormente, la promovente una vez autorizado el proyecto en materia ambiental procederá a tramitar el Registro Nacional de Pesca para la unidad de producción acuícola.
Art. 30°.- *Las actividades pesqueras se clasifican en:* **II.-** *Cultivo o acuacultura con fines*		
Artículo 31°.- *Para realizar las actividades de pesca se requiere lo siguiente:* **I,** *Concesión, para:* **Inciso b)** *Acuacultura comercial* **II,** Permiso, para: **Inciso g)** *Acuacultura de fomento* **III,** *Autorización, para:* **Inciso d)** *Recolectar del medio natural reproductores, larvas, postlarvas, crías, huevos, semillas, alevines o en cualquier otro estadio, y* **Inciso e)** *Acuacultura didáctica.*		

Artículos 22.- *la Secretaría podrá inscribir en el Registro Nacional de Pesca a los acuicultores que no requieran concesión, permiso o Autorización.*	Al **proyecto** le aplica el Artículo, incisos y, fracciones anteriores, porque se trata de una actividad acuícola con fines comerciales.	Por el hecho de presentar a la autoridad correspondiente (SEMARNAT) la Manifestación de Impacto Ambiental, el promovente está cumpliendo con este apartado. El proyecto se vincula por la obligatoriedad de obtener la autorización correspondiente para realizar las obras descritas en esta manifestación de impacto ambiental. Como ya se mencionó anteriormente, la promovente una vez autorizado el proyecto en materia ambiental procederá a tramitar el Registro Nacional de Pesca para la unidad de producción acuícola.
Art. 30°.- *Las actividades pesqueras se clasifican en:* **II.-** *Cultivo o acuacultura con fines*		
Artículo 31°.- *Para realizar las actividades de pesca se requiere lo siguiente:* **I,** *Concesión, para:* **Inciso b)** *Acuacultura comercial* **II,** Permiso, para: **Inciso g)** *Acuacultura de fomento* **III,** *Autorización, para:* **Inciso d)** *Recolectar del medio natural reproductores, larvas, postlarvas, crías, huevos, semillas, alevines o en cualquier otro estadio, y* **Inciso e)** *Acuacultura didáctica.*		

Artículos 22.- *la Secretaría podrá inscribir en el Registro Nacional de Pesca a los acuicultores que no requieran concesión, permiso o Autorización.*	Al **proyecto** le aplica el Artículo, incisos y, fracciones anteriores, porque se trata de una actividad acuícola con fines comerciales.	Por el hecho de presentar a la autoridad correspondiente (SEMARNAT) la Manifestación de Impacto Ambiental, el promovente está cumpliendo con este apartado. El proyecto se vincula por la obligatoriedad de obtener la autorización correspondiente para realizar las obras descritas en esta manifestación de impacto ambiental. Como ya se mencionó anteriormente, la promovente una vez autorizado el proyecto en materia ambiental procederá a tramitar el Registro Nacional de Pesca para la unidad de producción acuícola.
Art. 30°.- *Las actividades pesqueras se clasifican en:* **II.-** *Cultivo o acuacultura con fines*		
Artículo 31°.- *Para realizar las actividades de pesca se requiere lo siguiente:* **I,** *Concesión, para:* **Inciso b)** *Acuacultura comercial* **II,** Permiso, para: **Inciso g)** *Acuacultura de fomento* **III,** *Autorización, para:* **Inciso d)** *Recolectar del medio natural reproductores, larvas, postlarvas, crías, huevos, semillas, alevines o en cualquier otro estadio, y* **Inciso e)** *Acuacultura didáctica.*		

Artículos 22.- *la Secretaría podrá inscribir en el Registro Nacional de Pesca a los acuicultores que no requieran concesión, permiso o Autorización.*	Al **proyecto** le aplica el Artículo, incisos y, fracciones anteriores, porque se trata de una actividad acuícola con fines comerciales.	Por el hecho de presentar a la autoridad correspondiente (SEMARNAT) la Manifestación de Impacto Ambiental, el promovente está cumpliendo con este apartado. El proyecto se vincula por la obligatoriedad de obtener la autorización correspondiente para realizar las obras descritas en esta manifestación de impacto ambiental. Como ya se mencionó anteriormente, la promovente una vez autorizado el proyecto en materia ambiental procederá a tramitar el Registro Nacional de Pesca para la unidad de producción acuícola.
Art. 30°.- *Las actividades pesqueras se clasifican en:* **II.-** *Cultivo o acuacultura con fines*		
Artículo 31°.- *Para realizar las actividades de pesca se requiere lo siguiente:* **I,** *Concesión, para:* **Inciso b)** *Acuacultura comercial* **II,** Permiso, para: **Inciso g)** *Acuacultura de fomento* **III,** *Autorización, para:* **Inciso d)** *Recolectar del medio natural reproductores, larvas, postlarvas, crías, huevos, semillas, alevines o en cualquier otro estadio, y* **Inciso e)** *Acuacultura didáctica.*		

Artículos 22.- *la Secretaría podrá inscribir en el Registro Nacional de Pesca a los acuicultores que no requieran concesión, permiso o Autorización.*	Al **proyecto** le aplica el Artículo, incisos y, fracciones anteriores, porque se trata de una actividad acuícola con fines comerciales.	Por el hecho de presentar a la autoridad correspondiente (SEMARNAT) la Manifestación de Impacto Ambiental, el promovente está cumpliendo con este apartado. El proyecto se vincula por la obligatoriedad de obtener la autorización correspondiente para realizar las obras descritas en esta manifestación de impacto ambiental. Como ya se mencionó anteriormente, la promovente una vez autorizado el proyecto en materia ambiental procederá a tramitar el Registro Nacional de Pesca para la unidad de producción acuícola.
Art. 30°.- *Las actividades pesqueras se clasifican en:* **II.-** *Cultivo o acuacultura con fines*		
Artículo 31°.- *Para realizar las actividades de pesca se requiere lo siguiente:* **I,** *Concesión, para:* **Inciso b)** *Acuacultura comercial* **II,** Permiso, para: **Inciso g)** *Acuacultura de fomento* **III,** *Autorización, para:* **Inciso d)** *Recolectar del medio natural reproductores, larvas, postlarvas, crías, huevos, semillas, alevines o en cualquier otro estadio, y* **Inciso e)** *Acuacultura didáctica.*		

Artículos 22.- *la Secretaría podrá inscribir en el Registro Nacional de Pesca a los acuicultores que no requieran concesión, permiso o Autorización.*	Al **proyecto** le aplica el Artículo, incisos y, fracciones anteriores, porque se trata de una actividad acuícola con fines comerciales.	Por el hecho de presentar a la autoridad correspondiente (SEMARNAT) la Manifestación de Impacto Ambiental, el promovente está cumpliendo con este apartado. El proyecto se vincula por la obligatoriedad de obtener la autorización correspondiente para realizar las obras descritas en esta manifestación de impacto ambiental. Como ya se mencionó anteriormente, la promovente una vez autorizado el proyecto en materia ambiental procederá a tramitar el Registro Nacional de Pesca para la unidad de producción acuícola.
Art. 30°.- *Las actividades pesqueras se clasifican en:* **II.-** *Cultivo o acuacultura con fines*		
Artículo 31°.- *Para realizar las actividades de pesca se requiere lo siguiente:* **I,** *Concesión, para:* **Inciso b)** *Acuacultura comercial* **II,** Permiso, para: **Inciso g)** *Acuacultura de fomento* **III,** *Autorización, para:* **Inciso d)** *Recolectar del medio natural reproductores, larvas, postlarvas, crías, huevos, semillas, alevines o en cualquier otro estadio, y* **Inciso e)** *Acuacultura didáctica.*		

Artículos 22.- *la Secretaría podrá inscribir en el Registro Nacional de Pesca a los acuicultores que no requieran concesión, permiso o Autorización.*	Al **proyecto** le aplica el Artículo, incisos y, fracciones anteriores, porque se trata de una actividad acuícola con fines comerciales.	Por el hecho de presentar a la autoridad correspondiente (SEMARNAT) la Manifestación de Impacto Ambiental, el promovente está cumpliendo con este apartado. El proyecto se vincula por la obligatoriedad de obtener la autorización correspondiente para realizar las obras descritas en esta manifestación de impacto ambiental. Como ya se mencionó anteriormente, la promovente una vez autorizado el proyecto en materia ambiental procederá a tramitar el Registro Nacional de Pesca para la unidad de producción acuícola.
Art. 30°.- *Las actividades pesqueras se clasifican en:* **II.-** *Cultivo o acuacultura con fines*		
Artículo 31°.- *Para realizar las actividades de pesca se requiere lo siguiente:* **I,** *Concesión, para:* **Inciso b)** *Acuacultura comercial* **II,** Permiso, para: **Inciso g)** *Acuacultura de fomento* **III,** *Autorización, para:* **Inciso d)** *Recolectar del medio natural reproductores, larvas, postlarvas, crías, huevos, semillas, alevines o en cualquier otro estadio, y* **Inciso e)** *Acuacultura didáctica.*		

Artículos 22.- *la Secretaría podrá inscribir en el Registro Nacional de Pesca a los acuicultores que no requieran concesión, permiso o Autorización.*	Al **proyecto** le aplica el Artículo, incisos y, fracciones anteriores, porque se trata de una actividad acuícola con fines comerciales.	Por el hecho de presentar a la autoridad correspondiente (SEMARNAT) la Manifestación de Impacto Ambiental, el promovente está cumpliendo con este apartado. El proyecto se vincula por la obligatoriedad de obtener la autorización correspondiente para realizar las obras descritas en esta manifestación de impacto ambiental. Como ya se mencionó anteriormente, la promovente una vez autorizado el proyecto en materia ambiental procederá a tramitar el Registro Nacional de Pesca para la unidad de producción acuícola.
Art. 30°.- *Las actividades pesqueras se clasifican en:* **II.-** *Cultivo o acuacultura con fines*		
Artículo 31°.- *Para realizar las actividades de pesca se requiere lo siguiente:* **I,** *Concesión, para:* **Inciso b)** *Acuacultura comercial* **II,** Permiso, para: **Inciso g)** *Acuacultura de fomento* **III,** *Autorización, para:* **Inciso d)** *Recolectar del medio natural reproductores, larvas, postlarvas, crías, huevos, semillas, alevines o en cualquier otro estadio, y* **Inciso e)** *Acuacultura didáctica.*		

Artículos 22.- *la Secretaría podrá inscribir en el Registro Nacional de Pesca a los acuicultores que no requieran concesión, permiso o Autorización.*	Al **proyecto** le aplica el Artículo, incisos y, fracciones anteriores, porque se trata de una actividad acuícola con fines comerciales.	Por el hecho de presentar a la autoridad correspondiente (SEMARNAT) la Manifestación de Impacto Ambiental, el promovente está cumpliendo con este apartado. El proyecto se vincula por la obligatoriedad de obtener la autorización correspondiente para realizar las obras descritas en esta manifestación de impacto ambiental. Como ya se mencionó anteriormente, la promovente una vez autorizado el proyecto en materia ambiental procederá a tramitar el Registro Nacional de Pesca para la unidad de producción acuícola.
Art. 30°.- *Las actividades pesqueras se clasifican en:* **II.-** *Cultivo o acuacultura con fines*		
Artículo 31°.- *Para realizar las actividades de pesca se requiere lo siguiente:* **I,** *Concesión, para:* **Inciso b)** *Acuacultura comercial* **II,** Permiso, para: **Inciso g)** *Acuacultura de fomento* **III,** *Autorización, para:* **Inciso d)** *Recolectar del medio natural reproductores, larvas, postlarvas, crías, huevos, semillas, alevines o en cualquier otro estadio, y* **Inciso e)** *Acuacultura didáctica.*		

Artículos 22.- *la Secretaría podrá inscribir en el Registro Nacional de Pesca a los acuicultores que no requieran concesión, permiso o Autorización.*	Al **proyecto** le aplica el Artículo, incisos y, fracciones anteriores, porque se trata de una actividad acuícola con fines comerciales.	Por el hecho de presentar a la autoridad correspondiente (SEMARNAT) la Manifestación de Impacto Ambiental, el promovente está cumpliendo con este apartado. El proyecto se vincula por la obligatoriedad de obtener la autorización correspondiente para realizar las obras descritas en esta manifestación de impacto ambiental. Como ya se mencionó anteriormente, la promovente una vez autorizado el proyecto en materia ambiental procederá a tramitar el Registro Nacional de Pesca para la unidad de producción acuícola.
Art. 30°.- *Las actividades pesqueras se clasifican en:* **II.-** *Cultivo o acuacultura con fines*		
Artículo 31°.- *Para realizar las actividades de pesca se requiere lo siguiente:* **I,** *Concesión, para:* **Inciso b)** *Acuacultura comercial* **II,** Permiso, para: **Inciso g)** *Acuacultura de fomento* **III,** *Autorización, para:* **Inciso d)** *Recolectar del medio natural reproductores, larvas, postlarvas, crías, huevos, semillas, alevines o en cualquier otro estadio, y* **Inciso e)** *Acuacultura didáctica.*		

Artículos 22.- *la Secretaría podrá inscribir en el Registro Nacional de Pesca a los acuicultores que no requieran concesión, permiso o Autorización.*	Al **proyecto** le aplica el Artículo, incisos y, fracciones anteriores, porque se trata de una actividad acuícola con fines comerciales.	Por el hecho de presentar a la autoridad correspondiente (SEMARNAT) la Manifestación de Impacto Ambiental, el promovente está cumpliendo con este apartado. El proyecto se vincula por la obligatoriedad de obtener la autorización correspondiente para realizar las obras descritas en esta manifestación de impacto ambiental. Como ya se mencionó anteriormente, la promovente una vez autorizado el proyecto en materia ambiental procederá a tramitar el Registro Nacional de Pesca para la unidad de producción acuícola.
Art. 30°.- *Las actividades pesqueras se clasifican en:* **II.-** *Cultivo o acuacultura con fines*		
Artículo 31°.- *Para realizar las actividades de pesca se requiere lo siguiente:* **I,** *Concesión, para:* **Inciso b)** *Acuacultura comercial* **II,** Permiso, para: **Inciso g)** *Acuacultura de fomento* **III,** *Autorización, para:* **Inciso d)** *Recolectar del medio natural reproductores, larvas, postlarvas, crías, huevos, semillas, alevines o en cualquier otro estadio, y* **Inciso e)** *Acuacultura didáctica.*		

Artículos 22.- *la Secretaría podrá inscribir en el Registro Nacional de Pesca a los acuicultores que no requieran concesión, permiso o Autorización.*	Al **proyecto** le aplica el Artículo, incisos y, fracciones anteriores, porque se trata de una actividad acuícola con fines comerciales.	Por el hecho de presentar a la autoridad correspondiente (SEMARNAT) la Manifestación de Impacto Ambiental, el promovente está cumpliendo con este apartado. El proyecto se vincula por la obligatoriedad de obtener la autorización correspondiente para realizar las obras descritas en esta manifestación de impacto ambiental. Como ya se mencionó anteriormente, la promovente una vez autorizado el proyecto en materia ambiental procederá a tramitar el Registro Nacional de Pesca para la unidad de producción acuícola.
Art. 30°.- *Las actividades pesqueras se clasifican en:* **II.-** *Cultivo o acuacultura con fines*		
Artículo 31°.- *Para realizar las actividades de pesca se requiere lo siguiente:* **I,** *Concesión, para:* **Inciso b)** *Acuacultura comercial* **II,** Permiso, para: **Inciso g)** *Acuacultura de fomento* **III,** *Autorización, para:* **Inciso d)** *Recolectar del medio natural reproductores, larvas, postlarvas, crías, huevos, semillas, alevines o en cualquier otro estadio, y* **Inciso e)** *Acuacultura didáctica.*		

Artículos 22.- *la Secretaría podrá inscribir en el Registro Nacional de Pesca a los acuicultores que no requieran concesión, permiso o Autorización.*	Al **proyecto** le aplica el Artículo, incisos y, fracciones anteriores, porque se trata de una actividad acuícola con fines comerciales.	Por el hecho de presentar a la autoridad correspondiente (SEMARNAT) la Manifestación de Impacto Ambiental, el promovente está cumpliendo con este apartado. El proyecto se vincula por la obligatoriedad de obtener la autorización correspondiente para realizar las obras descritas en esta manifestación de impacto ambiental. Como ya se mencionó anteriormente, la promovente una vez autorizado el proyecto en materia ambiental procederá a tramitar el Registro Nacional de Pesca para la unidad de producción acuícola.
Art. 30°.- *Las actividades pesqueras se clasifican en:* **II.-** *Cultivo o acuacultura con fines*		
Artículo 31°.- *Para realizar las actividades de pesca se requiere lo siguiente:* **I,** *Concesión, para:* **Inciso b)** *Acuacultura comercial* **II,** Permiso, para: **Inciso g)** *Acuacultura de fomento* **III,** *Autorización, para:* **Inciso d)** *Recolectar del medio natural reproductores, larvas, postlarvas, crías, huevos, semillas, alevines o en cualquier otro estadio, y* **Inciso e)** *Acuacultura didáctica.*		

Artículos 22.- *la Secretaría podrá inscribir en el Registro Nacional de Pesca a los acuicultores que no requieran concesión, permiso o Autorización.*	Al **proyecto** le aplica el Artículo, incisos y, fracciones anteriores, porque se trata de una actividad acuícola con fines comerciales.	Por el hecho de presentar a la autoridad correspondiente (SEMARNAT) la Manifestación de Impacto Ambiental, el promovente está cumpliendo con este apartado. El proyecto se vincula por la obligatoriedad de obtener la autorización correspondiente para realizar las obras descritas en esta manifestación de impacto ambiental. Como ya se mencionó anteriormente, la promovente una vez autorizado el proyecto en materia ambiental procederá a tramitar el Registro Nacional de Pesca para la unidad de producción acuícola.
Art. 30°.- *Las actividades pesqueras se clasifican en:* **II.-** *Cultivo o acuacultura con fines*		
Artículo 31°.- *Para realizar las actividades de pesca se requiere lo siguiente:* **I,** *Concesión, para:* **Inciso b)** *Acuacultura comercial* **II,** Permiso, para: **Inciso g)** *Acuacultura de fomento* **III,** *Autorización, para:* **Inciso d)** *Recolectar del medio natural reproductores, larvas, postlarvas, crías, huevos, semillas, alevines o en cualquier otro estadio, y* **Inciso e)** *Acuacultura didáctica.*		

Artículos 22.- *la Secretaría podrá inscribir en el Registro Nacional de Pesca a los acuicultores que no requieran concesión, permiso o Autorización.*	Al **proyecto** le aplica el Artículo, incisos y, fracciones anteriores, porque se trata de una actividad acuícola con fines comerciales.	Por el hecho de presentar a la autoridad correspondiente (SEMARNAT) la Manifestación de Impacto Ambiental, el promovente está cumpliendo con este apartado. El proyecto se vincula por la obligatoriedad de obtener la autorización correspondiente para realizar las obras descritas en esta manifestación de impacto ambiental. Como ya se mencionó anteriormente, la promovente una vez autorizado el proyecto en materia ambiental procederá a tramitar el Registro Nacional de Pesca para la unidad de producción acuícola.
Art. 30°.- *Las actividades pesqueras se clasifican en:* **II.-** *Cultivo o acuacultura con fines*		
Artículo 31°.- *Para realizar las actividades de pesca se requiere lo siguiente:* **I,** *Concesión, para:* **Inciso b)** *Acuacultura comercial* **II,** Permiso, para: **Inciso g)** *Acuacultura de fomento* **III,** *Autorización, para:* **Inciso d)** *Recolectar del medio natural reproductores, larvas, postlarvas, crías, huevos, semillas, alevines o en cualquier otro estadio, y* **Inciso e)** *Acuacultura didáctica.*		

Artículos 22.- *la Secretaría podrá inscribir en el Registro Nacional de Pesca a los acuicultores que no requieran concesión, permiso o Autorización.*	Al **proyecto** le aplica el Artículo, incisos y, fracciones anteriores, porque se trata de una actividad acuícola con fines comerciales.	Por el hecho de presentar a la autoridad correspondiente (SEMARNAT) la Manifestación de Impacto Ambiental, el promovente está cumpliendo con este apartado. El proyecto se vincula por la obligatoriedad de obtener la autorización correspondiente para realizar las obras descritas en esta manifestación de impacto ambiental. Como ya se mencionó anteriormente, la promovente una vez autorizado el proyecto en materia ambiental procederá a tramitar el Registro Nacional de Pesca para la unidad de producción acuícola.
Art. 30°.- *Las actividades pesqueras se clasifican en:* **II.-** *Cultivo o acuacultura con fines*		
Artículo 31°.- *Para realizar las actividades de pesca se requiere lo siguiente:* **I,** *Concesión, para:* **Inciso b)** *Acuacultura comercial* **II,** Permiso, para: **Inciso g)** *Acuacultura de fomento* **III,** *Autorización, para:* **Inciso d)** *Recolectar del medio natural reproductores, larvas, postlarvas, crías, huevos, semillas, alevines o en cualquier otro estadio, y* **Inciso e)** *Acuacultura didáctica.*		

Artículos 22.- *la Secretaría podrá inscribir en el Registro Nacional de Pesca a los acuicultores que no requieran concesión, permiso o Autorización.*	Al **proyecto** le aplica el Artículo, incisos y, fracciones anteriores, porque se trata de una actividad acuícola con fines comerciales.	Por el hecho de presentar a la autoridad correspondiente (SEMARNAT) la Manifestación de Impacto Ambiental, el promovente está cumpliendo con este apartado. El proyecto se vincula por la obligatoriedad de obtener la autorización correspondiente para realizar las obras descritas en esta manifestación de impacto ambiental. Como ya se mencionó anteriormente, la promovente una vez autorizado el proyecto en materia ambiental procederá a tramitar el Registro Nacional de Pesca para la unidad de producción acuícola.
Art. 30°.- *Las actividades pesqueras se clasifican en:* **II.-** *Cultivo o acuacultura con fines*		
Artículo 31°.- *Para realizar las actividades de pesca se requiere lo siguiente:* **I,** *Concesión, para:* **Inciso b)** *Acuacultura comercial* **II,** Permiso, para: **Inciso g)** *Acuacultura de fomento* **III,** *Autorización, para:* **Inciso d)** *Recolectar del medio natural reproductores, larvas, postlarvas, crías, huevos, semillas, alevines o en cualquier otro estadio, y* **Inciso e)** *Acuacultura didáctica.*		

Artículos 22.- *la Secretaría podrá inscribir en el Registro Nacional de Pesca a los acuicultores que no requieran concesión, permiso o Autorización.*	Al **proyecto** le aplica el Artículo, incisos y, fracciones anteriores, porque se trata de una actividad acuícola con fines comerciales.	Por el hecho de presentar a la autoridad correspondiente (SEMARNAT) la Manifestación de Impacto Ambiental, el promovente está cumpliendo con este apartado. El proyecto se vincula por la obligatoriedad de obtener la autorización correspondiente para realizar las obras descritas en esta manifestación de impacto ambiental. Como ya se mencionó anteriormente, la promovente una vez autorizado el proyecto en materia ambiental procederá a tramitar el Registro Nacional de Pesca para la unidad de producción acuícola.
Art. 30°.- *Las actividades pesqueras se clasifican en:* **II.-** *Cultivo o acuacultura con fines*		
Artículo 31°.- *Para realizar las actividades de pesca se requiere lo siguiente:* **I,** *Concesión, para:* **Inciso b)** *Acuacultura comercial* **II,** Permiso, para: **Inciso g)** *Acuacultura de fomento* **III,** *Autorización, para:* **Inciso d)** *Recolectar del medio natural reproductores, larvas, postlarvas, crías, huevos, semillas, alevines o en cualquier otro estadio, y* **Inciso e)** *Acuacultura didáctica.*		

Artículos 22.- *la Secretaría podrá inscribir en el Registro Nacional de Pesca a los acuicultores que no requieran concesión, permiso o Autorización.*	Al **proyecto** le aplica el Artículo, incisos y, fracciones anteriores, porque se trata de una actividad acuícola con fines comerciales.	Por el hecho de presentar a la autoridad correspondiente (SEMARNAT) la Manifestación de Impacto Ambiental, el promovente está cumpliendo con este apartado. El proyecto se vincula por la obligatoriedad de obtener la autorización correspondiente para realizar las obras descritas en esta manifestación de impacto ambiental. Como ya se mencionó anteriormente, la promovente una vez autorizado el proyecto en materia ambiental procederá a tramitar el Registro Nacional de Pesca para la unidad de producción acuícola.
Art. 30°.- *Las actividades pesqueras se clasifican en:* **II.-** *Cultivo o acuacultura con fines*		
Artículo 31°.- *Para realizar las actividades de pesca se requiere lo siguiente:* **I,** *Concesión, para:* **Inciso b)** *Acuacultura comercial* **II,** Permiso, para: **Inciso g)** *Acuacultura de fomento* **III,** *Autorización, para:* **Inciso d)** *Recolectar del medio natural reproductores, larvas, postlarvas, crías, huevos, semillas, alevines o en cualquier otro estadio, y* **Inciso e)** *Acuacultura didáctica.*		

Artículos 22.- *la Secretaría podrá inscribir en el Registro Nacional de Pesca a los acuicultores que no requieran concesión, permiso o Autorización.*	Al **proyecto** le aplica el Artículo, incisos y, fracciones anteriores, porque se trata de una actividad acuícola con fines comerciales.	Por el hecho de presentar a la autoridad correspondiente (SEMARNAT) la Manifestación de Impacto Ambiental, el promovente está cumpliendo con este apartado. El proyecto se vincula por la obligatoriedad de obtener la autorización correspondiente para realizar las obras descritas en esta manifestación de impacto ambiental. Como ya se mencionó anteriormente, la promovente una vez autorizado el proyecto en materia ambiental procederá a tramitar el Registro Nacional de Pesca para la unidad de producción acuícola.
Art. 30°.- *Las actividades pesqueras se clasifican en:* **II.-** *Cultivo o acuacultura con fines*		
Artículo 31°.- *Para realizar las actividades de pesca se requiere lo siguiente:* **I,** *Concesión, para:* **Inciso b)** *Acuacultura comercial* **II,** Permiso, para: **Inciso g)** *Acuacultura de fomento* **III,** *Autorización, para:* **Inciso d)** *Recolectar del medio natural reproductores, larvas, postlarvas, crías, huevos, semillas, alevines o en cualquier otro estadio, y* **Inciso e)** *Acuacultura didáctica.*		

Artículos 22.- *la Secretaría podrá inscribir en el Registro Nacional de Pesca a los acuicultores que no requieran concesión, permiso o Autorización.*	Al **proyecto** le aplica el Artículo, incisos y, fracciones anteriores, porque se trata de una actividad acuícola con fines comerciales.	Por el hecho de presentar a la autoridad correspondiente (SEMARNAT) la Manifestación de Impacto Ambiental, el promovente está cumpliendo con este apartado. El proyecto se vincula por la obligatoriedad de obtener la autorización correspondiente para realizar las obras descritas en esta manifestación de impacto ambiental. Como ya se mencionó anteriormente, la promovente una vez autorizado el proyecto en materia ambiental procederá a tramitar el Registro Nacional de Pesca para la unidad de producción acuícola.
Art. 30°.- *Las actividades pesqueras se clasifican en:* **II.-** *Cultivo o acuacultura con fines*		
Artículo 31°.- *Para realizar las actividades de pesca se requiere lo siguiente:* **I,** *Concesión, para:* **Inciso b)** *Acuacultura comercial* **II,** Permiso, para: **Inciso g)** *Acuacultura de fomento* **III,** *Autorización, para:* **Inciso d)** *Recolectar del medio natural reproductores, larvas, postlarvas, crías, huevos, semillas, alevines o en cualquier otro estadio, y* **Inciso e)** *Acuacultura didáctica.*		

Artículos 22.- *la Secretaría podrá inscribir en el Registro Nacional de Pesca a los acuicultores que no requieran concesión, permiso o Autorización.*	Al **proyecto** le aplica el Artículo, incisos y, fracciones anteriores, porque se trata de una actividad acuícola con fines comerciales.	Por el hecho de presentar a la autoridad correspondiente (SEMARNAT) la Manifestación de Impacto Ambiental, el promovente está cumpliendo con este apartado. El proyecto se vincula por la obligatoriedad de obtener la autorización correspondiente para realizar las obras descritas en esta manifestación de impacto ambiental. Como ya se mencionó anteriormente, la promovente una vez autorizado el proyecto en materia ambiental procederá a tramitar el Registro Nacional de Pesca para la unidad de producción acuícola.
Art. 30°.- *Las actividades pesqueras se clasifican en:* **II.-** *Cultivo o acuacultura con fines*		
Artículo 31°.- *Para realizar las actividades de pesca se requiere lo siguiente:* **I,** *Concesión, para:* **Inciso b)** *Acuacultura comercial* **II,** Permiso, para: **Inciso g)** *Acuacultura de fomento* **III,** *Autorización, para:* **Inciso d)** *Recolectar del medio natural reproductores, larvas, postlarvas, crías, huevos, semillas, alevines o en cualquier otro estadio, y* **Inciso e)** *Acuacultura didáctica.*		

Artículos 22.- *la Secretaría podrá inscribir en el Registro Nacional de Pesca a los acuicultores que no requieran concesión, permiso o Autorización.*	Al **proyecto** le aplica el Artículo, incisos y, fracciones anteriores, porque se trata de una actividad acuícola con fines comerciales.	Por el hecho de presentar a la autoridad correspondiente (SEMARNAT) la Manifestación de Impacto Ambiental, el promovente está cumpliendo con este apartado. El proyecto se vincula por la obligatoriedad de obtener la autorización correspondiente para realizar las obras descritas en esta manifestación de impacto ambiental. Como ya se mencionó anteriormente, la promovente una vez autorizado el proyecto en materia ambiental procederá a tramitar el Registro Nacional de Pesca para la unidad de producción acuícola.
Art. 30°.- *Las actividades pesqueras se clasifican en:* **II.-** *Cultivo o acuacultura con fines*		
Artículo 31°.- *Para realizar las actividades de pesca se requiere lo siguiente:* **I,** *Concesión, para:* **Inciso b)** *Acuacultura comercial* **II,** Permiso, para: **Inciso g)** *Acuacultura de fomento* **III,** *Autorización, para:* **Inciso d)** *Recolectar del medio natural reproductores, larvas, postlarvas, crías, huevos, semillas, alevines o en cualquier otro estadio, y* **Inciso e)** *Acuacultura didáctica.*		

Artículos 22.- *la Secretaría podrá inscribir en el Registro Nacional de Pesca a los acuicultores que no requieran concesión, permiso o Autorización.*	Al **proyecto** le aplica el Artículo, incisos y, fracciones anteriores, porque se trata de una actividad acuícola con fines comerciales.	Por el hecho de presentar a la autoridad correspondiente (SEMARNAT) la Manifestación de Impacto Ambiental, el promovente está cumpliendo con este apartado. El proyecto se vincula por la obligatoriedad de obtener la autorización correspondiente para realizar las obras descritas en esta manifestación de impacto ambiental. Como ya se mencionó anteriormente, la promovente una vez autorizado el proyecto en materia ambiental procederá a tramitar el Registro Nacional de Pesca para la unidad de producción acuícola.
Art. 30°.- *Las actividades pesqueras se clasifican en:* **II.-** *Cultivo o acuacultura con fines*		
Artículo 31°.- *Para realizar las actividades de pesca se requiere lo siguiente:* **I,** *Concesión, para:* **Inciso b)** *Acuacultura comercial* **II,** Permiso, para: **Inciso g)** *Acuacultura de fomento* **III,** *Autorización, para:* **Inciso d)** *Recolectar del medio natural reproductores, larvas, postlarvas, crías, huevos, semillas, alevines o en cualquier otro estadio, y* **Inciso e)** *Acuacultura didáctica.*		

Artículos 22.- *la Secretaría podrá inscribir en el Registro Nacional de Pesca a los acuicultores que no requieran concesión, permiso o Autorización.*	Al **proyecto** le aplica el Artículo, incisos y, fracciones anteriores, porque se trata de una actividad acuícola con fines comerciales.	Por el hecho de presentar a la autoridad correspondiente (SEMARNAT) la Manifestación de Impacto Ambiental, el promovente está cumpliendo con este apartado. El proyecto se vincula por la obligatoriedad de obtener la autorización correspondiente para realizar las obras descritas en esta manifestación de impacto ambiental. Como ya se mencionó anteriormente, la promovente una vez autorizado el proyecto en materia ambiental procederá a tramitar el Registro Nacional de Pesca para la unidad de producción acuícola.
Art. 30°.- *Las actividades pesqueras se clasifican en:* **II.-** *Cultivo o acuacultura con fines*		
Artículo 31°.- *Para realizar las actividades de pesca se requiere lo siguiente:* **I,** *Concesión, para:* **Inciso b)** *Acuacultura comercial* **II,** Permiso, para: **Inciso g)** *Acuacultura de fomento* **III,** *Autorización, para:* **Inciso d)** *Recolectar del medio natural reproductores, larvas, postlarvas, crías, huevos, semillas, alevines o en cualquier otro estadio, y* **Inciso e)** *Acuacultura didáctica.*		

Artículos 22.- *la Secretaría podrá inscribir en el Registro Nacional de Pesca a los acuicultores que no requieran concesión, permiso o Autorización.*	Al **proyecto** le aplica el Artículo, incisos y, fracciones anteriores, porque se trata de una actividad acuícola con fines comerciales.	Por el hecho de presentar a la autoridad correspondiente (SEMARNAT) la Manifestación de Impacto Ambiental, el promovente está cumpliendo con este apartado. El proyecto se vincula por la obligatoriedad de obtener la autorización correspondiente para realizar las obras descritas en esta manifestación de impacto ambiental. Como ya se mencionó anteriormente, la promovente una vez autorizado el proyecto en materia ambiental procederá a tramitar el Registro Nacional de Pesca para la unidad de producción acuícola.
Art. 30°.- *Las actividades pesqueras se clasifican en:* **II.-** *Cultivo o acuacultura con fines*		
Artículo 31°.- *Para realizar las actividades de pesca se requiere lo siguiente:* **I,** *Concesión, para:* **Inciso b)** *Acuacultura comercial* **II,** Permiso, para: **Inciso g)** *Acuacultura de fomento* **III,** *Autorización, para:* **Inciso d)** *Recolectar del medio natural reproductores, larvas, postlarvas, crías, huevos, semillas, alevines o en cualquier otro estadio, y* **Inciso e)** *Acuacultura didáctica.*		

Artículos 22.- *la Secretaría podrá inscribir en el Registro Nacional de Pesca a los acuicultores que no requieran concesión, permiso o Autorización.*	Al **proyecto** le aplica el Artículo, incisos y, fracciones anteriores, porque se trata de una actividad acuícola con fines comerciales.	Por el hecho de presentar a la autoridad correspondiente (SEMARNAT) la Manifestación de Impacto Ambiental, el promovente está cumpliendo con este apartado. El proyecto se vincula por la obligatoriedad de obtener la autorización correspondiente para realizar las obras descritas en esta manifestación de impacto ambiental. Como ya se mencionó anteriormente, la promovente una vez autorizado el proyecto en materia ambiental procederá a tramitar el Registro Nacional de Pesca para la unidad de producción acuícola.
Art. 30°.- *Las actividades pesqueras se clasifican en:* **II.-** *Cultivo o acuacultura con fines*		
Artículo 31°.- *Para realizar las actividades de pesca se requiere lo siguiente:* **I,** *Concesión, para:* **Inciso b)** *Acuacultura comercial* **II,** Permiso, para: **Inciso g)** *Acuacultura de fomento* **III,** *Autorización, para:* **Inciso d)** *Recolectar del medio natural reproductores, larvas, postlarvas, crías, huevos, semillas, alevines o en cualquier otro estadio, y* **Inciso e)** *Acuacultura didáctica.*		

Artículos 22.- *la Secretaría podrá inscribir en el Registro Nacional de Pesca a los acuicultores que no requieran concesión, permiso o Autorización.*	Al **proyecto** le aplica el Artículo, incisos y, fracciones anteriores, porque se trata de una actividad acuícola con fines comerciales.	Por el hecho de presentar a la autoridad correspondiente (SEMARNAT) la Manifestación de Impacto Ambiental, el promovente está cumpliendo con este apartado. El proyecto se vincula por la obligatoriedad de obtener la autorización correspondiente para realizar las obras descritas en esta manifestación de impacto ambiental. Como ya se mencionó anteriormente, la promovente una vez autorizado el proyecto en materia ambiental procederá a tramitar el Registro Nacional de Pesca para la unidad de producción acuícola.
Art. 30°.- *Las actividades pesqueras se clasifican en:* **II.-** *Cultivo o acuacultura con fines*		
Artículo 31°.- *Para realizar las actividades de pesca se requiere lo siguiente:* **I,** *Concesión, para:* **Inciso b)** *Acuacultura comercial* **II,** Permiso, para: **Inciso g)** *Acuacultura de fomento* **III,** *Autorización, para:* **Inciso d)** *Recolectar del medio natural reproductores, larvas, postlarvas, crías, huevos, semillas, alevines o en cualquier otro estadio, y* **Inciso e)** *Acuacultura didáctica.*		

Artículos 22.- *la Secretaría podrá inscribir en el Registro Nacional de Pesca a los acuicultores que no requieran concesión, permiso o Autorización.*	Al **proyecto** le aplica el Artículo, incisos y, fracciones anteriores, porque se trata de una actividad acuícola con fines comerciales.	Por el hecho de presentar a la autoridad correspondiente (SEMARNAT) la Manifestación de Impacto Ambiental, el promovente está cumpliendo con este apartado. El proyecto se vincula por la obligatoriedad de obtener la autorización correspondiente para realizar las obras descritas en esta manifestación de impacto ambiental. Como ya se mencionó anteriormente, la promovente una vez autorizado el proyecto en materia ambiental procederá a tramitar el Registro Nacional de Pesca para la unidad de producción acuícola.
Art. 30°.- *Las actividades pesqueras se clasifican en:* **II.-** *Cultivo o acuacultura con fines*		
Artículo 31°.- *Para realizar las actividades de pesca se requiere lo siguiente:* **I,** *Concesión, para:* **Inciso b)** *Acuacultura comercial* **II,** Permiso, para: **Inciso g)** *Acuacultura de fomento* **III,** *Autorización, para:* **Inciso d)** *Recolectar del medio natural reproductores, larvas, postlarvas, crías, huevos, semillas, alevines o en cualquier otro estadio, y* **Inciso e)** *Acuacultura didáctica.*		

Artículos 22.- *la Secretaría podrá inscribir en el Registro Nacional de Pesca a los acuicultores que no requieran concesión, permiso o Autorización.*	Al **proyecto** le aplica el Artículo, incisos y, fracciones anteriores, porque se trata de una actividad acuícola con fines comerciales.	Por el hecho de presentar a la autoridad correspondiente (SEMARNAT) la Manifestación de Impacto Ambiental, el promovente está cumpliendo con este apartado. El proyecto se vincula por la obligatoriedad de obtener la autorización correspondiente para realizar las obras descritas en esta manifestación de impacto ambiental. Como ya se mencionó anteriormente, la promovente una vez autorizado el proyecto en materia ambiental procederá a tramitar el Registro Nacional de Pesca para la unidad de producción acuícola.
Art. 30°.- *Las actividades pesqueras se clasifican en:* **II.-** *Cultivo o acuacultura con fines*		
Artículo 31°.- *Para realizar las actividades de pesca se requiere lo siguiente:* **I,** *Concesión, para:* **Inciso b)** *Acuacultura comercial* **II,** Permiso, para: **Inciso g)** *Acuacultura de fomento* **III,** *Autorización, para:* **Inciso d)** *Recolectar del medio natural reproductores, larvas, postlarvas, crías, huevos, semillas, alevines o en cualquier otro estadio, y* **Inciso e)** *Acuacultura didáctica.*		

Artículos 22.- *la Secretaría podrá inscribir en el Registro Nacional de Pesca a los acuicultores que no requieran concesión, permiso o Autorización.*	Al **proyecto** le aplica el Artículo, incisos y, fracciones anteriores, porque se trata de una actividad acuícola con fines comerciales.	Por el hecho de presentar a la autoridad correspondiente (SEMARNAT) la Manifestación de Impacto Ambiental, el promovente está cumpliendo con este apartado. El proyecto se vincula por la obligatoriedad de obtener la autorización correspondiente para realizar las obras descritas en esta manifestación de impacto ambiental. Como ya se mencionó anteriormente, la promovente una vez autorizado el proyecto en materia ambiental procederá a tramitar el Registro Nacional de Pesca para la unidad de producción acuícola.
Art. 30°.- *Las actividades pesqueras se clasifican en:* **II.-** *Cultivo o acuacultura con fines*		
Artículo 31°.- *Para realizar las actividades de pesca se requiere lo siguiente:* **I,** *Concesión, para:* **Inciso b)** *Acuacultura comercial* **II,** Permiso, para: **Inciso g)** *Acuacultura de fomento* **III,** *Autorización, para:* **Inciso d)** *Recolectar del medio natural reproductores, larvas, postlarvas, crías, huevos, semillas, alevines o en cualquier otro estadio, y* **Inciso e)** *Acuacultura didáctica.*		

Artículos 22.- *la Secretaría podrá inscribir en el Registro Nacional de Pesca a los acuicultores que no requieran concesión, permiso o Autorización.*	Al **proyecto** le aplica el Artículo, incisos y, fracciones anteriores, porque se trata de una actividad acuícola con fines comerciales.	Por el hecho de presentar a la autoridad correspondiente (SEMARNAT) la Manifestación de Impacto Ambiental, el promovente está cumpliendo con este apartado. El proyecto se vincula por la obligatoriedad de obtener la autorización correspondiente para realizar las obras descritas en esta manifestación de impacto ambiental. Como ya se mencionó anteriormente, la promovente una vez autorizado el proyecto en materia ambiental procederá a tramitar el Registro Nacional de Pesca para la unidad de producción acuícola.
Art. 30°.- *Las actividades pesqueras se clasifican en:* **II.-** *Cultivo o acuacultura con fines*		
Artículo 31°.- *Para realizar las actividades de pesca se requiere lo siguiente:* **I,** *Concesión, para:* **Inciso b)** *Acuacultura comercial* **II,** Permiso, para: **Inciso g)** *Acuacultura de fomento* **III,** *Autorización, para:* **Inciso d)** *Recolectar del medio natural reproductores, larvas, postlarvas, crías, huevos, semillas, alevines o en cualquier otro estadio, y* **Inciso e)** *Acuacultura didáctica.*		

Artículos 22.- *la Secretaría podrá inscribir en el Registro Nacional de Pesca a los acuicultores que no requieran concesión, permiso o Autorización.*	Al **proyecto** le aplica el Artículo, incisos y, fracciones anteriores, porque se trata de una actividad acuícola con fines comerciales.	Por el hecho de presentar a la autoridad correspondiente (SEMARNAT) la Manifestación de Impacto Ambiental, el promovente está cumpliendo con este apartado. El proyecto se vincula por la obligatoriedad de obtener la autorización correspondiente para realizar las obras descritas en esta manifestación de impacto ambiental. Como ya se mencionó anteriormente, la promovente una vez autorizado el proyecto en materia ambiental procederá a tramitar el Registro Nacional de Pesca para la unidad de producción acuícola.
Art. 30°.- *Las actividades pesqueras se clasifican en:* **II.-** *Cultivo o acuacultura con fines*		
Artículo 31°.- *Para realizar las actividades de pesca se requiere lo siguiente:* **I,** *Concesión, para:* **Inciso b)** *Acuacultura comercial* **II,** Permiso, para: **Inciso g)** *Acuacultura de fomento* **III,** *Autorización, para:* **Inciso d)** *Recolectar del medio natural reproductores, larvas, postlarvas, crías, huevos, semillas, alevines o en cualquier otro estadio, y* **Inciso e)** *Acuacultura didáctica.*		

Artículos 22.- *la Secretaría podrá inscribir en el Registro Nacional de Pesca a los acuicultores que no requieran concesión, permiso o Autorización.*	Al **proyecto** le aplica el Artículo, incisos y, fracciones anteriores, porque se trata de una actividad acuícola con fines comerciales.	Por el hecho de presentar a la autoridad correspondiente (SEMARNAT) la Manifestación de Impacto Ambiental, el promovente está cumpliendo con este apartado. El proyecto se vincula por la obligatoriedad de obtener la autorización correspondiente para realizar las obras descritas en esta manifestación de impacto ambiental. Como ya se mencionó anteriormente, la promovente una vez autorizado el proyecto en materia ambiental procederá a tramitar el Registro Nacional de Pesca para la unidad de producción acuícola.
Art. 30°.- *Las actividades pesqueras se clasifican en:* **II.-** *Cultivo o acuacultura con fines*		
Artículo 31°.- *Para realizar las actividades de pesca se requiere lo siguiente:* **I,** *Concesión, para:* **Inciso b)** *Acuacultura comercial* **II,** Permiso, para: **Inciso g)** *Acuacultura de fomento* **III,** *Autorización, para:* **Inciso d)** *Recolectar del medio natural reproductores, larvas, postlarvas, crías, huevos, semillas, alevines o en cualquier otro estadio, y* **Inciso e)** *Acuacultura didáctica.*		

Artículos 22.- *la Secretaría podrá inscribir en el Registro Nacional de Pesca a los acuicultores que no requieran concesión, permiso o Autorización.*	Al **proyecto** le aplica el Artículo, incisos y, fracciones anteriores, porque se trata de una actividad acuícola con fines comerciales.	Por el hecho de presentar a la autoridad correspondiente (SEMARNAT) la Manifestación de Impacto Ambiental, el promovente está cumpliendo con este apartado. El proyecto se vincula por la obligatoriedad de obtener la autorización correspondiente para realizar las obras descritas en esta manifestación de impacto ambiental. Como ya se mencionó anteriormente, la promovente una vez autorizado el proyecto en materia ambiental procederá a tramitar el Registro Nacional de Pesca para la unidad de producción acuícola.
Art. 30°.- *Las actividades pesqueras se clasifican en:* **II.-** *Cultivo o acuacultura con fines*		
Artículo 31°.- *Para realizar las actividades de pesca se requiere lo siguiente:* **I,** *Concesión, para:* **Inciso b)** *Acuacultura comercial* **II,** Permiso, para: **Inciso g)** *Acuacultura de fomento* **III,** *Autorización, para:* **Inciso d)** *Recolectar del medio natural reproductores, larvas, postlarvas, crías, huevos, semillas, alevines o en cualquier otro estadio, y* **Inciso e)** *Acuacultura didáctica.*		

Artículos 22.- *la Secretaría podrá inscribir en el Registro Nacional de Pesca a los acuicultores que no requieran concesión, permiso o Autorización.*	Al **proyecto** le aplica el Artículo, incisos y, fracciones anteriores, porque se trata de una actividad acuícola con fines comerciales.	Por el hecho de presentar a la autoridad correspondiente (SEMARNAT) la Manifestación de Impacto Ambiental, el promovente está cumpliendo con este apartado. El proyecto se vincula por la obligatoriedad de obtener la autorización correspondiente para realizar las obras descritas en esta manifestación de impacto ambiental. Como ya se mencionó anteriormente, la promovente una vez autorizado el proyecto en materia ambiental procederá a tramitar el Registro Nacional de Pesca para la unidad de producción acuícola.
Art. 30°.- *Las actividades pesqueras se clasifican en:* **II.-** *Cultivo o acuacultura con fines*		
Artículo 31°.- *Para realizar las actividades de pesca se requiere lo siguiente:* **I,** *Concesión, para:* **Inciso b)** *Acuacultura comercial* **II,** Permiso, para: **Inciso g)** *Acuacultura de fomento* **III,** *Autorización, para:* **Inciso d)** *Recolectar del medio natural reproductores, larvas, postlarvas, crías, huevos, semillas, alevines o en cualquier otro estadio, y* **Inciso e)** *Acuacultura didáctica.*		

Artículos 22.- *la Secretaría podrá inscribir en el Registro Nacional de Pesca a los acuicultores que no requieran concesión, permiso o Autorización.*	Al **proyecto** le aplica el Artículo, incisos y, fracciones anteriores, porque se trata de una actividad acuícola con fines comerciales.	Por el hecho de presentar a la autoridad correspondiente (SEMARNAT) la Manifestación de Impacto Ambiental, el promovente está cumpliendo con este apartado. El proyecto se vincula por la obligatoriedad de obtener la autorización correspondiente para realizar las obras descritas en esta manifestación de impacto ambiental. Como ya se mencionó anteriormente, la promovente una vez autorizado el proyecto en materia ambiental procederá a tramitar el Registro Nacional de Pesca para la unidad de producción acuícola.
Art. 30°.- *Las actividades pesqueras se clasifican en:* **II.-** *Cultivo o acuacultura con fines*		
Artículo 31°.- *Para realizar las actividades de pesca se requiere lo siguiente:* **I,** *Concesión, para:* **Inciso b)** *Acuacultura comercial* **II,** Permiso, para: **Inciso g)** *Acuacultura de fomento* **III,** *Autorización, para:* **Inciso d)** *Recolectar del medio natural reproductores, larvas, postlarvas, crías, huevos, semillas, alevines o en cualquier otro estadio, y* **Inciso e)** *Acuacultura didáctica.*		

Artículos 22.- *la Secretaría podrá inscribir en el Registro Nacional de Pesca a los acuicultores que no requieran concesión, permiso o Autorización.*	Al **proyecto** le aplica el Artículo, incisos y, fracciones anteriores, porque se trata de una actividad acuícola con fines comerciales.	Por el hecho de presentar a la autoridad correspondiente (SEMARNAT) la Manifestación de Impacto Ambiental, el promovente está cumpliendo con este apartado. El proyecto se vincula por la obligatoriedad de obtener la autorización correspondiente para realizar las obras descritas en esta manifestación de impacto ambiental. Como ya se mencionó anteriormente, la promovente una vez autorizado el proyecto en materia ambiental procederá a tramitar el Registro Nacional de Pesca para la unidad de producción acuícola.
Art. 30°.- *Las actividades pesqueras se clasifican en:* **II.-** *Cultivo o acuacultura con fines*		
Artículo 31°.- *Para realizar las actividades de pesca se requiere lo siguiente:* **I,** *Concesión, para:* **Inciso b)** *Acuacultura comercial* **II,** Permiso, para: **Inciso g)** *Acuacultura de fomento* **III,** *Autorización, para:* **Inciso d)** *Recolectar del medio natural reproductores, larvas, postlarvas, crías, huevos, semillas, alevines o en cualquier otro estadio, y* **Inciso e)** *Acuacultura didáctica.*		

Artículos 22.- *la Secretaría podrá inscribir en el Registro Nacional de Pesca a los acuicultores que no requieran concesión, permiso o Autorización.*	Al **proyecto** le aplica el Artículo, incisos y, fracciones anteriores, porque se trata de una actividad acuícola con fines comerciales.	Por el hecho de presentar a la autoridad correspondiente (SEMARNAT) la Manifestación de Impacto Ambiental, el promovente está cumpliendo con este apartado. El proyecto se vincula por la obligatoriedad de obtener la autorización correspondiente para realizar las obras descritas en esta manifestación de impacto ambiental. Como ya se mencionó anteriormente, la promovente una vez autorizado el proyecto en materia ambiental procederá a tramitar el Registro Nacional de Pesca para la unidad de producción acuícola.
Art. 30°.- *Las actividades pesqueras se clasifican en:* **II.-** *Cultivo o acuacultura con fines*		
Artículo 31°.- *Para realizar las actividades de pesca se requiere lo siguiente:* **I,** *Concesión, para:* **Inciso b)** *Acuacultura comercial* **II,** Permiso, para: **Inciso g)** *Acuacultura de fomento* **III,** *Autorización, para:* **Inciso d)** *Recolectar del medio natural reproductores, larvas, postlarvas, crías, huevos, semillas, alevines o en cualquier otro estadio, y* **Inciso e)** *Acuacultura didáctica.*		

Artículos 22.- *la Secretaría podrá inscribir en el Registro Nacional de Pesca a los acuicultores que no requieran concesión, permiso o Autorización.*	Al **proyecto** le aplica el Artículo, incisos y, fracciones anteriores, porque se trata de una actividad acuícola con fines comerciales.	Por el hecho de presentar a la autoridad correspondiente (SEMARNAT) la Manifestación de Impacto Ambiental, el promovente está cumpliendo con este apartado. El proyecto se vincula por la obligatoriedad de obtener la autorización correspondiente para realizar las obras descritas en esta manifestación de impacto ambiental. Como ya se mencionó anteriormente, la promovente una vez autorizado el proyecto en materia ambiental procederá a tramitar el Registro Nacional de Pesca para la unidad de producción acuícola.
Art. 30°.- *Las actividades pesqueras se clasifican en:* **II.-** *Cultivo o acuacultura con fines*		
Artículo 31°.- *Para realizar las actividades de pesca se requiere lo siguiente:* **I,** *Concesión, para:* **Inciso b)** *Acuacultura comercial* **II,** Permiso, para: **Inciso g)** *Acuacultura de fomento* **III,** *Autorización, para:* **Inciso d)** *Recolectar del medio natural reproductores, larvas, postlarvas, crías, huevos, semillas, alevines o en cualquier otro estadio, y* **Inciso e)** *Acuacultura didáctica.*		

Artículos 22.- *la Secretaría podrá inscribir en el Registro Nacional de Pesca a los acuicultores que no requieran concesión, permiso o Autorización.*	Al **proyecto** le aplica el Artículo, incisos y, fracciones anteriores, porque se trata de una actividad acuícola con fines comerciales.	Por el hecho de presentar a la autoridad correspondiente (SEMARNAT) la Manifestación de Impacto Ambiental, el promovente está cumpliendo con este apartado. El proyecto se vincula por la obligatoriedad de obtener la autorización correspondiente para realizar las obras descritas en esta manifestación de impacto ambiental. Como ya se mencionó anteriormente, la promovente una vez autorizado el proyecto en materia ambiental procederá a tramitar el Registro Nacional de Pesca para la unidad de producción acuícola.
Art. 30°.- *Las actividades pesqueras se clasifican en:* **II.-** *Cultivo o acuacultura con fines*		
Artículo 31°.- *Para realizar las actividades de pesca se requiere lo siguiente:* **I,** *Concesión, para:* **Inciso b)** *Acuacultura comercial* **II,** Permiso, para: **Inciso g)** *Acuacultura de fomento* **III,** *Autorización, para:* **Inciso d)** *Recolectar del medio natural reproductores, larvas, postlarvas, crías, huevos, semillas, alevines o en cualquier otro estadio, y* **Inciso e)** *Acuacultura didáctica.*		

Artículos 22.- *la Secretaría podrá inscribir en el Registro Nacional de Pesca a los acuicultores que no requieran concesión, permiso o Autorización.*	Al **proyecto** le aplica el Artículo, incisos y, fracciones anteriores, porque se trata de una actividad acuícola con fines comerciales.	Por el hecho de presentar a la autoridad correspondiente (SEMARNAT) la Manifestación de Impacto Ambiental, el promovente está cumpliendo con este apartado. El proyecto se vincula por la obligatoriedad de obtener la autorización correspondiente para realizar las obras descritas en esta manifestación de impacto ambiental. Como ya se mencionó anteriormente, la promovente una vez autorizado el proyecto en materia ambiental procederá a tramitar el Registro Nacional de Pesca para la unidad de producción acuícola.
Art. 30°.- *Las actividades pesqueras se clasifican en:* **II.-** *Cultivo o acuacultura con fines*		
Artículo 31°.- *Para realizar las actividades de pesca se requiere lo siguiente:* **I,** *Concesión, para:* **Inciso b)** *Acuacultura comercial* **II,** Permiso, para: **Inciso g)** *Acuacultura de fomento* **III,** *Autorización, para:* **Inciso d)** *Recolectar del medio natural reproductores, larvas, postlarvas, crías, huevos, semillas, alevines o en cualquier otro estadio, y* **Inciso e)** *Acuacultura didáctica.*		

Artículos 22.- *la Secretaría podrá inscribir en el Registro Nacional de Pesca a los acuicultores que no requieran concesión, permiso o Autorización.*	Al **proyecto** le aplica el Artículo, incisos y, fracciones anteriores, porque se trata de una actividad acuícola con fines comerciales.	Por el hecho de presentar a la autoridad correspondiente (SEMARNAT) la Manifestación de Impacto Ambiental, el promovente está cumpliendo con este apartado. El proyecto se vincula por la obligatoriedad de obtener la autorización correspondiente para realizar las obras descritas en esta manifestación de impacto ambiental. Como ya se mencionó anteriormente, la promovente una vez autorizado el proyecto en materia ambiental procederá a tramitar el Registro Nacional de Pesca para la unidad de producción acuícola.
Art. 30°.- *Las actividades pesqueras se clasifican en:* **II.-** *Cultivo o acuacultura con fines*		
Artículo 31°.- *Para realizar las actividades de pesca se requiere lo siguiente:* **I,** *Concesión, para:* **Inciso b)** *Acuacultura comercial* **II,** Permiso, para: **Inciso g)** *Acuacultura de fomento* **III,** *Autorización, para:* **Inciso d)** *Recolectar del medio natural reproductores, larvas, postlarvas, crías, huevos, semillas, alevines o en cualquier otro estadio, y* **Inciso e)** *Acuacultura didáctica.*		

Artículos 22.- *la Secretaría podrá inscribir en el Registro Nacional de Pesca a los acuicultores que no requieran concesión, permiso o Autorización.*	Al **proyecto** le aplica el Artículo, incisos y, fracciones anteriores, porque se trata de una actividad acuícola con fines comerciales.	Por el hecho de presentar a la autoridad correspondiente (SEMARNAT) la Manifestación de Impacto Ambiental, el promovente está cumpliendo con este apartado. El proyecto se vincula por la obligatoriedad de obtener la autorización correspondiente para realizar las obras descritas en esta manifestación de impacto ambiental. Como ya se mencionó anteriormente, la promovente una vez autorizado el proyecto en materia ambiental procederá a tramitar el Registro Nacional de Pesca para la unidad de producción acuícola.
Art. 30°.- *Las actividades pesqueras se clasifican en:* **II.-** *Cultivo o acuacultura con fines*		
Artículo 31°.- *Para realizar las actividades de pesca se requiere lo siguiente:* **I,** *Concesión, para:* **Inciso b)** *Acuacultura comercial* **II,** Permiso, para: **Inciso g)** *Acuacultura de fomento* **III,** *Autorización, para:* **Inciso d)** *Recolectar del medio natural reproductores, larvas, postlarvas, crías, huevos, semillas, alevines o en cualquier otro estadio, y* **Inciso e)** *Acuacultura didáctica.*		

Artículos 22.- *la Secretaría podrá inscribir en el Registro Nacional de Pesca a los acuicultores que no requieran concesión, permiso o Autorización.*	Al **proyecto** le aplica el Artículo, incisos y, fracciones anteriores, porque se trata de una actividad acuícola con fines comerciales.	Por el hecho de presentar a la autoridad correspondiente (SEMARNAT) la Manifestación de Impacto Ambiental, el promovente está cumpliendo con este apartado. El proyecto se vincula por la obligatoriedad de obtener la autorización correspondiente para realizar las obras descritas en esta manifestación de impacto ambiental. Como ya se mencionó anteriormente, la promovente una vez autorizado el proyecto en materia ambiental procederá a tramitar el Registro Nacional de Pesca para la unidad de producción acuícola.
Art. 30°.- *Las actividades pesqueras se clasifican en:* **II.-** *Cultivo o acuacultura con fines*		
Artículo 31°.- *Para realizar las actividades de pesca se requiere lo siguiente:* **I,** *Concesión, para:* **Inciso b)** *Acuacultura comercial* **II,** Permiso, para: **Inciso g)** *Acuacultura de fomento* **III,** *Autorización, para:* **Inciso d)** *Recolectar del medio natural reproductores, larvas, postlarvas, crías, huevos, semillas, alevines o en cualquier otro estadio, y* **Inciso e)** *Acuacultura didáctica.*		

Artículos 22.- *la Secretaría podrá inscribir en el Registro Nacional de Pesca a los acuicultores que no requieran concesión, permiso o Autorización.*	Al **proyecto** le aplica el Artículo, incisos y, fracciones anteriores, porque se trata de una actividad acuícola con fines comerciales.	Por el hecho de presentar a la autoridad correspondiente (SEMARNAT) la Manifestación de Impacto Ambiental, el promovente está cumpliendo con este apartado. El proyecto se vincula por la obligatoriedad de obtener la autorización correspondiente para realizar las obras descritas en esta manifestación de impacto ambiental. Como ya se mencionó anteriormente, la promovente una vez autorizado el proyecto en materia ambiental procederá a tramitar el Registro Nacional de Pesca para la unidad de producción acuícola.
Art. 30°.- *Las actividades pesqueras se clasifican en:* **II.-** *Cultivo o acuacultura con fines*		
Artículo 31°.- *Para realizar las actividades de pesca se requiere lo siguiente:* **I,** *Concesión, para:* **Inciso b)** *Acuacultura comercial* **II,** Permiso, para: **Inciso g)** *Acuacultura de fomento* **III,** *Autorización, para:* **Inciso d)** *Recolectar del medio natural reproductores, larvas, postlarvas, crías, huevos, semillas, alevines o en cualquier otro estadio, y* **Inciso e)** *Acuacultura didáctica.*		

Artículos 22.- *la Secretaría podrá inscribir en el Registro Nacional de Pesca a los acuicultores que no requieran concesión, permiso o Autorización.*	Al **proyecto** le aplica el Artículo, incisos y, fracciones anteriores, porque se trata de una actividad acuícola con fines comerciales.	Por el hecho de presentar a la autoridad correspondiente (SEMARNAT) la Manifestación de Impacto Ambiental, el promovente está cumpliendo con este apartado. El proyecto se vincula por la obligatoriedad de obtener la autorización correspondiente para realizar las obras descritas en esta manifestación de impacto ambiental. Como ya se mencionó anteriormente, la promovente una vez autorizado el proyecto en materia ambiental procederá a tramitar el Registro Nacional de Pesca para la unidad de producción acuícola.
Art. 30°.- *Las actividades pesqueras se clasifican en:* **II.-** *Cultivo o acuacultura con fines*		
Artículo 31°.- *Para realizar las actividades de pesca se requiere lo siguiente:* **I,** *Concesión, para:* **Inciso b)** *Acuacultura comercial* **II,** Permiso, para: **Inciso g)** *Acuacultura de fomento* **III,** *Autorización, para:* **Inciso d)** *Recolectar del medio natural reproductores, larvas, postlarvas, crías, huevos, semillas, alevines o en cualquier otro estadio, y* **Inciso e)** *Acuacultura didáctica.*		

Artículos 22.- *la Secretaría podrá inscribir en el Registro Nacional de Pesca a los acuicultores que no requieran concesión, permiso o Autorización.*	Al **proyecto** le aplica el Artículo, incisos y, fracciones anteriores, porque se trata de una actividad acuícola con fines comerciales.	Por el hecho de presentar a la autoridad correspondiente (SEMARNAT) la Manifestación de Impacto Ambiental, el promovente está cumpliendo con este apartado. El proyecto se vincula por la obligatoriedad de obtener la autorización correspondiente para realizar las obras descritas en esta manifestación de impacto ambiental. Como ya se mencionó anteriormente, la promovente una vez autorizado el proyecto en materia ambiental procederá a tramitar el Registro Nacional de Pesca para la unidad de producción acuícola.
Art. 30°.- *Las actividades pesqueras se clasifican en:* **II.-** *Cultivo o acuacultura con fines*		
Artículo 31°.- *Para realizar las actividades de pesca se requiere lo siguiente:* **I,** *Concesión, para:* **Inciso b)** *Acuacultura comercial* **II,** Permiso, para: **Inciso g)** *Acuacultura de fomento* **III,** *Autorización, para:* **Inciso d)** *Recolectar del medio natural reproductores, larvas, postlarvas, crías, huevos, semillas, alevines o en cualquier otro estadio, y* **Inciso e)** *Acuacultura didáctica.*		

Artículos 22.- *la Secretaría podrá inscribir en el Registro Nacional de Pesca a los acuicultores que no requieran concesión, permiso o Autorización.*	Al **proyecto** le aplica el Artículo, incisos y, fracciones anteriores, porque se trata de una actividad acuícola con fines comerciales.	Por el hecho de presentar a la autoridad correspondiente (SEMARNAT) la Manifestación de Impacto Ambiental, el promovente está cumpliendo con este apartado. El proyecto se vincula por la obligatoriedad de obtener la autorización correspondiente para realizar las obras descritas en esta manifestación de impacto ambiental. Como ya se mencionó anteriormente, la promovente una vez autorizado el proyecto en materia ambiental procederá a tramitar el Registro Nacional de Pesca para la unidad de producción acuícola.
Art. 30°.- *Las actividades pesqueras se clasifican en:* **II.-** *Cultivo o acuacultura con fines*		
Artículo 31°.- *Para realizar las actividades de pesca se requiere lo siguiente:* **I,** *Concesión, para:* **Inciso b)** *Acuacultura comercial* **II,** Permiso, para: **Inciso g)** *Acuacultura de fomento* **III,** *Autorización, para:* **Inciso d)** *Recolectar del medio natural reproductores, larvas, postlarvas, crías, huevos, semillas, alevines o en cualquier otro estadio, y* **Inciso e)** *Acuacultura didáctica.*		

Artículos 22.- *la Secretaría podrá inscribir en el Registro Nacional de Pesca a los acuicultores que no requieran concesión, permiso o Autorización.*	Al **proyecto** le aplica el Artículo, incisos y, fracciones anteriores, porque se trata de una actividad acuícola con fines comerciales.	Por el hecho de presentar a la autoridad correspondiente (SEMARNAT) la Manifestación de Impacto Ambiental, el promovente está cumpliendo con este apartado. El proyecto se vincula por la obligatoriedad de obtener la autorización correspondiente para realizar las obras descritas en esta manifestación de impacto ambiental. Como ya se mencionó anteriormente, la promovente una vez autorizado el proyecto en materia ambiental procederá a tramitar el Registro Nacional de Pesca para la unidad de producción acuícola.
Art. 30°.- *Las actividades pesqueras se clasifican en:* **II.-** *Cultivo o acuacultura con fines*		
Artículo 31°.- *Para realizar las actividades de pesca se requiere lo siguiente:* **I,** *Concesión, para:* **Inciso b)** *Acuacultura comercial* **II,** Permiso, para: **Inciso g)** *Acuacultura de fomento* **III,** *Autorización, para:* **Inciso d)** *Recolectar del medio natural reproductores, larvas, postlarvas, crías, huevos, semillas, alevines o en cualquier otro estadio, y* **Inciso e)** *Acuacultura didáctica.*		

Artículos 22.- *la Secretaría podrá inscribir en el Registro Nacional de Pesca a los acuicultores que no requieran concesión, permiso o Autorización.*	Al **proyecto** le aplica el Artículo, incisos y, fracciones anteriores, porque se trata de una actividad acuícola con fines comerciales.	Por el hecho de presentar a la autoridad correspondiente (SEMARNAT) la Manifestación de Impacto Ambiental, el promovente está cumpliendo con este apartado. El proyecto se vincula por la obligatoriedad de obtener la autorización correspondiente para realizar las obras descritas en esta manifestación de impacto ambiental. Como ya se mencionó anteriormente, la promovente una vez autorizado el proyecto en materia ambiental procederá a tramitar el Registro Nacional de Pesca para la unidad de producción acuícola.
Art. 30°.- *Las actividades pesqueras se clasifican en:* **II.-** *Cultivo o acuacultura con fines*		
Artículo 31°.- *Para realizar las actividades de pesca se requiere lo siguiente:* **I,** *Concesión, para:* **Inciso b)** *Acuacultura comercial* **II,** Permiso, para: **Inciso g)** *Acuacultura de fomento* **III,** *Autorización, para:* **Inciso d)** *Recolectar del medio natural reproductores, larvas, postlarvas, crías, huevos, semillas, alevines o en cualquier otro estadio, y* **Inciso e)** *Acuacultura didáctica.*		

Artículos 22.- *la Secretaría podrá inscribir en el Registro Nacional de Pesca a los acuicultores que no requieran concesión, permiso o Autorización.*	Al **proyecto** le aplica el Artículo, incisos y, fracciones anteriores, porque se trata de una actividad acuícola con fines comerciales.	Por el hecho de presentar a la autoridad correspondiente (SEMARNAT) la Manifestación de Impacto Ambiental, el promovente está cumpliendo con este apartado. El proyecto se vincula por la obligatoriedad de obtener la autorización correspondiente para realizar las obras descritas en esta manifestación de impacto ambiental. Como ya se mencionó anteriormente, la promovente una vez autorizado el proyecto en materia ambiental procederá a tramitar el Registro Nacional de Pesca para la unidad de producción acuícola.
Art. 30°.- *Las actividades pesqueras se clasifican en:* **II.-** *Cultivo o acuacultura con fines*		
Artículo 31°.- *Para realizar las actividades de pesca se requiere lo siguiente:* **I,** *Concesión, para:* **Inciso b)** *Acuacultura comercial* **II,** Permiso, para: **Inciso g)** *Acuacultura de fomento* **III,** *Autorización, para:* **Inciso d)** *Recolectar del medio natural reproductores, larvas, postlarvas, crías, huevos, semillas, alevines o en cualquier otro estadio, y* **Inciso e)** *Acuacultura didáctica.*		

Artículos 22.- *la Secretaría podrá inscribir en el Registro Nacional de Pesca a los acuicultores que no requieran concesión, permiso o Autorización.*	Al **proyecto** le aplica el Artículo, incisos y, fracciones anteriores, porque se trata de una actividad acuícola con fines comerciales.	Por el hecho de presentar a la autoridad correspondiente (SEMARNAT) la Manifestación de Impacto Ambiental, el promovente está cumpliendo con este apartado. El proyecto se vincula por la obligatoriedad de obtener la autorización correspondiente para realizar las obras descritas en esta manifestación de impacto ambiental. Como ya se mencionó anteriormente, la promovente una vez autorizado el proyecto en materia ambiental procederá a tramitar el Registro Nacional de Pesca para la unidad de producción acuícola.
Art. 30°.- *Las actividades pesqueras se clasifican en:* **II.-** *Cultivo o acuacultura con fines*		
Artículo 31°.- *Para realizar las actividades de pesca se requiere lo siguiente:* **I,** *Concesión, para:* **Inciso b)** *Acuacultura comercial* **II,** Permiso, para: **Inciso g)** *Acuacultura de fomento* **III,** *Autorización, para:* **Inciso d)** *Recolectar del medio natural reproductores, larvas, postlarvas, crías, huevos, semillas, alevines o en cualquier otro estadio, y* **Inciso e)** *Acuacultura didáctica.*		

Artículos 22.- *la Secretaría podrá inscribir en el Registro Nacional de Pesca a los acuicultores que no requieran concesión, permiso o Autorización.*	Al **proyecto** le aplica el Artículo, incisos y, fracciones anteriores, porque se trata de una actividad acuícola con fines comerciales.	Por el hecho de presentar a la autoridad correspondiente (SEMARNAT) la Manifestación de Impacto Ambiental, el promovente está cumpliendo con este apartado. El proyecto se vincula por la obligatoriedad de obtener la autorización correspondiente para realizar las obras descritas en esta manifestación de impacto ambiental. Como ya se mencionó anteriormente, la promovente una vez autorizado el proyecto en materia ambiental procederá a tramitar el Registro Nacional de Pesca para la unidad de producción acuícola.
Art. 30°.- *Las actividades pesqueras se clasifican en:* **II.-** *Cultivo o acuacultura con fines*		
Artículo 31°.- *Para realizar las actividades de pesca se requiere lo siguiente:* **I,** *Concesión, para:* **Inciso b)** *Acuacultura comercial* **II,** Permiso, para: **Inciso g)** *Acuacultura de fomento* **III,** *Autorización, para:* **Inciso d)** *Recolectar del medio natural reproductores, larvas, postlarvas, crías, huevos, semillas, alevines o en cualquier otro estadio, y* **Inciso e)** *Acuacultura didáctica.*		

Artículos 22.- *la Secretaría podrá inscribir en el Registro Nacional de Pesca a los acuicultores que no requieran concesión, permiso o Autorización.*	Al **proyecto** le aplica el Artículo, incisos y, fracciones anteriores, porque se trata de una actividad acuícola con fines comerciales.	Por el hecho de presentar a la autoridad correspondiente (SEMARNAT) la Manifestación de Impacto Ambiental, el promovente está cumpliendo con este apartado. El proyecto se vincula por la obligatoriedad de obtener la autorización correspondiente para realizar las obras descritas en esta manifestación de impacto ambiental. Como ya se mencionó anteriormente, la promovente una vez autorizado el proyecto en materia ambiental procederá a tramitar el Registro Nacional de Pesca para la unidad de producción acuícola.
Art. 30°.- *Las actividades pesqueras se clasifican en:* **II.-** *Cultivo o acuacultura con fines*		
Artículo 31°.- *Para realizar las actividades de pesca se requiere lo siguiente:* **I,** *Concesión, para:* **Inciso b)** *Acuacultura comercial* **II,** Permiso, para: **Inciso g)** *Acuacultura de fomento* **III,** *Autorización, para:* **Inciso d)** *Recolectar del medio natural reproductores, larvas, postlarvas, crías, huevos, semillas, alevines o en cualquier otro estadio, y* **Inciso e)** *Acuacultura didáctica.*		

Artículos 22.- *la Secretaría podrá inscribir en el Registro Nacional de Pesca a los acuicultores que no requieran concesión, permiso o Autorización.*	Al **proyecto** le aplica el Artículo, incisos y, fracciones anteriores, porque se trata de una actividad acuícola con fines comerciales.	Por el hecho de presentar a la autoridad correspondiente (SEMARNAT) la Manifestación de Impacto Ambiental, el promovente está cumpliendo con este apartado. El proyecto se vincula por la obligatoriedad de obtener la autorización correspondiente para realizar las obras descritas en esta manifestación de impacto ambiental. Como ya se mencionó anteriormente, la promovente una vez autorizado el proyecto en materia ambiental procederá a tramitar el Registro Nacional de Pesca para la unidad de producción acuícola.
Art. 30°.- *Las actividades pesqueras se clasifican en:* **II.-** *Cultivo o acuacultura con fines*		
Artículo 31°.- *Para realizar las actividades de pesca se requiere lo siguiente:* **I,** *Concesión, para:* **Inciso b)** *Acuacultura comercial* **II,** Permiso, para: **Inciso g)** *Acuacultura de fomento* **III,** *Autorización, para:* **Inciso d)** *Recolectar del medio natural reproductores, larvas, postlarvas, crías, huevos, semillas, alevines o en cualquier otro estadio, y* **Inciso e)** *Acuacultura didáctica.*		

Artículos 22.- *la Secretaría podrá inscribir en el Registro Nacional de Pesca a los acuicultores que no requieran concesión, permiso o Autorización.*	Al **proyecto** le aplica el Artículo, incisos y, fracciones anteriores, porque se trata de una actividad acuícola con fines comerciales.	Por el hecho de presentar a la autoridad correspondiente (SEMARNAT) la Manifestación de Impacto Ambiental, el promovente está cumpliendo con este apartado. El proyecto se vincula por la obligatoriedad de obtener la autorización correspondiente para realizar las obras descritas en esta manifestación de impacto ambiental. Como ya se mencionó anteriormente, la promovente una vez autorizado el proyecto en materia ambiental procederá a tramitar el Registro Nacional de Pesca para la unidad de producción acuícola.
Art. 30°.- *Las actividades pesqueras se clasifican en:* **II.-** *Cultivo o acuacultura con fines*		
Artículo 31°.- *Para realizar las actividades de pesca se requiere lo siguiente:* **I,** *Concesión, para:* **Inciso b)** *Acuacultura comercial* **II,** Permiso, para: **Inciso g)** *Acuacultura de fomento* **III,** *Autorización, para:* **Inciso d)** *Recolectar del medio natural reproductores, larvas, postlarvas, crías, huevos, semillas, alevines o en cualquier otro estadio, y* **Inciso e)** *Acuacultura didáctica.*		

Artículos 22.- *la Secretaría podrá inscribir en el Registro Nacional de Pesca a los acuicultores que no requieran concesión, permiso o Autorización.*	Al **proyecto** le aplica el Artículo, incisos y, fracciones anteriores, porque se trata de una actividad acuícola con fines comerciales.	Por el hecho de presentar a la autoridad correspondiente (SEMARNAT) la Manifestación de Impacto Ambiental, el promovente está cumpliendo con este apartado. El proyecto se vincula por la obligatoriedad de obtener la autorización correspondiente para realizar las obras descritas en esta manifestación de impacto ambiental. Como ya se mencionó anteriormente, la promovente una vez autorizado el proyecto en materia ambiental procederá a tramitar el Registro Nacional de Pesca para la unidad de producción acuícola.
Art. 30°.- *Las actividades pesqueras se clasifican en:* **II.-** *Cultivo o acuacultura con fines*		
Artículo 31°.- *Para realizar las actividades de pesca se requiere lo siguiente:* **I,** *Concesión, para:* **Inciso b)** *Acuacultura comercial* **II,** Permiso, para: **Inciso g)** *Acuacultura de fomento* **III,** *Autorización, para:* **Inciso d)** *Recolectar del medio natural reproductores, larvas, postlarvas, crías, huevos, semillas, alevines o en cualquier otro estadio, y* **Inciso e)** *Acuacultura didáctica.*		

Artículos 22.- *la Secretaría podrá inscribir en el Registro Nacional de Pesca a los acuicultores que no requieran concesión, permiso o Autorización.*	Al **proyecto** le aplica el Artículo, incisos y, fracciones anteriores, porque se trata de una actividad acuícola con fines comerciales.	Por el hecho de presentar a la autoridad correspondiente (SEMARNAT) la Manifestación de Impacto Ambiental, el promovente está cumpliendo con este apartado. El proyecto se vincula por la obligatoriedad de obtener la autorización correspondiente para realizar las obras descritas en esta manifestación de impacto ambiental. Como ya se mencionó anteriormente, la promovente una vez autorizado el proyecto en materia ambiental procederá a tramitar el Registro Nacional de Pesca para la unidad de producción acuícola.
Art. 30°.- *Las actividades pesqueras se clasifican en:* **II.-** *Cultivo o acuacultura con fines*		
Artículo 31°.- *Para realizar las actividades de pesca se requiere lo siguiente:* **I,** *Concesión, para:* **Inciso b)** *Acuacultura comercial* **II,** Permiso, para: **Inciso g)** *Acuacultura de fomento* **III,** *Autorización, para:* **Inciso d)** *Recolectar del medio natural reproductores, larvas, postlarvas, crías, huevos, semillas, alevines o en cualquier otro estadio, y* **Inciso e)** *Acuacultura didáctica.*		

Artículos 22.- *la Secretaría podrá inscribir en el Registro Nacional de Pesca a los acuicultores que no requieran concesión, permiso o Autorización.*	Al **proyecto** le aplica el Artículo, incisos y, fracciones anteriores, porque se trata de una actividad acuícola con fines comerciales.	Por el hecho de presentar a la autoridad correspondiente (SEMARNAT) la Manifestación de Impacto Ambiental, el promovente está cumpliendo con este apartado. El proyecto se vincula por la obligatoriedad de obtener la autorización correspondiente para realizar las obras descritas en esta manifestación de impacto ambiental. Como ya se mencionó anteriormente, la promovente una vez autorizado el proyecto en materia ambiental procederá a tramitar el Registro Nacional de Pesca para la unidad de producción acuícola.
Art. 30°.- *Las actividades pesqueras se clasifican en:* **II.-** *Cultivo o acuacultura con fines*		
Artículo 31°.- *Para realizar las actividades de pesca se requiere lo siguiente:* **I,** *Concesión, para:* **Inciso b)** *Acuacultura comercial* **II,** Permiso, para: **Inciso g)** *Acuacultura de fomento* **III,** *Autorización, para:* **Inciso d)** *Recolectar del medio natural reproductores, larvas, postlarvas, crías, huevos, semillas, alevines o en cualquier otro estadio, y* **Inciso e)** *Acuacultura didáctica.*		

Artículos 22.- *la Secretaría podrá inscribir en el Registro Nacional de Pesca a los acuicultores que no requieran concesión, permiso o Autorización.*	Al **proyecto** le aplica el Artículo, incisos y, fracciones anteriores, porque se trata de una actividad acuícola con fines comerciales.	Por el hecho de presentar a la autoridad correspondiente (SEMARNAT) la Manifestación de Impacto Ambiental, el promovente está cumpliendo con este apartado. El proyecto se vincula por la obligatoriedad de obtener la autorización correspondiente para realizar las obras descritas en esta manifestación de impacto ambiental. Como ya se mencionó anteriormente, la promovente una vez autorizado el proyecto en materia ambiental procederá a tramitar el Registro Nacional de Pesca para la unidad de producción acuícola.
Art. 30°.- *Las actividades pesqueras se clasifican en:* **II.-** *Cultivo o acuacultura con fines*		
Artículo 31°.- *Para realizar las actividades de pesca se requiere lo siguiente:* **I,** *Concesión, para:* **Inciso b)** *Acuacultura comercial* **II,** Permiso, para: **Inciso g)** *Acuacultura de fomento* **III,** *Autorización, para:* **Inciso d)** *Recolectar del medio natural reproductores, larvas, postlarvas, crías, huevos, semillas, alevines o en cualquier otro estadio, y* **Inciso e)** *Acuacultura didáctica.*		

Artículos 22.- *la Secretaría podrá inscribir en el Registro Nacional de Pesca a los acuicultores que no requieran concesión, permiso o Autorización.*	Al **proyecto** le aplica el Artículo, incisos y, fracciones anteriores, porque se trata de una actividad acuícola con fines comerciales.	Por el hecho de presentar a la autoridad correspondiente (SEMARNAT) la Manifestación de Impacto Ambiental, el promovente está cumpliendo con este apartado. El proyecto se vincula por la obligatoriedad de obtener la autorización correspondiente para realizar las obras descritas en esta manifestación de impacto ambiental. Como ya se mencionó anteriormente, la promovente una vez autorizado el proyecto en materia ambiental procederá a tramitar el Registro Nacional de Pesca para la unidad de producción acuícola.
Art. 30°.- *Las actividades pesqueras se clasifican en:* **II.-** *Cultivo o acuacultura con fines*		
Artículo 31°.- *Para realizar las actividades de pesca se requiere lo siguiente:* **I,** *Concesión, para:* **Inciso b)** *Acuacultura comercial* **II,** Permiso, para: **Inciso g)** *Acuacultura de fomento* **III,** *Autorización, para:* **Inciso d)** *Recolectar del medio natural reproductores, larvas, postlarvas, crías, huevos, semillas, alevines o en cualquier otro estadio, y* **Inciso e)** *Acuacultura didáctica.*		

Artículos 22.- *la Secretaría podrá inscribir en el Registro Nacional de Pesca a los acuicultores que no requieran concesión, permiso o Autorización.*	Al **proyecto** le aplica el Artículo, incisos y, fracciones anteriores, porque se trata de una actividad acuícola con fines comerciales.	Por el hecho de presentar a la autoridad correspondiente (SEMARNAT) la Manifestación de Impacto Ambiental, el promovente está cumpliendo con este apartado. El proyecto se vincula por la obligatoriedad de obtener la autorización correspondiente para realizar las obras descritas en esta manifestación de impacto ambiental. Como ya se mencionó anteriormente, la promovente una vez autorizado el proyecto en materia ambiental procederá a tramitar el Registro Nacional de Pesca para la unidad de producción acuícola.
Art. 30°.- *Las actividades pesqueras se clasifican en:* **II.-** *Cultivo o acuacultura con fines*		
Artículo 31°.- *Para realizar las actividades de pesca se requiere lo siguiente:* **I,** *Concesión, para:* **Inciso b)** *Acuacultura comercial* **II,** Permiso, para: **Inciso g)** *Acuacultura de fomento* **III,** *Autorización, para:* **Inciso d)** *Recolectar del medio natural reproductores, larvas, postlarvas, crías, huevos, semillas, alevines o en cualquier otro estadio, y* **Inciso e)** *Acuacultura didáctica.*		

Artículos 22.- *la Secretaría podrá inscribir en el Registro Nacional de Pesca a los acuicultores que no requieran concesión, permiso o Autorización.*	Al **proyecto** le aplica el Artículo, incisos y, fracciones anteriores, porque se trata de una actividad acuícola con fines comerciales.	Por el hecho de presentar a la autoridad correspondiente (SEMARNAT) la Manifestación de Impacto Ambiental, el promovente está cumpliendo con este apartado. El proyecto se vincula por la obligatoriedad de obtener la autorización correspondiente para realizar las obras descritas en esta manifestación de impacto ambiental. Como ya se mencionó anteriormente, la promovente una vez autorizado el proyecto en materia ambiental procederá a tramitar el Registro Nacional de Pesca para la unidad de producción acuícola.
Art. 30°.- *Las actividades pesqueras se clasifican en:* **II.-** *Cultivo o acuacultura con fines*		
Artículo 31°.- *Para realizar las actividades de pesca se requiere lo siguiente:* **I,** *Concesión, para:* **Inciso b)** *Acuacultura comercial* **II,** Permiso, para: **Inciso g)** *Acuacultura de fomento* **III,** *Autorización, para:* **Inciso d)** *Recolectar del medio natural reproductores, larvas, postlarvas, crías, huevos, semillas, alevines o en cualquier otro estadio, y* **Inciso e)** *Acuacultura didáctica.*		

Artículos 22.- *la Secretaría podrá inscribir en el Registro Nacional de Pesca a los acuicultores que no requieran concesión, permiso o Autorización.*	Al **proyecto** le aplica el Artículo, incisos y, fracciones anteriores, porque se trata de una actividad acuícola con fines comerciales.	Por el hecho de presentar a la autoridad correspondiente (SEMARNAT) la Manifestación de Impacto Ambiental, el promovente está cumpliendo con este apartado. El proyecto se vincula por la obligatoriedad de obtener la autorización correspondiente para realizar las obras descritas en esta manifestación de impacto ambiental. Como ya se mencionó anteriormente, la promovente una vez autorizado el proyecto en materia ambiental procederá a tramitar el Registro Nacional de Pesca para la unidad de producción acuícola.
Art. 30°.- *Las actividades pesqueras se clasifican en:* **II.-** *Cultivo o acuacultura con fines*		
Artículo 31°.- *Para realizar las actividades de pesca se requiere lo siguiente:* **I,** *Concesión, para:* **Inciso b)** *Acuacultura comercial* **II,** Permiso, para: **Inciso g)** *Acuacultura de fomento* **III,** *Autorización, para:* **Inciso d)** *Recolectar del medio natural reproductores, larvas, postlarvas, crías, huevos, semillas, alevines o en cualquier otro estadio, y* **Inciso e)** *Acuacultura didáctica.*		

Artículos 22.- *la Secretaría podrá inscribir en el Registro Nacional de Pesca a los acuicultores que no requieran concesión, permiso o Autorización.*	Al **proyecto** le aplica el Artículo, incisos y, fracciones anteriores, porque se trata de una actividad acuícola con fines comerciales.	Por el hecho de presentar a la autoridad correspondiente (SEMARNAT) la Manifestación de Impacto Ambiental, el promovente está cumpliendo con este apartado. El proyecto se vincula por la obligatoriedad de obtener la autorización correspondiente para realizar las obras descritas en esta manifestación de impacto ambiental. Como ya se mencionó anteriormente, la promovente una vez autorizado el proyecto en materia ambiental procederá a tramitar el Registro Nacional de Pesca para la unidad de producción acuícola.
Art. 30°.- *Las actividades pesqueras se clasifican en:* **II.-** *Cultivo o acuacultura con fines*		
Artículo 31°.- *Para realizar las actividades de pesca se requiere lo siguiente:* **I,** *Concesión, para:* **Inciso b)** *Acuacultura comercial* **II,** Permiso, para: **Inciso g)** *Acuacultura de fomento* **III,** *Autorización, para:* **Inciso d)** *Recolectar del medio natural reproductores, larvas, postlarvas, crías, huevos, semillas, alevines o en cualquier otro estadio, y* **Inciso e)** *Acuacultura didáctica.*		

Artículos 22.- *la Secretaría podrá inscribir en el Registro Nacional de Pesca a los acuicultores que no requieran concesión, permiso o Autorización.*	Al **proyecto** le aplica el Artículo, incisos y, fracciones anteriores, porque se trata de una actividad acuícola con fines comerciales.	Por el hecho de presentar a la autoridad correspondiente (SEMARNAT) la Manifestación de Impacto Ambiental, el promovente está cumpliendo con este apartado. El proyecto se vincula por la obligatoriedad de obtener la autorización correspondiente para realizar las obras descritas en esta manifestación de impacto ambiental. Como ya se mencionó anteriormente, la promovente una vez autorizado el proyecto en materia ambiental procederá a tramitar el Registro Nacional de Pesca para la unidad de producción acuícola.
Art. 30°.- *Las actividades pesqueras se clasifican en:* **II.-** *Cultivo o acuacultura con fines*		
Artículo 31°.- *Para realizar las actividades de pesca se requiere lo siguiente:* **I,** *Concesión, para:* **Inciso b)** *Acuacultura comercial* **II,** Permiso, para: **Inciso g)** *Acuacultura de fomento* **III,** *Autorización, para:* **Inciso d)** *Recolectar del medio natural reproductores, larvas, postlarvas, crías, huevos, semillas, alevines o en cualquier otro estadio, y* **Inciso e)** *Acuacultura didáctica.*		

Artículos 22.- *la Secretaría podrá inscribir en el Registro Nacional de Pesca a los acuicultores que no requieran concesión, permiso o Autorización.*	Al **proyecto** le aplica el Artículo, incisos y, fracciones anteriores, porque se trata de una actividad acuícola con fines comerciales.	Por el hecho de presentar a la autoridad correspondiente (SEMARNAT) la Manifestación de Impacto Ambiental, el promovente está cumpliendo con este apartado. El proyecto se vincula por la obligatoriedad de obtener la autorización correspondiente para realizar las obras descritas en esta manifestación de impacto ambiental. Como ya se mencionó anteriormente, la promovente una vez autorizado el proyecto en materia ambiental procederá a tramitar el Registro Nacional de Pesca para la unidad de producción acuícola.
Art. 30°.- *Las actividades pesqueras se clasifican en:* **II.-** *Cultivo o acuacultura con fines*		
Artículo 31°.- *Para realizar las actividades de pesca se requiere lo siguiente:* **I,** *Concesión, para:* **Inciso b)** *Acuacultura comercial* **II,** Permiso, para: **Inciso g)** *Acuacultura de fomento* **III,** *Autorización, para:* **Inciso d)** *Recolectar del medio natural reproductores, larvas, postlarvas, crías, huevos, semillas, alevines o en cualquier otro estadio, y* **Inciso e)** *Acuacultura didáctica.*		

Artículos 22.- *la Secretaría podrá inscribir en el Registro Nacional de Pesca a los acuicultores que no requieran concesión, permiso o Autorización.*	Al **proyecto** le aplica el Artículo, incisos y, fracciones anteriores, porque se trata de una actividad acuícola con fines comerciales.	Por el hecho de presentar a la autoridad correspondiente (SEMARNAT) la Manifestación de Impacto Ambiental, el promovente está cumpliendo con este apartado. El proyecto se vincula por la obligatoriedad de obtener la autorización correspondiente para realizar las obras descritas en esta manifestación de impacto ambiental. Como ya se mencionó anteriormente, la promovente una vez autorizado el proyecto en materia ambiental procederá a tramitar el Registro Nacional de Pesca para la unidad de producción acuícola.
Art. 30°.- *Las actividades pesqueras se clasifican en:* **II.-** *Cultivo o acuacultura con fines*		
Artículo 31°.- *Para realizar las actividades de pesca se requiere lo siguiente:* **I,** *Concesión, para:* **Inciso b)** *Acuacultura comercial* **II,** Permiso, para: **Inciso g)** *Acuacultura de fomento* **III,** *Autorización, para:* **Inciso d)** *Recolectar del medio natural reproductores, larvas, postlarvas, crías, huevos, semillas, alevines o en cualquier otro estadio, y* **Inciso e)** *Acuacultura didáctica.*		

Artículos 22.- *la Secretaría podrá inscribir en el Registro Nacional de Pesca a los acuicultores que no requieran concesión, permiso o Autorización.*	Al **proyecto** le aplica el Artículo, incisos y, fracciones anteriores, porque se trata de una actividad acuícola con fines comerciales.	Por el hecho de presentar a la autoridad correspondiente (SEMARNAT) la Manifestación de Impacto Ambiental, el promovente está cumpliendo con este apartado. El proyecto se vincula por la obligatoriedad de obtener la autorización correspondiente para realizar las obras descritas en esta manifestación de impacto ambiental. Como ya se mencionó anteriormente, la promovente una vez autorizado el proyecto en materia ambiental procederá a tramitar el Registro Nacional de Pesca para la unidad de producción acuícola.
Art. 30°.- *Las actividades pesqueras se clasifican en:* **II.-** *Cultivo o acuacultura con fines*		
Artículo 31°.- *Para realizar las actividades de pesca se requiere lo siguiente:* **I,** *Concesión, para:* **Inciso b)** *Acuacultura comercial* **II,** Permiso, para: **Inciso g)** *Acuacultura de fomento* **III,** *Autorización, para:* **Inciso d)** *Recolectar del medio natural reproductores, larvas, postlarvas, crías, huevos, semillas, alevines o en cualquier otro estadio, y* **Inciso e)** *Acuacultura didáctica.*		

Artículos 22.- *la Secretaría podrá inscribir en el Registro Nacional de Pesca a los acuicultores que no requieran concesión, permiso o Autorización.*	Al **proyecto** le aplica el Artículo, incisos y, fracciones anteriores, porque se trata de una actividad acuícola con fines comerciales.	Por el hecho de presentar a la autoridad correspondiente (SEMARNAT) la Manifestación de Impacto Ambiental, el promovente está cumpliendo con este apartado. El proyecto se vincula por la obligatoriedad de obtener la autorización correspondiente para realizar las obras descritas en esta manifestación de impacto ambiental. Como ya se mencionó anteriormente, la promovente una vez autorizado el proyecto en materia ambiental procederá a tramitar el Registro Nacional de Pesca para la unidad de producción acuícola.
Art. 30°.- *Las actividades pesqueras se clasifican en:* **II.-** *Cultivo o acuacultura con fines*		
Artículo 31°.- *Para realizar las actividades de pesca se requiere lo siguiente:* **I,** *Concesión, para:* **Inciso b)** *Acuacultura comercial* **II,** Permiso, para: **Inciso g)** *Acuacultura de fomento* **III,** *Autorización, para:* **Inciso d)** *Recolectar del medio natural reproductores, larvas, postlarvas, crías, huevos, semillas, alevines o en cualquier otro estadio, y* **Inciso e)** *Acuacultura didáctica.*		

Artículos 22.- *la Secretaría podrá inscribir en el Registro Nacional de Pesca a los acuicultores que no requieran concesión, permiso o Autorización.*	Al **proyecto** le aplica el Artículo, incisos y, fracciones anteriores, porque se trata de una actividad acuícola con fines comerciales.	Por el hecho de presentar a la autoridad correspondiente (SEMARNAT) la Manifestación de Impacto Ambiental, el promovente está cumpliendo con este apartado. El proyecto se vincula por la obligatoriedad de obtener la autorización correspondiente para realizar las obras descritas en esta manifestación de impacto ambiental. Como ya se mencionó anteriormente, la promovente una vez autorizado el proyecto en materia ambiental procederá a tramitar el Registro Nacional de Pesca para la unidad de producción acuícola.
Art. 30°.- *Las actividades pesqueras se clasifican en:* **II.-** *Cultivo o acuacultura con fines*		
Artículo 31°.- *Para realizar las actividades de pesca se requiere lo siguiente:* **I,** *Concesión, para:* **Inciso b)** *Acuacultura comercial* **II,** Permiso, para: **Inciso g)** *Acuacultura de fomento* **III,** *Autorización, para:* **Inciso d)** *Recolectar del medio natural reproductores, larvas, postlarvas, crías, huevos, semillas, alevines o en cualquier otro estadio, y* **Inciso e)** *Acuacultura didáctica.*		

Artículos 22.- *la Secretaría podrá inscribir en el Registro Nacional de Pesca a los acuicultores que no requieran concesión, permiso o Autorización.*	Al **proyecto** le aplica el Artículo, incisos y, fracciones anteriores, porque se trata de una actividad acuícola con fines comerciales.	Por el hecho de presentar a la autoridad correspondiente (SEMARNAT) la Manifestación de Impacto Ambiental, el promovente está cumpliendo con este apartado. El proyecto se vincula por la obligatoriedad de obtener la autorización correspondiente para realizar las obras descritas en esta manifestación de impacto ambiental. Como ya se mencionó anteriormente, la promovente una vez autorizado el proyecto en materia ambiental procederá a tramitar el Registro Nacional de Pesca para la unidad de producción acuícola.
Art. 30°.- *Las actividades pesqueras se clasifican en:* **II.-** *Cultivo o acuacultura con fines*		
Artículo 31°.- *Para realizar las actividades de pesca se requiere lo siguiente:* **I,** *Concesión, para:* **Inciso b)** *Acuacultura comercial* **II,** Permiso, para: **Inciso g)** *Acuacultura de fomento* **III,** *Autorización, para:* **Inciso d)** *Recolectar del medio natural reproductores, larvas, postlarvas, crías, huevos, semillas, alevines o en cualquier otro estadio, y* **Inciso e)** *Acuacultura didáctica.*		

Artículos 22.- *la Secretaría podrá inscribir en el Registro Nacional de Pesca a los acuicultores que no requieran concesión, permiso o Autorización.*	Al **proyecto** le aplica el Artículo, incisos y, fracciones anteriores, porque se trata de una actividad acuícola con fines comerciales.	Por el hecho de presentar a la autoridad correspondiente (SEMARNAT) la Manifestación de Impacto Ambiental, el promovente está cumpliendo con este apartado. El proyecto se vincula por la obligatoriedad de obtener la autorización correspondiente para realizar las obras descritas en esta manifestación de impacto ambiental. Como ya se mencionó anteriormente, la promovente una vez autorizado el proyecto en materia ambiental procederá a tramitar el Registro Nacional de Pesca para la unidad de producción acuícola.
Art. 30°.- *Las actividades pesqueras se clasifican en:* **II.-** *Cultivo o acuacultura con fines*		
Artículo 31°.- *Para realizar las actividades de pesca se requiere lo siguiente:* **I,** *Concesión, para:* **Inciso b)** *Acuacultura comercial* **II,** Permiso, para: **Inciso g)** *Acuacultura de fomento* **III,** *Autorización, para:* **Inciso d)** *Recolectar del medio natural reproductores, larvas, postlarvas, crías, huevos, semillas, alevines o en cualquier otro estadio, y* **Inciso e)** *Acuacultura didáctica.*		

Artículos 22.- *la Secretaría podrá inscribir en el Registro Nacional de Pesca a los acuicultores que no requieran concesión, permiso o Autorización.*	Al **proyecto** le aplica el Artículo, incisos y, fracciones anteriores, porque se trata de una actividad acuícola con fines comerciales.	Por el hecho de presentar a la autoridad correspondiente (SEMARNAT) la Manifestación de Impacto Ambiental, el promovente está cumpliendo con este apartado. El proyecto se vincula por la obligatoriedad de obtener la autorización correspondiente para realizar las obras descritas en esta manifestación de impacto ambiental. Como ya se mencionó anteriormente, la promovente una vez autorizado el proyecto en materia ambiental procederá a tramitar el Registro Nacional de Pesca para la unidad de producción acuícola.
Art. 30°.- *Las actividades pesqueras se clasifican en:* **II.-** *Cultivo o acuacultura con fines*		
Artículo 31°.- *Para realizar las actividades de pesca se requiere lo siguiente:* **I,** *Concesión, para:* **Inciso b)** *Acuacultura comercial* **II,** Permiso, para: **Inciso g)** *Acuacultura de fomento* **III,** *Autorización, para:* **Inciso d)** *Recolectar del medio natural reproductores, larvas, postlarvas, crías, huevos, semillas, alevines o en cualquier otro estadio, y* **Inciso e)** *Acuacultura didáctica.*		

Artículos 22.- *la Secretaría podrá inscribir en el Registro Nacional de Pesca a los acuicultores que no requieran concesión, permiso o Autorización.*	Al **proyecto** le aplica el Artículo, incisos y, fracciones anteriores, porque se trata de una actividad acuícola con fines comerciales.	Por el hecho de presentar a la autoridad correspondiente (SEMARNAT) la Manifestación de Impacto Ambiental, el promovente está cumpliendo con este apartado. El proyecto se vincula por la obligatoriedad de obtener la autorización correspondiente para realizar las obras descritas en esta manifestación de impacto ambiental. Como ya se mencionó anteriormente, la promovente una vez autorizado el proyecto en materia ambiental procederá a tramitar el Registro Nacional de Pesca para la unidad de producción acuícola.
Art. 30°.- *Las actividades pesqueras se clasifican en:* **II.-** *Cultivo o acuacultura con fines*		
Artículo 31°.- *Para realizar las actividades de pesca se requiere lo siguiente:* **I,** *Concesión, para:* **Inciso b)** *Acuacultura comercial* **II,** Permiso, para: **Inciso g)** *Acuacultura de fomento* **III,** *Autorización, para:* **Inciso d)** *Recolectar del medio natural reproductores, larvas, postlarvas, crías, huevos, semillas, alevines o en cualquier otro estadio, y* **Inciso e)** *Acuacultura didáctica.*		

Artículos 22.- *la Secretaría podrá inscribir en el Registro Nacional de Pesca a los acuicultores que no requieran concesión, permiso o Autorización.*	Al **proyecto** le aplica el Artículo, incisos y, fracciones anteriores, porque se trata de una actividad acuícola con fines comerciales.	Por el hecho de presentar a la autoridad correspondiente (SEMARNAT) la Manifestación de Impacto Ambiental, el promovente está cumpliendo con este apartado. El proyecto se vincula por la obligatoriedad de obtener la autorización correspondiente para realizar las obras descritas en esta manifestación de impacto ambiental. Como ya se mencionó anteriormente, la promovente una vez autorizado el proyecto en materia ambiental procederá a tramitar el Registro Nacional de Pesca para la unidad de producción acuícola.
Art. 30°.- *Las actividades pesqueras se clasifican en:* **II.-** *Cultivo o acuacultura con fines*		
Artículo 31°.- *Para realizar las actividades de pesca se requiere lo siguiente:* **I,** *Concesión, para:* **Inciso b)** *Acuacultura comercial* **II,** Permiso, para: **Inciso g)** *Acuacultura de fomento* **III,** *Autorización, para:* **Inciso d)** *Recolectar del medio natural reproductores, larvas, postlarvas, crías, huevos, semillas, alevines o en cualquier otro estadio, y* **Inciso e)** *Acuacultura didáctica.*		

Artículos 22.- *la Secretaría podrá inscribir en el Registro Nacional de Pesca a los acuicultores que no requieran concesión, permiso o Autorización.*	Al **proyecto** le aplica el Artículo, incisos y, fracciones anteriores, porque se trata de una actividad acuícola con fines comerciales.	Por el hecho de presentar a la autoridad correspondiente (SEMARNAT) la Manifestación de Impacto Ambiental, el promovente está cumpliendo con este apartado. El proyecto se vincula por la obligatoriedad de obtener la autorización correspondiente para realizar las obras descritas en esta manifestación de impacto ambiental. Como ya se mencionó anteriormente, la promovente una vez autorizado el proyecto en materia ambiental procederá a tramitar el Registro Nacional de Pesca para la unidad de producción acuícola.
Art. 30°.- *Las actividades pesqueras se clasifican en:* **II.-** *Cultivo o acuacultura con fines*		
Artículo 31°.- *Para realizar las actividades de pesca se requiere lo siguiente:* **I,** *Concesión, para:* **Inciso b)** *Acuacultura comercial* **II,** Permiso, para: **Inciso g)** *Acuacultura de fomento* **III,** *Autorización, para:* **Inciso d)** *Recolectar del medio natural reproductores, larvas, postlarvas, crías, huevos, semillas, alevines o en cualquier otro estadio, y* **Inciso e)** *Acuacultura didáctica.*		

Artículos 22.- *la Secretaría podrá inscribir en el Registro Nacional de Pesca a los acuicultores que no requieran concesión, permiso o Autorización.*	Al **proyecto** le aplica el Artículo, incisos y, fracciones anteriores, porque se trata de una actividad acuícola con fines comerciales.	Por el hecho de presentar a la autoridad correspondiente (SEMARNAT) la Manifestación de Impacto Ambiental, el promovente está cumpliendo con este apartado. El proyecto se vincula por la obligatoriedad de obtener la autorización correspondiente para realizar las obras descritas en esta manifestación de impacto ambiental. Como ya se mencionó anteriormente, la promovente una vez autorizado el proyecto en materia ambiental procederá a tramitar el Registro Nacional de Pesca para la unidad de producción acuícola.
Art. 30°.- *Las actividades pesqueras se clasifican en:* **II.-** *Cultivo o acuacultura con fines*		
Artículo 31°.- *Para realizar las actividades de pesca se requiere lo siguiente:* **I,** *Concesión, para:* **Inciso b)** *Acuacultura comercial* **II,** Permiso, para: **Inciso g)** *Acuacultura de fomento* **III,** *Autorización, para:* **Inciso d)** *Recolectar del medio natural reproductores, larvas, postlarvas, crías, huevos, semillas, alevines o en cualquier otro estadio, y* **Inciso e)** *Acuacultura didáctica.*		

Artículos 22.- *la Secretaría podrá inscribir en el Registro Nacional de Pesca a los acuicultores que no requieran concesión, permiso o Autorización.*	Al **proyecto** le aplica el Artículo, incisos y, fracciones anteriores, porque se trata de una actividad acuícola con fines comerciales.	Por el hecho de presentar a la autoridad correspondiente (SEMARNAT) la Manifestación de Impacto Ambiental, el promovente está cumpliendo con este apartado. El proyecto se vincula por la obligatoriedad de obtener la autorización correspondiente para realizar las obras descritas en esta manifestación de impacto ambiental. Como ya se mencionó anteriormente, la promovente una vez autorizado el proyecto en materia ambiental procederá a tramitar el Registro Nacional de Pesca para la unidad de producción acuícola.
Art. 30°.- *Las actividades pesqueras se clasifican en:* **II.-** *Cultivo o acuacultura con fines*		
Artículo 31°.- *Para realizar las actividades de pesca se requiere lo siguiente:* **I,** *Concesión, para:* **Inciso b)** *Acuacultura comercial* **II,** Permiso, para: **Inciso g)** *Acuacultura de fomento* **III,** *Autorización, para:* **Inciso d)** *Recolectar del medio natural reproductores, larvas, postlarvas, crías, huevos, semillas, alevines o en cualquier otro estadio, y* **Inciso e)** *Acuacultura didáctica.*		

Artículos 22.- *la Secretaría podrá inscribir en el Registro Nacional de Pesca a los acuicultores que no requieran concesión, permiso o Autorización.*	Al **proyecto** le aplica el Artículo, incisos y, fracciones anteriores, porque se trata de una actividad acuícola con fines comerciales.	Por el hecho de presentar a la autoridad correspondiente (SEMARNAT) la Manifestación de Impacto Ambiental, el promovente está cumpliendo con este apartado. El proyecto se vincula por la obligatoriedad de obtener la autorización correspondiente para realizar las obras descritas en esta manifestación de impacto ambiental. Como ya se mencionó anteriormente, la promovente una vez autorizado el proyecto en materia ambiental procederá a tramitar el Registro Nacional de Pesca para la unidad de producción acuícola.
Art. 30°.- *Las actividades pesqueras se clasifican en:* **II.-** *Cultivo o acuacultura con fines*		
Artículo 31°.- *Para realizar las actividades de pesca se requiere lo siguiente:* **I,** *Concesión, para:* **Inciso b)** *Acuacultura comercial* **II,** Permiso, para: **Inciso g)** *Acuacultura de fomento* **III,** *Autorización, para:* **Inciso d)** *Recolectar del medio natural reproductores, larvas, postlarvas, crías, huevos, semillas, alevines o en cualquier otro estadio, y* **Inciso e)** *Acuacultura didáctica.*		

Artículos 22.- *la Secretaría podrá inscribir en el Registro Nacional de Pesca a los acuicultores que no requieran concesión, permiso o Autorización.*	Al **proyecto** le aplica el Artículo, incisos y, fracciones anteriores, porque se trata de una actividad acuícola con fines comerciales.	Por el hecho de presentar a la autoridad correspondiente (SEMARNAT) la Manifestación de Impacto Ambiental, el promovente está cumpliendo con este apartado. El proyecto se vincula por la obligatoriedad de obtener la autorización correspondiente para realizar las obras descritas en esta manifestación de impacto ambiental. Como ya se mencionó anteriormente, la promovente una vez autorizado el proyecto en materia ambiental procederá a tramitar el Registro Nacional de Pesca para la unidad de producción acuícola.
Art. 30°.- *Las actividades pesqueras se clasifican en:* **II.-** *Cultivo o acuacultura con fines*		
Artículo 31°.- *Para realizar las actividades de pesca se requiere lo siguiente:* **I,** *Concesión, para:* **Inciso b)** *Acuacultura comercial* **II,** Permiso, para: **Inciso g)** *Acuacultura de fomento* **III,** *Autorización, para:* **Inciso d)** *Recolectar del medio natural reproductores, larvas, postlarvas, crías, huevos, semillas, alevines o en cualquier otro estadio, y* **Inciso e)** *Acuacultura didáctica.*		

Artículos 22.- *la Secretaría podrá inscribir en el Registro Nacional de Pesca a los acuicultores que no requieran concesión, permiso o Autorización.*	Al **proyecto** le aplica el Artículo, incisos y, fracciones anteriores, porque se trata de una actividad acuícola con fines comerciales.	Por el hecho de presentar a la autoridad correspondiente (SEMARNAT) la Manifestación de Impacto Ambiental, el promovente está cumpliendo con este apartado. El proyecto se vincula por la obligatoriedad de obtener la autorización correspondiente para realizar las obras descritas en esta manifestación de impacto ambiental. Como ya se mencionó anteriormente, la promovente una vez autorizado el proyecto en materia ambiental procederá a tramitar el Registro Nacional de Pesca para la unidad de producción acuícola.
Art. 30°.- *Las actividades pesqueras se clasifican en:* **II.-** *Cultivo o acuacultura con fines*		
Artículo 31°.- *Para realizar las actividades de pesca se requiere lo siguiente:* **I,** *Concesión, para:* **Inciso b)** *Acuacultura comercial* **II,** Permiso, para: **Inciso g)** *Acuacultura de fomento* **III,** *Autorización, para:* **Inciso d)** *Recolectar del medio natural reproductores, larvas, postlarvas, crías, huevos, semillas, alevines o en cualquier otro estadio, y* **Inciso e)** *Acuacultura didáctica.*		

Artículos 22.- *la Secretaría podrá inscribir en el Registro Nacional de Pesca a los acuicultores que no requieran concesión, permiso o Autorización.*	Al **proyecto** le aplica el Artículo, incisos y, fracciones anteriores, porque se trata de una actividad acuícola con fines comerciales.	Por el hecho de presentar a la autoridad correspondiente (SEMARNAT) la Manifestación de Impacto Ambiental, el promovente está cumpliendo con este apartado. El proyecto se vincula por la obligatoriedad de obtener la autorización correspondiente para realizar las obras descritas en esta manifestación de impacto ambiental. Como ya se mencionó anteriormente, la promovente una vez autorizado el proyecto en materia ambiental procederá a tramitar el Registro Nacional de Pesca para la unidad de producción acuícola.
Art. 30°.- *Las actividades pesqueras se clasifican en:* **II.-** *Cultivo o acuacultura con fines*		
Artículo 31°.- *Para realizar las actividades de pesca se requiere lo siguiente:* **I,** *Concesión, para:* **Inciso b)** *Acuacultura comercial* **II,** Permiso, para: **Inciso g)** *Acuacultura de fomento* **III,** *Autorización, para:* **Inciso d)** *Recolectar del medio natural reproductores, larvas, postlarvas, crías, huevos, semillas, alevines o en cualquier otro estadio, y* **Inciso e)** *Acuacultura didáctica.*		

Artículos 22.- *la Secretaría podrá inscribir en el Registro Nacional de Pesca a los acuicultores que no requieran concesión, permiso o Autorización.*	Al **proyecto** le aplica el Artículo, incisos y, fracciones anteriores, porque se trata de una actividad acuícola con fines comerciales.	Por el hecho de presentar a la autoridad correspondiente (SEMARNAT) la Manifestación de Impacto Ambiental, el promovente está cumpliendo con este apartado. El proyecto se vincula por la obligatoriedad de obtener la autorización correspondiente para realizar las obras descritas en esta manifestación de impacto ambiental. Como ya se mencionó anteriormente, la promovente una vez autorizado el proyecto en materia ambiental procederá a tramitar el Registro Nacional de Pesca para la unidad de producción acuícola.
Art. 30°.- *Las actividades pesqueras se clasifican en:* **II.-** *Cultivo o acuacultura con fines*		
Artículo 31°.- *Para realizar las actividades de pesca se requiere lo siguiente:* **I,** *Concesión, para:* **Inciso b)** *Acuacultura comercial* **II,** Permiso, para: **Inciso g)** *Acuacultura de fomento* **III,** *Autorización, para:* **Inciso d)** *Recolectar del medio natural reproductores, larvas, postlarvas, crías, huevos, semillas, alevines o en cualquier otro estadio, y* **Inciso e)** *Acuacultura didáctica.*		

Artículos 22.- *la Secretaría podrá inscribir en el Registro Nacional de Pesca a los acuicultores que no requieran concesión, permiso o Autorización.*	Al **proyecto** le aplica el Artículo, incisos y, fracciones anteriores, porque se trata de una actividad acuícola con fines comerciales.	Por el hecho de presentar a la autoridad correspondiente (SEMARNAT) la Manifestación de Impacto Ambiental, el promovente está cumpliendo con este apartado. El proyecto se vincula por la obligatoriedad de obtener la autorización correspondiente para realizar las obras descritas en esta manifestación de impacto ambiental. Como ya se mencionó anteriormente, la promovente una vez autorizado el proyecto en materia ambiental procederá a tramitar el Registro Nacional de Pesca para la unidad de producción acuícola.
Art. 30°.- *Las actividades pesqueras se clasifican en:* **II.-** *Cultivo o acuacultura con fines*		
Artículo 31°.- *Para realizar las actividades de pesca se requiere lo siguiente:* **I,** *Concesión, para:* **Inciso b)** *Acuacultura comercial* **II,** Permiso, para: **Inciso g)** *Acuacultura de fomento* **III,** *Autorización, para:* **Inciso d)** *Recolectar del medio natural reproductores, larvas, postlarvas, crías, huevos, semillas, alevines o en cualquier otro estadio, y* **Inciso e)** *Acuacultura didáctica.*		

Artículos 22.- *la Secretaría podrá inscribir en el Registro Nacional de Pesca a los acuicultores que no requieran concesión, permiso o Autorización.*	Al **proyecto** le aplica el Artículo, incisos y, fracciones anteriores, porque se trata de una actividad acuícola con fines comerciales.	Por el hecho de presentar a la autoridad correspondiente (SEMARNAT) la Manifestación de Impacto Ambiental, el promovente está cumpliendo con este apartado. El proyecto se vincula por la obligatoriedad de obtener la autorización correspondiente para realizar las obras descritas en esta manifestación de impacto ambiental. Como ya se mencionó anteriormente, la promovente una vez autorizado el proyecto en materia ambiental procederá a tramitar el Registro Nacional de Pesca para la unidad de producción acuícola.
Art. 30°.- *Las actividades pesqueras se clasifican en:* **II.-** *Cultivo o acuacultura con fines*		
Artículo 31°.- *Para realizar las actividades de pesca se requiere lo siguiente:* **I,** *Concesión, para:* **Inciso b)** *Acuacultura comercial* **II,** Permiso, para: **Inciso g)** *Acuacultura de fomento* **III,** *Autorización, para:* **Inciso d)** *Recolectar del medio natural reproductores, larvas, postlarvas, crías, huevos, semillas, alevines o en cualquier otro estadio, y* **Inciso e)** *Acuacultura didáctica.*		

Artículos 22.- *la Secretaría podrá inscribir en el Registro Nacional de Pesca a los acuicultores que no requieran concesión, permiso o Autorización.*	Al **proyecto** le aplica el Artículo, incisos y, fracciones anteriores, porque se trata de una actividad acuícola con fines comerciales.	Por el hecho de presentar a la autoridad correspondiente (SEMARNAT) la Manifestación de Impacto Ambiental, el promovente está cumpliendo con este apartado. El proyecto se vincula por la obligatoriedad de obtener la autorización correspondiente para realizar las obras descritas en esta manifestación de impacto ambiental. Como ya se mencionó anteriormente, la promovente una vez autorizado el proyecto en materia ambiental procederá a tramitar el Registro Nacional de Pesca para la unidad de producción acuícola.
Art. 30°.- *Las actividades pesqueras se clasifican en:* **II.-** *Cultivo o acuacultura con fines*		
Artículo 31°.- *Para realizar las actividades de pesca se requiere lo siguiente:* **I,** *Concesión, para:* **Inciso b)** *Acuacultura comercial* **II,** Permiso, para: **Inciso g)** *Acuacultura de fomento* **III,** *Autorización, para:* **Inciso d)** *Recolectar del medio natural reproductores, larvas, postlarvas, crías, huevos, semillas, alevines o en cualquier otro estadio, y* **Inciso e)** *Acuacultura didáctica.*		

Artículos 22.- *la Secretaría podrá inscribir en el Registro Nacional de Pesca a los acuicultores que no requieran concesión, permiso o Autorización.*	Al **proyecto** le aplica el Artículo, incisos y, fracciones anteriores, porque se trata de una actividad acuícola con fines comerciales.	Por el hecho de presentar a la autoridad correspondiente (SEMARNAT) la Manifestación de Impacto Ambiental, el promovente está cumpliendo con este apartado. El proyecto se vincula por la obligatoriedad de obtener la autorización correspondiente para realizar las obras descritas en esta manifestación de impacto ambiental. Como ya se mencionó anteriormente, la promovente una vez autorizado el proyecto en materia ambiental procederá a tramitar el Registro Nacional de Pesca para la unidad de producción acuícola.
Art. 30°.- *Las actividades pesqueras se clasifican en:* **II.-** *Cultivo o acuacultura con fines*		
Artículo 31°.- *Para realizar las actividades de pesca se requiere lo siguiente:* **I,** *Concesión, para:* **Inciso b)** *Acuacultura comercial* **II,** Permiso, para: **Inciso g)** *Acuacultura de fomento* **III,** *Autorización, para:* **Inciso d)** *Recolectar del medio natural reproductores, larvas, postlarvas, crías, huevos, semillas, alevines o en cualquier otro estadio, y* **Inciso e)** *Acuacultura didáctica.*		

Artículos 22.- *la Secretaría podrá inscribir en el Registro Nacional de Pesca a los acuicultores que no requieran concesión, permiso o Autorización.*	Al **proyecto** le aplica el Artículo, incisos y, fracciones anteriores, porque se trata de una actividad acuícola con fines comerciales.	Por el hecho de presentar a la autoridad correspondiente (SEMARNAT) la Manifestación de Impacto Ambiental, el promovente está cumpliendo con este apartado. El proyecto se vincula por la obligatoriedad de obtener la autorización correspondiente para realizar las obras descritas en esta manifestación de impacto ambiental. Como ya se mencionó anteriormente, la promovente una vez autorizado el proyecto en materia ambiental procederá a tramitar el Registro Nacional de Pesca para la unidad de producción acuícola.
Art. 30°.- *Las actividades pesqueras se clasifican en:* **II.-** *Cultivo o acuacultura con fines*		
Artículo 31°.- *Para realizar las actividades de pesca se requiere lo siguiente:* **I,** *Concesión, para:* **Inciso b)** *Acuacultura comercial* **II,** Permiso, para: **Inciso g)** *Acuacultura de fomento* **III,** *Autorización, para:* **Inciso d)** *Recolectar del medio natural reproductores, larvas, postlarvas, crías, huevos, semillas, alevines o en cualquier otro estadio, y* **Inciso e)** *Acuacultura didáctica.*		

Artículos 22.- *la Secretaría podrá inscribir en el Registro Nacional de Pesca a los acuicultores que no requieran concesión, permiso o Autorización.*	Al **proyecto** le aplica el Artículo, incisos y, fracciones anteriores, porque se trata de una actividad acuícola con fines comerciales.	Por el hecho de presentar a la autoridad correspondiente (SEMARNAT) la Manifestación de Impacto Ambiental, el promovente está cumpliendo con este apartado. El proyecto se vincula por la obligatoriedad de obtener la autorización correspondiente para realizar las obras descritas en esta manifestación de impacto ambiental. Como ya se mencionó anteriormente, la promovente una vez autorizado el proyecto en materia ambiental procederá a tramitar el Registro Nacional de Pesca para la unidad de producción acuícola.
Art. 30°.- *Las actividades pesqueras se clasifican en:* **II.-** *Cultivo o acuacultura con fines*		
Artículo 31°.- *Para realizar las actividades de pesca se requiere lo siguiente:* **I,** *Concesión, para:* **Inciso b)** *Acuacultura comercial* **II,** Permiso, para: **Inciso g)** *Acuacultura de fomento* **III,** *Autorización, para:* **Inciso d)** *Recolectar del medio natural reproductores, larvas, postlarvas, crías, huevos, semillas, alevines o en cualquier otro estadio, y* **Inciso e)** *Acuacultura didáctica.*		

Artículos 22.- *la Secretaría podrá inscribir en el Registro Nacional de Pesca a los acuicultores que no requieran concesión, permiso o Autorización.*	Al **proyecto** le aplica el Artículo, incisos y, fracciones anteriores, porque se trata de una actividad acuícola con fines comerciales.	Por el hecho de presentar a la autoridad correspondiente (SEMARNAT) la Manifestación de Impacto Ambiental, el promovente está cumpliendo con este apartado. El proyecto se vincula por la obligatoriedad de obtener la autorización correspondiente para realizar las obras descritas en esta manifestación de impacto ambiental. Como ya se mencionó anteriormente, la promovente una vez autorizado el proyecto en materia ambiental procederá a tramitar el Registro Nacional de Pesca para la unidad de producción acuícola.
Art. 30°.- *Las actividades pesqueras se clasifican en:* **II.-** *Cultivo o acuacultura con fines*		
Artículo 31°.- *Para realizar las actividades de pesca se requiere lo siguiente:* **I,** *Concesión, para:* **Inciso b)** *Acuacultura comercial* **II,** Permiso, para: **Inciso g)** *Acuacultura de fomento* **III,** *Autorización, para:* **Inciso d)** *Recolectar del medio natural reproductores, larvas, postlarvas, crías, huevos, semillas, alevines o en cualquier otro estadio, y* **Inciso e)** *Acuacultura didáctica.*		

Artículos 22.- *la Secretaría podrá inscribir en el Registro Nacional de Pesca a los acuicultores que no requieran concesión, permiso o Autorización.*	Al **proyecto** le aplica el Artículo, incisos y, fracciones anteriores, porque se trata de una actividad acuícola con fines comerciales.	Por el hecho de presentar a la autoridad correspondiente (SEMARNAT) la Manifestación de Impacto Ambiental, el promovente está cumpliendo con este apartado. El proyecto se vincula por la obligatoriedad de obtener la autorización correspondiente para realizar las obras descritas en esta manifestación de impacto ambiental. Como ya se mencionó anteriormente, la promovente una vez autorizado el proyecto en materia ambiental procederá a tramitar el Registro Nacional de Pesca para la unidad de producción acuícola.
Art. 30°.- *Las actividades pesqueras se clasifican en:* **II.-** *Cultivo o acuacultura con fines*		
Artículo 31°.- *Para realizar las actividades de pesca se requiere lo siguiente:* **I,** *Concesión, para:* **Inciso b)** *Acuacultura comercial* **II,** Permiso, para: **Inciso g)** *Acuacultura de fomento* **III,** *Autorización, para:* **Inciso d)** *Recolectar del medio natural reproductores, larvas, postlarvas, crías, huevos, semillas, alevines o en cualquier otro estadio, y* **Inciso e)** *Acuacultura didáctica.*		

Artículos 22.- *la Secretaría podrá inscribir en el Registro Nacional de Pesca a los acuicultores que no requieran concesión, permiso o Autorización.*	Al **proyecto** le aplica el Artículo, incisos y, fracciones anteriores, porque se trata de una actividad acuícola con fines comerciales.	Por el hecho de presentar a la autoridad correspondiente (SEMARNAT) la Manifestación de Impacto Ambiental, el promovente está cumpliendo con este apartado. El proyecto se vincula por la obligatoriedad de obtener la autorización correspondiente para realizar las obras descritas en esta manifestación de impacto ambiental. Como ya se mencionó anteriormente, la promovente una vez autorizado el proyecto en materia ambiental procederá a tramitar el Registro Nacional de Pesca para la unidad de producción acuícola.
Art. 30°.- *Las actividades pesqueras se clasifican en:* **II.-** *Cultivo o acuacultura con fines*		
Artículo 31°.- *Para realizar las actividades de pesca se requiere lo siguiente:* **I,** *Concesión, para:* **Inciso b)** *Acuacultura comercial* **II,** Permiso, para: **Inciso g)** *Acuacultura de fomento* **III,** *Autorización, para:* **Inciso d)** *Recolectar del medio natural reproductores, larvas, postlarvas, crías, huevos, semillas, alevines o en cualquier otro estadio, y* **Inciso e)** *Acuacultura didáctica.*		

Artículos 22.- *la Secretaría podrá inscribir en el Registro Nacional de Pesca a los acuicultores que no requieran concesión, permiso o Autorización.*	Al **proyecto** le aplica el Artículo, incisos y, fracciones anteriores, porque se trata de una actividad acuícola con fines comerciales.	Por el hecho de presentar a la autoridad correspondiente (SEMARNAT) la Manifestación de Impacto Ambiental, el promovente está cumpliendo con este apartado. El proyecto se vincula por la obligatoriedad de obtener la autorización correspondiente para realizar las obras descritas en esta manifestación de impacto ambiental. Como ya se mencionó anteriormente, la promovente una vez autorizado el proyecto en materia ambiental procederá a tramitar el Registro Nacional de Pesca para la unidad de producción acuícola.
Art. 30°.- *Las actividades pesqueras se clasifican en:* **II.-** *Cultivo o acuacultura con fines*		
Artículo 31°.- *Para realizar las actividades de pesca se requiere lo siguiente:* **I,** *Concesión, para:* **Inciso b)** *Acuacultura comercial* **II,** Permiso, para: **Inciso g)** *Acuacultura de fomento* **III,** *Autorización, para:* **Inciso d)** *Recolectar del medio natural reproductores, larvas, postlarvas, crías, huevos, semillas, alevines o en cualquier otro estadio, y* **Inciso e)** *Acuacultura didáctica.*		

Artículos 22.- *la Secretaría podrá inscribir en el Registro Nacional de Pesca a los acuicultores que no requieran concesión, permiso o Autorización.*	Al **proyecto** le aplica el Artículo, incisos y, fracciones anteriores, porque se trata de una actividad acuícola con fines comerciales.	Por el hecho de presentar a la autoridad correspondiente (SEMARNAT) la Manifestación de Impacto Ambiental, el promovente está cumpliendo con este apartado. El proyecto se vincula por la obligatoriedad de obtener la autorización correspondiente para realizar las obras descritas en esta manifestación de impacto ambiental. Como ya se mencionó anteriormente, la promovente una vez autorizado el proyecto en materia ambiental procederá a tramitar el Registro Nacional de Pesca para la unidad de producción acuícola.
Art. 30°.- *Las actividades pesqueras se clasifican en:* **II.-** *Cultivo o acuacultura con fines*		
Artículo 31°.- *Para realizar las actividades de pesca se requiere lo siguiente:* **I,** *Concesión, para:* **Inciso b)** *Acuacultura comercial* **II,** Permiso, para: **Inciso g)** *Acuacultura de fomento* **III,** *Autorización, para:* **Inciso d)** *Recolectar del medio natural reproductores, larvas, postlarvas, crías, huevos, semillas, alevines o en cualquier otro estadio, y* **Inciso e)** *Acuacultura didáctica.*		

Artículos 22.- *la Secretaría podrá inscribir en el Registro Nacional de Pesca a los acuicultores que no requieran concesión, permiso o Autorización.*	Al **proyecto** le aplica el Artículo, incisos y, fracciones anteriores, porque se trata de una actividad acuícola con fines comerciales.	Por el hecho de presentar a la autoridad correspondiente (SEMARNAT) la Manifestación de Impacto Ambiental, el promovente está cumpliendo con este apartado. El proyecto se vincula por la obligatoriedad de obtener la autorización correspondiente para realizar las obras descritas en esta manifestación de impacto ambiental. Como ya se mencionó anteriormente, la promovente una vez autorizado el proyecto en materia ambiental procederá a tramitar el Registro Nacional de Pesca para la unidad de producción acuícola.
Art. 30°.- *Las actividades pesqueras se clasifican en:* **II.-** *Cultivo o acuacultura con fines*		
Artículo 31°.- *Para realizar las actividades de pesca se requiere lo siguiente:* **I,** *Concesión, para:* **Inciso b)** *Acuacultura comercial* **II,** Permiso, para: **Inciso g)** *Acuacultura de fomento* **III,** *Autorización, para:* **Inciso d)** *Recolectar del medio natural reproductores, larvas, postlarvas, crías, huevos, semillas, alevines o en cualquier otro estadio, y* **Inciso e)** *Acuacultura didáctica.*		

Artículos 22.- *la Secretaría podrá inscribir en el Registro Nacional de Pesca a los acuicultores que no requieran concesión, permiso o Autorización.*	Al **proyecto** le aplica el Artículo, incisos y, fracciones anteriores, porque se trata de una actividad acuícola con fines comerciales.	Por el hecho de presentar a la autoridad correspondiente (SEMARNAT) la Manifestación de Impacto Ambiental, el promovente está cumpliendo con este apartado. El proyecto se vincula por la obligatoriedad de obtener la autorización correspondiente para realizar las obras descritas en esta manifestación de impacto ambiental. Como ya se mencionó anteriormente, la promovente una vez autorizado el proyecto en materia ambiental procederá a tramitar el Registro Nacional de Pesca para la unidad de producción acuícola.
Art. 30°.- *Las actividades pesqueras se clasifican en:* **II.-** *Cultivo o acuacultura con fines*		
Artículo 31°.- *Para realizar las actividades de pesca se requiere lo siguiente:* **I,** *Concesión, para:* **Inciso b)** *Acuacultura comercial* **II,** Permiso, para: **Inciso g)** *Acuacultura de fomento* **III,** *Autorización, para:* **Inciso d)** *Recolectar del medio natural reproductores, larvas, postlarvas, crías, huevos, semillas, alevines o en cualquier otro estadio, y* **Inciso e)** *Acuacultura didáctica.*		

Artículos 22.- *la Secretaría podrá inscribir en el Registro Nacional de Pesca a los acuicultores que no requieran concesión, permiso o Autorización.*	Al **proyecto** le aplica el Artículo, incisos y, fracciones anteriores, porque se trata de una actividad acuícola con fines comerciales.	Por el hecho de presentar a la autoridad correspondiente (SEMARNAT) la Manifestación de Impacto Ambiental, el promovente está cumpliendo con este apartado. El proyecto se vincula por la obligatoriedad de obtener la autorización correspondiente para realizar las obras descritas en esta manifestación de impacto ambiental. Como ya se mencionó anteriormente, la promovente una vez autorizado el proyecto en materia ambiental procederá a tramitar el Registro Nacional de Pesca para la unidad de producción acuícola.
Art. 30°.- *Las actividades pesqueras se clasifican en:* **II.-** *Cultivo o acuacultura con fines*		
Artículo 31°.- *Para realizar las actividades de pesca se requiere lo siguiente:* **I,** *Concesión, para:* **Inciso b)** *Acuacultura comercial* **II,** Permiso, para: **Inciso g)** *Acuacultura de fomento* **III,** *Autorización, para:* **Inciso d)** *Recolectar del medio natural reproductores, larvas, postlarvas, crías, huevos, semillas, alevines o en cualquier otro estadio, y* **Inciso e)** *Acuacultura didáctica.*		

Artículos 22.- *la Secretaría podrá inscribir en el Registro Nacional de Pesca a los acuicultores que no requieran concesión, permiso o Autorización.*	Al **proyecto** le aplica el Artículo, incisos y, fracciones anteriores, porque se trata de una actividad acuícola con fines comerciales.	Por el hecho de presentar a la autoridad correspondiente (SEMARNAT) la Manifestación de Impacto Ambiental, el promovente está cumpliendo con este apartado. El proyecto se vincula por la obligatoriedad de obtener la autorización correspondiente para realizar las obras descritas en esta manifestación de impacto ambiental. Como ya se mencionó anteriormente, la promovente una vez autorizado el proyecto en materia ambiental procederá a tramitar el Registro Nacional de Pesca para la unidad de producción acuícola.
Art. 30°.- *Las actividades pesqueras se clasifican en:* **II.-** *Cultivo o acuacultura con fines*		
Artículo 31°.- *Para realizar las actividades de pesca se requiere lo siguiente:* **I,** *Concesión, para:* **Inciso b)** *Acuacultura comercial* **II,** Permiso, para: **Inciso g)** *Acuacultura de fomento* **III,** *Autorización, para:* **Inciso d)** *Recolectar del medio natural reproductores, larvas, postlarvas, crías, huevos, semillas, alevines o en cualquier otro estadio, y* **Inciso e)** *Acuacultura didáctica.*		

Artículos 22.- *la Secretaría podrá inscribir en el Registro Nacional de Pesca a los acuicultores que no requieran concesión, permiso o Autorización.*	Al **proyecto** le aplica el Artículo, incisos y, fracciones anteriores, porque se trata de una actividad acuícola con fines comerciales.	Por el hecho de presentar a la autoridad correspondiente (SEMARNAT) la Manifestación de Impacto Ambiental, el promovente está cumpliendo con este apartado. El proyecto se vincula por la obligatoriedad de obtener la autorización correspondiente para realizar las obras descritas en esta manifestación de impacto ambiental. Como ya se mencionó anteriormente, la promovente una vez autorizado el proyecto en materia ambiental procederá a tramitar el Registro Nacional de Pesca para la unidad de producción acuícola.
Art. 30°.- *Las actividades pesqueras se clasifican en:* **II.-** *Cultivo o acuacultura con fines*		
Artículo 31°.- *Para realizar las actividades de pesca se requiere lo siguiente:* **I,** *Concesión, para:* **Inciso b)** *Acuacultura comercial* **II,** Permiso, para: **Inciso g)** *Acuacultura de fomento* **III,** *Autorización, para:* **Inciso d)** *Recolectar del medio natural reproductores, larvas, postlarvas, crías, huevos, semillas, alevines o en cualquier otro estadio, y* **Inciso e)** *Acuacultura didáctica.*		

Artículos 22.- *la Secretaría podrá inscribir en el Registro Nacional de Pesca a los acuicultores que no requieran concesión, permiso o Autorización.*	Al **proyecto** le aplica el Artículo, incisos y, fracciones anteriores, porque se trata de una actividad acuícola con fines comerciales.	Por el hecho de presentar a la autoridad correspondiente (SEMARNAT) la Manifestación de Impacto Ambiental, el promovente está cumpliendo con este apartado. El proyecto se vincula por la obligatoriedad de obtener la autorización correspondiente para realizar las obras descritas en esta manifestación de impacto ambiental. Como ya se mencionó anteriormente, la promovente una vez autorizado el proyecto en materia ambiental procederá a tramitar el Registro Nacional de Pesca para la unidad de producción acuícola.
Art. 30°.- *Las actividades pesqueras se clasifican en:* **II.-** *Cultivo o acuacultura con fines*		
Artículo 31°.- *Para realizar las actividades de pesca se requiere lo siguiente:* **I,** *Concesión, para:* **Inciso b)** *Acuacultura comercial* **II,** Permiso, para: **Inciso g)** *Acuacultura de fomento* **III,** *Autorización, para:* **Inciso d)** *Recolectar del medio natural reproductores, larvas, postlarvas, crías, huevos, semillas, alevines o en cualquier otro estadio, y* **Inciso e)** *Acuacultura didáctica.*		

Artículos 22.- *la Secretaría podrá inscribir en el Registro Nacional de Pesca a los acuicultores que no requieran concesión, permiso o Autorización.*	Al **proyecto** le aplica el Artículo, incisos y, fracciones anteriores, porque se trata de una actividad acuícola con fines comerciales.	Por el hecho de presentar a la autoridad correspondiente (SEMARNAT) la Manifestación de Impacto Ambiental, el promovente está cumpliendo con este apartado. El proyecto se vincula por la obligatoriedad de obtener la autorización correspondiente para realizar las obras descritas en esta manifestación de impacto ambiental. Como ya se mencionó anteriormente, la promovente una vez autorizado el proyecto en materia ambiental procederá a tramitar el Registro Nacional de Pesca para la unidad de producción acuícola.
Art. 30°.- *Las actividades pesqueras se clasifican en:* **II.-** *Cultivo o acuacultura con fines*		
Artículo 31°.- *Para realizar las actividades de pesca se requiere lo siguiente:* **I,** *Concesión, para:* **Inciso b)** *Acuacultura comercial* **II,** Permiso, para: **Inciso g)** *Acuacultura de fomento* **III,** *Autorización, para:* **Inciso d)** *Recolectar del medio natural reproductores, larvas, postlarvas, crías, huevos, semillas, alevines o en cualquier otro estadio, y* **Inciso e)** *Acuacultura didáctica.*		

Artículos 22.- *la Secretaría podrá inscribir en el Registro Nacional de Pesca a los acuicultores que no requieran concesión, permiso o Autorización.*	Al **proyecto** le aplica el Artículo, incisos y, fracciones anteriores, porque se trata de una actividad acuícola con fines comerciales.	Por el hecho de presentar a la autoridad correspondiente (SEMARNAT) la Manifestación de Impacto Ambiental, el promovente está cumpliendo con este apartado. El proyecto se vincula por la obligatoriedad de obtener la autorización correspondiente para realizar las obras descritas en esta manifestación de impacto ambiental. Como ya se mencionó anteriormente, la promovente una vez autorizado el proyecto en materia ambiental procederá a tramitar el Registro Nacional de Pesca para la unidad de producción acuícola.
Art. 30°.- *Las actividades pesqueras se clasifican en:* **II.-** *Cultivo o acuacultura con fines*		
Artículo 31°.- *Para realizar las actividades de pesca se requiere lo siguiente:* **I,** *Concesión, para:* **Inciso b)** *Acuacultura comercial* **II,** Permiso, para: **Inciso g)** *Acuacultura de fomento* **III,** *Autorización, para:* **Inciso d)** *Recolectar del medio natural reproductores, larvas, postlarvas, crías, huevos, semillas, alevines o en cualquier otro estadio, y* **Inciso e)** *Acuacultura didáctica.*		

Artículos 22.- *la Secretaría podrá inscribir en el Registro Nacional de Pesca a los acuicultores que no requieran concesión, permiso o Autorización.*	Al **proyecto** le aplica el Artículo, incisos y, fracciones anteriores, porque se trata de una actividad acuícola con fines comerciales.	Por el hecho de presentar a la autoridad correspondiente (SEMARNAT) la Manifestación de Impacto Ambiental, el promovente está cumpliendo con este apartado. El proyecto se vincula por la obligatoriedad de obtener la autorización correspondiente para realizar las obras descritas en esta manifestación de impacto ambiental. Como ya se mencionó anteriormente, la promovente una vez autorizado el proyecto en materia ambiental procederá a tramitar el Registro Nacional de Pesca para la unidad de producción acuícola.
Art. 30°.- *Las actividades pesqueras se clasifican en:* **II.-** *Cultivo o acuacultura con fines*		
Artículo 31°.- *Para realizar las actividades de pesca se requiere lo siguiente:* **I,** *Concesión, para:* **Inciso b)** *Acuacultura comercial* **II,** Permiso, para: **Inciso g)** *Acuacultura de fomento* **III,** *Autorización, para:* **Inciso d)** *Recolectar del medio natural reproductores, larvas, postlarvas, crías, huevos, semillas, alevines o en cualquier otro estadio, y* **Inciso e)** *Acuacultura didáctica.*		

Artículos 22.- *la Secretaría podrá inscribir en el Registro Nacional de Pesca a los acuicultores que no requieran concesión, permiso o Autorización.*	Al **proyecto** le aplica el Artículo, incisos y, fracciones anteriores, porque se trata de una actividad acuícola con fines comerciales.	Por el hecho de presentar a la autoridad correspondiente (SEMARNAT) la Manifestación de Impacto Ambiental, el promovente está cumpliendo con este apartado. El proyecto se vincula por la obligatoriedad de obtener la autorización correspondiente para realizar las obras descritas en esta manifestación de impacto ambiental. Como ya se mencionó anteriormente, la promovente una vez autorizado el proyecto en materia ambiental procederá a tramitar el Registro Nacional de Pesca para la unidad de producción acuícola.
Art. 30°.- *Las actividades pesqueras se clasifican en:* **II.-** *Cultivo o acuacultura con fines*		
Artículo 31°.- *Para realizar las actividades de pesca se requiere lo siguiente:* **I,** *Concesión, para:* **Inciso b)** *Acuacultura comercial* **II,** Permiso, para: **Inciso g)** *Acuacultura de fomento* **III,** *Autorización, para:* **Inciso d)** *Recolectar del medio natural reproductores, larvas, postlarvas, crías, huevos, semillas, alevines o en cualquier otro estadio, y* **Inciso e)** *Acuacultura didáctica.*		

Artículos 22.- *la Secretaría podrá inscribir en el Registro Nacional de Pesca a los acuicultores que no requieran concesión, permiso o Autorización.*	Al **proyecto** le aplica el Artículo, incisos y, fracciones anteriores, porque se trata de una actividad acuícola con fines comerciales.	Por el hecho de presentar a la autoridad correspondiente (SEMARNAT) la Manifestación de Impacto Ambiental, el promovente está cumpliendo con este apartado. El proyecto se vincula por la obligatoriedad de obtener la autorización correspondiente para realizar las obras descritas en esta manifestación de impacto ambiental. Como ya se mencionó anteriormente, la promovente una vez autorizado el proyecto en materia ambiental procederá a tramitar el Registro Nacional de Pesca para la unidad de producción acuícola.
Art. 30°.- *Las actividades pesqueras se clasifican en:* **II.-** *Cultivo o acuacultura con fines*		
Artículo 31°.- *Para realizar las actividades de pesca se requiere lo siguiente:* **I,** *Concesión, para:* **Inciso b)** *Acuacultura comercial* **II,** Permiso, para: **Inciso g)** *Acuacultura de fomento* **III,** *Autorización, para:* **Inciso d)** *Recolectar del medio natural reproductores, larvas, postlarvas, crías, huevos, semillas, alevines o en cualquier otro estadio, y* **Inciso e)** *Acuacultura didáctica.*		

Artículos 22.- *la Secretaría podrá inscribir en el Registro Nacional de Pesca a los acuicultores que no requieran concesión, permiso o Autorización.*	Al **proyecto** le aplica el Artículo, incisos y, fracciones anteriores, porque se trata de una actividad acuícola con fines comerciales.	Por el hecho de presentar a la autoridad correspondiente (SEMARNAT) la Manifestación de Impacto Ambiental, el promovente está cumpliendo con este apartado. El proyecto se vincula por la obligatoriedad de obtener la autorización correspondiente para realizar las obras descritas en esta manifestación de impacto ambiental. Como ya se mencionó anteriormente, la promovente una vez autorizado el proyecto en materia ambiental procederá a tramitar el Registro Nacional de Pesca para la unidad de producción acuícola.
Art. 30°.- *Las actividades pesqueras se clasifican en:* **II.-** *Cultivo o acuacultura con fines*		
Artículo 31°.- *Para realizar las actividades de pesca se requiere lo siguiente:* **I,** *Concesión, para:* **Inciso b)** *Acuacultura comercial* **II,** Permiso, para: **Inciso g)** *Acuacultura de fomento* **III,** *Autorización, para:* **Inciso d)** *Recolectar del medio natural reproductores, larvas, postlarvas, crías, huevos, semillas, alevines o en cualquier otro estadio, y* **Inciso e)** *Acuacultura didáctica.*		

Artículos 22.- *la Secretaría podrá inscribir en el Registro Nacional de Pesca a los acuicultores que no requieran concesión, permiso o Autorización.*	Al **proyecto** le aplica el Artículo, incisos y, fracciones anteriores, porque se trata de una actividad acuícola con fines comerciales.	Por el hecho de presentar a la autoridad correspondiente (SEMARNAT) la Manifestación de Impacto Ambiental, el promovente está cumpliendo con este apartado. El proyecto se vincula por la obligatoriedad de obtener la autorización correspondiente para realizar las obras descritas en esta manifestación de impacto ambiental. Como ya se mencionó anteriormente, la promovente una vez autorizado el proyecto en materia ambiental procederá a tramitar el Registro Nacional de Pesca para la unidad de producción acuícola.
Art. 30°.- *Las actividades pesqueras se clasifican en:* **II.-** *Cultivo o acuacultura con fines*		
Artículo 31°.- *Para realizar las actividades de pesca se requiere lo siguiente:* **I,** *Concesión, para:* **Inciso b)** *Acuacultura comercial* **II,** Permiso, para: **Inciso g)** *Acuacultura de fomento* **III,** *Autorización, para:* **Inciso d)** *Recolectar del medio natural reproductores, larvas, postlarvas, crías, huevos, semillas, alevines o en cualquier otro estadio, y* **Inciso e)** *Acuacultura didáctica.*		

Artículos 22.- *la Secretaría podrá inscribir en el Registro Nacional de Pesca a los acuicultores que no requieran concesión, permiso o Autorización.*	Al **proyecto** le aplica el Artículo, incisos y, fracciones anteriores, porque se trata de una actividad acuícola con fines comerciales.	Por el hecho de presentar a la autoridad correspondiente (SEMARNAT) la Manifestación de Impacto Ambiental, el promovente está cumpliendo con este apartado. El proyecto se vincula por la obligatoriedad de obtener la autorización correspondiente para realizar las obras descritas en esta manifestación de impacto ambiental. Como ya se mencionó anteriormente, la promovente una vez autorizado el proyecto en materia ambiental procederá a tramitar el Registro Nacional de Pesca para la unidad de producción acuícola.
Art. 30°.- *Las actividades pesqueras se clasifican en:* **II.-** *Cultivo o acuacultura con fines*		
Artículo 31°.- *Para realizar las actividades de pesca se requiere lo siguiente:* **I,** *Concesión, para:* **Inciso b)** *Acuacultura comercial* **II,** Permiso, para: **Inciso g)** *Acuacultura de fomento* **III,** *Autorización, para:* **Inciso d)** *Recolectar del medio natural reproductores, larvas, postlarvas, crías, huevos, semillas, alevines o en cualquier otro estadio, y* **Inciso e)** *Acuacultura didáctica.*		

Artículos 22.- *la Secretaría podrá inscribir en el Registro Nacional de Pesca a los acuicultores que no requieran concesión, permiso o Autorización.*	Al **proyecto** le aplica el Artículo, incisos y, fracciones anteriores, porque se trata de una actividad acuícola con fines comerciales.	Por el hecho de presentar a la autoridad correspondiente (SEMARNAT) la Manifestación de Impacto Ambiental, el promovente está cumpliendo con este apartado. El proyecto se vincula por la obligatoriedad de obtener la autorización correspondiente para realizar las obras descritas en esta manifestación de impacto ambiental. Como ya se mencionó anteriormente, la promovente una vez autorizado el proyecto en materia ambiental procederá a tramitar el Registro Nacional de Pesca para la unidad de producción acuícola.
Art. 30°.- *Las actividades pesqueras se clasifican en:* **II.-** *Cultivo o acuacultura con fines*		
Artículo 31°.- *Para realizar las actividades de pesca se requiere lo siguiente:* **I,** *Concesión, para:* **Inciso b)** *Acuacultura comercial* **II,** Permiso, para: **Inciso g)** *Acuacultura de fomento* **III,** *Autorización, para:* **Inciso d)** *Recolectar del medio natural reproductores, larvas, postlarvas, crías, huevos, semillas, alevines o en cualquier otro estadio, y* **Inciso e)** *Acuacultura didáctica.*		

Artículos 22.- *la Secretaría podrá inscribir en el Registro Nacional de Pesca a los acuicultores que no requieran concesión, permiso o Autorización.*	Al **proyecto** le aplica el Artículo, incisos y, fracciones anteriores, porque se trata de una actividad acuícola con fines comerciales.	Por el hecho de presentar a la autoridad correspondiente (SEMARNAT) la Manifestación de Impacto Ambiental, el promovente está cumpliendo con este apartado. El proyecto se vincula por la obligatoriedad de obtener la autorización correspondiente para realizar las obras descritas en esta manifestación de impacto ambiental. Como ya se mencionó anteriormente, la promovente una vez autorizado el proyecto en materia ambiental procederá a tramitar el Registro Nacional de Pesca para la unidad de producción acuícola.
Art. 30°.- *Las actividades pesqueras se clasifican en:* **II.-** *Cultivo o acuacultura con fines*		
Artículo 31°.- *Para realizar las actividades de pesca se requiere lo siguiente:* **I,** *Concesión, para:* **Inciso b)** *Acuacultura comercial* **II,** Permiso, para: **Inciso g)** *Acuacultura de fomento* **III,** *Autorización, para:* **Inciso d)** *Recolectar del medio natural reproductores, larvas, postlarvas, crías, huevos, semillas, alevines o en cualquier otro estadio, y* **Inciso e)** *Acuacultura didáctica.*		

Artículos 22.- *la Secretaría podrá inscribir en el Registro Nacional de Pesca a los acuicultores que no requieran concesión, permiso o Autorización.*	Al **proyecto** le aplica el Artículo, incisos y, fracciones anteriores, porque se trata de una actividad acuícola con fines comerciales.	Por el hecho de presentar a la autoridad correspondiente (SEMARNAT) la Manifestación de Impacto Ambiental, el promovente está cumpliendo con este apartado. El proyecto se vincula por la obligatoriedad de obtener la autorización correspondiente para realizar las obras descritas en esta manifestación de impacto ambiental. Como ya se mencionó anteriormente, la promovente una vez autorizado el proyecto en materia ambiental procederá a tramitar el Registro Nacional de Pesca para la unidad de producción acuícola.
Art. 30°.- *Las actividades pesqueras se clasifican en:* **II.-** *Cultivo o acuacultura con fines*		
Artículo 31°.- *Para realizar las actividades de pesca se requiere lo siguiente:* **I,** *Concesión, para:* **Inciso b)** *Acuacultura comercial* **II,** Permiso, para: **Inciso g)** *Acuacultura de fomento* **III,** *Autorización, para:* **Inciso d)** *Recolectar del medio natural reproductores, larvas, postlarvas, crías, huevos, semillas, alevines o en cualquier otro estadio, y* **Inciso e)** *Acuacultura didáctica.*		

Artículos 22.- *la Secretaría podrá inscribir en el Registro Nacional de Pesca a los acuicultores que no requieran concesión, permiso o Autorización.*	Al **proyecto** le aplica el Artículo, incisos y, fracciones anteriores, porque se trata de una actividad acuícola con fines comerciales.	Por el hecho de presentar a la autoridad correspondiente (SEMARNAT) la Manifestación de Impacto Ambiental, el promovente está cumpliendo con este apartado. El proyecto se vincula por la obligatoriedad de obtener la autorización correspondiente para realizar las obras descritas en esta manifestación de impacto ambiental. Como ya se mencionó anteriormente, la promovente una vez autorizado el proyecto en materia ambiental procederá a tramitar el Registro Nacional de Pesca para la unidad de producción acuícola.
Art. 30°.- *Las actividades pesqueras se clasifican en:* **II.-** *Cultivo o acuacultura con fines*		
Artículo 31°.- *Para realizar las actividades de pesca se requiere lo siguiente:* **I,** *Concesión, para:* **Inciso b)** *Acuacultura comercial* **II,** Permiso, para: **Inciso g)** *Acuacultura de fomento* **III,** *Autorización, para:* **Inciso d)** *Recolectar del medio natural reproductores, larvas, postlarvas, crías, huevos, semillas, alevines o en cualquier otro estadio, y* **Inciso e)** *Acuacultura didáctica.*		

Artículos 22.- *la Secretaría podrá inscribir en el Registro Nacional de Pesca a los acuicultores que no requieran concesión, permiso o Autorización.*	Al **proyecto** le aplica el Artículo, incisos y, fracciones anteriores, porque se trata de una actividad acuícola con fines comerciales.	Por el hecho de presentar a la autoridad correspondiente (SEMARNAT) la Manifestación de Impacto Ambiental, el promovente está cumpliendo con este apartado. El proyecto se vincula por la obligatoriedad de obtener la autorización correspondiente para realizar las obras descritas en esta manifestación de impacto ambiental. Como ya se mencionó anteriormente, la promovente una vez autorizado el proyecto en materia ambiental procederá a tramitar el Registro Nacional de Pesca para la unidad de producción acuícola.
Art. 30°.- *Las actividades pesqueras se clasifican en:* **II.-** *Cultivo o acuacultura con fines*		
Artículo 31°.- *Para realizar las actividades de pesca se requiere lo siguiente:* **I,** *Concesión, para:* **Inciso b)** *Acuacultura comercial* **II,** Permiso, para: **Inciso g)** *Acuacultura de fomento* **III,** *Autorización, para:* **Inciso d)** *Recolectar del medio natural reproductores, larvas, postlarvas, crías, huevos, semillas, alevines o en cualquier otro estadio, y* **Inciso e)** *Acuacultura didáctica.*		

Artículos 22.- *la Secretaría podrá inscribir en el Registro Nacional de Pesca a los acuicultores que no requieran concesión, permiso o Autorización.*	Al **proyecto** le aplica el Artículo, incisos y, fracciones anteriores, porque se trata de una actividad acuícola con fines comerciales.	Por el hecho de presentar a la autoridad correspondiente (SEMARNAT) la Manifestación de Impacto Ambiental, el promovente está cumpliendo con este apartado. El proyecto se vincula por la obligatoriedad de obtener la autorización correspondiente para realizar las obras descritas en esta manifestación de impacto ambiental. Como ya se mencionó anteriormente, la promovente una vez autorizado el proyecto en materia ambiental procederá a tramitar el Registro Nacional de Pesca para la unidad de producción acuícola.
Art. 30°.- *Las actividades pesqueras se clasifican en:* **II.-** *Cultivo o acuacultura con fines*		
Artículo 31°.- *Para realizar las actividades de pesca se requiere lo siguiente:* **I,** *Concesión, para:* **Inciso b)** *Acuacultura comercial* **II,** Permiso, para: **Inciso g)** *Acuacultura de fomento* **III,** *Autorización, para:* **Inciso d)** *Recolectar del medio natural reproductores, larvas, postlarvas, crías, huevos, semillas, alevines o en cualquier otro estadio, y* **Inciso e)** *Acuacultura didáctica.*		

Artículos 22.- *la Secretaría podrá inscribir en el Registro Nacional de Pesca a los acuicultores que no requieran concesión, permiso o Autorización.*	Al **proyecto** le aplica el Artículo, incisos y, fracciones anteriores, porque se trata de una actividad acuícola con fines comerciales.	Por el hecho de presentar a la autoridad correspondiente (SEMARNAT) la Manifestación de Impacto Ambiental, el promovente está cumpliendo con este apartado. El proyecto se vincula por la obligatoriedad de obtener la autorización correspondiente para realizar las obras descritas en esta manifestación de impacto ambiental. Como ya se mencionó anteriormente, la promovente una vez autorizado el proyecto en materia ambiental procederá a tramitar el Registro Nacional de Pesca para la unidad de producción acuícola.
Art. 30°.- *Las actividades pesqueras se clasifican en:* **II.-** *Cultivo o acuacultura con fines*		
Artículo 31°.- *Para realizar las actividades de pesca se requiere lo siguiente:* **I,** *Concesión, para:* **Inciso b)** *Acuacultura comercial* **II,** Permiso, para: **Inciso g)** *Acuacultura de fomento* **III,** *Autorización, para:* **Inciso d)** *Recolectar del medio natural reproductores, larvas, postlarvas, crías, huevos, semillas, alevines o en cualquier otro estadio, y* **Inciso e)** *Acuacultura didáctica.*		

Artículos 22.- *la Secretaría podrá inscribir en el Registro Nacional de Pesca a los acuicultores que no requieran concesión, permiso o Autorización.*	Al **proyecto** le aplica el Artículo, incisos y, fracciones anteriores, porque se trata de una actividad acuícola con fines comerciales.	Por el hecho de presentar a la autoridad correspondiente (SEMARNAT) la Manifestación de Impacto Ambiental, el promovente está cumpliendo con este apartado. El proyecto se vincula por la obligatoriedad de obtener la autorización correspondiente para realizar las obras descritas en esta manifestación de impacto ambiental. Como ya se mencionó anteriormente, la promovente una vez autorizado el proyecto en materia ambiental procederá a tramitar el Registro Nacional de Pesca para la unidad de producción acuícola.
Art. 30°.- *Las actividades pesqueras se clasifican en:* **II.-** *Cultivo o acuacultura con fines*		
Artículo 31°.- *Para realizar las actividades de pesca se requiere lo siguiente:* **I,** *Concesión, para:* **Inciso b)** *Acuacultura comercial* **II,** Permiso, para: **Inciso g)** *Acuacultura de fomento* **III,** *Autorización, para:* **Inciso d)** *Recolectar del medio natural reproductores, larvas, postlarvas, crías, huevos, semillas, alevines o en cualquier otro estadio, y* **Inciso e)** *Acuacultura didáctica.*		

Artículos 22.- *la Secretaría podrá inscribir en el Registro Nacional de Pesca a los acuicultores que no requieran concesión, permiso o Autorización.*	Al **proyecto** le aplica el Artículo, incisos y, fracciones anteriores, porque se trata de una actividad acuícola con fines comerciales.	Por el hecho de presentar a la autoridad correspondiente (SEMARNAT) la Manifestación de Impacto Ambiental, el promovente está cumpliendo con este apartado. El proyecto se vincula por la obligatoriedad de obtener la autorización correspondiente para realizar las obras descritas en esta manifestación de impacto ambiental. Como ya se mencionó anteriormente, la promovente una vez autorizado el proyecto en materia ambiental procederá a tramitar el Registro Nacional de Pesca para la unidad de producción acuícola.
Art. 30°.- *Las actividades pesqueras se clasifican en:* **II.-** *Cultivo o acuacultura con fines*		
Artículo 31°.- *Para realizar las actividades de pesca se requiere lo siguiente:* **I,** *Concesión, para:* **Inciso b)** *Acuacultura comercial* **II,** Permiso, para: **Inciso g)** *Acuacultura de fomento* **III,** *Autorización, para:* **Inciso d)** *Recolectar del medio natural reproductores, larvas, postlarvas, crías, huevos, semillas, alevines o en cualquier otro estadio, y* **Inciso e)** *Acuacultura didáctica.*		

Artículos 22.- *la Secretaría podrá inscribir en el Registro Nacional de Pesca a los acuicultores que no requieran concesión, permiso o Autorización.*	Al **proyecto** le aplica el Artículo, incisos y, fracciones anteriores, porque se trata de una actividad acuícola con fines comerciales.	Por el hecho de presentar a la autoridad correspondiente (SEMARNAT) la Manifestación de Impacto Ambiental, el promovente está cumpliendo con este apartado. El proyecto se vincula por la obligatoriedad de obtener la autorización correspondiente para realizar las obras descritas en esta manifestación de impacto ambiental. Como ya se mencionó anteriormente, la promovente una vez autorizado el proyecto en materia ambiental procederá a tramitar el Registro Nacional de Pesca para la unidad de producción acuícola.
Art. 30°.- *Las actividades pesqueras se clasifican en:* **II.-** *Cultivo o acuacultura con fines*		
Artículo 31°.- *Para realizar las actividades de pesca se requiere lo siguiente:* **I,** *Concesión, para:* **Inciso b)** *Acuacultura comercial* **II,** Permiso, para: **Inciso g)** *Acuacultura de fomento* **III,** *Autorización, para:* **Inciso d)** *Recolectar del medio natural reproductores, larvas, postlarvas, crías, huevos, semillas, alevines o en cualquier otro estadio, y* **Inciso e)** *Acuacultura didáctica.*		

Artículos 22.- *la Secretaría podrá inscribir en el Registro Nacional de Pesca a los acuicultores que no requieran concesión, permiso o Autorización.*	Al **proyecto** le aplica el Artículo, incisos y, fracciones anteriores, porque se trata de una actividad acuícola con fines comerciales.	Por el hecho de presentar a la autoridad correspondiente (SEMARNAT) la Manifestación de Impacto Ambiental, el promovente está cumpliendo con este apartado. El proyecto se vincula por la obligatoriedad de obtener la autorización correspondiente para realizar las obras descritas en esta manifestación de impacto ambiental. Como ya se mencionó anteriormente, la promovente una vez autorizado el proyecto en materia ambiental procederá a tramitar el Registro Nacional de Pesca para la unidad de producción acuícola.
Art. 30°.- *Las actividades pesqueras se clasifican en:* **II.-** *Cultivo o acuacultura con fines*		
Artículo 31°.- *Para realizar las actividades de pesca se requiere lo siguiente:* **I,** *Concesión, para:* **Inciso b)** *Acuacultura comercial* **II,** Permiso, para: **Inciso g)** *Acuacultura de fomento* **III,** *Autorización, para:* **Inciso d)** *Recolectar del medio natural reproductores, larvas, postlarvas, crías, huevos, semillas, alevines o en cualquier otro estadio, y* **Inciso e)** *Acuacultura didáctica.*		

Artículos 22.- *la Secretaría podrá inscribir en el Registro Nacional de Pesca a los acuicultores que no requieran concesión, permiso o Autorización.*	Al **proyecto** le aplica el Artículo, incisos y, fracciones anteriores, porque se trata de una actividad acuícola con fines comerciales.	Por el hecho de presentar a la autoridad correspondiente (SEMARNAT) la Manifestación de Impacto Ambiental, el promovente está cumpliendo con este apartado. El proyecto se vincula por la obligatoriedad de obtener la autorización correspondiente para realizar las obras descritas en esta manifestación de impacto ambiental. Como ya se mencionó anteriormente, la promovente una vez autorizado el proyecto en materia ambiental procederá a tramitar el Registro Nacional de Pesca para la unidad de producción acuícola.
Art. 30°.- *Las actividades pesqueras se clasifican en:* **II.-** *Cultivo o acuacultura con fines*		
Artículo 31°.- *Para realizar las actividades de pesca se requiere lo siguiente:* **I,** *Concesión, para:* **Inciso b)** *Acuacultura comercial* **II,** Permiso, para: **Inciso g)** *Acuacultura de fomento* **III,** *Autorización, para:* **Inciso d)** *Recolectar del medio natural reproductores, larvas, postlarvas, crías, huevos, semillas, alevines o en cualquier otro estadio, y* **Inciso e)** *Acuacultura didáctica.*		

Artículos 22.- *la Secretaría podrá inscribir en el Registro Nacional de Pesca a los acuicultores que no requieran concesión, permiso o Autorización.*	Al **proyecto** le aplica el Artículo, incisos y, fracciones anteriores, porque se trata de una actividad acuícola con fines comerciales.	Por el hecho de presentar a la autoridad correspondiente (SEMARNAT) la Manifestación de Impacto Ambiental, el promovente está cumpliendo con este apartado. El proyecto se vincula por la obligatoriedad de obtener la autorización correspondiente para realizar las obras descritas en esta manifestación de impacto ambiental. Como ya se mencionó anteriormente, la promovente una vez autorizado el proyecto en materia ambiental procederá a tramitar el Registro Nacional de Pesca para la unidad de producción acuícola.
Art. 30°.- *Las actividades pesqueras se clasifican en:* **II.-** *Cultivo o acuacultura con fines*		
Artículo 31°.- *Para realizar las actividades de pesca se requiere lo siguiente:* **I,** *Concesión, para:* **Inciso b)** *Acuacultura comercial* **II,** Permiso, para: **Inciso g)** *Acuacultura de fomento* **III,** *Autorización, para:* **Inciso d)** *Recolectar del medio natural reproductores, larvas, postlarvas, crías, huevos, semillas, alevines o en cualquier otro estadio, y* **Inciso e)** *Acuacultura didáctica.*		

Artículos 22.- *la Secretaría podrá inscribir en el Registro Nacional de Pesca a los acuicultores que no requieran concesión, permiso o Autorización.*	Al **proyecto** le aplica el Artículo, incisos y, fracciones anteriores, porque se trata de una actividad acuícola con fines comerciales.	Por el hecho de presentar a la autoridad correspondiente (SEMARNAT) la Manifestación de Impacto Ambiental, el promovente está cumpliendo con este apartado. El proyecto se vincula por la obligatoriedad de obtener la autorización correspondiente para realizar las obras descritas en esta manifestación de impacto ambiental. Como ya se mencionó anteriormente, la promovente una vez autorizado el proyecto en materia ambiental procederá a tramitar el Registro Nacional de Pesca para la unidad de producción acuícola.
Art. 30°.- *Las actividades pesqueras se clasifican en:* **II.-** *Cultivo o acuacultura con fines*		
Artículo 31°.- *Para realizar las actividades de pesca se requiere lo siguiente:* **I,** *Concesión, para:* **Inciso b)** *Acuacultura comercial* **II,** Permiso, para: **Inciso g)** *Acuacultura de fomento* **III,** *Autorización, para:* **Inciso d)** *Recolectar del medio natural reproductores, larvas, postlarvas, crías, huevos, semillas, alevines o en cualquier otro estadio, y* **Inciso e)** *Acuacultura didáctica.*		

Artículos 22.- *la Secretaría podrá inscribir en el Registro Nacional de Pesca a los acuicultores que no requieran concesión, permiso o Autorización.*	Al **proyecto** le aplica el Artículo, incisos y, fracciones anteriores, porque se trata de una actividad acuícola con fines comerciales.	Por el hecho de presentar a la autoridad correspondiente (SEMARNAT) la Manifestación de Impacto Ambiental, el promovente está cumpliendo con este apartado. El proyecto se vincula por la obligatoriedad de obtener la autorización correspondiente para realizar las obras descritas en esta manifestación de impacto ambiental. Como ya se mencionó anteriormente, la promovente una vez autorizado el proyecto en materia ambiental procederá a tramitar el Registro Nacional de Pesca para la unidad de producción acuícola.
Art. 30°.- *Las actividades pesqueras se clasifican en:* **II.-** *Cultivo o acuacultura con fines*		
Artículo 31°.- *Para realizar las actividades de pesca se requiere lo siguiente:* **I,** *Concesión, para:* **Inciso b)** *Acuacultura comercial* **II,** Permiso, para: **Inciso g)** *Acuacultura de fomento* **III,** *Autorización, para:* **Inciso d)** *Recolectar del medio natural reproductores, larvas, postlarvas, crías, huevos, semillas, alevines o en cualquier otro estadio, y* **Inciso e)** *Acuacultura didáctica.*		

Artículos 22.- *la Secretaría podrá inscribir en el Registro Nacional de Pesca a los acuicultores que no requieran concesión, permiso o Autorización.*	Al **proyecto** le aplica el Artículo, incisos y, fracciones anteriores, porque se trata de una actividad acuícola con fines comerciales.	Por el hecho de presentar a la autoridad correspondiente (SEMARNAT) la Manifestación de Impacto Ambiental, el promovente está cumpliendo con este apartado. El proyecto se vincula por la obligatoriedad de obtener la autorización correspondiente para realizar las obras descritas en esta manifestación de impacto ambiental. Como ya se mencionó anteriormente, la promovente una vez autorizado el proyecto en materia ambiental procederá a tramitar el Registro Nacional de Pesca para la unidad de producción acuícola.
Art. 30°.- *Las actividades pesqueras se clasifican en:* **II.-** *Cultivo o acuacultura con fines*		
Artículo 31°.- *Para realizar las actividades de pesca se requiere lo siguiente:* **I,** *Concesión, para:* **Inciso b)** *Acuacultura comercial* **II,** Permiso, para: **Inciso g)** *Acuacultura de fomento* **III,** *Autorización, para:* **Inciso d)** *Recolectar del medio natural reproductores, larvas, postlarvas, crías, huevos, semillas, alevines o en cualquier otro estadio, y* **Inciso e)** *Acuacultura didáctica.*		

Artículos 22.- *la Secretaría podrá inscribir en el Registro Nacional de Pesca a los acuicultores que no requieran concesión, permiso o Autorización.*	Al **proyecto** le aplica el Artículo, incisos y, fracciones anteriores, porque se trata de una actividad acuícola con fines comerciales.	Por el hecho de presentar a la autoridad correspondiente (SEMARNAT) la Manifestación de Impacto Ambiental, el promovente está cumpliendo con este apartado. El proyecto se vincula por la obligatoriedad de obtener la autorización correspondiente para realizar las obras descritas en esta manifestación de impacto ambiental. Como ya se mencionó anteriormente, la promovente una vez autorizado el proyecto en materia ambiental procederá a tramitar el Registro Nacional de Pesca para la unidad de producción acuícola.
Art. 30°.- *Las actividades pesqueras se clasifican en:* **II.-** *Cultivo o acuacultura con fines*		
Artículo 31°.- *Para realizar las actividades de pesca se requiere lo siguiente:* **I,** *Concesión, para:* **Inciso b)** *Acuacultura comercial* **II,** Permiso, para: **Inciso g)** *Acuacultura de fomento* **III,** *Autorización, para:* **Inciso d)** *Recolectar del medio natural reproductores, larvas, postlarvas, crías, huevos, semillas, alevines o en cualquier otro estadio, y* **Inciso e)** *Acuacultura didáctica.*		

Artículos 22.- *la Secretaría podrá inscribir en el Registro Nacional de Pesca a los acuicultores que no requieran concesión, permiso o Autorización.*	Al **proyecto** le aplica el Artículo, incisos y, fracciones anteriores, porque se trata de una actividad acuícola con fines comerciales.	Por el hecho de presentar a la autoridad correspondiente (SEMARNAT) la Manifestación de Impacto Ambiental, el promovente está cumpliendo con este apartado. El proyecto se vincula por la obligatoriedad de obtener la autorización correspondiente para realizar las obras descritas en esta manifestación de impacto ambiental. Como ya se mencionó anteriormente, la promovente una vez autorizado el proyecto en materia ambiental procederá a tramitar el Registro Nacional de Pesca para la unidad de producción acuícola.
Art. 30°.- *Las actividades pesqueras se clasifican en:* **II.-** *Cultivo o acuacultura con fines*		
Artículo 31°.- *Para realizar las actividades de pesca se requiere lo siguiente:* **I,** *Concesión, para:* **Inciso b)** *Acuacultura comercial* **II,** Permiso, para: **Inciso g)** *Acuacultura de fomento* **III,** *Autorización, para:* **Inciso d)** *Recolectar del medio natural reproductores, larvas, postlarvas, crías, huevos, semillas, alevines o en cualquier otro estadio, y* **Inciso e)** *Acuacultura didáctica.*		

Artículos 22.- *la Secretaría podrá inscribir en el Registro Nacional de Pesca a los acuicultores que no requieran concesión, permiso o Autorización.*	Al **proyecto** le aplica el Artículo, incisos y, fracciones anteriores, porque se trata de una actividad acuícola con fines comerciales.	Por el hecho de presentar a la autoridad correspondiente (SEMARNAT) la Manifestación de Impacto Ambiental, el promovente está cumpliendo con este apartado. El proyecto se vincula por la obligatoriedad de obtener la autorización correspondiente para realizar las obras descritas en esta manifestación de impacto ambiental. Como ya se mencionó anteriormente, la promovente una vez autorizado el proyecto en materia ambiental procederá a tramitar el Registro Nacional de Pesca para la unidad de producción acuícola.
Art. 30°.- *Las actividades pesqueras se clasifican en:* **II.-** *Cultivo o acuacultura con fines*		
Artículo 31°.- *Para realizar las actividades de pesca se requiere lo siguiente:* **I,** *Concesión, para:* **Inciso b)** *Acuacultura comercial* **II,** Permiso, para: **Inciso g)** *Acuacultura de fomento* **III,** *Autorización, para:* **Inciso d)** *Recolectar del medio natural reproductores, larvas, postlarvas, crías, huevos, semillas, alevines o en cualquier otro estadio, y* **Inciso e)** *Acuacultura didáctica.*		

Artículos 22.- *la Secretaría podrá inscribir en el Registro Nacional de Pesca a los acuicultores que no requieran concesión, permiso o Autorización.*	Al **proyecto** le aplica el Artículo, incisos y, fracciones anteriores, porque se trata de una actividad acuícola con fines comerciales.	Por el hecho de presentar a la autoridad correspondiente (SEMARNAT) la Manifestación de Impacto Ambiental, el promovente está cumpliendo con este apartado. El proyecto se vincula por la obligatoriedad de obtener la autorización correspondiente para realizar las obras descritas en esta manifestación de impacto ambiental. Como ya se mencionó anteriormente, la promovente una vez autorizado el proyecto en materia ambiental procederá a tramitar el Registro Nacional de Pesca para la unidad de producción acuícola.
Art. 30°.- *Las actividades pesqueras se clasifican en:* **II.-** *Cultivo o acuacultura con fines*		
Artículo 31°.- *Para realizar las actividades de pesca se requiere lo siguiente:* **I,** *Concesión, para:* **Inciso b)** *Acuacultura comercial* **II,** Permiso, para: **Inciso g)** *Acuacultura de fomento* **III,** *Autorización, para:* **Inciso d)** *Recolectar del medio natural reproductores, larvas, postlarvas, crías, huevos, semillas, alevines o en cualquier otro estadio, y* **Inciso e)** *Acuacultura didáctica.*		

Artículos 22.- *la Secretaría podrá inscribir en el Registro Nacional de Pesca a los acuicultores que no requieran concesión, permiso o Autorización.*	Al **proyecto** le aplica el Artículo, incisos y, fracciones anteriores, porque se trata de una actividad acuícola con fines comerciales.	Por el hecho de presentar a la autoridad correspondiente (SEMARNAT) la Manifestación de Impacto Ambiental, el promovente está cumpliendo con este apartado. El proyecto se vincula por la obligatoriedad de obtener la autorización correspondiente para realizar las obras descritas en esta manifestación de impacto ambiental. Como ya se mencionó anteriormente, la promovente una vez autorizado el proyecto en materia ambiental procederá a tramitar el Registro Nacional de Pesca para la unidad de producción acuícola.
Art. 30°.- *Las actividades pesqueras se clasifican en:* **II.-** *Cultivo o acuacultura con fines*		
Artículo 31°.- *Para realizar las actividades de pesca se requiere lo siguiente:* **I,** *Concesión, para:* **Inciso b)** *Acuacultura comercial* **II,** Permiso, para: **Inciso g)** *Acuacultura de fomento* **III,** *Autorización, para:* **Inciso d)** *Recolectar del medio natural reproductores, larvas, postlarvas, crías, huevos, semillas, alevines o en cualquier otro estadio, y* **Inciso e)** *Acuacultura didáctica.*		

Artículos 22.- *la Secretaría podrá inscribir en el Registro Nacional de Pesca a los acuicultores que no requieran concesión, permiso o Autorización.*	Al **proyecto** le aplica el Artículo, incisos y, fracciones anteriores, porque se trata de una actividad acuícola con fines comerciales.	Por el hecho de presentar a la autoridad correspondiente (SEMARNAT) la Manifestación de Impacto Ambiental, el promovente está cumpliendo con este apartado. El proyecto se vincula por la obligatoriedad de obtener la autorización correspondiente para realizar las obras descritas en esta manifestación de impacto ambiental. Como ya se mencionó anteriormente, la promovente una vez autorizado el proyecto en materia ambiental procederá a tramitar el Registro Nacional de Pesca para la unidad de producción acuícola.
Art. 30°.- *Las actividades pesqueras se clasifican en:* **II.-** *Cultivo o acuacultura con fines*		
Artículo 31°.- *Para realizar las actividades de pesca se requiere lo siguiente:* **I,** *Concesión, para:* **Inciso b)** *Acuacultura comercial* **II,** Permiso, para: **Inciso g)** *Acuacultura de fomento* **III,** *Autorización, para:* **Inciso d)** *Recolectar del medio natural reproductores, larvas, postlarvas, crías, huevos, semillas, alevines o en cualquier otro estadio, y* **Inciso e)** *Acuacultura didáctica.*		

Artículos 22.- *la Secretaría podrá inscribir en el Registro Nacional de Pesca a los acuicultores que no requieran concesión, permiso o Autorización.*	Al **proyecto** le aplica el Artículo, incisos y, fracciones anteriores, porque se trata de una actividad acuícola con fines comerciales.	Por el hecho de presentar a la autoridad correspondiente (SEMARNAT) la Manifestación de Impacto Ambiental, el promovente está cumpliendo con este apartado. El proyecto se vincula por la obligatoriedad de obtener la autorización correspondiente para realizar las obras descritas en esta manifestación de impacto ambiental. Como ya se mencionó anteriormente, la promovente una vez autorizado el proyecto en materia ambiental procederá a tramitar el Registro Nacional de Pesca para la unidad de producción acuícola.
Art. 30°.- *Las actividades pesqueras se clasifican en:* **II.-** *Cultivo o acuacultura con fines*		
Artículo 31°.- *Para realizar las actividades de pesca se requiere lo siguiente:* **I,** *Concesión, para:* **Inciso b)** *Acuacultura comercial* **II,** Permiso, para: **Inciso g)** *Acuacultura de fomento* **III,** *Autorización, para:* **Inciso d)** *Recolectar del medio natural reproductores, larvas, postlarvas, crías, huevos, semillas, alevines o en cualquier otro estadio, y* **Inciso e)** *Acuacultura didáctica.*		

Artículos 22.- *la Secretaría podrá inscribir en el Registro Nacional de Pesca a los acuicultores que no requieran concesión, permiso o Autorización.*	Al **proyecto** le aplica el Artículo, incisos y, fracciones anteriores, porque se trata de una actividad acuícola con fines comerciales.	Por el hecho de presentar a la autoridad correspondiente (SEMARNAT) la Manifestación de Impacto Ambiental, el promovente está cumpliendo con este apartado. El proyecto se vincula por la obligatoriedad de obtener la autorización correspondiente para realizar las obras descritas en esta manifestación de impacto ambiental. Como ya se mencionó anteriormente, la promovente una vez autorizado el proyecto en materia ambiental procederá a tramitar el Registro Nacional de Pesca para la unidad de producción acuícola.
Art. 30°.- *Las actividades pesqueras se clasifican en:* **II.-** *Cultivo o acuacultura con fines*		
Artículo 31°.- *Para realizar las actividades de pesca se requiere lo siguiente:* **I,** *Concesión, para:* **Inciso b)** *Acuacultura comercial* **II,** Permiso, para: **Inciso g)** *Acuacultura de fomento* **III,** *Autorización, para:* **Inciso d)** *Recolectar del medio natural reproductores, larvas, postlarvas, crías, huevos, semillas, alevines o en cualquier otro estadio, y* **Inciso e)** *Acuacultura didáctica.*		

Artículos 22.- *la Secretaría podrá inscribir en el Registro Nacional de Pesca a los acuicultores que no requieran concesión, permiso o Autorización.*	Al **proyecto** le aplica el Artículo, incisos y, fracciones anteriores, porque se trata de una actividad acuícola con fines comerciales.	Por el hecho de presentar a la autoridad correspondiente (SEMARNAT) la Manifestación de Impacto Ambiental, el promovente está cumpliendo con este apartado. El proyecto se vincula por la obligatoriedad de obtener la autorización correspondiente para realizar las obras descritas en esta manifestación de impacto ambiental. Como ya se mencionó anteriormente, la promovente una vez autorizado el proyecto en materia ambiental procederá a tramitar el Registro Nacional de Pesca para la unidad de producción acuícola.
Art. 30°.- *Las actividades pesqueras se clasifican en:* **II.-** *Cultivo o acuacultura con fines*		
Artículo 31°.- *Para realizar las actividades de pesca se requiere lo siguiente:* **I,** *Concesión, para:* **Inciso b)** *Acuacultura comercial* **II,** Permiso, para: **Inciso g)** *Acuacultura de fomento* **III,** *Autorización, para:* **Inciso d)** *Recolectar del medio natural reproductores, larvas, postlarvas, crías, huevos, semillas, alevines o en cualquier otro estadio, y* **Inciso e)** *Acuacultura didáctica.*		

Artículos 22.- *la Secretaría podrá inscribir en el Registro Nacional de Pesca a los acuicultores que no requieran concesión, permiso o Autorización.*	Al **proyecto** le aplica el Artículo, incisos y, fracciones anteriores, porque se trata de una actividad acuícola con fines comerciales.	Por el hecho de presentar a la autoridad correspondiente (SEMARNAT) la Manifestación de Impacto Ambiental, el promovente está cumpliendo con este apartado. El proyecto se vincula por la obligatoriedad de obtener la autorización correspondiente para realizar las obras descritas en esta manifestación de impacto ambiental. Como ya se mencionó anteriormente, la promovente una vez autorizado el proyecto en materia ambiental procederá a tramitar el Registro Nacional de Pesca para la unidad de producción acuícola.
Art. 30°.- *Las actividades pesqueras se clasifican en:* **II.-** *Cultivo o acuacultura con fines*		
Artículo 31°.- *Para realizar las actividades de pesca se requiere lo siguiente:* **I,** *Concesión, para:* **Inciso b)** *Acuacultura comercial* **II,** Permiso, para: **Inciso g)** *Acuacultura de fomento* **III,** *Autorización, para:* **Inciso d)** *Recolectar del medio natural reproductores, larvas, postlarvas, crías, huevos, semillas, alevines o en cualquier otro estadio, y* **Inciso e)** *Acuacultura didáctica.*		

Artículos 22.- *la Secretaría podrá inscribir en el Registro Nacional de Pesca a los acuicultores que no requieran concesión, permiso o Autorización.*	Al **proyecto** le aplica el Artículo, incisos y, fracciones anteriores, porque se trata de una actividad acuícola con fines comerciales.	Por el hecho de presentar a la autoridad correspondiente (SEMARNAT) la Manifestación de Impacto Ambiental, el promovente está cumpliendo con este apartado. El proyecto se vincula por la obligatoriedad de obtener la autorización correspondiente para realizar las obras descritas en esta manifestación de impacto ambiental. Como ya se mencionó anteriormente, la promovente una vez autorizado el proyecto en materia ambiental procederá a tramitar el Registro Nacional de Pesca para la unidad de producción acuícola.
Art. 30°.- *Las actividades pesqueras se clasifican en:* **II.-** *Cultivo o acuacultura con fines*		
Artículo 31°.- *Para realizar las actividades de pesca se requiere lo siguiente:* **I,** *Concesión, para:* **Inciso b)** *Acuacultura comercial* **II,** Permiso, para: **Inciso g)** *Acuacultura de fomento* **III,** *Autorización, para:* **Inciso d)** *Recolectar del medio natural reproductores, larvas, postlarvas, crías, huevos, semillas, alevines o en cualquier otro estadio, y* **Inciso e)** *Acuacultura didáctica.*		

Artículos 22.- *la Secretaría podrá inscribir en el Registro Nacional de Pesca a los acuicultores que no requieran concesión, permiso o Autorización.*	Al **proyecto** le aplica el Artículo, incisos y, fracciones anteriores, porque se trata de una actividad acuícola con fines comerciales.	Por el hecho de presentar a la autoridad correspondiente (SEMARNAT) la Manifestación de Impacto Ambiental, el promovente está cumpliendo con este apartado. El proyecto se vincula por la obligatoriedad de obtener la autorización correspondiente para realizar las obras descritas en esta manifestación de impacto ambiental. Como ya se mencionó anteriormente, la promovente una vez autorizado el proyecto en materia ambiental procederá a tramitar el Registro Nacional de Pesca para la unidad de producción acuícola.
Art. 30°.- *Las actividades pesqueras se clasifican en:* **II.-** *Cultivo o acuacultura con fines*		
Artículo 31°.- *Para realizar las actividades de pesca se requiere lo siguiente:* **I,** *Concesión, para:* **Inciso b)** *Acuacultura comercial* **II,** Permiso, para: **Inciso g)** *Acuacultura de fomento* **III,** *Autorización, para:* **Inciso d)** *Recolectar del medio natural reproductores, larvas, postlarvas, crías, huevos, semillas, alevines o en cualquier otro estadio, y* **Inciso e)** *Acuacultura didáctica.*		

Artículos 22.- *la Secretaría podrá inscribir en el Registro Nacional de Pesca a los acuicultores que no requieran concesión, permiso o Autorización.*	Al **proyecto** le aplica el Artículo, incisos y, fracciones anteriores, porque se trata de una actividad acuícola con fines comerciales.	Por el hecho de presentar a la autoridad correspondiente (SEMARNAT) la Manifestación de Impacto Ambiental, el promovente está cumpliendo con este apartado. El proyecto se vincula por la obligatoriedad de obtener la autorización correspondiente para realizar las obras descritas en esta manifestación de impacto ambiental. Como ya se mencionó anteriormente, la promovente una vez autorizado el proyecto en materia ambiental procederá a tramitar el Registro Nacional de Pesca para la unidad de producción acuícola.
Art. 30°.- *Las actividades pesqueras se clasifican en:* **II.-** *Cultivo o acuacultura con fines*		
Artículo 31°.- *Para realizar las actividades de pesca se requiere lo siguiente:* **I,** *Concesión, para:* **Inciso b)** *Acuacultura comercial* **II,** Permiso, para: **Inciso g)** *Acuacultura de fomento* **III,** *Autorización, para:* **Inciso d)** *Recolectar del medio natural reproductores, larvas, postlarvas, crías, huevos, semillas, alevines o en cualquier otro estadio, y* **Inciso e)** *Acuacultura didáctica.*		

Artículos 22.- *la Secretaría podrá inscribir en el Registro Nacional de Pesca a los acuicultores que no requieran concesión, permiso o Autorización.*	Al **proyecto** le aplica el Artículo, incisos y, fracciones anteriores, porque se trata de una actividad acuícola con fines comerciales.	Por el hecho de presentar a la autoridad correspondiente (SEMARNAT) la Manifestación de Impacto Ambiental, el promovente está cumpliendo con este apartado. El proyecto se vincula por la obligatoriedad de obtener la autorización correspondiente para realizar las obras descritas en esta manifestación de impacto ambiental. Como ya se mencionó anteriormente, la promovente una vez autorizado el proyecto en materia ambiental procederá a tramitar el Registro Nacional de Pesca para la unidad de producción acuícola.
Art. 30°.- *Las actividades pesqueras se clasifican en:* **II.-** *Cultivo o acuacultura con fines*		
Artículo 31°.- *Para realizar las actividades de pesca se requiere lo siguiente:* **I,** *Concesión, para:* **Inciso b)** *Acuacultura comercial* **II,** Permiso, para: **Inciso g)** *Acuacultura de fomento* **III,** *Autorización, para:* **Inciso d)** *Recolectar del medio natural reproductores, larvas, postlarvas, crías, huevos, semillas, alevines o en cualquier otro estadio, y* **Inciso e)** *Acuacultura didáctica.*		

Artículos 22.- *la Secretaría podrá inscribir en el Registro Nacional de Pesca a los acuicultores que no requieran concesión, permiso o Autorización.*	Al **proyecto** le aplica el Artículo, incisos y, fracciones anteriores, porque se trata de una actividad acuícola con fines comerciales.	Por el hecho de presentar a la autoridad correspondiente (SEMARNAT) la Manifestación de Impacto Ambiental, el promovente está cumpliendo con este apartado. El proyecto se vincula por la obligatoriedad de obtener la autorización correspondiente para realizar las obras descritas en esta manifestación de impacto ambiental. Como ya se mencionó anteriormente, la promovente una vez autorizado el proyecto en materia ambiental procederá a tramitar el Registro Nacional de Pesca para la unidad de producción acuícola.
Art. 30°.- *Las actividades pesqueras se clasifican en:* **II.-** *Cultivo o acuacultura con fines*		
Artículo 31°.- *Para realizar las actividades de pesca se requiere lo siguiente:* **I,** *Concesión, para:* **Inciso b)** *Acuacultura comercial* **II,** Permiso, para: **Inciso g)** *Acuacultura de fomento* **III,** *Autorización, para:* **Inciso d)** *Recolectar del medio natural reproductores, larvas, postlarvas, crías, huevos, semillas, alevines o en cualquier otro estadio, y* **Inciso e)** *Acuacultura didáctica.*		

Artículos 22.- *la Secretaría podrá inscribir en el Registro Nacional de Pesca a los acuicultores que no requieran concesión, permiso o Autorización.*	Al **proyecto** le aplica el Artículo, incisos y, fracciones anteriores, porque se trata de una actividad acuícola con fines comerciales.	Por el hecho de presentar a la autoridad correspondiente (SEMARNAT) la Manifestación de Impacto Ambiental, el promovente está cumpliendo con este apartado. El proyecto se vincula por la obligatoriedad de obtener la autorización correspondiente para realizar las obras descritas en esta manifestación de impacto ambiental. Como ya se mencionó anteriormente, la promovente una vez autorizado el proyecto en materia ambiental procederá a tramitar el Registro Nacional de Pesca para la unidad de producción acuícola.
Art. 30°.- *Las actividades pesqueras se clasifican en:* **II.-** *Cultivo o acuacultura con fines*		
Artículo 31°.- *Para realizar las actividades de pesca se requiere lo siguiente:* **I,** *Concesión, para:* **Inciso b)** *Acuacultura comercial* **II,** Permiso, para: **Inciso g)** *Acuacultura de fomento* **III,** *Autorización, para:* **Inciso d)** *Recolectar del medio natural reproductores, larvas, postlarvas, crías, huevos, semillas, alevines o en cualquier otro estadio, y* **Inciso e)** *Acuacultura didáctica.*		

Artículos 22.- *la Secretaría podrá inscribir en el Registro Nacional de Pesca a los acuicultores que no requieran concesión, permiso o Autorización.*	Al **proyecto** le aplica el Artículo, incisos y, fracciones anteriores, porque se trata de una actividad acuícola con fines comerciales.	Por el hecho de presentar a la autoridad correspondiente (SEMARNAT) la Manifestación de Impacto Ambiental, el promovente está cumpliendo con este apartado. El proyecto se vincula por la obligatoriedad de obtener la autorización correspondiente para realizar las obras descritas en esta manifestación de impacto ambiental. Como ya se mencionó anteriormente, la promovente una vez autorizado el proyecto en materia ambiental procederá a tramitar el Registro Nacional de Pesca para la unidad de producción acuícola.
Art. 30°.- *Las actividades pesqueras se clasifican en:* **II.-** *Cultivo o acuacultura con fines*		
Artículo 31°.- *Para realizar las actividades de pesca se requiere lo siguiente:* **I,** *Concesión, para:* **Inciso b)** *Acuacultura comercial* **II,** Permiso, para: **Inciso g)** *Acuacultura de fomento* **III,** *Autorización, para:* **Inciso d)** *Recolectar del medio natural reproductores, larvas, postlarvas, crías, huevos, semillas, alevines o en cualquier otro estadio, y* **Inciso e)** *Acuacultura didáctica.*		

Artículos 22.- *la Secretaría podrá inscribir en el Registro Nacional de Pesca a los acuicultores que no requieran concesión, permiso o Autorización.*	Al **proyecto** le aplica el Artículo, incisos y, fracciones anteriores, porque se trata de una actividad acuícola con fines comerciales.	Por el hecho de presentar a la autoridad correspondiente (SEMARNAT) la Manifestación de Impacto Ambiental, el promovente está cumpliendo con este apartado. El proyecto se vincula por la obligatoriedad de obtener la autorización correspondiente para realizar las obras descritas en esta manifestación de impacto ambiental. Como ya se mencionó anteriormente, la promovente una vez autorizado el proyecto en materia ambiental procederá a tramitar el Registro Nacional de Pesca para la unidad de producción acuícola.
Art. 30°.- *Las actividades pesqueras se clasifican en:* **II.-** *Cultivo o acuacultura con fines*		
Artículo 31°.- *Para realizar las actividades de pesca se requiere lo siguiente:* **I,** *Concesión, para:* **Inciso b)** *Acuacultura comercial* **II,** Permiso, para: **Inciso g)** *Acuacultura de fomento* **III,** *Autorización, para:* **Inciso d)** *Recolectar del medio natural reproductores, larvas, postlarvas, crías, huevos, semillas, alevines o en cualquier otro estadio, y* **Inciso e)** *Acuacultura didáctica.*		

Artículos 22.- *la Secretaría podrá inscribir en el Registro Nacional de Pesca a los acuicultores que no requieran concesión, permiso o Autorización.*	Al **proyecto** le aplica el Artículo, incisos y, fracciones anteriores, porque se trata de una actividad acuícola con fines comerciales.	Por el hecho de presentar a la autoridad correspondiente (SEMARNAT) la Manifestación de Impacto Ambiental, el promovente está cumpliendo con este apartado. El proyecto se vincula por la obligatoriedad de obtener la autorización correspondiente para realizar las obras descritas en esta manifestación de impacto ambiental. Como ya se mencionó anteriormente, la promovente una vez autorizado el proyecto en materia ambiental procederá a tramitar el Registro Nacional de Pesca para la unidad de producción acuícola.
Art. 30°.- *Las actividades pesqueras se clasifican en:* **II.-** *Cultivo o acuacultura con fines*		
Artículo 31°.- *Para realizar las actividades de pesca se requiere lo siguiente:* **I,** *Concesión, para:* **Inciso b)** *Acuacultura comercial* **II,** Permiso, para: **Inciso g)** *Acuacultura de fomento* **III,** *Autorización, para:* **Inciso d)** *Recolectar del medio natural reproductores, larvas, postlarvas, crías, huevos, semillas, alevines o en cualquier otro estadio, y* **Inciso e)** *Acuacultura didáctica.*		

Artículos 22.- *la Secretaría podrá inscribir en el Registro Nacional de Pesca a los acuicultores que no requieran concesión, permiso o Autorización.*	Al **proyecto** le aplica el Artículo, incisos y, fracciones anteriores, porque se trata de una actividad acuícola con fines comerciales.	Por el hecho de presentar a la autoridad correspondiente (SEMARNAT) la Manifestación de Impacto Ambiental, el promovente está cumpliendo con este apartado. El proyecto se vincula por la obligatoriedad de obtener la autorización correspondiente para realizar las obras descritas en esta manifestación de impacto ambiental. Como ya se mencionó anteriormente, la promovente una vez autorizado el proyecto en materia ambiental procederá a tramitar el Registro Nacional de Pesca para la unidad de producción acuícola.
Art. 30°.- *Las actividades pesqueras se clasifican en:* **II.-** *Cultivo o acuacultura con fines*		
Artículo 31°.- *Para realizar las actividades de pesca se requiere lo siguiente:* **I,** *Concesión, para:* **Inciso b)** *Acuacultura comercial* **II,** Permiso, para: **Inciso g)** *Acuacultura de fomento* **III,** *Autorización, para:* **Inciso d)** *Recolectar del medio natural reproductores, larvas, postlarvas, crías, huevos, semillas, alevines o en cualquier otro estadio, y* **Inciso e)** *Acuacultura didáctica.*		

Artículos 22.- *la Secretaría podrá inscribir en el Registro Nacional de Pesca a los acuicultores que no requieran concesión, permiso o Autorización.*	Al **proyecto** le aplica el Artículo, incisos y, fracciones anteriores, porque se trata de una actividad acuícola con fines comerciales.	Por el hecho de presentar a la autoridad correspondiente (SEMARNAT) la Manifestación de Impacto Ambiental, el promovente está cumpliendo con este apartado. El proyecto se vincula por la obligatoriedad de obtener la autorización correspondiente para realizar las obras descritas en esta manifestación de impacto ambiental. Como ya se mencionó anteriormente, la promovente una vez autorizado el proyecto en materia ambiental procederá a tramitar el Registro Nacional de Pesca para la unidad de producción acuícola.
Art. 30°.- *Las actividades pesqueras se clasifican en:* **II.-** *Cultivo o acuacultura con fines*		
Artículo 31°.- *Para realizar las actividades de pesca se requiere lo siguiente:* **I,** *Concesión, para:* **Inciso b)** *Acuacultura comercial* **II,** Permiso, para: **Inciso g)** *Acuacultura de fomento* **III,** *Autorización, para:* **Inciso d)** *Recolectar del medio natural reproductores, larvas, postlarvas, crías, huevos, semillas, alevines o en cualquier otro estadio, y* **Inciso e)** *Acuacultura didáctica.*		

Artículos 22.- *la Secretaría podrá inscribir en el Registro Nacional de Pesca a los acuicultores que no requieran concesión, permiso o Autorización.*	Al **proyecto** le aplica el Artículo, incisos y, fracciones anteriores, porque se trata de una actividad acuícola con fines comerciales.	Por el hecho de presentar a la autoridad correspondiente (SEMARNAT) la Manifestación de Impacto Ambiental, el promovente está cumpliendo con este apartado. El proyecto se vincula por la obligatoriedad de obtener la autorización correspondiente para realizar las obras descritas en esta manifestación de impacto ambiental. Como ya se mencionó anteriormente, la promovente una vez autorizado el proyecto en materia ambiental procederá a tramitar el Registro Nacional de Pesca para la unidad de producción acuícola.
Art. 30°.- *Las actividades pesqueras se clasifican en:* **II.-** *Cultivo o acuacultura con fines*		
Artículo 31°.- *Para realizar las actividades de pesca se requiere lo siguiente:* **I,** *Concesión, para:* **Inciso b)** *Acuacultura comercial* **II,** Permiso, para: **Inciso g)** *Acuacultura de fomento* **III,** *Autorización, para:* **Inciso d)** *Recolectar del medio natural reproductores, larvas, postlarvas, crías, huevos, semillas, alevines o en cualquier otro estadio, y* **Inciso e)** *Acuacultura didáctica.*		

Artículos 22.- *la Secretaría podrá inscribir en el Registro Nacional de Pesca a los acuicultores que no requieran concesión, permiso o Autorización.*	Al **proyecto** le aplica el Artículo, incisos y, fracciones anteriores, porque se trata de una actividad acuícola con fines comerciales.	Por el hecho de presentar a la autoridad correspondiente (SEMARNAT) la Manifestación de Impacto Ambiental, el promovente está cumpliendo con este apartado. El proyecto se vincula por la obligatoriedad de obtener la autorización correspondiente para realizar las obras descritas en esta manifestación de impacto ambiental. Como ya se mencionó anteriormente, la promovente una vez autorizado el proyecto en materia ambiental procederá a tramitar el Registro Nacional de Pesca para la unidad de producción acuícola.
Art. 30°.- *Las actividades pesqueras se clasifican en:* **II.-** *Cultivo o acuacultura con fines*		
Artículo 31°.- *Para realizar las actividades de pesca se requiere lo siguiente:* **I,** *Concesión, para:* **Inciso b)** *Acuacultura comercial* **II,** Permiso, para: **Inciso g)** *Acuacultura de fomento* **III,** *Autorización, para:* **Inciso d)** *Recolectar del medio natural reproductores, larvas, postlarvas, crías, huevos, semillas, alevines o en cualquier otro estadio, y* **Inciso e)** *Acuacultura didáctica.*		

Artículos 22.- *la Secretaría podrá inscribir en el Registro Nacional de Pesca a los acuicultores que no requieran concesión, permiso o Autorización.*	Al **proyecto** le aplica el Artículo, incisos y, fracciones anteriores, porque se trata de una actividad acuícola con fines comerciales.	Por el hecho de presentar a la autoridad correspondiente (SEMARNAT) la Manifestación de Impacto Ambiental, el promovente está cumpliendo con este apartado. El proyecto se vincula por la obligatoriedad de obtener la autorización correspondiente para realizar las obras descritas en esta manifestación de impacto ambiental. Como ya se mencionó anteriormente, la promovente una vez autorizado el proyecto en materia ambiental procederá a tramitar el Registro Nacional de Pesca para la unidad de producción acuícola.
Art. 30°.- *Las actividades pesqueras se clasifican en:* **II.-** *Cultivo o acuacultura con fines*		
Artículo 31°.- *Para realizar las actividades de pesca se requiere lo siguiente:* **I,** *Concesión, para:* **Inciso b)** *Acuacultura comercial* **II,** Permiso, para: **Inciso g)** *Acuacultura de fomento* **III,** *Autorización, para:* **Inciso d)** *Recolectar del medio natural reproductores, larvas, postlarvas, crías, huevos, semillas, alevines o en cualquier otro estadio, y* **Inciso e)** *Acuacultura didáctica.*		

Artículos 22.- *la Secretaría podrá inscribir en el Registro Nacional de Pesca a los acuicultores que no requieran concesión, permiso o Autorización.*	Al **proyecto** le aplica el Artículo, incisos y, fracciones anteriores, porque se trata de una actividad acuícola con fines comerciales.	Por el hecho de presentar a la autoridad correspondiente (SEMARNAT) la Manifestación de Impacto Ambiental, el promovente está cumpliendo con este apartado. El proyecto se vincula por la obligatoriedad de obtener la autorización correspondiente para realizar las obras descritas en esta manifestación de impacto ambiental. Como ya se mencionó anteriormente, la promovente una vez autorizado el proyecto en materia ambiental procederá a tramitar el Registro Nacional de Pesca para la unidad de producción acuícola.
Art. 30°.- *Las actividades pesqueras se clasifican en:* **II.-** *Cultivo o acuacultura con fines*		
Artículo 31°.- *Para realizar las actividades de pesca se requiere lo siguiente:* **I,** *Concesión, para:* **Inciso b)** *Acuacultura comercial* **II,** Permiso, para: **Inciso g)** *Acuacultura de fomento* **III,** *Autorización, para:* **Inciso d)** *Recolectar del medio natural reproductores, larvas, postlarvas, crías, huevos, semillas, alevines o en cualquier otro estadio, y* **Inciso e)** *Acuacultura didáctica.*		

Artículos 22.- *la Secretaría podrá inscribir en el Registro Nacional de Pesca a los acuicultores que no requieran concesión, permiso o Autorización.*	Al **proyecto** le aplica el Artículo, incisos y, fracciones anteriores, porque se trata de una actividad acuícola con fines comerciales.	Por el hecho de presentar a la autoridad correspondiente (SEMARNAT) la Manifestación de Impacto Ambiental, el promovente está cumpliendo con este apartado. El proyecto se vincula por la obligatoriedad de obtener la autorización correspondiente para realizar las obras descritas en esta manifestación de impacto ambiental. Como ya se mencionó anteriormente, la promovente una vez autorizado el proyecto en materia ambiental procederá a tramitar el Registro Nacional de Pesca para la unidad de producción acuícola.
Art. 30°.- *Las actividades pesqueras se clasifican en:* **II.-** *Cultivo o acuacultura con fines*		
Artículo 31°.- *Para realizar las actividades de pesca se requiere lo siguiente:* **I,** *Concesión, para:* **Inciso b)** *Acuacultura comercial* **II,** Permiso, para: **Inciso g)** *Acuacultura de fomento* **III,** *Autorización, para:* **Inciso d)** *Recolectar del medio natural reproductores, larvas, postlarvas, crías, huevos, semillas, alevines o en cualquier otro estadio, y* **Inciso e)** *Acuacultura didáctica.*		

Artículos 22.- *la Secretaría podrá inscribir en el Registro Nacional de Pesca a los acuicultores que no requieran concesión, permiso o Autorización.*	Al **proyecto** le aplica el Artículo, incisos y, fracciones anteriores, porque se trata de una actividad acuícola con fines comerciales.	Por el hecho de presentar a la autoridad correspondiente (SEMARNAT) la Manifestación de Impacto Ambiental, el promovente está cumpliendo con este apartado. El proyecto se vincula por la obligatoriedad de obtener la autorización correspondiente para realizar las obras descritas en esta manifestación de impacto ambiental. Como ya se mencionó anteriormente, la promovente una vez autorizado el proyecto en materia ambiental procederá a tramitar el Registro Nacional de Pesca para la unidad de producción acuícola.
Art. 30°.- *Las actividades pesqueras se clasifican en:* **II.-** *Cultivo o acuacultura con fines*		
Artículo 31°.- *Para realizar las actividades de pesca se requiere lo siguiente:* **I,** *Concesión, para:* **Inciso b)** *Acuacultura comercial* **II,** Permiso, para: **Inciso g)** *Acuacultura de fomento* **III,** *Autorización, para:* **Inciso d)** *Recolectar del medio natural reproductores, larvas, postlarvas, crías, huevos, semillas, alevines o en cualquier otro estadio, y* **Inciso e)** *Acuacultura didáctica.*		

Artículos 22.- *la Secretaría podrá inscribir en el Registro Nacional de Pesca a los acuicultores que no requieran concesión, permiso o Autorización.*	Al **proyecto** le aplica el Artículo, incisos y, fracciones anteriores, porque se trata de una actividad acuícola con fines comerciales.	Por el hecho de presentar a la autoridad correspondiente (SEMARNAT) la Manifestación de Impacto Ambiental, el promovente está cumpliendo con este apartado. El proyecto se vincula por la obligatoriedad de obtener la autorización correspondiente para realizar las obras descritas en esta manifestación de impacto ambiental. Como ya se mencionó anteriormente, la promovente una vez autorizado el proyecto en materia ambiental procederá a tramitar el Registro Nacional de Pesca para la unidad de producción acuícola.
Art. 30°.- *Las actividades pesqueras se clasifican en:* **II.-** *Cultivo o acuacultura con fines*		
Artículo 31°.- *Para realizar las actividades de pesca se requiere lo siguiente:* **I,** *Concesión, para:* **Inciso b)** *Acuacultura comercial* **II,** Permiso, para: **Inciso g)** *Acuacultura de fomento* **III,** *Autorización, para:* **Inciso d)** *Recolectar del medio natural reproductores, larvas, postlarvas, crías, huevos, semillas, alevines o en cualquier otro estadio, y* **Inciso e)** *Acuacultura didáctica.*		

Artículos 22.- *la Secretaría podrá inscribir en el Registro Nacional de Pesca a los acuicultores que no requieran concesión, permiso o Autorización.*	Al **proyecto** le aplica el Artículo, incisos y, fracciones anteriores, porque se trata de una actividad acuícola con fines comerciales.	Por el hecho de presentar a la autoridad correspondiente (SEMARNAT) la Manifestación de Impacto Ambiental, el promovente está cumpliendo con este apartado. El proyecto se vincula por la obligatoriedad de obtener la autorización correspondiente para realizar las obras descritas en esta manifestación de impacto ambiental. Como ya se mencionó anteriormente, la promovente una vez autorizado el proyecto en materia ambiental procederá a tramitar el Registro Nacional de Pesca para la unidad de producción acuícola.
Art. 30°.- *Las actividades pesqueras se clasifican en:* **II.-** *Cultivo o acuacultura con fines*		
Artículo 31°.- *Para realizar las actividades de pesca se requiere lo siguiente:* **I,** *Concesión, para:* **Inciso b)** *Acuacultura comercial* **II,** Permiso, para: **Inciso g)** *Acuacultura de fomento* **III,** *Autorización, para:* **Inciso d)** *Recolectar del medio natural reproductores, larvas, postlarvas, crías, huevos, semillas, alevines o en cualquier otro estadio, y* **Inciso e)** *Acuacultura didáctica.*		

Artículos 22.- *la Secretaría podrá inscribir en el Registro Nacional de Pesca a los acuicultores que no requieran concesión, permiso o Autorización.*	Al **proyecto** le aplica el Artículo, incisos y, fracciones anteriores, porque se trata de una actividad acuícola con fines comerciales.	Por el hecho de presentar a la autoridad correspondiente (SEMARNAT) la Manifestación de Impacto Ambiental, el promovente está cumpliendo con este apartado. El proyecto se vincula por la obligatoriedad de obtener la autorización correspondiente para realizar las obras descritas en esta manifestación de impacto ambiental. Como ya se mencionó anteriormente, la promovente una vez autorizado el proyecto en materia ambiental procederá a tramitar el Registro Nacional de Pesca para la unidad de producción acuícola.
Art. 30°.- *Las actividades pesqueras se clasifican en:* **II.-** *Cultivo o acuacultura con fines*		
Artículo 31°.- *Para realizar las actividades de pesca se requiere lo siguiente:* **I,** *Concesión, para:* **Inciso b)** *Acuacultura comercial* **II,** Permiso, para: **Inciso g)** *Acuacultura de fomento* **III,** *Autorización, para:* **Inciso d)** *Recolectar del medio natural reproductores, larvas, postlarvas, crías, huevos, semillas, alevines o en cualquier otro estadio, y* **Inciso e)** *Acuacultura didáctica.*		

Artículos 22.- *la Secretaría podrá inscribir en el Registro Nacional de Pesca a los acuicultores que no requieran concesión, permiso o Autorización.*	Al **proyecto** le aplica el Artículo, incisos y, fracciones anteriores, porque se trata de una actividad acuícola con fines comerciales.	Por el hecho de presentar a la autoridad correspondiente (SEMARNAT) la Manifestación de Impacto Ambiental, el promovente está cumpliendo con este apartado. El proyecto se vincula por la obligatoriedad de obtener la autorización correspondiente para realizar las obras descritas en esta manifestación de impacto ambiental. Como ya se mencionó anteriormente, la promovente una vez autorizado el proyecto en materia ambiental procederá a tramitar el Registro Nacional de Pesca para la unidad de producción acuícola.
Art. 30°.- *Las actividades pesqueras se clasifican en:* **II.-** *Cultivo o acuacultura con fines*		
Artículo 31°.- *Para realizar las actividades de pesca se requiere lo siguiente:* **I,** *Concesión, para:* **Inciso b)** *Acuacultura comercial* **II,** Permiso, para: **Inciso g)** *Acuacultura de fomento* **III,** *Autorización, para:* **Inciso d)** *Recolectar del medio natural reproductores, larvas, postlarvas, crías, huevos, semillas, alevines o en cualquier otro estadio, y* **Inciso e)** *Acuacultura didáctica.*		

Artículos 22.- *la Secretaría podrá inscribir en el Registro Nacional de Pesca a los acuicultores que no requieran concesión, permiso o Autorización.*	Al **proyecto** le aplica el Artículo, incisos y, fracciones anteriores, porque se trata de una actividad acuícola con fines comerciales.	Por el hecho de presentar a la autoridad correspondiente (SEMARNAT) la Manifestación de Impacto Ambiental, el promovente está cumpliendo con este apartado. El proyecto se vincula por la obligatoriedad de obtener la autorización correspondiente para realizar las obras descritas en esta manifestación de impacto ambiental. Como ya se mencionó anteriormente, la promovente una vez autorizado el proyecto en materia ambiental procederá a tramitar el Registro Nacional de Pesca para la unidad de producción acuícola.
Art. 30°.- *Las actividades pesqueras se clasifican en:* **II.-** *Cultivo o acuacultura con fines*		
Artículo 31°.- *Para realizar las actividades de pesca se requiere lo siguiente:* **I,** *Concesión, para:* **Inciso b)** *Acuacultura comercial* **II,** Permiso, para: **Inciso g)** *Acuacultura de fomento* **III,** *Autorización, para:* **Inciso d)** *Recolectar del medio natural reproductores, larvas, postlarvas, crías, huevos, semillas, alevines o en cualquier otro estadio, y* **Inciso e)** *Acuacultura didáctica.*		

Artículos 22.- *la Secretaría podrá inscribir en el Registro Nacional de Pesca a los acuicultores que no requieran concesión, permiso o Autorización.*	Al **proyecto** le aplica el Artículo, incisos y, fracciones anteriores, porque se trata de una actividad acuícola con fines comerciales.	Por el hecho de presentar a la autoridad correspondiente (SEMARNAT) la Manifestación de Impacto Ambiental, el promovente está cumpliendo con este apartado. El proyecto se vincula por la obligatoriedad de obtener la autorización correspondiente para realizar las obras descritas en esta manifestación de impacto ambiental. Como ya se mencionó anteriormente, la promovente una vez autorizado el proyecto en materia ambiental procederá a tramitar el Registro Nacional de Pesca para la unidad de producción acuícola.
Art. 30°.- *Las actividades pesqueras se clasifican en:* **II.-** *Cultivo o acuacultura con fines*		
Artículo 31°.- *Para realizar las actividades de pesca se requiere lo siguiente:* **I,** *Concesión, para:* **Inciso b)** *Acuacultura comercial* **II,** Permiso, para: **Inciso g)** *Acuacultura de fomento* **III,** *Autorización, para:* **Inciso d)** *Recolectar del medio natural reproductores, larvas, postlarvas, crías, huevos, semillas, alevines o en cualquier otro estadio, y* **Inciso e)** *Acuacultura didáctica.*		

Artículos 22.- *la Secretaría podrá inscribir en el Registro Nacional de Pesca a los acuicultores que no requieran concesión, permiso o Autorización.*	Al **proyecto** le aplica el Artículo, incisos y, fracciones anteriores, porque se trata de una actividad acuícola con fines comerciales.	Por el hecho de presentar a la autoridad correspondiente (SEMARNAT) la Manifestación de Impacto Ambiental, el promovente está cumpliendo con este apartado. El proyecto se vincula por la obligatoriedad de obtener la autorización correspondiente para realizar las obras descritas en esta manifestación de impacto ambiental. Como ya se mencionó anteriormente, la promovente una vez autorizado el proyecto en materia ambiental procederá a tramitar el Registro Nacional de Pesca para la unidad de producción acuícola.
Art. 30°.- *Las actividades pesqueras se clasifican en:* **II.-** *Cultivo o acuacultura con fines*		
Artículo 31°.- *Para realizar las actividades de pesca se requiere lo siguiente:* **I,** *Concesión, para:* **Inciso b)** *Acuacultura comercial* **II,** Permiso, para: **Inciso g)** *Acuacultura de fomento* **III,** *Autorización, para:* **Inciso d)** *Recolectar del medio natural reproductores, larvas, postlarvas, crías, huevos, semillas, alevines o en cualquier otro estadio, y* **Inciso e)** *Acuacultura didáctica.*		

Artículos 22.- *la Secretaría podrá inscribir en el Registro Nacional de Pesca a los acuicultores que no requieran concesión, permiso o Autorización.*	Al **proyecto** le aplica el Artículo, incisos y, fracciones anteriores, porque se trata de una actividad acuícola con fines comerciales.	Por el hecho de presentar a la autoridad correspondiente (SEMARNAT) la Manifestación de Impacto Ambiental, el promovente está cumpliendo con este apartado. El proyecto se vincula por la obligatoriedad de obtener la autorización correspondiente para realizar las obras descritas en esta manifestación de impacto ambiental. Como ya se mencionó anteriormente, la promovente una vez autorizado el proyecto en materia ambiental procederá a tramitar el Registro Nacional de Pesca para la unidad de producción acuícola.
Art. 30°.- *Las actividades pesqueras se clasifican en:* **II.-** *Cultivo o acuacultura con fines*		
Artículo 31°.- *Para realizar las actividades de pesca se requiere lo siguiente:* **I,** *Concesión, para:* **Inciso b)** *Acuacultura comercial* **II,** Permiso, para: **Inciso g)** *Acuacultura de fomento* **III,** *Autorización, para:* **Inciso d)** *Recolectar del medio natural reproductores, larvas, postlarvas, crías, huevos, semillas, alevines o en cualquier otro estadio, y* **Inciso e)** *Acuacultura didáctica.*		

Artículos 22.- *la Secretaría podrá inscribir en el Registro Nacional de Pesca a los acuicultores que no requieran concesión, permiso o Autorización.*	Al **proyecto** le aplica el Artículo, incisos y, fracciones anteriores, porque se trata de una actividad acuícola con fines comerciales.	Por el hecho de presentar a la autoridad correspondiente (SEMARNAT) la Manifestación de Impacto Ambiental, el promovente está cumpliendo con este apartado. El proyecto se vincula por la obligatoriedad de obtener la autorización correspondiente para realizar las obras descritas en esta manifestación de impacto ambiental. Como ya se mencionó anteriormente, la promovente una vez autorizado el proyecto en materia ambiental procederá a tramitar el Registro Nacional de Pesca para la unidad de producción acuícola.
Art. 30°.- *Las actividades pesqueras se clasifican en:* **II.-** *Cultivo o acuacultura con fines*		
Artículo 31°.- *Para realizar las actividades de pesca se requiere lo siguiente:* **I,** *Concesión, para:* **Inciso b)** *Acuacultura comercial* **II,** Permiso, para: **Inciso g)** *Acuacultura de fomento* **III,** *Autorización, para:* **Inciso d)** *Recolectar del medio natural reproductores, larvas, postlarvas, crías, huevos, semillas, alevines o en cualquier otro estadio, y* **Inciso e)** *Acuacultura didáctica.*		

Artículos 22.- *la Secretaría podrá inscribir en el Registro Nacional de Pesca a los acuicultores que no requieran concesión, permiso o Autorización.*	Al **proyecto** le aplica el Artículo, incisos y, fracciones anteriores, porque se trata de una actividad acuícola con fines comerciales.	Por el hecho de presentar a la autoridad correspondiente (SEMARNAT) la Manifestación de Impacto Ambiental, el promovente está cumpliendo con este apartado. El proyecto se vincula por la obligatoriedad de obtener la autorización correspondiente para realizar las obras descritas en esta manifestación de impacto ambiental. Como ya se mencionó anteriormente, la promovente una vez autorizado el proyecto en materia ambiental procederá a tramitar el Registro Nacional de Pesca para la unidad de producción acuícola.
Art. 30°.- *Las actividades pesqueras se clasifican en:* **II.-** *Cultivo o acuacultura con fines*		
Artículo 31°.- *Para realizar las actividades de pesca se requiere lo siguiente:* **I,** *Concesión, para:* **Inciso b)** *Acuacultura comercial* **II,** Permiso, para: **Inciso g)** *Acuacultura de fomento* **III,** *Autorización, para:* **Inciso d)** *Recolectar del medio natural reproductores, larvas, postlarvas, crías, huevos, semillas, alevines o en cualquier otro estadio, y* **Inciso e)** *Acuacultura didáctica.*		

Artículos 22.- *la Secretaría podrá inscribir en el Registro Nacional de Pesca a los acuicultores que no requieran concesión, permiso o Autorización.*	Al **proyecto** le aplica el Artículo, incisos y, fracciones anteriores, porque se trata de una actividad acuícola con fines comerciales.	Por el hecho de presentar a la autoridad correspondiente (SEMARNAT) la Manifestación de Impacto Ambiental, el promovente está cumpliendo con este apartado. El proyecto se vincula por la obligatoriedad de obtener la autorización correspondiente para realizar las obras descritas en esta manifestación de impacto ambiental. Como ya se mencionó anteriormente, la promovente una vez autorizado el proyecto en materia ambiental procederá a tramitar el Registro Nacional de Pesca para la unidad de producción acuícola.
Art. 30°.- *Las actividades pesqueras se clasifican en:* **II.-** *Cultivo o acuacultura con fines*		
Artículo 31°.- *Para realizar las actividades de pesca se requiere lo siguiente:* **I,** *Concesión, para:* **Inciso b)** *Acuacultura comercial* **II,** Permiso, para: **Inciso g)** *Acuacultura de fomento* **III,** *Autorización, para:* **Inciso d)** *Recolectar del medio natural reproductores, larvas, postlarvas, crías, huevos, semillas, alevines o en cualquier otro estadio, y* **Inciso e)** *Acuacultura didáctica.*		

Artículos 22.- *la Secretaría podrá inscribir en el Registro Nacional de Pesca a los acuicultores que no requieran concesión, permiso o Autorización.*	Al **proyecto** le aplica el Artículo, incisos y, fracciones anteriores, porque se trata de una actividad acuícola con fines comerciales.	Por el hecho de presentar a la autoridad correspondiente (SEMARNAT) la Manifestación de Impacto Ambiental, el promovente está cumpliendo con este apartado. El proyecto se vincula por la obligatoriedad de obtener la autorización correspondiente para realizar las obras descritas en esta manifestación de impacto ambiental. Como ya se mencionó anteriormente, la promovente una vez autorizado el proyecto en materia ambiental procederá a tramitar el Registro Nacional de Pesca para la unidad de producción acuícola.
Art. 30°.- *Las actividades pesqueras se clasifican en:* **II.-** *Cultivo o acuacultura con fines*		
Artículo 31°.- *Para realizar las actividades de pesca se requiere lo siguiente:* **I,** *Concesión, para:* **Inciso b)** *Acuacultura comercial* **II,** Permiso, para: **Inciso g)** *Acuacultura de fomento* **III,** *Autorización, para:* **Inciso d)** *Recolectar del medio natural reproductores, larvas, postlarvas, crías, huevos, semillas, alevines o en cualquier otro estadio, y* **Inciso e)** *Acuacultura didáctica.*		

Artículos 22.- *la Secretaría podrá inscribir en el Registro Nacional de Pesca a los acuicultores que no requieran concesión, permiso o Autorización.*	Al **proyecto** le aplica el Artículo, incisos y, fracciones anteriores, porque se trata de una actividad acuícola con fines comerciales.	Por el hecho de presentar a la autoridad correspondiente (SEMARNAT) la Manifestación de Impacto Ambiental, el promovente está cumpliendo con este apartado. El proyecto se vincula por la obligatoriedad de obtener la autorización correspondiente para realizar las obras descritas en esta manifestación de impacto ambiental. Como ya se mencionó anteriormente, la promovente una vez autorizado el proyecto en materia ambiental procederá a tramitar el Registro Nacional de Pesca para la unidad de producción acuícola.
Art. 30°.- *Las actividades pesqueras se clasifican en:* **II.-** *Cultivo o acuacultura con fines*		
Artículo 31°.- *Para realizar las actividades de pesca se requiere lo siguiente:* **I,** *Concesión, para:* **Inciso b)** *Acuacultura comercial* **II,** Permiso, para: **Inciso g)** *Acuacultura de fomento* **III,** *Autorización, para:* **Inciso d)** *Recolectar del medio natural reproductores, larvas, postlarvas, crías, huevos, semillas, alevines o en cualquier otro estadio, y* **Inciso e)** *Acuacultura didáctica.*		

Artículos 22.- *la Secretaría podrá inscribir en el Registro Nacional de Pesca a los acuicultores que no requieran concesión, permiso o Autorización.*	Al **proyecto** le aplica el Artículo, incisos y, fracciones anteriores, porque se trata de una actividad acuícola con fines comerciales.	Por el hecho de presentar a la autoridad correspondiente (SEMARNAT) la Manifestación de Impacto Ambiental, el promovente está cumpliendo con este apartado. El proyecto se vincula por la obligatoriedad de obtener la autorización correspondiente para realizar las obras descritas en esta manifestación de impacto ambiental. Como ya se mencionó anteriormente, la promovente una vez autorizado el proyecto en materia ambiental procederá a tramitar el Registro Nacional de Pesca para la unidad de producción acuícola.
Art. 30°.- *Las actividades pesqueras se clasifican en:* **II.-** *Cultivo o acuacultura con fines*		
Artículo 31°.- *Para realizar las actividades de pesca se requiere lo siguiente:* **I,** *Concesión, para:* **Inciso b)** *Acuacultura comercial* **II,** Permiso, para: **Inciso g)** *Acuacultura de fomento* **III,** *Autorización, para:* **Inciso d)** *Recolectar del medio natural reproductores, larvas, postlarvas, crías, huevos, semillas, alevines o en cualquier otro estadio, y* **Inciso e)** *Acuacultura didáctica.*		

Artículos 22.- *la Secretaría podrá inscribir en el Registro Nacional de Pesca a los acuicultores que no requieran concesión, permiso o Autorización.*	Al **proyecto** le aplica el Artículo, incisos y, fracciones anteriores, porque se trata de una actividad acuícola con fines comerciales.	Por el hecho de presentar a la autoridad correspondiente (SEMARNAT) la Manifestación de Impacto Ambiental, el promovente está cumpliendo con este apartado. El proyecto se vincula por la obligatoriedad de obtener la autorización correspondiente para realizar las obras descritas en esta manifestación de impacto ambiental. Como ya se mencionó anteriormente, la promovente una vez autorizado el proyecto en materia ambiental procederá a tramitar el Registro Nacional de Pesca para la unidad de producción acuícola.
Art. 30°.- *Las actividades pesqueras se clasifican en:* **II.-** *Cultivo o acuacultura con fines*		
Artículo 31°.- *Para realizar las actividades de pesca se requiere lo siguiente:* **I,** *Concesión, para:* **Inciso b)** *Acuacultura comercial* **II,** Permiso, para: **Inciso g)** *Acuacultura de fomento* **III,** *Autorización, para:* **Inciso d)** *Recolectar del medio natural reproductores, larvas, postlarvas, crías, huevos, semillas, alevines o en cualquier otro estadio, y* **Inciso e)** *Acuacultura didáctica.*		

Artículos 22.- *la Secretaría podrá inscribir en el Registro Nacional de Pesca a los acuicultores que no requieran concesión, permiso o Autorización.*	Al **proyecto** le aplica el Artículo, incisos y, fracciones anteriores, porque se trata de una actividad acuícola con fines comerciales.	Por el hecho de presentar a la autoridad correspondiente (SEMARNAT) la Manifestación de Impacto Ambiental, el promovente está cumpliendo con este apartado. El proyecto se vincula por la obligatoriedad de obtener la autorización correspondiente para realizar las obras descritas en esta manifestación de impacto ambiental. Como ya se mencionó anteriormente, la promovente una vez autorizado el proyecto en materia ambiental procederá a tramitar el Registro Nacional de Pesca para la unidad de producción acuícola.
Art. 30°.- *Las actividades pesqueras se clasifican en:* **II.-** *Cultivo o acuacultura con fines*		
Artículo 31°.- *Para realizar las actividades de pesca se requiere lo siguiente:* **I,** *Concesión, para:* **Inciso b)** *Acuacultura comercial* **II,** Permiso, para: **Inciso g)** *Acuacultura de fomento* **III,** *Autorización, para:* **Inciso d)** *Recolectar del medio natural reproductores, larvas, postlarvas, crías, huevos, semillas, alevines o en cualquier otro estadio, y* **Inciso e)** *Acuacultura didáctica.*		

Artículos 22.- *la Secretaría podrá inscribir en el Registro Nacional de Pesca a los acuicultores que no requieran concesión, permiso o Autorización.*	Al **proyecto** le aplica el Artículo, incisos y, fracciones anteriores, porque se trata de una actividad acuícola con fines comerciales.	Por el hecho de presentar a la autoridad correspondiente (SEMARNAT) la Manifestación de Impacto Ambiental, el promovente está cumpliendo con este apartado. El proyecto se vincula por la obligatoriedad de obtener la autorización correspondiente para realizar las obras descritas en esta manifestación de impacto ambiental. Como ya se mencionó anteriormente, la promovente una vez autorizado el proyecto en materia ambiental procederá a tramitar el Registro Nacional de Pesca para la unidad de producción acuícola.
Art. 30°.- *Las actividades pesqueras se clasifican en:* **II.-** *Cultivo o acuacultura con fines*		
Artículo 31°.- *Para realizar las actividades de pesca se requiere lo siguiente:* **I,** *Concesión, para:* **Inciso b)** *Acuacultura comercial* **II,** Permiso, para: **Inciso g)** *Acuacultura de fomento* **III,** *Autorización, para:* **Inciso d)** *Recolectar del medio natural reproductores, larvas, postlarvas, crías, huevos, semillas, alevines o en cualquier otro estadio, y* **Inciso e)** *Acuacultura didáctica.*		

Artículos 22.- *la Secretaría podrá inscribir en el Registro Nacional de Pesca a los acuicultores que no requieran concesión, permiso o Autorización.*	Al **proyecto** le aplica el Artículo, incisos y, fracciones anteriores, porque se trata de una actividad acuícola con fines comerciales.	Por el hecho de presentar a la autoridad correspondiente (SEMARNAT) la Manifestación de Impacto Ambiental, el promovente está cumpliendo con este apartado. El proyecto se vincula por la obligatoriedad de obtener la autorización correspondiente para realizar las obras descritas en esta manifestación de impacto ambiental. Como ya se mencionó anteriormente, la promovente una vez autorizado el proyecto en materia ambiental procederá a tramitar el Registro Nacional de Pesca para la unidad de producción acuícola.
Art. 30°.- *Las actividades pesqueras se clasifican en:* **II.-** *Cultivo o acuacultura con fines*		
Artículo 31°.- *Para realizar las actividades de pesca se requiere lo siguiente:* **I,** *Concesión, para:* **Inciso b)** *Acuacultura comercial* **II,** Permiso, para: **Inciso g)** *Acuacultura de fomento* **III,** *Autorización, para:* **Inciso d)** *Recolectar del medio natural reproductores, larvas, postlarvas, crías, huevos, semillas, alevines o en cualquier otro estadio, y* **Inciso e)** *Acuacultura didáctica.*		

Artículos 22.- *la Secretaría podrá inscribir en el Registro Nacional de Pesca a los acuicultores que no requieran concesión, permiso o Autorización.*	Al **proyecto** le aplica el Artículo, incisos y, fracciones anteriores, porque se trata de una actividad acuícola con fines comerciales.	Por el hecho de presentar a la autoridad correspondiente (SEMARNAT) la Manifestación de Impacto Ambiental, el promovente está cumpliendo con este apartado. El proyecto se vincula por la obligatoriedad de obtener la autorización correspondiente para realizar las obras descritas en esta manifestación de impacto ambiental. Como ya se mencionó anteriormente, la promovente una vez autorizado el proyecto en materia ambiental procederá a tramitar el Registro Nacional de Pesca para la unidad de producción acuícola.
Art. 30°.- *Las actividades pesqueras se clasifican en:* **II.-** *Cultivo o acuacultura con fines*		
Artículo 31°.- *Para realizar las actividades de pesca se requiere lo siguiente:* **I,** *Concesión, para:* **Inciso b)** *Acuacultura comercial* **II,** Permiso, para: **Inciso g)** *Acuacultura de fomento* **III,** *Autorización, para:* **Inciso d)** *Recolectar del medio natural reproductores, larvas, postlarvas, crías, huevos, semillas, alevines o en cualquier otro estadio, y* **Inciso e)** *Acuacultura didáctica.*		

Artículos 22.- *la Secretaría podrá inscribir en el Registro Nacional de Pesca a los acuicultores que no requieran concesión, permiso o Autorización.*	Al **proyecto** le aplica el Artículo, incisos y, fracciones anteriores, porque se trata de una actividad acuícola con fines comerciales.	Por el hecho de presentar a la autoridad correspondiente (SEMARNAT) la Manifestación de Impacto Ambiental, el promovente está cumpliendo con este apartado. El proyecto se vincula por la obligatoriedad de obtener la autorización correspondiente para realizar las obras descritas en esta manifestación de impacto ambiental. Como ya se mencionó anteriormente, la promovente una vez autorizado el proyecto en materia ambiental procederá a tramitar el Registro Nacional de Pesca para la unidad de producción acuícola.
Art. 30°.- *Las actividades pesqueras se clasifican en:* **II.-** *Cultivo o acuacultura con fines*		
Artículo 31°.- *Para realizar las actividades de pesca se requiere lo siguiente:* **I,** *Concesión, para:* **Inciso b)** *Acuacultura comercial* **II,** Permiso, para: **Inciso g)** *Acuacultura de fomento* **III,** *Autorización, para:* **Inciso d)** *Recolectar del medio natural reproductores, larvas, postlarvas, crías, huevos, semillas, alevines o en cualquier otro estadio, y* **Inciso e)** *Acuacultura didáctica.*		

Artículos 22.- *la Secretaría podrá inscribir en el Registro Nacional de Pesca a los acuicultores que no requieran concesión, permiso o Autorización.*	Al **proyecto** le aplica el Artículo, incisos y, fracciones anteriores, porque se trata de una actividad acuícola con fines comerciales.	Por el hecho de presentar a la autoridad correspondiente (SEMARNAT) la Manifestación de Impacto Ambiental, el promovente está cumpliendo con este apartado. El proyecto se vincula por la obligatoriedad de obtener la autorización correspondiente para realizar las obras descritas en esta manifestación de impacto ambiental. Como ya se mencionó anteriormente, la promovente una vez autorizado el proyecto en materia ambiental procederá a tramitar el Registro Nacional de Pesca para la unidad de producción acuícola.
Art. 30°.- *Las actividades pesqueras se clasifican en:* **II.-** *Cultivo o acuacultura con fines*		
Artículo 31°.- *Para realizar las actividades de pesca se requiere lo siguiente:* **I,** *Concesión, para:* **Inciso b)** *Acuacultura comercial* **II,** Permiso, para: **Inciso g)** *Acuacultura de fomento* **III,** *Autorización, para:* **Inciso d)** *Recolectar del medio natural reproductores, larvas, postlarvas, crías, huevos, semillas, alevines o en cualquier otro estadio, y* **Inciso e)** *Acuacultura didáctica.*		

Artículos 22.- *la Secretaría podrá inscribir en el Registro Nacional de Pesca a los acuicultores que no requieran concesión, permiso o Autorización.*	Al **proyecto** le aplica el Artículo, incisos y, fracciones anteriores, porque se trata de una actividad acuícola con fines comerciales.	Por el hecho de presentar a la autoridad correspondiente (SEMARNAT) la Manifestación de Impacto Ambiental, el promovente está cumpliendo con este apartado. El proyecto se vincula por la obligatoriedad de obtener la autorización correspondiente para realizar las obras descritas en esta manifestación de impacto ambiental. Como ya se mencionó anteriormente, la promovente una vez autorizado el proyecto en materia ambiental procederá a tramitar el Registro Nacional de Pesca para la unidad de producción acuícola.
Art. 30°.- *Las actividades pesqueras se clasifican en:* **II.-** *Cultivo o acuacultura con fines*		
Artículo 31°.- *Para realizar las actividades de pesca se requiere lo siguiente:* **I,** *Concesión, para:* **Inciso b)** *Acuacultura comercial* **II,** Permiso, para: **Inciso g)** *Acuacultura de fomento* **III,** *Autorización, para:* **Inciso d)** *Recolectar del medio natural reproductores, larvas, postlarvas, crías, huevos, semillas, alevines o en cualquier otro estadio, y* **Inciso e)** *Acuacultura didáctica.*		

Artículos 22.- *la Secretaría podrá inscribir en el Registro Nacional de Pesca a los acuicultores que no requieran concesión, permiso o Autorización.*	Al **proyecto** le aplica el Artículo, incisos y, fracciones anteriores, porque se trata de una actividad acuícola con fines comerciales.	Por el hecho de presentar a la autoridad correspondiente (SEMARNAT) la Manifestación de Impacto Ambiental, el promovente está cumpliendo con este apartado. El proyecto se vincula por la obligatoriedad de obtener la autorización correspondiente para realizar las obras descritas en esta manifestación de impacto ambiental. Como ya se mencionó anteriormente, la promovente una vez autorizado el proyecto en materia ambiental procederá a tramitar el Registro Nacional de Pesca para la unidad de producción acuícola.
Art. 30°.- *Las actividades pesqueras se clasifican en:* **II.-** *Cultivo o acuacultura con fines*		
Artículo 31°.- *Para realizar las actividades de pesca se requiere lo siguiente:* **I,** *Concesión, para:* **Inciso b)** *Acuacultura comercial* **II,** Permiso, para: **Inciso g)** *Acuacultura de fomento* **III,** *Autorización, para:* **Inciso d)** *Recolectar del medio natural reproductores, larvas, postlarvas, crías, huevos, semillas, alevines o en cualquier otro estadio, y* **Inciso e)** *Acuacultura didáctica.*		

Artículos 22.- *la Secretaría podrá inscribir en el Registro Nacional de Pesca a los acuicultores que no requieran concesión, permiso o Autorización.*	Al **proyecto** le aplica el Artículo, incisos y, fracciones anteriores, porque se trata de una actividad acuícola con fines comerciales.	Por el hecho de presentar a la autoridad correspondiente (SEMARNAT) la Manifestación de Impacto Ambiental, el promovente está cumpliendo con este apartado. El proyecto se vincula por la obligatoriedad de obtener la autorización correspondiente para realizar las obras descritas en esta manifestación de impacto ambiental. Como ya se mencionó anteriormente, la promovente una vez autorizado el proyecto en materia ambiental procederá a tramitar el Registro Nacional de Pesca para la unidad de producción acuícola.
Art. 30°.- *Las actividades pesqueras se clasifican en:* **II.-** *Cultivo o acuacultura con fines*		
Artículo 31°.- *Para realizar las actividades de pesca se requiere lo siguiente:* **I,** *Concesión, para:* **Inciso b)** *Acuacultura comercial* **II,** Permiso, para: **Inciso g)** *Acuacultura de fomento* **III,** *Autorización, para:* **Inciso d)** *Recolectar del medio natural reproductores, larvas, postlarvas, crías, huevos, semillas, alevines o en cualquier otro estadio, y* **Inciso e)** *Acuacultura didáctica.*		

Artículos 22.- *la Secretaría podrá inscribir en el Registro Nacional de Pesca a los acuicultores que no requieran concesión, permiso o Autorización.*	Al **proyecto** le aplica el Artículo, incisos y, fracciones anteriores, porque se trata de una actividad acuícola con fines comerciales.	Por el hecho de presentar a la autoridad correspondiente (SEMARNAT) la Manifestación de Impacto Ambiental, el promovente está cumpliendo con este apartado. El proyecto se vincula por la obligatoriedad de obtener la autorización correspondiente para realizar las obras descritas en esta manifestación de impacto ambiental. Como ya se mencionó anteriormente, la promovente una vez autorizado el proyecto en materia ambiental procederá a tramitar el Registro Nacional de Pesca para la unidad de producción acuícola.
Art. 30°.- *Las actividades pesqueras se clasifican en:* **II.-** *Cultivo o acuacultura con fines*		
Artículo 31°.- *Para realizar las actividades de pesca se requiere lo siguiente:* **I,** *Concesión, para:* **Inciso b)** *Acuacultura comercial* **II,** Permiso, para: **Inciso g)** *Acuacultura de fomento* **III,** *Autorización, para:* **Inciso d)** *Recolectar del medio natural reproductores, larvas, postlarvas, crías, huevos, semillas, alevines o en cualquier otro estadio, y* **Inciso e)** *Acuacultura didáctica.*		

Artículos 22.- *la Secretaría podrá inscribir en el Registro Nacional de Pesca a los acuicultores que no requieran concesión, permiso o Autorización.*	Al **proyecto** le aplica el Artículo, incisos y, fracciones anteriores, porque se trata de una actividad acuícola con fines comerciales.	Por el hecho de presentar a la autoridad correspondiente (SEMARNAT) la Manifestación de Impacto Ambiental, el promovente está cumpliendo con este apartado. El proyecto se vincula por la obligatoriedad de obtener la autorización correspondiente para realizar las obras descritas en esta manifestación de impacto ambiental. Como ya se mencionó anteriormente, la promovente una vez autorizado el proyecto en materia ambiental procederá a tramitar el Registro Nacional de Pesca para la unidad de producción acuícola.
Art. 30°.- *Las actividades pesqueras se clasifican en:* **II.-** *Cultivo o acuacultura con fines*		
Artículo 31°.- *Para realizar las actividades de pesca se requiere lo siguiente:* **I,** *Concesión, para:* **Inciso b)** *Acuacultura comercial* **II,** Permiso, para: **Inciso g)** *Acuacultura de fomento* **III,** *Autorización, para:* **Inciso d)** *Recolectar del medio natural reproductores, larvas, postlarvas, crías, huevos, semillas, alevines o en cualquier otro estadio, y* **Inciso e)** *Acuacultura didáctica.*		

Artículos 22.- *la Secretaría podrá inscribir en el Registro Nacional de Pesca a los acuicultores que no requieran concesión, permiso o Autorización.*	Al **proyecto** le aplica el Artículo, incisos y, fracciones anteriores, porque se trata de una actividad acuícola con fines comerciales.	Por el hecho de presentar a la autoridad correspondiente (SEMARNAT) la Manifestación de Impacto Ambiental, el promovente está cumpliendo con este apartado. El proyecto se vincula por la obligatoriedad de obtener la autorización correspondiente para realizar las obras descritas en esta manifestación de impacto ambiental. Como ya se mencionó anteriormente, la promovente una vez autorizado el proyecto en materia ambiental procederá a tramitar el Registro Nacional de Pesca para la unidad de producción acuícola.
Art. 30°.- *Las actividades pesqueras se clasifican en:* **II.-** *Cultivo o acuacultura con fines*		
Artículo 31°.- *Para realizar las actividades de pesca se requiere lo siguiente:* **I,** *Concesión, para:* **Inciso b)** *Acuacultura comercial* **II,** Permiso, para: **Inciso g)** *Acuacultura de fomento* **III,** *Autorización, para:* **Inciso d)** *Recolectar del medio natural reproductores, larvas, postlarvas, crías, huevos, semillas, alevines o en cualquier otro estadio, y* **Inciso e)** *Acuacultura didáctica.*		

Artículos 22.- *la Secretaría podrá inscribir en el Registro Nacional de Pesca a los acuicultores que no requieran concesión, permiso o Autorización.*	Al **proyecto** le aplica el Artículo, incisos y, fracciones anteriores, porque se trata de una actividad acuícola con fines comerciales.	Por el hecho de presentar a la autoridad correspondiente (SEMARNAT) la Manifestación de Impacto Ambiental, el promovente está cumpliendo con este apartado. El proyecto se vincula por la obligatoriedad de obtener la autorización correspondiente para realizar las obras descritas en esta manifestación de impacto ambiental. Como ya se mencionó anteriormente, la promovente una vez autorizado el proyecto en materia ambiental procederá a tramitar el Registro Nacional de Pesca para la unidad de producción acuícola.
Art. 30°.- *Las actividades pesqueras se clasifican en:* **II.-** *Cultivo o acuacultura con fines*		
Artículo 31°.- *Para realizar las actividades de pesca se requiere lo siguiente:* **I,** *Concesión, para:* **Inciso b)** *Acuacultura comercial* **II,** Permiso, para: **Inciso g)** *Acuacultura de fomento* **III,** *Autorización, para:* **Inciso d)** *Recolectar del medio natural reproductores, larvas, postlarvas, crías, huevos, semillas, alevines o en cualquier otro estadio, y* **Inciso e)** *Acuacultura didáctica.*		

Artículos 22.- *la Secretaría podrá inscribir en el Registro Nacional de Pesca a los acuicultores que no requieran concesión, permiso o Autorización.*	Al **proyecto** le aplica el Artículo, incisos y, fracciones anteriores, porque se trata de una actividad acuícola con fines comerciales.	Por el hecho de presentar a la autoridad correspondiente (SEMARNAT) la Manifestación de Impacto Ambiental, el promovente está cumpliendo con este apartado. El proyecto se vincula por la obligatoriedad de obtener la autorización correspondiente para realizar las obras descritas en esta manifestación de impacto ambiental. Como ya se mencionó anteriormente, la promovente una vez autorizado el proyecto en materia ambiental procederá a tramitar el Registro Nacional de Pesca para la unidad de producción acuícola.
Art. 30°.- *Las actividades pesqueras se clasifican en:* **II.-** *Cultivo o acuacultura con fines*		
Artículo 31°.- *Para realizar las actividades de pesca se requiere lo siguiente:* **I,** *Concesión, para:* **Inciso b)** *Acuacultura comercial* **II,** Permiso, para: **Inciso g)** *Acuacultura de fomento* **III,** *Autorización, para:* **Inciso d)** *Recolectar del medio natural reproductores, larvas, postlarvas, crías, huevos, semillas, alevines o en cualquier otro estadio, y* **Inciso e)** *Acuacultura didáctica.*		

Artículos 22.- *la Secretaría podrá inscribir en el Registro Nacional de Pesca a los acuicultores que no requieran concesión, permiso o Autorización.*	Al **proyecto** le aplica el Artículo, incisos y, fracciones anteriores, porque se trata de una actividad acuícola con fines comerciales.	Por el hecho de presentar a la autoridad correspondiente (SEMARNAT) la Manifestación de Impacto Ambiental, el promovente está cumpliendo con este apartado. El proyecto se vincula por la obligatoriedad de obtener la autorización correspondiente para realizar las obras descritas en esta manifestación de impacto ambiental. Como ya se mencionó anteriormente, la promovente una vez autorizado el proyecto en materia ambiental procederá a tramitar el Registro Nacional de Pesca para la unidad de producción acuícola.
Art. 30°.- *Las actividades pesqueras se clasifican en:* **II.-** *Cultivo o acuacultura con fines*		
Artículo 31°.- *Para realizar las actividades de pesca se requiere lo siguiente:* **I,** *Concesión, para:* **Inciso b)** *Acuacultura comercial* **II,** Permiso, para: **Inciso g)** *Acuacultura de fomento* **III,** *Autorización, para:* **Inciso d)** *Recolectar del medio natural reproductores, larvas, postlarvas, crías, huevos, semillas, alevines o en cualquier otro estadio, y* **Inciso e)** *Acuacultura didáctica.*		

Artículos 22.- *la Secretaría podrá inscribir en el Registro Nacional de Pesca a los acuicultores que no requieran concesión, permiso o Autorización.*	Al **proyecto** le aplica el Artículo, incisos y, fracciones anteriores, porque se trata de una actividad acuícola con fines comerciales.	Por el hecho de presentar a la autoridad correspondiente (SEMARNAT) la Manifestación de Impacto Ambiental, el promovente está cumpliendo con este apartado. El proyecto se vincula por la obligatoriedad de obtener la autorización correspondiente para realizar las obras descritas en esta manifestación de impacto ambiental. Como ya se mencionó anteriormente, la promovente una vez autorizado el proyecto en materia ambiental procederá a tramitar el Registro Nacional de Pesca para la unidad de producción acuícola.
Art. 30°.- *Las actividades pesqueras se clasifican en:* **II.-** *Cultivo o acuacultura con fines*		
Artículo 31°.- *Para realizar las actividades de pesca se requiere lo siguiente:* **I,** *Concesión, para:* **Inciso b)** *Acuacultura comercial* **II,** Permiso, para: **Inciso g)** *Acuacultura de fomento* **III,** *Autorización, para:* **Inciso d)** *Recolectar del medio natural reproductores, larvas, postlarvas, crías, huevos, semillas, alevines o en cualquier otro estadio, y* **Inciso e)** *Acuacultura didáctica.*		

Artículos 22.- *la Secretaría podrá inscribir en el Registro Nacional de Pesca a los acuicultores que no requieran concesión, permiso o Autorización.*	Al **proyecto** le aplica el Artículo, incisos y, fracciones anteriores, porque se trata de una actividad acuícola con fines comerciales.	Por el hecho de presentar a la autoridad correspondiente (SEMARNAT) la Manifestación de Impacto Ambiental, el promovente está cumpliendo con este apartado. El proyecto se vincula por la obligatoriedad de obtener la autorización correspondiente para realizar las obras descritas en esta manifestación de impacto ambiental. Como ya se mencionó anteriormente, la promovente una vez autorizado el proyecto en materia ambiental procederá a tramitar el Registro Nacional de Pesca para la unidad de producción acuícola.
Art. 30°.- *Las actividades pesqueras se clasifican en:* **II.-** *Cultivo o acuacultura con fines*		
Artículo 31°.- *Para realizar las actividades de pesca se requiere lo siguiente:* **I,** *Concesión, para:* **Inciso b)** *Acuacultura comercial* **II,** Permiso, para: **Inciso g)** *Acuacultura de fomento* **III,** *Autorización, para:* **Inciso d)** *Recolectar del medio natural reproductores, larvas, postlarvas, crías, huevos, semillas, alevines o en cualquier otro estadio, y* **Inciso e)** *Acuacultura didáctica.*		

Artículos 22.- *la Secretaría podrá inscribir en el Registro Nacional de Pesca a los acuicultores que no requieran concesión, permiso o Autorización.*	Al **proyecto** le aplica el Artículo, incisos y, fracciones anteriores, porque se trata de una actividad acuícola con fines comerciales.	Por el hecho de presentar a la autoridad correspondiente (SEMARNAT) la Manifestación de Impacto Ambiental, el promovente está cumpliendo con este apartado. El proyecto se vincula por la obligatoriedad de obtener la autorización correspondiente para realizar las obras descritas en esta manifestación de impacto ambiental. Como ya se mencionó anteriormente, la promovente una vez autorizado el proyecto en materia ambiental procederá a tramitar el Registro Nacional de Pesca para la unidad de producción acuícola.
Art. 30°.- *Las actividades pesqueras se clasifican en:* **II.-** *Cultivo o acuacultura con fines*		
Artículo 31°.- *Para realizar las actividades de pesca se requiere lo siguiente:* **I,** *Concesión, para:* **Inciso b)** *Acuacultura comercial* **II,** Permiso, para: **Inciso g)** *Acuacultura de fomento* **III,** *Autorización, para:* **Inciso d)** *Recolectar del medio natural reproductores, larvas, postlarvas, crías, huevos, semillas, alevines o en cualquier otro estadio, y* **Inciso e)** *Acuacultura didáctica.*		

Artículos 22.- *la Secretaría podrá inscribir en el Registro Nacional de Pesca a los acuicultores que no requieran concesión, permiso o Autorización.*	Al **proyecto** le aplica el Artículo, incisos y, fracciones anteriores, porque se trata de una actividad acuícola con fines comerciales.	Por el hecho de presentar a la autoridad correspondiente (SEMARNAT) la Manifestación de Impacto Ambiental, el promovente está cumpliendo con este apartado. El proyecto se vincula por la obligatoriedad de obtener la autorización correspondiente para realizar las obras descritas en esta manifestación de impacto ambiental. Como ya se mencionó anteriormente, la promovente una vez autorizado el proyecto en materia ambiental procederá a tramitar el Registro Nacional de Pesca para la unidad de producción acuícola.
Art. 30°.- *Las actividades pesqueras se clasifican en:* **II.-** *Cultivo o acuacultura con fines*		
Artículo 31°.- *Para realizar las actividades de pesca se requiere lo siguiente:* **I,** *Concesión, para:* **Inciso b)** *Acuacultura comercial* **II,** Permiso, para: **Inciso g)** *Acuacultura de fomento* **III,** *Autorización, para:* **Inciso d)** *Recolectar del medio natural reproductores, larvas, postlarvas, crías, huevos, semillas, alevines o en cualquier otro estadio, y* **Inciso e)** *Acuacultura didáctica.*		

Artículos 22.- *la Secretaría podrá inscribir en el Registro Nacional de Pesca a los acuicultores que no requieran concesión, permiso o Autorización.*	Al **proyecto** le aplica el Artículo, incisos y, fracciones anteriores, porque se trata de una actividad acuícola con fines comerciales.	Por el hecho de presentar a la autoridad correspondiente (SEMARNAT) la Manifestación de Impacto Ambiental, el promovente está cumpliendo con este apartado. El proyecto se vincula por la obligatoriedad de obtener la autorización correspondiente para realizar las obras descritas en esta manifestación de impacto ambiental. Como ya se mencionó anteriormente, la promovente una vez autorizado el proyecto en materia ambiental procederá a tramitar el Registro Nacional de Pesca para la unidad de producción acuícola.
Art. 30°.- *Las actividades pesqueras se clasifican en:* **II.-** *Cultivo o acuacultura con fines*		
Artículo 31°.- *Para realizar las actividades de pesca se requiere lo siguiente:* **I,** *Concesión, para:* **Inciso b)** *Acuacultura comercial* **II,** Permiso, para: **Inciso g)** *Acuacultura de fomento* **III,** *Autorización, para:* **Inciso d)** *Recolectar del medio natural reproductores, larvas, postlarvas, crías, huevos, semillas, alevines o en cualquier otro estadio, y* **Inciso e)** *Acuacultura didáctica.*		

Artículos 22.- *la Secretaría podrá inscribir en el Registro Nacional de Pesca a los acuicultores que no requieran concesión, permiso o Autorización.*	Al **proyecto** le aplica el Artículo, incisos y, fracciones anteriores, porque se trata de una actividad acuícola con fines comerciales.	Por el hecho de presentar a la autoridad correspondiente (SEMARNAT) la Manifestación de Impacto Ambiental, el promovente está cumpliendo con este apartado. El proyecto se vincula por la obligatoriedad de obtener la autorización correspondiente para realizar las obras descritas en esta manifestación de impacto ambiental. Como ya se mencionó anteriormente, la promovente una vez autorizado el proyecto en materia ambiental procederá a tramitar el Registro Nacional de Pesca para la unidad de producción acuícola.
Art. 30°.- *Las actividades pesqueras se clasifican en:* **II.-** *Cultivo o acuacultura con fines*		
Artículo 31°.- *Para realizar las actividades de pesca se requiere lo siguiente:* **I,** *Concesión, para:* **Inciso b)** *Acuacultura comercial* **II,** Permiso, para: **Inciso g)** *Acuacultura de fomento* **III,** *Autorización, para:* **Inciso d)** *Recolectar del medio natural reproductores, larvas, postlarvas, crías, huevos, semillas, alevines o en cualquier otro estadio, y* **Inciso e)** *Acuacultura didáctica.*		

Artículos 22.- *la Secretaría podrá inscribir en el Registro Nacional de Pesca a los acuicultores que no requieran concesión, permiso o Autorización.*	Al **proyecto** le aplica el Artículo, incisos y, fracciones anteriores, porque se trata de una actividad acuícola con fines comerciales.	Por el hecho de presentar a la autoridad correspondiente (SEMARNAT) la Manifestación de Impacto Ambiental, el promovente está cumpliendo con este apartado. El proyecto se vincula por la obligatoriedad de obtener la autorización correspondiente para realizar las obras descritas en esta manifestación de impacto ambiental. Como ya se mencionó anteriormente, la promovente una vez autorizado el proyecto en materia ambiental procederá a tramitar el Registro Nacional de Pesca para la unidad de producción acuícola.
Art. 30°.- *Las actividades pesqueras se clasifican en:* **II.-** *Cultivo o acuacultura con fines*		
Artículo 31°.- *Para realizar las actividades de pesca se requiere lo siguiente:* **I,** *Concesión, para:* **Inciso b)** *Acuacultura comercial* **II,** Permiso, para: **Inciso g)** *Acuacultura de fomento* **III,** *Autorización, para:* **Inciso d)** *Recolectar del medio natural reproductores, larvas, postlarvas, crías, huevos, semillas, alevines o en cualquier otro estadio, y* **Inciso e)** *Acuacultura didáctica.*		

Artículos 22.- *la Secretaría podrá inscribir en el Registro Nacional de Pesca a los acuicultores que no requieran concesión, permiso o Autorización.*	Al **proyecto** le aplica el Artículo, incisos y, fracciones anteriores, porque se trata de una actividad acuícola con fines comerciales.	Por el hecho de presentar a la autoridad correspondiente (SEMARNAT) la Manifestación de Impacto Ambiental, el promovente está cumpliendo con este apartado. El proyecto se vincula por la obligatoriedad de obtener la autorización correspondiente para realizar las obras descritas en esta manifestación de impacto ambiental. Como ya se mencionó anteriormente, la promovente una vez autorizado el proyecto en materia ambiental procederá a tramitar el Registro Nacional de Pesca para la unidad de producción acuícola.
Art. 30°.- *Las actividades pesqueras se clasifican en:* **II.-** *Cultivo o acuacultura con fines*		
Artículo 31°.- *Para realizar las actividades de pesca se requiere lo siguiente:* **I,** *Concesión, para:* **Inciso b)** *Acuacultura comercial* **II,** Permiso, para: **Inciso g)** *Acuacultura de fomento* **III,** *Autorización, para:* **Inciso d)** *Recolectar del medio natural reproductores, larvas, postlarvas, crías, huevos, semillas, alevines o en cualquier otro estadio, y* **Inciso e)** *Acuacultura didáctica.*		

Artículos 22.- *la Secretaría podrá inscribir en el Registro Nacional de Pesca a los acuicultores que no requieran concesión, permiso o Autorización.*	Al **proyecto** le aplica el Artículo, incisos y, fracciones anteriores, porque se trata de una actividad acuícola con fines comerciales.	Por el hecho de presentar a la autoridad correspondiente (SEMARNAT) la Manifestación de Impacto Ambiental, el promovente está cumpliendo con este apartado. El proyecto se vincula por la obligatoriedad de obtener la autorización correspondiente para realizar las obras descritas en esta manifestación de impacto ambiental. Como ya se mencionó anteriormente, la promovente una vez autorizado el proyecto en materia ambiental procederá a tramitar el Registro Nacional de Pesca para la unidad de producción acuícola.
Art. 30°.- *Las actividades pesqueras se clasifican en:* **II.-** *Cultivo o acuacultura con fines*		
Artículo 31°.- *Para realizar las actividades de pesca se requiere lo siguiente:* **I,** *Concesión, para:* **Inciso b)** *Acuacultura comercial* **II,** Permiso, para: **Inciso g)** *Acuacultura de fomento* **III,** *Autorización, para:* **Inciso d)** *Recolectar del medio natural reproductores, larvas, postlarvas, crías, huevos, semillas, alevines o en cualquier otro estadio, y* **Inciso e)** *Acuacultura didáctica.*		

Artículos 22.- *la Secretaría podrá inscribir en el Registro Nacional de Pesca a los acuicultores que no requieran concesión, permiso o Autorización.*	Al **proyecto** le aplica el Artículo, incisos y, fracciones anteriores, porque se trata de una actividad acuícola con fines comerciales.	Por el hecho de presentar a la autoridad correspondiente (SEMARNAT) la Manifestación de Impacto Ambiental, el promovente está cumpliendo con este apartado. El proyecto se vincula por la obligatoriedad de obtener la autorización correspondiente para realizar las obras descritas en esta manifestación de impacto ambiental. Como ya se mencionó anteriormente, la promovente una vez autorizado el proyecto en materia ambiental procederá a tramitar el Registro Nacional de Pesca para la unidad de producción acuícola.
Art. 30°.- *Las actividades pesqueras se clasifican en:* **II.-** *Cultivo o acuacultura con fines*		
Artículo 31°.- *Para realizar las actividades de pesca se requiere lo siguiente:* **I,** *Concesión, para:* **Inciso b)** *Acuacultura comercial* **II,** Permiso, para: **Inciso g)** *Acuacultura de fomento* **III,** *Autorización, para:* **Inciso d)** *Recolectar del medio natural reproductores, larvas, postlarvas, crías, huevos, semillas, alevines o en cualquier otro estadio, y* **Inciso e)** *Acuacultura didáctica.*		

Artículos 22.- *la Secretaría podrá inscribir en el Registro Nacional de Pesca a los acuicultores que no requieran concesión, permiso o Autorización.*	Al **proyecto** le aplica el Artículo, incisos y, fracciones anteriores, porque se trata de una actividad acuícola con fines comerciales.	Por el hecho de presentar a la autoridad correspondiente (SEMARNAT) la Manifestación de Impacto Ambiental, el promovente está cumpliendo con este apartado. El proyecto se vincula por la obligatoriedad de obtener la autorización correspondiente para realizar las obras descritas en esta manifestación de impacto ambiental. Como ya se mencionó anteriormente, la promovente una vez autorizado el proyecto en materia ambiental procederá a tramitar el Registro Nacional de Pesca para la unidad de producción acuícola.
Art. 30°.- *Las actividades pesqueras se clasifican en:* **II.-** *Cultivo o acuacultura con fines*		
Artículo 31°.- *Para realizar las actividades de pesca se requiere lo siguiente:* **I,** *Concesión, para:* **Inciso b)** *Acuacultura comercial* **II,** Permiso, para: **Inciso g)** *Acuacultura de fomento* **III,** *Autorización, para:* **Inciso d)** *Recolectar del medio natural reproductores, larvas, postlarvas, crías, huevos, semillas, alevines o en cualquier otro estadio, y* **Inciso e)** *Acuacultura didáctica.*		

Artículos 22.- *la Secretaría podrá inscribir en el Registro Nacional de Pesca a los acuicultores que no requieran concesión, permiso o Autorización.*	Al **proyecto** le aplica el Artículo, incisos y, fracciones anteriores, porque se trata de una actividad acuícola con fines comerciales.	Por el hecho de presentar a la autoridad correspondiente (SEMARNAT) la Manifestación de Impacto Ambiental, el promovente está cumpliendo con este apartado. El proyecto se vincula por la obligatoriedad de obtener la autorización correspondiente para realizar las obras descritas en esta manifestación de impacto ambiental. Como ya se mencionó anteriormente, la promovente una vez autorizado el proyecto en materia ambiental procederá a tramitar el Registro Nacional de Pesca para la unidad de producción acuícola.
Art. 30°.- *Las actividades pesqueras se clasifican en:* **II.-** *Cultivo o acuacultura con fines*		
Artículo 31°.- *Para realizar las actividades de pesca se requiere lo siguiente:* **I,** *Concesión, para:* **Inciso b)** *Acuacultura comercial* **II,** Permiso, para: **Inciso g)** *Acuacultura de fomento* **III,** *Autorización, para:* **Inciso d)** *Recolectar del medio natural reproductores, larvas, postlarvas, crías, huevos, semillas, alevines o en cualquier otro estadio, y* **Inciso e)** *Acuacultura didáctica.*		

Artículos 22.- *la Secretaría podrá inscribir en el Registro Nacional de Pesca a los acuicultores que no requieran concesión, permiso o Autorización.*	Al **proyecto** le aplica el Artículo, incisos y, fracciones anteriores, porque se trata de una actividad acuícola con fines comerciales.	Por el hecho de presentar a la autoridad correspondiente (SEMARNAT) la Manifestación de Impacto Ambiental, el promovente está cumpliendo con este apartado. El proyecto se vincula por la obligatoriedad de obtener la autorización correspondiente para realizar las obras descritas en esta manifestación de impacto ambiental. Como ya se mencionó anteriormente, la promovente una vez autorizado el proyecto en materia ambiental procederá a tramitar el Registro Nacional de Pesca para la unidad de producción acuícola.
Art. 30°.- *Las actividades pesqueras se clasifican en:* **II.-** *Cultivo o acuacultura con fines*		
Artículo 31°.- *Para realizar las actividades de pesca se requiere lo siguiente:* **I,** *Concesión, para:* **Inciso b)** *Acuacultura comercial* **II,** Permiso, para: **Inciso g)** *Acuacultura de fomento* **III,** *Autorización, para:* **Inciso d)** *Recolectar del medio natural reproductores, larvas, postlarvas, crías, huevos, semillas, alevines o en cualquier otro estadio, y* **Inciso e)** *Acuacultura didáctica.*		

Artículos 22.- *la Secretaría podrá inscribir en el Registro Nacional de Pesca a los acuicultores que no requieran concesión, permiso o Autorización.*	Al **proyecto** le aplica el Artículo, incisos y, fracciones anteriores, porque se trata de una actividad acuícola con fines comerciales.	Por el hecho de presentar a la autoridad correspondiente (SEMARNAT) la Manifestación de Impacto Ambiental, el promovente está cumpliendo con este apartado. El proyecto se vincula por la obligatoriedad de obtener la autorización correspondiente para realizar las obras descritas en esta manifestación de impacto ambiental. Como ya se mencionó anteriormente, la promovente una vez autorizado el proyecto en materia ambiental procederá a tramitar el Registro Nacional de Pesca para la unidad de producción acuícola.
Art. 30°.- *Las actividades pesqueras se clasifican en:* **II.-** *Cultivo o acuacultura con fines*		
Artículo 31°.- *Para realizar las actividades de pesca se requiere lo siguiente:* **I,** *Concesión, para:* **Inciso b)** *Acuacultura comercial* **II,** Permiso, para: **Inciso g)** *Acuacultura de fomento* **III,** *Autorización, para:* **Inciso d)** *Recolectar del medio natural reproductores, larvas, postlarvas, crías, huevos, semillas, alevines o en cualquier otro estadio, y* **Inciso e)** *Acuacultura didáctica.*		

Artículos 22.- *la Secretaría podrá inscribir en el Registro Nacional de Pesca a los acuicultores que no requieran concesión, permiso o Autorización.*	Al **proyecto** le aplica el Artículo, incisos y, fracciones anteriores, porque se trata de una actividad acuícola con fines comerciales.	Por el hecho de presentar a la autoridad correspondiente (SEMARNAT) la Manifestación de Impacto Ambiental, el promovente está cumpliendo con este apartado. El proyecto se vincula por la obligatoriedad de obtener la autorización correspondiente para realizar las obras descritas en esta manifestación de impacto ambiental. Como ya se mencionó anteriormente, la promovente una vez autorizado el proyecto en materia ambiental procederá a tramitar el Registro Nacional de Pesca para la unidad de producción acuícola.
Art. 30°.- *Las actividades pesqueras se clasifican en:* **II.-** *Cultivo o acuacultura con fines*		
Artículo 31°.- *Para realizar las actividades de pesca se requiere lo siguiente:* **I,** *Concesión, para:* **Inciso b)** *Acuacultura comercial* **II,** Permiso, para: **Inciso g)** *Acuacultura de fomento* **III,** *Autorización, para:* **Inciso d)** *Recolectar del medio natural reproductores, larvas, postlarvas, crías, huevos, semillas, alevines o en cualquier otro estadio, y* **Inciso e)** *Acuacultura didáctica.*		

Artículos 22.- *la Secretaría podrá inscribir en el Registro Nacional de Pesca a los acuicultores que no requieran concesión, permiso o Autorización.*	Al **proyecto** le aplica el Artículo, incisos y, fracciones anteriores, porque se trata de una actividad acuícola con fines comerciales.	Por el hecho de presentar a la autoridad correspondiente (SEMARNAT) la Manifestación de Impacto Ambiental, el promovente está cumpliendo con este apartado. El proyecto se vincula por la obligatoriedad de obtener la autorización correspondiente para realizar las obras descritas en esta manifestación de impacto ambiental. Como ya se mencionó anteriormente, la promovente una vez autorizado el proyecto en materia ambiental procederá a tramitar el Registro Nacional de Pesca para la unidad de producción acuícola.
Art. 30°.- *Las actividades pesqueras se clasifican en:* **II.-** *Cultivo o acuacultura con fines*		
Artículo 31°.- *Para realizar las actividades de pesca se requiere lo siguiente:* **I,** *Concesión, para:* **Inciso b)** *Acuacultura comercial* **II,** Permiso, para: **Inciso g)** *Acuacultura de fomento* **III,** *Autorización, para:* **Inciso d)** *Recolectar del medio natural reproductores, larvas, postlarvas, crías, huevos, semillas, alevines o en cualquier otro estadio, y* **Inciso e)** *Acuacultura didáctica.*		

Artículos 22.- *la Secretaría podrá inscribir en el Registro Nacional de Pesca a los acuicultores que no requieran concesión, permiso o Autorización.*	Al **proyecto** le aplica el Artículo, incisos y, fracciones anteriores, porque se trata de una actividad acuícola con fines comerciales.	Por el hecho de presentar a la autoridad correspondiente (SEMARNAT) la Manifestación de Impacto Ambiental, el promovente está cumpliendo con este apartado. El proyecto se vincula por la obligatoriedad de obtener la autorización correspondiente para realizar las obras descritas en esta manifestación de impacto ambiental. Como ya se mencionó anteriormente, la promovente una vez autorizado el proyecto en materia ambiental procederá a tramitar el Registro Nacional de Pesca para la unidad de producción acuícola.
Art. 30°.- *Las actividades pesqueras se clasifican en:* **II.-** *Cultivo o acuacultura con fines*		
Artículo 31°.- *Para realizar las actividades de pesca se requiere lo siguiente:* **I,** *Concesión, para:* **Inciso b)** *Acuacultura comercial* **II,** Permiso, para: **Inciso g)** *Acuacultura de fomento* **III,** *Autorización, para:* **Inciso d)** *Recolectar del medio natural reproductores, larvas, postlarvas, crías, huevos, semillas, alevines o en cualquier otro estadio, y* **Inciso e)** *Acuacultura didáctica.*		

Artículos 22.- *la Secretaría podrá inscribir en el Registro Nacional de Pesca a los acuicultores que no requieran concesión, permiso o Autorización.*	Al **proyecto** le aplica el Artículo, incisos y, fracciones anteriores, porque se trata de una actividad acuícola con fines comerciales.	Por el hecho de presentar a la autoridad correspondiente (SEMARNAT) la Manifestación de Impacto Ambiental, el promovente está cumpliendo con este apartado. El proyecto se vincula por la obligatoriedad de obtener la autorización correspondiente para realizar las obras descritas en esta manifestación de impacto ambiental. Como ya se mencionó anteriormente, la promovente una vez autorizado el proyecto en materia ambiental procederá a tramitar el Registro Nacional de Pesca para la unidad de producción acuícola.
Art. 30°.- *Las actividades pesqueras se clasifican en:* **II.-** *Cultivo o acuacultura con fines*		
Artículo 31°.- *Para realizar las actividades de pesca se requiere lo siguiente:* **I,** *Concesión, para:* **Inciso b)** *Acuacultura comercial* **II,** Permiso, para: **Inciso g)** *Acuacultura de fomento* **III,** *Autorización, para:* **Inciso d)** *Recolectar del medio natural reproductores, larvas, postlarvas, crías, huevos, semillas, alevines o en cualquier otro estadio, y* **Inciso e)** *Acuacultura didáctica.*		

Artículos 22.- *la Secretaría podrá inscribir en el Registro Nacional de Pesca a los acuicultores que no requieran concesión, permiso o Autorización.*	Al **proyecto** le aplica el Artículo, incisos y, fracciones anteriores, porque se trata de una actividad acuícola con fines comerciales.	Por el hecho de presentar a la autoridad correspondiente (SEMARNAT) la Manifestación de Impacto Ambiental, el promovente está cumpliendo con este apartado. El proyecto se vincula por la obligatoriedad de obtener la autorización correspondiente para realizar las obras descritas en esta manifestación de impacto ambiental. Como ya se mencionó anteriormente, la promovente una vez autorizado el proyecto en materia ambiental procederá a tramitar el Registro Nacional de Pesca para la unidad de producción acuícola.
Art. 30°.- *Las actividades pesqueras se clasifican en:* **II.-** *Cultivo o acuacultura con fines*		
Artículo 31°.- *Para realizar las actividades de pesca se requiere lo siguiente:* **I,** *Concesión, para:* **Inciso b)** *Acuacultura comercial* **II,** Permiso, para: **Inciso g)** *Acuacultura de fomento* **III,** *Autorización, para:* **Inciso d)** *Recolectar del medio natural reproductores, larvas, postlarvas, crías, huevos, semillas, alevines o en cualquier otro estadio, y* **Inciso e)** *Acuacultura didáctica.*		

Artículos 22.- *la Secretaría podrá inscribir en el Registro Nacional de Pesca a los acuicultores que no requieran concesión, permiso o Autorización.*	Al **proyecto** le aplica el Artículo, incisos y, fracciones anteriores, porque se trata de una actividad acuícola con fines comerciales.	Por el hecho de presentar a la autoridad correspondiente (SEMARNAT) la Manifestación de Impacto Ambiental, el promovente está cumpliendo con este apartado. El proyecto se vincula por la obligatoriedad de obtener la autorización correspondiente para realizar las obras descritas en esta manifestación de impacto ambiental. Como ya se mencionó anteriormente, la promovente una vez autorizado el proyecto en materia ambiental procederá a tramitar el Registro Nacional de Pesca para la unidad de producción acuícola.
Art. 30°.- *Las actividades pesqueras se clasifican en:* **II.-** *Cultivo o acuacultura con fines*		
Artículo 31°.- *Para realizar las actividades de pesca se requiere lo siguiente:* **I,** *Concesión, para:* **Inciso b)** *Acuacultura comercial* **II,** Permiso, para: **Inciso g)** *Acuacultura de fomento* **III,** *Autorización, para:* **Inciso d)** *Recolectar del medio natural reproductores, larvas, postlarvas, crías, huevos, semillas, alevines o en cualquier otro estadio, y* **Inciso e)** *Acuacultura didáctica.*		

Artículos 22.- *la Secretaría podrá inscribir en el Registro Nacional de Pesca a los acuicultores que no requieran concesión, permiso o Autorización.*	Al **proyecto** le aplica el Artículo, incisos y, fracciones anteriores, porque se trata de una actividad acuícola con fines comerciales.	Por el hecho de presentar a la autoridad correspondiente (SEMARNAT) la Manifestación de Impacto Ambiental, el promovente está cumpliendo con este apartado. El proyecto se vincula por la obligatoriedad de obtener la autorización correspondiente para realizar las obras descritas en esta manifestación de impacto ambiental. Como ya se mencionó anteriormente, la promovente una vez autorizado el proyecto en materia ambiental procederá a tramitar el Registro Nacional de Pesca para la unidad de producción acuícola.
Art. 30°.- *Las actividades pesqueras se clasifican en:* **II.-** *Cultivo o acuacultura con fines*		
Artículo 31°.- *Para realizar las actividades de pesca se requiere lo siguiente:* **I,** *Concesión, para:* **Inciso b)** *Acuacultura comercial* **II,** Permiso, para: **Inciso g)** *Acuacultura de fomento* **III,** *Autorización, para:* **Inciso d)** *Recolectar del medio natural reproductores, larvas, postlarvas, crías, huevos, semillas, alevines o en cualquier otro estadio, y* **Inciso e)** *Acuacultura didáctica.*		

Artículos 22.- *la Secretaría podrá inscribir en el Registro Nacional de Pesca a los acuicultores que no requieran concesión, permiso o Autorización.*	Al **proyecto** le aplica el Artículo, incisos y, fracciones anteriores, porque se trata de una actividad acuícola con fines comerciales.	Por el hecho de presentar a la autoridad correspondiente (SEMARNAT) la Manifestación de Impacto Ambiental, el promovente está cumpliendo con este apartado. El proyecto se vincula por la obligatoriedad de obtener la autorización correspondiente para realizar las obras descritas en esta manifestación de impacto ambiental. Como ya se mencionó anteriormente, la promovente una vez autorizado el proyecto en materia ambiental procederá a tramitar el Registro Nacional de Pesca para la unidad de producción acuícola.
Art. 30°.- *Las actividades pesqueras se clasifican en:* **II.-** *Cultivo o acuacultura con fines*		
Artículo 31°.- *Para realizar las actividades de pesca se requiere lo siguiente:* **I,** *Concesión, para:* **Inciso b)** *Acuacultura comercial* **II,** Permiso, para: **Inciso g)** *Acuacultura de fomento* **III,** *Autorización, para:* **Inciso d)** *Recolectar del medio natural reproductores, larvas, postlarvas, crías, huevos, semillas, alevines o en cualquier otro estadio, y* **Inciso e)** *Acuacultura didáctica.*		

Artículos 22.- *la Secretaría podrá inscribir en el Registro Nacional de Pesca a los acuicultores que no requieran concesión, permiso o Autorización.*	Al **proyecto** le aplica el Artículo, incisos y, fracciones anteriores, porque se trata de una actividad acuícola con fines comerciales.	Por el hecho de presentar a la autoridad correspondiente (SEMARNAT) la Manifestación de Impacto Ambiental, el promovente está cumpliendo con este apartado. El proyecto se vincula por la obligatoriedad de obtener la autorización correspondiente para realizar las obras descritas en esta manifestación de impacto ambiental. Como ya se mencionó anteriormente, la promovente una vez autorizado el proyecto en materia ambiental procederá a tramitar el Registro Nacional de Pesca para la unidad de producción acuícola.
Art. 30°.- *Las actividades pesqueras se clasifican en:* **II.-** *Cultivo o acuacultura con fines*		
Artículo 31°.- *Para realizar las actividades de pesca se requiere lo siguiente:* **I,** *Concesión, para:* **Inciso b)** *Acuacultura comercial* **II,** Permiso, para: **Inciso g)** *Acuacultura de fomento* **III,** *Autorización, para:* **Inciso d)** *Recolectar del medio natural reproductores, larvas, postlarvas, crías, huevos, semillas, alevines o en cualquier otro estadio, y* **Inciso e)** *Acuacultura didáctica.*		

Artículos 22.- *la Secretaría podrá inscribir en el Registro Nacional de Pesca a los acuicultores que no requieran concesión, permiso o Autorización.*	Al **proyecto** le aplica el Artículo, incisos y, fracciones anteriores, porque se trata de una actividad acuícola con fines comerciales.	Por el hecho de presentar a la autoridad correspondiente (SEMARNAT) la Manifestación de Impacto Ambiental, el promovente está cumpliendo con este apartado. El proyecto se vincula por la obligatoriedad de obtener la autorización correspondiente para realizar las obras descritas en esta manifestación de impacto ambiental. Como ya se mencionó anteriormente, la promovente una vez autorizado el proyecto en materia ambiental procederá a tramitar el Registro Nacional de Pesca para la unidad de producción acuícola.
Art. 30°.- *Las actividades pesqueras se clasifican en:* **II.-** *Cultivo o acuacultura con fines*		
Artículo 31°.- *Para realizar las actividades de pesca se requiere lo siguiente:* **I,** *Concesión, para:* **Inciso b)** *Acuacultura comercial* **II,** Permiso, para: **Inciso g)** *Acuacultura de fomento* **III,** *Autorización, para:* **Inciso d)** *Recolectar del medio natural reproductores, larvas, postlarvas, crías, huevos, semillas, alevines o en cualquier otro estadio, y* **Inciso e)** *Acuacultura didáctica.*		

Artículos 22.- *la Secretaría podrá inscribir en el Registro Nacional de Pesca a los acuicultores que no requieran concesión, permiso o Autorización.*	Al **proyecto** le aplica el Artículo, incisos y, fracciones anteriores, porque se trata de una actividad acuícola con fines comerciales.	Por el hecho de presentar a la autoridad correspondiente (SEMARNAT) la Manifestación de Impacto Ambiental, el promovente está cumpliendo con este apartado. El proyecto se vincula por la obligatoriedad de obtener la autorización correspondiente para realizar las obras descritas en esta manifestación de impacto ambiental. Como ya se mencionó anteriormente, la promovente una vez autorizado el proyecto en materia ambiental procederá a tramitar el Registro Nacional de Pesca para la unidad de producción acuícola.
Art. 30°.- *Las actividades pesqueras se clasifican en:* **II.-** *Cultivo o acuacultura con fines*		
Artículo 31°.- *Para realizar las actividades de pesca se requiere lo siguiente:* **I,** *Concesión, para:* **Inciso b)** *Acuacultura comercial* **II,** Permiso, para: **Inciso g)** *Acuacultura de fomento* **III,** *Autorización, para:* **Inciso d)** *Recolectar del medio natural reproductores, larvas, postlarvas, crías, huevos, semillas, alevines o en cualquier otro estadio, y* **Inciso e)** *Acuacultura didáctica.*		

Artículos 22.- *la Secretaría podrá inscribir en el Registro Nacional de Pesca a los acuicultores que no requieran concesión, permiso o Autorización.*	Al **proyecto** le aplica el Artículo, incisos y, fracciones anteriores, porque se trata de una actividad acuícola con fines comerciales.	Por el hecho de presentar a la autoridad correspondiente (SEMARNAT) la Manifestación de Impacto Ambiental, el promovente está cumpliendo con este apartado. El proyecto se vincula por la obligatoriedad de obtener la autorización correspondiente para realizar las obras descritas en esta manifestación de impacto ambiental. Como ya se mencionó anteriormente, la promovente una vez autorizado el proyecto en materia ambiental procederá a tramitar el Registro Nacional de Pesca para la unidad de producción acuícola.
Art. 30°.- *Las actividades pesqueras se clasifican en:* **II.-** *Cultivo o acuacultura con fines*		
Artículo 31°.- *Para realizar las actividades de pesca se requiere lo siguiente:* **I,** *Concesión, para:* **Inciso b)** *Acuacultura comercial* **II,** Permiso, para: **Inciso g)** *Acuacultura de fomento* **III,** *Autorización, para:* **Inciso d)** *Recolectar del medio natural reproductores, larvas, postlarvas, crías, huevos, semillas, alevines o en cualquier otro estadio, y* **Inciso e)** *Acuacultura didáctica.*		

Artículos 22.- *la Secretaría podrá inscribir en el Registro Nacional de Pesca a los acuicultores que no requieran concesión, permiso o Autorización.*	Al **proyecto** le aplica el Artículo, incisos y, fracciones anteriores, porque se trata de una actividad acuícola con fines comerciales.	Por el hecho de presentar a la autoridad correspondiente (SEMARNAT) la Manifestación de Impacto Ambiental, el promovente está cumpliendo con este apartado. El proyecto se vincula por la obligatoriedad de obtener la autorización correspondiente para realizar las obras descritas en esta manifestación de impacto ambiental. Como ya se mencionó anteriormente, la promovente una vez autorizado el proyecto en materia ambiental procederá a tramitar el Registro Nacional de Pesca para la unidad de producción acuícola.
Art. 30°.- *Las actividades pesqueras se clasifican en:* **II.-** *Cultivo o acuacultura con fines*		
Artículo 31°.- *Para realizar las actividades de pesca se requiere lo siguiente:* **I,** *Concesión, para:* **Inciso b)** *Acuacultura comercial* **II,** Permiso, para: **Inciso g)** *Acuacultura de fomento* **III,** *Autorización, para:* **Inciso d)** *Recolectar del medio natural reproductores, larvas, postlarvas, crías, huevos, semillas, alevines o en cualquier otro estadio, y* **Inciso e)** *Acuacultura didáctica.*		

Artículos 22.- *la Secretaría podrá inscribir en el Registro Nacional de Pesca a los acuicultores que no requieran concesión, permiso o Autorización.*	Al **proyecto** le aplica el Artículo, incisos y, fracciones anteriores, porque se trata de una actividad acuícola con fines comerciales.	Por el hecho de presentar a la autoridad correspondiente (SEMARNAT) la Manifestación de Impacto Ambiental, el promovente está cumpliendo con este apartado. El proyecto se vincula por la obligatoriedad de obtener la autorización correspondiente para realizar las obras descritas en esta manifestación de impacto ambiental. Como ya se mencionó anteriormente, la promovente una vez autorizado el proyecto en materia ambiental procederá a tramitar el Registro Nacional de Pesca para la unidad de producción acuícola.
Art. 30°.- *Las actividades pesqueras se clasifican en:* **II.-** *Cultivo o acuacultura con fines*		
Artículo 31°.- *Para realizar las actividades de pesca se requiere lo siguiente:* **I,** *Concesión, para:* **Inciso b)** *Acuacultura comercial* **II,** Permiso, para: **Inciso g)** *Acuacultura de fomento* **III,** *Autorización, para:* **Inciso d)** *Recolectar del medio natural reproductores, larvas, postlarvas, crías, huevos, semillas, alevines o en cualquier otro estadio, y* **Inciso e)** *Acuacultura didáctica.*		

Artículos 22.- *la Secretaría podrá inscribir en el Registro Nacional de Pesca a los acuicultores que no requieran concesión, permiso o Autorización.*	Al **proyecto** le aplica el Artículo, incisos y, fracciones anteriores, porque se trata de una actividad acuícola con fines comerciales.	Por el hecho de presentar a la autoridad correspondiente (SEMARNAT) la Manifestación de Impacto Ambiental, el promovente está cumpliendo con este apartado. El proyecto se vincula por la obligatoriedad de obtener la autorización correspondiente para realizar las obras descritas en esta manifestación de impacto ambiental. Como ya se mencionó anteriormente, la promovente una vez autorizado el proyecto en materia ambiental procederá a tramitar el Registro Nacional de Pesca para la unidad de producción acuícola.
Art. 30°.- *Las actividades pesqueras se clasifican en:* **II.-** *Cultivo o acuacultura con fines*		
Artículo 31°.- *Para realizar las actividades de pesca se requiere lo siguiente:* **I,** *Concesión, para:* **Inciso b)** *Acuacultura comercial* **II,** Permiso, para: **Inciso g)** *Acuacultura de fomento* **III,** *Autorización, para:* **Inciso d)** *Recolectar del medio natural reproductores, larvas, postlarvas, crías, huevos, semillas, alevines o en cualquier otro estadio, y* **Inciso e)** *Acuacultura didáctica.*		

Artículos 22.- *la Secretaría podrá inscribir en el Registro Nacional de Pesca a los acuicultores que no requieran concesión, permiso o Autorización.*	Al **proyecto** le aplica el Artículo, incisos y, fracciones anteriores, porque se trata de una actividad acuícola con fines comerciales.	Por el hecho de presentar a la autoridad correspondiente (SEMARNAT) la Manifestación de Impacto Ambiental, el promovente está cumpliendo con este apartado. El proyecto se vincula por la obligatoriedad de obtener la autorización correspondiente para realizar las obras descritas en esta manifestación de impacto ambiental. Como ya se mencionó anteriormente, la promovente una vez autorizado el proyecto en materia ambiental procederá a tramitar el Registro Nacional de Pesca para la unidad de producción acuícola.
Art. 30°.- *Las actividades pesqueras se clasifican en:* **II.-** *Cultivo o acuacultura con fines*		
Artículo 31°.- *Para realizar las actividades de pesca se requiere lo siguiente:* **I,** *Concesión, para:* **Inciso b)** *Acuacultura comercial* **II,** Permiso, para: **Inciso g)** *Acuacultura de fomento* **III,** *Autorización, para:* **Inciso d)** *Recolectar del medio natural reproductores, larvas, postlarvas, crías, huevos, semillas, alevines o en cualquier otro estadio, y* **Inciso e)** *Acuacultura didáctica.*		

Artículos 22.- *la Secretaría podrá inscribir en el Registro Nacional de Pesca a los acuicultores que no requieran concesión, permiso o Autorización.*	Al **proyecto** le aplica el Artículo, incisos y, fracciones anteriores, porque se trata de una actividad acuícola con fines comerciales.	Por el hecho de presentar a la autoridad correspondiente (SEMARNAT) la Manifestación de Impacto Ambiental, el promovente está cumpliendo con este apartado. El proyecto se vincula por la obligatoriedad de obtener la autorización correspondiente para realizar las obras descritas en esta manifestación de impacto ambiental. Como ya se mencionó anteriormente, la promovente una vez autorizado el proyecto en materia ambiental procederá a tramitar el Registro Nacional de Pesca para la unidad de producción acuícola.
Art. 30°.- *Las actividades pesqueras se clasifican en:* **II.-** *Cultivo o acuacultura con fines*		
Artículo 31°.- *Para realizar las actividades de pesca se requiere lo siguiente:* **I,** *Concesión, para:* **Inciso b)** *Acuacultura comercial* **II,** Permiso, para: **Inciso g)** *Acuacultura de fomento* **III,** *Autorización, para:* **Inciso d)** *Recolectar del medio natural reproductores, larvas, postlarvas, crías, huevos, semillas, alevines o en cualquier otro estadio, y* **Inciso e)** *Acuacultura didáctica.*		

Artículos 22.- *la Secretaría podrá inscribir en el Registro Nacional de Pesca a los acuicultores que no requieran concesión, permiso o Autorización.*	Al **proyecto** le aplica el Artículo, incisos y, fracciones anteriores, porque se trata de una actividad acuícola con fines comerciales.	Por el hecho de presentar a la autoridad correspondiente (SEMARNAT) la Manifestación de Impacto Ambiental, el promovente está cumpliendo con este apartado. El proyecto se vincula por la obligatoriedad de obtener la autorización correspondiente para realizar las obras descritas en esta manifestación de impacto ambiental. Como ya se mencionó anteriormente, la promovente una vez autorizado el proyecto en materia ambiental procederá a tramitar el Registro Nacional de Pesca para la unidad de producción acuícola.
Art. 30°.- *Las actividades pesqueras se clasifican en:* **II.-** *Cultivo o acuacultura con fines*		
Artículo 31°.- *Para realizar las actividades de pesca se requiere lo siguiente:* **I,** *Concesión, para:* **Inciso b)** *Acuacultura comercial* **II,** Permiso, para: **Inciso g)** *Acuacultura de fomento* **III,** *Autorización, para:* **Inciso d)** *Recolectar del medio natural reproductores, larvas, postlarvas, crías, huevos, semillas, alevines o en cualquier otro estadio, y* **Inciso e)** *Acuacultura didáctica.*		

Artículos 22.- *la Secretaría podrá inscribir en el Registro Nacional de Pesca a los acuicultores que no requieran concesión, permiso o Autorización.*	Al **proyecto** le aplica el Artículo, incisos y, fracciones anteriores, porque se trata de una actividad acuícola con fines comerciales.	Por el hecho de presentar a la autoridad correspondiente (SEMARNAT) la Manifestación de Impacto Ambiental, el promovente está cumpliendo con este apartado. El proyecto se vincula por la obligatoriedad de obtener la autorización correspondiente para realizar las obras descritas en esta manifestación de impacto ambiental. Como ya se mencionó anteriormente, la promovente una vez autorizado el proyecto en materia ambiental procederá a tramitar el Registro Nacional de Pesca para la unidad de producción acuícola.
Art. 30°.- *Las actividades pesqueras se clasifican en:* **II.-** *Cultivo o acuacultura con fines*		
Artículo 31°.- *Para realizar las actividades de pesca se requiere lo siguiente:* **I,** *Concesión, para:* **Inciso b)** *Acuacultura comercial* **II,** Permiso, para: **Inciso g)** *Acuacultura de fomento* **III,** *Autorización, para:* **Inciso d)** *Recolectar del medio natural reproductores, larvas, postlarvas, crías, huevos, semillas, alevines o en cualquier otro estadio, y* **Inciso e)** *Acuacultura didáctica.*		

Artículos 22.- *la Secretaría podrá inscribir en el Registro Nacional de Pesca a los acuicultores que no requieran concesión, permiso o Autorización.*	Al **proyecto** le aplica el Artículo, incisos y, fracciones anteriores, porque se trata de una actividad acuícola con fines comerciales.	Por el hecho de presentar a la autoridad correspondiente (SEMARNAT) la Manifestación de Impacto Ambiental, el promovente está cumpliendo con este apartado. El proyecto se vincula por la obligatoriedad de obtener la autorización correspondiente para realizar las obras descritas en esta manifestación de impacto ambiental. Como ya se mencionó anteriormente, la promovente una vez autorizado el proyecto en materia ambiental procederá a tramitar el Registro Nacional de Pesca para la unidad de producción acuícola.
Art. 30°.- *Las actividades pesqueras se clasifican en:* **II.-** *Cultivo o acuacultura con fines*		
Artículo 31°.- *Para realizar las actividades de pesca se requiere lo siguiente:* **I,** *Concesión, para:* **Inciso b)** *Acuacultura comercial* **II,** Permiso, para: **Inciso g)** *Acuacultura de fomento* **III,** *Autorización, para:* **Inciso d)** *Recolectar del medio natural reproductores, larvas, postlarvas, crías, huevos, semillas, alevines o en cualquier otro estadio, y* **Inciso e)** *Acuacultura didáctica.*		

Artículos 22.- *la Secretaría podrá inscribir en el Registro Nacional de Pesca a los acuicultores que no requieran concesión, permiso o Autorización.*	Al **proyecto** le aplica el Artículo, incisos y, fracciones anteriores, porque se trata de una actividad acuícola con fines comerciales.	Por el hecho de presentar a la autoridad correspondiente (SEMARNAT) la Manifestación de Impacto Ambiental, el promovente está cumpliendo con este apartado. El proyecto se vincula por la obligatoriedad de obtener la autorización correspondiente para realizar las obras descritas en esta manifestación de impacto ambiental. Como ya se mencionó anteriormente, la promovente una vez autorizado el proyecto en materia ambiental procederá a tramitar el Registro Nacional de Pesca para la unidad de producción acuícola.
Art. 30°.- *Las actividades pesqueras se clasifican en:* **II.-** *Cultivo o acuacultura con fines*		
Artículo 31°.- *Para realizar las actividades de pesca se requiere lo siguiente:* **I,** *Concesión, para:* **Inciso b)** *Acuacultura comercial* **II,** Permiso, para: **Inciso g)** *Acuacultura de fomento* **III,** *Autorización, para:* **Inciso d)** *Recolectar del medio natural reproductores, larvas, postlarvas, crías, huevos, semillas, alevines o en cualquier otro estadio, y* **Inciso e)** *Acuacultura didáctica.*		

Artículos 22.- *la Secretaría podrá inscribir en el Registro Nacional de Pesca a los acuicultores que no requieran concesión, permiso o Autorización.*	Al **proyecto** le aplica el Artículo, incisos y, fracciones anteriores, porque se trata de una actividad acuícola con fines comerciales.	Por el hecho de presentar a la autoridad correspondiente (SEMARNAT) la Manifestación de Impacto Ambiental, el promovente está cumpliendo con este apartado. El proyecto se vincula por la obligatoriedad de obtener la autorización correspondiente para realizar las obras descritas en esta manifestación de impacto ambiental. Como ya se mencionó anteriormente, la promovente una vez autorizado el proyecto en materia ambiental procederá a tramitar el Registro Nacional de Pesca para la unidad de producción acuícola.
Art. 30°.- *Las actividades pesqueras se clasifican en:* **II.-** *Cultivo o acuacultura con fines*		
Artículo 31°.- *Para realizar las actividades de pesca se requiere lo siguiente:* **I,** *Concesión, para:* **Inciso b)** *Acuacultura comercial* **II,** Permiso, para: **Inciso g)** *Acuacultura de fomento* **III,** *Autorización, para:* **Inciso d)** *Recolectar del medio natural reproductores, larvas, postlarvas, crías, huevos, semillas, alevines o en cualquier otro estadio, y* **Inciso e)** *Acuacultura didáctica.*		

Artículos 22.- *la Secretaría podrá inscribir en el Registro Nacional de Pesca a los acuicultores que no requieran concesión, permiso o Autorización.*	Al **proyecto** le aplica el Artículo, incisos y, fracciones anteriores, porque se trata de una actividad acuícola con fines comerciales.	Por el hecho de presentar a la autoridad correspondiente (SEMARNAT) la Manifestación de Impacto Ambiental, el promovente está cumpliendo con este apartado. El proyecto se vincula por la obligatoriedad de obtener la autorización correspondiente para realizar las obras descritas en esta manifestación de impacto ambiental. Como ya se mencionó anteriormente, la promovente una vez autorizado el proyecto en materia ambiental procederá a tramitar el Registro Nacional de Pesca para la unidad de producción acuícola.
Art. 30°.- *Las actividades pesqueras se clasifican en:* **II.-** *Cultivo o acuacultura con fines*		
Artículo 31°.- *Para realizar las actividades de pesca se requiere lo siguiente:* **I,** *Concesión, para:* **Inciso b)** *Acuacultura comercial* **II,** Permiso, para: **Inciso g)** *Acuacultura de fomento* **III,** *Autorización, para:* **Inciso d)** *Recolectar del medio natural reproductores, larvas, postlarvas, crías, huevos, semillas, alevines o en cualquier otro estadio, y* **Inciso e)** *Acuacultura didáctica.*		

Artículos 22.- *la Secretaría podrá inscribir en el Registro Nacional de Pesca a los acuicultores que no requieran concesión, permiso o Autorización.*	Al **proyecto** le aplica el Artículo, incisos y, fracciones anteriores, porque se trata de una actividad acuícola con fines comerciales.	Por el hecho de presentar a la autoridad correspondiente (SEMARNAT) la Manifestación de Impacto Ambiental, el promovente está cumpliendo con este apartado. El proyecto se vincula por la obligatoriedad de obtener la autorización correspondiente para realizar las obras descritas en esta manifestación de impacto ambiental. Como ya se mencionó anteriormente, la promovente una vez autorizado el proyecto en materia ambiental procederá a tramitar el Registro Nacional de Pesca para la unidad de producción acuícola.
Art. 30°.- *Las actividades pesqueras se clasifican en:* **II.-** *Cultivo o acuacultura con fines*		
Artículo 31°.- *Para realizar las actividades de pesca se requiere lo siguiente:* **I,** *Concesión, para:* **Inciso b)** *Acuacultura comercial* **II,** Permiso, para: **Inciso g)** *Acuacultura de fomento* **III,** *Autorización, para:* **Inciso d)** *Recolectar del medio natural reproductores, larvas, postlarvas, crías, huevos, semillas, alevines o en cualquier otro estadio, y* **Inciso e)** *Acuacultura didáctica.*		

Artículos 22.- *la Secretaría podrá inscribir en el Registro Nacional de Pesca a los acuicultores que no requieran concesión, permiso o Autorización.*	Al **proyecto** le aplica el Artículo, incisos y, fracciones anteriores, porque se trata de una actividad acuícola con fines comerciales.	Por el hecho de presentar a la autoridad correspondiente (SEMARNAT) la Manifestación de Impacto Ambiental, el promovente está cumpliendo con este apartado. El proyecto se vincula por la obligatoriedad de obtener la autorización correspondiente para realizar las obras descritas en esta manifestación de impacto ambiental. Como ya se mencionó anteriormente, la promovente una vez autorizado el proyecto en materia ambiental procederá a tramitar el Registro Nacional de Pesca para la unidad de producción acuícola.
Art. 30°.- *Las actividades pesqueras se clasifican en:* **II.-** *Cultivo o acuacultura con fines*		
Artículo 31°.- *Para realizar las actividades de pesca se requiere lo siguiente:* **I,** *Concesión, para:* **Inciso b)** *Acuacultura comercial* **II,** Permiso, para: **Inciso g)** *Acuacultura de fomento* **III,** *Autorización, para:* **Inciso d)** *Recolectar del medio natural reproductores, larvas, postlarvas, crías, huevos, semillas, alevines o en cualquier otro estadio, y* **Inciso e)** *Acuacultura didáctica.*		

Artículos 22.- *la Secretaría podrá inscribir en el Registro Nacional de Pesca a los acuicultores que no requieran concesión, permiso o Autorización.*	Al **proyecto** le aplica el Artículo, incisos y, fracciones anteriores, porque se trata de una actividad acuícola con fines comerciales.	Por el hecho de presentar a la autoridad correspondiente (SEMARNAT) la Manifestación de Impacto Ambiental, el promovente está cumpliendo con este apartado. El proyecto se vincula por la obligatoriedad de obtener la autorización correspondiente para realizar las obras descritas en esta manifestación de impacto ambiental. Como ya se mencionó anteriormente, la promovente una vez autorizado el proyecto en materia ambiental procederá a tramitar el Registro Nacional de Pesca para la unidad de producción acuícola.
Art. 30°.- *Las actividades pesqueras se clasifican en:* **II.-** *Cultivo o acuacultura con fines*		
Artículo 31°.- *Para realizar las actividades de pesca se requiere lo siguiente:* **I,** *Concesión, para:* **Inciso b)** *Acuacultura comercial* **II,** Permiso, para: **Inciso g)** *Acuacultura de fomento* **III,** *Autorización, para:* **Inciso d)** *Recolectar del medio natural reproductores, larvas, postlarvas, crías, huevos, semillas, alevines o en cualquier otro estadio, y* **Inciso e)** *Acuacultura didáctica.*		

Artículos 22.- *la Secretaría podrá inscribir en el Registro Nacional de Pesca a los acuicultores que no requieran concesión, permiso o Autorización.*	Al **proyecto** le aplica el Artículo, incisos y, fracciones anteriores, porque se trata de una actividad acuícola con fines comerciales.	Por el hecho de presentar a la autoridad correspondiente (SEMARNAT) la Manifestación de Impacto Ambiental, el promovente está cumpliendo con este apartado. El proyecto se vincula por la obligatoriedad de obtener la autorización correspondiente para realizar las obras descritas en esta manifestación de impacto ambiental. Como ya se mencionó anteriormente, la promovente una vez autorizado el proyecto en materia ambiental procederá a tramitar el Registro Nacional de Pesca para la unidad de producción acuícola.
Art. 30°.- *Las actividades pesqueras se clasifican en:* **II.-** *Cultivo o acuacultura con fines*		
Artículo 31°.- *Para realizar las actividades de pesca se requiere lo siguiente:* **I,** *Concesión, para:* **Inciso b)** *Acuacultura comercial* **II,** Permiso, para: **Inciso g)** *Acuacultura de fomento* **III,** *Autorización, para:* **Inciso d)** *Recolectar del medio natural reproductores, larvas, postlarvas, crías, huevos, semillas, alevines o en cualquier otro estadio, y* **Inciso e)** *Acuacultura didáctica.*		

Artículos 22.- *la Secretaría podrá inscribir en el Registro Nacional de Pesca a los acuicultores que no requieran concesión, permiso o Autorización.*	Al **proyecto** le aplica el Artículo, incisos y, fracciones anteriores, porque se trata de una actividad acuícola con fines comerciales.	Por el hecho de presentar a la autoridad correspondiente (SEMARNAT) la Manifestación de Impacto Ambiental, el promovente está cumpliendo con este apartado. El proyecto se vincula por la obligatoriedad de obtener la autorización correspondiente para realizar las obras descritas en esta manifestación de impacto ambiental. Como ya se mencionó anteriormente, la promovente una vez autorizado el proyecto en materia ambiental procederá a tramitar el Registro Nacional de Pesca para la unidad de producción acuícola.
Art. 30°.- *Las actividades pesqueras se clasifican en:* **II.-** *Cultivo o acuacultura con fines*		
Artículo 31°.- *Para realizar las actividades de pesca se requiere lo siguiente:* **I,** *Concesión, para:* **Inciso b)** *Acuacultura comercial* **II,** Permiso, para: **Inciso g)** *Acuacultura de fomento* **III,** *Autorización, para:* **Inciso d)** *Recolectar del medio natural reproductores, larvas, postlarvas, crías, huevos, semillas, alevines o en cualquier otro estadio, y* **Inciso e)** *Acuacultura didáctica.*		

Artículos 22.- *la Secretaría podrá inscribir en el Registro Nacional de Pesca a los acuicultores que no requieran concesión, permiso o Autorización.*	Al **proyecto** le aplica el Artículo, incisos y, fracciones anteriores, porque se trata de una actividad acuícola con fines comerciales.	Por el hecho de presentar a la autoridad correspondiente (SEMARNAT) la Manifestación de Impacto Ambiental, el promovente está cumpliendo con este apartado. El proyecto se vincula por la obligatoriedad de obtener la autorización correspondiente para realizar las obras descritas en esta manifestación de impacto ambiental. Como ya se mencionó anteriormente, la promovente una vez autorizado el proyecto en materia ambiental procederá a tramitar el Registro Nacional de Pesca para la unidad de producción acuícola.
Art. 30°.- *Las actividades pesqueras se clasifican en:* **II.-** *Cultivo o acuacultura con fines*		
Artículo 31°.- *Para realizar las actividades de pesca se requiere lo siguiente:* **I,** *Concesión, para:* **Inciso b)** *Acuacultura comercial* **II,** Permiso, para: **Inciso g)** *Acuacultura de fomento* **III,** *Autorización, para:* **Inciso d)** *Recolectar del medio natural reproductores, larvas, postlarvas, crías, huevos, semillas, alevines o en cualquier otro estadio, y* **Inciso e)** *Acuacultura didáctica.*		

Artículos 22.- *la Secretaría podrá inscribir en el Registro Nacional de Pesca a los acuicultores que no requieran concesión, permiso o Autorización.*	Al **proyecto** le aplica el Artículo, incisos y, fracciones anteriores, porque se trata de una actividad acuícola con fines comerciales.	Por el hecho de presentar a la autoridad correspondiente (SEMARNAT) la Manifestación de Impacto Ambiental, el promovente está cumpliendo con este apartado. El proyecto se vincula por la obligatoriedad de obtener la autorización correspondiente para realizar las obras descritas en esta manifestación de impacto ambiental. Como ya se mencionó anteriormente, la promovente una vez autorizado el proyecto en materia ambiental procederá a tramitar el Registro Nacional de Pesca para la unidad de producción acuícola.
Art. 30°.- *Las actividades pesqueras se clasifican en:* **II.-** *Cultivo o acuacultura con fines*		
Artículo 31°.- *Para realizar las actividades de pesca se requiere lo siguiente:* **I,** *Concesión, para:* **Inciso b)** *Acuacultura comercial* **II,** Permiso, para: **Inciso g)** *Acuacultura de fomento* **III,** *Autorización, para:* **Inciso d)** *Recolectar del medio natural reproductores, larvas, postlarvas, crías, huevos, semillas, alevines o en cualquier otro estadio, y* **Inciso e)** *Acuacultura didáctica.*		

Artículos 22.- *la Secretaría podrá inscribir en el Registro Nacional de Pesca a los acuicultores que no requieran concesión, permiso o Autorización.*	Al **proyecto** le aplica el Artículo, incisos y, fracciones anteriores, porque se trata de una actividad acuícola con fines comerciales.	Por el hecho de presentar a la autoridad correspondiente (SEMARNAT) la Manifestación de Impacto Ambiental, el promovente está cumpliendo con este apartado. El proyecto se vincula por la obligatoriedad de obtener la autorización correspondiente para realizar las obras descritas en esta manifestación de impacto ambiental. Como ya se mencionó anteriormente, la promovente una vez autorizado el proyecto en materia ambiental procederá a tramitar el Registro Nacional de Pesca para la unidad de producción acuícola.
Art. 30°.- *Las actividades pesqueras se clasifican en:* **II.-** *Cultivo o acuacultura con fines*		
Artículo 31°.- *Para realizar las actividades de pesca se requiere lo siguiente:* **I,** *Concesión, para:* **Inciso b)** *Acuacultura comercial* **II,** Permiso, para: **Inciso g)** *Acuacultura de fomento* **III,** *Autorización, para:* **Inciso d)** *Recolectar del medio natural reproductores, larvas, postlarvas, crías, huevos, semillas, alevines o en cualquier otro estadio, y* **Inciso e)** *Acuacultura didáctica.*		

Artículos 22.- *la Secretaría podrá inscribir en el Registro Nacional de Pesca a los acuicultores que no requieran concesión, permiso o Autorización.*	Al **proyecto** le aplica el Artículo, incisos y, fracciones anteriores, porque se trata de una actividad acuícola con fines comerciales.	Por el hecho de presentar a la autoridad correspondiente (SEMARNAT) la Manifestación de Impacto Ambiental, el promovente está cumpliendo con este apartado. El proyecto se vincula por la obligatoriedad de obtener la autorización correspondiente para realizar las obras descritas en esta manifestación de impacto ambiental. Como ya se mencionó anteriormente, la promovente una vez autorizado el proyecto en materia ambiental procederá a tramitar el Registro Nacional de Pesca para la unidad de producción acuícola.
Art. 30°.- *Las actividades pesqueras se clasifican en:* **II.-** *Cultivo o acuacultura con fines*		
Artículo 31°.- *Para realizar las actividades de pesca se requiere lo siguiente:* **I,** *Concesión, para:* **Inciso b)** *Acuacultura comercial* **II,** Permiso, para: **Inciso g)** *Acuacultura de fomento* **III,** *Autorización, para:* **Inciso d)** *Recolectar del medio natural reproductores, larvas, postlarvas, crías, huevos, semillas, alevines o en cualquier otro estadio, y* **Inciso e)** *Acuacultura didáctica.*		

Artículos 22.- *la Secretaría podrá inscribir en el Registro Nacional de Pesca a los acuicultores que no requieran concesión, permiso o Autorización.*	Al **proyecto** le aplica el Artículo, incisos y, fracciones anteriores, porque se trata de una actividad acuícola con fines comerciales.	Por el hecho de presentar a la autoridad correspondiente (SEMARNAT) la Manifestación de Impacto Ambiental, el promovente está cumpliendo con este apartado. El proyecto se vincula por la obligatoriedad de obtener la autorización correspondiente para realizar las obras descritas en esta manifestación de impacto ambiental. Como ya se mencionó anteriormente, la promovente una vez autorizado el proyecto en materia ambiental procederá a tramitar el Registro Nacional de Pesca para la unidad de producción acuícola.
Art. 30°.- *Las actividades pesqueras se clasifican en:* **II.-** *Cultivo o acuacultura con fines*		
Artículo 31°.- *Para realizar las actividades de pesca se requiere lo siguiente:* **I,** *Concesión, para:* **Inciso b)** *Acuacultura comercial* **II,** Permiso, para: **Inciso g)** *Acuacultura de fomento* **III,** *Autorización, para:* **Inciso d)** *Recolectar del medio natural reproductores, larvas, postlarvas, crías, huevos, semillas, alevines o en cualquier otro estadio, y* **Inciso e)** *Acuacultura didáctica.*		

Artículos 22.- *la Secretaría podrá inscribir en el Registro Nacional de Pesca a los acuicultores que no requieran concesión, permiso o Autorización.*	Al **proyecto** le aplica el Artículo, incisos y, fracciones anteriores, porque se trata de una actividad acuícola con fines comerciales.	Por el hecho de presentar a la autoridad correspondiente (SEMARNAT) la Manifestación de Impacto Ambiental, el promovente está cumpliendo con este apartado. El proyecto se vincula por la obligatoriedad de obtener la autorización correspondiente para realizar las obras descritas en esta manifestación de impacto ambiental. Como ya se mencionó anteriormente, la promovente una vez autorizado el proyecto en materia ambiental procederá a tramitar el Registro Nacional de Pesca para la unidad de producción acuícola.
Art. 30°.- *Las actividades pesqueras se clasifican en:* **II.-** *Cultivo o acuacultura con fines*		
Artículo 31°.- *Para realizar las actividades de pesca se requiere lo siguiente:* **I,** *Concesión, para:* **Inciso b)** *Acuacultura comercial* **II,** Permiso, para: **Inciso g)** *Acuacultura de fomento* **III,** *Autorización, para:* **Inciso d)** *Recolectar del medio natural reproductores, larvas, postlarvas, crías, huevos, semillas, alevines o en cualquier otro estadio, y* **Inciso e)** *Acuacultura didáctica.*		

Artículos 22.- *la Secretaría podrá inscribir en el Registro Nacional de Pesca a los acuicultores que no requieran concesión, permiso o Autorización.*	Al **proyecto** le aplica el Artículo, incisos y, fracciones anteriores, porque se trata de una actividad acuícola con fines comerciales.	Por el hecho de presentar a la autoridad correspondiente (SEMARNAT) la Manifestación de Impacto Ambiental, el promovente está cumpliendo con este apartado. El proyecto se vincula por la obligatoriedad de obtener la autorización correspondiente para realizar las obras descritas en esta manifestación de impacto ambiental. Como ya se mencionó anteriormente, la promovente una vez autorizado el proyecto en materia ambiental procederá a tramitar el Registro Nacional de Pesca para la unidad de producción acuícola.
Art. 30°.- *Las actividades pesqueras se clasifican en:* **II.-** *Cultivo o acuacultura con fines*		
Artículo 31°.- *Para realizar las actividades de pesca se requiere lo siguiente:* **I,** *Concesión, para:* **Inciso b)** *Acuacultura comercial* **II,** Permiso, para: **Inciso g)** *Acuacultura de fomento* **III,** *Autorización, para:* **Inciso d)** *Recolectar del medio natural reproductores, larvas, postlarvas, crías, huevos, semillas, alevines o en cualquier otro estadio, y* **Inciso e)** *Acuacultura didáctica.*		

Artículos 22.- *la Secretaría podrá inscribir en el Registro Nacional de Pesca a los acuicultores que no requieran concesión, permiso o Autorización.*	Al **proyecto** le aplica el Artículo, incisos y, fracciones anteriores, porque se trata de una actividad acuícola con fines comerciales.	Por el hecho de presentar a la autoridad correspondiente (SEMARNAT) la Manifestación de Impacto Ambiental, el promovente está cumpliendo con este apartado. El proyecto se vincula por la obligatoriedad de obtener la autorización correspondiente para realizar las obras descritas en esta manifestación de impacto ambiental. Como ya se mencionó anteriormente, la promovente una vez autorizado el proyecto en materia ambiental procederá a tramitar el Registro Nacional de Pesca para la unidad de producción acuícola.
Art. 30°.- *Las actividades pesqueras se clasifican en:* **II.-** *Cultivo o acuacultura con fines*		
Artículo 31°.- *Para realizar las actividades de pesca se requiere lo siguiente:* **I,** *Concesión, para:* **Inciso b)** *Acuacultura comercial* **II,** Permiso, para: **Inciso g)** *Acuacultura de fomento* **III,** *Autorización, para:* **Inciso d)** *Recolectar del medio natural reproductores, larvas, postlarvas, crías, huevos, semillas, alevines o en cualquier otro estadio, y* **Inciso e)** *Acuacultura didáctica.*		

Artículos 22.- *la Secretaría podrá inscribir en el Registro Nacional de Pesca a los acuicultores que no requieran concesión, permiso o Autorización.*	Al **proyecto** le aplica el Artículo, incisos y, fracciones anteriores, porque se trata de una actividad acuícola con fines comerciales.	Por el hecho de presentar a la autoridad correspondiente (SEMARNAT) la Manifestación de Impacto Ambiental, el promovente está cumpliendo con este apartado. El proyecto se vincula por la obligatoriedad de obtener la autorización correspondiente para realizar las obras descritas en esta manifestación de impacto ambiental. Como ya se mencionó anteriormente, la promovente una vez autorizado el proyecto en materia ambiental procederá a tramitar el Registro Nacional de Pesca para la unidad de producción acuícola.
Art. 30°.- *Las actividades pesqueras se clasifican en:* **II.-** *Cultivo o acuacultura con fines*		
Artículo 31°.- *Para realizar las actividades de pesca se requiere lo siguiente:* **I,** *Concesión, para:* **Inciso b)** *Acuacultura comercial* **II,** Permiso, para: **Inciso g)** *Acuacultura de fomento* **III,** *Autorización, para:* **Inciso d)** *Recolectar del medio natural reproductores, larvas, postlarvas, crías, huevos, semillas, alevines o en cualquier otro estadio, y* **Inciso e)** *Acuacultura didáctica.*		

Artículos 22.- *la Secretaría podrá inscribir en el Registro Nacional de Pesca a los acuicultores que no requieran concesión, permiso o Autorización.*	Al **proyecto** le aplica el Artículo, incisos y, fracciones anteriores, porque se trata de una actividad acuícola con fines comerciales.	Por el hecho de presentar a la autoridad correspondiente (SEMARNAT) la Manifestación de Impacto Ambiental, el promovente está cumpliendo con este apartado. El proyecto se vincula por la obligatoriedad de obtener la autorización correspondiente para realizar las obras descritas en esta manifestación de impacto ambiental. Como ya se mencionó anteriormente, la promovente una vez autorizado el proyecto en materia ambiental procederá a tramitar el Registro Nacional de Pesca para la unidad de producción acuícola.
Art. 30°.- *Las actividades pesqueras se clasifican en:* **II.-** *Cultivo o acuacultura con fines*		
Artículo 31°.- *Para realizar las actividades de pesca se requiere lo siguiente:* **I,** *Concesión, para:* **Inciso b)** *Acuacultura comercial* **II,** Permiso, para: **Inciso g)** *Acuacultura de fomento* **III,** *Autorización, para:* **Inciso d)** *Recolectar del medio natural reproductores, larvas, postlarvas, crías, huevos, semillas, alevines o en cualquier otro estadio, y* **Inciso e)** *Acuacultura didáctica.*		

Artículos 22.- *la Secretaría podrá inscribir en el Registro Nacional de Pesca a los acuicultores que no requieran concesión, permiso o Autorización.*	Al **proyecto** le aplica el Artículo, incisos y, fracciones anteriores, porque se trata de una actividad acuícola con fines comerciales.	Por el hecho de presentar a la autoridad correspondiente (SEMARNAT) la Manifestación de Impacto Ambiental, el promovente está cumpliendo con este apartado. El proyecto se vincula por la obligatoriedad de obtener la autorización correspondiente para realizar las obras descritas en esta manifestación de impacto ambiental. Como ya se mencionó anteriormente, la promovente una vez autorizado el proyecto en materia ambiental procederá a tramitar el Registro Nacional de Pesca para la unidad de producción acuícola.
Art. 30°.- *Las actividades pesqueras se clasifican en:* **II.-** *Cultivo o acuacultura con fines*		
Artículo 31°.- *Para realizar las actividades de pesca se requiere lo siguiente:* **I,** *Concesión, para:* **Inciso b)** *Acuacultura comercial* **II,** Permiso, para: **Inciso g)** *Acuacultura de fomento* **III,** *Autorización, para:* **Inciso d)** *Recolectar del medio natural reproductores, larvas, postlarvas, crías, huevos, semillas, alevines o en cualquier otro estadio, y* **Inciso e)** *Acuacultura didáctica.*		

Artículos 22.- *la Secretaría podrá inscribir en el Registro Nacional de Pesca a los acuicultores que no requieran concesión, permiso o Autorización.*	Al **proyecto** le aplica el Artículo, incisos y, fracciones anteriores, porque se trata de una actividad acuícola con fines comerciales.	Por el hecho de presentar a la autoridad correspondiente (SEMARNAT) la Manifestación de Impacto Ambiental, el promovente está cumpliendo con este apartado. El proyecto se vincula por la obligatoriedad de obtener la autorización correspondiente para realizar las obras descritas en esta manifestación de impacto ambiental. Como ya se mencionó anteriormente, la promovente una vez autorizado el proyecto en materia ambiental procederá a tramitar el Registro Nacional de Pesca para la unidad de producción acuícola.
Art. 30°.- *Las actividades pesqueras se clasifican en:* **II.-** *Cultivo o acuacultura con fines*		
Artículo 31°.- *Para realizar las actividades de pesca se requiere lo siguiente:* **I,** *Concesión, para:* **Inciso b)** *Acuacultura comercial* **II,** Permiso, para: **Inciso g)** *Acuacultura de fomento* **III,** *Autorización, para:* **Inciso d)** *Recolectar del medio natural reproductores, larvas, postlarvas, crías, huevos, semillas, alevines o en cualquier otro estadio, y* **Inciso e)** *Acuacultura didáctica.*		

Artículos 22.- *la Secretaría podrá inscribir en el Registro Nacional de Pesca a los acuicultores que no requieran concesión, permiso o Autorización.*	Al **proyecto** le aplica el Artículo, incisos y, fracciones anteriores, porque se trata de una actividad acuícola con fines comerciales.	Por el hecho de presentar a la autoridad correspondiente (SEMARNAT) la Manifestación de Impacto Ambiental, el promovente está cumpliendo con este apartado. El proyecto se vincula por la obligatoriedad de obtener la autorización correspondiente para realizar las obras descritas en esta manifestación de impacto ambiental. Como ya se mencionó anteriormente, la promovente una vez autorizado el proyecto en materia ambiental procederá a tramitar el Registro Nacional de Pesca para la unidad de producción acuícola.
Art. 30°.- *Las actividades pesqueras se clasifican en:* **II.-** *Cultivo o acuacultura con fines*		
Artículo 31°.- *Para realizar las actividades de pesca se requiere lo siguiente:* **I,** *Concesión, para:* **Inciso b)** *Acuacultura comercial* **II,** Permiso, para: **Inciso g)** *Acuacultura de fomento* **III,** *Autorización, para:* **Inciso d)** *Recolectar del medio natural reproductores, larvas, postlarvas, crías, huevos, semillas, alevines o en cualquier otro estadio, y* **Inciso e)** *Acuacultura didáctica.*		

Artículos 22.- *la Secretaría podrá inscribir en el Registro Nacional de Pesca a los acuicultores que no requieran concesión, permiso o Autorización.*	Al **proyecto** le aplica el Artículo, incisos y, fracciones anteriores, porque se trata de una actividad acuícola con fines comerciales.	Por el hecho de presentar a la autoridad correspondiente (SEMARNAT) la Manifestación de Impacto Ambiental, el promovente está cumpliendo con este apartado. El proyecto se vincula por la obligatoriedad de obtener la autorización correspondiente para realizar las obras descritas en esta manifestación de impacto ambiental. Como ya se mencionó anteriormente, la promovente una vez autorizado el proyecto en materia ambiental procederá a tramitar el Registro Nacional de Pesca para la unidad de producción acuícola.
Art. 30°.- *Las actividades pesqueras se clasifican en:* **II.-** *Cultivo o acuacultura con fines*		
Artículo 31°.- *Para realizar las actividades de pesca se requiere lo siguiente:* **I,** *Concesión, para:* **Inciso b)** *Acuacultura comercial* **II,** Permiso, para: **Inciso g)** *Acuacultura de fomento* **III,** *Autorización, para:* **Inciso d)** *Recolectar del medio natural reproductores, larvas, postlarvas, crías, huevos, semillas, alevines o en cualquier otro estadio, y* **Inciso e)** *Acuacultura didáctica.*		

Artículos 22.- *la Secretaría podrá inscribir en el Registro Nacional de Pesca a los acuicultores que no requieran concesión, permiso o Autorización.*	Al **proyecto** le aplica el Artículo, incisos y, fracciones anteriores, porque se trata de una actividad acuícola con fines comerciales.	Por el hecho de presentar a la autoridad correspondiente (SEMARNAT) la Manifestación de Impacto Ambiental, el promovente está cumpliendo con este apartado. El proyecto se vincula por la obligatoriedad de obtener la autorización correspondiente para realizar las obras descritas en esta manifestación de impacto ambiental. Como ya se mencionó anteriormente, la promovente una vez autorizado el proyecto en materia ambiental procederá a tramitar el Registro Nacional de Pesca para la unidad de producción acuícola.
Art. 30°.- *Las actividades pesqueras se clasifican en:* **II.-** *Cultivo o acuacultura con fines*		
Artículo 31°.- *Para realizar las actividades de pesca se requiere lo siguiente:* **I,** *Concesión, para:* **Inciso b)** *Acuacultura comercial* **II,** Permiso, para: **Inciso g)** *Acuacultura de fomento* **III,** *Autorización, para:* **Inciso d)** *Recolectar del medio natural reproductores, larvas, postlarvas, crías, huevos, semillas, alevines o en cualquier otro estadio, y* **Inciso e)** *Acuacultura didáctica.*		

Artículos 22.- *la Secretaría podrá inscribir en el Registro Nacional de Pesca a los acuicultores que no requieran concesión, permiso o Autorización.*	Al **proyecto** le aplica el Artículo, incisos y, fracciones anteriores, porque se trata de una actividad acuícola con fines comerciales.	Por el hecho de presentar a la autoridad correspondiente (SEMARNAT) la Manifestación de Impacto Ambiental, el promovente está cumpliendo con este apartado. El proyecto se vincula por la obligatoriedad de obtener la autorización correspondiente para realizar las obras descritas en esta manifestación de impacto ambiental. Como ya se mencionó anteriormente, la promovente una vez autorizado el proyecto en materia ambiental procederá a tramitar el Registro Nacional de Pesca para la unidad de producción acuícola.
Art. 30°.- *Las actividades pesqueras se clasifican en:* **II.-** *Cultivo o acuacultura con fines*		
Artículo 31°.- *Para realizar las actividades de pesca se requiere lo siguiente:* **I,** *Concesión, para:* **Inciso b)** *Acuacultura comercial* **II,** Permiso, para: **Inciso g)** *Acuacultura de fomento* **III,** *Autorización, para:* **Inciso d)** *Recolectar del medio natural reproductores, larvas, postlarvas, crías, huevos, semillas, alevines o en cualquier otro estadio, y* **Inciso e)** *Acuacultura didáctica.*		

Artículos 22.- *la Secretaría podrá inscribir en el Registro Nacional de Pesca a los acuicultores que no requieran concesión, permiso o Autorización.*	Al **proyecto** le aplica el Artículo, incisos y, fracciones anteriores, porque se trata de una actividad acuícola con fines comerciales.	Por el hecho de presentar a la autoridad correspondiente (SEMARNAT) la Manifestación de Impacto Ambiental, el promovente está cumpliendo con este apartado. El proyecto se vincula por la obligatoriedad de obtener la autorización correspondiente para realizar las obras descritas en esta manifestación de impacto ambiental. Como ya se mencionó anteriormente, la promovente una vez autorizado el proyecto en materia ambiental procederá a tramitar el Registro Nacional de Pesca para la unidad de producción acuícola.
Art. 30°.- *Las actividades pesqueras se clasifican en:* **II.-** *Cultivo o acuacultura con fines*		
Artículo 31°.- *Para realizar las actividades de pesca se requiere lo siguiente:* **I,** *Concesión, para:* **Inciso b)** *Acuacultura comercial* **II,** Permiso, para: **Inciso g)** *Acuacultura de fomento* **III,** *Autorización, para:* **Inciso d)** *Recolectar del medio natural reproductores, larvas, postlarvas, crías, huevos, semillas, alevines o en cualquier otro estadio, y* **Inciso e)** *Acuacultura didáctica.*		

Artículos 22.- *la Secretaría podrá inscribir en el Registro Nacional de Pesca a los acuicultores que no requieran concesión, permiso o Autorización.*	Al **proyecto** le aplica el Artículo, incisos y, fracciones anteriores, porque se trata de una actividad acuícola con fines comerciales.	Por el hecho de presentar a la autoridad correspondiente (SEMARNAT) la Manifestación de Impacto Ambiental, el promovente está cumpliendo con este apartado. El proyecto se vincula por la obligatoriedad de obtener la autorización correspondiente para realizar las obras descritas en esta manifestación de impacto ambiental. Como ya se mencionó anteriormente, la promovente una vez autorizado el proyecto en materia ambiental procederá a tramitar el Registro Nacional de Pesca para la unidad de producción acuícola.
Art. 30°.- *Las actividades pesqueras se clasifican en:* **II.-** *Cultivo o acuacultura con fines*		
Artículo 31°.- *Para realizar las actividades de pesca se requiere lo siguiente:* **I,** *Concesión, para:* **Inciso b)** *Acuacultura comercial* **II,** Permiso, para: **Inciso g)** *Acuacultura de fomento* **III,** *Autorización, para:* **Inciso d)** *Recolectar del medio natural reproductores, larvas, postlarvas, crías, huevos, semillas, alevines o en cualquier otro estadio, y* **Inciso e)** *Acuacultura didáctica.*		

Artículos 22.- *la Secretaría podrá inscribir en el Registro Nacional de Pesca a los acuicultores que no requieran concesión, permiso o Autorización.*	Al **proyecto** le aplica el Artículo, incisos y, fracciones anteriores, porque se trata de una actividad acuícola con fines comerciales.	Por el hecho de presentar a la autoridad correspondiente (SEMARNAT) la Manifestación de Impacto Ambiental, el promovente está cumpliendo con este apartado. El proyecto se vincula por la obligatoriedad de obtener la autorización correspondiente para realizar las obras descritas en esta manifestación de impacto ambiental. Como ya se mencionó anteriormente, la promovente una vez autorizado el proyecto en materia ambiental procederá a tramitar el Registro Nacional de Pesca para la unidad de producción acuícola.
Art. 30°.- *Las actividades pesqueras se clasifican en:* **II.-** *Cultivo o acuacultura con fines*		
Artículo 31°.- *Para realizar las actividades de pesca se requiere lo siguiente:* **I,** *Concesión, para:* **Inciso b)** *Acuacultura comercial* **II,** Permiso, para: **Inciso g)** *Acuacultura de fomento* **III,** *Autorización, para:* **Inciso d)** *Recolectar del medio natural reproductores, larvas, postlarvas, crías, huevos, semillas, alevines o en cualquier otro estadio, y* **Inciso e)** *Acuacultura didáctica.*		

Artículos 22.- *la Secretaría podrá inscribir en el Registro Nacional de Pesca a los acuicultores que no requieran concesión, permiso o Autorización.*	Al **proyecto** le aplica el Artículo, incisos y, fracciones anteriores, porque se trata de una actividad acuícola con fines comerciales.	Por el hecho de presentar a la autoridad correspondiente (SEMARNAT) la Manifestación de Impacto Ambiental, el promovente está cumpliendo con este apartado. El proyecto se vincula por la obligatoriedad de obtener la autorización correspondiente para realizar las obras descritas en esta manifestación de impacto ambiental. Como ya se mencionó anteriormente, la promovente una vez autorizado el proyecto en materia ambiental procederá a tramitar el Registro Nacional de Pesca para la unidad de producción acuícola.
Art. 30°.- *Las actividades pesqueras se clasifican en:* **II.-** *Cultivo o acuacultura con fines*		
Artículo 31°.- *Para realizar las actividades de pesca se requiere lo siguiente:* **I,** *Concesión, para:* **Inciso b)** *Acuacultura comercial* **II,** Permiso, para: **Inciso g)** *Acuacultura de fomento* **III,** *Autorización, para:* **Inciso d)** *Recolectar del medio natural reproductores, larvas, postlarvas, crías, huevos, semillas, alevines o en cualquier otro estadio, y* **Inciso e)** *Acuacultura didáctica.*		

Artículos 22.- *la Secretaría podrá inscribir en el Registro Nacional de Pesca a los acuicultores que no requieran concesión, permiso o Autorización.*	Al **proyecto** le aplica el Artículo, incisos y, fracciones anteriores, porque se trata de una actividad acuícola con fines comerciales.	Por el hecho de presentar a la autoridad correspondiente (SEMARNAT) la Manifestación de Impacto Ambiental, el promovente está cumpliendo con este apartado. El proyecto se vincula por la obligatoriedad de obtener la autorización correspondiente para realizar las obras descritas en esta manifestación de impacto ambiental. Como ya se mencionó anteriormente, la promovente una vez autorizado el proyecto en materia ambiental procederá a tramitar el Registro Nacional de Pesca para la unidad de producción acuícola.
Art. 30°.- *Las actividades pesqueras se clasifican en:* **II.-** *Cultivo o acuacultura con fines*		
Artículo 31°.- *Para realizar las actividades de pesca se requiere lo siguiente:* **I,** *Concesión, para:* **Inciso b)** *Acuacultura comercial* **II,** Permiso, para: **Inciso g)** *Acuacultura de fomento* **III,** *Autorización, para:* **Inciso d)** *Recolectar del medio natural reproductores, larvas, postlarvas, crías, huevos, semillas, alevines o en cualquier otro estadio, y* **Inciso e)** *Acuacultura didáctica.*		

Artículos 22.- *la Secretaría podrá inscribir en el Registro Nacional de Pesca a los acuicultores que no requieran concesión, permiso o Autorización.*	Al **proyecto** le aplica el Artículo, incisos y, fracciones anteriores, porque se trata de una actividad acuícola con fines comerciales.	Por el hecho de presentar a la autoridad correspondiente (SEMARNAT) la Manifestación de Impacto Ambiental, el promovente está cumpliendo con este apartado. El proyecto se vincula por la obligatoriedad de obtener la autorización correspondiente para realizar las obras descritas en esta manifestación de impacto ambiental. Como ya se mencionó anteriormente, la promovente una vez autorizado el proyecto en materia ambiental procederá a tramitar el Registro Nacional de Pesca para la unidad de producción acuícola.
Art. 30°.- *Las actividades pesqueras se clasifican en:* **II.-** *Cultivo o acuacultura con fines*		
Artículo 31°.- *Para realizar las actividades de pesca se requiere lo siguiente:* **I,** *Concesión, para:* **Inciso b)** *Acuacultura comercial* **II,** Permiso, para: **Inciso g)** *Acuacultura de fomento* **III,** *Autorización, para:* **Inciso d)** *Recolectar del medio natural reproductores, larvas, postlarvas, crías, huevos, semillas, alevines o en cualquier otro estadio, y* **Inciso e)** *Acuacultura didáctica.*		

Artículos 22.- *la Secretaría podrá inscribir en el Registro Nacional de Pesca a los acuicultores que no requieran concesión, permiso o Autorización.*	Al **proyecto** le aplica el Artículo, incisos y, fracciones anteriores, porque se trata de una actividad acuícola con fines comerciales.	Por el hecho de presentar a la autoridad correspondiente (SEMARNAT) la Manifestación de Impacto Ambiental, el promovente está cumpliendo con este apartado. El proyecto se vincula por la obligatoriedad de obtener la autorización correspondiente para realizar las obras descritas en esta manifestación de impacto ambiental. Como ya se mencionó anteriormente, la promovente una vez autorizado el proyecto en materia ambiental procederá a tramitar el Registro Nacional de Pesca para la unidad de producción acuícola.
Art. 30°.- *Las actividades pesqueras se clasifican en:* **II.-** *Cultivo o acuacultura con fines*		
Artículo 31°.- *Para realizar las actividades de pesca se requiere lo siguiente:* **I,** *Concesión, para:* **Inciso b)** *Acuacultura comercial* **II,** Permiso, para: **Inciso g)** *Acuacultura de fomento* **III,** *Autorización, para:* **Inciso d)** *Recolectar del medio natural reproductores, larvas, postlarvas, crías, huevos, semillas, alevines o en cualquier otro estadio, y* **Inciso e)** *Acuacultura didáctica.*		

Artículos 22.- *la Secretaría podrá inscribir en el Registro Nacional de Pesca a los acuicultores que no requieran concesión, permiso o Autorización.*	Al **proyecto** le aplica el Artículo, incisos y, fracciones anteriores, porque se trata de una actividad acuícola con fines comerciales.	Por el hecho de presentar a la autoridad correspondiente (SEMARNAT) la Manifestación de Impacto Ambiental, el promovente está cumpliendo con este apartado. El proyecto se vincula por la obligatoriedad de obtener la autorización correspondiente para realizar las obras descritas en esta manifestación de impacto ambiental. Como ya se mencionó anteriormente, la promovente una vez autorizado el proyecto en materia ambiental procederá a tramitar el Registro Nacional de Pesca para la unidad de producción acuícola.
Art. 30°.- *Las actividades pesqueras se clasifican en:* **II.-** *Cultivo o acuacultura con fines*		
Artículo 31°.- *Para realizar las actividades de pesca se requiere lo siguiente:* **I,** *Concesión, para:* **Inciso b)** *Acuacultura comercial* **II,** Permiso, para: **Inciso g)** *Acuacultura de fomento* **III,** *Autorización, para:* **Inciso d)** *Recolectar del medio natural reproductores, larvas, postlarvas, crías, huevos, semillas, alevines o en cualquier otro estadio, y* **Inciso e)** *Acuacultura didáctica.*		

Artículos 22.- *la Secretaría podrá inscribir en el Registro Nacional de Pesca a los acuicultores que no requieran concesión, permiso o Autorización.*	Al **proyecto** le aplica el Artículo, incisos y, fracciones anteriores, porque se trata de una actividad acuícola con fines comerciales.	Por el hecho de presentar a la autoridad correspondiente (SEMARNAT) la Manifestación de Impacto Ambiental, el promovente está cumpliendo con este apartado. El proyecto se vincula por la obligatoriedad de obtener la autorización correspondiente para realizar las obras descritas en esta manifestación de impacto ambiental. Como ya se mencionó anteriormente, la promovente una vez autorizado el proyecto en materia ambiental procederá a tramitar el Registro Nacional de Pesca para la unidad de producción acuícola.
Art. 30°.- *Las actividades pesqueras se clasifican en:* **II.-** *Cultivo o acuacultura con fines*		
Artículo 31°.- *Para realizar las actividades de pesca se requiere lo siguiente:* **I,** *Concesión, para:* **Inciso b)** *Acuacultura comercial* **II,** Permiso, para: **Inciso g)** *Acuacultura de fomento* **III,** *Autorización, para:* **Inciso d)** *Recolectar del medio natural reproductores, larvas, postlarvas, crías, huevos, semillas, alevines o en cualquier otro estadio, y* **Inciso e)** *Acuacultura didáctica.*		

Artículos 22.- *la Secretaría podrá inscribir en el Registro Nacional de Pesca a los acuicultores que no requieran concesión, permiso o Autorización.*	Al **proyecto** le aplica el Artículo, incisos y, fracciones anteriores, porque se trata de una actividad acuícola con fines comerciales.	Por el hecho de presentar a la autoridad correspondiente (SEMARNAT) la Manifestación de Impacto Ambiental, el promovente está cumpliendo con este apartado. El proyecto se vincula por la obligatoriedad de obtener la autorización correspondiente para realizar las obras descritas en esta manifestación de impacto ambiental. Como ya se mencionó anteriormente, la promovente una vez autorizado el proyecto en materia ambiental procederá a tramitar el Registro Nacional de Pesca para la unidad de producción acuícola.
Art. 30°.- *Las actividades pesqueras se clasifican en:* **II.-** *Cultivo o acuacultura con fines*		
Artículo 31°.- *Para realizar las actividades de pesca se requiere lo siguiente:* **I,** *Concesión, para:* **Inciso b)** *Acuacultura comercial* **II,** Permiso, para: **Inciso g)** *Acuacultura de fomento* **III,** *Autorización, para:* **Inciso d)** *Recolectar del medio natural reproductores, larvas, postlarvas, crías, huevos, semillas, alevines o en cualquier otro estadio, y* **Inciso e)** *Acuacultura didáctica.*		

Artículos 22.- *la Secretaría podrá inscribir en el Registro Nacional de Pesca a los acuicultores que no requieran concesión, permiso o Autorización.*	Al **proyecto** le aplica el Artículo, incisos y, fracciones anteriores, porque se trata de una actividad acuícola con fines comerciales.	Por el hecho de presentar a la autoridad correspondiente (SEMARNAT) la Manifestación de Impacto Ambiental, el promovente está cumpliendo con este apartado. El proyecto se vincula por la obligatoriedad de obtener la autorización correspondiente para realizar las obras descritas en esta manifestación de impacto ambiental. Como ya se mencionó anteriormente, la promovente una vez autorizado el proyecto en materia ambiental procederá a tramitar el Registro Nacional de Pesca para la unidad de producción acuícola.
Art. 30°.- *Las actividades pesqueras se clasifican en:* **II.-** *Cultivo o acuacultura con fines*		
Artículo 31°.- *Para realizar las actividades de pesca se requiere lo siguiente:* **I,** *Concesión, para:* **Inciso b)** *Acuacultura comercial* **II,** Permiso, para: **Inciso g)** *Acuacultura de fomento* **III,** *Autorización, para:* **Inciso d)** *Recolectar del medio natural reproductores, larvas, postlarvas, crías, huevos, semillas, alevines o en cualquier otro estadio, y* **Inciso e)** *Acuacultura didáctica.*		

Artículos 22.- *la Secretaría podrá inscribir en el Registro Nacional de Pesca a los acuicultores que no requieran concesión, permiso o Autorización.*	Al **proyecto** le aplica el Artículo, incisos y, fracciones anteriores, porque se trata de una actividad acuícola con fines comerciales.	Por el hecho de presentar a la autoridad correspondiente (SEMARNAT) la Manifestación de Impacto Ambiental, el promovente está cumpliendo con este apartado. El proyecto se vincula por la obligatoriedad de obtener la autorización correspondiente para realizar las obras descritas en esta manifestación de impacto ambiental. Como ya se mencionó anteriormente, la promovente una vez autorizado el proyecto en materia ambiental procederá a tramitar el Registro Nacional de Pesca para la unidad de producción acuícola.
Art. 30°.- *Las actividades pesqueras se clasifican en:* **II.-** *Cultivo o acuacultura con fines*		
Artículo 31°.- *Para realizar las actividades de pesca se requiere lo siguiente:* **I,** *Concesión, para:* **Inciso b)** *Acuacultura comercial* **II,** Permiso, para: **Inciso g)** *Acuacultura de fomento* **III,** *Autorización, para:* **Inciso d)** *Recolectar del medio natural reproductores, larvas, postlarvas, crías, huevos, semillas, alevines o en cualquier otro estadio, y* **Inciso e)** *Acuacultura didáctica.*		

Artículos 22.- *la Secretaría podrá inscribir en el Registro Nacional de Pesca a los acuicultores que no requieran concesión, permiso o Autorización.*	Al **proyecto** le aplica el Artículo, incisos y, fracciones anteriores, porque se trata de una actividad acuícola con fines comerciales.	Por el hecho de presentar a la autoridad correspondiente (SEMARNAT) la Manifestación de Impacto Ambiental, el promovente está cumpliendo con este apartado. El proyecto se vincula por la obligatoriedad de obtener la autorización correspondiente para realizar las obras descritas en esta manifestación de impacto ambiental. Como ya se mencionó anteriormente, la promovente una vez autorizado el proyecto en materia ambiental procederá a tramitar el Registro Nacional de Pesca para la unidad de producción acuícola.
Art. 30°.- *Las actividades pesqueras se clasifican en:* **II.-** *Cultivo o acuacultura con fines*		
Artículo 31°.- *Para realizar las actividades de pesca se requiere lo siguiente:* **I,** *Concesión, para:* **Inciso b)** *Acuacultura comercial* **II,** Permiso, para: **Inciso g)** *Acuacultura de fomento* **III,** *Autorización, para:* **Inciso d)** *Recolectar del medio natural reproductores, larvas, postlarvas, crías, huevos, semillas, alevines o en cualquier otro estadio, y* **Inciso e)** *Acuacultura didáctica.*		

Artículos 22.- *la Secretaría podrá inscribir en el Registro Nacional de Pesca a los acuicultores que no requieran concesión, permiso o Autorización.*	Al **proyecto** le aplica el Artículo, incisos y, fracciones anteriores, porque se trata de una actividad acuícola con fines comerciales.	Por el hecho de presentar a la autoridad correspondiente (SEMARNAT) la Manifestación de Impacto Ambiental, el promovente está cumpliendo con este apartado. El proyecto se vincula por la obligatoriedad de obtener la autorización correspondiente para realizar las obras descritas en esta manifestación de impacto ambiental. Como ya se mencionó anteriormente, la promovente una vez autorizado el proyecto en materia ambiental procederá a tramitar el Registro Nacional de Pesca para la unidad de producción acuícola.
Art. 30°.- *Las actividades pesqueras se clasifican en:* **II.-** *Cultivo o acuacultura con fines*		
Artículo 31°.- *Para realizar las actividades de pesca se requiere lo siguiente:* **I,** *Concesión, para:* **Inciso b)** *Acuacultura comercial* **II,** Permiso, para: **Inciso g)** *Acuacultura de fomento* **III,** *Autorización, para:* **Inciso d)** *Recolectar del medio natural reproductores, larvas, postlarvas, crías, huevos, semillas, alevines o en cualquier otro estadio, y* **Inciso e)** *Acuacultura didáctica.*		

Artículos 22.- *la Secretaría podrá inscribir en el Registro Nacional de Pesca a los acuicultores que no requieran concesión, permiso o Autorización.*	Al **proyecto** le aplica el Artículo, incisos y, fracciones anteriores, porque se trata de una actividad acuícola con fines comerciales.	Por el hecho de presentar a la autoridad correspondiente (SEMARNAT) la Manifestación de Impacto Ambiental, el promovente está cumpliendo con este apartado. El proyecto se vincula por la obligatoriedad de obtener la autorización correspondiente para realizar las obras descritas en esta manifestación de impacto ambiental. Como ya se mencionó anteriormente, la promovente una vez autorizado el proyecto en materia ambiental procederá a tramitar el Registro Nacional de Pesca para la unidad de producción acuícola.
Art. 30°.- *Las actividades pesqueras se clasifican en:* **II.-** *Cultivo o acuacultura con fines*		
Artículo 31°.- *Para realizar las actividades de pesca se requiere lo siguiente:* **I,** *Concesión, para:* **Inciso b)** *Acuacultura comercial* **II,** Permiso, para: **Inciso g)** *Acuacultura de fomento* **III,** *Autorización, para:* **Inciso d)** *Recolectar del medio natural reproductores, larvas, postlarvas, crías, huevos, semillas, alevines o en cualquier otro estadio, y* **Inciso e)** *Acuacultura didáctica.*		

Artículos 22.- *la Secretaría podrá inscribir en el Registro Nacional de Pesca a los acuicultores que no requieran concesión, permiso o Autorización.*	Al **proyecto** le aplica el Artículo, incisos y, fracciones anteriores, porque se trata de una actividad acuícola con fines comerciales.	Por el hecho de presentar a la autoridad correspondiente (SEMARNAT) la Manifestación de Impacto Ambiental, el promovente está cumpliendo con este apartado. El proyecto se vincula por la obligatoriedad de obtener la autorización correspondiente para realizar las obras descritas en esta manifestación de impacto ambiental. Como ya se mencionó anteriormente, la promovente una vez autorizado el proyecto en materia ambiental procederá a tramitar el Registro Nacional de Pesca para la unidad de producción acuícola.
Art. 30°.- *Las actividades pesqueras se clasifican en:* **II.-** *Cultivo o acuacultura con fines*		
Artículo 31°.- *Para realizar las actividades de pesca se requiere lo siguiente:* **I,** *Concesión, para:* **Inciso b)** *Acuacultura comercial* **II,** Permiso, para: **Inciso g)** *Acuacultura de fomento* **III,** *Autorización, para:* **Inciso d)** *Recolectar del medio natural reproductores, larvas, postlarvas, crías, huevos, semillas, alevines o en cualquier otro estadio, y* **Inciso e)** *Acuacultura didáctica.*		

Artículos 22.- *la Secretaría podrá inscribir en el Registro Nacional de Pesca a los acuicultores que no requieran concesión, permiso o Autorización.*	Al **proyecto** le aplica el Artículo, incisos y, fracciones anteriores, porque se trata de una actividad acuícola con fines comerciales.	Por el hecho de presentar a la autoridad correspondiente (SEMARNAT) la Manifestación de Impacto Ambiental, el promovente está cumpliendo con este apartado. El proyecto se vincula por la obligatoriedad de obtener la autorización correspondiente para realizar las obras descritas en esta manifestación de impacto ambiental. Como ya se mencionó anteriormente, la promovente una vez autorizado el proyecto en materia ambiental procederá a tramitar el Registro Nacional de Pesca para la unidad de producción acuícola.
Art. 30°.- *Las actividades pesqueras se clasifican en:* **II.-** *Cultivo o acuacultura con fines*		
Artículo 31°.- *Para realizar las actividades de pesca se requiere lo siguiente:* **I,** *Concesión, para:* **Inciso b)** *Acuacultura comercial* **II,** Permiso, para: **Inciso g)** *Acuacultura de fomento* **III,** *Autorización, para:* **Inciso d)** *Recolectar del medio natural reproductores, larvas, postlarvas, crías, huevos, semillas, alevines o en cualquier otro estadio, y* **Inciso e)** *Acuacultura didáctica.*		

Artículos 22.- *la Secretaría podrá inscribir en el Registro Nacional de Pesca a los acuicultores que no requieran concesión, permiso o Autorización.*	Al **proyecto** le aplica el Artículo, incisos y, fracciones anteriores, porque se trata de una actividad acuícola con fines comerciales.	Por el hecho de presentar a la autoridad correspondiente (SEMARNAT) la Manifestación de Impacto Ambiental, el promovente está cumpliendo con este apartado. El proyecto se vincula por la obligatoriedad de obtener la autorización correspondiente para realizar las obras descritas en esta manifestación de impacto ambiental. Como ya se mencionó anteriormente, la promovente una vez autorizado el proyecto en materia ambiental procederá a tramitar el Registro Nacional de Pesca para la unidad de producción acuícola.
Art. 30°.- *Las actividades pesqueras se clasifican en:* **II.-** *Cultivo o acuacultura con fines*		
Artículo 31°.- *Para realizar las actividades de pesca se requiere lo siguiente:* **I,** *Concesión, para:* **Inciso b)** *Acuacultura comercial* **II,** Permiso, para: **Inciso g)** *Acuacultura de fomento* **III,** *Autorización, para:* **Inciso d)** *Recolectar del medio natural reproductores, larvas, postlarvas, crías, huevos, semillas, alevines o en cualquier otro estadio, y* **Inciso e)** *Acuacultura didáctica.*		

Artículos 22.- *la Secretaría podrá inscribir en el Registro Nacional de Pesca a los acuicultores que no requieran concesión, permiso o Autorización.*	Al **proyecto** le aplica el Artículo, incisos y, fracciones anteriores, porque se trata de una actividad acuícola con fines comerciales.	Por el hecho de presentar a la autoridad correspondiente (SEMARNAT) la Manifestación de Impacto Ambiental, el promovente está cumpliendo con este apartado. El proyecto se vincula por la obligatoriedad de obtener la autorización correspondiente para realizar las obras descritas en esta manifestación de impacto ambiental. Como ya se mencionó anteriormente, la promovente una vez autorizado el proyecto en materia ambiental procederá a tramitar el Registro Nacional de Pesca para la unidad de producción acuícola.
Art. 30°.- *Las actividades pesqueras se clasifican en:* **II.-** *Cultivo o acuacultura con fines*		
Artículo 31°.- *Para realizar las actividades de pesca se requiere lo siguiente:* **I,** *Concesión, para:* **Inciso b)** *Acuacultura comercial* **II,** Permiso, para: **Inciso g)** *Acuacultura de fomento* **III,** *Autorización, para:* **Inciso d)** *Recolectar del medio natural reproductores, larvas, postlarvas, crías, huevos, semillas, alevines o en cualquier otro estadio, y* **Inciso e)** *Acuacultura didáctica.*		

Artículos 22.- *la Secretaría podrá inscribir en el Registro Nacional de Pesca a los acuicultores que no requieran concesión, permiso o Autorización.*	Al **proyecto** le aplica el Artículo, incisos y, fracciones anteriores, porque se trata de una actividad acuícola con fines comerciales.	Por el hecho de presentar a la autoridad correspondiente (SEMARNAT) la Manifestación de Impacto Ambiental, el promovente está cumpliendo con este apartado. El proyecto se vincula por la obligatoriedad de obtener la autorización correspondiente para realizar las obras descritas en esta manifestación de impacto ambiental. Como ya se mencionó anteriormente, la promovente una vez autorizado el proyecto en materia ambiental procederá a tramitar el Registro Nacional de Pesca para la unidad de producción acuícola.
Art. 30°.- *Las actividades pesqueras se clasifican en:* **II.-** *Cultivo o acuacultura con fines*		
Artículo 31°.- *Para realizar las actividades de pesca se requiere lo siguiente:* **I,** *Concesión, para:* **Inciso b)** *Acuacultura comercial* **II,** Permiso, para: **Inciso g)** *Acuacultura de fomento* **III,** *Autorización, para:* **Inciso d)** *Recolectar del medio natural reproductores, larvas, postlarvas, crías, huevos, semillas, alevines o en cualquier otro estadio, y* **Inciso e)** *Acuacultura didáctica.*		

Artículos 22.- *la Secretaría podrá inscribir en el Registro Nacional de Pesca a los acuicultores que no requieran concesión, permiso o Autorización.*	Al **proyecto** le aplica el Artículo, incisos y, fracciones anteriores, porque se trata de una actividad acuícola con fines comerciales.	Por el hecho de presentar a la autoridad correspondiente (SEMARNAT) la Manifestación de Impacto Ambiental, el promovente está cumpliendo con este apartado. El proyecto se vincula por la obligatoriedad de obtener la autorización correspondiente para realizar las obras descritas en esta manifestación de impacto ambiental. Como ya se mencionó anteriormente, la promovente una vez autorizado el proyecto en materia ambiental procederá a tramitar el Registro Nacional de Pesca para la unidad de producción acuícola.
Art. 30°.- *Las actividades pesqueras se clasifican en:* **II.-** *Cultivo o acuacultura con fines*		
Artículo 31°.- *Para realizar las actividades de pesca se requiere lo siguiente:* **I,** *Concesión, para:* **Inciso b)** *Acuacultura comercial* **II,** Permiso, para: **Inciso g)** *Acuacultura de fomento* **III,** *Autorización, para:* **Inciso d)** *Recolectar del medio natural reproductores, larvas, postlarvas, crías, huevos, semillas, alevines o en cualquier otro estadio, y* **Inciso e)** *Acuacultura didáctica.*		

Artículos 22.- *la Secretaría podrá inscribir en el Registro Nacional de Pesca a los acuicultores que no requieran concesión, permiso o Autorización.*	Al **proyecto** le aplica el Artículo, incisos y, fracciones anteriores, porque se trata de una actividad acuícola con fines comerciales.	Por el hecho de presentar a la autoridad correspondiente (SEMARNAT) la Manifestación de Impacto Ambiental, el promovente está cumpliendo con este apartado. El proyecto se vincula por la obligatoriedad de obtener la autorización correspondiente para realizar las obras descritas en esta manifestación de impacto ambiental. Como ya se mencionó anteriormente, la promovente una vez autorizado el proyecto en materia ambiental procederá a tramitar el Registro Nacional de Pesca para la unidad de producción acuícola.
Art. 30°.- *Las actividades pesqueras se clasifican en:* **II.-** *Cultivo o acuacultura con fines*		
Artículo 31°.- *Para realizar las actividades de pesca se requiere lo siguiente:* **I,** *Concesión, para:* **Inciso b)** *Acuacultura comercial* **II,** Permiso, para: **Inciso g)** *Acuacultura de fomento* **III,** *Autorización, para:* **Inciso d)** *Recolectar del medio natural reproductores, larvas, postlarvas, crías, huevos, semillas, alevines o en cualquier otro estadio, y* **Inciso e)** *Acuacultura didáctica.*		

Artículos 22.- *la Secretaría podrá inscribir en el Registro Nacional de Pesca a los acuicultores que no requieran concesión, permiso o Autorización.*	Al **proyecto** le aplica el Artículo, incisos y, fracciones anteriores, porque se trata de una actividad acuícola con fines comerciales.	Por el hecho de presentar a la autoridad correspondiente (SEMARNAT) la Manifestación de Impacto Ambiental, el promovente está cumpliendo con este apartado. El proyecto se vincula por la obligatoriedad de obtener la autorización correspondiente para realizar las obras descritas en esta manifestación de impacto ambiental. Como ya se mencionó anteriormente, la promovente una vez autorizado el proyecto en materia ambiental procederá a tramitar el Registro Nacional de Pesca para la unidad de producción acuícola.
Art. 30°.- *Las actividades pesqueras se clasifican en:* **II.-** *Cultivo o acuacultura con fines*		
Artículo 31°.- *Para realizar las actividades de pesca se requiere lo siguiente:* **I,** *Concesión, para:* **Inciso b)** *Acuacultura comercial* **II,** Permiso, para: **Inciso g)** *Acuacultura de fomento* **III,** *Autorización, para:* **Inciso d)** *Recolectar del medio natural reproductores, larvas, postlarvas, crías, huevos, semillas, alevines o en cualquier otro estadio, y* **Inciso e)** *Acuacultura didáctica.*		

Artículos 22.- *la Secretaría podrá inscribir en el Registro Nacional de Pesca a los acuicultores que no requieran concesión, permiso o Autorización.*	Al **proyecto** le aplica el Artículo, incisos y, fracciones anteriores, porque se trata de una actividad acuícola con fines comerciales.	Por el hecho de presentar a la autoridad correspondiente (SEMARNAT) la Manifestación de Impacto Ambiental, el promovente está cumpliendo con este apartado. El proyecto se vincula por la obligatoriedad de obtener la autorización correspondiente para realizar las obras descritas en esta manifestación de impacto ambiental. Como ya se mencionó anteriormente, la promovente una vez autorizado el proyecto en materia ambiental procederá a tramitar el Registro Nacional de Pesca para la unidad de producción acuícola.
Art. 30°.- *Las actividades pesqueras se clasifican en:* **II.-** *Cultivo o acuacultura con fines*		
Artículo 31°.- *Para realizar las actividades de pesca se requiere lo siguiente:* **I,** *Concesión, para:* **Inciso b)** *Acuacultura comercial* **II,** Permiso, para: **Inciso g)** *Acuacultura de fomento* **III,** *Autorización, para:* **Inciso d)** *Recolectar del medio natural reproductores, larvas, postlarvas, crías, huevos, semillas, alevines o en cualquier otro estadio, y* **Inciso e)** *Acuacultura didáctica.*		

Artículos 22.- *la Secretaría podrá inscribir en el Registro Nacional de Pesca a los acuicultores que no requieran concesión, permiso o Autorización.*	Al **proyecto** le aplica el Artículo, incisos y, fracciones anteriores, porque se trata de una actividad acuícola con fines comerciales.	Por el hecho de presentar a la autoridad correspondiente (SEMARNAT) la Manifestación de Impacto Ambiental, el promovente está cumpliendo con este apartado. El proyecto se vincula por la obligatoriedad de obtener la autorización correspondiente para realizar las obras descritas en esta manifestación de impacto ambiental. Como ya se mencionó anteriormente, la promovente una vez autorizado el proyecto en materia ambiental procederá a tramitar el Registro Nacional de Pesca para la unidad de producción acuícola.
Art. 30°.- *Las actividades pesqueras se clasifican en:* **II.-** *Cultivo o acuacultura con fines*		
Artículo 31°.- *Para realizar las actividades de pesca se requiere lo siguiente:* **I,** *Concesión, para:* **Inciso b)** *Acuacultura comercial* **II,** Permiso, para: **Inciso g)** *Acuacultura de fomento* **III,** *Autorización, para:* **Inciso d)** *Recolectar del medio natural reproductores, larvas, postlarvas, crías, huevos, semillas, alevines o en cualquier otro estadio, y* **Inciso e)** *Acuacultura didáctica.*		

Artículos 22.- *la Secretaría podrá inscribir en el Registro Nacional de Pesca a los acuicultores que no requieran concesión, permiso o Autorización.*	Al **proyecto** le aplica el Artículo, incisos y, fracciones anteriores, porque se trata de una actividad acuícola con fines comerciales.	Por el hecho de presentar a la autoridad correspondiente (SEMARNAT) la Manifestación de Impacto Ambiental, el promovente está cumpliendo con este apartado. El proyecto se vincula por la obligatoriedad de obtener la autorización correspondiente para realizar las obras descritas en esta manifestación de impacto ambiental. Como ya se mencionó anteriormente, la promovente una vez autorizado el proyecto en materia ambiental procederá a tramitar el Registro Nacional de Pesca para la unidad de producción acuícola.
Art. 30°.- *Las actividades pesqueras se clasifican en:* **II.-** *Cultivo o acuacultura con fines*		
Artículo 31°.- *Para realizar las actividades de pesca se requiere lo siguiente:* **I,** *Concesión, para:* **Inciso b)** *Acuacultura comercial* **II,** Permiso, para: **Inciso g)** *Acuacultura de fomento* **III,** *Autorización, para:* **Inciso d)** *Recolectar del medio natural reproductores, larvas, postlarvas, crías, huevos, semillas, alevines o en cualquier otro estadio, y* **Inciso e)** *Acuacultura didáctica.*		

Artículos 22.- *la Secretaría podrá inscribir en el Registro Nacional de Pesca a los acuicultores que no requieran concesión, permiso o Autorización.*	Al **proyecto** le aplica el Artículo, incisos y, fracciones anteriores, porque se trata de una actividad acuícola con fines comerciales.	Por el hecho de presentar a la autoridad correspondiente (SEMARNAT) la Manifestación de Impacto Ambiental, el promovente está cumpliendo con este apartado. El proyecto se vincula por la obligatoriedad de obtener la autorización correspondiente para realizar las obras descritas en esta manifestación de impacto ambiental. Como ya se mencionó anteriormente, la promovente una vez autorizado el proyecto en materia ambiental procederá a tramitar el Registro Nacional de Pesca para la unidad de producción acuícola.
Art. 30°.- *Las actividades pesqueras se clasifican en:* **II.-** *Cultivo o acuacultura con fines*		
Artículo 31°.- *Para realizar las actividades de pesca se requiere lo siguiente:* **I,** *Concesión, para:* **Inciso b)** *Acuacultura comercial* **II,** Permiso, para: **Inciso g)** *Acuacultura de fomento* **III,** *Autorización, para:* **Inciso d)** *Recolectar del medio natural reproductores, larvas, postlarvas, crías, huevos, semillas, alevines o en cualquier otro estadio, y* **Inciso e)** *Acuacultura didáctica.*		

Artículos 22.- *la Secretaría podrá inscribir en el Registro Nacional de Pesca a los acuicultores que no requieran concesión, permiso o Autorización.*	Al **proyecto** le aplica el Artículo, incisos y, fracciones anteriores, porque se trata de una actividad acuícola con fines comerciales.	Por el hecho de presentar a la autoridad correspondiente (SEMARNAT) la Manifestación de Impacto Ambiental, el promovente está cumpliendo con este apartado. El proyecto se vincula por la obligatoriedad de obtener la autorización correspondiente para realizar las obras descritas en esta manifestación de impacto ambiental. Como ya se mencionó anteriormente, la promovente una vez autorizado el proyecto en materia ambiental procederá a tramitar el Registro Nacional de Pesca para la unidad de producción acuícola.
Art. 30°.- *Las actividades pesqueras se clasifican en:* **II.-** *Cultivo o acuacultura con fines*		
Artículo 31°.- *Para realizar las actividades de pesca se requiere lo siguiente:* **I,** *Concesión, para:* **Inciso b)** *Acuacultura comercial* **II,** Permiso, para: **Inciso g)** *Acuacultura de fomento* **III,** *Autorización, para:* **Inciso d)** *Recolectar del medio natural reproductores, larvas, postlarvas, crías, huevos, semillas, alevines o en cualquier otro estadio, y* **Inciso e)** *Acuacultura didáctica.*		

Artículos 22.- *la Secretaría podrá inscribir en el Registro Nacional de Pesca a los acuicultores que no requieran concesión, permiso o Autorización.*	Al **proyecto** le aplica el Artículo, incisos y, fracciones anteriores, porque se trata de una actividad acuícola con fines comerciales.	Por el hecho de presentar a la autoridad correspondiente (SEMARNAT) la Manifestación de Impacto Ambiental, el promovente está cumpliendo con este apartado. El proyecto se vincula por la obligatoriedad de obtener la autorización correspondiente para realizar las obras descritas en esta manifestación de impacto ambiental. Como ya se mencionó anteriormente, la promovente una vez autorizado el proyecto en materia ambiental procederá a tramitar el Registro Nacional de Pesca para la unidad de producción acuícola.
Art. 30°.- *Las actividades pesqueras se clasifican en:* **II.-** *Cultivo o acuacultura con fines*		
Artículo 31°.- *Para realizar las actividades de pesca se requiere lo siguiente:* **I,** *Concesión, para:* **Inciso b)** *Acuacultura comercial* **II,** Permiso, para: **Inciso g)** *Acuacultura de fomento* **III,** *Autorización, para:* **Inciso d)** *Recolectar del medio natural reproductores, larvas, postlarvas, crías, huevos, semillas, alevines o en cualquier otro estadio, y* **Inciso e)** *Acuacultura didáctica.*		

Artículos 22.- *la Secretaría podrá inscribir en el Registro Nacional de Pesca a los acuicultores que no requieran concesión, permiso o Autorización.*	Al **proyecto** le aplica el Artículo, incisos y, fracciones anteriores, porque se trata de una actividad acuícola con fines comerciales.	Por el hecho de presentar a la autoridad correspondiente (SEMARNAT) la Manifestación de Impacto Ambiental, el promovente está cumpliendo con este apartado. El proyecto se vincula por la obligatoriedad de obtener la autorización correspondiente para realizar las obras descritas en esta manifestación de impacto ambiental. Como ya se mencionó anteriormente, la promovente una vez autorizado el proyecto en materia ambiental procederá a tramitar el Registro Nacional de Pesca para la unidad de producción acuícola.
Art. 30°.- *Las actividades pesqueras se clasifican en:* **II.-** *Cultivo o acuacultura con fines*		
Artículo 31°.- *Para realizar las actividades de pesca se requiere lo siguiente:* **I,** *Concesión, para:* **Inciso b)** *Acuacultura comercial* **II,** Permiso, para: **Inciso g)** *Acuacultura de fomento* **III,** *Autorización, para:* **Inciso d)** *Recolectar del medio natural reproductores, larvas, postlarvas, crías, huevos, semillas, alevines o en cualquier otro estadio, y* **Inciso e)** *Acuacultura didáctica.*		

Artículos 22.- *la Secretaría podrá inscribir en el Registro Nacional de Pesca a los acuicultores que no requieran concesión, permiso o Autorización.*	Al **proyecto** le aplica el Artículo, incisos y, fracciones anteriores, porque se trata de una actividad acuícola con fines comerciales.	Por el hecho de presentar a la autoridad correspondiente (SEMARNAT) la Manifestación de Impacto Ambiental, el promovente está cumpliendo con este apartado. El proyecto se vincula por la obligatoriedad de obtener la autorización correspondiente para realizar las obras descritas en esta manifestación de impacto ambiental. Como ya se mencionó anteriormente, la promovente una vez autorizado el proyecto en materia ambiental procederá a tramitar el Registro Nacional de Pesca para la unidad de producción acuícola.
Art. 30°.- *Las actividades pesqueras se clasifican en:* **II.-** *Cultivo o acuacultura con fines*		
Artículo 31°.- *Para realizar las actividades de pesca se requiere lo siguiente:* **I,** *Concesión, para:* **Inciso b)** *Acuacultura comercial* **II,** Permiso, para: **Inciso g)** *Acuacultura de fomento* **III,** *Autorización, para:* **Inciso d)** *Recolectar del medio natural reproductores, larvas, postlarvas, crías, huevos, semillas, alevines o en cualquier otro estadio, y* **Inciso e)** *Acuacultura didáctica.*		

Artículos 22.- *la Secretaría podrá inscribir en el Registro Nacional de Pesca a los acuicultores que no requieran concesión, permiso o Autorización.*	Al **proyecto** le aplica el Artículo, incisos y, fracciones anteriores, porque se trata de una actividad acuícola con fines comerciales.	Por el hecho de presentar a la autoridad correspondiente (SEMARNAT) la Manifestación de Impacto Ambiental, el promovente está cumpliendo con este apartado. El proyecto se vincula por la obligatoriedad de obtener la autorización correspondiente para realizar las obras descritas en esta manifestación de impacto ambiental. Como ya se mencionó anteriormente, la promovente una vez autorizado el proyecto en materia ambiental procederá a tramitar el Registro Nacional de Pesca para la unidad de producción acuícola.
Art. 30°.- *Las actividades pesqueras se clasifican en:* **II.-** *Cultivo o acuacultura con fines*		
Artículo 31°.- *Para realizar las actividades de pesca se requiere lo siguiente:* **I,** *Concesión, para:* **Inciso b)** *Acuacultura comercial* **II,** Permiso, para: **Inciso g)** *Acuacultura de fomento* **III,** *Autorización, para:* **Inciso d)** *Recolectar del medio natural reproductores, larvas, postlarvas, crías, huevos, semillas, alevines o en cualquier otro estadio, y* **Inciso e)** *Acuacultura didáctica.*		

Artículos 22.- *la Secretaría podrá inscribir en el Registro Nacional de Pesca a los acuicultores que no requieran concesión, permiso o Autorización.*	Al **proyecto** le aplica el Artículo, incisos y, fracciones anteriores, porque se trata de una actividad acuícola con fines comerciales.	Por el hecho de presentar a la autoridad correspondiente (SEMARNAT) la Manifestación de Impacto Ambiental, el promovente está cumpliendo con este apartado. El proyecto se vincula por la obligatoriedad de obtener la autorización correspondiente para realizar las obras descritas en esta manifestación de impacto ambiental. Como ya se mencionó anteriormente, la promovente una vez autorizado el proyecto en materia ambiental procederá a tramitar el Registro Nacional de Pesca para la unidad de producción acuícola.
Art. 30°.- *Las actividades pesqueras se clasifican en:* **II.-** *Cultivo o acuacultura con fines*		
Artículo 31°.- *Para realizar las actividades de pesca se requiere lo siguiente:* **I,** *Concesión, para:* **Inciso b)** *Acuacultura comercial* **II,** Permiso, para: **Inciso g)** *Acuacultura de fomento* **III,** *Autorización, para:* **Inciso d)** *Recolectar del medio natural reproductores, larvas, postlarvas, crías, huevos, semillas, alevines o en cualquier otro estadio, y* **Inciso e)** *Acuacultura didáctica.*		

Artículos 22.- *la Secretaría podrá inscribir en el Registro Nacional de Pesca a los acuicultores que no requieran concesión, permiso o Autorización.*	Al **proyecto** le aplica el Artículo, incisos y, fracciones anteriores, porque se trata de una actividad acuícola con fines comerciales.	Por el hecho de presentar a la autoridad correspondiente (SEMARNAT) la Manifestación de Impacto Ambiental, el promovente está cumpliendo con este apartado. El proyecto se vincula por la obligatoriedad de obtener la autorización correspondiente para realizar las obras descritas en esta manifestación de impacto ambiental. Como ya se mencionó anteriormente, la promovente una vez autorizado el proyecto en materia ambiental procederá a tramitar el Registro Nacional de Pesca para la unidad de producción acuícola.
Art. 30°.- *Las actividades pesqueras se clasifican en:* **II.-** *Cultivo o acuacultura con fines*		
Artículo 31°.- *Para realizar las actividades de pesca se requiere lo siguiente:* **I,** *Concesión, para:* **Inciso b)** *Acuacultura comercial* **II,** Permiso, para: **Inciso g)** *Acuacultura de fomento* **III,** *Autorización, para:* **Inciso d)** *Recolectar del medio natural reproductores, larvas, postlarvas, crías, huevos, semillas, alevines o en cualquier otro estadio, y* **Inciso e)** *Acuacultura didáctica.*		

Artículos 22.- *la Secretaría podrá inscribir en el Registro Nacional de Pesca a los acuicultores que no requieran concesión, permiso o Autorización.*	Al **proyecto** le aplica el Artículo, incisos y, fracciones anteriores, porque se trata de una actividad acuícola con fines comerciales.	Por el hecho de presentar a la autoridad correspondiente (SEMARNAT) la Manifestación de Impacto Ambiental, el promovente está cumpliendo con este apartado. El proyecto se vincula por la obligatoriedad de obtener la autorización correspondiente para realizar las obras descritas en esta manifestación de impacto ambiental. Como ya se mencionó anteriormente, la promovente una vez autorizado el proyecto en materia ambiental procederá a tramitar el Registro Nacional de Pesca para la unidad de producción acuícola.
Art. 30°.- *Las actividades pesqueras se clasifican en:* **II.-** *Cultivo o acuacultura con fines*		
Artículo 31°.- *Para realizar las actividades de pesca se requiere lo siguiente:* **I,** *Concesión, para:* **Inciso b)** *Acuacultura comercial* **II,** Permiso, para: **Inciso g)** *Acuacultura de fomento* **III,** *Autorización, para:* **Inciso d)** *Recolectar del medio natural reproductores, larvas, postlarvas, crías, huevos, semillas, alevines o en cualquier otro estadio, y* **Inciso e)** *Acuacultura didáctica.*		

Artículos 22.- *la Secretaría podrá inscribir en el Registro Nacional de Pesca a los acuicultores que no requieran concesión, permiso o Autorización.*	Al **proyecto** le aplica el Artículo, incisos y, fracciones anteriores, porque se trata de una actividad acuícola con fines comerciales.	Por el hecho de presentar a la autoridad correspondiente (SEMARNAT) la Manifestación de Impacto Ambiental, el promovente está cumpliendo con este apartado. El proyecto se vincula por la obligatoriedad de obtener la autorización correspondiente para realizar las obras descritas en esta manifestación de impacto ambiental. Como ya se mencionó anteriormente, la promovente una vez autorizado el proyecto en materia ambiental procederá a tramitar el Registro Nacional de Pesca para la unidad de producción acuícola.
Art. 30°.- *Las actividades pesqueras se clasifican en:* **II.-** *Cultivo o acuacultura con fines*		
Artículo 31°.- *Para realizar las actividades de pesca se requiere lo siguiente:* **I,** *Concesión, para:* **Inciso b)** *Acuacultura comercial* **II,** Permiso, para: **Inciso g)** *Acuacultura de fomento* **III,** *Autorización, para:* **Inciso d)** *Recolectar del medio natural reproductores, larvas, postlarvas, crías, huevos, semillas, alevines o en cualquier otro estadio, y* **Inciso e)** *Acuacultura didáctica.*		

Artículos 22.- *la Secretaría podrá inscribir en el Registro Nacional de Pesca a los acuicultores que no requieran concesión, permiso o Autorización.*	Al **proyecto** le aplica el Artículo, incisos y, fracciones anteriores, porque se trata de una actividad acuícola con fines comerciales.	Por el hecho de presentar a la autoridad correspondiente (SEMARNAT) la Manifestación de Impacto Ambiental, el promovente está cumpliendo con este apartado. El proyecto se vincula por la obligatoriedad de obtener la autorización correspondiente para realizar las obras descritas en esta manifestación de impacto ambiental. Como ya se mencionó anteriormente, la promovente una vez autorizado el proyecto en materia ambiental procederá a tramitar el Registro Nacional de Pesca para la unidad de producción acuícola.
Art. 30°.- *Las actividades pesqueras se clasifican en:* **II.-** *Cultivo o acuacultura con fines*		
Artículo 31°.- *Para realizar las actividades de pesca se requiere lo siguiente:* **I,** *Concesión, para:* **Inciso b)** *Acuacultura comercial* **II,** Permiso, para: **Inciso g)** *Acuacultura de fomento* **III,** *Autorización, para:* **Inciso d)** *Recolectar del medio natural reproductores, larvas, postlarvas, crías, huevos, semillas, alevines o en cualquier otro estadio, y* **Inciso e)** *Acuacultura didáctica.*		

Artículos 22.- *la Secretaría podrá inscribir en el Registro Nacional de Pesca a los acuicultores que no requieran concesión, permiso o Autorización.*	Al **proyecto** le aplica el Artículo, incisos y, fracciones anteriores, porque se trata de una actividad acuícola con fines comerciales.	Por el hecho de presentar a la autoridad correspondiente (SEMARNAT) la Manifestación de Impacto Ambiental, el promovente está cumpliendo con este apartado. El proyecto se vincula por la obligatoriedad de obtener la autorización correspondiente para realizar las obras descritas en esta manifestación de impacto ambiental. Como ya se mencionó anteriormente, la promovente una vez autorizado el proyecto en materia ambiental procederá a tramitar el Registro Nacional de Pesca para la unidad de producción acuícola.
Art. 30°.- *Las actividades pesqueras se clasifican en:* **II.-** *Cultivo o acuacultura con fines*		
Artículo 31°.- *Para realizar las actividades de pesca se requiere lo siguiente:* **I,** *Concesión, para:* **Inciso b)** *Acuacultura comercial* **II,** Permiso, para: **Inciso g)** *Acuacultura de fomento* **III,** *Autorización, para:* **Inciso d)** *Recolectar del medio natural reproductores, larvas, postlarvas, crías, huevos, semillas, alevines o en cualquier otro estadio, y* **Inciso e)** *Acuacultura didáctica.*		

Artículos 22.- *la Secretaría podrá inscribir en el Registro Nacional de Pesca a los acuicultores que no requieran concesión, permiso o Autorización.*	Al **proyecto** le aplica el Artículo, incisos y, fracciones anteriores, porque se trata de una actividad acuícola con fines comerciales.	Por el hecho de presentar a la autoridad correspondiente (SEMARNAT) la Manifestación de Impacto Ambiental, el promovente está cumpliendo con este apartado. El proyecto se vincula por la obligatoriedad de obtener la autorización correspondiente para realizar las obras descritas en esta manifestación de impacto ambiental. Como ya se mencionó anteriormente, la promovente una vez autorizado el proyecto en materia ambiental procederá a tramitar el Registro Nacional de Pesca para la unidad de producción acuícola.
Art. 30°.- *Las actividades pesqueras se clasifican en:* **II.-** *Cultivo o acuacultura con fines*		
Artículo 31°.- *Para realizar las actividades de pesca se requiere lo siguiente:* **I,** *Concesión, para:* **Inciso b)** *Acuacultura comercial* **II,** Permiso, para: **Inciso g)** *Acuacultura de fomento* **III,** *Autorización, para:* **Inciso d)** *Recolectar del medio natural reproductores, larvas, postlarvas, crías, huevos, semillas, alevines o en cualquier otro estadio, y* **Inciso e)** *Acuacultura didáctica.*		

Artículos 22.- *la Secretaría podrá inscribir en el Registro Nacional de Pesca a los acuicultores que no requieran concesión, permiso o Autorización.*	Al **proyecto** le aplica el Artículo, incisos y, fracciones anteriores, porque se trata de una actividad acuícola con fines comerciales.	Por el hecho de presentar a la autoridad correspondiente (SEMARNAT) la Manifestación de Impacto Ambiental, el promovente está cumpliendo con este apartado. El proyecto se vincula por la obligatoriedad de obtener la autorización correspondiente para realizar las obras descritas en esta manifestación de impacto ambiental. Como ya se mencionó anteriormente, la promovente una vez autorizado el proyecto en materia ambiental procederá a tramitar el Registro Nacional de Pesca para la unidad de producción acuícola.
Art. 30°.- *Las actividades pesqueras se clasifican en:* **II.-** *Cultivo o acuacultura con fines*		
Artículo 31°.- *Para realizar las actividades de pesca se requiere lo siguiente:* **I,** *Concesión, para:* **Inciso b)** *Acuacultura comercial* **II,** Permiso, para: **Inciso g)** *Acuacultura de fomento* **III,** *Autorización, para:* **Inciso d)** *Recolectar del medio natural reproductores, larvas, postlarvas, crías, huevos, semillas, alevines o en cualquier otro estadio, y* **Inciso e)** *Acuacultura didáctica.*		

Artículos 22.- *la Secretaría podrá inscribir en el Registro Nacional de Pesca a los acuicultores que no requieran concesión, permiso o Autorización.*	Al **proyecto** le aplica el Artículo, incisos y, fracciones anteriores, porque se trata de una actividad acuícola con fines comerciales.	Por el hecho de presentar a la autoridad correspondiente (SEMARNAT) la Manifestación de Impacto Ambiental, el promovente está cumpliendo con este apartado. El proyecto se vincula por la obligatoriedad de obtener la autorización correspondiente para realizar las obras descritas en esta manifestación de impacto ambiental. Como ya se mencionó anteriormente, la promovente una vez autorizado el proyecto en materia ambiental procederá a tramitar el Registro Nacional de Pesca para la unidad de producción acuícola.
Art. 30°.- *Las actividades pesqueras se clasifican en:* **II.-** *Cultivo o acuacultura con fines*		
Artículo 31°.- *Para realizar las actividades de pesca se requiere lo siguiente:* **I,** *Concesión, para:* **Inciso b)** *Acuacultura comercial* **II,** Permiso, para: **Inciso g)** *Acuacultura de fomento* **III,** *Autorización, para:* **Inciso d)** *Recolectar del medio natural reproductores, larvas, postlarvas, crías, huevos, semillas, alevines o en cualquier otro estadio, y* **Inciso e)** *Acuacultura didáctica.*		

Artículos 22.- *la Secretaría podrá inscribir en el Registro Nacional de Pesca a los acuicultores que no requieran concesión, permiso o Autorización.*	Al **proyecto** le aplica el Artículo, incisos y, fracciones anteriores, porque se trata de una actividad acuícola con fines comerciales.	Por el hecho de presentar a la autoridad correspondiente (SEMARNAT) la Manifestación de Impacto Ambiental, el promovente está cumpliendo con este apartado. El proyecto se vincula por la obligatoriedad de obtener la autorización correspondiente para realizar las obras descritas en esta manifestación de impacto ambiental. Como ya se mencionó anteriormente, la promovente una vez autorizado el proyecto en materia ambiental procederá a tramitar el Registro Nacional de Pesca para la unidad de producción acuícola.
Art. 30°.- *Las actividades pesqueras se clasifican en:* **II.-** *Cultivo o acuacultura con fines*		
Artículo 31°.- *Para realizar las actividades de pesca se requiere lo siguiente:* **I,** *Concesión, para:* **Inciso b)** *Acuacultura comercial* **II,** Permiso, para: **Inciso g)** *Acuacultura de fomento* **III,** *Autorización, para:* **Inciso d)** *Recolectar del medio natural reproductores, larvas, postlarvas, crías, huevos, semillas, alevines o en cualquier otro estadio, y* **Inciso e)** *Acuacultura didáctica.*		

Artículos 22.- *la Secretaría podrá inscribir en el Registro Nacional de Pesca a los acuicultores que no requieran concesión, permiso o Autorización.*	Al **proyecto** le aplica el Artículo, incisos y, fracciones anteriores, porque se trata de una actividad acuícola con fines comerciales.	Por el hecho de presentar a la autoridad correspondiente (SEMARNAT) la Manifestación de Impacto Ambiental, el promovente está cumpliendo con este apartado. El proyecto se vincula por la obligatoriedad de obtener la autorización correspondiente para realizar las obras descritas en esta manifestación de impacto ambiental. Como ya se mencionó anteriormente, la promovente una vez autorizado el proyecto en materia ambiental procederá a tramitar el Registro Nacional de Pesca para la unidad de producción acuícola.
Art. 30°.- *Las actividades pesqueras se clasifican en:* **II.-** *Cultivo o acuacultura con fines*		
Artículo 31°.- *Para realizar las actividades de pesca se requiere lo siguiente:* **I,** *Concesión, para:* **Inciso b)** *Acuacultura comercial* **II,** Permiso, para: **Inciso g)** *Acuacultura de fomento* **III,** *Autorización, para:* **Inciso d)** *Recolectar del medio natural reproductores, larvas, postlarvas, crías, huevos, semillas, alevines o en cualquier otro estadio, y* **Inciso e)** *Acuacultura didáctica.*		

Artículos 22.- *la Secretaría podrá inscribir en el Registro Nacional de Pesca a los acuicultores que no requieran concesión, permiso o Autorización.*	Al **proyecto** le aplica el Artículo, incisos y, fracciones anteriores, porque se trata de una actividad acuícola con fines comerciales.	Por el hecho de presentar a la autoridad correspondiente (SEMARNAT) la Manifestación de Impacto Ambiental, el promovente está cumpliendo con este apartado. El proyecto se vincula por la obligatoriedad de obtener la autorización correspondiente para realizar las obras descritas en esta manifestación de impacto ambiental. Como ya se mencionó anteriormente, la promovente una vez autorizado el proyecto en materia ambiental procederá a tramitar el Registro Nacional de Pesca para la unidad de producción acuícola.
Art. 30°.- *Las actividades pesqueras se clasifican en:* **II.-** *Cultivo o acuacultura con fines*		
Artículo 31°.- *Para realizar las actividades de pesca se requiere lo siguiente:* **I,** *Concesión, para:* **Inciso b)** *Acuacultura comercial* **II,** Permiso, para: **Inciso g)** *Acuacultura de fomento* **III,** *Autorización, para:* **Inciso d)** *Recolectar del medio natural reproductores, larvas, postlarvas, crías, huevos, semillas, alevines o en cualquier otro estadio, y* **Inciso e)** *Acuacultura didáctica.*		

Artículos 22.- *la Secretaría podrá inscribir en el Registro Nacional de Pesca a los acuicultores que no requieran concesión, permiso o Autorización.*	Al **proyecto** le aplica el Artículo, incisos y, fracciones anteriores, porque se trata de una actividad acuícola con fines comerciales.	Por el hecho de presentar a la autoridad correspondiente (SEMARNAT) la Manifestación de Impacto Ambiental, el promovente está cumpliendo con este apartado. El proyecto se vincula por la obligatoriedad de obtener la autorización correspondiente para realizar las obras descritas en esta manifestación de impacto ambiental. Como ya se mencionó anteriormente, la promovente una vez autorizado el proyecto en materia ambiental procederá a tramitar el Registro Nacional de Pesca para la unidad de producción acuícola.
Art. 30°.- *Las actividades pesqueras se clasifican en:* **II.-** *Cultivo o acuacultura con fines*		
Artículo 31°.- *Para realizar las actividades de pesca se requiere lo siguiente:* **I,** *Concesión, para:* **Inciso b)** *Acuacultura comercial* **II,** Permiso, para: **Inciso g)** *Acuacultura de fomento* **III,** *Autorización, para:* **Inciso d)** *Recolectar del medio natural reproductores, larvas, postlarvas, crías, huevos, semillas, alevines o en cualquier otro estadio, y* **Inciso e)** *Acuacultura didáctica.*		

Artículos 22.- *la Secretaría podrá inscribir en el Registro Nacional de Pesca a los acuicultores que no requieran concesión, permiso o Autorización.*	Al **proyecto** le aplica el Artículo, incisos y, fracciones anteriores, porque se trata de una actividad acuícola con fines comerciales.	Por el hecho de presentar a la autoridad correspondiente (SEMARNAT) la Manifestación de Impacto Ambiental, el promovente está cumpliendo con este apartado. El proyecto se vincula por la obligatoriedad de obtener la autorización correspondiente para realizar las obras descritas en esta manifestación de impacto ambiental. Como ya se mencionó anteriormente, la promovente una vez autorizado el proyecto en materia ambiental procederá a tramitar el Registro Nacional de Pesca para la unidad de producción acuícola.
Art. 30°.- *Las actividades pesqueras se clasifican en:* **II.-** *Cultivo o acuacultura con fines*		
Artículo 31°.- *Para realizar las actividades de pesca se requiere lo siguiente:* **I,** *Concesión, para:* **Inciso b)** *Acuacultura comercial* **II,** Permiso, para: **Inciso g)** *Acuacultura de fomento* **III,** *Autorización, para:* **Inciso d)** *Recolectar del medio natural reproductores, larvas, postlarvas, crías, huevos, semillas, alevines o en cualquier otro estadio, y* **Inciso e)** *Acuacultura didáctica.*		

Artículos 22.- *la Secretaría podrá inscribir en el Registro Nacional de Pesca a los acuicultores que no requieran concesión, permiso o Autorización.*	Al **proyecto** le aplica el Artículo, incisos y, fracciones anteriores, porque se trata de una actividad acuícola con fines comerciales.	Por el hecho de presentar a la autoridad correspondiente (SEMARNAT) la Manifestación de Impacto Ambiental, el promovente está cumpliendo con este apartado. El proyecto se vincula por la obligatoriedad de obtener la autorización correspondiente para realizar las obras descritas en esta manifestación de impacto ambiental. Como ya se mencionó anteriormente, la promovente una vez autorizado el proyecto en materia ambiental procederá a tramitar el Registro Nacional de Pesca para la unidad de producción acuícola.
Art. 30°.- *Las actividades pesqueras se clasifican en:* **II.-** *Cultivo o acuacultura con fines*		
Artículo 31°.- *Para realizar las actividades de pesca se requiere lo siguiente:* **I,** *Concesión, para:* **Inciso b)** *Acuacultura comercial* **II,** Permiso, para: **Inciso g)** *Acuacultura de fomento* **III,** *Autorización, para:* **Inciso d)** *Recolectar del medio natural reproductores, larvas, postlarvas, crías, huevos, semillas, alevines o en cualquier otro estadio, y* **Inciso e)** *Acuacultura didáctica.*		

Artículos 22.- *la Secretaría podrá inscribir en el Registro Nacional de Pesca a los acuicultores que no requieran concesión, permiso o Autorización.*	Al **proyecto** le aplica el Artículo, incisos y, fracciones anteriores, porque se trata de una actividad acuícola con fines comerciales.	Por el hecho de presentar a la autoridad correspondiente (SEMARNAT) la Manifestación de Impacto Ambiental, el promovente está cumpliendo con este apartado. El proyecto se vincula por la obligatoriedad de obtener la autorización correspondiente para realizar las obras descritas en esta manifestación de impacto ambiental. Como ya se mencionó anteriormente, la promovente una vez autorizado el proyecto en materia ambiental procederá a tramitar el Registro Nacional de Pesca para la unidad de producción acuícola.
Art. 30°.- *Las actividades pesqueras se clasifican en:* **II.-** *Cultivo o acuacultura con fines*		
Artículo 31°.- *Para realizar las actividades de pesca se requiere lo siguiente:* **I,** *Concesión, para:* **Inciso b)** *Acuacultura comercial* **II,** Permiso, para: **Inciso g)** *Acuacultura de fomento* **III,** *Autorización, para:* **Inciso d)** *Recolectar del medio natural reproductores, larvas, postlarvas, crías, huevos, semillas, alevines o en cualquier otro estadio, y* **Inciso e)** *Acuacultura didáctica.*		

Artículos 22.- *la Secretaría podrá inscribir en el Registro Nacional de Pesca a los acuicultores que no requieran concesión, permiso o Autorización.*	Al **proyecto** le aplica el Artículo, incisos y, fracciones anteriores, porque se trata de una actividad acuícola con fines comerciales.	Por el hecho de presentar a la autoridad correspondiente (SEMARNAT) la Manifestación de Impacto Ambiental, el promovente está cumpliendo con este apartado. El proyecto se vincula por la obligatoriedad de obtener la autorización correspondiente para realizar las obras descritas en esta manifestación de impacto ambiental. Como ya se mencionó anteriormente, la promovente una vez autorizado el proyecto en materia ambiental procederá a tramitar el Registro Nacional de Pesca para la unidad de producción acuícola.
Art. 30°.- *Las actividades pesqueras se clasifican en:* **II.-** *Cultivo o acuacultura con fines*		
Artículo 31°.- *Para realizar las actividades de pesca se requiere lo siguiente:* **I,** *Concesión, para:* **Inciso b)** *Acuacultura comercial* **II,** Permiso, para: **Inciso g)** *Acuacultura de fomento* **III,** *Autorización, para:* **Inciso d)** *Recolectar del medio natural reproductores, larvas, postlarvas, crías, huevos, semillas, alevines o en cualquier otro estadio, y* **Inciso e)** *Acuacultura didáctica.*		

Artículos 22.- *la Secretaría podrá inscribir en el Registro Nacional de Pesca a los acuicultores que no requieran concesión, permiso o Autorización.*	Al **proyecto** le aplica el Artículo, incisos y, fracciones anteriores, porque se trata de una actividad acuícola con fines comerciales.	Por el hecho de presentar a la autoridad correspondiente (SEMARNAT) la Manifestación de Impacto Ambiental, el promovente está cumpliendo con este apartado. El proyecto se vincula por la obligatoriedad de obtener la autorización correspondiente para realizar las obras descritas en esta manifestación de impacto ambiental. Como ya se mencionó anteriormente, la promovente una vez autorizado el proyecto en materia ambiental procederá a tramitar el Registro Nacional de Pesca para la unidad de producción acuícola.
Art. 30°.- *Las actividades pesqueras se clasifican en:* **II.-** *Cultivo o acuacultura con fines*		
Artículo 31°.- *Para realizar las actividades de pesca se requiere lo siguiente:* **I,** *Concesión, para:* **Inciso b)** *Acuacultura comercial* **II,** Permiso, para: **Inciso g)** *Acuacultura de fomento* **III,** *Autorización, para:* **Inciso d)** *Recolectar del medio natural reproductores, larvas, postlarvas, crías, huevos, semillas, alevines o en cualquier otro estadio, y* **Inciso e)** *Acuacultura didáctica.*		

Artículos 22.- *la Secretaría podrá inscribir en el Registro Nacional de Pesca a los acuicultores que no requieran concesión, permiso o Autorización.*	Al **proyecto** le aplica el Artículo, incisos y, fracciones anteriores, porque se trata de una actividad acuícola con fines comerciales.	Por el hecho de presentar a la autoridad correspondiente (SEMARNAT) la Manifestación de Impacto Ambiental, el promovente está cumpliendo con este apartado. El proyecto se vincula por la obligatoriedad de obtener la autorización correspondiente para realizar las obras descritas en esta manifestación de impacto ambiental. Como ya se mencionó anteriormente, la promovente una vez autorizado el proyecto en materia ambiental procederá a tramitar el Registro Nacional de Pesca para la unidad de producción acuícola.
Art. 30°.- *Las actividades pesqueras se clasifican en:* **II.-** *Cultivo o acuacultura con fines*		
Artículo 31°.- *Para realizar las actividades de pesca se requiere lo siguiente:* **I,** *Concesión, para:* **Inciso b)** *Acuacultura comercial* **II,** Permiso, para: **Inciso g)** *Acuacultura de fomento* **III,** *Autorización, para:* **Inciso d)** *Recolectar del medio natural reproductores, larvas, postlarvas, crías, huevos, semillas, alevines o en cualquier otro estadio, y* **Inciso e)** *Acuacultura didáctica.*		

Artículos 22.- *la Secretaría podrá inscribir en el Registro Nacional de Pesca a los acuicultores que no requieran concesión, permiso o Autorización.*	Al **proyecto** le aplica el Artículo, incisos y, fracciones anteriores, porque se trata de una actividad acuícola con fines comerciales.	Por el hecho de presentar a la autoridad correspondiente (SEMARNAT) la Manifestación de Impacto Ambiental, el promovente está cumpliendo con este apartado. El proyecto se vincula por la obligatoriedad de obtener la autorización correspondiente para realizar las obras descritas en esta manifestación de impacto ambiental. Como ya se mencionó anteriormente, la promovente una vez autorizado el proyecto en materia ambiental procederá a tramitar el Registro Nacional de Pesca para la unidad de producción acuícola.
Art. 30°.- *Las actividades pesqueras se clasifican en:* **II.-** *Cultivo o acuacultura con fines*		
Artículo 31°.- *Para realizar las actividades de pesca se requiere lo siguiente:* **I,** *Concesión, para:* **Inciso b)** *Acuacultura comercial* **II,** Permiso, para: **Inciso g)** *Acuacultura de fomento* **III,** *Autorización, para:* **Inciso d)** *Recolectar del medio natural reproductores, larvas, postlarvas, crías, huevos, semillas, alevines o en cualquier otro estadio, y* **Inciso e)** *Acuacultura didáctica.*		

Artículos 22.- *la Secretaría podrá inscribir en el Registro Nacional de Pesca a los acuicultores que no requieran concesión, permiso o Autorización.*	Al **proyecto** le aplica el Artículo, incisos y, fracciones anteriores, porque se trata de una actividad acuícola con fines comerciales.	Por el hecho de presentar a la autoridad correspondiente (SEMARNAT) la Manifestación de Impacto Ambiental, el promovente está cumpliendo con este apartado. El proyecto se vincula por la obligatoriedad de obtener la autorización correspondiente para realizar las obras descritas en esta manifestación de impacto ambiental. Como ya se mencionó anteriormente, la promovente una vez autorizado el proyecto en materia ambiental procederá a tramitar el Registro Nacional de Pesca para la unidad de producción acuícola.
Art. 30°.- *Las actividades pesqueras se clasifican en:* **II.-** *Cultivo o acuacultura con fines*		
Artículo 31°.- *Para realizar las actividades de pesca se requiere lo siguiente:* **I,** *Concesión, para:* **Inciso b)** *Acuacultura comercial* **II,** Permiso, para: **Inciso g)** *Acuacultura de fomento* **III,** *Autorización, para:* **Inciso d)** *Recolectar del medio natural reproductores, larvas, postlarvas, crías, huevos, semillas, alevines o en cualquier otro estadio, y* **Inciso e)** *Acuacultura didáctica.*		

Artículos 22.- *la Secretaría podrá inscribir en el Registro Nacional de Pesca a los acuicultores que no requieran concesión, permiso o Autorización.*	Al **proyecto** le aplica el Artículo, incisos y, fracciones anteriores, porque se trata de una actividad acuícola con fines comerciales.	Por el hecho de presentar a la autoridad correspondiente (SEMARNAT) la Manifestación de Impacto Ambiental, el promovente está cumpliendo con este apartado. El proyecto se vincula por la obligatoriedad de obtener la autorización correspondiente para realizar las obras descritas en esta manifestación de impacto ambiental. Como ya se mencionó anteriormente, la promovente una vez autorizado el proyecto en materia ambiental procederá a tramitar el Registro Nacional de Pesca para la unidad de producción acuícola.
Art. 30°.- *Las actividades pesqueras se clasifican en:* **II.-** *Cultivo o acuacultura con fines*		
Artículo 31°.- *Para realizar las actividades de pesca se requiere lo siguiente:* **I,** *Concesión, para:* **Inciso b)** *Acuacultura comercial* **II,** Permiso, para: **Inciso g)** *Acuacultura de fomento* **III,** *Autorización, para:* **Inciso d)** *Recolectar del medio natural reproductores, larvas, postlarvas, crías, huevos, semillas, alevines o en cualquier otro estadio, y* **Inciso e)** *Acuacultura didáctica.*		

Artículos 22.- *la Secretaría podrá inscribir en el Registro Nacional de Pesca a los acuicultores que no requieran concesión, permiso o Autorización.*	Al **proyecto** le aplica el Artículo, incisos y, fracciones anteriores, porque se trata de una actividad acuícola con fines comerciales.	Por el hecho de presentar a la autoridad correspondiente (SEMARNAT) la Manifestación de Impacto Ambiental, el promovente está cumpliendo con este apartado. El proyecto se vincula por la obligatoriedad de obtener la autorización correspondiente para realizar las obras descritas en esta manifestación de impacto ambiental. Como ya se mencionó anteriormente, la promovente una vez autorizado el proyecto en materia ambiental procederá a tramitar el Registro Nacional de Pesca para la unidad de producción acuícola.
Art. 30°.- *Las actividades pesqueras se clasifican en:* **II.-** *Cultivo o acuacultura con fines*		
Artículo 31°.- *Para realizar las actividades de pesca se requiere lo siguiente:* **I,** *Concesión, para:* **Inciso b)** *Acuacultura comercial* **II,** Permiso, para: **Inciso g)** *Acuacultura de fomento* **III,** *Autorización, para:* **Inciso d)** *Recolectar del medio natural reproductores, larvas, postlarvas, crías, huevos, semillas, alevines o en cualquier otro estadio, y* **Inciso e)** *Acuacultura didáctica.*		

Artículos 22.- *la Secretaría podrá inscribir en el Registro Nacional de Pesca a los acuicultores que no requieran concesión, permiso o Autorización.*	Al **proyecto** le aplica el Artículo, incisos y, fracciones anteriores, porque se trata de una actividad acuícola con fines comerciales.	Por el hecho de presentar a la autoridad correspondiente (SEMARNAT) la Manifestación de Impacto Ambiental, el promovente está cumpliendo con este apartado. El proyecto se vincula por la obligatoriedad de obtener la autorización correspondiente para realizar las obras descritas en esta manifestación de impacto ambiental. Como ya se mencionó anteriormente, la promovente una vez autorizado el proyecto en materia ambiental procederá a tramitar el Registro Nacional de Pesca para la unidad de producción acuícola.
Art. 30°.- *Las actividades pesqueras se clasifican en:* **II.-** *Cultivo o acuacultura con fines*		
Artículo 31°.- *Para realizar las actividades de pesca se requiere lo siguiente:* **I,** *Concesión, para:* **Inciso b)** *Acuacultura comercial* **II,** Permiso, para: **Inciso g)** *Acuacultura de fomento* **III,** *Autorización, para:* **Inciso d)** *Recolectar del medio natural reproductores, larvas, postlarvas, crías, huevos, semillas, alevines o en cualquier otro estadio, y* **Inciso e)** *Acuacultura didáctica.*		

Artículos 22.- *la Secretaría podrá inscribir en el Registro Nacional de Pesca a los acuicultores que no requieran concesión, permiso o Autorización.*	Al **proyecto** le aplica el Artículo, incisos y, fracciones anteriores, porque se trata de una actividad acuícola con fines comerciales.	Por el hecho de presentar a la autoridad correspondiente (SEMARNAT) la Manifestación de Impacto Ambiental, el promovente está cumpliendo con este apartado. El proyecto se vincula por la obligatoriedad de obtener la autorización correspondiente para realizar las obras descritas en esta manifestación de impacto ambiental. Como ya se mencionó anteriormente, la promovente una vez autorizado el proyecto en materia ambiental procederá a tramitar el Registro Nacional de Pesca para la unidad de producción acuícola.
Art. 30°.- *Las actividades pesqueras se clasifican en:* **II.-** *Cultivo o acuacultura con fines*		
Artículo 31°.- *Para realizar las actividades de pesca se requiere lo siguiente:* **I,** *Concesión, para:* **Inciso b)** *Acuacultura comercial* **II,** Permiso, para: **Inciso g)** *Acuacultura de fomento* **III,** *Autorización, para:* **Inciso d)** *Recolectar del medio natural reproductores, larvas, postlarvas, crías, huevos, semillas, alevines o en cualquier otro estadio, y* **Inciso e)** *Acuacultura didáctica.*		

Artículos 22.- *la Secretaría podrá inscribir en el Registro Nacional de Pesca a los acuicultores que no requieran concesión, permiso o Autorización.*	Al **proyecto** le aplica el Artículo, incisos y, fracciones anteriores, porque se trata de una actividad acuícola con fines comerciales.	Por el hecho de presentar a la autoridad correspondiente (SEMARNAT) la Manifestación de Impacto Ambiental, el promovente está cumpliendo con este apartado. El proyecto se vincula por la obligatoriedad de obtener la autorización correspondiente para realizar las obras descritas en esta manifestación de impacto ambiental. Como ya se mencionó anteriormente, la promovente una vez autorizado el proyecto en materia ambiental procederá a tramitar el Registro Nacional de Pesca para la unidad de producción acuícola.
Art. 30°.- *Las actividades pesqueras se clasifican en:* **II.-** *Cultivo o acuacultura con fines*		
Artículo 31°.- *Para realizar las actividades de pesca se requiere lo siguiente:* **I,** *Concesión, para:* **Inciso b)** *Acuacultura comercial* **II,** Permiso, para: **Inciso g)** *Acuacultura de fomento* **III,** *Autorización, para:* **Inciso d)** *Recolectar del medio natural reproductores, larvas, postlarvas, crías, huevos, semillas, alevines o en cualquier otro estadio, y* **Inciso e)** *Acuacultura didáctica.*		

Artículos 22.- *la Secretaría podrá inscribir en el Registro Nacional de Pesca a los acuicultores que no requieran concesión, permiso o Autorización.*	Al **proyecto** le aplica el Artículo, incisos y, fracciones anteriores, porque se trata de una actividad acuícola con fines comerciales.	Por el hecho de presentar a la autoridad correspondiente (SEMARNAT) la Manifestación de Impacto Ambiental, el promovente está cumpliendo con este apartado. El proyecto se vincula por la obligatoriedad de obtener la autorización correspondiente para realizar las obras descritas en esta manifestación de impacto ambiental. Como ya se mencionó anteriormente, la promovente una vez autorizado el proyecto en materia ambiental procederá a tramitar el Registro Nacional de Pesca para la unidad de producción acuícola.
Art. 30°.- *Las actividades pesqueras se clasifican en:* **II.-** *Cultivo o acuacultura con fines*		
Artículo 31°.- *Para realizar las actividades de pesca se requiere lo siguiente:* **I,** *Concesión, para:* **Inciso b)** *Acuacultura comercial* **II,** Permiso, para: **Inciso g)** *Acuacultura de fomento* **III,** *Autorización, para:* **Inciso d)** *Recolectar del medio natural reproductores, larvas, postlarvas, crías, huevos, semillas, alevines o en cualquier otro estadio, y* **Inciso e)** *Acuacultura didáctica.*		

Artículos 22.- *la Secretaría podrá inscribir en el Registro Nacional de Pesca a los acuicultores que no requieran concesión, permiso o Autorización.*	Al **proyecto** le aplica el Artículo, incisos y, fracciones anteriores, porque se trata de una actividad acuícola con fines comerciales.	Por el hecho de presentar a la autoridad correspondiente (SEMARNAT) la Manifestación de Impacto Ambiental, el promovente está cumpliendo con este apartado. El proyecto se vincula por la obligatoriedad de obtener la autorización correspondiente para realizar las obras descritas en esta manifestación de impacto ambiental. Como ya se mencionó anteriormente, la promovente una vez autorizado el proyecto en materia ambiental procederá a tramitar el Registro Nacional de Pesca para la unidad de producción acuícola.
Art. 30°.- *Las actividades pesqueras se clasifican en:* **II.-** *Cultivo o acuacultura con fines*		
Artículo 31°.- *Para realizar las actividades de pesca se requiere lo siguiente:* **I,** *Concesión, para:* **Inciso b)** *Acuacultura comercial* **II,** Permiso, para: **Inciso g)** *Acuacultura de fomento* **III,** *Autorización, para:* **Inciso d)** *Recolectar del medio natural reproductores, larvas, postlarvas, crías, huevos, semillas, alevines o en cualquier otro estadio, y* **Inciso e)** *Acuacultura didáctica.*		

Artículos 22.- *la Secretaría podrá inscribir en el Registro Nacional de Pesca a los acuicultores que no requieran concesión, permiso o Autorización.*	Al **proyecto** le aplica el Artículo, incisos y, fracciones anteriores, porque se trata de una actividad acuícola con fines comerciales.	Por el hecho de presentar a la autoridad correspondiente (SEMARNAT) la Manifestación de Impacto Ambiental, el promovente está cumpliendo con este apartado. El proyecto se vincula por la obligatoriedad de obtener la autorización correspondiente para realizar las obras descritas en esta manifestación de impacto ambiental. Como ya se mencionó anteriormente, la promovente una vez autorizado el proyecto en materia ambiental procederá a tramitar el Registro Nacional de Pesca para la unidad de producción acuícola.
Art. 30°.- *Las actividades pesqueras se clasifican en:* **II.-** *Cultivo o acuacultura con fines*		
Artículo 31°.- *Para realizar las actividades de pesca se requiere lo siguiente:* **I,** *Concesión, para:* **Inciso b)** *Acuacultura comercial* **II,** Permiso, para: **Inciso g)** *Acuacultura de fomento* **III,** *Autorización, para:* **Inciso d)** *Recolectar del medio natural reproductores, larvas, postlarvas, crías, huevos, semillas, alevines o en cualquier otro estadio, y* **Inciso e)** *Acuacultura didáctica.*		

Artículos 22.- *la Secretaría podrá inscribir en el Registro Nacional de Pesca a los acuicultores que no requieran concesión, permiso o Autorización.*	Al **proyecto** le aplica el Artículo, incisos y, fracciones anteriores, porque se trata de una actividad acuícola con fines comerciales.	Por el hecho de presentar a la autoridad correspondiente (SEMARNAT) la Manifestación de Impacto Ambiental, el promovente está cumpliendo con este apartado. El proyecto se vincula por la obligatoriedad de obtener la autorización correspondiente para realizar las obras descritas en esta manifestación de impacto ambiental. Como ya se mencionó anteriormente, la promovente una vez autorizado el proyecto en materia ambiental procederá a tramitar el Registro Nacional de Pesca para la unidad de producción acuícola.
Art. 30°.- *Las actividades pesqueras se clasifican en:* **II.-** *Cultivo o acuacultura con fines*		
Artículo 31°.- *Para realizar las actividades de pesca se requiere lo siguiente:* **I,** *Concesión, para:* **Inciso b)** *Acuacultura comercial* **II,** Permiso, para: **Inciso g)** *Acuacultura de fomento* **III,** *Autorización, para:* **Inciso d)** *Recolectar del medio natural reproductores, larvas, postlarvas, crías, huevos, semillas, alevines o en cualquier otro estadio, y* **Inciso e)** *Acuacultura didáctica.*		

Artículos 22.- *la Secretaría podrá inscribir en el Registro Nacional de Pesca a los acuicultores que no requieran concesión, permiso o Autorización.*	Al **proyecto** le aplica el Artículo, incisos y, fracciones anteriores, porque se trata de una actividad acuícola con fines comerciales.	Por el hecho de presentar a la autoridad correspondiente (SEMARNAT) la Manifestación de Impacto Ambiental, el promovente está cumpliendo con este apartado. El proyecto se vincula por la obligatoriedad de obtener la autorización correspondiente para realizar las obras descritas en esta manifestación de impacto ambiental. Como ya se mencionó anteriormente, la promovente una vez autorizado el proyecto en materia ambiental procederá a tramitar el Registro Nacional de Pesca para la unidad de producción acuícola.
Art. 30°.- *Las actividades pesqueras se clasifican en:* **II.-** *Cultivo o acuacultura con fines*		
Artículo 31°.- *Para realizar las actividades de pesca se requiere lo siguiente:* **I,** *Concesión, para:* **Inciso b)** *Acuacultura comercial* **II,** Permiso, para: **Inciso g)** *Acuacultura de fomento* **III,** *Autorización, para:* **Inciso d)** *Recolectar del medio natural reproductores, larvas, postlarvas, crías, huevos, semillas, alevines o en cualquier otro estadio, y* **Inciso e)** *Acuacultura didáctica.*		

Artículos 22.- *la Secretaría podrá inscribir en el Registro Nacional de Pesca a los acuicultores que no requieran concesión, permiso o Autorización.*	Al **proyecto** le aplica el Artículo, incisos y, fracciones anteriores, porque se trata de una actividad acuícola con fines comerciales.	Por el hecho de presentar a la autoridad correspondiente (SEMARNAT) la Manifestación de Impacto Ambiental, el promovente está cumpliendo con este apartado. El proyecto se vincula por la obligatoriedad de obtener la autorización correspondiente para realizar las obras descritas en esta manifestación de impacto ambiental. Como ya se mencionó anteriormente, la promovente una vez autorizado el proyecto en materia ambiental procederá a tramitar el Registro Nacional de Pesca para la unidad de producción acuícola.
Art. 30°.- *Las actividades pesqueras se clasifican en:* **II.-** *Cultivo o acuacultura con fines*		
Artículo 31°.- *Para realizar las actividades de pesca se requiere lo siguiente:* **I,** *Concesión, para:* **Inciso b)** *Acuacultura comercial* **II,** Permiso, para: **Inciso g)** *Acuacultura de fomento* **III,** *Autorización, para:* **Inciso d)** *Recolectar del medio natural reproductores, larvas, postlarvas, crías, huevos, semillas, alevines o en cualquier otro estadio, y* **Inciso e)** *Acuacultura didáctica.*		

Artículos 22.- *la Secretaría podrá inscribir en el Registro Nacional de Pesca a los acuicultores que no requieran concesión, permiso o Autorización.*	Al **proyecto** le aplica el Artículo, incisos y, fracciones anteriores, porque se trata de una actividad acuícola con fines comerciales.	Por el hecho de presentar a la autoridad correspondiente (SEMARNAT) la Manifestación de Impacto Ambiental, el promovente está cumpliendo con este apartado. El proyecto se vincula por la obligatoriedad de obtener la autorización correspondiente para realizar las obras descritas en esta manifestación de impacto ambiental. Como ya se mencionó anteriormente, la promovente una vez autorizado el proyecto en materia ambiental procederá a tramitar el Registro Nacional de Pesca para la unidad de producción acuícola.
Art. 30°.- *Las actividades pesqueras se clasifican en:* **II.-** *Cultivo o acuacultura con fines*		
Artículo 31°.- *Para realizar las actividades de pesca se requiere lo siguiente:* **I,** *Concesión, para:* **Inciso b)** *Acuacultura comercial* **II,** Permiso, para: **Inciso g)** *Acuacultura de fomento* **III,** *Autorización, para:* **Inciso d)** *Recolectar del medio natural reproductores, larvas, postlarvas, crías, huevos, semillas, alevines o en cualquier otro estadio, y* **Inciso e)** *Acuacultura didáctica.*		

Artículos 22.- *la Secretaría podrá inscribir en el Registro Nacional de Pesca a los acuicultores que no requieran concesión, permiso o Autorización.*	Al **proyecto** le aplica el Artículo, incisos y, fracciones anteriores, porque se trata de una actividad acuícola con fines comerciales.	Por el hecho de presentar a la autoridad correspondiente (SEMARNAT) la Manifestación de Impacto Ambiental, el promovente está cumpliendo con este apartado. El proyecto se vincula por la obligatoriedad de obtener la autorización correspondiente para realizar las obras descritas en esta manifestación de impacto ambiental. Como ya se mencionó anteriormente, la promovente una vez autorizado el proyecto en materia ambiental procederá a tramitar el Registro Nacional de Pesca para la unidad de producción acuícola.
Art. 30°.- *Las actividades pesqueras se clasifican en:* **II.-** *Cultivo o acuacultura con fines*		
Artículo 31°.- *Para realizar las actividades de pesca se requiere lo siguiente:* **I,** *Concesión, para:* **Inciso b)** *Acuacultura comercial* **II,** Permiso, para: **Inciso g)** *Acuacultura de fomento* **III,** *Autorización, para:* **Inciso d)** *Recolectar del medio natural reproductores, larvas, postlarvas, crías, huevos, semillas, alevines o en cualquier otro estadio, y* **Inciso e)** *Acuacultura didáctica.*		

Artículos 22.- *la Secretaría podrá inscribir en el Registro Nacional de Pesca a los acuicultores que no requieran concesión, permiso o Autorización.*	Al **proyecto** le aplica el Artículo, incisos y, fracciones anteriores, porque se trata de una actividad acuícola con fines comerciales.	Por el hecho de presentar a la autoridad correspondiente (SEMARNAT) la Manifestación de Impacto Ambiental, el promovente está cumpliendo con este apartado. El proyecto se vincula por la obligatoriedad de obtener la autorización correspondiente para realizar las obras descritas en esta manifestación de impacto ambiental. Como ya se mencionó anteriormente, la promovente una vez autorizado el proyecto en materia ambiental procederá a tramitar el Registro Nacional de Pesca para la unidad de producción acuícola.
Art. 30°.- *Las actividades pesqueras se clasifican en:* **II.-** *Cultivo o acuacultura con fines*		
Artículo 31°.- *Para realizar las actividades de pesca se requiere lo siguiente:* **I,** *Concesión, para:* **Inciso b)** *Acuacultura comercial* **II,** Permiso, para: **Inciso g)** *Acuacultura de fomento* **III,** *Autorización, para:* **Inciso d)** *Recolectar del medio natural reproductores, larvas, postlarvas, crías, huevos, semillas, alevines o en cualquier otro estadio, y* **Inciso e)** *Acuacultura didáctica.*		

Artículos 22.- *la Secretaría podrá inscribir en el Registro Nacional de Pesca a los acuicultores que no requieran concesión, permiso o Autorización.*	Al **proyecto** le aplica el Artículo, incisos y, fracciones anteriores, porque se trata de una actividad acuícola con fines comerciales.	Por el hecho de presentar a la autoridad correspondiente (SEMARNAT) la Manifestación de Impacto Ambiental, el promovente está cumpliendo con este apartado. El proyecto se vincula por la obligatoriedad de obtener la autorización correspondiente para realizar las obras descritas en esta manifestación de impacto ambiental. Como ya se mencionó anteriormente, la promovente una vez autorizado el proyecto en materia ambiental procederá a tramitar el Registro Nacional de Pesca para la unidad de producción acuícola.
Art. 30°.- *Las actividades pesqueras se clasifican en:* **II.-** *Cultivo o acuacultura con fines*		
Artículo 31°.- *Para realizar las actividades de pesca se requiere lo siguiente:* **I,** *Concesión, para:* **Inciso b)** *Acuacultura comercial* **II,** Permiso, para: **Inciso g)** *Acuacultura de fomento* **III,** *Autorización, para:* **Inciso d)** *Recolectar del medio natural reproductores, larvas, postlarvas, crías, huevos, semillas, alevines o en cualquier otro estadio, y* **Inciso e)** *Acuacultura didáctica.*		

Artículos 22.- *la Secretaría podrá inscribir en el Registro Nacional de Pesca a los acuicultores que no requieran concesión, permiso o Autorización.*	Al **proyecto** le aplica el Artículo, incisos y, fracciones anteriores, porque se trata de una actividad acuícola con fines comerciales.	Por el hecho de presentar a la autoridad correspondiente (SEMARNAT) la Manifestación de Impacto Ambiental, el promovente está cumpliendo con este apartado. El proyecto se vincula por la obligatoriedad de obtener la autorización correspondiente para realizar las obras descritas en esta manifestación de impacto ambiental. Como ya se mencionó anteriormente, la promovente una vez autorizado el proyecto en materia ambiental procederá a tramitar el Registro Nacional de Pesca para la unidad de producción acuícola.
Art. 30°.- *Las actividades pesqueras se clasifican en:* **II.-** *Cultivo o acuacultura con fines*		
Artículo 31°.- *Para realizar las actividades de pesca se requiere lo siguiente:* **I,** *Concesión, para:* **Inciso b)** *Acuacultura comercial* **II,** Permiso, para: **Inciso g)** *Acuacultura de fomento* **III,** *Autorización, para:* **Inciso d)** *Recolectar del medio natural reproductores, larvas, postlarvas, crías, huevos, semillas, alevines o en cualquier otro estadio, y* **Inciso e)** *Acuacultura didáctica.*		

Artículos 22.- *la Secretaría podrá inscribir en el Registro Nacional de Pesca a los acuicultores que no requieran concesión, permiso o Autorización.*	Al **proyecto** le aplica el Artículo, incisos y, fracciones anteriores, porque se trata de una actividad acuícola con fines comerciales.	Por el hecho de presentar a la autoridad correspondiente (SEMARNAT) la Manifestación de Impacto Ambiental, el promovente está cumpliendo con este apartado. El proyecto se vincula por la obligatoriedad de obtener la autorización correspondiente para realizar las obras descritas en esta manifestación de impacto ambiental. Como ya se mencionó anteriormente, la promovente una vez autorizado el proyecto en materia ambiental procederá a tramitar el Registro Nacional de Pesca para la unidad de producción acuícola.
Art. 30°.- *Las actividades pesqueras se clasifican en:* **II.-** *Cultivo o acuacultura con fines*		
Artículo 31°.- *Para realizar las actividades de pesca se requiere lo siguiente:* **I,** *Concesión, para:* **Inciso b)** *Acuacultura comercial* **II,** Permiso, para: **Inciso g)** *Acuacultura de fomento* **III,** *Autorización, para:* **Inciso d)** *Recolectar del medio natural reproductores, larvas, postlarvas, crías, huevos, semillas, alevines o en cualquier otro estadio, y* **Inciso e)** *Acuacultura didáctica.*		

Artículos 22.- *la Secretaría podrá inscribir en el Registro Nacional de Pesca a los acuicultores que no requieran concesión, permiso o Autorización.*	Al **proyecto** le aplica el Artículo, incisos y, fracciones anteriores, porque se trata de una actividad acuícola con fines comerciales.	Por el hecho de presentar a la autoridad correspondiente (SEMARNAT) la Manifestación de Impacto Ambiental, el promovente está cumpliendo con este apartado. El proyecto se vincula por la obligatoriedad de obtener la autorización correspondiente para realizar las obras descritas en esta manifestación de impacto ambiental. Como ya se mencionó anteriormente, la promovente una vez autorizado el proyecto en materia ambiental procederá a tramitar el Registro Nacional de Pesca para la unidad de producción acuícola.
Art. 30°.- *Las actividades pesqueras se clasifican en:* **II.-** *Cultivo o acuacultura con fines*		
Artículo 31°.- *Para realizar las actividades de pesca se requiere lo siguiente:* **I,** *Concesión, para:* **Inciso b)** *Acuacultura comercial* **II,** Permiso, para: **Inciso g)** *Acuacultura de fomento* **III,** *Autorización, para:* **Inciso d)** *Recolectar del medio natural reproductores, larvas, postlarvas, crías, huevos, semillas, alevines o en cualquier otro estadio, y* **Inciso e)** *Acuacultura didáctica.*		

Artículos 22.- *la Secretaría podrá inscribir en el Registro Nacional de Pesca a los acuicultores que no requieran concesión, permiso o Autorización.*	Al **proyecto** le aplica el Artículo, incisos y, fracciones anteriores, porque se trata de una actividad acuícola con fines comerciales.	Por el hecho de presentar a la autoridad correspondiente (SEMARNAT) la Manifestación de Impacto Ambiental, el promovente está cumpliendo con este apartado. El proyecto se vincula por la obligatoriedad de obtener la autorización correspondiente para realizar las obras descritas en esta manifestación de impacto ambiental. Como ya se mencionó anteriormente, la promovente una vez autorizado el proyecto en materia ambiental procederá a tramitar el Registro Nacional de Pesca para la unidad de producción acuícola.
Art. 30°.- *Las actividades pesqueras se clasifican en:* **II.-** *Cultivo o acuacultura con fines*		
Artículo 31°.- *Para realizar las actividades de pesca se requiere lo siguiente:* **I,** *Concesión, para:* **Inciso b)** *Acuacultura comercial* **II,** Permiso, para: **Inciso g)** *Acuacultura de fomento* **III,** *Autorización, para:* **Inciso d)** *Recolectar del medio natural reproductores, larvas, postlarvas, crías, huevos, semillas, alevines o en cualquier otro estadio, y* **Inciso e)** *Acuacultura didáctica.*		

Artículos 22.- *la Secretaría podrá inscribir en el Registro Nacional de Pesca a los acuicultores que no requieran concesión, permiso o Autorización.*	Al **proyecto** le aplica el Artículo, incisos y, fracciones anteriores, porque se trata de una actividad acuícola con fines comerciales.	Por el hecho de presentar a la autoridad correspondiente (SEMARNAT) la Manifestación de Impacto Ambiental, el promovente está cumpliendo con este apartado. El proyecto se vincula por la obligatoriedad de obtener la autorización correspondiente para realizar las obras descritas en esta manifestación de impacto ambiental. Como ya se mencionó anteriormente, la promovente una vez autorizado el proyecto en materia ambiental procederá a tramitar el Registro Nacional de Pesca para la unidad de producción acuícola.
Art. 30°.- *Las actividades pesqueras se clasifican en:* **II.-** *Cultivo o acuacultura con fines*		
Artículo 31°.- *Para realizar las actividades de pesca se requiere lo siguiente:* **I,** *Concesión, para:* **Inciso b)** *Acuacultura comercial* **II,** Permiso, para: **Inciso g)** *Acuacultura de fomento* **III,** *Autorización, para:* **Inciso d)** *Recolectar del medio natural reproductores, larvas, postlarvas, crías, huevos, semillas, alevines o en cualquier otro estadio, y* **Inciso e)** *Acuacultura didáctica.*		

Artículos 22.- *la Secretaría podrá inscribir en el Registro Nacional de Pesca a los acuicultores que no requieran concesión, permiso o Autorización.*	Al **proyecto** le aplica el Artículo, incisos y, fracciones anteriores, porque se trata de una actividad acuícola con fines comerciales.	Por el hecho de presentar a la autoridad correspondiente (SEMARNAT) la Manifestación de Impacto Ambiental, el promovente está cumpliendo con este apartado. El proyecto se vincula por la obligatoriedad de obtener la autorización correspondiente para realizar las obras descritas en esta manifestación de impacto ambiental. Como ya se mencionó anteriormente, la promovente una vez autorizado el proyecto en materia ambiental procederá a tramitar el Registro Nacional de Pesca para la unidad de producción acuícola.
Art. 30°.- *Las actividades pesqueras se clasifican en:* **II.-** *Cultivo o acuacultura con fines*		
Artículo 31°.- *Para realizar las actividades de pesca se requiere lo siguiente:* **I,** *Concesión, para:* **Inciso b)** *Acuacultura comercial* **II,** Permiso, para: **Inciso g)** *Acuacultura de fomento* **III,** *Autorización, para:* **Inciso d)** *Recolectar del medio natural reproductores, larvas, postlarvas, crías, huevos, semillas, alevines o en cualquier otro estadio, y* **Inciso e)** *Acuacultura didáctica.*		

Artículos 22.- *la Secretaría podrá inscribir en el Registro Nacional de Pesca a los acuicultores que no requieran concesión, permiso o Autorización.*	Al **proyecto** le aplica el Artículo, incisos y, fracciones anteriores, porque se trata de una actividad acuícola con fines comerciales.	Por el hecho de presentar a la autoridad correspondiente (SEMARNAT) la Manifestación de Impacto Ambiental, el promovente está cumpliendo con este apartado. El proyecto se vincula por la obligatoriedad de obtener la autorización correspondiente para realizar las obras descritas en esta manifestación de impacto ambiental. Como ya se mencionó anteriormente, la promovente una vez autorizado el proyecto en materia ambiental procederá a tramitar el Registro Nacional de Pesca para la unidad de producción acuícola.
Art. 30°.- *Las actividades pesqueras se clasifican en:* **II.-** *Cultivo o acuacultura con fines*		
Artículo 31°.- *Para realizar las actividades de pesca se requiere lo siguiente:* **I,** *Concesión, para:* **Inciso b)** *Acuacultura comercial* **II,** Permiso, para: **Inciso g)** *Acuacultura de fomento* **III,** *Autorización, para:* **Inciso d)** *Recolectar del medio natural reproductores, larvas, postlarvas, crías, huevos, semillas, alevines o en cualquier otro estadio, y* **Inciso e)** *Acuacultura didáctica.*		

Artículos 22.- *la Secretaría podrá inscribir en el Registro Nacional de Pesca a los acuicultores que no requieran concesión, permiso o Autorización.*	Al **proyecto** le aplica el Artículo, incisos y, fracciones anteriores, porque se trata de una actividad acuícola con fines comerciales.	Por el hecho de presentar a la autoridad correspondiente (SEMARNAT) la Manifestación de Impacto Ambiental, el promovente está cumpliendo con este apartado. El proyecto se vincula por la obligatoriedad de obtener la autorización correspondiente para realizar las obras descritas en esta manifestación de impacto ambiental. Como ya se mencionó anteriormente, la promovente una vez autorizado el proyecto en materia ambiental procederá a tramitar el Registro Nacional de Pesca para la unidad de producción acuícola.
Art. 30°.- *Las actividades pesqueras se clasifican en:* **II.-** *Cultivo o acuacultura con fines*		
Artículo 31°.- *Para realizar las actividades de pesca se requiere lo siguiente:* **I,** *Concesión, para:* **Inciso b)** *Acuacultura comercial* **II,** Permiso, para: **Inciso g)** *Acuacultura de fomento* **III,** *Autorización, para:* **Inciso d)** *Recolectar del medio natural reproductores, larvas, postlarvas, crías, huevos, semillas, alevines o en cualquier otro estadio, y* **Inciso e)** *Acuacultura didáctica.*		

Artículos 22.- *la Secretaría podrá inscribir en el Registro Nacional de Pesca a los acuicultores que no requieran concesión, permiso o Autorización.*	Al **proyecto** le aplica el Artículo, incisos y, fracciones anteriores, porque se trata de una actividad acuícola con fines comerciales.	Por el hecho de presentar a la autoridad correspondiente (SEMARNAT) la Manifestación de Impacto Ambiental, el promovente está cumpliendo con este apartado. El proyecto se vincula por la obligatoriedad de obtener la autorización correspondiente para realizar las obras descritas en esta manifestación de impacto ambiental. Como ya se mencionó anteriormente, la promovente una vez autorizado el proyecto en materia ambiental procederá a tramitar el Registro Nacional de Pesca para la unidad de producción acuícola.
Art. 30°.- *Las actividades pesqueras se clasifican en:* **II.-** *Cultivo o acuacultura con fines*		
Artículo 31°.- *Para realizar las actividades de pesca se requiere lo siguiente:* **I,** *Concesión, para:* **Inciso b)** *Acuacultura comercial* **II,** Permiso, para: **Inciso g)** *Acuacultura de fomento* **III,** *Autorización, para:* **Inciso d)** *Recolectar del medio natural reproductores, larvas, postlarvas, crías, huevos, semillas, alevines o en cualquier otro estadio, y* **Inciso e)** *Acuacultura didáctica.*		

Artículos 22.- *la Secretaría podrá inscribir en el Registro Nacional de Pesca a los acuicultores que no requieran concesión, permiso o Autorización.*	Al **proyecto** le aplica el Artículo, incisos y, fracciones anteriores, porque se trata de una actividad acuícola con fines comerciales.	Por el hecho de presentar a la autoridad correspondiente (SEMARNAT) la Manifestación de Impacto Ambiental, el promovente está cumpliendo con este apartado. El proyecto se vincula por la obligatoriedad de obtener la autorización correspondiente para realizar las obras descritas en esta manifestación de impacto ambiental. Como ya se mencionó anteriormente, la promovente una vez autorizado el proyecto en materia ambiental procederá a tramitar el Registro Nacional de Pesca para la unidad de producción acuícola.
Art. 30°.- *Las actividades pesqueras se clasifican en:* **II.-** *Cultivo o acuacultura con fines*		
Artículo 31°.- *Para realizar las actividades de pesca se requiere lo siguiente:* **I,** *Concesión, para:* **Inciso b)** *Acuacultura comercial* **II,** Permiso, para: **Inciso g)** *Acuacultura de fomento* **III,** *Autorización, para:* **Inciso d)** *Recolectar del medio natural reproductores, larvas, postlarvas, crías, huevos, semillas, alevines o en cualquier otro estadio, y* **Inciso e)** *Acuacultura didáctica.*		

Artículos 22.- *la Secretaría podrá inscribir en el Registro Nacional de Pesca a los acuicultores que no requieran concesión, permiso o Autorización.*	Al **proyecto** le aplica el Artículo, incisos y, fracciones anteriores, porque se trata de una actividad acuícola con fines comerciales.	Por el hecho de presentar a la autoridad correspondiente (SEMARNAT) la Manifestación de Impacto Ambiental, el promovente está cumpliendo con este apartado. El proyecto se vincula por la obligatoriedad de obtener la autorización correspondiente para realizar las obras descritas en esta manifestación de impacto ambiental. Como ya se mencionó anteriormente, la promovente una vez autorizado el proyecto en materia ambiental procederá a tramitar el Registro Nacional de Pesca para la unidad de producción acuícola.
Art. 30°.- *Las actividades pesqueras se clasifican en:* **II.-** *Cultivo o acuacultura con fines*		
Artículo 31°.- *Para realizar las actividades de pesca se requiere lo siguiente:* **I,** *Concesión, para:* **Inciso b)** *Acuacultura comercial* **II,** Permiso, para: **Inciso g)** *Acuacultura de fomento* **III,** *Autorización, para:* **Inciso d)** *Recolectar del medio natural reproductores, larvas, postlarvas, crías, huevos, semillas, alevines o en cualquier otro estadio, y* **Inciso e)** *Acuacultura didáctica.*		

Artículos 22.- *la Secretaría podrá inscribir en el Registro Nacional de Pesca a los acuicultores que no requieran concesión, permiso o Autorización.*	Al **proyecto** le aplica el Artículo, incisos y, fracciones anteriores, porque se trata de una actividad acuícola con fines comerciales.	Por el hecho de presentar a la autoridad correspondiente (SEMARNAT) la Manifestación de Impacto Ambiental, el promovente está cumpliendo con este apartado. El proyecto se vincula por la obligatoriedad de obtener la autorización correspondiente para realizar las obras descritas en esta manifestación de impacto ambiental. Como ya se mencionó anteriormente, la promovente una vez autorizado el proyecto en materia ambiental procederá a tramitar el Registro Nacional de Pesca para la unidad de producción acuícola.
Art. 30°.- *Las actividades pesqueras se clasifican en:* **II.-** *Cultivo o acuacultura con fines*		
Artículo 31°.- *Para realizar las actividades de pesca se requiere lo siguiente:* **I,** *Concesión, para:* **Inciso b)** *Acuacultura comercial* **II,** Permiso, para: **Inciso g)** *Acuacultura de fomento* **III,** *Autorización, para:* **Inciso d)** *Recolectar del medio natural reproductores, larvas, postlarvas, crías, huevos, semillas, alevines o en cualquier otro estadio, y* **Inciso e)** *Acuacultura didáctica.*		

Artículos 22.- *la Secretaría podrá inscribir en el Registro Nacional de Pesca a los acuicultores que no requieran concesión, permiso o Autorización.*	Al **proyecto** le aplica el Artículo, incisos y, fracciones anteriores, porque se trata de una actividad acuícola con fines comerciales.	Por el hecho de presentar a la autoridad correspondiente (SEMARNAT) la Manifestación de Impacto Ambiental, el promovente está cumpliendo con este apartado. El proyecto se vincula por la obligatoriedad de obtener la autorización correspondiente para realizar las obras descritas en esta manifestación de impacto ambiental. Como ya se mencionó anteriormente, la promovente una vez autorizado el proyecto en materia ambiental procederá a tramitar el Registro Nacional de Pesca para la unidad de producción acuícola.
Art. 30°.- *Las actividades pesqueras se clasifican en:* **II.-** *Cultivo o acuacultura con fines*		
Artículo 31°.- *Para realizar las actividades de pesca se requiere lo siguiente:* **I,** *Concesión, para:* **Inciso b)** *Acuacultura comercial* **II,** Permiso, para: **Inciso g)** *Acuacultura de fomento* **III,** *Autorización, para:* **Inciso d)** *Recolectar del medio natural reproductores, larvas, postlarvas, crías, huevos, semillas, alevines o en cualquier otro estadio, y* **Inciso e)** *Acuacultura didáctica.*		

Artículos 22.- *la Secretaría podrá inscribir en el Registro Nacional de Pesca a los acuicultores que no requieran concesión, permiso o Autorización.*	Al **proyecto** le aplica el Artículo, incisos y, fracciones anteriores, porque se trata de una actividad acuícola con fines comerciales.	Por el hecho de presentar a la autoridad correspondiente (SEMARNAT) la Manifestación de Impacto Ambiental, el promovente está cumpliendo con este apartado. El proyecto se vincula por la obligatoriedad de obtener la autorización correspondiente para realizar las obras descritas en esta manifestación de impacto ambiental. Como ya se mencionó anteriormente, la promovente una vez autorizado el proyecto en materia ambiental procederá a tramitar el Registro Nacional de Pesca para la unidad de producción acuícola.
Art. 30°.- *Las actividades pesqueras se clasifican en:* **II.-** *Cultivo o acuacultura con fines*		
Artículo 31°.- *Para realizar las actividades de pesca se requiere lo siguiente:* **I,** *Concesión, para:* **Inciso b)** *Acuacultura comercial* **II,** Permiso, para: **Inciso g)** *Acuacultura de fomento* **III,** *Autorización, para:* **Inciso d)** *Recolectar del medio natural reproductores, larvas, postlarvas, crías, huevos, semillas, alevines o en cualquier otro estadio, y* **Inciso e)** *Acuacultura didáctica.*		

Artículos 22.- *la Secretaría podrá inscribir en el Registro Nacional de Pesca a los acuicultores que no requieran concesión, permiso o Autorización.*	Al **proyecto** le aplica el Artículo, incisos y, fracciones anteriores, porque se trata de una actividad acuícola con fines comerciales.	Por el hecho de presentar a la autoridad correspondiente (SEMARNAT) la Manifestación de Impacto Ambiental, el promovente está cumpliendo con este apartado. El proyecto se vincula por la obligatoriedad de obtener la autorización correspondiente para realizar las obras descritas en esta manifestación de impacto ambiental. Como ya se mencionó anteriormente, la promovente una vez autorizado el proyecto en materia ambiental procederá a tramitar el Registro Nacional de Pesca para la unidad de producción acuícola.
Art. 30°.- *Las actividades pesqueras se clasifican en:* **II.-** *Cultivo o acuacultura con fines*		
Artículo 31°.- *Para realizar las actividades de pesca se requiere lo siguiente:* **I,** *Concesión, para:* **Inciso b)** *Acuacultura comercial* **II,** Permiso, para: **Inciso g)** *Acuacultura de fomento* **III,** *Autorización, para:* **Inciso d)** *Recolectar del medio natural reproductores, larvas, postlarvas, crías, huevos, semillas, alevines o en cualquier otro estadio, y* **Inciso e)** *Acuacultura didáctica.*		

Artículos 22.- *la Secretaría podrá inscribir en el Registro Nacional de Pesca a los acuicultores que no requieran concesión, permiso o Autorización.*	Al **proyecto** le aplica el Artículo, incisos y, fracciones anteriores, porque se trata de una actividad acuícola con fines comerciales.	Por el hecho de presentar a la autoridad correspondiente (SEMARNAT) la Manifestación de Impacto Ambiental, el promovente está cumpliendo con este apartado. El proyecto se vincula por la obligatoriedad de obtener la autorización correspondiente para realizar las obras descritas en esta manifestación de impacto ambiental. Como ya se mencionó anteriormente, la promovente una vez autorizado el proyecto en materia ambiental procederá a tramitar el Registro Nacional de Pesca para la unidad de producción acuícola.
Art. 30°.- *Las actividades pesqueras se clasifican en:* **II.-** *Cultivo o acuacultura con fines*		
Artículo 31°.- *Para realizar las actividades de pesca se requiere lo siguiente:* **I,** *Concesión, para:* **Inciso b)** *Acuacultura comercial* **II,** Permiso, para: **Inciso g)** *Acuacultura de fomento* **III,** *Autorización, para:* **Inciso d)** *Recolectar del medio natural reproductores, larvas, postlarvas, crías, huevos, semillas, alevines o en cualquier otro estadio, y* **Inciso e)** *Acuacultura didáctica.*		

Artículos 22.- *la Secretaría podrá inscribir en el Registro Nacional de Pesca a los acuicultores que no requieran concesión, permiso o Autorización.*	Al **proyecto** le aplica el Artículo, incisos y, fracciones anteriores, porque se trata de una actividad acuícola con fines comerciales.	Por el hecho de presentar a la autoridad correspondiente (SEMARNAT) la Manifestación de Impacto Ambiental, el promovente está cumpliendo con este apartado. El proyecto se vincula por la obligatoriedad de obtener la autorización correspondiente para realizar las obras descritas en esta manifestación de impacto ambiental. Como ya se mencionó anteriormente, la promovente una vez autorizado el proyecto en materia ambiental procederá a tramitar el Registro Nacional de Pesca para la unidad de producción acuícola.
Art. 30°.- *Las actividades pesqueras se clasifican en:* **II.-** *Cultivo o acuacultura con fines*		
Artículo 31°.- *Para realizar las actividades de pesca se requiere lo siguiente:* **I,** *Concesión, para:* **Inciso b)** *Acuacultura comercial* **II,** Permiso, para: **Inciso g)** *Acuacultura de fomento* **III,** *Autorización, para:* **Inciso d)** *Recolectar del medio natural reproductores, larvas, postlarvas, crías, huevos, semillas, alevines o en cualquier otro estadio, y* **Inciso e)** *Acuacultura didáctica.*		

Artículos 22.- *la Secretaría podrá inscribir en el Registro Nacional de Pesca a los acuicultores que no requieran concesión, permiso o Autorización.*	Al **proyecto** le aplica el Artículo, incisos y, fracciones anteriores, porque se trata de una actividad acuícola con fines comerciales.	Por el hecho de presentar a la autoridad correspondiente (SEMARNAT) la Manifestación de Impacto Ambiental, el promovente está cumpliendo con este apartado. El proyecto se vincula por la obligatoriedad de obtener la autorización correspondiente para realizar las obras descritas en esta manifestación de impacto ambiental. Como ya se mencionó anteriormente, la promovente una vez autorizado el proyecto en materia ambiental procederá a tramitar el Registro Nacional de Pesca para la unidad de producción acuícola.
Art. 30°.- *Las actividades pesqueras se clasifican en:* **II.-** *Cultivo o acuacultura con fines*		
Artículo 31°.- *Para realizar las actividades de pesca se requiere lo siguiente:* **I,** *Concesión, para:* **Inciso b)** *Acuacultura comercial* **II,** Permiso, para: **Inciso g)** *Acuacultura de fomento* **III,** *Autorización, para:* **Inciso d)** *Recolectar del medio natural reproductores, larvas, postlarvas, crías, huevos, semillas, alevines o en cualquier otro estadio, y* **Inciso e)** *Acuacultura didáctica.*		

Artículos 22.- *la Secretaría podrá inscribir en el Registro Nacional de Pesca a los acuicultores que no requieran concesión, permiso o Autorización.*	Al **proyecto** le aplica el Artículo, incisos y, fracciones anteriores, porque se trata de una actividad acuícola con fines comerciales.	Por el hecho de presentar a la autoridad correspondiente (SEMARNAT) la Manifestación de Impacto Ambiental, el promovente está cumpliendo con este apartado. El proyecto se vincula por la obligatoriedad de obtener la autorización correspondiente para realizar las obras descritas en esta manifestación de impacto ambiental. Como ya se mencionó anteriormente, la promovente una vez autorizado el proyecto en materia ambiental procederá a tramitar el Registro Nacional de Pesca para la unidad de producción acuícola.
Art. 30°.- *Las actividades pesqueras se clasifican en:* **II.-** *Cultivo o acuacultura con fines*		
Artículo 31°.- *Para realizar las actividades de pesca se requiere lo siguiente:* **I,** *Concesión, para:* **Inciso b)** *Acuacultura comercial* **II,** Permiso, para: **Inciso g)** *Acuacultura de fomento* **III,** *Autorización, para:* **Inciso d)** *Recolectar del medio natural reproductores, larvas, postlarvas, crías, huevos, semillas, alevines o en cualquier otro estadio, y* **Inciso e)** *Acuacultura didáctica.*		

Artículos 22.- *la Secretaría podrá inscribir en el Registro Nacional de Pesca a los acuicultores que no requieran concesión, permiso o Autorización.*	Al **proyecto** le aplica el Artículo, incisos y, fracciones anteriores, porque se trata de una actividad acuícola con fines comerciales.	Por el hecho de presentar a la autoridad correspondiente (SEMARNAT) la Manifestación de Impacto Ambiental, el promovente está cumpliendo con este apartado. El proyecto se vincula por la obligatoriedad de obtener la autorización correspondiente para realizar las obras descritas en esta manifestación de impacto ambiental. Como ya se mencionó anteriormente, la promovente una vez autorizado el proyecto en materia ambiental procederá a tramitar el Registro Nacional de Pesca para la unidad de producción acuícola.
Art. 30°.- *Las actividades pesqueras se clasifican en:* **II.-** *Cultivo o acuacultura con fines*		
Artículo 31°.- *Para realizar las actividades de pesca se requiere lo siguiente:* **I,** *Concesión, para:* **Inciso b)** *Acuacultura comercial* **II,** Permiso, para: **Inciso g)** *Acuacultura de fomento* **III,** *Autorización, para:* **Inciso d)** *Recolectar del medio natural reproductores, larvas, postlarvas, crías, huevos, semillas, alevines o en cualquier otro estadio, y* **Inciso e)** *Acuacultura didáctica.*		

Artículos 22.- *la Secretaría podrá inscribir en el Registro Nacional de Pesca a los acuicultores que no requieran concesión, permiso o Autorización.*	Al **proyecto** le aplica el Artículo, incisos y, fracciones anteriores, porque se trata de una actividad acuícola con fines comerciales.	Por el hecho de presentar a la autoridad correspondiente (SEMARNAT) la Manifestación de Impacto Ambiental, el promovente está cumpliendo con este apartado. El proyecto se vincula por la obligatoriedad de obtener la autorización correspondiente para realizar las obras descritas en esta manifestación de impacto ambiental. Como ya se mencionó anteriormente, la promovente una vez autorizado el proyecto en materia ambiental procederá a tramitar el Registro Nacional de Pesca para la unidad de producción acuícola.
Art. 30°.- *Las actividades pesqueras se clasifican en:* **II.-** *Cultivo o acuacultura con fines*		
Artículo 31°.- *Para realizar las actividades de pesca se requiere lo siguiente:* **I,** *Concesión, para:* **Inciso b)** *Acuacultura comercial* **II,** Permiso, para: **Inciso g)** *Acuacultura de fomento* **III,** *Autorización, para:* **Inciso d)** *Recolectar del medio natural reproductores, larvas, postlarvas, crías, huevos, semillas, alevines o en cualquier otro estadio, y* **Inciso e)** *Acuacultura didáctica.*		

Artículos 22.- *la Secretaría podrá inscribir en el Registro Nacional de Pesca a los acuicultores que no requieran concesión, permiso o Autorización.*	Al **proyecto** le aplica el Artículo, incisos y, fracciones anteriores, porque se trata de una actividad acuícola con fines comerciales.	Por el hecho de presentar a la autoridad correspondiente (SEMARNAT) la Manifestación de Impacto Ambiental, el promovente está cumpliendo con este apartado. El proyecto se vincula por la obligatoriedad de obtener la autorización correspondiente para realizar las obras descritas en esta manifestación de impacto ambiental. Como ya se mencionó anteriormente, la promovente una vez autorizado el proyecto en materia ambiental procederá a tramitar el Registro Nacional de Pesca para la unidad de producción acuícola.
Art. 30°.- *Las actividades pesqueras se clasifican en:* **II.-** *Cultivo o acuacultura con fines*		
Artículo 31°.- *Para realizar las actividades de pesca se requiere lo siguiente:* **I,** *Concesión, para:* **Inciso b)** *Acuacultura comercial* **II,** Permiso, para: **Inciso g)** *Acuacultura de fomento* **III,** *Autorización, para:* **Inciso d)** *Recolectar del medio natural reproductores, larvas, postlarvas, crías, huevos, semillas, alevines o en cualquier otro estadio, y* **Inciso e)** *Acuacultura didáctica.*		

Artículos 22.- *la Secretaría podrá inscribir en el Registro Nacional de Pesca a los acuicultores que no requieran concesión, permiso o Autorización.*	Al **proyecto** le aplica el Artículo, incisos y, fracciones anteriores, porque se trata de una actividad acuícola con fines comerciales.	Por el hecho de presentar a la autoridad correspondiente (SEMARNAT) la Manifestación de Impacto Ambiental, el promovente está cumpliendo con este apartado. El proyecto se vincula por la obligatoriedad de obtener la autorización correspondiente para realizar las obras descritas en esta manifestación de impacto ambiental. Como ya se mencionó anteriormente, la promovente una vez autorizado el proyecto en materia ambiental procederá a tramitar el Registro Nacional de Pesca para la unidad de producción acuícola.
Art. 30°.- *Las actividades pesqueras se clasifican en:* **II.-** *Cultivo o acuacultura con fines*		
Artículo 31°.- *Para realizar las actividades de pesca se requiere lo siguiente:* **I,** *Concesión, para:* **Inciso b)** *Acuacultura comercial* **II,** Permiso, para: **Inciso g)** *Acuacultura de fomento* **III,** *Autorización, para:* **Inciso d)** *Recolectar del medio natural reproductores, larvas, postlarvas, crías, huevos, semillas, alevines o en cualquier otro estadio, y* **Inciso e)** *Acuacultura didáctica.*		

Artículos 22.- *la Secretaría podrá inscribir en el Registro Nacional de Pesca a los acuicultores que no requieran concesión, permiso o Autorización.*	Al **proyecto** le aplica el Artículo, incisos y, fracciones anteriores, porque se trata de una actividad acuícola con fines comerciales.	Por el hecho de presentar a la autoridad correspondiente (SEMARNAT) la Manifestación de Impacto Ambiental, el promovente está cumpliendo con este apartado. El proyecto se vincula por la obligatoriedad de obtener la autorización correspondiente para realizar las obras descritas en esta manifestación de impacto ambiental. Como ya se mencionó anteriormente, la promovente una vez autorizado el proyecto en materia ambiental procederá a tramitar el Registro Nacional de Pesca para la unidad de producción acuícola.
Art. 30°.- *Las actividades pesqueras se clasifican en:* **II.-** *Cultivo o acuacultura con fines*		
Artículo 31°.- *Para realizar las actividades de pesca se requiere lo siguiente:* **I,** *Concesión, para:* **Inciso b)** *Acuacultura comercial* **II,** Permiso, para: **Inciso g)** *Acuacultura de fomento* **III,** *Autorización, para:* **Inciso d)** *Recolectar del medio natural reproductores, larvas, postlarvas, crías, huevos, semillas, alevines o en cualquier otro estadio, y* **Inciso e)** *Acuacultura didáctica.*		

Artículos 22.- *la Secretaría podrá inscribir en el Registro Nacional de Pesca a los acuicultores que no requieran concesión, permiso o Autorización.*	Al **proyecto** le aplica el Artículo, incisos y, fracciones anteriores, porque se trata de una actividad acuícola con fines comerciales.	Por el hecho de presentar a la autoridad correspondiente (SEMARNAT) la Manifestación de Impacto Ambiental, el promovente está cumpliendo con este apartado. El proyecto se vincula por la obligatoriedad de obtener la autorización correspondiente para realizar las obras descritas en esta manifestación de impacto ambiental. Como ya se mencionó anteriormente, la promovente una vez autorizado el proyecto en materia ambiental procederá a tramitar el Registro Nacional de Pesca para la unidad de producción acuícola.
Art. 30°.- *Las actividades pesqueras se clasifican en:* **II.-** *Cultivo o acuacultura con fines*		
Artículo 31°.- *Para realizar las actividades de pesca se requiere lo siguiente:* **I,** *Concesión, para:* **Inciso b)** *Acuacultura comercial* **II,** Permiso, para: **Inciso g)** *Acuacultura de fomento* **III,** *Autorización, para:* **Inciso d)** *Recolectar del medio natural reproductores, larvas, postlarvas, crías, huevos, semillas, alevines o en cualquier otro estadio, y* **Inciso e)** *Acuacultura didáctica.*		

Artículos 22.- *la Secretaría podrá inscribir en el Registro Nacional de Pesca a los acuicultores que no requieran concesión, permiso o Autorización.*	Al **proyecto** le aplica el Artículo, incisos y, fracciones anteriores, porque se trata de una actividad acuícola con fines comerciales.	Por el hecho de presentar a la autoridad correspondiente (SEMARNAT) la Manifestación de Impacto Ambiental, el promovente está cumpliendo con este apartado. El proyecto se vincula por la obligatoriedad de obtener la autorización correspondiente para realizar las obras descritas en esta manifestación de impacto ambiental. Como ya se mencionó anteriormente, la promovente una vez autorizado el proyecto en materia ambiental procederá a tramitar el Registro Nacional de Pesca para la unidad de producción acuícola.
Art. 30°.- *Las actividades pesqueras se clasifican en:* **II.-** *Cultivo o acuacultura con fines*		
Artículo 31°.- *Para realizar las actividades de pesca se requiere lo siguiente:* **I,** *Concesión, para:* **Inciso b)** *Acuacultura comercial* **II,** Permiso, para: **Inciso g)** *Acuacultura de fomento* **III,** *Autorización, para:* **Inciso d)** *Recolectar del medio natural reproductores, larvas, postlarvas, crías, huevos, semillas, alevines o en cualquier otro estadio, y* **Inciso e)** *Acuacultura didáctica.*		

Artículos 22.- *la Secretaría podrá inscribir en el Registro Nacional de Pesca a los acuicultores que no requieran concesión, permiso o Autorización.*	Al **proyecto** le aplica el Artículo, incisos y, fracciones anteriores, porque se trata de una actividad acuícola con fines comerciales.	Por el hecho de presentar a la autoridad correspondiente (SEMARNAT) la Manifestación de Impacto Ambiental, el promovente está cumpliendo con este apartado. El proyecto se vincula por la obligatoriedad de obtener la autorización correspondiente para realizar las obras descritas en esta manifestación de impacto ambiental. Como ya se mencionó anteriormente, la promovente una vez autorizado el proyecto en materia ambiental procederá a tramitar el Registro Nacional de Pesca para la unidad de producción acuícola.
Art. 30°.- *Las actividades pesqueras se clasifican en:* **II.-** *Cultivo o acuacultura con fines*		
Artículo 31°.- *Para realizar las actividades de pesca se requiere lo siguiente:* **I,** *Concesión, para:* **Inciso b)** *Acuacultura comercial* **II,** Permiso, para: **Inciso g)** *Acuacultura de fomento* **III,** *Autorización, para:* **Inciso d)** *Recolectar del medio natural reproductores, larvas, postlarvas, crías, huevos, semillas, alevines o en cualquier otro estadio, y* **Inciso e)** *Acuacultura didáctica.*		

Artículos 22.- *la Secretaría podrá inscribir en el Registro Nacional de Pesca a los acuicultores que no requieran concesión, permiso o Autorización.*	Al **proyecto** le aplica el Artículo, incisos y, fracciones anteriores, porque se trata de una actividad acuícola con fines comerciales.	Por el hecho de presentar a la autoridad correspondiente (SEMARNAT) la Manifestación de Impacto Ambiental, el promovente está cumpliendo con este apartado. El proyecto se vincula por la obligatoriedad de obtener la autorización correspondiente para realizar las obras descritas en esta manifestación de impacto ambiental. Como ya se mencionó anteriormente, la promovente una vez autorizado el proyecto en materia ambiental procederá a tramitar el Registro Nacional de Pesca para la unidad de producción acuícola.
Art. 30°.- *Las actividades pesqueras se clasifican en:* **II.-** *Cultivo o acuacultura con fines*		
Artículo 31°.- *Para realizar las actividades de pesca se requiere lo siguiente:* **I,** *Concesión, para:* **Inciso b)** *Acuacultura comercial* **II,** Permiso, para: **Inciso g)** *Acuacultura de fomento* **III,** *Autorización, para:* **Inciso d)** *Recolectar del medio natural reproductores, larvas, postlarvas, crías, huevos, semillas, alevines o en cualquier otro estadio, y* **Inciso e)** *Acuacultura didáctica.*		

Artículos 22.- *la Secretaría podrá inscribir en el Registro Nacional de Pesca a los acuicultores que no requieran concesión, permiso o Autorización.*	Al **proyecto** le aplica el Artículo, incisos y, fracciones anteriores, porque se trata de una actividad acuícola con fines comerciales.	Por el hecho de presentar a la autoridad correspondiente (SEMARNAT) la Manifestación de Impacto Ambiental, el promovente está cumpliendo con este apartado. El proyecto se vincula por la obligatoriedad de obtener la autorización correspondiente para realizar las obras descritas en esta manifestación de impacto ambiental. Como ya se mencionó anteriormente, la promovente una vez autorizado el proyecto en materia ambiental procederá a tramitar el Registro Nacional de Pesca para la unidad de producción acuícola.
Art. 30°.- *Las actividades pesqueras se clasifican en:* **II.-** *Cultivo o acuacultura con fines*		
Artículo 31°.- *Para realizar las actividades de pesca se requiere lo siguiente:* **I,** *Concesión, para:* **Inciso b)** *Acuacultura comercial* **II,** Permiso, para: **Inciso g)** *Acuacultura de fomento* **III,** *Autorización, para:* **Inciso d)** *Recolectar del medio natural reproductores, larvas, postlarvas, crías, huevos, semillas, alevines o en cualquier otro estadio, y* **Inciso e)** *Acuacultura didáctica.*		

Artículos 22.- *la Secretaría podrá inscribir en el Registro Nacional de Pesca a los acuicultores que no requieran concesión, permiso o Autorización.*	Al **proyecto** le aplica el Artículo, incisos y, fracciones anteriores, porque se trata de una actividad acuícola con fines comerciales.	Por el hecho de presentar a la autoridad correspondiente (SEMARNAT) la Manifestación de Impacto Ambiental, el promovente está cumpliendo con este apartado. El proyecto se vincula por la obligatoriedad de obtener la autorización correspondiente para realizar las obras descritas en esta manifestación de impacto ambiental. Como ya se mencionó anteriormente, la promovente una vez autorizado el proyecto en materia ambiental procederá a tramitar el Registro Nacional de Pesca para la unidad de producción acuícola.
Art. 30°.- *Las actividades pesqueras se clasifican en:* **II.-** *Cultivo o acuacultura con fines*		
Artículo 31°.- *Para realizar las actividades de pesca se requiere lo siguiente:* **I,** *Concesión, para:* **Inciso b)** *Acuacultura comercial* **II,** Permiso, para: **Inciso g)** *Acuacultura de fomento* **III,** *Autorización, para:* **Inciso d)** *Recolectar del medio natural reproductores, larvas, postlarvas, crías, huevos, semillas, alevines o en cualquier otro estadio, y* **Inciso e)** *Acuacultura didáctica.*		

Artículos 22.- *la Secretaría podrá inscribir en el Registro Nacional de Pesca a los acuicultores que no requieran concesión, permiso o Autorización.*	Al **proyecto** le aplica el Artículo, incisos y, fracciones anteriores, porque se trata de una actividad acuícola con fines comerciales.	Por el hecho de presentar a la autoridad correspondiente (SEMARNAT) la Manifestación de Impacto Ambiental, el promovente está cumpliendo con este apartado. El proyecto se vincula por la obligatoriedad de obtener la autorización correspondiente para realizar las obras descritas en esta manifestación de impacto ambiental. Como ya se mencionó anteriormente, la promovente una vez autorizado el proyecto en materia ambiental procederá a tramitar el Registro Nacional de Pesca para la unidad de producción acuícola.
Art. 30°.- *Las actividades pesqueras se clasifican en:* **II.-** *Cultivo o acuacultura con fines*		
Artículo 31°.- *Para realizar las actividades de pesca se requiere lo siguiente:* **I,** *Concesión, para:* **Inciso b)** *Acuacultura comercial* **II,** Permiso, para: **Inciso g)** *Acuacultura de fomento* **III,** *Autorización, para:* **Inciso d)** *Recolectar del medio natural reproductores, larvas, postlarvas, crías, huevos, semillas, alevines o en cualquier otro estadio, y* **Inciso e)** *Acuacultura didáctica.*		

Artículos 22.- *la Secretaría podrá inscribir en el Registro Nacional de Pesca a los acuicultores que no requieran concesión, permiso o Autorización.*	Al **proyecto** le aplica el Artículo, incisos y, fracciones anteriores, porque se trata de una actividad acuícola con fines comerciales.	Por el hecho de presentar a la autoridad correspondiente (SEMARNAT) la Manifestación de Impacto Ambiental, el promovente está cumpliendo con este apartado. El proyecto se vincula por la obligatoriedad de obtener la autorización correspondiente para realizar las obras descritas en esta manifestación de impacto ambiental. Como ya se mencionó anteriormente, la promovente una vez autorizado el proyecto en materia ambiental procederá a tramitar el Registro Nacional de Pesca para la unidad de producción acuícola.
Art. 30°.- *Las actividades pesqueras se clasifican en:* **II.-** *Cultivo o acuacultura con fines*		
Artículo 31°.- *Para realizar las actividades de pesca se requiere lo siguiente:* **I,** *Concesión, para:* **Inciso b)** *Acuacultura comercial* **II,** Permiso, para: **Inciso g)** *Acuacultura de fomento* **III,** *Autorización, para:* **Inciso d)** *Recolectar del medio natural reproductores, larvas, postlarvas, crías, huevos, semillas, alevines o en cualquier otro estadio, y* **Inciso e)** *Acuacultura didáctica.*		

Artículos 22.- *la Secretaría podrá inscribir en el Registro Nacional de Pesca a los acuicultores que no requieran concesión, permiso o Autorización.*	Al **proyecto** le aplica el Artículo, incisos y, fracciones anteriores, porque se trata de una actividad acuícola con fines comerciales.	Por el hecho de presentar a la autoridad correspondiente (SEMARNAT) la Manifestación de Impacto Ambiental, el promovente está cumpliendo con este apartado. El proyecto se vincula por la obligatoriedad de obtener la autorización correspondiente para realizar las obras descritas en esta manifestación de impacto ambiental. Como ya se mencionó anteriormente, la promovente una vez autorizado el proyecto en materia ambiental procederá a tramitar el Registro Nacional de Pesca para la unidad de producción acuícola.
Art. 30°.- *Las actividades pesqueras se clasifican en:* **II.-** *Cultivo o acuacultura con fines*		
Artículo 31°.- *Para realizar las actividades de pesca se requiere lo siguiente:* **I,** *Concesión, para:* **Inciso b)** *Acuacultura comercial* **II,** Permiso, para: **Inciso g)** *Acuacultura de fomento* **III,** *Autorización, para:* **Inciso d)** *Recolectar del medio natural reproductores, larvas, postlarvas, crías, huevos, semillas, alevines o en cualquier otro estadio, y* **Inciso e)** *Acuacultura didáctica.*		

Artículos 22.- *la Secretaría podrá inscribir en el Registro Nacional de Pesca a los acuicultores que no requieran concesión, permiso o Autorización.*	Al **proyecto** le aplica el Artículo, incisos y, fracciones anteriores, porque se trata de una actividad acuícola con fines comerciales.	Por el hecho de presentar a la autoridad correspondiente (SEMARNAT) la Manifestación de Impacto Ambiental, el promovente está cumpliendo con este apartado. El proyecto se vincula por la obligatoriedad de obtener la autorización correspondiente para realizar las obras descritas en esta manifestación de impacto ambiental. Como ya se mencionó anteriormente, la promovente una vez autorizado el proyecto en materia ambiental procederá a tramitar el Registro Nacional de Pesca para la unidad de producción acuícola.
Art. 30°.- *Las actividades pesqueras se clasifican en:* **II.-** *Cultivo o acuacultura con fines*		
Artículo 31°.- *Para realizar las actividades de pesca se requiere lo siguiente:* **I,** *Concesión, para:* **Inciso b)** *Acuacultura comercial* **II,** Permiso, para: **Inciso g)** *Acuacultura de fomento* **III,** *Autorización, para:* **Inciso d)** *Recolectar del medio natural reproductores, larvas, postlarvas, crías, huevos, semillas, alevines o en cualquier otro estadio, y* **Inciso e)** *Acuacultura didáctica.*		

Artículos 22.- *la Secretaría podrá inscribir en el Registro Nacional de Pesca a los acuicultores que no requieran concesión, permiso o Autorización.*	Al **proyecto** le aplica el Artículo, incisos y, fracciones anteriores, porque se trata de una actividad acuícola con fines comerciales.	Por el hecho de presentar a la autoridad correspondiente (SEMARNAT) la Manifestación de Impacto Ambiental, el promovente está cumpliendo con este apartado. El proyecto se vincula por la obligatoriedad de obtener la autorización correspondiente para realizar las obras descritas en esta manifestación de impacto ambiental. Como ya se mencionó anteriormente, la promovente una vez autorizado el proyecto en materia ambiental procederá a tramitar el Registro Nacional de Pesca para la unidad de producción acuícola.
Art. 30°.- *Las actividades pesqueras se clasifican en:* **II.-** *Cultivo o acuacultura con fines*		
Artículo 31°.- *Para realizar las actividades de pesca se requiere lo siguiente:* **I,** *Concesión, para:* **Inciso b)** *Acuacultura comercial* **II,** Permiso, para: **Inciso g)** *Acuacultura de fomento* **III,** *Autorización, para:* **Inciso d)** *Recolectar del medio natural reproductores, larvas, postlarvas, crías, huevos, semillas, alevines o en cualquier otro estadio, y* **Inciso e)** *Acuacultura didáctica.*		

Artículos 22.- *la Secretaría podrá inscribir en el Registro Nacional de Pesca a los acuicultores que no requieran concesión, permiso o Autorización.*	Al **proyecto** le aplica el Artículo, incisos y, fracciones anteriores, porque se trata de una actividad acuícola con fines comerciales.	Por el hecho de presentar a la autoridad correspondiente (SEMARNAT) la Manifestación de Impacto Ambiental, el promovente está cumpliendo con este apartado. El proyecto se vincula por la obligatoriedad de obtener la autorización correspondiente para realizar las obras descritas en esta manifestación de impacto ambiental. Como ya se mencionó anteriormente, la promovente una vez autorizado el proyecto en materia ambiental procederá a tramitar el Registro Nacional de Pesca para la unidad de producción acuícola.
Art. 30°.- *Las actividades pesqueras se clasifican en:* **II.-** *Cultivo o acuacultura con fines*		
Artículo 31°.- *Para realizar las actividades de pesca se requiere lo siguiente:* **I,** *Concesión, para:* **Inciso b)** *Acuacultura comercial* **II,** Permiso, para: **Inciso g)** *Acuacultura de fomento* **III,** *Autorización, para:* **Inciso d)** *Recolectar del medio natural reproductores, larvas, postlarvas, crías, huevos, semillas, alevines o en cualquier otro estadio, y* **Inciso e)** *Acuacultura didáctica.*		

Artículos 22.- *la Secretaría podrá inscribir en el Registro Nacional de Pesca a los acuicultores que no requieran concesión, permiso o Autorización.*	Al **proyecto** le aplica el Artículo, incisos y, fracciones anteriores, porque se trata de una actividad acuícola con fines comerciales.	Por el hecho de presentar a la autoridad correspondiente (SEMARNAT) la Manifestación de Impacto Ambiental, el promovente está cumpliendo con este apartado. El proyecto se vincula por la obligatoriedad de obtener la autorización correspondiente para realizar las obras descritas en esta manifestación de impacto ambiental. Como ya se mencionó anteriormente, la promovente una vez autorizado el proyecto en materia ambiental procederá a tramitar el Registro Nacional de Pesca para la unidad de producción acuícola.
Art. 30°.- *Las actividades pesqueras se clasifican en:* **II.-** *Cultivo o acuacultura con fines*		
Artículo 31°.- *Para realizar las actividades de pesca se requiere lo siguiente:* **I,** *Concesión, para:* **Inciso b)** *Acuacultura comercial* **II,** Permiso, para: **Inciso g)** *Acuacultura de fomento* **III,** *Autorización, para:* **Inciso d)** *Recolectar del medio natural reproductores, larvas, postlarvas, crías, huevos, semillas, alevines o en cualquier otro estadio, y* **Inciso e)** *Acuacultura didáctica.*		

Artículos 22.- *la Secretaría podrá inscribir en el Registro Nacional de Pesca a los acuicultores que no requieran concesión, permiso o Autorización.*	Al **proyecto** le aplica el Artículo, incisos y, fracciones anteriores, porque se trata de una actividad acuícola con fines comerciales.	Por el hecho de presentar a la autoridad correspondiente (SEMARNAT) la Manifestación de Impacto Ambiental, el promovente está cumpliendo con este apartado. El proyecto se vincula por la obligatoriedad de obtener la autorización correspondiente para realizar las obras descritas en esta manifestación de impacto ambiental. Como ya se mencionó anteriormente, la promovente una vez autorizado el proyecto en materia ambiental procederá a tramitar el Registro Nacional de Pesca para la unidad de producción acuícola.
Art. 30°.- *Las actividades pesqueras se clasifican en:* **II.-** *Cultivo o acuacultura con fines*		
Artículo 31°.- *Para realizar las actividades de pesca se requiere lo siguiente:* **I,** *Concesión, para:* **Inciso b)** *Acuacultura comercial* **II,** Permiso, para: **Inciso g)** *Acuacultura de fomento* **III,** *Autorización, para:* **Inciso d)** *Recolectar del medio natural reproductores, larvas, postlarvas, crías, huevos, semillas, alevines o en cualquier otro estadio, y* **Inciso e)** *Acuacultura didáctica.*		

Artículos 22.- *la Secretaría podrá inscribir en el Registro Nacional de Pesca a los acuicultores que no requieran concesión, permiso o Autorización.*	Al **proyecto** le aplica el Artículo, incisos y, fracciones anteriores, porque se trata de una actividad acuícola con fines comerciales.	Por el hecho de presentar a la autoridad correspondiente (SEMARNAT) la Manifestación de Impacto Ambiental, el promovente está cumpliendo con este apartado. El proyecto se vincula por la obligatoriedad de obtener la autorización correspondiente para realizar las obras descritas en esta manifestación de impacto ambiental. Como ya se mencionó anteriormente, la promovente una vez autorizado el proyecto en materia ambiental procederá a tramitar el Registro Nacional de Pesca para la unidad de producción acuícola.
Art. 30°.- *Las actividades pesqueras se clasifican en:* **II.-** *Cultivo o acuacultura con fines*		
Artículo 31°.- *Para realizar las actividades de pesca se requiere lo siguiente:* **I,** *Concesión, para:* **Inciso b)** *Acuacultura comercial* **II,** Permiso, para: **Inciso g)** *Acuacultura de fomento* **III,** *Autorización, para:* **Inciso d)** *Recolectar del medio natural reproductores, larvas, postlarvas, crías, huevos, semillas, alevines o en cualquier otro estadio, y* **Inciso e)** *Acuacultura didáctica.*		

Artículos 22.- *la Secretaría podrá inscribir en el Registro Nacional de Pesca a los acuicultores que no requieran concesión, permiso o Autorización.*	Al **proyecto** le aplica el Artículo, incisos y, fracciones anteriores, porque se trata de una actividad acuícola con fines comerciales.	Por el hecho de presentar a la autoridad correspondiente (SEMARNAT) la Manifestación de Impacto Ambiental, el promovente está cumpliendo con este apartado. El proyecto se vincula por la obligatoriedad de obtener la autorización correspondiente para realizar las obras descritas en esta manifestación de impacto ambiental. Como ya se mencionó anteriormente, la promovente una vez autorizado el proyecto en materia ambiental procederá a tramitar el Registro Nacional de Pesca para la unidad de producción acuícola.
Art. 30°.- *Las actividades pesqueras se clasifican en:* **II.-** *Cultivo o acuacultura con fines*		
Artículo 31°.- *Para realizar las actividades de pesca se requiere lo siguiente:* **I,** *Concesión, para:* **Inciso b)** *Acuacultura comercial* **II,** Permiso, para: **Inciso g)** *Acuacultura de fomento* **III,** *Autorización, para:* **Inciso d)** *Recolectar del medio natural reproductores, larvas, postlarvas, crías, huevos, semillas, alevines o en cualquier otro estadio, y* **Inciso e)** *Acuacultura didáctica.*		

Artículos 22.- *la Secretaría podrá inscribir en el Registro Nacional de Pesca a los acuicultores que no requieran concesión, permiso o Autorización.*	Al **proyecto** le aplica el Artículo, incisos y, fracciones anteriores, porque se trata de una actividad acuícola con fines comerciales.	Por el hecho de presentar a la autoridad correspondiente (SEMARNAT) la Manifestación de Impacto Ambiental, el promovente está cumpliendo con este apartado. El proyecto se vincula por la obligatoriedad de obtener la autorización correspondiente para realizar las obras descritas en esta manifestación de impacto ambiental. Como ya se mencionó anteriormente, la promovente una vez autorizado el proyecto en materia ambiental procederá a tramitar el Registro Nacional de Pesca para la unidad de producción acuícola.
Art. 30°.- *Las actividades pesqueras se clasifican en:* **II.-** *Cultivo o acuacultura con fines*		
Artículo 31°.- *Para realizar las actividades de pesca se requiere lo siguiente:* **I,** *Concesión, para:* **Inciso b)** *Acuacultura comercial* **II,** Permiso, para: **Inciso g)** *Acuacultura de fomento* **III,** *Autorización, para:* **Inciso d)** *Recolectar del medio natural reproductores, larvas, postlarvas, crías, huevos, semillas, alevines o en cualquier otro estadio, y* **Inciso e)** *Acuacultura didáctica.*		

Artículos 22.- *la Secretaría podrá inscribir en el Registro Nacional de Pesca a los acuicultores que no requieran concesión, permiso o Autorización.*	Al **proyecto** le aplica el Artículo, incisos y, fracciones anteriores, porque se trata de una actividad acuícola con fines comerciales.	Por el hecho de presentar a la autoridad correspondiente (SEMARNAT) la Manifestación de Impacto Ambiental, el promovente está cumpliendo con este apartado. El proyecto se vincula por la obligatoriedad de obtener la autorización correspondiente para realizar las obras descritas en esta manifestación de impacto ambiental. Como ya se mencionó anteriormente, la promovente una vez autorizado el proyecto en materia ambiental procederá a tramitar el Registro Nacional de Pesca para la unidad de producción acuícola.
Art. 30°.- *Las actividades pesqueras se clasifican en:* **II.-** *Cultivo o acuacultura con fines*		
Artículo 31°.- *Para realizar las actividades de pesca se requiere lo siguiente:* **I,** *Concesión, para:* **Inciso b)** *Acuacultura comercial* **II,** Permiso, para: **Inciso g)** *Acuacultura de fomento* **III,** *Autorización, para:* **Inciso d)** *Recolectar del medio natural reproductores, larvas, postlarvas, crías, huevos, semillas, alevines o en cualquier otro estadio, y* **Inciso e)** *Acuacultura didáctica.*		

Artículos 22.- *la Secretaría podrá inscribir en el Registro Nacional de Pesca a los acuicultores que no requieran concesión, permiso o Autorización.*	Al **proyecto** le aplica el Artículo, incisos y, fracciones anteriores, porque se trata de una actividad acuícola con fines comerciales.	Por el hecho de presentar a la autoridad correspondiente (SEMARNAT) la Manifestación de Impacto Ambiental, el promovente está cumpliendo con este apartado. El proyecto se vincula por la obligatoriedad de obtener la autorización correspondiente para realizar las obras descritas en esta manifestación de impacto ambiental. Como ya se mencionó anteriormente, la promovente una vez autorizado el proyecto en materia ambiental procederá a tramitar el Registro Nacional de Pesca para la unidad de producción acuícola.
Art. 30°.- *Las actividades pesqueras se clasifican en:* **II.-** *Cultivo o acuacultura con fines*		
Artículo 31°.- *Para realizar las actividades de pesca se requiere lo siguiente:* **I,** *Concesión, para:* **Inciso b)** *Acuacultura comercial* **II,** Permiso, para: **Inciso g)** *Acuacultura de fomento* **III,** *Autorización, para:* **Inciso d)** *Recolectar del medio natural reproductores, larvas, postlarvas, crías, huevos, semillas, alevines o en cualquier otro estadio, y* **Inciso e)** *Acuacultura didáctica.*		

Artículos 22.- *la Secretaría podrá inscribir en el Registro Nacional de Pesca a los acuicultores que no requieran concesión, permiso o Autorización.*	Al **proyecto** le aplica el Artículo, incisos y, fracciones anteriores, porque se trata de una actividad acuícola con fines comerciales.	Por el hecho de presentar a la autoridad correspondiente (SEMARNAT) la Manifestación de Impacto Ambiental, el promovente está cumpliendo con este apartado. El proyecto se vincula por la obligatoriedad de obtener la autorización correspondiente para realizar las obras descritas en esta manifestación de impacto ambiental. Como ya se mencionó anteriormente, la promovente una vez autorizado el proyecto en materia ambiental procederá a tramitar el Registro Nacional de Pesca para la unidad de producción acuícola.
Art. 30°.- *Las actividades pesqueras se clasifican en:* **II.-** *Cultivo o acuacultura con fines*		
Artículo 31°.- *Para realizar las actividades de pesca se requiere lo siguiente:* **I,** *Concesión, para:* **Inciso b)** *Acuacultura comercial* **II,** Permiso, para: **Inciso g)** *Acuacultura de fomento* **III,** *Autorización, para:* **Inciso d)** *Recolectar del medio natural reproductores, larvas, postlarvas, crías, huevos, semillas, alevines o en cualquier otro estadio, y* **Inciso e)** *Acuacultura didáctica.*		

Artículos 22.- *la Secretaría podrá inscribir en el Registro Nacional de Pesca a los acuicultores que no requieran concesión, permiso o Autorización.*	Al **proyecto** le aplica el Artículo, incisos y, fracciones anteriores, porque se trata de una actividad acuícola con fines comerciales.	Por el hecho de presentar a la autoridad correspondiente (SEMARNAT) la Manifestación de Impacto Ambiental, el promovente está cumpliendo con este apartado. El proyecto se vincula por la obligatoriedad de obtener la autorización correspondiente para realizar las obras descritas en esta manifestación de impacto ambiental. Como ya se mencionó anteriormente, la promovente una vez autorizado el proyecto en materia ambiental procederá a tramitar el Registro Nacional de Pesca para la unidad de producción acuícola.
Art. 30°.- *Las actividades pesqueras se clasifican en:* **II.-** *Cultivo o acuacultura con fines*		
Artículo 31°.- *Para realizar las actividades de pesca se requiere lo siguiente:* **I,** *Concesión, para:* **Inciso b)** *Acuacultura comercial* **II,** Permiso, para: **Inciso g)** *Acuacultura de fomento* **III,** *Autorización, para:* **Inciso d)** *Recolectar del medio natural reproductores, larvas, postlarvas, crías, huevos, semillas, alevines o en cualquier otro estadio, y* **Inciso e)** *Acuacultura didáctica.*		

Artículos 22.- *la Secretaría podrá inscribir en el Registro Nacional de Pesca a los acuicultores que no requieran concesión, permiso o Autorización.*	Al **proyecto** le aplica el Artículo, incisos y, fracciones anteriores, porque se trata de una actividad acuícola con fines comerciales.	Por el hecho de presentar a la autoridad correspondiente (SEMARNAT) la Manifestación de Impacto Ambiental, el promovente está cumpliendo con este apartado. El proyecto se vincula por la obligatoriedad de obtener la autorización correspondiente para realizar las obras descritas en esta manifestación de impacto ambiental. Como ya se mencionó anteriormente, la promovente una vez autorizado el proyecto en materia ambiental procederá a tramitar el Registro Nacional de Pesca para la unidad de producción acuícola.
Art. 30°.- *Las actividades pesqueras se clasifican en:* **II.-** *Cultivo o acuacultura con fines*		
Artículo 31°.- *Para realizar las actividades de pesca se requiere lo siguiente:* **I,** *Concesión, para:* **Inciso b)** *Acuacultura comercial* **II,** Permiso, para: **Inciso g)** *Acuacultura de fomento* **III,** *Autorización, para:* **Inciso d)** *Recolectar del medio natural reproductores, larvas, postlarvas, crías, huevos, semillas, alevines o en cualquier otro estadio, y* **Inciso e)** *Acuacultura didáctica.*		

Artículos 22.- *la Secretaría podrá inscribir en el Registro Nacional de Pesca a los acuicultores que no requieran concesión, permiso o Autorización.*	Al **proyecto** le aplica el Artículo, incisos y, fracciones anteriores, porque se trata de una actividad acuícola con fines comerciales.	Por el hecho de presentar a la autoridad correspondiente (SEMARNAT) la Manifestación de Impacto Ambiental, el promovente está cumpliendo con este apartado. El proyecto se vincula por la obligatoriedad de obtener la autorización correspondiente para realizar las obras descritas en esta manifestación de impacto ambiental. Como ya se mencionó anteriormente, la promovente una vez autorizado el proyecto en materia ambiental procederá a tramitar el Registro Nacional de Pesca para la unidad de producción acuícola.
Art. 30°.- *Las actividades pesqueras se clasifican en:* **II.-** *Cultivo o acuacultura con fines*		
Artículo 31°.- *Para realizar las actividades de pesca se requiere lo siguiente:* **I,** *Concesión, para:* **Inciso b)** *Acuacultura comercial* **II,** Permiso, para: **Inciso g)** *Acuacultura de fomento* **III,** *Autorización, para:* **Inciso d)** *Recolectar del medio natural reproductores, larvas, postlarvas, crías, huevos, semillas, alevines o en cualquier otro estadio, y* **Inciso e)** *Acuacultura didáctica.*		

Artículos 22.- *la Secretaría podrá inscribir en el Registro Nacional de Pesca a los acuicultores que no requieran concesión, permiso o Autorización.*	Al **proyecto** le aplica el Artículo, incisos y, fracciones anteriores, porque se trata de una actividad acuícola con fines comerciales.	Por el hecho de presentar a la autoridad correspondiente (SEMARNAT) la Manifestación de Impacto Ambiental, el promovente está cumpliendo con este apartado. El proyecto se vincula por la obligatoriedad de obtener la autorización correspondiente para realizar las obras descritas en esta manifestación de impacto ambiental. Como ya se mencionó anteriormente, la promovente una vez autorizado el proyecto en materia ambiental procederá a tramitar el Registro Nacional de Pesca para la unidad de producción acuícola.
Art. 30°.- *Las actividades pesqueras se clasifican en:* **II.-** *Cultivo o acuacultura con fines*		
Artículo 31°.- *Para realizar las actividades de pesca se requiere lo siguiente:* **I,** *Concesión, para:* **Inciso b)** *Acuacultura comercial* **II,** Permiso, para: **Inciso g)** *Acuacultura de fomento* **III,** *Autorización, para:* **Inciso d)** *Recolectar del medio natural reproductores, larvas, postlarvas, crías, huevos, semillas, alevines o en cualquier otro estadio, y* **Inciso e)** *Acuacultura didáctica.*		

Artículos 22.- *la Secretaría podrá inscribir en el Registro Nacional de Pesca a los acuicultores que no requieran concesión, permiso o Autorización.*	Al **proyecto** le aplica el Artículo, incisos y, fracciones anteriores, porque se trata de una actividad acuícola con fines comerciales.	Por el hecho de presentar a la autoridad correspondiente (SEMARNAT) la Manifestación de Impacto Ambiental, el promovente está cumpliendo con este apartado. El proyecto se vincula por la obligatoriedad de obtener la autorización correspondiente para realizar las obras descritas en esta manifestación de impacto ambiental. Como ya se mencionó anteriormente, la promovente una vez autorizado el proyecto en materia ambiental procederá a tramitar el Registro Nacional de Pesca para la unidad de producción acuícola.
Art. 30°.- *Las actividades pesqueras se clasifican en:* **II.-** *Cultivo o acuacultura con fines*		
Artículo 31°.- *Para realizar las actividades de pesca se requiere lo siguiente:* **I,** *Concesión, para:* **Inciso b)** *Acuacultura comercial* **II,** Permiso, para: **Inciso g)** *Acuacultura de fomento* **III,** *Autorización, para:* **Inciso d)** *Recolectar del medio natural reproductores, larvas, postlarvas, crías, huevos, semillas, alevines o en cualquier otro estadio, y* **Inciso e)** *Acuacultura didáctica.*		

Artículos 22.- *la Secretaría podrá inscribir en el Registro Nacional de Pesca a los acuicultores que no requieran concesión, permiso o Autorización.*	Al **proyecto** le aplica el Artículo, incisos y, fracciones anteriores, porque se trata de una actividad acuícola con fines comerciales.	Por el hecho de presentar a la autoridad correspondiente (SEMARNAT) la Manifestación de Impacto Ambiental, el promovente está cumpliendo con este apartado. El proyecto se vincula por la obligatoriedad de obtener la autorización correspondiente para realizar las obras descritas en esta manifestación de impacto ambiental. Como ya se mencionó anteriormente, la promovente una vez autorizado el proyecto en materia ambiental procederá a tramitar el Registro Nacional de Pesca para la unidad de producción acuícola.
Art. 30°.- *Las actividades pesqueras se clasifican en:* **II.-** *Cultivo o acuacultura con fines*		
Artículo 31°.- *Para realizar las actividades de pesca se requiere lo siguiente:* **I,** *Concesión, para:* **Inciso b)** *Acuacultura comercial* **II,** Permiso, para: **Inciso g)** *Acuacultura de fomento* **III,** *Autorización, para:* **Inciso d)** *Recolectar del medio natural reproductores, larvas, postlarvas, crías, huevos, semillas, alevines o en cualquier otro estadio, y* **Inciso e)** *Acuacultura didáctica.*		

Artículos 22.- *la Secretaría podrá inscribir en el Registro Nacional de Pesca a los acuicultores que no requieran concesión, permiso o Autorización.*	Al **proyecto** le aplica el Artículo, incisos y, fracciones anteriores, porque se trata de una actividad acuícola con fines comerciales.	Por el hecho de presentar a la autoridad correspondiente (SEMARNAT) la Manifestación de Impacto Ambiental, el promovente está cumpliendo con este apartado. El proyecto se vincula por la obligatoriedad de obtener la autorización correspondiente para realizar las obras descritas en esta manifestación de impacto ambiental. Como ya se mencionó anteriormente, la promovente una vez autorizado el proyecto en materia ambiental procederá a tramitar el Registro Nacional de Pesca para la unidad de producción acuícola.
Art. 30°.- *Las actividades pesqueras se clasifican en:* **II.-** *Cultivo o acuacultura con fines*		
Artículo 31°.- *Para realizar las actividades de pesca se requiere lo siguiente:* **I,** *Concesión, para:* **Inciso b)** *Acuacultura comercial* **II,** Permiso, para: **Inciso g)** *Acuacultura de fomento* **III,** *Autorización, para:* **Inciso d)** *Recolectar del medio natural reproductores, larvas, postlarvas, crías, huevos, semillas, alevines o en cualquier otro estadio, y* **Inciso e)** *Acuacultura didáctica.*		

Artículos 22.- *la Secretaría podrá inscribir en el Registro Nacional de Pesca a los acuicultores que no requieran concesión, permiso o Autorización.*	Al **proyecto** le aplica el Artículo, incisos y, fracciones anteriores, porque se trata de una actividad acuícola con fines comerciales.	Por el hecho de presentar a la autoridad correspondiente (SEMARNAT) la Manifestación de Impacto Ambiental, el promovente está cumpliendo con este apartado. El proyecto se vincula por la obligatoriedad de obtener la autorización correspondiente para realizar las obras descritas en esta manifestación de impacto ambiental. Como ya se mencionó anteriormente, la promovente una vez autorizado el proyecto en materia ambiental procederá a tramitar el Registro Nacional de Pesca para la unidad de producción acuícola.
Art. 30°.- *Las actividades pesqueras se clasifican en:* **II.-** *Cultivo o acuacultura con fines*		
Artículo 31°.- *Para realizar las actividades de pesca se requiere lo siguiente:* **I,** *Concesión, para:* **Inciso b)** *Acuacultura comercial* **II,** Permiso, para: **Inciso g)** *Acuacultura de fomento* **III,** *Autorización, para:* **Inciso d)** *Recolectar del medio natural reproductores, larvas, postlarvas, crías, huevos, semillas, alevines o en cualquier otro estadio, y* **Inciso e)** *Acuacultura didáctica.*		

Artículos 22.- *la Secretaría podrá inscribir en el Registro Nacional de Pesca a los acuicultores que no requieran concesión, permiso o Autorización.*	Al **proyecto** le aplica el Artículo, incisos y, fracciones anteriores, porque se trata de una actividad acuícola con fines comerciales.	Por el hecho de presentar a la autoridad correspondiente (SEMARNAT) la Manifestación de Impacto Ambiental, el promovente está cumpliendo con este apartado. El proyecto se vincula por la obligatoriedad de obtener la autorización correspondiente para realizar las obras descritas en esta manifestación de impacto ambiental. Como ya se mencionó anteriormente, la promovente una vez autorizado el proyecto en materia ambiental procederá a tramitar el Registro Nacional de Pesca para la unidad de producción acuícola.
Art. 30°.- *Las actividades pesqueras se clasifican en:* **II.-** *Cultivo o acuacultura con fines*		
Artículo 31°.- *Para realizar las actividades de pesca se requiere lo siguiente:* **I,** *Concesión, para:* **Inciso b)** *Acuacultura comercial* **II,** Permiso, para: **Inciso g)** *Acuacultura de fomento* **III,** *Autorización, para:* **Inciso d)** *Recolectar del medio natural reproductores, larvas, postlarvas, crías, huevos, semillas, alevines o en cualquier otro estadio, y* **Inciso e)** *Acuacultura didáctica.*		

Artículos 22.- *la Secretaría podrá inscribir en el Registro Nacional de Pesca a los acuicultores que no requieran concesión, permiso o Autorización.*	Al **proyecto** le aplica el Artículo, incisos y, fracciones anteriores, porque se trata de una actividad acuícola con fines comerciales.	Por el hecho de presentar a la autoridad correspondiente (SEMARNAT) la Manifestación de Impacto Ambiental, el promovente está cumpliendo con este apartado. El proyecto se vincula por la obligatoriedad de obtener la autorización correspondiente para realizar las obras descritas en esta manifestación de impacto ambiental. Como ya se mencionó anteriormente, la promovente una vez autorizado el proyecto en materia ambiental procederá a tramitar el Registro Nacional de Pesca para la unidad de producción acuícola.
Art. 30°.- *Las actividades pesqueras se clasifican en:* **II.-** *Cultivo o acuacultura con fines*		
Artículo 31°.- *Para realizar las actividades de pesca se requiere lo siguiente:* **I,** *Concesión, para:* **Inciso b)** *Acuacultura comercial* **II,** Permiso, para: **Inciso g)** *Acuacultura de fomento* **III,** *Autorización, para:* **Inciso d)** *Recolectar del medio natural reproductores, larvas, postlarvas, crías, huevos, semillas, alevines o en cualquier otro estadio, y* **Inciso e)** *Acuacultura didáctica.*		

Artículos 22.- *la Secretaría podrá inscribir en el Registro Nacional de Pesca a los acuicultores que no requieran concesión, permiso o Autorización.*	Al **proyecto** le aplica el Artículo, incisos y, fracciones anteriores, porque se trata de una actividad acuícola con fines comerciales.	Por el hecho de presentar a la autoridad correspondiente (SEMARNAT) la Manifestación de Impacto Ambiental, el promovente está cumpliendo con este apartado. El proyecto se vincula por la obligatoriedad de obtener la autorización correspondiente para realizar las obras descritas en esta manifestación de impacto ambiental. Como ya se mencionó anteriormente, la promovente una vez autorizado el proyecto en materia ambiental procederá a tramitar el Registro Nacional de Pesca para la unidad de producción acuícola.
Art. 30°.- *Las actividades pesqueras se clasifican en:* **II.-** *Cultivo o acuacultura con fines*		
Artículo 31°.- *Para realizar las actividades de pesca se requiere lo siguiente:* **I,** *Concesión, para:* **Inciso b)** *Acuacultura comercial* **II,** Permiso, para: **Inciso g)** *Acuacultura de fomento* **III,** *Autorización, para:* **Inciso d)** *Recolectar del medio natural reproductores, larvas, postlarvas, crías, huevos, semillas, alevines o en cualquier otro estadio, y* **Inciso e)** *Acuacultura didáctica.*		

Artículos 22.- *la Secretaría podrá inscribir en el Registro Nacional de Pesca a los acuicultores que no requieran concesión, permiso o Autorización.*	Al **proyecto** le aplica el Artículo, incisos y, fracciones anteriores, porque se trata de una actividad acuícola con fines comerciales.	Por el hecho de presentar a la autoridad correspondiente (SEMARNAT) la Manifestación de Impacto Ambiental, el promovente está cumpliendo con este apartado. El proyecto se vincula por la obligatoriedad de obtener la autorización correspondiente para realizar las obras descritas en esta manifestación de impacto ambiental. Como ya se mencionó anteriormente, la promovente una vez autorizado el proyecto en materia ambiental procederá a tramitar el Registro Nacional de Pesca para la unidad de producción acuícola.
Art. 30°.- *Las actividades pesqueras se clasifican en:* **II.-** *Cultivo o acuacultura con fines*		
Artículo 31°.- *Para realizar las actividades de pesca se requiere lo siguiente:* **I,** *Concesión, para:* **Inciso b)** *Acuacultura comercial* **II,** Permiso, para: **Inciso g)** *Acuacultura de fomento* **III,** *Autorización, para:* **Inciso d)** *Recolectar del medio natural reproductores, larvas, postlarvas, crías, huevos, semillas, alevines o en cualquier otro estadio, y* **Inciso e)** *Acuacultura didáctica.*		

Artículos 22.- *la Secretaría podrá inscribir en el Registro Nacional de Pesca a los acuicultores que no requieran concesión, permiso o Autorización.*	Al **proyecto** le aplica el Artículo, incisos y, fracciones anteriores, porque se trata de una actividad acuícola con fines comerciales.	Por el hecho de presentar a la autoridad correspondiente (SEMARNAT) la Manifestación de Impacto Ambiental, el promovente está cumpliendo con este apartado. El proyecto se vincula por la obligatoriedad de obtener la autorización correspondiente para realizar las obras descritas en esta manifestación de impacto ambiental. Como ya se mencionó anteriormente, la promovente una vez autorizado el proyecto en materia ambiental procederá a tramitar el Registro Nacional de Pesca para la unidad de producción acuícola.
Art. 30°.- *Las actividades pesqueras se clasifican en:* **II.-** *Cultivo o acuacultura con fines*		
Artículo 31°.- *Para realizar las actividades de pesca se requiere lo siguiente:* **I,** *Concesión, para:* **Inciso b)** *Acuacultura comercial* **II,** Permiso, para: **Inciso g)** *Acuacultura de fomento* **III,** *Autorización, para:* **Inciso d)** *Recolectar del medio natural reproductores, larvas, postlarvas, crías, huevos, semillas, alevines o en cualquier otro estadio, y* **Inciso e)** *Acuacultura didáctica.*		

Artículos 22.- *la Secretaría podrá inscribir en el Registro Nacional de Pesca a los acuicultores que no requieran concesión, permiso o Autorización.*	Al **proyecto** le aplica el Artículo, incisos y, fracciones anteriores, porque se trata de una actividad acuícola con fines comerciales.	Por el hecho de presentar a la autoridad correspondiente (SEMARNAT) la Manifestación de Impacto Ambiental, el promovente está cumpliendo con este apartado. El proyecto se vincula por la obligatoriedad de obtener la autorización correspondiente para realizar las obras descritas en esta manifestación de impacto ambiental. Como ya se mencionó anteriormente, la promovente una vez autorizado el proyecto en materia ambiental procederá a tramitar el Registro Nacional de Pesca para la unidad de producción acuícola.
Art. 30°.- *Las actividades pesqueras se clasifican en:* **II.-** *Cultivo o acuacultura con fines*		
Artículo 31°.- *Para realizar las actividades de pesca se requiere lo siguiente:* **I,** *Concesión, para:* **Inciso b)** *Acuacultura comercial* **II,** Permiso, para: **Inciso g)** *Acuacultura de fomento* **III,** *Autorización, para:* **Inciso d)** *Recolectar del medio natural reproductores, larvas, postlarvas, crías, huevos, semillas, alevines o en cualquier otro estadio, y* **Inciso e)** *Acuacultura didáctica.*		

Artículos 22.- *la Secretaría podrá inscribir en el Registro Nacional de Pesca a los acuicultores que no requieran concesión, permiso o Autorización.*	Al **proyecto** le aplica el Artículo, incisos y, fracciones anteriores, porque se trata de una actividad acuícola con fines comerciales.	Por el hecho de presentar a la autoridad correspondiente (SEMARNAT) la Manifestación de Impacto Ambiental, el promovente está cumpliendo con este apartado. El proyecto se vincula por la obligatoriedad de obtener la autorización correspondiente para realizar las obras descritas en esta manifestación de impacto ambiental. Como ya se mencionó anteriormente, la promovente una vez autorizado el proyecto en materia ambiental procederá a tramitar el Registro Nacional de Pesca para la unidad de producción acuícola.
Art. 30°.- *Las actividades pesqueras se clasifican en:* **II.-** *Cultivo o acuacultura con fines*		
Artículo 31°.- *Para realizar las actividades de pesca se requiere lo siguiente:* **I,** *Concesión, para:* **Inciso b)** *Acuacultura comercial* **II,** Permiso, para: **Inciso g)** *Acuacultura de fomento* **III,** *Autorización, para:* **Inciso d)** *Recolectar del medio natural reproductores, larvas, postlarvas, crías, huevos, semillas, alevines o en cualquier otro estadio, y* **Inciso e)** *Acuacultura didáctica.*		

Artículos 22.- *la Secretaría podrá inscribir en el Registro Nacional de Pesca a los acuicultores que no requieran concesión, permiso o Autorización.*	Al **proyecto** le aplica el Artículo, incisos y, fracciones anteriores, porque se trata de una actividad acuícola con fines comerciales.	Por el hecho de presentar a la autoridad correspondiente (SEMARNAT) la Manifestación de Impacto Ambiental, el promovente está cumpliendo con este apartado. El proyecto se vincula por la obligatoriedad de obtener la autorización correspondiente para realizar las obras descritas en esta manifestación de impacto ambiental. Como ya se mencionó anteriormente, la promovente una vez autorizado el proyecto en materia ambiental procederá a tramitar el Registro Nacional de Pesca para la unidad de producción acuícola.
Art. 30°.- *Las actividades pesqueras se clasifican en:* **II.-** *Cultivo o acuacultura con fines*		
Artículo 31°.- *Para realizar las actividades de pesca se requiere lo siguiente:* **I,** *Concesión, para:* **Inciso b)** *Acuacultura comercial* **II,** Permiso, para: **Inciso g)** *Acuacultura de fomento* **III,** *Autorización, para:* **Inciso d)** *Recolectar del medio natural reproductores, larvas, postlarvas, crías, huevos, semillas, alevines o en cualquier otro estadio, y* **Inciso e)** *Acuacultura didáctica.*		

Artículos 22.- *la Secretaría podrá inscribir en el Registro Nacional de Pesca a los acuicultores que no requieran concesión, permiso o Autorización.*	Al **proyecto** le aplica el Artículo, incisos y, fracciones anteriores, porque se trata de una actividad acuícola con fines comerciales.	Por el hecho de presentar a la autoridad correspondiente (SEMARNAT) la Manifestación de Impacto Ambiental, el promovente está cumpliendo con este apartado. El proyecto se vincula por la obligatoriedad de obtener la autorización correspondiente para realizar las obras descritas en esta manifestación de impacto ambiental. Como ya se mencionó anteriormente, la promovente una vez autorizado el proyecto en materia ambiental procederá a tramitar el Registro Nacional de Pesca para la unidad de producción acuícola.
Art. 30°.- *Las actividades pesqueras se clasifican en:* **II.-** *Cultivo o acuacultura con fines*		
Artículo 31°.- *Para realizar las actividades de pesca se requiere lo siguiente:* **I,** *Concesión, para:* **Inciso b)** *Acuacultura comercial* **II,** Permiso, para: **Inciso g)** *Acuacultura de fomento* **III,** *Autorización, para:* **Inciso d)** *Recolectar del medio natural reproductores, larvas, postlarvas, crías, huevos, semillas, alevines o en cualquier otro estadio, y* **Inciso e)** *Acuacultura didáctica.*		

Artículos 22.- *la Secretaría podrá inscribir en el Registro Nacional de Pesca a los acuicultores que no requieran concesión, permiso o Autorización.*	Al **proyecto** le aplica el Artículo, incisos y, fracciones anteriores, porque se trata de una actividad acuícola con fines comerciales.	Por el hecho de presentar a la autoridad correspondiente (SEMARNAT) la Manifestación de Impacto Ambiental, el promovente está cumpliendo con este apartado. El proyecto se vincula por la obligatoriedad de obtener la autorización correspondiente para realizar las obras descritas en esta manifestación de impacto ambiental. Como ya se mencionó anteriormente, la promovente una vez autorizado el proyecto en materia ambiental procederá a tramitar el Registro Nacional de Pesca para la unidad de producción acuícola.
Art. 30°.- *Las actividades pesqueras se clasifican en:* **II.-** *Cultivo o acuacultura con fines*		
Artículo 31°.- *Para realizar las actividades de pesca se requiere lo siguiente:* **I,** *Concesión, para:* **Inciso b)** *Acuacultura comercial* **II,** Permiso, para: **Inciso g)** *Acuacultura de fomento* **III,** *Autorización, para:* **Inciso d)** *Recolectar del medio natural reproductores, larvas, postlarvas, crías, huevos, semillas, alevines o en cualquier otro estadio, y* **Inciso e)** *Acuacultura didáctica.*		

Artículos 22.- *la Secretaría podrá inscribir en el Registro Nacional de Pesca a los acuicultores que no requieran concesión, permiso o Autorización.*	Al **proyecto** le aplica el Artículo, incisos y, fracciones anteriores, porque se trata de una actividad acuícola con fines comerciales.	Por el hecho de presentar a la autoridad correspondiente (SEMARNAT) la Manifestación de Impacto Ambiental, el promovente está cumpliendo con este apartado. El proyecto se vincula por la obligatoriedad de obtener la autorización correspondiente para realizar las obras descritas en esta manifestación de impacto ambiental. Como ya se mencionó anteriormente, la promovente una vez autorizado el proyecto en materia ambiental procederá a tramitar el Registro Nacional de Pesca para la unidad de producción acuícola.
Art. 30°.- *Las actividades pesqueras se clasifican en:* **II.-** *Cultivo o acuacultura con fines*		
Artículo 31°.- *Para realizar las actividades de pesca se requiere lo siguiente:* **I,** *Concesión, para:* **Inciso b)** *Acuacultura comercial* **II,** Permiso, para: **Inciso g)** *Acuacultura de fomento* **III,** *Autorización, para:* **Inciso d)** *Recolectar del medio natural reproductores, larvas, postlarvas, crías, huevos, semillas, alevines o en cualquier otro estadio, y* **Inciso e)** *Acuacultura didáctica.*		

Artículos 22.- *la Secretaría podrá inscribir en el Registro Nacional de Pesca a los acuicultores que no requieran concesión, permiso o Autorización.*	Al **proyecto** le aplica el Artículo, incisos y, fracciones anteriores, porque se trata de una actividad acuícola con fines comerciales.	Por el hecho de presentar a la autoridad correspondiente (SEMARNAT) la Manifestación de Impacto Ambiental, el promovente está cumpliendo con este apartado. El proyecto se vincula por la obligatoriedad de obtener la autorización correspondiente para realizar las obras descritas en esta manifestación de impacto ambiental. Como ya se mencionó anteriormente, la promovente una vez autorizado el proyecto en materia ambiental procederá a tramitar el Registro Nacional de Pesca para la unidad de producción acuícola.
Art. 30°.- *Las actividades pesqueras se clasifican en:* **II.-** *Cultivo o acuacultura con fines*		
Artículo 31°.- *Para realizar las actividades de pesca se requiere lo siguiente:* **I,** *Concesión, para:* **Inciso b)** *Acuacultura comercial* **II,** Permiso, para: **Inciso g)** *Acuacultura de fomento* **III,** *Autorización, para:* **Inciso d)** *Recolectar del medio natural reproductores, larvas, postlarvas, crías, huevos, semillas, alevines o en cualquier otro estadio, y* **Inciso e)** *Acuacultura didáctica.*		

Artículos 22.- *la Secretaría podrá inscribir en el Registro Nacional de Pesca a los acuicultores que no requieran concesión, permiso o Autorización.*	Al **proyecto** le aplica el Artículo, incisos y, fracciones anteriores, porque se trata de una actividad acuícola con fines comerciales.	Por el hecho de presentar a la autoridad correspondiente (SEMARNAT) la Manifestación de Impacto Ambiental, el promovente está cumpliendo con este apartado. El proyecto se vincula por la obligatoriedad de obtener la autorización correspondiente para realizar las obras descritas en esta manifestación de impacto ambiental. Como ya se mencionó anteriormente, la promovente una vez autorizado el proyecto en materia ambiental procederá a tramitar el Registro Nacional de Pesca para la unidad de producción acuícola.
Art. 30°.- *Las actividades pesqueras se clasifican en:* **II.-** *Cultivo o acuacultura con fines*		
Artículo 31°.- *Para realizar las actividades de pesca se requiere lo siguiente:* **I,** *Concesión, para:* **Inciso b)** *Acuacultura comercial* **II,** Permiso, para: **Inciso g)** *Acuacultura de fomento* **III,** *Autorización, para:* **Inciso d)** *Recolectar del medio natural reproductores, larvas, postlarvas, crías, huevos, semillas, alevines o en cualquier otro estadio, y* **Inciso e)** *Acuacultura didáctica.*		

Artículos 22.- *la Secretaría podrá inscribir en el Registro Nacional de Pesca a los acuicultores que no requieran concesión, permiso o Autorización.*	Al **proyecto** le aplica el Artículo, incisos y, fracciones anteriores, porque se trata de una actividad acuícola con fines comerciales.	Por el hecho de presentar a la autoridad correspondiente (SEMARNAT) la Manifestación de Impacto Ambiental, el promovente está cumpliendo con este apartado. El proyecto se vincula por la obligatoriedad de obtener la autorización correspondiente para realizar las obras descritas en esta manifestación de impacto ambiental. Como ya se mencionó anteriormente, la promovente una vez autorizado el proyecto en materia ambiental procederá a tramitar el Registro Nacional de Pesca para la unidad de producción acuícola.
Art. 30°.- *Las actividades pesqueras se clasifican en:* **II.-** *Cultivo o acuacultura con fines*		
Artículo 31°.- *Para realizar las actividades de pesca se requiere lo siguiente:* **I,** *Concesión, para:* **Inciso b)** *Acuacultura comercial* **II,** Permiso, para: **Inciso g)** *Acuacultura de fomento* **III,** *Autorización, para:* **Inciso d)** *Recolectar del medio natural reproductores, larvas, postlarvas, crías, huevos, semillas, alevines o en cualquier otro estadio, y* **Inciso e)** *Acuacultura didáctica.*		

Artículos 22.- *la Secretaría podrá inscribir en el Registro Nacional de Pesca a los acuicultores que no requieran concesión, permiso o Autorización.*	Al **proyecto** le aplica el Artículo, incisos y, fracciones anteriores, porque se trata de una actividad acuícola con fines comerciales.	Por el hecho de presentar a la autoridad correspondiente (SEMARNAT) la Manifestación de Impacto Ambiental, el promovente está cumpliendo con este apartado. El proyecto se vincula por la obligatoriedad de obtener la autorización correspondiente para realizar las obras descritas en esta manifestación de impacto ambiental. Como ya se mencionó anteriormente, la promovente una vez autorizado el proyecto en materia ambiental procederá a tramitar el Registro Nacional de Pesca para la unidad de producción acuícola.
Art. 30°.- *Las actividades pesqueras se clasifican en:* **II.-** *Cultivo o acuacultura con fines*		
Artículo 31°.- *Para realizar las actividades de pesca se requiere lo siguiente:* **I,** *Concesión, para:* **Inciso b)** *Acuacultura comercial* **II,** Permiso, para: **Inciso g)** *Acuacultura de fomento* **III,** *Autorización, para:* **Inciso d)** *Recolectar del medio natural reproductores, larvas, postlarvas, crías, huevos, semillas, alevines o en cualquier otro estadio, y* **Inciso e)** *Acuacultura didáctica.*		

Artículos 22.- *la Secretaría podrá inscribir en el Registro Nacional de Pesca a los acuicultores que no requieran concesión, permiso o Autorización.*	Al **proyecto** le aplica el Artículo, incisos y, fracciones anteriores, porque se trata de una actividad acuícola con fines comerciales.	Por el hecho de presentar a la autoridad correspondiente (SEMARNAT) la Manifestación de Impacto Ambiental, el promovente está cumpliendo con este apartado. El proyecto se vincula por la obligatoriedad de obtener la autorización correspondiente para realizar las obras descritas en esta manifestación de impacto ambiental. Como ya se mencionó anteriormente, la promovente una vez autorizado el proyecto en materia ambiental procederá a tramitar el Registro Nacional de Pesca para la unidad de producción acuícola.
Art. 30°.- *Las actividades pesqueras se clasifican en:* **II.-** *Cultivo o acuacultura con fines*		
Artículo 31°.- *Para realizar las actividades de pesca se requiere lo siguiente:* **I,** *Concesión, para:* **Inciso b)** *Acuacultura comercial* **II,** Permiso, para: **Inciso g)** *Acuacultura de fomento* **III,** *Autorización, para:* **Inciso d)** *Recolectar del medio natural reproductores, larvas, postlarvas, crías, huevos, semillas, alevines o en cualquier otro estadio, y* **Inciso e)** *Acuacultura didáctica.*		

Artículos 22.- *la Secretaría podrá inscribir en el Registro Nacional de Pesca a los acuicultores que no requieran concesión, permiso o Autorización.*	Al **proyecto** le aplica el Artículo, incisos y, fracciones anteriores, porque se trata de una actividad acuícola con fines comerciales.	Por el hecho de presentar a la autoridad correspondiente (SEMARNAT) la Manifestación de Impacto Ambiental, el promovente está cumpliendo con este apartado. El proyecto se vincula por la obligatoriedad de obtener la autorización correspondiente para realizar las obras descritas en esta manifestación de impacto ambiental. Como ya se mencionó anteriormente, la promovente una vez autorizado el proyecto en materia ambiental procederá a tramitar el Registro Nacional de Pesca para la unidad de producción acuícola.
Art. 30°.- *Las actividades pesqueras se clasifican en:* **II.-** *Cultivo o acuacultura con fines*		
Artículo 31°.- *Para realizar las actividades de pesca se requiere lo siguiente:* **I,** *Concesión, para:* **Inciso b)** *Acuacultura comercial* **II,** Permiso, para: **Inciso g)** *Acuacultura de fomento* **III,** *Autorización, para:* **Inciso d)** *Recolectar del medio natural reproductores, larvas, postlarvas, crías, huevos, semillas, alevines o en cualquier otro estadio, y* **Inciso e)** *Acuacultura didáctica.*		

Artículos 22.- *la Secretaría podrá inscribir en el Registro Nacional de Pesca a los acuicultores que no requieran concesión, permiso o Autorización.*	Al **proyecto** le aplica el Artículo, incisos y, fracciones anteriores, porque se trata de una actividad acuícola con fines comerciales.	Por el hecho de presentar a la autoridad correspondiente (SEMARNAT) la Manifestación de Impacto Ambiental, el promovente está cumpliendo con este apartado. El proyecto se vincula por la obligatoriedad de obtener la autorización correspondiente para realizar las obras descritas en esta manifestación de impacto ambiental. Como ya se mencionó anteriormente, la promovente una vez autorizado el proyecto en materia ambiental procederá a tramitar el Registro Nacional de Pesca para la unidad de producción acuícola.
Art. 30°.- *Las actividades pesqueras se clasifican en:* **II.-** *Cultivo o acuacultura con fines*		
Artículo 31°.- *Para realizar las actividades de pesca se requiere lo siguiente:* **I,** *Concesión, para:* **Inciso b)** *Acuacultura comercial* **II,** Permiso, para: **Inciso g)** *Acuacultura de fomento* **III,** *Autorización, para:* **Inciso d)** *Recolectar del medio natural reproductores, larvas, postlarvas, crías, huevos, semillas, alevines o en cualquier otro estadio, y* **Inciso e)** *Acuacultura didáctica.*		

Artículos 22.- *la Secretaría podrá inscribir en el Registro Nacional de Pesca a los acuicultores que no requieran concesión, permiso o Autorización.*	Al **proyecto** le aplica el Artículo, incisos y, fracciones anteriores, porque se trata de una actividad acuícola con fines comerciales.	Por el hecho de presentar a la autoridad correspondiente (SEMARNAT) la Manifestación de Impacto Ambiental, el promovente está cumpliendo con este apartado. El proyecto se vincula por la obligatoriedad de obtener la autorización correspondiente para realizar las obras descritas en esta manifestación de impacto ambiental. Como ya se mencionó anteriormente, la promovente una vez autorizado el proyecto en materia ambiental procederá a tramitar el Registro Nacional de Pesca para la unidad de producción acuícola.
Art. 30°.- *Las actividades pesqueras se clasifican en:* **II.-** *Cultivo o acuacultura con fines*		
Artículo 31°.- *Para realizar las actividades de pesca se requiere lo siguiente:* **I,** *Concesión, para:* **Inciso b)** *Acuacultura comercial* **II,** Permiso, para: **Inciso g)** *Acuacultura de fomento* **III,** *Autorización, para:* **Inciso d)** *Recolectar del medio natural reproductores, larvas, postlarvas, crías, huevos, semillas, alevines o en cualquier otro estadio, y* **Inciso e)** *Acuacultura didáctica.*		

Artículos 22.- *la Secretaría podrá inscribir en el Registro Nacional de Pesca a los acuicultores que no requieran concesión, permiso o Autorización.*	Al **proyecto** le aplica el Artículo, incisos y, fracciones anteriores, porque se trata de una actividad acuícola con fines comerciales.	Por el hecho de presentar a la autoridad correspondiente (SEMARNAT) la Manifestación de Impacto Ambiental, el promovente está cumpliendo con este apartado. El proyecto se vincula por la obligatoriedad de obtener la autorización correspondiente para realizar las obras descritas en esta manifestación de impacto ambiental. Como ya se mencionó anteriormente, la promovente una vez autorizado el proyecto en materia ambiental procederá a tramitar el Registro Nacional de Pesca para la unidad de producción acuícola.
Art. 30°.- *Las actividades pesqueras se clasifican en:* **II.-** *Cultivo o acuacultura con fines*		
Artículo 31°.- *Para realizar las actividades de pesca se requiere lo siguiente:* **I,** *Concesión, para:* **Inciso b)** *Acuacultura comercial* **II,** Permiso, para: **Inciso g)** *Acuacultura de fomento* **III,** *Autorización, para:* **Inciso d)** *Recolectar del medio natural reproductores, larvas, postlarvas, crías, huevos, semillas, alevines o en cualquier otro estadio, y* **Inciso e)** *Acuacultura didáctica.*		

Artículos 22.- *la Secretaría podrá inscribir en el Registro Nacional de Pesca a los acuicultores que no requieran concesión, permiso o Autorización.*	Al **proyecto** le aplica el Artículo, incisos y, fracciones anteriores, porque se trata de una actividad acuícola con fines comerciales.	Por el hecho de presentar a la autoridad correspondiente (SEMARNAT) la Manifestación de Impacto Ambiental, el promovente está cumpliendo con este apartado. El proyecto se vincula por la obligatoriedad de obtener la autorización correspondiente para realizar las obras descritas en esta manifestación de impacto ambiental. Como ya se mencionó anteriormente, la promovente una vez autorizado el proyecto en materia ambiental procederá a tramitar el Registro Nacional de Pesca para la unidad de producción acuícola.
Art. 30°.- *Las actividades pesqueras se clasifican en:* **II.-** *Cultivo o acuacultura con fines*		
Artículo 31°.- *Para realizar las actividades de pesca se requiere lo siguiente:* **I,** *Concesión, para:* **Inciso b)** *Acuacultura comercial* **II,** Permiso, para: **Inciso g)** *Acuacultura de fomento* **III,** *Autorización, para:* **Inciso d)** *Recolectar del medio natural reproductores, larvas, postlarvas, crías, huevos, semillas, alevines o en cualquier otro estadio, y* **Inciso e)** *Acuacultura didáctica.*		

Artículos 22.- *la Secretaría podrá inscribir en el Registro Nacional de Pesca a los acuicultores que no requieran concesión, permiso o Autorización.*	Al **proyecto** le aplica el Artículo, incisos y, fracciones anteriores, porque se trata de una actividad acuícola con fines comerciales.	Por el hecho de presentar a la autoridad correspondiente (SEMARNAT) la Manifestación de Impacto Ambiental, el promovente está cumpliendo con este apartado. El proyecto se vincula por la obligatoriedad de obtener la autorización correspondiente para realizar las obras descritas en esta manifestación de impacto ambiental. Como ya se mencionó anteriormente, la promovente una vez autorizado el proyecto en materia ambiental procederá a tramitar el Registro Nacional de Pesca para la unidad de producción acuícola.
Art. 30°.- *Las actividades pesqueras se clasifican en:* **II.-** *Cultivo o acuacultura con fines*		
Artículo 31°.- *Para realizar las actividades de pesca se requiere lo siguiente:* **I,** *Concesión, para:* **Inciso b)** *Acuacultura comercial* **II,** Permiso, para: **Inciso g)** *Acuacultura de fomento* **III,** *Autorización, para:* **Inciso d)** *Recolectar del medio natural reproductores, larvas, postlarvas, crías, huevos, semillas, alevines o en cualquier otro estadio, y* **Inciso e)** *Acuacultura didáctica.*		

Artículos 22.- *la Secretaría podrá inscribir en el Registro Nacional de Pesca a los acuicultores que no requieran concesión, permiso o Autorización.*	Al **proyecto** le aplica el Artículo, incisos y, fracciones anteriores, porque se trata de una actividad acuícola con fines comerciales.	Por el hecho de presentar a la autoridad correspondiente (SEMARNAT) la Manifestación de Impacto Ambiental, el promovente está cumpliendo con este apartado. El proyecto se vincula por la obligatoriedad de obtener la autorización correspondiente para realizar las obras descritas en esta manifestación de impacto ambiental. Como ya se mencionó anteriormente, la promovente una vez autorizado el proyecto en materia ambiental procederá a tramitar el Registro Nacional de Pesca para la unidad de producción acuícola.
Art. 30°.- *Las actividades pesqueras se clasifican en:* **II.-** *Cultivo o acuacultura con fines*		
Artículo 31°.- *Para realizar las actividades de pesca se requiere lo siguiente:* **I,** *Concesión, para:* **Inciso b)** *Acuacultura comercial* **II,** Permiso, para: **Inciso g)** *Acuacultura de fomento* **III,** *Autorización, para:* **Inciso d)** *Recolectar del medio natural reproductores, larvas, postlarvas, crías, huevos, semillas, alevines o en cualquier otro estadio, y* **Inciso e)** *Acuacultura didáctica.*		

Artículos 22.- *la Secretaría podrá inscribir en el Registro Nacional de Pesca a los acuicultores que no requieran concesión, permiso o Autorización.*	Al **proyecto** le aplica el Artículo, incisos y, fracciones anteriores, porque se trata de una actividad acuícola con fines comerciales.	Por el hecho de presentar a la autoridad correspondiente (SEMARNAT) la Manifestación de Impacto Ambiental, el promovente está cumpliendo con este apartado. El proyecto se vincula por la obligatoriedad de obtener la autorización correspondiente para realizar las obras descritas en esta manifestación de impacto ambiental. Como ya se mencionó anteriormente, la promovente una vez autorizado el proyecto en materia ambiental procederá a tramitar el Registro Nacional de Pesca para la unidad de producción acuícola.
Art. 30°.- *Las actividades pesqueras se clasifican en:* **II.-** *Cultivo o acuacultura con fines*		
Artículo 31°.- *Para realizar las actividades de pesca se requiere lo siguiente:* **I,** *Concesión, para:* **Inciso b)** *Acuacultura comercial* **II,** Permiso, para: **Inciso g)** *Acuacultura de fomento* **III,** *Autorización, para:* **Inciso d)** *Recolectar del medio natural reproductores, larvas, postlarvas, crías, huevos, semillas, alevines o en cualquier otro estadio, y* **Inciso e)** *Acuacultura didáctica.*		

Artículos 22.- *la Secretaría podrá inscribir en el Registro Nacional de Pesca a los acuicultores que no requieran concesión, permiso o Autorización.*	Al **proyecto** le aplica el Artículo, incisos y, fracciones anteriores, porque se trata de una actividad acuícola con fines comerciales.	Por el hecho de presentar a la autoridad correspondiente (SEMARNAT) la Manifestación de Impacto Ambiental, el promovente está cumpliendo con este apartado. El proyecto se vincula por la obligatoriedad de obtener la autorización correspondiente para realizar las obras descritas en esta manifestación de impacto ambiental. Como ya se mencionó anteriormente, la promovente una vez autorizado el proyecto en materia ambiental procederá a tramitar el Registro Nacional de Pesca para la unidad de producción acuícola.
Art. 30°.- *Las actividades pesqueras se clasifican en:* **II.-** *Cultivo o acuacultura con fines*		
Artículo 31°.- *Para realizar las actividades de pesca se requiere lo siguiente:* **I,** *Concesión, para:* **Inciso b)** *Acuacultura comercial* **II,** Permiso, para: **Inciso g)** *Acuacultura de fomento* **III,** *Autorización, para:* **Inciso d)** *Recolectar del medio natural reproductores, larvas, postlarvas, crías, huevos, semillas, alevines o en cualquier otro estadio, y* **Inciso e)** *Acuacultura didáctica.*		

Artículos 22.- *la Secretaría podrá inscribir en el Registro Nacional de Pesca a los acuicultores que no requieran concesión, permiso o Autorización.*	Al **proyecto** le aplica el Artículo, incisos y, fracciones anteriores, porque se trata de una actividad acuícola con fines comerciales.	Por el hecho de presentar a la autoridad correspondiente (SEMARNAT) la Manifestación de Impacto Ambiental, el promovente está cumpliendo con este apartado. El proyecto se vincula por la obligatoriedad de obtener la autorización correspondiente para realizar las obras descritas en esta manifestación de impacto ambiental. Como ya se mencionó anteriormente, la promovente una vez autorizado el proyecto en materia ambiental procederá a tramitar el Registro Nacional de Pesca para la unidad de producción acuícola.
Art. 30°.- *Las actividades pesqueras se clasifican en:* **II.-** *Cultivo o acuacultura con fines*		
Artículo 31°.- *Para realizar las actividades de pesca se requiere lo siguiente:* **I,** *Concesión, para:* **Inciso b)** *Acuacultura comercial* **II,** Permiso, para: **Inciso g)** *Acuacultura de fomento* **III,** *Autorización, para:* **Inciso d)** *Recolectar del medio natural reproductores, larvas, postlarvas, crías, huevos, semillas, alevines o en cualquier otro estadio, y* **Inciso e)** *Acuacultura didáctica.*		

Artículos 22.- *la Secretaría podrá inscribir en el Registro Nacional de Pesca a los acuicultores que no requieran concesión, permiso o Autorización.*	Al **proyecto** le aplica el Artículo, incisos y, fracciones anteriores, porque se trata de una actividad acuícola con fines comerciales.	Por el hecho de presentar a la autoridad correspondiente (SEMARNAT) la Manifestación de Impacto Ambiental, el promovente está cumpliendo con este apartado. El proyecto se vincula por la obligatoriedad de obtener la autorización correspondiente para realizar las obras descritas en esta manifestación de impacto ambiental. Como ya se mencionó anteriormente, la promovente una vez autorizado el proyecto en materia ambiental procederá a tramitar el Registro Nacional de Pesca para la unidad de producción acuícola.
Art. 30°.- *Las actividades pesqueras se clasifican en:* **II.-** *Cultivo o acuacultura con fines*		
Artículo 31°.- *Para realizar las actividades de pesca se requiere lo siguiente:* **I,** *Concesión, para:* **Inciso b)** *Acuacultura comercial* **II,** Permiso, para: **Inciso g)** *Acuacultura de fomento* **III,** *Autorización, para:* **Inciso d)** *Recolectar del medio natural reproductores, larvas, postlarvas, crías, huevos, semillas, alevines o en cualquier otro estadio, y* **Inciso e)** *Acuacultura didáctica.*		

Artículos 22.- *la Secretaría podrá inscribir en el Registro Nacional de Pesca a los acuicultores que no requieran concesión, permiso o Autorización.*	Al **proyecto** le aplica el Artículo, incisos y, fracciones anteriores, porque se trata de una actividad acuícola con fines comerciales.	Por el hecho de presentar a la autoridad correspondiente (SEMARNAT) la Manifestación de Impacto Ambiental, el promovente está cumpliendo con este apartado. El proyecto se vincula por la obligatoriedad de obtener la autorización correspondiente para realizar las obras descritas en esta manifestación de impacto ambiental. Como ya se mencionó anteriormente, la promovente una vez autorizado el proyecto en materia ambiental procederá a tramitar el Registro Nacional de Pesca para la unidad de producción acuícola.
Art. 30°.- *Las actividades pesqueras se clasifican en:* **II.-** *Cultivo o acuacultura con fines*		
Artículo 31°.- *Para realizar las actividades de pesca se requiere lo siguiente:* **I,** *Concesión, para:* **Inciso b)** *Acuacultura comercial* **II,** Permiso, para: **Inciso g)** *Acuacultura de fomento* **III,** *Autorización, para:* **Inciso d)** *Recolectar del medio natural reproductores, larvas, postlarvas, crías, huevos, semillas, alevines o en cualquier otro estadio, y* **Inciso e)** *Acuacultura didáctica.*		

Artículos 22.- *la Secretaría podrá inscribir en el Registro Nacional de Pesca a los acuicultores que no requieran concesión, permiso o Autorización.*	Al **proyecto** le aplica el Artículo, incisos y, fracciones anteriores, porque se trata de una actividad acuícola con fines comerciales.	Por el hecho de presentar a la autoridad correspondiente (SEMARNAT) la Manifestación de Impacto Ambiental, el promovente está cumpliendo con este apartado. El proyecto se vincula por la obligatoriedad de obtener la autorización correspondiente para realizar las obras descritas en esta manifestación de impacto ambiental. Como ya se mencionó anteriormente, la promovente una vez autorizado el proyecto en materia ambiental procederá a tramitar el Registro Nacional de Pesca para la unidad de producción acuícola.
Art. 30°.- *Las actividades pesqueras se clasifican en:* **II.-** *Cultivo o acuacultura con fines*		
Artículo 31°.- *Para realizar las actividades de pesca se requiere lo siguiente:* **I,** *Concesión, para:* **Inciso b)** *Acuacultura comercial* **II,** Permiso, para: **Inciso g)** *Acuacultura de fomento* **III,** *Autorización, para:* **Inciso d)** *Recolectar del medio natural reproductores, larvas, postlarvas, crías, huevos, semillas, alevines o en cualquier otro estadio, y* **Inciso e)** *Acuacultura didáctica.*		

Artículos 22.- *la Secretaría podrá inscribir en el Registro Nacional de Pesca a los acuicultores que no requieran concesión, permiso o Autorización.*	Al **proyecto** le aplica el Artículo, incisos y, fracciones anteriores, porque se trata de una actividad acuícola con fines comerciales.	Por el hecho de presentar a la autoridad correspondiente (SEMARNAT) la Manifestación de Impacto Ambiental, el promovente está cumpliendo con este apartado. El proyecto se vincula por la obligatoriedad de obtener la autorización correspondiente para realizar las obras descritas en esta manifestación de impacto ambiental. Como ya se mencionó anteriormente, la promovente una vez autorizado el proyecto en materia ambiental procederá a tramitar el Registro Nacional de Pesca para la unidad de producción acuícola.
Art. 30°.- *Las actividades pesqueras se clasifican en:* **II.-** *Cultivo o acuacultura con fines*		
Artículo 31°.- *Para realizar las actividades de pesca se requiere lo siguiente:* **I,** *Concesión, para:* **Inciso b)** *Acuacultura comercial* **II,** Permiso, para: **Inciso g)** *Acuacultura de fomento* **III,** *Autorización, para:* **Inciso d)** *Recolectar del medio natural reproductores, larvas, postlarvas, crías, huevos, semillas, alevines o en cualquier otro estadio, y* **Inciso e)** *Acuacultura didáctica.*		

Artículos 22.- *la Secretaría podrá inscribir en el Registro Nacional de Pesca a los acuicultores que no requieran concesión, permiso o Autorización.*	Al **proyecto** le aplica el Artículo, incisos y, fracciones anteriores, porque se trata de una actividad acuícola con fines comerciales.	Por el hecho de presentar a la autoridad correspondiente (SEMARNAT) la Manifestación de Impacto Ambiental, el promovente está cumpliendo con este apartado. El proyecto se vincula por la obligatoriedad de obtener la autorización correspondiente para realizar las obras descritas en esta manifestación de impacto ambiental. Como ya se mencionó anteriormente, la promovente una vez autorizado el proyecto en materia ambiental procederá a tramitar el Registro Nacional de Pesca para la unidad de producción acuícola.
Art. 30°.- *Las actividades pesqueras se clasifican en:* **II.-** *Cultivo o acuacultura con fines*		
Artículo 31°.- *Para realizar las actividades de pesca se requiere lo siguiente:* **I,** *Concesión, para:* **Inciso b)** *Acuacultura comercial* **II,** Permiso, para: **Inciso g)** *Acuacultura de fomento* **III,** *Autorización, para:* **Inciso d)** *Recolectar del medio natural reproductores, larvas, postlarvas, crías, huevos, semillas, alevines o en cualquier otro estadio, y* **Inciso e)** *Acuacultura didáctica.*		

Artículos 22.- *la Secretaría podrá inscribir en el Registro Nacional de Pesca a los acuicultores que no requieran concesión, permiso o Autorización.*	Al **proyecto** le aplica el Artículo, incisos y, fracciones anteriores, porque se trata de una actividad acuícola con fines comerciales.	Por el hecho de presentar a la autoridad correspondiente (SEMARNAT) la Manifestación de Impacto Ambiental, el promovente está cumpliendo con este apartado. El proyecto se vincula por la obligatoriedad de obtener la autorización correspondiente para realizar las obras descritas en esta manifestación de impacto ambiental. Como ya se mencionó anteriormente, la promovente una vez autorizado el proyecto en materia ambiental procederá a tramitar el Registro Nacional de Pesca para la unidad de producción acuícola.
Art. 30°.- *Las actividades pesqueras se clasifican en:* **II.-** *Cultivo o acuacultura con fines*		
Artículo 31°.- *Para realizar las actividades de pesca se requiere lo siguiente:* **I,** *Concesión, para:* **Inciso b)** *Acuacultura comercial* **II,** Permiso, para: **Inciso g)** *Acuacultura de fomento* **III,** *Autorización, para:* **Inciso d)** *Recolectar del medio natural reproductores, larvas, postlarvas, crías, huevos, semillas, alevines o en cualquier otro estadio, y* **Inciso e)** *Acuacultura didáctica.*		

Artículos 22.- *la Secretaría podrá inscribir en el Registro Nacional de Pesca a los acuicultores que no requieran concesión, permiso o Autorización.*	Al **proyecto** le aplica el Artículo, incisos y, fracciones anteriores, porque se trata de una actividad acuícola con fines comerciales.	Por el hecho de presentar a la autoridad correspondiente (SEMARNAT) la Manifestación de Impacto Ambiental, el promovente está cumpliendo con este apartado. El proyecto se vincula por la obligatoriedad de obtener la autorización correspondiente para realizar las obras descritas en esta manifestación de impacto ambiental. Como ya se mencionó anteriormente, la promovente una vez autorizado el proyecto en materia ambiental procederá a tramitar el Registro Nacional de Pesca para la unidad de producción acuícola.
Art. 30°.- *Las actividades pesqueras se clasifican en:* **II.-** *Cultivo o acuacultura con fines*		
Artículo 31°.- *Para realizar las actividades de pesca se requiere lo siguiente:* **I,** *Concesión, para:* **Inciso b)** *Acuacultura comercial* **II,** Permiso, para: **Inciso g)** *Acuacultura de fomento* **III,** *Autorización, para:* **Inciso d)** *Recolectar del medio natural reproductores, larvas, postlarvas, crías, huevos, semillas, alevines o en cualquier otro estadio, y* **Inciso e)** *Acuacultura didáctica.*		

Artículos 22.- *la Secretaría podrá inscribir en el Registro Nacional de Pesca a los acuicultores que no requieran concesión, permiso o Autorización.*	Al **proyecto** le aplica el Artículo, incisos y, fracciones anteriores, porque se trata de una actividad acuícola con fines comerciales.	Por el hecho de presentar a la autoridad correspondiente (SEMARNAT) la Manifestación de Impacto Ambiental, el promovente está cumpliendo con este apartado. El proyecto se vincula por la obligatoriedad de obtener la autorización correspondiente para realizar las obras descritas en esta manifestación de impacto ambiental. Como ya se mencionó anteriormente, la promovente una vez autorizado el proyecto en materia ambiental procederá a tramitar el Registro Nacional de Pesca para la unidad de producción acuícola.
Art. 30°.- *Las actividades pesqueras se clasifican en:* **II.-** *Cultivo o acuacultura con fines*		
Artículo 31°.- *Para realizar las actividades de pesca se requiere lo siguiente:* **I,** *Concesión, para:* **Inciso b)** *Acuacultura comercial* **II,** Permiso, para: **Inciso g)** *Acuacultura de fomento* **III,** *Autorización, para:* **Inciso d)** *Recolectar del medio natural reproductores, larvas, postlarvas, crías, huevos, semillas, alevines o en cualquier otro estadio, y* **Inciso e)** *Acuacultura didáctica.*		

Artículos 22.- *la Secretaría podrá inscribir en el Registro Nacional de Pesca a los acuicultores que no requieran concesión, permiso o Autorización.*	Al **proyecto** le aplica el Artículo, incisos y, fracciones anteriores, porque se trata de una actividad acuícola con fines comerciales.	Por el hecho de presentar a la autoridad correspondiente (SEMARNAT) la Manifestación de Impacto Ambiental, el promovente está cumpliendo con este apartado. El proyecto se vincula por la obligatoriedad de obtener la autorización correspondiente para realizar las obras descritas en esta manifestación de impacto ambiental. Como ya se mencionó anteriormente, la promovente una vez autorizado el proyecto en materia ambiental procederá a tramitar el Registro Nacional de Pesca para la unidad de producción acuícola.
Art. 30°.- *Las actividades pesqueras se clasifican en:* **II.-** *Cultivo o acuacultura con fines*		
Artículo 31°.- *Para realizar las actividades de pesca se requiere lo siguiente:* **I,** *Concesión, para:* **Inciso b)** *Acuacultura comercial* **II,** Permiso, para: **Inciso g)** *Acuacultura de fomento* **III,** *Autorización, para:* **Inciso d)** *Recolectar del medio natural reproductores, larvas, postlarvas, crías, huevos, semillas, alevines o en cualquier otro estadio, y* **Inciso e)** *Acuacultura didáctica.*		

Artículos 22.- *la Secretaría podrá inscribir en el Registro Nacional de Pesca a los acuicultores que no requieran concesión, permiso o Autorización.*	Al **proyecto** le aplica el Artículo, incisos y, fracciones anteriores, porque se trata de una actividad acuícola con fines comerciales.	Por el hecho de presentar a la autoridad correspondiente (SEMARNAT) la Manifestación de Impacto Ambiental, el promovente está cumpliendo con este apartado. El proyecto se vincula por la obligatoriedad de obtener la autorización correspondiente para realizar las obras descritas en esta manifestación de impacto ambiental. Como ya se mencionó anteriormente, la promovente una vez autorizado el proyecto en materia ambiental procederá a tramitar el Registro Nacional de Pesca para la unidad de producción acuícola.
Art. 30°.- *Las actividades pesqueras se clasifican en:* **II.-** *Cultivo o acuacultura con fines*		
Artículo 31°.- *Para realizar las actividades de pesca se requiere lo siguiente:* **I,** *Concesión, para:* **Inciso b)** *Acuacultura comercial* **II,** Permiso, para: **Inciso g)** *Acuacultura de fomento* **III,** *Autorización, para:* **Inciso d)** *Recolectar del medio natural reproductores, larvas, postlarvas, crías, huevos, semillas, alevines o en cualquier otro estadio, y* **Inciso e)** *Acuacultura didáctica.*		

Artículos 22.- *la Secretaría podrá inscribir en el Registro Nacional de Pesca a los acuicultores que no requieran concesión, permiso o Autorización.*	Al **proyecto** le aplica el Artículo, incisos y, fracciones anteriores, porque se trata de una actividad acuícola con fines comerciales.	Por el hecho de presentar a la autoridad correspondiente (SEMARNAT) la Manifestación de Impacto Ambiental, el promovente está cumpliendo con este apartado. El proyecto se vincula por la obligatoriedad de obtener la autorización correspondiente para realizar las obras descritas en esta manifestación de impacto ambiental. Como ya se mencionó anteriormente, la promovente una vez autorizado el proyecto en materia ambiental procederá a tramitar el Registro Nacional de Pesca para la unidad de producción acuícola.
Art. 30°.- *Las actividades pesqueras se clasifican en:* **II.-** *Cultivo o acuacultura con fines*		
Artículo 31°.- *Para realizar las actividades de pesca se requiere lo siguiente:* **I,** *Concesión, para:* **Inciso b)** *Acuacultura comercial* **II,** Permiso, para: **Inciso g)** *Acuacultura de fomento* **III,** *Autorización, para:* **Inciso d)** *Recolectar del medio natural reproductores, larvas, postlarvas, crías, huevos, semillas, alevines o en cualquier otro estadio, y* **Inciso e)** *Acuacultura didáctica.*		

Artículos 22.- *la Secretaría podrá inscribir en el Registro Nacional de Pesca a los acuicultores que no requieran concesión, permiso o Autorización.*	Al **proyecto** le aplica el Artículo, incisos y, fracciones anteriores, porque se trata de una actividad acuícola con fines comerciales.	Por el hecho de presentar a la autoridad correspondiente (SEMARNAT) la Manifestación de Impacto Ambiental, el promovente está cumpliendo con este apartado. El proyecto se vincula por la obligatoriedad de obtener la autorización correspondiente para realizar las obras descritas en esta manifestación de impacto ambiental. Como ya se mencionó anteriormente, la promovente una vez autorizado el proyecto en materia ambiental procederá a tramitar el Registro Nacional de Pesca para la unidad de producción acuícola.
Art. 30°.- *Las actividades pesqueras se clasifican en:* **II.-** *Cultivo o acuacultura con fines*		
Artículo 31°.- *Para realizar las actividades de pesca se requiere lo siguiente:* **I,** *Concesión, para:* **Inciso b)** *Acuacultura comercial* **II,** Permiso, para: **Inciso g)** *Acuacultura de fomento* **III,** *Autorización, para:* **Inciso d)** *Recolectar del medio natural reproductores, larvas, postlarvas, crías, huevos, semillas, alevines o en cualquier otro estadio, y* **Inciso e)** *Acuacultura didáctica.*		

Artículos 22.- *la Secretaría podrá inscribir en el Registro Nacional de Pesca a los acuicultores que no requieran concesión, permiso o Autorización.*	Al **proyecto** le aplica el Artículo, incisos y, fracciones anteriores, porque se trata de una actividad acuícola con fines comerciales.	Por el hecho de presentar a la autoridad correspondiente (SEMARNAT) la Manifestación de Impacto Ambiental, el promovente está cumpliendo con este apartado. El proyecto se vincula por la obligatoriedad de obtener la autorización correspondiente para realizar las obras descritas en esta manifestación de impacto ambiental. Como ya se mencionó anteriormente, la promovente una vez autorizado el proyecto en materia ambiental procederá a tramitar el Registro Nacional de Pesca para la unidad de producción acuícola.
Art. 30°.- *Las actividades pesqueras se clasifican en:* **II.-** *Cultivo o acuacultura con fines*		
Artículo 31°.- *Para realizar las actividades de pesca se requiere lo siguiente:* **I,** *Concesión, para:* **Inciso b)** *Acuacultura comercial* **II,** Permiso, para: **Inciso g)** *Acuacultura de fomento* **III,** *Autorización, para:* **Inciso d)** *Recolectar del medio natural reproductores, larvas, postlarvas, crías, huevos, semillas, alevines o en cualquier otro estadio, y* **Inciso e)** *Acuacultura didáctica.*		

Artículos 22.- *la Secretaría podrá inscribir en el Registro Nacional de Pesca a los acuicultores que no requieran concesión, permiso o Autorización.*	Al **proyecto** le aplica el Artículo, incisos y, fracciones anteriores, porque se trata de una actividad acuícola con fines comerciales.	Por el hecho de presentar a la autoridad correspondiente (SEMARNAT) la Manifestación de Impacto Ambiental, el promovente está cumpliendo con este apartado. El proyecto se vincula por la obligatoriedad de obtener la autorización correspondiente para realizar las obras descritas en esta manifestación de impacto ambiental. Como ya se mencionó anteriormente, la promovente una vez autorizado el proyecto en materia ambiental procederá a tramitar el Registro Nacional de Pesca para la unidad de producción acuícola.
Art. 30°.- *Las actividades pesqueras se clasifican en:* **II.-** *Cultivo o acuacultura con fines*		
Artículo 31°.- *Para realizar las actividades de pesca se requiere lo siguiente:* **I,** *Concesión, para:* **Inciso b)** *Acuacultura comercial* **II,** Permiso, para: **Inciso g)** *Acuacultura de fomento* **III,** *Autorización, para:* **Inciso d)** *Recolectar del medio natural reproductores, larvas, postlarvas, crías, huevos, semillas, alevines o en cualquier otro estadio, y* **Inciso e)** *Acuacultura didáctica.*		

Artículos 22.- *la Secretaría podrá inscribir en el Registro Nacional de Pesca a los acuicultores que no requieran concesión, permiso o Autorización.*	Al **proyecto** le aplica el Artículo, incisos y, fracciones anteriores, porque se trata de una actividad acuícola con fines comerciales.	Por el hecho de presentar a la autoridad correspondiente (SEMARNAT) la Manifestación de Impacto Ambiental, el promovente está cumpliendo con este apartado. El proyecto se vincula por la obligatoriedad de obtener la autorización correspondiente para realizar las obras descritas en esta manifestación de impacto ambiental. Como ya se mencionó anteriormente, la promovente una vez autorizado el proyecto en materia ambiental procederá a tramitar el Registro Nacional de Pesca para la unidad de producción acuícola.
Art. 30°.- *Las actividades pesqueras se clasifican en:* **II.-** *Cultivo o acuacultura con fines*		
Artículo 31°.- *Para realizar las actividades de pesca se requiere lo siguiente:* **I,** *Concesión, para:* **Inciso b)** *Acuacultura comercial* **II,** Permiso, para: **Inciso g)** *Acuacultura de fomento* **III,** *Autorización, para:* **Inciso d)** *Recolectar del medio natural reproductores, larvas, postlarvas, crías, huevos, semillas, alevines o en cualquier otro estadio, y* **Inciso e)** *Acuacultura didáctica.*		

Artículos 22.- *la Secretaría podrá inscribir en el Registro Nacional de Pesca a los acuicultores que no requieran concesión, permiso o Autorización.*	Al **proyecto** le aplica el Artículo, incisos y, fracciones anteriores, porque se trata de una actividad acuícola con fines comerciales.	Por el hecho de presentar a la autoridad correspondiente (SEMARNAT) la Manifestación de Impacto Ambiental, el promovente está cumpliendo con este apartado. El proyecto se vincula por la obligatoriedad de obtener la autorización correspondiente para realizar las obras descritas en esta manifestación de impacto ambiental. Como ya se mencionó anteriormente, la promovente una vez autorizado el proyecto en materia ambiental procederá a tramitar el Registro Nacional de Pesca para la unidad de producción acuícola.
Art. 30°.- *Las actividades pesqueras se clasifican en:* **II.-** *Cultivo o acuacultura con fines*		
Artículo 31°.- *Para realizar las actividades de pesca se requiere lo siguiente:* **I,** *Concesión, para:* **Inciso b)** *Acuacultura comercial* **II,** Permiso, para: **Inciso g)** *Acuacultura de fomento* **III,** *Autorización, para:* **Inciso d)** *Recolectar del medio natural reproductores, larvas, postlarvas, crías, huevos, semillas, alevines o en cualquier otro estadio, y* **Inciso e)** *Acuacultura didáctica.*		

Artículos 22.- *la Secretaría podrá inscribir en el Registro Nacional de Pesca a los acuicultores que no requieran concesión, permiso o Autorización.*	Al **proyecto** le aplica el Artículo, incisos y, fracciones anteriores, porque se trata de una actividad acuícola con fines comerciales.	Por el hecho de presentar a la autoridad correspondiente (SEMARNAT) la Manifestación de Impacto Ambiental, el promovente está cumpliendo con este apartado. El proyecto se vincula por la obligatoriedad de obtener la autorización correspondiente para realizar las obras descritas en esta manifestación de impacto ambiental. Como ya se mencionó anteriormente, la promovente una vez autorizado el proyecto en materia ambiental procederá a tramitar el Registro Nacional de Pesca para la unidad de producción acuícola.
Art. 30°.- *Las actividades pesqueras se clasifican en:* **II.-** *Cultivo o acuacultura con fines*		
Artículo 31°.- *Para realizar las actividades de pesca se requiere lo siguiente:* **I,** *Concesión, para:* **Inciso b)** *Acuacultura comercial* **II,** Permiso, para: **Inciso g)** *Acuacultura de fomento* **III,** *Autorización, para:* **Inciso d)** *Recolectar del medio natural reproductores, larvas, postlarvas, crías, huevos, semillas, alevines o en cualquier otro estadio, y* **Inciso e)** *Acuacultura didáctica.*		

Artículos 22.- *la Secretaría podrá inscribir en el Registro Nacional de Pesca a los acuicultores que no requieran concesión, permiso o Autorización.*	Al **proyecto** le aplica el Artículo, incisos y, fracciones anteriores, porque se trata de una actividad acuícola con fines comerciales.	Por el hecho de presentar a la autoridad correspondiente (SEMARNAT) la Manifestación de Impacto Ambiental, el promovente está cumpliendo con este apartado. El proyecto se vincula por la obligatoriedad de obtener la autorización correspondiente para realizar las obras descritas en esta manifestación de impacto ambiental. Como ya se mencionó anteriormente, la promovente una vez autorizado el proyecto en materia ambiental procederá a tramitar el Registro Nacional de Pesca para la unidad de producción acuícola.
Art. 30°.- *Las actividades pesqueras se clasifican en:* **II.-** *Cultivo o acuacultura con fines*		
Artículo 31°.- *Para realizar las actividades de pesca se requiere lo siguiente:* **I,** *Concesión, para:* **Inciso b)** *Acuacultura comercial* **II,** Permiso, para: **Inciso g)** *Acuacultura de fomento* **III,** *Autorización, para:* **Inciso d)** *Recolectar del medio natural reproductores, larvas, postlarvas, crías, huevos, semillas, alevines o en cualquier otro estadio, y* **Inciso e)** *Acuacultura didáctica.*		

Artículos 22.- *la Secretaría podrá inscribir en el Registro Nacional de Pesca a los acuicultores que no requieran concesión, permiso o Autorización.*	Al **proyecto** le aplica el Artículo, incisos y, fracciones anteriores, porque se trata de una actividad acuícola con fines comerciales.	Por el hecho de presentar a la autoridad correspondiente (SEMARNAT) la Manifestación de Impacto Ambiental, el promovente está cumpliendo con este apartado. El proyecto se vincula por la obligatoriedad de obtener la autorización correspondiente para realizar las obras descritas en esta manifestación de impacto ambiental. Como ya se mencionó anteriormente, la promovente una vez autorizado el proyecto en materia ambiental procederá a tramitar el Registro Nacional de Pesca para la unidad de producción acuícola.
Art. 30°.- *Las actividades pesqueras se clasifican en:* **II.-** *Cultivo o acuacultura con fines*		
Artículo 31°.- *Para realizar las actividades de pesca se requiere lo siguiente:* **I,** *Concesión, para:* **Inciso b)** *Acuacultura comercial* **II,** Permiso, para: **Inciso g)** *Acuacultura de fomento* **III,** *Autorización, para:* **Inciso d)** *Recolectar del medio natural reproductores, larvas, postlarvas, crías, huevos, semillas, alevines o en cualquier otro estadio, y* **Inciso e)** *Acuacultura didáctica.*		

Artículos 22.- *la Secretaría podrá inscribir en el Registro Nacional de Pesca a los acuicultores que no requieran concesión, permiso o Autorización.*	Al **proyecto** le aplica el Artículo, incisos y, fracciones anteriores, porque se trata de una actividad acuícola con fines comerciales.	Por el hecho de presentar a la autoridad correspondiente (SEMARNAT) la Manifestación de Impacto Ambiental, el promovente está cumpliendo con este apartado. El proyecto se vincula por la obligatoriedad de obtener la autorización correspondiente para realizar las obras descritas en esta manifestación de impacto ambiental. Como ya se mencionó anteriormente, la promovente una vez autorizado el proyecto en materia ambiental procederá a tramitar el Registro Nacional de Pesca para la unidad de producción acuícola.
Art. 30°.- *Las actividades pesqueras se clasifican en:* **II.-** *Cultivo o acuacultura con fines*		
Artículo 31°.- *Para realizar las actividades de pesca se requiere lo siguiente:* **I,** *Concesión, para:* **Inciso b)** *Acuacultura comercial* **II,** Permiso, para: **Inciso g)** *Acuacultura de fomento* **III,** *Autorización, para:* **Inciso d)** *Recolectar del medio natural reproductores, larvas, postlarvas, crías, huevos, semillas, alevines o en cualquier otro estadio, y* **Inciso e)** *Acuacultura didáctica.*		

Artículos 22.- *la Secretaría podrá inscribir en el Registro Nacional de Pesca a los acuicultores que no requieran concesión, permiso o Autorización.*	Al **proyecto** le aplica el Artículo, incisos y, fracciones anteriores, porque se trata de una actividad acuícola con fines comerciales.	Por el hecho de presentar a la autoridad correspondiente (SEMARNAT) la Manifestación de Impacto Ambiental, el promovente está cumpliendo con este apartado. El proyecto se vincula por la obligatoriedad de obtener la autorización correspondiente para realizar las obras descritas en esta manifestación de impacto ambiental. Como ya se mencionó anteriormente, la promovente una vez autorizado el proyecto en materia ambiental procederá a tramitar el Registro Nacional de Pesca para la unidad de producción acuícola.
Art. 30°.- *Las actividades pesqueras se clasifican en:* **II.-** *Cultivo o acuacultura con fines*		
Artículo 31°.- *Para realizar las actividades de pesca se requiere lo siguiente:* **I,** *Concesión, para:* **Inciso b)** *Acuacultura comercial* **II,** Permiso, para: **Inciso g)** *Acuacultura de fomento* **III,** *Autorización, para:* **Inciso d)** *Recolectar del medio natural reproductores, larvas, postlarvas, crías, huevos, semillas, alevines o en cualquier otro estadio, y* **Inciso e)** *Acuacultura didáctica.*		

Artículos 22.- *la Secretaría podrá inscribir en el Registro Nacional de Pesca a los acuicultores que no requieran concesión, permiso o Autorización.*	Al **proyecto** le aplica el Artículo, incisos y, fracciones anteriores, porque se trata de una actividad acuícola con fines comerciales.	Por el hecho de presentar a la autoridad correspondiente (SEMARNAT) la Manifestación de Impacto Ambiental, el promovente está cumpliendo con este apartado. El proyecto se vincula por la obligatoriedad de obtener la autorización correspondiente para realizar las obras descritas en esta manifestación de impacto ambiental. Como ya se mencionó anteriormente, la promovente una vez autorizado el proyecto en materia ambiental procederá a tramitar el Registro Nacional de Pesca para la unidad de producción acuícola.
Art. 30°.- *Las actividades pesqueras se clasifican en:* **II.-** *Cultivo o acuacultura con fines*		
Artículo 31°.- *Para realizar las actividades de pesca se requiere lo siguiente:* **I,** *Concesión, para:* **Inciso b)** *Acuacultura comercial* **II,** Permiso, para: **Inciso g)** *Acuacultura de fomento* **III,** *Autorización, para:* **Inciso d)** *Recolectar del medio natural reproductores, larvas, postlarvas, crías, huevos, semillas, alevines o en cualquier otro estadio, y* **Inciso e)** *Acuacultura didáctica.*		

Artículos 22.- *la Secretaría podrá inscribir en el Registro Nacional de Pesca a los acuicultores que no requieran concesión, permiso o Autorización.*	Al **proyecto** le aplica el Artículo, incisos y, fracciones anteriores, porque se trata de una actividad acuícola con fines comerciales.	Por el hecho de presentar a la autoridad correspondiente (SEMARNAT) la Manifestación de Impacto Ambiental, el promovente está cumpliendo con este apartado. El proyecto se vincula por la obligatoriedad de obtener la autorización correspondiente para realizar las obras descritas en esta manifestación de impacto ambiental. Como ya se mencionó anteriormente, la promovente una vez autorizado el proyecto en materia ambiental procederá a tramitar el Registro Nacional de Pesca para la unidad de producción acuícola.
Art. 30°.- *Las actividades pesqueras se clasifican en:* **II.-** *Cultivo o acuacultura con fines*		
Artículo 31°.- *Para realizar las actividades de pesca se requiere lo siguiente:* **I,** *Concesión, para:* **Inciso b)** *Acuacultura comercial* **II,** Permiso, para: **Inciso g)** *Acuacultura de fomento* **III,** *Autorización, para:* **Inciso d)** *Recolectar del medio natural reproductores, larvas, postlarvas, crías, huevos, semillas, alevines o en cualquier otro estadio, y* **Inciso e)** *Acuacultura didáctica.*		

Artículos 22.- *la Secretaría podrá inscribir en el Registro Nacional de Pesca a los acuicultores que no requieran concesión, permiso o Autorización.*	Al **proyecto** le aplica el Artículo, incisos y, fracciones anteriores, porque se trata de una actividad acuícola con fines comerciales.	Por el hecho de presentar a la autoridad correspondiente (SEMARNAT) la Manifestación de Impacto Ambiental, el promovente está cumpliendo con este apartado. El proyecto se vincula por la obligatoriedad de obtener la autorización correspondiente para realizar las obras descritas en esta manifestación de impacto ambiental. Como ya se mencionó anteriormente, la promovente una vez autorizado el proyecto en materia ambiental procederá a tramitar el Registro Nacional de Pesca para la unidad de producción acuícola.
Art. 30°.- *Las actividades pesqueras se clasifican en:* **II.-** *Cultivo o acuacultura con fines*		
Artículo 31°.- *Para realizar las actividades de pesca se requiere lo siguiente:* **I,** *Concesión, para:* **Inciso b)** *Acuacultura comercial* **II,** Permiso, para: **Inciso g)** *Acuacultura de fomento* **III,** *Autorización, para:* **Inciso d)** *Recolectar del medio natural reproductores, larvas, postlarvas, crías, huevos, semillas, alevines o en cualquier otro estadio, y* **Inciso e)** *Acuacultura didáctica.*		

Artículos 22.- *la Secretaría podrá inscribir en el Registro Nacional de Pesca a los acuicultores que no requieran concesión, permiso o Autorización.*	Al **proyecto** le aplica el Artículo, incisos y, fracciones anteriores, porque se trata de una actividad acuícola con fines comerciales.	Por el hecho de presentar a la autoridad correspondiente (SEMARNAT) la Manifestación de Impacto Ambiental, el promovente está cumpliendo con este apartado. El proyecto se vincula por la obligatoriedad de obtener la autorización correspondiente para realizar las obras descritas en esta manifestación de impacto ambiental. Como ya se mencionó anteriormente, la promovente una vez autorizado el proyecto en materia ambiental procederá a tramitar el Registro Nacional de Pesca para la unidad de producción acuícola.
Art. 30°.- *Las actividades pesqueras se clasifican en:* **II.-** *Cultivo o acuacultura con fines*		
Artículo 31°.- *Para realizar las actividades de pesca se requiere lo siguiente:* **I,** *Concesión, para:* **Inciso b)** *Acuacultura comercial* **II,** Permiso, para: **Inciso g)** *Acuacultura de fomento* **III,** *Autorización, para:* **Inciso d)** *Recolectar del medio natural reproductores, larvas, postlarvas, crías, huevos, semillas, alevines o en cualquier otro estadio, y* **Inciso e)** *Acuacultura didáctica.*		

Artículos 22.- *la Secretaría podrá inscribir en el Registro Nacional de Pesca a los acuicultores que no requieran concesión, permiso o Autorización.*	Al **proyecto** le aplica el Artículo, incisos y, fracciones anteriores, porque se trata de una actividad acuícola con fines comerciales.	Por el hecho de presentar a la autoridad correspondiente (SEMARNAT) la Manifestación de Impacto Ambiental, el promovente está cumpliendo con este apartado. El proyecto se vincula por la obligatoriedad de obtener la autorización correspondiente para realizar las obras descritas en esta manifestación de impacto ambiental. Como ya se mencionó anteriormente, la promovente una vez autorizado el proyecto en materia ambiental procederá a tramitar el Registro Nacional de Pesca para la unidad de producción acuícola.
Art. 30°.- *Las actividades pesqueras se clasifican en:* **II.-** *Cultivo o acuacultura con fines*		
Artículo 31°.- *Para realizar las actividades de pesca se requiere lo siguiente:* **I,** *Concesión, para:* **Inciso b)** *Acuacultura comercial* **II,** Permiso, para: **Inciso g)** *Acuacultura de fomento* **III,** *Autorización, para:* **Inciso d)** *Recolectar del medio natural reproductores, larvas, postlarvas, crías, huevos, semillas, alevines o en cualquier otro estadio, y* **Inciso e)** *Acuacultura didáctica.*		

Artículos 22.- *la Secretaría podrá inscribir en el Registro Nacional de Pesca a los acuicultores que no requieran concesión, permiso o Autorización.*	Al **proyecto** le aplica el Artículo, incisos y, fracciones anteriores, porque se trata de una actividad acuícola con fines comerciales.	Por el hecho de presentar a la autoridad correspondiente (SEMARNAT) la Manifestación de Impacto Ambiental, el promovente está cumpliendo con este apartado. El proyecto se vincula por la obligatoriedad de obtener la autorización correspondiente para realizar las obras descritas en esta manifestación de impacto ambiental. Como ya se mencionó anteriormente, la promovente una vez autorizado el proyecto en materia ambiental procederá a tramitar el Registro Nacional de Pesca para la unidad de producción acuícola.
Art. 30°.- *Las actividades pesqueras se clasifican en:* **II.-** *Cultivo o acuacultura con fines*		
Artículo 31°.- *Para realizar las actividades de pesca se requiere lo siguiente:* **I,** *Concesión, para:* **Inciso b)** *Acuacultura comercial* **II,** Permiso, para: **Inciso g)** *Acuacultura de fomento* **III,** *Autorización, para:* **Inciso d)** *Recolectar del medio natural reproductores, larvas, postlarvas, crías, huevos, semillas, alevines o en cualquier otro estadio, y* **Inciso e)** *Acuacultura didáctica.*		

Artículos 22.- *la Secretaría podrá inscribir en el Registro Nacional de Pesca a los acuicultores que no requieran concesión, permiso o Autorización.*	Al **proyecto** le aplica el Artículo, incisos y, fracciones anteriores, porque se trata de una actividad acuícola con fines comerciales.	Por el hecho de presentar a la autoridad correspondiente (SEMARNAT) la Manifestación de Impacto Ambiental, el promovente está cumpliendo con este apartado. El proyecto se vincula por la obligatoriedad de obtener la autorización correspondiente para realizar las obras descritas en esta manifestación de impacto ambiental. Como ya se mencionó anteriormente, la promovente una vez autorizado el proyecto en materia ambiental procederá a tramitar el Registro Nacional de Pesca para la unidad de producción acuícola.
Art. 30°.- *Las actividades pesqueras se clasifican en:* **II.-** *Cultivo o acuacultura con fines*		
Artículo 31°.- *Para realizar las actividades de pesca se requiere lo siguiente:* **I,** *Concesión, para:* **Inciso b)** *Acuacultura comercial* **II,** Permiso, para: **Inciso g)** *Acuacultura de fomento* **III,** *Autorización, para:* **Inciso d)** *Recolectar del medio natural reproductores, larvas, postlarvas, crías, huevos, semillas, alevines o en cualquier otro estadio, y* **Inciso e)** *Acuacultura didáctica.*		

Artículos 22.- *la Secretaría podrá inscribir en el Registro Nacional de Pesca a los acuicultores que no requieran concesión, permiso o Autorización.*	Al **proyecto** le aplica el Artículo, incisos y, fracciones anteriores, porque se trata de una actividad acuícola con fines comerciales.	Por el hecho de presentar a la autoridad correspondiente (SEMARNAT) la Manifestación de Impacto Ambiental, el promovente está cumpliendo con este apartado. El proyecto se vincula por la obligatoriedad de obtener la autorización correspondiente para realizar las obras descritas en esta manifestación de impacto ambiental. Como ya se mencionó anteriormente, la promovente una vez autorizado el proyecto en materia ambiental procederá a tramitar el Registro Nacional de Pesca para la unidad de producción acuícola.
Art. 30°.- *Las actividades pesqueras se clasifican en:* **II.-** *Cultivo o acuacultura con fines*		
Artículo 31°.- *Para realizar las actividades de pesca se requiere lo siguiente:* **I,** *Concesión, para:* **Inciso b)** *Acuacultura comercial* **II,** Permiso, para: **Inciso g)** *Acuacultura de fomento* **III,** *Autorización, para:* **Inciso d)** *Recolectar del medio natural reproductores, larvas, postlarvas, crías, huevos, semillas, alevines o en cualquier otro estadio, y* **Inciso e)** *Acuacultura didáctica.*		

Artículos 22.- *la Secretaría podrá inscribir en el Registro Nacional de Pesca a los acuicultores que no requieran concesión, permiso o Autorización.*	Al **proyecto** le aplica el Artículo, incisos y, fracciones anteriores, porque se trata de una actividad acuícola con fines comerciales.	Por el hecho de presentar a la autoridad correspondiente (SEMARNAT) la Manifestación de Impacto Ambiental, el promovente está cumpliendo con este apartado. El proyecto se vincula por la obligatoriedad de obtener la autorización correspondiente para realizar las obras descritas en esta manifestación de impacto ambiental. Como ya se mencionó anteriormente, la promovente una vez autorizado el proyecto en materia ambiental procederá a tramitar el Registro Nacional de Pesca para la unidad de producción acuícola.
Art. 30°.- *Las actividades pesqueras se clasifican en:* **II.-** *Cultivo o acuacultura con fines*		
Artículo 31°.- *Para realizar las actividades de pesca se requiere lo siguiente:* **I,** *Concesión, para:* **Inciso b)** *Acuacultura comercial* **II,** Permiso, para: **Inciso g)** *Acuacultura de fomento* **III,** *Autorización, para:* **Inciso d)** *Recolectar del medio natural reproductores, larvas, postlarvas, crías, huevos, semillas, alevines o en cualquier otro estadio, y* **Inciso e)** *Acuacultura didáctica.*		

Artículos 22.- *la Secretaría podrá inscribir en el Registro Nacional de Pesca a los acuicultores que no requieran concesión, permiso o Autorización.*	Al **proyecto** le aplica el Artículo, incisos y, fracciones anteriores, porque se trata de una actividad acuícola con fines comerciales.	Por el hecho de presentar a la autoridad correspondiente (SEMARNAT) la Manifestación de Impacto Ambiental, el promovente está cumpliendo con este apartado. El proyecto se vincula por la obligatoriedad de obtener la autorización correspondiente para realizar las obras descritas en esta manifestación de impacto ambiental. Como ya se mencionó anteriormente, la promovente una vez autorizado el proyecto en materia ambiental procederá a tramitar el Registro Nacional de Pesca para la unidad de producción acuícola.
Art. 30°.- *Las actividades pesqueras se clasifican en:* **II.-** *Cultivo o acuacultura con fines*		
Artículo 31°.- *Para realizar las actividades de pesca se requiere lo siguiente:* **I,** *Concesión, para:* **Inciso b)** *Acuacultura comercial* **II,** Permiso, para: **Inciso g)** *Acuacultura de fomento* **III,** *Autorización, para:* **Inciso d)** *Recolectar del medio natural reproductores, larvas, postlarvas, crías, huevos, semillas, alevines o en cualquier otro estadio, y* **Inciso e)** *Acuacultura didáctica.*		

Artículos 22.- *la Secretaría podrá inscribir en el Registro Nacional de Pesca a los acuicultores que no requieran concesión, permiso o Autorización.*	Al **proyecto** le aplica el Artículo, incisos y, fracciones anteriores, porque se trata de una actividad acuícola con fines comerciales.	Por el hecho de presentar a la autoridad correspondiente (SEMARNAT) la Manifestación de Impacto Ambiental, el promovente está cumpliendo con este apartado. El proyecto se vincula por la obligatoriedad de obtener la autorización correspondiente para realizar las obras descritas en esta manifestación de impacto ambiental. Como ya se mencionó anteriormente, la promovente una vez autorizado el proyecto en materia ambiental procederá a tramitar el Registro Nacional de Pesca para la unidad de producción acuícola.
Art. 30°.- *Las actividades pesqueras se clasifican en:* **II.-** *Cultivo o acuacultura con fines*		
Artículo 31°.- *Para realizar las actividades de pesca se requiere lo siguiente:* **I,** *Concesión, para:* **Inciso b)** *Acuacultura comercial* **II,** Permiso, para: **Inciso g)** *Acuacultura de fomento* **III,** *Autorización, para:* **Inciso d)** *Recolectar del medio natural reproductores, larvas, postlarvas, crías, huevos, semillas, alevines o en cualquier otro estadio, y* **Inciso e)** *Acuacultura didáctica.*		

Artículos 22.- *la Secretaría podrá inscribir en el Registro Nacional de Pesca a los acuicultores que no requieran concesión, permiso o Autorización.*	Al **proyecto** le aplica el Artículo, incisos y, fracciones anteriores, porque se trata de una actividad acuícola con fines comerciales.	Por el hecho de presentar a la autoridad correspondiente (SEMARNAT) la Manifestación de Impacto Ambiental, el promovente está cumpliendo con este apartado. El proyecto se vincula por la obligatoriedad de obtener la autorización correspondiente para realizar las obras descritas en esta manifestación de impacto ambiental. Como ya se mencionó anteriormente, la promovente una vez autorizado el proyecto en materia ambiental procederá a tramitar el Registro Nacional de Pesca para la unidad de producción acuícola.
Art. 30°.- *Las actividades pesqueras se clasifican en:* **II.-** *Cultivo o acuacultura con fines*		
Artículo 31°.- *Para realizar las actividades de pesca se requiere lo siguiente:* **I,** *Concesión, para:* **Inciso b)** *Acuacultura comercial* **II,** Permiso, para: **Inciso g)** *Acuacultura de fomento* **III,** *Autorización, para:* **Inciso d)** *Recolectar del medio natural reproductores, larvas, postlarvas, crías, huevos, semillas, alevines o en cualquier otro estadio, y* **Inciso e)** *Acuacultura didáctica.*		

Artículos 22.- *la Secretaría podrá inscribir en el Registro Nacional de Pesca a los acuicultores que no requieran concesión, permiso o Autorización.*	Al **proyecto** le aplica el Artículo, incisos y, fracciones anteriores, porque se trata de una actividad acuícola con fines comerciales.	Por el hecho de presentar a la autoridad correspondiente (SEMARNAT) la Manifestación de Impacto Ambiental, el promovente está cumpliendo con este apartado. El proyecto se vincula por la obligatoriedad de obtener la autorización correspondiente para realizar las obras descritas en esta manifestación de impacto ambiental. Como ya se mencionó anteriormente, la promovente una vez autorizado el proyecto en materia ambiental procederá a tramitar el Registro Nacional de Pesca para la unidad de producción acuícola.
Art. 30°.- *Las actividades pesqueras se clasifican en:* **II.-** *Cultivo o acuacultura con fines*		
Artículo 31°.- *Para realizar las actividades de pesca se requiere lo siguiente:* **I,** *Concesión, para:* **Inciso b)** *Acuacultura comercial* **II,** Permiso, para: **Inciso g)** *Acuacultura de fomento* **III,** *Autorización, para:* **Inciso d)** *Recolectar del medio natural reproductores, larvas, postlarvas, crías, huevos, semillas, alevines o en cualquier otro estadio, y* **Inciso e)** *Acuacultura didáctica.*		

Artículos 22.- *la Secretaría podrá inscribir en el Registro Nacional de Pesca a los acuicultores que no requieran concesión, permiso o Autorización.*	Al **proyecto** le aplica el Artículo, incisos y, fracciones anteriores, porque se trata de una actividad acuícola con fines comerciales.	Por el hecho de presentar a la autoridad correspondiente (SEMARNAT) la Manifestación de Impacto Ambiental, el promovente está cumpliendo con este apartado. El proyecto se vincula por la obligatoriedad de obtener la autorización correspondiente para realizar las obras descritas en esta manifestación de impacto ambiental. Como ya se mencionó anteriormente, la promovente una vez autorizado el proyecto en materia ambiental procederá a tramitar el Registro Nacional de Pesca para la unidad de producción acuícola.
Art. 30°.- *Las actividades pesqueras se clasifican en:* **II.-** *Cultivo o acuacultura con fines*		
Artículo 31°.- *Para realizar las actividades de pesca se requiere lo siguiente:* **I,** *Concesión, para:* **Inciso b)** *Acuacultura comercial* **II,** Permiso, para: **Inciso g)** *Acuacultura de fomento* **III,** *Autorización, para:* **Inciso d)** *Recolectar del medio natural reproductores, larvas, postlarvas, crías, huevos, semillas, alevines o en cualquier otro estadio, y* **Inciso e)** *Acuacultura didáctica.*		

Artículos 22.- *la Secretaría podrá inscribir en el Registro Nacional de Pesca a los acuicultores que no requieran concesión, permiso o Autorización.*	Al **proyecto** le aplica el Artículo, incisos y, fracciones anteriores, porque se trata de una actividad acuícola con fines comerciales.	Por el hecho de presentar a la autoridad correspondiente (SEMARNAT) la Manifestación de Impacto Ambiental, el promovente está cumpliendo con este apartado. El proyecto se vincula por la obligatoriedad de obtener la autorización correspondiente para realizar las obras descritas en esta manifestación de impacto ambiental. Como ya se mencionó anteriormente, la promovente una vez autorizado el proyecto en materia ambiental procederá a tramitar el Registro Nacional de Pesca para la unidad de producción acuícola.
Art. 30°.- *Las actividades pesqueras se clasifican en:* **II.-** *Cultivo o acuacultura con fines*		
Artículo 31°.- *Para realizar las actividades de pesca se requiere lo siguiente:* **I,** *Concesión, para:* **Inciso b)** *Acuacultura comercial* **II,** Permiso, para: **Inciso g)** *Acuacultura de fomento* **III,** *Autorización, para:* **Inciso d)** *Recolectar del medio natural reproductores, larvas, postlarvas, crías, huevos, semillas, alevines o en cualquier otro estadio, y* **Inciso e)** *Acuacultura didáctica.*		

Artículos 22.- *la Secretaría podrá inscribir en el Registro Nacional de Pesca a los acuicultores que no requieran concesión, permiso o Autorización.*	Al **proyecto** le aplica el Artículo, incisos y, fracciones anteriores, porque se trata de una actividad acuícola con fines comerciales.	Por el hecho de presentar a la autoridad correspondiente (SEMARNAT) la Manifestación de Impacto Ambiental, el promovente está cumpliendo con este apartado. El proyecto se vincula por la obligatoriedad de obtener la autorización correspondiente para realizar las obras descritas en esta manifestación de impacto ambiental. Como ya se mencionó anteriormente, la promovente una vez autorizado el proyecto en materia ambiental procederá a tramitar el Registro Nacional de Pesca para la unidad de producción acuícola.
Art. 30°.- *Las actividades pesqueras se clasifican en:* **II.-** *Cultivo o acuacultura con fines*		
Artículo 31°.- *Para realizar las actividades de pesca se requiere lo siguiente:* **I,** *Concesión, para:* **Inciso b)** *Acuacultura comercial* **II,** Permiso, para: **Inciso g)** *Acuacultura de fomento* **III,** *Autorización, para:* **Inciso d)** *Recolectar del medio natural reproductores, larvas, postlarvas, crías, huevos, semillas, alevines o en cualquier otro estadio, y* **Inciso e)** *Acuacultura didáctica.*		

Artículos 22.- *la Secretaría podrá inscribir en el Registro Nacional de Pesca a los acuicultores que no requieran concesión, permiso o Autorización.*	Al **proyecto** le aplica el Artículo, incisos y, fracciones anteriores, porque se trata de una actividad acuícola con fines comerciales.	Por el hecho de presentar a la autoridad correspondiente (SEMARNAT) la Manifestación de Impacto Ambiental, el promovente está cumpliendo con este apartado. El proyecto se vincula por la obligatoriedad de obtener la autorización correspondiente para realizar las obras descritas en esta manifestación de impacto ambiental. Como ya se mencionó anteriormente, la promovente una vez autorizado el proyecto en materia ambiental procederá a tramitar el Registro Nacional de Pesca para la unidad de producción acuícola.
Art. 30°.- *Las actividades pesqueras se clasifican en:* **II.-** *Cultivo o acuacultura con fines*		
Artículo 31°.- *Para realizar las actividades de pesca se requiere lo siguiente:* **I,** *Concesión, para:* **Inciso b)** *Acuacultura comercial* **II,** Permiso, para: **Inciso g)** *Acuacultura de fomento* **III,** *Autorización, para:* **Inciso d)** *Recolectar del medio natural reproductores, larvas, postlarvas, crías, huevos, semillas, alevines o en cualquier otro estadio, y* **Inciso e)** *Acuacultura didáctica.*		

Artículos 22.- *la Secretaría podrá inscribir en el Registro Nacional de Pesca a los acuicultores que no requieran concesión, permiso o Autorización.*	Al **proyecto** le aplica el Artículo, incisos y, fracciones anteriores, porque se trata de una actividad acuícola con fines comerciales.	Por el hecho de presentar a la autoridad correspondiente (SEMARNAT) la Manifestación de Impacto Ambiental, el promovente está cumpliendo con este apartado. El proyecto se vincula por la obligatoriedad de obtener la autorización correspondiente para realizar las obras descritas en esta manifestación de impacto ambiental. Como ya se mencionó anteriormente, la promovente una vez autorizado el proyecto en materia ambiental procederá a tramitar el Registro Nacional de Pesca para la unidad de producción acuícola.
Art. 30°.- *Las actividades pesqueras se clasifican en:* **II.-** *Cultivo o acuacultura con fines*		
Artículo 31°.- *Para realizar las actividades de pesca se requiere lo siguiente:* **I,** *Concesión, para:* **Inciso b)** *Acuacultura comercial* **II,** Permiso, para: **Inciso g)** *Acuacultura de fomento* **III,** *Autorización, para:* **Inciso d)** *Recolectar del medio natural reproductores, larvas, postlarvas, crías, huevos, semillas, alevines o en cualquier otro estadio, y* **Inciso e)** *Acuacultura didáctica.*		

Artículos 22.- *la Secretaría podrá inscribir en el Registro Nacional de Pesca a los acuicultores que no requieran concesión, permiso o Autorización.*	Al **proyecto** le aplica el Artículo, incisos y, fracciones anteriores, porque se trata de una actividad acuícola con fines comerciales.	Por el hecho de presentar a la autoridad correspondiente (SEMARNAT) la Manifestación de Impacto Ambiental, el promovente está cumpliendo con este apartado. El proyecto se vincula por la obligatoriedad de obtener la autorización correspondiente para realizar las obras descritas en esta manifestación de impacto ambiental. Como ya se mencionó anteriormente, la promovente una vez autorizado el proyecto en materia ambiental procederá a tramitar el Registro Nacional de Pesca para la unidad de producción acuícola.
Art. 30°.- *Las actividades pesqueras se clasifican en:* **II.-** *Cultivo o acuacultura con fines*		
Artículo 31°.- *Para realizar las actividades de pesca se requiere lo siguiente:* **I,** *Concesión, para:* **Inciso b)** *Acuacultura comercial* **II,** Permiso, para: **Inciso g)** *Acuacultura de fomento* **III,** *Autorización, para:* **Inciso d)** *Recolectar del medio natural reproductores, larvas, postlarvas, crías, huevos, semillas, alevines o en cualquier otro estadio, y* **Inciso e)** *Acuacultura didáctica.*		

Artículos 22.- *la Secretaría podrá inscribir en el Registro Nacional de Pesca a los acuicultores que no requieran concesión, permiso o Autorización.*	Al **proyecto** le aplica el Artículo, incisos y, fracciones anteriores, porque se trata de una actividad acuícola con fines comerciales.	Por el hecho de presentar a la autoridad correspondiente (SEMARNAT) la Manifestación de Impacto Ambiental, el promovente está cumpliendo con este apartado. El proyecto se vincula por la obligatoriedad de obtener la autorización correspondiente para realizar las obras descritas en esta manifestación de impacto ambiental. Como ya se mencionó anteriormente, la promovente una vez autorizado el proyecto en materia ambiental procederá a tramitar el Registro Nacional de Pesca para la unidad de producción acuícola.
Art. 30°.- *Las actividades pesqueras se clasifican en:* **II.-** *Cultivo o acuacultura con fines*		
Artículo 31°.- *Para realizar las actividades de pesca se requiere lo siguiente:* **I,** *Concesión, para:* **Inciso b)** *Acuacultura comercial* **II,** Permiso, para: **Inciso g)** *Acuacultura de fomento* **III,** *Autorización, para:* **Inciso d)** *Recolectar del medio natural reproductores, larvas, postlarvas, crías, huevos, semillas, alevines o en cualquier otro estadio, y* **Inciso e)** *Acuacultura didáctica.*		

Artículos 22.- *la Secretaría podrá inscribir en el Registro Nacional de Pesca a los acuicultores que no requieran concesión, permiso o Autorización.*	Al **proyecto** le aplica el Artículo, incisos y, fracciones anteriores, porque se trata de una actividad acuícola con fines comerciales.	Por el hecho de presentar a la autoridad correspondiente (SEMARNAT) la Manifestación de Impacto Ambiental, el promovente está cumpliendo con este apartado. El proyecto se vincula por la obligatoriedad de obtener la autorización correspondiente para realizar las obras descritas en esta manifestación de impacto ambiental. Como ya se mencionó anteriormente, la promovente una vez autorizado el proyecto en materia ambiental procederá a tramitar el Registro Nacional de Pesca para la unidad de producción acuícola.
Art. 30°.- *Las actividades pesqueras se clasifican en:* **II.-** *Cultivo o acuacultura con fines*		
Artículo 31°.- *Para realizar las actividades de pesca se requiere lo siguiente:* **I,** *Concesión, para:* **Inciso b)** *Acuacultura comercial* **II,** Permiso, para: **Inciso g)** *Acuacultura de fomento* **III,** *Autorización, para:* **Inciso d)** *Recolectar del medio natural reproductores, larvas, postlarvas, crías, huevos, semillas, alevines o en cualquier otro estadio, y* **Inciso e)** *Acuacultura didáctica.*		

Artículos 22.- *la Secretaría podrá inscribir en el Registro Nacional de Pesca a los acuicultores que no requieran concesión, permiso o Autorización.*	Al **proyecto** le aplica el Artículo, incisos y, fracciones anteriores, porque se trata de una actividad acuícola con fines comerciales.	Por el hecho de presentar a la autoridad correspondiente (SEMARNAT) la Manifestación de Impacto Ambiental, el promovente está cumpliendo con este apartado. El proyecto se vincula por la obligatoriedad de obtener la autorización correspondiente para realizar las obras descritas en esta manifestación de impacto ambiental. Como ya se mencionó anteriormente, la promovente una vez autorizado el proyecto en materia ambiental procederá a tramitar el Registro Nacional de Pesca para la unidad de producción acuícola.
Art. 30°.- *Las actividades pesqueras se clasifican en:* **II.-** *Cultivo o acuacultura con fines*		
Artículo 31°.- *Para realizar las actividades de pesca se requiere lo siguiente:* **I,** *Concesión, para:* **Inciso b)** *Acuacultura comercial* **II,** Permiso, para: **Inciso g)** *Acuacultura de fomento* **III,** *Autorización, para:* **Inciso d)** *Recolectar del medio natural reproductores, larvas, postlarvas, crías, huevos, semillas, alevines o en cualquier otro estadio, y* **Inciso e)** *Acuacultura didáctica.*		

Artículos 22.- *la Secretaría podrá inscribir en el Registro Nacional de Pesca a los acuicultores que no requieran concesión, permiso o Autorización.*	Al **proyecto** le aplica el Artículo, incisos y, fracciones anteriores, porque se trata de una actividad acuícola con fines comerciales.	Por el hecho de presentar a la autoridad correspondiente (SEMARNAT) la Manifestación de Impacto Ambiental, el promovente está cumpliendo con este apartado. El proyecto se vincula por la obligatoriedad de obtener la autorización correspondiente para realizar las obras descritas en esta manifestación de impacto ambiental. Como ya se mencionó anteriormente, la promovente una vez autorizado el proyecto en materia ambiental procederá a tramitar el Registro Nacional de Pesca para la unidad de producción acuícola.
Art. 30°.- *Las actividades pesqueras se clasifican en:* **II.-** *Cultivo o acuacultura con fines*		
Artículo 31°.- *Para realizar las actividades de pesca se requiere lo siguiente:* **I,** *Concesión, para:* **Inciso b)** *Acuacultura comercial* **II,** Permiso, para: **Inciso g)** *Acuacultura de fomento* **III,** *Autorización, para:* **Inciso d)** *Recolectar del medio natural reproductores, larvas, postlarvas, crías, huevos, semillas, alevines o en cualquier otro estadio, y* **Inciso e)** *Acuacultura didáctica.*		

Artículos 22.- *la Secretaría podrá inscribir en el Registro Nacional de Pesca a los acuicultores que no requieran concesión, permiso o Autorización.*	Al **proyecto** le aplica el Artículo, incisos y, fracciones anteriores, porque se trata de una actividad acuícola con fines comerciales.	Por el hecho de presentar a la autoridad correspondiente (SEMARNAT) la Manifestación de Impacto Ambiental, el promovente está cumpliendo con este apartado. El proyecto se vincula por la obligatoriedad de obtener la autorización correspondiente para realizar las obras descritas en esta manifestación de impacto ambiental. Como ya se mencionó anteriormente, la promovente una vez autorizado el proyecto en materia ambiental procederá a tramitar el Registro Nacional de Pesca para la unidad de producción acuícola.
Art. 30°.- *Las actividades pesqueras se clasifican en:* **II.-** *Cultivo o acuacultura con fines*		
Artículo 31°.- *Para realizar las actividades de pesca se requiere lo siguiente:* **I,** *Concesión, para:* **Inciso b)** *Acuacultura comercial* **II,** Permiso, para: **Inciso g)** *Acuacultura de fomento* **III,** *Autorización, para:* **Inciso d)** *Recolectar del medio natural reproductores, larvas, postlarvas, crías, huevos, semillas, alevines o en cualquier otro estadio, y* **Inciso e)** *Acuacultura didáctica.*		

Artículos 22.- *la Secretaría podrá inscribir en el Registro Nacional de Pesca a los acuicultores que no requieran concesión, permiso o Autorización.*	Al **proyecto** le aplica el Artículo, incisos y, fracciones anteriores, porque se trata de una actividad acuícola con fines comerciales.	Por el hecho de presentar a la autoridad correspondiente (SEMARNAT) la Manifestación de Impacto Ambiental, el promovente está cumpliendo con este apartado. El proyecto se vincula por la obligatoriedad de obtener la autorización correspondiente para realizar las obras descritas en esta manifestación de impacto ambiental. Como ya se mencionó anteriormente, la promovente una vez autorizado el proyecto en materia ambiental procederá a tramitar el Registro Nacional de Pesca para la unidad de producción acuícola.
Art. 30°.- *Las actividades pesqueras se clasifican en:* **II.-** *Cultivo o acuacultura con fines*		
Artículo 31°.- *Para realizar las actividades de pesca se requiere lo siguiente:* **I,** *Concesión, para:* **Inciso b)** *Acuacultura comercial* **II,** Permiso, para: **Inciso g)** *Acuacultura de fomento* **III,** *Autorización, para:* **Inciso d)** *Recolectar del medio natural reproductores, larvas, postlarvas, crías, huevos, semillas, alevines o en cualquier otro estadio, y* **Inciso e)** *Acuacultura didáctica.*		

Artículos 22.- *la Secretaría podrá inscribir en el Registro Nacional de Pesca a los acuicultores que no requieran concesión, permiso o Autorización.*	Al **proyecto** le aplica el Artículo, incisos y, fracciones anteriores, porque se trata de una actividad acuícola con fines comerciales.	Por el hecho de presentar a la autoridad correspondiente (SEMARNAT) la Manifestación de Impacto Ambiental, el promovente está cumpliendo con este apartado. El proyecto se vincula por la obligatoriedad de obtener la autorización correspondiente para realizar las obras descritas en esta manifestación de impacto ambiental. Como ya se mencionó anteriormente, la promovente una vez autorizado el proyecto en materia ambiental procederá a tramitar el Registro Nacional de Pesca para la unidad de producción acuícola.
Art. 30°.- *Las actividades pesqueras se clasifican en:* **II.-** *Cultivo o acuacultura con fines*		
Artículo 31°.- *Para realizar las actividades de pesca se requiere lo siguiente:* **I,** *Concesión, para:* **Inciso b)** *Acuacultura comercial* **II,** Permiso, para: **Inciso g)** *Acuacultura de fomento* **III,** *Autorización, para:* **Inciso d)** *Recolectar del medio natural reproductores, larvas, postlarvas, crías, huevos, semillas, alevines o en cualquier otro estadio, y* **Inciso e)** *Acuacultura didáctica.*		

Artículos 22.- *la Secretaría podrá inscribir en el Registro Nacional de Pesca a los acuicultores que no requieran concesión, permiso o Autorización.*	Al **proyecto** le aplica el Artículo, incisos y, fracciones anteriores, porque se trata de una actividad acuícola con fines comerciales.	Por el hecho de presentar a la autoridad correspondiente (SEMARNAT) la Manifestación de Impacto Ambiental, el promovente está cumpliendo con este apartado. El proyecto se vincula por la obligatoriedad de obtener la autorización correspondiente para realizar las obras descritas en esta manifestación de impacto ambiental. Como ya se mencionó anteriormente, la promovente una vez autorizado el proyecto en materia ambiental procederá a tramitar el Registro Nacional de Pesca para la unidad de producción acuícola.
Art. 30°.- *Las actividades pesqueras se clasifican en:* **II.-** *Cultivo o acuacultura con fines*		
Artículo 31°.- *Para realizar las actividades de pesca se requiere lo siguiente:* **I,** *Concesión, para:* **Inciso b)** *Acuacultura comercial* **II,** Permiso, para: **Inciso g)** *Acuacultura de fomento* **III,** *Autorización, para:* **Inciso d)** *Recolectar del medio natural reproductores, larvas, postlarvas, crías, huevos, semillas, alevines o en cualquier otro estadio, y* **Inciso e)** *Acuacultura didáctica.*		

Artículos 22.- *la Secretaría podrá inscribir en el Registro Nacional de Pesca a los acuicultores que no requieran concesión, permiso o Autorización.*	Al **proyecto** le aplica el Artículo, incisos y, fracciones anteriores, porque se trata de una actividad acuícola con fines comerciales.	Por el hecho de presentar a la autoridad correspondiente (SEMARNAT) la Manifestación de Impacto Ambiental, el promovente está cumpliendo con este apartado. El proyecto se vincula por la obligatoriedad de obtener la autorización correspondiente para realizar las obras descritas en esta manifestación de impacto ambiental. Como ya se mencionó anteriormente, la promovente una vez autorizado el proyecto en materia ambiental procederá a tramitar el Registro Nacional de Pesca para la unidad de producción acuícola.
Art. 30°.- *Las actividades pesqueras se clasifican en:* **II.-** *Cultivo o acuacultura con fines*		
Artículo 31°.- *Para realizar las actividades de pesca se requiere lo siguiente:* **I,** *Concesión, para:* **Inciso b)** *Acuacultura comercial* **II,** Permiso, para: **Inciso g)** *Acuacultura de fomento* **III,** *Autorización, para:* **Inciso d)** *Recolectar del medio natural reproductores, larvas, postlarvas, crías, huevos, semillas, alevines o en cualquier otro estadio, y* **Inciso e)** *Acuacultura didáctica.*		

Artículos 22.- *la Secretaría podrá inscribir en el Registro Nacional de Pesca a los acuicultores que no requieran concesión, permiso o Autorización.*	Al **proyecto** le aplica el Artículo, incisos y, fracciones anteriores, porque se trata de una actividad acuícola con fines comerciales.	Por el hecho de presentar a la autoridad correspondiente (SEMARNAT) la Manifestación de Impacto Ambiental, el promovente está cumpliendo con este apartado. El proyecto se vincula por la obligatoriedad de obtener la autorización correspondiente para realizar las obras descritas en esta manifestación de impacto ambiental. Como ya se mencionó anteriormente, la promovente una vez autorizado el proyecto en materia ambiental procederá a tramitar el Registro Nacional de Pesca para la unidad de producción acuícola.
Art. 30°.- *Las actividades pesqueras se clasifican en:* **II.-** *Cultivo o acuacultura con fines*		
Artículo 31°.- *Para realizar las actividades de pesca se requiere lo siguiente:* **I,** *Concesión, para:* **Inciso b)** *Acuacultura comercial* **II,** Permiso, para: **Inciso g)** *Acuacultura de fomento* **III,** *Autorización, para:* **Inciso d)** *Recolectar del medio natural reproductores, larvas, postlarvas, crías, huevos, semillas, alevines o en cualquier otro estadio, y* **Inciso e)** *Acuacultura didáctica.*		

Artículos 22.- *la Secretaría podrá inscribir en el Registro Nacional de Pesca a los acuicultores que no requieran concesión, permiso o Autorización.*	Al **proyecto** le aplica el Artículo, incisos y, fracciones anteriores, porque se trata de una actividad acuícola con fines comerciales.	Por el hecho de presentar a la autoridad correspondiente (SEMARNAT) la Manifestación de Impacto Ambiental, el promovente está cumpliendo con este apartado. El proyecto se vincula por la obligatoriedad de obtener la autorización correspondiente para realizar las obras descritas en esta manifestación de impacto ambiental. Como ya se mencionó anteriormente, la promovente una vez autorizado el proyecto en materia ambiental procederá a tramitar el Registro Nacional de Pesca para la unidad de producción acuícola.
Art. 30°.- *Las actividades pesqueras se clasifican en:* **II.-** *Cultivo o acuacultura con fines*		
Artículo 31°.- *Para realizar las actividades de pesca se requiere lo siguiente:* **I,** *Concesión, para:* **Inciso b)** *Acuacultura comercial* **II,** Permiso, para: **Inciso g)** *Acuacultura de fomento* **III,** *Autorización, para:* **Inciso d)** *Recolectar del medio natural reproductores, larvas, postlarvas, crías, huevos, semillas, alevines o en cualquier otro estadio, y* **Inciso e)** *Acuacultura didáctica.*		

Artículos 22.- *la Secretaría podrá inscribir en el Registro Nacional de Pesca a los acuicultores que no requieran concesión, permiso o Autorización.*	Al **proyecto** le aplica el Artículo, incisos y, fracciones anteriores, porque se trata de una actividad acuícola con fines comerciales.	Por el hecho de presentar a la autoridad correspondiente (SEMARNAT) la Manifestación de Impacto Ambiental, el promovente está cumpliendo con este apartado. El proyecto se vincula por la obligatoriedad de obtener la autorización correspondiente para realizar las obras descritas en esta manifestación de impacto ambiental. Como ya se mencionó anteriormente, la promovente una vez autorizado el proyecto en materia ambiental procederá a tramitar el Registro Nacional de Pesca para la unidad de producción acuícola.
Art. 30°.- *Las actividades pesqueras se clasifican en:* **II.-** *Cultivo o acuacultura con fines*		
Artículo 31°.- *Para realizar las actividades de pesca se requiere lo siguiente:* **I,** *Concesión, para:* **Inciso b)** *Acuacultura comercial* **II,** Permiso, para: **Inciso g)** *Acuacultura de fomento* **III,** *Autorización, para:* **Inciso d)** *Recolectar del medio natural reproductores, larvas, postlarvas, crías, huevos, semillas, alevines o en cualquier otro estadio, y* **Inciso e)** *Acuacultura didáctica.*		

Artículos 22.- *la Secretaría podrá inscribir en el Registro Nacional de Pesca a los acuicultores que no requieran concesión, permiso o Autorización.*	Al **proyecto** le aplica el Artículo, incisos y, fracciones anteriores, porque se trata de una actividad acuícola con fines comerciales.	Por el hecho de presentar a la autoridad correspondiente (SEMARNAT) la Manifestación de Impacto Ambiental, el promovente está cumpliendo con este apartado. El proyecto se vincula por la obligatoriedad de obtener la autorización correspondiente para realizar las obras descritas en esta manifestación de impacto ambiental. Como ya se mencionó anteriormente, la promovente una vez autorizado el proyecto en materia ambiental procederá a tramitar el Registro Nacional de Pesca para la unidad de producción acuícola.
Art. 30°.- *Las actividades pesqueras se clasifican en:* **II.-** *Cultivo o acuacultura con fines*		
Artículo 31°.- *Para realizar las actividades de pesca se requiere lo siguiente:* **I,** *Concesión, para:* **Inciso b)** *Acuacultura comercial* **II,** Permiso, para: **Inciso g)** *Acuacultura de fomento* **III,** *Autorización, para:* **Inciso d)** *Recolectar del medio natural reproductores, larvas, postlarvas, crías, huevos, semillas, alevines o en cualquier otro estadio, y* **Inciso e)** *Acuacultura didáctica.*		

Artículos 22.- *la Secretaría podrá inscribir en el Registro Nacional de Pesca a los acuicultores que no requieran concesión, permiso o Autorización.*	Al **proyecto** le aplica el Artículo, incisos y, fracciones anteriores, porque se trata de una actividad acuícola con fines comerciales.	Por el hecho de presentar a la autoridad correspondiente (SEMARNAT) la Manifestación de Impacto Ambiental, el promovente está cumpliendo con este apartado. El proyecto se vincula por la obligatoriedad de obtener la autorización correspondiente para realizar las obras descritas en esta manifestación de impacto ambiental. Como ya se mencionó anteriormente, la promovente una vez autorizado el proyecto en materia ambiental procederá a tramitar el Registro Nacional de Pesca para la unidad de producción acuícola.
Art. 30°.- *Las actividades pesqueras se clasifican en:* **II.-** *Cultivo o acuacultura con fines*		
Artículo 31°.- *Para realizar las actividades de pesca se requiere lo siguiente:* **I,** *Concesión, para:* **Inciso b)** *Acuacultura comercial* **II,** Permiso, para: **Inciso g)** *Acuacultura de fomento* **III,** *Autorización, para:* **Inciso d)** *Recolectar del medio natural reproductores, larvas, postlarvas, crías, huevos, semillas, alevines o en cualquier otro estadio, y* **Inciso e)** *Acuacultura didáctica.*		

Artículos 22.- *la Secretaría podrá inscribir en el Registro Nacional de Pesca a los acuicultores que no requieran concesión, permiso o Autorización.*	Al **proyecto** le aplica el Artículo, incisos y, fracciones anteriores, porque se trata de una actividad acuícola con fines comerciales.	Por el hecho de presentar a la autoridad correspondiente (SEMARNAT) la Manifestación de Impacto Ambiental, el promovente está cumpliendo con este apartado. El proyecto se vincula por la obligatoriedad de obtener la autorización correspondiente para realizar las obras descritas en esta manifestación de impacto ambiental. Como ya se mencionó anteriormente, la promovente una vez autorizado el proyecto en materia ambiental procederá a tramitar el Registro Nacional de Pesca para la unidad de producción acuícola.
Art. 30°.- *Las actividades pesqueras se clasifican en:* **II.-** *Cultivo o acuacultura con fines*		
Artículo 31°.- *Para realizar las actividades de pesca se requiere lo siguiente:* **I,** *Concesión, para:* **Inciso b)** *Acuacultura comercial* **II,** Permiso, para: **Inciso g)** *Acuacultura de fomento* **III,** *Autorización, para:* **Inciso d)** *Recolectar del medio natural reproductores, larvas, postlarvas, crías, huevos, semillas, alevines o en cualquier otro estadio, y* **Inciso e)** *Acuacultura didáctica.*		

Artículos 22.- *la Secretaría podrá inscribir en el Registro Nacional de Pesca a los acuicultores que no requieran concesión, permiso o Autorización.*	Al **proyecto** le aplica el Artículo, incisos y, fracciones anteriores, porque se trata de una actividad acuícola con fines comerciales.	Por el hecho de presentar a la autoridad correspondiente (SEMARNAT) la Manifestación de Impacto Ambiental, el promovente está cumpliendo con este apartado. El proyecto se vincula por la obligatoriedad de obtener la autorización correspondiente para realizar las obras descritas en esta manifestación de impacto ambiental. Como ya se mencionó anteriormente, la promovente una vez autorizado el proyecto en materia ambiental procederá a tramitar el Registro Nacional de Pesca para la unidad de producción acuícola.
Art. 30°.- *Las actividades pesqueras se clasifican en:* **II.-** *Cultivo o acuacultura con fines*		
Artículo 31°.- *Para realizar las actividades de pesca se requiere lo siguiente:* **I,** *Concesión, para:* **Inciso b)** *Acuacultura comercial* **II,** Permiso, para: **Inciso g)** *Acuacultura de fomento* **III,** *Autorización, para:* **Inciso d)** *Recolectar del medio natural reproductores, larvas, postlarvas, crías, huevos, semillas, alevines o en cualquier otro estadio, y* **Inciso e)** *Acuacultura didáctica.*		

Artículos 22.- *la Secretaría podrá inscribir en el Registro Nacional de Pesca a los acuicultores que no requieran concesión, permiso o Autorización.*	Al **proyecto** le aplica el Artículo, incisos y, fracciones anteriores, porque se trata de una actividad acuícola con fines comerciales.	Por el hecho de presentar a la autoridad correspondiente (SEMARNAT) la Manifestación de Impacto Ambiental, el promovente está cumpliendo con este apartado. El proyecto se vincula por la obligatoriedad de obtener la autorización correspondiente para realizar las obras descritas en esta manifestación de impacto ambiental. Como ya se mencionó anteriormente, la promovente una vez autorizado el proyecto en materia ambiental procederá a tramitar el Registro Nacional de Pesca para la unidad de producción acuícola.
Art. 30°.- *Las actividades pesqueras se clasifican en:* **II.-** *Cultivo o acuacultura con fines*		
Artículo 31°.- *Para realizar las actividades de pesca se requiere lo siguiente:* **I,** *Concesión, para:* **Inciso b)** *Acuacultura comercial* **II,** Permiso, para: **Inciso g)** *Acuacultura de fomento* **III,** *Autorización, para:* **Inciso d)** *Recolectar del medio natural reproductores, larvas, postlarvas, crías, huevos, semillas, alevines o en cualquier otro estadio, y* **Inciso e)** *Acuacultura didáctica.*		

Artículos 22.- *la Secretaría podrá inscribir en el Registro Nacional de Pesca a los acuicultores que no requieran concesión, permiso o Autorización.*	Al **proyecto** le aplica el Artículo, incisos y, fracciones anteriores, porque se trata de una actividad acuícola con fines comerciales.	Por el hecho de presentar a la autoridad correspondiente (SEMARNAT) la Manifestación de Impacto Ambiental, el promovente está cumpliendo con este apartado. El proyecto se vincula por la obligatoriedad de obtener la autorización correspondiente para realizar las obras descritas en esta manifestación de impacto ambiental. Como ya se mencionó anteriormente, la promovente una vez autorizado el proyecto en materia ambiental procederá a tramitar el Registro Nacional de Pesca para la unidad de producción acuícola.
Art. 30°.- *Las actividades pesqueras se clasifican en:* **II.-** *Cultivo o acuacultura con fines*		
Artículo 31°.- *Para realizar las actividades de pesca se requiere lo siguiente:* **I,** *Concesión, para:* **Inciso b)** *Acuacultura comercial* **II,** Permiso, para: **Inciso g)** *Acuacultura de fomento* **III,** *Autorización, para:* **Inciso d)** *Recolectar del medio natural reproductores, larvas, postlarvas, crías, huevos, semillas, alevines o en cualquier otro estadio, y* **Inciso e)** *Acuacultura didáctica.*		

Artículos 22.- *la Secretaría podrá inscribir en el Registro Nacional de Pesca a los acuicultores que no requieran concesión, permiso o Autorización.*	Al **proyecto** le aplica el Artículo, incisos y, fracciones anteriores, porque se trata de una actividad acuícola con fines comerciales.	Por el hecho de presentar a la autoridad correspondiente (SEMARNAT) la Manifestación de Impacto Ambiental, el promovente está cumpliendo con este apartado. El proyecto se vincula por la obligatoriedad de obtener la autorización correspondiente para realizar las obras descritas en esta manifestación de impacto ambiental. Como ya se mencionó anteriormente, la promovente una vez autorizado el proyecto en materia ambiental procederá a tramitar el Registro Nacional de Pesca para la unidad de producción acuícola.
Art. 30°.- *Las actividades pesqueras se clasifican en:* **II.-** *Cultivo o acuacultura con fines*		
Artículo 31°.- *Para realizar las actividades de pesca se requiere lo siguiente:* **I,** *Concesión, para:* **Inciso b)** *Acuacultura comercial* **II,** Permiso, para: **Inciso g)** *Acuacultura de fomento* **III,** *Autorización, para:* **Inciso d)** *Recolectar del medio natural reproductores, larvas, postlarvas, crías, huevos, semillas, alevines o en cualquier otro estadio, y* **Inciso e)** *Acuacultura didáctica.*		

Artículos 22.- *la Secretaría podrá inscribir en el Registro Nacional de Pesca a los acuicultores que no requieran concesión, permiso o Autorización.*	Al **proyecto** le aplica el Artículo, incisos y, fracciones anteriores, porque se trata de una actividad acuícola con fines comerciales.	Por el hecho de presentar a la autoridad correspondiente (SEMARNAT) la Manifestación de Impacto Ambiental, el promovente está cumpliendo con este apartado. El proyecto se vincula por la obligatoriedad de obtener la autorización correspondiente para realizar las obras descritas en esta manifestación de impacto ambiental. Como ya se mencionó anteriormente, la promovente una vez autorizado el proyecto en materia ambiental procederá a tramitar el Registro Nacional de Pesca para la unidad de producción acuícola.
Art. 30°.- *Las actividades pesqueras se clasifican en:* **II.-** *Cultivo o acuacultura con fines*		
Artículo 31°.- *Para realizar las actividades de pesca se requiere lo siguiente:* **I,** *Concesión, para:* **Inciso b)** *Acuacultura comercial* **II,** Permiso, para: **Inciso g)** *Acuacultura de fomento* **III,** *Autorización, para:* **Inciso d)** *Recolectar del medio natural reproductores, larvas, postlarvas, crías, huevos, semillas, alevines o en cualquier otro estadio, y* **Inciso e)** *Acuacultura didáctica.*		

Artículos 22.- *la Secretaría podrá inscribir en el Registro Nacional de Pesca a los acuicultores que no requieran concesión, permiso o Autorización.*	Al **proyecto** le aplica el Artículo, incisos y, fracciones anteriores, porque se trata de una actividad acuícola con fines comerciales.	Por el hecho de presentar a la autoridad correspondiente (SEMARNAT) la Manifestación de Impacto Ambiental, el promovente está cumpliendo con este apartado. El proyecto se vincula por la obligatoriedad de obtener la autorización correspondiente para realizar las obras descritas en esta manifestación de impacto ambiental. Como ya se mencionó anteriormente, la promovente una vez autorizado el proyecto en materia ambiental procederá a tramitar el Registro Nacional de Pesca para la unidad de producción acuícola.
Art. 30°.- *Las actividades pesqueras se clasifican en:* **II.-** *Cultivo o acuacultura con fines*		
Artículo 31°.- *Para realizar las actividades de pesca se requiere lo siguiente:* **I,** *Concesión, para:* **Inciso b)** *Acuacultura comercial* **II,** Permiso, para: **Inciso g)** *Acuacultura de fomento* **III,** *Autorización, para:* **Inciso d)** *Recolectar del medio natural reproductores, larvas, postlarvas, crías, huevos, semillas, alevines o en cualquier otro estadio, y* **Inciso e)** *Acuacultura didáctica.*		

Artículos 22.- *la Secretaría podrá inscribir en el Registro Nacional de Pesca a los acuicultores que no requieran concesión, permiso o Autorización.*	Al **proyecto** le aplica el Artículo, incisos y, fracciones anteriores, porque se trata de una actividad acuícola con fines comerciales.	Por el hecho de presentar a la autoridad correspondiente (SEMARNAT) la Manifestación de Impacto Ambiental, el promovente está cumpliendo con este apartado. El proyecto se vincula por la obligatoriedad de obtener la autorización correspondiente para realizar las obras descritas en esta manifestación de impacto ambiental. Como ya se mencionó anteriormente, la promovente una vez autorizado el proyecto en materia ambiental procederá a tramitar el Registro Nacional de Pesca para la unidad de producción acuícola.
Art. 30°.- *Las actividades pesqueras se clasifican en:* **II.-** *Cultivo o acuacultura con fines*		
Artículo 31°.- *Para realizar las actividades de pesca se requiere lo siguiente:* **I,** *Concesión, para:* **Inciso b)** *Acuacultura comercial* **II,** Permiso, para: **Inciso g)** *Acuacultura de fomento* **III,** *Autorización, para:* **Inciso d)** *Recolectar del medio natural reproductores, larvas, postlarvas, crías, huevos, semillas, alevines o en cualquier otro estadio, y* **Inciso e)** *Acuacultura didáctica.*		

Artículos 22.- *la Secretaría podrá inscribir en el Registro Nacional de Pesca a los acuicultores que no requieran concesión, permiso o Autorización.*	Al **proyecto** le aplica el Artículo, incisos y, fracciones anteriores, porque se trata de una actividad acuícola con fines comerciales.	Por el hecho de presentar a la autoridad correspondiente (SEMARNAT) la Manifestación de Impacto Ambiental, el promovente está cumpliendo con este apartado. El proyecto se vincula por la obligatoriedad de obtener la autorización correspondiente para realizar las obras descritas en esta manifestación de impacto ambiental. Como ya se mencionó anteriormente, la promovente una vez autorizado el proyecto en materia ambiental procederá a tramitar el Registro Nacional de Pesca para la unidad de producción acuícola.
Art. 30°.- *Las actividades pesqueras se clasifican en:* **II.-** *Cultivo o acuacultura con fines*		
Artículo 31°.- *Para realizar las actividades de pesca se requiere lo siguiente:* **I,** *Concesión, para:* **Inciso b)** *Acuacultura comercial* **II,** Permiso, para: **Inciso g)** *Acuacultura de fomento* **III,** *Autorización, para:* **Inciso d)** *Recolectar del medio natural reproductores, larvas, postlarvas, crías, huevos, semillas, alevines o en cualquier otro estadio, y* **Inciso e)** *Acuacultura didáctica.*		

Artículos 22.- *la Secretaría podrá inscribir en el Registro Nacional de Pesca a los acuicultores que no requieran concesión, permiso o Autorización.*	Al **proyecto** le aplica el Artículo, incisos y, fracciones anteriores, porque se trata de una actividad acuícola con fines comerciales.	Por el hecho de presentar a la autoridad correspondiente (SEMARNAT) la Manifestación de Impacto Ambiental, el promovente está cumpliendo con este apartado. El proyecto se vincula por la obligatoriedad de obtener la autorización correspondiente para realizar las obras descritas en esta manifestación de impacto ambiental. Como ya se mencionó anteriormente, la promovente una vez autorizado el proyecto en materia ambiental procederá a tramitar el Registro Nacional de Pesca para la unidad de producción acuícola.
Art. 30°.- *Las actividades pesqueras se clasifican en:* **II.-** *Cultivo o acuacultura con fines*		
Artículo 31°.- *Para realizar las actividades de pesca se requiere lo siguiente:* **I,** *Concesión, para:* **Inciso b)** *Acuacultura comercial* **II,** Permiso, para: **Inciso g)** *Acuacultura de fomento* **III,** *Autorización, para:* **Inciso d)** *Recolectar del medio natural reproductores, larvas, postlarvas, crías, huevos, semillas, alevines o en cualquier otro estadio, y* **Inciso e)** *Acuacultura didáctica.*		

Artículos 22.- *la Secretaría podrá inscribir en el Registro Nacional de Pesca a los acuicultores que no requieran concesión, permiso o Autorización.*	Al **proyecto** le aplica el Artículo, incisos y, fracciones anteriores, porque se trata de una actividad acuícola con fines comerciales.	Por el hecho de presentar a la autoridad correspondiente (SEMARNAT) la Manifestación de Impacto Ambiental, el promovente está cumpliendo con este apartado. El proyecto se vincula por la obligatoriedad de obtener la autorización correspondiente para realizar las obras descritas en esta manifestación de impacto ambiental. Como ya se mencionó anteriormente, la promovente una vez autorizado el proyecto en materia ambiental procederá a tramitar el Registro Nacional de Pesca para la unidad de producción acuícola.
Art. 30°.- *Las actividades pesqueras se clasifican en:* **II.-** *Cultivo o acuacultura con fines*		
Artículo 31°.- *Para realizar las actividades de pesca se requiere lo siguiente:* **I,** *Concesión, para:* **Inciso b)** *Acuacultura comercial* **II,** Permiso, para: **Inciso g)** *Acuacultura de fomento* **III,** *Autorización, para:* **Inciso d)** *Recolectar del medio natural reproductores, larvas, postlarvas, crías, huevos, semillas, alevines o en cualquier otro estadio, y* **Inciso e)** *Acuacultura didáctica.*		

Artículos 22.- *la Secretaría podrá inscribir en el Registro Nacional de Pesca a los acuicultores que no requieran concesión, permiso o Autorización.*	Al **proyecto** le aplica el Artículo, incisos y, fracciones anteriores, porque se trata de una actividad acuícola con fines comerciales.	Por el hecho de presentar a la autoridad correspondiente (SEMARNAT) la Manifestación de Impacto Ambiental, el promovente está cumpliendo con este apartado. El proyecto se vincula por la obligatoriedad de obtener la autorización correspondiente para realizar las obras descritas en esta manifestación de impacto ambiental. Como ya se mencionó anteriormente, la promovente una vez autorizado el proyecto en materia ambiental procederá a tramitar el Registro Nacional de Pesca para la unidad de producción acuícola.
Art. 30°.- *Las actividades pesqueras se clasifican en:* **II.-** *Cultivo o acuacultura con fines*		
Artículo 31°.- *Para realizar las actividades de pesca se requiere lo siguiente:* **I,** *Concesión, para:* **Inciso b)** *Acuacultura comercial* **II,** Permiso, para: **Inciso g)** *Acuacultura de fomento* **III,** *Autorización, para:* **Inciso d)** *Recolectar del medio natural reproductores, larvas, postlarvas, crías, huevos, semillas, alevines o en cualquier otro estadio, y* **Inciso e)** *Acuacultura didáctica.*		

Artículos 22.- *la Secretaría podrá inscribir en el Registro Nacional de Pesca a los acuicultores que no requieran concesión, permiso o Autorización.*	Al **proyecto** le aplica el Artículo, incisos y, fracciones anteriores, porque se trata de una actividad acuícola con fines comerciales.	Por el hecho de presentar a la autoridad correspondiente (SEMARNAT) la Manifestación de Impacto Ambiental, el promovente está cumpliendo con este apartado. El proyecto se vincula por la obligatoriedad de obtener la autorización correspondiente para realizar las obras descritas en esta manifestación de impacto ambiental. Como ya se mencionó anteriormente, la promovente una vez autorizado el proyecto en materia ambiental procederá a tramitar el Registro Nacional de Pesca para la unidad de producción acuícola.
Art. 30°.- *Las actividades pesqueras se clasifican en:* **II.-** *Cultivo o acuacultura con fines*		
Artículo 31°.- *Para realizar las actividades de pesca se requiere lo siguiente:* **I,** *Concesión, para:* **Inciso b)** *Acuacultura comercial* **II,** Permiso, para: **Inciso g)** *Acuacultura de fomento* **III,** *Autorización, para:* **Inciso d)** *Recolectar del medio natural reproductores, larvas, postlarvas, crías, huevos, semillas, alevines o en cualquier otro estadio, y* **Inciso e)** *Acuacultura didáctica.*		

Artículos 22.- *la Secretaría podrá inscribir en el Registro Nacional de Pesca a los acuicultores que no requieran concesión, permiso o Autorización.*	Al **proyecto** le aplica el Artículo, incisos y, fracciones anteriores, porque se trata de una actividad acuícola con fines comerciales.	Por el hecho de presentar a la autoridad correspondiente (SEMARNAT) la Manifestación de Impacto Ambiental, el promovente está cumpliendo con este apartado. El proyecto se vincula por la obligatoriedad de obtener la autorización correspondiente para realizar las obras descritas en esta manifestación de impacto ambiental. Como ya se mencionó anteriormente, la promovente una vez autorizado el proyecto en materia ambiental procederá a tramitar el Registro Nacional de Pesca para la unidad de producción acuícola.
Art. 30°.- *Las actividades pesqueras se clasifican en:* **II.-** *Cultivo o acuacultura con fines*		
Artículo 31°.- *Para realizar las actividades de pesca se requiere lo siguiente:* **I,** *Concesión, para:* **Inciso b)** *Acuacultura comercial* **II,** Permiso, para: **Inciso g)** *Acuacultura de fomento* **III,** *Autorización, para:* **Inciso d)** *Recolectar del medio natural reproductores, larvas, postlarvas, crías, huevos, semillas, alevines o en cualquier otro estadio, y* **Inciso e)** *Acuacultura didáctica.*		

Artículos 22.- *la Secretaría podrá inscribir en el Registro Nacional de Pesca a los acuicultores que no requieran concesión, permiso o Autorización.*	Al **proyecto** le aplica el Artículo, incisos y, fracciones anteriores, porque se trata de una actividad acuícola con fines comerciales.	Por el hecho de presentar a la autoridad correspondiente (SEMARNAT) la Manifestación de Impacto Ambiental, el promovente está cumpliendo con este apartado. El proyecto se vincula por la obligatoriedad de obtener la autorización correspondiente para realizar las obras descritas en esta manifestación de impacto ambiental. Como ya se mencionó anteriormente, la promovente una vez autorizado el proyecto en materia ambiental procederá a tramitar el Registro Nacional de Pesca para la unidad de producción acuícola.
Art. 30°.- *Las actividades pesqueras se clasifican en:* **II.-** *Cultivo o acuacultura con fines*		
Artículo 31°.- *Para realizar las actividades de pesca se requiere lo siguiente:* **I,** *Concesión, para:* **Inciso b)** *Acuacultura comercial* **II,** Permiso, para: **Inciso g)** *Acuacultura de fomento* **III,** *Autorización, para:* **Inciso d)** *Recolectar del medio natural reproductores, larvas, postlarvas, crías, huevos, semillas, alevines o en cualquier otro estadio, y* **Inciso e)** *Acuacultura didáctica.*		

Artículos 22.- *la Secretaría podrá inscribir en el Registro Nacional de Pesca a los acuicultores que no requieran concesión, permiso o Autorización.*	Al **proyecto** le aplica el Artículo, incisos y, fracciones anteriores, porque se trata de una actividad acuícola con fines comerciales.	Por el hecho de presentar a la autoridad correspondiente (SEMARNAT) la Manifestación de Impacto Ambiental, el promovente está cumpliendo con este apartado. El proyecto se vincula por la obligatoriedad de obtener la autorización correspondiente para realizar las obras descritas en esta manifestación de impacto ambiental. Como ya se mencionó anteriormente, la promovente una vez autorizado el proyecto en materia ambiental procederá a tramitar el Registro Nacional de Pesca para la unidad de producción acuícola.
Art. 30°.- *Las actividades pesqueras se clasifican en:* **II.-** *Cultivo o acuacultura con fines*		
Artículo 31°.- *Para realizar las actividades de pesca se requiere lo siguiente:* **I,** *Concesión, para:* **Inciso b)** *Acuacultura comercial* **II,** Permiso, para: **Inciso g)** *Acuacultura de fomento* **III,** *Autorización, para:* **Inciso d)** *Recolectar del medio natural reproductores, larvas, postlarvas, crías, huevos, semillas, alevines o en cualquier otro estadio, y* **Inciso e)** *Acuacultura didáctica.*		

Artículos 22.- *la Secretaría podrá inscribir en el Registro Nacional de Pesca a los acuicultores que no requieran concesión, permiso o Autorización.*	Al **proyecto** le aplica el Artículo, incisos y, fracciones anteriores, porque se trata de una actividad acuícola con fines comerciales.	Por el hecho de presentar a la autoridad correspondiente (SEMARNAT) la Manifestación de Impacto Ambiental, el promovente está cumpliendo con este apartado. El proyecto se vincula por la obligatoriedad de obtener la autorización correspondiente para realizar las obras descritas en esta manifestación de impacto ambiental. Como ya se mencionó anteriormente, la promovente una vez autorizado el proyecto en materia ambiental procederá a tramitar el Registro Nacional de Pesca para la unidad de producción acuícola.
Art. 30°.- *Las actividades pesqueras se clasifican en:* **II.-** *Cultivo o acuacultura con fines*		
Artículo 31°.- *Para realizar las actividades de pesca se requiere lo siguiente:* **I,** *Concesión, para:* **Inciso b)** *Acuacultura comercial* **II,** Permiso, para: **Inciso g)** *Acuacultura de fomento* **III,** *Autorización, para:* **Inciso d)** *Recolectar del medio natural reproductores, larvas, postlarvas, crías, huevos, semillas, alevines o en cualquier otro estadio, y* **Inciso e)** *Acuacultura didáctica.*		

Artículos 22.- *la Secretaría podrá inscribir en el Registro Nacional de Pesca a los acuicultores que no requieran concesión, permiso o Autorización.*	Al **proyecto** le aplica el Artículo, incisos y, fracciones anteriores, porque se trata de una actividad acuícola con fines comerciales.	Por el hecho de presentar a la autoridad correspondiente (SEMARNAT) la Manifestación de Impacto Ambiental, el promovente está cumpliendo con este apartado. El proyecto se vincula por la obligatoriedad de obtener la autorización correspondiente para realizar las obras descritas en esta manifestación de impacto ambiental. Como ya se mencionó anteriormente, la promovente una vez autorizado el proyecto en materia ambiental procederá a tramitar el Registro Nacional de Pesca para la unidad de producción acuícola.
Art. 30°.- *Las actividades pesqueras se clasifican en:* **II.-** *Cultivo o acuacultura con fines*		
Artículo 31°.- *Para realizar las actividades de pesca se requiere lo siguiente:* **I,** *Concesión, para:* **Inciso b)** *Acuacultura comercial* **II,** Permiso, para: **Inciso g)** *Acuacultura de fomento* **III,** *Autorización, para:* **Inciso d)** *Recolectar del medio natural reproductores, larvas, postlarvas, crías, huevos, semillas, alevines o en cualquier otro estadio, y* **Inciso e)** *Acuacultura didáctica.*		

Artículos 22.- *la Secretaría podrá inscribir en el Registro Nacional de Pesca a los acuicultores que no requieran concesión, permiso o Autorización.*	Al **proyecto** le aplica el Artículo, incisos y, fracciones anteriores, porque se trata de una actividad acuícola con fines comerciales.	Por el hecho de presentar a la autoridad correspondiente (SEMARNAT) la Manifestación de Impacto Ambiental, el promovente está cumpliendo con este apartado. El proyecto se vincula por la obligatoriedad de obtener la autorización correspondiente para realizar las obras descritas en esta manifestación de impacto ambiental. Como ya se mencionó anteriormente, la promovente una vez autorizado el proyecto en materia ambiental procederá a tramitar el Registro Nacional de Pesca para la unidad de producción acuícola.
Art. 30°.- *Las actividades pesqueras se clasifican en:* **II.-** *Cultivo o acuacultura con fines*		
Artículo 31°.- *Para realizar las actividades de pesca se requiere lo siguiente:* **I,** *Concesión, para:* **Inciso b)** *Acuacultura comercial* **II,** Permiso, para: **Inciso g)** *Acuacultura de fomento* **III,** *Autorización, para:* **Inciso d)** *Recolectar del medio natural reproductores, larvas, postlarvas, crías, huevos, semillas, alevines o en cualquier otro estadio, y* **Inciso e)** *Acuacultura didáctica.*		

Artículos 22.- *la Secretaría podrá inscribir en el Registro Nacional de Pesca a los acuicultores que no requieran concesión, permiso o Autorización.*	Al **proyecto** le aplica el Artículo, incisos y, fracciones anteriores, porque se trata de una actividad acuícola con fines comerciales.	Por el hecho de presentar a la autoridad correspondiente (SEMARNAT) la Manifestación de Impacto Ambiental, el promovente está cumpliendo con este apartado. El proyecto se vincula por la obligatoriedad de obtener la autorización correspondiente para realizar las obras descritas en esta manifestación de impacto ambiental. Como ya se mencionó anteriormente, la promovente una vez autorizado el proyecto en materia ambiental procederá a tramitar el Registro Nacional de Pesca para la unidad de producción acuícola.
Art. 30°.- *Las actividades pesqueras se clasifican en:* **II.-** *Cultivo o acuacultura con fines*		
Artículo 31°.- *Para realizar las actividades de pesca se requiere lo siguiente:* **I,** *Concesión, para:* **Inciso b)** *Acuacultura comercial* **II,** Permiso, para: **Inciso g)** *Acuacultura de fomento* **III,** *Autorización, para:* **Inciso d)** *Recolectar del medio natural reproductores, larvas, postlarvas, crías, huevos, semillas, alevines o en cualquier otro estadio, y* **Inciso e)** *Acuacultura didáctica.*		

Artículos 22.- *la Secretaría podrá inscribir en el Registro Nacional de Pesca a los acuicultores que no requieran concesión, permiso o Autorización.*	Al **proyecto** le aplica el Artículo, incisos y, fracciones anteriores, porque se trata de una actividad acuícola con fines comerciales.	Por el hecho de presentar a la autoridad correspondiente (SEMARNAT) la Manifestación de Impacto Ambiental, el promovente está cumpliendo con este apartado. El proyecto se vincula por la obligatoriedad de obtener la autorización correspondiente para realizar las obras descritas en esta manifestación de impacto ambiental. Como ya se mencionó anteriormente, la promovente una vez autorizado el proyecto en materia ambiental procederá a tramitar el Registro Nacional de Pesca para la unidad de producción acuícola.
Art. 30°.- *Las actividades pesqueras se clasifican en:* **II.-** *Cultivo o acuacultura con fines*		
Artículo 31°.- *Para realizar las actividades de pesca se requiere lo siguiente:* **I,** *Concesión, para:* **Inciso b)** *Acuacultura comercial* **II,** Permiso, para: **Inciso g)** *Acuacultura de fomento* **III,** *Autorización, para:* **Inciso d)** *Recolectar del medio natural reproductores, larvas, postlarvas, crías, huevos, semillas, alevines o en cualquier otro estadio, y* **Inciso e)** *Acuacultura didáctica.*		

Artículos 22.- *la Secretaría podrá inscribir en el Registro Nacional de Pesca a los acuicultores que no requieran concesión, permiso o Autorización.*	Al **proyecto** le aplica el Artículo, incisos y, fracciones anteriores, porque se trata de una actividad acuícola con fines comerciales.	Por el hecho de presentar a la autoridad correspondiente (SEMARNAT) la Manifestación de Impacto Ambiental, el promovente está cumpliendo con este apartado. El proyecto se vincula por la obligatoriedad de obtener la autorización correspondiente para realizar las obras descritas en esta manifestación de impacto ambiental. Como ya se mencionó anteriormente, la promovente una vez autorizado el proyecto en materia ambiental procederá a tramitar el Registro Nacional de Pesca para la unidad de producción acuícola.
Art. 30°.- *Las actividades pesqueras se clasifican en:* **II.-** *Cultivo o acuacultura con fines*		
Artículo 31°.- *Para realizar las actividades de pesca se requiere lo siguiente:* **I,** *Concesión, para:* **Inciso b)** *Acuacultura comercial* **II,** Permiso, para: **Inciso g)** *Acuacultura de fomento* **III,** *Autorización, para:* **Inciso d)** *Recolectar del medio natural reproductores, larvas, postlarvas, crías, huevos, semillas, alevines o en cualquier otro estadio, y* **Inciso e)** *Acuacultura didáctica.*		

Artículos 22.- *la Secretaría podrá inscribir en el Registro Nacional de Pesca a los acuicultores que no requieran concesión, permiso o Autorización.*	Al **proyecto** le aplica el Artículo, incisos y, fracciones anteriores, porque se trata de una actividad acuícola con fines comerciales.	Por el hecho de presentar a la autoridad correspondiente (SEMARNAT) la Manifestación de Impacto Ambiental, el promovente está cumpliendo con este apartado. El proyecto se vincula por la obligatoriedad de obtener la autorización correspondiente para realizar las obras descritas en esta manifestación de impacto ambiental. Como ya se mencionó anteriormente, la promovente una vez autorizado el proyecto en materia ambiental procederá a tramitar el Registro Nacional de Pesca para la unidad de producción acuícola.
Art. 30°.- *Las actividades pesqueras se clasifican en:* **II.-** *Cultivo o acuacultura con fines*		
Artículo 31°.- *Para realizar las actividades de pesca se requiere lo siguiente:* **I,** *Concesión, para:* **Inciso b)** *Acuacultura comercial* **II,** Permiso, para: **Inciso g)** *Acuacultura de fomento* **III,** *Autorización, para:* **Inciso d)** *Recolectar del medio natural reproductores, larvas, postlarvas, crías, huevos, semillas, alevines o en cualquier otro estadio, y* **Inciso e)** *Acuacultura didáctica.*		

Artículos 22.- *la Secretaría podrá inscribir en el Registro Nacional de Pesca a los acuicultores que no requieran concesión, permiso o Autorización.*	Al **proyecto** le aplica el Artículo, incisos y, fracciones anteriores, porque se trata de una actividad acuícola con fines comerciales.	Por el hecho de presentar a la autoridad correspondiente (SEMARNAT) la Manifestación de Impacto Ambiental, el promovente está cumpliendo con este apartado. El proyecto se vincula por la obligatoriedad de obtener la autorización correspondiente para realizar las obras descritas en esta manifestación de impacto ambiental. Como ya se mencionó anteriormente, la promovente una vez autorizado el proyecto en materia ambiental procederá a tramitar el Registro Nacional de Pesca para la unidad de producción acuícola.
Art. 30°.- *Las actividades pesqueras se clasifican en:* **II.-** *Cultivo o acuacultura con fines*		
Artículo 31°.- *Para realizar las actividades de pesca se requiere lo siguiente:* **I,** *Concesión, para:* **Inciso b)** *Acuacultura comercial* **II,** Permiso, para: **Inciso g)** *Acuacultura de fomento* **III,** *Autorización, para:* **Inciso d)** *Recolectar del medio natural reproductores, larvas, postlarvas, crías, huevos, semillas, alevines o en cualquier otro estadio, y* **Inciso e)** *Acuacultura didáctica.*		

Artículos 22.- *la Secretaría podrá inscribir en el Registro Nacional de Pesca a los acuicultores que no requieran concesión, permiso o Autorización.*	Al **proyecto** le aplica el Artículo, incisos y, fracciones anteriores, porque se trata de una actividad acuícola con fines comerciales.	Por el hecho de presentar a la autoridad correspondiente (SEMARNAT) la Manifestación de Impacto Ambiental, el promovente está cumpliendo con este apartado. El proyecto se vincula por la obligatoriedad de obtener la autorización correspondiente para realizar las obras descritas en esta manifestación de impacto ambiental. Como ya se mencionó anteriormente, la promovente una vez autorizado el proyecto en materia ambiental procederá a tramitar el Registro Nacional de Pesca para la unidad de producción acuícola.
Art. 30°.- *Las actividades pesqueras se clasifican en:* **II.-** *Cultivo o acuacultura con fines*		
Artículo 31°.- *Para realizar las actividades de pesca se requiere lo siguiente:* **I,** *Concesión, para:* **Inciso b)** *Acuacultura comercial* **II,** Permiso, para: **Inciso g)** *Acuacultura de fomento* **III,** *Autorización, para:* **Inciso d)** *Recolectar del medio natural reproductores, larvas, postlarvas, crías, huevos, semillas, alevines o en cualquier otro estadio, y* **Inciso e)** *Acuacultura didáctica.*		

Artículos 22.- *la Secretaría podrá inscribir en el Registro Nacional de Pesca a los acuicultores que no requieran concesión, permiso o Autorización.*	Al **proyecto** le aplica el Artículo, incisos y, fracciones anteriores, porque se trata de una actividad acuícola con fines comerciales.	Por el hecho de presentar a la autoridad correspondiente (SEMARNAT) la Manifestación de Impacto Ambiental, el promovente está cumpliendo con este apartado. El proyecto se vincula por la obligatoriedad de obtener la autorización correspondiente para realizar las obras descritas en esta manifestación de impacto ambiental. Como ya se mencionó anteriormente, la promovente una vez autorizado el proyecto en materia ambiental procederá a tramitar el Registro Nacional de Pesca para la unidad de producción acuícola.
Art. 30°.- *Las actividades pesqueras se clasifican en:* **II.-** *Cultivo o acuacultura con fines*		
Artículo 31°.- *Para realizar las actividades de pesca se requiere lo siguiente:* **I,** *Concesión, para:* **Inciso b)** *Acuacultura comercial* **II,** Permiso, para: **Inciso g)** *Acuacultura de fomento* **III,** *Autorización, para:* **Inciso d)** *Recolectar del medio natural reproductores, larvas, postlarvas, crías, huevos, semillas, alevines o en cualquier otro estadio, y* **Inciso e)** *Acuacultura didáctica.*		

Artículos 22.- *la Secretaría podrá inscribir en el Registro Nacional de Pesca a los acuicultores que no requieran concesión, permiso o Autorización.*	Al **proyecto** le aplica el Artículo, incisos y, fracciones anteriores, porque se trata de una actividad acuícola con fines comerciales.	Por el hecho de presentar a la autoridad correspondiente (SEMARNAT) la Manifestación de Impacto Ambiental, el promovente está cumpliendo con este apartado. El proyecto se vincula por la obligatoriedad de obtener la autorización correspondiente para realizar las obras descritas en esta manifestación de impacto ambiental. Como ya se mencionó anteriormente, la promovente una vez autorizado el proyecto en materia ambiental procederá a tramitar el Registro Nacional de Pesca para la unidad de producción acuícola.
Art. 30°.- *Las actividades pesqueras se clasifican en:* **II.-** *Cultivo o acuacultura con fines*		
Artículo 31°.- *Para realizar las actividades de pesca se requiere lo siguiente:* **I,** *Concesión, para:* **Inciso b)** *Acuacultura comercial* **II,** Permiso, para: **Inciso g)** *Acuacultura de fomento* **III,** *Autorización, para:* **Inciso d)** *Recolectar del medio natural reproductores, larvas, postlarvas, crías, huevos, semillas, alevines o en cualquier otro estadio, y* **Inciso e)** *Acuacultura didáctica.*		

Artículos 22.- *la Secretaría podrá inscribir en el Registro Nacional de Pesca a los acuicultores que no requieran concesión, permiso o Autorización.*	Al **proyecto** le aplica el Artículo, incisos y, fracciones anteriores, porque se trata de una actividad acuícola con fines comerciales.	Por el hecho de presentar a la autoridad correspondiente (SEMARNAT) la Manifestación de Impacto Ambiental, el promovente está cumpliendo con este apartado. El proyecto se vincula por la obligatoriedad de obtener la autorización correspondiente para realizar las obras descritas en esta manifestación de impacto ambiental. Como ya se mencionó anteriormente, la promovente una vez autorizado el proyecto en materia ambiental procederá a tramitar el Registro Nacional de Pesca para la unidad de producción acuícola.
Art. 30°.- *Las actividades pesqueras se clasifican en:* **II.-** *Cultivo o acuacultura con fines*		
Artículo 31°.- *Para realizar las actividades de pesca se requiere lo siguiente:* **I,** *Concesión, para:* **Inciso b)** *Acuacultura comercial* **II,** Permiso, para: **Inciso g)** *Acuacultura de fomento* **III,** *Autorización, para:* **Inciso d)** *Recolectar del medio natural reproductores, larvas, postlarvas, crías, huevos, semillas, alevines o en cualquier otro estadio, y* **Inciso e)** *Acuacultura didáctica.*		

Artículos 22.- *la Secretaría podrá inscribir en el Registro Nacional de Pesca a los acuicultores que no requieran concesión, permiso o Autorización.*	Al **proyecto** le aplica el Artículo, incisos y, fracciones anteriores, porque se trata de una actividad acuícola con fines comerciales.	Por el hecho de presentar a la autoridad correspondiente (SEMARNAT) la Manifestación de Impacto Ambiental, el promovente está cumpliendo con este apartado. El proyecto se vincula por la obligatoriedad de obtener la autorización correspondiente para realizar las obras descritas en esta manifestación de impacto ambiental. Como ya se mencionó anteriormente, la promovente una vez autorizado el proyecto en materia ambiental procederá a tramitar el Registro Nacional de Pesca para la unidad de producción acuícola.
Art. 30°.- *Las actividades pesqueras se clasifican en:* **II.-** *Cultivo o acuacultura con fines*		
Artículo 31°.- *Para realizar las actividades de pesca se requiere lo siguiente:* **I,** *Concesión, para:* **Inciso b)** *Acuacultura comercial* **II,** Permiso, para: **Inciso g)** *Acuacultura de fomento* **III,** *Autorización, para:* **Inciso d)** *Recolectar del medio natural reproductores, larvas, postlarvas, crías, huevos, semillas, alevines o en cualquier otro estadio, y* **Inciso e)** *Acuacultura didáctica.*		

Artículos 22.- *la Secretaría podrá inscribir en el Registro Nacional de Pesca a los acuicultores que no requieran concesión, permiso o Autorización.*	Al **proyecto** le aplica el Artículo, incisos y, fracciones anteriores, porque se trata de una actividad acuícola con fines comerciales.	Por el hecho de presentar a la autoridad correspondiente (SEMARNAT) la Manifestación de Impacto Ambiental, el promovente está cumpliendo con este apartado. El proyecto se vincula por la obligatoriedad de obtener la autorización correspondiente para realizar las obras descritas en esta manifestación de impacto ambiental. Como ya se mencionó anteriormente, la promovente una vez autorizado el proyecto en materia ambiental procederá a tramitar el Registro Nacional de Pesca para la unidad de producción acuícola.
Art. 30°.- *Las actividades pesqueras se clasifican en:* **II.-** *Cultivo o acuacultura con fines*		
Artículo 31°.- *Para realizar las actividades de pesca se requiere lo siguiente:* **I,** *Concesión, para:* **Inciso b)** *Acuacultura comercial* **II,** Permiso, para: **Inciso g)** *Acuacultura de fomento* **III,** *Autorización, para:* **Inciso d)** *Recolectar del medio natural reproductores, larvas, postlarvas, crías, huevos, semillas, alevines o en cualquier otro estadio, y* **Inciso e)** *Acuacultura didáctica.*		

Artículos 22.- *la Secretaría podrá inscribir en el Registro Nacional de Pesca a los acuicultores que no requieran concesión, permiso o Autorización.*	Al **proyecto** le aplica el Artículo, incisos y, fracciones anteriores, porque se trata de una actividad acuícola con fines comerciales.	Por el hecho de presentar a la autoridad correspondiente (SEMARNAT) la Manifestación de Impacto Ambiental, el promovente está cumpliendo con este apartado. El proyecto se vincula por la obligatoriedad de obtener la autorización correspondiente para realizar las obras descritas en esta manifestación de impacto ambiental. Como ya se mencionó anteriormente, la promovente una vez autorizado el proyecto en materia ambiental procederá a tramitar el Registro Nacional de Pesca para la unidad de producción acuícola.
Art. 30°.- *Las actividades pesqueras se clasifican en:* **II.-** *Cultivo o acuacultura con fines*		
Artículo 31°.- *Para realizar las actividades de pesca se requiere lo siguiente:* **I,** *Concesión, para:* **Inciso b)** *Acuacultura comercial* **II,** Permiso, para: **Inciso g)** *Acuacultura de fomento* **III,** *Autorización, para:* **Inciso d)** *Recolectar del medio natural reproductores, larvas, postlarvas, crías, huevos, semillas, alevines o en cualquier otro estadio, y* **Inciso e)** *Acuacultura didáctica.*		

Artículos 22.- *la Secretaría podrá inscribir en el Registro Nacional de Pesca a los acuicultores que no requieran concesión, permiso o Autorización.*	Al **proyecto** le aplica el Artículo, incisos y, fracciones anteriores, porque se trata de una actividad acuícola con fines comerciales.	Por el hecho de presentar a la autoridad correspondiente (SEMARNAT) la Manifestación de Impacto Ambiental, el promovente está cumpliendo con este apartado. El proyecto se vincula por la obligatoriedad de obtener la autorización correspondiente para realizar las obras descritas en esta manifestación de impacto ambiental. Como ya se mencionó anteriormente, la promovente una vez autorizado el proyecto en materia ambiental procederá a tramitar el Registro Nacional de Pesca para la unidad de producción acuícola.
Art. 30°.- *Las actividades pesqueras se clasifican en:* **II.-** *Cultivo o acuacultura con fines*		
Artículo 31°.- *Para realizar las actividades de pesca se requiere lo siguiente:* **I,** *Concesión, para:* **Inciso b)** *Acuacultura comercial* **II,** Permiso, para: **Inciso g)** *Acuacultura de fomento* **III,** *Autorización, para:* **Inciso d)** *Recolectar del medio natural reproductores, larvas, postlarvas, crías, huevos, semillas, alevines o en cualquier otro estadio, y* **Inciso e)** *Acuacultura didáctica.*		

Artículos 22.- *la Secretaría podrá inscribir en el Registro Nacional de Pesca a los acuicultores que no requieran concesión, permiso o Autorización.*	Al **proyecto** le aplica el Artículo, incisos y, fracciones anteriores, porque se trata de una actividad acuícola con fines comerciales.	Por el hecho de presentar a la autoridad correspondiente (SEMARNAT) la Manifestación de Impacto Ambiental, el promovente está cumpliendo con este apartado. El proyecto se vincula por la obligatoriedad de obtener la autorización correspondiente para realizar las obras descritas en esta manifestación de impacto ambiental. Como ya se mencionó anteriormente, la promovente una vez autorizado el proyecto en materia ambiental procederá a tramitar el Registro Nacional de Pesca para la unidad de producción acuícola.
Art. 30°.- *Las actividades pesqueras se clasifican en:* **II.-** *Cultivo o acuacultura con fines*		
Artículo 31°.- *Para realizar las actividades de pesca se requiere lo siguiente:* **I,** *Concesión, para:* **Inciso b)** *Acuacultura comercial* **II,** Permiso, para: **Inciso g)** *Acuacultura de fomento* **III,** *Autorización, para:* **Inciso d)** *Recolectar del medio natural reproductores, larvas, postlarvas, crías, huevos, semillas, alevines o en cualquier otro estadio, y* **Inciso e)** *Acuacultura didáctica.*		

Artículos 22.- *la Secretaría podrá inscribir en el Registro Nacional de Pesca a los acuicultores que no requieran concesión, permiso o Autorización.*	Al **proyecto** le aplica el Artículo, incisos y, fracciones anteriores, porque se trata de una actividad acuícola con fines comerciales.	Por el hecho de presentar a la autoridad correspondiente (SEMARNAT) la Manifestación de Impacto Ambiental, el promovente está cumpliendo con este apartado. El proyecto se vincula por la obligatoriedad de obtener la autorización correspondiente para realizar las obras descritas en esta manifestación de impacto ambiental. Como ya se mencionó anteriormente, la promovente una vez autorizado el proyecto en materia ambiental procederá a tramitar el Registro Nacional de Pesca para la unidad de producción acuícola.
Art. 30°.- *Las actividades pesqueras se clasifican en:* **II.-** *Cultivo o acuacultura con fines*		
Artículo 31°.- *Para realizar las actividades de pesca se requiere lo siguiente:* **I,** *Concesión, para:* **Inciso b)** *Acuacultura comercial* **II,** Permiso, para: **Inciso g)** *Acuacultura de fomento* **III,** *Autorización, para:* **Inciso d)** *Recolectar del medio natural reproductores, larvas, postlarvas, crías, huevos, semillas, alevines o en cualquier otro estadio, y* **Inciso e)** *Acuacultura didáctica.*		

Artículos 22.- *la Secretaría podrá inscribir en el Registro Nacional de Pesca a los acuicultores que no requieran concesión, permiso o Autorización.*	Al **proyecto** le aplica el Artículo, incisos y, fracciones anteriores, porque se trata de una actividad acuícola con fines comerciales.	Por el hecho de presentar a la autoridad correspondiente (SEMARNAT) la Manifestación de Impacto Ambiental, el promovente está cumpliendo con este apartado. El proyecto se vincula por la obligatoriedad de obtener la autorización correspondiente para realizar las obras descritas en esta manifestación de impacto ambiental. Como ya se mencionó anteriormente, la promovente una vez autorizado el proyecto en materia ambiental procederá a tramitar el Registro Nacional de Pesca para la unidad de producción acuícola.
Art. 30°.- *Las actividades pesqueras se clasifican en:* **II.-** *Cultivo o acuacultura con fines*		
Artículo 31°.- *Para realizar las actividades de pesca se requiere lo siguiente:* **I,** *Concesión, para:* **Inciso b)** *Acuacultura comercial* **II,** Permiso, para: **Inciso g)** *Acuacultura de fomento* **III,** *Autorización, para:* **Inciso d)** *Recolectar del medio natural reproductores, larvas, postlarvas, crías, huevos, semillas, alevines o en cualquier otro estadio, y* **Inciso e)** *Acuacultura didáctica.*		

Artículos 22.- *la Secretaría podrá inscribir en el Registro Nacional de Pesca a los acuicultores que no requieran concesión, permiso o Autorización.*	Al **proyecto** le aplica el Artículo, incisos y, fracciones anteriores, porque se trata de una actividad acuícola con fines comerciales.	Por el hecho de presentar a la autoridad correspondiente (SEMARNAT) la Manifestación de Impacto Ambiental, el promovente está cumpliendo con este apartado. El proyecto se vincula por la obligatoriedad de obtener la autorización correspondiente para realizar las obras descritas en esta manifestación de impacto ambiental. Como ya se mencionó anteriormente, la promovente una vez autorizado el proyecto en materia ambiental procederá a tramitar el Registro Nacional de Pesca para la unidad de producción acuícola.
Art. 30°.- *Las actividades pesqueras se clasifican en:* **II.-** *Cultivo o acuacultura con fines*		
Artículo 31°.- *Para realizar las actividades de pesca se requiere lo siguiente:* **I,** *Concesión, para:* **Inciso b)** *Acuacultura comercial* **II,** Permiso, para: **Inciso g)** *Acuacultura de fomento* **III,** *Autorización, para:* **Inciso d)** *Recolectar del medio natural reproductores, larvas, postlarvas, crías, huevos, semillas, alevines o en cualquier otro estadio, y* **Inciso e)** *Acuacultura didáctica.*		

Artículos 22.- *la Secretaría podrá inscribir en el Registro Nacional de Pesca a los acuicultores que no requieran concesión, permiso o Autorización.*	Al **proyecto** le aplica el Artículo, incisos y, fracciones anteriores, porque se trata de una actividad acuícola con fines comerciales.	Por el hecho de presentar a la autoridad correspondiente (SEMARNAT) la Manifestación de Impacto Ambiental, el promovente está cumpliendo con este apartado. El proyecto se vincula por la obligatoriedad de obtener la autorización correspondiente para realizar las obras descritas en esta manifestación de impacto ambiental. Como ya se mencionó anteriormente, la promovente una vez autorizado el proyecto en materia ambiental procederá a tramitar el Registro Nacional de Pesca para la unidad de producción acuícola.
Art. 30°.- *Las actividades pesqueras se clasifican en:* **II.-** *Cultivo o acuacultura con fines*		
Artículo 31°.- *Para realizar las actividades de pesca se requiere lo siguiente:* **I,** *Concesión, para:* **Inciso b)** *Acuacultura comercial* **II,** Permiso, para: **Inciso g)** *Acuacultura de fomento* **III,** *Autorización, para:* **Inciso d)** *Recolectar del medio natural reproductores, larvas, postlarvas, crías, huevos, semillas, alevines o en cualquier otro estadio, y* **Inciso e)** *Acuacultura didáctica.*		

Artículos 22.- *la Secretaría podrá inscribir en el Registro Nacional de Pesca a los acuicultores que no requieran concesión, permiso o Autorización.*	Al **proyecto** le aplica el Artículo, incisos y, fracciones anteriores, porque se trata de una actividad acuícola con fines comerciales.	Por el hecho de presentar a la autoridad correspondiente (SEMARNAT) la Manifestación de Impacto Ambiental, el promovente está cumpliendo con este apartado. El proyecto se vincula por la obligatoriedad de obtener la autorización correspondiente para realizar las obras descritas en esta manifestación de impacto ambiental. Como ya se mencionó anteriormente, la promovente una vez autorizado el proyecto en materia ambiental procederá a tramitar el Registro Nacional de Pesca para la unidad de producción acuícola.
Art. 30°.- *Las actividades pesqueras se clasifican en:* **II.-** *Cultivo o acuacultura con fines*		
Artículo 31°.- *Para realizar las actividades de pesca se requiere lo siguiente:* **I,** *Concesión, para:* **Inciso b)** *Acuacultura comercial* **II,** Permiso, para: **Inciso g)** *Acuacultura de fomento* **III,** *Autorización, para:* **Inciso d)** *Recolectar del medio natural reproductores, larvas, postlarvas, crías, huevos, semillas, alevines o en cualquier otro estadio, y* **Inciso e)** *Acuacultura didáctica.*		

Artículos 22.- *la Secretaría podrá inscribir en el Registro Nacional de Pesca a los acuicultores que no requieran concesión, permiso o Autorización.*	Al **proyecto** le aplica el Artículo, incisos y, fracciones anteriores, porque se trata de una actividad acuícola con fines comerciales.	Por el hecho de presentar a la autoridad correspondiente (SEMARNAT) la Manifestación de Impacto Ambiental, el promovente está cumpliendo con este apartado. El proyecto se vincula por la obligatoriedad de obtener la autorización correspondiente para realizar las obras descritas en esta manifestación de impacto ambiental. Como ya se mencionó anteriormente, la promovente una vez autorizado el proyecto en materia ambiental procederá a tramitar el Registro Nacional de Pesca para la unidad de producción acuícola.
Art. 30°.- *Las actividades pesqueras se clasifican en:* **II.-** *Cultivo o acuacultura con fines*		
Artículo 31°.- *Para realizar las actividades de pesca se requiere lo siguiente:* **I,** *Concesión, para:* **Inciso b)** *Acuacultura comercial* **II,** Permiso, para: **Inciso g)** *Acuacultura de fomento* **III,** *Autorización, para:* **Inciso d)** *Recolectar del medio natural reproductores, larvas, postlarvas, crías, huevos, semillas, alevines o en cualquier otro estadio, y* **Inciso e)** *Acuacultura didáctica.*		

Artículos 22.- *la Secretaría podrá inscribir en el Registro Nacional de Pesca a los acuicultores que no requieran concesión, permiso o Autorización.*	Al **proyecto** le aplica el Artículo, incisos y, fracciones anteriores, porque se trata de una actividad acuícola con fines comerciales.	Por el hecho de presentar a la autoridad correspondiente (SEMARNAT) la Manifestación de Impacto Ambiental, el promovente está cumpliendo con este apartado. El proyecto se vincula por la obligatoriedad de obtener la autorización correspondiente para realizar las obras descritas en esta manifestación de impacto ambiental. Como ya se mencionó anteriormente, la promovente una vez autorizado el proyecto en materia ambiental procederá a tramitar el Registro Nacional de Pesca para la unidad de producción acuícola.
Art. 30°.- *Las actividades pesqueras se clasifican en:* **II.-** *Cultivo o acuacultura con fines*		
Artículo 31°.- *Para realizar las actividades de pesca se requiere lo siguiente:* **I,** *Concesión, para:* **Inciso b)** *Acuacultura comercial* **II,** Permiso, para: **Inciso g)** *Acuacultura de fomento* **III,** *Autorización, para:* **Inciso d)** *Recolectar del medio natural reproductores, larvas, postlarvas, crías, huevos, semillas, alevines o en cualquier otro estadio, y* **Inciso e)** *Acuacultura didáctica.*		

Artículos 22.- *la Secretaría podrá inscribir en el Registro Nacional de Pesca a los acuicultores que no requieran concesión, permiso o Autorización.*	Al **proyecto** le aplica el Artículo, incisos y, fracciones anteriores, porque se trata de una actividad acuícola con fines comerciales.	Por el hecho de presentar a la autoridad correspondiente (SEMARNAT) la Manifestación de Impacto Ambiental, el promovente está cumpliendo con este apartado. El proyecto se vincula por la obligatoriedad de obtener la autorización correspondiente para realizar las obras descritas en esta manifestación de impacto ambiental. Como ya se mencionó anteriormente, la promovente una vez autorizado el proyecto en materia ambiental procederá a tramitar el Registro Nacional de Pesca para la unidad de producción acuícola.
Art. 30°.- *Las actividades pesqueras se clasifican en:* **II.-** *Cultivo o acuacultura con fines*		
Artículo 31°.- *Para realizar las actividades de pesca se requiere lo siguiente:* **I,** *Concesión, para:* **Inciso b)** *Acuacultura comercial* **II,** Permiso, para: **Inciso g)** *Acuacultura de fomento* **III,** *Autorización, para:* **Inciso d)** *Recolectar del medio natural reproductores, larvas, postlarvas, crías, huevos, semillas, alevines o en cualquier otro estadio, y* **Inciso e)** *Acuacultura didáctica.*		

Artículos 22.- *la Secretaría podrá inscribir en el Registro Nacional de Pesca a los acuicultores que no requieran concesión, permiso o Autorización.*	Al **proyecto** le aplica el Artículo, incisos y, fracciones anteriores, porque se trata de una actividad acuícola con fines comerciales.	Por el hecho de presentar a la autoridad correspondiente (SEMARNAT) la Manifestación de Impacto Ambiental, el promovente está cumpliendo con este apartado. El proyecto se vincula por la obligatoriedad de obtener la autorización correspondiente para realizar las obras descritas en esta manifestación de impacto ambiental. Como ya se mencionó anteriormente, la promovente una vez autorizado el proyecto en materia ambiental procederá a tramitar el Registro Nacional de Pesca para la unidad de producción acuícola.
Art. 30°.- *Las actividades pesqueras se clasifican en:* **II.-** *Cultivo o acuacultura con fines*		
Artículo 31°.- *Para realizar las actividades de pesca se requiere lo siguiente:* **I,** *Concesión, para:* **Inciso b)** *Acuacultura comercial* **II,** Permiso, para: **Inciso g)** *Acuacultura de fomento* **III,** *Autorización, para:* **Inciso d)** *Recolectar del medio natural reproductores, larvas, postlarvas, crías, huevos, semillas, alevines o en cualquier otro estadio, y* **Inciso e)** *Acuacultura didáctica.*		

Artículos 22.- *la Secretaría podrá inscribir en el Registro Nacional de Pesca a los acuicultores que no requieran concesión, permiso o Autorización.*	Al **proyecto** le aplica el Artículo, incisos y, fracciones anteriores, porque se trata de una actividad acuícola con fines comerciales.	Por el hecho de presentar a la autoridad correspondiente (SEMARNAT) la Manifestación de Impacto Ambiental, el promovente está cumpliendo con este apartado. El proyecto se vincula por la obligatoriedad de obtener la autorización correspondiente para realizar las obras descritas en esta manifestación de impacto ambiental. Como ya se mencionó anteriormente, la promovente una vez autorizado el proyecto en materia ambiental procederá a tramitar el Registro Nacional de Pesca para la unidad de producción acuícola.
Art. 30°.- *Las actividades pesqueras se clasifican en:* **II.-** *Cultivo o acuacultura con fines*		
Artículo 31°.- *Para realizar las actividades de pesca se requiere lo siguiente:* **I,** *Concesión, para:* **Inciso b)** *Acuacultura comercial* **II,** Permiso, para: **Inciso g)** *Acuacultura de fomento* **III,** *Autorización, para:* **Inciso d)** *Recolectar del medio natural reproductores, larvas, postlarvas, crías, huevos, semillas, alevines o en cualquier otro estadio, y* **Inciso e)** *Acuacultura didáctica.*		

Artículos 22.- *la Secretaría podrá inscribir en el Registro Nacional de Pesca a los acuicultores que no requieran concesión, permiso o Autorización.*	Al **proyecto** le aplica el Artículo, incisos y, fracciones anteriores, porque se trata de una actividad acuícola con fines comerciales.	Por el hecho de presentar a la autoridad correspondiente (SEMARNAT) la Manifestación de Impacto Ambiental, el promovente está cumpliendo con este apartado. El proyecto se vincula por la obligatoriedad de obtener la autorización correspondiente para realizar las obras descritas en esta manifestación de impacto ambiental. Como ya se mencionó anteriormente, la promovente una vez autorizado el proyecto en materia ambiental procederá a tramitar el Registro Nacional de Pesca para la unidad de producción acuícola.
Art. 30°.- *Las actividades pesqueras se clasifican en:* **II.-** *Cultivo o acuacultura con fines*		
Artículo 31°.- *Para realizar las actividades de pesca se requiere lo siguiente:* **I,** *Concesión, para:* **Inciso b)** *Acuacultura comercial* **II,** Permiso, para: **Inciso g)** *Acuacultura de fomento* **III,** *Autorización, para:* **Inciso d)** *Recolectar del medio natural reproductores, larvas, postlarvas, crías, huevos, semillas, alevines o en cualquier otro estadio, y* **Inciso e)** *Acuacultura didáctica.*		

Artículos 22.- *la Secretaría podrá inscribir en el Registro Nacional de Pesca a los acuicultores que no requieran concesión, permiso o Autorización.*	Al **proyecto** le aplica el Artículo, incisos y, fracciones anteriores, porque se trata de una actividad acuícola con fines comerciales.	Por el hecho de presentar a la autoridad correspondiente (SEMARNAT) la Manifestación de Impacto Ambiental, el promovente está cumpliendo con este apartado. El proyecto se vincula por la obligatoriedad de obtener la autorización correspondiente para realizar las obras descritas en esta manifestación de impacto ambiental. Como ya se mencionó anteriormente, la promovente una vez autorizado el proyecto en materia ambiental procederá a tramitar el Registro Nacional de Pesca para la unidad de producción acuícola.
Art. 30°.- *Las actividades pesqueras se clasifican en:* **II.-** *Cultivo o acuacultura con fines*		
Artículo 31°.- *Para realizar las actividades de pesca se requiere lo siguiente:* **I,** *Concesión, para:* **Inciso b)** *Acuacultura comercial* **II,** Permiso, para: **Inciso g)** *Acuacultura de fomento* **III,** *Autorización, para:* **Inciso d)** *Recolectar del medio natural reproductores, larvas, postlarvas, crías, huevos, semillas, alevines o en cualquier otro estadio, y* **Inciso e)** *Acuacultura didáctica.*		

Artículos 22.- *la Secretaría podrá inscribir en el Registro Nacional de Pesca a los acuicultores que no requieran concesión, permiso o Autorización.*	Al **proyecto** le aplica el Artículo, incisos y, fracciones anteriores, porque se trata de una actividad acuícola con fines comerciales.	Por el hecho de presentar a la autoridad correspondiente (SEMARNAT) la Manifestación de Impacto Ambiental, el promovente está cumpliendo con este apartado. El proyecto se vincula por la obligatoriedad de obtener la autorización correspondiente para realizar las obras descritas en esta manifestación de impacto ambiental. Como ya se mencionó anteriormente, la promovente una vez autorizado el proyecto en materia ambiental procederá a tramitar el Registro Nacional de Pesca para la unidad de producción acuícola.
Art. 30°.- *Las actividades pesqueras se clasifican en:* **II.-** *Cultivo o acuacultura con fines*		
Artículo 31°.- *Para realizar las actividades de pesca se requiere lo siguiente:* **I,** *Concesión, para:* **Inciso b)** *Acuacultura comercial* **II,** Permiso, para: **Inciso g)** *Acuacultura de fomento* **III,** *Autorización, para:* **Inciso d)** *Recolectar del medio natural reproductores, larvas, postlarvas, crías, huevos, semillas, alevines o en cualquier otro estadio, y* **Inciso e)** *Acuacultura didáctica.*		

Artículos 22.- *la Secretaría podrá inscribir en el Registro Nacional de Pesca a los acuicultores que no requieran concesión, permiso o Autorización.*	Al **proyecto** le aplica el Artículo, incisos y, fracciones anteriores, porque se trata de una actividad acuícola con fines comerciales.	Por el hecho de presentar a la autoridad correspondiente (SEMARNAT) la Manifestación de Impacto Ambiental, el promovente está cumpliendo con este apartado. El proyecto se vincula por la obligatoriedad de obtener la autorización correspondiente para realizar las obras descritas en esta manifestación de impacto ambiental. Como ya se mencionó anteriormente, la promovente una vez autorizado el proyecto en materia ambiental procederá a tramitar el Registro Nacional de Pesca para la unidad de producción acuícola.
Art. 30°.- *Las actividades pesqueras se clasifican en:* **II.-** *Cultivo o acuacultura con fines*		
Artículo 31°.- *Para realizar las actividades de pesca se requiere lo siguiente:* **I,** *Concesión, para:* **Inciso b)** *Acuacultura comercial* **II,** Permiso, para: **Inciso g)** *Acuacultura de fomento* **III,** *Autorización, para:* **Inciso d)** *Recolectar del medio natural reproductores, larvas, postlarvas, crías, huevos, semillas, alevines o en cualquier otro estadio, y* **Inciso e)** *Acuacultura didáctica.*		

Artículos 22.- *la Secretaría podrá inscribir en el Registro Nacional de Pesca a los acuicultores que no requieran concesión, permiso o Autorización.*	Al **proyecto** le aplica el Artículo, incisos y, fracciones anteriores, porque se trata de una actividad acuícola con fines comerciales.	Por el hecho de presentar a la autoridad correspondiente (SEMARNAT) la Manifestación de Impacto Ambiental, el promovente está cumpliendo con este apartado. El proyecto se vincula por la obligatoriedad de obtener la autorización correspondiente para realizar las obras descritas en esta manifestación de impacto ambiental. Como ya se mencionó anteriormente, la promovente una vez autorizado el proyecto en materia ambiental procederá a tramitar el Registro Nacional de Pesca para la unidad de producción acuícola.
Art. 30°.- *Las actividades pesqueras se clasifican en:* **II.-** *Cultivo o acuacultura con fines*		
Artículo 31°.- *Para realizar las actividades de pesca se requiere lo siguiente:* **I,** *Concesión, para:* **Inciso b)** *Acuacultura comercial* **II,** Permiso, para: **Inciso g)** *Acuacultura de fomento* **III,** *Autorización, para:* **Inciso d)** *Recolectar del medio natural reproductores, larvas, postlarvas, crías, huevos, semillas, alevines o en cualquier otro estadio, y* **Inciso e)** *Acuacultura didáctica.*		

Artículos 22.- *la Secretaría podrá inscribir en el Registro Nacional de Pesca a los acuicultores que no requieran concesión, permiso o Autorización.*	Al **proyecto** le aplica el Artículo, incisos y, fracciones anteriores, porque se trata de una actividad acuícola con fines comerciales.	Por el hecho de presentar a la autoridad correspondiente (SEMARNAT) la Manifestación de Impacto Ambiental, el promovente está cumpliendo con este apartado. El proyecto se vincula por la obligatoriedad de obtener la autorización correspondiente para realizar las obras descritas en esta manifestación de impacto ambiental. Como ya se mencionó anteriormente, la promovente una vez autorizado el proyecto en materia ambiental procederá a tramitar el Registro Nacional de Pesca para la unidad de producción acuícola.
Art. 30°.- *Las actividades pesqueras se clasifican en:* **II.-** *Cultivo o acuacultura con fines*		
Artículo 31°.- *Para realizar las actividades de pesca se requiere lo siguiente:* **I,** *Concesión, para:* **Inciso b)** *Acuacultura comercial* **II,** Permiso, para: **Inciso g)** *Acuacultura de fomento* **III,** *Autorización, para:* **Inciso d)** *Recolectar del medio natural reproductores, larvas, postlarvas, crías, huevos, semillas, alevines o en cualquier otro estadio, y* **Inciso e)** *Acuacultura didáctica.*		

Artículos 22.- *la Secretaría podrá inscribir en el Registro Nacional de Pesca a los acuicultores que no requieran concesión, permiso o Autorización.*	Al **proyecto** le aplica el Artículo, incisos y, fracciones anteriores, porque se trata de una actividad acuícola con fines comerciales.	Por el hecho de presentar a la autoridad correspondiente (SEMARNAT) la Manifestación de Impacto Ambiental, el promovente está cumpliendo con este apartado. El proyecto se vincula por la obligatoriedad de obtener la autorización correspondiente para realizar las obras descritas en esta manifestación de impacto ambiental. Como ya se mencionó anteriormente, la promovente una vez autorizado el proyecto en materia ambiental procederá a tramitar el Registro Nacional de Pesca para la unidad de producción acuícola.
Art. 30°.- *Las actividades pesqueras se clasifican en:* **II.-** *Cultivo o acuacultura con fines*		
Artículo 31°.- *Para realizar las actividades de pesca se requiere lo siguiente:* **I,** *Concesión, para:* **Inciso b)** *Acuacultura comercial* **II,** Permiso, para: **Inciso g)** *Acuacultura de fomento* **III,** *Autorización, para:* **Inciso d)** *Recolectar del medio natural reproductores, larvas, postlarvas, crías, huevos, semillas, alevines o en cualquier otro estadio, y* **Inciso e)** *Acuacultura didáctica.*		

Artículos 22.- *la Secretaría podrá inscribir en el Registro Nacional de Pesca a los acuicultores que no requieran concesión, permiso o Autorización.*	Al **proyecto** le aplica el Artículo, incisos y, fracciones anteriores, porque se trata de una actividad acuícola con fines comerciales.	Por el hecho de presentar a la autoridad correspondiente (SEMARNAT) la Manifestación de Impacto Ambiental, el promovente está cumpliendo con este apartado. El proyecto se vincula por la obligatoriedad de obtener la autorización correspondiente para realizar las obras descritas en esta manifestación de impacto ambiental. Como ya se mencionó anteriormente, la promovente una vez autorizado el proyecto en materia ambiental procederá a tramitar el Registro Nacional de Pesca para la unidad de producción acuícola.
Art. 30°.- *Las actividades pesqueras se clasifican en:* **II.-** *Cultivo o acuacultura con fines*		
Artículo 31°.- *Para realizar las actividades de pesca se requiere lo siguiente:* **I,** *Concesión, para:* **Inciso b)** *Acuacultura comercial* **II,** Permiso, para: **Inciso g)** *Acuacultura de fomento* **III,** *Autorización, para:* **Inciso d)** *Recolectar del medio natural reproductores, larvas, postlarvas, crías, huevos, semillas, alevines o en cualquier otro estadio, y* **Inciso e)** *Acuacultura didáctica.*		

Artículos 22.- *la Secretaría podrá inscribir en el Registro Nacional de Pesca a los acuicultores que no requieran concesión, permiso o Autorización.*	Al **proyecto** le aplica el Artículo, incisos y, fracciones anteriores, porque se trata de una actividad acuícola con fines comerciales.	Por el hecho de presentar a la autoridad correspondiente (SEMARNAT) la Manifestación de Impacto Ambiental, el promovente está cumpliendo con este apartado. El proyecto se vincula por la obligatoriedad de obtener la autorización correspondiente para realizar las obras descritas en esta manifestación de impacto ambiental. Como ya se mencionó anteriormente, la promovente una vez autorizado el proyecto en materia ambiental procederá a tramitar el Registro Nacional de Pesca para la unidad de producción acuícola.
Art. 30°.- *Las actividades pesqueras se clasifican en:* **II.-** *Cultivo o acuacultura con fines*		
Artículo 31°.- *Para realizar las actividades de pesca se requiere lo siguiente:* **I,** *Concesión, para:* **Inciso b)** *Acuacultura comercial* **II,** Permiso, para: **Inciso g)** *Acuacultura de fomento* **III,** *Autorización, para:* **Inciso d)** *Recolectar del medio natural reproductores, larvas, postlarvas, crías, huevos, semillas, alevines o en cualquier otro estadio, y* **Inciso e)** *Acuacultura didáctica.*		

Artículos 22.- *la Secretaría podrá inscribir en el Registro Nacional de Pesca a los acuicultores que no requieran concesión, permiso o Autorización.*	Al **proyecto** le aplica el Artículo, incisos y, fracciones anteriores, porque se trata de una actividad acuícola con fines comerciales.	Por el hecho de presentar a la autoridad correspondiente (SEMARNAT) la Manifestación de Impacto Ambiental, el promovente está cumpliendo con este apartado. El proyecto se vincula por la obligatoriedad de obtener la autorización correspondiente para realizar las obras descritas en esta manifestación de impacto ambiental. Como ya se mencionó anteriormente, la promovente una vez autorizado el proyecto en materia ambiental procederá a tramitar el Registro Nacional de Pesca para la unidad de producción acuícola.
Art. 30°.- *Las actividades pesqueras se clasifican en:* **II.-** *Cultivo o acuacultura con fines*		
Artículo 31°.- *Para realizar las actividades de pesca se requiere lo siguiente:* **I,** *Concesión, para:* **Inciso b)** *Acuacultura comercial* **II,** Permiso, para: **Inciso g)** *Acuacultura de fomento* **III,** *Autorización, para:* **Inciso d)** *Recolectar del medio natural reproductores, larvas, postlarvas, crías, huevos, semillas, alevines o en cualquier otro estadio, y* **Inciso e)** *Acuacultura didáctica.*		

Artículos 22.- *la Secretaría podrá inscribir en el Registro Nacional de Pesca a los acuicultores que no requieran concesión, permiso o Autorización.*	Al **proyecto** le aplica el Artículo, incisos y, fracciones anteriores, porque se trata de una actividad acuícola con fines comerciales.	Por el hecho de presentar a la autoridad correspondiente (SEMARNAT) la Manifestación de Impacto Ambiental, el promovente está cumpliendo con este apartado. El proyecto se vincula por la obligatoriedad de obtener la autorización correspondiente para realizar las obras descritas en esta manifestación de impacto ambiental. Como ya se mencionó anteriormente, la promovente una vez autorizado el proyecto en materia ambiental procederá a tramitar el Registro Nacional de Pesca para la unidad de producción acuícola.
Art. 30°.- *Las actividades pesqueras se clasifican en:* **II.-** *Cultivo o acuacultura con fines*		
Artículo 31°.- *Para realizar las actividades de pesca se requiere lo siguiente:* **I,** *Concesión, para:* **Inciso b)** *Acuacultura comercial* **II,** Permiso, para: **Inciso g)** *Acuacultura de fomento* **III,** *Autorización, para:* **Inciso d)** *Recolectar del medio natural reproductores, larvas, postlarvas, crías, huevos, semillas, alevines o en cualquier otro estadio, y* **Inciso e)** *Acuacultura didáctica.*		

Artículos 22.- *la Secretaría podrá inscribir en el Registro Nacional de Pesca a los acuicultores que no requieran concesión, permiso o Autorización.*	Al **proyecto** le aplica el Artículo, incisos y, fracciones anteriores, porque se trata de una actividad acuícola con fines comerciales.	Por el hecho de presentar a la autoridad correspondiente (SEMARNAT) la Manifestación de Impacto Ambiental, el promovente está cumpliendo con este apartado. El proyecto se vincula por la obligatoriedad de obtener la autorización correspondiente para realizar las obras descritas en esta manifestación de impacto ambiental. Como ya se mencionó anteriormente, la promovente una vez autorizado el proyecto en materia ambiental procederá a tramitar el Registro Nacional de Pesca para la unidad de producción acuícola.
Art. 30°.- *Las actividades pesqueras se clasifican en:* **II.-** *Cultivo o acuacultura con fines*		
Artículo 31°.- *Para realizar las actividades de pesca se requiere lo siguiente:* **I,** *Concesión, para:* **Inciso b)** *Acuacultura comercial* **II,** Permiso, para: **Inciso g)** *Acuacultura de fomento* **III,** *Autorización, para:* **Inciso d)** *Recolectar del medio natural reproductores, larvas, postlarvas, crías, huevos, semillas, alevines o en cualquier otro estadio, y* **Inciso e)** *Acuacultura didáctica.*		

Artículos 22.- *la Secretaría podrá inscribir en el Registro Nacional de Pesca a los acuicultores que no requieran concesión, permiso o Autorización.*	Al **proyecto** le aplica el Artículo, incisos y, fracciones anteriores, porque se trata de una actividad acuícola con fines comerciales.	Por el hecho de presentar a la autoridad correspondiente (SEMARNAT) la Manifestación de Impacto Ambiental, el promovente está cumpliendo con este apartado. El proyecto se vincula por la obligatoriedad de obtener la autorización correspondiente para realizar las obras descritas en esta manifestación de impacto ambiental. Como ya se mencionó anteriormente, la promovente una vez autorizado el proyecto en materia ambiental procederá a tramitar el Registro Nacional de Pesca para la unidad de producción acuícola.
Art. 30°.- *Las actividades pesqueras se clasifican en:* **II.-** *Cultivo o acuacultura con fines*		
Artículo 31°.- *Para realizar las actividades de pesca se requiere lo siguiente:* **I,** *Concesión, para:* **Inciso b)** *Acuacultura comercial* **II,** Permiso, para: **Inciso g)** *Acuacultura de fomento* **III,** *Autorización, para:* **Inciso d)** *Recolectar del medio natural reproductores, larvas, postlarvas, crías, huevos, semillas, alevines o en cualquier otro estadio, y* **Inciso e)** *Acuacultura didáctica.*		

Artículos 22.- *la Secretaría podrá inscribir en el Registro Nacional de Pesca a los acuicultores que no requieran concesión, permiso o Autorización.*	Al **proyecto** le aplica el Artículo, incisos y, fracciones anteriores, porque se trata de una actividad acuícola con fines comerciales.	Por el hecho de presentar a la autoridad correspondiente (SEMARNAT) la Manifestación de Impacto Ambiental, el promovente está cumpliendo con este apartado. El proyecto se vincula por la obligatoriedad de obtener la autorización correspondiente para realizar las obras descritas en esta manifestación de impacto ambiental. Como ya se mencionó anteriormente, la promovente una vez autorizado el proyecto en materia ambiental procederá a tramitar el Registro Nacional de Pesca para la unidad de producción acuícola.
Art. 30°.- *Las actividades pesqueras se clasifican en:* **II.-** *Cultivo o acuacultura con fines*		
Artículo 31°.- *Para realizar las actividades de pesca se requiere lo siguiente:* **I,** *Concesión, para:* **Inciso b)** *Acuacultura comercial* **II,** Permiso, para: **Inciso g)** *Acuacultura de fomento* **III,** *Autorización, para:* **Inciso d)** *Recolectar del medio natural reproductores, larvas, postlarvas, crías, huevos, semillas, alevines o en cualquier otro estadio, y* **Inciso e)** *Acuacultura didáctica.*		

Artículos 22.- *la Secretaría podrá inscribir en el Registro Nacional de Pesca a los acuicultores que no requieran concesión, permiso o Autorización.*	Al **proyecto** le aplica el Artículo, incisos y, fracciones anteriores, porque se trata de una actividad acuícola con fines comerciales.	Por el hecho de presentar a la autoridad correspondiente (SEMARNAT) la Manifestación de Impacto Ambiental, el promovente está cumpliendo con este apartado. El proyecto se vincula por la obligatoriedad de obtener la autorización correspondiente para realizar las obras descritas en esta manifestación de impacto ambiental. Como ya se mencionó anteriormente, la promovente una vez autorizado el proyecto en materia ambiental procederá a tramitar el Registro Nacional de Pesca para la unidad de producción acuícola.
Art. 30°.- *Las actividades pesqueras se clasifican en:* **II.-** *Cultivo o acuacultura con fines*		
Artículo 31°.- *Para realizar las actividades de pesca se requiere lo siguiente:* **I,** *Concesión, para:* **Inciso b)** *Acuacultura comercial* **II,** Permiso, para: **Inciso g)** *Acuacultura de fomento* **III,** *Autorización, para:* **Inciso d)** *Recolectar del medio natural reproductores, larvas, postlarvas, crías, huevos, semillas, alevines o en cualquier otro estadio, y* **Inciso e)** *Acuacultura didáctica.*		

Artículos 22.- *la Secretaría podrá inscribir en el Registro Nacional de Pesca a los acuicultores que no requieran concesión, permiso o Autorización.*	Al **proyecto** le aplica el Artículo, incisos y, fracciones anteriores, porque se trata de una actividad acuícola con fines comerciales.	Por el hecho de presentar a la autoridad correspondiente (SEMARNAT) la Manifestación de Impacto Ambiental, el promovente está cumpliendo con este apartado. El proyecto se vincula por la obligatoriedad de obtener la autorización correspondiente para realizar las obras descritas en esta manifestación de impacto ambiental. Como ya se mencionó anteriormente, la promovente una vez autorizado el proyecto en materia ambiental procederá a tramitar el Registro Nacional de Pesca para la unidad de producción acuícola.
Art. 30°.- *Las actividades pesqueras se clasifican en:* **II.-** *Cultivo o acuacultura con fines*		
Artículo 31°.- *Para realizar las actividades de pesca se requiere lo siguiente:* **I,** *Concesión, para:* **Inciso b)** *Acuacultura comercial* **II,** Permiso, para: **Inciso g)** *Acuacultura de fomento* **III,** *Autorización, para:* **Inciso d)** *Recolectar del medio natural reproductores, larvas, postlarvas, crías, huevos, semillas, alevines o en cualquier otro estadio, y* **Inciso e)** *Acuacultura didáctica.*		

Artículos 22.- *la Secretaría podrá inscribir en el Registro Nacional de Pesca a los acuicultores que no requieran concesión, permiso o Autorización.*	Al **proyecto** le aplica el Artículo, incisos y, fracciones anteriores, porque se trata de una actividad acuícola con fines comerciales.	Por el hecho de presentar a la autoridad correspondiente (SEMARNAT) la Manifestación de Impacto Ambiental, el promovente está cumpliendo con este apartado. El proyecto se vincula por la obligatoriedad de obtener la autorización correspondiente para realizar las obras descritas en esta manifestación de impacto ambiental. Como ya se mencionó anteriormente, la promovente una vez autorizado el proyecto en materia ambiental procederá a tramitar el Registro Nacional de Pesca para la unidad de producción acuícola.
Art. 30°.- *Las actividades pesqueras se clasifican en:* **II.-** *Cultivo o acuacultura con fines*		
Artículo 31°.- *Para realizar las actividades de pesca se requiere lo siguiente:* **I,** *Concesión, para:* **Inciso b)** *Acuacultura comercial* **II,** Permiso, para: **Inciso g)** *Acuacultura de fomento* **III,** *Autorización, para:* **Inciso d)** *Recolectar del medio natural reproductores, larvas, postlarvas, crías, huevos, semillas, alevines o en cualquier otro estadio, y* **Inciso e)** *Acuacultura didáctica.*		

Artículos 22.- *la Secretaría podrá inscribir en el Registro Nacional de Pesca a los acuicultores que no requieran concesión, permiso o Autorización.*	Al **proyecto** le aplica el Artículo, incisos y, fracciones anteriores, porque se trata de una actividad acuícola con fines comerciales.	Por el hecho de presentar a la autoridad correspondiente (SEMARNAT) la Manifestación de Impacto Ambiental, el promovente está cumpliendo con este apartado. El proyecto se vincula por la obligatoriedad de obtener la autorización correspondiente para realizar las obras descritas en esta manifestación de impacto ambiental. Como ya se mencionó anteriormente, la promovente una vez autorizado el proyecto en materia ambiental procederá a tramitar el Registro Nacional de Pesca para la unidad de producción acuícola.
Art. 30°.- *Las actividades pesqueras se clasifican en:* **II.-** *Cultivo o acuacultura con fines*		
Artículo 31°.- *Para realizar las actividades de pesca se requiere lo siguiente:* **I,** *Concesión, para:* **Inciso b)** *Acuacultura comercial* **II,** Permiso, para: **Inciso g)** *Acuacultura de fomento* **III,** *Autorización, para:* **Inciso d)** *Recolectar del medio natural reproductores, larvas, postlarvas, crías, huevos, semillas, alevines o en cualquier otro estadio, y* **Inciso e)** *Acuacultura didáctica.*		

Artículos 22.- *la Secretaría podrá inscribir en el Registro Nacional de Pesca a los acuicultores que no requieran concesión, permiso o Autorización.*	Al **proyecto** le aplica el Artículo, incisos y, fracciones anteriores, porque se trata de una actividad acuícola con fines comerciales.	Por el hecho de presentar a la autoridad correspondiente (SEMARNAT) la Manifestación de Impacto Ambiental, el promovente está cumpliendo con este apartado. El proyecto se vincula por la obligatoriedad de obtener la autorización correspondiente para realizar las obras descritas en esta manifestación de impacto ambiental. Como ya se mencionó anteriormente, la promovente una vez autorizado el proyecto en materia ambiental procederá a tramitar el Registro Nacional de Pesca para la unidad de producción acuícola.
Art. 30°.- *Las actividades pesqueras se clasifican en:* **II.-** *Cultivo o acuacultura con fines*		
Artículo 31°.- *Para realizar las actividades de pesca se requiere lo siguiente:* **I,** *Concesión, para:* **Inciso b)** *Acuacultura comercial* **II,** Permiso, para: **Inciso g)** *Acuacultura de fomento* **III,** *Autorización, para:* **Inciso d)** *Recolectar del medio natural reproductores, larvas, postlarvas, crías, huevos, semillas, alevines o en cualquier otro estadio, y* **Inciso e)** *Acuacultura didáctica.*		

Artículos 22.- *la Secretaría podrá inscribir en el Registro Nacional de Pesca a los acuicultores que no requieran concesión, permiso o Autorización.*	Al **proyecto** le aplica el Artículo, incisos y, fracciones anteriores, porque se trata de una actividad acuícola con fines comerciales.	Por el hecho de presentar a la autoridad correspondiente (SEMARNAT) la Manifestación de Impacto Ambiental, el promovente está cumpliendo con este apartado. El proyecto se vincula por la obligatoriedad de obtener la autorización correspondiente para realizar las obras descritas en esta manifestación de impacto ambiental. Como ya se mencionó anteriormente, la promovente una vez autorizado el proyecto en materia ambiental procederá a tramitar el Registro Nacional de Pesca para la unidad de producción acuícola.
Art. 30°.- *Las actividades pesqueras se clasifican en:* **II.-** *Cultivo o acuacultura con fines*		
Artículo 31°.- *Para realizar las actividades de pesca se requiere lo siguiente:* **I,** *Concesión, para:* **Inciso b)** *Acuacultura comercial* **II,** Permiso, para: **Inciso g)** *Acuacultura de fomento* **III,** *Autorización, para:* **Inciso d)** *Recolectar del medio natural reproductores, larvas, postlarvas, crías, huevos, semillas, alevines o en cualquier otro estadio, y* **Inciso e)** *Acuacultura didáctica.*		

Artículos 22.- *la Secretaría podrá inscribir en el Registro Nacional de Pesca a los acuicultores que no requieran concesión, permiso o Autorización.*	Al **proyecto** le aplica el Artículo, incisos y, fracciones anteriores, porque se trata de una actividad acuícola con fines comerciales.	Por el hecho de presentar a la autoridad correspondiente (SEMARNAT) la Manifestación de Impacto Ambiental, el promovente está cumpliendo con este apartado. El proyecto se vincula por la obligatoriedad de obtener la autorización correspondiente para realizar las obras descritas en esta manifestación de impacto ambiental. Como ya se mencionó anteriormente, la promovente una vez autorizado el proyecto en materia ambiental procederá a tramitar el Registro Nacional de Pesca para la unidad de producción acuícola.
Art. 30°.- *Las actividades pesqueras se clasifican en:* **II.-** *Cultivo o acuacultura con fines*		
Artículo 31°.- *Para realizar las actividades de pesca se requiere lo siguiente:* **I,** *Concesión, para:* **Inciso b)** *Acuacultura comercial* **II,** Permiso, para: **Inciso g)** *Acuacultura de fomento* **III,** *Autorización, para:* **Inciso d)** *Recolectar del medio natural reproductores, larvas, postlarvas, crías, huevos, semillas, alevines o en cualquier otro estadio, y* **Inciso e)** *Acuacultura didáctica.*		

Artículos 22.- *la Secretaría podrá inscribir en el Registro Nacional de Pesca a los acuicultores que no requieran concesión, permiso o Autorización.*	Al **proyecto** le aplica el Artículo, incisos y, fracciones anteriores, porque se trata de una actividad acuícola con fines comerciales.	Por el hecho de presentar a la autoridad correspondiente (SEMARNAT) la Manifestación de Impacto Ambiental, el promovente está cumpliendo con este apartado. El proyecto se vincula por la obligatoriedad de obtener la autorización correspondiente para realizar las obras descritas en esta manifestación de impacto ambiental. Como ya se mencionó anteriormente, la promovente una vez autorizado el proyecto en materia ambiental procederá a tramitar el Registro Nacional de Pesca para la unidad de producción acuícola.
Art. 30°.- *Las actividades pesqueras se clasifican en:* **II.-** *Cultivo o acuacultura con fines*		
Artículo 31°.- *Para realizar las actividades de pesca se requiere lo siguiente:* **I,** *Concesión, para:* **Inciso b)** *Acuacultura comercial* **II,** Permiso, para: **Inciso g)** *Acuacultura de fomento* **III,** *Autorización, para:* **Inciso d)** *Recolectar del medio natural reproductores, larvas, postlarvas, crías, huevos, semillas, alevines o en cualquier otro estadio, y* **Inciso e)** *Acuacultura didáctica.*		

Artículos 22.- *la Secretaría podrá inscribir en el Registro Nacional de Pesca a los acuicultores que no requieran concesión, permiso o Autorización.*	Al **proyecto** le aplica el Artículo, incisos y, fracciones anteriores, porque se trata de una actividad acuícola con fines comerciales.	Por el hecho de presentar a la autoridad correspondiente (SEMARNAT) la Manifestación de Impacto Ambiental, el promovente está cumpliendo con este apartado. El proyecto se vincula por la obligatoriedad de obtener la autorización correspondiente para realizar las obras descritas en esta manifestación de impacto ambiental. Como ya se mencionó anteriormente, la promovente una vez autorizado el proyecto en materia ambiental procederá a tramitar el Registro Nacional de Pesca para la unidad de producción acuícola.
Art. 30°.- *Las actividades pesqueras se clasifican en:* **II.-** *Cultivo o acuacultura con fines*		
Artículo 31°.- *Para realizar las actividades de pesca se requiere lo siguiente:* **I,** *Concesión, para:* **Inciso b)** *Acuacultura comercial* **II,** Permiso, para: **Inciso g)** *Acuacultura de fomento* **III,** *Autorización, para:* **Inciso d)** *Recolectar del medio natural reproductores, larvas, postlarvas, crías, huevos, semillas, alevines o en cualquier otro estadio, y* **Inciso e)** *Acuacultura didáctica.*		

Artículos 22.- *la Secretaría podrá inscribir en el Registro Nacional de Pesca a los acuicultores que no requieran concesión, permiso o Autorización.*	Al **proyecto** le aplica el Artículo, incisos y, fracciones anteriores, porque se trata de una actividad acuícola con fines comerciales.	Por el hecho de presentar a la autoridad correspondiente (SEMARNAT) la Manifestación de Impacto Ambiental, el promovente está cumpliendo con este apartado. El proyecto se vincula por la obligatoriedad de obtener la autorización correspondiente para realizar las obras descritas en esta manifestación de impacto ambiental. Como ya se mencionó anteriormente, la promovente una vez autorizado el proyecto en materia ambiental procederá a tramitar el Registro Nacional de Pesca para la unidad de producción acuícola.
Art. 30°.- *Las actividades pesqueras se clasifican en:* **II.-** *Cultivo o acuacultura con fines*		
Artículo 31°.- *Para realizar las actividades de pesca se requiere lo siguiente:* **I,** *Concesión, para:* **Inciso b)** *Acuacultura comercial* **II,** Permiso, para: **Inciso g)** *Acuacultura de fomento* **III,** *Autorización, para:* **Inciso d)** *Recolectar del medio natural reproductores, larvas, postlarvas, crías, huevos, semillas, alevines o en cualquier otro estadio, y* **Inciso e)** *Acuacultura didáctica.*		

Artículos 22.- *la Secretaría podrá inscribir en el Registro Nacional de Pesca a los acuicultores que no requieran concesión, permiso o Autorización.*	Al **proyecto** le aplica el Artículo, incisos y, fracciones anteriores, porque se trata de una actividad acuícola con fines comerciales.	Por el hecho de presentar a la autoridad correspondiente (SEMARNAT) la Manifestación de Impacto Ambiental, el promovente está cumpliendo con este apartado. El proyecto se vincula por la obligatoriedad de obtener la autorización correspondiente para realizar las obras descritas en esta manifestación de impacto ambiental. Como ya se mencionó anteriormente, la promovente una vez autorizado el proyecto en materia ambiental procederá a tramitar el Registro Nacional de Pesca para la unidad de producción acuícola.
Art. 30°.- *Las actividades pesqueras se clasifican en:* **II.-** *Cultivo o acuacultura con fines*		
Artículo 31°.- *Para realizar las actividades de pesca se requiere lo siguiente:* **I,** *Concesión, para:* **Inciso b)** *Acuacultura comercial* **II,** Permiso, para: **Inciso g)** *Acuacultura de fomento* **III,** *Autorización, para:* **Inciso d)** *Recolectar del medio natural reproductores, larvas, postlarvas, crías, huevos, semillas, alevines o en cualquier otro estadio, y* **Inciso e)** *Acuacultura didáctica.*		

Artículos 22.- *la Secretaría podrá inscribir en el Registro Nacional de Pesca a los acuicultores que no requieran concesión, permiso o Autorización.*	Al **proyecto** le aplica el Artículo, incisos y, fracciones anteriores, porque se trata de una actividad acuícola con fines comerciales.	Por el hecho de presentar a la autoridad correspondiente (SEMARNAT) la Manifestación de Impacto Ambiental, el promovente está cumpliendo con este apartado. El proyecto se vincula por la obligatoriedad de obtener la autorización correspondiente para realizar las obras descritas en esta manifestación de impacto ambiental. Como ya se mencionó anteriormente, la promovente una vez autorizado el proyecto en materia ambiental procederá a tramitar el Registro Nacional de Pesca para la unidad de producción acuícola.
Art. 30°.- *Las actividades pesqueras se clasifican en:* **II.-** *Cultivo o acuacultura con fines*		
Artículo 31°.- *Para realizar las actividades de pesca se requiere lo siguiente:* **I,** *Concesión, para:* **Inciso b)** *Acuacultura comercial* **II,** Permiso, para: **Inciso g)** *Acuacultura de fomento* **III,** *Autorización, para:* **Inciso d)** *Recolectar del medio natural reproductores, larvas, postlarvas, crías, huevos, semillas, alevines o en cualquier otro estadio, y* **Inciso e)** *Acuacultura didáctica.*		

Artículos 22.- *la Secretaría podrá inscribir en el Registro Nacional de Pesca a los acuicultores que no requieran concesión, permiso o Autorización.*	Al **proyecto** le aplica el Artículo, incisos y, fracciones anteriores, porque se trata de una actividad acuícola con fines comerciales.	Por el hecho de presentar a la autoridad correspondiente (SEMARNAT) la Manifestación de Impacto Ambiental, el promovente está cumpliendo con este apartado. El proyecto se vincula por la obligatoriedad de obtener la autorización correspondiente para realizar las obras descritas en esta manifestación de impacto ambiental. Como ya se mencionó anteriormente, la promovente una vez autorizado el proyecto en materia ambiental procederá a tramitar el Registro Nacional de Pesca para la unidad de producción acuícola.
Art. 30°.- *Las actividades pesqueras se clasifican en:* **II.-** *Cultivo o acuacultura con fines*		
Artículo 31°.- *Para realizar las actividades de pesca se requiere lo siguiente:* **I,** *Concesión, para:* **Inciso b)** *Acuacultura comercial* **II,** Permiso, para: **Inciso g)** *Acuacultura de fomento* **III,** *Autorización, para:* **Inciso d)** *Recolectar del medio natural reproductores, larvas, postlarvas, crías, huevos, semillas, alevines o en cualquier otro estadio, y* **Inciso e)** *Acuacultura didáctica.*		

Artículos 22.- *la Secretaría podrá inscribir en el Registro Nacional de Pesca a los acuicultores que no requieran concesión, permiso o Autorización.*	Al **proyecto** le aplica el Artículo, incisos y, fracciones anteriores, porque se trata de una actividad acuícola con fines comerciales.	Por el hecho de presentar a la autoridad correspondiente (SEMARNAT) la Manifestación de Impacto Ambiental, el promovente está cumpliendo con este apartado. El proyecto se vincula por la obligatoriedad de obtener la autorización correspondiente para realizar las obras descritas en esta manifestación de impacto ambiental. Como ya se mencionó anteriormente, la promovente una vez autorizado el proyecto en materia ambiental procederá a tramitar el Registro Nacional de Pesca para la unidad de producción acuícola.
Art. 30°.- *Las actividades pesqueras se clasifican en:* **II.-** *Cultivo o acuacultura con fines*		
Artículo 31°.- *Para realizar las actividades de pesca se requiere lo siguiente:* **I,** *Concesión, para:* **Inciso b)** *Acuacultura comercial* **II,** Permiso, para: **Inciso g)** *Acuacultura de fomento* **III,** *Autorización, para:* **Inciso d)** *Recolectar del medio natural reproductores, larvas, postlarvas, crías, huevos, semillas, alevines o en cualquier otro estadio, y* **Inciso e)** *Acuacultura didáctica.*		

Artículos 22.- *la Secretaría podrá inscribir en el Registro Nacional de Pesca a los acuicultores que no requieran concesión, permiso o Autorización.*	Al **proyecto** le aplica el Artículo, incisos y, fracciones anteriores, porque se trata de una actividad acuícola con fines comerciales.	Por el hecho de presentar a la autoridad correspondiente (SEMARNAT) la Manifestación de Impacto Ambiental, el promovente está cumpliendo con este apartado. El proyecto se vincula por la obligatoriedad de obtener la autorización correspondiente para realizar las obras descritas en esta manifestación de impacto ambiental. Como ya se mencionó anteriormente, la promovente una vez autorizado el proyecto en materia ambiental procederá a tramitar el Registro Nacional de Pesca para la unidad de producción acuícola.
Art. 30°.- *Las actividades pesqueras se clasifican en:* **II.-** *Cultivo o acuacultura con fines*		
Artículo 31°.- *Para realizar las actividades de pesca se requiere lo siguiente:* **I,** *Concesión, para:* **Inciso b)** *Acuacultura comercial* **II,** Permiso, para: **Inciso g)** *Acuacultura de fomento* **III,** *Autorización, para:* **Inciso d)** *Recolectar del medio natural reproductores, larvas, postlarvas, crías, huevos, semillas, alevines o en cualquier otro estadio, y* **Inciso e)** *Acuacultura didáctica.*		

Artículos 22.- *la Secretaría podrá inscribir en el Registro Nacional de Pesca a los acuicultores que no requieran concesión, permiso o Autorización.*	Al **proyecto** le aplica el Artículo, incisos y, fracciones anteriores, porque se trata de una actividad acuícola con fines comerciales.	Por el hecho de presentar a la autoridad correspondiente (SEMARNAT) la Manifestación de Impacto Ambiental, el promovente está cumpliendo con este apartado. El proyecto se vincula por la obligatoriedad de obtener la autorización correspondiente para realizar las obras descritas en esta manifestación de impacto ambiental. Como ya se mencionó anteriormente, la promovente una vez autorizado el proyecto en materia ambiental procederá a tramitar el Registro Nacional de Pesca para la unidad de producción acuícola.
Art. 30°.- *Las actividades pesqueras se clasifican en:* **II.-** *Cultivo o acuacultura con fines*		
Artículo 31°.- *Para realizar las actividades de pesca se requiere lo siguiente:* **I,** *Concesión, para:* **Inciso b)** *Acuacultura comercial* **II,** Permiso, para: **Inciso g)** *Acuacultura de fomento* **III,** *Autorización, para:* **Inciso d)** *Recolectar del medio natural reproductores, larvas, postlarvas, crías, huevos, semillas, alevines o en cualquier otro estadio, y* **Inciso e)** *Acuacultura didáctica.*		

Artículos 22.- *la Secretaría podrá inscribir en el Registro Nacional de Pesca a los acuicultores que no requieran concesión, permiso o Autorización.*	Al **proyecto** le aplica el Artículo, incisos y, fracciones anteriores, porque se trata de una actividad acuícola con fines comerciales.	Por el hecho de presentar a la autoridad correspondiente (SEMARNAT) la Manifestación de Impacto Ambiental, el promovente está cumpliendo con este apartado. El proyecto se vincula por la obligatoriedad de obtener la autorización correspondiente para realizar las obras descritas en esta manifestación de impacto ambiental. Como ya se mencionó anteriormente, la promovente una vez autorizado el proyecto en materia ambiental procederá a tramitar el Registro Nacional de Pesca para la unidad de producción acuícola.
Art. 30°.- *Las actividades pesqueras se clasifican en:* **II.-** *Cultivo o acuacultura con fines*		
Artículo 31°.- *Para realizar las actividades de pesca se requiere lo siguiente:* **I,** *Concesión, para:* **Inciso b)** *Acuacultura comercial* **II,** Permiso, para: **Inciso g)** *Acuacultura de fomento* **III,** *Autorización, para:* **Inciso d)** *Recolectar del medio natural reproductores, larvas, postlarvas, crías, huevos, semillas, alevines o en cualquier otro estadio, y* **Inciso e)** *Acuacultura didáctica.*		

Artículos 22.- *la Secretaría podrá inscribir en el Registro Nacional de Pesca a los acuicultores que no requieran concesión, permiso o Autorización.*	Al **proyecto** le aplica el Artículo, incisos y, fracciones anteriores, porque se trata de una actividad acuícola con fines comerciales.	Por el hecho de presentar a la autoridad correspondiente (SEMARNAT) la Manifestación de Impacto Ambiental, el promovente está cumpliendo con este apartado. El proyecto se vincula por la obligatoriedad de obtener la autorización correspondiente para realizar las obras descritas en esta manifestación de impacto ambiental. Como ya se mencionó anteriormente, la promovente una vez autorizado el proyecto en materia ambiental procederá a tramitar el Registro Nacional de Pesca para la unidad de producción acuícola.
Art. 30°.- *Las actividades pesqueras se clasifican en:* **II.-** *Cultivo o acuacultura con fines*		
Artículo 31°.- *Para realizar las actividades de pesca se requiere lo siguiente:* **I,** *Concesión, para:* **Inciso b)** *Acuacultura comercial* **II,** Permiso, para: **Inciso g)** *Acuacultura de fomento* **III,** *Autorización, para:* **Inciso d)** *Recolectar del medio natural reproductores, larvas, postlarvas, crías, huevos, semillas, alevines o en cualquier otro estadio, y* **Inciso e)** *Acuacultura didáctica.*		

Artículos 22.- *la Secretaría podrá inscribir en el Registro Nacional de Pesca a los acuicultores que no requieran concesión, permiso o Autorización.*	Al **proyecto** le aplica el Artículo, incisos y, fracciones anteriores, porque se trata de una actividad acuícola con fines comerciales.	Por el hecho de presentar a la autoridad correspondiente (SEMARNAT) la Manifestación de Impacto Ambiental, el promovente está cumpliendo con este apartado. El proyecto se vincula por la obligatoriedad de obtener la autorización correspondiente para realizar las obras descritas en esta manifestación de impacto ambiental. Como ya se mencionó anteriormente, la promovente una vez autorizado el proyecto en materia ambiental procederá a tramitar el Registro Nacional de Pesca para la unidad de producción acuícola.
Art. 30°.- *Las actividades pesqueras se clasifican en:* **II.-** *Cultivo o acuacultura con fines*		
Artículo 31°.- *Para realizar las actividades de pesca se requiere lo siguiente:* **I,** *Concesión, para:* **Inciso b)** *Acuacultura comercial* **II,** Permiso, para: **Inciso g)** *Acuacultura de fomento* **III,** *Autorización, para:* **Inciso d)** *Recolectar del medio natural reproductores, larvas, postlarvas, crías, huevos, semillas, alevines o en cualquier otro estadio, y* **Inciso e)** *Acuacultura didáctica.*		

Artículos 22.- *la Secretaría podrá inscribir en el Registro Nacional de Pesca a los acuicultores que no requieran concesión, permiso o Autorización.*	Al **proyecto** le aplica el Artículo, incisos y, fracciones anteriores, porque se trata de una actividad acuícola con fines comerciales.	Por el hecho de presentar a la autoridad correspondiente (SEMARNAT) la Manifestación de Impacto Ambiental, el promovente está cumpliendo con este apartado. El proyecto se vincula por la obligatoriedad de obtener la autorización correspondiente para realizar las obras descritas en esta manifestación de impacto ambiental. Como ya se mencionó anteriormente, la promovente una vez autorizado el proyecto en materia ambiental procederá a tramitar el Registro Nacional de Pesca para la unidad de producción acuícola.
Art. 30°.- *Las actividades pesqueras se clasifican en:* **II.-** *Cultivo o acuacultura con fines*		
Artículo 31°.- *Para realizar las actividades de pesca se requiere lo siguiente:* **I,** *Concesión, para:* **Inciso b)** *Acuacultura comercial* **II,** Permiso, para: **Inciso g)** *Acuacultura de fomento* **III,** *Autorización, para:* **Inciso d)** *Recolectar del medio natural reproductores, larvas, postlarvas, crías, huevos, semillas, alevines o en cualquier otro estadio, y* **Inciso e)** *Acuacultura didáctica.*		

Artículos 22.- *la Secretaría podrá inscribir en el Registro Nacional de Pesca a los acuicultores que no requieran concesión, permiso o Autorización.*	Al **proyecto** le aplica el Artículo, incisos y, fracciones anteriores, porque se trata de una actividad acuícola con fines comerciales.	Por el hecho de presentar a la autoridad correspondiente (SEMARNAT) la Manifestación de Impacto Ambiental, el promovente está cumpliendo con este apartado. El proyecto se vincula por la obligatoriedad de obtener la autorización correspondiente para realizar las obras descritas en esta manifestación de impacto ambiental. Como ya se mencionó anteriormente, la promovente una vez autorizado el proyecto en materia ambiental procederá a tramitar el Registro Nacional de Pesca para la unidad de producción acuícola.
Art. 30°.- *Las actividades pesqueras se clasifican en:* **II.-** *Cultivo o acuacultura con fines*		
Artículo 31°.- *Para realizar las actividades de pesca se requiere lo siguiente:* **I,** *Concesión, para:* **Inciso b)** *Acuacultura comercial* **II,** Permiso, para: **Inciso g)** *Acuacultura de fomento* **III,** *Autorización, para:* **Inciso d)** *Recolectar del medio natural reproductores, larvas, postlarvas, crías, huevos, semillas, alevines o en cualquier otro estadio, y* **Inciso e)** *Acuacultura didáctica.*		

Artículos 22.- *la Secretaría podrá inscribir en el Registro Nacional de Pesca a los acuicultores que no requieran concesión, permiso o Autorización.*	Al **proyecto** le aplica el Artículo, incisos y, fracciones anteriores, porque se trata de una actividad acuícola con fines comerciales.	Por el hecho de presentar a la autoridad correspondiente (SEMARNAT) la Manifestación de Impacto Ambiental, el promovente está cumpliendo con este apartado. El proyecto se vincula por la obligatoriedad de obtener la autorización correspondiente para realizar las obras descritas en esta manifestación de impacto ambiental. Como ya se mencionó anteriormente, la promovente una vez autorizado el proyecto en materia ambiental procederá a tramitar el Registro Nacional de Pesca para la unidad de producción acuícola.
Art. 30°.- *Las actividades pesqueras se clasifican en:* **II.-** *Cultivo o acuacultura con fines*		
Artículo 31°.- *Para realizar las actividades de pesca se requiere lo siguiente:* **I,** *Concesión, para:* **Inciso b)** *Acuacultura comercial* **II,** Permiso, para: **Inciso g)** *Acuacultura de fomento* **III,** *Autorización, para:* **Inciso d)** *Recolectar del medio natural reproductores, larvas, postlarvas, crías, huevos, semillas, alevines o en cualquier otro estadio, y* **Inciso e)** *Acuacultura didáctica.*		

Artículos 22.- *la Secretaría podrá inscribir en el Registro Nacional de Pesca a los acuicultores que no requieran concesión, permiso o Autorización.*	Al **proyecto** le aplica el Artículo, incisos y, fracciones anteriores, porque se trata de una actividad acuícola con fines comerciales.	Por el hecho de presentar a la autoridad correspondiente (SEMARNAT) la Manifestación de Impacto Ambiental, el promovente está cumpliendo con este apartado. El proyecto se vincula por la obligatoriedad de obtener la autorización correspondiente para realizar las obras descritas en esta manifestación de impacto ambiental. Como ya se mencionó anteriormente, la promovente una vez autorizado el proyecto en materia ambiental procederá a tramitar el Registro Nacional de Pesca para la unidad de producción acuícola.
Art. 30°.- *Las actividades pesqueras se clasifican en:* **II.-** *Cultivo o acuacultura con fines*		
Artículo 31°.- *Para realizar las actividades de pesca se requiere lo siguiente:* **I,** *Concesión, para:* **Inciso b)** *Acuacultura comercial* **II,** Permiso, para: **Inciso g)** *Acuacultura de fomento* **III,** *Autorización, para:* **Inciso d)** *Recolectar del medio natural reproductores, larvas, postlarvas, crías, huevos, semillas, alevines o en cualquier otro estadio, y* **Inciso e)** *Acuacultura didáctica.*		

Artículos 22.- *la Secretaría podrá inscribir en el Registro Nacional de Pesca a los acuicultores que no requieran concesión, permiso o Autorización.*	Al **proyecto** le aplica el Artículo, incisos y, fracciones anteriores, porque se trata de una actividad acuícola con fines comerciales.	Por el hecho de presentar a la autoridad correspondiente (SEMARNAT) la Manifestación de Impacto Ambiental, el promovente está cumpliendo con este apartado. El proyecto se vincula por la obligatoriedad de obtener la autorización correspondiente para realizar las obras descritas en esta manifestación de impacto ambiental. Como ya se mencionó anteriormente, la promovente una vez autorizado el proyecto en materia ambiental procederá a tramitar el Registro Nacional de Pesca para la unidad de producción acuícola.
Art. 30°.- *Las actividades pesqueras se clasifican en:* **II.-** *Cultivo o acuacultura con fines*		
Artículo 31°.- *Para realizar las actividades de pesca se requiere lo siguiente:* **I,** *Concesión, para:* **Inciso b)** *Acuacultura comercial* **II,** Permiso, para: **Inciso g)** *Acuacultura de fomento* **III,** *Autorización, para:* **Inciso d)** *Recolectar del medio natural reproductores, larvas, postlarvas, crías, huevos, semillas, alevines o en cualquier otro estadio, y* **Inciso e)** *Acuacultura didáctica.*		

Artículos 22.- *la Secretaría podrá inscribir en el Registro Nacional de Pesca a los acuicultores que no requieran concesión, permiso o Autorización.*	Al **proyecto** le aplica el Artículo, incisos y, fracciones anteriores, porque se trata de una actividad acuícola con fines comerciales.	Por el hecho de presentar a la autoridad correspondiente (SEMARNAT) la Manifestación de Impacto Ambiental, el promovente está cumpliendo con este apartado. El proyecto se vincula por la obligatoriedad de obtener la autorización correspondiente para realizar las obras descritas en esta manifestación de impacto ambiental. Como ya se mencionó anteriormente, la promovente una vez autorizado el proyecto en materia ambiental procederá a tramitar el Registro Nacional de Pesca para la unidad de producción acuícola.
Art. 30°.- *Las actividades pesqueras se clasifican en:* **II.-** *Cultivo o acuacultura con fines*		
Artículo 31°.- *Para realizar las actividades de pesca se requiere lo siguiente:* **I,** *Concesión, para:* **Inciso b)** *Acuacultura comercial* **II,** Permiso, para: **Inciso g)** *Acuacultura de fomento* **III,** *Autorización, para:* **Inciso d)** *Recolectar del medio natural reproductores, larvas, postlarvas, crías, huevos, semillas, alevines o en cualquier otro estadio, y* **Inciso e)** *Acuacultura didáctica.*		

Artículos 22.- *la Secretaría podrá inscribir en el Registro Nacional de Pesca a los acuicultores que no requieran concesión, permiso o Autorización.*	Al **proyecto** le aplica el Artículo, incisos y, fracciones anteriores, porque se trata de una actividad acuícola con fines comerciales.	Por el hecho de presentar a la autoridad correspondiente (SEMARNAT) la Manifestación de Impacto Ambiental, el promovente está cumpliendo con este apartado. El proyecto se vincula por la obligatoriedad de obtener la autorización correspondiente para realizar las obras descritas en esta manifestación de impacto ambiental. Como ya se mencionó anteriormente, la promovente una vez autorizado el proyecto en materia ambiental procederá a tramitar el Registro Nacional de Pesca para la unidad de producción acuícola.
Art. 30°.- *Las actividades pesqueras se clasifican en:* **II.-** *Cultivo o acuacultura con fines*		
Artículo 31°.- *Para realizar las actividades de pesca se requiere lo siguiente:* **I,** *Concesión, para:* **Inciso b)** *Acuacultura comercial* **II,** Permiso, para: **Inciso g)** *Acuacultura de fomento* **III,** *Autorización, para:* **Inciso d)** *Recolectar del medio natural reproductores, larvas, postlarvas, crías, huevos, semillas, alevines o en cualquier otro estadio, y* **Inciso e)** *Acuacultura didáctica.*		

Artículos 22.- *la Secretaría podrá inscribir en el Registro Nacional de Pesca a los acuicultores que no requieran concesión, permiso o Autorización.*	Al **proyecto** le aplica el Artículo, incisos y, fracciones anteriores, porque se trata de una actividad acuícola con fines comerciales.	Por el hecho de presentar a la autoridad correspondiente (SEMARNAT) la Manifestación de Impacto Ambiental, el promovente está cumpliendo con este apartado. El proyecto se vincula por la obligatoriedad de obtener la autorización correspondiente para realizar las obras descritas en esta manifestación de impacto ambiental. Como ya se mencionó anteriormente, la promovente una vez autorizado el proyecto en materia ambiental procederá a tramitar el Registro Nacional de Pesca para la unidad de producción acuícola.
Art. 30°.- *Las actividades pesqueras se clasifican en:* **II.-** *Cultivo o acuacultura con fines*		
Artículo 31°.- *Para realizar las actividades de pesca se requiere lo siguiente:* **I,** *Concesión, para:* **Inciso b)** *Acuacultura comercial* **II,** Permiso, para: **Inciso g)** *Acuacultura de fomento* **III,** *Autorización, para:* **Inciso d)** *Recolectar del medio natural reproductores, larvas, postlarvas, crías, huevos, semillas, alevines o en cualquier otro estadio, y* **Inciso e)** *Acuacultura didáctica.*		

Artículos 22.- *la Secretaría podrá inscribir en el Registro Nacional de Pesca a los acuicultores que no requieran concesión, permiso o Autorización.*	Al **proyecto** le aplica el Artículo, incisos y, fracciones anteriores, porque se trata de una actividad acuícola con fines comerciales.	Por el hecho de presentar a la autoridad correspondiente (SEMARNAT) la Manifestación de Impacto Ambiental, el promovente está cumpliendo con este apartado. El proyecto se vincula por la obligatoriedad de obtener la autorización correspondiente para realizar las obras descritas en esta manifestación de impacto ambiental. Como ya se mencionó anteriormente, la promovente una vez autorizado el proyecto en materia ambiental procederá a tramitar el Registro Nacional de Pesca para la unidad de producción acuícola.
Art. 30°.- *Las actividades pesqueras se clasifican en:* **II.-** *Cultivo o acuacultura con fines*		
Artículo 31°.- *Para realizar las actividades de pesca se requiere lo siguiente:* **I,** *Concesión, para:* **Inciso b)** *Acuacultura comercial* **II,** Permiso, para: **Inciso g)** *Acuacultura de fomento* **III,** *Autorización, para:* **Inciso d)** *Recolectar del medio natural reproductores, larvas, postlarvas, crías, huevos, semillas, alevines o en cualquier otro estadio, y* **Inciso e)** *Acuacultura didáctica.*		

Artículos 22.- *la Secretaría podrá inscribir en el Registro Nacional de Pesca a los acuicultores que no requieran concesión, permiso o Autorización.*	Al **proyecto** le aplica el Artículo, incisos y, fracciones anteriores, porque se trata de una actividad acuícola con fines comerciales.	Por el hecho de presentar a la autoridad correspondiente (SEMARNAT) la Manifestación de Impacto Ambiental, el promovente está cumpliendo con este apartado. El proyecto se vincula por la obligatoriedad de obtener la autorización correspondiente para realizar las obras descritas en esta manifestación de impacto ambiental. Como ya se mencionó anteriormente, la promovente una vez autorizado el proyecto en materia ambiental procederá a tramitar el Registro Nacional de Pesca para la unidad de producción acuícola.
Art. 30°.- *Las actividades pesqueras se clasifican en:* **II.-** *Cultivo o acuacultura con fines*		
Artículo 31°.- *Para realizar las actividades de pesca se requiere lo siguiente:* **I,** *Concesión, para:* **Inciso b)** *Acuacultura comercial* **II,** Permiso, para: **Inciso g)** *Acuacultura de fomento* **III,** *Autorización, para:* **Inciso d)** *Recolectar del medio natural reproductores, larvas, postlarvas, crías, huevos, semillas, alevines o en cualquier otro estadio, y* **Inciso e)** *Acuacultura didáctica.*		

Artículos 22.- *la Secretaría podrá inscribir en el Registro Nacional de Pesca a los acuicultores que no requieran concesión, permiso o Autorización.*	Al **proyecto** le aplica el Artículo, incisos y, fracciones anteriores, porque se trata de una actividad acuícola con fines comerciales.	Por el hecho de presentar a la autoridad correspondiente (SEMARNAT) la Manifestación de Impacto Ambiental, el promovente está cumpliendo con este apartado. El proyecto se vincula por la obligatoriedad de obtener la autorización correspondiente para realizar las obras descritas en esta manifestación de impacto ambiental. Como ya se mencionó anteriormente, la promovente una vez autorizado el proyecto en materia ambiental procederá a tramitar el Registro Nacional de Pesca para la unidad de producción acuícola.
Art. 30°.- *Las actividades pesqueras se clasifican en:* **II.-** *Cultivo o acuacultura con fines*		
Artículo 31°.- *Para realizar las actividades de pesca se requiere lo siguiente:* **I,** *Concesión, para:* **Inciso b)** *Acuacultura comercial* **II,** Permiso, para: **Inciso g)** *Acuacultura de fomento* **III,** *Autorización, para:* **Inciso d)** *Recolectar del medio natural reproductores, larvas, postlarvas, crías, huevos, semillas, alevines o en cualquier otro estadio, y* **Inciso e)** *Acuacultura didáctica.*		

Artículos 22.- *la Secretaría podrá inscribir en el Registro Nacional de Pesca a los acuicultores que no requieran concesión, permiso o Autorización.*	Al **proyecto** le aplica el Artículo, incisos y, fracciones anteriores, porque se trata de una actividad acuícola con fines comerciales.	Por el hecho de presentar a la autoridad correspondiente (SEMARNAT) la Manifestación de Impacto Ambiental, el promovente está cumpliendo con este apartado. El proyecto se vincula por la obligatoriedad de obtener la autorización correspondiente para realizar las obras descritas en esta manifestación de impacto ambiental. Como ya se mencionó anteriormente, la promovente una vez autorizado el proyecto en materia ambiental procederá a tramitar el Registro Nacional de Pesca para la unidad de producción acuícola.
Art. 30°.- *Las actividades pesqueras se clasifican en:* **II.-** *Cultivo o acuacultura con fines*		
Artículo 31°.- *Para realizar las actividades de pesca se requiere lo siguiente:* **I,** *Concesión, para:* **Inciso b)** *Acuacultura comercial* **II,** Permiso, para: **Inciso g)** *Acuacultura de fomento* **III,** *Autorización, para:* **Inciso d)** *Recolectar del medio natural reproductores, larvas, postlarvas, crías, huevos, semillas, alevines o en cualquier otro estadio, y* **Inciso e)** *Acuacultura didáctica.*		

Artículos 22.- *la Secretaría podrá inscribir en el Registro Nacional de Pesca a los acuicultores que no requieran concesión, permiso o Autorización.*	Al **proyecto** le aplica el Artículo, incisos y, fracciones anteriores, porque se trata de una actividad acuícola con fines comerciales.	Por el hecho de presentar a la autoridad correspondiente (SEMARNAT) la Manifestación de Impacto Ambiental, el promovente está cumpliendo con este apartado. El proyecto se vincula por la obligatoriedad de obtener la autorización correspondiente para realizar las obras descritas en esta manifestación de impacto ambiental. Como ya se mencionó anteriormente, la promovente una vez autorizado el proyecto en materia ambiental procederá a tramitar el Registro Nacional de Pesca para la unidad de producción acuícola.
Art. 30°.- *Las actividades pesqueras se clasifican en:* **II.-** *Cultivo o acuacultura con fines*		
Artículo 31°.- *Para realizar las actividades de pesca se requiere lo siguiente:* **I,** *Concesión, para:* **Inciso b)** *Acuacultura comercial* **II,** Permiso, para: **Inciso g)** *Acuacultura de fomento* **III,** *Autorización, para:* **Inciso d)** *Recolectar del medio natural reproductores, larvas, postlarvas, crías, huevos, semillas, alevines o en cualquier otro estadio, y* **Inciso e)** *Acuacultura didáctica.*		

Artículos 22.- *la Secretaría podrá inscribir en el Registro Nacional de Pesca a los acuicultores que no requieran concesión, permiso o Autorización.*	Al **proyecto** le aplica el Artículo, incisos y, fracciones anteriores, porque se trata de una actividad acuícola con fines comerciales.	Por el hecho de presentar a la autoridad correspondiente (SEMARNAT) la Manifestación de Impacto Ambiental, el promovente está cumpliendo con este apartado. El proyecto se vincula por la obligatoriedad de obtener la autorización correspondiente para realizar las obras descritas en esta manifestación de impacto ambiental. Como ya se mencionó anteriormente, la promovente una vez autorizado el proyecto en materia ambiental procederá a tramitar el Registro Nacional de Pesca para la unidad de producción acuícola.
Art. 30°.- *Las actividades pesqueras se clasifican en:* **II.-** *Cultivo o acuacultura con fines*		
Artículo 31°.- *Para realizar las actividades de pesca se requiere lo siguiente:* **I,** *Concesión, para:* **Inciso b)** *Acuacultura comercial* **II,** Permiso, para: **Inciso g)** *Acuacultura de fomento* **III,** *Autorización, para:* **Inciso d)** *Recolectar del medio natural reproductores, larvas, postlarvas, crías, huevos, semillas, alevines o en cualquier otro estadio, y* **Inciso e)** *Acuacultura didáctica.*		

Artículos 22.- *la Secretaría podrá inscribir en el Registro Nacional de Pesca a los acuicultores que no requieran concesión, permiso o Autorización.*	Al **proyecto** le aplica el Artículo, incisos y, fracciones anteriores, porque se trata de una actividad acuícola con fines comerciales.	Por el hecho de presentar a la autoridad correspondiente (SEMARNAT) la Manifestación de Impacto Ambiental, el promovente está cumpliendo con este apartado. El proyecto se vincula por la obligatoriedad de obtener la autorización correspondiente para realizar las obras descritas en esta manifestación de impacto ambiental. Como ya se mencionó anteriormente, la promovente una vez autorizado el proyecto en materia ambiental procederá a tramitar el Registro Nacional de Pesca para la unidad de producción acuícola.
Art. 30°.- *Las actividades pesqueras se clasifican en:* **II.-** *Cultivo o acuacultura con fines*		
Artículo 31°.- *Para realizar las actividades de pesca se requiere lo siguiente:* **I,** *Concesión, para:* **Inciso b)** *Acuacultura comercial* **II,** Permiso, para: **Inciso g)** *Acuacultura de fomento* **III,** *Autorización, para:* **Inciso d)** *Recolectar del medio natural reproductores, larvas, postlarvas, crías, huevos, semillas, alevines o en cualquier otro estadio, y* **Inciso e)** *Acuacultura didáctica.*		

Artículos 22.- *la Secretaría podrá inscribir en el Registro Nacional de Pesca a los acuicultores que no requieran concesión, permiso o Autorización.*	Al **proyecto** le aplica el Artículo, incisos y, fracciones anteriores, porque se trata de una actividad acuícola con fines comerciales.	Por el hecho de presentar a la autoridad correspondiente (SEMARNAT) la Manifestación de Impacto Ambiental, el promovente está cumpliendo con este apartado. El proyecto se vincula por la obligatoriedad de obtener la autorización correspondiente para realizar las obras descritas en esta manifestación de impacto ambiental. Como ya se mencionó anteriormente, la promovente una vez autorizado el proyecto en materia ambiental procederá a tramitar el Registro Nacional de Pesca para la unidad de producción acuícola.
Art. 30°.- *Las actividades pesqueras se clasifican en:* **II.-** *Cultivo o acuacultura con fines*		
Artículo 31°.- *Para realizar las actividades de pesca se requiere lo siguiente:* **I,** *Concesión, para:* **Inciso b)** *Acuacultura comercial* **II,** Permiso, para: **Inciso g)** *Acuacultura de fomento* **III,** *Autorización, para:* **Inciso d)** *Recolectar del medio natural reproductores, larvas, postlarvas, crías, huevos, semillas, alevines o en cualquier otro estadio, y* **Inciso e)** *Acuacultura didáctica.*		

Artículos 22.- *la Secretaría podrá inscribir en el Registro Nacional de Pesca a los acuicultores que no requieran concesión, permiso o Autorización.*	Al **proyecto** le aplica el Artículo, incisos y, fracciones anteriores, porque se trata de una actividad acuícola con fines comerciales.	Por el hecho de presentar a la autoridad correspondiente (SEMARNAT) la Manifestación de Impacto Ambiental, el promovente está cumpliendo con este apartado. El proyecto se vincula por la obligatoriedad de obtener la autorización correspondiente para realizar las obras descritas en esta manifestación de impacto ambiental. Como ya se mencionó anteriormente, la promovente una vez autorizado el proyecto en materia ambiental procederá a tramitar el Registro Nacional de Pesca para la unidad de producción acuícola.
Art. 30°.- *Las actividades pesqueras se clasifican en:* **II.-** *Cultivo o acuacultura con fines*		
Artículo 31°.- *Para realizar las actividades de pesca se requiere lo siguiente:* **I,** *Concesión, para:* **Inciso b)** *Acuacultura comercial* **II,** Permiso, para: **Inciso g)** *Acuacultura de fomento* **III,** *Autorización, para:* **Inciso d)** *Recolectar del medio natural reproductores, larvas, postlarvas, crías, huevos, semillas, alevines o en cualquier otro estadio, y* **Inciso e)** *Acuacultura didáctica.*		

Artículos 22.- *la Secretaría podrá inscribir en el Registro Nacional de Pesca a los acuicultores que no requieran concesión, permiso o Autorización.*	Al **proyecto** le aplica el Artículo, incisos y, fracciones anteriores, porque se trata de una actividad acuícola con fines comerciales.	Por el hecho de presentar a la autoridad correspondiente (SEMARNAT) la Manifestación de Impacto Ambiental, el promovente está cumpliendo con este apartado. El proyecto se vincula por la obligatoriedad de obtener la autorización correspondiente para realizar las obras descritas en esta manifestación de impacto ambiental. Como ya se mencionó anteriormente, la promovente una vez autorizado el proyecto en materia ambiental procederá a tramitar el Registro Nacional de Pesca para la unidad de producción acuícola.
Art. 30°.- *Las actividades pesqueras se clasifican en:* **II.-** *Cultivo o acuacultura con fines*		
Artículo 31°.- *Para realizar las actividades de pesca se requiere lo siguiente:* **I,** *Concesión, para:* **Inciso b)** *Acuacultura comercial* **II,** Permiso, para: **Inciso g)** *Acuacultura de fomento* **III,** *Autorización, para:* **Inciso d)** *Recolectar del medio natural reproductores, larvas, postlarvas, crías, huevos, semillas, alevines o en cualquier otro estadio, y* **Inciso e)** *Acuacultura didáctica.*		

Artículos 22.- *la Secretaría podrá inscribir en el Registro Nacional de Pesca a los acuicultores que no requieran concesión, permiso o Autorización.*	Al **proyecto** le aplica el Artículo, incisos y, fracciones anteriores, porque se trata de una actividad acuícola con fines comerciales.	Por el hecho de presentar a la autoridad correspondiente (SEMARNAT) la Manifestación de Impacto Ambiental, el promovente está cumpliendo con este apartado. El proyecto se vincula por la obligatoriedad de obtener la autorización correspondiente para realizar las obras descritas en esta manifestación de impacto ambiental. Como ya se mencionó anteriormente, la promovente una vez autorizado el proyecto en materia ambiental procederá a tramitar el Registro Nacional de Pesca para la unidad de producción acuícola.
Art. 30°.- *Las actividades pesqueras se clasifican en:* **II.-** *Cultivo o acuacultura con fines*		
Artículo 31°.- *Para realizar las actividades de pesca se requiere lo siguiente:* **I,** *Concesión, para:* **Inciso b)** *Acuacultura comercial* **II,** Permiso, para: **Inciso g)** *Acuacultura de fomento* **III,** *Autorización, para:* **Inciso d)** *Recolectar del medio natural reproductores, larvas, postlarvas, crías, huevos, semillas, alevines o en cualquier otro estadio, y* **Inciso e)** *Acuacultura didáctica.*		

Artículos 22.- *la Secretaría podrá inscribir en el Registro Nacional de Pesca a los acuicultores que no requieran concesión, permiso o Autorización.*	Al **proyecto** le aplica el Artículo, incisos y, fracciones anteriores, porque se trata de una actividad acuícola con fines comerciales.	Por el hecho de presentar a la autoridad correspondiente (SEMARNAT) la Manifestación de Impacto Ambiental, el promovente está cumpliendo con este apartado. El proyecto se vincula por la obligatoriedad de obtener la autorización correspondiente para realizar las obras descritas en esta manifestación de impacto ambiental. Como ya se mencionó anteriormente, la promovente una vez autorizado el proyecto en materia ambiental procederá a tramitar el Registro Nacional de Pesca para la unidad de producción acuícola.
Art. 30°.- *Las actividades pesqueras se clasifican en:* **II.-** *Cultivo o acuacultura con fines*		
Artículo 31°.- *Para realizar las actividades de pesca se requiere lo siguiente:* **I,** *Concesión, para:* **Inciso b)** *Acuacultura comercial* **II,** Permiso, para: **Inciso g)** *Acuacultura de fomento* **III,** *Autorización, para:* **Inciso d)** *Recolectar del medio natural reproductores, larvas, postlarvas, crías, huevos, semillas, alevines o en cualquier otro estadio, y* **Inciso e)** *Acuacultura didáctica.*		

Artículos 22.- *la Secretaría podrá inscribir en el Registro Nacional de Pesca a los acuicultores que no requieran concesión, permiso o Autorización.*	Al **proyecto** le aplica el Artículo, incisos y, fracciones anteriores, porque se trata de una actividad acuícola con fines comerciales.	Por el hecho de presentar a la autoridad correspondiente (SEMARNAT) la Manifestación de Impacto Ambiental, el promovente está cumpliendo con este apartado. El proyecto se vincula por la obligatoriedad de obtener la autorización correspondiente para realizar las obras descritas en esta manifestación de impacto ambiental. Como ya se mencionó anteriormente, la promovente una vez autorizado el proyecto en materia ambiental procederá a tramitar el Registro Nacional de Pesca para la unidad de producción acuícola.
Art. 30°.- *Las actividades pesqueras se clasifican en:* **II.-** *Cultivo o acuacultura con fines*		
Artículo 31°.- *Para realizar las actividades de pesca se requiere lo siguiente:* **I,** *Concesión, para:* **Inciso b)** *Acuacultura comercial* **II,** Permiso, para: **Inciso g)** *Acuacultura de fomento* **III,** *Autorización, para:* **Inciso d)** *Recolectar del medio natural reproductores, larvas, postlarvas, crías, huevos, semillas, alevines o en cualquier otro estadio, y* **Inciso e)** *Acuacultura didáctica.*		

Artículos 22.- *la Secretaría podrá inscribir en el Registro Nacional de Pesca a los acuicultores que no requieran concesión, permiso o Autorización.*	Al **proyecto** le aplica el Artículo, incisos y, fracciones anteriores, porque se trata de una actividad acuícola con fines comerciales.	Por el hecho de presentar a la autoridad correspondiente (SEMARNAT) la Manifestación de Impacto Ambiental, el promovente está cumpliendo con este apartado. El proyecto se vincula por la obligatoriedad de obtener la autorización correspondiente para realizar las obras descritas en esta manifestación de impacto ambiental. Como ya se mencionó anteriormente, la promovente una vez autorizado el proyecto en materia ambiental procederá a tramitar el Registro Nacional de Pesca para la unidad de producción acuícola.
Art. 30°.- *Las actividades pesqueras se clasifican en:* **II.-** *Cultivo o acuacultura con fines*		
Artículo 31°.- *Para realizar las actividades de pesca se requiere lo siguiente:* **I,** *Concesión, para:* **Inciso b)** *Acuacultura comercial* **II,** Permiso, para: **Inciso g)** *Acuacultura de fomento* **III,** *Autorización, para:* **Inciso d)** *Recolectar del medio natural reproductores, larvas, postlarvas, crías, huevos, semillas, alevines o en cualquier otro estadio, y* **Inciso e)** *Acuacultura didáctica.*		

Artículos 22.- *la Secretaría podrá inscribir en el Registro Nacional de Pesca a los acuicultores que no requieran concesión, permiso o Autorización.*	Al **proyecto** le aplica el Artículo, incisos y, fracciones anteriores, porque se trata de una actividad acuícola con fines comerciales.	Por el hecho de presentar a la autoridad correspondiente (SEMARNAT) la Manifestación de Impacto Ambiental, el promovente está cumpliendo con este apartado. El proyecto se vincula por la obligatoriedad de obtener la autorización correspondiente para realizar las obras descritas en esta manifestación de impacto ambiental. Como ya se mencionó anteriormente, la promovente una vez autorizado el proyecto en materia ambiental procederá a tramitar el Registro Nacional de Pesca para la unidad de producción acuícola.
Art. 30°.- *Las actividades pesqueras se clasifican en:* **II.-** *Cultivo o acuacultura con fines*		
Artículo 31°.- *Para realizar las actividades de pesca se requiere lo siguiente:* **I,** *Concesión, para:* **Inciso b)** *Acuacultura comercial* **II,** Permiso, para: **Inciso g)** *Acuacultura de fomento* **III,** *Autorización, para:* **Inciso d)** *Recolectar del medio natural reproductores, larvas, postlarvas, crías, huevos, semillas, alevines o en cualquier otro estadio, y* **Inciso e)** *Acuacultura didáctica.*		

Artículos 22.- *la Secretaría podrá inscribir en el Registro Nacional de Pesca a los acuicultores que no requieran concesión, permiso o Autorización.*	Al **proyecto** le aplica el Artículo, incisos y, fracciones anteriores, porque se trata de una actividad acuícola con fines comerciales.	Por el hecho de presentar a la autoridad correspondiente (SEMARNAT) la Manifestación de Impacto Ambiental, el promovente está cumpliendo con este apartado. El proyecto se vincula por la obligatoriedad de obtener la autorización correspondiente para realizar las obras descritas en esta manifestación de impacto ambiental. Como ya se mencionó anteriormente, la promovente una vez autorizado el proyecto en materia ambiental procederá a tramitar el Registro Nacional de Pesca para la unidad de producción acuícola.
Art. 30°.- *Las actividades pesqueras se clasifican en:* **II.-** *Cultivo o acuacultura con fines*		
Artículo 31°.- *Para realizar las actividades de pesca se requiere lo siguiente:* **I,** *Concesión, para:* **Inciso b)** *Acuacultura comercial* **II,** Permiso, para: **Inciso g)** *Acuacultura de fomento* **III,** *Autorización, para:* **Inciso d)** *Recolectar del medio natural reproductores, larvas, postlarvas, crías, huevos, semillas, alevines o en cualquier otro estadio, y* **Inciso e)** *Acuacultura didáctica.*		

Artículos 22.- *la Secretaría podrá inscribir en el Registro Nacional de Pesca a los acuicultores que no requieran concesión, permiso o Autorización.*	Al **proyecto** le aplica el Artículo, incisos y, fracciones anteriores, porque se trata de una actividad acuícola con fines comerciales.	Por el hecho de presentar a la autoridad correspondiente (SEMARNAT) la Manifestación de Impacto Ambiental, el promovente está cumpliendo con este apartado. El proyecto se vincula por la obligatoriedad de obtener la autorización correspondiente para realizar las obras descritas en esta manifestación de impacto ambiental. Como ya se mencionó anteriormente, la promovente una vez autorizado el proyecto en materia ambiental procederá a tramitar el Registro Nacional de Pesca para la unidad de producción acuícola.
Art. 30°.- *Las actividades pesqueras se clasifican en:* **II.-** *Cultivo o acuacultura con fines*		
Artículo 31°.- *Para realizar las actividades de pesca se requiere lo siguiente:* **I,** *Concesión, para:* **Inciso b)** *Acuacultura comercial* **II,** Permiso, para: **Inciso g)** *Acuacultura de fomento* **III,** *Autorización, para:* **Inciso d)** *Recolectar del medio natural reproductores, larvas, postlarvas, crías, huevos, semillas, alevines o en cualquier otro estadio, y* **Inciso e)** *Acuacultura didáctica.*		

Artículos 22.- *la Secretaría podrá inscribir en el Registro Nacional de Pesca a los acuicultores que no requieran concesión, permiso o Autorización.*	Al **proyecto** le aplica el Artículo, incisos y, fracciones anteriores, porque se trata de una actividad acuícola con fines comerciales.	Por el hecho de presentar a la autoridad correspondiente (SEMARNAT) la Manifestación de Impacto Ambiental, el promovente está cumpliendo con este apartado. El proyecto se vincula por la obligatoriedad de obtener la autorización correspondiente para realizar las obras descritas en esta manifestación de impacto ambiental. Como ya se mencionó anteriormente, la promovente una vez autorizado el proyecto en materia ambiental procederá a tramitar el Registro Nacional de Pesca para la unidad de producción acuícola.
Art. 30°.- *Las actividades pesqueras se clasifican en:* **II.-** *Cultivo o acuacultura con fines*		
Artículo 31°.- *Para realizar las actividades de pesca se requiere lo siguiente:* **I,** *Concesión, para:* **Inciso b)** *Acuacultura comercial* **II,** Permiso, para: **Inciso g)** *Acuacultura de fomento* **III,** *Autorización, para:* **Inciso d)** *Recolectar del medio natural reproductores, larvas, postlarvas, crías, huevos, semillas, alevines o en cualquier otro estadio, y* **Inciso e)** *Acuacultura didáctica.*		

Artículos 22.- *la Secretaría podrá inscribir en el Registro Nacional de Pesca a los acuicultores que no requieran concesión, permiso o Autorización.*	Al **proyecto** le aplica el Artículo, incisos y, fracciones anteriores, porque se trata de una actividad acuícola con fines comerciales.	Por el hecho de presentar a la autoridad correspondiente (SEMARNAT) la Manifestación de Impacto Ambiental, el promovente está cumpliendo con este apartado. El proyecto se vincula por la obligatoriedad de obtener la autorización correspondiente para realizar las obras descritas en esta manifestación de impacto ambiental. Como ya se mencionó anteriormente, la promovente una vez autorizado el proyecto en materia ambiental procederá a tramitar el Registro Nacional de Pesca para la unidad de producción acuícola.
Art. 30°.- *Las actividades pesqueras se clasifican en:* **II.-** *Cultivo o acuacultura con fines*		
Artículo 31°.- *Para realizar las actividades de pesca se requiere lo siguiente:* **I,** *Concesión, para:* **Inciso b)** *Acuacultura comercial* **II,** Permiso, para: **Inciso g)** *Acuacultura de fomento* **III,** *Autorización, para:* **Inciso d)** *Recolectar del medio natural reproductores, larvas, postlarvas, crías, huevos, semillas, alevines o en cualquier otro estadio, y* **Inciso e)** *Acuacultura didáctica.*		

Artículos 22.- *la Secretaría podrá inscribir en el Registro Nacional de Pesca a los acuicultores que no requieran concesión, permiso o Autorización.*	Al **proyecto** le aplica el Artículo, incisos y, fracciones anteriores, porque se trata de una actividad acuícola con fines comerciales.	Por el hecho de presentar a la autoridad correspondiente (SEMARNAT) la Manifestación de Impacto Ambiental, el promovente está cumpliendo con este apartado. El proyecto se vincula por la obligatoriedad de obtener la autorización correspondiente para realizar las obras descritas en esta manifestación de impacto ambiental. Como ya se mencionó anteriormente, la promovente una vez autorizado el proyecto en materia ambiental procederá a tramitar el Registro Nacional de Pesca para la unidad de producción acuícola.
Art. 30°.- *Las actividades pesqueras se clasifican en:* **II.-** *Cultivo o acuacultura con fines*		
Artículo 31°.- *Para realizar las actividades de pesca se requiere lo siguiente:* **I,** *Concesión, para:* **Inciso b)** *Acuacultura comercial* **II,** Permiso, para: **Inciso g)** *Acuacultura de fomento* **III,** *Autorización, para:* **Inciso d)** *Recolectar del medio natural reproductores, larvas, postlarvas, crías, huevos, semillas, alevines o en cualquier otro estadio, y* **Inciso e)** *Acuacultura didáctica.*		

Artículos 22.- *la Secretaría podrá inscribir en el Registro Nacional de Pesca a los acuicultores que no requieran concesión, permiso o Autorización.*	Al **proyecto** le aplica el Artículo, incisos y, fracciones anteriores, porque se trata de una actividad acuícola con fines comerciales.	Por el hecho de presentar a la autoridad correspondiente (SEMARNAT) la Manifestación de Impacto Ambiental, el promovente está cumpliendo con este apartado. El proyecto se vincula por la obligatoriedad de obtener la autorización correspondiente para realizar las obras descritas en esta manifestación de impacto ambiental. Como ya se mencionó anteriormente, la promovente una vez autorizado el proyecto en materia ambiental procederá a tramitar el Registro Nacional de Pesca para la unidad de producción acuícola.
Art. 30°.- *Las actividades pesqueras se clasifican en:* **II.-** *Cultivo o acuacultura con fines*		
Artículo 31°.- *Para realizar las actividades de pesca se requiere lo siguiente:* **I,** *Concesión, para:* **Inciso b)** *Acuacultura comercial* **II,** Permiso, para: **Inciso g)** *Acuacultura de fomento* **III,** *Autorización, para:* **Inciso d)** *Recolectar del medio natural reproductores, larvas, postlarvas, crías, huevos, semillas, alevines o en cualquier otro estadio, y* **Inciso e)** *Acuacultura didáctica.*		

Artículos 22.- *la Secretaría podrá inscribir en el Registro Nacional de Pesca a los acuicultores que no requieran concesión, permiso o Autorización.*	Al **proyecto** le aplica el Artículo, incisos y, fracciones anteriores, porque se trata de una actividad acuícola con fines comerciales.	Por el hecho de presentar a la autoridad correspondiente (SEMARNAT) la Manifestación de Impacto Ambiental, el promovente está cumpliendo con este apartado. El proyecto se vincula por la obligatoriedad de obtener la autorización correspondiente para realizar las obras descritas en esta manifestación de impacto ambiental. Como ya se mencionó anteriormente, la promovente una vez autorizado el proyecto en materia ambiental procederá a tramitar el Registro Nacional de Pesca para la unidad de producción acuícola.
Art. 30°.- *Las actividades pesqueras se clasifican en:* **II.-** *Cultivo o acuacultura con fines*		
Artículo 31°.- *Para realizar las actividades de pesca se requiere lo siguiente:* **I,** *Concesión, para:* **Inciso b)** *Acuacultura comercial* **II,** Permiso, para: **Inciso g)** *Acuacultura de fomento* **III,** *Autorización, para:* **Inciso d)** *Recolectar del medio natural reproductores, larvas, postlarvas, crías, huevos, semillas, alevines o en cualquier otro estadio, y* **Inciso e)** *Acuacultura didáctica.*		

Artículos 22.- *la Secretaría podrá inscribir en el Registro Nacional de Pesca a los acuicultores que no requieran concesión, permiso o Autorización.*	Al **proyecto** le aplica el Artículo, incisos y, fracciones anteriores, porque se trata de una actividad acuícola con fines comerciales.	Por el hecho de presentar a la autoridad correspondiente (SEMARNAT) la Manifestación de Impacto Ambiental, el promovente está cumpliendo con este apartado. El proyecto se vincula por la obligatoriedad de obtener la autorización correspondiente para realizar las obras descritas en esta manifestación de impacto ambiental. Como ya se mencionó anteriormente, la promovente una vez autorizado el proyecto en materia ambiental procederá a tramitar el Registro Nacional de Pesca para la unidad de producción acuícola.
Art. 30°.- *Las actividades pesqueras se clasifican en:* **II.-** *Cultivo o acuacultura con fines*		
Artículo 31°.- *Para realizar las actividades de pesca se requiere lo siguiente:* **I,** *Concesión, para:* **Inciso b)** *Acuacultura comercial* **II,** Permiso, para: **Inciso g)** *Acuacultura de fomento* **III,** *Autorización, para:* **Inciso d)** *Recolectar del medio natural reproductores, larvas, postlarvas, crías, huevos, semillas, alevines o en cualquier otro estadio, y* **Inciso e)** *Acuacultura didáctica.*		

Artículos 22.- *la Secretaría podrá inscribir en el Registro Nacional de Pesca a los acuicultores que no requieran concesión, permiso o Autorización.*	Al **proyecto** le aplica el Artículo, incisos y, fracciones anteriores, porque se trata de una actividad acuícola con fines comerciales.	Por el hecho de presentar a la autoridad correspondiente (SEMARNAT) la Manifestación de Impacto Ambiental, el promovente está cumpliendo con este apartado. El proyecto se vincula por la obligatoriedad de obtener la autorización correspondiente para realizar las obras descritas en esta manifestación de impacto ambiental. Como ya se mencionó anteriormente, la promovente una vez autorizado el proyecto en materia ambiental procederá a tramitar el Registro Nacional de Pesca para la unidad de producción acuícola.
Art. 30°.- *Las actividades pesqueras se clasifican en:* **II.-** *Cultivo o acuacultura con fines*		
Artículo 31°.- *Para realizar las actividades de pesca se requiere lo siguiente:* **I,** *Concesión, para:* **Inciso b)** *Acuacultura comercial* **II,** Permiso, para: **Inciso g)** *Acuacultura de fomento* **III,** *Autorización, para:* **Inciso d)** *Recolectar del medio natural reproductores, larvas, postlarvas, crías, huevos, semillas, alevines o en cualquier otro estadio, y* **Inciso e)** *Acuacultura didáctica.*		

Artículos 22.- *la Secretaría podrá inscribir en el Registro Nacional de Pesca a los acuicultores que no requieran concesión, permiso o Autorización.*	Al **proyecto** le aplica el Artículo, incisos y, fracciones anteriores, porque se trata de una actividad acuícola con fines comerciales.	Por el hecho de presentar a la autoridad correspondiente (SEMARNAT) la Manifestación de Impacto Ambiental, el promovente está cumpliendo con este apartado. El proyecto se vincula por la obligatoriedad de obtener la autorización correspondiente para realizar las obras descritas en esta manifestación de impacto ambiental. Como ya se mencionó anteriormente, la promovente una vez autorizado el proyecto en materia ambiental procederá a tramitar el Registro Nacional de Pesca para la unidad de producción acuícola.
Art. 30°.- *Las actividades pesqueras se clasifican en:* **II.-** *Cultivo o acuacultura con fines*		
Artículo 31°.- *Para realizar las actividades de pesca se requiere lo siguiente:* **I,** *Concesión, para:* **Inciso b)** *Acuacultura comercial* **II,** Permiso, para: **Inciso g)** *Acuacultura de fomento* **III,** *Autorización, para:* **Inciso d)** *Recolectar del medio natural reproductores, larvas, postlarvas, crías, huevos, semillas, alevines o en cualquier otro estadio, y* **Inciso e)** *Acuacultura didáctica.*		

Artículos 22.- *la Secretaría podrá inscribir en el Registro Nacional de Pesca a los acuicultores que no requieran concesión, permiso o Autorización.*	Al **proyecto** le aplica el Artículo, incisos y, fracciones anteriores, porque se trata de una actividad acuícola con fines comerciales.	Por el hecho de presentar a la autoridad correspondiente (SEMARNAT) la Manifestación de Impacto Ambiental, el promovente está cumpliendo con este apartado. El proyecto se vincula por la obligatoriedad de obtener la autorización correspondiente para realizar las obras descritas en esta manifestación de impacto ambiental. Como ya se mencionó anteriormente, la promovente una vez autorizado el proyecto en materia ambiental procederá a tramitar el Registro Nacional de Pesca para la unidad de producción acuícola.
Art. 30°.- *Las actividades pesqueras se clasifican en:* **II.-** *Cultivo o acuacultura con fines*		
Artículo 31°.- *Para realizar las actividades de pesca se requiere lo siguiente:* **I,** *Concesión, para:* **Inciso b)** *Acuacultura comercial* **II,** Permiso, para: **Inciso g)** *Acuacultura de fomento* **III,** *Autorización, para:* **Inciso d)** *Recolectar del medio natural reproductores, larvas, postlarvas, crías, huevos, semillas, alevines o en cualquier otro estadio, y* **Inciso e)** *Acuacultura didáctica.*		

Artículos 22.- *la Secretaría podrá inscribir en el Registro Nacional de Pesca a los acuicultores que no requieran concesión, permiso o Autorización.*	Al **proyecto** le aplica el Artículo, incisos y, fracciones anteriores, porque se trata de una actividad acuícola con fines comerciales.	Por el hecho de presentar a la autoridad correspondiente (SEMARNAT) la Manifestación de Impacto Ambiental, el promovente está cumpliendo con este apartado. El proyecto se vincula por la obligatoriedad de obtener la autorización correspondiente para realizar las obras descritas en esta manifestación de impacto ambiental. Como ya se mencionó anteriormente, la promovente una vez autorizado el proyecto en materia ambiental procederá a tramitar el Registro Nacional de Pesca para la unidad de producción acuícola.
Art. 30°.- *Las actividades pesqueras se clasifican en:* **II.-** *Cultivo o acuacultura con fines*		
Artículo 31°.- *Para realizar las actividades de pesca se requiere lo siguiente:* **I,** *Concesión, para:* **Inciso b)** *Acuacultura comercial* **II,** Permiso, para: **Inciso g)** *Acuacultura de fomento* **III,** *Autorización, para:* **Inciso d)** *Recolectar del medio natural reproductores, larvas, postlarvas, crías, huevos, semillas, alevines o en cualquier otro estadio, y* **Inciso e)** *Acuacultura didáctica.*		

Artículos 22.- *la Secretaría podrá inscribir en el Registro Nacional de Pesca a los acuicultores que no requieran concesión, permiso o Autorización.*	Al **proyecto** le aplica el Artículo, incisos y, fracciones anteriores, porque se trata de una actividad acuícola con fines comerciales.	Por el hecho de presentar a la autoridad correspondiente (SEMARNAT) la Manifestación de Impacto Ambiental, el promovente está cumpliendo con este apartado. El proyecto se vincula por la obligatoriedad de obtener la autorización correspondiente para realizar las obras descritas en esta manifestación de impacto ambiental. Como ya se mencionó anteriormente, la promovente una vez autorizado el proyecto en materia ambiental procederá a tramitar el Registro Nacional de Pesca para la unidad de producción acuícola.
Art. 30°.- *Las actividades pesqueras se clasifican en:* **II.-** *Cultivo o acuacultura con fines*		
Artículo 31°.- *Para realizar las actividades de pesca se requiere lo siguiente:* **I,** *Concesión, para:* **Inciso b)** *Acuacultura comercial* **II,** Permiso, para: **Inciso g)** *Acuacultura de fomento* **III,** *Autorización, para:* **Inciso d)** *Recolectar del medio natural reproductores, larvas, postlarvas, crías, huevos, semillas, alevines o en cualquier otro estadio, y* **Inciso e)** *Acuacultura didáctica.*		

Artículos 22.- *la Secretaría podrá inscribir en el Registro Nacional de Pesca a los acuicultores que no requieran concesión, permiso o Autorización.*	Al **proyecto** le aplica el Artículo, incisos y, fracciones anteriores, porque se trata de una actividad acuícola con fines comerciales.	Por el hecho de presentar a la autoridad correspondiente (SEMARNAT) la Manifestación de Impacto Ambiental, el promovente está cumpliendo con este apartado. El proyecto se vincula por la obligatoriedad de obtener la autorización correspondiente para realizar las obras descritas en esta manifestación de impacto ambiental. Como ya se mencionó anteriormente, la promovente una vez autorizado el proyecto en materia ambiental procederá a tramitar el Registro Nacional de Pesca para la unidad de producción acuícola.
Art. 30°.- *Las actividades pesqueras se clasifican en:* **II.-** *Cultivo o acuacultura con fines*		
Artículo 31°.- *Para realizar las actividades de pesca se requiere lo siguiente:* **I,** *Concesión, para:* **Inciso b)** *Acuacultura comercial* **II,** Permiso, para: **Inciso g)** *Acuacultura de fomento* **III,** *Autorización, para:* **Inciso d)** *Recolectar del medio natural reproductores, larvas, postlarvas, crías, huevos, semillas, alevines o en cualquier otro estadio, y* **Inciso e)** *Acuacultura didáctica.*		

Artículos 22.- *la Secretaría podrá inscribir en el Registro Nacional de Pesca a los acuicultores que no requieran concesión, permiso o Autorización.*	Al **proyecto** le aplica el Artículo, incisos y, fracciones anteriores, porque se trata de una actividad acuícola con fines comerciales.	Por el hecho de presentar a la autoridad correspondiente (SEMARNAT) la Manifestación de Impacto Ambiental, el promovente está cumpliendo con este apartado. El proyecto se vincula por la obligatoriedad de obtener la autorización correspondiente para realizar las obras descritas en esta manifestación de impacto ambiental. Como ya se mencionó anteriormente, la promovente una vez autorizado el proyecto en materia ambiental procederá a tramitar el Registro Nacional de Pesca para la unidad de producción acuícola.
Art. 30°.- *Las actividades pesqueras se clasifican en:* **II.-** *Cultivo o acuacultura con fines*		
Artículo 31°.- *Para realizar las actividades de pesca se requiere lo siguiente:* **I,** *Concesión, para:* **Inciso b)** *Acuacultura comercial* **II,** Permiso, para: **Inciso g)** *Acuacultura de fomento* **III,** *Autorización, para:* **Inciso d)** *Recolectar del medio natural reproductores, larvas, postlarvas, crías, huevos, semillas, alevines o en cualquier otro estadio, y* **Inciso e)** *Acuacultura didáctica.*		

Artículos 22.- *la Secretaría podrá inscribir en el Registro Nacional de Pesca a los acuicultores que no requieran concesión, permiso o Autorización.*	Al **proyecto** le aplica el Artículo, incisos y, fracciones anteriores, porque se trata de una actividad acuícola con fines comerciales.	Por el hecho de presentar a la autoridad correspondiente (SEMARNAT) la Manifestación de Impacto Ambiental, el promovente está cumpliendo con este apartado. El proyecto se vincula por la obligatoriedad de obtener la autorización correspondiente para realizar las obras descritas en esta manifestación de impacto ambiental. Como ya se mencionó anteriormente, la promovente una vez autorizado el proyecto en materia ambiental procederá a tramitar el Registro Nacional de Pesca para la unidad de producción acuícola.
Art. 30°.- *Las actividades pesqueras se clasifican en:* **II.-** *Cultivo o acuacultura con fines*		
Artículo 31°.- *Para realizar las actividades de pesca se requiere lo siguiente:* **I,** *Concesión, para:* **Inciso b)** *Acuacultura comercial* **II,** Permiso, para: **Inciso g)** *Acuacultura de fomento* **III,** *Autorización, para:* **Inciso d)** *Recolectar del medio natural reproductores, larvas, postlarvas, crías, huevos, semillas, alevines o en cualquier otro estadio, y* **Inciso e)** *Acuacultura didáctica.*		

Artículos 22.- *la Secretaría podrá inscribir en el Registro Nacional de Pesca a los acuicultores que no requieran concesión, permiso o Autorización.*	Al **proyecto** le aplica el Artículo, incisos y, fracciones anteriores, porque se trata de una actividad acuícola con fines comerciales.	Por el hecho de presentar a la autoridad correspondiente (SEMARNAT) la Manifestación de Impacto Ambiental, el promovente está cumpliendo con este apartado. El proyecto se vincula por la obligatoriedad de obtener la autorización correspondiente para realizar las obras descritas en esta manifestación de impacto ambiental. Como ya se mencionó anteriormente, la promovente una vez autorizado el proyecto en materia ambiental procederá a tramitar el Registro Nacional de Pesca para la unidad de producción acuícola.
Art. 30°.- *Las actividades pesqueras se clasifican en:* **II.-** *Cultivo o acuacultura con fines*		
Artículo 31°.- *Para realizar las actividades de pesca se requiere lo siguiente:* **I,** *Concesión, para:* **Inciso b)** *Acuacultura comercial* **II,** Permiso, para: **Inciso g)** *Acuacultura de fomento* **III,** *Autorización, para:* **Inciso d)** *Recolectar del medio natural reproductores, larvas, postlarvas, crías, huevos, semillas, alevines o en cualquier otro estadio, y* **Inciso e)** *Acuacultura didáctica.*		

Artículos 22.- *la Secretaría podrá inscribir en el Registro Nacional de Pesca a los acuicultores que no requieran concesión, permiso o Autorización.*	Al **proyecto** le aplica el Artículo, incisos y, fracciones anteriores, porque se trata de una actividad acuícola con fines comerciales.	Por el hecho de presentar a la autoridad correspondiente (SEMARNAT) la Manifestación de Impacto Ambiental, el promovente está cumpliendo con este apartado. El proyecto se vincula por la obligatoriedad de obtener la autorización correspondiente para realizar las obras descritas en esta manifestación de impacto ambiental. Como ya se mencionó anteriormente, la promovente una vez autorizado el proyecto en materia ambiental procederá a tramitar el Registro Nacional de Pesca para la unidad de producción acuícola.
Art. 30°.- *Las actividades pesqueras se clasifican en:* **II.-** *Cultivo o acuacultura con fines*		
Artículo 31°.- *Para realizar las actividades de pesca se requiere lo siguiente:* **I,** *Concesión, para:* **Inciso b)** *Acuacultura comercial* **II,** Permiso, para: **Inciso g)** *Acuacultura de fomento* **III,** *Autorización, para:* **Inciso d)** *Recolectar del medio natural reproductores, larvas, postlarvas, crías, huevos, semillas, alevines o en cualquier otro estadio, y* **Inciso e)** *Acuacultura didáctica.*		

Artículos 22.- *la Secretaría podrá inscribir en el Registro Nacional de Pesca a los acuicultores que no requieran concesión, permiso o Autorización.*	Al **proyecto** le aplica el Artículo, incisos y, fracciones anteriores, porque se trata de una actividad acuícola con fines comerciales.	Por el hecho de presentar a la autoridad correspondiente (SEMARNAT) la Manifestación de Impacto Ambiental, el promovente está cumpliendo con este apartado. El proyecto se vincula por la obligatoriedad de obtener la autorización correspondiente para realizar las obras descritas en esta manifestación de impacto ambiental. Como ya se mencionó anteriormente, la promovente una vez autorizado el proyecto en materia ambiental procederá a tramitar el Registro Nacional de Pesca para la unidad de producción acuícola.
Art. 30°.- *Las actividades pesqueras se clasifican en:* **II.-** *Cultivo o acuacultura con fines*		
Artículo 31°.- *Para realizar las actividades de pesca se requiere lo siguiente:* **I,** *Concesión, para:* **Inciso b)** *Acuacultura comercial* **II,** Permiso, para: **Inciso g)** *Acuacultura de fomento* **III,** *Autorización, para:* **Inciso d)** *Recolectar del medio natural reproductores, larvas, postlarvas, crías, huevos, semillas, alevines o en cualquier otro estadio, y* **Inciso e)** *Acuacultura didáctica.*		

Artículos 22.- *la Secretaría podrá inscribir en el Registro Nacional de Pesca a los acuicultores que no requieran concesión, permiso o Autorización.*	Al **proyecto** le aplica el Artículo, incisos y, fracciones anteriores, porque se trata de una actividad acuícola con fines comerciales.	Por el hecho de presentar a la autoridad correspondiente (SEMARNAT) la Manifestación de Impacto Ambiental, el promovente está cumpliendo con este apartado. El proyecto se vincula por la obligatoriedad de obtener la autorización correspondiente para realizar las obras descritas en esta manifestación de impacto ambiental. Como ya se mencionó anteriormente, la promovente una vez autorizado el proyecto en materia ambiental procederá a tramitar el Registro Nacional de Pesca para la unidad de producción acuícola.
Art. 30°.- *Las actividades pesqueras se clasifican en:* **II.-** *Cultivo o acuacultura con fines*		
Artículo 31°.- *Para realizar las actividades de pesca se requiere lo siguiente:* **I,** *Concesión, para:* **Inciso b)** *Acuacultura comercial* **II,** Permiso, para: **Inciso g)** *Acuacultura de fomento* **III,** *Autorización, para:* **Inciso d)** *Recolectar del medio natural reproductores, larvas, postlarvas, crías, huevos, semillas, alevines o en cualquier otro estadio, y* **Inciso e)** *Acuacultura didáctica.*		

Artículos 22.- *la Secretaría podrá inscribir en el Registro Nacional de Pesca a los acuicultores que no requieran concesión, permiso o Autorización.*	Al **proyecto** le aplica el Artículo, incisos y, fracciones anteriores, porque se trata de una actividad acuícola con fines comerciales.	Por el hecho de presentar a la autoridad correspondiente (SEMARNAT) la Manifestación de Impacto Ambiental, el promovente está cumpliendo con este apartado. El proyecto se vincula por la obligatoriedad de obtener la autorización correspondiente para realizar las obras descritas en esta manifestación de impacto ambiental. Como ya se mencionó anteriormente, la promovente una vez autorizado el proyecto en materia ambiental procederá a tramitar el Registro Nacional de Pesca para la unidad de producción acuícola.
Art. 30°.- *Las actividades pesqueras se clasifican en:* **II.-** *Cultivo o acuacultura con fines*		
Artículo 31°.- *Para realizar las actividades de pesca se requiere lo siguiente:* **I,** *Concesión, para:* **Inciso b)** *Acuacultura comercial* **II,** Permiso, para: **Inciso g)** *Acuacultura de fomento* **III,** *Autorización, para:* **Inciso d)** *Recolectar del medio natural reproductores, larvas, postlarvas, crías, huevos, semillas, alevines o en cualquier otro estadio, y* **Inciso e)** *Acuacultura didáctica.*		

Artículos 22.- *la Secretaría podrá inscribir en el Registro Nacional de Pesca a los acuicultores que no requieran concesión, permiso o Autorización.*	Al **proyecto** le aplica el Artículo, incisos y, fracciones anteriores, porque se trata de una actividad acuícola con fines comerciales.	Por el hecho de presentar a la autoridad correspondiente (SEMARNAT) la Manifestación de Impacto Ambiental, el promovente está cumpliendo con este apartado. El proyecto se vincula por la obligatoriedad de obtener la autorización correspondiente para realizar las obras descritas en esta manifestación de impacto ambiental. Como ya se mencionó anteriormente, la promovente una vez autorizado el proyecto en materia ambiental procederá a tramitar el Registro Nacional de Pesca para la unidad de producción acuícola.
Art. 30°.- *Las actividades pesqueras se clasifican en:* **II.-** *Cultivo o acuacultura con fines*		
Artículo 31°.- *Para realizar las actividades de pesca se requiere lo siguiente:* **I,** *Concesión, para:* **Inciso b)** *Acuacultura comercial* **II,** Permiso, para: **Inciso g)** *Acuacultura de fomento* **III,** *Autorización, para:* **Inciso d)** *Recolectar del medio natural reproductores, larvas, postlarvas, crías, huevos, semillas, alevines o en cualquier otro estadio, y* **Inciso e)** *Acuacultura didáctica.*		

Artículos 22.- *la Secretaría podrá inscribir en el Registro Nacional de Pesca a los acuicultores que no requieran concesión, permiso o Autorización.*	Al **proyecto** le aplica el Artículo, incisos y, fracciones anteriores, porque se trata de una actividad acuícola con fines comerciales.	Por el hecho de presentar a la autoridad correspondiente (SEMARNAT) la Manifestación de Impacto Ambiental, el promovente está cumpliendo con este apartado. El proyecto se vincula por la obligatoriedad de obtener la autorización correspondiente para realizar las obras descritas en esta manifestación de impacto ambiental. Como ya se mencionó anteriormente, la promovente una vez autorizado el proyecto en materia ambiental procederá a tramitar el Registro Nacional de Pesca para la unidad de producción acuícola.
Art. 30°.- *Las actividades pesqueras se clasifican en:* **II.-** *Cultivo o acuacultura con fines*		
Artículo 31°.- *Para realizar las actividades de pesca se requiere lo siguiente:* **I,** *Concesión, para:* **Inciso b)** *Acuacultura comercial* **II,** Permiso, para: **Inciso g)** *Acuacultura de fomento* **III,** *Autorización, para:* **Inciso d)** *Recolectar del medio natural reproductores, larvas, postlarvas, crías, huevos, semillas, alevines o en cualquier otro estadio, y* **Inciso e)** *Acuacultura didáctica.*		

Artículos 22.- *la Secretaría podrá inscribir en el Registro Nacional de Pesca a los acuicultores que no requieran concesión, permiso o Autorización.*	Al **proyecto** le aplica el Artículo, incisos y, fracciones anteriores, porque se trata de una actividad acuícola con fines comerciales.	Por el hecho de presentar a la autoridad correspondiente (SEMARNAT) la Manifestación de Impacto Ambiental, el promovente está cumpliendo con este apartado. El proyecto se vincula por la obligatoriedad de obtener la autorización correspondiente para realizar las obras descritas en esta manifestación de impacto ambiental. Como ya se mencionó anteriormente, la promovente una vez autorizado el proyecto en materia ambiental procederá a tramitar el Registro Nacional de Pesca para la unidad de producción acuícola.
Art. 30°.- *Las actividades pesqueras se clasifican en:* **II.-** *Cultivo o acuacultura con fines*		
Artículo 31°.- *Para realizar las actividades de pesca se requiere lo siguiente:* **I,** *Concesión, para:* **Inciso b)** *Acuacultura comercial* **II,** Permiso, para: **Inciso g)** *Acuacultura de fomento* **III,** *Autorización, para:* **Inciso d)** *Recolectar del medio natural reproductores, larvas, postlarvas, crías, huevos, semillas, alevines o en cualquier otro estadio, y* **Inciso e)** *Acuacultura didáctica.*		

Artículos 22.- *la Secretaría podrá inscribir en el Registro Nacional de Pesca a los acuicultores que no requieran concesión, permiso o Autorización.*	Al **proyecto** le aplica el Artículo, incisos y, fracciones anteriores, porque se trata de una actividad acuícola con fines comerciales.	Por el hecho de presentar a la autoridad correspondiente (SEMARNAT) la Manifestación de Impacto Ambiental, el promovente está cumpliendo con este apartado. El proyecto se vincula por la obligatoriedad de obtener la autorización correspondiente para realizar las obras descritas en esta manifestación de impacto ambiental. Como ya se mencionó anteriormente, la promovente una vez autorizado el proyecto en materia ambiental procederá a tramitar el Registro Nacional de Pesca para la unidad de producción acuícola.
Art. 30°.- *Las actividades pesqueras se clasifican en:* **II.-** *Cultivo o acuacultura con fines*		
Artículo 31°.- *Para realizar las actividades de pesca se requiere lo siguiente:* **I,** *Concesión, para:* **Inciso b)** *Acuacultura comercial* **II,** Permiso, para: **Inciso g)** *Acuacultura de fomento* **III,** *Autorización, para:* **Inciso d)** *Recolectar del medio natural reproductores, larvas, postlarvas, crías, huevos, semillas, alevines o en cualquier otro estadio, y* **Inciso e)** *Acuacultura didáctica.*		

Artículos 22.- *la Secretaría podrá inscribir en el Registro Nacional de Pesca a los acuicultores que no requieran concesión, permiso o Autorización.*	Al **proyecto** le aplica el Artículo, incisos y, fracciones anteriores, porque se trata de una actividad acuícola con fines comerciales.	Por el hecho de presentar a la autoridad correspondiente (SEMARNAT) la Manifestación de Impacto Ambiental, el promovente está cumpliendo con este apartado. El proyecto se vincula por la obligatoriedad de obtener la autorización correspondiente para realizar las obras descritas en esta manifestación de impacto ambiental. Como ya se mencionó anteriormente, la promovente una vez autorizado el proyecto en materia ambiental procederá a tramitar el Registro Nacional de Pesca para la unidad de producción acuícola.
Art. 30°.- *Las actividades pesqueras se clasifican en:* **II.-** *Cultivo o acuacultura con fines*		
Artículo 31°.- *Para realizar las actividades de pesca se requiere lo siguiente:* **I,** *Concesión, para:* **Inciso b)** *Acuacultura comercial* **II,** Permiso, para: **Inciso g)** *Acuacultura de fomento* **III,** *Autorización, para:* **Inciso d)** *Recolectar del medio natural reproductores, larvas, postlarvas, crías, huevos, semillas, alevines o en cualquier otro estadio, y* **Inciso e)** *Acuacultura didáctica.*		

Artículos 22.- *la Secretaría podrá inscribir en el Registro Nacional de Pesca a los acuicultores que no requieran concesión, permiso o Autorización.*	Al **proyecto** le aplica el Artículo, incisos y, fracciones anteriores, porque se trata de una actividad acuícola con fines comerciales.	Por el hecho de presentar a la autoridad correspondiente (SEMARNAT) la Manifestación de Impacto Ambiental, el promovente está cumpliendo con este apartado. El proyecto se vincula por la obligatoriedad de obtener la autorización correspondiente para realizar las obras descritas en esta manifestación de impacto ambiental. Como ya se mencionó anteriormente, la promovente una vez autorizado el proyecto en materia ambiental procederá a tramitar el Registro Nacional de Pesca para la unidad de producción acuícola.
Art. 30°.- *Las actividades pesqueras se clasifican en:* **II.-** *Cultivo o acuacultura con fines*		
Artículo 31°.- *Para realizar las actividades de pesca se requiere lo siguiente:* **I,** *Concesión, para:* **Inciso b)** *Acuacultura comercial* **II,** Permiso, para: **Inciso g)** *Acuacultura de fomento* **III,** *Autorización, para:* **Inciso d)** *Recolectar del medio natural reproductores, larvas, postlarvas, crías, huevos, semillas, alevines o en cualquier otro estadio, y* **Inciso e)** *Acuacultura didáctica.*		

Artículos 22.- *la Secretaría podrá inscribir en el Registro Nacional de Pesca a los acuicultores que no requieran concesión, permiso o Autorización.*	Al **proyecto** le aplica el Artículo, incisos y, fracciones anteriores, porque se trata de una actividad acuícola con fines comerciales.	Por el hecho de presentar a la autoridad correspondiente (SEMARNAT) la Manifestación de Impacto Ambiental, el promovente está cumpliendo con este apartado. El proyecto se vincula por la obligatoriedad de obtener la autorización correspondiente para realizar las obras descritas en esta manifestación de impacto ambiental. Como ya se mencionó anteriormente, la promovente una vez autorizado el proyecto en materia ambiental procederá a tramitar el Registro Nacional de Pesca para la unidad de producción acuícola.
Art. 30°.- *Las actividades pesqueras se clasifican en:* **II.-** *Cultivo o acuacultura con fines*		
Artículo 31°.- *Para realizar las actividades de pesca se requiere lo siguiente:* **I,** *Concesión, para:* **Inciso b)** *Acuacultura comercial* **II,** Permiso, para: **Inciso g)** *Acuacultura de fomento* **III,** *Autorización, para:* **Inciso d)** *Recolectar del medio natural reproductores, larvas, postlarvas, crías, huevos, semillas, alevines o en cualquier otro estadio, y* **Inciso e)** *Acuacultura didáctica.*		

Artículos 22.- *la Secretaría podrá inscribir en el Registro Nacional de Pesca a los acuicultores que no requieran concesión, permiso o Autorización.*	Al **proyecto** le aplica el Artículo, incisos y, fracciones anteriores, porque se trata de una actividad acuícola con fines comerciales.	Por el hecho de presentar a la autoridad correspondiente (SEMARNAT) la Manifestación de Impacto Ambiental, el promovente está cumpliendo con este apartado. El proyecto se vincula por la obligatoriedad de obtener la autorización correspondiente para realizar las obras descritas en esta manifestación de impacto ambiental. Como ya se mencionó anteriormente, la promovente una vez autorizado el proyecto en materia ambiental procederá a tramitar el Registro Nacional de Pesca para la unidad de producción acuícola.
Art. 30°.- *Las actividades pesqueras se clasifican en:* **II.-** *Cultivo o acuacultura con fines*		
Artículo 31°.- *Para realizar las actividades de pesca se requiere lo siguiente:* **I,** *Concesión, para:* **Inciso b)** *Acuacultura comercial* **II,** Permiso, para: **Inciso g)** *Acuacultura de fomento* **III,** *Autorización, para:* **Inciso d)** *Recolectar del medio natural reproductores, larvas, postlarvas, crías, huevos, semillas, alevines o en cualquier otro estadio, y* **Inciso e)** *Acuacultura didáctica.*		

Artículos 22.- *la Secretaría podrá inscribir en el Registro Nacional de Pesca a los acuicultores que no requieran concesión, permiso o Autorización.*	Al **proyecto** le aplica el Artículo, incisos y, fracciones anteriores, porque se trata de una actividad acuícola con fines comerciales.	Por el hecho de presentar a la autoridad correspondiente (SEMARNAT) la Manifestación de Impacto Ambiental, el promovente está cumpliendo con este apartado. El proyecto se vincula por la obligatoriedad de obtener la autorización correspondiente para realizar las obras descritas en esta manifestación de impacto ambiental. Como ya se mencionó anteriormente, la promovente una vez autorizado el proyecto en materia ambiental procederá a tramitar el Registro Nacional de Pesca para la unidad de producción acuícola.
Art. 30°.- *Las actividades pesqueras se clasifican en:* **II.-** *Cultivo o acuacultura con fines*		
Artículo 31°.- *Para realizar las actividades de pesca se requiere lo siguiente:* **I,** *Concesión, para:* **Inciso b)** *Acuacultura comercial* **II,** Permiso, para: **Inciso g)** *Acuacultura de fomento* **III,** *Autorización, para:* **Inciso d)** *Recolectar del medio natural reproductores, larvas, postlarvas, crías, huevos, semillas, alevines o en cualquier otro estadio, y* **Inciso e)** *Acuacultura didáctica.*		

Artículos 22.- *la Secretaría podrá inscribir en el Registro Nacional de Pesca a los acuicultores que no requieran concesión, permiso o Autorización.*	Al **proyecto** le aplica el Artículo, incisos y, fracciones anteriores, porque se trata de una actividad acuícola con fines comerciales.	Por el hecho de presentar a la autoridad correspondiente (SEMARNAT) la Manifestación de Impacto Ambiental, el promovente está cumpliendo con este apartado. El proyecto se vincula por la obligatoriedad de obtener la autorización correspondiente para realizar las obras descritas en esta manifestación de impacto ambiental. Como ya se mencionó anteriormente, la promovente una vez autorizado el proyecto en materia ambiental procederá a tramitar el Registro Nacional de Pesca para la unidad de producción acuícola.
Art. 30°.- *Las actividades pesqueras se clasifican en:* **II.-** *Cultivo o acuacultura con fines*		
Artículo 31°.- *Para realizar las actividades de pesca se requiere lo siguiente:* **I,** *Concesión, para:* **Inciso b)** *Acuacultura comercial* **II,** Permiso, para: **Inciso g)** *Acuacultura de fomento* **III,** *Autorización, para:* **Inciso d)** *Recolectar del medio natural reproductores, larvas, postlarvas, crías, huevos, semillas, alevines o en cualquier otro estadio, y* **Inciso e)** *Acuacultura didáctica.*		

Artículos 22.- *la Secretaría podrá inscribir en el Registro Nacional de Pesca a los acuicultores que no requieran concesión, permiso o Autorización.*	Al **proyecto** le aplica el Artículo, incisos y, fracciones anteriores, porque se trata de una actividad acuícola con fines comerciales.	Por el hecho de presentar a la autoridad correspondiente (SEMARNAT) la Manifestación de Impacto Ambiental, el promovente está cumpliendo con este apartado. El proyecto se vincula por la obligatoriedad de obtener la autorización correspondiente para realizar las obras descritas en esta manifestación de impacto ambiental. Como ya se mencionó anteriormente, la promovente una vez autorizado el proyecto en materia ambiental procederá a tramitar el Registro Nacional de Pesca para la unidad de producción acuícola.
Art. 30°.- *Las actividades pesqueras se clasifican en:* **II.-** *Cultivo o acuacultura con fines*		
Artículo 31°.- *Para realizar las actividades de pesca se requiere lo siguiente:* **I,** *Concesión, para:* **Inciso b)** *Acuacultura comercial* **II,** Permiso, para: **Inciso g)** *Acuacultura de fomento* **III,** *Autorización, para:* **Inciso d)** *Recolectar del medio natural reproductores, larvas, postlarvas, crías, huevos, semillas, alevines o en cualquier otro estadio, y* **Inciso e)** *Acuacultura didáctica.*		

Artículos 22.- *la Secretaría podrá inscribir en el Registro Nacional de Pesca a los acuicultores que no requieran concesión, permiso o Autorización.*	Al **proyecto** le aplica el Artículo, incisos y, fracciones anteriores, porque se trata de una actividad acuícola con fines comerciales.	Por el hecho de presentar a la autoridad correspondiente (SEMARNAT) la Manifestación de Impacto Ambiental, el promovente está cumpliendo con este apartado. El proyecto se vincula por la obligatoriedad de obtener la autorización correspondiente para realizar las obras descritas en esta manifestación de impacto ambiental. Como ya se mencionó anteriormente, la promovente una vez autorizado el proyecto en materia ambiental procederá a tramitar el Registro Nacional de Pesca para la unidad de producción acuícola.
Art. 30°.- *Las actividades pesqueras se clasifican en:* **II.-** *Cultivo o acuacultura con fines*		
Artículo 31°.- *Para realizar las actividades de pesca se requiere lo siguiente:* **I,** *Concesión, para:* **Inciso b)** *Acuacultura comercial* **II,** Permiso, para: **Inciso g)** *Acuacultura de fomento* **III,** *Autorización, para:* **Inciso d)** *Recolectar del medio natural reproductores, larvas, postlarvas, crías, huevos, semillas, alevines o en cualquier otro estadio, y* **Inciso e)** *Acuacultura didáctica.*		

Artículos 22.- *la Secretaría podrá inscribir en el Registro Nacional de Pesca a los acuicultores que no requieran concesión, permiso o Autorización.*	Al **proyecto** le aplica el Artículo, incisos y, fracciones anteriores, porque se trata de una actividad acuícola con fines comerciales.	Por el hecho de presentar a la autoridad correspondiente (SEMARNAT) la Manifestación de Impacto Ambiental, el promovente está cumpliendo con este apartado. El proyecto se vincula por la obligatoriedad de obtener la autorización correspondiente para realizar las obras descritas en esta manifestación de impacto ambiental. Como ya se mencionó anteriormente, la promovente una vez autorizado el proyecto en materia ambiental procederá a tramitar el Registro Nacional de Pesca para la unidad de producción acuícola.
Art. 30°.- *Las actividades pesqueras se clasifican en:* **II.-** *Cultivo o acuacultura con fines*		
Artículo 31°.- *Para realizar las actividades de pesca se requiere lo siguiente:* **I,** *Concesión, para:* **Inciso b)** *Acuacultura comercial* **II,** Permiso, para: **Inciso g)** *Acuacultura de fomento* **III,** *Autorización, para:* **Inciso d)** *Recolectar del medio natural reproductores, larvas, postlarvas, crías, huevos, semillas, alevines o en cualquier otro estadio, y* **Inciso e)** *Acuacultura didáctica.*		

Artículos 22.- *la Secretaría podrá inscribir en el Registro Nacional de Pesca a los acuicultores que no requieran concesión, permiso o Autorización.*	Al **proyecto** le aplica el Artículo, incisos y, fracciones anteriores, porque se trata de una actividad acuícola con fines comerciales.	Por el hecho de presentar a la autoridad correspondiente (SEMARNAT) la Manifestación de Impacto Ambiental, el promovente está cumpliendo con este apartado. El proyecto se vincula por la obligatoriedad de obtener la autorización correspondiente para realizar las obras descritas en esta manifestación de impacto ambiental. Como ya se mencionó anteriormente, la promovente una vez autorizado el proyecto en materia ambiental procederá a tramitar el Registro Nacional de Pesca para la unidad de producción acuícola.
Art. 30°.- *Las actividades pesqueras se clasifican en:* **II.-** *Cultivo o acuacultura con fines*		
Artículo 31°.- *Para realizar las actividades de pesca se requiere lo siguiente:* **I,** *Concesión, para:* **Inciso b)** *Acuacultura comercial* **II,** Permiso, para: **Inciso g)** *Acuacultura de fomento* **III,** *Autorización, para:* **Inciso d)** *Recolectar del medio natural reproductores, larvas, postlarvas, crías, huevos, semillas, alevines o en cualquier otro estadio, y* **Inciso e)** *Acuacultura didáctica.*		

Artículos 22.- *la Secretaría podrá inscribir en el Registro Nacional de Pesca a los acuicultores que no requieran concesión, permiso o Autorización.*	Al **proyecto** le aplica el Artículo, incisos y, fracciones anteriores, porque se trata de una actividad acuícola con fines comerciales.	Por el hecho de presentar a la autoridad correspondiente (SEMARNAT) la Manifestación de Impacto Ambiental, el promovente está cumpliendo con este apartado. El proyecto se vincula por la obligatoriedad de obtener la autorización correspondiente para realizar las obras descritas en esta manifestación de impacto ambiental. Como ya se mencionó anteriormente, la promovente una vez autorizado el proyecto en materia ambiental procederá a tramitar el Registro Nacional de Pesca para la unidad de producción acuícola.
Art. 30°.- *Las actividades pesqueras se clasifican en:* **II.-** *Cultivo o acuacultura con fines*		
Artículo 31°.- *Para realizar las actividades de pesca se requiere lo siguiente:* **I,** *Concesión, para:* **Inciso b)** *Acuacultura comercial* **II,** Permiso, para: **Inciso g)** *Acuacultura de fomento* **III,** *Autorización, para:* **Inciso d)** *Recolectar del medio natural reproductores, larvas, postlarvas, crías, huevos, semillas, alevines o en cualquier otro estadio, y* **Inciso e)** *Acuacultura didáctica.*		

Artículos 22.- *la Secretaría podrá inscribir en el Registro Nacional de Pesca a los acuicultores que no requieran concesión, permiso o Autorización.*	Al **proyecto** le aplica el Artículo, incisos y, fracciones anteriores, porque se trata de una actividad acuícola con fines comerciales.	Por el hecho de presentar a la autoridad correspondiente (SEMARNAT) la Manifestación de Impacto Ambiental, el promovente está cumpliendo con este apartado. El proyecto se vincula por la obligatoriedad de obtener la autorización correspondiente para realizar las obras descritas en esta manifestación de impacto ambiental. Como ya se mencionó anteriormente, la promovente una vez autorizado el proyecto en materia ambiental procederá a tramitar el Registro Nacional de Pesca para la unidad de producción acuícola.
Art. 30°.- *Las actividades pesqueras se clasifican en:* **II.-** *Cultivo o acuacultura con fines*		
Artículo 31°.- *Para realizar las actividades de pesca se requiere lo siguiente:* **I,** *Concesión, para:* **Inciso b)** *Acuacultura comercial* **II,** Permiso, para: **Inciso g)** *Acuacultura de fomento* **III,** *Autorización, para:* **Inciso d)** *Recolectar del medio natural reproductores, larvas, postlarvas, crías, huevos, semillas, alevines o en cualquier otro estadio, y* **Inciso e)** *Acuacultura didáctica.*		

Artículos 22.- *la Secretaría podrá inscribir en el Registro Nacional de Pesca a los acuicultores que no requieran concesión, permiso o Autorización.*	Al **proyecto** le aplica el Artículo, incisos y, fracciones anteriores, porque se trata de una actividad acuícola con fines comerciales.	Por el hecho de presentar a la autoridad correspondiente (SEMARNAT) la Manifestación de Impacto Ambiental, el promovente está cumpliendo con este apartado. El proyecto se vincula por la obligatoriedad de obtener la autorización correspondiente para realizar las obras descritas en esta manifestación de impacto ambiental. Como ya se mencionó anteriormente, la promovente una vez autorizado el proyecto en materia ambiental procederá a tramitar el Registro Nacional de Pesca para la unidad de producción acuícola.
Art. 30°.- *Las actividades pesqueras se clasifican en:* **II.-** *Cultivo o acuacultura con fines*		
Artículo 31°.- *Para realizar las actividades de pesca se requiere lo siguiente:* **I,** *Concesión, para:* **Inciso b)** *Acuacultura comercial* **II,** Permiso, para: **Inciso g)** *Acuacultura de fomento* **III,** *Autorización, para:* **Inciso d)** *Recolectar del medio natural reproductores, larvas, postlarvas, crías, huevos, semillas, alevines o en cualquier otro estadio, y* **Inciso e)** *Acuacultura didáctica.*		

Artículos 22.- *la Secretaría podrá inscribir en el Registro Nacional de Pesca a los acuicultores que no requieran concesión, permiso o Autorización.*	Al **proyecto** le aplica el Artículo, incisos y, fracciones anteriores, porque se trata de una actividad acuícola con fines comerciales.	Por el hecho de presentar a la autoridad correspondiente (SEMARNAT) la Manifestación de Impacto Ambiental, el promovente está cumpliendo con este apartado. El proyecto se vincula por la obligatoriedad de obtener la autorización correspondiente para realizar las obras descritas en esta manifestación de impacto ambiental. Como ya se mencionó anteriormente, la promovente una vez autorizado el proyecto en materia ambiental procederá a tramitar el Registro Nacional de Pesca para la unidad de producción acuícola.
Art. 30°.- *Las actividades pesqueras se clasifican en:* **II.-** *Cultivo o acuacultura con fines*		
Artículo 31°.- *Para realizar las actividades de pesca se requiere lo siguiente:* **I,** *Concesión, para:* **Inciso b)** *Acuacultura comercial* **II,** Permiso, para: **Inciso g)** *Acuacultura de fomento* **III,** *Autorización, para:* **Inciso d)** *Recolectar del medio natural reproductores, larvas, postlarvas, crías, huevos, semillas, alevines o en cualquier otro estadio, y* **Inciso e)** *Acuacultura didáctica.*		

Artículos 22.- *la Secretaría podrá inscribir en el Registro Nacional de Pesca a los acuicultores que no requieran concesión, permiso o Autorización.*	Al **proyecto** le aplica el Artículo, incisos y, fracciones anteriores, porque se trata de una actividad acuícola con fines comerciales.	Por el hecho de presentar a la autoridad correspondiente (SEMARNAT) la Manifestación de Impacto Ambiental, el promovente está cumpliendo con este apartado. El proyecto se vincula por la obligatoriedad de obtener la autorización correspondiente para realizar las obras descritas en esta manifestación de impacto ambiental. Como ya se mencionó anteriormente, la promovente una vez autorizado el proyecto en materia ambiental procederá a tramitar el Registro Nacional de Pesca para la unidad de producción acuícola.
Art. 30°.- *Las actividades pesqueras se clasifican en:* **II.-** *Cultivo o acuacultura con fines*		
Artículo 31°.- *Para realizar las actividades de pesca se requiere lo siguiente:* **I,** *Concesión, para:* **Inciso b)** *Acuacultura comercial* **II,** Permiso, para: **Inciso g)** *Acuacultura de fomento* **III,** *Autorización, para:* **Inciso d)** *Recolectar del medio natural reproductores, larvas, postlarvas, crías, huevos, semillas, alevines o en cualquier otro estadio, y* **Inciso e)** *Acuacultura didáctica.*		

Artículos 22.- *la Secretaría podrá inscribir en el Registro Nacional de Pesca a los acuicultores que no requieran concesión, permiso o Autorización.*	Al **proyecto** le aplica el Artículo, incisos y, fracciones anteriores, porque se trata de una actividad acuícola con fines comerciales.	Por el hecho de presentar a la autoridad correspondiente (SEMARNAT) la Manifestación de Impacto Ambiental, el promovente está cumpliendo con este apartado. El proyecto se vincula por la obligatoriedad de obtener la autorización correspondiente para realizar las obras descritas en esta manifestación de impacto ambiental. Como ya se mencionó anteriormente, la promovente una vez autorizado el proyecto en materia ambiental procederá a tramitar el Registro Nacional de Pesca para la unidad de producción acuícola.
Art. 30°.- *Las actividades pesqueras se clasifican en:* **II.-** *Cultivo o acuacultura con fines*		
Artículo 31°.- *Para realizar las actividades de pesca se requiere lo siguiente:* **I,** *Concesión, para:* **Inciso b)** *Acuacultura comercial* **II,** Permiso, para: **Inciso g)** *Acuacultura de fomento* **III,** *Autorización, para:* **Inciso d)** *Recolectar del medio natural reproductores, larvas, postlarvas, crías, huevos, semillas, alevines o en cualquier otro estadio, y* **Inciso e)** *Acuacultura didáctica.*		

Artículos 22.- *la Secretaría podrá inscribir en el Registro Nacional de Pesca a los acuicultores que no requieran concesión, permiso o Autorización.*	Al **proyecto** le aplica el Artículo, incisos y, fracciones anteriores, porque se trata de una actividad acuícola con fines comerciales.	Por el hecho de presentar a la autoridad correspondiente (SEMARNAT) la Manifestación de Impacto Ambiental, el promovente está cumpliendo con este apartado. El proyecto se vincula por la obligatoriedad de obtener la autorización correspondiente para realizar las obras descritas en esta manifestación de impacto ambiental. Como ya se mencionó anteriormente, la promovente una vez autorizado el proyecto en materia ambiental procederá a tramitar el Registro Nacional de Pesca para la unidad de producción acuícola.
Art. 30°.- *Las actividades pesqueras se clasifican en:* **II.-** *Cultivo o acuacultura con fines*		
Artículo 31°.- *Para realizar las actividades de pesca se requiere lo siguiente:* **I,** *Concesión, para:* **Inciso b)** *Acuacultura comercial* **II,** Permiso, para: **Inciso g)** *Acuacultura de fomento* **III,** *Autorización, para:* **Inciso d)** *Recolectar del medio natural reproductores, larvas, postlarvas, crías, huevos, semillas, alevines o en cualquier otro estadio, y* **Inciso e)** *Acuacultura didáctica.*		

Artículos 22.- *la Secretaría podrá inscribir en el Registro Nacional de Pesca a los acuicultores que no requieran concesión, permiso o Autorización.*	Al **proyecto** le aplica el Artículo, incisos y, fracciones anteriores, porque se trata de una actividad acuícola con fines comerciales.	Por el hecho de presentar a la autoridad correspondiente (SEMARNAT) la Manifestación de Impacto Ambiental, el promovente está cumpliendo con este apartado. El proyecto se vincula por la obligatoriedad de obtener la autorización correspondiente para realizar las obras descritas en esta manifestación de impacto ambiental. Como ya se mencionó anteriormente, la promovente una vez autorizado el proyecto en materia ambiental procederá a tramitar el Registro Nacional de Pesca para la unidad de producción acuícola.
Art. 30°.- *Las actividades pesqueras se clasifican en:* **II.-** *Cultivo o acuacultura con fines*		
Artículo 31°.- *Para realizar las actividades de pesca se requiere lo siguiente:* **I,** *Concesión, para:* **Inciso b)** *Acuacultura comercial* **II,** Permiso, para: **Inciso g)** *Acuacultura de fomento* **III,** *Autorización, para:* **Inciso d)** *Recolectar del medio natural reproductores, larvas, postlarvas, crías, huevos, semillas, alevines o en cualquier otro estadio, y* **Inciso e)** *Acuacultura didáctica.*		

Artículos 22.- *la Secretaría podrá inscribir en el Registro Nacional de Pesca a los acuicultores que no requieran concesión, permiso o Autorización.*	Al **proyecto** le aplica el Artículo, incisos y, fracciones anteriores, porque se trata de una actividad acuícola con fines comerciales.	Por el hecho de presentar a la autoridad correspondiente (SEMARNAT) la Manifestación de Impacto Ambiental, el promovente está cumpliendo con este apartado. El proyecto se vincula por la obligatoriedad de obtener la autorización correspondiente para realizar las obras descritas en esta manifestación de impacto ambiental. Como ya se mencionó anteriormente, la promovente una vez autorizado el proyecto en materia ambiental procederá a tramitar el Registro Nacional de Pesca para la unidad de producción acuícola.
Art. 30°.- *Las actividades pesqueras se clasifican en:* **II.-** *Cultivo o acuacultura con fines*		
Artículo 31°.- *Para realizar las actividades de pesca se requiere lo siguiente:* **I,** *Concesión, para:* **Inciso b)** *Acuacultura comercial* **II,** Permiso, para: **Inciso g)** *Acuacultura de fomento* **III,** *Autorización, para:* **Inciso d)** *Recolectar del medio natural reproductores, larvas, postlarvas, crías, huevos, semillas, alevines o en cualquier otro estadio, y* **Inciso e)** *Acuacultura didáctica.*		

Artículos 22.- *la Secretaría podrá inscribir en el Registro Nacional de Pesca a los acuicultores que no requieran concesión, permiso o Autorización.*	Al **proyecto** le aplica el Artículo, incisos y, fracciones anteriores, porque se trata de una actividad acuícola con fines comerciales.	Por el hecho de presentar a la autoridad correspondiente (SEMARNAT) la Manifestación de Impacto Ambiental, el promovente está cumpliendo con este apartado. El proyecto se vincula por la obligatoriedad de obtener la autorización correspondiente para realizar las obras descritas en esta manifestación de impacto ambiental. Como ya se mencionó anteriormente, la promovente una vez autorizado el proyecto en materia ambiental procederá a tramitar el Registro Nacional de Pesca para la unidad de producción acuícola.
Art. 30°.- *Las actividades pesqueras se clasifican en:* **II.-** *Cultivo o acuacultura con fines*		
Artículo 31°.- *Para realizar las actividades de pesca se requiere lo siguiente:* **I,** *Concesión, para:* **Inciso b)** *Acuacultura comercial* **II,** Permiso, para: **Inciso g)** *Acuacultura de fomento* **III,** *Autorización, para:* **Inciso d)** *Recolectar del medio natural reproductores, larvas, postlarvas, crías, huevos, semillas, alevines o en cualquier otro estadio, y* **Inciso e)** *Acuacultura didáctica.*		

Artículos 22.- *la Secretaría podrá inscribir en el Registro Nacional de Pesca a los acuicultores que no requieran concesión, permiso o Autorización.*	Al **proyecto** le aplica el Artículo, incisos y, fracciones anteriores, porque se trata de una actividad acuícola con fines comerciales.	Por el hecho de presentar a la autoridad correspondiente (SEMARNAT) la Manifestación de Impacto Ambiental, el promovente está cumpliendo con este apartado. El proyecto se vincula por la obligatoriedad de obtener la autorización correspondiente para realizar las obras descritas en esta manifestación de impacto ambiental. Como ya se mencionó anteriormente, la promovente una vez autorizado el proyecto en materia ambiental procederá a tramitar el Registro Nacional de Pesca para la unidad de producción acuícola.
Art. 30°.- *Las actividades pesqueras se clasifican en:* **II.-** *Cultivo o acuacultura con fines*		
Artículo 31°.- *Para realizar las actividades de pesca se requiere lo siguiente:* **I,** *Concesión, para:* **Inciso b)** *Acuacultura comercial* **II,** Permiso, para: **Inciso g)** *Acuacultura de fomento* **III,** *Autorización, para:* **Inciso d)** *Recolectar del medio natural reproductores, larvas, postlarvas, crías, huevos, semillas, alevines o en cualquier otro estadio, y* **Inciso e)** *Acuacultura didáctica.*		

Artículos 22.- *la Secretaría podrá inscribir en el Registro Nacional de Pesca a los acuicultores que no requieran concesión, permiso o Autorización.*	Al **proyecto** le aplica el Artículo, incisos y, fracciones anteriores, porque se trata de una actividad acuícola con fines comerciales.	Por el hecho de presentar a la autoridad correspondiente (SEMARNAT) la Manifestación de Impacto Ambiental, el promovente está cumpliendo con este apartado. El proyecto se vincula por la obligatoriedad de obtener la autorización correspondiente para realizar las obras descritas en esta manifestación de impacto ambiental. Como ya se mencionó anteriormente, la promovente una vez autorizado el proyecto en materia ambiental procederá a tramitar el Registro Nacional de Pesca para la unidad de producción acuícola.
Art. 30°.- *Las actividades pesqueras se clasifican en:* **II.-** *Cultivo o acuacultura con fines*		
Artículo 31°.- *Para realizar las actividades de pesca se requiere lo siguiente:* **I,** *Concesión, para:* **Inciso b)** *Acuacultura comercial* **II,** Permiso, para: **Inciso g)** *Acuacultura de fomento* **III,** *Autorización, para:* **Inciso d)** *Recolectar del medio natural reproductores, larvas, postlarvas, crías, huevos, semillas, alevines o en cualquier otro estadio, y* **Inciso e)** *Acuacultura didáctica.*		

Artículos 22.- *la Secretaría podrá inscribir en el Registro Nacional de Pesca a los acuicultores que no requieran concesión, permiso o Autorización.*	Al **proyecto** le aplica el Artículo, incisos y, fracciones anteriores, porque se trata de una actividad acuícola con fines comerciales.	Por el hecho de presentar a la autoridad correspondiente (SEMARNAT) la Manifestación de Impacto Ambiental, el promovente está cumpliendo con este apartado. El proyecto se vincula por la obligatoriedad de obtener la autorización correspondiente para realizar las obras descritas en esta manifestación de impacto ambiental. Como ya se mencionó anteriormente, la promovente una vez autorizado el proyecto en materia ambiental procederá a tramitar el Registro Nacional de Pesca para la unidad de producción acuícola.
Art. 30°.- *Las actividades pesqueras se clasifican en:* **II.-** *Cultivo o acuacultura con fines*		
Artículo 31°.- *Para realizar las actividades de pesca se requiere lo siguiente:* **I,** *Concesión, para:* **Inciso b)** *Acuacultura comercial* **II,** Permiso, para: **Inciso g)** *Acuacultura de fomento* **III,** *Autorización, para:* **Inciso d)** *Recolectar del medio natural reproductores, larvas, postlarvas, crías, huevos, semillas, alevines o en cualquier otro estadio, y* **Inciso e)** *Acuacultura didáctica.*		

Artículos 22.- *la Secretaría podrá inscribir en el Registro Nacional de Pesca a los acuicultores que no requieran concesión, permiso o Autorización.*	Al **proyecto** le aplica el Artículo, incisos y, fracciones anteriores, porque se trata de una actividad acuícola con fines comerciales.	Por el hecho de presentar a la autoridad correspondiente (SEMARNAT) la Manifestación de Impacto Ambiental, el promovente está cumpliendo con este apartado. El proyecto se vincula por la obligatoriedad de obtener la autorización correspondiente para realizar las obras descritas en esta manifestación de impacto ambiental. Como ya se mencionó anteriormente, la promovente una vez autorizado el proyecto en materia ambiental procederá a tramitar el Registro Nacional de Pesca para la unidad de producción acuícola.
Art. 30°.- *Las actividades pesqueras se clasifican en:* **II.-** *Cultivo o acuacultura con fines*		
Artículo 31°.- *Para realizar las actividades de pesca se requiere lo siguiente:* **I,** *Concesión, para:* **Inciso b)** *Acuacultura comercial* **II,** Permiso, para: **Inciso g)** *Acuacultura de fomento* **III,** *Autorización, para:* **Inciso d)** *Recolectar del medio natural reproductores, larvas, postlarvas, crías, huevos, semillas, alevines o en cualquier otro estadio, y* **Inciso e)** *Acuacultura didáctica.*		

Artículos 22.- *la Secretaría podrá inscribir en el Registro Nacional de Pesca a los acuicultores que no requieran concesión, permiso o Autorización.*	Al **proyecto** le aplica el Artículo, incisos y, fracciones anteriores, porque se trata de una actividad acuícola con fines comerciales.	Por el hecho de presentar a la autoridad correspondiente (SEMARNAT) la Manifestación de Impacto Ambiental, el promovente está cumpliendo con este apartado. El proyecto se vincula por la obligatoriedad de obtener la autorización correspondiente para realizar las obras descritas en esta manifestación de impacto ambiental. Como ya se mencionó anteriormente, la promovente una vez autorizado el proyecto en materia ambiental procederá a tramitar el Registro Nacional de Pesca para la unidad de producción acuícola.
Art. 30°.- *Las actividades pesqueras se clasifican en:* **II.-** *Cultivo o acuacultura con fines*		
Artículo 31°.- *Para realizar las actividades de pesca se requiere lo siguiente:* **I,** *Concesión, para:* **Inciso b)** *Acuacultura comercial* **II,** Permiso, para: **Inciso g)** *Acuacultura de fomento* **III,** *Autorización, para:* **Inciso d)** *Recolectar del medio natural reproductores, larvas, postlarvas, crías, huevos, semillas, alevines o en cualquier otro estadio, y* **Inciso e)** *Acuacultura didáctica.*		

Artículos 22.- *la Secretaría podrá inscribir en el Registro Nacional de Pesca a los acuicultores que no requieran concesión, permiso o Autorización.*	Al **proyecto** le aplica el Artículo, incisos y, fracciones anteriores, porque se trata de una actividad acuícola con fines comerciales.	Por el hecho de presentar a la autoridad correspondiente (SEMARNAT) la Manifestación de Impacto Ambiental, el promovente está cumpliendo con este apartado. El proyecto se vincula por la obligatoriedad de obtener la autorización correspondiente para realizar las obras descritas en esta manifestación de impacto ambiental. Como ya se mencionó anteriormente, la promovente una vez autorizado el proyecto en materia ambiental procederá a tramitar el Registro Nacional de Pesca para la unidad de producción acuícola.
Art. 30°.- *Las actividades pesqueras se clasifican en:* **II.-** *Cultivo o acuacultura con fines*		
Artículo 31°.- *Para realizar las actividades de pesca se requiere lo siguiente:* **I,** *Concesión, para:* **Inciso b)** *Acuacultura comercial* **II,** Permiso, para: **Inciso g)** *Acuacultura de fomento* **III,** *Autorización, para:* **Inciso d)** *Recolectar del medio natural reproductores, larvas, postlarvas, crías, huevos, semillas, alevines o en cualquier otro estadio, y* **Inciso e)** *Acuacultura didáctica.*		

Artículos 22.- *la Secretaría podrá inscribir en el Registro Nacional de Pesca a los acuicultores que no requieran concesión, permiso o Autorización.*	Al **proyecto** le aplica el Artículo, incisos y, fracciones anteriores, porque se trata de una actividad acuícola con fines comerciales.	Por el hecho de presentar a la autoridad correspondiente (SEMARNAT) la Manifestación de Impacto Ambiental, el promovente está cumpliendo con este apartado. El proyecto se vincula por la obligatoriedad de obtener la autorización correspondiente para realizar las obras descritas en esta manifestación de impacto ambiental. Como ya se mencionó anteriormente, la promovente una vez autorizado el proyecto en materia ambiental procederá a tramitar el Registro Nacional de Pesca para la unidad de producción acuícola.
Art. 30°.- *Las actividades pesqueras se clasifican en:* **II.-** *Cultivo o acuacultura con fines*		
Artículo 31°.- *Para realizar las actividades de pesca se requiere lo siguiente:* **I,** *Concesión, para:* **Inciso b)** *Acuacultura comercial* **II,** Permiso, para: **Inciso g)** *Acuacultura de fomento* **III,** *Autorización, para:* **Inciso d)** *Recolectar del medio natural reproductores, larvas, postlarvas, crías, huevos, semillas, alevines o en cualquier otro estadio, y* **Inciso e)** *Acuacultura didáctica.*		

Artículos 22.- *la Secretaría podrá inscribir en el Registro Nacional de Pesca a los acuicultores que no requieran concesión, permiso o Autorización.*	Al **proyecto** le aplica el Artículo, incisos y, fracciones anteriores, porque se trata de una actividad acuícola con fines comerciales.	Por el hecho de presentar a la autoridad correspondiente (SEMARNAT) la Manifestación de Impacto Ambiental, el promovente está cumpliendo con este apartado. El proyecto se vincula por la obligatoriedad de obtener la autorización correspondiente para realizar las obras descritas en esta manifestación de impacto ambiental. Como ya se mencionó anteriormente, la promovente una vez autorizado el proyecto en materia ambiental procederá a tramitar el Registro Nacional de Pesca para la unidad de producción acuícola.
Art. 30°.- *Las actividades pesqueras se clasifican en:* **II.-** *Cultivo o acuacultura con fines*		
Artículo 31°.- *Para realizar las actividades de pesca se requiere lo siguiente:* **I,** *Concesión, para:* **Inciso b)** *Acuacultura comercial* **II,** Permiso, para: **Inciso g)** *Acuacultura de fomento* **III,** *Autorización, para:* **Inciso d)** *Recolectar del medio natural reproductores, larvas, postlarvas, crías, huevos, semillas, alevines o en cualquier otro estadio, y* **Inciso e)** *Acuacultura didáctica.*		

Artículos 22.- *la Secretaría podrá inscribir en el Registro Nacional de Pesca a los acuicultores que no requieran concesión, permiso o Autorización.*	Al **proyecto** le aplica el Artículo, incisos y, fracciones anteriores, porque se trata de una actividad acuícola con fines comerciales.	Por el hecho de presentar a la autoridad correspondiente (SEMARNAT) la Manifestación de Impacto Ambiental, el promovente está cumpliendo con este apartado. El proyecto se vincula por la obligatoriedad de obtener la autorización correspondiente para realizar las obras descritas en esta manifestación de impacto ambiental. Como ya se mencionó anteriormente, la promovente una vez autorizado el proyecto en materia ambiental procederá a tramitar el Registro Nacional de Pesca para la unidad de producción acuícola.
Art. 30°.- *Las actividades pesqueras se clasifican en:* **II.-** *Cultivo o acuacultura con fines*		
Artículo 31°.- *Para realizar las actividades de pesca se requiere lo siguiente:* **I,** *Concesión, para:* **Inciso b)** *Acuacultura comercial* **II,** Permiso, para: **Inciso g)** *Acuacultura de fomento* **III,** *Autorización, para:* **Inciso d)** *Recolectar del medio natural reproductores, larvas, postlarvas, crías, huevos, semillas, alevines o en cualquier otro estadio, y* **Inciso e)** *Acuacultura didáctica.*		

Artículos 22.- *la Secretaría podrá inscribir en el Registro Nacional de Pesca a los acuicultores que no requieran concesión, permiso o Autorización.*	Al **proyecto** le aplica el Artículo, incisos y, fracciones anteriores, porque se trata de una actividad acuícola con fines comerciales.	Por el hecho de presentar a la autoridad correspondiente (SEMARNAT) la Manifestación de Impacto Ambiental, el promovente está cumpliendo con este apartado. El proyecto se vincula por la obligatoriedad de obtener la autorización correspondiente para realizar las obras descritas en esta manifestación de impacto ambiental. Como ya se mencionó anteriormente, la promovente una vez autorizado el proyecto en materia ambiental procederá a tramitar el Registro Nacional de Pesca para la unidad de producción acuícola.
Art. 30°.- *Las actividades pesqueras se clasifican en:* **II.-** *Cultivo o acuacultura con fines*		
Artículo 31°.- *Para realizar las actividades de pesca se requiere lo siguiente:* **I,** *Concesión, para:* **Inciso b)** *Acuacultura comercial* **II,** Permiso, para: **Inciso g)** *Acuacultura de fomento* **III,** *Autorización, para:* **Inciso d)** *Recolectar del medio natural reproductores, larvas, postlarvas, crías, huevos, semillas, alevines o en cualquier otro estadio, y* **Inciso e)** *Acuacultura didáctica.*		

Artículos 22.- *la Secretaría podrá inscribir en el Registro Nacional de Pesca a los acuicultores que no requieran concesión, permiso o Autorización.*	Al **proyecto** le aplica el Artículo, incisos y, fracciones anteriores, porque se trata de una actividad acuícola con fines comerciales.	Por el hecho de presentar a la autoridad correspondiente (SEMARNAT) la Manifestación de Impacto Ambiental, el promovente está cumpliendo con este apartado. El proyecto se vincula por la obligatoriedad de obtener la autorización correspondiente para realizar las obras descritas en esta manifestación de impacto ambiental. Como ya se mencionó anteriormente, la promovente una vez autorizado el proyecto en materia ambiental procederá a tramitar el Registro Nacional de Pesca para la unidad de producción acuícola.
Art. 30°.- *Las actividades pesqueras se clasifican en:* **II.-** *Cultivo o acuacultura con fines*		
Artículo 31°.- *Para realizar las actividades de pesca se requiere lo siguiente:* **I,** *Concesión, para:* **Inciso b)** *Acuacultura comercial* **II,** Permiso, para: **Inciso g)** *Acuacultura de fomento* **III,** *Autorización, para:* **Inciso d)** *Recolectar del medio natural reproductores, larvas, postlarvas, crías, huevos, semillas, alevines o en cualquier otro estadio, y* **Inciso e)** *Acuacultura didáctica.*		

Artículos 22.- *la Secretaría podrá inscribir en el Registro Nacional de Pesca a los acuicultores que no requieran concesión, permiso o Autorización.*	Al **proyecto** le aplica el Artículo, incisos y, fracciones anteriores, porque se trata de una actividad acuícola con fines comerciales.	Por el hecho de presentar a la autoridad correspondiente (SEMARNAT) la Manifestación de Impacto Ambiental, el promovente está cumpliendo con este apartado. El proyecto se vincula por la obligatoriedad de obtener la autorización correspondiente para realizar las obras descritas en esta manifestación de impacto ambiental. Como ya se mencionó anteriormente, la promovente una vez autorizado el proyecto en materia ambiental procederá a tramitar el Registro Nacional de Pesca para la unidad de producción acuícola.
Art. 30°.- *Las actividades pesqueras se clasifican en:* **II.-** *Cultivo o acuacultura con fines*		
Artículo 31°.- *Para realizar las actividades de pesca se requiere lo siguiente:* **I,** *Concesión, para:* **Inciso b)** *Acuacultura comercial* **II,** Permiso, para: **Inciso g)** *Acuacultura de fomento* **III,** *Autorización, para:* **Inciso d)** *Recolectar del medio natural reproductores, larvas, postlarvas, crías, huevos, semillas, alevines o en cualquier otro estadio, y* **Inciso e)** *Acuacultura didáctica.*		

Artículos 22.- *la Secretaría podrá inscribir en el Registro Nacional de Pesca a los acuicultores que no requieran concesión, permiso o Autorización.*	Al **proyecto** le aplica el Artículo, incisos y, fracciones anteriores, porque se trata de una actividad acuícola con fines comerciales.	Por el hecho de presentar a la autoridad correspondiente (SEMARNAT) la Manifestación de Impacto Ambiental, el promovente está cumpliendo con este apartado. El proyecto se vincula por la obligatoriedad de obtener la autorización correspondiente para realizar las obras descritas en esta manifestación de impacto ambiental. Como ya se mencionó anteriormente, la promovente una vez autorizado el proyecto en materia ambiental procederá a tramitar el Registro Nacional de Pesca para la unidad de producción acuícola.
Art. 30°.- *Las actividades pesqueras se clasifican en:* **II.-** *Cultivo o acuacultura con fines*		
Artículo 31°.- *Para realizar las actividades de pesca se requiere lo siguiente:* **I,** *Concesión, para:* **Inciso b)** *Acuacultura comercial* **II,** Permiso, para: **Inciso g)** *Acuacultura de fomento* **III,** *Autorización, para:* **Inciso d)** *Recolectar del medio natural reproductores, larvas, postlarvas, crías, huevos, semillas, alevines o en cualquier otro estadio, y* **Inciso e)** *Acuacultura didáctica.*		

Artículos 22.- *la Secretaría podrá inscribir en el Registro Nacional de Pesca a los acuicultores que no requieran concesión, permiso o Autorización.*	Al **proyecto** le aplica el Artículo, incisos y, fracciones anteriores, porque se trata de una actividad acuícola con fines comerciales.	Por el hecho de presentar a la autoridad correspondiente (SEMARNAT) la Manifestación de Impacto Ambiental, el promovente está cumpliendo con este apartado. El proyecto se vincula por la obligatoriedad de obtener la autorización correspondiente para realizar las obras descritas en esta manifestación de impacto ambiental. Como ya se mencionó anteriormente, la promovente una vez autorizado el proyecto en materia ambiental procederá a tramitar el Registro Nacional de Pesca para la unidad de producción acuícola.
Art. 30°.- *Las actividades pesqueras se clasifican en:* **II.-** *Cultivo o acuacultura con fines*		
Artículo 31°.- *Para realizar las actividades de pesca se requiere lo siguiente:* **I,** *Concesión, para:* **Inciso b)** *Acuacultura comercial* **II,** Permiso, para: **Inciso g)** *Acuacultura de fomento* **III,** *Autorización, para:* **Inciso d)** *Recolectar del medio natural reproductores, larvas, postlarvas, crías, huevos, semillas, alevines o en cualquier otro estadio, y* **Inciso e)** *Acuacultura didáctica.*		

Artículos 22.- *la Secretaría podrá inscribir en el Registro Nacional de Pesca a los acuicultores que no requieran concesión, permiso o Autorización.*	Al **proyecto** le aplica el Artículo, incisos y, fracciones anteriores, porque se trata de una actividad acuícola con fines comerciales.	Por el hecho de presentar a la autoridad correspondiente (SEMARNAT) la Manifestación de Impacto Ambiental, el promovente está cumpliendo con este apartado. El proyecto se vincula por la obligatoriedad de obtener la autorización correspondiente para realizar las obras descritas en esta manifestación de impacto ambiental. Como ya se mencionó anteriormente, la promovente una vez autorizado el proyecto en materia ambiental procederá a tramitar el Registro Nacional de Pesca para la unidad de producción acuícola.
Art. 30°.- *Las actividades pesqueras se clasifican en:* **II.-** *Cultivo o acuacultura con fines*		
Artículo 31°.- *Para realizar las actividades de pesca se requiere lo siguiente:* **I,** *Concesión, para:* **Inciso b)** *Acuacultura comercial* **II,** Permiso, para: **Inciso g)** *Acuacultura de fomento* **III,** *Autorización, para:* **Inciso d)** *Recolectar del medio natural reproductores, larvas, postlarvas, crías, huevos, semillas, alevines o en cualquier otro estadio, y* **Inciso e)** *Acuacultura didáctica.*		

Artículos 22.- *la Secretaría podrá inscribir en el Registro Nacional de Pesca a los acuicultores que no requieran concesión, permiso o Autorización.*	Al **proyecto** le aplica el Artículo, incisos y, fracciones anteriores, porque se trata de una actividad acuícola con fines comerciales.	Por el hecho de presentar a la autoridad correspondiente (SEMARNAT) la Manifestación de Impacto Ambiental, el promovente está cumpliendo con este apartado. El proyecto se vincula por la obligatoriedad de obtener la autorización correspondiente para realizar las obras descritas en esta manifestación de impacto ambiental. Como ya se mencionó anteriormente, la promovente una vez autorizado el proyecto en materia ambiental procederá a tramitar el Registro Nacional de Pesca para la unidad de producción acuícola.
Art. 30°.- *Las actividades pesqueras se clasifican en:* **II.-** *Cultivo o acuacultura con fines*		
Artículo 31°.- *Para realizar las actividades de pesca se requiere lo siguiente:* **I,** *Concesión, para:* **Inciso b)** *Acuacultura comercial* **II,** Permiso, para: **Inciso g)** *Acuacultura de fomento* **III,** *Autorización, para:* **Inciso d)** *Recolectar del medio natural reproductores, larvas, postlarvas, crías, huevos, semillas, alevines o en cualquier otro estadio, y* **Inciso e)** *Acuacultura didáctica.*		

Artículos 22.- *la Secretaría podrá inscribir en el Registro Nacional de Pesca a los acuicultores que no requieran concesión, permiso o Autorización.*	Al **proyecto** le aplica el Artículo, incisos y, fracciones anteriores, porque se trata de una actividad acuícola con fines comerciales.	Por el hecho de presentar a la autoridad correspondiente (SEMARNAT) la Manifestación de Impacto Ambiental, el promovente está cumpliendo con este apartado. El proyecto se vincula por la obligatoriedad de obtener la autorización correspondiente para realizar las obras descritas en esta manifestación de impacto ambiental. Como ya se mencionó anteriormente, la promovente una vez autorizado el proyecto en materia ambiental procederá a tramitar el Registro Nacional de Pesca para la unidad de producción acuícola.
Art. 30°.- *Las actividades pesqueras se clasifican en:* **II.-** *Cultivo o acuacultura con fines*		
Artículo 31°.- *Para realizar las actividades de pesca se requiere lo siguiente:* **I,** *Concesión, para:* **Inciso b)** *Acuacultura comercial* **II,** Permiso, para: **Inciso g)** *Acuacultura de fomento* **III,** *Autorización, para:* **Inciso d)** *Recolectar del medio natural reproductores, larvas, postlarvas, crías, huevos, semillas, alevines o en cualquier otro estadio, y* **Inciso e)** *Acuacultura didáctica.*		

Artículos 22.- *la Secretaría podrá inscribir en el Registro Nacional de Pesca a los acuicultores que no requieran concesión, permiso o Autorización.*	Al **proyecto** le aplica el Artículo, incisos y, fracciones anteriores, porque se trata de una actividad acuícola con fines comerciales.	Por el hecho de presentar a la autoridad correspondiente (SEMARNAT) la Manifestación de Impacto Ambiental, el promovente está cumpliendo con este apartado. El proyecto se vincula por la obligatoriedad de obtener la autorización correspondiente para realizar las obras descritas en esta manifestación de impacto ambiental. Como ya se mencionó anteriormente, la promovente una vez autorizado el proyecto en materia ambiental procederá a tramitar el Registro Nacional de Pesca para la unidad de producción acuícola.
Art. 30°.- *Las actividades pesqueras se clasifican en:* **II.-** *Cultivo o acuacultura con fines*		
Artículo 31°.- *Para realizar las actividades de pesca se requiere lo siguiente:* **I,** *Concesión, para:* **Inciso b)** *Acuacultura comercial* **II,** Permiso, para: **Inciso g)** *Acuacultura de fomento* **III,** *Autorización, para:* **Inciso d)** *Recolectar del medio natural reproductores, larvas, postlarvas, crías, huevos, semillas, alevines o en cualquier otro estadio, y* **Inciso e)** *Acuacultura didáctica.*		

Artículos 22.- *la Secretaría podrá inscribir en el Registro Nacional de Pesca a los acuicultores que no requieran concesión, permiso o Autorización.*	Al **proyecto** le aplica el Artículo, incisos y, fracciones anteriores, porque se trata de una actividad acuícola con fines comerciales.	Por el hecho de presentar a la autoridad correspondiente (SEMARNAT) la Manifestación de Impacto Ambiental, el promovente está cumpliendo con este apartado. El proyecto se vincula por la obligatoriedad de obtener la autorización correspondiente para realizar las obras descritas en esta manifestación de impacto ambiental. Como ya se mencionó anteriormente, la promovente una vez autorizado el proyecto en materia ambiental procederá a tramitar el Registro Nacional de Pesca para la unidad de producción acuícola.
Art. 30°.- *Las actividades pesqueras se clasifican en:* **II.-** *Cultivo o acuacultura con fines*		
Artículo 31°.- *Para realizar las actividades de pesca se requiere lo siguiente:* **I,** *Concesión, para:* **Inciso b)** *Acuacultura comercial* **II,** Permiso, para: **Inciso g)** *Acuacultura de fomento* **III,** *Autorización, para:* **Inciso d)** *Recolectar del medio natural reproductores, larvas, postlarvas, crías, huevos, semillas, alevines o en cualquier otro estadio, y* **Inciso e)** *Acuacultura didáctica.*		

Artículos 22.- *la Secretaría podrá inscribir en el Registro Nacional de Pesca a los acuicultores que no requieran concesión, permiso o Autorización.*	Al **proyecto** le aplica el Artículo, incisos y, fracciones anteriores, porque se trata de una actividad acuícola con fines comerciales.	Por el hecho de presentar a la autoridad correspondiente (SEMARNAT) la Manifestación de Impacto Ambiental, el promovente está cumpliendo con este apartado. El proyecto se vincula por la obligatoriedad de obtener la autorización correspondiente para realizar las obras descritas en esta manifestación de impacto ambiental. Como ya se mencionó anteriormente, la promovente una vez autorizado el proyecto en materia ambiental procederá a tramitar el Registro Nacional de Pesca para la unidad de producción acuícola.
Art. 30°.- *Las actividades pesqueras se clasifican en:* **II.-** *Cultivo o acuacultura con fines*		
Artículo 31°.- *Para realizar las actividades de pesca se requiere lo siguiente:* **I,** *Concesión, para:* **Inciso b)** *Acuacultura comercial* **II,** Permiso, para: **Inciso g)** *Acuacultura de fomento* **III,** *Autorización, para:* **Inciso d)** *Recolectar del medio natural reproductores, larvas, postlarvas, crías, huevos, semillas, alevines o en cualquier otro estadio, y* **Inciso e)** *Acuacultura didáctica.*		

Artículos 22.- *la Secretaría podrá inscribir en el Registro Nacional de Pesca a los acuicultores que no requieran concesión, permiso o Autorización.*	Al **proyecto** le aplica el Artículo, incisos y, fracciones anteriores, porque se trata de una actividad acuícola con fines comerciales.	Por el hecho de presentar a la autoridad correspondiente (SEMARNAT) la Manifestación de Impacto Ambiental, el promovente está cumpliendo con este apartado. El proyecto se vincula por la obligatoriedad de obtener la autorización correspondiente para realizar las obras descritas en esta manifestación de impacto ambiental. Como ya se mencionó anteriormente, la promovente una vez autorizado el proyecto en materia ambiental procederá a tramitar el Registro Nacional de Pesca para la unidad de producción acuícola.
Art. 30°.- *Las actividades pesqueras se clasifican en:* **II.-** *Cultivo o acuacultura con fines*		
Artículo 31°.- *Para realizar las actividades de pesca se requiere lo siguiente:* **I,** *Concesión, para:* **Inciso b)** *Acuacultura comercial* **II,** Permiso, para: **Inciso g)** *Acuacultura de fomento* **III,** *Autorización, para:* **Inciso d)** *Recolectar del medio natural reproductores, larvas, postlarvas, crías, huevos, semillas, alevines o en cualquier otro estadio, y* **Inciso e)** *Acuacultura didáctica.*		

Artículos 22.- *la Secretaría podrá inscribir en el Registro Nacional de Pesca a los acuicultores que no requieran concesión, permiso o Autorización.*	Al **proyecto** le aplica el Artículo, incisos y, fracciones anteriores, porque se trata de una actividad acuícola con fines comerciales.	Por el hecho de presentar a la autoridad correspondiente (SEMARNAT) la Manifestación de Impacto Ambiental, el promovente está cumpliendo con este apartado. El proyecto se vincula por la obligatoriedad de obtener la autorización correspondiente para realizar las obras descritas en esta manifestación de impacto ambiental. Como ya se mencionó anteriormente, la promovente una vez autorizado el proyecto en materia ambiental procederá a tramitar el Registro Nacional de Pesca para la unidad de producción acuícola.
Art. 30°.- *Las actividades pesqueras se clasifican en:* **II.-** *Cultivo o acuacultura con fines*		
Artículo 31°.- *Para realizar las actividades de pesca se requiere lo siguiente:* **I,** *Concesión, para:* **Inciso b)** *Acuacultura comercial* **II,** Permiso, para: **Inciso g)** *Acuacultura de fomento* **III,** *Autorización, para:* **Inciso d)** *Recolectar del medio natural reproductores, larvas, postlarvas, crías, huevos, semillas, alevines o en cualquier otro estadio, y* **Inciso e)** *Acuacultura didáctica.*		

Artículos 22.- *la Secretaría podrá inscribir en el Registro Nacional de Pesca a los acuicultores que no requieran concesión, permiso o Autorización.*	Al **proyecto** le aplica el Artículo, incisos y, fracciones anteriores, porque se trata de una actividad acuícola con fines comerciales.	Por el hecho de presentar a la autoridad correspondiente (SEMARNAT) la Manifestación de Impacto Ambiental, el promovente está cumpliendo con este apartado. El proyecto se vincula por la obligatoriedad de obtener la autorización correspondiente para realizar las obras descritas en esta manifestación de impacto ambiental. Como ya se mencionó anteriormente, la promovente una vez autorizado el proyecto en materia ambiental procederá a tramitar el Registro Nacional de Pesca para la unidad de producción acuícola.
Art. 30°.- *Las actividades pesqueras se clasifican en:* **II.-** *Cultivo o acuacultura con fines*		
Artículo 31°.- *Para realizar las actividades de pesca se requiere lo siguiente:* **I,** *Concesión, para:* **Inciso b)** *Acuacultura comercial* **II,** Permiso, para: **Inciso g)** *Acuacultura de fomento* **III,** *Autorización, para:* **Inciso d)** *Recolectar del medio natural reproductores, larvas, postlarvas, crías, huevos, semillas, alevines o en cualquier otro estadio, y* **Inciso e)** *Acuacultura didáctica.*		

Artículos 22.- *la Secretaría podrá inscribir en el Registro Nacional de Pesca a los acuicultores que no requieran concesión, permiso o Autorización.*	Al **proyecto** le aplica el Artículo, incisos y, fracciones anteriores, porque se trata de una actividad acuícola con fines comerciales.	Por el hecho de presentar a la autoridad correspondiente (SEMARNAT) la Manifestación de Impacto Ambiental, el promovente está cumpliendo con este apartado. El proyecto se vincula por la obligatoriedad de obtener la autorización correspondiente para realizar las obras descritas en esta manifestación de impacto ambiental. Como ya se mencionó anteriormente, la promovente una vez autorizado el proyecto en materia ambiental procederá a tramitar el Registro Nacional de Pesca para la unidad de producción acuícola.
Art. 30°.- *Las actividades pesqueras se clasifican en:* **II.-** *Cultivo o acuacultura con fines*		
Artículo 31°.- *Para realizar las actividades de pesca se requiere lo siguiente:* **I,** *Concesión, para:* **Inciso b)** *Acuacultura comercial* **II,** Permiso, para: **Inciso g)** *Acuacultura de fomento* **III,** *Autorización, para:* **Inciso d)** *Recolectar del medio natural reproductores, larvas, postlarvas, crías, huevos, semillas, alevines o en cualquier otro estadio, y* **Inciso e)** *Acuacultura didáctica.*		

Artículos 22.- *la Secretaría podrá inscribir en el Registro Nacional de Pesca a los acuicultores que no requieran concesión, permiso o Autorización.*	Al **proyecto** le aplica el Artículo, incisos y, fracciones anteriores, porque se trata de una actividad acuícola con fines comerciales.	Por el hecho de presentar a la autoridad correspondiente (SEMARNAT) la Manifestación de Impacto Ambiental, el promovente está cumpliendo con este apartado. El proyecto se vincula por la obligatoriedad de obtener la autorización correspondiente para realizar las obras descritas en esta manifestación de impacto ambiental. Como ya se mencionó anteriormente, la promovente una vez autorizado el proyecto en materia ambiental procederá a tramitar el Registro Nacional de Pesca para la unidad de producción acuícola.
Art. 30°.- *Las actividades pesqueras se clasifican en:* **II.-** *Cultivo o acuacultura con fines*		
Artículo 31°.- *Para realizar las actividades de pesca se requiere lo siguiente:* **I,** *Concesión, para:* **Inciso b)** *Acuacultura comercial* **II,** Permiso, para: **Inciso g)** *Acuacultura de fomento* **III,** *Autorización, para:* **Inciso d)** *Recolectar del medio natural reproductores, larvas, postlarvas, crías, huevos, semillas, alevines o en cualquier otro estadio, y* **Inciso e)** *Acuacultura didáctica.*		

Artículos 22.- *la Secretaría podrá inscribir en el Registro Nacional de Pesca a los acuicultores que no requieran concesión, permiso o Autorización.*	Al **proyecto** le aplica el Artículo, incisos y, fracciones anteriores, porque se trata de una actividad acuícola con fines comerciales.	Por el hecho de presentar a la autoridad correspondiente (SEMARNAT) la Manifestación de Impacto Ambiental, el promovente está cumpliendo con este apartado. El proyecto se vincula por la obligatoriedad de obtener la autorización correspondiente para realizar las obras descritas en esta manifestación de impacto ambiental. Como ya se mencionó anteriormente, la promovente una vez autorizado el proyecto en materia ambiental procederá a tramitar el Registro Nacional de Pesca para la unidad de producción acuícola.
Art. 30°.- *Las actividades pesqueras se clasifican en:* **II.-** *Cultivo o acuacultura con fines*		
Artículo 31°.- *Para realizar las actividades de pesca se requiere lo siguiente:* **I,** *Concesión, para:* **Inciso b)** *Acuacultura comercial* **II,** Permiso, para: **Inciso g)** *Acuacultura de fomento* **III,** *Autorización, para:* **Inciso d)** *Recolectar del medio natural reproductores, larvas, postlarvas, crías, huevos, semillas, alevines o en cualquier otro estadio, y* **Inciso e)** *Acuacultura didáctica.*		

Artículos 22.- *la Secretaría podrá inscribir en el Registro Nacional de Pesca a los acuicultores que no requieran concesión, permiso o Autorización.*	Al **proyecto** le aplica el Artículo, incisos y, fracciones anteriores, porque se trata de una actividad acuícola con fines comerciales.	Por el hecho de presentar a la autoridad correspondiente (SEMARNAT) la Manifestación de Impacto Ambiental, el promovente está cumpliendo con este apartado. El proyecto se vincula por la obligatoriedad de obtener la autorización correspondiente para realizar las obras descritas en esta manifestación de impacto ambiental. Como ya se mencionó anteriormente, la promovente una vez autorizado el proyecto en materia ambiental procederá a tramitar el Registro Nacional de Pesca para la unidad de producción acuícola.
Art. 30°.- *Las actividades pesqueras se clasifican en:* **II.-** *Cultivo o acuacultura con fines*		
Artículo 31°.- *Para realizar las actividades de pesca se requiere lo siguiente:* **I,** *Concesión, para:* **Inciso b)** *Acuacultura comercial* **II,** Permiso, para: **Inciso g)** *Acuacultura de fomento* **III,** *Autorización, para:* **Inciso d)** *Recolectar del medio natural reproductores, larvas, postlarvas, crías, huevos, semillas, alevines o en cualquier otro estadio, y* **Inciso e)** *Acuacultura didáctica.*		

Artículos 22.- *la Secretaría podrá inscribir en el Registro Nacional de Pesca a los acuicultores que no requieran concesión, permiso o Autorización.*	Al **proyecto** le aplica el Artículo, incisos y, fracciones anteriores, porque se trata de una actividad acuícola con fines comerciales.	Por el hecho de presentar a la autoridad correspondiente (SEMARNAT) la Manifestación de Impacto Ambiental, el promovente está cumpliendo con este apartado. El proyecto se vincula por la obligatoriedad de obtener la autorización correspondiente para realizar las obras descritas en esta manifestación de impacto ambiental. Como ya se mencionó anteriormente, la promovente una vez autorizado el proyecto en materia ambiental procederá a tramitar el Registro Nacional de Pesca para la unidad de producción acuícola.
Art. 30°.- *Las actividades pesqueras se clasifican en:* **II.-** *Cultivo o acuacultura con fines*		
Artículo 31°.- *Para realizar las actividades de pesca se requiere lo siguiente:* **I,** *Concesión, para:* **Inciso b)** *Acuacultura comercial* **II,** Permiso, para: **Inciso g)** *Acuacultura de fomento* **III,** *Autorización, para:* **Inciso d)** *Recolectar del medio natural reproductores, larvas, postlarvas, crías, huevos, semillas, alevines o en cualquier otro estadio, y* **Inciso e)** *Acuacultura didáctica.*		

Artículos 22.- *la Secretaría podrá inscribir en el Registro Nacional de Pesca a los acuicultores que no requieran concesión, permiso o Autorización.*	Al **proyecto** le aplica el Artículo, incisos y, fracciones anteriores, porque se trata de una actividad acuícola con fines comerciales.	Por el hecho de presentar a la autoridad correspondiente (SEMARNAT) la Manifestación de Impacto Ambiental, el promovente está cumpliendo con este apartado. El proyecto se vincula por la obligatoriedad de obtener la autorización correspondiente para realizar las obras descritas en esta manifestación de impacto ambiental. Como ya se mencionó anteriormente, la promovente una vez autorizado el proyecto en materia ambiental procederá a tramitar el Registro Nacional de Pesca para la unidad de producción acuícola.
Art. 30°.- *Las actividades pesqueras se clasifican en:* **II.-** *Cultivo o acuacultura con fines*		
Artículo 31°.- *Para realizar las actividades de pesca se requiere lo siguiente:* **I,** *Concesión, para:* **Inciso b)** *Acuacultura comercial* **II,** Permiso, para: **Inciso g)** *Acuacultura de fomento* **III,** *Autorización, para:* **Inciso d)** *Recolectar del medio natural reproductores, larvas, postlarvas, crías, huevos, semillas, alevines o en cualquier otro estadio, y* **Inciso e)** *Acuacultura didáctica.*		

Artículos 22.- *la Secretaría podrá inscribir en el Registro Nacional de Pesca a los acuicultores que no requieran concesión, permiso o Autorización.*	Al **proyecto** le aplica el Artículo, incisos y, fracciones anteriores, porque se trata de una actividad acuícola con fines comerciales.	Por el hecho de presentar a la autoridad correspondiente (SEMARNAT) la Manifestación de Impacto Ambiental, el promovente está cumpliendo con este apartado. El proyecto se vincula por la obligatoriedad de obtener la autorización correspondiente para realizar las obras descritas en esta manifestación de impacto ambiental. Como ya se mencionó anteriormente, la promovente una vez autorizado el proyecto en materia ambiental procederá a tramitar el Registro Nacional de Pesca para la unidad de producción acuícola.
Art. 30°.- *Las actividades pesqueras se clasifican en:* **II.-** *Cultivo o acuacultura con fines*		
Artículo 31°.- *Para realizar las actividades de pesca se requiere lo siguiente:* **I,** *Concesión, para:* **Inciso b)** *Acuacultura comercial* **II,** Permiso, para: **Inciso g)** *Acuacultura de fomento* **III,** *Autorización, para:* **Inciso d)** *Recolectar del medio natural reproductores, larvas, postlarvas, crías, huevos, semillas, alevines o en cualquier otro estadio, y* **Inciso e)** *Acuacultura didáctica.*		

Artículos 22.- *la Secretaría podrá inscribir en el Registro Nacional de Pesca a los acuicultores que no requieran concesión, permiso o Autorización.*	Al **proyecto** le aplica el Artículo, incisos y, fracciones anteriores, porque se trata de una actividad acuícola con fines comerciales.	Por el hecho de presentar a la autoridad correspondiente (SEMARNAT) la Manifestación de Impacto Ambiental, el promovente está cumpliendo con este apartado. El proyecto se vincula por la obligatoriedad de obtener la autorización correspondiente para realizar las obras descritas en esta manifestación de impacto ambiental. Como ya se mencionó anteriormente, la promovente una vez autorizado el proyecto en materia ambiental procederá a tramitar el Registro Nacional de Pesca para la unidad de producción acuícola.
Art. 30°.- *Las actividades pesqueras se clasifican en:* **II.-** *Cultivo o acuacultura con fines*		
Artículo 31°.- *Para realizar las actividades de pesca se requiere lo siguiente:* **I,** *Concesión, para:* **Inciso b)** *Acuacultura comercial* **II,** Permiso, para: **Inciso g)** *Acuacultura de fomento* **III,** *Autorización, para:* **Inciso d)** *Recolectar del medio natural reproductores, larvas, postlarvas, crías, huevos, semillas, alevines o en cualquier otro estadio, y* **Inciso e)** *Acuacultura didáctica.*		

Artículos 22.- *la Secretaría podrá inscribir en el Registro Nacional de Pesca a los acuicultores que no requieran concesión, permiso o Autorización.*	Al **proyecto** le aplica el Artículo, incisos y, fracciones anteriores, porque se trata de una actividad acuícola con fines comerciales.	Por el hecho de presentar a la autoridad correspondiente (SEMARNAT) la Manifestación de Impacto Ambiental, el promovente está cumpliendo con este apartado. El proyecto se vincula por la obligatoriedad de obtener la autorización correspondiente para realizar las obras descritas en esta manifestación de impacto ambiental. Como ya se mencionó anteriormente, la promovente una vez autorizado el proyecto en materia ambiental procederá a tramitar el Registro Nacional de Pesca para la unidad de producción acuícola.
Art. 30°.- *Las actividades pesqueras se clasifican en:* **II.-** *Cultivo o acuacultura con fines*		
Artículo 31°.- *Para realizar las actividades de pesca se requiere lo siguiente:* **I,** *Concesión, para:* **Inciso b)** *Acuacultura comercial* **II,** Permiso, para: **Inciso g)** *Acuacultura de fomento* **III,** *Autorización, para:* **Inciso d)** *Recolectar del medio natural reproductores, larvas, postlarvas, crías, huevos, semillas, alevines o en cualquier otro estadio, y* **Inciso e)** *Acuacultura didáctica.*		

Artículos 22.- *la Secretaría podrá inscribir en el Registro Nacional de Pesca a los acuicultores que no requieran concesión, permiso o Autorización.*	Al **proyecto** le aplica el Artículo, incisos y, fracciones anteriores, porque se trata de una actividad acuícola con fines comerciales.	Por el hecho de presentar a la autoridad correspondiente (SEMARNAT) la Manifestación de Impacto Ambiental, el promovente está cumpliendo con este apartado. El proyecto se vincula por la obligatoriedad de obtener la autorización correspondiente para realizar las obras descritas en esta manifestación de impacto ambiental. Como ya se mencionó anteriormente, la promovente una vez autorizado el proyecto en materia ambiental procederá a tramitar el Registro Nacional de Pesca para la unidad de producción acuícola.
Art. 30°.- *Las actividades pesqueras se clasifican en:* **II.-** *Cultivo o acuacultura con fines*		
Artículo 31°.- *Para realizar las actividades de pesca se requiere lo siguiente:* **I,** *Concesión, para:* **Inciso b)** *Acuacultura comercial* **II,** Permiso, para: **Inciso g)** *Acuacultura de fomento* **III,** *Autorización, para:* **Inciso d)** *Recolectar del medio natural reproductores, larvas, postlarvas, crías, huevos, semillas, alevines o en cualquier otro estadio, y* **Inciso e)** *Acuacultura didáctica.*		

Artículos 22.- *la Secretaría podrá inscribir en el Registro Nacional de Pesca a los acuicultores que no requieran concesión, permiso o Autorización.*	Al **proyecto** le aplica el Artículo, incisos y, fracciones anteriores, porque se trata de una actividad acuícola con fines comerciales.	Por el hecho de presentar a la autoridad correspondiente (SEMARNAT) la Manifestación de Impacto Ambiental, el promovente está cumpliendo con este apartado. El proyecto se vincula por la obligatoriedad de obtener la autorización correspondiente para realizar las obras descritas en esta manifestación de impacto ambiental. Como ya se mencionó anteriormente, la promovente una vez autorizado el proyecto en materia ambiental procederá a tramitar el Registro Nacional de Pesca para la unidad de producción acuícola.
Art. 30°.- *Las actividades pesqueras se clasifican en:* **II.-** *Cultivo o acuacultura con fines*		
Artículo 31°.- *Para realizar las actividades de pesca se requiere lo siguiente:* **I,** *Concesión, para:* **Inciso b)** *Acuacultura comercial* **II,** Permiso, para: **Inciso g)** *Acuacultura de fomento* **III,** *Autorización, para:* **Inciso d)** *Recolectar del medio natural reproductores, larvas, postlarvas, crías, huevos, semillas, alevines o en cualquier otro estadio, y* **Inciso e)** *Acuacultura didáctica.*		

Artículos 22.- *la Secretaría podrá inscribir en el Registro Nacional de Pesca a los acuicultores que no requieran concesión, permiso o Autorización.*	Al **proyecto** le aplica el Artículo, incisos y, fracciones anteriores, porque se trata de una actividad acuícola con fines comerciales.	Por el hecho de presentar a la autoridad correspondiente (SEMARNAT) la Manifestación de Impacto Ambiental, el promovente está cumpliendo con este apartado. El proyecto se vincula por la obligatoriedad de obtener la autorización correspondiente para realizar las obras descritas en esta manifestación de impacto ambiental. Como ya se mencionó anteriormente, la promovente una vez autorizado el proyecto en materia ambiental procederá a tramitar el Registro Nacional de Pesca para la unidad de producción acuícola.
Art. 30°.- *Las actividades pesqueras se clasifican en:* **II.-** *Cultivo o acuacultura con fines*		
Artículo 31°.- *Para realizar las actividades de pesca se requiere lo siguiente:* **I,** *Concesión, para:* **Inciso b)** *Acuacultura comercial* **II,** Permiso, para: **Inciso g)** *Acuacultura de fomento* **III,** *Autorización, para:* **Inciso d)** *Recolectar del medio natural reproductores, larvas, postlarvas, crías, huevos, semillas, alevines o en cualquier otro estadio, y* **Inciso e)** *Acuacultura didáctica.*		

Artículos 22.- *la Secretaría podrá inscribir en el Registro Nacional de Pesca a los acuicultores que no requieran concesión, permiso o Autorización.*	Al **proyecto** le aplica el Artículo, incisos y, fracciones anteriores, porque se trata de una actividad acuícola con fines comerciales.	Por el hecho de presentar a la autoridad correspondiente (SEMARNAT) la Manifestación de Impacto Ambiental, el promovente está cumpliendo con este apartado. El proyecto se vincula por la obligatoriedad de obtener la autorización correspondiente para realizar las obras descritas en esta manifestación de impacto ambiental. Como ya se mencionó anteriormente, la promovente una vez autorizado el proyecto en materia ambiental procederá a tramitar el Registro Nacional de Pesca para la unidad de producción acuícola.
Art. 30°.- *Las actividades pesqueras se clasifican en:* **II.-** *Cultivo o acuacultura con fines*		
Artículo 31°.- *Para realizar las actividades de pesca se requiere lo siguiente:* **I,** *Concesión, para:* **Inciso b)** *Acuacultura comercial* **II,** Permiso, para: **Inciso g)** *Acuacultura de fomento* **III,** *Autorización, para:* **Inciso d)** *Recolectar del medio natural reproductores, larvas, postlarvas, crías, huevos, semillas, alevines o en cualquier otro estadio, y* **Inciso e)** *Acuacultura didáctica.*		

Artículos 22.- *la Secretaría podrá inscribir en el Registro Nacional de Pesca a los acuicultores que no requieran concesión, permiso o Autorización.*	Al **proyecto** le aplica el Artículo, incisos y, fracciones anteriores, porque se trata de una actividad acuícola con fines comerciales.	Por el hecho de presentar a la autoridad correspondiente (SEMARNAT) la Manifestación de Impacto Ambiental, el promovente está cumpliendo con este apartado. El proyecto se vincula por la obligatoriedad de obtener la autorización correspondiente para realizar las obras descritas en esta manifestación de impacto ambiental. Como ya se mencionó anteriormente, la promovente una vez autorizado el proyecto en materia ambiental procederá a tramitar el Registro Nacional de Pesca para la unidad de producción acuícola.
Art. 30°.- *Las actividades pesqueras se clasifican en:* **II.-** *Cultivo o acuacultura con fines*		
Artículo 31°.- *Para realizar las actividades de pesca se requiere lo siguiente:* **I,** *Concesión, para:* **Inciso b)** *Acuacultura comercial* **II,** Permiso, para: **Inciso g)** *Acuacultura de fomento* **III,** *Autorización, para:* **Inciso d)** *Recolectar del medio natural reproductores, larvas, postlarvas, crías, huevos, semillas, alevines o en cualquier otro estadio, y* **Inciso e)** *Acuacultura didáctica.*		

Artículos 22.- *la Secretaría podrá inscribir en el Registro Nacional de Pesca a los acuicultores que no requieran concesión, permiso o Autorización.*	Al **proyecto** le aplica el Artículo, incisos y, fracciones anteriores, porque se trata de una actividad acuícola con fines comerciales.	Por el hecho de presentar a la autoridad correspondiente (SEMARNAT) la Manifestación de Impacto Ambiental, el promovente está cumpliendo con este apartado. El proyecto se vincula por la obligatoriedad de obtener la autorización correspondiente para realizar las obras descritas en esta manifestación de impacto ambiental. Como ya se mencionó anteriormente, la promovente una vez autorizado el proyecto en materia ambiental procederá a tramitar el Registro Nacional de Pesca para la unidad de producción acuícola.
Art. 30°.- *Las actividades pesqueras se clasifican en:* **II.-** *Cultivo o acuacultura con fines*		
Artículo 31°.- *Para realizar las actividades de pesca se requiere lo siguiente:* **I,** *Concesión, para:* **Inciso b)** *Acuacultura comercial* **II,** Permiso, para: **Inciso g)** *Acuacultura de fomento* **III,** *Autorización, para:* **Inciso d)** *Recolectar del medio natural reproductores, larvas, postlarvas, crías, huevos, semillas, alevines o en cualquier otro estadio, y* **Inciso e)** *Acuacultura didáctica.*		

Artículos 22.- *la Secretaría podrá inscribir en el Registro Nacional de Pesca a los acuicultores que no requieran concesión, permiso o Autorización.*	Al **proyecto** le aplica el Artículo, incisos y, fracciones anteriores, porque se trata de una actividad acuícola con fines comerciales.	Por el hecho de presentar a la autoridad correspondiente (SEMARNAT) la Manifestación de Impacto Ambiental, el promovente está cumpliendo con este apartado. El proyecto se vincula por la obligatoriedad de obtener la autorización correspondiente para realizar las obras descritas en esta manifestación de impacto ambiental. Como ya se mencionó anteriormente, la promovente una vez autorizado el proyecto en materia ambiental procederá a tramitar el Registro Nacional de Pesca para la unidad de producción acuícola.
Art. 30°.- *Las actividades pesqueras se clasifican en:* **II.-** *Cultivo o acuacultura con fines*		
Artículo 31°.- *Para realizar las actividades de pesca se requiere lo siguiente:* **I,** *Concesión, para:* **Inciso b)** *Acuacultura comercial* **II,** Permiso, para: **Inciso g)** *Acuacultura de fomento* **III,** *Autorización, para:* **Inciso d)** *Recolectar del medio natural reproductores, larvas, postlarvas, crías, huevos, semillas, alevines o en cualquier otro estadio, y* **Inciso e)** *Acuacultura didáctica.*		

Artículos 22.- *la Secretaría podrá inscribir en el Registro Nacional de Pesca a los acuicultores que no requieran concesión, permiso o Autorización.*	Al **proyecto** le aplica el Artículo, incisos y, fracciones anteriores, porque se trata de una actividad acuícola con fines comerciales.	Por el hecho de presentar a la autoridad correspondiente (SEMARNAT) la Manifestación de Impacto Ambiental, el promovente está cumpliendo con este apartado. El proyecto se vincula por la obligatoriedad de obtener la autorización correspondiente para realizar las obras descritas en esta manifestación de impacto ambiental. Como ya se mencionó anteriormente, la promovente una vez autorizado el proyecto en materia ambiental procederá a tramitar el Registro Nacional de Pesca para la unidad de producción acuícola.
Art. 30°.- *Las actividades pesqueras se clasifican en:* **II.-** *Cultivo o acuacultura con fines*		
Artículo 31°.- *Para realizar las actividades de pesca se requiere lo siguiente:* **I,** *Concesión, para:* **Inciso b)** *Acuacultura comercial* **II,** Permiso, para: **Inciso g)** *Acuacultura de fomento* **III,** *Autorización, para:* **Inciso d)** *Recolectar del medio natural reproductores, larvas, postlarvas, crías, huevos, semillas, alevines o en cualquier otro estadio, y* **Inciso e)** *Acuacultura didáctica.*		

Artículos 22.- *la Secretaría podrá inscribir en el Registro Nacional de Pesca a los acuicultores que no requieran concesión, permiso o Autorización.*	Al **proyecto** le aplica el Artículo, incisos y, fracciones anteriores, porque se trata de una actividad acuícola con fines comerciales.	Por el hecho de presentar a la autoridad correspondiente (SEMARNAT) la Manifestación de Impacto Ambiental, el promovente está cumpliendo con este apartado. El proyecto se vincula por la obligatoriedad de obtener la autorización correspondiente para realizar las obras descritas en esta manifestación de impacto ambiental. Como ya se mencionó anteriormente, la promovente una vez autorizado el proyecto en materia ambiental procederá a tramitar el Registro Nacional de Pesca para la unidad de producción acuícola.
Art. 30°.- *Las actividades pesqueras se clasifican en:* **II.-** *Cultivo o acuacultura con fines*		
Artículo 31°.- *Para realizar las actividades de pesca se requiere lo siguiente:* **I,** *Concesión, para:* **Inciso b)** *Acuacultura comercial* **II,** Permiso, para: **Inciso g)** *Acuacultura de fomento* **III,** *Autorización, para:* **Inciso d)** *Recolectar del medio natural reproductores, larvas, postlarvas, crías, huevos, semillas, alevines o en cualquier otro estadio, y* **Inciso e)** *Acuacultura didáctica.*		

Artículos 22.- *la Secretaría podrá inscribir en el Registro Nacional de Pesca a los acuicultores que no requieran concesión, permiso o Autorización.*	Al **proyecto** le aplica el Artículo, incisos y, fracciones anteriores, porque se trata de una actividad acuícola con fines comerciales.	Por el hecho de presentar a la autoridad correspondiente (SEMARNAT) la Manifestación de Impacto Ambiental, el promovente está cumpliendo con este apartado. El proyecto se vincula por la obligatoriedad de obtener la autorización correspondiente para realizar las obras descritas en esta manifestación de impacto ambiental. Como ya se mencionó anteriormente, la promovente una vez autorizado el proyecto en materia ambiental procederá a tramitar el Registro Nacional de Pesca para la unidad de producción acuícola.
Art. 30°.- *Las actividades pesqueras se clasifican en:* **II.-** *Cultivo o acuacultura con fines*		
Artículo 31°.- *Para realizar las actividades de pesca se requiere lo siguiente:* **I,** *Concesión, para:* **Inciso b)** *Acuacultura comercial* **II,** Permiso, para: **Inciso g)** *Acuacultura de fomento* **III,** *Autorización, para:* **Inciso d)** *Recolectar del medio natural reproductores, larvas, postlarvas, crías, huevos, semillas, alevines o en cualquier otro estadio, y* **Inciso e)** *Acuacultura didáctica.*		

Artículos 22.- *la Secretaría podrá inscribir en el Registro Nacional de Pesca a los acuicultores que no requieran concesión, permiso o Autorización.*	Al **proyecto** le aplica el Artículo, incisos y, fracciones anteriores, porque se trata de una actividad acuícola con fines comerciales.	Por el hecho de presentar a la autoridad correspondiente (SEMARNAT) la Manifestación de Impacto Ambiental, el promovente está cumpliendo con este apartado. El proyecto se vincula por la obligatoriedad de obtener la autorización correspondiente para realizar las obras descritas en esta manifestación de impacto ambiental. Como ya se mencionó anteriormente, la promovente una vez autorizado el proyecto en materia ambiental procederá a tramitar el Registro Nacional de Pesca para la unidad de producción acuícola.
Art. 30°.- *Las actividades pesqueras se clasifican en:* **II.-** *Cultivo o acuacultura con fines*		
Artículo 31°.- *Para realizar las actividades de pesca se requiere lo siguiente:* **I,** *Concesión, para:* **Inciso b)** *Acuacultura comercial* **II,** Permiso, para: **Inciso g)** *Acuacultura de fomento* **III,** *Autorización, para:* **Inciso d)** *Recolectar del medio natural reproductores, larvas, postlarvas, crías, huevos, semillas, alevines o en cualquier otro estadio, y* **Inciso e)** *Acuacultura didáctica.*		

Artículos 22.- *la Secretaría podrá inscribir en el Registro Nacional de Pesca a los acuicultores que no requieran concesión, permiso o Autorización.*	Al **proyecto** le aplica el Artículo, incisos y, fracciones anteriores, porque se trata de una actividad acuícola con fines comerciales.	Por el hecho de presentar a la autoridad correspondiente (SEMARNAT) la Manifestación de Impacto Ambiental, el promovente está cumpliendo con este apartado. El proyecto se vincula por la obligatoriedad de obtener la autorización correspondiente para realizar las obras descritas en esta manifestación de impacto ambiental. Como ya se mencionó anteriormente, la promovente una vez autorizado el proyecto en materia ambiental procederá a tramitar el Registro Nacional de Pesca para la unidad de producción acuícola.
Art. 30°.- *Las actividades pesqueras se clasifican en:* **II.-** *Cultivo o acuacultura con fines*		
Artículo 31°.- *Para realizar las actividades de pesca se requiere lo siguiente:* **I,** *Concesión, para:* **Inciso b)** *Acuacultura comercial* **II,** Permiso, para: **Inciso g)** *Acuacultura de fomento* **III,** *Autorización, para:* **Inciso d)** *Recolectar del medio natural reproductores, larvas, postlarvas, crías, huevos, semillas, alevines o en cualquier otro estadio, y* **Inciso e)** *Acuacultura didáctica.*		

Artículos 22.- *la Secretaría podrá inscribir en el Registro Nacional de Pesca a los acuicultores que no requieran concesión, permiso o Autorización.*	Al **proyecto** le aplica el Artículo, incisos y, fracciones anteriores, porque se trata de una actividad acuícola con fines comerciales.	Por el hecho de presentar a la autoridad correspondiente (SEMARNAT) la Manifestación de Impacto Ambiental, el promovente está cumpliendo con este apartado. El proyecto se vincula por la obligatoriedad de obtener la autorización correspondiente para realizar las obras descritas en esta manifestación de impacto ambiental. Como ya se mencionó anteriormente, la promovente una vez autorizado el proyecto en materia ambiental procederá a tramitar el Registro Nacional de Pesca para la unidad de producción acuícola.
Art. 30°.- *Las actividades pesqueras se clasifican en:* **II.-** *Cultivo o acuacultura con fines*		
Artículo 31°.- *Para realizar las actividades de pesca se requiere lo siguiente:* **I,** *Concesión, para:* **Inciso b)** *Acuacultura comercial* **II,** Permiso, para: **Inciso g)** *Acuacultura de fomento* **III,** *Autorización, para:* **Inciso d)** *Recolectar del medio natural reproductores, larvas, postlarvas, crías, huevos, semillas, alevines o en cualquier otro estadio, y* **Inciso e)** *Acuacultura didáctica.*		

Artículos 22.- *la Secretaría podrá inscribir en el Registro Nacional de Pesca a los acuicultores que no requieran concesión, permiso o Autorización.*	Al **proyecto** le aplica el Artículo, incisos y, fracciones anteriores, porque se trata de una actividad acuícola con fines comerciales.	Por el hecho de presentar a la autoridad correspondiente (SEMARNAT) la Manifestación de Impacto Ambiental, el promovente está cumpliendo con este apartado. El proyecto se vincula por la obligatoriedad de obtener la autorización correspondiente para realizar las obras descritas en esta manifestación de impacto ambiental. Como ya se mencionó anteriormente, la promovente una vez autorizado el proyecto en materia ambiental procederá a tramitar el Registro Nacional de Pesca para la unidad de producción acuícola.
Art. 30°.- *Las actividades pesqueras se clasifican en:* **II.-** *Cultivo o acuacultura con fines*		
Artículo 31°.- *Para realizar las actividades de pesca se requiere lo siguiente:* **I,** *Concesión, para:* **Inciso b)** *Acuacultura comercial* **II,** Permiso, para: **Inciso g)** *Acuacultura de fomento* **III,** *Autorización, para:* **Inciso d)** *Recolectar del medio natural reproductores, larvas, postlarvas, crías, huevos, semillas, alevines o en cualquier otro estadio, y* **Inciso e)** *Acuacultura didáctica.*		

Artículos 22.- *la Secretaría podrá inscribir en el Registro Nacional de Pesca a los acuicultores que no requieran concesión, permiso o Autorización.*	Al **proyecto** le aplica el Artículo, incisos y, fracciones anteriores, porque se trata de una actividad acuícola con fines comerciales.	Por el hecho de presentar a la autoridad correspondiente (SEMARNAT) la Manifestación de Impacto Ambiental, el promovente está cumpliendo con este apartado. El proyecto se vincula por la obligatoriedad de obtener la autorización correspondiente para realizar las obras descritas en esta manifestación de impacto ambiental. Como ya se mencionó anteriormente, la promovente una vez autorizado el proyecto en materia ambiental procederá a tramitar el Registro Nacional de Pesca para la unidad de producción acuícola.
Art. 30°.- *Las actividades pesqueras se clasifican en:* **II.-** *Cultivo o acuacultura con fines*		
Artículo 31°.- *Para realizar las actividades de pesca se requiere lo siguiente:* **I,** *Concesión, para:* **Inciso b)** *Acuacultura comercial* **II,** Permiso, para: **Inciso g)** *Acuacultura de fomento* **III,** *Autorización, para:* **Inciso d)** *Recolectar del medio natural reproductores, larvas, postlarvas, crías, huevos, semillas, alevines o en cualquier otro estadio, y* **Inciso e)** *Acuacultura didáctica.*		

Artículos 22.- *la Secretaría podrá inscribir en el Registro Nacional de Pesca a los acuicultores que no requieran concesión, permiso o Autorización.*	Al **proyecto** le aplica el Artículo, incisos y, fracciones anteriores, porque se trata de una actividad acuícola con fines comerciales.	Por el hecho de presentar a la autoridad correspondiente (SEMARNAT) la Manifestación de Impacto Ambiental, el promovente está cumpliendo con este apartado. El proyecto se vincula por la obligatoriedad de obtener la autorización correspondiente para realizar las obras descritas en esta manifestación de impacto ambiental. Como ya se mencionó anteriormente, la promovente una vez autorizado el proyecto en materia ambiental procederá a tramitar el Registro Nacional de Pesca para la unidad de producción acuícola.
Art. 30°.- *Las actividades pesqueras se clasifican en:* **II.-** *Cultivo o acuacultura con fines*		
Artículo 31°.- *Para realizar las actividades de pesca se requiere lo siguiente:* **I,** *Concesión, para:* **Inciso b)** *Acuacultura comercial* **II,** Permiso, para: **Inciso g)** *Acuacultura de fomento* **III,** *Autorización, para:* **Inciso d)** *Recolectar del medio natural reproductores, larvas, postlarvas, crías, huevos, semillas, alevines o en cualquier otro estadio, y* **Inciso e)** *Acuacultura didáctica.*		

Artículos 22.- *la Secretaría podrá inscribir en el Registro Nacional de Pesca a los acuicultores que no requieran concesión, permiso o Autorización.*	Al **proyecto** le aplica el Artículo, incisos y, fracciones anteriores, porque se trata de una actividad acuícola con fines comerciales.	Por el hecho de presentar a la autoridad correspondiente (SEMARNAT) la Manifestación de Impacto Ambiental, el promovente está cumpliendo con este apartado. El proyecto se vincula por la obligatoriedad de obtener la autorización correspondiente para realizar las obras descritas en esta manifestación de impacto ambiental. Como ya se mencionó anteriormente, la promovente una vez autorizado el proyecto en materia ambiental procederá a tramitar el Registro Nacional de Pesca para la unidad de producción acuícola.
Art. 30°.- *Las actividades pesqueras se clasifican en:* **II.-** *Cultivo o acuacultura con fines*		
Artículo 31°.- *Para realizar las actividades de pesca se requiere lo siguiente:* **I,** *Concesión, para:* **Inciso b)** *Acuacultura comercial* **II,** Permiso, para: **Inciso g)** *Acuacultura de fomento* **III,** *Autorización, para:* **Inciso d)** *Recolectar del medio natural reproductores, larvas, postlarvas, crías, huevos, semillas, alevines o en cualquier otro estadio, y* **Inciso e)** *Acuacultura didáctica.*		

Artículos 22.- *la Secretaría podrá inscribir en el Registro Nacional de Pesca a los acuicultores que no requieran concesión, permiso o Autorización.*	Al **proyecto** le aplica el Artículo, incisos y, fracciones anteriores, porque se trata de una actividad acuícola con fines comerciales.	Por el hecho de presentar a la autoridad correspondiente (SEMARNAT) la Manifestación de Impacto Ambiental, el promovente está cumpliendo con este apartado. El proyecto se vincula por la obligatoriedad de obtener la autorización correspondiente para realizar las obras descritas en esta manifestación de impacto ambiental. Como ya se mencionó anteriormente, la promovente una vez autorizado el proyecto en materia ambiental procederá a tramitar el Registro Nacional de Pesca para la unidad de producción acuícola.
Art. 30°.- *Las actividades pesqueras se clasifican en:* **II.-** *Cultivo o acuacultura con fines*		
Artículo 31°.- *Para realizar las actividades de pesca se requiere lo siguiente:* **I,** *Concesión, para:* **Inciso b)** *Acuacultura comercial* **II,** Permiso, para: **Inciso g)** *Acuacultura de fomento* **III,** *Autorización, para:* **Inciso d)** *Recolectar del medio natural reproductores, larvas, postlarvas, crías, huevos, semillas, alevines o en cualquier otro estadio, y* **Inciso e)** *Acuacultura didáctica.*		

Artículos 22.- *la Secretaría podrá inscribir en el Registro Nacional de Pesca a los acuicultores que no requieran concesión, permiso o Autorización.*	Al **proyecto** le aplica el Artículo, incisos y, fracciones anteriores, porque se trata de una actividad acuícola con fines comerciales.	Por el hecho de presentar a la autoridad correspondiente (SEMARNAT) la Manifestación de Impacto Ambiental, el promovente está cumpliendo con este apartado. El proyecto se vincula por la obligatoriedad de obtener la autorización correspondiente para realizar las obras descritas en esta manifestación de impacto ambiental. Como ya se mencionó anteriormente, la promovente una vez autorizado el proyecto en materia ambiental procederá a tramitar el Registro Nacional de Pesca para la unidad de producción acuícola.
Art. 30°.- *Las actividades pesqueras se clasifican en:* **II.-** *Cultivo o acuacultura con fines*		
Artículo 31°.- *Para realizar las actividades de pesca se requiere lo siguiente:* **I,** *Concesión, para:* **Inciso b)** *Acuacultura comercial* **II,** Permiso, para: **Inciso g)** *Acuacultura de fomento* **III,** *Autorización, para:* **Inciso d)** *Recolectar del medio natural reproductores, larvas, postlarvas, crías, huevos, semillas, alevines o en cualquier otro estadio, y* **Inciso e)** *Acuacultura didáctica.*		

Artículos 22.- *la Secretaría podrá inscribir en el Registro Nacional de Pesca a los acuicultores que no requieran concesión, permiso o Autorización.*	Al **proyecto** le aplica el Artículo, incisos y, fracciones anteriores, porque se trata de una actividad acuícola con fines comerciales.	Por el hecho de presentar a la autoridad correspondiente (SEMARNAT) la Manifestación de Impacto Ambiental, el promovente está cumpliendo con este apartado. El proyecto se vincula por la obligatoriedad de obtener la autorización correspondiente para realizar las obras descritas en esta manifestación de impacto ambiental. Como ya se mencionó anteriormente, la promovente una vez autorizado el proyecto en materia ambiental procederá a tramitar el Registro Nacional de Pesca para la unidad de producción acuícola.
Art. 30°.- *Las actividades pesqueras se clasifican en:* **II.-** *Cultivo o acuacultura con fines*		
Artículo 31°.- *Para realizar las actividades de pesca se requiere lo siguiente:* **I,** *Concesión, para:* **Inciso b)** *Acuacultura comercial* **II,** Permiso, para: **Inciso g)** *Acuacultura de fomento* **III,** *Autorización, para:* **Inciso d)** *Recolectar del medio natural reproductores, larvas, postlarvas, crías, huevos, semillas, alevines o en cualquier otro estadio, y* **Inciso e)** *Acuacultura didáctica.*		

Artículos 22.- *la Secretaría podrá inscribir en el Registro Nacional de Pesca a los acuicultores que no requieran concesión, permiso o Autorización.*	Al **proyecto** le aplica el Artículo, incisos y, fracciones anteriores, porque se trata de una actividad acuícola con fines comerciales.	Por el hecho de presentar a la autoridad correspondiente (SEMARNAT) la Manifestación de Impacto Ambiental, el promovente está cumpliendo con este apartado. El proyecto se vincula por la obligatoriedad de obtener la autorización correspondiente para realizar las obras descritas en esta manifestación de impacto ambiental. Como ya se mencionó anteriormente, la promovente una vez autorizado el proyecto en materia ambiental procederá a tramitar el Registro Nacional de Pesca para la unidad de producción acuícola.
Art. 30°.- *Las actividades pesqueras se clasifican en:* **II.-** *Cultivo o acuacultura con fines*		
Artículo 31°.- *Para realizar las actividades de pesca se requiere lo siguiente:* **I,** *Concesión, para:* **Inciso b)** *Acuacultura comercial* **II,** Permiso, para: **Inciso g)** *Acuacultura de fomento* **III,** *Autorización, para:* **Inciso d)** *Recolectar del medio natural reproductores, larvas, postlarvas, crías, huevos, semillas, alevines o en cualquier otro estadio, y* **Inciso e)** *Acuacultura didáctica.*		

Artículos 22.- *la Secretaría podrá inscribir en el Registro Nacional de Pesca a los acuicultores que no requieran concesión, permiso o Autorización.*	Al **proyecto** le aplica el Artículo, incisos y, fracciones anteriores, porque se trata de una actividad acuícola con fines comerciales.	Por el hecho de presentar a la autoridad correspondiente (SEMARNAT) la Manifestación de Impacto Ambiental, el promovente está cumpliendo con este apartado. El proyecto se vincula por la obligatoriedad de obtener la autorización correspondiente para realizar las obras descritas en esta manifestación de impacto ambiental. Como ya se mencionó anteriormente, la promovente una vez autorizado el proyecto en materia ambiental procederá a tramitar el Registro Nacional de Pesca para la unidad de producción acuícola.
Art. 30°.- *Las actividades pesqueras se clasifican en:* **II.-** *Cultivo o acuacultura con fines*		
Artículo 31°.- *Para realizar las actividades de pesca se requiere lo siguiente:* **I,** *Concesión, para:* **Inciso b)** *Acuacultura comercial* **II,** Permiso, para: **Inciso g)** *Acuacultura de fomento* **III,** *Autorización, para:* **Inciso d)** *Recolectar del medio natural reproductores, larvas, postlarvas, crías, huevos, semillas, alevines o en cualquier otro estadio, y* **Inciso e)** *Acuacultura didáctica.*		

Artículos 22.- *la Secretaría podrá inscribir en el Registro Nacional de Pesca a los acuicultores que no requieran concesión, permiso o Autorización.*	Al **proyecto** le aplica el Artículo, incisos y, fracciones anteriores, porque se trata de una actividad acuícola con fines comerciales.	Por el hecho de presentar a la autoridad correspondiente (SEMARNAT) la Manifestación de Impacto Ambiental, el promovente está cumpliendo con este apartado. El proyecto se vincula por la obligatoriedad de obtener la autorización correspondiente para realizar las obras descritas en esta manifestación de impacto ambiental. Como ya se mencionó anteriormente, la promovente una vez autorizado el proyecto en materia ambiental procederá a tramitar el Registro Nacional de Pesca para la unidad de producción acuícola.
Art. 30°.- *Las actividades pesqueras se clasifican en:* **II.-** *Cultivo o acuacultura con fines*		
Artículo 31°.- *Para realizar las actividades de pesca se requiere lo siguiente:* **I,** *Concesión, para:* **Inciso b)** *Acuacultura comercial* **II,** Permiso, para: **Inciso g)** *Acuacultura de fomento* **III,** *Autorización, para:* **Inciso d)** *Recolectar del medio natural reproductores, larvas, postlarvas, crías, huevos, semillas, alevines o en cualquier otro estadio, y* **Inciso e)** *Acuacultura didáctica.*		

Artículos 22.- *la Secretaría podrá inscribir en el Registro Nacional de Pesca a los acuicultores que no requieran concesión, permiso o Autorización.*	Al **proyecto** le aplica el Artículo, incisos y, fracciones anteriores, porque se trata de una actividad acuícola con fines comerciales.	Por el hecho de presentar a la autoridad correspondiente (SEMARNAT) la Manifestación de Impacto Ambiental, el promovente está cumpliendo con este apartado. El proyecto se vincula por la obligatoriedad de obtener la autorización correspondiente para realizar las obras descritas en esta manifestación de impacto ambiental. Como ya se mencionó anteriormente, la promovente una vez autorizado el proyecto en materia ambiental procederá a tramitar el Registro Nacional de Pesca para la unidad de producción acuícola.
Art. 30°.- *Las actividades pesqueras se clasifican en:* **II.-** *Cultivo o acuacultura con fines*		
Artículo 31°.- *Para realizar las actividades de pesca se requiere lo siguiente:* **I,** *Concesión, para:* **Inciso b)** *Acuacultura comercial* **II,** Permiso, para: **Inciso g)** *Acuacultura de fomento* **III,** *Autorización, para:* **Inciso d)** *Recolectar del medio natural reproductores, larvas, postlarvas, crías, huevos, semillas, alevines o en cualquier otro estadio, y* **Inciso e)** *Acuacultura didáctica.*		

Artículos 22.- *la Secretaría podrá inscribir en el Registro Nacional de Pesca a los acuicultores que no requieran concesión, permiso o Autorización.*	Al **proyecto** le aplica el Artículo, incisos y, fracciones anteriores, porque se trata de una actividad acuícola con fines comerciales.	Por el hecho de presentar a la autoridad correspondiente (SEMARNAT) la Manifestación de Impacto Ambiental, el promovente está cumpliendo con este apartado. El proyecto se vincula por la obligatoriedad de obtener la autorización correspondiente para realizar las obras descritas en esta manifestación de impacto ambiental. Como ya se mencionó anteriormente, la promovente una vez autorizado el proyecto en materia ambiental procederá a tramitar el Registro Nacional de Pesca para la unidad de producción acuícola.
Art. 30°.- *Las actividades pesqueras se clasifican en:* **II.-** *Cultivo o acuacultura con fines*		
Artículo 31°.- *Para realizar las actividades de pesca se requiere lo siguiente:* **I,** *Concesión, para:* **Inciso b)** *Acuacultura comercial* **II,** Permiso, para: **Inciso g)** *Acuacultura de fomento* **III,** *Autorización, para:* **Inciso d)** *Recolectar del medio natural reproductores, larvas, postlarvas, crías, huevos, semillas, alevines o en cualquier otro estadio, y* **Inciso e)** *Acuacultura didáctica.*		

Artículos 22.- *la Secretaría podrá inscribir en el Registro Nacional de Pesca a los acuicultores que no requieran concesión, permiso o Autorización.*	Al **proyecto** le aplica el Artículo, incisos y, fracciones anteriores, porque se trata de una actividad acuícola con fines comerciales.	Por el hecho de presentar a la autoridad correspondiente (SEMARNAT) la Manifestación de Impacto Ambiental, el promovente está cumpliendo con este apartado. El proyecto se vincula por la obligatoriedad de obtener la autorización correspondiente para realizar las obras descritas en esta manifestación de impacto ambiental. Como ya se mencionó anteriormente, la promovente una vez autorizado el proyecto en materia ambiental procederá a tramitar el Registro Nacional de Pesca para la unidad de producción acuícola.
Art. 30°.- *Las actividades pesqueras se clasifican en:* **II.-** *Cultivo o acuacultura con fines*		
Artículo 31°.- *Para realizar las actividades de pesca se requiere lo siguiente:* **I,** *Concesión, para:* **Inciso b)** *Acuacultura comercial* **II,** Permiso, para: **Inciso g)** *Acuacultura de fomento* **III,** *Autorización, para:* **Inciso d)** *Recolectar del medio natural reproductores, larvas, postlarvas, crías, huevos, semillas, alevines o en cualquier otro estadio, y* **Inciso e)** *Acuacultura didáctica.*		

Artículos 22.- *la Secretaría podrá inscribir en el Registro Nacional de Pesca a los acuicultores que no requieran concesión, permiso o Autorización.*	Al **proyecto** le aplica el Artículo, incisos y, fracciones anteriores, porque se trata de una actividad acuícola con fines comerciales.	Por el hecho de presentar a la autoridad correspondiente (SEMARNAT) la Manifestación de Impacto Ambiental, el promovente está cumpliendo con este apartado. El proyecto se vincula por la obligatoriedad de obtener la autorización correspondiente para realizar las obras descritas en esta manifestación de impacto ambiental. Como ya se mencionó anteriormente, la promovente una vez autorizado el proyecto en materia ambiental procederá a tramitar el Registro Nacional de Pesca para la unidad de producción acuícola.
Art. 30°.- *Las actividades pesqueras se clasifican en:* **II.-** *Cultivo o acuacultura con fines*		
Artículo 31°.- *Para realizar las actividades de pesca se requiere lo siguiente:* **I,** *Concesión, para:* **Inciso b)** *Acuacultura comercial* **II,** Permiso, para: **Inciso g)** *Acuacultura de fomento* **III,** *Autorización, para:* **Inciso d)** *Recolectar del medio natural reproductores, larvas, postlarvas, crías, huevos, semillas, alevines o en cualquier otro estadio, y* **Inciso e)** *Acuacultura didáctica.*		

Artículos 22.- *la Secretaría podrá inscribir en el Registro Nacional de Pesca a los acuicultores que no requieran concesión, permiso o Autorización.*	Al **proyecto** le aplica el Artículo, incisos y, fracciones anteriores, porque se trata de una actividad acuícola con fines comerciales.	Por el hecho de presentar a la autoridad correspondiente (SEMARNAT) la Manifestación de Impacto Ambiental, el promovente está cumpliendo con este apartado. El proyecto se vincula por la obligatoriedad de obtener la autorización correspondiente para realizar las obras descritas en esta manifestación de impacto ambiental. Como ya se mencionó anteriormente, la promovente una vez autorizado el proyecto en materia ambiental procederá a tramitar el Registro Nacional de Pesca para la unidad de producción acuícola.
Art. 30°.- *Las actividades pesqueras se clasifican en:* **II.-** *Cultivo o acuacultura con fines*		
Artículo 31°.- *Para realizar las actividades de pesca se requiere lo siguiente:* **I,** *Concesión, para:* **Inciso b)** *Acuacultura comercial* **II,** Permiso, para: **Inciso g)** *Acuacultura de fomento* **III,** *Autorización, para:* **Inciso d)** *Recolectar del medio natural reproductores, larvas, postlarvas, crías, huevos, semillas, alevines o en cualquier otro estadio, y* **Inciso e)** *Acuacultura didáctica.*		

Artículos 22.- *la Secretaría podrá inscribir en el Registro Nacional de Pesca a los acuicultores que no requieran concesión, permiso o Autorización.*	Al **proyecto** le aplica el Artículo, incisos y, fracciones anteriores, porque se trata de una actividad acuícola con fines comerciales.	Por el hecho de presentar a la autoridad correspondiente (SEMARNAT) la Manifestación de Impacto Ambiental, el promovente está cumpliendo con este apartado. El proyecto se vincula por la obligatoriedad de obtener la autorización correspondiente para realizar las obras descritas en esta manifestación de impacto ambiental. Como ya se mencionó anteriormente, la promovente una vez autorizado el proyecto en materia ambiental procederá a tramitar el Registro Nacional de Pesca para la unidad de producción acuícola.
Art. 30°.- *Las actividades pesqueras se clasifican en:* **II.-** *Cultivo o acuacultura con fines*		
Artículo 31°.- *Para realizar las actividades de pesca se requiere lo siguiente:* **I,** *Concesión, para:* **Inciso b)** *Acuacultura comercial* **II,** Permiso, para: **Inciso g)** *Acuacultura de fomento* **III,** *Autorización, para:* **Inciso d)** *Recolectar del medio natural reproductores, larvas, postlarvas, crías, huevos, semillas, alevines o en cualquier otro estadio, y* **Inciso e)** *Acuacultura didáctica.*		

Artículos 22.- *la Secretaría podrá inscribir en el Registro Nacional de Pesca a los acuicultores que no requieran concesión, permiso o Autorización.*	Al **proyecto** le aplica el Artículo, incisos y, fracciones anteriores, porque se trata de una actividad acuícola con fines comerciales.	Por el hecho de presentar a la autoridad correspondiente (SEMARNAT) la Manifestación de Impacto Ambiental, el promovente está cumpliendo con este apartado. El proyecto se vincula por la obligatoriedad de obtener la autorización correspondiente para realizar las obras descritas en esta manifestación de impacto ambiental. Como ya se mencionó anteriormente, la promovente una vez autorizado el proyecto en materia ambiental procederá a tramitar el Registro Nacional de Pesca para la unidad de producción acuícola.
Art. 30°.- *Las actividades pesqueras se clasifican en:* **II.-** *Cultivo o acuacultura con fines*		
Artículo 31°.- *Para realizar las actividades de pesca se requiere lo siguiente:* **I,** *Concesión, para:* **Inciso b)** *Acuacultura comercial* **II,** Permiso, para: **Inciso g)** *Acuacultura de fomento* **III,** *Autorización, para:* **Inciso d)** *Recolectar del medio natural reproductores, larvas, postlarvas, crías, huevos, semillas, alevines o en cualquier otro estadio, y* **Inciso e)** *Acuacultura didáctica.*		

Artículos 22.- *la Secretaría podrá inscribir en el Registro Nacional de Pesca a los acuicultores que no requieran concesión, permiso o Autorización.*	Al **proyecto** le aplica el Artículo, incisos y, fracciones anteriores, porque se trata de una actividad acuícola con fines comerciales.	Por el hecho de presentar a la autoridad correspondiente (SEMARNAT) la Manifestación de Impacto Ambiental, el promovente está cumpliendo con este apartado. El proyecto se vincula por la obligatoriedad de obtener la autorización correspondiente para realizar las obras descritas en esta manifestación de impacto ambiental. Como ya se mencionó anteriormente, la promovente una vez autorizado el proyecto en materia ambiental procederá a tramitar el Registro Nacional de Pesca para la unidad de producción acuícola.
Art. 30°.- *Las actividades pesqueras se clasifican en:* **II.-** *Cultivo o acuacultura con fines*		
Artículo 31°.- *Para realizar las actividades de pesca se requiere lo siguiente:* **I,** *Concesión, para:* **Inciso b)** *Acuacultura comercial* **II,** Permiso, para: **Inciso g)** *Acuacultura de fomento* **III,** *Autorización, para:* **Inciso d)** *Recolectar del medio natural reproductores, larvas, postlarvas, crías, huevos, semillas, alevines o en cualquier otro estadio, y* **Inciso e)** *Acuacultura didáctica.*		

Artículos 22.- *la Secretaría podrá inscribir en el Registro Nacional de Pesca a los acuicultores que no requieran concesión, permiso o Autorización.*	Al **proyecto** le aplica el Artículo, incisos y, fracciones anteriores, porque se trata de una actividad acuícola con fines comerciales.	Por el hecho de presentar a la autoridad correspondiente (SEMARNAT) la Manifestación de Impacto Ambiental, el promovente está cumpliendo con este apartado. El proyecto se vincula por la obligatoriedad de obtener la autorización correspondiente para realizar las obras descritas en esta manifestación de impacto ambiental. Como ya se mencionó anteriormente, la promovente una vez autorizado el proyecto en materia ambiental procederá a tramitar el Registro Nacional de Pesca para la unidad de producción acuícola.
Art. 30°.- *Las actividades pesqueras se clasifican en:* **II.-** *Cultivo o acuacultura con fines*		
Artículo 31°.- *Para realizar las actividades de pesca se requiere lo siguiente:* **I,** *Concesión, para:* **Inciso b)** *Acuacultura comercial* **II,** Permiso, para: **Inciso g)** *Acuacultura de fomento* **III,** *Autorización, para:* **Inciso d)** *Recolectar del medio natural reproductores, larvas, postlarvas, crías, huevos, semillas, alevines o en cualquier otro estadio, y* **Inciso e)** *Acuacultura didáctica.*		

Artículos 22.- *la Secretaría podrá inscribir en el Registro Nacional de Pesca a los acuicultores que no requieran concesión, permiso o Autorización.*	Al **proyecto** le aplica el Artículo, incisos y, fracciones anteriores, porque se trata de una actividad acuícola con fines comerciales.	Por el hecho de presentar a la autoridad correspondiente (SEMARNAT) la Manifestación de Impacto Ambiental, el promovente está cumpliendo con este apartado. El proyecto se vincula por la obligatoriedad de obtener la autorización correspondiente para realizar las obras descritas en esta manifestación de impacto ambiental. Como ya se mencionó anteriormente, la promovente una vez autorizado el proyecto en materia ambiental procederá a tramitar el Registro Nacional de Pesca para la unidad de producción acuícola.
Art. 30°.- *Las actividades pesqueras se clasifican en:* **II.-** *Cultivo o acuacultura con fines*		
Artículo 31°.- *Para realizar las actividades de pesca se requiere lo siguiente:* **I,** *Concesión, para:* **Inciso b)** *Acuacultura comercial* **II,** Permiso, para: **Inciso g)** *Acuacultura de fomento* **III,** *Autorización, para:* **Inciso d)** *Recolectar del medio natural reproductores, larvas, postlarvas, crías, huevos, semillas, alevines o en cualquier otro estadio, y* **Inciso e)** *Acuacultura didáctica.*		

Artículos 22.- *la Secretaría podrá inscribir en el Registro Nacional de Pesca a los acuicultores que no requieran concesión, permiso o Autorización.*	Al **proyecto** le aplica el Artículo, incisos y, fracciones anteriores, porque se trata de una actividad acuícola con fines comerciales.	Por el hecho de presentar a la autoridad correspondiente (SEMARNAT) la Manifestación de Impacto Ambiental, el promovente está cumpliendo con este apartado. El proyecto se vincula por la obligatoriedad de obtener la autorización correspondiente para realizar las obras descritas en esta manifestación de impacto ambiental. Como ya se mencionó anteriormente, la promovente una vez autorizado el proyecto en materia ambiental procederá a tramitar el Registro Nacional de Pesca para la unidad de producción acuícola.
Art. 30°.- *Las actividades pesqueras se clasifican en:* **II.-** *Cultivo o acuacultura con fines*		
Artículo 31°.- *Para realizar las actividades de pesca se requiere lo siguiente:* **I,** *Concesión, para:* **Inciso b)** *Acuacultura comercial* **II,** Permiso, para: **Inciso g)** *Acuacultura de fomento* **III,** *Autorización, para:* **Inciso d)** *Recolectar del medio natural reproductores, larvas, postlarvas, crías, huevos, semillas, alevines o en cualquier otro estadio, y* **Inciso e)** *Acuacultura didáctica.*		

Artículos 22.- *la Secretaría podrá inscribir en el Registro Nacional de Pesca a los acuicultores que no requieran concesión, permiso o Autorización.*	Al **proyecto** le aplica el Artículo, incisos y, fracciones anteriores, porque se trata de una actividad acuícola con fines comerciales.	Por el hecho de presentar a la autoridad correspondiente (SEMARNAT) la Manifestación de Impacto Ambiental, el promovente está cumpliendo con este apartado. El proyecto se vincula por la obligatoriedad de obtener la autorización correspondiente para realizar las obras descritas en esta manifestación de impacto ambiental. Como ya se mencionó anteriormente, la promovente una vez autorizado el proyecto en materia ambiental procederá a tramitar el Registro Nacional de Pesca para la unidad de producción acuícola.
Art. 30°.- *Las actividades pesqueras se clasifican en:* **II.-** *Cultivo o acuacultura con fines*		
Artículo 31°.- *Para realizar las actividades de pesca se requiere lo siguiente:* **I,** *Concesión, para:* **Inciso b)** *Acuacultura comercial* **II,** Permiso, para: **Inciso g)** *Acuacultura de fomento* **III,** *Autorización, para:* **Inciso d)** *Recolectar del medio natural reproductores, larvas, postlarvas, crías, huevos, semillas, alevines o en cualquier otro estadio, y* **Inciso e)** *Acuacultura didáctica.*		

Artículos 22.- *la Secretaría podrá inscribir en el Registro Nacional de Pesca a los acuicultores que no requieran concesión, permiso o Autorización.*	Al **proyecto** le aplica el Artículo, incisos y, fracciones anteriores, porque se trata de una actividad acuícola con fines comerciales.	Por el hecho de presentar a la autoridad correspondiente (SEMARNAT) la Manifestación de Impacto Ambiental, el promovente está cumpliendo con este apartado. El proyecto se vincula por la obligatoriedad de obtener la autorización correspondiente para realizar las obras descritas en esta manifestación de impacto ambiental. Como ya se mencionó anteriormente, la promovente una vez autorizado el proyecto en materia ambiental procederá a tramitar el Registro Nacional de Pesca para la unidad de producción acuícola.
Art. 30°.- *Las actividades pesqueras se clasifican en:* **II.-** *Cultivo o acuacultura con fines*		
Artículo 31°.- *Para realizar las actividades de pesca se requiere lo siguiente:* **I,** *Concesión, para:* **Inciso b)** *Acuacultura comercial* **II,** Permiso, para: **Inciso g)** *Acuacultura de fomento* **III,** *Autorización, para:* **Inciso d)** *Recolectar del medio natural reproductores, larvas, postlarvas, crías, huevos, semillas, alevines o en cualquier otro estadio, y* **Inciso e)** *Acuacultura didáctica.*		

Artículos 22.- *la Secretaría podrá inscribir en el Registro Nacional de Pesca a los acuicultores que no requieran concesión, permiso o Autorización.*	Al **proyecto** le aplica el Artículo, incisos y, fracciones anteriores, porque se trata de una actividad acuícola con fines comerciales.	Por el hecho de presentar a la autoridad correspondiente (SEMARNAT) la Manifestación de Impacto Ambiental, el promovente está cumpliendo con este apartado. El proyecto se vincula por la obligatoriedad de obtener la autorización correspondiente para realizar las obras descritas en esta manifestación de impacto ambiental. Como ya se mencionó anteriormente, la promovente una vez autorizado el proyecto en materia ambiental procederá a tramitar el Registro Nacional de Pesca para la unidad de producción acuícola.
Art. 30°.- *Las actividades pesqueras se clasifican en:* **II.-** *Cultivo o acuacultura con fines*		
Artículo 31°.- *Para realizar las actividades de pesca se requiere lo siguiente:* **I,** *Concesión, para:* **Inciso b)** *Acuacultura comercial* **II,** Permiso, para: **Inciso g)** *Acuacultura de fomento* **III,** *Autorización, para:* **Inciso d)** *Recolectar del medio natural reproductores, larvas, postlarvas, crías, huevos, semillas, alevines o en cualquier otro estadio, y* **Inciso e)** *Acuacultura didáctica.*		

Artículos 22.- *la Secretaría podrá inscribir en el Registro Nacional de Pesca a los acuicultores que no requieran concesión, permiso o Autorización.*	Al **proyecto** le aplica el Artículo, incisos y, fracciones anteriores, porque se trata de una actividad acuícola con fines comerciales.	Por el hecho de presentar a la autoridad correspondiente (SEMARNAT) la Manifestación de Impacto Ambiental, el promovente está cumpliendo con este apartado. El proyecto se vincula por la obligatoriedad de obtener la autorización correspondiente para realizar las obras descritas en esta manifestación de impacto ambiental. Como ya se mencionó anteriormente, la promovente una vez autorizado el proyecto en materia ambiental procederá a tramitar el Registro Nacional de Pesca para la unidad de producción acuícola.
Art. 30°.- *Las actividades pesqueras se clasifican en:* **II.-** *Cultivo o acuacultura con fines*		
Artículo 31°.- *Para realizar las actividades de pesca se requiere lo siguiente:* **I,** *Concesión, para:* **Inciso b)** *Acuacultura comercial* **II,** Permiso, para: **Inciso g)** *Acuacultura de fomento* **III,** *Autorización, para:* **Inciso d)** *Recolectar del medio natural reproductores, larvas, postlarvas, crías, huevos, semillas, alevines o en cualquier otro estadio, y* **Inciso e)** *Acuacultura didáctica.*		

Artículos 22.- *la Secretaría podrá inscribir en el Registro Nacional de Pesca a los acuicultores que no requieran concesión, permiso o Autorización.*	Al **proyecto** le aplica el Artículo, incisos y, fracciones anteriores, porque se trata de una actividad acuícola con fines comerciales.	Por el hecho de presentar a la autoridad correspondiente (SEMARNAT) la Manifestación de Impacto Ambiental, el promovente está cumpliendo con este apartado. El proyecto se vincula por la obligatoriedad de obtener la autorización correspondiente para realizar las obras descritas en esta manifestación de impacto ambiental. Como ya se mencionó anteriormente, la promovente una vez autorizado el proyecto en materia ambiental procederá a tramitar el Registro Nacional de Pesca para la unidad de producción acuícola.
Art. 30°.- *Las actividades pesqueras se clasifican en:* **II.-** *Cultivo o acuacultura con fines*		
Artículo 31°.- *Para realizar las actividades de pesca se requiere lo siguiente:* **I,** *Concesión, para:* **Inciso b)** *Acuacultura comercial* **II,** Permiso, para: **Inciso g)** *Acuacultura de fomento* **III,** *Autorización, para:* **Inciso d)** *Recolectar del medio natural reproductores, larvas, postlarvas, crías, huevos, semillas, alevines o en cualquier otro estadio, y* **Inciso e)** *Acuacultura didáctica.*		

Artículos 22.- *la Secretaría podrá inscribir en el Registro Nacional de Pesca a los acuicultores que no requieran concesión, permiso o Autorización.*	Al **proyecto** le aplica el Artículo, incisos y, fracciones anteriores, porque se trata de una actividad acuícola con fines comerciales.	Por el hecho de presentar a la autoridad correspondiente (SEMARNAT) la Manifestación de Impacto Ambiental, el promovente está cumpliendo con este apartado. El proyecto se vincula por la obligatoriedad de obtener la autorización correspondiente para realizar las obras descritas en esta manifestación de impacto ambiental. Como ya se mencionó anteriormente, la promovente una vez autorizado el proyecto en materia ambiental procederá a tramitar el Registro Nacional de Pesca para la unidad de producción acuícola.
Art. 30°.- *Las actividades pesqueras se clasifican en:* **II.-** *Cultivo o acuacultura con fines*		
Artículo 31°.- *Para realizar las actividades de pesca se requiere lo siguiente:* **I,** *Concesión, para:* **Inciso b)** *Acuacultura comercial* **II,** Permiso, para: **Inciso g)** *Acuacultura de fomento* **III,** *Autorización, para:* **Inciso d)** *Recolectar del medio natural reproductores, larvas, postlarvas, crías, huevos, semillas, alevines o en cualquier otro estadio, y* **Inciso e)** *Acuacultura didáctica.*		

Artículos 22.- *la Secretaría podrá inscribir en el Registro Nacional de Pesca a los acuicultores que no requieran concesión, permiso o Autorización.*	Al **proyecto** le aplica el Artículo, incisos y, fracciones anteriores, porque se trata de una actividad acuícola con fines comerciales.	Por el hecho de presentar a la autoridad correspondiente (SEMARNAT) la Manifestación de Impacto Ambiental, el promovente está cumpliendo con este apartado. El proyecto se vincula por la obligatoriedad de obtener la autorización correspondiente para realizar las obras descritas en esta manifestación de impacto ambiental. Como ya se mencionó anteriormente, la promovente una vez autorizado el proyecto en materia ambiental procederá a tramitar el Registro Nacional de Pesca para la unidad de producción acuícola.
Art. 30°.- *Las actividades pesqueras se clasifican en:* **II.-** *Cultivo o acuacultura con fines*		
Artículo 31°.- *Para realizar las actividades de pesca se requiere lo siguiente:* **I,** *Concesión, para:* **Inciso b)** *Acuacultura comercial* **II,** Permiso, para: **Inciso g)** *Acuacultura de fomento* **III,** *Autorización, para:* **Inciso d)** *Recolectar del medio natural reproductores, larvas, postlarvas, crías, huevos, semillas, alevines o en cualquier otro estadio, y* **Inciso e)** *Acuacultura didáctica.*		

Artículos 22.- *la Secretaría podrá inscribir en el Registro Nacional de Pesca a los acuicultores que no requieran concesión, permiso o Autorización.*	Al **proyecto** le aplica el Artículo, incisos y, fracciones anteriores, porque se trata de una actividad acuícola con fines comerciales.	Por el hecho de presentar a la autoridad correspondiente (SEMARNAT) la Manifestación de Impacto Ambiental, el promovente está cumpliendo con este apartado. El proyecto se vincula por la obligatoriedad de obtener la autorización correspondiente para realizar las obras descritas en esta manifestación de impacto ambiental. Como ya se mencionó anteriormente, la promovente una vez autorizado el proyecto en materia ambiental procederá a tramitar el Registro Nacional de Pesca para la unidad de producción acuícola.
Art. 30°.- *Las actividades pesqueras se clasifican en:* **II.-** *Cultivo o acuacultura con fines*		
Artículo 31°.- *Para realizar las actividades de pesca se requiere lo siguiente:* **I,** *Concesión, para:* **Inciso b)** *Acuacultura comercial* **II,** Permiso, para: **Inciso g)** *Acuacultura de fomento* **III,** *Autorización, para:* **Inciso d)** *Recolectar del medio natural reproductores, larvas, postlarvas, crías, huevos, semillas, alevines o en cualquier otro estadio, y* **Inciso e)** *Acuacultura didáctica.*		

Artículos 22.- *la Secretaría podrá inscribir en el Registro Nacional de Pesca a los acuicultores que no requieran concesión, permiso o Autorización.*	Al **proyecto** le aplica el Artículo, incisos y, fracciones anteriores, porque se trata de una actividad acuícola con fines comerciales.	Por el hecho de presentar a la autoridad correspondiente (SEMARNAT) la Manifestación de Impacto Ambiental, el promovente está cumpliendo con este apartado. El proyecto se vincula por la obligatoriedad de obtener la autorización correspondiente para realizar las obras descritas en esta manifestación de impacto ambiental. Como ya se mencionó anteriormente, la promovente una vez autorizado el proyecto en materia ambiental procederá a tramitar el Registro Nacional de Pesca para la unidad de producción acuícola.
Art. 30°.- *Las actividades pesqueras se clasifican en:* **II.-** *Cultivo o acuacultura con fines*		
Artículo 31°.- *Para realizar las actividades de pesca se requiere lo siguiente:* **I,** *Concesión, para:* **Inciso b)** *Acuacultura comercial* **II,** Permiso, para: **Inciso g)** *Acuacultura de fomento* **III,** *Autorización, para:* **Inciso d)** *Recolectar del medio natural reproductores, larvas, postlarvas, crías, huevos, semillas, alevines o en cualquier otro estadio, y* **Inciso e)** *Acuacultura didáctica.*		

Artículos 22.- *la Secretaría podrá inscribir en el Registro Nacional de Pesca a los acuicultores que no requieran concesión, permiso o Autorización.*	Al **proyecto** le aplica el Artículo, incisos y, fracciones anteriores, porque se trata de una actividad acuícola con fines comerciales.	Por el hecho de presentar a la autoridad correspondiente (SEMARNAT) la Manifestación de Impacto Ambiental, el promovente está cumpliendo con este apartado. El proyecto se vincula por la obligatoriedad de obtener la autorización correspondiente para realizar las obras descritas en esta manifestación de impacto ambiental. Como ya se mencionó anteriormente, la promovente una vez autorizado el proyecto en materia ambiental procederá a tramitar el Registro Nacional de Pesca para la unidad de producción acuícola.
Art. 30°.- *Las actividades pesqueras se clasifican en:* **II.-** *Cultivo o acuacultura con fines*		
Artículo 31°.- *Para realizar las actividades de pesca se requiere lo siguiente:* **I,** *Concesión, para:* **Inciso b)** *Acuacultura comercial* **II,** Permiso, para: **Inciso g)** *Acuacultura de fomento* **III,** *Autorización, para:* **Inciso d)** *Recolectar del medio natural reproductores, larvas, postlarvas, crías, huevos, semillas, alevines o en cualquier otro estadio, y* **Inciso e)** *Acuacultura didáctica.*		

Artículos 22.- *la Secretaría podrá inscribir en el Registro Nacional de Pesca a los acuicultores que no requieran concesión, permiso o Autorización.*	Al **proyecto** le aplica el Artículo, incisos y, fracciones anteriores, porque se trata de una actividad acuícola con fines comerciales.	Por el hecho de presentar a la autoridad correspondiente (SEMARNAT) la Manifestación de Impacto Ambiental, el promovente está cumpliendo con este apartado. El proyecto se vincula por la obligatoriedad de obtener la autorización correspondiente para realizar las obras descritas en esta manifestación de impacto ambiental. Como ya se mencionó anteriormente, la promovente una vez autorizado el proyecto en materia ambiental procederá a tramitar el Registro Nacional de Pesca para la unidad de producción acuícola.
Art. 30°.- *Las actividades pesqueras se clasifican en:* **II.-** *Cultivo o acuacultura con fines*		
Artículo 31°.- *Para realizar las actividades de pesca se requiere lo siguiente:* **I,** *Concesión, para:* **Inciso b)** *Acuacultura comercial* **II,** Permiso, para: **Inciso g)** *Acuacultura de fomento* **III,** *Autorización, para:* **Inciso d)** *Recolectar del medio natural reproductores, larvas, postlarvas, crías, huevos, semillas, alevines o en cualquier otro estadio, y* **Inciso e)** *Acuacultura didáctica.*		

Artículos 22.- *la Secretaría podrá inscribir en el Registro Nacional de Pesca a los acuicultores que no requieran concesión, permiso o Autorización.*	Al **proyecto** le aplica el Artículo, incisos y, fracciones anteriores, porque se trata de una actividad acuícola con fines comerciales.	Por el hecho de presentar a la autoridad correspondiente (SEMARNAT) la Manifestación de Impacto Ambiental, el promovente está cumpliendo con este apartado. El proyecto se vincula por la obligatoriedad de obtener la autorización correspondiente para realizar las obras descritas en esta manifestación de impacto ambiental. Como ya se mencionó anteriormente, la promovente una vez autorizado el proyecto en materia ambiental procederá a tramitar el Registro Nacional de Pesca para la unidad de producción acuícola.
Art. 30°.- *Las actividades pesqueras se clasifican en:* **II.-** *Cultivo o acuacultura con fines*		
Artículo 31°.- *Para realizar las actividades de pesca se requiere lo siguiente:* **I,** *Concesión, para:* **Inciso b)** *Acuacultura comercial* **II,** Permiso, para: **Inciso g)** *Acuacultura de fomento* **III,** *Autorización, para:* **Inciso d)** *Recolectar del medio natural reproductores, larvas, postlarvas, crías, huevos, semillas, alevines o en cualquier otro estadio, y* **Inciso e)** *Acuacultura didáctica.*		

Artículos 22.- *la Secretaría podrá inscribir en el Registro Nacional de Pesca a los acuicultores que no requieran concesión, permiso o Autorización.*	Al **proyecto** le aplica el Artículo, incisos y, fracciones anteriores, porque se trata de una actividad acuícola con fines comerciales.	Por el hecho de presentar a la autoridad correspondiente (SEMARNAT) la Manifestación de Impacto Ambiental, el promovente está cumpliendo con este apartado. El proyecto se vincula por la obligatoriedad de obtener la autorización correspondiente para realizar las obras descritas en esta manifestación de impacto ambiental. Como ya se mencionó anteriormente, la promovente una vez autorizado el proyecto en materia ambiental procederá a tramitar el Registro Nacional de Pesca para la unidad de producción acuícola.
Art. 30°.- *Las actividades pesqueras se clasifican en:* **II.-** *Cultivo o acuacultura con fines*		
Artículo 31°.- *Para realizar las actividades de pesca se requiere lo siguiente:* **I,** *Concesión, para:* **Inciso b)** *Acuacultura comercial* **II,** Permiso, para: **Inciso g)** *Acuacultura de fomento* **III,** *Autorización, para:* **Inciso d)** *Recolectar del medio natural reproductores, larvas, postlarvas, crías, huevos, semillas, alevines o en cualquier otro estadio, y* **Inciso e)** *Acuacultura didáctica.*		

Artículos 22.- *la Secretaría podrá inscribir en el Registro Nacional de Pesca a los acuicultores que no requieran concesión, permiso o Autorización.*	Al **proyecto** le aplica el Artículo, incisos y, fracciones anteriores, porque se trata de una actividad acuícola con fines comerciales.	Por el hecho de presentar a la autoridad correspondiente (SEMARNAT) la Manifestación de Impacto Ambiental, el promovente está cumpliendo con este apartado. El proyecto se vincula por la obligatoriedad de obtener la autorización correspondiente para realizar las obras descritas en esta manifestación de impacto ambiental. Como ya se mencionó anteriormente, la promovente una vez autorizado el proyecto en materia ambiental procederá a tramitar el Registro Nacional de Pesca para la unidad de producción acuícola.
Art. 30°.- *Las actividades pesqueras se clasifican en:* **II.-** *Cultivo o acuacultura con fines*		
Artículo 31°.- *Para realizar las actividades de pesca se requiere lo siguiente:* **I,** *Concesión, para:* **Inciso b)** *Acuacultura comercial* **II,** Permiso, para: **Inciso g)** *Acuacultura de fomento* **III,** *Autorización, para:* **Inciso d)** *Recolectar del medio natural reproductores, larvas, postlarvas, crías, huevos, semillas, alevines o en cualquier otro estadio, y* **Inciso e)** *Acuacultura didáctica.*		

Artículos 22.- *la Secretaría podrá inscribir en el Registro Nacional de Pesca a los acuicultores que no requieran concesión, permiso o Autorización.*	Al **proyecto** le aplica el Artículo, incisos y, fracciones anteriores, porque se trata de una actividad acuícola con fines comerciales.	Por el hecho de presentar a la autoridad correspondiente (SEMARNAT) la Manifestación de Impacto Ambiental, el promovente está cumpliendo con este apartado. El proyecto se vincula por la obligatoriedad de obtener la autorización correspondiente para realizar las obras descritas en esta manifestación de impacto ambiental. Como ya se mencionó anteriormente, la promovente una vez autorizado el proyecto en materia ambiental procederá a tramitar el Registro Nacional de Pesca para la unidad de producción acuícola.
Art. 30°.- *Las actividades pesqueras se clasifican en:* **II.-** *Cultivo o acuacultura con fines*		
Artículo 31°.- *Para realizar las actividades de pesca se requiere lo siguiente:* **I,** *Concesión, para:* **Inciso b)** *Acuacultura comercial* **II,** Permiso, para: **Inciso g)** *Acuacultura de fomento* **III,** *Autorización, para:* **Inciso d)** *Recolectar del medio natural reproductores, larvas, postlarvas, crías, huevos, semillas, alevines o en cualquier otro estadio, y* **Inciso e)** *Acuacultura didáctica.*		

Artículos 22.- *la Secretaría podrá inscribir en el Registro Nacional de Pesca a los acuicultores que no requieran concesión, permiso o Autorización.*	Al **proyecto** le aplica el Artículo, incisos y, fracciones anteriores, porque se trata de una actividad acuícola con fines comerciales.	Por el hecho de presentar a la autoridad correspondiente (SEMARNAT) la Manifestación de Impacto Ambiental, el promovente está cumpliendo con este apartado. El proyecto se vincula por la obligatoriedad de obtener la autorización correspondiente para realizar las obras descritas en esta manifestación de impacto ambiental. Como ya se mencionó anteriormente, la promovente una vez autorizado el proyecto en materia ambiental procederá a tramitar el Registro Nacional de Pesca para la unidad de producción acuícola.
Art. 30°.- *Las actividades pesqueras se clasifican en:* **II.-** *Cultivo o acuacultura con fines*		
Artículo 31°.- *Para realizar las actividades de pesca se requiere lo siguiente:* **I,** *Concesión, para:* **Inciso b)** *Acuacultura comercial* **II,** Permiso, para: **Inciso g)** *Acuacultura de fomento* **III,** *Autorización, para:* **Inciso d)** *Recolectar del medio natural reproductores, larvas, postlarvas, crías, huevos, semillas, alevines o en cualquier otro estadio, y* **Inciso e)** *Acuacultura didáctica.*		

Artículos 22.- *la Secretaría podrá inscribir en el Registro Nacional de Pesca a los acuicultores que no requieran concesión, permiso o Autorización.*	Al **proyecto** le aplica el Artículo, incisos y, fracciones anteriores, porque se trata de una actividad acuícola con fines comerciales.	Por el hecho de presentar a la autoridad correspondiente (SEMARNAT) la Manifestación de Impacto Ambiental, el promovente está cumpliendo con este apartado. El proyecto se vincula por la obligatoriedad de obtener la autorización correspondiente para realizar las obras descritas en esta manifestación de impacto ambiental. Como ya se mencionó anteriormente, la promovente una vez autorizado el proyecto en materia ambiental procederá a tramitar el Registro Nacional de Pesca para la unidad de producción acuícola.
Art. 30°.- *Las actividades pesqueras se clasifican en:* **II.-** *Cultivo o acuacultura con fines*		
Artículo 31°.- *Para realizar las actividades de pesca se requiere lo siguiente:* **I,** *Concesión, para:* **Inciso b)** *Acuacultura comercial* **II,** Permiso, para: **Inciso g)** *Acuacultura de fomento* **III,** *Autorización, para:* **Inciso d)** *Recolectar del medio natural reproductores, larvas, postlarvas, crías, huevos, semillas, alevines o en cualquier otro estadio, y* **Inciso e)** *Acuacultura didáctica.*		

Artículos 22.- *la Secretaría podrá inscribir en el Registro Nacional de Pesca a los acuicultores que no requieran concesión, permiso o Autorización.*	Al **proyecto** le aplica el Artículo, incisos y, fracciones anteriores, porque se trata de una actividad acuícola con fines comerciales.	Por el hecho de presentar a la autoridad correspondiente (SEMARNAT) la Manifestación de Impacto Ambiental, el promovente está cumpliendo con este apartado. El proyecto se vincula por la obligatoriedad de obtener la autorización correspondiente para realizar las obras descritas en esta manifestación de impacto ambiental. Como ya se mencionó anteriormente, la promovente una vez autorizado el proyecto en materia ambiental procederá a tramitar el Registro Nacional de Pesca para la unidad de producción acuícola.
Art. 30°.- *Las actividades pesqueras se clasifican en:* **II.-** *Cultivo o acuacultura con fines*		
Artículo 31°.- *Para realizar las actividades de pesca se requiere lo siguiente:* **I,** *Concesión, para:* **Inciso b)** *Acuacultura comercial* **II,** Permiso, para: **Inciso g)** *Acuacultura de fomento* **III,** *Autorización, para:* **Inciso d)** *Recolectar del medio natural reproductores, larvas, postlarvas, crías, huevos, semillas, alevines o en cualquier otro estadio, y* **Inciso e)** *Acuacultura didáctica.*		

Artículos 22.- *la Secretaría podrá inscribir en el Registro Nacional de Pesca a los acuicultores que no requieran concesión, permiso o Autorización.*	Al **proyecto** le aplica el Artículo, incisos y, fracciones anteriores, porque se trata de una actividad acuícola con fines comerciales.	Por el hecho de presentar a la autoridad correspondiente (SEMARNAT) la Manifestación de Impacto Ambiental, el promovente está cumpliendo con este apartado. El proyecto se vincula por la obligatoriedad de obtener la autorización correspondiente para realizar las obras descritas en esta manifestación de impacto ambiental. Como ya se mencionó anteriormente, la promovente una vez autorizado el proyecto en materia ambiental procederá a tramitar el Registro Nacional de Pesca para la unidad de producción acuícola.
Art. 30°.- *Las actividades pesqueras se clasifican en:* **II.-** *Cultivo o acuacultura con fines*		
Artículo 31°.- *Para realizar las actividades de pesca se requiere lo siguiente:* **I,** *Concesión, para:* **Inciso b)** *Acuacultura comercial* **II,** Permiso, para: **Inciso g)** *Acuacultura de fomento* **III,** *Autorización, para:* **Inciso d)** *Recolectar del medio natural reproductores, larvas, postlarvas, crías, huevos, semillas, alevines o en cualquier otro estadio, y* **Inciso e)** *Acuacultura didáctica.*		

Artículos 22.- *la Secretaría podrá inscribir en el Registro Nacional de Pesca a los acuicultores que no requieran concesión, permiso o Autorización.*	Al **proyecto** le aplica el Artículo, incisos y, fracciones anteriores, porque se trata de una actividad acuícola con fines comerciales.	Por el hecho de presentar a la autoridad correspondiente (SEMARNAT) la Manifestación de Impacto Ambiental, el promovente está cumpliendo con este apartado. El proyecto se vincula por la obligatoriedad de obtener la autorización correspondiente para realizar las obras descritas en esta manifestación de impacto ambiental. Como ya se mencionó anteriormente, la promovente una vez autorizado el proyecto en materia ambiental procederá a tramitar el Registro Nacional de Pesca para la unidad de producción acuícola.
Art. 30°.- *Las actividades pesqueras se clasifican en:* **II.-** *Cultivo o acuacultura con fines*		
Artículo 31°.- *Para realizar las actividades de pesca se requiere lo siguiente:* **I,** *Concesión, para:* **Inciso b)** *Acuacultura comercial* **II,** Permiso, para: **Inciso g)** *Acuacultura de fomento* **III,** *Autorización, para:* **Inciso d)** *Recolectar del medio natural reproductores, larvas, postlarvas, crías, huevos, semillas, alevines o en cualquier otro estadio, y* **Inciso e)** *Acuacultura didáctica.*		

Artículos 22.- *la Secretaría podrá inscribir en el Registro Nacional de Pesca a los acuicultores que no requieran concesión, permiso o Autorización.*	Al **proyecto** le aplica el Artículo, incisos y, fracciones anteriores, porque se trata de una actividad acuícola con fines comerciales.	Por el hecho de presentar a la autoridad correspondiente (SEMARNAT) la Manifestación de Impacto Ambiental, el promovente está cumpliendo con este apartado. El proyecto se vincula por la obligatoriedad de obtener la autorización correspondiente para realizar las obras descritas en esta manifestación de impacto ambiental. Como ya se mencionó anteriormente, la promovente una vez autorizado el proyecto en materia ambiental procederá a tramitar el Registro Nacional de Pesca para la unidad de producción acuícola.
Art. 30°.- *Las actividades pesqueras se clasifican en:* **II.-** *Cultivo o acuacultura con fines*		
Artículo 31°.- *Para realizar las actividades de pesca se requiere lo siguiente:* **I,** *Concesión, para:* **Inciso b)** *Acuacultura comercial* **II,** Permiso, para: **Inciso g)** *Acuacultura de fomento* **III,** *Autorización, para:* **Inciso d)** *Recolectar del medio natural reproductores, larvas, postlarvas, crías, huevos, semillas, alevines o en cualquier otro estadio, y* **Inciso e)** *Acuacultura didáctica.*		

Artículos 22.- *la Secretaría podrá inscribir en el Registro Nacional de Pesca a los acuicultores que no requieran concesión, permiso o Autorización.*	Al **proyecto** le aplica el Artículo, incisos y, fracciones anteriores, porque se trata de una actividad acuícola con fines comerciales.	Por el hecho de presentar a la autoridad correspondiente (SEMARNAT) la Manifestación de Impacto Ambiental, el promovente está cumpliendo con este apartado. El proyecto se vincula por la obligatoriedad de obtener la autorización correspondiente para realizar las obras descritas en esta manifestación de impacto ambiental. Como ya se mencionó anteriormente, la promovente una vez autorizado el proyecto en materia ambiental procederá a tramitar el Registro Nacional de Pesca para la unidad de producción acuícola.
Art. 30°.- *Las actividades pesqueras se clasifican en:* **II.-** *Cultivo o acuacultura con fines*		
Artículo 31°.- *Para realizar las actividades de pesca se requiere lo siguiente:* **I,** *Concesión, para:* **Inciso b)** *Acuacultura comercial* **II,** Permiso, para: **Inciso g)** *Acuacultura de fomento* **III,** *Autorización, para:* **Inciso d)** *Recolectar del medio natural reproductores, larvas, postlarvas, crías, huevos, semillas, alevines o en cualquier otro estadio, y* **Inciso e)** *Acuacultura didáctica.*		

Artículos 22.- *la Secretaría podrá inscribir en el Registro Nacional de Pesca a los acuicultores que no requieran concesión, permiso o Autorización.*	Al **proyecto** le aplica el Artículo, incisos y, fracciones anteriores, porque se trata de una actividad acuícola con fines comerciales.	Por el hecho de presentar a la autoridad correspondiente (SEMARNAT) la Manifestación de Impacto Ambiental, el promovente está cumpliendo con este apartado. El proyecto se vincula por la obligatoriedad de obtener la autorización correspondiente para realizar las obras descritas en esta manifestación de impacto ambiental. Como ya se mencionó anteriormente, la promovente una vez autorizado el proyecto en materia ambiental procederá a tramitar el Registro Nacional de Pesca para la unidad de producción acuícola.
Art. 30°.- *Las actividades pesqueras se clasifican en:* **II.-** *Cultivo o acuacultura con fines*		
Artículo 31°.- *Para realizar las actividades de pesca se requiere lo siguiente:* **I,** *Concesión, para:* **Inciso b)** *Acuacultura comercial* **II,** Permiso, para: **Inciso g)** *Acuacultura de fomento* **III,** *Autorización, para:* **Inciso d)** *Recolectar del medio natural reproductores, larvas, postlarvas, crías, huevos, semillas, alevines o en cualquier otro estadio, y* **Inciso e)** *Acuacultura didáctica.*		

Artículos 22.- *la Secretaría podrá inscribir en el Registro Nacional de Pesca a los acuicultores que no requieran concesión, permiso o Autorización.*	Al **proyecto** le aplica el Artículo, incisos y, fracciones anteriores, porque se trata de una actividad acuícola con fines comerciales.	Por el hecho de presentar a la autoridad correspondiente (SEMARNAT) la Manifestación de Impacto Ambiental, el promovente está cumpliendo con este apartado. El proyecto se vincula por la obligatoriedad de obtener la autorización correspondiente para realizar las obras descritas en esta manifestación de impacto ambiental. Como ya se mencionó anteriormente, la promovente una vez autorizado el proyecto en materia ambiental procederá a tramitar el Registro Nacional de Pesca para la unidad de producción acuícola.
Art. 30°.- *Las actividades pesqueras se clasifican en:* **II.-** *Cultivo o acuacultura con fines*		
Artículo 31°.- *Para realizar las actividades de pesca se requiere lo siguiente:* **I,** *Concesión, para:* **Inciso b)** *Acuacultura comercial* **II,** Permiso, para: **Inciso g)** *Acuacultura de fomento* **III,** *Autorización, para:* **Inciso d)** *Recolectar del medio natural reproductores, larvas, postlarvas, crías, huevos, semillas, alevines o en cualquier otro estadio, y* **Inciso e)** *Acuacultura didáctica.*		

Artículos 22.- *la Secretaría podrá inscribir en el Registro Nacional de Pesca a los acuicultores que no requieran concesión, permiso o Autorización.*	Al **proyecto** le aplica el Artículo, incisos y, fracciones anteriores, porque se trata de una actividad acuícola con fines comerciales.	Por el hecho de presentar a la autoridad correspondiente (SEMARNAT) la Manifestación de Impacto Ambiental, el promovente está cumpliendo con este apartado. El proyecto se vincula por la obligatoriedad de obtener la autorización correspondiente para realizar las obras descritas en esta manifestación de impacto ambiental. Como ya se mencionó anteriormente, la promovente una vez autorizado el proyecto en materia ambiental procederá a tramitar el Registro Nacional de Pesca para la unidad de producción acuícola.
Art. 30°.- *Las actividades pesqueras se clasifican en:* **II.-** *Cultivo o acuacultura con fines*		
Artículo 31°.- *Para realizar las actividades de pesca se requiere lo siguiente:* **I,** *Concesión, para:* **Inciso b)** *Acuacultura comercial* **II,** Permiso, para: **Inciso g)** *Acuacultura de fomento* **III,** *Autorización, para:* **Inciso d)** *Recolectar del medio natural reproductores, larvas, postlarvas, crías, huevos, semillas, alevines o en cualquier otro estadio, y* **Inciso e)** *Acuacultura didáctica.*		

Artículos 22.- *la Secretaría podrá inscribir en el Registro Nacional de Pesca a los acuicultores que no requieran concesión, permiso o Autorización.*	Al **proyecto** le aplica el Artículo, incisos y, fracciones anteriores, porque se trata de una actividad acuícola con fines comerciales.	Por el hecho de presentar a la autoridad correspondiente (SEMARNAT) la Manifestación de Impacto Ambiental, el promovente está cumpliendo con este apartado. El proyecto se vincula por la obligatoriedad de obtener la autorización correspondiente para realizar las obras descritas en esta manifestación de impacto ambiental. Como ya se mencionó anteriormente, la promovente una vez autorizado el proyecto en materia ambiental procederá a tramitar el Registro Nacional de Pesca para la unidad de producción acuícola.
Art. 30°.- *Las actividades pesqueras se clasifican en:* **II.-** *Cultivo o acuacultura con fines*		
Artículo 31°.- *Para realizar las actividades de pesca se requiere lo siguiente:* **I,** *Concesión, para:* **Inciso b)** *Acuacultura comercial* **II,** Permiso, para: **Inciso g)** *Acuacultura de fomento* **III,** *Autorización, para:* **Inciso d)** *Recolectar del medio natural reproductores, larvas, postlarvas, crías, huevos, semillas, alevines o en cualquier otro estadio, y* **Inciso e)** *Acuacultura didáctica.*		

Artículos 22.- *la Secretaría podrá inscribir en el Registro Nacional de Pesca a los acuicultores que no requieran concesión, permiso o Autorización.*	Al **proyecto** le aplica el Artículo, incisos y, fracciones anteriores, porque se trata de una actividad acuícola con fines comerciales.	Por el hecho de presentar a la autoridad correspondiente (SEMARNAT) la Manifestación de Impacto Ambiental, el promovente está cumpliendo con este apartado. El proyecto se vincula por la obligatoriedad de obtener la autorización correspondiente para realizar las obras descritas en esta manifestación de impacto ambiental. Como ya se mencionó anteriormente, la promovente una vez autorizado el proyecto en materia ambiental procederá a tramitar el Registro Nacional de Pesca para la unidad de producción acuícola.
Art. 30°.- *Las actividades pesqueras se clasifican en:* **II.-** *Cultivo o acuacultura con fines*		
Artículo 31°.- *Para realizar las actividades de pesca se requiere lo siguiente:* **I,** *Concesión, para:* **Inciso b)** *Acuacultura comercial* **II,** Permiso, para: **Inciso g)** *Acuacultura de fomento* **III,** *Autorización, para:* **Inciso d)** *Recolectar del medio natural reproductores, larvas, postlarvas, crías, huevos, semillas, alevines o en cualquier otro estadio, y* **Inciso e)** *Acuacultura didáctica.*		

Artículos 22.- *la Secretaría podrá inscribir en el Registro Nacional de Pesca a los acuicultores que no requieran concesión, permiso o Autorización.*	Al **proyecto** le aplica el Artículo, incisos y, fracciones anteriores, porque se trata de una actividad acuícola con fines comerciales.	Por el hecho de presentar a la autoridad correspondiente (SEMARNAT) la Manifestación de Impacto Ambiental, el promovente está cumpliendo con este apartado. El proyecto se vincula por la obligatoriedad de obtener la autorización correspondiente para realizar las obras descritas en esta manifestación de impacto ambiental. Como ya se mencionó anteriormente, la promovente una vez autorizado el proyecto en materia ambiental procederá a tramitar el Registro Nacional de Pesca para la unidad de producción acuícola.
Art. 30°.- *Las actividades pesqueras se clasifican en:* **II.-** *Cultivo o acuacultura con fines*		
Artículo 31°.- *Para realizar las actividades de pesca se requiere lo siguiente:* **I,** *Concesión, para:* **Inciso b)** *Acuacultura comercial* **II,** Permiso, para: **Inciso g)** *Acuacultura de fomento* **III,** *Autorización, para:* **Inciso d)** *Recolectar del medio natural reproductores, larvas, postlarvas, crías, huevos, semillas, alevines o en cualquier otro estadio, y* **Inciso e)** *Acuacultura didáctica.*		

Artículos 22.- *la Secretaría podrá inscribir en el Registro Nacional de Pesca a los acuicultores que no requieran concesión, permiso o Autorización.*	Al **proyecto** le aplica el Artículo, incisos y, fracciones anteriores, porque se trata de una actividad acuícola con fines comerciales.	Por el hecho de presentar a la autoridad correspondiente (SEMARNAT) la Manifestación de Impacto Ambiental, el promovente está cumpliendo con este apartado. El proyecto se vincula por la obligatoriedad de obtener la autorización correspondiente para realizar las obras descritas en esta manifestación de impacto ambiental. Como ya se mencionó anteriormente, la promovente una vez autorizado el proyecto en materia ambiental procederá a tramitar el Registro Nacional de Pesca para la unidad de producción acuícola.
Art. 30°.- *Las actividades pesqueras se clasifican en:* **II.-** *Cultivo o acuacultura con fines*		
Artículo 31°.- *Para realizar las actividades de pesca se requiere lo siguiente:* **I,** *Concesión, para:* **Inciso b)** *Acuacultura comercial* **II,** Permiso, para: **Inciso g)** *Acuacultura de fomento* **III,** *Autorización, para:* **Inciso d)** *Recolectar del medio natural reproductores, larvas, postlarvas, crías, huevos, semillas, alevines o en cualquier otro estadio, y* **Inciso e)** *Acuacultura didáctica.*		

Artículos 22.- *la Secretaría podrá inscribir en el Registro Nacional de Pesca a los acuicultores que no requieran concesión, permiso o Autorización.*	Al **proyecto** le aplica el Artículo, incisos y, fracciones anteriores, porque se trata de una actividad acuícola con fines comerciales.	Por el hecho de presentar a la autoridad correspondiente (SEMARNAT) la Manifestación de Impacto Ambiental, el promovente está cumpliendo con este apartado. El proyecto se vincula por la obligatoriedad de obtener la autorización correspondiente para realizar las obras descritas en esta manifestación de impacto ambiental. Como ya se mencionó anteriormente, la promovente una vez autorizado el proyecto en materia ambiental procederá a tramitar el Registro Nacional de Pesca para la unidad de producción acuícola.
Art. 30°.- *Las actividades pesqueras se clasifican en:* **II.-** *Cultivo o acuacultura con fines*		
Artículo 31°.- *Para realizar las actividades de pesca se requiere lo siguiente:* **I,** *Concesión, para:* **Inciso b)** *Acuacultura comercial* **II,** Permiso, para: **Inciso g)** *Acuacultura de fomento* **III,** *Autorización, para:* **Inciso d)** *Recolectar del medio natural reproductores, larvas, postlarvas, crías, huevos, semillas, alevines o en cualquier otro estadio, y* **Inciso e)** *Acuacultura didáctica.*		

Artículos 22.- *la Secretaría podrá inscribir en el Registro Nacional de Pesca a los acuicultores que no requieran concesión, permiso o Autorización.*	Al **proyecto** le aplica el Artículo, incisos y, fracciones anteriores, porque se trata de una actividad acuícola con fines comerciales.	Por el hecho de presentar a la autoridad correspondiente (SEMARNAT) la Manifestación de Impacto Ambiental, el promovente está cumpliendo con este apartado. El proyecto se vincula por la obligatoriedad de obtener la autorización correspondiente para realizar las obras descritas en esta manifestación de impacto ambiental. Como ya se mencionó anteriormente, la promovente una vez autorizado el proyecto en materia ambiental procederá a tramitar el Registro Nacional de Pesca para la unidad de producción acuícola.
Art. 30°.- *Las actividades pesqueras se clasifican en:* **II.-** *Cultivo o acuacultura con fines*		
Artículo 31°.- *Para realizar las actividades de pesca se requiere lo siguiente:* **I,** *Concesión, para:* **Inciso b)** *Acuacultura comercial* **II,** Permiso, para: **Inciso g)** *Acuacultura de fomento* **III,** *Autorización, para:* **Inciso d)** *Recolectar del medio natural reproductores, larvas, postlarvas, crías, huevos, semillas, alevines o en cualquier otro estadio, y* **Inciso e)** *Acuacultura didáctica.*		

Artículos 22.- *la Secretaría podrá inscribir en el Registro Nacional de Pesca a los acuicultores que no requieran concesión, permiso o Autorización.*	Al **proyecto** le aplica el Artículo, incisos y, fracciones anteriores, porque se trata de una actividad acuícola con fines comerciales.	Por el hecho de presentar a la autoridad correspondiente (SEMARNAT) la Manifestación de Impacto Ambiental, el promovente está cumpliendo con este apartado. El proyecto se vincula por la obligatoriedad de obtener la autorización correspondiente para realizar las obras descritas en esta manifestación de impacto ambiental. Como ya se mencionó anteriormente, la promovente una vez autorizado el proyecto en materia ambiental procederá a tramitar el Registro Nacional de Pesca para la unidad de producción acuícola.
Art. 30°.- *Las actividades pesqueras se clasifican en:* **II.-** *Cultivo o acuacultura con fines*		
Artículo 31°.- *Para realizar las actividades de pesca se requiere lo siguiente:* **I,** *Concesión, para:* **Inciso b)** *Acuacultura comercial* **II,** Permiso, para: **Inciso g)** *Acuacultura de fomento* **III,** *Autorización, para:* **Inciso d)** *Recolectar del medio natural reproductores, larvas, postlarvas, crías, huevos, semillas, alevines o en cualquier otro estadio, y* **Inciso e)** *Acuacultura didáctica.*		

Artículos 22.- *la Secretaría podrá inscribir en el Registro Nacional de Pesca a los acuicultores que no requieran concesión, permiso o Autorización.*	Al **proyecto** le aplica el Artículo, incisos y, fracciones anteriores, porque se trata de una actividad acuícola con fines comerciales.	Por el hecho de presentar a la autoridad correspondiente (SEMARNAT) la Manifestación de Impacto Ambiental, el promovente está cumpliendo con este apartado. El proyecto se vincula por la obligatoriedad de obtener la autorización correspondiente para realizar las obras descritas en esta manifestación de impacto ambiental. Como ya se mencionó anteriormente, la promovente una vez autorizado el proyecto en materia ambiental procederá a tramitar el Registro Nacional de Pesca para la unidad de producción acuícola.
Art. 30°.- *Las actividades pesqueras se clasifican en:* **II.-** *Cultivo o acuacultura con fines*		
Artículo 31°.- *Para realizar las actividades de pesca se requiere lo siguiente:* **I,** *Concesión, para:* **Inciso b)** *Acuacultura comercial* **II,** Permiso, para: **Inciso g)** *Acuacultura de fomento* **III,** *Autorización, para:* **Inciso d)** *Recolectar del medio natural reproductores, larvas, postlarvas, crías, huevos, semillas, alevines o en cualquier otro estadio, y* **Inciso e)** *Acuacultura didáctica.*		

Artículos 22.- *la Secretaría podrá inscribir en el Registro Nacional de Pesca a los acuicultores que no requieran concesión, permiso o Autorización.*	Al **proyecto** le aplica el Artículo, incisos y, fracciones anteriores, porque se trata de una actividad acuícola con fines comerciales.	Por el hecho de presentar a la autoridad correspondiente (SEMARNAT) la Manifestación de Impacto Ambiental, el promovente está cumpliendo con este apartado. El proyecto se vincula por la obligatoriedad de obtener la autorización correspondiente para realizar las obras descritas en esta manifestación de impacto ambiental. Como ya se mencionó anteriormente, la promovente una vez autorizado el proyecto en materia ambiental procederá a tramitar el Registro Nacional de Pesca para la unidad de producción acuícola.
Art. 30°.- *Las actividades pesqueras se clasifican en:* **II.-** *Cultivo o acuacultura con fines*		
Artículo 31°.- *Para realizar las actividades de pesca se requiere lo siguiente:* **I,** *Concesión, para:* **Inciso b)** *Acuacultura comercial* **II,** Permiso, para: **Inciso g)** *Acuacultura de fomento* **III,** *Autorización, para:* **Inciso d)** *Recolectar del medio natural reproductores, larvas, postlarvas, crías, huevos, semillas, alevines o en cualquier otro estadio, y* **Inciso e)** *Acuacultura didáctica.*		

Artículos 22.- *la Secretaría podrá inscribir en el Registro Nacional de Pesca a los acuicultores que no requieran concesión, permiso o Autorización.*	Al **proyecto** le aplica el Artículo, incisos y, fracciones anteriores, porque se trata de una actividad acuícola con fines comerciales.	Por el hecho de presentar a la autoridad correspondiente (SEMARNAT) la Manifestación de Impacto Ambiental, el promovente está cumpliendo con este apartado. El proyecto se vincula por la obligatoriedad de obtener la autorización correspondiente para realizar las obras descritas en esta manifestación de impacto ambiental. Como ya se mencionó anteriormente, la promovente una vez autorizado el proyecto en materia ambiental procederá a tramitar el Registro Nacional de Pesca para la unidad de producción acuícola.
Art. 30°.- *Las actividades pesqueras se clasifican en:* **II.-** *Cultivo o acuacultura con fines*		
Artículo 31°.- *Para realizar las actividades de pesca se requiere lo siguiente:* **I,** *Concesión, para:* **Inciso b)** *Acuacultura comercial* **II,** Permiso, para: **Inciso g)** *Acuacultura de fomento* **III,** *Autorización, para:* **Inciso d)** *Recolectar del medio natural reproductores, larvas, postlarvas, crías, huevos, semillas, alevines o en cualquier otro estadio, y* **Inciso e)** *Acuacultura didáctica.*		

Artículos 22.- *la Secretaría podrá inscribir en el Registro Nacional de Pesca a los acuicultores que no requieran concesión, permiso o Autorización.*	Al **proyecto** le aplica el Artículo, incisos y, fracciones anteriores, porque se trata de una actividad acuícola con fines comerciales.	Por el hecho de presentar a la autoridad correspondiente (SEMARNAT) la Manifestación de Impacto Ambiental, el promovente está cumpliendo con este apartado. El proyecto se vincula por la obligatoriedad de obtener la autorización correspondiente para realizar las obras descritas en esta manifestación de impacto ambiental. Como ya se mencionó anteriormente, la promovente una vez autorizado el proyecto en materia ambiental procederá a tramitar el Registro Nacional de Pesca para la unidad de producción acuícola.
Art. 30°.- *Las actividades pesqueras se clasifican en:* **II.-** *Cultivo o acuacultura con fines*		
Artículo 31°.- *Para realizar las actividades de pesca se requiere lo siguiente:* **I,** *Concesión, para:* **Inciso b)** *Acuacultura comercial* **II,** Permiso, para: **Inciso g)** *Acuacultura de fomento* **III,** *Autorización, para:* **Inciso d)** *Recolectar del medio natural reproductores, larvas, postlarvas, crías, huevos, semillas, alevines o en cualquier otro estadio, y* **Inciso e)** *Acuacultura didáctica.*		

Artículos 22.- *la Secretaría podrá inscribir en el Registro Nacional de Pesca a los acuicultores que no requieran concesión, permiso o Autorización.*	Al **proyecto** le aplica el Artículo, incisos y, fracciones anteriores, porque se trata de una actividad acuícola con fines comerciales.	Por el hecho de presentar a la autoridad correspondiente (SEMARNAT) la Manifestación de Impacto Ambiental, el promovente está cumpliendo con este apartado. El proyecto se vincula por la obligatoriedad de obtener la autorización correspondiente para realizar las obras descritas en esta manifestación de impacto ambiental. Como ya se mencionó anteriormente, la promovente una vez autorizado el proyecto en materia ambiental procederá a tramitar el Registro Nacional de Pesca para la unidad de producción acuícola.
Art. 30°.- *Las actividades pesqueras se clasifican en:* **II.-** *Cultivo o acuacultura con fines*		
Artículo 31°.- *Para realizar las actividades de pesca se requiere lo siguiente:* **I,** *Concesión, para:* **Inciso b)** *Acuacultura comercial* **II,** Permiso, para: **Inciso g)** *Acuacultura de fomento* **III,** *Autorización, para:* **Inciso d)** *Recolectar del medio natural reproductores, larvas, postlarvas, crías, huevos, semillas, alevines o en cualquier otro estadio, y* **Inciso e)** *Acuacultura didáctica.*		

Artículos 22.- *la Secretaría podrá inscribir en el Registro Nacional de Pesca a los acuicultores que no requieran concesión, permiso o Autorización.*	Al **proyecto** le aplica el Artículo, incisos y, fracciones anteriores, porque se trata de una actividad acuícola con fines comerciales.	Por el hecho de presentar a la autoridad correspondiente (SEMARNAT) la Manifestación de Impacto Ambiental, el promovente está cumpliendo con este apartado. El proyecto se vincula por la obligatoriedad de obtener la autorización correspondiente para realizar las obras descritas en esta manifestación de impacto ambiental. Como ya se mencionó anteriormente, la promovente una vez autorizado el proyecto en materia ambiental procederá a tramitar el Registro Nacional de Pesca para la unidad de producción acuícola.
Art. 30°.- *Las actividades pesqueras se clasifican en:* **II.-** *Cultivo o acuacultura con fines*		
Artículo 31°.- *Para realizar las actividades de pesca se requiere lo siguiente:* **I,** *Concesión, para:* **Inciso b)** *Acuacultura comercial* **II,** Permiso, para: **Inciso g)** *Acuacultura de fomento* **III,** *Autorización, para:* **Inciso d)** *Recolectar del medio natural reproductores, larvas, postlarvas, crías, huevos, semillas, alevines o en cualquier otro estadio, y* **Inciso e)** *Acuacultura didáctica.*		

Artículos 22.- *la Secretaría podrá inscribir en el Registro Nacional de Pesca a los acuicultores que no requieran concesión, permiso o Autorización.*	Al **proyecto** le aplica el Artículo, incisos y, fracciones anteriores, porque se trata de una actividad acuícola con fines comerciales.	Por el hecho de presentar a la autoridad correspondiente (SEMARNAT) la Manifestación de Impacto Ambiental, el promovente está cumpliendo con este apartado. El proyecto se vincula por la obligatoriedad de obtener la autorización correspondiente para realizar las obras descritas en esta manifestación de impacto ambiental. Como ya se mencionó anteriormente, la promovente una vez autorizado el proyecto en materia ambiental procederá a tramitar el Registro Nacional de Pesca para la unidad de producción acuícola.
Art. 30°.- *Las actividades pesqueras se clasifican en:* **II.-** *Cultivo o acuacultura con fines*		
Artículo 31°.- *Para realizar las actividades de pesca se requiere lo siguiente:* **I,** *Concesión, para:* **Inciso b)** *Acuacultura comercial* **II,** Permiso, para: **Inciso g)** *Acuacultura de fomento* **III,** *Autorización, para:* **Inciso d)** *Recolectar del medio natural reproductores, larvas, postlarvas, crías, huevos, semillas, alevines o en cualquier otro estadio, y* **Inciso e)** *Acuacultura didáctica.*		

Artículos 22.- *la Secretaría podrá inscribir en el Registro Nacional de Pesca a los acuicultores que no requieran concesión, permiso o Autorización.*	Al **proyecto** le aplica el Artículo, incisos y, fracciones anteriores, porque se trata de una actividad acuícola con fines comerciales.	Por el hecho de presentar a la autoridad correspondiente (SEMARNAT) la Manifestación de Impacto Ambiental, el promovente está cumpliendo con este apartado. El proyecto se vincula por la obligatoriedad de obtener la autorización correspondiente para realizar las obras descritas en esta manifestación de impacto ambiental. Como ya se mencionó anteriormente, la promovente una vez autorizado el proyecto en materia ambiental procederá a tramitar el Registro Nacional de Pesca para la unidad de producción acuícola.
Art. 30°.- *Las actividades pesqueras se clasifican en:* **II.-** *Cultivo o acuacultura con fines*		
Artículo 31°.- *Para realizar las actividades de pesca se requiere lo siguiente:* **I,** *Concesión, para:* **Inciso b)** *Acuacultura comercial* **II,** Permiso, para: **Inciso g)** *Acuacultura de fomento* **III,** *Autorización, para:* **Inciso d)** *Recolectar del medio natural reproductores, larvas, postlarvas, crías, huevos, semillas, alevines o en cualquier otro estadio, y* **Inciso e)** *Acuacultura didáctica.*		

Artículos 22.- *la Secretaría podrá inscribir en el Registro Nacional de Pesca a los acuicultores que no requieran concesión, permiso o Autorización.*	Al **proyecto** le aplica el Artículo, incisos y, fracciones anteriores, porque se trata de una actividad acuícola con fines comerciales.	Por el hecho de presentar a la autoridad correspondiente (SEMARNAT) la Manifestación de Impacto Ambiental, el promovente está cumpliendo con este apartado. El proyecto se vincula por la obligatoriedad de obtener la autorización correspondiente para realizar las obras descritas en esta manifestación de impacto ambiental. Como ya se mencionó anteriormente, la promovente una vez autorizado el proyecto en materia ambiental procederá a tramitar el Registro Nacional de Pesca para la unidad de producción acuícola.
Art. 30°.- *Las actividades pesqueras se clasifican en:* **II.-** *Cultivo o acuacultura con fines*		
Artículo 31°.- *Para realizar las actividades de pesca se requiere lo siguiente:* **I,** *Concesión, para:* **Inciso b)** *Acuacultura comercial* **II,** Permiso, para: **Inciso g)** *Acuacultura de fomento* **III,** *Autorización, para:* **Inciso d)** *Recolectar del medio natural reproductores, larvas, postlarvas, crías, huevos, semillas, alevines o en cualquier otro estadio, y* **Inciso e)** *Acuacultura didáctica.*		

Artículos 22.- *la Secretaría podrá inscribir en el Registro Nacional de Pesca a los acuicultores que no requieran concesión, permiso o Autorización.*	Al **proyecto** le aplica el Artículo, incisos y, fracciones anteriores, porque se trata de una actividad acuícola con fines comerciales.	Por el hecho de presentar a la autoridad correspondiente (SEMARNAT) la Manifestación de Impacto Ambiental, el promovente está cumpliendo con este apartado. El proyecto se vincula por la obligatoriedad de obtener la autorización correspondiente para realizar las obras descritas en esta manifestación de impacto ambiental. Como ya se mencionó anteriormente, la promovente una vez autorizado el proyecto en materia ambiental procederá a tramitar el Registro Nacional de Pesca para la unidad de producción acuícola.
Art. 30°.- *Las actividades pesqueras se clasifican en:* **II.-** *Cultivo o acuacultura con fines*		
Artículo 31°.- *Para realizar las actividades de pesca se requiere lo siguiente:* **I,** *Concesión, para:* **Inciso b)** *Acuacultura comercial* **II,** Permiso, para: **Inciso g)** *Acuacultura de fomento* **III,** *Autorización, para:* **Inciso d)** *Recolectar del medio natural reproductores, larvas, postlarvas, crías, huevos, semillas, alevines o en cualquier otro estadio, y* **Inciso e)** *Acuacultura didáctica.*		

Artículos 22.- *la Secretaría podrá inscribir en el Registro Nacional de Pesca a los acuicultores que no requieran concesión, permiso o Autorización.*	Al **proyecto** le aplica el Artículo, incisos y, fracciones anteriores, porque se trata de una actividad acuícola con fines comerciales.	Por el hecho de presentar a la autoridad correspondiente (SEMARNAT) la Manifestación de Impacto Ambiental, el promovente está cumpliendo con este apartado. El proyecto se vincula por la obligatoriedad de obtener la autorización correspondiente para realizar las obras descritas en esta manifestación de impacto ambiental. Como ya se mencionó anteriormente, la promovente una vez autorizado el proyecto en materia ambiental procederá a tramitar el Registro Nacional de Pesca para la unidad de producción acuícola.
Art. 30°.- *Las actividades pesqueras se clasifican en:* **II.-** *Cultivo o acuacultura con fines*		
Artículo 31°.- *Para realizar las actividades de pesca se requiere lo siguiente:* **I,** *Concesión, para:* **Inciso b)** *Acuacultura comercial* **II,** Permiso, para: **Inciso g)** *Acuacultura de fomento* **III,** *Autorización, para:* **Inciso d)** *Recolectar del medio natural reproductores, larvas, postlarvas, crías, huevos, semillas, alevines o en cualquier otro estadio, y* **Inciso e)** *Acuacultura didáctica.*		

Artículos 22.- *la Secretaría podrá inscribir en el Registro Nacional de Pesca a los acuicultores que no requieran concesión, permiso o Autorización.*	Al **proyecto** le aplica el Artículo, incisos y, fracciones anteriores, porque se trata de una actividad acuícola con fines comerciales.	Por el hecho de presentar a la autoridad correspondiente (SEMARNAT) la Manifestación de Impacto Ambiental, el promovente está cumpliendo con este apartado. El proyecto se vincula por la obligatoriedad de obtener la autorización correspondiente para realizar las obras descritas en esta manifestación de impacto ambiental. Como ya se mencionó anteriormente, la promovente una vez autorizado el proyecto en materia ambiental procederá a tramitar el Registro Nacional de Pesca para la unidad de producción acuícola.
Art. 30°.- *Las actividades pesqueras se clasifican en:* **II.-** *Cultivo o acuacultura con fines*		
Artículo 31°.- *Para realizar las actividades de pesca se requiere lo siguiente:* **I,** *Concesión, para:* **Inciso b)** *Acuacultura comercial* **II,** Permiso, para: **Inciso g)** *Acuacultura de fomento* **III,** *Autorización, para:* **Inciso d)** *Recolectar del medio natural reproductores, larvas, postlarvas, crías, huevos, semillas, alevines o en cualquier otro estadio, y* **Inciso e)** *Acuacultura didáctica.*		

Artículos 22.- *la Secretaría podrá inscribir en el Registro Nacional de Pesca a los acuicultores que no requieran concesión, permiso o Autorización.*	Al **proyecto** le aplica el Artículo, incisos y, fracciones anteriores, porque se trata de una actividad acuícola con fines comerciales.	Por el hecho de presentar a la autoridad correspondiente (SEMARNAT) la Manifestación de Impacto Ambiental, el promovente está cumpliendo con este apartado. El proyecto se vincula por la obligatoriedad de obtener la autorización correspondiente para realizar las obras descritas en esta manifestación de impacto ambiental. Como ya se mencionó anteriormente, la promovente una vez autorizado el proyecto en materia ambiental procederá a tramitar el Registro Nacional de Pesca para la unidad de producción acuícola.
Art. 30°.- *Las actividades pesqueras se clasifican en:* **II.-** *Cultivo o acuacultura con fines*		
Artículo 31°.- *Para realizar las actividades de pesca se requiere lo siguiente:* **I,** *Concesión, para:* **Inciso b)** *Acuacultura comercial* **II,** Permiso, para: **Inciso g)** *Acuacultura de fomento* **III,** *Autorización, para:* **Inciso d)** *Recolectar del medio natural reproductores, larvas, postlarvas, crías, huevos, semillas, alevines o en cualquier otro estadio, y* **Inciso e)** *Acuacultura didáctica.*		

Artículos 22.- *la Secretaría podrá inscribir en el Registro Nacional de Pesca a los acuicultores que no requieran concesión, permiso o Autorización.*	Al **proyecto** le aplica el Artículo, incisos y, fracciones anteriores, porque se trata de una actividad acuícola con fines comerciales.	Por el hecho de presentar a la autoridad correspondiente (SEMARNAT) la Manifestación de Impacto Ambiental, el promovente está cumpliendo con este apartado. El proyecto se vincula por la obligatoriedad de obtener la autorización correspondiente para realizar las obras descritas en esta manifestación de impacto ambiental. Como ya se mencionó anteriormente, la promovente una vez autorizado el proyecto en materia ambiental procederá a tramitar el Registro Nacional de Pesca para la unidad de producción acuícola.
Art. 30°.- *Las actividades pesqueras se clasifican en:* **II.-** *Cultivo o acuacultura con fines*		
Artículo 31°.- *Para realizar las actividades de pesca se requiere lo siguiente:* **I,** *Concesión, para:* **Inciso b)** *Acuacultura comercial* **II,** Permiso, para: **Inciso g)** *Acuacultura de fomento* **III,** *Autorización, para:* **Inciso d)** *Recolectar del medio natural reproductores, larvas, postlarvas, crías, huevos, semillas, alevines o en cualquier otro estadio, y* **Inciso e)** *Acuacultura didáctica.*		

Artículos 22.- *la Secretaría podrá inscribir en el Registro Nacional de Pesca a los acuicultores que no requieran concesión, permiso o Autorización.*	Al **proyecto** le aplica el Artículo, incisos y, fracciones anteriores, porque se trata de una actividad acuícola con fines comerciales.	Por el hecho de presentar a la autoridad correspondiente (SEMARNAT) la Manifestación de Impacto Ambiental, el promovente está cumpliendo con este apartado. El proyecto se vincula por la obligatoriedad de obtener la autorización correspondiente para realizar las obras descritas en esta manifestación de impacto ambiental. Como ya se mencionó anteriormente, la promovente una vez autorizado el proyecto en materia ambiental procederá a tramitar el Registro Nacional de Pesca para la unidad de producción acuícola.
Art. 30°.- *Las actividades pesqueras se clasifican en:* **II.-** *Cultivo o acuacultura con fines*		
Artículo 31°.- *Para realizar las actividades de pesca se requiere lo siguiente:* **I,** *Concesión, para:* **Inciso b)** *Acuacultura comercial* **II,** Permiso, para: **Inciso g)** *Acuacultura de fomento* **III,** *Autorización, para:* **Inciso d)** *Recolectar del medio natural reproductores, larvas, postlarvas, crías, huevos, semillas, alevines o en cualquier otro estadio, y* **Inciso e)** *Acuacultura didáctica.*		

Artículos 22.- *la Secretaría podrá inscribir en el Registro Nacional de Pesca a los acuicultores que no requieran concesión, permiso o Autorización.*	Al **proyecto** le aplica el Artículo, incisos y, fracciones anteriores, porque se trata de una actividad acuícola con fines comerciales.	Por el hecho de presentar a la autoridad correspondiente (SEMARNAT) la Manifestación de Impacto Ambiental, el promovente está cumpliendo con este apartado. El proyecto se vincula por la obligatoriedad de obtener la autorización correspondiente para realizar las obras descritas en esta manifestación de impacto ambiental. Como ya se mencionó anteriormente, la promovente una vez autorizado el proyecto en materia ambiental procederá a tramitar el Registro Nacional de Pesca para la unidad de producción acuícola.
Art. 30°.- *Las actividades pesqueras se clasifican en:* **II.-** *Cultivo o acuacultura con fines*		
Artículo 31°.- *Para realizar las actividades de pesca se requiere lo siguiente:* **I,** *Concesión, para:* **Inciso b)** *Acuacultura comercial* **II,** Permiso, para: **Inciso g)** *Acuacultura de fomento* **III,** *Autorización, para:* **Inciso d)** *Recolectar del medio natural reproductores, larvas, postlarvas, crías, huevos, semillas, alevines o en cualquier otro estadio, y* **Inciso e)** *Acuacultura didáctica.*		

Artículos 22.- *la Secretaría podrá inscribir en el Registro Nacional de Pesca a los acuicultores que no requieran concesión, permiso o Autorización.*	Al **proyecto** le aplica el Artículo, incisos y, fracciones anteriores, porque se trata de una actividad acuícola con fines comerciales.	Por el hecho de presentar a la autoridad correspondiente (SEMARNAT) la Manifestación de Impacto Ambiental, el promovente está cumpliendo con este apartado. El proyecto se vincula por la obligatoriedad de obtener la autorización correspondiente para realizar las obras descritas en esta manifestación de impacto ambiental. Como ya se mencionó anteriormente, la promovente una vez autorizado el proyecto en materia ambiental procederá a tramitar el Registro Nacional de Pesca para la unidad de producción acuícola.
Art. 30°.- *Las actividades pesqueras se clasifican en:* **II.-** *Cultivo o acuacultura con fines*		
Artículo 31°.- *Para realizar las actividades de pesca se requiere lo siguiente:* **I,** *Concesión, para:* **Inciso b)** *Acuacultura comercial* **II,** Permiso, para: **Inciso g)** *Acuacultura de fomento* **III,** *Autorización, para:* **Inciso d)** *Recolectar del medio natural reproductores, larvas, postlarvas, crías, huevos, semillas, alevines o en cualquier otro estadio, y* **Inciso e)** *Acuacultura didáctica.*		

Artículos 22.- *la Secretaría podrá inscribir en el Registro Nacional de Pesca a los acuicultores que no requieran concesión, permiso o Autorización.*	Al **proyecto** le aplica el Artículo, incisos y, fracciones anteriores, porque se trata de una actividad acuícola con fines comerciales.	Por el hecho de presentar a la autoridad correspondiente (SEMARNAT) la Manifestación de Impacto Ambiental, el promovente está cumpliendo con este apartado. El proyecto se vincula por la obligatoriedad de obtener la autorización correspondiente para realizar las obras descritas en esta manifestación de impacto ambiental. Como ya se mencionó anteriormente, la promovente una vez autorizado el proyecto en materia ambiental procederá a tramitar el Registro Nacional de Pesca para la unidad de producción acuícola.
Art. 30°.- *Las actividades pesqueras se clasifican en:* **II.-** *Cultivo o acuacultura con fines*		
Artículo 31°.- *Para realizar las actividades de pesca se requiere lo siguiente:* **I,** *Concesión, para:* **Inciso b)** *Acuacultura comercial* **II,** Permiso, para: **Inciso g)** *Acuacultura de fomento* **III,** *Autorización, para:* **Inciso d)** *Recolectar del medio natural reproductores, larvas, postlarvas, crías, huevos, semillas, alevines o en cualquier otro estadio, y* **Inciso e)** *Acuacultura didáctica.*		

Artículos 22.- *la Secretaría podrá inscribir en el Registro Nacional de Pesca a los acuicultores que no requieran concesión, permiso o Autorización.*	Al **proyecto** le aplica el Artículo, incisos y, fracciones anteriores, porque se trata de una actividad acuícola con fines comerciales.	Por el hecho de presentar a la autoridad correspondiente (SEMARNAT) la Manifestación de Impacto Ambiental, el promovente está cumpliendo con este apartado. El proyecto se vincula por la obligatoriedad de obtener la autorización correspondiente para realizar las obras descritas en esta manifestación de impacto ambiental. Como ya se mencionó anteriormente, la promovente una vez autorizado el proyecto en materia ambiental procederá a tramitar el Registro Nacional de Pesca para la unidad de producción acuícola.
Art. 30°.- *Las actividades pesqueras se clasifican en:* **II.-** *Cultivo o acuacultura con fines*		
Artículo 31°.- *Para realizar las actividades de pesca se requiere lo siguiente:* **I,** *Concesión, para:* **Inciso b)** *Acuacultura comercial* **II,** Permiso, para: **Inciso g)** *Acuacultura de fomento* **III,** *Autorización, para:* **Inciso d)** *Recolectar del medio natural reproductores, larvas, postlarvas, crías, huevos, semillas, alevines o en cualquier otro estadio, y* **Inciso e)** *Acuacultura didáctica.*		

Artículos 22.- *la Secretaría podrá inscribir en el Registro Nacional de Pesca a los acuicultores que no requieran concesión, permiso o Autorización.*	Al **proyecto** le aplica el Artículo, incisos y, fracciones anteriores, porque se trata de una actividad acuícola con fines comerciales.	Por el hecho de presentar a la autoridad correspondiente (SEMARNAT) la Manifestación de Impacto Ambiental, el promovente está cumpliendo con este apartado. El proyecto se vincula por la obligatoriedad de obtener la autorización correspondiente para realizar las obras descritas en esta manifestación de impacto ambiental. Como ya se mencionó anteriormente, la promovente una vez autorizado el proyecto en materia ambiental procederá a tramitar el Registro Nacional de Pesca para la unidad de producción acuícola.
Art. 30°.- *Las actividades pesqueras se clasifican en:* **II.-** *Cultivo o acuacultura con fines*		
Artículo 31°.- *Para realizar las actividades de pesca se requiere lo siguiente:* **I,** *Concesión, para:* **Inciso b)** *Acuacultura comercial* **II,** Permiso, para: **Inciso g)** *Acuacultura de fomento* **III,** *Autorización, para:* **Inciso d)** *Recolectar del medio natural reproductores, larvas, postlarvas, crías, huevos, semillas, alevines o en cualquier otro estadio, y* **Inciso e)** *Acuacultura didáctica.*		

Artículos 22.- *la Secretaría podrá inscribir en el Registro Nacional de Pesca a los acuicultores que no requieran concesión, permiso o Autorización.*	Al **proyecto** le aplica el Artículo, incisos y, fracciones anteriores, porque se trata de una actividad acuícola con fines comerciales.	Por el hecho de presentar a la autoridad correspondiente (SEMARNAT) la Manifestación de Impacto Ambiental, el promovente está cumpliendo con este apartado. El proyecto se vincula por la obligatoriedad de obtener la autorización correspondiente para realizar las obras descritas en esta manifestación de impacto ambiental. Como ya se mencionó anteriormente, la promovente una vez autorizado el proyecto en materia ambiental procederá a tramitar el Registro Nacional de Pesca para la unidad de producción acuícola.
Art. 30°.- *Las actividades pesqueras se clasifican en:* **II.-** *Cultivo o acuacultura con fines*		
Artículo 31°.- *Para realizar las actividades de pesca se requiere lo siguiente:* **I,** *Concesión, para:* **Inciso b)** *Acuacultura comercial* **II,** Permiso, para: **Inciso g)** *Acuacultura de fomento* **III,** *Autorización, para:* **Inciso d)** *Recolectar del medio natural reproductores, larvas, postlarvas, crías, huevos, semillas, alevines o en cualquier otro estadio, y* **Inciso e)** *Acuacultura didáctica.*		

Artículos 22.- *la Secretaría podrá inscribir en el Registro Nacional de Pesca a los acuicultores que no requieran concesión, permiso o Autorización.*	Al **proyecto** le aplica el Artículo, incisos y, fracciones anteriores, porque se trata de una actividad acuícola con fines comerciales.	Por el hecho de presentar a la autoridad correspondiente (SEMARNAT) la Manifestación de Impacto Ambiental, el promovente está cumpliendo con este apartado. El proyecto se vincula por la obligatoriedad de obtener la autorización correspondiente para realizar las obras descritas en esta manifestación de impacto ambiental. Como ya se mencionó anteriormente, la promovente una vez autorizado el proyecto en materia ambiental procederá a tramitar el Registro Nacional de Pesca para la unidad de producción acuícola.
Art. 30°.- *Las actividades pesqueras se clasifican en:* **II.-** *Cultivo o acuacultura con fines*		
Artículo 31°.- *Para realizar las actividades de pesca se requiere lo siguiente:* **I,** *Concesión, para:* **Inciso b)** *Acuacultura comercial* **II,** Permiso, para: **Inciso g)** *Acuacultura de fomento* **III,** *Autorización, para:* **Inciso d)** *Recolectar del medio natural reproductores, larvas, postlarvas, crías, huevos, semillas, alevines o en cualquier otro estadio, y* **Inciso e)** *Acuacultura didáctica.*		

Artículos 22.- *la Secretaría podrá inscribir en el Registro Nacional de Pesca a los acuicultores que no requieran concesión, permiso o Autorización.*	Al **proyecto** le aplica el Artículo, incisos y, fracciones anteriores, porque se trata de una actividad acuícola con fines comerciales.	Por el hecho de presentar a la autoridad correspondiente (SEMARNAT) la Manifestación de Impacto Ambiental, el promovente está cumpliendo con este apartado. El proyecto se vincula por la obligatoriedad de obtener la autorización correspondiente para realizar las obras descritas en esta manifestación de impacto ambiental. Como ya se mencionó anteriormente, la promovente una vez autorizado el proyecto en materia ambiental procederá a tramitar el Registro Nacional de Pesca para la unidad de producción acuícola.
Art. 30°.- *Las actividades pesqueras se clasifican en:* **II.-** *Cultivo o acuacultura con fines*		
Artículo 31°.- *Para realizar las actividades de pesca se requiere lo siguiente:* **I,** *Concesión, para:* **Inciso b)** *Acuacultura comercial* **II,** Permiso, para: **Inciso g)** *Acuacultura de fomento* **III,** *Autorización, para:* **Inciso d)** *Recolectar del medio natural reproductores, larvas, postlarvas, crías, huevos, semillas, alevines o en cualquier otro estadio, y* **Inciso e)** *Acuacultura didáctica.*		

Artículos 22.- *la Secretaría podrá inscribir en el Registro Nacional de Pesca a los acuicultores que no requieran concesión, permiso o Autorización.*	Al **proyecto** le aplica el Artículo, incisos y, fracciones anteriores, porque se trata de una actividad acuícola con fines comerciales.	Por el hecho de presentar a la autoridad correspondiente (SEMARNAT) la Manifestación de Impacto Ambiental, el promovente está cumpliendo con este apartado. El proyecto se vincula por la obligatoriedad de obtener la autorización correspondiente para realizar las obras descritas en esta manifestación de impacto ambiental. Como ya se mencionó anteriormente, la promovente una vez autorizado el proyecto en materia ambiental procederá a tramitar el Registro Nacional de Pesca para la unidad de producción acuícola.
Art. 30°.- *Las actividades pesqueras se clasifican en:* **II.-** *Cultivo o acuacultura con fines*		
Artículo 31°.- *Para realizar las actividades de pesca se requiere lo siguiente:* **I,** *Concesión, para:* **Inciso b)** *Acuacultura comercial* **II,** Permiso, para: **Inciso g)** *Acuacultura de fomento* **III,** *Autorización, para:* **Inciso d)** *Recolectar del medio natural reproductores, larvas, postlarvas, crías, huevos, semillas, alevines o en cualquier otro estadio, y* **Inciso e)** *Acuacultura didáctica.*		

Artículos 22.- *la Secretaría podrá inscribir en el Registro Nacional de Pesca a los acuicultores que no requieran concesión, permiso o Autorización.*	Al **proyecto** le aplica el Artículo, incisos y, fracciones anteriores, porque se trata de una actividad acuícola con fines comerciales.	Por el hecho de presentar a la autoridad correspondiente (SEMARNAT) la Manifestación de Impacto Ambiental, el promovente está cumpliendo con este apartado. El proyecto se vincula por la obligatoriedad de obtener la autorización correspondiente para realizar las obras descritas en esta manifestación de impacto ambiental. Como ya se mencionó anteriormente, la promovente una vez autorizado el proyecto en materia ambiental procederá a tramitar el Registro Nacional de Pesca para la unidad de producción acuícola.
Art. 30°.- *Las actividades pesqueras se clasifican en:* **II.-** *Cultivo o acuacultura con fines*		
Artículo 31°.- *Para realizar las actividades de pesca se requiere lo siguiente:* **I,** *Concesión, para:* **Inciso b)** *Acuacultura comercial* **II,** Permiso, para: **Inciso g)** *Acuacultura de fomento* **III,** *Autorización, para:* **Inciso d)** *Recolectar del medio natural reproductores, larvas, postlarvas, crías, huevos, semillas, alevines o en cualquier otro estadio, y* **Inciso e)** *Acuacultura didáctica.*		

Artículos 22.- *la Secretaría podrá inscribir en el Registro Nacional de Pesca a los acuicultores que no requieran concesión, permiso o Autorización.*	Al **proyecto** le aplica el Artículo, incisos y, fracciones anteriores, porque se trata de una actividad acuícola con fines comerciales.	Por el hecho de presentar a la autoridad correspondiente (SEMARNAT) la Manifestación de Impacto Ambiental, el promovente está cumpliendo con este apartado. El proyecto se vincula por la obligatoriedad de obtener la autorización correspondiente para realizar las obras descritas en esta manifestación de impacto ambiental. Como ya se mencionó anteriormente, la promovente una vez autorizado el proyecto en materia ambiental procederá a tramitar el Registro Nacional de Pesca para la unidad de producción acuícola.
Art. 30°.- *Las actividades pesqueras se clasifican en:* **II.-** *Cultivo o acuacultura con fines*		
Artículo 31°.- *Para realizar las actividades de pesca se requiere lo siguiente:* **I,** *Concesión, para:* **Inciso b)** *Acuacultura comercial* **II,** Permiso, para: **Inciso g)** *Acuacultura de fomento* **III,** *Autorización, para:* **Inciso d)** *Recolectar del medio natural reproductores, larvas, postlarvas, crías, huevos, semillas, alevines o en cualquier otro estadio, y* **Inciso e)** *Acuacultura didáctica.*		

Artículos 22.- *la Secretaría podrá inscribir en el Registro Nacional de Pesca a los acuicultores que no requieran concesión, permiso o Autorización.*	Al **proyecto** le aplica el Artículo, incisos y, fracciones anteriores, porque se trata de una actividad acuícola con fines comerciales.	Por el hecho de presentar a la autoridad correspondiente (SEMARNAT) la Manifestación de Impacto Ambiental, el promovente está cumpliendo con este apartado. El proyecto se vincula por la obligatoriedad de obtener la autorización correspondiente para realizar las obras descritas en esta manifestación de impacto ambiental. Como ya se mencionó anteriormente, la promovente una vez autorizado el proyecto en materia ambiental procederá a tramitar el Registro Nacional de Pesca para la unidad de producción acuícola.
Art. 30°.- *Las actividades pesqueras se clasifican en:* **II.-** *Cultivo o acuacultura con fines*		
Artículo 31°.- *Para realizar las actividades de pesca se requiere lo siguiente:* **I,** *Concesión, para:* **Inciso b)** *Acuacultura comercial* **II,** Permiso, para: **Inciso g)** *Acuacultura de fomento* **III,** *Autorización, para:* **Inciso d)** *Recolectar del medio natural reproductores, larvas, postlarvas, crías, huevos, semillas, alevines o en cualquier otro estadio, y* **Inciso e)** *Acuacultura didáctica.*		

Artículos 22.- *la Secretaría podrá inscribir en el Registro Nacional de Pesca a los acuicultores que no requieran concesión, permiso o Autorización.*	Al **proyecto** le aplica el Artículo, incisos y, fracciones anteriores, porque se trata de una actividad acuícola con fines comerciales.	Por el hecho de presentar a la autoridad correspondiente (SEMARNAT) la Manifestación de Impacto Ambiental, el promovente está cumpliendo con este apartado. El proyecto se vincula por la obligatoriedad de obtener la autorización correspondiente para realizar las obras descritas en esta manifestación de impacto ambiental. Como ya se mencionó anteriormente, la promovente una vez autorizado el proyecto en materia ambiental procederá a tramitar el Registro Nacional de Pesca para la unidad de producción acuícola.
Art. 30°.- *Las actividades pesqueras se clasifican en:* **II.-** *Cultivo o acuacultura con fines*		
Artículo 31°.- *Para realizar las actividades de pesca se requiere lo siguiente:* **I,** *Concesión, para:* **Inciso b)** *Acuacultura comercial* **II,** Permiso, para: **Inciso g)** *Acuacultura de fomento* **III,** *Autorización, para:* **Inciso d)** *Recolectar del medio natural reproductores, larvas, postlarvas, crías, huevos, semillas, alevines o en cualquier otro estadio, y* **Inciso e)** *Acuacultura didáctica.*		

Artículos 22.- *la Secretaría podrá inscribir en el Registro Nacional de Pesca a los acuicultores que no requieran concesión, permiso o Autorización.*	Al **proyecto** le aplica el Artículo, incisos y, fracciones anteriores, porque se trata de una actividad acuícola con fines comerciales.	Por el hecho de presentar a la autoridad correspondiente (SEMARNAT) la Manifestación de Impacto Ambiental, el promovente está cumpliendo con este apartado. El proyecto se vincula por la obligatoriedad de obtener la autorización correspondiente para realizar las obras descritas en esta manifestación de impacto ambiental. Como ya se mencionó anteriormente, la promovente una vez autorizado el proyecto en materia ambiental procederá a tramitar el Registro Nacional de Pesca para la unidad de producción acuícola.
Art. 30°.- *Las actividades pesqueras se clasifican en:* **II.-** *Cultivo o acuacultura con fines*		
Artículo 31°.- *Para realizar las actividades de pesca se requiere lo siguiente:* **I,** *Concesión, para:* **Inciso b)** *Acuacultura comercial* **II,** Permiso, para: **Inciso g)** *Acuacultura de fomento* **III,** *Autorización, para:* **Inciso d)** *Recolectar del medio natural reproductores, larvas, postlarvas, crías, huevos, semillas, alevines o en cualquier otro estadio, y* **Inciso e)** *Acuacultura didáctica.*		

Artículos 22.- *la Secretaría podrá inscribir en el Registro Nacional de Pesca a los acuicultores que no requieran concesión, permiso o Autorización.*	Al **proyecto** le aplica el Artículo, incisos y, fracciones anteriores, porque se trata de una actividad acuícola con fines comerciales.	Por el hecho de presentar a la autoridad correspondiente (SEMARNAT) la Manifestación de Impacto Ambiental, el promovente está cumpliendo con este apartado. El proyecto se vincula por la obligatoriedad de obtener la autorización correspondiente para realizar las obras descritas en esta manifestación de impacto ambiental. Como ya se mencionó anteriormente, la promovente una vez autorizado el proyecto en materia ambiental procederá a tramitar el Registro Nacional de Pesca para la unidad de producción acuícola.
Art. 30°.- *Las actividades pesqueras se clasifican en:* **II.-** *Cultivo o acuacultura con fines*		
Artículo 31°.- *Para realizar las actividades de pesca se requiere lo siguiente:* **I,** *Concesión, para:* **Inciso b)** *Acuacultura comercial* **II,** Permiso, para: **Inciso g)** *Acuacultura de fomento* **III,** *Autorización, para:* **Inciso d)** *Recolectar del medio natural reproductores, larvas, postlarvas, crías, huevos, semillas, alevines o en cualquier otro estadio, y* **Inciso e)** *Acuacultura didáctica.*		

Artículos 22.- *la Secretaría podrá inscribir en el Registro Nacional de Pesca a los acuicultores que no requieran concesión, permiso o Autorización.*	Al **proyecto** le aplica el Artículo, incisos y, fracciones anteriores, porque se trata de una actividad acuícola con fines comerciales.	Por el hecho de presentar a la autoridad correspondiente (SEMARNAT) la Manifestación de Impacto Ambiental, el promovente está cumpliendo con este apartado. El proyecto se vincula por la obligatoriedad de obtener la autorización correspondiente para realizar las obras descritas en esta manifestación de impacto ambiental. Como ya se mencionó anteriormente, la promovente una vez autorizado el proyecto en materia ambiental procederá a tramitar el Registro Nacional de Pesca para la unidad de producción acuícola.
Art. 30°.- *Las actividades pesqueras se clasifican en:* **II.-** *Cultivo o acuacultura con fines*		
Artículo 31°.- *Para realizar las actividades de pesca se requiere lo siguiente:* **I,** *Concesión, para:* **Inciso b)** *Acuacultura comercial* **II,** Permiso, para: **Inciso g)** *Acuacultura de fomento* **III,** *Autorización, para:* **Inciso d)** *Recolectar del medio natural reproductores, larvas, postlarvas, crías, huevos, semillas, alevines o en cualquier otro estadio, y* **Inciso e)** *Acuacultura didáctica.*		

Artículos 22.- *la Secretaría podrá inscribir en el Registro Nacional de Pesca a los acuicultores que no requieran concesión, permiso o Autorización.*	Al **proyecto** le aplica el Artículo, incisos y, fracciones anteriores, porque se trata de una actividad acuícola con fines comerciales.	Por el hecho de presentar a la autoridad correspondiente (SEMARNAT) la Manifestación de Impacto Ambiental, el promovente está cumpliendo con este apartado. El proyecto se vincula por la obligatoriedad de obtener la autorización correspondiente para realizar las obras descritas en esta manifestación de impacto ambiental. Como ya se mencionó anteriormente, la promovente una vez autorizado el proyecto en materia ambiental procederá a tramitar el Registro Nacional de Pesca para la unidad de producción acuícola.
Art. 30°.- *Las actividades pesqueras se clasifican en:* **II.-** *Cultivo o acuacultura con fines*		
Artículo 31°.- *Para realizar las actividades de pesca se requiere lo siguiente:* **I,** *Concesión, para:* **Inciso b)** *Acuacultura comercial* **II,** Permiso, para: **Inciso g)** *Acuacultura de fomento* **III,** *Autorización, para:* **Inciso d)** *Recolectar del medio natural reproductores, larvas, postlarvas, crías, huevos, semillas, alevines o en cualquier otro estadio, y* **Inciso e)** *Acuacultura didáctica.*		

Artículos 22.- *la Secretaría podrá inscribir en el Registro Nacional de Pesca a los acuicultores que no requieran concesión, permiso o Autorización.*	Al **proyecto** le aplica el Artículo, incisos y, fracciones anteriores, porque se trata de una actividad acuícola con fines comerciales.	Por el hecho de presentar a la autoridad correspondiente (SEMARNAT) la Manifestación de Impacto Ambiental, el promovente está cumpliendo con este apartado. El proyecto se vincula por la obligatoriedad de obtener la autorización correspondiente para realizar las obras descritas en esta manifestación de impacto ambiental. Como ya se mencionó anteriormente, la promovente una vez autorizado el proyecto en materia ambiental procederá a tramitar el Registro Nacional de Pesca para la unidad de producción acuícola.
Art. 30°.- *Las actividades pesqueras se clasifican en:* **II.-** *Cultivo o acuacultura con fines*		
Artículo 31°.- *Para realizar las actividades de pesca se requiere lo siguiente:* **I,** *Concesión, para:* **Inciso b)** *Acuacultura comercial* **II,** Permiso, para: **Inciso g)** *Acuacultura de fomento* **III,** *Autorización, para:* **Inciso d)** *Recolectar del medio natural reproductores, larvas, postlarvas, crías, huevos, semillas, alevines o en cualquier otro estadio, y* **Inciso e)** *Acuacultura didáctica.*		

Artículos 22.- *la Secretaría podrá inscribir en el Registro Nacional de Pesca a los acuicultores que no requieran concesión, permiso o Autorización.*	Al **proyecto** le aplica el Artículo, incisos y, fracciones anteriores, porque se trata de una actividad acuícola con fines comerciales.	Por el hecho de presentar a la autoridad correspondiente (SEMARNAT) la Manifestación de Impacto Ambiental, el promovente está cumpliendo con este apartado. El proyecto se vincula por la obligatoriedad de obtener la autorización correspondiente para realizar las obras descritas en esta manifestación de impacto ambiental. Como ya se mencionó anteriormente, la promovente una vez autorizado el proyecto en materia ambiental procederá a tramitar el Registro Nacional de Pesca para la unidad de producción acuícola.
Art. 30°.- *Las actividades pesqueras se clasifican en:* **II.-** *Cultivo o acuacultura con fines*		
Artículo 31°.- *Para realizar las actividades de pesca se requiere lo siguiente:* **I,** *Concesión, para:* **Inciso b)** *Acuacultura comercial* **II,** Permiso, para: **Inciso g)** *Acuacultura de fomento* **III,** *Autorización, para:* **Inciso d)** *Recolectar del medio natural reproductores, larvas, postlarvas, crías, huevos, semillas, alevines o en cualquier otro estadio, y* **Inciso e)** *Acuacultura didáctica.*		

Artículos 22.- *la Secretaría podrá inscribir en el Registro Nacional de Pesca a los acuicultores que no requieran concesión, permiso o Autorización.*	Al **proyecto** le aplica el Artículo, incisos y, fracciones anteriores, porque se trata de una actividad acuícola con fines comerciales.	Por el hecho de presentar a la autoridad correspondiente (SEMARNAT) la Manifestación de Impacto Ambiental, el promovente está cumpliendo con este apartado. El proyecto se vincula por la obligatoriedad de obtener la autorización correspondiente para realizar las obras descritas en esta manifestación de impacto ambiental. Como ya se mencionó anteriormente, la promovente una vez autorizado el proyecto en materia ambiental procederá a tramitar el Registro Nacional de Pesca para la unidad de producción acuícola.
Art. 30°.- *Las actividades pesqueras se clasifican en:* **II.-** *Cultivo o acuacultura con fines*		
Artículo 31°.- *Para realizar las actividades de pesca se requiere lo siguiente:* **I,** *Concesión, para:* **Inciso b)** *Acuacultura comercial* **II,** Permiso, para: **Inciso g)** *Acuacultura de fomento* **III,** *Autorización, para:* **Inciso d)** *Recolectar del medio natural reproductores, larvas, postlarvas, crías, huevos, semillas, alevines o en cualquier otro estadio, y* **Inciso e)** *Acuacultura didáctica.*		

Artículos 22.- *la Secretaría podrá inscribir en el Registro Nacional de Pesca a los acuicultores que no requieran concesión, permiso o Autorización.*	Al **proyecto** le aplica el Artículo, incisos y, fracciones anteriores, porque se trata de una actividad acuícola con fines comerciales.	Por el hecho de presentar a la autoridad correspondiente (SEMARNAT) la Manifestación de Impacto Ambiental, el promovente está cumpliendo con este apartado. El proyecto se vincula por la obligatoriedad de obtener la autorización correspondiente para realizar las obras descritas en esta manifestación de impacto ambiental. Como ya se mencionó anteriormente, la promovente una vez autorizado el proyecto en materia ambiental procederá a tramitar el Registro Nacional de Pesca para la unidad de producción acuícola.
Art. 30°.- *Las actividades pesqueras se clasifican en:* **II.-** *Cultivo o acuacultura con fines*		
Artículo 31°.- *Para realizar las actividades de pesca se requiere lo siguiente:* **I,** *Concesión, para:* **Inciso b)** *Acuacultura comercial* **II,** Permiso, para: **Inciso g)** *Acuacultura de fomento* **III,** *Autorización, para:* **Inciso d)** *Recolectar del medio natural reproductores, larvas, postlarvas, crías, huevos, semillas, alevines o en cualquier otro estadio, y* **Inciso e)** *Acuacultura didáctica.*		

Artículos 22.- *la Secretaría podrá inscribir en el Registro Nacional de Pesca a los acuicultores que no requieran concesión, permiso o Autorización.*	Al **proyecto** le aplica el Artículo, incisos y, fracciones anteriores, porque se trata de una actividad acuícola con fines comerciales.	Por el hecho de presentar a la autoridad correspondiente (SEMARNAT) la Manifestación de Impacto Ambiental, el promovente está cumpliendo con este apartado. El proyecto se vincula por la obligatoriedad de obtener la autorización correspondiente para realizar las obras descritas en esta manifestación de impacto ambiental. Como ya se mencionó anteriormente, la promovente una vez autorizado el proyecto en materia ambiental procederá a tramitar el Registro Nacional de Pesca para la unidad de producción acuícola.
Art. 30°.- *Las actividades pesqueras se clasifican en:* **II.-** *Cultivo o acuacultura con fines*		
Artículo 31°.- *Para realizar las actividades de pesca se requiere lo siguiente:* **I,** *Concesión, para:* **Inciso b)** *Acuacultura comercial* **II,** Permiso, para: **Inciso g)** *Acuacultura de fomento* **III,** *Autorización, para:* **Inciso d)** *Recolectar del medio natural reproductores, larvas, postlarvas, crías, huevos, semillas, alevines o en cualquier otro estadio, y* **Inciso e)** *Acuacultura didáctica.*		

Artículos 22.- *la Secretaría podrá inscribir en el Registro Nacional de Pesca a los acuicultores que no requieran concesión, permiso o Autorización.*	Al **proyecto** le aplica el Artículo, incisos y, fracciones anteriores, porque se trata de una actividad acuícola con fines comerciales.	Por el hecho de presentar a la autoridad correspondiente (SEMARNAT) la Manifestación de Impacto Ambiental, el promovente está cumpliendo con este apartado. El proyecto se vincula por la obligatoriedad de obtener la autorización correspondiente para realizar las obras descritas en esta manifestación de impacto ambiental. Como ya se mencionó anteriormente, la promovente una vez autorizado el proyecto en materia ambiental procederá a tramitar el Registro Nacional de Pesca para la unidad de producción acuícola.
Art. 30°.- *Las actividades pesqueras se clasifican en:* **II.-** *Cultivo o acuacultura con fines*		
Artículo 31°.- *Para realizar las actividades de pesca se requiere lo siguiente:* **I,** *Concesión, para:* **Inciso b)** *Acuacultura comercial* **II,** Permiso, para: **Inciso g)** *Acuacultura de fomento* **III,** *Autorización, para:* **Inciso d)** *Recolectar del medio natural reproductores, larvas, postlarvas, crías, huevos, semillas, alevines o en cualquier otro estadio, y* **Inciso e)** *Acuacultura didáctica.*		

Artículos 22.- *la Secretaría podrá inscribir en el Registro Nacional de Pesca a los acuicultores que no requieran concesión, permiso o Autorización.*	Al **proyecto** le aplica el Artículo, incisos y, fracciones anteriores, porque se trata de una actividad acuícola con fines comerciales.	Por el hecho de presentar a la autoridad correspondiente (SEMARNAT) la Manifestación de Impacto Ambiental, el promovente está cumpliendo con este apartado. El proyecto se vincula por la obligatoriedad de obtener la autorización correspondiente para realizar las obras descritas en esta manifestación de impacto ambiental. Como ya se mencionó anteriormente, la promovente una vez autorizado el proyecto en materia ambiental procederá a tramitar el Registro Nacional de Pesca para la unidad de producción acuícola.
Art. 30°.- *Las actividades pesqueras se clasifican en:* **II.-** *Cultivo o acuacultura con fines*		
Artículo 31°.- *Para realizar las actividades de pesca se requiere lo siguiente:* **I,** *Concesión, para:* **Inciso b)** *Acuacultura comercial* **II,** Permiso, para: **Inciso g)** *Acuacultura de fomento* **III,** *Autorización, para:* **Inciso d)** *Recolectar del medio natural reproductores, larvas, postlarvas, crías, huevos, semillas, alevines o en cualquier otro estadio, y* **Inciso e)** *Acuacultura didáctica.*		

Artículos 22.- *la Secretaría podrá inscribir en el Registro Nacional de Pesca a los acuicultores que no requieran concesión, permiso o Autorización.*	Al **proyecto** le aplica el Artículo, incisos y, fracciones anteriores, porque se trata de una actividad acuícola con fines comerciales.	Por el hecho de presentar a la autoridad correspondiente (SEMARNAT) la Manifestación de Impacto Ambiental, el promovente está cumpliendo con este apartado. El proyecto se vincula por la obligatoriedad de obtener la autorización correspondiente para realizar las obras descritas en esta manifestación de impacto ambiental. Como ya se mencionó anteriormente, la promovente una vez autorizado el proyecto en materia ambiental procederá a tramitar el Registro Nacional de Pesca para la unidad de producción acuícola.
Art. 30°.- *Las actividades pesqueras se clasifican en:* **II.-** *Cultivo o acuacultura con fines*		
Artículo 31°.- *Para realizar las actividades de pesca se requiere lo siguiente:* **I,** *Concesión, para:* **Inciso b)** *Acuacultura comercial* **II,** Permiso, para: **Inciso g)** *Acuacultura de fomento* **III,** *Autorización, para:* **Inciso d)** *Recolectar del medio natural reproductores, larvas, postlarvas, crías, huevos, semillas, alevines o en cualquier otro estadio, y* **Inciso e)** *Acuacultura didáctica.*		

Artículos 22.- *la Secretaría podrá inscribir en el Registro Nacional de Pesca a los acuicultores que no requieran concesión, permiso o Autorización.*	Al **proyecto** le aplica el Artículo, incisos y, fracciones anteriores, porque se trata de una actividad acuícola con fines comerciales.	Por el hecho de presentar a la autoridad correspondiente (SEMARNAT) la Manifestación de Impacto Ambiental, el promovente está cumpliendo con este apartado. El proyecto se vincula por la obligatoriedad de obtener la autorización correspondiente para realizar las obras descritas en esta manifestación de impacto ambiental. Como ya se mencionó anteriormente, la promovente una vez autorizado el proyecto en materia ambiental procederá a tramitar el Registro Nacional de Pesca para la unidad de producción acuícola.
Art. 30°.- *Las actividades pesqueras se clasifican en:* **II.-** *Cultivo o acuacultura con fines*		
Artículo 31°.- *Para realizar las actividades de pesca se requiere lo siguiente:* **I,** *Concesión, para:* **Inciso b)** *Acuacultura comercial* **II,** Permiso, para: **Inciso g)** *Acuacultura de fomento* **III,** *Autorización, para:* **Inciso d)** *Recolectar del medio natural reproductores, larvas, postlarvas, crías, huevos, semillas, alevines o en cualquier otro estadio, y* **Inciso e)** *Acuacultura didáctica.*		

Artículos 22.- *la Secretaría podrá inscribir en el Registro Nacional de Pesca a los acuicultores que no requieran concesión, permiso o Autorización.*	Al **proyecto** le aplica el Artículo, incisos y, fracciones anteriores, porque se trata de una actividad acuícola con fines comerciales.	Por el hecho de presentar a la autoridad correspondiente (SEMARNAT) la Manifestación de Impacto Ambiental, el promovente está cumpliendo con este apartado. El proyecto se vincula por la obligatoriedad de obtener la autorización correspondiente para realizar las obras descritas en esta manifestación de impacto ambiental. Como ya se mencionó anteriormente, la promovente una vez autorizado el proyecto en materia ambiental procederá a tramitar el Registro Nacional de Pesca para la unidad de producción acuícola.
Art. 30°.- *Las actividades pesqueras se clasifican en:* **II.-** *Cultivo o acuacultura con fines*		
Artículo 31°.- *Para realizar las actividades de pesca se requiere lo siguiente:* **I,** *Concesión, para:* **Inciso b)** *Acuacultura comercial* **II,** Permiso, para: **Inciso g)** *Acuacultura de fomento* **III,** *Autorización, para:* **Inciso d)** *Recolectar del medio natural reproductores, larvas, postlarvas, crías, huevos, semillas, alevines o en cualquier otro estadio, y* **Inciso e)** *Acuacultura didáctica.*		

Artículos 22.- *la Secretaría podrá inscribir en el Registro Nacional de Pesca a los acuicultores que no requieran concesión, permiso o Autorización.*	Al **proyecto** le aplica el Artículo, incisos y, fracciones anteriores, porque se trata de una actividad acuícola con fines comerciales.	Por el hecho de presentar a la autoridad correspondiente (SEMARNAT) la Manifestación de Impacto Ambiental, el promovente está cumpliendo con este apartado. El proyecto se vincula por la obligatoriedad de obtener la autorización correspondiente para realizar las obras descritas en esta manifestación de impacto ambiental. Como ya se mencionó anteriormente, la promovente una vez autorizado el proyecto en materia ambiental procederá a tramitar el Registro Nacional de Pesca para la unidad de producción acuícola.
Art. 30°.- *Las actividades pesqueras se clasifican en:* **II.-** *Cultivo o acuacultura con fines*		
Artículo 31°.- *Para realizar las actividades de pesca se requiere lo siguiente:* **I,** *Concesión, para:* **Inciso b)** *Acuacultura comercial* **II,** Permiso, para: **Inciso g)** *Acuacultura de fomento* **III,** *Autorización, para:* **Inciso d)** *Recolectar del medio natural reproductores, larvas, postlarvas, crías, huevos, semillas, alevines o en cualquier otro estadio, y* **Inciso e)** *Acuacultura didáctica.*		

Artículos 22.- *la Secretaría podrá inscribir en el Registro Nacional de Pesca a los acuicultores que no requieran concesión, permiso o Autorización.*	Al **proyecto** le aplica el Artículo, incisos y, fracciones anteriores, porque se trata de una actividad acuícola con fines comerciales.	Por el hecho de presentar a la autoridad correspondiente (SEMARNAT) la Manifestación de Impacto Ambiental, el promovente está cumpliendo con este apartado. El proyecto se vincula por la obligatoriedad de obtener la autorización correspondiente para realizar las obras descritas en esta manifestación de impacto ambiental. Como ya se mencionó anteriormente, la promovente una vez autorizado el proyecto en materia ambiental procederá a tramitar el Registro Nacional de Pesca para la unidad de producción acuícola.
Art. 30°.- *Las actividades pesqueras se clasifican en:* **II.-** *Cultivo o acuacultura con fines*		
Artículo 31°.- *Para realizar las actividades de pesca se requiere lo siguiente:* **I,** *Concesión, para:* **Inciso b)** *Acuacultura comercial* **II,** Permiso, para: **Inciso g)** *Acuacultura de fomento* **III,** *Autorización, para:* **Inciso d)** *Recolectar del medio natural reproductores, larvas, postlarvas, crías, huevos, semillas, alevines o en cualquier otro estadio, y* **Inciso e)** *Acuacultura didáctica.*		

Artículos 22.- *la Secretaría podrá inscribir en el Registro Nacional de Pesca a los acuicultores que no requieran concesión, permiso o Autorización.*	Al **proyecto** le aplica el Artículo, incisos y, fracciones anteriores, porque se trata de una actividad acuícola con fines comerciales.	Por el hecho de presentar a la autoridad correspondiente (SEMARNAT) la Manifestación de Impacto Ambiental, el promovente está cumpliendo con este apartado. El proyecto se vincula por la obligatoriedad de obtener la autorización correspondiente para realizar las obras descritas en esta manifestación de impacto ambiental. Como ya se mencionó anteriormente, la promovente una vez autorizado el proyecto en materia ambiental procederá a tramitar el Registro Nacional de Pesca para la unidad de producción acuícola.
Art. 30°.- *Las actividades pesqueras se clasifican en:* **II.-** *Cultivo o acuacultura con fines*		
Artículo 31°.- *Para realizar las actividades de pesca se requiere lo siguiente:* **I,** *Concesión, para:* **Inciso b)** *Acuacultura comercial* **II,** Permiso, para: **Inciso g)** *Acuacultura de fomento* **III,** *Autorización, para:* **Inciso d)** *Recolectar del medio natural reproductores, larvas, postlarvas, crías, huevos, semillas, alevines o en cualquier otro estadio, y* **Inciso e)** *Acuacultura didáctica.*		

Artículos 22.- *la Secretaría podrá inscribir en el Registro Nacional de Pesca a los acuicultores que no requieran concesión, permiso o Autorización.*	Al **proyecto** le aplica el Artículo, incisos y, fracciones anteriores, porque se trata de una actividad acuícola con fines comerciales.	Por el hecho de presentar a la autoridad correspondiente (SEMARNAT) la Manifestación de Impacto Ambiental, el promovente está cumpliendo con este apartado. El proyecto se vincula por la obligatoriedad de obtener la autorización correspondiente para realizar las obras descritas en esta manifestación de impacto ambiental. Como ya se mencionó anteriormente, la promovente una vez autorizado el proyecto en materia ambiental procederá a tramitar el Registro Nacional de Pesca para la unidad de producción acuícola.
Art. 30°.- *Las actividades pesqueras se clasifican en:* **II.-** *Cultivo o acuacultura con fines*		
Artículo 31°.- *Para realizar las actividades de pesca se requiere lo siguiente:* **I,** *Concesión, para:* **Inciso b)** *Acuacultura comercial* **II,** Permiso, para: **Inciso g)** *Acuacultura de fomento* **III,** *Autorización, para:* **Inciso d)** *Recolectar del medio natural reproductores, larvas, postlarvas, crías, huevos, semillas, alevines o en cualquier otro estadio, y* **Inciso e)** *Acuacultura didáctica.*		

Artículos 22.- *la Secretaría podrá inscribir en el Registro Nacional de Pesca a los acuicultores que no requieran concesión, permiso o Autorización.*	Al **proyecto** le aplica el Artículo, incisos y, fracciones anteriores, porque se trata de una actividad acuícola con fines comerciales.	Por el hecho de presentar a la autoridad correspondiente (SEMARNAT) la Manifestación de Impacto Ambiental, el promovente está cumpliendo con este apartado. El proyecto se vincula por la obligatoriedad de obtener la autorización correspondiente para realizar las obras descritas en esta manifestación de impacto ambiental. Como ya se mencionó anteriormente, la promovente una vez autorizado el proyecto en materia ambiental procederá a tramitar el Registro Nacional de Pesca para la unidad de producción acuícola.
Art. 30°.- *Las actividades pesqueras se clasifican en:* **II.-** *Cultivo o acuacultura con fines*		
Artículo 31°.- *Para realizar las actividades de pesca se requiere lo siguiente:* **I,** *Concesión, para:* **Inciso b)** *Acuacultura comercial* **II,** Permiso, para: **Inciso g)** *Acuacultura de fomento* **III,** *Autorización, para:* **Inciso d)** *Recolectar del medio natural reproductores, larvas, postlarvas, crías, huevos, semillas, alevines o en cualquier otro estadio, y* **Inciso e)** *Acuacultura didáctica.*		

Artículos 22.- *la Secretaría podrá inscribir en el Registro Nacional de Pesca a los acuicultores que no requieran concesión, permiso o Autorización.*	Al **proyecto** le aplica el Artículo, incisos y, fracciones anteriores, porque se trata de una actividad acuícola con fines comerciales.	Por el hecho de presentar a la autoridad correspondiente (SEMARNAT) la Manifestación de Impacto Ambiental, el promovente está cumpliendo con este apartado. El proyecto se vincula por la obligatoriedad de obtener la autorización correspondiente para realizar las obras descritas en esta manifestación de impacto ambiental. Como ya se mencionó anteriormente, la promovente una vez autorizado el proyecto en materia ambiental procederá a tramitar el Registro Nacional de Pesca para la unidad de producción acuícola.
Art. 30°.- *Las actividades pesqueras se clasifican en:* **II.-** *Cultivo o acuacultura con fines*		
Artículo 31°.- *Para realizar las actividades de pesca se requiere lo siguiente:* **I,** *Concesión, para:* **Inciso b)** *Acuacultura comercial* **II,** Permiso, para: **Inciso g)** *Acuacultura de fomento* **III,** *Autorización, para:* **Inciso d)** *Recolectar del medio natural reproductores, larvas, postlarvas, crías, huevos, semillas, alevines o en cualquier otro estadio, y* **Inciso e)** *Acuacultura didáctica.*		

Artículos 22.- *la Secretaría podrá inscribir en el Registro Nacional de Pesca a los acuicultores que no requieran concesión, permiso o Autorización.*	Al **proyecto** le aplica el Artículo, incisos y, fracciones anteriores, porque se trata de una actividad acuícola con fines comerciales.	Por el hecho de presentar a la autoridad correspondiente (SEMARNAT) la Manifestación de Impacto Ambiental, el promovente está cumpliendo con este apartado. El proyecto se vincula por la obligatoriedad de obtener la autorización correspondiente para realizar las obras descritas en esta manifestación de impacto ambiental. Como ya se mencionó anteriormente, la promovente una vez autorizado el proyecto en materia ambiental procederá a tramitar el Registro Nacional de Pesca para la unidad de producción acuícola.
Art. 30°.- *Las actividades pesqueras se clasifican en:* **II.-** *Cultivo o acuacultura con fines*		
Artículo 31°.- *Para realizar las actividades de pesca se requiere lo siguiente:* **I,** *Concesión, para:* **Inciso b)** *Acuacultura comercial* **II,** Permiso, para: **Inciso g)** *Acuacultura de fomento* **III,** *Autorización, para:* **Inciso d)** *Recolectar del medio natural reproductores, larvas, postlarvas, crías, huevos, semillas, alevines o en cualquier otro estadio, y* **Inciso e)** *Acuacultura didáctica.*		

Artículos 22.- *la Secretaría podrá inscribir en el Registro Nacional de Pesca a los acuicultores que no requieran concesión, permiso o Autorización.*	Al **proyecto** le aplica el Artículo, incisos y, fracciones anteriores, porque se trata de una actividad acuícola con fines comerciales.	Por el hecho de presentar a la autoridad correspondiente (SEMARNAT) la Manifestación de Impacto Ambiental, el promovente está cumpliendo con este apartado. El proyecto se vincula por la obligatoriedad de obtener la autorización correspondiente para realizar las obras descritas en esta manifestación de impacto ambiental. Como ya se mencionó anteriormente, la promovente una vez autorizado el proyecto en materia ambiental procederá a tramitar el Registro Nacional de Pesca para la unidad de producción acuícola.
Art. 30°.- *Las actividades pesqueras se clasifican en:* **II.-** *Cultivo o acuacultura con fines*		
Artículo 31°.- *Para realizar las actividades de pesca se requiere lo siguiente:* **I,** *Concesión, para:* **Inciso b)** *Acuacultura comercial* **II,** Permiso, para: **Inciso g)** *Acuacultura de fomento* **III,** *Autorización, para:* **Inciso d)** *Recolectar del medio natural reproductores, larvas, postlarvas, crías, huevos, semillas, alevines o en cualquier otro estadio, y* **Inciso e)** *Acuacultura didáctica.*		

Artículos 22.- *la Secretaría podrá inscribir en el Registro Nacional de Pesca a los acuicultores que no requieran concesión, permiso o Autorización.*	Al **proyecto** le aplica el Artículo, incisos y, fracciones anteriores, porque se trata de una actividad acuícola con fines comerciales.	Por el hecho de presentar a la autoridad correspondiente (SEMARNAT) la Manifestación de Impacto Ambiental, el promovente está cumpliendo con este apartado. El proyecto se vincula por la obligatoriedad de obtener la autorización correspondiente para realizar las obras descritas en esta manifestación de impacto ambiental. Como ya se mencionó anteriormente, la promovente una vez autorizado el proyecto en materia ambiental procederá a tramitar el Registro Nacional de Pesca para la unidad de producción acuícola.
Art. 30°.- *Las actividades pesqueras se clasifican en:* **II.-** *Cultivo o acuacultura con fines*		
Artículo 31°.- *Para realizar las actividades de pesca se requiere lo siguiente:* **I,** *Concesión, para:* **Inciso b)** *Acuacultura comercial* **II,** Permiso, para: **Inciso g)** *Acuacultura de fomento* **III,** *Autorización, para:* **Inciso d)** *Recolectar del medio natural reproductores, larvas, postlarvas, crías, huevos, semillas, alevines o en cualquier otro estadio, y* **Inciso e)** *Acuacultura didáctica.*		

Artículos 22.- *la Secretaría podrá inscribir en el Registro Nacional de Pesca a los acuicultores que no requieran concesión, permiso o Autorización.*	Al **proyecto** le aplica el Artículo, incisos y, fracciones anteriores, porque se trata de una actividad acuícola con fines comerciales.	Por el hecho de presentar a la autoridad correspondiente (SEMARNAT) la Manifestación de Impacto Ambiental, el promovente está cumpliendo con este apartado. El proyecto se vincula por la obligatoriedad de obtener la autorización correspondiente para realizar las obras descritas en esta manifestación de impacto ambiental. Como ya se mencionó anteriormente, la promovente una vez autorizado el proyecto en materia ambiental procederá a tramitar el Registro Nacional de Pesca para la unidad de producción acuícola.
Art. 30°.- *Las actividades pesqueras se clasifican en:* **II.-** *Cultivo o acuacultura con fines*		
Artículo 31°.- *Para realizar las actividades de pesca se requiere lo siguiente:* **I,** *Concesión, para:* **Inciso b)** *Acuacultura comercial* **II,** Permiso, para: **Inciso g)** *Acuacultura de fomento* **III,** *Autorización, para:* **Inciso d)** *Recolectar del medio natural reproductores, larvas, postlarvas, crías, huevos, semillas, alevines o en cualquier otro estadio, y* **Inciso e)** *Acuacultura didáctica.*		

Artículos 22.- *la Secretaría podrá inscribir en el Registro Nacional de Pesca a los acuicultores que no requieran concesión, permiso o Autorización.*	Al **proyecto** le aplica el Artículo, incisos y, fracciones anteriores, porque se trata de una actividad acuícola con fines comerciales.	Por el hecho de presentar a la autoridad correspondiente (SEMARNAT) la Manifestación de Impacto Ambiental, el promovente está cumpliendo con este apartado. El proyecto se vincula por la obligatoriedad de obtener la autorización correspondiente para realizar las obras descritas en esta manifestación de impacto ambiental. Como ya se mencionó anteriormente, la promovente una vez autorizado el proyecto en materia ambiental procederá a tramitar el Registro Nacional de Pesca para la unidad de producción acuícola.
Art. 30°.- *Las actividades pesqueras se clasifican en:* **II.-** *Cultivo o acuacultura con fines*		
Artículo 31°.- *Para realizar las actividades de pesca se requiere lo siguiente:* **I,** *Concesión, para:* **Inciso b)** *Acuacultura comercial* **II,** Permiso, para: **Inciso g)** *Acuacultura de fomento* **III,** *Autorización, para:* **Inciso d)** *Recolectar del medio natural reproductores, larvas, postlarvas, crías, huevos, semillas, alevines o en cualquier otro estadio, y* **Inciso e)** *Acuacultura didáctica.*		

Artículos 22.- *la Secretaría podrá inscribir en el Registro Nacional de Pesca a los acuicultores que no requieran concesión, permiso o Autorización.*	Al **proyecto** le aplica el Artículo, incisos y, fracciones anteriores, porque se trata de una actividad acuícola con fines comerciales.	Por el hecho de presentar a la autoridad correspondiente (SEMARNAT) la Manifestación de Impacto Ambiental, el promovente está cumpliendo con este apartado. El proyecto se vincula por la obligatoriedad de obtener la autorización correspondiente para realizar las obras descritas en esta manifestación de impacto ambiental. Como ya se mencionó anteriormente, la promovente una vez autorizado el proyecto en materia ambiental procederá a tramitar el Registro Nacional de Pesca para la unidad de producción acuícola.
Art. 30°.- *Las actividades pesqueras se clasifican en:* **II.-** *Cultivo o acuacultura con fines*		
Artículo 31°.- *Para realizar las actividades de pesca se requiere lo siguiente:* **I,** *Concesión, para:* **Inciso b)** *Acuacultura comercial* **II,** Permiso, para: **Inciso g)** *Acuacultura de fomento* **III,** *Autorización, para:* **Inciso d)** *Recolectar del medio natural reproductores, larvas, postlarvas, crías, huevos, semillas, alevines o en cualquier otro estadio, y* **Inciso e)** *Acuacultura didáctica.*		

Artículos 22.- *la Secretaría podrá inscribir en el Registro Nacional de Pesca a los acuicultores que no requieran concesión, permiso o Autorización.*	Al **proyecto** le aplica el Artículo, incisos y, fracciones anteriores, porque se trata de una actividad acuícola con fines comerciales.	Por el hecho de presentar a la autoridad correspondiente (SEMARNAT) la Manifestación de Impacto Ambiental, el promovente está cumpliendo con este apartado. El proyecto se vincula por la obligatoriedad de obtener la autorización correspondiente para realizar las obras descritas en esta manifestación de impacto ambiental. Como ya se mencionó anteriormente, la promovente una vez autorizado el proyecto en materia ambiental procederá a tramitar el Registro Nacional de Pesca para la unidad de producción acuícola.
Art. 30°.- *Las actividades pesqueras se clasifican en:* **II.-** *Cultivo o acuacultura con fines*		
Artículo 31°.- *Para realizar las actividades de pesca se requiere lo siguiente:* **I,** *Concesión, para:* **Inciso b)** *Acuacultura comercial* **II,** Permiso, para: **Inciso g)** *Acuacultura de fomento* **III,** *Autorización, para:* **Inciso d)** *Recolectar del medio natural reproductores, larvas, postlarvas, crías, huevos, semillas, alevines o en cualquier otro estadio, y* **Inciso e)** *Acuacultura didáctica.*		

Artículos 22.- *la Secretaría podrá inscribir en el Registro Nacional de Pesca a los acuicultores que no requieran concesión, permiso o Autorización.*	Al **proyecto** le aplica el Artículo, incisos y, fracciones anteriores, porque se trata de una actividad acuícola con fines comerciales.	Por el hecho de presentar a la autoridad correspondiente (SEMARNAT) la Manifestación de Impacto Ambiental, el promovente está cumpliendo con este apartado. El proyecto se vincula por la obligatoriedad de obtener la autorización correspondiente para realizar las obras descritas en esta manifestación de impacto ambiental. Como ya se mencionó anteriormente, la promovente una vez autorizado el proyecto en materia ambiental procederá a tramitar el Registro Nacional de Pesca para la unidad de producción acuícola.
Art. 30°.- *Las actividades pesqueras se clasifican en:* **II.-** *Cultivo o acuacultura con fines*		
Artículo 31°.- *Para realizar las actividades de pesca se requiere lo siguiente:* **I,** *Concesión, para:* **Inciso b)** *Acuacultura comercial* **II,** Permiso, para: **Inciso g)** *Acuacultura de fomento* **III,** *Autorización, para:* **Inciso d)** *Recolectar del medio natural reproductores, larvas, postlarvas, crías, huevos, semillas, alevines o en cualquier otro estadio, y* **Inciso e)** *Acuacultura didáctica.*		

Artículos 22.- *la Secretaría podrá inscribir en el Registro Nacional de Pesca a los acuicultores que no requieran concesión, permiso o Autorización.*	Al **proyecto** le aplica el Artículo, incisos y, fracciones anteriores, porque se trata de una actividad acuícola con fines comerciales.	Por el hecho de presentar a la autoridad correspondiente (SEMARNAT) la Manifestación de Impacto Ambiental, el promovente está cumpliendo con este apartado. El proyecto se vincula por la obligatoriedad de obtener la autorización correspondiente para realizar las obras descritas en esta manifestación de impacto ambiental. Como ya se mencionó anteriormente, la promovente una vez autorizado el proyecto en materia ambiental procederá a tramitar el Registro Nacional de Pesca para la unidad de producción acuícola.
Art. 30°.- *Las actividades pesqueras se clasifican en:* **II.-** *Cultivo o acuacultura con fines*		
Artículo 31°.- *Para realizar las actividades de pesca se requiere lo siguiente:* **I,** *Concesión, para:* **Inciso b)** *Acuacultura comercial* **II,** Permiso, para: **Inciso g)** *Acuacultura de fomento* **III,** *Autorización, para:* **Inciso d)** *Recolectar del medio natural reproductores, larvas, postlarvas, crías, huevos, semillas, alevines o en cualquier otro estadio, y* **Inciso e)** *Acuacultura didáctica.*		

Artículos 22.- *la Secretaría podrá inscribir en el Registro Nacional de Pesca a los acuicultores que no requieran concesión, permiso o Autorización.*	Al **proyecto** le aplica el Artículo, incisos y, fracciones anteriores, porque se trata de una actividad acuícola con fines comerciales.	Por el hecho de presentar a la autoridad correspondiente (SEMARNAT) la Manifestación de Impacto Ambiental, el promovente está cumpliendo con este apartado. El proyecto se vincula por la obligatoriedad de obtener la autorización correspondiente para realizar las obras descritas en esta manifestación de impacto ambiental. Como ya se mencionó anteriormente, la promovente una vez autorizado el proyecto en materia ambiental procederá a tramitar el Registro Nacional de Pesca para la unidad de producción acuícola.
Art. 30°.- *Las actividades pesqueras se clasifican en:* **II.-** *Cultivo o acuacultura con fines*		
Artículo 31°.- *Para realizar las actividades de pesca se requiere lo siguiente:* **I,** *Concesión, para:* **Inciso b)** *Acuacultura comercial* **II,** Permiso, para: **Inciso g)** *Acuacultura de fomento* **III,** *Autorización, para:* **Inciso d)** *Recolectar del medio natural reproductores, larvas, postlarvas, crías, huevos, semillas, alevines o en cualquier otro estadio, y* **Inciso e)** *Acuacultura didáctica.*		

Artículos 22.- *la Secretaría podrá inscribir en el Registro Nacional de Pesca a los acuicultores que no requieran concesión, permiso o Autorización.*	Al **proyecto** le aplica el Artículo, incisos y, fracciones anteriores, porque se trata de una actividad acuícola con fines comerciales.	Por el hecho de presentar a la autoridad correspondiente (SEMARNAT) la Manifestación de Impacto Ambiental, el promovente está cumpliendo con este apartado. El proyecto se vincula por la obligatoriedad de obtener la autorización correspondiente para realizar las obras descritas en esta manifestación de impacto ambiental. Como ya se mencionó anteriormente, la promovente una vez autorizado el proyecto en materia ambiental procederá a tramitar el Registro Nacional de Pesca para la unidad de producción acuícola.
Art. 30°.- *Las actividades pesqueras se clasifican en:* **II.-** *Cultivo o acuacultura con fines*		
Artículo 31°.- *Para realizar las actividades de pesca se requiere lo siguiente:* **I,** *Concesión, para:* **Inciso b)** *Acuacultura comercial* **II,** Permiso, para: **Inciso g)** *Acuacultura de fomento* **III,** *Autorización, para:* **Inciso d)** *Recolectar del medio natural reproductores, larvas, postlarvas, crías, huevos, semillas, alevines o en cualquier otro estadio, y* **Inciso e)** *Acuacultura didáctica.*		

Artículos 22.- *la Secretaría podrá inscribir en el Registro Nacional de Pesca a los acuicultores que no requieran concesión, permiso o Autorización.*	Al **proyecto** le aplica el Artículo, incisos y, fracciones anteriores, porque se trata de una actividad acuícola con fines comerciales.	Por el hecho de presentar a la autoridad correspondiente (SEMARNAT) la Manifestación de Impacto Ambiental, el promovente está cumpliendo con este apartado. El proyecto se vincula por la obligatoriedad de obtener la autorización correspondiente para realizar las obras descritas en esta manifestación de impacto ambiental. Como ya se mencionó anteriormente, la promovente una vez autorizado el proyecto en materia ambiental procederá a tramitar el Registro Nacional de Pesca para la unidad de producción acuícola.
Art. 30°.- *Las actividades pesqueras se clasifican en:* **II.-** *Cultivo o acuacultura con fines*		
Artículo 31°.- *Para realizar las actividades de pesca se requiere lo siguiente:* **I,** *Concesión, para:* **Inciso b)** *Acuacultura comercial* **II,** Permiso, para: **Inciso g)** *Acuacultura de fomento* **III,** *Autorización, para:* **Inciso d)** *Recolectar del medio natural reproductores, larvas, postlarvas, crías, huevos, semillas, alevines o en cualquier otro estadio, y* **Inciso e)** *Acuacultura didáctica.*		

Artículos 22.- *la Secretaría podrá inscribir en el Registro Nacional de Pesca a los acuicultores que no requieran concesión, permiso o Autorización.*	Al **proyecto** le aplica el Artículo, incisos y, fracciones anteriores, porque se trata de una actividad acuícola con fines comerciales.	Por el hecho de presentar a la autoridad correspondiente (SEMARNAT) la Manifestación de Impacto Ambiental, el promovente está cumpliendo con este apartado. El proyecto se vincula por la obligatoriedad de obtener la autorización correspondiente para realizar las obras descritas en esta manifestación de impacto ambiental. Como ya se mencionó anteriormente, la promovente una vez autorizado el proyecto en materia ambiental procederá a tramitar el Registro Nacional de Pesca para la unidad de producción acuícola.
Art. 30°.- *Las actividades pesqueras se clasifican en:* **II.-** *Cultivo o acuacultura con fines*		
Artículo 31°.- *Para realizar las actividades de pesca se requiere lo siguiente:* **I,** *Concesión, para:* **Inciso b)** *Acuacultura comercial* **II,** Permiso, para: **Inciso g)** *Acuacultura de fomento* **III,** *Autorización, para:* **Inciso d)** *Recolectar del medio natural reproductores, larvas, postlarvas, crías, huevos, semillas, alevines o en cualquier otro estadio, y* **Inciso e)** *Acuacultura didáctica.*		

Artículos 22.- *la Secretaría podrá inscribir en el Registro Nacional de Pesca a los acuicultores que no requieran concesión, permiso o Autorización.*	Al **proyecto** le aplica el Artículo, incisos y, fracciones anteriores, porque se trata de una actividad acuícola con fines comerciales.	Por el hecho de presentar a la autoridad correspondiente (SEMARNAT) la Manifestación de Impacto Ambiental, el promovente está cumpliendo con este apartado. El proyecto se vincula por la obligatoriedad de obtener la autorización correspondiente para realizar las obras descritas en esta manifestación de impacto ambiental. Como ya se mencionó anteriormente, la promovente una vez autorizado el proyecto en materia ambiental procederá a tramitar el Registro Nacional de Pesca para la unidad de producción acuícola.
Art. 30°.- *Las actividades pesqueras se clasifican en:* **II.-** *Cultivo o acuacultura con fines*		
Artículo 31°.- *Para realizar las actividades de pesca se requiere lo siguiente:* **I,** *Concesión, para:* **Inciso b)** *Acuacultura comercial* **II,** Permiso, para: **Inciso g)** *Acuacultura de fomento* **III,** *Autorización, para:* **Inciso d)** *Recolectar del medio natural reproductores, larvas, postlarvas, crías, huevos, semillas, alevines o en cualquier otro estadio, y* **Inciso e)** *Acuacultura didáctica.*		

Artículos 22.- *la Secretaría podrá inscribir en el Registro Nacional de Pesca a los acuicultores que no requieran concesión, permiso o Autorización.*	Al **proyecto** le aplica el Artículo, incisos y, fracciones anteriores, porque se trata de una actividad acuícola con fines comerciales.	Por el hecho de presentar a la autoridad correspondiente (SEMARNAT) la Manifestación de Impacto Ambiental, el promovente está cumpliendo con este apartado. El proyecto se vincula por la obligatoriedad de obtener la autorización correspondiente para realizar las obras descritas en esta manifestación de impacto ambiental. Como ya se mencionó anteriormente, la promovente una vez autorizado el proyecto en materia ambiental procederá a tramitar el Registro Nacional de Pesca para la unidad de producción acuícola.
Art. 30°.- *Las actividades pesqueras se clasifican en:* **II.-** *Cultivo o acuacultura con fines*		
Artículo 31°.- *Para realizar las actividades de pesca se requiere lo siguiente:* **I,** *Concesión, para:* **Inciso b)** *Acuacultura comercial* **II,** Permiso, para: **Inciso g)** *Acuacultura de fomento* **III,** *Autorización, para:* **Inciso d)** *Recolectar del medio natural reproductores, larvas, postlarvas, crías, huevos, semillas, alevines o en cualquier otro estadio, y* **Inciso e)** *Acuacultura didáctica.*		

Artículos 22.- *la Secretaría podrá inscribir en el Registro Nacional de Pesca a los acuicultores que no requieran concesión, permiso o Autorización.*	Al **proyecto** le aplica el Artículo, incisos y, fracciones anteriores, porque se trata de una actividad acuícola con fines comerciales.	Por el hecho de presentar a la autoridad correspondiente (SEMARNAT) la Manifestación de Impacto Ambiental, el promovente está cumpliendo con este apartado. El proyecto se vincula por la obligatoriedad de obtener la autorización correspondiente para realizar las obras descritas en esta manifestación de impacto ambiental. Como ya se mencionó anteriormente, la promovente una vez autorizado el proyecto en materia ambiental procederá a tramitar el Registro Nacional de Pesca para la unidad de producción acuícola.
Art. 30°.- *Las actividades pesqueras se clasifican en:* **II.-** *Cultivo o acuacultura con fines*		
Artículo 31°.- *Para realizar las actividades de pesca se requiere lo siguiente:* **I,** *Concesión, para:* **Inciso b)** *Acuacultura comercial* **II,** Permiso, para: **Inciso g)** *Acuacultura de fomento* **III,** *Autorización, para:* **Inciso d)** *Recolectar del medio natural reproductores, larvas, postlarvas, crías, huevos, semillas, alevines o en cualquier otro estadio, y* **Inciso e)** *Acuacultura didáctica.*		

Artículos 22.- *la Secretaría podrá inscribir en el Registro Nacional de Pesca a los acuicultores que no requieran concesión, permiso o Autorización.*	Al **proyecto** le aplica el Artículo, incisos y, fracciones anteriores, porque se trata de una actividad acuícola con fines comerciales.	Por el hecho de presentar a la autoridad correspondiente (SEMARNAT) la Manifestación de Impacto Ambiental, el promovente está cumpliendo con este apartado. El proyecto se vincula por la obligatoriedad de obtener la autorización correspondiente para realizar las obras descritas en esta manifestación de impacto ambiental. Como ya se mencionó anteriormente, la promovente una vez autorizado el proyecto en materia ambiental procederá a tramitar el Registro Nacional de Pesca para la unidad de producción acuícola.
Art. 30°.- *Las actividades pesqueras se clasifican en:* **II.-** *Cultivo o acuacultura con fines*		
Artículo 31°.- *Para realizar las actividades de pesca se requiere lo siguiente:* **I,** *Concesión, para:* **Inciso b)** *Acuacultura comercial* **II,** Permiso, para: **Inciso g)** *Acuacultura de fomento* **III,** *Autorización, para:* **Inciso d)** *Recolectar del medio natural reproductores, larvas, postlarvas, crías, huevos, semillas, alevines o en cualquier otro estadio, y* **Inciso e)** *Acuacultura didáctica.*		

Artículos 22.- *la Secretaría podrá inscribir en el Registro Nacional de Pesca a los acuicultores que no requieran concesión, permiso o Autorización.*	Al **proyecto** le aplica el Artículo, incisos y, fracciones anteriores, porque se trata de una actividad acuícola con fines comerciales.	Por el hecho de presentar a la autoridad correspondiente (SEMARNAT) la Manifestación de Impacto Ambiental, el promovente está cumpliendo con este apartado. El proyecto se vincula por la obligatoriedad de obtener la autorización correspondiente para realizar las obras descritas en esta manifestación de impacto ambiental. Como ya se mencionó anteriormente, la promovente una vez autorizado el proyecto en materia ambiental procederá a tramitar el Registro Nacional de Pesca para la unidad de producción acuícola.
Art. 30°.- *Las actividades pesqueras se clasifican en:* **II.-** *Cultivo o acuacultura con fines*		
Artículo 31°.- *Para realizar las actividades de pesca se requiere lo siguiente:* **I,** *Concesión, para:* **Inciso b)** *Acuacultura comercial* **II,** Permiso, para: **Inciso g)** *Acuacultura de fomento* **III,** *Autorización, para:* **Inciso d)** *Recolectar del medio natural reproductores, larvas, postlarvas, crías, huevos, semillas, alevines o en cualquier otro estadio, y* **Inciso e)** *Acuacultura didáctica.*		

Artículos 22.- *la Secretaría podrá inscribir en el Registro Nacional de Pesca a los acuicultores que no requieran concesión, permiso o Autorización.*	Al **proyecto** le aplica el Artículo, incisos y, fracciones anteriores, porque se trata de una actividad acuícola con fines comerciales.	Por el hecho de presentar a la autoridad correspondiente (SEMARNAT) la Manifestación de Impacto Ambiental, el promovente está cumpliendo con este apartado. El proyecto se vincula por la obligatoriedad de obtener la autorización correspondiente para realizar las obras descritas en esta manifestación de impacto ambiental. Como ya se mencionó anteriormente, la promovente una vez autorizado el proyecto en materia ambiental procederá a tramitar el Registro Nacional de Pesca para la unidad de producción acuícola.
Art. 30°.- *Las actividades pesqueras se clasifican en:* **II.-** *Cultivo o acuacultura con fines*		
Artículo 31°.- *Para realizar las actividades de pesca se requiere lo siguiente:* **I,** *Concesión, para:* **Inciso b)** *Acuacultura comercial* **II,** Permiso, para: **Inciso g)** *Acuacultura de fomento* **III,** *Autorización, para:* **Inciso d)** *Recolectar del medio natural reproductores, larvas, postlarvas, crías, huevos, semillas, alevines o en cualquier otro estadio, y* **Inciso e)** *Acuacultura didáctica.*		

Artículos 22.- *la Secretaría podrá inscribir en el Registro Nacional de Pesca a los acuicultores que no requieran concesión, permiso o Autorización.*	Al **proyecto** le aplica el Artículo, incisos y, fracciones anteriores, porque se trata de una actividad acuícola con fines comerciales.	Por el hecho de presentar a la autoridad correspondiente (SEMARNAT) la Manifestación de Impacto Ambiental, el promovente está cumpliendo con este apartado. El proyecto se vincula por la obligatoriedad de obtener la autorización correspondiente para realizar las obras descritas en esta manifestación de impacto ambiental. Como ya se mencionó anteriormente, la promovente una vez autorizado el proyecto en materia ambiental procederá a tramitar el Registro Nacional de Pesca para la unidad de producción acuícola.
Art. 30°.- *Las actividades pesqueras se clasifican en:* **II.-** *Cultivo o acuacultura con fines*		
Artículo 31°.- *Para realizar las actividades de pesca se requiere lo siguiente:* **I,** *Concesión, para:* **Inciso b)** *Acuacultura comercial* **II,** Permiso, para: **Inciso g)** *Acuacultura de fomento* **III,** *Autorización, para:* **Inciso d)** *Recolectar del medio natural reproductores, larvas, postlarvas, crías, huevos, semillas, alevines o en cualquier otro estadio, y* **Inciso e)** *Acuacultura didáctica.*		

Artículos 22.- *la Secretaría podrá inscribir en el Registro Nacional de Pesca a los acuicultores que no requieran concesión, permiso o Autorización.*	Al **proyecto** le aplica el Artículo, incisos y, fracciones anteriores, porque se trata de una actividad acuícola con fines comerciales.	Por el hecho de presentar a la autoridad correspondiente (SEMARNAT) la Manifestación de Impacto Ambiental, el promovente está cumpliendo con este apartado. El proyecto se vincula por la obligatoriedad de obtener la autorización correspondiente para realizar las obras descritas en esta manifestación de impacto ambiental. Como ya se mencionó anteriormente, la promovente una vez autorizado el proyecto en materia ambiental procederá a tramitar el Registro Nacional de Pesca para la unidad de producción acuícola.
Art. 30°.- *Las actividades pesqueras se clasifican en:* **II.-** *Cultivo o acuacultura con fines*		
Artículo 31°.- *Para realizar las actividades de pesca se requiere lo siguiente:* **I,** *Concesión, para:* **Inciso b)** *Acuacultura comercial* **II,** Permiso, para: **Inciso g)** *Acuacultura de fomento* **III,** *Autorización, para:* **Inciso d)** *Recolectar del medio natural reproductores, larvas, postlarvas, crías, huevos, semillas, alevines o en cualquier otro estadio, y* **Inciso e)** *Acuacultura didáctica.*		

Artículos 22.- *la Secretaría podrá inscribir en el Registro Nacional de Pesca a los acuicultores que no requieran concesión, permiso o Autorización.*	Al **proyecto** le aplica el Artículo, incisos y, fracciones anteriores, porque se trata de una actividad acuícola con fines comerciales.	Por el hecho de presentar a la autoridad correspondiente (SEMARNAT) la Manifestación de Impacto Ambiental, el promovente está cumpliendo con este apartado. El proyecto se vincula por la obligatoriedad de obtener la autorización correspondiente para realizar las obras descritas en esta manifestación de impacto ambiental. Como ya se mencionó anteriormente, la promovente una vez autorizado el proyecto en materia ambiental procederá a tramitar el Registro Nacional de Pesca para la unidad de producción acuícola.
Art. 30°.- *Las actividades pesqueras se clasifican en:* **II.-** *Cultivo o acuacultura con fines*		
Artículo 31°.- *Para realizar las actividades de pesca se requiere lo siguiente:* **I,** *Concesión, para:* **Inciso b)** *Acuacultura comercial* **II,** Permiso, para: **Inciso g)** *Acuacultura de fomento* **III,** *Autorización, para:* **Inciso d)** *Recolectar del medio natural reproductores, larvas, postlarvas, crías, huevos, semillas, alevines o en cualquier otro estadio, y* **Inciso e)** *Acuacultura didáctica.*		

Artículos 22.- *la Secretaría podrá inscribir en el Registro Nacional de Pesca a los acuicultores que no requieran concesión, permiso o Autorización.*	Al **proyecto** le aplica el Artículo, incisos y, fracciones anteriores, porque se trata de una actividad acuícola con fines comerciales.	Por el hecho de presentar a la autoridad correspondiente (SEMARNAT) la Manifestación de Impacto Ambiental, el promovente está cumpliendo con este apartado. El proyecto se vincula por la obligatoriedad de obtener la autorización correspondiente para realizar las obras descritas en esta manifestación de impacto ambiental. Como ya se mencionó anteriormente, la promovente una vez autorizado el proyecto en materia ambiental procederá a tramitar el Registro Nacional de Pesca para la unidad de producción acuícola.
Art. 30°.- *Las actividades pesqueras se clasifican en:* **II.-** *Cultivo o acuacultura con fines*		
Artículo 31°.- *Para realizar las actividades de pesca se requiere lo siguiente:* **I,** *Concesión, para:* **Inciso b)** *Acuacultura comercial* **II,** Permiso, para: **Inciso g)** *Acuacultura de fomento* **III,** *Autorización, para:* **Inciso d)** *Recolectar del medio natural reproductores, larvas, postlarvas, crías, huevos, semillas, alevines o en cualquier otro estadio, y* **Inciso e)** *Acuacultura didáctica.*		

Artículos 22.- *la Secretaría podrá inscribir en el Registro Nacional de Pesca a los acuicultores que no requieran concesión, permiso o Autorización.*	Al **proyecto** le aplica el Artículo, incisos y, fracciones anteriores, porque se trata de una actividad acuícola con fines comerciales.	Por el hecho de presentar a la autoridad correspondiente (SEMARNAT) la Manifestación de Impacto Ambiental, el promovente está cumpliendo con este apartado. El proyecto se vincula por la obligatoriedad de obtener la autorización correspondiente para realizar las obras descritas en esta manifestación de impacto ambiental. Como ya se mencionó anteriormente, la promovente una vez autorizado el proyecto en materia ambiental procederá a tramitar el Registro Nacional de Pesca para la unidad de producción acuícola.
Art. 30°.- *Las actividades pesqueras se clasifican en:* **II.-** *Cultivo o acuacultura con fines*		
Artículo 31°.- *Para realizar las actividades de pesca se requiere lo siguiente:* **I,** *Concesión, para:* **Inciso b)** *Acuacultura comercial* **II,** Permiso, para: **Inciso g)** *Acuacultura de fomento* **III,** *Autorización, para:* **Inciso d)** *Recolectar del medio natural reproductores, larvas, postlarvas, crías, huevos, semillas, alevines o en cualquier otro estadio, y* **Inciso e)** *Acuacultura didáctica.*		

Artículos 22.- *la Secretaría podrá inscribir en el Registro Nacional de Pesca a los acuicultores que no requieran concesión, permiso o Autorización.*	Al **proyecto** le aplica el Artículo, incisos y, fracciones anteriores, porque se trata de una actividad acuícola con fines comerciales.	Por el hecho de presentar a la autoridad correspondiente (SEMARNAT) la Manifestación de Impacto Ambiental, el promovente está cumpliendo con este apartado. El proyecto se vincula por la obligatoriedad de obtener la autorización correspondiente para realizar las obras descritas en esta manifestación de impacto ambiental. Como ya se mencionó anteriormente, la promovente una vez autorizado el proyecto en materia ambiental procederá a tramitar el Registro Nacional de Pesca para la unidad de producción acuícola.
Art. 30°.- *Las actividades pesqueras se clasifican en:* **II.-** *Cultivo o acuacultura con fines*		
Artículo 31°.- *Para realizar las actividades de pesca se requiere lo siguiente:* **I,** *Concesión, para:* **Inciso b)** *Acuacultura comercial* **II,** Permiso, para: **Inciso g)** *Acuacultura de fomento* **III,** *Autorización, para:* **Inciso d)** *Recolectar del medio natural reproductores, larvas, postlarvas, crías, huevos, semillas, alevines o en cualquier otro estadio, y* **Inciso e)** *Acuacultura didáctica.*		

Artículos 22.- *la Secretaría podrá inscribir en el Registro Nacional de Pesca a los acuicultores que no requieran concesión, permiso o Autorización.*	Al **proyecto** le aplica el Artículo, incisos y, fracciones anteriores, porque se trata de una actividad acuícola con fines comerciales.	Por el hecho de presentar a la autoridad correspondiente (SEMARNAT) la Manifestación de Impacto Ambiental, el promovente está cumpliendo con este apartado. El proyecto se vincula por la obligatoriedad de obtener la autorización correspondiente para realizar las obras descritas en esta manifestación de impacto ambiental. Como ya se mencionó anteriormente, la promovente una vez autorizado el proyecto en materia ambiental procederá a tramitar el Registro Nacional de Pesca para la unidad de producción acuícola.
Art. 30°.- *Las actividades pesqueras se clasifican en:* **II.-** *Cultivo o acuacultura con fines*		
Artículo 31°.- *Para realizar las actividades de pesca se requiere lo siguiente:* **I,** *Concesión, para:* **Inciso b)** *Acuacultura comercial* **II,** Permiso, para: **Inciso g)** *Acuacultura de fomento* **III,** *Autorización, para:* **Inciso d)** *Recolectar del medio natural reproductores, larvas, postlarvas, crías, huevos, semillas, alevines o en cualquier otro estadio, y* **Inciso e)** *Acuacultura didáctica.*		

Artículos 22.- *la Secretaría podrá inscribir en el Registro Nacional de Pesca a los acuicultores que no requieran concesión, permiso o Autorización.*	Al **proyecto** le aplica el Artículo, incisos y, fracciones anteriores, porque se trata de una actividad acuícola con fines comerciales.	Por el hecho de presentar a la autoridad correspondiente (SEMARNAT) la Manifestación de Impacto Ambiental, el promovente está cumpliendo con este apartado. El proyecto se vincula por la obligatoriedad de obtener la autorización correspondiente para realizar las obras descritas en esta manifestación de impacto ambiental. Como ya se mencionó anteriormente, la promovente una vez autorizado el proyecto en materia ambiental procederá a tramitar el Registro Nacional de Pesca para la unidad de producción acuícola.
Art. 30°.- *Las actividades pesqueras se clasifican en:* **II.-** *Cultivo o acuacultura con fines*		
Artículo 31°.- *Para realizar las actividades de pesca se requiere lo siguiente:* **I,** *Concesión, para:* **Inciso b)** *Acuacultura comercial* **II,** Permiso, para: **Inciso g)** *Acuacultura de fomento* **III,** *Autorización, para:* **Inciso d)** *Recolectar del medio natural reproductores, larvas, postlarvas, crías, huevos, semillas, alevines o en cualquier otro estadio, y* **Inciso e)** *Acuacultura didáctica.*		

Artículos 22.- *la Secretaría podrá inscribir en el Registro Nacional de Pesca a los acuicultores que no requieran concesión, permiso o Autorización.*	Al **proyecto** le aplica el Artículo, incisos y, fracciones anteriores, porque se trata de una actividad acuícola con fines comerciales.	Por el hecho de presentar a la autoridad correspondiente (SEMARNAT) la Manifestación de Impacto Ambiental, el promovente está cumpliendo con este apartado. El proyecto se vincula por la obligatoriedad de obtener la autorización correspondiente para realizar las obras descritas en esta manifestación de impacto ambiental. Como ya se mencionó anteriormente, la promovente una vez autorizado el proyecto en materia ambiental procederá a tramitar el Registro Nacional de Pesca para la unidad de producción acuícola.
Art. 30°.- *Las actividades pesqueras se clasifican en:* **II.-** *Cultivo o acuacultura con fines*		
Artículo 31°.- *Para realizar las actividades de pesca se requiere lo siguiente:* **I,** *Concesión, para:* **Inciso b)** *Acuacultura comercial* **II,** Permiso, para: **Inciso g)** *Acuacultura de fomento* **III,** *Autorización, para:* **Inciso d)** *Recolectar del medio natural reproductores, larvas, postlarvas, crías, huevos, semillas, alevines o en cualquier otro estadio, y* **Inciso e)** *Acuacultura didáctica.*		

Artículos 22.- *la Secretaría podrá inscribir en el Registro Nacional de Pesca a los acuicultores que no requieran concesión, permiso o Autorización.*	Al **proyecto** le aplica el Artículo, incisos y, fracciones anteriores, porque se trata de una actividad acuícola con fines comerciales.	Por el hecho de presentar a la autoridad correspondiente (SEMARNAT) la Manifestación de Impacto Ambiental, el promovente está cumpliendo con este apartado. El proyecto se vincula por la obligatoriedad de obtener la autorización correspondiente para realizar las obras descritas en esta manifestación de impacto ambiental. Como ya se mencionó anteriormente, la promovente una vez autorizado el proyecto en materia ambiental procederá a tramitar el Registro Nacional de Pesca para la unidad de producción acuícola.
Art. 30°.- *Las actividades pesqueras se clasifican en:* **II.-** *Cultivo o acuacultura con fines*		
Artículo 31°.- *Para realizar las actividades de pesca se requiere lo siguiente:* **I,** *Concesión, para:* **Inciso b)** *Acuacultura comercial* **II,** Permiso, para: **Inciso g)** *Acuacultura de fomento* **III,** *Autorización, para:* **Inciso d)** *Recolectar del medio natural reproductores, larvas, postlarvas, crías, huevos, semillas, alevines o en cualquier otro estadio, y* **Inciso e)** *Acuacultura didáctica.*		

Artículos 22.- *la Secretaría podrá inscribir en el Registro Nacional de Pesca a los acuicultores que no requieran concesión, permiso o Autorización.*	Al **proyecto** le aplica el Artículo, incisos y, fracciones anteriores, porque se trata de una actividad acuícola con fines comerciales.	Por el hecho de presentar a la autoridad correspondiente (SEMARNAT) la Manifestación de Impacto Ambiental, el promovente está cumpliendo con este apartado. El proyecto se vincula por la obligatoriedad de obtener la autorización correspondiente para realizar las obras descritas en esta manifestación de impacto ambiental. Como ya se mencionó anteriormente, la promovente una vez autorizado el proyecto en materia ambiental procederá a tramitar el Registro Nacional de Pesca para la unidad de producción acuícola.
Art. 30°.- *Las actividades pesqueras se clasifican en:* **II.-** *Cultivo o acuacultura con fines*		
Artículo 31°.- *Para realizar las actividades de pesca se requiere lo siguiente:* **I,** *Concesión, para:* **Inciso b)** *Acuacultura comercial* **II,** Permiso, para: **Inciso g)** *Acuacultura de fomento* **III,** *Autorización, para:* **Inciso d)** *Recolectar del medio natural reproductores, larvas, postlarvas, crías, huevos, semillas, alevines o en cualquier otro estadio, y* **Inciso e)** *Acuacultura didáctica.*		

Artículos 22.- *la Secretaría podrá inscribir en el Registro Nacional de Pesca a los acuicultores que no requieran concesión, permiso o Autorización.*	Al **proyecto** le aplica el Artículo, incisos y, fracciones anteriores, porque se trata de una actividad acuícola con fines comerciales.	Por el hecho de presentar a la autoridad correspondiente (SEMARNAT) la Manifestación de Impacto Ambiental, el promovente está cumpliendo con este apartado. El proyecto se vincula por la obligatoriedad de obtener la autorización correspondiente para realizar las obras descritas en esta manifestación de impacto ambiental. Como ya se mencionó anteriormente, la promovente una vez autorizado el proyecto en materia ambiental procederá a tramitar el Registro Nacional de Pesca para la unidad de producción acuícola.
Art. 30°.- *Las actividades pesqueras se clasifican en:* **II.-** *Cultivo o acuacultura con fines*		
Artículo 31°.- *Para realizar las actividades de pesca se requiere lo siguiente:* **I,** *Concesión, para:* **Inciso b)** *Acuacultura comercial* **II,** Permiso, para: **Inciso g)** *Acuacultura de fomento* **III,** *Autorización, para:* **Inciso d)** *Recolectar del medio natural reproductores, larvas, postlarvas, crías, huevos, semillas, alevines o en cualquier otro estadio, y* **Inciso e)** *Acuacultura didáctica.*		

Artículos 22.- *la Secretaría podrá inscribir en el Registro Nacional de Pesca a los acuicultores que no requieran concesión, permiso o Autorización.*	Al **proyecto** le aplica el Artículo, incisos y, fracciones anteriores, porque se trata de una actividad acuícola con fines comerciales.	Por el hecho de presentar a la autoridad correspondiente (SEMARNAT) la Manifestación de Impacto Ambiental, el promovente está cumpliendo con este apartado. El proyecto se vincula por la obligatoriedad de obtener la autorización correspondiente para realizar las obras descritas en esta manifestación de impacto ambiental. Como ya se mencionó anteriormente, la promovente una vez autorizado el proyecto en materia ambiental procederá a tramitar el Registro Nacional de Pesca para la unidad de producción acuícola.
Art. 30°.- *Las actividades pesqueras se clasifican en:* **II.-** *Cultivo o acuacultura con fines*		
Artículo 31°.- *Para realizar las actividades de pesca se requiere lo siguiente:* **I,** *Concesión, para:* **Inciso b)** *Acuacultura comercial* **II,** Permiso, para: **Inciso g)** *Acuacultura de fomento* **III,** *Autorización, para:* **Inciso d)** *Recolectar del medio natural reproductores, larvas, postlarvas, crías, huevos, semillas, alevines o en cualquier otro estadio, y* **Inciso e)** *Acuacultura didáctica.*		

Artículos 22.- *la Secretaría podrá inscribir en el Registro Nacional de Pesca a los acuicultores que no requieran concesión, permiso o Autorización.*	Al **proyecto** le aplica el Artículo, incisos y, fracciones anteriores, porque se trata de una actividad acuícola con fines comerciales.	Por el hecho de presentar a la autoridad correspondiente (SEMARNAT) la Manifestación de Impacto Ambiental, el promovente está cumpliendo con este apartado. El proyecto se vincula por la obligatoriedad de obtener la autorización correspondiente para realizar las obras descritas en esta manifestación de impacto ambiental. Como ya se mencionó anteriormente, la promovente una vez autorizado el proyecto en materia ambiental procederá a tramitar el Registro Nacional de Pesca para la unidad de producción acuícola.
Art. 30°.- *Las actividades pesqueras se clasifican en:* **II.-** *Cultivo o acuacultura con fines*		
Artículo 31°.- *Para realizar las actividades de pesca se requiere lo siguiente:* **I,** *Concesión, para:* **Inciso b)** *Acuacultura comercial* **II,** Permiso, para: **Inciso g)** *Acuacultura de fomento* **III,** *Autorización, para:* **Inciso d)** *Recolectar del medio natural reproductores, larvas, postlarvas, crías, huevos, semillas, alevines o en cualquier otro estadio, y* **Inciso e)** *Acuacultura didáctica.*		

Artículos 22.- *la Secretaría podrá inscribir en el Registro Nacional de Pesca a los acuicultores que no requieran concesión, permiso o Autorización.*	Al **proyecto** le aplica el Artículo, incisos y, fracciones anteriores, porque se trata de una actividad acuícola con fines comerciales.	Por el hecho de presentar a la autoridad correspondiente (SEMARNAT) la Manifestación de Impacto Ambiental, el promovente está cumpliendo con este apartado. El proyecto se vincula por la obligatoriedad de obtener la autorización correspondiente para realizar las obras descritas en esta manifestación de impacto ambiental. Como ya se mencionó anteriormente, la promovente una vez autorizado el proyecto en materia ambiental procederá a tramitar el Registro Nacional de Pesca para la unidad de producción acuícola.
Art. 30°.- *Las actividades pesqueras se clasifican en:* **II.-** *Cultivo o acuacultura con fines*		
Artículo 31°.- *Para realizar las actividades de pesca se requiere lo siguiente:* **I,** *Concesión, para:* **Inciso b)** *Acuacultura comercial* **II,** Permiso, para: **Inciso g)** *Acuacultura de fomento* **III,** *Autorización, para:* **Inciso d)** *Recolectar del medio natural reproductores, larvas, postlarvas, crías, huevos, semillas, alevines o en cualquier otro estadio, y* **Inciso e)** *Acuacultura didáctica.*		

Artículos 22.- *la Secretaría podrá inscribir en el Registro Nacional de Pesca a los acuicultores que no requieran concesión, permiso o Autorización.*	Al **proyecto** le aplica el Artículo, incisos y, fracciones anteriores, porque se trata de una actividad acuícola con fines comerciales.	Por el hecho de presentar a la autoridad correspondiente (SEMARNAT) la Manifestación de Impacto Ambiental, el promovente está cumpliendo con este apartado. El proyecto se vincula por la obligatoriedad de obtener la autorización correspondiente para realizar las obras descritas en esta manifestación de impacto ambiental. Como ya se mencionó anteriormente, la promovente una vez autorizado el proyecto en materia ambiental procederá a tramitar el Registro Nacional de Pesca para la unidad de producción acuícola.
Art. 30°.- *Las actividades pesqueras se clasifican en:* **II.-** *Cultivo o acuacultura con fines*		
Artículo 31°.- *Para realizar las actividades de pesca se requiere lo siguiente:* **I,** *Concesión, para:* **Inciso b)** *Acuacultura comercial* **II,** Permiso, para: **Inciso g)** *Acuacultura de fomento* **III,** *Autorización, para:* **Inciso d)** *Recolectar del medio natural reproductores, larvas, postlarvas, crías, huevos, semillas, alevines o en cualquier otro estadio, y* **Inciso e)** *Acuacultura didáctica.*		

Artículos 22.- *la Secretaría podrá inscribir en el Registro Nacional de Pesca a los acuicultores que no requieran concesión, permiso o Autorización.*	Al **proyecto** le aplica el Artículo, incisos y, fracciones anteriores, porque se trata de una actividad acuícola con fines comerciales.	Por el hecho de presentar a la autoridad correspondiente (SEMARNAT) la Manifestación de Impacto Ambiental, el promovente está cumpliendo con este apartado. El proyecto se vincula por la obligatoriedad de obtener la autorización correspondiente para realizar las obras descritas en esta manifestación de impacto ambiental. Como ya se mencionó anteriormente, la promovente una vez autorizado el proyecto en materia ambiental procederá a tramitar el Registro Nacional de Pesca para la unidad de producción acuícola.
Art. 30°.- *Las actividades pesqueras se clasifican en:* **II.-** *Cultivo o acuacultura con fines*		
Artículo 31°.- *Para realizar las actividades de pesca se requiere lo siguiente:* **I,** *Concesión, para:* **Inciso b)** *Acuacultura comercial* **II,** Permiso, para: **Inciso g)** *Acuacultura de fomento* **III,** *Autorización, para:* **Inciso d)** *Recolectar del medio natural reproductores, larvas, postlarvas, crías, huevos, semillas, alevines o en cualquier otro estadio, y* **Inciso e)** *Acuacultura didáctica.*		

Artículos 22.- *la Secretaría podrá inscribir en el Registro Nacional de Pesca a los acuicultores que no requieran concesión, permiso o Autorización.*	Al **proyecto** le aplica el Artículo, incisos y, fracciones anteriores, porque se trata de una actividad acuícola con fines comerciales.	Por el hecho de presentar a la autoridad correspondiente (SEMARNAT) la Manifestación de Impacto Ambiental, el promovente está cumpliendo con este apartado. El proyecto se vincula por la obligatoriedad de obtener la autorización correspondiente para realizar las obras descritas en esta manifestación de impacto ambiental. Como ya se mencionó anteriormente, la promovente una vez autorizado el proyecto en materia ambiental procederá a tramitar el Registro Nacional de Pesca para la unidad de producción acuícola.
Art. 30°.- *Las actividades pesqueras se clasifican en:* **II.-** *Cultivo o acuacultura con fines*		
Artículo 31°.- *Para realizar las actividades de pesca se requiere lo siguiente:* **I,** *Concesión, para:* **Inciso b)** *Acuacultura comercial* **II,** Permiso, para: **Inciso g)** *Acuacultura de fomento* **III,** *Autorización, para:* **Inciso d)** *Recolectar del medio natural reproductores, larvas, postlarvas, crías, huevos, semillas, alevines o en cualquier otro estadio, y* **Inciso e)** *Acuacultura didáctica.*		

Artículos 22.- *la Secretaría podrá inscribir en el Registro Nacional de Pesca a los acuicultores que no requieran concesión, permiso o Autorización.*	Al **proyecto** le aplica el Artículo, incisos y, fracciones anteriores, porque se trata de una actividad acuícola con fines comerciales.	Por el hecho de presentar a la autoridad correspondiente (SEMARNAT) la Manifestación de Impacto Ambiental, el promovente está cumpliendo con este apartado. El proyecto se vincula por la obligatoriedad de obtener la autorización correspondiente para realizar las obras descritas en esta manifestación de impacto ambiental. Como ya se mencionó anteriormente, la promovente una vez autorizado el proyecto en materia ambiental procederá a tramitar el Registro Nacional de Pesca para la unidad de producción acuícola.
Art. 30°.- *Las actividades pesqueras se clasifican en:* **II.-** *Cultivo o acuacultura con fines*		
Artículo 31°.- *Para realizar las actividades de pesca se requiere lo siguiente:* **I,** *Concesión, para:* **Inciso b)** *Acuacultura comercial* **II,** Permiso, para: **Inciso g)** *Acuacultura de fomento* **III,** *Autorización, para:* **Inciso d)** *Recolectar del medio natural reproductores, larvas, postlarvas, crías, huevos, semillas, alevines o en cualquier otro estadio, y* **Inciso e)** *Acuacultura didáctica.*		

Artículos 22.- *la Secretaría podrá inscribir en el Registro Nacional de Pesca a los acuicultores que no requieran concesión, permiso o Autorización.*	Al **proyecto** le aplica el Artículo, incisos y, fracciones anteriores, porque se trata de una actividad acuícola con fines comerciales.	Por el hecho de presentar a la autoridad correspondiente (SEMARNAT) la Manifestación de Impacto Ambiental, el promovente está cumpliendo con este apartado. El proyecto se vincula por la obligatoriedad de obtener la autorización correspondiente para realizar las obras descritas en esta manifestación de impacto ambiental. Como ya se mencionó anteriormente, la promovente una vez autorizado el proyecto en materia ambiental procederá a tramitar el Registro Nacional de Pesca para la unidad de producción acuícola.
Art. 30°.- *Las actividades pesqueras se clasifican en:* **II.-** *Cultivo o acuacultura con fines*		
Artículo 31°.- *Para realizar las actividades de pesca se requiere lo siguiente:* **I,** *Concesión, para:* **Inciso b)** *Acuacultura comercial* **II,** Permiso, para: **Inciso g)** *Acuacultura de fomento* **III,** *Autorización, para:* **Inciso d)** *Recolectar del medio natural reproductores, larvas, postlarvas, crías, huevos, semillas, alevines o en cualquier otro estadio, y* **Inciso e)** *Acuacultura didáctica.*		

Artículos 22.- *la Secretaría podrá inscribir en el Registro Nacional de Pesca a los acuicultores que no requieran concesión, permiso o Autorización.*	Al **proyecto** le aplica el Artículo, incisos y, fracciones anteriores, porque se trata de una actividad acuícola con fines comerciales.	Por el hecho de presentar a la autoridad correspondiente (SEMARNAT) la Manifestación de Impacto Ambiental, el promovente está cumpliendo con este apartado. El proyecto se vincula por la obligatoriedad de obtener la autorización correspondiente para realizar las obras descritas en esta manifestación de impacto ambiental. Como ya se mencionó anteriormente, la promovente una vez autorizado el proyecto en materia ambiental procederá a tramitar el Registro Nacional de Pesca para la unidad de producción acuícola.
Art. 30°.- *Las actividades pesqueras se clasifican en:* **II.-** *Cultivo o acuacultura con fines*		
Artículo 31°.- *Para realizar las actividades de pesca se requiere lo siguiente:* **I,** *Concesión, para:* **Inciso b)** *Acuacultura comercial* **II,** Permiso, para: **Inciso g)** *Acuacultura de fomento* **III,** *Autorización, para:* **Inciso d)** *Recolectar del medio natural reproductores, larvas, postlarvas, crías, huevos, semillas, alevines o en cualquier otro estadio, y* **Inciso e)** *Acuacultura didáctica.*		

Artículos 22.- *la Secretaría podrá inscribir en el Registro Nacional de Pesca a los acuicultores que no requieran concesión, permiso o Autorización.*	Al **proyecto** le aplica el Artículo, incisos y, fracciones anteriores, porque se trata de una actividad acuícola con fines comerciales.	Por el hecho de presentar a la autoridad correspondiente (SEMARNAT) la Manifestación de Impacto Ambiental, el promovente está cumpliendo con este apartado. El proyecto se vincula por la obligatoriedad de obtener la autorización correspondiente para realizar las obras descritas en esta manifestación de impacto ambiental. Como ya se mencionó anteriormente, la promovente una vez autorizado el proyecto en materia ambiental procederá a tramitar el Registro Nacional de Pesca para la unidad de producción acuícola.
Art. 30°.- *Las actividades pesqueras se clasifican en:* **II.-** *Cultivo o acuacultura con fines*		
Artículo 31°.- *Para realizar las actividades de pesca se requiere lo siguiente:* **I,** *Concesión, para:* **Inciso b)** *Acuacultura comercial* **II,** Permiso, para: **Inciso g)** *Acuacultura de fomento* **III,** *Autorización, para:* **Inciso d)** *Recolectar del medio natural reproductores, larvas, postlarvas, crías, huevos, semillas, alevines o en cualquier otro estadio, y* **Inciso e)** *Acuacultura didáctica.*		

Artículos 22.- *la Secretaría podrá inscribir en el Registro Nacional de Pesca a los acuicultores que no requieran concesión, permiso o Autorización.*	Al **proyecto** le aplica el Artículo, incisos y, fracciones anteriores, porque se trata de una actividad acuícola con fines comerciales.	Por el hecho de presentar a la autoridad correspondiente (SEMARNAT) la Manifestación de Impacto Ambiental, el promovente está cumpliendo con este apartado. El proyecto se vincula por la obligatoriedad de obtener la autorización correspondiente para realizar las obras descritas en esta manifestación de impacto ambiental. Como ya se mencionó anteriormente, la promovente una vez autorizado el proyecto en materia ambiental procederá a tramitar el Registro Nacional de Pesca para la unidad de producción acuícola.
Art. 30°.- *Las actividades pesqueras se clasifican en:* **II.-** *Cultivo o acuacultura con fines*		
Artículo 31°.- *Para realizar las actividades de pesca se requiere lo siguiente:* **I,** *Concesión, para:* **Inciso b)** *Acuacultura comercial* **II,** Permiso, para: **Inciso g)** *Acuacultura de fomento* **III,** *Autorización, para:* **Inciso d)** *Recolectar del medio natural reproductores, larvas, postlarvas, crías, huevos, semillas, alevines o en cualquier otro estadio, y* **Inciso e)** *Acuacultura didáctica.*		

Artículos 22.- *la Secretaría podrá inscribir en el Registro Nacional de Pesca a los acuicultores que no requieran concesión, permiso o Autorización.*	Al **proyecto** le aplica el Artículo, incisos y, fracciones anteriores, porque se trata de una actividad acuícola con fines comerciales.	Por el hecho de presentar a la autoridad correspondiente (SEMARNAT) la Manifestación de Impacto Ambiental, el promovente está cumpliendo con este apartado. El proyecto se vincula por la obligatoriedad de obtener la autorización correspondiente para realizar las obras descritas en esta manifestación de impacto ambiental. Como ya se mencionó anteriormente, la promovente una vez autorizado el proyecto en materia ambiental procederá a tramitar el Registro Nacional de Pesca para la unidad de producción acuícola.
Art. 30°.- *Las actividades pesqueras se clasifican en:* **II.-** *Cultivo o acuacultura con fines*		
Artículo 31°.- *Para realizar las actividades de pesca se requiere lo siguiente:* **I,** *Concesión, para:* **Inciso b)** *Acuacultura comercial* **II,** Permiso, para: **Inciso g)** *Acuacultura de fomento* **III,** *Autorización, para:* **Inciso d)** *Recolectar del medio natural reproductores, larvas, postlarvas, crías, huevos, semillas, alevines o en cualquier otro estadio, y* **Inciso e)** *Acuacultura didáctica.*		

Artículos 22.- *la Secretaría podrá inscribir en el Registro Nacional de Pesca a los acuicultores que no requieran concesión, permiso o Autorización.*	Al **proyecto** le aplica el Artículo, incisos y, fracciones anteriores, porque se trata de una actividad acuícola con fines comerciales.	Por el hecho de presentar a la autoridad correspondiente (SEMARNAT) la Manifestación de Impacto Ambiental, el promovente está cumpliendo con este apartado. El proyecto se vincula por la obligatoriedad de obtener la autorización correspondiente para realizar las obras descritas en esta manifestación de impacto ambiental. Como ya se mencionó anteriormente, la promovente una vez autorizado el proyecto en materia ambiental procederá a tramitar el Registro Nacional de Pesca para la unidad de producción acuícola.
Art. 30°.- *Las actividades pesqueras se clasifican en:* **II.-** *Cultivo o acuacultura con fines*		
Artículo 31°.- *Para realizar las actividades de pesca se requiere lo siguiente:* **I,** *Concesión, para:* **Inciso b)** *Acuacultura comercial* **II,** Permiso, para: **Inciso g)** *Acuacultura de fomento* **III,** *Autorización, para:* **Inciso d)** *Recolectar del medio natural reproductores, larvas, postlarvas, crías, huevos, semillas, alevines o en cualquier otro estadio, y* **Inciso e)** *Acuacultura didáctica.*		

Artículos 22.- *la Secretaría podrá inscribir en el Registro Nacional de Pesca a los acuicultores que no requieran concesión, permiso o Autorización.*	Al **proyecto** le aplica el Artículo, incisos y, fracciones anteriores, porque se trata de una actividad acuícola con fines comerciales.	Por el hecho de presentar a la autoridad correspondiente (SEMARNAT) la Manifestación de Impacto Ambiental, el promovente está cumpliendo con este apartado. El proyecto se vincula por la obligatoriedad de obtener la autorización correspondiente para realizar las obras descritas en esta manifestación de impacto ambiental. Como ya se mencionó anteriormente, la promovente una vez autorizado el proyecto en materia ambiental procederá a tramitar el Registro Nacional de Pesca para la unidad de producción acuícola.
Art. 30°.- *Las actividades pesqueras se clasifican en:* **II.-** *Cultivo o acuacultura con fines*		
Artículo 31°.- *Para realizar las actividades de pesca se requiere lo siguiente:* **I,** *Concesión, para:* **Inciso b)** *Acuacultura comercial* **II,** Permiso, para: **Inciso g)** *Acuacultura de fomento* **III,** *Autorización, para:* **Inciso d)** *Recolectar del medio natural reproductores, larvas, postlarvas, crías, huevos, semillas, alevines o en cualquier otro estadio, y* **Inciso e)** *Acuacultura didáctica.*		

Artículos 22.- *la Secretaría podrá inscribir en el Registro Nacional de Pesca a los acuicultores que no requieran concesión, permiso o Autorización.*	Al **proyecto** le aplica el Artículo, incisos y, fracciones anteriores, porque se trata de una actividad acuícola con fines comerciales.	Por el hecho de presentar a la autoridad correspondiente (SEMARNAT) la Manifestación de Impacto Ambiental, el promovente está cumpliendo con este apartado. El proyecto se vincula por la obligatoriedad de obtener la autorización correspondiente para realizar las obras descritas en esta manifestación de impacto ambiental. Como ya se mencionó anteriormente, la promovente una vez autorizado el proyecto en materia ambiental procederá a tramitar el Registro Nacional de Pesca para la unidad de producción acuícola.
Art. 30°.- *Las actividades pesqueras se clasifican en:* **II.-** *Cultivo o acuacultura con fines*		
Artículo 31°.- *Para realizar las actividades de pesca se requiere lo siguiente:* **I,** *Concesión, para:* **Inciso b)** *Acuacultura comercial* **II,** Permiso, para: **Inciso g)** *Acuacultura de fomento* **III,** *Autorización, para:* **Inciso d)** *Recolectar del medio natural reproductores, larvas, postlarvas, crías, huevos, semillas, alevines o en cualquier otro estadio, y* **Inciso e)** *Acuacultura didáctica.*		

Artículos 22.- *la Secretaría podrá inscribir en el Registro Nacional de Pesca a los acuicultores que no requieran concesión, permiso o Autorización.*	Al **proyecto** le aplica el Artículo, incisos y, fracciones anteriores, porque se trata de una actividad acuícola con fines comerciales.	Por el hecho de presentar a la autoridad correspondiente (SEMARNAT) la Manifestación de Impacto Ambiental, el promovente está cumpliendo con este apartado. El proyecto se vincula por la obligatoriedad de obtener la autorización correspondiente para realizar las obras descritas en esta manifestación de impacto ambiental. Como ya se mencionó anteriormente, la promovente una vez autorizado el proyecto en materia ambiental procederá a tramitar el Registro Nacional de Pesca para la unidad de producción acuícola.
Art. 30°.- *Las actividades pesqueras se clasifican en:* **II.-** *Cultivo o acuacultura con fines*		
Artículo 31°.- *Para realizar las actividades de pesca se requiere lo siguiente:* **I,** *Concesión, para:* **Inciso b)** *Acuacultura comercial* **II,** Permiso, para: **Inciso g)** *Acuacultura de fomento* **III,** *Autorización, para:* **Inciso d)** *Recolectar del medio natural reproductores, larvas, postlarvas, crías, huevos, semillas, alevines o en cualquier otro estadio, y* **Inciso e)** *Acuacultura didáctica.*		

Artículos 22.- *la Secretaría podrá inscribir en el Registro Nacional de Pesca a los acuicultores que no requieran concesión, permiso o Autorización.*	Al **proyecto** le aplica el Artículo, incisos y, fracciones anteriores, porque se trata de una actividad acuícola con fines comerciales.	Por el hecho de presentar a la autoridad correspondiente (SEMARNAT) la Manifestación de Impacto Ambiental, el promovente está cumpliendo con este apartado. El proyecto se vincula por la obligatoriedad de obtener la autorización correspondiente para realizar las obras descritas en esta manifestación de impacto ambiental. Como ya se mencionó anteriormente, la promovente una vez autorizado el proyecto en materia ambiental procederá a tramitar el Registro Nacional de Pesca para la unidad de producción acuícola.
Art. 30°.- *Las actividades pesqueras se clasifican en:* **II.-** *Cultivo o acuacultura con fines*		
Artículo 31°.- *Para realizar las actividades de pesca se requiere lo siguiente:* **I,** *Concesión, para:* **Inciso b)** *Acuacultura comercial* **II,** Permiso, para: **Inciso g)** *Acuacultura de fomento* **III,** *Autorización, para:* **Inciso d)** *Recolectar del medio natural reproductores, larvas, postlarvas, crías, huevos, semillas, alevines o en cualquier otro estadio, y* **Inciso e)** *Acuacultura didáctica.*		

Artículos 22.- *la Secretaría podrá inscribir en el Registro Nacional de Pesca a los acuicultores que no requieran concesión, permiso o Autorización.*	Al **proyecto** le aplica el Artículo, incisos y, fracciones anteriores, porque se trata de una actividad acuícola con fines comerciales.	Por el hecho de presentar a la autoridad correspondiente (SEMARNAT) la Manifestación de Impacto Ambiental, el promovente está cumpliendo con este apartado. El proyecto se vincula por la obligatoriedad de obtener la autorización correspondiente para realizar las obras descritas en esta manifestación de impacto ambiental. Como ya se mencionó anteriormente, la promovente una vez autorizado el proyecto en materia ambiental procederá a tramitar el Registro Nacional de Pesca para la unidad de producción acuícola.
Art. 30°.- *Las actividades pesqueras se clasifican en:* **II.-** *Cultivo o acuacultura con fines*		
Artículo 31°.- *Para realizar las actividades de pesca se requiere lo siguiente:* **I,** *Concesión, para:* **Inciso b)** *Acuacultura comercial* **II,** Permiso, para: **Inciso g)** *Acuacultura de fomento* **III,** *Autorización, para:* **Inciso d)** *Recolectar del medio natural reproductores, larvas, postlarvas, crías, huevos, semillas, alevines o en cualquier otro estadio, y* **Inciso e)** *Acuacultura didáctica.*		

Artículos 22.- *la Secretaría podrá inscribir en el Registro Nacional de Pesca a los acuicultores que no requieran concesión, permiso o Autorización.*	Al **proyecto** le aplica el Artículo, incisos y, fracciones anteriores, porque se trata de una actividad acuícola con fines comerciales.	Por el hecho de presentar a la autoridad correspondiente (SEMARNAT) la Manifestación de Impacto Ambiental, el promovente está cumpliendo con este apartado. El proyecto se vincula por la obligatoriedad de obtener la autorización correspondiente para realizar las obras descritas en esta manifestación de impacto ambiental. Como ya se mencionó anteriormente, la promovente una vez autorizado el proyecto en materia ambiental procederá a tramitar el Registro Nacional de Pesca para la unidad de producción acuícola.
Art. 30°.- *Las actividades pesqueras se clasifican en:* **II.-** *Cultivo o acuacultura con fines*		
Artículo 31°.- *Para realizar las actividades de pesca se requiere lo siguiente:* **I,** *Concesión, para:* **Inciso b)** *Acuacultura comercial* **II,** Permiso, para: **Inciso g)** *Acuacultura de fomento* **III,** *Autorización, para:* **Inciso d)** *Recolectar del medio natural reproductores, larvas, postlarvas, crías, huevos, semillas, alevines o en cualquier otro estadio, y* **Inciso e)** *Acuacultura didáctica.*		

Artículos 22.- *la Secretaría podrá inscribir en el Registro Nacional de Pesca a los acuicultores que no requieran concesión, permiso o Autorización.*	Al **proyecto** le aplica el Artículo, incisos y, fracciones anteriores, porque se trata de una actividad acuícola con fines comerciales.	Por el hecho de presentar a la autoridad correspondiente (SEMARNAT) la Manifestación de Impacto Ambiental, el promovente está cumpliendo con este apartado. El proyecto se vincula por la obligatoriedad de obtener la autorización correspondiente para realizar las obras descritas en esta manifestación de impacto ambiental. Como ya se mencionó anteriormente, la promovente una vez autorizado el proyecto en materia ambiental procederá a tramitar el Registro Nacional de Pesca para la unidad de producción acuícola.
Art. 30°.- *Las actividades pesqueras se clasifican en:* **II.-** *Cultivo o acuacultura con fines*		
Artículo 31°.- *Para realizar las actividades de pesca se requiere lo siguiente:* **I,** *Concesión, para:* **Inciso b)** *Acuacultura comercial* **II,** Permiso, para: **Inciso g)** *Acuacultura de fomento* **III,** *Autorización, para:* **Inciso d)** *Recolectar del medio natural reproductores, larvas, postlarvas, crías, huevos, semillas, alevines o en cualquier otro estadio, y* **Inciso e)** *Acuacultura didáctica.*		

Artículos 22.- *la Secretaría podrá inscribir en el Registro Nacional de Pesca a los acuicultores que no requieran concesión, permiso o Autorización.*	Al **proyecto** le aplica el Artículo, incisos y, fracciones anteriores, porque se trata de una actividad acuícola con fines comerciales.	Por el hecho de presentar a la autoridad correspondiente (SEMARNAT) la Manifestación de Impacto Ambiental, el promovente está cumpliendo con este apartado. El proyecto se vincula por la obligatoriedad de obtener la autorización correspondiente para realizar las obras descritas en esta manifestación de impacto ambiental. Como ya se mencionó anteriormente, la promovente una vez autorizado el proyecto en materia ambiental procederá a tramitar el Registro Nacional de Pesca para la unidad de producción acuícola.
Art. 30°.- *Las actividades pesqueras se clasifican en:* **II.-** *Cultivo o acuacultura con fines*		
Artículo 31°.- *Para realizar las actividades de pesca se requiere lo siguiente:* **I,** *Concesión, para:* **Inciso b)** *Acuacultura comercial* **II,** Permiso, para: **Inciso g)** *Acuacultura de fomento* **III,** *Autorización, para:* **Inciso d)** *Recolectar del medio natural reproductores, larvas, postlarvas, crías, huevos, semillas, alevines o en cualquier otro estadio, y* **Inciso e)** *Acuacultura didáctica.*		

Artículos 22.- *la Secretaría podrá inscribir en el Registro Nacional de Pesca a los acuicultores que no requieran concesión, permiso o Autorización.*	Al **proyecto** le aplica el Artículo, incisos y, fracciones anteriores, porque se trata de una actividad acuícola con fines comerciales.	Por el hecho de presentar a la autoridad correspondiente (SEMARNAT) la Manifestación de Impacto Ambiental, el promovente está cumpliendo con este apartado. El proyecto se vincula por la obligatoriedad de obtener la autorización correspondiente para realizar las obras descritas en esta manifestación de impacto ambiental. Como ya se mencionó anteriormente, la promovente una vez autorizado el proyecto en materia ambiental procederá a tramitar el Registro Nacional de Pesca para la unidad de producción acuícola.
Art. 30°.- *Las actividades pesqueras se clasifican en:* **II.-** *Cultivo o acuacultura con fines*		
Artículo 31°.- *Para realizar las actividades de pesca se requiere lo siguiente:* **I,** *Concesión, para:* **Inciso b)** *Acuacultura comercial* **II,** Permiso, para: **Inciso g)** *Acuacultura de fomento* **III,** *Autorización, para:* **Inciso d)** *Recolectar del medio natural reproductores, larvas, postlarvas, crías, huevos, semillas, alevines o en cualquier otro estadio, y* **Inciso e)** *Acuacultura didáctica.*		

Artículos 22.- *la Secretaría podrá inscribir en el Registro Nacional de Pesca a los acuicultores que no requieran concesión, permiso o Autorización.*	Al **proyecto** le aplica el Artículo, incisos y, fracciones anteriores, porque se trata de una actividad acuícola con fines comerciales.	Por el hecho de presentar a la autoridad correspondiente (SEMARNAT) la Manifestación de Impacto Ambiental, el promovente está cumpliendo con este apartado. El proyecto se vincula por la obligatoriedad de obtener la autorización correspondiente para realizar las obras descritas en esta manifestación de impacto ambiental. Como ya se mencionó anteriormente, la promovente una vez autorizado el proyecto en materia ambiental procederá a tramitar el Registro Nacional de Pesca para la unidad de producción acuícola.
Art. 30°.- *Las actividades pesqueras se clasifican en:* **II.-** *Cultivo o acuacultura con fines*		
Artículo 31°.- *Para realizar las actividades de pesca se requiere lo siguiente:* **I,** *Concesión, para:* **Inciso b)** *Acuacultura comercial* **II,** Permiso, para: **Inciso g)** *Acuacultura de fomento* **III,** *Autorización, para:* **Inciso d)** *Recolectar del medio natural reproductores, larvas, postlarvas, crías, huevos, semillas, alevines o en cualquier otro estadio, y* **Inciso e)** *Acuacultura didáctica.*		

Artículos 22.- *la Secretaría podrá inscribir en el Registro Nacional de Pesca a los acuicultores que no requieran concesión, permiso o Autorización.*	Al **proyecto** le aplica el Artículo, incisos y, fracciones anteriores, porque se trata de una actividad acuícola con fines comerciales.	Por el hecho de presentar a la autoridad correspondiente (SEMARNAT) la Manifestación de Impacto Ambiental, el promovente está cumpliendo con este apartado. El proyecto se vincula por la obligatoriedad de obtener la autorización correspondiente para realizar las obras descritas en esta manifestación de impacto ambiental. Como ya se mencionó anteriormente, la promovente una vez autorizado el proyecto en materia ambiental procederá a tramitar el Registro Nacional de Pesca para la unidad de producción acuícola.
Art. 30°.- *Las actividades pesqueras se clasifican en:* **II.-** *Cultivo o acuacultura con fines*		
Artículo 31°.- *Para realizar las actividades de pesca se requiere lo siguiente:* **I,** *Concesión, para:* **Inciso b)** *Acuacultura comercial* **II,** Permiso, para: **Inciso g)** *Acuacultura de fomento* **III,** *Autorización, para:* **Inciso d)** *Recolectar del medio natural reproductores, larvas, postlarvas, crías, huevos, semillas, alevines o en cualquier otro estadio, y* **Inciso e)** *Acuacultura didáctica.*		

Artículos 22.- *la Secretaría podrá inscribir en el Registro Nacional de Pesca a los acuicultores que no requieran concesión, permiso o Autorización.*	Al **proyecto** le aplica el Artículo, incisos y, fracciones anteriores, porque se trata de una actividad acuícola con fines comerciales.	Por el hecho de presentar a la autoridad correspondiente (SEMARNAT) la Manifestación de Impacto Ambiental, el promovente está cumpliendo con este apartado. El proyecto se vincula por la obligatoriedad de obtener la autorización correspondiente para realizar las obras descritas en esta manifestación de impacto ambiental. Como ya se mencionó anteriormente, la promovente una vez autorizado el proyecto en materia ambiental procederá a tramitar el Registro Nacional de Pesca para la unidad de producción acuícola.
Art. 30°.- *Las actividades pesqueras se clasifican en:* **II.-** *Cultivo o acuacultura con fines*		
Artículo 31°.- *Para realizar las actividades de pesca se requiere lo siguiente:* **I,** *Concesión, para:* **Inciso b)** *Acuacultura comercial* **II,** Permiso, para: **Inciso g)** *Acuacultura de fomento* **III,** *Autorización, para:* **Inciso d)** *Recolectar del medio natural reproductores, larvas, postlarvas, crías, huevos, semillas, alevines o en cualquier otro estadio, y* **Inciso e)** *Acuacultura didáctica.*		

Artículos 22.- *la Secretaría podrá inscribir en el Registro Nacional de Pesca a los acuicultores que no requieran concesión, permiso o Autorización.*	Al **proyecto** le aplica el Artículo, incisos y, fracciones anteriores, porque se trata de una actividad acuícola con fines comerciales.	Por el hecho de presentar a la autoridad correspondiente (SEMARNAT) la Manifestación de Impacto Ambiental, el promovente está cumpliendo con este apartado. El proyecto se vincula por la obligatoriedad de obtener la autorización correspondiente para realizar las obras descritas en esta manifestación de impacto ambiental. Como ya se mencionó anteriormente, la promovente una vez autorizado el proyecto en materia ambiental procederá a tramitar el Registro Nacional de Pesca para la unidad de producción acuícola.
Art. 30°.- *Las actividades pesqueras se clasifican en:* **II.-** *Cultivo o acuacultura con fines*		
Artículo 31°.- *Para realizar las actividades de pesca se requiere lo siguiente:* **I,** *Concesión, para:* **Inciso b)** *Acuacultura comercial* **II,** Permiso, para: **Inciso g)** *Acuacultura de fomento* **III,** *Autorización, para:* **Inciso d)** *Recolectar del medio natural reproductores, larvas, postlarvas, crías, huevos, semillas, alevines o en cualquier otro estadio, y* **Inciso e)** *Acuacultura didáctica.*		

Artículos 22.- *la Secretaría podrá inscribir en el Registro Nacional de Pesca a los acuicultores que no requieran concesión, permiso o Autorización.*	Al **proyecto** le aplica el Artículo, incisos y, fracciones anteriores, porque se trata de una actividad acuícola con fines comerciales.	Por el hecho de presentar a la autoridad correspondiente (SEMARNAT) la Manifestación de Impacto Ambiental, el promovente está cumpliendo con este apartado. El proyecto se vincula por la obligatoriedad de obtener la autorización correspondiente para realizar las obras descritas en esta manifestación de impacto ambiental. Como ya se mencionó anteriormente, la promovente una vez autorizado el proyecto en materia ambiental procederá a tramitar el Registro Nacional de Pesca para la unidad de producción acuícola.
Art. 30°.- *Las actividades pesqueras se clasifican en:* **II.-** *Cultivo o acuacultura con fines*		
Artículo 31°.- *Para realizar las actividades de pesca se requiere lo siguiente:* **I,** *Concesión, para:* **Inciso b)** *Acuacultura comercial* **II,** Permiso, para: **Inciso g)** *Acuacultura de fomento* **III,** *Autorización, para:* **Inciso d)** *Recolectar del medio natural reproductores, larvas, postlarvas, crías, huevos, semillas, alevines o en cualquier otro estadio, y* **Inciso e)** *Acuacultura didáctica.*		

Artículos 22.- *la Secretaría podrá inscribir en el Registro Nacional de Pesca a los acuicultores que no requieran concesión, permiso o Autorización.*	Al **proyecto** le aplica el Artículo, incisos y, fracciones anteriores, porque se trata de una actividad acuícola con fines comerciales.	Por el hecho de presentar a la autoridad correspondiente (SEMARNAT) la Manifestación de Impacto Ambiental, el promovente está cumpliendo con este apartado. El proyecto se vincula por la obligatoriedad de obtener la autorización correspondiente para realizar las obras descritas en esta manifestación de impacto ambiental. Como ya se mencionó anteriormente, la promovente una vez autorizado el proyecto en materia ambiental procederá a tramitar el Registro Nacional de Pesca para la unidad de producción acuícola.
Art. 30°.- *Las actividades pesqueras se clasifican en:* **II.-** *Cultivo o acuacultura con fines*		
Artículo 31°.- *Para realizar las actividades de pesca se requiere lo siguiente:* **I,** *Concesión, para:* **Inciso b)** *Acuacultura comercial* **II,** Permiso, para: **Inciso g)** *Acuacultura de fomento* **III,** *Autorización, para:* **Inciso d)** *Recolectar del medio natural reproductores, larvas, postlarvas, crías, huevos, semillas, alevines o en cualquier otro estadio, y* **Inciso e)** *Acuacultura didáctica.*		

Artículos 22.- *la Secretaría podrá inscribir en el Registro Nacional de Pesca a los acuicultores que no requieran concesión, permiso o Autorización.*	Al **proyecto** le aplica el Artículo, incisos y, fracciones anteriores, porque se trata de una actividad acuícola con fines comerciales.	Por el hecho de presentar a la autoridad correspondiente (SEMARNAT) la Manifestación de Impacto Ambiental, el promovente está cumpliendo con este apartado. El proyecto se vincula por la obligatoriedad de obtener la autorización correspondiente para realizar las obras descritas en esta manifestación de impacto ambiental. Como ya se mencionó anteriormente, la promovente una vez autorizado el proyecto en materia ambiental procederá a tramitar el Registro Nacional de Pesca para la unidad de producción acuícola.
Art. 30°.- *Las actividades pesqueras se clasifican en:* **II.-** *Cultivo o acuacultura con fines*		
Artículo 31°.- *Para realizar las actividades de pesca se requiere lo siguiente:* **I,** *Concesión, para:* **Inciso b)** *Acuacultura comercial* **II,** Permiso, para: **Inciso g)** *Acuacultura de fomento* **III,** *Autorización, para:* **Inciso d)** *Recolectar del medio natural reproductores, larvas, postlarvas, crías, huevos, semillas, alevines o en cualquier otro estadio, y* **Inciso e)** *Acuacultura didáctica.*		

Artículos 22.- *la Secretaría podrá inscribir en el Registro Nacional de Pesca a los acuicultores que no requieran concesión, permiso o Autorización.*	Al **proyecto** le aplica el Artículo, incisos y, fracciones anteriores, porque se trata de una actividad acuícola con fines comerciales.	Por el hecho de presentar a la autoridad correspondiente (SEMARNAT) la Manifestación de Impacto Ambiental, el promovente está cumpliendo con este apartado. El proyecto se vincula por la obligatoriedad de obtener la autorización correspondiente para realizar las obras descritas en esta manifestación de impacto ambiental. Como ya se mencionó anteriormente, la promovente una vez autorizado el proyecto en materia ambiental procederá a tramitar el Registro Nacional de Pesca para la unidad de producción acuícola.
Art. 30°.- *Las actividades pesqueras se clasifican en:* **II.-** *Cultivo o acuacultura con fines*		
Artículo 31°.- *Para realizar las actividades de pesca se requiere lo siguiente:* **I,** *Concesión, para:* **Inciso b)** *Acuacultura comercial* **II,** Permiso, para: **Inciso g)** *Acuacultura de fomento* **III,** *Autorización, para:* **Inciso d)** *Recolectar del medio natural reproductores, larvas, postlarvas, crías, huevos, semillas, alevines o en cualquier otro estadio, y* **Inciso e)** *Acuacultura didáctica.*		

Artículos 22.- *la Secretaría podrá inscribir en el Registro Nacional de Pesca a los acuicultores que no requieran concesión, permiso o Autorización.*	Al **proyecto** le aplica el Artículo, incisos y, fracciones anteriores, porque se trata de una actividad acuícola con fines comerciales.	Por el hecho de presentar a la autoridad correspondiente (SEMARNAT) la Manifestación de Impacto Ambiental, el promovente está cumpliendo con este apartado. El proyecto se vincula por la obligatoriedad de obtener la autorización correspondiente para realizar las obras descritas en esta manifestación de impacto ambiental. Como ya se mencionó anteriormente, la promovente una vez autorizado el proyecto en materia ambiental procederá a tramitar el Registro Nacional de Pesca para la unidad de producción acuícola.
Art. 30°.- *Las actividades pesqueras se clasifican en:* **II.-** *Cultivo o acuacultura con fines*		
Artículo 31°.- *Para realizar las actividades de pesca se requiere lo siguiente:* **I,** *Concesión, para:* **Inciso b)** *Acuacultura comercial* **II,** Permiso, para: **Inciso g)** *Acuacultura de fomento* **III,** *Autorización, para:* **Inciso d)** *Recolectar del medio natural reproductores, larvas, postlarvas, crías, huevos, semillas, alevines o en cualquier otro estadio, y* **Inciso e)** *Acuacultura didáctica.*		

Artículos 22.- *la Secretaría podrá inscribir en el Registro Nacional de Pesca a los acuicultores que no requieran concesión, permiso o Autorización.*	Al **proyecto** le aplica el Artículo, incisos y, fracciones anteriores, porque se trata de una actividad acuícola con fines comerciales.	Por el hecho de presentar a la autoridad correspondiente (SEMARNAT) la Manifestación de Impacto Ambiental, el promovente está cumpliendo con este apartado. El proyecto se vincula por la obligatoriedad de obtener la autorización correspondiente para realizar las obras descritas en esta manifestación de impacto ambiental. Como ya se mencionó anteriormente, la promovente una vez autorizado el proyecto en materia ambiental procederá a tramitar el Registro Nacional de Pesca para la unidad de producción acuícola.
Art. 30°.- *Las actividades pesqueras se clasifican en:* **II.-** *Cultivo o acuacultura con fines*		
Artículo 31°.- *Para realizar las actividades de pesca se requiere lo siguiente:* **I,** *Concesión, para:* **Inciso b)** *Acuacultura comercial* **II,** Permiso, para: **Inciso g)** *Acuacultura de fomento* **III,** *Autorización, para:* **Inciso d)** *Recolectar del medio natural reproductores, larvas, postlarvas, crías, huevos, semillas, alevines o en cualquier otro estadio, y* **Inciso e)** *Acuacultura didáctica.*		

Artículos 22.- *la Secretaría podrá inscribir en el Registro Nacional de Pesca a los acuicultores que no requieran concesión, permiso o Autorización.*	Al **proyecto** le aplica el Artículo, incisos y, fracciones anteriores, porque se trata de una actividad acuícola con fines comerciales.	Por el hecho de presentar a la autoridad correspondiente (SEMARNAT) la Manifestación de Impacto Ambiental, el promovente está cumpliendo con este apartado. El proyecto se vincula por la obligatoriedad de obtener la autorización correspondiente para realizar las obras descritas en esta manifestación de impacto ambiental. Como ya se mencionó anteriormente, la promovente una vez autorizado el proyecto en materia ambiental procederá a tramitar el Registro Nacional de Pesca para la unidad de producción acuícola.
Art. 30°.- *Las actividades pesqueras se clasifican en:* **II.-** *Cultivo o acuacultura con fines*		
Artículo 31°.- *Para realizar las actividades de pesca se requiere lo siguiente:* **I,** *Concesión, para:* **Inciso b)** *Acuacultura comercial* **II,** Permiso, para: **Inciso g)** *Acuacultura de fomento* **III,** *Autorización, para:* **Inciso d)** *Recolectar del medio natural reproductores, larvas, postlarvas, crías, huevos, semillas, alevines o en cualquier otro estadio, y* **Inciso e)** *Acuacultura didáctica.*		

Artículos 22.- *la Secretaría podrá inscribir en el Registro Nacional de Pesca a los acuicultores que no requieran concesión, permiso o Autorización.*	Al **proyecto** le aplica el Artículo, incisos y, fracciones anteriores, porque se trata de una actividad acuícola con fines comerciales.	Por el hecho de presentar a la autoridad correspondiente (SEMARNAT) la Manifestación de Impacto Ambiental, el promovente está cumpliendo con este apartado. El proyecto se vincula por la obligatoriedad de obtener la autorización correspondiente para realizar las obras descritas en esta manifestación de impacto ambiental. Como ya se mencionó anteriormente, la promovente una vez autorizado el proyecto en materia ambiental procederá a tramitar el Registro Nacional de Pesca para la unidad de producción acuícola.
Art. 30°.- *Las actividades pesqueras se clasifican en:* **II.-** *Cultivo o acuacultura con fines*		
Artículo 31°.- *Para realizar las actividades de pesca se requiere lo siguiente:* **I,** *Concesión, para:* **Inciso b)** *Acuacultura comercial* **II,** Permiso, para: **Inciso g)** *Acuacultura de fomento* **III,** *Autorización, para:* **Inciso d)** *Recolectar del medio natural reproductores, larvas, postlarvas, crías, huevos, semillas, alevines o en cualquier otro estadio, y* **Inciso e)** *Acuacultura didáctica.*		

Artículos 22.- *la Secretaría podrá inscribir en el Registro Nacional de Pesca a los acuicultores que no requieran concesión, permiso o Autorización.*	Al **proyecto** le aplica el Artículo, incisos y, fracciones anteriores, porque se trata de una actividad acuícola con fines comerciales.	Por el hecho de presentar a la autoridad correspondiente (SEMARNAT) la Manifestación de Impacto Ambiental, el promovente está cumpliendo con este apartado. El proyecto se vincula por la obligatoriedad de obtener la autorización correspondiente para realizar las obras descritas en esta manifestación de impacto ambiental. Como ya se mencionó anteriormente, la promovente una vez autorizado el proyecto en materia ambiental procederá a tramitar el Registro Nacional de Pesca para la unidad de producción acuícola.
Art. 30°.- *Las actividades pesqueras se clasifican en:* **II.-** *Cultivo o acuacultura con fines*		
Artículo 31°.- *Para realizar las actividades de pesca se requiere lo siguiente:* **I,** *Concesión, para:* **Inciso b)** *Acuacultura comercial* **II,** Permiso, para: **Inciso g)** *Acuacultura de fomento* **III,** *Autorización, para:* **Inciso d)** *Recolectar del medio natural reproductores, larvas, postlarvas, crías, huevos, semillas, alevines o en cualquier otro estadio, y* **Inciso e)** *Acuacultura didáctica.*		

Artículos 22.- *la Secretaría podrá inscribir en el Registro Nacional de Pesca a los acuicultores que no requieran concesión, permiso o Autorización.*	Al **proyecto** le aplica el Artículo, incisos y, fracciones anteriores, porque se trata de una actividad acuícola con fines comerciales.	Por el hecho de presentar a la autoridad correspondiente (SEMARNAT) la Manifestación de Impacto Ambiental, el promovente está cumpliendo con este apartado. El proyecto se vincula por la obligatoriedad de obtener la autorización correspondiente para realizar las obras descritas en esta manifestación de impacto ambiental. Como ya se mencionó anteriormente, la promovente una vez autorizado el proyecto en materia ambiental procederá a tramitar el Registro Nacional de Pesca para la unidad de producción acuícola.
Art. 30°.- *Las actividades pesqueras se clasifican en:* **II.-** *Cultivo o acuacultura con fines*		
Artículo 31°.- *Para realizar las actividades de pesca se requiere lo siguiente:* **I,** *Concesión, para:* **Inciso b)** *Acuacultura comercial* **II,** Permiso, para: **Inciso g)** *Acuacultura de fomento* **III,** *Autorización, para:* **Inciso d)** *Recolectar del medio natural reproductores, larvas, postlarvas, crías, huevos, semillas, alevines o en cualquier otro estadio, y* **Inciso e)** *Acuacultura didáctica.*		

Artículos 22.- *la Secretaría podrá inscribir en el Registro Nacional de Pesca a los acuicultores que no requieran concesión, permiso o Autorización.*	Al **proyecto** le aplica el Artículo, incisos y, fracciones anteriores, porque se trata de una actividad acuícola con fines comerciales.	Por el hecho de presentar a la autoridad correspondiente (SEMARNAT) la Manifestación de Impacto Ambiental, el promovente está cumpliendo con este apartado. El proyecto se vincula por la obligatoriedad de obtener la autorización correspondiente para realizar las obras descritas en esta manifestación de impacto ambiental. Como ya se mencionó anteriormente, la promovente una vez autorizado el proyecto en materia ambiental procederá a tramitar el Registro Nacional de Pesca para la unidad de producción acuícola.
Art. 30°.- *Las actividades pesqueras se clasifican en:* **II.-** *Cultivo o acuacultura con fines*		
Artículo 31°.- *Para realizar las actividades de pesca se requiere lo siguiente:* **I,** *Concesión, para:* **Inciso b)** *Acuacultura comercial* **II,** Permiso, para: **Inciso g)** *Acuacultura de fomento* **III,** *Autorización, para:* **Inciso d)** *Recolectar del medio natural reproductores, larvas, postlarvas, crías, huevos, semillas, alevines o en cualquier otro estadio, y* **Inciso e)** *Acuacultura didáctica.*		

Artículos 22.- *la Secretaría podrá inscribir en el Registro Nacional de Pesca a los acuicultores que no requieran concesión, permiso o Autorización.*	Al **proyecto** le aplica el Artículo, incisos y, fracciones anteriores, porque se trata de una actividad acuícola con fines comerciales.	Por el hecho de presentar a la autoridad correspondiente (SEMARNAT) la Manifestación de Impacto Ambiental, el promovente está cumpliendo con este apartado. El proyecto se vincula por la obligatoriedad de obtener la autorización correspondiente para realizar las obras descritas en esta manifestación de impacto ambiental. Como ya se mencionó anteriormente, la promovente una vez autorizado el proyecto en materia ambiental procederá a tramitar el Registro Nacional de Pesca para la unidad de producción acuícola.
Art. 30°.- *Las actividades pesqueras se clasifican en:* **II.-** *Cultivo o acuacultura con fines*		
Artículo 31°.- *Para realizar las actividades de pesca se requiere lo siguiente:* **I,** *Concesión, para:* **Inciso b)** *Acuacultura comercial* **II,** Permiso, para: **Inciso g)** *Acuacultura de fomento* **III,** *Autorización, para:* **Inciso d)** *Recolectar del medio natural reproductores, larvas, postlarvas, crías, huevos, semillas, alevines o en cualquier otro estadio, y* **Inciso e)** *Acuacultura didáctica.*		

Artículos 22.- *la Secretaría podrá inscribir en el Registro Nacional de Pesca a los acuicultores que no requieran concesión, permiso o Autorización.*	Al **proyecto** le aplica el Artículo, incisos y, fracciones anteriores, porque se trata de una actividad acuícola con fines comerciales.	Por el hecho de presentar a la autoridad correspondiente (SEMARNAT) la Manifestación de Impacto Ambiental, el promovente está cumpliendo con este apartado. El proyecto se vincula por la obligatoriedad de obtener la autorización correspondiente para realizar las obras descritas en esta manifestación de impacto ambiental. Como ya se mencionó anteriormente, la promovente una vez autorizado el proyecto en materia ambiental procederá a tramitar el Registro Nacional de Pesca para la unidad de producción acuícola.
Art. 30°.- *Las actividades pesqueras se clasifican en:* **II.-** *Cultivo o acuacultura con fines*		
Artículo 31°.- *Para realizar las actividades de pesca se requiere lo siguiente:* **I,** *Concesión, para:* **Inciso b)** *Acuacultura comercial* **II,** Permiso, para: **Inciso g)** *Acuacultura de fomento* **III,** *Autorización, para:* **Inciso d)** *Recolectar del medio natural reproductores, larvas, postlarvas, crías, huevos, semillas, alevines o en cualquier otro estadio, y* **Inciso e)** *Acuacultura didáctica.*		

Artículos 22.- *la Secretaría podrá inscribir en el Registro Nacional de Pesca a los acuicultores que no requieran concesión, permiso o Autorización.*	Al **proyecto** le aplica el Artículo, incisos y, fracciones anteriores, porque se trata de una actividad acuícola con fines comerciales.	Por el hecho de presentar a la autoridad correspondiente (SEMARNAT) la Manifestación de Impacto Ambiental, el promovente está cumpliendo con este apartado. El proyecto se vincula por la obligatoriedad de obtener la autorización correspondiente para realizar las obras descritas en esta manifestación de impacto ambiental. Como ya se mencionó anteriormente, la promovente una vez autorizado el proyecto en materia ambiental procederá a tramitar el Registro Nacional de Pesca para la unidad de producción acuícola.
Art. 30°.- *Las actividades pesqueras se clasifican en:* **II.-** *Cultivo o acuacultura con fines*		
Artículo 31°.- *Para realizar las actividades de pesca se requiere lo siguiente:* **I,** *Concesión, para:* **Inciso b)** *Acuacultura comercial* **II,** Permiso, para: **Inciso g)** *Acuacultura de fomento* **III,** *Autorización, para:* **Inciso d)** *Recolectar del medio natural reproductores, larvas, postlarvas, crías, huevos, semillas, alevines o en cualquier otro estadio, y* **Inciso e)** *Acuacultura didáctica.*		

Artículos 22.- *la Secretaría podrá inscribir en el Registro Nacional de Pesca a los acuicultores que no requieran concesión, permiso o Autorización.*	Al **proyecto** le aplica el Artículo, incisos y, fracciones anteriores, porque se trata de una actividad acuícola con fines comerciales.	Por el hecho de presentar a la autoridad correspondiente (SEMARNAT) la Manifestación de Impacto Ambiental, el promovente está cumpliendo con este apartado. El proyecto se vincula por la obligatoriedad de obtener la autorización correspondiente para realizar las obras descritas en esta manifestación de impacto ambiental. Como ya se mencionó anteriormente, la promovente una vez autorizado el proyecto en materia ambiental procederá a tramitar el Registro Nacional de Pesca para la unidad de producción acuícola.
Art. 30°.- *Las actividades pesqueras se clasifican en:* **II.-** *Cultivo o acuacultura con fines*		
Artículo 31°.- *Para realizar las actividades de pesca se requiere lo siguiente:* **I,** *Concesión, para:* **Inciso b)** *Acuacultura comercial* **II,** Permiso, para: **Inciso g)** *Acuacultura de fomento* **III,** *Autorización, para:* **Inciso d)** *Recolectar del medio natural reproductores, larvas, postlarvas, crías, huevos, semillas, alevines o en cualquier otro estadio, y* **Inciso e)** *Acuacultura didáctica.*		

Artículos 22.- *la Secretaría podrá inscribir en el Registro Nacional de Pesca a los acuicultores que no requieran concesión, permiso o Autorización.*	Al **proyecto** le aplica el Artículo, incisos y, fracciones anteriores, porque se trata de una actividad acuícola con fines comerciales.	Por el hecho de presentar a la autoridad correspondiente (SEMARNAT) la Manifestación de Impacto Ambiental, el promovente está cumpliendo con este apartado. El proyecto se vincula por la obligatoriedad de obtener la autorización correspondiente para realizar las obras descritas en esta manifestación de impacto ambiental. Como ya se mencionó anteriormente, la promovente una vez autorizado el proyecto en materia ambiental procederá a tramitar el Registro Nacional de Pesca para la unidad de producción acuícola.
Art. 30°.- *Las actividades pesqueras se clasifican en:* **II.-** *Cultivo o acuacultura con fines*		
Artículo 31°.- *Para realizar las actividades de pesca se requiere lo siguiente:* **I,** *Concesión, para:* **Inciso b)** *Acuacultura comercial* **II,** Permiso, para: **Inciso g)** *Acuacultura de fomento* **III,** *Autorización, para:* **Inciso d)** *Recolectar del medio natural reproductores, larvas, postlarvas, crías, huevos, semillas, alevines o en cualquier otro estadio, y* **Inciso e)** *Acuacultura didáctica.*		

Artículos 22.- *la Secretaría podrá inscribir en el Registro Nacional de Pesca a los acuicultores que no requieran concesión, permiso o Autorización.*	Al **proyecto** le aplica el Artículo, incisos y, fracciones anteriores, porque se trata de una actividad acuícola con fines comerciales.	Por el hecho de presentar a la autoridad correspondiente (SEMARNAT) la Manifestación de Impacto Ambiental, el promovente está cumpliendo con este apartado. El proyecto se vincula por la obligatoriedad de obtener la autorización correspondiente para realizar las obras descritas en esta manifestación de impacto ambiental. Como ya se mencionó anteriormente, la promovente una vez autorizado el proyecto en materia ambiental procederá a tramitar el Registro Nacional de Pesca para la unidad de producción acuícola.
Art. 30°.- *Las actividades pesqueras se clasifican en:* **II.-** *Cultivo o acuacultura con fines*		
Artículo 31°.- *Para realizar las actividades de pesca se requiere lo siguiente:* **I,** *Concesión, para:* **Inciso b)** *Acuacultura comercial* **II,** Permiso, para: **Inciso g)** *Acuacultura de fomento* **III,** *Autorización, para:* **Inciso d)** *Recolectar del medio natural reproductores, larvas, postlarvas, crías, huevos, semillas, alevines o en cualquier otro estadio, y* **Inciso e)** *Acuacultura didáctica.*		

Artículos 22.- *la Secretaría podrá inscribir en el Registro Nacional de Pesca a los acuicultores que no requieran concesión, permiso o Autorización.*	Al **proyecto** le aplica el Artículo, incisos y, fracciones anteriores, porque se trata de una actividad acuícola con fines comerciales.	Por el hecho de presentar a la autoridad correspondiente (SEMARNAT) la Manifestación de Impacto Ambiental, el promovente está cumpliendo con este apartado. El proyecto se vincula por la obligatoriedad de obtener la autorización correspondiente para realizar las obras descritas en esta manifestación de impacto ambiental. Como ya se mencionó anteriormente, la promovente una vez autorizado el proyecto en materia ambiental procederá a tramitar el Registro Nacional de Pesca para la unidad de producción acuícola.
Art. 30°.- *Las actividades pesqueras se clasifican en:* **II.-** *Cultivo o acuacultura con fines*		
Artículo 31°.- *Para realizar las actividades de pesca se requiere lo siguiente:* **I,** *Concesión, para:* **Inciso b)** *Acuacultura comercial* **II,** Permiso, para: **Inciso g)** *Acuacultura de fomento* **III,** *Autorización, para:* **Inciso d)** *Recolectar del medio natural reproductores, larvas, postlarvas, crías, huevos, semillas, alevines o en cualquier otro estadio, y* **Inciso e)** *Acuacultura didáctica.*		

Artículos 22.- *la Secretaría podrá inscribir en el Registro Nacional de Pesca a los acuicultores que no requieran concesión, permiso o Autorización.*	Al **proyecto** le aplica el Artículo, incisos y, fracciones anteriores, porque se trata de una actividad acuícola con fines comerciales.	Por el hecho de presentar a la autoridad correspondiente (SEMARNAT) la Manifestación de Impacto Ambiental, el promovente está cumpliendo con este apartado. El proyecto se vincula por la obligatoriedad de obtener la autorización correspondiente para realizar las obras descritas en esta manifestación de impacto ambiental. Como ya se mencionó anteriormente, la promovente una vez autorizado el proyecto en materia ambiental procederá a tramitar el Registro Nacional de Pesca para la unidad de producción acuícola.
Art. 30°.- *Las actividades pesqueras se clasifican en:* **II.-** *Cultivo o acuacultura con fines*		
Artículo 31°.- *Para realizar las actividades de pesca se requiere lo siguiente:* **I,** *Concesión, para:* **Inciso b)** *Acuacultura comercial* **II,** Permiso, para: **Inciso g)** *Acuacultura de fomento* **III,** *Autorización, para:* **Inciso d)** *Recolectar del medio natural reproductores, larvas, postlarvas, crías, huevos, semillas, alevines o en cualquier otro estadio, y* **Inciso e)** *Acuacultura didáctica.*		

Artículos 22.- *la Secretaría podrá inscribir en el Registro Nacional de Pesca a los acuicultores que no requieran concesión, permiso o Autorización.*	Al **proyecto** le aplica el Artículo, incisos y, fracciones anteriores, porque se trata de una actividad acuícola con fines comerciales.	Por el hecho de presentar a la autoridad correspondiente (SEMARNAT) la Manifestación de Impacto Ambiental, el promovente está cumpliendo con este apartado. El proyecto se vincula por la obligatoriedad de obtener la autorización correspondiente para realizar las obras descritas en esta manifestación de impacto ambiental. Como ya se mencionó anteriormente, la promovente una vez autorizado el proyecto en materia ambiental procederá a tramitar el Registro Nacional de Pesca para la unidad de producción acuícola.
Art. 30°.- *Las actividades pesqueras se clasifican en:* **II.-** *Cultivo o acuacultura con fines*		
Artículo 31°.- *Para realizar las actividades de pesca se requiere lo siguiente:* **I,** *Concesión, para:* **Inciso b)** *Acuacultura comercial* **II,** Permiso, para: **Inciso g)** *Acuacultura de fomento* **III,** *Autorización, para:* **Inciso d)** *Recolectar del medio natural reproductores, larvas, postlarvas, crías, huevos, semillas, alevines o en cualquier otro estadio, y* **Inciso e)** *Acuacultura didáctica.*		

Artículos 22.- *la Secretaría podrá inscribir en el Registro Nacional de Pesca a los acuicultores que no requieran concesión, permiso o Autorización.*	Al **proyecto** le aplica el Artículo, incisos y, fracciones anteriores, porque se trata de una actividad acuícola con fines comerciales.	Por el hecho de presentar a la autoridad correspondiente (SEMARNAT) la Manifestación de Impacto Ambiental, el promovente está cumpliendo con este apartado. El proyecto se vincula por la obligatoriedad de obtener la autorización correspondiente para realizar las obras descritas en esta manifestación de impacto ambiental. Como ya se mencionó anteriormente, la promovente una vez autorizado el proyecto en materia ambiental procederá a tramitar el Registro Nacional de Pesca para la unidad de producción acuícola.
Art. 30°.- *Las actividades pesqueras se clasifican en:* **II.-** *Cultivo o acuacultura con fines*		
Artículo 31°.- *Para realizar las actividades de pesca se requiere lo siguiente:* **I,** *Concesión, para:* **Inciso b)** *Acuacultura comercial* **II,** Permiso, para: **Inciso g)** *Acuacultura de fomento* **III,** *Autorización, para:* **Inciso d)** *Recolectar del medio natural reproductores, larvas, postlarvas, crías, huevos, semillas, alevines o en cualquier otro estadio, y* **Inciso e)** *Acuacultura didáctica.*		

Artículos 22.- *la Secretaría podrá inscribir en el Registro Nacional de Pesca a los acuicultores que no requieran concesión, permiso o Autorización.*	Al **proyecto** le aplica el Artículo, incisos y, fracciones anteriores, porque se trata de una actividad acuícola con fines comerciales.	Por el hecho de presentar a la autoridad correspondiente (SEMARNAT) la Manifestación de Impacto Ambiental, el promovente está cumpliendo con este apartado. El proyecto se vincula por la obligatoriedad de obtener la autorización correspondiente para realizar las obras descritas en esta manifestación de impacto ambiental. Como ya se mencionó anteriormente, la promovente una vez autorizado el proyecto en materia ambiental procederá a tramitar el Registro Nacional de Pesca para la unidad de producción acuícola.
Art. 30°.- *Las actividades pesqueras se clasifican en:* **II.-** *Cultivo o acuacultura con fines*		
Artículo 31°.- *Para realizar las actividades de pesca se requiere lo siguiente:* **I,** *Concesión, para:* **Inciso b)** *Acuacultura comercial* **II,** Permiso, para: **Inciso g)** *Acuacultura de fomento* **III,** *Autorización, para:* **Inciso d)** *Recolectar del medio natural reproductores, larvas, postlarvas, crías, huevos, semillas, alevines o en cualquier otro estadio, y* **Inciso e)** *Acuacultura didáctica.*		

Artículos 22.- *la Secretaría podrá inscribir en el Registro Nacional de Pesca a los acuicultores que no requieran concesión, permiso o Autorización.*	Al **proyecto** le aplica el Artículo, incisos y, fracciones anteriores, porque se trata de una actividad acuícola con fines comerciales.	Por el hecho de presentar a la autoridad correspondiente (SEMARNAT) la Manifestación de Impacto Ambiental, el promovente está cumpliendo con este apartado. El proyecto se vincula por la obligatoriedad de obtener la autorización correspondiente para realizar las obras descritas en esta manifestación de impacto ambiental. Como ya se mencionó anteriormente, la promovente una vez autorizado el proyecto en materia ambiental procederá a tramitar el Registro Nacional de Pesca para la unidad de producción acuícola.
Art. 30°.- *Las actividades pesqueras se clasifican en:* **II.-** *Cultivo o acuacultura con fines*		
Artículo 31°.- *Para realizar las actividades de pesca se requiere lo siguiente:* **I,** *Concesión, para:* **Inciso b)** *Acuacultura comercial* **II,** Permiso, para: **Inciso g)** *Acuacultura de fomento* **III,** *Autorización, para:* **Inciso d)** *Recolectar del medio natural reproductores, larvas, postlarvas, crías, huevos, semillas, alevines o en cualquier otro estadio, y* **Inciso e)** *Acuacultura didáctica.*		

Artículos 22.- *la Secretaría podrá inscribir en el Registro Nacional de Pesca a los acuicultores que no requieran concesión, permiso o Autorización.*	Al **proyecto** le aplica el Artículo, incisos y, fracciones anteriores, porque se trata de una actividad acuícola con fines comerciales.	Por el hecho de presentar a la autoridad correspondiente (SEMARNAT) la Manifestación de Impacto Ambiental, el promovente está cumpliendo con este apartado. El proyecto se vincula por la obligatoriedad de obtener la autorización correspondiente para realizar las obras descritas en esta manifestación de impacto ambiental. Como ya se mencionó anteriormente, la promovente una vez autorizado el proyecto en materia ambiental procederá a tramitar el Registro Nacional de Pesca para la unidad de producción acuícola.
Art. 30°.- *Las actividades pesqueras se clasifican en:* **II.-** *Cultivo o acuacultura con fines*		
Artículo 31°.- *Para realizar las actividades de pesca se requiere lo siguiente:* **I,** *Concesión, para:* **Inciso b)** *Acuacultura comercial* **II,** Permiso, para: **Inciso g)** *Acuacultura de fomento* **III,** *Autorización, para:* **Inciso d)** *Recolectar del medio natural reproductores, larvas, postlarvas, crías, huevos, semillas, alevines o en cualquier otro estadio, y* **Inciso e)** *Acuacultura didáctica.*		

Artículos 22.- *la Secretaría podrá inscribir en el Registro Nacional de Pesca a los acuicultores que no requieran concesión, permiso o Autorización.*	Al **proyecto** le aplica el Artículo, incisos y, fracciones anteriores, porque se trata de una actividad acuícola con fines comerciales.	Por el hecho de presentar a la autoridad correspondiente (SEMARNAT) la Manifestación de Impacto Ambiental, el promovente está cumpliendo con este apartado. El proyecto se vincula por la obligatoriedad de obtener la autorización correspondiente para realizar las obras descritas en esta manifestación de impacto ambiental. Como ya se mencionó anteriormente, la promovente una vez autorizado el proyecto en materia ambiental procederá a tramitar el Registro Nacional de Pesca para la unidad de producción acuícola.
Art. 30°.- *Las actividades pesqueras se clasifican en:* **II.-** *Cultivo o acuacultura con fines*		
Artículo 31°.- *Para realizar las actividades de pesca se requiere lo siguiente:* **I,** *Concesión, para:* **Inciso b)** *Acuacultura comercial* **II,** Permiso, para: **Inciso g)** *Acuacultura de fomento* **III,** *Autorización, para:* **Inciso d)** *Recolectar del medio natural reproductores, larvas, postlarvas, crías, huevos, semillas, alevines o en cualquier otro estadio, y* **Inciso e)** *Acuacultura didáctica.*		

Artículos 22.- *la Secretaría podrá inscribir en el Registro Nacional de Pesca a los acuicultores que no requieran concesión, permiso o Autorización.*	Al **proyecto** le aplica el Artículo, incisos y, fracciones anteriores, porque se trata de una actividad acuícola con fines comerciales.	Por el hecho de presentar a la autoridad correspondiente (SEMARNAT) la Manifestación de Impacto Ambiental, el promovente está cumpliendo con este apartado. El proyecto se vincula por la obligatoriedad de obtener la autorización correspondiente para realizar las obras descritas en esta manifestación de impacto ambiental. Como ya se mencionó anteriormente, la promovente una vez autorizado el proyecto en materia ambiental procederá a tramitar el Registro Nacional de Pesca para la unidad de producción acuícola.
Art. 30°.- *Las actividades pesqueras se clasifican en:* **II.-** *Cultivo o acuacultura con fines*		
Artículo 31°.- *Para realizar las actividades de pesca se requiere lo siguiente:* **I,** *Concesión, para:* **Inciso b)** *Acuacultura comercial* **II,** Permiso, para: **Inciso g)** *Acuacultura de fomento* **III,** *Autorización, para:* **Inciso d)** *Recolectar del medio natural reproductores, larvas, postlarvas, crías, huevos, semillas, alevines o en cualquier otro estadio, y* **Inciso e)** *Acuacultura didáctica.*		

Artículos 22.- *la Secretaría podrá inscribir en el Registro Nacional de Pesca a los acuicultores que no requieran concesión, permiso o Autorización.*	Al **proyecto** le aplica el Artículo, incisos y, fracciones anteriores, porque se trata de una actividad acuícola con fines comerciales.	Por el hecho de presentar a la autoridad correspondiente (SEMARNAT) la Manifestación de Impacto Ambiental, el promovente está cumpliendo con este apartado. El proyecto se vincula por la obligatoriedad de obtener la autorización correspondiente para realizar las obras descritas en esta manifestación de impacto ambiental. Como ya se mencionó anteriormente, la promovente una vez autorizado el proyecto en materia ambiental procederá a tramitar el Registro Nacional de Pesca para la unidad de producción acuícola.
Art. 30°.- *Las actividades pesqueras se clasifican en:* **II.-** *Cultivo o acuacultura con fines*		
Artículo 31°.- *Para realizar las actividades de pesca se requiere lo siguiente:* **I,** *Concesión, para:* **Inciso b)** *Acuacultura comercial* **II,** Permiso, para: **Inciso g)** *Acuacultura de fomento* **III,** *Autorización, para:* **Inciso d)** *Recolectar del medio natural reproductores, larvas, postlarvas, crías, huevos, semillas, alevines o en cualquier otro estadio, y* **Inciso e)** *Acuacultura didáctica.*		

Artículos 22.- *la Secretaría podrá inscribir en el Registro Nacional de Pesca a los acuicultores que no requieran concesión, permiso o Autorización.*	Al **proyecto** le aplica el Artículo, incisos y, fracciones anteriores, porque se trata de una actividad acuícola con fines comerciales.	Por el hecho de presentar a la autoridad correspondiente (SEMARNAT) la Manifestación de Impacto Ambiental, el promovente está cumpliendo con este apartado. El proyecto se vincula por la obligatoriedad de obtener la autorización correspondiente para realizar las obras descritas en esta manifestación de impacto ambiental. Como ya se mencionó anteriormente, la promovente una vez autorizado el proyecto en materia ambiental procederá a tramitar el Registro Nacional de Pesca para la unidad de producción acuícola.
Art. 30°.- *Las actividades pesqueras se clasifican en:* **II.-** *Cultivo o acuacultura con fines*		
Artículo 31°.- *Para realizar las actividades de pesca se requiere lo siguiente:* **I,** *Concesión, para:* **Inciso b)** *Acuacultura comercial* **II,** Permiso, para: **Inciso g)** *Acuacultura de fomento* **III,** *Autorización, para:* **Inciso d)** *Recolectar del medio natural reproductores, larvas, postlarvas, crías, huevos, semillas, alevines o en cualquier otro estadio, y* **Inciso e)** *Acuacultura didáctica.*		

Artículos 22.- *la Secretaría podrá inscribir en el Registro Nacional de Pesca a los acuicultores que no requieran concesión, permiso o Autorización.*	Al **proyecto** le aplica el Artículo, incisos y, fracciones anteriores, porque se trata de una actividad acuícola con fines comerciales.	Por el hecho de presentar a la autoridad correspondiente (SEMARNAT) la Manifestación de Impacto Ambiental, el promovente está cumpliendo con este apartado. El proyecto se vincula por la obligatoriedad de obtener la autorización correspondiente para realizar las obras descritas en esta manifestación de impacto ambiental. Como ya se mencionó anteriormente, la promovente una vez autorizado el proyecto en materia ambiental procederá a tramitar el Registro Nacional de Pesca para la unidad de producción acuícola.
Art. 30°.- *Las actividades pesqueras se clasifican en:* **II.-** *Cultivo o acuacultura con fines*		
Artículo 31°.- *Para realizar las actividades de pesca se requiere lo siguiente:* **I,** *Concesión, para:* **Inciso b)** *Acuacultura comercial* **II,** Permiso, para: **Inciso g)** *Acuacultura de fomento* **III,** *Autorización, para:* **Inciso d)** *Recolectar del medio natural reproductores, larvas, postlarvas, crías, huevos, semillas, alevines o en cualquier otro estadio, y* **Inciso e)** *Acuacultura didáctica.*		

Artículos 22.- *la Secretaría podrá inscribir en el Registro Nacional de Pesca a los acuicultores que no requieran concesión, permiso o Autorización.*	Al **proyecto** le aplica el Artículo, incisos y, fracciones anteriores, porque se trata de una actividad acuícola con fines comerciales.	Por el hecho de presentar a la autoridad correspondiente (SEMARNAT) la Manifestación de Impacto Ambiental, el promovente está cumpliendo con este apartado. El proyecto se vincula por la obligatoriedad de obtener la autorización correspondiente para realizar las obras descritas en esta manifestación de impacto ambiental. Como ya se mencionó anteriormente, la promovente una vez autorizado el proyecto en materia ambiental procederá a tramitar el Registro Nacional de Pesca para la unidad de producción acuícola.
Art. 30°.- *Las actividades pesqueras se clasifican en:* **II.-** *Cultivo o acuacultura con fines*		
Artículo 31°.- *Para realizar las actividades de pesca se requiere lo siguiente:* **I,** *Concesión, para:* **Inciso b)** *Acuacultura comercial* **II,** Permiso, para: **Inciso g)** *Acuacultura de fomento* **III,** *Autorización, para:* **Inciso d)** *Recolectar del medio natural reproductores, larvas, postlarvas, crías, huevos, semillas, alevines o en cualquier otro estadio, y* **Inciso e)** *Acuacultura didáctica.*		

Artículos 22.- *la Secretaría podrá inscribir en el Registro Nacional de Pesca a los acuicultores que no requieran concesión, permiso o Autorización.*	Al **proyecto** le aplica el Artículo, incisos y, fracciones anteriores, porque se trata de una actividad acuícola con fines comerciales.	Por el hecho de presentar a la autoridad correspondiente (SEMARNAT) la Manifestación de Impacto Ambiental, el promovente está cumpliendo con este apartado. El proyecto se vincula por la obligatoriedad de obtener la autorización correspondiente para realizar las obras descritas en esta manifestación de impacto ambiental. Como ya se mencionó anteriormente, la promovente una vez autorizado el proyecto en materia ambiental procederá a tramitar el Registro Nacional de Pesca para la unidad de producción acuícola.
Art. 30°.- *Las actividades pesqueras se clasifican en:* **II.-** *Cultivo o acuacultura con fines*		
Artículo 31°.- *Para realizar las actividades de pesca se requiere lo siguiente:* **I,** *Concesión, para:* **Inciso b)** *Acuacultura comercial* **II,** Permiso, para: **Inciso g)** *Acuacultura de fomento* **III,** *Autorización, para:* **Inciso d)** *Recolectar del medio natural reproductores, larvas, postlarvas, crías, huevos, semillas, alevines o en cualquier otro estadio, y* **Inciso e)** *Acuacultura didáctica.*		

Artículos 22.- *la Secretaría podrá inscribir en el Registro Nacional de Pesca a los acuicultores que no requieran concesión, permiso o Autorización.*	Al **proyecto** le aplica el Artículo, incisos y, fracciones anteriores, porque se trata de una actividad acuícola con fines comerciales.	Por el hecho de presentar a la autoridad correspondiente (SEMARNAT) la Manifestación de Impacto Ambiental, el promovente está cumpliendo con este apartado. El proyecto se vincula por la obligatoriedad de obtener la autorización correspondiente para realizar las obras descritas en esta manifestación de impacto ambiental. Como ya se mencionó anteriormente, la promovente una vez autorizado el proyecto en materia ambiental procederá a tramitar el Registro Nacional de Pesca para la unidad de producción acuícola.
Art. 30°.- *Las actividades pesqueras se clasifican en:* **II.-** *Cultivo o acuacultura con fines*		
Artículo 31°.- *Para realizar las actividades de pesca se requiere lo siguiente:* **I,** *Concesión, para:* **Inciso b)** *Acuacultura comercial* **II,** Permiso, para: **Inciso g)** *Acuacultura de fomento* **III,** *Autorización, para:* **Inciso d)** *Recolectar del medio natural reproductores, larvas, postlarvas, crías, huevos, semillas, alevines o en cualquier otro estadio, y* **Inciso e)** *Acuacultura didáctica.*		

Artículos 22.- *la Secretaría podrá inscribir en el Registro Nacional de Pesca a los acuicultores que no requieran concesión, permiso o Autorización.*	Al **proyecto** le aplica el Artículo, incisos y, fracciones anteriores, porque se trata de una actividad acuícola con fines comerciales.	Por el hecho de presentar a la autoridad correspondiente (SEMARNAT) la Manifestación de Impacto Ambiental, el promovente está cumpliendo con este apartado. El proyecto se vincula por la obligatoriedad de obtener la autorización correspondiente para realizar las obras descritas en esta manifestación de impacto ambiental. Como ya se mencionó anteriormente, la promovente una vez autorizado el proyecto en materia ambiental procederá a tramitar el Registro Nacional de Pesca para la unidad de producción acuícola.
Art. 30°.- *Las actividades pesqueras se clasifican en:* **II.-** *Cultivo o acuacultura con fines*		
Artículo 31°.- *Para realizar las actividades de pesca se requiere lo siguiente:* **I,** *Concesión, para:* **Inciso b)** *Acuacultura comercial* **II,** Permiso, para: **Inciso g)** *Acuacultura de fomento* **III,** *Autorización, para:* **Inciso d)** *Recolectar del medio natural reproductores, larvas, postlarvas, crías, huevos, semillas, alevines o en cualquier otro estadio, y* **Inciso e)** *Acuacultura didáctica.*		

Artículos 22.- *la Secretaría podrá inscribir en el Registro Nacional de Pesca a los acuicultores que no requieran concesión, permiso o Autorización.*	Al **proyecto** le aplica el Artículo, incisos y, fracciones anteriores, porque se trata de una actividad acuícola con fines comerciales.	Por el hecho de presentar a la autoridad correspondiente (SEMARNAT) la Manifestación de Impacto Ambiental, el promovente está cumpliendo con este apartado. El proyecto se vincula por la obligatoriedad de obtener la autorización correspondiente para realizar las obras descritas en esta manifestación de impacto ambiental. Como ya se mencionó anteriormente, la promovente una vez autorizado el proyecto en materia ambiental procederá a tramitar el Registro Nacional de Pesca para la unidad de producción acuícola.
Art. 30°.- *Las actividades pesqueras se clasifican en:* **II.-** *Cultivo o acuacultura con fines*		
Artículo 31°.- *Para realizar las actividades de pesca se requiere lo siguiente:* **I,** *Concesión, para:* **Inciso b)** *Acuacultura comercial* **II,** Permiso, para: **Inciso g)** *Acuacultura de fomento* **III,** *Autorización, para:* **Inciso d)** *Recolectar del medio natural reproductores, larvas, postlarvas, crías, huevos, semillas, alevines o en cualquier otro estadio, y* **Inciso e)** *Acuacultura didáctica.*		

Artículos 22.- *la Secretaría podrá inscribir en el Registro Nacional de Pesca a los acuicultores que no requieran concesión, permiso o Autorización.*	Al **proyecto** le aplica el Artículo, incisos y, fracciones anteriores, porque se trata de una actividad acuícola con fines comerciales.	Por el hecho de presentar a la autoridad correspondiente (SEMARNAT) la Manifestación de Impacto Ambiental, el promovente está cumpliendo con este apartado. El proyecto se vincula por la obligatoriedad de obtener la autorización correspondiente para realizar las obras descritas en esta manifestación de impacto ambiental. Como ya se mencionó anteriormente, la promovente una vez autorizado el proyecto en materia ambiental procederá a tramitar el Registro Nacional de Pesca para la unidad de producción acuícola.
Art. 30°.- *Las actividades pesqueras se clasifican en:* **II.-** *Cultivo o acuacultura con fines*		
Artículo 31°.- *Para realizar las actividades de pesca se requiere lo siguiente:* **I,** *Concesión, para:* **Inciso b)** *Acuacultura comercial* **II,** Permiso, para: **Inciso g)** *Acuacultura de fomento* **III,** *Autorización, para:* **Inciso d)** *Recolectar del medio natural reproductores, larvas, postlarvas, crías, huevos, semillas, alevines o en cualquier otro estadio, y* **Inciso e)** *Acuacultura didáctica.*		

Artículos 22.- *la Secretaría podrá inscribir en el Registro Nacional de Pesca a los acuicultores que no requieran concesión, permiso o Autorización.*	Al **proyecto** le aplica el Artículo, incisos y, fracciones anteriores, porque se trata de una actividad acuícola con fines comerciales.	Por el hecho de presentar a la autoridad correspondiente (SEMARNAT) la Manifestación de Impacto Ambiental, el promovente está cumpliendo con este apartado. El proyecto se vincula por la obligatoriedad de obtener la autorización correspondiente para realizar las obras descritas en esta manifestación de impacto ambiental. Como ya se mencionó anteriormente, la promovente una vez autorizado el proyecto en materia ambiental procederá a tramitar el Registro Nacional de Pesca para la unidad de producción acuícola.
Art. 30°.- *Las actividades pesqueras se clasifican en:* **II.-** *Cultivo o acuacultura con fines*		
Artículo 31°.- *Para realizar las actividades de pesca se requiere lo siguiente:* **I,** *Concesión, para:* **Inciso b)** *Acuacultura comercial* **II,** Permiso, para: **Inciso g)** *Acuacultura de fomento* **III,** *Autorización, para:* **Inciso d)** *Recolectar del medio natural reproductores, larvas, postlarvas, crías, huevos, semillas, alevines o en cualquier otro estadio, y* **Inciso e)** *Acuacultura didáctica.*		

Artículos 22.- *la Secretaría podrá inscribir en el Registro Nacional de Pesca a los acuicultores que no requieran concesión, permiso o Autorización.*	Al **proyecto** le aplica el Artículo, incisos y, fracciones anteriores, porque se trata de una actividad acuícola con fines comerciales.	Por el hecho de presentar a la autoridad correspondiente (SEMARNAT) la Manifestación de Impacto Ambiental, el promovente está cumpliendo con este apartado. El proyecto se vincula por la obligatoriedad de obtener la autorización correspondiente para realizar las obras descritas en esta manifestación de impacto ambiental. Como ya se mencionó anteriormente, la promovente una vez autorizado el proyecto en materia ambiental procederá a tramitar el Registro Nacional de Pesca para la unidad de producción acuícola.
Art. 30°.- *Las actividades pesqueras se clasifican en:* **II.-** *Cultivo o acuacultura con fines*		
Artículo 31°.- *Para realizar las actividades de pesca se requiere lo siguiente:* **I,** *Concesión, para:* **Inciso b)** *Acuacultura comercial* **II,** Permiso, para: **Inciso g)** *Acuacultura de fomento* **III,** *Autorización, para:* **Inciso d)** *Recolectar del medio natural reproductores, larvas, postlarvas, crías, huevos, semillas, alevines o en cualquier otro estadio, y* **Inciso e)** *Acuacultura didáctica.*		

Artículos 22.- *la Secretaría podrá inscribir en el Registro Nacional de Pesca a los acuicultores que no requieran concesión, permiso o Autorización.*	Al **proyecto** le aplica el Artículo, incisos y, fracciones anteriores, porque se trata de una actividad acuícola con fines comerciales.	Por el hecho de presentar a la autoridad correspondiente (SEMARNAT) la Manifestación de Impacto Ambiental, el promovente está cumpliendo con este apartado. El proyecto se vincula por la obligatoriedad de obtener la autorización correspondiente para realizar las obras descritas en esta manifestación de impacto ambiental. Como ya se mencionó anteriormente, la promovente una vez autorizado el proyecto en materia ambiental procederá a tramitar el Registro Nacional de Pesca para la unidad de producción acuícola.
Art. 30°.- *Las actividades pesqueras se clasifican en:* **II.-** *Cultivo o acuacultura con fines*		
Artículo 31°.- *Para realizar las actividades de pesca se requiere lo siguiente:* **I,** *Concesión, para:* **Inciso b)** *Acuacultura comercial* **II,** Permiso, para: **Inciso g)** *Acuacultura de fomento* **III,** *Autorización, para:* **Inciso d)** *Recolectar del medio natural reproductores, larvas, postlarvas, crías, huevos, semillas, alevines o en cualquier otro estadio, y* **Inciso e)** *Acuacultura didáctica.*		

Artículos 22.- *la Secretaría podrá inscribir en el Registro Nacional de Pesca a los acuicultores que no requieran concesión, permiso o Autorización.*	Al **proyecto** le aplica el Artículo, incisos y, fracciones anteriores, porque se trata de una actividad acuícola con fines comerciales.	Por el hecho de presentar a la autoridad correspondiente (SEMARNAT) la Manifestación de Impacto Ambiental, el promovente está cumpliendo con este apartado. El proyecto se vincula por la obligatoriedad de obtener la autorización correspondiente para realizar las obras descritas en esta manifestación de impacto ambiental. Como ya se mencionó anteriormente, la promovente una vez autorizado el proyecto en materia ambiental procederá a tramitar el Registro Nacional de Pesca para la unidad de producción acuícola.
Art. 30°.- *Las actividades pesqueras se clasifican en:* **II.-** *Cultivo o acuacultura con fines*		
Artículo 31°.- *Para realizar las actividades de pesca se requiere lo siguiente:* **I,** *Concesión, para:* **Inciso b)** *Acuacultura comercial* **II,** Permiso, para: **Inciso g)** *Acuacultura de fomento* **III,** *Autorización, para:* **Inciso d)** *Recolectar del medio natural reproductores, larvas, postlarvas, crías, huevos, semillas, alevines o en cualquier otro estadio, y* **Inciso e)** *Acuacultura didáctica.*		

Artículos 22.- *la Secretaría podrá inscribir en el Registro Nacional de Pesca a los acuicultores que no requieran concesión, permiso o Autorización.*	Al **proyecto** le aplica el Artículo, incisos y, fracciones anteriores, porque se trata de una actividad acuícola con fines comerciales.	Por el hecho de presentar a la autoridad correspondiente (SEMARNAT) la Manifestación de Impacto Ambiental, el promovente está cumpliendo con este apartado. El proyecto se vincula por la obligatoriedad de obtener la autorización correspondiente para realizar las obras descritas en esta manifestación de impacto ambiental. Como ya se mencionó anteriormente, la promovente una vez autorizado el proyecto en materia ambiental procederá a tramitar el Registro Nacional de Pesca para la unidad de producción acuícola.
Art. 30°.- *Las actividades pesqueras se clasifican en:* **II.-** *Cultivo o acuacultura con fines*		
Artículo 31°.- *Para realizar las actividades de pesca se requiere lo siguiente:* **I,** *Concesión, para:* **Inciso b)** *Acuacultura comercial* **II,** Permiso, para: **Inciso g)** *Acuacultura de fomento* **III,** *Autorización, para:* **Inciso d)** *Recolectar del medio natural reproductores, larvas, postlarvas, crías, huevos, semillas, alevines o en cualquier otro estadio, y* **Inciso e)** *Acuacultura didáctica.*		

Artículos 22.- *la Secretaría podrá inscribir en el Registro Nacional de Pesca a los acuicultores que no requieran concesión, permiso o Autorización.*	Al **proyecto** le aplica el Artículo, incisos y, fracciones anteriores, porque se trata de una actividad acuícola con fines comerciales.	Por el hecho de presentar a la autoridad correspondiente (SEMARNAT) la Manifestación de Impacto Ambiental, el promovente está cumpliendo con este apartado. El proyecto se vincula por la obligatoriedad de obtener la autorización correspondiente para realizar las obras descritas en esta manifestación de impacto ambiental. Como ya se mencionó anteriormente, la promovente una vez autorizado el proyecto en materia ambiental procederá a tramitar el Registro Nacional de Pesca para la unidad de producción acuícola.
Art. 30°.- *Las actividades pesqueras se clasifican en:* **II.-** *Cultivo o acuacultura con fines*		
Artículo 31°.- *Para realizar las actividades de pesca se requiere lo siguiente:* **I,** *Concesión, para:* **Inciso b)** *Acuacultura comercial* **II,** Permiso, para: **Inciso g)** *Acuacultura de fomento* **III,** *Autorización, para:* **Inciso d)** *Recolectar del medio natural reproductores, larvas, postlarvas, crías, huevos, semillas, alevines o en cualquier otro estadio, y* **Inciso e)** *Acuacultura didáctica.*		

Artículos 22.- *la Secretaría podrá inscribir en el Registro Nacional de Pesca a los acuicultores que no requieran concesión, permiso o Autorización.*	Al **proyecto** le aplica el Artículo, incisos y, fracciones anteriores, porque se trata de una actividad acuícola con fines comerciales.	Por el hecho de presentar a la autoridad correspondiente (SEMARNAT) la Manifestación de Impacto Ambiental, el promovente está cumpliendo con este apartado. El proyecto se vincula por la obligatoriedad de obtener la autorización correspondiente para realizar las obras descritas en esta manifestación de impacto ambiental. Como ya se mencionó anteriormente, la promovente una vez autorizado el proyecto en materia ambiental procederá a tramitar el Registro Nacional de Pesca para la unidad de producción acuícola.
Art. 30°.- *Las actividades pesqueras se clasifican en:* **II.-** *Cultivo o acuacultura con fines*		
Artículo 31°.- *Para realizar las actividades de pesca se requiere lo siguiente:* **I,** *Concesión, para:* **Inciso b)** *Acuacultura comercial* **II,** Permiso, para: **Inciso g)** *Acuacultura de fomento* **III,** *Autorización, para:* **Inciso d)** *Recolectar del medio natural reproductores, larvas, postlarvas, crías, huevos, semillas, alevines o en cualquier otro estadio, y* **Inciso e)** *Acuacultura didáctica.*		

Artículos 22.- *la Secretaría podrá inscribir en el Registro Nacional de Pesca a los acuicultores que no requieran concesión, permiso o Autorización.*	Al **proyecto** le aplica el Artículo, incisos y, fracciones anteriores, porque se trata de una actividad acuícola con fines comerciales.	Por el hecho de presentar a la autoridad correspondiente (SEMARNAT) la Manifestación de Impacto Ambiental, el promovente está cumpliendo con este apartado. El proyecto se vincula por la obligatoriedad de obtener la autorización correspondiente para realizar las obras descritas en esta manifestación de impacto ambiental. Como ya se mencionó anteriormente, la promovente una vez autorizado el proyecto en materia ambiental procederá a tramitar el Registro Nacional de Pesca para la unidad de producción acuícola.
Art. 30°.- *Las actividades pesqueras se clasifican en:* **II.-** *Cultivo o acuacultura con fines*		
Artículo 31°.- *Para realizar las actividades de pesca se requiere lo siguiente:* **I,** *Concesión, para:* **Inciso b)** *Acuacultura comercial* **II,** Permiso, para: **Inciso g)** *Acuacultura de fomento* **III,** *Autorización, para:* **Inciso d)** *Recolectar del medio natural reproductores, larvas, postlarvas, crías, huevos, semillas, alevines o en cualquier otro estadio, y* **Inciso e)** *Acuacultura didáctica.*		

Artículos 22.- *la Secretaría podrá inscribir en el Registro Nacional de Pesca a los acuicultores que no requieran concesión, permiso o Autorización.*	Al **proyecto** le aplica el Artículo, incisos y, fracciones anteriores, porque se trata de una actividad acuícola con fines comerciales.	Por el hecho de presentar a la autoridad correspondiente (SEMARNAT) la Manifestación de Impacto Ambiental, el promovente está cumpliendo con este apartado. El proyecto se vincula por la obligatoriedad de obtener la autorización correspondiente para realizar las obras descritas en esta manifestación de impacto ambiental. Como ya se mencionó anteriormente, la promovente una vez autorizado el proyecto en materia ambiental procederá a tramitar el Registro Nacional de Pesca para la unidad de producción acuícola.
Art. 30°.- *Las actividades pesqueras se clasifican en:* **II.-** *Cultivo o acuacultura con fines*		
Artículo 31°.- *Para realizar las actividades de pesca se requiere lo siguiente:* **I,** *Concesión, para:* **Inciso b)** *Acuacultura comercial* **II,** Permiso, para: **Inciso g)** *Acuacultura de fomento* **III,** *Autorización, para:* **Inciso d)** *Recolectar del medio natural reproductores, larvas, postlarvas, crías, huevos, semillas, alevines o en cualquier otro estadio, y* **Inciso e)** *Acuacultura didáctica.*		

Artículos 22.- *la Secretaría podrá inscribir en el Registro Nacional de Pesca a los acuicultores que no requieran concesión, permiso o Autorización.*	Al **proyecto** le aplica el Artículo, incisos y, fracciones anteriores, porque se trata de una actividad acuícola con fines comerciales.	Por el hecho de presentar a la autoridad correspondiente (SEMARNAT) la Manifestación de Impacto Ambiental, el promovente está cumpliendo con este apartado. El proyecto se vincula por la obligatoriedad de obtener la autorización correspondiente para realizar las obras descritas en esta manifestación de impacto ambiental. Como ya se mencionó anteriormente, la promovente una vez autorizado el proyecto en materia ambiental procederá a tramitar el Registro Nacional de Pesca para la unidad de producción acuícola.
Art. 30°.- *Las actividades pesqueras se clasifican en:* **II.-** *Cultivo o acuacultura con fines*		
Artículo 31°.- *Para realizar las actividades de pesca se requiere lo siguiente:* **I,** *Concesión, para:* **Inciso b)** *Acuacultura comercial* **II,** Permiso, para: **Inciso g)** *Acuacultura de fomento* **III,** *Autorización, para:* **Inciso d)** *Recolectar del medio natural reproductores, larvas, postlarvas, crías, huevos, semillas, alevines o en cualquier otro estadio, y* **Inciso e)** *Acuacultura didáctica.*		

Artículos 22.- *la Secretaría podrá inscribir en el Registro Nacional de Pesca a los acuicultores que no requieran concesión, permiso o Autorización.*	Al **proyecto** le aplica el Artículo, incisos y, fracciones anteriores, porque se trata de una actividad acuícola con fines comerciales.	Por el hecho de presentar a la autoridad correspondiente (SEMARNAT) la Manifestación de Impacto Ambiental, el promovente está cumpliendo con este apartado. El proyecto se vincula por la obligatoriedad de obtener la autorización correspondiente para realizar las obras descritas en esta manifestación de impacto ambiental. Como ya se mencionó anteriormente, la promovente una vez autorizado el proyecto en materia ambiental procederá a tramitar el Registro Nacional de Pesca para la unidad de producción acuícola.
Art. 30°.- *Las actividades pesqueras se clasifican en:* **II.-** *Cultivo o acuacultura con fines*		
Artículo 31°.- *Para realizar las actividades de pesca se requiere lo siguiente:* **I,** *Concesión, para:* **Inciso b)** *Acuacultura comercial* **II,** Permiso, para: **Inciso g)** *Acuacultura de fomento* **III,** *Autorización, para:* **Inciso d)** *Recolectar del medio natural reproductores, larvas, postlarvas, crías, huevos, semillas, alevines o en cualquier otro estadio, y* **Inciso e)** *Acuacultura didáctica.*		

Artículos 22.- *la Secretaría podrá inscribir en el Registro Nacional de Pesca a los acuicultores que no requieran concesión, permiso o Autorización.*	Al **proyecto** le aplica el Artículo, incisos y, fracciones anteriores, porque se trata de una actividad acuícola con fines comerciales.	Por el hecho de presentar a la autoridad correspondiente (SEMARNAT) la Manifestación de Impacto Ambiental, el promovente está cumpliendo con este apartado. El proyecto se vincula por la obligatoriedad de obtener la autorización correspondiente para realizar las obras descritas en esta manifestación de impacto ambiental. Como ya se mencionó anteriormente, la promovente una vez autorizado el proyecto en materia ambiental procederá a tramitar el Registro Nacional de Pesca para la unidad de producción acuícola.
Art. 30°.- *Las actividades pesqueras se clasifican en:* **II.-** *Cultivo o acuacultura con fines*		
Artículo 31°.- *Para realizar las actividades de pesca se requiere lo siguiente:* **I,** *Concesión, para:* **Inciso b)** *Acuacultura comercial* **II,** Permiso, para: **Inciso g)** *Acuacultura de fomento* **III,** *Autorización, para:* **Inciso d)** *Recolectar del medio natural reproductores, larvas, postlarvas, crías, huevos, semillas, alevines o en cualquier otro estadio, y* **Inciso e)** *Acuacultura didáctica.*		

Artículos 22.- *la Secretaría podrá inscribir en el Registro Nacional de Pesca a los acuicultores que no requieran concesión, permiso o Autorización.*	Al **proyecto** le aplica el Artículo, incisos y, fracciones anteriores, porque se trata de una actividad acuícola con fines comerciales.	Por el hecho de presentar a la autoridad correspondiente (SEMARNAT) la Manifestación de Impacto Ambiental, el promovente está cumpliendo con este apartado. El proyecto se vincula por la obligatoriedad de obtener la autorización correspondiente para realizar las obras descritas en esta manifestación de impacto ambiental. Como ya se mencionó anteriormente, la promovente una vez autorizado el proyecto en materia ambiental procederá a tramitar el Registro Nacional de Pesca para la unidad de producción acuícola.
Art. 30°.- *Las actividades pesqueras se clasifican en:* **II.-** *Cultivo o acuacultura con fines*		
Artículo 31°.- *Para realizar las actividades de pesca se requiere lo siguiente:* **I,** *Concesión, para:* **Inciso b)** *Acuacultura comercial* **II,** Permiso, para: **Inciso g)** *Acuacultura de fomento* **III,** *Autorización, para:* **Inciso d)** *Recolectar del medio natural reproductores, larvas, postlarvas, crías, huevos, semillas, alevines o en cualquier otro estadio, y* **Inciso e)** *Acuacultura didáctica.*		

Artículos 22.- *la Secretaría podrá inscribir en el Registro Nacional de Pesca a los acuicultores que no requieran concesión, permiso o Autorización.*	Al **proyecto** le aplica el Artículo, incisos y, fracciones anteriores, porque se trata de una actividad acuícola con fines comerciales.	Por el hecho de presentar a la autoridad correspondiente (SEMARNAT) la Manifestación de Impacto Ambiental, el promovente está cumpliendo con este apartado. El proyecto se vincula por la obligatoriedad de obtener la autorización correspondiente para realizar las obras descritas en esta manifestación de impacto ambiental. Como ya se mencionó anteriormente, la promovente una vez autorizado el proyecto en materia ambiental procederá a tramitar el Registro Nacional de Pesca para la unidad de producción acuícola.
Art. 30°.- *Las actividades pesqueras se clasifican en:* **II.-** *Cultivo o acuacultura con fines*		
Artículo 31°.- *Para realizar las actividades de pesca se requiere lo siguiente:* **I,** *Concesión, para:* **Inciso b)** *Acuacultura comercial* **II,** Permiso, para: **Inciso g)** *Acuacultura de fomento* **III,** *Autorización, para:* **Inciso d)** *Recolectar del medio natural reproductores, larvas, postlarvas, crías, huevos, semillas, alevines o en cualquier otro estadio, y* **Inciso e)** *Acuacultura didáctica.*		

Artículos 22.- *la Secretaría podrá inscribir en el Registro Nacional de Pesca a los acuicultores que no requieran concesión, permiso o Autorización.*	Al **proyecto** le aplica el Artículo, incisos y, fracciones anteriores, porque se trata de una actividad acuícola con fines comerciales.	Por el hecho de presentar a la autoridad correspondiente (SEMARNAT) la Manifestación de Impacto Ambiental, el promovente está cumpliendo con este apartado. El proyecto se vincula por la obligatoriedad de obtener la autorización correspondiente para realizar las obras descritas en esta manifestación de impacto ambiental. Como ya se mencionó anteriormente, la promovente una vez autorizado el proyecto en materia ambiental procederá a tramitar el Registro Nacional de Pesca para la unidad de producción acuícola.
Art. 30°.- *Las actividades pesqueras se clasifican en:* **II.-** *Cultivo o acuacultura con fines*		
Artículo 31°.- *Para realizar las actividades de pesca se requiere lo siguiente:* **I,** *Concesión, para:* **Inciso b)** *Acuacultura comercial* **II,** Permiso, para: **Inciso g)** *Acuacultura de fomento* **III,** *Autorización, para:* **Inciso d)** *Recolectar del medio natural reproductores, larvas, postlarvas, crías, huevos, semillas, alevines o en cualquier otro estadio, y* **Inciso e)** *Acuacultura didáctica.*		

Artículos 22.- *la Secretaría podrá inscribir en el Registro Nacional de Pesca a los acuicultores que no requieran concesión, permiso o Autorización.*	Al **proyecto** le aplica el Artículo, incisos y, fracciones anteriores, porque se trata de una actividad acuícola con fines comerciales.	Por el hecho de presentar a la autoridad correspondiente (SEMARNAT) la Manifestación de Impacto Ambiental, el promovente está cumpliendo con este apartado. El proyecto se vincula por la obligatoriedad de obtener la autorización correspondiente para realizar las obras descritas en esta manifestación de impacto ambiental. Como ya se mencionó anteriormente, la promovente una vez autorizado el proyecto en materia ambiental procederá a tramitar el Registro Nacional de Pesca para la unidad de producción acuícola.
Art. 30°.- *Las actividades pesqueras se clasifican en:* **II.-** *Cultivo o acuacultura con fines*		
Artículo 31°.- *Para realizar las actividades de pesca se requiere lo siguiente:* **I,** *Concesión, para:* **Inciso b)** *Acuacultura comercial* **II,** Permiso, para: **Inciso g)** *Acuacultura de fomento* **III,** *Autorización, para:* **Inciso d)** *Recolectar del medio natural reproductores, larvas, postlarvas, crías, huevos, semillas, alevines o en cualquier otro estadio, y* **Inciso e)** *Acuacultura didáctica.*		

Artículos 22.- *la Secretaría podrá inscribir en el Registro Nacional de Pesca a los acuicultores que no requieran concesión, permiso o Autorización.*	Al **proyecto** le aplica el Artículo, incisos y, fracciones anteriores, porque se trata de una actividad acuícola con fines comerciales.	Por el hecho de presentar a la autoridad correspondiente (SEMARNAT) la Manifestación de Impacto Ambiental, el promovente está cumpliendo con este apartado. El proyecto se vincula por la obligatoriedad de obtener la autorización correspondiente para realizar las obras descritas en esta manifestación de impacto ambiental. Como ya se mencionó anteriormente, la promovente una vez autorizado el proyecto en materia ambiental procederá a tramitar el Registro Nacional de Pesca para la unidad de producción acuícola.
Art. 30°.- *Las actividades pesqueras se clasifican en:* **II.-** *Cultivo o acuacultura con fines*		
Artículo 31°.- *Para realizar las actividades de pesca se requiere lo siguiente:* **I,** *Concesión, para:* **Inciso b)** *Acuacultura comercial* **II,** Permiso, para: **Inciso g)** *Acuacultura de fomento* **III,** *Autorización, para:* **Inciso d)** *Recolectar del medio natural reproductores, larvas, postlarvas, crías, huevos, semillas, alevines o en cualquier otro estadio, y* **Inciso e)** *Acuacultura didáctica.*		

Artículos 22.- *la Secretaría podrá inscribir en el Registro Nacional de Pesca a los acuicultores que no requieran concesión, permiso o Autorización.*	Al **proyecto** le aplica el Artículo, incisos y, fracciones anteriores, porque se trata de una actividad acuícola con fines comerciales.	Por el hecho de presentar a la autoridad correspondiente (SEMARNAT) la Manifestación de Impacto Ambiental, el promovente está cumpliendo con este apartado. El proyecto se vincula por la obligatoriedad de obtener la autorización correspondiente para realizar las obras descritas en esta manifestación de impacto ambiental. Como ya se mencionó anteriormente, la promovente una vez autorizado el proyecto en materia ambiental procederá a tramitar el Registro Nacional de Pesca para la unidad de producción acuícola.
Art. 30°.- *Las actividades pesqueras se clasifican en:* **II.-** *Cultivo o acuacultura con fines*		
Artículo 31°.- *Para realizar las actividades de pesca se requiere lo siguiente:* **I,** *Concesión, para:* **Inciso b)** *Acuacultura comercial* **II,** Permiso, para: **Inciso g)** *Acuacultura de fomento* **III,** *Autorización, para:* **Inciso d)** *Recolectar del medio natural reproductores, larvas, postlarvas, crías, huevos, semillas, alevines o en cualquier otro estadio, y* **Inciso e)** *Acuacultura didáctica.*		

Artículos 22.- *la Secretaría podrá inscribir en el Registro Nacional de Pesca a los acuicultores que no requieran concesión, permiso o Autorización.*	Al **proyecto** le aplica el Artículo, incisos y, fracciones anteriores, porque se trata de una actividad acuícola con fines comerciales.	Por el hecho de presentar a la autoridad correspondiente (SEMARNAT) la Manifestación de Impacto Ambiental, el promovente está cumpliendo con este apartado. El proyecto se vincula por la obligatoriedad de obtener la autorización correspondiente para realizar las obras descritas en esta manifestación de impacto ambiental. Como ya se mencionó anteriormente, la promovente una vez autorizado el proyecto en materia ambiental procederá a tramitar el Registro Nacional de Pesca para la unidad de producción acuícola.
Art. 30°.- *Las actividades pesqueras se clasifican en:* **II.-** *Cultivo o acuacultura con fines*		
Artículo 31°.- *Para realizar las actividades de pesca se requiere lo siguiente:* **I,** *Concesión, para:* **Inciso b)** *Acuacultura comercial* **II,** Permiso, para: **Inciso g)** *Acuacultura de fomento* **III,** *Autorización, para:* **Inciso d)** *Recolectar del medio natural reproductores, larvas, postlarvas, crías, huevos, semillas, alevines o en cualquier otro estadio, y* **Inciso e)** *Acuacultura didáctica.*		

Artículos 22.- *la Secretaría podrá inscribir en el Registro Nacional de Pesca a los acuicultores que no requieran concesión, permiso o Autorización.*	Al **proyecto** le aplica el Artículo, incisos y, fracciones anteriores, porque se trata de una actividad acuícola con fines comerciales.	Por el hecho de presentar a la autoridad correspondiente (SEMARNAT) la Manifestación de Impacto Ambiental, el promovente está cumpliendo con este apartado. El proyecto se vincula por la obligatoriedad de obtener la autorización correspondiente para realizar las obras descritas en esta manifestación de impacto ambiental. Como ya se mencionó anteriormente, la promovente una vez autorizado el proyecto en materia ambiental procederá a tramitar el Registro Nacional de Pesca para la unidad de producción acuícola.
Art. 30°.- *Las actividades pesqueras se clasifican en:* **II.-** *Cultivo o acuacultura con fines*		
Artículo 31°.- *Para realizar las actividades de pesca se requiere lo siguiente:* **I,** *Concesión, para:* **Inciso b)** *Acuacultura comercial* **II,** Permiso, para: **Inciso g)** *Acuacultura de fomento* **III,** *Autorización, para:* **Inciso d)** *Recolectar del medio natural reproductores, larvas, postlarvas, crías, huevos, semillas, alevines o en cualquier otro estadio, y* **Inciso e)** *Acuacultura didáctica.*		

Artículos 22.- *la Secretaría podrá inscribir en el Registro Nacional de Pesca a los acuicultores que no requieran concesión, permiso o Autorización.*	Al **proyecto** le aplica el Artículo, incisos y, fracciones anteriores, porque se trata de una actividad acuícola con fines comerciales.	Por el hecho de presentar a la autoridad correspondiente (SEMARNAT) la Manifestación de Impacto Ambiental, el promovente está cumpliendo con este apartado. El proyecto se vincula por la obligatoriedad de obtener la autorización correspondiente para realizar las obras descritas en esta manifestación de impacto ambiental. Como ya se mencionó anteriormente, la promovente una vez autorizado el proyecto en materia ambiental procederá a tramitar el Registro Nacional de Pesca para la unidad de producción acuícola.
Art. 30°.- *Las actividades pesqueras se clasifican en:* **II.-** *Cultivo o acuacultura con fines*		
Artículo 31°.- *Para realizar las actividades de pesca se requiere lo siguiente:* **I,** *Concesión, para:* **Inciso b)** *Acuacultura comercial* **II,** Permiso, para: **Inciso g)** *Acuacultura de fomento* **III,** *Autorización, para:* **Inciso d)** *Recolectar del medio natural reproductores, larvas, postlarvas, crías, huevos, semillas, alevines o en cualquier otro estadio, y* **Inciso e)** *Acuacultura didáctica.*		

Artículos 22.- *la Secretaría podrá inscribir en el Registro Nacional de Pesca a los acuicultores que no requieran concesión, permiso o Autorización.*	Al **proyecto** le aplica el Artículo, incisos y, fracciones anteriores, porque se trata de una actividad acuícola con fines comerciales.	Por el hecho de presentar a la autoridad correspondiente (SEMARNAT) la Manifestación de Impacto Ambiental, el promovente está cumpliendo con este apartado. El proyecto se vincula por la obligatoriedad de obtener la autorización correspondiente para realizar las obras descritas en esta manifestación de impacto ambiental. Como ya se mencionó anteriormente, la promovente una vez autorizado el proyecto en materia ambiental procederá a tramitar el Registro Nacional de Pesca para la unidad de producción acuícola.
Art. 30°.- *Las actividades pesqueras se clasifican en:* **II.-** *Cultivo o acuacultura con fines*		
Artículo 31°.- *Para realizar las actividades de pesca se requiere lo siguiente:* **I,** *Concesión, para:* **Inciso b)** *Acuacultura comercial* **II,** Permiso, para: **Inciso g)** *Acuacultura de fomento* **III,** *Autorización, para:* **Inciso d)** *Recolectar del medio natural reproductores, larvas, postlarvas, crías, huevos, semillas, alevines o en cualquier otro estadio, y* **Inciso e)** *Acuacultura didáctica.*		

Artículos 22.- *la Secretaría podrá inscribir en el Registro Nacional de Pesca a los acuicultores que no requieran concesión, permiso o Autorización.*	Al **proyecto** le aplica el Artículo, incisos y, fracciones anteriores, porque se trata de una actividad acuícola con fines comerciales.	Por el hecho de presentar a la autoridad correspondiente (SEMARNAT) la Manifestación de Impacto Ambiental, el promovente está cumpliendo con este apartado. El proyecto se vincula por la obligatoriedad de obtener la autorización correspondiente para realizar las obras descritas en esta manifestación de impacto ambiental. Como ya se mencionó anteriormente, la promovente una vez autorizado el proyecto en materia ambiental procederá a tramitar el Registro Nacional de Pesca para la unidad de producción acuícola.
Art. 30°.- *Las actividades pesqueras se clasifican en:* **II.-** *Cultivo o acuacultura con fines*		
Artículo 31°.- *Para realizar las actividades de pesca se requiere lo siguiente:* **I,** *Concesión, para:* **Inciso b)** *Acuacultura comercial* **II,** Permiso, para: **Inciso g)** *Acuacultura de fomento* **III,** *Autorización, para:* **Inciso d)** *Recolectar del medio natural reproductores, larvas, postlarvas, crías, huevos, semillas, alevines o en cualquier otro estadio, y* **Inciso e)** *Acuacultura didáctica.*		

Artículos 22.- *la Secretaría podrá inscribir en el Registro Nacional de Pesca a los acuicultores que no requieran concesión, permiso o Autorización.*	Al **proyecto** le aplica el Artículo, incisos y, fracciones anteriores, porque se trata de una actividad acuícola con fines comerciales.	Por el hecho de presentar a la autoridad correspondiente (SEMARNAT) la Manifestación de Impacto Ambiental, el promovente está cumpliendo con este apartado. El proyecto se vincula por la obligatoriedad de obtener la autorización correspondiente para realizar las obras descritas en esta manifestación de impacto ambiental. Como ya se mencionó anteriormente, la promovente una vez autorizado el proyecto en materia ambiental procederá a tramitar el Registro Nacional de Pesca para la unidad de producción acuícola.
Art. 30°.- *Las actividades pesqueras se clasifican en:* **II.-** *Cultivo o acuacultura con fines*		
Artículo 31°.- *Para realizar las actividades de pesca se requiere lo siguiente:* **I,** *Concesión, para:* **Inciso b)** *Acuacultura comercial* **II,** Permiso, para: **Inciso g)** *Acuacultura de fomento* **III,** *Autorización, para:* **Inciso d)** *Recolectar del medio natural reproductores, larvas, postlarvas, crías, huevos, semillas, alevines o en cualquier otro estadio, y* **Inciso e)** *Acuacultura didáctica.*		

Artículos 22.- *la Secretaría podrá inscribir en el Registro Nacional de Pesca a los acuicultores que no requieran concesión, permiso o Autorización.*	Al **proyecto** le aplica el Artículo, incisos y, fracciones anteriores, porque se trata de una actividad acuícola con fines comerciales.	Por el hecho de presentar a la autoridad correspondiente (SEMARNAT) la Manifestación de Impacto Ambiental, el promovente está cumpliendo con este apartado. El proyecto se vincula por la obligatoriedad de obtener la autorización correspondiente para realizar las obras descritas en esta manifestación de impacto ambiental. Como ya se mencionó anteriormente, la promovente una vez autorizado el proyecto en materia ambiental procederá a tramitar el Registro Nacional de Pesca para la unidad de producción acuícola.
Art. 30°.- *Las actividades pesqueras se clasifican en:* **II.-** *Cultivo o acuacultura con fines*		
Artículo 31°.- *Para realizar las actividades de pesca se requiere lo siguiente:* **I,** *Concesión, para:* **Inciso b)** *Acuacultura comercial* **II,** Permiso, para: **Inciso g)** *Acuacultura de fomento* **III,** *Autorización, para:* **Inciso d)** *Recolectar del medio natural reproductores, larvas, postlarvas, crías, huevos, semillas, alevines o en cualquier otro estadio, y* **Inciso e)** *Acuacultura didáctica.*		

Artículos 22.- *la Secretaría podrá inscribir en el Registro Nacional de Pesca a los acuicultores que no requieran concesión, permiso o Autorización.*	Al **proyecto** le aplica el Artículo, incisos y, fracciones anteriores, porque se trata de una actividad acuícola con fines comerciales.	Por el hecho de presentar a la autoridad correspondiente (SEMARNAT) la Manifestación de Impacto Ambiental, el promovente está cumpliendo con este apartado. El proyecto se vincula por la obligatoriedad de obtener la autorización correspondiente para realizar las obras descritas en esta manifestación de impacto ambiental. Como ya se mencionó anteriormente, la promovente una vez autorizado el proyecto en materia ambiental procederá a tramitar el Registro Nacional de Pesca para la unidad de producción acuícola.
Art. 30°.- *Las actividades pesqueras se clasifican en:* **II.-** *Cultivo o acuacultura con fines*		
Artículo 31°.- *Para realizar las actividades de pesca se requiere lo siguiente:* **I,** *Concesión, para:* **Inciso b)** *Acuacultura comercial* **II,** Permiso, para: **Inciso g)** *Acuacultura de fomento* **III,** *Autorización, para:* **Inciso d)** *Recolectar del medio natural reproductores, larvas, postlarvas, crías, huevos, semillas, alevines o en cualquier otro estadio, y* **Inciso e)** *Acuacultura didáctica.*		

Artículos 22.- *la Secretaría podrá inscribir en el Registro Nacional de Pesca a los acuicultores que no requieran concesión, permiso o Autorización.*	Al **proyecto** le aplica el Artículo, incisos y, fracciones anteriores, porque se trata de una actividad acuícola con fines comerciales.	Por el hecho de presentar a la autoridad correspondiente (SEMARNAT) la Manifestación de Impacto Ambiental, el promovente está cumpliendo con este apartado. El proyecto se vincula por la obligatoriedad de obtener la autorización correspondiente para realizar las obras descritas en esta manifestación de impacto ambiental. Como ya se mencionó anteriormente, la promovente una vez autorizado el proyecto en materia ambiental procederá a tramitar el Registro Nacional de Pesca para la unidad de producción acuícola.
Art. 30°.- *Las actividades pesqueras se clasifican en:* **II.-** *Cultivo o acuacultura con fines*		
Artículo 31°.- *Para realizar las actividades de pesca se requiere lo siguiente:* **I,** *Concesión, para:* **Inciso b)** *Acuacultura comercial* **II,** Permiso, para: **Inciso g)** *Acuacultura de fomento* **III,** *Autorización, para:* **Inciso d)** *Recolectar del medio natural reproductores, larvas, postlarvas, crías, huevos, semillas, alevines o en cualquier otro estadio, y* **Inciso e)** *Acuacultura didáctica.*		

Artículos 22.- *la Secretaría podrá inscribir en el Registro Nacional de Pesca a los acuicultores que no requieran concesión, permiso o Autorización.*	Al **proyecto** le aplica el Artículo, incisos y, fracciones anteriores, porque se trata de una actividad acuícola con fines comerciales.	Por el hecho de presentar a la autoridad correspondiente (SEMARNAT) la Manifestación de Impacto Ambiental, el promovente está cumpliendo con este apartado. El proyecto se vincula por la obligatoriedad de obtener la autorización correspondiente para realizar las obras descritas en esta manifestación de impacto ambiental. Como ya se mencionó anteriormente, la promovente una vez autorizado el proyecto en materia ambiental procederá a tramitar el Registro Nacional de Pesca para la unidad de producción acuícola.
Art. 30°.- *Las actividades pesqueras se clasifican en:* **II.-** *Cultivo o acuacultura con fines*		
Artículo 31°.- *Para realizar las actividades de pesca se requiere lo siguiente:* **I,** *Concesión, para:* **Inciso b)** *Acuacultura comercial* **II,** Permiso, para: **Inciso g)** *Acuacultura de fomento* **III,** *Autorización, para:* **Inciso d)** *Recolectar del medio natural reproductores, larvas, postlarvas, crías, huevos, semillas, alevines o en cualquier otro estadio, y* **Inciso e)** *Acuacultura didáctica.*		

Artículos 22.- *la Secretaría podrá inscribir en el Registro Nacional de Pesca a los acuicultores que no requieran concesión, permiso o Autorización.*	Al **proyecto** le aplica el Artículo, incisos y, fracciones anteriores, porque se trata de una actividad acuícola con fines comerciales.	Por el hecho de presentar a la autoridad correspondiente (SEMARNAT) la Manifestación de Impacto Ambiental, el promovente está cumpliendo con este apartado. El proyecto se vincula por la obligatoriedad de obtener la autorización correspondiente para realizar las obras descritas en esta manifestación de impacto ambiental. Como ya se mencionó anteriormente, la promovente una vez autorizado el proyecto en materia ambiental procederá a tramitar el Registro Nacional de Pesca para la unidad de producción acuícola.
Art. 30°.- *Las actividades pesqueras se clasifican en:* **II.-** *Cultivo o acuacultura con fines*		
Artículo 31°.- *Para realizar las actividades de pesca se requiere lo siguiente:* **I,** *Concesión, para:* **Inciso b)** *Acuacultura comercial* **II,** Permiso, para: **Inciso g)** *Acuacultura de fomento* **III,** *Autorización, para:* **Inciso d)** *Recolectar del medio natural reproductores, larvas, postlarvas, crías, huevos, semillas, alevines o en cualquier otro estadio, y* **Inciso e)** *Acuacultura didáctica.*		

Artículos 22.- *la Secretaría podrá inscribir en el Registro Nacional de Pesca a los acuicultores que no requieran concesión, permiso o Autorización.*	Al **proyecto** le aplica el Artículo, incisos y, fracciones anteriores, porque se trata de una actividad acuícola con fines comerciales.	Por el hecho de presentar a la autoridad correspondiente (SEMARNAT) la Manifestación de Impacto Ambiental, el promovente está cumpliendo con este apartado. El proyecto se vincula por la obligatoriedad de obtener la autorización correspondiente para realizar las obras descritas en esta manifestación de impacto ambiental. Como ya se mencionó anteriormente, la promovente una vez autorizado el proyecto en materia ambiental procederá a tramitar el Registro Nacional de Pesca para la unidad de producción acuícola.
Art. 30°.- *Las actividades pesqueras se clasifican en:* **II.-** *Cultivo o acuacultura con fines*		
Artículo 31°.- *Para realizar las actividades de pesca se requiere lo siguiente:* **I,** *Concesión, para:* **Inciso b)** *Acuacultura comercial* **II,** Permiso, para: **Inciso g)** *Acuacultura de fomento* **III,** *Autorización, para:* **Inciso d)** *Recolectar del medio natural reproductores, larvas, postlarvas, crías, huevos, semillas, alevines o en cualquier otro estadio, y* **Inciso e)** *Acuacultura didáctica.*		

Artículos 22.- *la Secretaría podrá inscribir en el Registro Nacional de Pesca a los acuicultores que no requieran concesión, permiso o Autorización.*	Al **proyecto** le aplica el Artículo, incisos y, fracciones anteriores, porque se trata de una actividad acuícola con fines comerciales.	Por el hecho de presentar a la autoridad correspondiente (SEMARNAT) la Manifestación de Impacto Ambiental, el promovente está cumpliendo con este apartado. El proyecto se vincula por la obligatoriedad de obtener la autorización correspondiente para realizar las obras descritas en esta manifestación de impacto ambiental. Como ya se mencionó anteriormente, la promovente una vez autorizado el proyecto en materia ambiental procederá a tramitar el Registro Nacional de Pesca para la unidad de producción acuícola.
Art. 30°.- *Las actividades pesqueras se clasifican en:* **II.-** *Cultivo o acuacultura con fines*		
Artículo 31°.- *Para realizar las actividades de pesca se requiere lo siguiente:* **I,** *Concesión, para:* **Inciso b)** *Acuacultura comercial* **II,** Permiso, para: **Inciso g)** *Acuacultura de fomento* **III,** *Autorización, para:* **Inciso d)** *Recolectar del medio natural reproductores, larvas, postlarvas, crías, huevos, semillas, alevines o en cualquier otro estadio, y* **Inciso e)** *Acuacultura didáctica.*		

Artículos 22.- *la Secretaría podrá inscribir en el Registro Nacional de Pesca a los acuicultores que no requieran concesión, permiso o Autorización.*	Al **proyecto** le aplica el Artículo, incisos y, fracciones anteriores, porque se trata de una actividad acuícola con fines comerciales.	Por el hecho de presentar a la autoridad correspondiente (SEMARNAT) la Manifestación de Impacto Ambiental, el promovente está cumpliendo con este apartado. El proyecto se vincula por la obligatoriedad de obtener la autorización correspondiente para realizar las obras descritas en esta manifestación de impacto ambiental. Como ya se mencionó anteriormente, la promovente una vez autorizado el proyecto en materia ambiental procederá a tramitar el Registro Nacional de Pesca para la unidad de producción acuícola.
Art. 30°.- *Las actividades pesqueras se clasifican en:* **II.-** *Cultivo o acuacultura con fines*		
Artículo 31°.- *Para realizar las actividades de pesca se requiere lo siguiente:* **I,** *Concesión, para:* **Inciso b)** *Acuacultura comercial* **II,** Permiso, para: **Inciso g)** *Acuacultura de fomento* **III,** *Autorización, para:* **Inciso d)** *Recolectar del medio natural reproductores, larvas, postlarvas, crías, huevos, semillas, alevines o en cualquier otro estadio, y* **Inciso e)** *Acuacultura didáctica.*		

Artículos 22.- *la Secretaría podrá inscribir en el Registro Nacional de Pesca a los acuicultores que no requieran concesión, permiso o Autorización.*	Al **proyecto** le aplica el Artículo, incisos y, fracciones anteriores, porque se trata de una actividad acuícola con fines comerciales.	Por el hecho de presentar a la autoridad correspondiente (SEMARNAT) la Manifestación de Impacto Ambiental, el promovente está cumpliendo con este apartado. El proyecto se vincula por la obligatoriedad de obtener la autorización correspondiente para realizar las obras descritas en esta manifestación de impacto ambiental. Como ya se mencionó anteriormente, la promovente una vez autorizado el proyecto en materia ambiental procederá a tramitar el Registro Nacional de Pesca para la unidad de producción acuícola.
Art. 30°.- *Las actividades pesqueras se clasifican en:* **II.-** *Cultivo o acuacultura con fines*		
Artículo 31°.- *Para realizar las actividades de pesca se requiere lo siguiente:* **I,** *Concesión, para:* **Inciso b)** *Acuacultura comercial* **II,** Permiso, para: **Inciso g)** *Acuacultura de fomento* **III,** *Autorización, para:* **Inciso d)** *Recolectar del medio natural reproductores, larvas, postlarvas, crías, huevos, semillas, alevines o en cualquier otro estadio, y* **Inciso e)** *Acuacultura didáctica.*		

Artículos 22.- *la Secretaría podrá inscribir en el Registro Nacional de Pesca a los acuicultores que no requieran concesión, permiso o Autorización.*	Al **proyecto** le aplica el Artículo, incisos y, fracciones anteriores, porque se trata de una actividad acuícola con fines comerciales.	Por el hecho de presentar a la autoridad correspondiente (SEMARNAT) la Manifestación de Impacto Ambiental, el promovente está cumpliendo con este apartado. El proyecto se vincula por la obligatoriedad de obtener la autorización correspondiente para realizar las obras descritas en esta manifestación de impacto ambiental. Como ya se mencionó anteriormente, la promovente una vez autorizado el proyecto en materia ambiental procederá a tramitar el Registro Nacional de Pesca para la unidad de producción acuícola.
Art. 30°.- *Las actividades pesqueras se clasifican en:* **II.-** *Cultivo o acuacultura con fines*		
Artículo 31°.- *Para realizar las actividades de pesca se requiere lo siguiente:* **I,** *Concesión, para:* **Inciso b)** *Acuacultura comercial* **II,** Permiso, para: **Inciso g)** *Acuacultura de fomento* **III,** *Autorización, para:* **Inciso d)** *Recolectar del medio natural reproductores, larvas, postlarvas, crías, huevos, semillas, alevines o en cualquier otro estadio, y* **Inciso e)** *Acuacultura didáctica.*		

Artículos 22.- *la Secretaría podrá inscribir en el Registro Nacional de Pesca a los acuicultores que no requieran concesión, permiso o Autorización.*	Al **proyecto** le aplica el Artículo, incisos y, fracciones anteriores, porque se trata de una actividad acuícola con fines comerciales.	Por el hecho de presentar a la autoridad correspondiente (SEMARNAT) la Manifestación de Impacto Ambiental, el promovente está cumpliendo con este apartado. El proyecto se vincula por la obligatoriedad de obtener la autorización correspondiente para realizar las obras descritas en esta manifestación de impacto ambiental. Como ya se mencionó anteriormente, la promovente una vez autorizado el proyecto en materia ambiental procederá a tramitar el Registro Nacional de Pesca para la unidad de producción acuícola.
Art. 30°.- *Las actividades pesqueras se clasifican en:* **II.-** *Cultivo o acuacultura con fines*		
Artículo 31°.- *Para realizar las actividades de pesca se requiere lo siguiente:* **I,** *Concesión, para:* **Inciso b)** *Acuacultura comercial* **II,** Permiso, para: **Inciso g)** *Acuacultura de fomento* **III,** *Autorización, para:* **Inciso d)** *Recolectar del medio natural reproductores, larvas, postlarvas, crías, huevos, semillas, alevines o en cualquier otro estadio, y* **Inciso e)** *Acuacultura didáctica.*		

Artículos 22.- *la Secretaría podrá inscribir en el Registro Nacional de Pesca a los acuicultores que no requieran concesión, permiso o Autorización.*	Al **proyecto** le aplica el Artículo, incisos y, fracciones anteriores, porque se trata de una actividad acuícola con fines comerciales.	Por el hecho de presentar a la autoridad correspondiente (SEMARNAT) la Manifestación de Impacto Ambiental, el promovente está cumpliendo con este apartado. El proyecto se vincula por la obligatoriedad de obtener la autorización correspondiente para realizar las obras descritas en esta manifestación de impacto ambiental. Como ya se mencionó anteriormente, la promovente una vez autorizado el proyecto en materia ambiental procederá a tramitar el Registro Nacional de Pesca para la unidad de producción acuícola.
Art. 30°.- *Las actividades pesqueras se clasifican en:* **II.-** *Cultivo o acuacultura con fines*		
Artículo 31°.- *Para realizar las actividades de pesca se requiere lo siguiente:* **I,** *Concesión, para:* **Inciso b)** *Acuacultura comercial* **II,** Permiso, para: **Inciso g)** *Acuacultura de fomento* **III,** *Autorización, para:* **Inciso d)** *Recolectar del medio natural reproductores, larvas, postlarvas, crías, huevos, semillas, alevines o en cualquier otro estadio, y* **Inciso e)** *Acuacultura didáctica.*		

Artículos 22.- *la Secretaría podrá inscribir en el Registro Nacional de Pesca a los acuicultores que no requieran concesión, permiso o Autorización.*	Al **proyecto** le aplica el Artículo, incisos y, fracciones anteriores, porque se trata de una actividad acuícola con fines comerciales.	Por el hecho de presentar a la autoridad correspondiente (SEMARNAT) la Manifestación de Impacto Ambiental, el promovente está cumpliendo con este apartado. El proyecto se vincula por la obligatoriedad de obtener la autorización correspondiente para realizar las obras descritas en esta manifestación de impacto ambiental. Como ya se mencionó anteriormente, la promovente una vez autorizado el proyecto en materia ambiental procederá a tramitar el Registro Nacional de Pesca para la unidad de producción acuícola.
Art. 30°.- *Las actividades pesqueras se clasifican en:* **II.-** *Cultivo o acuacultura con fines*		
Artículo 31°.- *Para realizar las actividades de pesca se requiere lo siguiente:* **I,** *Concesión, para:* **Inciso b)** *Acuacultura comercial* **II,** Permiso, para: **Inciso g)** *Acuacultura de fomento* **III,** *Autorización, para:* **Inciso d)** *Recolectar del medio natural reproductores, larvas, postlarvas, crías, huevos, semillas, alevines o en cualquier otro estadio, y* **Inciso e)** *Acuacultura didáctica.*		

Artículos 22.- *la Secretaría podrá inscribir en el Registro Nacional de Pesca a los acuicultores que no requieran concesión, permiso o Autorización.*	Al **proyecto** le aplica el Artículo, incisos y, fracciones anteriores, porque se trata de una actividad acuícola con fines comerciales.	Por el hecho de presentar a la autoridad correspondiente (SEMARNAT) la Manifestación de Impacto Ambiental, el promovente está cumpliendo con este apartado. El proyecto se vincula por la obligatoriedad de obtener la autorización correspondiente para realizar las obras descritas en esta manifestación de impacto ambiental. Como ya se mencionó anteriormente, la promovente una vez autorizado el proyecto en materia ambiental procederá a tramitar el Registro Nacional de Pesca para la unidad de producción acuícola.
Art. 30°.- *Las actividades pesqueras se clasifican en:* **II.-** *Cultivo o acuacultura con fines*		
Artículo 31°.- *Para realizar las actividades de pesca se requiere lo siguiente:* **I,** *Concesión, para:* **Inciso b)** *Acuacultura comercial* **II,** Permiso, para: **Inciso g)** *Acuacultura de fomento* **III,** *Autorización, para:* **Inciso d)** *Recolectar del medio natural reproductores, larvas, postlarvas, crías, huevos, semillas, alevines o en cualquier otro estadio, y* **Inciso e)** *Acuacultura didáctica.*		

Artículos 22.- *la Secretaría podrá inscribir en el Registro Nacional de Pesca a los acuicultores que no requieran concesión, permiso o Autorización.*	Al **proyecto** le aplica el Artículo, incisos y, fracciones anteriores, porque se trata de una actividad acuícola con fines comerciales.	Por el hecho de presentar a la autoridad correspondiente (SEMARNAT) la Manifestación de Impacto Ambiental, el promovente está cumpliendo con este apartado. El proyecto se vincula por la obligatoriedad de obtener la autorización correspondiente para realizar las obras descritas en esta manifestación de impacto ambiental. Como ya se mencionó anteriormente, la promovente una vez autorizado el proyecto en materia ambiental procederá a tramitar el Registro Nacional de Pesca para la unidad de producción acuícola.
Art. 30°.- *Las actividades pesqueras se clasifican en:* **II.-** *Cultivo o acuacultura con fines*		
Artículo 31°.- *Para realizar las actividades de pesca se requiere lo siguiente:* **I,** *Concesión, para:* **Inciso b)** *Acuacultura comercial* **II,** Permiso, para: **Inciso g)** *Acuacultura de fomento* **III,** *Autorización, para:* **Inciso d)** *Recolectar del medio natural reproductores, larvas, postlarvas, crías, huevos, semillas, alevines o en cualquier otro estadio, y* **Inciso e)** *Acuacultura didáctica.*		

Artículos 22.- *la Secretaría podrá inscribir en el Registro Nacional de Pesca a los acuicultores que no requieran concesión, permiso o Autorización.*	Al **proyecto** le aplica el Artículo, incisos y, fracciones anteriores, porque se trata de una actividad acuícola con fines comerciales.	Por el hecho de presentar a la autoridad correspondiente (SEMARNAT) la Manifestación de Impacto Ambiental, el promovente está cumpliendo con este apartado. El proyecto se vincula por la obligatoriedad de obtener la autorización correspondiente para realizar las obras descritas en esta manifestación de impacto ambiental. Como ya se mencionó anteriormente, la promovente una vez autorizado el proyecto en materia ambiental procederá a tramitar el Registro Nacional de Pesca para la unidad de producción acuícola.
Art. 30°.- *Las actividades pesqueras se clasifican en:* **II.-** *Cultivo o acuacultura con fines*		
Artículo 31°.- *Para realizar las actividades de pesca se requiere lo siguiente:* **I,** *Concesión, para:* **Inciso b)** *Acuacultura comercial* **II,** Permiso, para: **Inciso g)** *Acuacultura de fomento* **III,** *Autorización, para:* **Inciso d)** *Recolectar del medio natural reproductores, larvas, postlarvas, crías, huevos, semillas, alevines o en cualquier otro estadio, y* **Inciso e)** *Acuacultura didáctica.*		

Artículos 22.- *la Secretaría podrá inscribir en el Registro Nacional de Pesca a los acuicultores que no requieran concesión, permiso o Autorización.*	Al **proyecto** le aplica el Artículo, incisos y, fracciones anteriores, porque se trata de una actividad acuícola con fines comerciales.	Por el hecho de presentar a la autoridad correspondiente (SEMARNAT) la Manifestación de Impacto Ambiental, el promovente está cumpliendo con este apartado. El proyecto se vincula por la obligatoriedad de obtener la autorización correspondiente para realizar las obras descritas en esta manifestación de impacto ambiental. Como ya se mencionó anteriormente, la promovente una vez autorizado el proyecto en materia ambiental procederá a tramitar el Registro Nacional de Pesca para la unidad de producción acuícola.
Art. 30°.- *Las actividades pesqueras se clasifican en:* **II.-** *Cultivo o acuacultura con fines*		
Artículo 31°.- *Para realizar las actividades de pesca se requiere lo siguiente:* **I,** *Concesión, para:* **Inciso b)** *Acuacultura comercial* **II,** Permiso, para: **Inciso g)** *Acuacultura de fomento* **III,** *Autorización, para:* **Inciso d)** *Recolectar del medio natural reproductores, larvas, postlarvas, crías, huevos, semillas, alevines o en cualquier otro estadio, y* **Inciso e)** *Acuacultura didáctica.*		

Artículos 22.- *la Secretaría podrá inscribir en el Registro Nacional de Pesca a los acuicultores que no requieran concesión, permiso o Autorización.*	Al **proyecto** le aplica el Artículo, incisos y, fracciones anteriores, porque se trata de una actividad acuícola con fines comerciales.	Por el hecho de presentar a la autoridad correspondiente (SEMARNAT) la Manifestación de Impacto Ambiental, el promovente está cumpliendo con este apartado. El proyecto se vincula por la obligatoriedad de obtener la autorización correspondiente para realizar las obras descritas en esta manifestación de impacto ambiental. Como ya se mencionó anteriormente, la promovente una vez autorizado el proyecto en materia ambiental procederá a tramitar el Registro Nacional de Pesca para la unidad de producción acuícola.
Art. 30°.- *Las actividades pesqueras se clasifican en:* **II.-** *Cultivo o acuacultura con fines*		
Artículo 31°.- *Para realizar las actividades de pesca se requiere lo siguiente:* **I,** *Concesión, para:* **Inciso b)** *Acuacultura comercial* **II,** Permiso, para: **Inciso g)** *Acuacultura de fomento* **III,** *Autorización, para:* **Inciso d)** *Recolectar del medio natural reproductores, larvas, postlarvas, crías, huevos, semillas, alevines o en cualquier otro estadio, y* **Inciso e)** *Acuacultura didáctica.*		

Artículos 22.- *la Secretaría podrá inscribir en el Registro Nacional de Pesca a los acuicultores que no requieran concesión, permiso o Autorización.*	Al **proyecto** le aplica el Artículo, incisos y, fracciones anteriores, porque se trata de una actividad acuícola con fines comerciales.	Por el hecho de presentar a la autoridad correspondiente (SEMARNAT) la Manifestación de Impacto Ambiental, el promovente está cumpliendo con este apartado. El proyecto se vincula por la obligatoriedad de obtener la autorización correspondiente para realizar las obras descritas en esta manifestación de impacto ambiental. Como ya se mencionó anteriormente, la promovente una vez autorizado el proyecto en materia ambiental procederá a tramitar el Registro Nacional de Pesca para la unidad de producción acuícola.
Art. 30°.- *Las actividades pesqueras se clasifican en:* **II.-** *Cultivo o acuacultura con fines*		
Artículo 31°.- *Para realizar las actividades de pesca se requiere lo siguiente:* **I,** *Concesión, para:* **Inciso b)** *Acuacultura comercial* **II,** Permiso, para: **Inciso g)** *Acuacultura de fomento* **III,** *Autorización, para:* **Inciso d)** *Recolectar del medio natural reproductores, larvas, postlarvas, crías, huevos, semillas, alevines o en cualquier otro estadio, y* **Inciso e)** *Acuacultura didáctica.*		

Artículos 22.- *la Secretaría podrá inscribir en el Registro Nacional de Pesca a los acuicultores que no requieran concesión, permiso o Autorización.*	Al **proyecto** le aplica el Artículo, incisos y, fracciones anteriores, porque se trata de una actividad acuícola con fines comerciales.	Por el hecho de presentar a la autoridad correspondiente (SEMARNAT) la Manifestación de Impacto Ambiental, el promovente está cumpliendo con este apartado. El proyecto se vincula por la obligatoriedad de obtener la autorización correspondiente para realizar las obras descritas en esta manifestación de impacto ambiental. Como ya se mencionó anteriormente, la promovente una vez autorizado el proyecto en materia ambiental procederá a tramitar el Registro Nacional de Pesca para la unidad de producción acuícola.
Art. 30°.- *Las actividades pesqueras se clasifican en:* **II.-** *Cultivo o acuacultura con fines*		
Artículo 31°.- *Para realizar las actividades de pesca se requiere lo siguiente:* **I,** *Concesión, para:* **Inciso b)** *Acuacultura comercial* **II,** Permiso, para: **Inciso g)** *Acuacultura de fomento* **III,** *Autorización, para:* **Inciso d)** *Recolectar del medio natural reproductores, larvas, postlarvas, crías, huevos, semillas, alevines o en cualquier otro estadio, y* **Inciso e)** *Acuacultura didáctica.*		

Artículos 22.- *la Secretaría podrá inscribir en el Registro Nacional de Pesca a los acuicultores que no requieran concesión, permiso o Autorización.*	Al **proyecto** le aplica el Artículo, incisos y, fracciones anteriores, porque se trata de una actividad acuícola con fines comerciales.	Por el hecho de presentar a la autoridad correspondiente (SEMARNAT) la Manifestación de Impacto Ambiental, el promovente está cumpliendo con este apartado. El proyecto se vincula por la obligatoriedad de obtener la autorización correspondiente para realizar las obras descritas en esta manifestación de impacto ambiental. Como ya se mencionó anteriormente, la promovente una vez autorizado el proyecto en materia ambiental procederá a tramitar el Registro Nacional de Pesca para la unidad de producción acuícola.
Art. 30°.- *Las actividades pesqueras se clasifican en:* **II.-** *Cultivo o acuacultura con fines*		
Artículo 31°.- *Para realizar las actividades de pesca se requiere lo siguiente:* **I,** *Concesión, para:* **Inciso b)** *Acuacultura comercial* **II,** Permiso, para: **Inciso g)** *Acuacultura de fomento* **III,** *Autorización, para:* **Inciso d)** *Recolectar del medio natural reproductores, larvas, postlarvas, crías, huevos, semillas, alevines o en cualquier otro estadio, y* **Inciso e)** *Acuacultura didáctica.*		

Artículos 22.- *la Secretaría podrá inscribir en el Registro Nacional de Pesca a los acuicultores que no requieran concesión, permiso o Autorización.*	Al **proyecto** le aplica el Artículo, incisos y, fracciones anteriores, porque se trata de una actividad acuícola con fines comerciales.	Por el hecho de presentar a la autoridad correspondiente (SEMARNAT) la Manifestación de Impacto Ambiental, el promovente está cumpliendo con este apartado. El proyecto se vincula por la obligatoriedad de obtener la autorización correspondiente para realizar las obras descritas en esta manifestación de impacto ambiental. Como ya se mencionó anteriormente, la promovente una vez autorizado el proyecto en materia ambiental procederá a tramitar el Registro Nacional de Pesca para la unidad de producción acuícola.
Art. 30°.- *Las actividades pesqueras se clasifican en:* **II.-** *Cultivo o acuacultura con fines*		
Artículo 31°.- *Para realizar las actividades de pesca se requiere lo siguiente:* **I,** *Concesión, para:* **Inciso b)** *Acuacultura comercial* **II,** Permiso, para: **Inciso g)** *Acuacultura de fomento* **III,** *Autorización, para:* **Inciso d)** *Recolectar del medio natural reproductores, larvas, postlarvas, crías, huevos, semillas, alevines o en cualquier otro estadio, y* **Inciso e)** *Acuacultura didáctica.*		

Artículos 22.- *la Secretaría podrá inscribir en el Registro Nacional de Pesca a los acuicultores que no requieran concesión, permiso o Autorización.*	Al **proyecto** le aplica el Artículo, incisos y, fracciones anteriores, porque se trata de una actividad acuícola con fines comerciales.	Por el hecho de presentar a la autoridad correspondiente (SEMARNAT) la Manifestación de Impacto Ambiental, el promovente está cumpliendo con este apartado. El proyecto se vincula por la obligatoriedad de obtener la autorización correspondiente para realizar las obras descritas en esta manifestación de impacto ambiental. Como ya se mencionó anteriormente, la promovente una vez autorizado el proyecto en materia ambiental procederá a tramitar el Registro Nacional de Pesca para la unidad de producción acuícola.
Art. 30°.- *Las actividades pesqueras se clasifican en:* **II.-** *Cultivo o acuacultura con fines*		
Artículo 31°.- *Para realizar las actividades de pesca se requiere lo siguiente:* **I,** *Concesión, para:* **Inciso b)** *Acuacultura comercial* **II,** Permiso, para: **Inciso g)** *Acuacultura de fomento* **III,** *Autorización, para:* **Inciso d)** *Recolectar del medio natural reproductores, larvas, postlarvas, crías, huevos, semillas, alevines o en cualquier otro estadio, y* **Inciso e)** *Acuacultura didáctica.*		

Artículos 22.- *la Secretaría podrá inscribir en el Registro Nacional de Pesca a los acuicultores que no requieran concesión, permiso o Autorización.*	Al **proyecto** le aplica el Artículo, incisos y, fracciones anteriores, porque se trata de una actividad acuícola con fines comerciales.	Por el hecho de presentar a la autoridad correspondiente (SEMARNAT) la Manifestación de Impacto Ambiental, el promovente está cumpliendo con este apartado. El proyecto se vincula por la obligatoriedad de obtener la autorización correspondiente para realizar las obras descritas en esta manifestación de impacto ambiental. Como ya se mencionó anteriormente, la promovente una vez autorizado el proyecto en materia ambiental procederá a tramitar el Registro Nacional de Pesca para la unidad de producción acuícola.
Art. 30°.- *Las actividades pesqueras se clasifican en:* **II.-** *Cultivo o acuacultura con fines*		
Artículo 31°.- *Para realizar las actividades de pesca se requiere lo siguiente:* **I,** *Concesión, para:* **Inciso b)** *Acuacultura comercial* **II,** Permiso, para: **Inciso g)** *Acuacultura de fomento* **III,** *Autorización, para:* **Inciso d)** *Recolectar del medio natural reproductores, larvas, postlarvas, crías, huevos, semillas, alevines o en cualquier otro estadio, y* **Inciso e)** *Acuacultura didáctica.*		

Artículos 22.- *la Secretaría podrá inscribir en el Registro Nacional de Pesca a los acuicultores que no requieran concesión, permiso o Autorización.*	Al **proyecto** le aplica el Artículo, incisos y, fracciones anteriores, porque se trata de una actividad acuícola con fines comerciales.	Por el hecho de presentar a la autoridad correspondiente (SEMARNAT) la Manifestación de Impacto Ambiental, el promovente está cumpliendo con este apartado. El proyecto se vincula por la obligatoriedad de obtener la autorización correspondiente para realizar las obras descritas en esta manifestación de impacto ambiental. Como ya se mencionó anteriormente, la promovente una vez autorizado el proyecto en materia ambiental procederá a tramitar el Registro Nacional de Pesca para la unidad de producción acuícola.
Art. 30°.- *Las actividades pesqueras se clasifican en:* **II.-** *Cultivo o acuacultura con fines*		
Artículo 31°.- *Para realizar las actividades de pesca se requiere lo siguiente:* **I,** *Concesión, para:* **Inciso b)** *Acuacultura comercial* **II,** Permiso, para: **Inciso g)** *Acuacultura de fomento* **III,** *Autorización, para:* **Inciso d)** *Recolectar del medio natural reproductores, larvas, postlarvas, crías, huevos, semillas, alevines o en cualquier otro estadio, y* **Inciso e)** *Acuacultura didáctica.*		

Artículos 22.- *la Secretaría podrá inscribir en el Registro Nacional de Pesca a los acuicultores que no requieran concesión, permiso o Autorización.*	Al **proyecto** le aplica el Artículo, incisos y, fracciones anteriores, porque se trata de una actividad acuícola con fines comerciales.	Por el hecho de presentar a la autoridad correspondiente (SEMARNAT) la Manifestación de Impacto Ambiental, el promovente está cumpliendo con este apartado. El proyecto se vincula por la obligatoriedad de obtener la autorización correspondiente para realizar las obras descritas en esta manifestación de impacto ambiental. Como ya se mencionó anteriormente, la promovente una vez autorizado el proyecto en materia ambiental procederá a tramitar el Registro Nacional de Pesca para la unidad de producción acuícola.
Art. 30°.- *Las actividades pesqueras se clasifican en:* **II.-** *Cultivo o acuacultura con fines*		
Artículo 31°.- *Para realizar las actividades de pesca se requiere lo siguiente:* **I,** *Concesión, para:* **Inciso b)** *Acuacultura comercial* **II,** Permiso, para: **Inciso g)** *Acuacultura de fomento* **III,** *Autorización, para:* **Inciso d)** *Recolectar del medio natural reproductores, larvas, postlarvas, crías, huevos, semillas, alevines o en cualquier otro estadio, y* **Inciso e)** *Acuacultura didáctica.*		

Artículos 22.- *la Secretaría podrá inscribir en el Registro Nacional de Pesca a los acuicultores que no requieran concesión, permiso o Autorización.*	Al **proyecto** le aplica el Artículo, incisos y, fracciones anteriores, porque se trata de una actividad acuícola con fines comerciales.	Por el hecho de presentar a la autoridad correspondiente (SEMARNAT) la Manifestación de Impacto Ambiental, el promovente está cumpliendo con este apartado. El proyecto se vincula por la obligatoriedad de obtener la autorización correspondiente para realizar las obras descritas en esta manifestación de impacto ambiental. Como ya se mencionó anteriormente, la promovente una vez autorizado el proyecto en materia ambiental procederá a tramitar el Registro Nacional de Pesca para la unidad de producción acuícola.
Art. 30°.- *Las actividades pesqueras se clasifican en:* **II.-** *Cultivo o acuacultura con fines*		
Artículo 31°.- *Para realizar las actividades de pesca se requiere lo siguiente:* **I,** *Concesión, para:* **Inciso b)** *Acuacultura comercial* **II,** Permiso, para: **Inciso g)** *Acuacultura de fomento* **III,** *Autorización, para:* **Inciso d)** *Recolectar del medio natural reproductores, larvas, postlarvas, crías, huevos, semillas, alevines o en cualquier otro estadio, y* **Inciso e)** *Acuacultura didáctica.*		

Artículos 22.- *la Secretaría podrá inscribir en el Registro Nacional de Pesca a los acuicultores que no requieran concesión, permiso o Autorización.*	Al **proyecto** le aplica el Artículo, incisos y, fracciones anteriores, porque se trata de una actividad acuícola con fines comerciales.	Por el hecho de presentar a la autoridad correspondiente (SEMARNAT) la Manifestación de Impacto Ambiental, el promovente está cumpliendo con este apartado. El proyecto se vincula por la obligatoriedad de obtener la autorización correspondiente para realizar las obras descritas en esta manifestación de impacto ambiental. Como ya se mencionó anteriormente, la promovente una vez autorizado el proyecto en materia ambiental procederá a tramitar el Registro Nacional de Pesca para la unidad de producción acuícola.
Art. 30°.- *Las actividades pesqueras se clasifican en:* **II.-** *Cultivo o acuacultura con fines*		
Artículo 31°.- *Para realizar las actividades de pesca se requiere lo siguiente:* **I,** *Concesión, para:* **Inciso b)** *Acuacultura comercial* **II,** Permiso, para: **Inciso g)** *Acuacultura de fomento* **III,** *Autorización, para:* **Inciso d)** *Recolectar del medio natural reproductores, larvas, postlarvas, crías, huevos, semillas, alevines o en cualquier otro estadio, y* **Inciso e)** *Acuacultura didáctica.*		

Artículos 22.- *la Secretaría podrá inscribir en el Registro Nacional de Pesca a los acuicultores que no requieran concesión, permiso o Autorización.*	Al **proyecto** le aplica el Artículo, incisos y, fracciones anteriores, porque se trata de una actividad acuícola con fines comerciales.	Por el hecho de presentar a la autoridad correspondiente (SEMARNAT) la Manifestación de Impacto Ambiental, el promovente está cumpliendo con este apartado. El proyecto se vincula por la obligatoriedad de obtener la autorización correspondiente para realizar las obras descritas en esta manifestación de impacto ambiental. Como ya se mencionó anteriormente, la promovente una vez autorizado el proyecto en materia ambiental procederá a tramitar el Registro Nacional de Pesca para la unidad de producción acuícola.
Art. 30°.- *Las actividades pesqueras se clasifican en:* **II.-** *Cultivo o acuacultura con fines*		
Artículo 31°.- *Para realizar las actividades de pesca se requiere lo siguiente:* **I,** *Concesión, para:* **Inciso b)** *Acuacultura comercial* **II,** Permiso, para: **Inciso g)** *Acuacultura de fomento* **III,** *Autorización, para:* **Inciso d)** *Recolectar del medio natural reproductores, larvas, postlarvas, crías, huevos, semillas, alevines o en cualquier otro estadio, y* **Inciso e)** *Acuacultura didáctica.*		

Artículos 22.- *la Secretaría podrá inscribir en el Registro Nacional de Pesca a los acuicultores que no requieran concesión, permiso o Autorización.*	Al **proyecto** le aplica el Artículo, incisos y, fracciones anteriores, porque se trata de una actividad acuícola con fines comerciales.	Por el hecho de presentar a la autoridad correspondiente (SEMARNAT) la Manifestación de Impacto Ambiental, el promovente está cumpliendo con este apartado. El proyecto se vincula por la obligatoriedad de obtener la autorización correspondiente para realizar las obras descritas en esta manifestación de impacto ambiental. Como ya se mencionó anteriormente, la promovente una vez autorizado el proyecto en materia ambiental procederá a tramitar el Registro Nacional de Pesca para la unidad de producción acuícola.
Art. 30°.- *Las actividades pesqueras se clasifican en:* **II.-** *Cultivo o acuacultura con fines*		
Artículo 31°.- *Para realizar las actividades de pesca se requiere lo siguiente:* **I,** *Concesión, para:* **Inciso b)** *Acuacultura comercial* **II,** Permiso, para: **Inciso g)** *Acuacultura de fomento* **III,** *Autorización, para:* **Inciso d)** *Recolectar del medio natural reproductores, larvas, postlarvas, crías, huevos, semillas, alevines o en cualquier otro estadio, y* **Inciso e)** *Acuacultura didáctica.*		

Artículos 22.- *la Secretaría podrá inscribir en el Registro Nacional de Pesca a los acuicultores que no requieran concesión, permiso o Autorización.*	Al **proyecto** le aplica el Artículo, incisos y, fracciones anteriores, porque se trata de una actividad acuícola con fines comerciales.	Por el hecho de presentar a la autoridad correspondiente (SEMARNAT) la Manifestación de Impacto Ambiental, el promovente está cumpliendo con este apartado. El proyecto se vincula por la obligatoriedad de obtener la autorización correspondiente para realizar las obras descritas en esta manifestación de impacto ambiental. Como ya se mencionó anteriormente, la promovente una vez autorizado el proyecto en materia ambiental procederá a tramitar el Registro Nacional de Pesca para la unidad de producción acuícola.
Art. 30°.- *Las actividades pesqueras se clasifican en:* **II.-** *Cultivo o acuacultura con fines*		
Artículo 31°.- *Para realizar las actividades de pesca se requiere lo siguiente:* **I,** *Concesión, para:* **Inciso b)** *Acuacultura comercial* **II,** Permiso, para: **Inciso g)** *Acuacultura de fomento* **III,** *Autorización, para:* **Inciso d)** *Recolectar del medio natural reproductores, larvas, postlarvas, crías, huevos, semillas, alevines o en cualquier otro estadio, y* **Inciso e)** *Acuacultura didáctica.*		

Artículos 22.- *la Secretaría podrá inscribir en el Registro Nacional de Pesca a los acuicultores que no requieran concesión, permiso o Autorización.*	Al **proyecto** le aplica el Artículo, incisos y, fracciones anteriores, porque se trata de una actividad acuícola con fines comerciales.	Por el hecho de presentar a la autoridad correspondiente (SEMARNAT) la Manifestación de Impacto Ambiental, el promovente está cumpliendo con este apartado. El proyecto se vincula por la obligatoriedad de obtener la autorización correspondiente para realizar las obras descritas en esta manifestación de impacto ambiental. Como ya se mencionó anteriormente, la promovente una vez autorizado el proyecto en materia ambiental procederá a tramitar el Registro Nacional de Pesca para la unidad de producción acuícola.
Art. 30°.- *Las actividades pesqueras se clasifican en:* **II.-** *Cultivo o acuacultura con fines*		
Artículo 31°.- *Para realizar las actividades de pesca se requiere lo siguiente:* **I,** *Concesión, para:* **Inciso b)** *Acuacultura comercial* **II,** Permiso, para: **Inciso g)** *Acuacultura de fomento* **III,** *Autorización, para:* **Inciso d)** *Recolectar del medio natural reproductores, larvas, postlarvas, crías, huevos, semillas, alevines o en cualquier otro estadio, y* **Inciso e)** *Acuacultura didáctica.*		

Artículos 22.- *la Secretaría podrá inscribir en el Registro Nacional de Pesca a los acuicultores que no requieran concesión, permiso o Autorización.*	Al **proyecto** le aplica el Artículo, incisos y, fracciones anteriores, porque se trata de una actividad acuícola con fines comerciales.	Por el hecho de presentar a la autoridad correspondiente (SEMARNAT) la Manifestación de Impacto Ambiental, el promovente está cumpliendo con este apartado. El proyecto se vincula por la obligatoriedad de obtener la autorización correspondiente para realizar las obras descritas en esta manifestación de impacto ambiental. Como ya se mencionó anteriormente, la promovente una vez autorizado el proyecto en materia ambiental procederá a tramitar el Registro Nacional de Pesca para la unidad de producción acuícola.
Art. 30°.- *Las actividades pesqueras se clasifican en:* **II.-** *Cultivo o acuacultura con fines*		
Artículo 31°.- *Para realizar las actividades de pesca se requiere lo siguiente:* **I,** *Concesión, para:* **Inciso b)** *Acuacultura comercial* **II,** Permiso, para: **Inciso g)** *Acuacultura de fomento* **III,** *Autorización, para:* **Inciso d)** *Recolectar del medio natural reproductores, larvas, postlarvas, crías, huevos, semillas, alevines o en cualquier otro estadio, y* **Inciso e)** *Acuacultura didáctica.*		

Artículos 22.- *la Secretaría podrá inscribir en el Registro Nacional de Pesca a los acuicultores que no requieran concesión, permiso o Autorización.*	Al **proyecto** le aplica el Artículo, incisos y, fracciones anteriores, porque se trata de una actividad acuícola con fines comerciales.	Por el hecho de presentar a la autoridad correspondiente (SEMARNAT) la Manifestación de Impacto Ambiental, el promovente está cumpliendo con este apartado. El proyecto se vincula por la obligatoriedad de obtener la autorización correspondiente para realizar las obras descritas en esta manifestación de impacto ambiental. Como ya se mencionó anteriormente, la promovente una vez autorizado el proyecto en materia ambiental procederá a tramitar el Registro Nacional de Pesca para la unidad de producción acuícola.
Art. 30°.- *Las actividades pesqueras se clasifican en:* **II.-** *Cultivo o acuacultura con fines*		
Artículo 31°.- *Para realizar las actividades de pesca se requiere lo siguiente:* **I,** *Concesión, para:* **Inciso b)** *Acuacultura comercial* **II,** Permiso, para: **Inciso g)** *Acuacultura de fomento* **III,** *Autorización, para:* **Inciso d)** *Recolectar del medio natural reproductores, larvas, postlarvas, crías, huevos, semillas, alevines o en cualquier otro estadio, y* **Inciso e)** *Acuacultura didáctica.*		

Artículos 22.- *la Secretaría podrá inscribir en el Registro Nacional de Pesca a los acuicultores que no requieran concesión, permiso o Autorización.*	Al **proyecto** le aplica el Artículo, incisos y, fracciones anteriores, porque se trata de una actividad acuícola con fines comerciales.	Por el hecho de presentar a la autoridad correspondiente (SEMARNAT) la Manifestación de Impacto Ambiental, el promovente está cumpliendo con este apartado. El proyecto se vincula por la obligatoriedad de obtener la autorización correspondiente para realizar las obras descritas en esta manifestación de impacto ambiental. Como ya se mencionó anteriormente, la promovente una vez autorizado el proyecto en materia ambiental procederá a tramitar el Registro Nacional de Pesca para la unidad de producción acuícola.
Art. 30°.- *Las actividades pesqueras se clasifican en:* **II.-** *Cultivo o acuacultura con fines*		
Artículo 31°.- *Para realizar las actividades de pesca se requiere lo siguiente:* **I,** *Concesión, para:* **Inciso b)** *Acuacultura comercial* **II,** Permiso, para: **Inciso g)** *Acuacultura de fomento* **III,** *Autorización, para:* **Inciso d)** *Recolectar del medio natural reproductores, larvas, postlarvas, crías, huevos, semillas, alevines o en cualquier otro estadio, y* **Inciso e)** *Acuacultura didáctica.*		

Artículos 22.- *la Secretaría podrá inscribir en el Registro Nacional de Pesca a los acuicultores que no requieran concesión, permiso o Autorización.*	Al **proyecto** le aplica el Artículo, incisos y, fracciones anteriores, porque se trata de una actividad acuícola con fines comerciales.	Por el hecho de presentar a la autoridad correspondiente (SEMARNAT) la Manifestación de Impacto Ambiental, el promovente está cumpliendo con este apartado. El proyecto se vincula por la obligatoriedad de obtener la autorización correspondiente para realizar las obras descritas en esta manifestación de impacto ambiental. Como ya se mencionó anteriormente, la promovente una vez autorizado el proyecto en materia ambiental procederá a tramitar el Registro Nacional de Pesca para la unidad de producción acuícola.
Art. 30°.- *Las actividades pesqueras se clasifican en:* **II.-** *Cultivo o acuacultura con fines*		
Artículo 31°.- *Para realizar las actividades de pesca se requiere lo siguiente:* **I,** *Concesión, para:* **Inciso b)** *Acuacultura comercial* **II,** Permiso, para: **Inciso g)** *Acuacultura de fomento* **III,** *Autorización, para:* **Inciso d)** *Recolectar del medio natural reproductores, larvas, postlarvas, crías, huevos, semillas, alevines o en cualquier otro estadio, y* **Inciso e)** *Acuacultura didáctica.*		

Artículos 22.- *la Secretaría podrá inscribir en el Registro Nacional de Pesca a los acuicultores que no requieran concesión, permiso o Autorización.*	Al **proyecto** le aplica el Artículo, incisos y, fracciones anteriores, porque se trata de una actividad acuícola con fines comerciales.	Por el hecho de presentar a la autoridad correspondiente (SEMARNAT) la Manifestación de Impacto Ambiental, el promovente está cumpliendo con este apartado. El proyecto se vincula por la obligatoriedad de obtener la autorización correspondiente para realizar las obras descritas en esta manifestación de impacto ambiental. Como ya se mencionó anteriormente, la promovente una vez autorizado el proyecto en materia ambiental procederá a tramitar el Registro Nacional de Pesca para la unidad de producción acuícola.
Art. 30°.- *Las actividades pesqueras se clasifican en:* **II.-** *Cultivo o acuacultura con fines*		
Artículo 31°.- *Para realizar las actividades de pesca se requiere lo siguiente:* **I,** *Concesión, para:* **Inciso b)** *Acuacultura comercial* **II,** Permiso, para: **Inciso g)** *Acuacultura de fomento* **III,** *Autorización, para:* **Inciso d)** *Recolectar del medio natural reproductores, larvas, postlarvas, crías, huevos, semillas, alevines o en cualquier otro estadio, y* **Inciso e)** *Acuacultura didáctica.*		

Artículos 22.- *la Secretaría podrá inscribir en el Registro Nacional de Pesca a los acuicultores que no requieran concesión, permiso o Autorización.*	Al **proyecto** le aplica el Artículo, incisos y, fracciones anteriores, porque se trata de una actividad acuícola con fines comerciales.	Por el hecho de presentar a la autoridad correspondiente (SEMARNAT) la Manifestación de Impacto Ambiental, el promovente está cumpliendo con este apartado. El proyecto se vincula por la obligatoriedad de obtener la autorización correspondiente para realizar las obras descritas en esta manifestación de impacto ambiental. Como ya se mencionó anteriormente, la promovente una vez autorizado el proyecto en materia ambiental procederá a tramitar el Registro Nacional de Pesca para la unidad de producción acuícola.
Art. 30°.- *Las actividades pesqueras se clasifican en:* **II.-** *Cultivo o acuacultura con fines*		
Artículo 31°.- *Para realizar las actividades de pesca se requiere lo siguiente:* **I,** *Concesión, para:* **Inciso b)** *Acuacultura comercial* **II,** Permiso, para: **Inciso g)** *Acuacultura de fomento* **III,** *Autorización, para:* **Inciso d)** *Recolectar del medio natural reproductores, larvas, postlarvas, crías, huevos, semillas, alevines o en cualquier otro estadio, y* **Inciso e)** *Acuacultura didáctica.*		

Artículos 22.- *la Secretaría podrá inscribir en el Registro Nacional de Pesca a los acuicultores que no requieran concesión, permiso o Autorización.*	Al **proyecto** le aplica el Artículo, incisos y, fracciones anteriores, porque se trata de una actividad acuícola con fines comerciales.	Por el hecho de presentar a la autoridad correspondiente (SEMARNAT) la Manifestación de Impacto Ambiental, el promovente está cumpliendo con este apartado. El proyecto se vincula por la obligatoriedad de obtener la autorización correspondiente para realizar las obras descritas en esta manifestación de impacto ambiental. Como ya se mencionó anteriormente, la promovente una vez autorizado el proyecto en materia ambiental procederá a tramitar el Registro Nacional de Pesca para la unidad de producción acuícola.
Art. 30°.- *Las actividades pesqueras se clasifican en:* **II.-** *Cultivo o acuacultura con fines*		
Artículo 31°.- *Para realizar las actividades de pesca se requiere lo siguiente:* **I,** *Concesión, para:* **Inciso b)** *Acuacultura comercial* **II,** Permiso, para: **Inciso g)** *Acuacultura de fomento* **III,** *Autorización, para:* **Inciso d)** *Recolectar del medio natural reproductores, larvas, postlarvas, crías, huevos, semillas, alevines o en cualquier otro estadio, y* **Inciso e)** *Acuacultura didáctica.*		

Artículos 22.- *la Secretaría podrá inscribir en el Registro Nacional de Pesca a los acuicultores que no requieran concesión, permiso o Autorización.*	Al **proyecto** le aplica el Artículo, incisos y, fracciones anteriores, porque se trata de una actividad acuícola con fines comerciales.	Por el hecho de presentar a la autoridad correspondiente (SEMARNAT) la Manifestación de Impacto Ambiental, el promovente está cumpliendo con este apartado. El proyecto se vincula por la obligatoriedad de obtener la autorización correspondiente para realizar las obras descritas en esta manifestación de impacto ambiental. Como ya se mencionó anteriormente, la promovente una vez autorizado el proyecto en materia ambiental procederá a tramitar el Registro Nacional de Pesca para la unidad de producción acuícola.
Art. 30°.- *Las actividades pesqueras se clasifican en:* **II.-** *Cultivo o acuacultura con fines*		
Artículo 31°.- *Para realizar las actividades de pesca se requiere lo siguiente:* **I,** *Concesión, para:* **Inciso b)** *Acuacultura comercial* **II,** Permiso, para: **Inciso g)** *Acuacultura de fomento* **III,** *Autorización, para:* **Inciso d)** *Recolectar del medio natural reproductores, larvas, postlarvas, crías, huevos, semillas, alevines o en cualquier otro estadio, y* **Inciso e)** *Acuacultura didáctica.*		

Artículos 22.- *la Secretaría podrá inscribir en el Registro Nacional de Pesca a los acuicultores que no requieran concesión, permiso o Autorización.*	Al **proyecto** le aplica el Artículo, incisos y, fracciones anteriores, porque se trata de una actividad acuícola con fines comerciales.	Por el hecho de presentar a la autoridad correspondiente (SEMARNAT) la Manifestación de Impacto Ambiental, el promovente está cumpliendo con este apartado. El proyecto se vincula por la obligatoriedad de obtener la autorización correspondiente para realizar las obras descritas en esta manifestación de impacto ambiental. Como ya se mencionó anteriormente, la promovente una vez autorizado el proyecto en materia ambiental procederá a tramitar el Registro Nacional de Pesca para la unidad de producción acuícola.
Art. 30°.- *Las actividades pesqueras se clasifican en:* **II.-** *Cultivo o acuacultura con fines*		
Artículo 31°.- *Para realizar las actividades de pesca se requiere lo siguiente:* **I,** *Concesión, para:* **Inciso b)** *Acuacultura comercial* **II,** Permiso, para: **Inciso g)** *Acuacultura de fomento* **III,** *Autorización, para:* **Inciso d)** *Recolectar del medio natural reproductores, larvas, postlarvas, crías, huevos, semillas, alevines o en cualquier otro estadio, y* **Inciso e)** *Acuacultura didáctica.*		

Artículos 22.- *la Secretaría podrá inscribir en el Registro Nacional de Pesca a los acuicultores que no requieran concesión, permiso o Autorización.*	Al **proyecto** le aplica el Artículo, incisos y, fracciones anteriores, porque se trata de una actividad acuícola con fines comerciales.	Por el hecho de presentar a la autoridad correspondiente (SEMARNAT) la Manifestación de Impacto Ambiental, el promovente está cumpliendo con este apartado. El proyecto se vincula por la obligatoriedad de obtener la autorización correspondiente para realizar las obras descritas en esta manifestación de impacto ambiental. Como ya se mencionó anteriormente, la promovente una vez autorizado el proyecto en materia ambiental procederá a tramitar el Registro Nacional de Pesca para la unidad de producción acuícola.
Art. 30°.- *Las actividades pesqueras se clasifican en:* **II.-** *Cultivo o acuacultura con fines*		
Artículo 31°.- *Para realizar las actividades de pesca se requiere lo siguiente:* **I,** *Concesión, para:* **Inciso b)** *Acuacultura comercial* **II,** Permiso, para: **Inciso g)** *Acuacultura de fomento* **III,** *Autorización, para:* **Inciso d)** *Recolectar del medio natural reproductores, larvas, postlarvas, crías, huevos, semillas, alevines o en cualquier otro estadio, y* **Inciso e)** *Acuacultura didáctica.*		

Artículos 22.- *la Secretaría podrá inscribir en el Registro Nacional de Pesca a los acuicultores que no requieran concesión, permiso o Autorización.*	Al **proyecto** le aplica el Artículo, incisos y, fracciones anteriores, porque se trata de una actividad acuícola con fines comerciales.	Por el hecho de presentar a la autoridad correspondiente (SEMARNAT) la Manifestación de Impacto Ambiental, el promovente está cumpliendo con este apartado. El proyecto se vincula por la obligatoriedad de obtener la autorización correspondiente para realizar las obras descritas en esta manifestación de impacto ambiental. Como ya se mencionó anteriormente, la promovente una vez autorizado el proyecto en materia ambiental procederá a tramitar el Registro Nacional de Pesca para la unidad de producción acuícola.
Art. 30°.- *Las actividades pesqueras se clasifican en:* **II.-** *Cultivo o acuacultura con fines*		
Artículo 31°.- *Para realizar las actividades de pesca se requiere lo siguiente:* **I,** *Concesión, para:* **Inciso b)** *Acuacultura comercial* **II,** Permiso, para: **Inciso g)** *Acuacultura de fomento* **III,** *Autorización, para:* **Inciso d)** *Recolectar del medio natural reproductores, larvas, postlarvas, crías, huevos, semillas, alevines o en cualquier otro estadio, y* **Inciso e)** *Acuacultura didáctica.*		

Artículos 22.- *la Secretaría podrá inscribir en el Registro Nacional de Pesca a los acuicultores que no requieran concesión, permiso o Autorización.*	Al **proyecto** le aplica el Artículo, incisos y, fracciones anteriores, porque se trata de una actividad acuícola con fines comerciales.	Por el hecho de presentar a la autoridad correspondiente (SEMARNAT) la Manifestación de Impacto Ambiental, el promovente está cumpliendo con este apartado. El proyecto se vincula por la obligatoriedad de obtener la autorización correspondiente para realizar las obras descritas en esta manifestación de impacto ambiental. Como ya se mencionó anteriormente, la promovente una vez autorizado el proyecto en materia ambiental procederá a tramitar el Registro Nacional de Pesca para la unidad de producción acuícola.
Art. 30°.- *Las actividades pesqueras se clasifican en:* **II.-** *Cultivo o acuacultura con fines*		
Artículo 31°.- *Para realizar las actividades de pesca se requiere lo siguiente:* **I,** *Concesión, para:* **Inciso b)** *Acuacultura comercial* **II,** Permiso, para: **Inciso g)** *Acuacultura de fomento* **III,** *Autorización, para:* **Inciso d)** *Recolectar del medio natural reproductores, larvas, postlarvas, crías, huevos, semillas, alevines o en cualquier otro estadio, y* **Inciso e)** *Acuacultura didáctica.*		

Artículos 22.- *la Secretaría podrá inscribir en el Registro Nacional de Pesca a los acuicultores que no requieran concesión, permiso o Autorización.*	Al **proyecto** le aplica el Artículo, incisos y, fracciones anteriores, porque se trata de una actividad acuícola con fines comerciales.	Por el hecho de presentar a la autoridad correspondiente (SEMARNAT) la Manifestación de Impacto Ambiental, el promovente está cumpliendo con este apartado. El proyecto se vincula por la obligatoriedad de obtener la autorización correspondiente para realizar las obras descritas en esta manifestación de impacto ambiental. Como ya se mencionó anteriormente, la promovente una vez autorizado el proyecto en materia ambiental procederá a tramitar el Registro Nacional de Pesca para la unidad de producción acuícola.
Art. 30°.- *Las actividades pesqueras se clasifican en:* **II.-** *Cultivo o acuacultura con fines*		
Artículo 31°.- *Para realizar las actividades de pesca se requiere lo siguiente:* **I,** *Concesión, para:* **Inciso b)** *Acuacultura comercial* **II,** Permiso, para: **Inciso g)** *Acuacultura de fomento* **III,** *Autorización, para:* **Inciso d)** *Recolectar del medio natural reproductores, larvas, postlarvas, crías, huevos, semillas, alevines o en cualquier otro estadio, y* **Inciso e)** *Acuacultura didáctica.*		

Artículos 22.- *la Secretaría podrá inscribir en el Registro Nacional de Pesca a los acuicultores que no requieran concesión, permiso o Autorización.*	Al **proyecto** le aplica el Artículo, incisos y, fracciones anteriores, porque se trata de una actividad acuícola con fines comerciales.	Por el hecho de presentar a la autoridad correspondiente (SEMARNAT) la Manifestación de Impacto Ambiental, el promovente está cumpliendo con este apartado. El proyecto se vincula por la obligatoriedad de obtener la autorización correspondiente para realizar las obras descritas en esta manifestación de impacto ambiental. Como ya se mencionó anteriormente, la promovente una vez autorizado el proyecto en materia ambiental procederá a tramitar el Registro Nacional de Pesca para la unidad de producción acuícola.
Art. 30°.- *Las actividades pesqueras se clasifican en:* **II.-** *Cultivo o acuacultura con fines*		
Artículo 31°.- *Para realizar las actividades de pesca se requiere lo siguiente:* **I,** *Concesión, para:* **Inciso b)** *Acuacultura comercial* **II,** Permiso, para: **Inciso g)** *Acuacultura de fomento* **III,** *Autorización, para:* **Inciso d)** *Recolectar del medio natural reproductores, larvas, postlarvas, crías, huevos, semillas, alevines o en cualquier otro estadio, y* **Inciso e)** *Acuacultura didáctica.*		

Artículos 22.- *la Secretaría podrá inscribir en el Registro Nacional de Pesca a los acuicultores que no requieran concesión, permiso o Autorización.*	Al **proyecto** le aplica el Artículo, incisos y, fracciones anteriores, porque se trata de una actividad acuícola con fines comerciales.	Por el hecho de presentar a la autoridad correspondiente (SEMARNAT) la Manifestación de Impacto Ambiental, el promovente está cumpliendo con este apartado. El proyecto se vincula por la obligatoriedad de obtener la autorización correspondiente para realizar las obras descritas en esta manifestación de impacto ambiental. Como ya se mencionó anteriormente, la promovente una vez autorizado el proyecto en materia ambiental procederá a tramitar el Registro Nacional de Pesca para la unidad de producción acuícola.
Art. 30°.- *Las actividades pesqueras se clasifican en:* **II.-** *Cultivo o acuacultura con fines*		
Artículo 31°.- *Para realizar las actividades de pesca se requiere lo siguiente:* **I,** *Concesión, para:* **Inciso b)** *Acuacultura comercial* **II,** Permiso, para: **Inciso g)** *Acuacultura de fomento* **III,** *Autorización, para:* **Inciso d)** *Recolectar del medio natural reproductores, larvas, postlarvas, crías, huevos, semillas, alevines o en cualquier otro estadio, y* **Inciso e)** *Acuacultura didáctica.*		

Artículos 22.- *la Secretaría podrá inscribir en el Registro Nacional de Pesca a los acuicultores que no requieran concesión, permiso o Autorización.*	Al **proyecto** le aplica el Artículo, incisos y, fracciones anteriores, porque se trata de una actividad acuícola con fines comerciales.	Por el hecho de presentar a la autoridad correspondiente (SEMARNAT) la Manifestación de Impacto Ambiental, el promovente está cumpliendo con este apartado. El proyecto se vincula por la obligatoriedad de obtener la autorización correspondiente para realizar las obras descritas en esta manifestación de impacto ambiental. Como ya se mencionó anteriormente, la promovente una vez autorizado el proyecto en materia ambiental procederá a tramitar el Registro Nacional de Pesca para la unidad de producción acuícola.
Art. 30°.- *Las actividades pesqueras se clasifican en:* **II.-** *Cultivo o acuacultura con fines*		
Artículo 31°.- *Para realizar las actividades de pesca se requiere lo siguiente:* **I,** *Concesión, para:* **Inciso b)** *Acuacultura comercial* **II,** Permiso, para: **Inciso g)** *Acuacultura de fomento* **III,** *Autorización, para:* **Inciso d)** *Recolectar del medio natural reproductores, larvas, postlarvas, crías, huevos, semillas, alevines o en cualquier otro estadio, y* **Inciso e)** *Acuacultura didáctica.*		

Artículos 22.- *la Secretaría podrá inscribir en el Registro Nacional de Pesca a los acuicultores que no requieran concesión, permiso o Autorización.*	Al **proyecto** le aplica el Artículo, incisos y, fracciones anteriores, porque se trata de una actividad acuícola con fines comerciales.	Por el hecho de presentar a la autoridad correspondiente (SEMARNAT) la Manifestación de Impacto Ambiental, el promovente está cumpliendo con este apartado. El proyecto se vincula por la obligatoriedad de obtener la autorización correspondiente para realizar las obras descritas en esta manifestación de impacto ambiental. Como ya se mencionó anteriormente, la promovente una vez autorizado el proyecto en materia ambiental procederá a tramitar el Registro Nacional de Pesca para la unidad de producción acuícola.
Art. 30°.- *Las actividades pesqueras se clasifican en:* **II.-** *Cultivo o acuacultura con fines*		
Artículo 31°.- *Para realizar las actividades de pesca se requiere lo siguiente:* **I,** *Concesión, para:* **Inciso b)** *Acuacultura comercial* **II,** Permiso, para: **Inciso g)** *Acuacultura de fomento* **III,** *Autorización, para:* **Inciso d)** *Recolectar del medio natural reproductores, larvas, postlarvas, crías, huevos, semillas, alevines o en cualquier otro estadio, y* **Inciso e)** *Acuacultura didáctica.*		

Artículos 22.- *la Secretaría podrá inscribir en el Registro Nacional de Pesca a los acuicultores que no requieran concesión, permiso o Autorización.*	Al **proyecto** le aplica el Artículo, incisos y, fracciones anteriores, porque se trata de una actividad acuícola con fines comerciales.	Por el hecho de presentar a la autoridad correspondiente (SEMARNAT) la Manifestación de Impacto Ambiental, el promovente está cumpliendo con este apartado. El proyecto se vincula por la obligatoriedad de obtener la autorización correspondiente para realizar las obras descritas en esta manifestación de impacto ambiental. Como ya se mencionó anteriormente, la promovente una vez autorizado el proyecto en materia ambiental procederá a tramitar el Registro Nacional de Pesca para la unidad de producción acuícola.
Art. 30°.- *Las actividades pesqueras se clasifican en:* **II.-** *Cultivo o acuacultura con fines*		
Artículo 31°.- *Para realizar las actividades de pesca se requiere lo siguiente:* **I,** *Concesión, para:* **Inciso b)** *Acuacultura comercial* **II,** Permiso, para: **Inciso g)** *Acuacultura de fomento* **III,** *Autorización, para:* **Inciso d)** *Recolectar del medio natural reproductores, larvas, postlarvas, crías, huevos, semillas, alevines o en cualquier otro estadio, y* **Inciso e)** *Acuacultura didáctica.*		

Artículos 22.- *la Secretaría podrá inscribir en el Registro Nacional de Pesca a los acuicultores que no requieran concesión, permiso o Autorización.*	Al **proyecto** le aplica el Artículo, incisos y, fracciones anteriores, porque se trata de una actividad acuícola con fines comerciales.	Por el hecho de presentar a la autoridad correspondiente (SEMARNAT) la Manifestación de Impacto Ambiental, el promovente está cumpliendo con este apartado. El proyecto se vincula por la obligatoriedad de obtener la autorización correspondiente para realizar las obras descritas en esta manifestación de impacto ambiental. Como ya se mencionó anteriormente, la promovente una vez autorizado el proyecto en materia ambiental procederá a tramitar el Registro Nacional de Pesca para la unidad de producción acuícola.
Art. 30°.- *Las actividades pesqueras se clasifican en:* **II.-** *Cultivo o acuacultura con fines*		
Artículo 31°.- *Para realizar las actividades de pesca se requiere lo siguiente:* **I,** *Concesión, para:* **Inciso b)** *Acuacultura comercial* **II,** Permiso, para: **Inciso g)** *Acuacultura de fomento* **III,** *Autorización, para:* **Inciso d)** *Recolectar del medio natural reproductores, larvas, postlarvas, crías, huevos, semillas, alevines o en cualquier otro estadio, y* **Inciso e)** *Acuacultura didáctica.*		

Artículos 22.- *la Secretaría podrá inscribir en el Registro Nacional de Pesca a los acuicultores que no requieran concesión, permiso o Autorización.*	Al **proyecto** le aplica el Artículo, incisos y, fracciones anteriores, porque se trata de una actividad acuícola con fines comerciales.	Por el hecho de presentar a la autoridad correspondiente (SEMARNAT) la Manifestación de Impacto Ambiental, el promovente está cumpliendo con este apartado. El proyecto se vincula por la obligatoriedad de obtener la autorización correspondiente para realizar las obras descritas en esta manifestación de impacto ambiental. Como ya se mencionó anteriormente, la promovente una vez autorizado el proyecto en materia ambiental procederá a tramitar el Registro Nacional de Pesca para la unidad de producción acuícola.
Art. 30°.- *Las actividades pesqueras se clasifican en:* **II.-** *Cultivo o acuacultura con fines*		
Artículo 31°.- *Para realizar las actividades de pesca se requiere lo siguiente:* **I,** *Concesión, para:* **Inciso b)** *Acuacultura comercial* **II,** Permiso, para: **Inciso g)** *Acuacultura de fomento* **III,** *Autorización, para:* **Inciso d)** *Recolectar del medio natural reproductores, larvas, postlarvas, crías, huevos, semillas, alevines o en cualquier otro estadio, y* **Inciso e)** *Acuacultura didáctica.*		

Artículos 22.- *la Secretaría podrá inscribir en el Registro Nacional de Pesca a los acuicultores que no requieran concesión, permiso o Autorización.*	Al **proyecto** le aplica el Artículo, incisos y, fracciones anteriores, porque se trata de una actividad acuícola con fines comerciales.	Por el hecho de presentar a la autoridad correspondiente (SEMARNAT) la Manifestación de Impacto Ambiental, el promovente está cumpliendo con este apartado. El proyecto se vincula por la obligatoriedad de obtener la autorización correspondiente para realizar las obras descritas en esta manifestación de impacto ambiental. Como ya se mencionó anteriormente, la promovente una vez autorizado el proyecto en materia ambiental procederá a tramitar el Registro Nacional de Pesca para la unidad de producción acuícola.
Art. 30°.- *Las actividades pesqueras se clasifican en:* **II.-** *Cultivo o acuacultura con fines*		
Artículo 31°.- *Para realizar las actividades de pesca se requiere lo siguiente:* **I,** *Concesión, para:* **Inciso b)** *Acuacultura comercial* **II,** Permiso, para: **Inciso g)** *Acuacultura de fomento* **III,** *Autorización, para:* **Inciso d)** *Recolectar del medio natural reproductores, larvas, postlarvas, crías, huevos, semillas, alevines o en cualquier otro estadio, y* **Inciso e)** *Acuacultura didáctica.*		

Artículos 22.- *la Secretaría podrá inscribir en el Registro Nacional de Pesca a los acuicultores que no requieran concesión, permiso o Autorización.*	Al **proyecto** le aplica el Artículo, incisos y, fracciones anteriores, porque se trata de una actividad acuícola con fines comerciales.	Por el hecho de presentar a la autoridad correspondiente (SEMARNAT) la Manifestación de Impacto Ambiental, el promovente está cumpliendo con este apartado. El proyecto se vincula por la obligatoriedad de obtener la autorización correspondiente para realizar las obras descritas en esta manifestación de impacto ambiental. Como ya se mencionó anteriormente, la promovente una vez autorizado el proyecto en materia ambiental procederá a tramitar el Registro Nacional de Pesca para la unidad de producción acuícola.
Art. 30°.- *Las actividades pesqueras se clasifican en:* **II.-** *Cultivo o acuacultura con fines*		
Artículo 31°.- *Para realizar las actividades de pesca se requiere lo siguiente:* **I,** *Concesión, para:* **Inciso b)** *Acuacultura comercial* **II,** Permiso, para: **Inciso g)** *Acuacultura de fomento* **III,** *Autorización, para:* **Inciso d)** *Recolectar del medio natural reproductores, larvas, postlarvas, crías, huevos, semillas, alevines o en cualquier otro estadio, y* **Inciso e)** *Acuacultura didáctica.*		

Artículos 22.- *la Secretaría podrá inscribir en el Registro Nacional de Pesca a los acuicultores que no requieran concesión, permiso o Autorización.*	Al **proyecto** le aplica el Artículo, incisos y, fracciones anteriores, porque se trata de una actividad acuícola con fines comerciales.	Por el hecho de presentar a la autoridad correspondiente (SEMARNAT) la Manifestación de Impacto Ambiental, el promovente está cumpliendo con este apartado. El proyecto se vincula por la obligatoriedad de obtener la autorización correspondiente para realizar las obras descritas en esta manifestación de impacto ambiental. Como ya se mencionó anteriormente, la promovente una vez autorizado el proyecto en materia ambiental procederá a tramitar el Registro Nacional de Pesca para la unidad de producción acuícola.
Art. 30°.- *Las actividades pesqueras se clasifican en:* **II.-** *Cultivo o acuacultura con fines*		
Artículo 31°.- *Para realizar las actividades de pesca se requiere lo siguiente:* **I,** *Concesión, para:* **Inciso b)** *Acuacultura comercial* **II,** Permiso, para: **Inciso g)** *Acuacultura de fomento* **III,** *Autorización, para:* **Inciso d)** *Recolectar del medio natural reproductores, larvas, postlarvas, crías, huevos, semillas, alevines o en cualquier otro estadio, y* **Inciso e)** *Acuacultura didáctica.*		

Artículos 22.- *la Secretaría podrá inscribir en el Registro Nacional de Pesca a los acuicultores que no requieran concesión, permiso o Autorización.*	Al **proyecto** le aplica el Artículo, incisos y, fracciones anteriores, porque se trata de una actividad acuícola con fines comerciales.	Por el hecho de presentar a la autoridad correspondiente (SEMARNAT) la Manifestación de Impacto Ambiental, el promovente está cumpliendo con este apartado. El proyecto se vincula por la obligatoriedad de obtener la autorización correspondiente para realizar las obras descritas en esta manifestación de impacto ambiental. Como ya se mencionó anteriormente, la promovente una vez autorizado el proyecto en materia ambiental procederá a tramitar el Registro Nacional de Pesca para la unidad de producción acuícola.
Art. 30°.- *Las actividades pesqueras se clasifican en:* **II.-** *Cultivo o acuacultura con fines*		
Artículo 31°.- *Para realizar las actividades de pesca se requiere lo siguiente:* **I,** *Concesión, para:* **Inciso b)** *Acuacultura comercial* **II,** Permiso, para: **Inciso g)** *Acuacultura de fomento* **III,** *Autorización, para:* **Inciso d)** *Recolectar del medio natural reproductores, larvas, postlarvas, crías, huevos, semillas, alevines o en cualquier otro estadio, y* **Inciso e)** *Acuacultura didáctica.*		

Artículos 22.- *la Secretaría podrá inscribir en el Registro Nacional de Pesca a los acuicultores que no requieran concesión, permiso o Autorización.*	Al **proyecto** le aplica el Artículo, incisos y, fracciones anteriores, porque se trata de una actividad acuícola con fines comerciales.	Por el hecho de presentar a la autoridad correspondiente (SEMARNAT) la Manifestación de Impacto Ambiental, el promovente está cumpliendo con este apartado. El proyecto se vincula por la obligatoriedad de obtener la autorización correspondiente para realizar las obras descritas en esta manifestación de impacto ambiental. Como ya se mencionó anteriormente, la promovente una vez autorizado el proyecto en materia ambiental procederá a tramitar el Registro Nacional de Pesca para la unidad de producción acuícola.
Art. 30°.- *Las actividades pesqueras se clasifican en:* **II.-** *Cultivo o acuacultura con fines*		
Artículo 31°.- *Para realizar las actividades de pesca se requiere lo siguiente:* **I,** *Concesión, para:* **Inciso b)** *Acuacultura comercial* **II,** Permiso, para: **Inciso g)** *Acuacultura de fomento* **III,** *Autorización, para:* **Inciso d)** *Recolectar del medio natural reproductores, larvas, postlarvas, crías, huevos, semillas, alevines o en cualquier otro estadio, y* **Inciso e)** *Acuacultura didáctica.*		

Artículos 22.- *la Secretaría podrá inscribir en el Registro Nacional de Pesca a los acuicultores que no requieran concesión, permiso o Autorización.*	Al **proyecto** le aplica el Artículo, incisos y, fracciones anteriores, porque se trata de una actividad acuícola con fines comerciales.	Por el hecho de presentar a la autoridad correspondiente (SEMARNAT) la Manifestación de Impacto Ambiental, el promovente está cumpliendo con este apartado. El proyecto se vincula por la obligatoriedad de obtener la autorización correspondiente para realizar las obras descritas en esta manifestación de impacto ambiental. Como ya se mencionó anteriormente, la promovente una vez autorizado el proyecto en materia ambiental procederá a tramitar el Registro Nacional de Pesca para la unidad de producción acuícola.
Art. 30°.- *Las actividades pesqueras se clasifican en:* **II.-** *Cultivo o acuacultura con fines*		
Artículo 31°.- *Para realizar las actividades de pesca se requiere lo siguiente:* **I,** *Concesión, para:* **Inciso b)** *Acuacultura comercial* **II,** Permiso, para: **Inciso g)** *Acuacultura de fomento* **III,** *Autorización, para:* **Inciso d)** *Recolectar del medio natural reproductores, larvas, postlarvas, crías, huevos, semillas, alevines o en cualquier otro estadio, y* **Inciso e)** *Acuacultura didáctica.*		

Artículos 22.- *la Secretaría podrá inscribir en el Registro Nacional de Pesca a los acuicultores que no requieran concesión, permiso o Autorización.*	Al **proyecto** le aplica el Artículo, incisos y, fracciones anteriores, porque se trata de una actividad acuícola con fines comerciales.	Por el hecho de presentar a la autoridad correspondiente (SEMARNAT) la Manifestación de Impacto Ambiental, el promovente está cumpliendo con este apartado. El proyecto se vincula por la obligatoriedad de obtener la autorización correspondiente para realizar las obras descritas en esta manifestación de impacto ambiental. Como ya se mencionó anteriormente, la promovente una vez autorizado el proyecto en materia ambiental procederá a tramitar el Registro Nacional de Pesca para la unidad de producción acuícola.
Art. 30°.- *Las actividades pesqueras se clasifican en:* **II.-** *Cultivo o acuacultura con fines*		
Artículo 31°.- *Para realizar las actividades de pesca se requiere lo siguiente:* **I,** *Concesión, para:* **Inciso b)** *Acuacultura comercial* **II,** Permiso, para: **Inciso g)** *Acuacultura de fomento* **III,** *Autorización, para:* **Inciso d)** *Recolectar del medio natural reproductores, larvas, postlarvas, crías, huevos, semillas, alevines o en cualquier otro estadio, y* **Inciso e)** *Acuacultura didáctica.*		

Artículos 22.- *la Secretaría podrá inscribir en el Registro Nacional de Pesca a los acuicultores que no requieran concesión, permiso o Autorización.*	Al **proyecto** le aplica el Artículo, incisos y, fracciones anteriores, porque se trata de una actividad acuícola con fines comerciales.	Por el hecho de presentar a la autoridad correspondiente (SEMARNAT) la Manifestación de Impacto Ambiental, el promovente está cumpliendo con este apartado. El proyecto se vincula por la obligatoriedad de obtener la autorización correspondiente para realizar las obras descritas en esta manifestación de impacto ambiental. Como ya se mencionó anteriormente, la promovente una vez autorizado el proyecto en materia ambiental procederá a tramitar el Registro Nacional de Pesca para la unidad de producción acuícola.
Art. 30°.- *Las actividades pesqueras se clasifican en:* **II.-** *Cultivo o acuacultura con fines*		
Artículo 31°.- *Para realizar las actividades de pesca se requiere lo siguiente:* **I,** *Concesión, para:* **Inciso b)** *Acuacultura comercial* **II,** Permiso, para: **Inciso g)** *Acuacultura de fomento* **III,** *Autorización, para:* **Inciso d)** *Recolectar del medio natural reproductores, larvas, postlarvas, crías, huevos, semillas, alevines o en cualquier otro estadio, y* **Inciso e)** *Acuacultura didáctica.*		

Artículos 22.- *la Secretaría podrá inscribir en el Registro Nacional de Pesca a los acuicultores que no requieran concesión, permiso o Autorización.*	Al **proyecto** le aplica el Artículo, incisos y, fracciones anteriores, porque se trata de una actividad acuícola con fines comerciales.	Por el hecho de presentar a la autoridad correspondiente (SEMARNAT) la Manifestación de Impacto Ambiental, el promovente está cumpliendo con este apartado. El proyecto se vincula por la obligatoriedad de obtener la autorización correspondiente para realizar las obras descritas en esta manifestación de impacto ambiental. Como ya se mencionó anteriormente, la promovente una vez autorizado el proyecto en materia ambiental procederá a tramitar el Registro Nacional de Pesca para la unidad de producción acuícola.
Art. 30°.- *Las actividades pesqueras se clasifican en:* **II.-** *Cultivo o acuacultura con fines*		
Artículo 31°.- *Para realizar las actividades de pesca se requiere lo siguiente:* **I,** *Concesión, para:* **Inciso b)** *Acuacultura comercial* **II,** Permiso, para: **Inciso g)** *Acuacultura de fomento* **III,** *Autorización, para:* **Inciso d)** *Recolectar del medio natural reproductores, larvas, postlarvas, crías, huevos, semillas, alevines o en cualquier otro estadio, y* **Inciso e)** *Acuacultura didáctica.*		

Artículos 22.- *la Secretaría podrá inscribir en el Registro Nacional de Pesca a los acuicultores que no requieran concesión, permiso o Autorización.*	Al **proyecto** le aplica el Artículo, incisos y, fracciones anteriores, porque se trata de una actividad acuícola con fines comerciales.	Por el hecho de presentar a la autoridad correspondiente (SEMARNAT) la Manifestación de Impacto Ambiental, el promovente está cumpliendo con este apartado. El proyecto se vincula por la obligatoriedad de obtener la autorización correspondiente para realizar las obras descritas en esta manifestación de impacto ambiental. Como ya se mencionó anteriormente, la promovente una vez autorizado el proyecto en materia ambiental procederá a tramitar el Registro Nacional de Pesca para la unidad de producción acuícola.
Art. 30°.- *Las actividades pesqueras se clasifican en:* **II.-** *Cultivo o acuacultura con fines*		
Artículo 31°.- *Para realizar las actividades de pesca se requiere lo siguiente:* **I,** *Concesión, para:* **Inciso b)** *Acuacultura comercial* **II,** Permiso, para: **Inciso g)** *Acuacultura de fomento* **III,** *Autorización, para:* **Inciso d)** *Recolectar del medio natural reproductores, larvas, postlarvas, crías, huevos, semillas, alevines o en cualquier otro estadio, y* **Inciso e)** *Acuacultura didáctica.*		

Artículos 22.- *la Secretaría podrá inscribir en el Registro Nacional de Pesca a los acuicultores que no requieran concesión, permiso o Autorización.*	Al **proyecto** le aplica el Artículo, incisos y, fracciones anteriores, porque se trata de una actividad acuícola con fines comerciales.	Por el hecho de presentar a la autoridad correspondiente (SEMARNAT) la Manifestación de Impacto Ambiental, el promovente está cumpliendo con este apartado. El proyecto se vincula por la obligatoriedad de obtener la autorización correspondiente para realizar las obras descritas en esta manifestación de impacto ambiental. Como ya se mencionó anteriormente, la promovente una vez autorizado el proyecto en materia ambiental procederá a tramitar el Registro Nacional de Pesca para la unidad de producción acuícola.
Art. 30°.- *Las actividades pesqueras se clasifican en:* **II.-** *Cultivo o acuacultura con fines*		
Artículo 31°.- *Para realizar las actividades de pesca se requiere lo siguiente:* **I,** *Concesión, para:* **Inciso b)** *Acuacultura comercial* **II,** Permiso, para: **Inciso g)** *Acuacultura de fomento* **III,** *Autorización, para:* **Inciso d)** *Recolectar del medio natural reproductores, larvas, postlarvas, crías, huevos, semillas, alevines o en cualquier otro estadio, y* **Inciso e)** *Acuacultura didáctica.*		

Artículos 22.- *la Secretaría podrá inscribir en el Registro Nacional de Pesca a los acuicultores que no requieran concesión, permiso o Autorización.*	Al **proyecto** le aplica el Artículo, incisos y, fracciones anteriores, porque se trata de una actividad acuícola con fines comerciales.	Por el hecho de presentar a la autoridad correspondiente (SEMARNAT) la Manifestación de Impacto Ambiental, el promovente está cumpliendo con este apartado. El proyecto se vincula por la obligatoriedad de obtener la autorización correspondiente para realizar las obras descritas en esta manifestación de impacto ambiental. Como ya se mencionó anteriormente, la promovente una vez autorizado el proyecto en materia ambiental procederá a tramitar el Registro Nacional de Pesca para la unidad de producción acuícola.
Art. 30°.- *Las actividades pesqueras se clasifican en:* **II.-** *Cultivo o acuacultura con fines*		
Artículo 31°.- *Para realizar las actividades de pesca se requiere lo siguiente:* **I,** *Concesión, para:* **Inciso b)** *Acuacultura comercial* **II,** Permiso, para: **Inciso g)** *Acuacultura de fomento* **III,** *Autorización, para:* **Inciso d)** *Recolectar del medio natural reproductores, larvas, postlarvas, crías, huevos, semillas, alevines o en cualquier otro estadio, y* **Inciso e)** *Acuacultura didáctica.*		

Artículos 22.- *la Secretaría podrá inscribir en el Registro Nacional de Pesca a los acuicultores que no requieran concesión, permiso o Autorización.*	Al **proyecto** le aplica el Artículo, incisos y, fracciones anteriores, porque se trata de una actividad acuícola con fines comerciales.	Por el hecho de presentar a la autoridad correspondiente (SEMARNAT) la Manifestación de Impacto Ambiental, el promovente está cumpliendo con este apartado. El proyecto se vincula por la obligatoriedad de obtener la autorización correspondiente para realizar las obras descritas en esta manifestación de impacto ambiental. Como ya se mencionó anteriormente, la promovente una vez autorizado el proyecto en materia ambiental procederá a tramitar el Registro Nacional de Pesca para la unidad de producción acuícola.
Art. 30°.- *Las actividades pesqueras se clasifican en:* **II.-** *Cultivo o acuacultura con fines*		
Artículo 31°.- *Para realizar las actividades de pesca se requiere lo siguiente:* **I,** *Concesión, para:* **Inciso b)** *Acuacultura comercial* **II,** Permiso, para: **Inciso g)** *Acuacultura de fomento* **III,** *Autorización, para:* **Inciso d)** *Recolectar del medio natural reproductores, larvas, postlarvas, crías, huevos, semillas, alevines o en cualquier otro estadio, y* **Inciso e)** *Acuacultura didáctica.*		

Artículos 22.- *la Secretaría podrá inscribir en el Registro Nacional de Pesca a los acuicultores que no requieran concesión, permiso o Autorización.*	Al **proyecto** le aplica el Artículo, incisos y, fracciones anteriores, porque se trata de una actividad acuícola con fines comerciales.	Por el hecho de presentar a la autoridad correspondiente (SEMARNAT) la Manifestación de Impacto Ambiental, el promovente está cumpliendo con este apartado. El proyecto se vincula por la obligatoriedad de obtener la autorización correspondiente para realizar las obras descritas en esta manifestación de impacto ambiental. Como ya se mencionó anteriormente, la promovente una vez autorizado el proyecto en materia ambiental procederá a tramitar el Registro Nacional de Pesca para la unidad de producción acuícola.
Art. 30°.- *Las actividades pesqueras se clasifican en:* **II.-** *Cultivo o acuacultura con fines*		
Artículo 31°.- *Para realizar las actividades de pesca se requiere lo siguiente:* **I,** *Concesión, para:* **Inciso b)** *Acuacultura comercial* **II,** Permiso, para: **Inciso g)** *Acuacultura de fomento* **III,** *Autorización, para:* **Inciso d)** *Recolectar del medio natural reproductores, larvas, postlarvas, crías, huevos, semillas, alevines o en cualquier otro estadio, y* **Inciso e)** *Acuacultura didáctica.*		

Artículos 22.- *la Secretaría podrá inscribir en el Registro Nacional de Pesca a los acuicultores que no requieran concesión, permiso o Autorización.*	Al **proyecto** le aplica el Artículo, incisos y, fracciones anteriores, porque se trata de una actividad acuícola con fines comerciales.	Por el hecho de presentar a la autoridad correspondiente (SEMARNAT) la Manifestación de Impacto Ambiental, el promovente está cumpliendo con este apartado. El proyecto se vincula por la obligatoriedad de obtener la autorización correspondiente para realizar las obras descritas en esta manifestación de impacto ambiental. Como ya se mencionó anteriormente, la promovente una vez autorizado el proyecto en materia ambiental procederá a tramitar el Registro Nacional de Pesca para la unidad de producción acuícola.
Art. 30°.- *Las actividades pesqueras se clasifican en:* **II.-** *Cultivo o acuacultura con fines*		
Artículo 31°.- *Para realizar las actividades de pesca se requiere lo siguiente:* **I,** *Concesión, para:* **Inciso b)** *Acuacultura comercial* **II,** Permiso, para: **Inciso g)** *Acuacultura de fomento* **III,** *Autorización, para:* **Inciso d)** *Recolectar del medio natural reproductores, larvas, postlarvas, crías, huevos, semillas, alevines o en cualquier otro estadio, y* **Inciso e)** *Acuacultura didáctica.*		

Artículos 22.- *la Secretaría podrá inscribir en el Registro Nacional de Pesca a los acuicultores que no requieran concesión, permiso o Autorización.*	Al **proyecto** le aplica el Artículo, incisos y, fracciones anteriores, porque se trata de una actividad acuícola con fines comerciales.	Por el hecho de presentar a la autoridad correspondiente (SEMARNAT) la Manifestación de Impacto Ambiental, el promovente está cumpliendo con este apartado. El proyecto se vincula por la obligatoriedad de obtener la autorización correspondiente para realizar las obras descritas en esta manifestación de impacto ambiental. Como ya se mencionó anteriormente, la promovente una vez autorizado el proyecto en materia ambiental procederá a tramitar el Registro Nacional de Pesca para la unidad de producción acuícola.
Art. 30°.- *Las actividades pesqueras se clasifican en:* **II.-** *Cultivo o acuacultura con fines*		
Artículo 31°.- *Para realizar las actividades de pesca se requiere lo siguiente:* **I,** *Concesión, para:* **Inciso b)** *Acuacultura comercial* **II,** Permiso, para: **Inciso g)** *Acuacultura de fomento* **III,** *Autorización, para:* **Inciso d)** *Recolectar del medio natural reproductores, larvas, postlarvas, crías, huevos, semillas, alevines o en cualquier otro estadio, y* **Inciso e)** *Acuacultura didáctica.*		

Artículos 22.- *la Secretaría podrá inscribir en el Registro Nacional de Pesca a los acuicultores que no requieran concesión, permiso o Autorización.*	Al **proyecto** le aplica el Artículo, incisos y, fracciones anteriores, porque se trata de una actividad acuícola con fines comerciales.	Por el hecho de presentar a la autoridad correspondiente (SEMARNAT) la Manifestación de Impacto Ambiental, el promovente está cumpliendo con este apartado. El proyecto se vincula por la obligatoriedad de obtener la autorización correspondiente para realizar las obras descritas en esta manifestación de impacto ambiental. Como ya se mencionó anteriormente, la promovente una vez autorizado el proyecto en materia ambiental procederá a tramitar el Registro Nacional de Pesca para la unidad de producción acuícola.
Art. 30°.- *Las actividades pesqueras se clasifican en:* **II.-** *Cultivo o acuacultura con fines*		
Artículo 31°.- *Para realizar las actividades de pesca se requiere lo siguiente:* **I,** *Concesión, para:* **Inciso b)** *Acuacultura comercial* **II,** Permiso, para: **Inciso g)** *Acuacultura de fomento* **III,** *Autorización, para:* **Inciso d)** *Recolectar del medio natural reproductores, larvas, postlarvas, crías, huevos, semillas, alevines o en cualquier otro estadio, y* **Inciso e)** *Acuacultura didáctica.*		

Artículos 22.- *la Secretaría podrá inscribir en el Registro Nacional de Pesca a los acuicultores que no requieran concesión, permiso o Autorización.*	Al **proyecto** le aplica el Artículo, incisos y, fracciones anteriores, porque se trata de una actividad acuícola con fines comerciales.	Por el hecho de presentar a la autoridad correspondiente (SEMARNAT) la Manifestación de Impacto Ambiental, el promovente está cumpliendo con este apartado. El proyecto se vincula por la obligatoriedad de obtener la autorización correspondiente para realizar las obras descritas en esta manifestación de impacto ambiental. Como ya se mencionó anteriormente, la promovente una vez autorizado el proyecto en materia ambiental procederá a tramitar el Registro Nacional de Pesca para la unidad de producción acuícola.
Art. 30°.- *Las actividades pesqueras se clasifican en:* **II.-** *Cultivo o acuacultura con fines*		
Artículo 31°.- *Para realizar las actividades de pesca se requiere lo siguiente:* **I,** *Concesión, para:* **Inciso b)** *Acuacultura comercial* **II,** Permiso, para: **Inciso g)** *Acuacultura de fomento* **III,** *Autorización, para:* **Inciso d)** *Recolectar del medio natural reproductores, larvas, postlarvas, crías, huevos, semillas, alevines o en cualquier otro estadio, y* **Inciso e)** *Acuacultura didáctica.*		

Artículos 22.- *la Secretaría podrá inscribir en el Registro Nacional de Pesca a los acuicultores que no requieran concesión, permiso o Autorización.*	Al **proyecto** le aplica el Artículo, incisos y, fracciones anteriores, porque se trata de una actividad acuícola con fines comerciales.	Por el hecho de presentar a la autoridad correspondiente (SEMARNAT) la Manifestación de Impacto Ambiental, el promovente está cumpliendo con este apartado. El proyecto se vincula por la obligatoriedad de obtener la autorización correspondiente para realizar las obras descritas en esta manifestación de impacto ambiental. Como ya se mencionó anteriormente, la promovente una vez autorizado el proyecto en materia ambiental procederá a tramitar el Registro Nacional de Pesca para la unidad de producción acuícola.
Art. 30°.- *Las actividades pesqueras se clasifican en:* **II.-** *Cultivo o acuacultura con fines*		
Artículo 31°.- *Para realizar las actividades de pesca se requiere lo siguiente:* **I,** *Concesión, para:* **Inciso b)** *Acuacultura comercial* **II,** Permiso, para: **Inciso g)** *Acuacultura de fomento* **III,** *Autorización, para:* **Inciso d)** *Recolectar del medio natural reproductores, larvas, postlarvas, crías, huevos, semillas, alevines o en cualquier otro estadio, y* **Inciso e)** *Acuacultura didáctica.*		

Artículos 22.- *la Secretaría podrá inscribir en el Registro Nacional de Pesca a los acuicultores que no requieran concesión, permiso o Autorización.*	Al **proyecto** le aplica el Artículo, incisos y, fracciones anteriores, porque se trata de una actividad acuícola con fines comerciales.	Por el hecho de presentar a la autoridad correspondiente (SEMARNAT) la Manifestación de Impacto Ambiental, el promovente está cumpliendo con este apartado. El proyecto se vincula por la obligatoriedad de obtener la autorización correspondiente para realizar las obras descritas en esta manifestación de impacto ambiental. Como ya se mencionó anteriormente, la promovente una vez autorizado el proyecto en materia ambiental procederá a tramitar el Registro Nacional de Pesca para la unidad de producción acuícola.
Art. 30°.- *Las actividades pesqueras se clasifican en:* **II.-** *Cultivo o acuacultura con fines*		
Artículo 31°.- *Para realizar las actividades de pesca se requiere lo siguiente:* **I,** *Concesión, para:* **Inciso b)** *Acuacultura comercial* **II,** Permiso, para: **Inciso g)** *Acuacultura de fomento* **III,** *Autorización, para:* **Inciso d)** *Recolectar del medio natural reproductores, larvas, postlarvas, crías, huevos, semillas, alevines o en cualquier otro estadio, y* **Inciso e)** *Acuacultura didáctica.*		

Artículos 22.- *la Secretaría podrá inscribir en el Registro Nacional de Pesca a los acuicultores que no requieran concesión, permiso o Autorización.*	Al **proyecto** le aplica el Artículo, incisos y, fracciones anteriores, porque se trata de una actividad acuícola con fines comerciales.	Por el hecho de presentar a la autoridad correspondiente (SEMARNAT) la Manifestación de Impacto Ambiental, el promovente está cumpliendo con este apartado. El proyecto se vincula por la obligatoriedad de obtener la autorización correspondiente para realizar las obras descritas en esta manifestación de impacto ambiental. Como ya se mencionó anteriormente, la promovente una vez autorizado el proyecto en materia ambiental procederá a tramitar el Registro Nacional de Pesca para la unidad de producción acuícola.
Art. 30°.- *Las actividades pesqueras se clasifican en:* **II.-** *Cultivo o acuacultura con fines*		
Artículo 31°.- *Para realizar las actividades de pesca se requiere lo siguiente:* **I,** *Concesión, para:* **Inciso b)** *Acuacultura comercial* **II,** Permiso, para: **Inciso g)** *Acuacultura de fomento* **III,** *Autorización, para:* **Inciso d)** *Recolectar del medio natural reproductores, larvas, postlarvas, crías, huevos, semillas, alevines o en cualquier otro estadio, y* **Inciso e)** *Acuacultura didáctica.*		

Artículos 22.- *la Secretaría podrá inscribir en el Registro Nacional de Pesca a los acuicultores que no requieran concesión, permiso o Autorización.*	Al **proyecto** le aplica el Artículo, incisos y, fracciones anteriores, porque se trata de una actividad acuícola con fines comerciales.	Por el hecho de presentar a la autoridad correspondiente (SEMARNAT) la Manifestación de Impacto Ambiental, el promovente está cumpliendo con este apartado. El proyecto se vincula por la obligatoriedad de obtener la autorización correspondiente para realizar las obras descritas en esta manifestación de impacto ambiental. Como ya se mencionó anteriormente, la promovente una vez autorizado el proyecto en materia ambiental procederá a tramitar el Registro Nacional de Pesca para la unidad de producción acuícola.
Art. 30°.- *Las actividades pesqueras se clasifican en:* **II.-** *Cultivo o acuacultura con fines*		
Artículo 31°.- *Para realizar las actividades de pesca se requiere lo siguiente:* **I,** *Concesión, para:* **Inciso b)** *Acuacultura comercial* **II,** Permiso, para: **Inciso g)** *Acuacultura de fomento* **III,** *Autorización, para:* **Inciso d)** *Recolectar del medio natural reproductores, larvas, postlarvas, crías, huevos, semillas, alevines o en cualquier otro estadio, y* **Inciso e)** *Acuacultura didáctica.*		

Artículos 22.- *la Secretaría podrá inscribir en el Registro Nacional de Pesca a los acuicultores que no requieran concesión, permiso o Autorización.*	Al **proyecto** le aplica el Artículo, incisos y, fracciones anteriores, porque se trata de una actividad acuícola con fines comerciales.	Por el hecho de presentar a la autoridad correspondiente (SEMARNAT) la Manifestación de Impacto Ambiental, el promovente está cumpliendo con este apartado. El proyecto se vincula por la obligatoriedad de obtener la autorización correspondiente para realizar las obras descritas en esta manifestación de impacto ambiental. Como ya se mencionó anteriormente, la promovente una vez autorizado el proyecto en materia ambiental procederá a tramitar el Registro Nacional de Pesca para la unidad de producción acuícola.
Art. 30°.- *Las actividades pesqueras se clasifican en:* **II.-** *Cultivo o acuacultura con fines*		
Artículo 31°.- *Para realizar las actividades de pesca se requiere lo siguiente:* **I,** *Concesión, para:* **Inciso b)** *Acuacultura comercial* **II,** Permiso, para: **Inciso g)** *Acuacultura de fomento* **III,** *Autorización, para:* **Inciso d)** *Recolectar del medio natural reproductores, larvas, postlarvas, crías, huevos, semillas, alevines o en cualquier otro estadio, y* **Inciso e)** *Acuacultura didáctica.*		

Artículos 22.- *la Secretaría podrá inscribir en el Registro Nacional de Pesca a los acuicultores que no requieran concesión, permiso o Autorización.*	Al **proyecto** le aplica el Artículo, incisos y, fracciones anteriores, porque se trata de una actividad acuícola con fines comerciales.	Por el hecho de presentar a la autoridad correspondiente (SEMARNAT) la Manifestación de Impacto Ambiental, el promovente está cumpliendo con este apartado. El proyecto se vincula por la obligatoriedad de obtener la autorización correspondiente para realizar las obras descritas en esta manifestación de impacto ambiental. Como ya se mencionó anteriormente, la promovente una vez autorizado el proyecto en materia ambiental procederá a tramitar el Registro Nacional de Pesca para la unidad de producción acuícola.
Art. 30°.- *Las actividades pesqueras se clasifican en:* **II.-** *Cultivo o acuacultura con fines*		
Artículo 31°.- *Para realizar las actividades de pesca se requiere lo siguiente:* **I,** *Concesión, para:* **Inciso b)** *Acuacultura comercial* **II,** Permiso, para: **Inciso g)** *Acuacultura de fomento* **III,** *Autorización, para:* **Inciso d)** *Recolectar del medio natural reproductores, larvas, postlarvas, crías, huevos, semillas, alevines o en cualquier otro estadio, y* **Inciso e)** *Acuacultura didáctica.*		

Artículos 22.- *la Secretaría podrá inscribir en el Registro Nacional de Pesca a los acuicultores que no requieran concesión, permiso o Autorización.*	Al **proyecto** le aplica el Artículo, incisos y, fracciones anteriores, porque se trata de una actividad acuícola con fines comerciales.	Por el hecho de presentar a la autoridad correspondiente (SEMARNAT) la Manifestación de Impacto Ambiental, el promovente está cumpliendo con este apartado. El proyecto se vincula por la obligatoriedad de obtener la autorización correspondiente para realizar las obras descritas en esta manifestación de impacto ambiental. Como ya se mencionó anteriormente, la promovente una vez autorizado el proyecto en materia ambiental procederá a tramitar el Registro Nacional de Pesca para la unidad de producción acuícola.
Art. 30°.- *Las actividades pesqueras se clasifican en:* **II.-** *Cultivo o acuacultura con fines*		
Artículo 31°.- *Para realizar las actividades de pesca se requiere lo siguiente:* **I,** *Concesión, para:* **Inciso b)** *Acuacultura comercial* **II,** Permiso, para: **Inciso g)** *Acuacultura de fomento* **III,** *Autorización, para:* **Inciso d)** *Recolectar del medio natural reproductores, larvas, postlarvas, crías, huevos, semillas, alevines o en cualquier otro estadio, y* **Inciso e)** *Acuacultura didáctica.*		

Artículos 22.- *la Secretaría podrá inscribir en el Registro Nacional de Pesca a los acuicultores que no requieran concesión, permiso o Autorización.*	Al **proyecto** le aplica el Artículo, incisos y, fracciones anteriores, porque se trata de una actividad acuícola con fines comerciales.	Por el hecho de presentar a la autoridad correspondiente (SEMARNAT) la Manifestación de Impacto Ambiental, el promovente está cumpliendo con este apartado. El proyecto se vincula por la obligatoriedad de obtener la autorización correspondiente para realizar las obras descritas en esta manifestación de impacto ambiental. Como ya se mencionó anteriormente, la promovente una vez autorizado el proyecto en materia ambiental procederá a tramitar el Registro Nacional de Pesca para la unidad de producción acuícola.
Art. 30°.- *Las actividades pesqueras se clasifican en:* **II.-** *Cultivo o acuacultura con fines*		
Artículo 31°.- *Para realizar las actividades de pesca se requiere lo siguiente:* **I,** *Concesión, para:* **Inciso b)** *Acuacultura comercial* **II,** Permiso, para: **Inciso g)** *Acuacultura de fomento* **III,** *Autorización, para:* **Inciso d)** *Recolectar del medio natural reproductores, larvas, postlarvas, crías, huevos, semillas, alevines o en cualquier otro estadio, y* **Inciso e)** *Acuacultura didáctica.*		

Artículos 22.- *la Secretaría podrá inscribir en el Registro Nacional de Pesca a los acuicultores que no requieran concesión, permiso o Autorización.*	Al **proyecto** le aplica el Artículo, incisos y, fracciones anteriores, porque se trata de una actividad acuícola con fines comerciales.	Por el hecho de presentar a la autoridad correspondiente (SEMARNAT) la Manifestación de Impacto Ambiental, el promovente está cumpliendo con este apartado. El proyecto se vincula por la obligatoriedad de obtener la autorización correspondiente para realizar las obras descritas en esta manifestación de impacto ambiental. Como ya se mencionó anteriormente, la promovente una vez autorizado el proyecto en materia ambiental procederá a tramitar el Registro Nacional de Pesca para la unidad de producción acuícola.
Art. 30°.- *Las actividades pesqueras se clasifican en:* **II.-** *Cultivo o acuacultura con fines*		
Artículo 31°.- *Para realizar las actividades de pesca se requiere lo siguiente:* **I,** *Concesión, para:* **Inciso b)** *Acuacultura comercial* **II,** Permiso, para: **Inciso g)** *Acuacultura de fomento* **III,** *Autorización, para:* **Inciso d)** *Recolectar del medio natural reproductores, larvas, postlarvas, crías, huevos, semillas, alevines o en cualquier otro estadio, y* **Inciso e)** *Acuacultura didáctica.*		

Artículos 22.- *la Secretaría podrá inscribir en el Registro Nacional de Pesca a los acuicultores que no requieran concesión, permiso o Autorización.*	Al **proyecto** le aplica el Artículo, incisos y, fracciones anteriores, porque se trata de una actividad acuícola con fines comerciales.	Por el hecho de presentar a la autoridad correspondiente (SEMARNAT) la Manifestación de Impacto Ambiental, el promovente está cumpliendo con este apartado. El proyecto se vincula por la obligatoriedad de obtener la autorización correspondiente para realizar las obras descritas en esta manifestación de impacto ambiental. Como ya se mencionó anteriormente, la promovente una vez autorizado el proyecto en materia ambiental procederá a tramitar el Registro Nacional de Pesca para la unidad de producción acuícola.
Art. 30°.- *Las actividades pesqueras se clasifican en:* **II.-** *Cultivo o acuacultura con fines*		
Artículo 31°.- *Para realizar las actividades de pesca se requiere lo siguiente:* **I,** *Concesión, para:* **Inciso b)** *Acuacultura comercial* **II,** Permiso, para: **Inciso g)** *Acuacultura de fomento* **III,** *Autorización, para:* **Inciso d)** *Recolectar del medio natural reproductores, larvas, postlarvas, crías, huevos, semillas, alevines o en cualquier otro estadio, y* **Inciso e)** *Acuacultura didáctica.*		

Artículos 22.- *la Secretaría podrá inscribir en el Registro Nacional de Pesca a los acuicultores que no requieran concesión, permiso o Autorización.*	Al **proyecto** le aplica el Artículo, incisos y, fracciones anteriores, porque se trata de una actividad acuícola con fines comerciales.	Por el hecho de presentar a la autoridad correspondiente (SEMARNAT) la Manifestación de Impacto Ambiental, el promovente está cumpliendo con este apartado. El proyecto se vincula por la obligatoriedad de obtener la autorización correspondiente para realizar las obras descritas en esta manifestación de impacto ambiental. Como ya se mencionó anteriormente, la promovente una vez autorizado el proyecto en materia ambiental procederá a tramitar el Registro Nacional de Pesca para la unidad de producción acuícola.
Art. 30°.- *Las actividades pesqueras se clasifican en:* **II.-** *Cultivo o acuacultura con fines*		
Artículo 31°.- *Para realizar las actividades de pesca se requiere lo siguiente:* **I,** *Concesión, para:* **Inciso b)** *Acuacultura comercial* **II,** Permiso, para: **Inciso g)** *Acuacultura de fomento* **III,** *Autorización, para:* **Inciso d)** *Recolectar del medio natural reproductores, larvas, postlarvas, crías, huevos, semillas, alevines o en cualquier otro estadio, y* **Inciso e)** *Acuacultura didáctica.*		

Artículos 22.- *la Secretaría podrá inscribir en el Registro Nacional de Pesca a los acuicultores que no requieran concesión, permiso o Autorización.*	Al **proyecto** le aplica el Artículo, incisos y, fracciones anteriores, porque se trata de una actividad acuícola con fines comerciales.	Por el hecho de presentar a la autoridad correspondiente (SEMARNAT) la Manifestación de Impacto Ambiental, el promovente está cumpliendo con este apartado. El proyecto se vincula por la obligatoriedad de obtener la autorización correspondiente para realizar las obras descritas en esta manifestación de impacto ambiental. Como ya se mencionó anteriormente, la promovente una vez autorizado el proyecto en materia ambiental procederá a tramitar el Registro Nacional de Pesca para la unidad de producción acuícola.
Art. 30°.- *Las actividades pesqueras se clasifican en:* **II.-** *Cultivo o acuacultura con fines*		
Artículo 31°.- *Para realizar las actividades de pesca se requiere lo siguiente:* **I,** *Concesión, para:* **Inciso b)** *Acuacultura comercial* **II,** Permiso, para: **Inciso g)** *Acuacultura de fomento* **III,** *Autorización, para:* **Inciso d)** *Recolectar del medio natural reproductores, larvas, postlarvas, crías, huevos, semillas, alevines o en cualquier otro estadio, y* **Inciso e)** *Acuacultura didáctica.*		

Artículos 22.- *la Secretaría podrá inscribir en el Registro Nacional de Pesca a los acuicultores que no requieran concesión, permiso o Autorización.*	Al **proyecto** le aplica el Artículo, incisos y, fracciones anteriores, porque se trata de una actividad acuícola con fines comerciales.	Por el hecho de presentar a la autoridad correspondiente (SEMARNAT) la Manifestación de Impacto Ambiental, el promovente está cumpliendo con este apartado. El proyecto se vincula por la obligatoriedad de obtener la autorización correspondiente para realizar las obras descritas en esta manifestación de impacto ambiental. Como ya se mencionó anteriormente, la promovente una vez autorizado el proyecto en materia ambiental procederá a tramitar el Registro Nacional de Pesca para la unidad de producción acuícola.
Art. 30°.- *Las actividades pesqueras se clasifican en:* **II.-** *Cultivo o acuacultura con fines*		
Artículo 31°.- *Para realizar las actividades de pesca se requiere lo siguiente:* **I,** *Concesión, para:* **Inciso b)** *Acuacultura comercial* **II,** Permiso, para: **Inciso g)** *Acuacultura de fomento* **III,** *Autorización, para:* **Inciso d)** *Recolectar del medio natural reproductores, larvas, postlarvas, crías, huevos, semillas, alevines o en cualquier otro estadio, y* **Inciso e)** *Acuacultura didáctica.*		

Artículos 22.- *la Secretaría podrá inscribir en el Registro Nacional de Pesca a los acuicultores que no requieran concesión, permiso o Autorización.*	Al **proyecto** le aplica el Artículo, incisos y, fracciones anteriores, porque se trata de una actividad acuícola con fines comerciales.	Por el hecho de presentar a la autoridad correspondiente (SEMARNAT) la Manifestación de Impacto Ambiental, el promovente está cumpliendo con este apartado. El proyecto se vincula por la obligatoriedad de obtener la autorización correspondiente para realizar las obras descritas en esta manifestación de impacto ambiental. Como ya se mencionó anteriormente, la promovente una vez autorizado el proyecto en materia ambiental procederá a tramitar el Registro Nacional de Pesca para la unidad de producción acuícola.
Art. 30°.- *Las actividades pesqueras se clasifican en:* **II.-** *Cultivo o acuacultura con fines*		
Artículo 31°.- *Para realizar las actividades de pesca se requiere lo siguiente:* **I,** *Concesión, para:* **Inciso b)** *Acuacultura comercial* **II,** Permiso, para: **Inciso g)** *Acuacultura de fomento* **III,** *Autorización, para:* **Inciso d)** *Recolectar del medio natural reproductores, larvas, postlarvas, crías, huevos, semillas, alevines o en cualquier otro estadio, y* **Inciso e)** *Acuacultura didáctica.*		

Artículos 22.- *la Secretaría podrá inscribir en el Registro Nacional de Pesca a los acuicultores que no requieran concesión, permiso o Autorización.*	Al **proyecto** le aplica el Artículo, incisos y, fracciones anteriores, porque se trata de una actividad acuícola con fines comerciales.	Por el hecho de presentar a la autoridad correspondiente (SEMARNAT) la Manifestación de Impacto Ambiental, el promovente está cumpliendo con este apartado. El proyecto se vincula por la obligatoriedad de obtener la autorización correspondiente para realizar las obras descritas en esta manifestación de impacto ambiental. Como ya se mencionó anteriormente, la promovente una vez autorizado el proyecto en materia ambiental procederá a tramitar el Registro Nacional de Pesca para la unidad de producción acuícola.
Art. 30°.- *Las actividades pesqueras se clasifican en:* **II.-** *Cultivo o acuacultura con fines*		
Artículo 31°.- *Para realizar las actividades de pesca se requiere lo siguiente:* **I,** *Concesión, para:* **Inciso b)** *Acuacultura comercial* **II,** Permiso, para: **Inciso g)** *Acuacultura de fomento* **III,** *Autorización, para:* **Inciso d)** *Recolectar del medio natural reproductores, larvas, postlarvas, crías, huevos, semillas, alevines o en cualquier otro estadio, y* **Inciso e)** *Acuacultura didáctica.*		

Artículos 22.- *la Secretaría podrá inscribir en el Registro Nacional de Pesca a los acuicultores que no requieran concesión, permiso o Autorización.*	Al **proyecto** le aplica el Artículo, incisos y, fracciones anteriores, porque se trata de una actividad acuícola con fines comerciales.	Por el hecho de presentar a la autoridad correspondiente (SEMARNAT) la Manifestación de Impacto Ambiental, el promovente está cumpliendo con este apartado. El proyecto se vincula por la obligatoriedad de obtener la autorización correspondiente para realizar las obras descritas en esta manifestación de impacto ambiental. Como ya se mencionó anteriormente, la promovente una vez autorizado el proyecto en materia ambiental procederá a tramitar el Registro Nacional de Pesca para la unidad de producción acuícola.
Art. 30°.- *Las actividades pesqueras se clasifican en:* **II.-** *Cultivo o acuacultura con fines*		
Artículo 31°.- *Para realizar las actividades de pesca se requiere lo siguiente:* **I,** *Concesión, para:* **Inciso b)** *Acuacultura comercial* **II,** Permiso, para: **Inciso g)** *Acuacultura de fomento* **III,** *Autorización, para:* **Inciso d)** *Recolectar del medio natural reproductores, larvas, postlarvas, crías, huevos, semillas, alevines o en cualquier otro estadio, y* **Inciso e)** *Acuacultura didáctica.*		

Artículos 22.- *la Secretaría podrá inscribir en el Registro Nacional de Pesca a los acuicultores que no requieran concesión, permiso o Autorización.*	Al **proyecto** le aplica el Artículo, incisos y, fracciones anteriores, porque se trata de una actividad acuícola con fines comerciales.	Por el hecho de presentar a la autoridad correspondiente (SEMARNAT) la Manifestación de Impacto Ambiental, el promovente está cumpliendo con este apartado. El proyecto se vincula por la obligatoriedad de obtener la autorización correspondiente para realizar las obras descritas en esta manifestación de impacto ambiental. Como ya se mencionó anteriormente, la promovente una vez autorizado el proyecto en materia ambiental procederá a tramitar el Registro Nacional de Pesca para la unidad de producción acuícola.
Art. 30°.- *Las actividades pesqueras se clasifican en:* **II.-** *Cultivo o acuacultura con fines*		
Artículo 31°.- *Para realizar las actividades de pesca se requiere lo siguiente:* **I,** *Concesión, para:* **Inciso b)** *Acuacultura comercial* **II,** Permiso, para: **Inciso g)** *Acuacultura de fomento* **III,** *Autorización, para:* **Inciso d)** *Recolectar del medio natural reproductores, larvas, postlarvas, crías, huevos, semillas, alevines o en cualquier otro estadio, y* **Inciso e)** *Acuacultura didáctica.*		

Artículos 22.- *la Secretaría podrá inscribir en el Registro Nacional de Pesca a los acuicultores que no requieran concesión, permiso o Autorización.*	Al **proyecto** le aplica el Artículo, incisos y, fracciones anteriores, porque se trata de una actividad acuícola con fines comerciales.	Por el hecho de presentar a la autoridad correspondiente (SEMARNAT) la Manifestación de Impacto Ambiental, el promovente está cumpliendo con este apartado. El proyecto se vincula por la obligatoriedad de obtener la autorización correspondiente para realizar las obras descritas en esta manifestación de impacto ambiental. Como ya se mencionó anteriormente, la promovente una vez autorizado el proyecto en materia ambiental procederá a tramitar el Registro Nacional de Pesca para la unidad de producción acuícola.
Art. 30°.- *Las actividades pesqueras se clasifican en:* **II.-** *Cultivo o acuacultura con fines*		
Artículo 31°.- *Para realizar las actividades de pesca se requiere lo siguiente:* **I,** *Concesión, para:* **Inciso b)** *Acuacultura comercial* **II,** Permiso, para: **Inciso g)** *Acuacultura de fomento* **III,** *Autorización, para:* **Inciso d)** *Recolectar del medio natural reproductores, larvas, postlarvas, crías, huevos, semillas, alevines o en cualquier otro estadio, y* **Inciso e)** *Acuacultura didáctica.*		

Artículos 22.- *la Secretaría podrá inscribir en el Registro Nacional de Pesca a los acuicultores que no requieran concesión, permiso o Autorización.*	Al **proyecto** le aplica el Artículo, incisos y, fracciones anteriores, porque se trata de una actividad acuícola con fines comerciales.	Por el hecho de presentar a la autoridad correspondiente (SEMARNAT) la Manifestación de Impacto Ambiental, el promovente está cumpliendo con este apartado. El proyecto se vincula por la obligatoriedad de obtener la autorización correspondiente para realizar las obras descritas en esta manifestación de impacto ambiental. Como ya se mencionó anteriormente, la promovente una vez autorizado el proyecto en materia ambiental procederá a tramitar el Registro Nacional de Pesca para la unidad de producción acuícola.
Art. 30°.- *Las actividades pesqueras se clasifican en:* **II.-** *Cultivo o acuacultura con fines*		
Artículo 31°.- *Para realizar las actividades de pesca se requiere lo siguiente:* **I,** *Concesión, para:* **Inciso b)** *Acuacultura comercial* **II,** Permiso, para: **Inciso g)** *Acuacultura de fomento* **III,** *Autorización, para:* **Inciso d)** *Recolectar del medio natural reproductores, larvas, postlarvas, crías, huevos, semillas, alevines o en cualquier otro estadio, y* **Inciso e)** *Acuacultura didáctica.*		

Artículos 22.- *la Secretaría podrá inscribir en el Registro Nacional de Pesca a los acuicultores que no requieran concesión, permiso o Autorización.*	Al **proyecto** le aplica el Artículo, incisos y, fracciones anteriores, porque se trata de una actividad acuícola con fines comerciales.	Por el hecho de presentar a la autoridad correspondiente (SEMARNAT) la Manifestación de Impacto Ambiental, el promovente está cumpliendo con este apartado. El proyecto se vincula por la obligatoriedad de obtener la autorización correspondiente para realizar las obras descritas en esta manifestación de impacto ambiental. Como ya se mencionó anteriormente, la promovente una vez autorizado el proyecto en materia ambiental procederá a tramitar el Registro Nacional de Pesca para la unidad de producción acuícola.
Art. 30°.- *Las actividades pesqueras se clasifican en:* **II.-** *Cultivo o acuacultura con fines*		
Artículo 31°.- *Para realizar las actividades de pesca se requiere lo siguiente:* **I,** *Concesión, para:* **Inciso b)** *Acuacultura comercial* **II,** Permiso, para: **Inciso g)** *Acuacultura de fomento* **III,** *Autorización, para:* **Inciso d)** *Recolectar del medio natural reproductores, larvas, postlarvas, crías, huevos, semillas, alevines o en cualquier otro estadio, y* **Inciso e)** *Acuacultura didáctica.*		

Artículos 22.- *la Secretaría podrá inscribir en el Registro Nacional de Pesca a los acuicultores que no requieran concesión, permiso o Autorización.*	Al **proyecto** le aplica el Artículo, incisos y, fracciones anteriores, porque se trata de una actividad acuícola con fines comerciales.	Por el hecho de presentar a la autoridad correspondiente (SEMARNAT) la Manifestación de Impacto Ambiental, el promovente está cumpliendo con este apartado. El proyecto se vincula por la obligatoriedad de obtener la autorización correspondiente para realizar las obras descritas en esta manifestación de impacto ambiental. Como ya se mencionó anteriormente, la promovente una vez autorizado el proyecto en materia ambiental procederá a tramitar el Registro Nacional de Pesca para la unidad de producción acuícola.
Art. 30°.- *Las actividades pesqueras se clasifican en:* **II.-** *Cultivo o acuacultura con fines*		
Artículo 31°.- *Para realizar las actividades de pesca se requiere lo siguiente:* **I,** *Concesión, para:* **Inciso b)** *Acuacultura comercial* **II,** Permiso, para: **Inciso g)** *Acuacultura de fomento* **III,** *Autorización, para:* **Inciso d)** *Recolectar del medio natural reproductores, larvas, postlarvas, crías, huevos, semillas, alevines o en cualquier otro estadio, y* **Inciso e)** *Acuacultura didáctica.*		

Artículos 22.- *la Secretaría podrá inscribir en el Registro Nacional de Pesca a los acuicultores que no requieran concesión, permiso o Autorización.*	Al **proyecto** le aplica el Artículo, incisos y, fracciones anteriores, porque se trata de una actividad acuícola con fines comerciales.	Por el hecho de presentar a la autoridad correspondiente (SEMARNAT) la Manifestación de Impacto Ambiental, el promovente está cumpliendo con este apartado. El proyecto se vincula por la obligatoriedad de obtener la autorización correspondiente para realizar las obras descritas en esta manifestación de impacto ambiental. Como ya se mencionó anteriormente, la promovente una vez autorizado el proyecto en materia ambiental procederá a tramitar el Registro Nacional de Pesca para la unidad de producción acuícola.
Art. 30°.- *Las actividades pesqueras se clasifican en:* **II.-** *Cultivo o acuacultura con fines*		
Artículo 31°.- *Para realizar las actividades de pesca se requiere lo siguiente:* **I,** *Concesión, para:* **Inciso b)** *Acuacultura comercial* **II,** Permiso, para: **Inciso g)** *Acuacultura de fomento* **III,** *Autorización, para:* **Inciso d)** *Recolectar del medio natural reproductores, larvas, postlarvas, crías, huevos, semillas, alevines o en cualquier otro estadio, y* **Inciso e)** *Acuacultura didáctica.*		

Artículos 22.- *la Secretaría podrá inscribir en el Registro Nacional de Pesca a los acuicultores que no requieran concesión, permiso o Autorización.*	Al **proyecto** le aplica el Artículo, incisos y, fracciones anteriores, porque se trata de una actividad acuícola con fines comerciales.	Por el hecho de presentar a la autoridad correspondiente (SEMARNAT) la Manifestación de Impacto Ambiental, el promovente está cumpliendo con este apartado. El proyecto se vincula por la obligatoriedad de obtener la autorización correspondiente para realizar las obras descritas en esta manifestación de impacto ambiental. Como ya se mencionó anteriormente, la promovente una vez autorizado el proyecto en materia ambiental procederá a tramitar el Registro Nacional de Pesca para la unidad de producción acuícola.
Art. 30°.- *Las actividades pesqueras se clasifican en:* **II.-** *Cultivo o acuacultura con fines*		
Artículo 31°.- *Para realizar las actividades de pesca se requiere lo siguiente:* **I,** *Concesión, para:* **Inciso b)** *Acuacultura comercial* **II,** Permiso, para: **Inciso g)** *Acuacultura de fomento* **III,** *Autorización, para:* **Inciso d)** *Recolectar del medio natural reproductores, larvas, postlarvas, crías, huevos, semillas, alevines o en cualquier otro estadio, y* **Inciso e)** *Acuacultura didáctica.*		

Artículos 22.- *la Secretaría podrá inscribir en el Registro Nacional de Pesca a los acuicultores que no requieran concesión, permiso o Autorización.*	Al **proyecto** le aplica el Artículo, incisos y, fracciones anteriores, porque se trata de una actividad acuícola con fines comerciales.	Por el hecho de presentar a la autoridad correspondiente (SEMARNAT) la Manifestación de Impacto Ambiental, el promovente está cumpliendo con este apartado. El proyecto se vincula por la obligatoriedad de obtener la autorización correspondiente para realizar las obras descritas en esta manifestación de impacto ambiental. Como ya se mencionó anteriormente, la promovente una vez autorizado el proyecto en materia ambiental procederá a tramitar el Registro Nacional de Pesca para la unidad de producción acuícola.
Art. 30°.- *Las actividades pesqueras se clasifican en:* **II.-** *Cultivo o acuacultura con fines*		
Artículo 31°.- *Para realizar las actividades de pesca se requiere lo siguiente:* **I,** *Concesión, para:* **Inciso b)** *Acuacultura comercial* **II,** Permiso, para: **Inciso g)** *Acuacultura de fomento* **III,** *Autorización, para:* **Inciso d)** *Recolectar del medio natural reproductores, larvas, postlarvas, crías, huevos, semillas, alevines o en cualquier otro estadio, y* **Inciso e)** *Acuacultura didáctica.*		

Artículos 22.- *la Secretaría podrá inscribir en el Registro Nacional de Pesca a los acuicultores que no requieran concesión, permiso o Autorización.*	Al **proyecto** le aplica el Artículo, incisos y, fracciones anteriores, porque se trata de una actividad acuícola con fines comerciales.	Por el hecho de presentar a la autoridad correspondiente (SEMARNAT) la Manifestación de Impacto Ambiental, el promovente está cumpliendo con este apartado. El proyecto se vincula por la obligatoriedad de obtener la autorización correspondiente para realizar las obras descritas en esta manifestación de impacto ambiental. Como ya se mencionó anteriormente, la promovente una vez autorizado el proyecto en materia ambiental procederá a tramitar el Registro Nacional de Pesca para la unidad de producción acuícola.
Art. 30°.- *Las actividades pesqueras se clasifican en:* **II.-** *Cultivo o acuacultura con fines*		
Artículo 31°.- *Para realizar las actividades de pesca se requiere lo siguiente:* **I,** *Concesión, para:* **Inciso b)** *Acuacultura comercial* **II,** Permiso, para: **Inciso g)** *Acuacultura de fomento* **III,** *Autorización, para:* **Inciso d)** *Recolectar del medio natural reproductores, larvas, postlarvas, crías, huevos, semillas, alevines o en cualquier otro estadio, y* **Inciso e)** *Acuacultura didáctica.*		

Artículos 22.- *la Secretaría podrá inscribir en el Registro Nacional de Pesca a los acuicultores que no requieran concesión, permiso o Autorización.*	Al **proyecto** le aplica el Artículo, incisos y, fracciones anteriores, porque se trata de una actividad acuícola con fines comerciales.	Por el hecho de presentar a la autoridad correspondiente (SEMARNAT) la Manifestación de Impacto Ambiental, el promovente está cumpliendo con este apartado. El proyecto se vincula por la obligatoriedad de obtener la autorización correspondiente para realizar las obras descritas en esta manifestación de impacto ambiental. Como ya se mencionó anteriormente, la promovente una vez autorizado el proyecto en materia ambiental procederá a tramitar el Registro Nacional de Pesca para la unidad de producción acuícola.
Art. 30°.- *Las actividades pesqueras se clasifican en:* **II.-** *Cultivo o acuacultura con fines*		
Artículo 31°.- *Para realizar las actividades de pesca se requiere lo siguiente:* **I,** *Concesión, para:* **Inciso b)** *Acuacultura comercial* **II,** Permiso, para: **Inciso g)** *Acuacultura de fomento* **III,** *Autorización, para:* **Inciso d)** *Recolectar del medio natural reproductores, larvas, postlarvas, crías, huevos, semillas, alevines o en cualquier otro estadio, y* **Inciso e)** *Acuacultura didáctica.*		

Artículos 22.- *la Secretaría podrá inscribir en el Registro Nacional de Pesca a los acuicultores que no requieran concesión, permiso o Autorización.*	Al **proyecto** le aplica el Artículo, incisos y, fracciones anteriores, porque se trata de una actividad acuícola con fines comerciales.	Por el hecho de presentar a la autoridad correspondiente (SEMARNAT) la Manifestación de Impacto Ambiental, el promovente está cumpliendo con este apartado. El proyecto se vincula por la obligatoriedad de obtener la autorización correspondiente para realizar las obras descritas en esta manifestación de impacto ambiental. Como ya se mencionó anteriormente, la promovente una vez autorizado el proyecto en materia ambiental procederá a tramitar el Registro Nacional de Pesca para la unidad de producción acuícola.
Art. 30°.- *Las actividades pesqueras se clasifican en:* **II.-** *Cultivo o acuacultura con fines*		
Artículo 31°.- *Para realizar las actividades de pesca se requiere lo siguiente:* **I,** *Concesión, para:* **Inciso b)** *Acuacultura comercial* **II,** Permiso, para: **Inciso g)** *Acuacultura de fomento* **III,** *Autorización, para:* **Inciso d)** *Recolectar del medio natural reproductores, larvas, postlarvas, crías, huevos, semillas, alevines o en cualquier otro estadio, y* **Inciso e)** *Acuacultura didáctica.*		

Artículos 22.- *la Secretaría podrá inscribir en el Registro Nacional de Pesca a los acuicultores que no requieran concesión, permiso o Autorización.*	Al **proyecto** le aplica el Artículo, incisos y, fracciones anteriores, porque se trata de una actividad acuícola con fines comerciales.	Por el hecho de presentar a la autoridad correspondiente (SEMARNAT) la Manifestación de Impacto Ambiental, el promovente está cumpliendo con este apartado. El proyecto se vincula por la obligatoriedad de obtener la autorización correspondiente para realizar las obras descritas en esta manifestación de impacto ambiental. Como ya se mencionó anteriormente, la promovente una vez autorizado el proyecto en materia ambiental procederá a tramitar el Registro Nacional de Pesca para la unidad de producción acuícola.
Art. 30°.- *Las actividades pesqueras se clasifican en:* **II.-** *Cultivo o acuacultura con fines*		
Artículo 31°.- *Para realizar las actividades de pesca se requiere lo siguiente:* **I,** *Concesión, para:* **Inciso b)** *Acuacultura comercial* **II,** Permiso, para: **Inciso g)** *Acuacultura de fomento* **III,** *Autorización, para:* **Inciso d)** *Recolectar del medio natural reproductores, larvas, postlarvas, crías, huevos, semillas, alevines o en cualquier otro estadio, y* **Inciso e)** *Acuacultura didáctica.*		

Artículos 22.- *la Secretaría podrá inscribir en el Registro Nacional de Pesca a los acuicultores que no requieran concesión, permiso o Autorización.*	Al **proyecto** le aplica el Artículo, incisos y, fracciones anteriores, porque se trata de una actividad acuícola con fines comerciales.	Por el hecho de presentar a la autoridad correspondiente (SEMARNAT) la Manifestación de Impacto Ambiental, el promovente está cumpliendo con este apartado. El proyecto se vincula por la obligatoriedad de obtener la autorización correspondiente para realizar las obras descritas en esta manifestación de impacto ambiental. Como ya se mencionó anteriormente, la promovente una vez autorizado el proyecto en materia ambiental procederá a tramitar el Registro Nacional de Pesca para la unidad de producción acuícola.
Art. 30°.- *Las actividades pesqueras se clasifican en:* **II.-** *Cultivo o acuacultura con fines*		
Artículo 31°.- *Para realizar las actividades de pesca se requiere lo siguiente:* **I,** *Concesión, para:* **Inciso b)** *Acuacultura comercial* **II,** Permiso, para: **Inciso g)** *Acuacultura de fomento* **III,** *Autorización, para:* **Inciso d)** *Recolectar del medio natural reproductores, larvas, postlarvas, crías, huevos, semillas, alevines o en cualquier otro estadio, y* **Inciso e)** *Acuacultura didáctica.*		

Artículos 22.- *la Secretaría podrá inscribir en el Registro Nacional de Pesca a los acuicultores que no requieran concesión, permiso o Autorización.*	Al **proyecto** le aplica el Artículo, incisos y, fracciones anteriores, porque se trata de una actividad acuícola con fines comerciales.	Por el hecho de presentar a la autoridad correspondiente (SEMARNAT) la Manifestación de Impacto Ambiental, el promovente está cumpliendo con este apartado. El proyecto se vincula por la obligatoriedad de obtener la autorización correspondiente para realizar las obras descritas en esta manifestación de impacto ambiental. Como ya se mencionó anteriormente, la promovente una vez autorizado el proyecto en materia ambiental procederá a tramitar el Registro Nacional de Pesca para la unidad de producción acuícola.
Art. 30°.- *Las actividades pesqueras se clasifican en:* **II.-** *Cultivo o acuacultura con fines*		
Artículo 31°.- *Para realizar las actividades de pesca se requiere lo siguiente:* **I,** *Concesión, para:* **Inciso b)** *Acuacultura comercial* **II,** Permiso, para: **Inciso g)** *Acuacultura de fomento* **III,** *Autorización, para:* **Inciso d)** *Recolectar del medio natural reproductores, larvas, postlarvas, crías, huevos, semillas, alevines o en cualquier otro estadio, y* **Inciso e)** *Acuacultura didáctica.*		

Artículos 22.- *la Secretaría podrá inscribir en el Registro Nacional de Pesca a los acuicultores que no requieran concesión, permiso o Autorización.*	Al **proyecto** le aplica el Artículo, incisos y, fracciones anteriores, porque se trata de una actividad acuícola con fines comerciales.	Por el hecho de presentar a la autoridad correspondiente (SEMARNAT) la Manifestación de Impacto Ambiental, el promovente está cumpliendo con este apartado. El proyecto se vincula por la obligatoriedad de obtener la autorización correspondiente para realizar las obras descritas en esta manifestación de impacto ambiental. Como ya se mencionó anteriormente, la promovente una vez autorizado el proyecto en materia ambiental procederá a tramitar el Registro Nacional de Pesca para la unidad de producción acuícola.
Art. 30°.- *Las actividades pesqueras se clasifican en:* **II.-** *Cultivo o acuacultura con fines*		
Artículo 31°.- *Para realizar las actividades de pesca se requiere lo siguiente:* **I,** *Concesión, para:* **Inciso b)** *Acuacultura comercial* **II,** Permiso, para: **Inciso g)** *Acuacultura de fomento* **III,** *Autorización, para:* **Inciso d)** *Recolectar del medio natural reproductores, larvas, postlarvas, crías, huevos, semillas, alevines o en cualquier otro estadio, y* **Inciso e)** *Acuacultura didáctica.*		

Artículos 22.- *la Secretaría podrá inscribir en el Registro Nacional de Pesca a los acuicultores que no requieran concesión, permiso o Autorización.*	Al **proyecto** le aplica el Artículo, incisos y, fracciones anteriores, porque se trata de una actividad acuícola con fines comerciales.	Por el hecho de presentar a la autoridad correspondiente (SEMARNAT) la Manifestación de Impacto Ambiental, el promovente está cumpliendo con este apartado. El proyecto se vincula por la obligatoriedad de obtener la autorización correspondiente para realizar las obras descritas en esta manifestación de impacto ambiental. Como ya se mencionó anteriormente, la promovente una vez autorizado el proyecto en materia ambiental procederá a tramitar el Registro Nacional de Pesca para la unidad de producción acuícola.
Art. 30°.- *Las actividades pesqueras se clasifican en:* **II.-** *Cultivo o acuacultura con fines*		
Artículo 31°.- *Para realizar las actividades de pesca se requiere lo siguiente:* **I,** *Concesión, para:* **Inciso b)** *Acuacultura comercial* **II,** Permiso, para: **Inciso g)** *Acuacultura de fomento* **III,** *Autorización, para:* **Inciso d)** *Recolectar del medio natural reproductores, larvas, postlarvas, crías, huevos, semillas, alevines o en cualquier otro estadio, y* **Inciso e)** *Acuacultura didáctica.*		

Artículos 22.- *la Secretaría podrá inscribir en el Registro Nacional de Pesca a los acuicultores que no requieran concesión, permiso o Autorización.*	Al **proyecto** le aplica el Artículo, incisos y, fracciones anteriores, porque se trata de una actividad acuícola con fines comerciales.	Por el hecho de presentar a la autoridad correspondiente (SEMARNAT) la Manifestación de Impacto Ambiental, el promovente está cumpliendo con este apartado. El proyecto se vincula por la obligatoriedad de obtener la autorización correspondiente para realizar las obras descritas en esta manifestación de impacto ambiental. Como ya se mencionó anteriormente, la promovente una vez autorizado el proyecto en materia ambiental procederá a tramitar el Registro Nacional de Pesca para la unidad de producción acuícola.
Art. 30°.- *Las actividades pesqueras se clasifican en:* **II.-** *Cultivo o acuacultura con fines*		
Artículo 31°.- *Para realizar las actividades de pesca se requiere lo siguiente:* **I,** *Concesión, para:* **Inciso b)** *Acuacultura comercial* **II,** Permiso, para: **Inciso g)** *Acuacultura de fomento* **III,** *Autorización, para:* **Inciso d)** *Recolectar del medio natural reproductores, larvas, postlarvas, crías, huevos, semillas, alevines o en cualquier otro estadio, y* **Inciso e)** *Acuacultura didáctica.*		

Artículos 22.- *la Secretaría podrá inscribir en el Registro Nacional de Pesca a los acuicultores que no requieran concesión, permiso o Autorización.*	Al **proyecto** le aplica el Artículo, incisos y, fracciones anteriores, porque se trata de una actividad acuícola con fines comerciales.	Por el hecho de presentar a la autoridad correspondiente (SEMARNAT) la Manifestación de Impacto Ambiental, el promovente está cumpliendo con este apartado. El proyecto se vincula por la obligatoriedad de obtener la autorización correspondiente para realizar las obras descritas en esta manifestación de impacto ambiental. Como ya se mencionó anteriormente, la promovente una vez autorizado el proyecto en materia ambiental procederá a tramitar el Registro Nacional de Pesca para la unidad de producción acuícola.
Art. 30°.- *Las actividades pesqueras se clasifican en:* **II.-** *Cultivo o acuacultura con fines*		
Artículo 31°.- *Para realizar las actividades de pesca se requiere lo siguiente:* **I,** *Concesión, para:* **Inciso b)** *Acuacultura comercial* **II,** Permiso, para: **Inciso g)** *Acuacultura de fomento* **III,** *Autorización, para:* **Inciso d)** *Recolectar del medio natural reproductores, larvas, postlarvas, crías, huevos, semillas, alevines o en cualquier otro estadio, y* **Inciso e)** *Acuacultura didáctica.*		

Artículos 22.- *la Secretaría podrá inscribir en el Registro Nacional de Pesca a los acuicultores que no requieran concesión, permiso o Autorización.*	Al **proyecto** le aplica el Artículo, incisos y, fracciones anteriores, porque se trata de una actividad acuícola con fines comerciales.	Por el hecho de presentar a la autoridad correspondiente (SEMARNAT) la Manifestación de Impacto Ambiental, el promovente está cumpliendo con este apartado. El proyecto se vincula por la obligatoriedad de obtener la autorización correspondiente para realizar las obras descritas en esta manifestación de impacto ambiental. Como ya se mencionó anteriormente, la promovente una vez autorizado el proyecto en materia ambiental procederá a tramitar el Registro Nacional de Pesca para la unidad de producción acuícola.
Art. 30°.- *Las actividades pesqueras se clasifican en:* **II.-** *Cultivo o acuacultura con fines*		
Artículo 31°.- *Para realizar las actividades de pesca se requiere lo siguiente:* **I,** *Concesión, para:* **Inciso b)** *Acuacultura comercial* **II,** Permiso, para: **Inciso g)** *Acuacultura de fomento* **III,** *Autorización, para:* **Inciso d)** *Recolectar del medio natural reproductores, larvas, postlarvas, crías, huevos, semillas, alevines o en cualquier otro estadio, y* **Inciso e)** *Acuacultura didáctica.*		

Artículos 22.- *la Secretaría podrá inscribir en el Registro Nacional de Pesca a los acuicultores que no requieran concesión, permiso o Autorización.*	Al **proyecto** le aplica el Artículo, incisos y, fracciones anteriores, porque se trata de una actividad acuícola con fines comerciales.	Por el hecho de presentar a la autoridad correspondiente (SEMARNAT) la Manifestación de Impacto Ambiental, el promovente está cumpliendo con este apartado. El proyecto se vincula por la obligatoriedad de obtener la autorización correspondiente para realizar las obras descritas en esta manifestación de impacto ambiental. Como ya se mencionó anteriormente, la promovente una vez autorizado el proyecto en materia ambiental procederá a tramitar el Registro Nacional de Pesca para la unidad de producción acuícola.
Art. 30°.- *Las actividades pesqueras se clasifican en:* **II.-** *Cultivo o acuacultura con fines*		
Artículo 31°.- *Para realizar las actividades de pesca se requiere lo siguiente:* **I,** *Concesión, para:* **Inciso b)** *Acuacultura comercial* **II,** Permiso, para: **Inciso g)** *Acuacultura de fomento* **III,** *Autorización, para:* **Inciso d)** *Recolectar del medio natural reproductores, larvas, postlarvas, crías, huevos, semillas, alevines o en cualquier otro estadio, y* **Inciso e)** *Acuacultura didáctica.*		

Artículos 22.- *la Secretaría podrá inscribir en el Registro Nacional de Pesca a los acuicultores que no requieran concesión, permiso o Autorización.*	Al **proyecto** le aplica el Artículo, incisos y, fracciones anteriores, porque se trata de una actividad acuícola con fines comerciales.	Por el hecho de presentar a la autoridad correspondiente (SEMARNAT) la Manifestación de Impacto Ambiental, el promovente está cumpliendo con este apartado. El proyecto se vincula por la obligatoriedad de obtener la autorización correspondiente para realizar las obras descritas en esta manifestación de impacto ambiental. Como ya se mencionó anteriormente, la promovente una vez autorizado el proyecto en materia ambiental procederá a tramitar el Registro Nacional de Pesca para la unidad de producción acuícola.
Art. 30°.- *Las actividades pesqueras se clasifican en:* **II.-** *Cultivo o acuacultura con fines*		
Artículo 31°.- *Para realizar las actividades de pesca se requiere lo siguiente:* **I,** *Concesión, para:* **Inciso b)** *Acuacultura comercial* **II,** Permiso, para: **Inciso g)** *Acuacultura de fomento* **III,** *Autorización, para:* **Inciso d)** *Recolectar del medio natural reproductores, larvas, postlarvas, crías, huevos, semillas, alevines o en cualquier otro estadio, y* **Inciso e)** *Acuacultura didáctica.*		

Artículos 22.- *la Secretaría podrá inscribir en el Registro Nacional de Pesca a los acuicultores que no requieran concesión, permiso o Autorización.*	Al **proyecto** le aplica el Artículo, incisos y, fracciones anteriores, porque se trata de una actividad acuícola con fines comerciales.	Por el hecho de presentar a la autoridad correspondiente (SEMARNAT) la Manifestación de Impacto Ambiental, el promovente está cumpliendo con este apartado. El proyecto se vincula por la obligatoriedad de obtener la autorización correspondiente para realizar las obras descritas en esta manifestación de impacto ambiental. Como ya se mencionó anteriormente, la promovente una vez autorizado el proyecto en materia ambiental procederá a tramitar el Registro Nacional de Pesca para la unidad de producción acuícola.
Art. 30°.- *Las actividades pesqueras se clasifican en:* **II.-** *Cultivo o acuacultura con fines*		
Artículo 31°.- *Para realizar las actividades de pesca se requiere lo siguiente:* **I,** *Concesión, para:* **Inciso b)** *Acuacultura comercial* **II,** Permiso, para: **Inciso g)** *Acuacultura de fomento* **III,** *Autorización, para:* **Inciso d)** *Recolectar del medio natural reproductores, larvas, postlarvas, crías, huevos, semillas, alevines o en cualquier otro estadio, y* **Inciso e)** *Acuacultura didáctica.*		

Artículos 22.- *la Secretaría podrá inscribir en el Registro Nacional de Pesca a los acuicultores que no requieran concesión, permiso o Autorización.*	Al **proyecto** le aplica el Artículo, incisos y, fracciones anteriores, porque se trata de una actividad acuícola con fines comerciales.	Por el hecho de presentar a la autoridad correspondiente (SEMARNAT) la Manifestación de Impacto Ambiental, el promovente está cumpliendo con este apartado. El proyecto se vincula por la obligatoriedad de obtener la autorización correspondiente para realizar las obras descritas en esta manifestación de impacto ambiental. Como ya se mencionó anteriormente, la promovente una vez autorizado el proyecto en materia ambiental procederá a tramitar el Registro Nacional de Pesca para la unidad de producción acuícola.
Art. 30°.- *Las actividades pesqueras se clasifican en:* **II.-** *Cultivo o acuacultura con fines*		
Artículo 31°.- *Para realizar las actividades de pesca se requiere lo siguiente:* **I,** *Concesión, para:* **Inciso b)** *Acuacultura comercial* **II,** Permiso, para: **Inciso g)** *Acuacultura de fomento* **III,** *Autorización, para:* **Inciso d)** *Recolectar del medio natural reproductores, larvas, postlarvas, crías, huevos, semillas, alevines o en cualquier otro estadio, y* **Inciso e)** *Acuacultura didáctica.*		

Artículos 22.- *la Secretaría podrá inscribir en el Registro Nacional de Pesca a los acuicultores que no requieran concesión, permiso o Autorización.*	Al **proyecto** le aplica el Artículo, incisos y, fracciones anteriores, porque se trata de una actividad acuícola con fines comerciales.	Por el hecho de presentar a la autoridad correspondiente (SEMARNAT) la Manifestación de Impacto Ambiental, el promovente está cumpliendo con este apartado. El proyecto se vincula por la obligatoriedad de obtener la autorización correspondiente para realizar las obras descritas en esta manifestación de impacto ambiental. Como ya se mencionó anteriormente, la promovente una vez autorizado el proyecto en materia ambiental procederá a tramitar el Registro Nacional de Pesca para la unidad de producción acuícola.
Art. 30°.- *Las actividades pesqueras se clasifican en:* **II.-** *Cultivo o acuacultura con fines*		
Artículo 31°.- *Para realizar las actividades de pesca se requiere lo siguiente:* **I,** *Concesión, para:* **Inciso b)** *Acuacultura comercial* **II,** Permiso, para: **Inciso g)** *Acuacultura de fomento* **III,** *Autorización, para:* **Inciso d)** *Recolectar del medio natural reproductores, larvas, postlarvas, crías, huevos, semillas, alevines o en cualquier otro estadio, y* **Inciso e)** *Acuacultura didáctica.*		

Artículos 22.- *la Secretaría podrá inscribir en el Registro Nacional de Pesca a los acuicultores que no requieran concesión, permiso o Autorización.*	Al **proyecto** le aplica el Artículo, incisos y, fracciones anteriores, porque se trata de una actividad acuícola con fines comerciales.	Por el hecho de presentar a la autoridad correspondiente (SEMARNAT) la Manifestación de Impacto Ambiental, el promovente está cumpliendo con este apartado. El proyecto se vincula por la obligatoriedad de obtener la autorización correspondiente para realizar las obras descritas en esta manifestación de impacto ambiental. Como ya se mencionó anteriormente, la promovente una vez autorizado el proyecto en materia ambiental procederá a tramitar el Registro Nacional de Pesca para la unidad de producción acuícola.
Art. 30°.- *Las actividades pesqueras se clasifican en:* **II.-** *Cultivo o acuacultura con fines*		
Artículo 31°.- *Para realizar las actividades de pesca se requiere lo siguiente:* **I,** *Concesión, para:* **Inciso b)** *Acuacultura comercial* **II,** Permiso, para: **Inciso g)** *Acuacultura de fomento* **III,** *Autorización, para:* **Inciso d)** *Recolectar del medio natural reproductores, larvas, postlarvas, crías, huevos, semillas, alevines o en cualquier otro estadio, y* **Inciso e)** *Acuacultura didáctica.*		

Artículos 22.- *la Secretaría podrá inscribir en el Registro Nacional de Pesca a los acuicultores que no requieran concesión, permiso o Autorización.*	Al **proyecto** le aplica el Artículo, incisos y, fracciones anteriores, porque se trata de una actividad acuícola con fines comerciales.	Por el hecho de presentar a la autoridad correspondiente (SEMARNAT) la Manifestación de Impacto Ambiental, el promovente está cumpliendo con este apartado. El proyecto se vincula por la obligatoriedad de obtener la autorización correspondiente para realizar las obras descritas en esta manifestación de impacto ambiental. Como ya se mencionó anteriormente, la promovente una vez autorizado el proyecto en materia ambiental procederá a tramitar el Registro Nacional de Pesca para la unidad de producción acuícola.
Art. 30°.- *Las actividades pesqueras se clasifican en:* **II.-** *Cultivo o acuacultura con fines*		
Artículo 31°.- *Para realizar las actividades de pesca se requiere lo siguiente:* **I,** *Concesión, para:* **Inciso b)** *Acuacultura comercial* **II,** Permiso, para: **Inciso g)** *Acuacultura de fomento* **III,** *Autorización, para:* **Inciso d)** *Recolectar del medio natural reproductores, larvas, postlarvas, crías, huevos, semillas, alevines o en cualquier otro estadio, y* **Inciso e)** *Acuacultura didáctica.*		

Artículos 22.- *la Secretaría podrá inscribir en el Registro Nacional de Pesca a los acuicultores que no requieran concesión, permiso o Autorización.*	Al **proyecto** le aplica el Artículo, incisos y, fracciones anteriores, porque se trata de una actividad acuícola con fines comerciales.	Por el hecho de presentar a la autoridad correspondiente (SEMARNAT) la Manifestación de Impacto Ambiental, el promovente está cumpliendo con este apartado. El proyecto se vincula por la obligatoriedad de obtener la autorización correspondiente para realizar las obras descritas en esta manifestación de impacto ambiental. Como ya se mencionó anteriormente, la promovente una vez autorizado el proyecto en materia ambiental procederá a tramitar el Registro Nacional de Pesca para la unidad de producción acuícola.
Art. 30°.- *Las actividades pesqueras se clasifican en:* **II.-** *Cultivo o acuacultura con fines*		
Artículo 31°.- *Para realizar las actividades de pesca se requiere lo siguiente:* **I,** *Concesión, para:* **Inciso b)** *Acuacultura comercial* **II,** Permiso, para: **Inciso g)** *Acuacultura de fomento* **III,** *Autorización, para:* **Inciso d)** *Recolectar del medio natural reproductores, larvas, postlarvas, crías, huevos, semillas, alevines o en cualquier otro estadio, y* **Inciso e)** *Acuacultura didáctica.*		

Artículos 22.- *la Secretaría podrá inscribir en el Registro Nacional de Pesca a los acuicultores que no requieran concesión, permiso o Autorización.*	Al **proyecto** le aplica el Artículo, incisos y, fracciones anteriores, porque se trata de una actividad acuícola con fines comerciales.	Por el hecho de presentar a la autoridad correspondiente (SEMARNAT) la Manifestación de Impacto Ambiental, el promovente está cumpliendo con este apartado. El proyecto se vincula por la obligatoriedad de obtener la autorización correspondiente para realizar las obras descritas en esta manifestación de impacto ambiental. Como ya se mencionó anteriormente, la promovente una vez autorizado el proyecto en materia ambiental procederá a tramitar el Registro Nacional de Pesca para la unidad de producción acuícola.
Art. 30°.- *Las actividades pesqueras se clasifican en:* **II.-** *Cultivo o acuacultura con fines*		
Artículo 31°.- *Para realizar las actividades de pesca se requiere lo siguiente:* **I,** *Concesión, para:* **Inciso b)** *Acuacultura comercial* **II,** Permiso, para: **Inciso g)** *Acuacultura de fomento* **III,** *Autorización, para:* **Inciso d)** *Recolectar del medio natural reproductores, larvas, postlarvas, crías, huevos, semillas, alevines o en cualquier otro estadio, y* **Inciso e)** *Acuacultura didáctica.*		

Artículos 22.- *la Secretaría podrá inscribir en el Registro Nacional de Pesca a los acuicultores que no requieran concesión, permiso o Autorización.*	Al **proyecto** le aplica el Artículo, incisos y, fracciones anteriores, porque se trata de una actividad acuícola con fines comerciales.	Por el hecho de presentar a la autoridad correspondiente (SEMARNAT) la Manifestación de Impacto Ambiental, el promovente está cumpliendo con este apartado. El proyecto se vincula por la obligatoriedad de obtener la autorización correspondiente para realizar las obras descritas en esta manifestación de impacto ambiental. Como ya se mencionó anteriormente, la promovente una vez autorizado el proyecto en materia ambiental procederá a tramitar el Registro Nacional de Pesca para la unidad de producción acuícola.
Art. 30°.- *Las actividades pesqueras se clasifican en:* **II.-** *Cultivo o acuacultura con fines*		
Artículo 31°.- *Para realizar las actividades de pesca se requiere lo siguiente:* **I,** *Concesión, para:* **Inciso b)** *Acuacultura comercial* **II,** Permiso, para: **Inciso g)** *Acuacultura de fomento* **III,** *Autorización, para:* **Inciso d)** *Recolectar del medio natural reproductores, larvas, postlarvas, crías, huevos, semillas, alevines o en cualquier otro estadio, y* **Inciso e)** *Acuacultura didáctica.*		

Artículos 22.- *la Secretaría podrá inscribir en el Registro Nacional de Pesca a los acuicultores que no requieran concesión, permiso o Autorización.*	Al **proyecto** le aplica el Artículo, incisos y, fracciones anteriores, porque se trata de una actividad acuícola con fines comerciales.	Por el hecho de presentar a la autoridad correspondiente (SEMARNAT) la Manifestación de Impacto Ambiental, el promovente está cumpliendo con este apartado. El proyecto se vincula por la obligatoriedad de obtener la autorización correspondiente para realizar las obras descritas en esta manifestación de impacto ambiental. Como ya se mencionó anteriormente, la promovente una vez autorizado el proyecto en materia ambiental procederá a tramitar el Registro Nacional de Pesca para la unidad de producción acuícola.
Art. 30°.- *Las actividades pesqueras se clasifican en:* **II.-** *Cultivo o acuacultura con fines*		
Artículo 31°.- *Para realizar las actividades de pesca se requiere lo siguiente:* **I,** *Concesión, para:* **Inciso b)** *Acuacultura comercial* **II,** Permiso, para: **Inciso g)** *Acuacultura de fomento* **III,** *Autorización, para:* **Inciso d)** *Recolectar del medio natural reproductores, larvas, postlarvas, crías, huevos, semillas, alevines o en cualquier otro estadio, y* **Inciso e)** *Acuacultura didáctica.*		

Artículos 22.- *la Secretaría podrá inscribir en el Registro Nacional de Pesca a los acuicultores que no requieran concesión, permiso o Autorización.*	Al **proyecto** le aplica el Artículo, incisos y, fracciones anteriores, porque se trata de una actividad acuícola con fines comerciales.	Por el hecho de presentar a la autoridad correspondiente (SEMARNAT) la Manifestación de Impacto Ambiental, el promovente está cumpliendo con este apartado. El proyecto se vincula por la obligatoriedad de obtener la autorización correspondiente para realizar las obras descritas en esta manifestación de impacto ambiental. Como ya se mencionó anteriormente, la promovente una vez autorizado el proyecto en materia ambiental procederá a tramitar el Registro Nacional de Pesca para la unidad de producción acuícola.
Art. 30°.- *Las actividades pesqueras se clasifican en:* **II.-** *Cultivo o acuacultura con fines*		
Artículo 31°.- *Para realizar las actividades de pesca se requiere lo siguiente:* **I,** *Concesión, para:* **Inciso b)** *Acuacultura comercial* **II,** Permiso, para: **Inciso g)** *Acuacultura de fomento* **III,** *Autorización, para:* **Inciso d)** *Recolectar del medio natural reproductores, larvas, postlarvas, crías, huevos, semillas, alevines o en cualquier otro estadio, y* **Inciso e)** *Acuacultura didáctica.*		

Artículos 22.- *la Secretaría podrá inscribir en el Registro Nacional de Pesca a los acuicultores que no requieran concesión, permiso o Autorización.*	Al **proyecto** le aplica el Artículo, incisos y, fracciones anteriores, porque se trata de una actividad acuícola con fines comerciales.	Por el hecho de presentar a la autoridad correspondiente (SEMARNAT) la Manifestación de Impacto Ambiental, el promovente está cumpliendo con este apartado. El proyecto se vincula por la obligatoriedad de obtener la autorización correspondiente para realizar las obras descritas en esta manifestación de impacto ambiental. Como ya se mencionó anteriormente, la promovente una vez autorizado el proyecto en materia ambiental procederá a tramitar el Registro Nacional de Pesca para la unidad de producción acuícola.
Art. 30°.- *Las actividades pesqueras se clasifican en:* **II.-** *Cultivo o acuacultura con fines*		
Artículo 31°.- *Para realizar las actividades de pesca se requiere lo siguiente:* **I,** *Concesión, para:* **Inciso b)** *Acuacultura comercial* **II,** Permiso, para: **Inciso g)** *Acuacultura de fomento* **III,** *Autorización, para:* **Inciso d)** *Recolectar del medio natural reproductores, larvas, postlarvas, crías, huevos, semillas, alevines o en cualquier otro estadio, y* **Inciso e)** *Acuacultura didáctica.*		

Artículos 22.- *la Secretaría podrá inscribir en el Registro Nacional de Pesca a los acuicultores que no requieran concesión, permiso o Autorización.*	Al **proyecto** le aplica el Artículo, incisos y, fracciones anteriores, porque se trata de una actividad acuícola con fines comerciales.	Por el hecho de presentar a la autoridad correspondiente (SEMARNAT) la Manifestación de Impacto Ambiental, el promovente está cumpliendo con este apartado. El proyecto se vincula por la obligatoriedad de obtener la autorización correspondiente para realizar las obras descritas en esta manifestación de impacto ambiental. Como ya se mencionó anteriormente, la promovente una vez autorizado el proyecto en materia ambiental procederá a tramitar el Registro Nacional de Pesca para la unidad de producción acuícola.
Art. 30°.- *Las actividades pesqueras se clasifican en:* **II.-** *Cultivo o acuacultura con fines*		
Artículo 31°.- *Para realizar las actividades de pesca se requiere lo siguiente:* **I,** *Concesión, para:* **Inciso b)** *Acuacultura comercial* **II,** Permiso, para: **Inciso g)** *Acuacultura de fomento* **III,** *Autorización, para:* **Inciso d)** *Recolectar del medio natural reproductores, larvas, postlarvas, crías, huevos, semillas, alevines o en cualquier otro estadio, y* **Inciso e)** *Acuacultura didáctica.*		

Artículos 22.- *la Secretaría podrá inscribir en el Registro Nacional de Pesca a los acuicultores que no requieran concesión, permiso o Autorización.*	Al **proyecto** le aplica el Artículo, incisos y, fracciones anteriores, porque se trata de una actividad acuícola con fines comerciales.	Por el hecho de presentar a la autoridad correspondiente (SEMARNAT) la Manifestación de Impacto Ambiental, el promovente está cumpliendo con este apartado. El proyecto se vincula por la obligatoriedad de obtener la autorización correspondiente para realizar las obras descritas en esta manifestación de impacto ambiental. Como ya se mencionó anteriormente, la promovente una vez autorizado el proyecto en materia ambiental procederá a tramitar el Registro Nacional de Pesca para la unidad de producción acuícola.
Art. 30°.- *Las actividades pesqueras se clasifican en:* **II.-** *Cultivo o acuacultura con fines*		
Artículo 31°.- *Para realizar las actividades de pesca se requiere lo siguiente:* **I,** *Concesión, para:* **Inciso b)** *Acuacultura comercial* **II,** Permiso, para: **Inciso g)** *Acuacultura de fomento* **III,** *Autorización, para:* **Inciso d)** *Recolectar del medio natural reproductores, larvas, postlarvas, crías, huevos, semillas, alevines o en cualquier otro estadio, y* **Inciso e)** *Acuacultura didáctica.*		

Artículos 22.- *la Secretaría podrá inscribir en el Registro Nacional de Pesca a los acuicultores que no requieran concesión, permiso o Autorización.*	Al **proyecto** le aplica el Artículo, incisos y, fracciones anteriores, porque se trata de una actividad acuícola con fines comerciales.	Por el hecho de presentar a la autoridad correspondiente (SEMARNAT) la Manifestación de Impacto Ambiental, el promovente está cumpliendo con este apartado. El proyecto se vincula por la obligatoriedad de obtener la autorización correspondiente para realizar las obras descritas en esta manifestación de impacto ambiental. Como ya se mencionó anteriormente, la promovente una vez autorizado el proyecto en materia ambiental procederá a tramitar el Registro Nacional de Pesca para la unidad de producción acuícola.
Art. 30°.- *Las actividades pesqueras se clasifican en:* **II.-** *Cultivo o acuacultura con fines*		
Artículo 31°.- *Para realizar las actividades de pesca se requiere lo siguiente:* **I,** *Concesión, para:* **Inciso b)** *Acuacultura comercial* **II,** Permiso, para: **Inciso g)** *Acuacultura de fomento* **III,** *Autorización, para:* **Inciso d)** *Recolectar del medio natural reproductores, larvas, postlarvas, crías, huevos, semillas, alevines o en cualquier otro estadio, y* **Inciso e)** *Acuacultura didáctica.*		

Artículos 22.- *la Secretaría podrá inscribir en el Registro Nacional de Pesca a los acuicultores que no requieran concesión, permiso o Autorización.*	Al **proyecto** le aplica el Artículo, incisos y, fracciones anteriores, porque se trata de una actividad acuícola con fines comerciales.	Por el hecho de presentar a la autoridad correspondiente (SEMARNAT) la Manifestación de Impacto Ambiental, el promovente está cumpliendo con este apartado. El proyecto se vincula por la obligatoriedad de obtener la autorización correspondiente para realizar las obras descritas en esta manifestación de impacto ambiental. Como ya se mencionó anteriormente, la promovente una vez autorizado el proyecto en materia ambiental procederá a tramitar el Registro Nacional de Pesca para la unidad de producción acuícola.
Art. 30°.- *Las actividades pesqueras se clasifican en:* **II.-** *Cultivo o acuacultura con fines*		
Artículo 31°.- *Para realizar las actividades de pesca se requiere lo siguiente:* **I,** *Concesión, para:* **Inciso b)** *Acuacultura comercial* **II,** Permiso, para: **Inciso g)** *Acuacultura de fomento* **III,** *Autorización, para:* **Inciso d)** *Recolectar del medio natural reproductores, larvas, postlarvas, crías, huevos, semillas, alevines o en cualquier otro estadio, y* **Inciso e)** *Acuacultura didáctica.*		

Artículos 22.- *la Secretaría podrá inscribir en el Registro Nacional de Pesca a los acuicultores que no requieran concesión, permiso o Autorización.*	Al **proyecto** le aplica el Artículo, incisos y, fracciones anteriores, porque se trata de una actividad acuícola con fines comerciales.	Por el hecho de presentar a la autoridad correspondiente (SEMARNAT) la Manifestación de Impacto Ambiental, el promovente está cumpliendo con este apartado. El proyecto se vincula por la obligatoriedad de obtener la autorización correspondiente para realizar las obras descritas en esta manifestación de impacto ambiental. Como ya se mencionó anteriormente, la promovente una vez autorizado el proyecto en materia ambiental procederá a tramitar el Registro Nacional de Pesca para la unidad de producción acuícola.
Art. 30°.- *Las actividades pesqueras se clasifican en:* **II.-** *Cultivo o acuacultura con fines*		
Artículo 31°.- *Para realizar las actividades de pesca se requiere lo siguiente:* **I,** *Concesión, para:* **Inciso b)** *Acuacultura comercial* **II,** Permiso, para: **Inciso g)** *Acuacultura de fomento* **III,** *Autorización, para:* **Inciso d)** *Recolectar del medio natural reproductores, larvas, postlarvas, crías, huevos, semillas, alevines o en cualquier otro estadio, y* **Inciso e)** *Acuacultura didáctica.*		

Artículos 22.- *la Secretaría podrá inscribir en el Registro Nacional de Pesca a los acuicultores que no requieran concesión, permiso o Autorización.*	Al **proyecto** le aplica el Artículo, incisos y, fracciones anteriores, porque se trata de una actividad acuícola con fines comerciales.	Por el hecho de presentar a la autoridad correspondiente (SEMARNAT) la Manifestación de Impacto Ambiental, el promovente está cumpliendo con este apartado. El proyecto se vincula por la obligatoriedad de obtener la autorización correspondiente para realizar las obras descritas en esta manifestación de impacto ambiental. Como ya se mencionó anteriormente, la promovente una vez autorizado el proyecto en materia ambiental procederá a tramitar el Registro Nacional de Pesca para la unidad de producción acuícola.
Art. 30°.- *Las actividades pesqueras se clasifican en:* **II.-** *Cultivo o acuacultura con fines*		
Artículo 31°.- *Para realizar las actividades de pesca se requiere lo siguiente:* **I,** *Concesión, para:* **Inciso b)** *Acuacultura comercial* **II,** Permiso, para: **Inciso g)** *Acuacultura de fomento* **III,** *Autorización, para:* **Inciso d)** *Recolectar del medio natural reproductores, larvas, postlarvas, crías, huevos, semillas, alevines o en cualquier otro estadio, y* **Inciso e)** *Acuacultura didáctica.*		

Artículos 22.- *la Secretaría podrá inscribir en el Registro Nacional de Pesca a los acuicultores que no requieran concesión, permiso o Autorización.*	Al **proyecto** le aplica el Artículo, incisos y, fracciones anteriores, porque se trata de una actividad acuícola con fines comerciales.	Por el hecho de presentar a la autoridad correspondiente (SEMARNAT) la Manifestación de Impacto Ambiental, el promovente está cumpliendo con este apartado. El proyecto se vincula por la obligatoriedad de obtener la autorización correspondiente para realizar las obras descritas en esta manifestación de impacto ambiental. Como ya se mencionó anteriormente, la promovente una vez autorizado el proyecto en materia ambiental procederá a tramitar el Registro Nacional de Pesca para la unidad de producción acuícola.
Art. 30°.- *Las actividades pesqueras se clasifican en:* **II.-** *Cultivo o acuacultura con fines*		
Artículo 31°.- *Para realizar las actividades de pesca se requiere lo siguiente:* **I,** *Concesión, para:* **Inciso b)** *Acuacultura comercial* **II,** Permiso, para: **Inciso g)** *Acuacultura de fomento* **III,** *Autorización, para:* **Inciso d)** *Recolectar del medio natural reproductores, larvas, postlarvas, crías, huevos, semillas, alevines o en cualquier otro estadio, y* **Inciso e)** *Acuacultura didáctica.*		

Artículos 22.- *la Secretaría podrá inscribir en el Registro Nacional de Pesca a los acuicultores que no requieran concesión, permiso o Autorización.*	Al **proyecto** le aplica el Artículo, incisos y, fracciones anteriores, porque se trata de una actividad acuícola con fines comerciales.	Por el hecho de presentar a la autoridad correspondiente (SEMARNAT) la Manifestación de Impacto Ambiental, el promovente está cumpliendo con este apartado. El proyecto se vincula por la obligatoriedad de obtener la autorización correspondiente para realizar las obras descritas en esta manifestación de impacto ambiental. Como ya se mencionó anteriormente, la promovente una vez autorizado el proyecto en materia ambiental procederá a tramitar el Registro Nacional de Pesca para la unidad de producción acuícola.
Art. 30°.- *Las actividades pesqueras se clasifican en:* **II.-** *Cultivo o acuacultura con fines*		
Artículo 31°.- *Para realizar las actividades de pesca se requiere lo siguiente:* **I,** *Concesión, para:* **Inciso b)** *Acuacultura comercial* **II,** Permiso, para: **Inciso g)** *Acuacultura de fomento* **III,** *Autorización, para:* **Inciso d)** *Recolectar del medio natural reproductores, larvas, postlarvas, crías, huevos, semillas, alevines o en cualquier otro estadio, y* **Inciso e)** *Acuacultura didáctica.*		

Artículos 22.- *la Secretaría podrá inscribir en el Registro Nacional de Pesca a los acuicultores que no requieran concesión, permiso o Autorización.*	Al **proyecto** le aplica el Artículo, incisos y, fracciones anteriores, porque se trata de una actividad acuícola con fines comerciales.	Por el hecho de presentar a la autoridad correspondiente (SEMARNAT) la Manifestación de Impacto Ambiental, el promovente está cumpliendo con este apartado. El proyecto se vincula por la obligatoriedad de obtener la autorización correspondiente para realizar las obras descritas en esta manifestación de impacto ambiental. Como ya se mencionó anteriormente, la promovente una vez autorizado el proyecto en materia ambiental procederá a tramitar el Registro Nacional de Pesca para la unidad de producción acuícola.
Art. 30°.- *Las actividades pesqueras se clasifican en:* **II.-** *Cultivo o acuacultura con fines*		
Artículo 31°.- *Para realizar las actividades de pesca se requiere lo siguiente:* **I,** *Concesión, para:* **Inciso b)** *Acuacultura comercial* **II,** Permiso, para: **Inciso g)** *Acuacultura de fomento* **III,** *Autorización, para:* **Inciso d)** *Recolectar del medio natural reproductores, larvas, postlarvas, crías, huevos, semillas, alevines o en cualquier otro estadio, y* **Inciso e)** *Acuacultura didáctica.*		

Artículos 22.- *la Secretaría podrá inscribir en el Registro Nacional de Pesca a los acuicultores que no requieran concesión, permiso o Autorización.*	Al **proyecto** le aplica el Artículo, incisos y, fracciones anteriores, porque se trata de una actividad acuícola con fines comerciales.	Por el hecho de presentar a la autoridad correspondiente (SEMARNAT) la Manifestación de Impacto Ambiental, el promovente está cumpliendo con este apartado. El proyecto se vincula por la obligatoriedad de obtener la autorización correspondiente para realizar las obras descritas en esta manifestación de impacto ambiental. Como ya se mencionó anteriormente, la promovente una vez autorizado el proyecto en materia ambiental procederá a tramitar el Registro Nacional de Pesca para la unidad de producción acuícola.
Art. 30°.- *Las actividades pesqueras se clasifican en:* **II.-** *Cultivo o acuacultura con fines*		
Artículo 31°.- *Para realizar las actividades de pesca se requiere lo siguiente:* **I,** *Concesión, para:* **Inciso b)** *Acuacultura comercial* **II,** Permiso, para: **Inciso g)** *Acuacultura de fomento* **III,** *Autorización, para:* **Inciso d)** *Recolectar del medio natural reproductores, larvas, postlarvas, crías, huevos, semillas, alevines o en cualquier otro estadio, y* **Inciso e)** *Acuacultura didáctica.*		

Artículos 22.- *la Secretaría podrá inscribir en el Registro Nacional de Pesca a los acuicultores que no requieran concesión, permiso o Autorización.*	Al **proyecto** le aplica el Artículo, incisos y, fracciones anteriores, porque se trata de una actividad acuícola con fines comerciales.	Por el hecho de presentar a la autoridad correspondiente (SEMARNAT) la Manifestación de Impacto Ambiental, el promovente está cumpliendo con este apartado. El proyecto se vincula por la obligatoriedad de obtener la autorización correspondiente para realizar las obras descritas en esta manifestación de impacto ambiental. Como ya se mencionó anteriormente, la promovente una vez autorizado el proyecto en materia ambiental procederá a tramitar el Registro Nacional de Pesca para la unidad de producción acuícola.
Art. 30°.- *Las actividades pesqueras se clasifican en:* **II.-** *Cultivo o acuacultura con fines*		
Artículo 31°.- *Para realizar las actividades de pesca se requiere lo siguiente:* **I,** *Concesión, para:* **Inciso b)** *Acuacultura comercial* **II,** Permiso, para: **Inciso g)** *Acuacultura de fomento* **III,** *Autorización, para:* **Inciso d)** *Recolectar del medio natural reproductores, larvas, postlarvas, crías, huevos, semillas, alevines o en cualquier otro estadio, y* **Inciso e)** *Acuacultura didáctica.*		

Artículos 22.- *la Secretaría podrá inscribir en el Registro Nacional de Pesca a los acuicultores que no requieran concesión, permiso o Autorización.*	Al **proyecto** le aplica el Artículo, incisos y, fracciones anteriores, porque se trata de una actividad acuícola con fines comerciales.	Por el hecho de presentar a la autoridad correspondiente (SEMARNAT) la Manifestación de Impacto Ambiental, el promovente está cumpliendo con este apartado. El proyecto se vincula por la obligatoriedad de obtener la autorización correspondiente para realizar las obras descritas en esta manifestación de impacto ambiental. Como ya se mencionó anteriormente, la promovente una vez autorizado el proyecto en materia ambiental procederá a tramitar el Registro Nacional de Pesca para la unidad de producción acuícola.
Art. 30°.- *Las actividades pesqueras se clasifican en:* **II.-** *Cultivo o acuacultura con fines*		
Artículo 31°.- *Para realizar las actividades de pesca se requiere lo siguiente:* **I,** *Concesión, para:* **Inciso b)** *Acuacultura comercial* **II,** Permiso, para: **Inciso g)** *Acuacultura de fomento* **III,** *Autorización, para:* **Inciso d)** *Recolectar del medio natural reproductores, larvas, postlarvas, crías, huevos, semillas, alevines o en cualquier otro estadio, y* **Inciso e)** *Acuacultura didáctica.*		

Artículos 22.- *la Secretaría podrá inscribir en el Registro Nacional de Pesca a los acuicultores que no requieran concesión, permiso o Autorización.*	Al **proyecto** le aplica el Artículo, incisos y, fracciones anteriores, porque se trata de una actividad acuícola con fines comerciales.	Por el hecho de presentar a la autoridad correspondiente (SEMARNAT) la Manifestación de Impacto Ambiental, el promovente está cumpliendo con este apartado. El proyecto se vincula por la obligatoriedad de obtener la autorización correspondiente para realizar las obras descritas en esta manifestación de impacto ambiental. Como ya se mencionó anteriormente, la promovente una vez autorizado el proyecto en materia ambiental procederá a tramitar el Registro Nacional de Pesca para la unidad de producción acuícola.
Art. 30°.- *Las actividades pesqueras se clasifican en:* **II.-** *Cultivo o acuacultura con fines*		
Artículo 31°.- *Para realizar las actividades de pesca se requiere lo siguiente:* **I,** *Concesión, para:* **Inciso b)** *Acuacultura comercial* **II,** Permiso, para: **Inciso g)** *Acuacultura de fomento* **III,** *Autorización, para:* **Inciso d)** *Recolectar del medio natural reproductores, larvas, postlarvas, crías, huevos, semillas, alevines o en cualquier otro estadio, y* **Inciso e)** *Acuacultura didáctica.*		

Artículos 22.- *la Secretaría podrá inscribir en el Registro Nacional de Pesca a los acuicultores que no requieran concesión, permiso o Autorización.*	Al **proyecto** le aplica el Artículo, incisos y, fracciones anteriores, porque se trata de una actividad acuícola con fines comerciales.	Por el hecho de presentar a la autoridad correspondiente (SEMARNAT) la Manifestación de Impacto Ambiental, el promovente está cumpliendo con este apartado. El proyecto se vincula por la obligatoriedad de obtener la autorización correspondiente para realizar las obras descritas en esta manifestación de impacto ambiental. Como ya se mencionó anteriormente, la promovente una vez autorizado el proyecto en materia ambiental procederá a tramitar el Registro Nacional de Pesca para la unidad de producción acuícola.
Art. 30°.- *Las actividades pesqueras se clasifican en:* **II.-** *Cultivo o acuacultura con fines*		
Artículo 31°.- *Para realizar las actividades de pesca se requiere lo siguiente:* **I,** *Concesión, para:* **Inciso b)** *Acuacultura comercial* **II,** Permiso, para: **Inciso g)** *Acuacultura de fomento* **III,** *Autorización, para:* **Inciso d)** *Recolectar del medio natural reproductores, larvas, postlarvas, crías, huevos, semillas, alevines o en cualquier otro estadio, y* **Inciso e)** *Acuacultura didáctica.*		

Artículos 22.- *la Secretaría podrá inscribir en el Registro Nacional de Pesca a los acuicultores que no requieran concesión, permiso o Autorización.*	Al **proyecto** le aplica el Artículo, incisos y, fracciones anteriores, porque se trata de una actividad acuícola con fines comerciales.	Por el hecho de presentar a la autoridad correspondiente (SEMARNAT) la Manifestación de Impacto Ambiental, el promovente está cumpliendo con este apartado. El proyecto se vincula por la obligatoriedad de obtener la autorización correspondiente para realizar las obras descritas en esta manifestación de impacto ambiental. Como ya se mencionó anteriormente, la promovente una vez autorizado el proyecto en materia ambiental procederá a tramitar el Registro Nacional de Pesca para la unidad de producción acuícola.
Art. 30°.- *Las actividades pesqueras se clasifican en:* **II.-** *Cultivo o acuacultura con fines*		
Artículo 31°.- *Para realizar las actividades de pesca se requiere lo siguiente:* **I,** *Concesión, para:* **Inciso b)** *Acuacultura comercial* **II,** Permiso, para: **Inciso g)** *Acuacultura de fomento* **III,** *Autorización, para:* **Inciso d)** *Recolectar del medio natural reproductores, larvas, postlarvas, crías, huevos, semillas, alevines o en cualquier otro estadio, y* **Inciso e)** *Acuacultura didáctica.*		

Artículos 22.- *la Secretaría podrá inscribir en el Registro Nacional de Pesca a los acuicultores que no requieran concesión, permiso o Autorización.*	Al **proyecto** le aplica el Artículo, incisos y, fracciones anteriores, porque se trata de una actividad acuícola con fines comerciales.	Por el hecho de presentar a la autoridad correspondiente (SEMARNAT) la Manifestación de Impacto Ambiental, el promovente está cumpliendo con este apartado. El proyecto se vincula por la obligatoriedad de obtener la autorización correspondiente para realizar las obras descritas en esta manifestación de impacto ambiental. Como ya se mencionó anteriormente, la promovente una vez autorizado el proyecto en materia ambiental procederá a tramitar el Registro Nacional de Pesca para la unidad de producción acuícola.
Art. 30°.- *Las actividades pesqueras se clasifican en:* **II.-** *Cultivo o acuacultura con fines*		
Artículo 31°.- *Para realizar las actividades de pesca se requiere lo siguiente:* **I,** *Concesión, para:* **Inciso b)** *Acuacultura comercial* **II,** Permiso, para: **Inciso g)** *Acuacultura de fomento* **III,** *Autorización, para:* **Inciso d)** *Recolectar del medio natural reproductores, larvas, postlarvas, crías, huevos, semillas, alevines o en cualquier otro estadio, y* **Inciso e)** *Acuacultura didáctica.*		

Artículos 22.- *la Secretaría podrá inscribir en el Registro Nacional de Pesca a los acuicultores que no requieran concesión, permiso o Autorización.*	Al **proyecto** le aplica el Artículo, incisos y, fracciones anteriores, porque se trata de una actividad acuícola con fines comerciales.	Por el hecho de presentar a la autoridad correspondiente (SEMARNAT) la Manifestación de Impacto Ambiental, el promovente está cumpliendo con este apartado. El proyecto se vincula por la obligatoriedad de obtener la autorización correspondiente para realizar las obras descritas en esta manifestación de impacto ambiental. Como ya se mencionó anteriormente, la promovente una vez autorizado el proyecto en materia ambiental procederá a tramitar el Registro Nacional de Pesca para la unidad de producción acuícola.
Art. 30°.- *Las actividades pesqueras se clasifican en:* **II.-** *Cultivo o acuacultura con fines*		
Artículo 31°.- *Para realizar las actividades de pesca se requiere lo siguiente:* **I,** *Concesión, para:* **Inciso b)** *Acuacultura comercial* **II,** Permiso, para: **Inciso g)** *Acuacultura de fomento* **III,** *Autorización, para:* **Inciso d)** *Recolectar del medio natural reproductores, larvas, postlarvas, crías, huevos, semillas, alevines o en cualquier otro estadio, y* **Inciso e)** *Acuacultura didáctica.*		

Artículos 22.- *la Secretaría podrá inscribir en el Registro Nacional de Pesca a los acuicultores que no requieran concesión, permiso o Autorización.*	Al **proyecto** le aplica el Artículo, incisos y, fracciones anteriores, porque se trata de una actividad acuícola con fines comerciales.	Por el hecho de presentar a la autoridad correspondiente (SEMARNAT) la Manifestación de Impacto Ambiental, el promovente está cumpliendo con este apartado. El proyecto se vincula por la obligatoriedad de obtener la autorización correspondiente para realizar las obras descritas en esta manifestación de impacto ambiental. Como ya se mencionó anteriormente, la promovente una vez autorizado el proyecto en materia ambiental procederá a tramitar el Registro Nacional de Pesca para la unidad de producción acuícola.
Art. 30°.- *Las actividades pesqueras se clasifican en:* **II.-** *Cultivo o acuacultura con fines*		
Artículo 31°.- *Para realizar las actividades de pesca se requiere lo siguiente:* **I,** *Concesión, para:* **Inciso b)** *Acuacultura comercial* **II,** Permiso, para: **Inciso g)** *Acuacultura de fomento* **III,** *Autorización, para:* **Inciso d)** *Recolectar del medio natural reproductores, larvas, postlarvas, crías, huevos, semillas, alevines o en cualquier otro estadio, y* **Inciso e)** *Acuacultura didáctica.*		

Artículos 22.- *la Secretaría podrá inscribir en el Registro Nacional de Pesca a los acuicultores que no requieran concesión, permiso o Autorización.*	Al **proyecto** le aplica el Artículo, incisos y, fracciones anteriores, porque se trata de una actividad acuícola con fines comerciales.	Por el hecho de presentar a la autoridad correspondiente (SEMARNAT) la Manifestación de Impacto Ambiental, el promovente está cumpliendo con este apartado. El proyecto se vincula por la obligatoriedad de obtener la autorización correspondiente para realizar las obras descritas en esta manifestación de impacto ambiental. Como ya se mencionó anteriormente, la promovente una vez autorizado el proyecto en materia ambiental procederá a tramitar el Registro Nacional de Pesca para la unidad de producción acuícola.
Art. 30°.- *Las actividades pesqueras se clasifican en:* **II.-** *Cultivo o acuacultura con fines*		
Artículo 31°.- *Para realizar las actividades de pesca se requiere lo siguiente:* **I,** *Concesión, para:* **Inciso b)** *Acuacultura comercial* **II,** Permiso, para: **Inciso g)** *Acuacultura de fomento* **III,** *Autorización, para:* **Inciso d)** *Recolectar del medio natural reproductores, larvas, postlarvas, crías, huevos, semillas, alevines o en cualquier otro estadio, y* **Inciso e)** *Acuacultura didáctica.*		

Artículos 22.- *la Secretaría podrá inscribir en el Registro Nacional de Pesca a los acuicultores que no requieran concesión, permiso o Autorización.*	Al **proyecto** le aplica el Artículo, incisos y, fracciones anteriores, porque se trata de una actividad acuícola con fines comerciales.	Por el hecho de presentar a la autoridad correspondiente (SEMARNAT) la Manifestación de Impacto Ambiental, el promovente está cumpliendo con este apartado. El proyecto se vincula por la obligatoriedad de obtener la autorización correspondiente para realizar las obras descritas en esta manifestación de impacto ambiental. Como ya se mencionó anteriormente, la promovente una vez autorizado el proyecto en materia ambiental procederá a tramitar el Registro Nacional de Pesca para la unidad de producción acuícola.
Art. 30°.- *Las actividades pesqueras se clasifican en:* **II.-** *Cultivo o acuacultura con fines*		
Artículo 31°.- *Para realizar las actividades de pesca se requiere lo siguiente:* **I,** *Concesión, para:* **Inciso b)** *Acuacultura comercial* **II,** Permiso, para: **Inciso g)** *Acuacultura de fomento* **III,** *Autorización, para:* **Inciso d)** *Recolectar del medio natural reproductores, larvas, postlarvas, crías, huevos, semillas, alevines o en cualquier otro estadio, y* **Inciso e)** *Acuacultura didáctica.*		

Artículos 22.- *la Secretaría podrá inscribir en el Registro Nacional de Pesca a los acuicultores que no requieran concesión, permiso o Autorización.*	Al **proyecto** le aplica el Artículo, incisos y, fracciones anteriores, porque se trata de una actividad acuícola con fines comerciales.	Por el hecho de presentar a la autoridad correspondiente (SEMARNAT) la Manifestación de Impacto Ambiental, el promovente está cumpliendo con este apartado. El proyecto se vincula por la obligatoriedad de obtener la autorización correspondiente para realizar las obras descritas en esta manifestación de impacto ambiental. Como ya se mencionó anteriormente, la promovente una vez autorizado el proyecto en materia ambiental procederá a tramitar el Registro Nacional de Pesca para la unidad de producción acuícola.
Art. 30°.- *Las actividades pesqueras se clasifican en:* **II.-** *Cultivo o acuacultura con fines*		
Artículo 31°.- *Para realizar las actividades de pesca se requiere lo siguiente:* **I,** *Concesión, para:* **Inciso b)** *Acuacultura comercial* **II,** Permiso, para: **Inciso g)** *Acuacultura de fomento* **III,** *Autorización, para:* **Inciso d)** *Recolectar del medio natural reproductores, larvas, postlarvas, crías, huevos, semillas, alevines o en cualquier otro estadio, y* **Inciso e)** *Acuacultura didáctica.*		

Artículos 22.- *la Secretaría podrá inscribir en el Registro Nacional de Pesca a los acuicultores que no requieran concesión, permiso o Autorización.*	Al **proyecto** le aplica el Artículo, incisos y, fracciones anteriores, porque se trata de una actividad acuícola con fines comerciales.	Por el hecho de presentar a la autoridad correspondiente (SEMARNAT) la Manifestación de Impacto Ambiental, el promovente está cumpliendo con este apartado. El proyecto se vincula por la obligatoriedad de obtener la autorización correspondiente para realizar las obras descritas en esta manifestación de impacto ambiental. Como ya se mencionó anteriormente, la promovente una vez autorizado el proyecto en materia ambiental procederá a tramitar el Registro Nacional de Pesca para la unidad de producción acuícola.
Art. 30°.- *Las actividades pesqueras se clasifican en:* **II.-** *Cultivo o acuacultura con fines*		
Artículo 31°.- *Para realizar las actividades de pesca se requiere lo siguiente:* **I,** *Concesión, para:* **Inciso b)** *Acuacultura comercial* **II,** Permiso, para: **Inciso g)** *Acuacultura de fomento* **III,** *Autorización, para:* **Inciso d)** *Recolectar del medio natural reproductores, larvas, postlarvas, crías, huevos, semillas, alevines o en cualquier otro estadio, y* **Inciso e)** *Acuacultura didáctica.*		

Artículos 22.- *la Secretaría podrá inscribir en el Registro Nacional de Pesca a los acuicultores que no requieran concesión, permiso o Autorización.*	Al **proyecto** le aplica el Artículo, incisos y, fracciones anteriores, porque se trata de una actividad acuícola con fines comerciales.	Por el hecho de presentar a la autoridad correspondiente (SEMARNAT) la Manifestación de Impacto Ambiental, el promovente está cumpliendo con este apartado. El proyecto se vincula por la obligatoriedad de obtener la autorización correspondiente para realizar las obras descritas en esta manifestación de impacto ambiental. Como ya se mencionó anteriormente, la promovente una vez autorizado el proyecto en materia ambiental procederá a tramitar el Registro Nacional de Pesca para la unidad de producción acuícola.
Art. 30°.- *Las actividades pesqueras se clasifican en:* **II.-** *Cultivo o acuacultura con fines*		
Artículo 31°.- *Para realizar las actividades de pesca se requiere lo siguiente:* **I,** *Concesión, para:* **Inciso b)** *Acuacultura comercial* **II,** Permiso, para: **Inciso g)** *Acuacultura de fomento* **III,** *Autorización, para:* **Inciso d)** *Recolectar del medio natural reproductores, larvas, postlarvas, crías, huevos, semillas, alevines o en cualquier otro estadio, y* **Inciso e)** *Acuacultura didáctica.*		

Artículos 22.- *la Secretaría podrá inscribir en el Registro Nacional de Pesca a los acuicultores que no requieran concesión, permiso o Autorización.*	Al **proyecto** le aplica el Artículo, incisos y, fracciones anteriores, porque se trata de una actividad acuícola con fines comerciales.	Por el hecho de presentar a la autoridad correspondiente (SEMARNAT) la Manifestación de Impacto Ambiental, el promovente está cumpliendo con este apartado. El proyecto se vincula por la obligatoriedad de obtener la autorización correspondiente para realizar las obras descritas en esta manifestación de impacto ambiental. Como ya se mencionó anteriormente, la promovente una vez autorizado el proyecto en materia ambiental procederá a tramitar el Registro Nacional de Pesca para la unidad de producción acuícola.
Art. 30°.- *Las actividades pesqueras se clasifican en:* **II.-** *Cultivo o acuacultura con fines*		
Artículo 31°.- *Para realizar las actividades de pesca se requiere lo siguiente:* **I,** *Concesión, para:* **Inciso b)** *Acuacultura comercial* **II,** Permiso, para: **Inciso g)** *Acuacultura de fomento* **III,** *Autorización, para:* **Inciso d)** *Recolectar del medio natural reproductores, larvas, postlarvas, crías, huevos, semillas, alevines o en cualquier otro estadio, y* **Inciso e)** *Acuacultura didáctica.*		

Artículos 22.- *la Secretaría podrá inscribir en el Registro Nacional de Pesca a los acuicultores que no requieran concesión, permiso o Autorización.*	Al **proyecto** le aplica el Artículo, incisos y, fracciones anteriores, porque se trata de una actividad acuícola con fines comerciales.	Por el hecho de presentar a la autoridad correspondiente (SEMARNAT) la Manifestación de Impacto Ambiental, el promovente está cumpliendo con este apartado. El proyecto se vincula por la obligatoriedad de obtener la autorización correspondiente para realizar las obras descritas en esta manifestación de impacto ambiental. Como ya se mencionó anteriormente, la promovente una vez autorizado el proyecto en materia ambiental procederá a tramitar el Registro Nacional de Pesca para la unidad de producción acuícola.
Art. 30°.- *Las actividades pesqueras se clasifican en:* **II.-** *Cultivo o acuacultura con fines*		
Artículo 31°.- *Para realizar las actividades de pesca se requiere lo siguiente:* **I,** *Concesión, para:* **Inciso b)** *Acuacultura comercial* **II,** Permiso, para: **Inciso g)** *Acuacultura de fomento* **III,** *Autorización, para:* **Inciso d)** *Recolectar del medio natural reproductores, larvas, postlarvas, crías, huevos, semillas, alevines o en cualquier otro estadio, y* **Inciso e)** *Acuacultura didáctica.*		

Artículos 22.- *la Secretaría podrá inscribir en el Registro Nacional de Pesca a los acuicultores que no requieran concesión, permiso o Autorización.*	Al **proyecto** le aplica el Artículo, incisos y, fracciones anteriores, porque se trata de una actividad acuícola con fines comerciales.	Por el hecho de presentar a la autoridad correspondiente (SEMARNAT) la Manifestación de Impacto Ambiental, el promovente está cumpliendo con este apartado. El proyecto se vincula por la obligatoriedad de obtener la autorización correspondiente para realizar las obras descritas en esta manifestación de impacto ambiental. Como ya se mencionó anteriormente, la promovente una vez autorizado el proyecto en materia ambiental procederá a tramitar el Registro Nacional de Pesca para la unidad de producción acuícola.
Art. 30°.- *Las actividades pesqueras se clasifican en:* **II.-** *Cultivo o acuacultura con fines*		
Artículo 31°.- *Para realizar las actividades de pesca se requiere lo siguiente:* **I,** *Concesión, para:* **Inciso b)** *Acuacultura comercial* **II,** Permiso, para: **Inciso g)** *Acuacultura de fomento* **III,** *Autorización, para:* **Inciso d)** *Recolectar del medio natural reproductores, larvas, postlarvas, crías, huevos, semillas, alevines o en cualquier otro estadio, y* **Inciso e)** *Acuacultura didáctica.*		

Artículos 22.- *la Secretaría podrá inscribir en el Registro Nacional de Pesca a los acuicultores que no requieran concesión, permiso o Autorización.*	Al **proyecto** le aplica el Artículo, incisos y, fracciones anteriores, porque se trata de una actividad acuícola con fines comerciales.	Por el hecho de presentar a la autoridad correspondiente (SEMARNAT) la Manifestación de Impacto Ambiental, el promovente está cumpliendo con este apartado. El proyecto se vincula por la obligatoriedad de obtener la autorización correspondiente para realizar las obras descritas en esta manifestación de impacto ambiental. Como ya se mencionó anteriormente, la promovente una vez autorizado el proyecto en materia ambiental procederá a tramitar el Registro Nacional de Pesca para la unidad de producción acuícola.
Art. 30°.- *Las actividades pesqueras se clasifican en:* **II.-** *Cultivo o acuacultura con fines*		
Artículo 31°.- *Para realizar las actividades de pesca se requiere lo siguiente:* **I,** *Concesión, para:* **Inciso b)** *Acuacultura comercial* **II,** Permiso, para: **Inciso g)** *Acuacultura de fomento* **III,** *Autorización, para:* **Inciso d)** *Recolectar del medio natural reproductores, larvas, postlarvas, crías, huevos, semillas, alevines o en cualquier otro estadio, y* **Inciso e)** *Acuacultura didáctica.*		

Artículos 22.- *la Secretaría podrá inscribir en el Registro Nacional de Pesca a los acuicultores que no requieran concesión, permiso o Autorización.*	Al **proyecto** le aplica el Artículo, incisos y, fracciones anteriores, porque se trata de una actividad acuícola con fines comerciales.	Por el hecho de presentar a la autoridad correspondiente (SEMARNAT) la Manifestación de Impacto Ambiental, el promovente está cumpliendo con este apartado. El proyecto se vincula por la obligatoriedad de obtener la autorización correspondiente para realizar las obras descritas en esta manifestación de impacto ambiental. Como ya se mencionó anteriormente, la promovente una vez autorizado el proyecto en materia ambiental procederá a tramitar el Registro Nacional de Pesca para la unidad de producción acuícola.
Art. 30°.- *Las actividades pesqueras se clasifican en:* **II.-** *Cultivo o acuacultura con fines*		
Artículo 31°.- *Para realizar las actividades de pesca se requiere lo siguiente:* **I,** *Concesión, para:* **Inciso b)** *Acuacultura comercial* **II,** Permiso, para: **Inciso g)** *Acuacultura de fomento* **III,** *Autorización, para:* **Inciso d)** *Recolectar del medio natural reproductores, larvas, postlarvas, crías, huevos, semillas, alevines o en cualquier otro estadio, y* **Inciso e)** *Acuacultura didáctica.*		

Artículos 22.- *la Secretaría podrá inscribir en el Registro Nacional de Pesca a los acuicultores que no requieran concesión, permiso o Autorización.*	Al **proyecto** le aplica el Artículo, incisos y, fracciones anteriores, porque se trata de una actividad acuícola con fines comerciales.	Por el hecho de presentar a la autoridad correspondiente (SEMARNAT) la Manifestación de Impacto Ambiental, el promovente está cumpliendo con este apartado. El proyecto se vincula por la obligatoriedad de obtener la autorización correspondiente para realizar las obras descritas en esta manifestación de impacto ambiental. Como ya se mencionó anteriormente, la promovente una vez autorizado el proyecto en materia ambiental procederá a tramitar el Registro Nacional de Pesca para la unidad de producción acuícola.
Art. 30°.- *Las actividades pesqueras se clasifican en:* **II.-** *Cultivo o acuacultura con fines*		
Artículo 31°.- *Para realizar las actividades de pesca se requiere lo siguiente:* **I,** *Concesión, para:* **Inciso b)** *Acuacultura comercial* **II,** Permiso, para: **Inciso g)** *Acuacultura de fomento* **III,** *Autorización, para:* **Inciso d)** *Recolectar del medio natural reproductores, larvas, postlarvas, crías, huevos, semillas, alevines o en cualquier otro estadio, y* **Inciso e)** *Acuacultura didáctica.*		

Artículos 22.- *la Secretaría podrá inscribir en el Registro Nacional de Pesca a los acuicultores que no requieran concesión, permiso o Autorización.*	Al **proyecto** le aplica el Artículo, incisos y, fracciones anteriores, porque se trata de una actividad acuícola con fines comerciales.	Por el hecho de presentar a la autoridad correspondiente (SEMARNAT) la Manifestación de Impacto Ambiental, el promovente está cumpliendo con este apartado. El proyecto se vincula por la obligatoriedad de obtener la autorización correspondiente para realizar las obras descritas en esta manifestación de impacto ambiental. Como ya se mencionó anteriormente, la promovente una vez autorizado el proyecto en materia ambiental procederá a tramitar el Registro Nacional de Pesca para la unidad de producción acuícola.
Art. 30°.- *Las actividades pesqueras se clasifican en:* **II.-** *Cultivo o acuacultura con fines*		
Artículo 31°.- *Para realizar las actividades de pesca se requiere lo siguiente:* **I,** *Concesión, para:* **Inciso b)** *Acuacultura comercial* **II,** Permiso, para: **Inciso g)** *Acuacultura de fomento* **III,** *Autorización, para:* **Inciso d)** *Recolectar del medio natural reproductores, larvas, postlarvas, crías, huevos, semillas, alevines o en cualquier otro estadio, y* **Inciso e)** *Acuacultura didáctica.*		

Artículos 22.- *la Secretaría podrá inscribir en el Registro Nacional de Pesca a los acuicultores que no requieran concesión, permiso o Autorización.*	Al **proyecto** le aplica el Artículo, incisos y, fracciones anteriores, porque se trata de una actividad acuícola con fines comerciales.	Por el hecho de presentar a la autoridad correspondiente (SEMARNAT) la Manifestación de Impacto Ambiental, el promovente está cumpliendo con este apartado. El proyecto se vincula por la obligatoriedad de obtener la autorización correspondiente para realizar las obras descritas en esta manifestación de impacto ambiental. Como ya se mencionó anteriormente, la promovente una vez autorizado el proyecto en materia ambiental procederá a tramitar el Registro Nacional de Pesca para la unidad de producción acuícola.
Art. 30°.- *Las actividades pesqueras se clasifican en:* **II.-** *Cultivo o acuacultura con fines*		
Artículo 31°.- *Para realizar las actividades de pesca se requiere lo siguiente:* **I,** *Concesión, para:* **Inciso b)** *Acuacultura comercial* **II,** Permiso, para: **Inciso g)** *Acuacultura de fomento* **III,** *Autorización, para:* **Inciso d)** *Recolectar del medio natural reproductores, larvas, postlarvas, crías, huevos, semillas, alevines o en cualquier otro estadio, y* **Inciso e)** *Acuacultura didáctica.*		

Artículos 22.- *la Secretaría podrá inscribir en el Registro Nacional de Pesca a los acuicultores que no requieran concesión, permiso o Autorización.*	Al **proyecto** le aplica el Artículo, incisos y, fracciones anteriores, porque se trata de una actividad acuícola con fines comerciales.	Por el hecho de presentar a la autoridad correspondiente (SEMARNAT) la Manifestación de Impacto Ambiental, el promovente está cumpliendo con este apartado. El proyecto se vincula por la obligatoriedad de obtener la autorización correspondiente para realizar las obras descritas en esta manifestación de impacto ambiental. Como ya se mencionó anteriormente, la promovente una vez autorizado el proyecto en materia ambiental procederá a tramitar el Registro Nacional de Pesca para la unidad de producción acuícola.
Art. 30°.- *Las actividades pesqueras se clasifican en:* **II.-** *Cultivo o acuacultura con fines*		
Artículo 31°.- *Para realizar las actividades de pesca se requiere lo siguiente:* **I,** *Concesión, para:* **Inciso b)** *Acuacultura comercial* **II,** Permiso, para: **Inciso g)** *Acuacultura de fomento* **III,** *Autorización, para:* **Inciso d)** *Recolectar del medio natural reproductores, larvas, postlarvas, crías, huevos, semillas, alevines o en cualquier otro estadio, y* **Inciso e)** *Acuacultura didáctica.*		

Artículos 22.- *la Secretaría podrá inscribir en el Registro Nacional de Pesca a los acuicultores que no requieran concesión, permiso o Autorización.*	Al **proyecto** le aplica el Artículo, incisos y, fracciones anteriores, porque se trata de una actividad acuícola con fines comerciales.	Por el hecho de presentar a la autoridad correspondiente (SEMARNAT) la Manifestación de Impacto Ambiental, el promovente está cumpliendo con este apartado. El proyecto se vincula por la obligatoriedad de obtener la autorización correspondiente para realizar las obras descritas en esta manifestación de impacto ambiental. Como ya se mencionó anteriormente, la promovente una vez autorizado el proyecto en materia ambiental procederá a tramitar el Registro Nacional de Pesca para la unidad de producción acuícola.
Art. 30°.- *Las actividades pesqueras se clasifican en:* **II.-** *Cultivo o acuacultura con fines*		
Artículo 31°.- *Para realizar las actividades de pesca se requiere lo siguiente:* **I,** *Concesión, para:* **Inciso b)** *Acuacultura comercial* **II,** Permiso, para: **Inciso g)** *Acuacultura de fomento* **III,** *Autorización, para:* **Inciso d)** *Recolectar del medio natural reproductores, larvas, postlarvas, crías, huevos, semillas, alevines o en cualquier otro estadio, y* **Inciso e)** *Acuacultura didáctica.*		

Artículos 22.- *la Secretaría podrá inscribir en el Registro Nacional de Pesca a los acuicultores que no requieran concesión, permiso o Autorización.*	Al **proyecto** le aplica el Artículo, incisos y, fracciones anteriores, porque se trata de una actividad acuícola con fines comerciales.	Por el hecho de presentar a la autoridad correspondiente (SEMARNAT) la Manifestación de Impacto Ambiental, el promovente está cumpliendo con este apartado. El proyecto se vincula por la obligatoriedad de obtener la autorización correspondiente para realizar las obras descritas en esta manifestación de impacto ambiental. Como ya se mencionó anteriormente, la promovente una vez autorizado el proyecto en materia ambiental procederá a tramitar el Registro Nacional de Pesca para la unidad de producción acuícola.
Art. 30°.- *Las actividades pesqueras se clasifican en:* **II.-** *Cultivo o acuacultura con fines*		
Artículo 31°.- *Para realizar las actividades de pesca se requiere lo siguiente:* **I,** *Concesión, para:* **Inciso b)** *Acuacultura comercial* **II,** Permiso, para: **Inciso g)** *Acuacultura de fomento* **III,** *Autorización, para:* **Inciso d)** *Recolectar del medio natural reproductores, larvas, postlarvas, crías, huevos, semillas, alevines o en cualquier otro estadio, y* **Inciso e)** *Acuacultura didáctica.*		

Artículos 22.- *la Secretaría podrá inscribir en el Registro Nacional de Pesca a los acuicultores que no requieran concesión, permiso o Autorización.*	Al **proyecto** le aplica el Artículo, incisos y, fracciones anteriores, porque se trata de una actividad acuícola con fines comerciales.	Por el hecho de presentar a la autoridad correspondiente (SEMARNAT) la Manifestación de Impacto Ambiental, el promovente está cumpliendo con este apartado. El proyecto se vincula por la obligatoriedad de obtener la autorización correspondiente para realizar las obras descritas en esta manifestación de impacto ambiental. Como ya se mencionó anteriormente, la promovente una vez autorizado el proyecto en materia ambiental procederá a tramitar el Registro Nacional de Pesca para la unidad de producción acuícola.
Art. 30°.- *Las actividades pesqueras se clasifican en:* **II.-** *Cultivo o acuacultura con fines*		
Artículo 31°.- *Para realizar las actividades de pesca se requiere lo siguiente:* **I,** *Concesión, para:* **Inciso b)** *Acuacultura comercial* **II,** Permiso, para: **Inciso g)** *Acuacultura de fomento* **III,** *Autorización, para:* **Inciso d)** *Recolectar del medio natural reproductores, larvas, postlarvas, crías, huevos, semillas, alevines o en cualquier otro estadio, y* **Inciso e)** *Acuacultura didáctica.*		

Artículos 22.- *la Secretaría podrá inscribir en el Registro Nacional de Pesca a los acuicultores que no requieran concesión, permiso o Autorización.*	Al **proyecto** le aplica el Artículo, incisos y, fracciones anteriores, porque se trata de una actividad acuícola con fines comerciales.	Por el hecho de presentar a la autoridad correspondiente (SEMARNAT) la Manifestación de Impacto Ambiental, el promovente está cumpliendo con este apartado. El proyecto se vincula por la obligatoriedad de obtener la autorización correspondiente para realizar las obras descritas en esta manifestación de impacto ambiental. Como ya se mencionó anteriormente, la promovente una vez autorizado el proyecto en materia ambiental procederá a tramitar el Registro Nacional de Pesca para la unidad de producción acuícola.
Art. 30°.- *Las actividades pesqueras se clasifican en:* **II.-** *Cultivo o acuacultura con fines*		
Artículo 31°.- *Para realizar las actividades de pesca se requiere lo siguiente:* **I,** *Concesión, para:* **Inciso b)** *Acuacultura comercial* **II,** Permiso, para: **Inciso g)** *Acuacultura de fomento* **III,** *Autorización, para:* **Inciso d)** *Recolectar del medio natural reproductores, larvas, postlarvas, crías, huevos, semillas, alevines o en cualquier otro estadio, y* **Inciso e)** *Acuacultura didáctica.*		

Artículos 22.- *la Secretaría podrá inscribir en el Registro Nacional de Pesca a los acuicultores que no requieran concesión, permiso o Autorización.*	Al **proyecto** le aplica el Artículo, incisos y, fracciones anteriores, porque se trata de una actividad acuícola con fines comerciales.	Por el hecho de presentar a la autoridad correspondiente (SEMARNAT) la Manifestación de Impacto Ambiental, el promovente está cumpliendo con este apartado. El proyecto se vincula por la obligatoriedad de obtener la autorización correspondiente para realizar las obras descritas en esta manifestación de impacto ambiental. Como ya se mencionó anteriormente, la promovente una vez autorizado el proyecto en materia ambiental procederá a tramitar el Registro Nacional de Pesca para la unidad de producción acuícola.
Art. 30°.- *Las actividades pesqueras se clasifican en:* **II.-** *Cultivo o acuacultura con fines*		
Artículo 31°.- *Para realizar las actividades de pesca se requiere lo siguiente:* **I,** *Concesión, para:* **Inciso b)** *Acuacultura comercial* **II,** Permiso, para: **Inciso g)** *Acuacultura de fomento* **III,** *Autorización, para:* **Inciso d)** *Recolectar del medio natural reproductores, larvas, postlarvas, crías, huevos, semillas, alevines o en cualquier otro estadio, y* **Inciso e)** *Acuacultura didáctica.*		

Artículos 22.- *la Secretaría podrá inscribir en el Registro Nacional de Pesca a los acuicultores que no requieran concesión, permiso o Autorización.*	Al **proyecto** le aplica el Artículo, incisos y, fracciones anteriores, porque se trata de una actividad acuícola con fines comerciales.	Por el hecho de presentar a la autoridad correspondiente (SEMARNAT) la Manifestación de Impacto Ambiental, el promovente está cumpliendo con este apartado. El proyecto se vincula por la obligatoriedad de obtener la autorización correspondiente para realizar las obras descritas en esta manifestación de impacto ambiental. Como ya se mencionó anteriormente, la promovente una vez autorizado el proyecto en materia ambiental procederá a tramitar el Registro Nacional de Pesca para la unidad de producción acuícola.
Art. 30°.- *Las actividades pesqueras se clasifican en:* **II.-** *Cultivo o acuacultura con fines*		
Artículo 31°.- *Para realizar las actividades de pesca se requiere lo siguiente:* **I,** *Concesión, para:* **Inciso b)** *Acuacultura comercial* **II,** Permiso, para: **Inciso g)** *Acuacultura de fomento* **III,** *Autorización, para:* **Inciso d)** *Recolectar del medio natural reproductores, larvas, postlarvas, crías, huevos, semillas, alevines o en cualquier otro estadio, y* **Inciso e)** *Acuacultura didáctica.*		

Artículos 22.- *la Secretaría podrá inscribir en el Registro Nacional de Pesca a los acuicultores que no requieran concesión, permiso o Autorización.*	Al **proyecto** le aplica el Artículo, incisos y, fracciones anteriores, porque se trata de una actividad acuícola con fines comerciales.	Por el hecho de presentar a la autoridad correspondiente (SEMARNAT) la Manifestación de Impacto Ambiental, el promovente está cumpliendo con este apartado. El proyecto se vincula por la obligatoriedad de obtener la autorización correspondiente para realizar las obras descritas en esta manifestación de impacto ambiental. Como ya se mencionó anteriormente, la promovente una vez autorizado el proyecto en materia ambiental procederá a tramitar el Registro Nacional de Pesca para la unidad de producción acuícola.
Art. 30°.- *Las actividades pesqueras se clasifican en:* **II.-** *Cultivo o acuacultura con fines*		
Artículo 31°.- *Para realizar las actividades de pesca se requiere lo siguiente:* **I,** *Concesión, para:* **Inciso b)** *Acuacultura comercial* **II,** Permiso, para: **Inciso g)** *Acuacultura de fomento* **III,** *Autorización, para:* **Inciso d)** *Recolectar del medio natural reproductores, larvas, postlarvas, crías, huevos, semillas, alevines o en cualquier otro estadio, y* **Inciso e)** *Acuacultura didáctica.*		

Artículos 22.- *la Secretaría podrá inscribir en el Registro Nacional de Pesca a los acuicultores que no requieran concesión, permiso o Autorización.*	Al **proyecto** le aplica el Artículo, incisos y, fracciones anteriores, porque se trata de una actividad acuícola con fines comerciales.	Por el hecho de presentar a la autoridad correspondiente (SEMARNAT) la Manifestación de Impacto Ambiental, el promovente está cumpliendo con este apartado. El proyecto se vincula por la obligatoriedad de obtener la autorización correspondiente para realizar las obras descritas en esta manifestación de impacto ambiental. Como ya se mencionó anteriormente, la promovente una vez autorizado el proyecto en materia ambiental procederá a tramitar el Registro Nacional de Pesca para la unidad de producción acuícola.
Art. 30°.- *Las actividades pesqueras se clasifican en:* **II.-** *Cultivo o acuacultura con fines*		
Artículo 31°.- *Para realizar las actividades de pesca se requiere lo siguiente:* **I,** *Concesión, para:* **Inciso b)** *Acuacultura comercial* **II,** Permiso, para: **Inciso g)** *Acuacultura de fomento* **III,** *Autorización, para:* **Inciso d)** *Recolectar del medio natural reproductores, larvas, postlarvas, crías, huevos, semillas, alevines o en cualquier otro estadio, y* **Inciso e)** *Acuacultura didáctica.*		

Artículos 22.- *la Secretaría podrá inscribir en el Registro Nacional de Pesca a los acuicultores que no requieran concesión, permiso o Autorización.*	Al **proyecto** le aplica el Artículo, incisos y, fracciones anteriores, porque se trata de una actividad acuícola con fines comerciales.	Por el hecho de presentar a la autoridad correspondiente (SEMARNAT) la Manifestación de Impacto Ambiental, el promovente está cumpliendo con este apartado. El proyecto se vincula por la obligatoriedad de obtener la autorización correspondiente para realizar las obras descritas en esta manifestación de impacto ambiental. Como ya se mencionó anteriormente, la promovente una vez autorizado el proyecto en materia ambiental procederá a tramitar el Registro Nacional de Pesca para la unidad de producción acuícola.
Art. 30°.- *Las actividades pesqueras se clasifican en:* **II.-** *Cultivo o acuacultura con fines*		
Artículo 31°.- *Para realizar las actividades de pesca se requiere lo siguiente:* **I,** *Concesión, para:* **Inciso b)** *Acuacultura comercial* **II,** Permiso, para: **Inciso g)** *Acuacultura de fomento* **III,** *Autorización, para:* **Inciso d)** *Recolectar del medio natural reproductores, larvas, postlarvas, crías, huevos, semillas, alevines o en cualquier otro estadio, y* **Inciso e)** *Acuacultura didáctica.*		

Artículos 22.- *la Secretaría podrá inscribir en el Registro Nacional de Pesca a los acuicultores que no requieran concesión, permiso o Autorización.*	Al **proyecto** le aplica el Artículo, incisos y, fracciones anteriores, porque se trata de una actividad acuícola con fines comerciales.	Por el hecho de presentar a la autoridad correspondiente (SEMARNAT) la Manifestación de Impacto Ambiental, el promovente está cumpliendo con este apartado. El proyecto se vincula por la obligatoriedad de obtener la autorización correspondiente para realizar las obras descritas en esta manifestación de impacto ambiental. Como ya se mencionó anteriormente, la promovente una vez autorizado el proyecto en materia ambiental procederá a tramitar el Registro Nacional de Pesca para la unidad de producción acuícola.
Art. 30°.- *Las actividades pesqueras se clasifican en:* **II.-** *Cultivo o acuacultura con fines*		
Artículo 31°.- *Para realizar las actividades de pesca se requiere lo siguiente:* **I,** *Concesión, para:* **Inciso b)** *Acuacultura comercial* **II,** Permiso, para: **Inciso g)** *Acuacultura de fomento* **III,** *Autorización, para:* **Inciso d)** *Recolectar del medio natural reproductores, larvas, postlarvas, crías, huevos, semillas, alevines o en cualquier otro estadio, y* **Inciso e)** *Acuacultura didáctica.*		

Artículos 22.- *la Secretaría podrá inscribir en el Registro Nacional de Pesca a los acuicultores que no requieran concesión, permiso o Autorización.*	Al **proyecto** le aplica el Artículo, incisos y, fracciones anteriores, porque se trata de una actividad acuícola con fines comerciales.	Por el hecho de presentar a la autoridad correspondiente (SEMARNAT) la Manifestación de Impacto Ambiental, el promovente está cumpliendo con este apartado. El proyecto se vincula por la obligatoriedad de obtener la autorización correspondiente para realizar las obras descritas en esta manifestación de impacto ambiental. Como ya se mencionó anteriormente, la promovente una vez autorizado el proyecto en materia ambiental procederá a tramitar el Registro Nacional de Pesca para la unidad de producción acuícola.
Art. 30°.- *Las actividades pesqueras se clasifican en:* **II.-** *Cultivo o acuacultura con fines*		
Artículo 31°.- *Para realizar las actividades de pesca se requiere lo siguiente:* **I,** *Concesión, para:* **Inciso b)** *Acuacultura comercial* **II,** Permiso, para: **Inciso g)** *Acuacultura de fomento* **III,** *Autorización, para:* **Inciso d)** *Recolectar del medio natural reproductores, larvas, postlarvas, crías, huevos, semillas, alevines o en cualquier otro estadio, y* **Inciso e)** *Acuacultura didáctica.*		

Artículos 22.- *la Secretaría podrá inscribir en el Registro Nacional de Pesca a los acuicultores que no requieran concesión, permiso o Autorización.*	Al **proyecto** le aplica el Artículo, incisos y, fracciones anteriores, porque se trata de una actividad acuícola con fines comerciales.	Por el hecho de presentar a la autoridad correspondiente (SEMARNAT) la Manifestación de Impacto Ambiental, el promovente está cumpliendo con este apartado. El proyecto se vincula por la obligatoriedad de obtener la autorización correspondiente para realizar las obras descritas en esta manifestación de impacto ambiental. Como ya se mencionó anteriormente, la promovente una vez autorizado el proyecto en materia ambiental procederá a tramitar el Registro Nacional de Pesca para la unidad de producción acuícola.
Art. 30°.- *Las actividades pesqueras se clasifican en:* **II.-** *Cultivo o acuacultura con fines*		
Artículo 31°.- *Para realizar las actividades de pesca se requiere lo siguiente:* **I,** *Concesión, para:* **Inciso b)** *Acuacultura comercial* **II,** Permiso, para: **Inciso g)** *Acuacultura de fomento* **III,** *Autorización, para:* **Inciso d)** *Recolectar del medio natural reproductores, larvas, postlarvas, crías, huevos, semillas, alevines o en cualquier otro estadio, y* **Inciso e)** *Acuacultura didáctica.*		

Artículos 22.- *la Secretaría podrá inscribir en el Registro Nacional de Pesca a los acuicultores que no requieran concesión, permiso o Autorización.*	Al **proyecto** le aplica el Artículo, incisos y, fracciones anteriores, porque se trata de una actividad acuícola con fines comerciales.	Por el hecho de presentar a la autoridad correspondiente (SEMARNAT) la Manifestación de Impacto Ambiental, el promovente está cumpliendo con este apartado. El proyecto se vincula por la obligatoriedad de obtener la autorización correspondiente para realizar las obras descritas en esta manifestación de impacto ambiental. Como ya se mencionó anteriormente, la promovente una vez autorizado el proyecto en materia ambiental procederá a tramitar el Registro Nacional de Pesca para la unidad de producción acuícola.
Art. 30°.- *Las actividades pesqueras se clasifican en:* **II.-** *Cultivo o acuacultura con fines*		
Artículo 31°.- *Para realizar las actividades de pesca se requiere lo siguiente:* **I,** *Concesión, para:* **Inciso b)** *Acuacultura comercial* **II,** Permiso, para: **Inciso g)** *Acuacultura de fomento* **III,** *Autorización, para:* **Inciso d)** *Recolectar del medio natural reproductores, larvas, postlarvas, crías, huevos, semillas, alevines o en cualquier otro estadio, y* **Inciso e)** *Acuacultura didáctica.*		

Artículos 22.- *la Secretaría podrá inscribir en el Registro Nacional de Pesca a los acuicultores que no requieran concesión, permiso o Autorización.*	Al **proyecto** le aplica el Artículo, incisos y, fracciones anteriores, porque se trata de una actividad acuícola con fines comerciales.	Por el hecho de presentar a la autoridad correspondiente (SEMARNAT) la Manifestación de Impacto Ambiental, el promovente está cumpliendo con este apartado. El proyecto se vincula por la obligatoriedad de obtener la autorización correspondiente para realizar las obras descritas en esta manifestación de impacto ambiental. Como ya se mencionó anteriormente, la promovente una vez autorizado el proyecto en materia ambiental procederá a tramitar el Registro Nacional de Pesca para la unidad de producción acuícola.
Art. 30°.- *Las actividades pesqueras se clasifican en:* **II.-** *Cultivo o acuacultura con fines*		
Artículo 31°.- *Para realizar las actividades de pesca se requiere lo siguiente:* **I,** *Concesión, para:* **Inciso b)** *Acuacultura comercial* **II,** Permiso, para: **Inciso g)** *Acuacultura de fomento* **III,** *Autorización, para:* **Inciso d)** *Recolectar del medio natural reproductores, larvas, postlarvas, crías, huevos, semillas, alevines o en cualquier otro estadio, y* **Inciso e)** *Acuacultura didáctica.*		

Artículos 22.- *la Secretaría podrá inscribir en el Registro Nacional de Pesca a los acuicultores que no requieran concesión, permiso o Autorización.*	Al **proyecto** le aplica el Artículo, incisos y, fracciones anteriores, porque se trata de una actividad acuícola con fines comerciales.	Por el hecho de presentar a la autoridad correspondiente (SEMARNAT) la Manifestación de Impacto Ambiental, el promovente está cumpliendo con este apartado. El proyecto se vincula por la obligatoriedad de obtener la autorización correspondiente para realizar las obras descritas en esta manifestación de impacto ambiental. Como ya se mencionó anteriormente, la promovente una vez autorizado el proyecto en materia ambiental procederá a tramitar el Registro Nacional de Pesca para la unidad de producción acuícola.
Art. 30°.- *Las actividades pesqueras se clasifican en:* **II.-** *Cultivo o acuacultura con fines*		
Artículo 31°.- *Para realizar las actividades de pesca se requiere lo siguiente:* **I,** *Concesión, para:* **Inciso b)** *Acuacultura comercial* **II,** Permiso, para: **Inciso g)** *Acuacultura de fomento* **III,** *Autorización, para:* **Inciso d)** *Recolectar del medio natural reproductores, larvas, postlarvas, crías, huevos, semillas, alevines o en cualquier otro estadio, y* **Inciso e)** *Acuacultura didáctica.*		

Artículos 22.- *la Secretaría podrá inscribir en el Registro Nacional de Pesca a los acuicultores que no requieran concesión, permiso o Autorización.*	Al **proyecto** le aplica el Artículo, incisos y, fracciones anteriores, porque se trata de una actividad acuícola con fines comerciales.	Por el hecho de presentar a la autoridad correspondiente (SEMARNAT) la Manifestación de Impacto Ambiental, el promovente está cumpliendo con este apartado. El proyecto se vincula por la obligatoriedad de obtener la autorización correspondiente para realizar las obras descritas en esta manifestación de impacto ambiental. Como ya se mencionó anteriormente, la promovente una vez autorizado el proyecto en materia ambiental procederá a tramitar el Registro Nacional de Pesca para la unidad de producción acuícola.
Art. 30°.- *Las actividades pesqueras se clasifican en:* **II.-** *Cultivo o acuacultura con fines*		
Artículo 31°.- *Para realizar las actividades de pesca se requiere lo siguiente:* **I,** *Concesión, para:* **Inciso b)** *Acuacultura comercial* **II,** Permiso, para: **Inciso g)** *Acuacultura de fomento* **III,** *Autorización, para:* **Inciso d)** *Recolectar del medio natural reproductores, larvas, postlarvas, crías, huevos, semillas, alevines o en cualquier otro estadio, y* **Inciso e)** *Acuacultura didáctica.*		

Artículos 22.- *la Secretaría podrá inscribir en el Registro Nacional de Pesca a los acuicultores que no requieran concesión, permiso o Autorización.*	Al **proyecto** le aplica el Artículo, incisos y, fracciones anteriores, porque se trata de una actividad acuícola con fines comerciales.	Por el hecho de presentar a la autoridad correspondiente (SEMARNAT) la Manifestación de Impacto Ambiental, el promovente está cumpliendo con este apartado. El proyecto se vincula por la obligatoriedad de obtener la autorización correspondiente para realizar las obras descritas en esta manifestación de impacto ambiental. Como ya se mencionó anteriormente, la promovente una vez autorizado el proyecto en materia ambiental procederá a tramitar el Registro Nacional de Pesca para la unidad de producción acuícola.
Art. 30°.- *Las actividades pesqueras se clasifican en:* **II.-** *Cultivo o acuacultura con fines*		
Artículo 31°.- *Para realizar las actividades de pesca se requiere lo siguiente:* **I,** *Concesión, para:* **Inciso b)** *Acuacultura comercial* **II,** Permiso, para: **Inciso g)** *Acuacultura de fomento* **III,** *Autorización, para:* **Inciso d)** *Recolectar del medio natural reproductores, larvas, postlarvas, crías, huevos, semillas, alevines o en cualquier otro estadio, y* **Inciso e)** *Acuacultura didáctica.*		

Artículos 22.- *la Secretaría podrá inscribir en el Registro Nacional de Pesca a los acuicultores que no requieran concesión, permiso o Autorización.*	Al **proyecto** le aplica el Artículo, incisos y, fracciones anteriores, porque se trata de una actividad acuícola con fines comerciales.	Por el hecho de presentar a la autoridad correspondiente (SEMARNAT) la Manifestación de Impacto Ambiental, el promovente está cumpliendo con este apartado. El proyecto se vincula por la obligatoriedad de obtener la autorización correspondiente para realizar las obras descritas en esta manifestación de impacto ambiental. Como ya se mencionó anteriormente, la promovente una vez autorizado el proyecto en materia ambiental procederá a tramitar el Registro Nacional de Pesca para la unidad de producción acuícola.
Art. 30°.- *Las actividades pesqueras se clasifican en:* **II.-** *Cultivo o acuacultura con fines*		
Artículo 31°.- *Para realizar las actividades de pesca se requiere lo siguiente:* **I,** *Concesión, para:* **Inciso b)** *Acuacultura comercial* **II,** Permiso, para: **Inciso g)** *Acuacultura de fomento* **III,** *Autorización, para:* **Inciso d)** *Recolectar del medio natural reproductores, larvas, postlarvas, crías, huevos, semillas, alevines o en cualquier otro estadio, y* **Inciso e)** *Acuacultura didáctica.*		

Artículos 22.- *la Secretaría podrá inscribir en el Registro Nacional de Pesca a los acuicultores que no requieran concesión, permiso o Autorización.*	Al **proyecto** le aplica el Artículo, incisos y, fracciones anteriores, porque se trata de una actividad acuícola con fines comerciales.	Por el hecho de presentar a la autoridad correspondiente (SEMARNAT) la Manifestación de Impacto Ambiental, el promovente está cumpliendo con este apartado. El proyecto se vincula por la obligatoriedad de obtener la autorización correspondiente para realizar las obras descritas en esta manifestación de impacto ambiental. Como ya se mencionó anteriormente, la promovente una vez autorizado el proyecto en materia ambiental procederá a tramitar el Registro Nacional de Pesca para la unidad de producción acuícola.
Art. 30°.- *Las actividades pesqueras se clasifican en:* **II.-** *Cultivo o acuacultura con fines*		
Artículo 31°.- *Para realizar las actividades de pesca se requiere lo siguiente:* **I,** *Concesión, para:* **Inciso b)** *Acuacultura comercial* **II,** Permiso, para: **Inciso g)** *Acuacultura de fomento* **III,** *Autorización, para:* **Inciso d)** *Recolectar del medio natural reproductores, larvas, postlarvas, crías, huevos, semillas, alevines o en cualquier otro estadio, y* **Inciso e)** *Acuacultura didáctica.*		

Artículos 22.- *la Secretaría podrá inscribir en el Registro Nacional de Pesca a los acuicultores que no requieran concesión, permiso o Autorización.*	Al **proyecto** le aplica el Artículo, incisos y, fracciones anteriores, porque se trata de una actividad acuícola con fines comerciales.	Por el hecho de presentar a la autoridad correspondiente (SEMARNAT) la Manifestación de Impacto Ambiental, el promovente está cumpliendo con este apartado. El proyecto se vincula por la obligatoriedad de obtener la autorización correspondiente para realizar las obras descritas en esta manifestación de impacto ambiental. Como ya se mencionó anteriormente, la promovente una vez autorizado el proyecto en materia ambiental procederá a tramitar el Registro Nacional de Pesca para la unidad de producción acuícola.
Art. 30°.- *Las actividades pesqueras se clasifican en:* **II.-** *Cultivo o acuacultura con fines*		
Artículo 31°.- *Para realizar las actividades de pesca se requiere lo siguiente:* **I,** *Concesión, para:* **Inciso b)** *Acuacultura comercial* **II,** Permiso, para: **Inciso g)** *Acuacultura de fomento* **III,** *Autorización, para:* **Inciso d)** *Recolectar del medio natural reproductores, larvas, postlarvas, crías, huevos, semillas, alevines o en cualquier otro estadio, y* **Inciso e)** *Acuacultura didáctica.*		

Artículos 22.- *la Secretaría podrá inscribir en el Registro Nacional de Pesca a los acuicultores que no requieran concesión, permiso o Autorización.*	Al **proyecto** le aplica el Artículo, incisos y, fracciones anteriores, porque se trata de una actividad acuícola con fines comerciales.	Por el hecho de presentar a la autoridad correspondiente (SEMARNAT) la Manifestación de Impacto Ambiental, el promovente está cumpliendo con este apartado. El proyecto se vincula por la obligatoriedad de obtener la autorización correspondiente para realizar las obras descritas en esta manifestación de impacto ambiental. Como ya se mencionó anteriormente, la promovente una vez autorizado el proyecto en materia ambiental procederá a tramitar el Registro Nacional de Pesca para la unidad de producción acuícola.
Art. 30°.- *Las actividades pesqueras se clasifican en:* **II.-** *Cultivo o acuacultura con fines*		
Artículo 31°.- *Para realizar las actividades de pesca se requiere lo siguiente:* **I,** *Concesión, para:* **Inciso b)** *Acuacultura comercial* **II,** Permiso, para: **Inciso g)** *Acuacultura de fomento* **III,** *Autorización, para:* **Inciso d)** *Recolectar del medio natural reproductores, larvas, postlarvas, crías, huevos, semillas, alevines o en cualquier otro estadio, y* **Inciso e)** *Acuacultura didáctica.*		

Artículos 22.- *la Secretaría podrá inscribir en el Registro Nacional de Pesca a los acuicultores que no requieran concesión, permiso o Autorización.*	Al **proyecto** le aplica el Artículo, incisos y, fracciones anteriores, porque se trata de una actividad acuícola con fines comerciales.	Por el hecho de presentar a la autoridad correspondiente (SEMARNAT) la Manifestación de Impacto Ambiental, el promovente está cumpliendo con este apartado. El proyecto se vincula por la obligatoriedad de obtener la autorización correspondiente para realizar las obras descritas en esta manifestación de impacto ambiental. Como ya se mencionó anteriormente, la promovente una vez autorizado el proyecto en materia ambiental procederá a tramitar el Registro Nacional de Pesca para la unidad de producción acuícola.
Art. 30°.- *Las actividades pesqueras se clasifican en:* **II.-** *Cultivo o acuacultura con fines*		
Artículo 31°.- *Para realizar las actividades de pesca se requiere lo siguiente:* **I,** *Concesión, para:* **Inciso b)** *Acuacultura comercial* **II,** Permiso, para: **Inciso g)** *Acuacultura de fomento* **III,** *Autorización, para:* **Inciso d)** *Recolectar del medio natural reproductores, larvas, postlarvas, crías, huevos, semillas, alevines o en cualquier otro estadio, y* **Inciso e)** *Acuacultura didáctica.*		

Artículos 22.- *la Secretaría podrá inscribir en el Registro Nacional de Pesca a los acuicultores que no requieran concesión, permiso o Autorización.*	Al **proyecto** le aplica el Artículo, incisos y, fracciones anteriores, porque se trata de una actividad acuícola con fines comerciales.	Por el hecho de presentar a la autoridad correspondiente (SEMARNAT) la Manifestación de Impacto Ambiental, el promovente está cumpliendo con este apartado. El proyecto se vincula por la obligatoriedad de obtener la autorización correspondiente para realizar las obras descritas en esta manifestación de impacto ambiental. Como ya se mencionó anteriormente, la promovente una vez autorizado el proyecto en materia ambiental procederá a tramitar el Registro Nacional de Pesca para la unidad de producción acuícola.
Art. 30°.- *Las actividades pesqueras se clasifican en:* **II.-** *Cultivo o acuacultura con fines*		
Artículo 31°.- *Para realizar las actividades de pesca se requiere lo siguiente:* **I,** *Concesión, para:* **Inciso b)** *Acuacultura comercial* **II,** Permiso, para: **Inciso g)** *Acuacultura de fomento* **III,** *Autorización, para:* **Inciso d)** *Recolectar del medio natural reproductores, larvas, postlarvas, crías, huevos, semillas, alevines o en cualquier otro estadio, y* **Inciso e)** *Acuacultura didáctica.*		

Artículos 22.- *la Secretaría podrá inscribir en el Registro Nacional de Pesca a los acuicultores que no requieran concesión, permiso o Autorización.*	Al **proyecto** le aplica el Artículo, incisos y, fracciones anteriores, porque se trata de una actividad acuícola con fines comerciales.	Por el hecho de presentar a la autoridad correspondiente (SEMARNAT) la Manifestación de Impacto Ambiental, el promovente está cumpliendo con este apartado. El proyecto se vincula por la obligatoriedad de obtener la autorización correspondiente para realizar las obras descritas en esta manifestación de impacto ambiental. Como ya se mencionó anteriormente, la promovente una vez autorizado el proyecto en materia ambiental procederá a tramitar el Registro Nacional de Pesca para la unidad de producción acuícola.
Art. 30°.- *Las actividades pesqueras se clasifican en:* **II.-** *Cultivo o acuacultura con fines*		
Artículo 31°.- *Para realizar las actividades de pesca se requiere lo siguiente:* **I,** *Concesión, para:* **Inciso b)** *Acuacultura comercial* **II,** Permiso, para: **Inciso g)** *Acuacultura de fomento* **III,** *Autorización, para:* **Inciso d)** *Recolectar del medio natural reproductores, larvas, postlarvas, crías, huevos, semillas, alevines o en cualquier otro estadio, y* **Inciso e)** *Acuacultura didáctica.*		

Artículos 22.- *la Secretaría podrá inscribir en el Registro Nacional de Pesca a los acuicultores que no requieran concesión, permiso o Autorización.*	Al **proyecto** le aplica el Artículo, incisos y, fracciones anteriores, porque se trata de una actividad acuícola con fines comerciales.	Por el hecho de presentar a la autoridad correspondiente (SEMARNAT) la Manifestación de Impacto Ambiental, el promovente está cumpliendo con este apartado. El proyecto se vincula por la obligatoriedad de obtener la autorización correspondiente para realizar las obras descritas en esta manifestación de impacto ambiental. Como ya se mencionó anteriormente, la promovente una vez autorizado el proyecto en materia ambiental procederá a tramitar el Registro Nacional de Pesca para la unidad de producción acuícola.
Art. 30°.- *Las actividades pesqueras se clasifican en:* **II.-** *Cultivo o acuacultura con fines*		
Artículo 31°.- *Para realizar las actividades de pesca se requiere lo siguiente:* **I,** *Concesión, para:* **Inciso b)** *Acuacultura comercial* **II,** Permiso, para: **Inciso g)** *Acuacultura de fomento* **III,** *Autorización, para:* **Inciso d)** *Recolectar del medio natural reproductores, larvas, postlarvas, crías, huevos, semillas, alevines o en cualquier otro estadio, y* **Inciso e)** *Acuacultura didáctica.*		

Artículos 22.- *la Secretaría podrá inscribir en el Registro Nacional de Pesca a los acuicultores que no requieran concesión, permiso o Autorización.*	Al **proyecto** le aplica el Artículo, incisos y, fracciones anteriores, porque se trata de una actividad acuícola con fines comerciales.	Por el hecho de presentar a la autoridad correspondiente (SEMARNAT) la Manifestación de Impacto Ambiental, el promovente está cumpliendo con este apartado. El proyecto se vincula por la obligatoriedad de obtener la autorización correspondiente para realizar las obras descritas en esta manifestación de impacto ambiental. Como ya se mencionó anteriormente, la promovente una vez autorizado el proyecto en materia ambiental procederá a tramitar el Registro Nacional de Pesca para la unidad de producción acuícola.
Art. 30°.- *Las actividades pesqueras se clasifican en:* **II.-** *Cultivo o acuacultura con fines*		
Artículo 31°.- *Para realizar las actividades de pesca se requiere lo siguiente:* **I,** *Concesión, para:* **Inciso b)** *Acuacultura comercial* **II,** Permiso, para: **Inciso g)** *Acuacultura de fomento* **III,** *Autorización, para:* **Inciso d)** *Recolectar del medio natural reproductores, larvas, postlarvas, crías, huevos, semillas, alevines o en cualquier otro estadio, y* **Inciso e)** *Acuacultura didáctica.*		

Artículos 22.- *la Secretaría podrá inscribir en el Registro Nacional de Pesca a los acuicultores que no requieran concesión, permiso o Autorización.*	Al **proyecto** le aplica el Artículo, incisos y, fracciones anteriores, porque se trata de una actividad acuícola con fines comerciales.	Por el hecho de presentar a la autoridad correspondiente (SEMARNAT) la Manifestación de Impacto Ambiental, el promovente está cumpliendo con este apartado. El proyecto se vincula por la obligatoriedad de obtener la autorización correspondiente para realizar las obras descritas en esta manifestación de impacto ambiental. Como ya se mencionó anteriormente, la promovente una vez autorizado el proyecto en materia ambiental procederá a tramitar el Registro Nacional de Pesca para la unidad de producción acuícola.
Art. 30°.- *Las actividades pesqueras se clasifican en:* **II.-** *Cultivo o acuacultura con fines*		
Artículo 31°.- *Para realizar las actividades de pesca se requiere lo siguiente:* **I,** *Concesión, para:* **Inciso b)** *Acuacultura comercial* **II,** Permiso, para: **Inciso g)** *Acuacultura de fomento* **III,** *Autorización, para:* **Inciso d)** *Recolectar del medio natural reproductores, larvas, postlarvas, crías, huevos, semillas, alevines o en cualquier otro estadio, y* **Inciso e)** *Acuacultura didáctica.*		

Artículos 22.- *la Secretaría podrá inscribir en el Registro Nacional de Pesca a los acuicultores que no requieran concesión, permiso o Autorización.*	Al **proyecto** le aplica el Artículo, incisos y, fracciones anteriores, porque se trata de una actividad acuícola con fines comerciales.	Por el hecho de presentar a la autoridad correspondiente (SEMARNAT) la Manifestación de Impacto Ambiental, el promovente está cumpliendo con este apartado. El proyecto se vincula por la obligatoriedad de obtener la autorización correspondiente para realizar las obras descritas en esta manifestación de impacto ambiental. Como ya se mencionó anteriormente, la promovente una vez autorizado el proyecto en materia ambiental procederá a tramitar el Registro Nacional de Pesca para la unidad de producción acuícola.
Art. 30°.- *Las actividades pesqueras se clasifican en:* **II.-** *Cultivo o acuacultura con fines*		
Artículo 31°.- *Para realizar las actividades de pesca se requiere lo siguiente:* **I,** *Concesión, para:* **Inciso b)** *Acuacultura comercial* **II,** Permiso, para: **Inciso g)** *Acuacultura de fomento* **III,** *Autorización, para:* **Inciso d)** *Recolectar del medio natural reproductores, larvas, postlarvas, crías, huevos, semillas, alevines o en cualquier otro estadio, y* **Inciso e)** *Acuacultura didáctica.*		

Artículos 22.- *la Secretaría podrá inscribir en el Registro Nacional de Pesca a los acuicultores que no requieran concesión, permiso o Autorización.*	Al **proyecto** le aplica el Artículo, incisos y, fracciones anteriores, porque se trata de una actividad acuícola con fines comerciales.	Por el hecho de presentar a la autoridad correspondiente (SEMARNAT) la Manifestación de Impacto Ambiental, el promovente está cumpliendo con este apartado. El proyecto se vincula por la obligatoriedad de obtener la autorización correspondiente para realizar las obras descritas en esta manifestación de impacto ambiental. Como ya se mencionó anteriormente, la promovente una vez autorizado el proyecto en materia ambiental procederá a tramitar el Registro Nacional de Pesca para la unidad de producción acuícola.
Art. 30°.- *Las actividades pesqueras se clasifican en:* **II.-** *Cultivo o acuacultura con fines*		
Artículo 31°.- *Para realizar las actividades de pesca se requiere lo siguiente:* **I,** *Concesión, para:* **Inciso b)** *Acuacultura comercial* **II,** Permiso, para: **Inciso g)** *Acuacultura de fomento* **III,** *Autorización, para:* **Inciso d)** *Recolectar del medio natural reproductores, larvas, postlarvas, crías, huevos, semillas, alevines o en cualquier otro estadio, y* **Inciso e)** *Acuacultura didáctica.*		

Artículos 22.- *la Secretaría podrá inscribir en el Registro Nacional de Pesca a los acuicultores que no requieran concesión, permiso o Autorización.*	Al **proyecto** le aplica el Artículo, incisos y, fracciones anteriores, porque se trata de una actividad acuícola con fines comerciales.	Por el hecho de presentar a la autoridad correspondiente (SEMARNAT) la Manifestación de Impacto Ambiental, el promovente está cumpliendo con este apartado. El proyecto se vincula por la obligatoriedad de obtener la autorización correspondiente para realizar las obras descritas en esta manifestación de impacto ambiental. Como ya se mencionó anteriormente, la promovente una vez autorizado el proyecto en materia ambiental procederá a tramitar el Registro Nacional de Pesca para la unidad de producción acuícola.
Art. 30°.- *Las actividades pesqueras se clasifican en:* **II.-** *Cultivo o acuacultura con fines*		
Artículo 31°.- *Para realizar las actividades de pesca se requiere lo siguiente:* **I,** *Concesión, para:* **Inciso b)** *Acuacultura comercial* **II,** Permiso, para: **Inciso g)** *Acuacultura de fomento* **III,** *Autorización, para:* **Inciso d)** *Recolectar del medio natural reproductores, larvas, postlarvas, crías, huevos, semillas, alevines o en cualquier otro estadio, y* **Inciso e)** *Acuacultura didáctica.*		

Artículos 22.- *la Secretaría podrá inscribir en el Registro Nacional de Pesca a los acuicultores que no requieran concesión, permiso o Autorización.*	Al **proyecto** le aplica el Artículo, incisos y, fracciones anteriores, porque se trata de una actividad acuícola con fines comerciales.	Por el hecho de presentar a la autoridad correspondiente (SEMARNAT) la Manifestación de Impacto Ambiental, el promovente está cumpliendo con este apartado. El proyecto se vincula por la obligatoriedad de obtener la autorización correspondiente para realizar las obras descritas en esta manifestación de impacto ambiental. Como ya se mencionó anteriormente, la promovente una vez autorizado el proyecto en materia ambiental procederá a tramitar el Registro Nacional de Pesca para la unidad de producción acuícola.
Art. 30°.- *Las actividades pesqueras se clasifican en:* **II.-** *Cultivo o acuacultura con fines*		
Artículo 31°.- *Para realizar las actividades de pesca se requiere lo siguiente:* **I,** *Concesión, para:* **Inciso b)** *Acuacultura comercial* **II,** Permiso, para: **Inciso g)** *Acuacultura de fomento* **III,** *Autorización, para:* **Inciso d)** *Recolectar del medio natural reproductores, larvas, postlarvas, crías, huevos, semillas, alevines o en cualquier otro estadio, y* **Inciso e)** *Acuacultura didáctica.*		

Artículos 22.- *la Secretaría podrá inscribir en el Registro Nacional de Pesca a los acuicultores que no requieran concesión, permiso o Autorización.*	Al **proyecto** le aplica el Artículo, incisos y, fracciones anteriores, porque se trata de una actividad acuícola con fines comerciales.	Por el hecho de presentar a la autoridad correspondiente (SEMARNAT) la Manifestación de Impacto Ambiental, el promovente está cumpliendo con este apartado. El proyecto se vincula por la obligatoriedad de obtener la autorización correspondiente para realizar las obras descritas en esta manifestación de impacto ambiental. Como ya se mencionó anteriormente, la promovente una vez autorizado el proyecto en materia ambiental procederá a tramitar el Registro Nacional de Pesca para la unidad de producción acuícola.
Art. 30°.- *Las actividades pesqueras se clasifican en:* **II.-** *Cultivo o acuacultura con fines*		
Artículo 31°.- *Para realizar las actividades de pesca se requiere lo siguiente:* **I,** *Concesión, para:* **Inciso b)** *Acuacultura comercial* **II,** Permiso, para: **Inciso g)** *Acuacultura de fomento* **III,** *Autorización, para:* **Inciso d)** *Recolectar del medio natural reproductores, larvas, postlarvas, crías, huevos, semillas, alevines o en cualquier otro estadio, y* **Inciso e)** *Acuacultura didáctica.*		

Artículos 22.- *la Secretaría podrá inscribir en el Registro Nacional de Pesca a los acuicultores que no requieran concesión, permiso o Autorización.*	Al **proyecto** le aplica el Artículo, incisos y, fracciones anteriores, porque se trata de una actividad acuícola con fines comerciales.	Por el hecho de presentar a la autoridad correspondiente (SEMARNAT) la Manifestación de Impacto Ambiental, el promovente está cumpliendo con este apartado. El proyecto se vincula por la obligatoriedad de obtener la autorización correspondiente para realizar las obras descritas en esta manifestación de impacto ambiental. Como ya se mencionó anteriormente, la promovente una vez autorizado el proyecto en materia ambiental procederá a tramitar el Registro Nacional de Pesca para la unidad de producción acuícola.
Art. 30°.- *Las actividades pesqueras se clasifican en:* **II.-** *Cultivo o acuacultura con fines*		
Artículo 31°.- *Para realizar las actividades de pesca se requiere lo siguiente:* **I,** *Concesión, para:* **Inciso b)** *Acuacultura comercial* **II,** Permiso, para: **Inciso g)** *Acuacultura de fomento* **III,** *Autorización, para:* **Inciso d)** *Recolectar del medio natural reproductores, larvas, postlarvas, crías, huevos, semillas, alevines o en cualquier otro estadio, y* **Inciso e)** *Acuacultura didáctica.*		

Artículos 22.- *la Secretaría podrá inscribir en el Registro Nacional de Pesca a los acuicultores que no requieran concesión, permiso o Autorización.*	Al **proyecto** le aplica el Artículo, incisos y, fracciones anteriores, porque se trata de una actividad acuícola con fines comerciales.	Por el hecho de presentar a la autoridad correspondiente (SEMARNAT) la Manifestación de Impacto Ambiental, el promovente está cumpliendo con este apartado. El proyecto se vincula por la obligatoriedad de obtener la autorización correspondiente para realizar las obras descritas en esta manifestación de impacto ambiental. Como ya se mencionó anteriormente, la promovente una vez autorizado el proyecto en materia ambiental procederá a tramitar el Registro Nacional de Pesca para la unidad de producción acuícola.
Art. 30°.- *Las actividades pesqueras se clasifican en:* **II.-** *Cultivo o acuacultura con fines*		
Artículo 31°.- *Para realizar las actividades de pesca se requiere lo siguiente:* **I,** *Concesión, para:* **Inciso b)** *Acuacultura comercial* **II,** Permiso, para: **Inciso g)** *Acuacultura de fomento* **III,** *Autorización, para:* **Inciso d)** *Recolectar del medio natural reproductores, larvas, postlarvas, crías, huevos, semillas, alevines o en cualquier otro estadio, y* **Inciso e)** *Acuacultura didáctica.*		

Artículos 22.- *la Secretaría podrá inscribir en el Registro Nacional de Pesca a los acuicultores que no requieran concesión, permiso o Autorización.*	Al **proyecto** le aplica el Artículo, incisos y, fracciones anteriores, porque se trata de una actividad acuícola con fines comerciales.	Por el hecho de presentar a la autoridad correspondiente (SEMARNAT) la Manifestación de Impacto Ambiental, el promovente está cumpliendo con este apartado. El proyecto se vincula por la obligatoriedad de obtener la autorización correspondiente para realizar las obras descritas en esta manifestación de impacto ambiental. Como ya se mencionó anteriormente, la promovente una vez autorizado el proyecto en materia ambiental procederá a tramitar el Registro Nacional de Pesca para la unidad de producción acuícola.
Art. 30°.- *Las actividades pesqueras se clasifican en:* **II.-** *Cultivo o acuacultura con fines*		
Artículo 31°.- *Para realizar las actividades de pesca se requiere lo siguiente:* **I,** *Concesión, para:* **Inciso b)** *Acuacultura comercial* **II,** Permiso, para: **Inciso g)** *Acuacultura de fomento* **III,** *Autorización, para:* **Inciso d)** *Recolectar del medio natural reproductores, larvas, postlarvas, crías, huevos, semillas, alevines o en cualquier otro estadio, y* **Inciso e)** *Acuacultura didáctica.*		

Artículos 22.- *la Secretaría podrá inscribir en el Registro Nacional de Pesca a los acuicultores que no requieran concesión, permiso o Autorización.*	Al **proyecto** le aplica el Artículo, incisos y, fracciones anteriores, porque se trata de una actividad acuícola con fines comerciales.	Por el hecho de presentar a la autoridad correspondiente (SEMARNAT) la Manifestación de Impacto Ambiental, el promovente está cumpliendo con este apartado. El proyecto se vincula por la obligatoriedad de obtener la autorización correspondiente para realizar las obras descritas en esta manifestación de impacto ambiental. Como ya se mencionó anteriormente, la promovente una vez autorizado el proyecto en materia ambiental procederá a tramitar el Registro Nacional de Pesca para la unidad de producción acuícola.
Art. 30°.- *Las actividades pesqueras se clasifican en:* **II.-** *Cultivo o acuacultura con fines*		
Artículo 31°.- *Para realizar las actividades de pesca se requiere lo siguiente:* **I,** *Concesión, para:* **Inciso b)** *Acuacultura comercial* **II,** Permiso, para: **Inciso g)** *Acuacultura de fomento* **III,** *Autorización, para:* **Inciso d)** *Recolectar del medio natural reproductores, larvas, postlarvas, crías, huevos, semillas, alevines o en cualquier otro estadio, y* **Inciso e)** *Acuacultura didáctica.*		

Artículos 22.- *la Secretaría podrá inscribir en el Registro Nacional de Pesca a los acuicultores que no requieran concesión, permiso o Autorización.*	Al **proyecto** le aplica el Artículo, incisos y, fracciones anteriores, porque se trata de una actividad acuícola con fines comerciales.	Por el hecho de presentar a la autoridad correspondiente (SEMARNAT) la Manifestación de Impacto Ambiental, el promovente está cumpliendo con este apartado. El proyecto se vincula por la obligatoriedad de obtener la autorización correspondiente para realizar las obras descritas en esta manifestación de impacto ambiental. Como ya se mencionó anteriormente, la promovente una vez autorizado el proyecto en materia ambiental procederá a tramitar el Registro Nacional de Pesca para la unidad de producción acuícola.
Art. 30°.- *Las actividades pesqueras se clasifican en:* **II.-** *Cultivo o acuacultura con fines*		
Artículo 31°.- *Para realizar las actividades de pesca se requiere lo siguiente:* **I,** *Concesión, para:* **Inciso b)** *Acuacultura comercial* **II,** Permiso, para: **Inciso g)** *Acuacultura de fomento* **III,** *Autorización, para:* **Inciso d)** *Recolectar del medio natural reproductores, larvas, postlarvas, crías, huevos, semillas, alevines o en cualquier otro estadio, y* **Inciso e)** *Acuacultura didáctica.*		

Artículos 22.- *la Secretaría podrá inscribir en el Registro Nacional de Pesca a los acuicultores que no requieran concesión, permiso o Autorización.*	Al **proyecto** le aplica el Artículo, incisos y, fracciones anteriores, porque se trata de una actividad acuícola con fines comerciales.	Por el hecho de presentar a la autoridad correspondiente (SEMARNAT) la Manifestación de Impacto Ambiental, el promovente está cumpliendo con este apartado. El proyecto se vincula por la obligatoriedad de obtener la autorización correspondiente para realizar las obras descritas en esta manifestación de impacto ambiental. Como ya se mencionó anteriormente, la promovente una vez autorizado el proyecto en materia ambiental procederá a tramitar el Registro Nacional de Pesca para la unidad de producción acuícola.
Art. 30°.- *Las actividades pesqueras se clasifican en:* **II.-** *Cultivo o acuacultura con fines*		
Artículo 31°.- *Para realizar las actividades de pesca se requiere lo siguiente:* **I,** *Concesión, para:* **Inciso b)** *Acuacultura comercial* **II,** Permiso, para: **Inciso g)** *Acuacultura de fomento* **III,** *Autorización, para:* **Inciso d)** *Recolectar del medio natural reproductores, larvas, postlarvas, crías, huevos, semillas, alevines o en cualquier otro estadio, y* **Inciso e)** *Acuacultura didáctica.*		

Artículos 22.- *la Secretaría podrá inscribir en el Registro Nacional de Pesca a los acuicultores que no requieran concesión, permiso o Autorización.*	Al **proyecto** le aplica el Artículo, incisos y, fracciones anteriores, porque se trata de una actividad acuícola con fines comerciales.	Por el hecho de presentar a la autoridad correspondiente (SEMARNAT) la Manifestación de Impacto Ambiental, el promovente está cumpliendo con este apartado. El proyecto se vincula por la obligatoriedad de obtener la autorización correspondiente para realizar las obras descritas en esta manifestación de impacto ambiental. Como ya se mencionó anteriormente, la promovente una vez autorizado el proyecto en materia ambiental procederá a tramitar el Registro Nacional de Pesca para la unidad de producción acuícola.
Art. 30°.- *Las actividades pesqueras se clasifican en:* **II.-** *Cultivo o acuacultura con fines*		
Artículo 31°.- *Para realizar las actividades de pesca se requiere lo siguiente:* **I,** *Concesión, para:* **Inciso b)** *Acuacultura comercial* **II,** Permiso, para: **Inciso g)** *Acuacultura de fomento* **III,** *Autorización, para:* **Inciso d)** *Recolectar del medio natural reproductores, larvas, postlarvas, crías, huevos, semillas, alevines o en cualquier otro estadio, y* **Inciso e)** *Acuacultura didáctica.*		

Artículos 22.- *la Secretaría podrá inscribir en el Registro Nacional de Pesca a los acuicultores que no requieran concesión, permiso o Autorización.*	Al **proyecto** le aplica el Artículo, incisos y, fracciones anteriores, porque se trata de una actividad acuícola con fines comerciales.	Por el hecho de presentar a la autoridad correspondiente (SEMARNAT) la Manifestación de Impacto Ambiental, el promovente está cumpliendo con este apartado. El proyecto se vincula por la obligatoriedad de obtener la autorización correspondiente para realizar las obras descritas en esta manifestación de impacto ambiental. Como ya se mencionó anteriormente, la promovente una vez autorizado el proyecto en materia ambiental procederá a tramitar el Registro Nacional de Pesca para la unidad de producción acuícola.
Art. 30°.- *Las actividades pesqueras se clasifican en:* **II.-** *Cultivo o acuacultura con fines*		
Artículo 31°.- *Para realizar las actividades de pesca se requiere lo siguiente:* **I,** *Concesión, para:* **Inciso b)** *Acuacultura comercial* **II,** Permiso, para: **Inciso g)** *Acuacultura de fomento* **III,** *Autorización, para:* **Inciso d)** *Recolectar del medio natural reproductores, larvas, postlarvas, crías, huevos, semillas, alevines o en cualquier otro estadio, y* **Inciso e)** *Acuacultura didáctica.*		

Artículos 22.- *la Secretaría podrá inscribir en el Registro Nacional de Pesca a los acuicultores que no requieran concesión, permiso o Autorización.*	Al **proyecto** le aplica el Artículo, incisos y, fracciones anteriores, porque se trata de una actividad acuícola con fines comerciales.	Por el hecho de presentar a la autoridad correspondiente (SEMARNAT) la Manifestación de Impacto Ambiental, el promovente está cumpliendo con este apartado. El proyecto se vincula por la obligatoriedad de obtener la autorización correspondiente para realizar las obras descritas en esta manifestación de impacto ambiental. Como ya se mencionó anteriormente, la promovente una vez autorizado el proyecto en materia ambiental procederá a tramitar el Registro Nacional de Pesca para la unidad de producción acuícola.
Art. 30°.- *Las actividades pesqueras se clasifican en:* **II.-** *Cultivo o acuacultura con fines*		
Artículo 31°.- *Para realizar las actividades de pesca se requiere lo siguiente:* **I,** *Concesión, para:* **Inciso b)** *Acuacultura comercial* **II,** Permiso, para: **Inciso g)** *Acuacultura de fomento* **III,** *Autorización, para:* **Inciso d)** *Recolectar del medio natural reproductores, larvas, postlarvas, crías, huevos, semillas, alevines o en cualquier otro estadio, y* **Inciso e)** *Acuacultura didáctica.*		

Artículos 22.- *la Secretaría podrá inscribir en el Registro Nacional de Pesca a los acuicultores que no requieran concesión, permiso o Autorización.*	Al **proyecto** le aplica el Artículo, incisos y, fracciones anteriores, porque se trata de una actividad acuícola con fines comerciales.	Por el hecho de presentar a la autoridad correspondiente (SEMARNAT) la Manifestación de Impacto Ambiental, el promovente está cumpliendo con este apartado. El proyecto se vincula por la obligatoriedad de obtener la autorización correspondiente para realizar las obras descritas en esta manifestación de impacto ambiental. Como ya se mencionó anteriormente, la promovente una vez autorizado el proyecto en materia ambiental procederá a tramitar el Registro Nacional de Pesca para la unidad de producción acuícola.
Art. 30°.- *Las actividades pesqueras se clasifican en:* **II.-** *Cultivo o acuacultura con fines*		
Artículo 31°.- *Para realizar las actividades de pesca se requiere lo siguiente:* **I,** *Concesión, para:* **Inciso b)** *Acuacultura comercial* **II,** Permiso, para: **Inciso g)** *Acuacultura de fomento* **III,** *Autorización, para:* **Inciso d)** *Recolectar del medio natural reproductores, larvas, postlarvas, crías, huevos, semillas, alevines o en cualquier otro estadio, y* **Inciso e)** *Acuacultura didáctica.*		

Artículos 22.- *la Secretaría podrá inscribir en el Registro Nacional de Pesca a los acuicultores que no requieran concesión, permiso o Autorización.*	Al **proyecto** le aplica el Artículo, incisos y, fracciones anteriores, porque se trata de una actividad acuícola con fines comerciales.	Por el hecho de presentar a la autoridad correspondiente (SEMARNAT) la Manifestación de Impacto Ambiental, el promovente está cumpliendo con este apartado. El proyecto se vincula por la obligatoriedad de obtener la autorización correspondiente para realizar las obras descritas en esta manifestación de impacto ambiental. Como ya se mencionó anteriormente, la promovente una vez autorizado el proyecto en materia ambiental procederá a tramitar el Registro Nacional de Pesca para la unidad de producción acuícola.
Art. 30°.- *Las actividades pesqueras se clasifican en:* **II.-** *Cultivo o acuacultura con fines*		
Artículo 31°.- *Para realizar las actividades de pesca se requiere lo siguiente:* **I,** *Concesión, para:* **Inciso b)** *Acuacultura comercial* **II,** Permiso, para: **Inciso g)** *Acuacultura de fomento* **III,** *Autorización, para:* **Inciso d)** *Recolectar del medio natural reproductores, larvas, postlarvas, crías, huevos, semillas, alevines o en cualquier otro estadio, y* **Inciso e)** *Acuacultura didáctica.*		

Artículos 22.- *la Secretaría podrá inscribir en el Registro Nacional de Pesca a los acuicultores que no requieran concesión, permiso o Autorización.*	Al **proyecto** le aplica el Artículo, incisos y, fracciones anteriores, porque se trata de una actividad acuícola con fines comerciales.	Por el hecho de presentar a la autoridad correspondiente (SEMARNAT) la Manifestación de Impacto Ambiental, el promovente está cumpliendo con este apartado. El proyecto se vincula por la obligatoriedad de obtener la autorización correspondiente para realizar las obras descritas en esta manifestación de impacto ambiental. Como ya se mencionó anteriormente, la promovente una vez autorizado el proyecto en materia ambiental procederá a tramitar el Registro Nacional de Pesca para la unidad de producción acuícola.
Art. 30°.- *Las actividades pesqueras se clasifican en:* **II.-** *Cultivo o acuacultura con fines*		
Artículo 31°.- *Para realizar las actividades de pesca se requiere lo siguiente:* **I,** *Concesión, para:* **Inciso b)** *Acuacultura comercial* **II,** Permiso, para: **Inciso g)** *Acuacultura de fomento* **III,** *Autorización, para:* **Inciso d)** *Recolectar del medio natural reproductores, larvas, postlarvas, crías, huevos, semillas, alevines o en cualquier otro estadio, y* **Inciso e)** *Acuacultura didáctica.*		

Artículos 22.- *la Secretaría podrá inscribir en el Registro Nacional de Pesca a los acuicultores que no requieran concesión, permiso o Autorización.*	Al **proyecto** le aplica el Artículo, incisos y, fracciones anteriores, porque se trata de una actividad acuícola con fines comerciales.	Por el hecho de presentar a la autoridad correspondiente (SEMARNAT) la Manifestación de Impacto Ambiental, el promovente está cumpliendo con este apartado. El proyecto se vincula por la obligatoriedad de obtener la autorización correspondiente para realizar las obras descritas en esta manifestación de impacto ambiental. Como ya se mencionó anteriormente, la promovente una vez autorizado el proyecto en materia ambiental procederá a tramitar el Registro Nacional de Pesca para la unidad de producción acuícola.
Art. 30°.- *Las actividades pesqueras se clasifican en:* **II.-** *Cultivo o acuacultura con fines*		
Artículo 31°.- *Para realizar las actividades de pesca se requiere lo siguiente:* **I,** *Concesión, para:* **Inciso b)** *Acuacultura comercial* **II,** Permiso, para: **Inciso g)** *Acuacultura de fomento* **III,** *Autorización, para:* **Inciso d)** *Recolectar del medio natural reproductores, larvas, postlarvas, crías, huevos, semillas, alevines o en cualquier otro estadio, y* **Inciso e)** *Acuacultura didáctica.*		

Artículos 22.- *la Secretaría podrá inscribir en el Registro Nacional de Pesca a los acuicultores que no requieran concesión, permiso o Autorización.*	Al **proyecto** le aplica el Artículo, incisos y, fracciones anteriores, porque se trata de una actividad acuícola con fines comerciales.	Por el hecho de presentar a la autoridad correspondiente (SEMARNAT) la Manifestación de Impacto Ambiental, el promovente está cumpliendo con este apartado. El proyecto se vincula por la obligatoriedad de obtener la autorización correspondiente para realizar las obras descritas en esta manifestación de impacto ambiental. Como ya se mencionó anteriormente, la promovente una vez autorizado el proyecto en materia ambiental procederá a tramitar el Registro Nacional de Pesca para la unidad de producción acuícola.
Art. 30°.- *Las actividades pesqueras se clasifican en:* **II.-** *Cultivo o acuacultura con fines*		
Artículo 31°.- *Para realizar las actividades de pesca se requiere lo siguiente:* **I,** *Concesión, para:* **Inciso b)** *Acuacultura comercial* **II,** Permiso, para: **Inciso g)** *Acuacultura de fomento* **III,** *Autorización, para:* **Inciso d)** *Recolectar del medio natural reproductores, larvas, postlarvas, crías, huevos, semillas, alevines o en cualquier otro estadio, y* **Inciso e)** *Acuacultura didáctica.*		

Artículos 22.- *la Secretaría podrá inscribir en el Registro Nacional de Pesca a los acuicultores que no requieran concesión, permiso o Autorización.*	Al **proyecto** le aplica el Artículo, incisos y, fracciones anteriores, porque se trata de una actividad acuícola con fines comerciales.	Por el hecho de presentar a la autoridad correspondiente (SEMARNAT) la Manifestación de Impacto Ambiental, el promovente está cumpliendo con este apartado. El proyecto se vincula por la obligatoriedad de obtener la autorización correspondiente para realizar las obras descritas en esta manifestación de impacto ambiental. Como ya se mencionó anteriormente, la promovente una vez autorizado el proyecto en materia ambiental procederá a tramitar el Registro Nacional de Pesca para la unidad de producción acuícola.
Art. 30°.- *Las actividades pesqueras se clasifican en:* **II.-** *Cultivo o acuacultura con fines*		
Artículo 31°.- *Para realizar las actividades de pesca se requiere lo siguiente:* **I,** *Concesión, para:* **Inciso b)** *Acuacultura comercial* **II,** Permiso, para: **Inciso g)** *Acuacultura de fomento* **III,** *Autorización, para:* **Inciso d)** *Recolectar del medio natural reproductores, larvas, postlarvas, crías, huevos, semillas, alevines o en cualquier otro estadio, y* **Inciso e)** *Acuacultura didáctica.*		

Artículos 22.- *la Secretaría podrá inscribir en el Registro Nacional de Pesca a los acuicultores que no requieran concesión, permiso o Autorización.*	Al **proyecto** le aplica el Artículo, incisos y, fracciones anteriores, porque se trata de una actividad acuícola con fines comerciales.	Por el hecho de presentar a la autoridad correspondiente (SEMARNAT) la Manifestación de Impacto Ambiental, el promovente está cumpliendo con este apartado. El proyecto se vincula por la obligatoriedad de obtener la autorización correspondiente para realizar las obras descritas en esta manifestación de impacto ambiental. Como ya se mencionó anteriormente, la promovente una vez autorizado el proyecto en materia ambiental procederá a tramitar el Registro Nacional de Pesca para la unidad de producción acuícola.
Art. 30°.- *Las actividades pesqueras se clasifican en:* **II.-** *Cultivo o acuacultura con fines*		
Artículo 31°.- *Para realizar las actividades de pesca se requiere lo siguiente:* **I,** *Concesión, para:* **Inciso b)** *Acuacultura comercial* **II,** Permiso, para: **Inciso g)** *Acuacultura de fomento* **III,** *Autorización, para:* **Inciso d)** *Recolectar del medio natural reproductores, larvas, postlarvas, crías, huevos, semillas, alevines o en cualquier otro estadio, y* **Inciso e)** *Acuacultura didáctica.*		

Artículos 22.- *la Secretaría podrá inscribir en el Registro Nacional de Pesca a los acuicultores que no requieran concesión, permiso o Autorización.*	Al **proyecto** le aplica el Artículo, incisos y, fracciones anteriores, porque se trata de una actividad acuícola con fines comerciales.	Por el hecho de presentar a la autoridad correspondiente (SEMARNAT) la Manifestación de Impacto Ambiental, el promovente está cumpliendo con este apartado. El proyecto se vincula por la obligatoriedad de obtener la autorización correspondiente para realizar las obras descritas en esta manifestación de impacto ambiental. Como ya se mencionó anteriormente, la promovente una vez autorizado el proyecto en materia ambiental procederá a tramitar el Registro Nacional de Pesca para la unidad de producción acuícola.
Art. 30°.- *Las actividades pesqueras se clasifican en:* **II.-** *Cultivo o acuacultura con fines*		
Artículo 31°.- *Para realizar las actividades de pesca se requiere lo siguiente:* **I,** *Concesión, para:* **Inciso b)** *Acuacultura comercial* **II,** Permiso, para: **Inciso g)** *Acuacultura de fomento* **III,** *Autorización, para:* **Inciso d)** *Recolectar del medio natural reproductores, larvas, postlarvas, crías, huevos, semillas, alevines o en cualquier otro estadio, y* **Inciso e)** *Acuacultura didáctica.*		

Artículos 22.- *la Secretaría podrá inscribir en el Registro Nacional de Pesca a los acuicultores que no requieran concesión, permiso o Autorización.*	Al **proyecto** le aplica el Artículo, incisos y, fracciones anteriores, porque se trata de una actividad acuícola con fines comerciales.	Por el hecho de presentar a la autoridad correspondiente (SEMARNAT) la Manifestación de Impacto Ambiental, el promovente está cumpliendo con este apartado. El proyecto se vincula por la obligatoriedad de obtener la autorización correspondiente para realizar las obras descritas en esta manifestación de impacto ambiental. Como ya se mencionó anteriormente, la promovente una vez autorizado el proyecto en materia ambiental procederá a tramitar el Registro Nacional de Pesca para la unidad de producción acuícola.
Art. 30°.- *Las actividades pesqueras se clasifican en:* **II.-** *Cultivo o acuacultura con fines*		
Artículo 31°.- *Para realizar las actividades de pesca se requiere lo siguiente:* **I,** *Concesión, para:* **Inciso b)** *Acuacultura comercial* **II,** Permiso, para: **Inciso g)** *Acuacultura de fomento* **III,** *Autorización, para:* **Inciso d)** *Recolectar del medio natural reproductores, larvas, postlarvas, crías, huevos, semillas, alevines o en cualquier otro estadio, y* **Inciso e)** *Acuacultura didáctica.*		

Artículos 22.- *la Secretaría podrá inscribir en el Registro Nacional de Pesca a los acuicultores que no requieran concesión, permiso o Autorización.*	Al **proyecto** le aplica el Artículo, incisos y, fracciones anteriores, porque se trata de una actividad acuícola con fines comerciales.	Por el hecho de presentar a la autoridad correspondiente (SEMARNAT) la Manifestación de Impacto Ambiental, el promovente está cumpliendo con este apartado. El proyecto se vincula por la obligatoriedad de obtener la autorización correspondiente para realizar las obras descritas en esta manifestación de impacto ambiental. Como ya se mencionó anteriormente, la promovente una vez autorizado el proyecto en materia ambiental procederá a tramitar el Registro Nacional de Pesca para la unidad de producción acuícola.
Art. 30°.- *Las actividades pesqueras se clasifican en:* **II.-** *Cultivo o acuacultura con fines*		
Artículo 31°.- *Para realizar las actividades de pesca se requiere lo siguiente:* **I,** *Concesión, para:* **Inciso b)** *Acuacultura comercial* **II,** Permiso, para: **Inciso g)** *Acuacultura de fomento* **III,** *Autorización, para:* **Inciso d)** *Recolectar del medio natural reproductores, larvas, postlarvas, crías, huevos, semillas, alevines o en cualquier otro estadio, y* **Inciso e)** *Acuacultura didáctica.*		

Artículos 22.- *la Secretaría podrá inscribir en el Registro Nacional de Pesca a los acuicultores que no requieran concesión, permiso o Autorización.*	Al **proyecto** le aplica el Artículo, incisos y, fracciones anteriores, porque se trata de una actividad acuícola con fines comerciales.	Por el hecho de presentar a la autoridad correspondiente (SEMARNAT) la Manifestación de Impacto Ambiental, el promovente está cumpliendo con este apartado. El proyecto se vincula por la obligatoriedad de obtener la autorización correspondiente para realizar las obras descritas en esta manifestación de impacto ambiental. Como ya se mencionó anteriormente, la promovente una vez autorizado el proyecto en materia ambiental procederá a tramitar el Registro Nacional de Pesca para la unidad de producción acuícola.
Art. 30°.- *Las actividades pesqueras se clasifican en:* **II.-** *Cultivo o acuacultura con fines*		
Artículo 31°.- *Para realizar las actividades de pesca se requiere lo siguiente:* **I,** *Concesión, para:* **Inciso b)** *Acuacultura comercial* **II,** Permiso, para: **Inciso g)** *Acuacultura de fomento* **III,** *Autorización, para:* **Inciso d)** *Recolectar del medio natural reproductores, larvas, postlarvas, crías, huevos, semillas, alevines o en cualquier otro estadio, y* **Inciso e)** *Acuacultura didáctica.*		

Artículos 22.- *la Secretaría podrá inscribir en el Registro Nacional de Pesca a los acuicultores que no requieran concesión, permiso o Autorización.*	Al **proyecto** le aplica el Artículo, incisos y, fracciones anteriores, porque se trata de una actividad acuícola con fines comerciales.	Por el hecho de presentar a la autoridad correspondiente (SEMARNAT) la Manifestación de Impacto Ambiental, el promovente está cumpliendo con este apartado. El proyecto se vincula por la obligatoriedad de obtener la autorización correspondiente para realizar las obras descritas en esta manifestación de impacto ambiental. Como ya se mencionó anteriormente, la promovente una vez autorizado el proyecto en materia ambiental procederá a tramitar el Registro Nacional de Pesca para la unidad de producción acuícola.
Art. 30°.- *Las actividades pesqueras se clasifican en:* **II.-** *Cultivo o acuacultura con fines*		
Artículo 31°.- *Para realizar las actividades de pesca se requiere lo siguiente:* **I,** *Concesión, para:* **Inciso b)** *Acuacultura comercial* **II,** Permiso, para: **Inciso g)** *Acuacultura de fomento* **III,** *Autorización, para:* **Inciso d)** *Recolectar del medio natural reproductores, larvas, postlarvas, crías, huevos, semillas, alevines o en cualquier otro estadio, y* **Inciso e)** *Acuacultura didáctica.*		

Artículos 22.- *la Secretaría podrá inscribir en el Registro Nacional de Pesca a los acuicultores que no requieran concesión, permiso o Autorización.*	Al **proyecto** le aplica el Artículo, incisos y, fracciones anteriores, porque se trata de una actividad acuícola con fines comerciales.	Por el hecho de presentar a la autoridad correspondiente (SEMARNAT) la Manifestación de Impacto Ambiental, el promovente está cumpliendo con este apartado. El proyecto se vincula por la obligatoriedad de obtener la autorización correspondiente para realizar las obras descritas en esta manifestación de impacto ambiental. Como ya se mencionó anteriormente, la promovente una vez autorizado el proyecto en materia ambiental procederá a tramitar el Registro Nacional de Pesca para la unidad de producción acuícola.
Art. 30°.- *Las actividades pesqueras se clasifican en:* **II.-** *Cultivo o acuacultura con fines*		
Artículo 31°.- *Para realizar las actividades de pesca se requiere lo siguiente:* **I,** *Concesión, para:* **Inciso b)** *Acuacultura comercial* **II,** Permiso, para: **Inciso g)** *Acuacultura de fomento* **III,** *Autorización, para:* **Inciso d)** *Recolectar del medio natural reproductores, larvas, postlarvas, crías, huevos, semillas, alevines o en cualquier otro estadio, y* **Inciso e)** *Acuacultura didáctica.*		

Artículos 22.- *la Secretaría podrá inscribir en el Registro Nacional de Pesca a los acuicultores que no requieran concesión, permiso o Autorización.*	Al **proyecto** le aplica el Artículo, incisos y, fracciones anteriores, porque se trata de una actividad acuícola con fines comerciales.	Por el hecho de presentar a la autoridad correspondiente (SEMARNAT) la Manifestación de Impacto Ambiental, el promovente está cumpliendo con este apartado. El proyecto se vincula por la obligatoriedad de obtener la autorización correspondiente para realizar las obras descritas en esta manifestación de impacto ambiental. Como ya se mencionó anteriormente, la promovente una vez autorizado el proyecto en materia ambiental procederá a tramitar el Registro Nacional de Pesca para la unidad de producción acuícola.
Art. 30°.- *Las actividades pesqueras se clasifican en:* **II.-** *Cultivo o acuacultura con fines*		
Artículo 31°.- *Para realizar las actividades de pesca se requiere lo siguiente:* **I,** *Concesión, para:* **Inciso b)** *Acuacultura comercial* **II,** Permiso, para: **Inciso g)** *Acuacultura de fomento* **III,** *Autorización, para:* **Inciso d)** *Recolectar del medio natural reproductores, larvas, postlarvas, crías, huevos, semillas, alevines o en cualquier otro estadio, y* **Inciso e)** *Acuacultura didáctica.*		

Artículos 22.- *la Secretaría podrá inscribir en el Registro Nacional de Pesca a los acuicultores que no requieran concesión, permiso o Autorización.*	Al **proyecto** le aplica el Artículo, incisos y, fracciones anteriores, porque se trata de una actividad acuícola con fines comerciales.	Por el hecho de presentar a la autoridad correspondiente (SEMARNAT) la Manifestación de Impacto Ambiental, el promovente está cumpliendo con este apartado. El proyecto se vincula por la obligatoriedad de obtener la autorización correspondiente para realizar las obras descritas en esta manifestación de impacto ambiental. Como ya se mencionó anteriormente, la promovente una vez autorizado el proyecto en materia ambiental procederá a tramitar el Registro Nacional de Pesca para la unidad de producción acuícola.
Art. 30°.- *Las actividades pesqueras se clasifican en:* **II.-** *Cultivo o acuacultura con fines*		
Artículo 31°.- *Para realizar las actividades de pesca se requiere lo siguiente:* **I,** *Concesión, para:* **Inciso b)** *Acuacultura comercial* **II,** Permiso, para: **Inciso g)** *Acuacultura de fomento* **III,** *Autorización, para:* **Inciso d)** *Recolectar del medio natural reproductores, larvas, postlarvas, crías, huevos, semillas, alevines o en cualquier otro estadio, y* **Inciso e)** *Acuacultura didáctica.*		

Artículos 22.- *la Secretaría podrá inscribir en el Registro Nacional de Pesca a los acuicultores que no requieran concesión, permiso o Autorización.*	Al **proyecto** le aplica el Artículo, incisos y, fracciones anteriores, porque se trata de una actividad acuícola con fines comerciales.	Por el hecho de presentar a la autoridad correspondiente (SEMARNAT) la Manifestación de Impacto Ambiental, el promovente está cumpliendo con este apartado. El proyecto se vincula por la obligatoriedad de obtener la autorización correspondiente para realizar las obras descritas en esta manifestación de impacto ambiental. Como ya se mencionó anteriormente, la promovente una vez autorizado el proyecto en materia ambiental procederá a tramitar el Registro Nacional de Pesca para la unidad de producción acuícola.
Art. 30°.- *Las actividades pesqueras se clasifican en:* **II.-** *Cultivo o acuacultura con fines*		
Artículo 31°.- *Para realizar las actividades de pesca se requiere lo siguiente:* **I,** *Concesión, para:* **Inciso b)** *Acuacultura comercial* **II,** Permiso, para: **Inciso g)** *Acuacultura de fomento* **III,** *Autorización, para:* **Inciso d)** *Recolectar del medio natural reproductores, larvas, postlarvas, crías, huevos, semillas, alevines o en cualquier otro estadio, y* **Inciso e)** *Acuacultura didáctica.*		

Artículos 22.- *la Secretaría podrá inscribir en el Registro Nacional de Pesca a los acuicultores que no requieran concesión, permiso o Autorización.*	Al **proyecto** le aplica el Artículo, incisos y, fracciones anteriores, porque se trata de una actividad acuícola con fines comerciales.	Por el hecho de presentar a la autoridad correspondiente (SEMARNAT) la Manifestación de Impacto Ambiental, el promovente está cumpliendo con este apartado. El proyecto se vincula por la obligatoriedad de obtener la autorización correspondiente para realizar las obras descritas en esta manifestación de impacto ambiental. Como ya se mencionó anteriormente, la promovente una vez autorizado el proyecto en materia ambiental procederá a tramitar el Registro Nacional de Pesca para la unidad de producción acuícola.
Art. 30°.- *Las actividades pesqueras se clasifican en:* **II.-** *Cultivo o acuacultura con fines*		
Artículo 31°.- *Para realizar las actividades de pesca se requiere lo siguiente:* **I,** *Concesión, para:* **Inciso b)** *Acuacultura comercial* **II,** Permiso, para: **Inciso g)** *Acuacultura de fomento* **III,** *Autorización, para:* **Inciso d)** *Recolectar del medio natural reproductores, larvas, postlarvas, crías, huevos, semillas, alevines o en cualquier otro estadio, y* **Inciso e)** *Acuacultura didáctica.*		

Artículos 22.- *la Secretaría podrá inscribir en el Registro Nacional de Pesca a los acuicultores que no requieran concesión, permiso o Autorización.*	Al **proyecto** le aplica el Artículo, incisos y, fracciones anteriores, porque se trata de una actividad acuícola con fines comerciales.	Por el hecho de presentar a la autoridad correspondiente (SEMARNAT) la Manifestación de Impacto Ambiental, el promovente está cumpliendo con este apartado. El proyecto se vincula por la obligatoriedad de obtener la autorización correspondiente para realizar las obras descritas en esta manifestación de impacto ambiental. Como ya se mencionó anteriormente, la promovente una vez autorizado el proyecto en materia ambiental procederá a tramitar el Registro Nacional de Pesca para la unidad de producción acuícola.
Art. 30°.- *Las actividades pesqueras se clasifican en:* **II.-** *Cultivo o acuacultura con fines*		
Artículo 31°.- *Para realizar las actividades de pesca se requiere lo siguiente:* **I,** *Concesión, para:* **Inciso b)** *Acuacultura comercial* **II,** Permiso, para: **Inciso g)** *Acuacultura de fomento* **III,** *Autorización, para:* **Inciso d)** *Recolectar del medio natural reproductores, larvas, postlarvas, crías, huevos, semillas, alevines o en cualquier otro estadio, y* **Inciso e)** *Acuacultura didáctica.*		

Artículos 22.- *la Secretaría podrá inscribir en el Registro Nacional de Pesca a los acuicultores que no requieran concesión, permiso o Autorización.*	Al **proyecto** le aplica el Artículo, incisos y, fracciones anteriores, porque se trata de una actividad acuícola con fines comerciales.	Por el hecho de presentar a la autoridad correspondiente (SEMARNAT) la Manifestación de Impacto Ambiental, el promovente está cumpliendo con este apartado. El proyecto se vincula por la obligatoriedad de obtener la autorización correspondiente para realizar las obras descritas en esta manifestación de impacto ambiental. Como ya se mencionó anteriormente, la promovente una vez autorizado el proyecto en materia ambiental procederá a tramitar el Registro Nacional de Pesca para la unidad de producción acuícola.
Art. 30°.- *Las actividades pesqueras se clasifican en:* **II.-** *Cultivo o acuacultura con fines*		
Artículo 31°.- *Para realizar las actividades de pesca se requiere lo siguiente:* **I,** *Concesión, para:* **Inciso b)** *Acuacultura comercial* **II,** Permiso, para: **Inciso g)** *Acuacultura de fomento* **III,** *Autorización, para:* **Inciso d)** *Recolectar del medio natural reproductores, larvas, postlarvas, crías, huevos, semillas, alevines o en cualquier otro estadio, y* **Inciso e)** *Acuacultura didáctica.*		

Artículos 22.- *la Secretaría podrá inscribir en el Registro Nacional de Pesca a los acuicultores que no requieran concesión, permiso o Autorización.*	Al **proyecto** le aplica el Artículo, incisos y, fracciones anteriores, porque se trata de una actividad acuícola con fines comerciales.	Por el hecho de presentar a la autoridad correspondiente (SEMARNAT) la Manifestación de Impacto Ambiental, el promovente está cumpliendo con este apartado. El proyecto se vincula por la obligatoriedad de obtener la autorización correspondiente para realizar las obras descritas en esta manifestación de impacto ambiental. Como ya se mencionó anteriormente, la promovente una vez autorizado el proyecto en materia ambiental procederá a tramitar el Registro Nacional de Pesca para la unidad de producción acuícola.
Art. 30°.- *Las actividades pesqueras se clasifican en:* **II.-** *Cultivo o acuacultura con fines*		
Artículo 31°.- *Para realizar las actividades de pesca se requiere lo siguiente:* **I,** *Concesión, para:* **Inciso b)** *Acuacultura comercial* **II,** Permiso, para: **Inciso g)** *Acuacultura de fomento* **III,** *Autorización, para:* **Inciso d)** *Recolectar del medio natural reproductores, larvas, postlarvas, crías, huevos, semillas, alevines o en cualquier otro estadio, y* **Inciso e)** *Acuacultura didáctica.*		

Artículos 22.- *la Secretaría podrá inscribir en el Registro Nacional de Pesca a los acuicultores que no requieran concesión, permiso o Autorización.*	Al **proyecto** le aplica el Artículo, incisos y, fracciones anteriores, porque se trata de una actividad acuícola con fines comerciales.	Por el hecho de presentar a la autoridad correspondiente (SEMARNAT) la Manifestación de Impacto Ambiental, el promovente está cumpliendo con este apartado. El proyecto se vincula por la obligatoriedad de obtener la autorización correspondiente para realizar las obras descritas en esta manifestación de impacto ambiental. Como ya se mencionó anteriormente, la promovente una vez autorizado el proyecto en materia ambiental procederá a tramitar el Registro Nacional de Pesca para la unidad de producción acuícola.
Art. 30°.- *Las actividades pesqueras se clasifican en:* **II.-** *Cultivo o acuacultura con fines*		
Artículo 31°.- *Para realizar las actividades de pesca se requiere lo siguiente:* **I,** *Concesión, para:* **Inciso b)** *Acuacultura comercial* **II,** Permiso, para: **Inciso g)** *Acuacultura de fomento* **III,** *Autorización, para:* **Inciso d)** *Recolectar del medio natural reproductores, larvas, postlarvas, crías, huevos, semillas, alevines o en cualquier otro estadio, y* **Inciso e)** *Acuacultura didáctica.*		

Artículos 22.- *la Secretaría podrá inscribir en el Registro Nacional de Pesca a los acuicultores que no requieran concesión, permiso o Autorización.*	Al **proyecto** le aplica el Artículo, incisos y, fracciones anteriores, porque se trata de una actividad acuícola con fines comerciales.	Por el hecho de presentar a la autoridad correspondiente (SEMARNAT) la Manifestación de Impacto Ambiental, el promovente está cumpliendo con este apartado. El proyecto se vincula por la obligatoriedad de obtener la autorización correspondiente para realizar las obras descritas en esta manifestación de impacto ambiental. Como ya se mencionó anteriormente, la promovente una vez autorizado el proyecto en materia ambiental procederá a tramitar el Registro Nacional de Pesca para la unidad de producción acuícola.
Art. 30°.- *Las actividades pesqueras se clasifican en:* **II.-** *Cultivo o acuacultura con fines*		
Artículo 31°.- *Para realizar las actividades de pesca se requiere lo siguiente:* **I,** *Concesión, para:* **Inciso b)** *Acuacultura comercial* **II,** Permiso, para: **Inciso g)** *Acuacultura de fomento* **III,** *Autorización, para:* **Inciso d)** *Recolectar del medio natural reproductores, larvas, postlarvas, crías, huevos, semillas, alevines o en cualquier otro estadio, y* **Inciso e)** *Acuacultura didáctica.*		

Artículos 22.- *la Secretaría podrá inscribir en el Registro Nacional de Pesca a los acuicultores que no requieran concesión, permiso o Autorización.*	Al **proyecto** le aplica el Artículo, incisos y, fracciones anteriores, porque se trata de una actividad acuícola con fines comerciales.	Por el hecho de presentar a la autoridad correspondiente (SEMARNAT) la Manifestación de Impacto Ambiental, el promovente está cumpliendo con este apartado. El proyecto se vincula por la obligatoriedad de obtener la autorización correspondiente para realizar las obras descritas en esta manifestación de impacto ambiental. Como ya se mencionó anteriormente, la promovente una vez autorizado el proyecto en materia ambiental procederá a tramitar el Registro Nacional de Pesca para la unidad de producción acuícola.
Art. 30°.- *Las actividades pesqueras se clasifican en:* **II.-** *Cultivo o acuacultura con fines*		
Artículo 31°.- *Para realizar las actividades de pesca se requiere lo siguiente:* **I,** *Concesión, para:* **Inciso b)** *Acuacultura comercial* **II,** Permiso, para: **Inciso g)** *Acuacultura de fomento* **III,** *Autorización, para:* **Inciso d)** *Recolectar del medio natural reproductores, larvas, postlarvas, crías, huevos, semillas, alevines o en cualquier otro estadio, y* **Inciso e)** *Acuacultura didáctica.*		

Artículos 22.- *la Secretaría podrá inscribir en el Registro Nacional de Pesca a los acuicultores que no requieran concesión, permiso o Autorización.*	Al **proyecto** le aplica el Artículo, incisos y, fracciones anteriores, porque se trata de una actividad acuícola con fines comerciales.	Por el hecho de presentar a la autoridad correspondiente (SEMARNAT) la Manifestación de Impacto Ambiental, el promovente está cumpliendo con este apartado. El proyecto se vincula por la obligatoriedad de obtener la autorización correspondiente para realizar las obras descritas en esta manifestación de impacto ambiental. Como ya se mencionó anteriormente, la promovente una vez autorizado el proyecto en materia ambiental procederá a tramitar el Registro Nacional de Pesca para la unidad de producción acuícola.
Art. 30°.- *Las actividades pesqueras se clasifican en:* **II.-** *Cultivo o acuacultura con fines*		
Artículo 31°.- *Para realizar las actividades de pesca se requiere lo siguiente:* **I,** *Concesión, para:* **Inciso b)** *Acuacultura comercial* **II,** Permiso, para: **Inciso g)** *Acuacultura de fomento* **III,** *Autorización, para:* **Inciso d)** *Recolectar del medio natural reproductores, larvas, postlarvas, crías, huevos, semillas, alevines o en cualquier otro estadio, y* **Inciso e)** *Acuacultura didáctica.*		

Artículos 22.- *la Secretaría podrá inscribir en el Registro Nacional de Pesca a los acuicultores que no requieran concesión, permiso o Autorización.*	Al **proyecto** le aplica el Artículo, incisos y, fracciones anteriores, porque se trata de una actividad acuícola con fines comerciales.	Por el hecho de presentar a la autoridad correspondiente (SEMARNAT) la Manifestación de Impacto Ambiental, el promovente está cumpliendo con este apartado. El proyecto se vincula por la obligatoriedad de obtener la autorización correspondiente para realizar las obras descritas en esta manifestación de impacto ambiental. Como ya se mencionó anteriormente, la promovente una vez autorizado el proyecto en materia ambiental procederá a tramitar el Registro Nacional de Pesca para la unidad de producción acuícola.
Art. 30°.- *Las actividades pesqueras se clasifican en:* **II.-** *Cultivo o acuacultura con fines*		
Artículo 31°.- *Para realizar las actividades de pesca se requiere lo siguiente:* **I,** *Concesión, para:* **Inciso b)** *Acuacultura comercial* **II,** Permiso, para: **Inciso g)** *Acuacultura de fomento* **III,** *Autorización, para:* **Inciso d)** *Recolectar del medio natural reproductores, larvas, postlarvas, crías, huevos, semillas, alevines o en cualquier otro estadio, y* **Inciso e)** *Acuacultura didáctica.*		

Artículos 22.- *la Secretaría podrá inscribir en el Registro Nacional de Pesca a los acuicultores que no requieran concesión, permiso o Autorización.*	Al **proyecto** le aplica el Artículo, incisos y, fracciones anteriores, porque se trata de una actividad acuícola con fines comerciales.	Por el hecho de presentar a la autoridad correspondiente (SEMARNAT) la Manifestación de Impacto Ambiental, el promovente está cumpliendo con este apartado. El proyecto se vincula por la obligatoriedad de obtener la autorización correspondiente para realizar las obras descritas en esta manifestación de impacto ambiental. Como ya se mencionó anteriormente, la promovente una vez autorizado el proyecto en materia ambiental procederá a tramitar el Registro Nacional de Pesca para la unidad de producción acuícola.
Art. 30°.- *Las actividades pesqueras se clasifican en:* **II.-** *Cultivo o acuacultura con fines*		
Artículo 31°.- *Para realizar las actividades de pesca se requiere lo siguiente:* **I,** *Concesión, para:* **Inciso b)** *Acuacultura comercial* **II,** Permiso, para: **Inciso g)** *Acuacultura de fomento* **III,** *Autorización, para:* **Inciso d)** *Recolectar del medio natural reproductores, larvas, postlarvas, crías, huevos, semillas, alevines o en cualquier otro estadio, y* **Inciso e)** *Acuacultura didáctica.*		

Artículos 22.- *la Secretaría podrá inscribir en el Registro Nacional de Pesca a los acuicultores que no requieran concesión, permiso o Autorización.*	Al **proyecto** le aplica el Artículo, incisos y, fracciones anteriores, porque se trata de una actividad acuícola con fines comerciales.	Por el hecho de presentar a la autoridad correspondiente (SEMARNAT) la Manifestación de Impacto Ambiental, el promovente está cumpliendo con este apartado. El proyecto se vincula por la obligatoriedad de obtener la autorización correspondiente para realizar las obras descritas en esta manifestación de impacto ambiental. Como ya se mencionó anteriormente, la promovente una vez autorizado el proyecto en materia ambiental procederá a tramitar el Registro Nacional de Pesca para la unidad de producción acuícola.
Art. 30°.- *Las actividades pesqueras se clasifican en:* **II.-** *Cultivo o acuacultura con fines*		
Artículo 31°.- *Para realizar las actividades de pesca se requiere lo siguiente:* **I,** *Concesión, para:* **Inciso b)** *Acuacultura comercial* **II,** Permiso, para: **Inciso g)** *Acuacultura de fomento* **III,** *Autorización, para:* **Inciso d)** *Recolectar del medio natural reproductores, larvas, postlarvas, crías, huevos, semillas, alevines o en cualquier otro estadio, y* **Inciso e)** *Acuacultura didáctica.*		

Artículos 22.- *la Secretaría podrá inscribir en el Registro Nacional de Pesca a los acuicultores que no requieran concesión, permiso o Autorización.*	Al **proyecto** le aplica el Artículo, incisos y, fracciones anteriores, porque se trata de una actividad acuícola con fines comerciales.	Por el hecho de presentar a la autoridad correspondiente (SEMARNAT) la Manifestación de Impacto Ambiental, el promovente está cumpliendo con este apartado. El proyecto se vincula por la obligatoriedad de obtener la autorización correspondiente para realizar las obras descritas en esta manifestación de impacto ambiental. Como ya se mencionó anteriormente, la promovente una vez autorizado el proyecto en materia ambiental procederá a tramitar el Registro Nacional de Pesca para la unidad de producción acuícola.
Art. 30°.- *Las actividades pesqueras se clasifican en:* **II.-** *Cultivo o acuacultura con fines*		
Artículo 31°.- *Para realizar las actividades de pesca se requiere lo siguiente:* **I,** *Concesión, para:* **Inciso b)** *Acuacultura comercial* **II,** Permiso, para: **Inciso g)** *Acuacultura de fomento* **III,** *Autorización, para:* **Inciso d)** *Recolectar del medio natural reproductores, larvas, postlarvas, crías, huevos, semillas, alevines o en cualquier otro estadio, y* **Inciso e)** *Acuacultura didáctica.*		

Artículos 22.- *la Secretaría podrá inscribir en el Registro Nacional de Pesca a los acuicultores que no requieran concesión, permiso o Autorización.*	Al **proyecto** le aplica el Artículo, incisos y, fracciones anteriores, porque se trata de una actividad acuícola con fines comerciales.	Por el hecho de presentar a la autoridad correspondiente (SEMARNAT) la Manifestación de Impacto Ambiental, el promovente está cumpliendo con este apartado. El proyecto se vincula por la obligatoriedad de obtener la autorización correspondiente para realizar las obras descritas en esta manifestación de impacto ambiental. Como ya se mencionó anteriormente, la promovente una vez autorizado el proyecto en materia ambiental procederá a tramitar el Registro Nacional de Pesca para la unidad de producción acuícola.
Art. 30°.- *Las actividades pesqueras se clasifican en:* **II.-** *Cultivo o acuacultura con fines*		
Artículo 31°.- *Para realizar las actividades de pesca se requiere lo siguiente:* **I,** *Concesión, para:* **Inciso b)** *Acuacultura comercial* **II,** Permiso, para: **Inciso g)** *Acuacultura de fomento* **III,** *Autorización, para:* **Inciso d)** *Recolectar del medio natural reproductores, larvas, postlarvas, crías, huevos, semillas, alevines o en cualquier otro estadio, y* **Inciso e)** *Acuacultura didáctica.*		

Artículos 22.- *la Secretaría podrá inscribir en el Registro Nacional de Pesca a los acuicultores que no requieran concesión, permiso o Autorización.*	Al **proyecto** le aplica el Artículo, incisos y, fracciones anteriores, porque se trata de una actividad acuícola con fines comerciales.	Por el hecho de presentar a la autoridad correspondiente (SEMARNAT) la Manifestación de Impacto Ambiental, el promovente está cumpliendo con este apartado. El proyecto se vincula por la obligatoriedad de obtener la autorización correspondiente para realizar las obras descritas en esta manifestación de impacto ambiental. Como ya se mencionó anteriormente, la promovente una vez autorizado el proyecto en materia ambiental procederá a tramitar el Registro Nacional de Pesca para la unidad de producción acuícola.
Art. 30°.- *Las actividades pesqueras se clasifican en:* **II.-** *Cultivo o acuacultura con fines*		
Artículo 31°.- *Para realizar las actividades de pesca se requiere lo siguiente:* **I,** *Concesión, para:* **Inciso b)** *Acuacultura comercial* **II,** Permiso, para: **Inciso g)** *Acuacultura de fomento* **III,** *Autorización, para:* **Inciso d)** *Recolectar del medio natural reproductores, larvas, postlarvas, crías, huevos, semillas, alevines o en cualquier otro estadio, y* **Inciso e)** *Acuacultura didáctica.*		

Artículos 22.- *la Secretaría podrá inscribir en el Registro Nacional de Pesca a los acuicultores que no requieran concesión, permiso o Autorización.*	Al **proyecto** le aplica el Artículo, incisos y, fracciones anteriores, porque se trata de una actividad acuícola con fines comerciales.	Por el hecho de presentar a la autoridad correspondiente (SEMARNAT) la Manifestación de Impacto Ambiental, el promovente está cumpliendo con este apartado. El proyecto se vincula por la obligatoriedad de obtener la autorización correspondiente para realizar las obras descritas en esta manifestación de impacto ambiental. Como ya se mencionó anteriormente, la promovente una vez autorizado el proyecto en materia ambiental procederá a tramitar el Registro Nacional de Pesca para la unidad de producción acuícola.
Art. 30°.- *Las actividades pesqueras se clasifican en:* **II.-** *Cultivo o acuacultura con fines*		
Artículo 31°.- *Para realizar las actividades de pesca se requiere lo siguiente:* **I,** *Concesión, para:* **Inciso b)** *Acuacultura comercial* **II,** Permiso, para: **Inciso g)** *Acuacultura de fomento* **III,** *Autorización, para:* **Inciso d)** *Recolectar del medio natural reproductores, larvas, postlarvas, crías, huevos, semillas, alevines o en cualquier otro estadio, y* **Inciso e)** *Acuacultura didáctica.*		

Artículos 22.- *la Secretaría podrá inscribir en el Registro Nacional de Pesca a los acuicultores que no requieran concesión, permiso o Autorización.*	Al **proyecto** le aplica el Artículo, incisos y, fracciones anteriores, porque se trata de una actividad acuícola con fines comerciales.	Por el hecho de presentar a la autoridad correspondiente (SEMARNAT) la Manifestación de Impacto Ambiental, el promovente está cumpliendo con este apartado. El proyecto se vincula por la obligatoriedad de obtener la autorización correspondiente para realizar las obras descritas en esta manifestación de impacto ambiental. Como ya se mencionó anteriormente, la promovente una vez autorizado el proyecto en materia ambiental procederá a tramitar el Registro Nacional de Pesca para la unidad de producción acuícola.
Art. 30°.- *Las actividades pesqueras se clasifican en:* **II.-** *Cultivo o acuacultura con fines*		
Artículo 31°.- *Para realizar las actividades de pesca se requiere lo siguiente:* **I,** *Concesión, para:* **Inciso b)** *Acuacultura comercial* **II,** Permiso, para: **Inciso g)** *Acuacultura de fomento* **III,** *Autorización, para:* **Inciso d)** *Recolectar del medio natural reproductores, larvas, postlarvas, crías, huevos, semillas, alevines o en cualquier otro estadio, y* **Inciso e)** *Acuacultura didáctica.*		

Artículos 22.- *la Secretaría podrá inscribir en el Registro Nacional de Pesca a los acuicultores que no requieran concesión, permiso o Autorización.*	Al **proyecto** le aplica el Artículo, incisos y, fracciones anteriores, porque se trata de una actividad acuícola con fines comerciales.	Por el hecho de presentar a la autoridad correspondiente (SEMARNAT) la Manifestación de Impacto Ambiental, el promovente está cumpliendo con este apartado. El proyecto se vincula por la obligatoriedad de obtener la autorización correspondiente para realizar las obras descritas en esta manifestación de impacto ambiental. Como ya se mencionó anteriormente, la promovente una vez autorizado el proyecto en materia ambiental procederá a tramitar el Registro Nacional de Pesca para la unidad de producción acuícola.
Art. 30°.- *Las actividades pesqueras se clasifican en:* **II.-** *Cultivo o acuacultura con fines*		
Artículo 31°.- *Para realizar las actividades de pesca se requiere lo siguiente:* **I,** *Concesión, para:* **Inciso b)** *Acuacultura comercial* **II,** Permiso, para: **Inciso g)** *Acuacultura de fomento* **III,** *Autorización, para:* **Inciso d)** *Recolectar del medio natural reproductores, larvas, postlarvas, crías, huevos, semillas, alevines o en cualquier otro estadio, y* **Inciso e)** *Acuacultura didáctica.*		

Artículos 22.- *la Secretaría podrá inscribir en el Registro Nacional de Pesca a los acuicultores que no requieran concesión, permiso o Autorización.*	Al **proyecto** le aplica el Artículo, incisos y, fracciones anteriores, porque se trata de una actividad acuícola con fines comerciales.	Por el hecho de presentar a la autoridad correspondiente (SEMARNAT) la Manifestación de Impacto Ambiental, el promovente está cumpliendo con este apartado. El proyecto se vincula por la obligatoriedad de obtener la autorización correspondiente para realizar las obras descritas en esta manifestación de impacto ambiental. Como ya se mencionó anteriormente, la promovente una vez autorizado el proyecto en materia ambiental procederá a tramitar el Registro Nacional de Pesca para la unidad de producción acuícola.
Art. 30°.- *Las actividades pesqueras se clasifican en:* **II.-** *Cultivo o acuacultura con fines*		
Artículo 31°.- *Para realizar las actividades de pesca se requiere lo siguiente:* **I,** *Concesión, para:* **Inciso b)** *Acuacultura comercial* **II,** Permiso, para: **Inciso g)** *Acuacultura de fomento* **III,** *Autorización, para:* **Inciso d)** *Recolectar del medio natural reproductores, larvas, postlarvas, crías, huevos, semillas, alevines o en cualquier otro estadio, y* **Inciso e)** *Acuacultura didáctica.*		

Artículos 22.- *la Secretaría podrá inscribir en el Registro Nacional de Pesca a los acuicultores que no requieran concesión, permiso o Autorización.*	Al **proyecto** le aplica el Artículo, incisos y, fracciones anteriores, porque se trata de una actividad acuícola con fines comerciales.	Por el hecho de presentar a la autoridad correspondiente (SEMARNAT) la Manifestación de Impacto Ambiental, el promovente está cumpliendo con este apartado. El proyecto se vincula por la obligatoriedad de obtener la autorización correspondiente para realizar las obras descritas en esta manifestación de impacto ambiental. Como ya se mencionó anteriormente, la promovente una vez autorizado el proyecto en materia ambiental procederá a tramitar el Registro Nacional de Pesca para la unidad de producción acuícola.
Art. 30°.- *Las actividades pesqueras se clasifican en:* **II.-** *Cultivo o acuacultura con fines*		
Artículo 31°.- *Para realizar las actividades de pesca se requiere lo siguiente:* **I,** *Concesión, para:* **Inciso b)** *Acuacultura comercial* **II,** Permiso, para: **Inciso g)** *Acuacultura de fomento* **III,** *Autorización, para:* **Inciso d)** *Recolectar del medio natural reproductores, larvas, postlarvas, crías, huevos, semillas, alevines o en cualquier otro estadio, y* **Inciso e)** *Acuacultura didáctica.*		

Artículos 22.- *la Secretaría podrá inscribir en el Registro Nacional de Pesca a los acuicultores que no requieran concesión, permiso o Autorización.*	Al **proyecto** le aplica el Artículo, incisos y, fracciones anteriores, porque se trata de una actividad acuícola con fines comerciales.	Por el hecho de presentar a la autoridad correspondiente (SEMARNAT) la Manifestación de Impacto Ambiental, el promovente está cumpliendo con este apartado. El proyecto se vincula por la obligatoriedad de obtener la autorización correspondiente para realizar las obras descritas en esta manifestación de impacto ambiental. Como ya se mencionó anteriormente, la promovente una vez autorizado el proyecto en materia ambiental procederá a tramitar el Registro Nacional de Pesca para la unidad de producción acuícola.
Art. 30°.- *Las actividades pesqueras se clasifican en:* **II.-** *Cultivo o acuacultura con fines*		
Artículo 31°.- *Para realizar las actividades de pesca se requiere lo siguiente:* **I,** *Concesión, para:* **Inciso b)** *Acuacultura comercial* **II,** Permiso, para: **Inciso g)** *Acuacultura de fomento* **III,** *Autorización, para:* **Inciso d)** *Recolectar del medio natural reproductores, larvas, postlarvas, crías, huevos, semillas, alevines o en cualquier otro estadio, y* **Inciso e)** *Acuacultura didáctica.*		

Artículos 22.- *la Secretaría podrá inscribir en el Registro Nacional de Pesca a los acuicultores que no requieran concesión, permiso o Autorización.*	Al **proyecto** le aplica el Artículo, incisos y, fracciones anteriores, porque se trata de una actividad acuícola con fines comerciales.	Por el hecho de presentar a la autoridad correspondiente (SEMARNAT) la Manifestación de Impacto Ambiental, el promovente está cumpliendo con este apartado. El proyecto se vincula por la obligatoriedad de obtener la autorización correspondiente para realizar las obras descritas en esta manifestación de impacto ambiental. Como ya se mencionó anteriormente, la promovente una vez autorizado el proyecto en materia ambiental procederá a tramitar el Registro Nacional de Pesca para la unidad de producción acuícola.
Art. 30°.- *Las actividades pesqueras se clasifican en:* **II.-** *Cultivo o acuacultura con fines*		
Artículo 31°.- *Para realizar las actividades de pesca se requiere lo siguiente:* **I,** *Concesión, para:* **Inciso b)** *Acuacultura comercial* **II,** Permiso, para: **Inciso g)** *Acuacultura de fomento* **III,** *Autorización, para:* **Inciso d)** *Recolectar del medio natural reproductores, larvas, postlarvas, crías, huevos, semillas, alevines o en cualquier otro estadio, y* **Inciso e)** *Acuacultura didáctica.*		

Artículos 22.- *la Secretaría podrá inscribir en el Registro Nacional de Pesca a los acuicultores que no requieran concesión, permiso o Autorización.*	Al **proyecto** le aplica el Artículo, incisos y, fracciones anteriores, porque se trata de una actividad acuícola con fines comerciales.	Por el hecho de presentar a la autoridad correspondiente (SEMARNAT) la Manifestación de Impacto Ambiental, el promovente está cumpliendo con este apartado. El proyecto se vincula por la obligatoriedad de obtener la autorización correspondiente para realizar las obras descritas en esta manifestación de impacto ambiental. Como ya se mencionó anteriormente, la promovente una vez autorizado el proyecto en materia ambiental procederá a tramitar el Registro Nacional de Pesca para la unidad de producción acuícola.
Art. 30°.- *Las actividades pesqueras se clasifican en:* **II.-** *Cultivo o acuacultura con fines*		
Artículo 31°.- *Para realizar las actividades de pesca se requiere lo siguiente:* **I,** *Concesión, para:* **Inciso b)** *Acuacultura comercial* **II,** Permiso, para: **Inciso g)** *Acuacultura de fomento* **III,** *Autorización, para:* **Inciso d)** *Recolectar del medio natural reproductores, larvas, postlarvas, crías, huevos, semillas, alevines o en cualquier otro estadio, y* **Inciso e)** *Acuacultura didáctica.*		

Artículos 22.- *la Secretaría podrá inscribir en el Registro Nacional de Pesca a los acuicultores que no requieran concesión, permiso o Autorización.*	Al **proyecto** le aplica el Artículo, incisos y, fracciones anteriores, porque se trata de una actividad acuícola con fines comerciales.	Por el hecho de presentar a la autoridad correspondiente (SEMARNAT) la Manifestación de Impacto Ambiental, el promovente está cumpliendo con este apartado. El proyecto se vincula por la obligatoriedad de obtener la autorización correspondiente para realizar las obras descritas en esta manifestación de impacto ambiental. Como ya se mencionó anteriormente, la promovente una vez autorizado el proyecto en materia ambiental procederá a tramitar el Registro Nacional de Pesca para la unidad de producción acuícola.
Art. 30°.- *Las actividades pesqueras se clasifican en:* **II.-** *Cultivo o acuacultura con fines*		
Artículo 31°.- *Para realizar las actividades de pesca se requiere lo siguiente:* **I,** *Concesión, para:* **Inciso b)** *Acuacultura comercial* **II,** Permiso, para: **Inciso g)** *Acuacultura de fomento* **III,** *Autorización, para:* **Inciso d)** *Recolectar del medio natural reproductores, larvas, postlarvas, crías, huevos, semillas, alevines o en cualquier otro estadio, y* **Inciso e)** *Acuacultura didáctica.*		

Artículos 22.- *la Secretaría podrá inscribir en el Registro Nacional de Pesca a los acuicultores que no requieran concesión, permiso o Autorización.*	Al **proyecto** le aplica el Artículo, incisos y, fracciones anteriores, porque se trata de una actividad acuícola con fines comerciales.	Por el hecho de presentar a la autoridad correspondiente (SEMARNAT) la Manifestación de Impacto Ambiental, el promovente está cumpliendo con este apartado. El proyecto se vincula por la obligatoriedad de obtener la autorización correspondiente para realizar las obras descritas en esta manifestación de impacto ambiental. Como ya se mencionó anteriormente, la promovente una vez autorizado el proyecto en materia ambiental procederá a tramitar el Registro Nacional de Pesca para la unidad de producción acuícola.
Art. 30°.- *Las actividades pesqueras se clasifican en:* **II.-** *Cultivo o acuacultura con fines*		
Artículo 31°.- *Para realizar las actividades de pesca se requiere lo siguiente:* **I,** *Concesión, para:* **Inciso b)** *Acuacultura comercial* **II,** Permiso, para: **Inciso g)** *Acuacultura de fomento* **III,** *Autorización, para:* **Inciso d)** *Recolectar del medio natural reproductores, larvas, postlarvas, crías, huevos, semillas, alevines o en cualquier otro estadio, y* **Inciso e)** *Acuacultura didáctica.*		

Artículos 22.- *la Secretaría podrá inscribir en el Registro Nacional de Pesca a los acuicultores que no requieran concesión, permiso o Autorización.*	Al **proyecto** le aplica el Artículo, incisos y, fracciones anteriores, porque se trata de una actividad acuícola con fines comerciales.	Por el hecho de presentar a la autoridad correspondiente (SEMARNAT) la Manifestación de Impacto Ambiental, el promovente está cumpliendo con este apartado. El proyecto se vincula por la obligatoriedad de obtener la autorización correspondiente para realizar las obras descritas en esta manifestación de impacto ambiental. Como ya se mencionó anteriormente, la promovente una vez autorizado el proyecto en materia ambiental procederá a tramitar el Registro Nacional de Pesca para la unidad de producción acuícola.
Art. 30°.- *Las actividades pesqueras se clasifican en:* **II.-** *Cultivo o acuacultura con fines*		
Artículo 31°.- *Para realizar las actividades de pesca se requiere lo siguiente:* **I,** *Concesión, para:* **Inciso b)** *Acuacultura comercial* **II,** Permiso, para: **Inciso g)** *Acuacultura de fomento* **III,** *Autorización, para:* **Inciso d)** *Recolectar del medio natural reproductores, larvas, postlarvas, crías, huevos, semillas, alevines o en cualquier otro estadio, y* **Inciso e)** *Acuacultura didáctica.*		

Artículos 22.- *la Secretaría podrá inscribir en el Registro Nacional de Pesca a los acuicultores que no requieran concesión, permiso o Autorización.*	Al **proyecto** le aplica el Artículo, incisos y, fracciones anteriores, porque se trata de una actividad acuícola con fines comerciales.	Por el hecho de presentar a la autoridad correspondiente (SEMARNAT) la Manifestación de Impacto Ambiental, el promovente está cumpliendo con este apartado. El proyecto se vincula por la obligatoriedad de obtener la autorización correspondiente para realizar las obras descritas en esta manifestación de impacto ambiental. Como ya se mencionó anteriormente, la promovente una vez autorizado el proyecto en materia ambiental procederá a tramitar el Registro Nacional de Pesca para la unidad de producción acuícola.
Art. 30°.- *Las actividades pesqueras se clasifican en:* **II.-** *Cultivo o acuacultura con fines*		
Artículo 31°.- *Para realizar las actividades de pesca se requiere lo siguiente:* **I,** *Concesión, para:* **Inciso b)** *Acuacultura comercial* **II,** Permiso, para: **Inciso g)** *Acuacultura de fomento* **III,** *Autorización, para:* **Inciso d)** *Recolectar del medio natural reproductores, larvas, postlarvas, crías, huevos, semillas, alevines o en cualquier otro estadio, y* **Inciso e)** *Acuacultura didáctica.*		

Artículos 22.- *la Secretaría podrá inscribir en el Registro Nacional de Pesca a los acuicultores que no requieran concesión, permiso o Autorización.*	Al **proyecto** le aplica el Artículo, incisos y, fracciones anteriores, porque se trata de una actividad acuícola con fines comerciales.	Por el hecho de presentar a la autoridad correspondiente (SEMARNAT) la Manifestación de Impacto Ambiental, el promovente está cumpliendo con este apartado. El proyecto se vincula por la obligatoriedad de obtener la autorización correspondiente para realizar las obras descritas en esta manifestación de impacto ambiental. Como ya se mencionó anteriormente, la promovente una vez autorizado el proyecto en materia ambiental procederá a tramitar el Registro Nacional de Pesca para la unidad de producción acuícola.
Art. 30°.- *Las actividades pesqueras se clasifican en:* **II.-** *Cultivo o acuacultura con fines*		
Artículo 31°.- *Para realizar las actividades de pesca se requiere lo siguiente:* **I,** *Concesión, para:* **Inciso b)** *Acuacultura comercial* **II,** Permiso, para: **Inciso g)** *Acuacultura de fomento* **III,** *Autorización, para:* **Inciso d)** *Recolectar del medio natural reproductores, larvas, postlarvas, crías, huevos, semillas, alevines o en cualquier otro estadio, y* **Inciso e)** *Acuacultura didáctica.*		

Artículos 22.- *la Secretaría podrá inscribir en el Registro Nacional de Pesca a los acuicultores que no requieran concesión, permiso o Autorización.*	Al **proyecto** le aplica el Artículo, incisos y, fracciones anteriores, porque se trata de una actividad acuícola con fines comerciales.	Por el hecho de presentar a la autoridad correspondiente (SEMARNAT) la Manifestación de Impacto Ambiental, el promovente está cumpliendo con este apartado. El proyecto se vincula por la obligatoriedad de obtener la autorización correspondiente para realizar las obras descritas en esta manifestación de impacto ambiental. Como ya se mencionó anteriormente, la promovente una vez autorizado el proyecto en materia ambiental procederá a tramitar el Registro Nacional de Pesca para la unidad de producción acuícola.
Art. 30°.- *Las actividades pesqueras se clasifican en:* **II.-** *Cultivo o acuacultura con fines*		
Artículo 31°.- *Para realizar las actividades de pesca se requiere lo siguiente:* **I,** *Concesión, para:* **Inciso b)** *Acuacultura comercial* **II,** Permiso, para: **Inciso g)** *Acuacultura de fomento* **III,** *Autorización, para:* **Inciso d)** *Recolectar del medio natural reproductores, larvas, postlarvas, crías, huevos, semillas, alevines o en cualquier otro estadio, y* **Inciso e)** *Acuacultura didáctica.*		

Artículos 22.- *la Secretaría podrá inscribir en el Registro Nacional de Pesca a los acuicultores que no requieran concesión, permiso o Autorización.*	Al **proyecto** le aplica el Artículo, incisos y, fracciones anteriores, porque se trata de una actividad acuícola con fines comerciales.	Por el hecho de presentar a la autoridad correspondiente (SEMARNAT) la Manifestación de Impacto Ambiental, el promovente está cumpliendo con este apartado. El proyecto se vincula por la obligatoriedad de obtener la autorización correspondiente para realizar las obras descritas en esta manifestación de impacto ambiental. Como ya se mencionó anteriormente, la promovente una vez autorizado el proyecto en materia ambiental procederá a tramitar el Registro Nacional de Pesca para la unidad de producción acuícola.
Art. 30°.- *Las actividades pesqueras se clasifican en:* **II.-** *Cultivo o acuacultura con fines*		
Artículo 31°.- *Para realizar las actividades de pesca se requiere lo siguiente:* **I,** *Concesión, para:* **Inciso b)** *Acuacultura comercial* **II,** Permiso, para: **Inciso g)** *Acuacultura de fomento* **III,** *Autorización, para:* **Inciso d)** *Recolectar del medio natural reproductores, larvas, postlarvas, crías, huevos, semillas, alevines o en cualquier otro estadio, y* **Inciso e)** *Acuacultura didáctica.*		

Artículos 22.- *la Secretaría podrá inscribir en el Registro Nacional de Pesca a los acuicultores que no requieran concesión, permiso o Autorización.*	Al **proyecto** le aplica el Artículo, incisos y, fracciones anteriores, porque se trata de una actividad acuícola con fines comerciales.	Por el hecho de presentar a la autoridad correspondiente (SEMARNAT) la Manifestación de Impacto Ambiental, el promovente está cumpliendo con este apartado. El proyecto se vincula por la obligatoriedad de obtener la autorización correspondiente para realizar las obras descritas en esta manifestación de impacto ambiental. Como ya se mencionó anteriormente, la promovente una vez autorizado el proyecto en materia ambiental procederá a tramitar el Registro Nacional de Pesca para la unidad de producción acuícola.
Art. 30°.- *Las actividades pesqueras se clasifican en:* **II.-** *Cultivo o acuacultura con fines*		
Artículo 31°.- *Para realizar las actividades de pesca se requiere lo siguiente:* **I,** *Concesión, para:* **Inciso b)** *Acuacultura comercial* **II,** Permiso, para: **Inciso g)** *Acuacultura de fomento* **III,** *Autorización, para:* **Inciso d)** *Recolectar del medio natural reproductores, larvas, postlarvas, crías, huevos, semillas, alevines o en cualquier otro estadio, y* **Inciso e)** *Acuacultura didáctica.*		

Artículos 22.- *la Secretaría podrá inscribir en el Registro Nacional de Pesca a los acuicultores que no requieran concesión, permiso o Autorización.*	Al **proyecto** le aplica el Artículo, incisos y, fracciones anteriores, porque se trata de una actividad acuícola con fines comerciales.	Por el hecho de presentar a la autoridad correspondiente (SEMARNAT) la Manifestación de Impacto Ambiental, el promovente está cumpliendo con este apartado. El proyecto se vincula por la obligatoriedad de obtener la autorización correspondiente para realizar las obras descritas en esta manifestación de impacto ambiental. Como ya se mencionó anteriormente, la promovente una vez autorizado el proyecto en materia ambiental procederá a tramitar el Registro Nacional de Pesca para la unidad de producción acuícola.
Art. 30°.- *Las actividades pesqueras se clasifican en:* **II.-** *Cultivo o acuacultura con fines*		
Artículo 31°.- *Para realizar las actividades de pesca se requiere lo siguiente:* **I,** *Concesión, para:* **Inciso b)** *Acuacultura comercial* **II,** Permiso, para: **Inciso g)** *Acuacultura de fomento* **III,** *Autorización, para:* **Inciso d)** *Recolectar del medio natural reproductores, larvas, postlarvas, crías, huevos, semillas, alevines o en cualquier otro estadio, y* **Inciso e)** *Acuacultura didáctica.*		

Artículos 22.- *la Secretaría podrá inscribir en el Registro Nacional de Pesca a los acuicultores que no requieran concesión, permiso o Autorización.*	Al **proyecto** le aplica el Artículo, incisos y, fracciones anteriores, porque se trata de una actividad acuícola con fines comerciales.	Por el hecho de presentar a la autoridad correspondiente (SEMARNAT) la Manifestación de Impacto Ambiental, el promovente está cumpliendo con este apartado. El proyecto se vincula por la obligatoriedad de obtener la autorización correspondiente para realizar las obras descritas en esta manifestación de impacto ambiental. Como ya se mencionó anteriormente, la promovente una vez autorizado el proyecto en materia ambiental procederá a tramitar el Registro Nacional de Pesca para la unidad de producción acuícola.
Art. 30°.- *Las actividades pesqueras se clasifican en:* **II.-** *Cultivo o acuacultura con fines*		
Artículo 31°.- *Para realizar las actividades de pesca se requiere lo siguiente:* **I,** *Concesión, para:* **Inciso b)** *Acuacultura comercial* **II,** Permiso, para: **Inciso g)** *Acuacultura de fomento* **III,** *Autorización, para:* **Inciso d)** *Recolectar del medio natural reproductores, larvas, postlarvas, crías, huevos, semillas, alevines o en cualquier otro estadio, y* **Inciso e)** *Acuacultura didáctica.*		

Artículos 22.- *la Secretaría podrá inscribir en el Registro Nacional de Pesca a los acuicultores que no requieran concesión, permiso o Autorización.*	Al **proyecto** le aplica el Artículo, incisos y, fracciones anteriores, porque se trata de una actividad acuícola con fines comerciales.	Por el hecho de presentar a la autoridad correspondiente (SEMARNAT) la Manifestación de Impacto Ambiental, el promovente está cumpliendo con este apartado. El proyecto se vincula por la obligatoriedad de obtener la autorización correspondiente para realizar las obras descritas en esta manifestación de impacto ambiental. Como ya se mencionó anteriormente, la promovente una vez autorizado el proyecto en materia ambiental procederá a tramitar el Registro Nacional de Pesca para la unidad de producción acuícola.
Art. 30°.- *Las actividades pesqueras se clasifican en:* **II.-** *Cultivo o acuacultura con fines*		
Artículo 31°.- *Para realizar las actividades de pesca se requiere lo siguiente:* **I,** *Concesión, para:* **Inciso b)** *Acuacultura comercial* **II,** Permiso, para: **Inciso g)** *Acuacultura de fomento* **III,** *Autorización, para:* **Inciso d)** *Recolectar del medio natural reproductores, larvas, postlarvas, crías, huevos, semillas, alevines o en cualquier otro estadio, y* **Inciso e)** *Acuacultura didáctica.*		

Artículos 22.- *la Secretaría podrá inscribir en el Registro Nacional de Pesca a los acuicultores que no requieran concesión, permiso o Autorización.*	Al **proyecto** le aplica el Artículo, incisos y, fracciones anteriores, porque se trata de una actividad acuícola con fines comerciales.	Por el hecho de presentar a la autoridad correspondiente (SEMARNAT) la Manifestación de Impacto Ambiental, el promovente está cumpliendo con este apartado. El proyecto se vincula por la obligatoriedad de obtener la autorización correspondiente para realizar las obras descritas en esta manifestación de impacto ambiental. Como ya se mencionó anteriormente, la promovente una vez autorizado el proyecto en materia ambiental procederá a tramitar el Registro Nacional de Pesca para la unidad de producción acuícola.
Art. 30°.- *Las actividades pesqueras se clasifican en:* **II.-** *Cultivo o acuacultura con fines*		
Artículo 31°.- *Para realizar las actividades de pesca se requiere lo siguiente:* **I,** *Concesión, para:* **Inciso b)** *Acuacultura comercial* **II,** Permiso, para: **Inciso g)** *Acuacultura de fomento* **III,** *Autorización, para:* **Inciso d)** *Recolectar del medio natural reproductores, larvas, postlarvas, crías, huevos, semillas, alevines o en cualquier otro estadio, y* **Inciso e)** *Acuacultura didáctica.*		

Artículos 22.- *la Secretaría podrá inscribir en el Registro Nacional de Pesca a los acuicultores que no requieran concesión, permiso o Autorización.*	Al **proyecto** le aplica el Artículo, incisos y, fracciones anteriores, porque se trata de una actividad acuícola con fines comerciales.	Por el hecho de presentar a la autoridad correspondiente (SEMARNAT) la Manifestación de Impacto Ambiental, el promovente está cumpliendo con este apartado. El proyecto se vincula por la obligatoriedad de obtener la autorización correspondiente para realizar las obras descritas en esta manifestación de impacto ambiental. Como ya se mencionó anteriormente, la promovente una vez autorizado el proyecto en materia ambiental procederá a tramitar el Registro Nacional de Pesca para la unidad de producción acuícola.
Art. 30°.- *Las actividades pesqueras se clasifican en:* **II.-** *Cultivo o acuacultura con fines*		
Artículo 31°.- *Para realizar las actividades de pesca se requiere lo siguiente:* **I,** *Concesión, para:* **Inciso b)** *Acuacultura comercial* **II,** Permiso, para: **Inciso g)** *Acuacultura de fomento* **III,** *Autorización, para:* **Inciso d)** *Recolectar del medio natural reproductores, larvas, postlarvas, crías, huevos, semillas, alevines o en cualquier otro estadio, y* **Inciso e)** *Acuacultura didáctica.*		

Artículos 22.- *la Secretaría podrá inscribir en el Registro Nacional de Pesca a los acuicultores que no requieran concesión, permiso o Autorización.*	Al **proyecto** le aplica el Artículo, incisos y, fracciones anteriores, porque se trata de una actividad acuícola con fines comerciales.	Por el hecho de presentar a la autoridad correspondiente (SEMARNAT) la Manifestación de Impacto Ambiental, el promovente está cumpliendo con este apartado. El proyecto se vincula por la obligatoriedad de obtener la autorización correspondiente para realizar las obras descritas en esta manifestación de impacto ambiental. Como ya se mencionó anteriormente, la promovente una vez autorizado el proyecto en materia ambiental procederá a tramitar el Registro Nacional de Pesca para la unidad de producción acuícola.
Art. 30°.- *Las actividades pesqueras se clasifican en:* **II.-** *Cultivo o acuacultura con fines*		
Artículo 31°.- *Para realizar las actividades de pesca se requiere lo siguiente:* **I,** *Concesión, para:* **Inciso b)** *Acuacultura comercial* **II,** Permiso, para: **Inciso g)** *Acuacultura de fomento* **III,** *Autorización, para:* **Inciso d)** *Recolectar del medio natural reproductores, larvas, postlarvas, crías, huevos, semillas, alevines o en cualquier otro estadio, y* **Inciso e)** *Acuacultura didáctica.*		

Artículos 22.- *la Secretaría podrá inscribir en el Registro Nacional de Pesca a los acuicultores que no requieran concesión, permiso o Autorización.*	Al **proyecto** le aplica el Artículo, incisos y, fracciones anteriores, porque se trata de una actividad acuícola con fines comerciales.	Por el hecho de presentar a la autoridad correspondiente (SEMARNAT) la Manifestación de Impacto Ambiental, el promovente está cumpliendo con este apartado. El proyecto se vincula por la obligatoriedad de obtener la autorización correspondiente para realizar las obras descritas en esta manifestación de impacto ambiental. Como ya se mencionó anteriormente, la promovente una vez autorizado el proyecto en materia ambiental procederá a tramitar el Registro Nacional de Pesca para la unidad de producción acuícola.
Art. 30°.- *Las actividades pesqueras se clasifican en:* **II.-** *Cultivo o acuacultura con fines*		
Artículo 31°.- *Para realizar las actividades de pesca se requiere lo siguiente:* **I,** *Concesión, para:* **Inciso b)** *Acuacultura comercial* **II,** Permiso, para: **Inciso g)** *Acuacultura de fomento* **III,** *Autorización, para:* **Inciso d)** *Recolectar del medio natural reproductores, larvas, postlarvas, crías, huevos, semillas, alevines o en cualquier otro estadio, y* **Inciso e)** *Acuacultura didáctica.*		

Artículos 22.- *la Secretaría podrá inscribir en el Registro Nacional de Pesca a los acuicultores que no requieran concesión, permiso o Autorización.*	Al **proyecto** le aplica el Artículo, incisos y, fracciones anteriores, porque se trata de una actividad acuícola con fines comerciales.	Por el hecho de presentar a la autoridad correspondiente (SEMARNAT) la Manifestación de Impacto Ambiental, el promovente está cumpliendo con este apartado. El proyecto se vincula por la obligatoriedad de obtener la autorización correspondiente para realizar las obras descritas en esta manifestación de impacto ambiental. Como ya se mencionó anteriormente, la promovente una vez autorizado el proyecto en materia ambiental procederá a tramitar el Registro Nacional de Pesca para la unidad de producción acuícola.
Art. 30°.- *Las actividades pesqueras se clasifican en:* **II.-** *Cultivo o acuacultura con fines*		
Artículo 31°.- *Para realizar las actividades de pesca se requiere lo siguiente:* **I,** *Concesión, para:* **Inciso b)** *Acuacultura comercial* **II,** Permiso, para: **Inciso g)** *Acuacultura de fomento* **III,** *Autorización, para:* **Inciso d)** *Recolectar del medio natural reproductores, larvas, postlarvas, crías, huevos, semillas, alevines o en cualquier otro estadio, y* **Inciso e)** *Acuacultura didáctica.*		

Artículos 22.- *la Secretaría podrá inscribir en el Registro Nacional de Pesca a los acuicultores que no requieran concesión, permiso o Autorización.*	Al **proyecto** le aplica el Artículo, incisos y, fracciones anteriores, porque se trata de una actividad acuícola con fines comerciales.	Por el hecho de presentar a la autoridad correspondiente (SEMARNAT) la Manifestación de Impacto Ambiental, el promovente está cumpliendo con este apartado. El proyecto se vincula por la obligatoriedad de obtener la autorización correspondiente para realizar las obras descritas en esta manifestación de impacto ambiental. Como ya se mencionó anteriormente, la promovente una vez autorizado el proyecto en materia ambiental procederá a tramitar el Registro Nacional de Pesca para la unidad de producción acuícola.
Art. 30°.- *Las actividades pesqueras se clasifican en:* **II.-** *Cultivo o acuacultura con fines*		
Artículo 31°.- *Para realizar las actividades de pesca se requiere lo siguiente:* **I,** *Concesión, para:* **Inciso b)** *Acuacultura comercial* **II,** Permiso, para: **Inciso g)** *Acuacultura de fomento* **III,** *Autorización, para:* **Inciso d)** *Recolectar del medio natural reproductores, larvas, postlarvas, crías, huevos, semillas, alevines o en cualquier otro estadio, y* **Inciso e)** *Acuacultura didáctica.*		

Artículos 22.- *la Secretaría podrá inscribir en el Registro Nacional de Pesca a los acuicultores que no requieran concesión, permiso o Autorización.*	Al **proyecto** le aplica el Artículo, incisos y, fracciones anteriores, porque se trata de una actividad acuícola con fines comerciales.	Por el hecho de presentar a la autoridad correspondiente (SEMARNAT) la Manifestación de Impacto Ambiental, el promovente está cumpliendo con este apartado. El proyecto se vincula por la obligatoriedad de obtener la autorización correspondiente para realizar las obras descritas en esta manifestación de impacto ambiental. Como ya se mencionó anteriormente, la promovente una vez autorizado el proyecto en materia ambiental procederá a tramitar el Registro Nacional de Pesca para la unidad de producción acuícola.
Art. 30°.- *Las actividades pesqueras se clasifican en:* **II.-** *Cultivo o acuacultura con fines*		
Artículo 31°.- *Para realizar las actividades de pesca se requiere lo siguiente:* **I,** *Concesión, para:* **Inciso b)** *Acuacultura comercial* **II,** Permiso, para: **Inciso g)** *Acuacultura de fomento* **III,** *Autorización, para:* **Inciso d)** *Recolectar del medio natural reproductores, larvas, postlarvas, crías, huevos, semillas, alevines o en cualquier otro estadio, y* **Inciso e)** *Acuacultura didáctica.*		

Artículos 22.- *la Secretaría podrá inscribir en el Registro Nacional de Pesca a los acuicultores que no requieran concesión, permiso o Autorización.*	Al **proyecto** le aplica el Artículo, incisos y, fracciones anteriores, porque se trata de una actividad acuícola con fines comerciales.	Por el hecho de presentar a la autoridad correspondiente (SEMARNAT) la Manifestación de Impacto Ambiental, el promovente está cumpliendo con este apartado. El proyecto se vincula por la obligatoriedad de obtener la autorización correspondiente para realizar las obras descritas en esta manifestación de impacto ambiental. Como ya se mencionó anteriormente, la promovente una vez autorizado el proyecto en materia ambiental procederá a tramitar el Registro Nacional de Pesca para la unidad de producción acuícola.
Art. 30°.- *Las actividades pesqueras se clasifican en:* **II.-** *Cultivo o acuacultura con fines*		
Artículo 31°.- *Para realizar las actividades de pesca se requiere lo siguiente:* **I,** *Concesión, para:* **Inciso b)** *Acuacultura comercial* **II,** Permiso, para: **Inciso g)** *Acuacultura de fomento* **III,** *Autorización, para:* **Inciso d)** *Recolectar del medio natural reproductores, larvas, postlarvas, crías, huevos, semillas, alevines o en cualquier otro estadio, y* **Inciso e)** *Acuacultura didáctica.*		

Artículos 22.- *la Secretaría podrá inscribir en el Registro Nacional de Pesca a los acuicultores que no requieran concesión, permiso o Autorización.*	Al **proyecto** le aplica el Artículo, incisos y, fracciones anteriores, porque se trata de una actividad acuícola con fines comerciales.	Por el hecho de presentar a la autoridad correspondiente (SEMARNAT) la Manifestación de Impacto Ambiental, el promovente está cumpliendo con este apartado. El proyecto se vincula por la obligatoriedad de obtener la autorización correspondiente para realizar las obras descritas en esta manifestación de impacto ambiental. Como ya se mencionó anteriormente, la promovente una vez autorizado el proyecto en materia ambiental procederá a tramitar el Registro Nacional de Pesca para la unidad de producción acuícola.
Art. 30°.- *Las actividades pesqueras se clasifican en:* **II.-** *Cultivo o acuacultura con fines*		
Artículo 31°.- *Para realizar las actividades de pesca se requiere lo siguiente:* **I,** *Concesión, para:* **Inciso b)** *Acuacultura comercial* **II,** Permiso, para: **Inciso g)** *Acuacultura de fomento* **III,** *Autorización, para:* **Inciso d)** *Recolectar del medio natural reproductores, larvas, postlarvas, crías, huevos, semillas, alevines o en cualquier otro estadio, y* **Inciso e)** *Acuacultura didáctica.*		

Artículos 22.- *la Secretaría podrá inscribir en el Registro Nacional de Pesca a los acuicultores que no requieran concesión, permiso o Autorización.*	Al **proyecto** le aplica el Artículo, incisos y, fracciones anteriores, porque se trata de una actividad acuícola con fines comerciales.	Por el hecho de presentar a la autoridad correspondiente (SEMARNAT) la Manifestación de Impacto Ambiental, el promovente está cumpliendo con este apartado. El proyecto se vincula por la obligatoriedad de obtener la autorización correspondiente para realizar las obras descritas en esta manifestación de impacto ambiental. Como ya se mencionó anteriormente, la promovente una vez autorizado el proyecto en materia ambiental procederá a tramitar el Registro Nacional de Pesca para la unidad de producción acuícola.
Art. 30°.- *Las actividades pesqueras se clasifican en:* **II.-** *Cultivo o acuacultura con fines*		
Artículo 31°.- *Para realizar las actividades de pesca se requiere lo siguiente:* **I,** *Concesión, para:* **Inciso b)** *Acuacultura comercial* **II,** Permiso, para: **Inciso g)** *Acuacultura de fomento* **III,** *Autorización, para:* **Inciso d)** *Recolectar del medio natural reproductores, larvas, postlarvas, crías, huevos, semillas, alevines o en cualquier otro estadio, y* **Inciso e)** *Acuacultura didáctica.*		

Artículos 22.- *la Secretaría podrá inscribir en el Registro Nacional de Pesca a los acuicultores que no requieran concesión, permiso o Autorización.*	Al **proyecto** le aplica el Artículo, incisos y, fracciones anteriores, porque se trata de una actividad acuícola con fines comerciales.	Por el hecho de presentar a la autoridad correspondiente (SEMARNAT) la Manifestación de Impacto Ambiental, el promovente está cumpliendo con este apartado. El proyecto se vincula por la obligatoriedad de obtener la autorización correspondiente para realizar las obras descritas en esta manifestación de impacto ambiental. Como ya se mencionó anteriormente, la promovente una vez autorizado el proyecto en materia ambiental procederá a tramitar el Registro Nacional de Pesca para la unidad de producción acuícola.
Art. 30°.- *Las actividades pesqueras se clasifican en:* **II.-** *Cultivo o acuacultura con fines*		
Artículo 31°.- *Para realizar las actividades de pesca se requiere lo siguiente:* **I,** *Concesión, para:* **Inciso b)** *Acuacultura comercial* **II,** Permiso, para: **Inciso g)** *Acuacultura de fomento* **III,** *Autorización, para:* **Inciso d)** *Recolectar del medio natural reproductores, larvas, postlarvas, crías, huevos, semillas, alevines o en cualquier otro estadio, y* **Inciso e)** *Acuacultura didáctica.*		

Artículos 22.- *la Secretaría podrá inscribir en el Registro Nacional de Pesca a los acuicultores que no requieran concesión, permiso o Autorización.*	Al **proyecto** le aplica el Artículo, incisos y, fracciones anteriores, porque se trata de una actividad acuícola con fines comerciales.	Por el hecho de presentar a la autoridad correspondiente (SEMARNAT) la Manifestación de Impacto Ambiental, el promovente está cumpliendo con este apartado. El proyecto se vincula por la obligatoriedad de obtener la autorización correspondiente para realizar las obras descritas en esta manifestación de impacto ambiental. Como ya se mencionó anteriormente, la promovente una vez autorizado el proyecto en materia ambiental procederá a tramitar el Registro Nacional de Pesca para la unidad de producción acuícola.
Art. 30°.- *Las actividades pesqueras se clasifican en:* **II.-** *Cultivo o acuacultura con fines*		
Artículo 31°.- *Para realizar las actividades de pesca se requiere lo siguiente:* **I,** *Concesión, para:* **Inciso b)** *Acuacultura comercial* **II,** Permiso, para: **Inciso g)** *Acuacultura de fomento* **III,** *Autorización, para:* **Inciso d)** *Recolectar del medio natural reproductores, larvas, postlarvas, crías, huevos, semillas, alevines o en cualquier otro estadio, y* **Inciso e)** *Acuacultura didáctica.*		

Artículos 22.- *la Secretaría podrá inscribir en el Registro Nacional de Pesca a los acuicultores que no requieran concesión, permiso o Autorización.*	Al **proyecto** le aplica el Artículo, incisos y, fracciones anteriores, porque se trata de una actividad acuícola con fines comerciales.	Por el hecho de presentar a la autoridad correspondiente (SEMARNAT) la Manifestación de Impacto Ambiental, el promovente está cumpliendo con este apartado. El proyecto se vincula por la obligatoriedad de obtener la autorización correspondiente para realizar las obras descritas en esta manifestación de impacto ambiental. Como ya se mencionó anteriormente, la promovente una vez autorizado el proyecto en materia ambiental procederá a tramitar el Registro Nacional de Pesca para la unidad de producción acuícola.
Art. 30°.- *Las actividades pesqueras se clasifican en:* **II.-** *Cultivo o acuacultura con fines*		
Artículo 31°.- *Para realizar las actividades de pesca se requiere lo siguiente:* **I,** *Concesión, para:* **Inciso b)** *Acuacultura comercial* **II,** Permiso, para: **Inciso g)** *Acuacultura de fomento* **III,** *Autorización, para:* **Inciso d)** *Recolectar del medio natural reproductores, larvas, postlarvas, crías, huevos, semillas, alevines o en cualquier otro estadio, y* **Inciso e)** *Acuacultura didáctica.*		

Artículos 22.- *la Secretaría podrá inscribir en el Registro Nacional de Pesca a los acuicultores que no requieran concesión, permiso o Autorización.*	Al **proyecto** le aplica el Artículo, incisos y, fracciones anteriores, porque se trata de una actividad acuícola con fines comerciales.	Por el hecho de presentar a la autoridad correspondiente (SEMARNAT) la Manifestación de Impacto Ambiental, el promovente está cumpliendo con este apartado. El proyecto se vincula por la obligatoriedad de obtener la autorización correspondiente para realizar las obras descritas en esta manifestación de impacto ambiental. Como ya se mencionó anteriormente, la promovente una vez autorizado el proyecto en materia ambiental procederá a tramitar el Registro Nacional de Pesca para la unidad de producción acuícola.
Art. 30°.- *Las actividades pesqueras se clasifican en:* **II.-** *Cultivo o acuacultura con fines*		
Artículo 31°.- *Para realizar las actividades de pesca se requiere lo siguiente:* **I,** *Concesión, para:* **Inciso b)** *Acuacultura comercial* **II,** Permiso, para: **Inciso g)** *Acuacultura de fomento* **III,** *Autorización, para:* **Inciso d)** *Recolectar del medio natural reproductores, larvas, postlarvas, crías, huevos, semillas, alevines o en cualquier otro estadio, y* **Inciso e)** *Acuacultura didáctica.*		

Artículos 22.- *la Secretaría podrá inscribir en el Registro Nacional de Pesca a los acuicultores que no requieran concesión, permiso o Autorización.*	Al **proyecto** le aplica el Artículo, incisos y, fracciones anteriores, porque se trata de una actividad acuícola con fines comerciales.	Por el hecho de presentar a la autoridad correspondiente (SEMARNAT) la Manifestación de Impacto Ambiental, el promovente está cumpliendo con este apartado. El proyecto se vincula por la obligatoriedad de obtener la autorización correspondiente para realizar las obras descritas en esta manifestación de impacto ambiental. Como ya se mencionó anteriormente, la promovente una vez autorizado el proyecto en materia ambiental procederá a tramitar el Registro Nacional de Pesca para la unidad de producción acuícola.
Art. 30°.- *Las actividades pesqueras se clasifican en:* **II.-** *Cultivo o acuacultura con fines*		
Artículo 31°.- *Para realizar las actividades de pesca se requiere lo siguiente:* **I,** *Concesión, para:* **Inciso b)** *Acuacultura comercial* **II,** Permiso, para: **Inciso g)** *Acuacultura de fomento* **III,** *Autorización, para:* **Inciso d)** *Recolectar del medio natural reproductores, larvas, postlarvas, crías, huevos, semillas, alevines o en cualquier otro estadio, y* **Inciso e)** *Acuacultura didáctica.*		

Artículos 22.- *la Secretaría podrá inscribir en el Registro Nacional de Pesca a los acuicultores que no requieran concesión, permiso o Autorización.*	Al **proyecto** le aplica el Artículo, incisos y, fracciones anteriores, porque se trata de una actividad acuícola con fines comerciales.	Por el hecho de presentar a la autoridad correspondiente (SEMARNAT) la Manifestación de Impacto Ambiental, el promovente está cumpliendo con este apartado. El proyecto se vincula por la obligatoriedad de obtener la autorización correspondiente para realizar las obras descritas en esta manifestación de impacto ambiental. Como ya se mencionó anteriormente, la promovente una vez autorizado el proyecto en materia ambiental procederá a tramitar el Registro Nacional de Pesca para la unidad de producción acuícola.
Art. 30°.- *Las actividades pesqueras se clasifican en:* **II.-** *Cultivo o acuacultura con fines*		
Artículo 31°.- *Para realizar las actividades de pesca se requiere lo siguiente:* **I,** *Concesión, para:* **Inciso b)** *Acuacultura comercial* **II,** Permiso, para: **Inciso g)** *Acuacultura de fomento* **III,** *Autorización, para:* **Inciso d)** *Recolectar del medio natural reproductores, larvas, postlarvas, crías, huevos, semillas, alevines o en cualquier otro estadio, y* **Inciso e)** *Acuacultura didáctica.*		

Artículos 22.- *la Secretaría podrá inscribir en el Registro Nacional de Pesca a los acuicultores que no requieran concesión, permiso o Autorización.*	Al **proyecto** le aplica el Artículo, incisos y, fracciones anteriores, porque se trata de una actividad acuícola con fines comerciales.	Por el hecho de presentar a la autoridad correspondiente (SEMARNAT) la Manifestación de Impacto Ambiental, el promovente está cumpliendo con este apartado. El proyecto se vincula por la obligatoriedad de obtener la autorización correspondiente para realizar las obras descritas en esta manifestación de impacto ambiental. Como ya se mencionó anteriormente, la promovente una vez autorizado el proyecto en materia ambiental procederá a tramitar el Registro Nacional de Pesca para la unidad de producción acuícola.
Art. 30°.- *Las actividades pesqueras se clasifican en:* **II.-** *Cultivo o acuacultura con fines*		
Artículo 31°.- *Para realizar las actividades de pesca se requiere lo siguiente:* **I,** *Concesión, para:* **Inciso b)** *Acuacultura comercial* **II,** Permiso, para: **Inciso g)** *Acuacultura de fomento* **III,** *Autorización, para:* **Inciso d)** *Recolectar del medio natural reproductores, larvas, postlarvas, crías, huevos, semillas, alevines o en cualquier otro estadio, y* **Inciso e)** *Acuacultura didáctica.*		

Artículos 22.- *la Secretaría podrá inscribir en el Registro Nacional de Pesca a los acuicultores que no requieran concesión, permiso o Autorización.*	Al **proyecto** le aplica el Artículo, incisos y, fracciones anteriores, porque se trata de una actividad acuícola con fines comerciales.	Por el hecho de presentar a la autoridad correspondiente (SEMARNAT) la Manifestación de Impacto Ambiental, el promovente está cumpliendo con este apartado. El proyecto se vincula por la obligatoriedad de obtener la autorización correspondiente para realizar las obras descritas en esta manifestación de impacto ambiental. Como ya se mencionó anteriormente, la promovente una vez autorizado el proyecto en materia ambiental procederá a tramitar el Registro Nacional de Pesca para la unidad de producción acuícola.
Art. 30°.- *Las actividades pesqueras se clasifican en:* **II.-** *Cultivo o acuacultura con fines*		
Artículo 31°.- *Para realizar las actividades de pesca se requiere lo siguiente:* **I,** *Concesión, para:* **Inciso b)** *Acuacultura comercial* **II,** Permiso, para: **Inciso g)** *Acuacultura de fomento* **III,** *Autorización, para:* **Inciso d)** *Recolectar del medio natural reproductores, larvas, postlarvas, crías, huevos, semillas, alevines o en cualquier otro estadio, y* **Inciso e)** *Acuacultura didáctica.*		

Artículos 22.- *la Secretaría podrá inscribir en el Registro Nacional de Pesca a los acuicultores que no requieran concesión, permiso o Autorización.*	Al **proyecto** le aplica el Artículo, incisos y, fracciones anteriores, porque se trata de una actividad acuícola con fines comerciales.	Por el hecho de presentar a la autoridad correspondiente (SEMARNAT) la Manifestación de Impacto Ambiental, el promovente está cumpliendo con este apartado. El proyecto se vincula por la obligatoriedad de obtener la autorización correspondiente para realizar las obras descritas en esta manifestación de impacto ambiental. Como ya se mencionó anteriormente, la promovente una vez autorizado el proyecto en materia ambiental procederá a tramitar el Registro Nacional de Pesca para la unidad de producción acuícola.
Art. 30°.- *Las actividades pesqueras se clasifican en:* **II.-** *Cultivo o acuacultura con fines*		
Artículo 31°.- *Para realizar las actividades de pesca se requiere lo siguiente:* **I,** *Concesión, para:* **Inciso b)** *Acuacultura comercial* **II,** Permiso, para: **Inciso g)** *Acuacultura de fomento* **III,** *Autorización, para:* **Inciso d)** *Recolectar del medio natural reproductores, larvas, postlarvas, crías, huevos, semillas, alevines o en cualquier otro estadio, y* **Inciso e)** *Acuacultura didáctica.*		

Artículos 22.- *la Secretaría podrá inscribir en el Registro Nacional de Pesca a los acuicultores que no requieran concesión, permiso o Autorización.*	Al **proyecto** le aplica el Artículo, incisos y, fracciones anteriores, porque se trata de una actividad acuícola con fines comerciales.	Por el hecho de presentar a la autoridad correspondiente (SEMARNAT) la Manifestación de Impacto Ambiental, el promovente está cumpliendo con este apartado. El proyecto se vincula por la obligatoriedad de obtener la autorización correspondiente para realizar las obras descritas en esta manifestación de impacto ambiental. Como ya se mencionó anteriormente, la promovente una vez autorizado el proyecto en materia ambiental procederá a tramitar el Registro Nacional de Pesca para la unidad de producción acuícola.
Art. 30°.- *Las actividades pesqueras se clasifican en:* **II.-** *Cultivo o acuacultura con fines*		
Artículo 31°.- *Para realizar las actividades de pesca se requiere lo siguiente:* **I,** *Concesión, para:* **Inciso b)** *Acuacultura comercial* **II,** Permiso, para: **Inciso g)** *Acuacultura de fomento* **III,** *Autorización, para:* **Inciso d)** *Recolectar del medio natural reproductores, larvas, postlarvas, crías, huevos, semillas, alevines o en cualquier otro estadio, y* **Inciso e)** *Acuacultura didáctica.*		

Artículos 22.- *la Secretaría podrá inscribir en el Registro Nacional de Pesca a los acuicultores que no requieran concesión, permiso o Autorización.*	Al **proyecto** le aplica el Artículo, incisos y, fracciones anteriores, porque se trata de una actividad acuícola con fines comerciales.	Por el hecho de presentar a la autoridad correspondiente (SEMARNAT) la Manifestación de Impacto Ambiental, el promovente está cumpliendo con este apartado. El proyecto se vincula por la obligatoriedad de obtener la autorización correspondiente para realizar las obras descritas en esta manifestación de impacto ambiental. Como ya se mencionó anteriormente, la promovente una vez autorizado el proyecto en materia ambiental procederá a tramitar el Registro Nacional de Pesca para la unidad de producción acuícola.
Art. 30°.- *Las actividades pesqueras se clasifican en:* **II.-** *Cultivo o acuacultura con fines*		
Artículo 31°.- *Para realizar las actividades de pesca se requiere lo siguiente:* **I,** *Concesión, para:* **Inciso b)** *Acuacultura comercial* **II,** Permiso, para: **Inciso g)** *Acuacultura de fomento* **III,** *Autorización, para:* **Inciso d)** *Recolectar del medio natural reproductores, larvas, postlarvas, crías, huevos, semillas, alevines o en cualquier otro estadio, y* **Inciso e)** *Acuacultura didáctica.*		

Artículos 22.- *la Secretaría podrá inscribir en el Registro Nacional de Pesca a los acuicultores que no requieran concesión, permiso o Autorización.*	Al **proyecto** le aplica el Artículo, incisos y, fracciones anteriores, porque se trata de una actividad acuícola con fines comerciales.	Por el hecho de presentar a la autoridad correspondiente (SEMARNAT) la Manifestación de Impacto Ambiental, el promovente está cumpliendo con este apartado. El proyecto se vincula por la obligatoriedad de obtener la autorización correspondiente para realizar las obras descritas en esta manifestación de impacto ambiental. Como ya se mencionó anteriormente, la promovente una vez autorizado el proyecto en materia ambiental procederá a tramitar el Registro Nacional de Pesca para la unidad de producción acuícola.
Art. 30°.- *Las actividades pesqueras se clasifican en:* **II.-** *Cultivo o acuacultura con fines*		
Artículo 31°.- *Para realizar las actividades de pesca se requiere lo siguiente:* **I,** *Concesión, para:* **Inciso b)** *Acuacultura comercial* **II,** Permiso, para: **Inciso g)** *Acuacultura de fomento* **III,** *Autorización, para:* **Inciso d)** *Recolectar del medio natural reproductores, larvas, postlarvas, crías, huevos, semillas, alevines o en cualquier otro estadio, y* **Inciso e)** *Acuacultura didáctica.*		

Artículos 22.- *la Secretaría podrá inscribir en el Registro Nacional de Pesca a los acuicultores que no requieran concesión, permiso o Autorización.*	Al **proyecto** le aplica el Artículo, incisos y, fracciones anteriores, porque se trata de una actividad acuícola con fines comerciales.	Por el hecho de presentar a la autoridad correspondiente (SEMARNAT) la Manifestación de Impacto Ambiental, el promovente está cumpliendo con este apartado. El proyecto se vincula por la obligatoriedad de obtener la autorización correspondiente para realizar las obras descritas en esta manifestación de impacto ambiental. Como ya se mencionó anteriormente, la promovente una vez autorizado el proyecto en materia ambiental procederá a tramitar el Registro Nacional de Pesca para la unidad de producción acuícola.
Art. 30°.- *Las actividades pesqueras se clasifican en:* **II.-** *Cultivo o acuacultura con fines*		
Artículo 31°.- *Para realizar las actividades de pesca se requiere lo siguiente:* **I,** *Concesión, para:* **Inciso b)** *Acuacultura comercial* **II,** Permiso, para: **Inciso g)** *Acuacultura de fomento* **III,** *Autorización, para:* **Inciso d)** *Recolectar del medio natural reproductores, larvas, postlarvas, crías, huevos, semillas, alevines o en cualquier otro estadio, y* **Inciso e)** *Acuacultura didáctica.*		

Artículos 22.- *la Secretaría podrá inscribir en el Registro Nacional de Pesca a los acuicultores que no requieran concesión, permiso o Autorización.*	Al **proyecto** le aplica el Artículo, incisos y, fracciones anteriores, porque se trata de una actividad acuícola con fines comerciales.	Por el hecho de presentar a la autoridad correspondiente (SEMARNAT) la Manifestación de Impacto Ambiental, el promovente está cumpliendo con este apartado. El proyecto se vincula por la obligatoriedad de obtener la autorización correspondiente para realizar las obras descritas en esta manifestación de impacto ambiental. Como ya se mencionó anteriormente, la promovente una vez autorizado el proyecto en materia ambiental procederá a tramitar el Registro Nacional de Pesca para la unidad de producción acuícola.
Art. 30°.- *Las actividades pesqueras se clasifican en:* **II.-** *Cultivo o acuacultura con fines*		
Artículo 31°.- *Para realizar las actividades de pesca se requiere lo siguiente:* **I,** *Concesión, para:* **Inciso b)** *Acuacultura comercial* **II,** Permiso, para: **Inciso g)** *Acuacultura de fomento* **III,** *Autorización, para:* **Inciso d)** *Recolectar del medio natural reproductores, larvas, postlarvas, crías, huevos, semillas, alevines o en cualquier otro estadio, y* **Inciso e)** *Acuacultura didáctica.*		

Artículos 22.- *la Secretaría podrá inscribir en el Registro Nacional de Pesca a los acuicultores que no requieran concesión, permiso o Autorización.*	Al **proyecto** le aplica el Artículo, incisos y, fracciones anteriores, porque se trata de una actividad acuícola con fines comerciales.	Por el hecho de presentar a la autoridad correspondiente (SEMARNAT) la Manifestación de Impacto Ambiental, el promovente está cumpliendo con este apartado. El proyecto se vincula por la obligatoriedad de obtener la autorización correspondiente para realizar las obras descritas en esta manifestación de impacto ambiental. Como ya se mencionó anteriormente, la promovente una vez autorizado el proyecto en materia ambiental procederá a tramitar el Registro Nacional de Pesca para la unidad de producción acuícola.
Art. 30°.- *Las actividades pesqueras se clasifican en:* **II.-** *Cultivo o acuacultura con fines*		
Artículo 31°.- *Para realizar las actividades de pesca se requiere lo siguiente:* **I,** *Concesión, para:* **Inciso b)** *Acuacultura comercial* **II,** Permiso, para: **Inciso g)** *Acuacultura de fomento* **III,** *Autorización, para:* **Inciso d)** *Recolectar del medio natural reproductores, larvas, postlarvas, crías, huevos, semillas, alevines o en cualquier otro estadio, y* **Inciso e)** *Acuacultura didáctica.*		

Artículos 22.- *la Secretaría podrá inscribir en el Registro Nacional de Pesca a los acuicultores que no requieran concesión, permiso o Autorización.*	Al **proyecto** le aplica el Artículo, incisos y, fracciones anteriores, porque se trata de una actividad acuícola con fines comerciales.	Por el hecho de presentar a la autoridad correspondiente (SEMARNAT) la Manifestación de Impacto Ambiental, el promovente está cumpliendo con este apartado. El proyecto se vincula por la obligatoriedad de obtener la autorización correspondiente para realizar las obras descritas en esta manifestación de impacto ambiental. Como ya se mencionó anteriormente, la promovente una vez autorizado el proyecto en materia ambiental procederá a tramitar el Registro Nacional de Pesca para la unidad de producción acuícola.
Art. 30°.- *Las actividades pesqueras se clasifican en:* **II.-** *Cultivo o acuacultura con fines*		
Artículo 31°.- *Para realizar las actividades de pesca se requiere lo siguiente:* **I,** *Concesión, para:* **Inciso b)** *Acuacultura comercial* **II,** Permiso, para: **Inciso g)** *Acuacultura de fomento* **III,** *Autorización, para:* **Inciso d)** *Recolectar del medio natural reproductores, larvas, postlarvas, crías, huevos, semillas, alevines o en cualquier otro estadio, y* **Inciso e)** *Acuacultura didáctica.*		

Artículos 22.- *la Secretaría podrá inscribir en el Registro Nacional de Pesca a los acuicultores que no requieran concesión, permiso o Autorización.*	Al **proyecto** le aplica el Artículo, incisos y, fracciones anteriores, porque se trata de una actividad acuícola con fines comerciales.	Por el hecho de presentar a la autoridad correspondiente (SEMARNAT) la Manifestación de Impacto Ambiental, el promovente está cumpliendo con este apartado. El proyecto se vincula por la obligatoriedad de obtener la autorización correspondiente para realizar las obras descritas en esta manifestación de impacto ambiental. Como ya se mencionó anteriormente, la promovente una vez autorizado el proyecto en materia ambiental procederá a tramitar el Registro Nacional de Pesca para la unidad de producción acuícola.
Art. 30°.- *Las actividades pesqueras se clasifican en:* **II.-** *Cultivo o acuacultura con fines*		
Artículo 31°.- *Para realizar las actividades de pesca se requiere lo siguiente:* **I,** *Concesión, para:* **Inciso b)** *Acuacultura comercial* **II,** Permiso, para: **Inciso g)** *Acuacultura de fomento* **III,** *Autorización, para:* **Inciso d)** *Recolectar del medio natural reproductores, larvas, postlarvas, crías, huevos, semillas, alevines o en cualquier otro estadio, y* **Inciso e)** *Acuacultura didáctica.*		

Artículos 22.- *la Secretaría podrá inscribir en el Registro Nacional de Pesca a los acuicultores que no requieran concesión, permiso o Autorización.*	Al **proyecto** le aplica el Artículo, incisos y, fracciones anteriores, porque se trata de una actividad acuícola con fines comerciales.	Por el hecho de presentar a la autoridad correspondiente (SEMARNAT) la Manifestación de Impacto Ambiental, el promovente está cumpliendo con este apartado. El proyecto se vincula por la obligatoriedad de obtener la autorización correspondiente para realizar las obras descritas en esta manifestación de impacto ambiental. Como ya se mencionó anteriormente, la promovente una vez autorizado el proyecto en materia ambiental procederá a tramitar el Registro Nacional de Pesca para la unidad de producción acuícola.
Art. 30°.- *Las actividades pesqueras se clasifican en:* **II.-** *Cultivo o acuacultura con fines*		
Artículo 31°.- *Para realizar las actividades de pesca se requiere lo siguiente:* **I,** *Concesión, para:* **Inciso b)** *Acuacultura comercial* **II,** Permiso, para: **Inciso g)** *Acuacultura de fomento* **III,** *Autorización, para:* **Inciso d)** *Recolectar del medio natural reproductores, larvas, postlarvas, crías, huevos, semillas, alevines o en cualquier otro estadio, y* **Inciso e)** *Acuacultura didáctica.*		

Artículos 22.- *la Secretaría podrá inscribir en el Registro Nacional de Pesca a los acuicultores que no requieran concesión, permiso o Autorización.*	Al **proyecto** le aplica el Artículo, incisos y, fracciones anteriores, porque se trata de una actividad acuícola con fines comerciales.	Por el hecho de presentar a la autoridad correspondiente (SEMARNAT) la Manifestación de Impacto Ambiental, el promovente está cumpliendo con este apartado. El proyecto se vincula por la obligatoriedad de obtener la autorización correspondiente para realizar las obras descritas en esta manifestación de impacto ambiental. Como ya se mencionó anteriormente, la promovente una vez autorizado el proyecto en materia ambiental procederá a tramitar el Registro Nacional de Pesca para la unidad de producción acuícola.
Art. 30°.- *Las actividades pesqueras se clasifican en:* **II.-** *Cultivo o acuacultura con fines*		
Artículo 31°.- *Para realizar las actividades de pesca se requiere lo siguiente:* **I,** *Concesión, para:* **Inciso b)** *Acuacultura comercial* **II,** Permiso, para: **Inciso g)** *Acuacultura de fomento* **III,** *Autorización, para:* **Inciso d)** *Recolectar del medio natural reproductores, larvas, postlarvas, crías, huevos, semillas, alevines o en cualquier otro estadio, y* **Inciso e)** *Acuacultura didáctica.*		

Artículos 22.- *la Secretaría podrá inscribir en el Registro Nacional de Pesca a los acuicultores que no requieran concesión, permiso o Autorización.*	Al **proyecto** le aplica el Artículo, incisos y, fracciones anteriores, porque se trata de una actividad acuícola con fines comerciales.	Por el hecho de presentar a la autoridad correspondiente (SEMARNAT) la Manifestación de Impacto Ambiental, el promovente está cumpliendo con este apartado. El proyecto se vincula por la obligatoriedad de obtener la autorización correspondiente para realizar las obras descritas en esta manifestación de impacto ambiental. Como ya se mencionó anteriormente, la promovente una vez autorizado el proyecto en materia ambiental procederá a tramitar el Registro Nacional de Pesca para la unidad de producción acuícola.
Art. 30°.- *Las actividades pesqueras se clasifican en:* **II.-** *Cultivo o acuacultura con fines*		
Artículo 31°.- *Para realizar las actividades de pesca se requiere lo siguiente:* **I,** *Concesión, para:* **Inciso b)** *Acuacultura comercial* **II,** Permiso, para: **Inciso g)** *Acuacultura de fomento* **III,** *Autorización, para:* **Inciso d)** *Recolectar del medio natural reproductores, larvas, postlarvas, crías, huevos, semillas, alevines o en cualquier otro estadio, y* **Inciso e)** *Acuacultura didáctica.*		

Artículos 22.- *la Secretaría podrá inscribir en el Registro Nacional de Pesca a los acuicultores que no requieran concesión, permiso o Autorización.*	Al **proyecto** le aplica el Artículo, incisos y, fracciones anteriores, porque se trata de una actividad acuícola con fines comerciales.	Por el hecho de presentar a la autoridad correspondiente (SEMARNAT) la Manifestación de Impacto Ambiental, el promovente está cumpliendo con este apartado. El proyecto se vincula por la obligatoriedad de obtener la autorización correspondiente para realizar las obras descritas en esta manifestación de impacto ambiental. Como ya se mencionó anteriormente, la promovente una vez autorizado el proyecto en materia ambiental procederá a tramitar el Registro Nacional de Pesca para la unidad de producción acuícola.
Art. 30°.- *Las actividades pesqueras se clasifican en:* **II.-** *Cultivo o acuacultura con fines*		
Artículo 31°.- *Para realizar las actividades de pesca se requiere lo siguiente:* **I,** *Concesión, para:* **Inciso b)** *Acuacultura comercial* **II,** Permiso, para: **Inciso g)** *Acuacultura de fomento* **III,** *Autorización, para:* **Inciso d)** *Recolectar del medio natural reproductores, larvas, postlarvas, crías, huevos, semillas, alevines o en cualquier otro estadio, y* **Inciso e)** *Acuacultura didáctica.*		

Artículos 22.- *la Secretaría podrá inscribir en el Registro Nacional de Pesca a los acuicultores que no requieran concesión, permiso o Autorización.*	Al **proyecto** le aplica el Artículo, incisos y, fracciones anteriores, porque se trata de una actividad acuícola con fines comerciales.	Por el hecho de presentar a la autoridad correspondiente (SEMARNAT) la Manifestación de Impacto Ambiental, el promovente está cumpliendo con este apartado. El proyecto se vincula por la obligatoriedad de obtener la autorización correspondiente para realizar las obras descritas en esta manifestación de impacto ambiental. Como ya se mencionó anteriormente, la promovente una vez autorizado el proyecto en materia ambiental procederá a tramitar el Registro Nacional de Pesca para la unidad de producción acuícola.
Art. 30°.- *Las actividades pesqueras se clasifican en:* **II.-** *Cultivo o acuacultura con fines*		
Artículo 31°.- *Para realizar las actividades de pesca se requiere lo siguiente:* **I,** *Concesión, para:* **Inciso b)** *Acuacultura comercial* **II,** Permiso, para: **Inciso g)** *Acuacultura de fomento* **III,** *Autorización, para:* **Inciso d)** *Recolectar del medio natural reproductores, larvas, postlarvas, crías, huevos, semillas, alevines o en cualquier otro estadio, y* **Inciso e)** *Acuacultura didáctica.*		

Artículos 22.- *la Secretaría podrá inscribir en el Registro Nacional de Pesca a los acuicultores que no requieran concesión, permiso o Autorización.*	Al **proyecto** le aplica el Artículo, incisos y, fracciones anteriores, porque se trata de una actividad acuícola con fines comerciales.	Por el hecho de presentar a la autoridad correspondiente (SEMARNAT) la Manifestación de Impacto Ambiental, el promovente está cumpliendo con este apartado. El proyecto se vincula por la obligatoriedad de obtener la autorización correspondiente para realizar las obras descritas en esta manifestación de impacto ambiental. Como ya se mencionó anteriormente, la promovente una vez autorizado el proyecto en materia ambiental procederá a tramitar el Registro Nacional de Pesca para la unidad de producción acuícola.
Art. 30°.- *Las actividades pesqueras se clasifican en:* **II.-** *Cultivo o acuacultura con fines*		
Artículo 31°.- *Para realizar las actividades de pesca se requiere lo siguiente:* **I,** *Concesión, para:* **Inciso b)** *Acuacultura comercial* **II,** Permiso, para: **Inciso g)** *Acuacultura de fomento* **III,** *Autorización, para:* **Inciso d)** *Recolectar del medio natural reproductores, larvas, postlarvas, crías, huevos, semillas, alevines o en cualquier otro estadio, y* **Inciso e)** *Acuacultura didáctica.*		

Artículos 22.- *la Secretaría podrá inscribir en el Registro Nacional de Pesca a los acuicultores que no requieran concesión, permiso o Autorización.*	Al **proyecto** le aplica el Artículo, incisos y, fracciones anteriores, porque se trata de una actividad acuícola con fines comerciales.	Por el hecho de presentar a la autoridad correspondiente (SEMARNAT) la Manifestación de Impacto Ambiental, el promovente está cumpliendo con este apartado. El proyecto se vincula por la obligatoriedad de obtener la autorización correspondiente para realizar las obras descritas en esta manifestación de impacto ambiental. Como ya se mencionó anteriormente, la promovente una vez autorizado el proyecto en materia ambiental procederá a tramitar el Registro Nacional de Pesca para la unidad de producción acuícola.
Art. 30°.- *Las actividades pesqueras se clasifican en:* **II.-** *Cultivo o acuacultura con fines*		
Artículo 31°.- *Para realizar las actividades de pesca se requiere lo siguiente:* **I,** *Concesión, para:* **Inciso b)** *Acuacultura comercial* **II,** Permiso, para: **Inciso g)** *Acuacultura de fomento* **III,** *Autorización, para:* **Inciso d)** *Recolectar del medio natural reproductores, larvas, postlarvas, crías, huevos, semillas, alevines o en cualquier otro estadio, y* **Inciso e)** *Acuacultura didáctica.*		

Artículos 22.- *la Secretaría podrá inscribir en el Registro Nacional de Pesca a los acuicultores que no requieran concesión, permiso o Autorización.*	Al **proyecto** le aplica el Artículo, incisos y, fracciones anteriores, porque se trata de una actividad acuícola con fines comerciales.	Por el hecho de presentar a la autoridad correspondiente (SEMARNAT) la Manifestación de Impacto Ambiental, el promovente está cumpliendo con este apartado. El proyecto se vincula por la obligatoriedad de obtener la autorización correspondiente para realizar las obras descritas en esta manifestación de impacto ambiental. Como ya se mencionó anteriormente, la promovente una vez autorizado el proyecto en materia ambiental procederá a tramitar el Registro Nacional de Pesca para la unidad de producción acuícola.
Art. 30°.- *Las actividades pesqueras se clasifican en:* **II.-** *Cultivo o acuacultura con fines*		
Artículo 31°.- *Para realizar las actividades de pesca se requiere lo siguiente:* **I,** *Concesión, para:* **Inciso b)** *Acuacultura comercial* **II,** Permiso, para: **Inciso g)** *Acuacultura de fomento* **III,** *Autorización, para:* **Inciso d)** *Recolectar del medio natural reproductores, larvas, postlarvas, crías, huevos, semillas, alevines o en cualquier otro estadio, y* **Inciso e)** *Acuacultura didáctica.*		

Artículos 22.- *la Secretaría podrá inscribir en el Registro Nacional de Pesca a los acuicultores que no requieran concesión, permiso o Autorización.*	Al **proyecto** le aplica el Artículo, incisos y, fracciones anteriores, porque se trata de una actividad acuícola con fines comerciales.	Por el hecho de presentar a la autoridad correspondiente (SEMARNAT) la Manifestación de Impacto Ambiental, el promovente está cumpliendo con este apartado. El proyecto se vincula por la obligatoriedad de obtener la autorización correspondiente para realizar las obras descritas en esta manifestación de impacto ambiental. Como ya se mencionó anteriormente, la promovente una vez autorizado el proyecto en materia ambiental procederá a tramitar el Registro Nacional de Pesca para la unidad de producción acuícola.
Art. 30°.- *Las actividades pesqueras se clasifican en:* **II.-** *Cultivo o acuacultura con fines*		
Artículo 31°.- *Para realizar las actividades de pesca se requiere lo siguiente:* **I,** *Concesión, para:* **Inciso b)** *Acuacultura comercial* **II,** Permiso, para: **Inciso g)** *Acuacultura de fomento* **III,** *Autorización, para:* **Inciso d)** *Recolectar del medio natural reproductores, larvas, postlarvas, crías, huevos, semillas, alevines o en cualquier otro estadio, y* **Inciso e)** *Acuacultura didáctica.*		

Artículos 22.- *la Secretaría podrá inscribir en el Registro Nacional de Pesca a los acuicultores que no requieran concesión, permiso o Autorización.*	Al **proyecto** le aplica el Artículo, incisos y, fracciones anteriores, porque se trata de una actividad acuícola con fines comerciales.	Por el hecho de presentar a la autoridad correspondiente (SEMARNAT) la Manifestación de Impacto Ambiental, el promovente está cumpliendo con este apartado. El proyecto se vincula por la obligatoriedad de obtener la autorización correspondiente para realizar las obras descritas en esta manifestación de impacto ambiental. Como ya se mencionó anteriormente, la promovente una vez autorizado el proyecto en materia ambiental procederá a tramitar el Registro Nacional de Pesca para la unidad de producción acuícola.
Art. 30°.- *Las actividades pesqueras se clasifican en:* **II.-** *Cultivo o acuacultura con fines*		
Artículo 31°.- *Para realizar las actividades de pesca se requiere lo siguiente:* **I,** *Concesión, para:* **Inciso b)** *Acuacultura comercial* **II,** Permiso, para: **Inciso g)** *Acuacultura de fomento* **III,** *Autorización, para:* **Inciso d)** *Recolectar del medio natural reproductores, larvas, postlarvas, crías, huevos, semillas, alevines o en cualquier otro estadio, y* **Inciso e)** *Acuacultura didáctica.*		

Artículos 22.- *la Secretaría podrá inscribir en el Registro Nacional de Pesca a los acuicultores que no requieran concesión, permiso o Autorización.*	Al **proyecto** le aplica el Artículo, incisos y, fracciones anteriores, porque se trata de una actividad acuícola con fines comerciales.	Por el hecho de presentar a la autoridad correspondiente (SEMARNAT) la Manifestación de Impacto Ambiental, el promovente está cumpliendo con este apartado. El proyecto se vincula por la obligatoriedad de obtener la autorización correspondiente para realizar las obras descritas en esta manifestación de impacto ambiental. Como ya se mencionó anteriormente, la promovente una vez autorizado el proyecto en materia ambiental procederá a tramitar el Registro Nacional de Pesca para la unidad de producción acuícola.
Art. 30°.- *Las actividades pesqueras se clasifican en:* **II.-** *Cultivo o acuacultura con fines*		
Artículo 31°.- *Para realizar las actividades de pesca se requiere lo siguiente:* **I,** *Concesión, para:* **Inciso b)** *Acuacultura comercial* **II,** Permiso, para: **Inciso g)** *Acuacultura de fomento* **III,** *Autorización, para:* **Inciso d)** *Recolectar del medio natural reproductores, larvas, postlarvas, crías, huevos, semillas, alevines o en cualquier otro estadio, y* **Inciso e)** *Acuacultura didáctica.*		

Artículos 22.- *la Secretaría podrá inscribir en el Registro Nacional de Pesca a los acuicultores que no requieran concesión, permiso o Autorización.*	Al **proyecto** le aplica el Artículo, incisos y, fracciones anteriores, porque se trata de una actividad acuícola con fines comerciales.	Por el hecho de presentar a la autoridad correspondiente (SEMARNAT) la Manifestación de Impacto Ambiental, el promovente está cumpliendo con este apartado. El proyecto se vincula por la obligatoriedad de obtener la autorización correspondiente para realizar las obras descritas en esta manifestación de impacto ambiental. Como ya se mencionó anteriormente, la promovente una vez autorizado el proyecto en materia ambiental procederá a tramitar el Registro Nacional de Pesca para la unidad de producción acuícola.
Art. 30°.- *Las actividades pesqueras se clasifican en:* **II.-** *Cultivo o acuacultura con fines*		
Artículo 31°.- *Para realizar las actividades de pesca se requiere lo siguiente:* **I,** *Concesión, para:* **Inciso b)** *Acuacultura comercial* **II,** Permiso, para: **Inciso g)** *Acuacultura de fomento* **III,** *Autorización, para:* **Inciso d)** *Recolectar del medio natural reproductores, larvas, postlarvas, crías, huevos, semillas, alevines o en cualquier otro estadio, y* **Inciso e)** *Acuacultura didáctica.*		

Artículos 22.- *la Secretaría podrá inscribir en el Registro Nacional de Pesca a los acuicultores que no requieran concesión, permiso o Autorización.*	Al **proyecto** le aplica el Artículo, incisos y, fracciones anteriores, porque se trata de una actividad acuícola con fines comerciales.	Por el hecho de presentar a la autoridad correspondiente (SEMARNAT) la Manifestación de Impacto Ambiental, el promovente está cumpliendo con este apartado. El proyecto se vincula por la obligatoriedad de obtener la autorización correspondiente para realizar las obras descritas en esta manifestación de impacto ambiental. Como ya se mencionó anteriormente, la promovente una vez autorizado el proyecto en materia ambiental procederá a tramitar el Registro Nacional de Pesca para la unidad de producción acuícola.
Art. 30°.- *Las actividades pesqueras se clasifican en:* **II.-** *Cultivo o acuacultura con fines*		
Artículo 31°.- *Para realizar las actividades de pesca se requiere lo siguiente:* **I,** *Concesión, para:* **Inciso b)** *Acuacultura comercial* **II,** Permiso, para: **Inciso g)** *Acuacultura de fomento* **III,** *Autorización, para:* **Inciso d)** *Recolectar del medio natural reproductores, larvas, postlarvas, crías, huevos, semillas, alevines o en cualquier otro estadio, y* **Inciso e)** *Acuacultura didáctica.*		

Artículos 22.- *la Secretaría podrá inscribir en el Registro Nacional de Pesca a los acuicultores que no requieran concesión, permiso o Autorización.*	Al **proyecto** le aplica el Artículo, incisos y, fracciones anteriores, porque se trata de una actividad acuícola con fines comerciales.	Por el hecho de presentar a la autoridad correspondiente (SEMARNAT) la Manifestación de Impacto Ambiental, el promovente está cumpliendo con este apartado. El proyecto se vincula por la obligatoriedad de obtener la autorización correspondiente para realizar las obras descritas en esta manifestación de impacto ambiental. Como ya se mencionó anteriormente, la promovente una vez autorizado el proyecto en materia ambiental procederá a tramitar el Registro Nacional de Pesca para la unidad de producción acuícola.
Art. 30°.- *Las actividades pesqueras se clasifican en:* **II.-** *Cultivo o acuacultura con fines*		
Artículo 31°.- *Para realizar las actividades de pesca se requiere lo siguiente:* **I,** *Concesión, para:* **Inciso b)** *Acuacultura comercial* **II,** Permiso, para: **Inciso g)** *Acuacultura de fomento* **III,** *Autorización, para:* **Inciso d)** *Recolectar del medio natural reproductores, larvas, postlarvas, crías, huevos, semillas, alevines o en cualquier otro estadio, y* **Inciso e)** *Acuacultura didáctica.*		

Artículos 22.- *la Secretaría podrá inscribir en el Registro Nacional de Pesca a los acuicultores que no requieran concesión, permiso o Autorización.*	Al **proyecto** le aplica el Artículo, incisos y, fracciones anteriores, porque se trata de una actividad acuícola con fines comerciales.	Por el hecho de presentar a la autoridad correspondiente (SEMARNAT) la Manifestación de Impacto Ambiental, el promovente está cumpliendo con este apartado. El proyecto se vincula por la obligatoriedad de obtener la autorización correspondiente para realizar las obras descritas en esta manifestación de impacto ambiental. Como ya se mencionó anteriormente, la promovente una vez autorizado el proyecto en materia ambiental procederá a tramitar el Registro Nacional de Pesca para la unidad de producción acuícola.
Art. 30°.- *Las actividades pesqueras se clasifican en:* **II.-** *Cultivo o acuacultura con fines*		
Artículo 31°.- *Para realizar las actividades de pesca se requiere lo siguiente:* **I,** *Concesión, para:* **Inciso b)** *Acuacultura comercial* **II,** Permiso, para: **Inciso g)** *Acuacultura de fomento* **III,** *Autorización, para:* **Inciso d)** *Recolectar del medio natural reproductores, larvas, postlarvas, crías, huevos, semillas, alevines o en cualquier otro estadio, y* **Inciso e)** *Acuacultura didáctica.*		

Artículos 22.- *la Secretaría podrá inscribir en el Registro Nacional de Pesca a los acuicultores que no requieran concesión, permiso o Autorización.*	Al **proyecto** le aplica el Artículo, incisos y, fracciones anteriores, porque se trata de una actividad acuícola con fines comerciales.	Por el hecho de presentar a la autoridad correspondiente (SEMARNAT) la Manifestación de Impacto Ambiental, el promovente está cumpliendo con este apartado. El proyecto se vincula por la obligatoriedad de obtener la autorización correspondiente para realizar las obras descritas en esta manifestación de impacto ambiental. Como ya se mencionó anteriormente, la promovente una vez autorizado el proyecto en materia ambiental procederá a tramitar el Registro Nacional de Pesca para la unidad de producción acuícola.
Art. 30°.- *Las actividades pesqueras se clasifican en:* **II.-** *Cultivo o acuacultura con fines*		
Artículo 31°.- *Para realizar las actividades de pesca se requiere lo siguiente:* **I,** *Concesión, para:* **Inciso b)** *Acuacultura comercial* **II,** Permiso, para: **Inciso g)** *Acuacultura de fomento* **III,** *Autorización, para:* **Inciso d)** *Recolectar del medio natural reproductores, larvas, postlarvas, crías, huevos, semillas, alevines o en cualquier otro estadio, y* **Inciso e)** *Acuacultura didáctica.*		

Artículos 22.- *la Secretaría podrá inscribir en el Registro Nacional de Pesca a los acuicultores que no requieran concesión, permiso o Autorización.*	Al **proyecto** le aplica el Artículo, incisos y, fracciones anteriores, porque se trata de una actividad acuícola con fines comerciales.	Por el hecho de presentar a la autoridad correspondiente (SEMARNAT) la Manifestación de Impacto Ambiental, el promovente está cumpliendo con este apartado. El proyecto se vincula por la obligatoriedad de obtener la autorización correspondiente para realizar las obras descritas en esta manifestación de impacto ambiental. Como ya se mencionó anteriormente, la promovente una vez autorizado el proyecto en materia ambiental procederá a tramitar el Registro Nacional de Pesca para la unidad de producción acuícola.
Art. 30°.- *Las actividades pesqueras se clasifican en:* **II.-** *Cultivo o acuacultura con fines*		
Artículo 31°.- *Para realizar las actividades de pesca se requiere lo siguiente:* **I,** *Concesión, para:* **Inciso b)** *Acuacultura comercial* **II,** Permiso, para: **Inciso g)** *Acuacultura de fomento* **III,** *Autorización, para:* **Inciso d)** *Recolectar del medio natural reproductores, larvas, postlarvas, crías, huevos, semillas, alevines o en cualquier otro estadio, y* **Inciso e)** *Acuacultura didáctica.*		

Artículos 22.- *la Secretaría podrá inscribir en el Registro Nacional de Pesca a los acuicultores que no requieran concesión, permiso o Autorización.*	Al **proyecto** le aplica el Artículo, incisos y, fracciones anteriores, porque se trata de una actividad acuícola con fines comerciales.	Por el hecho de presentar a la autoridad correspondiente (SEMARNAT) la Manifestación de Impacto Ambiental, el promovente está cumpliendo con este apartado. El proyecto se vincula por la obligatoriedad de obtener la autorización correspondiente para realizar las obras descritas en esta manifestación de impacto ambiental. Como ya se mencionó anteriormente, la promovente una vez autorizado el proyecto en materia ambiental procederá a tramitar el Registro Nacional de Pesca para la unidad de producción acuícola.
Art. 30°.- *Las actividades pesqueras se clasifican en:* **II.-** *Cultivo o acuacultura con fines*		
Artículo 31°.- *Para realizar las actividades de pesca se requiere lo siguiente:* **I,** *Concesión, para:* **Inciso b)** *Acuacultura comercial* **II,** Permiso, para: **Inciso g)** *Acuacultura de fomento* **III,** *Autorización, para:* **Inciso d)** *Recolectar del medio natural reproductores, larvas, postlarvas, crías, huevos, semillas, alevines o en cualquier otro estadio, y* **Inciso e)** *Acuacultura didáctica.*		

Artículos 22.- *la Secretaría podrá inscribir en el Registro Nacional de Pesca a los acuicultores que no requieran concesión, permiso o Autorización.*	Al **proyecto** le aplica el Artículo, incisos y, fracciones anteriores, porque se trata de una actividad acuícola con fines comerciales.	Por el hecho de presentar a la autoridad correspondiente (SEMARNAT) la Manifestación de Impacto Ambiental, el promovente está cumpliendo con este apartado. El proyecto se vincula por la obligatoriedad de obtener la autorización correspondiente para realizar las obras descritas en esta manifestación de impacto ambiental. Como ya se mencionó anteriormente, la promovente una vez autorizado el proyecto en materia ambiental procederá a tramitar el Registro Nacional de Pesca para la unidad de producción acuícola.
Art. 30°.- *Las actividades pesqueras se clasifican en:* **II.-** *Cultivo o acuacultura con fines*		
Artículo 31°.- *Para realizar las actividades de pesca se requiere lo siguiente:* **I,** *Concesión, para:* **Inciso b)** *Acuacultura comercial* **II,** Permiso, para: **Inciso g)** *Acuacultura de fomento* **III,** *Autorización, para:* **Inciso d)** *Recolectar del medio natural reproductores, larvas, postlarvas, crías, huevos, semillas, alevines o en cualquier otro estadio, y* **Inciso e)** *Acuacultura didáctica.*		

Artículos 22.- *la Secretaría podrá inscribir en el Registro Nacional de Pesca a los acuicultores que no requieran concesión, permiso o Autorización.*	Al **proyecto** le aplica el Artículo, incisos y, fracciones anteriores, porque se trata de una actividad acuícola con fines comerciales.	Por el hecho de presentar a la autoridad correspondiente (SEMARNAT) la Manifestación de Impacto Ambiental, el promovente está cumpliendo con este apartado. El proyecto se vincula por la obligatoriedad de obtener la autorización correspondiente para realizar las obras descritas en esta manifestación de impacto ambiental. Como ya se mencionó anteriormente, la promovente una vez autorizado el proyecto en materia ambiental procederá a tramitar el Registro Nacional de Pesca para la unidad de producción acuícola.
Art. 30°.- *Las actividades pesqueras se clasifican en:* **II.-** *Cultivo o acuacultura con fines*		
Artículo 31°.- *Para realizar las actividades de pesca se requiere lo siguiente:* **I,** *Concesión, para:* **Inciso b)** *Acuacultura comercial* **II,** Permiso, para: **Inciso g)** *Acuacultura de fomento* **III,** *Autorización, para:* **Inciso d)** *Recolectar del medio natural reproductores, larvas, postlarvas, crías, huevos, semillas, alevines o en cualquier otro estadio, y* **Inciso e)** *Acuacultura didáctica.*		

Artículos 22.- *la Secretaría podrá inscribir en el Registro Nacional de Pesca a los acuicultores que no requieran concesión, permiso o Autorización.*	Al **proyecto** le aplica el Artículo, incisos y, fracciones anteriores, porque se trata de una actividad acuícola con fines comerciales.	Por el hecho de presentar a la autoridad correspondiente (SEMARNAT) la Manifestación de Impacto Ambiental, el promovente está cumpliendo con este apartado. El proyecto se vincula por la obligatoriedad de obtener la autorización correspondiente para realizar las obras descritas en esta manifestación de impacto ambiental. Como ya se mencionó anteriormente, la promovente una vez autorizado el proyecto en materia ambiental procederá a tramitar el Registro Nacional de Pesca para la unidad de producción acuícola.
Art. 30°.- *Las actividades pesqueras se clasifican en:* **II.-** *Cultivo o acuacultura con fines*		
Artículo 31°.- *Para realizar las actividades de pesca se requiere lo siguiente:* **I,** *Concesión, para:* **Inciso b)** *Acuacultura comercial* **II,** Permiso, para: **Inciso g)** *Acuacultura de fomento* **III,** *Autorización, para:* **Inciso d)** *Recolectar del medio natural reproductores, larvas, postlarvas, crías, huevos, semillas, alevines o en cualquier otro estadio, y* **Inciso e)** *Acuacultura didáctica.*		

Artículos 22.- *la Secretaría podrá inscribir en el Registro Nacional de Pesca a los acuicultores que no requieran concesión, permiso o Autorización.*	Al **proyecto** le aplica el Artículo, incisos y, fracciones anteriores, porque se trata de una actividad acuícola con fines comerciales.	Por el hecho de presentar a la autoridad correspondiente (SEMARNAT) la Manifestación de Impacto Ambiental, el promovente está cumpliendo con este apartado. El proyecto se vincula por la obligatoriedad de obtener la autorización correspondiente para realizar las obras descritas en esta manifestación de impacto ambiental. Como ya se mencionó anteriormente, la promovente una vez autorizado el proyecto en materia ambiental procederá a tramitar el Registro Nacional de Pesca para la unidad de producción acuícola.
Art. 30°.- *Las actividades pesqueras se clasifican en:* **II.-** *Cultivo o acuacultura con fines*		
Artículo 31°.- *Para realizar las actividades de pesca se requiere lo siguiente:* **I,** *Concesión, para:* **Inciso b)** *Acuacultura comercial* **II,** Permiso, para: **Inciso g)** *Acuacultura de fomento* **III,** *Autorización, para:* **Inciso d)** *Recolectar del medio natural reproductores, larvas, postlarvas, crías, huevos, semillas, alevines o en cualquier otro estadio, y* **Inciso e)** *Acuacultura didáctica.*		

Artículos 22.- *la Secretaría podrá inscribir en el Registro Nacional de Pesca a los acuicultores que no requieran concesión, permiso o Autorización.*	Al **proyecto** le aplica el Artículo, incisos y, fracciones anteriores, porque se trata de una actividad acuícola con fines comerciales.	Por el hecho de presentar a la autoridad correspondiente (SEMARNAT) la Manifestación de Impacto Ambiental, el promovente está cumpliendo con este apartado. El proyecto se vincula por la obligatoriedad de obtener la autorización correspondiente para realizar las obras descritas en esta manifestación de impacto ambiental. Como ya se mencionó anteriormente, la promovente una vez autorizado el proyecto en materia ambiental procederá a tramitar el Registro Nacional de Pesca para la unidad de producción acuícola.
Art. 30°.- *Las actividades pesqueras se clasifican en:* **II.-** *Cultivo o acuacultura con fines*		
Artículo 31°.- *Para realizar las actividades de pesca se requiere lo siguiente:* **I,** *Concesión, para:* **Inciso b)** *Acuacultura comercial* **II,** Permiso, para: **Inciso g)** *Acuacultura de fomento* **III,** *Autorización, para:* **Inciso d)** *Recolectar del medio natural reproductores, larvas, postlarvas, crías, huevos, semillas, alevines o en cualquier otro estadio, y* **Inciso e)** *Acuacultura didáctica.*		

Artículos 22.- *la Secretaría podrá inscribir en el Registro Nacional de Pesca a los acuicultores que no requieran concesión, permiso o Autorización.*	Al **proyecto** le aplica el Artículo, incisos y, fracciones anteriores, porque se trata de una actividad acuícola con fines comerciales.	Por el hecho de presentar a la autoridad correspondiente (SEMARNAT) la Manifestación de Impacto Ambiental, el promovente está cumpliendo con este apartado. El proyecto se vincula por la obligatoriedad de obtener la autorización correspondiente para realizar las obras descritas en esta manifestación de impacto ambiental. Como ya se mencionó anteriormente, la promovente una vez autorizado el proyecto en materia ambiental procederá a tramitar el Registro Nacional de Pesca para la unidad de producción acuícola.
Art. 30°.- *Las actividades pesqueras se clasifican en:* **II.-** *Cultivo o acuacultura con fines*		
Artículo 31°.- *Para realizar las actividades de pesca se requiere lo siguiente:* **I,** *Concesión, para:* **Inciso b)** *Acuacultura comercial* **II,** Permiso, para: **Inciso g)** *Acuacultura de fomento* **III,** *Autorización, para:* **Inciso d)** *Recolectar del medio natural reproductores, larvas, postlarvas, crías, huevos, semillas, alevines o en cualquier otro estadio, y* **Inciso e)** *Acuacultura didáctica.*		

Artículos 22.- *la Secretaría podrá inscribir en el Registro Nacional de Pesca a los acuicultores que no requieran concesión, permiso o Autorización.*	Al **proyecto** le aplica el Artículo, incisos y, fracciones anteriores, porque se trata de una actividad acuícola con fines comerciales.	Por el hecho de presentar a la autoridad correspondiente (SEMARNAT) la Manifestación de Impacto Ambiental, el promovente está cumpliendo con este apartado. El proyecto se vincula por la obligatoriedad de obtener la autorización correspondiente para realizar las obras descritas en esta manifestación de impacto ambiental. Como ya se mencionó anteriormente, la promovente una vez autorizado el proyecto en materia ambiental procederá a tramitar el Registro Nacional de Pesca para la unidad de producción acuícola.
Art. 30°.- *Las actividades pesqueras se clasifican en:* **II.-** *Cultivo o acuacultura con fines*		
Artículo 31°.- *Para realizar las actividades de pesca se requiere lo siguiente:* **I,** *Concesión, para:* **Inciso b)** *Acuacultura comercial* **II,** Permiso, para: **Inciso g)** *Acuacultura de fomento* **III,** *Autorización, para:* **Inciso d)** *Recolectar del medio natural reproductores, larvas, postlarvas, crías, huevos, semillas, alevines o en cualquier otro estadio, y* **Inciso e)** *Acuacultura didáctica.*		

Artículos 22.- *la Secretaría podrá inscribir en el Registro Nacional de Pesca a los acuicultores que no requieran concesión, permiso o Autorización.*	Al **proyecto** le aplica el Artículo, incisos y, fracciones anteriores, porque se trata de una actividad acuícola con fines comerciales.	Por el hecho de presentar a la autoridad correspondiente (SEMARNAT) la Manifestación de Impacto Ambiental, el promovente está cumpliendo con este apartado. El proyecto se vincula por la obligatoriedad de obtener la autorización correspondiente para realizar las obras descritas en esta manifestación de impacto ambiental. Como ya se mencionó anteriormente, la promovente una vez autorizado el proyecto en materia ambiental procederá a tramitar el Registro Nacional de Pesca para la unidad de producción acuícola.
Art. 30°.- *Las actividades pesqueras se clasifican en:* **II.-** *Cultivo o acuacultura con fines*		
Artículo 31°.- *Para realizar las actividades de pesca se requiere lo siguiente:* **I,** *Concesión, para:* **Inciso b)** *Acuacultura comercial* **II,** Permiso, para: **Inciso g)** *Acuacultura de fomento* **III,** *Autorización, para:* **Inciso d)** *Recolectar del medio natural reproductores, larvas, postlarvas, crías, huevos, semillas, alevines o en cualquier otro estadio, y* **Inciso e)** *Acuacultura didáctica.*		

Artículos 22.- *la Secretaría podrá inscribir en el Registro Nacional de Pesca a los acuicultores que no requieran concesión, permiso o Autorización.*	Al **proyecto** le aplica el Artículo, incisos y, fracciones anteriores, porque se trata de una actividad acuícola con fines comerciales.	Por el hecho de presentar a la autoridad correspondiente (SEMARNAT) la Manifestación de Impacto Ambiental, el promovente está cumpliendo con este apartado. El proyecto se vincula por la obligatoriedad de obtener la autorización correspondiente para realizar las obras descritas en esta manifestación de impacto ambiental. Como ya se mencionó anteriormente, la promovente una vez autorizado el proyecto en materia ambiental procederá a tramitar el Registro Nacional de Pesca para la unidad de producción acuícola.
Art. 30°.- *Las actividades pesqueras se clasifican en:* **II.-** *Cultivo o acuacultura con fines*		
Artículo 31°.- *Para realizar las actividades de pesca se requiere lo siguiente:* **I,** *Concesión, para:* **Inciso b)** *Acuacultura comercial* **II,** Permiso, para: **Inciso g)** *Acuacultura de fomento* **III,** *Autorización, para:* **Inciso d)** *Recolectar del medio natural reproductores, larvas, postlarvas, crías, huevos, semillas, alevines o en cualquier otro estadio, y* **Inciso e)** *Acuacultura didáctica.*		

Artículos 22.- *la Secretaría podrá inscribir en el Registro Nacional de Pesca a los acuicultores que no requieran concesión, permiso o Autorización.*	Al **proyecto** le aplica el Artículo, incisos y, fracciones anteriores, porque se trata de una actividad acuícola con fines comerciales.	Por el hecho de presentar a la autoridad correspondiente (SEMARNAT) la Manifestación de Impacto Ambiental, el promovente está cumpliendo con este apartado. El proyecto se vincula por la obligatoriedad de obtener la autorización correspondiente para realizar las obras descritas en esta manifestación de impacto ambiental. Como ya se mencionó anteriormente, la promovente una vez autorizado el proyecto en materia ambiental procederá a tramitar el Registro Nacional de Pesca para la unidad de producción acuícola.
Art. 30°.- *Las actividades pesqueras se clasifican en:* **II.-** *Cultivo o acuacultura con fines*		
Artículo 31°.- *Para realizar las actividades de pesca se requiere lo siguiente:* **I,** *Concesión, para:* **Inciso b)** *Acuacultura comercial* **II,** Permiso, para: **Inciso g)** *Acuacultura de fomento* **III,** *Autorización, para:* **Inciso d)** *Recolectar del medio natural reproductores, larvas, postlarvas, crías, huevos, semillas, alevines o en cualquier otro estadio, y* **Inciso e)** *Acuacultura didáctica.*		

Artículos 22.- *la Secretaría podrá inscribir en el Registro Nacional de Pesca a los acuicultores que no requieran concesión, permiso o Autorización.*	Al **proyecto** le aplica el Artículo, incisos y, fracciones anteriores, porque se trata de una actividad acuícola con fines comerciales.	Por el hecho de presentar a la autoridad correspondiente (SEMARNAT) la Manifestación de Impacto Ambiental, el promovente está cumpliendo con este apartado. El proyecto se vincula por la obligatoriedad de obtener la autorización correspondiente para realizar las obras descritas en esta manifestación de impacto ambiental. Como ya se mencionó anteriormente, la promovente una vez autorizado el proyecto en materia ambiental procederá a tramitar el Registro Nacional de Pesca para la unidad de producción acuícola.
Art. 30°.- *Las actividades pesqueras se clasifican en:* **II.-** *Cultivo o acuacultura con fines*		
Artículo 31°.- *Para realizar las actividades de pesca se requiere lo siguiente:* **I,** *Concesión, para:* **Inciso b)** *Acuacultura comercial* **II,** Permiso, para: **Inciso g)** *Acuacultura de fomento* **III,** *Autorización, para:* **Inciso d)** *Recolectar del medio natural reproductores, larvas, postlarvas, crías, huevos, semillas, alevines o en cualquier otro estadio, y* **Inciso e)** *Acuacultura didáctica.*		

Artículos 22.- *la Secretaría podrá inscribir en el Registro Nacional de Pesca a los acuicultores que no requieran concesión, permiso o Autorización.*	Al **proyecto** le aplica el Artículo, incisos y, fracciones anteriores, porque se trata de una actividad acuícola con fines comerciales.	Por el hecho de presentar a la autoridad correspondiente (SEMARNAT) la Manifestación de Impacto Ambiental, el promovente está cumpliendo con este apartado. El proyecto se vincula por la obligatoriedad de obtener la autorización correspondiente para realizar las obras descritas en esta manifestación de impacto ambiental. Como ya se mencionó anteriormente, la promovente una vez autorizado el proyecto en materia ambiental procederá a tramitar el Registro Nacional de Pesca para la unidad de producción acuícola.
Art. 30°.- *Las actividades pesqueras se clasifican en:* **II.-** *Cultivo o acuacultura con fines*		
Artículo 31°.- *Para realizar las actividades de pesca se requiere lo siguiente:* **I,** *Concesión, para:* **Inciso b)** *Acuacultura comercial* **II,** Permiso, para: **Inciso g)** *Acuacultura de fomento* **III,** *Autorización, para:* **Inciso d)** *Recolectar del medio natural reproductores, larvas, postlarvas, crías, huevos, semillas, alevines o en cualquier otro estadio, y* **Inciso e)** *Acuacultura didáctica.*		

Artículos 22.- *la Secretaría podrá inscribir en el Registro Nacional de Pesca a los acuicultores que no requieran concesión, permiso o Autorización.*	Al **proyecto** le aplica el Artículo, incisos y, fracciones anteriores, porque se trata de una actividad acuícola con fines comerciales.	Por el hecho de presentar a la autoridad correspondiente (SEMARNAT) la Manifestación de Impacto Ambiental, el promovente está cumpliendo con este apartado. El proyecto se vincula por la obligatoriedad de obtener la autorización correspondiente para realizar las obras descritas en esta manifestación de impacto ambiental. Como ya se mencionó anteriormente, la promovente una vez autorizado el proyecto en materia ambiental procederá a tramitar el Registro Nacional de Pesca para la unidad de producción acuícola.
Art. 30°.- *Las actividades pesqueras se clasifican en:* **II.-** *Cultivo o acuacultura con fines*		
Artículo 31°.- *Para realizar las actividades de pesca se requiere lo siguiente:* **I,** *Concesión, para:* **Inciso b)** *Acuacultura comercial* **II,** Permiso, para: **Inciso g)** *Acuacultura de fomento* **III,** *Autorización, para:* **Inciso d)** *Recolectar del medio natural reproductores, larvas, postlarvas, crías, huevos, semillas, alevines o en cualquier otro estadio, y* **Inciso e)** *Acuacultura didáctica.*		

Artículos 22.- *la Secretaría podrá inscribir en el Registro Nacional de Pesca a los acuicultores que no requieran concesión, permiso o Autorización.*	Al **proyecto** le aplica el Artículo, incisos y, fracciones anteriores, porque se trata de una actividad acuícola con fines comerciales.	Por el hecho de presentar a la autoridad correspondiente (SEMARNAT) la Manifestación de Impacto Ambiental, el promovente está cumpliendo con este apartado. El proyecto se vincula por la obligatoriedad de obtener la autorización correspondiente para realizar las obras descritas en esta manifestación de impacto ambiental. Como ya se mencionó anteriormente, la promovente una vez autorizado el proyecto en materia ambiental procederá a tramitar el Registro Nacional de Pesca para la unidad de producción acuícola.
Art. 30°.- *Las actividades pesqueras se clasifican en:* **II.-** *Cultivo o acuacultura con fines*		
Artículo 31°.- *Para realizar las actividades de pesca se requiere lo siguiente:* **I,** *Concesión, para:* **Inciso b)** *Acuacultura comercial* **II,** Permiso, para: **Inciso g)** *Acuacultura de fomento* **III,** *Autorización, para:* **Inciso d)** *Recolectar del medio natural reproductores, larvas, postlarvas, crías, huevos, semillas, alevines o en cualquier otro estadio, y* **Inciso e)** *Acuacultura didáctica.*		

Artículos 22.- *la Secretaría podrá inscribir en el Registro Nacional de Pesca a los acuicultores que no requieran concesión, permiso o Autorización.*	Al **proyecto** le aplica el Artículo, incisos y, fracciones anteriores, porque se trata de una actividad acuícola con fines comerciales.	Por el hecho de presentar a la autoridad correspondiente (SEMARNAT) la Manifestación de Impacto Ambiental, el promovente está cumpliendo con este apartado. El proyecto se vincula por la obligatoriedad de obtener la autorización correspondiente para realizar las obras descritas en esta manifestación de impacto ambiental. Como ya se mencionó anteriormente, la promovente una vez autorizado el proyecto en materia ambiental procederá a tramitar el Registro Nacional de Pesca para la unidad de producción acuícola.
Art. 30°.- *Las actividades pesqueras se clasifican en:* **II.-** *Cultivo o acuacultura con fines*		
Artículo 31°.- *Para realizar las actividades de pesca se requiere lo siguiente:* **I,** *Concesión, para:* **Inciso b)** *Acuacultura comercial* **II,** Permiso, para: **Inciso g)** *Acuacultura de fomento* **III,** *Autorización, para:* **Inciso d)** *Recolectar del medio natural reproductores, larvas, postlarvas, crías, huevos, semillas, alevines o en cualquier otro estadio, y* **Inciso e)** *Acuacultura didáctica.*		

Artículos 22.- *la Secretaría podrá inscribir en el Registro Nacional de Pesca a los acuicultores que no requieran concesión, permiso o Autorización.*	Al **proyecto** le aplica el Artículo, incisos y, fracciones anteriores, porque se trata de una actividad acuícola con fines comerciales.	Por el hecho de presentar a la autoridad correspondiente (SEMARNAT) la Manifestación de Impacto Ambiental, el promovente está cumpliendo con este apartado. El proyecto se vincula por la obligatoriedad de obtener la autorización correspondiente para realizar las obras descritas en esta manifestación de impacto ambiental. Como ya se mencionó anteriormente, la promovente una vez autorizado el proyecto en materia ambiental procederá a tramitar el Registro Nacional de Pesca para la unidad de producción acuícola.
Art. 30°.- *Las actividades pesqueras se clasifican en:* **II.-** *Cultivo o acuacultura con fines*		
Artículo 31°.- *Para realizar las actividades de pesca se requiere lo siguiente:* **I,** *Concesión, para:* **Inciso b)** *Acuacultura comercial* **II,** Permiso, para: **Inciso g)** *Acuacultura de fomento* **III,** *Autorización, para:* **Inciso d)** *Recolectar del medio natural reproductores, larvas, postlarvas, crías, huevos, semillas, alevines o en cualquier otro estadio, y* **Inciso e)** *Acuacultura didáctica.*		

Artículos 22.- *la Secretaría podrá inscribir en el Registro Nacional de Pesca a los acuicultores que no requieran concesión, permiso o Autorización.*	Al **proyecto** le aplica el Artículo, incisos y, fracciones anteriores, porque se trata de una actividad acuícola con fines comerciales.	Por el hecho de presentar a la autoridad correspondiente (SEMARNAT) la Manifestación de Impacto Ambiental, el promovente está cumpliendo con este apartado. El proyecto se vincula por la obligatoriedad de obtener la autorización correspondiente para realizar las obras descritas en esta manifestación de impacto ambiental. Como ya se mencionó anteriormente, la promovente una vez autorizado el proyecto en materia ambiental procederá a tramitar el Registro Nacional de Pesca para la unidad de producción acuícola.
Art. 30°.- *Las actividades pesqueras se clasifican en:* **II.-** *Cultivo o acuacultura con fines*		
Artículo 31°.- *Para realizar las actividades de pesca se requiere lo siguiente:* **I,** *Concesión, para:* **Inciso b)** *Acuacultura comercial* **II,** Permiso, para: **Inciso g)** *Acuacultura de fomento* **III,** *Autorización, para:* **Inciso d)** *Recolectar del medio natural reproductores, larvas, postlarvas, crías, huevos, semillas, alevines o en cualquier otro estadio, y* **Inciso e)** *Acuacultura didáctica.*		

Artículos 22.- *la Secretaría podrá inscribir en el Registro Nacional de Pesca a los acuicultores que no requieran concesión, permiso o Autorización.*	Al **proyecto** le aplica el Artículo, incisos y, fracciones anteriores, porque se trata de una actividad acuícola con fines comerciales.	Por el hecho de presentar a la autoridad correspondiente (SEMARNAT) la Manifestación de Impacto Ambiental, el promovente está cumpliendo con este apartado. El proyecto se vincula por la obligatoriedad de obtener la autorización correspondiente para realizar las obras descritas en esta manifestación de impacto ambiental. Como ya se mencionó anteriormente, la promovente una vez autorizado el proyecto en materia ambiental procederá a tramitar el Registro Nacional de Pesca para la unidad de producción acuícola.
Art. 30°.- *Las actividades pesqueras se clasifican en:* **II.-** *Cultivo o acuacultura con fines*		
Artículo 31°.- *Para realizar las actividades de pesca se requiere lo siguiente:* **I,** *Concesión, para:* **Inciso b)** *Acuacultura comercial* **II,** Permiso, para: **Inciso g)** *Acuacultura de fomento* **III,** *Autorización, para:* **Inciso d)** *Recolectar del medio natural reproductores, larvas, postlarvas, crías, huevos, semillas, alevines o en cualquier otro estadio, y* **Inciso e)** *Acuacultura didáctica.*		

Artículos 22.- *la Secretaría podrá inscribir en el Registro Nacional de Pesca a los acuicultores que no requieran concesión, permiso o Autorización.*	Al **proyecto** le aplica el Artículo, incisos y, fracciones anteriores, porque se trata de una actividad acuícola con fines comerciales.	Por el hecho de presentar a la autoridad correspondiente (SEMARNAT) la Manifestación de Impacto Ambiental, el promovente está cumpliendo con este apartado. El proyecto se vincula por la obligatoriedad de obtener la autorización correspondiente para realizar las obras descritas en esta manifestación de impacto ambiental. Como ya se mencionó anteriormente, la promovente una vez autorizado el proyecto en materia ambiental procederá a tramitar el Registro Nacional de Pesca para la unidad de producción acuícola.
Art. 30°.- *Las actividades pesqueras se clasifican en:* **II.-** *Cultivo o acuacultura con fines*		
Artículo 31°.- *Para realizar las actividades de pesca se requiere lo siguiente:* **I,** *Concesión, para:* **Inciso b)** *Acuacultura comercial* **II,** Permiso, para: **Inciso g)** *Acuacultura de fomento* **III,** *Autorización, para:* **Inciso d)** *Recolectar del medio natural reproductores, larvas, postlarvas, crías, huevos, semillas, alevines o en cualquier otro estadio, y* **Inciso e)** *Acuacultura didáctica.*		

Artículos 22.- *la Secretaría podrá inscribir en el Registro Nacional de Pesca a los acuicultores que no requieran concesión, permiso o Autorización.*	Al **proyecto** le aplica el Artículo, incisos y, fracciones anteriores, porque se trata de una actividad acuícola con fines comerciales.	Por el hecho de presentar a la autoridad correspondiente (SEMARNAT) la Manifestación de Impacto Ambiental, el promovente está cumpliendo con este apartado. El proyecto se vincula por la obligatoriedad de obtener la autorización correspondiente para realizar las obras descritas en esta manifestación de impacto ambiental. Como ya se mencionó anteriormente, la promovente una vez autorizado el proyecto en materia ambiental procederá a tramitar el Registro Nacional de Pesca para la unidad de producción acuícola.
Art. 30°.- *Las actividades pesqueras se clasifican en:* **II.-** *Cultivo o acuacultura con fines*		
Artículo 31°.- *Para realizar las actividades de pesca se requiere lo siguiente:* **I,** *Concesión, para:* **Inciso b)** *Acuacultura comercial* **II,** Permiso, para: **Inciso g)** *Acuacultura de fomento* **III,** *Autorización, para:* **Inciso d)** *Recolectar del medio natural reproductores, larvas, postlarvas, crías, huevos, semillas, alevines o en cualquier otro estadio, y* **Inciso e)** *Acuacultura didáctica.*		

Artículos 22.- *la Secretaría podrá inscribir en el Registro Nacional de Pesca a los acuicultores que no requieran concesión, permiso o Autorización.*	Al **proyecto** le aplica el Artículo, incisos y, fracciones anteriores, porque se trata de una actividad acuícola con fines comerciales.	Por el hecho de presentar a la autoridad correspondiente (SEMARNAT) la Manifestación de Impacto Ambiental, el promovente está cumpliendo con este apartado. El proyecto se vincula por la obligatoriedad de obtener la autorización correspondiente para realizar las obras descritas en esta manifestación de impacto ambiental. Como ya se mencionó anteriormente, la promovente una vez autorizado el proyecto en materia ambiental procederá a tramitar el Registro Nacional de Pesca para la unidad de producción acuícola.
Art. 30°.- *Las actividades pesqueras se clasifican en:* **II.-** *Cultivo o acuacultura con fines*		
Artículo 31°.- *Para realizar las actividades de pesca se requiere lo siguiente:* **I,** *Concesión, para:* **Inciso b)** *Acuacultura comercial* **II,** Permiso, para: **Inciso g)** *Acuacultura de fomento* **III,** *Autorización, para:* **Inciso d)** *Recolectar del medio natural reproductores, larvas, postlarvas, crías, huevos, semillas, alevines o en cualquier otro estadio, y* **Inciso e)** *Acuacultura didáctica.*		

Artículos 22.- *la Secretaría podrá inscribir en el Registro Nacional de Pesca a los acuicultores que no requieran concesión, permiso o Autorización.*	Al **proyecto** le aplica el Artículo, incisos y, fracciones anteriores, porque se trata de una actividad acuícola con fines comerciales.	Por el hecho de presentar a la autoridad correspondiente (SEMARNAT) la Manifestación de Impacto Ambiental, el promovente está cumpliendo con este apartado. El proyecto se vincula por la obligatoriedad de obtener la autorización correspondiente para realizar las obras descritas en esta manifestación de impacto ambiental. Como ya se mencionó anteriormente, la promovente una vez autorizado el proyecto en materia ambiental procederá a tramitar el Registro Nacional de Pesca para la unidad de producción acuícola.
Art. 30°.- *Las actividades pesqueras se clasifican en:* **II.-** *Cultivo o acuacultura con fines*		
Artículo 31°.- *Para realizar las actividades de pesca se requiere lo siguiente:* **I,** *Concesión, para:* **Inciso b)** *Acuacultura comercial* **II,** Permiso, para: **Inciso g)** *Acuacultura de fomento* **III,** *Autorización, para:* **Inciso d)** *Recolectar del medio natural reproductores, larvas, postlarvas, crías, huevos, semillas, alevines o en cualquier otro estadio, y* **Inciso e)** *Acuacultura didáctica.*		

Artículos 22.- *la Secretaría podrá inscribir en el Registro Nacional de Pesca a los acuicultores que no requieran concesión, permiso o Autorización.*	Al **proyecto** le aplica el Artículo, incisos y, fracciones anteriores, porque se trata de una actividad acuícola con fines comerciales.	Por el hecho de presentar a la autoridad correspondiente (SEMARNAT) la Manifestación de Impacto Ambiental, el promovente está cumpliendo con este apartado. El proyecto se vincula por la obligatoriedad de obtener la autorización correspondiente para realizar las obras descritas en esta manifestación de impacto ambiental. Como ya se mencionó anteriormente, la promovente una vez autorizado el proyecto en materia ambiental procederá a tramitar el Registro Nacional de Pesca para la unidad de producción acuícola.
Art. 30°.- *Las actividades pesqueras se clasifican en:* **II.-** *Cultivo o acuacultura con fines*		
Artículo 31°.- *Para realizar las actividades de pesca se requiere lo siguiente:* **I,** *Concesión, para:* **Inciso b)** *Acuacultura comercial* **II,** Permiso, para: **Inciso g)** *Acuacultura de fomento* **III,** *Autorización, para:* **Inciso d)** *Recolectar del medio natural reproductores, larvas, postlarvas, crías, huevos, semillas, alevines o en cualquier otro estadio, y* **Inciso e)** *Acuacultura didáctica.*		

Artículos 22.- *la Secretaría podrá inscribir en el Registro Nacional de Pesca a los acuicultores que no requieran concesión, permiso o Autorización.*	Al **proyecto** le aplica el Artículo, incisos y, fracciones anteriores, porque se trata de una actividad acuícola con fines comerciales.	Por el hecho de presentar a la autoridad correspondiente (SEMARNAT) la Manifestación de Impacto Ambiental, el promovente está cumpliendo con este apartado. El proyecto se vincula por la obligatoriedad de obtener la autorización correspondiente para realizar las obras descritas en esta manifestación de impacto ambiental. Como ya se mencionó anteriormente, la promovente una vez autorizado el proyecto en materia ambiental procederá a tramitar el Registro Nacional de Pesca para la unidad de producción acuícola.
Art. 30°.- *Las actividades pesqueras se clasifican en:* **II.-** *Cultivo o acuacultura con fines*		
Artículo 31°.- *Para realizar las actividades de pesca se requiere lo siguiente:* **I,** *Concesión, para:* **Inciso b)** *Acuacultura comercial* **II,** Permiso, para: **Inciso g)** *Acuacultura de fomento* **III,** *Autorización, para:* **Inciso d)** *Recolectar del medio natural reproductores, larvas, postlarvas, crías, huevos, semillas, alevines o en cualquier otro estadio, y* **Inciso e)** *Acuacultura didáctica.*		

Artículos 22.- *la Secretaría podrá inscribir en el Registro Nacional de Pesca a los acuicultores que no requieran concesión, permiso o Autorización.*	Al **proyecto** le aplica el Artículo, incisos y, fracciones anteriores, porque se trata de una actividad acuícola con fines comerciales.	Por el hecho de presentar a la autoridad correspondiente (SEMARNAT) la Manifestación de Impacto Ambiental, el promovente está cumpliendo con este apartado. El proyecto se vincula por la obligatoriedad de obtener la autorización correspondiente para realizar las obras descritas en esta manifestación de impacto ambiental. Como ya se mencionó anteriormente, la promovente una vez autorizado el proyecto en materia ambiental procederá a tramitar el Registro Nacional de Pesca para la unidad de producción acuícola.
Art. 30°.- *Las actividades pesqueras se clasifican en:* **II.-** *Cultivo o acuacultura con fines*		
Artículo 31°.- *Para realizar las actividades de pesca se requiere lo siguiente:* **I,** *Concesión, para:* **Inciso b)** *Acuacultura comercial* **II,** Permiso, para: **Inciso g)** *Acuacultura de fomento* **III,** *Autorización, para:* **Inciso d)** *Recolectar del medio natural reproductores, larvas, postlarvas, crías, huevos, semillas, alevines o en cualquier otro estadio, y* **Inciso e)** *Acuacultura didáctica.*		

Artículos 22.- *la Secretaría podrá inscribir en el Registro Nacional de Pesca a los acuicultores que no requieran concesión, permiso o Autorización.*	Al **proyecto** le aplica el Artículo, incisos y, fracciones anteriores, porque se trata de una actividad acuícola con fines comerciales.	Por el hecho de presentar a la autoridad correspondiente (SEMARNAT) la Manifestación de Impacto Ambiental, el promovente está cumpliendo con este apartado. El proyecto se vincula por la obligatoriedad de obtener la autorización correspondiente para realizar las obras descritas en esta manifestación de impacto ambiental. Como ya se mencionó anteriormente, la promovente una vez autorizado el proyecto en materia ambiental procederá a tramitar el Registro Nacional de Pesca para la unidad de producción acuícola.
Art. 30°.- *Las actividades pesqueras se clasifican en:* **II.-** *Cultivo o acuacultura con fines*		
Artículo 31°.- *Para realizar las actividades de pesca se requiere lo siguiente:* **I,** *Concesión, para:* **Inciso b)** *Acuacultura comercial* **II,** Permiso, para: **Inciso g)** *Acuacultura de fomento* **III,** *Autorización, para:* **Inciso d)** *Recolectar del medio natural reproductores, larvas, postlarvas, crías, huevos, semillas, alevines o en cualquier otro estadio, y* **Inciso e)** *Acuacultura didáctica.*		

Artículos 22.- *la Secretaría podrá inscribir en el Registro Nacional de Pesca a los acuicultores que no requieran concesión, permiso o Autorización.*	Al **proyecto** le aplica el Artículo, incisos y, fracciones anteriores, porque se trata de una actividad acuícola con fines comerciales.	Por el hecho de presentar a la autoridad correspondiente (SEMARNAT) la Manifestación de Impacto Ambiental, el promovente está cumpliendo con este apartado. El proyecto se vincula por la obligatoriedad de obtener la autorización correspondiente para realizar las obras descritas en esta manifestación de impacto ambiental. Como ya se mencionó anteriormente, la promovente una vez autorizado el proyecto en materia ambiental procederá a tramitar el Registro Nacional de Pesca para la unidad de producción acuícola.
Art. 30°.- *Las actividades pesqueras se clasifican en:* **II.-** *Cultivo o acuacultura con fines*		
Artículo 31°.- *Para realizar las actividades de pesca se requiere lo siguiente:* **I,** *Concesión, para:* **Inciso b)** *Acuacultura comercial* **II,** Permiso, para: **Inciso g)** *Acuacultura de fomento* **III,** *Autorización, para:* **Inciso d)** *Recolectar del medio natural reproductores, larvas, postlarvas, crías, huevos, semillas, alevines o en cualquier otro estadio, y* **Inciso e)** *Acuacultura didáctica.*		

Artículos 22.- *la Secretaría podrá inscribir en el Registro Nacional de Pesca a los acuicultores que no requieran concesión, permiso o Autorización.*	Al **proyecto** le aplica el Artículo, incisos y, fracciones anteriores, porque se trata de una actividad acuícola con fines comerciales.	Por el hecho de presentar a la autoridad correspondiente (SEMARNAT) la Manifestación de Impacto Ambiental, el promovente está cumpliendo con este apartado. El proyecto se vincula por la obligatoriedad de obtener la autorización correspondiente para realizar las obras descritas en esta manifestación de impacto ambiental. Como ya se mencionó anteriormente, la promovente una vez autorizado el proyecto en materia ambiental procederá a tramitar el Registro Nacional de Pesca para la unidad de producción acuícola.
Art. 30°.- *Las actividades pesqueras se clasifican en:* **II.-** *Cultivo o acuacultura con fines*		
Artículo 31°.- *Para realizar las actividades de pesca se requiere lo siguiente:* **I,** *Concesión, para:* **Inciso b)** *Acuacultura comercial* **II,** Permiso, para: **Inciso g)** *Acuacultura de fomento* **III,** *Autorización, para:* **Inciso d)** *Recolectar del medio natural reproductores, larvas, postlarvas, crías, huevos, semillas, alevines o en cualquier otro estadio, y* **Inciso e)** *Acuacultura didáctica.*		

Artículos 22.- *la Secretaría podrá inscribir en el Registro Nacional de Pesca a los acuicultores que no requieran concesión, permiso o Autorización.*	Al **proyecto** le aplica el Artículo, incisos y, fracciones anteriores, porque se trata de una actividad acuícola con fines comerciales.	Por el hecho de presentar a la autoridad correspondiente (SEMARNAT) la Manifestación de Impacto Ambiental, el promovente está cumpliendo con este apartado. El proyecto se vincula por la obligatoriedad de obtener la autorización correspondiente para realizar las obras descritas en esta manifestación de impacto ambiental. Como ya se mencionó anteriormente, la promovente una vez autorizado el proyecto en materia ambiental procederá a tramitar el Registro Nacional de Pesca para la unidad de producción acuícola.
Art. 30°.- *Las actividades pesqueras se clasifican en:* **II.-** *Cultivo o acuacultura con fines*		
Artículo 31°.- *Para realizar las actividades de pesca se requiere lo siguiente:* **I,** *Concesión, para:* **Inciso b)** *Acuacultura comercial* **II,** Permiso, para: **Inciso g)** *Acuacultura de fomento* **III,** *Autorización, para:* **Inciso d)** *Recolectar del medio natural reproductores, larvas, postlarvas, crías, huevos, semillas, alevines o en cualquier otro estadio, y* **Inciso e)** *Acuacultura didáctica.*		

Artículos 22.- *la Secretaría podrá inscribir en el Registro Nacional de Pesca a los acuicultores que no requieran concesión, permiso o Autorización.*	Al **proyecto** le aplica el Artículo, incisos y, fracciones anteriores, porque se trata de una actividad acuícola con fines comerciales.	Por el hecho de presentar a la autoridad correspondiente (SEMARNAT) la Manifestación de Impacto Ambiental, el promovente está cumpliendo con este apartado. El proyecto se vincula por la obligatoriedad de obtener la autorización correspondiente para realizar las obras descritas en esta manifestación de impacto ambiental. Como ya se mencionó anteriormente, la promovente una vez autorizado el proyecto en materia ambiental procederá a tramitar el Registro Nacional de Pesca para la unidad de producción acuícola.
Art. 30°.- *Las actividades pesqueras se clasifican en:* **II.-** *Cultivo o acuacultura con fines*		
Artículo 31°.- *Para realizar las actividades de pesca se requiere lo siguiente:* **I,** *Concesión, para:* **Inciso b)** *Acuacultura comercial* **II,** Permiso, para: **Inciso g)** *Acuacultura de fomento* **III,** *Autorización, para:* **Inciso d)** *Recolectar del medio natural reproductores, larvas, postlarvas, crías, huevos, semillas, alevines o en cualquier otro estadio, y* **Inciso e)** *Acuacultura didáctica.*		

Artículos 22.- *la Secretaría podrá inscribir en el Registro Nacional de Pesca a los acuicultores que no requieran concesión, permiso o Autorización.*	Al **proyecto** le aplica el Artículo, incisos y, fracciones anteriores, porque se trata de una actividad acuícola con fines comerciales.	Por el hecho de presentar a la autoridad correspondiente (SEMARNAT) la Manifestación de Impacto Ambiental, el promovente está cumpliendo con este apartado. El proyecto se vincula por la obligatoriedad de obtener la autorización correspondiente para realizar las obras descritas en esta manifestación de impacto ambiental. Como ya se mencionó anteriormente, la promovente una vez autorizado el proyecto en materia ambiental procederá a tramitar el Registro Nacional de Pesca para la unidad de producción acuícola.
Art. 30°.- *Las actividades pesqueras se clasifican en:* **II.-** *Cultivo o acuacultura con fines*		
Artículo 31°.- *Para realizar las actividades de pesca se requiere lo siguiente:* **I,** *Concesión, para:* **Inciso b)** *Acuacultura comercial* **II,** Permiso, para: **Inciso g)** *Acuacultura de fomento* **III,** *Autorización, para:* **Inciso d)** *Recolectar del medio natural reproductores, larvas, postlarvas, crías, huevos, semillas, alevines o en cualquier otro estadio, y* **Inciso e)** *Acuacultura didáctica.*		

Artículos 22.- *la Secretaría podrá inscribir en el Registro Nacional de Pesca a los acuicultores que no requieran concesión, permiso o Autorización.*	Al **proyecto** le aplica el Artículo, incisos y, fracciones anteriores, porque se trata de una actividad acuícola con fines comerciales.	Por el hecho de presentar a la autoridad correspondiente (SEMARNAT) la Manifestación de Impacto Ambiental, el promovente está cumpliendo con este apartado. El proyecto se vincula por la obligatoriedad de obtener la autorización correspondiente para realizar las obras descritas en esta manifestación de impacto ambiental. Como ya se mencionó anteriormente, la promovente una vez autorizado el proyecto en materia ambiental procederá a tramitar el Registro Nacional de Pesca para la unidad de producción acuícola.
Art. 30°.- *Las actividades pesqueras se clasifican en:* **II.-** *Cultivo o acuacultura con fines*		
Artículo 31°.- *Para realizar las actividades de pesca se requiere lo siguiente:* **I,** *Concesión, para:* **Inciso b)** *Acuacultura comercial* **II,** Permiso, para: **Inciso g)** *Acuacultura de fomento* **III,** *Autorización, para:* **Inciso d)** *Recolectar del medio natural reproductores, larvas, postlarvas, crías, huevos, semillas, alevines o en cualquier otro estadio, y* **Inciso e)** *Acuacultura didáctica.*		

Artículos 22.- *la Secretaría podrá inscribir en el Registro Nacional de Pesca a los acuicultores que no requieran concesión, permiso o Autorización.*	Al **proyecto** le aplica el Artículo, incisos y, fracciones anteriores, porque se trata de una actividad acuícola con fines comerciales.	Por el hecho de presentar a la autoridad correspondiente (SEMARNAT) la Manifestación de Impacto Ambiental, el promovente está cumpliendo con este apartado. El proyecto se vincula por la obligatoriedad de obtener la autorización correspondiente para realizar las obras descritas en esta manifestación de impacto ambiental. Como ya se mencionó anteriormente, la promovente una vez autorizado el proyecto en materia ambiental procederá a tramitar el Registro Nacional de Pesca para la unidad de producción acuícola.
Art. 30°.- *Las actividades pesqueras se clasifican en:* **II.-** *Cultivo o acuacultura con fines*		
Artículo 31°.- *Para realizar las actividades de pesca se requiere lo siguiente:* **I,** *Concesión, para:* **Inciso b)** *Acuacultura comercial* **II,** Permiso, para: **Inciso g)** *Acuacultura de fomento* **III,** *Autorización, para:* **Inciso d)** *Recolectar del medio natural reproductores, larvas, postlarvas, crías, huevos, semillas, alevines o en cualquier otro estadio, y* **Inciso e)** *Acuacultura didáctica.*		

Artículos 22.- *la Secretaría podrá inscribir en el Registro Nacional de Pesca a los acuicultores que no requieran concesión, permiso o Autorización.*	Al **proyecto** le aplica el Artículo, incisos y, fracciones anteriores, porque se trata de una actividad acuícola con fines comerciales.	Por el hecho de presentar a la autoridad correspondiente (SEMARNAT) la Manifestación de Impacto Ambiental, el promovente está cumpliendo con este apartado. El proyecto se vincula por la obligatoriedad de obtener la autorización correspondiente para realizar las obras descritas en esta manifestación de impacto ambiental. Como ya se mencionó anteriormente, la promovente una vez autorizado el proyecto en materia ambiental procederá a tramitar el Registro Nacional de Pesca para la unidad de producción acuícola.
Art. 30°.- *Las actividades pesqueras se clasifican en:* **II.-** *Cultivo o acuacultura con fines*		
Artículo 31°.- *Para realizar las actividades de pesca se requiere lo siguiente:* **I,** *Concesión, para:* **Inciso b)** *Acuacultura comercial* **II,** Permiso, para: **Inciso g)** *Acuacultura de fomento* **III,** *Autorización, para:* **Inciso d)** *Recolectar del medio natural reproductores, larvas, postlarvas, crías, huevos, semillas, alevines o en cualquier otro estadio, y* **Inciso e)** *Acuacultura didáctica.*		

Artículos 22.- *la Secretaría podrá inscribir en el Registro Nacional de Pesca a los acuicultores que no requieran concesión, permiso o Autorización.*	Al **proyecto** le aplica el Artículo, incisos y, fracciones anteriores, porque se trata de una actividad acuícola con fines comerciales.	Por el hecho de presentar a la autoridad correspondiente (SEMARNAT) la Manifestación de Impacto Ambiental, el promovente está cumpliendo con este apartado. El proyecto se vincula por la obligatoriedad de obtener la autorización correspondiente para realizar las obras descritas en esta manifestación de impacto ambiental. Como ya se mencionó anteriormente, la promovente una vez autorizado el proyecto en materia ambiental procederá a tramitar el Registro Nacional de Pesca para la unidad de producción acuícola.
Art. 30°.- *Las actividades pesqueras se clasifican en:* **II.-** *Cultivo o acuacultura con fines*		
Artículo 31°.- *Para realizar las actividades de pesca se requiere lo siguiente:* **I,** *Concesión, para:* **Inciso b)** *Acuacultura comercial* **II,** Permiso, para: **Inciso g)** *Acuacultura de fomento* **III,** *Autorización, para:* **Inciso d)** *Recolectar del medio natural reproductores, larvas, postlarvas, crías, huevos, semillas, alevines o en cualquier otro estadio, y* **Inciso e)** *Acuacultura didáctica.*		

Artículos 22.- *la Secretaría podrá inscribir en el Registro Nacional de Pesca a los acuicultores que no requieran concesión, permiso o Autorización.*	Al **proyecto** le aplica el Artículo, incisos y, fracciones anteriores, porque se trata de una actividad acuícola con fines comerciales.	Por el hecho de presentar a la autoridad correspondiente (SEMARNAT) la Manifestación de Impacto Ambiental, el promovente está cumpliendo con este apartado. El proyecto se vincula por la obligatoriedad de obtener la autorización correspondiente para realizar las obras descritas en esta manifestación de impacto ambiental. Como ya se mencionó anteriormente, la promovente una vez autorizado el proyecto en materia ambiental procederá a tramitar el Registro Nacional de Pesca para la unidad de producción acuícola.
Art. 30°.- *Las actividades pesqueras se clasifican en:* **II.-** *Cultivo o acuacultura con fines*		
Artículo 31°.- *Para realizar las actividades de pesca se requiere lo siguiente:* **I,** *Concesión, para:* **Inciso b)** *Acuacultura comercial* **II,** Permiso, para: **Inciso g)** *Acuacultura de fomento* **III,** *Autorización, para:* **Inciso d)** *Recolectar del medio natural reproductores, larvas, postlarvas, crías, huevos, semillas, alevines o en cualquier otro estadio, y* **Inciso e)** *Acuacultura didáctica.*		

Artículos 22.- *la Secretaría podrá inscribir en el Registro Nacional de Pesca a los acuicultores que no requieran concesión, permiso o Autorización.*	Al **proyecto** le aplica el Artículo, incisos y, fracciones anteriores, porque se trata de una actividad acuícola con fines comerciales.	Por el hecho de presentar a la autoridad correspondiente (SEMARNAT) la Manifestación de Impacto Ambiental, el promovente está cumpliendo con este apartado. El proyecto se vincula por la obligatoriedad de obtener la autorización correspondiente para realizar las obras descritas en esta manifestación de impacto ambiental. Como ya se mencionó anteriormente, la promovente una vez autorizado el proyecto en materia ambiental procederá a tramitar el Registro Nacional de Pesca para la unidad de producción acuícola.
Art. 30°.- *Las actividades pesqueras se clasifican en:* **II.-** *Cultivo o acuacultura con fines*		
Artículo 31°.- *Para realizar las actividades de pesca se requiere lo siguiente:* **I,** *Concesión, para:* **Inciso b)** *Acuacultura comercial* **II,** Permiso, para: **Inciso g)** *Acuacultura de fomento* **III,** *Autorización, para:* **Inciso d)** *Recolectar del medio natural reproductores, larvas, postlarvas, crías, huevos, semillas, alevines o en cualquier otro estadio, y* **Inciso e)** *Acuacultura didáctica.*		

Artículos 22.- *la Secretaría podrá inscribir en el Registro Nacional de Pesca a los acuicultores que no requieran concesión, permiso o Autorización.*	Al **proyecto** le aplica el Artículo, incisos y, fracciones anteriores, porque se trata de una actividad acuícola con fines comerciales.	Por el hecho de presentar a la autoridad correspondiente (SEMARNAT) la Manifestación de Impacto Ambiental, el promovente está cumpliendo con este apartado. El proyecto se vincula por la obligatoriedad de obtener la autorización correspondiente para realizar las obras descritas en esta manifestación de impacto ambiental. Como ya se mencionó anteriormente, la promovente una vez autorizado el proyecto en materia ambiental procederá a tramitar el Registro Nacional de Pesca para la unidad de producción acuícola.
Art. 30°.- *Las actividades pesqueras se clasifican en:* **II.-** *Cultivo o acuacultura con fines*		
Artículo 31°.- *Para realizar las actividades de pesca se requiere lo siguiente:* **I,** *Concesión, para:* **Inciso b)** *Acuacultura comercial* **II,** Permiso, para: **Inciso g)** *Acuacultura de fomento* **III,** *Autorización, para:* **Inciso d)** *Recolectar del medio natural reproductores, larvas, postlarvas, crías, huevos, semillas, alevines o en cualquier otro estadio, y* **Inciso e)** *Acuacultura didáctica.*		

Artículos 22.- *la Secretaría podrá inscribir en el Registro Nacional de Pesca a los acuicultores que no requieran concesión, permiso o Autorización.*	Al **proyecto** le aplica el Artículo, incisos y, fracciones anteriores, porque se trata de una actividad acuícola con fines comerciales.	Por el hecho de presentar a la autoridad correspondiente (SEMARNAT) la Manifestación de Impacto Ambiental, el promovente está cumpliendo con este apartado. El proyecto se vincula por la obligatoriedad de obtener la autorización correspondiente para realizar las obras descritas en esta manifestación de impacto ambiental. Como ya se mencionó anteriormente, la promovente una vez autorizado el proyecto en materia ambiental procederá a tramitar el Registro Nacional de Pesca para la unidad de producción acuícola.
Art. 30°.- *Las actividades pesqueras se clasifican en:* **II.-** *Cultivo o acuacultura con fines*		
Artículo 31°.- *Para realizar las actividades de pesca se requiere lo siguiente:* **I,** *Concesión, para:* **Inciso b)** *Acuacultura comercial* **II,** Permiso, para: **Inciso g)** *Acuacultura de fomento* **III,** *Autorización, para:* **Inciso d)** *Recolectar del medio natural reproductores, larvas, postlarvas, crías, huevos, semillas, alevines o en cualquier otro estadio, y* **Inciso e)** *Acuacultura didáctica.*		

Artículos 22.- *la Secretaría podrá inscribir en el Registro Nacional de Pesca a los acuicultores que no requieran concesión, permiso o Autorización.*	Al **proyecto** le aplica el Artículo, incisos y, fracciones anteriores, porque se trata de una actividad acuícola con fines comerciales.	Por el hecho de presentar a la autoridad correspondiente (SEMARNAT) la Manifestación de Impacto Ambiental, el promovente está cumpliendo con este apartado. El proyecto se vincula por la obligatoriedad de obtener la autorización correspondiente para realizar las obras descritas en esta manifestación de impacto ambiental. Como ya se mencionó anteriormente, la promovente una vez autorizado el proyecto en materia ambiental procederá a tramitar el Registro Nacional de Pesca para la unidad de producción acuícola.
Art. 30°.- *Las actividades pesqueras se clasifican en:* **II.-** *Cultivo o acuacultura con fines*		
Artículo 31°.- *Para realizar las actividades de pesca se requiere lo siguiente:* **I,** *Concesión, para:* **Inciso b)** *Acuacultura comercial* **II,** Permiso, para: **Inciso g)** *Acuacultura de fomento* **III,** *Autorización, para:* **Inciso d)** *Recolectar del medio natural reproductores, larvas, postlarvas, crías, huevos, semillas, alevines o en cualquier otro estadio, y* **Inciso e)** *Acuacultura didáctica.*		

Artículos 22.- *la Secretaría podrá inscribir en el Registro Nacional de Pesca a los acuicultores que no requieran concesión, permiso o Autorización.*	Al **proyecto** le aplica el Artículo, incisos y, fracciones anteriores, porque se trata de una actividad acuícola con fines comerciales.	Por el hecho de presentar a la autoridad correspondiente (SEMARNAT) la Manifestación de Impacto Ambiental, el promovente está cumpliendo con este apartado. El proyecto se vincula por la obligatoriedad de obtener la autorización correspondiente para realizar las obras descritas en esta manifestación de impacto ambiental. Como ya se mencionó anteriormente, la promovente una vez autorizado el proyecto en materia ambiental procederá a tramitar el Registro Nacional de Pesca para la unidad de producción acuícola.
Art. 30°.- *Las actividades pesqueras se clasifican en:* **II.-** *Cultivo o acuacultura con fines*		
Artículo 31°.- *Para realizar las actividades de pesca se requiere lo siguiente:* **I,** *Concesión, para:* **Inciso b)** *Acuacultura comercial* **II,** Permiso, para: **Inciso g)** *Acuacultura de fomento* **III,** *Autorización, para:* **Inciso d)** *Recolectar del medio natural reproductores, larvas, postlarvas, crías, huevos, semillas, alevines o en cualquier otro estadio, y* **Inciso e)** *Acuacultura didáctica.*		

Artículos 22.- *la Secretaría podrá inscribir en el Registro Nacional de Pesca a los acuicultores que no requieran concesión, permiso o Autorización.*	Al **proyecto** le aplica el Artículo, incisos y, fracciones anteriores, porque se trata de una actividad acuícola con fines comerciales.	Por el hecho de presentar a la autoridad correspondiente (SEMARNAT) la Manifestación de Impacto Ambiental, el promovente está cumpliendo con este apartado. El proyecto se vincula por la obligatoriedad de obtener la autorización correspondiente para realizar las obras descritas en esta manifestación de impacto ambiental. Como ya se mencionó anteriormente, la promovente una vez autorizado el proyecto en materia ambiental procederá a tramitar el Registro Nacional de Pesca para la unidad de producción acuícola.
Art. 30°.- *Las actividades pesqueras se clasifican en:* **II.-** *Cultivo o acuacultura con fines*		
Artículo 31°.- *Para realizar las actividades de pesca se requiere lo siguiente:* **I,** *Concesión, para:* **Inciso b)** *Acuacultura comercial* **II,** Permiso, para: **Inciso g)** *Acuacultura de fomento* **III,** *Autorización, para:* **Inciso d)** *Recolectar del medio natural reproductores, larvas, postlarvas, crías, huevos, semillas, alevines o en cualquier otro estadio, y* **Inciso e)** *Acuacultura didáctica.*		

Artículos 22.- *la Secretaría podrá inscribir en el Registro Nacional de Pesca a los acuicultores que no requieran concesión, permiso o Autorización.*	Al **proyecto** le aplica el Artículo, incisos y, fracciones anteriores, porque se trata de una actividad acuícola con fines comerciales.	Por el hecho de presentar a la autoridad correspondiente (SEMARNAT) la Manifestación de Impacto Ambiental, el promovente está cumpliendo con este apartado. El proyecto se vincula por la obligatoriedad de obtener la autorización correspondiente para realizar las obras descritas en esta manifestación de impacto ambiental. Como ya se mencionó anteriormente, la promovente una vez autorizado el proyecto en materia ambiental procederá a tramitar el Registro Nacional de Pesca para la unidad de producción acuícola.
Art. 30°.- *Las actividades pesqueras se clasifican en:* **II.-** *Cultivo o acuacultura con fines*		
Artículo 31°.- *Para realizar las actividades de pesca se requiere lo siguiente:* **I,** *Concesión, para:* **Inciso b)** *Acuacultura comercial* **II,** Permiso, para: **Inciso g)** *Acuacultura de fomento* **III,** *Autorización, para:* **Inciso d)** *Recolectar del medio natural reproductores, larvas, postlarvas, crías, huevos, semillas, alevines o en cualquier otro estadio, y* **Inciso e)** *Acuacultura didáctica.*		

Artículos 22.- *la Secretaría podrá inscribir en el Registro Nacional de Pesca a los acuicultores que no requieran concesión, permiso o Autorización.*	Al **proyecto** le aplica el Artículo, incisos y, fracciones anteriores, porque se trata de una actividad acuícola con fines comerciales.	Por el hecho de presentar a la autoridad correspondiente (SEMARNAT) la Manifestación de Impacto Ambiental, el promovente está cumpliendo con este apartado. El proyecto se vincula por la obligatoriedad de obtener la autorización correspondiente para realizar las obras descritas en esta manifestación de impacto ambiental. Como ya se mencionó anteriormente, la promovente una vez autorizado el proyecto en materia ambiental procederá a tramitar el Registro Nacional de Pesca para la unidad de producción acuícola.
Art. 30°.- *Las actividades pesqueras se clasifican en:* **II.-** *Cultivo o acuacultura con fines*		
Artículo 31°.- *Para realizar las actividades de pesca se requiere lo siguiente:* **I,** *Concesión, para:* **Inciso b)** *Acuacultura comercial* **II,** Permiso, para: **Inciso g)** *Acuacultura de fomento* **III,** *Autorización, para:* **Inciso d)** *Recolectar del medio natural reproductores, larvas, postlarvas, crías, huevos, semillas, alevines o en cualquier otro estadio, y* **Inciso e)** *Acuacultura didáctica.*		

Artículos 22.- *la Secretaría podrá inscribir en el Registro Nacional de Pesca a los acuicultores que no requieran concesión, permiso o Autorización.*	Al **proyecto** le aplica el Artículo, incisos y, fracciones anteriores, porque se trata de una actividad acuícola con fines comerciales.	Por el hecho de presentar a la autoridad correspondiente (SEMARNAT) la Manifestación de Impacto Ambiental, el promovente está cumpliendo con este apartado. El proyecto se vincula por la obligatoriedad de obtener la autorización correspondiente para realizar las obras descritas en esta manifestación de impacto ambiental. Como ya se mencionó anteriormente, la promovente una vez autorizado el proyecto en materia ambiental procederá a tramitar el Registro Nacional de Pesca para la unidad de producción acuícola.
Art. 30°.- *Las actividades pesqueras se clasifican en:* **II.-** *Cultivo o acuacultura con fines*		
Artículo 31°.- *Para realizar las actividades de pesca se requiere lo siguiente:* **I,** *Concesión, para:* **Inciso b)** *Acuacultura comercial* **II,** Permiso, para: **Inciso g)** *Acuacultura de fomento* **III,** *Autorización, para:* **Inciso d)** *Recolectar del medio natural reproductores, larvas, postlarvas, crías, huevos, semillas, alevines o en cualquier otro estadio, y* **Inciso e)** *Acuacultura didáctica.*		

Artículos 22.- *la Secretaría podrá inscribir en el Registro Nacional de Pesca a los acuicultores que no requieran concesión, permiso o Autorización.*	Al **proyecto** le aplica el Artículo, incisos y, fracciones anteriores, porque se trata de una actividad acuícola con fines comerciales.	Por el hecho de presentar a la autoridad correspondiente (SEMARNAT) la Manifestación de Impacto Ambiental, el promovente está cumpliendo con este apartado. El proyecto se vincula por la obligatoriedad de obtener la autorización correspondiente para realizar las obras descritas en esta manifestación de impacto ambiental. Como ya se mencionó anteriormente, la promovente una vez autorizado el proyecto en materia ambiental procederá a tramitar el Registro Nacional de Pesca para la unidad de producción acuícola.
Art. 30°.- *Las actividades pesqueras se clasifican en:* **II.-** *Cultivo o acuacultura con fines*		
Artículo 31°.- *Para realizar las actividades de pesca se requiere lo siguiente:* **I,** *Concesión, para:* **Inciso b)** *Acuacultura comercial* **II,** Permiso, para: **Inciso g)** *Acuacultura de fomento* **III,** *Autorización, para:* **Inciso d)** *Recolectar del medio natural reproductores, larvas, postlarvas, crías, huevos, semillas, alevines o en cualquier otro estadio, y* **Inciso e)** *Acuacultura didáctica.*		

Artículos 22.- *la Secretaría podrá inscribir en el Registro Nacional de Pesca a los acuicultores que no requieran concesión, permiso o Autorización.*	Al **proyecto** le aplica el Artículo, incisos y, fracciones anteriores, porque se trata de una actividad acuícola con fines comerciales.	Por el hecho de presentar a la autoridad correspondiente (SEMARNAT) la Manifestación de Impacto Ambiental, el promovente está cumpliendo con este apartado. El proyecto se vincula por la obligatoriedad de obtener la autorización correspondiente para realizar las obras descritas en esta manifestación de impacto ambiental. Como ya se mencionó anteriormente, la promovente una vez autorizado el proyecto en materia ambiental procederá a tramitar el Registro Nacional de Pesca para la unidad de producción acuícola.
Art. 30°.- *Las actividades pesqueras se clasifican en:* **II.-** *Cultivo o acuacultura con fines*		
Artículo 31°.- *Para realizar las actividades de pesca se requiere lo siguiente:* **I,** *Concesión, para:* **Inciso b)** *Acuacultura comercial* **II,** Permiso, para: **Inciso g)** *Acuacultura de fomento* **III,** *Autorización, para:* **Inciso d)** *Recolectar del medio natural reproductores, larvas, postlarvas, crías, huevos, semillas, alevines o en cualquier otro estadio, y* **Inciso e)** *Acuacultura didáctica.*		

Artículos 22.- *la Secretaría podrá inscribir en el Registro Nacional de Pesca a los acuicultores que no requieran concesión, permiso o Autorización.*	Al **proyecto** le aplica el Artículo, incisos y, fracciones anteriores, porque se trata de una actividad acuícola con fines comerciales.	Por el hecho de presentar a la autoridad correspondiente (SEMARNAT) la Manifestación de Impacto Ambiental, el promovente está cumpliendo con este apartado. El proyecto se vincula por la obligatoriedad de obtener la autorización correspondiente para realizar las obras descritas en esta manifestación de impacto ambiental. Como ya se mencionó anteriormente, la promovente una vez autorizado el proyecto en materia ambiental procederá a tramitar el Registro Nacional de Pesca para la unidad de producción acuícola.
Art. 30°.- *Las actividades pesqueras se clasifican en:* **II.-** *Cultivo o acuacultura con fines*		
Artículo 31°.- *Para realizar las actividades de pesca se requiere lo siguiente:* **I,** *Concesión, para:* **Inciso b)** *Acuacultura comercial* **II,** Permiso, para: **Inciso g)** *Acuacultura de fomento* **III,** *Autorización, para:* **Inciso d)** *Recolectar del medio natural reproductores, larvas, postlarvas, crías, huevos, semillas, alevines o en cualquier otro estadio, y* **Inciso e)** *Acuacultura didáctica.*		

Artículos 22.- *la Secretaría podrá inscribir en el Registro Nacional de Pesca a los acuicultores que no requieran concesión, permiso o Autorización.*	Al **proyecto** le aplica el Artículo, incisos y, fracciones anteriores, porque se trata de una actividad acuícola con fines comerciales.	Por el hecho de presentar a la autoridad correspondiente (SEMARNAT) la Manifestación de Impacto Ambiental, el promovente está cumpliendo con este apartado. El proyecto se vincula por la obligatoriedad de obtener la autorización correspondiente para realizar las obras descritas en esta manifestación de impacto ambiental. Como ya se mencionó anteriormente, la promovente una vez autorizado el proyecto en materia ambiental procederá a tramitar el Registro Nacional de Pesca para la unidad de producción acuícola.
Art. 30°.- *Las actividades pesqueras se clasifican en:* **II.-** *Cultivo o acuacultura con fines*		
Artículo 31°.- *Para realizar las actividades de pesca se requiere lo siguiente:* **I,** *Concesión, para:* **Inciso b)** *Acuacultura comercial* **II,** Permiso, para: **Inciso g)** *Acuacultura de fomento* **III,** *Autorización, para:* **Inciso d)** *Recolectar del medio natural reproductores, larvas, postlarvas, crías, huevos, semillas, alevines o en cualquier otro estadio, y* **Inciso e)** *Acuacultura didáctica.*		

Artículos 22.- *la Secretaría podrá inscribir en el Registro Nacional de Pesca a los acuicultores que no requieran concesión, permiso o Autorización.*	Al **proyecto** le aplica el Artículo, incisos y, fracciones anteriores, porque se trata de una actividad acuícola con fines comerciales.	Por el hecho de presentar a la autoridad correspondiente (SEMARNAT) la Manifestación de Impacto Ambiental, el promovente está cumpliendo con este apartado. El proyecto se vincula por la obligatoriedad de obtener la autorización correspondiente para realizar las obras descritas en esta manifestación de impacto ambiental. Como ya se mencionó anteriormente, la promovente una vez autorizado el proyecto en materia ambiental procederá a tramitar el Registro Nacional de Pesca para la unidad de producción acuícola.
Art. 30°.- *Las actividades pesqueras se clasifican en:* **II.-** *Cultivo o acuacultura con fines*		
Artículo 31°.- *Para realizar las actividades de pesca se requiere lo siguiente:* **I,** *Concesión, para:* **Inciso b)** *Acuacultura comercial* **II,** Permiso, para: **Inciso g)** *Acuacultura de fomento* **III,** *Autorización, para:* **Inciso d)** *Recolectar del medio natural reproductores, larvas, postlarvas, crías, huevos, semillas, alevines o en cualquier otro estadio, y* **Inciso e)** *Acuacultura didáctica.*		

Artículos 22.- *la Secretaría podrá inscribir en el Registro Nacional de Pesca a los acuicultores que no requieran concesión, permiso o Autorización.*	Al **proyecto** le aplica el Artículo, incisos y, fracciones anteriores, porque se trata de una actividad acuícola con fines comerciales.	Por el hecho de presentar a la autoridad correspondiente (SEMARNAT) la Manifestación de Impacto Ambiental, el promovente está cumpliendo con este apartado. El proyecto se vincula por la obligatoriedad de obtener la autorización correspondiente para realizar las obras descritas en esta manifestación de impacto ambiental. Como ya se mencionó anteriormente, la promovente una vez autorizado el proyecto en materia ambiental procederá a tramitar el Registro Nacional de Pesca para la unidad de producción acuícola.
Art. 30°.- *Las actividades pesqueras se clasifican en:* **II.-** *Cultivo o acuacultura con fines*		
Artículo 31°.- *Para realizar las actividades de pesca se requiere lo siguiente:* **I,** *Concesión, para:* **Inciso b)** *Acuacultura comercial* **II,** Permiso, para: **Inciso g)** *Acuacultura de fomento* **III,** *Autorización, para:* **Inciso d)** *Recolectar del medio natural reproductores, larvas, postlarvas, crías, huevos, semillas, alevines o en cualquier otro estadio, y* **Inciso e)** *Acuacultura didáctica.*		

Artículos 22.- *la Secretaría podrá inscribir en el Registro Nacional de Pesca a los acuicultores que no requieran concesión, permiso o Autorización.*	Al **proyecto** le aplica el Artículo, incisos y, fracciones anteriores, porque se trata de una actividad acuícola con fines comerciales.	Por el hecho de presentar a la autoridad correspondiente (SEMARNAT) la Manifestación de Impacto Ambiental, el promovente está cumpliendo con este apartado. El proyecto se vincula por la obligatoriedad de obtener la autorización correspondiente para realizar las obras descritas en esta manifestación de impacto ambiental. Como ya se mencionó anteriormente, la promovente una vez autorizado el proyecto en materia ambiental procederá a tramitar el Registro Nacional de Pesca para la unidad de producción acuícola.
Art. 30°.- *Las actividades pesqueras se clasifican en:* **II.-** *Cultivo o acuacultura con fines*		
Artículo 31°.- *Para realizar las actividades de pesca se requiere lo siguiente:* **I,** *Concesión, para:* **Inciso b)** *Acuacultura comercial* **II,** Permiso, para: **Inciso g)** *Acuacultura de fomento* **III,** *Autorización, para:* **Inciso d)** *Recolectar del medio natural reproductores, larvas, postlarvas, crías, huevos, semillas, alevines o en cualquier otro estadio, y* **Inciso e)** *Acuacultura didáctica.*		

Artículos 22.- *la Secretaría podrá inscribir en el Registro Nacional de Pesca a los acuicultores que no requieran concesión, permiso o Autorización.*	Al **proyecto** le aplica el Artículo, incisos y, fracciones anteriores, porque se trata de una actividad acuícola con fines comerciales.	Por el hecho de presentar a la autoridad correspondiente (SEMARNAT) la Manifestación de Impacto Ambiental, el promovente está cumpliendo con este apartado. El proyecto se vincula por la obligatoriedad de obtener la autorización correspondiente para realizar las obras descritas en esta manifestación de impacto ambiental. Como ya se mencionó anteriormente, la promovente una vez autorizado el proyecto en materia ambiental procederá a tramitar el Registro Nacional de Pesca para la unidad de producción acuícola.
Art. 30°.- *Las actividades pesqueras se clasifican en:* **II.-** *Cultivo o acuacultura con fines*		
Artículo 31°.- *Para realizar las actividades de pesca se requiere lo siguiente:* **I,** *Concesión, para:* **Inciso b)** *Acuacultura comercial* **II,** Permiso, para: **Inciso g)** *Acuacultura de fomento* **III,** *Autorización, para:* **Inciso d)** *Recolectar del medio natural reproductores, larvas, postlarvas, crías, huevos, semillas, alevines o en cualquier otro estadio, y* **Inciso e)** *Acuacultura didáctica.*		

Artículos 22.- *la Secretaría podrá inscribir en el Registro Nacional de Pesca a los acuicultores que no requieran concesión, permiso o Autorización.*	Al **proyecto** le aplica el Artículo, incisos y, fracciones anteriores, porque se trata de una actividad acuícola con fines comerciales.	Por el hecho de presentar a la autoridad correspondiente (SEMARNAT) la Manifestación de Impacto Ambiental, el promovente está cumpliendo con este apartado. El proyecto se vincula por la obligatoriedad de obtener la autorización correspondiente para realizar las obras descritas en esta manifestación de impacto ambiental. Como ya se mencionó anteriormente, la promovente una vez autorizado el proyecto en materia ambiental procederá a tramitar el Registro Nacional de Pesca para la unidad de producción acuícola.
Art. 30°.- *Las actividades pesqueras se clasifican en:* **II.-** *Cultivo o acuacultura con fines*		
Artículo 31°.- *Para realizar las actividades de pesca se requiere lo siguiente:* **I,** *Concesión, para:* **Inciso b)** *Acuacultura comercial* **II,** Permiso, para: **Inciso g)** *Acuacultura de fomento* **III,** *Autorización, para:* **Inciso d)** *Recolectar del medio natural reproductores, larvas, postlarvas, crías, huevos, semillas, alevines o en cualquier otro estadio, y* **Inciso e)** *Acuacultura didáctica.*		

Artículos 22.- *la Secretaría podrá inscribir en el Registro Nacional de Pesca a los acuicultores que no requieran concesión, permiso o Autorización.*	Al **proyecto** le aplica el Artículo, incisos y, fracciones anteriores, porque se trata de una actividad acuícola con fines comerciales.	Por el hecho de presentar a la autoridad correspondiente (SEMARNAT) la Manifestación de Impacto Ambiental, el promovente está cumpliendo con este apartado. El proyecto se vincula por la obligatoriedad de obtener la autorización correspondiente para realizar las obras descritas en esta manifestación de impacto ambiental. Como ya se mencionó anteriormente, la promovente una vez autorizado el proyecto en materia ambiental procederá a tramitar el Registro Nacional de Pesca para la unidad de producción acuícola.
Art. 30°.- *Las actividades pesqueras se clasifican en:* **II.-** *Cultivo o acuacultura con fines*		
Artículo 31°.- *Para realizar las actividades de pesca se requiere lo siguiente:* **I,** *Concesión, para:* **Inciso b)** *Acuacultura comercial* **II,** Permiso, para: **Inciso g)** *Acuacultura de fomento* **III,** *Autorización, para:* **Inciso d)** *Recolectar del medio natural reproductores, larvas, postlarvas, crías, huevos, semillas, alevines o en cualquier otro estadio, y* **Inciso e)** *Acuacultura didáctica.*		

Artículos 22.- *la Secretaría podrá inscribir en el Registro Nacional de Pesca a los acuicultores que no requieran concesión, permiso o Autorización.*	Al **proyecto** le aplica el Artículo, incisos y, fracciones anteriores, porque se trata de una actividad acuícola con fines comerciales.	Por el hecho de presentar a la autoridad correspondiente (SEMARNAT) la Manifestación de Impacto Ambiental, el promovente está cumpliendo con este apartado. El proyecto se vincula por la obligatoriedad de obtener la autorización correspondiente para realizar las obras descritas en esta manifestación de impacto ambiental. Como ya se mencionó anteriormente, la promovente una vez autorizado el proyecto en materia ambiental procederá a tramitar el Registro Nacional de Pesca para la unidad de producción acuícola.
Art. 30°.- *Las actividades pesqueras se clasifican en:* **II.-** *Cultivo o acuacultura con fines*		
Artículo 31°.- *Para realizar las actividades de pesca se requiere lo siguiente:* **I,** *Concesión, para:* **Inciso b)** *Acuacultura comercial* **II,** Permiso, para: **Inciso g)** *Acuacultura de fomento* **III,** *Autorización, para:* **Inciso d)** *Recolectar del medio natural reproductores, larvas, postlarvas, crías, huevos, semillas, alevines o en cualquier otro estadio, y* **Inciso e)** *Acuacultura didáctica.*		

Artículos 22.- *la Secretaría podrá inscribir en el Registro Nacional de Pesca a los acuicultores que no requieran concesión, permiso o Autorización.*	Al **proyecto** le aplica el Artículo, incisos y, fracciones anteriores, porque se trata de una actividad acuícola con fines comerciales.	Por el hecho de presentar a la autoridad correspondiente (SEMARNAT) la Manifestación de Impacto Ambiental, el promovente está cumpliendo con este apartado. El proyecto se vincula por la obligatoriedad de obtener la autorización correspondiente para realizar las obras descritas en esta manifestación de impacto ambiental. Como ya se mencionó anteriormente, la promovente una vez autorizado el proyecto en materia ambiental procederá a tramitar el Registro Nacional de Pesca para la unidad de producción acuícola.
Art. 30°.- *Las actividades pesqueras se clasifican en:* **II.-** *Cultivo o acuacultura con fines*		
Artículo 31°.- *Para realizar las actividades de pesca se requiere lo siguiente:* **I,** *Concesión, para:* **Inciso b)** *Acuacultura comercial* **II,** Permiso, para: **Inciso g)** *Acuacultura de fomento* **III,** *Autorización, para:* **Inciso d)** *Recolectar del medio natural reproductores, larvas, postlarvas, crías, huevos, semillas, alevines o en cualquier otro estadio, y* **Inciso e)** *Acuacultura didáctica.*		

Artículos 22.- *la Secretaría podrá inscribir en el Registro Nacional de Pesca a los acuicultores que no requieran concesión, permiso o Autorización.*	Al **proyecto** le aplica el Artículo, incisos y, fracciones anteriores, porque se trata de una actividad acuícola con fines comerciales.	Por el hecho de presentar a la autoridad correspondiente (SEMARNAT) la Manifestación de Impacto Ambiental, el promovente está cumpliendo con este apartado. El proyecto se vincula por la obligatoriedad de obtener la autorización correspondiente para realizar las obras descritas en esta manifestación de impacto ambiental. Como ya se mencionó anteriormente, la promovente una vez autorizado el proyecto en materia ambiental procederá a tramitar el Registro Nacional de Pesca para la unidad de producción acuícola.
Art. 30°.- *Las actividades pesqueras se clasifican en:* **II.-** *Cultivo o acuacultura con fines*		
Artículo 31°.- *Para realizar las actividades de pesca se requiere lo siguiente:* **I,** *Concesión, para:* **Inciso b)** *Acuacultura comercial* **II,** Permiso, para: **Inciso g)** *Acuacultura de fomento* **III,** *Autorización, para:* **Inciso d)** *Recolectar del medio natural reproductores, larvas, postlarvas, crías, huevos, semillas, alevines o en cualquier otro estadio, y* **Inciso e)** *Acuacultura didáctica.*		

Artículos 22.- *la Secretaría podrá inscribir en el Registro Nacional de Pesca a los acuicultores que no requieran concesión, permiso o Autorización.*	Al **proyecto** le aplica el Artículo, incisos y, fracciones anteriores, porque se trata de una actividad acuícola con fines comerciales.	Por el hecho de presentar a la autoridad correspondiente (SEMARNAT) la Manifestación de Impacto Ambiental, el promovente está cumpliendo con este apartado. El proyecto se vincula por la obligatoriedad de obtener la autorización correspondiente para realizar las obras descritas en esta manifestación de impacto ambiental. Como ya se mencionó anteriormente, la promovente una vez autorizado el proyecto en materia ambiental procederá a tramitar el Registro Nacional de Pesca para la unidad de producción acuícola.
Art. 30°.- *Las actividades pesqueras se clasifican en:* **II.-** *Cultivo o acuacultura con fines*		
Artículo 31°.- *Para realizar las actividades de pesca se requiere lo siguiente:* **I,** *Concesión, para:* **Inciso b)** *Acuacultura comercial* **II,** Permiso, para: **Inciso g)** *Acuacultura de fomento* **III,** *Autorización, para:* **Inciso d)** *Recolectar del medio natural reproductores, larvas, postlarvas, crías, huevos, semillas, alevines o en cualquier otro estadio, y* **Inciso e)** *Acuacultura didáctica.*		

Artículos 22.- *la Secretaría podrá inscribir en el Registro Nacional de Pesca a los acuicultores que no requieran concesión, permiso o Autorización.*	Al **proyecto** le aplica el Artículo, incisos y, fracciones anteriores, porque se trata de una actividad acuícola con fines comerciales.	Por el hecho de presentar a la autoridad correspondiente (SEMARNAT) la Manifestación de Impacto Ambiental, el promovente está cumpliendo con este apartado. El proyecto se vincula por la obligatoriedad de obtener la autorización correspondiente para realizar las obras descritas en esta manifestación de impacto ambiental. Como ya se mencionó anteriormente, la promovente una vez autorizado el proyecto en materia ambiental procederá a tramitar el Registro Nacional de Pesca para la unidad de producción acuícola.
Art. 30°.- *Las actividades pesqueras se clasifican en:* **II.-** *Cultivo o acuacultura con fines*		
Artículo 31°.- *Para realizar las actividades de pesca se requiere lo siguiente:* **I,** *Concesión, para:* **Inciso b)** *Acuacultura comercial* **II,** Permiso, para: **Inciso g)** *Acuacultura de fomento* **III,** *Autorización, para:* **Inciso d)** *Recolectar del medio natural reproductores, larvas, postlarvas, crías, huevos, semillas, alevines o en cualquier otro estadio, y* **Inciso e)** *Acuacultura didáctica.*		

Artículos 22.- *la Secretaría podrá inscribir en el Registro Nacional de Pesca a los acuicultores que no requieran concesión, permiso o Autorización.*	Al **proyecto** le aplica el Artículo, incisos y, fracciones anteriores, porque se trata de una actividad acuícola con fines comerciales.	Por el hecho de presentar a la autoridad correspondiente (SEMARNAT) la Manifestación de Impacto Ambiental, el promovente está cumpliendo con este apartado. El proyecto se vincula por la obligatoriedad de obtener la autorización correspondiente para realizar las obras descritas en esta manifestación de impacto ambiental. Como ya se mencionó anteriormente, la promovente una vez autorizado el proyecto en materia ambiental procederá a tramitar el Registro Nacional de Pesca para la unidad de producción acuícola.
Art. 30°.- *Las actividades pesqueras se clasifican en:* **II.-** *Cultivo o acuacultura con fines*		
Artículo 31°.- *Para realizar las actividades de pesca se requiere lo siguiente:* **I,** *Concesión, para:* **Inciso b)** *Acuacultura comercial* **II,** Permiso, para: **Inciso g)** *Acuacultura de fomento* **III,** *Autorización, para:* **Inciso d)** *Recolectar del medio natural reproductores, larvas, postlarvas, crías, huevos, semillas, alevines o en cualquier otro estadio, y* **Inciso e)** *Acuacultura didáctica.*		

Artículos 22.- *la Secretaría podrá inscribir en el Registro Nacional de Pesca a los acuicultores que no requieran concesión, permiso o Autorización.*	Al **proyecto** le aplica el Artículo, incisos y, fracciones anteriores, porque se trata de una actividad acuícola con fines comerciales.	Por el hecho de presentar a la autoridad correspondiente (SEMARNAT) la Manifestación de Impacto Ambiental, el promovente está cumpliendo con este apartado. El proyecto se vincula por la obligatoriedad de obtener la autorización correspondiente para realizar las obras descritas en esta manifestación de impacto ambiental. Como ya se mencionó anteriormente, la promovente una vez autorizado el proyecto en materia ambiental procederá a tramitar el Registro Nacional de Pesca para la unidad de producción acuícola.
Art. 30°.- *Las actividades pesqueras se clasifican en:* **II.-** *Cultivo o acuacultura con fines*		
Artículo 31°.- *Para realizar las actividades de pesca se requiere lo siguiente:* **I,** *Concesión, para:* **Inciso b)** *Acuacultura comercial* **II,** Permiso, para: **Inciso g)** *Acuacultura de fomento* **III,** *Autorización, para:* **Inciso d)** *Recolectar del medio natural reproductores, larvas, postlarvas, crías, huevos, semillas, alevines o en cualquier otro estadio, y* **Inciso e)** *Acuacultura didáctica.*		

Artículos 22.- *la Secretaría podrá inscribir en el Registro Nacional de Pesca a los acuicultores que no requieran concesión, permiso o Autorización.*	Al **proyecto** le aplica el Artículo, incisos y, fracciones anteriores, porque se trata de una actividad acuícola con fines comerciales.	Por el hecho de presentar a la autoridad correspondiente (SEMARNAT) la Manifestación de Impacto Ambiental, el promovente está cumpliendo con este apartado. El proyecto se vincula por la obligatoriedad de obtener la autorización correspondiente para realizar las obras descritas en esta manifestación de impacto ambiental. Como ya se mencionó anteriormente, la promovente una vez autorizado el proyecto en materia ambiental procederá a tramitar el Registro Nacional de Pesca para la unidad de producción acuícola.
Art. 30°.- *Las actividades pesqueras se clasifican en:* **II.-** *Cultivo o acuacultura con fines*		
Artículo 31°.- *Para realizar las actividades de pesca se requiere lo siguiente:* **I,** *Concesión, para:* **Inciso b)** *Acuacultura comercial* **II,** Permiso, para: **Inciso g)** *Acuacultura de fomento* **III,** *Autorización, para:* **Inciso d)** *Recolectar del medio natural reproductores, larvas, postlarvas, crías, huevos, semillas, alevines o en cualquier otro estadio, y* **Inciso e)** *Acuacultura didáctica.*		

Artículos 22.- *la Secretaría podrá inscribir en el Registro Nacional de Pesca a los acuicultores que no requieran concesión, permiso o Autorización.*	Al **proyecto** le aplica el Artículo, incisos y, fracciones anteriores, porque se trata de una actividad acuícola con fines comerciales.	Por el hecho de presentar a la autoridad correspondiente (SEMARNAT) la Manifestación de Impacto Ambiental, el promovente está cumpliendo con este apartado. El proyecto se vincula por la obligatoriedad de obtener la autorización correspondiente para realizar las obras descritas en esta manifestación de impacto ambiental. Como ya se mencionó anteriormente, la promovente una vez autorizado el proyecto en materia ambiental procederá a tramitar el Registro Nacional de Pesca para la unidad de producción acuícola.
Art. 30°.- *Las actividades pesqueras se clasifican en:* **II.-** *Cultivo o acuacultura con fines*		
Artículo 31°.- *Para realizar las actividades de pesca se requiere lo siguiente:* **I,** *Concesión, para:* **Inciso b)** *Acuacultura comercial* **II,** Permiso, para: **Inciso g)** *Acuacultura de fomento* **III,** *Autorización, para:* **Inciso d)** *Recolectar del medio natural reproductores, larvas, postlarvas, crías, huevos, semillas, alevines o en cualquier otro estadio, y* **Inciso e)** *Acuacultura didáctica.*		

Artículos 22.- *la Secretaría podrá inscribir en el Registro Nacional de Pesca a los acuicultores que no requieran concesión, permiso o Autorización.*	Al **proyecto** le aplica el Artículo, incisos y, fracciones anteriores, porque se trata de una actividad acuícola con fines comerciales.	Por el hecho de presentar a la autoridad correspondiente (SEMARNAT) la Manifestación de Impacto Ambiental, el promovente está cumpliendo con este apartado. El proyecto se vincula por la obligatoriedad de obtener la autorización correspondiente para realizar las obras descritas en esta manifestación de impacto ambiental. Como ya se mencionó anteriormente, la promovente una vez autorizado el proyecto en materia ambiental procederá a tramitar el Registro Nacional de Pesca para la unidad de producción acuícola.
Art. 30°.- *Las actividades pesqueras se clasifican en:* **II.-** *Cultivo o acuacultura con fines*		
Artículo 31°.- *Para realizar las actividades de pesca se requiere lo siguiente:* **I,** *Concesión, para:* **Inciso b)** *Acuacultura comercial* **II,** Permiso, para: **Inciso g)** *Acuacultura de fomento* **III,** *Autorización, para:* **Inciso d)** *Recolectar del medio natural reproductores, larvas, postlarvas, crías, huevos, semillas, alevines o en cualquier otro estadio, y* **Inciso e)** *Acuacultura didáctica.*		

Artículos 22.- *la Secretaría podrá inscribir en el Registro Nacional de Pesca a los acuicultores que no requieran concesión, permiso o Autorización.*	Al **proyecto** le aplica el Artículo, incisos y, fracciones anteriores, porque se trata de una actividad acuícola con fines comerciales.	Por el hecho de presentar a la autoridad correspondiente (SEMARNAT) la Manifestación de Impacto Ambiental, el promovente está cumpliendo con este apartado. El proyecto se vincula por la obligatoriedad de obtener la autorización correspondiente para realizar las obras descritas en esta manifestación de impacto ambiental. Como ya se mencionó anteriormente, la promovente una vez autorizado el proyecto en materia ambiental procederá a tramitar el Registro Nacional de Pesca para la unidad de producción acuícola.
Art. 30°.- *Las actividades pesqueras se clasifican en:* **II.-** *Cultivo o acuacultura con fines*		
Artículo 31°.- *Para realizar las actividades de pesca se requiere lo siguiente:* **I,** *Concesión, para:* **Inciso b)** *Acuacultura comercial* **II,** Permiso, para: **Inciso g)** *Acuacultura de fomento* **III,** *Autorización, para:* **Inciso d)** *Recolectar del medio natural reproductores, larvas, postlarvas, crías, huevos, semillas, alevines o en cualquier otro estadio, y* **Inciso e)** *Acuacultura didáctica.*		

Artículos 22.- *la Secretaría podrá inscribir en el Registro Nacional de Pesca a los acuicultores que no requieran concesión, permiso o Autorización.*	Al **proyecto** le aplica el Artículo, incisos y, fracciones anteriores, porque se trata de una actividad acuícola con fines comerciales.	Por el hecho de presentar a la autoridad correspondiente (SEMARNAT) la Manifestación de Impacto Ambiental, el promovente está cumpliendo con este apartado. El proyecto se vincula por la obligatoriedad de obtener la autorización correspondiente para realizar las obras descritas en esta manifestación de impacto ambiental. Como ya se mencionó anteriormente, la promovente una vez autorizado el proyecto en materia ambiental procederá a tramitar el Registro Nacional de Pesca para la unidad de producción acuícola.
Art. 30°.- *Las actividades pesqueras se clasifican en:* **II.-** *Cultivo o acuacultura con fines*		
Artículo 31°.- *Para realizar las actividades de pesca se requiere lo siguiente:* **I,** *Concesión, para:* **Inciso b)** *Acuacultura comercial* **II,** Permiso, para: **Inciso g)** *Acuacultura de fomento* **III,** *Autorización, para:* **Inciso d)** *Recolectar del medio natural reproductores, larvas, postlarvas, crías, huevos, semillas, alevines o en cualquier otro estadio, y* **Inciso e)** *Acuacultura didáctica.*		

Artículos 22.- *la Secretaría podrá inscribir en el Registro Nacional de Pesca a los acuicultores que no requieran concesión, permiso o Autorización.*	Al **proyecto** le aplica el Artículo, incisos y, fracciones anteriores, porque se trata de una actividad acuícola con fines comerciales.	Por el hecho de presentar a la autoridad correspondiente (SEMARNAT) la Manifestación de Impacto Ambiental, el promovente está cumpliendo con este apartado. El proyecto se vincula por la obligatoriedad de obtener la autorización correspondiente para realizar las obras descritas en esta manifestación de impacto ambiental. Como ya se mencionó anteriormente, la promovente una vez autorizado el proyecto en materia ambiental procederá a tramitar el Registro Nacional de Pesca para la unidad de producción acuícola.
Art. 30°.- *Las actividades pesqueras se clasifican en:* **II.-** *Cultivo o acuacultura con fines*		
Artículo 31°.- *Para realizar las actividades de pesca se requiere lo siguiente:* **I,** *Concesión, para:* **Inciso b)** *Acuacultura comercial* **II,** Permiso, para: **Inciso g)** *Acuacultura de fomento* **III,** *Autorización, para:* **Inciso d)** *Recolectar del medio natural reproductores, larvas, postlarvas, crías, huevos, semillas, alevines o en cualquier otro estadio, y* **Inciso e)** *Acuacultura didáctica.*		

Artículos 22.- *la Secretaría podrá inscribir en el Registro Nacional de Pesca a los acuicultores que no requieran concesión, permiso o Autorización.*	Al **proyecto** le aplica el Artículo, incisos y, fracciones anteriores, porque se trata de una actividad acuícola con fines comerciales.	Por el hecho de presentar a la autoridad correspondiente (SEMARNAT) la Manifestación de Impacto Ambiental, el promovente está cumpliendo con este apartado. El proyecto se vincula por la obligatoriedad de obtener la autorización correspondiente para realizar las obras descritas en esta manifestación de impacto ambiental. Como ya se mencionó anteriormente, la promovente una vez autorizado el proyecto en materia ambiental procederá a tramitar el Registro Nacional de Pesca para la unidad de producción acuícola.
Art. 30°.- *Las actividades pesqueras se clasifican en:* **II.-** *Cultivo o acuacultura con fines*		
Artículo 31°.- *Para realizar las actividades de pesca se requiere lo siguiente:* **I,** *Concesión, para:* **Inciso b)** *Acuacultura comercial* **II,** Permiso, para: **Inciso g)** *Acuacultura de fomento* **III,** *Autorización, para:* **Inciso d)** *Recolectar del medio natural reproductores, larvas, postlarvas, crías, huevos, semillas, alevines o en cualquier otro estadio, y* **Inciso e)** *Acuacultura didáctica.*		

Artículos 22.- *la Secretaría podrá inscribir en el Registro Nacional de Pesca a los acuicultores que no requieran concesión, permiso o Autorización.*	Al **proyecto** le aplica el Artículo, incisos y, fracciones anteriores, porque se trata de una actividad acuícola con fines comerciales.	Por el hecho de presentar a la autoridad correspondiente (SEMARNAT) la Manifestación de Impacto Ambiental, el promovente está cumpliendo con este apartado. El proyecto se vincula por la obligatoriedad de obtener la autorización correspondiente para realizar las obras descritas en esta manifestación de impacto ambiental. Como ya se mencionó anteriormente, la promovente una vez autorizado el proyecto en materia ambiental procederá a tramitar el Registro Nacional de Pesca para la unidad de producción acuícola.
Art. 30°.- *Las actividades pesqueras se clasifican en:* **II.-** *Cultivo o acuacultura con fines*		
Artículo 31°.- *Para realizar las actividades de pesca se requiere lo siguiente:* **I,** *Concesión, para:* **Inciso b)** *Acuacultura comercial* **II,** Permiso, para: **Inciso g)** *Acuacultura de fomento* **III,** *Autorización, para:* **Inciso d)** *Recolectar del medio natural reproductores, larvas, postlarvas, crías, huevos, semillas, alevines o en cualquier otro estadio, y* **Inciso e)** *Acuacultura didáctica.*		

Artículos 22.- *la Secretaría podrá inscribir en el Registro Nacional de Pesca a los acuicultores que no requieran concesión, permiso o Autorización.*	Al **proyecto** le aplica el Artículo, incisos y, fracciones anteriores, porque se trata de una actividad acuícola con fines comerciales.	Por el hecho de presentar a la autoridad correspondiente (SEMARNAT) la Manifestación de Impacto Ambiental, el promovente está cumpliendo con este apartado. El proyecto se vincula por la obligatoriedad de obtener la autorización correspondiente para realizar las obras descritas en esta manifestación de impacto ambiental. Como ya se mencionó anteriormente, la promovente una vez autorizado el proyecto en materia ambiental procederá a tramitar el Registro Nacional de Pesca para la unidad de producción acuícola.
Art. 30°.- *Las actividades pesqueras se clasifican en:* **II.-** *Cultivo o acuacultura con fines*		
Artículo 31°.- *Para realizar las actividades de pesca se requiere lo siguiente:* **I,** *Concesión, para:* **Inciso b)** *Acuacultura comercial* **II,** Permiso, para: **Inciso g)** *Acuacultura de fomento* **III,** *Autorización, para:* **Inciso d)** *Recolectar del medio natural reproductores, larvas, postlarvas, crías, huevos, semillas, alevines o en cualquier otro estadio, y* **Inciso e)** *Acuacultura didáctica.*		

Artículos 22.- *la Secretaría podrá inscribir en el Registro Nacional de Pesca a los acuicultores que no requieran concesión, permiso o Autorización.*	Al **proyecto** le aplica el Artículo, incisos y, fracciones anteriores, porque se trata de una actividad acuícola con fines comerciales.	Por el hecho de presentar a la autoridad correspondiente (SEMARNAT) la Manifestación de Impacto Ambiental, el promovente está cumpliendo con este apartado. El proyecto se vincula por la obligatoriedad de obtener la autorización correspondiente para realizar las obras descritas en esta manifestación de impacto ambiental. Como ya se mencionó anteriormente, la promovente una vez autorizado el proyecto en materia ambiental procederá a tramitar el Registro Nacional de Pesca para la unidad de producción acuícola.
Art. 30°.- *Las actividades pesqueras se clasifican en:* **II.-** *Cultivo o acuacultura con fines*		
Artículo 31°.- *Para realizar las actividades de pesca se requiere lo siguiente:* **I,** *Concesión, para:* **Inciso b)** *Acuacultura comercial* **II,** Permiso, para: **Inciso g)** *Acuacultura de fomento* **III,** *Autorización, para:* **Inciso d)** *Recolectar del medio natural reproductores, larvas, postlarvas, crías, huevos, semillas, alevines o en cualquier otro estadio, y* **Inciso e)** *Acuacultura didáctica.*		

Artículos 22.- *la Secretaría podrá inscribir en el Registro Nacional de Pesca a los acuicultores que no requieran concesión, permiso o Autorización.*	Al **proyecto** le aplica el Artículo, incisos y, fracciones anteriores, porque se trata de una actividad acuícola con fines comerciales.	Por el hecho de presentar a la autoridad correspondiente (SEMARNAT) la Manifestación de Impacto Ambiental, el promovente está cumpliendo con este apartado. El proyecto se vincula por la obligatoriedad de obtener la autorización correspondiente para realizar las obras descritas en esta manifestación de impacto ambiental. Como ya se mencionó anteriormente, la promovente una vez autorizado el proyecto en materia ambiental procederá a tramitar el Registro Nacional de Pesca para la unidad de producción acuícola.
Art. 30°.- *Las actividades pesqueras se clasifican en:* **II.-** *Cultivo o acuacultura con fines*		
Artículo 31°.- *Para realizar las actividades de pesca se requiere lo siguiente:* **I,** *Concesión, para:* **Inciso b)** *Acuacultura comercial* **II,** Permiso, para: **Inciso g)** *Acuacultura de fomento* **III,** *Autorización, para:* **Inciso d)** *Recolectar del medio natural reproductores, larvas, postlarvas, crías, huevos, semillas, alevines o en cualquier otro estadio, y* **Inciso e)** *Acuacultura didáctica.*		

Artículos 22.- *la Secretaría podrá inscribir en el Registro Nacional de Pesca a los acuicultores que no requieran concesión, permiso o Autorización.*	Al **proyecto** le aplica el Artículo, incisos y, fracciones anteriores, porque se trata de una actividad acuícola con fines comerciales.	Por el hecho de presentar a la autoridad correspondiente (SEMARNAT) la Manifestación de Impacto Ambiental, el promovente está cumpliendo con este apartado. El proyecto se vincula por la obligatoriedad de obtener la autorización correspondiente para realizar las obras descritas en esta manifestación de impacto ambiental. Como ya se mencionó anteriormente, la promovente una vez autorizado el proyecto en materia ambiental procederá a tramitar el Registro Nacional de Pesca para la unidad de producción acuícola.
Art. 30°.- *Las actividades pesqueras se clasifican en:* **II.-** *Cultivo o acuacultura con fines*		
Artículo 31°.- *Para realizar las actividades de pesca se requiere lo siguiente:* **I,** *Concesión, para:* **Inciso b)** *Acuacultura comercial* **II,** Permiso, para: **Inciso g)** *Acuacultura de fomento* **III,** *Autorización, para:* **Inciso d)** *Recolectar del medio natural reproductores, larvas, postlarvas, crías, huevos, semillas, alevines o en cualquier otro estadio, y* **Inciso e)** *Acuacultura didáctica.*		

Artículos 22.- *la Secretaría podrá inscribir en el Registro Nacional de Pesca a los acuicultores que no requieran concesión, permiso o Autorización.*	Al **proyecto** le aplica el Artículo, incisos y, fracciones anteriores, porque se trata de una actividad acuícola con fines comerciales.	Por el hecho de presentar a la autoridad correspondiente (SEMARNAT) la Manifestación de Impacto Ambiental, el promovente está cumpliendo con este apartado. El proyecto se vincula por la obligatoriedad de obtener la autorización correspondiente para realizar las obras descritas en esta manifestación de impacto ambiental. Como ya se mencionó anteriormente, la promovente una vez autorizado el proyecto en materia ambiental procederá a tramitar el Registro Nacional de Pesca para la unidad de producción acuícola.
Art. 30°.- *Las actividades pesqueras se clasifican en:* **II.-** *Cultivo o acuacultura con fines*		
Artículo 31°.- *Para realizar las actividades de pesca se requiere lo siguiente:* **I,** *Concesión, para:* **Inciso b)** *Acuacultura comercial* **II,** Permiso, para: **Inciso g)** *Acuacultura de fomento* **III,** *Autorización, para:* **Inciso d)** *Recolectar del medio natural reproductores, larvas, postlarvas, crías, huevos, semillas, alevines o en cualquier otro estadio, y* **Inciso e)** *Acuacultura didáctica.*		

Artículos 22.- *la Secretaría podrá inscribir en el Registro Nacional de Pesca a los acuicultores que no requieran concesión, permiso o Autorización.*	Al **proyecto** le aplica el Artículo, incisos y, fracciones anteriores, porque se trata de una actividad acuícola con fines comerciales.	Por el hecho de presentar a la autoridad correspondiente (SEMARNAT) la Manifestación de Impacto Ambiental, el promovente está cumpliendo con este apartado. El proyecto se vincula por la obligatoriedad de obtener la autorización correspondiente para realizar las obras descritas en esta manifestación de impacto ambiental. Como ya se mencionó anteriormente, la promovente una vez autorizado el proyecto en materia ambiental procederá a tramitar el Registro Nacional de Pesca para la unidad de producción acuícola.
Art. 30°.- *Las actividades pesqueras se clasifican en:* **II.-** *Cultivo o acuacultura con fines*		
Artículo 31°.- *Para realizar las actividades de pesca se requiere lo siguiente:* **I,** *Concesión, para:* **Inciso b)** *Acuacultura comercial* **II,** Permiso, para: **Inciso g)** *Acuacultura de fomento* **III,** *Autorización, para:* **Inciso d)** *Recolectar del medio natural reproductores, larvas, postlarvas, crías, huevos, semillas, alevines o en cualquier otro estadio, y* **Inciso e)** *Acuacultura didáctica.*		

Artículos 22.- *la Secretaría podrá inscribir en el Registro Nacional de Pesca a los acuicultores que no requieran concesión, permiso o Autorización.*	Al **proyecto** le aplica el Artículo, incisos y, fracciones anteriores, porque se trata de una actividad acuícola con fines comerciales.	Por el hecho de presentar a la autoridad correspondiente (SEMARNAT) la Manifestación de Impacto Ambiental, el promovente está cumpliendo con este apartado. El proyecto se vincula por la obligatoriedad de obtener la autorización correspondiente para realizar las obras descritas en esta manifestación de impacto ambiental. Como ya se mencionó anteriormente, la promovente una vez autorizado el proyecto en materia ambiental procederá a tramitar el Registro Nacional de Pesca para la unidad de producción acuícola.
Art. 30°.- *Las actividades pesqueras se clasifican en:* **II.-** *Cultivo o acuacultura con fines*		
Artículo 31°.- *Para realizar las actividades de pesca se requiere lo siguiente:* **I,** *Concesión, para:* **Inciso b)** *Acuacultura comercial* **II,** Permiso, para: **Inciso g)** *Acuacultura de fomento* **III,** *Autorización, para:* **Inciso d)** *Recolectar del medio natural reproductores, larvas, postlarvas, crías, huevos, semillas, alevines o en cualquier otro estadio, y* **Inciso e)** *Acuacultura didáctica.*		

Artículos 22.- *la Secretaría podrá inscribir en el Registro Nacional de Pesca a los acuicultores que no requieran concesión, permiso o Autorización.*	Al **proyecto** le aplica el Artículo, incisos y, fracciones anteriores, porque se trata de una actividad acuícola con fines comerciales.	Por el hecho de presentar a la autoridad correspondiente (SEMARNAT) la Manifestación de Impacto Ambiental, el promovente está cumpliendo con este apartado. El proyecto se vincula por la obligatoriedad de obtener la autorización correspondiente para realizar las obras descritas en esta manifestación de impacto ambiental. Como ya se mencionó anteriormente, la promovente una vez autorizado el proyecto en materia ambiental procederá a tramitar el Registro Nacional de Pesca para la unidad de producción acuícola.
Art. 30°.- *Las actividades pesqueras se clasifican en:* **II.-** *Cultivo o acuacultura con fines*		
Artículo 31°.- *Para realizar las actividades de pesca se requiere lo siguiente:* **I,** *Concesión, para:* **Inciso b)** *Acuacultura comercial* **II,** Permiso, para: **Inciso g)** *Acuacultura de fomento* **III,** *Autorización, para:* **Inciso d)** *Recolectar del medio natural reproductores, larvas, postlarvas, crías, huevos, semillas, alevines o en cualquier otro estadio, y* **Inciso e)** *Acuacultura didáctica.*		

Artículos 22.- *la Secretaría podrá inscribir en el Registro Nacional de Pesca a los acuicultores que no requieran concesión, permiso o Autorización.*	Al **proyecto** le aplica el Artículo, incisos y, fracciones anteriores, porque se trata de una actividad acuícola con fines comerciales.	Por el hecho de presentar a la autoridad correspondiente (SEMARNAT) la Manifestación de Impacto Ambiental, el promovente está cumpliendo con este apartado. El proyecto se vincula por la obligatoriedad de obtener la autorización correspondiente para realizar las obras descritas en esta manifestación de impacto ambiental. Como ya se mencionó anteriormente, la promovente una vez autorizado el proyecto en materia ambiental procederá a tramitar el Registro Nacional de Pesca para la unidad de producción acuícola.
Art. 30°.- *Las actividades pesqueras se clasifican en:* **II.-** *Cultivo o acuacultura con fines*		
Artículo 31°.- *Para realizar las actividades de pesca se requiere lo siguiente:* **I,** *Concesión, para:* **Inciso b)** *Acuacultura comercial* **II,** Permiso, para: **Inciso g)** *Acuacultura de fomento* **III,** *Autorización, para:* **Inciso d)** *Recolectar del medio natural reproductores, larvas, postlarvas, crías, huevos, semillas, alevines o en cualquier otro estadio, y* **Inciso e)** *Acuacultura didáctica.*		

Artículos 22.- *la Secretaría podrá inscribir en el Registro Nacional de Pesca a los acuicultores que no requieran concesión, permiso o Autorización.*	Al **proyecto** le aplica el Artículo, incisos y, fracciones anteriores, porque se trata de una actividad acuícola con fines comerciales.	Por el hecho de presentar a la autoridad correspondiente (SEMARNAT) la Manifestación de Impacto Ambiental, el promovente está cumpliendo con este apartado. El proyecto se vincula por la obligatoriedad de obtener la autorización correspondiente para realizar las obras descritas en esta manifestación de impacto ambiental. Como ya se mencionó anteriormente, la promovente una vez autorizado el proyecto en materia ambiental procederá a tramitar el Registro Nacional de Pesca para la unidad de producción acuícola.
Art. 30°.- *Las actividades pesqueras se clasifican en:* **II.-** *Cultivo o acuacultura con fines*		
Artículo 31°.- *Para realizar las actividades de pesca se requiere lo siguiente:* **I,** *Concesión, para:* **Inciso b)** *Acuacultura comercial* **II,** Permiso, para: **Inciso g)** *Acuacultura de fomento* **III,** *Autorización, para:* **Inciso d)** *Recolectar del medio natural reproductores, larvas, postlarvas, crías, huevos, semillas, alevines o en cualquier otro estadio, y* **Inciso e)** *Acuacultura didáctica.*		

Artículos 22.- *la Secretaría podrá inscribir en el Registro Nacional de Pesca a los acuicultores que no requieran concesión, permiso o Autorización.*	Al **proyecto** le aplica el Artículo, incisos y, fracciones anteriores, porque se trata de una actividad acuícola con fines comerciales.	Por el hecho de presentar a la autoridad correspondiente (SEMARNAT) la Manifestación de Impacto Ambiental, el promovente está cumpliendo con este apartado. El proyecto se vincula por la obligatoriedad de obtener la autorización correspondiente para realizar las obras descritas en esta manifestación de impacto ambiental. Como ya se mencionó anteriormente, la promovente una vez autorizado el proyecto en materia ambiental procederá a tramitar el Registro Nacional de Pesca para la unidad de producción acuícola.
Art. 30°.- *Las actividades pesqueras se clasifican en:* **II.-** *Cultivo o acuacultura con fines*		
Artículo 31°.- *Para realizar las actividades de pesca se requiere lo siguiente:* **I,** *Concesión, para:* **Inciso b)** *Acuacultura comercial* **II,** Permiso, para: **Inciso g)** *Acuacultura de fomento* **III,** *Autorización, para:* **Inciso d)** *Recolectar del medio natural reproductores, larvas, postlarvas, crías, huevos, semillas, alevines o en cualquier otro estadio, y* **Inciso e)** *Acuacultura didáctica.*		

Artículos 22.- *la Secretaría podrá inscribir en el Registro Nacional de Pesca a los acuicultores que no requieran concesión, permiso o Autorización.*	Al **proyecto** le aplica el Artículo, incisos y, fracciones anteriores, porque se trata de una actividad acuícola con fines comerciales.	Por el hecho de presentar a la autoridad correspondiente (SEMARNAT) la Manifestación de Impacto Ambiental, el promovente está cumpliendo con este apartado. El proyecto se vincula por la obligatoriedad de obtener la autorización correspondiente para realizar las obras descritas en esta manifestación de impacto ambiental. Como ya se mencionó anteriormente, la promovente una vez autorizado el proyecto en materia ambiental procederá a tramitar el Registro Nacional de Pesca para la unidad de producción acuícola.
Art. 30°.- *Las actividades pesqueras se clasifican en:* **II.-** *Cultivo o acuacultura con fines*		
Artículo 31°.- *Para realizar las actividades de pesca se requiere lo siguiente:* **I,** *Concesión, para:* **Inciso b)** *Acuacultura comercial* **II,** Permiso, para: **Inciso g)** *Acuacultura de fomento* **III,** *Autorización, para:* **Inciso d)** *Recolectar del medio natural reproductores, larvas, postlarvas, crías, huevos, semillas, alevines o en cualquier otro estadio, y* **Inciso e)** *Acuacultura didáctica.*		

Artículos 22.- *la Secretaría podrá inscribir en el Registro Nacional de Pesca a los acuicultores que no requieran concesión, permiso o Autorización.*	Al **proyecto** le aplica el Artículo, incisos y, fracciones anteriores, porque se trata de una actividad acuícola con fines comerciales.	Por el hecho de presentar a la autoridad correspondiente (SEMARNAT) la Manifestación de Impacto Ambiental, el promovente está cumpliendo con este apartado. El proyecto se vincula por la obligatoriedad de obtener la autorización correspondiente para realizar las obras descritas en esta manifestación de impacto ambiental. Como ya se mencionó anteriormente, la promovente una vez autorizado el proyecto en materia ambiental procederá a tramitar el Registro Nacional de Pesca para la unidad de producción acuícola.
Art. 30°.- *Las actividades pesqueras se clasifican en:* **II.-** *Cultivo o acuacultura con fines*		
Artículo 31°.- *Para realizar las actividades de pesca se requiere lo siguiente:* **I,** *Concesión, para:* **Inciso b)** *Acuacultura comercial* **II,** Permiso, para: **Inciso g)** *Acuacultura de fomento* **III,** *Autorización, para:* **Inciso d)** *Recolectar del medio natural reproductores, larvas, postlarvas, crías, huevos, semillas, alevines o en cualquier otro estadio, y* **Inciso e)** *Acuacultura didáctica.*		

Artículos 22.- *la Secretaría podrá inscribir en el Registro Nacional de Pesca a los acuicultores que no requieran concesión, permiso o Autorización.*	Al **proyecto** le aplica el Artículo, incisos y, fracciones anteriores, porque se trata de una actividad acuícola con fines comerciales.	Por el hecho de presentar a la autoridad correspondiente (SEMARNAT) la Manifestación de Impacto Ambiental, el promovente está cumpliendo con este apartado. El proyecto se vincula por la obligatoriedad de obtener la autorización correspondiente para realizar las obras descritas en esta manifestación de impacto ambiental. Como ya se mencionó anteriormente, la promovente una vez autorizado el proyecto en materia ambiental procederá a tramitar el Registro Nacional de Pesca para la unidad de producción acuícola.
Art. 30°.- *Las actividades pesqueras se clasifican en:* **II.-** *Cultivo o acuacultura con fines*		
Artículo 31°.- *Para realizar las actividades de pesca se requiere lo siguiente:* **I,** *Concesión, para:* **Inciso b)** *Acuacultura comercial* **II,** Permiso, para: **Inciso g)** *Acuacultura de fomento* **III,** *Autorización, para:* **Inciso d)** *Recolectar del medio natural reproductores, larvas, postlarvas, crías, huevos, semillas, alevines o en cualquier otro estadio, y* **Inciso e)** *Acuacultura didáctica.*		

Artículos 22.- *la Secretaría podrá inscribir en el Registro Nacional de Pesca a los acuicultores que no requieran concesión, permiso o Autorización.*	Al **proyecto** le aplica el Artículo, incisos y, fracciones anteriores, porque se trata de una actividad acuícola con fines comerciales.	Por el hecho de presentar a la autoridad correspondiente (SEMARNAT) la Manifestación de Impacto Ambiental, el promovente está cumpliendo con este apartado. El proyecto se vincula por la obligatoriedad de obtener la autorización correspondiente para realizar las obras descritas en esta manifestación de impacto ambiental. Como ya se mencionó anteriormente, la promovente una vez autorizado el proyecto en materia ambiental procederá a tramitar el Registro Nacional de Pesca para la unidad de producción acuícola.
Art. 30°.- *Las actividades pesqueras se clasifican en:* **II.-** *Cultivo o acuacultura con fines*		
Artículo 31°.- *Para realizar las actividades de pesca se requiere lo siguiente:* **I,** *Concesión, para:* **Inciso b)** *Acuacultura comercial* **II,** Permiso, para: **Inciso g)** *Acuacultura de fomento* **III,** *Autorización, para:* **Inciso d)** *Recolectar del medio natural reproductores, larvas, postlarvas, crías, huevos, semillas, alevines o en cualquier otro estadio, y* **Inciso e)** *Acuacultura didáctica.*		

Artículos 22.- *la Secretaría podrá inscribir en el Registro Nacional de Pesca a los acuicultores que no requieran concesión, permiso o Autorización.*	Al **proyecto** le aplica el Artículo, incisos y, fracciones anteriores, porque se trata de una actividad acuícola con fines comerciales.	Por el hecho de presentar a la autoridad correspondiente (SEMARNAT) la Manifestación de Impacto Ambiental, el promovente está cumpliendo con este apartado. El proyecto se vincula por la obligatoriedad de obtener la autorización correspondiente para realizar las obras descritas en esta manifestación de impacto ambiental. Como ya se mencionó anteriormente, la promovente una vez autorizado el proyecto en materia ambiental procederá a tramitar el Registro Nacional de Pesca para la unidad de producción acuícola.
Art. 30°.- *Las actividades pesqueras se clasifican en:* **II.-** *Cultivo o acuacultura con fines*		
Artículo 31°.- *Para realizar las actividades de pesca se requiere lo siguiente:* **I,** *Concesión, para:* **Inciso b)** *Acuacultura comercial* **II,** Permiso, para: **Inciso g)** *Acuacultura de fomento* **III,** *Autorización, para:* **Inciso d)** *Recolectar del medio natural reproductores, larvas, postlarvas, crías, huevos, semillas, alevines o en cualquier otro estadio, y* **Inciso e)** *Acuacultura didáctica.*		

Artículos 22.- *la Secretaría podrá inscribir en el Registro Nacional de Pesca a los acuicultores que no requieran concesión, permiso o Autorización.*	Al **proyecto** le aplica el Artículo, incisos y, fracciones anteriores, porque se trata de una actividad acuícola con fines comerciales.	Por el hecho de presentar a la autoridad correspondiente (SEMARNAT) la Manifestación de Impacto Ambiental, el promovente está cumpliendo con este apartado. El proyecto se vincula por la obligatoriedad de obtener la autorización correspondiente para realizar las obras descritas en esta manifestación de impacto ambiental. Como ya se mencionó anteriormente, la promovente una vez autorizado el proyecto en materia ambiental procederá a tramitar el Registro Nacional de Pesca para la unidad de producción acuícola.
Art. 30°.- *Las actividades pesqueras se clasifican en:* **II.-** *Cultivo o acuacultura con fines*		
Artículo 31°.- *Para realizar las actividades de pesca se requiere lo siguiente:* **I,** *Concesión, para:* **Inciso b)** *Acuacultura comercial* **II,** Permiso, para: **Inciso g)** *Acuacultura de fomento* **III,** *Autorización, para:* **Inciso d)** *Recolectar del medio natural reproductores, larvas, postlarvas, crías, huevos, semillas, alevines o en cualquier otro estadio, y* **Inciso e)** *Acuacultura didáctica.*		

Artículos 22.- *la Secretaría podrá inscribir en el Registro Nacional de Pesca a los acuicultores que no requieran concesión, permiso o Autorización.*	Al **proyecto** le aplica el Artículo, incisos y, fracciones anteriores, porque se trata de una actividad acuícola con fines comerciales.	Por el hecho de presentar a la autoridad correspondiente (SEMARNAT) la Manifestación de Impacto Ambiental, el promovente está cumpliendo con este apartado. El proyecto se vincula por la obligatoriedad de obtener la autorización correspondiente para realizar las obras descritas en esta manifestación de impacto ambiental. Como ya se mencionó anteriormente, la promovente una vez autorizado el proyecto en materia ambiental procederá a tramitar el Registro Nacional de Pesca para la unidad de producción acuícola.
Art. 30°.- *Las actividades pesqueras se clasifican en:* **II.-** *Cultivo o acuacultura con fines*		
Artículo 31°.- *Para realizar las actividades de pesca se requiere lo siguiente:* **I,** *Concesión, para:* **Inciso b)** *Acuacultura comercial* **II,** Permiso, para: **Inciso g)** *Acuacultura de fomento* **III,** *Autorización, para:* **Inciso d)** *Recolectar del medio natural reproductores, larvas, postlarvas, crías, huevos, semillas, alevines o en cualquier otro estadio, y* **Inciso e)** *Acuacultura didáctica.*		

Artículos 22.- *la Secretaría podrá inscribir en el Registro Nacional de Pesca a los acuicultores que no requieran concesión, permiso o Autorización.*	Al **proyecto** le aplica el Artículo, incisos y, fracciones anteriores, porque se trata de una actividad acuícola con fines comerciales.	Por el hecho de presentar a la autoridad correspondiente (SEMARNAT) la Manifestación de Impacto Ambiental, el promovente está cumpliendo con este apartado. El proyecto se vincula por la obligatoriedad de obtener la autorización correspondiente para realizar las obras descritas en esta manifestación de impacto ambiental. Como ya se mencionó anteriormente, la promovente una vez autorizado el proyecto en materia ambiental procederá a tramitar el Registro Nacional de Pesca para la unidad de producción acuícola.
Art. 30°.- *Las actividades pesqueras se clasifican en:* **II.-** *Cultivo o acuacultura con fines*		
Artículo 31°.- *Para realizar las actividades de pesca se requiere lo siguiente:* **I,** *Concesión, para:* **Inciso b)** *Acuacultura comercial* **II,** Permiso, para: **Inciso g)** *Acuacultura de fomento* **III,** *Autorización, para:* **Inciso d)** *Recolectar del medio natural reproductores, larvas, postlarvas, crías, huevos, semillas, alevines o en cualquier otro estadio, y* **Inciso e)** *Acuacultura didáctica.*		

Artículos 22.- *la Secretaría podrá inscribir en el Registro Nacional de Pesca a los acuicultores que no requieran concesión, permiso o Autorización.*	Al **proyecto** le aplica el Artículo, incisos y, fracciones anteriores, porque se trata de una actividad acuícola con fines comerciales.	Por el hecho de presentar a la autoridad correspondiente (SEMARNAT) la Manifestación de Impacto Ambiental, el promovente está cumpliendo con este apartado. El proyecto se vincula por la obligatoriedad de obtener la autorización correspondiente para realizar las obras descritas en esta manifestación de impacto ambiental. Como ya se mencionó anteriormente, la promovente una vez autorizado el proyecto en materia ambiental procederá a tramitar el Registro Nacional de Pesca para la unidad de producción acuícola.
Art. 30°.- *Las actividades pesqueras se clasifican en:* **II.-** *Cultivo o acuacultura con fines*		
Artículo 31°.- *Para realizar las actividades de pesca se requiere lo siguiente:* **I,** *Concesión, para:* **Inciso b)** *Acuacultura comercial* **II,** Permiso, para: **Inciso g)** *Acuacultura de fomento* **III,** *Autorización, para:* **Inciso d)** *Recolectar del medio natural reproductores, larvas, postlarvas, crías, huevos, semillas, alevines o en cualquier otro estadio, y* **Inciso e)** *Acuacultura didáctica.*		

Artículos 22.- *la Secretaría podrá inscribir en el Registro Nacional de Pesca a los acuicultores que no requieran concesión, permiso o Autorización.*	Al **proyecto** le aplica el Artículo, incisos y, fracciones anteriores, porque se trata de una actividad acuícola con fines comerciales.	Por el hecho de presentar a la autoridad correspondiente (SEMARNAT) la Manifestación de Impacto Ambiental, el promovente está cumpliendo con este apartado. El proyecto se vincula por la obligatoriedad de obtener la autorización correspondiente para realizar las obras descritas en esta manifestación de impacto ambiental. Como ya se mencionó anteriormente, la promovente una vez autorizado el proyecto en materia ambiental procederá a tramitar el Registro Nacional de Pesca para la unidad de producción acuícola.
Art. 30°.- *Las actividades pesqueras se clasifican en:* **II.-** *Cultivo o acuacultura con fines*		
Artículo 31°.- *Para realizar las actividades de pesca se requiere lo siguiente:* **I,** *Concesión, para:* **Inciso b)** *Acuacultura comercial* **II,** Permiso, para: **Inciso g)** *Acuacultura de fomento* **III,** *Autorización, para:* **Inciso d)** *Recolectar del medio natural reproductores, larvas, postlarvas, crías, huevos, semillas, alevines o en cualquier otro estadio, y* **Inciso e)** *Acuacultura didáctica.*		

Artículos 22.- *la Secretaría podrá inscribir en el Registro Nacional de Pesca a los acuicultores que no requieran concesión, permiso o Autorización.*	Al **proyecto** le aplica el Artículo, incisos y, fracciones anteriores, porque se trata de una actividad acuícola con fines comerciales.	Por el hecho de presentar a la autoridad correspondiente (SEMARNAT) la Manifestación de Impacto Ambiental, el promovente está cumpliendo con este apartado. El proyecto se vincula por la obligatoriedad de obtener la autorización correspondiente para realizar las obras descritas en esta manifestación de impacto ambiental. Como ya se mencionó anteriormente, la promovente una vez autorizado el proyecto en materia ambiental procederá a tramitar el Registro Nacional de Pesca para la unidad de producción acuícola.
Art. 30°.- *Las actividades pesqueras se clasifican en:* **II.-** *Cultivo o acuacultura con fines*		
Artículo 31°.- *Para realizar las actividades de pesca se requiere lo siguiente:* **I,** *Concesión, para:* **Inciso b)** *Acuacultura comercial* **II,** Permiso, para: **Inciso g)** *Acuacultura de fomento* **III,** *Autorización, para:* **Inciso d)** *Recolectar del medio natural reproductores, larvas, postlarvas, crías, huevos, semillas, alevines o en cualquier otro estadio, y* **Inciso e)** *Acuacultura didáctica.*		

Artículos 22.- *la Secretaría podrá inscribir en el Registro Nacional de Pesca a los acuicultores que no requieran concesión, permiso o Autorización.*	Al **proyecto** le aplica el Artículo, incisos y, fracciones anteriores, porque se trata de una actividad acuícola con fines comerciales.	Por el hecho de presentar a la autoridad correspondiente (SEMARNAT) la Manifestación de Impacto Ambiental, el promovente está cumpliendo con este apartado. El proyecto se vincula por la obligatoriedad de obtener la autorización correspondiente para realizar las obras descritas en esta manifestación de impacto ambiental. Como ya se mencionó anteriormente, la promovente una vez autorizado el proyecto en materia ambiental procederá a tramitar el Registro Nacional de Pesca para la unidad de producción acuícola.
Art. 30°.- *Las actividades pesqueras se clasifican en:* **II.-** *Cultivo o acuacultura con fines*		
Artículo 31°.- *Para realizar las actividades de pesca se requiere lo siguiente:* **I,** *Concesión, para:* **Inciso b)** *Acuacultura comercial* **II,** Permiso, para: **Inciso g)** *Acuacultura de fomento* **III,** *Autorización, para:* **Inciso d)** *Recolectar del medio natural reproductores, larvas, postlarvas, crías, huevos, semillas, alevines o en cualquier otro estadio, y* **Inciso e)** *Acuacultura didáctica.*		

Artículos 22.- *la Secretaría podrá inscribir en el Registro Nacional de Pesca a los acuicultores que no requieran concesión, permiso o Autorización.*	Al **proyecto** le aplica el Artículo, incisos y, fracciones anteriores, porque se trata de una actividad acuícola con fines comerciales.	Por el hecho de presentar a la autoridad correspondiente (SEMARNAT) la Manifestación de Impacto Ambiental, el promovente está cumpliendo con este apartado. El proyecto se vincula por la obligatoriedad de obtener la autorización correspondiente para realizar las obras descritas en esta manifestación de impacto ambiental. Como ya se mencionó anteriormente, la promovente una vez autorizado el proyecto en materia ambiental procederá a tramitar el Registro Nacional de Pesca para la unidad de producción acuícola.
Art. 30°.- *Las actividades pesqueras se clasifican en:* **II.-** *Cultivo o acuacultura con fines*		
Artículo 31°.- *Para realizar las actividades de pesca se requiere lo siguiente:* **I,** *Concesión, para:* **Inciso b)** *Acuacultura comercial* **II,** Permiso, para: **Inciso g)** *Acuacultura de fomento* **III,** *Autorización, para:* **Inciso d)** *Recolectar del medio natural reproductores, larvas, postlarvas, crías, huevos, semillas, alevines o en cualquier otro estadio, y* **Inciso e)** *Acuacultura didáctica.*		

Artículos 22.- *la Secretaría podrá inscribir en el Registro Nacional de Pesca a los acuicultores que no requieran concesión, permiso o Autorización.*	Al **proyecto** le aplica el Artículo, incisos y, fracciones anteriores, porque se trata de una actividad acuícola con fines comerciales.	Por el hecho de presentar a la autoridad correspondiente (SEMARNAT) la Manifestación de Impacto Ambiental, el promovente está cumpliendo con este apartado. El proyecto se vincula por la obligatoriedad de obtener la autorización correspondiente para realizar las obras descritas en esta manifestación de impacto ambiental. Como ya se mencionó anteriormente, la promovente una vez autorizado el proyecto en materia ambiental procederá a tramitar el Registro Nacional de Pesca para la unidad de producción acuícola.
Art. 30°.- *Las actividades pesqueras se clasifican en:* **II.-** *Cultivo o acuacultura con fines*		
Artículo 31°.- *Para realizar las actividades de pesca se requiere lo siguiente:* **I,** *Concesión, para:* **Inciso b)** *Acuacultura comercial* **II,** Permiso, para: **Inciso g)** *Acuacultura de fomento* **III,** *Autorización, para:* **Inciso d)** *Recolectar del medio natural reproductores, larvas, postlarvas, crías, huevos, semillas, alevines o en cualquier otro estadio, y* **Inciso e)** *Acuacultura didáctica.*		

Artículos 22.- *la Secretaría podrá inscribir en el Registro Nacional de Pesca a los acuicultores que no requieran concesión, permiso o Autorización.*	Al **proyecto** le aplica el Artículo, incisos y, fracciones anteriores, porque se trata de una actividad acuícola con fines comerciales.	Por el hecho de presentar a la autoridad correspondiente (SEMARNAT) la Manifestación de Impacto Ambiental, el promovente está cumpliendo con este apartado. El proyecto se vincula por la obligatoriedad de obtener la autorización correspondiente para realizar las obras descritas en esta manifestación de impacto ambiental. Como ya se mencionó anteriormente, la promovente una vez autorizado el proyecto en materia ambiental procederá a tramitar el Registro Nacional de Pesca para la unidad de producción acuícola.
Art. 30°.- *Las actividades pesqueras se clasifican en:* **II.-** *Cultivo o acuacultura con fines*		
Artículo 31°.- *Para realizar las actividades de pesca se requiere lo siguiente:* **I,** *Concesión, para:* **Inciso b)** *Acuacultura comercial* **II,** Permiso, para: **Inciso g)** *Acuacultura de fomento* **III,** *Autorización, para:* **Inciso d)** *Recolectar del medio natural reproductores, larvas, postlarvas, crías, huevos, semillas, alevines o en cualquier otro estadio, y* **Inciso e)** *Acuacultura didáctica.*		

Artículos 22.- *la Secretaría podrá inscribir en el Registro Nacional de Pesca a los acuicultores que no requieran concesión, permiso o Autorización.*	Al **proyecto** le aplica el Artículo, incisos y, fracciones anteriores, porque se trata de una actividad acuícola con fines comerciales.	Por el hecho de presentar a la autoridad correspondiente (SEMARNAT) la Manifestación de Impacto Ambiental, el promovente está cumpliendo con este apartado. El proyecto se vincula por la obligatoriedad de obtener la autorización correspondiente para realizar las obras descritas en esta manifestación de impacto ambiental. Como ya se mencionó anteriormente, la promovente una vez autorizado el proyecto en materia ambiental procederá a tramitar el Registro Nacional de Pesca para la unidad de producción acuícola.
Art. 30°.- *Las actividades pesqueras se clasifican en:* **II.-** *Cultivo o acuacultura con fines*		
Artículo 31°.- *Para realizar las actividades de pesca se requiere lo siguiente:* **I,** *Concesión, para:* **Inciso b)** *Acuacultura comercial* **II,** Permiso, para: **Inciso g)** *Acuacultura de fomento* **III,** *Autorización, para:* **Inciso d)** *Recolectar del medio natural reproductores, larvas, postlarvas, crías, huevos, semillas, alevines o en cualquier otro estadio, y* **Inciso e)** *Acuacultura didáctica.*		

Artículos 22.- *la Secretaría podrá inscribir en el Registro Nacional de Pesca a los acuicultores que no requieran concesión, permiso o Autorización.*	Al **proyecto** le aplica el Artículo, incisos y, fracciones anteriores, porque se trata de una actividad acuícola con fines comerciales.	Por el hecho de presentar a la autoridad correspondiente (SEMARNAT) la Manifestación de Impacto Ambiental, el promovente está cumpliendo con este apartado. El proyecto se vincula por la obligatoriedad de obtener la autorización correspondiente para realizar las obras descritas en esta manifestación de impacto ambiental. Como ya se mencionó anteriormente, la promovente una vez autorizado el proyecto en materia ambiental procederá a tramitar el Registro Nacional de Pesca para la unidad de producción acuícola.
Art. 30°.- *Las actividades pesqueras se clasifican en:* **II.-** *Cultivo o acuacultura con fines*		
Artículo 31°.- *Para realizar las actividades de pesca se requiere lo siguiente:* **I,** *Concesión, para:* **Inciso b)** *Acuacultura comercial* **II,** Permiso, para: **Inciso g)** *Acuacultura de fomento* **III,** *Autorización, para:* **Inciso d)** *Recolectar del medio natural reproductores, larvas, postlarvas, crías, huevos, semillas, alevines o en cualquier otro estadio, y* **Inciso e)** *Acuacultura didáctica.*		

Artículos 22.- *la Secretaría podrá inscribir en el Registro Nacional de Pesca a los acuicultores que no requieran concesión, permiso o Autorización.*	Al **proyecto** le aplica el Artículo, incisos y, fracciones anteriores, porque se trata de una actividad acuícola con fines comerciales.	Por el hecho de presentar a la autoridad correspondiente (SEMARNAT) la Manifestación de Impacto Ambiental, el promovente está cumpliendo con este apartado. El proyecto se vincula por la obligatoriedad de obtener la autorización correspondiente para realizar las obras descritas en esta manifestación de impacto ambiental. Como ya se mencionó anteriormente, la promovente una vez autorizado el proyecto en materia ambiental procederá a tramitar el Registro Nacional de Pesca para la unidad de producción acuícola.
Art. 30°.- *Las actividades pesqueras se clasifican en:* **II.-** *Cultivo o acuacultura con fines*		
Artículo 31°.- *Para realizar las actividades de pesca se requiere lo siguiente:* **I,** *Concesión, para:* **Inciso b)** *Acuacultura comercial* **II,** Permiso, para: **Inciso g)** *Acuacultura de fomento* **III,** *Autorización, para:* **Inciso d)** *Recolectar del medio natural reproductores, larvas, postlarvas, crías, huevos, semillas, alevines o en cualquier otro estadio, y* **Inciso e)** *Acuacultura didáctica.*		

Artículos 22.- *la Secretaría podrá inscribir en el Registro Nacional de Pesca a los acuicultores que no requieran concesión, permiso o Autorización.*	Al **proyecto** le aplica el Artículo, incisos y, fracciones anteriores, porque se trata de una actividad acuícola con fines comerciales.	Por el hecho de presentar a la autoridad correspondiente (SEMARNAT) la Manifestación de Impacto Ambiental, el promovente está cumpliendo con este apartado. El proyecto se vincula por la obligatoriedad de obtener la autorización correspondiente para realizar las obras descritas en esta manifestación de impacto ambiental. Como ya se mencionó anteriormente, la promovente una vez autorizado el proyecto en materia ambiental procederá a tramitar el Registro Nacional de Pesca para la unidad de producción acuícola.
Art. 30°.- *Las actividades pesqueras se clasifican en:* **II.-** *Cultivo o acuacultura con fines*		
Artículo 31°.- *Para realizar las actividades de pesca se requiere lo siguiente:* **I,** *Concesión, para:* **Inciso b)** *Acuacultura comercial* **II,** Permiso, para: **Inciso g)** *Acuacultura de fomento* **III,** *Autorización, para:* **Inciso d)** *Recolectar del medio natural reproductores, larvas, postlarvas, crías, huevos, semillas, alevines o en cualquier otro estadio, y* **Inciso e)** *Acuacultura didáctica.*		

Artículos 22.- *la Secretaría podrá inscribir en el Registro Nacional de Pesca a los acuicultores que no requieran concesión, permiso o Autorización.*	Al **proyecto** le aplica el Artículo, incisos y, fracciones anteriores, porque se trata de una actividad acuícola con fines comerciales.	Por el hecho de presentar a la autoridad correspondiente (SEMARNAT) la Manifestación de Impacto Ambiental, el promovente está cumpliendo con este apartado. El proyecto se vincula por la obligatoriedad de obtener la autorización correspondiente para realizar las obras descritas en esta manifestación de impacto ambiental. Como ya se mencionó anteriormente, la promovente una vez autorizado el proyecto en materia ambiental procederá a tramitar el Registro Nacional de Pesca para la unidad de producción acuícola.
Art. 30°.- *Las actividades pesqueras se clasifican en:* **II.-** *Cultivo o acuacultura con fines*		
Artículo 31°.- *Para realizar las actividades de pesca se requiere lo siguiente:* **I,** *Concesión, para:* **Inciso b)** *Acuacultura comercial* **II,** Permiso, para: **Inciso g)** *Acuacultura de fomento* **III,** *Autorización, para:* **Inciso d)** *Recolectar del medio natural reproductores, larvas, postlarvas, crías, huevos, semillas, alevines o en cualquier otro estadio, y* **Inciso e)** *Acuacultura didáctica.*		

Artículos 22.- *la Secretaría podrá inscribir en el Registro Nacional de Pesca a los acuicultores que no requieran concesión, permiso o Autorización.*	Al **proyecto** le aplica el Artículo, incisos y, fracciones anteriores, porque se trata de una actividad acuícola con fines comerciales.	Por el hecho de presentar a la autoridad correspondiente (SEMARNAT) la Manifestación de Impacto Ambiental, el promovente está cumpliendo con este apartado. El proyecto se vincula por la obligatoriedad de obtener la autorización correspondiente para realizar las obras descritas en esta manifestación de impacto ambiental. Como ya se mencionó anteriormente, la promovente una vez autorizado el proyecto en materia ambiental procederá a tramitar el Registro Nacional de Pesca para la unidad de producción acuícola.
Art. 30°.- *Las actividades pesqueras se clasifican en:* **II.-** *Cultivo o acuacultura con fines*		
Artículo 31°.- *Para realizar las actividades de pesca se requiere lo siguiente:* **I,** *Concesión, para:* **Inciso b)** *Acuacultura comercial* **II,** Permiso, para: **Inciso g)** *Acuacultura de fomento* **III,** *Autorización, para:* **Inciso d)** *Recolectar del medio natural reproductores, larvas, postlarvas, crías, huevos, semillas, alevines o en cualquier otro estadio, y* **Inciso e)** *Acuacultura didáctica.*		

Artículos 22.- *la Secretaría podrá inscribir en el Registro Nacional de Pesca a los acuicultores que no requieran concesión, permiso o Autorización.*	Al **proyecto** le aplica el Artículo, incisos y, fracciones anteriores, porque se trata de una actividad acuícola con fines comerciales.	Por el hecho de presentar a la autoridad correspondiente (SEMARNAT) la Manifestación de Impacto Ambiental, el promovente está cumpliendo con este apartado. El proyecto se vincula por la obligatoriedad de obtener la autorización correspondiente para realizar las obras descritas en esta manifestación de impacto ambiental. Como ya se mencionó anteriormente, la promovente una vez autorizado el proyecto en materia ambiental procederá a tramitar el Registro Nacional de Pesca para la unidad de producción acuícola.
Art. 30°.- *Las actividades pesqueras se clasifican en:* **II.-** *Cultivo o acuacultura con fines*		
Artículo 31°.- *Para realizar las actividades de pesca se requiere lo siguiente:* **I,** *Concesión, para:* **Inciso b)** *Acuacultura comercial* **II,** Permiso, para: **Inciso g)** *Acuacultura de fomento* **III,** *Autorización, para:* **Inciso d)** *Recolectar del medio natural reproductores, larvas, postlarvas, crías, huevos, semillas, alevines o en cualquier otro estadio, y* **Inciso e)** *Acuacultura didáctica.*		

Artículos 22.- *la Secretaría podrá inscribir en el Registro Nacional de Pesca a los acuicultores que no requieran concesión, permiso o Autorización.*	Al **proyecto** le aplica el Artículo, incisos y, fracciones anteriores, porque se trata de una actividad acuícola con fines comerciales.	Por el hecho de presentar a la autoridad correspondiente (SEMARNAT) la Manifestación de Impacto Ambiental, el promovente está cumpliendo con este apartado. El proyecto se vincula por la obligatoriedad de obtener la autorización correspondiente para realizar las obras descritas en esta manifestación de impacto ambiental. Como ya se mencionó anteriormente, la promovente una vez autorizado el proyecto en materia ambiental procederá a tramitar el Registro Nacional de Pesca para la unidad de producción acuícola.
Art. 30°.- *Las actividades pesqueras se clasifican en:* **II.-** *Cultivo o acuacultura con fines*		
Artículo 31°.- *Para realizar las actividades de pesca se requiere lo siguiente:* **I,** *Concesión, para:* **Inciso b)** *Acuacultura comercial* **II,** Permiso, para: **Inciso g)** *Acuacultura de fomento* **III,** *Autorización, para:* **Inciso d)** *Recolectar del medio natural reproductores, larvas, postlarvas, crías, huevos, semillas, alevines o en cualquier otro estadio, y* **Inciso e)** *Acuacultura didáctica.*		

Artículos 22.- *la Secretaría podrá inscribir en el Registro Nacional de Pesca a los acuicultores que no requieran concesión, permiso o Autorización.*	Al **proyecto** le aplica el Artículo, incisos y, fracciones anteriores, porque se trata de una actividad acuícola con fines comerciales.	Por el hecho de presentar a la autoridad correspondiente (SEMARNAT) la Manifestación de Impacto Ambiental, el promovente está cumpliendo con este apartado. El proyecto se vincula por la obligatoriedad de obtener la autorización correspondiente para realizar las obras descritas en esta manifestación de impacto ambiental. Como ya se mencionó anteriormente, la promovente una vez autorizado el proyecto en materia ambiental procederá a tramitar el Registro Nacional de Pesca para la unidad de producción acuícola.
Art. 30°.- *Las actividades pesqueras se clasifican en:* **II.-** *Cultivo o acuacultura con fines*		
Artículo 31°.- *Para realizar las actividades de pesca se requiere lo siguiente:* **I,** *Concesión, para:* **Inciso b)** *Acuacultura comercial* **II,** Permiso, para: **Inciso g)** *Acuacultura de fomento* **III,** *Autorización, para:* **Inciso d)** *Recolectar del medio natural reproductores, larvas, postlarvas, crías, huevos, semillas, alevines o en cualquier otro estadio, y* **Inciso e)** *Acuacultura didáctica.*		

Artículos 22.- *la Secretaría podrá inscribir en el Registro Nacional de Pesca a los acuicultores que no requieran concesión, permiso o Autorización.*	Al **proyecto** le aplica el Artículo, incisos y, fracciones anteriores, porque se trata de una actividad acuícola con fines comerciales.	Por el hecho de presentar a la autoridad correspondiente (SEMARNAT) la Manifestación de Impacto Ambiental, el promovente está cumpliendo con este apartado. El proyecto se vincula por la obligatoriedad de obtener la autorización correspondiente para realizar las obras descritas en esta manifestación de impacto ambiental. Como ya se mencionó anteriormente, la promovente una vez autorizado el proyecto en materia ambiental procederá a tramitar el Registro Nacional de Pesca para la unidad de producción acuícola.
Art. 30°.- *Las actividades pesqueras se clasifican en:* **II.-** *Cultivo o acuacultura con fines*		
Artículo 31°.- *Para realizar las actividades de pesca se requiere lo siguiente:* **I,** *Concesión, para:* **Inciso b)** *Acuacultura comercial* **II,** Permiso, para: **Inciso g)** *Acuacultura de fomento* **III,** *Autorización, para:* **Inciso d)** *Recolectar del medio natural reproductores, larvas, postlarvas, crías, huevos, semillas, alevines o en cualquier otro estadio, y* **Inciso e)** *Acuacultura didáctica.*		

Artículos 22.- *la Secretaría podrá inscribir en el Registro Nacional de Pesca a los acuicultores que no requieran concesión, permiso o Autorización.*	Al **proyecto** le aplica el Artículo, incisos y, fracciones anteriores, porque se trata de una actividad acuícola con fines comerciales.	Por el hecho de presentar a la autoridad correspondiente (SEMARNAT) la Manifestación de Impacto Ambiental, el promovente está cumpliendo con este apartado. El proyecto se vincula por la obligatoriedad de obtener la autorización correspondiente para realizar las obras descritas en esta manifestación de impacto ambiental. Como ya se mencionó anteriormente, la promovente una vez autorizado el proyecto en materia ambiental procederá a tramitar el Registro Nacional de Pesca para la unidad de producción acuícola.
Art. 30°.- *Las actividades pesqueras se clasifican en:* **II.-** *Cultivo o acuacultura con fines*		
Artículo 31°.- *Para realizar las actividades de pesca se requiere lo siguiente:* **I,** *Concesión, para:* **Inciso b)** *Acuacultura comercial* **II,** Permiso, para: **Inciso g)** *Acuacultura de fomento* **III,** *Autorización, para:* **Inciso d)** *Recolectar del medio natural reproductores, larvas, postlarvas, crías, huevos, semillas, alevines o en cualquier otro estadio, y* **Inciso e)** *Acuacultura didáctica.*		

Artículos 22.- *la Secretaría podrá inscribir en el Registro Nacional de Pesca a los acuicultores que no requieran concesión, permiso o Autorización.*	Al **proyecto** le aplica el Artículo, incisos y, fracciones anteriores, porque se trata de una actividad acuícola con fines comerciales.	Por el hecho de presentar a la autoridad correspondiente (SEMARNAT) la Manifestación de Impacto Ambiental, el promovente está cumpliendo con este apartado. El proyecto se vincula por la obligatoriedad de obtener la autorización correspondiente para realizar las obras descritas en esta manifestación de impacto ambiental. Como ya se mencionó anteriormente, la promovente una vez autorizado el proyecto en materia ambiental procederá a tramitar el Registro Nacional de Pesca para la unidad de producción acuícola.
Art. 30°.- *Las actividades pesqueras se clasifican en:* **II.-** *Cultivo o acuacultura con fines*		
Artículo 31°.- *Para realizar las actividades de pesca se requiere lo siguiente:* **I,** *Concesión, para:* **Inciso b)** *Acuacultura comercial* **II,** Permiso, para: **Inciso g)** *Acuacultura de fomento* **III,** *Autorización, para:* **Inciso d)** *Recolectar del medio natural reproductores, larvas, postlarvas, crías, huevos, semillas, alevines o en cualquier otro estadio, y* **Inciso e)** *Acuacultura didáctica.*		

Artículos 22.- *la Secretaría podrá inscribir en el Registro Nacional de Pesca a los acuicultores que no requieran concesión, permiso o Autorización.*	Al **proyecto** le aplica el Artículo, incisos y, fracciones anteriores, porque se trata de una actividad acuícola con fines comerciales.	Por el hecho de presentar a la autoridad correspondiente (SEMARNAT) la Manifestación de Impacto Ambiental, el promovente está cumpliendo con este apartado. El proyecto se vincula por la obligatoriedad de obtener la autorización correspondiente para realizar las obras descritas en esta manifestación de impacto ambiental. Como ya se mencionó anteriormente, la promovente una vez autorizado el proyecto en materia ambiental procederá a tramitar el Registro Nacional de Pesca para la unidad de producción acuícola.
Art. 30°.- *Las actividades pesqueras se clasifican en:* **II.-** *Cultivo o acuacultura con fines*		
Artículo 31°.- *Para realizar las actividades de pesca se requiere lo siguiente:* **I,** *Concesión, para:* **Inciso b)** *Acuacultura comercial* **II,** Permiso, para: **Inciso g)** *Acuacultura de fomento* **III,** *Autorización, para:* **Inciso d)** *Recolectar del medio natural reproductores, larvas, postlarvas, crías, huevos, semillas, alevines o en cualquier otro estadio, y* **Inciso e)** *Acuacultura didáctica.*		

Artículos 22.- *la Secretaría podrá inscribir en el Registro Nacional de Pesca a los acuicultores que no requieran concesión, permiso o Autorización.*	Al **proyecto** le aplica el Artículo, incisos y, fracciones anteriores, porque se trata de una actividad acuícola con fines comerciales.	Por el hecho de presentar a la autoridad correspondiente (SEMARNAT) la Manifestación de Impacto Ambiental, el promovente está cumpliendo con este apartado. El proyecto se vincula por la obligatoriedad de obtener la autorización correspondiente para realizar las obras descritas en esta manifestación de impacto ambiental. Como ya se mencionó anteriormente, la promovente una vez autorizado el proyecto en materia ambiental procederá a tramitar el Registro Nacional de Pesca para la unidad de producción acuícola.
Art. 30°.- *Las actividades pesqueras se clasifican en:* **II.-** *Cultivo o acuacultura con fines*		
Artículo 31°.- *Para realizar las actividades de pesca se requiere lo siguiente:* **I,** *Concesión, para:* **Inciso b)** *Acuacultura comercial* **II,** Permiso, para: **Inciso g)** *Acuacultura de fomento* **III,** *Autorización, para:* **Inciso d)** *Recolectar del medio natural reproductores, larvas, postlarvas, crías, huevos, semillas, alevines o en cualquier otro estadio, y* **Inciso e)** *Acuacultura didáctica.*		

Artículos 22.- *la Secretaría podrá inscribir en el Registro Nacional de Pesca a los acuicultores que no requieran concesión, permiso o Autorización.*	Al **proyecto** le aplica el Artículo, incisos y, fracciones anteriores, porque se trata de una actividad acuícola con fines comerciales.	Por el hecho de presentar a la autoridad correspondiente (SEMARNAT) la Manifestación de Impacto Ambiental, el promovente está cumpliendo con este apartado. El proyecto se vincula por la obligatoriedad de obtener la autorización correspondiente para realizar las obras descritas en esta manifestación de impacto ambiental. Como ya se mencionó anteriormente, la promovente una vez autorizado el proyecto en materia ambiental procederá a tramitar el Registro Nacional de Pesca para la unidad de producción acuícola.
Art. 30°.- *Las actividades pesqueras se clasifican en:* **II.-** *Cultivo o acuacultura con fines*		
Artículo 31°.- *Para realizar las actividades de pesca se requiere lo siguiente:* **I,** *Concesión, para:* **Inciso b)** *Acuacultura comercial* **II,** Permiso, para: **Inciso g)** *Acuacultura de fomento* **III,** *Autorización, para:* **Inciso d)** *Recolectar del medio natural reproductores, larvas, postlarvas, crías, huevos, semillas, alevines o en cualquier otro estadio, y* **Inciso e)** *Acuacultura didáctica.*		

Artículos 22.- *la Secretaría podrá inscribir en el Registro Nacional de Pesca a los acuicultores que no requieran concesión, permiso o Autorización.*	Al **proyecto** le aplica el Artículo, incisos y, fracciones anteriores, porque se trata de una actividad acuícola con fines comerciales.	Por el hecho de presentar a la autoridad correspondiente (SEMARNAT) la Manifestación de Impacto Ambiental, el promovente está cumpliendo con este apartado. El proyecto se vincula por la obligatoriedad de obtener la autorización correspondiente para realizar las obras descritas en esta manifestación de impacto ambiental. Como ya se mencionó anteriormente, la promovente una vez autorizado el proyecto en materia ambiental procederá a tramitar el Registro Nacional de Pesca para la unidad de producción acuícola.
Art. 30°.- *Las actividades pesqueras se clasifican en:* **II.-** *Cultivo o acuacultura con fines*		
Artículo 31°.- *Para realizar las actividades de pesca se requiere lo siguiente:* **I,** *Concesión, para:* **Inciso b)** *Acuacultura comercial* **II,** Permiso, para: **Inciso g)** *Acuacultura de fomento* **III,** *Autorización, para:* **Inciso d)** *Recolectar del medio natural reproductores, larvas, postlarvas, crías, huevos, semillas, alevines o en cualquier otro estadio, y* **Inciso e)** *Acuacultura didáctica.*		

Artículos 22.- *la Secretaría podrá inscribir en el Registro Nacional de Pesca a los acuicultores que no requieran concesión, permiso o Autorización.*	Al **proyecto** le aplica el Artículo, incisos y, fracciones anteriores, porque se trata de una actividad acuícola con fines comerciales.	Por el hecho de presentar a la autoridad correspondiente (SEMARNAT) la Manifestación de Impacto Ambiental, el promovente está cumpliendo con este apartado. El proyecto se vincula por la obligatoriedad de obtener la autorización correspondiente para realizar las obras descritas en esta manifestación de impacto ambiental. Como ya se mencionó anteriormente, la promovente una vez autorizado el proyecto en materia ambiental procederá a tramitar el Registro Nacional de Pesca para la unidad de producción acuícola.
Art. 30°.- *Las actividades pesqueras se clasifican en:* **II.-** *Cultivo o acuacultura con fines*		
Artículo 31°.- *Para realizar las actividades de pesca se requiere lo siguiente:* **I,** *Concesión, para:* **Inciso b)** *Acuacultura comercial* **II,** Permiso, para: **Inciso g)** *Acuacultura de fomento* **III,** *Autorización, para:* **Inciso d)** *Recolectar del medio natural reproductores, larvas, postlarvas, crías, huevos, semillas, alevines o en cualquier otro estadio, y* **Inciso e)** *Acuacultura didáctica.*		

Artículos 22.- *la Secretaría podrá inscribir en el Registro Nacional de Pesca a los acuicultores que no requieran concesión, permiso o Autorización.*	Al **proyecto** le aplica el Artículo, incisos y, fracciones anteriores, porque se trata de una actividad acuícola con fines comerciales.	Por el hecho de presentar a la autoridad correspondiente (SEMARNAT) la Manifestación de Impacto Ambiental, el promovente está cumpliendo con este apartado. El proyecto se vincula por la obligatoriedad de obtener la autorización correspondiente para realizar las obras descritas en esta manifestación de impacto ambiental. Como ya se mencionó anteriormente, la promovente una vez autorizado el proyecto en materia ambiental procederá a tramitar el Registro Nacional de Pesca para la unidad de producción acuícola.
Art. 30°.- *Las actividades pesqueras se clasifican en:* **II.-** *Cultivo o acuacultura con fines*		
Artículo 31°.- *Para realizar las actividades de pesca se requiere lo siguiente:* **I,** *Concesión, para:* **Inciso b)** *Acuacultura comercial* **II,** Permiso, para: **Inciso g)** *Acuacultura de fomento* **III,** *Autorización, para:* **Inciso d)** *Recolectar del medio natural reproductores, larvas, postlarvas, crías, huevos, semillas, alevines o en cualquier otro estadio, y* **Inciso e)** *Acuacultura didáctica.*		

Artículos 22.- *la Secretaría podrá inscribir en el Registro Nacional de Pesca a los acuicultores que no requieran concesión, permiso o Autorización.*	Al **proyecto** le aplica el Artículo, incisos y, fracciones anteriores, porque se trata de una actividad acuícola con fines comerciales.	Por el hecho de presentar a la autoridad correspondiente (SEMARNAT) la Manifestación de Impacto Ambiental, el promovente está cumpliendo con este apartado. El proyecto se vincula por la obligatoriedad de obtener la autorización correspondiente para realizar las obras descritas en esta manifestación de impacto ambiental. Como ya se mencionó anteriormente, la promovente una vez autorizado el proyecto en materia ambiental procederá a tramitar el Registro Nacional de Pesca para la unidad de producción acuícola.
Art. 30°.- *Las actividades pesqueras se clasifican en:* **II.-** *Cultivo o acuacultura con fines*		
Artículo 31°.- *Para realizar las actividades de pesca se requiere lo siguiente:* **I,** *Concesión, para:* **Inciso b)** *Acuacultura comercial* **II,** Permiso, para: **Inciso g)** *Acuacultura de fomento* **III,** *Autorización, para:* **Inciso d)** *Recolectar del medio natural reproductores, larvas, postlarvas, crías, huevos, semillas, alevines o en cualquier otro estadio, y* **Inciso e)** *Acuacultura didáctica.*		

Artículos 22.- *la Secretaría podrá inscribir en el Registro Nacional de Pesca a los acuicultores que no requieran concesión, permiso o Autorización.*	Al **proyecto** le aplica el Artículo, incisos y, fracciones anteriores, porque se trata de una actividad acuícola con fines comerciales.	Por el hecho de presentar a la autoridad correspondiente (SEMARNAT) la Manifestación de Impacto Ambiental, el promovente está cumpliendo con este apartado. El proyecto se vincula por la obligatoriedad de obtener la autorización correspondiente para realizar las obras descritas en esta manifestación de impacto ambiental. Como ya se mencionó anteriormente, la promovente una vez autorizado el proyecto en materia ambiental procederá a tramitar el Registro Nacional de Pesca para la unidad de producción acuícola.
Art. 30°.- *Las actividades pesqueras se clasifican en:* **II.-** *Cultivo o acuacultura con fines*		
Artículo 31°.- *Para realizar las actividades de pesca se requiere lo siguiente:* **I,** *Concesión, para:* **Inciso b)** *Acuacultura comercial* **II,** Permiso, para: **Inciso g)** *Acuacultura de fomento* **III,** *Autorización, para:* **Inciso d)** *Recolectar del medio natural reproductores, larvas, postlarvas, crías, huevos, semillas, alevines o en cualquier otro estadio, y* **Inciso e)** *Acuacultura didáctica.*		

Artículos 22.- *la Secretaría podrá inscribir en el Registro Nacional de Pesca a los acuicultores que no requieran concesión, permiso o Autorización.*	Al **proyecto** le aplica el Artículo, incisos y, fracciones anteriores, porque se trata de una actividad acuícola con fines comerciales.	Por el hecho de presentar a la autoridad correspondiente (SEMARNAT) la Manifestación de Impacto Ambiental, el promovente está cumpliendo con este apartado. El proyecto se vincula por la obligatoriedad de obtener la autorización correspondiente para realizar las obras descritas en esta manifestación de impacto ambiental. Como ya se mencionó anteriormente, la promovente una vez autorizado el proyecto en materia ambiental procederá a tramitar el Registro Nacional de Pesca para la unidad de producción acuícola.
Art. 30°.- *Las actividades pesqueras se clasifican en:* **II.-** *Cultivo o acuacultura con fines*		
Artículo 31°.- *Para realizar las actividades de pesca se requiere lo siguiente:* **I,** *Concesión, para:* **Inciso b)** *Acuacultura comercial* **II,** Permiso, para: **Inciso g)** *Acuacultura de fomento* **III,** *Autorización, para:* **Inciso d)** *Recolectar del medio natural reproductores, larvas, postlarvas, crías, huevos, semillas, alevines o en cualquier otro estadio, y* **Inciso e)** *Acuacultura didáctica.*		

Artículos 22.- *la Secretaría podrá inscribir en el Registro Nacional de Pesca a los acuicultores que no requieran concesión, permiso o Autorización.*	Al **proyecto** le aplica el Artículo, incisos y, fracciones anteriores, porque se trata de una actividad acuícola con fines comerciales.	Por el hecho de presentar a la autoridad correspondiente (SEMARNAT) la Manifestación de Impacto Ambiental, el promovente está cumpliendo con este apartado. El proyecto se vincula por la obligatoriedad de obtener la autorización correspondiente para realizar las obras descritas en esta manifestación de impacto ambiental. Como ya se mencionó anteriormente, la promovente una vez autorizado el proyecto en materia ambiental procederá a tramitar el Registro Nacional de Pesca para la unidad de producción acuícola.
Art. 30°.- *Las actividades pesqueras se clasifican en:* **II.-** *Cultivo o acuacultura con fines*		
Artículo 31°.- *Para realizar las actividades de pesca se requiere lo siguiente:* **I,** *Concesión, para:* **Inciso b)** *Acuacultura comercial* **II,** Permiso, para: **Inciso g)** *Acuacultura de fomento* **III,** *Autorización, para:* **Inciso d)** *Recolectar del medio natural reproductores, larvas, postlarvas, crías, huevos, semillas, alevines o en cualquier otro estadio, y* **Inciso e)** *Acuacultura didáctica.*		

Artículos 22.- *la Secretaría podrá inscribir en el Registro Nacional de Pesca a los acuicultores que no requieran concesión, permiso o Autorización.*	Al **proyecto** le aplica el Artículo, incisos y, fracciones anteriores, porque se trata de una actividad acuícola con fines comerciales.	Por el hecho de presentar a la autoridad correspondiente (SEMARNAT) la Manifestación de Impacto Ambiental, el promovente está cumpliendo con este apartado. El proyecto se vincula por la obligatoriedad de obtener la autorización correspondiente para realizar las obras descritas en esta manifestación de impacto ambiental. Como ya se mencionó anteriormente, la promovente una vez autorizado el proyecto en materia ambiental procederá a tramitar el Registro Nacional de Pesca para la unidad de producción acuícola.
Art. 30°.- *Las actividades pesqueras se clasifican en:* **II.-** *Cultivo o acuacultura con fines*		
Artículo 31°.- *Para realizar las actividades de pesca se requiere lo siguiente:* **I,** *Concesión, para:* **Inciso b)** *Acuacultura comercial* **II,** Permiso, para: **Inciso g)** *Acuacultura de fomento* **III,** *Autorización, para:* **Inciso d)** *Recolectar del medio natural reproductores, larvas, postlarvas, crías, huevos, semillas, alevines o en cualquier otro estadio, y* **Inciso e)** *Acuacultura didáctica.*		

Artículos 22.- *la Secretaría podrá inscribir en el Registro Nacional de Pesca a los acuicultores que no requieran concesión, permiso o Autorización.*	Al **proyecto** le aplica el Artículo, incisos y, fracciones anteriores, porque se trata de una actividad acuícola con fines comerciales.	Por el hecho de presentar a la autoridad correspondiente (SEMARNAT) la Manifestación de Impacto Ambiental, el promovente está cumpliendo con este apartado. El proyecto se vincula por la obligatoriedad de obtener la autorización correspondiente para realizar las obras descritas en esta manifestación de impacto ambiental. Como ya se mencionó anteriormente, la promovente una vez autorizado el proyecto en materia ambiental procederá a tramitar el Registro Nacional de Pesca para la unidad de producción acuícola.
Art. 30°.- *Las actividades pesqueras se clasifican en:* **II.-** *Cultivo o acuacultura con fines*		
Artículo 31°.- *Para realizar las actividades de pesca se requiere lo siguiente:* **I,** *Concesión, para:* **Inciso b)** *Acuacultura comercial* **II,** Permiso, para: **Inciso g)** *Acuacultura de fomento* **III,** *Autorización, para:* **Inciso d)** *Recolectar del medio natural reproductores, larvas, postlarvas, crías, huevos, semillas, alevines o en cualquier otro estadio, y* **Inciso e)** *Acuacultura didáctica.*		

Artículos 22.- *la Secretaría podrá inscribir en el Registro Nacional de Pesca a los acuicultores que no requieran concesión, permiso o Autorización.*	Al **proyecto** le aplica el Artículo, incisos y, fracciones anteriores, porque se trata de una actividad acuícola con fines comerciales.	Por el hecho de presentar a la autoridad correspondiente (SEMARNAT) la Manifestación de Impacto Ambiental, el promovente está cumpliendo con este apartado. El proyecto se vincula por la obligatoriedad de obtener la autorización correspondiente para realizar las obras descritas en esta manifestación de impacto ambiental. Como ya se mencionó anteriormente, la promovente una vez autorizado el proyecto en materia ambiental procederá a tramitar el Registro Nacional de Pesca para la unidad de producción acuícola.
Art. 30°.- *Las actividades pesqueras se clasifican en:* **II.-** *Cultivo o acuacultura con fines*		
Artículo 31°.- *Para realizar las actividades de pesca se requiere lo siguiente:* **I,** *Concesión, para:* **Inciso b)** *Acuacultura comercial* **II,** Permiso, para: **Inciso g)** *Acuacultura de fomento* **III,** *Autorización, para:* **Inciso d)** *Recolectar del medio natural reproductores, larvas, postlarvas, crías, huevos, semillas, alevines o en cualquier otro estadio, y* **Inciso e)** *Acuacultura didáctica.*		

Artículos 22.- *la Secretaría podrá inscribir en el Registro Nacional de Pesca a los acuicultores que no requieran concesión, permiso o Autorización.*	Al **proyecto** le aplica el Artículo, incisos y, fracciones anteriores, porque se trata de una actividad acuícola con fines comerciales.	Por el hecho de presentar a la autoridad correspondiente (SEMARNAT) la Manifestación de Impacto Ambiental, el promovente está cumpliendo con este apartado. El proyecto se vincula por la obligatoriedad de obtener la autorización correspondiente para realizar las obras descritas en esta manifestación de impacto ambiental. Como ya se mencionó anteriormente, la promovente una vez autorizado el proyecto en materia ambiental procederá a tramitar el Registro Nacional de Pesca para la unidad de producción acuícola.
Art. 30°.- *Las actividades pesqueras se clasifican en:* **II.-** *Cultivo o acuacultura con fines*		
Artículo 31°.- *Para realizar las actividades de pesca se requiere lo siguiente:* **I,** *Concesión, para:* **Inciso b)** *Acuacultura comercial* **II,** Permiso, para: **Inciso g)** *Acuacultura de fomento* **III,** *Autorización, para:* **Inciso d)** *Recolectar del medio natural reproductores, larvas, postlarvas, crías, huevos, semillas, alevines o en cualquier otro estadio, y* **Inciso e)** *Acuacultura didáctica.*		

Artículos 22.- *la Secretaría podrá inscribir en el Registro Nacional de Pesca a los acuicultores que no requieran concesión, permiso o Autorización.*	Al **proyecto** le aplica el Artículo, incisos y, fracciones anteriores, porque se trata de una actividad acuícola con fines comerciales.	Por el hecho de presentar a la autoridad correspondiente (SEMARNAT) la Manifestación de Impacto Ambiental, el promovente está cumpliendo con este apartado. El proyecto se vincula por la obligatoriedad de obtener la autorización correspondiente para realizar las obras descritas en esta manifestación de impacto ambiental. Como ya se mencionó anteriormente, la promovente una vez autorizado el proyecto en materia ambiental procederá a tramitar el Registro Nacional de Pesca para la unidad de producción acuícola.
Art. 30°.- *Las actividades pesqueras se clasifican en:* **II.-** *Cultivo o acuacultura con fines*		
Artículo 31°.- *Para realizar las actividades de pesca se requiere lo siguiente:* **I,** *Concesión, para:* **Inciso b)** *Acuacultura comercial* **II,** Permiso, para: **Inciso g)** *Acuacultura de fomento* **III,** *Autorización, para:* **Inciso d)** *Recolectar del medio natural reproductores, larvas, postlarvas, crías, huevos, semillas, alevines o en cualquier otro estadio, y* **Inciso e)** *Acuacultura didáctica.*		

Artículos 22.- *la Secretaría podrá inscribir en el Registro Nacional de Pesca a los acuicultores que no requieran concesión, permiso o Autorización.*	Al **proyecto** le aplica el Artículo, incisos y, fracciones anteriores, porque se trata de una actividad acuícola con fines comerciales.	Por el hecho de presentar a la autoridad correspondiente (SEMARNAT) la Manifestación de Impacto Ambiental, el promovente está cumpliendo con este apartado. El proyecto se vincula por la obligatoriedad de obtener la autorización correspondiente para realizar las obras descritas en esta manifestación de impacto ambiental. Como ya se mencionó anteriormente, la promovente una vez autorizado el proyecto en materia ambiental procederá a tramitar el Registro Nacional de Pesca para la unidad de producción acuícola.
Art. 30°.- *Las actividades pesqueras se clasifican en:* **II.-** *Cultivo o acuacultura con fines*		
Artículo 31°.- *Para realizar las actividades de pesca se requiere lo siguiente:* **I,** *Concesión, para:* **Inciso b)** *Acuacultura comercial* **II,** Permiso, para: **Inciso g)** *Acuacultura de fomento* **III,** *Autorización, para:* **Inciso d)** *Recolectar del medio natural reproductores, larvas, postlarvas, crías, huevos, semillas, alevines o en cualquier otro estadio, y* **Inciso e)** *Acuacultura didáctica.*		

Artículos 22.- *la Secretaría podrá inscribir en el Registro Nacional de Pesca a los acuicultores que no requieran concesión, permiso o Autorización.*	Al **proyecto** le aplica el Artículo, incisos y, fracciones anteriores, porque se trata de una actividad acuícola con fines comerciales.	Por el hecho de presentar a la autoridad correspondiente (SEMARNAT) la Manifestación de Impacto Ambiental, el promovente está cumpliendo con este apartado. El proyecto se vincula por la obligatoriedad de obtener la autorización correspondiente para realizar las obras descritas en esta manifestación de impacto ambiental. Como ya se mencionó anteriormente, la promovente una vez autorizado el proyecto en materia ambiental procederá a tramitar el Registro Nacional de Pesca para la unidad de producción acuícola.
Art. 30°.- *Las actividades pesqueras se clasifican en:* **II.-** *Cultivo o acuacultura con fines*		
Artículo 31°.- *Para realizar las actividades de pesca se requiere lo siguiente:* **I,** *Concesión, para:* **Inciso b)** *Acuacultura comercial* **II,** Permiso, para: **Inciso g)** *Acuacultura de fomento* **III,** *Autorización, para:* **Inciso d)** *Recolectar del medio natural reproductores, larvas, postlarvas, crías, huevos, semillas, alevines o en cualquier otro estadio, y* **Inciso e)** *Acuacultura didáctica.*		

Artículos 22.- *la Secretaría podrá inscribir en el Registro Nacional de Pesca a los acuicultores que no requieran concesión, permiso o Autorización.*	Al **proyecto** le aplica el Artículo, incisos y, fracciones anteriores, porque se trata de una actividad acuícola con fines comerciales.	Por el hecho de presentar a la autoridad correspondiente (SEMARNAT) la Manifestación de Impacto Ambiental, el promovente está cumpliendo con este apartado. El proyecto se vincula por la obligatoriedad de obtener la autorización correspondiente para realizar las obras descritas en esta manifestación de impacto ambiental. Como ya se mencionó anteriormente, la promovente una vez autorizado el proyecto en materia ambiental procederá a tramitar el Registro Nacional de Pesca para la unidad de producción acuícola.
Art. 30°.- *Las actividades pesqueras se clasifican en:* **II.-** *Cultivo o acuacultura con fines*		
Artículo 31°.- *Para realizar las actividades de pesca se requiere lo siguiente:* **I,** *Concesión, para:* **Inciso b)** *Acuacultura comercial* **II,** Permiso, para: **Inciso g)** *Acuacultura de fomento* **III,** *Autorización, para:* **Inciso d)** *Recolectar del medio natural reproductores, larvas, postlarvas, crías, huevos, semillas, alevines o en cualquier otro estadio, y* **Inciso e)** *Acuacultura didáctica.*		

Artículos 22.- *la Secretaría podrá inscribir en el Registro Nacional de Pesca a los acuicultores que no requieran concesión, permiso o Autorización.*	Al **proyecto** le aplica el Artículo, incisos y, fracciones anteriores, porque se trata de una actividad acuícola con fines comerciales.	Por el hecho de presentar a la autoridad correspondiente (SEMARNAT) la Manifestación de Impacto Ambiental, el promovente está cumpliendo con este apartado. El proyecto se vincula por la obligatoriedad de obtener la autorización correspondiente para realizar las obras descritas en esta manifestación de impacto ambiental. Como ya se mencionó anteriormente, la promovente una vez autorizado el proyecto en materia ambiental procederá a tramitar el Registro Nacional de Pesca para la unidad de producción acuícola.
Art. 30°.- *Las actividades pesqueras se clasifican en:* **II.-** *Cultivo o acuacultura con fines*		
Artículo 31°.- *Para realizar las actividades de pesca se requiere lo siguiente:* **I,** *Concesión, para:* **Inciso b)** *Acuacultura comercial* **II,** Permiso, para: **Inciso g)** *Acuacultura de fomento* **III,** *Autorización, para:* **Inciso d)** *Recolectar del medio natural reproductores, larvas, postlarvas, crías, huevos, semillas, alevines o en cualquier otro estadio, y* **Inciso e)** *Acuacultura didáctica.*		

Artículos 22.- *la Secretaría podrá inscribir en el Registro Nacional de Pesca a los acuicultores que no requieran concesión, permiso o Autorización.*	Al **proyecto** le aplica el Artículo, incisos y, fracciones anteriores, porque se trata de una actividad acuícola con fines comerciales.	Por el hecho de presentar a la autoridad correspondiente (SEMARNAT) la Manifestación de Impacto Ambiental, el promovente está cumpliendo con este apartado. El proyecto se vincula por la obligatoriedad de obtener la autorización correspondiente para realizar las obras descritas en esta manifestación de impacto ambiental. Como ya se mencionó anteriormente, la promovente una vez autorizado el proyecto en materia ambiental procederá a tramitar el Registro Nacional de Pesca para la unidad de producción acuícola.
Art. 30°.- *Las actividades pesqueras se clasifican en:* **II.-** *Cultivo o acuacultura con fines*		
Artículo 31°.- *Para realizar las actividades de pesca se requiere lo siguiente:* **I,** *Concesión, para:* **Inciso b)** *Acuacultura comercial* **II,** Permiso, para: **Inciso g)** *Acuacultura de fomento* **III,** *Autorización, para:* **Inciso d)** *Recolectar del medio natural reproductores, larvas, postlarvas, crías, huevos, semillas, alevines o en cualquier otro estadio, y* **Inciso e)** *Acuacultura didáctica.*		

Artículos 22.- *la Secretaría podrá inscribir en el Registro Nacional de Pesca a los acuicultores que no requieran concesión, permiso o Autorización.*	Al **proyecto** le aplica el Artículo, incisos y, fracciones anteriores, porque se trata de una actividad acuícola con fines comerciales.	Por el hecho de presentar a la autoridad correspondiente (SEMARNAT) la Manifestación de Impacto Ambiental, el promovente está cumpliendo con este apartado. El proyecto se vincula por la obligatoriedad de obtener la autorización correspondiente para realizar las obras descritas en esta manifestación de impacto ambiental. Como ya se mencionó anteriormente, la promovente una vez autorizado el proyecto en materia ambiental procederá a tramitar el Registro Nacional de Pesca para la unidad de producción acuícola.
Art. 30°.- *Las actividades pesqueras se clasifican en:* **II.-** *Cultivo o acuacultura con fines*		
Artículo 31°.- *Para realizar las actividades de pesca se requiere lo siguiente:* **I,** *Concesión, para:* **Inciso b)** *Acuacultura comercial* **II,** Permiso, para: **Inciso g)** *Acuacultura de fomento* **III,** *Autorización, para:* **Inciso d)** *Recolectar del medio natural reproductores, larvas, postlarvas, crías, huevos, semillas, alevines o en cualquier otro estadio, y* **Inciso e)** *Acuacultura didáctica.*		

Artículos 22.- *la Secretaría podrá inscribir en el Registro Nacional de Pesca a los acuicultores que no requieran concesión, permiso o Autorización.*	Al **proyecto** le aplica el Artículo, incisos y, fracciones anteriores, porque se trata de una actividad acuícola con fines comerciales.	Por el hecho de presentar a la autoridad correspondiente (SEMARNAT) la Manifestación de Impacto Ambiental, el promovente está cumpliendo con este apartado. El proyecto se vincula por la obligatoriedad de obtener la autorización correspondiente para realizar las obras descritas en esta manifestación de impacto ambiental. Como ya se mencionó anteriormente, la promovente una vez autorizado el proyecto en materia ambiental procederá a tramitar el Registro Nacional de Pesca para la unidad de producción acuícola.
Art. 30°.- *Las actividades pesqueras se clasifican en:* **II.-** *Cultivo o acuacultura con fines*		
Artículo 31°.- *Para realizar las actividades de pesca se requiere lo siguiente:* **I,** *Concesión, para:* **Inciso b)** *Acuacultura comercial* **II,** Permiso, para: **Inciso g)** *Acuacultura de fomento* **III,** *Autorización, para:* **Inciso d)** *Recolectar del medio natural reproductores, larvas, postlarvas, crías, huevos, semillas, alevines o en cualquier otro estadio, y* **Inciso e)** *Acuacultura didáctica.*		

Artículos 22.- *la Secretaría podrá inscribir en el Registro Nacional de Pesca a los acuicultores que no requieran concesión, permiso o Autorización.*	Al **proyecto** le aplica el Artículo, incisos y, fracciones anteriores, porque se trata de una actividad acuícola con fines comerciales.	Por el hecho de presentar a la autoridad correspondiente (SEMARNAT) la Manifestación de Impacto Ambiental, el promovente está cumpliendo con este apartado. El proyecto se vincula por la obligatoriedad de obtener la autorización correspondiente para realizar las obras descritas en esta manifestación de impacto ambiental. Como ya se mencionó anteriormente, la promovente una vez autorizado el proyecto en materia ambiental procederá a tramitar el Registro Nacional de Pesca para la unidad de producción acuícola.
Art. 30°.- *Las actividades pesqueras se clasifican en:* **II.-** *Cultivo o acuacultura con fines*		
Artículo 31°.- *Para realizar las actividades de pesca se requiere lo siguiente:* **I,** *Concesión, para:* **Inciso b)** *Acuacultura comercial* **II,** Permiso, para: **Inciso g)** *Acuacultura de fomento* **III,** *Autorización, para:* **Inciso d)** *Recolectar del medio natural reproductores, larvas, postlarvas, crías, huevos, semillas, alevines o en cualquier otro estadio, y* **Inciso e)** *Acuacultura didáctica.*		

Artículos 22.- *la Secretaría podrá inscribir en el Registro Nacional de Pesca a los acuicultores que no requieran concesión, permiso o Autorización.*	Al **proyecto** le aplica el Artículo, incisos y, fracciones anteriores, porque se trata de una actividad acuícola con fines comerciales.	Por el hecho de presentar a la autoridad correspondiente (SEMARNAT) la Manifestación de Impacto Ambiental, el promovente está cumpliendo con este apartado. El proyecto se vincula por la obligatoriedad de obtener la autorización correspondiente para realizar las obras descritas en esta manifestación de impacto ambiental. Como ya se mencionó anteriormente, la promovente una vez autorizado el proyecto en materia ambiental procederá a tramitar el Registro Nacional de Pesca para la unidad de producción acuícola.
Art. 30°.- *Las actividades pesqueras se clasifican en:* **II.-** *Cultivo o acuacultura con fines*		
Artículo 31°.- *Para realizar las actividades de pesca se requiere lo siguiente:* **I,** *Concesión, para:* **Inciso b)** *Acuacultura comercial* **II,** Permiso, para: **Inciso g)** *Acuacultura de fomento* **III,** *Autorización, para:* **Inciso d)** *Recolectar del medio natural reproductores, larvas, postlarvas, crías, huevos, semillas, alevines o en cualquier otro estadio, y* **Inciso e)** *Acuacultura didáctica.*		

Artículos 22.- *la Secretaría podrá inscribir en el Registro Nacional de Pesca a los acuicultores que no requieran concesión, permiso o Autorización.*	Al **proyecto** le aplica el Artículo, incisos y, fracciones anteriores, porque se trata de una actividad acuícola con fines comerciales.	Por el hecho de presentar a la autoridad correspondiente (SEMARNAT) la Manifestación de Impacto Ambiental, el promovente está cumpliendo con este apartado. El proyecto se vincula por la obligatoriedad de obtener la autorización correspondiente para realizar las obras descritas en esta manifestación de impacto ambiental. Como ya se mencionó anteriormente, la promovente una vez autorizado el proyecto en materia ambiental procederá a tramitar el Registro Nacional de Pesca para la unidad de producción acuícola.
Art. 30°.- *Las actividades pesqueras se clasifican en:* **II.-** *Cultivo o acuacultura con fines*		
Artículo 31°.- *Para realizar las actividades de pesca se requiere lo siguiente:* **I,** *Concesión, para:* **Inciso b)** *Acuacultura comercial* **II,** Permiso, para: **Inciso g)** *Acuacultura de fomento* **III,** *Autorización, para:* **Inciso d)** *Recolectar del medio natural reproductores, larvas, postlarvas, crías, huevos, semillas, alevines o en cualquier otro estadio, y* **Inciso e)** *Acuacultura didáctica.*		

Artículos 22.- *la Secretaría podrá inscribir en el Registro Nacional de Pesca a los acuicultores que no requieran concesión, permiso o Autorización.*	Al **proyecto** le aplica el Artículo, incisos y, fracciones anteriores, porque se trata de una actividad acuícola con fines comerciales.	Por el hecho de presentar a la autoridad correspondiente (SEMARNAT) la Manifestación de Impacto Ambiental, el promovente está cumpliendo con este apartado. El proyecto se vincula por la obligatoriedad de obtener la autorización correspondiente para realizar las obras descritas en esta manifestación de impacto ambiental. Como ya se mencionó anteriormente, la promovente una vez autorizado el proyecto en materia ambiental procederá a tramitar el Registro Nacional de Pesca para la unidad de producción acuícola.
Art. 30°.- *Las actividades pesqueras se clasifican en:* **II.-** *Cultivo o acuacultura con fines*		
Artículo 31°.- *Para realizar las actividades de pesca se requiere lo siguiente:* **I,** *Concesión, para:* **Inciso b)** *Acuacultura comercial* **II,** Permiso, para: **Inciso g)** *Acuacultura de fomento* **III,** *Autorización, para:* **Inciso d)** *Recolectar del medio natural reproductores, larvas, postlarvas, crías, huevos, semillas, alevines o en cualquier otro estadio, y* **Inciso e)** *Acuacultura didáctica.*		

Artículos 22.- *la Secretaría podrá inscribir en el Registro Nacional de Pesca a los acuicultores que no requieran concesión, permiso o Autorización.*	Al **proyecto** le aplica el Artículo, incisos y, fracciones anteriores, porque se trata de una actividad acuícola con fines comerciales.	Por el hecho de presentar a la autoridad correspondiente (SEMARNAT) la Manifestación de Impacto Ambiental, el promovente está cumpliendo con este apartado. El proyecto se vincula por la obligatoriedad de obtener la autorización correspondiente para realizar las obras descritas en esta manifestación de impacto ambiental. Como ya se mencionó anteriormente, la promovente una vez autorizado el proyecto en materia ambiental procederá a tramitar el Registro Nacional de Pesca para la unidad de producción acuícola.
Art. 30°.- *Las actividades pesqueras se clasifican en:* **II.-** *Cultivo o acuacultura con fines*		
Artículo 31°.- *Para realizar las actividades de pesca se requiere lo siguiente:* **I,** *Concesión, para:* **Inciso b)** *Acuacultura comercial* **II,** Permiso, para: **Inciso g)** *Acuacultura de fomento* **III,** *Autorización, para:* **Inciso d)** *Recolectar del medio natural reproductores, larvas, postlarvas, crías, huevos, semillas, alevines o en cualquier otro estadio, y* **Inciso e)** *Acuacultura didáctica.*		

Artículos 22.- *la Secretaría podrá inscribir en el Registro Nacional de Pesca a los acuicultores que no requieran concesión, permiso o Autorización.*	Al **proyecto** le aplica el Artículo, incisos y, fracciones anteriores, porque se trata de una actividad acuícola con fines comerciales.	Por el hecho de presentar a la autoridad correspondiente (SEMARNAT) la Manifestación de Impacto Ambiental, el promovente está cumpliendo con este apartado. El proyecto se vincula por la obligatoriedad de obtener la autorización correspondiente para realizar las obras descritas en esta manifestación de impacto ambiental. Como ya se mencionó anteriormente, la promovente una vez autorizado el proyecto en materia ambiental procederá a tramitar el Registro Nacional de Pesca para la unidad de producción acuícola.
Art. 30°.- *Las actividades pesqueras se clasifican en:* **II.-** *Cultivo o acuacultura con fines*		
Artículo 31°.- *Para realizar las actividades de pesca se requiere lo siguiente:* **I,** *Concesión, para:* **Inciso b)** *Acuacultura comercial* **II,** Permiso, para: **Inciso g)** *Acuacultura de fomento* **III,** *Autorización, para:* **Inciso d)** *Recolectar del medio natural reproductores, larvas, postlarvas, crías, huevos, semillas, alevines o en cualquier otro estadio, y* **Inciso e)** *Acuacultura didáctica.*		

Artículos 22.- *la Secretaría podrá inscribir en el Registro Nacional de Pesca a los acuicultores que no requieran concesión, permiso o Autorización.*	Al **proyecto** le aplica el Artículo, incisos y, fracciones anteriores, porque se trata de una actividad acuícola con fines comerciales.	Por el hecho de presentar a la autoridad correspondiente (SEMARNAT) la Manifestación de Impacto Ambiental, el promovente está cumpliendo con este apartado. El proyecto se vincula por la obligatoriedad de obtener la autorización correspondiente para realizar las obras descritas en esta manifestación de impacto ambiental. Como ya se mencionó anteriormente, la promovente una vez autorizado el proyecto en materia ambiental procederá a tramitar el Registro Nacional de Pesca para la unidad de producción acuícola.
Art. 30°.- *Las actividades pesqueras se clasifican en:* **II.-** *Cultivo o acuacultura con fines*		
Artículo 31°.- *Para realizar las actividades de pesca se requiere lo siguiente:* **I,** *Concesión, para:* **Inciso b)** *Acuacultura comercial* **II,** Permiso, para: **Inciso g)** *Acuacultura de fomento* **III,** *Autorización, para:* **Inciso d)** *Recolectar del medio natural reproductores, larvas, postlarvas, crías, huevos, semillas, alevines o en cualquier otro estadio, y* **Inciso e)** *Acuacultura didáctica.*		

Artículos 22.- *la Secretaría podrá inscribir en el Registro Nacional de Pesca a los acuicultores que no requieran concesión, permiso o Autorización.*	Al **proyecto** le aplica el Artículo, incisos y, fracciones anteriores, porque se trata de una actividad acuícola con fines comerciales.	Por el hecho de presentar a la autoridad correspondiente (SEMARNAT) la Manifestación de Impacto Ambiental, el promovente está cumpliendo con este apartado. El proyecto se vincula por la obligatoriedad de obtener la autorización correspondiente para realizar las obras descritas en esta manifestación de impacto ambiental. Como ya se mencionó anteriormente, la promovente una vez autorizado el proyecto en materia ambiental procederá a tramitar el Registro Nacional de Pesca para la unidad de producción acuícola.
Art. 30°.- *Las actividades pesqueras se clasifican en:* **II.-** *Cultivo o acuacultura con fines*		
Artículo 31°.- *Para realizar las actividades de pesca se requiere lo siguiente:* **I,** *Concesión, para:* **Inciso b)** *Acuacultura comercial* **II,** Permiso, para: **Inciso g)** *Acuacultura de fomento* **III,** *Autorización, para:* **Inciso d)** *Recolectar del medio natural reproductores, larvas, postlarvas, crías, huevos, semillas, alevines o en cualquier otro estadio, y* **Inciso e)** *Acuacultura didáctica.*		

Artículos 22.- *la Secretaría podrá inscribir en el Registro Nacional de Pesca a los acuicultores que no requieran concesión, permiso o Autorización.*	Al **proyecto** le aplica el Artículo, incisos y, fracciones anteriores, porque se trata de una actividad acuícola con fines comerciales.	Por el hecho de presentar a la autoridad correspondiente (SEMARNAT) la Manifestación de Impacto Ambiental, el promovente está cumpliendo con este apartado. El proyecto se vincula por la obligatoriedad de obtener la autorización correspondiente para realizar las obras descritas en esta manifestación de impacto ambiental. Como ya se mencionó anteriormente, la promovente una vez autorizado el proyecto en materia ambiental procederá a tramitar el Registro Nacional de Pesca para la unidad de producción acuícola.
Art. 30°.- *Las actividades pesqueras se clasifican en:* **II.-** *Cultivo o acuacultura con fines*		
Artículo 31°.- *Para realizar las actividades de pesca se requiere lo siguiente:* **I,** *Concesión, para:* **Inciso b)** *Acuacultura comercial* **II,** Permiso, para: **Inciso g)** *Acuacultura de fomento* **III,** *Autorización, para:* **Inciso d)** *Recolectar del medio natural reproductores, larvas, postlarvas, crías, huevos, semillas, alevines o en cualquier otro estadio, y* **Inciso e)** *Acuacultura didáctica.*		

Artículos 22.- *la Secretaría podrá inscribir en el Registro Nacional de Pesca a los acuicultores que no requieran concesión, permiso o Autorización.*	Al **proyecto** le aplica el Artículo, incisos y, fracciones anteriores, porque se trata de una actividad acuícola con fines comerciales.	Por el hecho de presentar a la autoridad correspondiente (SEMARNAT) la Manifestación de Impacto Ambiental, el promovente está cumpliendo con este apartado. El proyecto se vincula por la obligatoriedad de obtener la autorización correspondiente para realizar las obras descritas en esta manifestación de impacto ambiental. Como ya se mencionó anteriormente, la promovente una vez autorizado el proyecto en materia ambiental procederá a tramitar el Registro Nacional de Pesca para la unidad de producción acuícola.
Art. 30°.- *Las actividades pesqueras se clasifican en:* **II.-** *Cultivo o acuacultura con fines*		
Artículo 31°.- *Para realizar las actividades de pesca se requiere lo siguiente:* **I,** *Concesión, para:* **Inciso b)** *Acuacultura comercial* **II,** Permiso, para: **Inciso g)** *Acuacultura de fomento* **III,** *Autorización, para:* **Inciso d)** *Recolectar del medio natural reproductores, larvas, postlarvas, crías, huevos, semillas, alevines o en cualquier otro estadio, y* **Inciso e)** *Acuacultura didáctica.*		

Artículos 22.- *la Secretaría podrá inscribir en el Registro Nacional de Pesca a los acuicultores que no requieran concesión, permiso o Autorización.*	Al **proyecto** le aplica el Artículo, incisos y, fracciones anteriores, porque se trata de una actividad acuícola con fines comerciales.	Por el hecho de presentar a la autoridad correspondiente (SEMARNAT) la Manifestación de Impacto Ambiental, el promovente está cumpliendo con este apartado. El proyecto se vincula por la obligatoriedad de obtener la autorización correspondiente para realizar las obras descritas en esta manifestación de impacto ambiental. Como ya se mencionó anteriormente, la promovente una vez autorizado el proyecto en materia ambiental procederá a tramitar el Registro Nacional de Pesca para la unidad de producción acuícola.
Art. 30°.- *Las actividades pesqueras se clasifican en:* **II.-** *Cultivo o acuacultura con fines*		
Artículo 31°.- *Para realizar las actividades de pesca se requiere lo siguiente:* **I,** *Concesión, para:* **Inciso b)** *Acuacultura comercial* **II,** Permiso, para: **Inciso g)** *Acuacultura de fomento* **III,** *Autorización, para:* **Inciso d)** *Recolectar del medio natural reproductores, larvas, postlarvas, crías, huevos, semillas, alevines o en cualquier otro estadio, y* **Inciso e)** *Acuacultura didáctica.*		

Artículos 22.- *la Secretaría podrá inscribir en el Registro Nacional de Pesca a los acuicultores que no requieran concesión, permiso o Autorización.*	Al **proyecto** le aplica el Artículo, incisos y, fracciones anteriores, porque se trata de una actividad acuícola con fines comerciales.	Por el hecho de presentar a la autoridad correspondiente (SEMARNAT) la Manifestación de Impacto Ambiental, el promovente está cumpliendo con este apartado. El proyecto se vincula por la obligatoriedad de obtener la autorización correspondiente para realizar las obras descritas en esta manifestación de impacto ambiental. Como ya se mencionó anteriormente, la promovente una vez autorizado el proyecto en materia ambiental procederá a tramitar el Registro Nacional de Pesca para la unidad de producción acuícola.
Art. 30°.- *Las actividades pesqueras se clasifican en:* **II.-** *Cultivo o acuacultura con fines*		
Artículo 31°.- *Para realizar las actividades de pesca se requiere lo siguiente:* **I,** *Concesión, para:* **Inciso b)** *Acuacultura comercial* **II,** Permiso, para: **Inciso g)** *Acuacultura de fomento* **III,** *Autorización, para:* **Inciso d)** *Recolectar del medio natural reproductores, larvas, postlarvas, crías, huevos, semillas, alevines o en cualquier otro estadio, y* **Inciso e)** *Acuacultura didáctica.*		

Artículos 22.- *la Secretaría podrá inscribir en el Registro Nacional de Pesca a los acuicultores que no requieran concesión, permiso o Autorización.*	Al **proyecto** le aplica el Artículo, incisos y, fracciones anteriores, porque se trata de una actividad acuícola con fines comerciales.	Por el hecho de presentar a la autoridad correspondiente (SEMARNAT) la Manifestación de Impacto Ambiental, el promovente está cumpliendo con este apartado. El proyecto se vincula por la obligatoriedad de obtener la autorización correspondiente para realizar las obras descritas en esta manifestación de impacto ambiental. Como ya se mencionó anteriormente, la promovente una vez autorizado el proyecto en materia ambiental procederá a tramitar el Registro Nacional de Pesca para la unidad de producción acuícola.
Art. 30°.- *Las actividades pesqueras se clasifican en:* **II.-** *Cultivo o acuacultura con fines*		
Artículo 31°.- *Para realizar las actividades de pesca se requiere lo siguiente:* **I,** *Concesión, para:* **Inciso b)** *Acuacultura comercial* **II,** Permiso, para: **Inciso g)** *Acuacultura de fomento* **III,** *Autorización, para:* **Inciso d)** *Recolectar del medio natural reproductores, larvas, postlarvas, crías, huevos, semillas, alevines o en cualquier otro estadio, y* **Inciso e)** *Acuacultura didáctica.*		

Artículos 22.- *la Secretaría podrá inscribir en el Registro Nacional de Pesca a los acuicultores que no requieran concesión, permiso o Autorización.*	Al **proyecto** le aplica el Artículo, incisos y, fracciones anteriores, porque se trata de una actividad acuícola con fines comerciales.	Por el hecho de presentar a la autoridad correspondiente (SEMARNAT) la Manifestación de Impacto Ambiental, el promovente está cumpliendo con este apartado. El proyecto se vincula por la obligatoriedad de obtener la autorización correspondiente para realizar las obras descritas en esta manifestación de impacto ambiental. Como ya se mencionó anteriormente, la promovente una vez autorizado el proyecto en materia ambiental procederá a tramitar el Registro Nacional de Pesca para la unidad de producción acuícola.
Art. 30°.- *Las actividades pesqueras se clasifican en:* **II.-** *Cultivo o acuacultura con fines*		
Artículo 31°.- *Para realizar las actividades de pesca se requiere lo siguiente:* **I,** *Concesión, para:* **Inciso b)** *Acuacultura comercial* **II,** Permiso, para: **Inciso g)** *Acuacultura de fomento* **III,** *Autorización, para:* **Inciso d)** *Recolectar del medio natural reproductores, larvas, postlarvas, crías, huevos, semillas, alevines o en cualquier otro estadio, y* **Inciso e)** *Acuacultura didáctica.*		

Artículos 22.- *la Secretaría podrá inscribir en el Registro Nacional de Pesca a los acuicultores que no requieran concesión, permiso o Autorización.*	Al **proyecto** le aplica el Artículo, incisos y, fracciones anteriores, porque se trata de una actividad acuícola con fines comerciales.	Por el hecho de presentar a la autoridad correspondiente (SEMARNAT) la Manifestación de Impacto Ambiental, el promovente está cumpliendo con este apartado. El proyecto se vincula por la obligatoriedad de obtener la autorización correspondiente para realizar las obras descritas en esta manifestación de impacto ambiental. Como ya se mencionó anteriormente, la promovente una vez autorizado el proyecto en materia ambiental procederá a tramitar el Registro Nacional de Pesca para la unidad de producción acuícola.
Art. 30°.- *Las actividades pesqueras se clasifican en:* **II.-** *Cultivo o acuacultura con fines*		
Artículo 31°.- *Para realizar las actividades de pesca se requiere lo siguiente:* **I,** *Concesión, para:* **Inciso b)** *Acuacultura comercial* **II,** Permiso, para: **Inciso g)** *Acuacultura de fomento* **III,** *Autorización, para:* **Inciso d)** *Recolectar del medio natural reproductores, larvas, postlarvas, crías, huevos, semillas, alevines o en cualquier otro estadio, y* **Inciso e)** *Acuacultura didáctica.*		

Artículos 22.- *la Secretaría podrá inscribir en el Registro Nacional de Pesca a los acuicultores que no requieran concesión, permiso o Autorización.*	Al **proyecto** le aplica el Artículo, incisos y, fracciones anteriores, porque se trata de una actividad acuícola con fines comerciales.	Por el hecho de presentar a la autoridad correspondiente (SEMARNAT) la Manifestación de Impacto Ambiental, el promovente está cumpliendo con este apartado. El proyecto se vincula por la obligatoriedad de obtener la autorización correspondiente para realizar las obras descritas en esta manifestación de impacto ambiental. Como ya se mencionó anteriormente, la promovente una vez autorizado el proyecto en materia ambiental procederá a tramitar el Registro Nacional de Pesca para la unidad de producción acuícola.
Art. 30°.- *Las actividades pesqueras se clasifican en:* **II.-** *Cultivo o acuacultura con fines*		
Artículo 31°.- *Para realizar las actividades de pesca se requiere lo siguiente:* **I,** *Concesión, para:* **Inciso b)** *Acuacultura comercial* **II,** Permiso, para: **Inciso g)** *Acuacultura de fomento* **III,** *Autorización, para:* **Inciso d)** *Recolectar del medio natural reproductores, larvas, postlarvas, crías, huevos, semillas, alevines o en cualquier otro estadio, y* **Inciso e)** *Acuacultura didáctica.*		

Artículos 22.- *la Secretaría podrá inscribir en el Registro Nacional de Pesca a los acuicultores que no requieran concesión, permiso o Autorización.*	Al **proyecto** le aplica el Artículo, incisos y, fracciones anteriores, porque se trata de una actividad acuícola con fines comerciales.	Por el hecho de presentar a la autoridad correspondiente (SEMARNAT) la Manifestación de Impacto Ambiental, el promovente está cumpliendo con este apartado. El proyecto se vincula por la obligatoriedad de obtener la autorización correspondiente para realizar las obras descritas en esta manifestación de impacto ambiental. Como ya se mencionó anteriormente, la promovente una vez autorizado el proyecto en materia ambiental procederá a tramitar el Registro Nacional de Pesca para la unidad de producción acuícola.
Art. 30°.- *Las actividades pesqueras se clasifican en:* **II.-** *Cultivo o acuacultura con fines*		
Artículo 31°.- *Para realizar las actividades de pesca se requiere lo siguiente:* **I,** *Concesión, para:* **Inciso b)** *Acuacultura comercial* **II,** Permiso, para: **Inciso g)** *Acuacultura de fomento* **III,** *Autorización, para:* **Inciso d)** *Recolectar del medio natural reproductores, larvas, postlarvas, crías, huevos, semillas, alevines o en cualquier otro estadio, y* **Inciso e)** *Acuacultura didáctica.*		

Artículos 22.- *la Secretaría podrá inscribir en el Registro Nacional de Pesca a los acuicultores que no requieran concesión, permiso o Autorización.*	Al **proyecto** le aplica el Artículo, incisos y, fracciones anteriores, porque se trata de una actividad acuícola con fines comerciales.	Por el hecho de presentar a la autoridad correspondiente (SEMARNAT) la Manifestación de Impacto Ambiental, el promovente está cumpliendo con este apartado. El proyecto se vincula por la obligatoriedad de obtener la autorización correspondiente para realizar las obras descritas en esta manifestación de impacto ambiental. Como ya se mencionó anteriormente, la promovente una vez autorizado el proyecto en materia ambiental procederá a tramitar el Registro Nacional de Pesca para la unidad de producción acuícola.
Art. 30°.- *Las actividades pesqueras se clasifican en:* **II.-** *Cultivo o acuacultura con fines*		
Artículo 31°.- *Para realizar las actividades de pesca se requiere lo siguiente:* **I,** *Concesión, para:* **Inciso b)** *Acuacultura comercial* **II,** Permiso, para: **Inciso g)** *Acuacultura de fomento* **III,** *Autorización, para:* **Inciso d)** *Recolectar del medio natural reproductores, larvas, postlarvas, crías, huevos, semillas, alevines o en cualquier otro estadio, y* **Inciso e)** *Acuacultura didáctica.*		

Artículos 22.- *la Secretaría podrá inscribir en el Registro Nacional de Pesca a los acuicultores que no requieran concesión, permiso o Autorización.*	Al **proyecto** le aplica el Artículo, incisos y, fracciones anteriores, porque se trata de una actividad acuícola con fines comerciales.	Por el hecho de presentar a la autoridad correspondiente (SEMARNAT) la Manifestación de Impacto Ambiental, el promovente está cumpliendo con este apartado. El proyecto se vincula por la obligatoriedad de obtener la autorización correspondiente para realizar las obras descritas en esta manifestación de impacto ambiental. Como ya se mencionó anteriormente, la promovente una vez autorizado el proyecto en materia ambiental procederá a tramitar el Registro Nacional de Pesca para la unidad de producción acuícola.
Art. 30°.- *Las actividades pesqueras se clasifican en:* **II.-** *Cultivo o acuacultura con fines*		
Artículo 31°.- *Para realizar las actividades de pesca se requiere lo siguiente:* **I,** *Concesión, para:* **Inciso b)** *Acuacultura comercial* **II,** Permiso, para: **Inciso g)** *Acuacultura de fomento* **III,** *Autorización, para:* **Inciso d)** *Recolectar del medio natural reproductores, larvas, postlarvas, crías, huevos, semillas, alevines o en cualquier otro estadio, y* **Inciso e)** *Acuacultura didáctica.*		

Artículos 22.- *la Secretaría podrá inscribir en el Registro Nacional de Pesca a los acuicultores que no requieran concesión, permiso o Autorización.*	Al **proyecto** le aplica el Artículo, incisos y, fracciones anteriores, porque se trata de una actividad acuícola con fines comerciales.	Por el hecho de presentar a la autoridad correspondiente (SEMARNAT) la Manifestación de Impacto Ambiental, el promovente está cumpliendo con este apartado. El proyecto se vincula por la obligatoriedad de obtener la autorización correspondiente para realizar las obras descritas en esta manifestación de impacto ambiental. Como ya se mencionó anteriormente, la promovente una vez autorizado el proyecto en materia ambiental procederá a tramitar el Registro Nacional de Pesca para la unidad de producción acuícola.
Art. 30°.- *Las actividades pesqueras se clasifican en:* **II.-** *Cultivo o acuacultura con fines*		
Artículo 31°.- *Para realizar las actividades de pesca se requiere lo siguiente:* **I,** *Concesión, para:* **Inciso b)** *Acuacultura comercial* **II,** Permiso, para: **Inciso g)** *Acuacultura de fomento* **III,** *Autorización, para:* **Inciso d)** *Recolectar del medio natural reproductores, larvas, postlarvas, crías, huevos, semillas, alevines o en cualquier otro estadio, y* **Inciso e)** *Acuacultura didáctica.*		

Artículos 22.- *la Secretaría podrá inscribir en el Registro Nacional de Pesca a los acuicultores que no requieran concesión, permiso o Autorización.*	Al **proyecto** le aplica el Artículo, incisos y, fracciones anteriores, porque se trata de una actividad acuícola con fines comerciales.	Por el hecho de presentar a la autoridad correspondiente (SEMARNAT) la Manifestación de Impacto Ambiental, el promovente está cumpliendo con este apartado. El proyecto se vincula por la obligatoriedad de obtener la autorización correspondiente para realizar las obras descritas en esta manifestación de impacto ambiental. Como ya se mencionó anteriormente, la promovente una vez autorizado el proyecto en materia ambiental procederá a tramitar el Registro Nacional de Pesca para la unidad de producción acuícola.
Art. 30°.- *Las actividades pesqueras se clasifican en:* **II.-** *Cultivo o acuacultura con fines*		
Artículo 31°.- *Para realizar las actividades de pesca se requiere lo siguiente:* **I,** *Concesión, para:* **Inciso b)** *Acuacultura comercial* **II,** Permiso, para: **Inciso g)** *Acuacultura de fomento* **III,** *Autorización, para:* **Inciso d)** *Recolectar del medio natural reproductores, larvas, postlarvas, crías, huevos, semillas, alevines o en cualquier otro estadio, y* **Inciso e)** *Acuacultura didáctica.*		

Artículos 22.- *la Secretaría podrá inscribir en el Registro Nacional de Pesca a los acuicultores que no requieran concesión, permiso o Autorización.*	Al **proyecto** le aplica el Artículo, incisos y, fracciones anteriores, porque se trata de una actividad acuícola con fines comerciales.	Por el hecho de presentar a la autoridad correspondiente (SEMARNAT) la Manifestación de Impacto Ambiental, el promovente está cumpliendo con este apartado. El proyecto se vincula por la obligatoriedad de obtener la autorización correspondiente para realizar las obras descritas en esta manifestación de impacto ambiental. Como ya se mencionó anteriormente, la promovente una vez autorizado el proyecto en materia ambiental procederá a tramitar el Registro Nacional de Pesca para la unidad de producción acuícola.
Art. 30°.- *Las actividades pesqueras se clasifican en:* **II.-** *Cultivo o acuacultura con fines*		
Artículo 31°.- *Para realizar las actividades de pesca se requiere lo siguiente:* **I,** *Concesión, para:* **Inciso b)** *Acuacultura comercial* **II,** Permiso, para: **Inciso g)** *Acuacultura de fomento* **III,** *Autorización, para:* **Inciso d)** *Recolectar del medio natural reproductores, larvas, postlarvas, crías, huevos, semillas, alevines o en cualquier otro estadio, y* **Inciso e)** *Acuacultura didáctica.*		

Artículos 22.- *la Secretaría podrá inscribir en el Registro Nacional de Pesca a los acuicultores que no requieran concesión, permiso o Autorización.*	Al **proyecto** le aplica el Artículo, incisos y, fracciones anteriores, porque se trata de una actividad acuícola con fines comerciales.	Por el hecho de presentar a la autoridad correspondiente (SEMARNAT) la Manifestación de Impacto Ambiental, el promovente está cumpliendo con este apartado. El proyecto se vincula por la obligatoriedad de obtener la autorización correspondiente para realizar las obras descritas en esta manifestación de impacto ambiental. Como ya se mencionó anteriormente, la promovente una vez autorizado el proyecto en materia ambiental procederá a tramitar el Registro Nacional de Pesca para la unidad de producción acuícola.
Art. 30°.- *Las actividades pesqueras se clasifican en:* **II.-** *Cultivo o acuacultura con fines*		
Artículo 31°.- *Para realizar las actividades de pesca se requiere lo siguiente:* **I,** *Concesión, para:* **Inciso b)** *Acuacultura comercial* **II,** Permiso, para: **Inciso g)** *Acuacultura de fomento* **III,** *Autorización, para:* **Inciso d)** *Recolectar del medio natural reproductores, larvas, postlarvas, crías, huevos, semillas, alevines o en cualquier otro estadio, y* **Inciso e)** *Acuacultura didáctica.*		

Artículos 22.- *la Secretaría podrá inscribir en el Registro Nacional de Pesca a los acuicultores que no requieran concesión, permiso o Autorización.*	Al **proyecto** le aplica el Artículo, incisos y, fracciones anteriores, porque se trata de una actividad acuícola con fines comerciales.	Por el hecho de presentar a la autoridad correspondiente (SEMARNAT) la Manifestación de Impacto Ambiental, el promovente está cumpliendo con este apartado. El proyecto se vincula por la obligatoriedad de obtener la autorización correspondiente para realizar las obras descritas en esta manifestación de impacto ambiental. Como ya se mencionó anteriormente, la promovente una vez autorizado el proyecto en materia ambiental procederá a tramitar el Registro Nacional de Pesca para la unidad de producción acuícola.
Art. 30°.- *Las actividades pesqueras se clasifican en:* **II.-** *Cultivo o acuacultura con fines*		
Artículo 31°.- *Para realizar las actividades de pesca se requiere lo siguiente:* **I,** *Concesión, para:* **Inciso b)** *Acuacultura comercial* **II,** Permiso, para: **Inciso g)** *Acuacultura de fomento* **III,** *Autorización, para:* **Inciso d)** *Recolectar del medio natural reproductores, larvas, postlarvas, crías, huevos, semillas, alevines o en cualquier otro estadio, y* **Inciso e)** *Acuacultura didáctica.*		

Artículos 22.- *la Secretaría podrá inscribir en el Registro Nacional de Pesca a los acuicultores que no requieran concesión, permiso o Autorización.*	Al **proyecto** le aplica el Artículo, incisos y, fracciones anteriores, porque se trata de una actividad acuícola con fines comerciales.	Por el hecho de presentar a la autoridad correspondiente (SEMARNAT) la Manifestación de Impacto Ambiental, el promovente está cumpliendo con este apartado. El proyecto se vincula por la obligatoriedad de obtener la autorización correspondiente para realizar las obras descritas en esta manifestación de impacto ambiental. Como ya se mencionó anteriormente, la promovente una vez autorizado el proyecto en materia ambiental procederá a tramitar el Registro Nacional de Pesca para la unidad de producción acuícola.
Art. 30°.- *Las actividades pesqueras se clasifican en:* **II.-** *Cultivo o acuacultura con fines*		
Artículo 31°.- *Para realizar las actividades de pesca se requiere lo siguiente:* **I,** *Concesión, para:* **Inciso b)** *Acuacultura comercial* **II,** Permiso, para: **Inciso g)** *Acuacultura de fomento* **III,** *Autorización, para:* **Inciso d)** *Recolectar del medio natural reproductores, larvas, postlarvas, crías, huevos, semillas, alevines o en cualquier otro estadio, y* **Inciso e)** *Acuacultura didáctica.*		

Artículos 22.- *la Secretaría podrá inscribir en el Registro Nacional de Pesca a los acuicultores que no requieran concesión, permiso o Autorización.*	Al **proyecto** le aplica el Artículo, incisos y, fracciones anteriores, porque se trata de una actividad acuícola con fines comerciales.	Por el hecho de presentar a la autoridad correspondiente (SEMARNAT) la Manifestación de Impacto Ambiental, el promovente está cumpliendo con este apartado. El proyecto se vincula por la obligatoriedad de obtener la autorización correspondiente para realizar las obras descritas en esta manifestación de impacto ambiental. Como ya se mencionó anteriormente, la promovente una vez autorizado el proyecto en materia ambiental procederá a tramitar el Registro Nacional de Pesca para la unidad de producción acuícola.
Art. 30°.- *Las actividades pesqueras se clasifican en:* **II.-** *Cultivo o acuacultura con fines*		
Artículo 31°.- *Para realizar las actividades de pesca se requiere lo siguiente:* **I,** *Concesión, para:* **Inciso b)** *Acuacultura comercial* **II,** Permiso, para: **Inciso g)** *Acuacultura de fomento* **III,** *Autorización, para:* **Inciso d)** *Recolectar del medio natural reproductores, larvas, postlarvas, crías, huevos, semillas, alevines o en cualquier otro estadio, y* **Inciso e)** *Acuacultura didáctica.*		

Artículos 22.- *la Secretaría podrá inscribir en el Registro Nacional de Pesca a los acuicultores que no requieran concesión, permiso o Autorización.*	Al **proyecto** le aplica el Artículo, incisos y, fracciones anteriores, porque se trata de una actividad acuícola con fines comerciales.	Por el hecho de presentar a la autoridad correspondiente (SEMARNAT) la Manifestación de Impacto Ambiental, el promovente está cumpliendo con este apartado. El proyecto se vincula por la obligatoriedad de obtener la autorización correspondiente para realizar las obras descritas en esta manifestación de impacto ambiental. Como ya se mencionó anteriormente, la promovente una vez autorizado el proyecto en materia ambiental procederá a tramitar el Registro Nacional de Pesca para la unidad de producción acuícola.
Art. 30°.- *Las actividades pesqueras se clasifican en:* **II.-** *Cultivo o acuacultura con fines*		
Artículo 31°.- *Para realizar las actividades de pesca se requiere lo siguiente:* **I,** *Concesión, para:* **Inciso b)** *Acuacultura comercial* **II,** Permiso, para: **Inciso g)** *Acuacultura de fomento* **III,** *Autorización, para:* **Inciso d)** *Recolectar del medio natural reproductores, larvas, postlarvas, crías, huevos, semillas, alevines o en cualquier otro estadio, y* **Inciso e)** *Acuacultura didáctica.*		

Artículos 22.- *la Secretaría podrá inscribir en el Registro Nacional de Pesca a los acuicultores que no requieran concesión, permiso o Autorización.*	Al **proyecto** le aplica el Artículo, incisos y, fracciones anteriores, porque se trata de una actividad acuícola con fines comerciales.	Por el hecho de presentar a la autoridad correspondiente (SEMARNAT) la Manifestación de Impacto Ambiental, el promovente está cumpliendo con este apartado. El proyecto se vincula por la obligatoriedad de obtener la autorización correspondiente para realizar las obras descritas en esta manifestación de impacto ambiental. Como ya se mencionó anteriormente, la promovente una vez autorizado el proyecto en materia ambiental procederá a tramitar el Registro Nacional de Pesca para la unidad de producción acuícola.
Art. 30°.- *Las actividades pesqueras se clasifican en:* **II.-** *Cultivo o acuacultura con fines*		
Artículo 31°.- *Para realizar las actividades de pesca se requiere lo siguiente:* **I,** *Concesión, para:* **Inciso b)** *Acuacultura comercial* **II,** Permiso, para: **Inciso g)** *Acuacultura de fomento* **III,** *Autorización, para:* **Inciso d)** *Recolectar del medio natural reproductores, larvas, postlarvas, crías, huevos, semillas, alevines o en cualquier otro estadio, y* **Inciso e)** *Acuacultura didáctica.*		

Artículos 22.- *la Secretaría podrá inscribir en el Registro Nacional de Pesca a los acuicultores que no requieran concesión, permiso o Autorización.*	Al **proyecto** le aplica el Artículo, incisos y, fracciones anteriores, porque se trata de una actividad acuícola con fines comerciales.	Por el hecho de presentar a la autoridad correspondiente (SEMARNAT) la Manifestación de Impacto Ambiental, el promovente está cumpliendo con este apartado. El proyecto se vincula por la obligatoriedad de obtener la autorización correspondiente para realizar las obras descritas en esta manifestación de impacto ambiental. Como ya se mencionó anteriormente, la promovente una vez autorizado el proyecto en materia ambiental procederá a tramitar el Registro Nacional de Pesca para la unidad de producción acuícola.
Art. 30°.- *Las actividades pesqueras se clasifican en:* **II.-** *Cultivo o acuacultura con fines*		
Artículo 31°.- *Para realizar las actividades de pesca se requiere lo siguiente:* **I,** *Concesión, para:* **Inciso b)** *Acuacultura comercial* **II,** Permiso, para: **Inciso g)** *Acuacultura de fomento* **III,** *Autorización, para:* **Inciso d)** *Recolectar del medio natural reproductores, larvas, postlarvas, crías, huevos, semillas, alevines o en cualquier otro estadio, y* **Inciso e)** *Acuacultura didáctica.*		

Artículos 22.- *la Secretaría podrá inscribir en el Registro Nacional de Pesca a los acuicultores que no requieran concesión, permiso o Autorización.*	Al **proyecto** le aplica el Artículo, incisos y, fracciones anteriores, porque se trata de una actividad acuícola con fines comerciales.	Por el hecho de presentar a la autoridad correspondiente (SEMARNAT) la Manifestación de Impacto Ambiental, el promovente está cumpliendo con este apartado. El proyecto se vincula por la obligatoriedad de obtener la autorización correspondiente para realizar las obras descritas en esta manifestación de impacto ambiental. Como ya se mencionó anteriormente, la promovente una vez autorizado el proyecto en materia ambiental procederá a tramitar el Registro Nacional de Pesca para la unidad de producción acuícola.
Art. 30°.- *Las actividades pesqueras se clasifican en:* **II.-** *Cultivo o acuacultura con fines*		
Artículo 31°.- *Para realizar las actividades de pesca se requiere lo siguiente:* **I,** *Concesión, para:* **Inciso b)** *Acuacultura comercial* **II,** Permiso, para: **Inciso g)** *Acuacultura de fomento* **III,** *Autorización, para:* **Inciso d)** *Recolectar del medio natural reproductores, larvas, postlarvas, crías, huevos, semillas, alevines o en cualquier otro estadio, y* **Inciso e)** *Acuacultura didáctica.*		

Artículos 22.- *la Secretaría podrá inscribir en el Registro Nacional de Pesca a los acuicultores que no requieran concesión, permiso o Autorización.*	Al **proyecto** le aplica el Artículo, incisos y, fracciones anteriores, porque se trata de una actividad acuícola con fines comerciales.	Por el hecho de presentar a la autoridad correspondiente (SEMARNAT) la Manifestación de Impacto Ambiental, el promovente está cumpliendo con este apartado. El proyecto se vincula por la obligatoriedad de obtener la autorización correspondiente para realizar las obras descritas en esta manifestación de impacto ambiental. Como ya se mencionó anteriormente, la promovente una vez autorizado el proyecto en materia ambiental procederá a tramitar el Registro Nacional de Pesca para la unidad de producción acuícola.
Art. 30°.- *Las actividades pesqueras se clasifican en:* **II.-** *Cultivo o acuacultura con fines*		
Artículo 31°.- *Para realizar las actividades de pesca se requiere lo siguiente:* **I,** *Concesión, para:* **Inciso b)** *Acuacultura comercial* **II,** Permiso, para: **Inciso g)** *Acuacultura de fomento* **III,** *Autorización, para:* **Inciso d)** *Recolectar del medio natural reproductores, larvas, postlarvas, crías, huevos, semillas, alevines o en cualquier otro estadio, y* **Inciso e)** *Acuacultura didáctica.*		

Artículos 22.- *la Secretaría podrá inscribir en el Registro Nacional de Pesca a los acuicultores que no requieran concesión, permiso o Autorización.*	Al **proyecto** le aplica el Artículo, incisos y, fracciones anteriores, porque se trata de una actividad acuícola con fines comerciales.	Por el hecho de presentar a la autoridad correspondiente (SEMARNAT) la Manifestación de Impacto Ambiental, el promovente está cumpliendo con este apartado. El proyecto se vincula por la obligatoriedad de obtener la autorización correspondiente para realizar las obras descritas en esta manifestación de impacto ambiental. Como ya se mencionó anteriormente, la promovente una vez autorizado el proyecto en materia ambiental procederá a tramitar el Registro Nacional de Pesca para la unidad de producción acuícola.
Art. 30°.- *Las actividades pesqueras se clasifican en:* **II.-** *Cultivo o acuacultura con fines*		
Artículo 31°.- *Para realizar las actividades de pesca se requiere lo siguiente:* **I,** *Concesión, para:* **Inciso b)** *Acuacultura comercial* **II,** Permiso, para: **Inciso g)** *Acuacultura de fomento* **III,** *Autorización, para:* **Inciso d)** *Recolectar del medio natural reproductores, larvas, postlarvas, crías, huevos, semillas, alevines o en cualquier otro estadio, y* **Inciso e)** *Acuacultura didáctica.*		

Artículos 22.- *la Secretaría podrá inscribir en el Registro Nacional de Pesca a los acuicultores que no requieran concesión, permiso o Autorización.*	Al **proyecto** le aplica el Artículo, incisos y, fracciones anteriores, porque se trata de una actividad acuícola con fines comerciales.	Por el hecho de presentar a la autoridad correspondiente (SEMARNAT) la Manifestación de Impacto Ambiental, el promovente está cumpliendo con este apartado. El proyecto se vincula por la obligatoriedad de obtener la autorización correspondiente para realizar las obras descritas en esta manifestación de impacto ambiental. Como ya se mencionó anteriormente, la promovente una vez autorizado el proyecto en materia ambiental procederá a tramitar el Registro Nacional de Pesca para la unidad de producción acuícola.
Art. 30°.- *Las actividades pesqueras se clasifican en:* **II.-** *Cultivo o acuacultura con fines*		
Artículo 31°.- *Para realizar las actividades de pesca se requiere lo siguiente:* **I,** *Concesión, para:* **Inciso b)** *Acuacultura comercial* **II,** Permiso, para: **Inciso g)** *Acuacultura de fomento* **III,** *Autorización, para:* **Inciso d)** *Recolectar del medio natural reproductores, larvas, postlarvas, crías, huevos, semillas, alevines o en cualquier otro estadio, y* **Inciso e)** *Acuacultura didáctica.*		

Artículos 22.- *la Secretaría podrá inscribir en el Registro Nacional de Pesca a los acuicultores que no requieran concesión, permiso o Autorización.*	Al **proyecto** le aplica el Artículo, incisos y, fracciones anteriores, porque se trata de una actividad acuícola con fines comerciales.	Por el hecho de presentar a la autoridad correspondiente (SEMARNAT) la Manifestación de Impacto Ambiental, el promovente está cumpliendo con este apartado. El proyecto se vincula por la obligatoriedad de obtener la autorización correspondiente para realizar las obras descritas en esta manifestación de impacto ambiental. Como ya se mencionó anteriormente, la promovente una vez autorizado el proyecto en materia ambiental procederá a tramitar el Registro Nacional de Pesca para la unidad de producción acuícola.
Art. 30°.- *Las actividades pesqueras se clasifican en:* **II.-** *Cultivo o acuacultura con fines*		
Artículo 31°.- *Para realizar las actividades de pesca se requiere lo siguiente:* **I,** *Concesión, para:* **Inciso b)** *Acuacultura comercial* **II,** Permiso, para: **Inciso g)** *Acuacultura de fomento* **III,** *Autorización, para:* **Inciso d)** *Recolectar del medio natural reproductores, larvas, postlarvas, crías, huevos, semillas, alevines o en cualquier otro estadio, y* **Inciso e)** *Acuacultura didáctica.*		

Artículos 22.- *la Secretaría podrá inscribir en el Registro Nacional de Pesca a los acuicultores que no requieran concesión, permiso o Autorización.*	Al **proyecto** le aplica el Artículo, incisos y, fracciones anteriores, porque se trata de una actividad acuícola con fines comerciales.	Por el hecho de presentar a la autoridad correspondiente (SEMARNAT) la Manifestación de Impacto Ambiental, el promovente está cumpliendo con este apartado. El proyecto se vincula por la obligatoriedad de obtener la autorización correspondiente para realizar las obras descritas en esta manifestación de impacto ambiental. Como ya se mencionó anteriormente, la promovente una vez autorizado el proyecto en materia ambiental procederá a tramitar el Registro Nacional de Pesca para la unidad de producción acuícola.
Art. 30°.- *Las actividades pesqueras se clasifican en:* **II.-** *Cultivo o acuacultura con fines*		
Artículo 31°.- *Para realizar las actividades de pesca se requiere lo siguiente:* **I,** *Concesión, para:* **Inciso b)** *Acuacultura comercial* **II,** Permiso, para: **Inciso g)** *Acuacultura de fomento* **III,** *Autorización, para:* **Inciso d)** *Recolectar del medio natural reproductores, larvas, postlarvas, crías, huevos, semillas, alevines o en cualquier otro estadio, y* **Inciso e)** *Acuacultura didáctica.*		

Artículos 22.- *la Secretaría podrá inscribir en el Registro Nacional de Pesca a los acuicultores que no requieran concesión, permiso o Autorización.*	Al **proyecto** le aplica el Artículo, incisos y, fracciones anteriores, porque se trata de una actividad acuícola con fines comerciales.	Por el hecho de presentar a la autoridad correspondiente (SEMARNAT) la Manifestación de Impacto Ambiental, el promovente está cumpliendo con este apartado. El proyecto se vincula por la obligatoriedad de obtener la autorización correspondiente para realizar las obras descritas en esta manifestación de impacto ambiental. Como ya se mencionó anteriormente, la promovente una vez autorizado el proyecto en materia ambiental procederá a tramitar el Registro Nacional de Pesca para la unidad de producción acuícola.
Art. 30°.- *Las actividades pesqueras se clasifican en:* **II.-** *Cultivo o acuacultura con fines*		
Artículo 31°.- *Para realizar las actividades de pesca se requiere lo siguiente:* **I,** *Concesión, para:* **Inciso b)** *Acuacultura comercial* **II,** Permiso, para: **Inciso g)** *Acuacultura de fomento* **III,** *Autorización, para:* **Inciso d)** *Recolectar del medio natural reproductores, larvas, postlarvas, crías, huevos, semillas, alevines o en cualquier otro estadio, y* **Inciso e)** *Acuacultura didáctica.*		

Artículos 22.- *la Secretaría podrá inscribir en el Registro Nacional de Pesca a los acuicultores que no requieran concesión, permiso o Autorización.*	Al **proyecto** le aplica el Artículo, incisos y, fracciones anteriores, porque se trata de una actividad acuícola con fines comerciales.	Por el hecho de presentar a la autoridad correspondiente (SEMARNAT) la Manifestación de Impacto Ambiental, el promovente está cumpliendo con este apartado. El proyecto se vincula por la obligatoriedad de obtener la autorización correspondiente para realizar las obras descritas en esta manifestación de impacto ambiental. Como ya se mencionó anteriormente, la promovente una vez autorizado el proyecto en materia ambiental procederá a tramitar el Registro Nacional de Pesca para la unidad de producción acuícola.
Art. 30°.- *Las actividades pesqueras se clasifican en:* **II.-** *Cultivo o acuacultura con fines*		
Artículo 31°.- *Para realizar las actividades de pesca se requiere lo siguiente:* **I,** *Concesión, para:* **Inciso b)** *Acuacultura comercial* **II,** Permiso, para: **Inciso g)** *Acuacultura de fomento* **III,** *Autorización, para:* **Inciso d)** *Recolectar del medio natural reproductores, larvas, postlarvas, crías, huevos, semillas, alevines o en cualquier otro estadio, y* **Inciso e)** *Acuacultura didáctica.*		

Artículos 22.- *la Secretaría podrá inscribir en el Registro Nacional de Pesca a los acuicultores que no requieran concesión, permiso o Autorización.*	Al **proyecto** le aplica el Artículo, incisos y, fracciones anteriores, porque se trata de una actividad acuícola con fines comerciales.	Por el hecho de presentar a la autoridad correspondiente (SEMARNAT) la Manifestación de Impacto Ambiental, el promovente está cumpliendo con este apartado. El proyecto se vincula por la obligatoriedad de obtener la autorización correspondiente para realizar las obras descritas en esta manifestación de impacto ambiental. Como ya se mencionó anteriormente, la promovente una vez autorizado el proyecto en materia ambiental procederá a tramitar el Registro Nacional de Pesca para la unidad de producción acuícola.
Art. 30°.- *Las actividades pesqueras se clasifican en:* **II.-** *Cultivo o acuacultura con fines*		
Artículo 31°.- *Para realizar las actividades de pesca se requiere lo siguiente:* **I,** *Concesión, para:* **Inciso b)** *Acuacultura comercial* **II,** Permiso, para: **Inciso g)** *Acuacultura de fomento* **III,** *Autorización, para:* **Inciso d)** *Recolectar del medio natural reproductores, larvas, postlarvas, crías, huevos, semillas, alevines o en cualquier otro estadio, y* **Inciso e)** *Acuacultura didáctica.*		

Artículos 22.- *la Secretaría podrá inscribir en el Registro Nacional de Pesca a los acuicultores que no requieran concesión, permiso o Autorización.*	Al **proyecto** le aplica el Artículo, incisos y, fracciones anteriores, porque se trata de una actividad acuícola con fines comerciales.	Por el hecho de presentar a la autoridad correspondiente (SEMARNAT) la Manifestación de Impacto Ambiental, el promovente está cumpliendo con este apartado. El proyecto se vincula por la obligatoriedad de obtener la autorización correspondiente para realizar las obras descritas en esta manifestación de impacto ambiental. Como ya se mencionó anteriormente, la promovente una vez autorizado el proyecto en materia ambiental procederá a tramitar el Registro Nacional de Pesca para la unidad de producción acuícola.
Art. 30°.- *Las actividades pesqueras se clasifican en:* **II.-** *Cultivo o acuacultura con fines*		
Artículo 31°.- *Para realizar las actividades de pesca se requiere lo siguiente:* **I,** *Concesión, para:* **Inciso b)** *Acuacultura comercial* **II,** Permiso, para: **Inciso g)** *Acuacultura de fomento* **III,** *Autorización, para:* **Inciso d)** *Recolectar del medio natural reproductores, larvas, postlarvas, crías, huevos, semillas, alevines o en cualquier otro estadio, y* **Inciso e)** *Acuacultura didáctica.*		

Artículos 22.- *la Secretaría podrá inscribir en el Registro Nacional de Pesca a los acuicultores que no requieran concesión, permiso o Autorización.*	Al **proyecto** le aplica el Artículo, incisos y, fracciones anteriores, porque se trata de una actividad acuícola con fines comerciales.	Por el hecho de presentar a la autoridad correspondiente (SEMARNAT) la Manifestación de Impacto Ambiental, el promovente está cumpliendo con este apartado. El proyecto se vincula por la obligatoriedad de obtener la autorización correspondiente para realizar las obras descritas en esta manifestación de impacto ambiental. Como ya se mencionó anteriormente, la promovente una vez autorizado el proyecto en materia ambiental procederá a tramitar el Registro Nacional de Pesca para la unidad de producción acuícola.
Art. 30°.- *Las actividades pesqueras se clasifican en:* **II.-** *Cultivo o acuacultura con fines*		
Artículo 31°.- *Para realizar las actividades de pesca se requiere lo siguiente:* **I,** *Concesión, para:* **Inciso b)** *Acuacultura comercial* **II,** Permiso, para: **Inciso g)** *Acuacultura de fomento* **III,** *Autorización, para:* **Inciso d)** *Recolectar del medio natural reproductores, larvas, postlarvas, crías, huevos, semillas, alevines o en cualquier otro estadio, y* **Inciso e)** *Acuacultura didáctica.*		

Artículos 22.- *la Secretaría podrá inscribir en el Registro Nacional de Pesca a los acuicultores que no requieran concesión, permiso o Autorización.*	Al **proyecto** le aplica el Artículo, incisos y, fracciones anteriores, porque se trata de una actividad acuícola con fines comerciales.	Por el hecho de presentar a la autoridad correspondiente (SEMARNAT) la Manifestación de Impacto Ambiental, el promovente está cumpliendo con este apartado. El proyecto se vincula por la obligatoriedad de obtener la autorización correspondiente para realizar las obras descritas en esta manifestación de impacto ambiental. Como ya se mencionó anteriormente, la promovente una vez autorizado el proyecto en materia ambiental procederá a tramitar el Registro Nacional de Pesca para la unidad de producción acuícola.
Art. 30°.- *Las actividades pesqueras se clasifican en:* **II.-** *Cultivo o acuacultura con fines*		
Artículo 31°.- *Para realizar las actividades de pesca se requiere lo siguiente:* **I,** *Concesión, para:* **Inciso b)** *Acuacultura comercial* **II,** Permiso, para: **Inciso g)** *Acuacultura de fomento* **III,** *Autorización, para:* **Inciso d)** *Recolectar del medio natural reproductores, larvas, postlarvas, crías, huevos, semillas, alevines o en cualquier otro estadio, y* **Inciso e)** *Acuacultura didáctica.*		

Artículos 22.- *la Secretaría podrá inscribir en el Registro Nacional de Pesca a los acuicultores que no requieran concesión, permiso o Autorización.*	Al **proyecto** le aplica el Artículo, incisos y, fracciones anteriores, porque se trata de una actividad acuícola con fines comerciales.	Por el hecho de presentar a la autoridad correspondiente (SEMARNAT) la Manifestación de Impacto Ambiental, el promovente está cumpliendo con este apartado. El proyecto se vincula por la obligatoriedad de obtener la autorización correspondiente para realizar las obras descritas en esta manifestación de impacto ambiental. Como ya se mencionó anteriormente, la promovente una vez autorizado el proyecto en materia ambiental procederá a tramitar el Registro Nacional de Pesca para la unidad de producción acuícola.
Art. 30°.- *Las actividades pesqueras se clasifican en:* **II.-** *Cultivo o acuacultura con fines*		
Artículo 31°.- *Para realizar las actividades de pesca se requiere lo siguiente:* **I,** *Concesión, para:* **Inciso b)** *Acuacultura comercial* **II,** Permiso, para: **Inciso g)** *Acuacultura de fomento* **III,** *Autorización, para:* **Inciso d)** *Recolectar del medio natural reproductores, larvas, postlarvas, crías, huevos, semillas, alevines o en cualquier otro estadio, y* **Inciso e)** *Acuacultura didáctica.*		

Artículos 22.- *la Secretaría podrá inscribir en el Registro Nacional de Pesca a los acuicultores que no requieran concesión, permiso o Autorización.*	Al **proyecto** le aplica el Artículo, incisos y, fracciones anteriores, porque se trata de una actividad acuícola con fines comerciales.	Por el hecho de presentar a la autoridad correspondiente (SEMARNAT) la Manifestación de Impacto Ambiental, el promovente está cumpliendo con este apartado. El proyecto se vincula por la obligatoriedad de obtener la autorización correspondiente para realizar las obras descritas en esta manifestación de impacto ambiental. Como ya se mencionó anteriormente, la promovente una vez autorizado el proyecto en materia ambiental procederá a tramitar el Registro Nacional de Pesca para la unidad de producción acuícola.
Art. 30°.- *Las actividades pesqueras se clasifican en:* **II.-** *Cultivo o acuacultura con fines*		
Artículo 31°.- *Para realizar las actividades de pesca se requiere lo siguiente:* **I,** *Concesión, para:* **Inciso b)** *Acuacultura comercial* **II,** Permiso, para: **Inciso g)** *Acuacultura de fomento* **III,** *Autorización, para:* **Inciso d)** *Recolectar del medio natural reproductores, larvas, postlarvas, crías, huevos, semillas, alevines o en cualquier otro estadio, y* **Inciso e)** *Acuacultura didáctica.*		

Artículos 22.- *la Secretaría podrá inscribir en el Registro Nacional de Pesca a los acuicultores que no requieran concesión, permiso o Autorización.*	Al **proyecto** le aplica el Artículo, incisos y, fracciones anteriores, porque se trata de una actividad acuícola con fines comerciales.	Por el hecho de presentar a la autoridad correspondiente (SEMARNAT) la Manifestación de Impacto Ambiental, el promovente está cumpliendo con este apartado. El proyecto se vincula por la obligatoriedad de obtener la autorización correspondiente para realizar las obras descritas en esta manifestación de impacto ambiental. Como ya se mencionó anteriormente, la promovente una vez autorizado el proyecto en materia ambiental procederá a tramitar el Registro Nacional de Pesca para la unidad de producción acuícola.
Art. 30°.- *Las actividades pesqueras se clasifican en:* **II.-** *Cultivo o acuacultura con fines*		
Artículo 31°.- *Para realizar las actividades de pesca se requiere lo siguiente:* **I,** *Concesión, para:* **Inciso b)** *Acuacultura comercial* **II,** Permiso, para: **Inciso g)** *Acuacultura de fomento* **III,** *Autorización, para:* **Inciso d)** *Recolectar del medio natural reproductores, larvas, postlarvas, crías, huevos, semillas, alevines o en cualquier otro estadio, y* **Inciso e)** *Acuacultura didáctica.*		

Artículos 22.- *la Secretaría podrá inscribir en el Registro Nacional de Pesca a los acuicultores que no requieran concesión, permiso o Autorización.*	Al **proyecto** le aplica el Artículo, incisos y, fracciones anteriores, porque se trata de una actividad acuícola con fines comerciales.	Por el hecho de presentar a la autoridad correspondiente (SEMARNAT) la Manifestación de Impacto Ambiental, el promovente está cumpliendo con este apartado. El proyecto se vincula por la obligatoriedad de obtener la autorización correspondiente para realizar las obras descritas en esta manifestación de impacto ambiental. Como ya se mencionó anteriormente, la promovente una vez autorizado el proyecto en materia ambiental procederá a tramitar el Registro Nacional de Pesca para la unidad de producción acuícola.
Art. 30°.- *Las actividades pesqueras se clasifican en:* **II.-** *Cultivo o acuacultura con fines*		
Artículo 31°.- *Para realizar las actividades de pesca se requiere lo siguiente:* **I,** *Concesión, para:* **Inciso b)** *Acuacultura comercial* **II,** Permiso, para: **Inciso g)** *Acuacultura de fomento* **III,** *Autorización, para:* **Inciso d)** *Recolectar del medio natural reproductores, larvas, postlarvas, crías, huevos, semillas, alevines o en cualquier otro estadio, y* **Inciso e)** *Acuacultura didáctica.*		

Artículos 22.- *la Secretaría podrá inscribir en el Registro Nacional de Pesca a los acuicultores que no requieran concesión, permiso o Autorización.*	Al **proyecto** le aplica el Artículo, incisos y, fracciones anteriores, porque se trata de una actividad acuícola con fines comerciales.	Por el hecho de presentar a la autoridad correspondiente (SEMARNAT) la Manifestación de Impacto Ambiental, el promovente está cumpliendo con este apartado. El proyecto se vincula por la obligatoriedad de obtener la autorización correspondiente para realizar las obras descritas en esta manifestación de impacto ambiental. Como ya se mencionó anteriormente, la promovente una vez autorizado el proyecto en materia ambiental procederá a tramitar el Registro Nacional de Pesca para la unidad de producción acuícola.
Art. 30°.- *Las actividades pesqueras se clasifican en:* **II.-** *Cultivo o acuacultura con fines*		
Artículo 31°.- *Para realizar las actividades de pesca se requiere lo siguiente:* **I,** *Concesión, para:* **Inciso b)** *Acuacultura comercial* **II,** Permiso, para: **Inciso g)** *Acuacultura de fomento* **III,** *Autorización, para:* **Inciso d)** *Recolectar del medio natural reproductores, larvas, postlarvas, crías, huevos, semillas, alevines o en cualquier otro estadio, y* **Inciso e)** *Acuacultura didáctica.*		

Artículos 22.- *la Secretaría podrá inscribir en el Registro Nacional de Pesca a los acuicultores que no requieran concesión, permiso o Autorización.*	Al **proyecto** le aplica el Artículo, incisos y, fracciones anteriores, porque se trata de una actividad acuícola con fines comerciales.	Por el hecho de presentar a la autoridad correspondiente (SEMARNAT) la Manifestación de Impacto Ambiental, el promovente está cumpliendo con este apartado. El proyecto se vincula por la obligatoriedad de obtener la autorización correspondiente para realizar las obras descritas en esta manifestación de impacto ambiental. Como ya se mencionó anteriormente, la promovente una vez autorizado el proyecto en materia ambiental procederá a tramitar el Registro Nacional de Pesca para la unidad de producción acuícola.
Art. 30°.- *Las actividades pesqueras se clasifican en:* **II.-** *Cultivo o acuacultura con fines*		
Artículo 31°.- *Para realizar las actividades de pesca se requiere lo siguiente:* **I,** *Concesión, para:* **Inciso b)** *Acuacultura comercial* **II,** Permiso, para: **Inciso g)** *Acuacultura de fomento* **III,** *Autorización, para:* **Inciso d)** *Recolectar del medio natural reproductores, larvas, postlarvas, crías, huevos, semillas, alevines o en cualquier otro estadio, y* **Inciso e)** *Acuacultura didáctica.*		

Artículos 22.- *la Secretaría podrá inscribir en el Registro Nacional de Pesca a los acuicultores que no requieran concesión, permiso o Autorización.*	Al **proyecto** le aplica el Artículo, incisos y, fracciones anteriores, porque se trata de una actividad acuícola con fines comerciales.	Por el hecho de presentar a la autoridad correspondiente (SEMARNAT) la Manifestación de Impacto Ambiental, el promovente está cumpliendo con este apartado. El proyecto se vincula por la obligatoriedad de obtener la autorización correspondiente para realizar las obras descritas en esta manifestación de impacto ambiental. Como ya se mencionó anteriormente, la promovente una vez autorizado el proyecto en materia ambiental procederá a tramitar el Registro Nacional de Pesca para la unidad de producción acuícola.
Art. 30°.- *Las actividades pesqueras se clasifican en:* **II.-** *Cultivo o acuacultura con fines*		
Artículo 31°.- *Para realizar las actividades de pesca se requiere lo siguiente:* **I,** *Concesión, para:* **Inciso b)** *Acuacultura comercial* **II,** Permiso, para: **Inciso g)** *Acuacultura de fomento* **III,** *Autorización, para:* **Inciso d)** *Recolectar del medio natural reproductores, larvas, postlarvas, crías, huevos, semillas, alevines o en cualquier otro estadio, y* **Inciso e)** *Acuacultura didáctica.*		

Artículos 22.- *la Secretaría podrá inscribir en el Registro Nacional de Pesca a los acuicultores que no requieran concesión, permiso o Autorización.*	Al **proyecto** le aplica el Artículo, incisos y, fracciones anteriores, porque se trata de una actividad acuícola con fines comerciales.	Por el hecho de presentar a la autoridad correspondiente (SEMARNAT) la Manifestación de Impacto Ambiental, el promovente está cumpliendo con este apartado. El proyecto se vincula por la obligatoriedad de obtener la autorización correspondiente para realizar las obras descritas en esta manifestación de impacto ambiental. Como ya se mencionó anteriormente, la promovente una vez autorizado el proyecto en materia ambiental procederá a tramitar el Registro Nacional de Pesca para la unidad de producción acuícola.
Art. 30°.- *Las actividades pesqueras se clasifican en:* **II.-** *Cultivo o acuacultura con fines*		
Artículo 31°.- *Para realizar las actividades de pesca se requiere lo siguiente:* **I,** *Concesión, para:* **Inciso b)** *Acuacultura comercial* **II,** Permiso, para: **Inciso g)** *Acuacultura de fomento* **III,** *Autorización, para:* **Inciso d)** *Recolectar del medio natural reproductores, larvas, postlarvas, crías, huevos, semillas, alevines o en cualquier otro estadio, y* **Inciso e)** *Acuacultura didáctica.*		

Artículos 22.- *la Secretaría podrá inscribir en el Registro Nacional de Pesca a los acuicultores que no requieran concesión, permiso o Autorización.*	Al **proyecto** le aplica el Artículo, incisos y, fracciones anteriores, porque se trata de una actividad acuícola con fines comerciales.	Por el hecho de presentar a la autoridad correspondiente (SEMARNAT) la Manifestación de Impacto Ambiental, el promovente está cumpliendo con este apartado. El proyecto se vincula por la obligatoriedad de obtener la autorización correspondiente para realizar las obras descritas en esta manifestación de impacto ambiental. Como ya se mencionó anteriormente, la promovente una vez autorizado el proyecto en materia ambiental procederá a tramitar el Registro Nacional de Pesca para la unidad de producción acuícola.
Art. 30°.- *Las actividades pesqueras se clasifican en:* **II.-** *Cultivo o acuacultura con fines*		
Artículo 31°.- *Para realizar las actividades de pesca se requiere lo siguiente:* **I,** *Concesión, para:* **Inciso b)** *Acuacultura comercial* **II,** Permiso, para: **Inciso g)** *Acuacultura de fomento* **III,** *Autorización, para:* **Inciso d)** *Recolectar del medio natural reproductores, larvas, postlarvas, crías, huevos, semillas, alevines o en cualquier otro estadio, y* **Inciso e)** *Acuacultura didáctica.*		

Artículos 22.- *la Secretaría podrá inscribir en el Registro Nacional de Pesca a los acuicultores que no requieran concesión, permiso o Autorización.*	Al **proyecto** le aplica el Artículo, incisos y, fracciones anteriores, porque se trata de una actividad acuícola con fines comerciales.	Por el hecho de presentar a la autoridad correspondiente (SEMARNAT) la Manifestación de Impacto Ambiental, el promovente está cumpliendo con este apartado. El proyecto se vincula por la obligatoriedad de obtener la autorización correspondiente para realizar las obras descritas en esta manifestación de impacto ambiental. Como ya se mencionó anteriormente, la promovente una vez autorizado el proyecto en materia ambiental procederá a tramitar el Registro Nacional de Pesca para la unidad de producción acuícola.
Art. 30°.- *Las actividades pesqueras se clasifican en:* **II.-** *Cultivo o acuacultura con fines*		
Artículo 31°.- *Para realizar las actividades de pesca se requiere lo siguiente:* **I,** *Concesión, para:* **Inciso b)** *Acuacultura comercial* **II,** Permiso, para: **Inciso g)** *Acuacultura de fomento* **III,** *Autorización, para:* **Inciso d)** *Recolectar del medio natural reproductores, larvas, postlarvas, crías, huevos, semillas, alevines o en cualquier otro estadio, y* **Inciso e)** *Acuacultura didáctica.*		

Artículos 22.- *la Secretaría podrá inscribir en el Registro Nacional de Pesca a los acuicultores que no requieran concesión, permiso o Autorización.*	Al **proyecto** le aplica el Artículo, incisos y, fracciones anteriores, porque se trata de una actividad acuícola con fines comerciales.	Por el hecho de presentar a la autoridad correspondiente (SEMARNAT) la Manifestación de Impacto Ambiental, el promovente está cumpliendo con este apartado. El proyecto se vincula por la obligatoriedad de obtener la autorización correspondiente para realizar las obras descritas en esta manifestación de impacto ambiental. Como ya se mencionó anteriormente, la promovente una vez autorizado el proyecto en materia ambiental procederá a tramitar el Registro Nacional de Pesca para la unidad de producción acuícola.
Art. 30°.- *Las actividades pesqueras se clasifican en:* **II.-** *Cultivo o acuacultura con fines*		
Artículo 31°.- *Para realizar las actividades de pesca se requiere lo siguiente:* **I,** *Concesión, para:* **Inciso b)** *Acuacultura comercial* **II,** Permiso, para: **Inciso g)** *Acuacultura de fomento* **III,** *Autorización, para:* **Inciso d)** *Recolectar del medio natural reproductores, larvas, postlarvas, crías, huevos, semillas, alevines o en cualquier otro estadio, y* **Inciso e)** *Acuacultura didáctica.*		

Artículos 22.- *la Secretaría podrá inscribir en el Registro Nacional de Pesca a los acuicultores que no requieran concesión, permiso o Autorización.*	Al **proyecto** le aplica el Artículo, incisos y, fracciones anteriores, porque se trata de una actividad acuícola con fines comerciales.	Por el hecho de presentar a la autoridad correspondiente (SEMARNAT) la Manifestación de Impacto Ambiental, el promovente está cumpliendo con este apartado. El proyecto se vincula por la obligatoriedad de obtener la autorización correspondiente para realizar las obras descritas en esta manifestación de impacto ambiental. Como ya se mencionó anteriormente, la promovente una vez autorizado el proyecto en materia ambiental procederá a tramitar el Registro Nacional de Pesca para la unidad de producción acuícola.
Art. 30°.- *Las actividades pesqueras se clasifican en:* **II.-** *Cultivo o acuacultura con fines*		
Artículo 31°.- *Para realizar las actividades de pesca se requiere lo siguiente:* **I,** *Concesión, para:* **Inciso b)** *Acuacultura comercial* **II,** Permiso, para: **Inciso g)** *Acuacultura de fomento* **III,** *Autorización, para:* **Inciso d)** *Recolectar del medio natural reproductores, larvas, postlarvas, crías, huevos, semillas, alevines o en cualquier otro estadio, y* **Inciso e)** *Acuacultura didáctica.*		

Artículos 22.- *la Secretaría podrá inscribir en el Registro Nacional de Pesca a los acuicultores que no requieran concesión, permiso o Autorización.*	Al **proyecto** le aplica el Artículo, incisos y, fracciones anteriores, porque se trata de una actividad acuícola con fines comerciales.	Por el hecho de presentar a la autoridad correspondiente (SEMARNAT) la Manifestación de Impacto Ambiental, el promovente está cumpliendo con este apartado. El proyecto se vincula por la obligatoriedad de obtener la autorización correspondiente para realizar las obras descritas en esta manifestación de impacto ambiental. Como ya se mencionó anteriormente, la promovente una vez autorizado el proyecto en materia ambiental procederá a tramitar el Registro Nacional de Pesca para la unidad de producción acuícola.
Art. 30°.- *Las actividades pesqueras se clasifican en:* **II.-** *Cultivo o acuacultura con fines*		
Artículo 31°.- *Para realizar las actividades de pesca se requiere lo siguiente:* **I,** *Concesión, para:* **Inciso b)** *Acuacultura comercial* **II,** Permiso, para: **Inciso g)** *Acuacultura de fomento* **III,** *Autorización, para:* **Inciso d)** *Recolectar del medio natural reproductores, larvas, postlarvas, crías, huevos, semillas, alevines o en cualquier otro estadio, y* **Inciso e)** *Acuacultura didáctica.*		

Artículos 22.- *la Secretaría podrá inscribir en el Registro Nacional de Pesca a los acuicultores que no requieran concesión, permiso o Autorización.*	Al **proyecto** le aplica el Artículo, incisos y, fracciones anteriores, porque se trata de una actividad acuícola con fines comerciales.	Por el hecho de presentar a la autoridad correspondiente (SEMARNAT) la Manifestación de Impacto Ambiental, el promovente está cumpliendo con este apartado. El proyecto se vincula por la obligatoriedad de obtener la autorización correspondiente para realizar las obras descritas en esta manifestación de impacto ambiental. Como ya se mencionó anteriormente, la promovente una vez autorizado el proyecto en materia ambiental procederá a tramitar el Registro Nacional de Pesca para la unidad de producción acuícola.
Art. 30°.- *Las actividades pesqueras se clasifican en:* **II.-** *Cultivo o acuacultura con fines*		
Artículo 31°.- *Para realizar las actividades de pesca se requiere lo siguiente:* **I,** *Concesión, para:* **Inciso b)** *Acuacultura comercial* **II,** Permiso, para: **Inciso g)** *Acuacultura de fomento* **III,** *Autorización, para:* **Inciso d)** *Recolectar del medio natural reproductores, larvas, postlarvas, crías, huevos, semillas, alevines o en cualquier otro estadio, y* **Inciso e)** *Acuacultura didáctica.*		

Artículos 22.- *la Secretaría podrá inscribir en el Registro Nacional de Pesca a los acuicultores que no requieran concesión, permiso o Autorización.*	Al **proyecto** le aplica el Artículo, incisos y, fracciones anteriores, porque se trata de una actividad acuícola con fines comerciales.	Por el hecho de presentar a la autoridad correspondiente (SEMARNAT) la Manifestación de Impacto Ambiental, el promovente está cumpliendo con este apartado. El proyecto se vincula por la obligatoriedad de obtener la autorización correspondiente para realizar las obras descritas en esta manifestación de impacto ambiental. Como ya se mencionó anteriormente, la promovente una vez autorizado el proyecto en materia ambiental procederá a tramitar el Registro Nacional de Pesca para la unidad de producción acuícola.
Art. 30°.- *Las actividades pesqueras se clasifican en:* **II.-** *Cultivo o acuacultura con fines*		
Artículo 31°.- *Para realizar las actividades de pesca se requiere lo siguiente:* **I,** *Concesión, para:* **Inciso b)** *Acuacultura comercial* **II,** Permiso, para: **Inciso g)** *Acuacultura de fomento* **III,** *Autorización, para:* **Inciso d)** *Recolectar del medio natural reproductores, larvas, postlarvas, crías, huevos, semillas, alevines o en cualquier otro estadio, y* **Inciso e)** *Acuacultura didáctica.*		

Artículos 22.- *la Secretaría podrá inscribir en el Registro Nacional de Pesca a los acuicultores que no requieran concesión, permiso o Autorización.*	Al **proyecto** le aplica el Artículo, incisos y, fracciones anteriores, porque se trata de una actividad acuícola con fines comerciales.	Por el hecho de presentar a la autoridad correspondiente (SEMARNAT) la Manifestación de Impacto Ambiental, el promovente está cumpliendo con este apartado. El proyecto se vincula por la obligatoriedad de obtener la autorización correspondiente para realizar las obras descritas en esta manifestación de impacto ambiental. Como ya se mencionó anteriormente, la promovente una vez autorizado el proyecto en materia ambiental procederá a tramitar el Registro Nacional de Pesca para la unidad de producción acuícola.
Art. 30°.- *Las actividades pesqueras se clasifican en:* **II.-** *Cultivo o acuacultura con fines*		
Artículo 31°.- *Para realizar las actividades de pesca se requiere lo siguiente:* **I,** *Concesión, para:* **Inciso b)** *Acuacultura comercial* **II,** Permiso, para: **Inciso g)** *Acuacultura de fomento* **III,** *Autorización, para:* **Inciso d)** *Recolectar del medio natural reproductores, larvas, postlarvas, crías, huevos, semillas, alevines o en cualquier otro estadio, y* **Inciso e)** *Acuacultura didáctica.*		

Artículos 22.- *la Secretaría podrá inscribir en el Registro Nacional de Pesca a los acuicultores que no requieran concesión, permiso o Autorización.*	Al **proyecto** le aplica el Artículo, incisos y, fracciones anteriores, porque se trata de una actividad acuícola con fines comerciales.	Por el hecho de presentar a la autoridad correspondiente (SEMARNAT) la Manifestación de Impacto Ambiental, el promovente está cumpliendo con este apartado. El proyecto se vincula por la obligatoriedad de obtener la autorización correspondiente para realizar las obras descritas en esta manifestación de impacto ambiental. Como ya se mencionó anteriormente, la promovente una vez autorizado el proyecto en materia ambiental procederá a tramitar el Registro Nacional de Pesca para la unidad de producción acuícola.
Art. 30°.- *Las actividades pesqueras se clasifican en:* **II.-** *Cultivo o acuacultura con fines*		
Artículo 31°.- *Para realizar las actividades de pesca se requiere lo siguiente:* **I,** *Concesión, para:* **Inciso b)** *Acuacultura comercial* **II,** Permiso, para: **Inciso g)** *Acuacultura de fomento* **III,** *Autorización, para:* **Inciso d)** *Recolectar del medio natural reproductores, larvas, postlarvas, crías, huevos, semillas, alevines o en cualquier otro estadio, y* **Inciso e)** *Acuacultura didáctica.*		

Artículos 22.- *la Secretaría podrá inscribir en el Registro Nacional de Pesca a los acuicultores que no requieran concesión, permiso o Autorización.*	Al **proyecto** le aplica el Artículo, incisos y, fracciones anteriores, porque se trata de una actividad acuícola con fines comerciales.	Por el hecho de presentar a la autoridad correspondiente (SEMARNAT) la Manifestación de Impacto Ambiental, el promovente está cumpliendo con este apartado. El proyecto se vincula por la obligatoriedad de obtener la autorización correspondiente para realizar las obras descritas en esta manifestación de impacto ambiental. Como ya se mencionó anteriormente, la promovente una vez autorizado el proyecto en materia ambiental procederá a tramitar el Registro Nacional de Pesca para la unidad de producción acuícola.
Art. 30°.- *Las actividades pesqueras se clasifican en:* **II.-** *Cultivo o acuacultura con fines*		
Artículo 31°.- *Para realizar las actividades de pesca se requiere lo siguiente:* **I,** *Concesión, para:* **Inciso b)** *Acuacultura comercial* **II,** Permiso, para: **Inciso g)** *Acuacultura de fomento* **III,** *Autorización, para:* **Inciso d)** *Recolectar del medio natural reproductores, larvas, postlarvas, crías, huevos, semillas, alevines o en cualquier otro estadio, y* **Inciso e)** *Acuacultura didáctica.*		

Artículos 22.- *la Secretaría podrá inscribir en el Registro Nacional de Pesca a los acuicultores que no requieran concesión, permiso o Autorización.*	Al **proyecto** le aplica el Artículo, incisos y, fracciones anteriores, porque se trata de una actividad acuícola con fines comerciales.	Por el hecho de presentar a la autoridad correspondiente (SEMARNAT) la Manifestación de Impacto Ambiental, el promovente está cumpliendo con este apartado. El proyecto se vincula por la obligatoriedad de obtener la autorización correspondiente para realizar las obras descritas en esta manifestación de impacto ambiental. Como ya se mencionó anteriormente, la promovente una vez autorizado el proyecto en materia ambiental procederá a tramitar el Registro Nacional de Pesca para la unidad de producción acuícola.
Art. 30°.- *Las actividades pesqueras se clasifican en:* **II.-** *Cultivo o acuacultura con fines*		
Artículo 31°.- *Para realizar las actividades de pesca se requiere lo siguiente:* **I,** *Concesión, para:* **Inciso b)** *Acuacultura comercial* **II,** Permiso, para: **Inciso g)** *Acuacultura de fomento* **III,** *Autorización, para:* **Inciso d)** *Recolectar del medio natural reproductores, larvas, postlarvas, crías, huevos, semillas, alevines o en cualquier otro estadio, y* **Inciso e)** *Acuacultura didáctica.*		

Artículos 22.- *la Secretaría podrá inscribir en el Registro Nacional de Pesca a los acuicultores que no requieran concesión, permiso o Autorización.*	Al **proyecto** le aplica el Artículo, incisos y, fracciones anteriores, porque se trata de una actividad acuícola con fines comerciales.	Por el hecho de presentar a la autoridad correspondiente (SEMARNAT) la Manifestación de Impacto Ambiental, el promovente está cumpliendo con este apartado. El proyecto se vincula por la obligatoriedad de obtener la autorización correspondiente para realizar las obras descritas en esta manifestación de impacto ambiental. Como ya se mencionó anteriormente, la promovente una vez autorizado el proyecto en materia ambiental procederá a tramitar el Registro Nacional de Pesca para la unidad de producción acuícola.
Art. 30°.- *Las actividades pesqueras se clasifican en:* **II.-** *Cultivo o acuacultura con fines*		
Artículo 31°.- *Para realizar las actividades de pesca se requiere lo siguiente:* **I,** *Concesión, para:* **Inciso b)** *Acuacultura comercial* **II,** Permiso, para: **Inciso g)** *Acuacultura de fomento* **III,** *Autorización, para:* **Inciso d)** *Recolectar del medio natural reproductores, larvas, postlarvas, crías, huevos, semillas, alevines o en cualquier otro estadio, y* **Inciso e)** *Acuacultura didáctica.*		

Artículos 22.- *la Secretaría podrá inscribir en el Registro Nacional de Pesca a los acuicultores que no requieran concesión, permiso o Autorización.*	Al **proyecto** le aplica el Artículo, incisos y, fracciones anteriores, porque se trata de una actividad acuícola con fines comerciales.	Por el hecho de presentar a la autoridad correspondiente (SEMARNAT) la Manifestación de Impacto Ambiental, el promovente está cumpliendo con este apartado. El proyecto se vincula por la obligatoriedad de obtener la autorización correspondiente para realizar las obras descritas en esta manifestación de impacto ambiental. Como ya se mencionó anteriormente, la promovente una vez autorizado el proyecto en materia ambiental procederá a tramitar el Registro Nacional de Pesca para la unidad de producción acuícola.
Art. 30°.- *Las actividades pesqueras se clasifican en:* **II.-** *Cultivo o acuacultura con fines*		
Artículo 31°.- *Para realizar las actividades de pesca se requiere lo siguiente:* **I,** *Concesión, para:* **Inciso b)** *Acuacultura comercial* **II,** Permiso, para: **Inciso g)** *Acuacultura de fomento* **III,** *Autorización, para:* **Inciso d)** *Recolectar del medio natural reproductores, larvas, postlarvas, crías, huevos, semillas, alevines o en cualquier otro estadio, y* **Inciso e)** *Acuacultura didáctica.*		

Artículos 22.- *la Secretaría podrá inscribir en el Registro Nacional de Pesca a los acuicultores que no requieran concesión, permiso o Autorización.*	Al **proyecto** le aplica el Artículo, incisos y, fracciones anteriores, porque se trata de una actividad acuícola con fines comerciales.	Por el hecho de presentar a la autoridad correspondiente (SEMARNAT) la Manifestación de Impacto Ambiental, el promovente está cumpliendo con este apartado. El proyecto se vincula por la obligatoriedad de obtener la autorización correspondiente para realizar las obras descritas en esta manifestación de impacto ambiental. Como ya se mencionó anteriormente, la promovente una vez autorizado el proyecto en materia ambiental procederá a tramitar el Registro Nacional de Pesca para la unidad de producción acuícola.
Art. 30°.- *Las actividades pesqueras se clasifican en:* **II.-** *Cultivo o acuacultura con fines*		
Artículo 31°.- *Para realizar las actividades de pesca se requiere lo siguiente:* **I,** *Concesión, para:* **Inciso b)** *Acuacultura comercial* **II,** Permiso, para: **Inciso g)** *Acuacultura de fomento* **III,** *Autorización, para:* **Inciso d)** *Recolectar del medio natural reproductores, larvas, postlarvas, crías, huevos, semillas, alevines o en cualquier otro estadio, y* **Inciso e)** *Acuacultura didáctica.*		

Artículos 22.- *la Secretaría podrá inscribir en el Registro Nacional de Pesca a los acuicultores que no requieran concesión, permiso o Autorización.*	Al **proyecto** le aplica el Artículo, incisos y, fracciones anteriores, porque se trata de una actividad acuícola con fines comerciales.	Por el hecho de presentar a la autoridad correspondiente (SEMARNAT) la Manifestación de Impacto Ambiental, el promovente está cumpliendo con este apartado. El proyecto se vincula por la obligatoriedad de obtener la autorización correspondiente para realizar las obras descritas en esta manifestación de impacto ambiental. Como ya se mencionó anteriormente, la promovente una vez autorizado el proyecto en materia ambiental procederá a tramitar el Registro Nacional de Pesca para la unidad de producción acuícola.
Art. 30°.- *Las actividades pesqueras se clasifican en:* **II.-** *Cultivo o acuacultura con fines*		
Artículo 31°.- *Para realizar las actividades de pesca se requiere lo siguiente:* **I,** *Concesión, para:* **Inciso b)** *Acuacultura comercial* **II,** Permiso, para: **Inciso g)** *Acuacultura de fomento* **III,** *Autorización, para:* **Inciso d)** *Recolectar del medio natural reproductores, larvas, postlarvas, crías, huevos, semillas, alevines o en cualquier otro estadio, y* **Inciso e)** *Acuacultura didáctica.*		

Artículos 22.- *la Secretaría podrá inscribir en el Registro Nacional de Pesca a los acuicultores que no requieran concesión, permiso o Autorización.*	Al **proyecto** le aplica el Artículo, incisos y, fracciones anteriores, porque se trata de una actividad acuícola con fines comerciales.	Por el hecho de presentar a la autoridad correspondiente (SEMARNAT) la Manifestación de Impacto Ambiental, el promovente está cumpliendo con este apartado. El proyecto se vincula por la obligatoriedad de obtener la autorización correspondiente para realizar las obras descritas en esta manifestación de impacto ambiental. Como ya se mencionó anteriormente, la promovente una vez autorizado el proyecto en materia ambiental procederá a tramitar el Registro Nacional de Pesca para la unidad de producción acuícola.
Art. 30°.- *Las actividades pesqueras se clasifican en:* **II.-** *Cultivo o acuacultura con fines*		
Artículo 31°.- *Para realizar las actividades de pesca se requiere lo siguiente:* **I,** *Concesión, para:* **Inciso b)** *Acuacultura comercial* **II,** Permiso, para: **Inciso g)** *Acuacultura de fomento* **III,** *Autorización, para:* **Inciso d)** *Recolectar del medio natural reproductores, larvas, postlarvas, crías, huevos, semillas, alevines o en cualquier otro estadio, y* **Inciso e)** *Acuacultura didáctica.*		

Artículos 22.- *la Secretaría podrá inscribir en el Registro Nacional de Pesca a los acuicultores que no requieran concesión, permiso o Autorización.*	Al **proyecto** le aplica el Artículo, incisos y, fracciones anteriores, porque se trata de una actividad acuícola con fines comerciales.	Por el hecho de presentar a la autoridad correspondiente (SEMARNAT) la Manifestación de Impacto Ambiental, el promovente está cumpliendo con este apartado. El proyecto se vincula por la obligatoriedad de obtener la autorización correspondiente para realizar las obras descritas en esta manifestación de impacto ambiental. Como ya se mencionó anteriormente, la promovente una vez autorizado el proyecto en materia ambiental procederá a tramitar el Registro Nacional de Pesca para la unidad de producción acuícola.
Art. 30°.- *Las actividades pesqueras se clasifican en:* **II.-** *Cultivo o acuacultura con fines*		
Artículo 31°.- *Para realizar las actividades de pesca se requiere lo siguiente:* **I,** *Concesión, para:* **Inciso b)** *Acuacultura comercial* **II,** Permiso, para: **Inciso g)** *Acuacultura de fomento* **III,** *Autorización, para:* **Inciso d)** *Recolectar del medio natural reproductores, larvas, postlarvas, crías, huevos, semillas, alevines o en cualquier otro estadio, y* **Inciso e)** *Acuacultura didáctica.*		

Artículos 22.- *la Secretaría podrá inscribir en el Registro Nacional de Pesca a los acuicultores que no requieran concesión, permiso o Autorización.*	Al **proyecto** le aplica el Artículo, incisos y, fracciones anteriores, porque se trata de una actividad acuícola con fines comerciales.	Por el hecho de presentar a la autoridad correspondiente (SEMARNAT) la Manifestación de Impacto Ambiental, el promovente está cumpliendo con este apartado. El proyecto se vincula por la obligatoriedad de obtener la autorización correspondiente para realizar las obras descritas en esta manifestación de impacto ambiental. Como ya se mencionó anteriormente, la promovente una vez autorizado el proyecto en materia ambiental procederá a tramitar el Registro Nacional de Pesca para la unidad de producción acuícola.
Art. 30°.- *Las actividades pesqueras se clasifican en:* **II.-** *Cultivo o acuacultura con fines*		
Artículo 31°.- *Para realizar las actividades de pesca se requiere lo siguiente:* **I,** *Concesión, para:* **Inciso b)** *Acuacultura comercial* **II,** Permiso, para: **Inciso g)** *Acuacultura de fomento* **III,** *Autorización, para:* **Inciso d)** *Recolectar del medio natural reproductores, larvas, postlarvas, crías, huevos, semillas, alevines o en cualquier otro estadio, y* **Inciso e)** *Acuacultura didáctica.*		

Artículos 22.- *la Secretaría podrá inscribir en el Registro Nacional de Pesca a los acuicultores que no requieran concesión, permiso o Autorización.*	Al **proyecto** le aplica el Artículo, incisos y, fracciones anteriores, porque se trata de una actividad acuícola con fines comerciales.	Por el hecho de presentar a la autoridad correspondiente (SEMARNAT) la Manifestación de Impacto Ambiental, el promovente está cumpliendo con este apartado. El proyecto se vincula por la obligatoriedad de obtener la autorización correspondiente para realizar las obras descritas en esta manifestación de impacto ambiental. Como ya se mencionó anteriormente, la promovente una vez autorizado el proyecto en materia ambiental procederá a tramitar el Registro Nacional de Pesca para la unidad de producción acuícola.
Art. 30°.- *Las actividades pesqueras se clasifican en:* **II.-** *Cultivo o acuacultura con fines*		
Artículo 31°.- *Para realizar las actividades de pesca se requiere lo siguiente:* **I,** *Concesión, para:* **Inciso b)** *Acuacultura comercial* **II,** Permiso, para: **Inciso g)** *Acuacultura de fomento* **III,** *Autorización, para:* **Inciso d)** *Recolectar del medio natural reproductores, larvas, postlarvas, crías, huevos, semillas, alevines o en cualquier otro estadio, y* **Inciso e)** *Acuacultura didáctica.*		

Artículos 22.- *la Secretaría podrá inscribir en el Registro Nacional de Pesca a los acuicultores que no requieran concesión, permiso o Autorización.*	Al **proyecto** le aplica el Artículo, incisos y, fracciones anteriores, porque se trata de una actividad acuícola con fines comerciales.	Por el hecho de presentar a la autoridad correspondiente (SEMARNAT) la Manifestación de Impacto Ambiental, el promovente está cumpliendo con este apartado. El proyecto se vincula por la obligatoriedad de obtener la autorización correspondiente para realizar las obras descritas en esta manifestación de impacto ambiental. Como ya se mencionó anteriormente, la promovente una vez autorizado el proyecto en materia ambiental procederá a tramitar el Registro Nacional de Pesca para la unidad de producción acuícola.
Art. 30°.- *Las actividades pesqueras se clasifican en:* **II.-** *Cultivo o acuacultura con fines*		
Artículo 31°.- *Para realizar las actividades de pesca se requiere lo siguiente:* **I,** *Concesión, para:* **Inciso b)** *Acuacultura comercial* **II,** Permiso, para: **Inciso g)** *Acuacultura de fomento* **III,** *Autorización, para:* **Inciso d)** *Recolectar del medio natural reproductores, larvas, postlarvas, crías, huevos, semillas, alevines o en cualquier otro estadio, y* **Inciso e)** *Acuacultura didáctica.*		

Artículos 22.- *la Secretaría podrá inscribir en el Registro Nacional de Pesca a los acuicultores que no requieran concesión, permiso o Autorización.*	Al **proyecto** le aplica el Artículo, incisos y, fracciones anteriores, porque se trata de una actividad acuícola con fines comerciales.	Por el hecho de presentar a la autoridad correspondiente (SEMARNAT) la Manifestación de Impacto Ambiental, el promovente está cumpliendo con este apartado. El proyecto se vincula por la obligatoriedad de obtener la autorización correspondiente para realizar las obras descritas en esta manifestación de impacto ambiental. Como ya se mencionó anteriormente, la promovente una vez autorizado el proyecto en materia ambiental procederá a tramitar el Registro Nacional de Pesca para la unidad de producción acuícola.
Art. 30°.- *Las actividades pesqueras se clasifican en:* **II.-** *Cultivo o acuacultura con fines*		
Artículo 31°.- *Para realizar las actividades de pesca se requiere lo siguiente:* **I,** *Concesión, para:* **Inciso b)** *Acuacultura comercial* **II,** Permiso, para: **Inciso g)** *Acuacultura de fomento* **III,** *Autorización, para:* **Inciso d)** *Recolectar del medio natural reproductores, larvas, postlarvas, crías, huevos, semillas, alevines o en cualquier otro estadio, y* **Inciso e)** *Acuacultura didáctica.*		

Artículos 22.- *la Secretaría podrá inscribir en el Registro Nacional de Pesca a los acuicultores que no requieran concesión, permiso o Autorización.*	Al **proyecto** le aplica el Artículo, incisos y, fracciones anteriores, porque se trata de una actividad acuícola con fines comerciales.	Por el hecho de presentar a la autoridad correspondiente (SEMARNAT) la Manifestación de Impacto Ambiental, el promovente está cumpliendo con este apartado. El proyecto se vincula por la obligatoriedad de obtener la autorización correspondiente para realizar las obras descritas en esta manifestación de impacto ambiental. Como ya se mencionó anteriormente, la promovente una vez autorizado el proyecto en materia ambiental procederá a tramitar el Registro Nacional de Pesca para la unidad de producción acuícola.
Art. 30°.- *Las actividades pesqueras se clasifican en:* **II.-** *Cultivo o acuacultura con fines*		
Artículo 31°.- *Para realizar las actividades de pesca se requiere lo siguiente:* **I,** *Concesión, para:* **Inciso b)** *Acuacultura comercial* **II,** Permiso, para: **Inciso g)** *Acuacultura de fomento* **III,** *Autorización, para:* **Inciso d)** *Recolectar del medio natural reproductores, larvas, postlarvas, crías, huevos, semillas, alevines o en cualquier otro estadio, y* **Inciso e)** *Acuacultura didáctica.*		

Artículos 22.- *la Secretaría podrá inscribir en el Registro Nacional de Pesca a los acuicultores que no requieran concesión, permiso o Autorización.*	Al **proyecto** le aplica el Artículo, incisos y, fracciones anteriores, porque se trata de una actividad acuícola con fines comerciales.	Por el hecho de presentar a la autoridad correspondiente (SEMARNAT) la Manifestación de Impacto Ambiental, el promovente está cumpliendo con este apartado. El proyecto se vincula por la obligatoriedad de obtener la autorización correspondiente para realizar las obras descritas en esta manifestación de impacto ambiental. Como ya se mencionó anteriormente, la promovente una vez autorizado el proyecto en materia ambiental procederá a tramitar el Registro Nacional de Pesca para la unidad de producción acuícola.
Art. 30°.- *Las actividades pesqueras se clasifican en:* **II.-** *Cultivo o acuacultura con fines*		
Artículo 31°.- *Para realizar las actividades de pesca se requiere lo siguiente:* **I,** *Concesión, para:* **Inciso b)** *Acuacultura comercial* **II,** Permiso, para: **Inciso g)** *Acuacultura de fomento* **III,** *Autorización, para:* **Inciso d)** *Recolectar del medio natural reproductores, larvas, postlarvas, crías, huevos, semillas, alevines o en cualquier otro estadio, y* **Inciso e)** *Acuacultura didáctica.*		

Artículos 22.- *la Secretaría podrá inscribir en el Registro Nacional de Pesca a los acuicultores que no requieran concesión, permiso o Autorización.*	Al **proyecto** le aplica el Artículo, incisos y, fracciones anteriores, porque se trata de una actividad acuícola con fines comerciales.	Por el hecho de presentar a la autoridad correspondiente (SEMARNAT) la Manifestación de Impacto Ambiental, el promovente está cumpliendo con este apartado. El proyecto se vincula por la obligatoriedad de obtener la autorización correspondiente para realizar las obras descritas en esta manifestación de impacto ambiental. Como ya se mencionó anteriormente, la promovente una vez autorizado el proyecto en materia ambiental procederá a tramitar el Registro Nacional de Pesca para la unidad de producción acuícola.
Art. 30°.- *Las actividades pesqueras se clasifican en:* **II.-** *Cultivo o acuacultura con fines*		
Artículo 31°.- *Para realizar las actividades de pesca se requiere lo siguiente:* **I,** *Concesión, para:* **Inciso b)** *Acuacultura comercial* **II,** Permiso, para: **Inciso g)** *Acuacultura de fomento* **III,** *Autorización, para:* **Inciso d)** *Recolectar del medio natural reproductores, larvas, postlarvas, crías, huevos, semillas, alevines o en cualquier otro estadio, y* **Inciso e)** *Acuacultura didáctica.*		

Artículos 22.- *la Secretaría podrá inscribir en el Registro Nacional de Pesca a los acuicultores que no requieran concesión, permiso o Autorización.*	Al **proyecto** le aplica el Artículo, incisos y, fracciones anteriores, porque se trata de una actividad acuícola con fines comerciales.	Por el hecho de presentar a la autoridad correspondiente (SEMARNAT) la Manifestación de Impacto Ambiental, el promovente está cumpliendo con este apartado. El proyecto se vincula por la obligatoriedad de obtener la autorización correspondiente para realizar las obras descritas en esta manifestación de impacto ambiental. Como ya se mencionó anteriormente, la promovente una vez autorizado el proyecto en materia ambiental procederá a tramitar el Registro Nacional de Pesca para la unidad de producción acuícola.
Art. 30°.- *Las actividades pesqueras se clasifican en:* **II.-** *Cultivo o acuacultura con fines*		
Artículo 31°.- *Para realizar las actividades de pesca se requiere lo siguiente:* **I,** *Concesión, para:* **Inciso b)** *Acuacultura comercial* **II,** Permiso, para: **Inciso g)** *Acuacultura de fomento* **III,** *Autorización, para:* **Inciso d)** *Recolectar del medio natural reproductores, larvas, postlarvas, crías, huevos, semillas, alevines o en cualquier otro estadio, y* **Inciso e)** *Acuacultura didáctica.*		

Artículos 22.- *la Secretaría podrá inscribir en el Registro Nacional de Pesca a los acuicultores que no requieran concesión, permiso o Autorización.*	Al **proyecto** le aplica el Artículo, incisos y, fracciones anteriores, porque se trata de una actividad acuícola con fines comerciales.	Por el hecho de presentar a la autoridad correspondiente (SEMARNAT) la Manifestación de Impacto Ambiental, el promovente está cumpliendo con este apartado. El proyecto se vincula por la obligatoriedad de obtener la autorización correspondiente para realizar las obras descritas en esta manifestación de impacto ambiental. Como ya se mencionó anteriormente, la promovente una vez autorizado el proyecto en materia ambiental procederá a tramitar el Registro Nacional de Pesca para la unidad de producción acuícola.
Art. 30°.- *Las actividades pesqueras se clasifican en:* **II.-** *Cultivo o acuacultura con fines*		
Artículo 31°.- *Para realizar las actividades de pesca se requiere lo siguiente:* **I,** *Concesión, para:* **Inciso b)** *Acuacultura comercial* **II,** Permiso, para: **Inciso g)** *Acuacultura de fomento* **III,** *Autorización, para:* **Inciso d)** *Recolectar del medio natural reproductores, larvas, postlarvas, crías, huevos, semillas, alevines o en cualquier otro estadio, y* **Inciso e)** *Acuacultura didáctica.*		

Artículos 22.- *la Secretaría podrá inscribir en el Registro Nacional de Pesca a los acuicultores que no requieran concesión, permiso o Autorización.*	Al **proyecto** le aplica el Artículo, incisos y, fracciones anteriores, porque se trata de una actividad acuícola con fines comerciales.	Por el hecho de presentar a la autoridad correspondiente (SEMARNAT) la Manifestación de Impacto Ambiental, el promovente está cumpliendo con este apartado. El proyecto se vincula por la obligatoriedad de obtener la autorización correspondiente para realizar las obras descritas en esta manifestación de impacto ambiental. Como ya se mencionó anteriormente, la promovente una vez autorizado el proyecto en materia ambiental procederá a tramitar el Registro Nacional de Pesca para la unidad de producción acuícola.
Art. 30°.- *Las actividades pesqueras se clasifican en:* **II.-** *Cultivo o acuacultura con fines*		
Artículo 31°.- *Para realizar las actividades de pesca se requiere lo siguiente:* **I,** *Concesión, para:* **Inciso b)** *Acuacultura comercial* **II,** Permiso, para: **Inciso g)** *Acuacultura de fomento* **III,** *Autorización, para:* **Inciso d)** *Recolectar del medio natural reproductores, larvas, postlarvas, crías, huevos, semillas, alevines o en cualquier otro estadio, y* **Inciso e)** *Acuacultura didáctica.*		

Artículos 22.- *la Secretaría podrá inscribir en el Registro Nacional de Pesca a los acuicultores que no requieran concesión, permiso o Autorización.*	Al **proyecto** le aplica el Artículo, incisos y, fracciones anteriores, porque se trata de una actividad acuícola con fines comerciales.	Por el hecho de presentar a la autoridad correspondiente (SEMARNAT) la Manifestación de Impacto Ambiental, el promovente está cumpliendo con este apartado. El proyecto se vincula por la obligatoriedad de obtener la autorización correspondiente para realizar las obras descritas en esta manifestación de impacto ambiental. Como ya se mencionó anteriormente, la promovente una vez autorizado el proyecto en materia ambiental procederá a tramitar el Registro Nacional de Pesca para la unidad de producción acuícola.
Art. 30°.- *Las actividades pesqueras se clasifican en:* **II.-** *Cultivo o acuacultura con fines*		
Artículo 31°.- *Para realizar las actividades de pesca se requiere lo siguiente:* **I,** *Concesión, para:* **Inciso b)** *Acuacultura comercial* **II,** Permiso, para: **Inciso g)** *Acuacultura de fomento* **III,** *Autorización, para:* **Inciso d)** *Recolectar del medio natural reproductores, larvas, postlarvas, crías, huevos, semillas, alevines o en cualquier otro estadio, y* **Inciso e)** *Acuacultura didáctica.*		

Artículos 22.- *la Secretaría podrá inscribir en el Registro Nacional de Pesca a los acuicultores que no requieran concesión, permiso o Autorización.*	Al **proyecto** le aplica el Artículo, incisos y, fracciones anteriores, porque se trata de una actividad acuícola con fines comerciales.	Por el hecho de presentar a la autoridad correspondiente (SEMARNAT) la Manifestación de Impacto Ambiental, el promovente está cumpliendo con este apartado. El proyecto se vincula por la obligatoriedad de obtener la autorización correspondiente para realizar las obras descritas en esta manifestación de impacto ambiental. Como ya se mencionó anteriormente, la promovente una vez autorizado el proyecto en materia ambiental procederá a tramitar el Registro Nacional de Pesca para la unidad de producción acuícola.
Art. 30°.- *Las actividades pesqueras se clasifican en:* **II.-** *Cultivo o acuacultura con fines*		
Artículo 31°.- *Para realizar las actividades de pesca se requiere lo siguiente:* **I,** *Concesión, para:* **Inciso b)** *Acuacultura comercial* **II,** Permiso, para: **Inciso g)** *Acuacultura de fomento* **III,** *Autorización, para:* **Inciso d)** *Recolectar del medio natural reproductores, larvas, postlarvas, crías, huevos, semillas, alevines o en cualquier otro estadio, y* **Inciso e)** *Acuacultura didáctica.*		

Artículos 22.- *la Secretaría podrá inscribir en el Registro Nacional de Pesca a los acuicultores que no requieran concesión, permiso o Autorización.*	Al **proyecto** le aplica el Artículo, incisos y, fracciones anteriores, porque se trata de una actividad acuícola con fines comerciales.	Por el hecho de presentar a la autoridad correspondiente (SEMARNAT) la Manifestación de Impacto Ambiental, el promovente está cumpliendo con este apartado. El proyecto se vincula por la obligatoriedad de obtener la autorización correspondiente para realizar las obras descritas en esta manifestación de impacto ambiental. Como ya se mencionó anteriormente, la promovente una vez autorizado el proyecto en materia ambiental procederá a tramitar el Registro Nacional de Pesca para la unidad de producción acuícola.
Art. 30°.- *Las actividades pesqueras se clasifican en:* **II.-** *Cultivo o acuacultura con fines*		
Artículo 31°.- *Para realizar las actividades de pesca se requiere lo siguiente:* **I,** *Concesión, para:* **Inciso b)** *Acuacultura comercial* **II,** Permiso, para: **Inciso g)** *Acuacultura de fomento* **III,** *Autorización, para:* **Inciso d)** *Recolectar del medio natural reproductores, larvas, postlarvas, crías, huevos, semillas, alevines o en cualquier otro estadio, y* **Inciso e)** *Acuacultura didáctica.*		

Artículos 22.- *la Secretaría podrá inscribir en el Registro Nacional de Pesca a los acuicultores que no requieran concesión, permiso o Autorización.*	Al **proyecto** le aplica el Artículo, incisos y, fracciones anteriores, porque se trata de una actividad acuícola con fines comerciales.	Por el hecho de presentar a la autoridad correspondiente (SEMARNAT) la Manifestación de Impacto Ambiental, el promovente está cumpliendo con este apartado. El proyecto se vincula por la obligatoriedad de obtener la autorización correspondiente para realizar las obras descritas en esta manifestación de impacto ambiental. Como ya se mencionó anteriormente, la promovente una vez autorizado el proyecto en materia ambiental procederá a tramitar el Registro Nacional de Pesca para la unidad de producción acuícola.
Art. 30°.- *Las actividades pesqueras se clasifican en:* **II.-** *Cultivo o acuacultura con fines*		
Artículo 31°.- *Para realizar las actividades de pesca se requiere lo siguiente:* **I,** *Concesión, para:* **Inciso b)** *Acuacultura comercial* **II,** Permiso, para: **Inciso g)** *Acuacultura de fomento* **III,** *Autorización, para:* **Inciso d)** *Recolectar del medio natural reproductores, larvas, postlarvas, crías, huevos, semillas, alevines o en cualquier otro estadio, y* **Inciso e)** *Acuacultura didáctica.*		

Artículos 22.- *la Secretaría podrá inscribir en el Registro Nacional de Pesca a los acuicultores que no requieran concesión, permiso o Autorización.*	Al **proyecto** le aplica el Artículo, incisos y, fracciones anteriores, porque se trata de una actividad acuícola con fines comerciales.	Por el hecho de presentar a la autoridad correspondiente (SEMARNAT) la Manifestación de Impacto Ambiental, el promovente está cumpliendo con este apartado. El proyecto se vincula por la obligatoriedad de obtener la autorización correspondiente para realizar las obras descritas en esta manifestación de impacto ambiental. Como ya se mencionó anteriormente, la promovente una vez autorizado el proyecto en materia ambiental procederá a tramitar el Registro Nacional de Pesca para la unidad de producción acuícola.
Art. 30°.- *Las actividades pesqueras se clasifican en:* **II.-** *Cultivo o acuacultura con fines*		
Artículo 31°.- *Para realizar las actividades de pesca se requiere lo siguiente:* **I,** *Concesión, para:* **Inciso b)** *Acuacultura comercial* **II,** Permiso, para: **Inciso g)** *Acuacultura de fomento* **III,** *Autorización, para:* **Inciso d)** *Recolectar del medio natural reproductores, larvas, postlarvas, crías, huevos, semillas, alevines o en cualquier otro estadio, y* **Inciso e)** *Acuacultura didáctica.*		

Artículos 22.- *la Secretaría podrá inscribir en el Registro Nacional de Pesca a los acuicultores que no requieran concesión, permiso o Autorización.*	Al **proyecto** le aplica el Artículo, incisos y, fracciones anteriores, porque se trata de una actividad acuícola con fines comerciales.	Por el hecho de presentar a la autoridad correspondiente (SEMARNAT) la Manifestación de Impacto Ambiental, el promovente está cumpliendo con este apartado. El proyecto se vincula por la obligatoriedad de obtener la autorización correspondiente para realizar las obras descritas en esta manifestación de impacto ambiental. Como ya se mencionó anteriormente, la promovente una vez autorizado el proyecto en materia ambiental procederá a tramitar el Registro Nacional de Pesca para la unidad de producción acuícola.
Art. 30°.- *Las actividades pesqueras se clasifican en:* **II.-** *Cultivo o acuacultura con fines*		
Artículo 31°.- *Para realizar las actividades de pesca se requiere lo siguiente:* **I,** *Concesión, para:* **Inciso b)** *Acuacultura comercial* **II,** Permiso, para: **Inciso g)** *Acuacultura de fomento* **III,** *Autorización, para:* **Inciso d)** *Recolectar del medio natural reproductores, larvas, postlarvas, crías, huevos, semillas, alevines o en cualquier otro estadio, y* **Inciso e)** *Acuacultura didáctica.*		

Artículos 22.- *la Secretaría podrá inscribir en el Registro Nacional de Pesca a los acuicultores que no requieran concesión, permiso o Autorización.*	Al **proyecto** le aplica el Artículo, incisos y, fracciones anteriores, porque se trata de una actividad acuícola con fines comerciales.	Por el hecho de presentar a la autoridad correspondiente (SEMARNAT) la Manifestación de Impacto Ambiental, el promovente está cumpliendo con este apartado. El proyecto se vincula por la obligatoriedad de obtener la autorización correspondiente para realizar las obras descritas en esta manifestación de impacto ambiental. Como ya se mencionó anteriormente, la promovente una vez autorizado el proyecto en materia ambiental procederá a tramitar el Registro Nacional de Pesca para la unidad de producción acuícola.
Art. 30°.- *Las actividades pesqueras se clasifican en:* **II.-** *Cultivo o acuacultura con fines*		
Artículo 31°.- *Para realizar las actividades de pesca se requiere lo siguiente:* **I,** *Concesión, para:* **Inciso b)** *Acuacultura comercial* **II,** Permiso, para: **Inciso g)** *Acuacultura de fomento* **III,** *Autorización, para:* **Inciso d)** *Recolectar del medio natural reproductores, larvas, postlarvas, crías, huevos, semillas, alevines o en cualquier otro estadio, y* **Inciso e)** *Acuacultura didáctica.*		

Artículos 22.- *la Secretaría podrá inscribir en el Registro Nacional de Pesca a los acuicultores que no requieran concesión, permiso o Autorización.*	Al **proyecto** le aplica el Artículo, incisos y, fracciones anteriores, porque se trata de una actividad acuícola con fines comerciales.	Por el hecho de presentar a la autoridad correspondiente (SEMARNAT) la Manifestación de Impacto Ambiental, el promovente está cumpliendo con este apartado. El proyecto se vincula por la obligatoriedad de obtener la autorización correspondiente para realizar las obras descritas en esta manifestación de impacto ambiental. Como ya se mencionó anteriormente, la promovente una vez autorizado el proyecto en materia ambiental procederá a tramitar el Registro Nacional de Pesca para la unidad de producción acuícola.
Art. 30°.- *Las actividades pesqueras se clasifican en:* **II.-** *Cultivo o acuacultura con fines*		
Artículo 31°.- *Para realizar las actividades de pesca se requiere lo siguiente:* **I,** *Concesión, para:* **Inciso b)** *Acuacultura comercial* **II,** Permiso, para: **Inciso g)** *Acuacultura de fomento* **III,** *Autorización, para:* **Inciso d)** *Recolectar del medio natural reproductores, larvas, postlarvas, crías, huevos, semillas, alevines o en cualquier otro estadio, y* **Inciso e)** *Acuacultura didáctica.*		

Artículos 22.- *la Secretaría podrá inscribir en el Registro Nacional de Pesca a los acuicultores que no requieran concesión, permiso o Autorización.*	Al **proyecto** le aplica el Artículo, incisos y, fracciones anteriores, porque se trata de una actividad acuícola con fines comerciales.	Por el hecho de presentar a la autoridad correspondiente (SEMARNAT) la Manifestación de Impacto Ambiental, el promovente está cumpliendo con este apartado. El proyecto se vincula por la obligatoriedad de obtener la autorización correspondiente para realizar las obras descritas en esta manifestación de impacto ambiental. Como ya se mencionó anteriormente, la promovente una vez autorizado el proyecto en materia ambiental procederá a tramitar el Registro Nacional de Pesca para la unidad de producción acuícola.
Art. 30°.- *Las actividades pesqueras se clasifican en:* **II.-** *Cultivo o acuacultura con fines*		
Artículo 31°.- *Para realizar las actividades de pesca se requiere lo siguiente:* **I,** *Concesión, para:* **Inciso b)** *Acuacultura comercial* **II,** Permiso, para: **Inciso g)** *Acuacultura de fomento* **III,** *Autorización, para:* **Inciso d)** *Recolectar del medio natural reproductores, larvas, postlarvas, crías, huevos, semillas, alevines o en cualquier otro estadio, y* **Inciso e)** *Acuacultura didáctica.*		

Artículos 22.- *la Secretaría podrá inscribir en el Registro Nacional de Pesca a los acuicultores que no requieran concesión, permiso o Autorización.*	Al **proyecto** le aplica el Artículo, incisos y, fracciones anteriores, porque se trata de una actividad acuícola con fines comerciales.	Por el hecho de presentar a la autoridad correspondiente (SEMARNAT) la Manifestación de Impacto Ambiental, el promovente está cumpliendo con este apartado. El proyecto se vincula por la obligatoriedad de obtener la autorización correspondiente para realizar las obras descritas en esta manifestación de impacto ambiental. Como ya se mencionó anteriormente, la promovente una vez autorizado el proyecto en materia ambiental procederá a tramitar el Registro Nacional de Pesca para la unidad de producción acuícola.
Art. 30°.- *Las actividades pesqueras se clasifican en:* **II.-** *Cultivo o acuacultura con fines*		
Artículo 31°.- *Para realizar las actividades de pesca se requiere lo siguiente:* **I,** *Concesión, para:* **Inciso b)** *Acuacultura comercial* **II,** Permiso, para: **Inciso g)** *Acuacultura de fomento* **III,** *Autorización, para:* **Inciso d)** *Recolectar del medio natural reproductores, larvas, postlarvas, crías, huevos, semillas, alevines o en cualquier otro estadio, y* **Inciso e)** *Acuacultura didáctica.*		

Artículos 22.- *la Secretaría podrá inscribir en el Registro Nacional de Pesca a los acuicultores que no requieran concesión, permiso o Autorización.*	Al **proyecto** le aplica el Artículo, incisos y, fracciones anteriores, porque se trata de una actividad acuícola con fines comerciales.	Por el hecho de presentar a la autoridad correspondiente (SEMARNAT) la Manifestación de Impacto Ambiental, el promovente está cumpliendo con este apartado. El proyecto se vincula por la obligatoriedad de obtener la autorización correspondiente para realizar las obras descritas en esta manifestación de impacto ambiental. Como ya se mencionó anteriormente, la promovente una vez autorizado el proyecto en materia ambiental procederá a tramitar el Registro Nacional de Pesca para la unidad de producción acuícola.
Art. 30°.- *Las actividades pesqueras se clasifican en:* **II.-** *Cultivo o acuacultura con fines*		
Artículo 31°.- *Para realizar las actividades de pesca se requiere lo siguiente:* **I,** *Concesión, para:* **Inciso b)** *Acuacultura comercial* **II,** Permiso, para: **Inciso g)** *Acuacultura de fomento* **III,** *Autorización, para:* **Inciso d)** *Recolectar del medio natural reproductores, larvas, postlarvas, crías, huevos, semillas, alevines o en cualquier otro estadio, y* **Inciso e)** *Acuacultura didáctica.*		

Artículos 22.- *la Secretaría podrá inscribir en el Registro Nacional de Pesca a los acuicultores que no requieran concesión, permiso o Autorización.*	Al **proyecto** le aplica el Artículo, incisos y, fracciones anteriores, porque se trata de una actividad acuícola con fines comerciales.	Por el hecho de presentar a la autoridad correspondiente (SEMARNAT) la Manifestación de Impacto Ambiental, el promovente está cumpliendo con este apartado. El proyecto se vincula por la obligatoriedad de obtener la autorización correspondiente para realizar las obras descritas en esta manifestación de impacto ambiental. Como ya se mencionó anteriormente, la promovente una vez autorizado el proyecto en materia ambiental procederá a tramitar el Registro Nacional de Pesca para la unidad de producción acuícola.
Art. 30°.- *Las actividades pesqueras se clasifican en:* **II.-** *Cultivo o acuacultura con fines*		
Artículo 31°.- *Para realizar las actividades de pesca se requiere lo siguiente:* **I,** *Concesión, para:* **Inciso b)** *Acuacultura comercial* **II,** Permiso, para: **Inciso g)** *Acuacultura de fomento* **III,** *Autorización, para:* **Inciso d)** *Recolectar del medio natural reproductores, larvas, postlarvas, crías, huevos, semillas, alevines o en cualquier otro estadio, y* **Inciso e)** *Acuacultura didáctica.*		

Artículos 22.- *la Secretaría podrá inscribir en el Registro Nacional de Pesca a los acuicultores que no requieran concesión, permiso o Autorización.*	Al **proyecto** le aplica el Artículo, incisos y, fracciones anteriores, porque se trata de una actividad acuícola con fines comerciales.	Por el hecho de presentar a la autoridad correspondiente (SEMARNAT) la Manifestación de Impacto Ambiental, el promovente está cumpliendo con este apartado. El proyecto se vincula por la obligatoriedad de obtener la autorización correspondiente para realizar las obras descritas en esta manifestación de impacto ambiental. Como ya se mencionó anteriormente, la promovente una vez autorizado el proyecto en materia ambiental procederá a tramitar el Registro Nacional de Pesca para la unidad de producción acuícola.
Art. 30°.- *Las actividades pesqueras se clasifican en:* **II.-** *Cultivo o acuacultura con fines*		
Artículo 31°.- *Para realizar las actividades de pesca se requiere lo siguiente:* **I,** *Concesión, para:* **Inciso b)** *Acuacultura comercial* **II,** Permiso, para: **Inciso g)** *Acuacultura de fomento* **III,** *Autorización, para:* **Inciso d)** *Recolectar del medio natural reproductores, larvas, postlarvas, crías, huevos, semillas, alevines o en cualquier otro estadio, y* **Inciso e)** *Acuacultura didáctica.*		

Artículos 22.- *la Secretaría podrá inscribir en el Registro Nacional de Pesca a los acuicultores que no requieran concesión, permiso o Autorización.*	Al **proyecto** le aplica el Artículo, incisos y, fracciones anteriores, porque se trata de una actividad acuícola con fines comerciales.	Por el hecho de presentar a la autoridad correspondiente (SEMARNAT) la Manifestación de Impacto Ambiental, el promovente está cumpliendo con este apartado. El proyecto se vincula por la obligatoriedad de obtener la autorización correspondiente para realizar las obras descritas en esta manifestación de impacto ambiental. Como ya se mencionó anteriormente, la promovente una vez autorizado el proyecto en materia ambiental procederá a tramitar el Registro Nacional de Pesca para la unidad de producción acuícola.
Art. 30°.- *Las actividades pesqueras se clasifican en:* **II.-** *Cultivo o acuacultura con fines*		
Artículo 31°.- *Para realizar las actividades de pesca se requiere lo siguiente:* **I,** *Concesión, para:* **Inciso b)** *Acuacultura comercial* **II,** Permiso, para: **Inciso g)** *Acuacultura de fomento* **III,** *Autorización, para:* **Inciso d)** *Recolectar del medio natural reproductores, larvas, postlarvas, crías, huevos, semillas, alevines o en cualquier otro estadio, y* **Inciso e)** *Acuacultura didáctica.*		

Artículos 22.- *la Secretaría podrá inscribir en el Registro Nacional de Pesca a los acuicultores que no requieran concesión, permiso o Autorización.*	Al **proyecto** le aplica el Artículo, incisos y, fracciones anteriores, porque se trata de una actividad acuícola con fines comerciales.	Por el hecho de presentar a la autoridad correspondiente (SEMARNAT) la Manifestación de Impacto Ambiental, el promovente está cumpliendo con este apartado. El proyecto se vincula por la obligatoriedad de obtener la autorización correspondiente para realizar las obras descritas en esta manifestación de impacto ambiental. Como ya se mencionó anteriormente, la promovente una vez autorizado el proyecto en materia ambiental procederá a tramitar el Registro Nacional de Pesca para la unidad de producción acuícola.
Art. 30°.- *Las actividades pesqueras se clasifican en:* **II.-** *Cultivo o acuacultura con fines*		
Artículo 31°.- *Para realizar las actividades de pesca se requiere lo siguiente:* **I,** *Concesión, para:* **Inciso b)** *Acuacultura comercial* **II,** Permiso, para: **Inciso g)** *Acuacultura de fomento* **III,** *Autorización, para:* **Inciso d)** *Recolectar del medio natural reproductores, larvas, postlarvas, crías, huevos, semillas, alevines o en cualquier otro estadio, y* **Inciso e)** *Acuacultura didáctica.*		

Artículos 22.- *la Secretaría podrá inscribir en el Registro Nacional de Pesca a los acuicultores que no requieran concesión, permiso o Autorización.*	Al **proyecto** le aplica el Artículo, incisos y, fracciones anteriores, porque se trata de una actividad acuícola con fines comerciales.	Por el hecho de presentar a la autoridad correspondiente (SEMARNAT) la Manifestación de Impacto Ambiental, el promovente está cumpliendo con este apartado. El proyecto se vincula por la obligatoriedad de obtener la autorización correspondiente para realizar las obras descritas en esta manifestación de impacto ambiental. Como ya se mencionó anteriormente, la promovente una vez autorizado el proyecto en materia ambiental procederá a tramitar el Registro Nacional de Pesca para la unidad de producción acuícola.
Art. 30°.- *Las actividades pesqueras se clasifican en:* **II.-** *Cultivo o acuacultura con fines*		
Artículo 31°.- *Para realizar las actividades de pesca se requiere lo siguiente:* **I,** *Concesión, para:* **Inciso b)** *Acuacultura comercial* **II,** Permiso, para: **Inciso g)** *Acuacultura de fomento* **III,** *Autorización, para:* **Inciso d)** *Recolectar del medio natural reproductores, larvas, postlarvas, crías, huevos, semillas, alevines o en cualquier otro estadio, y* **Inciso e)** *Acuacultura didáctica.*		

Artículos 22.- *la Secretaría podrá inscribir en el Registro Nacional de Pesca a los acuicultores que no requieran concesión, permiso o Autorización.*	Al **proyecto** le aplica el Artículo, incisos y, fracciones anteriores, porque se trata de una actividad acuícola con fines comerciales.	Por el hecho de presentar a la autoridad correspondiente (SEMARNAT) la Manifestación de Impacto Ambiental, el promovente está cumpliendo con este apartado. El proyecto se vincula por la obligatoriedad de obtener la autorización correspondiente para realizar las obras descritas en esta manifestación de impacto ambiental. Como ya se mencionó anteriormente, la promovente una vez autorizado el proyecto en materia ambiental procederá a tramitar el Registro Nacional de Pesca para la unidad de producción acuícola.
Art. 30°.- *Las actividades pesqueras se clasifican en:* **II.-** *Cultivo o acuacultura con fines*		
Artículo 31°.- *Para realizar las actividades de pesca se requiere lo siguiente:* **I,** *Concesión, para:* **Inciso b)** *Acuacultura comercial* **II,** Permiso, para: **Inciso g)** *Acuacultura de fomento* **III,** *Autorización, para:* **Inciso d)** *Recolectar del medio natural reproductores, larvas, postlarvas, crías, huevos, semillas, alevines o en cualquier otro estadio, y* **Inciso e)** *Acuacultura didáctica.*		

Artículos 22.- *la Secretaría podrá inscribir en el Registro Nacional de Pesca a los acuicultores que no requieran concesión, permiso o Autorización.*	Al **proyecto** le aplica el Artículo, incisos y, fracciones anteriores, porque se trata de una actividad acuícola con fines comerciales.	Por el hecho de presentar a la autoridad correspondiente (SEMARNAT) la Manifestación de Impacto Ambiental, el promovente está cumpliendo con este apartado. El proyecto se vincula por la obligatoriedad de obtener la autorización correspondiente para realizar las obras descritas en esta manifestación de impacto ambiental. Como ya se mencionó anteriormente, la promovente una vez autorizado el proyecto en materia ambiental procederá a tramitar el Registro Nacional de Pesca para la unidad de producción acuícola.
Art. 30°.- *Las actividades pesqueras se clasifican en:* **II.-** *Cultivo o acuacultura con fines*		
Artículo 31°.- *Para realizar las actividades de pesca se requiere lo siguiente:* **I,** *Concesión, para:* **Inciso b)** *Acuacultura comercial* **II,** Permiso, para: **Inciso g)** *Acuacultura de fomento* **III,** *Autorización, para:* **Inciso d)** *Recolectar del medio natural reproductores, larvas, postlarvas, crías, huevos, semillas, alevines o en cualquier otro estadio, y* **Inciso e)** *Acuacultura didáctica.*		

Artículos 22.- *la Secretaría podrá inscribir en el Registro Nacional de Pesca a los acuicultores que no requieran concesión, permiso o Autorización.*	Al **proyecto** le aplica el Artículo, incisos y, fracciones anteriores, porque se trata de una actividad acuícola con fines comerciales.	Por el hecho de presentar a la autoridad correspondiente (SEMARNAT) la Manifestación de Impacto Ambiental, el promovente está cumpliendo con este apartado. El proyecto se vincula por la obligatoriedad de obtener la autorización correspondiente para realizar las obras descritas en esta manifestación de impacto ambiental. Como ya se mencionó anteriormente, la promovente una vez autorizado el proyecto en materia ambiental procederá a tramitar el Registro Nacional de Pesca para la unidad de producción acuícola.
Art. 30°.- *Las actividades pesqueras se clasifican en:* **II.-** *Cultivo o acuacultura con fines*		
Artículo 31°.- *Para realizar las actividades de pesca se requiere lo siguiente:* **I,** *Concesión, para:* **Inciso b)** *Acuacultura comercial* **II,** Permiso, para: **Inciso g)** *Acuacultura de fomento* **III,** *Autorización, para:* **Inciso d)** *Recolectar del medio natural reproductores, larvas, postlarvas, crías, huevos, semillas, alevines o en cualquier otro estadio, y* **Inciso e)** *Acuacultura didáctica.*		

Artículos 22.- *la Secretaría podrá inscribir en el Registro Nacional de Pesca a los acuicultores que no requieran concesión, permiso o Autorización.*	Al **proyecto** le aplica el Artículo, incisos y, fracciones anteriores, porque se trata de una actividad acuícola con fines comerciales.	Por el hecho de presentar a la autoridad correspondiente (SEMARNAT) la Manifestación de Impacto Ambiental, el promovente está cumpliendo con este apartado. El proyecto se vincula por la obligatoriedad de obtener la autorización correspondiente para realizar las obras descritas en esta manifestación de impacto ambiental. Como ya se mencionó anteriormente, la promovente una vez autorizado el proyecto en materia ambiental procederá a tramitar el Registro Nacional de Pesca para la unidad de producción acuícola.
Art. 30°.- *Las actividades pesqueras se clasifican en:* **II.-** *Cultivo o acuacultura con fines*		
Artículo 31°.- *Para realizar las actividades de pesca se requiere lo siguiente:* **I,** *Concesión, para:* **Inciso b)** *Acuacultura comercial* **II,** Permiso, para: **Inciso g)** *Acuacultura de fomento* **III,** *Autorización, para:* **Inciso d)** *Recolectar del medio natural reproductores, larvas, postlarvas, crías, huevos, semillas, alevines o en cualquier otro estadio, y* **Inciso e)** *Acuacultura didáctica.*		

Artículos 22.- *la Secretaría podrá inscribir en el Registro Nacional de Pesca a los acuicultores que no requieran concesión, permiso o Autorización.*	Al **proyecto** le aplica el Artículo, incisos y, fracciones anteriores, porque se trata de una actividad acuícola con fines comerciales.	Por el hecho de presentar a la autoridad correspondiente (SEMARNAT) la Manifestación de Impacto Ambiental, el promovente está cumpliendo con este apartado. El proyecto se vincula por la obligatoriedad de obtener la autorización correspondiente para realizar las obras descritas en esta manifestación de impacto ambiental. Como ya se mencionó anteriormente, la promovente una vez autorizado el proyecto en materia ambiental procederá a tramitar el Registro Nacional de Pesca para la unidad de producción acuícola.
Art. 30°.- *Las actividades pesqueras se clasifican en:* **II.-** *Cultivo o acuacultura con fines*		
Artículo 31°.- *Para realizar las actividades de pesca se requiere lo siguiente:* **I,** *Concesión, para:* **Inciso b)** *Acuacultura comercial* **II,** Permiso, para: **Inciso g)** *Acuacultura de fomento* **III,** *Autorización, para:* **Inciso d)** *Recolectar del medio natural reproductores, larvas, postlarvas, crías, huevos, semillas, alevines o en cualquier otro estadio, y* **Inciso e)** *Acuacultura didáctica.*		

Artículos 22.- *la Secretaría podrá inscribir en el Registro Nacional de Pesca a los acuicultores que no requieran concesión, permiso o Autorización.*	Al **proyecto** le aplica el Artículo, incisos y, fracciones anteriores, porque se trata de una actividad acuícola con fines comerciales.	Por el hecho de presentar a la autoridad correspondiente (SEMARNAT) la Manifestación de Impacto Ambiental, el promovente está cumpliendo con este apartado. El proyecto se vincula por la obligatoriedad de obtener la autorización correspondiente para realizar las obras descritas en esta manifestación de impacto ambiental. Como ya se mencionó anteriormente, la promovente una vez autorizado el proyecto en materia ambiental procederá a tramitar el Registro Nacional de Pesca para la unidad de producción acuícola.
Art. 30°.- *Las actividades pesqueras se clasifican en:* **II.-** *Cultivo o acuacultura con fines*		
Artículo 31°.- *Para realizar las actividades de pesca se requiere lo siguiente:* **I,** *Concesión, para:* **Inciso b)** *Acuacultura comercial* **II,** Permiso, para: **Inciso g)** *Acuacultura de fomento* **III,** *Autorización, para:* **Inciso d)** *Recolectar del medio natural reproductores, larvas, postlarvas, crías, huevos, semillas, alevines o en cualquier otro estadio, y* **Inciso e)** *Acuacultura didáctica.*		

Artículos 22.- *la Secretaría podrá inscribir en el Registro Nacional de Pesca a los acuicultores que no requieran concesión, permiso o Autorización.*	Al **proyecto** le aplica el Artículo, incisos y, fracciones anteriores, porque se trata de una actividad acuícola con fines comerciales.	Por el hecho de presentar a la autoridad correspondiente (SEMARNAT) la Manifestación de Impacto Ambiental, el promovente está cumpliendo con este apartado. El proyecto se vincula por la obligatoriedad de obtener la autorización correspondiente para realizar las obras descritas en esta manifestación de impacto ambiental. Como ya se mencionó anteriormente, la promovente una vez autorizado el proyecto en materia ambiental procederá a tramitar el Registro Nacional de Pesca para la unidad de producción acuícola.
Art. 30°.- *Las actividades pesqueras se clasifican en:* **II.-** *Cultivo o acuacultura con fines*		
Artículo 31°.- *Para realizar las actividades de pesca se requiere lo siguiente:* **I,** *Concesión, para:* **Inciso b)** *Acuacultura comercial* **II,** Permiso, para: **Inciso g)** *Acuacultura de fomento* **III,** *Autorización, para:* **Inciso d)** *Recolectar del medio natural reproductores, larvas, postlarvas, crías, huevos, semillas, alevines o en cualquier otro estadio, y* **Inciso e)** *Acuacultura didáctica.*		

Artículos 22.- *la Secretaría podrá inscribir en el Registro Nacional de Pesca a los acuicultores que no requieran concesión, permiso o Autorización.*	Al **proyecto** le aplica el Artículo, incisos y, fracciones anteriores, porque se trata de una actividad acuícola con fines comerciales.	Por el hecho de presentar a la autoridad correspondiente (SEMARNAT) la Manifestación de Impacto Ambiental, el promovente está cumpliendo con este apartado. El proyecto se vincula por la obligatoriedad de obtener la autorización correspondiente para realizar las obras descritas en esta manifestación de impacto ambiental. Como ya se mencionó anteriormente, la promovente una vez autorizado el proyecto en materia ambiental procederá a tramitar el Registro Nacional de Pesca para la unidad de producción acuícola.
Art. 30°.- *Las actividades pesqueras se clasifican en:* **II.-** *Cultivo o acuacultura con fines*		
Artículo 31°.- *Para realizar las actividades de pesca se requiere lo siguiente:* **I,** *Concesión, para:* **Inciso b)** *Acuacultura comercial* **II,** Permiso, para: **Inciso g)** *Acuacultura de fomento* **III,** *Autorización, para:* **Inciso d)** *Recolectar del medio natural reproductores, larvas, postlarvas, crías, huevos, semillas, alevines o en cualquier otro estadio, y* **Inciso e)** *Acuacultura didáctica.*		

Artículos 22.- *la Secretaría podrá inscribir en el Registro Nacional de Pesca a los acuicultores que no requieran concesión, permiso o Autorización.*	Al **proyecto** le aplica el Artículo, incisos y, fracciones anteriores, porque se trata de una actividad acuícola con fines comerciales.	Por el hecho de presentar a la autoridad correspondiente (SEMARNAT) la Manifestación de Impacto Ambiental, el promovente está cumpliendo con este apartado. El proyecto se vincula por la obligatoriedad de obtener la autorización correspondiente para realizar las obras descritas en esta manifestación de impacto ambiental. Como ya se mencionó anteriormente, la promovente una vez autorizado el proyecto en materia ambiental procederá a tramitar el Registro Nacional de Pesca para la unidad de producción acuícola.
Art. 30°.- *Las actividades pesqueras se clasifican en:* **II.-** *Cultivo o acuacultura con fines*		
Artículo 31°.- *Para realizar las actividades de pesca se requiere lo siguiente:* **I,** *Concesión, para:* **Inciso b)** *Acuacultura comercial* **II,** Permiso, para: **Inciso g)** *Acuacultura de fomento* **III,** *Autorización, para:* **Inciso d)** *Recolectar del medio natural reproductores, larvas, postlarvas, crías, huevos, semillas, alevines o en cualquier otro estadio, y* **Inciso e)** *Acuacultura didáctica.*		

Artículos 22.- *la Secretaría podrá inscribir en el Registro Nacional de Pesca a los acuicultores que no requieran concesión, permiso o Autorización.*	Al **proyecto** le aplica el Artículo, incisos y, fracciones anteriores, porque se trata de una actividad acuícola con fines comerciales.	Por el hecho de presentar a la autoridad correspondiente (SEMARNAT) la Manifestación de Impacto Ambiental, el promovente está cumpliendo con este apartado. El proyecto se vincula por la obligatoriedad de obtener la autorización correspondiente para realizar las obras descritas en esta manifestación de impacto ambiental. Como ya se mencionó anteriormente, la promovente una vez autorizado el proyecto en materia ambiental procederá a tramitar el Registro Nacional de Pesca para la unidad de producción acuícola.
Art. 30°.- *Las actividades pesqueras se clasifican en:* **II.-** *Cultivo o acuacultura con fines*		
Artículo 31°.- *Para realizar las actividades de pesca se requiere lo siguiente:* **I,** *Concesión, para:* **Inciso b)** *Acuacultura comercial* **II,** Permiso, para: **Inciso g)** *Acuacultura de fomento* **III,** *Autorización, para:* **Inciso d)** *Recolectar del medio natural reproductores, larvas, postlarvas, crías, huevos, semillas, alevines o en cualquier otro estadio, y* **Inciso e)** *Acuacultura didáctica.*		

Artículos 22.- *la Secretaría podrá inscribir en el Registro Nacional de Pesca a los acuicultores que no requieran concesión, permiso o Autorización.*	Al **proyecto** le aplica el Artículo, incisos y, fracciones anteriores, porque se trata de una actividad acuícola con fines comerciales.	Por el hecho de presentar a la autoridad correspondiente (SEMARNAT) la Manifestación de Impacto Ambiental, el promovente está cumpliendo con este apartado. El proyecto se vincula por la obligatoriedad de obtener la autorización correspondiente para realizar las obras descritas en esta manifestación de impacto ambiental. Como ya se mencionó anteriormente, la promovente una vez autorizado el proyecto en materia ambiental procederá a tramitar el Registro Nacional de Pesca para la unidad de producción acuícola.
Art. 30°.- *Las actividades pesqueras se clasifican en:* **II.-** *Cultivo o acuacultura con fines*		
Artículo 31°.- *Para realizar las actividades de pesca se requiere lo siguiente:* **I,** *Concesión, para:* **Inciso b)** *Acuacultura comercial* **II,** Permiso, para: **Inciso g)** *Acuacultura de fomento* **III,** *Autorización, para:* **Inciso d)** *Recolectar del medio natural reproductores, larvas, postlarvas, crías, huevos, semillas, alevines o en cualquier otro estadio, y* **Inciso e)** *Acuacultura didáctica.*		

Artículos 22.- *la Secretaría podrá inscribir en el Registro Nacional de Pesca a los acuicultores que no requieran concesión, permiso o Autorización.*	Al **proyecto** le aplica el Artículo, incisos y, fracciones anteriores, porque se trata de una actividad acuícola con fines comerciales.	Por el hecho de presentar a la autoridad correspondiente (SEMARNAT) la Manifestación de Impacto Ambiental, el promovente está cumpliendo con este apartado. El proyecto se vincula por la obligatoriedad de obtener la autorización correspondiente para realizar las obras descritas en esta manifestación de impacto ambiental. Como ya se mencionó anteriormente, la promovente una vez autorizado el proyecto en materia ambiental procederá a tramitar el Registro Nacional de Pesca para la unidad de producción acuícola.
Art. 30°.- *Las actividades pesqueras se clasifican en:* **II.-** *Cultivo o acuacultura con fines*		
Artículo 31°.- *Para realizar las actividades de pesca se requiere lo siguiente:* **I,** *Concesión, para:* **Inciso b)** *Acuacultura comercial* **II,** Permiso, para: **Inciso g)** *Acuacultura de fomento* **III,** *Autorización, para:* **Inciso d)** *Recolectar del medio natural reproductores, larvas, postlarvas, crías, huevos, semillas, alevines o en cualquier otro estadio, y* **Inciso e)** *Acuacultura didáctica.*		

Artículos 22.- *la Secretaría podrá inscribir en el Registro Nacional de Pesca a los acuicultores que no requieran concesión, permiso o Autorización.*	Al **proyecto** le aplica el Artículo, incisos y, fracciones anteriores, porque se trata de una actividad acuícola con fines comerciales.	Por el hecho de presentar a la autoridad correspondiente (SEMARNAT) la Manifestación de Impacto Ambiental, el promovente está cumpliendo con este apartado. El proyecto se vincula por la obligatoriedad de obtener la autorización correspondiente para realizar las obras descritas en esta manifestación de impacto ambiental. Como ya se mencionó anteriormente, la promovente una vez autorizado el proyecto en materia ambiental procederá a tramitar el Registro Nacional de Pesca para la unidad de producción acuícola.
Art. 30°.- *Las actividades pesqueras se clasifican en:* **II.-** *Cultivo o acuacultura con fines*		
Artículo 31°.- *Para realizar las actividades de pesca se requiere lo siguiente:* **I,** *Concesión, para:* **Inciso b)** *Acuacultura comercial* **II,** Permiso, para: **Inciso g)** *Acuacultura de fomento* **III,** *Autorización, para:* **Inciso d)** *Recolectar del medio natural reproductores, larvas, postlarvas, crías, huevos, semillas, alevines o en cualquier otro estadio, y* **Inciso e)** *Acuacultura didáctica.*		

Artículos 22.- *la Secretaría podrá inscribir en el Registro Nacional de Pesca a los acuicultores que no requieran concesión, permiso o Autorización.*	Al **proyecto** le aplica el Artículo, incisos y, fracciones anteriores, porque se trata de una actividad acuícola con fines comerciales.	Por el hecho de presentar a la autoridad correspondiente (SEMARNAT) la Manifestación de Impacto Ambiental, el promovente está cumpliendo con este apartado. El proyecto se vincula por la obligatoriedad de obtener la autorización correspondiente para realizar las obras descritas en esta manifestación de impacto ambiental. Como ya se mencionó anteriormente, la promovente una vez autorizado el proyecto en materia ambiental procederá a tramitar el Registro Nacional de Pesca para la unidad de producción acuícola.
Art. 30°.- *Las actividades pesqueras se clasifican en:* **II.-** *Cultivo o acuacultura con fines*		
Artículo 31°.- *Para realizar las actividades de pesca se requiere lo siguiente:* **I,** *Concesión, para:* **Inciso b)** *Acuacultura comercial* **II,** Permiso, para: **Inciso g)** *Acuacultura de fomento* **III,** *Autorización, para:* **Inciso d)** *Recolectar del medio natural reproductores, larvas, postlarvas, crías, huevos, semillas, alevines o en cualquier otro estadio, y* **Inciso e)** *Acuacultura didáctica.*		

Artículos 22.- *la Secretaría podrá inscribir en el Registro Nacional de Pesca a los acuicultores que no requieran concesión, permiso o Autorización.*	Al **proyecto** le aplica el Artículo, incisos y, fracciones anteriores, porque se trata de una actividad acuícola con fines comerciales.	Por el hecho de presentar a la autoridad correspondiente (SEMARNAT) la Manifestación de Impacto Ambiental, el promovente está cumpliendo con este apartado. El proyecto se vincula por la obligatoriedad de obtener la autorización correspondiente para realizar las obras descritas en esta manifestación de impacto ambiental. Como ya se mencionó anteriormente, la promovente una vez autorizado el proyecto en materia ambiental procederá a tramitar el Registro Nacional de Pesca para la unidad de producción acuícola.
Art. 30°.- *Las actividades pesqueras se clasifican en:* **II.-** *Cultivo o acuacultura con fines*		
Artículo 31°.- *Para realizar las actividades de pesca se requiere lo siguiente:* **I,** *Concesión, para:* **Inciso b)** *Acuacultura comercial* **II,** Permiso, para: **Inciso g)** *Acuacultura de fomento* **III,** *Autorización, para:* **Inciso d)** *Recolectar del medio natural reproductores, larvas, postlarvas, crías, huevos, semillas, alevines o en cualquier otro estadio, y* **Inciso e)** *Acuacultura didáctica.*		

Artículos 22.- *la Secretaría podrá inscribir en el Registro Nacional de Pesca a los acuicultores que no requieran concesión, permiso o Autorización.*	Al **proyecto** le aplica el Artículo, incisos y, fracciones anteriores, porque se trata de una actividad acuícola con fines comerciales.	Por el hecho de presentar a la autoridad correspondiente (SEMARNAT) la Manifestación de Impacto Ambiental, el promovente está cumpliendo con este apartado. El proyecto se vincula por la obligatoriedad de obtener la autorización correspondiente para realizar las obras descritas en esta manifestación de impacto ambiental. Como ya se mencionó anteriormente, la promovente una vez autorizado el proyecto en materia ambiental procederá a tramitar el Registro Nacional de Pesca para la unidad de producción acuícola.
Art. 30°.- *Las actividades pesqueras se clasifican en:* **II.-** *Cultivo o acuacultura con fines*		
Artículo 31°.- *Para realizar las actividades de pesca se requiere lo siguiente:* **I,** *Concesión, para:* **Inciso b)** *Acuacultura comercial* **II,** Permiso, para: **Inciso g)** *Acuacultura de fomento* **III,** *Autorización, para:* **Inciso d)** *Recolectar del medio natural reproductores, larvas, postlarvas, crías, huevos, semillas, alevines o en cualquier otro estadio, y* **Inciso e)** *Acuacultura didáctica.*		

Artículos 22.- *la Secretaría podrá inscribir en el Registro Nacional de Pesca a los acuicultores que no requieran concesión, permiso o Autorización.*	Al **proyecto** le aplica el Artículo, incisos y, fracciones anteriores, porque se trata de una actividad acuícola con fines comerciales.	Por el hecho de presentar a la autoridad correspondiente (SEMARNAT) la Manifestación de Impacto Ambiental, el promovente está cumpliendo con este apartado. El proyecto se vincula por la obligatoriedad de obtener la autorización correspondiente para realizar las obras descritas en esta manifestación de impacto ambiental. Como ya se mencionó anteriormente, la promovente una vez autorizado el proyecto en materia ambiental procederá a tramitar el Registro Nacional de Pesca para la unidad de producción acuícola.
Art. 30°.- *Las actividades pesqueras se clasifican en:* **II.-** *Cultivo o acuacultura con fines*		
Artículo 31°.- *Para realizar las actividades de pesca se requiere lo siguiente:* **I,** *Concesión, para:* **Inciso b)** *Acuacultura comercial* **II,** Permiso, para: **Inciso g)** *Acuacultura de fomento* **III,** *Autorización, para:* **Inciso d)** *Recolectar del medio natural reproductores, larvas, postlarvas, crías, huevos, semillas, alevines o en cualquier otro estadio, y* **Inciso e)** *Acuacultura didáctica.*		

Artículos 22.- *la Secretaría podrá inscribir en el Registro Nacional de Pesca a los acuicultores que no requieran concesión, permiso o Autorización.*	Al **proyecto** le aplica el Artículo, incisos y, fracciones anteriores, porque se trata de una actividad acuícola con fines comerciales.	Por el hecho de presentar a la autoridad correspondiente (SEMARNAT) la Manifestación de Impacto Ambiental, el promovente está cumpliendo con este apartado. El proyecto se vincula por la obligatoriedad de obtener la autorización correspondiente para realizar las obras descritas en esta manifestación de impacto ambiental. Como ya se mencionó anteriormente, la promovente una vez autorizado el proyecto en materia ambiental procederá a tramitar el Registro Nacional de Pesca para la unidad de producción acuícola.
Art. 30°.- *Las actividades pesqueras se clasifican en:* **II.-** *Cultivo o acuacultura con fines*		
Artículo 31°.- *Para realizar las actividades de pesca se requiere lo siguiente:* **I,** *Concesión, para:* **Inciso b)** *Acuacultura comercial* **II,** Permiso, para: **Inciso g)** *Acuacultura de fomento* **III,** *Autorización, para:* **Inciso d)** *Recolectar del medio natural reproductores, larvas, postlarvas, crías, huevos, semillas, alevines o en cualquier otro estadio, y* **Inciso e)** *Acuacultura didáctica.*		

Artículos 22.- *la Secretaría podrá inscribir en el Registro Nacional de Pesca a los acuicultores que no requieran concesión, permiso o Autorización.*	Al **proyecto** le aplica el Artículo, incisos y, fracciones anteriores, porque se trata de una actividad acuícola con fines comerciales.	Por el hecho de presentar a la autoridad correspondiente (SEMARNAT) la Manifestación de Impacto Ambiental, el promovente está cumpliendo con este apartado. El proyecto se vincula por la obligatoriedad de obtener la autorización correspondiente para realizar las obras descritas en esta manifestación de impacto ambiental. Como ya se mencionó anteriormente, la promovente una vez autorizado el proyecto en materia ambiental procederá a tramitar el Registro Nacional de Pesca para la unidad de producción acuícola.
Art. 30°.- *Las actividades pesqueras se clasifican en:* **II.-** *Cultivo o acuacultura con fines*		
Artículo 31°.- *Para realizar las actividades de pesca se requiere lo siguiente:* **I,** *Concesión, para:* **Inciso b)** *Acuacultura comercial* **II,** Permiso, para: **Inciso g)** *Acuacultura de fomento* **III,** *Autorización, para:* **Inciso d)** *Recolectar del medio natural reproductores, larvas, postlarvas, crías, huevos, semillas, alevines o en cualquier otro estadio, y* **Inciso e)** *Acuacultura didáctica.*		

Artículos 22.- *la Secretaría podrá inscribir en el Registro Nacional de Pesca a los acuicultores que no requieran concesión, permiso o Autorización.*	Al **proyecto** le aplica el Artículo, incisos y, fracciones anteriores, porque se trata de una actividad acuícola con fines comerciales.	Por el hecho de presentar a la autoridad correspondiente (SEMARNAT) la Manifestación de Impacto Ambiental, el promovente está cumpliendo con este apartado. El proyecto se vincula por la obligatoriedad de obtener la autorización correspondiente para realizar las obras descritas en esta manifestación de impacto ambiental. Como ya se mencionó anteriormente, la promovente una vez autorizado el proyecto en materia ambiental procederá a tramitar el Registro Nacional de Pesca para la unidad de producción acuícola.
Art. 30°.- *Las actividades pesqueras se clasifican en:* **II.-** *Cultivo o acuacultura con fines*		
Artículo 31°.- *Para realizar las actividades de pesca se requiere lo siguiente:* **I,** *Concesión, para:* **Inciso b)** *Acuacultura comercial* **II,** Permiso, para: **Inciso g)** *Acuacultura de fomento* **III,** *Autorización, para:* **Inciso d)** *Recolectar del medio natural reproductores, larvas, postlarvas, crías, huevos, semillas, alevines o en cualquier otro estadio, y* **Inciso e)** *Acuacultura didáctica.*		

Artículos 22.- *la Secretaría podrá inscribir en el Registro Nacional de Pesca a los acuicultores que no requieran concesión, permiso o Autorización.*	Al **proyecto** le aplica el Artículo, incisos y, fracciones anteriores, porque se trata de una actividad acuícola con fines comerciales.	Por el hecho de presentar a la autoridad correspondiente (SEMARNAT) la Manifestación de Impacto Ambiental, el promovente está cumpliendo con este apartado. El proyecto se vincula por la obligatoriedad de obtener la autorización correspondiente para realizar las obras descritas en esta manifestación de impacto ambiental. Como ya se mencionó anteriormente, la promovente una vez autorizado el proyecto en materia ambiental procederá a tramitar el Registro Nacional de Pesca para la unidad de producción acuícola.
Art. 30°.- *Las actividades pesqueras se clasifican en:* **II.-** *Cultivo o acuacultura con fines*		
Artículo 31°.- *Para realizar las actividades de pesca se requiere lo siguiente:* **I,** *Concesión, para:* **Inciso b)** *Acuacultura comercial* **II,** Permiso, para: **Inciso g)** *Acuacultura de fomento* **III,** *Autorización, para:* **Inciso d)** *Recolectar del medio natural reproductores, larvas, postlarvas, crías, huevos, semillas, alevines o en cualquier otro estadio, y* **Inciso e)** *Acuacultura didáctica.*		

Artículos 22.- *la Secretaría podrá inscribir en el Registro Nacional de Pesca a los acuicultores que no requieran concesión, permiso o Autorización.*	Al **proyecto** le aplica el Artículo, incisos y, fracciones anteriores, porque se trata de una actividad acuícola con fines comerciales.	Por el hecho de presentar a la autoridad correspondiente (SEMARNAT) la Manifestación de Impacto Ambiental, el promovente está cumpliendo con este apartado. El proyecto se vincula por la obligatoriedad de obtener la autorización correspondiente para realizar las obras descritas en esta manifestación de impacto ambiental. Como ya se mencionó anteriormente, la promovente una vez autorizado el proyecto en materia ambiental procederá a tramitar el Registro Nacional de Pesca para la unidad de producción acuícola.
Art. 30°.- *Las actividades pesqueras se clasifican en:* **II.-** *Cultivo o acuacultura con fines*		
Artículo 31°.- *Para realizar las actividades de pesca se requiere lo siguiente:* **I,** *Concesión, para:* **Inciso b)** *Acuacultura comercial* **II,** Permiso, para: **Inciso g)** *Acuacultura de fomento* **III,** *Autorización, para:* **Inciso d)** *Recolectar del medio natural reproductores, larvas, postlarvas, crías, huevos, semillas, alevines o en cualquier otro estadio, y* **Inciso e)** *Acuacultura didáctica.*		

Artículos 22.- *la Secretaría podrá inscribir en el Registro Nacional de Pesca a los acuicultores que no requieran concesión, permiso o Autorización.*	Al **proyecto** le aplica el Artículo, incisos y, fracciones anteriores, porque se trata de una actividad acuícola con fines comerciales.	Por el hecho de presentar a la autoridad correspondiente (SEMARNAT) la Manifestación de Impacto Ambiental, el promovente está cumpliendo con este apartado. El proyecto se vincula por la obligatoriedad de obtener la autorización correspondiente para realizar las obras descritas en esta manifestación de impacto ambiental. Como ya se mencionó anteriormente, la promovente una vez autorizado el proyecto en materia ambiental procederá a tramitar el Registro Nacional de Pesca para la unidad de producción acuícola.
Art. 30°.- *Las actividades pesqueras se clasifican en:* **II.-** *Cultivo o acuacultura con fines*		
Artículo 31°.- *Para realizar las actividades de pesca se requiere lo siguiente:* **I,** *Concesión, para:* **Inciso b)** *Acuacultura comercial* **II,** Permiso, para: **Inciso g)** *Acuacultura de fomento* **III,** *Autorización, para:* **Inciso d)** *Recolectar del medio natural reproductores, larvas, postlarvas, crías, huevos, semillas, alevines o en cualquier otro estadio, y* **Inciso e)** *Acuacultura didáctica.*		

Artículos 22.- *la Secretaría podrá inscribir en el Registro Nacional de Pesca a los acuicultores que no requieran concesión, permiso o Autorización.*	Al **proyecto** le aplica el Artículo, incisos y, fracciones anteriores, porque se trata de una actividad acuícola con fines comerciales.	Por el hecho de presentar a la autoridad correspondiente (SEMARNAT) la Manifestación de Impacto Ambiental, el promovente está cumpliendo con este apartado. El proyecto se vincula por la obligatoriedad de obtener la autorización correspondiente para realizar las obras descritas en esta manifestación de impacto ambiental. Como ya se mencionó anteriormente, la promovente una vez autorizado el proyecto en materia ambiental procederá a tramitar el Registro Nacional de Pesca para la unidad de producción acuícola.
Art. 30°.- *Las actividades pesqueras se clasifican en:* **II.-** *Cultivo o acuacultura con fines*		
Artículo 31°.- *Para realizar las actividades de pesca se requiere lo siguiente:* **I,** *Concesión, para:* **Inciso b)** *Acuacultura comercial* **II,** Permiso, para: **Inciso g)** *Acuacultura de fomento* **III,** *Autorización, para:* **Inciso d)** *Recolectar del medio natural reproductores, larvas, postlarvas, crías, huevos, semillas, alevines o en cualquier otro estadio, y* **Inciso e)** *Acuacultura didáctica.*		

Artículos 22.- *la Secretaría podrá inscribir en el Registro Nacional de Pesca a los acuicultores que no requieran concesión, permiso o Autorización.*	Al **proyecto** le aplica el Artículo, incisos y, fracciones anteriores, porque se trata de una actividad acuícola con fines comerciales.	Por el hecho de presentar a la autoridad correspondiente (SEMARNAT) la Manifestación de Impacto Ambiental, el promovente está cumpliendo con este apartado. El proyecto se vincula por la obligatoriedad de obtener la autorización correspondiente para realizar las obras descritas en esta manifestación de impacto ambiental. Como ya se mencionó anteriormente, la promovente una vez autorizado el proyecto en materia ambiental procederá a tramitar el Registro Nacional de Pesca para la unidad de producción acuícola.
Art. 30°.- *Las actividades pesqueras se clasifican en:* **II.-** *Cultivo o acuacultura con fines*		
Artículo 31°.- *Para realizar las actividades de pesca se requiere lo siguiente:* **I,** *Concesión, para:* **Inciso b)** *Acuacultura comercial* **II,** Permiso, para: **Inciso g)** *Acuacultura de fomento* **III,** *Autorización, para:* **Inciso d)** *Recolectar del medio natural reproductores, larvas, postlarvas, crías, huevos, semillas, alevines o en cualquier otro estadio, y* **Inciso e)** *Acuacultura didáctica.*		

Artículos 22.- *la Secretaría podrá inscribir en el Registro Nacional de Pesca a los acuicultores que no requieran concesión, permiso o Autorización.*	Al **proyecto** le aplica el Artículo, incisos y, fracciones anteriores, porque se trata de una actividad acuícola con fines comerciales.	Por el hecho de presentar a la autoridad correspondiente (SEMARNAT) la Manifestación de Impacto Ambiental, el promovente está cumpliendo con este apartado. El proyecto se vincula por la obligatoriedad de obtener la autorización correspondiente para realizar las obras descritas en esta manifestación de impacto ambiental. Como ya se mencionó anteriormente, la promovente una vez autorizado el proyecto en materia ambiental procederá a tramitar el Registro Nacional de Pesca para la unidad de producción acuícola.
Art. 30°.- *Las actividades pesqueras se clasifican en:* **II.-** *Cultivo o acuacultura con fines*		
Artículo 31°.- *Para realizar las actividades de pesca se requiere lo siguiente:* **I,** *Concesión, para:* **Inciso b)** *Acuacultura comercial* **II,** Permiso, para: **Inciso g)** *Acuacultura de fomento* **III,** *Autorización, para:* **Inciso d)** *Recolectar del medio natural reproductores, larvas, postlarvas, crías, huevos, semillas, alevines o en cualquier otro estadio, y* **Inciso e)** *Acuacultura didáctica.*		

Artículos 22.- *la Secretaría podrá inscribir en el Registro Nacional de Pesca a los acuicultores que no requieran concesión, permiso o Autorización.*	Al **proyecto** le aplica el Artículo, incisos y, fracciones anteriores, porque se trata de una actividad acuícola con fines comerciales.	Por el hecho de presentar a la autoridad correspondiente (SEMARNAT) la Manifestación de Impacto Ambiental, el promovente está cumpliendo con este apartado. El proyecto se vincula por la obligatoriedad de obtener la autorización correspondiente para realizar las obras descritas en esta manifestación de impacto ambiental. Como ya se mencionó anteriormente, la promovente una vez autorizado el proyecto en materia ambiental procederá a tramitar el Registro Nacional de Pesca para la unidad de producción acuícola.
Art. 30°.- *Las actividades pesqueras se clasifican en:* **II.-** *Cultivo o acuacultura con fines*		
Artículo 31°.- *Para realizar las actividades de pesca se requiere lo siguiente:* **I,** *Concesión, para:* **Inciso b)** *Acuacultura comercial* **II,** Permiso, para: **Inciso g)** *Acuacultura de fomento* **III,** *Autorización, para:* **Inciso d)** *Recolectar del medio natural reproductores, larvas, postlarvas, crías, huevos, semillas, alevines o en cualquier otro estadio, y* **Inciso e)** *Acuacultura didáctica.*		

Artículos 22.- *la Secretaría podrá inscribir en el Registro Nacional de Pesca a los acuicultores que no requieran concesión, permiso o Autorización.*	Al **proyecto** le aplica el Artículo, incisos y, fracciones anteriores, porque se trata de una actividad acuícola con fines comerciales.	Por el hecho de presentar a la autoridad correspondiente (SEMARNAT) la Manifestación de Impacto Ambiental, el promovente está cumpliendo con este apartado. El proyecto se vincula por la obligatoriedad de obtener la autorización correspondiente para realizar las obras descritas en esta manifestación de impacto ambiental. Como ya se mencionó anteriormente, la promovente una vez autorizado el proyecto en materia ambiental procederá a tramitar el Registro Nacional de Pesca para la unidad de producción acuícola.
Art. 30°.- *Las actividades pesqueras se clasifican en:* **II.-** *Cultivo o acuacultura con fines*		
Artículo 31°.- *Para realizar las actividades de pesca se requiere lo siguiente:* **I,** *Concesión, para:* **Inciso b)** *Acuacultura comercial* **II,** Permiso, para: **Inciso g)** *Acuacultura de fomento* **III,** *Autorización, para:* **Inciso d)** *Recolectar del medio natural reproductores, larvas, postlarvas, crías, huevos, semillas, alevines o en cualquier otro estadio, y* **Inciso e)** *Acuacultura didáctica.*		

Artículos 22.- *la Secretaría podrá inscribir en el Registro Nacional de Pesca a los acuicultores que no requieran concesión, permiso o Autorización.*	Al **proyecto** le aplica el Artículo, incisos y, fracciones anteriores, porque se trata de una actividad acuícola con fines comerciales.	Por el hecho de presentar a la autoridad correspondiente (SEMARNAT) la Manifestación de Impacto Ambiental, el promovente está cumpliendo con este apartado. El proyecto se vincula por la obligatoriedad de obtener la autorización correspondiente para realizar las obras descritas en esta manifestación de impacto ambiental. Como ya se mencionó anteriormente, la promovente una vez autorizado el proyecto en materia ambiental procederá a tramitar el Registro Nacional de Pesca para la unidad de producción acuícola.
Art. 30°.- *Las actividades pesqueras se clasifican en:* **II.-** *Cultivo o acuacultura con fines*		
Artículo 31°.- *Para realizar las actividades de pesca se requiere lo siguiente:* **I,** *Concesión, para:* **Inciso b)** *Acuacultura comercial* **II,** Permiso, para: **Inciso g)** *Acuacultura de fomento* **III,** *Autorización, para:* **Inciso d)** *Recolectar del medio natural reproductores, larvas, postlarvas, crías, huevos, semillas, alevines o en cualquier otro estadio, y* **Inciso e)** *Acuacultura didáctica.*		

Artículos 22.- *la Secretaría podrá inscribir en el Registro Nacional de Pesca a los acuicultores que no requieran concesión, permiso o Autorización.*	Al **proyecto** le aplica el Artículo, incisos y, fracciones anteriores, porque se trata de una actividad acuícola con fines comerciales.	Por el hecho de presentar a la autoridad correspondiente (SEMARNAT) la Manifestación de Impacto Ambiental, el promovente está cumpliendo con este apartado. El proyecto se vincula por la obligatoriedad de obtener la autorización correspondiente para realizar las obras descritas en esta manifestación de impacto ambiental. Como ya se mencionó anteriormente, la promovente una vez autorizado el proyecto en materia ambiental procederá a tramitar el Registro Nacional de Pesca para la unidad de producción acuícola.
Art. 30°.- *Las actividades pesqueras se clasifican en:* **II.-** *Cultivo o acuacultura con fines*		
Artículo 31°.- *Para realizar las actividades de pesca se requiere lo siguiente:* **I,** *Concesión, para:* **Inciso b)** *Acuacultura comercial* **II,** Permiso, para: **Inciso g)** *Acuacultura de fomento* **III,** *Autorización, para:* **Inciso d)** *Recolectar del medio natural reproductores, larvas, postlarvas, crías, huevos, semillas, alevines o en cualquier otro estadio, y* **Inciso e)** *Acuacultura didáctica.*		

Artículos 22.- *la Secretaría podrá inscribir en el Registro Nacional de Pesca a los acuicultores que no requieran concesión, permiso o Autorización.*	Al **proyecto** le aplica el Artículo, incisos y, fracciones anteriores, porque se trata de una actividad acuícola con fines comerciales.	Por el hecho de presentar a la autoridad correspondiente (SEMARNAT) la Manifestación de Impacto Ambiental, el promovente está cumpliendo con este apartado. El proyecto se vincula por la obligatoriedad de obtener la autorización correspondiente para realizar las obras descritas en esta manifestación de impacto ambiental. Como ya se mencionó anteriormente, la promovente una vez autorizado el proyecto en materia ambiental procederá a tramitar el Registro Nacional de Pesca para la unidad de producción acuícola.
Art. 30°.- *Las actividades pesqueras se clasifican en:* **II.-** *Cultivo o acuacultura con fines*		
Artículo 31°.- *Para realizar las actividades de pesca se requiere lo siguiente:* **I,** *Concesión, para:* **Inciso b)** *Acuacultura comercial* **II,** Permiso, para: **Inciso g)** *Acuacultura de fomento* **III,** *Autorización, para:* **Inciso d)** *Recolectar del medio natural reproductores, larvas, postlarvas, crías, huevos, semillas, alevines o en cualquier otro estadio, y* **Inciso e)** *Acuacultura didáctica.*		

Artículos 22.- *la Secretaría podrá inscribir en el Registro Nacional de Pesca a los acuicultores que no requieran concesión, permiso o Autorización.*	Al **proyecto** le aplica el Artículo, incisos y, fracciones anteriores, porque se trata de una actividad acuícola con fines comerciales.	Por el hecho de presentar a la autoridad correspondiente (SEMARNAT) la Manifestación de Impacto Ambiental, el promovente está cumpliendo con este apartado. El proyecto se vincula por la obligatoriedad de obtener la autorización correspondiente para realizar las obras descritas en esta manifestación de impacto ambiental. Como ya se mencionó anteriormente, la promovente una vez autorizado el proyecto en materia ambiental procederá a tramitar el Registro Nacional de Pesca para la unidad de producción acuícola.
Art. 30°.- *Las actividades pesqueras se clasifican en:* **II.-** *Cultivo o acuacultura con fines*		
Artículo 31°.- *Para realizar las actividades de pesca se requiere lo siguiente:* **I,** *Concesión, para:* **Inciso b)** *Acuacultura comercial* **II,** Permiso, para: **Inciso g)** *Acuacultura de fomento* **III,** *Autorización, para:* **Inciso d)** *Recolectar del medio natural reproductores, larvas, postlarvas, crías, huevos, semillas, alevines o en cualquier otro estadio, y* **Inciso e)** *Acuacultura didáctica.*		

Artículos 22.- *la Secretaría podrá inscribir en el Registro Nacional de Pesca a los acuicultores que no requieran concesión, permiso o Autorización.*	Al **proyecto** le aplica el Artículo, incisos y, fracciones anteriores, porque se trata de una actividad acuícola con fines comerciales.	Por el hecho de presentar a la autoridad correspondiente (SEMARNAT) la Manifestación de Impacto Ambiental, el promovente está cumpliendo con este apartado. El proyecto se vincula por la obligatoriedad de obtener la autorización correspondiente para realizar las obras descritas en esta manifestación de impacto ambiental. Como ya se mencionó anteriormente, la promovente una vez autorizado el proyecto en materia ambiental procederá a tramitar el Registro Nacional de Pesca para la unidad de producción acuícola.
Art. 30°.- *Las actividades pesqueras se clasifican en:* **II.-** *Cultivo o acuacultura con fines*		
Artículo 31°.- *Para realizar las actividades de pesca se requiere lo siguiente:* **I,** *Concesión, para:* **Inciso b)** *Acuacultura comercial* **II,** Permiso, para: **Inciso g)** *Acuacultura de fomento* **III,** *Autorización, para:* **Inciso d)** *Recolectar del medio natural reproductores, larvas, postlarvas, crías, huevos, semillas, alevines o en cualquier otro estadio, y* **Inciso e)** *Acuacultura didáctica.*		

Artículos 22.- *la Secretaría podrá inscribir en el Registro Nacional de Pesca a los acuicultores que no requieran concesión, permiso o Autorización.*	Al **proyecto** le aplica el Artículo, incisos y, fracciones anteriores, porque se trata de una actividad acuícola con fines comerciales.	Por el hecho de presentar a la autoridad correspondiente (SEMARNAT) la Manifestación de Impacto Ambiental, el promovente está cumpliendo con este apartado. El proyecto se vincula por la obligatoriedad de obtener la autorización correspondiente para realizar las obras descritas en esta manifestación de impacto ambiental. Como ya se mencionó anteriormente, la promovente una vez autorizado el proyecto en materia ambiental procederá a tramitar el Registro Nacional de Pesca para la unidad de producción acuícola.
Art. 30°.- *Las actividades pesqueras se clasifican en:* **II.-** *Cultivo o acuacultura con fines*		
Artículo 31°.- *Para realizar las actividades de pesca se requiere lo siguiente:* **I,** *Concesión, para:* **Inciso b)** *Acuacultura comercial* **II,** Permiso, para: **Inciso g)** *Acuacultura de fomento* **III,** *Autorización, para:* **Inciso d)** *Recolectar del medio natural reproductores, larvas, postlarvas, crías, huevos, semillas, alevines o en cualquier otro estadio, y* **Inciso e)** *Acuacultura didáctica.*		

Artículos 22.- *la Secretaría podrá inscribir en el Registro Nacional de Pesca a los acuicultores que no requieran concesión, permiso o Autorización.*	Al **proyecto** le aplica el Artículo, incisos y, fracciones anteriores, porque se trata de una actividad acuícola con fines comerciales.	Por el hecho de presentar a la autoridad correspondiente (SEMARNAT) la Manifestación de Impacto Ambiental, el promovente está cumpliendo con este apartado. El proyecto se vincula por la obligatoriedad de obtener la autorización correspondiente para realizar las obras descritas en esta manifestación de impacto ambiental. Como ya se mencionó anteriormente, la promovente una vez autorizado el proyecto en materia ambiental procederá a tramitar el Registro Nacional de Pesca para la unidad de producción acuícola.
Art. 30°.- *Las actividades pesqueras se clasifican en:* **II.-** *Cultivo o acuacultura con fines*		
Artículo 31°.- *Para realizar las actividades de pesca se requiere lo siguiente:* **I,** *Concesión, para:* **Inciso b)** *Acuacultura comercial* **II,** Permiso, para: **Inciso g)** *Acuacultura de fomento* **III,** *Autorización, para:* **Inciso d)** *Recolectar del medio natural reproductores, larvas, postlarvas, crías, huevos, semillas, alevines o en cualquier otro estadio, y* **Inciso e)** *Acuacultura didáctica.*		

Artículos 22.- *la Secretaría podrá inscribir en el Registro Nacional de Pesca a los acuicultores que no requieran concesión, permiso o Autorización.*	Al **proyecto** le aplica el Artículo, incisos y, fracciones anteriores, porque se trata de una actividad acuícola con fines comerciales.	Por el hecho de presentar a la autoridad correspondiente (SEMARNAT) la Manifestación de Impacto Ambiental, el promovente está cumpliendo con este apartado. El proyecto se vincula por la obligatoriedad de obtener la autorización correspondiente para realizar las obras descritas en esta manifestación de impacto ambiental. Como ya se mencionó anteriormente, la promovente una vez autorizado el proyecto en materia ambiental procederá a tramitar el Registro Nacional de Pesca para la unidad de producción acuícola.
Art. 30°.- *Las actividades pesqueras se clasifican en:* **II.-** *Cultivo o acuacultura con fines*		
Artículo 31°.- *Para realizar las actividades de pesca se requiere lo siguiente:* **I,** *Concesión, para:* **Inciso b)** *Acuacultura comercial* **II,** Permiso, para: **Inciso g)** *Acuacultura de fomento* **III,** *Autorización, para:* **Inciso d)** *Recolectar del medio natural reproductores, larvas, postlarvas, crías, huevos, semillas, alevines o en cualquier otro estadio, y* **Inciso e)** *Acuacultura didáctica.*		

Artículos 22.- *la Secretaría podrá inscribir en el Registro Nacional de Pesca a los acuicultores que no requieran concesión, permiso o Autorización.*	Al **proyecto** le aplica el Artículo, incisos y, fracciones anteriores, porque se trata de una actividad acuícola con fines comerciales.	Por el hecho de presentar a la autoridad correspondiente (SEMARNAT) la Manifestación de Impacto Ambiental, el promovente está cumpliendo con este apartado. El proyecto se vincula por la obligatoriedad de obtener la autorización correspondiente para realizar las obras descritas en esta manifestación de impacto ambiental. Como ya se mencionó anteriormente, la promovente una vez autorizado el proyecto en materia ambiental procederá a tramitar el Registro Nacional de Pesca para la unidad de producción acuícola.
Art. 30°.- *Las actividades pesqueras se clasifican en:* **II.-** *Cultivo o acuacultura con fines*		
Artículo 31°.- *Para realizar las actividades de pesca se requiere lo siguiente:* **I,** *Concesión, para:* **Inciso b)** *Acuacultura comercial* **II,** Permiso, para: **Inciso g)** *Acuacultura de fomento* **III,** *Autorización, para:* **Inciso d)** *Recolectar del medio natural reproductores, larvas, postlarvas, crías, huevos, semillas, alevines o en cualquier otro estadio, y* **Inciso e)** *Acuacultura didáctica.*		

Artículos 22.- *la Secretaría podrá inscribir en el Registro Nacional de Pesca a los acuicultores que no requieran concesión, permiso o Autorización.*	Al **proyecto** le aplica el Artículo, incisos y, fracciones anteriores, porque se trata de una actividad acuícola con fines comerciales.	Por el hecho de presentar a la autoridad correspondiente (SEMARNAT) la Manifestación de Impacto Ambiental, el promovente está cumpliendo con este apartado. El proyecto se vincula por la obligatoriedad de obtener la autorización correspondiente para realizar las obras descritas en esta manifestación de impacto ambiental. Como ya se mencionó anteriormente, la promovente una vez autorizado el proyecto en materia ambiental procederá a tramitar el Registro Nacional de Pesca para la unidad de producción acuícola.
Art. 30°.- *Las actividades pesqueras se clasifican en:* **II.-** *Cultivo o acuacultura con fines*		
Artículo 31°.- *Para realizar las actividades de pesca se requiere lo siguiente:* **I,** *Concesión, para:* **Inciso b)** *Acuacultura comercial* **II,** Permiso, para: **Inciso g)** *Acuacultura de fomento* **III,** *Autorización, para:* **Inciso d)** *Recolectar del medio natural reproductores, larvas, postlarvas, crías, huevos, semillas, alevines o en cualquier otro estadio, y* **Inciso e)** *Acuacultura didáctica.*		

Artículos 22.- *la Secretaría podrá inscribir en el Registro Nacional de Pesca a los acuicultores que no requieran concesión, permiso o Autorización.*	Al **proyecto** le aplica el Artículo, incisos y, fracciones anteriores, porque se trata de una actividad acuícola con fines comerciales.	Por el hecho de presentar a la autoridad correspondiente (SEMARNAT) la Manifestación de Impacto Ambiental, el promovente está cumpliendo con este apartado. El proyecto se vincula por la obligatoriedad de obtener la autorización correspondiente para realizar las obras descritas en esta manifestación de impacto ambiental. Como ya se mencionó anteriormente, la promovente una vez autorizado el proyecto en materia ambiental procederá a tramitar el Registro Nacional de Pesca para la unidad de producción acuícola.
Art. 30°.- *Las actividades pesqueras se clasifican en:* **II.-** *Cultivo o acuacultura con fines*		
Artículo 31°.- *Para realizar las actividades de pesca se requiere lo siguiente:* **I,** *Concesión, para:* **Inciso b)** *Acuacultura comercial* **II,** Permiso, para: **Inciso g)** *Acuacultura de fomento* **III,** *Autorización, para:* **Inciso d)** *Recolectar del medio natural reproductores, larvas, postlarvas, crías, huevos, semillas, alevines o en cualquier otro estadio, y* **Inciso e)** *Acuacultura didáctica.*		

Artículos 22.- *la Secretaría podrá inscribir en el Registro Nacional de Pesca a los acuicultores que no requieran concesión, permiso o Autorización.*	Al **proyecto** le aplica el Artículo, incisos y, fracciones anteriores, porque se trata de una actividad acuícola con fines comerciales.	Por el hecho de presentar a la autoridad correspondiente (SEMARNAT) la Manifestación de Impacto Ambiental, el promovente está cumpliendo con este apartado. El proyecto se vincula por la obligatoriedad de obtener la autorización correspondiente para realizar las obras descritas en esta manifestación de impacto ambiental. Como ya se mencionó anteriormente, la promovente una vez autorizado el proyecto en materia ambiental procederá a tramitar el Registro Nacional de Pesca para la unidad de producción acuícola.
Art. 30°.- *Las actividades pesqueras se clasifican en:* **II.-** *Cultivo o acuacultura con fines*		
Artículo 31°.- *Para realizar las actividades de pesca se requiere lo siguiente:* **I,** *Concesión, para:* **Inciso b)** *Acuacultura comercial* **II,** Permiso, para: **Inciso g)** *Acuacultura de fomento* **III,** *Autorización, para:* **Inciso d)** *Recolectar del medio natural reproductores, larvas, postlarvas, crías, huevos, semillas, alevines o en cualquier otro estadio, y* **Inciso e)** *Acuacultura didáctica.*		

Artículos 22.- *la Secretaría podrá inscribir en el Registro Nacional de Pesca a los acuicultores que no requieran concesión, permiso o Autorización.*	Al **proyecto** le aplica el Artículo, incisos y, fracciones anteriores, porque se trata de una actividad acuícola con fines comerciales.	Por el hecho de presentar a la autoridad correspondiente (SEMARNAT) la Manifestación de Impacto Ambiental, el promovente está cumpliendo con este apartado. El proyecto se vincula por la obligatoriedad de obtener la autorización correspondiente para realizar las obras descritas en esta manifestación de impacto ambiental. Como ya se mencionó anteriormente, la promovente una vez autorizado el proyecto en materia ambiental procederá a tramitar el Registro Nacional de Pesca para la unidad de producción acuícola.
Art. 30°.- *Las actividades pesqueras se clasifican en:* **II.-** *Cultivo o acuacultura con fines*		
Artículo 31°.- *Para realizar las actividades de pesca se requiere lo siguiente:* **I,** *Concesión, para:* **Inciso b)** *Acuacultura comercial* **II,** Permiso, para: **Inciso g)** *Acuacultura de fomento* **III,** *Autorización, para:* **Inciso d)** *Recolectar del medio natural reproductores, larvas, postlarvas, crías, huevos, semillas, alevines o en cualquier otro estadio, y* **Inciso e)** *Acuacultura didáctica.*		

Artículos 22.- *la Secretaría podrá inscribir en el Registro Nacional de Pesca a los acuicultores que no requieran concesión, permiso o Autorización.*	Al **proyecto** le aplica el Artículo, incisos y, fracciones anteriores, porque se trata de una actividad acuícola con fines comerciales.	Por el hecho de presentar a la autoridad correspondiente (SEMARNAT) la Manifestación de Impacto Ambiental, el promovente está cumpliendo con este apartado. El proyecto se vincula por la obligatoriedad de obtener la autorización correspondiente para realizar las obras descritas en esta manifestación de impacto ambiental. Como ya se mencionó anteriormente, la promovente una vez autorizado el proyecto en materia ambiental procederá a tramitar el Registro Nacional de Pesca para la unidad de producción acuícola.
Art. 30°.- *Las actividades pesqueras se clasifican en:* **II.-** *Cultivo o acuacultura con fines*		
Artículo 31°.- *Para realizar las actividades de pesca se requiere lo siguiente:* **I,** *Concesión, para:* **Inciso b)** *Acuacultura comercial* **II,** Permiso, para: **Inciso g)** *Acuacultura de fomento* **III,** *Autorización, para:* **Inciso d)** *Recolectar del medio natural reproductores, larvas, postlarvas, crías, huevos, semillas, alevines o en cualquier otro estadio, y* **Inciso e)** *Acuacultura didáctica.*		

Artículos 22.- *la Secretaría podrá inscribir en el Registro Nacional de Pesca a los acuicultores que no requieran concesión, permiso o Autorización.*	Al **proyecto** le aplica el Artículo, incisos y, fracciones anteriores, porque se trata de una actividad acuícola con fines comerciales.	Por el hecho de presentar a la autoridad correspondiente (SEMARNAT) la Manifestación de Impacto Ambiental, el promovente está cumpliendo con este apartado. El proyecto se vincula por la obligatoriedad de obtener la autorización correspondiente para realizar las obras descritas en esta manifestación de impacto ambiental. Como ya se mencionó anteriormente, la promovente una vez autorizado el proyecto en materia ambiental procederá a tramitar el Registro Nacional de Pesca para la unidad de producción acuícola.
Art. 30°.- *Las actividades pesqueras se clasifican en:* **II.-** *Cultivo o acuacultura con fines*		
Artículo 31°.- *Para realizar las actividades de pesca se requiere lo siguiente:* **I,** *Concesión, para:* **Inciso b)** *Acuacultura comercial* **II,** Permiso, para: **Inciso g)** *Acuacultura de fomento* **III,** *Autorización, para:* **Inciso d)** *Recolectar del medio natural reproductores, larvas, postlarvas, crías, huevos, semillas, alevines o en cualquier otro estadio, y* **Inciso e)** *Acuacultura didáctica.*		

Artículos 22.- *la Secretaría podrá inscribir en el Registro Nacional de Pesca a los acuicultores que no requieran concesión, permiso o Autorización.*	Al **proyecto** le aplica el Artículo, incisos y, fracciones anteriores, porque se trata de una actividad acuícola con fines comerciales.	Por el hecho de presentar a la autoridad correspondiente (SEMARNAT) la Manifestación de Impacto Ambiental, el promovente está cumpliendo con este apartado. El proyecto se vincula por la obligatoriedad de obtener la autorización correspondiente para realizar las obras descritas en esta manifestación de impacto ambiental. Como ya se mencionó anteriormente, la promovente una vez autorizado el proyecto en materia ambiental procederá a tramitar el Registro Nacional de Pesca para la unidad de producción acuícola.
Art. 30°.- *Las actividades pesqueras se clasifican en:* **II.-** *Cultivo o acuacultura con fines*		
Artículo 31°.- *Para realizar las actividades de pesca se requiere lo siguiente:* **I,** *Concesión, para:* **Inciso b)** *Acuacultura comercial* **II,** Permiso, para: **Inciso g)** *Acuacultura de fomento* **III,** *Autorización, para:* **Inciso d)** *Recolectar del medio natural reproductores, larvas, postlarvas, crías, huevos, semillas, alevines o en cualquier otro estadio, y* **Inciso e)** *Acuacultura didáctica.*		

Artículos 22.- *la Secretaría podrá inscribir en el Registro Nacional de Pesca a los acuicultores que no requieran concesión, permiso o Autorización.*	Al **proyecto** le aplica el Artículo, incisos y, fracciones anteriores, porque se trata de una actividad acuícola con fines comerciales.	Por el hecho de presentar a la autoridad correspondiente (SEMARNAT) la Manifestación de Impacto Ambiental, el promovente está cumpliendo con este apartado. El proyecto se vincula por la obligatoriedad de obtener la autorización correspondiente para realizar las obras descritas en esta manifestación de impacto ambiental. Como ya se mencionó anteriormente, la promovente una vez autorizado el proyecto en materia ambiental procederá a tramitar el Registro Nacional de Pesca para la unidad de producción acuícola.
Art. 30°.- *Las actividades pesqueras se clasifican en:* **II.-** *Cultivo o acuacultura con fines*		
Artículo 31°.- *Para realizar las actividades de pesca se requiere lo siguiente:* **I,** *Concesión, para:* **Inciso b)** *Acuacultura comercial* **II,** Permiso, para: **Inciso g)** *Acuacultura de fomento* **III,** *Autorización, para:* **Inciso d)** *Recolectar del medio natural reproductores, larvas, postlarvas, crías, huevos, semillas, alevines o en cualquier otro estadio, y* **Inciso e)** *Acuacultura didáctica.*		

Artículos 22.- *la Secretaría podrá inscribir en el Registro Nacional de Pesca a los acuicultores que no requieran concesión, permiso o Autorización.*	Al **proyecto** le aplica el Artículo, incisos y, fracciones anteriores, porque se trata de una actividad acuícola con fines comerciales.	Por el hecho de presentar a la autoridad correspondiente (SEMARNAT) la Manifestación de Impacto Ambiental, el promovente está cumpliendo con este apartado. El proyecto se vincula por la obligatoriedad de obtener la autorización correspondiente para realizar las obras descritas en esta manifestación de impacto ambiental. Como ya se mencionó anteriormente, la promovente una vez autorizado el proyecto en materia ambiental procederá a tramitar el Registro Nacional de Pesca para la unidad de producción acuícola.
Art. 30°.- *Las actividades pesqueras se clasifican en:* **II.-** *Cultivo o acuacultura con fines*		
Artículo 31°.- *Para realizar las actividades de pesca se requiere lo siguiente:* **I,** *Concesión, para:* **Inciso b)** *Acuacultura comercial* **II,** Permiso, para: **Inciso g)** *Acuacultura de fomento* **III,** *Autorización, para:* **Inciso d)** *Recolectar del medio natural reproductores, larvas, postlarvas, crías, huevos, semillas, alevines o en cualquier otro estadio, y* **Inciso e)** *Acuacultura didáctica.*		

Artículos 22.- *la Secretaría podrá inscribir en el Registro Nacional de Pesca a los acuicultores que no requieran concesión, permiso o Autorización.*	Al **proyecto** le aplica el Artículo, incisos y, fracciones anteriores, porque se trata de una actividad acuícola con fines comerciales.	Por el hecho de presentar a la autoridad correspondiente (SEMARNAT) la Manifestación de Impacto Ambiental, el promovente está cumpliendo con este apartado. El proyecto se vincula por la obligatoriedad de obtener la autorización correspondiente para realizar las obras descritas en esta manifestación de impacto ambiental. Como ya se mencionó anteriormente, la promovente una vez autorizado el proyecto en materia ambiental procederá a tramitar el Registro Nacional de Pesca para la unidad de producción acuícola.
Art. 30°.- *Las actividades pesqueras se clasifican en:* **II.-** *Cultivo o acuacultura con fines*		
Artículo 31°.- *Para realizar las actividades de pesca se requiere lo siguiente:* **I,** *Concesión, para:* **Inciso b)** *Acuacultura comercial* **II,** Permiso, para: **Inciso g)** *Acuacultura de fomento* **III,** *Autorización, para:* **Inciso d)** *Recolectar del medio natural reproductores, larvas, postlarvas, crías, huevos, semillas, alevines o en cualquier otro estadio, y* **Inciso e)** *Acuacultura didáctica.*		

Artículos 22.- *la Secretaría podrá inscribir en el Registro Nacional de Pesca a los acuicultores que no requieran concesión, permiso o Autorización.*	Al **proyecto** le aplica el Artículo, incisos y, fracciones anteriores, porque se trata de una actividad acuícola con fines comerciales.	Por el hecho de presentar a la autoridad correspondiente (SEMARNAT) la Manifestación de Impacto Ambiental, el promovente está cumpliendo con este apartado. El proyecto se vincula por la obligatoriedad de obtener la autorización correspondiente para realizar las obras descritas en esta manifestación de impacto ambiental. Como ya se mencionó anteriormente, la promovente una vez autorizado el proyecto en materia ambiental procederá a tramitar el Registro Nacional de Pesca para la unidad de producción acuícola.
Art. 30°.- *Las actividades pesqueras se clasifican en:* **II.-** *Cultivo o acuacultura con fines*		
Artículo 31°.- *Para realizar las actividades de pesca se requiere lo siguiente:* **I,** *Concesión, para:* **Inciso b)** *Acuacultura comercial* **II,** Permiso, para: **Inciso g)** *Acuacultura de fomento* **III,** *Autorización, para:* **Inciso d)** *Recolectar del medio natural reproductores, larvas, postlarvas, crías, huevos, semillas, alevines o en cualquier otro estadio, y* **Inciso e)** *Acuacultura didáctica.*		

Artículos 22.- *la Secretaría podrá inscribir en el Registro Nacional de Pesca a los acuicultores que no requieran concesión, permiso o Autorización.*	Al **proyecto** le aplica el Artículo, incisos y, fracciones anteriores, porque se trata de una actividad acuícola con fines comerciales.	Por el hecho de presentar a la autoridad correspondiente (SEMARNAT) la Manifestación de Impacto Ambiental, el promovente está cumpliendo con este apartado. El proyecto se vincula por la obligatoriedad de obtener la autorización correspondiente para realizar las obras descritas en esta manifestación de impacto ambiental. Como ya se mencionó anteriormente, la promovente una vez autorizado el proyecto en materia ambiental procederá a tramitar el Registro Nacional de Pesca para la unidad de producción acuícola.
Art. 30°.- *Las actividades pesqueras se clasifican en:* **II.-** *Cultivo o acuacultura con fines*		
Artículo 31°.- *Para realizar las actividades de pesca se requiere lo siguiente:* **I,** *Concesión, para:* **Inciso b)** *Acuacultura comercial* **II,** Permiso, para: **Inciso g)** *Acuacultura de fomento* **III,** *Autorización, para:* **Inciso d)** *Recolectar del medio natural reproductores, larvas, postlarvas, crías, huevos, semillas, alevines o en cualquier otro estadio, y* **Inciso e)** *Acuacultura didáctica.*		

Artículos 22.- *la Secretaría podrá inscribir en el Registro Nacional de Pesca a los acuicultores que no requieran concesión, permiso o Autorización.*	Al **proyecto** le aplica el Artículo, incisos y, fracciones anteriores, porque se trata de una actividad acuícola con fines comerciales.	Por el hecho de presentar a la autoridad correspondiente (SEMARNAT) la Manifestación de Impacto Ambiental, el promovente está cumpliendo con este apartado. El proyecto se vincula por la obligatoriedad de obtener la autorización correspondiente para realizar las obras descritas en esta manifestación de impacto ambiental. Como ya se mencionó anteriormente, la promovente una vez autorizado el proyecto en materia ambiental procederá a tramitar el Registro Nacional de Pesca para la unidad de producción acuícola.
Art. 30°.- *Las actividades pesqueras se clasifican en:* **II.-** *Cultivo o acuacultura con fines*		
Artículo 31°.- *Para realizar las actividades de pesca se requiere lo siguiente:* **I,** *Concesión, para:* **Inciso b)** *Acuacultura comercial* **II,** Permiso, para: **Inciso g)** *Acuacultura de fomento* **III,** *Autorización, para:* **Inciso d)** *Recolectar del medio natural reproductores, larvas, postlarvas, crías, huevos, semillas, alevines o en cualquier otro estadio, y* **Inciso e)** *Acuacultura didáctica.*		

Artículos 22.- *la Secretaría podrá inscribir en el Registro Nacional de Pesca a los acuicultores que no requieran concesión, permiso o Autorización.*	Al **proyecto** le aplica el Artículo, incisos y, fracciones anteriores, porque se trata de una actividad acuícola con fines comerciales.	Por el hecho de presentar a la autoridad correspondiente (SEMARNAT) la Manifestación de Impacto Ambiental, el promovente está cumpliendo con este apartado. El proyecto se vincula por la obligatoriedad de obtener la autorización correspondiente para realizar las obras descritas en esta manifestación de impacto ambiental. Como ya se mencionó anteriormente, la promovente una vez autorizado el proyecto en materia ambiental procederá a tramitar el Registro Nacional de Pesca para la unidad de producción acuícola.
Art. 30°.- *Las actividades pesqueras se clasifican en:* **II.-** *Cultivo o acuacultura con fines*		
Artículo 31°.- *Para realizar las actividades de pesca se requiere lo siguiente:* **I,** *Concesión, para:* **Inciso b)** *Acuacultura comercial* **II,** Permiso, para: **Inciso g)** *Acuacultura de fomento* **III,** *Autorización, para:* **Inciso d)** *Recolectar del medio natural reproductores, larvas, postlarvas, crías, huevos, semillas, alevines o en cualquier otro estadio, y* **Inciso e)** *Acuacultura didáctica.*		

Artículos 22.- *la Secretaría podrá inscribir en el Registro Nacional de Pesca a los acuicultores que no requieran concesión, permiso o Autorización.*	Al **proyecto** le aplica el Artículo, incisos y, fracciones anteriores, porque se trata de una actividad acuícola con fines comerciales.	Por el hecho de presentar a la autoridad correspondiente (SEMARNAT) la Manifestación de Impacto Ambiental, el promovente está cumpliendo con este apartado. El proyecto se vincula por la obligatoriedad de obtener la autorización correspondiente para realizar las obras descritas en esta manifestación de impacto ambiental. Como ya se mencionó anteriormente, la promovente una vez autorizado el proyecto en materia ambiental procederá a tramitar el Registro Nacional de Pesca para la unidad de producción acuícola.
Art. 30°.- *Las actividades pesqueras se clasifican en:* **II.-** *Cultivo o acuacultura con fines*		
Artículo 31°.- *Para realizar las actividades de pesca se requiere lo siguiente:* **I,** *Concesión, para:* **Inciso b)** *Acuacultura comercial* **II,** Permiso, para: **Inciso g)** *Acuacultura de fomento* **III,** *Autorización, para:* **Inciso d)** *Recolectar del medio natural reproductores, larvas, postlarvas, crías, huevos, semillas, alevines o en cualquier otro estadio, y* **Inciso e)** *Acuacultura didáctica.*		

Artículos 22.- *la Secretaría podrá inscribir en el Registro Nacional de Pesca a los acuicultores que no requieran concesión, permiso o Autorización.*	Al **proyecto** le aplica el Artículo, incisos y, fracciones anteriores, porque se trata de una actividad acuícola con fines comerciales.	Por el hecho de presentar a la autoridad correspondiente (SEMARNAT) la Manifestación de Impacto Ambiental, el promovente está cumpliendo con este apartado. El proyecto se vincula por la obligatoriedad de obtener la autorización correspondiente para realizar las obras descritas en esta manifestación de impacto ambiental. Como ya se mencionó anteriormente, la promovente una vez autorizado el proyecto en materia ambiental procederá a tramitar el Registro Nacional de Pesca para la unidad de producción acuícola.
Art. 30°.- *Las actividades pesqueras se clasifican en:* **II.-** *Cultivo o acuacultura con fines*		
Artículo 31°.- *Para realizar las actividades de pesca se requiere lo siguiente:* **I,** *Concesión, para:* **Inciso b)** *Acuacultura comercial* **II,** Permiso, para: **Inciso g)** *Acuacultura de fomento* **III,** *Autorización, para:* **Inciso d)** *Recolectar del medio natural reproductores, larvas, postlarvas, crías, huevos, semillas, alevines o en cualquier otro estadio, y* **Inciso e)** *Acuacultura didáctica.*		

Artículos 22.- *la Secretaría podrá inscribir en el Registro Nacional de Pesca a los acuicultores que no requieran concesión, permiso o Autorización.*	Al **proyecto** le aplica el Artículo, incisos y, fracciones anteriores, porque se trata de una actividad acuícola con fines comerciales.	Por el hecho de presentar a la autoridad correspondiente (SEMARNAT) la Manifestación de Impacto Ambiental, el promovente está cumpliendo con este apartado. El proyecto se vincula por la obligatoriedad de obtener la autorización correspondiente para realizar las obras descritas en esta manifestación de impacto ambiental. Como ya se mencionó anteriormente, la promovente una vez autorizado el proyecto en materia ambiental procederá a tramitar el Registro Nacional de Pesca para la unidad de producción acuícola.
Art. 30°.- *Las actividades pesqueras se clasifican en:* **II.-** *Cultivo o acuacultura con fines*		
Artículo 31°.- *Para realizar las actividades de pesca se requiere lo siguiente:* **I,** *Concesión, para:* **Inciso b)** *Acuacultura comercial* **II,** Permiso, para: **Inciso g)** *Acuacultura de fomento* **III,** *Autorización, para:* **Inciso d)** *Recolectar del medio natural reproductores, larvas, postlarvas, crías, huevos, semillas, alevines o en cualquier otro estadio, y* **Inciso e)** *Acuacultura didáctica.*		

Artículos 22.- *la Secretaría podrá inscribir en el Registro Nacional de Pesca a los acuicultores que no requieran concesión, permiso o Autorización.*	Al **proyecto** le aplica el Artículo, incisos y, fracciones anteriores, porque se trata de una actividad acuícola con fines comerciales.	Por el hecho de presentar a la autoridad correspondiente (SEMARNAT) la Manifestación de Impacto Ambiental, el promovente está cumpliendo con este apartado. El proyecto se vincula por la obligatoriedad de obtener la autorización correspondiente para realizar las obras descritas en esta manifestación de impacto ambiental. Como ya se mencionó anteriormente, la promovente una vez autorizado el proyecto en materia ambiental procederá a tramitar el Registro Nacional de Pesca para la unidad de producción acuícola.
Art. 30°.- *Las actividades pesqueras se clasifican en:* **II.-** *Cultivo o acuacultura con fines*		
Artículo 31°.- *Para realizar las actividades de pesca se requiere lo siguiente:* **I,** *Concesión, para:* **Inciso b)** *Acuacultura comercial* **II,** Permiso, para: **Inciso g)** *Acuacultura de fomento* **III,** *Autorización, para:* **Inciso d)** *Recolectar del medio natural reproductores, larvas, postlarvas, crías, huevos, semillas, alevines o en cualquier otro estadio, y* **Inciso e)** *Acuacultura didáctica.*		

Artículos 22.- *la Secretaría podrá inscribir en el Registro Nacional de Pesca a los acuicultores que no requieran concesión, permiso o Autorización.*	Al **proyecto** le aplica el Artículo, incisos y, fracciones anteriores, porque se trata de una actividad acuícola con fines comerciales.	Por el hecho de presentar a la autoridad correspondiente (SEMARNAT) la Manifestación de Impacto Ambiental, el promovente está cumpliendo con este apartado. El proyecto se vincula por la obligatoriedad de obtener la autorización correspondiente para realizar las obras descritas en esta manifestación de impacto ambiental. Como ya se mencionó anteriormente, la promovente una vez autorizado el proyecto en materia ambiental procederá a tramitar el Registro Nacional de Pesca para la unidad de producción acuícola.
Art. 30°.- *Las actividades pesqueras se clasifican en:* **II.-** *Cultivo o acuacultura con fines*		
Artículo 31°.- *Para realizar las actividades de pesca se requiere lo siguiente:* **I,** *Concesión, para:* **Inciso b)** *Acuacultura comercial* **II,** Permiso, para: **Inciso g)** *Acuacultura de fomento* **III,** *Autorización, para:* **Inciso d)** *Recolectar del medio natural reproductores, larvas, postlarvas, crías, huevos, semillas, alevines o en cualquier otro estadio, y* **Inciso e)** *Acuacultura didáctica.*		

Artículos 22.- *la Secretaría podrá inscribir en el Registro Nacional de Pesca a los acuicultores que no requieran concesión, permiso o Autorización.*	Al **proyecto** le aplica el Artículo, incisos y, fracciones anteriores, porque se trata de una actividad acuícola con fines comerciales.	Por el hecho de presentar a la autoridad correspondiente (SEMARNAT) la Manifestación de Impacto Ambiental, el promovente está cumpliendo con este apartado. El proyecto se vincula por la obligatoriedad de obtener la autorización correspondiente para realizar las obras descritas en esta manifestación de impacto ambiental. Como ya se mencionó anteriormente, la promovente una vez autorizado el proyecto en materia ambiental procederá a tramitar el Registro Nacional de Pesca para la unidad de producción acuícola.
Art. 30°.- *Las actividades pesqueras se clasifican en:* **II.-** *Cultivo o acuacultura con fines*		
Artículo 31°.- *Para realizar las actividades de pesca se requiere lo siguiente:* **I,** *Concesión, para:* **Inciso b)** *Acuacultura comercial* **II,** Permiso, para: **Inciso g)** *Acuacultura de fomento* **III,** *Autorización, para:* **Inciso d)** *Recolectar del medio natural reproductores, larvas, postlarvas, crías, huevos, semillas, alevines o en cualquier otro estadio, y* **Inciso e)** *Acuacultura didáctica.*		

Artículos 22.- *la Secretaría podrá inscribir en el Registro Nacional de Pesca a los acuicultores que no requieran concesión, permiso o Autorización.*	Al **proyecto** le aplica el Artículo, incisos y, fracciones anteriores, porque se trata de una actividad acuícola con fines comerciales.	Por el hecho de presentar a la autoridad correspondiente (SEMARNAT) la Manifestación de Impacto Ambiental, el promovente está cumpliendo con este apartado. El proyecto se vincula por la obligatoriedad de obtener la autorización correspondiente para realizar las obras descritas en esta manifestación de impacto ambiental. Como ya se mencionó anteriormente, la promovente una vez autorizado el proyecto en materia ambiental procederá a tramitar el Registro Nacional de Pesca para la unidad de producción acuícola.
Art. 30°.- *Las actividades pesqueras se clasifican en:* **II.-** *Cultivo o acuacultura con fines*		
Artículo 31°.- *Para realizar las actividades de pesca se requiere lo siguiente:* **I,** *Concesión, para:* **Inciso b)** *Acuacultura comercial* **II,** Permiso, para: **Inciso g)** *Acuacultura de fomento* **III,** *Autorización, para:* **Inciso d)** *Recolectar del medio natural reproductores, larvas, postlarvas, crías, huevos, semillas, alevines o en cualquier otro estadio, y* **Inciso e)** *Acuacultura didáctica.*		

Artículos 22.- *la Secretaría podrá inscribir en el Registro Nacional de Pesca a los acuicultores que no requieran concesión, permiso o Autorización.*	Al **proyecto** le aplica el Artículo, incisos y, fracciones anteriores, porque se trata de una actividad acuícola con fines comerciales.	Por el hecho de presentar a la autoridad correspondiente (SEMARNAT) la Manifestación de Impacto Ambiental, el promovente está cumpliendo con este apartado. El proyecto se vincula por la obligatoriedad de obtener la autorización correspondiente para realizar las obras descritas en esta manifestación de impacto ambiental. Como ya se mencionó anteriormente, la promovente una vez autorizado el proyecto en materia ambiental procederá a tramitar el Registro Nacional de Pesca para la unidad de producción acuícola.
Art. 30°.- *Las actividades pesqueras se clasifican en:* **II.-** *Cultivo o acuacultura con fines*		
Artículo 31°.- *Para realizar las actividades de pesca se requiere lo siguiente:* **I,** *Concesión, para:* **Inciso b)** *Acuacultura comercial* **II,** Permiso, para: **Inciso g)** *Acuacultura de fomento* **III,** *Autorización, para:* **Inciso d)** *Recolectar del medio natural reproductores, larvas, postlarvas, crías, huevos, semillas, alevines o en cualquier otro estadio, y* **Inciso e)** *Acuacultura didáctica.*		

Artículos 22.- *la Secretaría podrá inscribir en el Registro Nacional de Pesca a los acuicultores que no requieran concesión, permiso o Autorización.*	Al **proyecto** le aplica el Artículo, incisos y, fracciones anteriores, porque se trata de una actividad acuícola con fines comerciales.	Por el hecho de presentar a la autoridad correspondiente (SEMARNAT) la Manifestación de Impacto Ambiental, el promovente está cumpliendo con este apartado. El proyecto se vincula por la obligatoriedad de obtener la autorización correspondiente para realizar las obras descritas en esta manifestación de impacto ambiental. Como ya se mencionó anteriormente, la promovente una vez autorizado el proyecto en materia ambiental procederá a tramitar el Registro Nacional de Pesca para la unidad de producción acuícola.
Art. 30°.- *Las actividades pesqueras se clasifican en:* **II.-** *Cultivo o acuacultura con fines*		
Artículo 31°.- *Para realizar las actividades de pesca se requiere lo siguiente:* **I,** *Concesión, para:* **Inciso b)** *Acuacultura comercial* **II,** Permiso, para: **Inciso g)** *Acuacultura de fomento* **III,** *Autorización, para:* **Inciso d)** *Recolectar del medio natural reproductores, larvas, postlarvas, crías, huevos, semillas, alevines o en cualquier otro estadio, y* **Inciso e)** *Acuacultura didáctica.*		

Artículos 22.- *la Secretaría podrá inscribir en el Registro Nacional de Pesca a los acuicultores que no requieran concesión, permiso o Autorización.*	Al **proyecto** le aplica el Artículo, incisos y, fracciones anteriores, porque se trata de una actividad acuícola con fines comerciales.	Por el hecho de presentar a la autoridad correspondiente (SEMARNAT) la Manifestación de Impacto Ambiental, el promovente está cumpliendo con este apartado. El proyecto se vincula por la obligatoriedad de obtener la autorización correspondiente para realizar las obras descritas en esta manifestación de impacto ambiental. Como ya se mencionó anteriormente, la promovente una vez autorizado el proyecto en materia ambiental procederá a tramitar el Registro Nacional de Pesca para la unidad de producción acuícola.
Art. 30°.- *Las actividades pesqueras se clasifican en:* **II.-** *Cultivo o acuacultura con fines*		
Artículo 31°.- *Para realizar las actividades de pesca se requiere lo siguiente:* **I,** *Concesión, para:* **Inciso b)** *Acuacultura comercial* **II,** Permiso, para: **Inciso g)** *Acuacultura de fomento* **III,** *Autorización, para:* **Inciso d)** *Recolectar del medio natural reproductores, larvas, postlarvas, crías, huevos, semillas, alevines o en cualquier otro estadio, y* **Inciso e)** *Acuacultura didáctica.*		

Artículos 22.- *la Secretaría podrá inscribir en el Registro Nacional de Pesca a los acuicultores que no requieran concesión, permiso o Autorización.*	Al **proyecto** le aplica el Artículo, incisos y, fracciones anteriores, porque se trata de una actividad acuícola con fines comerciales.	Por el hecho de presentar a la autoridad correspondiente (SEMARNAT) la Manifestación de Impacto Ambiental, el promovente está cumpliendo con este apartado. El proyecto se vincula por la obligatoriedad de obtener la autorización correspondiente para realizar las obras descritas en esta manifestación de impacto ambiental. Como ya se mencionó anteriormente, la promovente una vez autorizado el proyecto en materia ambiental procederá a tramitar el Registro Nacional de Pesca para la unidad de producción acuícola.
Art. 30°.- *Las actividades pesqueras se clasifican en:* **II.-** *Cultivo o acuacultura con fines*		
Artículo 31°.- *Para realizar las actividades de pesca se requiere lo siguiente:* **I,** *Concesión, para:* **Inciso b)** *Acuacultura comercial* **II,** Permiso, para: **Inciso g)** *Acuacultura de fomento* **III,** *Autorización, para:* **Inciso d)** *Recolectar del medio natural reproductores, larvas, postlarvas, crías, huevos, semillas, alevines o en cualquier otro estadio, y* **Inciso e)** *Acuacultura didáctica.*		

Artículos 22.- *la Secretaría podrá inscribir en el Registro Nacional de Pesca a los acuicultores que no requieran concesión, permiso o Autorización.*	Al **proyecto** le aplica el Artículo, incisos y, fracciones anteriores, porque se trata de una actividad acuícola con fines comerciales.	Por el hecho de presentar a la autoridad correspondiente (SEMARNAT) la Manifestación de Impacto Ambiental, el promovente está cumpliendo con este apartado. El proyecto se vincula por la obligatoriedad de obtener la autorización correspondiente para realizar las obras descritas en esta manifestación de impacto ambiental. Como ya se mencionó anteriormente, la promovente una vez autorizado el proyecto en materia ambiental procederá a tramitar el Registro Nacional de Pesca para la unidad de producción acuícola.
Art. 30°.- *Las actividades pesqueras se clasifican en:* **II.-** *Cultivo o acuacultura con fines*		
Artículo 31°.- *Para realizar las actividades de pesca se requiere lo siguiente:* **I,** *Concesión, para:* **Inciso b)** *Acuacultura comercial* **II,** Permiso, para: **Inciso g)** *Acuacultura de fomento* **III,** *Autorización, para:* **Inciso d)** *Recolectar del medio natural reproductores, larvas, postlarvas, crías, huevos, semillas, alevines o en cualquier otro estadio, y* **Inciso e)** *Acuacultura didáctica.*		

Artículos 22.- *la Secretaría podrá inscribir en el Registro Nacional de Pesca a los acuicultores que no requieran concesión, permiso o Autorización.*	Al **proyecto** le aplica el Artículo, incisos y, fracciones anteriores, porque se trata de una actividad acuícola con fines comerciales.	Por el hecho de presentar a la autoridad correspondiente (SEMARNAT) la Manifestación de Impacto Ambiental, el promovente está cumpliendo con este apartado. El proyecto se vincula por la obligatoriedad de obtener la autorización correspondiente para realizar las obras descritas en esta manifestación de impacto ambiental. Como ya se mencionó anteriormente, la promovente una vez autorizado el proyecto en materia ambiental procederá a tramitar el Registro Nacional de Pesca para la unidad de producción acuícola.
Art. 30°.- *Las actividades pesqueras se clasifican en:* **II.-** *Cultivo o acuacultura con fines*		
Artículo 31°.- *Para realizar las actividades de pesca se requiere lo siguiente:* **I,** *Concesión, para:* **Inciso b)** *Acuacultura comercial* **II,** Permiso, para: **Inciso g)** *Acuacultura de fomento* **III,** *Autorización, para:* **Inciso d)** *Recolectar del medio natural reproductores, larvas, postlarvas, crías, huevos, semillas, alevines o en cualquier otro estadio, y* **Inciso e)** *Acuacultura didáctica.*		

Artículos 22.- *la Secretaría podrá inscribir en el Registro Nacional de Pesca a los acuicultores que no requieran concesión, permiso o Autorización.*	Al **proyecto** le aplica el Artículo, incisos y, fracciones anteriores, porque se trata de una actividad acuícola con fines comerciales.	Por el hecho de presentar a la autoridad correspondiente (SEMARNAT) la Manifestación de Impacto Ambiental, el promovente está cumpliendo con este apartado. El proyecto se vincula por la obligatoriedad de obtener la autorización correspondiente para realizar las obras descritas en esta manifestación de impacto ambiental. Como ya se mencionó anteriormente, la promovente una vez autorizado el proyecto en materia ambiental procederá a tramitar el Registro Nacional de Pesca para la unidad de producción acuícola.
Art. 30°.- *Las actividades pesqueras se clasifican en:* **II.-** *Cultivo o acuacultura con fines*		
Artículo 31°.- *Para realizar las actividades de pesca se requiere lo siguiente:* **I,** *Concesión, para:* **Inciso b)** *Acuacultura comercial* **II,** Permiso, para: **Inciso g)** *Acuacultura de fomento* **III,** *Autorización, para:* **Inciso d)** *Recolectar del medio natural reproductores, larvas, postlarvas, crías, huevos, semillas, alevines o en cualquier otro estadio, y* **Inciso e)** *Acuacultura didáctica.*		

Artículos 22.- *la Secretaría podrá inscribir en el Registro Nacional de Pesca a los acuicultores que no requieran concesión, permiso o Autorización.*	Al **proyecto** le aplica el Artículo, incisos y, fracciones anteriores, porque se trata de una actividad acuícola con fines comerciales.	Por el hecho de presentar a la autoridad correspondiente (SEMARNAT) la Manifestación de Impacto Ambiental, el promovente está cumpliendo con este apartado. El proyecto se vincula por la obligatoriedad de obtener la autorización correspondiente para realizar las obras descritas en esta manifestación de impacto ambiental. Como ya se mencionó anteriormente, la promovente una vez autorizado el proyecto en materia ambiental procederá a tramitar el Registro Nacional de Pesca para la unidad de producción acuícola.
Art. 30°.- *Las actividades pesqueras se clasifican en:* **II.-** *Cultivo o acuacultura con fines*		
Artículo 31°.- *Para realizar las actividades de pesca se requiere lo siguiente:* **I,** *Concesión, para:* **Inciso b)** *Acuacultura comercial* **II,** Permiso, para: **Inciso g)** *Acuacultura de fomento* **III,** *Autorización, para:* **Inciso d)** *Recolectar del medio natural reproductores, larvas, postlarvas, crías, huevos, semillas, alevines o en cualquier otro estadio, y* **Inciso e)** *Acuacultura didáctica.*		

Artículos 22.- *la Secretaría podrá inscribir en el Registro Nacional de Pesca a los acuicultores que no requieran concesión, permiso o Autorización.*	Al **proyecto** le aplica el Artículo, incisos y, fracciones anteriores, porque se trata de una actividad acuícola con fines comerciales.	Por el hecho de presentar a la autoridad correspondiente (SEMARNAT) la Manifestación de Impacto Ambiental, el promovente está cumpliendo con este apartado. El proyecto se vincula por la obligatoriedad de obtener la autorización correspondiente para realizar las obras descritas en esta manifestación de impacto ambiental. Como ya se mencionó anteriormente, la promovente una vez autorizado el proyecto en materia ambiental procederá a tramitar el Registro Nacional de Pesca para la unidad de producción acuícola.
Art. 30°.- *Las actividades pesqueras se clasifican en:* **II.-** *Cultivo o acuacultura con fines*		
Artículo 31°.- *Para realizar las actividades de pesca se requiere lo siguiente:* **I,** *Concesión, para:* **Inciso b)** *Acuacultura comercial* **II,** Permiso, para: **Inciso g)** *Acuacultura de fomento* **III,** *Autorización, para:* **Inciso d)** *Recolectar del medio natural reproductores, larvas, postlarvas, crías, huevos, semillas, alevines o en cualquier otro estadio, y* **Inciso e)** *Acuacultura didáctica.*		

Artículos 22.- *la Secretaría podrá inscribir en el Registro Nacional de Pesca a los acuicultores que no requieran concesión, permiso o Autorización.*	Al **proyecto** le aplica el Artículo, incisos y, fracciones anteriores, porque se trata de una actividad acuícola con fines comerciales.	Por el hecho de presentar a la autoridad correspondiente (SEMARNAT) la Manifestación de Impacto Ambiental, el promovente está cumpliendo con este apartado. El proyecto se vincula por la obligatoriedad de obtener la autorización correspondiente para realizar las obras descritas en esta manifestación de impacto ambiental. Como ya se mencionó anteriormente, la promovente una vez autorizado el proyecto en materia ambiental procederá a tramitar el Registro Nacional de Pesca para la unidad de producción acuícola.
Art. 30°.- *Las actividades pesqueras se clasifican en:* **II.-** *Cultivo o acuacultura con fines*		
Artículo 31°.- *Para realizar las actividades de pesca se requiere lo siguiente:* **I,** *Concesión, para:* **Inciso b)** *Acuacultura comercial* **II,** Permiso, para: **Inciso g)** *Acuacultura de fomento* **III,** *Autorización, para:* **Inciso d)** *Recolectar del medio natural reproductores, larvas, postlarvas, crías, huevos, semillas, alevines o en cualquier otro estadio, y* **Inciso e)** *Acuacultura didáctica.*		

Artículos 22.- *la Secretaría podrá inscribir en el Registro Nacional de Pesca a los acuicultores que no requieran concesión, permiso o Autorización.*	Al **proyecto** le aplica el Artículo, incisos y, fracciones anteriores, porque se trata de una actividad acuícola con fines comerciales.	Por el hecho de presentar a la autoridad correspondiente (SEMARNAT) la Manifestación de Impacto Ambiental, el promovente está cumpliendo con este apartado. El proyecto se vincula por la obligatoriedad de obtener la autorización correspondiente para realizar las obras descritas en esta manifestación de impacto ambiental. Como ya se mencionó anteriormente, la promovente una vez autorizado el proyecto en materia ambiental procederá a tramitar el Registro Nacional de Pesca para la unidad de producción acuícola.
Art. 30°.- *Las actividades pesqueras se clasifican en:* **II.-** *Cultivo o acuacultura con fines*		
Artículo 31°.- *Para realizar las actividades de pesca se requiere lo siguiente:* **I,** *Concesión, para:* **Inciso b)** *Acuacultura comercial* **II,** Permiso, para: **Inciso g)** *Acuacultura de fomento* **III,** *Autorización, para:* **Inciso d)** *Recolectar del medio natural reproductores, larvas, postlarvas, crías, huevos, semillas, alevines o en cualquier otro estadio, y* **Inciso e)** *Acuacultura didáctica.*		

Artículos 22.- *la Secretaría podrá inscribir en el Registro Nacional de Pesca a los acuicultores que no requieran concesión, permiso o Autorización.*	Al **proyecto** le aplica el Artículo, incisos y, fracciones anteriores, porque se trata de una actividad acuícola con fines comerciales.	Por el hecho de presentar a la autoridad correspondiente (SEMARNAT) la Manifestación de Impacto Ambiental, el promovente está cumpliendo con este apartado. El proyecto se vincula por la obligatoriedad de obtener la autorización correspondiente para realizar las obras descritas en esta manifestación de impacto ambiental. Como ya se mencionó anteriormente, la promovente una vez autorizado el proyecto en materia ambiental procederá a tramitar el Registro Nacional de Pesca para la unidad de producción acuícola.
Art. 30°.- *Las actividades pesqueras se clasifican en:* **II.-** *Cultivo o acuacultura con fines*		
Artículo 31°.- *Para realizar las actividades de pesca se requiere lo siguiente:* **I,** *Concesión, para:* **Inciso b)** *Acuacultura comercial* **II,** Permiso, para: **Inciso g)** *Acuacultura de fomento* **III,** *Autorización, para:* **Inciso d)** *Recolectar del medio natural reproductores, larvas, postlarvas, crías, huevos, semillas, alevines o en cualquier otro estadio, y* **Inciso e)** *Acuacultura didáctica.*		

Artículos 22.- *la Secretaría podrá inscribir en el Registro Nacional de Pesca a los acuicultores que no requieran concesión, permiso o Autorización.*	Al **proyecto** le aplica el Artículo, incisos y, fracciones anteriores, porque se trata de una actividad acuícola con fines comerciales.	Por el hecho de presentar a la autoridad correspondiente (SEMARNAT) la Manifestación de Impacto Ambiental, el promovente está cumpliendo con este apartado. El proyecto se vincula por la obligatoriedad de obtener la autorización correspondiente para realizar las obras descritas en esta manifestación de impacto ambiental. Como ya se mencionó anteriormente, la promovente una vez autorizado el proyecto en materia ambiental procederá a tramitar el Registro Nacional de Pesca para la unidad de producción acuícola.
Art. 30°.- *Las actividades pesqueras se clasifican en:* **II.-** *Cultivo o acuacultura con fines*		
Artículo 31°.- *Para realizar las actividades de pesca se requiere lo siguiente:* **I,** *Concesión, para:* **Inciso b)** *Acuacultura comercial* **II,** Permiso, para: **Inciso g)** *Acuacultura de fomento* **III,** *Autorización, para:* **Inciso d)** *Recolectar del medio natural reproductores, larvas, postlarvas, crías, huevos, semillas, alevines o en cualquier otro estadio, y* **Inciso e)** *Acuacultura didáctica.*		

Artículos 22.- *la Secretaría podrá inscribir en el Registro Nacional de Pesca a los acuicultores que no requieran concesión, permiso o Autorización.*	Al **proyecto** le aplica el Artículo, incisos y, fracciones anteriores, porque se trata de una actividad acuícola con fines comerciales.	Por el hecho de presentar a la autoridad correspondiente (SEMARNAT) la Manifestación de Impacto Ambiental, el promovente está cumpliendo con este apartado. El proyecto se vincula por la obligatoriedad de obtener la autorización correspondiente para realizar las obras descritas en esta manifestación de impacto ambiental. Como ya se mencionó anteriormente, la promovente una vez autorizado el proyecto en materia ambiental procederá a tramitar el Registro Nacional de Pesca para la unidad de producción acuícola.
Art. 30°.- *Las actividades pesqueras se clasifican en:* **II.-** *Cultivo o acuacultura con fines*		
Artículo 31°.- *Para realizar las actividades de pesca se requiere lo siguiente:* **I,** *Concesión, para:* **Inciso b)** *Acuacultura comercial* **II,** Permiso, para: **Inciso g)** *Acuacultura de fomento* **III,** *Autorización, para:* **Inciso d)** *Recolectar del medio natural reproductores, larvas, postlarvas, crías, huevos, semillas, alevines o en cualquier otro estadio, y* **Inciso e)** *Acuacultura didáctica.*		

Artículos 22.- *la Secretaría podrá inscribir en el Registro Nacional de Pesca a los acuicultores que no requieran concesión, permiso o Autorización.*	Al **proyecto** le aplica el Artículo, incisos y, fracciones anteriores, porque se trata de una actividad acuícola con fines comerciales.	Por el hecho de presentar a la autoridad correspondiente (SEMARNAT) la Manifestación de Impacto Ambiental, el promovente está cumpliendo con este apartado. El proyecto se vincula por la obligatoriedad de obtener la autorización correspondiente para realizar las obras descritas en esta manifestación de impacto ambiental. Como ya se mencionó anteriormente, la promovente una vez autorizado el proyecto en materia ambiental procederá a tramitar el Registro Nacional de Pesca para la unidad de producción acuícola.
Art. 30°.- *Las actividades pesqueras se clasifican en:* **II.-** *Cultivo o acuacultura con fines*		
Artículo 31°.- *Para realizar las actividades de pesca se requiere lo siguiente:* **I,** *Concesión, para:* **Inciso b)** *Acuacultura comercial* **II,** Permiso, para: **Inciso g)** *Acuacultura de fomento* **III,** *Autorización, para:* **Inciso d)** *Recolectar del medio natural reproductores, larvas, postlarvas, crías, huevos, semillas, alevines o en cualquier otro estadio, y* **Inciso e)** *Acuacultura didáctica.*		

Artículos 22.- *la Secretaría podrá inscribir en el Registro Nacional de Pesca a los acuicultores que no requieran concesión, permiso o Autorización.*	Al **proyecto** le aplica el Artículo, incisos y, fracciones anteriores, porque se trata de una actividad acuícola con fines comerciales.	Por el hecho de presentar a la autoridad correspondiente (SEMARNAT) la Manifestación de Impacto Ambiental, el promovente está cumpliendo con este apartado. El proyecto se vincula por la obligatoriedad de obtener la autorización correspondiente para realizar las obras descritas en esta manifestación de impacto ambiental. Como ya se mencionó anteriormente, la promovente una vez autorizado el proyecto en materia ambiental procederá a tramitar el Registro Nacional de Pesca para la unidad de producción acuícola.
Art. 30°.- *Las actividades pesqueras se clasifican en:* **II.-** *Cultivo o acuacultura con fines*		
Artículo 31°.- *Para realizar las actividades de pesca se requiere lo siguiente:* **I,** *Concesión, para:* **Inciso b)** *Acuacultura comercial* **II,** Permiso, para: **Inciso g)** *Acuacultura de fomento* **III,** *Autorización, para:* **Inciso d)** *Recolectar del medio natural reproductores, larvas, postlarvas, crías, huevos, semillas, alevines o en cualquier otro estadio, y* **Inciso e)** *Acuacultura didáctica.*		

Artículos 22.- *la Secretaría podrá inscribir en el Registro Nacional de Pesca a los acuicultores que no requieran concesión, permiso o Autorización.*	Al **proyecto** le aplica el Artículo, incisos y, fracciones anteriores, porque se trata de una actividad acuícola con fines comerciales.	Por el hecho de presentar a la autoridad correspondiente (SEMARNAT) la Manifestación de Impacto Ambiental, el promovente está cumpliendo con este apartado. El proyecto se vincula por la obligatoriedad de obtener la autorización correspondiente para realizar las obras descritas en esta manifestación de impacto ambiental. Como ya se mencionó anteriormente, la promovente una vez autorizado el proyecto en materia ambiental procederá a tramitar el Registro Nacional de Pesca para la unidad de producción acuícola.
Art. 30°.- *Las actividades pesqueras se clasifican en:* **II.-** *Cultivo o acuacultura con fines*		
Artículo 31°.- *Para realizar las actividades de pesca se requiere lo siguiente:* **I,** *Concesión, para:* **Inciso b)** *Acuacultura comercial* **II,** Permiso, para: **Inciso g)** *Acuacultura de fomento* **III,** *Autorización, para:* **Inciso d)** *Recolectar del medio natural reproductores, larvas, postlarvas, crías, huevos, semillas, alevines o en cualquier otro estadio, y* **Inciso e)** *Acuacultura didáctica.*		

Artículos 22.- *la Secretaría podrá inscribir en el Registro Nacional de Pesca a los acuicultores que no requieran concesión, permiso o Autorización.*	Al **proyecto** le aplica el Artículo, incisos y, fracciones anteriores, porque se trata de una actividad acuícola con fines comerciales.	Por el hecho de presentar a la autoridad correspondiente (SEMARNAT) la Manifestación de Impacto Ambiental, el promovente está cumpliendo con este apartado. El proyecto se vincula por la obligatoriedad de obtener la autorización correspondiente para realizar las obras descritas en esta manifestación de impacto ambiental. Como ya se mencionó anteriormente, la promovente una vez autorizado el proyecto en materia ambiental procederá a tramitar el Registro Nacional de Pesca para la unidad de producción acuícola.
Art. 30°.- *Las actividades pesqueras se clasifican en:* **II.-** *Cultivo o acuacultura con fines*		
Artículo 31°.- *Para realizar las actividades de pesca se requiere lo siguiente:* **I,** *Concesión, para:* **Inciso b)** *Acuacultura comercial* **II,** Permiso, para: **Inciso g)** *Acuacultura de fomento* **III,** *Autorización, para:* **Inciso d)** *Recolectar del medio natural reproductores, larvas, postlarvas, crías, huevos, semillas, alevines o en cualquier otro estadio, y* **Inciso e)** *Acuacultura didáctica.*		

Artículos 22.- *la Secretaría podrá inscribir en el Registro Nacional de Pesca a los acuicultores que no requieran concesión, permiso o Autorización.*	Al **proyecto** le aplica el Artículo, incisos y, fracciones anteriores, porque se trata de una actividad acuícola con fines comerciales.	Por el hecho de presentar a la autoridad correspondiente (SEMARNAT) la Manifestación de Impacto Ambiental, el promovente está cumpliendo con este apartado. El proyecto se vincula por la obligatoriedad de obtener la autorización correspondiente para realizar las obras descritas en esta manifestación de impacto ambiental. Como ya se mencionó anteriormente, la promovente una vez autorizado el proyecto en materia ambiental procederá a tramitar el Registro Nacional de Pesca para la unidad de producción acuícola.
Art. 30°.- *Las actividades pesqueras se clasifican en:* **II.-** *Cultivo o acuacultura con fines*		
Artículo 31°.- *Para realizar las actividades de pesca se requiere lo siguiente:* **I,** *Concesión, para:* **Inciso b)** *Acuacultura comercial* **II,** Permiso, para: **Inciso g)** *Acuacultura de fomento* **III,** *Autorización, para:* **Inciso d)** *Recolectar del medio natural reproductores, larvas, postlarvas, crías, huevos, semillas, alevines o en cualquier otro estadio, y* **Inciso e)** *Acuacultura didáctica.*		

Artículos 22.- *la Secretaría podrá inscribir en el Registro Nacional de Pesca a los acuicultores que no requieran concesión, permiso o Autorización.*	Al **proyecto** le aplica el Artículo, incisos y, fracciones anteriores, porque se trata de una actividad acuícola con fines comerciales.	Por el hecho de presentar a la autoridad correspondiente (SEMARNAT) la Manifestación de Impacto Ambiental, el promovente está cumpliendo con este apartado. El proyecto se vincula por la obligatoriedad de obtener la autorización correspondiente para realizar las obras descritas en esta manifestación de impacto ambiental. Como ya se mencionó anteriormente, la promovente una vez autorizado el proyecto en materia ambiental procederá a tramitar el Registro Nacional de Pesca para la unidad de producción acuícola.
Art. 30°.- *Las actividades pesqueras se clasifican en:* **II.-** *Cultivo o acuacultura con fines*		
Artículo 31°.- *Para realizar las actividades de pesca se requiere lo siguiente:* **I,** *Concesión, para:* **Inciso b)** *Acuacultura comercial* **II,** Permiso, para: **Inciso g)** *Acuacultura de fomento* **III,** *Autorización, para:* **Inciso d)** *Recolectar del medio natural reproductores, larvas, postlarvas, crías, huevos, semillas, alevines o en cualquier otro estadio, y* **Inciso e)** *Acuacultura didáctica.*		

Artículos 22.- *la Secretaría podrá inscribir en el Registro Nacional de Pesca a los acuicultores que no requieran concesión, permiso o Autorización.*	Al **proyecto** le aplica el Artículo, incisos y, fracciones anteriores, porque se trata de una actividad acuícola con fines comerciales.	Por el hecho de presentar a la autoridad correspondiente (SEMARNAT) la Manifestación de Impacto Ambiental, el promovente está cumpliendo con este apartado. El proyecto se vincula por la obligatoriedad de obtener la autorización correspondiente para realizar las obras descritas en esta manifestación de impacto ambiental. Como ya se mencionó anteriormente, la promovente una vez autorizado el proyecto en materia ambiental procederá a tramitar el Registro Nacional de Pesca para la unidad de producción acuícola.
Art. 30°.- *Las actividades pesqueras se clasifican en:* **II.-** *Cultivo o acuacultura con fines*		
Artículo 31°.- *Para realizar las actividades de pesca se requiere lo siguiente:* **I,** *Concesión, para:* **Inciso b)** *Acuacultura comercial* **II,** Permiso, para: **Inciso g)** *Acuacultura de fomento* **III,** *Autorización, para:* **Inciso d)** *Recolectar del medio natural reproductores, larvas, postlarvas, crías, huevos, semillas, alevines o en cualquier otro estadio, y* **Inciso e)** *Acuacultura didáctica.*		

Artículos 22.- *la Secretaría podrá inscribir en el Registro Nacional de Pesca a los acuicultores que no requieran concesión, permiso o Autorización.*	Al **proyecto** le aplica el Artículo, incisos y, fracciones anteriores, porque se trata de una actividad acuícola con fines comerciales.	Por el hecho de presentar a la autoridad correspondiente (SEMARNAT) la Manifestación de Impacto Ambiental, el promovente está cumpliendo con este apartado. El proyecto se vincula por la obligatoriedad de obtener la autorización correspondiente para realizar las obras descritas en esta manifestación de impacto ambiental. Como ya se mencionó anteriormente, la promovente una vez autorizado el proyecto en materia ambiental procederá a tramitar el Registro Nacional de Pesca para la unidad de producción acuícola.
Art. 30°.- *Las actividades pesqueras se clasifican en:* **II.-** *Cultivo o acuacultura con fines*		
Artículo 31°.- *Para realizar las actividades de pesca se requiere lo siguiente:* **I,** *Concesión, para:* **Inciso b)** *Acuacultura comercial* **II,** Permiso, para: **Inciso g)** *Acuacultura de fomento* **III,** *Autorización, para:* **Inciso d)** *Recolectar del medio natural reproductores, larvas, postlarvas, crías, huevos, semillas, alevines o en cualquier otro estadio, y* **Inciso e)** *Acuacultura didáctica.*		

Artículos 22.- *la Secretaría podrá inscribir en el Registro Nacional de Pesca a los acuicultores que no requieran concesión, permiso o Autorización.*	Al **proyecto** le aplica el Artículo, incisos y, fracciones anteriores, porque se trata de una actividad acuícola con fines comerciales.	Por el hecho de presentar a la autoridad correspondiente (SEMARNAT) la Manifestación de Impacto Ambiental, el promovente está cumpliendo con este apartado. El proyecto se vincula por la obligatoriedad de obtener la autorización correspondiente para realizar las obras descritas en esta manifestación de impacto ambiental. Como ya se mencionó anteriormente, la promovente una vez autorizado el proyecto en materia ambiental procederá a tramitar el Registro Nacional de Pesca para la unidad de producción acuícola.
Art. 30°.- *Las actividades pesqueras se clasifican en:* **II.-** *Cultivo o acuacultura con fines*		
Artículo 31°.- *Para realizar las actividades de pesca se requiere lo siguiente:* **I,** *Concesión, para:* **Inciso b)** *Acuacultura comercial* **II,** Permiso, para: **Inciso g)** *Acuacultura de fomento* **III,** *Autorización, para:* **Inciso d)** *Recolectar del medio natural reproductores, larvas, postlarvas, crías, huevos, semillas, alevines o en cualquier otro estadio, y* **Inciso e)** *Acuacultura didáctica.*		

Artículos 22.- *la Secretaría podrá inscribir en el Registro Nacional de Pesca a los acuicultores que no requieran concesión, permiso o Autorización.*	Al **proyecto** le aplica el Artículo, incisos y, fracciones anteriores, porque se trata de una actividad acuícola con fines comerciales.	Por el hecho de presentar a la autoridad correspondiente (SEMARNAT) la Manifestación de Impacto Ambiental, el promovente está cumpliendo con este apartado. El proyecto se vincula por la obligatoriedad de obtener la autorización correspondiente para realizar las obras descritas en esta manifestación de impacto ambiental. Como ya se mencionó anteriormente, la promovente una vez autorizado el proyecto en materia ambiental procederá a tramitar el Registro Nacional de Pesca para la unidad de producción acuícola.
Art. 30°.- *Las actividades pesqueras se clasifican en:* **II.-** *Cultivo o acuacultura con fines*		
Artículo 31°.- *Para realizar las actividades de pesca se requiere lo siguiente:* **I,** *Concesión, para:* **Inciso b)** *Acuacultura comercial* **II,** Permiso, para: **Inciso g)** *Acuacultura de fomento* **III,** *Autorización, para:* **Inciso d)** *Recolectar del medio natural reproductores, larvas, postlarvas, crías, huevos, semillas, alevines o en cualquier otro estadio, y* **Inciso e)** *Acuacultura didáctica.*		

Artículos 22.- *la Secretaría podrá inscribir en el Registro Nacional de Pesca a los acuicultores que no requieran concesión, permiso o Autorización.*	Al **proyecto** le aplica el Artículo, incisos y, fracciones anteriores, porque se trata de una actividad acuícola con fines comerciales.	Por el hecho de presentar a la autoridad correspondiente (SEMARNAT) la Manifestación de Impacto Ambiental, el promovente está cumpliendo con este apartado. El proyecto se vincula por la obligatoriedad de obtener la autorización correspondiente para realizar las obras descritas en esta manifestación de impacto ambiental. Como ya se mencionó anteriormente, la promovente una vez autorizado el proyecto en materia ambiental procederá a tramitar el Registro Nacional de Pesca para la unidad de producción acuícola.
Art. 30°.- *Las actividades pesqueras se clasifican en:* **II.-** *Cultivo o acuacultura con fines*		
Artículo 31°.- *Para realizar las actividades de pesca se requiere lo siguiente:* **I,** *Concesión, para:* **Inciso b)** *Acuacultura comercial* **II,** Permiso, para: **Inciso g)** *Acuacultura de fomento* **III,** *Autorización, para:* **Inciso d)** *Recolectar del medio natural reproductores, larvas, postlarvas, crías, huevos, semillas, alevines o en cualquier otro estadio, y* **Inciso e)** *Acuacultura didáctica.*		

Artículos 22.- *la Secretaría podrá inscribir en el Registro Nacional de Pesca a los acuicultores que no requieran concesión, permiso o Autorización.*	Al **proyecto** le aplica el Artículo, incisos y, fracciones anteriores, porque se trata de una actividad acuícola con fines comerciales.	Por el hecho de presentar a la autoridad correspondiente (SEMARNAT) la Manifestación de Impacto Ambiental, el promovente está cumpliendo con este apartado. El proyecto se vincula por la obligatoriedad de obtener la autorización correspondiente para realizar las obras descritas en esta manifestación de impacto ambiental. Como ya se mencionó anteriormente, la promovente una vez autorizado el proyecto en materia ambiental procederá a tramitar el Registro Nacional de Pesca para la unidad de producción acuícola.
Art. 30°.- *Las actividades pesqueras se clasifican en:* **II.-** *Cultivo o acuacultura con fines*		
Artículo 31°.- *Para realizar las actividades de pesca se requiere lo siguiente:* **I,** *Concesión, para:* **Inciso b)** *Acuacultura comercial* **II,** Permiso, para: **Inciso g)** *Acuacultura de fomento* **III,** *Autorización, para:* **Inciso d)** *Recolectar del medio natural reproductores, larvas, postlarvas, crías, huevos, semillas, alevines o en cualquier otro estadio, y* **Inciso e)** *Acuacultura didáctica.*		

Artículos 22.- *la Secretaría podrá inscribir en el Registro Nacional de Pesca a los acuicultores que no requieran concesión, permiso o Autorización.*	Al **proyecto** le aplica el Artículo, incisos y, fracciones anteriores, porque se trata de una actividad acuícola con fines comerciales.	Por el hecho de presentar a la autoridad correspondiente (SEMARNAT) la Manifestación de Impacto Ambiental, el promovente está cumpliendo con este apartado. El proyecto se vincula por la obligatoriedad de obtener la autorización correspondiente para realizar las obras descritas en esta manifestación de impacto ambiental. Como ya se mencionó anteriormente, la promovente una vez autorizado el proyecto en materia ambiental procederá a tramitar el Registro Nacional de Pesca para la unidad de producción acuícola.
Art. 30°.- *Las actividades pesqueras se clasifican en:* **II.-** *Cultivo o acuacultura con fines*		
Artículo 31°.- *Para realizar las actividades de pesca se requiere lo siguiente:* **I,** *Concesión, para:* **Inciso b)** *Acuacultura comercial* **II,** Permiso, para: **Inciso g)** *Acuacultura de fomento* **III,** *Autorización, para:* **Inciso d)** *Recolectar del medio natural reproductores, larvas, postlarvas, crías, huevos, semillas, alevines o en cualquier otro estadio, y* **Inciso e)** *Acuacultura didáctica.*		

Artículos 22.- *la Secretaría podrá inscribir en el Registro Nacional de Pesca a los acuicultores que no requieran concesión, permiso o Autorización.*	Al **proyecto** le aplica el Artículo, incisos y, fracciones anteriores, porque se trata de una actividad acuícola con fines comerciales.	Por el hecho de presentar a la autoridad correspondiente (SEMARNAT) la Manifestación de Impacto Ambiental, el promovente está cumpliendo con este apartado. El proyecto se vincula por la obligatoriedad de obtener la autorización correspondiente para realizar las obras descritas en esta manifestación de impacto ambiental. Como ya se mencionó anteriormente, la promovente una vez autorizado el proyecto en materia ambiental procederá a tramitar el Registro Nacional de Pesca para la unidad de producción acuícola.
Art. 30°.- *Las actividades pesqueras se clasifican en:* **II.-** *Cultivo o acuacultura con fines*		
Artículo 31°.- *Para realizar las actividades de pesca se requiere lo siguiente:* **I,** *Concesión, para:* **Inciso b)** *Acuacultura comercial* **II,** Permiso, para: **Inciso g)** *Acuacultura de fomento* **III,** *Autorización, para:* **Inciso d)** *Recolectar del medio natural reproductores, larvas, postlarvas, crías, huevos, semillas, alevines o en cualquier otro estadio, y* **Inciso e)** *Acuacultura didáctica.*		

Artículos 22.- *la Secretaría podrá inscribir en el Registro Nacional de Pesca a los acuicultores que no requieran concesión, permiso o Autorización.*	Al **proyecto** le aplica el Artículo, incisos y, fracciones anteriores, porque se trata de una actividad acuícola con fines comerciales.	Por el hecho de presentar a la autoridad correspondiente (SEMARNAT) la Manifestación de Impacto Ambiental, el promovente está cumpliendo con este apartado. El proyecto se vincula por la obligatoriedad de obtener la autorización correspondiente para realizar las obras descritas en esta manifestación de impacto ambiental. Como ya se mencionó anteriormente, la promovente una vez autorizado el proyecto en materia ambiental procederá a tramitar el Registro Nacional de Pesca para la unidad de producción acuícola.
Art. 30°.- *Las actividades pesqueras se clasifican en:* **II.-** *Cultivo o acuacultura con fines*		
Artículo 31°.- *Para realizar las actividades de pesca se requiere lo siguiente:* **I,** *Concesión, para:* **Inciso b)** *Acuacultura comercial* **II,** Permiso, para: **Inciso g)** *Acuacultura de fomento* **III,** *Autorización, para:* **Inciso d)** *Recolectar del medio natural reproductores, larvas, postlarvas, crías, huevos, semillas, alevines o en cualquier otro estadio, y* **Inciso e)** *Acuacultura didáctica.*		

Artículos 22.- *la Secretaría podrá inscribir en el Registro Nacional de Pesca a los acuicultores que no requieran concesión, permiso o Autorización.*	Al **proyecto** le aplica el Artículo, incisos y, fracciones anteriores, porque se trata de una actividad acuícola con fines comerciales.	Por el hecho de presentar a la autoridad correspondiente (SEMARNAT) la Manifestación de Impacto Ambiental, el promovente está cumpliendo con este apartado. El proyecto se vincula por la obligatoriedad de obtener la autorización correspondiente para realizar las obras descritas en esta manifestación de impacto ambiental. Como ya se mencionó anteriormente, la promovente una vez autorizado el proyecto en materia ambiental procederá a tramitar el Registro Nacional de Pesca para la unidad de producción acuícola.
Art. 30°.- *Las actividades pesqueras se clasifican en:* **II.-** *Cultivo o acuacultura con fines*		
Artículo 31°.- *Para realizar las actividades de pesca se requiere lo siguiente:* **I,** *Concesión, para:* **Inciso b)** *Acuacultura comercial* **II,** Permiso, para: **Inciso g)** *Acuacultura de fomento* **III,** *Autorización, para:* **Inciso d)** *Recolectar del medio natural reproductores, larvas, postlarvas, crías, huevos, semillas, alevines o en cualquier otro estadio, y* **Inciso e)** *Acuacultura didáctica.*		

Artículos 22.- *la Secretaría podrá inscribir en el Registro Nacional de Pesca a los acuicultores que no requieran concesión, permiso o Autorización.*	Al **proyecto** le aplica el Artículo, incisos y, fracciones anteriores, porque se trata de una actividad acuícola con fines comerciales.	Por el hecho de presentar a la autoridad correspondiente (SEMARNAT) la Manifestación de Impacto Ambiental, el promovente está cumpliendo con este apartado. El proyecto se vincula por la obligatoriedad de obtener la autorización correspondiente para realizar las obras descritas en esta manifestación de impacto ambiental. Como ya se mencionó anteriormente, la promovente una vez autorizado el proyecto en materia ambiental procederá a tramitar el Registro Nacional de Pesca para la unidad de producción acuícola.
Art. 30°.- *Las actividades pesqueras se clasifican en:* **II.-** *Cultivo o acuacultura con fines*		
Artículo 31°.- *Para realizar las actividades de pesca se requiere lo siguiente:* **I,** *Concesión, para:* **Inciso b)** *Acuacultura comercial* **II,** Permiso, para: **Inciso g)** *Acuacultura de fomento* **III,** *Autorización, para:* **Inciso d)** *Recolectar del medio natural reproductores, larvas, postlarvas, crías, huevos, semillas, alevines o en cualquier otro estadio, y* **Inciso e)** *Acuacultura didáctica.*		

Artículos 22.- *la Secretaría podrá inscribir en el Registro Nacional de Pesca a los acuicultores que no requieran concesión, permiso o Autorización.*	Al **proyecto** le aplica el Artículo, incisos y, fracciones anteriores, porque se trata de una actividad acuícola con fines comerciales.	Por el hecho de presentar a la autoridad correspondiente (SEMARNAT) la Manifestación de Impacto Ambiental, el promovente está cumpliendo con este apartado. El proyecto se vincula por la obligatoriedad de obtener la autorización correspondiente para realizar las obras descritas en esta manifestación de impacto ambiental. Como ya se mencionó anteriormente, la promovente una vez autorizado el proyecto en materia ambiental procederá a tramitar el Registro Nacional de Pesca para la unidad de producción acuícola.
Art. 30°.- *Las actividades pesqueras se clasifican en:* **II.-** *Cultivo o acuacultura con fines*		
Artículo 31°.- *Para realizar las actividades de pesca se requiere lo siguiente:* **I,** *Concesión, para:* **Inciso b)** *Acuacultura comercial* **II,** Permiso, para: **Inciso g)** *Acuacultura de fomento* **III,** *Autorización, para:* **Inciso d)** *Recolectar del medio natural reproductores, larvas, postlarvas, crías, huevos, semillas, alevines o en cualquier otro estadio, y* **Inciso e)** *Acuacultura didáctica.*		

Artículos 22.- *la Secretaría podrá inscribir en el Registro Nacional de Pesca a los acuicultores que no requieran concesión, permiso o Autorización.*	Al **proyecto** le aplica el Artículo, incisos y, fracciones anteriores, porque se trata de una actividad acuícola con fines comerciales.	Por el hecho de presentar a la autoridad correspondiente (SEMARNAT) la Manifestación de Impacto Ambiental, el promovente está cumpliendo con este apartado. El proyecto se vincula por la obligatoriedad de obtener la autorización correspondiente para realizar las obras descritas en esta manifestación de impacto ambiental. Como ya se mencionó anteriormente, la promovente una vez autorizado el proyecto en materia ambiental procederá a tramitar el Registro Nacional de Pesca para la unidad de producción acuícola.
Art. 30°.- *Las actividades pesqueras se clasifican en:* **II.-** *Cultivo o acuacultura con fines*		
Artículo 31°.- *Para realizar las actividades de pesca se requiere lo siguiente:* **I,** *Concesión, para:* **Inciso b)** *Acuacultura comercial* **II,** Permiso, para: **Inciso g)** *Acuacultura de fomento* **III,** *Autorización, para:* **Inciso d)** *Recolectar del medio natural reproductores, larvas, postlarvas, crías, huevos, semillas, alevines o en cualquier otro estadio, y* **Inciso e)** *Acuacultura didáctica.*		

Artículos 22.- *la Secretaría podrá inscribir en el Registro Nacional de Pesca a los acuicultores que no requieran concesión, permiso o Autorización.*	Al **proyecto** le aplica el Artículo, incisos y, fracciones anteriores, porque se trata de una actividad acuícola con fines comerciales.	Por el hecho de presentar a la autoridad correspondiente (SEMARNAT) la Manifestación de Impacto Ambiental, el promovente está cumpliendo con este apartado. El proyecto se vincula por la obligatoriedad de obtener la autorización correspondiente para realizar las obras descritas en esta manifestación de impacto ambiental. Como ya se mencionó anteriormente, la promovente una vez autorizado el proyecto en materia ambiental procederá a tramitar el Registro Nacional de Pesca para la unidad de producción acuícola.
Art. 30°.- *Las actividades pesqueras se clasifican en:* **II.-** *Cultivo o acuacultura con fines*		
Artículo 31°.- *Para realizar las actividades de pesca se requiere lo siguiente:* **I,** *Concesión, para:* **Inciso b)** *Acuacultura comercial* **II,** Permiso, para: **Inciso g)** *Acuacultura de fomento* **III,** *Autorización, para:* **Inciso d)** *Recolectar del medio natural reproductores, larvas, postlarvas, crías, huevos, semillas, alevines o en cualquier otro estadio, y* **Inciso e)** *Acuacultura didáctica.*		

Artículos 22.- *la Secretaría podrá inscribir en el Registro Nacional de Pesca a los acuicultores que no requieran concesión, permiso o Autorización.*	Al **proyecto** le aplica el Artículo, incisos y, fracciones anteriores, porque se trata de una actividad acuícola con fines comerciales.	Por el hecho de presentar a la autoridad correspondiente (SEMARNAT) la Manifestación de Impacto Ambiental, el promovente está cumpliendo con este apartado. El proyecto se vincula por la obligatoriedad de obtener la autorización correspondiente para realizar las obras descritas en esta manifestación de impacto ambiental. Como ya se mencionó anteriormente, la promovente una vez autorizado el proyecto en materia ambiental procederá a tramitar el Registro Nacional de Pesca para la unidad de producción acuícola.
Art. 30°.- *Las actividades pesqueras se clasifican en:* **II.-** *Cultivo o acuacultura con fines*		
Artículo 31°.- *Para realizar las actividades de pesca se requiere lo siguiente:* **I,** *Concesión, para:* **Inciso b)** *Acuacultura comercial* **II,** Permiso, para: **Inciso g)** *Acuacultura de fomento* **III,** *Autorización, para:* **Inciso d)** *Recolectar del medio natural reproductores, larvas, postlarvas, crías, huevos, semillas, alevines o en cualquier otro estadio, y* **Inciso e)** *Acuacultura didáctica.*		

Artículos 22.- *la Secretaría podrá inscribir en el Registro Nacional de Pesca a los acuicultores que no requieran concesión, permiso o Autorización.*	Al **proyecto** le aplica el Artículo, incisos y, fracciones anteriores, porque se trata de una actividad acuícola con fines comerciales.	Por el hecho de presentar a la autoridad correspondiente (SEMARNAT) la Manifestación de Impacto Ambiental, el promovente está cumpliendo con este apartado. El proyecto se vincula por la obligatoriedad de obtener la autorización correspondiente para realizar las obras descritas en esta manifestación de impacto ambiental. Como ya se mencionó anteriormente, la promovente una vez autorizado el proyecto en materia ambiental procederá a tramitar el Registro Nacional de Pesca para la unidad de producción acuícola.
Art. 30°.- *Las actividades pesqueras se clasifican en:* **II.-** *Cultivo o acuacultura con fines*		
Artículo 31°.- *Para realizar las actividades de pesca se requiere lo siguiente:* **I,** *Concesión, para:* **Inciso b)** *Acuacultura comercial* **II,** Permiso, para: **Inciso g)** *Acuacultura de fomento* **III,** *Autorización, para:* **Inciso d)** *Recolectar del medio natural reproductores, larvas, postlarvas, crías, huevos, semillas, alevines o en cualquier otro estadio, y* **Inciso e)** *Acuacultura didáctica.*		

Artículos 22.- *la Secretaría podrá inscribir en el Registro Nacional de Pesca a los acuicultores que no requieran concesión, permiso o Autorización.*	Al **proyecto** le aplica el Artículo, incisos y, fracciones anteriores, porque se trata de una actividad acuícola con fines comerciales.	Por el hecho de presentar a la autoridad correspondiente (SEMARNAT) la Manifestación de Impacto Ambiental, el promovente está cumpliendo con este apartado. El proyecto se vincula por la obligatoriedad de obtener la autorización correspondiente para realizar las obras descritas en esta manifestación de impacto ambiental. Como ya se mencionó anteriormente, la promovente una vez autorizado el proyecto en materia ambiental procederá a tramitar el Registro Nacional de Pesca para la unidad de producción acuícola.
Art. 30°.- *Las actividades pesqueras se clasifican en:* **II.-** *Cultivo o acuacultura con fines*		
Artículo 31°.- *Para realizar las actividades de pesca se requiere lo siguiente:* **I,** *Concesión, para:* **Inciso b)** *Acuacultura comercial* **II,** Permiso, para: **Inciso g)** *Acuacultura de fomento* **III,** *Autorización, para:* **Inciso d)** *Recolectar del medio natural reproductores, larvas, postlarvas, crías, huevos, semillas, alevines o en cualquier otro estadio, y* **Inciso e)** *Acuacultura didáctica.*		

Artículos 22.- *la Secretaría podrá inscribir en el Registro Nacional de Pesca a los acuicultores que no requieran concesión, permiso o Autorización.*	Al **proyecto** le aplica el Artículo, incisos y, fracciones anteriores, porque se trata de una actividad acuícola con fines comerciales.	Por el hecho de presentar a la autoridad correspondiente (SEMARNAT) la Manifestación de Impacto Ambiental, el promovente está cumpliendo con este apartado. El proyecto se vincula por la obligatoriedad de obtener la autorización correspondiente para realizar las obras descritas en esta manifestación de impacto ambiental. Como ya se mencionó anteriormente, la promovente una vez autorizado el proyecto en materia ambiental procederá a tramitar el Registro Nacional de Pesca para la unidad de producción acuícola.
Art. 30°.- *Las actividades pesqueras se clasifican en:* **II.-** *Cultivo o acuacultura con fines*		
Artículo 31°.- *Para realizar las actividades de pesca se requiere lo siguiente:* **I,** *Concesión, para:* **Inciso b)** *Acuacultura comercial* **II,** Permiso, para: **Inciso g)** *Acuacultura de fomento* **III,** *Autorización, para:* **Inciso d)** *Recolectar del medio natural reproductores, larvas, postlarvas, crías, huevos, semillas, alevines o en cualquier otro estadio, y* **Inciso e)** *Acuacultura didáctica.*		

Artículos 22.- *la Secretaría podrá inscribir en el Registro Nacional de Pesca a los acuicultores que no requieran concesión, permiso o Autorización.*	Al **proyecto** le aplica el Artículo, incisos y, fracciones anteriores, porque se trata de una actividad acuícola con fines comerciales.	Por el hecho de presentar a la autoridad correspondiente (SEMARNAT) la Manifestación de Impacto Ambiental, el promovente está cumpliendo con este apartado. El proyecto se vincula por la obligatoriedad de obtener la autorización correspondiente para realizar las obras descritas en esta manifestación de impacto ambiental. Como ya se mencionó anteriormente, la promovente una vez autorizado el proyecto en materia ambiental procederá a tramitar el Registro Nacional de Pesca para la unidad de producción acuícola.
Art. 30°.- *Las actividades pesqueras se clasifican en:* **II.-** *Cultivo o acuacultura con fines*		
Artículo 31°.- *Para realizar las actividades de pesca se requiere lo siguiente:* **I,** *Concesión, para:* **Inciso b)** *Acuacultura comercial* **II,** Permiso, para: **Inciso g)** *Acuacultura de fomento* **III,** *Autorización, para:* **Inciso d)** *Recolectar del medio natural reproductores, larvas, postlarvas, crías, huevos, semillas, alevines o en cualquier otro estadio, y* **Inciso e)** *Acuacultura didáctica.*		

Artículos 22.- *la Secretaría podrá inscribir en el Registro Nacional de Pesca a los acuicultores que no requieran concesión, permiso o Autorización.*	Al **proyecto** le aplica el Artículo, incisos y, fracciones anteriores, porque se trata de una actividad acuícola con fines comerciales.	Por el hecho de presentar a la autoridad correspondiente (SEMARNAT) la Manifestación de Impacto Ambiental, el promovente está cumpliendo con este apartado. El proyecto se vincula por la obligatoriedad de obtener la autorización correspondiente para realizar las obras descritas en esta manifestación de impacto ambiental. Como ya se mencionó anteriormente, la promovente una vez autorizado el proyecto en materia ambiental procederá a tramitar el Registro Nacional de Pesca para la unidad de producción acuícola.
Art. 30°.- *Las actividades pesqueras se clasifican en:* **II.-** *Cultivo o acuacultura con fines*		
Artículo 31°.- *Para realizar las actividades de pesca se requiere lo siguiente:* **I,** *Concesión, para:* **Inciso b)** *Acuacultura comercial* **II,** Permiso, para: **Inciso g)** *Acuacultura de fomento* **III,** *Autorización, para:* **Inciso d)** *Recolectar del medio natural reproductores, larvas, postlarvas, crías, huevos, semillas, alevines o en cualquier otro estadio, y* **Inciso e)** *Acuacultura didáctica.*		

Artículos 22.- *la Secretaría podrá inscribir en el Registro Nacional de Pesca a los acuicultores que no requieran concesión, permiso o Autorización.*	Al **proyecto** le aplica el Artículo, incisos y, fracciones anteriores, porque se trata de una actividad acuícola con fines comerciales.	Por el hecho de presentar a la autoridad correspondiente (SEMARNAT) la Manifestación de Impacto Ambiental, el promovente está cumpliendo con este apartado. El proyecto se vincula por la obligatoriedad de obtener la autorización correspondiente para realizar las obras descritas en esta manifestación de impacto ambiental. Como ya se mencionó anteriormente, la promovente una vez autorizado el proyecto en materia ambiental procederá a tramitar el Registro Nacional de Pesca para la unidad de producción acuícola.
Art. 30°.- *Las actividades pesqueras se clasifican en:* **II.-** *Cultivo o acuacultura con fines*		
Artículo 31°.- *Para realizar las actividades de pesca se requiere lo siguiente:* **I,** *Concesión, para:* **Inciso b)** *Acuacultura comercial* **II,** Permiso, para: **Inciso g)** *Acuacultura de fomento* **III,** *Autorización, para:* **Inciso d)** *Recolectar del medio natural reproductores, larvas, postlarvas, crías, huevos, semillas, alevines o en cualquier otro estadio, y* **Inciso e)** *Acuacultura didáctica.*		

Artículos 22.- *la Secretaría podrá inscribir en el Registro Nacional de Pesca a los acuicultores que no requieran concesión, permiso o Autorización.*	Al **proyecto** le aplica el Artículo, incisos y, fracciones anteriores, porque se trata de una actividad acuícola con fines comerciales.	Por el hecho de presentar a la autoridad correspondiente (SEMARNAT) la Manifestación de Impacto Ambiental, el promovente está cumpliendo con este apartado. El proyecto se vincula por la obligatoriedad de obtener la autorización correspondiente para realizar las obras descritas en esta manifestación de impacto ambiental. Como ya se mencionó anteriormente, la promovente una vez autorizado el proyecto en materia ambiental procederá a tramitar el Registro Nacional de Pesca para la unidad de producción acuícola.
Art. 30°.- *Las actividades pesqueras se clasifican en:* **II.-** *Cultivo o acuacultura con fines*		
Artículo 31°.- *Para realizar las actividades de pesca se requiere lo siguiente:* **I,** *Concesión, para:* **Inciso b)** *Acuacultura comercial* **II,** Permiso, para: **Inciso g)** *Acuacultura de fomento* **III,** *Autorización, para:* **Inciso d)** *Recolectar del medio natural reproductores, larvas, postlarvas, crías, huevos, semillas, alevines o en cualquier otro estadio, y* **Inciso e)** *Acuacultura didáctica.*		

Artículos 22.- *la Secretaría podrá inscribir en el Registro Nacional de Pesca a los acuicultores que no requieran concesión, permiso o Autorización.*	Al **proyecto** le aplica el Artículo, incisos y, fracciones anteriores, porque se trata de una actividad acuícola con fines comerciales.	Por el hecho de presentar a la autoridad correspondiente (SEMARNAT) la Manifestación de Impacto Ambiental, el promovente está cumpliendo con este apartado. El proyecto se vincula por la obligatoriedad de obtener la autorización correspondiente para realizar las obras descritas en esta manifestación de impacto ambiental. Como ya se mencionó anteriormente, la promovente una vez autorizado el proyecto en materia ambiental procederá a tramitar el Registro Nacional de Pesca para la unidad de producción acuícola.
Art. 30°.- *Las actividades pesqueras se clasifican en:* **II.-** *Cultivo o acuacultura con fines*		
Artículo 31°.- *Para realizar las actividades de pesca se requiere lo siguiente:* **I,** *Concesión, para:* **Inciso b)** *Acuacultura comercial* **II,** Permiso, para: **Inciso g)** *Acuacultura de fomento* **III,** *Autorización, para:* **Inciso d)** *Recolectar del medio natural reproductores, larvas, postlarvas, crías, huevos, semillas, alevines o en cualquier otro estadio, y* **Inciso e)** *Acuacultura didáctica.*		

Artículos 22.- *la Secretaría podrá inscribir en el Registro Nacional de Pesca a los acuicultores que no requieran concesión, permiso o Autorización.*	Al **proyecto** le aplica el Artículo, incisos y, fracciones anteriores, porque se trata de una actividad acuícola con fines comerciales.	Por el hecho de presentar a la autoridad correspondiente (SEMARNAT) la Manifestación de Impacto Ambiental, el promovente está cumpliendo con este apartado. El proyecto se vincula por la obligatoriedad de obtener la autorización correspondiente para realizar las obras descritas en esta manifestación de impacto ambiental. Como ya se mencionó anteriormente, la promovente una vez autorizado el proyecto en materia ambiental procederá a tramitar el Registro Nacional de Pesca para la unidad de producción acuícola.
Art. 30°.- *Las actividades pesqueras se clasifican en:* **II.-** *Cultivo o acuacultura con fines*		
Artículo 31°.- *Para realizar las actividades de pesca se requiere lo siguiente:* **I,** *Concesión, para:* **Inciso b)** *Acuacultura comercial* **II,** Permiso, para: **Inciso g)** *Acuacultura de fomento* **III,** *Autorización, para:* **Inciso d)** *Recolectar del medio natural reproductores, larvas, postlarvas, crías, huevos, semillas, alevines o en cualquier otro estadio, y* **Inciso e)** *Acuacultura didáctica.*		

Artículos 22.- *la Secretaría podrá inscribir en el Registro Nacional de Pesca a los acuicultores que no requieran concesión, permiso o Autorización.*	Al **proyecto** le aplica el Artículo, incisos y, fracciones anteriores, porque se trata de una actividad acuícola con fines comerciales.	Por el hecho de presentar a la autoridad correspondiente (SEMARNAT) la Manifestación de Impacto Ambiental, el promovente está cumpliendo con este apartado. El proyecto se vincula por la obligatoriedad de obtener la autorización correspondiente para realizar las obras descritas en esta manifestación de impacto ambiental. Como ya se mencionó anteriormente, la promovente una vez autorizado el proyecto en materia ambiental procederá a tramitar el Registro Nacional de Pesca para la unidad de producción acuícola.
Art. 30°.- *Las actividades pesqueras se clasifican en:* **II.-** *Cultivo o acuacultura con fines*		
Artículo 31°.- *Para realizar las actividades de pesca se requiere lo siguiente:* **I,** *Concesión, para:* **Inciso b)** *Acuacultura comercial* **II,** Permiso, para: **Inciso g)** *Acuacultura de fomento* **III,** *Autorización, para:* **Inciso d)** *Recolectar del medio natural reproductores, larvas, postlarvas, crías, huevos, semillas, alevines o en cualquier otro estadio, y* **Inciso e)** *Acuacultura didáctica.*		

Artículos 22.- *la Secretaría podrá inscribir en el Registro Nacional de Pesca a los acuicultores que no requieran concesión, permiso o Autorización.*	Al **proyecto** le aplica el Artículo, incisos y, fracciones anteriores, porque se trata de una actividad acuícola con fines comerciales.	Por el hecho de presentar a la autoridad correspondiente (SEMARNAT) la Manifestación de Impacto Ambiental, el promovente está cumpliendo con este apartado. El proyecto se vincula por la obligatoriedad de obtener la autorización correspondiente para realizar las obras descritas en esta manifestación de impacto ambiental. Como ya se mencionó anteriormente, la promovente una vez autorizado el proyecto en materia ambiental procederá a tramitar el Registro Nacional de Pesca para la unidad de producción acuícola.
Art. 30°.- *Las actividades pesqueras se clasifican en:* **II.-** *Cultivo o acuacultura con fines*		
Artículo 31°.- *Para realizar las actividades de pesca se requiere lo siguiente:* **I,** *Concesión, para:* **Inciso b)** *Acuacultura comercial* **II,** Permiso, para: **Inciso g)** *Acuacultura de fomento* **III,** *Autorización, para:* **Inciso d)** *Recolectar del medio natural reproductores, larvas, postlarvas, crías, huevos, semillas, alevines o en cualquier otro estadio, y* **Inciso e)** *Acuacultura didáctica.*		

Artículos 22.- *la Secretaría podrá inscribir en el Registro Nacional de Pesca a los acuicultores que no requieran concesión, permiso o Autorización.*	Al **proyecto** le aplica el Artículo, incisos y, fracciones anteriores, porque se trata de una actividad acuícola con fines comerciales.	Por el hecho de presentar a la autoridad correspondiente (SEMARNAT) la Manifestación de Impacto Ambiental, el promovente está cumpliendo con este apartado. El proyecto se vincula por la obligatoriedad de obtener la autorización correspondiente para realizar las obras descritas en esta manifestación de impacto ambiental. Como ya se mencionó anteriormente, la promovente una vez autorizado el proyecto en materia ambiental procederá a tramitar el Registro Nacional de Pesca para la unidad de producción acuícola.
Art. 30°.- *Las actividades pesqueras se clasifican en:* **II.-** *Cultivo o acuacultura con fines*		
Artículo 31°.- *Para realizar las actividades de pesca se requiere lo siguiente:* **I,** *Concesión, para:* **Inciso b)** *Acuacultura comercial* **II,** Permiso, para: **Inciso g)** *Acuacultura de fomento* **III,** *Autorización, para:* **Inciso d)** *Recolectar del medio natural reproductores, larvas, postlarvas, crías, huevos, semillas, alevines o en cualquier otro estadio, y* **Inciso e)** *Acuacultura didáctica.*		

Artículos 22.- *la Secretaría podrá inscribir en el Registro Nacional de Pesca a los acuicultores que no requieran concesión, permiso o Autorización.*	Al **proyecto** le aplica el Artículo, incisos y, fracciones anteriores, porque se trata de una actividad acuícola con fines comerciales.	Por el hecho de presentar a la autoridad correspondiente (SEMARNAT) la Manifestación de Impacto Ambiental, el promovente está cumpliendo con este apartado. El proyecto se vincula por la obligatoriedad de obtener la autorización correspondiente para realizar las obras descritas en esta manifestación de impacto ambiental. Como ya se mencionó anteriormente, la promovente una vez autorizado el proyecto en materia ambiental procederá a tramitar el Registro Nacional de Pesca para la unidad de producción acuícola.
Art. 30°.- *Las actividades pesqueras se clasifican en:* **II.-** *Cultivo o acuacultura con fines*		
Artículo 31°.- *Para realizar las actividades de pesca se requiere lo siguiente:* **I,** *Concesión, para:* **Inciso b)** *Acuacultura comercial* **II,** Permiso, para: **Inciso g)** *Acuacultura de fomento* **III,** *Autorización, para:* **Inciso d)** *Recolectar del medio natural reproductores, larvas, postlarvas, crías, huevos, semillas, alevines o en cualquier otro estadio, y* **Inciso e)** *Acuacultura didáctica.*		

Artículos 22.- *la Secretaría podrá inscribir en el Registro Nacional de Pesca a los acuicultores que no requieran concesión, permiso o Autorización.*	Al **proyecto** le aplica el Artículo, incisos y, fracciones anteriores, porque se trata de una actividad acuícola con fines comerciales.	Por el hecho de presentar a la autoridad correspondiente (SEMARNAT) la Manifestación de Impacto Ambiental, el promovente está cumpliendo con este apartado. El proyecto se vincula por la obligatoriedad de obtener la autorización correspondiente para realizar las obras descritas en esta manifestación de impacto ambiental. Como ya se mencionó anteriormente, la promovente una vez autorizado el proyecto en materia ambiental procederá a tramitar el Registro Nacional de Pesca para la unidad de producción acuícola.
Art. 30°.- *Las actividades pesqueras se clasifican en:* **II.-** *Cultivo o acuacultura con fines*		
Artículo 31°.- *Para realizar las actividades de pesca se requiere lo siguiente:* **I,** *Concesión, para:* **Inciso b)** *Acuacultura comercial* **II,** Permiso, para: **Inciso g)** *Acuacultura de fomento* **III,** *Autorización, para:* **Inciso d)** *Recolectar del medio natural reproductores, larvas, postlarvas, crías, huevos, semillas, alevines o en cualquier otro estadio, y* **Inciso e)** *Acuacultura didáctica.*		

Artículos 22.- *la Secretaría podrá inscribir en el Registro Nacional de Pesca a los acuicultores que no requieran concesión, permiso o Autorización.*	Al **proyecto** le aplica el Artículo, incisos y, fracciones anteriores, porque se trata de una actividad acuícola con fines comerciales.	Por el hecho de presentar a la autoridad correspondiente (SEMARNAT) la Manifestación de Impacto Ambiental, el promovente está cumpliendo con este apartado. El proyecto se vincula por la obligatoriedad de obtener la autorización correspondiente para realizar las obras descritas en esta manifestación de impacto ambiental. Como ya se mencionó anteriormente, la promovente una vez autorizado el proyecto en materia ambiental procederá a tramitar el Registro Nacional de Pesca para la unidad de producción acuícola.
Art. 30°.- *Las actividades pesqueras se clasifican en:* **II.-** *Cultivo o acuacultura con fines*		
Artículo 31°.- *Para realizar las actividades de pesca se requiere lo siguiente:* **I,** *Concesión, para:* **Inciso b)** *Acuacultura comercial* **II,** Permiso, para: **Inciso g)** *Acuacultura de fomento* **III,** *Autorización, para:* **Inciso d)** *Recolectar del medio natural reproductores, larvas, postlarvas, crías, huevos, semillas, alevines o en cualquier otro estadio, y* **Inciso e)** *Acuacultura didáctica.*		

Artículos 22.- *la Secretaría podrá inscribir en el Registro Nacional de Pesca a los acuicultores que no requieran concesión, permiso o Autorización.*	Al **proyecto** le aplica el Artículo, incisos y, fracciones anteriores, porque se trata de una actividad acuícola con fines comerciales.	Por el hecho de presentar a la autoridad correspondiente (SEMARNAT) la Manifestación de Impacto Ambiental, el promovente está cumpliendo con este apartado. El proyecto se vincula por la obligatoriedad de obtener la autorización correspondiente para realizar las obras descritas en esta manifestación de impacto ambiental. Como ya se mencionó anteriormente, la promovente una vez autorizado el proyecto en materia ambiental procederá a tramitar el Registro Nacional de Pesca para la unidad de producción acuícola.
Art. 30°.- *Las actividades pesqueras se clasifican en:* **II.-** *Cultivo o acuacultura con fines*		
Artículo 31°.- *Para realizar las actividades de pesca se requiere lo siguiente:* **I,** *Concesión, para:* **Inciso b)** *Acuacultura comercial* **II,** Permiso, para: **Inciso g)** *Acuacultura de fomento* **III,** *Autorización, para:* **Inciso d)** *Recolectar del medio natural reproductores, larvas, postlarvas, crías, huevos, semillas, alevines o en cualquier otro estadio, y* **Inciso e)** *Acuacultura didáctica.*		

Artículos 22.- *la Secretaría podrá inscribir en el Registro Nacional de Pesca a los acuicultores que no requieran concesión, permiso o Autorización.*	Al **proyecto** le aplica el Artículo, incisos y, fracciones anteriores, porque se trata de una actividad acuícola con fines comerciales.	Por el hecho de presentar a la autoridad correspondiente (SEMARNAT) la Manifestación de Impacto Ambiental, el promovente está cumpliendo con este apartado. El proyecto se vincula por la obligatoriedad de obtener la autorización correspondiente para realizar las obras descritas en esta manifestación de impacto ambiental. Como ya se mencionó anteriormente, la promovente una vez autorizado el proyecto en materia ambiental procederá a tramitar el Registro Nacional de Pesca para la unidad de producción acuícola.
Art. 30°.- *Las actividades pesqueras se clasifican en:* **II.-** *Cultivo o acuacultura con fines*		
Artículo 31°.- *Para realizar las actividades de pesca se requiere lo siguiente:* **I,** *Concesión, para:* **Inciso b)** *Acuacultura comercial* **II,** Permiso, para: **Inciso g)** *Acuacultura de fomento* **III,** *Autorización, para:* **Inciso d)** *Recolectar del medio natural reproductores, larvas, postlarvas, crías, huevos, semillas, alevines o en cualquier otro estadio, y* **Inciso e)** *Acuacultura didáctica.*		

Artículos 22.- *la Secretaría podrá inscribir en el Registro Nacional de Pesca a los acuicultores que no requieran concesión, permiso o Autorización.*	Al **proyecto** le aplica el Artículo, incisos y, fracciones anteriores, porque se trata de una actividad acuícola con fines comerciales.	Por el hecho de presentar a la autoridad correspondiente (SEMARNAT) la Manifestación de Impacto Ambiental, el promovente está cumpliendo con este apartado. El proyecto se vincula por la obligatoriedad de obtener la autorización correspondiente para realizar las obras descritas en esta manifestación de impacto ambiental. Como ya se mencionó anteriormente, la promovente una vez autorizado el proyecto en materia ambiental procederá a tramitar el Registro Nacional de Pesca para la unidad de producción acuícola.
Art. 30°.- *Las actividades pesqueras se clasifican en:* **II.-** *Cultivo o acuacultura con fines*		
Artículo 31°.- *Para realizar las actividades de pesca se requiere lo siguiente:* **I,** *Concesión, para:* **Inciso b)** *Acuacultura comercial* **II,** Permiso, para: **Inciso g)** *Acuacultura de fomento* **III,** *Autorización, para:* **Inciso d)** *Recolectar del medio natural reproductores, larvas, postlarvas, crías, huevos, semillas, alevines o en cualquier otro estadio, y* **Inciso e)** *Acuacultura didáctica.*		

Artículos 22.- *la Secretaría podrá inscribir en el Registro Nacional de Pesca a los acuicultores que no requieran concesión, permiso o Autorización.*	Al **proyecto** le aplica el Artículo, incisos y, fracciones anteriores, porque se trata de una actividad acuícola con fines comerciales.	Por el hecho de presentar a la autoridad correspondiente (SEMARNAT) la Manifestación de Impacto Ambiental, el promovente está cumpliendo con este apartado. El proyecto se vincula por la obligatoriedad de obtener la autorización correspondiente para realizar las obras descritas en esta manifestación de impacto ambiental. Como ya se mencionó anteriormente, la promovente una vez autorizado el proyecto en materia ambiental procederá a tramitar el Registro Nacional de Pesca para la unidad de producción acuícola.
Art. 30°.- *Las actividades pesqueras se clasifican en:* **II.-** *Cultivo o acuacultura con fines*		
Artículo 31°.- *Para realizar las actividades de pesca se requiere lo siguiente:* **I,** *Concesión, para:* **Inciso b)** *Acuacultura comercial* **II,** Permiso, para: **Inciso g)** *Acuacultura de fomento* **III,** *Autorización, para:* **Inciso d)** *Recolectar del medio natural reproductores, larvas, postlarvas, crías, huevos, semillas, alevines o en cualquier otro estadio, y* **Inciso e)** *Acuacultura didáctica.*		

Artículos 22.- *la Secretaría podrá inscribir en el Registro Nacional de Pesca a los acuicultores que no requieran concesión, permiso o Autorización.*	Al **proyecto** le aplica el Artículo, incisos y, fracciones anteriores, porque se trata de una actividad acuícola con fines comerciales.	Por el hecho de presentar a la autoridad correspondiente (SEMARNAT) la Manifestación de Impacto Ambiental, el promovente está cumpliendo con este apartado. El proyecto se vincula por la obligatoriedad de obtener la autorización correspondiente para realizar las obras descritas en esta manifestación de impacto ambiental. Como ya se mencionó anteriormente, la promovente una vez autorizado el proyecto en materia ambiental procederá a tramitar el Registro Nacional de Pesca para la unidad de producción acuícola.
Art. 30°.- *Las actividades pesqueras se clasifican en:* **II.-** *Cultivo o acuacultura con fines*		
Artículo 31°.- *Para realizar las actividades de pesca se requiere lo siguiente:* **I,** *Concesión, para:* **Inciso b)** *Acuacultura comercial* **II,** Permiso, para: **Inciso g)** *Acuacultura de fomento* **III,** *Autorización, para:* **Inciso d)** *Recolectar del medio natural reproductores, larvas, postlarvas, crías, huevos, semillas, alevines o en cualquier otro estadio, y* **Inciso e)** *Acuacultura didáctica.*		

Artículos 22.- *la Secretaría podrá inscribir en el Registro Nacional de Pesca a los acuicultores que no requieran concesión, permiso o Autorización.*	Al **proyecto** le aplica el Artículo, incisos y, fracciones anteriores, porque se trata de una actividad acuícola con fines comerciales.	Por el hecho de presentar a la autoridad correspondiente (SEMARNAT) la Manifestación de Impacto Ambiental, el promovente está cumpliendo con este apartado. El proyecto se vincula por la obligatoriedad de obtener la autorización correspondiente para realizar las obras descritas en esta manifestación de impacto ambiental. Como ya se mencionó anteriormente, la promovente una vez autorizado el proyecto en materia ambiental procederá a tramitar el Registro Nacional de Pesca para la unidad de producción acuícola.
Art. 30°.- *Las actividades pesqueras se clasifican en:* **II.-** *Cultivo o acuacultura con fines*		
Artículo 31°.- *Para realizar las actividades de pesca se requiere lo siguiente:* **I,** *Concesión, para:* **Inciso b)** *Acuacultura comercial* **II,** Permiso, para: **Inciso g)** *Acuacultura de fomento* **III,** *Autorización, para:* **Inciso d)** *Recolectar del medio natural reproductores, larvas, postlarvas, crías, huevos, semillas, alevines o en cualquier otro estadio, y* **Inciso e)** *Acuacultura didáctica.*		

Artículos 22.- *la Secretaría podrá inscribir en el Registro Nacional de Pesca a los acuicultores que no requieran concesión, permiso o Autorización.*	Al **proyecto** le aplica el Artículo, incisos y, fracciones anteriores, porque se trata de una actividad acuícola con fines comerciales.	Por el hecho de presentar a la autoridad correspondiente (SEMARNAT) la Manifestación de Impacto Ambiental, el promovente está cumpliendo con este apartado. El proyecto se vincula por la obligatoriedad de obtener la autorización correspondiente para realizar las obras descritas en esta manifestación de impacto ambiental. Como ya se mencionó anteriormente, la promovente una vez autorizado el proyecto en materia ambiental procederá a tramitar el Registro Nacional de Pesca para la unidad de producción acuícola.
Art. 30°.- *Las actividades pesqueras se clasifican en:* **II.-** *Cultivo o acuacultura con fines*		
Artículo 31°.- *Para realizar las actividades de pesca se requiere lo siguiente:* **I,** *Concesión, para:* **Inciso b)** *Acuacultura comercial* **II,** Permiso, para: **Inciso g)** *Acuacultura de fomento* **III,** *Autorización, para:* **Inciso d)** *Recolectar del medio natural reproductores, larvas, postlarvas, crías, huevos, semillas, alevines o en cualquier otro estadio, y* **Inciso e)** *Acuacultura didáctica.*		

Artículos 22.- *la Secretaría podrá inscribir en el Registro Nacional de Pesca a los acuicultores que no requieran concesión, permiso o Autorización.*	Al **proyecto** le aplica el Artículo, incisos y, fracciones anteriores, porque se trata de una actividad acuícola con fines comerciales.	Por el hecho de presentar a la autoridad correspondiente (SEMARNAT) la Manifestación de Impacto Ambiental, el promovente está cumpliendo con este apartado. El proyecto se vincula por la obligatoriedad de obtener la autorización correspondiente para realizar las obras descritas en esta manifestación de impacto ambiental. Como ya se mencionó anteriormente, la promovente una vez autorizado el proyecto en materia ambiental procederá a tramitar el Registro Nacional de Pesca para la unidad de producción acuícola.
Art. 30°.- *Las actividades pesqueras se clasifican en:* **II.-** *Cultivo o acuacultura con fines*		
Artículo 31°.- *Para realizar las actividades de pesca se requiere lo siguiente:* **I,** *Concesión, para:* **Inciso b)** *Acuacultura comercial* **II,** Permiso, para: **Inciso g)** *Acuacultura de fomento* **III,** *Autorización, para:* **Inciso d)** *Recolectar del medio natural reproductores, larvas, postlarvas, crías, huevos, semillas, alevines o en cualquier otro estadio, y* **Inciso e)** *Acuacultura didáctica.*		

Artículos 22.- *la Secretaría podrá inscribir en el Registro Nacional de Pesca a los acuicultores que no requieran concesión, permiso o Autorización.*	Al **proyecto** le aplica el Artículo, incisos y, fracciones anteriores, porque se trata de una actividad acuícola con fines comerciales.	Por el hecho de presentar a la autoridad correspondiente (SEMARNAT) la Manifestación de Impacto Ambiental, el promovente está cumpliendo con este apartado. El proyecto se vincula por la obligatoriedad de obtener la autorización correspondiente para realizar las obras descritas en esta manifestación de impacto ambiental. Como ya se mencionó anteriormente, la promovente una vez autorizado el proyecto en materia ambiental procederá a tramitar el Registro Nacional de Pesca para la unidad de producción acuícola.
Art. 30°.- *Las actividades pesqueras se clasifican en:* **II.-** *Cultivo o acuacultura con fines*		
Artículo 31°.- *Para realizar las actividades de pesca se requiere lo siguiente:* **I,** *Concesión, para:* **Inciso b)** *Acuacultura comercial* **II,** Permiso, para: **Inciso g)** *Acuacultura de fomento* **III,** *Autorización, para:* **Inciso d)** *Recolectar del medio natural reproductores, larvas, postlarvas, crías, huevos, semillas, alevines o en cualquier otro estadio, y* **Inciso e)** *Acuacultura didáctica.*		

Artículos 22.- *la Secretaría podrá inscribir en el Registro Nacional de Pesca a los acuicultores que no requieran concesión, permiso o Autorización.*	Al **proyecto** le aplica el Artículo, incisos y, fracciones anteriores, porque se trata de una actividad acuícola con fines comerciales.	Por el hecho de presentar a la autoridad correspondiente (SEMARNAT) la Manifestación de Impacto Ambiental, el promovente está cumpliendo con este apartado. El proyecto se vincula por la obligatoriedad de obtener la autorización correspondiente para realizar las obras descritas en esta manifestación de impacto ambiental. Como ya se mencionó anteriormente, la promovente una vez autorizado el proyecto en materia ambiental procederá a tramitar el Registro Nacional de Pesca para la unidad de producción acuícola.
Art. 30°.- *Las actividades pesqueras se clasifican en:* **II.-** *Cultivo o acuacultura con fines*		
Artículo 31°.- *Para realizar las actividades de pesca se requiere lo siguiente:* **I,** *Concesión, para:* **Inciso b)** *Acuacultura comercial* **II,** Permiso, para: **Inciso g)** *Acuacultura de fomento* **III,** *Autorización, para:* **Inciso d)** *Recolectar del medio natural reproductores, larvas, postlarvas, crías, huevos, semillas, alevines o en cualquier otro estadio, y* **Inciso e)** *Acuacultura didáctica.*		

Artículos 22.- *la Secretaría podrá inscribir en el Registro Nacional de Pesca a los acuicultores que no requieran concesión, permiso o Autorización.*	Al **proyecto** le aplica el Artículo, incisos y, fracciones anteriores, porque se trata de una actividad acuícola con fines comerciales.	Por el hecho de presentar a la autoridad correspondiente (SEMARNAT) la Manifestación de Impacto Ambiental, el promovente está cumpliendo con este apartado. El proyecto se vincula por la obligatoriedad de obtener la autorización correspondiente para realizar las obras descritas en esta manifestación de impacto ambiental. Como ya se mencionó anteriormente, la promovente una vez autorizado el proyecto en materia ambiental procederá a tramitar el Registro Nacional de Pesca para la unidad de producción acuícola.
Art. 30°.- *Las actividades pesqueras se clasifican en:* **II.-** *Cultivo o acuacultura con fines*		
Artículo 31°.- *Para realizar las actividades de pesca se requiere lo siguiente:* **I,** *Concesión, para:* **Inciso b)** *Acuacultura comercial* **II,** Permiso, para: **Inciso g)** *Acuacultura de fomento* **III,** *Autorización, para:* **Inciso d)** *Recolectar del medio natural reproductores, larvas, postlarvas, crías, huevos, semillas, alevines o en cualquier otro estadio, y* **Inciso e)** *Acuacultura didáctica.*		

Artículos 22.- *la Secretaría podrá inscribir en el Registro Nacional de Pesca a los acuicultores que no requieran concesión, permiso o Autorización.*	Al **proyecto** le aplica el Artículo, incisos y, fracciones anteriores, porque se trata de una actividad acuícola con fines comerciales.	Por el hecho de presentar a la autoridad correspondiente (SEMARNAT) la Manifestación de Impacto Ambiental, el promovente está cumpliendo con este apartado. El proyecto se vincula por la obligatoriedad de obtener la autorización correspondiente para realizar las obras descritas en esta manifestación de impacto ambiental. Como ya se mencionó anteriormente, la promovente una vez autorizado el proyecto en materia ambiental procederá a tramitar el Registro Nacional de Pesca para la unidad de producción acuícola.
Art. 30°.- *Las actividades pesqueras se clasifican en:* **II.-** *Cultivo o acuacultura con fines*		
Artículo 31°.- *Para realizar las actividades de pesca se requiere lo siguiente:* **I,** *Concesión, para:* **Inciso b)** *Acuacultura comercial* **II,** Permiso, para: **Inciso g)** *Acuacultura de fomento* **III,** *Autorización, para:* **Inciso d)** *Recolectar del medio natural reproductores, larvas, postlarvas, crías, huevos, semillas, alevines o en cualquier otro estadio, y* **Inciso e)** *Acuacultura didáctica.*		

Artículos 22.- *la Secretaría podrá inscribir en el Registro Nacional de Pesca a los acuicultores que no requieran concesión, permiso o Autorización.*	Al **proyecto** le aplica el Artículo, incisos y, fracciones anteriores, porque se trata de una actividad acuícola con fines comerciales.	Por el hecho de presentar a la autoridad correspondiente (SEMARNAT) la Manifestación de Impacto Ambiental, el promovente está cumpliendo con este apartado. El proyecto se vincula por la obligatoriedad de obtener la autorización correspondiente para realizar las obras descritas en esta manifestación de impacto ambiental. Como ya se mencionó anteriormente, la promovente una vez autorizado el proyecto en materia ambiental procederá a tramitar el Registro Nacional de Pesca para la unidad de producción acuícola.
Art. 30°.- *Las actividades pesqueras se clasifican en:* **II.-** *Cultivo o acuacultura con fines*		
Artículo 31°.- *Para realizar las actividades de pesca se requiere lo siguiente:* **I,** *Concesión, para:* **Inciso b)** *Acuacultura comercial* **II,** Permiso, para: **Inciso g)** *Acuacultura de fomento* **III,** *Autorización, para:* **Inciso d)** *Recolectar del medio natural reproductores, larvas, postlarvas, crías, huevos, semillas, alevines o en cualquier otro estadio, y* **Inciso e)** *Acuacultura didáctica.*		

Artículos 22.- *la Secretaría podrá inscribir en el Registro Nacional de Pesca a los acuicultores que no requieran concesión, permiso o Autorización.*	Al **proyecto** le aplica el Artículo, incisos y, fracciones anteriores, porque se trata de una actividad acuícola con fines comerciales.	Por el hecho de presentar a la autoridad correspondiente (SEMARNAT) la Manifestación de Impacto Ambiental, el promovente está cumpliendo con este apartado. El proyecto se vincula por la obligatoriedad de obtener la autorización correspondiente para realizar las obras descritas en esta manifestación de impacto ambiental. Como ya se mencionó anteriormente, la promovente una vez autorizado el proyecto en materia ambiental procederá a tramitar el Registro Nacional de Pesca para la unidad de producción acuícola.
Art. 30°.- *Las actividades pesqueras se clasifican en:* **II.-** *Cultivo o acuacultura con fines*		
Artículo 31°.- *Para realizar las actividades de pesca se requiere lo siguiente:* **I,** *Concesión, para:* **Inciso b)** *Acuacultura comercial* **II,** Permiso, para: **Inciso g)** *Acuacultura de fomento* **III,** *Autorización, para:* **Inciso d)** *Recolectar del medio natural reproductores, larvas, postlarvas, crías, huevos, semillas, alevines o en cualquier otro estadio, y* **Inciso e)** *Acuacultura didáctica.*		

Artículos 22.- *la Secretaría podrá inscribir en el Registro Nacional de Pesca a los acuicultores que no requieran concesión, permiso o Autorización.*	Al **proyecto** le aplica el Artículo, incisos y, fracciones anteriores, porque se trata de una actividad acuícola con fines comerciales.	Por el hecho de presentar a la autoridad correspondiente (SEMARNAT) la Manifestación de Impacto Ambiental, el promovente está cumpliendo con este apartado. El proyecto se vincula por la obligatoriedad de obtener la autorización correspondiente para realizar las obras descritas en esta manifestación de impacto ambiental. Como ya se mencionó anteriormente, la promovente una vez autorizado el proyecto en materia ambiental procederá a tramitar el Registro Nacional de Pesca para la unidad de producción acuícola.
Art. 30°.- *Las actividades pesqueras se clasifican en:* **II.-** *Cultivo o acuacultura con fines*		
Artículo 31°.- *Para realizar las actividades de pesca se requiere lo siguiente:* **I,** *Concesión, para:* **Inciso b)** *Acuacultura comercial* **II,** Permiso, para: **Inciso g)** *Acuacultura de fomento* **III,** *Autorización, para:* **Inciso d)** *Recolectar del medio natural reproductores, larvas, postlarvas, crías, huevos, semillas, alevines o en cualquier otro estadio, y* **Inciso e)** *Acuacultura didáctica.*		

Artículos 22.- *la Secretaría podrá inscribir en el Registro Nacional de Pesca a los acuicultores que no requieran concesión, permiso o Autorización.*	Al **proyecto** le aplica el Artículo, incisos y, fracciones anteriores, porque se trata de una actividad acuícola con fines comerciales.	Por el hecho de presentar a la autoridad correspondiente (SEMARNAT) la Manifestación de Impacto Ambiental, el promovente está cumpliendo con este apartado. El proyecto se vincula por la obligatoriedad de obtener la autorización correspondiente para realizar las obras descritas en esta manifestación de impacto ambiental. Como ya se mencionó anteriormente, la promovente una vez autorizado el proyecto en materia ambiental procederá a tramitar el Registro Nacional de Pesca para la unidad de producción acuícola.
Art. 30°.- *Las actividades pesqueras se clasifican en:* **II.-** *Cultivo o acuacultura con fines*		
Artículo 31°.- *Para realizar las actividades de pesca se requiere lo siguiente:* **I,** *Concesión, para:* **Inciso b)** *Acuacultura comercial* **II,** Permiso, para: **Inciso g)** *Acuacultura de fomento* **III,** *Autorización, para:* **Inciso d)** *Recolectar del medio natural reproductores, larvas, postlarvas, crías, huevos, semillas, alevines o en cualquier otro estadio, y* **Inciso e)** *Acuacultura didáctica.*		

Artículos 22.- *la Secretaría podrá inscribir en el Registro Nacional de Pesca a los acuicultores que no requieran concesión, permiso o Autorización.*	Al **proyecto** le aplica el Artículo, incisos y, fracciones anteriores, porque se trata de una actividad acuícola con fines comerciales.	Por el hecho de presentar a la autoridad correspondiente (SEMARNAT) la Manifestación de Impacto Ambiental, el promovente está cumpliendo con este apartado. El proyecto se vincula por la obligatoriedad de obtener la autorización correspondiente para realizar las obras descritas en esta manifestación de impacto ambiental. Como ya se mencionó anteriormente, la promovente una vez autorizado el proyecto en materia ambiental procederá a tramitar el Registro Nacional de Pesca para la unidad de producción acuícola.
Art. 30°.- *Las actividades pesqueras se clasifican en:* **II.-** *Cultivo o acuacultura con fines*		
Artículo 31°.- *Para realizar las actividades de pesca se requiere lo siguiente:* **I,** *Concesión, para:* **Inciso b)** *Acuacultura comercial* **II,** Permiso, para: **Inciso g)** *Acuacultura de fomento* **III,** *Autorización, para:* **Inciso d)** *Recolectar del medio natural reproductores, larvas, postlarvas, crías, huevos, semillas, alevines o en cualquier otro estadio, y* **Inciso e)** *Acuacultura didáctica.*		

Artículos 22.- *la Secretaría podrá inscribir en el Registro Nacional de Pesca a los acuicultores que no requieran concesión, permiso o Autorización.*	Al **proyecto** le aplica el Artículo, incisos y, fracciones anteriores, porque se trata de una actividad acuícola con fines comerciales.	Por el hecho de presentar a la autoridad correspondiente (SEMARNAT) la Manifestación de Impacto Ambiental, el promovente está cumpliendo con este apartado. El proyecto se vincula por la obligatoriedad de obtener la autorización correspondiente para realizar las obras descritas en esta manifestación de impacto ambiental. Como ya se mencionó anteriormente, la promovente una vez autorizado el proyecto en materia ambiental procederá a tramitar el Registro Nacional de Pesca para la unidad de producción acuícola.
Art. 30°.- *Las actividades pesqueras se clasifican en:* **II.-** *Cultivo o acuacultura con fines*		
Artículo 31°.- *Para realizar las actividades de pesca se requiere lo siguiente:* **I,** *Concesión, para:* **Inciso b)** *Acuacultura comercial* **II,** Permiso, para: **Inciso g)** *Acuacultura de fomento* **III,** *Autorización, para:* **Inciso d)** *Recolectar del medio natural reproductores, larvas, postlarvas, crías, huevos, semillas, alevines o en cualquier otro estadio, y* **Inciso e)** *Acuacultura didáctica.*		

Artículos 22.- *la Secretaría podrá inscribir en el Registro Nacional de Pesca a los acuicultores que no requieran concesión, permiso o Autorización.*	Al **proyecto** le aplica el Artículo, incisos y, fracciones anteriores, porque se trata de una actividad acuícola con fines comerciales.	Por el hecho de presentar a la autoridad correspondiente (SEMARNAT) la Manifestación de Impacto Ambiental, el promovente está cumpliendo con este apartado. El proyecto se vincula por la obligatoriedad de obtener la autorización correspondiente para realizar las obras descritas en esta manifestación de impacto ambiental. Como ya se mencionó anteriormente, la promovente una vez autorizado el proyecto en materia ambiental procederá a tramitar el Registro Nacional de Pesca para la unidad de producción acuícola.
Art. 30°.- *Las actividades pesqueras se clasifican en:* **II.-** *Cultivo o acuacultura con fines*		
Artículo 31°.- *Para realizar las actividades de pesca se requiere lo siguiente:* **I,** *Concesión, para:* **Inciso b)** *Acuacultura comercial* **II,** Permiso, para: **Inciso g)** *Acuacultura de fomento* **III,** *Autorización, para:* **Inciso d)** *Recolectar del medio natural reproductores, larvas, postlarvas, crías, huevos, semillas, alevines o en cualquier otro estadio, y* **Inciso e)** *Acuacultura didáctica.*		

Artículos 22.- *la Secretaría podrá inscribir en el Registro Nacional de Pesca a los acuicultores que no requieran concesión, permiso o Autorización.*	Al **proyecto** le aplica el Artículo, incisos y, fracciones anteriores, porque se trata de una actividad acuícola con fines comerciales.	Por el hecho de presentar a la autoridad correspondiente (SEMARNAT) la Manifestación de Impacto Ambiental, el promovente está cumpliendo con este apartado. El proyecto se vincula por la obligatoriedad de obtener la autorización correspondiente para realizar las obras descritas en esta manifestación de impacto ambiental. Como ya se mencionó anteriormente, la promovente una vez autorizado el proyecto en materia ambiental procederá a tramitar el Registro Nacional de Pesca para la unidad de producción acuícola.
Art. 30°.- *Las actividades pesqueras se clasifican en:* **II.-** *Cultivo o acuacultura con fines*		
Artículo 31°.- *Para realizar las actividades de pesca se requiere lo siguiente:* **I,** *Concesión, para:* **Inciso b)** *Acuacultura comercial* **II,** Permiso, para: **Inciso g)** *Acuacultura de fomento* **III,** *Autorización, para:* **Inciso d)** *Recolectar del medio natural reproductores, larvas, postlarvas, crías, huevos, semillas, alevines o en cualquier otro estadio, y* **Inciso e)** *Acuacultura didáctica.*		

Artículos 22.- *la Secretaría podrá inscribir en el Registro Nacional de Pesca a los acuicultores que no requieran concesión, permiso o Autorización.*	Al **proyecto** le aplica el Artículo, incisos y, fracciones anteriores, porque se trata de una actividad acuícola con fines comerciales.	Por el hecho de presentar a la autoridad correspondiente (SEMARNAT) la Manifestación de Impacto Ambiental, el promovente está cumpliendo con este apartado. El proyecto se vincula por la obligatoriedad de obtener la autorización correspondiente para realizar las obras descritas en esta manifestación de impacto ambiental. Como ya se mencionó anteriormente, la promovente una vez autorizado el proyecto en materia ambiental procederá a tramitar el Registro Nacional de Pesca para la unidad de producción acuícola.
Art. 30°.- *Las actividades pesqueras se clasifican en:* **II.-** *Cultivo o acuacultura con fines*		
Artículo 31°.- *Para realizar las actividades de pesca se requiere lo siguiente:* **I,** *Concesión, para:* **Inciso b)** *Acuacultura comercial* **II,** Permiso, para: **Inciso g)** *Acuacultura de fomento* **III,** *Autorización, para:* **Inciso d)** *Recolectar del medio natural reproductores, larvas, postlarvas, crías, huevos, semillas, alevines o en cualquier otro estadio, y* **Inciso e)** *Acuacultura didáctica.*		

Artículos 22.- *la Secretaría podrá inscribir en el Registro Nacional de Pesca a los acuicultores que no requieran concesión, permiso o Autorización.*	Al **proyecto** le aplica el Artículo, incisos y, fracciones anteriores, porque se trata de una actividad acuícola con fines comerciales.	Por el hecho de presentar a la autoridad correspondiente (SEMARNAT) la Manifestación de Impacto Ambiental, el promovente está cumpliendo con este apartado. El proyecto se vincula por la obligatoriedad de obtener la autorización correspondiente para realizar las obras descritas en esta manifestación de impacto ambiental. Como ya se mencionó anteriormente, la promovente una vez autorizado el proyecto en materia ambiental procederá a tramitar el Registro Nacional de Pesca para la unidad de producción acuícola.
Art. 30°.- *Las actividades pesqueras se clasifican en:* **II.-** *Cultivo o acuacultura con fines*		
Artículo 31°.- *Para realizar las actividades de pesca se requiere lo siguiente:* **I,** *Concesión, para:* **Inciso b)** *Acuacultura comercial* **II,** Permiso, para: **Inciso g)** *Acuacultura de fomento* **III,** *Autorización, para:* **Inciso d)** *Recolectar del medio natural reproductores, larvas, postlarvas, crías, huevos, semillas, alevines o en cualquier otro estadio, y* **Inciso e)** *Acuacultura didáctica.*		

Artículos 22.- *la Secretaría podrá inscribir en el Registro Nacional de Pesca a los acuicultores que no requieran concesión, permiso o Autorización.*	Al **proyecto** le aplica el Artículo, incisos y, fracciones anteriores, porque se trata de una actividad acuícola con fines comerciales.	Por el hecho de presentar a la autoridad correspondiente (SEMARNAT) la Manifestación de Impacto Ambiental, el promovente está cumpliendo con este apartado. El proyecto se vincula por la obligatoriedad de obtener la autorización correspondiente para realizar las obras descritas en esta manifestación de impacto ambiental. Como ya se mencionó anteriormente, la promovente una vez autorizado el proyecto en materia ambiental procederá a tramitar el Registro Nacional de Pesca para la unidad de producción acuícola.
Art. 30°.- *Las actividades pesqueras se clasifican en:* **II.-** *Cultivo o acuacultura con fines*		
Artículo 31°.- *Para realizar las actividades de pesca se requiere lo siguiente:* **I,** *Concesión, para:* **Inciso b)** *Acuacultura comercial* **II,** Permiso, para: **Inciso g)** *Acuacultura de fomento* **III,** *Autorización, para:* **Inciso d)** *Recolectar del medio natural reproductores, larvas, postlarvas, crías, huevos, semillas, alevines o en cualquier otro estadio, y* **Inciso e)** *Acuacultura didáctica.*		

Artículos 22.- *la Secretaría podrá inscribir en el Registro Nacional de Pesca a los acuicultores que no requieran concesión, permiso o Autorización.*	Al **proyecto** le aplica el Artículo, incisos y, fracciones anteriores, porque se trata de una actividad acuícola con fines comerciales.	Por el hecho de presentar a la autoridad correspondiente (SEMARNAT) la Manifestación de Impacto Ambiental, el promovente está cumpliendo con este apartado. El proyecto se vincula por la obligatoriedad de obtener la autorización correspondiente para realizar las obras descritas en esta manifestación de impacto ambiental. Como ya se mencionó anteriormente, la promovente una vez autorizado el proyecto en materia ambiental procederá a tramitar el Registro Nacional de Pesca para la unidad de producción acuícola.
Art. 30°.- *Las actividades pesqueras se clasifican en:* **II.-** *Cultivo o acuacultura con fines*		
Artículo 31°.- *Para realizar las actividades de pesca se requiere lo siguiente:* **I,** *Concesión, para:* **Inciso b)** *Acuacultura comercial* **II,** Permiso, para: **Inciso g)** *Acuacultura de fomento* **III,** *Autorización, para:* **Inciso d)** *Recolectar del medio natural reproductores, larvas, postlarvas, crías, huevos, semillas, alevines o en cualquier otro estadio, y* **Inciso e)** *Acuacultura didáctica.*		

Artículos 22.- *la Secretaría podrá inscribir en el Registro Nacional de Pesca a los acuicultores que no requieran concesión, permiso o Autorización.*	Al **proyecto** le aplica el Artículo, incisos y, fracciones anteriores, porque se trata de una actividad acuícola con fines comerciales.	Por el hecho de presentar a la autoridad correspondiente (SEMARNAT) la Manifestación de Impacto Ambiental, el promovente está cumpliendo con este apartado. El proyecto se vincula por la obligatoriedad de obtener la autorización correspondiente para realizar las obras descritas en esta manifestación de impacto ambiental. Como ya se mencionó anteriormente, la promovente una vez autorizado el proyecto en materia ambiental procederá a tramitar el Registro Nacional de Pesca para la unidad de producción acuícola.
Art. 30°.- *Las actividades pesqueras se clasifican en:* **II.-** *Cultivo o acuacultura con fines*		
Artículo 31°.- *Para realizar las actividades de pesca se requiere lo siguiente:* **I,** *Concesión, para:* **Inciso b)** *Acuacultura comercial* **II,** Permiso, para: **Inciso g)** *Acuacultura de fomento* **III,** *Autorización, para:* **Inciso d)** *Recolectar del medio natural reproductores, larvas, postlarvas, crías, huevos, semillas, alevines o en cualquier otro estadio, y* **Inciso e)** *Acuacultura didáctica.*		

Artículos 22.- *la Secretaría podrá inscribir en el Registro Nacional de Pesca a los acuicultores que no requieran concesión, permiso o Autorización.*	Al **proyecto** le aplica el Artículo, incisos y, fracciones anteriores, porque se trata de una actividad acuícola con fines comerciales.	Por el hecho de presentar a la autoridad correspondiente (SEMARNAT) la Manifestación de Impacto Ambiental, el promovente está cumpliendo con este apartado. El proyecto se vincula por la obligatoriedad de obtener la autorización correspondiente para realizar las obras descritas en esta manifestación de impacto ambiental. Como ya se mencionó anteriormente, la promovente una vez autorizado el proyecto en materia ambiental procederá a tramitar el Registro Nacional de Pesca para la unidad de producción acuícola.
Art. 30°.- *Las actividades pesqueras se clasifican en:* **II.-** *Cultivo o acuacultura con fines*		
Artículo 31°.- *Para realizar las actividades de pesca se requiere lo siguiente:* **I,** *Concesión, para:* **Inciso b)** *Acuacultura comercial* **II,** Permiso, para: **Inciso g)** *Acuacultura de fomento* **III,** *Autorización, para:* **Inciso d)** *Recolectar del medio natural reproductores, larvas, postlarvas, crías, huevos, semillas, alevines o en cualquier otro estadio, y* **Inciso e)** *Acuacultura didáctica.*		

Artículos 22.- *la Secretaría podrá inscribir en el Registro Nacional de Pesca a los acuicultores que no requieran concesión, permiso o Autorización.*	Al **proyecto** le aplica el Artículo, incisos y, fracciones anteriores, porque se trata de una actividad acuícola con fines comerciales.	Por el hecho de presentar a la autoridad correspondiente (SEMARNAT) la Manifestación de Impacto Ambiental, el promovente está cumpliendo con este apartado. El proyecto se vincula por la obligatoriedad de obtener la autorización correspondiente para realizar las obras descritas en esta manifestación de impacto ambiental. Como ya se mencionó anteriormente, la promovente una vez autorizado el proyecto en materia ambiental procederá a tramitar el Registro Nacional de Pesca para la unidad de producción acuícola.
Art. 30°.- *Las actividades pesqueras se clasifican en:* **II.-** *Cultivo o acuacultura con fines*		
Artículo 31°.- *Para realizar las actividades de pesca se requiere lo siguiente:* **I,** *Concesión, para:* **Inciso b)** *Acuacultura comercial* **II,** Permiso, para: **Inciso g)** *Acuacultura de fomento* **III,** *Autorización, para:* **Inciso d)** *Recolectar del medio natural reproductores, larvas, postlarvas, crías, huevos, semillas, alevines o en cualquier otro estadio, y* **Inciso e)** *Acuacultura didáctica.*		

Artículos 22.- *la Secretaría podrá inscribir en el Registro Nacional de Pesca a los acuicultores que no requieran concesión, permiso o Autorización.*	Al **proyecto** le aplica el Artículo, incisos y, fracciones anteriores, porque se trata de una actividad acuícola con fines comerciales.	Por el hecho de presentar a la autoridad correspondiente (SEMARNAT) la Manifestación de Impacto Ambiental, el promovente está cumpliendo con este apartado. El proyecto se vincula por la obligatoriedad de obtener la autorización correspondiente para realizar las obras descritas en esta manifestación de impacto ambiental. Como ya se mencionó anteriormente, la promovente una vez autorizado el proyecto en materia ambiental procederá a tramitar el Registro Nacional de Pesca para la unidad de producción acuícola.
Art. 30°.- *Las actividades pesqueras se clasifican en:* **II.-** *Cultivo o acuacultura con fines*		
Artículo 31°.- *Para realizar las actividades de pesca se requiere lo siguiente:* **I,** *Concesión, para:* **Inciso b)** *Acuacultura comercial* **II,** Permiso, para: **Inciso g)** *Acuacultura de fomento* **III,** *Autorización, para:* **Inciso d)** *Recolectar del medio natural reproductores, larvas, postlarvas, crías, huevos, semillas, alevines o en cualquier otro estadio, y* **Inciso e)** *Acuacultura didáctica.*		

Artículos 22.- *la Secretaría podrá inscribir en el Registro Nacional de Pesca a los acuicultores que no requieran concesión, permiso o Autorización.*	Al **proyecto** le aplica el Artículo, incisos y, fracciones anteriores, porque se trata de una actividad acuícola con fines comerciales.	Por el hecho de presentar a la autoridad correspondiente (SEMARNAT) la Manifestación de Impacto Ambiental, el promovente está cumpliendo con este apartado. El proyecto se vincula por la obligatoriedad de obtener la autorización correspondiente para realizar las obras descritas en esta manifestación de impacto ambiental. Como ya se mencionó anteriormente, la promovente una vez autorizado el proyecto en materia ambiental procederá a tramitar el Registro Nacional de Pesca para la unidad de producción acuícola.
Art. 30°.- *Las actividades pesqueras se clasifican en:* **II.-** *Cultivo o acuacultura con fines*		
Artículo 31°.- *Para realizar las actividades de pesca se requiere lo siguiente:* **I,** *Concesión, para:* **Inciso b)** *Acuacultura comercial* **II,** Permiso, para: **Inciso g)** *Acuacultura de fomento* **III,** *Autorización, para:* **Inciso d)** *Recolectar del medio natural reproductores, larvas, postlarvas, crías, huevos, semillas, alevines o en cualquier otro estadio, y* **Inciso e)** *Acuacultura didáctica.*		

Artículos 22.- *la Secretaría podrá inscribir en el Registro Nacional de Pesca a los acuicultores que no requieran concesión, permiso o Autorización.*	Al **proyecto** le aplica el Artículo, incisos y, fracciones anteriores, porque se trata de una actividad acuícola con fines comerciales.	Por el hecho de presentar a la autoridad correspondiente (SEMARNAT) la Manifestación de Impacto Ambiental, el promovente está cumpliendo con este apartado. El proyecto se vincula por la obligatoriedad de obtener la autorización correspondiente para realizar las obras descritas en esta manifestación de impacto ambiental. Como ya se mencionó anteriormente, la promovente una vez autorizado el proyecto en materia ambiental procederá a tramitar el Registro Nacional de Pesca para la unidad de producción acuícola.
Art. 30°.- *Las actividades pesqueras se clasifican en:* **II.-** *Cultivo o acuacultura con fines*		
Artículo 31°.- *Para realizar las actividades de pesca se requiere lo siguiente:* **I,** *Concesión, para:* **Inciso b)** *Acuacultura comercial* **II,** Permiso, para: **Inciso g)** *Acuacultura de fomento* **III,** *Autorización, para:* **Inciso d)** *Recolectar del medio natural reproductores, larvas, postlarvas, crías, huevos, semillas, alevines o en cualquier otro estadio, y* **Inciso e)** *Acuacultura didáctica.*		

Artículos 22.- *la Secretaría podrá inscribir en el Registro Nacional de Pesca a los acuicultores que no requieran concesión, permiso o Autorización.*	Al **proyecto** le aplica el Artículo, incisos y, fracciones anteriores, porque se trata de una actividad acuícola con fines comerciales.	Por el hecho de presentar a la autoridad correspondiente (SEMARNAT) la Manifestación de Impacto Ambiental, el promovente está cumpliendo con este apartado. El proyecto se vincula por la obligatoriedad de obtener la autorización correspondiente para realizar las obras descritas en esta manifestación de impacto ambiental. Como ya se mencionó anteriormente, la promovente una vez autorizado el proyecto en materia ambiental procederá a tramitar el Registro Nacional de Pesca para la unidad de producción acuícola.
Art. 30°.- *Las actividades pesqueras se clasifican en:* **II.-** *Cultivo o acuacultura con fines*		
Artículo 31°.- *Para realizar las actividades de pesca se requiere lo siguiente:* **I,** *Concesión, para:* **Inciso b)** *Acuacultura comercial* **II,** Permiso, para: **Inciso g)** *Acuacultura de fomento* **III,** *Autorización, para:* **Inciso d)** *Recolectar del medio natural reproductores, larvas, postlarvas, crías, huevos, semillas, alevines o en cualquier otro estadio, y* **Inciso e)** *Acuacultura didáctica.*		

Artículos 22.- *la Secretaría podrá inscribir en el Registro Nacional de Pesca a los acuicultores que no requieran concesión, permiso o Autorización.*	Al **proyecto** le aplica el Artículo, incisos y, fracciones anteriores, porque se trata de una actividad acuícola con fines comerciales.	Por el hecho de presentar a la autoridad correspondiente (SEMARNAT) la Manifestación de Impacto Ambiental, el promovente está cumpliendo con este apartado. El proyecto se vincula por la obligatoriedad de obtener la autorización correspondiente para realizar las obras descritas en esta manifestación de impacto ambiental. Como ya se mencionó anteriormente, la promovente una vez autorizado el proyecto en materia ambiental procederá a tramitar el Registro Nacional de Pesca para la unidad de producción acuícola.
Art. 30°.- *Las actividades pesqueras se clasifican en:* **II.-** *Cultivo o acuacultura con fines*		
Artículo 31°.- *Para realizar las actividades de pesca se requiere lo siguiente:* **I,** *Concesión, para:* **Inciso b)** *Acuacultura comercial* **II,** Permiso, para: **Inciso g)** *Acuacultura de fomento* **III,** *Autorización, para:* **Inciso d)** *Recolectar del medio natural reproductores, larvas, postlarvas, crías, huevos, semillas, alevines o en cualquier otro estadio, y* **Inciso e)** *Acuacultura didáctica.*		

Artículos 22.- *la Secretaría podrá inscribir en el Registro Nacional de Pesca a los acuicultores que no requieran concesión, permiso o Autorización.*	Al **proyecto** le aplica el Artículo, incisos y, fracciones anteriores, porque se trata de una actividad acuícola con fines comerciales.	Por el hecho de presentar a la autoridad correspondiente (SEMARNAT) la Manifestación de Impacto Ambiental, el promovente está cumpliendo con este apartado. El proyecto se vincula por la obligatoriedad de obtener la autorización correspondiente para realizar las obras descritas en esta manifestación de impacto ambiental. Como ya se mencionó anteriormente, la promovente una vez autorizado el proyecto en materia ambiental procederá a tramitar el Registro Nacional de Pesca para la unidad de producción acuícola.
Art. 30°.- *Las actividades pesqueras se clasifican en:* **II.-** *Cultivo o acuacultura con fines*		
Artículo 31°.- *Para realizar las actividades de pesca se requiere lo siguiente:* **I,** *Concesión, para:* **Inciso b)** *Acuacultura comercial* **II,** Permiso, para: **Inciso g)** *Acuacultura de fomento* **III,** *Autorización, para:* **Inciso d)** *Recolectar del medio natural reproductores, larvas, postlarvas, crías, huevos, semillas, alevines o en cualquier otro estadio, y* **Inciso e)** *Acuacultura didáctica.*		

Artículos 22.- *la Secretaría podrá inscribir en el Registro Nacional de Pesca a los acuicultores que no requieran concesión, permiso o Autorización.*	Al **proyecto** le aplica el Artículo, incisos y, fracciones anteriores, porque se trata de una actividad acuícola con fines comerciales.	Por el hecho de presentar a la autoridad correspondiente (SEMARNAT) la Manifestación de Impacto Ambiental, el promovente está cumpliendo con este apartado. El proyecto se vincula por la obligatoriedad de obtener la autorización correspondiente para realizar las obras descritas en esta manifestación de impacto ambiental. Como ya se mencionó anteriormente, la promovente una vez autorizado el proyecto en materia ambiental procederá a tramitar el Registro Nacional de Pesca para la unidad de producción acuícola.
Art. 30°.- *Las actividades pesqueras se clasifican en:* **II.-** *Cultivo o acuacultura con fines*		
Artículo 31°.- *Para realizar las actividades de pesca se requiere lo siguiente:* **I,** *Concesión, para:* **Inciso b)** *Acuacultura comercial* **II,** Permiso, para: **Inciso g)** *Acuacultura de fomento* **III,** *Autorización, para:* **Inciso d)** *Recolectar del medio natural reproductores, larvas, postlarvas, crías, huevos, semillas, alevines o en cualquier otro estadio, y* **Inciso e)** *Acuacultura didáctica.*		

Artículos 22.- *la Secretaría podrá inscribir en el Registro Nacional de Pesca a los acuicultores que no requieran concesión, permiso o Autorización.*	Al **proyecto** le aplica el Artículo, incisos y, fracciones anteriores, porque se trata de una actividad acuícola con fines comerciales.	Por el hecho de presentar a la autoridad correspondiente (SEMARNAT) la Manifestación de Impacto Ambiental, el promovente está cumpliendo con este apartado. El proyecto se vincula por la obligatoriedad de obtener la autorización correspondiente para realizar las obras descritas en esta manifestación de impacto ambiental. Como ya se mencionó anteriormente, la promovente una vez autorizado el proyecto en materia ambiental procederá a tramitar el Registro Nacional de Pesca para la unidad de producción acuícola.
Art. 30°.- *Las actividades pesqueras se clasifican en:* **II.-** *Cultivo o acuacultura con fines*		
Artículo 31°.- *Para realizar las actividades de pesca se requiere lo siguiente:* **I,** *Concesión, para:* **Inciso b)** *Acuacultura comercial* **II,** Permiso, para: **Inciso g)** *Acuacultura de fomento* **III,** *Autorización, para:* **Inciso d)** *Recolectar del medio natural reproductores, larvas, postlarvas, crías, huevos, semillas, alevines o en cualquier otro estadio, y* **Inciso e)** *Acuacultura didáctica.*		

Artículos 22.- *la Secretaría podrá inscribir en el Registro Nacional de Pesca a los acuicultores que no requieran concesión, permiso o Autorización.*	Al **proyecto** le aplica el Artículo, incisos y, fracciones anteriores, porque se trata de una actividad acuícola con fines comerciales.	Por el hecho de presentar a la autoridad correspondiente (SEMARNAT) la Manifestación de Impacto Ambiental, el promovente está cumpliendo con este apartado. El proyecto se vincula por la obligatoriedad de obtener la autorización correspondiente para realizar las obras descritas en esta manifestación de impacto ambiental. Como ya se mencionó anteriormente, la promovente una vez autorizado el proyecto en materia ambiental procederá a tramitar el Registro Nacional de Pesca para la unidad de producción acuícola.
Art. 30°.- *Las actividades pesqueras se clasifican en:* **II.-** *Cultivo o acuacultura con fines*		
Artículo 31°.- *Para realizar las actividades de pesca se requiere lo siguiente:* **I,** *Concesión, para:* **Inciso b)** *Acuacultura comercial* **II,** Permiso, para: **Inciso g)** *Acuacultura de fomento* **III,** *Autorización, para:* **Inciso d)** *Recolectar del medio natural reproductores, larvas, postlarvas, crías, huevos, semillas, alevines o en cualquier otro estadio, y* **Inciso e)** *Acuacultura didáctica.*		

Artículos 22.- *la Secretaría podrá inscribir en el Registro Nacional de Pesca a los acuicultores que no requieran concesión, permiso o Autorización.*	Al **proyecto** le aplica el Artículo, incisos y, fracciones anteriores, porque se trata de una actividad acuícola con fines comerciales.	Por el hecho de presentar a la autoridad correspondiente (SEMARNAT) la Manifestación de Impacto Ambiental, el promovente está cumpliendo con este apartado. El proyecto se vincula por la obligatoriedad de obtener la autorización correspondiente para realizar las obras descritas en esta manifestación de impacto ambiental. Como ya se mencionó anteriormente, la promovente una vez autorizado el proyecto en materia ambiental procederá a tramitar el Registro Nacional de Pesca para la unidad de producción acuícola.
Art. 30°.- *Las actividades pesqueras se clasifican en:* **II.-** *Cultivo o acuacultura con fines*		
Artículo 31°.- *Para realizar las actividades de pesca se requiere lo siguiente:* **I,** *Concesión, para:* **Inciso b)** *Acuacultura comercial* **II,** Permiso, para: **Inciso g)** *Acuacultura de fomento* **III,** *Autorización, para:* **Inciso d)** *Recolectar del medio natural reproductores, larvas, postlarvas, crías, huevos, semillas, alevines o en cualquier otro estadio, y* **Inciso e)** *Acuacultura didáctica.*		

Artículos 22.- *la Secretaría podrá inscribir en el Registro Nacional de Pesca a los acuicultores que no requieran concesión, permiso o Autorización.*	Al **proyecto** le aplica el Artículo, incisos y, fracciones anteriores, porque se trata de una actividad acuícola con fines comerciales.	Por el hecho de presentar a la autoridad correspondiente (SEMARNAT) la Manifestación de Impacto Ambiental, el promovente está cumpliendo con este apartado. El proyecto se vincula por la obligatoriedad de obtener la autorización correspondiente para realizar las obras descritas en esta manifestación de impacto ambiental. Como ya se mencionó anteriormente, la promovente una vez autorizado el proyecto en materia ambiental procederá a tramitar el Registro Nacional de Pesca para la unidad de producción acuícola.
Art. 30°.- *Las actividades pesqueras se clasifican en:* **II.-** *Cultivo o acuacultura con fines*		
Artículo 31°.- *Para realizar las actividades de pesca se requiere lo siguiente:* **I,** *Concesión, para:* **Inciso b)** *Acuacultura comercial* **II,** Permiso, para: **Inciso g)** *Acuacultura de fomento* **III,** *Autorización, para:* **Inciso d)** *Recolectar del medio natural reproductores, larvas, postlarvas, crías, huevos, semillas, alevines o en cualquier otro estadio, y* **Inciso e)** *Acuacultura didáctica.*		

Artículos 22.- *la Secretaría podrá inscribir en el Registro Nacional de Pesca a los acuicultores que no requieran concesión, permiso o Autorización.*	Al **proyecto** le aplica el Artículo, incisos y, fracciones anteriores, porque se trata de una actividad acuícola con fines comerciales.	Por el hecho de presentar a la autoridad correspondiente (SEMARNAT) la Manifestación de Impacto Ambiental, el promovente está cumpliendo con este apartado. El proyecto se vincula por la obligatoriedad de obtener la autorización correspondiente para realizar las obras descritas en esta manifestación de impacto ambiental. Como ya se mencionó anteriormente, la promovente una vez autorizado el proyecto en materia ambiental procederá a tramitar el Registro Nacional de Pesca para la unidad de producción acuícola.
Art. 30°.- *Las actividades pesqueras se clasifican en:* **II.-** *Cultivo o acuacultura con fines*		
Artículo 31°.- *Para realizar las actividades de pesca se requiere lo siguiente:* **I,** *Concesión, para:* **Inciso b)** *Acuacultura comercial* **II,** Permiso, para: **Inciso g)** *Acuacultura de fomento* **III,** *Autorización, para:* **Inciso d)** *Recolectar del medio natural reproductores, larvas, postlarvas, crías, huevos, semillas, alevines o en cualquier otro estadio, y* **Inciso e)** *Acuacultura didáctica.*		

Artículos 22.- *la Secretaría podrá inscribir en el Registro Nacional de Pesca a los acuicultores que no requieran concesión, permiso o Autorización.*	Al **proyecto** le aplica el Artículo, incisos y, fracciones anteriores, porque se trata de una actividad acuícola con fines comerciales.	Por el hecho de presentar a la autoridad correspondiente (SEMARNAT) la Manifestación de Impacto Ambiental, el promovente está cumpliendo con este apartado. El proyecto se vincula por la obligatoriedad de obtener la autorización correspondiente para realizar las obras descritas en esta manifestación de impacto ambiental. Como ya se mencionó anteriormente, la promovente una vez autorizado el proyecto en materia ambiental procederá a tramitar el Registro Nacional de Pesca para la unidad de producción acuícola.
Art. 30°.- *Las actividades pesqueras se clasifican en:* **II.-** *Cultivo o acuacultura con fines*		
Artículo 31°.- *Para realizar las actividades de pesca se requiere lo siguiente:* **I,** *Concesión, para:* **Inciso b)** *Acuacultura comercial* **II,** Permiso, para: **Inciso g)** *Acuacultura de fomento* **III,** *Autorización, para:* **Inciso d)** *Recolectar del medio natural reproductores, larvas, postlarvas, crías, huevos, semillas, alevines o en cualquier otro estadio, y* **Inciso e)** *Acuacultura didáctica.*		

Artículos 22.- *la Secretaría podrá inscribir en el Registro Nacional de Pesca a los acuicultores que no requieran concesión, permiso o Autorización.*	Al **proyecto** le aplica el Artículo, incisos y, fracciones anteriores, porque se trata de una actividad acuícola con fines comerciales.	Por el hecho de presentar a la autoridad correspondiente (SEMARNAT) la Manifestación de Impacto Ambiental, el promovente está cumpliendo con este apartado. El proyecto se vincula por la obligatoriedad de obtener la autorización correspondiente para realizar las obras descritas en esta manifestación de impacto ambiental. Como ya se mencionó anteriormente, la promovente una vez autorizado el proyecto en materia ambiental procederá a tramitar el Registro Nacional de Pesca para la unidad de producción acuícola.
Art. 30°.- *Las actividades pesqueras se clasifican en:* **II.-** *Cultivo o acuacultura con fines*		
Artículo 31°.- *Para realizar las actividades de pesca se requiere lo siguiente:* **I,** *Concesión, para:* **Inciso b)** *Acuacultura comercial* **II,** Permiso, para: **Inciso g)** *Acuacultura de fomento* **III,** *Autorización, para:* **Inciso d)** *Recolectar del medio natural reproductores, larvas, postlarvas, crías, huevos, semillas, alevines o en cualquier otro estadio, y* **Inciso e)** *Acuacultura didáctica.*		

Artículos 22.- *la Secretaría podrá inscribir en el Registro Nacional de Pesca a los acuicultores que no requieran concesión, permiso o Autorización.*	Al **proyecto** le aplica el Artículo, incisos y, fracciones anteriores, porque se trata de una actividad acuícola con fines comerciales.	Por el hecho de presentar a la autoridad correspondiente (SEMARNAT) la Manifestación de Impacto Ambiental, el promovente está cumpliendo con este apartado. El proyecto se vincula por la obligatoriedad de obtener la autorización correspondiente para realizar las obras descritas en esta manifestación de impacto ambiental. Como ya se mencionó anteriormente, la promovente una vez autorizado el proyecto en materia ambiental procederá a tramitar el Registro Nacional de Pesca para la unidad de producción acuícola.
Art. 30°.- *Las actividades pesqueras se clasifican en:* **II.-** *Cultivo o acuacultura con fines*		
Artículo 31°.- *Para realizar las actividades de pesca se requiere lo siguiente:* **I,** *Concesión, para:* **Inciso b)** *Acuacultura comercial* **II,** Permiso, para: **Inciso g)** *Acuacultura de fomento* **III,** *Autorización, para:* **Inciso d)** *Recolectar del medio natural reproductores, larvas, postlarvas, crías, huevos, semillas, alevines o en cualquier otro estadio, y* **Inciso e)** *Acuacultura didáctica.*		

Artículos 22.- *la Secretaría podrá inscribir en el Registro Nacional de Pesca a los acuicultores que no requieran concesión, permiso o Autorización.*	Al **proyecto** le aplica el Artículo, incisos y, fracciones anteriores, porque se trata de una actividad acuícola con fines comerciales.	Por el hecho de presentar a la autoridad correspondiente (SEMARNAT) la Manifestación de Impacto Ambiental, el promovente está cumpliendo con este apartado. El proyecto se vincula por la obligatoriedad de obtener la autorización correspondiente para realizar las obras descritas en esta manifestación de impacto ambiental. Como ya se mencionó anteriormente, la promovente una vez autorizado el proyecto en materia ambiental procederá a tramitar el Registro Nacional de Pesca para la unidad de producción acuícola.
Art. 30°.- *Las actividades pesqueras se clasifican en:* **II.-** *Cultivo o acuacultura con fines*		
Artículo 31°.- *Para realizar las actividades de pesca se requiere lo siguiente:* **I,** *Concesión, para:* **Inciso b)** *Acuacultura comercial* **II,** Permiso, para: **Inciso g)** *Acuacultura de fomento* **III,** *Autorización, para:* **Inciso d)** *Recolectar del medio natural reproductores, larvas, postlarvas, crías, huevos, semillas, alevines o en cualquier otro estadio, y* **Inciso e)** *Acuacultura didáctica.*		

Artículos 22.- *la Secretaría podrá inscribir en el Registro Nacional de Pesca a los acuicultores que no requieran concesión, permiso o Autorización.*	Al **proyecto** le aplica el Artículo, incisos y, fracciones anteriores, porque se trata de una actividad acuícola con fines comerciales.	Por el hecho de presentar a la autoridad correspondiente (SEMARNAT) la Manifestación de Impacto Ambiental, el promovente está cumpliendo con este apartado. El proyecto se vincula por la obligatoriedad de obtener la autorización correspondiente para realizar las obras descritas en esta manifestación de impacto ambiental. Como ya se mencionó anteriormente, la promovente una vez autorizado el proyecto en materia ambiental procederá a tramitar el Registro Nacional de Pesca para la unidad de producción acuícola.
Art. 30°.- *Las actividades pesqueras se clasifican en:* **II.-** *Cultivo o acuacultura con fines*		
Artículo 31°.- *Para realizar las actividades de pesca se requiere lo siguiente:* **I,** *Concesión, para:* **Inciso b)** *Acuacultura comercial* **II,** Permiso, para: **Inciso g)** *Acuacultura de fomento* **III,** *Autorización, para:* **Inciso d)** *Recolectar del medio natural reproductores, larvas, postlarvas, crías, huevos, semillas, alevines o en cualquier otro estadio, y* **Inciso e)** *Acuacultura didáctica.*		

Artículos 22.- *la Secretaría podrá inscribir en el Registro Nacional de Pesca a los acuicultores que no requieran concesión, permiso o Autorización.*	Al **proyecto** le aplica el Artículo, incisos y, fracciones anteriores, porque se trata de una actividad acuícola con fines comerciales.	Por el hecho de presentar a la autoridad correspondiente (SEMARNAT) la Manifestación de Impacto Ambiental, el promovente está cumpliendo con este apartado. El proyecto se vincula por la obligatoriedad de obtener la autorización correspondiente para realizar las obras descritas en esta manifestación de impacto ambiental. Como ya se mencionó anteriormente, la promovente una vez autorizado el proyecto en materia ambiental procederá a tramitar el Registro Nacional de Pesca para la unidad de producción acuícola.
Art. 30°.- *Las actividades pesqueras se clasifican en:* **II.-** *Cultivo o acuacultura con fines*		
Artículo 31°.- *Para realizar las actividades de pesca se requiere lo siguiente:* **I,** *Concesión, para:* **Inciso b)** *Acuacultura comercial* **II,** Permiso, para: **Inciso g)** *Acuacultura de fomento* **III,** *Autorización, para:* **Inciso d)** *Recolectar del medio natural reproductores, larvas, postlarvas, crías, huevos, semillas, alevines o en cualquier otro estadio, y* **Inciso e)** *Acuacultura didáctica.*		

Artículos 22.- *la Secretaría podrá inscribir en el Registro Nacional de Pesca a los acuicultores que no requieran concesión, permiso o Autorización.*	Al **proyecto** le aplica el Artículo, incisos y, fracciones anteriores, porque se trata de una actividad acuícola con fines comerciales.	Por el hecho de presentar a la autoridad correspondiente (SEMARNAT) la Manifestación de Impacto Ambiental, el promovente está cumpliendo con este apartado. El proyecto se vincula por la obligatoriedad de obtener la autorización correspondiente para realizar las obras descritas en esta manifestación de impacto ambiental. Como ya se mencionó anteriormente, la promovente una vez autorizado el proyecto en materia ambiental procederá a tramitar el Registro Nacional de Pesca para la unidad de producción acuícola.
Art. 30°.- *Las actividades pesqueras se clasifican en:* **II.-** *Cultivo o acuacultura con fines*		
Artículo 31°.- *Para realizar las actividades de pesca se requiere lo siguiente:* **I,** *Concesión, para:* **Inciso b)** *Acuacultura comercial* **II,** Permiso, para: **Inciso g)** *Acuacultura de fomento* **III,** *Autorización, para:* **Inciso d)** *Recolectar del medio natural reproductores, larvas, postlarvas, crías, huevos, semillas, alevines o en cualquier otro estadio, y* **Inciso e)** *Acuacultura didáctica.*		

Artículos 22.- *la Secretaría podrá inscribir en el Registro Nacional de Pesca a los acuicultores que no requieran concesión, permiso o Autorización.*	Al **proyecto** le aplica el Artículo, incisos y, fracciones anteriores, porque se trata de una actividad acuícola con fines comerciales.	Por el hecho de presentar a la autoridad correspondiente (SEMARNAT) la Manifestación de Impacto Ambiental, el promovente está cumpliendo con este apartado. El proyecto se vincula por la obligatoriedad de obtener la autorización correspondiente para realizar las obras descritas en esta manifestación de impacto ambiental. Como ya se mencionó anteriormente, la promovente una vez autorizado el proyecto en materia ambiental procederá a tramitar el Registro Nacional de Pesca para la unidad de producción acuícola.
Art. 30°.- *Las actividades pesqueras se clasifican en:* **II.-** *Cultivo o acuacultura con fines*		
Artículo 31°.- *Para realizar las actividades de pesca se requiere lo siguiente:* **I,** *Concesión, para:* **Inciso b)** *Acuacultura comercial* **II,** Permiso, para: **Inciso g)** *Acuacultura de fomento* **III,** *Autorización, para:* **Inciso d)** *Recolectar del medio natural reproductores, larvas, postlarvas, crías, huevos, semillas, alevines o en cualquier otro estadio, y* **Inciso e)** *Acuacultura didáctica.*		

Artículos 22.- *la Secretaría podrá inscribir en el Registro Nacional de Pesca a los acuicultores que no requieran concesión, permiso o Autorización.*	Al **proyecto** le aplica el Artículo, incisos y, fracciones anteriores, porque se trata de una actividad acuícola con fines comerciales.	Por el hecho de presentar a la autoridad correspondiente (SEMARNAT) la Manifestación de Impacto Ambiental, el promovente está cumpliendo con este apartado. El proyecto se vincula por la obligatoriedad de obtener la autorización correspondiente para realizar las obras descritas en esta manifestación de impacto ambiental. Como ya se mencionó anteriormente, la promovente una vez autorizado el proyecto en materia ambiental procederá a tramitar el Registro Nacional de Pesca para la unidad de producción acuícola.
Art. 30°.- *Las actividades pesqueras se clasifican en:* **II.-** *Cultivo o acuacultura con fines*		
Artículo 31°.- *Para realizar las actividades de pesca se requiere lo siguiente:* **I,** *Concesión, para:* **Inciso b)** *Acuacultura comercial* **II,** Permiso, para: **Inciso g)** *Acuacultura de fomento* **III,** *Autorización, para:* **Inciso d)** *Recolectar del medio natural reproductores, larvas, postlarvas, crías, huevos, semillas, alevines o en cualquier otro estadio, y* **Inciso e)** *Acuacultura didáctica.*		

Artículos 22.- *la Secretaría podrá inscribir en el Registro Nacional de Pesca a los acuicultores que no requieran concesión, permiso o Autorización.*	Al **proyecto** le aplica el Artículo, incisos y, fracciones anteriores, porque se trata de una actividad acuícola con fines comerciales.	Por el hecho de presentar a la autoridad correspondiente (SEMARNAT) la Manifestación de Impacto Ambiental, el promovente está cumpliendo con este apartado. El proyecto se vincula por la obligatoriedad de obtener la autorización correspondiente para realizar las obras descritas en esta manifestación de impacto ambiental. Como ya se mencionó anteriormente, la promovente una vez autorizado el proyecto en materia ambiental procederá a tramitar el Registro Nacional de Pesca para la unidad de producción acuícola.
Art. 30°.- *Las actividades pesqueras se clasifican en:* **II.-** *Cultivo o acuacultura con fines*		
Artículo 31°.- *Para realizar las actividades de pesca se requiere lo siguiente:* **I,** *Concesión, para:* **Inciso b)** *Acuacultura comercial* **II,** Permiso, para: **Inciso g)** *Acuacultura de fomento* **III,** *Autorización, para:* **Inciso d)** *Recolectar del medio natural reproductores, larvas, postlarvas, crías, huevos, semillas, alevines o en cualquier otro estadio, y* **Inciso e)** *Acuacultura didáctica.*		

Artículos 22.- *la Secretaría podrá inscribir en el Registro Nacional de Pesca a los acuicultores que no requieran concesión, permiso o Autorización.*	Al **proyecto** le aplica el Artículo, incisos y, fracciones anteriores, porque se trata de una actividad acuícola con fines comerciales.	Por el hecho de presentar a la autoridad correspondiente (SEMARNAT) la Manifestación de Impacto Ambiental, el promovente está cumpliendo con este apartado. El proyecto se vincula por la obligatoriedad de obtener la autorización correspondiente para realizar las obras descritas en esta manifestación de impacto ambiental. Como ya se mencionó anteriormente, la promovente una vez autorizado el proyecto en materia ambiental procederá a tramitar el Registro Nacional de Pesca para la unidad de producción acuícola.
Art. 30°.- *Las actividades pesqueras se clasifican en:* **II.-** *Cultivo o acuacultura con fines*		
Artículo 31°.- *Para realizar las actividades de pesca se requiere lo siguiente:* **I,** *Concesión, para:* **Inciso b)** *Acuacultura comercial* **II,** Permiso, para: **Inciso g)** *Acuacultura de fomento* **III,** *Autorización, para:* **Inciso d)** *Recolectar del medio natural reproductores, larvas, postlarvas, crías, huevos, semillas, alevines o en cualquier otro estadio, y* **Inciso e)** *Acuacultura didáctica.*		

Artículos 22.- *la Secretaría podrá inscribir en el Registro Nacional de Pesca a los acuicultores que no requieran concesión, permiso o Autorización.*	Al **proyecto** le aplica el Artículo, incisos y, fracciones anteriores, porque se trata de una actividad acuícola con fines comerciales.	Por el hecho de presentar a la autoridad correspondiente (SEMARNAT) la Manifestación de Impacto Ambiental, el promovente está cumpliendo con este apartado. El proyecto se vincula por la obligatoriedad de obtener la autorización correspondiente para realizar las obras descritas en esta manifestación de impacto ambiental. Como ya se mencionó anteriormente, la promovente una vez autorizado el proyecto en materia ambiental procederá a tramitar el Registro Nacional de Pesca para la unidad de producción acuícola.
Art. 30°.- *Las actividades pesqueras se clasifican en:* **II.-** *Cultivo o acuacultura con fines*		
Artículo 31°.- *Para realizar las actividades de pesca se requiere lo siguiente:* **I,** *Concesión, para:* **Inciso b)** *Acuacultura comercial* **II,** Permiso, para: **Inciso g)** *Acuacultura de fomento* **III,** *Autorización, para:* **Inciso d)** *Recolectar del medio natural reproductores, larvas, postlarvas, crías, huevos, semillas, alevines o en cualquier otro estadio, y* **Inciso e)** *Acuacultura didáctica.*		

Artículos 22.- *la Secretaría podrá inscribir en el Registro Nacional de Pesca a los acuicultores que no requieran concesión, permiso o Autorización.*	Al **proyecto** le aplica el Artículo, incisos y, fracciones anteriores, porque se trata de una actividad acuícola con fines comerciales.	Por el hecho de presentar a la autoridad correspondiente (SEMARNAT) la Manifestación de Impacto Ambiental, el promovente está cumpliendo con este apartado. El proyecto se vincula por la obligatoriedad de obtener la autorización correspondiente para realizar las obras descritas en esta manifestación de impacto ambiental. Como ya se mencionó anteriormente, la promovente una vez autorizado el proyecto en materia ambiental procederá a tramitar el Registro Nacional de Pesca para la unidad de producción acuícola.
Art. 30°.- *Las actividades pesqueras se clasifican en:* **II.-** *Cultivo o acuacultura con fines*		
Artículo 31°.- *Para realizar las actividades de pesca se requiere lo siguiente:* **I,** *Concesión, para:* **Inciso b)** *Acuacultura comercial* **II,** Permiso, para: **Inciso g)** *Acuacultura de fomento* **III,** *Autorización, para:* **Inciso d)** *Recolectar del medio natural reproductores, larvas, postlarvas, crías, huevos, semillas, alevines o en cualquier otro estadio, y* **Inciso e)** *Acuacultura didáctica.*		

Artículos 22.- *la Secretaría podrá inscribir en el Registro Nacional de Pesca a los acuicultores que no requieran concesión, permiso o Autorización.*	Al **proyecto** le aplica el Artículo, incisos y, fracciones anteriores, porque se trata de una actividad acuícola con fines comerciales.	Por el hecho de presentar a la autoridad correspondiente (SEMARNAT) la Manifestación de Impacto Ambiental, el promovente está cumpliendo con este apartado. El proyecto se vincula por la obligatoriedad de obtener la autorización correspondiente para realizar las obras descritas en esta manifestación de impacto ambiental. Como ya se mencionó anteriormente, la promovente una vez autorizado el proyecto en materia ambiental procederá a tramitar el Registro Nacional de Pesca para la unidad de producción acuícola.
Art. 30°.- *Las actividades pesqueras se clasifican en:* **II.-** *Cultivo o acuacultura con fines*		
Artículo 31°.- *Para realizar las actividades de pesca se requiere lo siguiente:* **I,** *Concesión, para:* **Inciso b)** *Acuacultura comercial* **II,** Permiso, para: **Inciso g)** *Acuacultura de fomento* **III,** *Autorización, para:* **Inciso d)** *Recolectar del medio natural reproductores, larvas, postlarvas, crías, huevos, semillas, alevines o en cualquier otro estadio, y* **Inciso e)** *Acuacultura didáctica.*		

Artículos 22.- *la Secretaría podrá inscribir en el Registro Nacional de Pesca a los acuicultores que no requieran concesión, permiso o Autorización.*	Al **proyecto** le aplica el Artículo, incisos y, fracciones anteriores, porque se trata de una actividad acuícola con fines comerciales.	Por el hecho de presentar a la autoridad correspondiente (SEMARNAT) la Manifestación de Impacto Ambiental, el promovente está cumpliendo con este apartado. El proyecto se vincula por la obligatoriedad de obtener la autorización correspondiente para realizar las obras descritas en esta manifestación de impacto ambiental. Como ya se mencionó anteriormente, la promovente una vez autorizado el proyecto en materia ambiental procederá a tramitar el Registro Nacional de Pesca para la unidad de producción acuícola.
Art. 30°.- *Las actividades pesqueras se clasifican en:* **II.-** *Cultivo o acuacultura con fines*		
Artículo 31°.- *Para realizar las actividades de pesca se requiere lo siguiente:* **I,** *Concesión, para:* **Inciso b)** *Acuacultura comercial* **II,** Permiso, para: **Inciso g)** *Acuacultura de fomento* **III,** *Autorización, para:* **Inciso d)** *Recolectar del medio natural reproductores, larvas, postlarvas, crías, huevos, semillas, alevines o en cualquier otro estadio, y* **Inciso e)** *Acuacultura didáctica.*		

Artículos 22.- *la Secretaría podrá inscribir en el Registro Nacional de Pesca a los acuicultores que no requieran concesión, permiso o Autorización.*	Al **proyecto** le aplica el Artículo, incisos y, fracciones anteriores, porque se trata de una actividad acuícola con fines comerciales.	Por el hecho de presentar a la autoridad correspondiente (SEMARNAT) la Manifestación de Impacto Ambiental, el promovente está cumpliendo con este apartado. El proyecto se vincula por la obligatoriedad de obtener la autorización correspondiente para realizar las obras descritas en esta manifestación de impacto ambiental. Como ya se mencionó anteriormente, la promovente una vez autorizado el proyecto en materia ambiental procederá a tramitar el Registro Nacional de Pesca para la unidad de producción acuícola.
Art. 30°.- *Las actividades pesqueras se clasifican en:* **II.-** *Cultivo o acuacultura con fines*		
Artículo 31°.- *Para realizar las actividades de pesca se requiere lo siguiente:* **I,** *Concesión, para:* **Inciso b)** *Acuacultura comercial* **II,** Permiso, para: **Inciso g)** *Acuacultura de fomento* **III,** *Autorización, para:* **Inciso d)** *Recolectar del medio natural reproductores, larvas, postlarvas, crías, huevos, semillas, alevines o en cualquier otro estadio, y* **Inciso e)** *Acuacultura didáctica.*		

Artículos 22.- *la Secretaría podrá inscribir en el Registro Nacional de Pesca a los acuicultores que no requieran concesión, permiso o Autorización.*	Al **proyecto** le aplica el Artículo, incisos y, fracciones anteriores, porque se trata de una actividad acuícola con fines comerciales.	Por el hecho de presentar a la autoridad correspondiente (SEMARNAT) la Manifestación de Impacto Ambiental, el promovente está cumpliendo con este apartado. El proyecto se vincula por la obligatoriedad de obtener la autorización correspondiente para realizar las obras descritas en esta manifestación de impacto ambiental. Como ya se mencionó anteriormente, la promovente una vez autorizado el proyecto en materia ambiental procederá a tramitar el Registro Nacional de Pesca para la unidad de producción acuícola.
Art. 30°.- *Las actividades pesqueras se clasifican en:* **II.-** *Cultivo o acuacultura con fines*		
Artículo 31°.- *Para realizar las actividades de pesca se requiere lo siguiente:* **I,** *Concesión, para:* **Inciso b)** *Acuacultura comercial* **II,** Permiso, para: **Inciso g)** *Acuacultura de fomento* **III,** *Autorización, para:* **Inciso d)** *Recolectar del medio natural reproductores, larvas, postlarvas, crías, huevos, semillas, alevines o en cualquier otro estadio, y* **Inciso e)** *Acuacultura didáctica.*		

Artículos 22.- *la Secretaría podrá inscribir en el Registro Nacional de Pesca a los acuicultores que no requieran concesión, permiso o Autorización.*	Al **proyecto** le aplica el Artículo, incisos y, fracciones anteriores, porque se trata de una actividad acuícola con fines comerciales.	Por el hecho de presentar a la autoridad correspondiente (SEMARNAT) la Manifestación de Impacto Ambiental, el promovente está cumpliendo con este apartado. El proyecto se vincula por la obligatoriedad de obtener la autorización correspondiente para realizar las obras descritas en esta manifestación de impacto ambiental. Como ya se mencionó anteriormente, la promovente una vez autorizado el proyecto en materia ambiental procederá a tramitar el Registro Nacional de Pesca para la unidad de producción acuícola.
Art. 30°.- *Las actividades pesqueras se clasifican en:* **II.-** *Cultivo o acuacultura con fines*		
Artículo 31°.- *Para realizar las actividades de pesca se requiere lo siguiente:* **I,** *Concesión, para:* **Inciso b)** *Acuacultura comercial* **II,** Permiso, para: **Inciso g)** *Acuacultura de fomento* **III,** *Autorización, para:* **Inciso d)** *Recolectar del medio natural reproductores, larvas, postlarvas, crías, huevos, semillas, alevines o en cualquier otro estadio, y* **Inciso e)** *Acuacultura didáctica.*		

Artículos 22.- *la Secretaría podrá inscribir en el Registro Nacional de Pesca a los acuicultores que no requieran concesión, permiso o Autorización.*	Al **proyecto** le aplica el Artículo, incisos y, fracciones anteriores, porque se trata de una actividad acuícola con fines comerciales.	Por el hecho de presentar a la autoridad correspondiente (SEMARNAT) la Manifestación de Impacto Ambiental, el promovente está cumpliendo con este apartado. El proyecto se vincula por la obligatoriedad de obtener la autorización correspondiente para realizar las obras descritas en esta manifestación de impacto ambiental. Como ya se mencionó anteriormente, la promovente una vez autorizado el proyecto en materia ambiental procederá a tramitar el Registro Nacional de Pesca para la unidad de producción acuícola.
Art. 30°.- *Las actividades pesqueras se clasifican en:* **II.-** *Cultivo o acuacultura con fines*		
Artículo 31°.- *Para realizar las actividades de pesca se requiere lo siguiente:* **I,** *Concesión, para:* **Inciso b)** *Acuacultura comercial* **II,** Permiso, para: **Inciso g)** *Acuacultura de fomento* **III,** *Autorización, para:* **Inciso d)** *Recolectar del medio natural reproductores, larvas, postlarvas, crías, huevos, semillas, alevines o en cualquier otro estadio, y* **Inciso e)** *Acuacultura didáctica.*		

Artículos 22.- *la Secretaría podrá inscribir en el Registro Nacional de Pesca a los acuicultores que no requieran concesión, permiso o Autorización.*	Al **proyecto** le aplica el Artículo, incisos y, fracciones anteriores, porque se trata de una actividad acuícola con fines comerciales.	Por el hecho de presentar a la autoridad correspondiente (SEMARNAT) la Manifestación de Impacto Ambiental, el promovente está cumpliendo con este apartado. El proyecto se vincula por la obligatoriedad de obtener la autorización correspondiente para realizar las obras descritas en esta manifestación de impacto ambiental. Como ya se mencionó anteriormente, la promovente una vez autorizado el proyecto en materia ambiental procederá a tramitar el Registro Nacional de Pesca para la unidad de producción acuícola.
Art. 30°.- *Las actividades pesqueras se clasifican en:* **II.-** *Cultivo o acuacultura con fines*		
Artículo 31°.- *Para realizar las actividades de pesca se requiere lo siguiente:* **I,** *Concesión, para:* **Inciso b)** *Acuacultura comercial* **II,** Permiso, para: **Inciso g)** *Acuacultura de fomento* **III,** *Autorización, para:* **Inciso d)** *Recolectar del medio natural reproductores, larvas, postlarvas, crías, huevos, semillas, alevines o en cualquier otro estadio, y* **Inciso e)** *Acuacultura didáctica.*		

Artículos 22.- *la Secretaría podrá inscribir en el Registro Nacional de Pesca a los acuicultores que no requieran concesión, permiso o Autorización.*	Al **proyecto** le aplica el Artículo, incisos y, fracciones anteriores, porque se trata de una actividad acuícola con fines comerciales.	Por el hecho de presentar a la autoridad correspondiente (SEMARNAT) la Manifestación de Impacto Ambiental, el promovente está cumpliendo con este apartado. El proyecto se vincula por la obligatoriedad de obtener la autorización correspondiente para realizar las obras descritas en esta manifestación de impacto ambiental. Como ya se mencionó anteriormente, la promovente una vez autorizado el proyecto en materia ambiental procederá a tramitar el Registro Nacional de Pesca para la unidad de producción acuícola.
Art. 30°.- *Las actividades pesqueras se clasifican en:* **II.-** *Cultivo o acuacultura con fines*		
Artículo 31°.- *Para realizar las actividades de pesca se requiere lo siguiente:* **I,** *Concesión, para:* **Inciso b)** *Acuacultura comercial* **II,** Permiso, para: **Inciso g)** *Acuacultura de fomento* **III,** *Autorización, para:* **Inciso d)** *Recolectar del medio natural reproductores, larvas, postlarvas, crías, huevos, semillas, alevines o en cualquier otro estadio, y* **Inciso e)** *Acuacultura didáctica.*		

Artículos 22.- *la Secretaría podrá inscribir en el Registro Nacional de Pesca a los acuicultores que no requieran concesión, permiso o Autorización.*	Al **proyecto** le aplica el Artículo, incisos y, fracciones anteriores, porque se trata de una actividad acuícola con fines comerciales.	Por el hecho de presentar a la autoridad correspondiente (SEMARNAT) la Manifestación de Impacto Ambiental, el promovente está cumpliendo con este apartado. El proyecto se vincula por la obligatoriedad de obtener la autorización correspondiente para realizar las obras descritas en esta manifestación de impacto ambiental. Como ya se mencionó anteriormente, la promovente una vez autorizado el proyecto en materia ambiental procederá a tramitar el Registro Nacional de Pesca para la unidad de producción acuícola.
Art. 30°.- *Las actividades pesqueras se clasifican en:* **II.-** *Cultivo o acuacultura con fines*		
Artículo 31°.- *Para realizar las actividades de pesca se requiere lo siguiente:* **I,** *Concesión, para:* **Inciso b)** *Acuacultura comercial* **II,** Permiso, para: **Inciso g)** *Acuacultura de fomento* **III,** *Autorización, para:* **Inciso d)** *Recolectar del medio natural reproductores, larvas, postlarvas, crías, huevos, semillas, alevines o en cualquier otro estadio, y* **Inciso e)** *Acuacultura didáctica.*		

Artículos 22.- *la Secretaría podrá inscribir en el Registro Nacional de Pesca a los acuicultores que no requieran concesión, permiso o Autorización.*	Al **proyecto** le aplica el Artículo, incisos y, fracciones anteriores, porque se trata de una actividad acuícola con fines comerciales.	Por el hecho de presentar a la autoridad correspondiente (SEMARNAT) la Manifestación de Impacto Ambiental, el promovente está cumpliendo con este apartado. El proyecto se vincula por la obligatoriedad de obtener la autorización correspondiente para realizar las obras descritas en esta manifestación de impacto ambiental. Como ya se mencionó anteriormente, la promovente una vez autorizado el proyecto en materia ambiental procederá a tramitar el Registro Nacional de Pesca para la unidad de producción acuícola.
Art. 30°.- *Las actividades pesqueras se clasifican en:* **II.-** *Cultivo o acuacultura con fines*		
Artículo 31°.- *Para realizar las actividades de pesca se requiere lo siguiente:* **I,** *Concesión, para:* **Inciso b)** *Acuacultura comercial* **II,** Permiso, para: **Inciso g)** *Acuacultura de fomento* **III,** *Autorización, para:* **Inciso d)** *Recolectar del medio natural reproductores, larvas, postlarvas, crías, huevos, semillas, alevines o en cualquier otro estadio, y* **Inciso e)** *Acuacultura didáctica.*		

Artículos 22.- *la Secretaría podrá inscribir en el Registro Nacional de Pesca a los acuicultores que no requieran concesión, permiso o Autorización.*	Al **proyecto** le aplica el Artículo, incisos y, fracciones anteriores, porque se trata de una actividad acuícola con fines comerciales.	Por el hecho de presentar a la autoridad correspondiente (SEMARNAT) la Manifestación de Impacto Ambiental, el promovente está cumpliendo con este apartado. El proyecto se vincula por la obligatoriedad de obtener la autorización correspondiente para realizar las obras descritas en esta manifestación de impacto ambiental. Como ya se mencionó anteriormente, la promovente una vez autorizado el proyecto en materia ambiental procederá a tramitar el Registro Nacional de Pesca para la unidad de producción acuícola.
Art. 30°.- *Las actividades pesqueras se clasifican en:* **II.-** *Cultivo o acuacultura con fines*		
Artículo 31°.- *Para realizar las actividades de pesca se requiere lo siguiente:* **I,** *Concesión, para:* **Inciso b)** *Acuacultura comercial* **II,** Permiso, para: **Inciso g)** *Acuacultura de fomento* **III,** *Autorización, para:* **Inciso d)** *Recolectar del medio natural reproductores, larvas, postlarvas, crías, huevos, semillas, alevines o en cualquier otro estadio, y* **Inciso e)** *Acuacultura didáctica.*		

Artículos 22.- *la Secretaría podrá inscribir en el Registro Nacional de Pesca a los acuicultores que no requieran concesión, permiso o Autorización.*	Al **proyecto** le aplica el Artículo, incisos y, fracciones anteriores, porque se trata de una actividad acuícola con fines comerciales.	Por el hecho de presentar a la autoridad correspondiente (SEMARNAT) la Manifestación de Impacto Ambiental, el promovente está cumpliendo con este apartado. El proyecto se vincula por la obligatoriedad de obtener la autorización correspondiente para realizar las obras descritas en esta manifestación de impacto ambiental. Como ya se mencionó anteriormente, la promovente una vez autorizado el proyecto en materia ambiental procederá a tramitar el Registro Nacional de Pesca para la unidad de producción acuícola.
Art. 30°.- *Las actividades pesqueras se clasifican en:* **II.-** *Cultivo o acuacultura con fines*		
Artículo 31°.- *Para realizar las actividades de pesca se requiere lo siguiente:* **I,** *Concesión, para:* **Inciso b)** *Acuacultura comercial* **II,** Permiso, para: **Inciso g)** *Acuacultura de fomento* **III,** *Autorización, para:* **Inciso d)** *Recolectar del medio natural reproductores, larvas, postlarvas, crías, huevos, semillas, alevines o en cualquier otro estadio, y* **Inciso e)** *Acuacultura didáctica.*		

Artículos 22.- *la Secretaría podrá inscribir en el Registro Nacional de Pesca a los acuicultores que no requieran concesión, permiso o Autorización.*	Al **proyecto** le aplica el Artículo, incisos y, fracciones anteriores, porque se trata de una actividad acuícola con fines comerciales.	Por el hecho de presentar a la autoridad correspondiente (SEMARNAT) la Manifestación de Impacto Ambiental, el promovente está cumpliendo con este apartado. El proyecto se vincula por la obligatoriedad de obtener la autorización correspondiente para realizar las obras descritas en esta manifestación de impacto ambiental. Como ya se mencionó anteriormente, la promovente una vez autorizado el proyecto en materia ambiental procederá a tramitar el Registro Nacional de Pesca para la unidad de producción acuícola.
Art. 30°.- *Las actividades pesqueras se clasifican en:* **II.-** *Cultivo o acuacultura con fines*		
Artículo 31°.- *Para realizar las actividades de pesca se requiere lo siguiente:* **I,** *Concesión, para:* **Inciso b)** *Acuacultura comercial* **II,** Permiso, para: **Inciso g)** *Acuacultura de fomento* **III,** *Autorización, para:* **Inciso d)** *Recolectar del medio natural reproductores, larvas, postlarvas, crías, huevos, semillas, alevines o en cualquier otro estadio, y* **Inciso e)** *Acuacultura didáctica.*		

Artículos 22.- *la Secretaría podrá inscribir en el Registro Nacional de Pesca a los acuicultores que no requieran concesión, permiso o Autorización.*	Al **proyecto** le aplica el Artículo, incisos y, fracciones anteriores, porque se trata de una actividad acuícola con fines comerciales.	Por el hecho de presentar a la autoridad correspondiente (SEMARNAT) la Manifestación de Impacto Ambiental, el promovente está cumpliendo con este apartado. El proyecto se vincula por la obligatoriedad de obtener la autorización correspondiente para realizar las obras descritas en esta manifestación de impacto ambiental. Como ya se mencionó anteriormente, la promovente una vez autorizado el proyecto en materia ambiental procederá a tramitar el Registro Nacional de Pesca para la unidad de producción acuícola.
Art. 30°.- *Las actividades pesqueras se clasifican en:* **II.-** *Cultivo o acuacultura con fines*		
Artículo 31°.- *Para realizar las actividades de pesca se requiere lo siguiente:* **I,** *Concesión, para:* **Inciso b)** *Acuacultura comercial* **II,** Permiso, para: **Inciso g)** *Acuacultura de fomento* **III,** *Autorización, para:* **Inciso d)** *Recolectar del medio natural reproductores, larvas, postlarvas, crías, huevos, semillas, alevines o en cualquier otro estadio, y* **Inciso e)** *Acuacultura didáctica.*		

Artículos 22.- *la Secretaría podrá inscribir en el Registro Nacional de Pesca a los acuicultores que no requieran concesión, permiso o Autorización.*	Al **proyecto** le aplica el Artículo, incisos y, fracciones anteriores, porque se trata de una actividad acuícola con fines comerciales.	Por el hecho de presentar a la autoridad correspondiente (SEMARNAT) la Manifestación de Impacto Ambiental, el promovente está cumpliendo con este apartado. El proyecto se vincula por la obligatoriedad de obtener la autorización correspondiente para realizar las obras descritas en esta manifestación de impacto ambiental. Como ya se mencionó anteriormente, la promovente una vez autorizado el proyecto en materia ambiental procederá a tramitar el Registro Nacional de Pesca para la unidad de producción acuícola.
Art. 30°.- *Las actividades pesqueras se clasifican en:* **II.-** *Cultivo o acuacultura con fines*		
Artículo 31°.- *Para realizar las actividades de pesca se requiere lo siguiente:* **I,** *Concesión, para:* **Inciso b)** *Acuacultura comercial* **II,** Permiso, para: **Inciso g)** *Acuacultura de fomento* **III,** *Autorización, para:* **Inciso d)** *Recolectar del medio natural reproductores, larvas, postlarvas, crías, huevos, semillas, alevines o en cualquier otro estadio, y* **Inciso e)** *Acuacultura didáctica.*		

Artículos 22.- *la Secretaría podrá inscribir en el Registro Nacional de Pesca a los acuicultores que no requieran concesión, permiso o Autorización.*	Al **proyecto** le aplica el Artículo, incisos y, fracciones anteriores, porque se trata de una actividad acuícola con fines comerciales.	Por el hecho de presentar a la autoridad correspondiente (SEMARNAT) la Manifestación de Impacto Ambiental, el promovente está cumpliendo con este apartado. El proyecto se vincula por la obligatoriedad de obtener la autorización correspondiente para realizar las obras descritas en esta manifestación de impacto ambiental. Como ya se mencionó anteriormente, la promovente una vez autorizado el proyecto en materia ambiental procederá a tramitar el Registro Nacional de Pesca para la unidad de producción acuícola.
Art. 30°.- *Las actividades pesqueras se clasifican en:* **II.-** *Cultivo o acuacultura con fines*		
Artículo 31°.- *Para realizar las actividades de pesca se requiere lo siguiente:* **I,** *Concesión, para:* **Inciso b)** *Acuacultura comercial* **II,** Permiso, para: **Inciso g)** *Acuacultura de fomento* **III,** *Autorización, para:* **Inciso d)** *Recolectar del medio natural reproductores, larvas, postlarvas, crías, huevos, semillas, alevines o en cualquier otro estadio, y* **Inciso e)** *Acuacultura didáctica.*		

Artículos 22.- *la Secretaría podrá inscribir en el Registro Nacional de Pesca a los acuicultores que no requieran concesión, permiso o Autorización.*	Al **proyecto** le aplica el Artículo, incisos y, fracciones anteriores, porque se trata de una actividad acuícola con fines comerciales.	Por el hecho de presentar a la autoridad correspondiente (SEMARNAT) la Manifestación de Impacto Ambiental, el promovente está cumpliendo con este apartado. El proyecto se vincula por la obligatoriedad de obtener la autorización correspondiente para realizar las obras descritas en esta manifestación de impacto ambiental. Como ya se mencionó anteriormente, la promovente una vez autorizado el proyecto en materia ambiental procederá a tramitar el Registro Nacional de Pesca para la unidad de producción acuícola.
Art. 30°.- *Las actividades pesqueras se clasifican en:* **II.-** *Cultivo o acuacultura con fines*		
Artículo 31°.- *Para realizar las actividades de pesca se requiere lo siguiente:* **I,** *Concesión, para:* **Inciso b)** *Acuacultura comercial* **II,** Permiso, para: **Inciso g)** *Acuacultura de fomento* **III,** *Autorización, para:* **Inciso d)** *Recolectar del medio natural reproductores, larvas, postlarvas, crías, huevos, semillas, alevines o en cualquier otro estadio, y* **Inciso e)** *Acuacultura didáctica.*		

Artículos 22.- *la Secretaría podrá inscribir en el Registro Nacional de Pesca a los acuicultores que no requieran concesión, permiso o Autorización.*	Al **proyecto** le aplica el Artículo, incisos y, fracciones anteriores, porque se trata de una actividad acuícola con fines comerciales.	Por el hecho de presentar a la autoridad correspondiente (SEMARNAT) la Manifestación de Impacto Ambiental, el promovente está cumpliendo con este apartado. El proyecto se vincula por la obligatoriedad de obtener la autorización correspondiente para realizar las obras descritas en esta manifestación de impacto ambiental. Como ya se mencionó anteriormente, la promovente una vez autorizado el proyecto en materia ambiental procederá a tramitar el Registro Nacional de Pesca para la unidad de producción acuícola.
Art. 30°.- *Las actividades pesqueras se clasifican en:* **II.-** *Cultivo o acuacultura con fines*		
Artículo 31°.- *Para realizar las actividades de pesca se requiere lo siguiente:* **I,** *Concesión, para:* **Inciso b)** *Acuacultura comercial* **II,** Permiso, para: **Inciso g)** *Acuacultura de fomento* **III,** *Autorización, para:* **Inciso d)** *Recolectar del medio natural reproductores, larvas, postlarvas, crías, huevos, semillas, alevines o en cualquier otro estadio, y* **Inciso e)** *Acuacultura didáctica.*		

Artículos 22.- *la Secretaría podrá inscribir en el Registro Nacional de Pesca a los acuicultores que no requieran concesión, permiso o Autorización.*	Al **proyecto** le aplica el Artículo, incisos y, fracciones anteriores, porque se trata de una actividad acuícola con fines comerciales.	Por el hecho de presentar a la autoridad correspondiente (SEMARNAT) la Manifestación de Impacto Ambiental, el promovente está cumpliendo con este apartado. El proyecto se vincula por la obligatoriedad de obtener la autorización correspondiente para realizar las obras descritas en esta manifestación de impacto ambiental. Como ya se mencionó anteriormente, la promovente una vez autorizado el proyecto en materia ambiental procederá a tramitar el Registro Nacional de Pesca para la unidad de producción acuícola.
Art. 30°.- *Las actividades pesqueras se clasifican en:* **II.-** *Cultivo o acuacultura con fines*		
Artículo 31°.- *Para realizar las actividades de pesca se requiere lo siguiente:* **I,** *Concesión, para:* **Inciso b)** *Acuacultura comercial* **II,** Permiso, para: **Inciso g)** *Acuacultura de fomento* **III,** *Autorización, para:* **Inciso d)** *Recolectar del medio natural reproductores, larvas, postlarvas, crías, huevos, semillas, alevines o en cualquier otro estadio, y* **Inciso e)** *Acuacultura didáctica.*		

Artículos 22.- *la Secretaría podrá inscribir en el Registro Nacional de Pesca a los acuicultores que no requieran concesión, permiso o Autorización.*	Al **proyecto** le aplica el Artículo, incisos y, fracciones anteriores, porque se trata de una actividad acuícola con fines comerciales.	Por el hecho de presentar a la autoridad correspondiente (SEMARNAT) la Manifestación de Impacto Ambiental, el promovente está cumpliendo con este apartado. El proyecto se vincula por la obligatoriedad de obtener la autorización correspondiente para realizar las obras descritas en esta manifestación de impacto ambiental. Como ya se mencionó anteriormente, la promovente una vez autorizado el proyecto en materia ambiental procederá a tramitar el Registro Nacional de Pesca para la unidad de producción acuícola.
Art. 30°.- *Las actividades pesqueras se clasifican en:* **II.-** *Cultivo o acuacultura con fines*		
Artículo 31°.- *Para realizar las actividades de pesca se requiere lo siguiente:* **I,** *Concesión, para:* **Inciso b)** *Acuacultura comercial* **II,** Permiso, para: **Inciso g)** *Acuacultura de fomento* **III,** *Autorización, para:* **Inciso d)** *Recolectar del medio natural reproductores, larvas, postlarvas, crías, huevos, semillas, alevines o en cualquier otro estadio, y* **Inciso e)** *Acuacultura didáctica.*		

Artículos 22.- *la Secretaría podrá inscribir en el Registro Nacional de Pesca a los acuicultores que no requieran concesión, permiso o Autorización.*	Al **proyecto** le aplica el Artículo, incisos y, fracciones anteriores, porque se trata de una actividad acuícola con fines comerciales.	Por el hecho de presentar a la autoridad correspondiente (SEMARNAT) la Manifestación de Impacto Ambiental, el promovente está cumpliendo con este apartado. El proyecto se vincula por la obligatoriedad de obtener la autorización correspondiente para realizar las obras descritas en esta manifestación de impacto ambiental. Como ya se mencionó anteriormente, la promovente una vez autorizado el proyecto en materia ambiental procederá a tramitar el Registro Nacional de Pesca para la unidad de producción acuícola.
Art. 30°.- *Las actividades pesqueras se clasifican en:* **II.-** *Cultivo o acuacultura con fines*		
Artículo 31°.- *Para realizar las actividades de pesca se requiere lo siguiente:* **I,** *Concesión, para:* **Inciso b)** *Acuacultura comercial* **II,** Permiso, para: **Inciso g)** *Acuacultura de fomento* **III,** *Autorización, para:* **Inciso d)** *Recolectar del medio natural reproductores, larvas, postlarvas, crías, huevos, semillas, alevines o en cualquier otro estadio, y* **Inciso e)** *Acuacultura didáctica.*		

Artículos 22.- *la Secretaría podrá inscribir en el Registro Nacional de Pesca a los acuicultores que no requieran concesión, permiso o Autorización.*	Al **proyecto** le aplica el Artículo, incisos y, fracciones anteriores, porque se trata de una actividad acuícola con fines comerciales.	Por el hecho de presentar a la autoridad correspondiente (SEMARNAT) la Manifestación de Impacto Ambiental, el promovente está cumpliendo con este apartado. El proyecto se vincula por la obligatoriedad de obtener la autorización correspondiente para realizar las obras descritas en esta manifestación de impacto ambiental. Como ya se mencionó anteriormente, la promovente una vez autorizado el proyecto en materia ambiental procederá a tramitar el Registro Nacional de Pesca para la unidad de producción acuícola.
Art. 30°.- *Las actividades pesqueras se clasifican en:* **II.-** *Cultivo o acuacultura con fines*		
Artículo 31°.- *Para realizar las actividades de pesca se requiere lo siguiente:* **I,** *Concesión, para:* **Inciso b)** *Acuacultura comercial* **II,** Permiso, para: **Inciso g)** *Acuacultura de fomento* **III,** *Autorización, para:* **Inciso d)** *Recolectar del medio natural reproductores, larvas, postlarvas, crías, huevos, semillas, alevines o en cualquier otro estadio, y* **Inciso e)** *Acuacultura didáctica.*		

Artículos 22.- *la Secretaría podrá inscribir en el Registro Nacional de Pesca a los acuicultores que no requieran concesión, permiso o Autorización.*	Al **proyecto** le aplica el Artículo, incisos y, fracciones anteriores, porque se trata de una actividad acuícola con fines comerciales.	Por el hecho de presentar a la autoridad correspondiente (SEMARNAT) la Manifestación de Impacto Ambiental, el promovente está cumpliendo con este apartado. El proyecto se vincula por la obligatoriedad de obtener la autorización correspondiente para realizar las obras descritas en esta manifestación de impacto ambiental. Como ya se mencionó anteriormente, la promovente una vez autorizado el proyecto en materia ambiental procederá a tramitar el Registro Nacional de Pesca para la unidad de producción acuícola.
Art. 30°.- *Las actividades pesqueras se clasifican en:* **II.-** *Cultivo o acuacultura con fines*		
Artículo 31°.- *Para realizar las actividades de pesca se requiere lo siguiente:* **I,** *Concesión, para:* **Inciso b)** *Acuacultura comercial* **II,** Permiso, para: **Inciso g)** *Acuacultura de fomento* **III,** *Autorización, para:* **Inciso d)** *Recolectar del medio natural reproductores, larvas, postlarvas, crías, huevos, semillas, alevines o en cualquier otro estadio, y* **Inciso e)** *Acuacultura didáctica.*		

Artículos 22.- *la Secretaría podrá inscribir en el Registro Nacional de Pesca a los acuicultores que no requieran concesión, permiso o Autorización.*	Al **proyecto** le aplica el Artículo, incisos y, fracciones anteriores, porque se trata de una actividad acuícola con fines comerciales.	Por el hecho de presentar a la autoridad correspondiente (SEMARNAT) la Manifestación de Impacto Ambiental, el promovente está cumpliendo con este apartado. El proyecto se vincula por la obligatoriedad de obtener la autorización correspondiente para realizar las obras descritas en esta manifestación de impacto ambiental. Como ya se mencionó anteriormente, la promovente una vez autorizado el proyecto en materia ambiental procederá a tramitar el Registro Nacional de Pesca para la unidad de producción acuícola.
Art. 30°.- *Las actividades pesqueras se clasifican en:* **II.-** *Cultivo o acuacultura con fines*		
Artículo 31°.- *Para realizar las actividades de pesca se requiere lo siguiente:* **I,** *Concesión, para:* **Inciso b)** *Acuacultura comercial* **II,** Permiso, para: **Inciso g)** *Acuacultura de fomento* **III,** *Autorización, para:* **Inciso d)** *Recolectar del medio natural reproductores, larvas, postlarvas, crías, huevos, semillas, alevines o en cualquier otro estadio, y* **Inciso e)** *Acuacultura didáctica.*		

Artículos 22.- *la Secretaría podrá inscribir en el Registro Nacional de Pesca a los acuicultores que no requieran concesión, permiso o Autorización.*	Al **proyecto** le aplica el Artículo, incisos y, fracciones anteriores, porque se trata de una actividad acuícola con fines comerciales.	Por el hecho de presentar a la autoridad correspondiente (SEMARNAT) la Manifestación de Impacto Ambiental, el promovente está cumpliendo con este apartado. El proyecto se vincula por la obligatoriedad de obtener la autorización correspondiente para realizar las obras descritas en esta manifestación de impacto ambiental. Como ya se mencionó anteriormente, la promovente una vez autorizado el proyecto en materia ambiental procederá a tramitar el Registro Nacional de Pesca para la unidad de producción acuícola.
Art. 30°.- *Las actividades pesqueras se clasifican en:* **II.-** *Cultivo o acuacultura con fines*		
Artículo 31°.- *Para realizar las actividades de pesca se requiere lo siguiente:* **I,** *Concesión, para:* **Inciso b)** *Acuacultura comercial* **II,** Permiso, para: **Inciso g)** *Acuacultura de fomento* **III,** *Autorización, para:* **Inciso d)** *Recolectar del medio natural reproductores, larvas, postlarvas, crías, huevos, semillas, alevines o en cualquier otro estadio, y* **Inciso e)** *Acuacultura didáctica.*		

Artículos 22.- *la Secretaría podrá inscribir en el Registro Nacional de Pesca a los acuicultores que no requieran concesión, permiso o Autorización.*	Al **proyecto** le aplica el Artículo, incisos y, fracciones anteriores, porque se trata de una actividad acuícola con fines comerciales.	Por el hecho de presentar a la autoridad correspondiente (SEMARNAT) la Manifestación de Impacto Ambiental, el promovente está cumpliendo con este apartado. El proyecto se vincula por la obligatoriedad de obtener la autorización correspondiente para realizar las obras descritas en esta manifestación de impacto ambiental. Como ya se mencionó anteriormente, la promovente una vez autorizado el proyecto en materia ambiental procederá a tramitar el Registro Nacional de Pesca para la unidad de producción acuícola.
Art. 30°.- *Las actividades pesqueras se clasifican en:* **II.-** *Cultivo o acuacultura con fines*		
Artículo 31°.- *Para realizar las actividades de pesca se requiere lo siguiente:* **I,** *Concesión, para:* **Inciso b)** *Acuacultura comercial* **II,** Permiso, para: **Inciso g)** *Acuacultura de fomento* **III,** *Autorización, para:* **Inciso d)** *Recolectar del medio natural reproductores, larvas, postlarvas, crías, huevos, semillas, alevines o en cualquier otro estadio, y* **Inciso e)** *Acuacultura didáctica.*		

Artículos 22.- *la Secretaría podrá inscribir en el Registro Nacional de Pesca a los acuicultores que no requieran concesión, permiso o Autorización.*	Al **proyecto** le aplica el Artículo, incisos y, fracciones anteriores, porque se trata de una actividad acuícola con fines comerciales.	Por el hecho de presentar a la autoridad correspondiente (SEMARNAT) la Manifestación de Impacto Ambiental, el promovente está cumpliendo con este apartado. El proyecto se vincula por la obligatoriedad de obtener la autorización correspondiente para realizar las obras descritas en esta manifestación de impacto ambiental. Como ya se mencionó anteriormente, la promovente una vez autorizado el proyecto en materia ambiental procederá a tramitar el Registro Nacional de Pesca para la unidad de producción acuícola.
Art. 30°.- *Las actividades pesqueras se clasifican en:* **II.-** *Cultivo o acuacultura con fines*		
Artículo 31°.- *Para realizar las actividades de pesca se requiere lo siguiente:* **I,** *Concesión, para:* **Inciso b)** *Acuacultura comercial* **II,** Permiso, para: **Inciso g)** *Acuacultura de fomento* **III,** *Autorización, para:* **Inciso d)** *Recolectar del medio natural reproductores, larvas, postlarvas, crías, huevos, semillas, alevines o en cualquier otro estadio, y* **Inciso e)** *Acuacultura didáctica.*		

Artículos 22.- *la Secretaría podrá inscribir en el Registro Nacional de Pesca a los acuicultores que no requieran concesión, permiso o Autorización.*	Al **proyecto** le aplica el Artículo, incisos y, fracciones anteriores, porque se trata de una actividad acuícola con fines comerciales.	Por el hecho de presentar a la autoridad correspondiente (SEMARNAT) la Manifestación de Impacto Ambiental, el promovente está cumpliendo con este apartado. El proyecto se vincula por la obligatoriedad de obtener la autorización correspondiente para realizar las obras descritas en esta manifestación de impacto ambiental. Como ya se mencionó anteriormente, la promovente una vez autorizado el proyecto en materia ambiental procederá a tramitar el Registro Nacional de Pesca para la unidad de producción acuícola.
Art. 30°.- *Las actividades pesqueras se clasifican en:* **II.-** *Cultivo o acuacultura con fines*		
Artículo 31°.- *Para realizar las actividades de pesca se requiere lo siguiente:* **I,** *Concesión, para:* **Inciso b)** *Acuacultura comercial* **II,** Permiso, para: **Inciso g)** *Acuacultura de fomento* **III,** *Autorización, para:* **Inciso d)** *Recolectar del medio natural reproductores, larvas, postlarvas, crías, huevos, semillas, alevines o en cualquier otro estadio, y* **Inciso e)** *Acuacultura didáctica.*		

Artículos 22.- *la Secretaría podrá inscribir en el Registro Nacional de Pesca a los acuicultores que no requieran concesión, permiso o Autorización.*	Al **proyecto** le aplica el Artículo, incisos y, fracciones anteriores, porque se trata de una actividad acuícola con fines comerciales.	Por el hecho de presentar a la autoridad correspondiente (SEMARNAT) la Manifestación de Impacto Ambiental, el promovente está cumpliendo con este apartado. El proyecto se vincula por la obligatoriedad de obtener la autorización correspondiente para realizar las obras descritas en esta manifestación de impacto ambiental. Como ya se mencionó anteriormente, la promovente una vez autorizado el proyecto en materia ambiental procederá a tramitar el Registro Nacional de Pesca para la unidad de producción acuícola.
Art. 30°.- *Las actividades pesqueras se clasifican en:* **II.-** *Cultivo o acuacultura con fines*		
Artículo 31°.- *Para realizar las actividades de pesca se requiere lo siguiente:* **I,** *Concesión, para:* **Inciso b)** *Acuacultura comercial* **II,** Permiso, para: **Inciso g)** *Acuacultura de fomento* **III,** *Autorización, para:* **Inciso d)** *Recolectar del medio natural reproductores, larvas, postlarvas, crías, huevos, semillas, alevines o en cualquier otro estadio, y* **Inciso e)** *Acuacultura didáctica.*		

Artículos 22.- *la Secretaría podrá inscribir en el Registro Nacional de Pesca a los acuicultores que no requieran concesión, permiso o Autorización.*	Al **proyecto** le aplica el Artículo, incisos y, fracciones anteriores, porque se trata de una actividad acuícola con fines comerciales.	Por el hecho de presentar a la autoridad correspondiente (SEMARNAT) la Manifestación de Impacto Ambiental, el promovente está cumpliendo con este apartado. El proyecto se vincula por la obligatoriedad de obtener la autorización correspondiente para realizar las obras descritas en esta manifestación de impacto ambiental. Como ya se mencionó anteriormente, la promovente una vez autorizado el proyecto en materia ambiental procederá a tramitar el Registro Nacional de Pesca para la unidad de producción acuícola.
Art. 30°.- *Las actividades pesqueras se clasifican en:* **II.-** *Cultivo o acuacultura con fines*		
Artículo 31°.- *Para realizar las actividades de pesca se requiere lo siguiente:* **I,** *Concesión, para:* **Inciso b)** *Acuacultura comercial* **II,** Permiso, para: **Inciso g)** *Acuacultura de fomento* **III,** *Autorización, para:* **Inciso d)** *Recolectar del medio natural reproductores, larvas, postlarvas, crías, huevos, semillas, alevines o en cualquier otro estadio, y* **Inciso e)** *Acuacultura didáctica.*		

Artículos 22.- *la Secretaría podrá inscribir en el Registro Nacional de Pesca a los acuicultores que no requieran concesión, permiso o Autorización.*	Al **proyecto** le aplica el Artículo, incisos y, fracciones anteriores, porque se trata de una actividad acuícola con fines comerciales.	Por el hecho de presentar a la autoridad correspondiente (SEMARNAT) la Manifestación de Impacto Ambiental, el promovente está cumpliendo con este apartado. El proyecto se vincula por la obligatoriedad de obtener la autorización correspondiente para realizar las obras descritas en esta manifestación de impacto ambiental. Como ya se mencionó anteriormente, la promovente una vez autorizado el proyecto en materia ambiental procederá a tramitar el Registro Nacional de Pesca para la unidad de producción acuícola.
Art. 30°.- *Las actividades pesqueras se clasifican en:* **II.-** *Cultivo o acuacultura con fines*		
Artículo 31°.- *Para realizar las actividades de pesca se requiere lo siguiente:* **I,** *Concesión, para:* **Inciso b)** *Acuacultura comercial* **II,** Permiso, para: **Inciso g)** *Acuacultura de fomento* **III,** *Autorización, para:* **Inciso d)** *Recolectar del medio natural reproductores, larvas, postlarvas, crías, huevos, semillas, alevines o en cualquier otro estadio, y* **Inciso e)** *Acuacultura didáctica.*		

Artículos 22.- *la Secretaría podrá inscribir en el Registro Nacional de Pesca a los acuicultores que no requieran concesión, permiso o Autorización.*	Al **proyecto** le aplica el Artículo, incisos y, fracciones anteriores, porque se trata de una actividad acuícola con fines comerciales.	Por el hecho de presentar a la autoridad correspondiente (SEMARNAT) la Manifestación de Impacto Ambiental, el promovente está cumpliendo con este apartado. El proyecto se vincula por la obligatoriedad de obtener la autorización correspondiente para realizar las obras descritas en esta manifestación de impacto ambiental. Como ya se mencionó anteriormente, la promovente una vez autorizado el proyecto en materia ambiental procederá a tramitar el Registro Nacional de Pesca para la unidad de producción acuícola.
Art. 30°.- *Las actividades pesqueras se clasifican en:* **II.-** *Cultivo o acuacultura con fines*		
Artículo 31°.- *Para realizar las actividades de pesca se requiere lo siguiente:* **I,** *Concesión, para:* **Inciso b)** *Acuacultura comercial* **II,** Permiso, para: **Inciso g)** *Acuacultura de fomento* **III,** *Autorización, para:* **Inciso d)** *Recolectar del medio natural reproductores, larvas, postlarvas, crías, huevos, semillas, alevines o en cualquier otro estadio, y* **Inciso e)** *Acuacultura didáctica.*		

Artículos 22.- *la Secretaría podrá inscribir en el Registro Nacional de Pesca a los acuicultores que no requieran concesión, permiso o Autorización.*	Al **proyecto** le aplica el Artículo, incisos y, fracciones anteriores, porque se trata de una actividad acuícola con fines comerciales.	Por el hecho de presentar a la autoridad correspondiente (SEMARNAT) la Manifestación de Impacto Ambiental, el promovente está cumpliendo con este apartado. El proyecto se vincula por la obligatoriedad de obtener la autorización correspondiente para realizar las obras descritas en esta manifestación de impacto ambiental. Como ya se mencionó anteriormente, la promovente una vez autorizado el proyecto en materia ambiental procederá a tramitar el Registro Nacional de Pesca para la unidad de producción acuícola.
Art. 30°.- *Las actividades pesqueras se clasifican en:* **II.-** *Cultivo o acuacultura con fines*		
Artículo 31°.- *Para realizar las actividades de pesca se requiere lo siguiente:* **I,** *Concesión, para:* **Inciso b)** *Acuacultura comercial* **II,** Permiso, para: **Inciso g)** *Acuacultura de fomento* **III,** *Autorización, para:* **Inciso d)** *Recolectar del medio natural reproductores, larvas, postlarvas, crías, huevos, semillas, alevines o en cualquier otro estadio, y* **Inciso e)** *Acuacultura didáctica.*		

Artículos 22.- *la Secretaría podrá inscribir en el Registro Nacional de Pesca a los acuicultores que no requieran concesión, permiso o Autorización.*	Al **proyecto** le aplica el Artículo, incisos y, fracciones anteriores, porque se trata de una actividad acuícola con fines comerciales.	Por el hecho de presentar a la autoridad correspondiente (SEMARNAT) la Manifestación de Impacto Ambiental, el promovente está cumpliendo con este apartado. El proyecto se vincula por la obligatoriedad de obtener la autorización correspondiente para realizar las obras descritas en esta manifestación de impacto ambiental. Como ya se mencionó anteriormente, la promovente una vez autorizado el proyecto en materia ambiental procederá a tramitar el Registro Nacional de Pesca para la unidad de producción acuícola.
Art. 30°.- *Las actividades pesqueras se clasifican en:* **II.-** *Cultivo o acuacultura con fines*		
Artículo 31°.- *Para realizar las actividades de pesca se requiere lo siguiente:* **I,** *Concesión, para:* **Inciso b)** *Acuacultura comercial* **II,** Permiso, para: **Inciso g)** *Acuacultura de fomento* **III,** *Autorización, para:* **Inciso d)** *Recolectar del medio natural reproductores, larvas, postlarvas, crías, huevos, semillas, alevines o en cualquier otro estadio, y* **Inciso e)** *Acuacultura didáctica.*		

Artículos 22.- *la Secretaría podrá inscribir en el Registro Nacional de Pesca a los acuicultores que no requieran concesión, permiso o Autorización.*	Al **proyecto** le aplica el Artículo, incisos y, fracciones anteriores, porque se trata de una actividad acuícola con fines comerciales.	Por el hecho de presentar a la autoridad correspondiente (SEMARNAT) la Manifestación de Impacto Ambiental, el promovente está cumpliendo con este apartado. El proyecto se vincula por la obligatoriedad de obtener la autorización correspondiente para realizar las obras descritas en esta manifestación de impacto ambiental. Como ya se mencionó anteriormente, la promovente una vez autorizado el proyecto en materia ambiental procederá a tramitar el Registro Nacional de Pesca para la unidad de producción acuícola.
Art. 30°.- *Las actividades pesqueras se clasifican en:* **II.-** *Cultivo o acuacultura con fines*		
Artículo 31°.- *Para realizar las actividades de pesca se requiere lo siguiente:* **I,** *Concesión, para:* **Inciso b)** *Acuacultura comercial* **II,** Permiso, para: **Inciso g)** *Acuacultura de fomento* **III,** *Autorización, para:* **Inciso d)** *Recolectar del medio natural reproductores, larvas, postlarvas, crías, huevos, semillas, alevines o en cualquier otro estadio, y* **Inciso e)** *Acuacultura didáctica.*		

Artículos 22.- *la Secretaría podrá inscribir en el Registro Nacional de Pesca a los acuicultores que no requieran concesión, permiso o Autorización.*	Al **proyecto** le aplica el Artículo, incisos y, fracciones anteriores, porque se trata de una actividad acuícola con fines comerciales.	Por el hecho de presentar a la autoridad correspondiente (SEMARNAT) la Manifestación de Impacto Ambiental, el promovente está cumpliendo con este apartado. El proyecto se vincula por la obligatoriedad de obtener la autorización correspondiente para realizar las obras descritas en esta manifestación de impacto ambiental. Como ya se mencionó anteriormente, la promovente una vez autorizado el proyecto en materia ambiental procederá a tramitar el Registro Nacional de Pesca para la unidad de producción acuícola.
Art. 30°.- *Las actividades pesqueras se clasifican en:* **II.-** *Cultivo o acuacultura con fines*		
Artículo 31°.- *Para realizar las actividades de pesca se requiere lo siguiente:* **I,** *Concesión, para:* **Inciso b)** *Acuacultura comercial* **II,** Permiso, para: **Inciso g)** *Acuacultura de fomento* **III,** *Autorización, para:* **Inciso d)** *Recolectar del medio natural reproductores, larvas, postlarvas, crías, huevos, semillas, alevines o en cualquier otro estadio, y* **Inciso e)** *Acuacultura didáctica.*		

Artículos 22.- *la Secretaría podrá inscribir en el Registro Nacional de Pesca a los acuicultores que no requieran concesión, permiso o Autorización.*	Al **proyecto** le aplica el Artículo, incisos y, fracciones anteriores, porque se trata de una actividad acuícola con fines comerciales.	Por el hecho de presentar a la autoridad correspondiente (SEMARNAT) la Manifestación de Impacto Ambiental, el promovente está cumpliendo con este apartado. El proyecto se vincula por la obligatoriedad de obtener la autorización correspondiente para realizar las obras descritas en esta manifestación de impacto ambiental. Como ya se mencionó anteriormente, la promovente una vez autorizado el proyecto en materia ambiental procederá a tramitar el Registro Nacional de Pesca para la unidad de producción acuícola.
Art. 30°.- *Las actividades pesqueras se clasifican en:* **II.-** *Cultivo o acuacultura con fines*		
Artículo 31°.- *Para realizar las actividades de pesca se requiere lo siguiente:* **I,** *Concesión, para:* **Inciso b)** *Acuacultura comercial* **II,** Permiso, para: **Inciso g)** *Acuacultura de fomento* **III,** *Autorización, para:* **Inciso d)** *Recolectar del medio natural reproductores, larvas, postlarvas, crías, huevos, semillas, alevines o en cualquier otro estadio, y* **Inciso e)** *Acuacultura didáctica.*		

Artículos 22.- *la Secretaría podrá inscribir en el Registro Nacional de Pesca a los acuicultores que no requieran concesión, permiso o Autorización.*	Al **proyecto** le aplica el Artículo, incisos y, fracciones anteriores, porque se trata de una actividad acuícola con fines comerciales.	Por el hecho de presentar a la autoridad correspondiente (SEMARNAT) la Manifestación de Impacto Ambiental, el promovente está cumpliendo con este apartado. El proyecto se vincula por la obligatoriedad de obtener la autorización correspondiente para realizar las obras descritas en esta manifestación de impacto ambiental. Como ya se mencionó anteriormente, la promovente una vez autorizado el proyecto en materia ambiental procederá a tramitar el Registro Nacional de Pesca para la unidad de producción acuícola.
Art. 30°.- *Las actividades pesqueras se clasifican en:* **II.-** *Cultivo o acuacultura con fines*		
Artículo 31°.- *Para realizar las actividades de pesca se requiere lo siguiente:* **I,** *Concesión, para:* **Inciso b)** *Acuacultura comercial* **II,** Permiso, para: **Inciso g)** *Acuacultura de fomento* **III,** *Autorización, para:* **Inciso d)** *Recolectar del medio natural reproductores, larvas, postlarvas, crías, huevos, semillas, alevines o en cualquier otro estadio, y* **Inciso e)** *Acuacultura didáctica.*		

Artículos 22.- *la Secretaría podrá inscribir en el Registro Nacional de Pesca a los acuicultores que no requieran concesión, permiso o Autorización.*	Al **proyecto** le aplica el Artículo, incisos y, fracciones anteriores, porque se trata de una actividad acuícola con fines comerciales.	Por el hecho de presentar a la autoridad correspondiente (SEMARNAT) la Manifestación de Impacto Ambiental, el promovente está cumpliendo con este apartado. El proyecto se vincula por la obligatoriedad de obtener la autorización correspondiente para realizar las obras descritas en esta manifestación de impacto ambiental. Como ya se mencionó anteriormente, la promovente una vez autorizado el proyecto en materia ambiental procederá a tramitar el Registro Nacional de Pesca para la unidad de producción acuícola.
Art. 30°.- *Las actividades pesqueras se clasifican en:* **II.-** *Cultivo o acuacultura con fines*		
Artículo 31°.- *Para realizar las actividades de pesca se requiere lo siguiente:* **I,** *Concesión, para:* **Inciso b)** *Acuacultura comercial* **II,** Permiso, para: **Inciso g)** *Acuacultura de fomento* **III,** *Autorización, para:* **Inciso d)** *Recolectar del medio natural reproductores, larvas, postlarvas, crías, huevos, semillas, alevines o en cualquier otro estadio, y* **Inciso e)** *Acuacultura didáctica.*		

Artículos 22.- *la Secretaría podrá inscribir en el Registro Nacional de Pesca a los acuicultores que no requieran concesión, permiso o Autorización.*	Al **proyecto** le aplica el Artículo, incisos y, fracciones anteriores, porque se trata de una actividad acuícola con fines comerciales.	Por el hecho de presentar a la autoridad correspondiente (SEMARNAT) la Manifestación de Impacto Ambiental, el promovente está cumpliendo con este apartado. El proyecto se vincula por la obligatoriedad de obtener la autorización correspondiente para realizar las obras descritas en esta manifestación de impacto ambiental. Como ya se mencionó anteriormente, la promovente una vez autorizado el proyecto en materia ambiental procederá a tramitar el Registro Nacional de Pesca para la unidad de producción acuícola.
Art. 30°.- *Las actividades pesqueras se clasifican en:* **II.-** *Cultivo o acuacultura con fines*		
Artículo 31°.- *Para realizar las actividades de pesca se requiere lo siguiente:* **I,** *Concesión, para:* **Inciso b)** *Acuacultura comercial* **II,** Permiso, para: **Inciso g)** *Acuacultura de fomento* **III,** *Autorización, para:* **Inciso d)** *Recolectar del medio natural reproductores, larvas, postlarvas, crías, huevos, semillas, alevines o en cualquier otro estadio, y* **Inciso e)** *Acuacultura didáctica.*		

Artículos 22.- *la Secretaría podrá inscribir en el Registro Nacional de Pesca a los acuicultores que no requieran concesión, permiso o Autorización.*	Al **proyecto** le aplica el Artículo, incisos y, fracciones anteriores, porque se trata de una actividad acuícola con fines comerciales.	Por el hecho de presentar a la autoridad correspondiente (SEMARNAT) la Manifestación de Impacto Ambiental, el promovente está cumpliendo con este apartado. El proyecto se vincula por la obligatoriedad de obtener la autorización correspondiente para realizar las obras descritas en esta manifestación de impacto ambiental. Como ya se mencionó anteriormente, la promovente una vez autorizado el proyecto en materia ambiental procederá a tramitar el Registro Nacional de Pesca para la unidad de producción acuícola.
Art. 30°.- *Las actividades pesqueras se clasifican en:* **II.-** *Cultivo o acuacultura con fines*		
Artículo 31°.- *Para realizar las actividades de pesca se requiere lo siguiente:* **I,** *Concesión, para:* **Inciso b)** *Acuacultura comercial* **II,** Permiso, para: **Inciso g)** *Acuacultura de fomento* **III,** *Autorización, para:* **Inciso d)** *Recolectar del medio natural reproductores, larvas, postlarvas, crías, huevos, semillas, alevines o en cualquier otro estadio, y* **Inciso e)** *Acuacultura didáctica.*		

Artículos 22.- *la Secretaría podrá inscribir en el Registro Nacional de Pesca a los acuicultores que no requieran concesión, permiso o Autorización.*	Al **proyecto** le aplica el Artículo, incisos y, fracciones anteriores, porque se trata de una actividad acuícola con fines comerciales.	Por el hecho de presentar a la autoridad correspondiente (SEMARNAT) la Manifestación de Impacto Ambiental, el promovente está cumpliendo con este apartado. El proyecto se vincula por la obligatoriedad de obtener la autorización correspondiente para realizar las obras descritas en esta manifestación de impacto ambiental. Como ya se mencionó anteriormente, la promovente una vez autorizado el proyecto en materia ambiental procederá a tramitar el Registro Nacional de Pesca para la unidad de producción acuícola.
Art. 30°.- *Las actividades pesqueras se clasifican en:* **II.-** *Cultivo o acuacultura con fines*		
Artículo 31°.- *Para realizar las actividades de pesca se requiere lo siguiente:* **I,** *Concesión, para:* **Inciso b)** *Acuacultura comercial* **II,** Permiso, para: **Inciso g)** *Acuacultura de fomento* **III,** *Autorización, para:* **Inciso d)** *Recolectar del medio natural reproductores, larvas, postlarvas, crías, huevos, semillas, alevines o en cualquier otro estadio, y* **Inciso e)** *Acuacultura didáctica.*		

Artículos 22.- *la Secretaría podrá inscribir en el Registro Nacional de Pesca a los acuicultores que no requieran concesión, permiso o Autorización.*	Al **proyecto** le aplica el Artículo, incisos y, fracciones anteriores, porque se trata de una actividad acuícola con fines comerciales.	Por el hecho de presentar a la autoridad correspondiente (SEMARNAT) la Manifestación de Impacto Ambiental, el promovente está cumpliendo con este apartado. El proyecto se vincula por la obligatoriedad de obtener la autorización correspondiente para realizar las obras descritas en esta manifestación de impacto ambiental. Como ya se mencionó anteriormente, la promovente una vez autorizado el proyecto en materia ambiental procederá a tramitar el Registro Nacional de Pesca para la unidad de producción acuícola.
Art. 30°.- *Las actividades pesqueras se clasifican en:* **II.-** *Cultivo o acuacultura con fines*		
Artículo 31°.- *Para realizar las actividades de pesca se requiere lo siguiente:* **I,** *Concesión, para:* **Inciso b)** *Acuacultura comercial* **II,** Permiso, para: **Inciso g)** *Acuacultura de fomento* **III,** *Autorización, para:* **Inciso d)** *Recolectar del medio natural reproductores, larvas, postlarvas, crías, huevos, semillas, alevines o en cualquier otro estadio, y* **Inciso e)** *Acuacultura didáctica.*		

Artículos 22.- *la Secretaría podrá inscribir en el Registro Nacional de Pesca a los acuicultores que no requieran concesión, permiso o Autorización.*	Al **proyecto** le aplica el Artículo, incisos y, fracciones anteriores, porque se trata de una actividad acuícola con fines comerciales.	Por el hecho de presentar a la autoridad correspondiente (SEMARNAT) la Manifestación de Impacto Ambiental, el promovente está cumpliendo con este apartado. El proyecto se vincula por la obligatoriedad de obtener la autorización correspondiente para realizar las obras descritas en esta manifestación de impacto ambiental. Como ya se mencionó anteriormente, la promovente una vez autorizado el proyecto en materia ambiental procederá a tramitar el Registro Nacional de Pesca para la unidad de producción acuícola.
Art. 30°.- *Las actividades pesqueras se clasifican en:* **II.-** *Cultivo o acuacultura con fines*		
Artículo 31°.- *Para realizar las actividades de pesca se requiere lo siguiente:* **I,** *Concesión, para:* **Inciso b)** *Acuacultura comercial* **II,** Permiso, para: **Inciso g)** *Acuacultura de fomento* **III,** *Autorización, para:* **Inciso d)** *Recolectar del medio natural reproductores, larvas, postlarvas, crías, huevos, semillas, alevines o en cualquier otro estadio, y* **Inciso e)** *Acuacultura didáctica.*		

Artículos 22.- *la Secretaría podrá inscribir en el Registro Nacional de Pesca a los acuicultores que no requieran concesión, permiso o Autorización.*	Al **proyecto** le aplica el Artículo, incisos y, fracciones anteriores, porque se trata de una actividad acuícola con fines comerciales.	Por el hecho de presentar a la autoridad correspondiente (SEMARNAT) la Manifestación de Impacto Ambiental, el promovente está cumpliendo con este apartado. El proyecto se vincula por la obligatoriedad de obtener la autorización correspondiente para realizar las obras descritas en esta manifestación de impacto ambiental. Como ya se mencionó anteriormente, la promovente una vez autorizado el proyecto en materia ambiental procederá a tramitar el Registro Nacional de Pesca para la unidad de producción acuícola.
Art. 30°.- *Las actividades pesqueras se clasifican en:* **II.-** *Cultivo o acuacultura con fines*		
Artículo 31°.- *Para realizar las actividades de pesca se requiere lo siguiente:* **I,** *Concesión, para:* **Inciso b)** *Acuacultura comercial* **II,** Permiso, para: **Inciso g)** *Acuacultura de fomento* **III,** *Autorización, para:* **Inciso d)** *Recolectar del medio natural reproductores, larvas, postlarvas, crías, huevos, semillas, alevines o en cualquier otro estadio, y* **Inciso e)** *Acuacultura didáctica.*		

Artículos 22.- *la Secretaría podrá inscribir en el Registro Nacional de Pesca a los acuicultores que no requieran concesión, permiso o Autorización.*	Al **proyecto** le aplica el Artículo, incisos y, fracciones anteriores, porque se trata de una actividad acuícola con fines comerciales.	Por el hecho de presentar a la autoridad correspondiente (SEMARNAT) la Manifestación de Impacto Ambiental, el promovente está cumpliendo con este apartado. El proyecto se vincula por la obligatoriedad de obtener la autorización correspondiente para realizar las obras descritas en esta manifestación de impacto ambiental. Como ya se mencionó anteriormente, la promovente una vez autorizado el proyecto en materia ambiental procederá a tramitar el Registro Nacional de Pesca para la unidad de producción acuícola.
Art. 30°.- *Las actividades pesqueras se clasifican en:* **II.-** *Cultivo o acuacultura con fines*		
Artículo 31°.- *Para realizar las actividades de pesca se requiere lo siguiente:* **I,** *Concesión, para:* **Inciso b)** *Acuacultura comercial* **II,** Permiso, para: **Inciso g)** *Acuacultura de fomento* **III,** *Autorización, para:* **Inciso d)** *Recolectar del medio natural reproductores, larvas, postlarvas, crías, huevos, semillas, alevines o en cualquier otro estadio, y* **Inciso e)** *Acuacultura didáctica.*		

Artículos 22.- *la Secretaría podrá inscribir en el Registro Nacional de Pesca a los acuicultores que no requieran concesión, permiso o Autorización.*	Al **proyecto** le aplica el Artículo, incisos y, fracciones anteriores, porque se trata de una actividad acuícola con fines comerciales.	Por el hecho de presentar a la autoridad correspondiente (SEMARNAT) la Manifestación de Impacto Ambiental, el promovente está cumpliendo con este apartado. El proyecto se vincula por la obligatoriedad de obtener la autorización correspondiente para realizar las obras descritas en esta manifestación de impacto ambiental. Como ya se mencionó anteriormente, la promovente una vez autorizado el proyecto en materia ambiental procederá a tramitar el Registro Nacional de Pesca para la unidad de producción acuícola.
Art. 30°.- *Las actividades pesqueras se clasifican en:* **II.-** *Cultivo o acuacultura con fines*		
Artículo 31°.- *Para realizar las actividades de pesca se requiere lo siguiente:* **I,** *Concesión, para:* **Inciso b)** *Acuacultura comercial* **II,** Permiso, para: **Inciso g)** *Acuacultura de fomento* **III,** *Autorización, para:* **Inciso d)** *Recolectar del medio natural reproductores, larvas, postlarvas, crías, huevos, semillas, alevines o en cualquier otro estadio, y* **Inciso e)** *Acuacultura didáctica.*		

Artículos 22.- *la Secretaría podrá inscribir en el Registro Nacional de Pesca a los acuicultores que no requieran concesión, permiso o Autorización.*	Al **proyecto** le aplica el Artículo, incisos y, fracciones anteriores, porque se trata de una actividad acuícola con fines comerciales.	Por el hecho de presentar a la autoridad correspondiente (SEMARNAT) la Manifestación de Impacto Ambiental, el promovente está cumpliendo con este apartado. El proyecto se vincula por la obligatoriedad de obtener la autorización correspondiente para realizar las obras descritas en esta manifestación de impacto ambiental. Como ya se mencionó anteriormente, la promovente una vez autorizado el proyecto en materia ambiental procederá a tramitar el Registro Nacional de Pesca para la unidad de producción acuícola.
Art. 30°.- *Las actividades pesqueras se clasifican en:* **II.-** *Cultivo o acuacultura con fines*		
Artículo 31°.- *Para realizar las actividades de pesca se requiere lo siguiente:* **I,** *Concesión, para:* **Inciso b)** *Acuacultura comercial* **II,** Permiso, para: **Inciso g)** *Acuacultura de fomento* **III,** *Autorización, para:* **Inciso d)** *Recolectar del medio natural reproductores, larvas, postlarvas, crías, huevos, semillas, alevines o en cualquier otro estadio, y* **Inciso e)** *Acuacultura didáctica.*		

Artículos 22.- *la Secretaría podrá inscribir en el Registro Nacional de Pesca a los acuicultores que no requieran concesión, permiso o Autorización.*	Al **proyecto** le aplica el Artículo, incisos y, fracciones anteriores, porque se trata de una actividad acuícola con fines comerciales.	Por el hecho de presentar a la autoridad correspondiente (SEMARNAT) la Manifestación de Impacto Ambiental, el promovente está cumpliendo con este apartado. El proyecto se vincula por la obligatoriedad de obtener la autorización correspondiente para realizar las obras descritas en esta manifestación de impacto ambiental. Como ya se mencionó anteriormente, la promovente una vez autorizado el proyecto en materia ambiental procederá a tramitar el Registro Nacional de Pesca para la unidad de producción acuícola.
Art. 30°.- *Las actividades pesqueras se clasifican en:* **II.-** *Cultivo o acuacultura con fines*		
Artículo 31°.- *Para realizar las actividades de pesca se requiere lo siguiente:* **I,** *Concesión, para:* **Inciso b)** *Acuacultura comercial* **II,** Permiso, para: **Inciso g)** *Acuacultura de fomento* **III,** *Autorización, para:* **Inciso d)** *Recolectar del medio natural reproductores, larvas, postlarvas, crías, huevos, semillas, alevines o en cualquier otro estadio, y* **Inciso e)** *Acuacultura didáctica.*		

Artículos 22.- *la Secretaría podrá inscribir en el Registro Nacional de Pesca a los acuicultores que no requieran concesión, permiso o Autorización.*	Al **proyecto** le aplica el Artículo, incisos y, fracciones anteriores, porque se trata de una actividad acuícola con fines comerciales.	Por el hecho de presentar a la autoridad correspondiente (SEMARNAT) la Manifestación de Impacto Ambiental, el promovente está cumpliendo con este apartado. El proyecto se vincula por la obligatoriedad de obtener la autorización correspondiente para realizar las obras descritas en esta manifestación de impacto ambiental. Como ya se mencionó anteriormente, la promovente una vez autorizado el proyecto en materia ambiental procederá a tramitar el Registro Nacional de Pesca para la unidad de producción acuícola.
Art. 30°.- *Las actividades pesqueras se clasifican en:* **II.-** *Cultivo o acuacultura con fines*		
Artículo 31°.- *Para realizar las actividades de pesca se requiere lo siguiente:* **I,** *Concesión, para:* **Inciso b)** *Acuacultura comercial* **II,** Permiso, para: **Inciso g)** *Acuacultura de fomento* **III,** *Autorización, para:* **Inciso d)** *Recolectar del medio natural reproductores, larvas, postlarvas, crías, huevos, semillas, alevines o en cualquier otro estadio, y* **Inciso e)** *Acuacultura didáctica.*		

Artículos 22.- *la Secretaría podrá inscribir en el Registro Nacional de Pesca a los acuicultores que no requieran concesión, permiso o Autorización.*	Al **proyecto** le aplica el Artículo, incisos y, fracciones anteriores, porque se trata de una actividad acuícola con fines comerciales.	Por el hecho de presentar a la autoridad correspondiente (SEMARNAT) la Manifestación de Impacto Ambiental, el promovente está cumpliendo con este apartado. El proyecto se vincula por la obligatoriedad de obtener la autorización correspondiente para realizar las obras descritas en esta manifestación de impacto ambiental. Como ya se mencionó anteriormente, la promovente una vez autorizado el proyecto en materia ambiental procederá a tramitar el Registro Nacional de Pesca para la unidad de producción acuícola.
Art. 30°.- *Las actividades pesqueras se clasifican en:* **II.-** *Cultivo o acuacultura con fines*		
Artículo 31°.- *Para realizar las actividades de pesca se requiere lo siguiente:* **I,** *Concesión, para:* **Inciso b)** *Acuacultura comercial* **II,** Permiso, para: **Inciso g)** *Acuacultura de fomento* **III,** *Autorización, para:* **Inciso d)** *Recolectar del medio natural reproductores, larvas, postlarvas, crías, huevos, semillas, alevines o en cualquier otro estadio, y* **Inciso e)** *Acuacultura didáctica.*		

Artículos 22.- *la Secretaría podrá inscribir en el Registro Nacional de Pesca a los acuicultores que no requieran concesión, permiso o Autorización.*	Al **proyecto** le aplica el Artículo, incisos y, fracciones anteriores, porque se trata de una actividad acuícola con fines comerciales.	Por el hecho de presentar a la autoridad correspondiente (SEMARNAT) la Manifestación de Impacto Ambiental, el promovente está cumpliendo con este apartado. El proyecto se vincula por la obligatoriedad de obtener la autorización correspondiente para realizar las obras descritas en esta manifestación de impacto ambiental. Como ya se mencionó anteriormente, la promovente una vez autorizado el proyecto en materia ambiental procederá a tramitar el Registro Nacional de Pesca para la unidad de producción acuícola.
Art. 30°.- *Las actividades pesqueras se clasifican en:* **II.-** *Cultivo o acuacultura con fines*		
Artículo 31°.- *Para realizar las actividades de pesca se requiere lo siguiente:* **I,** *Concesión, para:* **Inciso b)** *Acuacultura comercial* **II,** Permiso, para: **Inciso g)** *Acuacultura de fomento* **III,** *Autorización, para:* **Inciso d)** *Recolectar del medio natural reproductores, larvas, postlarvas, crías, huevos, semillas, alevines o en cualquier otro estadio, y* **Inciso e)** *Acuacultura didáctica.*		

Artículos 22.- *la Secretaría podrá inscribir en el Registro Nacional de Pesca a los acuicultores que no requieran concesión, permiso o Autorización.*	Al **proyecto** le aplica el Artículo, incisos y, fracciones anteriores, porque se trata de una actividad acuícola con fines comerciales.	Por el hecho de presentar a la autoridad correspondiente (SEMARNAT) la Manifestación de Impacto Ambiental, el promovente está cumpliendo con este apartado. El proyecto se vincula por la obligatoriedad de obtener la autorización correspondiente para realizar las obras descritas en esta manifestación de impacto ambiental. Como ya se mencionó anteriormente, la promovente una vez autorizado el proyecto en materia ambiental procederá a tramitar el Registro Nacional de Pesca para la unidad de producción acuícola.
Art. 30°.- *Las actividades pesqueras se clasifican en:* **II.-** *Cultivo o acuacultura con fines*		
Artículo 31°.- *Para realizar las actividades de pesca se requiere lo siguiente:* **I,** *Concesión, para:* **Inciso b)** *Acuacultura comercial* **II,** Permiso, para: **Inciso g)** *Acuacultura de fomento* **III,** *Autorización, para:* **Inciso d)** *Recolectar del medio natural reproductores, larvas, postlarvas, crías, huevos, semillas, alevines o en cualquier otro estadio, y* **Inciso e)** *Acuacultura didáctica.*		

Artículos 22.- *la Secretaría podrá inscribir en el Registro Nacional de Pesca a los acuicultores que no requieran concesión, permiso o Autorización.*	Al **proyecto** le aplica el Artículo, incisos y, fracciones anteriores, porque se trata de una actividad acuícola con fines comerciales.	Por el hecho de presentar a la autoridad correspondiente (SEMARNAT) la Manifestación de Impacto Ambiental, el promovente está cumpliendo con este apartado. El proyecto se vincula por la obligatoriedad de obtener la autorización correspondiente para realizar las obras descritas en esta manifestación de impacto ambiental. Como ya se mencionó anteriormente, la promovente una vez autorizado el proyecto en materia ambiental procederá a tramitar el Registro Nacional de Pesca para la unidad de producción acuícola.
Art. 30°.- *Las actividades pesqueras se clasifican en:* **II.-** *Cultivo o acuacultura con fines*		
Artículo 31°.- *Para realizar las actividades de pesca se requiere lo siguiente:* **I,** *Concesión, para:* **Inciso b)** *Acuacultura comercial* **II,** Permiso, para: **Inciso g)** *Acuacultura de fomento* **III,** *Autorización, para:* **Inciso d)** *Recolectar del medio natural reproductores, larvas, postlarvas, crías, huevos, semillas, alevines o en cualquier otro estadio, y* **Inciso e)** *Acuacultura didáctica.*		

Artículos 22.- *la Secretaría podrá inscribir en el Registro Nacional de Pesca a los acuicultores que no requieran concesión, permiso o Autorización.*	Al **proyecto** le aplica el Artículo, incisos y, fracciones anteriores, porque se trata de una actividad acuícola con fines comerciales.	Por el hecho de presentar a la autoridad correspondiente (SEMARNAT) la Manifestación de Impacto Ambiental, el promovente está cumpliendo con este apartado. El proyecto se vincula por la obligatoriedad de obtener la autorización correspondiente para realizar las obras descritas en esta manifestación de impacto ambiental. Como ya se mencionó anteriormente, la promovente una vez autorizado el proyecto en materia ambiental procederá a tramitar el Registro Nacional de Pesca para la unidad de producción acuícola.
Art. 30°.- *Las actividades pesqueras se clasifican en:* **II.-** *Cultivo o acuacultura con fines*		
Artículo 31°.- *Para realizar las actividades de pesca se requiere lo siguiente:* **I,** *Concesión, para:* **Inciso b)** *Acuacultura comercial* **II,** Permiso, para: **Inciso g)** *Acuacultura de fomento* **III,** *Autorización, para:* **Inciso d)** *Recolectar del medio natural reproductores, larvas, postlarvas, crías, huevos, semillas, alevines o en cualquier otro estadio, y* **Inciso e)** *Acuacultura didáctica.*		

Artículos 22.- *la Secretaría podrá inscribir en el Registro Nacional de Pesca a los acuicultores que no requieran concesión, permiso o Autorización.*	Al **proyecto** le aplica el Artículo, incisos y, fracciones anteriores, porque se trata de una actividad acuícola con fines comerciales.	Por el hecho de presentar a la autoridad correspondiente (SEMARNAT) la Manifestación de Impacto Ambiental, el promovente está cumpliendo con este apartado. El proyecto se vincula por la obligatoriedad de obtener la autorización correspondiente para realizar las obras descritas en esta manifestación de impacto ambiental. Como ya se mencionó anteriormente, la promovente una vez autorizado el proyecto en materia ambiental procederá a tramitar el Registro Nacional de Pesca para la unidad de producción acuícola.
Art. 30°.- *Las actividades pesqueras se clasifican en:* **II.-** *Cultivo o acuacultura con fines*		
Artículo 31°.- *Para realizar las actividades de pesca se requiere lo siguiente:* **I,** *Concesión, para:* **Inciso b)** *Acuacultura comercial* **II,** Permiso, para: **Inciso g)** *Acuacultura de fomento* **III,** *Autorización, para:* **Inciso d)** *Recolectar del medio natural reproductores, larvas, postlarvas, crías, huevos, semillas, alevines o en cualquier otro estadio, y* **Inciso e)** *Acuacultura didáctica.*		

Artículos 22.- *la Secretaría podrá inscribir en el Registro Nacional de Pesca a los acuicultores que no requieran concesión, permiso o Autorización.*	Al **proyecto** le aplica el Artículo, incisos y, fracciones anteriores, porque se trata de una actividad acuícola con fines comerciales.	Por el hecho de presentar a la autoridad correspondiente (SEMARNAT) la Manifestación de Impacto Ambiental, el promovente está cumpliendo con este apartado. El proyecto se vincula por la obligatoriedad de obtener la autorización correspondiente para realizar las obras descritas en esta manifestación de impacto ambiental. Como ya se mencionó anteriormente, la promovente una vez autorizado el proyecto en materia ambiental procederá a tramitar el Registro Nacional de Pesca para la unidad de producción acuícola.
Art. 30°.- *Las actividades pesqueras se clasifican en:* **II.-** *Cultivo o acuacultura con fines*		
Artículo 31°.- *Para realizar las actividades de pesca se requiere lo siguiente:* **I,** *Concesión, para:* **Inciso b)** *Acuacultura comercial* **II,** Permiso, para: **Inciso g)** *Acuacultura de fomento* **III,** *Autorización, para:* **Inciso d)** *Recolectar del medio natural reproductores, larvas, postlarvas, crías, huevos, semillas, alevines o en cualquier otro estadio, y* **Inciso e)** *Acuacultura didáctica.*		

Artículos 22.- *la Secretaría podrá inscribir en el Registro Nacional de Pesca a los acuicultores que no requieran concesión, permiso o Autorización.*	Al **proyecto** le aplica el Artículo, incisos y, fracciones anteriores, porque se trata de una actividad acuícola con fines comerciales.	Por el hecho de presentar a la autoridad correspondiente (SEMARNAT) la Manifestación de Impacto Ambiental, el promovente está cumpliendo con este apartado. El proyecto se vincula por la obligatoriedad de obtener la autorización correspondiente para realizar las obras descritas en esta manifestación de impacto ambiental. Como ya se mencionó anteriormente, la promovente una vez autorizado el proyecto en materia ambiental procederá a tramitar el Registro Nacional de Pesca para la unidad de producción acuícola.
Art. 30°.- *Las actividades pesqueras se clasifican en:* **II.-** *Cultivo o acuacultura con fines*		
Artículo 31°.- *Para realizar las actividades de pesca se requiere lo siguiente:* **I,** *Concesión, para:* **Inciso b)** *Acuacultura comercial* **II,** Permiso, para: **Inciso g)** *Acuacultura de fomento* **III,** *Autorización, para:* **Inciso d)** *Recolectar del medio natural reproductores, larvas, postlarvas, crías, huevos, semillas, alevines o en cualquier otro estadio, y* **Inciso e)** *Acuacultura didáctica.*		

Artículos 22.- *la Secretaría podrá inscribir en el Registro Nacional de Pesca a los acuicultores que no requieran concesión, permiso o Autorización.*	Al **proyecto** le aplica el Artículo, incisos y, fracciones anteriores, porque se trata de una actividad acuícola con fines comerciales.	Por el hecho de presentar a la autoridad correspondiente (SEMARNAT) la Manifestación de Impacto Ambiental, el promovente está cumpliendo con este apartado. El proyecto se vincula por la obligatoriedad de obtener la autorización correspondiente para realizar las obras descritas en esta manifestación de impacto ambiental. Como ya se mencionó anteriormente, la promovente una vez autorizado el proyecto en materia ambiental procederá a tramitar el Registro Nacional de Pesca para la unidad de producción acuícola.
Art. 30°.- *Las actividades pesqueras se clasifican en:* **II.-** *Cultivo o acuacultura con fines*		
Artículo 31°.- *Para realizar las actividades de pesca se requiere lo siguiente:* **I,** *Concesión, para:* **Inciso b)** *Acuacultura comercial* **II,** Permiso, para: **Inciso g)** *Acuacultura de fomento* **III,** *Autorización, para:* **Inciso d)** *Recolectar del medio natural reproductores, larvas, postlarvas, crías, huevos, semillas, alevines o en cualquier otro estadio, y* **Inciso e)** *Acuacultura didáctica.*		

Artículos 22.- *la Secretaría podrá inscribir en el Registro Nacional de Pesca a los acuicultores que no requieran concesión, permiso o Autorización.*	Al **proyecto** le aplica el Artículo, incisos y, fracciones anteriores, porque se trata de una actividad acuícola con fines comerciales.	Por el hecho de presentar a la autoridad correspondiente (SEMARNAT) la Manifestación de Impacto Ambiental, el promovente está cumpliendo con este apartado. El proyecto se vincula por la obligatoriedad de obtener la autorización correspondiente para realizar las obras descritas en esta manifestación de impacto ambiental. Como ya se mencionó anteriormente, la promovente una vez autorizado el proyecto en materia ambiental procederá a tramitar el Registro Nacional de Pesca para la unidad de producción acuícola.
Art. 30°.- *Las actividades pesqueras se clasifican en:* **II.-** *Cultivo o acuacultura con fines*		
Artículo 31°.- *Para realizar las actividades de pesca se requiere lo siguiente:* **I,** *Concesión, para:* **Inciso b)** *Acuacultura comercial* **II,** Permiso, para: **Inciso g)** *Acuacultura de fomento* **III,** *Autorización, para:* **Inciso d)** *Recolectar del medio natural reproductores, larvas, postlarvas, crías, huevos, semillas, alevines o en cualquier otro estadio, y* **Inciso e)** *Acuacultura didáctica.*		

Artículos 22.- *la Secretaría podrá inscribir en el Registro Nacional de Pesca a los acuicultores que no requieran concesión, permiso o Autorización.*	Al **proyecto** le aplica el Artículo, incisos y, fracciones anteriores, porque se trata de una actividad acuícola con fines comerciales.	Por el hecho de presentar a la autoridad correspondiente (SEMARNAT) la Manifestación de Impacto Ambiental, el promovente está cumpliendo con este apartado. El proyecto se vincula por la obligatoriedad de obtener la autorización correspondiente para realizar las obras descritas en esta manifestación de impacto ambiental. Como ya se mencionó anteriormente, la promovente una vez autorizado el proyecto en materia ambiental procederá a tramitar el Registro Nacional de Pesca para la unidad de producción acuícola.
Art. 30°.- *Las actividades pesqueras se clasifican en:* **II.-** *Cultivo o acuacultura con fines*		
Artículo 31°.- *Para realizar las actividades de pesca se requiere lo siguiente:* **I,** *Concesión, para:* **Inciso b)** *Acuacultura comercial* **II,** Permiso, para: **Inciso g)** *Acuacultura de fomento* **III,** *Autorización, para:* **Inciso d)** *Recolectar del medio natural reproductores, larvas, postlarvas, crías, huevos, semillas, alevines o en cualquier otro estadio, y* **Inciso e)** *Acuacultura didáctica.*		

Artículos 22.- *la Secretaría podrá inscribir en el Registro Nacional de Pesca a los acuicultores que no requieran concesión, permiso o Autorización.*	Al **proyecto** le aplica el Artículo, incisos y, fracciones anteriores, porque se trata de una actividad acuícola con fines comerciales.	Por el hecho de presentar a la autoridad correspondiente (SEMARNAT) la Manifestación de Impacto Ambiental, el promovente está cumpliendo con este apartado. El proyecto se vincula por la obligatoriedad de obtener la autorización correspondiente para realizar las obras descritas en esta manifestación de impacto ambiental. Como ya se mencionó anteriormente, la promovente una vez autorizado el proyecto en materia ambiental procederá a tramitar el Registro Nacional de Pesca para la unidad de producción acuícola.
Art. 30°.- *Las actividades pesqueras se clasifican en:* **II.-** *Cultivo o acuacultura con fines*		
Artículo 31°.- *Para realizar las actividades de pesca se requiere lo siguiente:* **I,** *Concesión, para:* **Inciso b)** *Acuacultura comercial* **II,** Permiso, para: **Inciso g)** *Acuacultura de fomento* **III,** *Autorización, para:* **Inciso d)** *Recolectar del medio natural reproductores, larvas, postlarvas, crías, huevos, semillas, alevines o en cualquier otro estadio, y* **Inciso e)** *Acuacultura didáctica.*		

Artículos 22.- *la Secretaría podrá inscribir en el Registro Nacional de Pesca a los acuicultores que no requieran concesión, permiso o Autorización.*	Al **proyecto** le aplica el Artículo, incisos y, fracciones anteriores, porque se trata de una actividad acuícola con fines comerciales.	Por el hecho de presentar a la autoridad correspondiente (SEMARNAT) la Manifestación de Impacto Ambiental, el promovente está cumpliendo con este apartado. El proyecto se vincula por la obligatoriedad de obtener la autorización correspondiente para realizar las obras descritas en esta manifestación de impacto ambiental. Como ya se mencionó anteriormente, la promovente una vez autorizado el proyecto en materia ambiental procederá a tramitar el Registro Nacional de Pesca para la unidad de producción acuícola.
Art. 30°.- *Las actividades pesqueras se clasifican en:* **II.-** *Cultivo o acuacultura con fines*		
Artículo 31°.- *Para realizar las actividades de pesca se requiere lo siguiente:* **I,** *Concesión, para:* **Inciso b)** *Acuacultura comercial* **II,** Permiso, para: **Inciso g)** *Acuacultura de fomento* **III,** *Autorización, para:* **Inciso d)** *Recolectar del medio natural reproductores, larvas, postlarvas, crías, huevos, semillas, alevines o en cualquier otro estadio, y* **Inciso e)** *Acuacultura didáctica.*		

Artículos 22.- *la Secretaría podrá inscribir en el Registro Nacional de Pesca a los acuicultores que no requieran concesión, permiso o Autorización.*	Al **proyecto** le aplica el Artículo, incisos y, fracciones anteriores, porque se trata de una actividad acuícola con fines comerciales.	Por el hecho de presentar a la autoridad correspondiente (SEMARNAT) la Manifestación de Impacto Ambiental, el promovente está cumpliendo con este apartado. El proyecto se vincula por la obligatoriedad de obtener la autorización correspondiente para realizar las obras descritas en esta manifestación de impacto ambiental. Como ya se mencionó anteriormente, la promovente una vez autorizado el proyecto en materia ambiental procederá a tramitar el Registro Nacional de Pesca para la unidad de producción acuícola.
Art. 30°.- *Las actividades pesqueras se clasifican en:* **II.-** *Cultivo o acuacultura con fines*		
Artículo 31°.- *Para realizar las actividades de pesca se requiere lo siguiente:* **I,** *Concesión, para:* **Inciso b)** *Acuacultura comercial* **II,** Permiso, para: **Inciso g)** *Acuacultura de fomento* **III,** *Autorización, para:* **Inciso d)** *Recolectar del medio natural reproductores, larvas, postlarvas, crías, huevos, semillas, alevines o en cualquier otro estadio, y* **Inciso e)** *Acuacultura didáctica.*		

Artículos 22.- *la Secretaría podrá inscribir en el Registro Nacional de Pesca a los acuicultores que no requieran concesión, permiso o Autorización.*	Al **proyecto** le aplica el Artículo, incisos y, fracciones anteriores, porque se trata de una actividad acuícola con fines comerciales.	Por el hecho de presentar a la autoridad correspondiente (SEMARNAT) la Manifestación de Impacto Ambiental, el promovente está cumpliendo con este apartado. El proyecto se vincula por la obligatoriedad de obtener la autorización correspondiente para realizar las obras descritas en esta manifestación de impacto ambiental. Como ya se mencionó anteriormente, la promovente una vez autorizado el proyecto en materia ambiental procederá a tramitar el Registro Nacional de Pesca para la unidad de producción acuícola.
Art. 30°.- *Las actividades pesqueras se clasifican en:* **II.-** *Cultivo o acuacultura con fines*		
Artículo 31°.- *Para realizar las actividades de pesca se requiere lo siguiente:* **I,** *Concesión, para:* **Inciso b)** *Acuacultura comercial* **II,** Permiso, para: **Inciso g)** *Acuacultura de fomento* **III,** *Autorización, para:* **Inciso d)** *Recolectar del medio natural reproductores, larvas, postlarvas, crías, huevos, semillas, alevines o en cualquier otro estadio, y* **Inciso e)** *Acuacultura didáctica.*		

Artículos 22.- *la Secretaría podrá inscribir en el Registro Nacional de Pesca a los acuicultores que no requieran concesión, permiso o Autorización.*	Al **proyecto** le aplica el Artículo, incisos y, fracciones anteriores, porque se trata de una actividad acuícola con fines comerciales.	Por el hecho de presentar a la autoridad correspondiente (SEMARNAT) la Manifestación de Impacto Ambiental, el promovente está cumpliendo con este apartado. El proyecto se vincula por la obligatoriedad de obtener la autorización correspondiente para realizar las obras descritas en esta manifestación de impacto ambiental. Como ya se mencionó anteriormente, la promovente una vez autorizado el proyecto en materia ambiental procederá a tramitar el Registro Nacional de Pesca para la unidad de producción acuícola.
Art. 30°.- *Las actividades pesqueras se clasifican en:* **II.-** *Cultivo o acuacultura con fines*		
Artículo 31°.- *Para realizar las actividades de pesca se requiere lo siguiente:* **I,** *Concesión, para:* **Inciso b)** *Acuacultura comercial* **II,** Permiso, para: **Inciso g)** *Acuacultura de fomento* **III,** *Autorización, para:* **Inciso d)** *Recolectar del medio natural reproductores, larvas, postlarvas, crías, huevos, semillas, alevines o en cualquier otro estadio, y* **Inciso e)** *Acuacultura didáctica.*		

Artículos 22.- *la Secretaría podrá inscribir en el Registro Nacional de Pesca a los acuicultores que no requieran concesión, permiso o Autorización.*	Al **proyecto** le aplica el Artículo, incisos y, fracciones anteriores, porque se trata de una actividad acuícola con fines comerciales.	Por el hecho de presentar a la autoridad correspondiente (SEMARNAT) la Manifestación de Impacto Ambiental, el promovente está cumpliendo con este apartado. El proyecto se vincula por la obligatoriedad de obtener la autorización correspondiente para realizar las obras descritas en esta manifestación de impacto ambiental. Como ya se mencionó anteriormente, la promovente una vez autorizado el proyecto en materia ambiental procederá a tramitar el Registro Nacional de Pesca para la unidad de producción acuícola.
Art. 30°.- *Las actividades pesqueras se clasifican en:* **II.-** *Cultivo o acuacultura con fines*		
Artículo 31°.- *Para realizar las actividades de pesca se requiere lo siguiente:* **I,** *Concesión, para:* **Inciso b)** *Acuacultura comercial* **II,** Permiso, para: **Inciso g)** *Acuacultura de fomento* **III,** *Autorización, para:* **Inciso d)** *Recolectar del medio natural reproductores, larvas, postlarvas, crías, huevos, semillas, alevines o en cualquier otro estadio, y* **Inciso e)** *Acuacultura didáctica.*		

Artículos 22.- *la Secretaría podrá inscribir en el Registro Nacional de Pesca a los acuicultores que no requieran concesión, permiso o Autorización.*	Al **proyecto** le aplica el Artículo, incisos y, fracciones anteriores, porque se trata de una actividad acuícola con fines comerciales.	Por el hecho de presentar a la autoridad correspondiente (SEMARNAT) la Manifestación de Impacto Ambiental, el promovente está cumpliendo con este apartado. El proyecto se vincula por la obligatoriedad de obtener la autorización correspondiente para realizar las obras descritas en esta manifestación de impacto ambiental. Como ya se mencionó anteriormente, la promovente una vez autorizado el proyecto en materia ambiental procederá a tramitar el Registro Nacional de Pesca para la unidad de producción acuícola.
Art. 30°.- *Las actividades pesqueras se clasifican en:* **II.-** *Cultivo o acuacultura con fines*		
Artículo 31°.- *Para realizar las actividades de pesca se requiere lo siguiente:* **I,** *Concesión, para:* **Inciso b)** *Acuacultura comercial* **II,** Permiso, para: **Inciso g)** *Acuacultura de fomento* **III,** *Autorización, para:* **Inciso d)** *Recolectar del medio natural reproductores, larvas, postlarvas, crías, huevos, semillas, alevines o en cualquier otro estadio, y* **Inciso e)** *Acuacultura didáctica.*		

Artículos 22.- *la Secretaría podrá inscribir en el Registro Nacional de Pesca a los acuicultores que no requieran concesión, permiso o Autorización.*	Al **proyecto** le aplica el Artículo, incisos y, fracciones anteriores, porque se trata de una actividad acuícola con fines comerciales.	Por el hecho de presentar a la autoridad correspondiente (SEMARNAT) la Manifestación de Impacto Ambiental, el promovente está cumpliendo con este apartado. El proyecto se vincula por la obligatoriedad de obtener la autorización correspondiente para realizar las obras descritas en esta manifestación de impacto ambiental. Como ya se mencionó anteriormente, la promovente una vez autorizado el proyecto en materia ambiental procederá a tramitar el Registro Nacional de Pesca para la unidad de producción acuícola.
Art. 30°.- *Las actividades pesqueras se clasifican en:* **II.-** *Cultivo o acuacultura con fines*		
Artículo 31°.- *Para realizar las actividades de pesca se requiere lo siguiente:* **I,** *Concesión, para:* **Inciso b)** *Acuacultura comercial* **II,** Permiso, para: **Inciso g)** *Acuacultura de fomento* **III,** *Autorización, para:* **Inciso d)** *Recolectar del medio natural reproductores, larvas, postlarvas, crías, huevos, semillas, alevines o en cualquier otro estadio, y* **Inciso e)** *Acuacultura didáctica.*		

Artículos 22.- *la Secretaría podrá inscribir en el Registro Nacional de Pesca a los acuicultores que no requieran concesión, permiso o Autorización.*	Al **proyecto** le aplica el Artículo, incisos y, fracciones anteriores, porque se trata de una actividad acuícola con fines comerciales.	Por el hecho de presentar a la autoridad correspondiente (SEMARNAT) la Manifestación de Impacto Ambiental, el promovente está cumpliendo con este apartado. El proyecto se vincula por la obligatoriedad de obtener la autorización correspondiente para realizar las obras descritas en esta manifestación de impacto ambiental. Como ya se mencionó anteriormente, la promovente una vez autorizado el proyecto en materia ambiental procederá a tramitar el Registro Nacional de Pesca para la unidad de producción acuícola.
Art. 30°.- *Las actividades pesqueras se clasifican en:* **II.-** *Cultivo o acuacultura con fines*		
Artículo 31°.- *Para realizar las actividades de pesca se requiere lo siguiente:* **I,** *Concesión, para:* **Inciso b)** *Acuacultura comercial* **II,** Permiso, para: **Inciso g)** *Acuacultura de fomento* **III,** *Autorización, para:* **Inciso d)** *Recolectar del medio natural reproductores, larvas, postlarvas, crías, huevos, semillas, alevines o en cualquier otro estadio, y* **Inciso e)** *Acuacultura didáctica.*		

Artículos 22.- *la Secretaría podrá inscribir en el Registro Nacional de Pesca a los acuicultores que no requieran concesión, permiso o Autorización.*	Al **proyecto** le aplica el Artículo, incisos y, fracciones anteriores, porque se trata de una actividad acuícola con fines comerciales.	Por el hecho de presentar a la autoridad correspondiente (SEMARNAT) la Manifestación de Impacto Ambiental, el promovente está cumpliendo con este apartado. El proyecto se vincula por la obligatoriedad de obtener la autorización correspondiente para realizar las obras descritas en esta manifestación de impacto ambiental. Como ya se mencionó anteriormente, la promovente una vez autorizado el proyecto en materia ambiental procederá a tramitar el Registro Nacional de Pesca para la unidad de producción acuícola.
Art. 30°.- *Las actividades pesqueras se clasifican en:* **II.-** *Cultivo o acuacultura con fines*		
Artículo 31°.- *Para realizar las actividades de pesca se requiere lo siguiente:* **I,** *Concesión, para:* **Inciso b)** *Acuacultura comercial* **II,** Permiso, para: **Inciso g)** *Acuacultura de fomento* **III,** *Autorización, para:* **Inciso d)** *Recolectar del medio natural reproductores, larvas, postlarvas, crías, huevos, semillas, alevines o en cualquier otro estadio, y* **Inciso e)** *Acuacultura didáctica.*		

Artículos 22.- *la Secretaría podrá inscribir en el Registro Nacional de Pesca a los acuicultores que no requieran concesión, permiso o Autorización.*	Al **proyecto** le aplica el Artículo, incisos y, fracciones anteriores, porque se trata de una actividad acuícola con fines comerciales.	Por el hecho de presentar a la autoridad correspondiente (SEMARNAT) la Manifestación de Impacto Ambiental, el promovente está cumpliendo con este apartado. El proyecto se vincula por la obligatoriedad de obtener la autorización correspondiente para realizar las obras descritas en esta manifestación de impacto ambiental. Como ya se mencionó anteriormente, la promovente una vez autorizado el proyecto en materia ambiental procederá a tramitar el Registro Nacional de Pesca para la unidad de producción acuícola.
Art. 30°.- *Las actividades pesqueras se clasifican en:* **II.-** *Cultivo o acuacultura con fines*		
Artículo 31°.- *Para realizar las actividades de pesca se requiere lo siguiente:* **I,** *Concesión, para:* **Inciso b)** *Acuacultura comercial* **II,** Permiso, para: **Inciso g)** *Acuacultura de fomento* **III,** *Autorización, para:* **Inciso d)** *Recolectar del medio natural reproductores, larvas, postlarvas, crías, huevos, semillas, alevines o en cualquier otro estadio, y* **Inciso e)** *Acuacultura didáctica.*		

Artículos 22.- *la Secretaría podrá inscribir en el Registro Nacional de Pesca a los acuicultores que no requieran concesión, permiso o Autorización.*	Al **proyecto** le aplica el Artículo, incisos y, fracciones anteriores, porque se trata de una actividad acuícola con fines comerciales.	Por el hecho de presentar a la autoridad correspondiente (SEMARNAT) la Manifestación de Impacto Ambiental, el promovente está cumpliendo con este apartado. El proyecto se vincula por la obligatoriedad de obtener la autorización correspondiente para realizar las obras descritas en esta manifestación de impacto ambiental. Como ya se mencionó anteriormente, la promovente una vez autorizado el proyecto en materia ambiental procederá a tramitar el Registro Nacional de Pesca para la unidad de producción acuícola.
Art. 30°.- *Las actividades pesqueras se clasifican en:* **II.-** *Cultivo o acuacultura con fines*		
Artículo 31°.- *Para realizar las actividades de pesca se requiere lo siguiente:* **I,** *Concesión, para:* **Inciso b)** *Acuacultura comercial* **II,** Permiso, para: **Inciso g)** *Acuacultura de fomento* **III,** *Autorización, para:* **Inciso d)** *Recolectar del medio natural reproductores, larvas, postlarvas, crías, huevos, semillas, alevines o en cualquier otro estadio, y* **Inciso e)** *Acuacultura didáctica.*		

Artículos 22.- *la Secretaría podrá inscribir en el Registro Nacional de Pesca a los acuicultores que no requieran concesión, permiso o Autorización.*	Al **proyecto** le aplica el Artículo, incisos y, fracciones anteriores, porque se trata de una actividad acuícola con fines comerciales.	Por el hecho de presentar a la autoridad correspondiente (SEMARNAT) la Manifestación de Impacto Ambiental, el promovente está cumpliendo con este apartado. El proyecto se vincula por la obligatoriedad de obtener la autorización correspondiente para realizar las obras descritas en esta manifestación de impacto ambiental. Como ya se mencionó anteriormente, la promovente una vez autorizado el proyecto en materia ambiental procederá a tramitar el Registro Nacional de Pesca para la unidad de producción acuícola.
Art. 30°.- *Las actividades pesqueras se clasifican en:* **II.-** *Cultivo o acuacultura con fines*		
Artículo 31°.- *Para realizar las actividades de pesca se requiere lo siguiente:* **I,** *Concesión, para:* **Inciso b)** *Acuacultura comercial* **II,** Permiso, para: **Inciso g)** *Acuacultura de fomento* **III,** *Autorización, para:* **Inciso d)** *Recolectar del medio natural reproductores, larvas, postlarvas, crías, huevos, semillas, alevines o en cualquier otro estadio, y* **Inciso e)** *Acuacultura didáctica.*		

Artículos 22.- *la Secretaría podrá inscribir en el Registro Nacional de Pesca a los acuicultores que no requieran concesión, permiso o Autorización.*	Al **proyecto** le aplica el Artículo, incisos y, fracciones anteriores, porque se trata de una actividad acuícola con fines comerciales.	Por el hecho de presentar a la autoridad correspondiente (SEMARNAT) la Manifestación de Impacto Ambiental, el promovente está cumpliendo con este apartado. El proyecto se vincula por la obligatoriedad de obtener la autorización correspondiente para realizar las obras descritas en esta manifestación de impacto ambiental. Como ya se mencionó anteriormente, la promovente una vez autorizado el proyecto en materia ambiental procederá a tramitar el Registro Nacional de Pesca para la unidad de producción acuícola.
Art. 30°.- *Las actividades pesqueras se clasifican en:* **II.-** *Cultivo o acuacultura con fines*		
Artículo 31°.- *Para realizar las actividades de pesca se requiere lo siguiente:* **I,** *Concesión, para:* **Inciso b)** *Acuacultura comercial* **II,** Permiso, para: **Inciso g)** *Acuacultura de fomento* **III,** *Autorización, para:* **Inciso d)** *Recolectar del medio natural reproductores, larvas, postlarvas, crías, huevos, semillas, alevines o en cualquier otro estadio, y* **Inciso e)** *Acuacultura didáctica.*		

Artículos 22.- *la Secretaría podrá inscribir en el Registro Nacional de Pesca a los acuicultores que no requieran concesión, permiso o Autorización.*	Al **proyecto** le aplica el Artículo, incisos y, fracciones anteriores, porque se trata de una actividad acuícola con fines comerciales.	Por el hecho de presentar a la autoridad correspondiente (SEMARNAT) la Manifestación de Impacto Ambiental, el promovente está cumpliendo con este apartado. El proyecto se vincula por la obligatoriedad de obtener la autorización correspondiente para realizar las obras descritas en esta manifestación de impacto ambiental. Como ya se mencionó anteriormente, la promovente una vez autorizado el proyecto en materia ambiental procederá a tramitar el Registro Nacional de Pesca para la unidad de producción acuícola.
Art. 30°.- *Las actividades pesqueras se clasifican en:* **II.-** *Cultivo o acuacultura con fines*		
Artículo 31°.- *Para realizar las actividades de pesca se requiere lo siguiente:* **I,** *Concesión, para:* **Inciso b)** *Acuacultura comercial* **II,** Permiso, para: **Inciso g)** *Acuacultura de fomento* **III,** *Autorización, para:* **Inciso d)** *Recolectar del medio natural reproductores, larvas, postlarvas, crías, huevos, semillas, alevines o en cualquier otro estadio, y* **Inciso e)** *Acuacultura didáctica.*		

Artículos 22.- *la Secretaría podrá inscribir en el Registro Nacional de Pesca a los acuicultores que no requieran concesión, permiso o Autorización.*	Al **proyecto** le aplica el Artículo, incisos y, fracciones anteriores, porque se trata de una actividad acuícola con fines comerciales.	Por el hecho de presentar a la autoridad correspondiente (SEMARNAT) la Manifestación de Impacto Ambiental, el promovente está cumpliendo con este apartado. El proyecto se vincula por la obligatoriedad de obtener la autorización correspondiente para realizar las obras descritas en esta manifestación de impacto ambiental. Como ya se mencionó anteriormente, la promovente una vez autorizado el proyecto en materia ambiental procederá a tramitar el Registro Nacional de Pesca para la unidad de producción acuícola.
Art. 30°.- *Las actividades pesqueras se clasifican en:* **II.-** *Cultivo o acuacultura con fines*		
Artículo 31°.- *Para realizar las actividades de pesca se requiere lo siguiente:* **I,** *Concesión, para:* **Inciso b)** *Acuacultura comercial* **II,** Permiso, para: **Inciso g)** *Acuacultura de fomento* **III,** *Autorización, para:* **Inciso d)** *Recolectar del medio natural reproductores, larvas, postlarvas, crías, huevos, semillas, alevines o en cualquier otro estadio, y* **Inciso e)** *Acuacultura didáctica.*		

Artículos 22.- *la Secretaría podrá inscribir en el Registro Nacional de Pesca a los acuicultores que no requieran concesión, permiso o Autorización.*	Al **proyecto** le aplica el Artículo, incisos y, fracciones anteriores, porque se trata de una actividad acuícola con fines comerciales.	Por el hecho de presentar a la autoridad correspondiente (SEMARNAT) la Manifestación de Impacto Ambiental, el promovente está cumpliendo con este apartado. El proyecto se vincula por la obligatoriedad de obtener la autorización correspondiente para realizar las obras descritas en esta manifestación de impacto ambiental. Como ya se mencionó anteriormente, la promovente una vez autorizado el proyecto en materia ambiental procederá a tramitar el Registro Nacional de Pesca para la unidad de producción acuícola.
Art. 30°.- *Las actividades pesqueras se clasifican en:* **II.-** *Cultivo o acuacultura con fines*		
Artículo 31°.- *Para realizar las actividades de pesca se requiere lo siguiente:* **I,** *Concesión, para:* **Inciso b)** *Acuacultura comercial* **II,** Permiso, para: **Inciso g)** *Acuacultura de fomento* **III,** *Autorización, para:* **Inciso d)** *Recolectar del medio natural reproductores, larvas, postlarvas, crías, huevos, semillas, alevines o en cualquier otro estadio, y* **Inciso e)** *Acuacultura didáctica.*		

Artículos 22.- *la Secretaría podrá inscribir en el Registro Nacional de Pesca a los acuicultores que no requieran concesión, permiso o Autorización.*	Al **proyecto** le aplica el Artículo, incisos y, fracciones anteriores, porque se trata de una actividad acuícola con fines comerciales.	Por el hecho de presentar a la autoridad correspondiente (SEMARNAT) la Manifestación de Impacto Ambiental, el promovente está cumpliendo con este apartado. El proyecto se vincula por la obligatoriedad de obtener la autorización correspondiente para realizar las obras descritas en esta manifestación de impacto ambiental. Como ya se mencionó anteriormente, la promovente una vez autorizado el proyecto en materia ambiental procederá a tramitar el Registro Nacional de Pesca para la unidad de producción acuícola.
Art. 30°.- *Las actividades pesqueras se clasifican en:* **II.-** *Cultivo o acuacultura con fines*		
Artículo 31°.- *Para realizar las actividades de pesca se requiere lo siguiente:* **I,** *Concesión, para:* **Inciso b)** *Acuacultura comercial* **II,** Permiso, para: **Inciso g)** *Acuacultura de fomento* **III,** *Autorización, para:* **Inciso d)** *Recolectar del medio natural reproductores, larvas, postlarvas, crías, huevos, semillas, alevines o en cualquier otro estadio, y* **Inciso e)** *Acuacultura didáctica.*		

Artículos 22.- *la Secretaría podrá inscribir en el Registro Nacional de Pesca a los acuicultores que no requieran concesión, permiso o Autorización.*	Al **proyecto** le aplica el Artículo, incisos y, fracciones anteriores, porque se trata de una actividad acuícola con fines comerciales.	Por el hecho de presentar a la autoridad correspondiente (SEMARNAT) la Manifestación de Impacto Ambiental, el promovente está cumpliendo con este apartado. El proyecto se vincula por la obligatoriedad de obtener la autorización correspondiente para realizar las obras descritas en esta manifestación de impacto ambiental. Como ya se mencionó anteriormente, la promovente una vez autorizado el proyecto en materia ambiental procederá a tramitar el Registro Nacional de Pesca para la unidad de producción acuícola.
Art. 30°.- *Las actividades pesqueras se clasifican en:* **II.-** *Cultivo o acuacultura con fines*		
Artículo 31°.- *Para realizar las actividades de pesca se requiere lo siguiente:* **I,** *Concesión, para:* **Inciso b)** *Acuacultura comercial* **II,** Permiso, para: **Inciso g)** *Acuacultura de fomento* **III,** *Autorización, para:* **Inciso d)** *Recolectar del medio natural reproductores, larvas, postlarvas, crías, huevos, semillas, alevines o en cualquier otro estadio, y* **Inciso e)** *Acuacultura didáctica.*		

Artículos 22.- *la Secretaría podrá inscribir en el Registro Nacional de Pesca a los acuicultores que no requieran concesión, permiso o Autorización.*	Al **proyecto** le aplica el Artículo, incisos y, fracciones anteriores, porque se trata de una actividad acuícola con fines comerciales.	Por el hecho de presentar a la autoridad correspondiente (SEMARNAT) la Manifestación de Impacto Ambiental, el promovente está cumpliendo con este apartado. El proyecto se vincula por la obligatoriedad de obtener la autorización correspondiente para realizar las obras descritas en esta manifestación de impacto ambiental. Como ya se mencionó anteriormente, la promovente una vez autorizado el proyecto en materia ambiental procederá a tramitar el Registro Nacional de Pesca para la unidad de producción acuícola.
Art. 30°.- *Las actividades pesqueras se clasifican en:* **II.-** *Cultivo o acuacultura con fines*		
Artículo 31°.- *Para realizar las actividades de pesca se requiere lo siguiente:* **I,** *Concesión, para:* **Inciso b)** *Acuacultura comercial* **II,** Permiso, para: **Inciso g)** *Acuacultura de fomento* **III,** *Autorización, para:* **Inciso d)** *Recolectar del medio natural reproductores, larvas, postlarvas, crías, huevos, semillas, alevines o en cualquier otro estadio, y* **Inciso e)** *Acuacultura didáctica.*		

Artículos 22.- *la Secretaría podrá inscribir en el Registro Nacional de Pesca a los acuicultores que no requieran concesión, permiso o Autorización.*	Al **proyecto** le aplica el Artículo, incisos y, fracciones anteriores, porque se trata de una actividad acuícola con fines comerciales.	Por el hecho de presentar a la autoridad correspondiente (SEMARNAT) la Manifestación de Impacto Ambiental, el promovente está cumpliendo con este apartado. El proyecto se vincula por la obligatoriedad de obtener la autorización correspondiente para realizar las obras descritas en esta manifestación de impacto ambiental. Como ya se mencionó anteriormente, la promovente una vez autorizado el proyecto en materia ambiental procederá a tramitar el Registro Nacional de Pesca para la unidad de producción acuícola.
Art. 30°.- *Las actividades pesqueras se clasifican en:* **II.-** *Cultivo o acuacultura con fines*		
Artículo 31°.- *Para realizar las actividades de pesca se requiere lo siguiente:* **I,** *Concesión, para:* **Inciso b)** *Acuacultura comercial* **II,** Permiso, para: **Inciso g)** *Acuacultura de fomento* **III,** *Autorización, para:* **Inciso d)** *Recolectar del medio natural reproductores, larvas, postlarvas, crías, huevos, semillas, alevines o en cualquier otro estadio, y* **Inciso e)** *Acuacultura didáctica.*		

Artículos 22.- *la Secretaría podrá inscribir en el Registro Nacional de Pesca a los acuicultores que no requieran concesión, permiso o Autorización.*	Al **proyecto** le aplica el Artículo, incisos y, fracciones anteriores, porque se trata de una actividad acuícola con fines comerciales.	Por el hecho de presentar a la autoridad correspondiente (SEMARNAT) la Manifestación de Impacto Ambiental, el promovente está cumpliendo con este apartado. El proyecto se vincula por la obligatoriedad de obtener la autorización correspondiente para realizar las obras descritas en esta manifestación de impacto ambiental. Como ya se mencionó anteriormente, la promovente una vez autorizado el proyecto en materia ambiental procederá a tramitar el Registro Nacional de Pesca para la unidad de producción acuícola.
Art. 30°.- *Las actividades pesqueras se clasifican en:* **II.-** *Cultivo o acuacultura con fines*		
Artículo 31°.- *Para realizar las actividades de pesca se requiere lo siguiente:* **I,** *Concesión, para:* **Inciso b)** *Acuacultura comercial* **II,** Permiso, para: **Inciso g)** *Acuacultura de fomento* **III,** *Autorización, para:* **Inciso d)** *Recolectar del medio natural reproductores, larvas, postlarvas, crías, huevos, semillas, alevines o en cualquier otro estadio, y* **Inciso e)** *Acuacultura didáctica.*		

Artículos 22.- *la Secretaría podrá inscribir en el Registro Nacional de Pesca a los acuicultores que no requieran concesión, permiso o Autorización.*	Al **proyecto** le aplica el Artículo, incisos y, fracciones anteriores, porque se trata de una actividad acuícola con fines comerciales.	Por el hecho de presentar a la autoridad correspondiente (SEMARNAT) la Manifestación de Impacto Ambiental, el promovente está cumpliendo con este apartado. El proyecto se vincula por la obligatoriedad de obtener la autorización correspondiente para realizar las obras descritas en esta manifestación de impacto ambiental. Como ya se mencionó anteriormente, la promovente una vez autorizado el proyecto en materia ambiental procederá a tramitar el Registro Nacional de Pesca para la unidad de producción acuícola.
Art. 30°.- *Las actividades pesqueras se clasifican en:* **II.-** *Cultivo o acuacultura con fines*		
Artículo 31°.- *Para realizar las actividades de pesca se requiere lo siguiente:* **I,** *Concesión, para:* **Inciso b)** *Acuacultura comercial* **II,** Permiso, para: **Inciso g)** *Acuacultura de fomento* **III,** *Autorización, para:* **Inciso d)** *Recolectar del medio natural reproductores, larvas, postlarvas, crías, huevos, semillas, alevines o en cualquier otro estadio, y* **Inciso e)** *Acuacultura didáctica.*		

Artículos 22.- *la Secretaría podrá inscribir en el Registro Nacional de Pesca a los acuicultores que no requieran concesión, permiso o Autorización.*	Al **proyecto** le aplica el Artículo, incisos y, fracciones anteriores, porque se trata de una actividad acuícola con fines comerciales.	Por el hecho de presentar a la autoridad correspondiente (SEMARNAT) la Manifestación de Impacto Ambiental, el promovente está cumpliendo con este apartado. El proyecto se vincula por la obligatoriedad de obtener la autorización correspondiente para realizar las obras descritas en esta manifestación de impacto ambiental. Como ya se mencionó anteriormente, la promovente una vez autorizado el proyecto en materia ambiental procederá a tramitar el Registro Nacional de Pesca para la unidad de producción acuícola.
Art. 30°.- *Las actividades pesqueras se clasifican en:* **II.-** *Cultivo o acuacultura con fines*		
Artículo 31°.- *Para realizar las actividades de pesca se requiere lo siguiente:* **I,** *Concesión, para:* **Inciso b)** *Acuacultura comercial* **II,** Permiso, para: **Inciso g)** *Acuacultura de fomento* **III,** *Autorización, para:* **Inciso d)** *Recolectar del medio natural reproductores, larvas, postlarvas, crías, huevos, semillas, alevines o en cualquier otro estadio, y* **Inciso e)** *Acuacultura didáctica.*		

Artículos 22.- *la Secretaría podrá inscribir en el Registro Nacional de Pesca a los acuicultores que no requieran concesión, permiso o Autorización.*	Al **proyecto** le aplica el Artículo, incisos y, fracciones anteriores, porque se trata de una actividad acuícola con fines comerciales.	Por el hecho de presentar a la autoridad correspondiente (SEMARNAT) la Manifestación de Impacto Ambiental, el promovente está cumpliendo con este apartado. El proyecto se vincula por la obligatoriedad de obtener la autorización correspondiente para realizar las obras descritas en esta manifestación de impacto ambiental. Como ya se mencionó anteriormente, la promovente una vez autorizado el proyecto en materia ambiental procederá a tramitar el Registro Nacional de Pesca para la unidad de producción acuícola.
Art. 30°.- *Las actividades pesqueras se clasifican en:* **II.-** *Cultivo o acuacultura con fines*		
Artículo 31°.- *Para realizar las actividades de pesca se requiere lo siguiente:* **I,** *Concesión, para:* **Inciso b)** *Acuacultura comercial* **II,** Permiso, para: **Inciso g)** *Acuacultura de fomento* **III,** *Autorización, para:* **Inciso d)** *Recolectar del medio natural reproductores, larvas, postlarvas, crías, huevos, semillas, alevines o en cualquier otro estadio, y* **Inciso e)** *Acuacultura didáctica.*		

Artículos 22.- *la Secretaría podrá inscribir en el Registro Nacional de Pesca a los acuicultores que no requieran concesión, permiso o Autorización.*	Al **proyecto** le aplica el Artículo, incisos y, fracciones anteriores, porque se trata de una actividad acuícola con fines comerciales.	Por el hecho de presentar a la autoridad correspondiente (SEMARNAT) la Manifestación de Impacto Ambiental, el promovente está cumpliendo con este apartado. El proyecto se vincula por la obligatoriedad de obtener la autorización correspondiente para realizar las obras descritas en esta manifestación de impacto ambiental. Como ya se mencionó anteriormente, la promovente una vez autorizado el proyecto en materia ambiental procederá a tramitar el Registro Nacional de Pesca para la unidad de producción acuícola.
Art. 30°.- *Las actividades pesqueras se clasifican en:* **II.-** *Cultivo o acuacultura con fines*		
Artículo 31°.- *Para realizar las actividades de pesca se requiere lo siguiente:* **I,** *Concesión, para:* **Inciso b)** *Acuacultura comercial* **II,** Permiso, para: **Inciso g)** *Acuacultura de fomento* **III,** *Autorización, para:* **Inciso d)** *Recolectar del medio natural reproductores, larvas, postlarvas, crías, huevos, semillas, alevines o en cualquier otro estadio, y* **Inciso e)** *Acuacultura didáctica.*		

Artículos 22.- *la Secretaría podrá inscribir en el Registro Nacional de Pesca a los acuicultores que no requieran concesión, permiso o Autorización.*	Al **proyecto** le aplica el Artículo, incisos y, fracciones anteriores, porque se trata de una actividad acuícola con fines comerciales.	Por el hecho de presentar a la autoridad correspondiente (SEMARNAT) la Manifestación de Impacto Ambiental, el promovente está cumpliendo con este apartado. El proyecto se vincula por la obligatoriedad de obtener la autorización correspondiente para realizar las obras descritas en esta manifestación de impacto ambiental. Como ya se mencionó anteriormente, la promovente una vez autorizado el proyecto en materia ambiental procederá a tramitar el Registro Nacional de Pesca para la unidad de producción acuícola.
Art. 30°.- *Las actividades pesqueras se clasifican en:* **II.-** *Cultivo o acuacultura con fines*		
Artículo 31°.- *Para realizar las actividades de pesca se requiere lo siguiente:* **I,** *Concesión, para:* **Inciso b)** *Acuacultura comercial* **II,** Permiso, para: **Inciso g)** *Acuacultura de fomento* **III,** *Autorización, para:* **Inciso d)** *Recolectar del medio natural reproductores, larvas, postlarvas, crías, huevos, semillas, alevines o en cualquier otro estadio, y* **Inciso e)** *Acuacultura didáctica.*		

Artículos 22.- *la Secretaría podrá inscribir en el Registro Nacional de Pesca a los acuicultores que no requieran concesión, permiso o Autorización.*	Al **proyecto** le aplica el Artículo, incisos y, fracciones anteriores, porque se trata de una actividad acuícola con fines comerciales.	Por el hecho de presentar a la autoridad correspondiente (SEMARNAT) la Manifestación de Impacto Ambiental, el promovente está cumpliendo con este apartado. El proyecto se vincula por la obligatoriedad de obtener la autorización correspondiente para realizar las obras descritas en esta manifestación de impacto ambiental. Como ya se mencionó anteriormente, la promovente una vez autorizado el proyecto en materia ambiental procederá a tramitar el Registro Nacional de Pesca para la unidad de producción acuícola.
Art. 30°.- *Las actividades pesqueras se clasifican en:* **II.-** *Cultivo o acuacultura con fines*		
Artículo 31°.- *Para realizar las actividades de pesca se requiere lo siguiente:* **I,** *Concesión, para:* **Inciso b)** *Acuacultura comercial* **II,** Permiso, para: **Inciso g)** *Acuacultura de fomento* **III,** *Autorización, para:* **Inciso d)** *Recolectar del medio natural reproductores, larvas, postlarvas, crías, huevos, semillas, alevines o en cualquier otro estadio, y* **Inciso e)** *Acuacultura didáctica.*		

Artículos 22.- *la Secretaría podrá inscribir en el Registro Nacional de Pesca a los acuicultores que no requieran concesión, permiso o Autorización.*	Al **proyecto** le aplica el Artículo, incisos y, fracciones anteriores, porque se trata de una actividad acuícola con fines comerciales.	Por el hecho de presentar a la autoridad correspondiente (SEMARNAT) la Manifestación de Impacto Ambiental, el promovente está cumpliendo con este apartado. El proyecto se vincula por la obligatoriedad de obtener la autorización correspondiente para realizar las obras descritas en esta manifestación de impacto ambiental. Como ya se mencionó anteriormente, la promovente una vez autorizado el proyecto en materia ambiental procederá a tramitar el Registro Nacional de Pesca para la unidad de producción acuícola.
Art. 30°.- *Las actividades pesqueras se clasifican en:* **II.-** *Cultivo o acuacultura con fines*		
Artículo 31°.- *Para realizar las actividades de pesca se requiere lo siguiente:* **I,** *Concesión, para:* **Inciso b)** *Acuacultura comercial* **II,** Permiso, para: **Inciso g)** *Acuacultura de fomento* **III,** *Autorización, para:* **Inciso d)** *Recolectar del medio natural reproductores, larvas, postlarvas, crías, huevos, semillas, alevines o en cualquier otro estadio, y* **Inciso e)** *Acuacultura didáctica.*		

Artículos 22.- *la Secretaría podrá inscribir en el Registro Nacional de Pesca a los acuicultores que no requieran concesión, permiso o Autorización.*	Al **proyecto** le aplica el Artículo, incisos y, fracciones anteriores, porque se trata de una actividad acuícola con fines comerciales.	Por el hecho de presentar a la autoridad correspondiente (SEMARNAT) la Manifestación de Impacto Ambiental, el promovente está cumpliendo con este apartado. El proyecto se vincula por la obligatoriedad de obtener la autorización correspondiente para realizar las obras descritas en esta manifestación de impacto ambiental. Como ya se mencionó anteriormente, la promovente una vez autorizado el proyecto en materia ambiental procederá a tramitar el Registro Nacional de Pesca para la unidad de producción acuícola.
Art. 30°.- *Las actividades pesqueras se clasifican en:* **II.-** *Cultivo o acuacultura con fines*		
Artículo 31°.- *Para realizar las actividades de pesca se requiere lo siguiente:* **I,** *Concesión, para:* **Inciso b)** *Acuacultura comercial* **II,** Permiso, para: **Inciso g)** *Acuacultura de fomento* **III,** *Autorización, para:* **Inciso d)** *Recolectar del medio natural reproductores, larvas, postlarvas, crías, huevos, semillas, alevines o en cualquier otro estadio, y* **Inciso e)** *Acuacultura didáctica.*		

Artículos 22.- *la Secretaría podrá inscribir en el Registro Nacional de Pesca a los acuicultores que no requieran concesión, permiso o Autorización.*	Al **proyecto** le aplica el Artículo, incisos y, fracciones anteriores, porque se trata de una actividad acuícola con fines comerciales.	Por el hecho de presentar a la autoridad correspondiente (SEMARNAT) la Manifestación de Impacto Ambiental, el promovente está cumpliendo con este apartado. El proyecto se vincula por la obligatoriedad de obtener la autorización correspondiente para realizar las obras descritas en esta manifestación de impacto ambiental. Como ya se mencionó anteriormente, la promovente una vez autorizado el proyecto en materia ambiental procederá a tramitar el Registro Nacional de Pesca para la unidad de producción acuícola.
Art. 30°.- *Las actividades pesqueras se clasifican en:* **II.-** *Cultivo o acuacultura con fines*		
Artículo 31°.- *Para realizar las actividades de pesca se requiere lo siguiente:* **I,** *Concesión, para:* **Inciso b)** *Acuacultura comercial* **II,** Permiso, para: **Inciso g)** *Acuacultura de fomento* **III,** *Autorización, para:* **Inciso d)** *Recolectar del medio natural reproductores, larvas, postlarvas, crías, huevos, semillas, alevines o en cualquier otro estadio, y* **Inciso e)** *Acuacultura didáctica.*		

Artículos 22.- *la Secretaría podrá inscribir en el Registro Nacional de Pesca a los acuicultores que no requieran concesión, permiso o Autorización.*	Al **proyecto** le aplica el Artículo, incisos y, fracciones anteriores, porque se trata de una actividad acuícola con fines comerciales.	Por el hecho de presentar a la autoridad correspondiente (SEMARNAT) la Manifestación de Impacto Ambiental, el promovente está cumpliendo con este apartado. El proyecto se vincula por la obligatoriedad de obtener la autorización correspondiente para realizar las obras descritas en esta manifestación de impacto ambiental. Como ya se mencionó anteriormente, la promovente una vez autorizado el proyecto en materia ambiental procederá a tramitar el Registro Nacional de Pesca para la unidad de producción acuícola.
Art. 30°.- *Las actividades pesqueras se clasifican en:* **II.-** *Cultivo o acuacultura con fines*		
Artículo 31°.- *Para realizar las actividades de pesca se requiere lo siguiente:* **I,** *Concesión, para:* **Inciso b)** *Acuacultura comercial* **II,** Permiso, para: **Inciso g)** *Acuacultura de fomento* **III,** *Autorización, para:* **Inciso d)** *Recolectar del medio natural reproductores, larvas, postlarvas, crías, huevos, semillas, alevines o en cualquier otro estadio, y* **Inciso e)** *Acuacultura didáctica.*		

Artículos 22.- *la Secretaría podrá inscribir en el Registro Nacional de Pesca a los acuicultores que no requieran concesión, permiso o Autorización.*	Al **proyecto** le aplica el Artículo, incisos y, fracciones anteriores, porque se trata de una actividad acuícola con fines comerciales.	Por el hecho de presentar a la autoridad correspondiente (SEMARNAT) la Manifestación de Impacto Ambiental, el promovente está cumpliendo con este apartado. El proyecto se vincula por la obligatoriedad de obtener la autorización correspondiente para realizar las obras descritas en esta manifestación de impacto ambiental. Como ya se mencionó anteriormente, la promovente una vez autorizado el proyecto en materia ambiental procederá a tramitar el Registro Nacional de Pesca para la unidad de producción acuícola.
Art. 30°.- *Las actividades pesqueras se clasifican en:* **II.-** *Cultivo o acuacultura con fines*		
Artículo 31°.- *Para realizar las actividades de pesca se requiere lo siguiente:* **I,** *Concesión, para:* **Inciso b)** *Acuacultura comercial* **II,** Permiso, para: **Inciso g)** *Acuacultura de fomento* **III,** *Autorización, para:* **Inciso d)** *Recolectar del medio natural reproductores, larvas, postlarvas, crías, huevos, semillas, alevines o en cualquier otro estadio, y* **Inciso e)** *Acuacultura didáctica.*		

Artículos 22.- *la Secretaría podrá inscribir en el Registro Nacional de Pesca a los acuicultores que no requieran concesión, permiso o Autorización.*	Al **proyecto** le aplica el Artículo, incisos y, fracciones anteriores, porque se trata de una actividad acuícola con fines comerciales.	Por el hecho de presentar a la autoridad correspondiente (SEMARNAT) la Manifestación de Impacto Ambiental, el promovente está cumpliendo con este apartado. El proyecto se vincula por la obligatoriedad de obtener la autorización correspondiente para realizar las obras descritas en esta manifestación de impacto ambiental. Como ya se mencionó anteriormente, la promovente una vez autorizado el proyecto en materia ambiental procederá a tramitar el Registro Nacional de Pesca para la unidad de producción acuícola.
Art. 30°.- *Las actividades pesqueras se clasifican en:* **II.-** *Cultivo o acuacultura con fines*		
Artículo 31°.- *Para realizar las actividades de pesca se requiere lo siguiente:* **I,** *Concesión, para:* **Inciso b)** *Acuacultura comercial* **II,** Permiso, para: **Inciso g)** *Acuacultura de fomento* **III,** *Autorización, para:* **Inciso d)** *Recolectar del medio natural reproductores, larvas, postlarvas, crías, huevos, semillas, alevines o en cualquier otro estadio, y* **Inciso e)** *Acuacultura didáctica.*		

Artículos 22.- *la Secretaría podrá inscribir en el Registro Nacional de Pesca a los acuicultores que no requieran concesión, permiso o Autorización.*	Al **proyecto** le aplica el Artículo, incisos y, fracciones anteriores, porque se trata de una actividad acuícola con fines comerciales.	Por el hecho de presentar a la autoridad correspondiente (SEMARNAT) la Manifestación de Impacto Ambiental, el promovente está cumpliendo con este apartado. El proyecto se vincula por la obligatoriedad de obtener la autorización correspondiente para realizar las obras descritas en esta manifestación de impacto ambiental. Como ya se mencionó anteriormente, la promovente una vez autorizado el proyecto en materia ambiental procederá a tramitar el Registro Nacional de Pesca para la unidad de producción acuícola.
Art. 30°.- *Las actividades pesqueras se clasifican en:* **II.-** *Cultivo o acuacultura con fines*		
Artículo 31°.- *Para realizar las actividades de pesca se requiere lo siguiente:* **I,** *Concesión, para:* **Inciso b)** *Acuacultura comercial* **II,** Permiso, para: **Inciso g)** *Acuacultura de fomento* **III,** *Autorización, para:* **Inciso d)** *Recolectar del medio natural reproductores, larvas, postlarvas, crías, huevos, semillas, alevines o en cualquier otro estadio, y* **Inciso e)** *Acuacultura didáctica.*		

Artículos 22.- *la Secretaría podrá inscribir en el Registro Nacional de Pesca a los acuicultores que no requieran concesión, permiso o Autorización.*	Al **proyecto** le aplica el Artículo, incisos y, fracciones anteriores, porque se trata de una actividad acuícola con fines comerciales.	Por el hecho de presentar a la autoridad correspondiente (SEMARNAT) la Manifestación de Impacto Ambiental, el promovente está cumpliendo con este apartado. El proyecto se vincula por la obligatoriedad de obtener la autorización correspondiente para realizar las obras descritas en esta manifestación de impacto ambiental. Como ya se mencionó anteriormente, la promovente una vez autorizado el proyecto en materia ambiental procederá a tramitar el Registro Nacional de Pesca para la unidad de producción acuícola.
Art. 30°.- *Las actividades pesqueras se clasifican en:* **II.-** *Cultivo o acuacultura con fines*		
Artículo 31°.- *Para realizar las actividades de pesca se requiere lo siguiente:* **I,** *Concesión, para:* **Inciso b)** *Acuacultura comercial* **II,** Permiso, para: **Inciso g)** *Acuacultura de fomento* **III,** *Autorización, para:* **Inciso d)** *Recolectar del medio natural reproductores, larvas, postlarvas, crías, huevos, semillas, alevines o en cualquier otro estadio, y* **Inciso e)** *Acuacultura didáctica.*		

Artículos 22.- *la Secretaría podrá inscribir en el Registro Nacional de Pesca a los acuicultores que no requieran concesión, permiso o Autorización.*	Al **proyecto** le aplica el Artículo, incisos y, fracciones anteriores, porque se trata de una actividad acuícola con fines comerciales.	Por el hecho de presentar a la autoridad correspondiente (SEMARNAT) la Manifestación de Impacto Ambiental, el promovente está cumpliendo con este apartado. El proyecto se vincula por la obligatoriedad de obtener la autorización correspondiente para realizar las obras descritas en esta manifestación de impacto ambiental. Como ya se mencionó anteriormente, la promovente una vez autorizado el proyecto en materia ambiental procederá a tramitar el Registro Nacional de Pesca para la unidad de producción acuícola.
Art. 30°.- *Las actividades pesqueras se clasifican en:* **II.-** *Cultivo o acuacultura con fines*		
Artículo 31°.- *Para realizar las actividades de pesca se requiere lo siguiente:* **I,** *Concesión, para:* **Inciso b)** *Acuacultura comercial* **II,** Permiso, para: **Inciso g)** *Acuacultura de fomento* **III,** *Autorización, para:* **Inciso d)** *Recolectar del medio natural reproductores, larvas, postlarvas, crías, huevos, semillas, alevines o en cualquier otro estadio, y* **Inciso e)** *Acuacultura didáctica.*		

Artículos 22.- *la Secretaría podrá inscribir en el Registro Nacional de Pesca a los acuicultores que no requieran concesión, permiso o Autorización.*	Al **proyecto** le aplica el Artículo, incisos y, fracciones anteriores, porque se trata de una actividad acuícola con fines comerciales.	Por el hecho de presentar a la autoridad correspondiente (SEMARNAT) la Manifestación de Impacto Ambiental, el promovente está cumpliendo con este apartado. El proyecto se vincula por la obligatoriedad de obtener la autorización correspondiente para realizar las obras descritas en esta manifestación de impacto ambiental. Como ya se mencionó anteriormente, la promovente una vez autorizado el proyecto en materia ambiental procederá a tramitar el Registro Nacional de Pesca para la unidad de producción acuícola.
Art. 30°.- *Las actividades pesqueras se clasifican en:* **II.-** *Cultivo o acuacultura con fines*		
Artículo 31°.- *Para realizar las actividades de pesca se requiere lo siguiente:* **I,** *Concesión, para:* **Inciso b)** *Acuacultura comercial* **II,** Permiso, para: **Inciso g)** *Acuacultura de fomento* **III,** *Autorización, para:* **Inciso d)** *Recolectar del medio natural reproductores, larvas, postlarvas, crías, huevos, semillas, alevines o en cualquier otro estadio, y* **Inciso e)** *Acuacultura didáctica.*		

Artículos 22.- *la Secretaría podrá inscribir en el Registro Nacional de Pesca a los acuicultores que no requieran concesión, permiso o Autorización.*	Al **proyecto** le aplica el Artículo, incisos y, fracciones anteriores, porque se trata de una actividad acuícola con fines comerciales.	Por el hecho de presentar a la autoridad correspondiente (SEMARNAT) la Manifestación de Impacto Ambiental, el promovente está cumpliendo con este apartado. El proyecto se vincula por la obligatoriedad de obtener la autorización correspondiente para realizar las obras descritas en esta manifestación de impacto ambiental. Como ya se mencionó anteriormente, la promovente una vez autorizado el proyecto en materia ambiental procederá a tramitar el Registro Nacional de Pesca para la unidad de producción acuícola.
Art. 30°.- *Las actividades pesqueras se clasifican en:* **II.-** *Cultivo o acuacultura con fines*		
Artículo 31°.- *Para realizar las actividades de pesca se requiere lo siguiente:* **I,** *Concesión, para:* **Inciso b)** *Acuacultura comercial* **II,** Permiso, para: **Inciso g)** *Acuacultura de fomento* **III,** *Autorización, para:* **Inciso d)** *Recolectar del medio natural reproductores, larvas, postlarvas, crías, huevos, semillas, alevines o en cualquier otro estadio, y* **Inciso e)** *Acuacultura didáctica.*		

Artículos 22.- *la Secretaría podrá inscribir en el Registro Nacional de Pesca a los acuicultores que no requieran concesión, permiso o Autorización.*	Al **proyecto** le aplica el Artículo, incisos y, fracciones anteriores, porque se trata de una actividad acuícola con fines comerciales.	Por el hecho de presentar a la autoridad correspondiente (SEMARNAT) la Manifestación de Impacto Ambiental, el promovente está cumpliendo con este apartado. El proyecto se vincula por la obligatoriedad de obtener la autorización correspondiente para realizar las obras descritas en esta manifestación de impacto ambiental. Como ya se mencionó anteriormente, la promovente una vez autorizado el proyecto en materia ambiental procederá a tramitar el Registro Nacional de Pesca para la unidad de producción acuícola.
Art. 30°.- *Las actividades pesqueras se clasifican en:* **II.-** *Cultivo o acuacultura con fines*		
Artículo 31°.- *Para realizar las actividades de pesca se requiere lo siguiente:* **I,** *Concesión, para:* **Inciso b)** *Acuacultura comercial* **II,** Permiso, para: **Inciso g)** *Acuacultura de fomento* **III,** *Autorización, para:* **Inciso d)** *Recolectar del medio natural reproductores, larvas, postlarvas, crías, huevos, semillas, alevines o en cualquier otro estadio, y* **Inciso e)** *Acuacultura didáctica.*		

Artículos 22.- *la Secretaría podrá inscribir en el Registro Nacional de Pesca a los acuicultores que no requieran concesión, permiso o Autorización.*	Al **proyecto** le aplica el Artículo, incisos y, fracciones anteriores, porque se trata de una actividad acuícola con fines comerciales.	Por el hecho de presentar a la autoridad correspondiente (SEMARNAT) la Manifestación de Impacto Ambiental, el promovente está cumpliendo con este apartado. El proyecto se vincula por la obligatoriedad de obtener la autorización correspondiente para realizar las obras descritas en esta manifestación de impacto ambiental. Como ya se mencionó anteriormente, la promovente una vez autorizado el proyecto en materia ambiental procederá a tramitar el Registro Nacional de Pesca para la unidad de producción acuícola.
Art. 30°.- *Las actividades pesqueras se clasifican en:* **II.-** *Cultivo o acuacultura con fines*		
Artículo 31°.- *Para realizar las actividades de pesca se requiere lo siguiente:* **I,** *Concesión, para:* **Inciso b)** *Acuacultura comercial* **II,** Permiso, para: **Inciso g)** *Acuacultura de fomento* **III,** *Autorización, para:* **Inciso d)** *Recolectar del medio natural reproductores, larvas, postlarvas, crías, huevos, semillas, alevines o en cualquier otro estadio, y* **Inciso e)** *Acuacultura didáctica.*		

Artículos 22.- *la Secretaría podrá inscribir en el Registro Nacional de Pesca a los acuicultores que no requieran concesión, permiso o Autorización.*	Al **proyecto** le aplica el Artículo, incisos y, fracciones anteriores, porque se trata de una actividad acuícola con fines comerciales.	Por el hecho de presentar a la autoridad correspondiente (SEMARNAT) la Manifestación de Impacto Ambiental, el promovente está cumpliendo con este apartado. El proyecto se vincula por la obligatoriedad de obtener la autorización correspondiente para realizar las obras descritas en esta manifestación de impacto ambiental. Como ya se mencionó anteriormente, la promovente una vez autorizado el proyecto en materia ambiental procederá a tramitar el Registro Nacional de Pesca para la unidad de producción acuícola.
Art. 30°.- *Las actividades pesqueras se clasifican en:* **II.-** *Cultivo o acuacultura con fines*		
Artículo 31°.- *Para realizar las actividades de pesca se requiere lo siguiente:* **I,** *Concesión, para:* **Inciso b)** *Acuacultura comercial* **II,** Permiso, para: **Inciso g)** *Acuacultura de fomento* **III,** *Autorización, para:* **Inciso d)** *Recolectar del medio natural reproductores, larvas, postlarvas, crías, huevos, semillas, alevines o en cualquier otro estadio, y* **Inciso e)** *Acuacultura didáctica.*		

Artículos 22.- *la Secretaría podrá inscribir en el Registro Nacional de Pesca a los acuicultores que no requieran concesión, permiso o Autorización.*	Al **proyecto** le aplica el Artículo, incisos y, fracciones anteriores, porque se trata de una actividad acuícola con fines comerciales.	Por el hecho de presentar a la autoridad correspondiente (SEMARNAT) la Manifestación de Impacto Ambiental, el promovente está cumpliendo con este apartado. El proyecto se vincula por la obligatoriedad de obtener la autorización correspondiente para realizar las obras descritas en esta manifestación de impacto ambiental. Como ya se mencionó anteriormente, la promovente una vez autorizado el proyecto en materia ambiental procederá a tramitar el Registro Nacional de Pesca para la unidad de producción acuícola.
Art. 30°.- *Las actividades pesqueras se clasifican en:* **II.-** *Cultivo o acuacultura con fines*		
Artículo 31°.- *Para realizar las actividades de pesca se requiere lo siguiente:* **I,** *Concesión, para:* **Inciso b)** *Acuacultura comercial* **II,** Permiso, para: **Inciso g)** *Acuacultura de fomento* **III,** *Autorización, para:* **Inciso d)** *Recolectar del medio natural reproductores, larvas, postlarvas, crías, huevos, semillas, alevines o en cualquier otro estadio, y* **Inciso e)** *Acuacultura didáctica.*		

Artículos 22.- *la Secretaría podrá inscribir en el Registro Nacional de Pesca a los acuicultores que no requieran concesión, permiso o Autorización.*	Al **proyecto** le aplica el Artículo, incisos y, fracciones anteriores, porque se trata de una actividad acuícola con fines comerciales.	Por el hecho de presentar a la autoridad correspondiente (SEMARNAT) la Manifestación de Impacto Ambiental, el promovente está cumpliendo con este apartado. El proyecto se vincula por la obligatoriedad de obtener la autorización correspondiente para realizar las obras descritas en esta manifestación de impacto ambiental. Como ya se mencionó anteriormente, la promovente una vez autorizado el proyecto en materia ambiental procederá a tramitar el Registro Nacional de Pesca para la unidad de producción acuícola.
Art. 30°.- *Las actividades pesqueras se clasifican en:* **II.-** *Cultivo o acuacultura con fines*		
Artículo 31°.- *Para realizar las actividades de pesca se requiere lo siguiente:* **I,** *Concesión, para:* **Inciso b)** *Acuacultura comercial* **II,** Permiso, para: **Inciso g)** *Acuacultura de fomento* **III,** *Autorización, para:* **Inciso d)** *Recolectar del medio natural reproductores, larvas, postlarvas, crías, huevos, semillas, alevines o en cualquier otro estadio, y* **Inciso e)** *Acuacultura didáctica.*		

Artículos 22.- *la Secretaría podrá inscribir en el Registro Nacional de Pesca a los acuicultores que no requieran concesión, permiso o Autorización.*	Al **proyecto** le aplica el Artículo, incisos y, fracciones anteriores, porque se trata de una actividad acuícola con fines comerciales.	Por el hecho de presentar a la autoridad correspondiente (SEMARNAT) la Manifestación de Impacto Ambiental, el promovente está cumpliendo con este apartado. El proyecto se vincula por la obligatoriedad de obtener la autorización correspondiente para realizar las obras descritas en esta manifestación de impacto ambiental. Como ya se mencionó anteriormente, la promovente una vez autorizado el proyecto en materia ambiental procederá a tramitar el Registro Nacional de Pesca para la unidad de producción acuícola.
Art. 30°.- *Las actividades pesqueras se clasifican en:* **II.-** *Cultivo o acuacultura con fines*		
Artículo 31°.- *Para realizar las actividades de pesca se requiere lo siguiente:* **I,** *Concesión, para:* **Inciso b)** *Acuacultura comercial* **II,** Permiso, para: **Inciso g)** *Acuacultura de fomento* **III,** *Autorización, para:* **Inciso d)** *Recolectar del medio natural reproductores, larvas, postlarvas, crías, huevos, semillas, alevines o en cualquier otro estadio, y* **Inciso e)** *Acuacultura didáctica.*		

Artículos 22.- *la Secretaría podrá inscribir en el Registro Nacional de Pesca a los acuicultores que no requieran concesión, permiso o Autorización.*	Al **proyecto** le aplica el Artículo, incisos y, fracciones anteriores, porque se trata de una actividad acuícola con fines comerciales.	Por el hecho de presentar a la autoridad correspondiente (SEMARNAT) la Manifestación de Impacto Ambiental, el promovente está cumpliendo con este apartado. El proyecto se vincula por la obligatoriedad de obtener la autorización correspondiente para realizar las obras descritas en esta manifestación de impacto ambiental. Como ya se mencionó anteriormente, la promovente una vez autorizado el proyecto en materia ambiental procederá a tramitar el Registro Nacional de Pesca para la unidad de producción acuícola.
Art. 30°.- *Las actividades pesqueras se clasifican en:* **II.-** *Cultivo o acuacultura con fines*		
Artículo 31°.- *Para realizar las actividades de pesca se requiere lo siguiente:* **I,** *Concesión, para:* **Inciso b)** *Acuacultura comercial* **II,** Permiso, para: **Inciso g)** *Acuacultura de fomento* **III,** *Autorización, para:* **Inciso d)** *Recolectar del medio natural reproductores, larvas, postlarvas, crías, huevos, semillas, alevines o en cualquier otro estadio, y* **Inciso e)** *Acuacultura didáctica.*		

Artículos 22.- *la Secretaría podrá inscribir en el Registro Nacional de Pesca a los acuicultores que no requieran concesión, permiso o Autorización.*	Al **proyecto** le aplica el Artículo, incisos y, fracciones anteriores, porque se trata de una actividad acuícola con fines comerciales.	Por el hecho de presentar a la autoridad correspondiente (SEMARNAT) la Manifestación de Impacto Ambiental, el promovente está cumpliendo con este apartado. El proyecto se vincula por la obligatoriedad de obtener la autorización correspondiente para realizar las obras descritas en esta manifestación de impacto ambiental. Como ya se mencionó anteriormente, la promovente una vez autorizado el proyecto en materia ambiental procederá a tramitar el Registro Nacional de Pesca para la unidad de producción acuícola.
Art. 30°.- *Las actividades pesqueras se clasifican en:* **II.-** *Cultivo o acuacultura con fines*		
Artículo 31°.- *Para realizar las actividades de pesca se requiere lo siguiente:* **I,** *Concesión, para:* **Inciso b)** *Acuacultura comercial* **II,** Permiso, para: **Inciso g)** *Acuacultura de fomento* **III,** *Autorización, para:* **Inciso d)** *Recolectar del medio natural reproductores, larvas, postlarvas, crías, huevos, semillas, alevines o en cualquier otro estadio, y* **Inciso e)** *Acuacultura didáctica.*		

Artículos 22.- *la Secretaría podrá inscribir en el Registro Nacional de Pesca a los acuicultores que no requieran concesión, permiso o Autorización.*	Al **proyecto** le aplica el Artículo, incisos y, fracciones anteriores, porque se trata de una actividad acuícola con fines comerciales.	Por el hecho de presentar a la autoridad correspondiente (SEMARNAT) la Manifestación de Impacto Ambiental, el promovente está cumpliendo con este apartado. El proyecto se vincula por la obligatoriedad de obtener la autorización correspondiente para realizar las obras descritas en esta manifestación de impacto ambiental. Como ya se mencionó anteriormente, la promovente una vez autorizado el proyecto en materia ambiental procederá a tramitar el Registro Nacional de Pesca para la unidad de producción acuícola.
Art. 30°.- *Las actividades pesqueras se clasifican en:* **II.-** *Cultivo o acuacultura con fines*		
Artículo 31°.- *Para realizar las actividades de pesca se requiere lo siguiente:* **I,** *Concesión, para:* **Inciso b)** *Acuacultura comercial* **II,** Permiso, para: **Inciso g)** *Acuacultura de fomento* **III,** *Autorización, para:* **Inciso d)** *Recolectar del medio natural reproductores, larvas, postlarvas, crías, huevos, semillas, alevines o en cualquier otro estadio, y* **Inciso e)** *Acuacultura didáctica.*		

Artículos 22.- *la Secretaría podrá inscribir en el Registro Nacional de Pesca a los acuicultores que no requieran concesión, permiso o Autorización.*	Al **proyecto** le aplica el Artículo, incisos y, fracciones anteriores, porque se trata de una actividad acuícola con fines comerciales.	Por el hecho de presentar a la autoridad correspondiente (SEMARNAT) la Manifestación de Impacto Ambiental, el promovente está cumpliendo con este apartado. El proyecto se vincula por la obligatoriedad de obtener la autorización correspondiente para realizar las obras descritas en esta manifestación de impacto ambiental. Como ya se mencionó anteriormente, la promovente una vez autorizado el proyecto en materia ambiental procederá a tramitar el Registro Nacional de Pesca para la unidad de producción acuícola.
Art. 30°.- *Las actividades pesqueras se clasifican en:* **II.-** *Cultivo o acuacultura con fines*		
Artículo 31°.- *Para realizar las actividades de pesca se requiere lo siguiente:* **I,** *Concesión, para:* **Inciso b)** *Acuacultura comercial* **II,** Permiso, para: **Inciso g)** *Acuacultura de fomento* **III,** *Autorización, para:* **Inciso d)** *Recolectar del medio natural reproductores, larvas, postlarvas, crías, huevos, semillas, alevines o en cualquier otro estadio, y* **Inciso e)** *Acuacultura didáctica.*		

Artículos 22.- *la Secretaría podrá inscribir en el Registro Nacional de Pesca a los acuicultores que no requieran concesión, permiso o Autorización.*	Al **proyecto** le aplica el Artículo, incisos y, fracciones anteriores, porque se trata de una actividad acuícola con fines comerciales.	Por el hecho de presentar a la autoridad correspondiente (SEMARNAT) la Manifestación de Impacto Ambiental, el promovente está cumpliendo con este apartado. El proyecto se vincula por la obligatoriedad de obtener la autorización correspondiente para realizar las obras descritas en esta manifestación de impacto ambiental. Como ya se mencionó anteriormente, la promovente una vez autorizado el proyecto en materia ambiental procederá a tramitar el Registro Nacional de Pesca para la unidad de producción acuícola.
Art. 30°.- *Las actividades pesqueras se clasifican en:* **II.-** *Cultivo o acuacultura con fines*		
Artículo 31°.- *Para realizar las actividades de pesca se requiere lo siguiente:* **I,** *Concesión, para:* **Inciso b)** *Acuacultura comercial* **II,** Permiso, para: **Inciso g)** *Acuacultura de fomento* **III,** *Autorización, para:* **Inciso d)** *Recolectar del medio natural reproductores, larvas, postlarvas, crías, huevos, semillas, alevines o en cualquier otro estadio, y* **Inciso e)** *Acuacultura didáctica.*		

Artículos 22.- *la Secretaría podrá inscribir en el Registro Nacional de Pesca a los acuicultores que no requieran concesión, permiso o Autorización.*	Al **proyecto** le aplica el Artículo, incisos y, fracciones anteriores, porque se trata de una actividad acuícola con fines comerciales.	Por el hecho de presentar a la autoridad correspondiente (SEMARNAT) la Manifestación de Impacto Ambiental, el promovente está cumpliendo con este apartado. El proyecto se vincula por la obligatoriedad de obtener la autorización correspondiente para realizar las obras descritas en esta manifestación de impacto ambiental. Como ya se mencionó anteriormente, la promovente una vez autorizado el proyecto en materia ambiental procederá a tramitar el Registro Nacional de Pesca para la unidad de producción acuícola.
Art. 30°.- *Las actividades pesqueras se clasifican en:* **II.-** *Cultivo o acuacultura con fines*		
Artículo 31°.- *Para realizar las actividades de pesca se requiere lo siguiente:* **I,** *Concesión, para:* **Inciso b)** *Acuacultura comercial* **II,** Permiso, para: **Inciso g)** *Acuacultura de fomento* **III,** *Autorización, para:* **Inciso d)** *Recolectar del medio natural reproductores, larvas, postlarvas, crías, huevos, semillas, alevines o en cualquier otro estadio, y* **Inciso e)** *Acuacultura didáctica.*		

Artículos 22.- *la Secretaría podrá inscribir en el Registro Nacional de Pesca a los acuicultores que no requieran concesión, permiso o Autorización.*	Al **proyecto** le aplica el Artículo, incisos y, fracciones anteriores, porque se trata de una actividad acuícola con fines comerciales.	Por el hecho de presentar a la autoridad correspondiente (SEMARNAT) la Manifestación de Impacto Ambiental, el promovente está cumpliendo con este apartado. El proyecto se vincula por la obligatoriedad de obtener la autorización correspondiente para realizar las obras descritas en esta manifestación de impacto ambiental. Como ya se mencionó anteriormente, la promovente una vez autorizado el proyecto en materia ambiental procederá a tramitar el Registro Nacional de Pesca para la unidad de producción acuícola.
Art. 30°.- *Las actividades pesqueras se clasifican en:* **II.-** *Cultivo o acuacultura con fines*		
Artículo 31°.- *Para realizar las actividades de pesca se requiere lo siguiente:* **I,** *Concesión, para:* **Inciso b)** *Acuacultura comercial* **II,** Permiso, para: **Inciso g)** *Acuacultura de fomento* **III,** *Autorización, para:* **Inciso d)** *Recolectar del medio natural reproductores, larvas, postlarvas, crías, huevos, semillas, alevines o en cualquier otro estadio, y* **Inciso e)** *Acuacultura didáctica.*		

Artículos 22.- *la Secretaría podrá inscribir en el Registro Nacional de Pesca a los acuicultores que no requieran concesión, permiso o Autorización.*	Al **proyecto** le aplica el Artículo, incisos y, fracciones anteriores, porque se trata de una actividad acuícola con fines comerciales.	Por el hecho de presentar a la autoridad correspondiente (SEMARNAT) la Manifestación de Impacto Ambiental, el promovente está cumpliendo con este apartado. El proyecto se vincula por la obligatoriedad de obtener la autorización correspondiente para realizar las obras descritas en esta manifestación de impacto ambiental. Como ya se mencionó anteriormente, la promovente una vez autorizado el proyecto en materia ambiental procederá a tramitar el Registro Nacional de Pesca para la unidad de producción acuícola.
Art. 30°.- *Las actividades pesqueras se clasifican en:* **II.-** *Cultivo o acuacultura con fines*		
Artículo 31°.- *Para realizar las actividades de pesca se requiere lo siguiente:* **I,** *Concesión, para:* **Inciso b)** *Acuacultura comercial* **II,** Permiso, para: **Inciso g)** *Acuacultura de fomento* **III,** *Autorización, para:* **Inciso d)** *Recolectar del medio natural reproductores, larvas, postlarvas, crías, huevos, semillas, alevines o en cualquier otro estadio, y* **Inciso e)** *Acuacultura didáctica.*		

Artículos 22.- *la Secretaría podrá inscribir en el Registro Nacional de Pesca a los acuicultores que no requieran concesión, permiso o Autorización.*	Al **proyecto** le aplica el Artículo, incisos y, fracciones anteriores, porque se trata de una actividad acuícola con fines comerciales.	Por el hecho de presentar a la autoridad correspondiente (SEMARNAT) la Manifestación de Impacto Ambiental, el promovente está cumpliendo con este apartado. El proyecto se vincula por la obligatoriedad de obtener la autorización correspondiente para realizar las obras descritas en esta manifestación de impacto ambiental. Como ya se mencionó anteriormente, la promovente una vez autorizado el proyecto en materia ambiental procederá a tramitar el Registro Nacional de Pesca para la unidad de producción acuícola.
Art. 30°.- *Las actividades pesqueras se clasifican en:* **II.-** *Cultivo o acuacultura con fines*		
Artículo 31°.- *Para realizar las actividades de pesca se requiere lo siguiente:* **I,** *Concesión, para:* **Inciso b)** *Acuacultura comercial* **II,** Permiso, para: **Inciso g)** *Acuacultura de fomento* **III,** *Autorización, para:* **Inciso d)** *Recolectar del medio natural reproductores, larvas, postlarvas, crías, huevos, semillas, alevines o en cualquier otro estadio, y* **Inciso e)** *Acuacultura didáctica.*		

Artículos 22.- *la Secretaría podrá inscribir en el Registro Nacional de Pesca a los acuicultores que no requieran concesión, permiso o Autorización.*	Al **proyecto** le aplica el Artículo, incisos y, fracciones anteriores, porque se trata de una actividad acuícola con fines comerciales.	Por el hecho de presentar a la autoridad correspondiente (SEMARNAT) la Manifestación de Impacto Ambiental, el promovente está cumpliendo con este apartado. El proyecto se vincula por la obligatoriedad de obtener la autorización correspondiente para realizar las obras descritas en esta manifestación de impacto ambiental. Como ya se mencionó anteriormente, la promovente una vez autorizado el proyecto en materia ambiental procederá a tramitar el Registro Nacional de Pesca para la unidad de producción acuícola.
Art. 30°.- *Las actividades pesqueras se clasifican en:* **II.-** *Cultivo o acuacultura con fines*		
Artículo 31°.- *Para realizar las actividades de pesca se requiere lo siguiente:* **I,** *Concesión, para:* **Inciso b)** *Acuacultura comercial* **II,** Permiso, para: **Inciso g)** *Acuacultura de fomento* **III,** *Autorización, para:* **Inciso d)** *Recolectar del medio natural reproductores, larvas, postlarvas, crías, huevos, semillas, alevines o en cualquier otro estadio, y* **Inciso e)** *Acuacultura didáctica.*		

Artículos 22.- *la Secretaría podrá inscribir en el Registro Nacional de Pesca a los acuicultores que no requieran concesión, permiso o Autorización.*	Al **proyecto** le aplica el Artículo, incisos y, fracciones anteriores, porque se trata de una actividad acuícola con fines comerciales.	Por el hecho de presentar a la autoridad correspondiente (SEMARNAT) la Manifestación de Impacto Ambiental, el promovente está cumpliendo con este apartado. El proyecto se vincula por la obligatoriedad de obtener la autorización correspondiente para realizar las obras descritas en esta manifestación de impacto ambiental. Como ya se mencionó anteriormente, la promovente una vez autorizado el proyecto en materia ambiental procederá a tramitar el Registro Nacional de Pesca para la unidad de producción acuícola.
Art. 30°.- *Las actividades pesqueras se clasifican en:* **II.-** *Cultivo o acuacultura con fines*		
Artículo 31°.- *Para realizar las actividades de pesca se requiere lo siguiente:* **I,** *Concesión, para:* **Inciso b)** *Acuacultura comercial* **II,** Permiso, para: **Inciso g)** *Acuacultura de fomento* **III,** *Autorización, para:* **Inciso d)** *Recolectar del medio natural reproductores, larvas, postlarvas, crías, huevos, semillas, alevines o en cualquier otro estadio, y* **Inciso e)** *Acuacultura didáctica.*		

Artículos 22.- *la Secretaría podrá inscribir en el Registro Nacional de Pesca a los acuicultores que no requieran concesión, permiso o Autorización.*	Al **proyecto** le aplica el Artículo, incisos y, fracciones anteriores, porque se trata de una actividad acuícola con fines comerciales.	Por el hecho de presentar a la autoridad correspondiente (SEMARNAT) la Manifestación de Impacto Ambiental, el promovente está cumpliendo con este apartado. El proyecto se vincula por la obligatoriedad de obtener la autorización correspondiente para realizar las obras descritas en esta manifestación de impacto ambiental. Como ya se mencionó anteriormente, la promovente una vez autorizado el proyecto en materia ambiental procederá a tramitar el Registro Nacional de Pesca para la unidad de producción acuícola.
Art. 30°.- *Las actividades pesqueras se clasifican en:* **II.-** *Cultivo o acuacultura con fines*		
Artículo 31°.- *Para realizar las actividades de pesca se requiere lo siguiente:* **I,** *Concesión, para:* **Inciso b)** *Acuacultura comercial* **II,** Permiso, para: **Inciso g)** *Acuacultura de fomento* **III,** *Autorización, para:* **Inciso d)** *Recolectar del medio natural reproductores, larvas, postlarvas, crías, huevos, semillas, alevines o en cualquier otro estadio, y* **Inciso e)** *Acuacultura didáctica.*		

Artículos 22.- *la Secretaría podrá inscribir en el Registro Nacional de Pesca a los acuicultores que no requieran concesión, permiso o Autorización.*	Al **proyecto** le aplica el Artículo, incisos y, fracciones anteriores, porque se trata de una actividad acuícola con fines comerciales.	Por el hecho de presentar a la autoridad correspondiente (SEMARNAT) la Manifestación de Impacto Ambiental, el promovente está cumpliendo con este apartado. El proyecto se vincula por la obligatoriedad de obtener la autorización correspondiente para realizar las obras descritas en esta manifestación de impacto ambiental. Como ya se mencionó anteriormente, la promovente una vez autorizado el proyecto en materia ambiental procederá a tramitar el Registro Nacional de Pesca para la unidad de producción acuícola.
Art. 30°.- *Las actividades pesqueras se clasifican en:* **II.-** *Cultivo o acuacultura con fines*		
Artículo 31°.- *Para realizar las actividades de pesca se requiere lo siguiente:* **I,** *Concesión, para:* **Inciso b)** *Acuacultura comercial* **II,** Permiso, para: **Inciso g)** *Acuacultura de fomento* **III,** *Autorización, para:* **Inciso d)** *Recolectar del medio natural reproductores, larvas, postlarvas, crías, huevos, semillas, alevines o en cualquier otro estadio, y* **Inciso e)** *Acuacultura didáctica.*		

Artículos 22.- *la Secretaría podrá inscribir en el Registro Nacional de Pesca a los acuicultores que no requieran concesión, permiso o Autorización.*	Al **proyecto** le aplica el Artículo, incisos y, fracciones anteriores, porque se trata de una actividad acuícola con fines comerciales.	Por el hecho de presentar a la autoridad correspondiente (SEMARNAT) la Manifestación de Impacto Ambiental, el promovente está cumpliendo con este apartado. El proyecto se vincula por la obligatoriedad de obtener la autorización correspondiente para realizar las obras descritas en esta manifestación de impacto ambiental. Como ya se mencionó anteriormente, la promovente una vez autorizado el proyecto en materia ambiental procederá a tramitar el Registro Nacional de Pesca para la unidad de producción acuícola.
Art. 30°.- *Las actividades pesqueras se clasifican en:* **II.-** *Cultivo o acuacultura con fines*		
Artículo 31°.- *Para realizar las actividades de pesca se requiere lo siguiente:* **I,** *Concesión, para:* **Inciso b)** *Acuacultura comercial* **II,** Permiso, para: **Inciso g)** *Acuacultura de fomento* **III,** *Autorización, para:* **Inciso d)** *Recolectar del medio natural reproductores, larvas, postlarvas, crías, huevos, semillas, alevines o en cualquier otro estadio, y* **Inciso e)** *Acuacultura didáctica.*		

Artículos 22.- *la Secretaría podrá inscribir en el Registro Nacional de Pesca a los acuicultores que no requieran concesión, permiso o Autorización.*	Al **proyecto** le aplica el Artículo, incisos y, fracciones anteriores, porque se trata de una actividad acuícola con fines comerciales.	Por el hecho de presentar a la autoridad correspondiente (SEMARNAT) la Manifestación de Impacto Ambiental, el promovente está cumpliendo con este apartado. El proyecto se vincula por la obligatoriedad de obtener la autorización correspondiente para realizar las obras descritas en esta manifestación de impacto ambiental. Como ya se mencionó anteriormente, la promovente una vez autorizado el proyecto en materia ambiental procederá a tramitar el Registro Nacional de Pesca para la unidad de producción acuícola.
Art. 30°.- *Las actividades pesqueras se clasifican en:* **II.-** *Cultivo o acuacultura con fines*		
Artículo 31°.- *Para realizar las actividades de pesca se requiere lo siguiente:* **I,** *Concesión, para:* **Inciso b)** *Acuacultura comercial* **II,** Permiso, para: **Inciso g)** *Acuacultura de fomento* **III,** *Autorización, para:* **Inciso d)** *Recolectar del medio natural reproductores, larvas, postlarvas, crías, huevos, semillas, alevines o en cualquier otro estadio, y* **Inciso e)** *Acuacultura didáctica.*		

Artículos 22.- *la Secretaría podrá inscribir en el Registro Nacional de Pesca a los acuicultores que no requieran concesión, permiso o Autorización.*	Al **proyecto** le aplica el Artículo, incisos y, fracciones anteriores, porque se trata de una actividad acuícola con fines comerciales.	Por el hecho de presentar a la autoridad correspondiente (SEMARNAT) la Manifestación de Impacto Ambiental, el promovente está cumpliendo con este apartado. El proyecto se vincula por la obligatoriedad de obtener la autorización correspondiente para realizar las obras descritas en esta manifestación de impacto ambiental. Como ya se mencionó anteriormente, la promovente una vez autorizado el proyecto en materia ambiental procederá a tramitar el Registro Nacional de Pesca para la unidad de producción acuícola.
Art. 30°.- *Las actividades pesqueras se clasifican en:* **II.-** *Cultivo o acuacultura con fines*		
Artículo 31°.- *Para realizar las actividades de pesca se requiere lo siguiente:* **I,** *Concesión, para:* **Inciso b)** *Acuacultura comercial* **II,** Permiso, para: **Inciso g)** *Acuacultura de fomento* **III,** *Autorización, para:* **Inciso d)** *Recolectar del medio natural reproductores, larvas, postlarvas, crías, huevos, semillas, alevines o en cualquier otro estadio, y* **Inciso e)** *Acuacultura didáctica.*		

Artículos 22.- *la Secretaría podrá inscribir en el Registro Nacional de Pesca a los acuicultores que no requieran concesión, permiso o Autorización.*	Al **proyecto** le aplica el Artículo, incisos y, fracciones anteriores, porque se trata de una actividad acuícola con fines comerciales.	Por el hecho de presentar a la autoridad correspondiente (SEMARNAT) la Manifestación de Impacto Ambiental, el promovente está cumpliendo con este apartado. El proyecto se vincula por la obligatoriedad de obtener la autorización correspondiente para realizar las obras descritas en esta manifestación de impacto ambiental. Como ya se mencionó anteriormente, la promovente una vez autorizado el proyecto en materia ambiental procederá a tramitar el Registro Nacional de Pesca para la unidad de producción acuícola.
Art. 30°.- *Las actividades pesqueras se clasifican en:* **II.-** *Cultivo o acuacultura con fines*		
Artículo 31°.- *Para realizar las actividades de pesca se requiere lo siguiente:* **I,** *Concesión, para:* **Inciso b)** *Acuacultura comercial* **II,** Permiso, para: **Inciso g)** *Acuacultura de fomento* **III,** *Autorización, para:* **Inciso d)** *Recolectar del medio natural reproductores, larvas, postlarvas, crías, huevos, semillas, alevines o en cualquier otro estadio, y* **Inciso e)** *Acuacultura didáctica.*		

Artículos 22.- *la Secretaría podrá inscribir en el Registro Nacional de Pesca a los acuicultores que no requieran concesión, permiso o Autorización.*	Al **proyecto** le aplica el Artículo, incisos y, fracciones anteriores, porque se trata de una actividad acuícola con fines comerciales.	Por el hecho de presentar a la autoridad correspondiente (SEMARNAT) la Manifestación de Impacto Ambiental, el promovente está cumpliendo con este apartado. El proyecto se vincula por la obligatoriedad de obtener la autorización correspondiente para realizar las obras descritas en esta manifestación de impacto ambiental. Como ya se mencionó anteriormente, la promovente una vez autorizado el proyecto en materia ambiental procederá a tramitar el Registro Nacional de Pesca para la unidad de producción acuícola.
Art. 30°.- *Las actividades pesqueras se clasifican en:* **II.-** *Cultivo o acuacultura con fines*		
Artículo 31°.- *Para realizar las actividades de pesca se requiere lo siguiente:* **I,** *Concesión, para:* **Inciso b)** *Acuacultura comercial* **II,** Permiso, para: **Inciso g)** *Acuacultura de fomento* **III,** *Autorización, para:* **Inciso d)** *Recolectar del medio natural reproductores, larvas, postlarvas, crías, huevos, semillas, alevines o en cualquier otro estadio, y* **Inciso e)** *Acuacultura didáctica.*		

Artículos 22.- *la Secretaría podrá inscribir en el Registro Nacional de Pesca a los acuicultores que no requieran concesión, permiso o Autorización.*	Al **proyecto** le aplica el Artículo, incisos y, fracciones anteriores, porque se trata de una actividad acuícola con fines comerciales.	Por el hecho de presentar a la autoridad correspondiente (SEMARNAT) la Manifestación de Impacto Ambiental, el promovente está cumpliendo con este apartado. El proyecto se vincula por la obligatoriedad de obtener la autorización correspondiente para realizar las obras descritas en esta manifestación de impacto ambiental. Como ya se mencionó anteriormente, la promovente una vez autorizado el proyecto en materia ambiental procederá a tramitar el Registro Nacional de Pesca para la unidad de producción acuícola.
Art. 30°.- *Las actividades pesqueras se clasifican en:* **II.-** *Cultivo o acuacultura con fines*		
Artículo 31°.- *Para realizar las actividades de pesca se requiere lo siguiente:* **I,** *Concesión, para:* **Inciso b)** *Acuacultura comercial* **II,** Permiso, para: **Inciso g)** *Acuacultura de fomento* **III,** *Autorización, para:* **Inciso d)** *Recolectar del medio natural reproductores, larvas, postlarvas, crías, huevos, semillas, alevines o en cualquier otro estadio, y* **Inciso e)** *Acuacultura didáctica.*		

Artículos 22.- *la Secretaría podrá inscribir en el Registro Nacional de Pesca a los acuicultores que no requieran concesión, permiso o Autorización.*	Al **proyecto** le aplica el Artículo, incisos y, fracciones anteriores, porque se trata de una actividad acuícola con fines comerciales.	Por el hecho de presentar a la autoridad correspondiente (SEMARNAT) la Manifestación de Impacto Ambiental, el promovente está cumpliendo con este apartado. El proyecto se vincula por la obligatoriedad de obtener la autorización correspondiente para realizar las obras descritas en esta manifestación de impacto ambiental. Como ya se mencionó anteriormente, la promovente una vez autorizado el proyecto en materia ambiental procederá a tramitar el Registro Nacional de Pesca para la unidad de producción acuícola.
Art. 30°.- *Las actividades pesqueras se clasifican en:* **II.-** *Cultivo o acuacultura con fines*		
Artículo 31°.- *Para realizar las actividades de pesca se requiere lo siguiente:* **I,** *Concesión, para:* **Inciso b)** *Acuacultura comercial* **II,** Permiso, para: **Inciso g)** *Acuacultura de fomento* **III,** *Autorización, para:* **Inciso d)** *Recolectar del medio natural reproductores, larvas, postlarvas, crías, huevos, semillas, alevines o en cualquier otro estadio, y* **Inciso e)** *Acuacultura didáctica.*		

Artículos 22.- *la Secretaría podrá inscribir en el Registro Nacional de Pesca a los acuicultores que no requieran concesión, permiso o Autorización.*	Al **proyecto** le aplica el Artículo, incisos y, fracciones anteriores, porque se trata de una actividad acuícola con fines comerciales.	Por el hecho de presentar a la autoridad correspondiente (SEMARNAT) la Manifestación de Impacto Ambiental, el promovente está cumpliendo con este apartado. El proyecto se vincula por la obligatoriedad de obtener la autorización correspondiente para realizar las obras descritas en esta manifestación de impacto ambiental. Como ya se mencionó anteriormente, la promovente una vez autorizado el proyecto en materia ambiental procederá a tramitar el Registro Nacional de Pesca para la unidad de producción acuícola.
Art. 30°.- *Las actividades pesqueras se clasifican en:* **II.-** *Cultivo o acuacultura con fines*		
Artículo 31°.- *Para realizar las actividades de pesca se requiere lo siguiente:* **I,** *Concesión, para:* **Inciso b)** *Acuacultura comercial* **II,** Permiso, para: **Inciso g)** *Acuacultura de fomento* **III,** *Autorización, para:* **Inciso d)** *Recolectar del medio natural reproductores, larvas, postlarvas, crías, huevos, semillas, alevines o en cualquier otro estadio, y* **Inciso e)** *Acuacultura didáctica.*		

Artículos 22.- *la Secretaría podrá inscribir en el Registro Nacional de Pesca a los acuicultores que no requieran concesión, permiso o Autorización.*	Al **proyecto** le aplica el Artículo, incisos y, fracciones anteriores, porque se trata de una actividad acuícola con fines comerciales.	Por el hecho de presentar a la autoridad correspondiente (SEMARNAT) la Manifestación de Impacto Ambiental, el promovente está cumpliendo con este apartado. El proyecto se vincula por la obligatoriedad de obtener la autorización correspondiente para realizar las obras descritas en esta manifestación de impacto ambiental. Como ya se mencionó anteriormente, la promovente una vez autorizado el proyecto en materia ambiental procederá a tramitar el Registro Nacional de Pesca para la unidad de producción acuícola.
Art. 30°.- *Las actividades pesqueras se clasifican en:* **II.-** *Cultivo o acuacultura con fines*		
Artículo 31°.- *Para realizar las actividades de pesca se requiere lo siguiente:* **I,** *Concesión, para:* **Inciso b)** *Acuacultura comercial* **II,** Permiso, para: **Inciso g)** *Acuacultura de fomento* **III,** *Autorización, para:* **Inciso d)** *Recolectar del medio natural reproductores, larvas, postlarvas, crías, huevos, semillas, alevines o en cualquier otro estadio, y* **Inciso e)** *Acuacultura didáctica.*		

Artículos 22.- *la Secretaría podrá inscribir en el Registro Nacional de Pesca a los acuicultores que no requieran concesión, permiso o Autorización.*	Al **proyecto** le aplica el Artículo, incisos y, fracciones anteriores, porque se trata de una actividad acuícola con fines comerciales.	Por el hecho de presentar a la autoridad correspondiente (SEMARNAT) la Manifestación de Impacto Ambiental, el promovente está cumpliendo con este apartado. El proyecto se vincula por la obligatoriedad de obtener la autorización correspondiente para realizar las obras descritas en esta manifestación de impacto ambiental. Como ya se mencionó anteriormente, la promovente una vez autorizado el proyecto en materia ambiental procederá a tramitar el Registro Nacional de Pesca para la unidad de producción acuícola.
Art. 30°.- *Las actividades pesqueras se clasifican en:* **II.-** *Cultivo o acuacultura con fines*		
Artículo 31°.- *Para realizar las actividades de pesca se requiere lo siguiente:* **I,** *Concesión, para:* **Inciso b)** *Acuacultura comercial* **II,** Permiso, para: **Inciso g)** *Acuacultura de fomento* **III,** *Autorización, para:* **Inciso d)** *Recolectar del medio natural reproductores, larvas, postlarvas, crías, huevos, semillas, alevines o en cualquier otro estadio, y* **Inciso e)** *Acuacultura didáctica.*		

Artículos 22.- *la Secretaría podrá inscribir en el Registro Nacional de Pesca a los acuicultores que no requieran concesión, permiso o Autorización.*	Al **proyecto** le aplica el Artículo, incisos y, fracciones anteriores, porque se trata de una actividad acuícola con fines comerciales.	Por el hecho de presentar a la autoridad correspondiente (SEMARNAT) la Manifestación de Impacto Ambiental, el promovente está cumpliendo con este apartado. El proyecto se vincula por la obligatoriedad de obtener la autorización correspondiente para realizar las obras descritas en esta manifestación de impacto ambiental. Como ya se mencionó anteriormente, la promovente una vez autorizado el proyecto en materia ambiental procederá a tramitar el Registro Nacional de Pesca para la unidad de producción acuícola.
Art. 30°.- *Las actividades pesqueras se clasifican en:* **II.-** *Cultivo o acuacultura con fines*		
Artículo 31°.- *Para realizar las actividades de pesca se requiere lo siguiente:* **I,** *Concesión, para:* **Inciso b)** *Acuacultura comercial* **II,** Permiso, para: **Inciso g)** *Acuacultura de fomento* **III,** *Autorización, para:* **Inciso d)** *Recolectar del medio natural reproductores, larvas, postlarvas, crías, huevos, semillas, alevines o en cualquier otro estadio, y* **Inciso e)** *Acuacultura didáctica.*		

Artículos 22.- *la Secretaría podrá inscribir en el Registro Nacional de Pesca a los acuicultores que no requieran concesión, permiso o Autorización.*	Al **proyecto** le aplica el Artículo, incisos y, fracciones anteriores, porque se trata de una actividad acuícola con fines comerciales.	Por el hecho de presentar a la autoridad correspondiente (SEMARNAT) la Manifestación de Impacto Ambiental, el promovente está cumpliendo con este apartado. El proyecto se vincula por la obligatoriedad de obtener la autorización correspondiente para realizar las obras descritas en esta manifestación de impacto ambiental. Como ya se mencionó anteriormente, la promovente una vez autorizado el proyecto en materia ambiental procederá a tramitar el Registro Nacional de Pesca para la unidad de producción acuícola.
Art. 30°.- *Las actividades pesqueras se clasifican en:* **II.-** *Cultivo o acuacultura con fines*		
Artículo 31°.- *Para realizar las actividades de pesca se requiere lo siguiente:* **I,** *Concesión, para:* **Inciso b)** *Acuacultura comercial* **II,** Permiso, para: **Inciso g)** *Acuacultura de fomento* **III,** *Autorización, para:* **Inciso d)** *Recolectar del medio natural reproductores, larvas, postlarvas, crías, huevos, semillas, alevines o en cualquier otro estadio, y* **Inciso e)** *Acuacultura didáctica.*		

Artículos 22.- *la Secretaría podrá inscribir en el Registro Nacional de Pesca a los acuicultores que no requieran concesión, permiso o Autorización.*	Al **proyecto** le aplica el Artículo, incisos y, fracciones anteriores, porque se trata de una actividad acuícola con fines comerciales.	Por el hecho de presentar a la autoridad correspondiente (SEMARNAT) la Manifestación de Impacto Ambiental, el promovente está cumpliendo con este apartado. El proyecto se vincula por la obligatoriedad de obtener la autorización correspondiente para realizar las obras descritas en esta manifestación de impacto ambiental. Como ya se mencionó anteriormente, la promovente una vez autorizado el proyecto en materia ambiental procederá a tramitar el Registro Nacional de Pesca para la unidad de producción acuícola.
Art. 30°.- *Las actividades pesqueras se clasifican en:* **II.-** *Cultivo o acuacultura con fines*		
Artículo 31°.- *Para realizar las actividades de pesca se requiere lo siguiente:* **I,** *Concesión, para:* **Inciso b)** *Acuacultura comercial* **II,** Permiso, para: **Inciso g)** *Acuacultura de fomento* **III,** *Autorización, para:* **Inciso d)** *Recolectar del medio natural reproductores, larvas, postlarvas, crías, huevos, semillas, alevines o en cualquier otro estadio, y* **Inciso e)** *Acuacultura didáctica.*		

Artículos 22.- *la Secretaría podrá inscribir en el Registro Nacional de Pesca a los acuicultores que no requieran concesión, permiso o Autorización.*	Al **proyecto** le aplica el Artículo, incisos y, fracciones anteriores, porque se trata de una actividad acuícola con fines comerciales.	Por el hecho de presentar a la autoridad correspondiente (SEMARNAT) la Manifestación de Impacto Ambiental, el promovente está cumpliendo con este apartado. El proyecto se vincula por la obligatoriedad de obtener la autorización correspondiente para realizar las obras descritas en esta manifestación de impacto ambiental. Como ya se mencionó anteriormente, la promovente una vez autorizado el proyecto en materia ambiental procederá a tramitar el Registro Nacional de Pesca para la unidad de producción acuícola.
Art. 30°.- *Las actividades pesqueras se clasifican en:* **II.-** *Cultivo o acuacultura con fines*		
Artículo 31°.- *Para realizar las actividades de pesca se requiere lo siguiente:* **I,** *Concesión, para:* **Inciso b)** *Acuacultura comercial* **II,** Permiso, para: **Inciso g)** *Acuacultura de fomento* **III,** *Autorización, para:* **Inciso d)** *Recolectar del medio natural reproductores, larvas, postlarvas, crías, huevos, semillas, alevines o en cualquier otro estadio, y* **Inciso e)** *Acuacultura didáctica.*		

Artículos 22.- *la Secretaría podrá inscribir en el Registro Nacional de Pesca a los acuicultores que no requieran concesión, permiso o Autorización.*	Al **proyecto** le aplica el Artículo, incisos y, fracciones anteriores, porque se trata de una actividad acuícola con fines comerciales.	Por el hecho de presentar a la autoridad correspondiente (SEMARNAT) la Manifestación de Impacto Ambiental, el promovente está cumpliendo con este apartado. El proyecto se vincula por la obligatoriedad de obtener la autorización correspondiente para realizar las obras descritas en esta manifestación de impacto ambiental. Como ya se mencionó anteriormente, la promovente una vez autorizado el proyecto en materia ambiental procederá a tramitar el Registro Nacional de Pesca para la unidad de producción acuícola.
Art. 30°.- *Las actividades pesqueras se clasifican en:* **II.-** *Cultivo o acuacultura con fines*		
Artículo 31°.- *Para realizar las actividades de pesca se requiere lo siguiente:* **I,** *Concesión, para:* **Inciso b)** *Acuacultura comercial* **II,** Permiso, para: **Inciso g)** *Acuacultura de fomento* **III,** *Autorización, para:* **Inciso d)** *Recolectar del medio natural reproductores, larvas, postlarvas, crías, huevos, semillas, alevines o en cualquier otro estadio, y* **Inciso e)** *Acuacultura didáctica.*		

Artículos 22.- *la Secretaría podrá inscribir en el Registro Nacional de Pesca a los acuicultores que no requieran concesión, permiso o Autorización.*	Al **proyecto** le aplica el Artículo, incisos y, fracciones anteriores, porque se trata de una actividad acuícola con fines comerciales.	Por el hecho de presentar a la autoridad correspondiente (SEMARNAT) la Manifestación de Impacto Ambiental, el promovente está cumpliendo con este apartado. El proyecto se vincula por la obligatoriedad de obtener la autorización correspondiente para realizar las obras descritas en esta manifestación de impacto ambiental. Como ya se mencionó anteriormente, la promovente una vez autorizado el proyecto en materia ambiental procederá a tramitar el Registro Nacional de Pesca para la unidad de producción acuícola.
Art. 30°.- *Las actividades pesqueras se clasifican en:* **II.-** *Cultivo o acuacultura con fines*		
Artículo 31°.- *Para realizar las actividades de pesca se requiere lo siguiente:* **I,** *Concesión, para:* **Inciso b)** *Acuacultura comercial* **II,** Permiso, para: **Inciso g)** *Acuacultura de fomento* **III,** *Autorización, para:* **Inciso d)** *Recolectar del medio natural reproductores, larvas, postlarvas, crías, huevos, semillas, alevines o en cualquier otro estadio, y* **Inciso e)** *Acuacultura didáctica.*		

Artículos 22.- *la Secretaría podrá inscribir en el Registro Nacional de Pesca a los acuicultores que no requieran concesión, permiso o Autorización.*	Al **proyecto** le aplica el Artículo, incisos y, fracciones anteriores, porque se trata de una actividad acuícola con fines comerciales.	Por el hecho de presentar a la autoridad correspondiente (SEMARNAT) la Manifestación de Impacto Ambiental, el promovente está cumpliendo con este apartado. El proyecto se vincula por la obligatoriedad de obtener la autorización correspondiente para realizar las obras descritas en esta manifestación de impacto ambiental. Como ya se mencionó anteriormente, la promovente una vez autorizado el proyecto en materia ambiental procederá a tramitar el Registro Nacional de Pesca para la unidad de producción acuícola.
Art. 30°.- *Las actividades pesqueras se clasifican en:* **II.-** *Cultivo o acuacultura con fines*		
Artículo 31°.- *Para realizar las actividades de pesca se requiere lo siguiente:* **I,** *Concesión, para:* **Inciso b)** *Acuacultura comercial* **II,** Permiso, para: **Inciso g)** *Acuacultura de fomento* **III,** *Autorización, para:* **Inciso d)** *Recolectar del medio natural reproductores, larvas, postlarvas, crías, huevos, semillas, alevines o en cualquier otro estadio, y* **Inciso e)** *Acuacultura didáctica.*		

Artículos 22.- *la Secretaría podrá inscribir en el Registro Nacional de Pesca a los acuicultores que no requieran concesión, permiso o Autorización.*	Al **proyecto** le aplica el Artículo, incisos y, fracciones anteriores, porque se trata de una actividad acuícola con fines comerciales.	Por el hecho de presentar a la autoridad correspondiente (SEMARNAT) la Manifestación de Impacto Ambiental, el promovente está cumpliendo con este apartado. El proyecto se vincula por la obligatoriedad de obtener la autorización correspondiente para realizar las obras descritas en esta manifestación de impacto ambiental. Como ya se mencionó anteriormente, la promovente una vez autorizado el proyecto en materia ambiental procederá a tramitar el Registro Nacional de Pesca para la unidad de producción acuícola.
Art. 30°.- *Las actividades pesqueras se clasifican en:* **II.-** *Cultivo o acuacultura con fines*		
Artículo 31°.- *Para realizar las actividades de pesca se requiere lo siguiente:* **I,** *Concesión, para:* **Inciso b)** *Acuacultura comercial* **II,** Permiso, para: **Inciso g)** *Acuacultura de fomento* **III,** *Autorización, para:* **Inciso d)** *Recolectar del medio natural reproductores, larvas, postlarvas, crías, huevos, semillas, alevines o en cualquier otro estadio, y* **Inciso e)** *Acuacultura didáctica.*		

Artículos 22.- *la Secretaría podrá inscribir en el Registro Nacional de Pesca a los acuicultores que no requieran concesión, permiso o Autorización.*	Al **proyecto** le aplica el Artículo, incisos y, fracciones anteriores, porque se trata de una actividad acuícola con fines comerciales.	Por el hecho de presentar a la autoridad correspondiente (SEMARNAT) la Manifestación de Impacto Ambiental, el promovente está cumpliendo con este apartado. El proyecto se vincula por la obligatoriedad de obtener la autorización correspondiente para realizar las obras descritas en esta manifestación de impacto ambiental. Como ya se mencionó anteriormente, la promovente una vez autorizado el proyecto en materia ambiental procederá a tramitar el Registro Nacional de Pesca para la unidad de producción acuícola.
Art. 30°.- *Las actividades pesqueras se clasifican en:* **II.-** *Cultivo o acuacultura con fines*		
Artículo 31°.- *Para realizar las actividades de pesca se requiere lo siguiente:* **I,** *Concesión, para:* **Inciso b)** *Acuacultura comercial* **II,** Permiso, para: **Inciso g)** *Acuacultura de fomento* **III,** *Autorización, para:* **Inciso d)** *Recolectar del medio natural reproductores, larvas, postlarvas, crías, huevos, semillas, alevines o en cualquier otro estadio, y* **Inciso e)** *Acuacultura didáctica.*		

Artículos 22.- *la Secretaría podrá inscribir en el Registro Nacional de Pesca a los acuicultores que no requieran concesión, permiso o Autorización.*	Al **proyecto** le aplica el Artículo, incisos y, fracciones anteriores, porque se trata de una actividad acuícola con fines comerciales.	Por el hecho de presentar a la autoridad correspondiente (SEMARNAT) la Manifestación de Impacto Ambiental, el promovente está cumpliendo con este apartado. El proyecto se vincula por la obligatoriedad de obtener la autorización correspondiente para realizar las obras descritas en esta manifestación de impacto ambiental. Como ya se mencionó anteriormente, la promovente una vez autorizado el proyecto en materia ambiental procederá a tramitar el Registro Nacional de Pesca para la unidad de producción acuícola.
Art. 30°.- *Las actividades pesqueras se clasifican en:* **II.-** *Cultivo o acuacultura con fines*		
Artículo 31°.- *Para realizar las actividades de pesca se requiere lo siguiente:* **I,** *Concesión, para:* **Inciso b)** *Acuacultura comercial* **II,** Permiso, para: **Inciso g)** *Acuacultura de fomento* **III,** *Autorización, para:* **Inciso d)** *Recolectar del medio natural reproductores, larvas, postlarvas, crías, huevos, semillas, alevines o en cualquier otro estadio, y* **Inciso e)** *Acuacultura didáctica.*		

Artículos 22.- *la Secretaría podrá inscribir en el Registro Nacional de Pesca a los acuicultores que no requieran concesión, permiso o Autorización.*	Al **proyecto** le aplica el Artículo, incisos y, fracciones anteriores, porque se trata de una actividad acuícola con fines comerciales.	Por el hecho de presentar a la autoridad correspondiente (SEMARNAT) la Manifestación de Impacto Ambiental, el promovente está cumpliendo con este apartado. El proyecto se vincula por la obligatoriedad de obtener la autorización correspondiente para realizar las obras descritas en esta manifestación de impacto ambiental. Como ya se mencionó anteriormente, la promovente una vez autorizado el proyecto en materia ambiental procederá a tramitar el Registro Nacional de Pesca para la unidad de producción acuícola.
Art. 30°.- *Las actividades pesqueras se clasifican en:* **II.-** *Cultivo o acuacultura con fines*		
Artículo 31°.- *Para realizar las actividades de pesca se requiere lo siguiente:* **I,** *Concesión, para:* **Inciso b)** *Acuacultura comercial* **II,** Permiso, para: **Inciso g)** *Acuacultura de fomento* **III,** *Autorización, para:* **Inciso d)** *Recolectar del medio natural reproductores, larvas, postlarvas, crías, huevos, semillas, alevines o en cualquier otro estadio, y* **Inciso e)** *Acuacultura didáctica.*		

Artículos 22.- *la Secretaría podrá inscribir en el Registro Nacional de Pesca a los acuicultores que no requieran concesión, permiso o Autorización.*	Al **proyecto** le aplica el Artículo, incisos y, fracciones anteriores, porque se trata de una actividad acuícola con fines comerciales.	Por el hecho de presentar a la autoridad correspondiente (SEMARNAT) la Manifestación de Impacto Ambiental, el promovente está cumpliendo con este apartado. El proyecto se vincula por la obligatoriedad de obtener la autorización correspondiente para realizar las obras descritas en esta manifestación de impacto ambiental. Como ya se mencionó anteriormente, la promovente una vez autorizado el proyecto en materia ambiental procederá a tramitar el Registro Nacional de Pesca para la unidad de producción acuícola.
Art. 30°.- *Las actividades pesqueras se clasifican en:* **II.-** *Cultivo o acuacultura con fines*		
Artículo 31°.- *Para realizar las actividades de pesca se requiere lo siguiente:* **I,** *Concesión, para:* **Inciso b)** *Acuacultura comercial* **II,** Permiso, para: **Inciso g)** *Acuacultura de fomento* **III,** *Autorización, para:* **Inciso d)** *Recolectar del medio natural reproductores, larvas, postlarvas, crías, huevos, semillas, alevines o en cualquier otro estadio, y* **Inciso e)** *Acuacultura didáctica.*		

Artículos 22.- *la Secretaría podrá inscribir en el Registro Nacional de Pesca a los acuicultores que no requieran concesión, permiso o Autorización.*	Al **proyecto** le aplica el Artículo, incisos y, fracciones anteriores, porque se trata de una actividad acuícola con fines comerciales.	Por el hecho de presentar a la autoridad correspondiente (SEMARNAT) la Manifestación de Impacto Ambiental, el promovente está cumpliendo con este apartado. El proyecto se vincula por la obligatoriedad de obtener la autorización correspondiente para realizar las obras descritas en esta manifestación de impacto ambiental. Como ya se mencionó anteriormente, la promovente una vez autorizado el proyecto en materia ambiental procederá a tramitar el Registro Nacional de Pesca para la unidad de producción acuícola.
Art. 30°.- *Las actividades pesqueras se clasifican en:* **II.-** *Cultivo o acuacultura con fines*		
Artículo 31°.- *Para realizar las actividades de pesca se requiere lo siguiente:* **I,** *Concesión, para:* **Inciso b)** *Acuacultura comercial* **II,** Permiso, para: **Inciso g)** *Acuacultura de fomento* **III,** *Autorización, para:* **Inciso d)** *Recolectar del medio natural reproductores, larvas, postlarvas, crías, huevos, semillas, alevines o en cualquier otro estadio, y* **Inciso e)** *Acuacultura didáctica.*		

Artículos 22.- *la Secretaría podrá inscribir en el Registro Nacional de Pesca a los acuicultores que no requieran concesión, permiso o Autorización.*	Al **proyecto** le aplica el Artículo, incisos y, fracciones anteriores, porque se trata de una actividad acuícola con fines comerciales.	Por el hecho de presentar a la autoridad correspondiente (SEMARNAT) la Manifestación de Impacto Ambiental, el promovente está cumpliendo con este apartado. El proyecto se vincula por la obligatoriedad de obtener la autorización correspondiente para realizar las obras descritas en esta manifestación de impacto ambiental. Como ya se mencionó anteriormente, la promovente una vez autorizado el proyecto en materia ambiental procederá a tramitar el Registro Nacional de Pesca para la unidad de producción acuícola.
Art. 30°.- *Las actividades pesqueras se clasifican en:* **II.-** *Cultivo o acuacultura con fines*		
Artículo 31°.- *Para realizar las actividades de pesca se requiere lo siguiente:* **I,** *Concesión, para:* **Inciso b)** *Acuacultura comercial* **II,** Permiso, para: **Inciso g)** *Acuacultura de fomento* **III,** *Autorización, para:* **Inciso d)** *Recolectar del medio natural reproductores, larvas, postlarvas, crías, huevos, semillas, alevines o en cualquier otro estadio, y* **Inciso e)** *Acuacultura didáctica.*		

Artículos 22.- *la Secretaría podrá inscribir en el Registro Nacional de Pesca a los acuicultores que no requieran concesión, permiso o Autorización.*	Al **proyecto** le aplica el Artículo, incisos y, fracciones anteriores, porque se trata de una actividad acuícola con fines comerciales.	Por el hecho de presentar a la autoridad correspondiente (SEMARNAT) la Manifestación de Impacto Ambiental, el promovente está cumpliendo con este apartado. El proyecto se vincula por la obligatoriedad de obtener la autorización correspondiente para realizar las obras descritas en esta manifestación de impacto ambiental. Como ya se mencionó anteriormente, la promovente una vez autorizado el proyecto en materia ambiental procederá a tramitar el Registro Nacional de Pesca para la unidad de producción acuícola.
Art. 30°.- *Las actividades pesqueras se clasifican en:* **II.-** *Cultivo o acuacultura con fines*		
Artículo 31°.- *Para realizar las actividades de pesca se requiere lo siguiente:* **I,** *Concesión, para:* **Inciso b)** *Acuacultura comercial* **II,** Permiso, para: **Inciso g)** *Acuacultura de fomento* **III,** *Autorización, para:* **Inciso d)** *Recolectar del medio natural reproductores, larvas, postlarvas, crías, huevos, semillas, alevines o en cualquier otro estadio, y* **Inciso e)** *Acuacultura didáctica.*		

Artículos 22.- *la Secretaría podrá inscribir en el Registro Nacional de Pesca a los acuicultores que no requieran concesión, permiso o Autorización.*	Al **proyecto** le aplica el Artículo, incisos y, fracciones anteriores, porque se trata de una actividad acuícola con fines comerciales.	Por el hecho de presentar a la autoridad correspondiente (SEMARNAT) la Manifestación de Impacto Ambiental, el promovente está cumpliendo con este apartado. El proyecto se vincula por la obligatoriedad de obtener la autorización correspondiente para realizar las obras descritas en esta manifestación de impacto ambiental. Como ya se mencionó anteriormente, la promovente una vez autorizado el proyecto en materia ambiental procederá a tramitar el Registro Nacional de Pesca para la unidad de producción acuícola.
Art. 30°.- *Las actividades pesqueras se clasifican en:* **II.-** *Cultivo o acuacultura con fines*		
Artículo 31°.- *Para realizar las actividades de pesca se requiere lo siguiente:* **I,** *Concesión, para:* **Inciso b)** *Acuacultura comercial* **II,** Permiso, para: **Inciso g)** *Acuacultura de fomento* **III,** *Autorización, para:* **Inciso d)** *Recolectar del medio natural reproductores, larvas, postlarvas, crías, huevos, semillas, alevines o en cualquier otro estadio, y* **Inciso e)** *Acuacultura didáctica.*		

Artículos 22.- *la Secretaría podrá inscribir en el Registro Nacional de Pesca a los acuicultores que no requieran concesión, permiso o Autorización.*	Al **proyecto** le aplica el Artículo, incisos y, fracciones anteriores, porque se trata de una actividad acuícola con fines comerciales.	Por el hecho de presentar a la autoridad correspondiente (SEMARNAT) la Manifestación de Impacto Ambiental, el promovente está cumpliendo con este apartado. El proyecto se vincula por la obligatoriedad de obtener la autorización correspondiente para realizar las obras descritas en esta manifestación de impacto ambiental. Como ya se mencionó anteriormente, la promovente una vez autorizado el proyecto en materia ambiental procederá a tramitar el Registro Nacional de Pesca para la unidad de producción acuícola.
Art. 30°.- *Las actividades pesqueras se clasifican en:* **II.-** *Cultivo o acuacultura con fines*		
Artículo 31°.- *Para realizar las actividades de pesca se requiere lo siguiente:* **I,** *Concesión, para:* **Inciso b)** *Acuacultura comercial* **II,** Permiso, para: **Inciso g)** *Acuacultura de fomento* **III,** *Autorización, para:* **Inciso d)** *Recolectar del medio natural reproductores, larvas, postlarvas, crías, huevos, semillas, alevines o en cualquier otro estadio, y* **Inciso e)** *Acuacultura didáctica.*		

Artículos 22.- *la Secretaría podrá inscribir en el Registro Nacional de Pesca a los acuicultores que no requieran concesión, permiso o Autorización.*	Al **proyecto** le aplica el Artículo, incisos y, fracciones anteriores, porque se trata de una actividad acuícola con fines comerciales.	Por el hecho de presentar a la autoridad correspondiente (SEMARNAT) la Manifestación de Impacto Ambiental, el promovente está cumpliendo con este apartado. El proyecto se vincula por la obligatoriedad de obtener la autorización correspondiente para realizar las obras descritas en esta manifestación de impacto ambiental. Como ya se mencionó anteriormente, la promovente una vez autorizado el proyecto en materia ambiental procederá a tramitar el Registro Nacional de Pesca para la unidad de producción acuícola.
Art. 30°.- *Las actividades pesqueras se clasifican en:* **II.-** *Cultivo o acuacultura con fines*		
Artículo 31°.- *Para realizar las actividades de pesca se requiere lo siguiente:* **I,** *Concesión, para:* **Inciso b)** *Acuacultura comercial* **II,** Permiso, para: **Inciso g)** *Acuacultura de fomento* **III,** *Autorización, para:* **Inciso d)** *Recolectar del medio natural reproductores, larvas, postlarvas, crías, huevos, semillas, alevines o en cualquier otro estadio, y* **Inciso e)** *Acuacultura didáctica.*		

Artículos 22.- *la Secretaría podrá inscribir en el Registro Nacional de Pesca a los acuicultores que no requieran concesión, permiso o Autorización.*	Al **proyecto** le aplica el Artículo, incisos y, fracciones anteriores, porque se trata de una actividad acuícola con fines comerciales.	Por el hecho de presentar a la autoridad correspondiente (SEMARNAT) la Manifestación de Impacto Ambiental, el promovente está cumpliendo con este apartado. El proyecto se vincula por la obligatoriedad de obtener la autorización correspondiente para realizar las obras descritas en esta manifestación de impacto ambiental. Como ya se mencionó anteriormente, la promovente una vez autorizado el proyecto en materia ambiental procederá a tramitar el Registro Nacional de Pesca para la unidad de producción acuícola.
Art. 30°.- *Las actividades pesqueras se clasifican en:* **II.-** *Cultivo o acuacultura con fines*		
Artículo 31°.- *Para realizar las actividades de pesca se requiere lo siguiente:* **I,** *Concesión, para:* **Inciso b)** *Acuacultura comercial* **II,** Permiso, para: **Inciso g)** *Acuacultura de fomento* **III,** *Autorización, para:* **Inciso d)** *Recolectar del medio natural reproductores, larvas, postlarvas, crías, huevos, semillas, alevines o en cualquier otro estadio, y* **Inciso e)** *Acuacultura didáctica.*		

Artículos 22.- *la Secretaría podrá inscribir en el Registro Nacional de Pesca a los acuicultores que no requieran concesión, permiso o Autorización.*	Al **proyecto** le aplica el Artículo, incisos y, fracciones anteriores, porque se trata de una actividad acuícola con fines comerciales.	Por el hecho de presentar a la autoridad correspondiente (SEMARNAT) la Manifestación de Impacto Ambiental, el promovente está cumpliendo con este apartado. El proyecto se vincula por la obligatoriedad de obtener la autorización correspondiente para realizar las obras descritas en esta manifestación de impacto ambiental. Como ya se mencionó anteriormente, la promovente una vez autorizado el proyecto en materia ambiental procederá a tramitar el Registro Nacional de Pesca para la unidad de producción acuícola.
Art. 30°.- *Las actividades pesqueras se clasifican en:* **II.-** *Cultivo o acuacultura con fines*		
Artículo 31°.- *Para realizar las actividades de pesca se requiere lo siguiente:* **I,** *Concesión, para:* **Inciso b)** *Acuacultura comercial* **II,** Permiso, para: **Inciso g)** *Acuacultura de fomento* **III,** *Autorización, para:* **Inciso d)** *Recolectar del medio natural reproductores, larvas, postlarvas, crías, huevos, semillas, alevines o en cualquier otro estadio, y* **Inciso e)** *Acuacultura didáctica.*		

Artículos 22.- *la Secretaría podrá inscribir en el Registro Nacional de Pesca a los acuicultores que no requieran concesión, permiso o Autorización.*	Al **proyecto** le aplica el Artículo, incisos y, fracciones anteriores, porque se trata de una actividad acuícola con fines comerciales.	Por el hecho de presentar a la autoridad correspondiente (SEMARNAT) la Manifestación de Impacto Ambiental, el promovente está cumpliendo con este apartado. El proyecto se vincula por la obligatoriedad de obtener la autorización correspondiente para realizar las obras descritas en esta manifestación de impacto ambiental. Como ya se mencionó anteriormente, la promovente una vez autorizado el proyecto en materia ambiental procederá a tramitar el Registro Nacional de Pesca para la unidad de producción acuícola.
Art. 30°.- *Las actividades pesqueras se clasifican en:* **II.-** *Cultivo o acuacultura con fines*		
Artículo 31°.- *Para realizar las actividades de pesca se requiere lo siguiente:* **I,** *Concesión, para:* **Inciso b)** *Acuacultura comercial* **II,** Permiso, para: **Inciso g)** *Acuacultura de fomento* **III,** *Autorización, para:* **Inciso d)** *Recolectar del medio natural reproductores, larvas, postlarvas, crías, huevos, semillas, alevines o en cualquier otro estadio, y* **Inciso e)** *Acuacultura didáctica.*		

Artículos 22.- *la Secretaría podrá inscribir en el Registro Nacional de Pesca a los acuicultores que no requieran concesión, permiso o Autorización.*	Al **proyecto** le aplica el Artículo, incisos y, fracciones anteriores, porque se trata de una actividad acuícola con fines comerciales.	Por el hecho de presentar a la autoridad correspondiente (SEMARNAT) la Manifestación de Impacto Ambiental, el promovente está cumpliendo con este apartado. El proyecto se vincula por la obligatoriedad de obtener la autorización correspondiente para realizar las obras descritas en esta manifestación de impacto ambiental. Como ya se mencionó anteriormente, la promovente una vez autorizado el proyecto en materia ambiental procederá a tramitar el Registro Nacional de Pesca para la unidad de producción acuícola.
Art. 30°.- *Las actividades pesqueras se clasifican en:* **II.-** *Cultivo o acuacultura con fines*		
Artículo 31°.- *Para realizar las actividades de pesca se requiere lo siguiente:* **I,** *Concesión, para:* **Inciso b)** *Acuacultura comercial* **II,** Permiso, para: **Inciso g)** *Acuacultura de fomento* **III,** *Autorización, para:* **Inciso d)** *Recolectar del medio natural reproductores, larvas, postlarvas, crías, huevos, semillas, alevines o en cualquier otro estadio, y* **Inciso e)** *Acuacultura didáctica.*		

Artículos 22.- *la Secretaría podrá inscribir en el Registro Nacional de Pesca a los acuicultores que no requieran concesión, permiso o Autorización.*	Al **proyecto** le aplica el Artículo, incisos y, fracciones anteriores, porque se trata de una actividad acuícola con fines comerciales.	Por el hecho de presentar a la autoridad correspondiente (SEMARNAT) la Manifestación de Impacto Ambiental, el promovente está cumpliendo con este apartado. El proyecto se vincula por la obligatoriedad de obtener la autorización correspondiente para realizar las obras descritas en esta manifestación de impacto ambiental. Como ya se mencionó anteriormente, la promovente una vez autorizado el proyecto en materia ambiental procederá a tramitar el Registro Nacional de Pesca para la unidad de producción acuícola.
Art. 30°.- *Las actividades pesqueras se clasifican en:* **II.-** *Cultivo o acuacultura con fines*		
Artículo 31°.- *Para realizar las actividades de pesca se requiere lo siguiente:* **I,** *Concesión, para:* **Inciso b)** *Acuacultura comercial* **II,** Permiso, para: **Inciso g)** *Acuacultura de fomento* **III,** *Autorización, para:* **Inciso d)** *Recolectar del medio natural reproductores, larvas, postlarvas, crías, huevos, semillas, alevines o en cualquier otro estadio, y* **Inciso e)** *Acuacultura didáctica.*		

Artículos 22.- *la Secretaría podrá inscribir en el Registro Nacional de Pesca a los acuicultores que no requieran concesión, permiso o Autorización.*	Al **proyecto** le aplica el Artículo, incisos y, fracciones anteriores, porque se trata de una actividad acuícola con fines comerciales.	Por el hecho de presentar a la autoridad correspondiente (SEMARNAT) la Manifestación de Impacto Ambiental, el promovente está cumpliendo con este apartado. El proyecto se vincula por la obligatoriedad de obtener la autorización correspondiente para realizar las obras descritas en esta manifestación de impacto ambiental. Como ya se mencionó anteriormente, la promovente una vez autorizado el proyecto en materia ambiental procederá a tramitar el Registro Nacional de Pesca para la unidad de producción acuícola.
Art. 30°.- *Las actividades pesqueras se clasifican en:* **II.-** *Cultivo o acuacultura con fines*		
Artículo 31°.- *Para realizar las actividades de pesca se requiere lo siguiente:* **I,** *Concesión, para:* **Inciso b)** *Acuacultura comercial* **II,** Permiso, para: **Inciso g)** *Acuacultura de fomento* **III,** *Autorización, para:* **Inciso d)** *Recolectar del medio natural reproductores, larvas, postlarvas, crías, huevos, semillas, alevines o en cualquier otro estadio, y* **Inciso e)** *Acuacultura didáctica.*		

Artículos 22.- *la Secretaría podrá inscribir en el Registro Nacional de Pesca a los acuicultores que no requieran concesión, permiso o Autorización.*	Al **proyecto** le aplica el Artículo, incisos y, fracciones anteriores, porque se trata de una actividad acuícola con fines comerciales.	Por el hecho de presentar a la autoridad correspondiente (SEMARNAT) la Manifestación de Impacto Ambiental, el promovente está cumpliendo con este apartado. El proyecto se vincula por la obligatoriedad de obtener la autorización correspondiente para realizar las obras descritas en esta manifestación de impacto ambiental. Como ya se mencionó anteriormente, la promovente una vez autorizado el proyecto en materia ambiental procederá a tramitar el Registro Nacional de Pesca para la unidad de producción acuícola.
Art. 30°.- *Las actividades pesqueras se clasifican en:* **II.-** *Cultivo o acuacultura con fines*		
Artículo 31°.- *Para realizar las actividades de pesca se requiere lo siguiente:* **I,** *Concesión, para:* **Inciso b)** *Acuacultura comercial* **II,** Permiso, para: **Inciso g)** *Acuacultura de fomento* **III,** *Autorización, para:* **Inciso d)** *Recolectar del medio natural reproductores, larvas, postlarvas, crías, huevos, semillas, alevines o en cualquier otro estadio, y* **Inciso e)** *Acuacultura didáctica.*		

Artículos 22.- *la Secretaría podrá inscribir en el Registro Nacional de Pesca a los acuicultores que no requieran concesión, permiso o Autorización.*	Al **proyecto** le aplica el Artículo, incisos y, fracciones anteriores, porque se trata de una actividad acuícola con fines comerciales.	Por el hecho de presentar a la autoridad correspondiente (SEMARNAT) la Manifestación de Impacto Ambiental, el promovente está cumpliendo con este apartado. El proyecto se vincula por la obligatoriedad de obtener la autorización correspondiente para realizar las obras descritas en esta manifestación de impacto ambiental. Como ya se mencionó anteriormente, la promovente una vez autorizado el proyecto en materia ambiental procederá a tramitar el Registro Nacional de Pesca para la unidad de producción acuícola.
Art. 30°.- *Las actividades pesqueras se clasifican en:* **II.-** *Cultivo o acuacultura con fines*		
Artículo 31°.- *Para realizar las actividades de pesca se requiere lo siguiente:* **I,** *Concesión, para:* **Inciso b)** *Acuacultura comercial* **II,** Permiso, para: **Inciso g)** *Acuacultura de fomento* **III,** *Autorización, para:* **Inciso d)** *Recolectar del medio natural reproductores, larvas, postlarvas, crías, huevos, semillas, alevines o en cualquier otro estadio, y* **Inciso e)** *Acuacultura didáctica.*		

Artículos 22.- *la Secretaría podrá inscribir en el Registro Nacional de Pesca a los acuicultores que no requieran concesión, permiso o Autorización.*	Al **proyecto** le aplica el Artículo, incisos y, fracciones anteriores, porque se trata de una actividad acuícola con fines comerciales.	Por el hecho de presentar a la autoridad correspondiente (SEMARNAT) la Manifestación de Impacto Ambiental, el promovente está cumpliendo con este apartado. El proyecto se vincula por la obligatoriedad de obtener la autorización correspondiente para realizar las obras descritas en esta manifestación de impacto ambiental. Como ya se mencionó anteriormente, la promovente una vez autorizado el proyecto en materia ambiental procederá a tramitar el Registro Nacional de Pesca para la unidad de producción acuícola.
Art. 30°.- *Las actividades pesqueras se clasifican en:* **II.-** *Cultivo o acuacultura con fines*		
Artículo 31°.- *Para realizar las actividades de pesca se requiere lo siguiente:* **I,** *Concesión, para:* **Inciso b)** *Acuacultura comercial* **II,** Permiso, para: **Inciso g)** *Acuacultura de fomento* **III,** *Autorización, para:* **Inciso d)** *Recolectar del medio natural reproductores, larvas, postlarvas, crías, huevos, semillas, alevines o en cualquier otro estadio, y* **Inciso e)** *Acuacultura didáctica.*		

Artículos 22.- *la Secretaría podrá inscribir en el Registro Nacional de Pesca a los acuicultores que no requieran concesión, permiso o Autorización.*	Al **proyecto** le aplica el Artículo, incisos y, fracciones anteriores, porque se trata de una actividad acuícola con fines comerciales.	Por el hecho de presentar a la autoridad correspondiente (SEMARNAT) la Manifestación de Impacto Ambiental, el promovente está cumpliendo con este apartado. El proyecto se vincula por la obligatoriedad de obtener la autorización correspondiente para realizar las obras descritas en esta manifestación de impacto ambiental. Como ya se mencionó anteriormente, la promovente una vez autorizado el proyecto en materia ambiental procederá a tramitar el Registro Nacional de Pesca para la unidad de producción acuícola.
Art. 30°.- *Las actividades pesqueras se clasifican en:* **II.-** *Cultivo o acuacultura con fines*		
Artículo 31°.- *Para realizar las actividades de pesca se requiere lo siguiente:* **I,** *Concesión, para:* **Inciso b)** *Acuacultura comercial* **II,** Permiso, para: **Inciso g)** *Acuacultura de fomento* **III,** *Autorización, para:* **Inciso d)** *Recolectar del medio natural reproductores, larvas, postlarvas, crías, huevos, semillas, alevines o en cualquier otro estadio, y* **Inciso e)** *Acuacultura didáctica.*		

Artículos 22.- *la Secretaría podrá inscribir en el Registro Nacional de Pesca a los acuicultores que no requieran concesión, permiso o Autorización.*	Al **proyecto** le aplica el Artículo, incisos y, fracciones anteriores, porque se trata de una actividad acuícola con fines comerciales.	Por el hecho de presentar a la autoridad correspondiente (SEMARNAT) la Manifestación de Impacto Ambiental, el promovente está cumpliendo con este apartado. El proyecto se vincula por la obligatoriedad de obtener la autorización correspondiente para realizar las obras descritas en esta manifestación de impacto ambiental. Como ya se mencionó anteriormente, la promovente una vez autorizado el proyecto en materia ambiental procederá a tramitar el Registro Nacional de Pesca para la unidad de producción acuícola.
Art. 30°.- *Las actividades pesqueras se clasifican en:* **II.-** *Cultivo o acuacultura con fines*		
Artículo 31°.- *Para realizar las actividades de pesca se requiere lo siguiente:* **I,** *Concesión, para:* **Inciso b)** *Acuacultura comercial* **II,** Permiso, para: **Inciso g)** *Acuacultura de fomento* **III,** *Autorización, para:* **Inciso d)** *Recolectar del medio natural reproductores, larvas, postlarvas, crías, huevos, semillas, alevines o en cualquier otro estadio, y* **Inciso e)** *Acuacultura didáctica.*		

Artículos 22.- *la Secretaría podrá inscribir en el Registro Nacional de Pesca a los acuicultores que no requieran concesión, permiso o Autorización.*	Al **proyecto** le aplica el Artículo, incisos y, fracciones anteriores, porque se trata de una actividad acuícola con fines comerciales.	Por el hecho de presentar a la autoridad correspondiente (SEMARNAT) la Manifestación de Impacto Ambiental, el promovente está cumpliendo con este apartado. El proyecto se vincula por la obligatoriedad de obtener la autorización correspondiente para realizar las obras descritas en esta manifestación de impacto ambiental. Como ya se mencionó anteriormente, la promovente una vez autorizado el proyecto en materia ambiental procederá a tramitar el Registro Nacional de Pesca para la unidad de producción acuícola.
Art. 30°.- *Las actividades pesqueras se clasifican en:* **II.-** *Cultivo o acuacultura con fines*		
Artículo 31°.- *Para realizar las actividades de pesca se requiere lo siguiente:* **I,** *Concesión, para:* **Inciso b)** *Acuacultura comercial* **II,** Permiso, para: **Inciso g)** *Acuacultura de fomento* **III,** *Autorización, para:* **Inciso d)** *Recolectar del medio natural reproductores, larvas, postlarvas, crías, huevos, semillas, alevines o en cualquier otro estadio, y* **Inciso e)** *Acuacultura didáctica.*		

Artículos 22.- *la Secretaría podrá inscribir en el Registro Nacional de Pesca a los acuicultores que no requieran concesión, permiso o Autorización.*	Al **proyecto** le aplica el Artículo, incisos y, fracciones anteriores, porque se trata de una actividad acuícola con fines comerciales.	Por el hecho de presentar a la autoridad correspondiente (SEMARNAT) la Manifestación de Impacto Ambiental, el promovente está cumpliendo con este apartado. El proyecto se vincula por la obligatoriedad de obtener la autorización correspondiente para realizar las obras descritas en esta manifestación de impacto ambiental. Como ya se mencionó anteriormente, la promovente una vez autorizado el proyecto en materia ambiental procederá a tramitar el Registro Nacional de Pesca para la unidad de producción acuícola.
Art. 30°.- *Las actividades pesqueras se clasifican en:* **II.-** *Cultivo o acuacultura con fines*		
Artículo 31°.- *Para realizar las actividades de pesca se requiere lo siguiente:* **I,** *Concesión, para:* **Inciso b)** *Acuacultura comercial* **II,** Permiso, para: **Inciso g)** *Acuacultura de fomento* **III,** *Autorización, para:* **Inciso d)** *Recolectar del medio natural reproductores, larvas, postlarvas, crías, huevos, semillas, alevines o en cualquier otro estadio, y* **Inciso e)** *Acuacultura didáctica.*		

Artículos 22.- *la Secretaría podrá inscribir en el Registro Nacional de Pesca a los acuicultores que no requieran concesión, permiso o Autorización.*	Al **proyecto** le aplica el Artículo, incisos y, fracciones anteriores, porque se trata de una actividad acuícola con fines comerciales.	Por el hecho de presentar a la autoridad correspondiente (SEMARNAT) la Manifestación de Impacto Ambiental, el promovente está cumpliendo con este apartado. El proyecto se vincula por la obligatoriedad de obtener la autorización correspondiente para realizar las obras descritas en esta manifestación de impacto ambiental. Como ya se mencionó anteriormente, la promovente una vez autorizado el proyecto en materia ambiental procederá a tramitar el Registro Nacional de Pesca para la unidad de producción acuícola.
Art. 30°.- *Las actividades pesqueras se clasifican en:* **II.-** *Cultivo o acuacultura con fines*		
Artículo 31°.- *Para realizar las actividades de pesca se requiere lo siguiente:* **I,** *Concesión, para:* **Inciso b)** *Acuacultura comercial* **II,** Permiso, para: **Inciso g)** *Acuacultura de fomento* **III,** *Autorización, para:* **Inciso d)** *Recolectar del medio natural reproductores, larvas, postlarvas, crías, huevos, semillas, alevines o en cualquier otro estadio, y* **Inciso e)** *Acuacultura didáctica.*		

Artículos 22.- *la Secretaría podrá inscribir en el Registro Nacional de Pesca a los acuicultores que no requieran concesión, permiso o Autorización.*	Al **proyecto** le aplica el Artículo, incisos y, fracciones anteriores, porque se trata de una actividad acuícola con fines comerciales.	Por el hecho de presentar a la autoridad correspondiente (SEMARNAT) la Manifestación de Impacto Ambiental, el promovente está cumpliendo con este apartado. El proyecto se vincula por la obligatoriedad de obtener la autorización correspondiente para realizar las obras descritas en esta manifestación de impacto ambiental. Como ya se mencionó anteriormente, la promovente una vez autorizado el proyecto en materia ambiental procederá a tramitar el Registro Nacional de Pesca para la unidad de producción acuícola.
Art. 30°.- *Las actividades pesqueras se clasifican en:* **II.-** *Cultivo o acuacultura con fines*		
Artículo 31°.- *Para realizar las actividades de pesca se requiere lo siguiente:* **I,** *Concesión, para:* **Inciso b)** *Acuacultura comercial* **II,** Permiso, para: **Inciso g)** *Acuacultura de fomento* **III,** *Autorización, para:* **Inciso d)** *Recolectar del medio natural reproductores, larvas, postlarvas, crías, huevos, semillas, alevines o en cualquier otro estadio, y* **Inciso e)** *Acuacultura didáctica.*		

Artículos 22.- *la Secretaría podrá inscribir en el Registro Nacional de Pesca a los acuicultores que no requieran concesión, permiso o Autorización.*	Al **proyecto** le aplica el Artículo, incisos y, fracciones anteriores, porque se trata de una actividad acuícola con fines comerciales.	Por el hecho de presentar a la autoridad correspondiente (SEMARNAT) la Manifestación de Impacto Ambiental, el promovente está cumpliendo con este apartado. El proyecto se vincula por la obligatoriedad de obtener la autorización correspondiente para realizar las obras descritas en esta manifestación de impacto ambiental. Como ya se mencionó anteriormente, la promovente una vez autorizado el proyecto en materia ambiental procederá a tramitar el Registro Nacional de Pesca para la unidad de producción acuícola.
Art. 30°.- *Las actividades pesqueras se clasifican en:* **II.-** *Cultivo o acuacultura con fines*		
Artículo 31°.- *Para realizar las actividades de pesca se requiere lo siguiente:* **I,** *Concesión, para:* **Inciso b)** *Acuacultura comercial* **II,** Permiso, para: **Inciso g)** *Acuacultura de fomento* **III,** *Autorización, para:* **Inciso d)** *Recolectar del medio natural reproductores, larvas, postlarvas, crías, huevos, semillas, alevines o en cualquier otro estadio, y* **Inciso e)** *Acuacultura didáctica.*		

Artículos 22.- *la Secretaría podrá inscribir en el Registro Nacional de Pesca a los acuicultores que no requieran concesión, permiso o Autorización.*	Al **proyecto** le aplica el Artículo, incisos y, fracciones anteriores, porque se trata de una actividad acuícola con fines comerciales.	Por el hecho de presentar a la autoridad correspondiente (SEMARNAT) la Manifestación de Impacto Ambiental, el promovente está cumpliendo con este apartado. El proyecto se vincula por la obligatoriedad de obtener la autorización correspondiente para realizar las obras descritas en esta manifestación de impacto ambiental. Como ya se mencionó anteriormente, la promovente una vez autorizado el proyecto en materia ambiental procederá a tramitar el Registro Nacional de Pesca para la unidad de producción acuícola.
Art. 30°.- *Las actividades pesqueras se clasifican en:* **II.-** *Cultivo o acuacultura con fines*		
Artículo 31°.- *Para realizar las actividades de pesca se requiere lo siguiente:* **I,** *Concesión, para:* **Inciso b)** *Acuacultura comercial* **II,** Permiso, para: **Inciso g)** *Acuacultura de fomento* **III,** *Autorización, para:* **Inciso d)** *Recolectar del medio natural reproductores, larvas, postlarvas, crías, huevos, semillas, alevines o en cualquier otro estadio, y* **Inciso e)** *Acuacultura didáctica.*		

Artículos 22.- *la Secretaría podrá inscribir en el Registro Nacional de Pesca a los acuicultores que no requieran concesión, permiso o Autorización.*	Al **proyecto** le aplica el Artículo, incisos y, fracciones anteriores, porque se trata de una actividad acuícola con fines comerciales.	Por el hecho de presentar a la autoridad correspondiente (SEMARNAT) la Manifestación de Impacto Ambiental, el promovente está cumpliendo con este apartado. El proyecto se vincula por la obligatoriedad de obtener la autorización correspondiente para realizar las obras descritas en esta manifestación de impacto ambiental. Como ya se mencionó anteriormente, la promovente una vez autorizado el proyecto en materia ambiental procederá a tramitar el Registro Nacional de Pesca para la unidad de producción acuícola.
Art. 30°.- *Las actividades pesqueras se clasifican en:* **II.-** *Cultivo o acuacultura con fines*		
Artículo 31°.- *Para realizar las actividades de pesca se requiere lo siguiente:* **I,** *Concesión, para:* **Inciso b)** *Acuacultura comercial* **II,** Permiso, para: **Inciso g)** *Acuacultura de fomento* **III,** *Autorización, para:* **Inciso d)** *Recolectar del medio natural reproductores, larvas, postlarvas, crías, huevos, semillas, alevines o en cualquier otro estadio, y* **Inciso e)** *Acuacultura didáctica.*		

Artículos 22.- *la Secretaría podrá inscribir en el Registro Nacional de Pesca a los acuicultores que no requieran concesión, permiso o Autorización.*	Al **proyecto** le aplica el Artículo, incisos y, fracciones anteriores, porque se trata de una actividad acuícola con fines comerciales.	Por el hecho de presentar a la autoridad correspondiente (SEMARNAT) la Manifestación de Impacto Ambiental, el promovente está cumpliendo con este apartado. El proyecto se vincula por la obligatoriedad de obtener la autorización correspondiente para realizar las obras descritas en esta manifestación de impacto ambiental. Como ya se mencionó anteriormente, la promovente una vez autorizado el proyecto en materia ambiental procederá a tramitar el Registro Nacional de Pesca para la unidad de producción acuícola.
Art. 30°.- *Las actividades pesqueras se clasifican en:* **II.-** *Cultivo o acuacultura con fines*		
Artículo 31°.- *Para realizar las actividades de pesca se requiere lo siguiente:* **I,** *Concesión, para:* **Inciso b)** *Acuacultura comercial* **II,** Permiso, para: **Inciso g)** *Acuacultura de fomento* **III,** *Autorización, para:* **Inciso d)** *Recolectar del medio natural reproductores, larvas, postlarvas, crías, huevos, semillas, alevines o en cualquier otro estadio, y* **Inciso e)** *Acuacultura didáctica.*		

Artículos 22.- *la Secretaría podrá inscribir en el Registro Nacional de Pesca a los acuicultores que no requieran concesión, permiso o Autorización.*	Al **proyecto** le aplica el Artículo, incisos y, fracciones anteriores, porque se trata de una actividad acuícola con fines comerciales.	Por el hecho de presentar a la autoridad correspondiente (SEMARNAT) la Manifestación de Impacto Ambiental, el promovente está cumpliendo con este apartado. El proyecto se vincula por la obligatoriedad de obtener la autorización correspondiente para realizar las obras descritas en esta manifestación de impacto ambiental. Como ya se mencionó anteriormente, la promovente una vez autorizado el proyecto en materia ambiental procederá a tramitar el Registro Nacional de Pesca para la unidad de producción acuícola.
Art. 30°.- *Las actividades pesqueras se clasifican en:* **II.-** *Cultivo o acuacultura con fines*		
Artículo 31°.- *Para realizar las actividades de pesca se requiere lo siguiente:* **I,** *Concesión, para:* **Inciso b)** *Acuacultura comercial* **II,** Permiso, para: **Inciso g)** *Acuacultura de fomento* **III,** *Autorización, para:* **Inciso d)** *Recolectar del medio natural reproductores, larvas, postlarvas, crías, huevos, semillas, alevines o en cualquier otro estadio, y* **Inciso e)** *Acuacultura didáctica.*		

Artículos 22.- *la Secretaría podrá inscribir en el Registro Nacional de Pesca a los acuicultores que no requieran concesión, permiso o Autorización.*	Al **proyecto** le aplica el Artículo, incisos y, fracciones anteriores, porque se trata de una actividad acuícola con fines comerciales.	Por el hecho de presentar a la autoridad correspondiente (SEMARNAT) la Manifestación de Impacto Ambiental, el promovente está cumpliendo con este apartado. El proyecto se vincula por la obligatoriedad de obtener la autorización correspondiente para realizar las obras descritas en esta manifestación de impacto ambiental. Como ya se mencionó anteriormente, la promovente una vez autorizado el proyecto en materia ambiental procederá a tramitar el Registro Nacional de Pesca para la unidad de producción acuícola.
Art. 30°.- *Las actividades pesqueras se clasifican en:* **II.-** *Cultivo o acuacultura con fines*		
Artículo 31°.- *Para realizar las actividades de pesca se requiere lo siguiente:* **I,** *Concesión, para:* **Inciso b)** *Acuacultura comercial* **II,** Permiso, para: **Inciso g)** *Acuacultura de fomento* **III,** *Autorización, para:* **Inciso d)** *Recolectar del medio natural reproductores, larvas, postlarvas, crías, huevos, semillas, alevines o en cualquier otro estadio, y* **Inciso e)** *Acuacultura didáctica.*		

Artículos 22.- *la Secretaría podrá inscribir en el Registro Nacional de Pesca a los acuicultores que no requieran concesión, permiso o Autorización.*	Al **proyecto** le aplica el Artículo, incisos y, fracciones anteriores, porque se trata de una actividad acuícola con fines comerciales.	Por el hecho de presentar a la autoridad correspondiente (SEMARNAT) la Manifestación de Impacto Ambiental, el promovente está cumpliendo con este apartado. El proyecto se vincula por la obligatoriedad de obtener la autorización correspondiente para realizar las obras descritas en esta manifestación de impacto ambiental. Como ya se mencionó anteriormente, la promovente una vez autorizado el proyecto en materia ambiental procederá a tramitar el Registro Nacional de Pesca para la unidad de producción acuícola.
Art. 30°.- *Las actividades pesqueras se clasifican en:* **II.-** *Cultivo o acuacultura con fines*		
Artículo 31°.- *Para realizar las actividades de pesca se requiere lo siguiente:* **I,** *Concesión, para:* **Inciso b)** *Acuacultura comercial* **II,** Permiso, para: **Inciso g)** *Acuacultura de fomento* **III,** *Autorización, para:* **Inciso d)** *Recolectar del medio natural reproductores, larvas, postlarvas, crías, huevos, semillas, alevines o en cualquier otro estadio, y* **Inciso e)** *Acuacultura didáctica.*		

Artículos 22.- *la Secretaría podrá inscribir en el Registro Nacional de Pesca a los acuicultores que no requieran concesión, permiso o Autorización.*	Al **proyecto** le aplica el Artículo, incisos y, fracciones anteriores, porque se trata de una actividad acuícola con fines comerciales.	Por el hecho de presentar a la autoridad correspondiente (SEMARNAT) la Manifestación de Impacto Ambiental, el promovente está cumpliendo con este apartado. El proyecto se vincula por la obligatoriedad de obtener la autorización correspondiente para realizar las obras descritas en esta manifestación de impacto ambiental. Como ya se mencionó anteriormente, la promovente una vez autorizado el proyecto en materia ambiental procederá a tramitar el Registro Nacional de Pesca para la unidad de producción acuícola.
Art. 30°.- *Las actividades pesqueras se clasifican en:* **II.-** *Cultivo o acuacultura con fines*		
Artículo 31°.- *Para realizar las actividades de pesca se requiere lo siguiente:* **I,** *Concesión, para:* **Inciso b)** *Acuacultura comercial* **II,** Permiso, para: **Inciso g)** *Acuacultura de fomento* **III,** *Autorización, para:* **Inciso d)** *Recolectar del medio natural reproductores, larvas, postlarvas, crías, huevos, semillas, alevines o en cualquier otro estadio, y* **Inciso e)** *Acuacultura didáctica.*		

Artículos 22.- *la Secretaría podrá inscribir en el Registro Nacional de Pesca a los acuicultores que no requieran concesión, permiso o Autorización.*	Al **proyecto** le aplica el Artículo, incisos y, fracciones anteriores, porque se trata de una actividad acuícola con fines comerciales.	Por el hecho de presentar a la autoridad correspondiente (SEMARNAT) la Manifestación de Impacto Ambiental, el promovente está cumpliendo con este apartado. El proyecto se vincula por la obligatoriedad de obtener la autorización correspondiente para realizar las obras descritas en esta manifestación de impacto ambiental. Como ya se mencionó anteriormente, la promovente una vez autorizado el proyecto en materia ambiental procederá a tramitar el Registro Nacional de Pesca para la unidad de producción acuícola.
Art. 30°.- *Las actividades pesqueras se clasifican en:* **II.-** *Cultivo o acuacultura con fines*		
Artículo 31°.- *Para realizar las actividades de pesca se requiere lo siguiente:* **I,** *Concesión, para:* **Inciso b)** *Acuacultura comercial* **II,** Permiso, para: **Inciso g)** *Acuacultura de fomento* **III,** *Autorización, para:* **Inciso d)** *Recolectar del medio natural reproductores, larvas, postlarvas, crías, huevos, semillas, alevines o en cualquier otro estadio, y* **Inciso e)** *Acuacultura didáctica.*		

Artículos 22.- *la Secretaría podrá inscribir en el Registro Nacional de Pesca a los acuicultores que no requieran concesión, permiso o Autorización.*	Al **proyecto** le aplica el Artículo, incisos y, fracciones anteriores, porque se trata de una actividad acuícola con fines comerciales.	Por el hecho de presentar a la autoridad correspondiente (SEMARNAT) la Manifestación de Impacto Ambiental, el promovente está cumpliendo con este apartado. El proyecto se vincula por la obligatoriedad de obtener la autorización correspondiente para realizar las obras descritas en esta manifestación de impacto ambiental. Como ya se mencionó anteriormente, la promovente una vez autorizado el proyecto en materia ambiental procederá a tramitar el Registro Nacional de Pesca para la unidad de producción acuícola.
Art. 30°.- *Las actividades pesqueras se clasifican en:* **II.-** *Cultivo o acuacultura con fines*		
Artículo 31°.- *Para realizar las actividades de pesca se requiere lo siguiente:* **I,** *Concesión, para:* **Inciso b)** *Acuacultura comercial* **II,** Permiso, para: **Inciso g)** *Acuacultura de fomento* **III,** *Autorización, para:* **Inciso d)** *Recolectar del medio natural reproductores, larvas, postlarvas, crías, huevos, semillas, alevines o en cualquier otro estadio, y* **Inciso e)** *Acuacultura didáctica.*		

Artículos 22.- *la Secretaría podrá inscribir en el Registro Nacional de Pesca a los acuicultores que no requieran concesión, permiso o Autorización.*	Al **proyecto** le aplica el Artículo, incisos y, fracciones anteriores, porque se trata de una actividad acuícola con fines comerciales.	Por el hecho de presentar a la autoridad correspondiente (SEMARNAT) la Manifestación de Impacto Ambiental, el promovente está cumpliendo con este apartado. El proyecto se vincula por la obligatoriedad de obtener la autorización correspondiente para realizar las obras descritas en esta manifestación de impacto ambiental. Como ya se mencionó anteriormente, la promovente una vez autorizado el proyecto en materia ambiental procederá a tramitar el Registro Nacional de Pesca para la unidad de producción acuícola.
Art. 30°.- *Las actividades pesqueras se clasifican en:* **II.-** *Cultivo o acuacultura con fines*		
Artículo 31°.- *Para realizar las actividades de pesca se requiere lo siguiente:* **I,** *Concesión, para:* **Inciso b)** *Acuacultura comercial* **II,** Permiso, para: **Inciso g)** *Acuacultura de fomento* **III,** *Autorización, para:* **Inciso d)** *Recolectar del medio natural reproductores, larvas, postlarvas, crías, huevos, semillas, alevines o en cualquier otro estadio, y* **Inciso e)** *Acuacultura didáctica.*		

Artículos 22.- *la Secretaría podrá inscribir en el Registro Nacional de Pesca a los acuicultores que no requieran concesión, permiso o Autorización.*	Al **proyecto** le aplica el Artículo, incisos y, fracciones anteriores, porque se trata de una actividad acuícola con fines comerciales.	Por el hecho de presentar a la autoridad correspondiente (SEMARNAT) la Manifestación de Impacto Ambiental, el promovente está cumpliendo con este apartado. El proyecto se vincula por la obligatoriedad de obtener la autorización correspondiente para realizar las obras descritas en esta manifestación de impacto ambiental. Como ya se mencionó anteriormente, la promovente una vez autorizado el proyecto en materia ambiental procederá a tramitar el Registro Nacional de Pesca para la unidad de producción acuícola.
Art. 30°.- *Las actividades pesqueras se clasifican en:* **II.-** *Cultivo o acuacultura con fines*		
Artículo 31°.- *Para realizar las actividades de pesca se requiere lo siguiente:* **I,** *Concesión, para:* **Inciso b)** *Acuacultura comercial* **II,** Permiso, para: **Inciso g)** *Acuacultura de fomento* **III,** *Autorización, para:* **Inciso d)** *Recolectar del medio natural reproductores, larvas, postlarvas, crías, huevos, semillas, alevines o en cualquier otro estadio, y* **Inciso e)** *Acuacultura didáctica.*		

Artículos 22.- *la Secretaría podrá inscribir en el Registro Nacional de Pesca a los acuicultores que no requieran concesión, permiso o Autorización.*	Al **proyecto** le aplica el Artículo, incisos y, fracciones anteriores, porque se trata de una actividad acuícola con fines comerciales.	Por el hecho de presentar a la autoridad correspondiente (SEMARNAT) la Manifestación de Impacto Ambiental, el promovente está cumpliendo con este apartado. El proyecto se vincula por la obligatoriedad de obtener la autorización correspondiente para realizar las obras descritas en esta manifestación de impacto ambiental. Como ya se mencionó anteriormente, la promovente una vez autorizado el proyecto en materia ambiental procederá a tramitar el Registro Nacional de Pesca para la unidad de producción acuícola.
Art. 30°.- *Las actividades pesqueras se clasifican en:* **II.-** *Cultivo o acuacultura con fines*		
Artículo 31°.- *Para realizar las actividades de pesca se requiere lo siguiente:* **I,** *Concesión, para:* **Inciso b)** *Acuacultura comercial* **II,** Permiso, para: **Inciso g)** *Acuacultura de fomento* **III,** *Autorización, para:* **Inciso d)** *Recolectar del medio natural reproductores, larvas, postlarvas, crías, huevos, semillas, alevines o en cualquier otro estadio, y* **Inciso e)** *Acuacultura didáctica.*		

Artículos 22.- *la Secretaría podrá inscribir en el Registro Nacional de Pesca a los acuicultores que no requieran concesión, permiso o Autorización.*	Al **proyecto** le aplica el Artículo, incisos y, fracciones anteriores, porque se trata de una actividad acuícola con fines comerciales.	Por el hecho de presentar a la autoridad correspondiente (SEMARNAT) la Manifestación de Impacto Ambiental, el promovente está cumpliendo con este apartado. El proyecto se vincula por la obligatoriedad de obtener la autorización correspondiente para realizar las obras descritas en esta manifestación de impacto ambiental. Como ya se mencionó anteriormente, la promovente una vez autorizado el proyecto en materia ambiental procederá a tramitar el Registro Nacional de Pesca para la unidad de producción acuícola.
Art. 30°.- *Las actividades pesqueras se clasifican en:* **II.-** *Cultivo o acuacultura con fines*		
Artículo 31°.- *Para realizar las actividades de pesca se requiere lo siguiente:* **I,** *Concesión, para:* **Inciso b)** *Acuacultura comercial* **II,** Permiso, para: **Inciso g)** *Acuacultura de fomento* **III,** *Autorización, para:* **Inciso d)** *Recolectar del medio natural reproductores, larvas, postlarvas, crías, huevos, semillas, alevines o en cualquier otro estadio, y* **Inciso e)** *Acuacultura didáctica.*		

Artículos 22.- *la Secretaría podrá inscribir en el Registro Nacional de Pesca a los acuicultores que no requieran concesión, permiso o Autorización.*	Al **proyecto** le aplica el Artículo, incisos y, fracciones anteriores, porque se trata de una actividad acuícola con fines comerciales.	Por el hecho de presentar a la autoridad correspondiente (SEMARNAT) la Manifestación de Impacto Ambiental, el promovente está cumpliendo con este apartado. El proyecto se vincula por la obligatoriedad de obtener la autorización correspondiente para realizar las obras descritas en esta manifestación de impacto ambiental. Como ya se mencionó anteriormente, la promovente una vez autorizado el proyecto en materia ambiental procederá a tramitar el Registro Nacional de Pesca para la unidad de producción acuícola.
Art. 30°.- *Las actividades pesqueras se clasifican en:* **II.-** *Cultivo o acuacultura con fines*		
Artículo 31°.- *Para realizar las actividades de pesca se requiere lo siguiente:* **I,** *Concesión, para:* **Inciso b)** *Acuacultura comercial* **II,** Permiso, para: **Inciso g)** *Acuacultura de fomento* **III,** *Autorización, para:* **Inciso d)** *Recolectar del medio natural reproductores, larvas, postlarvas, crías, huevos, semillas, alevines o en cualquier otro estadio, y* **Inciso e)** *Acuacultura didáctica.*		

Artículos 22.- *la Secretaría podrá inscribir en el Registro Nacional de Pesca a los acuicultores que no requieran concesión, permiso o Autorización.*	Al **proyecto** le aplica el Artículo, incisos y, fracciones anteriores, porque se trata de una actividad acuícola con fines comerciales.	Por el hecho de presentar a la autoridad correspondiente (SEMARNAT) la Manifestación de Impacto Ambiental, el promovente está cumpliendo con este apartado. El proyecto se vincula por la obligatoriedad de obtener la autorización correspondiente para realizar las obras descritas en esta manifestación de impacto ambiental. Como ya se mencionó anteriormente, la promovente una vez autorizado el proyecto en materia ambiental procederá a tramitar el Registro Nacional de Pesca para la unidad de producción acuícola.
Art. 30°.- *Las actividades pesqueras se clasifican en:* **II.-** *Cultivo o acuacultura con fines*		
Artículo 31°.- *Para realizar las actividades de pesca se requiere lo siguiente:* **I,** *Concesión, para:* **Inciso b)** *Acuacultura comercial* **II,** Permiso, para: **Inciso g)** *Acuacultura de fomento* **III,** *Autorización, para:* **Inciso d)** *Recolectar del medio natural reproductores, larvas, postlarvas, crías, huevos, semillas, alevines o en cualquier otro estadio, y* **Inciso e)** *Acuacultura didáctica.*		

Artículos 22.- *la Secretaría podrá inscribir en el Registro Nacional de Pesca a los acuicultores que no requieran concesión, permiso o Autorización.*	Al **proyecto** le aplica el Artículo, incisos y, fracciones anteriores, porque se trata de una actividad acuícola con fines comerciales.	Por el hecho de presentar a la autoridad correspondiente (SEMARNAT) la Manifestación de Impacto Ambiental, el promovente está cumpliendo con este apartado. El proyecto se vincula por la obligatoriedad de obtener la autorización correspondiente para realizar las obras descritas en esta manifestación de impacto ambiental. Como ya se mencionó anteriormente, la promovente una vez autorizado el proyecto en materia ambiental procederá a tramitar el Registro Nacional de Pesca para la unidad de producción acuícola.
Art. 30°.- *Las actividades pesqueras se clasifican en:* **II.-** *Cultivo o acuacultura con fines*		
Artículo 31°.- *Para realizar las actividades de pesca se requiere lo siguiente:* **I,** *Concesión, para:* **Inciso b)** *Acuacultura comercial* **II,** Permiso, para: **Inciso g)** *Acuacultura de fomento* **III,** *Autorización, para:* **Inciso d)** *Recolectar del medio natural reproductores, larvas, postlarvas, crías, huevos, semillas, alevines o en cualquier otro estadio, y* **Inciso e)** *Acuacultura didáctica.*		

Artículos 22.- *la Secretaría podrá inscribir en el Registro Nacional de Pesca a los acuicultores que no requieran concesión, permiso o Autorización.*	Al **proyecto** le aplica el Artículo, incisos y, fracciones anteriores, porque se trata de una actividad acuícola con fines comerciales.	Por el hecho de presentar a la autoridad correspondiente (SEMARNAT) la Manifestación de Impacto Ambiental, el promovente está cumpliendo con este apartado. El proyecto se vincula por la obligatoriedad de obtener la autorización correspondiente para realizar las obras descritas en esta manifestación de impacto ambiental. Como ya se mencionó anteriormente, la promovente una vez autorizado el proyecto en materia ambiental procederá a tramitar el Registro Nacional de Pesca para la unidad de producción acuícola.
Art. 30°.- *Las actividades pesqueras se clasifican en:* **II.-** *Cultivo o acuacultura con fines*		
Artículo 31°.- *Para realizar las actividades de pesca se requiere lo siguiente:* **I,** *Concesión, para:* **Inciso b)** *Acuacultura comercial* **II,** Permiso, para: **Inciso g)** *Acuacultura de fomento* **III,** *Autorización, para:* **Inciso d)** *Recolectar del medio natural reproductores, larvas, postlarvas, crías, huevos, semillas, alevines o en cualquier otro estadio, y* **Inciso e)** *Acuacultura didáctica.*		

Artículos 22.- *la Secretaría podrá inscribir en el Registro Nacional de Pesca a los acuicultores que no requieran concesión, permiso o Autorización.*	Al **proyecto** le aplica el Artículo, incisos y, fracciones anteriores, porque se trata de una actividad acuícola con fines comerciales.	Por el hecho de presentar a la autoridad correspondiente (SEMARNAT) la Manifestación de Impacto Ambiental, el promovente está cumpliendo con este apartado. El proyecto se vincula por la obligatoriedad de obtener la autorización correspondiente para realizar las obras descritas en esta manifestación de impacto ambiental. Como ya se mencionó anteriormente, la promovente una vez autorizado el proyecto en materia ambiental procederá a tramitar el Registro Nacional de Pesca para la unidad de producción acuícola.
Art. 30°.- *Las actividades pesqueras se clasifican en:* **II.-** *Cultivo o acuacultura con fines*		
Artículo 31°.- *Para realizar las actividades de pesca se requiere lo siguiente:* **I,** *Concesión, para:* **Inciso b)** *Acuacultura comercial* **II,** Permiso, para: **Inciso g)** *Acuacultura de fomento* **III,** *Autorización, para:* **Inciso d)** *Recolectar del medio natural reproductores, larvas, postlarvas, crías, huevos, semillas, alevines o en cualquier otro estadio, y* **Inciso e)** *Acuacultura didáctica.*		

Artículos 22.- *la Secretaría podrá inscribir en el Registro Nacional de Pesca a los acuicultores que no requieran concesión, permiso o Autorización.*	Al **proyecto** le aplica el Artículo, incisos y, fracciones anteriores, porque se trata de una actividad acuícola con fines comerciales.	Por el hecho de presentar a la autoridad correspondiente (SEMARNAT) la Manifestación de Impacto Ambiental, el promovente está cumpliendo con este apartado. El proyecto se vincula por la obligatoriedad de obtener la autorización correspondiente para realizar las obras descritas en esta manifestación de impacto ambiental. Como ya se mencionó anteriormente, la promovente una vez autorizado el proyecto en materia ambiental procederá a tramitar el Registro Nacional de Pesca para la unidad de producción acuícola.
Art. 30°.- *Las actividades pesqueras se clasifican en:* **II.-** *Cultivo o acuacultura con fines*		
Artículo 31°.- *Para realizar las actividades de pesca se requiere lo siguiente:* **I,** *Concesión, para:* **Inciso b)** *Acuacultura comercial* **II,** Permiso, para: **Inciso g)** *Acuacultura de fomento* **III,** *Autorización, para:* **Inciso d)** *Recolectar del medio natural reproductores, larvas, postlarvas, crías, huevos, semillas, alevines o en cualquier otro estadio, y* **Inciso e)** *Acuacultura didáctica.*		

Artículos 22.- *la Secretaría podrá inscribir en el Registro Nacional de Pesca a los acuicultores que no requieran concesión, permiso o Autorización.*	Al **proyecto** le aplica el Artículo, incisos y, fracciones anteriores, porque se trata de una actividad acuícola con fines comerciales.	Por el hecho de presentar a la autoridad correspondiente (SEMARNAT) la Manifestación de Impacto Ambiental, el promovente está cumpliendo con este apartado. El proyecto se vincula por la obligatoriedad de obtener la autorización correspondiente para realizar las obras descritas en esta manifestación de impacto ambiental. Como ya se mencionó anteriormente, la promovente una vez autorizado el proyecto en materia ambiental procederá a tramitar el Registro Nacional de Pesca para la unidad de producción acuícola.
Art. 30°.- *Las actividades pesqueras se clasifican en:* **II.-** *Cultivo o acuacultura con fines*		
Artículo 31°.- *Para realizar las actividades de pesca se requiere lo siguiente:* **I,** *Concesión, para:* **Inciso b)** *Acuacultura comercial* **II,** Permiso, para: **Inciso g)** *Acuacultura de fomento* **III,** *Autorización, para:* **Inciso d)** *Recolectar del medio natural reproductores, larvas, postlarvas, crías, huevos, semillas, alevines o en cualquier otro estadio, y* **Inciso e)** *Acuacultura didáctica.*		

Artículos 22.- *la Secretaría podrá inscribir en el Registro Nacional de Pesca a los acuicultores que no requieran concesión, permiso o Autorización.*	Al **proyecto** le aplica el Artículo, incisos y, fracciones anteriores, porque se trata de una actividad acuícola con fines comerciales.	Por el hecho de presentar a la autoridad correspondiente (SEMARNAT) la Manifestación de Impacto Ambiental, el promovente está cumpliendo con este apartado. El proyecto se vincula por la obligatoriedad de obtener la autorización correspondiente para realizar las obras descritas en esta manifestación de impacto ambiental. Como ya se mencionó anteriormente, la promovente una vez autorizado el proyecto en materia ambiental procederá a tramitar el Registro Nacional de Pesca para la unidad de producción acuícola.
Art. 30°.- *Las actividades pesqueras se clasifican en:* **II.-** *Cultivo o acuacultura con fines*		
Artículo 31°.- *Para realizar las actividades de pesca se requiere lo siguiente:* **I,** *Concesión, para:* **Inciso b)** *Acuacultura comercial* **II,** Permiso, para: **Inciso g)** *Acuacultura de fomento* **III,** *Autorización, para:* **Inciso d)** *Recolectar del medio natural reproductores, larvas, postlarvas, crías, huevos, semillas, alevines o en cualquier otro estadio, y* **Inciso e)** *Acuacultura didáctica.*		

Artículos 22.- *la Secretaría podrá inscribir en el Registro Nacional de Pesca a los acuicultores que no requieran concesión, permiso o Autorización.*	Al **proyecto** le aplica el Artículo, incisos y, fracciones anteriores, porque se trata de una actividad acuícola con fines comerciales.	Por el hecho de presentar a la autoridad correspondiente (SEMARNAT) la Manifestación de Impacto Ambiental, el promovente está cumpliendo con este apartado. El proyecto se vincula por la obligatoriedad de obtener la autorización correspondiente para realizar las obras descritas en esta manifestación de impacto ambiental. Como ya se mencionó anteriormente, la promovente una vez autorizado el proyecto en materia ambiental procederá a tramitar el Registro Nacional de Pesca para la unidad de producción acuícola.
Art. 30°.- *Las actividades pesqueras se clasifican en:* **II.-** *Cultivo o acuacultura con fines*		
Artículo 31°.- *Para realizar las actividades de pesca se requiere lo siguiente:* **I,** *Concesión, para:* **Inciso b)** *Acuacultura comercial* **II,** Permiso, para: **Inciso g)** *Acuacultura de fomento* **III,** *Autorización, para:* **Inciso d)** *Recolectar del medio natural reproductores, larvas, postlarvas, crías, huevos, semillas, alevines o en cualquier otro estadio, y* **Inciso e)** *Acuacultura didáctica.*		

Artículos 22.- *la Secretaría podrá inscribir en el Registro Nacional de Pesca a los acuicultores que no requieran concesión, permiso o Autorización.*	Al **proyecto** le aplica el Artículo, incisos y, fracciones anteriores, porque se trata de una actividad acuícola con fines comerciales.	Por el hecho de presentar a la autoridad correspondiente (SEMARNAT) la Manifestación de Impacto Ambiental, el promovente está cumpliendo con este apartado. El proyecto se vincula por la obligatoriedad de obtener la autorización correspondiente para realizar las obras descritas en esta manifestación de impacto ambiental. Como ya se mencionó anteriormente, la promovente una vez autorizado el proyecto en materia ambiental procederá a tramitar el Registro Nacional de Pesca para la unidad de producción acuícola.
Art. 30°.- *Las actividades pesqueras se clasifican en:* **II.-** *Cultivo o acuacultura con fines*		
Artículo 31°.- *Para realizar las actividades de pesca se requiere lo siguiente:* **I,** *Concesión, para:* **Inciso b)** *Acuacultura comercial* **II,** Permiso, para: **Inciso g)** *Acuacultura de fomento* **III,** *Autorización, para:* **Inciso d)** *Recolectar del medio natural reproductores, larvas, postlarvas, crías, huevos, semillas, alevines o en cualquier otro estadio, y* **Inciso e)** *Acuacultura didáctica.*		

Artículos 22.- *la Secretaría podrá inscribir en el Registro Nacional de Pesca a los acuicultores que no requieran concesión, permiso o Autorización.*	Al **proyecto** le aplica el Artículo, incisos y, fracciones anteriores, porque se trata de una actividad acuícola con fines comerciales.	Por el hecho de presentar a la autoridad correspondiente (SEMARNAT) la Manifestación de Impacto Ambiental, el promovente está cumpliendo con este apartado. El proyecto se vincula por la obligatoriedad de obtener la autorización correspondiente para realizar las obras descritas en esta manifestación de impacto ambiental. Como ya se mencionó anteriormente, la promovente una vez autorizado el proyecto en materia ambiental procederá a tramitar el Registro Nacional de Pesca para la unidad de producción acuícola.
Art. 30°.- *Las actividades pesqueras se clasifican en:* **II.-** *Cultivo o acuacultura con fines*		
Artículo 31°.- *Para realizar las actividades de pesca se requiere lo siguiente:* **I,** *Concesión, para:* **Inciso b)** *Acuacultura comercial* **II,** Permiso, para: **Inciso g)** *Acuacultura de fomento* **III,** *Autorización, para:* **Inciso d)** *Recolectar del medio natural reproductores, larvas, postlarvas, crías, huevos, semillas, alevines o en cualquier otro estadio, y* **Inciso e)** *Acuacultura didáctica.*		

Artículos 22.- *la Secretaría podrá inscribir en el Registro Nacional de Pesca a los acuicultores que no requieran concesión, permiso o Autorización.*	Al **proyecto** le aplica el Artículo, incisos y, fracciones anteriores, porque se trata de una actividad acuícola con fines comerciales.	Por el hecho de presentar a la autoridad correspondiente (SEMARNAT) la Manifestación de Impacto Ambiental, el promovente está cumpliendo con este apartado. El proyecto se vincula por la obligatoriedad de obtener la autorización correspondiente para realizar las obras descritas en esta manifestación de impacto ambiental. Como ya se mencionó anteriormente, la promovente una vez autorizado el proyecto en materia ambiental procederá a tramitar el Registro Nacional de Pesca para la unidad de producción acuícola.
Art. 30°.- *Las actividades pesqueras se clasifican en:* **II.-** *Cultivo o acuacultura con fines*		
Artículo 31°.- *Para realizar las actividades de pesca se requiere lo siguiente:* **I,** *Concesión, para:* **Inciso b)** *Acuacultura comercial* **II,** Permiso, para: **Inciso g)** *Acuacultura de fomento* **III,** *Autorización, para:* **Inciso d)** *Recolectar del medio natural reproductores, larvas, postlarvas, crías, huevos, semillas, alevines o en cualquier otro estadio, y* **Inciso e)** *Acuacultura didáctica.*		

Artículos 22.- *la Secretaría podrá inscribir en el Registro Nacional de Pesca a los acuicultores que no requieran concesión, permiso o Autorización.*	Al **proyecto** le aplica el Artículo, incisos y, fracciones anteriores, porque se trata de una actividad acuícola con fines comerciales.	Por el hecho de presentar a la autoridad correspondiente (SEMARNAT) la Manifestación de Impacto Ambiental, el promovente está cumpliendo con este apartado. El proyecto se vincula por la obligatoriedad de obtener la autorización correspondiente para realizar las obras descritas en esta manifestación de impacto ambiental. Como ya se mencionó anteriormente, la promovente una vez autorizado el proyecto en materia ambiental procederá a tramitar el Registro Nacional de Pesca para la unidad de producción acuícola.
Art. 30°.- *Las actividades pesqueras se clasifican en:* **II.-** *Cultivo o acuacultura con fines*		
Artículo 31°.- *Para realizar las actividades de pesca se requiere lo siguiente:* **I,** *Concesión, para:* **Inciso b)** *Acuacultura comercial* **II,** Permiso, para: **Inciso g)** *Acuacultura de fomento* **III,** *Autorización, para:* **Inciso d)** *Recolectar del medio natural reproductores, larvas, postlarvas, crías, huevos, semillas, alevines o en cualquier otro estadio, y* **Inciso e)** *Acuacultura didáctica.*		

Artículos 22.- *la Secretaría podrá inscribir en el Registro Nacional de Pesca a los acuicultores que no requieran concesión, permiso o Autorización.*	Al **proyecto** le aplica el Artículo, incisos y, fracciones anteriores, porque se trata de una actividad acuícola con fines comerciales.	Por el hecho de presentar a la autoridad correspondiente (SEMARNAT) la Manifestación de Impacto Ambiental, el promovente está cumpliendo con este apartado. El proyecto se vincula por la obligatoriedad de obtener la autorización correspondiente para realizar las obras descritas en esta manifestación de impacto ambiental. Como ya se mencionó anteriormente, la promovente una vez autorizado el proyecto en materia ambiental procederá a tramitar el Registro Nacional de Pesca para la unidad de producción acuícola.
Art. 30°.- *Las actividades pesqueras se clasifican en:* **II.-** *Cultivo o acuacultura con fines*		
Artículo 31°.- *Para realizar las actividades de pesca se requiere lo siguiente:* **I,** *Concesión, para:* **Inciso b)** *Acuacultura comercial* **II,** Permiso, para: **Inciso g)** *Acuacultura de fomento* **III,** *Autorización, para:* **Inciso d)** *Recolectar del medio natural reproductores, larvas, postlarvas, crías, huevos, semillas, alevines o en cualquier otro estadio, y* **Inciso e)** *Acuacultura didáctica.*		

Artículos 22.- *la Secretaría podrá inscribir en el Registro Nacional de Pesca a los acuicultores que no requieran concesión, permiso o Autorización.*	Al **proyecto** le aplica el Artículo, incisos y, fracciones anteriores, porque se trata de una actividad acuícola con fines comerciales.	Por el hecho de presentar a la autoridad correspondiente (SEMARNAT) la Manifestación de Impacto Ambiental, el promovente está cumpliendo con este apartado. El proyecto se vincula por la obligatoriedad de obtener la autorización correspondiente para realizar las obras descritas en esta manifestación de impacto ambiental. Como ya se mencionó anteriormente, la promovente una vez autorizado el proyecto en materia ambiental procederá a tramitar el Registro Nacional de Pesca para la unidad de producción acuícola.
Art. 30°.- *Las actividades pesqueras se clasifican en:* **II.-** *Cultivo o acuacultura con fines*		
Artículo 31°.- *Para realizar las actividades de pesca se requiere lo siguiente:* **I,** *Concesión, para:* **Inciso b)** *Acuacultura comercial* **II,** Permiso, para: **Inciso g)** *Acuacultura de fomento* **III,** *Autorización, para:* **Inciso d)** *Recolectar del medio natural reproductores, larvas, postlarvas, crías, huevos, semillas, alevines o en cualquier otro estadio, y* **Inciso e)** *Acuacultura didáctica.*		

Artículos 22.- *la Secretaría podrá inscribir en el Registro Nacional de Pesca a los acuicultores que no requieran concesión, permiso o Autorización.*	Al **proyecto** le aplica el Artículo, incisos y, fracciones anteriores, porque se trata de una actividad acuícola con fines comerciales.	Por el hecho de presentar a la autoridad correspondiente (SEMARNAT) la Manifestación de Impacto Ambiental, el promovente está cumpliendo con este apartado. El proyecto se vincula por la obligatoriedad de obtener la autorización correspondiente para realizar las obras descritas en esta manifestación de impacto ambiental. Como ya se mencionó anteriormente, la promovente una vez autorizado el proyecto en materia ambiental procederá a tramitar el Registro Nacional de Pesca para la unidad de producción acuícola.
Art. 30°.- *Las actividades pesqueras se clasifican en:* **II.-** *Cultivo o acuacultura con fines*		
Artículo 31°.- *Para realizar las actividades de pesca se requiere lo siguiente:* **I,** *Concesión, para:* **Inciso b)** *Acuacultura comercial* **II,** Permiso, para: **Inciso g)** *Acuacultura de fomento* **III,** *Autorización, para:* **Inciso d)** *Recolectar del medio natural reproductores, larvas, postlarvas, crías, huevos, semillas, alevines o en cualquier otro estadio, y* **Inciso e)** *Acuacultura didáctica.*		

Artículos 22.- *la Secretaría podrá inscribir en el Registro Nacional de Pesca a los acuicultores que no requieran concesión, permiso o Autorización.*	Al **proyecto** le aplica el Artículo, incisos y, fracciones anteriores, porque se trata de una actividad acuícola con fines comerciales.	Por el hecho de presentar a la autoridad correspondiente (SEMARNAT) la Manifestación de Impacto Ambiental, el promovente está cumpliendo con este apartado. El proyecto se vincula por la obligatoriedad de obtener la autorización correspondiente para realizar las obras descritas en esta manifestación de impacto ambiental. Como ya se mencionó anteriormente, la promovente una vez autorizado el proyecto en materia ambiental procederá a tramitar el Registro Nacional de Pesca para la unidad de producción acuícola.
Art. 30°.- *Las actividades pesqueras se clasifican en:* **II.-** *Cultivo o acuacultura con fines*		
Artículo 31°.- *Para realizar las actividades de pesca se requiere lo siguiente:* **I,** *Concesión, para:* **Inciso b)** *Acuacultura comercial* **II,** Permiso, para: **Inciso g)** *Acuacultura de fomento* **III,** *Autorización, para:* **Inciso d)** *Recolectar del medio natural reproductores, larvas, postlarvas, crías, huevos, semillas, alevines o en cualquier otro estadio, y* **Inciso e)** *Acuacultura didáctica.*		

Artículos 22.- *la Secretaría podrá inscribir en el Registro Nacional de Pesca a los acuicultores que no requieran concesión, permiso o Autorización.*	Al **proyecto** le aplica el Artículo, incisos y, fracciones anteriores, porque se trata de una actividad acuícola con fines comerciales.	Por el hecho de presentar a la autoridad correspondiente (SEMARNAT) la Manifestación de Impacto Ambiental, el promovente está cumpliendo con este apartado. El proyecto se vincula por la obligatoriedad de obtener la autorización correspondiente para realizar las obras descritas en esta manifestación de impacto ambiental. Como ya se mencionó anteriormente, la promovente una vez autorizado el proyecto en materia ambiental procederá a tramitar el Registro Nacional de Pesca para la unidad de producción acuícola.
Art. 30°.- *Las actividades pesqueras se clasifican en:* **II.-** *Cultivo o acuacultura con fines*		
Artículo 31°.- *Para realizar las actividades de pesca se requiere lo siguiente:* **I,** *Concesión, para:* **Inciso b)** *Acuacultura comercial* **II,** Permiso, para: **Inciso g)** *Acuacultura de fomento* **III,** *Autorización, para:* **Inciso d)** *Recolectar del medio natural reproductores, larvas, postlarvas, crías, huevos, semillas, alevines o en cualquier otro estadio, y* **Inciso e)** *Acuacultura didáctica.*		

Artículos 22.- *la Secretaría podrá inscribir en el Registro Nacional de Pesca a los acuicultores que no requieran concesión, permiso o Autorización.*	Al **proyecto** le aplica el Artículo, incisos y, fracciones anteriores, porque se trata de una actividad acuícola con fines comerciales.	Por el hecho de presentar a la autoridad correspondiente (SEMARNAT) la Manifestación de Impacto Ambiental, el promovente está cumpliendo con este apartado. El proyecto se vincula por la obligatoriedad de obtener la autorización correspondiente para realizar las obras descritas en esta manifestación de impacto ambiental. Como ya se mencionó anteriormente, la promovente una vez autorizado el proyecto en materia ambiental procederá a tramitar el Registro Nacional de Pesca para la unidad de producción acuícola.
Art. 30°.- *Las actividades pesqueras se clasifican en:* **II.-** *Cultivo o acuacultura con fines*		
Artículo 31°.- *Para realizar las actividades de pesca se requiere lo siguiente:* **I,** *Concesión, para:* **Inciso b)** *Acuacultura comercial* **II,** Permiso, para: **Inciso g)** *Acuacultura de fomento* **III,** *Autorización, para:* **Inciso d)** *Recolectar del medio natural reproductores, larvas, postlarvas, crías, huevos, semillas, alevines o en cualquier otro estadio, y* **Inciso e)** *Acuacultura didáctica.*		

Artículos 22.- *la Secretaría podrá inscribir en el Registro Nacional de Pesca a los acuicultores que no requieran concesión, permiso o Autorización.*	Al **proyecto** le aplica el Artículo, incisos y, fracciones anteriores, porque se trata de una actividad acuícola con fines comerciales.	Por el hecho de presentar a la autoridad correspondiente (SEMARNAT) la Manifestación de Impacto Ambiental, el promovente está cumpliendo con este apartado. El proyecto se vincula por la obligatoriedad de obtener la autorización correspondiente para realizar las obras descritas en esta manifestación de impacto ambiental. Como ya se mencionó anteriormente, la promovente una vez autorizado el proyecto en materia ambiental procederá a tramitar el Registro Nacional de Pesca para la unidad de producción acuícola.
Art. 30°.- *Las actividades pesqueras se clasifican en:* **II.-** *Cultivo o acuacultura con fines*		
Artículo 31°.- *Para realizar las actividades de pesca se requiere lo siguiente:* **I,** *Concesión, para:* **Inciso b)** *Acuacultura comercial* **II,** Permiso, para: **Inciso g)** *Acuacultura de fomento* **III,** *Autorización, para:* **Inciso d)** *Recolectar del medio natural reproductores, larvas, postlarvas, crías, huevos, semillas, alevines o en cualquier otro estadio, y* **Inciso e)** *Acuacultura didáctica.*		

Artículos 22.- *la Secretaría podrá inscribir en el Registro Nacional de Pesca a los acuicultores que no requieran concesión, permiso o Autorización.*	Al **proyecto** le aplica el Artículo, incisos y, fracciones anteriores, porque se trata de una actividad acuícola con fines comerciales.	Por el hecho de presentar a la autoridad correspondiente (SEMARNAT) la Manifestación de Impacto Ambiental, el promovente está cumpliendo con este apartado. El proyecto se vincula por la obligatoriedad de obtener la autorización correspondiente para realizar las obras descritas en esta manifestación de impacto ambiental. Como ya se mencionó anteriormente, la promovente una vez autorizado el proyecto en materia ambiental procederá a tramitar el Registro Nacional de Pesca para la unidad de producción acuícola.
Art. 30°.- *Las actividades pesqueras se clasifican en:* **II.-** *Cultivo o acuacultura con fines*		
Artículo 31°.- *Para realizar las actividades de pesca se requiere lo siguiente:* **I,** *Concesión, para:* **Inciso b)** *Acuacultura comercial* **II,** Permiso, para: **Inciso g)** *Acuacultura de fomento* **III,** *Autorización, para:* **Inciso d)** *Recolectar del medio natural reproductores, larvas, postlarvas, crías, huevos, semillas, alevines o en cualquier otro estadio, y* **Inciso e)** *Acuacultura didáctica.*		

Artículos 22.- *la Secretaría podrá inscribir en el Registro Nacional de Pesca a los acuicultores que no requieran concesión, permiso o Autorización.*	Al **proyecto** le aplica el Artículo, incisos y, fracciones anteriores, porque se trata de una actividad acuícola con fines comerciales.	Por el hecho de presentar a la autoridad correspondiente (SEMARNAT) la Manifestación de Impacto Ambiental, el promovente está cumpliendo con este apartado. El proyecto se vincula por la obligatoriedad de obtener la autorización correspondiente para realizar las obras descritas en esta manifestación de impacto ambiental. Como ya se mencionó anteriormente, la promovente una vez autorizado el proyecto en materia ambiental procederá a tramitar el Registro Nacional de Pesca para la unidad de producción acuícola.
Art. 30°.- *Las actividades pesqueras se clasifican en:* **II.-** *Cultivo o acuacultura con fines*		
Artículo 31°.- *Para realizar las actividades de pesca se requiere lo siguiente:* **I,** *Concesión, para:* **Inciso b)** *Acuacultura comercial* **II,** Permiso, para: **Inciso g)** *Acuacultura de fomento* **III,** *Autorización, para:* **Inciso d)** *Recolectar del medio natural reproductores, larvas, postlarvas, crías, huevos, semillas, alevines o en cualquier otro estadio, y* **Inciso e)** *Acuacultura didáctica.*		

Artículos 22.- *la Secretaría podrá inscribir en el Registro Nacional de Pesca a los acuicultores que no requieran concesión, permiso o Autorización.*	Al **proyecto** le aplica el Artículo, incisos y, fracciones anteriores, porque se trata de una actividad acuícola con fines comerciales.	Por el hecho de presentar a la autoridad correspondiente (SEMARNAT) la Manifestación de Impacto Ambiental, el promovente está cumpliendo con este apartado. El proyecto se vincula por la obligatoriedad de obtener la autorización correspondiente para realizar las obras descritas en esta manifestación de impacto ambiental. Como ya se mencionó anteriormente, la promovente una vez autorizado el proyecto en materia ambiental procederá a tramitar el Registro Nacional de Pesca para la unidad de producción acuícola.
Art. 30°.- *Las actividades pesqueras se clasifican en:* **II.-** *Cultivo o acuacultura con fines*		
Artículo 31°.- *Para realizar las actividades de pesca se requiere lo siguiente:* **I,** *Concesión, para:* **Inciso b)** *Acuacultura comercial* **II,** Permiso, para: **Inciso g)** *Acuacultura de fomento* **III,** *Autorización, para:* **Inciso d)** *Recolectar del medio natural reproductores, larvas, postlarvas, crías, huevos, semillas, alevines o en cualquier otro estadio, y* **Inciso e)** *Acuacultura didáctica.*		

Artículos 22.- *la Secretaría podrá inscribir en el Registro Nacional de Pesca a los acuicultores que no requieran concesión, permiso o Autorización.*	Al **proyecto** le aplica el Artículo, incisos y, fracciones anteriores, porque se trata de una actividad acuícola con fines comerciales.	Por el hecho de presentar a la autoridad correspondiente (SEMARNAT) la Manifestación de Impacto Ambiental, el promovente está cumpliendo con este apartado. El proyecto se vincula por la obligatoriedad de obtener la autorización correspondiente para realizar las obras descritas en esta manifestación de impacto ambiental. Como ya se mencionó anteriormente, la promovente una vez autorizado el proyecto en materia ambiental procederá a tramitar el Registro Nacional de Pesca para la unidad de producción acuícola.
Art. 30°.- *Las actividades pesqueras se clasifican en:* **II.-** *Cultivo o acuacultura con fines*		
Artículo 31°.- *Para realizar las actividades de pesca se requiere lo siguiente:* **I,** *Concesión, para:* **Inciso b)** *Acuacultura comercial* **II,** Permiso, para: **Inciso g)** *Acuacultura de fomento* **III,** *Autorización, para:* **Inciso d)** *Recolectar del medio natural reproductores, larvas, postlarvas, crías, huevos, semillas, alevines o en cualquier otro estadio, y* **Inciso e)** *Acuacultura didáctica.*		

Artículos 22.- *la Secretaría podrá inscribir en el Registro Nacional de Pesca a los acuicultores que no requieran concesión, permiso o Autorización.*	Al **proyecto** le aplica el Artículo, incisos y, fracciones anteriores, porque se trata de una actividad acuícola con fines comerciales.	Por el hecho de presentar a la autoridad correspondiente (SEMARNAT) la Manifestación de Impacto Ambiental, el promovente está cumpliendo con este apartado. El proyecto se vincula por la obligatoriedad de obtener la autorización correspondiente para realizar las obras descritas en esta manifestación de impacto ambiental. Como ya se mencionó anteriormente, la promovente una vez autorizado el proyecto en materia ambiental procederá a tramitar el Registro Nacional de Pesca para la unidad de producción acuícola.
Art. 30°.- *Las actividades pesqueras se clasifican en:* **II.-** *Cultivo o acuacultura con fines*		
Artículo 31°.- *Para realizar las actividades de pesca se requiere lo siguiente:* **I,** *Concesión, para:* **Inciso b)** *Acuacultura comercial* **II,** Permiso, para: **Inciso g)** *Acuacultura de fomento* **III,** *Autorización, para:* **Inciso d)** *Recolectar del medio natural reproductores, larvas, postlarvas, crías, huevos, semillas, alevines o en cualquier otro estadio, y* **Inciso e)** *Acuacultura didáctica.*		

Artículos 22.- *la Secretaría podrá inscribir en el Registro Nacional de Pesca a los acuicultores que no requieran concesión, permiso o Autorización.*	Al **proyecto** le aplica el Artículo, incisos y, fracciones anteriores, porque se trata de una actividad acuícola con fines comerciales.	Por el hecho de presentar a la autoridad correspondiente (SEMARNAT) la Manifestación de Impacto Ambiental, el promovente está cumpliendo con este apartado. El proyecto se vincula por la obligatoriedad de obtener la autorización correspondiente para realizar las obras descritas en esta manifestación de impacto ambiental. Como ya se mencionó anteriormente, la promovente una vez autorizado el proyecto en materia ambiental procederá a tramitar el Registro Nacional de Pesca para la unidad de producción acuícola.
Art. 30°.- *Las actividades pesqueras se clasifican en:* **II.-** *Cultivo o acuacultura con fines*		
Artículo 31°.- *Para realizar las actividades de pesca se requiere lo siguiente:* **I,** *Concesión, para:* **Inciso b)** *Acuacultura comercial* **II,** Permiso, para: **Inciso g)** *Acuacultura de fomento* **III,** *Autorización, para:* **Inciso d)** *Recolectar del medio natural reproductores, larvas, postlarvas, crías, huevos, semillas, alevines o en cualquier otro estadio, y* **Inciso e)** *Acuacultura didáctica.*		

Artículos 22.- *la Secretaría podrá inscribir en el Registro Nacional de Pesca a los acuicultores que no requieran concesión, permiso o Autorización.*	Al **proyecto** le aplica el Artículo, incisos y, fracciones anteriores, porque se trata de una actividad acuícola con fines comerciales.	Por el hecho de presentar a la autoridad correspondiente (SEMARNAT) la Manifestación de Impacto Ambiental, el promovente está cumpliendo con este apartado. El proyecto se vincula por la obligatoriedad de obtener la autorización correspondiente para realizar las obras descritas en esta manifestación de impacto ambiental. Como ya se mencionó anteriormente, la promovente una vez autorizado el proyecto en materia ambiental procederá a tramitar el Registro Nacional de Pesca para la unidad de producción acuícola.
Art. 30°.- *Las actividades pesqueras se clasifican en:* **II.-** *Cultivo o acuacultura con fines*		
Artículo 31°.- *Para realizar las actividades de pesca se requiere lo siguiente:* **I,** *Concesión, para:* **Inciso b)** *Acuacultura comercial* **II,** Permiso, para: **Inciso g)** *Acuacultura de fomento* **III,** *Autorización, para:* **Inciso d)** *Recolectar del medio natural reproductores, larvas, postlarvas, crías, huevos, semillas, alevines o en cualquier otro estadio, y* **Inciso e)** *Acuacultura didáctica.*		

Artículos 22.- *la Secretaría podrá inscribir en el Registro Nacional de Pesca a los acuicultores que no requieran concesión, permiso o Autorización.*	Al **proyecto** le aplica el Artículo, incisos y, fracciones anteriores, porque se trata de una actividad acuícola con fines comerciales.	Por el hecho de presentar a la autoridad correspondiente (SEMARNAT) la Manifestación de Impacto Ambiental, el promovente está cumpliendo con este apartado. El proyecto se vincula por la obligatoriedad de obtener la autorización correspondiente para realizar las obras descritas en esta manifestación de impacto ambiental. Como ya se mencionó anteriormente, la promovente una vez autorizado el proyecto en materia ambiental procederá a tramitar el Registro Nacional de Pesca para la unidad de producción acuícola.
Art. 30°.- *Las actividades pesqueras se clasifican en:* **II.-** *Cultivo o acuacultura con fines*		
Artículo 31°.- *Para realizar las actividades de pesca se requiere lo siguiente:* **I,** *Concesión, para:* **Inciso b)** *Acuacultura comercial* **II,** Permiso, para: **Inciso g)** *Acuacultura de fomento* **III,** *Autorización, para:* **Inciso d)** *Recolectar del medio natural reproductores, larvas, postlarvas, crías, huevos, semillas, alevines o en cualquier otro estadio, y* **Inciso e)** *Acuacultura didáctica.*		

Artículos 22.- *la Secretaría podrá inscribir en el Registro Nacional de Pesca a los acuicultores que no requieran concesión, permiso o Autorización.*	Al **proyecto** le aplica el Artículo, incisos y, fracciones anteriores, porque se trata de una actividad acuícola con fines comerciales.	Por el hecho de presentar a la autoridad correspondiente (SEMARNAT) la Manifestación de Impacto Ambiental, el promovente está cumpliendo con este apartado. El proyecto se vincula por la obligatoriedad de obtener la autorización correspondiente para realizar las obras descritas en esta manifestación de impacto ambiental. Como ya se mencionó anteriormente, la promovente una vez autorizado el proyecto en materia ambiental procederá a tramitar el Registro Nacional de Pesca para la unidad de producción acuícola.
Art. 30°.- *Las actividades pesqueras se clasifican en:* **II.-** *Cultivo o acuacultura con fines*		
Artículo 31°.- *Para realizar las actividades de pesca se requiere lo siguiente:* **I,** *Concesión, para:* **Inciso b)** *Acuacultura comercial* **II,** Permiso, para: **Inciso g)** *Acuacultura de fomento* **III,** *Autorización, para:* **Inciso d)** *Recolectar del medio natural reproductores, larvas, postlarvas, crías, huevos, semillas, alevines o en cualquier otro estadio, y* **Inciso e)** *Acuacultura didáctica.*		

Artículos 22.- *la Secretaría podrá inscribir en el Registro Nacional de Pesca a los acuicultores que no requieran concesión, permiso o Autorización.*	Al **proyecto** le aplica el Artículo, incisos y, fracciones anteriores, porque se trata de una actividad acuícola con fines comerciales.	Por el hecho de presentar a la autoridad correspondiente (SEMARNAT) la Manifestación de Impacto Ambiental, el promovente está cumpliendo con este apartado. El proyecto se vincula por la obligatoriedad de obtener la autorización correspondiente para realizar las obras descritas en esta manifestación de impacto ambiental. Como ya se mencionó anteriormente, la promovente una vez autorizado el proyecto en materia ambiental procederá a tramitar el Registro Nacional de Pesca para la unidad de producción acuícola.
Art. 30°.- *Las actividades pesqueras se clasifican en:* **II.-** *Cultivo o acuacultura con fines*		
Artículo 31°.- *Para realizar las actividades de pesca se requiere lo siguiente:* **I,** *Concesión, para:* **Inciso b)** *Acuacultura comercial* **II,** Permiso, para: **Inciso g)** *Acuacultura de fomento* **III,** *Autorización, para:* **Inciso d)** *Recolectar del medio natural reproductores, larvas, postlarvas, crías, huevos, semillas, alevines o en cualquier otro estadio, y* **Inciso e)** *Acuacultura didáctica.*		

Artículos 22.- *la Secretaría podrá inscribir en el Registro Nacional de Pesca a los acuicultores que no requieran concesión, permiso o Autorización.*	Al **proyecto** le aplica el Artículo, incisos y, fracciones anteriores, porque se trata de una actividad acuícola con fines comerciales.	Por el hecho de presentar a la autoridad correspondiente (SEMARNAT) la Manifestación de Impacto Ambiental, el promovente está cumpliendo con este apartado. El proyecto se vincula por la obligatoriedad de obtener la autorización correspondiente para realizar las obras descritas en esta manifestación de impacto ambiental. Como ya se mencionó anteriormente, la promovente una vez autorizado el proyecto en materia ambiental procederá a tramitar el Registro Nacional de Pesca para la unidad de producción acuícola.
Art. 30°.- *Las actividades pesqueras se clasifican en:* **II.-** *Cultivo o acuacultura con fines*		
Artículo 31°.- *Para realizar las actividades de pesca se requiere lo siguiente:* **I,** *Concesión, para:* **Inciso b)** *Acuacultura comercial* **II,** Permiso, para: **Inciso g)** *Acuacultura de fomento* **III,** *Autorización, para:* **Inciso d)** *Recolectar del medio natural reproductores, larvas, postlarvas, crías, huevos, semillas, alevines o en cualquier otro estadio, y* **Inciso e)** *Acuacultura didáctica.*		

Artículos 22.- *la Secretaría podrá inscribir en el Registro Nacional de Pesca a los acuicultores que no requieran concesión, permiso o Autorización.*	Al **proyecto** le aplica el Artículo, incisos y, fracciones anteriores, porque se trata de una actividad acuícola con fines comerciales.	Por el hecho de presentar a la autoridad correspondiente (SEMARNAT) la Manifestación de Impacto Ambiental, el promovente está cumpliendo con este apartado. El proyecto se vincula por la obligatoriedad de obtener la autorización correspondiente para realizar las obras descritas en esta manifestación de impacto ambiental. Como ya se mencionó anteriormente, la promovente una vez autorizado el proyecto en materia ambiental procederá a tramitar el Registro Nacional de Pesca para la unidad de producción acuícola.
Art. 30°.- *Las actividades pesqueras se clasifican en:* **II.-** *Cultivo o acuacultura con fines*		
Artículo 31°.- *Para realizar las actividades de pesca se requiere lo siguiente:* **I,** *Concesión, para:* **Inciso b)** *Acuacultura comercial* **II,** Permiso, para: **Inciso g)** *Acuacultura de fomento* **III,** *Autorización, para:* **Inciso d)** *Recolectar del medio natural reproductores, larvas, postlarvas, crías, huevos, semillas, alevines o en cualquier otro estadio, y* **Inciso e)** *Acuacultura didáctica.*		

Artículos 22.- *la Secretaría podrá inscribir en el Registro Nacional de Pesca a los acuicultores que no requieran concesión, permiso o Autorización.*	Al **proyecto** le aplica el Artículo, incisos y, fracciones anteriores, porque se trata de una actividad acuícola con fines comerciales.	Por el hecho de presentar a la autoridad correspondiente (SEMARNAT) la Manifestación de Impacto Ambiental, el promovente está cumpliendo con este apartado. El proyecto se vincula por la obligatoriedad de obtener la autorización correspondiente para realizar las obras descritas en esta manifestación de impacto ambiental. Como ya se mencionó anteriormente, la promovente una vez autorizado el proyecto en materia ambiental procederá a tramitar el Registro Nacional de Pesca para la unidad de producción acuícola.
Art. 30°.- *Las actividades pesqueras se clasifican en:* **II.-** *Cultivo o acuacultura con fines*		
Artículo 31°.- *Para realizar las actividades de pesca se requiere lo siguiente:* **I,** *Concesión, para:* **Inciso b)** *Acuacultura comercial* **II,** Permiso, para: **Inciso g)** *Acuacultura de fomento* **III,** *Autorización, para:* **Inciso d)** *Recolectar del medio natural reproductores, larvas, postlarvas, crías, huevos, semillas, alevines o en cualquier otro estadio, y* **Inciso e)** *Acuacultura didáctica.*		

Artículos 22.- *la Secretaría podrá inscribir en el Registro Nacional de Pesca a los acuicultores que no requieran concesión, permiso o Autorización.*	Al **proyecto** le aplica el Artículo, incisos y, fracciones anteriores, porque se trata de una actividad acuícola con fines comerciales.	Por el hecho de presentar a la autoridad correspondiente (SEMARNAT) la Manifestación de Impacto Ambiental, el promovente está cumpliendo con este apartado. El proyecto se vincula por la obligatoriedad de obtener la autorización correspondiente para realizar las obras descritas en esta manifestación de impacto ambiental. Como ya se mencionó anteriormente, la promovente una vez autorizado el proyecto en materia ambiental procederá a tramitar el Registro Nacional de Pesca para la unidad de producción acuícola.
Art. 30°.- *Las actividades pesqueras se clasifican en:* **II.-** *Cultivo o acuacultura con fines*		
Artículo 31°.- *Para realizar las actividades de pesca se requiere lo siguiente:* **I,** *Concesión, para:* **Inciso b)** *Acuacultura comercial* **II,** Permiso, para: **Inciso g)** *Acuacultura de fomento* **III,** *Autorización, para:* **Inciso d)** *Recolectar del medio natural reproductores, larvas, postlarvas, crías, huevos, semillas, alevines o en cualquier otro estadio, y* **Inciso e)** *Acuacultura didáctica.*		

Artículos 22.- *la Secretaría podrá inscribir en el Registro Nacional de Pesca a los acuicultores que no requieran concesión, permiso o Autorización.*	Al **proyecto** le aplica el Artículo, incisos y, fracciones anteriores, porque se trata de una actividad acuícola con fines comerciales.	Por el hecho de presentar a la autoridad correspondiente (SEMARNAT) la Manifestación de Impacto Ambiental, el promovente está cumpliendo con este apartado. El proyecto se vincula por la obligatoriedad de obtener la autorización correspondiente para realizar las obras descritas en esta manifestación de impacto ambiental. Como ya se mencionó anteriormente, la promovente una vez autorizado el proyecto en materia ambiental procederá a tramitar el Registro Nacional de Pesca para la unidad de producción acuícola.
Art. 30°.- *Las actividades pesqueras se clasifican en:* **II.-** *Cultivo o acuacultura con fines*		
Artículo 31°.- *Para realizar las actividades de pesca se requiere lo siguiente:* **I,** *Concesión, para:* **Inciso b)** *Acuacultura comercial* **II,** Permiso, para: **Inciso g)** *Acuacultura de fomento* **III,** *Autorización, para:* **Inciso d)** *Recolectar del medio natural reproductores, larvas, postlarvas, crías, huevos, semillas, alevines o en cualquier otro estadio, y* **Inciso e)** *Acuacultura didáctica.*		

Artículos 22.- *la Secretaría podrá inscribir en el Registro Nacional de Pesca a los acuicultores que no requieran concesión, permiso o Autorización.*	Al **proyecto** le aplica el Artículo, incisos y, fracciones anteriores, porque se trata de una actividad acuícola con fines comerciales.	Por el hecho de presentar a la autoridad correspondiente (SEMARNAT) la Manifestación de Impacto Ambiental, el promovente está cumpliendo con este apartado. El proyecto se vincula por la obligatoriedad de obtener la autorización correspondiente para realizar las obras descritas en esta manifestación de impacto ambiental. Como ya se mencionó anteriormente, la promovente una vez autorizado el proyecto en materia ambiental procederá a tramitar el Registro Nacional de Pesca para la unidad de producción acuícola.
Art. 30°.- *Las actividades pesqueras se clasifican en:* **II.-** *Cultivo o acuacultura con fines*		
Artículo 31°.- *Para realizar las actividades de pesca se requiere lo siguiente:* **I,** *Concesión, para:* **Inciso b)** *Acuacultura comercial* **II,** Permiso, para: **Inciso g)** *Acuacultura de fomento* **III,** *Autorización, para:* **Inciso d)** *Recolectar del medio natural reproductores, larvas, postlarvas, crías, huevos, semillas, alevines o en cualquier otro estadio, y* **Inciso e)** *Acuacultura didáctica.*		

Artículos 22.- *la Secretaría podrá inscribir en el Registro Nacional de Pesca a los acuicultores que no requieran concesión, permiso o Autorización.*	Al **proyecto** le aplica el Artículo, incisos y, fracciones anteriores, porque se trata de una actividad acuícola con fines comerciales.	Por el hecho de presentar a la autoridad correspondiente (SEMARNAT) la Manifestación de Impacto Ambiental, el promovente está cumpliendo con este apartado. El proyecto se vincula por la obligatoriedad de obtener la autorización correspondiente para realizar las obras descritas en esta manifestación de impacto ambiental. Como ya se mencionó anteriormente, la promovente una vez autorizado el proyecto en materia ambiental procederá a tramitar el Registro Nacional de Pesca para la unidad de producción acuícola.
Art. 30°.- *Las actividades pesqueras se clasifican en:* **II.-** *Cultivo o acuacultura con fines*		
Artículo 31°.- *Para realizar las actividades de pesca se requiere lo siguiente:* **I,** *Concesión, para:* **Inciso b)** *Acuacultura comercial* **II,** Permiso, para: **Inciso g)** *Acuacultura de fomento* **III,** *Autorización, para:* **Inciso d)** *Recolectar del medio natural reproductores, larvas, postlarvas, crías, huevos, semillas, alevines o en cualquier otro estadio, y* **Inciso e)** *Acuacultura didáctica.*		

Artículos 22.- *la Secretaría podrá inscribir en el Registro Nacional de Pesca a los acuicultores que no requieran concesión, permiso o Autorización.*	Al **proyecto** le aplica el Artículo, incisos y, fracciones anteriores, porque se trata de una actividad acuícola con fines comerciales.	Por el hecho de presentar a la autoridad correspondiente (SEMARNAT) la Manifestación de Impacto Ambiental, el promovente está cumpliendo con este apartado. El proyecto se vincula por la obligatoriedad de obtener la autorización correspondiente para realizar las obras descritas en esta manifestación de impacto ambiental. Como ya se mencionó anteriormente, la promovente una vez autorizado el proyecto en materia ambiental procederá a tramitar el Registro Nacional de Pesca para la unidad de producción acuícola.
Art. 30°.- *Las actividades pesqueras se clasifican en:* **II.-** *Cultivo o acuacultura con fines*		
Artículo 31°.- *Para realizar las actividades de pesca se requiere lo siguiente:* **I,** *Concesión, para:* **Inciso b)** *Acuacultura comercial* **II,** Permiso, para: **Inciso g)** *Acuacultura de fomento* **III,** *Autorización, para:* **Inciso d)** *Recolectar del medio natural reproductores, larvas, postlarvas, crías, huevos, semillas, alevines o en cualquier otro estadio, y* **Inciso e)** *Acuacultura didáctica.*		

Artículos 22.- *la Secretaría podrá inscribir en el Registro Nacional de Pesca a los acuicultores que no requieran concesión, permiso o Autorización.*	Al **proyecto** le aplica el Artículo, incisos y, fracciones anteriores, porque se trata de una actividad acuícola con fines comerciales.	Por el hecho de presentar a la autoridad correspondiente (SEMARNAT) la Manifestación de Impacto Ambiental, el promovente está cumpliendo con este apartado. El proyecto se vincula por la obligatoriedad de obtener la autorización correspondiente para realizar las obras descritas en esta manifestación de impacto ambiental. Como ya se mencionó anteriormente, la promovente una vez autorizado el proyecto en materia ambiental procederá a tramitar el Registro Nacional de Pesca para la unidad de producción acuícola.
Art. 30°.- *Las actividades pesqueras se clasifican en:* **II.-** *Cultivo o acuacultura con fines*		
Artículo 31°.- *Para realizar las actividades de pesca se requiere lo siguiente:* **I,** *Concesión, para:* **Inciso b)** *Acuacultura comercial* **II,** Permiso, para: **Inciso g)** *Acuacultura de fomento* **III,** *Autorización, para:* **Inciso d)** *Recolectar del medio natural reproductores, larvas, postlarvas, crías, huevos, semillas, alevines o en cualquier otro estadio, y* **Inciso e)** *Acuacultura didáctica.*		

Artículos 22.- *la Secretaría podrá inscribir en el Registro Nacional de Pesca a los acuicultores que no requieran concesión, permiso o Autorización.*	Al **proyecto** le aplica el Artículo, incisos y, fracciones anteriores, porque se trata de una actividad acuícola con fines comerciales.	Por el hecho de presentar a la autoridad correspondiente (SEMARNAT) la Manifestación de Impacto Ambiental, el promovente está cumpliendo con este apartado. El proyecto se vincula por la obligatoriedad de obtener la autorización correspondiente para realizar las obras descritas en esta manifestación de impacto ambiental. Como ya se mencionó anteriormente, la promovente una vez autorizado el proyecto en materia ambiental procederá a tramitar el Registro Nacional de Pesca para la unidad de producción acuícola.
Art. 30°.- *Las actividades pesqueras se clasifican en:* **II.-** *Cultivo o acuacultura con fines*		
Artículo 31°.- *Para realizar las actividades de pesca se requiere lo siguiente:* **I,** *Concesión, para:* **Inciso b)** *Acuacultura comercial* **II,** Permiso, para: **Inciso g)** *Acuacultura de fomento* **III,** *Autorización, para:* **Inciso d)** *Recolectar del medio natural reproductores, larvas, postlarvas, crías, huevos, semillas, alevines o en cualquier otro estadio, y* **Inciso e)** *Acuacultura didáctica.*		

Artículos 22.- *la Secretaría podrá inscribir en el Registro Nacional de Pesca a los acuicultores que no requieran concesión, permiso o Autorización.*	Al **proyecto** le aplica el Artículo, incisos y, fracciones anteriores, porque se trata de una actividad acuícola con fines comerciales.	Por el hecho de presentar a la autoridad correspondiente (SEMARNAT) la Manifestación de Impacto Ambiental, el promovente está cumpliendo con este apartado. El proyecto se vincula por la obligatoriedad de obtener la autorización correspondiente para realizar las obras descritas en esta manifestación de impacto ambiental. Como ya se mencionó anteriormente, la promovente una vez autorizado el proyecto en materia ambiental procederá a tramitar el Registro Nacional de Pesca para la unidad de producción acuícola.
Art. 30°.- *Las actividades pesqueras se clasifican en:* **II.-** *Cultivo o acuacultura con fines*		
Artículo 31°.- *Para realizar las actividades de pesca se requiere lo siguiente:* **I,** *Concesión, para:* **Inciso b)** *Acuacultura comercial* **II,** Permiso, para: **Inciso g)** *Acuacultura de fomento* **III,** *Autorización, para:* **Inciso d)** *Recolectar del medio natural reproductores, larvas, postlarvas, crías, huevos, semillas, alevines o en cualquier otro estadio, y* **Inciso e)** *Acuacultura didáctica.*		

Artículos 22.- *la Secretaría podrá inscribir en el Registro Nacional de Pesca a los acuicultores que no requieran concesión, permiso o Autorización.*	Al **proyecto** le aplica el Artículo, incisos y, fracciones anteriores, porque se trata de una actividad acuícola con fines comerciales.	Por el hecho de presentar a la autoridad correspondiente (SEMARNAT) la Manifestación de Impacto Ambiental, el promovente está cumpliendo con este apartado. El proyecto se vincula por la obligatoriedad de obtener la autorización correspondiente para realizar las obras descritas en esta manifestación de impacto ambiental. Como ya se mencionó anteriormente, la promovente una vez autorizado el proyecto en materia ambiental procederá a tramitar el Registro Nacional de Pesca para la unidad de producción acuícola.
Art. 30°.- *Las actividades pesqueras se clasifican en:* **II.-** *Cultivo o acuacultura con fines*		
Artículo 31°.- *Para realizar las actividades de pesca se requiere lo siguiente:* **I,** *Concesión, para:* **Inciso b)** *Acuacultura comercial* **II,** Permiso, para: **Inciso g)** *Acuacultura de fomento* **III,** *Autorización, para:* **Inciso d)** *Recolectar del medio natural reproductores, larvas, postlarvas, crías, huevos, semillas, alevines o en cualquier otro estadio, y* **Inciso e)** *Acuacultura didáctica.*		

Artículos 22.- *la Secretaría podrá inscribir en el Registro Nacional de Pesca a los acuicultores que no requieran concesión, permiso o Autorización.*	Al **proyecto** le aplica el Artículo, incisos y, fracciones anteriores, porque se trata de una actividad acuícola con fines comerciales.	Por el hecho de presentar a la autoridad correspondiente (SEMARNAT) la Manifestación de Impacto Ambiental, el promovente está cumpliendo con este apartado. El proyecto se vincula por la obligatoriedad de obtener la autorización correspondiente para realizar las obras descritas en esta manifestación de impacto ambiental. Como ya se mencionó anteriormente, la promovente una vez autorizado el proyecto en materia ambiental procederá a tramitar el Registro Nacional de Pesca para la unidad de producción acuícola.
Art. 30°.- *Las actividades pesqueras se clasifican en:* **II.-** *Cultivo o acuacultura con fines*		
Artículo 31°.- *Para realizar las actividades de pesca se requiere lo siguiente:* **I,** *Concesión, para:* **Inciso b)** *Acuacultura comercial* **II,** Permiso, para: **Inciso g)** *Acuacultura de fomento* **III,** *Autorización, para:* **Inciso d)** *Recolectar del medio natural reproductores, larvas, postlarvas, crías, huevos, semillas, alevines o en cualquier otro estadio, y* **Inciso e)** *Acuacultura didáctica.*		

Artículos 22.- *la Secretaría podrá inscribir en el Registro Nacional de Pesca a los acuicultores que no requieran concesión, permiso o Autorización.*	Al **proyecto** le aplica el Artículo, incisos y, fracciones anteriores, porque se trata de una actividad acuícola con fines comerciales.	Por el hecho de presentar a la autoridad correspondiente (SEMARNAT) la Manifestación de Impacto Ambiental, el promovente está cumpliendo con este apartado. El proyecto se vincula por la obligatoriedad de obtener la autorización correspondiente para realizar las obras descritas en esta manifestación de impacto ambiental. Como ya se mencionó anteriormente, la promovente una vez autorizado el proyecto en materia ambiental procederá a tramitar el Registro Nacional de Pesca para la unidad de producción acuícola.
Art. 30°.- *Las actividades pesqueras se clasifican en:* **II.-** *Cultivo o acuacultura con fines*		
Artículo 31°.- *Para realizar las actividades de pesca se requiere lo siguiente:* **I,** *Concesión, para:* **Inciso b)** *Acuacultura comercial* **II,** Permiso, para: **Inciso g)** *Acuacultura de fomento* **III,** *Autorización, para:* **Inciso d)** *Recolectar del medio natural reproductores, larvas, postlarvas, crías, huevos, semillas, alevines o en cualquier otro estadio, y* **Inciso e)** *Acuacultura didáctica.*		

Artículos 22.- *la Secretaría podrá inscribir en el Registro Nacional de Pesca a los acuicultores que no requieran concesión, permiso o Autorización.*	Al **proyecto** le aplica el Artículo, incisos y, fracciones anteriores, porque se trata de una actividad acuícola con fines comerciales.	Por el hecho de presentar a la autoridad correspondiente (SEMARNAT) la Manifestación de Impacto Ambiental, el promovente está cumpliendo con este apartado. El proyecto se vincula por la obligatoriedad de obtener la autorización correspondiente para realizar las obras descritas en esta manifestación de impacto ambiental. Como ya se mencionó anteriormente, la promovente una vez autorizado el proyecto en materia ambiental procederá a tramitar el Registro Nacional de Pesca para la unidad de producción acuícola.
Art. 30°.- *Las actividades pesqueras se clasifican en:* **II.-** *Cultivo o acuacultura con fines*		
Artículo 31°.- *Para realizar las actividades de pesca se requiere lo siguiente:* **I,** *Concesión, para:* **Inciso b)** *Acuacultura comercial* **II,** Permiso, para: **Inciso g)** *Acuacultura de fomento* **III,** *Autorización, para:* **Inciso d)** *Recolectar del medio natural reproductores, larvas, postlarvas, crías, huevos, semillas, alevines o en cualquier otro estadio, y* **Inciso e)** *Acuacultura didáctica.*		

Artículos 22.- *la Secretaría podrá inscribir en el Registro Nacional de Pesca a los acuicultores que no requieran concesión, permiso o Autorización.*	Al **proyecto** le aplica el Artículo, incisos y, fracciones anteriores, porque se trata de una actividad acuícola con fines comerciales.	Por el hecho de presentar a la autoridad correspondiente (SEMARNAT) la Manifestación de Impacto Ambiental, el promovente está cumpliendo con este apartado. El proyecto se vincula por la obligatoriedad de obtener la autorización correspondiente para realizar las obras descritas en esta manifestación de impacto ambiental. Como ya se mencionó anteriormente, la promovente una vez autorizado el proyecto en materia ambiental procederá a tramitar el Registro Nacional de Pesca para la unidad de producción acuícola.
Art. 30°.- *Las actividades pesqueras se clasifican en:* **II.-** *Cultivo o acuacultura con fines*		
Artículo 31°.- *Para realizar las actividades de pesca se requiere lo siguiente:* **I,** *Concesión, para:* **Inciso b)** *Acuacultura comercial* **II,** Permiso, para: **Inciso g)** *Acuacultura de fomento* **III,** *Autorización, para:* **Inciso d)** *Recolectar del medio natural reproductores, larvas, postlarvas, crías, huevos, semillas, alevines o en cualquier otro estadio, y* **Inciso e)** *Acuacultura didáctica.*		

Artículos 22.- *la Secretaría podrá inscribir en el Registro Nacional de Pesca a los acuicultores que no requieran concesión, permiso o Autorización.*	Al **proyecto** le aplica el Artículo, incisos y, fracciones anteriores, porque se trata de una actividad acuícola con fines comerciales.	Por el hecho de presentar a la autoridad correspondiente (SEMARNAT) la Manifestación de Impacto Ambiental, el promovente está cumpliendo con este apartado. El proyecto se vincula por la obligatoriedad de obtener la autorización correspondiente para realizar las obras descritas en esta manifestación de impacto ambiental. Como ya se mencionó anteriormente, la promovente una vez autorizado el proyecto en materia ambiental procederá a tramitar el Registro Nacional de Pesca para la unidad de producción acuícola.
Art. 30°.- *Las actividades pesqueras se clasifican en:* **II.-** *Cultivo o acuacultura con fines*		
Artículo 31°.- *Para realizar las actividades de pesca se requiere lo siguiente:* **I,** *Concesión, para:* **Inciso b)** *Acuacultura comercial* **II,** Permiso, para: **Inciso g)** *Acuacultura de fomento* **III,** *Autorización, para:* **Inciso d)** *Recolectar del medio natural reproductores, larvas, postlarvas, crías, huevos, semillas, alevines o en cualquier otro estadio, y* **Inciso e)** *Acuacultura didáctica.*		

Artículos 22.- *la Secretaría podrá inscribir en el Registro Nacional de Pesca a los acuicultores que no requieran concesión, permiso o Autorización.*	Al **proyecto** le aplica el Artículo, incisos y, fracciones anteriores, porque se trata de una actividad acuícola con fines comerciales.	Por el hecho de presentar a la autoridad correspondiente (SEMARNAT) la Manifestación de Impacto Ambiental, el promovente está cumpliendo con este apartado. El proyecto se vincula por la obligatoriedad de obtener la autorización correspondiente para realizar las obras descritas en esta manifestación de impacto ambiental. Como ya se mencionó anteriormente, la promovente una vez autorizado el proyecto en materia ambiental procederá a tramitar el Registro Nacional de Pesca para la unidad de producción acuícola.
Art. 30°.- *Las actividades pesqueras se clasifican en:* **II.-** *Cultivo o acuacultura con fines*		
Artículo 31°.- *Para realizar las actividades de pesca se requiere lo siguiente:* **I,** *Concesión, para:* **Inciso b)** *Acuacultura comercial* **II,** Permiso, para: **Inciso g)** *Acuacultura de fomento* **III,** *Autorización, para:* **Inciso d)** *Recolectar del medio natural reproductores, larvas, postlarvas, crías, huevos, semillas, alevines o en cualquier otro estadio, y* **Inciso e)** *Acuacultura didáctica.*		

Artículos 22.- *la Secretaría podrá inscribir en el Registro Nacional de Pesca a los acuicultores que no requieran concesión, permiso o Autorización.*	Al **proyecto** le aplica el Artículo, incisos y, fracciones anteriores, porque se trata de una actividad acuícola con fines comerciales.	Por el hecho de presentar a la autoridad correspondiente (SEMARNAT) la Manifestación de Impacto Ambiental, el promovente está cumpliendo con este apartado. El proyecto se vincula por la obligatoriedad de obtener la autorización correspondiente para realizar las obras descritas en esta manifestación de impacto ambiental. Como ya se mencionó anteriormente, la promovente una vez autorizado el proyecto en materia ambiental procederá a tramitar el Registro Nacional de Pesca para la unidad de producción acuícola.
Art. 30°.- *Las actividades pesqueras se clasifican en:* **II.-** *Cultivo o acuacultura con fines*		
Artículo 31°.- *Para realizar las actividades de pesca se requiere lo siguiente:* **I,** *Concesión, para:* **Inciso b)** *Acuacultura comercial* **II,** Permiso, para: **Inciso g)** *Acuacultura de fomento* **III,** *Autorización, para:* **Inciso d)** *Recolectar del medio natural reproductores, larvas, postlarvas, crías, huevos, semillas, alevines o en cualquier otro estadio, y* **Inciso e)** *Acuacultura didáctica.*		

Artículos 22.- *la Secretaría podrá inscribir en el Registro Nacional de Pesca a los acuicultores que no requieran concesión, permiso o Autorización.*	Al **proyecto** le aplica el Artículo, incisos y, fracciones anteriores, porque se trata de una actividad acuícola con fines comerciales.	Por el hecho de presentar a la autoridad correspondiente (SEMARNAT) la Manifestación de Impacto Ambiental, el promovente está cumpliendo con este apartado. El proyecto se vincula por la obligatoriedad de obtener la autorización correspondiente para realizar las obras descritas en esta manifestación de impacto ambiental. Como ya se mencionó anteriormente, la promovente una vez autorizado el proyecto en materia ambiental procederá a tramitar el Registro Nacional de Pesca para la unidad de producción acuícola.
Art. 30°.- *Las actividades pesqueras se clasifican en:* **II.-** *Cultivo o acuacultura con fines*		
Artículo 31°.- *Para realizar las actividades de pesca se requiere lo siguiente:* **I,** *Concesión, para:* **Inciso b)** *Acuacultura comercial* **II,** Permiso, para: **Inciso g)** *Acuacultura de fomento* **III,** *Autorización, para:* **Inciso d)** *Recolectar del medio natural reproductores, larvas, postlarvas, crías, huevos, semillas, alevines o en cualquier otro estadio, y* **Inciso e)** *Acuacultura didáctica.*		

Artículos 22.- *la Secretaría podrá inscribir en el Registro Nacional de Pesca a los acuicultores que no requieran concesión, permiso o Autorización.*	Al **proyecto** le aplica el Artículo, incisos y, fracciones anteriores, porque se trata de una actividad acuícola con fines comerciales.	Por el hecho de presentar a la autoridad correspondiente (SEMARNAT) la Manifestación de Impacto Ambiental, el promovente está cumpliendo con este apartado. El proyecto se vincula por la obligatoriedad de obtener la autorización correspondiente para realizar las obras descritas en esta manifestación de impacto ambiental. Como ya se mencionó anteriormente, la promovente una vez autorizado el proyecto en materia ambiental procederá a tramitar el Registro Nacional de Pesca para la unidad de producción acuícola.
Art. 30°.- *Las actividades pesqueras se clasifican en:* **II.-** *Cultivo o acuacultura con fines*		
Artículo 31°.- *Para realizar las actividades de pesca se requiere lo siguiente:* **I,** *Concesión, para:* **Inciso b)** *Acuacultura comercial* **II,** Permiso, para: **Inciso g)** *Acuacultura de fomento* **III,** *Autorización, para:* **Inciso d)** *Recolectar del medio natural reproductores, larvas, postlarvas, crías, huevos, semillas, alevines o en cualquier otro estadio, y* **Inciso e)** *Acuacultura didáctica.*		

Artículos 22.- *la Secretaría podrá inscribir en el Registro Nacional de Pesca a los acuicultores que no requieran concesión, permiso o Autorización.*	Al **proyecto** le aplica el Artículo, incisos y, fracciones anteriores, porque se trata de una actividad acuícola con fines comerciales.	Por el hecho de presentar a la autoridad correspondiente (SEMARNAT) la Manifestación de Impacto Ambiental, el promovente está cumpliendo con este apartado. El proyecto se vincula por la obligatoriedad de obtener la autorización correspondiente para realizar las obras descritas en esta manifestación de impacto ambiental. Como ya se mencionó anteriormente, la promovente una vez autorizado el proyecto en materia ambiental procederá a tramitar el Registro Nacional de Pesca para la unidad de producción acuícola.
Art. 30°.- *Las actividades pesqueras se clasifican en:* **II.-** *Cultivo o acuacultura con fines*		
Artículo 31°.- *Para realizar las actividades de pesca se requiere lo siguiente:* **I,** *Concesión, para:* **Inciso b)** *Acuacultura comercial* **II,** Permiso, para: **Inciso g)** *Acuacultura de fomento* **III,** *Autorización, para:* **Inciso d)** *Recolectar del medio natural reproductores, larvas, postlarvas, crías, huevos, semillas, alevines o en cualquier otro estadio, y* **Inciso e)** *Acuacultura didáctica.*		

Artículos 22.- *la Secretaría podrá inscribir en el Registro Nacional de Pesca a los acuicultores que no requieran concesión, permiso o Autorización.*	Al **proyecto** le aplica el Artículo, incisos y, fracciones anteriores, porque se trata de una actividad acuícola con fines comerciales.	Por el hecho de presentar a la autoridad correspondiente (SEMARNAT) la Manifestación de Impacto Ambiental, el promovente está cumpliendo con este apartado. El proyecto se vincula por la obligatoriedad de obtener la autorización correspondiente para realizar las obras descritas en esta manifestación de impacto ambiental. Como ya se mencionó anteriormente, la promovente una vez autorizado el proyecto en materia ambiental procederá a tramitar el Registro Nacional de Pesca para la unidad de producción acuícola.
Art. 30°.- *Las actividades pesqueras se clasifican en:* **II.-** *Cultivo o acuacultura con fines*		
Artículo 31°.- *Para realizar las actividades de pesca se requiere lo siguiente:* **I,** *Concesión, para:* **Inciso b)** *Acuacultura comercial* **II,** Permiso, para: **Inciso g)** *Acuacultura de fomento* **III,** *Autorización, para:* **Inciso d)** *Recolectar del medio natural reproductores, larvas, postlarvas, crías, huevos, semillas, alevines o en cualquier otro estadio, y* **Inciso e)** *Acuacultura didáctica.*		

Artículos 22.- *la Secretaría podrá inscribir en el Registro Nacional de Pesca a los acuicultores que no requieran concesión, permiso o Autorización.*	Al **proyecto** le aplica el Artículo, incisos y, fracciones anteriores, porque se trata de una actividad acuícola con fines comerciales.	Por el hecho de presentar a la autoridad correspondiente (SEMARNAT) la Manifestación de Impacto Ambiental, el promovente está cumpliendo con este apartado. El proyecto se vincula por la obligatoriedad de obtener la autorización correspondiente para realizar las obras descritas en esta manifestación de impacto ambiental. Como ya se mencionó anteriormente, la promovente una vez autorizado el proyecto en materia ambiental procederá a tramitar el Registro Nacional de Pesca para la unidad de producción acuícola.
Art. 30°.- *Las actividades pesqueras se clasifican en:* **II.-** *Cultivo o acuacultura con fines*		
Artículo 31°.- *Para realizar las actividades de pesca se requiere lo siguiente:* **I,** *Concesión, para:* **Inciso b)** *Acuacultura comercial* **II,** Permiso, para: **Inciso g)** *Acuacultura de fomento* **III,** *Autorización, para:* **Inciso d)** *Recolectar del medio natural reproductores, larvas, postlarvas, crías, huevos, semillas, alevines o en cualquier otro estadio, y* **Inciso e)** *Acuacultura didáctica.*		

Artículos 22.- *la Secretaría podrá inscribir en el Registro Nacional de Pesca a los acuicultores que no requieran concesión, permiso o Autorización.*	Al **proyecto** le aplica el Artículo, incisos y, fracciones anteriores, porque se trata de una actividad acuícola con fines comerciales.	Por el hecho de presentar a la autoridad correspondiente (SEMARNAT) la Manifestación de Impacto Ambiental, el promovente está cumpliendo con este apartado. El proyecto se vincula por la obligatoriedad de obtener la autorización correspondiente para realizar las obras descritas en esta manifestación de impacto ambiental. Como ya se mencionó anteriormente, la promovente una vez autorizado el proyecto en materia ambiental procederá a tramitar el Registro Nacional de Pesca para la unidad de producción acuícola.
Art. 30°.- *Las actividades pesqueras se clasifican en:* **II.-** *Cultivo o acuacultura con fines*		
Artículo 31°.- *Para realizar las actividades de pesca se requiere lo siguiente:* **I,** *Concesión, para:* **Inciso b)** *Acuacultura comercial* **II,** Permiso, para: **Inciso g)** *Acuacultura de fomento* **III,** *Autorización, para:* **Inciso d)** *Recolectar del medio natural reproductores, larvas, postlarvas, crías, huevos, semillas, alevines o en cualquier otro estadio, y* **Inciso e)** *Acuacultura didáctica.*		

Artículos 22.- *la Secretaría podrá inscribir en el Registro Nacional de Pesca a los acuicultores que no requieran concesión, permiso o Autorización.*	Al **proyecto** le aplica el Artículo, incisos y, fracciones anteriores, porque se trata de una actividad acuícola con fines comerciales.	Por el hecho de presentar a la autoridad correspondiente (SEMARNAT) la Manifestación de Impacto Ambiental, el promovente está cumpliendo con este apartado. El proyecto se vincula por la obligatoriedad de obtener la autorización correspondiente para realizar las obras descritas en esta manifestación de impacto ambiental. Como ya se mencionó anteriormente, la promovente una vez autorizado el proyecto en materia ambiental procederá a tramitar el Registro Nacional de Pesca para la unidad de producción acuícola.
Art. 30°.- *Las actividades pesqueras se clasifican en:* **II.-** *Cultivo o acuacultura con fines*		
Artículo 31°.- *Para realizar las actividades de pesca se requiere lo siguiente:* **I,** *Concesión, para:* **Inciso b)** *Acuacultura comercial* **II,** Permiso, para: **Inciso g)** *Acuacultura de fomento* **III,** *Autorización, para:* **Inciso d)** *Recolectar del medio natural reproductores, larvas, postlarvas, crías, huevos, semillas, alevines o en cualquier otro estadio, y* **Inciso e)** *Acuacultura didáctica.*		

Artículos 22.- *la Secretaría podrá inscribir en el Registro Nacional de Pesca a los acuicultores que no requieran concesión, permiso o Autorización.*	Al **proyecto** le aplica el Artículo, incisos y, fracciones anteriores, porque se trata de una actividad acuícola con fines comerciales.	Por el hecho de presentar a la autoridad correspondiente (SEMARNAT) la Manifestación de Impacto Ambiental, el promovente está cumpliendo con este apartado. El proyecto se vincula por la obligatoriedad de obtener la autorización correspondiente para realizar las obras descritas en esta manifestación de impacto ambiental. Como ya se mencionó anteriormente, la promovente una vez autorizado el proyecto en materia ambiental procederá a tramitar el Registro Nacional de Pesca para la unidad de producción acuícola.
Art. 30°.- *Las actividades pesqueras se clasifican en:* **II.-** *Cultivo o acuacultura con fines*		
Artículo 31°.- *Para realizar las actividades de pesca se requiere lo siguiente:* **I,** *Concesión, para:* **Inciso b)** *Acuacultura comercial* **II,** Permiso, para: **Inciso g)** *Acuacultura de fomento* **III,** *Autorización, para:* **Inciso d)** *Recolectar del medio natural reproductores, larvas, postlarvas, crías, huevos, semillas, alevines o en cualquier otro estadio, y* **Inciso e)** *Acuacultura didáctica.*		

Artículos 22.- *la Secretaría podrá inscribir en el Registro Nacional de Pesca a los acuicultores que no requieran concesión, permiso o Autorización.*	Al **proyecto** le aplica el Artículo, incisos y, fracciones anteriores, porque se trata de una actividad acuícola con fines comerciales.	Por el hecho de presentar a la autoridad correspondiente (SEMARNAT) la Manifestación de Impacto Ambiental, el promovente está cumpliendo con este apartado. El proyecto se vincula por la obligatoriedad de obtener la autorización correspondiente para realizar las obras descritas en esta manifestación de impacto ambiental. Como ya se mencionó anteriormente, la promovente una vez autorizado el proyecto en materia ambiental procederá a tramitar el Registro Nacional de Pesca para la unidad de producción acuícola.
Art. 30°.- *Las actividades pesqueras se clasifican en:* **II.-** *Cultivo o acuacultura con fines*		
Artículo 31°.- *Para realizar las actividades de pesca se requiere lo siguiente:* **I,** *Concesión, para:* **Inciso b)** *Acuacultura comercial* **II,** Permiso, para: **Inciso g)** *Acuacultura de fomento* **III,** *Autorización, para:* **Inciso d)** *Recolectar del medio natural reproductores, larvas, postlarvas, crías, huevos, semillas, alevines o en cualquier otro estadio, y* **Inciso e)** *Acuacultura didáctica.*		

Artículos 22.- *la Secretaría podrá inscribir en el Registro Nacional de Pesca a los acuicultores que no requieran concesión, permiso o Autorización.*	Al **proyecto** le aplica el Artículo, incisos y, fracciones anteriores, porque se trata de una actividad acuícola con fines comerciales.	Por el hecho de presentar a la autoridad correspondiente (SEMARNAT) la Manifestación de Impacto Ambiental, el promovente está cumpliendo con este apartado. El proyecto se vincula por la obligatoriedad de obtener la autorización correspondiente para realizar las obras descritas en esta manifestación de impacto ambiental. Como ya se mencionó anteriormente, la promovente una vez autorizado el proyecto en materia ambiental procederá a tramitar el Registro Nacional de Pesca para la unidad de producción acuícola.
Art. 30°.- *Las actividades pesqueras se clasifican en:* **II.-** *Cultivo o acuacultura con fines*		
Artículo 31°.- *Para realizar las actividades de pesca se requiere lo siguiente:* **I,** *Concesión, para:* **Inciso b)** *Acuacultura comercial* **II,** Permiso, para: **Inciso g)** *Acuacultura de fomento* **III,** *Autorización, para:* **Inciso d)** *Recolectar del medio natural reproductores, larvas, postlarvas, crías, huevos, semillas, alevines o en cualquier otro estadio, y* **Inciso e)** *Acuacultura didáctica.*		

Artículos 22.- *la Secretaría podrá inscribir en el Registro Nacional de Pesca a los acuicultores que no requieran concesión, permiso o Autorización.*	Al **proyecto** le aplica el Artículo, incisos y, fracciones anteriores, porque se trata de una actividad acuícola con fines comerciales.	Por el hecho de presentar a la autoridad correspondiente (SEMARNAT) la Manifestación de Impacto Ambiental, el promovente está cumpliendo con este apartado. El proyecto se vincula por la obligatoriedad de obtener la autorización correspondiente para realizar las obras descritas en esta manifestación de impacto ambiental. Como ya se mencionó anteriormente, la promovente una vez autorizado el proyecto en materia ambiental procederá a tramitar el Registro Nacional de Pesca para la unidad de producción acuícola.
Art. 30°.- *Las actividades pesqueras se clasifican en:* **II.-** *Cultivo o acuacultura con fines*		
Artículo 31°.- *Para realizar las actividades de pesca se requiere lo siguiente:* **I,** *Concesión, para:* **Inciso b)** *Acuacultura comercial* **II,** Permiso, para: **Inciso g)** *Acuacultura de fomento* **III,** *Autorización, para:* **Inciso d)** *Recolectar del medio natural reproductores, larvas, postlarvas, crías, huevos, semillas, alevines o en cualquier otro estadio, y* **Inciso e)** *Acuacultura didáctica.*		

Artículos 22.- *la Secretaría podrá inscribir en el Registro Nacional de Pesca a los acuicultores que no requieran concesión, permiso o Autorización.*	Al **proyecto** le aplica el Artículo, incisos y, fracciones anteriores, porque se trata de una actividad acuícola con fines comerciales.	Por el hecho de presentar a la autoridad correspondiente (SEMARNAT) la Manifestación de Impacto Ambiental, el promovente está cumpliendo con este apartado. El proyecto se vincula por la obligatoriedad de obtener la autorización correspondiente para realizar las obras descritas en esta manifestación de impacto ambiental. Como ya se mencionó anteriormente, la promovente una vez autorizado el proyecto en materia ambiental procederá a tramitar el Registro Nacional de Pesca para la unidad de producción acuícola.
Art. 30°.- *Las actividades pesqueras se clasifican en:* **II.-** *Cultivo o acuacultura con fines*		
Artículo 31°.- *Para realizar las actividades de pesca se requiere lo siguiente:* **I,** *Concesión, para:* **Inciso b)** *Acuacultura comercial* **II,** Permiso, para: **Inciso g)** *Acuacultura de fomento* **III,** *Autorización, para:* **Inciso d)** *Recolectar del medio natural reproductores, larvas, postlarvas, crías, huevos, semillas, alevines o en cualquier otro estadio, y* **Inciso e)** *Acuacultura didáctica.*		

Artículos 22.- *la Secretaría podrá inscribir en el Registro Nacional de Pesca a los acuicultores que no requieran concesión, permiso o Autorización.*	Al **proyecto** le aplica el Artículo, incisos y, fracciones anteriores, porque se trata de una actividad acuícola con fines comerciales.	Por el hecho de presentar a la autoridad correspondiente (SEMARNAT) la Manifestación de Impacto Ambiental, el promovente está cumpliendo con este apartado. El proyecto se vincula por la obligatoriedad de obtener la autorización correspondiente para realizar las obras descritas en esta manifestación de impacto ambiental. Como ya se mencionó anteriormente, la promovente una vez autorizado el proyecto en materia ambiental procederá a tramitar el Registro Nacional de Pesca para la unidad de producción acuícola.
Art. 30°.- *Las actividades pesqueras se clasifican en:* **II.-** *Cultivo o acuacultura con fines*		
Artículo 31°.- *Para realizar las actividades de pesca se requiere lo siguiente:* **I,** *Concesión, para:* **Inciso b)** *Acuacultura comercial* **II,** Permiso, para: **Inciso g)** *Acuacultura de fomento* **III,** *Autorización, para:* **Inciso d)** *Recolectar del medio natural reproductores, larvas, postlarvas, crías, huevos, semillas, alevines o en cualquier otro estadio, y* **Inciso e)** *Acuacultura didáctica.*		

Artículos 22.- *la Secretaría podrá inscribir en el Registro Nacional de Pesca a los acuicultores que no requieran concesión, permiso o Autorización.*	Al **proyecto** le aplica el Artículo, incisos y, fracciones anteriores, porque se trata de una actividad acuícola con fines comerciales.	Por el hecho de presentar a la autoridad correspondiente (SEMARNAT) la Manifestación de Impacto Ambiental, el promovente está cumpliendo con este apartado. El proyecto se vincula por la obligatoriedad de obtener la autorización correspondiente para realizar las obras descritas en esta manifestación de impacto ambiental. Como ya se mencionó anteriormente, la promovente una vez autorizado el proyecto en materia ambiental procederá a tramitar el Registro Nacional de Pesca para la unidad de producción acuícola.
Art. 30°.- *Las actividades pesqueras se clasifican en:* **II.-** *Cultivo o acuacultura con fines*		
Artículo 31°.- *Para realizar las actividades de pesca se requiere lo siguiente:* **I,** *Concesión, para:* **Inciso b)** *Acuacultura comercial* **II,** Permiso, para: **Inciso g)** *Acuacultura de fomento* **III,** *Autorización, para:* **Inciso d)** *Recolectar del medio natural reproductores, larvas, postlarvas, crías, huevos, semillas, alevines o en cualquier otro estadio, y* **Inciso e)** *Acuacultura didáctica.*		

Artículos 22.- *la Secretaría podrá inscribir en el Registro Nacional de Pesca a los acuicultores que no requieran concesión, permiso o Autorización.*	Al **proyecto** le aplica el Artículo, incisos y, fracciones anteriores, porque se trata de una actividad acuícola con fines comerciales.	Por el hecho de presentar a la autoridad correspondiente (SEMARNAT) la Manifestación de Impacto Ambiental, el promovente está cumpliendo con este apartado. El proyecto se vincula por la obligatoriedad de obtener la autorización correspondiente para realizar las obras descritas en esta manifestación de impacto ambiental. Como ya se mencionó anteriormente, la promovente una vez autorizado el proyecto en materia ambiental procederá a tramitar el Registro Nacional de Pesca para la unidad de producción acuícola.
Art. 30°.- *Las actividades pesqueras se clasifican en:* **II.-** *Cultivo o acuacultura con fines*		
Artículo 31°.- *Para realizar las actividades de pesca se requiere lo siguiente:* **I,** *Concesión, para:* **Inciso b)** *Acuacultura comercial* **II,** Permiso, para: **Inciso g)** *Acuacultura de fomento* **III,** *Autorización, para:* **Inciso d)** *Recolectar del medio natural reproductores, larvas, postlarvas, crías, huevos, semillas, alevines o en cualquier otro estadio, y* **Inciso e)** *Acuacultura didáctica.*		

Artículos 22.- *la Secretaría podrá inscribir en el Registro Nacional de Pesca a los acuicultores que no requieran concesión, permiso o Autorización.*	Al **proyecto** le aplica el Artículo, incisos y, fracciones anteriores, porque se trata de una actividad acuícola con fines comerciales.	Por el hecho de presentar a la autoridad correspondiente (SEMARNAT) la Manifestación de Impacto Ambiental, el promovente está cumpliendo con este apartado. El proyecto se vincula por la obligatoriedad de obtener la autorización correspondiente para realizar las obras descritas en esta manifestación de impacto ambiental. Como ya se mencionó anteriormente, la promovente una vez autorizado el proyecto en materia ambiental procederá a tramitar el Registro Nacional de Pesca para la unidad de producción acuícola.
Art. 30°.- *Las actividades pesqueras se clasifican en:* **II.-** *Cultivo o acuacultura con fines*		
Artículo 31°.- *Para realizar las actividades de pesca se requiere lo siguiente:* **I,** *Concesión, para:* **Inciso b)** *Acuacultura comercial* **II,** Permiso, para: **Inciso g)** *Acuacultura de fomento* **III,** *Autorización, para:* **Inciso d)** *Recolectar del medio natural reproductores, larvas, postlarvas, crías, huevos, semillas, alevines o en cualquier otro estadio, y* **Inciso e)** *Acuacultura didáctica.*		

Artículos 22.- *la Secretaría podrá inscribir en el Registro Nacional de Pesca a los acuicultores que no requieran concesión, permiso o Autorización.*	Al **proyecto** le aplica el Artículo, incisos y, fracciones anteriores, porque se trata de una actividad acuícola con fines comerciales.	Por el hecho de presentar a la autoridad correspondiente (SEMARNAT) la Manifestación de Impacto Ambiental, el promovente está cumpliendo con este apartado. El proyecto se vincula por la obligatoriedad de obtener la autorización correspondiente para realizar las obras descritas en esta manifestación de impacto ambiental. Como ya se mencionó anteriormente, la promovente una vez autorizado el proyecto en materia ambiental procederá a tramitar el Registro Nacional de Pesca para la unidad de producción acuícola.
Art. 30°.- *Las actividades pesqueras se clasifican en:* **II.-** *Cultivo o acuacultura con fines*		
Artículo 31°.- *Para realizar las actividades de pesca se requiere lo siguiente:* **I,** *Concesión, para:* **Inciso b)** *Acuacultura comercial* **II,** Permiso, para: **Inciso g)** *Acuacultura de fomento* **III,** *Autorización, para:* **Inciso d)** *Recolectar del medio natural reproductores, larvas, postlarvas, crías, huevos, semillas, alevines o en cualquier otro estadio, y* **Inciso e)** *Acuacultura didáctica.*		

Artículos 22.- *la Secretaría podrá inscribir en el Registro Nacional de Pesca a los acuicultores que no requieran concesión, permiso o Autorización.*	Al **proyecto** le aplica el Artículo, incisos y, fracciones anteriores, porque se trata de una actividad acuícola con fines comerciales.	Por el hecho de presentar a la autoridad correspondiente (SEMARNAT) la Manifestación de Impacto Ambiental, el promovente está cumpliendo con este apartado. El proyecto se vincula por la obligatoriedad de obtener la autorización correspondiente para realizar las obras descritas en esta manifestación de impacto ambiental. Como ya se mencionó anteriormente, la promovente una vez autorizado el proyecto en materia ambiental procederá a tramitar el Registro Nacional de Pesca para la unidad de producción acuícola.
Art. 30°.- *Las actividades pesqueras se clasifican en:* **II.-** *Cultivo o acuacultura con fines*		
Artículo 31°.- *Para realizar las actividades de pesca se requiere lo siguiente:* **I,** *Concesión, para:* **Inciso b)** *Acuacultura comercial* **II,** Permiso, para: **Inciso g)** *Acuacultura de fomento* **III,** *Autorización, para:* **Inciso d)** *Recolectar del medio natural reproductores, larvas, postlarvas, crías, huevos, semillas, alevines o en cualquier otro estadio, y* **Inciso e)** *Acuacultura didáctica.*		

Artículos 22.- *la Secretaría podrá inscribir en el Registro Nacional de Pesca a los acuicultores que no requieran concesión, permiso o Autorización.*	Al **proyecto** le aplica el Artículo, incisos y, fracciones anteriores, porque se trata de una actividad acuícola con fines comerciales.	Por el hecho de presentar a la autoridad correspondiente (SEMARNAT) la Manifestación de Impacto Ambiental, el promovente está cumpliendo con este apartado. El proyecto se vincula por la obligatoriedad de obtener la autorización correspondiente para realizar las obras descritas en esta manifestación de impacto ambiental. Como ya se mencionó anteriormente, la promovente una vez autorizado el proyecto en materia ambiental procederá a tramitar el Registro Nacional de Pesca para la unidad de producción acuícola.
Art. 30°.- *Las actividades pesqueras se clasifican en:* **II.-** *Cultivo o acuacultura con fines*		
Artículo 31°.- *Para realizar las actividades de pesca se requiere lo siguiente:* **I,** *Concesión, para:* **Inciso b)** *Acuacultura comercial* **II,** Permiso, para: **Inciso g)** *Acuacultura de fomento* **III,** *Autorización, para:* **Inciso d)** *Recolectar del medio natural reproductores, larvas, postlarvas, crías, huevos, semillas, alevines o en cualquier otro estadio, y* **Inciso e)** *Acuacultura didáctica.*		

Artículos 22.- *la Secretaría podrá inscribir en el Registro Nacional de Pesca a los acuicultores que no requieran concesión, permiso o Autorización.*	Al **proyecto** le aplica el Artículo, incisos y, fracciones anteriores, porque se trata de una actividad acuícola con fines comerciales.	Por el hecho de presentar a la autoridad correspondiente (SEMARNAT) la Manifestación de Impacto Ambiental, el promovente está cumpliendo con este apartado. El proyecto se vincula por la obligatoriedad de obtener la autorización correspondiente para realizar las obras descritas en esta manifestación de impacto ambiental. Como ya se mencionó anteriormente, la promovente una vez autorizado el proyecto en materia ambiental procederá a tramitar el Registro Nacional de Pesca para la unidad de producción acuícola.
Art. 30°.- *Las actividades pesqueras se clasifican en:* **II.-** *Cultivo o acuacultura con fines*		
Artículo 31°.- *Para realizar las actividades de pesca se requiere lo siguiente:* **I,** *Concesión, para:* **Inciso b)** *Acuacultura comercial* **II,** Permiso, para: **Inciso g)** *Acuacultura de fomento* **III,** *Autorización, para:* **Inciso d)** *Recolectar del medio natural reproductores, larvas, postlarvas, crías, huevos, semillas, alevines o en cualquier otro estadio, y* **Inciso e)** *Acuacultura didáctica.*		

Artículos 22.- *la Secretaría podrá inscribir en el Registro Nacional de Pesca a los acuicultores que no requieran concesión, permiso o Autorización.*	Al **proyecto** le aplica el Artículo, incisos y, fracciones anteriores, porque se trata de una actividad acuícola con fines comerciales.	Por el hecho de presentar a la autoridad correspondiente (SEMARNAT) la Manifestación de Impacto Ambiental, el promovente está cumpliendo con este apartado. El proyecto se vincula por la obligatoriedad de obtener la autorización correspondiente para realizar las obras descritas en esta manifestación de impacto ambiental. Como ya se mencionó anteriormente, la promovente una vez autorizado el proyecto en materia ambiental procederá a tramitar el Registro Nacional de Pesca para la unidad de producción acuícola.
Art. 30°.- *Las actividades pesqueras se clasifican en:* **II.-** *Cultivo o acuacultura con fines*		
Artículo 31°.- *Para realizar las actividades de pesca se requiere lo siguiente:* **I,** *Concesión, para:* **Inciso b)** *Acuacultura comercial* **II,** Permiso, para: **Inciso g)** *Acuacultura de fomento* **III,** *Autorización, para:* **Inciso d)** *Recolectar del medio natural reproductores, larvas, postlarvas, crías, huevos, semillas, alevines o en cualquier otro estadio, y* **Inciso e)** *Acuacultura didáctica.*		

Artículos 22.- *la Secretaría podrá inscribir en el Registro Nacional de Pesca a los acuicultores que no requieran concesión, permiso o Autorización.*	Al **proyecto** le aplica el Artículo, incisos y, fracciones anteriores, porque se trata de una actividad acuícola con fines comerciales.	Por el hecho de presentar a la autoridad correspondiente (SEMARNAT) la Manifestación de Impacto Ambiental, el promovente está cumpliendo con este apartado. El proyecto se vincula por la obligatoriedad de obtener la autorización correspondiente para realizar las obras descritas en esta manifestación de impacto ambiental. Como ya se mencionó anteriormente, la promovente una vez autorizado el proyecto en materia ambiental procederá a tramitar el Registro Nacional de Pesca para la unidad de producción acuícola.
Art. 30°.- *Las actividades pesqueras se clasifican en:* **II.-** *Cultivo o acuacultura con fines*		
Artículo 31°.- *Para realizar las actividades de pesca se requiere lo siguiente:* **I,** *Concesión, para:* **Inciso b)** *Acuacultura comercial* **II,** Permiso, para: **Inciso g)** *Acuacultura de fomento* **III,** *Autorización, para:* **Inciso d)** *Recolectar del medio natural reproductores, larvas, postlarvas, crías, huevos, semillas, alevines o en cualquier otro estadio, y* **Inciso e)** *Acuacultura didáctica.*		

Artículos 22.- *la Secretaría podrá inscribir en el Registro Nacional de Pesca a los acuicultores que no requieran concesión, permiso o Autorización.*	Al **proyecto** le aplica el Artículo, incisos y, fracciones anteriores, porque se trata de una actividad acuícola con fines comerciales.	Por el hecho de presentar a la autoridad correspondiente (SEMARNAT) la Manifestación de Impacto Ambiental, el promovente está cumpliendo con este apartado. El proyecto se vincula por la obligatoriedad de obtener la autorización correspondiente para realizar las obras descritas en esta manifestación de impacto ambiental. Como ya se mencionó anteriormente, la promovente una vez autorizado el proyecto en materia ambiental procederá a tramitar el Registro Nacional de Pesca para la unidad de producción acuícola.
Art. 30°.- *Las actividades pesqueras se clasifican en:* **II.-** *Cultivo o acuacultura con fines*		
Artículo 31°.- *Para realizar las actividades de pesca se requiere lo siguiente:* **I,** *Concesión, para:* **Inciso b)** *Acuacultura comercial* **II,** Permiso, para: **Inciso g)** *Acuacultura de fomento* **III,** *Autorización, para:* **Inciso d)** *Recolectar del medio natural reproductores, larvas, postlarvas, crías, huevos, semillas, alevines o en cualquier otro estadio, y* **Inciso e)** *Acuacultura didáctica.*		

Artículos 22.- *la Secretaría podrá inscribir en el Registro Nacional de Pesca a los acuicultores que no requieran concesión, permiso o Autorización.*	Al **proyecto** le aplica el Artículo, incisos y, fracciones anteriores, porque se trata de una actividad acuícola con fines comerciales.	Por el hecho de presentar a la autoridad correspondiente (SEMARNAT) la Manifestación de Impacto Ambiental, el promovente está cumpliendo con este apartado. El proyecto se vincula por la obligatoriedad de obtener la autorización correspondiente para realizar las obras descritas en esta manifestación de impacto ambiental. Como ya se mencionó anteriormente, la promovente una vez autorizado el proyecto en materia ambiental procederá a tramitar el Registro Nacional de Pesca para la unidad de producción acuícola.
Art. 30°.- *Las actividades pesqueras se clasifican en:* **II.-** *Cultivo o acuacultura con fines*		
Artículo 31°.- *Para realizar las actividades de pesca se requiere lo siguiente:* **I,** *Concesión, para:* **Inciso b)** *Acuacultura comercial* **II,** Permiso, para: **Inciso g)** *Acuacultura de fomento* **III,** *Autorización, para:* **Inciso d)** *Recolectar del medio natural reproductores, larvas, postlarvas, crías, huevos, semillas, alevines o en cualquier otro estadio, y* **Inciso e)** *Acuacultura didáctica.*		

Artículos 22.- *la Secretaría podrá inscribir en el Registro Nacional de Pesca a los acuicultores que no requieran concesión, permiso o Autorización.*	Al **proyecto** le aplica el Artículo, incisos y, fracciones anteriores, porque se trata de una actividad acuícola con fines comerciales.	Por el hecho de presentar a la autoridad correspondiente (SEMARNAT) la Manifestación de Impacto Ambiental, el promovente está cumpliendo con este apartado. El proyecto se vincula por la obligatoriedad de obtener la autorización correspondiente para realizar las obras descritas en esta manifestación de impacto ambiental. Como ya se mencionó anteriormente, la promovente una vez autorizado el proyecto en materia ambiental procederá a tramitar el Registro Nacional de Pesca para la unidad de producción acuícola.
Art. 30°.- *Las actividades pesqueras se clasifican en:* **II.-** *Cultivo o acuacultura con fines*		
Artículo 31°.- *Para realizar las actividades de pesca se requiere lo siguiente:* **I,** *Concesión, para:* **Inciso b)** *Acuacultura comercial* **II,** Permiso, para: **Inciso g)** *Acuacultura de fomento* **III,** *Autorización, para:* **Inciso d)** *Recolectar del medio natural reproductores, larvas, postlarvas, crías, huevos, semillas, alevines o en cualquier otro estadio, y* **Inciso e)** *Acuacultura didáctica.*		

Artículos 22.- *la Secretaría podrá inscribir en el Registro Nacional de Pesca a los acuicultores que no requieran concesión, permiso o Autorización.*	Al **proyecto** le aplica el Artículo, incisos y, fracciones anteriores, porque se trata de una actividad acuícola con fines comerciales.	Por el hecho de presentar a la autoridad correspondiente (SEMARNAT) la Manifestación de Impacto Ambiental, el promovente está cumpliendo con este apartado. El proyecto se vincula por la obligatoriedad de obtener la autorización correspondiente para realizar las obras descritas en esta manifestación de impacto ambiental. Como ya se mencionó anteriormente, la promovente una vez autorizado el proyecto en materia ambiental procederá a tramitar el Registro Nacional de Pesca para la unidad de producción acuícola.
Art. 30°.- *Las actividades pesqueras se clasifican en:* **II.-** *Cultivo o acuacultura con fines*		
Artículo 31°.- *Para realizar las actividades de pesca se requiere lo siguiente:* **I,** *Concesión, para:* **Inciso b)** *Acuacultura comercial* **II,** Permiso, para: **Inciso g)** *Acuacultura de fomento* **III,** *Autorización, para:* **Inciso d)** *Recolectar del medio natural reproductores, larvas, postlarvas, crías, huevos, semillas, alevines o en cualquier otro estadio, y* **Inciso e)** *Acuacultura didáctica.*		

Artículos 22.- *la Secretaría podrá inscribir en el Registro Nacional de Pesca a los acuicultores que no requieran concesión, permiso o Autorización.*	Al **proyecto** le aplica el Artículo, incisos y, fracciones anteriores, porque se trata de una actividad acuícola con fines comerciales.	Por el hecho de presentar a la autoridad correspondiente (SEMARNAT) la Manifestación de Impacto Ambiental, el promovente está cumpliendo con este apartado. El proyecto se vincula por la obligatoriedad de obtener la autorización correspondiente para realizar las obras descritas en esta manifestación de impacto ambiental. Como ya se mencionó anteriormente, la promovente una vez autorizado el proyecto en materia ambiental procederá a tramitar el Registro Nacional de Pesca para la unidad de producción acuícola.
Art. 30°.- *Las actividades pesqueras se clasifican en:* **II.-** *Cultivo o acuacultura con fines*		
Artículo 31°.- *Para realizar las actividades de pesca se requiere lo siguiente:* **I,** *Concesión, para:* **Inciso b)** *Acuacultura comercial* **II,** Permiso, para: **Inciso g)** *Acuacultura de fomento* **III,** *Autorización, para:* **Inciso d)** *Recolectar del medio natural reproductores, larvas, postlarvas, crías, huevos, semillas, alevines o en cualquier otro estadio, y* **Inciso e)** *Acuacultura didáctica.*		

Artículos 22.- *la Secretaría podrá inscribir en el Registro Nacional de Pesca a los acuicultores que no requieran concesión, permiso o Autorización.*	Al **proyecto** le aplica el Artículo, incisos y, fracciones anteriores, porque se trata de una actividad acuícola con fines comerciales.	Por el hecho de presentar a la autoridad correspondiente (SEMARNAT) la Manifestación de Impacto Ambiental, el promovente está cumpliendo con este apartado. El proyecto se vincula por la obligatoriedad de obtener la autorización correspondiente para realizar las obras descritas en esta manifestación de impacto ambiental. Como ya se mencionó anteriormente, la promovente una vez autorizado el proyecto en materia ambiental procederá a tramitar el Registro Nacional de Pesca para la unidad de producción acuícola.
Art. 30°.- *Las actividades pesqueras se clasifican en:* **II.-** *Cultivo o acuacultura con fines*		
Artículo 31°.- *Para realizar las actividades de pesca se requiere lo siguiente:* **I,** *Concesión, para:* **Inciso b)** *Acuacultura comercial* **II,** Permiso, para: **Inciso g)** *Acuacultura de fomento* **III,** *Autorización, para:* **Inciso d)** *Recolectar del medio natural reproductores, larvas, postlarvas, crías, huevos, semillas, alevines o en cualquier otro estadio, y* **Inciso e)** *Acuacultura didáctica.*		

Artículos 22.- *la Secretaría podrá inscribir en el Registro Nacional de Pesca a los acuicultores que no requieran concesión, permiso o Autorización.*	Al **proyecto** le aplica el Artículo, incisos y, fracciones anteriores, porque se trata de una actividad acuícola con fines comerciales.	Por el hecho de presentar a la autoridad correspondiente (SEMARNAT) la Manifestación de Impacto Ambiental, el promovente está cumpliendo con este apartado. El proyecto se vincula por la obligatoriedad de obtener la autorización correspondiente para realizar las obras descritas en esta manifestación de impacto ambiental. Como ya se mencionó anteriormente, la promovente una vez autorizado el proyecto en materia ambiental procederá a tramitar el Registro Nacional de Pesca para la unidad de producción acuícola.
Art. 30°.- *Las actividades pesqueras se clasifican en:* **II.-** *Cultivo o acuacultura con fines*		
Artículo 31°.- *Para realizar las actividades de pesca se requiere lo siguiente:* **I,** *Concesión, para:* **Inciso b)** *Acuacultura comercial* **II,** Permiso, para: **Inciso g)** *Acuacultura de fomento* **III,** *Autorización, para:* **Inciso d)** *Recolectar del medio natural reproductores, larvas, postlarvas, crías, huevos, semillas, alevines o en cualquier otro estadio, y* **Inciso e)** *Acuacultura didáctica.*		

Artículos 22.- *la Secretaría podrá inscribir en el Registro Nacional de Pesca a los acuicultores que no requieran concesión, permiso o Autorización.*	Al **proyecto** le aplica el Artículo, incisos y, fracciones anteriores, porque se trata de una actividad acuícola con fines comerciales.	Por el hecho de presentar a la autoridad correspondiente (SEMARNAT) la Manifestación de Impacto Ambiental, el promovente está cumpliendo con este apartado. El proyecto se vincula por la obligatoriedad de obtener la autorización correspondiente para realizar las obras descritas en esta manifestación de impacto ambiental. Como ya se mencionó anteriormente, la promovente una vez autorizado el proyecto en materia ambiental procederá a tramitar el Registro Nacional de Pesca para la unidad de producción acuícola.
Art. 30°.- *Las actividades pesqueras se clasifican en:* **II.-** *Cultivo o acuacultura con fines*		
Artículo 31°.- *Para realizar las actividades de pesca se requiere lo siguiente:* **I,** *Concesión, para:* **Inciso b)** *Acuacultura comercial* **II,** Permiso, para: **Inciso g)** *Acuacultura de fomento* **III,** *Autorización, para:* **Inciso d)** *Recolectar del medio natural reproductores, larvas, postlarvas, crías, huevos, semillas, alevines o en cualquier otro estadio, y* **Inciso e)** *Acuacultura didáctica.*		

Artículos 22.- *la Secretaría podrá inscribir en el Registro Nacional de Pesca a los acuicultores que no requieran concesión, permiso o Autorización.*	Al **proyecto** le aplica el Artículo, incisos y, fracciones anteriores, porque se trata de una actividad acuícola con fines comerciales.	Por el hecho de presentar a la autoridad correspondiente (SEMARNAT) la Manifestación de Impacto Ambiental, el promovente está cumpliendo con este apartado. El proyecto se vincula por la obligatoriedad de obtener la autorización correspondiente para realizar las obras descritas en esta manifestación de impacto ambiental. Como ya se mencionó anteriormente, la promovente una vez autorizado el proyecto en materia ambiental procederá a tramitar el Registro Nacional de Pesca para la unidad de producción acuícola.
Art. 30°.- *Las actividades pesqueras se clasifican en:* **II.-** *Cultivo o acuacultura con fines*		
Artículo 31°.- *Para realizar las actividades de pesca se requiere lo siguiente:* **I,** *Concesión, para:* **Inciso b)** *Acuacultura comercial* **II,** Permiso, para: **Inciso g)** *Acuacultura de fomento* **III,** *Autorización, para:* **Inciso d)** *Recolectar del medio natural reproductores, larvas, postlarvas, crías, huevos, semillas, alevines o en cualquier otro estadio, y* **Inciso e)** *Acuacultura didáctica.*		

Artículos 22.- *la Secretaría podrá inscribir en el Registro Nacional de Pesca a los acuicultores que no requieran concesión, permiso o Autorización.*	Al **proyecto** le aplica el Artículo, incisos y, fracciones anteriores, porque se trata de una actividad acuícola con fines comerciales.	Por el hecho de presentar a la autoridad correspondiente (SEMARNAT) la Manifestación de Impacto Ambiental, el promovente está cumpliendo con este apartado. El proyecto se vincula por la obligatoriedad de obtener la autorización correspondiente para realizar las obras descritas en esta manifestación de impacto ambiental. Como ya se mencionó anteriormente, la promovente una vez autorizado el proyecto en materia ambiental procederá a tramitar el Registro Nacional de Pesca para la unidad de producción acuícola.
Art. 30°.- *Las actividades pesqueras se clasifican en:* **II.-** *Cultivo o acuacultura con fines*		
Artículo 31°.- *Para realizar las actividades de pesca se requiere lo siguiente:* **I,** *Concesión, para:* **Inciso b)** *Acuacultura comercial* **II,** Permiso, para: **Inciso g)** *Acuacultura de fomento* **III,** *Autorización, para:* **Inciso d)** *Recolectar del medio natural reproductores, larvas, postlarvas, crías, huevos, semillas, alevines o en cualquier otro estadio, y* **Inciso e)** *Acuacultura didáctica.*		

Artículos 22.- *la Secretaría podrá inscribir en el Registro Nacional de Pesca a los acuicultores que no requieran concesión, permiso o Autorización.*	Al **proyecto** le aplica el Artículo, incisos y, fracciones anteriores, porque se trata de una actividad acuícola con fines comerciales.	Por el hecho de presentar a la autoridad correspondiente (SEMARNAT) la Manifestación de Impacto Ambiental, el promovente está cumpliendo con este apartado. El proyecto se vincula por la obligatoriedad de obtener la autorización correspondiente para realizar las obras descritas en esta manifestación de impacto ambiental. Como ya se mencionó anteriormente, la promovente una vez autorizado el proyecto en materia ambiental procederá a tramitar el Registro Nacional de Pesca para la unidad de producción acuícola.
Art. 30°.- *Las actividades pesqueras se clasifican en:* **II.-** *Cultivo o acuacultura con fines*		
Artículo 31°.- *Para realizar las actividades de pesca se requiere lo siguiente:* **I,** *Concesión, para:* **Inciso b)** *Acuacultura comercial* **II,** Permiso, para: **Inciso g)** *Acuacultura de fomento* **III,** *Autorización, para:* **Inciso d)** *Recolectar del medio natural reproductores, larvas, postlarvas, crías, huevos, semillas, alevines o en cualquier otro estadio, y* **Inciso e)** *Acuacultura didáctica.*		

Artículos 22.- *la Secretaría podrá inscribir en el Registro Nacional de Pesca a los acuicultores que no requieran concesión, permiso o Autorización.*	Al **proyecto** le aplica el Artículo, incisos y, fracciones anteriores, porque se trata de una actividad acuícola con fines comerciales.	Por el hecho de presentar a la autoridad correspondiente (SEMARNAT) la Manifestación de Impacto Ambiental, el promovente está cumpliendo con este apartado. El proyecto se vincula por la obligatoriedad de obtener la autorización correspondiente para realizar las obras descritas en esta manifestación de impacto ambiental. Como ya se mencionó anteriormente, la promovente una vez autorizado el proyecto en materia ambiental procederá a tramitar el Registro Nacional de Pesca para la unidad de producción acuícola.
Art. 30°.- *Las actividades pesqueras se clasifican en:* **II.-** *Cultivo o acuacultura con fines*		
Artículo 31°.- *Para realizar las actividades de pesca se requiere lo siguiente:* **I,** *Concesión, para:* **Inciso b)** *Acuacultura comercial* **II,** Permiso, para: **Inciso g)** *Acuacultura de fomento* **III,** *Autorización, para:* **Inciso d)** *Recolectar del medio natural reproductores, larvas, postlarvas, crías, huevos, semillas, alevines o en cualquier otro estadio, y* **Inciso e)** *Acuacultura didáctica.*		

Artículos 22.- *la Secretaría podrá inscribir en el Registro Nacional de Pesca a los acuicultores que no requieran concesión, permiso o Autorización.*	Al **proyecto** le aplica el Artículo, incisos y, fracciones anteriores, porque se trata de una actividad acuícola con fines comerciales.	Por el hecho de presentar a la autoridad correspondiente (SEMARNAT) la Manifestación de Impacto Ambiental, el promovente está cumpliendo con este apartado. El proyecto se vincula por la obligatoriedad de obtener la autorización correspondiente para realizar las obras descritas en esta manifestación de impacto ambiental. Como ya se mencionó anteriormente, la promovente una vez autorizado el proyecto en materia ambiental procederá a tramitar el Registro Nacional de Pesca para la unidad de producción acuícola.
Art. 30°.- *Las actividades pesqueras se clasifican en:* **II.-** *Cultivo o acuacultura con fines*		
Artículo 31°.- *Para realizar las actividades de pesca se requiere lo siguiente:* **I,** *Concesión, para:* **Inciso b)** *Acuacultura comercial* **II,** Permiso, para: **Inciso g)** *Acuacultura de fomento* **III,** *Autorización, para:* **Inciso d)** *Recolectar del medio natural reproductores, larvas, postlarvas, crías, huevos, semillas, alevines o en cualquier otro estadio, y* **Inciso e)** *Acuacultura didáctica.*		

Artículos 22.- *la Secretaría podrá inscribir en el Registro Nacional de Pesca a los acuicultores que no requieran concesión, permiso o Autorización.*	Al **proyecto** le aplica el Artículo, incisos y, fracciones anteriores, porque se trata de una actividad acuícola con fines comerciales.	Por el hecho de presentar a la autoridad correspondiente (SEMARNAT) la Manifestación de Impacto Ambiental, el promovente está cumpliendo con este apartado. El proyecto se vincula por la obligatoriedad de obtener la autorización correspondiente para realizar las obras descritas en esta manifestación de impacto ambiental. Como ya se mencionó anteriormente, la promovente una vez autorizado el proyecto en materia ambiental procederá a tramitar el Registro Nacional de Pesca para la unidad de producción acuícola.
Art. 30°.- *Las actividades pesqueras se clasifican en:* **II.-** *Cultivo o acuacultura con fines*		
Artículo 31°.- *Para realizar las actividades de pesca se requiere lo siguiente:* **I,** *Concesión, para:* **Inciso b)** *Acuacultura comercial* **II,** Permiso, para: **Inciso g)** *Acuacultura de fomento* **III,** *Autorización, para:* **Inciso d)** *Recolectar del medio natural reproductores, larvas, postlarvas, crías, huevos, semillas, alevines o en cualquier otro estadio, y* **Inciso e)** *Acuacultura didáctica.*		

Artículos 22.- *la Secretaría podrá inscribir en el Registro Nacional de Pesca a los acuicultores que no requieran concesión, permiso o Autorización.*	Al **proyecto** le aplica el Artículo, incisos y, fracciones anteriores, porque se trata de una actividad acuícola con fines comerciales.	Por el hecho de presentar a la autoridad correspondiente (SEMARNAT) la Manifestación de Impacto Ambiental, el promovente está cumpliendo con este apartado. El proyecto se vincula por la obligatoriedad de obtener la autorización correspondiente para realizar las obras descritas en esta manifestación de impacto ambiental. Como ya se mencionó anteriormente, la promovente una vez autorizado el proyecto en materia ambiental procederá a tramitar el Registro Nacional de Pesca para la unidad de producción acuícola.
Art. 30°.- *Las actividades pesqueras se clasifican en:* **II.-** *Cultivo o acuacultura con fines*		
Artículo 31°.- *Para realizar las actividades de pesca se requiere lo siguiente:* **I,** *Concesión, para:* **Inciso b)** *Acuacultura comercial* **II,** Permiso, para: **Inciso g)** *Acuacultura de fomento* **III,** *Autorización, para:* **Inciso d)** *Recolectar del medio natural reproductores, larvas, postlarvas, crías, huevos, semillas, alevines o en cualquier otro estadio, y* **Inciso e)** *Acuacultura didáctica.*		

Artículos 22.- *la Secretaría podrá inscribir en el Registro Nacional de Pesca a los acuicultores que no requieran concesión, permiso o Autorización.*	Al **proyecto** le aplica el Artículo, incisos y, fracciones anteriores, porque se trata de una actividad acuícola con fines comerciales.	Por el hecho de presentar a la autoridad correspondiente (SEMARNAT) la Manifestación de Impacto Ambiental, el promovente está cumpliendo con este apartado. El proyecto se vincula por la obligatoriedad de obtener la autorización correspondiente para realizar las obras descritas en esta manifestación de impacto ambiental. Como ya se mencionó anteriormente, la promovente una vez autorizado el proyecto en materia ambiental procederá a tramitar el Registro Nacional de Pesca para la unidad de producción acuícola.
Art. 30°.- *Las actividades pesqueras se clasifican en:* **II.-** *Cultivo o acuacultura con fines*		
Artículo 31°.- *Para realizar las actividades de pesca se requiere lo siguiente:* **I,** *Concesión, para:* **Inciso b)** *Acuacultura comercial* **II,** Permiso, para: **Inciso g)** *Acuacultura de fomento* **III,** *Autorización, para:* **Inciso d)** *Recolectar del medio natural reproductores, larvas, postlarvas, crías, huevos, semillas, alevines o en cualquier otro estadio, y* **Inciso e)** *Acuacultura didáctica.*		

Artículos 22.- *la Secretaría podrá inscribir en el Registro Nacional de Pesca a los acuicultores que no requieran concesión, permiso o Autorización.*	Al **proyecto** le aplica el Artículo, incisos y, fracciones anteriores, porque se trata de una actividad acuícola con fines comerciales.	Por el hecho de presentar a la autoridad correspondiente (SEMARNAT) la Manifestación de Impacto Ambiental, el promovente está cumpliendo con este apartado. El proyecto se vincula por la obligatoriedad de obtener la autorización correspondiente para realizar las obras descritas en esta manifestación de impacto ambiental. Como ya se mencionó anteriormente, la promovente una vez autorizado el proyecto en materia ambiental procederá a tramitar el Registro Nacional de Pesca para la unidad de producción acuícola.
Art. 30°.- *Las actividades pesqueras se clasifican en:* **II.-** *Cultivo o acuacultura con fines*		
Artículo 31°.- *Para realizar las actividades de pesca se requiere lo siguiente:* **I,** *Concesión, para:* **Inciso b)** *Acuacultura comercial* **II,** Permiso, para: **Inciso g)** *Acuacultura de fomento* **III,** *Autorización, para:* **Inciso d)** *Recolectar del medio natural reproductores, larvas, postlarvas, crías, huevos, semillas, alevines o en cualquier otro estadio, y* **Inciso e)** *Acuacultura didáctica.*		

Artículos 22.- *la Secretaría podrá inscribir en el Registro Nacional de Pesca a los acuicultores que no requieran concesión, permiso o Autorización.*	Al **proyecto** le aplica el Artículo, incisos y, fracciones anteriores, porque se trata de una actividad acuícola con fines comerciales.	Por el hecho de presentar a la autoridad correspondiente (SEMARNAT) la Manifestación de Impacto Ambiental, el promovente está cumpliendo con este apartado. El proyecto se vincula por la obligatoriedad de obtener la autorización correspondiente para realizar las obras descritas en esta manifestación de impacto ambiental. Como ya se mencionó anteriormente, la promovente una vez autorizado el proyecto en materia ambiental procederá a tramitar el Registro Nacional de Pesca para la unidad de producción acuícola.
Art. 30°.- *Las actividades pesqueras se clasifican en:* **II.-** *Cultivo o acuacultura con fines*		
Artículo 31°.- *Para realizar las actividades de pesca se requiere lo siguiente:* **I,** *Concesión, para:* **Inciso b)** *Acuacultura comercial* **II,** Permiso, para: **Inciso g)** *Acuacultura de fomento* **III,** *Autorización, para:* **Inciso d)** *Recolectar del medio natural reproductores, larvas, postlarvas, crías, huevos, semillas, alevines o en cualquier otro estadio, y* **Inciso e)** *Acuacultura didáctica.*		

Artículos 22.- *la Secretaría podrá inscribir en el Registro Nacional de Pesca a los acuicultores que no requieran concesión, permiso o Autorización.*	Al **proyecto** le aplica el Artículo, incisos y, fracciones anteriores, porque se trata de una actividad acuícola con fines comerciales.	Por el hecho de presentar a la autoridad correspondiente (SEMARNAT) la Manifestación de Impacto Ambiental, el promovente está cumpliendo con este apartado. El proyecto se vincula por la obligatoriedad de obtener la autorización correspondiente para realizar las obras descritas en esta manifestación de impacto ambiental. Como ya se mencionó anteriormente, la promovente una vez autorizado el proyecto en materia ambiental procederá a tramitar el Registro Nacional de Pesca para la unidad de producción acuícola.
Art. 30°.- *Las actividades pesqueras se clasifican en:* **II.-** *Cultivo o acuacultura con fines*		
Artículo 31°.- *Para realizar las actividades de pesca se requiere lo siguiente:* **I,** *Concesión, para:* **Inciso b)** *Acuacultura comercial* **II,** Permiso, para: **Inciso g)** *Acuacultura de fomento* **III,** *Autorización, para:* **Inciso d)** *Recolectar del medio natural reproductores, larvas, postlarvas, crías, huevos, semillas, alevines o en cualquier otro estadio, y* **Inciso e)** *Acuacultura didáctica.*		

Artículos 22.- *la Secretaría podrá inscribir en el Registro Nacional de Pesca a los acuicultores que no requieran concesión, permiso o Autorización.*	Al **proyecto** le aplica el Artículo, incisos y, fracciones anteriores, porque se trata de una actividad acuícola con fines comerciales.	Por el hecho de presentar a la autoridad correspondiente (SEMARNAT) la Manifestación de Impacto Ambiental, el promovente está cumpliendo con este apartado. El proyecto se vincula por la obligatoriedad de obtener la autorización correspondiente para realizar las obras descritas en esta manifestación de impacto ambiental. Como ya se mencionó anteriormente, la promovente una vez autorizado el proyecto en materia ambiental procederá a tramitar el Registro Nacional de Pesca para la unidad de producción acuícola.
Art. 30°.- *Las actividades pesqueras se clasifican en:* **II.-** *Cultivo o acuacultura con fines*		
Artículo 31°.- *Para realizar las actividades de pesca se requiere lo siguiente:* **I,** *Concesión, para:* **Inciso b)** *Acuacultura comercial* **II,** Permiso, para: **Inciso g)** *Acuacultura de fomento* **III,** *Autorización, para:* **Inciso d)** *Recolectar del medio natural reproductores, larvas, postlarvas, crías, huevos, semillas, alevines o en cualquier otro estadio, y* **Inciso e)** *Acuacultura didáctica.*		

Artículos 22.- *la Secretaría podrá inscribir en el Registro Nacional de Pesca a los acuicultores que no requieran concesión, permiso o Autorización.*	Al **proyecto** le aplica el Artículo, incisos y, fracciones anteriores, porque se trata de una actividad acuícola con fines comerciales.	Por el hecho de presentar a la autoridad correspondiente (SEMARNAT) la Manifestación de Impacto Ambiental, el promovente está cumpliendo con este apartado. El proyecto se vincula por la obligatoriedad de obtener la autorización correspondiente para realizar las obras descritas en esta manifestación de impacto ambiental. Como ya se mencionó anteriormente, la promovente una vez autorizado el proyecto en materia ambiental procederá a tramitar el Registro Nacional de Pesca para la unidad de producción acuícola.
Art. 30°.- *Las actividades pesqueras se clasifican en:* **II.-** *Cultivo o acuacultura con fines*		
Artículo 31°.- *Para realizar las actividades de pesca se requiere lo siguiente:* **I,** *Concesión, para:* **Inciso b)** *Acuacultura comercial* **II,** Permiso, para: **Inciso g)** *Acuacultura de fomento* **III,** *Autorización, para:* **Inciso d)** *Recolectar del medio natural reproductores, larvas, postlarvas, crías, huevos, semillas, alevines o en cualquier otro estadio, y* **Inciso e)** *Acuacultura didáctica.*		

Artículos 22.- *la Secretaría podrá inscribir en el Registro Nacional de Pesca a los acuicultores que no requieran concesión, permiso o Autorización.*	Al **proyecto** le aplica el Artículo, incisos y, fracciones anteriores, porque se trata de una actividad acuícola con fines comerciales.	Por el hecho de presentar a la autoridad correspondiente (SEMARNAT) la Manifestación de Impacto Ambiental, el promovente está cumpliendo con este apartado. El proyecto se vincula por la obligatoriedad de obtener la autorización correspondiente para realizar las obras descritas en esta manifestación de impacto ambiental. Como ya se mencionó anteriormente, la promovente una vez autorizado el proyecto en materia ambiental procederá a tramitar el Registro Nacional de Pesca para la unidad de producción acuícola.
Art. 30°.- *Las actividades pesqueras se clasifican en:* **II.-** *Cultivo o acuacultura con fines*		
Artículo 31°.- *Para realizar las actividades de pesca se requiere lo siguiente:* **I,** *Concesión, para:* **Inciso b)** *Acuacultura comercial* **II,** Permiso, para: **Inciso g)** *Acuacultura de fomento* **III,** *Autorización, para:* **Inciso d)** *Recolectar del medio natural reproductores, larvas, postlarvas, crías, huevos, semillas, alevines o en cualquier otro estadio, y* **Inciso e)** *Acuacultura didáctica.*		

Artículos 22.- *la Secretaría podrá inscribir en el Registro Nacional de Pesca a los acuicultores que no requieran concesión, permiso o Autorización.*	Al **proyecto** le aplica el Artículo, incisos y, fracciones anteriores, porque se trata de una actividad acuícola con fines comerciales.	Por el hecho de presentar a la autoridad correspondiente (SEMARNAT) la Manifestación de Impacto Ambiental, el promovente está cumpliendo con este apartado. El proyecto se vincula por la obligatoriedad de obtener la autorización correspondiente para realizar las obras descritas en esta manifestación de impacto ambiental. Como ya se mencionó anteriormente, la promovente una vez autorizado el proyecto en materia ambiental procederá a tramitar el Registro Nacional de Pesca para la unidad de producción acuícola.
Art. 30°.- *Las actividades pesqueras se clasifican en:* **II.-** *Cultivo o acuacultura con fines*		
Artículo 31°.- *Para realizar las actividades de pesca se requiere lo siguiente:* **I,** *Concesión, para:* **Inciso b)** *Acuacultura comercial* **II,** Permiso, para: **Inciso g)** *Acuacultura de fomento* **III,** *Autorización, para:* **Inciso d)** *Recolectar del medio natural reproductores, larvas, postlarvas, crías, huevos, semillas, alevines o en cualquier otro estadio, y* **Inciso e)** *Acuacultura didáctica.*		

Artículos 22.- *la Secretaría podrá inscribir en el Registro Nacional de Pesca a los acuicultores que no requieran concesión, permiso o Autorización.*	Al **proyecto** le aplica el Artículo, incisos y, fracciones anteriores, porque se trata de una actividad acuícola con fines comerciales.	Por el hecho de presentar a la autoridad correspondiente (SEMARNAT) la Manifestación de Impacto Ambiental, el promovente está cumpliendo con este apartado. El proyecto se vincula por la obligatoriedad de obtener la autorización correspondiente para realizar las obras descritas en esta manifestación de impacto ambiental. Como ya se mencionó anteriormente, la promovente una vez autorizado el proyecto en materia ambiental procederá a tramitar el Registro Nacional de Pesca para la unidad de producción acuícola.
Art. 30°.- *Las actividades pesqueras se clasifican en:* **II.-** *Cultivo o acuacultura con fines*		
Artículo 31°.- *Para realizar las actividades de pesca se requiere lo siguiente:* **I,** *Concesión, para:* **Inciso b)** *Acuacultura comercial* **II,** Permiso, para: **Inciso g)** *Acuacultura de fomento* **III,** *Autorización, para:* **Inciso d)** *Recolectar del medio natural reproductores, larvas, postlarvas, crías, huevos, semillas, alevines o en cualquier otro estadio, y* **Inciso e)** *Acuacultura didáctica.*		

Artículos 22.- *la Secretaría podrá inscribir en el Registro Nacional de Pesca a los acuicultores que no requieran concesión, permiso o Autorización.*	Al **proyecto** le aplica el Artículo, incisos y, fracciones anteriores, porque se trata de una actividad acuícola con fines comerciales.	Por el hecho de presentar a la autoridad correspondiente (SEMARNAT) la Manifestación de Impacto Ambiental, el promovente está cumpliendo con este apartado. El proyecto se vincula por la obligatoriedad de obtener la autorización correspondiente para realizar las obras descritas en esta manifestación de impacto ambiental. Como ya se mencionó anteriormente, la promovente una vez autorizado el proyecto en materia ambiental procederá a tramitar el Registro Nacional de Pesca para la unidad de producción acuícola.
Art. 30°.- *Las actividades pesqueras se clasifican en:* **II.-** *Cultivo o acuacultura con fines*		
Artículo 31°.- *Para realizar las actividades de pesca se requiere lo siguiente:* **I,** *Concesión, para:* **Inciso b)** *Acuacultura comercial* **II,** Permiso, para: **Inciso g)** *Acuacultura de fomento* **III,** *Autorización, para:* **Inciso d)** *Recolectar del medio natural reproductores, larvas, postlarvas, crías, huevos, semillas, alevines o en cualquier otro estadio, y* **Inciso e)** *Acuacultura didáctica.*		

Artículos 22.- *la Secretaría podrá inscribir en el Registro Nacional de Pesca a los acuicultores que no requieran concesión, permiso o Autorización.*	Al **proyecto** le aplica el Artículo, incisos y, fracciones anteriores, porque se trata de una actividad acuícola con fines comerciales.	Por el hecho de presentar a la autoridad correspondiente (SEMARNAT) la Manifestación de Impacto Ambiental, el promovente está cumpliendo con este apartado. El proyecto se vincula por la obligatoriedad de obtener la autorización correspondiente para realizar las obras descritas en esta manifestación de impacto ambiental. Como ya se mencionó anteriormente, la promovente una vez autorizado el proyecto en materia ambiental procederá a tramitar el Registro Nacional de Pesca para la unidad de producción acuícola.
Art. 30°.- *Las actividades pesqueras se clasifican en:* **II.-** *Cultivo o acuacultura con fines*		
Artículo 31°.- *Para realizar las actividades de pesca se requiere lo siguiente:* **I,** *Concesión, para:* **Inciso b)** *Acuacultura comercial* **II,** Permiso, para: **Inciso g)** *Acuacultura de fomento* **III,** *Autorización, para:* **Inciso d)** *Recolectar del medio natural reproductores, larvas, postlarvas, crías, huevos, semillas, alevines o en cualquier otro estadio, y* **Inciso e)** *Acuacultura didáctica.*		

Artículos 22.- *la Secretaría podrá inscribir en el Registro Nacional de Pesca a los acuicultores que no requieran concesión, permiso o Autorización.*	Al **proyecto** le aplica el Artículo, incisos y, fracciones anteriores, porque se trata de una actividad acuícola con fines comerciales.	Por el hecho de presentar a la autoridad correspondiente (SEMARNAT) la Manifestación de Impacto Ambiental, el promovente está cumpliendo con este apartado. El proyecto se vincula por la obligatoriedad de obtener la autorización correspondiente para realizar las obras descritas en esta manifestación de impacto ambiental. Como ya se mencionó anteriormente, la promovente una vez autorizado el proyecto en materia ambiental procederá a tramitar el Registro Nacional de Pesca para la unidad de producción acuícola.
Art. 30°.- *Las actividades pesqueras se clasifican en:* **II.-** *Cultivo o acuacultura con fines*		
Artículo 31°.- *Para realizar las actividades de pesca se requiere lo siguiente:* **I,** *Concesión, para:* **Inciso b)** *Acuacultura comercial* **II,** Permiso, para: **Inciso g)** *Acuacultura de fomento* **III,** *Autorización, para:* **Inciso d)** *Recolectar del medio natural reproductores, larvas, postlarvas, crías, huevos, semillas, alevines o en cualquier otro estadio, y* **Inciso e)** *Acuacultura didáctica.*		

Artículos 22.- *la Secretaría podrá inscribir en el Registro Nacional de Pesca a los acuicultores que no requieran concesión, permiso o Autorización.*	Al **proyecto** le aplica el Artículo, incisos y, fracciones anteriores, porque se trata de una actividad acuícola con fines comerciales.	Por el hecho de presentar a la autoridad correspondiente (SEMARNAT) la Manifestación de Impacto Ambiental, el promovente está cumpliendo con este apartado. El proyecto se vincula por la obligatoriedad de obtener la autorización correspondiente para realizar las obras descritas en esta manifestación de impacto ambiental. Como ya se mencionó anteriormente, la promovente una vez autorizado el proyecto en materia ambiental procederá a tramitar el Registro Nacional de Pesca para la unidad de producción acuícola.
Art. 30°.- *Las actividades pesqueras se clasifican en:* **II.-** *Cultivo o acuacultura con fines*		
Artículo 31°.- *Para realizar las actividades de pesca se requiere lo siguiente:* **I,** *Concesión, para:* **Inciso b)** *Acuacultura comercial* **II,** Permiso, para: **Inciso g)** *Acuacultura de fomento* **III,** *Autorización, para:* **Inciso d)** *Recolectar del medio natural reproductores, larvas, postlarvas, crías, huevos, semillas, alevines o en cualquier otro estadio, y* **Inciso e)** *Acuacultura didáctica.*		

Artículos 22.- *la Secretaría podrá inscribir en el Registro Nacional de Pesca a los acuicultores que no requieran concesión, permiso o Autorización.*	Al **proyecto** le aplica el Artículo, incisos y, fracciones anteriores, porque se trata de una actividad acuícola con fines comerciales.	Por el hecho de presentar a la autoridad correspondiente (SEMARNAT) la Manifestación de Impacto Ambiental, el promovente está cumpliendo con este apartado. El proyecto se vincula por la obligatoriedad de obtener la autorización correspondiente para realizar las obras descritas en esta manifestación de impacto ambiental. Como ya se mencionó anteriormente, la promovente una vez autorizado el proyecto en materia ambiental procederá a tramitar el Registro Nacional de Pesca para la unidad de producción acuícola.
Art. 30°.- *Las actividades pesqueras se clasifican en:* **II.-** *Cultivo o acuacultura con fines*		
Artículo 31°.- *Para realizar las actividades de pesca se requiere lo siguiente:* **I,** *Concesión, para:* **Inciso b)** *Acuacultura comercial* **II,** Permiso, para: **Inciso g)** *Acuacultura de fomento* **III,** *Autorización, para:* **Inciso d)** *Recolectar del medio natural reproductores, larvas, postlarvas, crías, huevos, semillas, alevines o en cualquier otro estadio, y* **Inciso e)** *Acuacultura didáctica.*		

Artículos 22.- *la Secretaría podrá inscribir en el Registro Nacional de Pesca a los acuicultores que no requieran concesión, permiso o Autorización.*	Al **proyecto** le aplica el Artículo, incisos y, fracciones anteriores, porque se trata de una actividad acuícola con fines comerciales.	Por el hecho de presentar a la autoridad correspondiente (SEMARNAT) la Manifestación de Impacto Ambiental, el promovente está cumpliendo con este apartado. El proyecto se vincula por la obligatoriedad de obtener la autorización correspondiente para realizar las obras descritas en esta manifestación de impacto ambiental. Como ya se mencionó anteriormente, la promovente una vez autorizado el proyecto en materia ambiental procederá a tramitar el Registro Nacional de Pesca para la unidad de producción acuícola.
Art. 30°.- *Las actividades pesqueras se clasifican en:* **II.-** *Cultivo o acuacultura con fines*		
Artículo 31°.- *Para realizar las actividades de pesca se requiere lo siguiente:* **I,** *Concesión, para:* **Inciso b)** *Acuacultura comercial* **II,** Permiso, para: **Inciso g)** *Acuacultura de fomento* **III,** *Autorización, para:* **Inciso d)** *Recolectar del medio natural reproductores, larvas, postlarvas, crías, huevos, semillas, alevines o en cualquier otro estadio, y* **Inciso e)** *Acuacultura didáctica.*		

Artículos 22.- *la Secretaría podrá inscribir en el Registro Nacional de Pesca a los acuicultores que no requieran concesión, permiso o Autorización.*	Al **proyecto** le aplica el Artículo, incisos y, fracciones anteriores, porque se trata de una actividad acuícola con fines comerciales.	Por el hecho de presentar a la autoridad correspondiente (SEMARNAT) la Manifestación de Impacto Ambiental, el promovente está cumpliendo con este apartado. El proyecto se vincula por la obligatoriedad de obtener la autorización correspondiente para realizar las obras descritas en esta manifestación de impacto ambiental. Como ya se mencionó anteriormente, la promovente una vez autorizado el proyecto en materia ambiental procederá a tramitar el Registro Nacional de Pesca para la unidad de producción acuícola.
Art. 30°.- *Las actividades pesqueras se clasifican en:* **II.-** *Cultivo o acuacultura con fines*		
Artículo 31°.- *Para realizar las actividades de pesca se requiere lo siguiente:* **I,** *Concesión, para:* **Inciso b)** *Acuacultura comercial* **II,** Permiso, para: **Inciso g)** *Acuacultura de fomento* **III,** *Autorización, para:* **Inciso d)** *Recolectar del medio natural reproductores, larvas, postlarvas, crías, huevos, semillas, alevines o en cualquier otro estadio, y* **Inciso e)** *Acuacultura didáctica.*		

Artículos 22.- *la Secretaría podrá inscribir en el Registro Nacional de Pesca a los acuicultores que no requieran concesión, permiso o Autorización.*	Al **proyecto** le aplica el Artículo, incisos y, fracciones anteriores, porque se trata de una actividad acuícola con fines comerciales.	Por el hecho de presentar a la autoridad correspondiente (SEMARNAT) la Manifestación de Impacto Ambiental, el promovente está cumpliendo con este apartado. El proyecto se vincula por la obligatoriedad de obtener la autorización correspondiente para realizar las obras descritas en esta manifestación de impacto ambiental. Como ya se mencionó anteriormente, la promovente una vez autorizado el proyecto en materia ambiental procederá a tramitar el Registro Nacional de Pesca para la unidad de producción acuícola.
Art. 30°.- *Las actividades pesqueras se clasifican en:* **II.-** *Cultivo o acuacultura con fines*		
Artículo 31°.- *Para realizar las actividades de pesca se requiere lo siguiente:* **I,** *Concesión, para:* **Inciso b)** *Acuacultura comercial* **II,** Permiso, para: **Inciso g)** *Acuacultura de fomento* **III,** *Autorización, para:* **Inciso d)** *Recolectar del medio natural reproductores, larvas, postlarvas, crías, huevos, semillas, alevines o en cualquier otro estadio, y* **Inciso e)** *Acuacultura didáctica.*		

Artículos 22.- *la Secretaría podrá inscribir en el Registro Nacional de Pesca a los acuicultores que no requieran concesión, permiso o Autorización.*	Al **proyecto** le aplica el Artículo, incisos y, fracciones anteriores, porque se trata de una actividad acuícola con fines comerciales.	Por el hecho de presentar a la autoridad correspondiente (SEMARNAT) la Manifestación de Impacto Ambiental, el promovente está cumpliendo con este apartado. El proyecto se vincula por la obligatoriedad de obtener la autorización correspondiente para realizar las obras descritas en esta manifestación de impacto ambiental. Como ya se mencionó anteriormente, la promovente una vez autorizado el proyecto en materia ambiental procederá a tramitar el Registro Nacional de Pesca para la unidad de producción acuícola.
Art. 30°.- *Las actividades pesqueras se clasifican en:* **II.-** *Cultivo o acuacultura con fines*		
Artículo 31°.- *Para realizar las actividades de pesca se requiere lo siguiente:* **I,** *Concesión, para:* **Inciso b)** *Acuacultura comercial* **II,** Permiso, para: **Inciso g)** *Acuacultura de fomento* **III,** *Autorización, para:* **Inciso d)** *Recolectar del medio natural reproductores, larvas, postlarvas, crías, huevos, semillas, alevines o en cualquier otro estadio, y* **Inciso e)** *Acuacultura didáctica.*		

Artículos 22.- *la Secretaría podrá inscribir en el Registro Nacional de Pesca a los acuicultores que no requieran concesión, permiso o Autorización.*	Al **proyecto** le aplica el Artículo, incisos y, fracciones anteriores, porque se trata de una actividad acuícola con fines comerciales.	Por el hecho de presentar a la autoridad correspondiente (SEMARNAT) la Manifestación de Impacto Ambiental, el promovente está cumpliendo con este apartado. El proyecto se vincula por la obligatoriedad de obtener la autorización correspondiente para realizar las obras descritas en esta manifestación de impacto ambiental. Como ya se mencionó anteriormente, la promovente una vez autorizado el proyecto en materia ambiental procederá a tramitar el Registro Nacional de Pesca para la unidad de producción acuícola.
Art. 30°.- *Las actividades pesqueras se clasifican en:* **II.-** *Cultivo o acuacultura con fines*		
Artículo 31°.- *Para realizar las actividades de pesca se requiere lo siguiente:* **I,** *Concesión, para:* **Inciso b)** *Acuacultura comercial* **II,** Permiso, para: **Inciso g)** *Acuacultura de fomento* **III,** *Autorización, para:* **Inciso d)** *Recolectar del medio natural reproductores, larvas, postlarvas, crías, huevos, semillas, alevines o en cualquier otro estadio, y* **Inciso e)** *Acuacultura didáctica.*		

Artículos 22.- *la Secretaría podrá inscribir en el Registro Nacional de Pesca a los acuicultores que no requieran concesión, permiso o Autorización.*	Al **proyecto** le aplica el Artículo, incisos y, fracciones anteriores, porque se trata de una actividad acuícola con fines comerciales.	Por el hecho de presentar a la autoridad correspondiente (SEMARNAT) la Manifestación de Impacto Ambiental, el promovente está cumpliendo con este apartado. El proyecto se vincula por la obligatoriedad de obtener la autorización correspondiente para realizar las obras descritas en esta manifestación de impacto ambiental. Como ya se mencionó anteriormente, la promovente una vez autorizado el proyecto en materia ambiental procederá a tramitar el Registro Nacional de Pesca para la unidad de producción acuícola.
Art. 30°.- *Las actividades pesqueras se clasifican en:* **II.-** *Cultivo o acuacultura con fines*		
Artículo 31°.- *Para realizar las actividades de pesca se requiere lo siguiente:* **I,** *Concesión, para:* **Inciso b)** *Acuacultura comercial* **II,** Permiso, para: **Inciso g)** *Acuacultura de fomento* **III,** *Autorización, para:* **Inciso d)** *Recolectar del medio natural reproductores, larvas, postlarvas, crías, huevos, semillas, alevines o en cualquier otro estadio, y* **Inciso e)** *Acuacultura didáctica.*		

Artículos 22.- *la Secretaría podrá inscribir en el Registro Nacional de Pesca a los acuicultores que no requieran concesión, permiso o Autorización.*	Al **proyecto** le aplica el Artículo, incisos y, fracciones anteriores, porque se trata de una actividad acuícola con fines comerciales.	Por el hecho de presentar a la autoridad correspondiente (SEMARNAT) la Manifestación de Impacto Ambiental, el promovente está cumpliendo con este apartado. El proyecto se vincula por la obligatoriedad de obtener la autorización correspondiente para realizar las obras descritas en esta manifestación de impacto ambiental. Como ya se mencionó anteriormente, la promovente una vez autorizado el proyecto en materia ambiental procederá a tramitar el Registro Nacional de Pesca para la unidad de producción acuícola.
Art. 30°.- *Las actividades pesqueras se clasifican en:* **II.-** *Cultivo o acuacultura con fines*		
Artículo 31°.- *Para realizar las actividades de pesca se requiere lo siguiente:* **I,** *Concesión, para:* **Inciso b)** *Acuacultura comercial* **II,** Permiso, para: **Inciso g)** *Acuacultura de fomento* **III,** *Autorización, para:* **Inciso d)** *Recolectar del medio natural reproductores, larvas, postlarvas, crías, huevos, semillas, alevines o en cualquier otro estadio, y* **Inciso e)** *Acuacultura didáctica.*		

Artículos 22.- *la Secretaría podrá inscribir en el Registro Nacional de Pesca a los acuicultores que no requieran concesión, permiso o Autorización.*	Al **proyecto** le aplica el Artículo, incisos y, fracciones anteriores, porque se trata de una actividad acuícola con fines comerciales.	Por el hecho de presentar a la autoridad correspondiente (SEMARNAT) la Manifestación de Impacto Ambiental, el promovente está cumpliendo con este apartado. El proyecto se vincula por la obligatoriedad de obtener la autorización correspondiente para realizar las obras descritas en esta manifestación de impacto ambiental. Como ya se mencionó anteriormente, la promovente una vez autorizado el proyecto en materia ambiental procederá a tramitar el Registro Nacional de Pesca para la unidad de producción acuícola.
Art. 30°.- *Las actividades pesqueras se clasifican en:* **II.-** *Cultivo o acuacultura con fines*		
Artículo 31°.- *Para realizar las actividades de pesca se requiere lo siguiente:* **I,** *Concesión, para:* **Inciso b)** *Acuacultura comercial* **II,** Permiso, para: **Inciso g)** *Acuacultura de fomento* **III,** *Autorización, para:* **Inciso d)** *Recolectar del medio natural reproductores, larvas, postlarvas, crías, huevos, semillas, alevines o en cualquier otro estadio, y* **Inciso e)** *Acuacultura didáctica.*		

Artículos 22.- *la Secretaría podrá inscribir en el Registro Nacional de Pesca a los acuicultores que no requieran concesión, permiso o Autorización.*	Al **proyecto** le aplica el Artículo, incisos y, fracciones anteriores, porque se trata de una actividad acuícola con fines comerciales.	Por el hecho de presentar a la autoridad correspondiente (SEMARNAT) la Manifestación de Impacto Ambiental, el promovente está cumpliendo con este apartado. El proyecto se vincula por la obligatoriedad de obtener la autorización correspondiente para realizar las obras descritas en esta manifestación de impacto ambiental. Como ya se mencionó anteriormente, la promovente una vez autorizado el proyecto en materia ambiental procederá a tramitar el Registro Nacional de Pesca para la unidad de producción acuícola.
Art. 30°.- *Las actividades pesqueras se clasifican en:* **II.-** *Cultivo o acuacultura con fines*		
Artículo 31°.- *Para realizar las actividades de pesca se requiere lo siguiente:* **I,** *Concesión, para:* **Inciso b)** *Acuacultura comercial* **II,** Permiso, para: **Inciso g)** *Acuacultura de fomento* **III,** *Autorización, para:* **Inciso d)** *Recolectar del medio natural reproductores, larvas, postlarvas, crías, huevos, semillas, alevines o en cualquier otro estadio, y* **Inciso e)** *Acuacultura didáctica.*		

Artículos 22.- *la Secretaría podrá inscribir en el Registro Nacional de Pesca a los acuicultores que no requieran concesión, permiso o Autorización.*	Al **proyecto** le aplica el Artículo, incisos y, fracciones anteriores, porque se trata de una actividad acuícola con fines comerciales.	Por el hecho de presentar a la autoridad correspondiente (SEMARNAT) la Manifestación de Impacto Ambiental, el promovente está cumpliendo con este apartado. El proyecto se vincula por la obligatoriedad de obtener la autorización correspondiente para realizar las obras descritas en esta manifestación de impacto ambiental. Como ya se mencionó anteriormente, la promovente una vez autorizado el proyecto en materia ambiental procederá a tramitar el Registro Nacional de Pesca para la unidad de producción acuícola.
Art. 30°.- *Las actividades pesqueras se clasifican en:* **II.-** *Cultivo o acuacultura con fines*		
Artículo 31°.- *Para realizar las actividades de pesca se requiere lo siguiente:* **I,** *Concesión, para:* **Inciso b)** *Acuacultura comercial* **II,** Permiso, para: **Inciso g)** *Acuacultura de fomento* **III,** *Autorización, para:* **Inciso d)** *Recolectar del medio natural reproductores, larvas, postlarvas, crías, huevos, semillas, alevines o en cualquier otro estadio, y* **Inciso e)** *Acuacultura didáctica.*		

Artículos 22.- *la Secretaría podrá inscribir en el Registro Nacional de Pesca a los acuicultores que no requieran concesión, permiso o Autorización.*	Al **proyecto** le aplica el Artículo, incisos y, fracciones anteriores, porque se trata de una actividad acuícola con fines comerciales.	Por el hecho de presentar a la autoridad correspondiente (SEMARNAT) la Manifestación de Impacto Ambiental, el promovente está cumpliendo con este apartado. El proyecto se vincula por la obligatoriedad de obtener la autorización correspondiente para realizar las obras descritas en esta manifestación de impacto ambiental. Como ya se mencionó anteriormente, la promovente una vez autorizado el proyecto en materia ambiental procederá a tramitar el Registro Nacional de Pesca para la unidad de producción acuícola.
Art. 30°.- *Las actividades pesqueras se clasifican en:* **II.-** *Cultivo o acuacultura con fines*		
Artículo 31°.- *Para realizar las actividades de pesca se requiere lo siguiente:* **I,** *Concesión, para:* **Inciso b)** *Acuacultura comercial* **II,** Permiso, para: **Inciso g)** *Acuacultura de fomento* **III,** *Autorización, para:* **Inciso d)** *Recolectar del medio natural reproductores, larvas, postlarvas, crías, huevos, semillas, alevines o en cualquier otro estadio, y* **Inciso e)** *Acuacultura didáctica.*		

Artículos 22.- *la Secretaría podrá inscribir en el Registro Nacional de Pesca a los acuicultores que no requieran concesión, permiso o Autorización.*	Al **proyecto** le aplica el Artículo, incisos y, fracciones anteriores, porque se trata de una actividad acuícola con fines comerciales.	Por el hecho de presentar a la autoridad correspondiente (SEMARNAT) la Manifestación de Impacto Ambiental, el promovente está cumpliendo con este apartado. El proyecto se vincula por la obligatoriedad de obtener la autorización correspondiente para realizar las obras descritas en esta manifestación de impacto ambiental. Como ya se mencionó anteriormente, la promovente una vez autorizado el proyecto en materia ambiental procederá a tramitar el Registro Nacional de Pesca para la unidad de producción acuícola.
Art. 30°.- *Las actividades pesqueras se clasifican en:* **II.-** *Cultivo o acuacultura con fines*		
Artículo 31°.- *Para realizar las actividades de pesca se requiere lo siguiente:* **I,** *Concesión, para:* **Inciso b)** *Acuacultura comercial* **II,** Permiso, para: **Inciso g)** *Acuacultura de fomento* **III,** *Autorización, para:* **Inciso d)** *Recolectar del medio natural reproductores, larvas, postlarvas, crías, huevos, semillas, alevines o en cualquier otro estadio, y* **Inciso e)** *Acuacultura didáctica.*		

Artículos 22.- *la Secretaría podrá inscribir en el Registro Nacional de Pesca a los acuicultores que no requieran concesión, permiso o Autorización.*	Al **proyecto** le aplica el Artículo, incisos y, fracciones anteriores, porque se trata de una actividad acuícola con fines comerciales.	Por el hecho de presentar a la autoridad correspondiente (SEMARNAT) la Manifestación de Impacto Ambiental, el promovente está cumpliendo con este apartado. El proyecto se vincula por la obligatoriedad de obtener la autorización correspondiente para realizar las obras descritas en esta manifestación de impacto ambiental. Como ya se mencionó anteriormente, la promovente una vez autorizado el proyecto en materia ambiental procederá a tramitar el Registro Nacional de Pesca para la unidad de producción acuícola.
Art. 30°.- *Las actividades pesqueras se clasifican en:* **II.-** *Cultivo o acuacultura con fines*		
Artículo 31°.- *Para realizar las actividades de pesca se requiere lo siguiente:* **I,** *Concesión, para:* **Inciso b)** *Acuacultura comercial* **II,** Permiso, para: **Inciso g)** *Acuacultura de fomento* **III,** *Autorización, para:* **Inciso d)** *Recolectar del medio natural reproductores, larvas, postlarvas, crías, huevos, semillas, alevines o en cualquier otro estadio, y* **Inciso e)** *Acuacultura didáctica.*		

Artículos 22.- *la Secretaría podrá inscribir en el Registro Nacional de Pesca a los acuicultores que no requieran concesión, permiso o Autorización.*	Al **proyecto** le aplica el Artículo, incisos y, fracciones anteriores, porque se trata de una actividad acuícola con fines comerciales.	Por el hecho de presentar a la autoridad correspondiente (SEMARNAT) la Manifestación de Impacto Ambiental, el promovente está cumpliendo con este apartado. El proyecto se vincula por la obligatoriedad de obtener la autorización correspondiente para realizar las obras descritas en esta manifestación de impacto ambiental. Como ya se mencionó anteriormente, la promovente una vez autorizado el proyecto en materia ambiental procederá a tramitar el Registro Nacional de Pesca para la unidad de producción acuícola.
Art. 30°.- *Las actividades pesqueras se clasifican en:* **II.-** *Cultivo o acuacultura con fines*		
Artículo 31°.- *Para realizar las actividades de pesca se requiere lo siguiente:* **I,** *Concesión, para:* **Inciso b)** *Acuacultura comercial* **II,** Permiso, para: **Inciso g)** *Acuacultura de fomento* **III,** *Autorización, para:* **Inciso d)** *Recolectar del medio natural reproductores, larvas, postlarvas, crías, huevos, semillas, alevines o en cualquier otro estadio, y* **Inciso e)** *Acuacultura didáctica.*		

Artículos 22.- *la Secretaría podrá inscribir en el Registro Nacional de Pesca a los acuicultores que no requieran concesión, permiso o Autorización.*	Al **proyecto** le aplica el Artículo, incisos y, fracciones anteriores, porque se trata de una actividad acuícola con fines comerciales.	Por el hecho de presentar a la autoridad correspondiente (SEMARNAT) la Manifestación de Impacto Ambiental, el promovente está cumpliendo con este apartado. El proyecto se vincula por la obligatoriedad de obtener la autorización correspondiente para realizar las obras descritas en esta manifestación de impacto ambiental. Como ya se mencionó anteriormente, la promovente una vez autorizado el proyecto en materia ambiental procederá a tramitar el Registro Nacional de Pesca para la unidad de producción acuícola.
Art. 30°.- *Las actividades pesqueras se clasifican en:* **II.-** *Cultivo o acuacultura con fines*		
Artículo 31°.- *Para realizar las actividades de pesca se requiere lo siguiente:* **I,** *Concesión, para:* **Inciso b)** *Acuacultura comercial* **II,** Permiso, para: **Inciso g)** *Acuacultura de fomento* **III,** *Autorización, para:* **Inciso d)** *Recolectar del medio natural reproductores, larvas, postlarvas, crías, huevos, semillas, alevines o en cualquier otro estadio, y* **Inciso e)** *Acuacultura didáctica.*		

Artículos 22.- *la Secretaría podrá inscribir en el Registro Nacional de Pesca a los acuicultores que no requieran concesión, permiso o Autorización.*	Al **proyecto** le aplica el Artículo, incisos y, fracciones anteriores, porque se trata de una actividad acuícola con fines comerciales.	Por el hecho de presentar a la autoridad correspondiente (SEMARNAT) la Manifestación de Impacto Ambiental, el promovente está cumpliendo con este apartado. El proyecto se vincula por la obligatoriedad de obtener la autorización correspondiente para realizar las obras descritas en esta manifestación de impacto ambiental. Como ya se mencionó anteriormente, la promovente una vez autorizado el proyecto en materia ambiental procederá a tramitar el Registro Nacional de Pesca para la unidad de producción acuícola.
Art. 30°.- *Las actividades pesqueras se clasifican en:* **II.-** *Cultivo o acuacultura con fines*		
Artículo 31°.- *Para realizar las actividades de pesca se requiere lo siguiente:* **I,** *Concesión, para:* **Inciso b)** *Acuacultura comercial* **II,** Permiso, para: **Inciso g)** *Acuacultura de fomento* **III,** *Autorización, para:* **Inciso d)** *Recolectar del medio natural reproductores, larvas, postlarvas, crías, huevos, semillas, alevines o en cualquier otro estadio, y* **Inciso e)** *Acuacultura didáctica.*		

Artículos 22.- *la Secretaría podrá inscribir en el Registro Nacional de Pesca a los acuicultores que no requieran concesión, permiso o Autorización.*	Al **proyecto** le aplica el Artículo, incisos y, fracciones anteriores, porque se trata de una actividad acuícola con fines comerciales.	Por el hecho de presentar a la autoridad correspondiente (SEMARNAT) la Manifestación de Impacto Ambiental, el promovente está cumpliendo con este apartado. El proyecto se vincula por la obligatoriedad de obtener la autorización correspondiente para realizar las obras descritas en esta manifestación de impacto ambiental. Como ya se mencionó anteriormente, la promovente una vez autorizado el proyecto en materia ambiental procederá a tramitar el Registro Nacional de Pesca para la unidad de producción acuícola.
Art. 30°.- *Las actividades pesqueras se clasifican en:* **II.-** *Cultivo o acuacultura con fines*		
Artículo 31°.- *Para realizar las actividades de pesca se requiere lo siguiente:* **I,** *Concesión, para:* **Inciso b)** *Acuacultura comercial* **II,** Permiso, para: **Inciso g)** *Acuacultura de fomento* **III,** *Autorización, para:* **Inciso d)** *Recolectar del medio natural reproductores, larvas, postlarvas, crías, huevos, semillas, alevines o en cualquier otro estadio, y* **Inciso e)** *Acuacultura didáctica.*		

Artículos 22.- *la Secretaría podrá inscribir en el Registro Nacional de Pesca a los acuicultores que no requieran concesión, permiso o Autorización.*	Al **proyecto** le aplica el Artículo, incisos y, fracciones anteriores, porque se trata de una actividad acuícola con fines comerciales.	Por el hecho de presentar a la autoridad correspondiente (SEMARNAT) la Manifestación de Impacto Ambiental, el promovente está cumpliendo con este apartado. El proyecto se vincula por la obligatoriedad de obtener la autorización correspondiente para realizar las obras descritas en esta manifestación de impacto ambiental. Como ya se mencionó anteriormente, la promovente una vez autorizado el proyecto en materia ambiental procederá a tramitar el Registro Nacional de Pesca para la unidad de producción acuícola.
Art. 30°.- *Las actividades pesqueras se clasifican en:* **II.-** *Cultivo o acuacultura con fines*		
Artículo 31°.- *Para realizar las actividades de pesca se requiere lo siguiente:* **I,** *Concesión, para:* **Inciso b)** *Acuacultura comercial* **II,** Permiso, para: **Inciso g)** *Acuacultura de fomento* **III,** *Autorización, para:* **Inciso d)** *Recolectar del medio natural reproductores, larvas, postlarvas, crías, huevos, semillas, alevines o en cualquier otro estadio, y* **Inciso e)** *Acuacultura didáctica.*		

Artículos 22.- *la Secretaría podrá inscribir en el Registro Nacional de Pesca a los acuicultores que no requieran concesión, permiso o Autorización.*	Al **proyecto** le aplica el Artículo, incisos y, fracciones anteriores, porque se trata de una actividad acuícola con fines comerciales.	Por el hecho de presentar a la autoridad correspondiente (SEMARNAT) la Manifestación de Impacto Ambiental, el promovente está cumpliendo con este apartado. El proyecto se vincula por la obligatoriedad de obtener la autorización correspondiente para realizar las obras descritas en esta manifestación de impacto ambiental. Como ya se mencionó anteriormente, la promovente una vez autorizado el proyecto en materia ambiental procederá a tramitar el Registro Nacional de Pesca para la unidad de producción acuícola.
Art. 30°.- *Las actividades pesqueras se clasifican en:* **II.-** *Cultivo o acuacultura con fines*		
Artículo 31°.- *Para realizar las actividades de pesca se requiere lo siguiente:* **I,** *Concesión, para:* **Inciso b)** *Acuacultura comercial* **II,** Permiso, para: **Inciso g)** *Acuacultura de fomento* **III,** *Autorización, para:* **Inciso d)** *Recolectar del medio natural reproductores, larvas, postlarvas, crías, huevos, semillas, alevines o en cualquier otro estadio, y* **Inciso e)** *Acuacultura didáctica.*		

Artículos 22.- *la Secretaría podrá inscribir en el Registro Nacional de Pesca a los acuicultores que no requieran concesión, permiso o Autorización.*	Al **proyecto** le aplica el Artículo, incisos y, fracciones anteriores, porque se trata de una actividad acuícola con fines comerciales.	Por el hecho de presentar a la autoridad correspondiente (SEMARNAT) la Manifestación de Impacto Ambiental, el promovente está cumpliendo con este apartado. El proyecto se vincula por la obligatoriedad de obtener la autorización correspondiente para realizar las obras descritas en esta manifestación de impacto ambiental. Como ya se mencionó anteriormente, la promovente una vez autorizado el proyecto en materia ambiental procederá a tramitar el Registro Nacional de Pesca para la unidad de producción acuícola.
Art. 30°.- *Las actividades pesqueras se clasifican en:* **II.-** *Cultivo o acuacultura con fines*		
Artículo 31°.- *Para realizar las actividades de pesca se requiere lo siguiente:* **I,** *Concesión, para:* **Inciso b)** *Acuacultura comercial* **II,** Permiso, para: **Inciso g)** *Acuacultura de fomento* **III,** *Autorización, para:* **Inciso d)** *Recolectar del medio natural reproductores, larvas, postlarvas, crías, huevos, semillas, alevines o en cualquier otro estadio, y* **Inciso e)** *Acuacultura didáctica.*		

Artículos 22.- *la Secretaría podrá inscribir en el Registro Nacional de Pesca a los acuicultores que no requieran concesión, permiso o Autorización.*	Al **proyecto** le aplica el Artículo, incisos y, fracciones anteriores, porque se trata de una actividad acuícola con fines comerciales.	Por el hecho de presentar a la autoridad correspondiente (SEMARNAT) la Manifestación de Impacto Ambiental, el promovente está cumpliendo con este apartado. El proyecto se vincula por la obligatoriedad de obtener la autorización correspondiente para realizar las obras descritas en esta manifestación de impacto ambiental. Como ya se mencionó anteriormente, la promovente una vez autorizado el proyecto en materia ambiental procederá a tramitar el Registro Nacional de Pesca para la unidad de producción acuícola.
Art. 30°.- *Las actividades pesqueras se clasifican en:* **II.-** *Cultivo o acuacultura con fines*		
Artículo 31°.- *Para realizar las actividades de pesca se requiere lo siguiente:* **I,** *Concesión, para:* **Inciso b)** *Acuacultura comercial* **II,** Permiso, para: **Inciso g)** *Acuacultura de fomento* **III,** *Autorización, para:* **Inciso d)** *Recolectar del medio natural reproductores, larvas, postlarvas, crías, huevos, semillas, alevines o en cualquier otro estadio, y* **Inciso e)** *Acuacultura didáctica.*		

Artículos 22.- *la Secretaría podrá inscribir en el Registro Nacional de Pesca a los acuicultores que no requieran concesión, permiso o Autorización.*	Al **proyecto** le aplica el Artículo, incisos y, fracciones anteriores, porque se trata de una actividad acuícola con fines comerciales.	Por el hecho de presentar a la autoridad correspondiente (SEMARNAT) la Manifestación de Impacto Ambiental, el promovente está cumpliendo con este apartado. El proyecto se vincula por la obligatoriedad de obtener la autorización correspondiente para realizar las obras descritas en esta manifestación de impacto ambiental. Como ya se mencionó anteriormente, la promovente una vez autorizado el proyecto en materia ambiental procederá a tramitar el Registro Nacional de Pesca para la unidad de producción acuícola.
Art. 30°.- *Las actividades pesqueras se clasifican en:* **II.-** *Cultivo o acuacultura con fines*		
Artículo 31°.- *Para realizar las actividades de pesca se requiere lo siguiente:* **I,** *Concesión, para:* **Inciso b)** *Acuacultura comercial* **II,** Permiso, para: **Inciso g)** *Acuacultura de fomento* **III,** *Autorización, para:* **Inciso d)** *Recolectar del medio natural reproductores, larvas, postlarvas, crías, huevos, semillas, alevines o en cualquier otro estadio, y* **Inciso e)** *Acuacultura didáctica.*		

Artículos 22.- *la Secretaría podrá inscribir en el Registro Nacional de Pesca a los acuicultores que no requieran concesión, permiso o Autorización.*	Al **proyecto** le aplica el Artículo, incisos y, fracciones anteriores, porque se trata de una actividad acuícola con fines comerciales.	Por el hecho de presentar a la autoridad correspondiente (SEMARNAT) la Manifestación de Impacto Ambiental, el promovente está cumpliendo con este apartado. El proyecto se vincula por la obligatoriedad de obtener la autorización correspondiente para realizar las obras descritas en esta manifestación de impacto ambiental. Como ya se mencionó anteriormente, la promovente una vez autorizado el proyecto en materia ambiental procederá a tramitar el Registro Nacional de Pesca para la unidad de producción acuícola.
Art. 30°.- *Las actividades pesqueras se clasifican en:* **II.-** *Cultivo o acuacultura con fines*		
Artículo 31°.- *Para realizar las actividades de pesca se requiere lo siguiente:* **I,** *Concesión, para:* **Inciso b)** *Acuacultura comercial* **II,** Permiso, para: **Inciso g)** *Acuacultura de fomento* **III,** *Autorización, para:* **Inciso d)** *Recolectar del medio natural reproductores, larvas, postlarvas, crías, huevos, semillas, alevines o en cualquier otro estadio, y* **Inciso e)** *Acuacultura didáctica.*		

Artículos 22.- *la Secretaría podrá inscribir en el Registro Nacional de Pesca a los acuicultores que no requieran concesión, permiso o Autorización.*	Al **proyecto** le aplica el Artículo, incisos y, fracciones anteriores, porque se trata de una actividad acuícola con fines comerciales.	Por el hecho de presentar a la autoridad correspondiente (SEMARNAT) la Manifestación de Impacto Ambiental, el promovente está cumpliendo con este apartado. El proyecto se vincula por la obligatoriedad de obtener la autorización correspondiente para realizar las obras descritas en esta manifestación de impacto ambiental. Como ya se mencionó anteriormente, la promovente una vez autorizado el proyecto en materia ambiental procederá a tramitar el Registro Nacional de Pesca para la unidad de producción acuícola.
Art. 30°.- *Las actividades pesqueras se clasifican en:* **II.-** *Cultivo o acuacultura con fines*		
Artículo 31°.- *Para realizar las actividades de pesca se requiere lo siguiente:* **I,** *Concesión, para:* **Inciso b)** *Acuacultura comercial* **II,** Permiso, para: **Inciso g)** *Acuacultura de fomento* **III,** *Autorización, para:* **Inciso d)** *Recolectar del medio natural reproductores, larvas, postlarvas, crías, huevos, semillas, alevines o en cualquier otro estadio, y* **Inciso e)** *Acuacultura didáctica.*		

Artículos 22.- *la Secretaría podrá inscribir en el Registro Nacional de Pesca a los acuicultores que no requieran concesión, permiso o Autorización.*	Al **proyecto** le aplica el Artículo, incisos y, fracciones anteriores, porque se trata de una actividad acuícola con fines comerciales.	Por el hecho de presentar a la autoridad correspondiente (SEMARNAT) la Manifestación de Impacto Ambiental, el promovente está cumpliendo con este apartado. El proyecto se vincula por la obligatoriedad de obtener la autorización correspondiente para realizar las obras descritas en esta manifestación de impacto ambiental. Como ya se mencionó anteriormente, la promovente una vez autorizado el proyecto en materia ambiental procederá a tramitar el Registro Nacional de Pesca para la unidad de producción acuícola.
Art. 30°.- *Las actividades pesqueras se clasifican en:* **II.-** *Cultivo o acuacultura con fines*		
Artículo 31°.- *Para realizar las actividades de pesca se requiere lo siguiente:* **I,** *Concesión, para:* **Inciso b)** *Acuacultura comercial* **II,** Permiso, para: **Inciso g)** *Acuacultura de fomento* **III,** *Autorización, para:* **Inciso d)** *Recolectar del medio natural reproductores, larvas, postlarvas, crías, huevos, semillas, alevines o en cualquier otro estadio, y* **Inciso e)** *Acuacultura didáctica.*		

Artículos 22.- *la Secretaría podrá inscribir en el Registro Nacional de Pesca a los acuicultores que no requieran concesión, permiso o Autorización.*	Al **proyecto** le aplica el Artículo, incisos y, fracciones anteriores, porque se trata de una actividad acuícola con fines comerciales.	Por el hecho de presentar a la autoridad correspondiente (SEMARNAT) la Manifestación de Impacto Ambiental, el promovente está cumpliendo con este apartado. El proyecto se vincula por la obligatoriedad de obtener la autorización correspondiente para realizar las obras descritas en esta manifestación de impacto ambiental. Como ya se mencionó anteriormente, la promovente una vez autorizado el proyecto en materia ambiental procederá a tramitar el Registro Nacional de Pesca para la unidad de producción acuícola.
Art. 30°.- *Las actividades pesqueras se clasifican en:* **II.-** *Cultivo o acuacultura con fines*		
Artículo 31°.- *Para realizar las actividades de pesca se requiere lo siguiente:* **I,** *Concesión, para:* **Inciso b)** *Acuacultura comercial* **II,** Permiso, para: **Inciso g)** *Acuacultura de fomento* **III,** *Autorización, para:* **Inciso d)** *Recolectar del medio natural reproductores, larvas, postlarvas, crías, huevos, semillas, alevines o en cualquier otro estadio, y* **Inciso e)** *Acuacultura didáctica.*		

Artículos 22.- *la Secretaría podrá inscribir en el Registro Nacional de Pesca a los acuicultores que no requieran concesión, permiso o Autorización.*	Al **proyecto** le aplica el Artículo, incisos y, fracciones anteriores, porque se trata de una actividad acuícola con fines comerciales.	Por el hecho de presentar a la autoridad correspondiente (SEMARNAT) la Manifestación de Impacto Ambiental, el promovente está cumpliendo con este apartado. El proyecto se vincula por la obligatoriedad de obtener la autorización correspondiente para realizar las obras descritas en esta manifestación de impacto ambiental. Como ya se mencionó anteriormente, la promovente una vez autorizado el proyecto en materia ambiental procederá a tramitar el Registro Nacional de Pesca para la unidad de producción acuícola.
Art. 30°.- *Las actividades pesqueras se clasifican en:* **II.-** *Cultivo o acuacultura con fines*		
Artículo 31°.- *Para realizar las actividades de pesca se requiere lo siguiente:* **I,** *Concesión, para:* **Inciso b)** *Acuacultura comercial* **II,** Permiso, para: **Inciso g)** *Acuacultura de fomento* **III,** *Autorización, para:* **Inciso d)** *Recolectar del medio natural reproductores, larvas, postlarvas, crías, huevos, semillas, alevines o en cualquier otro estadio, y* **Inciso e)** *Acuacultura didáctica.*		

Artículos 22.- *la Secretaría podrá inscribir en el Registro Nacional de Pesca a los acuicultores que no requieran concesión, permiso o Autorización.*	Al **proyecto** le aplica el Artículo, incisos y, fracciones anteriores, porque se trata de una actividad acuícola con fines comerciales.	Por el hecho de presentar a la autoridad correspondiente (SEMARNAT) la Manifestación de Impacto Ambiental, el promovente está cumpliendo con este apartado. El proyecto se vincula por la obligatoriedad de obtener la autorización correspondiente para realizar las obras descritas en esta manifestación de impacto ambiental. Como ya se mencionó anteriormente, la promovente una vez autorizado el proyecto en materia ambiental procederá a tramitar el Registro Nacional de Pesca para la unidad de producción acuícola.
Art. 30°.- *Las actividades pesqueras se clasifican en:* **II.-** *Cultivo o acuacultura con fines*		
Artículo 31°.- *Para realizar las actividades de pesca se requiere lo siguiente:* **I,** *Concesión, para:* **Inciso b)** *Acuacultura comercial* **II,** Permiso, para: **Inciso g)** *Acuacultura de fomento* **III,** *Autorización, para:* **Inciso d)** *Recolectar del medio natural reproductores, larvas, postlarvas, crías, huevos, semillas, alevines o en cualquier otro estadio, y* **Inciso e)** *Acuacultura didáctica.*		

Artículos 22.- *la Secretaría podrá inscribir en el Registro Nacional de Pesca a los acuicultores que no requieran concesión, permiso o Autorización.*	Al **proyecto** le aplica el Artículo, incisos y, fracciones anteriores, porque se trata de una actividad acuícola con fines comerciales.	Por el hecho de presentar a la autoridad correspondiente (SEMARNAT) la Manifestación de Impacto Ambiental, el promovente está cumpliendo con este apartado. El proyecto se vincula por la obligatoriedad de obtener la autorización correspondiente para realizar las obras descritas en esta manifestación de impacto ambiental. Como ya se mencionó anteriormente, la promovente una vez autorizado el proyecto en materia ambiental procederá a tramitar el Registro Nacional de Pesca para la unidad de producción acuícola.
Art. 30°.- *Las actividades pesqueras se clasifican en:* **II.-** *Cultivo o acuacultura con fines*		
Artículo 31°.- *Para realizar las actividades de pesca se requiere lo siguiente:* **I,** *Concesión, para:* **Inciso b)** *Acuacultura comercial* **II,** Permiso, para: **Inciso g)** *Acuacultura de fomento* **III,** *Autorización, para:* **Inciso d)** *Recolectar del medio natural reproductores, larvas, postlarvas, crías, huevos, semillas, alevines o en cualquier otro estadio, y* **Inciso e)** *Acuacultura didáctica.*		

Artículos 22.- *la Secretaría podrá inscribir en el Registro Nacional de Pesca a los acuicultores que no requieran concesión, permiso o Autorización.*	Al **proyecto** le aplica el Artículo, incisos y, fracciones anteriores, porque se trata de una actividad acuícola con fines comerciales.	Por el hecho de presentar a la autoridad correspondiente (SEMARNAT) la Manifestación de Impacto Ambiental, el promovente está cumpliendo con este apartado. El proyecto se vincula por la obligatoriedad de obtener la autorización correspondiente para realizar las obras descritas en esta manifestación de impacto ambiental. Como ya se mencionó anteriormente, la promovente una vez autorizado el proyecto en materia ambiental procederá a tramitar el Registro Nacional de Pesca para la unidad de producción acuícola.
Art. 30°.- *Las actividades pesqueras se clasifican en:* **II.-** *Cultivo o acuacultura con fines*		
Artículo 31°.- *Para realizar las actividades de pesca se requiere lo siguiente:* **I,** *Concesión, para:* **Inciso b)** *Acuacultura comercial* **II,** Permiso, para: **Inciso g)** *Acuacultura de fomento* **III,** *Autorización, para:* **Inciso d)** *Recolectar del medio natural reproductores, larvas, postlarvas, crías, huevos, semillas, alevines o en cualquier otro estadio, y* **Inciso e)** *Acuacultura didáctica.*		

Artículos 22.- *la Secretaría podrá inscribir en el Registro Nacional de Pesca a los acuicultores que no requieran concesión, permiso o Autorización.*	Al **proyecto** le aplica el Artículo, incisos y, fracciones anteriores, porque se trata de una actividad acuícola con fines comerciales.	Por el hecho de presentar a la autoridad correspondiente (SEMARNAT) la Manifestación de Impacto Ambiental, el promovente está cumpliendo con este apartado. El proyecto se vincula por la obligatoriedad de obtener la autorización correspondiente para realizar las obras descritas en esta manifestación de impacto ambiental. Como ya se mencionó anteriormente, la promovente una vez autorizado el proyecto en materia ambiental procederá a tramitar el Registro Nacional de Pesca para la unidad de producción acuícola.
Art. 30°.- *Las actividades pesqueras se clasifican en:* **II.-** *Cultivo o acuacultura con fines*		
Artículo 31°.- *Para realizar las actividades de pesca se requiere lo siguiente:* **I,** *Concesión, para:* **Inciso b)** *Acuacultura comercial* **II,** Permiso, para: **Inciso g)** *Acuacultura de fomento* **III,** *Autorización, para:* **Inciso d)** *Recolectar del medio natural reproductores, larvas, postlarvas, crías, huevos, semillas, alevines o en cualquier otro estadio, y* **Inciso e)** *Acuacultura didáctica.*		

Artículos 22.- *la Secretaría podrá inscribir en el Registro Nacional de Pesca a los acuicultores que no requieran concesión, permiso o Autorización.*	Al **proyecto** le aplica el Artículo, incisos y, fracciones anteriores, porque se trata de una actividad acuícola con fines comerciales.	Por el hecho de presentar a la autoridad correspondiente (SEMARNAT) la Manifestación de Impacto Ambiental, el promovente está cumpliendo con este apartado. El proyecto se vincula por la obligatoriedad de obtener la autorización correspondiente para realizar las obras descritas en esta manifestación de impacto ambiental. Como ya se mencionó anteriormente, la promovente una vez autorizado el proyecto en materia ambiental procederá a tramitar el Registro Nacional de Pesca para la unidad de producción acuícola.
Art. 30°.- *Las actividades pesqueras se clasifican en:* **II.-** *Cultivo o acuacultura con fines*		
Artículo 31°.- *Para realizar las actividades de pesca se requiere lo siguiente:* **I,** *Concesión, para:* **Inciso b)** *Acuacultura comercial* **II,** Permiso, para: **Inciso g)** *Acuacultura de fomento* **III,** *Autorización, para:* **Inciso d)** *Recolectar del medio natural reproductores, larvas, postlarvas, crías, huevos, semillas, alevines o en cualquier otro estadio, y* **Inciso e)** *Acuacultura didáctica.*		

Artículos 22.- *la Secretaría podrá inscribir en el Registro Nacional de Pesca a los acuicultores que no requieran concesión, permiso o Autorización.*	Al **proyecto** le aplica el Artículo, incisos y, fracciones anteriores, porque se trata de una actividad acuícola con fines comerciales.	Por el hecho de presentar a la autoridad correspondiente (SEMARNAT) la Manifestación de Impacto Ambiental, el promovente está cumpliendo con este apartado. El proyecto se vincula por la obligatoriedad de obtener la autorización correspondiente para realizar las obras descritas en esta manifestación de impacto ambiental. Como ya se mencionó anteriormente, la promovente una vez autorizado el proyecto en materia ambiental procederá a tramitar el Registro Nacional de Pesca para la unidad de producción acuícola.
Art. 30°.- *Las actividades pesqueras se clasifican en:* **II.-** *Cultivo o acuacultura con fines*		
Artículo 31°.- *Para realizar las actividades de pesca se requiere lo siguiente:* **I,** *Concesión, para:* **Inciso b)** *Acuacultura comercial* **II,** Permiso, para: **Inciso g)** *Acuacultura de fomento* **III,** *Autorización, para:* **Inciso d)** *Recolectar del medio natural reproductores, larvas, postlarvas, crías, huevos, semillas, alevines o en cualquier otro estadio, y* **Inciso e)** *Acuacultura didáctica.*		

Artículos 22.- *la Secretaría podrá inscribir en el Registro Nacional de Pesca a los acuicultores que no requieran concesión, permiso o Autorización.*	Al **proyecto** le aplica el Artículo, incisos y, fracciones anteriores, porque se trata de una actividad acuícola con fines comerciales.	Por el hecho de presentar a la autoridad correspondiente (SEMARNAT) la Manifestación de Impacto Ambiental, el promovente está cumpliendo con este apartado. El proyecto se vincula por la obligatoriedad de obtener la autorización correspondiente para realizar las obras descritas en esta manifestación de impacto ambiental. Como ya se mencionó anteriormente, la promovente una vez autorizado el proyecto en materia ambiental procederá a tramitar el Registro Nacional de Pesca para la unidad de producción acuícola.
Art. 30°.- *Las actividades pesqueras se clasifican en:* **II.-** *Cultivo o acuacultura con fines*		
Artículo 31°.- *Para realizar las actividades de pesca se requiere lo siguiente:* **I,** *Concesión, para:* **Inciso b)** *Acuacultura comercial* **II,** Permiso, para: **Inciso g)** *Acuacultura de fomento* **III,** *Autorización, para:* **Inciso d)** *Recolectar del medio natural reproductores, larvas, postlarvas, crías, huevos, semillas, alevines o en cualquier otro estadio, y* **Inciso e)** *Acuacultura didáctica.*		

Artículos 22.- *la Secretaría podrá inscribir en el Registro Nacional de Pesca a los acuicultores que no requieran concesión, permiso o Autorización.*	Al **proyecto** le aplica el Artículo, incisos y, fracciones anteriores, porque se trata de una actividad acuícola con fines comerciales.	Por el hecho de presentar a la autoridad correspondiente (SEMARNAT) la Manifestación de Impacto Ambiental, el promovente está cumpliendo con este apartado. El proyecto se vincula por la obligatoriedad de obtener la autorización correspondiente para realizar las obras descritas en esta manifestación de impacto ambiental. Como ya se mencionó anteriormente, la promovente una vez autorizado el proyecto en materia ambiental procederá a tramitar el Registro Nacional de Pesca para la unidad de producción acuícola.
Art. 30°.- *Las actividades pesqueras se clasifican en:* **II.-** *Cultivo o acuacultura con fines*		
Artículo 31°.- *Para realizar las actividades de pesca se requiere lo siguiente:* **I,** *Concesión, para:* **Inciso b)** *Acuacultura comercial* **II,** Permiso, para: **Inciso g)** *Acuacultura de fomento* **III,** *Autorización, para:* **Inciso d)** *Recolectar del medio natural reproductores, larvas, postlarvas, crías, huevos, semillas, alevines o en cualquier otro estadio, y* **Inciso e)** *Acuacultura didáctica.*		

Artículos 22.- *la Secretaría podrá inscribir en el Registro Nacional de Pesca a los acuicultores que no requieran concesión, permiso o Autorización.*	Al **proyecto** le aplica el Artículo, incisos y, fracciones anteriores, porque se trata de una actividad acuícola con fines comerciales.	Por el hecho de presentar a la autoridad correspondiente (SEMARNAT) la Manifestación de Impacto Ambiental, el promovente está cumpliendo con este apartado. El proyecto se vincula por la obligatoriedad de obtener la autorización correspondiente para realizar las obras descritas en esta manifestación de impacto ambiental. Como ya se mencionó anteriormente, la promovente una vez autorizado el proyecto en materia ambiental procederá a tramitar el Registro Nacional de Pesca para la unidad de producción acuícola.
Art. 30°.- *Las actividades pesqueras se clasifican en:* **II.-** *Cultivo o acuacultura con fines*		
Artículo 31°.- *Para realizar las actividades de pesca se requiere lo siguiente:* **I,** *Concesión, para:* **Inciso b)** *Acuacultura comercial* **II,** Permiso, para: **Inciso g)** *Acuacultura de fomento* **III,** *Autorización, para:* **Inciso d)** *Recolectar del medio natural reproductores, larvas, postlarvas, crías, huevos, semillas, alevines o en cualquier otro estadio, y* **Inciso e)** *Acuacultura didáctica.*		

Artículos 22.- *la Secretaría podrá inscribir en el Registro Nacional de Pesca a los acuicultores que no requieran concesión, permiso o Autorización.*	Al **proyecto** le aplica el Artículo, incisos y, fracciones anteriores, porque se trata de una actividad acuícola con fines comerciales.	Por el hecho de presentar a la autoridad correspondiente (SEMARNAT) la Manifestación de Impacto Ambiental, el promovente está cumpliendo con este apartado. El proyecto se vincula por la obligatoriedad de obtener la autorización correspondiente para realizar las obras descritas en esta manifestación de impacto ambiental. Como ya se mencionó anteriormente, la promovente una vez autorizado el proyecto en materia ambiental procederá a tramitar el Registro Nacional de Pesca para la unidad de producción acuícola.
Art. 30°.- *Las actividades pesqueras se clasifican en:* **II.-** *Cultivo o acuacultura con fines*		
Artículo 31°.- *Para realizar las actividades de pesca se requiere lo siguiente:* **I,** *Concesión, para:* **Inciso b)** *Acuacultura comercial* **II,** Permiso, para: **Inciso g)** *Acuacultura de fomento* **III,** *Autorización, para:* **Inciso d)** *Recolectar del medio natural reproductores, larvas, postlarvas, crías, huevos, semillas, alevines o en cualquier otro estadio, y* **Inciso e)** *Acuacultura didáctica.*		

Artículos 22.- *la Secretaría podrá inscribir en el Registro Nacional de Pesca a los acuicultores que no requieran concesión, permiso o Autorización.*	Al **proyecto** le aplica el Artículo, incisos y, fracciones anteriores, porque se trata de una actividad acuícola con fines comerciales.	Por el hecho de presentar a la autoridad correspondiente (SEMARNAT) la Manifestación de Impacto Ambiental, el promovente está cumpliendo con este apartado. El proyecto se vincula por la obligatoriedad de obtener la autorización correspondiente para realizar las obras descritas en esta manifestación de impacto ambiental. Como ya se mencionó anteriormente, la promovente una vez autorizado el proyecto en materia ambiental procederá a tramitar el Registro Nacional de Pesca para la unidad de producción acuícola.
Art. 30°.- *Las actividades pesqueras se clasifican en:* **II.-** *Cultivo o acuacultura con fines*		
Artículo 31°.- *Para realizar las actividades de pesca se requiere lo siguiente:* **I,** *Concesión, para:* **Inciso b)** *Acuacultura comercial* **II,** Permiso, para: **Inciso g)** *Acuacultura de fomento* **III,** *Autorización, para:* **Inciso d)** *Recolectar del medio natural reproductores, larvas, postlarvas, crías, huevos, semillas, alevines o en cualquier otro estadio, y* **Inciso e)** *Acuacultura didáctica.*		

Artículos 22.- *la Secretaría podrá inscribir en el Registro Nacional de Pesca a los acuicultores que no requieran concesión, permiso o Autorización.*	Al **proyecto** le aplica el Artículo, incisos y, fracciones anteriores, porque se trata de una actividad acuícola con fines comerciales.	Por el hecho de presentar a la autoridad correspondiente (SEMARNAT) la Manifestación de Impacto Ambiental, el promovente está cumpliendo con este apartado. El proyecto se vincula por la obligatoriedad de obtener la autorización correspondiente para realizar las obras descritas en esta manifestación de impacto ambiental. Como ya se mencionó anteriormente, la promovente una vez autorizado el proyecto en materia ambiental procederá a tramitar el Registro Nacional de Pesca para la unidad de producción acuícola.
Art. 30°.- *Las actividades pesqueras se clasifican en:* **II.-** *Cultivo o acuacultura con fines*		
Artículo 31°.- *Para realizar las actividades de pesca se requiere lo siguiente:* **I,** *Concesión, para:* **Inciso b)** *Acuacultura comercial* **II,** Permiso, para: **Inciso g)** *Acuacultura de fomento* **III,** *Autorización, para:* **Inciso d)** *Recolectar del medio natural reproductores, larvas, postlarvas, crías, huevos, semillas, alevines o en cualquier otro estadio, y* **Inciso e)** *Acuacultura didáctica.*		

Artículos 22.- *la Secretaría podrá inscribir en el Registro Nacional de Pesca a los acuicultores que no requieran concesión, permiso o Autorización.*	Al **proyecto** le aplica el Artículo, incisos y, fracciones anteriores, porque se trata de una actividad acuícola con fines comerciales.	Por el hecho de presentar a la autoridad correspondiente (SEMARNAT) la Manifestación de Impacto Ambiental, el promovente está cumpliendo con este apartado. El proyecto se vincula por la obligatoriedad de obtener la autorización correspondiente para realizar las obras descritas en esta manifestación de impacto ambiental. Como ya se mencionó anteriormente, la promovente una vez autorizado el proyecto en materia ambiental procederá a tramitar el Registro Nacional de Pesca para la unidad de producción acuícola.
Art. 30°.- *Las actividades pesqueras se clasifican en:* **II.-** *Cultivo o acuacultura con fines*		
Artículo 31°.- *Para realizar las actividades de pesca se requiere lo siguiente:* **I,** *Concesión, para:* **Inciso b)** *Acuacultura comercial* **II,** Permiso, para: **Inciso g)** *Acuacultura de fomento* **III,** *Autorización, para:* **Inciso d)** *Recolectar del medio natural reproductores, larvas, postlarvas, crías, huevos, semillas, alevines o en cualquier otro estadio, y* **Inciso e)** *Acuacultura didáctica.*		

Artículos 22.- *la Secretaría podrá inscribir en el Registro Nacional de Pesca a los acuicultores que no requieran concesión, permiso o Autorización.*	Al **proyecto** le aplica el Artículo, incisos y, fracciones anteriores, porque se trata de una actividad acuícola con fines comerciales.	Por el hecho de presentar a la autoridad correspondiente (SEMARNAT) la Manifestación de Impacto Ambiental, el promovente está cumpliendo con este apartado. El proyecto se vincula por la obligatoriedad de obtener la autorización correspondiente para realizar las obras descritas en esta manifestación de impacto ambiental. Como ya se mencionó anteriormente, la promovente una vez autorizado el proyecto en materia ambiental procederá a tramitar el Registro Nacional de Pesca para la unidad de producción acuícola.
Art. 30°.- *Las actividades pesqueras se clasifican en:* **II.-** *Cultivo o acuacultura con fines*		
Artículo 31°.- *Para realizar las actividades de pesca se requiere lo siguiente:* **I,** *Concesión, para:* **Inciso b)** *Acuacultura comercial* **II,** Permiso, para: **Inciso g)** *Acuacultura de fomento* **III,** *Autorización, para:* **Inciso d)** *Recolectar del medio natural reproductores, larvas, postlarvas, crías, huevos, semillas, alevines o en cualquier otro estadio, y* **Inciso e)** *Acuacultura didáctica.*		

Artículos 22.- *la Secretaría podrá inscribir en el Registro Nacional de Pesca a los acuicultores que no requieran concesión, permiso o Autorización.*	Al **proyecto** le aplica el Artículo, incisos y, fracciones anteriores, porque se trata de una actividad acuícola con fines comerciales.	Por el hecho de presentar a la autoridad correspondiente (SEMARNAT) la Manifestación de Impacto Ambiental, el promovente está cumpliendo con este apartado. El proyecto se vincula por la obligatoriedad de obtener la autorización correspondiente para realizar las obras descritas en esta manifestación de impacto ambiental. Como ya se mencionó anteriormente, la promovente una vez autorizado el proyecto en materia ambiental procederá a tramitar el Registro Nacional de Pesca para la unidad de producción acuícola.
Art. 30°.- *Las actividades pesqueras se clasifican en:* **II.-** *Cultivo o acuacultura con fines*		
Artículo 31°.- *Para realizar las actividades de pesca se requiere lo siguiente:* **I,** *Concesión, para:* **Inciso b)** *Acuacultura comercial* **II,** Permiso, para: **Inciso g)** *Acuacultura de fomento* **III,** *Autorización, para:* **Inciso d)** *Recolectar del medio natural reproductores, larvas, postlarvas, crías, huevos, semillas, alevines o en cualquier otro estadio, y* **Inciso e)** *Acuacultura didáctica.*		

Artículos 22.- *la Secretaría podrá inscribir en el Registro Nacional de Pesca a los acuicultores que no requieran concesión, permiso o Autorización.*	Al **proyecto** le aplica el Artículo, incisos y, fracciones anteriores, porque se trata de una actividad acuícola con fines comerciales.	Por el hecho de presentar a la autoridad correspondiente (SEMARNAT) la Manifestación de Impacto Ambiental, el promovente está cumpliendo con este apartado. El proyecto se vincula por la obligatoriedad de obtener la autorización correspondiente para realizar las obras descritas en esta manifestación de impacto ambiental. Como ya se mencionó anteriormente, la promovente una vez autorizado el proyecto en materia ambiental procederá a tramitar el Registro Nacional de Pesca para la unidad de producción acuícola.
Art. 30°.- *Las actividades pesqueras se clasifican en:* **II.-** *Cultivo o acuacultura con fines*		
Artículo 31°.- *Para realizar las actividades de pesca se requiere lo siguiente:* **I,** *Concesión, para:* **Inciso b)** *Acuacultura comercial* **II,** Permiso, para: **Inciso g)** *Acuacultura de fomento* **III,** *Autorización, para:* **Inciso d)** *Recolectar del medio natural reproductores, larvas, postlarvas, crías, huevos, semillas, alevines o en cualquier otro estadio, y* **Inciso e)** *Acuacultura didáctica.*		

Artículos 22.- *la Secretaría podrá inscribir en el Registro Nacional de Pesca a los acuicultores que no requieran concesión, permiso o Autorización.*	Al **proyecto** le aplica el Artículo, incisos y, fracciones anteriores, porque se trata de una actividad acuícola con fines comerciales.	Por el hecho de presentar a la autoridad correspondiente (SEMARNAT) la Manifestación de Impacto Ambiental, el promovente está cumpliendo con este apartado. El proyecto se vincula por la obligatoriedad de obtener la autorización correspondiente para realizar las obras descritas en esta manifestación de impacto ambiental. Como ya se mencionó anteriormente, la promovente una vez autorizado el proyecto en materia ambiental procederá a tramitar el Registro Nacional de Pesca para la unidad de producción acuícola.
Art. 30°.- *Las actividades pesqueras se clasifican en:* **II.-** *Cultivo o acuacultura con fines*		
Artículo 31°.- *Para realizar las actividades de pesca se requiere lo siguiente:* **I,** *Concesión, para:* **Inciso b)** *Acuacultura comercial* **II,** Permiso, para: **Inciso g)** *Acuacultura de fomento* **III,** *Autorización, para:* **Inciso d)** *Recolectar del medio natural reproductores, larvas, postlarvas, crías, huevos, semillas, alevines o en cualquier otro estadio, y* **Inciso e)** *Acuacultura didáctica.*		

Artículos 22.- *la Secretaría podrá inscribir en el Registro Nacional de Pesca a los acuicultores que no requieran concesión, permiso o Autorización.*	Al **proyecto** le aplica el Artículo, incisos y, fracciones anteriores, porque se trata de una actividad acuícola con fines comerciales.	Por el hecho de presentar a la autoridad correspondiente (SEMARNAT) la Manifestación de Impacto Ambiental, el promovente está cumpliendo con este apartado. El proyecto se vincula por la obligatoriedad de obtener la autorización correspondiente para realizar las obras descritas en esta manifestación de impacto ambiental. Como ya se mencionó anteriormente, la promovente una vez autorizado el proyecto en materia ambiental procederá a tramitar el Registro Nacional de Pesca para la unidad de producción acuícola.
Art. 30°.- *Las actividades pesqueras se clasifican en:* **II.-** *Cultivo o acuacultura con fines*		
Artículo 31°.- *Para realizar las actividades de pesca se requiere lo siguiente:* **I,** *Concesión, para:* **Inciso b)** *Acuacultura comercial* **II,** Permiso, para: **Inciso g)** *Acuacultura de fomento* **III,** *Autorización, para:* **Inciso d)** *Recolectar del medio natural reproductores, larvas, postlarvas, crías, huevos, semillas, alevines o en cualquier otro estadio, y* **Inciso e)** *Acuacultura didáctica.*		

Artículos 22.- *la Secretaría podrá inscribir en el Registro Nacional de Pesca a los acuicultores que no requieran concesión, permiso o Autorización.*	Al **proyecto** le aplica el Artículo, incisos y, fracciones anteriores, porque se trata de una actividad acuícola con fines comerciales.	Por el hecho de presentar a la autoridad correspondiente (SEMARNAT) la Manifestación de Impacto Ambiental, el promovente está cumpliendo con este apartado. El proyecto se vincula por la obligatoriedad de obtener la autorización correspondiente para realizar las obras descritas en esta manifestación de impacto ambiental. Como ya se mencionó anteriormente, la promovente una vez autorizado el proyecto en materia ambiental procederá a tramitar el Registro Nacional de Pesca para la unidad de producción acuícola.
Art. 30°.- *Las actividades pesqueras se clasifican en:* **II.-** *Cultivo o acuacultura con fines*		
Artículo 31°.- *Para realizar las actividades de pesca se requiere lo siguiente:* **I,** *Concesión, para:* **Inciso b)** *Acuacultura comercial* **II,** Permiso, para: **Inciso g)** *Acuacultura de fomento* **III,** *Autorización, para:* **Inciso d)** *Recolectar del medio natural reproductores, larvas, postlarvas, crías, huevos, semillas, alevines o en cualquier otro estadio, y* **Inciso e)** *Acuacultura didáctica.*		

Artículos 22.- *la Secretaría podrá inscribir en el Registro Nacional de Pesca a los acuicultores que no requieran concesión, permiso o Autorización.*	Al **proyecto** le aplica el Artículo, incisos y, fracciones anteriores, porque se trata de una actividad acuícola con fines comerciales.	Por el hecho de presentar a la autoridad correspondiente (SEMARNAT) la Manifestación de Impacto Ambiental, el promovente está cumpliendo con este apartado. El proyecto se vincula por la obligatoriedad de obtener la autorización correspondiente para realizar las obras descritas en esta manifestación de impacto ambiental. Como ya se mencionó anteriormente, la promovente una vez autorizado el proyecto en materia ambiental procederá a tramitar el Registro Nacional de Pesca para la unidad de producción acuícola.
Art. 30°.- *Las actividades pesqueras se clasifican en:* **II.-** *Cultivo o acuacultura con fines*		
Artículo 31°.- *Para realizar las actividades de pesca se requiere lo siguiente:* **I,** *Concesión, para:* **Inciso b)** *Acuacultura comercial* **II,** Permiso, para: **Inciso g)** *Acuacultura de fomento* **III,** *Autorización, para:* **Inciso d)** *Recolectar del medio natural reproductores, larvas, postlarvas, crías, huevos, semillas, alevines o en cualquier otro estadio, y* **Inciso e)** *Acuacultura didáctica.*		

Artículos 22.- *la Secretaría podrá inscribir en el Registro Nacional de Pesca a los acuicultores que no requieran concesión, permiso o Autorización.*	Al **proyecto** le aplica el Artículo, incisos y, fracciones anteriores, porque se trata de una actividad acuícola con fines comerciales.	Por el hecho de presentar a la autoridad correspondiente (SEMARNAT) la Manifestación de Impacto Ambiental, el promovente está cumpliendo con este apartado. El proyecto se vincula por la obligatoriedad de obtener la autorización correspondiente para realizar las obras descritas en esta manifestación de impacto ambiental. Como ya se mencionó anteriormente, la promovente una vez autorizado el proyecto en materia ambiental procederá a tramitar el Registro Nacional de Pesca para la unidad de producción acuícola.
Art. 30°.- *Las actividades pesqueras se clasifican en:* **II.-** *Cultivo o acuacultura con fines*		
Artículo 31°.- *Para realizar las actividades de pesca se requiere lo siguiente:* **I,** *Concesión, para:* **Inciso b)** *Acuacultura comercial* **II,** Permiso, para: **Inciso g)** *Acuacultura de fomento* **III,** *Autorización, para:* **Inciso d)** *Recolectar del medio natural reproductores, larvas, postlarvas, crías, huevos, semillas, alevines o en cualquier otro estadio, y* **Inciso e)** *Acuacultura didáctica.*		

Artículos 22.- *la Secretaría podrá inscribir en el Registro Nacional de Pesca a los acuicultores que no requieran concesión, permiso o Autorización.*	Al **proyecto** le aplica el Artículo, incisos y, fracciones anteriores, porque se trata de una actividad acuícola con fines comerciales.	Por el hecho de presentar a la autoridad correspondiente (SEMARNAT) la Manifestación de Impacto Ambiental, el promovente está cumpliendo con este apartado. El proyecto se vincula por la obligatoriedad de obtener la autorización correspondiente para realizar las obras descritas en esta manifestación de impacto ambiental. Como ya se mencionó anteriormente, la promovente una vez autorizado el proyecto en materia ambiental procederá a tramitar el Registro Nacional de Pesca para la unidad de producción acuícola.
Art. 30°.- *Las actividades pesqueras se clasifican en:* **II.-** *Cultivo o acuacultura con fines*		
Artículo 31°.- *Para realizar las actividades de pesca se requiere lo siguiente:* **I,** *Concesión, para:* **Inciso b)** *Acuacultura comercial* **II,** Permiso, para: **Inciso g)** *Acuacultura de fomento* **III,** *Autorización, para:* **Inciso d)** *Recolectar del medio natural reproductores, larvas, postlarvas, crías, huevos, semillas, alevines o en cualquier otro estadio, y* **Inciso e)** *Acuacultura didáctica.*		

Artículos 22.- *la Secretaría podrá inscribir en el Registro Nacional de Pesca a los acuicultores que no requieran concesión, permiso o Autorización.*	Al **proyecto** le aplica el Artículo, incisos y, fracciones anteriores, porque se trata de una actividad acuícola con fines comerciales.	Por el hecho de presentar a la autoridad correspondiente (SEMARNAT) la Manifestación de Impacto Ambiental, el promovente está cumpliendo con este apartado. El proyecto se vincula por la obligatoriedad de obtener la autorización correspondiente para realizar las obras descritas en esta manifestación de impacto ambiental. Como ya se mencionó anteriormente, la promovente una vez autorizado el proyecto en materia ambiental procederá a tramitar el Registro Nacional de Pesca para la unidad de producción acuícola.
Art. 30°.- *Las actividades pesqueras se clasifican en:* **II.-** *Cultivo o acuacultura con fines*		
Artículo 31°.- *Para realizar las actividades de pesca se requiere lo siguiente:* **I,** *Concesión, para:* **Inciso b)** *Acuacultura comercial* **II,** Permiso, para: **Inciso g)** *Acuacultura de fomento* **III,** *Autorización, para:* **Inciso d)** *Recolectar del medio natural reproductores, larvas, postlarvas, crías, huevos, semillas, alevines o en cualquier otro estadio, y* **Inciso e)** *Acuacultura didáctica.*		

Artículos 22.- *la Secretaría podrá inscribir en el Registro Nacional de Pesca a los acuicultores que no requieran concesión, permiso o Autorización.*	Al **proyecto** le aplica el Artículo, incisos y, fracciones anteriores, porque se trata de una actividad acuícola con fines comerciales.	Por el hecho de presentar a la autoridad correspondiente (SEMARNAT) la Manifestación de Impacto Ambiental, el promovente está cumpliendo con este apartado. El proyecto se vincula por la obligatoriedad de obtener la autorización correspondiente para realizar las obras descritas en esta manifestación de impacto ambiental. Como ya se mencionó anteriormente, la promovente una vez autorizado el proyecto en materia ambiental procederá a tramitar el Registro Nacional de Pesca para la unidad de producción acuícola.
Art. 30°.- *Las actividades pesqueras se clasifican en:* **II.-** *Cultivo o acuacultura con fines*		
Artículo 31°.- *Para realizar las actividades de pesca se requiere lo siguiente:* **I,** *Concesión, para:* **Inciso b)** *Acuacultura comercial* **II,** Permiso, para: **Inciso g)** *Acuacultura de fomento* **III,** *Autorización, para:* **Inciso d)** *Recolectar del medio natural reproductores, larvas, postlarvas, crías, huevos, semillas, alevines o en cualquier otro estadio, y* **Inciso e)** *Acuacultura didáctica.*		

Artículos 22.- *la Secretaría podrá inscribir en el Registro Nacional de Pesca a los acuicultores que no requieran concesión, permiso o Autorización.*	Al **proyecto** le aplica el Artículo, incisos y, fracciones anteriores, porque se trata de una actividad acuícola con fines comerciales.	Por el hecho de presentar a la autoridad correspondiente (SEMARNAT) la Manifestación de Impacto Ambiental, el promovente está cumpliendo con este apartado. El proyecto se vincula por la obligatoriedad de obtener la autorización correspondiente para realizar las obras descritas en esta manifestación de impacto ambiental. Como ya se mencionó anteriormente, la promovente una vez autorizado el proyecto en materia ambiental procederá a tramitar el Registro Nacional de Pesca para la unidad de producción acuícola.
Art. 30°.- *Las actividades pesqueras se clasifican en:* **II.-** *Cultivo o acuacultura con fines*		
Artículo 31°.- *Para realizar las actividades de pesca se requiere lo siguiente:* **I,** *Concesión, para:* **Inciso b)** *Acuacultura comercial* **II,** Permiso, para: **Inciso g)** *Acuacultura de fomento* **III,** *Autorización, para:* **Inciso d)** *Recolectar del medio natural reproductores, larvas, postlarvas, crías, huevos, semillas, alevines o en cualquier otro estadio, y* **Inciso e)** *Acuacultura didáctica.*		

Artículos 22.- *la Secretaría podrá inscribir en el Registro Nacional de Pesca a los acuicultores que no requieran concesión, permiso o Autorización.*	Al **proyecto** le aplica el Artículo, incisos y, fracciones anteriores, porque se trata de una actividad acuícola con fines comerciales.	Por el hecho de presentar a la autoridad correspondiente (SEMARNAT) la Manifestación de Impacto Ambiental, el promovente está cumpliendo con este apartado. El proyecto se vincula por la obligatoriedad de obtener la autorización correspondiente para realizar las obras descritas en esta manifestación de impacto ambiental. Como ya se mencionó anteriormente, la promovente una vez autorizado el proyecto en materia ambiental procederá a tramitar el Registro Nacional de Pesca para la unidad de producción acuícola.
Art. 30°.- *Las actividades pesqueras se clasifican en:* **II.-** *Cultivo o acuacultura con fines*		
Artículo 31°.- *Para realizar las actividades de pesca se requiere lo siguiente:* **I,** *Concesión, para:* **Inciso b)** *Acuacultura comercial* **II,** Permiso, para: **Inciso g)** *Acuacultura de fomento* **III,** *Autorización, para:* **Inciso d)** *Recolectar del medio natural reproductores, larvas, postlarvas, crías, huevos, semillas, alevines o en cualquier otro estadio, y* **Inciso e)** *Acuacultura didáctica.*		

Artículos 22.- *la Secretaría podrá inscribir en el Registro Nacional de Pesca a los acuicultores que no requieran concesión, permiso o Autorización.*	Al **proyecto** le aplica el Artículo, incisos y, fracciones anteriores, porque se trata de una actividad acuícola con fines comerciales.	Por el hecho de presentar a la autoridad correspondiente (SEMARNAT) la Manifestación de Impacto Ambiental, el promovente está cumpliendo con este apartado. El proyecto se vincula por la obligatoriedad de obtener la autorización correspondiente para realizar las obras descritas en esta manifestación de impacto ambiental. Como ya se mencionó anteriormente, la promovente una vez autorizado el proyecto en materia ambiental procederá a tramitar el Registro Nacional de Pesca para la unidad de producción acuícola.
Art. 30°.- *Las actividades pesqueras se clasifican en:* **II.-** *Cultivo o acuacultura con fines*		
Artículo 31°.- *Para realizar las actividades de pesca se requiere lo siguiente:* **I,** *Concesión, para:* **Inciso b)** *Acuacultura comercial* **II,** Permiso, para: **Inciso g)** *Acuacultura de fomento* **III,** *Autorización, para:* **Inciso d)** *Recolectar del medio natural reproductores, larvas, postlarvas, crías, huevos, semillas, alevines o en cualquier otro estadio, y* **Inciso e)** *Acuacultura didáctica.*		

Artículos 22.- *la Secretaría podrá inscribir en el Registro Nacional de Pesca a los acuicultores que no requieran concesión, permiso o Autorización.*	Al **proyecto** le aplica el Artículo, incisos y, fracciones anteriores, porque se trata de una actividad acuícola con fines comerciales.	Por el hecho de presentar a la autoridad correspondiente (SEMARNAT) la Manifestación de Impacto Ambiental, el promovente está cumpliendo con este apartado. El proyecto se vincula por la obligatoriedad de obtener la autorización correspondiente para realizar las obras descritas en esta manifestación de impacto ambiental. Como ya se mencionó anteriormente, la promovente una vez autorizado el proyecto en materia ambiental procederá a tramitar el Registro Nacional de Pesca para la unidad de producción acuícola.
Art. 30°.- *Las actividades pesqueras se clasifican en:* **II.-** *Cultivo o acuacultura con fines*		
Artículo 31°.- *Para realizar las actividades de pesca se requiere lo siguiente:* **I,** *Concesión, para:* **Inciso b)** *Acuacultura comercial* **II,** Permiso, para: **Inciso g)** *Acuacultura de fomento* **III,** *Autorización, para:* **Inciso d)** *Recolectar del medio natural reproductores, larvas, postlarvas, crías, huevos, semillas, alevines o en cualquier otro estadio, y* **Inciso e)** *Acuacultura didáctica.*		

Artículos 22.- *la Secretaría podrá inscribir en el Registro Nacional de Pesca a los acuicultores que no requieran concesión, permiso o Autorización.*	Al **proyecto** le aplica el Artículo, incisos y, fracciones anteriores, porque se trata de una actividad acuícola con fines comerciales.	Por el hecho de presentar a la autoridad correspondiente (SEMARNAT) la Manifestación de Impacto Ambiental, el promovente está cumpliendo con este apartado. El proyecto se vincula por la obligatoriedad de obtener la autorización correspondiente para realizar las obras descritas en esta manifestación de impacto ambiental. Como ya se mencionó anteriormente, la promovente una vez autorizado el proyecto en materia ambiental procederá a tramitar el Registro Nacional de Pesca para la unidad de producción acuícola.
Art. 30°.- *Las actividades pesqueras se clasifican en:* **II.-** *Cultivo o acuacultura con fines*		
Artículo 31°.- *Para realizar las actividades de pesca se requiere lo siguiente:* **I,** *Concesión, para:* **Inciso b)** *Acuacultura comercial* **II,** Permiso, para: **Inciso g)** *Acuacultura de fomento* **III,** *Autorización, para:* **Inciso d)** *Recolectar del medio natural reproductores, larvas, postlarvas, crías, huevos, semillas, alevines o en cualquier otro estadio, y* **Inciso e)** *Acuacultura didáctica.*		

Artículos 22.- *la Secretaría podrá inscribir en el Registro Nacional de Pesca a los acuicultores que no requieran concesión, permiso o Autorización.*	Al **proyecto** le aplica el Artículo, incisos y, fracciones anteriores, porque se trata de una actividad acuícola con fines comerciales.	Por el hecho de presentar a la autoridad correspondiente (SEMARNAT) la Manifestación de Impacto Ambiental, el promovente está cumpliendo con este apartado. El proyecto se vincula por la obligatoriedad de obtener la autorización correspondiente para realizar las obras descritas en esta manifestación de impacto ambiental. Como ya se mencionó anteriormente, la promovente una vez autorizado el proyecto en materia ambiental procederá a tramitar el Registro Nacional de Pesca para la unidad de producción acuícola.
Art. 30°.- *Las actividades pesqueras se clasifican en:* **II.-** *Cultivo o acuacultura con fines*		
Artículo 31°.- *Para realizar las actividades de pesca se requiere lo siguiente:* **I,** *Concesión, para:* **Inciso b)** *Acuacultura comercial* **II,** Permiso, para: **Inciso g)** *Acuacultura de fomento* **III,** *Autorización, para:* **Inciso d)** *Recolectar del medio natural reproductores, larvas, postlarvas, crías, huevos, semillas, alevines o en cualquier otro estadio, y* **Inciso e)** *Acuacultura didáctica.*		

Artículos 22.- *la Secretaría podrá inscribir en el Registro Nacional de Pesca a los acuicultores que no requieran concesión, permiso o Autorización.*	Al **proyecto** le aplica el Artículo, incisos y, fracciones anteriores, porque se trata de una actividad acuícola con fines comerciales.	Por el hecho de presentar a la autoridad correspondiente (SEMARNAT) la Manifestación de Impacto Ambiental, el promovente está cumpliendo con este apartado. El proyecto se vincula por la obligatoriedad de obtener la autorización correspondiente para realizar las obras descritas en esta manifestación de impacto ambiental. Como ya se mencionó anteriormente, la promovente una vez autorizado el proyecto en materia ambiental procederá a tramitar el Registro Nacional de Pesca para la unidad de producción acuícola.
Art. 30°.- *Las actividades pesqueras se clasifican en:* **II.-** *Cultivo o acuacultura con fines*		
Artículo 31°.- *Para realizar las actividades de pesca se requiere lo siguiente:* **I,** *Concesión, para:* **Inciso b)** *Acuacultura comercial* **II,** Permiso, para: **Inciso g)** *Acuacultura de fomento* **III,** *Autorización, para:* **Inciso d)** *Recolectar del medio natural reproductores, larvas, postlarvas, crías, huevos, semillas, alevines o en cualquier otro estadio, y* **Inciso e)** *Acuacultura didáctica.*		

Artículos 22.- *la Secretaría podrá inscribir en el Registro Nacional de Pesca a los acuicultores que no requieran concesión, permiso o Autorización.*	Al **proyecto** le aplica el Artículo, incisos y, fracciones anteriores, porque se trata de una actividad acuícola con fines comerciales.	Por el hecho de presentar a la autoridad correspondiente (SEMARNAT) la Manifestación de Impacto Ambiental, el promovente está cumpliendo con este apartado. El proyecto se vincula por la obligatoriedad de obtener la autorización correspondiente para realizar las obras descritas en esta manifestación de impacto ambiental. Como ya se mencionó anteriormente, la promovente una vez autorizado el proyecto en materia ambiental procederá a tramitar el Registro Nacional de Pesca para la unidad de producción acuícola.
Art. 30°.- *Las actividades pesqueras se clasifican en:* **II.-** *Cultivo o acuacultura con fines*		
Artículo 31°.- *Para realizar las actividades de pesca se requiere lo siguiente:* **I,** *Concesión, para:* **Inciso b)** *Acuacultura comercial* **II,** Permiso, para: **Inciso g)** *Acuacultura de fomento* **III,** *Autorización, para:* **Inciso d)** *Recolectar del medio natural reproductores, larvas, postlarvas, crías, huevos, semillas, alevines o en cualquier otro estadio, y* **Inciso e)** *Acuacultura didáctica.*		

Artículos 22.- *la Secretaría podrá inscribir en el Registro Nacional de Pesca a los acuicultores que no requieran concesión, permiso o Autorización.*	Al **proyecto** le aplica el Artículo, incisos y, fracciones anteriores, porque se trata de una actividad acuícola con fines comerciales.	Por el hecho de presentar a la autoridad correspondiente (SEMARNAT) la Manifestación de Impacto Ambiental, el promovente está cumpliendo con este apartado. El proyecto se vincula por la obligatoriedad de obtener la autorización correspondiente para realizar las obras descritas en esta manifestación de impacto ambiental. Como ya se mencionó anteriormente, la promovente una vez autorizado el proyecto en materia ambiental procederá a tramitar el Registro Nacional de Pesca para la unidad de producción acuícola.
Art. 30°.- *Las actividades pesqueras se clasifican en:* **II.-** *Cultivo o acuacultura con fines*		
Artículo 31°.- *Para realizar las actividades de pesca se requiere lo siguiente:* **I,** *Concesión, para:* **Inciso b)** *Acuacultura comercial* **II,** Permiso, para: **Inciso g)** *Acuacultura de fomento* **III,** *Autorización, para:* **Inciso d)** *Recolectar del medio natural reproductores, larvas, postlarvas, crías, huevos, semillas, alevines o en cualquier otro estadio, y* **Inciso e)** *Acuacultura didáctica.*		

Artículos 22.- *la Secretaría podrá inscribir en el Registro Nacional de Pesca a los acuicultores que no requieran concesión, permiso o Autorización.*	Al **proyecto** le aplica el Artículo, incisos y, fracciones anteriores, porque se trata de una actividad acuícola con fines comerciales.	Por el hecho de presentar a la autoridad correspondiente (SEMARNAT) la Manifestación de Impacto Ambiental, el promovente está cumpliendo con este apartado. El proyecto se vincula por la obligatoriedad de obtener la autorización correspondiente para realizar las obras descritas en esta manifestación de impacto ambiental. Como ya se mencionó anteriormente, la promovente una vez autorizado el proyecto en materia ambiental procederá a tramitar el Registro Nacional de Pesca para la unidad de producción acuícola.
Art. 30°.- *Las actividades pesqueras se clasifican en:* **II.-** *Cultivo o acuacultura con fines*		
Artículo 31°.- *Para realizar las actividades de pesca se requiere lo siguiente:* **I,** *Concesión, para:* **Inciso b)** *Acuacultura comercial* **II,** Permiso, para: **Inciso g)** *Acuacultura de fomento* **III,** *Autorización, para:* **Inciso d)** *Recolectar del medio natural reproductores, larvas, postlarvas, crías, huevos, semillas, alevines o en cualquier otro estadio, y* **Inciso e)** *Acuacultura didáctica.*		

Artículos 22.- *la Secretaría podrá inscribir en el Registro Nacional de Pesca a los acuicultores que no requieran concesión, permiso o Autorización.*	Al **proyecto** le aplica el Artículo, incisos y, fracciones anteriores, porque se trata de una actividad acuícola con fines comerciales.	Por el hecho de presentar a la autoridad correspondiente (SEMARNAT) la Manifestación de Impacto Ambiental, el promovente está cumpliendo con este apartado. El proyecto se vincula por la obligatoriedad de obtener la autorización correspondiente para realizar las obras descritas en esta manifestación de impacto ambiental. Como ya se mencionó anteriormente, la promovente una vez autorizado el proyecto en materia ambiental procederá a tramitar el Registro Nacional de Pesca para la unidad de producción acuícola.
Art. 30°.- *Las actividades pesqueras se clasifican en:* **II.-** *Cultivo o acuacultura con fines*		
Artículo 31°.- *Para realizar las actividades de pesca se requiere lo siguiente:* **I,** *Concesión, para:* **Inciso b)** *Acuacultura comercial* **II,** Permiso, para: **Inciso g)** *Acuacultura de fomento* **III,** *Autorización, para:* **Inciso d)** *Recolectar del medio natural reproductores, larvas, postlarvas, crías, huevos, semillas, alevines o en cualquier otro estadio, y* **Inciso e)** *Acuacultura didáctica.*		

Artículos 22.- *la Secretaría podrá inscribir en el Registro Nacional de Pesca a los acuicultores que no requieran concesión, permiso o Autorización.*	Al **proyecto** le aplica el Artículo, incisos y, fracciones anteriores, porque se trata de una actividad acuícola con fines comerciales.	Por el hecho de presentar a la autoridad correspondiente (SEMARNAT) la Manifestación de Impacto Ambiental, el promovente está cumpliendo con este apartado. El proyecto se vincula por la obligatoriedad de obtener la autorización correspondiente para realizar las obras descritas en esta manifestación de impacto ambiental. Como ya se mencionó anteriormente, la promovente una vez autorizado el proyecto en materia ambiental procederá a tramitar el Registro Nacional de Pesca para la unidad de producción acuícola.
Art. 30°.- *Las actividades pesqueras se clasifican en:* **II.-** *Cultivo o acuacultura con fines*		
Artículo 31°.- *Para realizar las actividades de pesca se requiere lo siguiente:* **I,** *Concesión, para:* **Inciso b)** *Acuacultura comercial* **II,** Permiso, para: **Inciso g)** *Acuacultura de fomento* **III,** *Autorización, para:* **Inciso d)** *Recolectar del medio natural reproductores, larvas, postlarvas, crías, huevos, semillas, alevines o en cualquier otro estadio, y* **Inciso e)** *Acuacultura didáctica.*		

Artículos 22.- *la Secretaría podrá inscribir en el Registro Nacional de Pesca a los acuicultores que no requieran concesión, permiso o Autorización.*	Al **proyecto** le aplica el Artículo, incisos y, fracciones anteriores, porque se trata de una actividad acuícola con fines comerciales.	Por el hecho de presentar a la autoridad correspondiente (SEMARNAT) la Manifestación de Impacto Ambiental, el promovente está cumpliendo con este apartado. El proyecto se vincula por la obligatoriedad de obtener la autorización correspondiente para realizar las obras descritas en esta manifestación de impacto ambiental. Como ya se mencionó anteriormente, la promovente una vez autorizado el proyecto en materia ambiental procederá a tramitar el Registro Nacional de Pesca para la unidad de producción acuícola.
Art. 30°.- *Las actividades pesqueras se clasifican en:* **II.-** *Cultivo o acuacultura con fines*		
Artículo 31°.- *Para realizar las actividades de pesca se requiere lo siguiente:* **I,** *Concesión, para:* **Inciso b)** *Acuacultura comercial* **II,** Permiso, para: **Inciso g)** *Acuacultura de fomento* **III,** *Autorización, para:* **Inciso d)** *Recolectar del medio natural reproductores, larvas, postlarvas, crías, huevos, semillas, alevines o en cualquier otro estadio, y* **Inciso e)** *Acuacultura didáctica.*		

Artículos 22.- *la Secretaría podrá inscribir en el Registro Nacional de Pesca a los acuicultores que no requieran concesión, permiso o Autorización.*	Al **proyecto** le aplica el Artículo, incisos y, fracciones anteriores, porque se trata de una actividad acuícola con fines comerciales.	Por el hecho de presentar a la autoridad correspondiente (SEMARNAT) la Manifestación de Impacto Ambiental, el promovente está cumpliendo con este apartado. El proyecto se vincula por la obligatoriedad de obtener la autorización correspondiente para realizar las obras descritas en esta manifestación de impacto ambiental. Como ya se mencionó anteriormente, la promovente una vez autorizado el proyecto en materia ambiental procederá a tramitar el Registro Nacional de Pesca para la unidad de producción acuícola.
Art. 30°.- *Las actividades pesqueras se clasifican en:* **II.-** *Cultivo o acuacultura con fines*		
Artículo 31°.- *Para realizar las actividades de pesca se requiere lo siguiente:* **I,** *Concesión, para:* **Inciso b)** *Acuacultura comercial* **II,** Permiso, para: **Inciso g)** *Acuacultura de fomento* **III,** *Autorización, para:* **Inciso d)** *Recolectar del medio natural reproductores, larvas, postlarvas, crías, huevos, semillas, alevines o en cualquier otro estadio, y* **Inciso e)** *Acuacultura didáctica.*		

Artículos 22.- *la Secretaría podrá inscribir en el Registro Nacional de Pesca a los acuicultores que no requieran concesión, permiso o Autorización.*	Al **proyecto** le aplica el Artículo, incisos y, fracciones anteriores, porque se trata de una actividad acuícola con fines comerciales.	Por el hecho de presentar a la autoridad correspondiente (SEMARNAT) la Manifestación de Impacto Ambiental, el promovente está cumpliendo con este apartado. El proyecto se vincula por la obligatoriedad de obtener la autorización correspondiente para realizar las obras descritas en esta manifestación de impacto ambiental. Como ya se mencionó anteriormente, la promovente una vez autorizado el proyecto en materia ambiental procederá a tramitar el Registro Nacional de Pesca para la unidad de producción acuícola.
Art. 30°.- *Las actividades pesqueras se clasifican en:* **II.-** *Cultivo o acuacultura con fines*		
Artículo 31°.- *Para realizar las actividades de pesca se requiere lo siguiente:* **I,** *Concesión, para:* **Inciso b)** *Acuacultura comercial* **II,** Permiso, para: **Inciso g)** *Acuacultura de fomento* **III,** *Autorización, para:* **Inciso d)** *Recolectar del medio natural reproductores, larvas, postlarvas, crías, huevos, semillas, alevines o en cualquier otro estadio, y* **Inciso e)** *Acuacultura didáctica.*		

Artículos 22.- *la Secretaría podrá inscribir en el Registro Nacional de Pesca a los acuicultores que no requieran concesión, permiso o Autorización.*	Al **proyecto** le aplica el Artículo, incisos y, fracciones anteriores, porque se trata de una actividad acuícola con fines comerciales.	Por el hecho de presentar a la autoridad correspondiente (SEMARNAT) la Manifestación de Impacto Ambiental, el promovente está cumpliendo con este apartado. El proyecto se vincula por la obligatoriedad de obtener la autorización correspondiente para realizar las obras descritas en esta manifestación de impacto ambiental. Como ya se mencionó anteriormente, la promovente una vez autorizado el proyecto en materia ambiental procederá a tramitar el Registro Nacional de Pesca para la unidad de producción acuícola.
Art. 30°.- *Las actividades pesqueras se clasifican en:* **II.-** *Cultivo o acuacultura con fines*		
Artículo 31°.- *Para realizar las actividades de pesca se requiere lo siguiente:* **I,** *Concesión, para:* **Inciso b)** *Acuacultura comercial* **II,** Permiso, para: **Inciso g)** *Acuacultura de fomento* **III,** *Autorización, para:* **Inciso d)** *Recolectar del medio natural reproductores, larvas, postlarvas, crías, huevos, semillas, alevines o en cualquier otro estadio, y* **Inciso e)** *Acuacultura didáctica.*		

Artículos 22.- *la Secretaría podrá inscribir en el Registro Nacional de Pesca a los acuicultores que no requieran concesión, permiso o Autorización.*	Al **proyecto** le aplica el Artículo, incisos y, fracciones anteriores, porque se trata de una actividad acuícola con fines comerciales.	Por el hecho de presentar a la autoridad correspondiente (SEMARNAT) la Manifestación de Impacto Ambiental, el promovente está cumpliendo con este apartado. El proyecto se vincula por la obligatoriedad de obtener la autorización correspondiente para realizar las obras descritas en esta manifestación de impacto ambiental. Como ya se mencionó anteriormente, la promovente una vez autorizado el proyecto en materia ambiental procederá a tramitar el Registro Nacional de Pesca para la unidad de producción acuícola.
Art. 30°.- *Las actividades pesqueras se clasifican en:* **II.-** *Cultivo o acuacultura con fines*		
Artículo 31°.- *Para realizar las actividades de pesca se requiere lo siguiente:* **I,** *Concesión, para:* **Inciso b)** *Acuacultura comercial* **II,** Permiso, para: **Inciso g)** *Acuacultura de fomento* **III,** *Autorización, para:* **Inciso d)** *Recolectar del medio natural reproductores, larvas, postlarvas, crías, huevos, semillas, alevines o en cualquier otro estadio, y* **Inciso e)** *Acuacultura didáctica.*		

Artículos 22.- *la Secretaría podrá inscribir en el Registro Nacional de Pesca a los acuicultores que no requieran concesión, permiso o Autorización.*	Al **proyecto** le aplica el Artículo, incisos y, fracciones anteriores, porque se trata de una actividad acuícola con fines comerciales.	Por el hecho de presentar a la autoridad correspondiente (SEMARNAT) la Manifestación de Impacto Ambiental, el promovente está cumpliendo con este apartado. El proyecto se vincula por la obligatoriedad de obtener la autorización correspondiente para realizar las obras descritas en esta manifestación de impacto ambiental. Como ya se mencionó anteriormente, la promovente una vez autorizado el proyecto en materia ambiental procederá a tramitar el Registro Nacional de Pesca para la unidad de producción acuícola.
Art. 30°.- *Las actividades pesqueras se clasifican en:* **II.-** *Cultivo o acuacultura con fines*		
Artículo 31°.- *Para realizar las actividades de pesca se requiere lo siguiente:* **I,** *Concesión, para:* **Inciso b)** *Acuacultura comercial* **II,** Permiso, para: **Inciso g)** *Acuacultura de fomento* **III,** *Autorización, para:* **Inciso d)** *Recolectar del medio natural reproductores, larvas, postlarvas, crías, huevos, semillas, alevines o en cualquier otro estadio, y* **Inciso e)** *Acuacultura didáctica.*		

Artículos 22.- *la Secretaría podrá inscribir en el Registro Nacional de Pesca a los acuicultores que no requieran concesión, permiso o Autorización.*	Al **proyecto** le aplica el Artículo, incisos y, fracciones anteriores, porque se trata de una actividad acuícola con fines comerciales.	Por el hecho de presentar a la autoridad correspondiente (SEMARNAT) la Manifestación de Impacto Ambiental, el promovente está cumpliendo con este apartado. El proyecto se vincula por la obligatoriedad de obtener la autorización correspondiente para realizar las obras descritas en esta manifestación de impacto ambiental. Como ya se mencionó anteriormente, la promovente una vez autorizado el proyecto en materia ambiental procederá a tramitar el Registro Nacional de Pesca para la unidad de producción acuícola.
Art. 30°.- *Las actividades pesqueras se clasifican en:* **II.-** *Cultivo o acuacultura con fines*		
Artículo 31°.- *Para realizar las actividades de pesca se requiere lo siguiente:* **I,** *Concesión, para:* **Inciso b)** *Acuacultura comercial* **II,** Permiso, para: **Inciso g)** *Acuacultura de fomento* **III,** *Autorización, para:* **Inciso d)** *Recolectar del medio natural reproductores, larvas, postlarvas, crías, huevos, semillas, alevines o en cualquier otro estadio, y* **Inciso e)** *Acuacultura didáctica.*		

Artículos 22.- *la Secretaría podrá inscribir en el Registro Nacional de Pesca a los acuicultores que no requieran concesión, permiso o Autorización.*	Al **proyecto** le aplica el Artículo, incisos y, fracciones anteriores, porque se trata de una actividad acuícola con fines comerciales.	Por el hecho de presentar a la autoridad correspondiente (SEMARNAT) la Manifestación de Impacto Ambiental, el promovente está cumpliendo con este apartado. El proyecto se vincula por la obligatoriedad de obtener la autorización correspondiente para realizar las obras descritas en esta manifestación de impacto ambiental. Como ya se mencionó anteriormente, la promovente una vez autorizado el proyecto en materia ambiental procederá a tramitar el Registro Nacional de Pesca para la unidad de producción acuícola.
Art. 30°.- *Las actividades pesqueras se clasifican en:* **II.-** *Cultivo o acuacultura con fines*		
Artículo 31°.- *Para realizar las actividades de pesca se requiere lo siguiente:* **I,** *Concesión, para:* **Inciso b)** *Acuacultura comercial* **II,** Permiso, para: **Inciso g)** *Acuacultura de fomento* **III,** *Autorización, para:* **Inciso d)** *Recolectar del medio natural reproductores, larvas, postlarvas, crías, huevos, semillas, alevines o en cualquier otro estadio, y* **Inciso e)** *Acuacultura didáctica.*		

Artículos 22.- *la Secretaría podrá inscribir en el Registro Nacional de Pesca a los acuicultores que no requieran concesión, permiso o Autorización.*	Al **proyecto** le aplica el Artículo, incisos y, fracciones anteriores, porque se trata de una actividad acuícola con fines comerciales.	Por el hecho de presentar a la autoridad correspondiente (SEMARNAT) la Manifestación de Impacto Ambiental, el promovente está cumpliendo con este apartado. El proyecto se vincula por la obligatoriedad de obtener la autorización correspondiente para realizar las obras descritas en esta manifestación de impacto ambiental. Como ya se mencionó anteriormente, la promovente una vez autorizado el proyecto en materia ambiental procederá a tramitar el Registro Nacional de Pesca para la unidad de producción acuícola.
Art. 30°.- *Las actividades pesqueras se clasifican en:* **II.-** *Cultivo o acuacultura con fines*		
Artículo 31°.- *Para realizar las actividades de pesca se requiere lo siguiente:* **I,** *Concesión, para:* **Inciso b)** *Acuacultura comercial* **II,** Permiso, para: **Inciso g)** *Acuacultura de fomento* **III,** *Autorización, para:* **Inciso d)** *Recolectar del medio natural reproductores, larvas, postlarvas, crías, huevos, semillas, alevines o en cualquier otro estadio, y* **Inciso e)** *Acuacultura didáctica.*		

Artículos 22.- *la Secretaría podrá inscribir en el Registro Nacional de Pesca a los acuicultores que no requieran concesión, permiso o Autorización.*	Al **proyecto** le aplica el Artículo, incisos y, fracciones anteriores, porque se trata de una actividad acuícola con fines comerciales.	Por el hecho de presentar a la autoridad correspondiente (SEMARNAT) la Manifestación de Impacto Ambiental, el promovente está cumpliendo con este apartado. El proyecto se vincula por la obligatoriedad de obtener la autorización correspondiente para realizar las obras descritas en esta manifestación de impacto ambiental. Como ya se mencionó anteriormente, la promovente una vez autorizado el proyecto en materia ambiental procederá a tramitar el Registro Nacional de Pesca para la unidad de producción acuícola.
Art. 30°.- *Las actividades pesqueras se clasifican en:* **II.-** *Cultivo o acuacultura con fines*		
Artículo 31°.- *Para realizar las actividades de pesca se requiere lo siguiente:* **I,** *Concesión, para:* **Inciso b)** *Acuacultura comercial* **II,** Permiso, para: **Inciso g)** *Acuacultura de fomento* **III,** *Autorización, para:* **Inciso d)** *Recolectar del medio natural reproductores, larvas, postlarvas, crías, huevos, semillas, alevines o en cualquier otro estadio, y* **Inciso e)** *Acuacultura didáctica.*		

Artículos 22.- *la Secretaría podrá inscribir en el Registro Nacional de Pesca a los acuicultores que no requieran concesión, permiso o Autorización.*	Al **proyecto** le aplica el Artículo, incisos y, fracciones anteriores, porque se trata de una actividad acuícola con fines comerciales.	Por el hecho de presentar a la autoridad correspondiente (SEMARNAT) la Manifestación de Impacto Ambiental, el promovente está cumpliendo con este apartado. El proyecto se vincula por la obligatoriedad de obtener la autorización correspondiente para realizar las obras descritas en esta manifestación de impacto ambiental. Como ya se mencionó anteriormente, la promovente una vez autorizado el proyecto en materia ambiental procederá a tramitar el Registro Nacional de Pesca para la unidad de producción acuícola.
Art. 30°.- *Las actividades pesqueras se clasifican en:* **II.-** *Cultivo o acuacultura con fines*		
Artículo 31°.- *Para realizar las actividades de pesca se requiere lo siguiente:* **I,** *Concesión, para:* **Inciso b)** *Acuacultura comercial* **II,** Permiso, para: **Inciso g)** *Acuacultura de fomento* **III,** *Autorización, para:* **Inciso d)** *Recolectar del medio natural reproductores, larvas, postlarvas, crías, huevos, semillas, alevines o en cualquier otro estadio, y* **Inciso e)** *Acuacultura didáctica.*		

Artículos 22.- *la Secretaría podrá inscribir en el Registro Nacional de Pesca a los acuicultores que no requieran concesión, permiso o Autorización.*	Al **proyecto** le aplica el Artículo, incisos y, fracciones anteriores, porque se trata de una actividad acuícola con fines comerciales.	Por el hecho de presentar a la autoridad correspondiente (SEMARNAT) la Manifestación de Impacto Ambiental, el promovente está cumpliendo con este apartado. El proyecto se vincula por la obligatoriedad de obtener la autorización correspondiente para realizar las obras descritas en esta manifestación de impacto ambiental. Como ya se mencionó anteriormente, la promovente una vez autorizado el proyecto en materia ambiental procederá a tramitar el Registro Nacional de Pesca para la unidad de producción acuícola.
Art. 30°.- *Las actividades pesqueras se clasifican en:* **II.-** *Cultivo o acuacultura con fines*		
Artículo 31°.- *Para realizar las actividades de pesca se requiere lo siguiente:* **I,** *Concesión, para:* **Inciso b)** *Acuacultura comercial* **II,** Permiso, para: **Inciso g)** *Acuacultura de fomento* **III,** *Autorización, para:* **Inciso d)** *Recolectar del medio natural reproductores, larvas, postlarvas, crías, huevos, semillas, alevines o en cualquier otro estadio, y* **Inciso e)** *Acuacultura didáctica.*		

Artículos 22.- *la Secretaría podrá inscribir en el Registro Nacional de Pesca a los acuicultores que no requieran concesión, permiso o Autorización.*	Al **proyecto** le aplica el Artículo, incisos y, fracciones anteriores, porque se trata de una actividad acuícola con fines comerciales.	Por el hecho de presentar a la autoridad correspondiente (SEMARNAT) la Manifestación de Impacto Ambiental, el promovente está cumpliendo con este apartado. El proyecto se vincula por la obligatoriedad de obtener la autorización correspondiente para realizar las obras descritas en esta manifestación de impacto ambiental. Como ya se mencionó anteriormente, la promovente una vez autorizado el proyecto en materia ambiental procederá a tramitar el Registro Nacional de Pesca para la unidad de producción acuícola.
Art. 30°.- *Las actividades pesqueras se clasifican en:* **II.-** *Cultivo o acuacultura con fines*		
Artículo 31°.- *Para realizar las actividades de pesca se requiere lo siguiente:* **I,** *Concesión, para:* **Inciso b)** *Acuacultura comercial* **II,** Permiso, para: **Inciso g)** *Acuacultura de fomento* **III,** *Autorización, para:* **Inciso d)** *Recolectar del medio natural reproductores, larvas, postlarvas, crías, huevos, semillas, alevines o en cualquier otro estadio, y* **Inciso e)** *Acuacultura didáctica.*		

Artículos 22.- *la Secretaría podrá inscribir en el Registro Nacional de Pesca a los acuicultores que no requieran concesión, permiso o Autorización.*	Al **proyecto** le aplica el Artículo, incisos y, fracciones anteriores, porque se trata de una actividad acuícola con fines comerciales.	Por el hecho de presentar a la autoridad correspondiente (SEMARNAT) la Manifestación de Impacto Ambiental, el promovente está cumpliendo con este apartado. El proyecto se vincula por la obligatoriedad de obtener la autorización correspondiente para realizar las obras descritas en esta manifestación de impacto ambiental. Como ya se mencionó anteriormente, la promovente una vez autorizado el proyecto en materia ambiental procederá a tramitar el Registro Nacional de Pesca para la unidad de producción acuícola.
Art. 30°.- *Las actividades pesqueras se clasifican en:* **II.-** *Cultivo o acuacultura con fines*		
Artículo 31°.- *Para realizar las actividades de pesca se requiere lo siguiente:* **I,** *Concesión, para:* **Inciso b)** *Acuacultura comercial* **II,** Permiso, para: **Inciso g)** *Acuacultura de fomento* **III,** *Autorización, para:* **Inciso d)** *Recolectar del medio natural reproductores, larvas, postlarvas, crías, huevos, semillas, alevines o en cualquier otro estadio, y* **Inciso e)** *Acuacultura didáctica.*		

Artículos 22.- *la Secretaría podrá inscribir en el Registro Nacional de Pesca a los acuicultores que no requieran concesión, permiso o Autorización.*	Al **proyecto** le aplica el Artículo, incisos y, fracciones anteriores, porque se trata de una actividad acuícola con fines comerciales.	Por el hecho de presentar a la autoridad correspondiente (SEMARNAT) la Manifestación de Impacto Ambiental, el promovente está cumpliendo con este apartado. El proyecto se vincula por la obligatoriedad de obtener la autorización correspondiente para realizar las obras descritas en esta manifestación de impacto ambiental. Como ya se mencionó anteriormente, la promovente una vez autorizado el proyecto en materia ambiental procederá a tramitar el Registro Nacional de Pesca para la unidad de producción acuícola.
Art. 30°.- *Las actividades pesqueras se clasifican en:* **II.-** *Cultivo o acuacultura con fines*		
Artículo 31°.- *Para realizar las actividades de pesca se requiere lo siguiente:* **I,** *Concesión, para:* **Inciso b)** *Acuacultura comercial* **II,** Permiso, para: **Inciso g)** *Acuacultura de fomento* **III,** *Autorización, para:* **Inciso d)** *Recolectar del medio natural reproductores, larvas, postlarvas, crías, huevos, semillas, alevines o en cualquier otro estadio, y* **Inciso e)** *Acuacultura didáctica.*		

Artículos 22.- *la Secretaría podrá inscribir en el Registro Nacional de Pesca a los acuicultores que no requieran concesión, permiso o Autorización.*	Al **proyecto** le aplica el Artículo, incisos y, fracciones anteriores, porque se trata de una actividad acuícola con fines comerciales.	Por el hecho de presentar a la autoridad correspondiente (SEMARNAT) la Manifestación de Impacto Ambiental, el promovente está cumpliendo con este apartado. El proyecto se vincula por la obligatoriedad de obtener la autorización correspondiente para realizar las obras descritas en esta manifestación de impacto ambiental. Como ya se mencionó anteriormente, la promovente una vez autorizado el proyecto en materia ambiental procederá a tramitar el Registro Nacional de Pesca para la unidad de producción acuícola.
Art. 30°.- *Las actividades pesqueras se clasifican en:* **II.-** *Cultivo o acuacultura con fines*		
Artículo 31°.- *Para realizar las actividades de pesca se requiere lo siguiente:* **I,** *Concesión, para:* **Inciso b)** *Acuacultura comercial* **II,** Permiso, para: **Inciso g)** *Acuacultura de fomento* **III,** *Autorización, para:* **Inciso d)** *Recolectar del medio natural reproductores, larvas, postlarvas, crías, huevos, semillas, alevines o en cualquier otro estadio, y* **Inciso e)** *Acuacultura didáctica.*		

Artículos 22.- *la Secretaría podrá inscribir en el Registro Nacional de Pesca a los acuicultores que no requieran concesión, permiso o Autorización.*	Al **proyecto** le aplica el Artículo, incisos y, fracciones anteriores, porque se trata de una actividad acuícola con fines comerciales.	Por el hecho de presentar a la autoridad correspondiente (SEMARNAT) la Manifestación de Impacto Ambiental, el promovente está cumpliendo con este apartado. El proyecto se vincula por la obligatoriedad de obtener la autorización correspondiente para realizar las obras descritas en esta manifestación de impacto ambiental. Como ya se mencionó anteriormente, la promovente una vez autorizado el proyecto en materia ambiental procederá a tramitar el Registro Nacional de Pesca para la unidad de producción acuícola.
Art. 30°.- *Las actividades pesqueras se clasifican en:* **II.-** *Cultivo o acuacultura con fines*		
Artículo 31°.- *Para realizar las actividades de pesca se requiere lo siguiente:* **I,** *Concesión, para:* **Inciso b)** *Acuacultura comercial* **II,** Permiso, para: **Inciso g)** *Acuacultura de fomento* **III,** *Autorización, para:* **Inciso d)** *Recolectar del medio natural reproductores, larvas, postlarvas, crías, huevos, semillas, alevines o en cualquier otro estadio, y* **Inciso e)** *Acuacultura didáctica.*		

Artículos 22.- *la Secretaría podrá inscribir en el Registro Nacional de Pesca a los acuicultores que no requieran concesión, permiso o Autorización.*	Al **proyecto** le aplica el Artículo, incisos y, fracciones anteriores, porque se trata de una actividad acuícola con fines comerciales.	Por el hecho de presentar a la autoridad correspondiente (SEMARNAT) la Manifestación de Impacto Ambiental, el promovente está cumpliendo con este apartado. El proyecto se vincula por la obligatoriedad de obtener la autorización correspondiente para realizar las obras descritas en esta manifestación de impacto ambiental. Como ya se mencionó anteriormente, la promovente una vez autorizado el proyecto en materia ambiental procederá a tramitar el Registro Nacional de Pesca para la unidad de producción acuícola.
Art. 30°.- *Las actividades pesqueras se clasifican en:* **II.-** *Cultivo o acuacultura con fines*		
Artículo 31°.- *Para realizar las actividades de pesca se requiere lo siguiente:* **I,** *Concesión, para:* **Inciso b)** *Acuacultura comercial* **II,** Permiso, para: **Inciso g)** *Acuacultura de fomento* **III,** *Autorización, para:* **Inciso d)** *Recolectar del medio natural reproductores, larvas, postlarvas, crías, huevos, semillas, alevines o en cualquier otro estadio, y* **Inciso e)** *Acuacultura didáctica.*		

Artículos 22.- *la Secretaría podrá inscribir en el Registro Nacional de Pesca a los acuicultores que no requieran concesión, permiso o Autorización.*	Al **proyecto** le aplica el Artículo, incisos y, fracciones anteriores, porque se trata de una actividad acuícola con fines comerciales.	Por el hecho de presentar a la autoridad correspondiente (SEMARNAT) la Manifestación de Impacto Ambiental, el promovente está cumpliendo con este apartado. El proyecto se vincula por la obligatoriedad de obtener la autorización correspondiente para realizar las obras descritas en esta manifestación de impacto ambiental. Como ya se mencionó anteriormente, la promovente una vez autorizado el proyecto en materia ambiental procederá a tramitar el Registro Nacional de Pesca para la unidad de producción acuícola.
Art. 30°.- *Las actividades pesqueras se clasifican en:* **II.-** *Cultivo o acuacultura con fines*		
Artículo 31°.- *Para realizar las actividades de pesca se requiere lo siguiente:* **I,** *Concesión, para:* **Inciso b)** *Acuacultura comercial* **II,** Permiso, para: **Inciso g)** *Acuacultura de fomento* **III,** *Autorización, para:* **Inciso d)** *Recolectar del medio natural reproductores, larvas, postlarvas, crías, huevos, semillas, alevines o en cualquier otro estadio, y* **Inciso e)** *Acuacultura didáctica.*		

Artículos 22.- *la Secretaría podrá inscribir en el Registro Nacional de Pesca a los acuicultores que no requieran concesión, permiso o Autorización.*	Al **proyecto** le aplica el Artículo, incisos y, fracciones anteriores, porque se trata de una actividad acuícola con fines comerciales.	Por el hecho de presentar a la autoridad correspondiente (SEMARNAT) la Manifestación de Impacto Ambiental, el promovente está cumpliendo con este apartado. El proyecto se vincula por la obligatoriedad de obtener la autorización correspondiente para realizar las obras descritas en esta manifestación de impacto ambiental. Como ya se mencionó anteriormente, la promovente una vez autorizado el proyecto en materia ambiental procederá a tramitar el Registro Nacional de Pesca para la unidad de producción acuícola.
Art. 30°.- *Las actividades pesqueras se clasifican en:* **II.-** *Cultivo o acuacultura con fines*		
Artículo 31°.- *Para realizar las actividades de pesca se requiere lo siguiente:* **I,** *Concesión, para:* **Inciso b)** *Acuacultura comercial* **II,** Permiso, para: **Inciso g)** *Acuacultura de fomento* **III,** *Autorización, para:* **Inciso d)** *Recolectar del medio natural reproductores, larvas, postlarvas, crías, huevos, semillas, alevines o en cualquier otro estadio, y* **Inciso e)** *Acuacultura didáctica.*		

Artículos 22.- *la Secretaría podrá inscribir en el Registro Nacional de Pesca a los acuicultores que no requieran concesión, permiso o Autorización.*	Al **proyecto** le aplica el Artículo, incisos y, fracciones anteriores, porque se trata de una actividad acuícola con fines comerciales.	Por el hecho de presentar a la autoridad correspondiente (SEMARNAT) la Manifestación de Impacto Ambiental, el promovente está cumpliendo con este apartado. El proyecto se vincula por la obligatoriedad de obtener la autorización correspondiente para realizar las obras descritas en esta manifestación de impacto ambiental. Como ya se mencionó anteriormente, la promovente una vez autorizado el proyecto en materia ambiental procederá a tramitar el Registro Nacional de Pesca para la unidad de producción acuícola.
Art. 30°.- *Las actividades pesqueras se clasifican en:* **II.-** *Cultivo o acuacultura con fines*		
Artículo 31°.- *Para realizar las actividades de pesca se requiere lo siguiente:* **I,** *Concesión, para:* **Inciso b)** *Acuacultura comercial* **II,** Permiso, para: **Inciso g)** *Acuacultura de fomento* **III,** *Autorización, para:* **Inciso d)** *Recolectar del medio natural reproductores, larvas, postlarvas, crías, huevos, semillas, alevines o en cualquier otro estadio, y* **Inciso e)** *Acuacultura didáctica.*		

Artículos 22.- *la Secretaría podrá inscribir en el Registro Nacional de Pesca a los acuicultores que no requieran concesión, permiso o Autorización.*	Al **proyecto** le aplica el Artículo, incisos y, fracciones anteriores, porque se trata de una actividad acuícola con fines comerciales.	Por el hecho de presentar a la autoridad correspondiente (SEMARNAT) la Manifestación de Impacto Ambiental, el promovente está cumpliendo con este apartado. El proyecto se vincula por la obligatoriedad de obtener la autorización correspondiente para realizar las obras descritas en esta manifestación de impacto ambiental. Como ya se mencionó anteriormente, la promovente una vez autorizado el proyecto en materia ambiental procederá a tramitar el Registro Nacional de Pesca para la unidad de producción acuícola.
Art. 30°.- *Las actividades pesqueras se clasifican en:* **II.-** *Cultivo o acuacultura con fines*		
Artículo 31°.- *Para realizar las actividades de pesca se requiere lo siguiente:* **I,** *Concesión, para:* **Inciso b)** *Acuacultura comercial* **II,** Permiso, para: **Inciso g)** *Acuacultura de fomento* **III,** *Autorización, para:* **Inciso d)** *Recolectar del medio natural reproductores, larvas, postlarvas, crías, huevos, semillas, alevines o en cualquier otro estadio, y* **Inciso e)** *Acuacultura didáctica.*		

Artículos 22.- *la Secretaría podrá inscribir en el Registro Nacional de Pesca a los acuicultores que no requieran concesión, permiso o Autorización.*	Al **proyecto** le aplica el Artículo, incisos y, fracciones anteriores, porque se trata de una actividad acuícola con fines comerciales.	Por el hecho de presentar a la autoridad correspondiente (SEMARNAT) la Manifestación de Impacto Ambiental, el promovente está cumpliendo con este apartado. El proyecto se vincula por la obligatoriedad de obtener la autorización correspondiente para realizar las obras descritas en esta manifestación de impacto ambiental. Como ya se mencionó anteriormente, la promovente una vez autorizado el proyecto en materia ambiental procederá a tramitar el Registro Nacional de Pesca para la unidad de producción acuícola.
Art. 30°.- *Las actividades pesqueras se clasifican en:* **II.-** *Cultivo o acuacultura con fines*		
Artículo 31°.- *Para realizar las actividades de pesca se requiere lo siguiente:* **I,** *Concesión, para:* **Inciso b)** *Acuacultura comercial* **II,** Permiso, para: **Inciso g)** *Acuacultura de fomento* **III,** *Autorización, para:* **Inciso d)** *Recolectar del medio natural reproductores, larvas, postlarvas, crías, huevos, semillas, alevines o en cualquier otro estadio, y* **Inciso e)** *Acuacultura didáctica.*		

Artículos 22.- *la Secretaría podrá inscribir en el Registro Nacional de Pesca a los acuicultores que no requieran concesión, permiso o Autorización.*	Al **proyecto** le aplica el Artículo, incisos y, fracciones anteriores, porque se trata de una actividad acuícola con fines comerciales.	Por el hecho de presentar a la autoridad correspondiente (SEMARNAT) la Manifestación de Impacto Ambiental, el promovente está cumpliendo con este apartado. El proyecto se vincula por la obligatoriedad de obtener la autorización correspondiente para realizar las obras descritas en esta manifestación de impacto ambiental. Como ya se mencionó anteriormente, la promovente una vez autorizado el proyecto en materia ambiental procederá a tramitar el Registro Nacional de Pesca para la unidad de producción acuícola.
Art. 30°.- *Las actividades pesqueras se clasifican en:* **II.-** *Cultivo o acuacultura con fines*		
Artículo 31°.- *Para realizar las actividades de pesca se requiere lo siguiente:* **I,** *Concesión, para:* **Inciso b)** *Acuacultura comercial* **II,** Permiso, para: **Inciso g)** *Acuacultura de fomento* **III,** *Autorización, para:* **Inciso d)** *Recolectar del medio natural reproductores, larvas, postlarvas, crías, huevos, semillas, alevines o en cualquier otro estadio, y* **Inciso e)** *Acuacultura didáctica.*		

Artículos 22.- *la Secretaría podrá inscribir en el Registro Nacional de Pesca a los acuicultores que no requieran concesión, permiso o Autorización.*	Al **proyecto** le aplica el Artículo, incisos y, fracciones anteriores, porque se trata de una actividad acuícola con fines comerciales.	Por el hecho de presentar a la autoridad correspondiente (SEMARNAT) la Manifestación de Impacto Ambiental, el promovente está cumpliendo con este apartado. El proyecto se vincula por la obligatoriedad de obtener la autorización correspondiente para realizar las obras descritas en esta manifestación de impacto ambiental. Como ya se mencionó anteriormente, la promovente una vez autorizado el proyecto en materia ambiental procederá a tramitar el Registro Nacional de Pesca para la unidad de producción acuícola.
Art. 30°.- *Las actividades pesqueras se clasifican en:* **II.-** *Cultivo o acuacultura con fines*		
Artículo 31°.- *Para realizar las actividades de pesca se requiere lo siguiente:* **I,** *Concesión, para:* **Inciso b)** *Acuacultura comercial* **II,** Permiso, para: **Inciso g)** *Acuacultura de fomento* **III,** *Autorización, para:* **Inciso d)** *Recolectar del medio natural reproductores, larvas, postlarvas, crías, huevos, semillas, alevines o en cualquier otro estadio, y* **Inciso e)** *Acuacultura didáctica.*		

Artículos 22.- *la Secretaría podrá inscribir en el Registro Nacional de Pesca a los acuicultores que no requieran concesión, permiso o Autorización.*	Al **proyecto** le aplica el Artículo, incisos y, fracciones anteriores, porque se trata de una actividad acuícola con fines comerciales.	Por el hecho de presentar a la autoridad correspondiente (SEMARNAT) la Manifestación de Impacto Ambiental, el promovente está cumpliendo con este apartado. El proyecto se vincula por la obligatoriedad de obtener la autorización correspondiente para realizar las obras descritas en esta manifestación de impacto ambiental. Como ya se mencionó anteriormente, la promovente una vez autorizado el proyecto en materia ambiental procederá a tramitar el Registro Nacional de Pesca para la unidad de producción acuícola.
Art. 30°.- *Las actividades pesqueras se clasifican en:* **II.-** *Cultivo o acuacultura con fines*		
Artículo 31°.- *Para realizar las actividades de pesca se requiere lo siguiente:* **I,** *Concesión, para:* **Inciso b)** *Acuacultura comercial* **II,** Permiso, para: **Inciso g)** *Acuacultura de fomento* **III,** *Autorización, para:* **Inciso d)** *Recolectar del medio natural reproductores, larvas, postlarvas, crías, huevos, semillas, alevines o en cualquier otro estadio, y* **Inciso e)** *Acuacultura didáctica.*		

Artículos 22.- *la Secretaría podrá inscribir en el Registro Nacional de Pesca a los acuicultores que no requieran concesión, permiso o Autorización.*	Al **proyecto** le aplica el Artículo, incisos y, fracciones anteriores, porque se trata de una actividad acuícola con fines comerciales.	Por el hecho de presentar a la autoridad correspondiente (SEMARNAT) la Manifestación de Impacto Ambiental, el promovente está cumpliendo con este apartado. El proyecto se vincula por la obligatoriedad de obtener la autorización correspondiente para realizar las obras descritas en esta manifestación de impacto ambiental. Como ya se mencionó anteriormente, la promovente una vez autorizado el proyecto en materia ambiental procederá a tramitar el Registro Nacional de Pesca para la unidad de producción acuícola.
Art. 30°.- *Las actividades pesqueras se clasifican en:* **II.-** *Cultivo o acuacultura con fines*		
Artículo 31°.- *Para realizar las actividades de pesca se requiere lo siguiente:* **I,** *Concesión, para:* **Inciso b)** *Acuacultura comercial* **II,** Permiso, para: **Inciso g)** *Acuacultura de fomento* **III,** *Autorización, para:* **Inciso d)** *Recolectar del medio natural reproductores, larvas, postlarvas, crías, huevos, semillas, alevines o en cualquier otro estadio, y* **Inciso e)** *Acuacultura didáctica.*		

Artículos 22.- *la Secretaría podrá inscribir en el Registro Nacional de Pesca a los acuicultores que no requieran concesión, permiso o Autorización.*	Al **proyecto** le aplica el Artículo, incisos y, fracciones anteriores, porque se trata de una actividad acuícola con fines comerciales.	Por el hecho de presentar a la autoridad correspondiente (SEMARNAT) la Manifestación de Impacto Ambiental, el promovente está cumpliendo con este apartado. El proyecto se vincula por la obligatoriedad de obtener la autorización correspondiente para realizar las obras descritas en esta manifestación de impacto ambiental. Como ya se mencionó anteriormente, la promovente una vez autorizado el proyecto en materia ambiental procederá a tramitar el Registro Nacional de Pesca para la unidad de producción acuícola.
Art. 30°.- *Las actividades pesqueras se clasifican en:* **II.-** *Cultivo o acuacultura con fines*		
Artículo 31°.- *Para realizar las actividades de pesca se requiere lo siguiente:* **I,** *Concesión, para:* **Inciso b)** *Acuacultura comercial* **II,** Permiso, para: **Inciso g)** *Acuacultura de fomento* **III,** *Autorización, para:* **Inciso d)** *Recolectar del medio natural reproductores, larvas, postlarvas, crías, huevos, semillas, alevines o en cualquier otro estadio, y* **Inciso e)** *Acuacultura didáctica.*		

Artículos 22.- *la Secretaría podrá inscribir en el Registro Nacional de Pesca a los acuicultores que no requieran concesión, permiso o Autorización.*	Al **proyecto** le aplica el Artículo, incisos y, fracciones anteriores, porque se trata de una actividad acuícola con fines comerciales.	Por el hecho de presentar a la autoridad correspondiente (SEMARNAT) la Manifestación de Impacto Ambiental, el promovente está cumpliendo con este apartado. El proyecto se vincula por la obligatoriedad de obtener la autorización correspondiente para realizar las obras descritas en esta manifestación de impacto ambiental. Como ya se mencionó anteriormente, la promovente una vez autorizado el proyecto en materia ambiental procederá a tramitar el Registro Nacional de Pesca para la unidad de producción acuícola.
Art. 30°.- *Las actividades pesqueras se clasifican en:* **II.-** *Cultivo o acuacultura con fines*		
Artículo 31°.- *Para realizar las actividades de pesca se requiere lo siguiente:* **I,** *Concesión, para:* **Inciso b)** *Acuacultura comercial* **II,** Permiso, para: **Inciso g)** *Acuacultura de fomento* **III,** *Autorización, para:* **Inciso d)** *Recolectar del medio natural reproductores, larvas, postlarvas, crías, huevos, semillas, alevines o en cualquier otro estadio, y* **Inciso e)** *Acuacultura didáctica.*		

Artículos 22.- *la Secretaría podrá inscribir en el Registro Nacional de Pesca a los acuicultores que no requieran concesión, permiso o Autorización.*	Al **proyecto** le aplica el Artículo, incisos y, fracciones anteriores, porque se trata de una actividad acuícola con fines comerciales.	Por el hecho de presentar a la autoridad correspondiente (SEMARNAT) la Manifestación de Impacto Ambiental, el promovente está cumpliendo con este apartado. El proyecto se vincula por la obligatoriedad de obtener la autorización correspondiente para realizar las obras descritas en esta manifestación de impacto ambiental. Como ya se mencionó anteriormente, la promovente una vez autorizado el proyecto en materia ambiental procederá a tramitar el Registro Nacional de Pesca para la unidad de producción acuícola.
Art. 30°.- *Las actividades pesqueras se clasifican en:* **II.-** *Cultivo o acuacultura con fines*		
Artículo 31°.- *Para realizar las actividades de pesca se requiere lo siguiente:* **I,** *Concesión, para:* **Inciso b)** *Acuacultura comercial* **II,** Permiso, para: **Inciso g)** *Acuacultura de fomento* **III,** *Autorización, para:* **Inciso d)** *Recolectar del medio natural reproductores, larvas, postlarvas, crías, huevos, semillas, alevines o en cualquier otro estadio, y* **Inciso e)** *Acuacultura didáctica.*		

Artículos 22.- *la Secretaría podrá inscribir en el Registro Nacional de Pesca a los acuicultores que no requieran concesión, permiso o Autorización.*	Al **proyecto** le aplica el Artículo, incisos y, fracciones anteriores, porque se trata de una actividad acuícola con fines comerciales.	Por el hecho de presentar a la autoridad correspondiente (SEMARNAT) la Manifestación de Impacto Ambiental, el promovente está cumpliendo con este apartado. El proyecto se vincula por la obligatoriedad de obtener la autorización correspondiente para realizar las obras descritas en esta manifestación de impacto ambiental. Como ya se mencionó anteriormente, la promovente una vez autorizado el proyecto en materia ambiental procederá a tramitar el Registro Nacional de Pesca para la unidad de producción acuícola.
Art. 30°.- *Las actividades pesqueras se clasifican en:* **II.-** *Cultivo o acuacultura con fines*		
Artículo 31°.- *Para realizar las actividades de pesca se requiere lo siguiente:* **I,** *Concesión, para:* **Inciso b)** *Acuacultura comercial* **II,** Permiso, para: **Inciso g)** *Acuacultura de fomento* **III,** *Autorización, para:* **Inciso d)** *Recolectar del medio natural reproductores, larvas, postlarvas, crías, huevos, semillas, alevines o en cualquier otro estadio, y* **Inciso e)** *Acuacultura didáctica.*		

Artículos 22.- *la Secretaría podrá inscribir en el Registro Nacional de Pesca a los acuicultores que no requieran concesión, permiso o Autorización.*	Al **proyecto** le aplica el Artículo, incisos y, fracciones anteriores, porque se trata de una actividad acuícola con fines comerciales.	Por el hecho de presentar a la autoridad correspondiente (SEMARNAT) la Manifestación de Impacto Ambiental, el promovente está cumpliendo con este apartado. El proyecto se vincula por la obligatoriedad de obtener la autorización correspondiente para realizar las obras descritas en esta manifestación de impacto ambiental. Como ya se mencionó anteriormente, la promovente una vez autorizado el proyecto en materia ambiental procederá a tramitar el Registro Nacional de Pesca para la unidad de producción acuícola.
Art. 30°.- *Las actividades pesqueras se clasifican en:* **II.-** *Cultivo o acuacultura con fines*		
Artículo 31°.- *Para realizar las actividades de pesca se requiere lo siguiente:* **I,** *Concesión, para:* **Inciso b)** *Acuacultura comercial* **II,** Permiso, para: **Inciso g)** *Acuacultura de fomento* **III,** *Autorización, para:* **Inciso d)** *Recolectar del medio natural reproductores, larvas, postlarvas, crías, huevos, semillas, alevines o en cualquier otro estadio, y* **Inciso e)** *Acuacultura didáctica.*		

Artículos 22.- *la Secretaría podrá inscribir en el Registro Nacional de Pesca a los acuicultores que no requieran concesión, permiso o Autorización.*	Al **proyecto** le aplica el Artículo, incisos y, fracciones anteriores, porque se trata de una actividad acuícola con fines comerciales.	Por el hecho de presentar a la autoridad correspondiente (SEMARNAT) la Manifestación de Impacto Ambiental, el promovente está cumpliendo con este apartado. El proyecto se vincula por la obligatoriedad de obtener la autorización correspondiente para realizar las obras descritas en esta manifestación de impacto ambiental. Como ya se mencionó anteriormente, la promovente una vez autorizado el proyecto en materia ambiental procederá a tramitar el Registro Nacional de Pesca para la unidad de producción acuícola.
Art. 30°.- *Las actividades pesqueras se clasifican en:* **II.-** *Cultivo o acuacultura con fines*		
Artículo 31°.- *Para realizar las actividades de pesca se requiere lo siguiente:* **I,** *Concesión, para:* **Inciso b)** *Acuacultura comercial* **II,** Permiso, para: **Inciso g)** *Acuacultura de fomento* **III,** *Autorización, para:* **Inciso d)** *Recolectar del medio natural reproductores, larvas, postlarvas, crías, huevos, semillas, alevines o en cualquier otro estadio, y* **Inciso e)** *Acuacultura didáctica.*		

Artículos 22.- *la Secretaría podrá inscribir en el Registro Nacional de Pesca a los acuicultores que no requieran concesión, permiso o Autorización.*	Al **proyecto** le aplica el Artículo, incisos y, fracciones anteriores, porque se trata de una actividad acuícola con fines comerciales.	Por el hecho de presentar a la autoridad correspondiente (SEMARNAT) la Manifestación de Impacto Ambiental, el promovente está cumpliendo con este apartado. El proyecto se vincula por la obligatoriedad de obtener la autorización correspondiente para realizar las obras descritas en esta manifestación de impacto ambiental. Como ya se mencionó anteriormente, la promovente una vez autorizado el proyecto en materia ambiental procederá a tramitar el Registro Nacional de Pesca para la unidad de producción acuícola.
Art. 30°.- *Las actividades pesqueras se clasifican en:* **II.-** *Cultivo o acuacultura con fines*		
Artículo 31°.- *Para realizar las actividades de pesca se requiere lo siguiente:* **I,** *Concesión, para:* **Inciso b)** *Acuacultura comercial* **II,** Permiso, para: **Inciso g)** *Acuacultura de fomento* **III,** *Autorización, para:* **Inciso d)** *Recolectar del medio natural reproductores, larvas, postlarvas, crías, huevos, semillas, alevines o en cualquier otro estadio, y* **Inciso e)** *Acuacultura didáctica.*		

Artículos 22.- *la Secretaría podrá inscribir en el Registro Nacional de Pesca a los acuicultores que no requieran concesión, permiso o Autorización.*	Al **proyecto** le aplica el Artículo, incisos y, fracciones anteriores, porque se trata de una actividad acuícola con fines comerciales.	Por el hecho de presentar a la autoridad correspondiente (SEMARNAT) la Manifestación de Impacto Ambiental, el promovente está cumpliendo con este apartado. El proyecto se vincula por la obligatoriedad de obtener la autorización correspondiente para realizar las obras descritas en esta manifestación de impacto ambiental. Como ya se mencionó anteriormente, la promovente una vez autorizado el proyecto en materia ambiental procederá a tramitar el Registro Nacional de Pesca para la unidad de producción acuícola.
Art. 30°.- *Las actividades pesqueras se clasifican en:* **II.-** *Cultivo o acuacultura con fines*		
Artículo 31°.- *Para realizar las actividades de pesca se requiere lo siguiente:* **I,** *Concesión, para:* **Inciso b)** *Acuacultura comercial* **II,** Permiso, para: **Inciso g)** *Acuacultura de fomento* **III,** *Autorización, para:* **Inciso d)** *Recolectar del medio natural reproductores, larvas, postlarvas, crías, huevos, semillas, alevines o en cualquier otro estadio, y* **Inciso e)** *Acuacultura didáctica.*		

Artículos 22.- *la Secretaría podrá inscribir en el Registro Nacional de Pesca a los acuicultores que no requieran concesión, permiso o Autorización.*	Al **proyecto** le aplica el Artículo, incisos y, fracciones anteriores, porque se trata de una actividad acuícola con fines comerciales.	Por el hecho de presentar a la autoridad correspondiente (SEMARNAT) la Manifestación de Impacto Ambiental, el promovente está cumpliendo con este apartado. El proyecto se vincula por la obligatoriedad de obtener la autorización correspondiente para realizar las obras descritas en esta manifestación de impacto ambiental. Como ya se mencionó anteriormente, la promovente una vez autorizado el proyecto en materia ambiental procederá a tramitar el Registro Nacional de Pesca para la unidad de producción acuícola.
Art. 30°.- *Las actividades pesqueras se clasifican en:* **II.-** *Cultivo o acuacultura con fines*		
Artículo 31°.- *Para realizar las actividades de pesca se requiere lo siguiente:* **I,** *Concesión, para:* **Inciso b)** *Acuacultura comercial* **II,** Permiso, para: **Inciso g)** *Acuacultura de fomento* **III,** *Autorización, para:* **Inciso d)** *Recolectar del medio natural reproductores, larvas, postlarvas, crías, huevos, semillas, alevines o en cualquier otro estadio, y* **Inciso e)** *Acuacultura didáctica.*		

Artículos 22.- *la Secretaría podrá inscribir en el Registro Nacional de Pesca a los acuicultores que no requieran concesión, permiso o Autorización.*	Al **proyecto** le aplica el Artículo, incisos y, fracciones anteriores, porque se trata de una actividad acuícola con fines comerciales.	Por el hecho de presentar a la autoridad correspondiente (SEMARNAT) la Manifestación de Impacto Ambiental, el promovente está cumpliendo con este apartado. El proyecto se vincula por la obligatoriedad de obtener la autorización correspondiente para realizar las obras descritas en esta manifestación de impacto ambiental. Como ya se mencionó anteriormente, la promovente una vez autorizado el proyecto en materia ambiental procederá a tramitar el Registro Nacional de Pesca para la unidad de producción acuícola.
Art. 30°.- *Las actividades pesqueras se clasifican en:* **II.-** *Cultivo o acuacultura con fines*		
Artículo 31°.- *Para realizar las actividades de pesca se requiere lo siguiente:* **I,** *Concesión, para:* **Inciso b)** *Acuacultura comercial* **II,** Permiso, para: **Inciso g)** *Acuacultura de fomento* **III,** *Autorización, para:* **Inciso d)** *Recolectar del medio natural reproductores, larvas, postlarvas, crías, huevos, semillas, alevines o en cualquier otro estadio, y* **Inciso e)** *Acuacultura didáctica.*		

Artículos 22.- *la Secretaría podrá inscribir en el Registro Nacional de Pesca a los acuicultores que no requieran concesión, permiso o Autorización.*	Al **proyecto** le aplica el Artículo, incisos y, fracciones anteriores, porque se trata de una actividad acuícola con fines comerciales.	Por el hecho de presentar a la autoridad correspondiente (SEMARNAT) la Manifestación de Impacto Ambiental, el promovente está cumpliendo con este apartado. El proyecto se vincula por la obligatoriedad de obtener la autorización correspondiente para realizar las obras descritas en esta manifestación de impacto ambiental. Como ya se mencionó anteriormente, la promovente una vez autorizado el proyecto en materia ambiental procederá a tramitar el Registro Nacional de Pesca para la unidad de producción acuícola.
Art. 30°.- *Las actividades pesqueras se clasifican en:* **II.-** *Cultivo o acuacultura con fines*		
Artículo 31°.- *Para realizar las actividades de pesca se requiere lo siguiente:* **I,** *Concesión, para:* **Inciso b)** *Acuacultura comercial* **II,** Permiso, para: **Inciso g)** *Acuacultura de fomento* **III,** *Autorización, para:* **Inciso d)** *Recolectar del medio natural reproductores, larvas, postlarvas, crías, huevos, semillas, alevines o en cualquier otro estadio, y* **Inciso e)** *Acuacultura didáctica.*		

Artículos 22.- *la Secretaría podrá inscribir en el Registro Nacional de Pesca a los acuicultores que no requieran concesión, permiso o Autorización.*	Al **proyecto** le aplica el Artículo, incisos y, fracciones anteriores, porque se trata de una actividad acuícola con fines comerciales.	Por el hecho de presentar a la autoridad correspondiente (SEMARNAT) la Manifestación de Impacto Ambiental, el promovente está cumpliendo con este apartado. El proyecto se vincula por la obligatoriedad de obtener la autorización correspondiente para realizar las obras descritas en esta manifestación de impacto ambiental. Como ya se mencionó anteriormente, la promovente una vez autorizado el proyecto en materia ambiental procederá a tramitar el Registro Nacional de Pesca para la unidad de producción acuícola.
Art. 30°.- *Las actividades pesqueras se clasifican en:* **II.-** *Cultivo o acuacultura con fines*		
Artículo 31°.- *Para realizar las actividades de pesca se requiere lo siguiente:* **I,** *Concesión, para:* **Inciso b)** *Acuacultura comercial* **II,** Permiso, para: **Inciso g)** *Acuacultura de fomento* **III,** *Autorización, para:* **Inciso d)** *Recolectar del medio natural reproductores, larvas, postlarvas, crías, huevos, semillas, alevines o en cualquier otro estadio, y* **Inciso e)** *Acuacultura didáctica.*		

Artículos 22.- *la Secretaría podrá inscribir en el Registro Nacional de Pesca a los acuicultores que no requieran concesión, permiso o Autorización.*	Al **proyecto** le aplica el Artículo, incisos y, fracciones anteriores, porque se trata de una actividad acuícola con fines comerciales.	Por el hecho de presentar a la autoridad correspondiente (SEMARNAT) la Manifestación de Impacto Ambiental, el promovente está cumpliendo con este apartado. El proyecto se vincula por la obligatoriedad de obtener la autorización correspondiente para realizar las obras descritas en esta manifestación de impacto ambiental. Como ya se mencionó anteriormente, la promovente una vez autorizado el proyecto en materia ambiental procederá a tramitar el Registro Nacional de Pesca para la unidad de producción acuícola.
Art. 30°.- *Las actividades pesqueras se clasifican en:* **II.-** *Cultivo o acuacultura con fines*		
Artículo 31°.- *Para realizar las actividades de pesca se requiere lo siguiente:* **I,** *Concesión, para:* **Inciso b)** *Acuacultura comercial* **II,** Permiso, para: **Inciso g)** *Acuacultura de fomento* **III,** *Autorización, para:* **Inciso d)** *Recolectar del medio natural reproductores, larvas, postlarvas, crías, huevos, semillas, alevines o en cualquier otro estadio, y* **Inciso e)** *Acuacultura didáctica.*		

Artículos 22.- *la Secretaría podrá inscribir en el Registro Nacional de Pesca a los acuicultores que no requieran concesión, permiso o Autorización.*	Al **proyecto** le aplica el Artículo, incisos y, fracciones anteriores, porque se trata de una actividad acuícola con fines comerciales.	Por el hecho de presentar a la autoridad correspondiente (SEMARNAT) la Manifestación de Impacto Ambiental, el promovente está cumpliendo con este apartado. El proyecto se vincula por la obligatoriedad de obtener la autorización correspondiente para realizar las obras descritas en esta manifestación de impacto ambiental. Como ya se mencionó anteriormente, la promovente una vez autorizado el proyecto en materia ambiental procederá a tramitar el Registro Nacional de Pesca para la unidad de producción acuícola.
Art. 30°.- *Las actividades pesqueras se clasifican en:* **II.-** *Cultivo o acuacultura con fines*		
Artículo 31°.- *Para realizar las actividades de pesca se requiere lo siguiente:* **I,** *Concesión, para:* **Inciso b)** *Acuacultura comercial* **II,** Permiso, para: **Inciso g)** *Acuacultura de fomento* **III,** *Autorización, para:* **Inciso d)** *Recolectar del medio natural reproductores, larvas, postlarvas, crías, huevos, semillas, alevines o en cualquier otro estadio, y* **Inciso e)** *Acuacultura didáctica.*		

Artículos 22.- *la Secretaría podrá inscribir en el Registro Nacional de Pesca a los acuicultores que no requieran concesión, permiso o Autorización.*	Al **proyecto** le aplica el Artículo, incisos y, fracciones anteriores, porque se trata de una actividad acuícola con fines comerciales.	Por el hecho de presentar a la autoridad correspondiente (SEMARNAT) la Manifestación de Impacto Ambiental, el promovente está cumpliendo con este apartado. El proyecto se vincula por la obligatoriedad de obtener la autorización correspondiente para realizar las obras descritas en esta manifestación de impacto ambiental. Como ya se mencionó anteriormente, la promovente una vez autorizado el proyecto en materia ambiental procederá a tramitar el Registro Nacional de Pesca para la unidad de producción acuícola.
Art. 30°.- *Las actividades pesqueras se clasifican en:* **II.-** *Cultivo o acuacultura con fines*		
Artículo 31°.- *Para realizar las actividades de pesca se requiere lo siguiente:* **I,** *Concesión, para:* **Inciso b)** *Acuacultura comercial* **II,** Permiso, para: **Inciso g)** *Acuacultura de fomento* **III,** *Autorización, para:* **Inciso d)** *Recolectar del medio natural reproductores, larvas, postlarvas, crías, huevos, semillas, alevines o en cualquier otro estadio, y* **Inciso e)** *Acuacultura didáctica.*		

Artículos 22.- *la Secretaría podrá inscribir en el Registro Nacional de Pesca a los acuicultores que no requieran concesión, permiso o Autorización.*	Al **proyecto** le aplica el Artículo, incisos y, fracciones anteriores, porque se trata de una actividad acuícola con fines comerciales.	Por el hecho de presentar a la autoridad correspondiente (SEMARNAT) la Manifestación de Impacto Ambiental, el promovente está cumpliendo con este apartado. El proyecto se vincula por la obligatoriedad de obtener la autorización correspondiente para realizar las obras descritas en esta manifestación de impacto ambiental. Como ya se mencionó anteriormente, la promovente una vez autorizado el proyecto en materia ambiental procederá a tramitar el Registro Nacional de Pesca para la unidad de producción acuícola.
Art. 30°.- *Las actividades pesqueras se clasifican en:* **II.-** *Cultivo o acuacultura con fines*		
Artículo 31°.- *Para realizar las actividades de pesca se requiere lo siguiente:* **I,** *Concesión, para:* **Inciso b)** *Acuacultura comercial* **II,** Permiso, para: **Inciso g)** *Acuacultura de fomento* **III,** *Autorización, para:* **Inciso d)** *Recolectar del medio natural reproductores, larvas, postlarvas, crías, huevos, semillas, alevines o en cualquier otro estadio, y* **Inciso e)** *Acuacultura didáctica.*		

Artículos 22.- *la Secretaría podrá inscribir en el Registro Nacional de Pesca a los acuicultores que no requieran concesión, permiso o Autorización.*	Al **proyecto** le aplica el Artículo, incisos y, fracciones anteriores, porque se trata de una actividad acuícola con fines comerciales.	Por el hecho de presentar a la autoridad correspondiente (SEMARNAT) la Manifestación de Impacto Ambiental, el promovente está cumpliendo con este apartado. El proyecto se vincula por la obligatoriedad de obtener la autorización correspondiente para realizar las obras descritas en esta manifestación de impacto ambiental. Como ya se mencionó anteriormente, la promovente una vez autorizado el proyecto en materia ambiental procederá a tramitar el Registro Nacional de Pesca para la unidad de producción acuícola.
Art. 30°.- *Las actividades pesqueras se clasifican en:* **II.-** *Cultivo o acuacultura con fines*		
Artículo 31°.- *Para realizar las actividades de pesca se requiere lo siguiente:* **I,** *Concesión, para:* **Inciso b)** *Acuacultura comercial* **II,** Permiso, para: **Inciso g)** *Acuacultura de fomento* **III,** *Autorización, para:* **Inciso d)** *Recolectar del medio natural reproductores, larvas, postlarvas, crías, huevos, semillas, alevines o en cualquier otro estadio, y* **Inciso e)** *Acuacultura didáctica.*		

Artículos 22.- *la Secretaría podrá inscribir en el Registro Nacional de Pesca a los acuicultores que no requieran concesión, permiso o Autorización.*	Al **proyecto** le aplica el Artículo, incisos y, fracciones anteriores, porque se trata de una actividad acuícola con fines comerciales.	Por el hecho de presentar a la autoridad correspondiente (SEMARNAT) la Manifestación de Impacto Ambiental, el promovente está cumpliendo con este apartado. El proyecto se vincula por la obligatoriedad de obtener la autorización correspondiente para realizar las obras descritas en esta manifestación de impacto ambiental. Como ya se mencionó anteriormente, la promovente una vez autorizado el proyecto en materia ambiental procederá a tramitar el Registro Nacional de Pesca para la unidad de producción acuícola.
Art. 30°.- *Las actividades pesqueras se clasifican en:* **II.-** *Cultivo o acuacultura con fines*		
Artículo 31°.- *Para realizar las actividades de pesca se requiere lo siguiente:* **I,** *Concesión, para:* **Inciso b)** *Acuacultura comercial* **II,** Permiso, para: **Inciso g)** *Acuacultura de fomento* **III,** *Autorización, para:* **Inciso d)** *Recolectar del medio natural reproductores, larvas, postlarvas, crías, huevos, semillas, alevines o en cualquier otro estadio, y* **Inciso e)** *Acuacultura didáctica.*		

Artículos 22.- *la Secretaría podrá inscribir en el Registro Nacional de Pesca a los acuicultores que no requieran concesión, permiso o Autorización.*	Al **proyecto** le aplica el Artículo, incisos y, fracciones anteriores, porque se trata de una actividad acuícola con fines comerciales.	Por el hecho de presentar a la autoridad correspondiente (SEMARNAT) la Manifestación de Impacto Ambiental, el promovente está cumpliendo con este apartado. El proyecto se vincula por la obligatoriedad de obtener la autorización correspondiente para realizar las obras descritas en esta manifestación de impacto ambiental. Como ya se mencionó anteriormente, la promovente una vez autorizado el proyecto en materia ambiental procederá a tramitar el Registro Nacional de Pesca para la unidad de producción acuícola.
Art. 30°.- *Las actividades pesqueras se clasifican en:* **II.-** *Cultivo o acuacultura con fines*		
Artículo 31°.- *Para realizar las actividades de pesca se requiere lo siguiente:* **I,** *Concesión, para:* **Inciso b)** *Acuacultura comercial* **II,** Permiso, para: **Inciso g)** *Acuacultura de fomento* **III,** *Autorización, para:* **Inciso d)** *Recolectar del medio natural reproductores, larvas, postlarvas, crías, huevos, semillas, alevines o en cualquier otro estadio, y* **Inciso e)** *Acuacultura didáctica.*		

Artículos 22.- *la Secretaría podrá inscribir en el Registro Nacional de Pesca a los acuicultores que no requieran concesión, permiso o Autorización.*	Al **proyecto** le aplica el Artículo, incisos y, fracciones anteriores, porque se trata de una actividad acuícola con fines comerciales.	Por el hecho de presentar a la autoridad correspondiente (SEMARNAT) la Manifestación de Impacto Ambiental, el promovente está cumpliendo con este apartado. El proyecto se vincula por la obligatoriedad de obtener la autorización correspondiente para realizar las obras descritas en esta manifestación de impacto ambiental. Como ya se mencionó anteriormente, la promovente una vez autorizado el proyecto en materia ambiental procederá a tramitar el Registro Nacional de Pesca para la unidad de producción acuícola.
Art. 30°.- *Las actividades pesqueras se clasifican en:* **II.-** *Cultivo o acuacultura con fines*		
Artículo 31°.- *Para realizar las actividades de pesca se requiere lo siguiente:* **I,** *Concesión, para:* **Inciso b)** *Acuacultura comercial* **II,** Permiso, para: **Inciso g)** *Acuacultura de fomento* **III,** *Autorización, para:* **Inciso d)** *Recolectar del medio natural reproductores, larvas, postlarvas, crías, huevos, semillas, alevines o en cualquier otro estadio, y* **Inciso e)** *Acuacultura didáctica.*		

Artículos 22.- *la Secretaría podrá inscribir en el Registro Nacional de Pesca a los acuicultores que no requieran concesión, permiso o Autorización.*	Al **proyecto** le aplica el Artículo, incisos y, fracciones anteriores, porque se trata de una actividad acuícola con fines comerciales.	Por el hecho de presentar a la autoridad correspondiente (SEMARNAT) la Manifestación de Impacto Ambiental, el promovente está cumpliendo con este apartado. El proyecto se vincula por la obligatoriedad de obtener la autorización correspondiente para realizar las obras descritas en esta manifestación de impacto ambiental. Como ya se mencionó anteriormente, la promovente una vez autorizado el proyecto en materia ambiental procederá a tramitar el Registro Nacional de Pesca para la unidad de producción acuícola.
Art. 30°.- *Las actividades pesqueras se clasifican en:* **II.-** *Cultivo o acuacultura con fines*		
Artículo 31°.- *Para realizar las actividades de pesca se requiere lo siguiente:* **I,** *Concesión, para:* **Inciso b)** *Acuacultura comercial* **II,** Permiso, para: **Inciso g)** *Acuacultura de fomento* **III,** *Autorización, para:* **Inciso d)** *Recolectar del medio natural reproductores, larvas, postlarvas, crías, huevos, semillas, alevines o en cualquier otro estadio, y* **Inciso e)** *Acuacultura didáctica.*		

Artículos 22.- *la Secretaría podrá inscribir en el Registro Nacional de Pesca a los acuicultores que no requieran concesión, permiso o Autorización.*	Al **proyecto** le aplica el Artículo, incisos y, fracciones anteriores, porque se trata de una actividad acuícola con fines comerciales.	Por el hecho de presentar a la autoridad correspondiente (SEMARNAT) la Manifestación de Impacto Ambiental, el promovente está cumpliendo con este apartado. El proyecto se vincula por la obligatoriedad de obtener la autorización correspondiente para realizar las obras descritas en esta manifestación de impacto ambiental. Como ya se mencionó anteriormente, la promovente una vez autorizado el proyecto en materia ambiental procederá a tramitar el Registro Nacional de Pesca para la unidad de producción acuícola.
Art. 30°.- *Las actividades pesqueras se clasifican en:* **II.-** *Cultivo o acuacultura con fines*		
Artículo 31°.- *Para realizar las actividades de pesca se requiere lo siguiente:* **I,** *Concesión, para:* **Inciso b)** *Acuacultura comercial* **II,** Permiso, para: **Inciso g)** *Acuacultura de fomento* **III,** *Autorización, para:* **Inciso d)** *Recolectar del medio natural reproductores, larvas, postlarvas, crías, huevos, semillas, alevines o en cualquier otro estadio, y* **Inciso e)** *Acuacultura didáctica.*		

Artículos 22.- *la Secretaría podrá inscribir en el Registro Nacional de Pesca a los acuicultores que no requieran concesión, permiso o Autorización.*	Al **proyecto** le aplica el Artículo, incisos y, fracciones anteriores, porque se trata de una actividad acuícola con fines comerciales.	Por el hecho de presentar a la autoridad correspondiente (SEMARNAT) la Manifestación de Impacto Ambiental, el promovente está cumpliendo con este apartado. El proyecto se vincula por la obligatoriedad de obtener la autorización correspondiente para realizar las obras descritas en esta manifestación de impacto ambiental. Como ya se mencionó anteriormente, la promovente una vez autorizado el proyecto en materia ambiental procederá a tramitar el Registro Nacional de Pesca para la unidad de producción acuícola.
Art. 30°.- *Las actividades pesqueras se clasifican en:* **II.-** *Cultivo o acuacultura con fines*		
Artículo 31°.- *Para realizar las actividades de pesca se requiere lo siguiente:* **I,** *Concesión, para:* **Inciso b)** *Acuacultura comercial* **II,** Permiso, para: **Inciso g)** *Acuacultura de fomento* **III,** *Autorización, para:* **Inciso d)** *Recolectar del medio natural reproductores, larvas, postlarvas, crías, huevos, semillas, alevines o en cualquier otro estadio, y* **Inciso e)** *Acuacultura didáctica.*		

Artículos 22.- *la Secretaría podrá inscribir en el Registro Nacional de Pesca a los acuicultores que no requieran concesión, permiso o Autorización.*	Al **proyecto** le aplica el Artículo, incisos y, fracciones anteriores, porque se trata de una actividad acuícola con fines comerciales.	Por el hecho de presentar a la autoridad correspondiente (SEMARNAT) la Manifestación de Impacto Ambiental, el promovente está cumpliendo con este apartado. El proyecto se vincula por la obligatoriedad de obtener la autorización correspondiente para realizar las obras descritas en esta manifestación de impacto ambiental. Como ya se mencionó anteriormente, la promovente una vez autorizado el proyecto en materia ambiental procederá a tramitar el Registro Nacional de Pesca para la unidad de producción acuícola.
Art. 30°.- *Las actividades pesqueras se clasifican en:* **II.-** *Cultivo o acuacultura con fines*		
Artículo 31°.- *Para realizar las actividades de pesca se requiere lo siguiente:* **I,** *Concesión, para:* **Inciso b)** *Acuacultura comercial* **II,** Permiso, para: **Inciso g)** *Acuacultura de fomento* **III,** *Autorización, para:* **Inciso d)** *Recolectar del medio natural reproductores, larvas, postlarvas, crías, huevos, semillas, alevines o en cualquier otro estadio, y* **Inciso e)** *Acuacultura didáctica.*		

Artículos 22.- *la Secretaría podrá inscribir en el Registro Nacional de Pesca a los acuicultores que no requieran concesión, permiso o Autorización.*	Al **proyecto** le aplica el Artículo, incisos y, fracciones anteriores, porque se trata de una actividad acuícola con fines comerciales.	Por el hecho de presentar a la autoridad correspondiente (SEMARNAT) la Manifestación de Impacto Ambiental, el promovente está cumpliendo con este apartado. El proyecto se vincula por la obligatoriedad de obtener la autorización correspondiente para realizar las obras descritas en esta manifestación de impacto ambiental. Como ya se mencionó anteriormente, la promovente una vez autorizado el proyecto en materia ambiental procederá a tramitar el Registro Nacional de Pesca para la unidad de producción acuícola.
Art. 30°.- *Las actividades pesqueras se clasifican en:* **II.-** *Cultivo o acuacultura con fines*		
Artículo 31°.- *Para realizar las actividades de pesca se requiere lo siguiente:* **I,** *Concesión, para:* **Inciso b)** *Acuacultura comercial* **II,** Permiso, para: **Inciso g)** *Acuacultura de fomento* **III,** *Autorización, para:* **Inciso d)** *Recolectar del medio natural reproductores, larvas, postlarvas, crías, huevos, semillas, alevines o en cualquier otro estadio, y* **Inciso e)** *Acuacultura didáctica.*		

Artículos 22.- *la Secretaría podrá inscribir en el Registro Nacional de Pesca a los acuicultores que no requieran concesión, permiso o Autorización.*	Al **proyecto** le aplica el Artículo, incisos y, fracciones anteriores, porque se trata de una actividad acuícola con fines comerciales.	Por el hecho de presentar a la autoridad correspondiente (SEMARNAT) la Manifestación de Impacto Ambiental, el promovente está cumpliendo con este apartado. El proyecto se vincula por la obligatoriedad de obtener la autorización correspondiente para realizar las obras descritas en esta manifestación de impacto ambiental. Como ya se mencionó anteriormente, la promovente una vez autorizado el proyecto en materia ambiental procederá a tramitar el Registro Nacional de Pesca para la unidad de producción acuícola.
Art. 30°.- *Las actividades pesqueras se clasifican en:* **II.-** *Cultivo o acuacultura con fines*		
Artículo 31°.- *Para realizar las actividades de pesca se requiere lo siguiente:* **I,** *Concesión, para:* **Inciso b)** *Acuacultura comercial* **II,** Permiso, para: **Inciso g)** *Acuacultura de fomento* **III,** *Autorización, para:* **Inciso d)** *Recolectar del medio natural reproductores, larvas, postlarvas, crías, huevos, semillas, alevines o en cualquier otro estadio, y* **Inciso e)** *Acuacultura didáctica.*		

Artículos 22.- *la Secretaría podrá inscribir en el Registro Nacional de Pesca a los acuicultores que no requieran concesión, permiso o Autorización.*	Al **proyecto** le aplica el Artículo, incisos y, fracciones anteriores, porque se trata de una actividad acuícola con fines comerciales.	Por el hecho de presentar a la autoridad correspondiente (SEMARNAT) la Manifestación de Impacto Ambiental, el promovente está cumpliendo con este apartado. El proyecto se vincula por la obligatoriedad de obtener la autorización correspondiente para realizar las obras descritas en esta manifestación de impacto ambiental. Como ya se mencionó anteriormente, la promovente una vez autorizado el proyecto en materia ambiental procederá a tramitar el Registro Nacional de Pesca para la unidad de producción acuícola.
Art. 30°.- *Las actividades pesqueras se clasifican en:* **II.-** *Cultivo o acuacultura con fines*		
Artículo 31°.- *Para realizar las actividades de pesca se requiere lo siguiente:* **I,** *Concesión, para:* **Inciso b)** *Acuacultura comercial* **II,** Permiso, para: **Inciso g)** *Acuacultura de fomento* **III,** *Autorización, para:* **Inciso d)** *Recolectar del medio natural reproductores, larvas, postlarvas, crías, huevos, semillas, alevines o en cualquier otro estadio, y* **Inciso e)** *Acuacultura didáctica.*		

Artículos 22.- *la Secretaría podrá inscribir en el Registro Nacional de Pesca a los acuicultores que no requieran concesión, permiso o Autorización.*	Al **proyecto** le aplica el Artículo, incisos y, fracciones anteriores, porque se trata de una actividad acuícola con fines comerciales.	Por el hecho de presentar a la autoridad correspondiente (SEMARNAT) la Manifestación de Impacto Ambiental, el promovente está cumpliendo con este apartado. El proyecto se vincula por la obligatoriedad de obtener la autorización correspondiente para realizar las obras descritas en esta manifestación de impacto ambiental. Como ya se mencionó anteriormente, la promovente una vez autorizado el proyecto en materia ambiental procederá a tramitar el Registro Nacional de Pesca para la unidad de producción acuícola.
Art. 30°.- *Las actividades pesqueras se clasifican en:* **II.-** *Cultivo o acuacultura con fines*		
Artículo 31°.- *Para realizar las actividades de pesca se requiere lo siguiente:* **I,** *Concesión, para:* **Inciso b)** *Acuacultura comercial* **II,** Permiso, para: **Inciso g)** *Acuacultura de fomento* **III,** *Autorización, para:* **Inciso d)** *Recolectar del medio natural reproductores, larvas, postlarvas, crías, huevos, semillas, alevines o en cualquier otro estadio, y* **Inciso e)** *Acuacultura didáctica.*		

Artículos 22.- *la Secretaría podrá inscribir en el Registro Nacional de Pesca a los acuicultores que no requieran concesión, permiso o Autorización.*	Al **proyecto** le aplica el Artículo, incisos y, fracciones anteriores, porque se trata de una actividad acuícola con fines comerciales.	Por el hecho de presentar a la autoridad correspondiente (SEMARNAT) la Manifestación de Impacto Ambiental, el promovente está cumpliendo con este apartado. El proyecto se vincula por la obligatoriedad de obtener la autorización correspondiente para realizar las obras descritas en esta manifestación de impacto ambiental. Como ya se mencionó anteriormente, la promovente una vez autorizado el proyecto en materia ambiental procederá a tramitar el Registro Nacional de Pesca para la unidad de producción acuícola.
Art. 30°.- *Las actividades pesqueras se clasifican en:* **II.-** *Cultivo o acuacultura con fines*		
Artículo 31°.- *Para realizar las actividades de pesca se requiere lo siguiente:* **I,** *Concesión, para:* **Inciso b)** *Acuacultura comercial* **II,** Permiso, para: **Inciso g)** *Acuacultura de fomento* **III,** *Autorización, para:* **Inciso d)** *Recolectar del medio natural reproductores, larvas, postlarvas, crías, huevos, semillas, alevines o en cualquier otro estadio, y* **Inciso e)** *Acuacultura didáctica.*		

Artículos 22.- *la Secretaría podrá inscribir en el Registro Nacional de Pesca a los acuicultores que no requieran concesión, permiso o Autorización.*	Al **proyecto** le aplica el Artículo, incisos y, fracciones anteriores, porque se trata de una actividad acuícola con fines comerciales.	Por el hecho de presentar a la autoridad correspondiente (SEMARNAT) la Manifestación de Impacto Ambiental, el promovente está cumpliendo con este apartado. El proyecto se vincula por la obligatoriedad de obtener la autorización correspondiente para realizar las obras descritas en esta manifestación de impacto ambiental. Como ya se mencionó anteriormente, la promovente una vez autorizado el proyecto en materia ambiental procederá a tramitar el Registro Nacional de Pesca para la unidad de producción acuícola.
Art. 30°.- *Las actividades pesqueras se clasifican en:* **II.-** *Cultivo o acuacultura con fines*		
Artículo 31°.- *Para realizar las actividades de pesca se requiere lo siguiente:* **I,** *Concesión, para:* **Inciso b)** *Acuacultura comercial* **II,** Permiso, para: **Inciso g)** *Acuacultura de fomento* **III,** *Autorización, para:* **Inciso d)** *Recolectar del medio natural reproductores, larvas, postlarvas, crías, huevos, semillas, alevines o en cualquier otro estadio, y* **Inciso e)** *Acuacultura didáctica.*		

Artículos 22.- *la Secretaría podrá inscribir en el Registro Nacional de Pesca a los acuicultores que no requieran concesión, permiso o Autorización.*	Al **proyecto** le aplica el Artículo, incisos y, fracciones anteriores, porque se trata de una actividad acuícola con fines comerciales.	Por el hecho de presentar a la autoridad correspondiente (SEMARNAT) la Manifestación de Impacto Ambiental, el promovente está cumpliendo con este apartado. El proyecto se vincula por la obligatoriedad de obtener la autorización correspondiente para realizar las obras descritas en esta manifestación de impacto ambiental. Como ya se mencionó anteriormente, la promovente una vez autorizado el proyecto en materia ambiental procederá a tramitar el Registro Nacional de Pesca para la unidad de producción acuícola.
Art. 30°.- *Las actividades pesqueras se clasifican en:* **II.-** *Cultivo o acuacultura con fines*		
Artículo 31°.- *Para realizar las actividades de pesca se requiere lo siguiente:* **I,** *Concesión, para:* **Inciso b)** *Acuacultura comercial* **II,** Permiso, para: **Inciso g)** *Acuacultura de fomento* **III,** *Autorización, para:* **Inciso d)** *Recolectar del medio natural reproductores, larvas, postlarvas, crías, huevos, semillas, alevines o en cualquier otro estadio, y* **Inciso e)** *Acuacultura didáctica.*		

Artículos 22.- *la Secretaría podrá inscribir en el Registro Nacional de Pesca a los acuicultores que no requieran concesión, permiso o Autorización.*	Al **proyecto** le aplica el Artículo, incisos y, fracciones anteriores, porque se trata de una actividad acuícola con fines comerciales.	Por el hecho de presentar a la autoridad correspondiente (SEMARNAT) la Manifestación de Impacto Ambiental, el promovente está cumpliendo con este apartado. El proyecto se vincula por la obligatoriedad de obtener la autorización correspondiente para realizar las obras descritas en esta manifestación de impacto ambiental. Como ya se mencionó anteriormente, la promovente una vez autorizado el proyecto en materia ambiental procederá a tramitar el Registro Nacional de Pesca para la unidad de producción acuícola.
Art. 30°.- *Las actividades pesqueras se clasifican en:* **II.-** *Cultivo o acuacultura con fines*		
Artículo 31°.- *Para realizar las actividades de pesca se requiere lo siguiente:* **I,** *Concesión, para:* **Inciso b)** *Acuacultura comercial* **II,** Permiso, para: **Inciso g)** *Acuacultura de fomento* **III,** *Autorización, para:* **Inciso d)** *Recolectar del medio natural reproductores, larvas, postlarvas, crías, huevos, semillas, alevines o en cualquier otro estadio, y* **Inciso e)** *Acuacultura didáctica.*		

Artículos 22.- *la Secretaría podrá inscribir en el Registro Nacional de Pesca a los acuicultores que no requieran concesión, permiso o Autorización.*	Al **proyecto** le aplica el Artículo, incisos y, fracciones anteriores, porque se trata de una actividad acuícola con fines comerciales.	Por el hecho de presentar a la autoridad correspondiente (SEMARNAT) la Manifestación de Impacto Ambiental, el promovente está cumpliendo con este apartado. El proyecto se vincula por la obligatoriedad de obtener la autorización correspondiente para realizar las obras descritas en esta manifestación de impacto ambiental. Como ya se mencionó anteriormente, la promovente una vez autorizado el proyecto en materia ambiental procederá a tramitar el Registro Nacional de Pesca para la unidad de producción acuícola.
Art. 30°.- *Las actividades pesqueras se clasifican en:* **II.-** *Cultivo o acuacultura con fines*		
Artículo 31°.- *Para realizar las actividades de pesca se requiere lo siguiente:* **I,** *Concesión, para:* **Inciso b)** *Acuacultura comercial* **II,** Permiso, para: **Inciso g)** *Acuacultura de fomento* **III,** *Autorización, para:* **Inciso d)** *Recolectar del medio natural reproductores, larvas, postlarvas, crías, huevos, semillas, alevines o en cualquier otro estadio, y* **Inciso e)** *Acuacultura didáctica.*		

Artículos 22.- *la Secretaría podrá inscribir en el Registro Nacional de Pesca a los acuicultores que no requieran concesión, permiso o Autorización.*	Al **proyecto** le aplica el Artículo, incisos y, fracciones anteriores, porque se trata de una actividad acuícola con fines comerciales.	Por el hecho de presentar a la autoridad correspondiente (SEMARNAT) la Manifestación de Impacto Ambiental, el promovente está cumpliendo con este apartado. El proyecto se vincula por la obligatoriedad de obtener la autorización correspondiente para realizar las obras descritas en esta manifestación de impacto ambiental. Como ya se mencionó anteriormente, la promovente una vez autorizado el proyecto en materia ambiental procederá a tramitar el Registro Nacional de Pesca para la unidad de producción acuícola.
Art. 30°.- *Las actividades pesqueras se clasifican en:* **II.-** *Cultivo o acuacultura con fines*		
Artículo 31°.- *Para realizar las actividades de pesca se requiere lo siguiente:* **I,** *Concesión, para:* **Inciso b)** *Acuacultura comercial* **II,** Permiso, para: **Inciso g)** *Acuacultura de fomento* **III,** *Autorización, para:* **Inciso d)** *Recolectar del medio natural reproductores, larvas, postlarvas, crías, huevos, semillas, alevines o en cualquier otro estadio, y* **Inciso e)** *Acuacultura didáctica.*		

Artículos 22.- *la Secretaría podrá inscribir en el Registro Nacional de Pesca a los acuicultores que no requieran concesión, permiso o Autorización.*	Al **proyecto** le aplica el Artículo, incisos y, fracciones anteriores, porque se trata de una actividad acuícola con fines comerciales.	Por el hecho de presentar a la autoridad correspondiente (SEMARNAT) la Manifestación de Impacto Ambiental, el promovente está cumpliendo con este apartado. El proyecto se vincula por la obligatoriedad de obtener la autorización correspondiente para realizar las obras descritas en esta manifestación de impacto ambiental. Como ya se mencionó anteriormente, la promovente una vez autorizado el proyecto en materia ambiental procederá a tramitar el Registro Nacional de Pesca para la unidad de producción acuícola.
Art. 30°.- *Las actividades pesqueras se clasifican en:* **II.-** *Cultivo o acuacultura con fines*		
Artículo 31°.- *Para realizar las actividades de pesca se requiere lo siguiente:* **I,** *Concesión, para:* **Inciso b)** *Acuacultura comercial* **II,** Permiso, para: **Inciso g)** *Acuacultura de fomento* **III,** *Autorización, para:* **Inciso d)** *Recolectar del medio natural reproductores, larvas, postlarvas, crías, huevos, semillas, alevines o en cualquier otro estadio, y* **Inciso e)** *Acuacultura didáctica.*		

Artículos 22.- *la Secretaría podrá inscribir en el Registro Nacional de Pesca a los acuicultores que no requieran concesión, permiso o Autorización.*	Al **proyecto** le aplica el Artículo, incisos y, fracciones anteriores, porque se trata de una actividad acuícola con fines comerciales.	Por el hecho de presentar a la autoridad correspondiente (SEMARNAT) la Manifestación de Impacto Ambiental, el promovente está cumpliendo con este apartado. El proyecto se vincula por la obligatoriedad de obtener la autorización correspondiente para realizar las obras descritas en esta manifestación de impacto ambiental. Como ya se mencionó anteriormente, la promovente una vez autorizado el proyecto en materia ambiental procederá a tramitar el Registro Nacional de Pesca para la unidad de producción acuícola.
Art. 30°.- *Las actividades pesqueras se clasifican en:* **II.-** *Cultivo o acuacultura con fines*		
Artículo 31°.- *Para realizar las actividades de pesca se requiere lo siguiente:* **I,** *Concesión, para:* **Inciso b)** *Acuacultura comercial* **II,** Permiso, para: **Inciso g)** *Acuacultura de fomento* **III,** *Autorización, para:* **Inciso d)** *Recolectar del medio natural reproductores, larvas, postlarvas, crías, huevos, semillas, alevines o en cualquier otro estadio, y* **Inciso e)** *Acuacultura didáctica.*		

Artículos 22.- *la Secretaría podrá inscribir en el Registro Nacional de Pesca a los acuicultores que no requieran concesión, permiso o Autorización.*	Al **proyecto** le aplica el Artículo, incisos y, fracciones anteriores, porque se trata de una actividad acuícola con fines comerciales.	Por el hecho de presentar a la autoridad correspondiente (SEMARNAT) la Manifestación de Impacto Ambiental, el promovente está cumpliendo con este apartado. El proyecto se vincula por la obligatoriedad de obtener la autorización correspondiente para realizar las obras descritas en esta manifestación de impacto ambiental. Como ya se mencionó anteriormente, la promovente una vez autorizado el proyecto en materia ambiental procederá a tramitar el Registro Nacional de Pesca para la unidad de producción acuícola.
Art. 30°.- *Las actividades pesqueras se clasifican en:* **II.-** *Cultivo o acuacultura con fines*		
Artículo 31°.- *Para realizar las actividades de pesca se requiere lo siguiente:* **I,** *Concesión, para:* **Inciso b)** *Acuacultura comercial* **II,** Permiso, para: **Inciso g)** *Acuacultura de fomento* **III,** *Autorización, para:* **Inciso d)** *Recolectar del medio natural reproductores, larvas, postlarvas, crías, huevos, semillas, alevines o en cualquier otro estadio, y* **Inciso e)** *Acuacultura didáctica.*		

Artículos 22.- *la Secretaría podrá inscribir en el Registro Nacional de Pesca a los acuicultores que no requieran concesión, permiso o Autorización.*	Al **proyecto** le aplica el Artículo, incisos y, fracciones anteriores, porque se trata de una actividad acuícola con fines comerciales.	Por el hecho de presentar a la autoridad correspondiente (SEMARNAT) la Manifestación de Impacto Ambiental, el promovente está cumpliendo con este apartado. El proyecto se vincula por la obligatoriedad de obtener la autorización correspondiente para realizar las obras descritas en esta manifestación de impacto ambiental. Como ya se mencionó anteriormente, la promovente una vez autorizado el proyecto en materia ambiental procederá a tramitar el Registro Nacional de Pesca para la unidad de producción acuícola.
Art. 30°.- *Las actividades pesqueras se clasifican en:* **II.-** *Cultivo o acuacultura con fines*		
Artículo 31°.- *Para realizar las actividades de pesca se requiere lo siguiente:* **I,** *Concesión, para:* **Inciso b)** *Acuacultura comercial* **II,** Permiso, para: **Inciso g)** *Acuacultura de fomento* **III,** *Autorización, para:* **Inciso d)** *Recolectar del medio natural reproductores, larvas, postlarvas, crías, huevos, semillas, alevines o en cualquier otro estadio, y* **Inciso e)** *Acuacultura didáctica.*		

Artículos 22.- *la Secretaría podrá inscribir en el Registro Nacional de Pesca a los acuicultores que no requieran concesión, permiso o Autorización.*	Al **proyecto** le aplica el Artículo, incisos y, fracciones anteriores, porque se trata de una actividad acuícola con fines comerciales.	Por el hecho de presentar a la autoridad correspondiente (SEMARNAT) la Manifestación de Impacto Ambiental, el promovente está cumpliendo con este apartado. El proyecto se vincula por la obligatoriedad de obtener la autorización correspondiente para realizar las obras descritas en esta manifestación de impacto ambiental. Como ya se mencionó anteriormente, la promovente una vez autorizado el proyecto en materia ambiental procederá a tramitar el Registro Nacional de Pesca para la unidad de producción acuícola.
Art. 30°.- *Las actividades pesqueras se clasifican en:* **II.-** *Cultivo o acuacultura con fines*		
Artículo 31°.- *Para realizar las actividades de pesca se requiere lo siguiente:* **I,** *Concesión, para:* **Inciso b)** *Acuacultura comercial* **II,** Permiso, para: **Inciso g)** *Acuacultura de fomento* **III,** *Autorización, para:* **Inciso d)** *Recolectar del medio natural reproductores, larvas, postlarvas, crías, huevos, semillas, alevines o en cualquier otro estadio, y* **Inciso e)** *Acuacultura didáctica.*		

Artículos 22.- *la Secretaría podrá inscribir en el Registro Nacional de Pesca a los acuicultores que no requieran concesión, permiso o Autorización.*	Al **proyecto** le aplica el Artículo, incisos y, fracciones anteriores, porque se trata de una actividad acuícola con fines comerciales.	Por el hecho de presentar a la autoridad correspondiente (SEMARNAT) la Manifestación de Impacto Ambiental, el promovente está cumpliendo con este apartado. El proyecto se vincula por la obligatoriedad de obtener la autorización correspondiente para realizar las obras descritas en esta manifestación de impacto ambiental. Como ya se mencionó anteriormente, la promovente una vez autorizado el proyecto en materia ambiental procederá a tramitar el Registro Nacional de Pesca para la unidad de producción acuícola.
Art. 30°.- *Las actividades pesqueras se clasifican en:* **II.-** *Cultivo o acuacultura con fines*		
Artículo 31°.- *Para realizar las actividades de pesca se requiere lo siguiente:* **I,** *Concesión, para:* **Inciso b)** *Acuacultura comercial* **II,** Permiso, para: **Inciso g)** *Acuacultura de fomento* **III,** *Autorización, para:* **Inciso d)** *Recolectar del medio natural reproductores, larvas, postlarvas, crías, huevos, semillas, alevines o en cualquier otro estadio, y* **Inciso e)** *Acuacultura didáctica.*		

Artículos 22.- *la Secretaría podrá inscribir en el Registro Nacional de Pesca a los acuicultores que no requieran concesión, permiso o Autorización.*	Al **proyecto** le aplica el Artículo, incisos y, fracciones anteriores, porque se trata de una actividad acuícola con fines comerciales.	Por el hecho de presentar a la autoridad correspondiente (SEMARNAT) la Manifestación de Impacto Ambiental, el promovente está cumpliendo con este apartado. El proyecto se vincula por la obligatoriedad de obtener la autorización correspondiente para realizar las obras descritas en esta manifestación de impacto ambiental. Como ya se mencionó anteriormente, la promovente una vez autorizado el proyecto en materia ambiental procederá a tramitar el Registro Nacional de Pesca para la unidad de producción acuícola.
Art. 30°.- *Las actividades pesqueras se clasifican en:* **II.-** *Cultivo o acuacultura con fines*		
Artículo 31°.- *Para realizar las actividades de pesca se requiere lo siguiente:* **I,** *Concesión, para:* **Inciso b)** *Acuacultura comercial* **II,** Permiso, para: **Inciso g)** *Acuacultura de fomento* **III,** *Autorización, para:* **Inciso d)** *Recolectar del medio natural reproductores, larvas, postlarvas, crías, huevos, semillas, alevines o en cualquier otro estadio, y* **Inciso e)** *Acuacultura didáctica.*		

Artículos 22.- *la Secretaría podrá inscribir en el Registro Nacional de Pesca a los acuicultores que no requieran concesión, permiso o Autorización.*	Al **proyecto** le aplica el Artículo, incisos y, fracciones anteriores, porque se trata de una actividad acuícola con fines comerciales.	Por el hecho de presentar a la autoridad correspondiente (SEMARNAT) la Manifestación de Impacto Ambiental, el promovente está cumpliendo con este apartado. El proyecto se vincula por la obligatoriedad de obtener la autorización correspondiente para realizar las obras descritas en esta manifestación de impacto ambiental. Como ya se mencionó anteriormente, la promovente una vez autorizado el proyecto en materia ambiental procederá a tramitar el Registro Nacional de Pesca para la unidad de producción acuícola.
Art. 30°.- *Las actividades pesqueras se clasifican en:* **II.-** *Cultivo o acuacultura con fines*		
Artículo 31°.- *Para realizar las actividades de pesca se requiere lo siguiente:* **I,** *Concesión, para:* **Inciso b)** *Acuacultura comercial* **II,** Permiso, para: **Inciso g)** *Acuacultura de fomento* **III,** *Autorización, para:* **Inciso d)** *Recolectar del medio natural reproductores, larvas, postlarvas, crías, huevos, semillas, alevines o en cualquier otro estadio, y* **Inciso e)** *Acuacultura didáctica.*		

Artículos 22.- *la Secretaría podrá inscribir en el Registro Nacional de Pesca a los acuicultores que no requieran concesión, permiso o Autorización.*	Al **proyecto** le aplica el Artículo, incisos y, fracciones anteriores, porque se trata de una actividad acuícola con fines comerciales.	Por el hecho de presentar a la autoridad correspondiente (SEMARNAT) la Manifestación de Impacto Ambiental, el promovente está cumpliendo con este apartado. El proyecto se vincula por la obligatoriedad de obtener la autorización correspondiente para realizar las obras descritas en esta manifestación de impacto ambiental. Como ya se mencionó anteriormente, la promovente una vez autorizado el proyecto en materia ambiental procederá a tramitar el Registro Nacional de Pesca para la unidad de producción acuícola.
Art. 30°.- *Las actividades pesqueras se clasifican en:* **II.-** *Cultivo o acuacultura con fines*		
Artículo 31°.- *Para realizar las actividades de pesca se requiere lo siguiente:* **I,** *Concesión, para:* **Inciso b)** *Acuacultura comercial* **II,** Permiso, para: **Inciso g)** *Acuacultura de fomento* **III,** *Autorización, para:* **Inciso d)** *Recolectar del medio natural reproductores, larvas, postlarvas, crías, huevos, semillas, alevines o en cualquier otro estadio, y* **Inciso e)** *Acuacultura didáctica.*		

Artículos 22.- *la Secretaría podrá inscribir en el Registro Nacional de Pesca a los acuicultores que no requieran concesión, permiso o Autorización.*	Al **proyecto** le aplica el Artículo, incisos y, fracciones anteriores, porque se trata de una actividad acuícola con fines comerciales.	Por el hecho de presentar a la autoridad correspondiente (SEMARNAT) la Manifestación de Impacto Ambiental, el promovente está cumpliendo con este apartado. El proyecto se vincula por la obligatoriedad de obtener la autorización correspondiente para realizar las obras descritas en esta manifestación de impacto ambiental. Como ya se mencionó anteriormente, la promovente una vez autorizado el proyecto en materia ambiental procederá a tramitar el Registro Nacional de Pesca para la unidad de producción acuícola.
Art. 30°.- *Las actividades pesqueras se clasifican en:* **II.-** *Cultivo o acuacultura con fines*		
Artículo 31°.- *Para realizar las actividades de pesca se requiere lo siguiente:* **I,** *Concesión, para:* **Inciso b)** *Acuacultura comercial* **II,** Permiso, para: **Inciso g)** *Acuacultura de fomento* **III,** *Autorización, para:* **Inciso d)** *Recolectar del medio natural reproductores, larvas, postlarvas, crías, huevos, semillas, alevines o en cualquier otro estadio, y* **Inciso e)** *Acuacultura didáctica.*		

Artículos 22.- *la Secretaría podrá inscribir en el Registro Nacional de Pesca a los acuicultores que no requieran concesión, permiso o Autorización.*	Al **proyecto** le aplica el Artículo, incisos y, fracciones anteriores, porque se trata de una actividad acuícola con fines comerciales.	Por el hecho de presentar a la autoridad correspondiente (SEMARNAT) la Manifestación de Impacto Ambiental, el promovente está cumpliendo con este apartado. El proyecto se vincula por la obligatoriedad de obtener la autorización correspondiente para realizar las obras descritas en esta manifestación de impacto ambiental. Como ya se mencionó anteriormente, la promovente una vez autorizado el proyecto en materia ambiental procederá a tramitar el Registro Nacional de Pesca para la unidad de producción acuícola.
Art. 30°.- *Las actividades pesqueras se clasifican en:* **II.-** *Cultivo o acuacultura con fines*		
Artículo 31°.- *Para realizar las actividades de pesca se requiere lo siguiente:* **I,** *Concesión, para:* **Inciso b)** *Acuacultura comercial* **II,** Permiso, para: **Inciso g)** *Acuacultura de fomento* **III,** *Autorización, para:* **Inciso d)** *Recolectar del medio natural reproductores, larvas, postlarvas, crías, huevos, semillas, alevines o en cualquier otro estadio, y* **Inciso e)** *Acuacultura didáctica.*		

Artículos 22.- *la Secretaría podrá inscribir en el Registro Nacional de Pesca a los acuicultores que no requieran concesión, permiso o Autorización.*	Al **proyecto** le aplica el Artículo, incisos y, fracciones anteriores, porque se trata de una actividad acuícola con fines comerciales.	Por el hecho de presentar a la autoridad correspondiente (SEMARNAT) la Manifestación de Impacto Ambiental, el promovente está cumpliendo con este apartado. El proyecto se vincula por la obligatoriedad de obtener la autorización correspondiente para realizar las obras descritas en esta manifestación de impacto ambiental. Como ya se mencionó anteriormente, la promovente una vez autorizado el proyecto en materia ambiental procederá a tramitar el Registro Nacional de Pesca para la unidad de producción acuícola.
Art. 30°.- *Las actividades pesqueras se clasifican en:* **II.-** *Cultivo o acuacultura con fines*		
Artículo 31°.- *Para realizar las actividades de pesca se requiere lo siguiente:* **I,** *Concesión, para:* **Inciso b)** *Acuacultura comercial* **II,** Permiso, para: **Inciso g)** *Acuacultura de fomento* **III,** *Autorización, para:* **Inciso d)** *Recolectar del medio natural reproductores, larvas, postlarvas, crías, huevos, semillas, alevines o en cualquier otro estadio, y* **Inciso e)** *Acuacultura didáctica.*		

Artículos 22.- *la Secretaría podrá inscribir en el Registro Nacional de Pesca a los acuicultores que no requieran concesión, permiso o Autorización.*	Al **proyecto** le aplica el Artículo, incisos y, fracciones anteriores, porque se trata de una actividad acuícola con fines comerciales.	Por el hecho de presentar a la autoridad correspondiente (SEMARNAT) la Manifestación de Impacto Ambiental, el promovente está cumpliendo con este apartado. El proyecto se vincula por la obligatoriedad de obtener la autorización correspondiente para realizar las obras descritas en esta manifestación de impacto ambiental. Como ya se mencionó anteriormente, la promovente una vez autorizado el proyecto en materia ambiental procederá a tramitar el Registro Nacional de Pesca para la unidad de producción acuícola.
Art. 30°.- *Las actividades pesqueras se clasifican en:* **II.-** *Cultivo o acuacultura con fines*		
Artículo 31°.- *Para realizar las actividades de pesca se requiere lo siguiente:* **I,** *Concesión, para:* **Inciso b)** *Acuacultura comercial* **II,** Permiso, para: **Inciso g)** *Acuacultura de fomento* **III,** *Autorización, para:* **Inciso d)** *Recolectar del medio natural reproductores, larvas, postlarvas, crías, huevos, semillas, alevines o en cualquier otro estadio, y* **Inciso e)** *Acuacultura didáctica.*		

Artículos 22.- *la Secretaría podrá inscribir en el Registro Nacional de Pesca a los acuicultores que no requieran concesión, permiso o Autorización.*	Al **proyecto** le aplica el Artículo, incisos y, fracciones anteriores, porque se trata de una actividad acuícola con fines comerciales.	Por el hecho de presentar a la autoridad correspondiente (SEMARNAT) la Manifestación de Impacto Ambiental, el promovente está cumpliendo con este apartado. El proyecto se vincula por la obligatoriedad de obtener la autorización correspondiente para realizar las obras descritas en esta manifestación de impacto ambiental. Como ya se mencionó anteriormente, la promovente una vez autorizado el proyecto en materia ambiental procederá a tramitar el Registro Nacional de Pesca para la unidad de producción acuícola.
Art. 30°.- *Las actividades pesqueras se clasifican en:* **II.-** *Cultivo o acuacultura con fines*		
Artículo 31°.- *Para realizar las actividades de pesca se requiere lo siguiente:* **I,** *Concesión, para:* **Inciso b)** *Acuacultura comercial* **II,** Permiso, para: **Inciso g)** *Acuacultura de fomento* **III,** *Autorización, para:* **Inciso d)** *Recolectar del medio natural reproductores, larvas, postlarvas, crías, huevos, semillas, alevines o en cualquier otro estadio, y* **Inciso e)** *Acuacultura didáctica.*		

Artículos 22.- *la Secretaría podrá inscribir en el Registro Nacional de Pesca a los acuicultores que no requieran concesión, permiso o Autorización.*	Al **proyecto** le aplica el Artículo, incisos y, fracciones anteriores, porque se trata de una actividad acuícola con fines comerciales.	Por el hecho de presentar a la autoridad correspondiente (SEMARNAT) la Manifestación de Impacto Ambiental, el promovente está cumpliendo con este apartado. El proyecto se vincula por la obligatoriedad de obtener la autorización correspondiente para realizar las obras descritas en esta manifestación de impacto ambiental. Como ya se mencionó anteriormente, la promovente una vez autorizado el proyecto en materia ambiental procederá a tramitar el Registro Nacional de Pesca para la unidad de producción acuícola.
Art. 30°.- *Las actividades pesqueras se clasifican en:* **II.-** *Cultivo o acuacultura con fines*		
Artículo 31°.- *Para realizar las actividades de pesca se requiere lo siguiente:* **I,** *Concesión, para:* **Inciso b)** *Acuacultura comercial* **II,** Permiso, para: **Inciso g)** *Acuacultura de fomento* **III,** *Autorización, para:* **Inciso d)** *Recolectar del medio natural reproductores, larvas, postlarvas, crías, huevos, semillas, alevines o en cualquier otro estadio, y* **Inciso e)** *Acuacultura didáctica.*		

Artículos 22.- *la Secretaría podrá inscribir en el Registro Nacional de Pesca a los acuicultores que no requieran concesión, permiso o Autorización.*	Al **proyecto** le aplica el Artículo, incisos y, fracciones anteriores, porque se trata de una actividad acuícola con fines comerciales.	Por el hecho de presentar a la autoridad correspondiente (SEMARNAT) la Manifestación de Impacto Ambiental, el promovente está cumpliendo con este apartado. El proyecto se vincula por la obligatoriedad de obtener la autorización correspondiente para realizar las obras descritas en esta manifestación de impacto ambiental. Como ya se mencionó anteriormente, la promovente una vez autorizado el proyecto en materia ambiental procederá a tramitar el Registro Nacional de Pesca para la unidad de producción acuícola.
Art. 30°.- *Las actividades pesqueras se clasifican en:* **II.-** *Cultivo o acuacultura con fines*		
Artículo 31°.- *Para realizar las actividades de pesca se requiere lo siguiente:* **I,** *Concesión, para:* **Inciso b)** *Acuacultura comercial* **II,** Permiso, para: **Inciso g)** *Acuacultura de fomento* **III,** *Autorización, para:* **Inciso d)** *Recolectar del medio natural reproductores, larvas, postlarvas, crías, huevos, semillas, alevines o en cualquier otro estadio, y* **Inciso e)** *Acuacultura didáctica.*		

Artículos 22.- *la Secretaría podrá inscribir en el Registro Nacional de Pesca a los acuicultores que no requieran concesión, permiso o Autorización.*	Al **proyecto** le aplica el Artículo, incisos y, fracciones anteriores, porque se trata de una actividad acuícola con fines comerciales.	Por el hecho de presentar a la autoridad correspondiente (SEMARNAT) la Manifestación de Impacto Ambiental, el promovente está cumpliendo con este apartado. El proyecto se vincula por la obligatoriedad de obtener la autorización correspondiente para realizar las obras descritas en esta manifestación de impacto ambiental. Como ya se mencionó anteriormente, la promovente una vez autorizado el proyecto en materia ambiental procederá a tramitar el Registro Nacional de Pesca para la unidad de producción acuícola.
Art. 30°.- *Las actividades pesqueras se clasifican en:* **II.-** *Cultivo o acuacultura con fines*		
Artículo 31°.- *Para realizar las actividades de pesca se requiere lo siguiente:* **I,** *Concesión, para:* **Inciso b)** *Acuacultura comercial* **II,** Permiso, para: **Inciso g)** *Acuacultura de fomento* **III,** *Autorización, para:* **Inciso d)** *Recolectar del medio natural reproductores, larvas, postlarvas, crías, huevos, semillas, alevines o en cualquier otro estadio, y* **Inciso e)** *Acuacultura didáctica.*		

Artículos 22.- *la Secretaría podrá inscribir en el Registro Nacional de Pesca a los acuicultores que no requieran concesión, permiso o Autorización.*	Al **proyecto** le aplica el Artículo, incisos y, fracciones anteriores, porque se trata de una actividad acuícola con fines comerciales.	Por el hecho de presentar a la autoridad correspondiente (SEMARNAT) la Manifestación de Impacto Ambiental, el promovente está cumpliendo con este apartado. El proyecto se vincula por la obligatoriedad de obtener la autorización correspondiente para realizar las obras descritas en esta manifestación de impacto ambiental. Como ya se mencionó anteriormente, la promovente una vez autorizado el proyecto en materia ambiental procederá a tramitar el Registro Nacional de Pesca para la unidad de producción acuícola.
Art. 30°.- *Las actividades pesqueras se clasifican en:* **II.-** *Cultivo o acuacultura con fines*		
Artículo 31°.- *Para realizar las actividades de pesca se requiere lo siguiente:* **I,** *Concesión, para:* **Inciso b)** *Acuacultura comercial* **II,** Permiso, para: **Inciso g)** *Acuacultura de fomento* **III,** *Autorización, para:* **Inciso d)** *Recolectar del medio natural reproductores, larvas, postlarvas, crías, huevos, semillas, alevines o en cualquier otro estadio, y* **Inciso e)** *Acuacultura didáctica.*		

Artículos 22.- *la Secretaría podrá inscribir en el Registro Nacional de Pesca a los acuicultores que no requieran concesión, permiso o Autorización.*	Al **proyecto** le aplica el Artículo, incisos y, fracciones anteriores, porque se trata de una actividad acuícola con fines comerciales.	Por el hecho de presentar a la autoridad correspondiente (SEMARNAT) la Manifestación de Impacto Ambiental, el promovente está cumpliendo con este apartado. El proyecto se vincula por la obligatoriedad de obtener la autorización correspondiente para realizar las obras descritas en esta manifestación de impacto ambiental. Como ya se mencionó anteriormente, la promovente una vez autorizado el proyecto en materia ambiental procederá a tramitar el Registro Nacional de Pesca para la unidad de producción acuícola.
Art. 30°.- *Las actividades pesqueras se clasifican en:* **II.-** *Cultivo o acuacultura con fines*		
Artículo 31°.- *Para realizar las actividades de pesca se requiere lo siguiente:* **I,** *Concesión, para:* **Inciso b)** *Acuacultura comercial* **II,** Permiso, para: **Inciso g)** *Acuacultura de fomento* **III,** *Autorización, para:* **Inciso d)** *Recolectar del medio natural reproductores, larvas, postlarvas, crías, huevos, semillas, alevines o en cualquier otro estadio, y* **Inciso e)** *Acuacultura didáctica.*		

Artículos 22.- *la Secretaría podrá inscribir en el Registro Nacional de Pesca a los acuicultores que no requieran concesión, permiso o Autorización.*	Al **proyecto** le aplica el Artículo, incisos y, fracciones anteriores, porque se trata de una actividad acuícola con fines comerciales.	Por el hecho de presentar a la autoridad correspondiente (SEMARNAT) la Manifestación de Impacto Ambiental, el promovente está cumpliendo con este apartado. El proyecto se vincula por la obligatoriedad de obtener la autorización correspondiente para realizar las obras descritas en esta manifestación de impacto ambiental. Como ya se mencionó anteriormente, la promovente una vez autorizado el proyecto en materia ambiental procederá a tramitar el Registro Nacional de Pesca para la unidad de producción acuícola.
Art. 30°.- *Las actividades pesqueras se clasifican en:* **II.-** *Cultivo o acuacultura con fines*		
Artículo 31°.- *Para realizar las actividades de pesca se requiere lo siguiente:* **I,** *Concesión, para:* **Inciso b)** *Acuacultura comercial* **II,** Permiso, para: **Inciso g)** *Acuacultura de fomento* **III,** *Autorización, para:* **Inciso d)** *Recolectar del medio natural reproductores, larvas, postlarvas, crías, huevos, semillas, alevines o en cualquier otro estadio, y* **Inciso e)** *Acuacultura didáctica.*		

Artículos 22.- *la Secretaría podrá inscribir en el Registro Nacional de Pesca a los acuicultores que no requieran concesión, permiso o Autorización.*	Al **proyecto** le aplica el Artículo, incisos y, fracciones anteriores, porque se trata de una actividad acuícola con fines comerciales.	Por el hecho de presentar a la autoridad correspondiente (SEMARNAT) la Manifestación de Impacto Ambiental, el promovente está cumpliendo con este apartado. El proyecto se vincula por la obligatoriedad de obtener la autorización correspondiente para realizar las obras descritas en esta manifestación de impacto ambiental. Como ya se mencionó anteriormente, la promovente una vez autorizado el proyecto en materia ambiental procederá a tramitar el Registro Nacional de Pesca para la unidad de producción acuícola.
Art. 30°.- *Las actividades pesqueras se clasifican en:* **II.-** *Cultivo o acuacultura con fines*		
Artículo 31°.- *Para realizar las actividades de pesca se requiere lo siguiente:* **I,** *Concesión, para:* **Inciso b)** *Acuacultura comercial* **II,** Permiso, para: **Inciso g)** *Acuacultura de fomento* **III,** *Autorización, para:* **Inciso d)** *Recolectar del medio natural reproductores, larvas, postlarvas, crías, huevos, semillas, alevines o en cualquier otro estadio, y* **Inciso e)** *Acuacultura didáctica.*		

Artículos 22.- *la Secretaría podrá inscribir en el Registro Nacional de Pesca a los acuicultores que no requieran concesión, permiso o Autorización.*	Al **proyecto** le aplica el Artículo, incisos y, fracciones anteriores, porque se trata de una actividad acuícola con fines comerciales.	Por el hecho de presentar a la autoridad correspondiente (SEMARNAT) la Manifestación de Impacto Ambiental, el promovente está cumpliendo con este apartado. El proyecto se vincula por la obligatoriedad de obtener la autorización correspondiente para realizar las obras descritas en esta manifestación de impacto ambiental. Como ya se mencionó anteriormente, la promovente una vez autorizado el proyecto en materia ambiental procederá a tramitar el Registro Nacional de Pesca para la unidad de producción acuícola.
Art. 30°.- *Las actividades pesqueras se clasifican en:* **II.-** *Cultivo o acuacultura con fines*		
Artículo 31°.- *Para realizar las actividades de pesca se requiere lo siguiente:* **I,** *Concesión, para:* **Inciso b)** *Acuacultura comercial* **II,** Permiso, para: **Inciso g)** *Acuacultura de fomento* **III,** *Autorización, para:* **Inciso d)** *Recolectar del medio natural reproductores, larvas, postlarvas, crías, huevos, semillas, alevines o en cualquier otro estadio, y* **Inciso e)** *Acuacultura didáctica.*		

Artículos 22.- *la Secretaría podrá inscribir en el Registro Nacional de Pesca a los acuicultores que no requieran concesión, permiso o Autorización.*	Al **proyecto** le aplica el Artículo, incisos y, fracciones anteriores, porque se trata de una actividad acuícola con fines comerciales.	Por el hecho de presentar a la autoridad correspondiente (SEMARNAT) la Manifestación de Impacto Ambiental, el promovente está cumpliendo con este apartado. El proyecto se vincula por la obligatoriedad de obtener la autorización correspondiente para realizar las obras descritas en esta manifestación de impacto ambiental. Como ya se mencionó anteriormente, la promovente una vez autorizado el proyecto en materia ambiental procederá a tramitar el Registro Nacional de Pesca para la unidad de producción acuícola.
Art. 30°.- *Las actividades pesqueras se clasifican en:* **II.-** *Cultivo o acuacultura con fines*		
Artículo 31°.- *Para realizar las actividades de pesca se requiere lo siguiente:* **I,** *Concesión, para:* **Inciso b)** *Acuacultura comercial* **II,** Permiso, para: **Inciso g)** *Acuacultura de fomento* **III,** *Autorización, para:* **Inciso d)** *Recolectar del medio natural reproductores, larvas, postlarvas, crías, huevos, semillas, alevines o en cualquier otro estadio, y* **Inciso e)** *Acuacultura didáctica.*		

Artículos 22.- *la Secretaría podrá inscribir en el Registro Nacional de Pesca a los acuicultores que no requieran concesión, permiso o Autorización.*	Al **proyecto** le aplica el Artículo, incisos y, fracciones anteriores, porque se trata de una actividad acuícola con fines comerciales.	Por el hecho de presentar a la autoridad correspondiente (SEMARNAT) la Manifestación de Impacto Ambiental, el promovente está cumpliendo con este apartado. El proyecto se vincula por la obligatoriedad de obtener la autorización correspondiente para realizar las obras descritas en esta manifestación de impacto ambiental. Como ya se mencionó anteriormente, la promovente una vez autorizado el proyecto en materia ambiental procederá a tramitar el Registro Nacional de Pesca para la unidad de producción acuícola.
Art. 30°.- *Las actividades pesqueras se clasifican en:* **II.-** *Cultivo o acuacultura con fines*		
Artículo 31°.- *Para realizar las actividades de pesca se requiere lo siguiente:* **I,** *Concesión, para:* **Inciso b)** *Acuacultura comercial* **II,** Permiso, para: **Inciso g)** *Acuacultura de fomento* **III,** *Autorización, para:* **Inciso d)** *Recolectar del medio natural reproductores, larvas, postlarvas, crías, huevos, semillas, alevines o en cualquier otro estadio, y* **Inciso e)** *Acuacultura didáctica.*		

Artículos 22.- *la Secretaría podrá inscribir en el Registro Nacional de Pesca a los acuicultores que no requieran concesión, permiso o Autorización.*	Al **proyecto** le aplica el Artículo, incisos y, fracciones anteriores, porque se trata de una actividad acuícola con fines comerciales.	Por el hecho de presentar a la autoridad correspondiente (SEMARNAT) la Manifestación de Impacto Ambiental, el promovente está cumpliendo con este apartado. El proyecto se vincula por la obligatoriedad de obtener la autorización correspondiente para realizar las obras descritas en esta manifestación de impacto ambiental. Como ya se mencionó anteriormente, la promovente una vez autorizado el proyecto en materia ambiental procederá a tramitar el Registro Nacional de Pesca para la unidad de producción acuícola.
Art. 30°.- *Las actividades pesqueras se clasifican en:* **II.-** *Cultivo o acuacultura con fines*		
Artículo 31°.- *Para realizar las actividades de pesca se requiere lo siguiente:* **I,** *Concesión, para:* **Inciso b)** *Acuacultura comercial* **II,** Permiso, para: **Inciso g)** *Acuacultura de fomento* **III,** *Autorización, para:* **Inciso d)** *Recolectar del medio natural reproductores, larvas, postlarvas, crías, huevos, semillas, alevines o en cualquier otro estadio, y* **Inciso e)** *Acuacultura didáctica.*		

Artículos 22.- *la Secretaría podrá inscribir en el Registro Nacional de Pesca a los acuicultores que no requieran concesión, permiso o Autorización.*	Al **proyecto** le aplica el Artículo, incisos y, fracciones anteriores, porque se trata de una actividad acuícola con fines comerciales.	Por el hecho de presentar a la autoridad correspondiente (SEMARNAT) la Manifestación de Impacto Ambiental, el promovente está cumpliendo con este apartado. El proyecto se vincula por la obligatoriedad de obtener la autorización correspondiente para realizar las obras descritas en esta manifestación de impacto ambiental. Como ya se mencionó anteriormente, la promovente una vez autorizado el proyecto en materia ambiental procederá a tramitar el Registro Nacional de Pesca para la unidad de producción acuícola.
Art. 30°.- *Las actividades pesqueras se clasifican en:* **II.-** *Cultivo o acuacultura con fines*		
Artículo 31°.- *Para realizar las actividades de pesca se requiere lo siguiente:* **I,** *Concesión, para:* **Inciso b)** *Acuacultura comercial* **II,** Permiso, para: **Inciso g)** *Acuacultura de fomento* **III,** *Autorización, para:* **Inciso d)** *Recolectar del medio natural reproductores, larvas, postlarvas, crías, huevos, semillas, alevines o en cualquier otro estadio, y* **Inciso e)** *Acuacultura didáctica.*		

Artículos 22.- *la Secretaría podrá inscribir en el Registro Nacional de Pesca a los acuicultores que no requieran concesión, permiso o Autorización.*	Al **proyecto** le aplica el Artículo, incisos y, fracciones anteriores, porque se trata de una actividad acuícola con fines comerciales.	Por el hecho de presentar a la autoridad correspondiente (SEMARNAT) la Manifestación de Impacto Ambiental, el promovente está cumpliendo con este apartado. El proyecto se vincula por la obligatoriedad de obtener la autorización correspondiente para realizar las obras descritas en esta manifestación de impacto ambiental. Como ya se mencionó anteriormente, la promovente una vez autorizado el proyecto en materia ambiental procederá a tramitar el Registro Nacional de Pesca para la unidad de producción acuícola.
Art. 30°.- *Las actividades pesqueras se clasifican en:* **II.-** *Cultivo o acuacultura con fines*		
Artículo 31°.- *Para realizar las actividades de pesca se requiere lo siguiente:* **I,** *Concesión, para:* **Inciso b)** *Acuacultura comercial* **II,** Permiso, para: **Inciso g)** *Acuacultura de fomento* **III,** *Autorización, para:* **Inciso d)** *Recolectar del medio natural reproductores, larvas, postlarvas, crías, huevos, semillas, alevines o en cualquier otro estadio, y* **Inciso e)** *Acuacultura didáctica.*		

Artículos 22.- *la Secretaría podrá inscribir en el Registro Nacional de Pesca a los acuicultores que no requieran concesión, permiso o Autorización.*	Al **proyecto** le aplica el Artículo, incisos y, fracciones anteriores, porque se trata de una actividad acuícola con fines comerciales.	Por el hecho de presentar a la autoridad correspondiente (SEMARNAT) la Manifestación de Impacto Ambiental, el promovente está cumpliendo con este apartado. El proyecto se vincula por la obligatoriedad de obtener la autorización correspondiente para realizar las obras descritas en esta manifestación de impacto ambiental. Como ya se mencionó anteriormente, la promovente una vez autorizado el proyecto en materia ambiental procederá a tramitar el Registro Nacional de Pesca para la unidad de producción acuícola.
Art. 30°.- *Las actividades pesqueras se clasifican en:* **II.-** *Cultivo o acuacultura con fines*		
Artículo 31°.- *Para realizar las actividades de pesca se requiere lo siguiente:* **I,** *Concesión, para:* **Inciso b)** *Acuacultura comercial* **II,** Permiso, para: **Inciso g)** *Acuacultura de fomento* **III,** *Autorización, para:* **Inciso d)** *Recolectar del medio natural reproductores, larvas, postlarvas, crías, huevos, semillas, alevines o en cualquier otro estadio, y* **Inciso e)** *Acuacultura didáctica.*		

Artículos 22.- *la Secretaría podrá inscribir en el Registro Nacional de Pesca a los acuicultores que no requieran concesión, permiso o Autorización.*	Al **proyecto** le aplica el Artículo, incisos y, fracciones anteriores, porque se trata de una actividad acuícola con fines comerciales.	Por el hecho de presentar a la autoridad correspondiente (SEMARNAT) la Manifestación de Impacto Ambiental, el promovente está cumpliendo con este apartado. El proyecto se vincula por la obligatoriedad de obtener la autorización correspondiente para realizar las obras descritas en esta manifestación de impacto ambiental. Como ya se mencionó anteriormente, la promovente una vez autorizado el proyecto en materia ambiental procederá a tramitar el Registro Nacional de Pesca para la unidad de producción acuícola.
Art. 30°.- *Las actividades pesqueras se clasifican en:* **II.-** *Cultivo o acuacultura con fines*		
Artículo 31°.- *Para realizar las actividades de pesca se requiere lo siguiente:* **I,** *Concesión, para:* **Inciso b)** *Acuacultura comercial* **II,** Permiso, para: **Inciso g)** *Acuacultura de fomento* **III,** *Autorización, para:* **Inciso d)** *Recolectar del medio natural reproductores, larvas, postlarvas, crías, huevos, semillas, alevines o en cualquier otro estadio, y* **Inciso e)** *Acuacultura didáctica.*		

Artículos 22.- *la Secretaría podrá inscribir en el Registro Nacional de Pesca a los acuicultores que no requieran concesión, permiso o Autorización.*	Al **proyecto** le aplica el Artículo, incisos y, fracciones anteriores, porque se trata de una actividad acuícola con fines comerciales.	Por el hecho de presentar a la autoridad correspondiente (SEMARNAT) la Manifestación de Impacto Ambiental, el promovente está cumpliendo con este apartado. El proyecto se vincula por la obligatoriedad de obtener la autorización correspondiente para realizar las obras descritas en esta manifestación de impacto ambiental. Como ya se mencionó anteriormente, la promovente una vez autorizado el proyecto en materia ambiental procederá a tramitar el Registro Nacional de Pesca para la unidad de producción acuícola.
Art. 30°.- *Las actividades pesqueras se clasifican en:* **II.-** *Cultivo o acuacultura con fines*		
Artículo 31°.- *Para realizar las actividades de pesca se requiere lo siguiente:* **I,** *Concesión, para:* **Inciso b)** *Acuacultura comercial* **II,** Permiso, para: **Inciso g)** *Acuacultura de fomento* **III,** *Autorización, para:* **Inciso d)** *Recolectar del medio natural reproductores, larvas, postlarvas, crías, huevos, semillas, alevines o en cualquier otro estadio, y* **Inciso e)** *Acuacultura didáctica.*		

Artículos 22.- *la Secretaría podrá inscribir en el Registro Nacional de Pesca a los acuicultores que no requieran concesión, permiso o Autorización.*	Al **proyecto** le aplica el Artículo, incisos y, fracciones anteriores, porque se trata de una actividad acuícola con fines comerciales.	Por el hecho de presentar a la autoridad correspondiente (SEMARNAT) la Manifestación de Impacto Ambiental, el promovente está cumpliendo con este apartado. El proyecto se vincula por la obligatoriedad de obtener la autorización correspondiente para realizar las obras descritas en esta manifestación de impacto ambiental. Como ya se mencionó anteriormente, la promovente una vez autorizado el proyecto en materia ambiental procederá a tramitar el Registro Nacional de Pesca para la unidad de producción acuícola.
Art. 30°.- *Las actividades pesqueras se clasifican en:* **II.-** *Cultivo o acuacultura con fines*		
Artículo 31°.- *Para realizar las actividades de pesca se requiere lo siguiente:* **I,** *Concesión, para:* **Inciso b)** *Acuacultura comercial* **II,** Permiso, para: **Inciso g)** *Acuacultura de fomento* **III,** *Autorización, para:* **Inciso d)** *Recolectar del medio natural reproductores, larvas, postlarvas, crías, huevos, semillas, alevines o en cualquier otro estadio, y* **Inciso e)** *Acuacultura didáctica.*		

Artículos 22.- *la Secretaría podrá inscribir en el Registro Nacional de Pesca a los acuicultores que no requieran concesión, permiso o Autorización.*	Al **proyecto** le aplica el Artículo, incisos y, fracciones anteriores, porque se trata de una actividad acuícola con fines comerciales.	Por el hecho de presentar a la autoridad correspondiente (SEMARNAT) la Manifestación de Impacto Ambiental, el promovente está cumpliendo con este apartado. El proyecto se vincula por la obligatoriedad de obtener la autorización correspondiente para realizar las obras descritas en esta manifestación de impacto ambiental. Como ya se mencionó anteriormente, la promovente una vez autorizado el proyecto en materia ambiental procederá a tramitar el Registro Nacional de Pesca para la unidad de producción acuícola.
Art. 30°.- *Las actividades pesqueras se clasifican en:* **II.-** *Cultivo o acuacultura con fines*		
Artículo 31°.- *Para realizar las actividades de pesca se requiere lo siguiente:* **I,** *Concesión, para:* **Inciso b)** *Acuacultura comercial* **II,** Permiso, para: **Inciso g)** *Acuacultura de fomento* **III,** *Autorización, para:* **Inciso d)** *Recolectar del medio natural reproductores, larvas, postlarvas, crías, huevos, semillas, alevines o en cualquier otro estadio, y* **Inciso e)** *Acuacultura didáctica.*		

Artículos 22.- *la Secretaría podrá inscribir en el Registro Nacional de Pesca a los acuicultores que no requieran concesión, permiso o Autorización.*	Al **proyecto** le aplica el Artículo, incisos y, fracciones anteriores, porque se trata de una actividad acuícola con fines comerciales.	Por el hecho de presentar a la autoridad correspondiente (SEMARNAT) la Manifestación de Impacto Ambiental, el promovente está cumpliendo con este apartado. El proyecto se vincula por la obligatoriedad de obtener la autorización correspondiente para realizar las obras descritas en esta manifestación de impacto ambiental. Como ya se mencionó anteriormente, la promovente una vez autorizado el proyecto en materia ambiental procederá a tramitar el Registro Nacional de Pesca para la unidad de producción acuícola.
Art. 30°.- *Las actividades pesqueras se clasifican en:* **II.-** *Cultivo o acuacultura con fines*		
Artículo 31°.- *Para realizar las actividades de pesca se requiere lo siguiente:* **I,** *Concesión, para:* **Inciso b)** *Acuacultura comercial* **II,** Permiso, para: **Inciso g)** *Acuacultura de fomento* **III,** *Autorización, para:* **Inciso d)** *Recolectar del medio natural reproductores, larvas, postlarvas, crías, huevos, semillas, alevines o en cualquier otro estadio, y* **Inciso e)** *Acuacultura didáctica.*		

Artículos 22.- *la Secretaría podrá inscribir en el Registro Nacional de Pesca a los acuicultores que no requieran concesión, permiso o Autorización.*	Al **proyecto** le aplica el Artículo, incisos y, fracciones anteriores, porque se trata de una actividad acuícola con fines comerciales.	Por el hecho de presentar a la autoridad correspondiente (SEMARNAT) la Manifestación de Impacto Ambiental, el promovente está cumpliendo con este apartado. El proyecto se vincula por la obligatoriedad de obtener la autorización correspondiente para realizar las obras descritas en esta manifestación de impacto ambiental. Como ya se mencionó anteriormente, la promovente una vez autorizado el proyecto en materia ambiental procederá a tramitar el Registro Nacional de Pesca para la unidad de producción acuícola.
Art. 30°.- *Las actividades pesqueras se clasifican en:* **II.-** *Cultivo o acuacultura con fines*		
Artículo 31°.- *Para realizar las actividades de pesca se requiere lo siguiente:* **I,** *Concesión, para:* **Inciso b)** *Acuacultura comercial* **II,** Permiso, para: **Inciso g)** *Acuacultura de fomento* **III,** *Autorización, para:* **Inciso d)** *Recolectar del medio natural reproductores, larvas, postlarvas, crías, huevos, semillas, alevines o en cualquier otro estadio, y* **Inciso e)** *Acuacultura didáctica.*		

Artículos 22.- *la Secretaría podrá inscribir en el Registro Nacional de Pesca a los acuicultores que no requieran concesión, permiso o Autorización.*	Al **proyecto** le aplica el Artículo, incisos y, fracciones anteriores, porque se trata de una actividad acuícola con fines comerciales.	Por el hecho de presentar a la autoridad correspondiente (SEMARNAT) la Manifestación de Impacto Ambiental, el promovente está cumpliendo con este apartado. El proyecto se vincula por la obligatoriedad de obtener la autorización correspondiente para realizar las obras descritas en esta manifestación de impacto ambiental. Como ya se mencionó anteriormente, la promovente una vez autorizado el proyecto en materia ambiental procederá a tramitar el Registro Nacional de Pesca para la unidad de producción acuícola.
Art. 30°.- *Las actividades pesqueras se clasifican en:* **II.-** *Cultivo o acuacultura con fines*		
Artículo 31°.- *Para realizar las actividades de pesca se requiere lo siguiente:* **I,** *Concesión, para:* **Inciso b)** *Acuacultura comercial* **II,** Permiso, para: **Inciso g)** *Acuacultura de fomento* **III,** *Autorización, para:* **Inciso d)** *Recolectar del medio natural reproductores, larvas, postlarvas, crías, huevos, semillas, alevines o en cualquier otro estadio, y* **Inciso e)** *Acuacultura didáctica.*		

Artículos 22.- *la Secretaría podrá inscribir en el Registro Nacional de Pesca a los acuicultores que no requieran concesión, permiso o Autorización.*	Al **proyecto** le aplica el Artículo, incisos y, fracciones anteriores, porque se trata de una actividad acuícola con fines comerciales.	Por el hecho de presentar a la autoridad correspondiente (SEMARNAT) la Manifestación de Impacto Ambiental, el promovente está cumpliendo con este apartado. El proyecto se vincula por la obligatoriedad de obtener la autorización correspondiente para realizar las obras descritas en esta manifestación de impacto ambiental. Como ya se mencionó anteriormente, la promovente una vez autorizado el proyecto en materia ambiental procederá a tramitar el Registro Nacional de Pesca para la unidad de producción acuícola.
Art. 30°.- *Las actividades pesqueras se clasifican en:* **II.-** *Cultivo o acuacultura con fines*		
Artículo 31°.- *Para realizar las actividades de pesca se requiere lo siguiente:* **I,** *Concesión, para:* **Inciso b)** *Acuacultura comercial* **II,** Permiso, para: **Inciso g)** *Acuacultura de fomento* **III,** *Autorización, para:* **Inciso d)** *Recolectar del medio natural reproductores, larvas, postlarvas, crías, huevos, semillas, alevines o en cualquier otro estadio, y* **Inciso e)** *Acuacultura didáctica.*		

Artículos 22.- *la Secretaría podrá inscribir en el Registro Nacional de Pesca a los acuicultores que no requieran concesión, permiso o Autorización.*	Al **proyecto** le aplica el Artículo, incisos y, fracciones anteriores, porque se trata de una actividad acuícola con fines comerciales.	Por el hecho de presentar a la autoridad correspondiente (SEMARNAT) la Manifestación de Impacto Ambiental, el promovente está cumpliendo con este apartado. El proyecto se vincula por la obligatoriedad de obtener la autorización correspondiente para realizar las obras descritas en esta manifestación de impacto ambiental. Como ya se mencionó anteriormente, la promovente una vez autorizado el proyecto en materia ambiental procederá a tramitar el Registro Nacional de Pesca para la unidad de producción acuícola.
Art. 30°.- *Las actividades pesqueras se clasifican en:* **II.-** *Cultivo o acuacultura con fines*		
Artículo 31°.- *Para realizar las actividades de pesca se requiere lo siguiente:* **I,** *Concesión, para:* **Inciso b)** *Acuacultura comercial* **II,** Permiso, para: **Inciso g)** *Acuacultura de fomento* **III,** *Autorización, para:* **Inciso d)** *Recolectar del medio natural reproductores, larvas, postlarvas, crías, huevos, semillas, alevines o en cualquier otro estadio, y* **Inciso e)** *Acuacultura didáctica.*		

Artículos 22.- *la Secretaría podrá inscribir en el Registro Nacional de Pesca a los acuicultores que no requieran concesión, permiso o Autorización.*	Al **proyecto** le aplica el Artículo, incisos y, fracciones anteriores, porque se trata de una actividad acuícola con fines comerciales.	Por el hecho de presentar a la autoridad correspondiente (SEMARNAT) la Manifestación de Impacto Ambiental, el promovente está cumpliendo con este apartado. El proyecto se vincula por la obligatoriedad de obtener la autorización correspondiente para realizar las obras descritas en esta manifestación de impacto ambiental. Como ya se mencionó anteriormente, la promovente una vez autorizado el proyecto en materia ambiental procederá a tramitar el Registro Nacional de Pesca para la unidad de producción acuícola.
Art. 30°.- *Las actividades pesqueras se clasifican en:* **II.-** *Cultivo o acuacultura con fines*		
Artículo 31°.- *Para realizar las actividades de pesca se requiere lo siguiente:* **I,** *Concesión, para:* **Inciso b)** *Acuacultura comercial* **II,** Permiso, para: **Inciso g)** *Acuacultura de fomento* **III,** *Autorización, para:* **Inciso d)** *Recolectar del medio natural reproductores, larvas, postlarvas, crías, huevos, semillas, alevines o en cualquier otro estadio, y* **Inciso e)** *Acuacultura didáctica.*		

Artículos 22.- *la Secretaría podrá inscribir en el Registro Nacional de Pesca a los acuicultores que no requieran concesión, permiso o Autorización.*	Al **proyecto** le aplica el Artículo, incisos y, fracciones anteriores, porque se trata de una actividad acuícola con fines comerciales.	Por el hecho de presentar a la autoridad correspondiente (SEMARNAT) la Manifestación de Impacto Ambiental, el promovente está cumpliendo con este apartado. El proyecto se vincula por la obligatoriedad de obtener la autorización correspondiente para realizar las obras descritas en esta manifestación de impacto ambiental. Como ya se mencionó anteriormente, la promovente una vez autorizado el proyecto en materia ambiental procederá a tramitar el Registro Nacional de Pesca para la unidad de producción acuícola.
Art. 30°.- *Las actividades pesqueras se clasifican en:* **II.-** *Cultivo o acuacultura con fines*		
Artículo 31°.- *Para realizar las actividades de pesca se requiere lo siguiente:* **I,** *Concesión, para:* **Inciso b)** *Acuacultura comercial* **II,** Permiso, para: **Inciso g)** *Acuacultura de fomento* **III,** *Autorización, para:* **Inciso d)** *Recolectar del medio natural reproductores, larvas, postlarvas, crías, huevos, semillas, alevines o en cualquier otro estadio, y* **Inciso e)** *Acuacultura didáctica.*		

Artículos 22.- *la Secretaría podrá inscribir en el Registro Nacional de Pesca a los acuicultores que no requieran concesión, permiso o Autorización.*	Al **proyecto** le aplica el Artículo, incisos y, fracciones anteriores, porque se trata de una actividad acuícola con fines comerciales.	Por el hecho de presentar a la autoridad correspondiente (SEMARNAT) la Manifestación de Impacto Ambiental, el promovente está cumpliendo con este apartado. El proyecto se vincula por la obligatoriedad de obtener la autorización correspondiente para realizar las obras descritas en esta manifestación de impacto ambiental. Como ya se mencionó anteriormente, la promovente una vez autorizado el proyecto en materia ambiental procederá a tramitar el Registro Nacional de Pesca para la unidad de producción acuícola.
Art. 30°.- *Las actividades pesqueras se clasifican en:* **II.-** *Cultivo o acuacultura con fines*		
Artículo 31°.- *Para realizar las actividades de pesca se requiere lo siguiente:* **I,** *Concesión, para:* **Inciso b)** *Acuacultura comercial* **II,** Permiso, para: **Inciso g)** *Acuacultura de fomento* **III,** *Autorización, para:* **Inciso d)** *Recolectar del medio natural reproductores, larvas, postlarvas, crías, huevos, semillas, alevines o en cualquier otro estadio, y* **Inciso e)** *Acuacultura didáctica.*		

Artículos 22.- *la Secretaría podrá inscribir en el Registro Nacional de Pesca a los acuicultores que no requieran concesión, permiso o Autorización.*	Al **proyecto** le aplica el Artículo, incisos y, fracciones anteriores, porque se trata de una actividad acuícola con fines comerciales.	Por el hecho de presentar a la autoridad correspondiente (SEMARNAT) la Manifestación de Impacto Ambiental, el promovente está cumpliendo con este apartado. El proyecto se vincula por la obligatoriedad de obtener la autorización correspondiente para realizar las obras descritas en esta manifestación de impacto ambiental. Como ya se mencionó anteriormente, la promovente una vez autorizado el proyecto en materia ambiental procederá a tramitar el Registro Nacional de Pesca para la unidad de producción acuícola.
Art. 30°.- *Las actividades pesqueras se clasifican en:* **II.-** *Cultivo o acuacultura con fines*		
Artículo 31°.- *Para realizar las actividades de pesca se requiere lo siguiente:* **I,** *Concesión, para:* **Inciso b)** *Acuacultura comercial* **II,** Permiso, para: **Inciso g)** *Acuacultura de fomento* **III,** *Autorización, para:* **Inciso d)** *Recolectar del medio natural reproductores, larvas, postlarvas, crías, huevos, semillas, alevines o en cualquier otro estadio, y* **Inciso e)** *Acuacultura didáctica.*		

Artículos 22.- *la Secretaría podrá inscribir en el Registro Nacional de Pesca a los acuicultores que no requieran concesión, permiso o Autorización.*	Al **proyecto** le aplica el Artículo, incisos y, fracciones anteriores, porque se trata de una actividad acuícola con fines comerciales.	Por el hecho de presentar a la autoridad correspondiente (SEMARNAT) la Manifestación de Impacto Ambiental, el promovente está cumpliendo con este apartado. El proyecto se vincula por la obligatoriedad de obtener la autorización correspondiente para realizar las obras descritas en esta manifestación de impacto ambiental. Como ya se mencionó anteriormente, la promovente una vez autorizado el proyecto en materia ambiental procederá a tramitar el Registro Nacional de Pesca para la unidad de producción acuícola.
Art. 30°.- *Las actividades pesqueras se clasifican en:* **II.-** *Cultivo o acuacultura con fines*		
Artículo 31°.- *Para realizar las actividades de pesca se requiere lo siguiente:* **I,** *Concesión, para:* **Inciso b)** *Acuacultura comercial* **II,** Permiso, para: **Inciso g)** *Acuacultura de fomento* **III,** *Autorización, para:* **Inciso d)** *Recolectar del medio natural reproductores, larvas, postlarvas, crías, huevos, semillas, alevines o en cualquier otro estadio, y* **Inciso e)** *Acuacultura didáctica.*		

Artículos 22.- *la Secretaría podrá inscribir en el Registro Nacional de Pesca a los acuicultores que no requieran concesión, permiso o Autorización.*	Al **proyecto** le aplica el Artículo, incisos y, fracciones anteriores, porque se trata de una actividad acuícola con fines comerciales.	Por el hecho de presentar a la autoridad correspondiente (SEMARNAT) la Manifestación de Impacto Ambiental, el promovente está cumpliendo con este apartado. El proyecto se vincula por la obligatoriedad de obtener la autorización correspondiente para realizar las obras descritas en esta manifestación de impacto ambiental. Como ya se mencionó anteriormente, la promovente una vez autorizado el proyecto en materia ambiental procederá a tramitar el Registro Nacional de Pesca para la unidad de producción acuícola.
Art. 30°.- *Las actividades pesqueras se clasifican en:* **II.-** *Cultivo o acuacultura con fines*		
Artículo 31°.- *Para realizar las actividades de pesca se requiere lo siguiente:* **I,** *Concesión, para:* **Inciso b)** *Acuacultura comercial* **II,** Permiso, para: **Inciso g)** *Acuacultura de fomento* **III,** *Autorización, para:* **Inciso d)** *Recolectar del medio natural reproductores, larvas, postlarvas, crías, huevos, semillas, alevines o en cualquier otro estadio, y* **Inciso e)** *Acuacultura didáctica.*		

Artículos 22.- *la Secretaría podrá inscribir en el Registro Nacional de Pesca a los acuicultores que no requieran concesión, permiso o Autorización.*	Al **proyecto** le aplica el Artículo, incisos y, fracciones anteriores, porque se trata de una actividad acuícola con fines comerciales.	Por el hecho de presentar a la autoridad correspondiente (SEMARNAT) la Manifestación de Impacto Ambiental, el promovente está cumpliendo con este apartado. El proyecto se vincula por la obligatoriedad de obtener la autorización correspondiente para realizar las obras descritas en esta manifestación de impacto ambiental. Como ya se mencionó anteriormente, la promovente una vez autorizado el proyecto en materia ambiental procederá a tramitar el Registro Nacional de Pesca para la unidad de producción acuícola.
Art. 30°.- *Las actividades pesqueras se clasifican en:* **II.-** *Cultivo o acuacultura con fines*		
Artículo 31°.- *Para realizar las actividades de pesca se requiere lo siguiente:* **I,** *Concesión, para:* **Inciso b)** *Acuacultura comercial* **II,** Permiso, para: **Inciso g)** *Acuacultura de fomento* **III,** *Autorización, para:* **Inciso d)** *Recolectar del medio natural reproductores, larvas, postlarvas, crías, huevos, semillas, alevines o en cualquier otro estadio, y* **Inciso e)** *Acuacultura didáctica.*		

Artículos 22.- *la Secretaría podrá inscribir en el Registro Nacional de Pesca a los acuicultores que no requieran concesión, permiso o Autorización.*	Al **proyecto** le aplica el Artículo, incisos y, fracciones anteriores, porque se trata de una actividad acuícola con fines comerciales.	Por el hecho de presentar a la autoridad correspondiente (SEMARNAT) la Manifestación de Impacto Ambiental, el promovente está cumpliendo con este apartado. El proyecto se vincula por la obligatoriedad de obtener la autorización correspondiente para realizar las obras descritas en esta manifestación de impacto ambiental. Como ya se mencionó anteriormente, la promovente una vez autorizado el proyecto en materia ambiental procederá a tramitar el Registro Nacional de Pesca para la unidad de producción acuícola.
Art. 30°.- *Las actividades pesqueras se clasifican en:* **II.-** *Cultivo o acuacultura con fines*		
Artículo 31°.- *Para realizar las actividades de pesca se requiere lo siguiente:* **I,** *Concesión, para:* **Inciso b)** *Acuacultura comercial* **II,** Permiso, para: **Inciso g)** *Acuacultura de fomento* **III,** *Autorización, para:* **Inciso d)** *Recolectar del medio natural reproductores, larvas, postlarvas, crías, huevos, semillas, alevines o en cualquier otro estadio, y* **Inciso e)** *Acuacultura didáctica.*		

Artículos 22.- *la Secretaría podrá inscribir en el Registro Nacional de Pesca a los acuicultores que no requieran concesión, permiso o Autorización.*	Al **proyecto** le aplica el Artículo, incisos y, fracciones anteriores, porque se trata de una actividad acuícola con fines comerciales.	Por el hecho de presentar a la autoridad correspondiente (SEMARNAT) la Manifestación de Impacto Ambiental, el promovente está cumpliendo con este apartado. El proyecto se vincula por la obligatoriedad de obtener la autorización correspondiente para realizar las obras descritas en esta manifestación de impacto ambiental. Como ya se mencionó anteriormente, la promovente una vez autorizado el proyecto en materia ambiental procederá a tramitar el Registro Nacional de Pesca para la unidad de producción acuícola.
Art. 30°.- *Las actividades pesqueras se clasifican en:* **II.-** *Cultivo o acuacultura con fines*		
Artículo 31°.- *Para realizar las actividades de pesca se requiere lo siguiente:* **I,** *Concesión, para:* **Inciso b)** *Acuacultura comercial* **II,** Permiso, para: **Inciso g)** *Acuacultura de fomento* **III,** *Autorización, para:* **Inciso d)** *Recolectar del medio natural reproductores, larvas, postlarvas, crías, huevos, semillas, alevines o en cualquier otro estadio, y* **Inciso e)** *Acuacultura didáctica.*		

Artículos 22.- *la Secretaría podrá inscribir en el Registro Nacional de Pesca a los acuicultores que no requieran concesión, permiso o Autorización.*	Al **proyecto** le aplica el Artículo, incisos y, fracciones anteriores, porque se trata de una actividad acuícola con fines comerciales.	Por el hecho de presentar a la autoridad correspondiente (SEMARNAT) la Manifestación de Impacto Ambiental, el promovente está cumpliendo con este apartado. El proyecto se vincula por la obligatoriedad de obtener la autorización correspondiente para realizar las obras descritas en esta manifestación de impacto ambiental. Como ya se mencionó anteriormente, la promovente una vez autorizado el proyecto en materia ambiental procederá a tramitar el Registro Nacional de Pesca para la unidad de producción acuícola.
Art. 30°.- *Las actividades pesqueras se clasifican en:* **II.-** *Cultivo o acuacultura con fines*		
Artículo 31°.- *Para realizar las actividades de pesca se requiere lo siguiente:* **I,** *Concesión, para:* **Inciso b)** *Acuacultura comercial* **II,** Permiso, para: **Inciso g)** *Acuacultura de fomento* **III,** *Autorización, para:* **Inciso d)** *Recolectar del medio natural reproductores, larvas, postlarvas, crías, huevos, semillas, alevines o en cualquier otro estadio, y* **Inciso e)** *Acuacultura didáctica.*		

Artículos 22.- *la Secretaría podrá inscribir en el Registro Nacional de Pesca a los acuicultores que no requieran concesión, permiso o Autorización.*	Al **proyecto** le aplica el Artículo, incisos y, fracciones anteriores, porque se trata de una actividad acuícola con fines comerciales.	Por el hecho de presentar a la autoridad correspondiente (SEMARNAT) la Manifestación de Impacto Ambiental, el promovente está cumpliendo con este apartado. El proyecto se vincula por la obligatoriedad de obtener la autorización correspondiente para realizar las obras descritas en esta manifestación de impacto ambiental. Como ya se mencionó anteriormente, la promovente una vez autorizado el proyecto en materia ambiental procederá a tramitar el Registro Nacional de Pesca para la unidad de producción acuícola.
Art. 30°.- *Las actividades pesqueras se clasifican en:* **II.-** *Cultivo o acuacultura con fines*		
Artículo 31°.- *Para realizar las actividades de pesca se requiere lo siguiente:* **I,** *Concesión, para:* **Inciso b)** *Acuacultura comercial* **II,** Permiso, para: **Inciso g)** *Acuacultura de fomento* **III,** *Autorización, para:* **Inciso d)** *Recolectar del medio natural reproductores, larvas, postlarvas, crías, huevos, semillas, alevines o en cualquier otro estadio, y* **Inciso e)** *Acuacultura didáctica.*		

Artículos 22.- *la Secretaría podrá inscribir en el Registro Nacional de Pesca a los acuicultores que no requieran concesión, permiso o Autorización.*	Al **proyecto** le aplica el Artículo, incisos y, fracciones anteriores, porque se trata de una actividad acuícola con fines comerciales.	Por el hecho de presentar a la autoridad correspondiente (SEMARNAT) la Manifestación de Impacto Ambiental, el promovente está cumpliendo con este apartado. El proyecto se vincula por la obligatoriedad de obtener la autorización correspondiente para realizar las obras descritas en esta manifestación de impacto ambiental. Como ya se mencionó anteriormente, la promovente una vez autorizado el proyecto en materia ambiental procederá a tramitar el Registro Nacional de Pesca para la unidad de producción acuícola.
Art. 30°.- *Las actividades pesqueras se clasifican en:* **II.-** *Cultivo o acuacultura con fines*		
Artículo 31°.- *Para realizar las actividades de pesca se requiere lo siguiente:* **I,** *Concesión, para:* **Inciso b)** *Acuacultura comercial* **II,** Permiso, para: **Inciso g)** *Acuacultura de fomento* **III,** *Autorización, para:* **Inciso d)** *Recolectar del medio natural reproductores, larvas, postlarvas, crías, huevos, semillas, alevines o en cualquier otro estadio, y* **Inciso e)** *Acuacultura didáctica.*		

Artículos 22.- *la Secretaría podrá inscribir en el Registro Nacional de Pesca a los acuicultores que no requieran concesión, permiso o Autorización.*	Al **proyecto** le aplica el Artículo, incisos y, fracciones anteriores, porque se trata de una actividad acuícola con fines comerciales.	Por el hecho de presentar a la autoridad correspondiente (SEMARNAT) la Manifestación de Impacto Ambiental, el promovente está cumpliendo con este apartado. El proyecto se vincula por la obligatoriedad de obtener la autorización correspondiente para realizar las obras descritas en esta manifestación de impacto ambiental. Como ya se mencionó anteriormente, la promovente una vez autorizado el proyecto en materia ambiental procederá a tramitar el Registro Nacional de Pesca para la unidad de producción acuícola.
Art. 30°.- *Las actividades pesqueras se clasifican en:* **II.-** *Cultivo o acuacultura con fines*		
Artículo 31°.- *Para realizar las actividades de pesca se requiere lo siguiente:* **I,** *Concesión, para:* **Inciso b)** *Acuacultura comercial* **II,** Permiso, para: **Inciso g)** *Acuacultura de fomento* **III,** *Autorización, para:* **Inciso d)** *Recolectar del medio natural reproductores, larvas, postlarvas, crías, huevos, semillas, alevines o en cualquier otro estadio, y* **Inciso e)** *Acuacultura didáctica.*		

Artículos 22.- *la Secretaría podrá inscribir en el Registro Nacional de Pesca a los acuicultores que no requieran concesión, permiso o Autorización.*	Al **proyecto** le aplica el Artículo, incisos y, fracciones anteriores, porque se trata de una actividad acuícola con fines comerciales.	Por el hecho de presentar a la autoridad correspondiente (SEMARNAT) la Manifestación de Impacto Ambiental, el promovente está cumpliendo con este apartado. El proyecto se vincula por la obligatoriedad de obtener la autorización correspondiente para realizar las obras descritas en esta manifestación de impacto ambiental. Como ya se mencionó anteriormente, la promovente una vez autorizado el proyecto en materia ambiental procederá a tramitar el Registro Nacional de Pesca para la unidad de producción acuícola.
Art. 30°.- *Las actividades pesqueras se clasifican en:* **II.-** *Cultivo o acuacultura con fines*		
Artículo 31°.- *Para realizar las actividades de pesca se requiere lo siguiente:* **I,** *Concesión, para:* **Inciso b)** *Acuacultura comercial* **II,** Permiso, para: **Inciso g)** *Acuacultura de fomento* **III,** *Autorización, para:* **Inciso d)** *Recolectar del medio natural reproductores, larvas, postlarvas, crías, huevos, semillas, alevines o en cualquier otro estadio, y* **Inciso e)** *Acuacultura didáctica.*		

Artículos 22.- *la Secretaría podrá inscribir en el Registro Nacional de Pesca a los acuicultores que no requieran concesión, permiso o Autorización.*	Al **proyecto** le aplica el Artículo, incisos y, fracciones anteriores, porque se trata de una actividad acuícola con fines comerciales.	Por el hecho de presentar a la autoridad correspondiente (SEMARNAT) la Manifestación de Impacto Ambiental, el promovente está cumpliendo con este apartado. El proyecto se vincula por la obligatoriedad de obtener la autorización correspondiente para realizar las obras descritas en esta manifestación de impacto ambiental. Como ya se mencionó anteriormente, la promovente una vez autorizado el proyecto en materia ambiental procederá a tramitar el Registro Nacional de Pesca para la unidad de producción acuícola.
Art. 30°.- *Las actividades pesqueras se clasifican en:* **II.-** *Cultivo o acuacultura con fines*		
Artículo 31°.- *Para realizar las actividades de pesca se requiere lo siguiente:* **I,** *Concesión, para:* **Inciso b)** *Acuacultura comercial* **II,** Permiso, para: **Inciso g)** *Acuacultura de fomento* **III,** *Autorización, para:* **Inciso d)** *Recolectar del medio natural reproductores, larvas, postlarvas, crías, huevos, semillas, alevines o en cualquier otro estadio, y* **Inciso e)** *Acuacultura didáctica.*		

Artículos 22.- *la Secretaría podrá inscribir en el Registro Nacional de Pesca a los acuicultores que no requieran concesión, permiso o Autorización.*	Al **proyecto** le aplica el Artículo, incisos y, fracciones anteriores, porque se trata de una actividad acuícola con fines comerciales.	Por el hecho de presentar a la autoridad correspondiente (SEMARNAT) la Manifestación de Impacto Ambiental, el promovente está cumpliendo con este apartado. El proyecto se vincula por la obligatoriedad de obtener la autorización correspondiente para realizar las obras descritas en esta manifestación de impacto ambiental. Como ya se mencionó anteriormente, la promovente una vez autorizado el proyecto en materia ambiental procederá a tramitar el Registro Nacional de Pesca para la unidad de producción acuícola.
Art. 30°.- *Las actividades pesqueras se clasifican en:* **II.-** *Cultivo o acuacultura con fines*		
Artículo 31°.- *Para realizar las actividades de pesca se requiere lo siguiente:* **I,** *Concesión, para:* **Inciso b)** *Acuacultura comercial* **II,** Permiso, para: **Inciso g)** *Acuacultura de fomento* **III,** *Autorización, para:* **Inciso d)** *Recolectar del medio natural reproductores, larvas, postlarvas, crías, huevos, semillas, alevines o en cualquier otro estadio, y* **Inciso e)** *Acuacultura didáctica.*		

Artículos 22.- *la Secretaría podrá inscribir en el Registro Nacional de Pesca a los acuicultores que no requieran concesión, permiso o Autorización.*	Al **proyecto** le aplica el Artículo, incisos y, fracciones anteriores, porque se trata de una actividad acuícola con fines comerciales.	Por el hecho de presentar a la autoridad correspondiente (SEMARNAT) la Manifestación de Impacto Ambiental, el promovente está cumpliendo con este apartado. El proyecto se vincula por la obligatoriedad de obtener la autorización correspondiente para realizar las obras descritas en esta manifestación de impacto ambiental. Como ya se mencionó anteriormente, la promovente una vez autorizado el proyecto en materia ambiental procederá a tramitar el Registro Nacional de Pesca para la unidad de producción acuícola.
Art. 30°.- *Las actividades pesqueras se clasifican en:* **II.-** *Cultivo o acuacultura con fines*		
Artículo 31°.- *Para realizar las actividades de pesca se requiere lo siguiente:* **I,** *Concesión, para:* **Inciso b)** *Acuacultura comercial* **II,** Permiso, para: **Inciso g)** *Acuacultura de fomento* **III,** *Autorización, para:* **Inciso d)** *Recolectar del medio natural reproductores, larvas, postlarvas, crías, huevos, semillas, alevines o en cualquier otro estadio, y* **Inciso e)** *Acuacultura didáctica.*		

Artículos 22.- *la Secretaría podrá inscribir en el Registro Nacional de Pesca a los acuicultores que no requieran concesión, permiso o Autorización.*	Al **proyecto** le aplica el Artículo, incisos y, fracciones anteriores, porque se trata de una actividad acuícola con fines comerciales.	Por el hecho de presentar a la autoridad correspondiente (SEMARNAT) la Manifestación de Impacto Ambiental, el promovente está cumpliendo con este apartado. El proyecto se vincula por la obligatoriedad de obtener la autorización correspondiente para realizar las obras descritas en esta manifestación de impacto ambiental. Como ya se mencionó anteriormente, la promovente una vez autorizado el proyecto en materia ambiental procederá a tramitar el Registro Nacional de Pesca para la unidad de producción acuícola.
Art. 30°.- *Las actividades pesqueras se clasifican en:* **II.-** *Cultivo o acuacultura con fines*		
Artículo 31°.- *Para realizar las actividades de pesca se requiere lo siguiente:* **I,** *Concesión, para:* **Inciso b)** *Acuacultura comercial* **II,** Permiso, para: **Inciso g)** *Acuacultura de fomento* **III,** *Autorización, para:* **Inciso d)** *Recolectar del medio natural reproductores, larvas, postlarvas, crías, huevos, semillas, alevines o en cualquier otro estadio, y* **Inciso e)** *Acuacultura didáctica.*		

Artículos 22.- *la Secretaría podrá inscribir en el Registro Nacional de Pesca a los acuicultores que no requieran concesión, permiso o Autorización.*	Al **proyecto** le aplica el Artículo, incisos y, fracciones anteriores, porque se trata de una actividad acuícola con fines comerciales.	Por el hecho de presentar a la autoridad correspondiente (SEMARNAT) la Manifestación de Impacto Ambiental, el promovente está cumpliendo con este apartado. El proyecto se vincula por la obligatoriedad de obtener la autorización correspondiente para realizar las obras descritas en esta manifestación de impacto ambiental. Como ya se mencionó anteriormente, la promovente una vez autorizado el proyecto en materia ambiental procederá a tramitar el Registro Nacional de Pesca para la unidad de producción acuícola.
Art. 30°.- *Las actividades pesqueras se clasifican en:* **II.-** *Cultivo o acuacultura con fines*		
Artículo 31°.- *Para realizar las actividades de pesca se requiere lo siguiente:* **I,** *Concesión, para:* **Inciso b)** *Acuacultura comercial* **II,** Permiso, para: **Inciso g)** *Acuacultura de fomento* **III,** *Autorización, para:* **Inciso d)** *Recolectar del medio natural reproductores, larvas, postlarvas, crías, huevos, semillas, alevines o en cualquier otro estadio, y* **Inciso e)** *Acuacultura didáctica.*		

Artículos 22.- *la Secretaría podrá inscribir en el Registro Nacional de Pesca a los acuicultores que no requieran concesión, permiso o Autorización.*	Al **proyecto** le aplica el Artículo, incisos y, fracciones anteriores, porque se trata de una actividad acuícola con fines comerciales.	Por el hecho de presentar a la autoridad correspondiente (SEMARNAT) la Manifestación de Impacto Ambiental, el promovente está cumpliendo con este apartado. El proyecto se vincula por la obligatoriedad de obtener la autorización correspondiente para realizar las obras descritas en esta manifestación de impacto ambiental. Como ya se mencionó anteriormente, la promovente una vez autorizado el proyecto en materia ambiental procederá a tramitar el Registro Nacional de Pesca para la unidad de producción acuícola.
Art. 30°.- *Las actividades pesqueras se clasifican en:* **II.-** *Cultivo o acuacultura con fines*		
Artículo 31°.- *Para realizar las actividades de pesca se requiere lo siguiente:* **I,** *Concesión, para:* **Inciso b)** *Acuacultura comercial* **II,** Permiso, para: **Inciso g)** *Acuacultura de fomento* **III,** *Autorización, para:* **Inciso d)** *Recolectar del medio natural reproductores, larvas, postlarvas, crías, huevos, semillas, alevines o en cualquier otro estadio, y* **Inciso e)** *Acuacultura didáctica.*		

Artículos 22.- *la Secretaría podrá inscribir en el Registro Nacional de Pesca a los acuicultores que no requieran concesión, permiso o Autorización.*	Al **proyecto** le aplica el Artículo, incisos y, fracciones anteriores, porque se trata de una actividad acuícola con fines comerciales.	Por el hecho de presentar a la autoridad correspondiente (SEMARNAT) la Manifestación de Impacto Ambiental, el promovente está cumpliendo con este apartado. El proyecto se vincula por la obligatoriedad de obtener la autorización correspondiente para realizar las obras descritas en esta manifestación de impacto ambiental. Como ya se mencionó anteriormente, la promovente una vez autorizado el proyecto en materia ambiental procederá a tramitar el Registro Nacional de Pesca para la unidad de producción acuícola.
Art. 30°.- *Las actividades pesqueras se clasifican en:* **II.-** *Cultivo o acuacultura con fines*		
Artículo 31°.- *Para realizar las actividades de pesca se requiere lo siguiente:* **I,** *Concesión, para:* **Inciso b)** *Acuacultura comercial* **II,** Permiso, para: **Inciso g)** *Acuacultura de fomento* **III,** *Autorización, para:* **Inciso d)** *Recolectar del medio natural reproductores, larvas, postlarvas, crías, huevos, semillas, alevines o en cualquier otro estadio, y* **Inciso e)** *Acuacultura didáctica.*		

Artículos 22.- *la Secretaría podrá inscribir en el Registro Nacional de Pesca a los acuicultores que no requieran concesión, permiso o Autorización.*	Al **proyecto** le aplica el Artículo, incisos y, fracciones anteriores, porque se trata de una actividad acuícola con fines comerciales.	Por el hecho de presentar a la autoridad correspondiente (SEMARNAT) la Manifestación de Impacto Ambiental, el promovente está cumpliendo con este apartado. El proyecto se vincula por la obligatoriedad de obtener la autorización correspondiente para realizar las obras descritas en esta manifestación de impacto ambiental. Como ya se mencionó anteriormente, la promovente una vez autorizado el proyecto en materia ambiental procederá a tramitar el Registro Nacional de Pesca para la unidad de producción acuícola.
Art. 30°.- *Las actividades pesqueras se clasifican en:* **II.-** *Cultivo o acuacultura con fines*		
Artículo 31°.- *Para realizar las actividades de pesca se requiere lo siguiente:* **I,** *Concesión, para:* **Inciso b)** *Acuacultura comercial* **II,** Permiso, para: **Inciso g)** *Acuacultura de fomento* **III,** *Autorización, para:* **Inciso d)** *Recolectar del medio natural reproductores, larvas, postlarvas, crías, huevos, semillas, alevines o en cualquier otro estadio, y* **Inciso e)** *Acuacultura didáctica.*		

Artículos 22.- *la Secretaría podrá inscribir en el Registro Nacional de Pesca a los acuicultores que no requieran concesión, permiso o Autorización.*	Al **proyecto** le aplica el Artículo, incisos y, fracciones anteriores, porque se trata de una actividad acuícola con fines comerciales.	Por el hecho de presentar a la autoridad correspondiente (SEMARNAT) la Manifestación de Impacto Ambiental, el promovente está cumpliendo con este apartado. El proyecto se vincula por la obligatoriedad de obtener la autorización correspondiente para realizar las obras descritas en esta manifestación de impacto ambiental. Como ya se mencionó anteriormente, la promovente una vez autorizado el proyecto en materia ambiental procederá a tramitar el Registro Nacional de Pesca para la unidad de producción acuícola.
Art. 30°.- *Las actividades pesqueras se clasifican en:* **II.-** *Cultivo o acuacultura con fines*		
Artículo 31°.- *Para realizar las actividades de pesca se requiere lo siguiente:* **I,** *Concesión, para:* **Inciso b)** *Acuacultura comercial* **II,** Permiso, para: **Inciso g)** *Acuacultura de fomento* **III,** *Autorización, para:* **Inciso d)** *Recolectar del medio natural reproductores, larvas, postlarvas, crías, huevos, semillas, alevines o en cualquier otro estadio, y* **Inciso e)** *Acuacultura didáctica.*		

Artículos 22.- *la Secretaría podrá inscribir en el Registro Nacional de Pesca a los acuicultores que no requieran concesión, permiso o Autorización.*	Al **proyecto** le aplica el Artículo, incisos y, fracciones anteriores, porque se trata de una actividad acuícola con fines comerciales.	Por el hecho de presentar a la autoridad correspondiente (SEMARNAT) la Manifestación de Impacto Ambiental, el promovente está cumpliendo con este apartado. El proyecto se vincula por la obligatoriedad de obtener la autorización correspondiente para realizar las obras descritas en esta manifestación de impacto ambiental. Como ya se mencionó anteriormente, la promovente una vez autorizado el proyecto en materia ambiental procederá a tramitar el Registro Nacional de Pesca para la unidad de producción acuícola.
Art. 30°.- *Las actividades pesqueras se clasifican en:* **II.-** *Cultivo o acuacultura con fines*		
Artículo 31°.- *Para realizar las actividades de pesca se requiere lo siguiente:* **I,** *Concesión, para:* **Inciso b)** *Acuacultura comercial* **II,** Permiso, para: **Inciso g)** *Acuacultura de fomento* **III,** *Autorización, para:* **Inciso d)** *Recolectar del medio natural reproductores, larvas, postlarvas, crías, huevos, semillas, alevines o en cualquier otro estadio, y* **Inciso e)** *Acuacultura didáctica.*		

Artículos 22.- *la Secretaría podrá inscribir en el Registro Nacional de Pesca a los acuicultores que no requieran concesión, permiso o Autorización.*	Al **proyecto** le aplica el Artículo, incisos y, fracciones anteriores, porque se trata de una actividad acuícola con fines comerciales.	Por el hecho de presentar a la autoridad correspondiente (SEMARNAT) la Manifestación de Impacto Ambiental, el promovente está cumpliendo con este apartado. El proyecto se vincula por la obligatoriedad de obtener la autorización correspondiente para realizar las obras descritas en esta manifestación de impacto ambiental. Como ya se mencionó anteriormente, la promovente una vez autorizado el proyecto en materia ambiental procederá a tramitar el Registro Nacional de Pesca para la unidad de producción acuícola.
Art. 30°.- *Las actividades pesqueras se clasifican en:* **II.-** *Cultivo o acuacultura con fines*		
Artículo 31°.- *Para realizar las actividades de pesca se requiere lo siguiente:* **I,** *Concesión, para:* **Inciso b)** *Acuacultura comercial* **II,** Permiso, para: **Inciso g)** *Acuacultura de fomento* **III,** *Autorización, para:* **Inciso d)** *Recolectar del medio natural reproductores, larvas, postlarvas, crías, huevos, semillas, alevines o en cualquier otro estadio, y* **Inciso e)** *Acuacultura didáctica.*		

Artículos 22.- *la Secretaría podrá inscribir en el Registro Nacional de Pesca a los acuicultores que no requieran concesión, permiso o Autorización.*	Al **proyecto** le aplica el Artículo, incisos y, fracciones anteriores, porque se trata de una actividad acuícola con fines comerciales.	Por el hecho de presentar a la autoridad correspondiente (SEMARNAT) la Manifestación de Impacto Ambiental, el promovente está cumpliendo con este apartado. El proyecto se vincula por la obligatoriedad de obtener la autorización correspondiente para realizar las obras descritas en esta manifestación de impacto ambiental. Como ya se mencionó anteriormente, la promovente una vez autorizado el proyecto en materia ambiental procederá a tramitar el Registro Nacional de Pesca para la unidad de producción acuícola.
Art. 30°.- *Las actividades pesqueras se clasifican en:* **II.-** *Cultivo o acuacultura con fines*		
Artículo 31°.- *Para realizar las actividades de pesca se requiere lo siguiente:* **I,** *Concesión, para:* **Inciso b)** *Acuacultura comercial* **II,** Permiso, para: **Inciso g)** *Acuacultura de fomento* **III,** *Autorización, para:* **Inciso d)** *Recolectar del medio natural reproductores, larvas, postlarvas, crías, huevos, semillas, alevines o en cualquier otro estadio, y* **Inciso e)** *Acuacultura didáctica.*		

Artículos 22.- *la Secretaría podrá inscribir en el Registro Nacional de Pesca a los acuicultores que no requieran concesión, permiso o Autorización.*	Al **proyecto** le aplica el Artículo, incisos y, fracciones anteriores, porque se trata de una actividad acuícola con fines comerciales.	Por el hecho de presentar a la autoridad correspondiente (SEMARNAT) la Manifestación de Impacto Ambiental, el promovente está cumpliendo con este apartado. El proyecto se vincula por la obligatoriedad de obtener la autorización correspondiente para realizar las obras descritas en esta manifestación de impacto ambiental. Como ya se mencionó anteriormente, la promovente una vez autorizado el proyecto en materia ambiental procederá a tramitar el Registro Nacional de Pesca para la unidad de producción acuícola.
Art. 30°.- *Las actividades pesqueras se clasifican en:* **II.-** *Cultivo o acuacultura con fines*		
Artículo 31°.- *Para realizar las actividades de pesca se requiere lo siguiente:* **I,** *Concesión, para:* **Inciso b)** *Acuacultura comercial* **II,** Permiso, para: **Inciso g)** *Acuacultura de fomento* **III,** *Autorización, para:* **Inciso d)** *Recolectar del medio natural reproductores, larvas, postlarvas, crías, huevos, semillas, alevines o en cualquier otro estadio, y* **Inciso e)** *Acuacultura didáctica.*		

Artículos 22.- *la Secretaría podrá inscribir en el Registro Nacional de Pesca a los acuicultores que no requieran concesión, permiso o Autorización.*	Al **proyecto** le aplica el Artículo, incisos y, fracciones anteriores, porque se trata de una actividad acuícola con fines comerciales.	Por el hecho de presentar a la autoridad correspondiente (SEMARNAT) la Manifestación de Impacto Ambiental, el promovente está cumpliendo con este apartado. El proyecto se vincula por la obligatoriedad de obtener la autorización correspondiente para realizar las obras descritas en esta manifestación de impacto ambiental. Como ya se mencionó anteriormente, la promovente una vez autorizado el proyecto en materia ambiental procederá a tramitar el Registro Nacional de Pesca para la unidad de producción acuícola.
Art. 30°.- *Las actividades pesqueras se clasifican en:* **II.-** *Cultivo o acuacultura con fines*		
Artículo 31°.- *Para realizar las actividades de pesca se requiere lo siguiente:* **I,** *Concesión, para:* **Inciso b)** *Acuacultura comercial* **II,** Permiso, para: **Inciso g)** *Acuacultura de fomento* **III,** *Autorización, para:* **Inciso d)** *Recolectar del medio natural reproductores, larvas, postlarvas, crías, huevos, semillas, alevines o en cualquier otro estadio, y* **Inciso e)** *Acuacultura didáctica.*		

Artículos 22.- *la Secretaría podrá inscribir en el Registro Nacional de Pesca a los acuicultores que no requieran concesión, permiso o Autorización.*	Al **proyecto** le aplica el Artículo, incisos y, fracciones anteriores, porque se trata de una actividad acuícola con fines comerciales.	Por el hecho de presentar a la autoridad correspondiente (SEMARNAT) la Manifestación de Impacto Ambiental, el promovente está cumpliendo con este apartado. El proyecto se vincula por la obligatoriedad de obtener la autorización correspondiente para realizar las obras descritas en esta manifestación de impacto ambiental. Como ya se mencionó anteriormente, la promovente una vez autorizado el proyecto en materia ambiental procederá a tramitar el Registro Nacional de Pesca para la unidad de producción acuícola.
Art. 30°.- *Las actividades pesqueras se clasifican en:* **II.-** *Cultivo o acuacultura con fines*		
Artículo 31°.- *Para realizar las actividades de pesca se requiere lo siguiente:* **I,** *Concesión, para:* **Inciso b)** *Acuacultura comercial* **II,** Permiso, para: **Inciso g)** *Acuacultura de fomento* **III,** *Autorización, para:* **Inciso d)** *Recolectar del medio natural reproductores, larvas, postlarvas, crías, huevos, semillas, alevines o en cualquier otro estadio, y* **Inciso e)** *Acuacultura didáctica.*		

Artículos 22.- *la Secretaría podrá inscribir en el Registro Nacional de Pesca a los acuicultores que no requieran concesión, permiso o Autorización.*	Al **proyecto** le aplica el Artículo, incisos y, fracciones anteriores, porque se trata de una actividad acuícola con fines comerciales.	Por el hecho de presentar a la autoridad correspondiente (SEMARNAT) la Manifestación de Impacto Ambiental, el promovente está cumpliendo con este apartado. El proyecto se vincula por la obligatoriedad de obtener la autorización correspondiente para realizar las obras descritas en esta manifestación de impacto ambiental. Como ya se mencionó anteriormente, la promovente una vez autorizado el proyecto en materia ambiental procederá a tramitar el Registro Nacional de Pesca para la unidad de producción acuícola.
Art. 30°.- *Las actividades pesqueras se clasifican en:* **II.-** *Cultivo o acuacultura con fines*		
Artículo 31°.- *Para realizar las actividades de pesca se requiere lo siguiente:* **I,** *Concesión, para:* **Inciso b)** *Acuacultura comercial* **II,** Permiso, para: **Inciso g)** *Acuacultura de fomento* **III,** *Autorización, para:* **Inciso d)** *Recolectar del medio natural reproductores, larvas, postlarvas, crías, huevos, semillas, alevines o en cualquier otro estadio, y* **Inciso e)** *Acuacultura didáctica.*		

Artículos 22.- *la Secretaría podrá inscribir en el Registro Nacional de Pesca a los acuicultores que no requieran concesión, permiso o Autorización.*	Al **proyecto** le aplica el Artículo, incisos y, fracciones anteriores, porque se trata de una actividad acuícola con fines comerciales.	Por el hecho de presentar a la autoridad correspondiente (SEMARNAT) la Manifestación de Impacto Ambiental, el promovente está cumpliendo con este apartado. El proyecto se vincula por la obligatoriedad de obtener la autorización correspondiente para realizar las obras descritas en esta manifestación de impacto ambiental. Como ya se mencionó anteriormente, la promovente una vez autorizado el proyecto en materia ambiental procederá a tramitar el Registro Nacional de Pesca para la unidad de producción acuícola.
Art. 30°.- *Las actividades pesqueras se clasifican en:* **II.-** *Cultivo o acuacultura con fines*		
Artículo 31°.- *Para realizar las actividades de pesca se requiere lo siguiente:* **I,** *Concesión, para:* **Inciso b)** *Acuacultura comercial* **II,** Permiso, para: **Inciso g)** *Acuacultura de fomento* **III,** *Autorización, para:* **Inciso d)** *Recolectar del medio natural reproductores, larvas, postlarvas, crías, huevos, semillas, alevines o en cualquier otro estadio, y* **Inciso e)** *Acuacultura didáctica.*		

Artículos 22.- *la Secretaría podrá inscribir en el Registro Nacional de Pesca a los acuicultores que no requieran concesión, permiso o Autorización.*	Al **proyecto** le aplica el Artículo, incisos y, fracciones anteriores, porque se trata de una actividad acuícola con fines comerciales.	Por el hecho de presentar a la autoridad correspondiente (SEMARNAT) la Manifestación de Impacto Ambiental, el promovente está cumpliendo con este apartado. El proyecto se vincula por la obligatoriedad de obtener la autorización correspondiente para realizar las obras descritas en esta manifestación de impacto ambiental. Como ya se mencionó anteriormente, la promovente una vez autorizado el proyecto en materia ambiental procederá a tramitar el Registro Nacional de Pesca para la unidad de producción acuícola.
Art. 30°.- *Las actividades pesqueras se clasifican en:* **II.-** *Cultivo o acuacultura con fines*		
Artículo 31°.- *Para realizar las actividades de pesca se requiere lo siguiente:* **I,** *Concesión, para:* **Inciso b)** *Acuacultura comercial* **II,** Permiso, para: **Inciso g)** *Acuacultura de fomento* **III,** *Autorización, para:* **Inciso d)** *Recolectar del medio natural reproductores, larvas, postlarvas, crías, huevos, semillas, alevines o en cualquier otro estadio, y* **Inciso e)** *Acuacultura didáctica.*		

Artículos 22.- *la Secretaría podrá inscribir en el Registro Nacional de Pesca a los acuicultores que no requieran concesión, permiso o Autorización.*	Al **proyecto** le aplica el Artículo, incisos y, fracciones anteriores, porque se trata de una actividad acuícola con fines comerciales.	Por el hecho de presentar a la autoridad correspondiente (SEMARNAT) la Manifestación de Impacto Ambiental, el promovente está cumpliendo con este apartado. El proyecto se vincula por la obligatoriedad de obtener la autorización correspondiente para realizar las obras descritas en esta manifestación de impacto ambiental. Como ya se mencionó anteriormente, la promovente una vez autorizado el proyecto en materia ambiental procederá a tramitar el Registro Nacional de Pesca para la unidad de producción acuícola.
Art. 30°.- *Las actividades pesqueras se clasifican en:* **II.-** *Cultivo o acuacultura con fines*		
Artículo 31°.- *Para realizar las actividades de pesca se requiere lo siguiente:* **I,** *Concesión, para:* **Inciso b)** *Acuacultura comercial* **II,** Permiso, para: **Inciso g)** *Acuacultura de fomento* **III,** *Autorización, para:* **Inciso d)** *Recolectar del medio natural reproductores, larvas, postlarvas, crías, huevos, semillas, alevines o en cualquier otro estadio, y* **Inciso e)** *Acuacultura didáctica.*		

Artículos 22.- *la Secretaría podrá inscribir en el Registro Nacional de Pesca a los acuicultores que no requieran concesión, permiso o Autorización.*	Al **proyecto** le aplica el Artículo, incisos y, fracciones anteriores, porque se trata de una actividad acuícola con fines comerciales.	Por el hecho de presentar a la autoridad correspondiente (SEMARNAT) la Manifestación de Impacto Ambiental, el promovente está cumpliendo con este apartado. El proyecto se vincula por la obligatoriedad de obtener la autorización correspondiente para realizar las obras descritas en esta manifestación de impacto ambiental. Como ya se mencionó anteriormente, la promovente una vez autorizado el proyecto en materia ambiental procederá a tramitar el Registro Nacional de Pesca para la unidad de producción acuícola.
Art. 30°.- *Las actividades pesqueras se clasifican en:* **II.-** *Cultivo o acuacultura con fines*		
Artículo 31°.- *Para realizar las actividades de pesca se requiere lo siguiente:* **I,** *Concesión, para:* **Inciso b)** *Acuacultura comercial* **II,** Permiso, para: **Inciso g)** *Acuacultura de fomento* **III,** *Autorización, para:* **Inciso d)** *Recolectar del medio natural reproductores, larvas, postlarvas, crías, huevos, semillas, alevines o en cualquier otro estadio, y* **Inciso e)** *Acuacultura didáctica.*		

Artículos 22.- *la Secretaría podrá inscribir en el Registro Nacional de Pesca a los acuicultores que no requieran concesión, permiso o Autorización.*	Al **proyecto** le aplica el Artículo, incisos y, fracciones anteriores, porque se trata de una actividad acuícola con fines comerciales.	Por el hecho de presentar a la autoridad correspondiente (SEMARNAT) la Manifestación de Impacto Ambiental, el promovente está cumpliendo con este apartado. El proyecto se vincula por la obligatoriedad de obtener la autorización correspondiente para realizar las obras descritas en esta manifestación de impacto ambiental. Como ya se mencionó anteriormente, la promovente una vez autorizado el proyecto en materia ambiental procederá a tramitar el Registro Nacional de Pesca para la unidad de producción acuícola.
Art. 30°.- *Las actividades pesqueras se clasifican en:* **II.-** *Cultivo o acuacultura con fines*		
Artículo 31°.- *Para realizar las actividades de pesca se requiere lo siguiente:* **I,** *Concesión, para:* **Inciso b)** *Acuacultura comercial* **II,** Permiso, para: **Inciso g)** *Acuacultura de fomento* **III,** *Autorización, para:* **Inciso d)** *Recolectar del medio natural reproductores, larvas, postlarvas, crías, huevos, semillas, alevines o en cualquier otro estadio, y* **Inciso e)** *Acuacultura didáctica.*		

Artículos 22.- *la Secretaría podrá inscribir en el Registro Nacional de Pesca a los acuicultores que no requieran concesión, permiso o Autorización.*	Al **proyecto** le aplica el Artículo, incisos y, fracciones anteriores, porque se trata de una actividad acuícola con fines comerciales.	Por el hecho de presentar a la autoridad correspondiente (SEMARNAT) la Manifestación de Impacto Ambiental, el promovente está cumpliendo con este apartado. El proyecto se vincula por la obligatoriedad de obtener la autorización correspondiente para realizar las obras descritas en esta manifestación de impacto ambiental. Como ya se mencionó anteriormente, la promovente una vez autorizado el proyecto en materia ambiental procederá a tramitar el Registro Nacional de Pesca para la unidad de producción acuícola.
Art. 30°.- *Las actividades pesqueras se clasifican en:* **II.-** *Cultivo o acuacultura con fines*		
Artículo 31°.- *Para realizar las actividades de pesca se requiere lo siguiente:* **I,** *Concesión, para:* **Inciso b)** *Acuacultura comercial* **II,** Permiso, para: **Inciso g)** *Acuacultura de fomento* **III,** *Autorización, para:* **Inciso d)** *Recolectar del medio natural reproductores, larvas, postlarvas, crías, huevos, semillas, alevines o en cualquier otro estadio, y* **Inciso e)** *Acuacultura didáctica.*		

Artículos 22.- *la Secretaría podrá inscribir en el Registro Nacional de Pesca a los acuicultores que no requieran concesión, permiso o Autorización.*	Al **proyecto** le aplica el Artículo, incisos y, fracciones anteriores, porque se trata de una actividad acuícola con fines comerciales.	Por el hecho de presentar a la autoridad correspondiente (SEMARNAT) la Manifestación de Impacto Ambiental, el promovente está cumpliendo con este apartado. El proyecto se vincula por la obligatoriedad de obtener la autorización correspondiente para realizar las obras descritas en esta manifestación de impacto ambiental. Como ya se mencionó anteriormente, la promovente una vez autorizado el proyecto en materia ambiental procederá a tramitar el Registro Nacional de Pesca para la unidad de producción acuícola.
Art. 30°.- *Las actividades pesqueras se clasifican en:* **II.-** *Cultivo o acuacultura con fines*		
Artículo 31°.- *Para realizar las actividades de pesca se requiere lo siguiente:* **I,** *Concesión, para:* **Inciso b)** *Acuacultura comercial* **II,** Permiso, para: **Inciso g)** *Acuacultura de fomento* **III,** *Autorización, para:* **Inciso d)** *Recolectar del medio natural reproductores, larvas, postlarvas, crías, huevos, semillas, alevines o en cualquier otro estadio, y* **Inciso e)** *Acuacultura didáctica.*		

Artículos 22.- *la Secretaría podrá inscribir en el Registro Nacional de Pesca a los acuicultores que no requieran concesión, permiso o Autorización.*	Al **proyecto** le aplica el Artículo, incisos y, fracciones anteriores, porque se trata de una actividad acuícola con fines comerciales.	Por el hecho de presentar a la autoridad correspondiente (SEMARNAT) la Manifestación de Impacto Ambiental, el promovente está cumpliendo con este apartado. El proyecto se vincula por la obligatoriedad de obtener la autorización correspondiente para realizar las obras descritas en esta manifestación de impacto ambiental. Como ya se mencionó anteriormente, la promovente una vez autorizado el proyecto en materia ambiental procederá a tramitar el Registro Nacional de Pesca para la unidad de producción acuícola.
Art. 30°.- *Las actividades pesqueras se clasifican en:* **II.-** *Cultivo o acuacultura con fines*		
Artículo 31°.- *Para realizar las actividades de pesca se requiere lo siguiente:* **I,** *Concesión, para:* **Inciso b)** *Acuacultura comercial* **II,** Permiso, para: **Inciso g)** *Acuacultura de fomento* **III,** *Autorización, para:* **Inciso d)** *Recolectar del medio natural reproductores, larvas, postlarvas, crías, huevos, semillas, alevines o en cualquier otro estadio, y* **Inciso e)** *Acuacultura didáctica.*		

Artículos 22.- *la Secretaría podrá inscribir en el Registro Nacional de Pesca a los acuicultores que no requieran concesión, permiso o Autorización.*	Al **proyecto** le aplica el Artículo, incisos y, fracciones anteriores, porque se trata de una actividad acuícola con fines comerciales.	Por el hecho de presentar a la autoridad correspondiente (SEMARNAT) la Manifestación de Impacto Ambiental, el promovente está cumpliendo con este apartado. El proyecto se vincula por la obligatoriedad de obtener la autorización correspondiente para realizar las obras descritas en esta manifestación de impacto ambiental. Como ya se mencionó anteriormente, la promovente una vez autorizado el proyecto en materia ambiental procederá a tramitar el Registro Nacional de Pesca para la unidad de producción acuícola.
Art. 30°.- *Las actividades pesqueras se clasifican en:* **II.-** *Cultivo o acuacultura con fines*		
Artículo 31°.- *Para realizar las actividades de pesca se requiere lo siguiente:* **I,** *Concesión, para:* **Inciso b)** *Acuacultura comercial* **II,** Permiso, para: **Inciso g)** *Acuacultura de fomento* **III,** *Autorización, para:* **Inciso d)** *Recolectar del medio natural reproductores, larvas, postlarvas, crías, huevos, semillas, alevines o en cualquier otro estadio, y* **Inciso e)** *Acuacultura didáctica.*		

Artículos 22.- *la Secretaría podrá inscribir en el Registro Nacional de Pesca a los acuicultores que no requieran concesión, permiso o Autorización.*	Al **proyecto** le aplica el Artículo, incisos y, fracciones anteriores, porque se trata de una actividad acuícola con fines comerciales.	Por el hecho de presentar a la autoridad correspondiente (SEMARNAT) la Manifestación de Impacto Ambiental, el promovente está cumpliendo con este apartado. El proyecto se vincula por la obligatoriedad de obtener la autorización correspondiente para realizar las obras descritas en esta manifestación de impacto ambiental. Como ya se mencionó anteriormente, la promovente una vez autorizado el proyecto en materia ambiental procederá a tramitar el Registro Nacional de Pesca para la unidad de producción acuícola.
Art. 30°.- *Las actividades pesqueras se clasifican en:* **II.-** *Cultivo o acuacultura con fines*		
Artículo 31°.- *Para realizar las actividades de pesca se requiere lo siguiente:* **I,** *Concesión, para:* **Inciso b)** *Acuacultura comercial* **II,** Permiso, para: **Inciso g)** *Acuacultura de fomento* **III,** *Autorización, para:* **Inciso d)** *Recolectar del medio natural reproductores, larvas, postlarvas, crías, huevos, semillas, alevines o en cualquier otro estadio, y* **Inciso e)** *Acuacultura didáctica.*		

Artículos 22.- *la Secretaría podrá inscribir en el Registro Nacional de Pesca a los acuicultores que no requieran concesión, permiso o Autorización.*	Al **proyecto** le aplica el Artículo, incisos y, fracciones anteriores, porque se trata de una actividad acuícola con fines comerciales.	Por el hecho de presentar a la autoridad correspondiente (SEMARNAT) la Manifestación de Impacto Ambiental, el promovente está cumpliendo con este apartado. El proyecto se vincula por la obligatoriedad de obtener la autorización correspondiente para realizar las obras descritas en esta manifestación de impacto ambiental. Como ya se mencionó anteriormente, la promovente una vez autorizado el proyecto en materia ambiental procederá a tramitar el Registro Nacional de Pesca para la unidad de producción acuícola.
Art. 30°.- *Las actividades pesqueras se clasifican en:* **II.-** *Cultivo o acuacultura con fines*		
Artículo 31°.- *Para realizar las actividades de pesca se requiere lo siguiente:* **I,** *Concesión, para:* **Inciso b)** *Acuacultura comercial* **II,** Permiso, para: **Inciso g)** *Acuacultura de fomento* **III,** *Autorización, para:* **Inciso d)** *Recolectar del medio natural reproductores, larvas, postlarvas, crías, huevos, semillas, alevines o en cualquier otro estadio, y* **Inciso e)** *Acuacultura didáctica.*		

Artículos 22.- *la Secretaría podrá inscribir en el Registro Nacional de Pesca a los acuicultores que no requieran concesión, permiso o Autorización.*	Al **proyecto** le aplica el Artículo, incisos y, fracciones anteriores, porque se trata de una actividad acuícola con fines comerciales.	Por el hecho de presentar a la autoridad correspondiente (SEMARNAT) la Manifestación de Impacto Ambiental, el promovente está cumpliendo con este apartado. El proyecto se vincula por la obligatoriedad de obtener la autorización correspondiente para realizar las obras descritas en esta manifestación de impacto ambiental. Como ya se mencionó anteriormente, la promovente una vez autorizado el proyecto en materia ambiental procederá a tramitar el Registro Nacional de Pesca para la unidad de producción acuícola.
Art. 30°.- *Las actividades pesqueras se clasifican en:* **II.-** *Cultivo o acuacultura con fines*		
Artículo 31°.- *Para realizar las actividades de pesca se requiere lo siguiente:* **I,** *Concesión, para:* **Inciso b)** *Acuacultura comercial* **II,** Permiso, para: **Inciso g)** *Acuacultura de fomento* **III,** *Autorización, para:* **Inciso d)** *Recolectar del medio natural reproductores, larvas, postlarvas, crías, huevos, semillas, alevines o en cualquier otro estadio, y* **Inciso e)** *Acuacultura didáctica.*		

Artículos 22.- *la Secretaría podrá inscribir en el Registro Nacional de Pesca a los acuicultores que no requieran concesión, permiso o Autorización.*	Al **proyecto** le aplica el Artículo, incisos y, fracciones anteriores, porque se trata de una actividad acuícola con fines comerciales.	Por el hecho de presentar a la autoridad correspondiente (SEMARNAT) la Manifestación de Impacto Ambiental, el promovente está cumpliendo con este apartado. El proyecto se vincula por la obligatoriedad de obtener la autorización correspondiente para realizar las obras descritas en esta manifestación de impacto ambiental. Como ya se mencionó anteriormente, la promovente una vez autorizado el proyecto en materia ambiental procederá a tramitar el Registro Nacional de Pesca para la unidad de producción acuícola.
Art. 30°.- *Las actividades pesqueras se clasifican en:* **II.-** *Cultivo o acuacultura con fines*		
Artículo 31°.- *Para realizar las actividades de pesca se requiere lo siguiente:* **I,** *Concesión, para:* **Inciso b)** *Acuacultura comercial* **II,** Permiso, para: **Inciso g)** *Acuacultura de fomento* **III,** *Autorización, para:* **Inciso d)** *Recolectar del medio natural reproductores, larvas, postlarvas, crías, huevos, semillas, alevines o en cualquier otro estadio, y* **Inciso e)** *Acuacultura didáctica.*		

Artículos 22.- *la Secretaría podrá inscribir en el Registro Nacional de Pesca a los acuicultores que no requieran concesión, permiso o Autorización.*	Al **proyecto** le aplica el Artículo, incisos y, fracciones anteriores, porque se trata de una actividad acuícola con fines comerciales.	Por el hecho de presentar a la autoridad correspondiente (SEMARNAT) la Manifestación de Impacto Ambiental, el promovente está cumpliendo con este apartado. El proyecto se vincula por la obligatoriedad de obtener la autorización correspondiente para realizar las obras descritas en esta manifestación de impacto ambiental. Como ya se mencionó anteriormente, la promovente una vez autorizado el proyecto en materia ambiental procederá a tramitar el Registro Nacional de Pesca para la unidad de producción acuícola.
Art. 30°.- *Las actividades pesqueras se clasifican en:* **II.-** *Cultivo o acuacultura con fines*		
Artículo 31°.- *Para realizar las actividades de pesca se requiere lo siguiente:* **I,** *Concesión, para:* **Inciso b)** *Acuacultura comercial* **II,** Permiso, para: **Inciso g)** *Acuacultura de fomento* **III,** *Autorización, para:* **Inciso d)** *Recolectar del medio natural reproductores, larvas, postlarvas, crías, huevos, semillas, alevines o en cualquier otro estadio, y* **Inciso e)** *Acuacultura didáctica.*		

Artículos 22.- *la Secretaría podrá inscribir en el Registro Nacional de Pesca a los acuicultores que no requieran concesión, permiso o Autorización.*	Al **proyecto** le aplica el Artículo, incisos y, fracciones anteriores, porque se trata de una actividad acuícola con fines comerciales.	Por el hecho de presentar a la autoridad correspondiente (SEMARNAT) la Manifestación de Impacto Ambiental, el promovente está cumpliendo con este apartado. El proyecto se vincula por la obligatoriedad de obtener la autorización correspondiente para realizar las obras descritas en esta manifestación de impacto ambiental. Como ya se mencionó anteriormente, la promovente una vez autorizado el proyecto en materia ambiental procederá a tramitar el Registro Nacional de Pesca para la unidad de producción acuícola.
Art. 30°.- *Las actividades pesqueras se clasifican en:* **II.-** *Cultivo o acuacultura con fines*		
Artículo 31°.- *Para realizar las actividades de pesca se requiere lo siguiente:* **I,** *Concesión, para:* **Inciso b)** *Acuacultura comercial* **II,** Permiso, para: **Inciso g)** *Acuacultura de fomento* **III,** *Autorización, para:* **Inciso d)** *Recolectar del medio natural reproductores, larvas, postlarvas, crías, huevos, semillas, alevines o en cualquier otro estadio, y* **Inciso e)** *Acuacultura didáctica.*		

Artículos 22.- *la Secretaría podrá inscribir en el Registro Nacional de Pesca a los acuicultores que no requieran concesión, permiso o Autorización.*	Al **proyecto** le aplica el Artículo, incisos y, fracciones anteriores, porque se trata de una actividad acuícola con fines comerciales.	Por el hecho de presentar a la autoridad correspondiente (SEMARNAT) la Manifestación de Impacto Ambiental, el promovente está cumpliendo con este apartado. El proyecto se vincula por la obligatoriedad de obtener la autorización correspondiente para realizar las obras descritas en esta manifestación de impacto ambiental. Como ya se mencionó anteriormente, la promovente una vez autorizado el proyecto en materia ambiental procederá a tramitar el Registro Nacional de Pesca para la unidad de producción acuícola.
Art. 30°.- *Las actividades pesqueras se clasifican en:* **II.-** *Cultivo o acuacultura con fines*		
Artículo 31°.- *Para realizar las actividades de pesca se requiere lo siguiente:* **I,** *Concesión, para:* **Inciso b)** *Acuacultura comercial* **II,** Permiso, para: **Inciso g)** *Acuacultura de fomento* **III,** *Autorización, para:* **Inciso d)** *Recolectar del medio natural reproductores, larvas, postlarvas, crías, huevos, semillas, alevines o en cualquier otro estadio, y* **Inciso e)** *Acuacultura didáctica.*		

Artículos 22.- *la Secretaría podrá inscribir en el Registro Nacional de Pesca a los acuicultores que no requieran concesión, permiso o Autorización.*	Al **proyecto** le aplica el Artículo, incisos y, fracciones anteriores, porque se trata de una actividad acuícola con fines comerciales.	Por el hecho de presentar a la autoridad correspondiente (SEMARNAT) la Manifestación de Impacto Ambiental, el promovente está cumpliendo con este apartado. El proyecto se vincula por la obligatoriedad de obtener la autorización correspondiente para realizar las obras descritas en esta manifestación de impacto ambiental. Como ya se mencionó anteriormente, la promovente una vez autorizado el proyecto en materia ambiental procederá a tramitar el Registro Nacional de Pesca para la unidad de producción acuícola.
Art. 30°.- *Las actividades pesqueras se clasifican en:* **II.-** *Cultivo o acuacultura con fines*		
Artículo 31°.- *Para realizar las actividades de pesca se requiere lo siguiente:* **I,** *Concesión, para:* **Inciso b)** *Acuacultura comercial* **II,** Permiso, para: **Inciso g)** *Acuacultura de fomento* **III,** *Autorización, para:* **Inciso d)** *Recolectar del medio natural reproductores, larvas, postlarvas, crías, huevos, semillas, alevines o en cualquier otro estadio, y* **Inciso e)** *Acuacultura didáctica.*		

Artículos 22.- *la Secretaría podrá inscribir en el Registro Nacional de Pesca a los acuicultores que no requieran concesión, permiso o Autorización.*	Al **proyecto** le aplica el Artículo, incisos y, fracciones anteriores, porque se trata de una actividad acuícola con fines comerciales.	Por el hecho de presentar a la autoridad correspondiente (SEMARNAT) la Manifestación de Impacto Ambiental, el promovente está cumpliendo con este apartado. El proyecto se vincula por la obligatoriedad de obtener la autorización correspondiente para realizar las obras descritas en esta manifestación de impacto ambiental. Como ya se mencionó anteriormente, la promovente una vez autorizado el proyecto en materia ambiental procederá a tramitar el Registro Nacional de Pesca para la unidad de producción acuícola.
Art. 30°.- *Las actividades pesqueras se clasifican en:* **II.-** *Cultivo o acuacultura con fines*		
Artículo 31°.- *Para realizar las actividades de pesca se requiere lo siguiente:* **I,** *Concesión, para:* **Inciso b)** *Acuacultura comercial* **II,** Permiso, para: **Inciso g)** *Acuacultura de fomento* **III,** *Autorización, para:* **Inciso d)** *Recolectar del medio natural reproductores, larvas, postlarvas, crías, huevos, semillas, alevines o en cualquier otro estadio, y* **Inciso e)** *Acuacultura didáctica.*		

Artículos 22.- *la Secretaría podrá inscribir en el Registro Nacional de Pesca a los acuicultores que no requieran concesión, permiso o Autorización.*	Al **proyecto** le aplica el Artículo, incisos y, fracciones anteriores, porque se trata de una actividad acuícola con fines comerciales.	Por el hecho de presentar a la autoridad correspondiente (SEMARNAT) la Manifestación de Impacto Ambiental, el promovente está cumpliendo con este apartado. El proyecto se vincula por la obligatoriedad de obtener la autorización correspondiente para realizar las obras descritas en esta manifestación de impacto ambiental. Como ya se mencionó anteriormente, la promovente una vez autorizado el proyecto en materia ambiental procederá a tramitar el Registro Nacional de Pesca para la unidad de producción acuícola.
Art. 30°.- *Las actividades pesqueras se clasifican en:* **II.-** *Cultivo o acuacultura con fines*		
Artículo 31°.- *Para realizar las actividades de pesca se requiere lo siguiente:* **I,** *Concesión, para:* **Inciso b)** *Acuacultura comercial* **II,** Permiso, para: **Inciso g)** *Acuacultura de fomento* **III,** *Autorización, para:* **Inciso d)** *Recolectar del medio natural reproductores, larvas, postlarvas, crías, huevos, semillas, alevines o en cualquier otro estadio, y* **Inciso e)** *Acuacultura didáctica.*		

Artículos 22.- *la Secretaría podrá inscribir en el Registro Nacional de Pesca a los acuicultores que no requieran concesión, permiso o Autorización.*	Al **proyecto** le aplica el Artículo, incisos y, fracciones anteriores, porque se trata de una actividad acuícola con fines comerciales.	Por el hecho de presentar a la autoridad correspondiente (SEMARNAT) la Manifestación de Impacto Ambiental, el promovente está cumpliendo con este apartado. El proyecto se vincula por la obligatoriedad de obtener la autorización correspondiente para realizar las obras descritas en esta manifestación de impacto ambiental. Como ya se mencionó anteriormente, la promovente una vez autorizado el proyecto en materia ambiental procederá a tramitar el Registro Nacional de Pesca para la unidad de producción acuícola.
Art. 30°.- *Las actividades pesqueras se clasifican en:* **II.-** *Cultivo o acuacultura con fines*		
Artículo 31°.- *Para realizar las actividades de pesca se requiere lo siguiente:* **I,** *Concesión, para:* **Inciso b)** *Acuacultura comercial* **II,** Permiso, para: **Inciso g)** *Acuacultura de fomento* **III,** *Autorización, para:* **Inciso d)** *Recolectar del medio natural reproductores, larvas, postlarvas, crías, huevos, semillas, alevines o en cualquier otro estadio, y* **Inciso e)** *Acuacultura didáctica.*		

Artículos 22.- *la Secretaría podrá inscribir en el Registro Nacional de Pesca a los acuicultores que no requieran concesión, permiso o Autorización.*	Al **proyecto** le aplica el Artículo, incisos y, fracciones anteriores, porque se trata de una actividad acuícola con fines comerciales.	Por el hecho de presentar a la autoridad correspondiente (SEMARNAT) la Manifestación de Impacto Ambiental, el promovente está cumpliendo con este apartado. El proyecto se vincula por la obligatoriedad de obtener la autorización correspondiente para realizar las obras descritas en esta manifestación de impacto ambiental. Como ya se mencionó anteriormente, la promovente una vez autorizado el proyecto en materia ambiental procederá a tramitar el Registro Nacional de Pesca para la unidad de producción acuícola.
Art. 30°.- *Las actividades pesqueras se clasifican en:* **II.-** *Cultivo o acuacultura con fines*		
Artículo 31°.- *Para realizar las actividades de pesca se requiere lo siguiente:* **I,** *Concesión, para:* **Inciso b)** *Acuacultura comercial* **II,** Permiso, para: **Inciso g)** *Acuacultura de fomento* **III,** *Autorización, para:* **Inciso d)** *Recolectar del medio natural reproductores, larvas, postlarvas, crías, huevos, semillas, alevines o en cualquier otro estadio, y* **Inciso e)** *Acuacultura didáctica.*		

Artículos 22.- *la Secretaría podrá inscribir en el Registro Nacional de Pesca a los acuicultores que no requieran concesión, permiso o Autorización.*	Al **proyecto** le aplica el Artículo, incisos y, fracciones anteriores, porque se trata de una actividad acuícola con fines comerciales.	Por el hecho de presentar a la autoridad correspondiente (SEMARNAT) la Manifestación de Impacto Ambiental, el promovente está cumpliendo con este apartado. El proyecto se vincula por la obligatoriedad de obtener la autorización correspondiente para realizar las obras descritas en esta manifestación de impacto ambiental. Como ya se mencionó anteriormente, la promovente una vez autorizado el proyecto en materia ambiental procederá a tramitar el Registro Nacional de Pesca para la unidad de producción acuícola.
Art. 30°.- *Las actividades pesqueras se clasifican en:* **II.-** *Cultivo o acuacultura con fines*		
Artículo 31°.- *Para realizar las actividades de pesca se requiere lo siguiente:* **I,** *Concesión, para:* **Inciso b)** *Acuacultura comercial* **II,** Permiso, para: **Inciso g)** *Acuacultura de fomento* **III,** *Autorización, para:* **Inciso d)** *Recolectar del medio natural reproductores, larvas, postlarvas, crías, huevos, semillas, alevines o en cualquier otro estadio, y* **Inciso e)** *Acuacultura didáctica.*		

Artículos 22.- *la Secretaría podrá inscribir en el Registro Nacional de Pesca a los acuicultores que no requieran concesión, permiso o Autorización.*	Al **proyecto** le aplica el Artículo, incisos y, fracciones anteriores, porque se trata de una actividad acuícola con fines comerciales.	Por el hecho de presentar a la autoridad correspondiente (SEMARNAT) la Manifestación de Impacto Ambiental, el promovente está cumpliendo con este apartado. El proyecto se vincula por la obligatoriedad de obtener la autorización correspondiente para realizar las obras descritas en esta manifestación de impacto ambiental. Como ya se mencionó anteriormente, la promovente una vez autorizado el proyecto en materia ambiental procederá a tramitar el Registro Nacional de Pesca para la unidad de producción acuícola.
Art. 30°.- *Las actividades pesqueras se clasifican en:* **II.-** *Cultivo o acuacultura con fines*		
Artículo 31°.- *Para realizar las actividades de pesca se requiere lo siguiente:* **I,** *Concesión, para:* **Inciso b)** *Acuacultura comercial* **II,** Permiso, para: **Inciso g)** *Acuacultura de fomento* **III,** *Autorización, para:* **Inciso d)** *Recolectar del medio natural reproductores, larvas, postlarvas, crías, huevos, semillas, alevines o en cualquier otro estadio, y* **Inciso e)** *Acuacultura didáctica.*		

Artículos 22.- *la Secretaría podrá inscribir en el Registro Nacional de Pesca a los acuicultores que no requieran concesión, permiso o Autorización.*	Al **proyecto** le aplica el Artículo, incisos y, fracciones anteriores, porque se trata de una actividad acuícola con fines comerciales.	Por el hecho de presentar a la autoridad correspondiente (SEMARNAT) la Manifestación de Impacto Ambiental, el promovente está cumpliendo con este apartado. El proyecto se vincula por la obligatoriedad de obtener la autorización correspondiente para realizar las obras descritas en esta manifestación de impacto ambiental. Como ya se mencionó anteriormente, la promovente una vez autorizado el proyecto en materia ambiental procederá a tramitar el Registro Nacional de Pesca para la unidad de producción acuícola.
Art. 30°.- *Las actividades pesqueras se clasifican en:* **II.-** *Cultivo o acuacultura con fines*		
Artículo 31°.- *Para realizar las actividades de pesca se requiere lo siguiente:* **I,** *Concesión, para:* **Inciso b)** *Acuacultura comercial* **II,** Permiso, para: **Inciso g)** *Acuacultura de fomento* **III,** *Autorización, para:* **Inciso d)** *Recolectar del medio natural reproductores, larvas, postlarvas, crías, huevos, semillas, alevines o en cualquier otro estadio, y* **Inciso e)** *Acuacultura didáctica.*		

Artículos 22.- *la Secretaría podrá inscribir en el Registro Nacional de Pesca a los acuicultores que no requieran concesión, permiso o Autorización.*	Al **proyecto** le aplica el Artículo, incisos y, fracciones anteriores, porque se trata de una actividad acuícola con fines comerciales.	Por el hecho de presentar a la autoridad correspondiente (SEMARNAT) la Manifestación de Impacto Ambiental, el promovente está cumpliendo con este apartado. El proyecto se vincula por la obligatoriedad de obtener la autorización correspondiente para realizar las obras descritas en esta manifestación de impacto ambiental. Como ya se mencionó anteriormente, la promovente una vez autorizado el proyecto en materia ambiental procederá a tramitar el Registro Nacional de Pesca para la unidad de producción acuícola.
Art. 30°.- *Las actividades pesqueras se clasifican en:* **II.-** *Cultivo o acuacultura con fines*		
Artículo 31°.- *Para realizar las actividades de pesca se requiere lo siguiente:* **I,** *Concesión, para:* **Inciso b)** *Acuacultura comercial* **II,** Permiso, para: **Inciso g)** *Acuacultura de fomento* **III,** *Autorización, para:* **Inciso d)** *Recolectar del medio natural reproductores, larvas, postlarvas, crías, huevos, semillas, alevines o en cualquier otro estadio, y* **Inciso e)** *Acuacultura didáctica.*		

Artículos 22.- *la Secretaría podrá inscribir en el Registro Nacional de Pesca a los acuicultores que no requieran concesión, permiso o Autorización.*	Al **proyecto** le aplica el Artículo, incisos y, fracciones anteriores, porque se trata de una actividad acuícola con fines comerciales.	Por el hecho de presentar a la autoridad correspondiente (SEMARNAT) la Manifestación de Impacto Ambiental, el promovente está cumpliendo con este apartado. El proyecto se vincula por la obligatoriedad de obtener la autorización correspondiente para realizar las obras descritas en esta manifestación de impacto ambiental. Como ya se mencionó anteriormente, la promovente una vez autorizado el proyecto en materia ambiental procederá a tramitar el Registro Nacional de Pesca para la unidad de producción acuícola.
Art. 30°.- *Las actividades pesqueras se clasifican en:* **II.-** *Cultivo o acuacultura con fines*		
Artículo 31°.- *Para realizar las actividades de pesca se requiere lo siguiente:* **I,** *Concesión, para:* **Inciso b)** *Acuacultura comercial* **II,** Permiso, para: **Inciso g)** *Acuacultura de fomento* **III,** *Autorización, para:* **Inciso d)** *Recolectar del medio natural reproductores, larvas, postlarvas, crías, huevos, semillas, alevines o en cualquier otro estadio, y* **Inciso e)** *Acuacultura didáctica.*		

Artículos 22.- *la Secretaría podrá inscribir en el Registro Nacional de Pesca a los acuicultores que no requieran concesión, permiso o Autorización.*	Al **proyecto** le aplica el Artículo, incisos y, fracciones anteriores, porque se trata de una actividad acuícola con fines comerciales.	Por el hecho de presentar a la autoridad correspondiente (SEMARNAT) la Manifestación de Impacto Ambiental, el promovente está cumpliendo con este apartado. El proyecto se vincula por la obligatoriedad de obtener la autorización correspondiente para realizar las obras descritas en esta manifestación de impacto ambiental. Como ya se mencionó anteriormente, la promovente una vez autorizado el proyecto en materia ambiental procederá a tramitar el Registro Nacional de Pesca para la unidad de producción acuícola.
Art. 30°.- *Las actividades pesqueras se clasifican en:* **II.-** *Cultivo o acuacultura con fines*		
Artículo 31°.- *Para realizar las actividades de pesca se requiere lo siguiente:* **I,** *Concesión, para:* **Inciso b)** *Acuacultura comercial* **II,** Permiso, para: **Inciso g)** *Acuacultura de fomento* **III,** *Autorización, para:* **Inciso d)** *Recolectar del medio natural reproductores, larvas, postlarvas, crías, huevos, semillas, alevines o en cualquier otro estadio, y* **Inciso e)** *Acuacultura didáctica.*		

Artículos 22.- *la Secretaría podrá inscribir en el Registro Nacional de Pesca a los acuicultores que no requieran concesión, permiso o Autorización.*	Al **proyecto** le aplica el Artículo, incisos y, fracciones anteriores, porque se trata de una actividad acuícola con fines comerciales.	Por el hecho de presentar a la autoridad correspondiente (SEMARNAT) la Manifestación de Impacto Ambiental, el promovente está cumpliendo con este apartado. El proyecto se vincula por la obligatoriedad de obtener la autorización correspondiente para realizar las obras descritas en esta manifestación de impacto ambiental. Como ya se mencionó anteriormente, la promovente una vez autorizado el proyecto en materia ambiental procederá a tramitar el Registro Nacional de Pesca para la unidad de producción acuícola.
Art. 30°.- *Las actividades pesqueras se clasifican en:* **II.-** *Cultivo o acuacultura con fines*		
Artículo 31°.- *Para realizar las actividades de pesca se requiere lo siguiente:* **I,** *Concesión, para:* **Inciso b)** *Acuacultura comercial* **II,** Permiso, para: **Inciso g)** *Acuacultura de fomento* **III,** *Autorización, para:* **Inciso d)** *Recolectar del medio natural reproductores, larvas, postlarvas, crías, huevos, semillas, alevines o en cualquier otro estadio, y* **Inciso e)** *Acuacultura didáctica.*		

Artículos 22.- *la Secretaría podrá inscribir en el Registro Nacional de Pesca a los acuicultores que no requieran concesión, permiso o Autorización.*	Al **proyecto** le aplica el Artículo, incisos y, fracciones anteriores, porque se trata de una actividad acuícola con fines comerciales.	Por el hecho de presentar a la autoridad correspondiente (SEMARNAT) la Manifestación de Impacto Ambiental, el promovente está cumpliendo con este apartado. El proyecto se vincula por la obligatoriedad de obtener la autorización correspondiente para realizar las obras descritas en esta manifestación de impacto ambiental. Como ya se mencionó anteriormente, la promovente una vez autorizado el proyecto en materia ambiental procederá a tramitar el Registro Nacional de Pesca para la unidad de producción acuícola.
Art. 30°.- *Las actividades pesqueras se clasifican en:* **II.-** *Cultivo o acuacultura con fines*		
Artículo 31°.- *Para realizar las actividades de pesca se requiere lo siguiente:* **I,** *Concesión, para:* **Inciso b)** *Acuacultura comercial* **II,** Permiso, para: **Inciso g)** *Acuacultura de fomento* **III,** *Autorización, para:* **Inciso d)** *Recolectar del medio natural reproductores, larvas, postlarvas, crías, huevos, semillas, alevines o en cualquier otro estadio, y* **Inciso e)** *Acuacultura didáctica.*		

Artículos 22.- *la Secretaría podrá inscribir en el Registro Nacional de Pesca a los acuicultores que no requieran concesión, permiso o Autorización.*	Al **proyecto** le aplica el Artículo, incisos y, fracciones anteriores, porque se trata de una actividad acuícola con fines comerciales.	Por el hecho de presentar a la autoridad correspondiente (SEMARNAT) la Manifestación de Impacto Ambiental, el promovente está cumpliendo con este apartado. El proyecto se vincula por la obligatoriedad de obtener la autorización correspondiente para realizar las obras descritas en esta manifestación de impacto ambiental. Como ya se mencionó anteriormente, la promovente una vez autorizado el proyecto en materia ambiental procederá a tramitar el Registro Nacional de Pesca para la unidad de producción acuícola.
Art. 30°.- *Las actividades pesqueras se clasifican en:* **II.-** *Cultivo o acuacultura con fines*		
Artículo 31°.- *Para realizar las actividades de pesca se requiere lo siguiente:* **I,** *Concesión, para:* **Inciso b)** *Acuacultura comercial* **II,** Permiso, para: **Inciso g)** *Acuacultura de fomento* **III,** *Autorización, para:* **Inciso d)** *Recolectar del medio natural reproductores, larvas, postlarvas, crías, huevos, semillas, alevines o en cualquier otro estadio, y* **Inciso e)** *Acuacultura didáctica.*		

Artículos 22.- *la Secretaría podrá inscribir en el Registro Nacional de Pesca a los acuicultores que no requieran concesión, permiso o Autorización.*	Al **proyecto** le aplica el Artículo, incisos y, fracciones anteriores, porque se trata de una actividad acuícola con fines comerciales.	Por el hecho de presentar a la autoridad correspondiente (SEMARNAT) la Manifestación de Impacto Ambiental, el promovente está cumpliendo con este apartado. El proyecto se vincula por la obligatoriedad de obtener la autorización correspondiente para realizar las obras descritas en esta manifestación de impacto ambiental. Como ya se mencionó anteriormente, la promovente una vez autorizado el proyecto en materia ambiental procederá a tramitar el Registro Nacional de Pesca para la unidad de producción acuícola.
Art. 30°.- *Las actividades pesqueras se clasifican en:* **II.-** *Cultivo o acuacultura con fines*		
Artículo 31°.- *Para realizar las actividades de pesca se requiere lo siguiente:* **I,** *Concesión, para:* **Inciso b)** *Acuacultura comercial* **II,** Permiso, para: **Inciso g)** *Acuacultura de fomento* **III,** *Autorización, para:* **Inciso d)** *Recolectar del medio natural reproductores, larvas, postlarvas, crías, huevos, semillas, alevines o en cualquier otro estadio, y* **Inciso e)** *Acuacultura didáctica.*		

Artículos 22.- *la Secretaría podrá inscribir en el Registro Nacional de Pesca a los acuicultores que no requieran concesión, permiso o Autorización.*	Al **proyecto** le aplica el Artículo, incisos y, fracciones anteriores, porque se trata de una actividad acuícola con fines comerciales.	Por el hecho de presentar a la autoridad correspondiente (SEMARNAT) la Manifestación de Impacto Ambiental, el promovente está cumpliendo con este apartado. El proyecto se vincula por la obligatoriedad de obtener la autorización correspondiente para realizar las obras descritas en esta manifestación de impacto ambiental. Como ya se mencionó anteriormente, la promovente una vez autorizado el proyecto en materia ambiental procederá a tramitar el Registro Nacional de Pesca para la unidad de producción acuícola.
Art. 30°.- *Las actividades pesqueras se clasifican en:* **II.-** *Cultivo o acuacultura con fines*		
Artículo 31°.- *Para realizar las actividades de pesca se requiere lo siguiente:* **I,** *Concesión, para:* **Inciso b)** *Acuacultura comercial* **II,** Permiso, para: **Inciso g)** *Acuacultura de fomento* **III,** *Autorización, para:* **Inciso d)** *Recolectar del medio natural reproductores, larvas, postlarvas, crías, huevos, semillas, alevines o en cualquier otro estadio, y* **Inciso e)** *Acuacultura didáctica.*		

Artículos 22.- *la Secretaría podrá inscribir en el Registro Nacional de Pesca a los acuicultores que no requieran concesión, permiso o Autorización.*	Al **proyecto** le aplica el Artículo, incisos y, fracciones anteriores, porque se trata de una actividad acuícola con fines comerciales.	Por el hecho de presentar a la autoridad correspondiente (SEMARNAT) la Manifestación de Impacto Ambiental, el promovente está cumpliendo con este apartado. El proyecto se vincula por la obligatoriedad de obtener la autorización correspondiente para realizar las obras descritas en esta manifestación de impacto ambiental. Como ya se mencionó anteriormente, la promovente una vez autorizado el proyecto en materia ambiental procederá a tramitar el Registro Nacional de Pesca para la unidad de producción acuícola.
Art. 30°.- *Las actividades pesqueras se clasifican en:* **II.-** *Cultivo o acuacultura con fines*		
Artículo 31°.- *Para realizar las actividades de pesca se requiere lo siguiente:* **I,** *Concesión, para:* **Inciso b)** *Acuacultura comercial* **II,** Permiso, para: **Inciso g)** *Acuacultura de fomento* **III,** *Autorización, para:* **Inciso d)** *Recolectar del medio natural reproductores, larvas, postlarvas, crías, huevos, semillas, alevines o en cualquier otro estadio, y* **Inciso e)** *Acuacultura didáctica.*		

Artículos 22.- *la Secretaría podrá inscribir en el Registro Nacional de Pesca a los acuicultores que no requieran concesión, permiso o Autorización.*	Al **proyecto** le aplica el Artículo, incisos y, fracciones anteriores, porque se trata de una actividad acuícola con fines comerciales.	Por el hecho de presentar a la autoridad correspondiente (SEMARNAT) la Manifestación de Impacto Ambiental, el promovente está cumpliendo con este apartado. El proyecto se vincula por la obligatoriedad de obtener la autorización correspondiente para realizar las obras descritas en esta manifestación de impacto ambiental. Como ya se mencionó anteriormente, la promovente una vez autorizado el proyecto en materia ambiental procederá a tramitar el Registro Nacional de Pesca para la unidad de producción acuícola.
Art. 30°.- *Las actividades pesqueras se clasifican en:* **II.-** *Cultivo o acuacultura con fines*		
Artículo 31°.- *Para realizar las actividades de pesca se requiere lo siguiente:* **I,** *Concesión, para:* **Inciso b)** *Acuacultura comercial* **II,** Permiso, para: **Inciso g)** *Acuacultura de fomento* **III,** *Autorización, para:* **Inciso d)** *Recolectar del medio natural reproductores, larvas, postlarvas, crías, huevos, semillas, alevines o en cualquier otro estadio, y* **Inciso e)** *Acuacultura didáctica.*		

Artículos 22.- *la Secretaría podrá inscribir en el Registro Nacional de Pesca a los acuicultores que no requieran concesión, permiso o Autorización.*	Al **proyecto** le aplica el Artículo, incisos y, fracciones anteriores, porque se trata de una actividad acuícola con fines comerciales.	Por el hecho de presentar a la autoridad correspondiente (SEMARNAT) la Manifestación de Impacto Ambiental, el promovente está cumpliendo con este apartado. El proyecto se vincula por la obligatoriedad de obtener la autorización correspondiente para realizar las obras descritas en esta manifestación de impacto ambiental. Como ya se mencionó anteriormente, la promovente una vez autorizado el proyecto en materia ambiental procederá a tramitar el Registro Nacional de Pesca para la unidad de producción acuícola.
Art. 30°.- *Las actividades pesqueras se clasifican en:* **II.-** *Cultivo o acuacultura con fines*		
Artículo 31°.- *Para realizar las actividades de pesca se requiere lo siguiente:* **I,** *Concesión, para:* **Inciso b)** *Acuacultura comercial* **II,** Permiso, para: **Inciso g)** *Acuacultura de fomento* **III,** *Autorización, para:* **Inciso d)** *Recolectar del medio natural reproductores, larvas, postlarvas, crías, huevos, semillas, alevines o en cualquier otro estadio, y* **Inciso e)** *Acuacultura didáctica.*		

Artículos 22.- *la Secretaría podrá inscribir en el Registro Nacional de Pesca a los acuicultores que no requieran concesión, permiso o Autorización.*	Al **proyecto** le aplica el Artículo, incisos y, fracciones anteriores, porque se trata de una actividad acuícola con fines comerciales.	Por el hecho de presentar a la autoridad correspondiente (SEMARNAT) la Manifestación de Impacto Ambiental, el promovente está cumpliendo con este apartado. El proyecto se vincula por la obligatoriedad de obtener la autorización correspondiente para realizar las obras descritas en esta manifestación de impacto ambiental. Como ya se mencionó anteriormente, la promovente una vez autorizado el proyecto en materia ambiental procederá a tramitar el Registro Nacional de Pesca para la unidad de producción acuícola.
Art. 30°.- *Las actividades pesqueras se clasifican en:* **II.-** *Cultivo o acuacultura con fines*		
Artículo 31°.- *Para realizar las actividades de pesca se requiere lo siguiente:* **I,** *Concesión, para:* **Inciso b)** *Acuacultura comercial* **II,** Permiso, para: **Inciso g)** *Acuacultura de fomento* **III,** *Autorización, para:* **Inciso d)** *Recolectar del medio natural reproductores, larvas, postlarvas, crías, huevos, semillas, alevines o en cualquier otro estadio, y* **Inciso e)** *Acuacultura didáctica.*		

Artículos 22.- *la Secretaría podrá inscribir en el Registro Nacional de Pesca a los acuicultores que no requieran concesión, permiso o Autorización.*	Al **proyecto** le aplica el Artículo, incisos y, fracciones anteriores, porque se trata de una actividad acuícola con fines comerciales.	Por el hecho de presentar a la autoridad correspondiente (SEMARNAT) la Manifestación de Impacto Ambiental, el promovente está cumpliendo con este apartado. El proyecto se vincula por la obligatoriedad de obtener la autorización correspondiente para realizar las obras descritas en esta manifestación de impacto ambiental. Como ya se mencionó anteriormente, la promovente una vez autorizado el proyecto en materia ambiental procederá a tramitar el Registro Nacional de Pesca para la unidad de producción acuícola.
Art. 30°.- *Las actividades pesqueras se clasifican en:* **II.-** *Cultivo o acuacultura con fines*		
Artículo 31°.- *Para realizar las actividades de pesca se requiere lo siguiente:* **I,** *Concesión, para:* **Inciso b)** *Acuacultura comercial* **II,** Permiso, para: **Inciso g)** *Acuacultura de fomento* **III,** *Autorización, para:* **Inciso d)** *Recolectar del medio natural reproductores, larvas, postlarvas, crías, huevos, semillas, alevines o en cualquier otro estadio, y* **Inciso e)** *Acuacultura didáctica.*		

Artículos 22.- *la Secretaría podrá inscribir en el Registro Nacional de Pesca a los acuicultores que no requieran concesión, permiso o Autorización.*	Al **proyecto** le aplica el Artículo, incisos y, fracciones anteriores, porque se trata de una actividad acuícola con fines comerciales.	Por el hecho de presentar a la autoridad correspondiente (SEMARNAT) la Manifestación de Impacto Ambiental, el promovente está cumpliendo con este apartado. El proyecto se vincula por la obligatoriedad de obtener la autorización correspondiente para realizar las obras descritas en esta manifestación de impacto ambiental. Como ya se mencionó anteriormente, la promovente una vez autorizado el proyecto en materia ambiental procederá a tramitar el Registro Nacional de Pesca para la unidad de producción acuícola.
Art. 30°.- *Las actividades pesqueras se clasifican en:* **II.-** *Cultivo o acuacultura con fines*		
Artículo 31°.- *Para realizar las actividades de pesca se requiere lo siguiente:* **I,** *Concesión, para:* **Inciso b)** *Acuacultura comercial* **II,** Permiso, para: **Inciso g)** *Acuacultura de fomento* **III,** *Autorización, para:* **Inciso d)** *Recolectar del medio natural reproductores, larvas, postlarvas, crías, huevos, semillas, alevines o en cualquier otro estadio, y* **Inciso e)** *Acuacultura didáctica.*		

Artículos 22.- *la Secretaría podrá inscribir en el Registro Nacional de Pesca a los acuicultores que no requieran concesión, permiso o Autorización.*	Al **proyecto** le aplica el Artículo, incisos y, fracciones anteriores, porque se trata de una actividad acuícola con fines comerciales.	Por el hecho de presentar a la autoridad correspondiente (SEMARNAT) la Manifestación de Impacto Ambiental, el promovente está cumpliendo con este apartado. El proyecto se vincula por la obligatoriedad de obtener la autorización correspondiente para realizar las obras descritas en esta manifestación de impacto ambiental. Como ya se mencionó anteriormente, la promovente una vez autorizado el proyecto en materia ambiental procederá a tramitar el Registro Nacional de Pesca para la unidad de producción acuícola.
Art. 30°.- *Las actividades pesqueras se clasifican en:* **II.-** *Cultivo o acuacultura con fines*		
Artículo 31°.- *Para realizar las actividades de pesca se requiere lo siguiente:* **I,** *Concesión, para:* **Inciso b)** *Acuacultura comercial* **II,** Permiso, para: **Inciso g)** *Acuacultura de fomento* **III,** *Autorización, para:* **Inciso d)** *Recolectar del medio natural reproductores, larvas, postlarvas, crías, huevos, semillas, alevines o en cualquier otro estadio, y* **Inciso e)** *Acuacultura didáctica.*		

Artículos 22.- *la Secretaría podrá inscribir en el Registro Nacional de Pesca a los acuicultores que no requieran concesión, permiso o Autorización.*	Al **proyecto** le aplica el Artículo, incisos y, fracciones anteriores, porque se trata de una actividad acuícola con fines comerciales.	Por el hecho de presentar a la autoridad correspondiente (SEMARNAT) la Manifestación de Impacto Ambiental, el promovente está cumpliendo con este apartado. El proyecto se vincula por la obligatoriedad de obtener la autorización correspondiente para realizar las obras descritas en esta manifestación de impacto ambiental. Como ya se mencionó anteriormente, la promovente una vez autorizado el proyecto en materia ambiental procederá a tramitar el Registro Nacional de Pesca para la unidad de producción acuícola.
Art. 30°.- *Las actividades pesqueras se clasifican en:* **II.-** *Cultivo o acuacultura con fines*		
Artículo 31°.- *Para realizar las actividades de pesca se requiere lo siguiente:* **I,** *Concesión, para:* **Inciso b)** *Acuacultura comercial* **II,** Permiso, para: **Inciso g)** *Acuacultura de fomento* **III,** *Autorización, para:* **Inciso d)** *Recolectar del medio natural reproductores, larvas, postlarvas, crías, huevos, semillas, alevines o en cualquier otro estadio, y* **Inciso e)** *Acuacultura didáctica.*		

Artículos 22.- *la Secretaría podrá inscribir en el Registro Nacional de Pesca a los acuicultores que no requieran concesión, permiso o Autorización.*	Al **proyecto** le aplica el Artículo, incisos y, fracciones anteriores, porque se trata de una actividad acuícola con fines comerciales.	Por el hecho de presentar a la autoridad correspondiente (SEMARNAT) la Manifestación de Impacto Ambiental, el promovente está cumpliendo con este apartado. El proyecto se vincula por la obligatoriedad de obtener la autorización correspondiente para realizar las obras descritas en esta manifestación de impacto ambiental. Como ya se mencionó anteriormente, la promovente una vez autorizado el proyecto en materia ambiental procederá a tramitar el Registro Nacional de Pesca para la unidad de producción acuícola.
Art. 30°.- *Las actividades pesqueras se clasifican en:* **II.-** *Cultivo o acuacultura con fines*		
Artículo 31°.- *Para realizar las actividades de pesca se requiere lo siguiente:* **I,** *Concesión, para:* **Inciso b)** *Acuacultura comercial* **II,** Permiso, para: **Inciso g)** *Acuacultura de fomento* **III,** *Autorización, para:* **Inciso d)** *Recolectar del medio natural reproductores, larvas, postlarvas, crías, huevos, semillas, alevines o en cualquier otro estadio, y* **Inciso e)** *Acuacultura didáctica.*		

Artículos 22.- *la Secretaría podrá inscribir en el Registro Nacional de Pesca a los acuicultores que no requieran concesión, permiso o Autorización.*	Al **proyecto** le aplica el Artículo, incisos y, fracciones anteriores, porque se trata de una actividad acuícola con fines comerciales.	Por el hecho de presentar a la autoridad correspondiente (SEMARNAT) la Manifestación de Impacto Ambiental, el promovente está cumpliendo con este apartado. El proyecto se vincula por la obligatoriedad de obtener la autorización correspondiente para realizar las obras descritas en esta manifestación de impacto ambiental. Como ya se mencionó anteriormente, la promovente una vez autorizado el proyecto en materia ambiental procederá a tramitar el Registro Nacional de Pesca para la unidad de producción acuícola.
Art. 30°.- *Las actividades pesqueras se clasifican en:* **II.-** *Cultivo o acuacultura con fines*		
Artículo 31°.- *Para realizar las actividades de pesca se requiere lo siguiente:* **I,** *Concesión, para:* **Inciso b)** *Acuacultura comercial* **II,** Permiso, para: **Inciso g)** *Acuacultura de fomento* **III,** *Autorización, para:* **Inciso d)** *Recolectar del medio natural reproductores, larvas, postlarvas, crías, huevos, semillas, alevines o en cualquier otro estadio, y* **Inciso e)** *Acuacultura didáctica.*		

Artículos 22.- *la Secretaría podrá inscribir en el Registro Nacional de Pesca a los acuicultores que no requieran concesión, permiso o Autorización.*	Al **proyecto** le aplica el Artículo, incisos y, fracciones anteriores, porque se trata de una actividad acuícola con fines comerciales.	Por el hecho de presentar a la autoridad correspondiente (SEMARNAT) la Manifestación de Impacto Ambiental, el promovente está cumpliendo con este apartado. El proyecto se vincula por la obligatoriedad de obtener la autorización correspondiente para realizar las obras descritas en esta manifestación de impacto ambiental. Como ya se mencionó anteriormente, la promovente una vez autorizado el proyecto en materia ambiental procederá a tramitar el Registro Nacional de Pesca para la unidad de producción acuícola.
Art. 30°.- *Las actividades pesqueras se clasifican en:* **II.-** *Cultivo o acuacultura con fines*		
Artículo 31°.- *Para realizar las actividades de pesca se requiere lo siguiente:* **I,** *Concesión, para:* **Inciso b)** *Acuacultura comercial* **II,** Permiso, para: **Inciso g)** *Acuacultura de fomento* **III,** *Autorización, para:* **Inciso d)** *Recolectar del medio natural reproductores, larvas, postlarvas, crías, huevos, semillas, alevines o en cualquier otro estadio, y* **Inciso e)** *Acuacultura didáctica.*		

Artículos 22.- *la Secretaría podrá inscribir en el Registro Nacional de Pesca a los acuicultores que no requieran concesión, permiso o Autorización.*	Al **proyecto** le aplica el Artículo, incisos y, fracciones anteriores, porque se trata de una actividad acuícola con fines comerciales.	Por el hecho de presentar a la autoridad correspondiente (SEMARNAT) la Manifestación de Impacto Ambiental, el promovente está cumpliendo con este apartado. El proyecto se vincula por la obligatoriedad de obtener la autorización correspondiente para realizar las obras descritas en esta manifestación de impacto ambiental. Como ya se mencionó anteriormente, la promovente una vez autorizado el proyecto en materia ambiental procederá a tramitar el Registro Nacional de Pesca para la unidad de producción acuícola.
Art. 30°.- *Las actividades pesqueras se clasifican en:* **II.-** *Cultivo o acuacultura con fines*		
Artículo 31°.- *Para realizar las actividades de pesca se requiere lo siguiente:* **I,** *Concesión, para:* **Inciso b)** *Acuacultura comercial* **II,** Permiso, para: **Inciso g)** *Acuacultura de fomento* **III,** *Autorización, para:* **Inciso d)** *Recolectar del medio natural reproductores, larvas, postlarvas, crías, huevos, semillas, alevines o en cualquier otro estadio, y* **Inciso e)** *Acuacultura didáctica.*		

Artículos 22.- *la Secretaría podrá inscribir en el Registro Nacional de Pesca a los acuicultores que no requieran concesión, permiso o Autorización.*	Al **proyecto** le aplica el Artículo, incisos y, fracciones anteriores, porque se trata de una actividad acuícola con fines comerciales.	Por el hecho de presentar a la autoridad correspondiente (SEMARNAT) la Manifestación de Impacto Ambiental, el promovente está cumpliendo con este apartado. El proyecto se vincula por la obligatoriedad de obtener la autorización correspondiente para realizar las obras descritas en esta manifestación de impacto ambiental. Como ya se mencionó anteriormente, la promovente una vez autorizado el proyecto en materia ambiental procederá a tramitar el Registro Nacional de Pesca para la unidad de producción acuícola.
Art. 30°.- *Las actividades pesqueras se clasifican en:* **II.-** *Cultivo o acuacultura con fines*		
Artículo 31°.- *Para realizar las actividades de pesca se requiere lo siguiente:* **I,** *Concesión, para:* **Inciso b)** *Acuacultura comercial* **II,** Permiso, para: **Inciso g)** *Acuacultura de fomento* **III,** *Autorización, para:* **Inciso d)** *Recolectar del medio natural reproductores, larvas, postlarvas, crías, huevos, semillas, alevines o en cualquier otro estadio, y* **Inciso e)** *Acuacultura didáctica.*		

Artículos 22.- *la Secretaría podrá inscribir en el Registro Nacional de Pesca a los acuicultores que no requieran concesión, permiso o Autorización.*	Al **proyecto** le aplica el Artículo, incisos y, fracciones anteriores, porque se trata de una actividad acuícola con fines comerciales.	Por el hecho de presentar a la autoridad correspondiente (SEMARNAT) la Manifestación de Impacto Ambiental, el promovente está cumpliendo con este apartado. El proyecto se vincula por la obligatoriedad de obtener la autorización correspondiente para realizar las obras descritas en esta manifestación de impacto ambiental. Como ya se mencionó anteriormente, la promovente una vez autorizado el proyecto en materia ambiental procederá a tramitar el Registro Nacional de Pesca para la unidad de producción acuícola.
Art. 30°.- *Las actividades pesqueras se clasifican en:* **II.-** *Cultivo o acuacultura con fines*		
Artículo 31°.- *Para realizar las actividades de pesca se requiere lo siguiente:* **I,** *Concesión, para:* **Inciso b)** *Acuacultura comercial* **II,** Permiso, para: **Inciso g)** *Acuacultura de fomento* **III,** *Autorización, para:* **Inciso d)** *Recolectar del medio natural reproductores, larvas, postlarvas, crías, huevos, semillas, alevines o en cualquier otro estadio, y* **Inciso e)** *Acuacultura didáctica.*		

Artículos 22.- *la Secretaría podrá inscribir en el Registro Nacional de Pesca a los acuicultores que no requieran concesión, permiso o Autorización.*	Al **proyecto** le aplica el Artículo, incisos y, fracciones anteriores, porque se trata de una actividad acuícola con fines comerciales.	Por el hecho de presentar a la autoridad correspondiente (SEMARNAT) la Manifestación de Impacto Ambiental, el promovente está cumpliendo con este apartado. El proyecto se vincula por la obligatoriedad de obtener la autorización correspondiente para realizar las obras descritas en esta manifestación de impacto ambiental. Como ya se mencionó anteriormente, la promovente una vez autorizado el proyecto en materia ambiental procederá a tramitar el Registro Nacional de Pesca para la unidad de producción acuícola.
Art. 30°.- *Las actividades pesqueras se clasifican en:* **II.-** *Cultivo o acuacultura con fines*		
Artículo 31°.- *Para realizar las actividades de pesca se requiere lo siguiente:* **I,** *Concesión, para:* **Inciso b)** *Acuacultura comercial* **II,** Permiso, para: **Inciso g)** *Acuacultura de fomento* **III,** *Autorización, para:* **Inciso d)** *Recolectar del medio natural reproductores, larvas, postlarvas, crías, huevos, semillas, alevines o en cualquier otro estadio, y* **Inciso e)** *Acuacultura didáctica.*		

Artículos 22.- *la Secretaría podrá inscribir en el Registro Nacional de Pesca a los acuicultores que no requieran concesión, permiso o Autorización.*	Al **proyecto** le aplica el Artículo, incisos y, fracciones anteriores, porque se trata de una actividad acuícola con fines comerciales.	Por el hecho de presentar a la autoridad correspondiente (SEMARNAT) la Manifestación de Impacto Ambiental, el promovente está cumpliendo con este apartado. El proyecto se vincula por la obligatoriedad de obtener la autorización correspondiente para realizar las obras descritas en esta manifestación de impacto ambiental. Como ya se mencionó anteriormente, la promovente una vez autorizado el proyecto en materia ambiental procederá a tramitar el Registro Nacional de Pesca para la unidad de producción acuícola.
Art. 30°.- *Las actividades pesqueras se clasifican en:* **II.-** *Cultivo o acuacultura con fines*		
Artículo 31°.- *Para realizar las actividades de pesca se requiere lo siguiente:* **I,** *Concesión, para:* **Inciso b)** *Acuacultura comercial* **II,** Permiso, para: **Inciso g)** *Acuacultura de fomento* **III,** *Autorización, para:* **Inciso d)** *Recolectar del medio natural reproductores, larvas, postlarvas, crías, huevos, semillas, alevines o en cualquier otro estadio, y* **Inciso e)** *Acuacultura didáctica.*		

Artículos 22.- *la Secretaría podrá inscribir en el Registro Nacional de Pesca a los acuicultores que no requieran concesión, permiso o Autorización.*	Al **proyecto** le aplica el Artículo, incisos y, fracciones anteriores, porque se trata de una actividad acuícola con fines comerciales.	Por el hecho de presentar a la autoridad correspondiente (SEMARNAT) la Manifestación de Impacto Ambiental, el promovente está cumpliendo con este apartado. El proyecto se vincula por la obligatoriedad de obtener la autorización correspondiente para realizar las obras descritas en esta manifestación de impacto ambiental. Como ya se mencionó anteriormente, la promovente una vez autorizado el proyecto en materia ambiental procederá a tramitar el Registro Nacional de Pesca para la unidad de producción acuícola.
Art. 30°.- *Las actividades pesqueras se clasifican en:* **II.-** *Cultivo o acuacultura con fines*		
Artículo 31°.- *Para realizar las actividades de pesca se requiere lo siguiente:* **I,** *Concesión, para:* **Inciso b)** *Acuacultura comercial* **II,** Permiso, para: **Inciso g)** *Acuacultura de fomento* **III,** *Autorización, para:* **Inciso d)** *Recolectar del medio natural reproductores, larvas, postlarvas, crías, huevos, semillas, alevines o en cualquier otro estadio, y* **Inciso e)** *Acuacultura didáctica.*		

Artículos 22.- *la Secretaría podrá inscribir en el Registro Nacional de Pesca a los acuicultores que no requieran concesión, permiso o Autorización.*	Al **proyecto** le aplica el Artículo, incisos y, fracciones anteriores, porque se trata de una actividad acuícola con fines comerciales.	Por el hecho de presentar a la autoridad correspondiente (SEMARNAT) la Manifestación de Impacto Ambiental, el promovente está cumpliendo con este apartado. El proyecto se vincula por la obligatoriedad de obtener la autorización correspondiente para realizar las obras descritas en esta manifestación de impacto ambiental. Como ya se mencionó anteriormente, la promovente una vez autorizado el proyecto en materia ambiental procederá a tramitar el Registro Nacional de Pesca para la unidad de producción acuícola.
Art. 30°.- *Las actividades pesqueras se clasifican en:* **II.-** *Cultivo o acuacultura con fines*		
Artículo 31°.- *Para realizar las actividades de pesca se requiere lo siguiente:* **I,** *Concesión, para:* **Inciso b)** *Acuacultura comercial* **II,** Permiso, para: **Inciso g)** *Acuacultura de fomento* **III,** *Autorización, para:* **Inciso d)** *Recolectar del medio natural reproductores, larvas, postlarvas, crías, huevos, semillas, alevines o en cualquier otro estadio, y* **Inciso e)** *Acuacultura didáctica.*		

Artículos 22.- *la Secretaría podrá inscribir en el Registro Nacional de Pesca a los acuicultores que no requieran concesión, permiso o Autorización.*	Al **proyecto** le aplica el Artículo, incisos y, fracciones anteriores, porque se trata de una actividad acuícola con fines comerciales.	Por el hecho de presentar a la autoridad correspondiente (SEMARNAT) la Manifestación de Impacto Ambiental, el promovente está cumpliendo con este apartado. El proyecto se vincula por la obligatoriedad de obtener la autorización correspondiente para realizar las obras descritas en esta manifestación de impacto ambiental. Como ya se mencionó anteriormente, la promovente una vez autorizado el proyecto en materia ambiental procederá a tramitar el Registro Nacional de Pesca para la unidad de producción acuícola.
Art. 30°.- *Las actividades pesqueras se clasifican en:* **II.-** *Cultivo o acuacultura con fines*		
Artículo 31°.- *Para realizar las actividades de pesca se requiere lo siguiente:* **I,** *Concesión, para:* **Inciso b)** *Acuacultura comercial* **II,** Permiso, para: **Inciso g)** *Acuacultura de fomento* **III,** *Autorización, para:* **Inciso d)** *Recolectar del medio natural reproductores, larvas, postlarvas, crías, huevos, semillas, alevines o en cualquier otro estadio, y* **Inciso e)** *Acuacultura didáctica.*		

Artículos 22.- *la Secretaría podrá inscribir en el Registro Nacional de Pesca a los acuicultores que no requieran concesión, permiso o Autorización.*	Al **proyecto** le aplica el Artículo, incisos y, fracciones anteriores, porque se trata de una actividad acuícola con fines comerciales.	Por el hecho de presentar a la autoridad correspondiente (SEMARNAT) la Manifestación de Impacto Ambiental, el promovente está cumpliendo con este apartado. El proyecto se vincula por la obligatoriedad de obtener la autorización correspondiente para realizar las obras descritas en esta manifestación de impacto ambiental. Como ya se mencionó anteriormente, la promovente una vez autorizado el proyecto en materia ambiental procederá a tramitar el Registro Nacional de Pesca para la unidad de producción acuícola.
Art. 30°.- *Las actividades pesqueras se clasifican en:* **II.-** *Cultivo o acuacultura con fines*		
Artículo 31°.- *Para realizar las actividades de pesca se requiere lo siguiente:* **I,** *Concesión, para:* **Inciso b)** *Acuacultura comercial* **II,** Permiso, para: **Inciso g)** *Acuacultura de fomento* **III,** *Autorización, para:* **Inciso d)** *Recolectar del medio natural reproductores, larvas, postlarvas, crías, huevos, semillas, alevines o en cualquier otro estadio, y* **Inciso e)** *Acuacultura didáctica.*		

Artículos 22.- *la Secretaría podrá inscribir en el Registro Nacional de Pesca a los acuicultores que no requieran concesión, permiso o Autorización.*	Al **proyecto** le aplica el Artículo, incisos y, fracciones anteriores, porque se trata de una actividad acuícola con fines comerciales.	Por el hecho de presentar a la autoridad correspondiente (SEMARNAT) la Manifestación de Impacto Ambiental, el promovente está cumpliendo con este apartado. El proyecto se vincula por la obligatoriedad de obtener la autorización correspondiente para realizar las obras descritas en esta manifestación de impacto ambiental. Como ya se mencionó anteriormente, la promovente una vez autorizado el proyecto en materia ambiental procederá a tramitar el Registro Nacional de Pesca para la unidad de producción acuícola.
Art. 30°.- *Las actividades pesqueras se clasifican en:* **II.-** *Cultivo o acuacultura con fines*		
Artículo 31°.- *Para realizar las actividades de pesca se requiere lo siguiente:* **I,** *Concesión, para:* **Inciso b)** *Acuacultura comercial* **II,** Permiso, para: **Inciso g)** *Acuacultura de fomento* **III,** *Autorización, para:* **Inciso d)** *Recolectar del medio natural reproductores, larvas, postlarvas, crías, huevos, semillas, alevines o en cualquier otro estadio, y* **Inciso e)** *Acuacultura didáctica.*		

Artículos 22.- *la Secretaría podrá inscribir en el Registro Nacional de Pesca a los acuicultores que no requieran concesión, permiso o Autorización.*	Al **proyecto** le aplica el Artículo, incisos y, fracciones anteriores, porque se trata de una actividad acuícola con fines comerciales.	Por el hecho de presentar a la autoridad correspondiente (SEMARNAT) la Manifestación de Impacto Ambiental, el promovente está cumpliendo con este apartado. El proyecto se vincula por la obligatoriedad de obtener la autorización correspondiente para realizar las obras descritas en esta manifestación de impacto ambiental. Como ya se mencionó anteriormente, la promovente una vez autorizado el proyecto en materia ambiental procederá a tramitar el Registro Nacional de Pesca para la unidad de producción acuícola.
Art. 30°.- *Las actividades pesqueras se clasifican en:* **II.-** *Cultivo o acuacultura con fines*		
Artículo 31°.- *Para realizar las actividades de pesca se requiere lo siguiente:* **I,** *Concesión, para:* **Inciso b)** *Acuacultura comercial* **II,** Permiso, para: **Inciso g)** *Acuacultura de fomento* **III,** *Autorización, para:* **Inciso d)** *Recolectar del medio natural reproductores, larvas, postlarvas, crías, huevos, semillas, alevines o en cualquier otro estadio, y* **Inciso e)** *Acuacultura didáctica.*		

Artículos 22.- *la Secretaría podrá inscribir en el Registro Nacional de Pesca a los acuicultores que no requieran concesión, permiso o Autorización.*	Al **proyecto** le aplica el Artículo, incisos y, fracciones anteriores, porque se trata de una actividad acuícola con fines comerciales.	Por el hecho de presentar a la autoridad correspondiente (SEMARNAT) la Manifestación de Impacto Ambiental, el promovente está cumpliendo con este apartado. El proyecto se vincula por la obligatoriedad de obtener la autorización correspondiente para realizar las obras descritas en esta manifestación de impacto ambiental. Como ya se mencionó anteriormente, la promovente una vez autorizado el proyecto en materia ambiental procederá a tramitar el Registro Nacional de Pesca para la unidad de producción acuícola.
Art. 30°.- *Las actividades pesqueras se clasifican en:* **II.-** *Cultivo o acuacultura con fines*		
Artículo 31°.- *Para realizar las actividades de pesca se requiere lo siguiente:* **I,** *Concesión, para:* **Inciso b)** *Acuacultura comercial* **II,** Permiso, para: **Inciso g)** *Acuacultura de fomento* **III,** *Autorización, para:* **Inciso d)** *Recolectar del medio natural reproductores, larvas, postlarvas, crías, huevos, semillas, alevines o en cualquier otro estadio, y* **Inciso e)** *Acuacultura didáctica.*		

Artículos 22.- *la Secretaría podrá inscribir en el Registro Nacional de Pesca a los acuicultores que no requieran concesión, permiso o Autorización.*	Al **proyecto** le aplica el Artículo, incisos y, fracciones anteriores, porque se trata de una actividad acuícola con fines comerciales.	Por el hecho de presentar a la autoridad correspondiente (SEMARNAT) la Manifestación de Impacto Ambiental, el promovente está cumpliendo con este apartado. El proyecto se vincula por la obligatoriedad de obtener la autorización correspondiente para realizar las obras descritas en esta manifestación de impacto ambiental. Como ya se mencionó anteriormente, la promovente una vez autorizado el proyecto en materia ambiental procederá a tramitar el Registro Nacional de Pesca para la unidad de producción acuícola.
Art. 30°.- *Las actividades pesqueras se clasifican en:* **II.-** *Cultivo o acuacultura con fines*		
Artículo 31°.- *Para realizar las actividades de pesca se requiere lo siguiente:* **I,** *Concesión, para:* **Inciso b)** *Acuacultura comercial* **II,** Permiso, para: **Inciso g)** *Acuacultura de fomento* **III,** *Autorización, para:* **Inciso d)** *Recolectar del medio natural reproductores, larvas, postlarvas, crías, huevos, semillas, alevines o en cualquier otro estadio, y* **Inciso e)** *Acuacultura didáctica.*		

Artículos 22.- *la Secretaría podrá inscribir en el Registro Nacional de Pesca a los acuicultores que no requieran concesión, permiso o Autorización.*	Al **proyecto** le aplica el Artículo, incisos y, fracciones anteriores, porque se trata de una actividad acuícola con fines comerciales.	Por el hecho de presentar a la autoridad correspondiente (SEMARNAT) la Manifestación de Impacto Ambiental, el promovente está cumpliendo con este apartado. El proyecto se vincula por la obligatoriedad de obtener la autorización correspondiente para realizar las obras descritas en esta manifestación de impacto ambiental. Como ya se mencionó anteriormente, la promovente una vez autorizado el proyecto en materia ambiental procederá a tramitar el Registro Nacional de Pesca para la unidad de producción acuícola.
Art. 30°.- *Las actividades pesqueras se clasifican en:* **II.-** *Cultivo o acuacultura con fines*		
Artículo 31°.- *Para realizar las actividades de pesca se requiere lo siguiente:* **I,** *Concesión, para:* **Inciso b)** *Acuacultura comercial* **II,** Permiso, para: **Inciso g)** *Acuacultura de fomento* **III,** *Autorización, para:* **Inciso d)** *Recolectar del medio natural reproductores, larvas, postlarvas, crías, huevos, semillas, alevines o en cualquier otro estadio, y* **Inciso e)** *Acuacultura didáctica.*		

Artículos 22.- *la Secretaría podrá inscribir en el Registro Nacional de Pesca a los acuicultores que no requieran concesión, permiso o Autorización.*	Al **proyecto** le aplica el Artículo, incisos y, fracciones anteriores, porque se trata de una actividad acuícola con fines comerciales.	Por el hecho de presentar a la autoridad correspondiente (SEMARNAT) la Manifestación de Impacto Ambiental, el promovente está cumpliendo con este apartado. El proyecto se vincula por la obligatoriedad de obtener la autorización correspondiente para realizar las obras descritas en esta manifestación de impacto ambiental. Como ya se mencionó anteriormente, la promovente una vez autorizado el proyecto en materia ambiental procederá a tramitar el Registro Nacional de Pesca para la unidad de producción acuícola.
Art. 30°.- *Las actividades pesqueras se clasifican en:* **II.-** *Cultivo o acuacultura con fines*		
Artículo 31°.- *Para realizar las actividades de pesca se requiere lo siguiente:* **I,** *Concesión, para:* **Inciso b)** *Acuacultura comercial* **II,** Permiso, para: **Inciso g)** *Acuacultura de fomento* **III,** *Autorización, para:* **Inciso d)** *Recolectar del medio natural reproductores, larvas, postlarvas, crías, huevos, semillas, alevines o en cualquier otro estadio, y* **Inciso e)** *Acuacultura didáctica.*		

Artículos 22.- *la Secretaría podrá inscribir en el Registro Nacional de Pesca a los acuicultores que no requieran concesión, permiso o Autorización.*	Al **proyecto** le aplica el Artículo, incisos y, fracciones anteriores, porque se trata de una actividad acuícola con fines comerciales.	Por el hecho de presentar a la autoridad correspondiente (SEMARNAT) la Manifestación de Impacto Ambiental, el promovente está cumpliendo con este apartado. El proyecto se vincula por la obligatoriedad de obtener la autorización correspondiente para realizar las obras descritas en esta manifestación de impacto ambiental. Como ya se mencionó anteriormente, la promovente una vez autorizado el proyecto en materia ambiental procederá a tramitar el Registro Nacional de Pesca para la unidad de producción acuícola.
Art. 30°.- *Las actividades pesqueras se clasifican en:* **II.-** *Cultivo o acuacultura con fines*		
Artículo 31°.- *Para realizar las actividades de pesca se requiere lo siguiente:* **I,** *Concesión, para:* **Inciso b)** *Acuacultura comercial* **II,** Permiso, para: **Inciso g)** *Acuacultura de fomento* **III,** *Autorización, para:* **Inciso d)** *Recolectar del medio natural reproductores, larvas, postlarvas, crías, huevos, semillas, alevines o en cualquier otro estadio, y* **Inciso e)** *Acuacultura didáctica.*		

Artículos 22.- *la Secretaría podrá inscribir en el Registro Nacional de Pesca a los acuicultores que no requieran concesión, permiso o Autorización.*	Al **proyecto** le aplica el Artículo, incisos y, fracciones anteriores, porque se trata de una actividad acuícola con fines comerciales.	Por el hecho de presentar a la autoridad correspondiente (SEMARNAT) la Manifestación de Impacto Ambiental, el promovente está cumpliendo con este apartado. El proyecto se vincula por la obligatoriedad de obtener la autorización correspondiente para realizar las obras descritas en esta manifestación de impacto ambiental. Como ya se mencionó anteriormente, la promovente una vez autorizado el proyecto en materia ambiental procederá a tramitar el Registro Nacional de Pesca para la unidad de producción acuícola.
Art. 30°.- *Las actividades pesqueras se clasifican en:* **II.-** *Cultivo o acuacultura con fines*		
Artículo 31°.- *Para realizar las actividades de pesca se requiere lo siguiente:* **I,** *Concesión, para:* **Inciso b)** *Acuacultura comercial* **II,** Permiso, para: **Inciso g)** *Acuacultura de fomento* **III,** *Autorización, para:* **Inciso d)** *Recolectar del medio natural reproductores, larvas, postlarvas, crías, huevos, semillas, alevines o en cualquier otro estadio, y* **Inciso e)** *Acuacultura didáctica.*		

Artículos 22.- *la Secretaría podrá inscribir en el Registro Nacional de Pesca a los acuicultores que no requieran concesión, permiso o Autorización.*	Al **proyecto** le aplica el Artículo, incisos y, fracciones anteriores, porque se trata de una actividad acuícola con fines comerciales.	Por el hecho de presentar a la autoridad correspondiente (SEMARNAT) la Manifestación de Impacto Ambiental, el promovente está cumpliendo con este apartado. El proyecto se vincula por la obligatoriedad de obtener la autorización correspondiente para realizar las obras descritas en esta manifestación de impacto ambiental. Como ya se mencionó anteriormente, la promovente una vez autorizado el proyecto en materia ambiental procederá a tramitar el Registro Nacional de Pesca para la unidad de producción acuícola.
Art. 30°.- *Las actividades pesqueras se clasifican en:* **II.-** *Cultivo o acuacultura con fines*		
Artículo 31°.- *Para realizar las actividades de pesca se requiere lo siguiente:* **I,** *Concesión, para:* **Inciso b)** *Acuacultura comercial* **II,** Permiso, para: **Inciso g)** *Acuacultura de fomento* **III,** *Autorización, para:* **Inciso d)** *Recolectar del medio natural reproductores, larvas, postlarvas, crías, huevos, semillas, alevines o en cualquier otro estadio, y* **Inciso e)** *Acuacultura didáctica.*		

Artículos 22.- *la Secretaría podrá inscribir en el Registro Nacional de Pesca a los acuicultores que no requieran concesión, permiso o Autorización.*	Al **proyecto** le aplica el Artículo, incisos y, fracciones anteriores, porque se trata de una actividad acuícola con fines comerciales.	Por el hecho de presentar a la autoridad correspondiente (SEMARNAT) la Manifestación de Impacto Ambiental, el promovente está cumpliendo con este apartado. El proyecto se vincula por la obligatoriedad de obtener la autorización correspondiente para realizar las obras descritas en esta manifestación de impacto ambiental. Como ya se mencionó anteriormente, la promovente una vez autorizado el proyecto en materia ambiental procederá a tramitar el Registro Nacional de Pesca para la unidad de producción acuícola.
Art. 30°.- *Las actividades pesqueras se clasifican en:* **II.-** *Cultivo o acuacultura con fines*		
Artículo 31°.- *Para realizar las actividades de pesca se requiere lo siguiente:* **I,** *Concesión, para:* **Inciso b)** *Acuacultura comercial* **II,** Permiso, para: **Inciso g)** *Acuacultura de fomento* **III,** *Autorización, para:* **Inciso d)** *Recolectar del medio natural reproductores, larvas, postlarvas, crías, huevos, semillas, alevines o en cualquier otro estadio, y* **Inciso e)** *Acuacultura didáctica.*		

Artículos 22.- *la Secretaría podrá inscribir en el Registro Nacional de Pesca a los acuicultores que no requieran concesión, permiso o Autorización.*	Al **proyecto** le aplica el Artículo, incisos y, fracciones anteriores, porque se trata de una actividad acuícola con fines comerciales.	Por el hecho de presentar a la autoridad correspondiente (SEMARNAT) la Manifestación de Impacto Ambiental, el promovente está cumpliendo con este apartado. El proyecto se vincula por la obligatoriedad de obtener la autorización correspondiente para realizar las obras descritas en esta manifestación de impacto ambiental. Como ya se mencionó anteriormente, la promovente una vez autorizado el proyecto en materia ambiental procederá a tramitar el Registro Nacional de Pesca para la unidad de producción acuícola.
Art. 30°.- *Las actividades pesqueras se clasifican en:* **II.-** *Cultivo o acuacultura con fines*		
Artículo 31°.- *Para realizar las actividades de pesca se requiere lo siguiente:* **I,** *Concesión, para:* **Inciso b)** *Acuacultura comercial* **II,** Permiso, para: **Inciso g)** *Acuacultura de fomento* **III,** *Autorización, para:* **Inciso d)** *Recolectar del medio natural reproductores, larvas, postlarvas, crías, huevos, semillas, alevines o en cualquier otro estadio, y* **Inciso e)** *Acuacultura didáctica.*		

Artículos 22.- *la Secretaría podrá inscribir en el Registro Nacional de Pesca a los acuicultores que no requieran concesión, permiso o Autorización.*	Al **proyecto** le aplica el Artículo, incisos y, fracciones anteriores, porque se trata de una actividad acuícola con fines comerciales.	Por el hecho de presentar a la autoridad correspondiente (SEMARNAT) la Manifestación de Impacto Ambiental, el promovente está cumpliendo con este apartado. El proyecto se vincula por la obligatoriedad de obtener la autorización correspondiente para realizar las obras descritas en esta manifestación de impacto ambiental. Como ya se mencionó anteriormente, la promovente una vez autorizado el proyecto en materia ambiental procederá a tramitar el Registro Nacional de Pesca para la unidad de producción acuícola.
Art. 30°.- *Las actividades pesqueras se clasifican en:* **II.-** *Cultivo o acuacultura con fines*		
Artículo 31°.- *Para realizar las actividades de pesca se requiere lo siguiente:* **I,** *Concesión, para:* **Inciso b)** *Acuacultura comercial* **II,** Permiso, para: **Inciso g)** *Acuacultura de fomento* **III,** *Autorización, para:* **Inciso d)** *Recolectar del medio natural reproductores, larvas, postlarvas, crías, huevos, semillas, alevines o en cualquier otro estadio, y* **Inciso e)** *Acuacultura didáctica.*		

Artículos 22.- *la Secretaría podrá inscribir en el Registro Nacional de Pesca a los acuicultores que no requieran concesión, permiso o Autorización.*	Al **proyecto** le aplica el Artículo, incisos y, fracciones anteriores, porque se trata de una actividad acuícola con fines comerciales.	Por el hecho de presentar a la autoridad correspondiente (SEMARNAT) la Manifestación de Impacto Ambiental, el promovente está cumpliendo con este apartado. El proyecto se vincula por la obligatoriedad de obtener la autorización correspondiente para realizar las obras descritas en esta manifestación de impacto ambiental. Como ya se mencionó anteriormente, la promovente una vez autorizado el proyecto en materia ambiental procederá a tramitar el Registro Nacional de Pesca para la unidad de producción acuícola.
Art. 30°.- *Las actividades pesqueras se clasifican en:* **II.-** *Cultivo o acuacultura con fines*		
Artículo 31°.- *Para realizar las actividades de pesca se requiere lo siguiente:* **I,** *Concesión, para:* **Inciso b)** *Acuacultura comercial* **II,** Permiso, para: **Inciso g)** *Acuacultura de fomento* **III,** *Autorización, para:* **Inciso d)** *Recolectar del medio natural reproductores, larvas, postlarvas, crías, huevos, semillas, alevines o en cualquier otro estadio, y* **Inciso e)** *Acuacultura didáctica.*		

Artículos 22.- *la Secretaría podrá inscribir en el Registro Nacional de Pesca a los acuicultores que no requieran concesión, permiso o Autorización.*	Al **proyecto** le aplica el Artículo, incisos y, fracciones anteriores, porque se trata de una actividad acuícola con fines comerciales.	Por el hecho de presentar a la autoridad correspondiente (SEMARNAT) la Manifestación de Impacto Ambiental, el promovente está cumpliendo con este apartado. El proyecto se vincula por la obligatoriedad de obtener la autorización correspondiente para realizar las obras descritas en esta manifestación de impacto ambiental. Como ya se mencionó anteriormente, la promovente una vez autorizado el proyecto en materia ambiental procederá a tramitar el Registro Nacional de Pesca para la unidad de producción acuícola.
Art. 30°.- *Las actividades pesqueras se clasifican en:* **II.-** *Cultivo o acuacultura con fines*		
Artículo 31°.- *Para realizar las actividades de pesca se requiere lo siguiente:* **I,** *Concesión, para:* **Inciso b)** *Acuacultura comercial* **II,** Permiso, para: **Inciso g)** *Acuacultura de fomento* **III,** *Autorización, para:* **Inciso d)** *Recolectar del medio natural reproductores, larvas, postlarvas, crías, huevos, semillas, alevines o en cualquier otro estadio, y* **Inciso e)** *Acuacultura didáctica.*		

Artículos 22.- *la Secretaría podrá inscribir en el Registro Nacional de Pesca a los acuicultores que no requieran concesión, permiso o Autorización.*	Al **proyecto** le aplica el Artículo, incisos y, fracciones anteriores, porque se trata de una actividad acuícola con fines comerciales.	Por el hecho de presentar a la autoridad correspondiente (SEMARNAT) la Manifestación de Impacto Ambiental, el promovente está cumpliendo con este apartado. El proyecto se vincula por la obligatoriedad de obtener la autorización correspondiente para realizar las obras descritas en esta manifestación de impacto ambiental. Como ya se mencionó anteriormente, la promovente una vez autorizado el proyecto en materia ambiental procederá a tramitar el Registro Nacional de Pesca para la unidad de producción acuícola.
Art. 30°.- *Las actividades pesqueras se clasifican en:* **II.-** *Cultivo o acuacultura con fines*		
Artículo 31°.- *Para realizar las actividades de pesca se requiere lo siguiente:* **I,** *Concesión, para:* **Inciso b)** *Acuacultura comercial* **II,** Permiso, para: **Inciso g)** *Acuacultura de fomento* **III,** *Autorización, para:* **Inciso d)** *Recolectar del medio natural reproductores, larvas, postlarvas, crías, huevos, semillas, alevines o en cualquier otro estadio, y* **Inciso e)** *Acuacultura didáctica.*		

Artículos 22.- *la Secretaría podrá inscribir en el Registro Nacional de Pesca a los acuicultores que no requieran concesión, permiso o Autorización.*	Al **proyecto** le aplica el Artículo, incisos y, fracciones anteriores, porque se trata de una actividad acuícola con fines comerciales.	Por el hecho de presentar a la autoridad correspondiente (SEMARNAT) la Manifestación de Impacto Ambiental, el promovente está cumpliendo con este apartado. El proyecto se vincula por la obligatoriedad de obtener la autorización correspondiente para realizar las obras descritas en esta manifestación de impacto ambiental. Como ya se mencionó anteriormente, la promovente una vez autorizado el proyecto en materia ambiental procederá a tramitar el Registro Nacional de Pesca para la unidad de producción acuícola.
Art. 30°.- *Las actividades pesqueras se clasifican en:* **II.-** *Cultivo o acuacultura con fines*		
Artículo 31°.- *Para realizar las actividades de pesca se requiere lo siguiente:* **I,** *Concesión, para:* **Inciso b)** *Acuacultura comercial* **II,** Permiso, para: **Inciso g)** *Acuacultura de fomento* **III,** *Autorización, para:* **Inciso d)** *Recolectar del medio natural reproductores, larvas, postlarvas, crías, huevos, semillas, alevines o en cualquier otro estadio, y* **Inciso e)** *Acuacultura didáctica.*		

Artículos 22.- *la Secretaría podrá inscribir en el Registro Nacional de Pesca a los acuicultores que no requieran concesión, permiso o Autorización.*	Al **proyecto** le aplica el Artículo, incisos y, fracciones anteriores, porque se trata de una actividad acuícola con fines comerciales.	Por el hecho de presentar a la autoridad correspondiente (SEMARNAT) la Manifestación de Impacto Ambiental, el promovente está cumpliendo con este apartado. El proyecto se vincula por la obligatoriedad de obtener la autorización correspondiente para realizar las obras descritas en esta manifestación de impacto ambiental. Como ya se mencionó anteriormente, la promovente una vez autorizado el proyecto en materia ambiental procederá a tramitar el Registro Nacional de Pesca para la unidad de producción acuícola.
Art. 30°.- *Las actividades pesqueras se clasifican en:* **II.-** *Cultivo o acuacultura con fines*		
Artículo 31°.- *Para realizar las actividades de pesca se requiere lo siguiente:* **I,** *Concesión, para:* **Inciso b)** *Acuacultura comercial* **II,** Permiso, para: **Inciso g)** *Acuacultura de fomento* **III,** *Autorización, para:* **Inciso d)** *Recolectar del medio natural reproductores, larvas, postlarvas, crías, huevos, semillas, alevines o en cualquier otro estadio, y* **Inciso e)** *Acuacultura didáctica.*		

Artículos 22.- *la Secretaría podrá inscribir en el Registro Nacional de Pesca a los acuicultores que no requieran concesión, permiso o Autorización.*	Al **proyecto** le aplica el Artículo, incisos y, fracciones anteriores, porque se trata de una actividad acuícola con fines comerciales.	Por el hecho de presentar a la autoridad correspondiente (SEMARNAT) la Manifestación de Impacto Ambiental, el promovente está cumpliendo con este apartado. El proyecto se vincula por la obligatoriedad de obtener la autorización correspondiente para realizar las obras descritas en esta manifestación de impacto ambiental. Como ya se mencionó anteriormente, la promovente una vez autorizado el proyecto en materia ambiental procederá a tramitar el Registro Nacional de Pesca para la unidad de producción acuícola.
Art. 30°.- *Las actividades pesqueras se clasifican en:* **II.-** *Cultivo o acuacultura con fines*		
Artículo 31°.- *Para realizar las actividades de pesca se requiere lo siguiente:* **I,** *Concesión, para:* **Inciso b)** *Acuacultura comercial* **II,** Permiso, para: **Inciso g)** *Acuacultura de fomento* **III,** *Autorización, para:* **Inciso d)** *Recolectar del medio natural reproductores, larvas, postlarvas, crías, huevos, semillas, alevines o en cualquier otro estadio, y* **Inciso e)** *Acuacultura didáctica.*		

Artículos 22.- *la Secretaría podrá inscribir en el Registro Nacional de Pesca a los acuicultores que no requieran concesión, permiso o Autorización.*	Al **proyecto** le aplica el Artículo, incisos y, fracciones anteriores, porque se trata de una actividad acuícola con fines comerciales.	Por el hecho de presentar a la autoridad correspondiente (SEMARNAT) la Manifestación de Impacto Ambiental, el promovente está cumpliendo con este apartado. El proyecto se vincula por la obligatoriedad de obtener la autorización correspondiente para realizar las obras descritas en esta manifestación de impacto ambiental. Como ya se mencionó anteriormente, la promovente una vez autorizado el proyecto en materia ambiental procederá a tramitar el Registro Nacional de Pesca para la unidad de producción acuícola.
Art. 30°.- *Las actividades pesqueras se clasifican en:* **II.-** *Cultivo o acuacultura con fines*		
Artículo 31°.- *Para realizar las actividades de pesca se requiere lo siguiente:* **I,** *Concesión, para:* **Inciso b)** *Acuacultura comercial* **II,** Permiso, para: **Inciso g)** *Acuacultura de fomento* **III,** *Autorización, para:* **Inciso d)** *Recolectar del medio natural reproductores, larvas, postlarvas, crías, huevos, semillas, alevines o en cualquier otro estadio, y* **Inciso e)** *Acuacultura didáctica.*		

Artículos 22.- *la Secretaría podrá inscribir en el Registro Nacional de Pesca a los acuicultores que no requieran concesión, permiso o Autorización.*	Al **proyecto** le aplica el Artículo, incisos y, fracciones anteriores, porque se trata de una actividad acuícola con fines comerciales.	Por el hecho de presentar a la autoridad correspondiente (SEMARNAT) la Manifestación de Impacto Ambiental, el promovente está cumpliendo con este apartado. El proyecto se vincula por la obligatoriedad de obtener la autorización correspondiente para realizar las obras descritas en esta manifestación de impacto ambiental. Como ya se mencionó anteriormente, la promovente una vez autorizado el proyecto en materia ambiental procederá a tramitar el Registro Nacional de Pesca para la unidad de producción acuícola.
Art. 30°.- *Las actividades pesqueras se clasifican en:* **II.-** *Cultivo o acuacultura con fines*		
Artículo 31°.- *Para realizar las actividades de pesca se requiere lo siguiente:* **I,** *Concesión, para:* **Inciso b)** *Acuacultura comercial* **II,** Permiso, para: **Inciso g)** *Acuacultura de fomento* **III,** *Autorización, para:* **Inciso d)** *Recolectar del medio natural reproductores, larvas, postlarvas, crías, huevos, semillas, alevines o en cualquier otro estadio, y* **Inciso e)** *Acuacultura didáctica.*		

Artículos 22.- *la Secretaría podrá inscribir en el Registro Nacional de Pesca a los acuicultores que no requieran concesión, permiso o Autorización.*	Al **proyecto** le aplica el Artículo, incisos y, fracciones anteriores, porque se trata de una actividad acuícola con fines comerciales.	Por el hecho de presentar a la autoridad correspondiente (SEMARNAT) la Manifestación de Impacto Ambiental, el promovente está cumpliendo con este apartado. El proyecto se vincula por la obligatoriedad de obtener la autorización correspondiente para realizar las obras descritas en esta manifestación de impacto ambiental. Como ya se mencionó anteriormente, la promovente una vez autorizado el proyecto en materia ambiental procederá a tramitar el Registro Nacional de Pesca para la unidad de producción acuícola.
Art. 30°.- *Las actividades pesqueras se clasifican en:* **II.-** *Cultivo o acuacultura con fines*		
Artículo 31°.- *Para realizar las actividades de pesca se requiere lo siguiente:* **I,** *Concesión, para:* **Inciso b)** *Acuacultura comercial* **II,** Permiso, para: **Inciso g)** *Acuacultura de fomento* **III,** *Autorización, para:* **Inciso d)** *Recolectar del medio natural reproductores, larvas, postlarvas, crías, huevos, semillas, alevines o en cualquier otro estadio, y* **Inciso e)** *Acuacultura didáctica.*		

Artículos 22.- *la Secretaría podrá inscribir en el Registro Nacional de Pesca a los acuicultores que no requieran concesión, permiso o Autorización.*	Al **proyecto** le aplica el Artículo, incisos y, fracciones anteriores, porque se trata de una actividad acuícola con fines comerciales.	Por el hecho de presentar a la autoridad correspondiente (SEMARNAT) la Manifestación de Impacto Ambiental, el promovente está cumpliendo con este apartado. El proyecto se vincula por la obligatoriedad de obtener la autorización correspondiente para realizar las obras descritas en esta manifestación de impacto ambiental. Como ya se mencionó anteriormente, la promovente una vez autorizado el proyecto en materia ambiental procederá a tramitar el Registro Nacional de Pesca para la unidad de producción acuícola.
Art. 30°.- *Las actividades pesqueras se clasifican en:* **II.-** *Cultivo o acuacultura con fines*		
Artículo 31°.- *Para realizar las actividades de pesca se requiere lo siguiente:* **I,** *Concesión, para:* **Inciso b)** *Acuacultura comercial* **II,** Permiso, para: **Inciso g)** *Acuacultura de fomento* **III,** *Autorización, para:* **Inciso d)** *Recolectar del medio natural reproductores, larvas, postlarvas, crías, huevos, semillas, alevines o en cualquier otro estadio, y* **Inciso e)** *Acuacultura didáctica.*		

Artículos 22.- *la Secretaría podrá inscribir en el Registro Nacional de Pesca a los acuicultores que no requieran concesión, permiso o Autorización.*	Al **proyecto** le aplica el Artículo, incisos y, fracciones anteriores, porque se trata de una actividad acuícola con fines comerciales.	Por el hecho de presentar a la autoridad correspondiente (SEMARNAT) la Manifestación de Impacto Ambiental, el promovente está cumpliendo con este apartado. El proyecto se vincula por la obligatoriedad de obtener la autorización correspondiente para realizar las obras descritas en esta manifestación de impacto ambiental. Como ya se mencionó anteriormente, la promovente una vez autorizado el proyecto en materia ambiental procederá a tramitar el Registro Nacional de Pesca para la unidad de producción acuícola.
Art. 30°.- *Las actividades pesqueras se clasifican en:* **II.-** *Cultivo o acuacultura con fines*		
Artículo 31°.- *Para realizar las actividades de pesca se requiere lo siguiente:* **I,** *Concesión, para:* **Inciso b)** *Acuacultura comercial* **II,** Permiso, para: **Inciso g)** *Acuacultura de fomento* **III,** *Autorización, para:* **Inciso d)** *Recolectar del medio natural reproductores, larvas, postlarvas, crías, huevos, semillas, alevines o en cualquier otro estadio, y* **Inciso e)** *Acuacultura didáctica.*		

Artículos 22.- *la Secretaría podrá inscribir en el Registro Nacional de Pesca a los acuicultores que no requieran concesión, permiso o Autorización.*	Al **proyecto** le aplica el Artículo, incisos y, fracciones anteriores, porque se trata de una actividad acuícola con fines comerciales.	Por el hecho de presentar a la autoridad correspondiente (SEMARNAT) la Manifestación de Impacto Ambiental, el promovente está cumpliendo con este apartado. El proyecto se vincula por la obligatoriedad de obtener la autorización correspondiente para realizar las obras descritas en esta manifestación de impacto ambiental. Como ya se mencionó anteriormente, la promovente una vez autorizado el proyecto en materia ambiental procederá a tramitar el Registro Nacional de Pesca para la unidad de producción acuícola.
Art. 30°.- *Las actividades pesqueras se clasifican en:* **II.-** *Cultivo o acuacultura con fines*		
Artículo 31°.- *Para realizar las actividades de pesca se requiere lo siguiente:* **I,** *Concesión, para:* **Inciso b)** *Acuacultura comercial* **II,** Permiso, para: **Inciso g)** *Acuacultura de fomento* **III,** *Autorización, para:* **Inciso d)** *Recolectar del medio natural reproductores, larvas, postlarvas, crías, huevos, semillas, alevines o en cualquier otro estadio, y* **Inciso e)** *Acuacultura didáctica.*		

Artículos 22.- *la Secretaría podrá inscribir en el Registro Nacional de Pesca a los acuicultores que no requieran concesión, permiso o Autorización.*	Al **proyecto** le aplica el Artículo, incisos y, fracciones anteriores, porque se trata de una actividad acuícola con fines comerciales.	Por el hecho de presentar a la autoridad correspondiente (SEMARNAT) la Manifestación de Impacto Ambiental, el promovente está cumpliendo con este apartado. El proyecto se vincula por la obligatoriedad de obtener la autorización correspondiente para realizar las obras descritas en esta manifestación de impacto ambiental. Como ya se mencionó anteriormente, la promovente una vez autorizado el proyecto en materia ambiental procederá a tramitar el Registro Nacional de Pesca para la unidad de producción acuícola.
Art. 30°.- *Las actividades pesqueras se clasifican en:* **II.-** *Cultivo o acuacultura con fines*		
Artículo 31°.- *Para realizar las actividades de pesca se requiere lo siguiente:* **I,** *Concesión, para:* **Inciso b)** *Acuacultura comercial* **II,** Permiso, para: **Inciso g)** *Acuacultura de fomento* **III,** *Autorización, para:* **Inciso d)** *Recolectar del medio natural reproductores, larvas, postlarvas, crías, huevos, semillas, alevines o en cualquier otro estadio, y* **Inciso e)** *Acuacultura didáctica.*		

Artículos 22.- *la Secretaría podrá inscribir en el Registro Nacional de Pesca a los acuicultores que no requieran concesión, permiso o Autorización.*	Al **proyecto** le aplica el Artículo, incisos y, fracciones anteriores, porque se trata de una actividad acuícola con fines comerciales.	Por el hecho de presentar a la autoridad correspondiente (SEMARNAT) la Manifestación de Impacto Ambiental, el promovente está cumpliendo con este apartado. El proyecto se vincula por la obligatoriedad de obtener la autorización correspondiente para realizar las obras descritas en esta manifestación de impacto ambiental. Como ya se mencionó anteriormente, la promovente una vez autorizado el proyecto en materia ambiental procederá a tramitar el Registro Nacional de Pesca para la unidad de producción acuícola.
Art. 30°.- *Las actividades pesqueras se clasifican en:* **II.-** *Cultivo o acuacultura con fines*		
Artículo 31°.- *Para realizar las actividades de pesca se requiere lo siguiente:* **I,** *Concesión, para:* **Inciso b)** *Acuacultura comercial* **II,** Permiso, para: **Inciso g)** *Acuacultura de fomento* **III,** *Autorización, para:* **Inciso d)** *Recolectar del medio natural reproductores, larvas, postlarvas, crías, huevos, semillas, alevines o en cualquier otro estadio, y* **Inciso e)** *Acuacultura didáctica.*		

Artículos 22.- *la Secretaría podrá inscribir en el Registro Nacional de Pesca a los acuicultores que no requieran concesión, permiso o Autorización.*	Al **proyecto** le aplica el Artículo, incisos y, fracciones anteriores, porque se trata de una actividad acuícola con fines comerciales.	Por el hecho de presentar a la autoridad correspondiente (SEMARNAT) la Manifestación de Impacto Ambiental, el promovente está cumpliendo con este apartado. El proyecto se vincula por la obligatoriedad de obtener la autorización correspondiente para realizar las obras descritas en esta manifestación de impacto ambiental. Como ya se mencionó anteriormente, la promovente una vez autorizado el proyecto en materia ambiental procederá a tramitar el Registro Nacional de Pesca para la unidad de producción acuícola.
Art. 30°.- *Las actividades pesqueras se clasifican en:* **II.-** *Cultivo o acuacultura con fines*		
Artículo 31°.- *Para realizar las actividades de pesca se requiere lo siguiente:* **I,** *Concesión, para:* **Inciso b)** *Acuacultura comercial* **II,** Permiso, para: **Inciso g)** *Acuacultura de fomento* **III,** *Autorización, para:* **Inciso d)** *Recolectar del medio natural reproductores, larvas, postlarvas, crías, huevos, semillas, alevines o en cualquier otro estadio, y* **Inciso e)** *Acuacultura didáctica.*		

Artículos 22.- *la Secretaría podrá inscribir en el Registro Nacional de Pesca a los acuicultores que no requieran concesión, permiso o Autorización.*	Al **proyecto** le aplica el Artículo, incisos y, fracciones anteriores, porque se trata de una actividad acuícola con fines comerciales.	Por el hecho de presentar a la autoridad correspondiente (SEMARNAT) la Manifestación de Impacto Ambiental, el promovente está cumpliendo con este apartado. El proyecto se vincula por la obligatoriedad de obtener la autorización correspondiente para realizar las obras descritas en esta manifestación de impacto ambiental. Como ya se mencionó anteriormente, la promovente una vez autorizado el proyecto en materia ambiental procederá a tramitar el Registro Nacional de Pesca para la unidad de producción acuícola.
Art. 30°.- *Las actividades pesqueras se clasifican en:* **II.-** *Cultivo o acuacultura con fines*		
Artículo 31°.- *Para realizar las actividades de pesca se requiere lo siguiente:* **I,** *Concesión, para:* **Inciso b)** *Acuacultura comercial* **II,** Permiso, para: **Inciso g)** *Acuacultura de fomento* **III,** *Autorización, para:* **Inciso d)** *Recolectar del medio natural reproductores, larvas, postlarvas, crías, huevos, semillas, alevines o en cualquier otro estadio, y* **Inciso e)** *Acuacultura didáctica.*		

Artículos 22.- *la Secretaría podrá inscribir en el Registro Nacional de Pesca a los acuicultores que no requieran concesión, permiso o Autorización.*	Al **proyecto** le aplica el Artículo, incisos y, fracciones anteriores, porque se trata de una actividad acuícola con fines comerciales.	Por el hecho de presentar a la autoridad correspondiente (SEMARNAT) la Manifestación de Impacto Ambiental, el promovente está cumpliendo con este apartado. El proyecto se vincula por la obligatoriedad de obtener la autorización correspondiente para realizar las obras descritas en esta manifestación de impacto ambiental. Como ya se mencionó anteriormente, la promovente una vez autorizado el proyecto en materia ambiental procederá a tramitar el Registro Nacional de Pesca para la unidad de producción acuícola.
Art. 30°.- *Las actividades pesqueras se clasifican en:* **II.-** *Cultivo o acuacultura con fines*		
Artículo 31°.- *Para realizar las actividades de pesca se requiere lo siguiente:* **I,** *Concesión, para:* **Inciso b)** *Acuacultura comercial* **II,** Permiso, para: **Inciso g)** *Acuacultura de fomento* **III,** *Autorización, para:* **Inciso d)** *Recolectar del medio natural reproductores, larvas, postlarvas, crías, huevos, semillas, alevines o en cualquier otro estadio, y* **Inciso e)** *Acuacultura didáctica.*		

Artículos 22.- *la Secretaría podrá inscribir en el Registro Nacional de Pesca a los acuicultores que no requieran concesión, permiso o Autorización.*	Al **proyecto** le aplica el Artículo, incisos y, fracciones anteriores, porque se trata de una actividad acuícola con fines comerciales.	Por el hecho de presentar a la autoridad correspondiente (SEMARNAT) la Manifestación de Impacto Ambiental, el promovente está cumpliendo con este apartado. El proyecto se vincula por la obligatoriedad de obtener la autorización correspondiente para realizar las obras descritas en esta manifestación de impacto ambiental. Como ya se mencionó anteriormente, la promovente una vez autorizado el proyecto en materia ambiental procederá a tramitar el Registro Nacional de Pesca para la unidad de producción acuícola.
Art. 30°.- *Las actividades pesqueras se clasifican en:* **II.-** *Cultivo o acuacultura con fines*		
Artículo 31°.- *Para realizar las actividades de pesca se requiere lo siguiente:* **I,** *Concesión, para:* **Inciso b)** *Acuacultura comercial* **II,** Permiso, para: **Inciso g)** *Acuacultura de fomento* **III,** *Autorización, para:* **Inciso d)** *Recolectar del medio natural reproductores, larvas, postlarvas, crías, huevos, semillas, alevines o en cualquier otro estadio, y* **Inciso e)** *Acuacultura didáctica.*		

Artículos 22.- *la Secretaría podrá inscribir en el Registro Nacional de Pesca a los acuicultores que no requieran concesión, permiso o Autorización.*	Al **proyecto** le aplica el Artículo, incisos y, fracciones anteriores, porque se trata de una actividad acuícola con fines comerciales.	Por el hecho de presentar a la autoridad correspondiente (SEMARNAT) la Manifestación de Impacto Ambiental, el promovente está cumpliendo con este apartado. El proyecto se vincula por la obligatoriedad de obtener la autorización correspondiente para realizar las obras descritas en esta manifestación de impacto ambiental. Como ya se mencionó anteriormente, la promovente una vez autorizado el proyecto en materia ambiental procederá a tramitar el Registro Nacional de Pesca para la unidad de producción acuícola.
Art. 30°.- *Las actividades pesqueras se clasifican en:* **II.-** *Cultivo o acuacultura con fines*		
Artículo 31°.- *Para realizar las actividades de pesca se requiere lo siguiente:* **I,** *Concesión, para:* **Inciso b)** *Acuacultura comercial* **II,** Permiso, para: **Inciso g)** *Acuacultura de fomento* **III,** *Autorización, para:* **Inciso d)** *Recolectar del medio natural reproductores, larvas, postlarvas, crías, huevos, semillas, alevines o en cualquier otro estadio, y* **Inciso e)** *Acuacultura didáctica.*		

Artículos 22.- *la Secretaría podrá inscribir en el Registro Nacional de Pesca a los acuicultores que no requieran concesión, permiso o Autorización.*	Al **proyecto** le aplica el Artículo, incisos y, fracciones anteriores, porque se trata de una actividad acuícola con fines comerciales.	Por el hecho de presentar a la autoridad correspondiente (SEMARNAT) la Manifestación de Impacto Ambiental, el promovente está cumpliendo con este apartado. El proyecto se vincula por la obligatoriedad de obtener la autorización correspondiente para realizar las obras descritas en esta manifestación de impacto ambiental. Como ya se mencionó anteriormente, la promovente una vez autorizado el proyecto en materia ambiental procederá a tramitar el Registro Nacional de Pesca para la unidad de producción acuícola.
Art. 30°.- *Las actividades pesqueras se clasifican en:* **II.-** *Cultivo o acuacultura con fines*		
Artículo 31°.- *Para realizar las actividades de pesca se requiere lo siguiente:* **I,** *Concesión, para:* **Inciso b)** *Acuacultura comercial* **II,** Permiso, para: **Inciso g)** *Acuacultura de fomento* **III,** *Autorización, para:* **Inciso d)** *Recolectar del medio natural reproductores, larvas, postlarvas, crías, huevos, semillas, alevines o en cualquier otro estadio, y* **Inciso e)** *Acuacultura didáctica.*		

Artículos 22.- *la Secretaría podrá inscribir en el Registro Nacional de Pesca a los acuicultores que no requieran concesión, permiso o Autorización.*	Al **proyecto** le aplica el Artículo, incisos y, fracciones anteriores, porque se trata de una actividad acuícola con fines comerciales.	Por el hecho de presentar a la autoridad correspondiente (SEMARNAT) la Manifestación de Impacto Ambiental, el promovente está cumpliendo con este apartado. El proyecto se vincula por la obligatoriedad de obtener la autorización correspondiente para realizar las obras descritas en esta manifestación de impacto ambiental. Como ya se mencionó anteriormente, la promovente una vez autorizado el proyecto en materia ambiental procederá a tramitar el Registro Nacional de Pesca para la unidad de producción acuícola.
Art. 30°.- *Las actividades pesqueras se clasifican en:* **II.-** *Cultivo o acuacultura con fines*		
Artículo 31°.- *Para realizar las actividades de pesca se requiere lo siguiente:* **I,** *Concesión, para:* **Inciso b)** *Acuacultura comercial* **II,** Permiso, para: **Inciso g)** *Acuacultura de fomento* **III,** *Autorización, para:* **Inciso d)** *Recolectar del medio natural reproductores, larvas, postlarvas, crías, huevos, semillas, alevines o en cualquier otro estadio, y* **Inciso e)** *Acuacultura didáctica.*		

Artículos 22.- *la Secretaría podrá inscribir en el Registro Nacional de Pesca a los acuicultores que no requieran concesión, permiso o Autorización.*	Al **proyecto** le aplica el Artículo, incisos y, fracciones anteriores, porque se trata de una actividad acuícola con fines comerciales.	Por el hecho de presentar a la autoridad correspondiente (SEMARNAT) la Manifestación de Impacto Ambiental, el promovente está cumpliendo con este apartado. El proyecto se vincula por la obligatoriedad de obtener la autorización correspondiente para realizar las obras descritas en esta manifestación de impacto ambiental. Como ya se mencionó anteriormente, la promovente una vez autorizado el proyecto en materia ambiental procederá a tramitar el Registro Nacional de Pesca para la unidad de producción acuícola.
Art. 30°.- *Las actividades pesqueras se clasifican en:* **II.-** *Cultivo o acuacultura con fines*		
Artículo 31°.- *Para realizar las actividades de pesca se requiere lo siguiente:* **I,** *Concesión, para:* **Inciso b)** *Acuacultura comercial* **II,** Permiso, para: **Inciso g)** *Acuacultura de fomento* **III,** *Autorización, para:* **Inciso d)** *Recolectar del medio natural reproductores, larvas, postlarvas, crías, huevos, semillas, alevines o en cualquier otro estadio, y* **Inciso e)** *Acuacultura didáctica.*		

Artículos 22.- *la Secretaría podrá inscribir en el Registro Nacional de Pesca a los acuicultores que no requieran concesión, permiso o Autorización.*	Al **proyecto** le aplica el Artículo, incisos y, fracciones anteriores, porque se trata de una actividad acuícola con fines comerciales.	Por el hecho de presentar a la autoridad correspondiente (SEMARNAT) la Manifestación de Impacto Ambiental, el promovente está cumpliendo con este apartado. El proyecto se vincula por la obligatoriedad de obtener la autorización correspondiente para realizar las obras descritas en esta manifestación de impacto ambiental. Como ya se mencionó anteriormente, la promovente una vez autorizado el proyecto en materia ambiental procederá a tramitar el Registro Nacional de Pesca para la unidad de producción acuícola.
Art. 30°.- *Las actividades pesqueras se clasifican en:* **II.-** *Cultivo o acuacultura con fines*		
Artículo 31°.- *Para realizar las actividades de pesca se requiere lo siguiente:* **I,** *Concesión, para:* **Inciso b)** *Acuacultura comercial* **II,** Permiso, para: **Inciso g)** *Acuacultura de fomento* **III,** *Autorización, para:* **Inciso d)** *Recolectar del medio natural reproductores, larvas, postlarvas, crías, huevos, semillas, alevines o en cualquier otro estadio, y* **Inciso e)** *Acuacultura didáctica.*		

Artículos 22.- *la Secretaría podrá inscribir en el Registro Nacional de Pesca a los acuicultores que no requieran concesión, permiso o Autorización.*	Al **proyecto** le aplica el Artículo, incisos y, fracciones anteriores, porque se trata de una actividad acuícola con fines comerciales.	Por el hecho de presentar a la autoridad correspondiente (SEMARNAT) la Manifestación de Impacto Ambiental, el promovente está cumpliendo con este apartado. El proyecto se vincula por la obligatoriedad de obtener la autorización correspondiente para realizar las obras descritas en esta manifestación de impacto ambiental. Como ya se mencionó anteriormente, la promovente una vez autorizado el proyecto en materia ambiental procederá a tramitar el Registro Nacional de Pesca para la unidad de producción acuícola.
Art. 30°.- *Las actividades pesqueras se clasifican en:* **II.-** *Cultivo o acuacultura con fines*		
Artículo 31°.- *Para realizar las actividades de pesca se requiere lo siguiente:* **I,** *Concesión, para:* **Inciso b)** *Acuacultura comercial* **II,** Permiso, para: **Inciso g)** *Acuacultura de fomento* **III,** *Autorización, para:* **Inciso d)** *Recolectar del medio natural reproductores, larvas, postlarvas, crías, huevos, semillas, alevines o en cualquier otro estadio, y* **Inciso e)** *Acuacultura didáctica.*		

Artículos 22.- *la Secretaría podrá inscribir en el Registro Nacional de Pesca a los acuicultores que no requieran concesión, permiso o Autorización.*	Al **proyecto** le aplica el Artículo, incisos y, fracciones anteriores, porque se trata de una actividad acuícola con fines comerciales.	Por el hecho de presentar a la autoridad correspondiente (SEMARNAT) la Manifestación de Impacto Ambiental, el promovente está cumpliendo con este apartado. El proyecto se vincula por la obligatoriedad de obtener la autorización correspondiente para realizar las obras descritas en esta manifestación de impacto ambiental. Como ya se mencionó anteriormente, la promovente una vez autorizado el proyecto en materia ambiental procederá a tramitar el Registro Nacional de Pesca para la unidad de producción acuícola.
Art. 30°.- *Las actividades pesqueras se clasifican en:* **II.-** *Cultivo o acuacultura con fines*		
Artículo 31°.- *Para realizar las actividades de pesca se requiere lo siguiente:* **I,** *Concesión, para:* **Inciso b)** *Acuacultura comercial* **II,** Permiso, para: **Inciso g)** *Acuacultura de fomento* **III,** *Autorización, para:* **Inciso d)** *Recolectar del medio natural reproductores, larvas, postlarvas, crías, huevos, semillas, alevines o en cualquier otro estadio, y* **Inciso e)** *Acuacultura didáctica.*		

Artículos 22.- *la Secretaría podrá inscribir en el Registro Nacional de Pesca a los acuicultores que no requieran concesión, permiso o Autorización.*	Al **proyecto** le aplica el Artículo, incisos y, fracciones anteriores, porque se trata de una actividad acuícola con fines comerciales.	Por el hecho de presentar a la autoridad correspondiente (SEMARNAT) la Manifestación de Impacto Ambiental, el promovente está cumpliendo con este apartado. El proyecto se vincula por la obligatoriedad de obtener la autorización correspondiente para realizar las obras descritas en esta manifestación de impacto ambiental. Como ya se mencionó anteriormente, la promovente una vez autorizado el proyecto en materia ambiental procederá a tramitar el Registro Nacional de Pesca para la unidad de producción acuícola.
Art. 30°.- *Las actividades pesqueras se clasifican en:* **II.-** *Cultivo o acuacultura con fines*		
Artículo 31°.- *Para realizar las actividades de pesca se requiere lo siguiente:* **I,** *Concesión, para:* **Inciso b)** *Acuacultura comercial* **II,** Permiso, para: **Inciso g)** *Acuacultura de fomento* **III,** *Autorización, para:* **Inciso d)** *Recolectar del medio natural reproductores, larvas, postlarvas, crías, huevos, semillas, alevines o en cualquier otro estadio, y* **Inciso e)** *Acuacultura didáctica.*		

Artículos 22.- *la Secretaría podrá inscribir en el Registro Nacional de Pesca a los acuicultores que no requieran concesión, permiso o Autorización.*	Al **proyecto** le aplica el Artículo, incisos y, fracciones anteriores, porque se trata de una actividad acuícola con fines comerciales.	Por el hecho de presentar a la autoridad correspondiente (SEMARNAT) la Manifestación de Impacto Ambiental, el promovente está cumpliendo con este apartado. El proyecto se vincula por la obligatoriedad de obtener la autorización correspondiente para realizar las obras descritas en esta manifestación de impacto ambiental. Como ya se mencionó anteriormente, la promovente una vez autorizado el proyecto en materia ambiental procederá a tramitar el Registro Nacional de Pesca para la unidad de producción acuícola.
Art. 30°.- *Las actividades pesqueras se clasifican en:* **II.-** *Cultivo o acuacultura con fines*		
Artículo 31°.- *Para realizar las actividades de pesca se requiere lo siguiente:* **I,** *Concesión, para:* **Inciso b)** *Acuacultura comercial* **II,** Permiso, para: **Inciso g)** *Acuacultura de fomento* **III,** *Autorización, para:* **Inciso d)** *Recolectar del medio natural reproductores, larvas, postlarvas, crías, huevos, semillas, alevines o en cualquier otro estadio, y* **Inciso e)** *Acuacultura didáctica.*		

Artículos 22.- *la Secretaría podrá inscribir en el Registro Nacional de Pesca a los acuicultores que no requieran concesión, permiso o Autorización.*	Al **proyecto** le aplica el Artículo, incisos y, fracciones anteriores, porque se trata de una actividad acuícola con fines comerciales.	Por el hecho de presentar a la autoridad correspondiente (SEMARNAT) la Manifestación de Impacto Ambiental, el promovente está cumpliendo con este apartado. El proyecto se vincula por la obligatoriedad de obtener la autorización correspondiente para realizar las obras descritas en esta manifestación de impacto ambiental. Como ya se mencionó anteriormente, la promovente una vez autorizado el proyecto en materia ambiental procederá a tramitar el Registro Nacional de Pesca para la unidad de producción acuícola.
Art. 30°.- *Las actividades pesqueras se clasifican en:* **II.-** *Cultivo o acuacultura con fines*		
Artículo 31°.- *Para realizar las actividades de pesca se requiere lo siguiente:* **I,** *Concesión, para:* **Inciso b)** *Acuacultura comercial* **II,** Permiso, para: **Inciso g)** *Acuacultura de fomento* **III,** *Autorización, para:* **Inciso d)** *Recolectar del medio natural reproductores, larvas, postlarvas, crías, huevos, semillas, alevines o en cualquier otro estadio, y* **Inciso e)** *Acuacultura didáctica.*		

Artículos 22.- *la Secretaría podrá inscribir en el Registro Nacional de Pesca a los acuicultores que no requieran concesión, permiso o Autorización.*	Al **proyecto** le aplica el Artículo, incisos y, fracciones anteriores, porque se trata de una actividad acuícola con fines comerciales.	Por el hecho de presentar a la autoridad correspondiente (SEMARNAT) la Manifestación de Impacto Ambiental, el promovente está cumpliendo con este apartado. El proyecto se vincula por la obligatoriedad de obtener la autorización correspondiente para realizar las obras descritas en esta manifestación de impacto ambiental. Como ya se mencionó anteriormente, la promovente una vez autorizado el proyecto en materia ambiental procederá a tramitar el Registro Nacional de Pesca para la unidad de producción acuícola.
Art. 30°.- *Las actividades pesqueras se clasifican en:* **II.-** *Cultivo o acuacultura con fines*		
Artículo 31°.- *Para realizar las actividades de pesca se requiere lo siguiente:* **I,** *Concesión, para:* **Inciso b)** *Acuacultura comercial* **II,** Permiso, para: **Inciso g)** *Acuacultura de fomento* **III,** *Autorización, para:* **Inciso d)** *Recolectar del medio natural reproductores, larvas, postlarvas, crías, huevos, semillas, alevines o en cualquier otro estadio, y* **Inciso e)** *Acuacultura didáctica.*		

Artículos 22.- *la Secretaría podrá inscribir en el Registro Nacional de Pesca a los acuicultores que no requieran concesión, permiso o Autorización.*	Al **proyecto** le aplica el Artículo, incisos y, fracciones anteriores, porque se trata de una actividad acuícola con fines comerciales.	Por el hecho de presentar a la autoridad correspondiente (SEMARNAT) la Manifestación de Impacto Ambiental, el promovente está cumpliendo con este apartado. El proyecto se vincula por la obligatoriedad de obtener la autorización correspondiente para realizar las obras descritas en esta manifestación de impacto ambiental. Como ya se mencionó anteriormente, la promovente una vez autorizado el proyecto en materia ambiental procederá a tramitar el Registro Nacional de Pesca para la unidad de producción acuícola.
Art. 30°.- *Las actividades pesqueras se clasifican en:* **II.-** *Cultivo o acuacultura con fines*		
Artículo 31°.- *Para realizar las actividades de pesca se requiere lo siguiente:* **I,** *Concesión, para:* **Inciso b)** *Acuacultura comercial* **II,** Permiso, para: **Inciso g)** *Acuacultura de fomento* **III,** *Autorización, para:* **Inciso d)** *Recolectar del medio natural reproductores, larvas, postlarvas, crías, huevos, semillas, alevines o en cualquier otro estadio, y* **Inciso e)** *Acuacultura didáctica.*		

Artículos 22.- *la Secretaría podrá inscribir en el Registro Nacional de Pesca a los acuicultores que no requieran concesión, permiso o Autorización.*	Al **proyecto** le aplica el Artículo, incisos y, fracciones anteriores, porque se trata de una actividad acuícola con fines comerciales.	Por el hecho de presentar a la autoridad correspondiente (SEMARNAT) la Manifestación de Impacto Ambiental, el promovente está cumpliendo con este apartado. El proyecto se vincula por la obligatoriedad de obtener la autorización correspondiente para realizar las obras descritas en esta manifestación de impacto ambiental. Como ya se mencionó anteriormente, la promovente una vez autorizado el proyecto en materia ambiental procederá a tramitar el Registro Nacional de Pesca para la unidad de producción acuícola.
Art. 30°.- *Las actividades pesqueras se clasifican en:* **II.-** *Cultivo o acuacultura con fines*		
Artículo 31°.- *Para realizar las actividades de pesca se requiere lo siguiente:* **I,** *Concesión, para:* **Inciso b)** *Acuacultura comercial* **II,** Permiso, para: **Inciso g)** *Acuacultura de fomento* **III,** *Autorización, para:* **Inciso d)** *Recolectar del medio natural reproductores, larvas, postlarvas, crías, huevos, semillas, alevines o en cualquier otro estadio, y* **Inciso e)** *Acuacultura didáctica.*		

Artículos 22.- *la Secretaría podrá inscribir en el Registro Nacional de Pesca a los acuicultores que no requieran concesión, permiso o Autorización.*	Al **proyecto** le aplica el Artículo, incisos y, fracciones anteriores, porque se trata de una actividad acuícola con fines comerciales.	Por el hecho de presentar a la autoridad correspondiente (SEMARNAT) la Manifestación de Impacto Ambiental, el promovente está cumpliendo con este apartado. El proyecto se vincula por la obligatoriedad de obtener la autorización correspondiente para realizar las obras descritas en esta manifestación de impacto ambiental. Como ya se mencionó anteriormente, la promovente una vez autorizado el proyecto en materia ambiental procederá a tramitar el Registro Nacional de Pesca para la unidad de producción acuícola.
Art. 30°.- *Las actividades pesqueras se clasifican en:* **II.-** *Cultivo o acuacultura con fines*		
Artículo 31°.- *Para realizar las actividades de pesca se requiere lo siguiente:* **I,** *Concesión, para:* **Inciso b)** *Acuacultura comercial* **II,** Permiso, para: **Inciso g)** *Acuacultura de fomento* **III,** *Autorización, para:* **Inciso d)** *Recolectar del medio natural reproductores, larvas, postlarvas, crías, huevos, semillas, alevines o en cualquier otro estadio, y* **Inciso e)** *Acuacultura didáctica.*		

Artículos 22.- *la Secretaría podrá inscribir en el Registro Nacional de Pesca a los acuicultores que no requieran concesión, permiso o Autorización.*	Al **proyecto** le aplica el Artículo, incisos y, fracciones anteriores, porque se trata de una actividad acuícola con fines comerciales.	Por el hecho de presentar a la autoridad correspondiente (SEMARNAT) la Manifestación de Impacto Ambiental, el promovente está cumpliendo con este apartado. El proyecto se vincula por la obligatoriedad de obtener la autorización correspondiente para realizar las obras descritas en esta manifestación de impacto ambiental. Como ya se mencionó anteriormente, la promovente una vez autorizado el proyecto en materia ambiental procederá a tramitar el Registro Nacional de Pesca para la unidad de producción acuícola.
Art. 30°.- *Las actividades pesqueras se clasifican en:* **II.-** *Cultivo o acuacultura con fines*		
Artículo 31°.- *Para realizar las actividades de pesca se requiere lo siguiente:* **I,** *Concesión, para:* **Inciso b)** *Acuacultura comercial* **II,** Permiso, para: **Inciso g)** *Acuacultura de fomento* **III,** *Autorización, para:* **Inciso d)** *Recolectar del medio natural reproductores, larvas, postlarvas, crías, huevos, semillas, alevines o en cualquier otro estadio, y* **Inciso e)** *Acuacultura didáctica.*		

Artículos 22.- *la Secretaría podrá inscribir en el Registro Nacional de Pesca a los acuicultores que no requieran concesión, permiso o Autorización.*	Al **proyecto** le aplica el Artículo, incisos y, fracciones anteriores, porque se trata de una actividad acuícola con fines comerciales.	Por el hecho de presentar a la autoridad correspondiente (SEMARNAT) la Manifestación de Impacto Ambiental, el promovente está cumpliendo con este apartado. El proyecto se vincula por la obligatoriedad de obtener la autorización correspondiente para realizar las obras descritas en esta manifestación de impacto ambiental. Como ya se mencionó anteriormente, la promovente una vez autorizado el proyecto en materia ambiental procederá a tramitar el Registro Nacional de Pesca para la unidad de producción acuícola.
Art. 30°.- *Las actividades pesqueras se clasifican en:* **II.-** *Cultivo o acuacultura con fines*		
Artículo 31°.- *Para realizar las actividades de pesca se requiere lo siguiente:* **I,** *Concesión, para:* **Inciso b)** *Acuacultura comercial* **II,** Permiso, para: **Inciso g)** *Acuacultura de fomento* **III,** *Autorización, para:* **Inciso d)** *Recolectar del medio natural reproductores, larvas, postlarvas, crías, huevos, semillas, alevines o en cualquier otro estadio, y* **Inciso e)** *Acuacultura didáctica.*		

Artículos 22.- *la Secretaría podrá inscribir en el Registro Nacional de Pesca a los acuicultores que no requieran concesión, permiso o Autorización.*	Al **proyecto** le aplica el Artículo, incisos y, fracciones anteriores, porque se trata de una actividad acuícola con fines comerciales.	Por el hecho de presentar a la autoridad correspondiente (SEMARNAT) la Manifestación de Impacto Ambiental, el promovente está cumpliendo con este apartado. El proyecto se vincula por la obligatoriedad de obtener la autorización correspondiente para realizar las obras descritas en esta manifestación de impacto ambiental. Como ya se mencionó anteriormente, la promovente una vez autorizado el proyecto en materia ambiental procederá a tramitar el Registro Nacional de Pesca para la unidad de producción acuícola.
Art. 30°.- *Las actividades pesqueras se clasifican en:* **II.-** *Cultivo o acuacultura con fines*		
Artículo 31°.- *Para realizar las actividades de pesca se requiere lo siguiente:* **I,** *Concesión, para:* **Inciso b)** *Acuacultura comercial* **II,** Permiso, para: **Inciso g)** *Acuacultura de fomento* **III,** *Autorización, para:* **Inciso d)** *Recolectar del medio natural reproductores, larvas, postlarvas, crías, huevos, semillas, alevines o en cualquier otro estadio, y* **Inciso e)** *Acuacultura didáctica.*		

Artículos 22.- *la Secretaría podrá inscribir en el Registro Nacional de Pesca a los acuicultores que no requieran concesión, permiso o Autorización.*	Al **proyecto** le aplica el Artículo, incisos y, fracciones anteriores, porque se trata de una actividad acuícola con fines comerciales.	Por el hecho de presentar a la autoridad correspondiente (SEMARNAT) la Manifestación de Impacto Ambiental, el promovente está cumpliendo con este apartado. El proyecto se vincula por la obligatoriedad de obtener la autorización correspondiente para realizar las obras descritas en esta manifestación de impacto ambiental. Como ya se mencionó anteriormente, la promovente una vez autorizado el proyecto en materia ambiental procederá a tramitar el Registro Nacional de Pesca para la unidad de producción acuícola.
Art. 30°.- *Las actividades pesqueras se clasifican en:* **II.-** *Cultivo o acuacultura con fines*		
Artículo 31°.- *Para realizar las actividades de pesca se requiere lo siguiente:* **I,** *Concesión, para:* **Inciso b)** *Acuacultura comercial* **II,** Permiso, para: **Inciso g)** *Acuacultura de fomento* **III,** *Autorización, para:* **Inciso d)** *Recolectar del medio natural reproductores, larvas, postlarvas, crías, huevos, semillas, alevines o en cualquier otro estadio, y* **Inciso e)** *Acuacultura didáctica.*		

Artículos 22.- *la Secretaría podrá inscribir en el Registro Nacional de Pesca a los acuicultores que no requieran concesión, permiso o Autorización.*	Al **proyecto** le aplica el Artículo, incisos y, fracciones anteriores, porque se trata de una actividad acuícola con fines comerciales.	Por el hecho de presentar a la autoridad correspondiente (SEMARNAT) la Manifestación de Impacto Ambiental, el promovente está cumpliendo con este apartado. El proyecto se vincula por la obligatoriedad de obtener la autorización correspondiente para realizar las obras descritas en esta manifestación de impacto ambiental. Como ya se mencionó anteriormente, la promovente una vez autorizado el proyecto en materia ambiental procederá a tramitar el Registro Nacional de Pesca para la unidad de producción acuícola.
Art. 30°.- *Las actividades pesqueras se clasifican en:* **II.-** *Cultivo o acuacultura con fines*		
Artículo 31°.- *Para realizar las actividades de pesca se requiere lo siguiente:* **I,** *Concesión, para:* **Inciso b)** *Acuacultura comercial* **II,** Permiso, para: **Inciso g)** *Acuacultura de fomento* **III,** *Autorización, para:* **Inciso d)** *Recolectar del medio natural reproductores, larvas, postlarvas, crías, huevos, semillas, alevines o en cualquier otro estadio, y* **Inciso e)** *Acuacultura didáctica.*		

Artículos 22.- *la Secretaría podrá inscribir en el Registro Nacional de Pesca a los acuicultores que no requieran concesión, permiso o Autorización.*	Al **proyecto** le aplica el Artículo, incisos y, fracciones anteriores, porque se trata de una actividad acuícola con fines comerciales.	Por el hecho de presentar a la autoridad correspondiente (SEMARNAT) la Manifestación de Impacto Ambiental, el promovente está cumpliendo con este apartado. El proyecto se vincula por la obligatoriedad de obtener la autorización correspondiente para realizar las obras descritas en esta manifestación de impacto ambiental. Como ya se mencionó anteriormente, la promovente una vez autorizado el proyecto en materia ambiental procederá a tramitar el Registro Nacional de Pesca para la unidad de producción acuícola.
Art. 30°.- *Las actividades pesqueras se clasifican en:* **II.-** *Cultivo o acuacultura con fines*		
Artículo 31°.- *Para realizar las actividades de pesca se requiere lo siguiente:* **I,** *Concesión, para:* **Inciso b)** *Acuacultura comercial* **II,** Permiso, para: **Inciso g)** *Acuacultura de fomento* **III,** *Autorización, para:* **Inciso d)** *Recolectar del medio natural reproductores, larvas, postlarvas, crías, huevos, semillas, alevines o en cualquier otro estadio, y* **Inciso e)** *Acuacultura didáctica.*		

Artículos 22.- *la Secretaría podrá inscribir en el Registro Nacional de Pesca a los acuicultores que no requieran concesión, permiso o Autorización.*	Al **proyecto** le aplica el Artículo, incisos y, fracciones anteriores, porque se trata de una actividad acuícola con fines comerciales.	Por el hecho de presentar a la autoridad correspondiente (SEMARNAT) la Manifestación de Impacto Ambiental, el promovente está cumpliendo con este apartado. El proyecto se vincula por la obligatoriedad de obtener la autorización correspondiente para realizar las obras descritas en esta manifestación de impacto ambiental. Como ya se mencionó anteriormente, la promovente una vez autorizado el proyecto en materia ambiental procederá a tramitar el Registro Nacional de Pesca para la unidad de producción acuícola.
Art. 30°.- *Las actividades pesqueras se clasifican en:* **II.-** *Cultivo o acuacultura con fines*		
Artículo 31°.- *Para realizar las actividades de pesca se requiere lo siguiente:* **I,** *Concesión, para:* **Inciso b)** *Acuacultura comercial* **II,** Permiso, para: **Inciso g)** *Acuacultura de fomento* **III,** *Autorización, para:* **Inciso d)** *Recolectar del medio natural reproductores, larvas, postlarvas, crías, huevos, semillas, alevines o en cualquier otro estadio, y* **Inciso e)** *Acuacultura didáctica.*		

Artículos 22.- *la Secretaría podrá inscribir en el Registro Nacional de Pesca a los acuicultores que no requieran concesión, permiso o Autorización.*	Al **proyecto** le aplica el Artículo, incisos y, fracciones anteriores, porque se trata de una actividad acuícola con fines comerciales.	Por el hecho de presentar a la autoridad correspondiente (SEMARNAT) la Manifestación de Impacto Ambiental, el promovente está cumpliendo con este apartado. El proyecto se vincula por la obligatoriedad de obtener la autorización correspondiente para realizar las obras descritas en esta manifestación de impacto ambiental. Como ya se mencionó anteriormente, la promovente una vez autorizado el proyecto en materia ambiental procederá a tramitar el Registro Nacional de Pesca para la unidad de producción acuícola.
Art. 30°.- *Las actividades pesqueras se clasifican en:* **II.-** *Cultivo o acuacultura con fines*		
Artículo 31°.- *Para realizar las actividades de pesca se requiere lo siguiente:* **I,** *Concesión, para:* **Inciso b)** *Acuacultura comercial* **II,** Permiso, para: **Inciso g)** *Acuacultura de fomento* **III,** *Autorización, para:* **Inciso d)** *Recolectar del medio natural reproductores, larvas, postlarvas, crías, huevos, semillas, alevines o en cualquier otro estadio, y* **Inciso e)** *Acuacultura didáctica.*		

Artículos 22.- *la Secretaría podrá inscribir en el Registro Nacional de Pesca a los acuicultores que no requieran concesión, permiso o Autorización.*	Al **proyecto** le aplica el Artículo, incisos y, fracciones anteriores, porque se trata de una actividad acuícola con fines comerciales.	Por el hecho de presentar a la autoridad correspondiente (SEMARNAT) la Manifestación de Impacto Ambiental, el promovente está cumpliendo con este apartado. El proyecto se vincula por la obligatoriedad de obtener la autorización correspondiente para realizar las obras descritas en esta manifestación de impacto ambiental. Como ya se mencionó anteriormente, la promovente una vez autorizado el proyecto en materia ambiental procederá a tramitar el Registro Nacional de Pesca para la unidad de producción acuícola.
Art. 30°.- *Las actividades pesqueras se clasifican en:* **II.-** *Cultivo o acuacultura con fines*		
Artículo 31°.- *Para realizar las actividades de pesca se requiere lo siguiente:* **I,** *Concesión, para:* **Inciso b)** *Acuacultura comercial* **II,** Permiso, para: **Inciso g)** *Acuacultura de fomento* **III,** *Autorización, para:* **Inciso d)** *Recolectar del medio natural reproductores, larvas, postlarvas, crías, huevos, semillas, alevines o en cualquier otro estadio, y* **Inciso e)** *Acuacultura didáctica.*		

Artículos 22.- *la Secretaría podrá inscribir en el Registro Nacional de Pesca a los acuicultores que no requieran concesión, permiso o Autorización.*	Al **proyecto** le aplica el Artículo, incisos y, fracciones anteriores, porque se trata de una actividad acuícola con fines comerciales.	Por el hecho de presentar a la autoridad correspondiente (SEMARNAT) la Manifestación de Impacto Ambiental, el promovente está cumpliendo con este apartado. El proyecto se vincula por la obligatoriedad de obtener la autorización correspondiente para realizar las obras descritas en esta manifestación de impacto ambiental. Como ya se mencionó anteriormente, la promovente una vez autorizado el proyecto en materia ambiental procederá a tramitar el Registro Nacional de Pesca para la unidad de producción acuícola.
Art. 30°.- *Las actividades pesqueras se clasifican en:* **II.-** *Cultivo o acuacultura con fines*		
Artículo 31°.- *Para realizar las actividades de pesca se requiere lo siguiente:* **I,** *Concesión, para:* **Inciso b)** *Acuacultura comercial* **II,** Permiso, para: **Inciso g)** *Acuacultura de fomento* **III,** *Autorización, para:* **Inciso d)** *Recolectar del medio natural reproductores, larvas, postlarvas, crías, huevos, semillas, alevines o en cualquier otro estadio, y* **Inciso e)** *Acuacultura didáctica.*		

Artículos 22.- *la Secretaría podrá inscribir en el Registro Nacional de Pesca a los acuicultores que no requieran concesión, permiso o Autorización.*	Al **proyecto** le aplica el Artículo, incisos y, fracciones anteriores, porque se trata de una actividad acuícola con fines comerciales.	Por el hecho de presentar a la autoridad correspondiente (SEMARNAT) la Manifestación de Impacto Ambiental, el promovente está cumpliendo con este apartado. El proyecto se vincula por la obligatoriedad de obtener la autorización correspondiente para realizar las obras descritas en esta manifestación de impacto ambiental. Como ya se mencionó anteriormente, la promovente una vez autorizado el proyecto en materia ambiental procederá a tramitar el Registro Nacional de Pesca para la unidad de producción acuícola.
Art. 30°.- *Las actividades pesqueras se clasifican en:* **II.-** *Cultivo o acuacultura con fines*		
Artículo 31°.- *Para realizar las actividades de pesca se requiere lo siguiente:* **I,** *Concesión, para:* **Inciso b)** *Acuacultura comercial* **II,** Permiso, para: **Inciso g)** *Acuacultura de fomento* **III,** *Autorización, para:* **Inciso d)** *Recolectar del medio natural reproductores, larvas, postlarvas, crías, huevos, semillas, alevines o en cualquier otro estadio, y* **Inciso e)** *Acuacultura didáctica.*		

Artículos 22.- *la Secretaría podrá inscribir en el Registro Nacional de Pesca a los acuicultores que no requieran concesión, permiso o Autorización.*	Al **proyecto** le aplica el Artículo, incisos y, fracciones anteriores, porque se trata de una actividad acuícola con fines comerciales.	Por el hecho de presentar a la autoridad correspondiente (SEMARNAT) la Manifestación de Impacto Ambiental, el promovente está cumpliendo con este apartado. El proyecto se vincula por la obligatoriedad de obtener la autorización correspondiente para realizar las obras descritas en esta manifestación de impacto ambiental. Como ya se mencionó anteriormente, la promovente una vez autorizado el proyecto en materia ambiental procederá a tramitar el Registro Nacional de Pesca para la unidad de producción acuícola.
Art. 30°.- *Las actividades pesqueras se clasifican en:* **II.-** *Cultivo o acuacultura con fines*		
Artículo 31°.- *Para realizar las actividades de pesca se requiere lo siguiente:* **I,** *Concesión, para:* **Inciso b)** *Acuacultura comercial* **II,** Permiso, para: **Inciso g)** *Acuacultura de fomento* **III,** *Autorización, para:* **Inciso d)** *Recolectar del medio natural reproductores, larvas, postlarvas, crías, huevos, semillas, alevines o en cualquier otro estadio, y* **Inciso e)** *Acuacultura didáctica.*		

Artículos 22.- *la Secretaría podrá inscribir en el Registro Nacional de Pesca a los acuicultores que no requieran concesión, permiso o Autorización.*	Al **proyecto** le aplica el Artículo, incisos y, fracciones anteriores, porque se trata de una actividad acuícola con fines comerciales.	Por el hecho de presentar a la autoridad correspondiente (SEMARNAT) la Manifestación de Impacto Ambiental, el promovente está cumpliendo con este apartado. El proyecto se vincula por la obligatoriedad de obtener la autorización correspondiente para realizar las obras descritas en esta manifestación de impacto ambiental. Como ya se mencionó anteriormente, la promovente una vez autorizado el proyecto en materia ambiental procederá a tramitar el Registro Nacional de Pesca para la unidad de producción acuícola.
Art. 30°.- *Las actividades pesqueras se clasifican en:* **II.-** *Cultivo o acuacultura con fines*		
Artículo 31°.- *Para realizar las actividades de pesca se requiere lo siguiente:* **I,** *Concesión, para:* **Inciso b)** *Acuacultura comercial* **II,** Permiso, para: **Inciso g)** *Acuacultura de fomento* **III,** *Autorización, para:* **Inciso d)** *Recolectar del medio natural reproductores, larvas, postlarvas, crías, huevos, semillas, alevines o en cualquier otro estadio, y* **Inciso e)** *Acuacultura didáctica.*		

Artículos 22.- *la Secretaría podrá inscribir en el Registro Nacional de Pesca a los acuicultores que no requieran concesión, permiso o Autorización.*	Al **proyecto** le aplica el Artículo, incisos y, fracciones anteriores, porque se trata de una actividad acuícola con fines comerciales.	Por el hecho de presentar a la autoridad correspondiente (SEMARNAT) la Manifestación de Impacto Ambiental, el promovente está cumpliendo con este apartado. El proyecto se vincula por la obligatoriedad de obtener la autorización correspondiente para realizar las obras descritas en esta manifestación de impacto ambiental. Como ya se mencionó anteriormente, la promovente una vez autorizado el proyecto en materia ambiental procederá a tramitar el Registro Nacional de Pesca para la unidad de producción acuícola.
Art. 30°.- *Las actividades pesqueras se clasifican en:* **II.-** *Cultivo o acuacultura con fines*		
Artículo 31°.- *Para realizar las actividades de pesca se requiere lo siguiente:* **I,** *Concesión, para:* **Inciso b)** *Acuacultura comercial* **II,** Permiso, para: **Inciso g)** *Acuacultura de fomento* **III,** *Autorización, para:* **Inciso d)** *Recolectar del medio natural reproductores, larvas, postlarvas, crías, huevos, semillas, alevines o en cualquier otro estadio, y* **Inciso e)** *Acuacultura didáctica.*		

Artículos 22.- *la Secretaría podrá inscribir en el Registro Nacional de Pesca a los acuicultores que no requieran concesión, permiso o Autorización.*	Al **proyecto** le aplica el Artículo, incisos y, fracciones anteriores, porque se trata de una actividad acuícola con fines comerciales.	Por el hecho de presentar a la autoridad correspondiente (SEMARNAT) la Manifestación de Impacto Ambiental, el promovente está cumpliendo con este apartado. El proyecto se vincula por la obligatoriedad de obtener la autorización correspondiente para realizar las obras descritas en esta manifestación de impacto ambiental. Como ya se mencionó anteriormente, la promovente una vez autorizado el proyecto en materia ambiental procederá a tramitar el Registro Nacional de Pesca para la unidad de producción acuícola.
Art. 30°.- *Las actividades pesqueras se clasifican en:* **II.-** *Cultivo o acuacultura con fines*		
Artículo 31°.- *Para realizar las actividades de pesca se requiere lo siguiente:* **I,** *Concesión, para:* **Inciso b)** *Acuacultura comercial* **II,** Permiso, para: **Inciso g)** *Acuacultura de fomento* **III,** *Autorización, para:* **Inciso d)** *Recolectar del medio natural reproductores, larvas, postlarvas, crías, huevos, semillas, alevines o en cualquier otro estadio, y* **Inciso e)** *Acuacultura didáctica.*		

Artículos 22.- *la Secretaría podrá inscribir en el Registro Nacional de Pesca a los acuicultores que no requieran concesión, permiso o Autorización.*	Al **proyecto** le aplica el Artículo, incisos y, fracciones anteriores, porque se trata de una actividad acuícola con fines comerciales.	Por el hecho de presentar a la autoridad correspondiente (SEMARNAT) la Manifestación de Impacto Ambiental, el promovente está cumpliendo con este apartado. El proyecto se vincula por la obligatoriedad de obtener la autorización correspondiente para realizar las obras descritas en esta manifestación de impacto ambiental. Como ya se mencionó anteriormente, la promovente una vez autorizado el proyecto en materia ambiental procederá a tramitar el Registro Nacional de Pesca para la unidad de producción acuícola.
Art. 30°.- *Las actividades pesqueras se clasifican en:* **II.-** *Cultivo o acuacultura con fines*		
Artículo 31°.- *Para realizar las actividades de pesca se requiere lo siguiente:* **I,** *Concesión, para:* **Inciso b)** *Acuacultura comercial* **II,** Permiso, para: **Inciso g)** *Acuacultura de fomento* **III,** *Autorización, para:* **Inciso d)** *Recolectar del medio natural reproductores, larvas, postlarvas, crías, huevos, semillas, alevines o en cualquier otro estadio, y* **Inciso e)** *Acuacultura didáctica.*		

Artículos 22.- *la Secretaría podrá inscribir en el Registro Nacional de Pesca a los acuicultores que no requieran concesión, permiso o Autorización.*	Al **proyecto** le aplica el Artículo, incisos y, fracciones anteriores, porque se trata de una actividad acuícola con fines comerciales.	Por el hecho de presentar a la autoridad correspondiente (SEMARNAT) la Manifestación de Impacto Ambiental, el promovente está cumpliendo con este apartado. El proyecto se vincula por la obligatoriedad de obtener la autorización correspondiente para realizar las obras descritas en esta manifestación de impacto ambiental. Como ya se mencionó anteriormente, la promovente una vez autorizado el proyecto en materia ambiental procederá a tramitar el Registro Nacional de Pesca para la unidad de producción acuícola.
Art. 30°.- *Las actividades pesqueras se clasifican en:* **II.-** *Cultivo o acuacultura con fines*		
Artículo 31°.- *Para realizar las actividades de pesca se requiere lo siguiente:* **I,** *Concesión, para:* **Inciso b)** *Acuacultura comercial* **II,** Permiso, para: **Inciso g)** *Acuacultura de fomento* **III,** *Autorización, para:* **Inciso d)** *Recolectar del medio natural reproductores, larvas, postlarvas, crías, huevos, semillas, alevines o en cualquier otro estadio, y* **Inciso e)** *Acuacultura didáctica.*		

Artículos 22.- *la Secretaría podrá inscribir en el Registro Nacional de Pesca a los acuicultores que no requieran concesión, permiso o Autorización.*	Al **proyecto** le aplica el Artículo, incisos y, fracciones anteriores, porque se trata de una actividad acuícola con fines comerciales.	Por el hecho de presentar a la autoridad correspondiente (SEMARNAT) la Manifestación de Impacto Ambiental, el promovente está cumpliendo con este apartado. El proyecto se vincula por la obligatoriedad de obtener la autorización correspondiente para realizar las obras descritas en esta manifestación de impacto ambiental. Como ya se mencionó anteriormente, la promovente una vez autorizado el proyecto en materia ambiental procederá a tramitar el Registro Nacional de Pesca para la unidad de producción acuícola.
Art. 30°.- *Las actividades pesqueras se clasifican en:* **II.-** *Cultivo o acuacultura con fines*		
Artículo 31°.- *Para realizar las actividades de pesca se requiere lo siguiente:* **I,** *Concesión, para:* **Inciso b)** *Acuacultura comercial* **II,** Permiso, para: **Inciso g)** *Acuacultura de fomento* **III,** *Autorización, para:* **Inciso d)** *Recolectar del medio natural reproductores, larvas, postlarvas, crías, huevos, semillas, alevines o en cualquier otro estadio, y* **Inciso e)** *Acuacultura didáctica.*		

Artículos 22.- *la Secretaría podrá inscribir en el Registro Nacional de Pesca a los acuicultores que no requieran concesión, permiso o Autorización.*	Al **proyecto** le aplica el Artículo, incisos y, fracciones anteriores, porque se trata de una actividad acuícola con fines comerciales.	Por el hecho de presentar a la autoridad correspondiente (SEMARNAT) la Manifestación de Impacto Ambiental, el promovente está cumpliendo con este apartado. El proyecto se vincula por la obligatoriedad de obtener la autorización correspondiente para realizar las obras descritas en esta manifestación de impacto ambiental. Como ya se mencionó anteriormente, la promovente una vez autorizado el proyecto en materia ambiental procederá a tramitar el Registro Nacional de Pesca para la unidad de producción acuícola.
Art. 30°.- *Las actividades pesqueras se clasifican en:* **II.-** *Cultivo o acuacultura con fines*		
Artículo 31°.- *Para realizar las actividades de pesca se requiere lo siguiente:* **I,** *Concesión, para:* **Inciso b)** *Acuacultura comercial* **II,** Permiso, para: **Inciso g)** *Acuacultura de fomento* **III,** *Autorización, para:* **Inciso d)** *Recolectar del medio natural reproductores, larvas, postlarvas, crías, huevos, semillas, alevines o en cualquier otro estadio, y* **Inciso e)** *Acuacultura didáctica.*		

Artículos 22.- *la Secretaría podrá inscribir en el Registro Nacional de Pesca a los acuicultores que no requieran concesión, permiso o Autorización.*	Al **proyecto** le aplica el Artículo, incisos y, fracciones anteriores, porque se trata de una actividad acuícola con fines comerciales.	Por el hecho de presentar a la autoridad correspondiente (SEMARNAT) la Manifestación de Impacto Ambiental, el promovente está cumpliendo con este apartado. El proyecto se vincula por la obligatoriedad de obtener la autorización correspondiente para realizar las obras descritas en esta manifestación de impacto ambiental. Como ya se mencionó anteriormente, la promovente una vez autorizado el proyecto en materia ambiental procederá a tramitar el Registro Nacional de Pesca para la unidad de producción acuícola.
Art. 30°.- *Las actividades pesqueras se clasifican en:* **II.-** *Cultivo o acuacultura con fines*		
Artículo 31°.- *Para realizar las actividades de pesca se requiere lo siguiente:* **I,** *Concesión, para:* **Inciso b)** *Acuacultura comercial* **II,** Permiso, para: **Inciso g)** *Acuacultura de fomento* **III,** *Autorización, para:* **Inciso d)** *Recolectar del medio natural reproductores, larvas, postlarvas, crías, huevos, semillas, alevines o en cualquier otro estadio, y* **Inciso e)** *Acuacultura didáctica.*		

Artículos 22.- *la Secretaría podrá inscribir en el Registro Nacional de Pesca a los acuicultores que no requieran concesión, permiso o Autorización.*	Al **proyecto** le aplica el Artículo, incisos y, fracciones anteriores, porque se trata de una actividad acuícola con fines comerciales.	Por el hecho de presentar a la autoridad correspondiente (SEMARNAT) la Manifestación de Impacto Ambiental, el promovente está cumpliendo con este apartado. El proyecto se vincula por la obligatoriedad de obtener la autorización correspondiente para realizar las obras descritas en esta manifestación de impacto ambiental. Como ya se mencionó anteriormente, la promovente una vez autorizado el proyecto en materia ambiental procederá a tramitar el Registro Nacional de Pesca para la unidad de producción acuícola.
Art. 30°.- *Las actividades pesqueras se clasifican en:* **II.-** *Cultivo o acuacultura con fines*		
Artículo 31°.- *Para realizar las actividades de pesca se requiere lo siguiente:* **I,** *Concesión, para:* **Inciso b)** *Acuacultura comercial* **II,** Permiso, para: **Inciso g)** *Acuacultura de fomento* **III,** *Autorización, para:* **Inciso d)** *Recolectar del medio natural reproductores, larvas, postlarvas, crías, huevos, semillas, alevines o en cualquier otro estadio, y* **Inciso e)** *Acuacultura didáctica.*		

Artículos 22.- *la Secretaría podrá inscribir en el Registro Nacional de Pesca a los acuicultores que no requieran concesión, permiso o Autorización.*	Al **proyecto** le aplica el Artículo, incisos y, fracciones anteriores, porque se trata de una actividad acuícola con fines comerciales.	Por el hecho de presentar a la autoridad correspondiente (SEMARNAT) la Manifestación de Impacto Ambiental, el promovente está cumpliendo con este apartado. El proyecto se vincula por la obligatoriedad de obtener la autorización correspondiente para realizar las obras descritas en esta manifestación de impacto ambiental. Como ya se mencionó anteriormente, la promovente una vez autorizado el proyecto en materia ambiental procederá a tramitar el Registro Nacional de Pesca para la unidad de producción acuícola.
Art. 30°.- *Las actividades pesqueras se clasifican en:* **II.-** *Cultivo o acuacultura con fines*		
Artículo 31°.- *Para realizar las actividades de pesca se requiere lo siguiente:* **I,** *Concesión, para:* **Inciso b)** *Acuacultura comercial* **II,** Permiso, para: **Inciso g)** *Acuacultura de fomento* **III,** *Autorización, para:* **Inciso d)** *Recolectar del medio natural reproductores, larvas, postlarvas, crías, huevos, semillas, alevines o en cualquier otro estadio, y* **Inciso e)** *Acuacultura didáctica.*		

Artículos 22.- *la Secretaría podrá inscribir en el Registro Nacional de Pesca a los acuicultores que no requieran concesión, permiso o Autorización.*	Al **proyecto** le aplica el Artículo, incisos y, fracciones anteriores, porque se trata de una actividad acuícola con fines comerciales.	Por el hecho de presentar a la autoridad correspondiente (SEMARNAT) la Manifestación de Impacto Ambiental, el promovente está cumpliendo con este apartado. El proyecto se vincula por la obligatoriedad de obtener la autorización correspondiente para realizar las obras descritas en esta manifestación de impacto ambiental. Como ya se mencionó anteriormente, la promovente una vez autorizado el proyecto en materia ambiental procederá a tramitar el Registro Nacional de Pesca para la unidad de producción acuícola.
Art. 30°.- *Las actividades pesqueras se clasifican en:* **II.-** *Cultivo o acuacultura con fines*		
Artículo 31°.- *Para realizar las actividades de pesca se requiere lo siguiente:* **I,** *Concesión, para:* **Inciso b)** *Acuacultura comercial* **II,** Permiso, para: **Inciso g)** *Acuacultura de fomento* **III,** *Autorización, para:* **Inciso d)** *Recolectar del medio natural reproductores, larvas, postlarvas, crías, huevos, semillas, alevines o en cualquier otro estadio, y* **Inciso e)** *Acuacultura didáctica.*		

Artículos 22.- *la Secretaría podrá inscribir en el Registro Nacional de Pesca a los acuicultores que no requieran concesión, permiso o Autorización.*	Al **proyecto** le aplica el Artículo, incisos y, fracciones anteriores, porque se trata de una actividad acuícola con fines comerciales.	Por el hecho de presentar a la autoridad correspondiente (SEMARNAT) la Manifestación de Impacto Ambiental, el promovente está cumpliendo con este apartado. El proyecto se vincula por la obligatoriedad de obtener la autorización correspondiente para realizar las obras descritas en esta manifestación de impacto ambiental. Como ya se mencionó anteriormente, la promovente una vez autorizado el proyecto en materia ambiental procederá a tramitar el Registro Nacional de Pesca para la unidad de producción acuícola.
Art. 30°.- *Las actividades pesqueras se clasifican en:* **II.-** *Cultivo o acuacultura con fines*		
Artículo 31°.- *Para realizar las actividades de pesca se requiere lo siguiente:* **I,** *Concesión, para:* **Inciso b)** *Acuacultura comercial* **II,** Permiso, para: **Inciso g)** *Acuacultura de fomento* **III,** *Autorización, para:* **Inciso d)** *Recolectar del medio natural reproductores, larvas, postlarvas, crías, huevos, semillas, alevines o en cualquier otro estadio, y* **Inciso e)** *Acuacultura didáctica.*		

Artículos 22.- *la Secretaría podrá inscribir en el Registro Nacional de Pesca a los acuicultores que no requieran concesión, permiso o Autorización.*	Al **proyecto** le aplica el Artículo, incisos y, fracciones anteriores, porque se trata de una actividad acuícola con fines comerciales.	Por el hecho de presentar a la autoridad correspondiente (SEMARNAT) la Manifestación de Impacto Ambiental, el promovente está cumpliendo con este apartado. El proyecto se vincula por la obligatoriedad de obtener la autorización correspondiente para realizar las obras descritas en esta manifestación de impacto ambiental. Como ya se mencionó anteriormente, la promovente una vez autorizado el proyecto en materia ambiental procederá a tramitar el Registro Nacional de Pesca para la unidad de producción acuícola.
Art. 30°.- *Las actividades pesqueras se clasifican en:* **II.-** *Cultivo o acuacultura con fines*		
Artículo 31°.- *Para realizar las actividades de pesca se requiere lo siguiente:* **I,** *Concesión, para:* **Inciso b)** *Acuacultura comercial* **II,** Permiso, para: **Inciso g)** *Acuacultura de fomento* **III,** *Autorización, para:* **Inciso d)** *Recolectar del medio natural reproductores, larvas, postlarvas, crías, huevos, semillas, alevines o en cualquier otro estadio, y* **Inciso e)** *Acuacultura didáctica.*		

Artículos 22.- *la Secretaría podrá inscribir en el Registro Nacional de Pesca a los acuicultores que no requieran concesión, permiso o Autorización.*	Al **proyecto** le aplica el Artículo, incisos y, fracciones anteriores, porque se trata de una actividad acuícola con fines comerciales.	Por el hecho de presentar a la autoridad correspondiente (SEMARNAT) la Manifestación de Impacto Ambiental, el promovente está cumpliendo con este apartado. El proyecto se vincula por la obligatoriedad de obtener la autorización correspondiente para realizar las obras descritas en esta manifestación de impacto ambiental. Como ya se mencionó anteriormente, la promovente una vez autorizado el proyecto en materia ambiental procederá a tramitar el Registro Nacional de Pesca para la unidad de producción acuícola.
Art. 30°.- *Las actividades pesqueras se clasifican en:* **II.-** *Cultivo o acuacultura con fines*		
Artículo 31°.- *Para realizar las actividades de pesca se requiere lo siguiente:* **I,** *Concesión, para:* **Inciso b)** *Acuacultura comercial* **II,** Permiso, para: **Inciso g)** *Acuacultura de fomento* **III,** *Autorización, para:* **Inciso d)** *Recolectar del medio natural reproductores, larvas, postlarvas, crías, huevos, semillas, alevines o en cualquier otro estadio, y* **Inciso e)** *Acuacultura didáctica.*		

Artículos 22.- *la Secretaría podrá inscribir en el Registro Nacional de Pesca a los acuicultores que no requieran concesión, permiso o Autorización.*	Al **proyecto** le aplica el Artículo, incisos y, fracciones anteriores, porque se trata de una actividad acuícola con fines comerciales.	Por el hecho de presentar a la autoridad correspondiente (SEMARNAT) la Manifestación de Impacto Ambiental, el promovente está cumpliendo con este apartado. El proyecto se vincula por la obligatoriedad de obtener la autorización correspondiente para realizar las obras descritas en esta manifestación de impacto ambiental. Como ya se mencionó anteriormente, la promovente una vez autorizado el proyecto en materia ambiental procederá a tramitar el Registro Nacional de Pesca para la unidad de producción acuícola.
Art. 30°.- *Las actividades pesqueras se clasifican en:* **II.-** *Cultivo o acuacultura con fines*		
Artículo 31°.- *Para realizar las actividades de pesca se requiere lo siguiente:* **I,** *Concesión, para:* **Inciso b)** *Acuacultura comercial* **II,** Permiso, para: **Inciso g)** *Acuacultura de fomento* **III,** *Autorización, para:* **Inciso d)** *Recolectar del medio natural reproductores, larvas, postlarvas, crías, huevos, semillas, alevines o en cualquier otro estadio, y* **Inciso e)** *Acuacultura didáctica.*		

Artículos 22.- *la Secretaría podrá inscribir en el Registro Nacional de Pesca a los acuicultores que no requieran concesión, permiso o Autorización.*	Al **proyecto** le aplica el Artículo, incisos y, fracciones anteriores, porque se trata de una actividad acuícola con fines comerciales.	Por el hecho de presentar a la autoridad correspondiente (SEMARNAT) la Manifestación de Impacto Ambiental, el promovente está cumpliendo con este apartado. El proyecto se vincula por la obligatoriedad de obtener la autorización correspondiente para realizar las obras descritas en esta manifestación de impacto ambiental. Como ya se mencionó anteriormente, la promovente una vez autorizado el proyecto en materia ambiental procederá a tramitar el Registro Nacional de Pesca para la unidad de producción acuícola.
Art. 30°.- *Las actividades pesqueras se clasifican en:* **II.-** *Cultivo o acuacultura con fines*		
Artículo 31°.- *Para realizar las actividades de pesca se requiere lo siguiente:* **I,** *Concesión, para:* **Inciso b)** *Acuacultura comercial* **II,** Permiso, para: **Inciso g)** *Acuacultura de fomento* **III,** *Autorización, para:* **Inciso d)** *Recolectar del medio natural reproductores, larvas, postlarvas, crías, huevos, semillas, alevines o en cualquier otro estadio, y* **Inciso e)** *Acuacultura didáctica.*		

Artículos 22.- *la Secretaría podrá inscribir en el Registro Nacional de Pesca a los acuicultores que no requieran concesión, permiso o Autorización.*	Al **proyecto** le aplica el Artículo, incisos y, fracciones anteriores, porque se trata de una actividad acuícola con fines comerciales.	Por el hecho de presentar a la autoridad correspondiente (SEMARNAT) la Manifestación de Impacto Ambiental, el promovente está cumpliendo con este apartado. El proyecto se vincula por la obligatoriedad de obtener la autorización correspondiente para realizar las obras descritas en esta manifestación de impacto ambiental. Como ya se mencionó anteriormente, la promovente una vez autorizado el proyecto en materia ambiental procederá a tramitar el Registro Nacional de Pesca para la unidad de producción acuícola.
Art. 30°.- *Las actividades pesqueras se clasifican en:* **II.-** *Cultivo o acuacultura con fines*		
Artículo 31°.- *Para realizar las actividades de pesca se requiere lo siguiente:* **I,** *Concesión, para:* **Inciso b)** *Acuacultura comercial* **II,** Permiso, para: **Inciso g)** *Acuacultura de fomento* **III,** *Autorización, para:* **Inciso d)** *Recolectar del medio natural reproductores, larvas, postlarvas, crías, huevos, semillas, alevines o en cualquier otro estadio, y* **Inciso e)** *Acuacultura didáctica.*		

Artículos 22.- *la Secretaría podrá inscribir en el Registro Nacional de Pesca a los acuicultores que no requieran concesión, permiso o Autorización.*	Al **proyecto** le aplica el Artículo, incisos y, fracciones anteriores, porque se trata de una actividad acuícola con fines comerciales.	Por el hecho de presentar a la autoridad correspondiente (SEMARNAT) la Manifestación de Impacto Ambiental, el promovente está cumpliendo con este apartado. El proyecto se vincula por la obligatoriedad de obtener la autorización correspondiente para realizar las obras descritas en esta manifestación de impacto ambiental. Como ya se mencionó anteriormente, la promovente una vez autorizado el proyecto en materia ambiental procederá a tramitar el Registro Nacional de Pesca para la unidad de producción acuícola.
Art. 30°.- *Las actividades pesqueras se clasifican en:* **II.-** *Cultivo o acuacultura con fines*		
Artículo 31°.- *Para realizar las actividades de pesca se requiere lo siguiente:* **I,** *Concesión, para:* **Inciso b)** *Acuacultura comercial* **II,** Permiso, para: **Inciso g)** *Acuacultura de fomento* **III,** *Autorización, para:* **Inciso d)** *Recolectar del medio natural reproductores, larvas, postlarvas, crías, huevos, semillas, alevines o en cualquier otro estadio, y* **Inciso e)** *Acuacultura didáctica.*		

Artículos 22.- *la Secretaría podrá inscribir en el Registro Nacional de Pesca a los acuicultores que no requieran concesión, permiso o Autorización.*	Al **proyecto** le aplica el Artículo, incisos y, fracciones anteriores, porque se trata de una actividad acuícola con fines comerciales.	Por el hecho de presentar a la autoridad correspondiente (SEMARNAT) la Manifestación de Impacto Ambiental, el promovente está cumpliendo con este apartado. El proyecto se vincula por la obligatoriedad de obtener la autorización correspondiente para realizar las obras descritas en esta manifestación de impacto ambiental. Como ya se mencionó anteriormente, la promovente una vez autorizado el proyecto en materia ambiental procederá a tramitar el Registro Nacional de Pesca para la unidad de producción acuícola.
Art. 30°.- *Las actividades pesqueras se clasifican en:* **II.-** *Cultivo o acuacultura con fines*		
Artículo 31°.- *Para realizar las actividades de pesca se requiere lo siguiente:* **I,** *Concesión, para:* **Inciso b)** *Acuacultura comercial* **II,** Permiso, para: **Inciso g)** *Acuacultura de fomento* **III,** *Autorización, para:* **Inciso d)** *Recolectar del medio natural reproductores, larvas, postlarvas, crías, huevos, semillas, alevines o en cualquier otro estadio, y* **Inciso e)** *Acuacultura didáctica.*		

Artículos 22.- *la Secretaría podrá inscribir en el Registro Nacional de Pesca a los acuicultores que no requieran concesión, permiso o Autorización.*	Al **proyecto** le aplica el Artículo, incisos y, fracciones anteriores, porque se trata de una actividad acuícola con fines comerciales.	Por el hecho de presentar a la autoridad correspondiente (SEMARNAT) la Manifestación de Impacto Ambiental, el promovente está cumpliendo con este apartado. El proyecto se vincula por la obligatoriedad de obtener la autorización correspondiente para realizar las obras descritas en esta manifestación de impacto ambiental. Como ya se mencionó anteriormente, la promovente una vez autorizado el proyecto en materia ambiental procederá a tramitar el Registro Nacional de Pesca para la unidad de producción acuícola.
Art. 30°.- *Las actividades pesqueras se clasifican en:* **II.-** *Cultivo o acuacultura con fines*		
Artículo 31°.- *Para realizar las actividades de pesca se requiere lo siguiente:* **I,** *Concesión, para:* **Inciso b)** *Acuacultura comercial* **II,** Permiso, para: **Inciso g)** *Acuacultura de fomento* **III,** *Autorización, para:* **Inciso d)** *Recolectar del medio natural reproductores, larvas, postlarvas, crías, huevos, semillas, alevines o en cualquier otro estadio, y* **Inciso e)** *Acuacultura didáctica.*		

Artículos 22.- *la Secretaría podrá inscribir en el Registro Nacional de Pesca a los acuicultores que no requieran concesión, permiso o Autorización.*	Al **proyecto** le aplica el Artículo, incisos y, fracciones anteriores, porque se trata de una actividad acuícola con fines comerciales.	Por el hecho de presentar a la autoridad correspondiente (SEMARNAT) la Manifestación de Impacto Ambiental, el promovente está cumpliendo con este apartado. El proyecto se vincula por la obligatoriedad de obtener la autorización correspondiente para realizar las obras descritas en esta manifestación de impacto ambiental. Como ya se mencionó anteriormente, la promovente una vez autorizado el proyecto en materia ambiental procederá a tramitar el Registro Nacional de Pesca para la unidad de producción acuícola.
Art. 30°.- *Las actividades pesqueras se clasifican en:* **II.-** *Cultivo o acuacultura con fines*		
Artículo 31°.- *Para realizar las actividades de pesca se requiere lo siguiente:* **I,** *Concesión, para:* **Inciso b)** *Acuacultura comercial* **II,** Permiso, para: **Inciso g)** *Acuacultura de fomento* **III,** *Autorización, para:* **Inciso d)** *Recolectar del medio natural reproductores, larvas, postlarvas, crías, huevos, semillas, alevines o en cualquier otro estadio, y* **Inciso e)** *Acuacultura didáctica.*		

Artículos 22.- *la Secretaría podrá inscribir en el Registro Nacional de Pesca a los acuicultores que no requieran concesión, permiso o Autorización.*	Al **proyecto** le aplica el Artículo, incisos y, fracciones anteriores, porque se trata de una actividad acuícola con fines comerciales.	Por el hecho de presentar a la autoridad correspondiente (SEMARNAT) la Manifestación de Impacto Ambiental, el promovente está cumpliendo con este apartado. El proyecto se vincula por la obligatoriedad de obtener la autorización correspondiente para realizar las obras descritas en esta manifestación de impacto ambiental. Como ya se mencionó anteriormente, la promovente una vez autorizado el proyecto en materia ambiental procederá a tramitar el Registro Nacional de Pesca para la unidad de producción acuícola.
Art. 30°.- *Las actividades pesqueras se clasifican en:* **II.-** *Cultivo o acuacultura con fines*		
Artículo 31°.- *Para realizar las actividades de pesca se requiere lo siguiente:* **I,** *Concesión, para:* **Inciso b)** *Acuacultura comercial* **II,** Permiso, para: **Inciso g)** *Acuacultura de fomento* **III,** *Autorización, para:* **Inciso d)** *Recolectar del medio natural reproductores, larvas, postlarvas, crías, huevos, semillas, alevines o en cualquier otro estadio, y* **Inciso e)** *Acuacultura didáctica.*		

Artículos 22.- *la Secretaría podrá inscribir en el Registro Nacional de Pesca a los acuicultores que no requieran concesión, permiso o Autorización.*	Al **proyecto** le aplica el Artículo, incisos y, fracciones anteriores, porque se trata de una actividad acuícola con fines comerciales.	Por el hecho de presentar a la autoridad correspondiente (SEMARNAT) la Manifestación de Impacto Ambiental, el promovente está cumpliendo con este apartado. El proyecto se vincula por la obligatoriedad de obtener la autorización correspondiente para realizar las obras descritas en esta manifestación de impacto ambiental. Como ya se mencionó anteriormente, la promovente una vez autorizado el proyecto en materia ambiental procederá a tramitar el Registro Nacional de Pesca para la unidad de producción acuícola.
Art. 30°.- *Las actividades pesqueras se clasifican en:* **II.-** *Cultivo o acuacultura con fines*		
Artículo 31°.- *Para realizar las actividades de pesca se requiere lo siguiente:* **I,** *Concesión, para:* **Inciso b)** *Acuacultura comercial* **II,** Permiso, para: **Inciso g)** *Acuacultura de fomento* **III,** *Autorización, para:* **Inciso d)** *Recolectar del medio natural reproductores, larvas, postlarvas, crías, huevos, semillas, alevines o en cualquier otro estadio, y* **Inciso e)** *Acuacultura didáctica.*		

Artículos 22.- *la Secretaría podrá inscribir en el Registro Nacional de Pesca a los acuicultores que no requieran concesión, permiso o Autorización.*	Al **proyecto** le aplica el Artículo, incisos y, fracciones anteriores, porque se trata de una actividad acuícola con fines comerciales.	Por el hecho de presentar a la autoridad correspondiente (SEMARNAT) la Manifestación de Impacto Ambiental, el promovente está cumpliendo con este apartado. El proyecto se vincula por la obligatoriedad de obtener la autorización correspondiente para realizar las obras descritas en esta manifestación de impacto ambiental. Como ya se mencionó anteriormente, la promovente una vez autorizado el proyecto en materia ambiental procederá a tramitar el Registro Nacional de Pesca para la unidad de producción acuícola.
Art. 30°.- *Las actividades pesqueras se clasifican en:* **II.-** *Cultivo o acuacultura con fines*		
Artículo 31°.- *Para realizar las actividades de pesca se requiere lo siguiente:* **I,** *Concesión, para:* **Inciso b)** *Acuacultura comercial* **II,** Permiso, para: **Inciso g)** *Acuacultura de fomento* **III,** *Autorización, para:* **Inciso d)** *Recolectar del medio natural reproductores, larvas, postlarvas, crías, huevos, semillas, alevines o en cualquier otro estadio, y* **Inciso e)** *Acuacultura didáctica.*		

Artículos 22.- *la Secretaría podrá inscribir en el Registro Nacional de Pesca a los acuicultores que no requieran concesión, permiso o Autorización.*	Al **proyecto** le aplica el Artículo, incisos y, fracciones anteriores, porque se trata de una actividad acuícola con fines comerciales.	Por el hecho de presentar a la autoridad correspondiente (SEMARNAT) la Manifestación de Impacto Ambiental, el promovente está cumpliendo con este apartado. El proyecto se vincula por la obligatoriedad de obtener la autorización correspondiente para realizar las obras descritas en esta manifestación de impacto ambiental. Como ya se mencionó anteriormente, la promovente una vez autorizado el proyecto en materia ambiental procederá a tramitar el Registro Nacional de Pesca para la unidad de producción acuícola.
Art. 30°.- *Las actividades pesqueras se clasifican en:* **II.-** *Cultivo o acuacultura con fines*		
Artículo 31°.- *Para realizar las actividades de pesca se requiere lo siguiente:* **I,** *Concesión, para:* **Inciso b)** *Acuacultura comercial* **II,** Permiso, para: **Inciso g)** *Acuacultura de fomento* **III,** *Autorización, para:* **Inciso d)** *Recolectar del medio natural reproductores, larvas, postlarvas, crías, huevos, semillas, alevines o en cualquier otro estadio, y* **Inciso e)** *Acuacultura didáctica.*		

Artículos 22.- *la Secretaría podrá inscribir en el Registro Nacional de Pesca a los acuicultores que no requieran concesión, permiso o Autorización.*	Al **proyecto** le aplica el Artículo, incisos y, fracciones anteriores, porque se trata de una actividad acuícola con fines comerciales.	Por el hecho de presentar a la autoridad correspondiente (SEMARNAT) la Manifestación de Impacto Ambiental, el promovente está cumpliendo con este apartado. El proyecto se vincula por la obligatoriedad de obtener la autorización correspondiente para realizar las obras descritas en esta manifestación de impacto ambiental. Como ya se mencionó anteriormente, la promovente una vez autorizado el proyecto en materia ambiental procederá a tramitar el Registro Nacional de Pesca para la unidad de producción acuícola.
Art. 30°.- *Las actividades pesqueras se clasifican en:* **II.-** *Cultivo o acuacultura con fines*		
Artículo 31°.- *Para realizar las actividades de pesca se requiere lo siguiente:* **I,** *Concesión, para:* **Inciso b)** *Acuacultura comercial* **II,** Permiso, para: **Inciso g)** *Acuacultura de fomento* **III,** *Autorización, para:* **Inciso d)** *Recolectar del medio natural reproductores, larvas, postlarvas, crías, huevos, semillas, alevines o en cualquier otro estadio, y* **Inciso e)** *Acuacultura didáctica.*		

Artículos 22.- *la Secretaría podrá inscribir en el Registro Nacional de Pesca a los acuicultores que no requieran concesión, permiso o Autorización.*	Al **proyecto** le aplica el Artículo, incisos y, fracciones anteriores, porque se trata de una actividad acuícola con fines comerciales.	Por el hecho de presentar a la autoridad correspondiente (SEMARNAT) la Manifestación de Impacto Ambiental, el promovente está cumpliendo con este apartado. El proyecto se vincula por la obligatoriedad de obtener la autorización correspondiente para realizar las obras descritas en esta manifestación de impacto ambiental. Como ya se mencionó anteriormente, la promovente una vez autorizado el proyecto en materia ambiental procederá a tramitar el Registro Nacional de Pesca para la unidad de producción acuícola.
Art. 30°.- *Las actividades pesqueras se clasifican en:* **II.-** *Cultivo o acuacultura con fines*		
Artículo 31°.- *Para realizar las actividades de pesca se requiere lo siguiente:* **I,** *Concesión, para:* **Inciso b)** *Acuacultura comercial* **II,** Permiso, para: **Inciso g)** *Acuacultura de fomento* **III,** *Autorización, para:* **Inciso d)** *Recolectar del medio natural reproductores, larvas, postlarvas, crías, huevos, semillas, alevines o en cualquier otro estadio, y* **Inciso e)** *Acuacultura didáctica.*		

Artículos 22.- *la Secretaría podrá inscribir en el Registro Nacional de Pesca a los acuicultores que no requieran concesión, permiso o Autorización.*	Al **proyecto** le aplica el Artículo, incisos y, fracciones anteriores, porque se trata de una actividad acuícola con fines comerciales.	Por el hecho de presentar a la autoridad correspondiente (SEMARNAT) la Manifestación de Impacto Ambiental, el promovente está cumpliendo con este apartado. El proyecto se vincula por la obligatoriedad de obtener la autorización correspondiente para realizar las obras descritas en esta manifestación de impacto ambiental. Como ya se mencionó anteriormente, la promovente una vez autorizado el proyecto en materia ambiental procederá a tramitar el Registro Nacional de Pesca para la unidad de producción acuícola.
Art. 30°.- *Las actividades pesqueras se clasifican en:* **II.-** *Cultivo o acuacultura con fines*		
Artículo 31°.- *Para realizar las actividades de pesca se requiere lo siguiente:* **I,** *Concesión, para:* **Inciso b)** *Acuacultura comercial* **II,** Permiso, para: **Inciso g)** *Acuacultura de fomento* **III,** *Autorización, para:* **Inciso d)** *Recolectar del medio natural reproductores, larvas, postlarvas, crías, huevos, semillas, alevines o en cualquier otro estadio, y* **Inciso e)** *Acuacultura didáctica.*		

Artículos 22.- *la Secretaría podrá inscribir en el Registro Nacional de Pesca a los acuicultores que no requieran concesión, permiso o Autorización.*	Al **proyecto** le aplica el Artículo, incisos y, fracciones anteriores, porque se trata de una actividad acuícola con fines comerciales.	Por el hecho de presentar a la autoridad correspondiente (SEMARNAT) la Manifestación de Impacto Ambiental, el promovente está cumpliendo con este apartado. El proyecto se vincula por la obligatoriedad de obtener la autorización correspondiente para realizar las obras descritas en esta manifestación de impacto ambiental. Como ya se mencionó anteriormente, la promovente una vez autorizado el proyecto en materia ambiental procederá a tramitar el Registro Nacional de Pesca para la unidad de producción acuícola.
Art. 30°.- *Las actividades pesqueras se clasifican en:* **II.-** *Cultivo o acuacultura con fines*		
Artículo 31°.- *Para realizar las actividades de pesca se requiere lo siguiente:* **I,** *Concesión, para:* **Inciso b)** *Acuacultura comercial* **II,** Permiso, para: **Inciso g)** *Acuacultura de fomento* **III,** *Autorización, para:* **Inciso d)** *Recolectar del medio natural reproductores, larvas, postlarvas, crías, huevos, semillas, alevines o en cualquier otro estadio, y* **Inciso e)** *Acuacultura didáctica.*		

Artículos 22.- *la Secretaría podrá inscribir en el Registro Nacional de Pesca a los acuicultores que no requieran concesión, permiso o Autorización.*	Al **proyecto** le aplica el Artículo, incisos y, fracciones anteriores, porque se trata de una actividad acuícola con fines comerciales.	Por el hecho de presentar a la autoridad correspondiente (SEMARNAT) la Manifestación de Impacto Ambiental, el promovente está cumpliendo con este apartado. El proyecto se vincula por la obligatoriedad de obtener la autorización correspondiente para realizar las obras descritas en esta manifestación de impacto ambiental. Como ya se mencionó anteriormente, la promovente una vez autorizado el proyecto en materia ambiental procederá a tramitar el Registro Nacional de Pesca para la unidad de producción acuícola.
Art. 30°.- *Las actividades pesqueras se clasifican en:* **II.-** *Cultivo o acuacultura con fines*		
Artículo 31°.- *Para realizar las actividades de pesca se requiere lo siguiente:* **I,** *Concesión, para:* **Inciso b)** *Acuacultura comercial* **II,** Permiso, para: **Inciso g)** *Acuacultura de fomento* **III,** *Autorización, para:* **Inciso d)** *Recolectar del medio natural reproductores, larvas, postlarvas, crías, huevos, semillas, alevines o en cualquier otro estadio, y* **Inciso e)** *Acuacultura didáctica.*		

Artículos 22.- *la Secretaría podrá inscribir en el Registro Nacional de Pesca a los acuicultores que no requieran concesión, permiso o Autorización.*	Al **proyecto** le aplica el Artículo, incisos y, fracciones anteriores, porque se trata de una actividad acuícola con fines comerciales.	Por el hecho de presentar a la autoridad correspondiente (SEMARNAT) la Manifestación de Impacto Ambiental, el promovente está cumpliendo con este apartado. El proyecto se vincula por la obligatoriedad de obtener la autorización correspondiente para realizar las obras descritas en esta manifestación de impacto ambiental. Como ya se mencionó anteriormente, la promovente una vez autorizado el proyecto en materia ambiental procederá a tramitar el Registro Nacional de Pesca para la unidad de producción acuícola.
Art. 30°.- *Las actividades pesqueras se clasifican en:* **II.-** *Cultivo o acuacultura con fines*		
Artículo 31°.- *Para realizar las actividades de pesca se requiere lo siguiente:* **I,** *Concesión, para:* **Inciso b)** *Acuacultura comercial* **II,** Permiso, para: **Inciso g)** *Acuacultura de fomento* **III,** *Autorización, para:* **Inciso d)** *Recolectar del medio natural reproductores, larvas, postlarvas, crías, huevos, semillas, alevines o en cualquier otro estadio, y* **Inciso e)** *Acuacultura didáctica.*		

Artículos 22.- *la Secretaría podrá inscribir en el Registro Nacional de Pesca a los acuicultores que no requieran concesión, permiso o Autorización.*	Al **proyecto** le aplica el Artículo, incisos y, fracciones anteriores, porque se trata de una actividad acuícola con fines comerciales.	Por el hecho de presentar a la autoridad correspondiente (SEMARNAT) la Manifestación de Impacto Ambiental, el promovente está cumpliendo con este apartado. El proyecto se vincula por la obligatoriedad de obtener la autorización correspondiente para realizar las obras descritas en esta manifestación de impacto ambiental. Como ya se mencionó anteriormente, la promovente una vez autorizado el proyecto en materia ambiental procederá a tramitar el Registro Nacional de Pesca para la unidad de producción acuícola.
Art. 30°.- *Las actividades pesqueras se clasifican en:* **II.-** *Cultivo o acuacultura con fines*		
Artículo 31°.- *Para realizar las actividades de pesca se requiere lo siguiente:* **I,** *Concesión, para:* **Inciso b)** *Acuacultura comercial* **II,** Permiso, para: **Inciso g)** *Acuacultura de fomento* **III,** *Autorización, para:* **Inciso d)** *Recolectar del medio natural reproductores, larvas, postlarvas, crías, huevos, semillas, alevines o en cualquier otro estadio, y* **Inciso e)** *Acuacultura didáctica.*		

Artículos 22.- *la Secretaría podrá inscribir en el Registro Nacional de Pesca a los acuicultores que no requieran concesión, permiso o Autorización.*	Al **proyecto** le aplica el Artículo, incisos y, fracciones anteriores, porque se trata de una actividad acuícola con fines comerciales.	Por el hecho de presentar a la autoridad correspondiente (SEMARNAT) la Manifestación de Impacto Ambiental, el promovente está cumpliendo con este apartado. El proyecto se vincula por la obligatoriedad de obtener la autorización correspondiente para realizar las obras descritas en esta manifestación de impacto ambiental. Como ya se mencionó anteriormente, la promovente una vez autorizado el proyecto en materia ambiental procederá a tramitar el Registro Nacional de Pesca para la unidad de producción acuícola.
Art. 30°.- *Las actividades pesqueras se clasifican en:* **II.-** *Cultivo o acuacultura con fines*		
Artículo 31°.- *Para realizar las actividades de pesca se requiere lo siguiente:* **I,** *Concesión, para:* **Inciso b)** *Acuacultura comercial* **II,** Permiso, para: **Inciso g)** *Acuacultura de fomento* **III,** *Autorización, para:* **Inciso d)** *Recolectar del medio natural reproductores, larvas, postlarvas, crías, huevos, semillas, alevines o en cualquier otro estadio, y* **Inciso e)** *Acuacultura didáctica.*		

Artículos 22.- *la Secretaría podrá inscribir en el Registro Nacional de Pesca a los acuicultores que no requieran concesión, permiso o Autorización.*	Al **proyecto** le aplica el Artículo, incisos y, fracciones anteriores, porque se trata de una actividad acuícola con fines comerciales.	Por el hecho de presentar a la autoridad correspondiente (SEMARNAT) la Manifestación de Impacto Ambiental, el promovente está cumpliendo con este apartado. El proyecto se vincula por la obligatoriedad de obtener la autorización correspondiente para realizar las obras descritas en esta manifestación de impacto ambiental. Como ya se mencionó anteriormente, la promovente una vez autorizado el proyecto en materia ambiental procederá a tramitar el Registro Nacional de Pesca para la unidad de producción acuícola.
Art. 30°.- *Las actividades pesqueras se clasifican en:* **II.-** *Cultivo o acuacultura con fines*		
Artículo 31°.- *Para realizar las actividades de pesca se requiere lo siguiente:* **I,** *Concesión, para:* **Inciso b)** *Acuacultura comercial* **II,** Permiso, para: **Inciso g)** *Acuacultura de fomento* **III,** *Autorización, para:* **Inciso d)** *Recolectar del medio natural reproductores, larvas, postlarvas, crías, huevos, semillas, alevines o en cualquier otro estadio, y* **Inciso e)** *Acuacultura didáctica.*		

Artículos 22.- *la Secretaría podrá inscribir en el Registro Nacional de Pesca a los acuicultores que no requieran concesión, permiso o Autorización.*	Al **proyecto** le aplica el Artículo, incisos y, fracciones anteriores, porque se trata de una actividad acuícola con fines comerciales.	Por el hecho de presentar a la autoridad correspondiente (SEMARNAT) la Manifestación de Impacto Ambiental, el promovente está cumpliendo con este apartado. El proyecto se vincula por la obligatoriedad de obtener la autorización correspondiente para realizar las obras descritas en esta manifestación de impacto ambiental. Como ya se mencionó anteriormente, la promovente una vez autorizado el proyecto en materia ambiental procederá a tramitar el Registro Nacional de Pesca para la unidad de producción acuícola.
Art. 30°.- *Las actividades pesqueras se clasifican en:* **II.-** *Cultivo o acuacultura con fines*		
Artículo 31°.- *Para realizar las actividades de pesca se requiere lo siguiente:* **I,** *Concesión, para:* **Inciso b)** *Acuacultura comercial* **II,** Permiso, para: **Inciso g)** *Acuacultura de fomento* **III,** *Autorización, para:* **Inciso d)** *Recolectar del medio natural reproductores, larvas, postlarvas, crías, huevos, semillas, alevines o en cualquier otro estadio, y* **Inciso e)** *Acuacultura didáctica.*		

Artículos 22.- *la Secretaría podrá inscribir en el Registro Nacional de Pesca a los acuicultores que no requieran concesión, permiso o Autorización.*	Al **proyecto** le aplica el Artículo, incisos y, fracciones anteriores, porque se trata de una actividad acuícola con fines comerciales.	Por el hecho de presentar a la autoridad correspondiente (SEMARNAT) la Manifestación de Impacto Ambiental, el promovente está cumpliendo con este apartado. El proyecto se vincula por la obligatoriedad de obtener la autorización correspondiente para realizar las obras descritas en esta manifestación de impacto ambiental. Como ya se mencionó anteriormente, la promovente una vez autorizado el proyecto en materia ambiental procederá a tramitar el Registro Nacional de Pesca para la unidad de producción acuícola.
Art. 30°.- *Las actividades pesqueras se clasifican en:* **II.-** *Cultivo o acuacultura con fines*		
Artículo 31°.- *Para realizar las actividades de pesca se requiere lo siguiente:* **I,** *Concesión, para:* **Inciso b)** *Acuacultura comercial* **II,** Permiso, para: **Inciso g)** *Acuacultura de fomento* **III,** *Autorización, para:* **Inciso d)** *Recolectar del medio natural reproductores, larvas, postlarvas, crías, huevos, semillas, alevines o en cualquier otro estadio, y* **Inciso e)** *Acuacultura didáctica.*		

Artículos 22.- *la Secretaría podrá inscribir en el Registro Nacional de Pesca a los acuicultores que no requieran concesión, permiso o Autorización.*	Al **proyecto** le aplica el Artículo, incisos y, fracciones anteriores, porque se trata de una actividad acuícola con fines comerciales.	Por el hecho de presentar a la autoridad correspondiente (SEMARNAT) la Manifestación de Impacto Ambiental, el promovente está cumpliendo con este apartado. El proyecto se vincula por la obligatoriedad de obtener la autorización correspondiente para realizar las obras descritas en esta manifestación de impacto ambiental. Como ya se mencionó anteriormente, la promovente una vez autorizado el proyecto en materia ambiental procederá a tramitar el Registro Nacional de Pesca para la unidad de producción acuícola.
Art. 30°.- *Las actividades pesqueras se clasifican en:* **II.-** *Cultivo o acuacultura con fines*		
Artículo 31°.- *Para realizar las actividades de pesca se requiere lo siguiente:* **I,** *Concesión, para:* **Inciso b)** *Acuacultura comercial* **II,** Permiso, para: **Inciso g)** *Acuacultura de fomento* **III,** *Autorización, para:* **Inciso d)** *Recolectar del medio natural reproductores, larvas, postlarvas, crías, huevos, semillas, alevines o en cualquier otro estadio, y* **Inciso e)** *Acuacultura didáctica.*		

Artículos 22.- *la Secretaría podrá inscribir en el Registro Nacional de Pesca a los acuicultores que no requieran concesión, permiso o Autorización.*	Al **proyecto** le aplica el Artículo, incisos y, fracciones anteriores, porque se trata de una actividad acuícola con fines comerciales.	Por el hecho de presentar a la autoridad correspondiente (SEMARNAT) la Manifestación de Impacto Ambiental, el promovente está cumpliendo con este apartado. El proyecto se vincula por la obligatoriedad de obtener la autorización correspondiente para realizar las obras descritas en esta manifestación de impacto ambiental. Como ya se mencionó anteriormente, la promovente una vez autorizado el proyecto en materia ambiental procederá a tramitar el Registro Nacional de Pesca para la unidad de producción acuícola.
Art. 30°.- *Las actividades pesqueras se clasifican en:* **II.-** *Cultivo o acuacultura con fines*		
Artículo 31°.- *Para realizar las actividades de pesca se requiere lo siguiente:* **I,** *Concesión, para:* **Inciso b)** *Acuacultura comercial* **II,** Permiso, para: **Inciso g)** *Acuacultura de fomento* **III,** *Autorización, para:* **Inciso d)** *Recolectar del medio natural reproductores, larvas, postlarvas, crías, huevos, semillas, alevines o en cualquier otro estadio, y* **Inciso e)** *Acuacultura didáctica.*		

Artículos 22.- *la Secretaría podrá inscribir en el Registro Nacional de Pesca a los acuicultores que no requieran concesión, permiso o Autorización.*	Al **proyecto** le aplica el Artículo, incisos y, fracciones anteriores, porque se trata de una actividad acuícola con fines comerciales.	Por el hecho de presentar a la autoridad correspondiente (SEMARNAT) la Manifestación de Impacto Ambiental, el promovente está cumpliendo con este apartado. El proyecto se vincula por la obligatoriedad de obtener la autorización correspondiente para realizar las obras descritas en esta manifestación de impacto ambiental. Como ya se mencionó anteriormente, la promovente una vez autorizado el proyecto en materia ambiental procederá a tramitar el Registro Nacional de Pesca para la unidad de producción acuícola.
Art. 30°.- *Las actividades pesqueras se clasifican en:* **II.-** *Cultivo o acuacultura con fines*		
Artículo 31°.- *Para realizar las actividades de pesca se requiere lo siguiente:* **I,** *Concesión, para:* **Inciso b)** *Acuacultura comercial* **II,** Permiso, para: **Inciso g)** *Acuacultura de fomento* **III,** *Autorización, para:* **Inciso d)** *Recolectar del medio natural reproductores, larvas, postlarvas, crías, huevos, semillas, alevines o en cualquier otro estadio, y* **Inciso e)** *Acuacultura didáctica.*		

Artículos 22.- *la Secretaría podrá inscribir en el Registro Nacional de Pesca a los acuicultores que no requieran concesión, permiso o Autorización.*	Al **proyecto** le aplica el Artículo, incisos y, fracciones anteriores, porque se trata de una actividad acuícola con fines comerciales.	Por el hecho de presentar a la autoridad correspondiente (SEMARNAT) la Manifestación de Impacto Ambiental, el promovente está cumpliendo con este apartado. El proyecto se vincula por la obligatoriedad de obtener la autorización correspondiente para realizar las obras descritas en esta manifestación de impacto ambiental. Como ya se mencionó anteriormente, la promovente una vez autorizado el proyecto en materia ambiental procederá a tramitar el Registro Nacional de Pesca para la unidad de producción acuícola.
Art. 30°.- *Las actividades pesqueras se clasifican en:* **II.-** *Cultivo o acuacultura con fines*		
Artículo 31°.- *Para realizar las actividades de pesca se requiere lo siguiente:* **I,** *Concesión, para:* **Inciso b)** *Acuacultura comercial* **II,** Permiso, para: **Inciso g)** *Acuacultura de fomento* **III,** *Autorización, para:* **Inciso d)** *Recolectar del medio natural reproductores, larvas, postlarvas, crías, huevos, semillas, alevines o en cualquier otro estadio, y* **Inciso e)** *Acuacultura didáctica.*		

Artículos 22.- *la Secretaría podrá inscribir en el Registro Nacional de Pesca a los acuicultores que no requieran concesión, permiso o Autorización.*	Al **proyecto** le aplica el Artículo, incisos y, fracciones anteriores, porque se trata de una actividad acuícola con fines comerciales.	Por el hecho de presentar a la autoridad correspondiente (SEMARNAT) la Manifestación de Impacto Ambiental, el promovente está cumpliendo con este apartado. El proyecto se vincula por la obligatoriedad de obtener la autorización correspondiente para realizar las obras descritas en esta manifestación de impacto ambiental. Como ya se mencionó anteriormente, la promovente una vez autorizado el proyecto en materia ambiental procederá a tramitar el Registro Nacional de Pesca para la unidad de producción acuícola.
Art. 30°.- *Las actividades pesqueras se clasifican en:* **II.-** *Cultivo o acuacultura con fines*		
Artículo 31°.- *Para realizar las actividades de pesca se requiere lo siguiente:* **I,** *Concesión, para:* **Inciso b)** *Acuacultura comercial* **II,** Permiso, para: **Inciso g)** *Acuacultura de fomento* **III,** *Autorización, para:* **Inciso d)** *Recolectar del medio natural reproductores, larvas, postlarvas, crías, huevos, semillas, alevines o en cualquier otro estadio, y* **Inciso e)** *Acuacultura didáctica.*		

Artículos 22.- *la Secretaría podrá inscribir en el Registro Nacional de Pesca a los acuicultores que no requieran concesión, permiso o Autorización.*	Al **proyecto** le aplica el Artículo, incisos y, fracciones anteriores, porque se trata de una actividad acuícola con fines comerciales.	Por el hecho de presentar a la autoridad correspondiente (SEMARNAT) la Manifestación de Impacto Ambiental, el promovente está cumpliendo con este apartado. El proyecto se vincula por la obligatoriedad de obtener la autorización correspondiente para realizar las obras descritas en esta manifestación de impacto ambiental. Como ya se mencionó anteriormente, la promovente una vez autorizado el proyecto en materia ambiental procederá a tramitar el Registro Nacional de Pesca para la unidad de producción acuícola.
Art. 30°.- *Las actividades pesqueras se clasifican en:* **II.-** *Cultivo o acuacultura con fines*		
Artículo 31°.- *Para realizar las actividades de pesca se requiere lo siguiente:* **I,** *Concesión, para:* **Inciso b)** *Acuacultura comercial* **II,** Permiso, para: **Inciso g)** *Acuacultura de fomento* **III,** *Autorización, para:* **Inciso d)** *Recolectar del medio natural reproductores, larvas, postlarvas, crías, huevos, semillas, alevines o en cualquier otro estadio, y* **Inciso e)** *Acuacultura didáctica.*		

Artículos 22.- *la Secretaría podrá inscribir en el Registro Nacional de Pesca a los acuicultores que no requieran concesión, permiso o Autorización.*	Al **proyecto** le aplica el Artículo, incisos y, fracciones anteriores, porque se trata de una actividad acuícola con fines comerciales.	Por el hecho de presentar a la autoridad correspondiente (SEMARNAT) la Manifestación de Impacto Ambiental, el promovente está cumpliendo con este apartado. El proyecto se vincula por la obligatoriedad de obtener la autorización correspondiente para realizar las obras descritas en esta manifestación de impacto ambiental. Como ya se mencionó anteriormente, la promovente una vez autorizado el proyecto en materia ambiental procederá a tramitar el Registro Nacional de Pesca para la unidad de producción acuícola.
Art. 30°.- *Las actividades pesqueras se clasifican en:* **II.-** *Cultivo o acuacultura con fines*		
Artículo 31°.- *Para realizar las actividades de pesca se requiere lo siguiente:* **I,** *Concesión, para:* **Inciso b)** *Acuacultura comercial* **II,** Permiso, para: **Inciso g)** *Acuacultura de fomento* **III,** *Autorización, para:* **Inciso d)** *Recolectar del medio natural reproductores, larvas, postlarvas, crías, huevos, semillas, alevines o en cualquier otro estadio, y* **Inciso e)** *Acuacultura didáctica.*		

Artículos 22.- *la Secretaría podrá inscribir en el Registro Nacional de Pesca a los acuicultores que no requieran concesión, permiso o Autorización.*	Al **proyecto** le aplica el Artículo, incisos y, fracciones anteriores, porque se trata de una actividad acuícola con fines comerciales.	Por el hecho de presentar a la autoridad correspondiente (SEMARNAT) la Manifestación de Impacto Ambiental, el promovente está cumpliendo con este apartado. El proyecto se vincula por la obligatoriedad de obtener la autorización correspondiente para realizar las obras descritas en esta manifestación de impacto ambiental. Como ya se mencionó anteriormente, la promovente una vez autorizado el proyecto en materia ambiental procederá a tramitar el Registro Nacional de Pesca para la unidad de producción acuícola.
Art. 30°.- *Las actividades pesqueras se clasifican en:* **II.-** *Cultivo o acuacultura con fines*		
Artículo 31°.- *Para realizar las actividades de pesca se requiere lo siguiente:* **I,** *Concesión, para:* **Inciso b)** *Acuacultura comercial* **II,** Permiso, para: **Inciso g)** *Acuacultura de fomento* **III,** *Autorización, para:* **Inciso d)** *Recolectar del medio natural reproductores, larvas, postlarvas, crías, huevos, semillas, alevines o en cualquier otro estadio, y* **Inciso e)** *Acuacultura didáctica.*		

Artículos 22.- *la Secretaría podrá inscribir en el Registro Nacional de Pesca a los acuicultores que no requieran concesión, permiso o Autorización.*	Al **proyecto** le aplica el Artículo, incisos y, fracciones anteriores, porque se trata de una actividad acuícola con fines comerciales.	Por el hecho de presentar a la autoridad correspondiente (SEMARNAT) la Manifestación de Impacto Ambiental, el promovente está cumpliendo con este apartado. El proyecto se vincula por la obligatoriedad de obtener la autorización correspondiente para realizar las obras descritas en esta manifestación de impacto ambiental. Como ya se mencionó anteriormente, la promovente una vez autorizado el proyecto en materia ambiental procederá a tramitar el Registro Nacional de Pesca para la unidad de producción acuícola.
Art. 30°.- *Las actividades pesqueras se clasifican en:* **II.-** *Cultivo o acuacultura con fines*		
Artículo 31°.- *Para realizar las actividades de pesca se requiere lo siguiente:* **I,** *Concesión, para:* **Inciso b)** *Acuacultura comercial* **II,** Permiso, para: **Inciso g)** *Acuacultura de fomento* **III,** *Autorización, para:* **Inciso d)** *Recolectar del medio natural reproductores, larvas, postlarvas, crías, huevos, semillas, alevines o en cualquier otro estadio, y* **Inciso e)** *Acuacultura didáctica.*		

Artículos 22.- *la Secretaría podrá inscribir en el Registro Nacional de Pesca a los acuicultores que no requieran concesión, permiso o Autorización.*	Al **proyecto** le aplica el Artículo, incisos y, fracciones anteriores, porque se trata de una actividad acuícola con fines comerciales.	Por el hecho de presentar a la autoridad correspondiente (SEMARNAT) la Manifestación de Impacto Ambiental, el promovente está cumpliendo con este apartado. El proyecto se vincula por la obligatoriedad de obtener la autorización correspondiente para realizar las obras descritas en esta manifestación de impacto ambiental. Como ya se mencionó anteriormente, la promovente una vez autorizado el proyecto en materia ambiental procederá a tramitar el Registro Nacional de Pesca para la unidad de producción acuícola.
Art. 30°.- *Las actividades pesqueras se clasifican en:* **II.-** *Cultivo o acuacultura con fines*		
Artículo 31°.- *Para realizar las actividades de pesca se requiere lo siguiente:* **I,** *Concesión, para:* **Inciso b)** *Acuacultura comercial* **II,** Permiso, para: **Inciso g)** *Acuacultura de fomento* **III,** *Autorización, para:* **Inciso d)** *Recolectar del medio natural reproductores, larvas, postlarvas, crías, huevos, semillas, alevines o en cualquier otro estadio, y* **Inciso e)** *Acuacultura didáctica.*		

Artículos 22.- *la Secretaría podrá inscribir en el Registro Nacional de Pesca a los acuicultores que no requieran concesión, permiso o Autorización.*	Al **proyecto** le aplica el Artículo, incisos y, fracciones anteriores, porque se trata de una actividad acuícola con fines comerciales.	Por el hecho de presentar a la autoridad correspondiente (SEMARNAT) la Manifestación de Impacto Ambiental, el promovente está cumpliendo con este apartado. El proyecto se vincula por la obligatoriedad de obtener la autorización correspondiente para realizar las obras descritas en esta manifestación de impacto ambiental. Como ya se mencionó anteriormente, la promovente una vez autorizado el proyecto en materia ambiental procederá a tramitar el Registro Nacional de Pesca para la unidad de producción acuícola.
Art. 30°.- *Las actividades pesqueras se clasifican en:* **II.-** *Cultivo o acuacultura con fines*		
Artículo 31°.- *Para realizar las actividades de pesca se requiere lo siguiente:* **I,** *Concesión, para:* **Inciso b)** *Acuacultura comercial* **II,** Permiso, para: **Inciso g)** *Acuacultura de fomento* **III,** *Autorización, para:* **Inciso d)** *Recolectar del medio natural reproductores, larvas, postlarvas, crías, huevos, semillas, alevines o en cualquier otro estadio, y* **Inciso e)** *Acuacultura didáctica.*		

Artículos 22.- *la Secretaría podrá inscribir en el Registro Nacional de Pesca a los acuicultores que no requieran concesión, permiso o Autorización.*	Al **proyecto** le aplica el Artículo, incisos y, fracciones anteriores, porque se trata de una actividad acuícola con fines comerciales.	Por el hecho de presentar a la autoridad correspondiente (SEMARNAT) la Manifestación de Impacto Ambiental, el promovente está cumpliendo con este apartado. El proyecto se vincula por la obligatoriedad de obtener la autorización correspondiente para realizar las obras descritas en esta manifestación de impacto ambiental. Como ya se mencionó anteriormente, la promovente una vez autorizado el proyecto en materia ambiental procederá a tramitar el Registro Nacional de Pesca para la unidad de producción acuícola.
Art. 30°.- *Las actividades pesqueras se clasifican en:* **II.-** *Cultivo o acuacultura con fines*		
Artículo 31°.- *Para realizar las actividades de pesca se requiere lo siguiente:* **I,** *Concesión, para:* **Inciso b)** *Acuacultura comercial* **II,** Permiso, para: **Inciso g)** *Acuacultura de fomento* **III,** *Autorización, para:* **Inciso d)** *Recolectar del medio natural reproductores, larvas, postlarvas, crías, huevos, semillas, alevines o en cualquier otro estadio, y* **Inciso e)** *Acuacultura didáctica.*		

Artículos 22.- *la Secretaría podrá inscribir en el Registro Nacional de Pesca a los acuicultores que no requieran concesión, permiso o Autorización.*	Al **proyecto** le aplica el Artículo, incisos y, fracciones anteriores, porque se trata de una actividad acuícola con fines comerciales.	Por el hecho de presentar a la autoridad correspondiente (SEMARNAT) la Manifestación de Impacto Ambiental, el promovente está cumpliendo con este apartado. El proyecto se vincula por la obligatoriedad de obtener la autorización correspondiente para realizar las obras descritas en esta manifestación de impacto ambiental. Como ya se mencionó anteriormente, la promovente una vez autorizado el proyecto en materia ambiental procederá a tramitar el Registro Nacional de Pesca para la unidad de producción acuícola.
Art. 30°.- *Las actividades pesqueras se clasifican en:* **II.-** *Cultivo o acuacultura con fines*		
Artículo 31°.- *Para realizar las actividades de pesca se requiere lo siguiente:* **I,** *Concesión, para:* **Inciso b)** *Acuacultura comercial* **II,** Permiso, para: **Inciso g)** *Acuacultura de fomento* **III,** *Autorización, para:* **Inciso d)** *Recolectar del medio natural reproductores, larvas, postlarvas, crías, huevos, semillas, alevines o en cualquier otro estadio, y* **Inciso e)** *Acuacultura didáctica.*		

Artículos 22.- *la Secretaría podrá inscribir en el Registro Nacional de Pesca a los acuicultores que no requieran concesión, permiso o Autorización.*	Al **proyecto** le aplica el Artículo, incisos y, fracciones anteriores, porque se trata de una actividad acuícola con fines comerciales.	Por el hecho de presentar a la autoridad correspondiente (SEMARNAT) la Manifestación de Impacto Ambiental, el promovente está cumpliendo con este apartado. El proyecto se vincula por la obligatoriedad de obtener la autorización correspondiente para realizar las obras descritas en esta manifestación de impacto ambiental. Como ya se mencionó anteriormente, la promovente una vez autorizado el proyecto en materia ambiental procederá a tramitar el Registro Nacional de Pesca para la unidad de producción acuícola.
Art. 30°.- *Las actividades pesqueras se clasifican en:* **II.-** *Cultivo o acuacultura con fines*		
Artículo 31°.- *Para realizar las actividades de pesca se requiere lo siguiente:* **I,** *Concesión, para:* **Inciso b)** *Acuacultura comercial* **II,** Permiso, para: **Inciso g)** *Acuacultura de fomento* **III,** *Autorización, para:* **Inciso d)** *Recolectar del medio natural reproductores, larvas, postlarvas, crías, huevos, semillas, alevines o en cualquier otro estadio, y* **Inciso e)** *Acuacultura didáctica.*		

Artículos 22.- *la Secretaría podrá inscribir en el Registro Nacional de Pesca a los acuicultores que no requieran concesión, permiso o Autorización.*	Al **proyecto** le aplica el Artículo, incisos y, fracciones anteriores, porque se trata de una actividad acuícola con fines comerciales.	Por el hecho de presentar a la autoridad correspondiente (SEMARNAT) la Manifestación de Impacto Ambiental, el promovente está cumpliendo con este apartado. El proyecto se vincula por la obligatoriedad de obtener la autorización correspondiente para realizar las obras descritas en esta manifestación de impacto ambiental. Como ya se mencionó anteriormente, la promovente una vez autorizado el proyecto en materia ambiental procederá a tramitar el Registro Nacional de Pesca para la unidad de producción acuícola.
Art. 30°.- *Las actividades pesqueras se clasifican en:* **II.-** *Cultivo o acuacultura con fines*		
Artículo 31°.- *Para realizar las actividades de pesca se requiere lo siguiente:* **I,** *Concesión, para:* **Inciso b)** *Acuacultura comercial* **II,** Permiso, para: **Inciso g)** *Acuacultura de fomento* **III,** *Autorización, para:* **Inciso d)** *Recolectar del medio natural reproductores, larvas, postlarvas, crías, huevos, semillas, alevines o en cualquier otro estadio, y* **Inciso e)** *Acuacultura didáctica.*		

Artículos 22.- *la Secretaría podrá inscribir en el Registro Nacional de Pesca a los acuicultores que no requieran concesión, permiso o Autorización.*	Al **proyecto** le aplica el Artículo, incisos y, fracciones anteriores, porque se trata de una actividad acuícola con fines comerciales.	Por el hecho de presentar a la autoridad correspondiente (SEMARNAT) la Manifestación de Impacto Ambiental, el promovente está cumpliendo con este apartado. El proyecto se vincula por la obligatoriedad de obtener la autorización correspondiente para realizar las obras descritas en esta manifestación de impacto ambiental. Como ya se mencionó anteriormente, la promovente una vez autorizado el proyecto en materia ambiental procederá a tramitar el Registro Nacional de Pesca para la unidad de producción acuícola.
Art. 30°.- *Las actividades pesqueras se clasifican en:* **II.-** *Cultivo o acuacultura con fines*		
Artículo 31°.- *Para realizar las actividades de pesca se requiere lo siguiente:* **I,** *Concesión, para:* **Inciso b)** *Acuacultura comercial* **II,** Permiso, para: **Inciso g)** *Acuacultura de fomento* **III,** *Autorización, para:* **Inciso d)** *Recolectar del medio natural reproductores, larvas, postlarvas, crías, huevos, semillas, alevines o en cualquier otro estadio, y* **Inciso e)** *Acuacultura didáctica.*		

Artículos 22.- *la Secretaría podrá inscribir en el Registro Nacional de Pesca a los acuicultores que no requieran concesión, permiso o Autorización.*	Al **proyecto** le aplica el Artículo, incisos y, fracciones anteriores, porque se trata de una actividad acuícola con fines comerciales.	Por el hecho de presentar a la autoridad correspondiente (SEMARNAT) la Manifestación de Impacto Ambiental, el promovente está cumpliendo con este apartado. El proyecto se vincula por la obligatoriedad de obtener la autorización correspondiente para realizar las obras descritas en esta manifestación de impacto ambiental. Como ya se mencionó anteriormente, la promovente una vez autorizado el proyecto en materia ambiental procederá a tramitar el Registro Nacional de Pesca para la unidad de producción acuícola.
Art. 30°.- *Las actividades pesqueras se clasifican en:* **II.-** *Cultivo o acuacultura con fines*		
Artículo 31°.- *Para realizar las actividades de pesca se requiere lo siguiente:* **I,** *Concesión, para:* **Inciso b)** *Acuacultura comercial* **II,** Permiso, para: **Inciso g)** *Acuacultura de fomento* **III,** *Autorización, para:* **Inciso d)** *Recolectar del medio natural reproductores, larvas, postlarvas, crías, huevos, semillas, alevines o en cualquier otro estadio, y* **Inciso e)** *Acuacultura didáctica.*		

Artículos 22.- *la Secretaría podrá inscribir en el Registro Nacional de Pesca a los acuicultores que no requieran concesión, permiso o Autorización.*	Al **proyecto** le aplica el Artículo, incisos y, fracciones anteriores, porque se trata de una actividad acuícola con fines comerciales.	Por el hecho de presentar a la autoridad correspondiente (SEMARNAT) la Manifestación de Impacto Ambiental, el promovente está cumpliendo con este apartado. El proyecto se vincula por la obligatoriedad de obtener la autorización correspondiente para realizar las obras descritas en esta manifestación de impacto ambiental. Como ya se mencionó anteriormente, la promovente una vez autorizado el proyecto en materia ambiental procederá a tramitar el Registro Nacional de Pesca para la unidad de producción acuícola.
Art. 30°.- *Las actividades pesqueras se clasifican en:* **II.-** *Cultivo o acuacultura con fines*		
Artículo 31°.- *Para realizar las actividades de pesca se requiere lo siguiente:* **I,** *Concesión, para:* **Inciso b)** *Acuacultura comercial* **II,** Permiso, para: **Inciso g)** *Acuacultura de fomento* **III,** *Autorización, para:* **Inciso d)** *Recolectar del medio natural reproductores, larvas, postlarvas, crías, huevos, semillas, alevines o en cualquier otro estadio, y* **Inciso e)** *Acuacultura didáctica.*		

Artículos 22.- *la Secretaría podrá inscribir en el Registro Nacional de Pesca a los acuicultores que no requieran concesión, permiso o Autorización.*	Al **proyecto** le aplica el Artículo, incisos y, fracciones anteriores, porque se trata de una actividad acuícola con fines comerciales.	Por el hecho de presentar a la autoridad correspondiente (SEMARNAT) la Manifestación de Impacto Ambiental, el promovente está cumpliendo con este apartado. El proyecto se vincula por la obligatoriedad de obtener la autorización correspondiente para realizar las obras descritas en esta manifestación de impacto ambiental. Como ya se mencionó anteriormente, la promovente una vez autorizado el proyecto en materia ambiental procederá a tramitar el Registro Nacional de Pesca para la unidad de producción acuícola.
Art. 30°.- *Las actividades pesqueras se clasifican en:* **II.-** *Cultivo o acuacultura con fines*		
Artículo 31°.- *Para realizar las actividades de pesca se requiere lo siguiente:* **I,** *Concesión, para:* **Inciso b)** *Acuacultura comercial* **II,** Permiso, para: **Inciso g)** *Acuacultura de fomento* **III,** *Autorización, para:* **Inciso d)** *Recolectar del medio natural reproductores, larvas, postlarvas, crías, huevos, semillas, alevines o en cualquier otro estadio, y* **Inciso e)** *Acuacultura didáctica.*		

Artículos 22.- *la Secretaría podrá inscribir en el Registro Nacional de Pesca a los acuicultores que no requieran concesión, permiso o Autorización.*	Al **proyecto** le aplica el Artículo, incisos y, fracciones anteriores, porque se trata de una actividad acuícola con fines comerciales.	Por el hecho de presentar a la autoridad correspondiente (SEMARNAT) la Manifestación de Impacto Ambiental, el promovente está cumpliendo con este apartado. El proyecto se vincula por la obligatoriedad de obtener la autorización correspondiente para realizar las obras descritas en esta manifestación de impacto ambiental. Como ya se mencionó anteriormente, la promovente una vez autorizado el proyecto en materia ambiental procederá a tramitar el Registro Nacional de Pesca para la unidad de producción acuícola.
Art. 30°.- *Las actividades pesqueras se clasifican en:* **II.-** *Cultivo o acuacultura con fines*		
Artículo 31°.- *Para realizar las actividades de pesca se requiere lo siguiente:* **I,** *Concesión, para:* **Inciso b)** *Acuacultura comercial* **II,** Permiso, para: **Inciso g)** *Acuacultura de fomento* **III,** *Autorización, para:* **Inciso d)** *Recolectar del medio natural reproductores, larvas, postlarvas, crías, huevos, semillas, alevines o en cualquier otro estadio, y* **Inciso e)** *Acuacultura didáctica.*		

Artículos 22.- *la Secretaría podrá inscribir en el Registro Nacional de Pesca a los acuicultores que no requieran concesión, permiso o Autorización.*	Al **proyecto** le aplica el Artículo, incisos y, fracciones anteriores, porque se trata de una actividad acuícola con fines comerciales.	Por el hecho de presentar a la autoridad correspondiente (SEMARNAT) la Manifestación de Impacto Ambiental, el promovente está cumpliendo con este apartado. El proyecto se vincula por la obligatoriedad de obtener la autorización correspondiente para realizar las obras descritas en esta manifestación de impacto ambiental. Como ya se mencionó anteriormente, la promovente una vez autorizado el proyecto en materia ambiental procederá a tramitar el Registro Nacional de Pesca para la unidad de producción acuícola.
Art. 30°.- *Las actividades pesqueras se clasifican en:* **II.-** *Cultivo o acuacultura con fines*		
Artículo 31°.- *Para realizar las actividades de pesca se requiere lo siguiente:* **I,** *Concesión, para:* **Inciso b)** *Acuacultura comercial* **II,** Permiso, para: **Inciso g)** *Acuacultura de fomento* **III,** *Autorización, para:* **Inciso d)** *Recolectar del medio natural reproductores, larvas, postlarvas, crías, huevos, semillas, alevines o en cualquier otro estadio, y* **Inciso e)** *Acuacultura didáctica.*		

Artículos 22.- *la Secretaría podrá inscribir en el Registro Nacional de Pesca a los acuicultores que no requieran concesión, permiso o Autorización.*	Al **proyecto** le aplica el Artículo, incisos y, fracciones anteriores, porque se trata de una actividad acuícola con fines comerciales.	Por el hecho de presentar a la autoridad correspondiente (SEMARNAT) la Manifestación de Impacto Ambiental, el promovente está cumpliendo con este apartado. El proyecto se vincula por la obligatoriedad de obtener la autorización correspondiente para realizar las obras descritas en esta manifestación de impacto ambiental. Como ya se mencionó anteriormente, la promovente una vez autorizado el proyecto en materia ambiental procederá a tramitar el Registro Nacional de Pesca para la unidad de producción acuícola.
Art. 30°.- *Las actividades pesqueras se clasifican en:* **II.-** *Cultivo o acuacultura con fines*		
Artículo 31°.- *Para realizar las actividades de pesca se requiere lo siguiente:* **I,** *Concesión, para:* **Inciso b)** *Acuacultura comercial* **II,** Permiso, para: **Inciso g)** *Acuacultura de fomento* **III,** *Autorización, para:* **Inciso d)** *Recolectar del medio natural reproductores, larvas, postlarvas, crías, huevos, semillas, alevines o en cualquier otro estadio, y* **Inciso e)** *Acuacultura didáctica.*		

Artículos 22.- *la Secretaría podrá inscribir en el Registro Nacional de Pesca a los acuicultores que no requieran concesión, permiso o Autorización.*	Al **proyecto** le aplica el Artículo, incisos y, fracciones anteriores, porque se trata de una actividad acuícola con fines comerciales.	Por el hecho de presentar a la autoridad correspondiente (SEMARNAT) la Manifestación de Impacto Ambiental, el promovente está cumpliendo con este apartado. El proyecto se vincula por la obligatoriedad de obtener la autorización correspondiente para realizar las obras descritas en esta manifestación de impacto ambiental. Como ya se mencionó anteriormente, la promovente una vez autorizado el proyecto en materia ambiental procederá a tramitar el Registro Nacional de Pesca para la unidad de producción acuícola.
Art. 30°.- *Las actividades pesqueras se clasifican en:* **II.-** *Cultivo o acuacultura con fines*		
Artículo 31°.- *Para realizar las actividades de pesca se requiere lo siguiente:* **I,** *Concesión, para:* **Inciso b)** *Acuacultura comercial* **II,** Permiso, para: **Inciso g)** *Acuacultura de fomento* **III,** *Autorización, para:* **Inciso d)** *Recolectar del medio natural reproductores, larvas, postlarvas, crías, huevos, semillas, alevines o en cualquier otro estadio, y* **Inciso e)** *Acuacultura didáctica.*		

Artículos 22.- *la Secretaría podrá inscribir en el Registro Nacional de Pesca a los acuicultores que no requieran concesión, permiso o Autorización.*	Al **proyecto** le aplica el Artículo, incisos y, fracciones anteriores, porque se trata de una actividad acuícola con fines comerciales.	Por el hecho de presentar a la autoridad correspondiente (SEMARNAT) la Manifestación de Impacto Ambiental, el promovente está cumpliendo con este apartado. El proyecto se vincula por la obligatoriedad de obtener la autorización correspondiente para realizar las obras descritas en esta manifestación de impacto ambiental. Como ya se mencionó anteriormente, la promovente una vez autorizado el proyecto en materia ambiental procederá a tramitar el Registro Nacional de Pesca para la unidad de producción acuícola.
Art. 30°.- *Las actividades pesqueras se clasifican en:* **II.-** *Cultivo o acuacultura con fines*		
Artículo 31°.- *Para realizar las actividades de pesca se requiere lo siguiente:* **I,** *Concesión, para:* **Inciso b)** *Acuacultura comercial* **II,** Permiso, para: **Inciso g)** *Acuacultura de fomento* **III,** *Autorización, para:* **Inciso d)** *Recolectar del medio natural reproductores, larvas, postlarvas, crías, huevos, semillas, alevines o en cualquier otro estadio, y* **Inciso e)** *Acuacultura didáctica.*		

Artículos 22.- *la Secretaría podrá inscribir en el Registro Nacional de Pesca a los acuicultores que no requieran concesión, permiso o Autorización.*	Al **proyecto** le aplica el Artículo, incisos y, fracciones anteriores, porque se trata de una actividad acuícola con fines comerciales.	Por el hecho de presentar a la autoridad correspondiente (SEMARNAT) la Manifestación de Impacto Ambiental, el promovente está cumpliendo con este apartado. El proyecto se vincula por la obligatoriedad de obtener la autorización correspondiente para realizar las obras descritas en esta manifestación de impacto ambiental. Como ya se mencionó anteriormente, la promovente una vez autorizado el proyecto en materia ambiental procederá a tramitar el Registro Nacional de Pesca para la unidad de producción acuícola.
Art. 30°.- *Las actividades pesqueras se clasifican en:* **II.-** *Cultivo o acuacultura con fines*		
Artículo 31°.- *Para realizar las actividades de pesca se requiere lo siguiente:* **I,** *Concesión, para:* **Inciso b)** *Acuacultura comercial* **II,** Permiso, para: **Inciso g)** *Acuacultura de fomento* **III,** *Autorización, para:* **Inciso d)** *Recolectar del medio natural reproductores, larvas, postlarvas, crías, huevos, semillas, alevines o en cualquier otro estadio, y* **Inciso e)** *Acuacultura didáctica.*		

Artículos 22.- *la Secretaría podrá inscribir en el Registro Nacional de Pesca a los acuicultores que no requieran concesión, permiso o Autorización.*	Al **proyecto** le aplica el Artículo, incisos y, fracciones anteriores, porque se trata de una actividad acuícola con fines comerciales.	Por el hecho de presentar a la autoridad correspondiente (SEMARNAT) la Manifestación de Impacto Ambiental, el promovente está cumpliendo con este apartado. El proyecto se vincula por la obligatoriedad de obtener la autorización correspondiente para realizar las obras descritas en esta manifestación de impacto ambiental. Como ya se mencionó anteriormente, la promovente una vez autorizado el proyecto en materia ambiental procederá a tramitar el Registro Nacional de Pesca para la unidad de producción acuícola.
Art. 30°.- *Las actividades pesqueras se clasifican en:* **II.-** *Cultivo o acuacultura con fines*		
Artículo 31°.- *Para realizar las actividades de pesca se requiere lo siguiente:* **I,** *Concesión, para:* **Inciso b)** *Acuacultura comercial* **II,** Permiso, para: **Inciso g)** *Acuacultura de fomento* **III,** *Autorización, para:* **Inciso d)** *Recolectar del medio natural reproductores, larvas, postlarvas, crías, huevos, semillas, alevines o en cualquier otro estadio, y* **Inciso e)** *Acuacultura didáctica.*		

Artículos 22.- *la Secretaría podrá inscribir en el Registro Nacional de Pesca a los acuicultores que no requieran concesión, permiso o Autorización.*	Al **proyecto** le aplica el Artículo, incisos y, fracciones anteriores, porque se trata de una actividad acuícola con fines comerciales.	Por el hecho de presentar a la autoridad correspondiente (SEMARNAT) la Manifestación de Impacto Ambiental, el promovente está cumpliendo con este apartado. El proyecto se vincula por la obligatoriedad de obtener la autorización correspondiente para realizar las obras descritas en esta manifestación de impacto ambiental. Como ya se mencionó anteriormente, la promovente una vez autorizado el proyecto en materia ambiental procederá a tramitar el Registro Nacional de Pesca para la unidad de producción acuícola.
Art. 30°.- *Las actividades pesqueras se clasifican en:* **II.-** *Cultivo o acuacultura con fines*		
Artículo 31°.- *Para realizar las actividades de pesca se requiere lo siguiente:* **I,** *Concesión, para:* **Inciso b)** *Acuacultura comercial* **II,** Permiso, para: **Inciso g)** *Acuacultura de fomento* **III,** *Autorización, para:* **Inciso d)** *Recolectar del medio natural reproductores, larvas, postlarvas, crías, huevos, semillas, alevines o en cualquier otro estadio, y* **Inciso e)** *Acuacultura didáctica.*		

Artículos 22.- *la Secretaría podrá inscribir en el Registro Nacional de Pesca a los acuicultores que no requieran concesión, permiso o Autorización.*	Al **proyecto** le aplica el Artículo, incisos y, fracciones anteriores, porque se trata de una actividad acuícola con fines comerciales.	Por el hecho de presentar a la autoridad correspondiente (SEMARNAT) la Manifestación de Impacto Ambiental, el promovente está cumpliendo con este apartado. El proyecto se vincula por la obligatoriedad de obtener la autorización correspondiente para realizar las obras descritas en esta manifestación de impacto ambiental. Como ya se mencionó anteriormente, la promovente una vez autorizado el proyecto en materia ambiental procederá a tramitar el Registro Nacional de Pesca para la unidad de producción acuícola.
Art. 30°.- *Las actividades pesqueras se clasifican en:* **II.-** *Cultivo o acuacultura con fines*		
Artículo 31°.- *Para realizar las actividades de pesca se requiere lo siguiente:* **I,** *Concesión, para:* **Inciso b)** *Acuacultura comercial* **II,** Permiso, para: **Inciso g)** *Acuacultura de fomento* **III,** *Autorización, para:* **Inciso d)** *Recolectar del medio natural reproductores, larvas, postlarvas, crías, huevos, semillas, alevines o en cualquier otro estadio, y* **Inciso e)** *Acuacultura didáctica.*		

Artículos 22.- *la Secretaría podrá inscribir en el Registro Nacional de Pesca a los acuicultores que no requieran concesión, permiso o Autorización.*	Al **proyecto** le aplica el Artículo, incisos y, fracciones anteriores, porque se trata de una actividad acuícola con fines comerciales.	Por el hecho de presentar a la autoridad correspondiente (SEMARNAT) la Manifestación de Impacto Ambiental, el promovente está cumpliendo con este apartado. El proyecto se vincula por la obligatoriedad de obtener la autorización correspondiente para realizar las obras descritas en esta manifestación de impacto ambiental. Como ya se mencionó anteriormente, la promovente una vez autorizado el proyecto en materia ambiental procederá a tramitar el Registro Nacional de Pesca para la unidad de producción acuícola.
Art. 30°.- *Las actividades pesqueras se clasifican en:* **II.-** *Cultivo o acuacultura con fines*		
Artículo 31°.- *Para realizar las actividades de pesca se requiere lo siguiente:* **I,** *Concesión, para:* **Inciso b)** *Acuacultura comercial* **II,** Permiso, para: **Inciso g)** *Acuacultura de fomento* **III,** *Autorización, para:* **Inciso d)** *Recolectar del medio natural reproductores, larvas, postlarvas, crías, huevos, semillas, alevines o en cualquier otro estadio, y* **Inciso e)** *Acuacultura didáctica.*		

Artículos 22.- *la Secretaría podrá inscribir en el Registro Nacional de Pesca a los acuicultores que no requieran concesión, permiso o Autorización.*	Al **proyecto** le aplica el Artículo, incisos y, fracciones anteriores, porque se trata de una actividad acuícola con fines comerciales.	Por el hecho de presentar a la autoridad correspondiente (SEMARNAT) la Manifestación de Impacto Ambiental, el promovente está cumpliendo con este apartado. El proyecto se vincula por la obligatoriedad de obtener la autorización correspondiente para realizar las obras descritas en esta manifestación de impacto ambiental. Como ya se mencionó anteriormente, la promovente una vez autorizado el proyecto en materia ambiental procederá a tramitar el Registro Nacional de Pesca para la unidad de producción acuícola.
Art. 30°.- *Las actividades pesqueras se clasifican en:* **II.-** *Cultivo o acuacultura con fines*		
Artículo 31°.- *Para realizar las actividades de pesca se requiere lo siguiente:* **I,** *Concesión, para:* **Inciso b)** *Acuacultura comercial* **II,** Permiso, para: **Inciso g)** *Acuacultura de fomento* **III,** *Autorización, para:* **Inciso d)** *Recolectar del medio natural reproductores, larvas, postlarvas, crías, huevos, semillas, alevines o en cualquier otro estadio, y* **Inciso e)** *Acuacultura didáctica.*		

Artículos 22.- *la Secretaría podrá inscribir en el Registro Nacional de Pesca a los acuicultores que no requieran concesión, permiso o Autorización.*	Al **proyecto** le aplica el Artículo, incisos y, fracciones anteriores, porque se trata de una actividad acuícola con fines comerciales.	Por el hecho de presentar a la autoridad correspondiente (SEMARNAT) la Manifestación de Impacto Ambiental, el promovente está cumpliendo con este apartado. El proyecto se vincula por la obligatoriedad de obtener la autorización correspondiente para realizar las obras descritas en esta manifestación de impacto ambiental. Como ya se mencionó anteriormente, la promovente una vez autorizado el proyecto en materia ambiental procederá a tramitar el Registro Nacional de Pesca para la unidad de producción acuícola.
Art. 30°.- *Las actividades pesqueras se clasifican en:* **II.-** *Cultivo o acuacultura con fines*		
Artículo 31°.- *Para realizar las actividades de pesca se requiere lo siguiente:* **I,** *Concesión, para:* **Inciso b)** *Acuacultura comercial* **II,** Permiso, para: **Inciso g)** *Acuacultura de fomento* **III,** *Autorización, para:* **Inciso d)** *Recolectar del medio natural reproductores, larvas, postlarvas, crías, huevos, semillas, alevines o en cualquier otro estadio, y* **Inciso e)** *Acuacultura didáctica.*		

Artículos 22.- *la Secretaría podrá inscribir en el Registro Nacional de Pesca a los acuicultores que no requieran concesión, permiso o Autorización.*	Al **proyecto** le aplica el Artículo, incisos y, fracciones anteriores, porque se trata de una actividad acuícola con fines comerciales.	Por el hecho de presentar a la autoridad correspondiente (SEMARNAT) la Manifestación de Impacto Ambiental, el promovente está cumpliendo con este apartado. El proyecto se vincula por la obligatoriedad de obtener la autorización correspondiente para realizar las obras descritas en esta manifestación de impacto ambiental. Como ya se mencionó anteriormente, la promovente una vez autorizado el proyecto en materia ambiental procederá a tramitar el Registro Nacional de Pesca para la unidad de producción acuícola.
Art. 30°.- *Las actividades pesqueras se clasifican en:* **II.-** *Cultivo o acuacultura con fines*		
Artículo 31°.- *Para realizar las actividades de pesca se requiere lo siguiente:* **I,** *Concesión, para:* **Inciso b)** *Acuacultura comercial* **II,** Permiso, para: **Inciso g)** *Acuacultura de fomento* **III,** *Autorización, para:* **Inciso d)** *Recolectar del medio natural reproductores, larvas, postlarvas, crías, huevos, semillas, alevines o en cualquier otro estadio, y* **Inciso e)** *Acuacultura didáctica.*		

Artículos 22.- *la Secretaría podrá inscribir en el Registro Nacional de Pesca a los acuicultores que no requieran concesión, permiso o Autorización.*	Al **proyecto** le aplica el Artículo, incisos y, fracciones anteriores, porque se trata de una actividad acuícola con fines comerciales.	Por el hecho de presentar a la autoridad correspondiente (SEMARNAT) la Manifestación de Impacto Ambiental, el promovente está cumpliendo con este apartado. El proyecto se vincula por la obligatoriedad de obtener la autorización correspondiente para realizar las obras descritas en esta manifestación de impacto ambiental. Como ya se mencionó anteriormente, la promovente una vez autorizado el proyecto en materia ambiental procederá a tramitar el Registro Nacional de Pesca para la unidad de producción acuícola.
Art. 30°.- *Las actividades pesqueras se clasifican en:* **II.-** *Cultivo o acuacultura con fines*		
Artículo 31°.- *Para realizar las actividades de pesca se requiere lo siguiente:* **I,** *Concesión, para:* **Inciso b)** *Acuacultura comercial* **II,** Permiso, para: **Inciso g)** *Acuacultura de fomento* **III,** *Autorización, para:* **Inciso d)** *Recolectar del medio natural reproductores, larvas, postlarvas, crías, huevos, semillas, alevines o en cualquier otro estadio, y* **Inciso e)** *Acuacultura didáctica.*		

Artículos 22.- *la Secretaría podrá inscribir en el Registro Nacional de Pesca a los acuicultores que no requieran concesión, permiso o Autorización.*	Al **proyecto** le aplica el Artículo, incisos y, fracciones anteriores, porque se trata de una actividad acuícola con fines comerciales.	Por el hecho de presentar a la autoridad correspondiente (SEMARNAT) la Manifestación de Impacto Ambiental, el promovente está cumpliendo con este apartado. El proyecto se vincula por la obligatoriedad de obtener la autorización correspondiente para realizar las obras descritas en esta manifestación de impacto ambiental. Como ya se mencionó anteriormente, la promovente una vez autorizado el proyecto en materia ambiental procederá a tramitar el Registro Nacional de Pesca para la unidad de producción acuícola.
Art. 30°.- *Las actividades pesqueras se clasifican en:* **II.-** *Cultivo o acuacultura con fines*		
Artículo 31°.- *Para realizar las actividades de pesca se requiere lo siguiente:* **I,** *Concesión, para:* **Inciso b)** *Acuacultura comercial* **II,** Permiso, para: **Inciso g)** *Acuacultura de fomento* **III,** *Autorización, para:* **Inciso d)** *Recolectar del medio natural reproductores, larvas, postlarvas, crías, huevos, semillas, alevines o en cualquier otro estadio, y* **Inciso e)** *Acuacultura didáctica.*		

Artículos 22.- *la Secretaría podrá inscribir en el Registro Nacional de Pesca a los acuicultores que no requieran concesión, permiso o Autorización.*	Al **proyecto** le aplica el Artículo, incisos y, fracciones anteriores, porque se trata de una actividad acuícola con fines comerciales.	Por el hecho de presentar a la autoridad correspondiente (SEMARNAT) la Manifestación de Impacto Ambiental, el promovente está cumpliendo con este apartado. El proyecto se vincula por la obligatoriedad de obtener la autorización correspondiente para realizar las obras descritas en esta manifestación de impacto ambiental. Como ya se mencionó anteriormente, la promovente una vez autorizado el proyecto en materia ambiental procederá a tramitar el Registro Nacional de Pesca para la unidad de producción acuícola.
Art. 30°.- *Las actividades pesqueras se clasifican en:* **II.-** *Cultivo o acuacultura con fines*		
Artículo 31°.- *Para realizar las actividades de pesca se requiere lo siguiente:* **I,** *Concesión, para:* **Inciso b)** *Acuacultura comercial* **II,** Permiso, para: **Inciso g)** *Acuacultura de fomento* **III,** *Autorización, para:* **Inciso d)** *Recolectar del medio natural reproductores, larvas, postlarvas, crías, huevos, semillas, alevines o en cualquier otro estadio, y* **Inciso e)** *Acuacultura didáctica.*		

Artículos 22.- *la Secretaría podrá inscribir en el Registro Nacional de Pesca a los acuicultores que no requieran concesión, permiso o Autorización.*	Al **proyecto** le aplica el Artículo, incisos y, fracciones anteriores, porque se trata de una actividad acuícola con fines comerciales.	Por el hecho de presentar a la autoridad correspondiente (SEMARNAT) la Manifestación de Impacto Ambiental, el promovente está cumpliendo con este apartado. El proyecto se vincula por la obligatoriedad de obtener la autorización correspondiente para realizar las obras descritas en esta manifestación de impacto ambiental. Como ya se mencionó anteriormente, la promovente una vez autorizado el proyecto en materia ambiental procederá a tramitar el Registro Nacional de Pesca para la unidad de producción acuícola.
Art. 30°.- *Las actividades pesqueras se clasifican en:* **II.-** *Cultivo o acuacultura con fines*		
Artículo 31°.- *Para realizar las actividades de pesca se requiere lo siguiente:* **I,** *Concesión, para:* **Inciso b)** *Acuacultura comercial* **II,** Permiso, para: **Inciso g)** *Acuacultura de fomento* **III,** *Autorización, para:* **Inciso d)** *Recolectar del medio natural reproductores, larvas, postlarvas, crías, huevos, semillas, alevines o en cualquier otro estadio, y* **Inciso e)** *Acuacultura didáctica.*		

Artículos 22.- *la Secretaría podrá inscribir en el Registro Nacional de Pesca a los acuicultores que no requieran concesión, permiso o Autorización.*	Al **proyecto** le aplica el Artículo, incisos y, fracciones anteriores, porque se trata de una actividad acuícola con fines comerciales.	Por el hecho de presentar a la autoridad correspondiente (SEMARNAT) la Manifestación de Impacto Ambiental, el promovente está cumpliendo con este apartado. El proyecto se vincula por la obligatoriedad de obtener la autorización correspondiente para realizar las obras descritas en esta manifestación de impacto ambiental. Como ya se mencionó anteriormente, la promovente una vez autorizado el proyecto en materia ambiental procederá a tramitar el Registro Nacional de Pesca para la unidad de producción acuícola.
Art. 30°.- *Las actividades pesqueras se clasifican en:* **II.-** *Cultivo o acuacultura con fines*		
Artículo 31°.- *Para realizar las actividades de pesca se requiere lo siguiente:* **I,** *Concesión, para:* **Inciso b)** *Acuacultura comercial* **II,** Permiso, para: **Inciso g)** *Acuacultura de fomento* **III,** *Autorización, para:* **Inciso d)** *Recolectar del medio natural reproductores, larvas, postlarvas, crías, huevos, semillas, alevines o en cualquier otro estadio, y* **Inciso e)** *Acuacultura didáctica.*		

Artículos 22.- *la Secretaría podrá inscribir en el Registro Nacional de Pesca a los acuicultores que no requieran concesión, permiso o Autorización.*	Al **proyecto** le aplica el Artículo, incisos y, fracciones anteriores, porque se trata de una actividad acuícola con fines comerciales.	Por el hecho de presentar a la autoridad correspondiente (SEMARNAT) la Manifestación de Impacto Ambiental, el promovente está cumpliendo con este apartado. El proyecto se vincula por la obligatoriedad de obtener la autorización correspondiente para realizar las obras descritas en esta manifestación de impacto ambiental. Como ya se mencionó anteriormente, la promovente una vez autorizado el proyecto en materia ambiental procederá a tramitar el Registro Nacional de Pesca para la unidad de producción acuícola.
Art. 30°.- *Las actividades pesqueras se clasifican en:* **II.-** *Cultivo o acuacultura con fines*		
Artículo 31°.- *Para realizar las actividades de pesca se requiere lo siguiente:* **I,** *Concesión, para:* **Inciso b)** *Acuacultura comercial* **II,** Permiso, para: **Inciso g)** *Acuacultura de fomento* **III,** *Autorización, para:* **Inciso d)** *Recolectar del medio natural reproductores, larvas, postlarvas, crías, huevos, semillas, alevines o en cualquier otro estadio, y* **Inciso e)** *Acuacultura didáctica.*		

Artículos 22.- *la Secretaría podrá inscribir en el Registro Nacional de Pesca a los acuicultores que no requieran concesión, permiso o Autorización.*	Al **proyecto** le aplica el Artículo, incisos y, fracciones anteriores, porque se trata de una actividad acuícola con fines comerciales.	Por el hecho de presentar a la autoridad correspondiente (SEMARNAT) la Manifestación de Impacto Ambiental, el promovente está cumpliendo con este apartado. El proyecto se vincula por la obligatoriedad de obtener la autorización correspondiente para realizar las obras descritas en esta manifestación de impacto ambiental. Como ya se mencionó anteriormente, la promovente una vez autorizado el proyecto en materia ambiental procederá a tramitar el Registro Nacional de Pesca para la unidad de producción acuícola.
Art. 30°.- *Las actividades pesqueras se clasifican en:* **II.-** *Cultivo o acuacultura con fines*		
Artículo 31°.- *Para realizar las actividades de pesca se requiere lo siguiente:* **I,** *Concesión, para:* **Inciso b)** *Acuacultura comercial* **II,** Permiso, para: **Inciso g)** *Acuacultura de fomento* **III,** *Autorización, para:* **Inciso d)** *Recolectar del medio natural reproductores, larvas, postlarvas, crías, huevos, semillas, alevines o en cualquier otro estadio, y* **Inciso e)** *Acuacultura didáctica.*		

Artículos 22.- *la Secretaría podrá inscribir en el Registro Nacional de Pesca a los acuicultores que no requieran concesión, permiso o Autorización.*	Al **proyecto** le aplica el Artículo, incisos y, fracciones anteriores, porque se trata de una actividad acuícola con fines comerciales.	Por el hecho de presentar a la autoridad correspondiente (SEMARNAT) la Manifestación de Impacto Ambiental, el promovente está cumpliendo con este apartado. El proyecto se vincula por la obligatoriedad de obtener la autorización correspondiente para realizar las obras descritas en esta manifestación de impacto ambiental. Como ya se mencionó anteriormente, la promovente una vez autorizado el proyecto en materia ambiental procederá a tramitar el Registro Nacional de Pesca para la unidad de producción acuícola.
Art. 30°.- *Las actividades pesqueras se clasifican en:* **II.-** *Cultivo o acuacultura con fines*		
Artículo 31°.- *Para realizar las actividades de pesca se requiere lo siguiente:* **I,** *Concesión, para:* **Inciso b)** *Acuacultura comercial* **II,** Permiso, para: **Inciso g)** *Acuacultura de fomento* **III,** *Autorización, para:* **Inciso d)** *Recolectar del medio natural reproductores, larvas, postlarvas, crías, huevos, semillas, alevines o en cualquier otro estadio, y* **Inciso e)** *Acuacultura didáctica.*		

Artículos 22.- *la Secretaría podrá inscribir en el Registro Nacional de Pesca a los acuicultores que no requieran concesión, permiso o Autorización.*	Al **proyecto** le aplica el Artículo, incisos y, fracciones anteriores, porque se trata de una actividad acuícola con fines comerciales.	Por el hecho de presentar a la autoridad correspondiente (SEMARNAT) la Manifestación de Impacto Ambiental, el promovente está cumpliendo con este apartado. El proyecto se vincula por la obligatoriedad de obtener la autorización correspondiente para realizar las obras descritas en esta manifestación de impacto ambiental. Como ya se mencionó anteriormente, la promovente una vez autorizado el proyecto en materia ambiental procederá a tramitar el Registro Nacional de Pesca para la unidad de producción acuícola.
Art. 30°.- *Las actividades pesqueras se clasifican en:* **II.-** *Cultivo o acuacultura con fines*		
Artículo 31°.- *Para realizar las actividades de pesca se requiere lo siguiente:* **I,** *Concesión, para:* **Inciso b)** *Acuacultura comercial* **II,** Permiso, para: **Inciso g)** *Acuacultura de fomento* **III,** *Autorización, para:* **Inciso d)** *Recolectar del medio natural reproductores, larvas, postlarvas, crías, huevos, semillas, alevines o en cualquier otro estadio, y* **Inciso e)** *Acuacultura didáctica.*		

Artículos 22.- *la Secretaría podrá inscribir en el Registro Nacional de Pesca a los acuicultores que no requieran concesión, permiso o Autorización.*	Al **proyecto** le aplica el Artículo, incisos y, fracciones anteriores, porque se trata de una actividad acuícola con fines comerciales.	Por el hecho de presentar a la autoridad correspondiente (SEMARNAT) la Manifestación de Impacto Ambiental, el promovente está cumpliendo con este apartado. El proyecto se vincula por la obligatoriedad de obtener la autorización correspondiente para realizar las obras descritas en esta manifestación de impacto ambiental. Como ya se mencionó anteriormente, la promovente una vez autorizado el proyecto en materia ambiental procederá a tramitar el Registro Nacional de Pesca para la unidad de producción acuícola.
Art. 30°.- *Las actividades pesqueras se clasifican en:* **II.-** *Cultivo o acuacultura con fines*		
Artículo 31°.- *Para realizar las actividades de pesca se requiere lo siguiente:* **I,** *Concesión, para:* **Inciso b)** *Acuacultura comercial* **II,** Permiso, para: **Inciso g)** *Acuacultura de fomento* **III,** *Autorización, para:* **Inciso d)** *Recolectar del medio natural reproductores, larvas, postlarvas, crías, huevos, semillas, alevines o en cualquier otro estadio, y* **Inciso e)** *Acuacultura didáctica.*		

Artículos 22.- *la Secretaría podrá inscribir en el Registro Nacional de Pesca a los acuicultores que no requieran concesión, permiso o Autorización.*	Al **proyecto** le aplica el Artículo, incisos y, fracciones anteriores, porque se trata de una actividad acuícola con fines comerciales.	Por el hecho de presentar a la autoridad correspondiente (SEMARNAT) la Manifestación de Impacto Ambiental, el promovente está cumpliendo con este apartado. El proyecto se vincula por la obligatoriedad de obtener la autorización correspondiente para realizar las obras descritas en esta manifestación de impacto ambiental. Como ya se mencionó anteriormente, la promovente una vez autorizado el proyecto en materia ambiental procederá a tramitar el Registro Nacional de Pesca para la unidad de producción acuícola.
Art. 30°.- *Las actividades pesqueras se clasifican en:* **II.-** *Cultivo o acuacultura con fines*		
Artículo 31°.- *Para realizar las actividades de pesca se requiere lo siguiente:* **I,** *Concesión, para:* **Inciso b)** *Acuacultura comercial* **II,** Permiso, para: **Inciso g)** *Acuacultura de fomento* **III,** *Autorización, para:* **Inciso d)** *Recolectar del medio natural reproductores, larvas, postlarvas, crías, huevos, semillas, alevines o en cualquier otro estadio, y* **Inciso e)** *Acuacultura didáctica.*		

Artículos 22.- *la Secretaría podrá inscribir en el Registro Nacional de Pesca a los acuicultores que no requieran concesión, permiso o Autorización.*	Al **proyecto** le aplica el Artículo, incisos y, fracciones anteriores, porque se trata de una actividad acuícola con fines comerciales.	Por el hecho de presentar a la autoridad correspondiente (SEMARNAT) la Manifestación de Impacto Ambiental, el promovente está cumpliendo con este apartado. El proyecto se vincula por la obligatoriedad de obtener la autorización correspondiente para realizar las obras descritas en esta manifestación de impacto ambiental. Como ya se mencionó anteriormente, la promovente una vez autorizado el proyecto en materia ambiental procederá a tramitar el Registro Nacional de Pesca para la unidad de producción acuícola.
Art. 30°.- *Las actividades pesqueras se clasifican en:* **II.-** *Cultivo o acuacultura con fines*		
Artículo 31°.- *Para realizar las actividades de pesca se requiere lo siguiente:* **I,** *Concesión, para:* **Inciso b)** *Acuacultura comercial* **II,** Permiso, para: **Inciso g)** *Acuacultura de fomento* **III,** *Autorización, para:* **Inciso d)** *Recolectar del medio natural reproductores, larvas, postlarvas, crías, huevos, semillas, alevines o en cualquier otro estadio, y* **Inciso e)** *Acuacultura didáctica.*		

Artículos 22.- *la Secretaría podrá inscribir en el Registro Nacional de Pesca a los acuicultores que no requieran concesión, permiso o Autorización.*	Al **proyecto** le aplica el Artículo, incisos y, fracciones anteriores, porque se trata de una actividad acuícola con fines comerciales.	Por el hecho de presentar a la autoridad correspondiente (SEMARNAT) la Manifestación de Impacto Ambiental, el promovente está cumpliendo con este apartado. El proyecto se vincula por la obligatoriedad de obtener la autorización correspondiente para realizar las obras descritas en esta manifestación de impacto ambiental. Como ya se mencionó anteriormente, la promovente una vez autorizado el proyecto en materia ambiental procederá a tramitar el Registro Nacional de Pesca para la unidad de producción acuícola.
Art. 30°.- *Las actividades pesqueras se clasifican en:* **II.-** *Cultivo o acuacultura con fines*		
Artículo 31°.- *Para realizar las actividades de pesca se requiere lo siguiente:* **I,** *Concesión, para:* **Inciso b)** *Acuacultura comercial* **II,** Permiso, para: **Inciso g)** *Acuacultura de fomento* **III,** *Autorización, para:* **Inciso d)** *Recolectar del medio natural reproductores, larvas, postlarvas, crías, huevos, semillas, alevines o en cualquier otro estadio, y* **Inciso e)** *Acuacultura didáctica.*		

Artículos 22.- *la Secretaría podrá inscribir en el Registro Nacional de Pesca a los acuicultores que no requieran concesión, permiso o Autorización.*	Al **proyecto** le aplica el Artículo, incisos y, fracciones anteriores, porque se trata de una actividad acuícola con fines comerciales.	Por el hecho de presentar a la autoridad correspondiente (SEMARNAT) la Manifestación de Impacto Ambiental, el promovente está cumpliendo con este apartado. El proyecto se vincula por la obligatoriedad de obtener la autorización correspondiente para realizar las obras descritas en esta manifestación de impacto ambiental. Como ya se mencionó anteriormente, la promovente una vez autorizado el proyecto en materia ambiental procederá a tramitar el Registro Nacional de Pesca para la unidad de producción acuícola.
Art. 30°.- *Las actividades pesqueras se clasifican en:* **II.-** *Cultivo o acuacultura con fines*		
Artículo 31°.- *Para realizar las actividades de pesca se requiere lo siguiente:* **I,** *Concesión, para:* **Inciso b)** *Acuacultura comercial* **II,** Permiso, para: **Inciso g)** *Acuacultura de fomento* **III,** *Autorización, para:* **Inciso d)** *Recolectar del medio natural reproductores, larvas, postlarvas, crías, huevos, semillas, alevines o en cualquier otro estadio, y* **Inciso e)** *Acuacultura didáctica.*		

Artículos 22.- *la Secretaría podrá inscribir en el Registro Nacional de Pesca a los acuicultores que no requieran concesión, permiso o Autorización.*	Al **proyecto** le aplica el Artículo, incisos y, fracciones anteriores, porque se trata de una actividad acuícola con fines comerciales.	Por el hecho de presentar a la autoridad correspondiente (SEMARNAT) la Manifestación de Impacto Ambiental, el promovente está cumpliendo con este apartado. El proyecto se vincula por la obligatoriedad de obtener la autorización correspondiente para realizar las obras descritas en esta manifestación de impacto ambiental. Como ya se mencionó anteriormente, la promovente una vez autorizado el proyecto en materia ambiental procederá a tramitar el Registro Nacional de Pesca para la unidad de producción acuícola.
Art. 30°.- *Las actividades pesqueras se clasifican en:* **II.-** *Cultivo o acuacultura con fines*		
Artículo 31°.- *Para realizar las actividades de pesca se requiere lo siguiente:* **I,** *Concesión, para:* **Inciso b)** *Acuacultura comercial* **II,** Permiso, para: **Inciso g)** *Acuacultura de fomento* **III,** *Autorización, para:* **Inciso d)** *Recolectar del medio natural reproductores, larvas, postlarvas, crías, huevos, semillas, alevines o en cualquier otro estadio, y* **Inciso e)** *Acuacultura didáctica.*		

Artículos 22.- *la Secretaría podrá inscribir en el Registro Nacional de Pesca a los acuicultores que no requieran concesión, permiso o Autorización.*	Al **proyecto** le aplica el Artículo, incisos y, fracciones anteriores, porque se trata de una actividad acuícola con fines comerciales.	Por el hecho de presentar a la autoridad correspondiente (SEMARNAT) la Manifestación de Impacto Ambiental, el promovente está cumpliendo con este apartado. El proyecto se vincula por la obligatoriedad de obtener la autorización correspondiente para realizar las obras descritas en esta manifestación de impacto ambiental. Como ya se mencionó anteriormente, la promovente una vez autorizado el proyecto en materia ambiental procederá a tramitar el Registro Nacional de Pesca para la unidad de producción acuícola.
Art. 30°.- *Las actividades pesqueras se clasifican en:* **II.-** *Cultivo o acuacultura con fines*		
Artículo 31°.- *Para realizar las actividades de pesca se requiere lo siguiente:* **I,** *Concesión, para:* **Inciso b)** *Acuacultura comercial* **II,** Permiso, para: **Inciso g)** *Acuacultura de fomento* **III,** *Autorización, para:* **Inciso d)** *Recolectar del medio natural reproductores, larvas, postlarvas, crías, huevos, semillas, alevines o en cualquier otro estadio, y* **Inciso e)** *Acuacultura didáctica.*		

Artículos 22.- *la Secretaría podrá inscribir en el Registro Nacional de Pesca a los acuicultores que no requieran concesión, permiso o Autorización.*	Al **proyecto** le aplica el Artículo, incisos y, fracciones anteriores, porque se trata de una actividad acuícola con fines comerciales.	Por el hecho de presentar a la autoridad correspondiente (SEMARNAT) la Manifestación de Impacto Ambiental, el promovente está cumpliendo con este apartado. El proyecto se vincula por la obligatoriedad de obtener la autorización correspondiente para realizar las obras descritas en esta manifestación de impacto ambiental. Como ya se mencionó anteriormente, la promovente una vez autorizado el proyecto en materia ambiental procederá a tramitar el Registro Nacional de Pesca para la unidad de producción acuícola.
Art. 30°.- *Las actividades pesqueras se clasifican en:* **II.-** *Cultivo o acuacultura con fines*		
Artículo 31°.- *Para realizar las actividades de pesca se requiere lo siguiente:* **I,** *Concesión, para:* **Inciso b)** *Acuacultura comercial* **II,** Permiso, para: **Inciso g)** *Acuacultura de fomento* **III,** *Autorización, para:* **Inciso d)** *Recolectar del medio natural reproductores, larvas, postlarvas, crías, huevos, semillas, alevines o en cualquier otro estadio, y* **Inciso e)** *Acuacultura didáctica.*		

Artículos 22.- *la Secretaría podrá inscribir en el Registro Nacional de Pesca a los acuicultores que no requieran concesión, permiso o Autorización.*	Al **proyecto** le aplica el Artículo, incisos y, fracciones anteriores, porque se trata de una actividad acuícola con fines comerciales.	Por el hecho de presentar a la autoridad correspondiente (SEMARNAT) la Manifestación de Impacto Ambiental, el promovente está cumpliendo con este apartado. El proyecto se vincula por la obligatoriedad de obtener la autorización correspondiente para realizar las obras descritas en esta manifestación de impacto ambiental. Como ya se mencionó anteriormente, la promovente una vez autorizado el proyecto en materia ambiental procederá a tramitar el Registro Nacional de Pesca para la unidad de producción acuícola.
Art. 30°.- *Las actividades pesqueras se clasifican en:* **II.-** *Cultivo o acuacultura con fines*		
Artículo 31°.- *Para realizar las actividades de pesca se requiere lo siguiente:* **I,** *Concesión, para:* **Inciso b)** *Acuacultura comercial* **II,** Permiso, para: **Inciso g)** *Acuacultura de fomento* **III,** *Autorización, para:* **Inciso d)** *Recolectar del medio natural reproductores, larvas, postlarvas, crías, huevos, semillas, alevines o en cualquier otro estadio, y* **Inciso e)** *Acuacultura didáctica.*		

Artículos 22.- *la Secretaría podrá inscribir en el Registro Nacional de Pesca a los acuicultores que no requieran concesión, permiso o Autorización.*	Al **proyecto** le aplica el Artículo, incisos y, fracciones anteriores, porque se trata de una actividad acuícola con fines comerciales.	Por el hecho de presentar a la autoridad correspondiente (SEMARNAT) la Manifestación de Impacto Ambiental, el promovente está cumpliendo con este apartado. El proyecto se vincula por la obligatoriedad de obtener la autorización correspondiente para realizar las obras descritas en esta manifestación de impacto ambiental. Como ya se mencionó anteriormente, la promovente una vez autorizado el proyecto en materia ambiental procederá a tramitar el Registro Nacional de Pesca para la unidad de producción acuícola.
Art. 30°.- *Las actividades pesqueras se clasifican en:* **II.-** *Cultivo o acuacultura con fines*		
Artículo 31°.- *Para realizar las actividades de pesca se requiere lo siguiente:* **I,** *Concesión, para:* **Inciso b)** *Acuacultura comercial* **II,** Permiso, para: **Inciso g)** *Acuacultura de fomento* **III,** *Autorización, para:* **Inciso d)** *Recolectar del medio natural reproductores, larvas, postlarvas, crías, huevos, semillas, alevines o en cualquier otro estadio, y* **Inciso e)** *Acuacultura didáctica.*		

Artículos 22.- *la Secretaría podrá inscribir en el Registro Nacional de Pesca a los acuicultores que no requieran concesión, permiso o Autorización.*	Al **proyecto** le aplica el Artículo, incisos y, fracciones anteriores, porque se trata de una actividad acuícola con fines comerciales.	Por el hecho de presentar a la autoridad correspondiente (SEMARNAT) la Manifestación de Impacto Ambiental, el promovente está cumpliendo con este apartado. El proyecto se vincula por la obligatoriedad de obtener la autorización correspondiente para realizar las obras descritas en esta manifestación de impacto ambiental. Como ya se mencionó anteriormente, la promovente una vez autorizado el proyecto en materia ambiental procederá a tramitar el Registro Nacional de Pesca para la unidad de producción acuícola.
Art. 30°.- *Las actividades pesqueras se clasifican en:* **II.-** *Cultivo o acuacultura con fines*		
Artículo 31°.- *Para realizar las actividades de pesca se requiere lo siguiente:* **I,** *Concesión, para:* **Inciso b)** *Acuacultura comercial* **II,** Permiso, para: **Inciso g)** *Acuacultura de fomento* **III,** *Autorización, para:* **Inciso d)** *Recolectar del medio natural reproductores, larvas, postlarvas, crías, huevos, semillas, alevines o en cualquier otro estadio, y* **Inciso e)** *Acuacultura didáctica.*		

Artículos 22.- *la Secretaría podrá inscribir en el Registro Nacional de Pesca a los acuicultores que no requieran concesión, permiso o Autorización.*	Al **proyecto** le aplica el Artículo, incisos y, fracciones anteriores, porque se trata de una actividad acuícola con fines comerciales.	Por el hecho de presentar a la autoridad correspondiente (SEMARNAT) la Manifestación de Impacto Ambiental, el promovente está cumpliendo con este apartado. El proyecto se vincula por la obligatoriedad de obtener la autorización correspondiente para realizar las obras descritas en esta manifestación de impacto ambiental. Como ya se mencionó anteriormente, la promovente una vez autorizado el proyecto en materia ambiental procederá a tramitar el Registro Nacional de Pesca para la unidad de producción acuícola.
Art. 30°.- *Las actividades pesqueras se clasifican en:* **II.-** *Cultivo o acuacultura con fines*		
Artículo 31°.- *Para realizar las actividades de pesca se requiere lo siguiente:* **I,** *Concesión, para:* **Inciso b)** *Acuacultura comercial* **II,** Permiso, para: **Inciso g)** *Acuacultura de fomento* **III,** *Autorización, para:* **Inciso d)** *Recolectar del medio natural reproductores, larvas, postlarvas, crías, huevos, semillas, alevines o en cualquier otro estadio, y* **Inciso e)** *Acuacultura didáctica.*		

Artículos 22.- *la Secretaría podrá inscribir en el Registro Nacional de Pesca a los acuicultores que no requieran concesión, permiso o Autorización.*	Al **proyecto** le aplica el Artículo, incisos y, fracciones anteriores, porque se trata de una actividad acuícola con fines comerciales.	Por el hecho de presentar a la autoridad correspondiente (SEMARNAT) la Manifestación de Impacto Ambiental, el promovente está cumpliendo con este apartado. El proyecto se vincula por la obligatoriedad de obtener la autorización correspondiente para realizar las obras descritas en esta manifestación de impacto ambiental. Como ya se mencionó anteriormente, la promovente una vez autorizado el proyecto en materia ambiental procederá a tramitar el Registro Nacional de Pesca para la unidad de producción acuícola.
Art. 30°.- *Las actividades pesqueras se clasifican en:* **II.-** *Cultivo o acuacultura con fines*		
Artículo 31°.- *Para realizar las actividades de pesca se requiere lo siguiente:* **I,** *Concesión, para:* **Inciso b)** *Acuacultura comercial* **II,** Permiso, para: **Inciso g)** *Acuacultura de fomento* **III,** *Autorización, para:* **Inciso d)** *Recolectar del medio natural reproductores, larvas, postlarvas, crías, huevos, semillas, alevines o en cualquier otro estadio, y* **Inciso e)** *Acuacultura didáctica.*		

Artículos 22.- *la Secretaría podrá inscribir en el Registro Nacional de Pesca a los acuicultores que no requieran concesión, permiso o Autorización.*	Al **proyecto** le aplica el Artículo, incisos y, fracciones anteriores, porque se trata de una actividad acuícola con fines comerciales.	Por el hecho de presentar a la autoridad correspondiente (SEMARNAT) la Manifestación de Impacto Ambiental, el promovente está cumpliendo con este apartado. El proyecto se vincula por la obligatoriedad de obtener la autorización correspondiente para realizar las obras descritas en esta manifestación de impacto ambiental. Como ya se mencionó anteriormente, la promovente una vez autorizado el proyecto en materia ambiental procederá a tramitar el Registro Nacional de Pesca para la unidad de producción acuícola.
Art. 30°.- *Las actividades pesqueras se clasifican en:* **II.-** *Cultivo o acuacultura con fines*		
Artículo 31°.- *Para realizar las actividades de pesca se requiere lo siguiente:* **I,** *Concesión, para:* **Inciso b)** *Acuacultura comercial* **II,** Permiso, para: **Inciso g)** *Acuacultura de fomento* **III,** *Autorización, para:* **Inciso d)** *Recolectar del medio natural reproductores, larvas, postlarvas, crías, huevos, semillas, alevines o en cualquier otro estadio, y* **Inciso e)** *Acuacultura didáctica.*		

Artículos 22.- *la Secretaría podrá inscribir en el Registro Nacional de Pesca a los acuicultores que no requieran concesión, permiso o Autorización.*	Al **proyecto** le aplica el Artículo, incisos y, fracciones anteriores, porque se trata de una actividad acuícola con fines comerciales.	Por el hecho de presentar a la autoridad correspondiente (SEMARNAT) la Manifestación de Impacto Ambiental, el promovente está cumpliendo con este apartado. El proyecto se vincula por la obligatoriedad de obtener la autorización correspondiente para realizar las obras descritas en esta manifestación de impacto ambiental. Como ya se mencionó anteriormente, la promovente una vez autorizado el proyecto en materia ambiental procederá a tramitar el Registro Nacional de Pesca para la unidad de producción acuícola.
Art. 30°.- *Las actividades pesqueras se clasifican en:* **II.-** *Cultivo o acuacultura con fines*		
Artículo 31°.- *Para realizar las actividades de pesca se requiere lo siguiente:* **I,** *Concesión, para:* **Inciso b)** *Acuacultura comercial* **II,** Permiso, para: **Inciso g)** *Acuacultura de fomento* **III,** *Autorización, para:* **Inciso d)** *Recolectar del medio natural reproductores, larvas, postlarvas, crías, huevos, semillas, alevines o en cualquier otro estadio, y* **Inciso e)** *Acuacultura didáctica.*		

Artículos 22.- *la Secretaría podrá inscribir en el Registro Nacional de Pesca a los acuicultores que no requieran concesión, permiso o Autorización.*	Al **proyecto** le aplica el Artículo, incisos y, fracciones anteriores, porque se trata de una actividad acuícola con fines comerciales.	Por el hecho de presentar a la autoridad correspondiente (SEMARNAT) la Manifestación de Impacto Ambiental, el promovente está cumpliendo con este apartado. El proyecto se vincula por la obligatoriedad de obtener la autorización correspondiente para realizar las obras descritas en esta manifestación de impacto ambiental. Como ya se mencionó anteriormente, la promovente una vez autorizado el proyecto en materia ambiental procederá a tramitar el Registro Nacional de Pesca para la unidad de producción acuícola.
Art. 30°.- *Las actividades pesqueras se clasifican en:* **II.-** *Cultivo o acuacultura con fines*		
Artículo 31°.- *Para realizar las actividades de pesca se requiere lo siguiente:* **I,** *Concesión, para:* **Inciso b)** *Acuacultura comercial* **II,** Permiso, para: **Inciso g)** *Acuacultura de fomento* **III,** *Autorización, para:* **Inciso d)** *Recolectar del medio natural reproductores, larvas, postlarvas, crías, huevos, semillas, alevines o en cualquier otro estadio, y* **Inciso e)** *Acuacultura didáctica.*		

Artículos 22.- *la Secretaría podrá inscribir en el Registro Nacional de Pesca a los acuicultores que no requieran concesión, permiso o Autorización.*	Al **proyecto** le aplica el Artículo, incisos y, fracciones anteriores, porque se trata de una actividad acuícola con fines comerciales.	Por el hecho de presentar a la autoridad correspondiente (SEMARNAT) la Manifestación de Impacto Ambiental, el promovente está cumpliendo con este apartado. El proyecto se vincula por la obligatoriedad de obtener la autorización correspondiente para realizar las obras descritas en esta manifestación de impacto ambiental. Como ya se mencionó anteriormente, la promovente una vez autorizado el proyecto en materia ambiental procederá a tramitar el Registro Nacional de Pesca para la unidad de producción acuícola.
Art. 30°.- *Las actividades pesqueras se clasifican en:* **II.-** *Cultivo o acuacultura con fines*		
Artículo 31°.- *Para realizar las actividades de pesca se requiere lo siguiente:* **I,** *Concesión, para:* **Inciso b)** *Acuacultura comercial* **II,** Permiso, para: **Inciso g)** *Acuacultura de fomento* **III,** *Autorización, para:* **Inciso d)** *Recolectar del medio natural reproductores, larvas, postlarvas, crías, huevos, semillas, alevines o en cualquier otro estadio, y* **Inciso e)** *Acuacultura didáctica.*		

Artículos 22.- *la Secretaría podrá inscribir en el Registro Nacional de Pesca a los acuicultores que no requieran concesión, permiso o Autorización.*	Al **proyecto** le aplica el Artículo, incisos y, fracciones anteriores, porque se trata de una actividad acuícola con fines comerciales.	Por el hecho de presentar a la autoridad correspondiente (SEMARNAT) la Manifestación de Impacto Ambiental, el promovente está cumpliendo con este apartado. El proyecto se vincula por la obligatoriedad de obtener la autorización correspondiente para realizar las obras descritas en esta manifestación de impacto ambiental. Como ya se mencionó anteriormente, la promovente una vez autorizado el proyecto en materia ambiental procederá a tramitar el Registro Nacional de Pesca para la unidad de producción acuícola.
Art. 30°.- *Las actividades pesqueras se clasifican en:* **II.-** *Cultivo o acuacultura con fines*		
Artículo 31°.- *Para realizar las actividades de pesca se requiere lo siguiente:* **I,** *Concesión, para:* **Inciso b)** *Acuacultura comercial* **II,** Permiso, para: **Inciso g)** *Acuacultura de fomento* **III,** *Autorización, para:* **Inciso d)** *Recolectar del medio natural reproductores, larvas, postlarvas, crías, huevos, semillas, alevines o en cualquier otro estadio, y* **Inciso e)** *Acuacultura didáctica.*		

Artículos 22.- *la Secretaría podrá inscribir en el Registro Nacional de Pesca a los acuicultores que no requieran concesión, permiso o Autorización.*	Al **proyecto** le aplica el Artículo, incisos y, fracciones anteriores, porque se trata de una actividad acuícola con fines comerciales.	Por el hecho de presentar a la autoridad correspondiente (SEMARNAT) la Manifestación de Impacto Ambiental, el promovente está cumpliendo con este apartado. El proyecto se vincula por la obligatoriedad de obtener la autorización correspondiente para realizar las obras descritas en esta manifestación de impacto ambiental. Como ya se mencionó anteriormente, la promovente una vez autorizado el proyecto en materia ambiental procederá a tramitar el Registro Nacional de Pesca para la unidad de producción acuícola.
Art. 30°.- *Las actividades pesqueras se clasifican en:* **II.-** *Cultivo o acuacultura con fines*		
Artículo 31°.- *Para realizar las actividades de pesca se requiere lo siguiente:* **I,** *Concesión, para:* **Inciso b)** *Acuacultura comercial* **II,** Permiso, para: **Inciso g)** *Acuacultura de fomento* **III,** *Autorización, para:* **Inciso d)** *Recolectar del medio natural reproductores, larvas, postlarvas, crías, huevos, semillas, alevines o en cualquier otro estadio, y* **Inciso e)** *Acuacultura didáctica.*		

Artículos 22.- *la Secretaría podrá inscribir en el Registro Nacional de Pesca a los acuicultores que no requieran concesión, permiso o Autorización.*	Al **proyecto** le aplica el Artículo, incisos y, fracciones anteriores, porque se trata de una actividad acuícola con fines comerciales.	Por el hecho de presentar a la autoridad correspondiente (SEMARNAT) la Manifestación de Impacto Ambiental, el promovente está cumpliendo con este apartado. El proyecto se vincula por la obligatoriedad de obtener la autorización correspondiente para realizar las obras descritas en esta manifestación de impacto ambiental. Como ya se mencionó anteriormente, la promovente una vez autorizado el proyecto en materia ambiental procederá a tramitar el Registro Nacional de Pesca para la unidad de producción acuícola.
Art. 30°.- *Las actividades pesqueras se clasifican en:* **II.-** *Cultivo o acuacultura con fines*		
Artículo 31°.- *Para realizar las actividades de pesca se requiere lo siguiente:* **I,** *Concesión, para:* **Inciso b)** *Acuacultura comercial* **II,** Permiso, para: **Inciso g)** *Acuacultura de fomento* **III,** *Autorización, para:* **Inciso d)** *Recolectar del medio natural reproductores, larvas, postlarvas, crías, huevos, semillas, alevines o en cualquier otro estadio, y* **Inciso e)** *Acuacultura didáctica.*		

Artículos 22.- *la Secretaría podrá inscribir en el Registro Nacional de Pesca a los acuicultores que no requieran concesión, permiso o Autorización.*	Al **proyecto** le aplica el Artículo, incisos y, fracciones anteriores, porque se trata de una actividad acuícola con fines comerciales.	Por el hecho de presentar a la autoridad correspondiente (SEMARNAT) la Manifestación de Impacto Ambiental, el promovente está cumpliendo con este apartado. El proyecto se vincula por la obligatoriedad de obtener la autorización correspondiente para realizar las obras descritas en esta manifestación de impacto ambiental. Como ya se mencionó anteriormente, la promovente una vez autorizado el proyecto en materia ambiental procederá a tramitar el Registro Nacional de Pesca para la unidad de producción acuícola.
Art. 30°.- *Las actividades pesqueras se clasifican en:* **II.-** *Cultivo o acuacultura con fines*		
Artículo 31°.- *Para realizar las actividades de pesca se requiere lo siguiente:* **I,** *Concesión, para:* **Inciso b)** *Acuacultura comercial* **II,** Permiso, para: **Inciso g)** *Acuacultura de fomento* **III,** *Autorización, para:* **Inciso d)** *Recolectar del medio natural reproductores, larvas, postlarvas, crías, huevos, semillas, alevines o en cualquier otro estadio, y* **Inciso e)** *Acuacultura didáctica.*		

Artículos 22.- *la Secretaría podrá inscribir en el Registro Nacional de Pesca a los acuicultores que no requieran concesión, permiso o Autorización.*	Al **proyecto** le aplica el Artículo, incisos y, fracciones anteriores, porque se trata de una actividad acuícola con fines comerciales.	Por el hecho de presentar a la autoridad correspondiente (SEMARNAT) la Manifestación de Impacto Ambiental, el promovente está cumpliendo con este apartado. El proyecto se vincula por la obligatoriedad de obtener la autorización correspondiente para realizar las obras descritas en esta manifestación de impacto ambiental. Como ya se mencionó anteriormente, la promovente una vez autorizado el proyecto en materia ambiental procederá a tramitar el Registro Nacional de Pesca para la unidad de producción acuícola.
Art. 30°.- *Las actividades pesqueras se clasifican en:* **II.-** *Cultivo o acuacultura con fines*		
Artículo 31°.- *Para realizar las actividades de pesca se requiere lo siguiente:* **I,** *Concesión, para:* **Inciso b)** *Acuacultura comercial* **II,** Permiso, para: **Inciso g)** *Acuacultura de fomento* **III,** *Autorización, para:* **Inciso d)** *Recolectar del medio natural reproductores, larvas, postlarvas, crías, huevos, semillas, alevines o en cualquier otro estadio, y* **Inciso e)** *Acuacultura didáctica.*		

Artículos 22.- *la Secretaría podrá inscribir en el Registro Nacional de Pesca a los acuicultores que no requieran concesión, permiso o Autorización.*	Al **proyecto** le aplica el Artículo, incisos y, fracciones anteriores, porque se trata de una actividad acuícola con fines comerciales.	Por el hecho de presentar a la autoridad correspondiente (SEMARNAT) la Manifestación de Impacto Ambiental, el promovente está cumpliendo con este apartado. El proyecto se vincula por la obligatoriedad de obtener la autorización correspondiente para realizar las obras descritas en esta manifestación de impacto ambiental. Como ya se mencionó anteriormente, la promovente una vez autorizado el proyecto en materia ambiental procederá a tramitar el Registro Nacional de Pesca para la unidad de producción acuícola.
Art. 30°.- *Las actividades pesqueras se clasifican en:* **II.-** *Cultivo o acuacultura con fines*		
Artículo 31°.- *Para realizar las actividades de pesca se requiere lo siguiente:* **I,** *Concesión, para:* **Inciso b)** *Acuacultura comercial* **II,** Permiso, para: **Inciso g)** *Acuacultura de fomento* **III,** *Autorización, para:* **Inciso d)** *Recolectar del medio natural reproductores, larvas, postlarvas, crías, huevos, semillas, alevines o en cualquier otro estadio, y* **Inciso e)** *Acuacultura didáctica.*		

Artículos 22.- *la Secretaría podrá inscribir en el Registro Nacional de Pesca a los acuicultores que no requieran concesión, permiso o Autorización.*	Al **proyecto** le aplica el Artículo, incisos y, fracciones anteriores, porque se trata de una actividad acuícola con fines comerciales.	Por el hecho de presentar a la autoridad correspondiente (SEMARNAT) la Manifestación de Impacto Ambiental, el promovente está cumpliendo con este apartado. El proyecto se vincula por la obligatoriedad de obtener la autorización correspondiente para realizar las obras descritas en esta manifestación de impacto ambiental. Como ya se mencionó anteriormente, la promovente una vez autorizado el proyecto en materia ambiental procederá a tramitar el Registro Nacional de Pesca para la unidad de producción acuícola.
Art. 30°.- *Las actividades pesqueras se clasifican en:* **II.-** *Cultivo o acuacultura con fines*		
Artículo 31°.- *Para realizar las actividades de pesca se requiere lo siguiente:* **I,** *Concesión, para:* **Inciso b)** *Acuacultura comercial* **II,** Permiso, para: **Inciso g)** *Acuacultura de fomento* **III,** *Autorización, para:* **Inciso d)** *Recolectar del medio natural reproductores, larvas, postlarvas, crías, huevos, semillas, alevines o en cualquier otro estadio, y* **Inciso e)** *Acuacultura didáctica.*		

Artículos 22.- *la Secretaría podrá inscribir en el Registro Nacional de Pesca a los acuicultores que no requieran concesión, permiso o Autorización.*	Al **proyecto** le aplica el Artículo, incisos y, fracciones anteriores, porque se trata de una actividad acuícola con fines comerciales.	Por el hecho de presentar a la autoridad correspondiente (SEMARNAT) la Manifestación de Impacto Ambiental, el promovente está cumpliendo con este apartado. El proyecto se vincula por la obligatoriedad de obtener la autorización correspondiente para realizar las obras descritas en esta manifestación de impacto ambiental. Como ya se mencionó anteriormente, la promovente una vez autorizado el proyecto en materia ambiental procederá a tramitar el Registro Nacional de Pesca para la unidad de producción acuícola.
Art. 30°.- *Las actividades pesqueras se clasifican en:* **II.-** *Cultivo o acuacultura con fines*		
Artículo 31°.- *Para realizar las actividades de pesca se requiere lo siguiente:* **I,** *Concesión, para:* **Inciso b)** *Acuacultura comercial* **II,** Permiso, para: **Inciso g)** *Acuacultura de fomento* **III,** *Autorización, para:* **Inciso d)** *Recolectar del medio natural reproductores, larvas, postlarvas, crías, huevos, semillas, alevines o en cualquier otro estadio, y* **Inciso e)** *Acuacultura didáctica.*		

Artículos 22.- *la Secretaría podrá inscribir en el Registro Nacional de Pesca a los acuicultores que no requieran concesión, permiso o Autorización.*	Al **proyecto** le aplica el Artículo, incisos y, fracciones anteriores, porque se trata de una actividad acuícola con fines comerciales.	Por el hecho de presentar a la autoridad correspondiente (SEMARNAT) la Manifestación de Impacto Ambiental, el promovente está cumpliendo con este apartado. El proyecto se vincula por la obligatoriedad de obtener la autorización correspondiente para realizar las obras descritas en esta manifestación de impacto ambiental. Como ya se mencionó anteriormente, la promovente una vez autorizado el proyecto en materia ambiental procederá a tramitar el Registro Nacional de Pesca para la unidad de producción acuícola.
Art. 30°.- *Las actividades pesqueras se clasifican en:* **II.-** *Cultivo o acuacultura con fines*		
Artículo 31°.- *Para realizar las actividades de pesca se requiere lo siguiente:* **I,** *Concesión, para:* **Inciso b)** *Acuacultura comercial* **II,** Permiso, para: **Inciso g)** *Acuacultura de fomento* **III,** *Autorización, para:* **Inciso d)** *Recolectar del medio natural reproductores, larvas, postlarvas, crías, huevos, semillas, alevines o en cualquier otro estadio, y* **Inciso e)** *Acuacultura didáctica.*		

Artículos 22.- *la Secretaría podrá inscribir en el Registro Nacional de Pesca a los acuicultores que no requieran concesión, permiso o Autorización.*	Al **proyecto** le aplica el Artículo, incisos y, fracciones anteriores, porque se trata de una actividad acuícola con fines comerciales.	Por el hecho de presentar a la autoridad correspondiente (SEMARNAT) la Manifestación de Impacto Ambiental, el promovente está cumpliendo con este apartado. El proyecto se vincula por la obligatoriedad de obtener la autorización correspondiente para realizar las obras descritas en esta manifestación de impacto ambiental. Como ya se mencionó anteriormente, la promovente una vez autorizado el proyecto en materia ambiental procederá a tramitar el Registro Nacional de Pesca para la unidad de producción acuícola.
Art. 30°.- *Las actividades pesqueras se clasifican en:* **II.-** *Cultivo o acuacultura con fines*		
Artículo 31°.- *Para realizar las actividades de pesca se requiere lo siguiente:* **I,** *Concesión, para:* **Inciso b)** *Acuacultura comercial* **II,** Permiso, para: **Inciso g)** *Acuacultura de fomento* **III,** *Autorización, para:* **Inciso d)** *Recolectar del medio natural reproductores, larvas, postlarvas, crías, huevos, semillas, alevines o en cualquier otro estadio, y* **Inciso e)** *Acuacultura didáctica.*		

Artículos 22.- *la Secretaría podrá inscribir en el Registro Nacional de Pesca a los acuicultores que no requieran concesión, permiso o Autorización.*	Al **proyecto** le aplica el Artículo, incisos y, fracciones anteriores, porque se trata de una actividad acuícola con fines comerciales.	Por el hecho de presentar a la autoridad correspondiente (SEMARNAT) la Manifestación de Impacto Ambiental, el promovente está cumpliendo con este apartado. El proyecto se vincula por la obligatoriedad de obtener la autorización correspondiente para realizar las obras descritas en esta manifestación de impacto ambiental. Como ya se mencionó anteriormente, la promovente una vez autorizado el proyecto en materia ambiental procederá a tramitar el Registro Nacional de Pesca para la unidad de producción acuícola.
Art. 30°.- *Las actividades pesqueras se clasifican en:* **II.-** *Cultivo o acuacultura con fines*		
Artículo 31°.- *Para realizar las actividades de pesca se requiere lo siguiente:* **I,** *Concesión, para:* **Inciso b)** *Acuacultura comercial* **II,** Permiso, para: **Inciso g)** *Acuacultura de fomento* **III,** *Autorización, para:* **Inciso d)** *Recolectar del medio natural reproductores, larvas, postlarvas, crías, huevos, semillas, alevines o en cualquier otro estadio, y* **Inciso e)** *Acuacultura didáctica.*		

Artículos 22.- *la Secretaría podrá inscribir en el Registro Nacional de Pesca a los acuicultores que no requieran concesión, permiso o Autorización.*	Al **proyecto** le aplica el Artículo, incisos y, fracciones anteriores, porque se trata de una actividad acuícola con fines comerciales.	Por el hecho de presentar a la autoridad correspondiente (SEMARNAT) la Manifestación de Impacto Ambiental, el promovente está cumpliendo con este apartado. El proyecto se vincula por la obligatoriedad de obtener la autorización correspondiente para realizar las obras descritas en esta manifestación de impacto ambiental. Como ya se mencionó anteriormente, la promovente una vez autorizado el proyecto en materia ambiental procederá a tramitar el Registro Nacional de Pesca para la unidad de producción acuícola.
Art. 30°.- *Las actividades pesqueras se clasifican en:* **II.-** *Cultivo o acuacultura con fines*		
Artículo 31°.- *Para realizar las actividades de pesca se requiere lo siguiente:* **I,** *Concesión, para:* **Inciso b)** *Acuacultura comercial* **II,** Permiso, para: **Inciso g)** *Acuacultura de fomento* **III,** *Autorización, para:* **Inciso d)** *Recolectar del medio natural reproductores, larvas, postlarvas, crías, huevos, semillas, alevines o en cualquier otro estadio, y* **Inciso e)** *Acuacultura didáctica.*		

Artículos 22.- *la Secretaría podrá inscribir en el Registro Nacional de Pesca a los acuicultores que no requieran concesión, permiso o Autorización.*	Al **proyecto** le aplica el Artículo, incisos y, fracciones anteriores, porque se trata de una actividad acuícola con fines comerciales.	Por el hecho de presentar a la autoridad correspondiente (SEMARNAT) la Manifestación de Impacto Ambiental, el promovente está cumpliendo con este apartado. El proyecto se vincula por la obligatoriedad de obtener la autorización correspondiente para realizar las obras descritas en esta manifestación de impacto ambiental. Como ya se mencionó anteriormente, la promovente una vez autorizado el proyecto en materia ambiental procederá a tramitar el Registro Nacional de Pesca para la unidad de producción acuícola.
Art. 30°.- *Las actividades pesqueras se clasifican en:* **II.-** *Cultivo o acuacultura con fines*		
Artículo 31°.- *Para realizar las actividades de pesca se requiere lo siguiente:* **I,** *Concesión, para:* **Inciso b)** *Acuacultura comercial* **II,** Permiso, para: **Inciso g)** *Acuacultura de fomento* **III,** *Autorización, para:* **Inciso d)** *Recolectar del medio natural reproductores, larvas, postlarvas, crías, huevos, semillas, alevines o en cualquier otro estadio, y* **Inciso e)** *Acuacultura didáctica.*		

Artículos 22.- *la Secretaría podrá inscribir en el Registro Nacional de Pesca a los acuicultores que no requieran concesión, permiso o Autorización.*	Al **proyecto** le aplica el Artículo, incisos y, fracciones anteriores, porque se trata de una actividad acuícola con fines comerciales.	Por el hecho de presentar a la autoridad correspondiente (SEMARNAT) la Manifestación de Impacto Ambiental, el promovente está cumpliendo con este apartado. El proyecto se vincula por la obligatoriedad de obtener la autorización correspondiente para realizar las obras descritas en esta manifestación de impacto ambiental. Como ya se mencionó anteriormente, la promovente una vez autorizado el proyecto en materia ambiental procederá a tramitar el Registro Nacional de Pesca para la unidad de producción acuícola.
Art. 30°.- *Las actividades pesqueras se clasifican en:* **II.-** *Cultivo o acuacultura con fines*		
Artículo 31°.- *Para realizar las actividades de pesca se requiere lo siguiente:* **I,** *Concesión, para:* **Inciso b)** *Acuacultura comercial* **II,** Permiso, para: **Inciso g)** *Acuacultura de fomento* **III,** *Autorización, para:* **Inciso d)** *Recolectar del medio natural reproductores, larvas, postlarvas, crías, huevos, semillas, alevines o en cualquier otro estadio, y* **Inciso e)** *Acuacultura didáctica.*		

Artículos 22.- *la Secretaría podrá inscribir en el Registro Nacional de Pesca a los acuicultores que no requieran concesión, permiso o Autorización.*	Al **proyecto** le aplica el Artículo, incisos y, fracciones anteriores, porque se trata de una actividad acuícola con fines comerciales.	Por el hecho de presentar a la autoridad correspondiente (SEMARNAT) la Manifestación de Impacto Ambiental, el promovente está cumpliendo con este apartado. El proyecto se vincula por la obligatoriedad de obtener la autorización correspondiente para realizar las obras descritas en esta manifestación de impacto ambiental. Como ya se mencionó anteriormente, la promovente una vez autorizado el proyecto en materia ambiental procederá a tramitar el Registro Nacional de Pesca para la unidad de producción acuícola.
Art. 30°.- *Las actividades pesqueras se clasifican en:* **II.-** *Cultivo o acuacultura con fines*		
Artículo 31°.- *Para realizar las actividades de pesca se requiere lo siguiente:* **I,** *Concesión, para:* **Inciso b)** *Acuacultura comercial* **II,** Permiso, para: **Inciso g)** *Acuacultura de fomento* **III,** *Autorización, para:* **Inciso d)** *Recolectar del medio natural reproductores, larvas, postlarvas, crías, huevos, semillas, alevines o en cualquier otro estadio, y* **Inciso e)** *Acuacultura didáctica.*		

Artículos 22.- *la Secretaría podrá inscribir en el Registro Nacional de Pesca a los acuicultores que no requieran concesión, permiso o Autorización.*	Al **proyecto** le aplica el Artículo, incisos y, fracciones anteriores, porque se trata de una actividad acuícola con fines comerciales.	Por el hecho de presentar a la autoridad correspondiente (SEMARNAT) la Manifestación de Impacto Ambiental, el promovente está cumpliendo con este apartado. El proyecto se vincula por la obligatoriedad de obtener la autorización correspondiente para realizar las obras descritas en esta manifestación de impacto ambiental. Como ya se mencionó anteriormente, la promovente una vez autorizado el proyecto en materia ambiental procederá a tramitar el Registro Nacional de Pesca para la unidad de producción acuícola.
Art. 30°.- *Las actividades pesqueras se clasifican en:* **II.-** *Cultivo o acuacultura con fines*		
Artículo 31°.- *Para realizar las actividades de pesca se requiere lo siguiente:* **I,** *Concesión, para:* **Inciso b)** *Acuacultura comercial* **II,** Permiso, para: **Inciso g)** *Acuacultura de fomento* **III,** *Autorización, para:* **Inciso d)** *Recolectar del medio natural reproductores, larvas, postlarvas, crías, huevos, semillas, alevines o en cualquier otro estadio, y* **Inciso e)** *Acuacultura didáctica.*		

Artículos 22.- *la Secretaría podrá inscribir en el Registro Nacional de Pesca a los acuicultores que no requieran concesión, permiso o Autorización.*	Al **proyecto** le aplica el Artículo, incisos y, fracciones anteriores, porque se trata de una actividad acuícola con fines comerciales.	Por el hecho de presentar a la autoridad correspondiente (SEMARNAT) la Manifestación de Impacto Ambiental, el promovente está cumpliendo con este apartado. El proyecto se vincula por la obligatoriedad de obtener la autorización correspondiente para realizar las obras descritas en esta manifestación de impacto ambiental. Como ya se mencionó anteriormente, la promovente una vez autorizado el proyecto en materia ambiental procederá a tramitar el Registro Nacional de Pesca para la unidad de producción acuícola.
Art. 30°.- *Las actividades pesqueras se clasifican en:* **II.-** *Cultivo o acuacultura con fines*		
Artículo 31°.- *Para realizar las actividades de pesca se requiere lo siguiente:* **I,** *Concesión, para:* **Inciso b)** *Acuacultura comercial* **II,** Permiso, para: **Inciso g)** *Acuacultura de fomento* **III,** *Autorización, para:* **Inciso d)** *Recolectar del medio natural reproductores, larvas, postlarvas, crías, huevos, semillas, alevines o en cualquier otro estadio, y* **Inciso e)** *Acuacultura didáctica.*		

Artículos 22.- *la Secretaría podrá inscribir en el Registro Nacional de Pesca a los acuicultores que no requieran concesión, permiso o Autorización.*	Al **proyecto** le aplica el Artículo, incisos y, fracciones anteriores, porque se trata de una actividad acuícola con fines comerciales.	Por el hecho de presentar a la autoridad correspondiente (SEMARNAT) la Manifestación de Impacto Ambiental, el promovente está cumpliendo con este apartado. El proyecto se vincula por la obligatoriedad de obtener la autorización correspondiente para realizar las obras descritas en esta manifestación de impacto ambiental. Como ya se mencionó anteriormente, la promovente una vez autorizado el proyecto en materia ambiental procederá a tramitar el Registro Nacional de Pesca para la unidad de producción acuícola.
Art. 30°.- *Las actividades pesqueras se clasifican en:* **II.-** *Cultivo o acuacultura con fines*		
Artículo 31°.- *Para realizar las actividades de pesca se requiere lo siguiente:* **I,** *Concesión, para:* **Inciso b)** *Acuacultura comercial* **II,** Permiso, para: **Inciso g)** *Acuacultura de fomento* **III,** *Autorización, para:* **Inciso d)** *Recolectar del medio natural reproductores, larvas, postlarvas, crías, huevos, semillas, alevines o en cualquier otro estadio, y* **Inciso e)** *Acuacultura didáctica.*		

Artículos 22.- *la Secretaría podrá inscribir en el Registro Nacional de Pesca a los acuicultores que no requieran concesión, permiso o Autorización.*	Al **proyecto** le aplica el Artículo, incisos y, fracciones anteriores, porque se trata de una actividad acuícola con fines comerciales.	Por el hecho de presentar a la autoridad correspondiente (SEMARNAT) la Manifestación de Impacto Ambiental, el promovente está cumpliendo con este apartado. El proyecto se vincula por la obligatoriedad de obtener la autorización correspondiente para realizar las obras descritas en esta manifestación de impacto ambiental. Como ya se mencionó anteriormente, la promovente una vez autorizado el proyecto en materia ambiental procederá a tramitar el Registro Nacional de Pesca para la unidad de producción acuícola.
Art. 30°.- *Las actividades pesqueras se clasifican en:* **II.-** *Cultivo o acuacultura con fines*		
Artículo 31°.- *Para realizar las actividades de pesca se requiere lo siguiente:* **I,** *Concesión, para:* **Inciso b)** *Acuacultura comercial* **II,** Permiso, para: **Inciso g)** *Acuacultura de fomento* **III,** *Autorización, para:* **Inciso d)** *Recolectar del medio natural reproductores, larvas, postlarvas, crías, huevos, semillas, alevines o en cualquier otro estadio, y* **Inciso e)** *Acuacultura didáctica.*		

Artículos 22.- *la Secretaría podrá inscribir en el Registro Nacional de Pesca a los acuicultores que no requieran concesión, permiso o Autorización.*	Al **proyecto** le aplica el Artículo, incisos y, fracciones anteriores, porque se trata de una actividad acuícola con fines comerciales.	Por el hecho de presentar a la autoridad correspondiente (SEMARNAT) la Manifestación de Impacto Ambiental, el promovente está cumpliendo con este apartado. El proyecto se vincula por la obligatoriedad de obtener la autorización correspondiente para realizar las obras descritas en esta manifestación de impacto ambiental. Como ya se mencionó anteriormente, la promovente una vez autorizado el proyecto en materia ambiental procederá a tramitar el Registro Nacional de Pesca para la unidad de producción acuícola.
Art. 30°.- *Las actividades pesqueras se clasifican en:* **II.-** *Cultivo o acuacultura con fines*		
Artículo 31°.- *Para realizar las actividades de pesca se requiere lo siguiente:* **I,** *Concesión, para:* **Inciso b)** *Acuacultura comercial* **II,** Permiso, para: **Inciso g)** *Acuacultura de fomento* **III,** *Autorización, para:* **Inciso d)** *Recolectar del medio natural reproductores, larvas, postlarvas, crías, huevos, semillas, alevines o en cualquier otro estadio, y* **Inciso e)** *Acuacultura didáctica.*		

Artículos 22.- *la Secretaría podrá inscribir en el Registro Nacional de Pesca a los acuicultores que no requieran concesión, permiso o Autorización.*	Al **proyecto** le aplica el Artículo, incisos y, fracciones anteriores, porque se trata de una actividad acuícola con fines comerciales.	Por el hecho de presentar a la autoridad correspondiente (SEMARNAT) la Manifestación de Impacto Ambiental, el promovente está cumpliendo con este apartado. El proyecto se vincula por la obligatoriedad de obtener la autorización correspondiente para realizar las obras descritas en esta manifestación de impacto ambiental. Como ya se mencionó anteriormente, la promovente una vez autorizado el proyecto en materia ambiental procederá a tramitar el Registro Nacional de Pesca para la unidad de producción acuícola.
Art. 30°.- *Las actividades pesqueras se clasifican en:* **II.-** *Cultivo o acuacultura con fines*		
Artículo 31°.- *Para realizar las actividades de pesca se requiere lo siguiente:* **I,** *Concesión, para:* **Inciso b)** *Acuacultura comercial* **II,** Permiso, para: **Inciso g)** *Acuacultura de fomento* **III,** *Autorización, para:* **Inciso d)** *Recolectar del medio natural reproductores, larvas, postlarvas, crías, huevos, semillas, alevines o en cualquier otro estadio, y* **Inciso e)** *Acuacultura didáctica.*		

Artículos 22.- *la Secretaría podrá inscribir en el Registro Nacional de Pesca a los acuicultores que no requieran concesión, permiso o Autorización.*	Al **proyecto** le aplica el Artículo, incisos y, fracciones anteriores, porque se trata de una actividad acuícola con fines comerciales.	Por el hecho de presentar a la autoridad correspondiente (SEMARNAT) la Manifestación de Impacto Ambiental, el promovente está cumpliendo con este apartado. El proyecto se vincula por la obligatoriedad de obtener la autorización correspondiente para realizar las obras descritas en esta manifestación de impacto ambiental. Como ya se mencionó anteriormente, la promovente una vez autorizado el proyecto en materia ambiental procederá a tramitar el Registro Nacional de Pesca para la unidad de producción acuícola.
Art. 30°.- *Las actividades pesqueras se clasifican en:* **II.-** *Cultivo o acuacultura con fines*		
Artículo 31°.- *Para realizar las actividades de pesca se requiere lo siguiente:* **I,** *Concesión, para:* **Inciso b)** *Acuacultura comercial* **II,** Permiso, para: **Inciso g)** *Acuacultura de fomento* **III,** *Autorización, para:* **Inciso d)** *Recolectar del medio natural reproductores, larvas, postlarvas, crías, huevos, semillas, alevines o en cualquier otro estadio, y* **Inciso e)** *Acuacultura didáctica.*		

Artículos 22.- *la Secretaría podrá inscribir en el Registro Nacional de Pesca a los acuicultores que no requieran concesión, permiso o Autorización.*	Al **proyecto** le aplica el Artículo, incisos y, fracciones anteriores, porque se trata de una actividad acuícola con fines comerciales.	Por el hecho de presentar a la autoridad correspondiente (SEMARNAT) la Manifestación de Impacto Ambiental, el promovente está cumpliendo con este apartado. El proyecto se vincula por la obligatoriedad de obtener la autorización correspondiente para realizar las obras descritas en esta manifestación de impacto ambiental. Como ya se mencionó anteriormente, la promovente una vez autorizado el proyecto en materia ambiental procederá a tramitar el Registro Nacional de Pesca para la unidad de producción acuícola.
Art. 30°.- *Las actividades pesqueras se clasifican en:* **II.-** *Cultivo o acuacultura con fines*		
Artículo 31°.- *Para realizar las actividades de pesca se requiere lo siguiente:* **I,** *Concesión, para:* **Inciso b)** *Acuacultura comercial* **II,** Permiso, para: **Inciso g)** *Acuacultura de fomento* **III,** *Autorización, para:* **Inciso d)** *Recolectar del medio natural reproductores, larvas, postlarvas, crías, huevos, semillas, alevines o en cualquier otro estadio, y* **Inciso e)** *Acuacultura didáctica.*		

Artículos 22.- *la Secretaría podrá inscribir en el Registro Nacional de Pesca a los acuicultores que no requieran concesión, permiso o Autorización.*	Al **proyecto** le aplica el Artículo, incisos y, fracciones anteriores, porque se trata de una actividad acuícola con fines comerciales.	Por el hecho de presentar a la autoridad correspondiente (SEMARNAT) la Manifestación de Impacto Ambiental, el promovente está cumpliendo con este apartado. El proyecto se vincula por la obligatoriedad de obtener la autorización correspondiente para realizar las obras descritas en esta manifestación de impacto ambiental. Como ya se mencionó anteriormente, la promovente una vez autorizado el proyecto en materia ambiental procederá a tramitar el Registro Nacional de Pesca para la unidad de producción acuícola.
Art. 30°.- *Las actividades pesqueras se clasifican en:* **II.-** *Cultivo o acuacultura con fines*		
Artículo 31°.- *Para realizar las actividades de pesca se requiere lo siguiente:* **I,** *Concesión, para:* **Inciso b)** *Acuacultura comercial* **II,** Permiso, para: **Inciso g)** *Acuacultura de fomento* **III,** *Autorización, para:* **Inciso d)** *Recolectar del medio natural reproductores, larvas, postlarvas, crías, huevos, semillas, alevines o en cualquier otro estadio, y* **Inciso e)** *Acuacultura didáctica.*		

Artículos 22.- *la Secretaría podrá inscribir en el Registro Nacional de Pesca a los acuicultores que no requieran concesión, permiso o Autorización.*	Al **proyecto** le aplica el Artículo, incisos y, fracciones anteriores, porque se trata de una actividad acuícola con fines comerciales.	Por el hecho de presentar a la autoridad correspondiente (SEMARNAT) la Manifestación de Impacto Ambiental, el promovente está cumpliendo con este apartado. El proyecto se vincula por la obligatoriedad de obtener la autorización correspondiente para realizar las obras descritas en esta manifestación de impacto ambiental. Como ya se mencionó anteriormente, la promovente una vez autorizado el proyecto en materia ambiental procederá a tramitar el Registro Nacional de Pesca para la unidad de producción acuícola.
Art. 30°.- *Las actividades pesqueras se clasifican en:* **II.-** *Cultivo o acuacultura con fines*		
Artículo 31°.- *Para realizar las actividades de pesca se requiere lo siguiente:* **I,** *Concesión, para:* **Inciso b)** *Acuacultura comercial* **II,** Permiso, para: **Inciso g)** *Acuacultura de fomento* **III,** *Autorización, para:* **Inciso d)** *Recolectar del medio natural reproductores, larvas, postlarvas, crías, huevos, semillas, alevines o en cualquier otro estadio, y* **Inciso e)** *Acuacultura didáctica.*		

Artículos 22.- *la Secretaría podrá inscribir en el Registro Nacional de Pesca a los acuicultores que no requieran concesión, permiso o Autorización.*	Al **proyecto** le aplica el Artículo, incisos y, fracciones anteriores, porque se trata de una actividad acuícola con fines comerciales.	Por el hecho de presentar a la autoridad correspondiente (SEMARNAT) la Manifestación de Impacto Ambiental, el promovente está cumpliendo con este apartado. El proyecto se vincula por la obligatoriedad de obtener la autorización correspondiente para realizar las obras descritas en esta manifestación de impacto ambiental. Como ya se mencionó anteriormente, la promovente una vez autorizado el proyecto en materia ambiental procederá a tramitar el Registro Nacional de Pesca para la unidad de producción acuícola.
Art. 30°.- *Las actividades pesqueras se clasifican en:* **II.-** *Cultivo o acuacultura con fines*		
Artículo 31°.- *Para realizar las actividades de pesca se requiere lo siguiente:* **I,** *Concesión, para:* **Inciso b)** *Acuacultura comercial* **II,** Permiso, para: **Inciso g)** *Acuacultura de fomento* **III,** *Autorización, para:* **Inciso d)** *Recolectar del medio natural reproductores, larvas, postlarvas, crías, huevos, semillas, alevines o en cualquier otro estadio, y* **Inciso e)** *Acuacultura didáctica.*		

Artículos 22.- *la Secretaría podrá inscribir en el Registro Nacional de Pesca a los acuicultores que no requieran concesión, permiso o Autorización.*	Al **proyecto** le aplica el Artículo, incisos y, fracciones anteriores, porque se trata de una actividad acuícola con fines comerciales.	Por el hecho de presentar a la autoridad correspondiente (SEMARNAT) la Manifestación de Impacto Ambiental, el promovente está cumpliendo con este apartado. El proyecto se vincula por la obligatoriedad de obtener la autorización correspondiente para realizar las obras descritas en esta manifestación de impacto ambiental. Como ya se mencionó anteriormente, la promovente una vez autorizado el proyecto en materia ambiental procederá a tramitar el Registro Nacional de Pesca para la unidad de producción acuícola.
Art. 30°.- *Las actividades pesqueras se clasifican en:* **II.-** *Cultivo o acuacultura con fines*		
Artículo 31°.- *Para realizar las actividades de pesca se requiere lo siguiente:* **I,** *Concesión, para:* **Inciso b)** *Acuacultura comercial* **II,** Permiso, para: **Inciso g)** *Acuacultura de fomento* **III,** *Autorización, para:* **Inciso d)** *Recolectar del medio natural reproductores, larvas, postlarvas, crías, huevos, semillas, alevines o en cualquier otro estadio, y* **Inciso e)** *Acuacultura didáctica.*		

Artículos 22.- *la Secretaría podrá inscribir en el Registro Nacional de Pesca a los acuicultores que no requieran concesión, permiso o Autorización.*	Al **proyecto** le aplica el Artículo, incisos y, fracciones anteriores, porque se trata de una actividad acuícola con fines comerciales.	Por el hecho de presentar a la autoridad correspondiente (SEMARNAT) la Manifestación de Impacto Ambiental, el promovente está cumpliendo con este apartado. El proyecto se vincula por la obligatoriedad de obtener la autorización correspondiente para realizar las obras descritas en esta manifestación de impacto ambiental. Como ya se mencionó anteriormente, la promovente una vez autorizado el proyecto en materia ambiental procederá a tramitar el Registro Nacional de Pesca para la unidad de producción acuícola.
Art. 30°.- *Las actividades pesqueras se clasifican en:* **II.-** *Cultivo o acuacultura con fines*		
Artículo 31°.- *Para realizar las actividades de pesca se requiere lo siguiente:* **I,** *Concesión, para:* **Inciso b)** *Acuacultura comercial* **II,** Permiso, para: **Inciso g)** *Acuacultura de fomento* **III,** *Autorización, para:* **Inciso d)** *Recolectar del medio natural reproductores, larvas, postlarvas, crías, huevos, semillas, alevines o en cualquier otro estadio, y* **Inciso e)** *Acuacultura didáctica.*		

Artículos 22.- *la Secretaría podrá inscribir en el Registro Nacional de Pesca a los acuicultores que no requieran concesión, permiso o Autorización.*	Al **proyecto** le aplica el Artículo, incisos y, fracciones anteriores, porque se trata de una actividad acuícola con fines comerciales.	Por el hecho de presentar a la autoridad correspondiente (SEMARNAT) la Manifestación de Impacto Ambiental, el promovente está cumpliendo con este apartado. El proyecto se vincula por la obligatoriedad de obtener la autorización correspondiente para realizar las obras descritas en esta manifestación de impacto ambiental. Como ya se mencionó anteriormente, la promovente una vez autorizado el proyecto en materia ambiental procederá a tramitar el Registro Nacional de Pesca para la unidad de producción acuícola.
Art. 30°.- *Las actividades pesqueras se clasifican en:* **II.-** *Cultivo o acuacultura con fines*		
Artículo 31°.- *Para realizar las actividades de pesca se requiere lo siguiente:* **I,** *Concesión, para:* **Inciso b)** *Acuacultura comercial* **II,** Permiso, para: **Inciso g)** *Acuacultura de fomento* **III,** *Autorización, para:* **Inciso d)** *Recolectar del medio natural reproductores, larvas, postlarvas, crías, huevos, semillas, alevines o en cualquier otro estadio, y* **Inciso e)** *Acuacultura didáctica.*		

Artículos 22.- *la Secretaría podrá inscribir en el Registro Nacional de Pesca a los acuicultores que no requieran concesión, permiso o Autorización.*	Al **proyecto** le aplica el Artículo, incisos y, fracciones anteriores, porque se trata de una actividad acuícola con fines comerciales.	Por el hecho de presentar a la autoridad correspondiente (SEMARNAT) la Manifestación de Impacto Ambiental, el promovente está cumpliendo con este apartado. El proyecto se vincula por la obligatoriedad de obtener la autorización correspondiente para realizar las obras descritas en esta manifestación de impacto ambiental. Como ya se mencionó anteriormente, la promovente una vez autorizado el proyecto en materia ambiental procederá a tramitar el Registro Nacional de Pesca para la unidad de producción acuícola.
Art. 30°.- *Las actividades pesqueras se clasifican en:* **II.-** *Cultivo o acuacultura con fines*		
Artículo 31°.- *Para realizar las actividades de pesca se requiere lo siguiente:* **I,** *Concesión, para:* **Inciso b)** *Acuacultura comercial* **II,** Permiso, para: **Inciso g)** *Acuacultura de fomento* **III,** *Autorización, para:* **Inciso d)** *Recolectar del medio natural reproductores, larvas, postlarvas, crías, huevos, semillas, alevines o en cualquier otro estadio, y* **Inciso e)** *Acuacultura didáctica.*		

Artículos 22.- *la Secretaría podrá inscribir en el Registro Nacional de Pesca a los acuicultores que no requieran concesión, permiso o Autorización.*	Al **proyecto** le aplica el Artículo, incisos y, fracciones anteriores, porque se trata de una actividad acuícola con fines comerciales.	Por el hecho de presentar a la autoridad correspondiente (SEMARNAT) la Manifestación de Impacto Ambiental, el promovente está cumpliendo con este apartado. El proyecto se vincula por la obligatoriedad de obtener la autorización correspondiente para realizar las obras descritas en esta manifestación de impacto ambiental. Como ya se mencionó anteriormente, la promovente una vez autorizado el proyecto en materia ambiental procederá a tramitar el Registro Nacional de Pesca para la unidad de producción acuícola.
Art. 30°.- *Las actividades pesqueras se clasifican en:* **II.-** *Cultivo o acuacultura con fines*		
Artículo 31°.- *Para realizar las actividades de pesca se requiere lo siguiente:* **I,** *Concesión, para:* **Inciso b)** *Acuacultura comercial* **II,** Permiso, para: **Inciso g)** *Acuacultura de fomento* **III,** *Autorización, para:* **Inciso d)** *Recolectar del medio natural reproductores, larvas, postlarvas, crías, huevos, semillas, alevines o en cualquier otro estadio, y* **Inciso e)** *Acuacultura didáctica.*		

Artículos 22.- *la Secretaría podrá inscribir en el Registro Nacional de Pesca a los acuicultores que no requieran concesión, permiso o Autorización.*	Al **proyecto** le aplica el Artículo, incisos y, fracciones anteriores, porque se trata de una actividad acuícola con fines comerciales.	Por el hecho de presentar a la autoridad correspondiente (SEMARNAT) la Manifestación de Impacto Ambiental, el promovente está cumpliendo con este apartado. El proyecto se vincula por la obligatoriedad de obtener la autorización correspondiente para realizar las obras descritas en esta manifestación de impacto ambiental. Como ya se mencionó anteriormente, la promovente una vez autorizado el proyecto en materia ambiental procederá a tramitar el Registro Nacional de Pesca para la unidad de producción acuícola.
Art. 30°.- *Las actividades pesqueras se clasifican en:* **II.-** *Cultivo o acuacultura con fines*		
Artículo 31°.- *Para realizar las actividades de pesca se requiere lo siguiente:* **I,** *Concesión, para:* **Inciso b)** *Acuacultura comercial* **II,** Permiso, para: **Inciso g)** *Acuacultura de fomento* **III,** *Autorización, para:* **Inciso d)** *Recolectar del medio natural reproductores, larvas, postlarvas, crías, huevos, semillas, alevines o en cualquier otro estadio, y* **Inciso e)** *Acuacultura didáctica.*		

Artículos 22.- *la Secretaría podrá inscribir en el Registro Nacional de Pesca a los acuicultores que no requieran concesión, permiso o Autorización.*	Al **proyecto** le aplica el Artículo, incisos y, fracciones anteriores, porque se trata de una actividad acuícola con fines comerciales.	Por el hecho de presentar a la autoridad correspondiente (SEMARNAT) la Manifestación de Impacto Ambiental, el promovente está cumpliendo con este apartado. El proyecto se vincula por la obligatoriedad de obtener la autorización correspondiente para realizar las obras descritas en esta manifestación de impacto ambiental. Como ya se mencionó anteriormente, la promovente una vez autorizado el proyecto en materia ambiental procederá a tramitar el Registro Nacional de Pesca para la unidad de producción acuícola.
Art. 30°.- *Las actividades pesqueras se clasifican en:* **II.-** *Cultivo o acuacultura con fines*		
Artículo 31°.- *Para realizar las actividades de pesca se requiere lo siguiente:* **I,** *Concesión, para:* **Inciso b)** *Acuacultura comercial* **II,** Permiso, para: **Inciso g)** *Acuacultura de fomento* **III,** *Autorización, para:* **Inciso d)** *Recolectar del medio natural reproductores, larvas, postlarvas, crías, huevos, semillas, alevines o en cualquier otro estadio, y* **Inciso e)** *Acuacultura didáctica.*		

Artículos 22.- *la Secretaría podrá inscribir en el Registro Nacional de Pesca a los acuicultores que no requieran concesión, permiso o Autorización.*	Al **proyecto** le aplica el Artículo, incisos y, fracciones anteriores, porque se trata de una actividad acuícola con fines comerciales.	Por el hecho de presentar a la autoridad correspondiente (SEMARNAT) la Manifestación de Impacto Ambiental, el promovente está cumpliendo con este apartado. El proyecto se vincula por la obligatoriedad de obtener la autorización correspondiente para realizar las obras descritas en esta manifestación de impacto ambiental. Como ya se mencionó anteriormente, la promovente una vez autorizado el proyecto en materia ambiental procederá a tramitar el Registro Nacional de Pesca para la unidad de producción acuícola.
Art. 30°.- *Las actividades pesqueras se clasifican en:* **II.-** *Cultivo o acuacultura con fines*		
Artículo 31°.- *Para realizar las actividades de pesca se requiere lo siguiente:* **I,** *Concesión, para:* **Inciso b)** *Acuacultura comercial* **II,** Permiso, para: **Inciso g)** *Acuacultura de fomento* **III,** *Autorización, para:* **Inciso d)** *Recolectar del medio natural reproductores, larvas, postlarvas, crías, huevos, semillas, alevines o en cualquier otro estadio, y* **Inciso e)** *Acuacultura didáctica.*		

Artículos 22.- *la Secretaría podrá inscribir en el Registro Nacional de Pesca a los acuicultores que no requieran concesión, permiso o Autorización.*	Al **proyecto** le aplica el Artículo, incisos y, fracciones anteriores, porque se trata de una actividad acuícola con fines comerciales.	Por el hecho de presentar a la autoridad correspondiente (SEMARNAT) la Manifestación de Impacto Ambiental, el promovente está cumpliendo con este apartado. El proyecto se vincula por la obligatoriedad de obtener la autorización correspondiente para realizar las obras descritas en esta manifestación de impacto ambiental. Como ya se mencionó anteriormente, la promovente una vez autorizado el proyecto en materia ambiental procederá a tramitar el Registro Nacional de Pesca para la unidad de producción acuícola.
Art. 30°.- *Las actividades pesqueras se clasifican en:* **II.-** *Cultivo o acuacultura con fines*		
Artículo 31°.- *Para realizar las actividades de pesca se requiere lo siguiente:* **I,** *Concesión, para:* **Inciso b)** *Acuacultura comercial* **II,** Permiso, para: **Inciso g)** *Acuacultura de fomento* **III,** *Autorización, para:* **Inciso d)** *Recolectar del medio natural reproductores, larvas, postlarvas, crías, huevos, semillas, alevines o en cualquier otro estadio, y* **Inciso e)** *Acuacultura didáctica.*		

Artículos 22.- *la Secretaría podrá inscribir en el Registro Nacional de Pesca a los acuicultores que no requieran concesión, permiso o Autorización.*	Al **proyecto** le aplica el Artículo, incisos y, fracciones anteriores, porque se trata de una actividad acuícola con fines comerciales.	Por el hecho de presentar a la autoridad correspondiente (SEMARNAT) la Manifestación de Impacto Ambiental, el promovente está cumpliendo con este apartado. El proyecto se vincula por la obligatoriedad de obtener la autorización correspondiente para realizar las obras descritas en esta manifestación de impacto ambiental. Como ya se mencionó anteriormente, la promovente una vez autorizado el proyecto en materia ambiental procederá a tramitar el Registro Nacional de Pesca para la unidad de producción acuícola.
Art. 30°.- *Las actividades pesqueras se clasifican en:* **II.-** *Cultivo o acuacultura con fines*		
Artículo 31°.- *Para realizar las actividades de pesca se requiere lo siguiente:* **I,** *Concesión, para:* **Inciso b)** *Acuacultura comercial* **II,** Permiso, para: **Inciso g)** *Acuacultura de fomento* **III,** *Autorización, para:* **Inciso d)** *Recolectar del medio natural reproductores, larvas, postlarvas, crías, huevos, semillas, alevines o en cualquier otro estadio, y* **Inciso e)** *Acuacultura didáctica.*		

Artículos 22.- *la Secretaría podrá inscribir en el Registro Nacional de Pesca a los acuicultores que no requieran concesión, permiso o Autorización.*	Al **proyecto** le aplica el Artículo, incisos y, fracciones anteriores, porque se trata de una actividad acuícola con fines comerciales.	Por el hecho de presentar a la autoridad correspondiente (SEMARNAT) la Manifestación de Impacto Ambiental, el promovente está cumpliendo con este apartado. El proyecto se vincula por la obligatoriedad de obtener la autorización correspondiente para realizar las obras descritas en esta manifestación de impacto ambiental. Como ya se mencionó anteriormente, la promovente una vez autorizado el proyecto en materia ambiental procederá a tramitar el Registro Nacional de Pesca para la unidad de producción acuícola.
Art. 30°.- *Las actividades pesqueras se clasifican en:* **II.-** *Cultivo o acuacultura con fines*		
Artículo 31°.- *Para realizar las actividades de pesca se requiere lo siguiente:* **I,** *Concesión, para:* **Inciso b)** *Acuacultura comercial* **II,** Permiso, para: **Inciso g)** *Acuacultura de fomento* **III,** *Autorización, para:* **Inciso d)** *Recolectar del medio natural reproductores, larvas, postlarvas, crías, huevos, semillas, alevines o en cualquier otro estadio, y* **Inciso e)** *Acuacultura didáctica.*		

Artículos 22.- *la Secretaría podrá inscribir en el Registro Nacional de Pesca a los acuicultores que no requieran concesión, permiso o Autorización.*	Al **proyecto** le aplica el Artículo, incisos y, fracciones anteriores, porque se trata de una actividad acuícola con fines comerciales.	Por el hecho de presentar a la autoridad correspondiente (SEMARNAT) la Manifestación de Impacto Ambiental, el promovente está cumpliendo con este apartado. El proyecto se vincula por la obligatoriedad de obtener la autorización correspondiente para realizar las obras descritas en esta manifestación de impacto ambiental. Como ya se mencionó anteriormente, la promovente una vez autorizado el proyecto en materia ambiental procederá a tramitar el Registro Nacional de Pesca para la unidad de producción acuícola.
Art. 30°.- *Las actividades pesqueras se clasifican en:* **II.-** *Cultivo o acuacultura con fines*		
Artículo 31°.- *Para realizar las actividades de pesca se requiere lo siguiente:* **I,** *Concesión, para:* **Inciso b)** *Acuacultura comercial* **II,** Permiso, para: **Inciso g)** *Acuacultura de fomento* **III,** *Autorización, para:* **Inciso d)** *Recolectar del medio natural reproductores, larvas, postlarvas, crías, huevos, semillas, alevines o en cualquier otro estadio, y* **Inciso e)** *Acuacultura didáctica.*		

Artículos 22.- *la Secretaría podrá inscribir en el Registro Nacional de Pesca a los acuicultores que no requieran concesión, permiso o Autorización.*	Al **proyecto** le aplica el Artículo, incisos y, fracciones anteriores, porque se trata de una actividad acuícola con fines comerciales.	Por el hecho de presentar a la autoridad correspondiente (SEMARNAT) la Manifestación de Impacto Ambiental, el promovente está cumpliendo con este apartado. El proyecto se vincula por la obligatoriedad de obtener la autorización correspondiente para realizar las obras descritas en esta manifestación de impacto ambiental. Como ya se mencionó anteriormente, la promovente una vez autorizado el proyecto en materia ambiental procederá a tramitar el Registro Nacional de Pesca para la unidad de producción acuícola.
Art. 30°.- *Las actividades pesqueras se clasifican en:* **II.-** *Cultivo o acuacultura con fines*		
Artículo 31°.- *Para realizar las actividades de pesca se requiere lo siguiente:* **I,** *Concesión, para:* **Inciso b)** *Acuacultura comercial* **II,** Permiso, para: **Inciso g)** *Acuacultura de fomento* **III,** *Autorización, para:* **Inciso d)** *Recolectar del medio natural reproductores, larvas, postlarvas, crías, huevos, semillas, alevines o en cualquier otro estadio, y* **Inciso e)** *Acuacultura didáctica.*		

Artículos 22.- *la Secretaría podrá inscribir en el Registro Nacional de Pesca a los acuicultores que no requieran concesión, permiso o Autorización.*	Al **proyecto** le aplica el Artículo, incisos y, fracciones anteriores, porque se trata de una actividad acuícola con fines comerciales.	Por el hecho de presentar a la autoridad correspondiente (SEMARNAT) la Manifestación de Impacto Ambiental, el promovente está cumpliendo con este apartado. El proyecto se vincula por la obligatoriedad de obtener la autorización correspondiente para realizar las obras descritas en esta manifestación de impacto ambiental. Como ya se mencionó anteriormente, la promovente una vez autorizado el proyecto en materia ambiental procederá a tramitar el Registro Nacional de Pesca para la unidad de producción acuícola.
Art. 30°.- *Las actividades pesqueras se clasifican en:* **II.-** *Cultivo o acuacultura con fines*		
Artículo 31°.- *Para realizar las actividades de pesca se requiere lo siguiente:* **I,** *Concesión, para:* **Inciso b)** *Acuacultura comercial* **II,** Permiso, para: **Inciso g)** *Acuacultura de fomento* **III,** *Autorización, para:* **Inciso d)** *Recolectar del medio natural reproductores, larvas, postlarvas, crías, huevos, semillas, alevines o en cualquier otro estadio, y* **Inciso e)** *Acuacultura didáctica.*		

Artículos 22.- *la Secretaría podrá inscribir en el Registro Nacional de Pesca a los acuicultores que no requieran concesión, permiso o Autorización.*	Al **proyecto** le aplica el Artículo, incisos y, fracciones anteriores, porque se trata de una actividad acuícola con fines comerciales.	Por el hecho de presentar a la autoridad correspondiente (SEMARNAT) la Manifestación de Impacto Ambiental, el promovente está cumpliendo con este apartado. El proyecto se vincula por la obligatoriedad de obtener la autorización correspondiente para realizar las obras descritas en esta manifestación de impacto ambiental. Como ya se mencionó anteriormente, la promovente una vez autorizado el proyecto en materia ambiental procederá a tramitar el Registro Nacional de Pesca para la unidad de producción acuícola.
Art. 30°.- *Las actividades pesqueras se clasifican en:* **II.-** *Cultivo o acuacultura con fines*		
Artículo 31°.- *Para realizar las actividades de pesca se requiere lo siguiente:* **I,** *Concesión, para:* **Inciso b)** *Acuacultura comercial* **II,** Permiso, para: **Inciso g)** *Acuacultura de fomento* **III,** *Autorización, para:* **Inciso d)** *Recolectar del medio natural reproductores, larvas, postlarvas, crías, huevos, semillas, alevines o en cualquier otro estadio, y* **Inciso e)** *Acuacultura didáctica.*		

Artículos 22.- *la Secretaría podrá inscribir en el Registro Nacional de Pesca a los acuicultores que no requieran concesión, permiso o Autorización.*	Al **proyecto** le aplica el Artículo, incisos y, fracciones anteriores, porque se trata de una actividad acuícola con fines comerciales.	Por el hecho de presentar a la autoridad correspondiente (SEMARNAT) la Manifestación de Impacto Ambiental, el promovente está cumpliendo con este apartado. El proyecto se vincula por la obligatoriedad de obtener la autorización correspondiente para realizar las obras descritas en esta manifestación de impacto ambiental. Como ya se mencionó anteriormente, la promovente una vez autorizado el proyecto en materia ambiental procederá a tramitar el Registro Nacional de Pesca para la unidad de producción acuícola.
Art. 30°.- *Las actividades pesqueras se clasifican en:* **II.-** *Cultivo o acuacultura con fines*		
Artículo 31°.- *Para realizar las actividades de pesca se requiere lo siguiente:* **I,** *Concesión, para:* **Inciso b)** *Acuacultura comercial* **II,** Permiso, para: **Inciso g)** *Acuacultura de fomento* **III,** *Autorización, para:* **Inciso d)** *Recolectar del medio natural reproductores, larvas, postlarvas, crías, huevos, semillas, alevines o en cualquier otro estadio, y* **Inciso e)** *Acuacultura didáctica.*		

Artículos 22.- *la Secretaría podrá inscribir en el Registro Nacional de Pesca a los acuicultores que no requieran concesión, permiso o Autorización.*	Al **proyecto** le aplica el Artículo, incisos y, fracciones anteriores, porque se trata de una actividad acuícola con fines comerciales.	Por el hecho de presentar a la autoridad correspondiente (SEMARNAT) la Manifestación de Impacto Ambiental, el promovente está cumpliendo con este apartado. El proyecto se vincula por la obligatoriedad de obtener la autorización correspondiente para realizar las obras descritas en esta manifestación de impacto ambiental. Como ya se mencionó anteriormente, la promovente una vez autorizado el proyecto en materia ambiental procederá a tramitar el Registro Nacional de Pesca para la unidad de producción acuícola.
Art. 30°.- *Las actividades pesqueras se clasifican en:* **II.-** *Cultivo o acuacultura con fines*		
Artículo 31°.- *Para realizar las actividades de pesca se requiere lo siguiente:* **I,** *Concesión, para:* **Inciso b)** *Acuacultura comercial* **II,** Permiso, para: **Inciso g)** *Acuacultura de fomento* **III,** *Autorización, para:* **Inciso d)** *Recolectar del medio natural reproductores, larvas, postlarvas, crías, huevos, semillas, alevines o en cualquier otro estadio, y* **Inciso e)** *Acuacultura didáctica.*		

Artículos 22.- *la Secretaría podrá inscribir en el Registro Nacional de Pesca a los acuicultores que no requieran concesión, permiso o Autorización.*	Al **proyecto** le aplica el Artículo, incisos y, fracciones anteriores, porque se trata de una actividad acuícola con fines comerciales.	Por el hecho de presentar a la autoridad correspondiente (SEMARNAT) la Manifestación de Impacto Ambiental, el promovente está cumpliendo con este apartado. El proyecto se vincula por la obligatoriedad de obtener la autorización correspondiente para realizar las obras descritas en esta manifestación de impacto ambiental. Como ya se mencionó anteriormente, la promovente una vez autorizado el proyecto en materia ambiental procederá a tramitar el Registro Nacional de Pesca para la unidad de producción acuícola.
Art. 30°.- *Las actividades pesqueras se clasifican en:* **II.-** *Cultivo o acuacultura con fines*		
Artículo 31°.- *Para realizar las actividades de pesca se requiere lo siguiente:* **I,** *Concesión, para:* **Inciso b)** *Acuacultura comercial* **II,** Permiso, para: **Inciso g)** *Acuacultura de fomento* **III,** *Autorización, para:* **Inciso d)** *Recolectar del medio natural reproductores, larvas, postlarvas, crías, huevos, semillas, alevines o en cualquier otro estadio, y* **Inciso e)** *Acuacultura didáctica.*		

Artículos 22.- *la Secretaría podrá inscribir en el Registro Nacional de Pesca a los acuicultores que no requieran concesión, permiso o Autorización.*	Al **proyecto** le aplica el Artículo, incisos y, fracciones anteriores, porque se trata de una actividad acuícola con fines comerciales.	Por el hecho de presentar a la autoridad correspondiente (SEMARNAT) la Manifestación de Impacto Ambiental, el promovente está cumpliendo con este apartado. El proyecto se vincula por la obligatoriedad de obtener la autorización correspondiente para realizar las obras descritas en esta manifestación de impacto ambiental. Como ya se mencionó anteriormente, la promovente una vez autorizado el proyecto en materia ambiental procederá a tramitar el Registro Nacional de Pesca para la unidad de producción acuícola.
Art. 30°.- *Las actividades pesqueras se clasifican en:* **II.-** *Cultivo o acuacultura con fines*		
Artículo 31°.- *Para realizar las actividades de pesca se requiere lo siguiente:* **I,** *Concesión, para:* **Inciso b)** *Acuacultura comercial* **II,** Permiso, para: **Inciso g)** *Acuacultura de fomento* **III,** *Autorización, para:* **Inciso d)** *Recolectar del medio natural reproductores, larvas, postlarvas, crías, huevos, semillas, alevines o en cualquier otro estadio, y* **Inciso e)** *Acuacultura didáctica.*		

Artículos 22.- *la Secretaría podrá inscribir en el Registro Nacional de Pesca a los acuicultores que no requieran concesión, permiso o Autorización.*	Al **proyecto** le aplica el Artículo, incisos y, fracciones anteriores, porque se trata de una actividad acuícola con fines comerciales.	Por el hecho de presentar a la autoridad correspondiente (SEMARNAT) la Manifestación de Impacto Ambiental, el promovente está cumpliendo con este apartado. El proyecto se vincula por la obligatoriedad de obtener la autorización correspondiente para realizar las obras descritas en esta manifestación de impacto ambiental. Como ya se mencionó anteriormente, la promovente una vez autorizado el proyecto en materia ambiental procederá a tramitar el Registro Nacional de Pesca para la unidad de producción acuícola.
Art. 30°.- *Las actividades pesqueras se clasifican en:* **II.-** *Cultivo o acuacultura con fines*		
Artículo 31°.- *Para realizar las actividades de pesca se requiere lo siguiente:* **I,** *Concesión, para:* **Inciso b)** *Acuacultura comercial* **II,** Permiso, para: **Inciso g)** *Acuacultura de fomento* **III,** *Autorización, para:* **Inciso d)** *Recolectar del medio natural reproductores, larvas, postlarvas, crías, huevos, semillas, alevines o en cualquier otro estadio, y* **Inciso e)** *Acuacultura didáctica.*		

Artículos 22.- *la Secretaría podrá inscribir en el Registro Nacional de Pesca a los acuicultores que no requieran concesión, permiso o Autorización.*	Al **proyecto** le aplica el Artículo, incisos y, fracciones anteriores, porque se trata de una actividad acuícola con fines comerciales.	Por el hecho de presentar a la autoridad correspondiente (SEMARNAT) la Manifestación de Impacto Ambiental, el promovente está cumpliendo con este apartado. El proyecto se vincula por la obligatoriedad de obtener la autorización correspondiente para realizar las obras descritas en esta manifestación de impacto ambiental. Como ya se mencionó anteriormente, la promovente una vez autorizado el proyecto en materia ambiental procederá a tramitar el Registro Nacional de Pesca para la unidad de producción acuícola.
Art. 30°.- *Las actividades pesqueras se clasifican en:* **II.-** *Cultivo o acuacultura con fines*		
Artículo 31°.- *Para realizar las actividades de pesca se requiere lo siguiente:* **I,** *Concesión, para:* **Inciso b)** *Acuacultura comercial* **II,** Permiso, para: **Inciso g)** *Acuacultura de fomento* **III,** *Autorización, para:* **Inciso d)** *Recolectar del medio natural reproductores, larvas, postlarvas, crías, huevos, semillas, alevines o en cualquier otro estadio, y* **Inciso e)** *Acuacultura didáctica.*		

Artículos 22.- *la Secretaría podrá inscribir en el Registro Nacional de Pesca a los acuicultores que no requieran concesión, permiso o Autorización.*	Al **proyecto** le aplica el Artículo, incisos y, fracciones anteriores, porque se trata de una actividad acuícola con fines comerciales.	Por el hecho de presentar a la autoridad correspondiente (SEMARNAT) la Manifestación de Impacto Ambiental, el promovente está cumpliendo con este apartado. El proyecto se vincula por la obligatoriedad de obtener la autorización correspondiente para realizar las obras descritas en esta manifestación de impacto ambiental. Como ya se mencionó anteriormente, la promovente una vez autorizado el proyecto en materia ambiental procederá a tramitar el Registro Nacional de Pesca para la unidad de producción acuícola.
Art. 30°.- *Las actividades pesqueras se clasifican en:* **II.-** *Cultivo o acuacultura con fines*		
Artículo 31°.- *Para realizar las actividades de pesca se requiere lo siguiente:* **I,** *Concesión, para:* **Inciso b)** *Acuacultura comercial* **II,** Permiso, para: **Inciso g)** *Acuacultura de fomento* **III,** *Autorización, para:* **Inciso d)** *Recolectar del medio natural reproductores, larvas, postlarvas, crías, huevos, semillas, alevines o en cualquier otro estadio, y* **Inciso e)** *Acuacultura didáctica.*		

Artículos 22.- *la Secretaría podrá inscribir en el Registro Nacional de Pesca a los acuicultores que no requieran concesión, permiso o Autorización.*	Al **proyecto** le aplica el Artículo, incisos y, fracciones anteriores, porque se trata de una actividad acuícola con fines comerciales.	Por el hecho de presentar a la autoridad correspondiente (SEMARNAT) la Manifestación de Impacto Ambiental, el promovente está cumpliendo con este apartado. El proyecto se vincula por la obligatoriedad de obtener la autorización correspondiente para realizar las obras descritas en esta manifestación de impacto ambiental. Como ya se mencionó anteriormente, la promovente una vez autorizado el proyecto en materia ambiental procederá a tramitar el Registro Nacional de Pesca para la unidad de producción acuícola.
Art. 30°.- *Las actividades pesqueras se clasifican en:* **II.-** *Cultivo o acuacultura con fines*		
Artículo 31°.- *Para realizar las actividades de pesca se requiere lo siguiente:* **I,** *Concesión, para:* **Inciso b)** *Acuacultura comercial* **II,** Permiso, para: **Inciso g)** *Acuacultura de fomento* **III,** *Autorización, para:* **Inciso d)** *Recolectar del medio natural reproductores, larvas, postlarvas, crías, huevos, semillas, alevines o en cualquier otro estadio, y* **Inciso e)** *Acuacultura didáctica.*		

Artículos 22.- *la Secretaría podrá inscribir en el Registro Nacional de Pesca a los acuicultores que no requieran concesión, permiso o Autorización.*	Al **proyecto** le aplica el Artículo, incisos y, fracciones anteriores, porque se trata de una actividad acuícola con fines comerciales.	Por el hecho de presentar a la autoridad correspondiente (SEMARNAT) la Manifestación de Impacto Ambiental, el promovente está cumpliendo con este apartado. El proyecto se vincula por la obligatoriedad de obtener la autorización correspondiente para realizar las obras descritas en esta manifestación de impacto ambiental. Como ya se mencionó anteriormente, la promovente una vez autorizado el proyecto en materia ambiental procederá a tramitar el Registro Nacional de Pesca para la unidad de producción acuícola.
Art. 30°.- *Las actividades pesqueras se clasifican en:* **II.-** *Cultivo o acuacultura con fines*		
Artículo 31°.- *Para realizar las actividades de pesca se requiere lo siguiente:* **I,** *Concesión, para:* **Inciso b)** *Acuacultura comercial* **II,** Permiso, para: **Inciso g)** *Acuacultura de fomento* **III,** *Autorización, para:* **Inciso d)** *Recolectar del medio natural reproductores, larvas, postlarvas, crías, huevos, semillas, alevines o en cualquier otro estadio, y* **Inciso e)** *Acuacultura didáctica.*		

Artículos 22.- *la Secretaría podrá inscribir en el Registro Nacional de Pesca a los acuicultores que no requieran concesión, permiso o Autorización.*	Al **proyecto** le aplica el Artículo, incisos y, fracciones anteriores, porque se trata de una actividad acuícola con fines comerciales.	Por el hecho de presentar a la autoridad correspondiente (SEMARNAT) la Manifestación de Impacto Ambiental, el promovente está cumpliendo con este apartado. El proyecto se vincula por la obligatoriedad de obtener la autorización correspondiente para realizar las obras descritas en esta manifestación de impacto ambiental. Como ya se mencionó anteriormente, la promovente una vez autorizado el proyecto en materia ambiental procederá a tramitar el Registro Nacional de Pesca para la unidad de producción acuícola.
Art. 30°.- *Las actividades pesqueras se clasifican en:* **II.-** *Cultivo o acuacultura con fines*		
Artículo 31°.- *Para realizar las actividades de pesca se requiere lo siguiente:* **I,** *Concesión, para:* **Inciso b)** *Acuacultura comercial* **II,** Permiso, para: **Inciso g)** *Acuacultura de fomento* **III,** *Autorización, para:* **Inciso d)** *Recolectar del medio natural reproductores, larvas, postlarvas, crías, huevos, semillas, alevines o en cualquier otro estadio, y* **Inciso e)** *Acuacultura didáctica.*		

Artículos 22.- *la Secretaría podrá inscribir en el Registro Nacional de Pesca a los acuicultores que no requieran concesión, permiso o Autorización.*	Al **proyecto** le aplica el Artículo, incisos y, fracciones anteriores, porque se trata de una actividad acuícola con fines comerciales.	Por el hecho de presentar a la autoridad correspondiente (SEMARNAT) la Manifestación de Impacto Ambiental, el promovente está cumpliendo con este apartado. El proyecto se vincula por la obligatoriedad de obtener la autorización correspondiente para realizar las obras descritas en esta manifestación de impacto ambiental. Como ya se mencionó anteriormente, la promovente una vez autorizado el proyecto en materia ambiental procederá a tramitar el Registro Nacional de Pesca para la unidad de producción acuícola.
Art. 30°.- *Las actividades pesqueras se clasifican en:* **II.-** *Cultivo o acuacultura con fines*		
Artículo 31°.- *Para realizar las actividades de pesca se requiere lo siguiente:* **I,** *Concesión, para:* **Inciso b)** *Acuacultura comercial* **II,** Permiso, para: **Inciso g)** *Acuacultura de fomento* **III,** *Autorización, para:* **Inciso d)** *Recolectar del medio natural reproductores, larvas, postlarvas, crías, huevos, semillas, alevines o en cualquier otro estadio, y* **Inciso e)** *Acuacultura didáctica.*		

Artículos 22.- *la Secretaría podrá inscribir en el Registro Nacional de Pesca a los acuicultores que no requieran concesión, permiso o Autorización.*	Al **proyecto** le aplica el Artículo, incisos y, fracciones anteriores, porque se trata de una actividad acuícola con fines comerciales.	Por el hecho de presentar a la autoridad correspondiente (SEMARNAT) la Manifestación de Impacto Ambiental, el promovente está cumpliendo con este apartado. El proyecto se vincula por la obligatoriedad de obtener la autorización correspondiente para realizar las obras descritas en esta manifestación de impacto ambiental. Como ya se mencionó anteriormente, la promovente una vez autorizado el proyecto en materia ambiental procederá a tramitar el Registro Nacional de Pesca para la unidad de producción acuícola.
Art. 30°.- *Las actividades pesqueras se clasifican en:* **II.-** *Cultivo o acuacultura con fines*		
Artículo 31°.- *Para realizar las actividades de pesca se requiere lo siguiente:* **I,** *Concesión, para:* **Inciso b)** *Acuacultura comercial* **II,** Permiso, para: **Inciso g)** *Acuacultura de fomento* **III,** *Autorización, para:* **Inciso d)** *Recolectar del medio natural reproductores, larvas, postlarvas, crías, huevos, semillas, alevines o en cualquier otro estadio, y* **Inciso e)** *Acuacultura didáctica.*		

Artículos 22.- *la Secretaría podrá inscribir en el Registro Nacional de Pesca a los acuicultores que no requieran concesión, permiso o Autorización.*	Al **proyecto** le aplica el Artículo, incisos y, fracciones anteriores, porque se trata de una actividad acuícola con fines comerciales.	Por el hecho de presentar a la autoridad correspondiente (SEMARNAT) la Manifestación de Impacto Ambiental, el promovente está cumpliendo con este apartado. El proyecto se vincula por la obligatoriedad de obtener la autorización correspondiente para realizar las obras descritas en esta manifestación de impacto ambiental. Como ya se mencionó anteriormente, la promovente una vez autorizado el proyecto en materia ambiental procederá a tramitar el Registro Nacional de Pesca para la unidad de producción acuícola.
Art. 30°.- *Las actividades pesqueras se clasifican en:* **II.-** *Cultivo o acuacultura con fines*		
Artículo 31°.- *Para realizar las actividades de pesca se requiere lo siguiente:* **I,** *Concesión, para:* **Inciso b)** *Acuacultura comercial* **II,** Permiso, para: **Inciso g)** *Acuacultura de fomento* **III,** *Autorización, para:* **Inciso d)** *Recolectar del medio natural reproductores, larvas, postlarvas, crías, huevos, semillas, alevines o en cualquier otro estadio, y* **Inciso e)** *Acuacultura didáctica.*		

Artículos 22.- *la Secretaría podrá inscribir en el Registro Nacional de Pesca a los acuicultores que no requieran concesión, permiso o Autorización.*	Al **proyecto** le aplica el Artículo, incisos y, fracciones anteriores, porque se trata de una actividad acuícola con fines comerciales.	Por el hecho de presentar a la autoridad correspondiente (SEMARNAT) la Manifestación de Impacto Ambiental, el promovente está cumpliendo con este apartado. El proyecto se vincula por la obligatoriedad de obtener la autorización correspondiente para realizar las obras descritas en esta manifestación de impacto ambiental. Como ya se mencionó anteriormente, la promovente una vez autorizado el proyecto en materia ambiental procederá a tramitar el Registro Nacional de Pesca para la unidad de producción acuícola.
Art. 30°.- *Las actividades pesqueras se clasifican en:* **II.-** *Cultivo o acuacultura con fines*		
Artículo 31°.- *Para realizar las actividades de pesca se requiere lo siguiente:* **I,** *Concesión, para:* **Inciso b)** *Acuacultura comercial* **II,** Permiso, para: **Inciso g)** *Acuacultura de fomento* **III,** *Autorización, para:* **Inciso d)** *Recolectar del medio natural reproductores, larvas, postlarvas, crías, huevos, semillas, alevines o en cualquier otro estadio, y* **Inciso e)** *Acuacultura didáctica.*		

Artículos 22.- *la Secretaría podrá inscribir en el Registro Nacional de Pesca a los acuicultores que no requieran concesión, permiso o Autorización.*	Al **proyecto** le aplica el Artículo, incisos y, fracciones anteriores, porque se trata de una actividad acuícola con fines comerciales.	Por el hecho de presentar a la autoridad correspondiente (SEMARNAT) la Manifestación de Impacto Ambiental, el promovente está cumpliendo con este apartado. El proyecto se vincula por la obligatoriedad de obtener la autorización correspondiente para realizar las obras descritas en esta manifestación de impacto ambiental. Como ya se mencionó anteriormente, la promovente una vez autorizado el proyecto en materia ambiental procederá a tramitar el Registro Nacional de Pesca para la unidad de producción acuícola.
Art. 30°.- *Las actividades pesqueras se clasifican en:* **II.-** *Cultivo o acuacultura con fines*		
Artículo 31°.- *Para realizar las actividades de pesca se requiere lo siguiente:* **I,** *Concesión, para:* **Inciso b)** *Acuacultura comercial* **II,** Permiso, para: **Inciso g)** *Acuacultura de fomento* **III,** *Autorización, para:* **Inciso d)** *Recolectar del medio natural reproductores, larvas, postlarvas, crías, huevos, semillas, alevines o en cualquier otro estadio, y* **Inciso e)** *Acuacultura didáctica.*		

Artículos 22.- *la Secretaría podrá inscribir en el Registro Nacional de Pesca a los acuicultores que no requieran concesión, permiso o Autorización.*	Al **proyecto** le aplica el Artículo, incisos y, fracciones anteriores, porque se trata de una actividad acuícola con fines comerciales.	Por el hecho de presentar a la autoridad correspondiente (SEMARNAT) la Manifestación de Impacto Ambiental, el promovente está cumpliendo con este apartado. El proyecto se vincula por la obligatoriedad de obtener la autorización correspondiente para realizar las obras descritas en esta manifestación de impacto ambiental. Como ya se mencionó anteriormente, la promovente una vez autorizado el proyecto en materia ambiental procederá a tramitar el Registro Nacional de Pesca para la unidad de producción acuícola.
Art. 30°.- *Las actividades pesqueras se clasifican en:* **II.-** *Cultivo o acuacultura con fines*		
Artículo 31°.- *Para realizar las actividades de pesca se requiere lo siguiente:* **I,** *Concesión, para:* **Inciso b)** *Acuacultura comercial* **II,** Permiso, para: **Inciso g)** *Acuacultura de fomento* **III,** *Autorización, para:* **Inciso d)** *Recolectar del medio natural reproductores, larvas, postlarvas, crías, huevos, semillas, alevines o en cualquier otro estadio, y* **Inciso e)** *Acuacultura didáctica.*		

Artículos 22.- *la Secretaría podrá inscribir en el Registro Nacional de Pesca a los acuicultores que no requieran concesión, permiso o Autorización.*	Al **proyecto** le aplica el Artículo, incisos y, fracciones anteriores, porque se trata de una actividad acuícola con fines comerciales.	Por el hecho de presentar a la autoridad correspondiente (SEMARNAT) la Manifestación de Impacto Ambiental, el promovente está cumpliendo con este apartado. El proyecto se vincula por la obligatoriedad de obtener la autorización correspondiente para realizar las obras descritas en esta manifestación de impacto ambiental. Como ya se mencionó anteriormente, la promovente una vez autorizado el proyecto en materia ambiental procederá a tramitar el Registro Nacional de Pesca para la unidad de producción acuícola.
Art. 30°.- *Las actividades pesqueras se clasifican en:* **II.-** *Cultivo o acuacultura con fines*		
Artículo 31°.- *Para realizar las actividades de pesca se requiere lo siguiente:* **I,** *Concesión, para:* **Inciso b)** *Acuacultura comercial* **II,** Permiso, para: **Inciso g)** *Acuacultura de fomento* **III,** *Autorización, para:* **Inciso d)** *Recolectar del medio natural reproductores, larvas, postlarvas, crías, huevos, semillas, alevines o en cualquier otro estadio, y* **Inciso e)** *Acuacultura didáctica.*		

Artículos 22.- *la Secretaría podrá inscribir en el Registro Nacional de Pesca a los acuicultores que no requieran concesión, permiso o Autorización.*	Al **proyecto** le aplica el Artículo, incisos y, fracciones anteriores, porque se trata de una actividad acuícola con fines comerciales.	Por el hecho de presentar a la autoridad correspondiente (SEMARNAT) la Manifestación de Impacto Ambiental, el promovente está cumpliendo con este apartado. El proyecto se vincula por la obligatoriedad de obtener la autorización correspondiente para realizar las obras descritas en esta manifestación de impacto ambiental. Como ya se mencionó anteriormente, la promovente una vez autorizado el proyecto en materia ambiental procederá a tramitar el Registro Nacional de Pesca para la unidad de producción acuícola.
Art. 30°.- *Las actividades pesqueras se clasifican en:* **II.-** *Cultivo o acuacultura con fines*		
Artículo 31°.- *Para realizar las actividades de pesca se requiere lo siguiente:* **I,** *Concesión, para:* **Inciso b)** *Acuacultura comercial* **II,** Permiso, para: **Inciso g)** *Acuacultura de fomento* **III,** *Autorización, para:* **Inciso d)** *Recolectar del medio natural reproductores, larvas, postlarvas, crías, huevos, semillas, alevines o en cualquier otro estadio, y* **Inciso e)** *Acuacultura didáctica.*		

Artículos 22.- *la Secretaría podrá inscribir en el Registro Nacional de Pesca a los acuicultores que no requieran concesión, permiso o Autorización.*	Al **proyecto** le aplica el Artículo, incisos y, fracciones anteriores, porque se trata de una actividad acuícola con fines comerciales.	Por el hecho de presentar a la autoridad correspondiente (SEMARNAT) la Manifestación de Impacto Ambiental, el promovente está cumpliendo con este apartado. El proyecto se vincula por la obligatoriedad de obtener la autorización correspondiente para realizar las obras descritas en esta manifestación de impacto ambiental. Como ya se mencionó anteriormente, la promovente una vez autorizado el proyecto en materia ambiental procederá a tramitar el Registro Nacional de Pesca para la unidad de producción acuícola.
Art. 30°.- *Las actividades pesqueras se clasifican en:* **II.-** *Cultivo o acuacultura con fines*		
Artículo 31°.- *Para realizar las actividades de pesca se requiere lo siguiente:* **I,** *Concesión, para:* **Inciso b)** *Acuacultura comercial* **II,** Permiso, para: **Inciso g)** *Acuacultura de fomento* **III,** *Autorización, para:* **Inciso d)** *Recolectar del medio natural reproductores, larvas, postlarvas, crías, huevos, semillas, alevines o en cualquier otro estadio, y* **Inciso e)** *Acuacultura didáctica.*		

Artículos 22.- *la Secretaría podrá inscribir en el Registro Nacional de Pesca a los acuicultores que no requieran concesión, permiso o Autorización.*	Al **proyecto** le aplica el Artículo, incisos y, fracciones anteriores, porque se trata de una actividad acuícola con fines comerciales.	Por el hecho de presentar a la autoridad correspondiente (SEMARNAT) la Manifestación de Impacto Ambiental, el promovente está cumpliendo con este apartado. El proyecto se vincula por la obligatoriedad de obtener la autorización correspondiente para realizar las obras descritas en esta manifestación de impacto ambiental. Como ya se mencionó anteriormente, la promovente una vez autorizado el proyecto en materia ambiental procederá a tramitar el Registro Nacional de Pesca para la unidad de producción acuícola.
Art. 30°.- *Las actividades pesqueras se clasifican en:* **II.-** *Cultivo o acuacultura con fines*		
Artículo 31°.- *Para realizar las actividades de pesca se requiere lo siguiente:* **I,** *Concesión, para:* **Inciso b)** *Acuacultura comercial* **II,** Permiso, para: **Inciso g)** *Acuacultura de fomento* **III,** *Autorización, para:* **Inciso d)** *Recolectar del medio natural reproductores, larvas, postlarvas, crías, huevos, semillas, alevines o en cualquier otro estadio, y* **Inciso e)** *Acuacultura didáctica.*		

Artículos 22.- *la Secretaría podrá inscribir en el Registro Nacional de Pesca a los acuicultores que no requieran concesión, permiso o Autorización.*	Al **proyecto** le aplica el Artículo, incisos y, fracciones anteriores, porque se trata de una actividad acuícola con fines comerciales.	Por el hecho de presentar a la autoridad correspondiente (SEMARNAT) la Manifestación de Impacto Ambiental, el promovente está cumpliendo con este apartado. El proyecto se vincula por la obligatoriedad de obtener la autorización correspondiente para realizar las obras descritas en esta manifestación de impacto ambiental. Como ya se mencionó anteriormente, la promovente una vez autorizado el proyecto en materia ambiental procederá a tramitar el Registro Nacional de Pesca para la unidad de producción acuícola.
Art. 30°.- *Las actividades pesqueras se clasifican en:* **II.-** *Cultivo o acuacultura con fines*		
Artículo 31°.- *Para realizar las actividades de pesca se requiere lo siguiente:* **I,** *Concesión, para:* **Inciso b)** *Acuacultura comercial* **II,** Permiso, para: **Inciso g)** *Acuacultura de fomento* **III,** *Autorización, para:* **Inciso d)** *Recolectar del medio natural reproductores, larvas, postlarvas, crías, huevos, semillas, alevines o en cualquier otro estadio, y* **Inciso e)** *Acuacultura didáctica.*		

Artículos 22.- *la Secretaría podrá inscribir en el Registro Nacional de Pesca a los acuicultores que no requieran concesión, permiso o Autorización.*	Al **proyecto** le aplica el Artículo, incisos y, fracciones anteriores, porque se trata de una actividad acuícola con fines comerciales.	Por el hecho de presentar a la autoridad correspondiente (SEMARNAT) la Manifestación de Impacto Ambiental, el promovente está cumpliendo con este apartado. El proyecto se vincula por la obligatoriedad de obtener la autorización correspondiente para realizar las obras descritas en esta manifestación de impacto ambiental. Como ya se mencionó anteriormente, la promovente una vez autorizado el proyecto en materia ambiental procederá a tramitar el Registro Nacional de Pesca para la unidad de producción acuícola.
Art. 30°.- *Las actividades pesqueras se clasifican en:* **II.-** *Cultivo o acuacultura con fines*		
Artículo 31°.- *Para realizar las actividades de pesca se requiere lo siguiente:* **I,** *Concesión, para:* **Inciso b)** *Acuacultura comercial* **II,** Permiso, para: **Inciso g)** *Acuacultura de fomento* **III,** *Autorización, para:* **Inciso d)** *Recolectar del medio natural reproductores, larvas, postlarvas, crías, huevos, semillas, alevines o en cualquier otro estadio, y* **Inciso e)** *Acuacultura didáctica.*		

Artículos 22.- *la Secretaría podrá inscribir en el Registro Nacional de Pesca a los acuicultores que no requieran concesión, permiso o Autorización.*	Al **proyecto** le aplica el Artículo, incisos y, fracciones anteriores, porque se trata de una actividad acuícola con fines comerciales.	Por el hecho de presentar a la autoridad correspondiente (SEMARNAT) la Manifestación de Impacto Ambiental, el promovente está cumpliendo con este apartado. El proyecto se vincula por la obligatoriedad de obtener la autorización correspondiente para realizar las obras descritas en esta manifestación de impacto ambiental. Como ya se mencionó anteriormente, la promovente una vez autorizado el proyecto en materia ambiental procederá a tramitar el Registro Nacional de Pesca para la unidad de producción acuícola.
Art. 30°.- *Las actividades pesqueras se clasifican en:* **II.-** *Cultivo o acuacultura con fines*		
Artículo 31°.- *Para realizar las actividades de pesca se requiere lo siguiente:* **I,** *Concesión, para:* **Inciso b)** *Acuacultura comercial* **II,** Permiso, para: **Inciso g)** *Acuacultura de fomento* **III,** *Autorización, para:* **Inciso d)** *Recolectar del medio natural reproductores, larvas, postlarvas, crías, huevos, semillas, alevines o en cualquier otro estadio, y* **Inciso e)** *Acuacultura didáctica.*		

Artículos 22.- *la Secretaría podrá inscribir en el Registro Nacional de Pesca a los acuicultores que no requieran concesión, permiso o Autorización.*	Al **proyecto** le aplica el Artículo, incisos y, fracciones anteriores, porque se trata de una actividad acuícola con fines comerciales.	Por el hecho de presentar a la autoridad correspondiente (SEMARNAT) la Manifestación de Impacto Ambiental, el promovente está cumpliendo con este apartado. El proyecto se vincula por la obligatoriedad de obtener la autorización correspondiente para realizar las obras descritas en esta manifestación de impacto ambiental. Como ya se mencionó anteriormente, la promovente una vez autorizado el proyecto en materia ambiental procederá a tramitar el Registro Nacional de Pesca para la unidad de producción acuícola.
Art. 30°.- *Las actividades pesqueras se clasifican en:* **II.-** *Cultivo o acuacultura con fines*		
Artículo 31°.- *Para realizar las actividades de pesca se requiere lo siguiente:* **I,** *Concesión, para:* **Inciso b)** *Acuacultura comercial* **II,** Permiso, para: **Inciso g)** *Acuacultura de fomento* **III,** *Autorización, para:* **Inciso d)** *Recolectar del medio natural reproductores, larvas, postlarvas, crías, huevos, semillas, alevines o en cualquier otro estadio, y* **Inciso e)** *Acuacultura didáctica.*		

Artículos 22.- *la Secretaría podrá inscribir en el Registro Nacional de Pesca a los acuicultores que no requieran concesión, permiso o Autorización.*	Al **proyecto** le aplica el Artículo, incisos y, fracciones anteriores, porque se trata de una actividad acuícola con fines comerciales.	Por el hecho de presentar a la autoridad correspondiente (SEMARNAT) la Manifestación de Impacto Ambiental, el promovente está cumpliendo con este apartado. El proyecto se vincula por la obligatoriedad de obtener la autorización correspondiente para realizar las obras descritas en esta manifestación de impacto ambiental. Como ya se mencionó anteriormente, la promovente una vez autorizado el proyecto en materia ambiental procederá a tramitar el Registro Nacional de Pesca para la unidad de producción acuícola.
Art. 30°.- *Las actividades pesqueras se clasifican en:* **II.-** *Cultivo o acuacultura con fines*		
Artículo 31°.- *Para realizar las actividades de pesca se requiere lo siguiente:* **I,** *Concesión, para:* **Inciso b)** *Acuacultura comercial* **II,** Permiso, para: **Inciso g)** *Acuacultura de fomento* **III,** *Autorización, para:* **Inciso d)** *Recolectar del medio natural reproductores, larvas, postlarvas, crías, huevos, semillas, alevines o en cualquier otro estadio, y* **Inciso e)** *Acuacultura didáctica.*		

Artículos 22.- *la Secretaría podrá inscribir en el Registro Nacional de Pesca a los acuicultores que no requieran concesión, permiso o Autorización.*	Al **proyecto** le aplica el Artículo, incisos y, fracciones anteriores, porque se trata de una actividad acuícola con fines comerciales.	Por el hecho de presentar a la autoridad correspondiente (SEMARNAT) la Manifestación de Impacto Ambiental, el promovente está cumpliendo con este apartado. El proyecto se vincula por la obligatoriedad de obtener la autorización correspondiente para realizar las obras descritas en esta manifestación de impacto ambiental. Como ya se mencionó anteriormente, la promovente una vez autorizado el proyecto en materia ambiental procederá a tramitar el Registro Nacional de Pesca para la unidad de producción acuícola.
Art. 30°.- *Las actividades pesqueras se clasifican en:* **II.-** *Cultivo o acuacultura con fines*		
Artículo 31°.- *Para realizar las actividades de pesca se requiere lo siguiente:* **I,** *Concesión, para:* **Inciso b)** *Acuacultura comercial* **II,** Permiso, para: **Inciso g)** *Acuacultura de fomento* **III,** *Autorización, para:* **Inciso d)** *Recolectar del medio natural reproductores, larvas, postlarvas, crías, huevos, semillas, alevines o en cualquier otro estadio, y* **Inciso e)** *Acuacultura didáctica.*		

Artículos 22.- *la Secretaría podrá inscribir en el Registro Nacional de Pesca a los acuicultores que no requieran concesión, permiso o Autorización.*	Al **proyecto** le aplica el Artículo, incisos y, fracciones anteriores, porque se trata de una actividad acuícola con fines comerciales.	Por el hecho de presentar a la autoridad correspondiente (SEMARNAT) la Manifestación de Impacto Ambiental, el promovente está cumpliendo con este apartado. El proyecto se vincula por la obligatoriedad de obtener la autorización correspondiente para realizar las obras descritas en esta manifestación de impacto ambiental. Como ya se mencionó anteriormente, la promovente una vez autorizado el proyecto en materia ambiental procederá a tramitar el Registro Nacional de Pesca para la unidad de producción acuícola.
Art. 30°.- *Las actividades pesqueras se clasifican en:* **II.-** *Cultivo o acuacultura con fines*		
Artículo 31°.- *Para realizar las actividades de pesca se requiere lo siguiente:* **I,** *Concesión, para:* **Inciso b)** *Acuacultura comercial* **II,** Permiso, para: **Inciso g)** *Acuacultura de fomento* **III,** *Autorización, para:* **Inciso d)** *Recolectar del medio natural reproductores, larvas, postlarvas, crías, huevos, semillas, alevines o en cualquier otro estadio, y* **Inciso e)** *Acuacultura didáctica.*		

Artículos 22.- *la Secretaría podrá inscribir en el Registro Nacional de Pesca a los acuicultores que no requieran concesión, permiso o Autorización.*	Al **proyecto** le aplica el Artículo, incisos y, fracciones anteriores, porque se trata de una actividad acuícola con fines comerciales.	Por el hecho de presentar a la autoridad correspondiente (SEMARNAT) la Manifestación de Impacto Ambiental, el promovente está cumpliendo con este apartado. El proyecto se vincula por la obligatoriedad de obtener la autorización correspondiente para realizar las obras descritas en esta manifestación de impacto ambiental. Como ya se mencionó anteriormente, la promovente una vez autorizado el proyecto en materia ambiental procederá a tramitar el Registro Nacional de Pesca para la unidad de producción acuícola.
Art. 30°.- *Las actividades pesqueras se clasifican en:* **II.-** *Cultivo o acuacultura con fines*		
Artículo 31°.- *Para realizar las actividades de pesca se requiere lo siguiente:* **I,** *Concesión, para:* **Inciso b)** *Acuacultura comercial* **II,** Permiso, para: **Inciso g)** *Acuacultura de fomento* **III,** *Autorización, para:* **Inciso d)** *Recolectar del medio natural reproductores, larvas, postlarvas, crías, huevos, semillas, alevines o en cualquier otro estadio, y* **Inciso e)** *Acuacultura didáctica.*		

Artículos 22.- *la Secretaría podrá inscribir en el Registro Nacional de Pesca a los acuicultores que no requieran concesión, permiso o Autorización.*	Al **proyecto** le aplica el Artículo, incisos y, fracciones anteriores, porque se trata de una actividad acuícola con fines comerciales.	Por el hecho de presentar a la autoridad correspondiente (SEMARNAT) la Manifestación de Impacto Ambiental, el promovente está cumpliendo con este apartado. El proyecto se vincula por la obligatoriedad de obtener la autorización correspondiente para realizar las obras descritas en esta manifestación de impacto ambiental. Como ya se mencionó anteriormente, la promovente una vez autorizado el proyecto en materia ambiental procederá a tramitar el Registro Nacional de Pesca para la unidad de producción acuícola.
Art. 30°.- *Las actividades pesqueras se clasifican en:* **II.-** *Cultivo o acuacultura con fines*		
Artículo 31°.- *Para realizar las actividades de pesca se requiere lo siguiente:* **I,** *Concesión, para:* **Inciso b)** *Acuacultura comercial* **II,** Permiso, para: **Inciso g)** *Acuacultura de fomento* **III,** *Autorización, para:* **Inciso d)** *Recolectar del medio natural reproductores, larvas, postlarvas, crías, huevos, semillas, alevines o en cualquier otro estadio, y* **Inciso e)** *Acuacultura didáctica.*		

Artículos 22.- *la Secretaría podrá inscribir en el Registro Nacional de Pesca a los acuicultores que no requieran concesión, permiso o Autorización.*	Al **proyecto** le aplica el Artículo, incisos y, fracciones anteriores, porque se trata de una actividad acuícola con fines comerciales.	Por el hecho de presentar a la autoridad correspondiente (SEMARNAT) la Manifestación de Impacto Ambiental, el promovente está cumpliendo con este apartado. El proyecto se vincula por la obligatoriedad de obtener la autorización correspondiente para realizar las obras descritas en esta manifestación de impacto ambiental. Como ya se mencionó anteriormente, la promovente una vez autorizado el proyecto en materia ambiental procederá a tramitar el Registro Nacional de Pesca para la unidad de producción acuícola.
Art. 30°.- *Las actividades pesqueras se clasifican en:* **II.-** *Cultivo o acuacultura con fines*		
Artículo 31°.- *Para realizar las actividades de pesca se requiere lo siguiente:* **I,** *Concesión, para:* **Inciso b)** *Acuacultura comercial* **II,** Permiso, para: **Inciso g)** *Acuacultura de fomento* **III,** *Autorización, para:* **Inciso d)** *Recolectar del medio natural reproductores, larvas, postlarvas, crías, huevos, semillas, alevines o en cualquier otro estadio, y* **Inciso e)** *Acuacultura didáctica.*		

Artículos 22.- *la Secretaría podrá inscribir en el Registro Nacional de Pesca a los acuicultores que no requieran concesión, permiso o Autorización.*	Al **proyecto** le aplica el Artículo, incisos y, fracciones anteriores, porque se trata de una actividad acuícola con fines comerciales.	Por el hecho de presentar a la autoridad correspondiente (SEMARNAT) la Manifestación de Impacto Ambiental, el promovente está cumpliendo con este apartado. El proyecto se vincula por la obligatoriedad de obtener la autorización correspondiente para realizar las obras descritas en esta manifestación de impacto ambiental. Como ya se mencionó anteriormente, la promovente una vez autorizado el proyecto en materia ambiental procederá a tramitar el Registro Nacional de Pesca para la unidad de producción acuícola.
Art. 30°.- *Las actividades pesqueras se clasifican en:* **II.-** *Cultivo o acuacultura con fines*		
Artículo 31°.- *Para realizar las actividades de pesca se requiere lo siguiente:* **I,** *Concesión, para:* **Inciso b)** *Acuacultura comercial* **II,** Permiso, para: **Inciso g)** *Acuacultura de fomento* **III,** *Autorización, para:* **Inciso d)** *Recolectar del medio natural reproductores, larvas, postlarvas, crías, huevos, semillas, alevines o en cualquier otro estadio, y* **Inciso e)** *Acuacultura didáctica.*		

Artículos 22.- *la Secretaría podrá inscribir en el Registro Nacional de Pesca a los acuicultores que no requieran concesión, permiso o Autorización.*	Al **proyecto** le aplica el Artículo, incisos y, fracciones anteriores, porque se trata de una actividad acuícola con fines comerciales.	Por el hecho de presentar a la autoridad correspondiente (SEMARNAT) la Manifestación de Impacto Ambiental, el promovente está cumpliendo con este apartado. El proyecto se vincula por la obligatoriedad de obtener la autorización correspondiente para realizar las obras descritas en esta manifestación de impacto ambiental. Como ya se mencionó anteriormente, la promovente una vez autorizado el proyecto en materia ambiental procederá a tramitar el Registro Nacional de Pesca para la unidad de producción acuícola.
Art. 30°.- *Las actividades pesqueras se clasifican en:* **II.-** *Cultivo o acuacultura con fines*		
Artículo 31°.- *Para realizar las actividades de pesca se requiere lo siguiente:* **I,** *Concesión, para:* **Inciso b)** *Acuacultura comercial* **II,** Permiso, para: **Inciso g)** *Acuacultura de fomento* **III,** *Autorización, para:* **Inciso d)** *Recolectar del medio natural reproductores, larvas, postlarvas, crías, huevos, semillas, alevines o en cualquier otro estadio, y* **Inciso e)** *Acuacultura didáctica.*		

Artículos 22.- *la Secretaría podrá inscribir en el Registro Nacional de Pesca a los acuicultores que no requieran concesión, permiso o Autorización.*	Al **proyecto** le aplica el Artículo, incisos y, fracciones anteriores, porque se trata de una actividad acuícola con fines comerciales.	Por el hecho de presentar a la autoridad correspondiente (SEMARNAT) la Manifestación de Impacto Ambiental, el promovente está cumpliendo con este apartado. El proyecto se vincula por la obligatoriedad de obtener la autorización correspondiente para realizar las obras descritas en esta manifestación de impacto ambiental. Como ya se mencionó anteriormente, la promovente una vez autorizado el proyecto en materia ambiental procederá a tramitar el Registro Nacional de Pesca para la unidad de producción acuícola.
Art. 30°.- *Las actividades pesqueras se clasifican en:* **II.-** *Cultivo o acuacultura con fines*		
Artículo 31°.- *Para realizar las actividades de pesca se requiere lo siguiente:* **I,** *Concesión, para:* **Inciso b)** *Acuacultura comercial* **II,** Permiso, para: **Inciso g)** *Acuacultura de fomento* **III,** *Autorización, para:* **Inciso d)** *Recolectar del medio natural reproductores, larvas, postlarvas, crías, huevos, semillas, alevines o en cualquier otro estadio, y* **Inciso e)** *Acuacultura didáctica.*		

Artículos 22.- *la Secretaría podrá inscribir en el Registro Nacional de Pesca a los acuicultores que no requieran concesión, permiso o Autorización.*	Al **proyecto** le aplica el Artículo, incisos y, fracciones anteriores, porque se trata de una actividad acuícola con fines comerciales.	Por el hecho de presentar a la autoridad correspondiente (SEMARNAT) la Manifestación de Impacto Ambiental, el promovente está cumpliendo con este apartado. El proyecto se vincula por la obligatoriedad de obtener la autorización correspondiente para realizar las obras descritas en esta manifestación de impacto ambiental. Como ya se mencionó anteriormente, la promovente una vez autorizado el proyecto en materia ambiental procederá a tramitar el Registro Nacional de Pesca para la unidad de producción acuícola.
Art. 30°.- *Las actividades pesqueras se clasifican en:* **II.-** *Cultivo o acuacultura con fines*		
Artículo 31°.- *Para realizar las actividades de pesca se requiere lo siguiente:* **I,** *Concesión, para:* **Inciso b)** *Acuacultura comercial* **II,** Permiso, para: **Inciso g)** *Acuacultura de fomento* **III,** *Autorización, para:* **Inciso d)** *Recolectar del medio natural reproductores, larvas, postlarvas, crías, huevos, semillas, alevines o en cualquier otro estadio, y* **Inciso e)** *Acuacultura didáctica.*		

Artículos 22.- *la Secretaría podrá inscribir en el Registro Nacional de Pesca a los acuicultores que no requieran concesión, permiso o Autorización.*	Al **proyecto** le aplica el Artículo, incisos y, fracciones anteriores, porque se trata de una actividad acuícola con fines comerciales.	Por el hecho de presentar a la autoridad correspondiente (SEMARNAT) la Manifestación de Impacto Ambiental, el promovente está cumpliendo con este apartado. El proyecto se vincula por la obligatoriedad de obtener la autorización correspondiente para realizar las obras descritas en esta manifestación de impacto ambiental. Como ya se mencionó anteriormente, la promovente una vez autorizado el proyecto en materia ambiental procederá a tramitar el Registro Nacional de Pesca para la unidad de producción acuícola.
Art. 30°.- *Las actividades pesqueras se clasifican en:* **II.-** *Cultivo o acuacultura con fines*		
Artículo 31°.- *Para realizar las actividades de pesca se requiere lo siguiente:* **I,** *Concesión, para:* **Inciso b)** *Acuacultura comercial* **II,** Permiso, para: **Inciso g)** *Acuacultura de fomento* **III,** *Autorización, para:* **Inciso d)** *Recolectar del medio natural reproductores, larvas, postlarvas, crías, huevos, semillas, alevines o en cualquier otro estadio, y* **Inciso e)** *Acuacultura didáctica.*		

Artículos 22.- *la Secretaría podrá inscribir en el Registro Nacional de Pesca a los acuicultores que no requieran concesión, permiso o Autorización.*	Al **proyecto** le aplica el Artículo, incisos y, fracciones anteriores, porque se trata de una actividad acuícola con fines comerciales.	Por el hecho de presentar a la autoridad correspondiente (SEMARNAT) la Manifestación de Impacto Ambiental, el promovente está cumpliendo con este apartado. El proyecto se vincula por la obligatoriedad de obtener la autorización correspondiente para realizar las obras descritas en esta manifestación de impacto ambiental. Como ya se mencionó anteriormente, la promovente una vez autorizado el proyecto en materia ambiental procederá a tramitar el Registro Nacional de Pesca para la unidad de producción acuícola.
Art. 30°.- *Las actividades pesqueras se clasifican en:* **II.-** *Cultivo o acuacultura con fines*		
Artículo 31°.- *Para realizar las actividades de pesca se requiere lo siguiente:* **I,** *Concesión, para:* **Inciso b)** *Acuacultura comercial* **II,** Permiso, para: **Inciso g)** *Acuacultura de fomento* **III,** *Autorización, para:* **Inciso d)** *Recolectar del medio natural reproductores, larvas, postlarvas, crías, huevos, semillas, alevines o en cualquier otro estadio, y* **Inciso e)** *Acuacultura didáctica.*		

Artículos 22.- *la Secretaría podrá inscribir en el Registro Nacional de Pesca a los acuicultores que no requieran concesión, permiso o Autorización.*	Al **proyecto** le aplica el Artículo, incisos y, fracciones anteriores, porque se trata de una actividad acuícola con fines comerciales.	Por el hecho de presentar a la autoridad correspondiente (SEMARNAT) la Manifestación de Impacto Ambiental, el promovente está cumpliendo con este apartado. El proyecto se vincula por la obligatoriedad de obtener la autorización correspondiente para realizar las obras descritas en esta manifestación de impacto ambiental. Como ya se mencionó anteriormente, la promovente una vez autorizado el proyecto en materia ambiental procederá a tramitar el Registro Nacional de Pesca para la unidad de producción acuícola.
Art. 30°.- *Las actividades pesqueras se clasifican en:* **II.-** *Cultivo o acuacultura con fines*		
Artículo 31°.- *Para realizar las actividades de pesca se requiere lo siguiente:* **I,** *Concesión, para:* **Inciso b)** *Acuacultura comercial* **II,** Permiso, para: **Inciso g)** *Acuacultura de fomento* **III,** *Autorización, para:* **Inciso d)** *Recolectar del medio natural reproductores, larvas, postlarvas, crías, huevos, semillas, alevines o en cualquier otro estadio, y* **Inciso e)** *Acuacultura didáctica.*		

Artículos 22.- *la Secretaría podrá inscribir en el Registro Nacional de Pesca a los acuicultores que no requieran concesión, permiso o Autorización.*	Al **proyecto** le aplica el Artículo, incisos y, fracciones anteriores, porque se trata de una actividad acuícola con fines comerciales.	Por el hecho de presentar a la autoridad correspondiente (SEMARNAT) la Manifestación de Impacto Ambiental, el promovente está cumpliendo con este apartado. El proyecto se vincula por la obligatoriedad de obtener la autorización correspondiente para realizar las obras descritas en esta manifestación de impacto ambiental. Como ya se mencionó anteriormente, la promovente una vez autorizado el proyecto en materia ambiental procederá a tramitar el Registro Nacional de Pesca para la unidad de producción acuícola.
Art. 30°.- *Las actividades pesqueras se clasifican en:* **II.-** *Cultivo o acuacultura con fines*		
Artículo 31°.- *Para realizar las actividades de pesca se requiere lo siguiente:* **I,** *Concesión, para:* **Inciso b)** *Acuacultura comercial* **II,** Permiso, para: **Inciso g)** *Acuacultura de fomento* **III,** *Autorización, para:* **Inciso d)** *Recolectar del medio natural reproductores, larvas, postlarvas, crías, huevos, semillas, alevines o en cualquier otro estadio, y* **Inciso e)** *Acuacultura didáctica.*		

Artículos 22.- *la Secretaría podrá inscribir en el Registro Nacional de Pesca a los acuicultores que no requieran concesión, permiso o Autorización.*	Al **proyecto** le aplica el Artículo, incisos y, fracciones anteriores, porque se trata de una actividad acuícola con fines comerciales.	Por el hecho de presentar a la autoridad correspondiente (SEMARNAT) la Manifestación de Impacto Ambiental, el promovente está cumpliendo con este apartado. El proyecto se vincula por la obligatoriedad de obtener la autorización correspondiente para realizar las obras descritas en esta manifestación de impacto ambiental. Como ya se mencionó anteriormente, la promovente una vez autorizado el proyecto en materia ambiental procederá a tramitar el Registro Nacional de Pesca para la unidad de producción acuícola.
Art. 30°.- *Las actividades pesqueras se clasifican en:* **II.-** *Cultivo o acuacultura con fines*		
Artículo 31°.- *Para realizar las actividades de pesca se requiere lo siguiente:* **I,** *Concesión, para:* **Inciso b)** *Acuacultura comercial* **II,** Permiso, para: **Inciso g)** *Acuacultura de fomento* **III,** *Autorización, para:* **Inciso d)** *Recolectar del medio natural reproductores, larvas, postlarvas, crías, huevos, semillas, alevines o en cualquier otro estadio, y* **Inciso e)** *Acuacultura didáctica.*		

Artículos 22.- *la Secretaría podrá inscribir en el Registro Nacional de Pesca a los acuicultores que no requieran concesión, permiso o Autorización.*	Al **proyecto** le aplica el Artículo, incisos y, fracciones anteriores, porque se trata de una actividad acuícola con fines comerciales.	Por el hecho de presentar a la autoridad correspondiente (SEMARNAT) la Manifestación de Impacto Ambiental, el promovente está cumpliendo con este apartado. El proyecto se vincula por la obligatoriedad de obtener la autorización correspondiente para realizar las obras descritas en esta manifestación de impacto ambiental. Como ya se mencionó anteriormente, la promovente una vez autorizado el proyecto en materia ambiental procederá a tramitar el Registro Nacional de Pesca para la unidad de producción acuícola.
Art. 30°.- *Las actividades pesqueras se clasifican en:* **II.-** *Cultivo o acuacultura con fines*		
Artículo 31°.- *Para realizar las actividades de pesca se requiere lo siguiente:* **I,** *Concesión, para:* **Inciso b)** *Acuacultura comercial* **II,** Permiso, para: **Inciso g)** *Acuacultura de fomento* **III,** *Autorización, para:* **Inciso d)** *Recolectar del medio natural reproductores, larvas, postlarvas, crías, huevos, semillas, alevines o en cualquier otro estadio, y* **Inciso e)** *Acuacultura didáctica.*		

Artículos 22.- *la Secretaría podrá inscribir en el Registro Nacional de Pesca a los acuicultores que no requieran concesión, permiso o Autorización.*	Al **proyecto** le aplica el Artículo, incisos y, fracciones anteriores, porque se trata de una actividad acuícola con fines comerciales.	Por el hecho de presentar a la autoridad correspondiente (SEMARNAT) la Manifestación de Impacto Ambiental, el promovente está cumpliendo con este apartado. El proyecto se vincula por la obligatoriedad de obtener la autorización correspondiente para realizar las obras descritas en esta manifestación de impacto ambiental. Como ya se mencionó anteriormente, la promovente una vez autorizado el proyecto en materia ambiental procederá a tramitar el Registro Nacional de Pesca para la unidad de producción acuícola.
Art. 30°.- *Las actividades pesqueras se clasifican en:* **II.-** *Cultivo o acuacultura con fines*		
Artículo 31°.- *Para realizar las actividades de pesca se requiere lo siguiente:* **I,** *Concesión, para:* **Inciso b)** *Acuacultura comercial* **II,** Permiso, para: **Inciso g)** *Acuacultura de fomento* **III,** *Autorización, para:* **Inciso d)** *Recolectar del medio natural reproductores, larvas, postlarvas, crías, huevos, semillas, alevines o en cualquier otro estadio, y* **Inciso e)** *Acuacultura didáctica.*		

Artículos 22.- *la Secretaría podrá inscribir en el Registro Nacional de Pesca a los acuicultores que no requieran concesión, permiso o Autorización.*	Al **proyecto** le aplica el Artículo, incisos y, fracciones anteriores, porque se trata de una actividad acuícola con fines comerciales.	Por el hecho de presentar a la autoridad correspondiente (SEMARNAT) la Manifestación de Impacto Ambiental, el promovente está cumpliendo con este apartado. El proyecto se vincula por la obligatoriedad de obtener la autorización correspondiente para realizar las obras descritas en esta manifestación de impacto ambiental. Como ya se mencionó anteriormente, la promovente una vez autorizado el proyecto en materia ambiental procederá a tramitar el Registro Nacional de Pesca para la unidad de producción acuícola.
Art. 30°.- *Las actividades pesqueras se clasifican en:* **II.-** *Cultivo o acuacultura con fines*		
Artículo 31°.- *Para realizar las actividades de pesca se requiere lo siguiente:* **I,** *Concesión, para:* **Inciso b)** *Acuacultura comercial* **II,** Permiso, para: **Inciso g)** *Acuacultura de fomento* **III,** *Autorización, para:* **Inciso d)** *Recolectar del medio natural reproductores, larvas, postlarvas, crías, huevos, semillas, alevines o en cualquier otro estadio, y* **Inciso e)** *Acuacultura didáctica.*		

Artículos 22.- *la Secretaría podrá inscribir en el Registro Nacional de Pesca a los acuicultores que no requieran concesión, permiso o Autorización.*	Al **proyecto** le aplica el Artículo, incisos y, fracciones anteriores, porque se trata de una actividad acuícola con fines comerciales.	Por el hecho de presentar a la autoridad correspondiente (SEMARNAT) la Manifestación de Impacto Ambiental, el promovente está cumpliendo con este apartado. El proyecto se vincula por la obligatoriedad de obtener la autorización correspondiente para realizar las obras descritas en esta manifestación de impacto ambiental. Como ya se mencionó anteriormente, la promovente una vez autorizado el proyecto en materia ambiental procederá a tramitar el Registro Nacional de Pesca para la unidad de producción acuícola.
Art. 30°.- *Las actividades pesqueras se clasifican en:* **II.-** *Cultivo o acuacultura con fines*		
Artículo 31°.- *Para realizar las actividades de pesca se requiere lo siguiente:* **I,** *Concesión, para:* **Inciso b)** *Acuacultura comercial* **II,** Permiso, para: **Inciso g)** *Acuacultura de fomento* **III,** *Autorización, para:* **Inciso d)** *Recolectar del medio natural reproductores, larvas, postlarvas, crías, huevos, semillas, alevines o en cualquier otro estadio, y* **Inciso e)** *Acuacultura didáctica.*		

Artículos 22.- *la Secretaría podrá inscribir en el Registro Nacional de Pesca a los acuicultores que no requieran concesión, permiso o Autorización.*	Al **proyecto** le aplica el Artículo, incisos y, fracciones anteriores, porque se trata de una actividad acuícola con fines comerciales.	Por el hecho de presentar a la autoridad correspondiente (SEMARNAT) la Manifestación de Impacto Ambiental, el promovente está cumpliendo con este apartado. El proyecto se vincula por la obligatoriedad de obtener la autorización correspondiente para realizar las obras descritas en esta manifestación de impacto ambiental. Como ya se mencionó anteriormente, la promovente una vez autorizado el proyecto en materia ambiental procederá a tramitar el Registro Nacional de Pesca para la unidad de producción acuícola.
Art. 30°.- *Las actividades pesqueras se clasifican en:* **II.-** *Cultivo o acuacultura con fines*		
Artículo 31°.- *Para realizar las actividades de pesca se requiere lo siguiente:* **I,** *Concesión, para:* **Inciso b)** *Acuacultura comercial* **II,** Permiso, para: **Inciso g)** *Acuacultura de fomento* **III,** *Autorización, para:* **Inciso d)** *Recolectar del medio natural reproductores, larvas, postlarvas, crías, huevos, semillas, alevines o en cualquier otro estadio, y* **Inciso e)** *Acuacultura didáctica.*		

Artículos 22.- *la Secretaría podrá inscribir en el Registro Nacional de Pesca a los acuicultores que no requieran concesión, permiso o Autorización.*	Al **proyecto** le aplica el Artículo, incisos y, fracciones anteriores, porque se trata de una actividad acuícola con fines comerciales.	Por el hecho de presentar a la autoridad correspondiente (SEMARNAT) la Manifestación de Impacto Ambiental, el promovente está cumpliendo con este apartado. El proyecto se vincula por la obligatoriedad de obtener la autorización correspondiente para realizar las obras descritas en esta manifestación de impacto ambiental. Como ya se mencionó anteriormente, la promovente una vez autorizado el proyecto en materia ambiental procederá a tramitar el Registro Nacional de Pesca para la unidad de producción acuícola.
Art. 30°.- *Las actividades pesqueras se clasifican en:* **II.-** *Cultivo o acuacultura con fines*		
Artículo 31°.- *Para realizar las actividades de pesca se requiere lo siguiente:* **I,** *Concesión, para:* **Inciso b)** *Acuacultura comercial* **II,** Permiso, para: **Inciso g)** *Acuacultura de fomento* **III,** *Autorización, para:* **Inciso d)** *Recolectar del medio natural reproductores, larvas, postlarvas, crías, huevos, semillas, alevines o en cualquier otro estadio, y* **Inciso e)** *Acuacultura didáctica.*		

Artículos 22.- *la Secretaría podrá inscribir en el Registro Nacional de Pesca a los acuicultores que no requieran concesión, permiso o Autorización.*	Al **proyecto** le aplica el Artículo, incisos y, fracciones anteriores, porque se trata de una actividad acuícola con fines comerciales.	Por el hecho de presentar a la autoridad correspondiente (SEMARNAT) la Manifestación de Impacto Ambiental, el promovente está cumpliendo con este apartado. El proyecto se vincula por la obligatoriedad de obtener la autorización correspondiente para realizar las obras descritas en esta manifestación de impacto ambiental. Como ya se mencionó anteriormente, la promovente una vez autorizado el proyecto en materia ambiental procederá a tramitar el Registro Nacional de Pesca para la unidad de producción acuícola.
Art. 30°.- *Las actividades pesqueras se clasifican en:* **II.-** *Cultivo o acuacultura con fines*		
Artículo 31°.- *Para realizar las actividades de pesca se requiere lo siguiente:* **I,** *Concesión, para:* **Inciso b)** *Acuacultura comercial* **II,** Permiso, para: **Inciso g)** *Acuacultura de fomento* **III,** *Autorización, para:* **Inciso d)** *Recolectar del medio natural reproductores, larvas, postlarvas, crías, huevos, semillas, alevines o en cualquier otro estadio, y* **Inciso e)** *Acuacultura didáctica.*		

Artículos 22.- *la Secretaría podrá inscribir en el Registro Nacional de Pesca a los acuicultores que no requieran concesión, permiso o Autorización.*	Al **proyecto** le aplica el Artículo, incisos y, fracciones anteriores, porque se trata de una actividad acuícola con fines comerciales.	Por el hecho de presentar a la autoridad correspondiente (SEMARNAT) la Manifestación de Impacto Ambiental, el promovente está cumpliendo con este apartado. El proyecto se vincula por la obligatoriedad de obtener la autorización correspondiente para realizar las obras descritas en esta manifestación de impacto ambiental. Como ya se mencionó anteriormente, la promovente una vez autorizado el proyecto en materia ambiental procederá a tramitar el Registro Nacional de Pesca para la unidad de producción acuícola.
Art. 30°.- *Las actividades pesqueras se clasifican en:* **II.-** *Cultivo o acuacultura con fines*		
Artículo 31°.- *Para realizar las actividades de pesca se requiere lo siguiente:* **I,** *Concesión, para:* **Inciso b)** *Acuacultura comercial* **II,** Permiso, para: **Inciso g)** *Acuacultura de fomento* **III,** *Autorización, para:* **Inciso d)** *Recolectar del medio natural reproductores, larvas, postlarvas, crías, huevos, semillas, alevines o en cualquier otro estadio, y* **Inciso e)** *Acuacultura didáctica.*		

Artículos 22.- *la Secretaría podrá inscribir en el Registro Nacional de Pesca a los acuicultores que no requieran concesión, permiso o Autorización.*	Al **proyecto** le aplica el Artículo, incisos y, fracciones anteriores, porque se trata de una actividad acuícola con fines comerciales.	Por el hecho de presentar a la autoridad correspondiente (SEMARNAT) la Manifestación de Impacto Ambiental, el promovente está cumpliendo con este apartado. El proyecto se vincula por la obligatoriedad de obtener la autorización correspondiente para realizar las obras descritas en esta manifestación de impacto ambiental. Como ya se mencionó anteriormente, la promovente una vez autorizado el proyecto en materia ambiental procederá a tramitar el Registro Nacional de Pesca para la unidad de producción acuícola.
Art. 30°.- *Las actividades pesqueras se clasifican en:* **II.-** *Cultivo o acuacultura con fines*		
Artículo 31°.- *Para realizar las actividades de pesca se requiere lo siguiente:* **I,** *Concesión, para:* **Inciso b)** *Acuacultura comercial* **II,** Permiso, para: **Inciso g)** *Acuacultura de fomento* **III,** *Autorización, para:* **Inciso d)** *Recolectar del medio natural reproductores, larvas, postlarvas, crías, huevos, semillas, alevines o en cualquier otro estadio, y* **Inciso e)** *Acuacultura didáctica.*		

Artículos 22.- *la Secretaría podrá inscribir en el Registro Nacional de Pesca a los acuicultores que no requieran concesión, permiso o Autorización.*	Al **proyecto** le aplica el Artículo, incisos y, fracciones anteriores, porque se trata de una actividad acuícola con fines comerciales.	Por el hecho de presentar a la autoridad correspondiente (SEMARNAT) la Manifestación de Impacto Ambiental, el promovente está cumpliendo con este apartado. El proyecto se vincula por la obligatoriedad de obtener la autorización correspondiente para realizar las obras descritas en esta manifestación de impacto ambiental. Como ya se mencionó anteriormente, la promovente una vez autorizado el proyecto en materia ambiental procederá a tramitar el Registro Nacional de Pesca para la unidad de producción acuícola.
Art. 30°.- *Las actividades pesqueras se clasifican en:* **II.-** *Cultivo o acuacultura con fines*		
Artículo 31°.- *Para realizar las actividades de pesca se requiere lo siguiente:* **I,** *Concesión, para:* **Inciso b)** *Acuacultura comercial* **II,** Permiso, para: **Inciso g)** *Acuacultura de fomento* **III,** *Autorización, para:* **Inciso d)** *Recolectar del medio natural reproductores, larvas, postlarvas, crías, huevos, semillas, alevines o en cualquier otro estadio, y* **Inciso e)** *Acuacultura didáctica.*		

Artículos 22.- *la Secretaría podrá inscribir en el Registro Nacional de Pesca a los acuicultores que no requieran concesión, permiso o Autorización.*	Al **proyecto** le aplica el Artículo, incisos y, fracciones anteriores, porque se trata de una actividad acuícola con fines comerciales.	Por el hecho de presentar a la autoridad correspondiente (SEMARNAT) la Manifestación de Impacto Ambiental, el promovente está cumpliendo con este apartado. El proyecto se vincula por la obligatoriedad de obtener la autorización correspondiente para realizar las obras descritas en esta manifestación de impacto ambiental. Como ya se mencionó anteriormente, la promovente una vez autorizado el proyecto en materia ambiental procederá a tramitar el Registro Nacional de Pesca para la unidad de producción acuícola.
Art. 30°.- *Las actividades pesqueras se clasifican en:* **II.-** *Cultivo o acuacultura con fines*		
Artículo 31°.- *Para realizar las actividades de pesca se requiere lo siguiente:* **I,** *Concesión, para:* **Inciso b)** *Acuacultura comercial* **II,** Permiso, para: **Inciso g)** *Acuacultura de fomento* **III,** *Autorización, para:* **Inciso d)** *Recolectar del medio natural reproductores, larvas, postlarvas, crías, huevos, semillas, alevines o en cualquier otro estadio, y* **Inciso e)** *Acuacultura didáctica.*		

Artículos 22.- *la Secretaría podrá inscribir en el Registro Nacional de Pesca a los acuicultores que no requieran concesión, permiso o Autorización.*	Al **proyecto** le aplica el Artículo, incisos y, fracciones anteriores, porque se trata de una actividad acuícola con fines comerciales.	Por el hecho de presentar a la autoridad correspondiente (SEMARNAT) la Manifestación de Impacto Ambiental, el promovente está cumpliendo con este apartado. El proyecto se vincula por la obligatoriedad de obtener la autorización correspondiente para realizar las obras descritas en esta manifestación de impacto ambiental. Como ya se mencionó anteriormente, la promovente una vez autorizado el proyecto en materia ambiental procederá a tramitar el Registro Nacional de Pesca para la unidad de producción acuícola.
Art. 30°.- *Las actividades pesqueras se clasifican en:* **II.-** *Cultivo o acuacultura con fines*		
Artículo 31°.- *Para realizar las actividades de pesca se requiere lo siguiente:* **I,** *Concesión, para:* **Inciso b)** *Acuacultura comercial* **II,** Permiso, para: **Inciso g)** *Acuacultura de fomento* **III,** *Autorización, para:* **Inciso d)** *Recolectar del medio natural reproductores, larvas, postlarvas, crías, huevos, semillas, alevines o en cualquier otro estadio, y* **Inciso e)** *Acuacultura didáctica.*		

Artículos 22.- *la Secretaría podrá inscribir en el Registro Nacional de Pesca a los acuicultores que no requieran concesión, permiso o Autorización.*	Al **proyecto** le aplica el Artículo, incisos y, fracciones anteriores, porque se trata de una actividad acuícola con fines comerciales.	Por el hecho de presentar a la autoridad correspondiente (SEMARNAT) la Manifestación de Impacto Ambiental, el promovente está cumpliendo con este apartado. El proyecto se vincula por la obligatoriedad de obtener la autorización correspondiente para realizar las obras descritas en esta manifestación de impacto ambiental. Como ya se mencionó anteriormente, la promovente una vez autorizado el proyecto en materia ambiental procederá a tramitar el Registro Nacional de Pesca para la unidad de producción acuícola.
Art. 30°.- *Las actividades pesqueras se clasifican en:* **II.-** *Cultivo o acuacultura con fines*		
Artículo 31°.- *Para realizar las actividades de pesca se requiere lo siguiente:* **I,** *Concesión, para:* **Inciso b)** *Acuacultura comercial* **II,** Permiso, para: **Inciso g)** *Acuacultura de fomento* **III,** *Autorización, para:* **Inciso d)** *Recolectar del medio natural reproductores, larvas, postlarvas, crías, huevos, semillas, alevines o en cualquier otro estadio, y* **Inciso e)** *Acuacultura didáctica.*		

Artículos 22.- *la Secretaría podrá inscribir en el Registro Nacional de Pesca a los acuicultores que no requieran concesión, permiso o Autorización.*	Al **proyecto** le aplica el Artículo, incisos y, fracciones anteriores, porque se trata de una actividad acuícola con fines comerciales.	Por el hecho de presentar a la autoridad correspondiente (SEMARNAT) la Manifestación de Impacto Ambiental, el promovente está cumpliendo con este apartado. El proyecto se vincula por la obligatoriedad de obtener la autorización correspondiente para realizar las obras descritas en esta manifestación de impacto ambiental. Como ya se mencionó anteriormente, la promovente una vez autorizado el proyecto en materia ambiental procederá a tramitar el Registro Nacional de Pesca para la unidad de producción acuícola.
Art. 30°.- *Las actividades pesqueras se clasifican en:* **II.-** *Cultivo o acuacultura con fines*		
Artículo 31°.- *Para realizar las actividades de pesca se requiere lo siguiente:* **I,** *Concesión, para:* **Inciso b)** *Acuacultura comercial* **II,** Permiso, para: **Inciso g)** *Acuacultura de fomento* **III,** *Autorización, para:* **Inciso d)** *Recolectar del medio natural reproductores, larvas, postlarvas, crías, huevos, semillas, alevines o en cualquier otro estadio, y* **Inciso e)** *Acuacultura didáctica.*		

Artículos 22.- *la Secretaría podrá inscribir en el Registro Nacional de Pesca a los acuicultores que no requieran concesión, permiso o Autorización.*	Al **proyecto** le aplica el Artículo, incisos y, fracciones anteriores, porque se trata de una actividad acuícola con fines comerciales.	Por el hecho de presentar a la autoridad correspondiente (SEMARNAT) la Manifestación de Impacto Ambiental, el promovente está cumpliendo con este apartado. El proyecto se vincula por la obligatoriedad de obtener la autorización correspondiente para realizar las obras descritas en esta manifestación de impacto ambiental. Como ya se mencionó anteriormente, la promovente una vez autorizado el proyecto en materia ambiental procederá a tramitar el Registro Nacional de Pesca para la unidad de producción acuícola.
Art. 30°.- *Las actividades pesqueras se clasifican en:* **II.-** *Cultivo o acuacultura con fines*		
Artículo 31°.- *Para realizar las actividades de pesca se requiere lo siguiente:* **I,** *Concesión, para:* **Inciso b)** *Acuacultura comercial* **II,** Permiso, para: **Inciso g)** *Acuacultura de fomento* **III,** *Autorización, para:* **Inciso d)** *Recolectar del medio natural reproductores, larvas, postlarvas, crías, huevos, semillas, alevines o en cualquier otro estadio, y* **Inciso e)** *Acuacultura didáctica.*		

Artículos 22.- *la Secretaría podrá inscribir en el Registro Nacional de Pesca a los acuicultores que no requieran concesión, permiso o Autorización.*	Al **proyecto** le aplica el Artículo, incisos y, fracciones anteriores, porque se trata de una actividad acuícola con fines comerciales.	Por el hecho de presentar a la autoridad correspondiente (SEMARNAT) la Manifestación de Impacto Ambiental, el promovente está cumpliendo con este apartado. El proyecto se vincula por la obligatoriedad de obtener la autorización correspondiente para realizar las obras descritas en esta manifestación de impacto ambiental. Como ya se mencionó anteriormente, la promovente una vez autorizado el proyecto en materia ambiental procederá a tramitar el Registro Nacional de Pesca para la unidad de producción acuícola.
Art. 30°.- *Las actividades pesqueras se clasifican en:* **II.-** *Cultivo o acuacultura con fines*		
Artículo 31°.- *Para realizar las actividades de pesca se requiere lo siguiente:* **I,** *Concesión, para:* **Inciso b)** *Acuacultura comercial* **II,** Permiso, para: **Inciso g)** *Acuacultura de fomento* **III,** *Autorización, para:* **Inciso d)** *Recolectar del medio natural reproductores, larvas, postlarvas, crías, huevos, semillas, alevines o en cualquier otro estadio, y* **Inciso e)** *Acuacultura didáctica.*		

Artículos 22.- *la Secretaría podrá inscribir en el Registro Nacional de Pesca a los acuicultores que no requieran concesión, permiso o Autorización.*	Al **proyecto** le aplica el Artículo, incisos y, fracciones anteriores, porque se trata de una actividad acuícola con fines comerciales.	Por el hecho de presentar a la autoridad correspondiente (SEMARNAT) la Manifestación de Impacto Ambiental, el promovente está cumpliendo con este apartado. El proyecto se vincula por la obligatoriedad de obtener la autorización correspondiente para realizar las obras descritas en esta manifestación de impacto ambiental. Como ya se mencionó anteriormente, la promovente una vez autorizado el proyecto en materia ambiental procederá a tramitar el Registro Nacional de Pesca para la unidad de producción acuícola.
Art. 30°.- *Las actividades pesqueras se clasifican en:* **II.-** *Cultivo o acuacultura con fines*		
Artículo 31°.- *Para realizar las actividades de pesca se requiere lo siguiente:* **I,** *Concesión, para:* **Inciso b)** *Acuacultura comercial* **II,** Permiso, para: **Inciso g)** *Acuacultura de fomento* **III,** *Autorización, para:* **Inciso d)** *Recolectar del medio natural reproductores, larvas, postlarvas, crías, huevos, semillas, alevines o en cualquier otro estadio, y* **Inciso e)** *Acuacultura didáctica.*		

Artículos 22.- *la Secretaría podrá inscribir en el Registro Nacional de Pesca a los acuicultores que no requieran concesión, permiso o Autorización.*	Al **proyecto** le aplica el Artículo, incisos y, fracciones anteriores, porque se trata de una actividad acuícola con fines comerciales.	Por el hecho de presentar a la autoridad correspondiente (SEMARNAT) la Manifestación de Impacto Ambiental, el promovente está cumpliendo con este apartado. El proyecto se vincula por la obligatoriedad de obtener la autorización correspondiente para realizar las obras descritas en esta manifestación de impacto ambiental. Como ya se mencionó anteriormente, la promovente una vez autorizado el proyecto en materia ambiental procederá a tramitar el Registro Nacional de Pesca para la unidad de producción acuícola.
Art. 30°.- *Las actividades pesqueras se clasifican en:* **II.-** *Cultivo o acuacultura con fines*		
Artículo 31°.- *Para realizar las actividades de pesca se requiere lo siguiente:* **I,** *Concesión, para:* **Inciso b)** *Acuacultura comercial* **II,** Permiso, para: **Inciso g)** *Acuacultura de fomento* **III,** *Autorización, para:* **Inciso d)** *Recolectar del medio natural reproductores, larvas, postlarvas, crías, huevos, semillas, alevines o en cualquier otro estadio, y* **Inciso e)** *Acuacultura didáctica.*		

Artículos 22.- *la Secretaría podrá inscribir en el Registro Nacional de Pesca a los acuicultores que no requieran concesión, permiso o Autorización.*	Al **proyecto** le aplica el Artículo, incisos y, fracciones anteriores, porque se trata de una actividad acuícola con fines comerciales.	Por el hecho de presentar a la autoridad correspondiente (SEMARNAT) la Manifestación de Impacto Ambiental, el promovente está cumpliendo con este apartado. El proyecto se vincula por la obligatoriedad de obtener la autorización correspondiente para realizar las obras descritas en esta manifestación de impacto ambiental. Como ya se mencionó anteriormente, la promovente una vez autorizado el proyecto en materia ambiental procederá a tramitar el Registro Nacional de Pesca para la unidad de producción acuícola.
Art. 30°.- *Las actividades pesqueras se clasifican en:* **II.-** *Cultivo o acuacultura con fines*		
Artículo 31°.- *Para realizar las actividades de pesca se requiere lo siguiente:* **I,** *Concesión, para:* **Inciso b)** *Acuacultura comercial* **II,** Permiso, para: **Inciso g)** *Acuacultura de fomento* **III,** *Autorización, para:* **Inciso d)** *Recolectar del medio natural reproductores, larvas, postlarvas, crías, huevos, semillas, alevines o en cualquier otro estadio, y* **Inciso e)** *Acuacultura didáctica.*		

Artículos 22.- *la Secretaría podrá inscribir en el Registro Nacional de Pesca a los acuicultores que no requieran concesión, permiso o Autorización.*	Al **proyecto** le aplica el Artículo, incisos y, fracciones anteriores, porque se trata de una actividad acuícola con fines comerciales.	Por el hecho de presentar a la autoridad correspondiente (SEMARNAT) la Manifestación de Impacto Ambiental, el promovente está cumpliendo con este apartado. El proyecto se vincula por la obligatoriedad de obtener la autorización correspondiente para realizar las obras descritas en esta manifestación de impacto ambiental. Como ya se mencionó anteriormente, la promovente una vez autorizado el proyecto en materia ambiental procederá a tramitar el Registro Nacional de Pesca para la unidad de producción acuícola.
Art. 30°.- *Las actividades pesqueras se clasifican en:* **II.-** *Cultivo o acuacultura con fines*		
Artículo 31°.- *Para realizar las actividades de pesca se requiere lo siguiente:* **I,** *Concesión, para:* **Inciso b)** *Acuacultura comercial* **II,** Permiso, para: **Inciso g)** *Acuacultura de fomento* **III,** *Autorización, para:* **Inciso d)** *Recolectar del medio natural reproductores, larvas, postlarvas, crías, huevos, semillas, alevines o en cualquier otro estadio, y* **Inciso e)** *Acuacultura didáctica.*		

Artículos 22.- *la Secretaría podrá inscribir en el Registro Nacional de Pesca a los acuicultores que no requieran concesión, permiso o Autorización.*	Al **proyecto** le aplica el Artículo, incisos y, fracciones anteriores, porque se trata de una actividad acuícola con fines comerciales.	Por el hecho de presentar a la autoridad correspondiente (SEMARNAT) la Manifestación de Impacto Ambiental, el promovente está cumpliendo con este apartado. El proyecto se vincula por la obligatoriedad de obtener la autorización correspondiente para realizar las obras descritas en esta manifestación de impacto ambiental. Como ya se mencionó anteriormente, la promovente una vez autorizado el proyecto en materia ambiental procederá a tramitar el Registro Nacional de Pesca para la unidad de producción acuícola.
Art. 30°.- *Las actividades pesqueras se clasifican en:* **II.-** *Cultivo o acuacultura con fines*		
Artículo 31°.- *Para realizar las actividades de pesca se requiere lo siguiente:* **I,** *Concesión, para:* **Inciso b)** *Acuacultura comercial* **II,** Permiso, para: **Inciso g)** *Acuacultura de fomento* **III,** *Autorización, para:* **Inciso d)** *Recolectar del medio natural reproductores, larvas, postlarvas, crías, huevos, semillas, alevines o en cualquier otro estadio, y* **Inciso e)** *Acuacultura didáctica.*		

Artículos 22.- *la Secretaría podrá inscribir en el Registro Nacional de Pesca a los acuicultores que no requieran concesión, permiso o Autorización.*	Al **proyecto** le aplica el Artículo, incisos y, fracciones anteriores, porque se trata de una actividad acuícola con fines comerciales.	Por el hecho de presentar a la autoridad correspondiente (SEMARNAT) la Manifestación de Impacto Ambiental, el promovente está cumpliendo con este apartado. El proyecto se vincula por la obligatoriedad de obtener la autorización correspondiente para realizar las obras descritas en esta manifestación de impacto ambiental. Como ya se mencionó anteriormente, la promovente una vez autorizado el proyecto en materia ambiental procederá a tramitar el Registro Nacional de Pesca para la unidad de producción acuícola.
Art. 30°.- *Las actividades pesqueras se clasifican en:* **II.-** *Cultivo o acuacultura con fines*		
Artículo 31°.- *Para realizar las actividades de pesca se requiere lo siguiente:* **I,** *Concesión, para:* **Inciso b)** *Acuacultura comercial* **II,** Permiso, para: **Inciso g)** *Acuacultura de fomento* **III,** *Autorización, para:* **Inciso d)** *Recolectar del medio natural reproductores, larvas, postlarvas, crías, huevos, semillas, alevines o en cualquier otro estadio, y* **Inciso e)** *Acuacultura didáctica.*		

Artículos 22.- *la Secretaría podrá inscribir en el Registro Nacional de Pesca a los acuicultores que no requieran concesión, permiso o Autorización.*	Al **proyecto** le aplica el Artículo, incisos y, fracciones anteriores, porque se trata de una actividad acuícola con fines comerciales.	Por el hecho de presentar a la autoridad correspondiente (SEMARNAT) la Manifestación de Impacto Ambiental, el promovente está cumpliendo con este apartado. El proyecto se vincula por la obligatoriedad de obtener la autorización correspondiente para realizar las obras descritas en esta manifestación de impacto ambiental. Como ya se mencionó anteriormente, la promovente una vez autorizado el proyecto en materia ambiental procederá a tramitar el Registro Nacional de Pesca para la unidad de producción acuícola.
Art. 30°.- *Las actividades pesqueras se clasifican en:* **II.-** *Cultivo o acuacultura con fines*		
Artículo 31°.- *Para realizar las actividades de pesca se requiere lo siguiente:* **I,** *Concesión, para:* **Inciso b)** *Acuacultura comercial* **II,** Permiso, para: **Inciso g)** *Acuacultura de fomento* **III,** *Autorización, para:* **Inciso d)** *Recolectar del medio natural reproductores, larvas, postlarvas, crías, huevos, semillas, alevines o en cualquier otro estadio, y* **Inciso e)** *Acuacultura didáctica.*		

Artículos 22.- *la Secretaría podrá inscribir en el Registro Nacional de Pesca a los acuicultores que no requieran concesión, permiso o Autorización.*	Al **proyecto** le aplica el Artículo, incisos y, fracciones anteriores, porque se trata de una actividad acuícola con fines comerciales.	Por el hecho de presentar a la autoridad correspondiente (SEMARNAT) la Manifestación de Impacto Ambiental, el promovente está cumpliendo con este apartado. El proyecto se vincula por la obligatoriedad de obtener la autorización correspondiente para realizar las obras descritas en esta manifestación de impacto ambiental. Como ya se mencionó anteriormente, la promovente una vez autorizado el proyecto en materia ambiental procederá a tramitar el Registro Nacional de Pesca para la unidad de producción acuícola.
Art. 30°.- *Las actividades pesqueras se clasifican en:* **II.-** *Cultivo o acuacultura con fines*		
Artículo 31°.- *Para realizar las actividades de pesca se requiere lo siguiente:* **I,** *Concesión, para:* **Inciso b)** *Acuacultura comercial* **II,** Permiso, para: **Inciso g)** *Acuacultura de fomento* **III,** *Autorización, para:* **Inciso d)** *Recolectar del medio natural reproductores, larvas, postlarvas, crías, huevos, semillas, alevines o en cualquier otro estadio, y* **Inciso e)** *Acuacultura didáctica.*		

Artículos 22.- *la Secretaría podrá inscribir en el Registro Nacional de Pesca a los acuicultores que no requieran concesión, permiso o Autorización.*	Al **proyecto** le aplica el Artículo, incisos y, fracciones anteriores, porque se trata de una actividad acuícola con fines comerciales.	Por el hecho de presentar a la autoridad correspondiente (SEMARNAT) la Manifestación de Impacto Ambiental, el promovente está cumpliendo con este apartado. El proyecto se vincula por la obligatoriedad de obtener la autorización correspondiente para realizar las obras descritas en esta manifestación de impacto ambiental. Como ya se mencionó anteriormente, la promovente una vez autorizado el proyecto en materia ambiental procederá a tramitar el Registro Nacional de Pesca para la unidad de producción acuícola.
Art. 30°.- *Las actividades pesqueras se clasifican en:* **II.-** *Cultivo o acuacultura con fines*		
Artículo 31°.- *Para realizar las actividades de pesca se requiere lo siguiente:* **I,** *Concesión, para:* **Inciso b)** *Acuacultura comercial* **II,** Permiso, para: **Inciso g)** *Acuacultura de fomento* **III,** *Autorización, para:* **Inciso d)** *Recolectar del medio natural reproductores, larvas, postlarvas, crías, huevos, semillas, alevines o en cualquier otro estadio, y* **Inciso e)** *Acuacultura didáctica.*		

Artículos 22.- *la Secretaría podrá inscribir en el Registro Nacional de Pesca a los acuicultores que no requieran concesión, permiso o Autorización.*	Al **proyecto** le aplica el Artículo, incisos y, fracciones anteriores, porque se trata de una actividad acuícola con fines comerciales.	Por el hecho de presentar a la autoridad correspondiente (SEMARNAT) la Manifestación de Impacto Ambiental, el promovente está cumpliendo con este apartado. El proyecto se vincula por la obligatoriedad de obtener la autorización correspondiente para realizar las obras descritas en esta manifestación de impacto ambiental. Como ya se mencionó anteriormente, la promovente una vez autorizado el proyecto en materia ambiental procederá a tramitar el Registro Nacional de Pesca para la unidad de producción acuícola.
Art. 30°.- *Las actividades pesqueras se clasifican en:* **II.-** *Cultivo o acuacultura con fines*		
Artículo 31°.- *Para realizar las actividades de pesca se requiere lo siguiente:* **I,** *Concesión, para:* **Inciso b)** *Acuacultura comercial* **II,** Permiso, para: **Inciso g)** *Acuacultura de fomento* **III,** *Autorización, para:* **Inciso d)** *Recolectar del medio natural reproductores, larvas, postlarvas, crías, huevos, semillas, alevines o en cualquier otro estadio, y* **Inciso e)** *Acuacultura didáctica.*		

Artículos 22.- *la Secretaría podrá inscribir en el Registro Nacional de Pesca a los acuicultores que no requieran concesión, permiso o Autorización.*	Al **proyecto** le aplica el Artículo, incisos y, fracciones anteriores, porque se trata de una actividad acuícola con fines comerciales.	Por el hecho de presentar a la autoridad correspondiente (SEMARNAT) la Manifestación de Impacto Ambiental, el promovente está cumpliendo con este apartado. El proyecto se vincula por la obligatoriedad de obtener la autorización correspondiente para realizar las obras descritas en esta manifestación de impacto ambiental. Como ya se mencionó anteriormente, la promovente una vez autorizado el proyecto en materia ambiental procederá a tramitar el Registro Nacional de Pesca para la unidad de producción acuícola.
Art. 30°.- *Las actividades pesqueras se clasifican en:* **II.-** *Cultivo o acuacultura con fines*		
Artículo 31°.- *Para realizar las actividades de pesca se requiere lo siguiente:* **I,** *Concesión, para:* **Inciso b)** *Acuacultura comercial* **II,** Permiso, para: **Inciso g)** *Acuacultura de fomento* **III,** *Autorización, para:* **Inciso d)** *Recolectar del medio natural reproductores, larvas, postlarvas, crías, huevos, semillas, alevines o en cualquier otro estadio, y* **Inciso e)** *Acuacultura didáctica.*		

Artículos 22.- *la Secretaría podrá inscribir en el Registro Nacional de Pesca a los acuicultores que no requieran concesión, permiso o Autorización.*	Al **proyecto** le aplica el Artículo, incisos y, fracciones anteriores, porque se trata de una actividad acuícola con fines comerciales.	Por el hecho de presentar a la autoridad correspondiente (SEMARNAT) la Manifestación de Impacto Ambiental, el promovente está cumpliendo con este apartado. El proyecto se vincula por la obligatoriedad de obtener la autorización correspondiente para realizar las obras descritas en esta manifestación de impacto ambiental. Como ya se mencionó anteriormente, la promovente una vez autorizado el proyecto en materia ambiental procederá a tramitar el Registro Nacional de Pesca para la unidad de producción acuícola.
Art. 30°.- *Las actividades pesqueras se clasifican en:* **II.-** *Cultivo o acuacultura con fines*		
Artículo 31°.- *Para realizar las actividades de pesca se requiere lo siguiente:* **I,** *Concesión, para:* **Inciso b)** *Acuacultura comercial* **II,** Permiso, para: **Inciso g)** *Acuacultura de fomento* **III,** *Autorización, para:* **Inciso d)** *Recolectar del medio natural reproductores, larvas, postlarvas, crías, huevos, semillas, alevines o en cualquier otro estadio, y* **Inciso e)** *Acuacultura didáctica.*		

Artículos 22.- *la Secretaría podrá inscribir en el Registro Nacional de Pesca a los acuicultores que no requieran concesión, permiso o Autorización.*	Al **proyecto** le aplica el Artículo, incisos y, fracciones anteriores, porque se trata de una actividad acuícola con fines comerciales.	Por el hecho de presentar a la autoridad correspondiente (SEMARNAT) la Manifestación de Impacto Ambiental, el promovente está cumpliendo con este apartado. El proyecto se vincula por la obligatoriedad de obtener la autorización correspondiente para realizar las obras descritas en esta manifestación de impacto ambiental. Como ya se mencionó anteriormente, la promovente una vez autorizado el proyecto en materia ambiental procederá a tramitar el Registro Nacional de Pesca para la unidad de producción acuícola.
Art. 30°.- *Las actividades pesqueras se clasifican en:* **II.-** *Cultivo o acuacultura con fines*		
Artículo 31°.- *Para realizar las actividades de pesca se requiere lo siguiente:* **I,** *Concesión, para:* **Inciso b)** *Acuacultura comercial* **II,** Permiso, para: **Inciso g)** *Acuacultura de fomento* **III,** *Autorización, para:* **Inciso d)** *Recolectar del medio natural reproductores, larvas, postlarvas, crías, huevos, semillas, alevines o en cualquier otro estadio, y* **Inciso e)** *Acuacultura didáctica.*		

Artículos 22.- *la Secretaría podrá inscribir en el Registro Nacional de Pesca a los acuicultores que no requieran concesión, permiso o Autorización.*	Al **proyecto** le aplica el Artículo, incisos y, fracciones anteriores, porque se trata de una actividad acuícola con fines comerciales.	Por el hecho de presentar a la autoridad correspondiente (SEMARNAT) la Manifestación de Impacto Ambiental, el promovente está cumpliendo con este apartado. El proyecto se vincula por la obligatoriedad de obtener la autorización correspondiente para realizar las obras descritas en esta manifestación de impacto ambiental. Como ya se mencionó anteriormente, la promovente una vez autorizado el proyecto en materia ambiental procederá a tramitar el Registro Nacional de Pesca para la unidad de producción acuícola.
Art. 30°.- *Las actividades pesqueras se clasifican en:* **II.-** *Cultivo o acuacultura con fines*		
Artículo 31°.- *Para realizar las actividades de pesca se requiere lo siguiente:* **I,** *Concesión, para:* **Inciso b)** *Acuacultura comercial* **II,** Permiso, para: **Inciso g)** *Acuacultura de fomento* **III,** *Autorización, para:* **Inciso d)** *Recolectar del medio natural reproductores, larvas, postlarvas, crías, huevos, semillas, alevines o en cualquier otro estadio, y* **Inciso e)** *Acuacultura didáctica.*		

Artículos 22.- *la Secretaría podrá inscribir en el Registro Nacional de Pesca a los acuicultores que no requieran concesión, permiso o Autorización.*	Al **proyecto** le aplica el Artículo, incisos y, fracciones anteriores, porque se trata de una actividad acuícola con fines comerciales.	Por el hecho de presentar a la autoridad correspondiente (SEMARNAT) la Manifestación de Impacto Ambiental, el promovente está cumpliendo con este apartado. El proyecto se vincula por la obligatoriedad de obtener la autorización correspondiente para realizar las obras descritas en esta manifestación de impacto ambiental. Como ya se mencionó anteriormente, la promovente una vez autorizado el proyecto en materia ambiental procederá a tramitar el Registro Nacional de Pesca para la unidad de producción acuícola.
Art. 30°.- *Las actividades pesqueras se clasifican en:* **II.-** *Cultivo o acuacultura con fines*		
Artículo 31°.- *Para realizar las actividades de pesca se requiere lo siguiente:* **I,** *Concesión, para:* **Inciso b)** *Acuacultura comercial* **II,** Permiso, para: **Inciso g)** *Acuacultura de fomento* **III,** *Autorización, para:* **Inciso d)** *Recolectar del medio natural reproductores, larvas, postlarvas, crías, huevos, semillas, alevines o en cualquier otro estadio, y* **Inciso e)** *Acuacultura didáctica.*		

Artículos 22.- *la Secretaría podrá inscribir en el Registro Nacional de Pesca a los acuicultores que no requieran concesión, permiso o Autorización.*	Al **proyecto** le aplica el Artículo, incisos y, fracciones anteriores, porque se trata de una actividad acuícola con fines comerciales.	Por el hecho de presentar a la autoridad correspondiente (SEMARNAT) la Manifestación de Impacto Ambiental, el promovente está cumpliendo con este apartado. El proyecto se vincula por la obligatoriedad de obtener la autorización correspondiente para realizar las obras descritas en esta manifestación de impacto ambiental. Como ya se mencionó anteriormente, la promovente una vez autorizado el proyecto en materia ambiental procederá a tramitar el Registro Nacional de Pesca para la unidad de producción acuícola.
Art. 30°.- *Las actividades pesqueras se clasifican en:* **II.-** *Cultivo o acuacultura con fines*		
Artículo 31°.- *Para realizar las actividades de pesca se requiere lo siguiente:* **I,** *Concesión, para:* **Inciso b)** *Acuacultura comercial* **II,** Permiso, para: **Inciso g)** *Acuacultura de fomento* **III,** *Autorización, para:* **Inciso d)** *Recolectar del medio natural reproductores, larvas, postlarvas, crías, huevos, semillas, alevines o en cualquier otro estadio, y* **Inciso e)** *Acuacultura didáctica.*		

Artículos 22.- *la Secretaría podrá inscribir en el Registro Nacional de Pesca a los acuicultores que no requieran concesión, permiso o Autorización.*	Al **proyecto** le aplica el Artículo, incisos y, fracciones anteriores, porque se trata de una actividad acuícola con fines comerciales.	Por el hecho de presentar a la autoridad correspondiente (SEMARNAT) la Manifestación de Impacto Ambiental, el promovente está cumpliendo con este apartado. El proyecto se vincula por la obligatoriedad de obtener la autorización correspondiente para realizar las obras descritas en esta manifestación de impacto ambiental. Como ya se mencionó anteriormente, la promovente una vez autorizado el proyecto en materia ambiental procederá a tramitar el Registro Nacional de Pesca para la unidad de producción acuícola.
Art. 30°.- *Las actividades pesqueras se clasifican en:* **II.-** *Cultivo o acuacultura con fines*		
Artículo 31°.- *Para realizar las actividades de pesca se requiere lo siguiente:* **I,** *Concesión, para:* **Inciso b)** *Acuacultura comercial* **II,** Permiso, para: **Inciso g)** *Acuacultura de fomento* **III,** *Autorización, para:* **Inciso d)** *Recolectar del medio natural reproductores, larvas, postlarvas, crías, huevos, semillas, alevines o en cualquier otro estadio, y* **Inciso e)** *Acuacultura didáctica.*		

Artículos 22.- *la Secretaría podrá inscribir en el Registro Nacional de Pesca a los acuicultores que no requieran concesión, permiso o Autorización.*	Al **proyecto** le aplica el Artículo, incisos y, fracciones anteriores, porque se trata de una actividad acuícola con fines comerciales.	Por el hecho de presentar a la autoridad correspondiente (SEMARNAT) la Manifestación de Impacto Ambiental, el promovente está cumpliendo con este apartado. El proyecto se vincula por la obligatoriedad de obtener la autorización correspondiente para realizar las obras descritas en esta manifestación de impacto ambiental. Como ya se mencionó anteriormente, la promovente una vez autorizado el proyecto en materia ambiental procederá a tramitar el Registro Nacional de Pesca para la unidad de producción acuícola.
Art. 30°.- *Las actividades pesqueras se clasifican en:* **II.-** *Cultivo o acuacultura con fines*		
Artículo 31°.- *Para realizar las actividades de pesca se requiere lo siguiente:* **I,** *Concesión, para:* **Inciso b)** *Acuacultura comercial* **II,** Permiso, para: **Inciso g)** *Acuacultura de fomento* **III,** *Autorización, para:* **Inciso d)** *Recolectar del medio natural reproductores, larvas, postlarvas, crías, huevos, semillas, alevines o en cualquier otro estadio, y* **Inciso e)** *Acuacultura didáctica.*		

Artículos 22.- *la Secretaría podrá inscribir en el Registro Nacional de Pesca a los acuicultores que no requieran concesión, permiso o Autorización.*	Al **proyecto** le aplica el Artículo, incisos y, fracciones anteriores, porque se trata de una actividad acuícola con fines comerciales.	Por el hecho de presentar a la autoridad correspondiente (SEMARNAT) la Manifestación de Impacto Ambiental, el promovente está cumpliendo con este apartado. El proyecto se vincula por la obligatoriedad de obtener la autorización correspondiente para realizar las obras descritas en esta manifestación de impacto ambiental. Como ya se mencionó anteriormente, la promovente una vez autorizado el proyecto en materia ambiental procederá a tramitar el Registro Nacional de Pesca para la unidad de producción acuícola.
Art. 30°.- *Las actividades pesqueras se clasifican en:* **II.-** *Cultivo o acuacultura con fines*		
Artículo 31°.- *Para realizar las actividades de pesca se requiere lo siguiente:* **I,** *Concesión, para:* **Inciso b)** *Acuacultura comercial* **II,** Permiso, para: **Inciso g)** *Acuacultura de fomento* **III,** *Autorización, para:* **Inciso d)** *Recolectar del medio natural reproductores, larvas, postlarvas, crías, huevos, semillas, alevines o en cualquier otro estadio, y* **Inciso e)** *Acuacultura didáctica.*		

Artículos 22.- *la Secretaría podrá inscribir en el Registro Nacional de Pesca a los acuicultores que no requieran concesión, permiso o Autorización.*	Al **proyecto** le aplica el Artículo, incisos y, fracciones anteriores, porque se trata de una actividad acuícola con fines comerciales.	Por el hecho de presentar a la autoridad correspondiente (SEMARNAT) la Manifestación de Impacto Ambiental, el promovente está cumpliendo con este apartado. El proyecto se vincula por la obligatoriedad de obtener la autorización correspondiente para realizar las obras descritas en esta manifestación de impacto ambiental. Como ya se mencionó anteriormente, la promovente una vez autorizado el proyecto en materia ambiental procederá a tramitar el Registro Nacional de Pesca para la unidad de producción acuícola.
Art. 30°.- *Las actividades pesqueras se clasifican en:* **II.-** *Cultivo o acuacultura con fines*		
Artículo 31°.- *Para realizar las actividades de pesca se requiere lo siguiente:* **I,** *Concesión, para:* **Inciso b)** *Acuacultura comercial* **II,** Permiso, para: **Inciso g)** *Acuacultura de fomento* **III,** *Autorización, para:* **Inciso d)** *Recolectar del medio natural reproductores, larvas, postlarvas, crías, huevos, semillas, alevines o en cualquier otro estadio, y* **Inciso e)** *Acuacultura didáctica.*		

Artículos 22.- *la Secretaría podrá inscribir en el Registro Nacional de Pesca a los acuicultores que no requieran concesión, permiso o Autorización.*	Al **proyecto** le aplica el Artículo, incisos y, fracciones anteriores, porque se trata de una actividad acuícola con fines comerciales.	Por el hecho de presentar a la autoridad correspondiente (SEMARNAT) la Manifestación de Impacto Ambiental, el promovente está cumpliendo con este apartado. El proyecto se vincula por la obligatoriedad de obtener la autorización correspondiente para realizar las obras descritas en esta manifestación de impacto ambiental. Como ya se mencionó anteriormente, la promovente una vez autorizado el proyecto en materia ambiental procederá a tramitar el Registro Nacional de Pesca para la unidad de producción acuícola.
Art. 30°.- *Las actividades pesqueras se clasifican en:* **II.-** *Cultivo o acuacultura con fines*		
Artículo 31°.- *Para realizar las actividades de pesca se requiere lo siguiente:* **I,** *Concesión, para:* **Inciso b)** *Acuacultura comercial* **II,** Permiso, para: **Inciso g)** *Acuacultura de fomento* **III,** *Autorización, para:* **Inciso d)** *Recolectar del medio natural reproductores, larvas, postlarvas, crías, huevos, semillas, alevines o en cualquier otro estadio, y* **Inciso e)** *Acuacultura didáctica.*		

Artículos 22.- *la Secretaría podrá inscribir en el Registro Nacional de Pesca a los acuicultores que no requieran concesión, permiso o Autorización.*	Al **proyecto** le aplica el Artículo, incisos y, fracciones anteriores, porque se trata de una actividad acuícola con fines comerciales.	Por el hecho de presentar a la autoridad correspondiente (SEMARNAT) la Manifestación de Impacto Ambiental, el promovente está cumpliendo con este apartado. El proyecto se vincula por la obligatoriedad de obtener la autorización correspondiente para realizar las obras descritas en esta manifestación de impacto ambiental. Como ya se mencionó anteriormente, la promovente una vez autorizado el proyecto en materia ambiental procederá a tramitar el Registro Nacional de Pesca para la unidad de producción acuícola.
Art. 30°.- *Las actividades pesqueras se clasifican en:* **II.-** *Cultivo o acuacultura con fines*		
Artículo 31°.- *Para realizar las actividades de pesca se requiere lo siguiente:* **I,** *Concesión, para:* **Inciso b)** *Acuacultura comercial* **II,** Permiso, para: **Inciso g)** *Acuacultura de fomento* **III,** *Autorización, para:* **Inciso d)** *Recolectar del medio natural reproductores, larvas, postlarvas, crías, huevos, semillas, alevines o en cualquier otro estadio, y* **Inciso e)** *Acuacultura didáctica.*		

Artículos 22.- *la Secretaría podrá inscribir en el Registro Nacional de Pesca a los acuicultores que no requieran concesión, permiso o Autorización.*	Al **proyecto** le aplica el Artículo, incisos y, fracciones anteriores, porque se trata de una actividad acuícola con fines comerciales.	Por el hecho de presentar a la autoridad correspondiente (SEMARNAT) la Manifestación de Impacto Ambiental, el promovente está cumpliendo con este apartado. El proyecto se vincula por la obligatoriedad de obtener la autorización correspondiente para realizar las obras descritas en esta manifestación de impacto ambiental. Como ya se mencionó anteriormente, la promovente una vez autorizado el proyecto en materia ambiental procederá a tramitar el Registro Nacional de Pesca para la unidad de producción acuícola.
Art. 30°.- *Las actividades pesqueras se clasifican en:* **II.-** *Cultivo o acuacultura con fines*		
Artículo 31°.- *Para realizar las actividades de pesca se requiere lo siguiente:* **I,** *Concesión, para:* **Inciso b)** *Acuacultura comercial* **II,** Permiso, para: **Inciso g)** *Acuacultura de fomento* **III,** *Autorización, para:* **Inciso d)** *Recolectar del medio natural reproductores, larvas, postlarvas, crías, huevos, semillas, alevines o en cualquier otro estadio, y* **Inciso e)** *Acuacultura didáctica.*		

Artículos 22.- *la Secretaría podrá inscribir en el Registro Nacional de Pesca a los acuicultores que no requieran concesión, permiso o Autorización.*	Al **proyecto** le aplica el Artículo, incisos y, fracciones anteriores, porque se trata de una actividad acuícola con fines comerciales.	Por el hecho de presentar a la autoridad correspondiente (SEMARNAT) la Manifestación de Impacto Ambiental, el promovente está cumpliendo con este apartado. El proyecto se vincula por la obligatoriedad de obtener la autorización correspondiente para realizar las obras descritas en esta manifestación de impacto ambiental. Como ya se mencionó anteriormente, la promovente una vez autorizado el proyecto en materia ambiental procederá a tramitar el Registro Nacional de Pesca para la unidad de producción acuícola.
Art. 30°.- *Las actividades pesqueras se clasifican en:* **II.-** *Cultivo o acuacultura con fines*		
Artículo 31°.- *Para realizar las actividades de pesca se requiere lo siguiente:* **I,** *Concesión, para:* **Inciso b)** *Acuacultura comercial* **II,** Permiso, para: **Inciso g)** *Acuacultura de fomento* **III,** *Autorización, para:* **Inciso d)** *Recolectar del medio natural reproductores, larvas, postlarvas, crías, huevos, semillas, alevines o en cualquier otro estadio, y* **Inciso e)** *Acuacultura didáctica.*		

Artículos 22.- *la Secretaría podrá inscribir en el Registro Nacional de Pesca a los acuicultores que no requieran concesión, permiso o Autorización.*	Al **proyecto** le aplica el Artículo, incisos y, fracciones anteriores, porque se trata de una actividad acuícola con fines comerciales.	Por el hecho de presentar a la autoridad correspondiente (SEMARNAT) la Manifestación de Impacto Ambiental, el promovente está cumpliendo con este apartado. El proyecto se vincula por la obligatoriedad de obtener la autorización correspondiente para realizar las obras descritas en esta manifestación de impacto ambiental. Como ya se mencionó anteriormente, la promovente una vez autorizado el proyecto en materia ambiental procederá a tramitar el Registro Nacional de Pesca para la unidad de producción acuícola.
Art. 30°.- *Las actividades pesqueras se clasifican en:* **II.-** *Cultivo o acuacultura con fines*		
Artículo 31°.- *Para realizar las actividades de pesca se requiere lo siguiente:* **I,** *Concesión, para:* **Inciso b)** *Acuacultura comercial* **II,** Permiso, para: **Inciso g)** *Acuacultura de fomento* **III,** *Autorización, para:* **Inciso d)** *Recolectar del medio natural reproductores, larvas, postlarvas, crías, huevos, semillas, alevines o en cualquier otro estadio, y* **Inciso e)** *Acuacultura didáctica.*		

Artículos 22.- *la Secretaría podrá inscribir en el Registro Nacional de Pesca a los acuicultores que no requieran concesión, permiso o Autorización.*	Al **proyecto** le aplica el Artículo, incisos y, fracciones anteriores, porque se trata de una actividad acuícola con fines comerciales.	Por el hecho de presentar a la autoridad correspondiente (SEMARNAT) la Manifestación de Impacto Ambiental, el promovente está cumpliendo con este apartado. El proyecto se vincula por la obligatoriedad de obtener la autorización correspondiente para realizar las obras descritas en esta manifestación de impacto ambiental. Como ya se mencionó anteriormente, la promovente una vez autorizado el proyecto en materia ambiental procederá a tramitar el Registro Nacional de Pesca para la unidad de producción acuícola.
Art. 30°.- *Las actividades pesqueras se clasifican en:* **II.-** *Cultivo o acuacultura con fines*		
Artículo 31°.- *Para realizar las actividades de pesca se requiere lo siguiente:* **I,** *Concesión, para:* **Inciso b)** *Acuacultura comercial* **II,** Permiso, para: **Inciso g)** *Acuacultura de fomento* **III,** *Autorización, para:* **Inciso d)** *Recolectar del medio natural reproductores, larvas, postlarvas, crías, huevos, semillas, alevines o en cualquier otro estadio, y* **Inciso e)** *Acuacultura didáctica.*		

Artículos 22.- *la Secretaría podrá inscribir en el Registro Nacional de Pesca a los acuicultores que no requieran concesión, permiso o Autorización.*	Al **proyecto** le aplica el Artículo, incisos y, fracciones anteriores, porque se trata de una actividad acuícola con fines comerciales.	Por el hecho de presentar a la autoridad correspondiente (SEMARNAT) la Manifestación de Impacto Ambiental, el promovente está cumpliendo con este apartado. El proyecto se vincula por la obligatoriedad de obtener la autorización correspondiente para realizar las obras descritas en esta manifestación de impacto ambiental. Como ya se mencionó anteriormente, la promovente una vez autorizado el proyecto en materia ambiental procederá a tramitar el Registro Nacional de Pesca para la unidad de producción acuícola.
Art. 30°.- *Las actividades pesqueras se clasifican en:* **II.-** *Cultivo o acuacultura con fines*		
Artículo 31°.- *Para realizar las actividades de pesca se requiere lo siguiente:* **I,** *Concesión, para:* **Inciso b)** *Acuacultura comercial* **II,** Permiso, para: **Inciso g)** *Acuacultura de fomento* **III,** *Autorización, para:* **Inciso d)** *Recolectar del medio natural reproductores, larvas, postlarvas, crías, huevos, semillas, alevines o en cualquier otro estadio, y* **Inciso e)** *Acuacultura didáctica.*		

Artículos 22.- *la Secretaría podrá inscribir en el Registro Nacional de Pesca a los acuicultores que no requieran concesión, permiso o Autorización.*	Al **proyecto** le aplica el Artículo, incisos y, fracciones anteriores, porque se trata de una actividad acuícola con fines comerciales.	Por el hecho de presentar a la autoridad correspondiente (SEMARNAT) la Manifestación de Impacto Ambiental, el promovente está cumpliendo con este apartado. El proyecto se vincula por la obligatoriedad de obtener la autorización correspondiente para realizar las obras descritas en esta manifestación de impacto ambiental. Como ya se mencionó anteriormente, la promovente una vez autorizado el proyecto en materia ambiental procederá a tramitar el Registro Nacional de Pesca para la unidad de producción acuícola.
Art. 30°.- *Las actividades pesqueras se clasifican en:* **II.-** *Cultivo o acuacultura con fines*		
Artículo 31°.- *Para realizar las actividades de pesca se requiere lo siguiente:* **I,** *Concesión, para:* **Inciso b)** *Acuacultura comercial* **II,** Permiso, para: **Inciso g)** *Acuacultura de fomento* **III,** *Autorización, para:* **Inciso d)** *Recolectar del medio natural reproductores, larvas, postlarvas, crías, huevos, semillas, alevines o en cualquier otro estadio, y* **Inciso e)** *Acuacultura didáctica.*		

Artículos 22.- *la Secretaría podrá inscribir en el Registro Nacional de Pesca a los acuicultores que no requieran concesión, permiso o Autorización.*	Al **proyecto** le aplica el Artículo, incisos y, fracciones anteriores, porque se trata de una actividad acuícola con fines comerciales.	Por el hecho de presentar a la autoridad correspondiente (SEMARNAT) la Manifestación de Impacto Ambiental, el promovente está cumpliendo con este apartado. El proyecto se vincula por la obligatoriedad de obtener la autorización correspondiente para realizar las obras descritas en esta manifestación de impacto ambiental. Como ya se mencionó anteriormente, la promovente una vez autorizado el proyecto en materia ambiental procederá a tramitar el Registro Nacional de Pesca para la unidad de producción acuícola.
Art. 30°.- *Las actividades pesqueras se clasifican en:* **II.-** *Cultivo o acuacultura con fines*		
Artículo 31°.- *Para realizar las actividades de pesca se requiere lo siguiente:* **I,** *Concesión, para:* **Inciso b)** *Acuacultura comercial* **II,** Permiso, para: **Inciso g)** *Acuacultura de fomento* **III,** *Autorización, para:* **Inciso d)** *Recolectar del medio natural reproductores, larvas, postlarvas, crías, huevos, semillas, alevines o en cualquier otro estadio, y* **Inciso e)** *Acuacultura didáctica.*		

Artículos 22.- *la Secretaría podrá inscribir en el Registro Nacional de Pesca a los acuicultores que no requieran concesión, permiso o Autorización.*	Al **proyecto** le aplica el Artículo, incisos y, fracciones anteriores, porque se trata de una actividad acuícola con fines comerciales.	Por el hecho de presentar a la autoridad correspondiente (SEMARNAT) la Manifestación de Impacto Ambiental, el promovente está cumpliendo con este apartado. El proyecto se vincula por la obligatoriedad de obtener la autorización correspondiente para realizar las obras descritas en esta manifestación de impacto ambiental. Como ya se mencionó anteriormente, la promovente una vez autorizado el proyecto en materia ambiental procederá a tramitar el Registro Nacional de Pesca para la unidad de producción acuícola.
Art. 30°.- *Las actividades pesqueras se clasifican en:* **II.-** *Cultivo o acuacultura con fines*		
Artículo 31°.- *Para realizar las actividades de pesca se requiere lo siguiente:* **I,** *Concesión, para:* **Inciso b)** *Acuacultura comercial* **II,** Permiso, para: **Inciso g)** *Acuacultura de fomento* **III,** *Autorización, para:* **Inciso d)** *Recolectar del medio natural reproductores, larvas, postlarvas, crías, huevos, semillas, alevines o en cualquier otro estadio, y* **Inciso e)** *Acuacultura didáctica.*		

Artículos 22.- *la Secretaría podrá inscribir en el Registro Nacional de Pesca a los acuicultores que no requieran concesión, permiso o Autorización.*	Al **proyecto** le aplica el Artículo, incisos y, fracciones anteriores, porque se trata de una actividad acuícola con fines comerciales.	Por el hecho de presentar a la autoridad correspondiente (SEMARNAT) la Manifestación de Impacto Ambiental, el promovente está cumpliendo con este apartado. El proyecto se vincula por la obligatoriedad de obtener la autorización correspondiente para realizar las obras descritas en esta manifestación de impacto ambiental. Como ya se mencionó anteriormente, la promovente una vez autorizado el proyecto en materia ambiental procederá a tramitar el Registro Nacional de Pesca para la unidad de producción acuícola.
Art. 30°.- *Las actividades pesqueras se clasifican en:* **II.-** *Cultivo o acuacultura con fines*		
Artículo 31°.- *Para realizar las actividades de pesca se requiere lo siguiente:* **I,** *Concesión, para:* **Inciso b)** *Acuacultura comercial* **II,** Permiso, para: **Inciso g)** *Acuacultura de fomento* **III,** *Autorización, para:* **Inciso d)** *Recolectar del medio natural reproductores, larvas, postlarvas, crías, huevos, semillas, alevines o en cualquier otro estadio, y* **Inciso e)** *Acuacultura didáctica.*		

Artículos 22.- *la Secretaría podrá inscribir en el Registro Nacional de Pesca a los acuicultores que no requieran concesión, permiso o Autorización.*	Al **proyecto** le aplica el Artículo, incisos y, fracciones anteriores, porque se trata de una actividad acuícola con fines comerciales.	Por el hecho de presentar a la autoridad correspondiente (SEMARNAT) la Manifestación de Impacto Ambiental, el promovente está cumpliendo con este apartado. El proyecto se vincula por la obligatoriedad de obtener la autorización correspondiente para realizar las obras descritas en esta manifestación de impacto ambiental. Como ya se mencionó anteriormente, la promovente una vez autorizado el proyecto en materia ambiental procederá a tramitar el Registro Nacional de Pesca para la unidad de producción acuícola.
Art. 30°.- *Las actividades pesqueras se clasifican en:* **II.-** *Cultivo o acuacultura con fines*		
Artículo 31°.- *Para realizar las actividades de pesca se requiere lo siguiente:* **I,** *Concesión, para:* **Inciso b)** *Acuacultura comercial* **II,** Permiso, para: **Inciso g)** *Acuacultura de fomento* **III,** *Autorización, para:* **Inciso d)** *Recolectar del medio natural reproductores, larvas, postlarvas, crías, huevos, semillas, alevines o en cualquier otro estadio, y* **Inciso e)** *Acuacultura didáctica.*		

Artículos 22.- *la Secretaría podrá inscribir en el Registro Nacional de Pesca a los acuicultores que no requieran concesión, permiso o Autorización.*	Al **proyecto** le aplica el Artículo, incisos y, fracciones anteriores, porque se trata de una actividad acuícola con fines comerciales.	Por el hecho de presentar a la autoridad correspondiente (SEMARNAT) la Manifestación de Impacto Ambiental, el promovente está cumpliendo con este apartado. El proyecto se vincula por la obligatoriedad de obtener la autorización correspondiente para realizar las obras descritas en esta manifestación de impacto ambiental. Como ya se mencionó anteriormente, la promovente una vez autorizado el proyecto en materia ambiental procederá a tramitar el Registro Nacional de Pesca para la unidad de producción acuícola.
Art. 30°.- *Las actividades pesqueras se clasifican en:* **II.-** *Cultivo o acuacultura con fines*		
Artículo 31°.- *Para realizar las actividades de pesca se requiere lo siguiente:* **I,** *Concesión, para:* **Inciso b)** *Acuacultura comercial* **II,** Permiso, para: **Inciso g)** *Acuacultura de fomento* **III,** *Autorización, para:* **Inciso d)** *Recolectar del medio natural reproductores, larvas, postlarvas, crías, huevos, semillas, alevines o en cualquier otro estadio, y* **Inciso e)** *Acuacultura didáctica.*		

Artículos 22.- *la Secretaría podrá inscribir en el Registro Nacional de Pesca a los acuicultores que no requieran concesión, permiso o Autorización.*	Al **proyecto** le aplica el Artículo, incisos y, fracciones anteriores, porque se trata de una actividad acuícola con fines comerciales.	Por el hecho de presentar a la autoridad correspondiente (SEMARNAT) la Manifestación de Impacto Ambiental, el promovente está cumpliendo con este apartado. El proyecto se vincula por la obligatoriedad de obtener la autorización correspondiente para realizar las obras descritas en esta manifestación de impacto ambiental. Como ya se mencionó anteriormente, la promovente una vez autorizado el proyecto en materia ambiental procederá a tramitar el Registro Nacional de Pesca para la unidad de producción acuícola.
Art. 30°.- *Las actividades pesqueras se clasifican en:* **II.-** *Cultivo o acuacultura con fines*		
Artículo 31°.- *Para realizar las actividades de pesca se requiere lo siguiente:* **I,** *Concesión, para:* **Inciso b)** *Acuacultura comercial* **II,** Permiso, para: **Inciso g)** *Acuacultura de fomento* **III,** *Autorización, para:* **Inciso d)** *Recolectar del medio natural reproductores, larvas, postlarvas, crías, huevos, semillas, alevines o en cualquier otro estadio, y* **Inciso e)** *Acuacultura didáctica.*		

Artículos 22.- *la Secretaría podrá inscribir en el Registro Nacional de Pesca a los acuicultores que no requieran concesión, permiso o Autorización.*	Al **proyecto** le aplica el Artículo, incisos y, fracciones anteriores, porque se trata de una actividad acuícola con fines comerciales.	Por el hecho de presentar a la autoridad correspondiente (SEMARNAT) la Manifestación de Impacto Ambiental, el promovente está cumpliendo con este apartado. El proyecto se vincula por la obligatoriedad de obtener la autorización correspondiente para realizar las obras descritas en esta manifestación de impacto ambiental. Como ya se mencionó anteriormente, la promovente una vez autorizado el proyecto en materia ambiental procederá a tramitar el Registro Nacional de Pesca para la unidad de producción acuícola.
Art. 30°.- *Las actividades pesqueras se clasifican en:* **II.-** *Cultivo o acuacultura con fines*		
Artículo 31°.- *Para realizar las actividades de pesca se requiere lo siguiente:* **I,** *Concesión, para:* **Inciso b)** *Acuacultura comercial* **II,** Permiso, para: **Inciso g)** *Acuacultura de fomento* **III,** *Autorización, para:* **Inciso d)** *Recolectar del medio natural reproductores, larvas, postlarvas, crías, huevos, semillas, alevines o en cualquier otro estadio, y* **Inciso e)** *Acuacultura didáctica.*		

Artículos 22.- *la Secretaría podrá inscribir en el Registro Nacional de Pesca a los acuicultores que no requieran concesión, permiso o Autorización.*	Al **proyecto** le aplica el Artículo, incisos y, fracciones anteriores, porque se trata de una actividad acuícola con fines comerciales.	Por el hecho de presentar a la autoridad correspondiente (SEMARNAT) la Manifestación de Impacto Ambiental, el promovente está cumpliendo con este apartado. El proyecto se vincula por la obligatoriedad de obtener la autorización correspondiente para realizar las obras descritas en esta manifestación de impacto ambiental. Como ya se mencionó anteriormente, la promovente una vez autorizado el proyecto en materia ambiental procederá a tramitar el Registro Nacional de Pesca para la unidad de producción acuícola.
Art. 30°.- *Las actividades pesqueras se clasifican en:* **II.-** *Cultivo o acuacultura con fines*		
Artículo 31°.- *Para realizar las actividades de pesca se requiere lo siguiente:* **I,** *Concesión, para:* **Inciso b)** *Acuacultura comercial* **II,** Permiso, para: **Inciso g)** *Acuacultura de fomento* **III,** *Autorización, para:* **Inciso d)** *Recolectar del medio natural reproductores, larvas, postlarvas, crías, huevos, semillas, alevines o en cualquier otro estadio, y* **Inciso e)** *Acuacultura didáctica.*		

Artículos 22.- *la Secretaría podrá inscribir en el Registro Nacional de Pesca a los acuicultores que no requieran concesión, permiso o Autorización.*	Al **proyecto** le aplica el Artículo, incisos y, fracciones anteriores, porque se trata de una actividad acuícola con fines comerciales.	Por el hecho de presentar a la autoridad correspondiente (SEMARNAT) la Manifestación de Impacto Ambiental, el promovente está cumpliendo con este apartado. El proyecto se vincula por la obligatoriedad de obtener la autorización correspondiente para realizar las obras descritas en esta manifestación de impacto ambiental. Como ya se mencionó anteriormente, la promovente una vez autorizado el proyecto en materia ambiental procederá a tramitar el Registro Nacional de Pesca para la unidad de producción acuícola.
Art. 30°.- *Las actividades pesqueras se clasifican en:* **II.-** *Cultivo o acuacultura con fines*		
Artículo 31°.- *Para realizar las actividades de pesca se requiere lo siguiente:* **I,** *Concesión, para:* **Inciso b)** *Acuacultura comercial* **II,** Permiso, para: **Inciso g)** *Acuacultura de fomento* **III,** *Autorización, para:* **Inciso d)** *Recolectar del medio natural reproductores, larvas, postlarvas, crías, huevos, semillas, alevines o en cualquier otro estadio, y* **Inciso e)** *Acuacultura didáctica.*		

Artículos 22.- *la Secretaría podrá inscribir en el Registro Nacional de Pesca a los acuicultores que no requieran concesión, permiso o Autorización.*	Al **proyecto** le aplica el Artículo, incisos y, fracciones anteriores, porque se trata de una actividad acuícola con fines comerciales.	Por el hecho de presentar a la autoridad correspondiente (SEMARNAT) la Manifestación de Impacto Ambiental, el promovente está cumpliendo con este apartado. El proyecto se vincula por la obligatoriedad de obtener la autorización correspondiente para realizar las obras descritas en esta manifestación de impacto ambiental. Como ya se mencionó anteriormente, la promovente una vez autorizado el proyecto en materia ambiental procederá a tramitar el Registro Nacional de Pesca para la unidad de producción acuícola.
Art. 30°.- *Las actividades pesqueras se clasifican en:* **II.-** *Cultivo o acuacultura con fines*		
Artículo 31°.- *Para realizar las actividades de pesca se requiere lo siguiente:* **I,** *Concesión, para:* **Inciso b)** *Acuacultura comercial* **II,** Permiso, para: **Inciso g)** *Acuacultura de fomento* **III,** *Autorización, para:* **Inciso d)** *Recolectar del medio natural reproductores, larvas, postlarvas, crías, huevos, semillas, alevines o en cualquier otro estadio, y* **Inciso e)** *Acuacultura didáctica.*		

Artículos 22.- *la Secretaría podrá inscribir en el Registro Nacional de Pesca a los acuicultores que no requieran concesión, permiso o Autorización.*	Al **proyecto** le aplica el Artículo, incisos y, fracciones anteriores, porque se trata de una actividad acuícola con fines comerciales.	Por el hecho de presentar a la autoridad correspondiente (SEMARNAT) la Manifestación de Impacto Ambiental, el promovente está cumpliendo con este apartado. El proyecto se vincula por la obligatoriedad de obtener la autorización correspondiente para realizar las obras descritas en esta manifestación de impacto ambiental. Como ya se mencionó anteriormente, la promovente una vez autorizado el proyecto en materia ambiental procederá a tramitar el Registro Nacional de Pesca para la unidad de producción acuícola.
Art. 30°.- *Las actividades pesqueras se clasifican en:* **II.-** *Cultivo o acuacultura con fines*		
Artículo 31°.- *Para realizar las actividades de pesca se requiere lo siguiente:* **I,** *Concesión, para:* **Inciso b)** *Acuacultura comercial* **II,** Permiso, para: **Inciso g)** *Acuacultura de fomento* **III,** *Autorización, para:* **Inciso d)** *Recolectar del medio natural reproductores, larvas, postlarvas, crías, huevos, semillas, alevines o en cualquier otro estadio, y* **Inciso e)** *Acuacultura didáctica.*		

Artículos 22.- *la Secretaría podrá inscribir en el Registro Nacional de Pesca a los acuicultores que no requieran concesión, permiso o Autorización.*	Al **proyecto** le aplica el Artículo, incisos y, fracciones anteriores, porque se trata de una actividad acuícola con fines comerciales.	Por el hecho de presentar a la autoridad correspondiente (SEMARNAT) la Manifestación de Impacto Ambiental, el promovente está cumpliendo con este apartado. El proyecto se vincula por la obligatoriedad de obtener la autorización correspondiente para realizar las obras descritas en esta manifestación de impacto ambiental. Como ya se mencionó anteriormente, la promovente una vez autorizado el proyecto en materia ambiental procederá a tramitar el Registro Nacional de Pesca para la unidad de producción acuícola.
Art. 30°.- *Las actividades pesqueras se clasifican en:* **II.-** *Cultivo o acuacultura con fines*		
Artículo 31°.- *Para realizar las actividades de pesca se requiere lo siguiente:* **I,** *Concesión, para:* **Inciso b)** *Acuacultura comercial* **II,** Permiso, para: **Inciso g)** *Acuacultura de fomento* **III,** *Autorización, para:* **Inciso d)** *Recolectar del medio natural reproductores, larvas, postlarvas, crías, huevos, semillas, alevines o en cualquier otro estadio, y* **Inciso e)** *Acuacultura didáctica.*		

Artículos 22.- *la Secretaría podrá inscribir en el Registro Nacional de Pesca a los acuicultores que no requieran concesión, permiso o Autorización.*	Al **proyecto** le aplica el Artículo, incisos y, fracciones anteriores, porque se trata de una actividad acuícola con fines comerciales.	Por el hecho de presentar a la autoridad correspondiente (SEMARNAT) la Manifestación de Impacto Ambiental, el promovente está cumpliendo con este apartado. El proyecto se vincula por la obligatoriedad de obtener la autorización correspondiente para realizar las obras descritas en esta manifestación de impacto ambiental. Como ya se mencionó anteriormente, la promovente una vez autorizado el proyecto en materia ambiental procederá a tramitar el Registro Nacional de Pesca para la unidad de producción acuícola.
Art. 30°.- *Las actividades pesqueras se clasifican en:* **II.-** *Cultivo o acuacultura con fines*		
Artículo 31°.- *Para realizar las actividades de pesca se requiere lo siguiente:* **I,** *Concesión, para:* **Inciso b)** *Acuacultura comercial* **II,** Permiso, para: **Inciso g)** *Acuacultura de fomento* **III,** *Autorización, para:* **Inciso d)** *Recolectar del medio natural reproductores, larvas, postlarvas, crías, huevos, semillas, alevines o en cualquier otro estadio, y* **Inciso e)** *Acuacultura didáctica.*		

Artículos 22.- *la Secretaría podrá inscribir en el Registro Nacional de Pesca a los acuicultores que no requieran concesión, permiso o Autorización.*	Al **proyecto** le aplica el Artículo, incisos y, fracciones anteriores, porque se trata de una actividad acuícola con fines comerciales.	Por el hecho de presentar a la autoridad correspondiente (SEMARNAT) la Manifestación de Impacto Ambiental, el promovente está cumpliendo con este apartado. El proyecto se vincula por la obligatoriedad de obtener la autorización correspondiente para realizar las obras descritas en esta manifestación de impacto ambiental. Como ya se mencionó anteriormente, la promovente una vez autorizado el proyecto en materia ambiental procederá a tramitar el Registro Nacional de Pesca para la unidad de producción acuícola.
Art. 30°.- *Las actividades pesqueras se clasifican en:* **II.-** *Cultivo o acuacultura con fines*		
Artículo 31°.- *Para realizar las actividades de pesca se requiere lo siguiente:* **I,** *Concesión, para:* **Inciso b)** *Acuacultura comercial* **II,** Permiso, para: **Inciso g)** *Acuacultura de fomento* **III,** *Autorización, para:* **Inciso d)** *Recolectar del medio natural reproductores, larvas, postlarvas, crías, huevos, semillas, alevines o en cualquier otro estadio, y* **Inciso e)** *Acuacultura didáctica.*		

Artículos 22.- *la Secretaría podrá inscribir en el Registro Nacional de Pesca a los acuicultores que no requieran concesión, permiso o Autorización.*	Al **proyecto** le aplica el Artículo, incisos y, fracciones anteriores, porque se trata de una actividad acuícola con fines comerciales.	Por el hecho de presentar a la autoridad correspondiente (SEMARNAT) la Manifestación de Impacto Ambiental, el promovente está cumpliendo con este apartado. El proyecto se vincula por la obligatoriedad de obtener la autorización correspondiente para realizar las obras descritas en esta manifestación de impacto ambiental. Como ya se mencionó anteriormente, la promovente una vez autorizado el proyecto en materia ambiental procederá a tramitar el Registro Nacional de Pesca para la unidad de producción acuícola.
Art. 30°.- *Las actividades pesqueras se clasifican en:* **II.-** *Cultivo o acuacultura con fines*		
Artículo 31°.- *Para realizar las actividades de pesca se requiere lo siguiente:* **I,** *Concesión, para:* **Inciso b)** *Acuacultura comercial* **II,** Permiso, para: **Inciso g)** *Acuacultura de fomento* **III,** *Autorización, para:* **Inciso d)** *Recolectar del medio natural reproductores, larvas, postlarvas, crías, huevos, semillas, alevines o en cualquier otro estadio, y* **Inciso e)** *Acuacultura didáctica.*		

Artículos 22.- *la Secretaría podrá inscribir en el Registro Nacional de Pesca a los acuicultores que no requieran concesión, permiso o Autorización.*	Al **proyecto** le aplica el Artículo, incisos y, fracciones anteriores, porque se trata de una actividad acuícola con fines comerciales.	Por el hecho de presentar a la autoridad correspondiente (SEMARNAT) la Manifestación de Impacto Ambiental, el promovente está cumpliendo con este apartado. El proyecto se vincula por la obligatoriedad de obtener la autorización correspondiente para realizar las obras descritas en esta manifestación de impacto ambiental. Como ya se mencionó anteriormente, la promovente una vez autorizado el proyecto en materia ambiental procederá a tramitar el Registro Nacional de Pesca para la unidad de producción acuícola.
Art. 30°.- *Las actividades pesqueras se clasifican en:* **II.-** *Cultivo o acuacultura con fines*		
Artículo 31°.- *Para realizar las actividades de pesca se requiere lo siguiente:* **I,** *Concesión, para:* **Inciso b)** *Acuacultura comercial* **II,** Permiso, para: **Inciso g)** *Acuacultura de fomento* **III,** *Autorización, para:* **Inciso d)** *Recolectar del medio natural reproductores, larvas, postlarvas, crías, huevos, semillas, alevines o en cualquier otro estadio, y* **Inciso e)** *Acuacultura didáctica.*		

Artículos 22.- *la Secretaría podrá inscribir en el Registro Nacional de Pesca a los acuicultores que no requieran concesión, permiso o Autorización.*	Al **proyecto** le aplica el Artículo, incisos y, fracciones anteriores, porque se trata de una actividad acuícola con fines comerciales.	Por el hecho de presentar a la autoridad correspondiente (SEMARNAT) la Manifestación de Impacto Ambiental, el promovente está cumpliendo con este apartado. El proyecto se vincula por la obligatoriedad de obtener la autorización correspondiente para realizar las obras descritas en esta manifestación de impacto ambiental. Como ya se mencionó anteriormente, la promovente una vez autorizado el proyecto en materia ambiental procederá a tramitar el Registro Nacional de Pesca para la unidad de producción acuícola.
Art. 30°.- *Las actividades pesqueras se clasifican en:* **II.-** *Cultivo o acuacultura con fines*		
Artículo 31°.- *Para realizar las actividades de pesca se requiere lo siguiente:* **I,** *Concesión, para:* **Inciso b)** *Acuacultura comercial* **II,** Permiso, para: **Inciso g)** *Acuacultura de fomento* **III,** *Autorización, para:* **Inciso d)** *Recolectar del medio natural reproductores, larvas, postlarvas, crías, huevos, semillas, alevines o en cualquier otro estadio, y* **Inciso e)** *Acuacultura didáctica.*		

Artículos 22.- *la Secretaría podrá inscribir en el Registro Nacional de Pesca a los acuicultores que no requieran concesión, permiso o Autorización.*	Al **proyecto** le aplica el Artículo, incisos y, fracciones anteriores, porque se trata de una actividad acuícola con fines comerciales.	Por el hecho de presentar a la autoridad correspondiente (SEMARNAT) la Manifestación de Impacto Ambiental, el promovente está cumpliendo con este apartado. El proyecto se vincula por la obligatoriedad de obtener la autorización correspondiente para realizar las obras descritas en esta manifestación de impacto ambiental. Como ya se mencionó anteriormente, la promovente una vez autorizado el proyecto en materia ambiental procederá a tramitar el Registro Nacional de Pesca para la unidad de producción acuícola.
Art. 30°.- *Las actividades pesqueras se clasifican en:* **II.-** *Cultivo o acuacultura con fines*		
Artículo 31°.- *Para realizar las actividades de pesca se requiere lo siguiente:* **I,** *Concesión, para:* **Inciso b)** *Acuacultura comercial* **II,** Permiso, para: **Inciso g)** *Acuacultura de fomento* **III,** *Autorización, para:* **Inciso d)** *Recolectar del medio natural reproductores, larvas, postlarvas, crías, huevos, semillas, alevines o en cualquier otro estadio, y* **Inciso e)** *Acuacultura didáctica.*		

Artículos 22.- *la Secretaría podrá inscribir en el Registro Nacional de Pesca a los acuicultores que no requieran concesión, permiso o Autorización.*	Al **proyecto** le aplica el Artículo, incisos y, fracciones anteriores, porque se trata de una actividad acuícola con fines comerciales.	Por el hecho de presentar a la autoridad correspondiente (SEMARNAT) la Manifestación de Impacto Ambiental, el promovente está cumpliendo con este apartado. El proyecto se vincula por la obligatoriedad de obtener la autorización correspondiente para realizar las obras descritas en esta manifestación de impacto ambiental. Como ya se mencionó anteriormente, la promovente una vez autorizado el proyecto en materia ambiental procederá a tramitar el Registro Nacional de Pesca para la unidad de producción acuícola.
Art. 30°.- *Las actividades pesqueras se clasifican en:* **II.-** *Cultivo o acuacultura con fines*		
Artículo 31°.- *Para realizar las actividades de pesca se requiere lo siguiente:* **I,** *Concesión, para:* **Inciso b)** *Acuacultura comercial* **II,** Permiso, para: **Inciso g)** *Acuacultura de fomento* **III,** *Autorización, para:* **Inciso d)** *Recolectar del medio natural reproductores, larvas, postlarvas, crías, huevos, semillas, alevines o en cualquier otro estadio, y* **Inciso e)** *Acuacultura didáctica.*		

Artículos 22.- *la Secretaría podrá inscribir en el Registro Nacional de Pesca a los acuicultores que no requieran concesión, permiso o Autorización.*	Al **proyecto** le aplica el Artículo, incisos y, fracciones anteriores, porque se trata de una actividad acuícola con fines comerciales.	Por el hecho de presentar a la autoridad correspondiente (SEMARNAT) la Manifestación de Impacto Ambiental, el promovente está cumpliendo con este apartado. El proyecto se vincula por la obligatoriedad de obtener la autorización correspondiente para realizar las obras descritas en esta manifestación de impacto ambiental. Como ya se mencionó anteriormente, la promovente una vez autorizado el proyecto en materia ambiental procederá a tramitar el Registro Nacional de Pesca para la unidad de producción acuícola.
Art. 30°.- *Las actividades pesqueras se clasifican en:* **II.-** *Cultivo o acuacultura con fines*		
Artículo 31°.- *Para realizar las actividades de pesca se requiere lo siguiente:* **I,** *Concesión, para:* **Inciso b)** *Acuacultura comercial* **II,** Permiso, para: **Inciso g)** *Acuacultura de fomento* **III,** *Autorización, para:* **Inciso d)** *Recolectar del medio natural reproductores, larvas, postlarvas, crías, huevos, semillas, alevines o en cualquier otro estadio, y* **Inciso e)** *Acuacultura didáctica.*		

Artículos 22.- *la Secretaría podrá inscribir en el Registro Nacional de Pesca a los acuicultores que no requieran concesión, permiso o Autorización.*	Al **proyecto** le aplica el Artículo, incisos y, fracciones anteriores, porque se trata de una actividad acuícola con fines comerciales.	Por el hecho de presentar a la autoridad correspondiente (SEMARNAT) la Manifestación de Impacto Ambiental, el promovente está cumpliendo con este apartado. El proyecto se vincula por la obligatoriedad de obtener la autorización correspondiente para realizar las obras descritas en esta manifestación de impacto ambiental. Como ya se mencionó anteriormente, la promovente una vez autorizado el proyecto en materia ambiental procederá a tramitar el Registro Nacional de Pesca para la unidad de producción acuícola.
Art. 30°.- *Las actividades pesqueras se clasifican en:* **II.-** *Cultivo o acuacultura con fines*		
Artículo 31°.- *Para realizar las actividades de pesca se requiere lo siguiente:* **I,** *Concesión, para:* **Inciso b)** *Acuacultura comercial* **II,** Permiso, para: **Inciso g)** *Acuacultura de fomento* **III,** *Autorización, para:* **Inciso d)** *Recolectar del medio natural reproductores, larvas, postlarvas, crías, huevos, semillas, alevines o en cualquier otro estadio, y* **Inciso e)** *Acuacultura didáctica.*		

Artículos 22.- *la Secretaría podrá inscribir en el Registro Nacional de Pesca a los acuicultores que no requieran concesión, permiso o Autorización.*	Al **proyecto** le aplica el Artículo, incisos y, fracciones anteriores, porque se trata de una actividad acuícola con fines comerciales.	Por el hecho de presentar a la autoridad correspondiente (SEMARNAT) la Manifestación de Impacto Ambiental, el promovente está cumpliendo con este apartado. El proyecto se vincula por la obligatoriedad de obtener la autorización correspondiente para realizar las obras descritas en esta manifestación de impacto ambiental. Como ya se mencionó anteriormente, la promovente una vez autorizado el proyecto en materia ambiental procederá a tramitar el Registro Nacional de Pesca para la unidad de producción acuícola.
Art. 30°.- *Las actividades pesqueras se clasifican en:* **II.-** *Cultivo o acuacultura con fines*		
Artículo 31°.- *Para realizar las actividades de pesca se requiere lo siguiente:* **I,** *Concesión, para:* **Inciso b)** *Acuacultura comercial* **II,** Permiso, para: **Inciso g)** *Acuacultura de fomento* **III,** *Autorización, para:* **Inciso d)** *Recolectar del medio natural reproductores, larvas, postlarvas, crías, huevos, semillas, alevines o en cualquier otro estadio, y* **Inciso e)** *Acuacultura didáctica.*		

Artículos 22.- *la Secretaría podrá inscribir en el Registro Nacional de Pesca a los acuicultores que no requieran concesión, permiso o Autorización.*	Al **proyecto** le aplica el Artículo, incisos y, fracciones anteriores, porque se trata de una actividad acuícola con fines comerciales.	Por el hecho de presentar a la autoridad correspondiente (SEMARNAT) la Manifestación de Impacto Ambiental, el promovente está cumpliendo con este apartado. El proyecto se vincula por la obligatoriedad de obtener la autorización correspondiente para realizar las obras descritas en esta manifestación de impacto ambiental. Como ya se mencionó anteriormente, la promovente una vez autorizado el proyecto en materia ambiental procederá a tramitar el Registro Nacional de Pesca para la unidad de producción acuícola.
Art. 30°.- *Las actividades pesqueras se clasifican en:* **II.-** *Cultivo o acuacultura con fines*		
Artículo 31°.- *Para realizar las actividades de pesca se requiere lo siguiente:* **I,** *Concesión, para:* **Inciso b)** *Acuacultura comercial* **II,** Permiso, para: **Inciso g)** *Acuacultura de fomento* **III,** *Autorización, para:* **Inciso d)** *Recolectar del medio natural reproductores, larvas, postlarvas, crías, huevos, semillas, alevines o en cualquier otro estadio, y* **Inciso e)** *Acuacultura didáctica.*		

Artículos 22.- *la Secretaría podrá inscribir en el Registro Nacional de Pesca a los acuicultores que no requieran concesión, permiso o Autorización.*	Al **proyecto** le aplica el Artículo, incisos y, fracciones anteriores, porque se trata de una actividad acuícola con fines comerciales.	Por el hecho de presentar a la autoridad correspondiente (SEMARNAT) la Manifestación de Impacto Ambiental, el promovente está cumpliendo con este apartado. El proyecto se vincula por la obligatoriedad de obtener la autorización correspondiente para realizar las obras descritas en esta manifestación de impacto ambiental. Como ya se mencionó anteriormente, la promovente una vez autorizado el proyecto en materia ambiental procederá a tramitar el Registro Nacional de Pesca para la unidad de producción acuícola.
Art. 30°.- *Las actividades pesqueras se clasifican en:* **II.-** *Cultivo o acuacultura con fines*		
Artículo 31°.- *Para realizar las actividades de pesca se requiere lo siguiente:* **I,** *Concesión, para:* **Inciso b)** *Acuacultura comercial* **II,** Permiso, para: **Inciso g)** *Acuacultura de fomento* **III,** *Autorización, para:* **Inciso d)** *Recolectar del medio natural reproductores, larvas, postlarvas, crías, huevos, semillas, alevines o en cualquier otro estadio, y* **Inciso e)** *Acuacultura didáctica.*		

Artículos 22.- *la Secretaría podrá inscribir en el Registro Nacional de Pesca a los acuicultores que no requieran concesión, permiso o Autorización.*	Al **proyecto** le aplica el Artículo, incisos y, fracciones anteriores, porque se trata de una actividad acuícola con fines comerciales.	Por el hecho de presentar a la autoridad correspondiente (SEMARNAT) la Manifestación de Impacto Ambiental, el promovente está cumpliendo con este apartado. El proyecto se vincula por la obligatoriedad de obtener la autorización correspondiente para realizar las obras descritas en esta manifestación de impacto ambiental. Como ya se mencionó anteriormente, la promovente una vez autorizado el proyecto en materia ambiental procederá a tramitar el Registro Nacional de Pesca para la unidad de producción acuícola.
Art. 30°.- *Las actividades pesqueras se clasifican en:* **II.-** *Cultivo o acuacultura con fines*		
Artículo 31°.- *Para realizar las actividades de pesca se requiere lo siguiente:* **I,** *Concesión, para:* **Inciso b)** *Acuacultura comercial* **II,** Permiso, para: **Inciso g)** *Acuacultura de fomento* **III,** *Autorización, para:* **Inciso d)** *Recolectar del medio natural reproductores, larvas, postlarvas, crías, huevos, semillas, alevines o en cualquier otro estadio, y* **Inciso e)** *Acuacultura didáctica.*		

Artículos 22.- *la Secretaría podrá inscribir en el Registro Nacional de Pesca a los acuicultores que no requieran concesión, permiso o Autorización.*	Al **proyecto** le aplica el Artículo, incisos y, fracciones anteriores, porque se trata de una actividad acuícola con fines comerciales.	Por el hecho de presentar a la autoridad correspondiente (SEMARNAT) la Manifestación de Impacto Ambiental, el promovente está cumpliendo con este apartado. El proyecto se vincula por la obligatoriedad de obtener la autorización correspondiente para realizar las obras descritas en esta manifestación de impacto ambiental. Como ya se mencionó anteriormente, la promovente una vez autorizado el proyecto en materia ambiental procederá a tramitar el Registro Nacional de Pesca para la unidad de producción acuícola.
Art. 30°.- *Las actividades pesqueras se clasifican en:* **II.-** *Cultivo o acuacultura con fines*		
Artículo 31°.- *Para realizar las actividades de pesca se requiere lo siguiente:* **I,** *Concesión, para:* **Inciso b)** *Acuacultura comercial* **II,** Permiso, para: **Inciso g)** *Acuacultura de fomento* **III,** *Autorización, para:* **Inciso d)** *Recolectar del medio natural reproductores, larvas, postlarvas, crías, huevos, semillas, alevines o en cualquier otro estadio, y* **Inciso e)** *Acuacultura didáctica.*		

Artículos 22.- *la Secretaría podrá inscribir en el Registro Nacional de Pesca a los acuicultores que no requieran concesión, permiso o Autorización.*	Al **proyecto** le aplica el Artículo, incisos y, fracciones anteriores, porque se trata de una actividad acuícola con fines comerciales.	Por el hecho de presentar a la autoridad correspondiente (SEMARNAT) la Manifestación de Impacto Ambiental, el promovente está cumpliendo con este apartado. El proyecto se vincula por la obligatoriedad de obtener la autorización correspondiente para realizar las obras descritas en esta manifestación de impacto ambiental. Como ya se mencionó anteriormente, la promovente una vez autorizado el proyecto en materia ambiental procederá a tramitar el Registro Nacional de Pesca para la unidad de producción acuícola.
Art. 30°.- *Las actividades pesqueras se clasifican en:* **II.-** *Cultivo o acuacultura con fines*		
Artículo 31°.- *Para realizar las actividades de pesca se requiere lo siguiente:* **I,** *Concesión, para:* **Inciso b)** *Acuacultura comercial* **II,** Permiso, para: **Inciso g)** *Acuacultura de fomento* **III,** *Autorización, para:* **Inciso d)** *Recolectar del medio natural reproductores, larvas, postlarvas, crías, huevos, semillas, alevines o en cualquier otro estadio, y* **Inciso e)** *Acuacultura didáctica.*		

Artículos 22.- *la Secretaría podrá inscribir en el Registro Nacional de Pesca a los acuicultores que no requieran concesión, permiso o Autorización.*	Al **proyecto** le aplica el Artículo, incisos y, fracciones anteriores, porque se trata de una actividad acuícola con fines comerciales.	Por el hecho de presentar a la autoridad correspondiente (SEMARNAT) la Manifestación de Impacto Ambiental, el promovente está cumpliendo con este apartado. El proyecto se vincula por la obligatoriedad de obtener la autorización correspondiente para realizar las obras descritas en esta manifestación de impacto ambiental. Como ya se mencionó anteriormente, la promovente una vez autorizado el proyecto en materia ambiental procederá a tramitar el Registro Nacional de Pesca para la unidad de producción acuícola.
Art. 30°.- *Las actividades pesqueras se clasifican en:* **II.-** *Cultivo o acuacultura con fines*		
Artículo 31°.- *Para realizar las actividades de pesca se requiere lo siguiente:* **I,** *Concesión, para:* **Inciso b)** *Acuacultura comercial* **II,** Permiso, para: **Inciso g)** *Acuacultura de fomento* **III,** *Autorización, para:* **Inciso d)** *Recolectar del medio natural reproductores, larvas, postlarvas, crías, huevos, semillas, alevines o en cualquier otro estadio, y* **Inciso e)** *Acuacultura didáctica.*		

Artículos 22.- *la Secretaría podrá inscribir en el Registro Nacional de Pesca a los acuicultores que no requieran concesión, permiso o Autorización.*	Al **proyecto** le aplica el Artículo, incisos y, fracciones anteriores, porque se trata de una actividad acuícola con fines comerciales.	Por el hecho de presentar a la autoridad correspondiente (SEMARNAT) la Manifestación de Impacto Ambiental, el promovente está cumpliendo con este apartado. El proyecto se vincula por la obligatoriedad de obtener la autorización correspondiente para realizar las obras descritas en esta manifestación de impacto ambiental. Como ya se mencionó anteriormente, la promovente una vez autorizado el proyecto en materia ambiental procederá a tramitar el Registro Nacional de Pesca para la unidad de producción acuícola.
Art. 30°.- *Las actividades pesqueras se clasifican en:* **II.-** *Cultivo o acuacultura con fines*		
Artículo 31°.- *Para realizar las actividades de pesca se requiere lo siguiente:* **I,** *Concesión, para:* **Inciso b)** *Acuacultura comercial* **II,** Permiso, para: **Inciso g)** *Acuacultura de fomento* **III,** *Autorización, para:* **Inciso d)** *Recolectar del medio natural reproductores, larvas, postlarvas, crías, huevos, semillas, alevines o en cualquier otro estadio, y* **Inciso e)** *Acuacultura didáctica.*		

Artículos 22.- *la Secretaría podrá inscribir en el Registro Nacional de Pesca a los acuicultores que no requieran concesión, permiso o Autorización.*	Al **proyecto** le aplica el Artículo, incisos y, fracciones anteriores, porque se trata de una actividad acuícola con fines comerciales.	Por el hecho de presentar a la autoridad correspondiente (SEMARNAT) la Manifestación de Impacto Ambiental, el promovente está cumpliendo con este apartado. El proyecto se vincula por la obligatoriedad de obtener la autorización correspondiente para realizar las obras descritas en esta manifestación de impacto ambiental. Como ya se mencionó anteriormente, la promovente una vez autorizado el proyecto en materia ambiental procederá a tramitar el Registro Nacional de Pesca para la unidad de producción acuícola.
Art. 30°.- *Las actividades pesqueras se clasifican en:* **II.-** *Cultivo o acuacultura con fines*		
Artículo 31°.- *Para realizar las actividades de pesca se requiere lo siguiente:* **I,** *Concesión, para:* **Inciso b)** *Acuacultura comercial* **II,** Permiso, para: **Inciso g)** *Acuacultura de fomento* **III,** *Autorización, para:* **Inciso d)** *Recolectar del medio natural reproductores, larvas, postlarvas, crías, huevos, semillas, alevines o en cualquier otro estadio, y* **Inciso e)** *Acuacultura didáctica.*		

Artículos 22.- *la Secretaría podrá inscribir en el Registro Nacional de Pesca a los acuicultores que no requieran concesión, permiso o Autorización.*	Al **proyecto** le aplica el Artículo, incisos y, fracciones anteriores, porque se trata de una actividad acuícola con fines comerciales.	Por el hecho de presentar a la autoridad correspondiente (SEMARNAT) la Manifestación de Impacto Ambiental, el promovente está cumpliendo con este apartado. El proyecto se vincula por la obligatoriedad de obtener la autorización correspondiente para realizar las obras descritas en esta manifestación de impacto ambiental. Como ya se mencionó anteriormente, la promovente una vez autorizado el proyecto en materia ambiental procederá a tramitar el Registro Nacional de Pesca para la unidad de producción acuícola.
Art. 30°.- *Las actividades pesqueras se clasifican en:* **II.-** *Cultivo o acuacultura con fines*		
Artículo 31°.- *Para realizar las actividades de pesca se requiere lo siguiente:* **I,** *Concesión, para:* **Inciso b)** *Acuacultura comercial* **II,** Permiso, para: **Inciso g)** *Acuacultura de fomento* **III,** *Autorización, para:* **Inciso d)** *Recolectar del medio natural reproductores, larvas, postlarvas, crías, huevos, semillas, alevines o en cualquier otro estadio, y* **Inciso e)** *Acuacultura didáctica.*		

Artículos 22.- *la Secretaría podrá inscribir en el Registro Nacional de Pesca a los acuicultores que no requieran concesión, permiso o Autorización.*	Al **proyecto** le aplica el Artículo, incisos y, fracciones anteriores, porque se trata de una actividad acuícola con fines comerciales.	Por el hecho de presentar a la autoridad correspondiente (SEMARNAT) la Manifestación de Impacto Ambiental, el promovente está cumpliendo con este apartado. El proyecto se vincula por la obligatoriedad de obtener la autorización correspondiente para realizar las obras descritas en esta manifestación de impacto ambiental. Como ya se mencionó anteriormente, la promovente una vez autorizado el proyecto en materia ambiental procederá a tramitar el Registro Nacional de Pesca para la unidad de producción acuícola.
Art. 30°.- *Las actividades pesqueras se clasifican en:* **II.-** *Cultivo o acuacultura con fines*		
Artículo 31°.- *Para realizar las actividades de pesca se requiere lo siguiente:* **I,** *Concesión, para:* **Inciso b)** *Acuacultura comercial* **II,** Permiso, para: **Inciso g)** *Acuacultura de fomento* **III,** *Autorización, para:* **Inciso d)** *Recolectar del medio natural reproductores, larvas, postlarvas, crías, huevos, semillas, alevines o en cualquier otro estadio, y* **Inciso e)** *Acuacultura didáctica.*		

Artículos 22.- *la Secretaría podrá inscribir en el Registro Nacional de Pesca a los acuicultores que no requieran concesión, permiso o Autorización.*	Al **proyecto** le aplica el Artículo, incisos y, fracciones anteriores, porque se trata de una actividad acuícola con fines comerciales.	Por el hecho de presentar a la autoridad correspondiente (SEMARNAT) la Manifestación de Impacto Ambiental, el promovente está cumpliendo con este apartado. El proyecto se vincula por la obligatoriedad de obtener la autorización correspondiente para realizar las obras descritas en esta manifestación de impacto ambiental. Como ya se mencionó anteriormente, la promovente una vez autorizado el proyecto en materia ambiental procederá a tramitar el Registro Nacional de Pesca para la unidad de producción acuícola.
Art. 30°.- *Las actividades pesqueras se clasifican en:* **II.-** *Cultivo o acuacultura con fines*		
Artículo 31°.- *Para realizar las actividades de pesca se requiere lo siguiente:* **I,** *Concesión, para:* **Inciso b)** *Acuacultura comercial* **II,** Permiso, para: **Inciso g)** *Acuacultura de fomento* **III,** *Autorización, para:* **Inciso d)** *Recolectar del medio natural reproductores, larvas, postlarvas, crías, huevos, semillas, alevines o en cualquier otro estadio, y* **Inciso e)** *Acuacultura didáctica.*		

Artículos 22.- *la Secretaría podrá inscribir en el Registro Nacional de Pesca a los acuicultores que no requieran concesión, permiso o Autorización.*	Al **proyecto** le aplica el Artículo, incisos y, fracciones anteriores, porque se trata de una actividad acuícola con fines comerciales.	Por el hecho de presentar a la autoridad correspondiente (SEMARNAT) la Manifestación de Impacto Ambiental, el promovente está cumpliendo con este apartado. El proyecto se vincula por la obligatoriedad de obtener la autorización correspondiente para realizar las obras descritas en esta manifestación de impacto ambiental. Como ya se mencionó anteriormente, la promovente una vez autorizado el proyecto en materia ambiental procederá a tramitar el Registro Nacional de Pesca para la unidad de producción acuícola.
Art. 30°.- *Las actividades pesqueras se clasifican en:* **II.-** *Cultivo o acuacultura con fines*		
Artículo 31°.- *Para realizar las actividades de pesca se requiere lo siguiente:* **I,** *Concesión, para:* **Inciso b)** *Acuacultura comercial* **II,** Permiso, para: **Inciso g)** *Acuacultura de fomento* **III,** *Autorización, para:* **Inciso d)** *Recolectar del medio natural reproductores, larvas, postlarvas, crías, huevos, semillas, alevines o en cualquier otro estadio, y* **Inciso e)** *Acuacultura didáctica.*		

Artículos 22.- *la Secretaría podrá inscribir en el Registro Nacional de Pesca a los acuicultores que no requieran concesión, permiso o Autorización.*	Al **proyecto** le aplica el Artículo, incisos y, fracciones anteriores, porque se trata de una actividad acuícola con fines comerciales.	Por el hecho de presentar a la autoridad correspondiente (SEMARNAT) la Manifestación de Impacto Ambiental, el promovente está cumpliendo con este apartado. El proyecto se vincula por la obligatoriedad de obtener la autorización correspondiente para realizar las obras descritas en esta manifestación de impacto ambiental. Como ya se mencionó anteriormente, la promovente una vez autorizado el proyecto en materia ambiental procederá a tramitar el Registro Nacional de Pesca para la unidad de producción acuícola.
Art. 30°.- *Las actividades pesqueras se clasifican en:* **II.-** *Cultivo o acuacultura con fines*		
Artículo 31°.- *Para realizar las actividades de pesca se requiere lo siguiente:* **I,** *Concesión, para:* **Inciso b)** *Acuacultura comercial* **II,** Permiso, para: **Inciso g)** *Acuacultura de fomento* **III,** *Autorización, para:* **Inciso d)** *Recolectar del medio natural reproductores, larvas, postlarvas, crías, huevos, semillas, alevines o en cualquier otro estadio, y* **Inciso e)** *Acuacultura didáctica.*		

Artículos 22.- *la Secretaría podrá inscribir en el Registro Nacional de Pesca a los acuicultores que no requieran concesión, permiso o Autorización.*	Al **proyecto** le aplica el Artículo, incisos y, fracciones anteriores, porque se trata de una actividad acuícola con fines comerciales.	Por el hecho de presentar a la autoridad correspondiente (SEMARNAT) la Manifestación de Impacto Ambiental, el promovente está cumpliendo con este apartado. El proyecto se vincula por la obligatoriedad de obtener la autorización correspondiente para realizar las obras descritas en esta manifestación de impacto ambiental. Como ya se mencionó anteriormente, la promovente una vez autorizado el proyecto en materia ambiental procederá a tramitar el Registro Nacional de Pesca para la unidad de producción acuícola.
Art. 30°.- *Las actividades pesqueras se clasifican en:* **II.-** *Cultivo o acuacultura con fines*		
Artículo 31°.- *Para realizar las actividades de pesca se requiere lo siguiente:* **I,** *Concesión, para:* **Inciso b)** *Acuacultura comercial* **II,** Permiso, para: **Inciso g)** *Acuacultura de fomento* **III,** *Autorización, para:* **Inciso d)** *Recolectar del medio natural reproductores, larvas, postlarvas, crías, huevos, semillas, alevines o en cualquier otro estadio, y* **Inciso e)** *Acuacultura didáctica.*		

Artículos 22.- *la Secretaría podrá inscribir en el Registro Nacional de Pesca a los acuicultores que no requieran concesión, permiso o Autorización.*	Al **proyecto** le aplica el Artículo, incisos y, fracciones anteriores, porque se trata de una actividad acuícola con fines comerciales.	Por el hecho de presentar a la autoridad correspondiente (SEMARNAT) la Manifestación de Impacto Ambiental, el promovente está cumpliendo con este apartado. El proyecto se vincula por la obligatoriedad de obtener la autorización correspondiente para realizar las obras descritas en esta manifestación de impacto ambiental. Como ya se mencionó anteriormente, la promovente una vez autorizado el proyecto en materia ambiental procederá a tramitar el Registro Nacional de Pesca para la unidad de producción acuícola.
Art. 30°.- *Las actividades pesqueras se clasifican en:* **II.-** *Cultivo o acuacultura con fines*		
Artículo 31°.- *Para realizar las actividades de pesca se requiere lo siguiente:* **I,** *Concesión, para:* **Inciso b)** *Acuacultura comercial* **II,** Permiso, para: **Inciso g)** *Acuacultura de fomento* **III,** *Autorización, para:* **Inciso d)** *Recolectar del medio natural reproductores, larvas, postlarvas, crías, huevos, semillas, alevines o en cualquier otro estadio, y* **Inciso e)** *Acuacultura didáctica.*		

Artículos 22.- *la Secretaría podrá inscribir en el Registro Nacional de Pesca a los acuicultores que no requieran concesión, permiso o Autorización.*	Al **proyecto** le aplica el Artículo, incisos y, fracciones anteriores, porque se trata de una actividad acuícola con fines comerciales.	Por el hecho de presentar a la autoridad correspondiente (SEMARNAT) la Manifestación de Impacto Ambiental, el promovente está cumpliendo con este apartado. El proyecto se vincula por la obligatoriedad de obtener la autorización correspondiente para realizar las obras descritas en esta manifestación de impacto ambiental. Como ya se mencionó anteriormente, la promovente una vez autorizado el proyecto en materia ambiental procederá a tramitar el Registro Nacional de Pesca para la unidad de producción acuícola.
Art. 30°.- *Las actividades pesqueras se clasifican en:* **II.-** *Cultivo o acuacultura con fines*		
Artículo 31°.- *Para realizar las actividades de pesca se requiere lo siguiente:* **I,** *Concesión, para:* **Inciso b)** *Acuacultura comercial* **II,** Permiso, para: **Inciso g)** *Acuacultura de fomento* **III,** *Autorización, para:* **Inciso d)** *Recolectar del medio natural reproductores, larvas, postlarvas, crías, huevos, semillas, alevines o en cualquier otro estadio, y* **Inciso e)** *Acuacultura didáctica.*		

Artículos 22.- *la Secretaría podrá inscribir en el Registro Nacional de Pesca a los acuicultores que no requieran concesión, permiso o Autorización.*	Al **proyecto** le aplica el Artículo, incisos y, fracciones anteriores, porque se trata de una actividad acuícola con fines comerciales.	Por el hecho de presentar a la autoridad correspondiente (SEMARNAT) la Manifestación de Impacto Ambiental, el promovente está cumpliendo con este apartado. El proyecto se vincula por la obligatoriedad de obtener la autorización correspondiente para realizar las obras descritas en esta manifestación de impacto ambiental. Como ya se mencionó anteriormente, la promovente una vez autorizado el proyecto en materia ambiental procederá a tramitar el Registro Nacional de Pesca para la unidad de producción acuícola.
Art. 30°.- *Las actividades pesqueras se clasifican en:* **II.-** *Cultivo o acuacultura con fines*		
Artículo 31°.- *Para realizar las actividades de pesca se requiere lo siguiente:* **I,** *Concesión, para:* **Inciso b)** *Acuacultura comercial* **II,** Permiso, para: **Inciso g)** *Acuacultura de fomento* **III,** *Autorización, para:* **Inciso d)** *Recolectar del medio natural reproductores, larvas, postlarvas, crías, huevos, semillas, alevines o en cualquier otro estadio, y* **Inciso e)** *Acuacultura didáctica.*		

Artículos 22.- *la Secretaría podrá inscribir en el Registro Nacional de Pesca a los acuicultores que no requieran concesión, permiso o Autorización.*	Al **proyecto** le aplica el Artículo, incisos y, fracciones anteriores, porque se trata de una actividad acuícola con fines comerciales.	Por el hecho de presentar a la autoridad correspondiente (SEMARNAT) la Manifestación de Impacto Ambiental, el promovente está cumpliendo con este apartado. El proyecto se vincula por la obligatoriedad de obtener la autorización correspondiente para realizar las obras descritas en esta manifestación de impacto ambiental. Como ya se mencionó anteriormente, la promovente una vez autorizado el proyecto en materia ambiental procederá a tramitar el Registro Nacional de Pesca para la unidad de producción acuícola.
Art. 30°.- *Las actividades pesqueras se clasifican en:* **II.-** *Cultivo o acuacultura con fines*		
Artículo 31°.- *Para realizar las actividades de pesca se requiere lo siguiente:* **I,** *Concesión, para:* **Inciso b)** *Acuacultura comercial* **II,** Permiso, para: **Inciso g)** *Acuacultura de fomento* **III,** *Autorización, para:* **Inciso d)** *Recolectar del medio natural reproductores, larvas, postlarvas, crías, huevos, semillas, alevines o en cualquier otro estadio, y* **Inciso e)** *Acuacultura didáctica.*		

Artículos 22.- *la Secretaría podrá inscribir en el Registro Nacional de Pesca a los acuicultores que no requieran concesión, permiso o Autorización.*	Al **proyecto** le aplica el Artículo, incisos y, fracciones anteriores, porque se trata de una actividad acuícola con fines comerciales.	Por el hecho de presentar a la autoridad correspondiente (SEMARNAT) la Manifestación de Impacto Ambiental, el promovente está cumpliendo con este apartado. El proyecto se vincula por la obligatoriedad de obtener la autorización correspondiente para realizar las obras descritas en esta manifestación de impacto ambiental. Como ya se mencionó anteriormente, la promovente una vez autorizado el proyecto en materia ambiental procederá a tramitar el Registro Nacional de Pesca para la unidad de producción acuícola.
Art. 30°.- *Las actividades pesqueras se clasifican en:* **II.-** *Cultivo o acuacultura con fines*		
Artículo 31°.- *Para realizar las actividades de pesca se requiere lo siguiente:* **I,** *Concesión, para:* **Inciso b)** *Acuacultura comercial* **II,** Permiso, para: **Inciso g)** *Acuacultura de fomento* **III,** *Autorización, para:* **Inciso d)** *Recolectar del medio natural reproductores, larvas, postlarvas, crías, huevos, semillas, alevines o en cualquier otro estadio, y* **Inciso e)** *Acuacultura didáctica.*		

Artículos 22.- *la Secretaría podrá inscribir en el Registro Nacional de Pesca a los acuicultores que no requieran concesión, permiso o Autorización.*	Al **proyecto** le aplica el Artículo, incisos y, fracciones anteriores, porque se trata de una actividad acuícola con fines comerciales.	Por el hecho de presentar a la autoridad correspondiente (SEMARNAT) la Manifestación de Impacto Ambiental, el promovente está cumpliendo con este apartado. El proyecto se vincula por la obligatoriedad de obtener la autorización correspondiente para realizar las obras descritas en esta manifestación de impacto ambiental. Como ya se mencionó anteriormente, la promovente una vez autorizado el proyecto en materia ambiental procederá a tramitar el Registro Nacional de Pesca para la unidad de producción acuícola.
Art. 30°.- *Las actividades pesqueras se clasifican en:* **II.-** *Cultivo o acuacultura con fines*		
Artículo 31°.- *Para realizar las actividades de pesca se requiere lo siguiente:* **I,** *Concesión, para:* **Inciso b)** *Acuacultura comercial* **II,** Permiso, para: **Inciso g)** *Acuacultura de fomento* **III,** *Autorización, para:* **Inciso d)** *Recolectar del medio natural reproductores, larvas, postlarvas, crías, huevos, semillas, alevines o en cualquier otro estadio, y* **Inciso e)** *Acuacultura didáctica.*		

Artículos 22.- *la Secretaría podrá inscribir en el Registro Nacional de Pesca a los acuicultores que no requieran concesión, permiso o Autorización.*	Al **proyecto** le aplica el Artículo, incisos y, fracciones anteriores, porque se trata de una actividad acuícola con fines comerciales.	Por el hecho de presentar a la autoridad correspondiente (SEMARNAT) la Manifestación de Impacto Ambiental, el promovente está cumpliendo con este apartado. El proyecto se vincula por la obligatoriedad de obtener la autorización correspondiente para realizar las obras descritas en esta manifestación de impacto ambiental. Como ya se mencionó anteriormente, la promovente una vez autorizado el proyecto en materia ambiental procederá a tramitar el Registro Nacional de Pesca para la unidad de producción acuícola.
Art. 30°.- *Las actividades pesqueras se clasifican en:* **II.-** *Cultivo o acuacultura con fines*		
Artículo 31°.- *Para realizar las actividades de pesca se requiere lo siguiente:* **I,** *Concesión, para:* **Inciso b)** *Acuacultura comercial* **II,** Permiso, para: **Inciso g)** *Acuacultura de fomento* **III,** *Autorización, para:* **Inciso d)** *Recolectar del medio natural reproductores, larvas, postlarvas, crías, huevos, semillas, alevines o en cualquier otro estadio, y* **Inciso e)** *Acuacultura didáctica.*		

Artículos 22.- *la Secretaría podrá inscribir en el Registro Nacional de Pesca a los acuicultores que no requieran concesión, permiso o Autorización.*	Al **proyecto** le aplica el Artículo, incisos y, fracciones anteriores, porque se trata de una actividad acuícola con fines comerciales.	Por el hecho de presentar a la autoridad correspondiente (SEMARNAT) la Manifestación de Impacto Ambiental, el promovente está cumpliendo con este apartado. El proyecto se vincula por la obligatoriedad de obtener la autorización correspondiente para realizar las obras descritas en esta manifestación de impacto ambiental. Como ya se mencionó anteriormente, la promovente una vez autorizado el proyecto en materia ambiental procederá a tramitar el Registro Nacional de Pesca para la unidad de producción acuícola.
Art. 30°.- *Las actividades pesqueras se clasifican en:* **II.-** *Cultivo o acuacultura con fines*		
Artículo 31°.- *Para realizar las actividades de pesca se requiere lo siguiente:* **I,** *Concesión, para:* **Inciso b)** *Acuacultura comercial* **II,** Permiso, para: **Inciso g)** *Acuacultura de fomento* **III,** *Autorización, para:* **Inciso d)** *Recolectar del medio natural reproductores, larvas, postlarvas, crías, huevos, semillas, alevines o en cualquier otro estadio, y* **Inciso e)** *Acuacultura didáctica.*		

Artículos 22.- *la Secretaría podrá inscribir en el Registro Nacional de Pesca a los acuicultores que no requieran concesión, permiso o Autorización.*	Al **proyecto** le aplica el Artículo, incisos y, fracciones anteriores, porque se trata de una actividad acuícola con fines comerciales.	Por el hecho de presentar a la autoridad correspondiente (SEMARNAT) la Manifestación de Impacto Ambiental, el promovente está cumpliendo con este apartado. El proyecto se vincula por la obligatoriedad de obtener la autorización correspondiente para realizar las obras descritas en esta manifestación de impacto ambiental. Como ya se mencionó anteriormente, la promovente una vez autorizado el proyecto en materia ambiental procederá a tramitar el Registro Nacional de Pesca para la unidad de producción acuícola.
Art. 30°.- *Las actividades pesqueras se clasifican en:* **II.-** *Cultivo o acuacultura con fines*		
Artículo 31°.- *Para realizar las actividades de pesca se requiere lo siguiente:* **I,** *Concesión, para:* **Inciso b)** *Acuacultura comercial* **II,** Permiso, para: **Inciso g)** *Acuacultura de fomento* **III,** *Autorización, para:* **Inciso d)** *Recolectar del medio natural reproductores, larvas, postlarvas, crías, huevos, semillas, alevines o en cualquier otro estadio, y* **Inciso e)** *Acuacultura didáctica.*		

Artículos 22.- *la Secretaría podrá inscribir en el Registro Nacional de Pesca a los acuicultores que no requieran concesión, permiso o Autorización.*	Al **proyecto** le aplica el Artículo, incisos y, fracciones anteriores, porque se trata de una actividad acuícola con fines comerciales.	Por el hecho de presentar a la autoridad correspondiente (SEMARNAT) la Manifestación de Impacto Ambiental, el promovente está cumpliendo con este apartado. El proyecto se vincula por la obligatoriedad de obtener la autorización correspondiente para realizar las obras descritas en esta manifestación de impacto ambiental. Como ya se mencionó anteriormente, la promovente una vez autorizado el proyecto en materia ambiental procederá a tramitar el Registro Nacional de Pesca para la unidad de producción acuícola.
Art. 30°.- *Las actividades pesqueras se clasifican en:* **II.-** *Cultivo o acuacultura con fines*		
Artículo 31°.- *Para realizar las actividades de pesca se requiere lo siguiente:* **I,** *Concesión, para:* **Inciso b)** *Acuacultura comercial* **II,** Permiso, para: **Inciso g)** *Acuacultura de fomento* **III,** *Autorización, para:* **Inciso d)** *Recolectar del medio natural reproductores, larvas, postlarvas, crías, huevos, semillas, alevines o en cualquier otro estadio, y* **Inciso e)** *Acuacultura didáctica.*		

Artículos 22.- *la Secretaría podrá inscribir en el Registro Nacional de Pesca a los acuicultores que no requieran concesión, permiso o Autorización.*	Al **proyecto** le aplica el Artículo, incisos y, fracciones anteriores, porque se trata de una actividad acuícola con fines comerciales.	Por el hecho de presentar a la autoridad correspondiente (SEMARNAT) la Manifestación de Impacto Ambiental, el promovente está cumpliendo con este apartado. El proyecto se vincula por la obligatoriedad de obtener la autorización correspondiente para realizar las obras descritas en esta manifestación de impacto ambiental. Como ya se mencionó anteriormente, la promovente una vez autorizado el proyecto en materia ambiental procederá a tramitar el Registro Nacional de Pesca para la unidad de producción acuícola.
Art. 30°.- *Las actividades pesqueras se clasifican en:* **II.-** *Cultivo o acuacultura con fines*		
Artículo 31°.- *Para realizar las actividades de pesca se requiere lo siguiente:* **I,** *Concesión, para:* **Inciso b)** *Acuacultura comercial* **II,** Permiso, para: **Inciso g)** *Acuacultura de fomento* **III,** *Autorización, para:* **Inciso d)** *Recolectar del medio natural reproductores, larvas, postlarvas, crías, huevos, semillas, alevines o en cualquier otro estadio, y* **Inciso e)** *Acuacultura didáctica.*		

Artículos 22.- *la Secretaría podrá inscribir en el Registro Nacional de Pesca a los acuicultores que no requieran concesión, permiso o Autorización.*	Al **proyecto** le aplica el Artículo, incisos y, fracciones anteriores, porque se trata de una actividad acuícola con fines comerciales.	Por el hecho de presentar a la autoridad correspondiente (SEMARNAT) la Manifestación de Impacto Ambiental, el promovente está cumpliendo con este apartado. El proyecto se vincula por la obligatoriedad de obtener la autorización correspondiente para realizar las obras descritas en esta manifestación de impacto ambiental. Como ya se mencionó anteriormente, la promovente una vez autorizado el proyecto en materia ambiental procederá a tramitar el Registro Nacional de Pesca para la unidad de producción acuícola.
Art. 30°.- *Las actividades pesqueras se clasifican en:* **II.-** *Cultivo o acuacultura con fines*		
Artículo 31°.- *Para realizar las actividades de pesca se requiere lo siguiente:* **I,** *Concesión, para:* **Inciso b)** *Acuacultura comercial* **II,** Permiso, para: **Inciso g)** *Acuacultura de fomento* **III,** *Autorización, para:* **Inciso d)** *Recolectar del medio natural reproductores, larvas, postlarvas, crías, huevos, semillas, alevines o en cualquier otro estadio, y* **Inciso e)** *Acuacultura didáctica.*		

Artículos 22.- *la Secretaría podrá inscribir en el Registro Nacional de Pesca a los acuicultores que no requieran concesión, permiso o Autorización.*	Al **proyecto** le aplica el Artículo, incisos y, fracciones anteriores, porque se trata de una actividad acuícola con fines comerciales.	Por el hecho de presentar a la autoridad correspondiente (SEMARNAT) la Manifestación de Impacto Ambiental, el promovente está cumpliendo con este apartado. El proyecto se vincula por la obligatoriedad de obtener la autorización correspondiente para realizar las obras descritas en esta manifestación de impacto ambiental. Como ya se mencionó anteriormente, la promovente una vez autorizado el proyecto en materia ambiental procederá a tramitar el Registro Nacional de Pesca para la unidad de producción acuícola.
Art. 30°.- *Las actividades pesqueras se clasifican en:* **II.-** *Cultivo o acuacultura con fines*		
Artículo 31°.- *Para realizar las actividades de pesca se requiere lo siguiente:* **I,** *Concesión, para:* **Inciso b)** *Acuacultura comercial* **II,** Permiso, para: **Inciso g)** *Acuacultura de fomento* **III,** *Autorización, para:* **Inciso d)** *Recolectar del medio natural reproductores, larvas, postlarvas, crías, huevos, semillas, alevines o en cualquier otro estadio, y* **Inciso e)** *Acuacultura didáctica.*		

Artículos 22.- *la Secretaría podrá inscribir en el Registro Nacional de Pesca a los acuicultores que no requieran concesión, permiso o Autorización.*	Al **proyecto** le aplica el Artículo, incisos y, fracciones anteriores, porque se trata de una actividad acuícola con fines comerciales.	Por el hecho de presentar a la autoridad correspondiente (SEMARNAT) la Manifestación de Impacto Ambiental, el promovente está cumpliendo con este apartado. El proyecto se vincula por la obligatoriedad de obtener la autorización correspondiente para realizar las obras descritas en esta manifestación de impacto ambiental. Como ya se mencionó anteriormente, la promovente una vez autorizado el proyecto en materia ambiental procederá a tramitar el Registro Nacional de Pesca para la unidad de producción acuícola.
Art. 30°.- *Las actividades pesqueras se clasifican en:* **II.-** *Cultivo o acuacultura con fines*		
Artículo 31°.- *Para realizar las actividades de pesca se requiere lo siguiente:* **I,** *Concesión, para:* **Inciso b)** *Acuacultura comercial* **II,** Permiso, para: **Inciso g)** *Acuacultura de fomento* **III,** *Autorización, para:* **Inciso d)** *Recolectar del medio natural reproductores, larvas, postlarvas, crías, huevos, semillas, alevines o en cualquier otro estadio, y* **Inciso e)** *Acuacultura didáctica.*		

Artículos 22.- *la Secretaría podrá inscribir en el Registro Nacional de Pesca a los acuicultores que no requieran concesión, permiso o Autorización.*	Al **proyecto** le aplica el Artículo, incisos y, fracciones anteriores, porque se trata de una actividad acuícola con fines comerciales.	Por el hecho de presentar a la autoridad correspondiente (SEMARNAT) la Manifestación de Impacto Ambiental, el promovente está cumpliendo con este apartado. El proyecto se vincula por la obligatoriedad de obtener la autorización correspondiente para realizar las obras descritas en esta manifestación de impacto ambiental. Como ya se mencionó anteriormente, la promovente una vez autorizado el proyecto en materia ambiental procederá a tramitar el Registro Nacional de Pesca para la unidad de producción acuícola.
Art. 30°.- *Las actividades pesqueras se clasifican en:* **II.-** *Cultivo o acuacultura con fines*		
Artículo 31°.- *Para realizar las actividades de pesca se requiere lo siguiente:* **I,** *Concesión, para:* **Inciso b)** *Acuacultura comercial* **II,** Permiso, para: **Inciso g)** *Acuacultura de fomento* **III,** *Autorización, para:* **Inciso d)** *Recolectar del medio natural reproductores, larvas, postlarvas, crías, huevos, semillas, alevines o en cualquier otro estadio, y* **Inciso e)** *Acuacultura didáctica.*		

Artículos 22.- *la Secretaría podrá inscribir en el Registro Nacional de Pesca a los acuicultores que no requieran concesión, permiso o Autorización.*	Al **proyecto** le aplica el Artículo, incisos y, fracciones anteriores, porque se trata de una actividad acuícola con fines comerciales.	Por el hecho de presentar a la autoridad correspondiente (SEMARNAT) la Manifestación de Impacto Ambiental, el promovente está cumpliendo con este apartado. El proyecto se vincula por la obligatoriedad de obtener la autorización correspondiente para realizar las obras descritas en esta manifestación de impacto ambiental. Como ya se mencionó anteriormente, la promovente una vez autorizado el proyecto en materia ambiental procederá a tramitar el Registro Nacional de Pesca para la unidad de producción acuícola.
Art. 30°.- *Las actividades pesqueras se clasifican en:* **II.-** *Cultivo o acuacultura con fines*		
Artículo 31°.- *Para realizar las actividades de pesca se requiere lo siguiente:* **I,** *Concesión, para:* **Inciso b)** *Acuacultura comercial* **II,** Permiso, para: **Inciso g)** *Acuacultura de fomento* **III,** *Autorización, para:* **Inciso d)** *Recolectar del medio natural reproductores, larvas, postlarvas, crías, huevos, semillas, alevines o en cualquier otro estadio, y* **Inciso e)** *Acuacultura didáctica.*		

Artículos 22.- *la Secretaría podrá inscribir en el Registro Nacional de Pesca a los acuicultores que no requieran concesión, permiso o Autorización.*	Al **proyecto** le aplica el Artículo, incisos y, fracciones anteriores, porque se trata de una actividad acuícola con fines comerciales.	Por el hecho de presentar a la autoridad correspondiente (SEMARNAT) la Manifestación de Impacto Ambiental, el promovente está cumpliendo con este apartado. El proyecto se vincula por la obligatoriedad de obtener la autorización correspondiente para realizar las obras descritas en esta manifestación de impacto ambiental. Como ya se mencionó anteriormente, la promovente una vez autorizado el proyecto en materia ambiental procederá a tramitar el Registro Nacional de Pesca para la unidad de producción acuícola.
Art. 30°.- *Las actividades pesqueras se clasifican en:* **II.-** *Cultivo o acuacultura con fines*		
Artículo 31°.- *Para realizar las actividades de pesca se requiere lo siguiente:* **I,** *Concesión, para:* **Inciso b)** *Acuacultura comercial* **II,** Permiso, para: **Inciso g)** *Acuacultura de fomento* **III,** *Autorización, para:* **Inciso d)** *Recolectar del medio natural reproductores, larvas, postlarvas, crías, huevos, semillas, alevines o en cualquier otro estadio, y* **Inciso e)** *Acuacultura didáctica.*		

Artículos 22.- *la Secretaría podrá inscribir en el Registro Nacional de Pesca a los acuicultores que no requieran concesión, permiso o Autorización.*	Al **proyecto** le aplica el Artículo, incisos y, fracciones anteriores, porque se trata de una actividad acuícola con fines comerciales.	Por el hecho de presentar a la autoridad correspondiente (SEMARNAT) la Manifestación de Impacto Ambiental, el promovente está cumpliendo con este apartado. El proyecto se vincula por la obligatoriedad de obtener la autorización correspondiente para realizar las obras descritas en esta manifestación de impacto ambiental. Como ya se mencionó anteriormente, la promovente una vez autorizado el proyecto en materia ambiental procederá a tramitar el Registro Nacional de Pesca para la unidad de producción acuícola.
Art. 30°.- *Las actividades pesqueras se clasifican en:* **II.-** *Cultivo o acuacultura con fines*		
Artículo 31°.- *Para realizar las actividades de pesca se requiere lo siguiente:* **I,** *Concesión, para:* **Inciso b)** *Acuacultura comercial* **II,** Permiso, para: **Inciso g)** *Acuacultura de fomento* **III,** *Autorización, para:* **Inciso d)** *Recolectar del medio natural reproductores, larvas, postlarvas, crías, huevos, semillas, alevines o en cualquier otro estadio, y* **Inciso e)** *Acuacultura didáctica.*		

Artículos 22.- *la Secretaría podrá inscribir en el Registro Nacional de Pesca a los acuicultores que no requieran concesión, permiso o Autorización.*	Al **proyecto** le aplica el Artículo, incisos y, fracciones anteriores, porque se trata de una actividad acuícola con fines comerciales.	Por el hecho de presentar a la autoridad correspondiente (SEMARNAT) la Manifestación de Impacto Ambiental, el promovente está cumpliendo con este apartado. El proyecto se vincula por la obligatoriedad de obtener la autorización correspondiente para realizar las obras descritas en esta manifestación de impacto ambiental. Como ya se mencionó anteriormente, la promovente una vez autorizado el proyecto en materia ambiental procederá a tramitar el Registro Nacional de Pesca para la unidad de producción acuícola.
Art. 30°.- *Las actividades pesqueras se clasifican en:* **II.-** *Cultivo o acuacultura con fines*		
Artículo 31°.- *Para realizar las actividades de pesca se requiere lo siguiente:* **I,** *Concesión, para:* **Inciso b)** *Acuacultura comercial* **II,** Permiso, para: **Inciso g)** *Acuacultura de fomento* **III,** *Autorización, para:* **Inciso d)** *Recolectar del medio natural reproductores, larvas, postlarvas, crías, huevos, semillas, alevines o en cualquier otro estadio, y* **Inciso e)** *Acuacultura didáctica.*		

Artículos 22.- *la Secretaría podrá inscribir en el Registro Nacional de Pesca a los acuicultores que no requieran concesión, permiso o Autorización.*	Al **proyecto** le aplica el Artículo, incisos y, fracciones anteriores, porque se trata de una actividad acuícola con fines comerciales.	Por el hecho de presentar a la autoridad correspondiente (SEMARNAT) la Manifestación de Impacto Ambiental, el promovente está cumpliendo con este apartado. El proyecto se vincula por la obligatoriedad de obtener la autorización correspondiente para realizar las obras descritas en esta manifestación de impacto ambiental. Como ya se mencionó anteriormente, la promovente una vez autorizado el proyecto en materia ambiental procederá a tramitar el Registro Nacional de Pesca para la unidad de producción acuícola.
Art. 30°.- *Las actividades pesqueras se clasifican en:* **II.-** *Cultivo o acuacultura con fines*		
Artículo 31°.- *Para realizar las actividades de pesca se requiere lo siguiente:* **I,** *Concesión, para:* **Inciso b)** *Acuacultura comercial* **II,** Permiso, para: **Inciso g)** *Acuacultura de fomento* **III,** *Autorización, para:* **Inciso d)** *Recolectar del medio natural reproductores, larvas, postlarvas, crías, huevos, semillas, alevines o en cualquier otro estadio, y* **Inciso e)** *Acuacultura didáctica.*		

Artículos 22.- *la Secretaría podrá inscribir en el Registro Nacional de Pesca a los acuicultores que no requieran concesión, permiso o Autorización.*	Al **proyecto** le aplica el Artículo, incisos y, fracciones anteriores, porque se trata de una actividad acuícola con fines comerciales.	Por el hecho de presentar a la autoridad correspondiente (SEMARNAT) la Manifestación de Impacto Ambiental, el promovente está cumpliendo con este apartado. El proyecto se vincula por la obligatoriedad de obtener la autorización correspondiente para realizar las obras descritas en esta manifestación de impacto ambiental. Como ya se mencionó anteriormente, la promovente una vez autorizado el proyecto en materia ambiental procederá a tramitar el Registro Nacional de Pesca para la unidad de producción acuícola.
Art. 30°.- *Las actividades pesqueras se clasifican en:* **II.-** *Cultivo o acuacultura con fines*		
Artículo 31°.- *Para realizar las actividades de pesca se requiere lo siguiente:* **I,** *Concesión, para:* **Inciso b)** *Acuacultura comercial* **II,** Permiso, para: **Inciso g)** *Acuacultura de fomento* **III,** *Autorización, para:* **Inciso d)** *Recolectar del medio natural reproductores, larvas, postlarvas, crías, huevos, semillas, alevines o en cualquier otro estadio, y* **Inciso e)** *Acuacultura didáctica.*		

Artículos 22.- *la Secretaría podrá inscribir en el Registro Nacional de Pesca a los acuicultores que no requieran concesión, permiso o Autorización.*	Al **proyecto** le aplica el Artículo, incisos y, fracciones anteriores, porque se trata de una actividad acuícola con fines comerciales.	Por el hecho de presentar a la autoridad correspondiente (SEMARNAT) la Manifestación de Impacto Ambiental, el promovente está cumpliendo con este apartado. El proyecto se vincula por la obligatoriedad de obtener la autorización correspondiente para realizar las obras descritas en esta manifestación de impacto ambiental. Como ya se mencionó anteriormente, la promovente una vez autorizado el proyecto en materia ambiental procederá a tramitar el Registro Nacional de Pesca para la unidad de producción acuícola.
Art. 30°.- *Las actividades pesqueras se clasifican en:* **II.-** *Cultivo o acuacultura con fines*		
Artículo 31°.- *Para realizar las actividades de pesca se requiere lo siguiente:* **I,** *Concesión, para:* **Inciso b)** *Acuacultura comercial* **II,** Permiso, para: **Inciso g)** *Acuacultura de fomento* **III,** *Autorización, para:* **Inciso d)** *Recolectar del medio natural reproductores, larvas, postlarvas, crías, huevos, semillas, alevines o en cualquier otro estadio, y* **Inciso e)** *Acuacultura didáctica.*		

Artículos 22.- *la Secretaría podrá inscribir en el Registro Nacional de Pesca a los acuicultores que no requieran concesión, permiso o Autorización.*	Al **proyecto** le aplica el Artículo, incisos y, fracciones anteriores, porque se trata de una actividad acuícola con fines comerciales.	Por el hecho de presentar a la autoridad correspondiente (SEMARNAT) la Manifestación de Impacto Ambiental, el promovente está cumpliendo con este apartado. El proyecto se vincula por la obligatoriedad de obtener la autorización correspondiente para realizar las obras descritas en esta manifestación de impacto ambiental. Como ya se mencionó anteriormente, la promovente una vez autorizado el proyecto en materia ambiental procederá a tramitar el Registro Nacional de Pesca para la unidad de producción acuícola.
Art. 30°.- *Las actividades pesqueras se clasifican en:* **II.-** *Cultivo o acuacultura con fines*		
Artículo 31°.- *Para realizar las actividades de pesca se requiere lo siguiente:* **I,** *Concesión, para:* **Inciso b)** *Acuacultura comercial* **II,** Permiso, para: **Inciso g)** *Acuacultura de fomento* **III,** *Autorización, para:* **Inciso d)** *Recolectar del medio natural reproductores, larvas, postlarvas, crías, huevos, semillas, alevines o en cualquier otro estadio, y* **Inciso e)** *Acuacultura didáctica.*		

Artículos 22.- *la Secretaría podrá inscribir en el Registro Nacional de Pesca a los acuicultores que no requieran concesión, permiso o Autorización.*	Al **proyecto** le aplica el Artículo, incisos y, fracciones anteriores, porque se trata de una actividad acuícola con fines comerciales.	Por el hecho de presentar a la autoridad correspondiente (SEMARNAT) la Manifestación de Impacto Ambiental, el promovente está cumpliendo con este apartado. El proyecto se vincula por la obligatoriedad de obtener la autorización correspondiente para realizar las obras descritas en esta manifestación de impacto ambiental. Como ya se mencionó anteriormente, la promovente una vez autorizado el proyecto en materia ambiental procederá a tramitar el Registro Nacional de Pesca para la unidad de producción acuícola.
Art. 30°.- *Las actividades pesqueras se clasifican en:* **II.-** *Cultivo o acuacultura con fines*		
Artículo 31°.- *Para realizar las actividades de pesca se requiere lo siguiente:* **I,** *Concesión, para:* **Inciso b)** *Acuacultura comercial* **II,** Permiso, para: **Inciso g)** *Acuacultura de fomento* **III,** *Autorización, para:* **Inciso d)** *Recolectar del medio natural reproductores, larvas, postlarvas, crías, huevos, semillas, alevines o en cualquier otro estadio, y* **Inciso e)** *Acuacultura didáctica.*		

Artículos 22.- *la Secretaría podrá inscribir en el Registro Nacional de Pesca a los acuicultores que no requieran concesión, permiso o Autorización.*	Al **proyecto** le aplica el Artículo, incisos y, fracciones anteriores, porque se trata de una actividad acuícola con fines comerciales.	Por el hecho de presentar a la autoridad correspondiente (SEMARNAT) la Manifestación de Impacto Ambiental, el promovente está cumpliendo con este apartado. El proyecto se vincula por la obligatoriedad de obtener la autorización correspondiente para realizar las obras descritas en esta manifestación de impacto ambiental. Como ya se mencionó anteriormente, la promovente una vez autorizado el proyecto en materia ambiental procederá a tramitar el Registro Nacional de Pesca para la unidad de producción acuícola.
Art. 30°.- *Las actividades pesqueras se clasifican en:* **II.-** *Cultivo o acuacultura con fines*		
Artículo 31°.- *Para realizar las actividades de pesca se requiere lo siguiente:* **I,** *Concesión, para:* **Inciso b)** *Acuacultura comercial* **II,** Permiso, para: **Inciso g)** *Acuacultura de fomento* **III,** *Autorización, para:* **Inciso d)** *Recolectar del medio natural reproductores, larvas, postlarvas, crías, huevos, semillas, alevines o en cualquier otro estadio, y* **Inciso e)** *Acuacultura didáctica.*		

Artículos 22.- *la Secretaría podrá inscribir en el Registro Nacional de Pesca a los acuicultores que no requieran concesión, permiso o Autorización.*	Al **proyecto** le aplica el Artículo, incisos y, fracciones anteriores, porque se trata de una actividad acuícola con fines comerciales.	Por el hecho de presentar a la autoridad correspondiente (SEMARNAT) la Manifestación de Impacto Ambiental, el promovente está cumpliendo con este apartado. El proyecto se vincula por la obligatoriedad de obtener la autorización correspondiente para realizar las obras descritas en esta manifestación de impacto ambiental. Como ya se mencionó anteriormente, la promovente una vez autorizado el proyecto en materia ambiental procederá a tramitar el Registro Nacional de Pesca para la unidad de producción acuícola.
Art. 30°.- *Las actividades pesqueras se clasifican en:* **II.-** *Cultivo o acuacultura con fines*		
Artículo 31°.- *Para realizar las actividades de pesca se requiere lo siguiente:* **I,** *Concesión, para:* **Inciso b)** *Acuacultura comercial* **II,** Permiso, para: **Inciso g)** *Acuacultura de fomento* **III,** *Autorización, para:* **Inciso d)** *Recolectar del medio natural reproductores, larvas, postlarvas, crías, huevos, semillas, alevines o en cualquier otro estadio, y* **Inciso e)** *Acuacultura didáctica.*		

Artículos 22.- *la Secretaría podrá inscribir en el Registro Nacional de Pesca a los acuicultores que no requieran concesión, permiso o Autorización.*	Al **proyecto** le aplica el Artículo, incisos y, fracciones anteriores, porque se trata de una actividad acuícola con fines comerciales.	Por el hecho de presentar a la autoridad correspondiente (SEMARNAT) la Manifestación de Impacto Ambiental, el promovente está cumpliendo con este apartado. El proyecto se vincula por la obligatoriedad de obtener la autorización correspondiente para realizar las obras descritas en esta manifestación de impacto ambiental. Como ya se mencionó anteriormente, la promovente una vez autorizado el proyecto en materia ambiental procederá a tramitar el Registro Nacional de Pesca para la unidad de producción acuícola.
Art. 30°.- *Las actividades pesqueras se clasifican en:* **II.-** *Cultivo o acuacultura con fines*		
Artículo 31°.- *Para realizar las actividades de pesca se requiere lo siguiente:* **I,** *Concesión, para:* **Inciso b)** *Acuacultura comercial* **II,** Permiso, para: **Inciso g)** *Acuacultura de fomento* **III,** *Autorización, para:* **Inciso d)** *Recolectar del medio natural reproductores, larvas, postlarvas, crías, huevos, semillas, alevines o en cualquier otro estadio, y* **Inciso e)** *Acuacultura didáctica.*		

Artículos 22.- *la Secretaría podrá inscribir en el Registro Nacional de Pesca a los acuicultores que no requieran concesión, permiso o Autorización.*	Al **proyecto** le aplica el Artículo, incisos y, fracciones anteriores, porque se trata de una actividad acuícola con fines comerciales.	Por el hecho de presentar a la autoridad correspondiente (SEMARNAT) la Manifestación de Impacto Ambiental, el promovente está cumpliendo con este apartado. El proyecto se vincula por la obligatoriedad de obtener la autorización correspondiente para realizar las obras descritas en esta manifestación de impacto ambiental. Como ya se mencionó anteriormente, la promovente una vez autorizado el proyecto en materia ambiental procederá a tramitar el Registro Nacional de Pesca para la unidad de producción acuícola.
Art. 30°.- *Las actividades pesqueras se clasifican en:* **II.-** *Cultivo o acuacultura con fines*		
Artículo 31°.- *Para realizar las actividades de pesca se requiere lo siguiente:* **I,** *Concesión, para:* **Inciso b)** *Acuacultura comercial* **II,** Permiso, para: **Inciso g)** *Acuacultura de fomento* **III,** *Autorización, para:* **Inciso d)** *Recolectar del medio natural reproductores, larvas, postlarvas, crías, huevos, semillas, alevines o en cualquier otro estadio, y* **Inciso e)** *Acuacultura didáctica.*		

Artículos 22.- *la Secretaría podrá inscribir en el Registro Nacional de Pesca a los acuicultores que no requieran concesión, permiso o Autorización.*	Al **proyecto** le aplica el Artículo, incisos y, fracciones anteriores, porque se trata de una actividad acuícola con fines comerciales.	Por el hecho de presentar a la autoridad correspondiente (SEMARNAT) la Manifestación de Impacto Ambiental, el promovente está cumpliendo con este apartado. El proyecto se vincula por la obligatoriedad de obtener la autorización correspondiente para realizar las obras descritas en esta manifestación de impacto ambiental. Como ya se mencionó anteriormente, la promovente una vez autorizado el proyecto en materia ambiental procederá a tramitar el Registro Nacional de Pesca para la unidad de producción acuícola.
Art. 30°.- *Las actividades pesqueras se clasifican en:* **II.-** *Cultivo o acuacultura con fines*		
Artículo 31°.- *Para realizar las actividades de pesca se requiere lo siguiente:* **I,** *Concesión, para:* **Inciso b)** *Acuacultura comercial* **II,** Permiso, para: **Inciso g)** *Acuacultura de fomento* **III,** *Autorización, para:* **Inciso d)** *Recolectar del medio natural reproductores, larvas, postlarvas, crías, huevos, semillas, alevines o en cualquier otro estadio, y* **Inciso e)** *Acuacultura didáctica.*		

Artículos 22.- *la Secretaría podrá inscribir en el Registro Nacional de Pesca a los acuicultores que no requieran concesión, permiso o Autorización.*	Al **proyecto** le aplica el Artículo, incisos y, fracciones anteriores, porque se trata de una actividad acuícola con fines comerciales.	Por el hecho de presentar a la autoridad correspondiente (SEMARNAT) la Manifestación de Impacto Ambiental, el promovente está cumpliendo con este apartado. El proyecto se vincula por la obligatoriedad de obtener la autorización correspondiente para realizar las obras descritas en esta manifestación de impacto ambiental. Como ya se mencionó anteriormente, la promovente una vez autorizado el proyecto en materia ambiental procederá a tramitar el Registro Nacional de Pesca para la unidad de producción acuícola.
Art. 30°.- *Las actividades pesqueras se clasifican en:* **II.-** *Cultivo o acuacultura con fines*		
Artículo 31°.- *Para realizar las actividades de pesca se requiere lo siguiente:* **I,** *Concesión, para:* **Inciso b)** *Acuacultura comercial* **II,** Permiso, para: **Inciso g)** *Acuacultura de fomento* **III,** *Autorización, para:* **Inciso d)** *Recolectar del medio natural reproductores, larvas, postlarvas, crías, huevos, semillas, alevines o en cualquier otro estadio, y* **Inciso e)** *Acuacultura didáctica.*		

Artículos 22.- *la Secretaría podrá inscribir en el Registro Nacional de Pesca a los acuicultores que no requieran concesión, permiso o Autorización.*	Al **proyecto** le aplica el Artículo, incisos y, fracciones anteriores, porque se trata de una actividad acuícola con fines comerciales.	Por el hecho de presentar a la autoridad correspondiente (SEMARNAT) la Manifestación de Impacto Ambiental, el promovente está cumpliendo con este apartado. El proyecto se vincula por la obligatoriedad de obtener la autorización correspondiente para realizar las obras descritas en esta manifestación de impacto ambiental. Como ya se mencionó anteriormente, la promovente una vez autorizado el proyecto en materia ambiental procederá a tramitar el Registro Nacional de Pesca para la unidad de producción acuícola.
Art. 30°.- *Las actividades pesqueras se clasifican en:* **II.-** *Cultivo o acuacultura con fines*		
Artículo 31°.- *Para realizar las actividades de pesca se requiere lo siguiente:* **I,** *Concesión, para:* **Inciso b)** *Acuacultura comercial* **II,** Permiso, para: **Inciso g)** *Acuacultura de fomento* **III,** *Autorización, para:* **Inciso d)** *Recolectar del medio natural reproductores, larvas, postlarvas, crías, huevos, semillas, alevines o en cualquier otro estadio, y* **Inciso e)** *Acuacultura didáctica.*		

Artículos 22.- *la Secretaría podrá inscribir en el Registro Nacional de Pesca a los acuicultores que no requieran concesión, permiso o Autorización.*	Al **proyecto** le aplica el Artículo, incisos y, fracciones anteriores, porque se trata de una actividad acuícola con fines comerciales.	Por el hecho de presentar a la autoridad correspondiente (SEMARNAT) la Manifestación de Impacto Ambiental, el promovente está cumpliendo con este apartado. El proyecto se vincula por la obligatoriedad de obtener la autorización correspondiente para realizar las obras descritas en esta manifestación de impacto ambiental. Como ya se mencionó anteriormente, la promovente una vez autorizado el proyecto en materia ambiental procederá a tramitar el Registro Nacional de Pesca para la unidad de producción acuícola.
Art. 30°.- *Las actividades pesqueras se clasifican en:* **II.-** *Cultivo o acuacultura con fines*		
Artículo 31°.- *Para realizar las actividades de pesca se requiere lo siguiente:* **I,** *Concesión, para:* **Inciso b)** *Acuacultura comercial* **II,** Permiso, para: **Inciso g)** *Acuacultura de fomento* **III,** *Autorización, para:* **Inciso d)** *Recolectar del medio natural reproductores, larvas, postlarvas, crías, huevos, semillas, alevines o en cualquier otro estadio, y* **Inciso e)** *Acuacultura didáctica.*		

Artículos 22.- *la Secretaría podrá inscribir en el Registro Nacional de Pesca a los acuicultores que no requieran concesión, permiso o Autorización.*	Al **proyecto** le aplica el Artículo, incisos y, fracciones anteriores, porque se trata de una actividad acuícola con fines comerciales.	Por el hecho de presentar a la autoridad correspondiente (SEMARNAT) la Manifestación de Impacto Ambiental, el promovente está cumpliendo con este apartado. El proyecto se vincula por la obligatoriedad de obtener la autorización correspondiente para realizar las obras descritas en esta manifestación de impacto ambiental. Como ya se mencionó anteriormente, la promovente una vez autorizado el proyecto en materia ambiental procederá a tramitar el Registro Nacional de Pesca para la unidad de producción acuícola.
Art. 30°.- *Las actividades pesqueras se clasifican en:* **II.-** *Cultivo o acuacultura con fines*		
Artículo 31°.- *Para realizar las actividades de pesca se requiere lo siguiente:* **I,** *Concesión, para:* **Inciso b)** *Acuacultura comercial* **II,** Permiso, para: **Inciso g)** *Acuacultura de fomento* **III,** *Autorización, para:* **Inciso d)** *Recolectar del medio natural reproductores, larvas, postlarvas, crías, huevos, semillas, alevines o en cualquier otro estadio, y* **Inciso e)** *Acuacultura didáctica.*		

Artículos 22.- *la Secretaría podrá inscribir en el Registro Nacional de Pesca a los acuicultores que no requieran concesión, permiso o Autorización.*	Al **proyecto** le aplica el Artículo, incisos y, fracciones anteriores, porque se trata de una actividad acuícola con fines comerciales.	Por el hecho de presentar a la autoridad correspondiente (SEMARNAT) la Manifestación de Impacto Ambiental, el promovente está cumpliendo con este apartado. El proyecto se vincula por la obligatoriedad de obtener la autorización correspondiente para realizar las obras descritas en esta manifestación de impacto ambiental. Como ya se mencionó anteriormente, la promovente una vez autorizado el proyecto en materia ambiental procederá a tramitar el Registro Nacional de Pesca para la unidad de producción acuícola.
Art. 30°.- *Las actividades pesqueras se clasifican en:* **II.-** *Cultivo o acuacultura con fines*		
Artículo 31°.- *Para realizar las actividades de pesca se requiere lo siguiente:* **I,** *Concesión, para:* **Inciso b)** *Acuacultura comercial* **II,** Permiso, para: **Inciso g)** *Acuacultura de fomento* **III,** *Autorización, para:* **Inciso d)** *Recolectar del medio natural reproductores, larvas, postlarvas, crías, huevos, semillas, alevines o en cualquier otro estadio, y* **Inciso e)** *Acuacultura didáctica.*		

Artículos 22.- *la Secretaría podrá inscribir en el Registro Nacional de Pesca a los acuicultores que no requieran concesión, permiso o Autorización.*	Al **proyecto** le aplica el Artículo, incisos y, fracciones anteriores, porque se trata de una actividad acuícola con fines comerciales.	Por el hecho de presentar a la autoridad correspondiente (SEMARNAT) la Manifestación de Impacto Ambiental, el promovente está cumpliendo con este apartado. El proyecto se vincula por la obligatoriedad de obtener la autorización correspondiente para realizar las obras descritas en esta manifestación de impacto ambiental. Como ya se mencionó anteriormente, la promovente una vez autorizado el proyecto en materia ambiental procederá a tramitar el Registro Nacional de Pesca para la unidad de producción acuícola.
Art. 30°.- *Las actividades pesqueras se clasifican en:* **II.-** *Cultivo o acuacultura con fines*		
Artículo 31°.- *Para realizar las actividades de pesca se requiere lo siguiente:* **I,** *Concesión, para:* **Inciso b)** *Acuacultura comercial* **II,** Permiso, para: **Inciso g)** *Acuacultura de fomento* **III,** *Autorización, para:* **Inciso d)** *Recolectar del medio natural reproductores, larvas, postlarvas, crías, huevos, semillas, alevines o en cualquier otro estadio, y* **Inciso e)** *Acuacultura didáctica.*		

Artículos 22.- *la Secretaría podrá inscribir en el Registro Nacional de Pesca a los acuicultores que no requieran concesión, permiso o Autorización.*	Al **proyecto** le aplica el Artículo, incisos y, fracciones anteriores, porque se trata de una actividad acuícola con fines comerciales.	Por el hecho de presentar a la autoridad correspondiente (SEMARNAT) la Manifestación de Impacto Ambiental, el promovente está cumpliendo con este apartado. El proyecto se vincula por la obligatoriedad de obtener la autorización correspondiente para realizar las obras descritas en esta manifestación de impacto ambiental. Como ya se mencionó anteriormente, la promovente una vez autorizado el proyecto en materia ambiental procederá a tramitar el Registro Nacional de Pesca para la unidad de producción acuícola.
Art. 30°.- *Las actividades pesqueras se clasifican en:* **II.-** *Cultivo o acuacultura con fines*		
Artículo 31°.- *Para realizar las actividades de pesca se requiere lo siguiente:* **I,** *Concesión, para:* **Inciso b)** *Acuacultura comercial* **II,** Permiso, para: **Inciso g)** *Acuacultura de fomento* **III,** *Autorización, para:* **Inciso d)** *Recolectar del medio natural reproductores, larvas, postlarvas, crías, huevos, semillas, alevines o en cualquier otro estadio, y* **Inciso e)** *Acuacultura didáctica.*		

Artículos 22.- *la Secretaría podrá inscribir en el Registro Nacional de Pesca a los acuicultores que no requieran concesión, permiso o Autorización.*	Al **proyecto** le aplica el Artículo, incisos y, fracciones anteriores, porque se trata de una actividad acuícola con fines comerciales.	Por el hecho de presentar a la autoridad correspondiente (SEMARNAT) la Manifestación de Impacto Ambiental, el promovente está cumpliendo con este apartado. El proyecto se vincula por la obligatoriedad de obtener la autorización correspondiente para realizar las obras descritas en esta manifestación de impacto ambiental. Como ya se mencionó anteriormente, la promovente una vez autorizado el proyecto en materia ambiental procederá a tramitar el Registro Nacional de Pesca para la unidad de producción acuícola.
Art. 30°.- *Las actividades pesqueras se clasifican en:* **II.-** *Cultivo o acuacultura con fines*		
Artículo 31°.- *Para realizar las actividades de pesca se requiere lo siguiente:* **I,** *Concesión, para:* **Inciso b)** *Acuacultura comercial* **II,** Permiso, para: **Inciso g)** *Acuacultura de fomento* **III,** *Autorización, para:* **Inciso d)** *Recolectar del medio natural reproductores, larvas, postlarvas, crías, huevos, semillas, alevines o en cualquier otro estadio, y* **Inciso e)** *Acuacultura didáctica.*		

Artículos 22.- *la Secretaría podrá inscribir en el Registro Nacional de Pesca a los acuicultores que no requieran concesión, permiso o Autorización.*	Al **proyecto** le aplica el Artículo, incisos y, fracciones anteriores, porque se trata de una actividad acuícola con fines comerciales.	Por el hecho de presentar a la autoridad correspondiente (SEMARNAT) la Manifestación de Impacto Ambiental, el promovente está cumpliendo con este apartado. El proyecto se vincula por la obligatoriedad de obtener la autorización correspondiente para realizar las obras descritas en esta manifestación de impacto ambiental. Como ya se mencionó anteriormente, la promovente una vez autorizado el proyecto en materia ambiental procederá a tramitar el Registro Nacional de Pesca para la unidad de producción acuícola.
Art. 30°.- *Las actividades pesqueras se clasifican en:* **II.-** *Cultivo o acuacultura con fines*		
Artículo 31°.- *Para realizar las actividades de pesca se requiere lo siguiente:* **I,** *Concesión, para:* **Inciso b)** *Acuacultura comercial* **II,** Permiso, para: **Inciso g)** *Acuacultura de fomento* **III,** *Autorización, para:* **Inciso d)** *Recolectar del medio natural reproductores, larvas, postlarvas, crías, huevos, semillas, alevines o en cualquier otro estadio, y* **Inciso e)** *Acuacultura didáctica.*		

Artículos 22.- *la Secretaría podrá inscribir en el Registro Nacional de Pesca a los acuicultores que no requieran concesión, permiso o Autorización.*	Al **proyecto** le aplica el Artículo, incisos y, fracciones anteriores, porque se trata de una actividad acuícola con fines comerciales.	Por el hecho de presentar a la autoridad correspondiente (SEMARNAT) la Manifestación de Impacto Ambiental, el promovente está cumpliendo con este apartado. El proyecto se vincula por la obligatoriedad de obtener la autorización correspondiente para realizar las obras descritas en esta manifestación de impacto ambiental. Como ya se mencionó anteriormente, la promovente una vez autorizado el proyecto en materia ambiental procederá a tramitar el Registro Nacional de Pesca para la unidad de producción acuícola.
Art. 30°.- *Las actividades pesqueras se clasifican en:* **II.-** *Cultivo o acuacultura con fines*		
Artículo 31°.- *Para realizar las actividades de pesca se requiere lo siguiente:* **I,** *Concesión, para:* **Inciso b)** *Acuacultura comercial* **II,** Permiso, para: **Inciso g)** *Acuacultura de fomento* **III,** *Autorización, para:* **Inciso d)** *Recolectar del medio natural reproductores, larvas, postlarvas, crías, huevos, semillas, alevines o en cualquier otro estadio, y* **Inciso e)** *Acuacultura didáctica.*		

Artículos 22.- *la Secretaría podrá inscribir en el Registro Nacional de Pesca a los acuicultores que no requieran concesión, permiso o Autorización.*	Al **proyecto** le aplica el Artículo, incisos y, fracciones anteriores, porque se trata de una actividad acuícola con fines comerciales.	Por el hecho de presentar a la autoridad correspondiente (SEMARNAT) la Manifestación de Impacto Ambiental, el promovente está cumpliendo con este apartado. El proyecto se vincula por la obligatoriedad de obtener la autorización correspondiente para realizar las obras descritas en esta manifestación de impacto ambiental. Como ya se mencionó anteriormente, la promovente una vez autorizado el proyecto en materia ambiental procederá a tramitar el Registro Nacional de Pesca para la unidad de producción acuícola.
Art. 30°.- *Las actividades pesqueras se clasifican en:* **II.-** *Cultivo o acuacultura con fines*		
Artículo 31°.- *Para realizar las actividades de pesca se requiere lo siguiente:* **I,** *Concesión, para:* **Inciso b)** *Acuacultura comercial* **II,** Permiso, para: **Inciso g)** *Acuacultura de fomento* **III,** *Autorización, para:* **Inciso d)** *Recolectar del medio natural reproductores, larvas, postlarvas, crías, huevos, semillas, alevines o en cualquier otro estadio, y* **Inciso e)** *Acuacultura didáctica.*		

Artículos 22.- *la Secretaría podrá inscribir en el Registro Nacional de Pesca a los acuicultores que no requieran concesión, permiso o Autorización.*	Al **proyecto** le aplica el Artículo, incisos y, fracciones anteriores, porque se trata de una actividad acuícola con fines comerciales.	Por el hecho de presentar a la autoridad correspondiente (SEMARNAT) la Manifestación de Impacto Ambiental, el promovente está cumpliendo con este apartado. El proyecto se vincula por la obligatoriedad de obtener la autorización correspondiente para realizar las obras descritas en esta manifestación de impacto ambiental. Como ya se mencionó anteriormente, la promovente una vez autorizado el proyecto en materia ambiental procederá a tramitar el Registro Nacional de Pesca para la unidad de producción acuícola.
Art. 30°.- *Las actividades pesqueras se clasifican en:* **II.-** *Cultivo o acuacultura con fines*		
Artículo 31°.- *Para realizar las actividades de pesca se requiere lo siguiente:* **I,** *Concesión, para:* **Inciso b)** *Acuacultura comercial* **II,** Permiso, para: **Inciso g)** *Acuacultura de fomento* **III,** *Autorización, para:* **Inciso d)** *Recolectar del medio natural reproductores, larvas, postlarvas, crías, huevos, semillas, alevines o en cualquier otro estadio, y* **Inciso e)** *Acuacultura didáctica.*		

Artículos 22.- *la Secretaría podrá inscribir en el Registro Nacional de Pesca a los acuicultores que no requieran concesión, permiso o Autorización.*	Al **proyecto** le aplica el Artículo, incisos y, fracciones anteriores, porque se trata de una actividad acuícola con fines comerciales.	Por el hecho de presentar a la autoridad correspondiente (SEMARNAT) la Manifestación de Impacto Ambiental, el promovente está cumpliendo con este apartado. El proyecto se vincula por la obligatoriedad de obtener la autorización correspondiente para realizar las obras descritas en esta manifestación de impacto ambiental. Como ya se mencionó anteriormente, la promovente una vez autorizado el proyecto en materia ambiental procederá a tramitar el Registro Nacional de Pesca para la unidad de producción acuícola.
Art. 30°.- *Las actividades pesqueras se clasifican en:* **II.-** *Cultivo o acuacultura con fines*		
Artículo 31°.- *Para realizar las actividades de pesca se requiere lo siguiente:* **I,** *Concesión, para:* **Inciso b)** *Acuacultura comercial* **II,** Permiso, para: **Inciso g)** *Acuacultura de fomento* **III,** *Autorización, para:* **Inciso d)** *Recolectar del medio natural reproductores, larvas, postlarvas, crías, huevos, semillas, alevines o en cualquier otro estadio, y* **Inciso e)** *Acuacultura didáctica.*		

Artículos 22.- *la Secretaría podrá inscribir en el Registro Nacional de Pesca a los acuicultores que no requieran concesión, permiso o Autorización.*	Al **proyecto** le aplica el Artículo, incisos y, fracciones anteriores, porque se trata de una actividad acuícola con fines comerciales.	Por el hecho de presentar a la autoridad correspondiente (SEMARNAT) la Manifestación de Impacto Ambiental, el promovente está cumpliendo con este apartado. El proyecto se vincula por la obligatoriedad de obtener la autorización correspondiente para realizar las obras descritas en esta manifestación de impacto ambiental. Como ya se mencionó anteriormente, la promovente una vez autorizado el proyecto en materia ambiental procederá a tramitar el Registro Nacional de Pesca para la unidad de producción acuícola.
Art. 30°.- *Las actividades pesqueras se clasifican en:* **II.-** *Cultivo o acuacultura con fines*		
Artículo 31°.- *Para realizar las actividades de pesca se requiere lo siguiente:* **I,** *Concesión, para:* **Inciso b)** *Acuacultura comercial* **II,** Permiso, para: **Inciso g)** *Acuacultura de fomento* **III,** *Autorización, para:* **Inciso d)** *Recolectar del medio natural reproductores, larvas, postlarvas, crías, huevos, semillas, alevines o en cualquier otro estadio, y* **Inciso e)** *Acuacultura didáctica.*		

Artículos 22.- *la Secretaría podrá inscribir en el Registro Nacional de Pesca a los acuicultores que no requieran concesión, permiso o Autorización.*	Al **proyecto** le aplica el Artículo, incisos y, fracciones anteriores, porque se trata de una actividad acuícola con fines comerciales.	Por el hecho de presentar a la autoridad correspondiente (SEMARNAT) la Manifestación de Impacto Ambiental, el promovente está cumpliendo con este apartado. El proyecto se vincula por la obligatoriedad de obtener la autorización correspondiente para realizar las obras descritas en esta manifestación de impacto ambiental. Como ya se mencionó anteriormente, la promovente una vez autorizado el proyecto en materia ambiental procederá a tramitar el Registro Nacional de Pesca para la unidad de producción acuícola.
Art. 30°.- *Las actividades pesqueras se clasifican en:* **II.-** *Cultivo o acuacultura con fines*		
Artículo 31°.- *Para realizar las actividades de pesca se requiere lo siguiente:* **I,** *Concesión, para:* **Inciso b)** *Acuacultura comercial* **II,** Permiso, para: **Inciso g)** *Acuacultura de fomento* **III,** *Autorización, para:* **Inciso d)** *Recolectar del medio natural reproductores, larvas, postlarvas, crías, huevos, semillas, alevines o en cualquier otro estadio, y* **Inciso e)** *Acuacultura didáctica.*		

Artículos 22.- *la Secretaría podrá inscribir en el Registro Nacional de Pesca a los acuicultores que no requieran concesión, permiso o Autorización.*	Al **proyecto** le aplica el Artículo, incisos y, fracciones anteriores, porque se trata de una actividad acuícola con fines comerciales.	Por el hecho de presentar a la autoridad correspondiente (SEMARNAT) la Manifestación de Impacto Ambiental, el promovente está cumpliendo con este apartado. El proyecto se vincula por la obligatoriedad de obtener la autorización correspondiente para realizar las obras descritas en esta manifestación de impacto ambiental. Como ya se mencionó anteriormente, la promovente una vez autorizado el proyecto en materia ambiental procederá a tramitar el Registro Nacional de Pesca para la unidad de producción acuícola.
Art. 30°.- *Las actividades pesqueras se clasifican en:* **II.-** *Cultivo o acuacultura con fines*		
Artículo 31°.- *Para realizar las actividades de pesca se requiere lo siguiente:* **I,** *Concesión, para:* **Inciso b)** *Acuacultura comercial* **II,** Permiso, para: **Inciso g)** *Acuacultura de fomento* **III,** *Autorización, para:* **Inciso d)** *Recolectar del medio natural reproductores, larvas, postlarvas, crías, huevos, semillas, alevines o en cualquier otro estadio, y* **Inciso e)** *Acuacultura didáctica.*		

Artículos 22.- *la Secretaría podrá inscribir en el Registro Nacional de Pesca a los acuicultores que no requieran concesión, permiso o Autorización.*	Al **proyecto** le aplica el Artículo, incisos y, fracciones anteriores, porque se trata de una actividad acuícola con fines comerciales.	Por el hecho de presentar a la autoridad correspondiente (SEMARNAT) la Manifestación de Impacto Ambiental, el promovente está cumpliendo con este apartado. El proyecto se vincula por la obligatoriedad de obtener la autorización correspondiente para realizar las obras descritas en esta manifestación de impacto ambiental. Como ya se mencionó anteriormente, la promovente una vez autorizado el proyecto en materia ambiental procederá a tramitar el Registro Nacional de Pesca para la unidad de producción acuícola.
Art. 30°.- *Las actividades pesqueras se clasifican en:* **II.-** *Cultivo o acuacultura con fines*		
Artículo 31°.- *Para realizar las actividades de pesca se requiere lo siguiente:* **I,** *Concesión, para:* **Inciso b)** *Acuacultura comercial* **II,** Permiso, para: **Inciso g)** *Acuacultura de fomento* **III,** *Autorización, para:* **Inciso d)** *Recolectar del medio natural reproductores, larvas, postlarvas, crías, huevos, semillas, alevines o en cualquier otro estadio, y* **Inciso e)** *Acuacultura didáctica.*		

Artículos 22.- *la Secretaría podrá inscribir en el Registro Nacional de Pesca a los acuicultores que no requieran concesión, permiso o Autorización.*	Al **proyecto** le aplica el Artículo, incisos y, fracciones anteriores, porque se trata de una actividad acuícola con fines comerciales.	Por el hecho de presentar a la autoridad correspondiente (SEMARNAT) la Manifestación de Impacto Ambiental, el promovente está cumpliendo con este apartado. El proyecto se vincula por la obligatoriedad de obtener la autorización correspondiente para realizar las obras descritas en esta manifestación de impacto ambiental. Como ya se mencionó anteriormente, la promovente una vez autorizado el proyecto en materia ambiental procederá a tramitar el Registro Nacional de Pesca para la unidad de producción acuícola.
Art. 30°.- *Las actividades pesqueras se clasifican en:* **II.-** *Cultivo o acuacultura con fines*		
Artículo 31°.- *Para realizar las actividades de pesca se requiere lo siguiente:* **I,** *Concesión, para:* **Inciso b)** *Acuacultura comercial* **II,** Permiso, para: **Inciso g)** *Acuacultura de fomento* **III,** *Autorización, para:* **Inciso d)** *Recolectar del medio natural reproductores, larvas, postlarvas, crías, huevos, semillas, alevines o en cualquier otro estadio, y* **Inciso e)** *Acuacultura didáctica.*		

Artículos 22.- *la Secretaría podrá inscribir en el Registro Nacional de Pesca a los acuicultores que no requieran concesión, permiso o Autorización.*	Al **proyecto** le aplica el Artículo, incisos y, fracciones anteriores, porque se trata de una actividad acuícola con fines comerciales.	Por el hecho de presentar a la autoridad correspondiente (SEMARNAT) la Manifestación de Impacto Ambiental, el promovente está cumpliendo con este apartado. El proyecto se vincula por la obligatoriedad de obtener la autorización correspondiente para realizar las obras descritas en esta manifestación de impacto ambiental. Como ya se mencionó anteriormente, la promovente una vez autorizado el proyecto en materia ambiental procederá a tramitar el Registro Nacional de Pesca para la unidad de producción acuícola.
Art. 30°.- *Las actividades pesqueras se clasifican en:* **II.-** *Cultivo o acuacultura con fines*		
Artículo 31°.- *Para realizar las actividades de pesca se requiere lo siguiente:* **I,** *Concesión, para:* **Inciso b)** *Acuacultura comercial* **II,** Permiso, para: **Inciso g)** *Acuacultura de fomento* **III,** *Autorización, para:* **Inciso d)** *Recolectar del medio natural reproductores, larvas, postlarvas, crías, huevos, semillas, alevines o en cualquier otro estadio, y* **Inciso e)** *Acuacultura didáctica.*		

Artículos 22.- *la Secretaría podrá inscribir en el Registro Nacional de Pesca a los acuicultores que no requieran concesión, permiso o Autorización.*	Al **proyecto** le aplica el Artículo, incisos y, fracciones anteriores, porque se trata de una actividad acuícola con fines comerciales.	Por el hecho de presentar a la autoridad correspondiente (SEMARNAT) la Manifestación de Impacto Ambiental, el promovente está cumpliendo con este apartado. El proyecto se vincula por la obligatoriedad de obtener la autorización correspondiente para realizar las obras descritas en esta manifestación de impacto ambiental. Como ya se mencionó anteriormente, la promovente una vez autorizado el proyecto en materia ambiental procederá a tramitar el Registro Nacional de Pesca para la unidad de producción acuícola.
Art. 30°.- *Las actividades pesqueras se clasifican en:* **II.-** *Cultivo o acuacultura con fines*		
Artículo 31°.- *Para realizar las actividades de pesca se requiere lo siguiente:* **I,** *Concesión, para:* **Inciso b)** *Acuacultura comercial* **II,** Permiso, para: **Inciso g)** *Acuacultura de fomento* **III,** *Autorización, para:* **Inciso d)** *Recolectar del medio natural reproductores, larvas, postlarvas, crías, huevos, semillas, alevines o en cualquier otro estadio, y* **Inciso e)** *Acuacultura didáctica.*		

Artículos 22.- *la Secretaría podrá inscribir en el Registro Nacional de Pesca a los acuicultores que no requieran concesión, permiso o Autorización.*	Al **proyecto** le aplica el Artículo, incisos y, fracciones anteriores, porque se trata de una actividad acuícola con fines comerciales.	Por el hecho de presentar a la autoridad correspondiente (SEMARNAT) la Manifestación de Impacto Ambiental, el promovente está cumpliendo con este apartado. El proyecto se vincula por la obligatoriedad de obtener la autorización correspondiente para realizar las obras descritas en esta manifestación de impacto ambiental. Como ya se mencionó anteriormente, la promovente una vez autorizado el proyecto en materia ambiental procederá a tramitar el Registro Nacional de Pesca para la unidad de producción acuícola.
Art. 30°.- *Las actividades pesqueras se clasifican en:* **II.-** *Cultivo o acuacultura con fines*		
Artículo 31°.- *Para realizar las actividades de pesca se requiere lo siguiente:* **I,** *Concesión, para:* **Inciso b)** *Acuacultura comercial* **II,** Permiso, para: **Inciso g)** *Acuacultura de fomento* **III,** *Autorización, para:* **Inciso d)** *Recolectar del medio natural reproductores, larvas, postlarvas, crías, huevos, semillas, alevines o en cualquier otro estadio, y* **Inciso e)** *Acuacultura didáctica.*		

Artículos 22.- *la Secretaría podrá inscribir en el Registro Nacional de Pesca a los acuicultores que no requieran concesión, permiso o Autorización.*	Al **proyecto** le aplica el Artículo, incisos y, fracciones anteriores, porque se trata de una actividad acuícola con fines comerciales.	Por el hecho de presentar a la autoridad correspondiente (SEMARNAT) la Manifestación de Impacto Ambiental, el promovente está cumpliendo con este apartado. El proyecto se vincula por la obligatoriedad de obtener la autorización correspondiente para realizar las obras descritas en esta manifestación de impacto ambiental. Como ya se mencionó anteriormente, la promovente una vez autorizado el proyecto en materia ambiental procederá a tramitar el Registro Nacional de Pesca para la unidad de producción acuícola.
Art. 30°.- *Las actividades pesqueras se clasifican en:* **II.-** *Cultivo o acuacultura con fines*		
Artículo 31°.- *Para realizar las actividades de pesca se requiere lo siguiente:* **I,** *Concesión, para:* **Inciso b)** *Acuacultura comercial* **II,** Permiso, para: **Inciso g)** *Acuacultura de fomento* **III,** *Autorización, para:* **Inciso d)** *Recolectar del medio natural reproductores, larvas, postlarvas, crías, huevos, semillas, alevines o en cualquier otro estadio, y* **Inciso e)** *Acuacultura didáctica.*		

Artículos 22.- *la Secretaría podrá inscribir en el Registro Nacional de Pesca a los acuicultores que no requieran concesión, permiso o Autorización.*	Al **proyecto** le aplica el Artículo, incisos y, fracciones anteriores, porque se trata de una actividad acuícola con fines comerciales.	Por el hecho de presentar a la autoridad correspondiente (SEMARNAT) la Manifestación de Impacto Ambiental, el promovente está cumpliendo con este apartado. El proyecto se vincula por la obligatoriedad de obtener la autorización correspondiente para realizar las obras descritas en esta manifestación de impacto ambiental. Como ya se mencionó anteriormente, la promovente una vez autorizado el proyecto en materia ambiental procederá a tramitar el Registro Nacional de Pesca para la unidad de producción acuícola.
Art. 30°.- *Las actividades pesqueras se clasifican en:* **II.-** *Cultivo o acuacultura con fines*		
Artículo 31°.- *Para realizar las actividades de pesca se requiere lo siguiente:* **I,** *Concesión, para:* **Inciso b)** *Acuacultura comercial* **II,** Permiso, para: **Inciso g)** *Acuacultura de fomento* **III,** *Autorización, para:* **Inciso d)** *Recolectar del medio natural reproductores, larvas, postlarvas, crías, huevos, semillas, alevines o en cualquier otro estadio, y* **Inciso e)** *Acuacultura didáctica.*		

Artículos 22.- *la Secretaría podrá inscribir en el Registro Nacional de Pesca a los acuicultores que no requieran concesión, permiso o Autorización.*	Al **proyecto** le aplica el Artículo, incisos y, fracciones anteriores, porque se trata de una actividad acuícola con fines comerciales.	Por el hecho de presentar a la autoridad correspondiente (SEMARNAT) la Manifestación de Impacto Ambiental, el promovente está cumpliendo con este apartado. El proyecto se vincula por la obligatoriedad de obtener la autorización correspondiente para realizar las obras descritas en esta manifestación de impacto ambiental. Como ya se mencionó anteriormente, la promovente una vez autorizado el proyecto en materia ambiental procederá a tramitar el Registro Nacional de Pesca para la unidad de producción acuícola.
Art. 30°.- *Las actividades pesqueras se clasifican en:* **II.-** *Cultivo o acuacultura con fines*		
Artículo 31°.- *Para realizar las actividades de pesca se requiere lo siguiente:* **I,** *Concesión, para:* **Inciso b)** *Acuacultura comercial* **II,** Permiso, para: **Inciso g)** *Acuacultura de fomento* **III,** *Autorización, para:* **Inciso d)** *Recolectar del medio natural reproductores, larvas, postlarvas, crías, huevos, semillas, alevines o en cualquier otro estadio, y* **Inciso e)** *Acuacultura didáctica.*		

Artículos 22.- *la Secretaría podrá inscribir en el Registro Nacional de Pesca a los acuicultores que no requieran concesión, permiso o Autorización.*	Al **proyecto** le aplica el Artículo, incisos y, fracciones anteriores, porque se trata de una actividad acuícola con fines comerciales.	Por el hecho de presentar a la autoridad correspondiente (SEMARNAT) la Manifestación de Impacto Ambiental, el promovente está cumpliendo con este apartado. El proyecto se vincula por la obligatoriedad de obtener la autorización correspondiente para realizar las obras descritas en esta manifestación de impacto ambiental. Como ya se mencionó anteriormente, la promovente una vez autorizado el proyecto en materia ambiental procederá a tramitar el Registro Nacional de Pesca para la unidad de producción acuícola.
Art. 30°.- *Las actividades pesqueras se clasifican en:* **II.-** *Cultivo o acuacultura con fines*		
Artículo 31°.- *Para realizar las actividades de pesca se requiere lo siguiente:* **I,** *Concesión, para:* **Inciso b)** *Acuacultura comercial* **II,** Permiso, para: **Inciso g)** *Acuacultura de fomento* **III,** *Autorización, para:* **Inciso d)** *Recolectar del medio natural reproductores, larvas, postlarvas, crías, huevos, semillas, alevines o en cualquier otro estadio, y* **Inciso e)** *Acuacultura didáctica.*		

Artículos 22.- *la Secretaría podrá inscribir en el Registro Nacional de Pesca a los acuicultores que no requieran concesión, permiso o Autorización.*	Al **proyecto** le aplica el Artículo, incisos y, fracciones anteriores, porque se trata de una actividad acuícola con fines comerciales.	Por el hecho de presentar a la autoridad correspondiente (SEMARNAT) la Manifestación de Impacto Ambiental, el promovente está cumpliendo con este apartado. El proyecto se vincula por la obligatoriedad de obtener la autorización correspondiente para realizar las obras descritas en esta manifestación de impacto ambiental. Como ya se mencionó anteriormente, la promovente una vez autorizado el proyecto en materia ambiental procederá a tramitar el Registro Nacional de Pesca para la unidad de producción acuícola.
Art. 30°.- *Las actividades pesqueras se clasifican en:* **II.-** *Cultivo o acuacultura con fines*		
Artículo 31°.- *Para realizar las actividades de pesca se requiere lo siguiente:* **I,** *Concesión, para:* **Inciso b)** *Acuacultura comercial* **II,** Permiso, para: **Inciso g)** *Acuacultura de fomento* **III,** *Autorización, para:* **Inciso d)** *Recolectar del medio natural reproductores, larvas, postlarvas, crías, huevos, semillas, alevines o en cualquier otro estadio, y* **Inciso e)** *Acuacultura didáctica.*		

Artículos 22.- *la Secretaría podrá inscribir en el Registro Nacional de Pesca a los acuicultores que no requieran concesión, permiso o Autorización.*	Al **proyecto** le aplica el Artículo, incisos y, fracciones anteriores, porque se trata de una actividad acuícola con fines comerciales.	Por el hecho de presentar a la autoridad correspondiente (SEMARNAT) la Manifestación de Impacto Ambiental, el promovente está cumpliendo con este apartado. El proyecto se vincula por la obligatoriedad de obtener la autorización correspondiente para realizar las obras descritas en esta manifestación de impacto ambiental. Como ya se mencionó anteriormente, la promovente una vez autorizado el proyecto en materia ambiental procederá a tramitar el Registro Nacional de Pesca para la unidad de producción acuícola.
Art. 30°.- *Las actividades pesqueras se clasifican en:* **II.-** *Cultivo o acuacultura con fines*		
Artículo 31°.- *Para realizar las actividades de pesca se requiere lo siguiente:* **I,** *Concesión, para:* **Inciso b)** *Acuacultura comercial* **II,** Permiso, para: **Inciso g)** *Acuacultura de fomento* **III,** *Autorización, para:* **Inciso d)** *Recolectar del medio natural reproductores, larvas, postlarvas, crías, huevos, semillas, alevines o en cualquier otro estadio, y* **Inciso e)** *Acuacultura didáctica.*		

Artículos 22.- *la Secretaría podrá inscribir en el Registro Nacional de Pesca a los acuicultores que no requieran concesión, permiso o Autorización.*	Al **proyecto** le aplica el Artículo, incisos y, fracciones anteriores, porque se trata de una actividad acuícola con fines comerciales.	Por el hecho de presentar a la autoridad correspondiente (SEMARNAT) la Manifestación de Impacto Ambiental, el promovente está cumpliendo con este apartado. El proyecto se vincula por la obligatoriedad de obtener la autorización correspondiente para realizar las obras descritas en esta manifestación de impacto ambiental. Como ya se mencionó anteriormente, la promovente una vez autorizado el proyecto en materia ambiental procederá a tramitar el Registro Nacional de Pesca para la unidad de producción acuícola.
Art. 30°.- *Las actividades pesqueras se clasifican en:* **II.-** *Cultivo o acuacultura con fines*		
Artículo 31°.- *Para realizar las actividades de pesca se requiere lo siguiente:* **I,** *Concesión, para:* **Inciso b)** *Acuacultura comercial* **II,** Permiso, para: **Inciso g)** *Acuacultura de fomento* **III,** *Autorización, para:* **Inciso d)** *Recolectar del medio natural reproductores, larvas, postlarvas, crías, huevos, semillas, alevines o en cualquier otro estadio, y* **Inciso e)** *Acuacultura didáctica.*		

Artículos 22.- *la Secretaría podrá inscribir en el Registro Nacional de Pesca a los acuicultores que no requieran concesión, permiso o Autorización.*	Al **proyecto** le aplica el Artículo, incisos y, fracciones anteriores, porque se trata de una actividad acuícola con fines comerciales.	Por el hecho de presentar a la autoridad correspondiente (SEMARNAT) la Manifestación de Impacto Ambiental, el promovente está cumpliendo con este apartado. El proyecto se vincula por la obligatoriedad de obtener la autorización correspondiente para realizar las obras descritas en esta manifestación de impacto ambiental. Como ya se mencionó anteriormente, la promovente una vez autorizado el proyecto en materia ambiental procederá a tramitar el Registro Nacional de Pesca para la unidad de producción acuícola.
Art. 30°.- *Las actividades pesqueras se clasifican en:* **II.-** *Cultivo o acuacultura con fines*		
Artículo 31°.- *Para realizar las actividades de pesca se requiere lo siguiente:* **I,** *Concesión, para:* **Inciso b)** *Acuacultura comercial* **II,** Permiso, para: **Inciso g)** *Acuacultura de fomento* **III,** *Autorización, para:* **Inciso d)** *Recolectar del medio natural reproductores, larvas, postlarvas, crías, huevos, semillas, alevines o en cualquier otro estadio, y* **Inciso e)** *Acuacultura didáctica.*		

Artículos 22.- *la Secretaría podrá inscribir en el Registro Nacional de Pesca a los acuicultores que no requieran concesión, permiso o Autorización.*	Al **proyecto** le aplica el Artículo, incisos y, fracciones anteriores, porque se trata de una actividad acuícola con fines comerciales.	Por el hecho de presentar a la autoridad correspondiente (SEMARNAT) la Manifestación de Impacto Ambiental, el promovente está cumpliendo con este apartado. El proyecto se vincula por la obligatoriedad de obtener la autorización correspondiente para realizar las obras descritas en esta manifestación de impacto ambiental. Como ya se mencionó anteriormente, la promovente una vez autorizado el proyecto en materia ambiental procederá a tramitar el Registro Nacional de Pesca para la unidad de producción acuícola.
Art. 30°.- *Las actividades pesqueras se clasifican en:* **II.-** *Cultivo o acuacultura con fines*		
Artículo 31°.- *Para realizar las actividades de pesca se requiere lo siguiente:* **I,** *Concesión, para:* **Inciso b)** *Acuacultura comercial* **II,** Permiso, para: **Inciso g)** *Acuacultura de fomento* **III,** *Autorización, para:* **Inciso d)** *Recolectar del medio natural reproductores, larvas, postlarvas, crías, huevos, semillas, alevines o en cualquier otro estadio, y* **Inciso e)** *Acuacultura didáctica.*		

Artículos 22.- *la Secretaría podrá inscribir en el Registro Nacional de Pesca a los acuicultores que no requieran concesión, permiso o Autorización.*	Al **proyecto** le aplica el Artículo, incisos y, fracciones anteriores, porque se trata de una actividad acuícola con fines comerciales.	Por el hecho de presentar a la autoridad correspondiente (SEMARNAT) la Manifestación de Impacto Ambiental, el promovente está cumpliendo con este apartado. El proyecto se vincula por la obligatoriedad de obtener la autorización correspondiente para realizar las obras descritas en esta manifestación de impacto ambiental. Como ya se mencionó anteriormente, la promovente una vez autorizado el proyecto en materia ambiental procederá a tramitar el Registro Nacional de Pesca para la unidad de producción acuícola.
Art. 30°.- *Las actividades pesqueras se clasifican en:* **II.-** *Cultivo o acuacultura con fines*		
Artículo 31°.- *Para realizar las actividades de pesca se requiere lo siguiente:* **I,** *Concesión, para:* **Inciso b)** *Acuacultura comercial* **II,** Permiso, para: **Inciso g)** *Acuacultura de fomento* **III,** *Autorización, para:* **Inciso d)** *Recolectar del medio natural reproductores, larvas, postlarvas, crías, huevos, semillas, alevines o en cualquier otro estadio, y* **Inciso e)** *Acuacultura didáctica.*		

Artículos 22.- *la Secretaría podrá inscribir en el Registro Nacional de Pesca a los acuicultores que no requieran concesión, permiso o Autorización.*	Al **proyecto** le aplica el Artículo, incisos y, fracciones anteriores, porque se trata de una actividad acuícola con fines comerciales.	Por el hecho de presentar a la autoridad correspondiente (SEMARNAT) la Manifestación de Impacto Ambiental, el promovente está cumpliendo con este apartado. El proyecto se vincula por la obligatoriedad de obtener la autorización correspondiente para realizar las obras descritas en esta manifestación de impacto ambiental. Como ya se mencionó anteriormente, la promovente una vez autorizado el proyecto en materia ambiental procederá a tramitar el Registro Nacional de Pesca para la unidad de producción acuícola.
Art. 30°.- *Las actividades pesqueras se clasifican en:* **II.-** *Cultivo o acuacultura con fines*		
Artículo 31°.- *Para realizar las actividades de pesca se requiere lo siguiente:* **I,** *Concesión, para:* **Inciso b)** *Acuacultura comercial* **II,** Permiso, para: **Inciso g)** *Acuacultura de fomento* **III,** *Autorización, para:* **Inciso d)** *Recolectar del medio natural reproductores, larvas, postlarvas, crías, huevos, semillas, alevines o en cualquier otro estadio, y* **Inciso e)** *Acuacultura didáctica.*		

Artículos 22.- *la Secretaría podrá inscribir en el Registro Nacional de Pesca a los acuicultores que no requieran concesión, permiso o Autorización.*	Al **proyecto** le aplica el Artículo, incisos y, fracciones anteriores, porque se trata de una actividad acuícola con fines comerciales.	Por el hecho de presentar a la autoridad correspondiente (SEMARNAT) la Manifestación de Impacto Ambiental, el promovente está cumpliendo con este apartado. El proyecto se vincula por la obligatoriedad de obtener la autorización correspondiente para realizar las obras descritas en esta manifestación de impacto ambiental. Como ya se mencionó anteriormente, la promovente una vez autorizado el proyecto en materia ambiental procederá a tramitar el Registro Nacional de Pesca para la unidad de producción acuícola.
Art. 30°.- *Las actividades pesqueras se clasifican en:* **II.-** *Cultivo o acuacultura con fines*		
Artículo 31°.- *Para realizar las actividades de pesca se requiere lo siguiente:* **I,** *Concesión, para:* **Inciso b)** *Acuacultura comercial* **II,** Permiso, para: **Inciso g)** *Acuacultura de fomento* **III,** *Autorización, para:* **Inciso d)** *Recolectar del medio natural reproductores, larvas, postlarvas, crías, huevos, semillas, alevines o en cualquier otro estadio, y* **Inciso e)** *Acuacultura didáctica.*		

Artículos 22.- *la Secretaría podrá inscribir en el Registro Nacional de Pesca a los acuicultores que no requieran concesión, permiso o Autorización.*	Al **proyecto** le aplica el Artículo, incisos y, fracciones anteriores, porque se trata de una actividad acuícola con fines comerciales.	Por el hecho de presentar a la autoridad correspondiente (SEMARNAT) la Manifestación de Impacto Ambiental, el promovente está cumpliendo con este apartado. El proyecto se vincula por la obligatoriedad de obtener la autorización correspondiente para realizar las obras descritas en esta manifestación de impacto ambiental. Como ya se mencionó anteriormente, la promovente una vez autorizado el proyecto en materia ambiental procederá a tramitar el Registro Nacional de Pesca para la unidad de producción acuícola.
Art. 30°.- *Las actividades pesqueras se clasifican en:* **II.-** *Cultivo o acuacultura con fines*		
Artículo 31°.- *Para realizar las actividades de pesca se requiere lo siguiente:* **I,** *Concesión, para:* **Inciso b)** *Acuacultura comercial* **II,** Permiso, para: **Inciso g)** *Acuacultura de fomento* **III,** *Autorización, para:* **Inciso d)** *Recolectar del medio natural reproductores, larvas, postlarvas, crías, huevos, semillas, alevines o en cualquier otro estadio, y* **Inciso e)** *Acuacultura didáctica.*		

Artículos 22.- *la Secretaría podrá inscribir en el Registro Nacional de Pesca a los acuicultores que no requieran concesión, permiso o Autorización.*	Al **proyecto** le aplica el Artículo, incisos y, fracciones anteriores, porque se trata de una actividad acuícola con fines comerciales.	Por el hecho de presentar a la autoridad correspondiente (SEMARNAT) la Manifestación de Impacto Ambiental, el promovente está cumpliendo con este apartado. El proyecto se vincula por la obligatoriedad de obtener la autorización correspondiente para realizar las obras descritas en esta manifestación de impacto ambiental. Como ya se mencionó anteriormente, la promovente una vez autorizado el proyecto en materia ambiental procederá a tramitar el Registro Nacional de Pesca para la unidad de producción acuícola.
Art. 30°.- *Las actividades pesqueras se clasifican en:* **II.-** *Cultivo o acuacultura con fines*		
Artículo 31°.- *Para realizar las actividades de pesca se requiere lo siguiente:* **I,** *Concesión, para:* **Inciso b)** *Acuacultura comercial* **II,** Permiso, para: **Inciso g)** *Acuacultura de fomento* **III,** *Autorización, para:* **Inciso d)** *Recolectar del medio natural reproductores, larvas, postlarvas, crías, huevos, semillas, alevines o en cualquier otro estadio, y* **Inciso e)** *Acuacultura didáctica.*		

Artículos 22.- *la Secretaría podrá inscribir en el Registro Nacional de Pesca a los acuicultores que no requieran concesión, permiso o Autorización.*	Al **proyecto** le aplica el Artículo, incisos y, fracciones anteriores, porque se trata de una actividad acuícola con fines comerciales.	Por el hecho de presentar a la autoridad correspondiente (SEMARNAT) la Manifestación de Impacto Ambiental, el promovente está cumpliendo con este apartado. El proyecto se vincula por la obligatoriedad de obtener la autorización correspondiente para realizar las obras descritas en esta manifestación de impacto ambiental. Como ya se mencionó anteriormente, la promovente una vez autorizado el proyecto en materia ambiental procederá a tramitar el Registro Nacional de Pesca para la unidad de producción acuícola.
Art. 30°.- *Las actividades pesqueras se clasifican en:* **II.-** *Cultivo o acuacultura con fines*		
Artículo 31°.- *Para realizar las actividades de pesca se requiere lo siguiente:* **I,** *Concesión, para:* **Inciso b)** *Acuacultura comercial* **II,** Permiso, para: **Inciso g)** *Acuacultura de fomento* **III,** *Autorización, para:* **Inciso d)** *Recolectar del medio natural reproductores, larvas, postlarvas, crías, huevos, semillas, alevines o en cualquier otro estadio, y* **Inciso e)** *Acuacultura didáctica.*		

Artículos 22.- *la Secretaría podrá inscribir en el Registro Nacional de Pesca a los acuicultores que no requieran concesión, permiso o Autorización.*	Al **proyecto** le aplica el Artículo, incisos y, fracciones anteriores, porque se trata de una actividad acuícola con fines comerciales.	Por el hecho de presentar a la autoridad correspondiente (SEMARNAT) la Manifestación de Impacto Ambiental, el promovente está cumpliendo con este apartado. El proyecto se vincula por la obligatoriedad de obtener la autorización correspondiente para realizar las obras descritas en esta manifestación de impacto ambiental. Como ya se mencionó anteriormente, la promovente una vez autorizado el proyecto en materia ambiental procederá a tramitar el Registro Nacional de Pesca para la unidad de producción acuícola.
Art. 30°.- *Las actividades pesqueras se clasifican en:* **II.-** *Cultivo o acuacultura con fines*		
Artículo 31°.- *Para realizar las actividades de pesca se requiere lo siguiente:* **I,** *Concesión, para:* **Inciso b)** *Acuacultura comercial* **II,** Permiso, para: **Inciso g)** *Acuacultura de fomento* **III,** *Autorización, para:* **Inciso d)** *Recolectar del medio natural reproductores, larvas, postlarvas, crías, huevos, semillas, alevines o en cualquier otro estadio, y* **Inciso e)** *Acuacultura didáctica.*		

Artículos 22.- *la Secretaría podrá inscribir en el Registro Nacional de Pesca a los acuicultores que no requieran concesión, permiso o Autorización.*	Al **proyecto** le aplica el Artículo, incisos y, fracciones anteriores, porque se trata de una actividad acuícola con fines comerciales.	Por el hecho de presentar a la autoridad correspondiente (SEMARNAT) la Manifestación de Impacto Ambiental, el promovente está cumpliendo con este apartado. El proyecto se vincula por la obligatoriedad de obtener la autorización correspondiente para realizar las obras descritas en esta manifestación de impacto ambiental. Como ya se mencionó anteriormente, la promovente una vez autorizado el proyecto en materia ambiental procederá a tramitar el Registro Nacional de Pesca para la unidad de producción acuícola.
Art. 30°.- *Las actividades pesqueras se clasifican en:* **II.-** *Cultivo o acuacultura con fines*		
Artículo 31°.- *Para realizar las actividades de pesca se requiere lo siguiente:* **I,** *Concesión, para:* **Inciso b)** *Acuacultura comercial* **II,** Permiso, para: **Inciso g)** *Acuacultura de fomento* **III,** *Autorización, para:* **Inciso d)** *Recolectar del medio natural reproductores, larvas, postlarvas, crías, huevos, semillas, alevines o en cualquier otro estadio, y* **Inciso e)** *Acuacultura didáctica.*		

Artículos 22.- *la Secretaría podrá inscribir en el Registro Nacional de Pesca a los acuicultores que no requieran concesión, permiso o Autorización.*	Al **proyecto** le aplica el Artículo, incisos y, fracciones anteriores, porque se trata de una actividad acuícola con fines comerciales.	Por el hecho de presentar a la autoridad correspondiente (SEMARNAT) la Manifestación de Impacto Ambiental, el promovente está cumpliendo con este apartado. El proyecto se vincula por la obligatoriedad de obtener la autorización correspondiente para realizar las obras descritas en esta manifestación de impacto ambiental. Como ya se mencionó anteriormente, la promovente una vez autorizado el proyecto en materia ambiental procederá a tramitar el Registro Nacional de Pesca para la unidad de producción acuícola.
Art. 30°.- *Las actividades pesqueras se clasifican en:* **II.-** *Cultivo o acuacultura con fines*		
Artículo 31°.- *Para realizar las actividades de pesca se requiere lo siguiente:* **I,** *Concesión, para:* **Inciso b)** *Acuacultura comercial* **II,** Permiso, para: **Inciso g)** *Acuacultura de fomento* **III,** *Autorización, para:* **Inciso d)** *Recolectar del medio natural reproductores, larvas, postlarvas, crías, huevos, semillas, alevines o en cualquier otro estadio, y* **Inciso e)** *Acuacultura didáctica.*		

Artículos 22.- *la Secretaría podrá inscribir en el Registro Nacional de Pesca a los acuicultores que no requieran concesión, permiso o Autorización.*	Al **proyecto** le aplica el Artículo, incisos y, fracciones anteriores, porque se trata de una actividad acuícola con fines comerciales.	Por el hecho de presentar a la autoridad correspondiente (SEMARNAT) la Manifestación de Impacto Ambiental, el promovente está cumpliendo con este apartado. El proyecto se vincula por la obligatoriedad de obtener la autorización correspondiente para realizar las obras descritas en esta manifestación de impacto ambiental. Como ya se mencionó anteriormente, la promovente una vez autorizado el proyecto en materia ambiental procederá a tramitar el Registro Nacional de Pesca para la unidad de producción acuícola.
Art. 30°.- *Las actividades pesqueras se clasifican en:* **II.-** *Cultivo o acuacultura con fines*		
Artículo 31°.- *Para realizar las actividades de pesca se requiere lo siguiente:* **I,** *Concesión, para:* **Inciso b)** *Acuacultura comercial* **II,** Permiso, para: **Inciso g)** *Acuacultura de fomento* **III,** *Autorización, para:* **Inciso d)** *Recolectar del medio natural reproductores, larvas, postlarvas, crías, huevos, semillas, alevines o en cualquier otro estadio, y* **Inciso e)** *Acuacultura didáctica.*		

Artículos 22.- *la Secretaría podrá inscribir en el Registro Nacional de Pesca a los acuicultores que no requieran concesión, permiso o Autorización.*	Al **proyecto** le aplica el Artículo, incisos y, fracciones anteriores, porque se trata de una actividad acuícola con fines comerciales.	Por el hecho de presentar a la autoridad correspondiente (SEMARNAT) la Manifestación de Impacto Ambiental, el promovente está cumpliendo con este apartado. El proyecto se vincula por la obligatoriedad de obtener la autorización correspondiente para realizar las obras descritas en esta manifestación de impacto ambiental. Como ya se mencionó anteriormente, la promovente una vez autorizado el proyecto en materia ambiental procederá a tramitar el Registro Nacional de Pesca para la unidad de producción acuícola.
Art. 30°.- *Las actividades pesqueras se clasifican en:* **II.-** *Cultivo o acuacultura con fines*		
Artículo 31°.- *Para realizar las actividades de pesca se requiere lo siguiente:* **I,** *Concesión, para:* **Inciso b)** *Acuacultura comercial* **II,** Permiso, para: **Inciso g)** *Acuacultura de fomento* **III,** *Autorización, para:* **Inciso d)** *Recolectar del medio natural reproductores, larvas, postlarvas, crías, huevos, semillas, alevines o en cualquier otro estadio, y* **Inciso e)** *Acuacultura didáctica.*		

Artículos 22.- *la Secretaría podrá inscribir en el Registro Nacional de Pesca a los acuicultores que no requieran concesión, permiso o Autorización.*	Al **proyecto** le aplica el Artículo, incisos y, fracciones anteriores, porque se trata de una actividad acuícola con fines comerciales.	Por el hecho de presentar a la autoridad correspondiente (SEMARNAT) la Manifestación de Impacto Ambiental, el promovente está cumpliendo con este apartado. El proyecto se vincula por la obligatoriedad de obtener la autorización correspondiente para realizar las obras descritas en esta manifestación de impacto ambiental. Como ya se mencionó anteriormente, la promovente una vez autorizado el proyecto en materia ambiental procederá a tramitar el Registro Nacional de Pesca para la unidad de producción acuícola.
Art. 30°.- *Las actividades pesqueras se clasifican en:* **II.-** *Cultivo o acuacultura con fines*		
Artículo 31°.- *Para realizar las actividades de pesca se requiere lo siguiente:* **I,** *Concesión, para:* **Inciso b)** *Acuacultura comercial* **II,** Permiso, para: **Inciso g)** *Acuacultura de fomento* **III,** *Autorización, para:* **Inciso d)** *Recolectar del medio natural reproductores, larvas, postlarvas, crías, huevos, semillas, alevines o en cualquier otro estadio, y* **Inciso e)** *Acuacultura didáctica.*		

Artículos 22.- *la Secretaría podrá inscribir en el Registro Nacional de Pesca a los acuicultores que no requieran concesión, permiso o Autorización.*	Al **proyecto** le aplica el Artículo, incisos y, fracciones anteriores, porque se trata de una actividad acuícola con fines comerciales.	Por el hecho de presentar a la autoridad correspondiente (SEMARNAT) la Manifestación de Impacto Ambiental, el promovente está cumpliendo con este apartado. El proyecto se vincula por la obligatoriedad de obtener la autorización correspondiente para realizar las obras descritas en esta manifestación de impacto ambiental. Como ya se mencionó anteriormente, la promovente una vez autorizado el proyecto en materia ambiental procederá a tramitar el Registro Nacional de Pesca para la unidad de producción acuícola.
Art. 30°.- *Las actividades pesqueras se clasifican en:* **II.-** *Cultivo o acuacultura con fines*		
Artículo 31°.- *Para realizar las actividades de pesca se requiere lo siguiente:* **I,** *Concesión, para:* **Inciso b)** *Acuacultura comercial* **II,** Permiso, para: **Inciso g)** *Acuacultura de fomento* **III,** *Autorización, para:* **Inciso d)** *Recolectar del medio natural reproductores, larvas, postlarvas, crías, huevos, semillas, alevines o en cualquier otro estadio, y* **Inciso e)** *Acuacultura didáctica.*		

Artículos 22.- *la Secretaría podrá inscribir en el Registro Nacional de Pesca a los acuicultores que no requieran concesión, permiso o Autorización.*	Al **proyecto** le aplica el Artículo, incisos y, fracciones anteriores, porque se trata de una actividad acuícola con fines comerciales.	Por el hecho de presentar a la autoridad correspondiente (SEMARNAT) la Manifestación de Impacto Ambiental, el promovente está cumpliendo con este apartado. El proyecto se vincula por la obligatoriedad de obtener la autorización correspondiente para realizar las obras descritas en esta manifestación de impacto ambiental. Como ya se mencionó anteriormente, la promovente una vez autorizado el proyecto en materia ambiental procederá a tramitar el Registro Nacional de Pesca para la unidad de producción acuícola.
Art. 30°.- *Las actividades pesqueras se clasifican en:* **II.-** *Cultivo o acuacultura con fines*		
Artículo 31°.- *Para realizar las actividades de pesca se requiere lo siguiente:* **I,** *Concesión, para:* **Inciso b)** *Acuacultura comercial* **II,** Permiso, para: **Inciso g)** *Acuacultura de fomento* **III,** *Autorización, para:* **Inciso d)** *Recolectar del medio natural reproductores, larvas, postlarvas, crías, huevos, semillas, alevines o en cualquier otro estadio, y* **Inciso e)** *Acuacultura didáctica.*		

Artículos 22.- *la Secretaría podrá inscribir en el Registro Nacional de Pesca a los acuicultores que no requieran concesión, permiso o Autorización.*	Al **proyecto** le aplica el Artículo, incisos y, fracciones anteriores, porque se trata de una actividad acuícola con fines comerciales.	Por el hecho de presentar a la autoridad correspondiente (SEMARNAT) la Manifestación de Impacto Ambiental, el promovente está cumpliendo con este apartado. El proyecto se vincula por la obligatoriedad de obtener la autorización correspondiente para realizar las obras descritas en esta manifestación de impacto ambiental. Como ya se mencionó anteriormente, la promovente una vez autorizado el proyecto en materia ambiental procederá a tramitar el Registro Nacional de Pesca para la unidad de producción acuícola.
Art. 30°.- *Las actividades pesqueras se clasifican en:* **II.-** *Cultivo o acuacultura con fines*		
Artículo 31°.- *Para realizar las actividades de pesca se requiere lo siguiente:* **I,** *Concesión, para:* **Inciso b)** *Acuacultura comercial* **II,** Permiso, para: **Inciso g)** *Acuacultura de fomento* **III,** *Autorización, para:* **Inciso d)** *Recolectar del medio natural reproductores, larvas, postlarvas, crías, huevos, semillas, alevines o en cualquier otro estadio, y* **Inciso e)** *Acuacultura didáctica.*		

Artículos 22.- *la Secretaría podrá inscribir en el Registro Nacional de Pesca a los acuicultores que no requieran concesión, permiso o Autorización.*	Al **proyecto** le aplica el Artículo, incisos y, fracciones anteriores, porque se trata de una actividad acuícola con fines comerciales.	Por el hecho de presentar a la autoridad correspondiente (SEMARNAT) la Manifestación de Impacto Ambiental, el promovente está cumpliendo con este apartado. El proyecto se vincula por la obligatoriedad de obtener la autorización correspondiente para realizar las obras descritas en esta manifestación de impacto ambiental. Como ya se mencionó anteriormente, la promovente una vez autorizado el proyecto en materia ambiental procederá a tramitar el Registro Nacional de Pesca para la unidad de producción acuícola.
Art. 30°.- *Las actividades pesqueras se clasifican en:* **II.-** *Cultivo o acuacultura con fines*		
Artículo 31°.- *Para realizar las actividades de pesca se requiere lo siguiente:* **I,** *Concesión, para:* **Inciso b)** *Acuacultura comercial* **II,** Permiso, para: **Inciso g)** *Acuacultura de fomento* **III,** *Autorización, para:* **Inciso d)** *Recolectar del medio natural reproductores, larvas, postlarvas, crías, huevos, semillas, alevines o en cualquier otro estadio, y* **Inciso e)** *Acuacultura didáctica.*		

Artículos 22.- *la Secretaría podrá inscribir en el Registro Nacional de Pesca a los acuicultores que no requieran concesión, permiso o Autorización.*	Al **proyecto** le aplica el Artículo, incisos y, fracciones anteriores, porque se trata de una actividad acuícola con fines comerciales.	Por el hecho de presentar a la autoridad correspondiente (SEMARNAT) la Manifestación de Impacto Ambiental, el promovente está cumpliendo con este apartado. El proyecto se vincula por la obligatoriedad de obtener la autorización correspondiente para realizar las obras descritas en esta manifestación de impacto ambiental. Como ya se mencionó anteriormente, la promovente una vez autorizado el proyecto en materia ambiental procederá a tramitar el Registro Nacional de Pesca para la unidad de producción acuícola.
Art. 30°.- *Las actividades pesqueras se clasifican en:* **II.-** *Cultivo o acuacultura con fines*		
Artículo 31°.- *Para realizar las actividades de pesca se requiere lo siguiente:* **I,** *Concesión, para:* **Inciso b)** *Acuacultura comercial* **II,** Permiso, para: **Inciso g)** *Acuacultura de fomento* **III,** *Autorización, para:* **Inciso d)** *Recolectar del medio natural reproductores, larvas, postlarvas, crías, huevos, semillas, alevines o en cualquier otro estadio, y* **Inciso e)** *Acuacultura didáctica.*		

Artículos 22.- *la Secretaría podrá inscribir en el Registro Nacional de Pesca a los acuicultores que no requieran concesión, permiso o Autorización.*	Al **proyecto** le aplica el Artículo, incisos y, fracciones anteriores, porque se trata de una actividad acuícola con fines comerciales.	Por el hecho de presentar a la autoridad correspondiente (SEMARNAT) la Manifestación de Impacto Ambiental, el promovente está cumpliendo con este apartado. El proyecto se vincula por la obligatoriedad de obtener la autorización correspondiente para realizar las obras descritas en esta manifestación de impacto ambiental. Como ya se mencionó anteriormente, la promovente una vez autorizado el proyecto en materia ambiental procederá a tramitar el Registro Nacional de Pesca para la unidad de producción acuícola.
Art. 30°.- *Las actividades pesqueras se clasifican en:* **II.-** *Cultivo o acuacultura con fines*		
Artículo 31°.- *Para realizar las actividades de pesca se requiere lo siguiente:* **I,** *Concesión, para:* **Inciso b)** *Acuacultura comercial* **II,** Permiso, para: **Inciso g)** *Acuacultura de fomento* **III,** *Autorización, para:* **Inciso d)** *Recolectar del medio natural reproductores, larvas, postlarvas, crías, huevos, semillas, alevines o en cualquier otro estadio, y* **Inciso e)** *Acuacultura didáctica.*		

Artículos 22.- *la Secretaría podrá inscribir en el Registro Nacional de Pesca a los acuicultores que no requieran concesión, permiso o Autorización.*	Al **proyecto** le aplica el Artículo, incisos y, fracciones anteriores, porque se trata de una actividad acuícola con fines comerciales.	Por el hecho de presentar a la autoridad correspondiente (SEMARNAT) la Manifestación de Impacto Ambiental, el promovente está cumpliendo con este apartado. El proyecto se vincula por la obligatoriedad de obtener la autorización correspondiente para realizar las obras descritas en esta manifestación de impacto ambiental. Como ya se mencionó anteriormente, la promovente una vez autorizado el proyecto en materia ambiental procederá a tramitar el Registro Nacional de Pesca para la unidad de producción acuícola.
Art. 30°.- *Las actividades pesqueras se clasifican en:* **II.-** *Cultivo o acuacultura con fines*		
Artículo 31°.- *Para realizar las actividades de pesca se requiere lo siguiente:* **I,** *Concesión, para:* **Inciso b)** *Acuacultura comercial* **II,** Permiso, para: **Inciso g)** *Acuacultura de fomento* **III,** *Autorización, para:* **Inciso d)** *Recolectar del medio natural reproductores, larvas, postlarvas, crías, huevos, semillas, alevines o en cualquier otro estadio, y* **Inciso e)** *Acuacultura didáctica.*		

Artículos 22.- *la Secretaría podrá inscribir en el Registro Nacional de Pesca a los acuicultores que no requieran concesión, permiso o Autorización.*	Al **proyecto** le aplica el Artículo, incisos y, fracciones anteriores, porque se trata de una actividad acuícola con fines comerciales.	Por el hecho de presentar a la autoridad correspondiente (SEMARNAT) la Manifestación de Impacto Ambiental, el promovente está cumpliendo con este apartado. El proyecto se vincula por la obligatoriedad de obtener la autorización correspondiente para realizar las obras descritas en esta manifestación de impacto ambiental. Como ya se mencionó anteriormente, la promovente una vez autorizado el proyecto en materia ambiental procederá a tramitar el Registro Nacional de Pesca para la unidad de producción acuícola.
Art. 30°.- *Las actividades pesqueras se clasifican en:* **II.-** *Cultivo o acuacultura con fines*		
Artículo 31°.- *Para realizar las actividades de pesca se requiere lo siguiente:* **I,** *Concesión, para:* **Inciso b)** *Acuacultura comercial* **II,** Permiso, para: **Inciso g)** *Acuacultura de fomento* **III,** *Autorización, para:* **Inciso d)** *Recolectar del medio natural reproductores, larvas, postlarvas, crías, huevos, semillas, alevines o en cualquier otro estadio, y* **Inciso e)** *Acuacultura didáctica.*		

Artículos 22.- *la Secretaría podrá inscribir en el Registro Nacional de Pesca a los acuicultores que no requieran concesión, permiso o Autorización.*	Al **proyecto** le aplica el Artículo, incisos y, fracciones anteriores, porque se trata de una actividad acuícola con fines comerciales.	Por el hecho de presentar a la autoridad correspondiente (SEMARNAT) la Manifestación de Impacto Ambiental, el promovente está cumpliendo con este apartado. El proyecto se vincula por la obligatoriedad de obtener la autorización correspondiente para realizar las obras descritas en esta manifestación de impacto ambiental. Como ya se mencionó anteriormente, la promovente una vez autorizado el proyecto en materia ambiental procederá a tramitar el Registro Nacional de Pesca para la unidad de producción acuícola.
Art. 30°.- *Las actividades pesqueras se clasifican en:* **II.-** *Cultivo o acuacultura con fines*		
Artículo 31°.- *Para realizar las actividades de pesca se requiere lo siguiente:* **I,** *Concesión, para:* **Inciso b)** *Acuacultura comercial* **II,** Permiso, para: **Inciso g)** *Acuacultura de fomento* **III,** *Autorización, para:* **Inciso d)** *Recolectar del medio natural reproductores, larvas, postlarvas, crías, huevos, semillas, alevines o en cualquier otro estadio, y* **Inciso e)** *Acuacultura didáctica.*		

Artículos 22.- *la Secretaría podrá inscribir en el Registro Nacional de Pesca a los acuicultores que no requieran concesión, permiso o Autorización.*	Al **proyecto** le aplica el Artículo, incisos y, fracciones anteriores, porque se trata de una actividad acuícola con fines comerciales.	Por el hecho de presentar a la autoridad correspondiente (SEMARNAT) la Manifestación de Impacto Ambiental, el promovente está cumpliendo con este apartado. El proyecto se vincula por la obligatoriedad de obtener la autorización correspondiente para realizar las obras descritas en esta manifestación de impacto ambiental. Como ya se mencionó anteriormente, la promovente una vez autorizado el proyecto en materia ambiental procederá a tramitar el Registro Nacional de Pesca para la unidad de producción acuícola.
Art. 30°.- *Las actividades pesqueras se clasifican en:* **II.-** *Cultivo o acuacultura con fines*		
Artículo 31°.- *Para realizar las actividades de pesca se requiere lo siguiente:* **I,** *Concesión, para:* **Inciso b)** *Acuacultura comercial* **II,** Permiso, para: **Inciso g)** *Acuacultura de fomento* **III,** *Autorización, para:* **Inciso d)** *Recolectar del medio natural reproductores, larvas, postlarvas, crías, huevos, semillas, alevines o en cualquier otro estadio, y* **Inciso e)** *Acuacultura didáctica.*		

Artículos 22.- *la Secretaría podrá inscribir en el Registro Nacional de Pesca a los acuicultores que no requieran concesión, permiso o Autorización.*	Al **proyecto** le aplica el Artículo, incisos y, fracciones anteriores, porque se trata de una actividad acuícola con fines comerciales.	Por el hecho de presentar a la autoridad correspondiente (SEMARNAT) la Manifestación de Impacto Ambiental, el promovente está cumpliendo con este apartado. El proyecto se vincula por la obligatoriedad de obtener la autorización correspondiente para realizar las obras descritas en esta manifestación de impacto ambiental. Como ya se mencionó anteriormente, la promovente una vez autorizado el proyecto en materia ambiental procederá a tramitar el Registro Nacional de Pesca para la unidad de producción acuícola.
Art. 30°.- *Las actividades pesqueras se clasifican en:* **II.-** *Cultivo o acuacultura con fines*		
Artículo 31°.- *Para realizar las actividades de pesca se requiere lo siguiente:* **I,** *Concesión, para:* **Inciso b)** *Acuacultura comercial* **II,** Permiso, para: **Inciso g)** *Acuacultura de fomento* **III,** *Autorización, para:* **Inciso d)** *Recolectar del medio natural reproductores, larvas, postlarvas, crías, huevos, semillas, alevines o en cualquier otro estadio, y* **Inciso e)** *Acuacultura didáctica.*		

Artículos 22.- *la Secretaría podrá inscribir en el Registro Nacional de Pesca a los acuicultores que no requieran concesión, permiso o Autorización.*	Al **proyecto** le aplica el Artículo, incisos y, fracciones anteriores, porque se trata de una actividad acuícola con fines comerciales.	Por el hecho de presentar a la autoridad correspondiente (SEMARNAT) la Manifestación de Impacto Ambiental, el promovente está cumpliendo con este apartado. El proyecto se vincula por la obligatoriedad de obtener la autorización correspondiente para realizar las obras descritas en esta manifestación de impacto ambiental. Como ya se mencionó anteriormente, la promovente una vez autorizado el proyecto en materia ambiental procederá a tramitar el Registro Nacional de Pesca para la unidad de producción acuícola.
Art. 30°.- *Las actividades pesqueras se clasifican en:* **II.-** *Cultivo o acuacultura con fines*		
Artículo 31°.- *Para realizar las actividades de pesca se requiere lo siguiente:* **I,** *Concesión, para:* **Inciso b)** *Acuacultura comercial* **II,** Permiso, para: **Inciso g)** *Acuacultura de fomento* **III,** *Autorización, para:* **Inciso d)** *Recolectar del medio natural reproductores, larvas, postlarvas, crías, huevos, semillas, alevines o en cualquier otro estadio, y* **Inciso e)** *Acuacultura didáctica.*		

Artículos 22.- *la Secretaría podrá inscribir en el Registro Nacional de Pesca a los acuicultores que no requieran concesión, permiso o Autorización.*	Al **proyecto** le aplica el Artículo, incisos y, fracciones anteriores, porque se trata de una actividad acuícola con fines comerciales.	Por el hecho de presentar a la autoridad correspondiente (SEMARNAT) la Manifestación de Impacto Ambiental, el promovente está cumpliendo con este apartado. El proyecto se vincula por la obligatoriedad de obtener la autorización correspondiente para realizar las obras descritas en esta manifestación de impacto ambiental. Como ya se mencionó anteriormente, la promovente una vez autorizado el proyecto en materia ambiental procederá a tramitar el Registro Nacional de Pesca para la unidad de producción acuícola.
Art. 30°.- *Las actividades pesqueras se clasifican en:* **II.-** *Cultivo o acuacultura con fines*		
Artículo 31°.- *Para realizar las actividades de pesca se requiere lo siguiente:* **I,** *Concesión, para:* **Inciso b)** *Acuacultura comercial* **II,** Permiso, para: **Inciso g)** *Acuacultura de fomento* **III,** *Autorización, para:* **Inciso d)** *Recolectar del medio natural reproductores, larvas, postlarvas, crías, huevos, semillas, alevines o en cualquier otro estadio, y* **Inciso e)** *Acuacultura didáctica.*		

Artículos 22.- *la Secretaría podrá inscribir en el Registro Nacional de Pesca a los acuicultores que no requieran concesión, permiso o Autorización.*	Al **proyecto** le aplica el Artículo, incisos y, fracciones anteriores, porque se trata de una actividad acuícola con fines comerciales.	Por el hecho de presentar a la autoridad correspondiente (SEMARNAT) la Manifestación de Impacto Ambiental, el promovente está cumpliendo con este apartado. El proyecto se vincula por la obligatoriedad de obtener la autorización correspondiente para realizar las obras descritas en esta manifestación de impacto ambiental. Como ya se mencionó anteriormente, la promovente una vez autorizado el proyecto en materia ambiental procederá a tramitar el Registro Nacional de Pesca para la unidad de producción acuícola.
Art. 30°.- *Las actividades pesqueras se clasifican en:* **II.-** *Cultivo o acuacultura con fines*		
Artículo 31°.- *Para realizar las actividades de pesca se requiere lo siguiente:* **I,** *Concesión, para:* **Inciso b)** *Acuacultura comercial* **II,** Permiso, para: **Inciso g)** *Acuacultura de fomento* **III,** *Autorización, para:* **Inciso d)** *Recolectar del medio natural reproductores, larvas, postlarvas, crías, huevos, semillas, alevines o en cualquier otro estadio, y* **Inciso e)** *Acuacultura didáctica.*		

Artículos 22.- *la Secretaría podrá inscribir en el Registro Nacional de Pesca a los acuicultores que no requieran concesión, permiso o Autorización.*	Al **proyecto** le aplica el Artículo, incisos y, fracciones anteriores, porque se trata de una actividad acuícola con fines comerciales.	Por el hecho de presentar a la autoridad correspondiente (SEMARNAT) la Manifestación de Impacto Ambiental, el promovente está cumpliendo con este apartado. El proyecto se vincula por la obligatoriedad de obtener la autorización correspondiente para realizar las obras descritas en esta manifestación de impacto ambiental. Como ya se mencionó anteriormente, la promovente una vez autorizado el proyecto en materia ambiental procederá a tramitar el Registro Nacional de Pesca para la unidad de producción acuícola.
Art. 30°.- *Las actividades pesqueras se clasifican en:* **II.-** *Cultivo o acuacultura con fines*		
Artículo 31°.- *Para realizar las actividades de pesca se requiere lo siguiente:* **I,** *Concesión, para:* **Inciso b)** *Acuacultura comercial* **II,** Permiso, para: **Inciso g)** *Acuacultura de fomento* **III,** *Autorización, para:* **Inciso d)** *Recolectar del medio natural reproductores, larvas, postlarvas, crías, huevos, semillas, alevines o en cualquier otro estadio, y* **Inciso e)** *Acuacultura didáctica.*		

Artículos 22.- *la Secretaría podrá inscribir en el Registro Nacional de Pesca a los acuicultores que no requieran concesión, permiso o Autorización.*	Al **proyecto** le aplica el Artículo, incisos y, fracciones anteriores, porque se trata de una actividad acuícola con fines comerciales.	Por el hecho de presentar a la autoridad correspondiente (SEMARNAT) la Manifestación de Impacto Ambiental, el promovente está cumpliendo con este apartado. El proyecto se vincula por la obligatoriedad de obtener la autorización correspondiente para realizar las obras descritas en esta manifestación de impacto ambiental. Como ya se mencionó anteriormente, la promovente una vez autorizado el proyecto en materia ambiental procederá a tramitar el Registro Nacional de Pesca para la unidad de producción acuícola.
Art. 30°.- *Las actividades pesqueras se clasifican en:* **II.-** *Cultivo o acuacultura con fines*		
Artículo 31°.- *Para realizar las actividades de pesca se requiere lo siguiente:* **I,** *Concesión, para:* **Inciso b)** *Acuacultura comercial* **II,** Permiso, para: **Inciso g)** *Acuacultura de fomento* **III,** *Autorización, para:* **Inciso d)** *Recolectar del medio natural reproductores, larvas, postlarvas, crías, huevos, semillas, alevines o en cualquier otro estadio, y* **Inciso e)** *Acuacultura didáctica.*		

Artículos 22.- *la Secretaría podrá inscribir en el Registro Nacional de Pesca a los acuicultores que no requieran concesión, permiso o Autorización.*	Al **proyecto** le aplica el Artículo, incisos y, fracciones anteriores, porque se trata de una actividad acuícola con fines comerciales.	Por el hecho de presentar a la autoridad correspondiente (SEMARNAT) la Manifestación de Impacto Ambiental, el promovente está cumpliendo con este apartado. El proyecto se vincula por la obligatoriedad de obtener la autorización correspondiente para realizar las obras descritas en esta manifestación de impacto ambiental. Como ya se mencionó anteriormente, la promovente una vez autorizado el proyecto en materia ambiental procederá a tramitar el Registro Nacional de Pesca para la unidad de producción acuícola.
Art. 30°.- *Las actividades pesqueras se clasifican en:* **II.-** *Cultivo o acuacultura con fines*		
Artículo 31°.- *Para realizar las actividades de pesca se requiere lo siguiente:* **I,** *Concesión, para:* **Inciso b)** *Acuacultura comercial* **II,** Permiso, para: **Inciso g)** *Acuacultura de fomento* **III,** *Autorización, para:* **Inciso d)** *Recolectar del medio natural reproductores, larvas, postlarvas, crías, huevos, semillas, alevines o en cualquier otro estadio, y* **Inciso e)** *Acuacultura didáctica.*		

Artículos 22.- *la Secretaría podrá inscribir en el Registro Nacional de Pesca a los acuicultores que no requieran concesión, permiso o Autorización.*	Al **proyecto** le aplica el Artículo, incisos y, fracciones anteriores, porque se trata de una actividad acuícola con fines comerciales.	Por el hecho de presentar a la autoridad correspondiente (SEMARNAT) la Manifestación de Impacto Ambiental, el promovente está cumpliendo con este apartado. El proyecto se vincula por la obligatoriedad de obtener la autorización correspondiente para realizar las obras descritas en esta manifestación de impacto ambiental. Como ya se mencionó anteriormente, la promovente una vez autorizado el proyecto en materia ambiental procederá a tramitar el Registro Nacional de Pesca para la unidad de producción acuícola.
Art. 30°.- *Las actividades pesqueras se clasifican en:* **II.-** *Cultivo o acuacultura con fines*		
Artículo 31°.- *Para realizar las actividades de pesca se requiere lo siguiente:* **I,** *Concesión, para:* **Inciso b)** *Acuacultura comercial* **II,** Permiso, para: **Inciso g)** *Acuacultura de fomento* **III,** *Autorización, para:* **Inciso d)** *Recolectar del medio natural reproductores, larvas, postlarvas, crías, huevos, semillas, alevines o en cualquier otro estadio, y* **Inciso e)** *Acuacultura didáctica.*		

Artículos 22.- *la Secretaría podrá inscribir en el Registro Nacional de Pesca a los acuicultores que no requieran concesión, permiso o Autorización.*	Al **proyecto** le aplica el Artículo, incisos y, fracciones anteriores, porque se trata de una actividad acuícola con fines comerciales.	Por el hecho de presentar a la autoridad correspondiente (SEMARNAT) la Manifestación de Impacto Ambiental, el promovente está cumpliendo con este apartado. El proyecto se vincula por la obligatoriedad de obtener la autorización correspondiente para realizar las obras descritas en esta manifestación de impacto ambiental. Como ya se mencionó anteriormente, la promovente una vez autorizado el proyecto en materia ambiental procederá a tramitar el Registro Nacional de Pesca para la unidad de producción acuícola.
Art. 30°.- *Las actividades pesqueras se clasifican en:* **II.-** *Cultivo o acuacultura con fines*		
Artículo 31°.- *Para realizar las actividades de pesca se requiere lo siguiente:* **I,** *Concesión, para:* **Inciso b)** *Acuacultura comercial* **II,** Permiso, para: **Inciso g)** *Acuacultura de fomento* **III,** *Autorización, para:* **Inciso d)** *Recolectar del medio natural reproductores, larvas, postlarvas, crías, huevos, semillas, alevines o en cualquier otro estadio, y* **Inciso e)** *Acuacultura didáctica.*		

Artículos 22.- *la Secretaría podrá inscribir en el Registro Nacional de Pesca a los acuicultores que no requieran concesión, permiso o Autorización.*	Al **proyecto** le aplica el Artículo, incisos y, fracciones anteriores, porque se trata de una actividad acuícola con fines comerciales.	Por el hecho de presentar a la autoridad correspondiente (SEMARNAT) la Manifestación de Impacto Ambiental, el promovente está cumpliendo con este apartado. El proyecto se vincula por la obligatoriedad de obtener la autorización correspondiente para realizar las obras descritas en esta manifestación de impacto ambiental. Como ya se mencionó anteriormente, la promovente una vez autorizado el proyecto en materia ambiental procederá a tramitar el Registro Nacional de Pesca para la unidad de producción acuícola.
Art. 30°.- *Las actividades pesqueras se clasifican en:* **II.-** *Cultivo o acuacultura con fines*		
Artículo 31°.- *Para realizar las actividades de pesca se requiere lo siguiente:* **I,** *Concesión, para:* **Inciso b)** *Acuacultura comercial* **II,** Permiso, para: **Inciso g)** *Acuacultura de fomento* **III,** *Autorización, para:* **Inciso d)** *Recolectar del medio natural reproductores, larvas, postlarvas, crías, huevos, semillas, alevines o en cualquier otro estadio, y* **Inciso e)** *Acuacultura didáctica.*		

Artículos 22.- *la Secretaría podrá inscribir en el Registro Nacional de Pesca a los acuicultores que no requieran concesión, permiso o Autorización.*	Al **proyecto** le aplica el Artículo, incisos y, fracciones anteriores, porque se trata de una actividad acuícola con fines comerciales.	Por el hecho de presentar a la autoridad correspondiente (SEMARNAT) la Manifestación de Impacto Ambiental, el promovente está cumpliendo con este apartado. El proyecto se vincula por la obligatoriedad de obtener la autorización correspondiente para realizar las obras descritas en esta manifestación de impacto ambiental. Como ya se mencionó anteriormente, la promovente una vez autorizado el proyecto en materia ambiental procederá a tramitar el Registro Nacional de Pesca para la unidad de producción acuícola.
Art. 30°.- *Las actividades pesqueras se clasifican en:* **II.-** *Cultivo o acuacultura con fines*		
Artículo 31°.- *Para realizar las actividades de pesca se requiere lo siguiente:* **I,** *Concesión, para:* **Inciso b)** *Acuacultura comercial* **II,** Permiso, para: **Inciso g)** *Acuacultura de fomento* **III,** *Autorización, para:* **Inciso d)** *Recolectar del medio natural reproductores, larvas, postlarvas, crías, huevos, semillas, alevines o en cualquier otro estadio, y* **Inciso e)** *Acuacultura didáctica.*		

Artículos 22.- *la Secretaría podrá inscribir en el Registro Nacional de Pesca a los acuicultores que no requieran concesión, permiso o Autorización.*	Al **proyecto** le aplica el Artículo, incisos y, fracciones anteriores, porque se trata de una actividad acuícola con fines comerciales.	Por el hecho de presentar a la autoridad correspondiente (SEMARNAT) la Manifestación de Impacto Ambiental, el promovente está cumpliendo con este apartado. El proyecto se vincula por la obligatoriedad de obtener la autorización correspondiente para realizar las obras descritas en esta manifestación de impacto ambiental. Como ya se mencionó anteriormente, la promovente una vez autorizado el proyecto en materia ambiental procederá a tramitar el Registro Nacional de Pesca para la unidad de producción acuícola.
Art. 30°.- *Las actividades pesqueras se clasifican en:* **II.-** *Cultivo o acuacultura con fines*		
Artículo 31°.- *Para realizar las actividades de pesca se requiere lo siguiente:* **I,** *Concesión, para:* **Inciso b)** *Acuacultura comercial* **II,** Permiso, para: **Inciso g)** *Acuacultura de fomento* **III,** *Autorización, para:* **Inciso d)** *Recolectar del medio natural reproductores, larvas, postlarvas, crías, huevos, semillas, alevines o en cualquier otro estadio, y* **Inciso e)** *Acuacultura didáctica.*		

Artículos 22.- *la Secretaría podrá inscribir en el Registro Nacional de Pesca a los acuicultores que no requieran concesión, permiso o Autorización.*	Al **proyecto** le aplica el Artículo, incisos y, fracciones anteriores, porque se trata de una actividad acuícola con fines comerciales.	Por el hecho de presentar a la autoridad correspondiente (SEMARNAT) la Manifestación de Impacto Ambiental, el promovente está cumpliendo con este apartado. El proyecto se vincula por la obligatoriedad de obtener la autorización correspondiente para realizar las obras descritas en esta manifestación de impacto ambiental. Como ya se mencionó anteriormente, la promovente una vez autorizado el proyecto en materia ambiental procederá a tramitar el Registro Nacional de Pesca para la unidad de producción acuícola.
Art. 30°.- *Las actividades pesqueras se clasifican en:* **II.-** *Cultivo o acuacultura con fines*		
Artículo 31°.- *Para realizar las actividades de pesca se requiere lo siguiente:* **I,** *Concesión, para:* **Inciso b)** *Acuacultura comercial* **II,** Permiso, para: **Inciso g)** *Acuacultura de fomento* **III,** *Autorización, para:* **Inciso d)** *Recolectar del medio natural reproductores, larvas, postlarvas, crías, huevos, semillas, alevines o en cualquier otro estadio, y* **Inciso e)** *Acuacultura didáctica.*		

Artículos 22.- *la Secretaría podrá inscribir en el Registro Nacional de Pesca a los acuicultores que no requieran concesión, permiso o Autorización.*	Al **proyecto** le aplica el Artículo, incisos y, fracciones anteriores, porque se trata de una actividad acuícola con fines comerciales.	Por el hecho de presentar a la autoridad correspondiente (SEMARNAT) la Manifestación de Impacto Ambiental, el promovente está cumpliendo con este apartado. El proyecto se vincula por la obligatoriedad de obtener la autorización correspondiente para realizar las obras descritas en esta manifestación de impacto ambiental. Como ya se mencionó anteriormente, la promovente una vez autorizado el proyecto en materia ambiental procederá a tramitar el Registro Nacional de Pesca para la unidad de producción acuícola.
Art. 30°.- *Las actividades pesqueras se clasifican en:* **II.-** *Cultivo o acuacultura con fines*		
Artículo 31°.- *Para realizar las actividades de pesca se requiere lo siguiente:* **I,** *Concesión, para:* **Inciso b)** *Acuacultura comercial* **II,** Permiso, para: **Inciso g)** *Acuacultura de fomento* **III,** *Autorización, para:* **Inciso d)** *Recolectar del medio natural reproductores, larvas, postlarvas, crías, huevos, semillas, alevines o en cualquier otro estadio, y* **Inciso e)** *Acuacultura didáctica.*		

Artículos 22.- *la Secretaría podrá inscribir en el Registro Nacional de Pesca a los acuicultores que no requieran concesión, permiso o Autorización.*	Al **proyecto** le aplica el Artículo, incisos y, fracciones anteriores, porque se trata de una actividad acuícola con fines comerciales.	Por el hecho de presentar a la autoridad correspondiente (SEMARNAT) la Manifestación de Impacto Ambiental, el promovente está cumpliendo con este apartado. El proyecto se vincula por la obligatoriedad de obtener la autorización correspondiente para realizar las obras descritas en esta manifestación de impacto ambiental. Como ya se mencionó anteriormente, la promovente una vez autorizado el proyecto en materia ambiental procederá a tramitar el Registro Nacional de Pesca para la unidad de producción acuícola.
Art. 30°.- *Las actividades pesqueras se clasifican en:* **II.-** *Cultivo o acuacultura con fines*		
Artículo 31°.- *Para realizar las actividades de pesca se requiere lo siguiente:* **I,** *Concesión, para:* **Inciso b)** *Acuacultura comercial* **II,** Permiso, para: **Inciso g)** *Acuacultura de fomento* **III,** *Autorización, para:* **Inciso d)** *Recolectar del medio natural reproductores, larvas, postlarvas, crías, huevos, semillas, alevines o en cualquier otro estadio, y* **Inciso e)** *Acuacultura didáctica.*		

Artículos 22.- *la Secretaría podrá inscribir en el Registro Nacional de Pesca a los acuicultores que no requieran concesión, permiso o Autorización.*	Al **proyecto** le aplica el Artículo, incisos y, fracciones anteriores, porque se trata de una actividad acuícola con fines comerciales.	Por el hecho de presentar a la autoridad correspondiente (SEMARNAT) la Manifestación de Impacto Ambiental, el promovente está cumpliendo con este apartado. El proyecto se vincula por la obligatoriedad de obtener la autorización correspondiente para realizar las obras descritas en esta manifestación de impacto ambiental. Como ya se mencionó anteriormente, la promovente una vez autorizado el proyecto en materia ambiental procederá a tramitar el Registro Nacional de Pesca para la unidad de producción acuícola.
Art. 30°.- *Las actividades pesqueras se clasifican en:* **II.-** *Cultivo o acuacultura con fines*		
Artículo 31°.- *Para realizar las actividades de pesca se requiere lo siguiente:* **I,** *Concesión, para:* **Inciso b)** *Acuacultura comercial* **II,** Permiso, para: **Inciso g)** *Acuacultura de fomento* **III,** *Autorización, para:* **Inciso d)** *Recolectar del medio natural reproductores, larvas, postlarvas, crías, huevos, semillas, alevines o en cualquier otro estadio, y* **Inciso e)** *Acuacultura didáctica.*		

Artículos 22.- *la Secretaría podrá inscribir en el Registro Nacional de Pesca a los acuicultores que no requieran concesión, permiso o Autorización.*	Al **proyecto** le aplica el Artículo, incisos y, fracciones anteriores, porque se trata de una actividad acuícola con fines comerciales.	Por el hecho de presentar a la autoridad correspondiente (SEMARNAT) la Manifestación de Impacto Ambiental, el promovente está cumpliendo con este apartado. El proyecto se vincula por la obligatoriedad de obtener la autorización correspondiente para realizar las obras descritas en esta manifestación de impacto ambiental. Como ya se mencionó anteriormente, la promovente una vez autorizado el proyecto en materia ambiental procederá a tramitar el Registro Nacional de Pesca para la unidad de producción acuícola.
Art. 30°.- *Las actividades pesqueras se clasifican en:* **II.-** *Cultivo o acuacultura con fines*		
Artículo 31°.- *Para realizar las actividades de pesca se requiere lo siguiente:* **I,** *Concesión, para:* **Inciso b)** *Acuacultura comercial* **II,** Permiso, para: **Inciso g)** *Acuacultura de fomento* **III,** *Autorización, para:* **Inciso d)** *Recolectar del medio natural reproductores, larvas, postlarvas, crías, huevos, semillas, alevines o en cualquier otro estadio, y* **Inciso e)** *Acuacultura didáctica.*		

Artículos 22.- *la Secretaría podrá inscribir en el Registro Nacional de Pesca a los acuicultores que no requieran concesión, permiso o Autorización.*	Al **proyecto** le aplica el Artículo, incisos y, fracciones anteriores, porque se trata de una actividad acuícola con fines comerciales.	Por el hecho de presentar a la autoridad correspondiente (SEMARNAT) la Manifestación de Impacto Ambiental, el promovente está cumpliendo con este apartado. El proyecto se vincula por la obligatoriedad de obtener la autorización correspondiente para realizar las obras descritas en esta manifestación de impacto ambiental. Como ya se mencionó anteriormente, la promovente una vez autorizado el proyecto en materia ambiental procederá a tramitar el Registro Nacional de Pesca para la unidad de producción acuícola.
Art. 30°.- *Las actividades pesqueras se clasifican en:* **II.-** *Cultivo o acuacultura con fines*		
Artículo 31°.- *Para realizar las actividades de pesca se requiere lo siguiente:* **I,** *Concesión, para:* **Inciso b)** *Acuacultura comercial* **II,** Permiso, para: **Inciso g)** *Acuacultura de fomento* **III,** *Autorización, para:* **Inciso d)** *Recolectar del medio natural reproductores, larvas, postlarvas, crías, huevos, semillas, alevines o en cualquier otro estadio, y* **Inciso e)** *Acuacultura didáctica.*		

Artículos 22.- *la Secretaría podrá inscribir en el Registro Nacional de Pesca a los acuicultores que no requieran concesión, permiso o Autorización.*	Al **proyecto** le aplica el Artículo, incisos y, fracciones anteriores, porque se trata de una actividad acuícola con fines comerciales.	Por el hecho de presentar a la autoridad correspondiente (SEMARNAT) la Manifestación de Impacto Ambiental, el promovente está cumpliendo con este apartado. El proyecto se vincula por la obligatoriedad de obtener la autorización correspondiente para realizar las obras descritas en esta manifestación de impacto ambiental. Como ya se mencionó anteriormente, la promovente una vez autorizado el proyecto en materia ambiental procederá a tramitar el Registro Nacional de Pesca para la unidad de producción acuícola.
Art. 30°.- *Las actividades pesqueras se clasifican en:* **II.-** *Cultivo o acuacultura con fines*		
Artículo 31°.- *Para realizar las actividades de pesca se requiere lo siguiente:* **I,** *Concesión, para:* **Inciso b)** *Acuacultura comercial* **II,** Permiso, para: **Inciso g)** *Acuacultura de fomento* **III,** *Autorización, para:* **Inciso d)** *Recolectar del medio natural reproductores, larvas, postlarvas, crías, huevos, semillas, alevines o en cualquier otro estadio, y* **Inciso e)** *Acuacultura didáctica.*		

Artículos 22.- *la Secretaría podrá inscribir en el Registro Nacional de Pesca a los acuicultores que no requieran concesión, permiso o Autorización.*	Al **proyecto** le aplica el Artículo, incisos y, fracciones anteriores, porque se trata de una actividad acuícola con fines comerciales.	Por el hecho de presentar a la autoridad correspondiente (SEMARNAT) la Manifestación de Impacto Ambiental, el promovente está cumpliendo con este apartado. El proyecto se vincula por la obligatoriedad de obtener la autorización correspondiente para realizar las obras descritas en esta manifestación de impacto ambiental. Como ya se mencionó anteriormente, la promovente una vez autorizado el proyecto en materia ambiental procederá a tramitar el Registro Nacional de Pesca para la unidad de producción acuícola.
Art. 30°.- *Las actividades pesqueras se clasifican en:* **II.-** *Cultivo o acuacultura con fines*		
Artículo 31°.- *Para realizar las actividades de pesca se requiere lo siguiente:* **I,** *Concesión, para:* **Inciso b)** *Acuacultura comercial* **II,** Permiso, para: **Inciso g)** *Acuacultura de fomento* **III,** *Autorización, para:* **Inciso d)** *Recolectar del medio natural reproductores, larvas, postlarvas, crías, huevos, semillas, alevines o en cualquier otro estadio, y* **Inciso e)** *Acuacultura didáctica.*		

Artículos 22.- *la Secretaría podrá inscribir en el Registro Nacional de Pesca a los acuicultores que no requieran concesión, permiso o Autorización.*	Al **proyecto** le aplica el Artículo, incisos y, fracciones anteriores, porque se trata de una actividad acuícola con fines comerciales.	Por el hecho de presentar a la autoridad correspondiente (SEMARNAT) la Manifestación de Impacto Ambiental, el promovente está cumpliendo con este apartado. El proyecto se vincula por la obligatoriedad de obtener la autorización correspondiente para realizar las obras descritas en esta manifestación de impacto ambiental. Como ya se mencionó anteriormente, la promovente una vez autorizado el proyecto en materia ambiental procederá a tramitar el Registro Nacional de Pesca para la unidad de producción acuícola.
Art. 30°.- *Las actividades pesqueras se clasifican en:* **II.-** *Cultivo o acuacultura con fines*		
Artículo 31°.- *Para realizar las actividades de pesca se requiere lo siguiente:* **I,** *Concesión, para:* **Inciso b)** *Acuacultura comercial* **II,** Permiso, para: **Inciso g)** *Acuacultura de fomento* **III,** *Autorización, para:* **Inciso d)** *Recolectar del medio natural reproductores, larvas, postlarvas, crías, huevos, semillas, alevines o en cualquier otro estadio, y* **Inciso e)** *Acuacultura didáctica.*		

Artículos 22.- *la Secretaría podrá inscribir en el Registro Nacional de Pesca a los acuicultores que no requieran concesión, permiso o Autorización.*	Al **proyecto** le aplica el Artículo, incisos y, fracciones anteriores, porque se trata de una actividad acuícola con fines comerciales.	Por el hecho de presentar a la autoridad correspondiente (SEMARNAT) la Manifestación de Impacto Ambiental, el promovente está cumpliendo con este apartado. El proyecto se vincula por la obligatoriedad de obtener la autorización correspondiente para realizar las obras descritas en esta manifestación de impacto ambiental. Como ya se mencionó anteriormente, la promovente una vez autorizado el proyecto en materia ambiental procederá a tramitar el Registro Nacional de Pesca para la unidad de producción acuícola.
Art. 30°.- *Las actividades pesqueras se clasifican en:* **II.-** *Cultivo o acuacultura con fines*		
Artículo 31°.- *Para realizar las actividades de pesca se requiere lo siguiente:* **I,** *Concesión, para:* **Inciso b)** *Acuacultura comercial* **II,** Permiso, para: **Inciso g)** *Acuacultura de fomento* **III,** *Autorización, para:* **Inciso d)** *Recolectar del medio natural reproductores, larvas, postlarvas, crías, huevos, semillas, alevines o en cualquier otro estadio, y* **Inciso e)** *Acuacultura didáctica.*		

Artículos 22.- *la Secretaría podrá inscribir en el Registro Nacional de Pesca a los acuicultores que no requieran concesión, permiso o Autorización.*	Al **proyecto** le aplica el Artículo, incisos y, fracciones anteriores, porque se trata de una actividad acuícola con fines comerciales.	Por el hecho de presentar a la autoridad correspondiente (SEMARNAT) la Manifestación de Impacto Ambiental, el promovente está cumpliendo con este apartado. El proyecto se vincula por la obligatoriedad de obtener la autorización correspondiente para realizar las obras descritas en esta manifestación de impacto ambiental. Como ya se mencionó anteriormente, la promovente una vez autorizado el proyecto en materia ambiental procederá a tramitar el Registro Nacional de Pesca para la unidad de producción acuícola.
Art. 30°.- *Las actividades pesqueras se clasifican en:* **II.-** *Cultivo o acuacultura con fines*		
Artículo 31°.- *Para realizar las actividades de pesca se requiere lo siguiente:* **I,** *Concesión, para:* **Inciso b)** *Acuacultura comercial* **II,** Permiso, para: **Inciso g)** *Acuacultura de fomento* **III,** *Autorización, para:* **Inciso d)** *Recolectar del medio natural reproductores, larvas, postlarvas, crías, huevos, semillas, alevines o en cualquier otro estadio, y* **Inciso e)** *Acuacultura didáctica.*		

Artículos 22.- *la Secretaría podrá inscribir en el Registro Nacional de Pesca a los acuicultores que no requieran concesión, permiso o Autorización.*	Al **proyecto** le aplica el Artículo, incisos y, fracciones anteriores, porque se trata de una actividad acuícola con fines comerciales.	Por el hecho de presentar a la autoridad correspondiente (SEMARNAT) la Manifestación de Impacto Ambiental, el promovente está cumpliendo con este apartado. El proyecto se vincula por la obligatoriedad de obtener la autorización correspondiente para realizar las obras descritas en esta manifestación de impacto ambiental. Como ya se mencionó anteriormente, la promovente una vez autorizado el proyecto en materia ambiental procederá a tramitar el Registro Nacional de Pesca para la unidad de producción acuícola.
Art. 30°.- *Las actividades pesqueras se clasifican en:* **II.-** *Cultivo o acuacultura con fines*		
Artículo 31°.- *Para realizar las actividades de pesca se requiere lo siguiente:* **I,** *Concesión, para:* **Inciso b)** *Acuacultura comercial* **II,** Permiso, para: **Inciso g)** *Acuacultura de fomento* **III,** *Autorización, para:* **Inciso d)** *Recolectar del medio natural reproductores, larvas, postlarvas, crías, huevos, semillas, alevines o en cualquier otro estadio, y* **Inciso e)** *Acuacultura didáctica.*		

Artículos 22.- *la Secretaría podrá inscribir en el Registro Nacional de Pesca a los acuicultores que no requieran concesión, permiso o Autorización.*	Al **proyecto** le aplica el Artículo, incisos y, fracciones anteriores, porque se trata de una actividad acuícola con fines comerciales.	Por el hecho de presentar a la autoridad correspondiente (SEMARNAT) la Manifestación de Impacto Ambiental, el promovente está cumpliendo con este apartado. El proyecto se vincula por la obligatoriedad de obtener la autorización correspondiente para realizar las obras descritas en esta manifestación de impacto ambiental. Como ya se mencionó anteriormente, la promovente una vez autorizado el proyecto en materia ambiental procederá a tramitar el Registro Nacional de Pesca para la unidad de producción acuícola.
Art. 30°.- *Las actividades pesqueras se clasifican en:* **II.-** *Cultivo o acuacultura con fines*		
Artículo 31°.- *Para realizar las actividades de pesca se requiere lo siguiente:* **I,** *Concesión, para:* **Inciso b)** *Acuacultura comercial* **II,** Permiso, para: **Inciso g)** *Acuacultura de fomento* **III,** *Autorización, para:* **Inciso d)** *Recolectar del medio natural reproductores, larvas, postlarvas, crías, huevos, semillas, alevines o en cualquier otro estadio, y* **Inciso e)** *Acuacultura didáctica.*		

Artículos 22.- *la Secretaría podrá inscribir en el Registro Nacional de Pesca a los acuicultores que no requieran concesión, permiso o Autorización.*	Al **proyecto** le aplica el Artículo, incisos y, fracciones anteriores, porque se trata de una actividad acuícola con fines comerciales.	Por el hecho de presentar a la autoridad correspondiente (SEMARNAT) la Manifestación de Impacto Ambiental, el promovente está cumpliendo con este apartado. El proyecto se vincula por la obligatoriedad de obtener la autorización correspondiente para realizar las obras descritas en esta manifestación de impacto ambiental. Como ya se mencionó anteriormente, la promovente una vez autorizado el proyecto en materia ambiental procederá a tramitar el Registro Nacional de Pesca para la unidad de producción acuícola.
Art. 30°.- *Las actividades pesqueras se clasifican en:* **II.-** *Cultivo o acuacultura con fines*		
Artículo 31°.- *Para realizar las actividades de pesca se requiere lo siguiente:* **I,** *Concesión, para:* **Inciso b)** *Acuacultura comercial* **II,** Permiso, para: **Inciso g)** *Acuacultura de fomento* **III,** *Autorización, para:* **Inciso d)** *Recolectar del medio natural reproductores, larvas, postlarvas, crías, huevos, semillas, alevines o en cualquier otro estadio, y* **Inciso e)** *Acuacultura didáctica.*		

Artículos 22.- *la Secretaría podrá inscribir en el Registro Nacional de Pesca a los acuicultores que no requieran concesión, permiso o Autorización.*	Al **proyecto** le aplica el Artículo, incisos y, fracciones anteriores, porque se trata de una actividad acuícola con fines comerciales.	Por el hecho de presentar a la autoridad correspondiente (SEMARNAT) la Manifestación de Impacto Ambiental, el promovente está cumpliendo con este apartado. El proyecto se vincula por la obligatoriedad de obtener la autorización correspondiente para realizar las obras descritas en esta manifestación de impacto ambiental. Como ya se mencionó anteriormente, la promovente una vez autorizado el proyecto en materia ambiental procederá a tramitar el Registro Nacional de Pesca para la unidad de producción acuícola.
Art. 30°.- *Las actividades pesqueras se clasifican en:* **II.-** *Cultivo o acuacultura con fines*		
Artículo 31°.- *Para realizar las actividades de pesca se requiere lo siguiente:* **I,** *Concesión, para:* **Inciso b)** *Acuacultura comercial* **II,** Permiso, para: **Inciso g)** *Acuacultura de fomento* **III,** *Autorización, para:* **Inciso d)** *Recolectar del medio natural reproductores, larvas, postlarvas, crías, huevos, semillas, alevines o en cualquier otro estadio, y* **Inciso e)** *Acuacultura didáctica.*		

Artículos 22.- *la Secretaría podrá inscribir en el Registro Nacional de Pesca a los acuicultores que no requieran concesión, permiso o Autorización.*	Al **proyecto** le aplica el Artículo, incisos y, fracciones anteriores, porque se trata de una actividad acuícola con fines comerciales.	Por el hecho de presentar a la autoridad correspondiente (SEMARNAT) la Manifestación de Impacto Ambiental, el promovente está cumpliendo con este apartado. El proyecto se vincula por la obligatoriedad de obtener la autorización correspondiente para realizar las obras descritas en esta manifestación de impacto ambiental. Como ya se mencionó anteriormente, la promovente una vez autorizado el proyecto en materia ambiental procederá a tramitar el Registro Nacional de Pesca para la unidad de producción acuícola.
Art. 30°.- *Las actividades pesqueras se clasifican en:* **II.-** *Cultivo o acuacultura con fines*		
Artículo 31°.- *Para realizar las actividades de pesca se requiere lo siguiente:* **I,** *Concesión, para:* **Inciso b)** *Acuacultura comercial* **II,** Permiso, para: **Inciso g)** *Acuacultura de fomento* **III,** *Autorización, para:* **Inciso d)** *Recolectar del medio natural reproductores, larvas, postlarvas, crías, huevos, semillas, alevines o en cualquier otro estadio, y* **Inciso e)** *Acuacultura didáctica.*		

Artículos 22.- *la Secretaría podrá inscribir en el Registro Nacional de Pesca a los acuicultores que no requieran concesión, permiso o Autorización.*	Al **proyecto** le aplica el Artículo, incisos y, fracciones anteriores, porque se trata de una actividad acuícola con fines comerciales.	Por el hecho de presentar a la autoridad correspondiente (SEMARNAT) la Manifestación de Impacto Ambiental, el promovente está cumpliendo con este apartado. El proyecto se vincula por la obligatoriedad de obtener la autorización correspondiente para realizar las obras descritas en esta manifestación de impacto ambiental. Como ya se mencionó anteriormente, la promovente una vez autorizado el proyecto en materia ambiental procederá a tramitar el Registro Nacional de Pesca para la unidad de producción acuícola.
Art. 30°.- *Las actividades pesqueras se clasifican en:* **II.-** *Cultivo o acuacultura con fines*		
Artículo 31°.- *Para realizar las actividades de pesca se requiere lo siguiente:* **I,** *Concesión, para:* **Inciso b)** *Acuacultura comercial* **II,** Permiso, para: **Inciso g)** *Acuacultura de fomento* **III,** *Autorización, para:* **Inciso d)** *Recolectar del medio natural reproductores, larvas, postlarvas, crías, huevos, semillas, alevines o en cualquier otro estadio, y* **Inciso e)** *Acuacultura didáctica.*		

Artículos 22.- *la Secretaría podrá inscribir en el Registro Nacional de Pesca a los acuicultores que no requieran concesión, permiso o Autorización.*	Al **proyecto** le aplica el Artículo, incisos y, fracciones anteriores, porque se trata de una actividad acuícola con fines comerciales.	Por el hecho de presentar a la autoridad correspondiente (SEMARNAT) la Manifestación de Impacto Ambiental, el promovente está cumpliendo con este apartado. El proyecto se vincula por la obligatoriedad de obtener la autorización correspondiente para realizar las obras descritas en esta manifestación de impacto ambiental. Como ya se mencionó anteriormente, la promovente una vez autorizado el proyecto en materia ambiental procederá a tramitar el Registro Nacional de Pesca para la unidad de producción acuícola.
Art. 30°.- *Las actividades pesqueras se clasifican en:* **II.-** *Cultivo o acuacultura con fines*		
Artículo 31°.- *Para realizar las actividades de pesca se requiere lo siguiente:* **I,** *Concesión, para:* **Inciso b)** *Acuacultura comercial* **II,** Permiso, para: **Inciso g)** *Acuacultura de fomento* **III,** *Autorización, para:* **Inciso d)** *Recolectar del medio natural reproductores, larvas, postlarvas, crías, huevos, semillas, alevines o en cualquier otro estadio, y* **Inciso e)** *Acuacultura didáctica.*		

Artículos 22.- *la Secretaría podrá inscribir en el Registro Nacional de Pesca a los acuicultores que no requieran concesión, permiso o Autorización.*	Al **proyecto** le aplica el Artículo, incisos y, fracciones anteriores, porque se trata de una actividad acuícola con fines comerciales.	Por el hecho de presentar a la autoridad correspondiente (SEMARNAT) la Manifestación de Impacto Ambiental, el promovente está cumpliendo con este apartado. El proyecto se vincula por la obligatoriedad de obtener la autorización correspondiente para realizar las obras descritas en esta manifestación de impacto ambiental. Como ya se mencionó anteriormente, la promovente una vez autorizado el proyecto en materia ambiental procederá a tramitar el Registro Nacional de Pesca para la unidad de producción acuícola.
Art. 30°.- *Las actividades pesqueras se clasifican en:* **II.-** *Cultivo o acuacultura con fines*		
Artículo 31°.- *Para realizar las actividades de pesca se requiere lo siguiente:* **I,** *Concesión, para:* **Inciso b)** *Acuacultura comercial* **II,** Permiso, para: **Inciso g)** *Acuacultura de fomento* **III,** *Autorización, para:* **Inciso d)** *Recolectar del medio natural reproductores, larvas, postlarvas, crías, huevos, semillas, alevines o en cualquier otro estadio, y* **Inciso e)** *Acuacultura didáctica.*		

Artículos 22.- *la Secretaría podrá inscribir en el Registro Nacional de Pesca a los acuicultores que no requieran concesión, permiso o Autorización.*	Al **proyecto** le aplica el Artículo, incisos y, fracciones anteriores, porque se trata de una actividad acuícola con fines comerciales.	Por el hecho de presentar a la autoridad correspondiente (SEMARNAT) la Manifestación de Impacto Ambiental, el promovente está cumpliendo con este apartado. El proyecto se vincula por la obligatoriedad de obtener la autorización correspondiente para realizar las obras descritas en esta manifestación de impacto ambiental. Como ya se mencionó anteriormente, la promovente una vez autorizado el proyecto en materia ambiental procederá a tramitar el Registro Nacional de Pesca para la unidad de producción acuícola.
Art. 30°.- *Las actividades pesqueras se clasifican en:* **II.-** *Cultivo o acuacultura con fines*		
Artículo 31°.- *Para realizar las actividades de pesca se requiere lo siguiente:* **I,** *Concesión, para:* **Inciso b)** *Acuacultura comercial* **II,** Permiso, para: **Inciso g)** *Acuacultura de fomento* **III,** *Autorización, para:* **Inciso d)** *Recolectar del medio natural reproductores, larvas, postlarvas, crías, huevos, semillas, alevines o en cualquier otro estadio, y* **Inciso e)** *Acuacultura didáctica.*		

Artículos 22.- *la Secretaría podrá inscribir en el Registro Nacional de Pesca a los acuicultores que no requieran concesión, permiso o Autorización.*	Al **proyecto** le aplica el Artículo, incisos y, fracciones anteriores, porque se trata de una actividad acuícola con fines comerciales.	Por el hecho de presentar a la autoridad correspondiente (SEMARNAT) la Manifestación de Impacto Ambiental, el promovente está cumpliendo con este apartado. El proyecto se vincula por la obligatoriedad de obtener la autorización correspondiente para realizar las obras descritas en esta manifestación de impacto ambiental. Como ya se mencionó anteriormente, la promovente una vez autorizado el proyecto en materia ambiental procederá a tramitar el Registro Nacional de Pesca para la unidad de producción acuícola.
Art. 30°.- *Las actividades pesqueras se clasifican en:* **II.-** *Cultivo o acuacultura con fines*		
Artículo 31°.- *Para realizar las actividades de pesca se requiere lo siguiente:* **I,** *Concesión, para:* **Inciso b)** *Acuacultura comercial* **II,** Permiso, para: **Inciso g)** *Acuacultura de fomento* **III,** *Autorización, para:* **Inciso d)** *Recolectar del medio natural reproductores, larvas, postlarvas, crías, huevos, semillas, alevines o en cualquier otro estadio, y* **Inciso e)** *Acuacultura didáctica.*		

Artículos 22.- *la Secretaría podrá inscribir en el Registro Nacional de Pesca a los acuicultores que no requieran concesión, permiso o Autorización.*	Al **proyecto** le aplica el Artículo, incisos y, fracciones anteriores, porque se trata de una actividad acuícola con fines comerciales.	Por el hecho de presentar a la autoridad correspondiente (SEMARNAT) la Manifestación de Impacto Ambiental, el promovente está cumpliendo con este apartado. El proyecto se vincula por la obligatoriedad de obtener la autorización correspondiente para realizar las obras descritas en esta manifestación de impacto ambiental. Como ya se mencionó anteriormente, la promovente una vez autorizado el proyecto en materia ambiental procederá a tramitar el Registro Nacional de Pesca para la unidad de producción acuícola.
Art. 30°.- *Las actividades pesqueras se clasifican en:* **II.-** *Cultivo o acuacultura con fines*		
Artículo 31°.- *Para realizar las actividades de pesca se requiere lo siguiente:* **I,** *Concesión, para:* **Inciso b)** *Acuacultura comercial* **II,** Permiso, para: **Inciso g)** *Acuacultura de fomento* **III,** *Autorización, para:* **Inciso d)** *Recolectar del medio natural reproductores, larvas, postlarvas, crías, huevos, semillas, alevines o en cualquier otro estadio, y* **Inciso e)** *Acuacultura didáctica.*		

Artículos 22.- *la Secretaría podrá inscribir en el Registro Nacional de Pesca a los acuicultores que no requieran concesión, permiso o Autorización.*	Al **proyecto** le aplica el Artículo, incisos y, fracciones anteriores, porque se trata de una actividad acuícola con fines comerciales.	Por el hecho de presentar a la autoridad correspondiente (SEMARNAT) la Manifestación de Impacto Ambiental, el promovente está cumpliendo con este apartado. El proyecto se vincula por la obligatoriedad de obtener la autorización correspondiente para realizar las obras descritas en esta manifestación de impacto ambiental. Como ya se mencionó anteriormente, la promovente una vez autorizado el proyecto en materia ambiental procederá a tramitar el Registro Nacional de Pesca para la unidad de producción acuícola.
Art. 30°.- *Las actividades pesqueras se clasifican en:* **II.-** *Cultivo o acuacultura con fines*		
Artículo 31°.- *Para realizar las actividades de pesca se requiere lo siguiente:* **I,** *Concesión, para:* **Inciso b)** *Acuacultura comercial* **II,** Permiso, para: **Inciso g)** *Acuacultura de fomento* **III,** *Autorización, para:* **Inciso d)** *Recolectar del medio natural reproductores, larvas, postlarvas, crías, huevos, semillas, alevines o en cualquier otro estadio, y* **Inciso e)** *Acuacultura didáctica.*		

Artículos 22.- *la Secretaría podrá inscribir en el Registro Nacional de Pesca a los acuicultores que no requieran concesión, permiso o Autorización.*	Al **proyecto** le aplica el Artículo, incisos y, fracciones anteriores, porque se trata de una actividad acuícola con fines comerciales.	Por el hecho de presentar a la autoridad correspondiente (SEMARNAT) la Manifestación de Impacto Ambiental, el promovente está cumpliendo con este apartado. El proyecto se vincula por la obligatoriedad de obtener la autorización correspondiente para realizar las obras descritas en esta manifestación de impacto ambiental. Como ya se mencionó anteriormente, la promovente una vez autorizado el proyecto en materia ambiental procederá a tramitar el Registro Nacional de Pesca para la unidad de producción acuícola.
Art. 30°.- *Las actividades pesqueras se clasifican en:* **II.-** *Cultivo o acuacultura con fines*		
Artículo 31°.- *Para realizar las actividades de pesca se requiere lo siguiente:* **I,** *Concesión, para:* **Inciso b)** *Acuacultura comercial* **II,** Permiso, para: **Inciso g)** *Acuacultura de fomento* **III,** *Autorización, para:* **Inciso d)** *Recolectar del medio natural reproductores, larvas, postlarvas, crías, huevos, semillas, alevines o en cualquier otro estadio, y* **Inciso e)** *Acuacultura didáctica.*		

Artículos 22.- *la Secretaría podrá inscribir en el Registro Nacional de Pesca a los acuicultores que no requieran concesión, permiso o Autorización.*	Al **proyecto** le aplica el Artículo, incisos y, fracciones anteriores, porque se trata de una actividad acuícola con fines comerciales.	Por el hecho de presentar a la autoridad correspondiente (SEMARNAT) la Manifestación de Impacto Ambiental, el promovente está cumpliendo con este apartado. El proyecto se vincula por la obligatoriedad de obtener la autorización correspondiente para realizar las obras descritas en esta manifestación de impacto ambiental. Como ya se mencionó anteriormente, la promovente una vez autorizado el proyecto en materia ambiental procederá a tramitar el Registro Nacional de Pesca para la unidad de producción acuícola.
Art. 30°.- *Las actividades pesqueras se clasifican en:* **II.-** *Cultivo o acuacultura con fines*		
Artículo 31°.- *Para realizar las actividades de pesca se requiere lo siguiente:* **I,** *Concesión, para:* **Inciso b)** *Acuacultura comercial* **II,** Permiso, para: **Inciso g)** *Acuacultura de fomento* **III,** *Autorización, para:* **Inciso d)** *Recolectar del medio natural reproductores, larvas, postlarvas, crías, huevos, semillas, alevines o en cualquier otro estadio, y* **Inciso e)** *Acuacultura didáctica.*		

Artículos 22.- *la Secretaría podrá inscribir en el Registro Nacional de Pesca a los acuicultores que no requieran concesión, permiso o Autorización.*	Al **proyecto** le aplica el Artículo, incisos y, fracciones anteriores, porque se trata de una actividad acuícola con fines comerciales.	Por el hecho de presentar a la autoridad correspondiente (SEMARNAT) la Manifestación de Impacto Ambiental, el promovente está cumpliendo con este apartado. El proyecto se vincula por la obligatoriedad de obtener la autorización correspondiente para realizar las obras descritas en esta manifestación de impacto ambiental. Como ya se mencionó anteriormente, la promovente una vez autorizado el proyecto en materia ambiental procederá a tramitar el Registro Nacional de Pesca para la unidad de producción acuícola.
Art. 30°.- *Las actividades pesqueras se clasifican en:* **II.-** *Cultivo o acuacultura con fines*		
Artículo 31°.- *Para realizar las actividades de pesca se requiere lo siguiente:* **I,** *Concesión, para:* **Inciso b)** *Acuacultura comercial* **II,** Permiso, para: **Inciso g)** *Acuacultura de fomento* **III,** *Autorización, para:* **Inciso d)** *Recolectar del medio natural reproductores, larvas, postlarvas, crías, huevos, semillas, alevines o en cualquier otro estadio, y* **Inciso e)** *Acuacultura didáctica.*		

Artículos 22.- *la Secretaría podrá inscribir en el Registro Nacional de Pesca a los acuicultores que no requieran concesión, permiso o Autorización.*	Al **proyecto** le aplica el Artículo, incisos y, fracciones anteriores, porque se trata de una actividad acuícola con fines comerciales.	Por el hecho de presentar a la autoridad correspondiente (SEMARNAT) la Manifestación de Impacto Ambiental, el promovente está cumpliendo con este apartado. El proyecto se vincula por la obligatoriedad de obtener la autorización correspondiente para realizar las obras descritas en esta manifestación de impacto ambiental. Como ya se mencionó anteriormente, la promovente una vez autorizado el proyecto en materia ambiental procederá a tramitar el Registro Nacional de Pesca para la unidad de producción acuícola.
Art. 30°.- *Las actividades pesqueras se clasifican en:* **II.-** *Cultivo o acuacultura con fines*		
Artículo 31°.- *Para realizar las actividades de pesca se requiere lo siguiente:* **I,** *Concesión, para:* **Inciso b)** *Acuacultura comercial* **II,** Permiso, para: **Inciso g)** *Acuacultura de fomento* **III,** *Autorización, para:* **Inciso d)** *Recolectar del medio natural reproductores, larvas, postlarvas, crías, huevos, semillas, alevines o en cualquier otro estadio, y* **Inciso e)** *Acuacultura didáctica.*		

Artículos 22.- *la Secretaría podrá inscribir en el Registro Nacional de Pesca a los acuicultores que no requieran concesión, permiso o Autorización.*	Al **proyecto** le aplica el Artículo, incisos y, fracciones anteriores, porque se trata de una actividad acuícola con fines comerciales.	Por el hecho de presentar a la autoridad correspondiente (SEMARNAT) la Manifestación de Impacto Ambiental, el promovente está cumpliendo con este apartado. El proyecto se vincula por la obligatoriedad de obtener la autorización correspondiente para realizar las obras descritas en esta manifestación de impacto ambiental. Como ya se mencionó anteriormente, la promovente una vez autorizado el proyecto en materia ambiental procederá a tramitar el Registro Nacional de Pesca para la unidad de producción acuícola.
Art. 30°.- *Las actividades pesqueras se clasifican en:* **II.-** *Cultivo o acuacultura con fines*		
Artículo 31°.- *Para realizar las actividades de pesca se requiere lo siguiente:* **I,** *Concesión, para:* **Inciso b)** *Acuacultura comercial* **II,** Permiso, para: **Inciso g)** *Acuacultura de fomento* **III,** *Autorización, para:* **Inciso d)** *Recolectar del medio natural reproductores, larvas, postlarvas, crías, huevos, semillas, alevines o en cualquier otro estadio, y* **Inciso e)** *Acuacultura didáctica.*		

Artículos 22.- *la Secretaría podrá inscribir en el Registro Nacional de Pesca a los acuicultores que no requieran concesión, permiso o Autorización.*	Al **proyecto** le aplica el Artículo, incisos y, fracciones anteriores, porque se trata de una actividad acuícola con fines comerciales.	Por el hecho de presentar a la autoridad correspondiente (SEMARNAT) la Manifestación de Impacto Ambiental, el promovente está cumpliendo con este apartado. El proyecto se vincula por la obligatoriedad de obtener la autorización correspondiente para realizar las obras descritas en esta manifestación de impacto ambiental. Como ya se mencionó anteriormente, la promovente una vez autorizado el proyecto en materia ambiental procederá a tramitar el Registro Nacional de Pesca para la unidad de producción acuícola.
Art. 30°.- *Las actividades pesqueras se clasifican en:* **II.-** *Cultivo o acuacultura con fines*		
Artículo 31°.- *Para realizar las actividades de pesca se requiere lo siguiente:* **I,** *Concesión, para:* **Inciso b)** *Acuacultura comercial* **II,** Permiso, para: **Inciso g)** *Acuacultura de fomento* **III,** *Autorización, para:* **Inciso d)** *Recolectar del medio natural reproductores, larvas, postlarvas, crías, huevos, semillas, alevines o en cualquier otro estadio, y* **Inciso e)** *Acuacultura didáctica.*		

Artículos 22.- *la Secretaría podrá inscribir en el Registro Nacional de Pesca a los acuicultores que no requieran concesión, permiso o Autorización.*	Al **proyecto** le aplica el Artículo, incisos y, fracciones anteriores, porque se trata de una actividad acuícola con fines comerciales.	Por el hecho de presentar a la autoridad correspondiente (SEMARNAT) la Manifestación de Impacto Ambiental, el promovente está cumpliendo con este apartado. El proyecto se vincula por la obligatoriedad de obtener la autorización correspondiente para realizar las obras descritas en esta manifestación de impacto ambiental. Como ya se mencionó anteriormente, la promovente una vez autorizado el proyecto en materia ambiental procederá a tramitar el Registro Nacional de Pesca para la unidad de producción acuícola.
Art. 30°.- *Las actividades pesqueras se clasifican en:* **II.-** *Cultivo o acuacultura con fines*		
Artículo 31°.- *Para realizar las actividades de pesca se requiere lo siguiente:* **I,** *Concesión, para:* **Inciso b)** *Acuacultura comercial* **II,** Permiso, para: **Inciso g)** *Acuacultura de fomento* **III,** *Autorización, para:* **Inciso d)** *Recolectar del medio natural reproductores, larvas, postlarvas, crías, huevos, semillas, alevines o en cualquier otro estadio, y* **Inciso e)** *Acuacultura didáctica.*		

Artículos 22.- *la Secretaría podrá inscribir en el Registro Nacional de Pesca a los acuicultores que no requieran concesión, permiso o Autorización.*	Al **proyecto** le aplica el Artículo, incisos y, fracciones anteriores, porque se trata de una actividad acuícola con fines comerciales.	Por el hecho de presentar a la autoridad correspondiente (SEMARNAT) la Manifestación de Impacto Ambiental, el promovente está cumpliendo con este apartado. El proyecto se vincula por la obligatoriedad de obtener la autorización correspondiente para realizar las obras descritas en esta manifestación de impacto ambiental. Como ya se mencionó anteriormente, la promovente una vez autorizado el proyecto en materia ambiental procederá a tramitar el Registro Nacional de Pesca para la unidad de producción acuícola.
Art. 30°.- *Las actividades pesqueras se clasifican en:* **II.-** *Cultivo o acuacultura con fines*		
Artículo 31°.- *Para realizar las actividades de pesca se requiere lo siguiente:* **I,** *Concesión, para:* **Inciso b)** *Acuacultura comercial* **II,** Permiso, para: **Inciso g)** *Acuacultura de fomento* **III,** *Autorización, para:* **Inciso d)** *Recolectar del medio natural reproductores, larvas, postlarvas, crías, huevos, semillas, alevines o en cualquier otro estadio, y* **Inciso e)** *Acuacultura didáctica.*		

Artículos 22.- *la Secretaría podrá inscribir en el Registro Nacional de Pesca a los acuicultores que no requieran concesión, permiso o Autorización.*	Al **proyecto** le aplica el Artículo, incisos y, fracciones anteriores, porque se trata de una actividad acuícola con fines comerciales.	Por el hecho de presentar a la autoridad correspondiente (SEMARNAT) la Manifestación de Impacto Ambiental, el promovente está cumpliendo con este apartado. El proyecto se vincula por la obligatoriedad de obtener la autorización correspondiente para realizar las obras descritas en esta manifestación de impacto ambiental. Como ya se mencionó anteriormente, la promovente una vez autorizado el proyecto en materia ambiental procederá a tramitar el Registro Nacional de Pesca para la unidad de producción acuícola.
Art. 30°.- *Las actividades pesqueras se clasifican en:* **II.-** *Cultivo o acuacultura con fines*		
Artículo 31°.- *Para realizar las actividades de pesca se requiere lo siguiente:* **I,** *Concesión, para:* **Inciso b)** *Acuacultura comercial* **II,** Permiso, para: **Inciso g)** *Acuacultura de fomento* **III,** *Autorización, para:* **Inciso d)** *Recolectar del medio natural reproductores, larvas, postlarvas, crías, huevos, semillas, alevines o en cualquier otro estadio, y* **Inciso e)** *Acuacultura didáctica.*		

Artículos 22.- *la Secretaría podrá inscribir en el Registro Nacional de Pesca a los acuicultores que no requieran concesión, permiso o Autorización.*	Al **proyecto** le aplica el Artículo, incisos y, fracciones anteriores, porque se trata de una actividad acuícola con fines comerciales.	Por el hecho de presentar a la autoridad correspondiente (SEMARNAT) la Manifestación de Impacto Ambiental, el promovente está cumpliendo con este apartado. El proyecto se vincula por la obligatoriedad de obtener la autorización correspondiente para realizar las obras descritas en esta manifestación de impacto ambiental. Como ya se mencionó anteriormente, la promovente una vez autorizado el proyecto en materia ambiental procederá a tramitar el Registro Nacional de Pesca para la unidad de producción acuícola.
Art. 30°.- *Las actividades pesqueras se clasifican en:* **II.-** *Cultivo o acuacultura con fines*		
Artículo 31°.- *Para realizar las actividades de pesca se requiere lo siguiente:* **I,** *Concesión, para:* **Inciso b)** *Acuacultura comercial* **II,** Permiso, para: **Inciso g)** *Acuacultura de fomento* **III,** *Autorización, para:* **Inciso d)** *Recolectar del medio natural reproductores, larvas, postlarvas, crías, huevos, semillas, alevines o en cualquier otro estadio, y* **Inciso e)** *Acuacultura didáctica.*		

Artículos 22.- *la Secretaría podrá inscribir en el Registro Nacional de Pesca a los acuicultores que no requieran concesión, permiso o Autorización.*	Al **proyecto** le aplica el Artículo, incisos y, fracciones anteriores, porque se trata de una actividad acuícola con fines comerciales.	Por el hecho de presentar a la autoridad correspondiente (SEMARNAT) la Manifestación de Impacto Ambiental, el promovente está cumpliendo con este apartado. El proyecto se vincula por la obligatoriedad de obtener la autorización correspondiente para realizar las obras descritas en esta manifestación de impacto ambiental. Como ya se mencionó anteriormente, la promovente una vez autorizado el proyecto en materia ambiental procederá a tramitar el Registro Nacional de Pesca para la unidad de producción acuícola.
Art. 30°.- *Las actividades pesqueras se clasifican en:* **II.-** *Cultivo o acuacultura con fines*		
Artículo 31°.- *Para realizar las actividades de pesca se requiere lo siguiente:* **I,** *Concesión, para:* **Inciso b)** *Acuacultura comercial* **II,** Permiso, para: **Inciso g)** *Acuacultura de fomento* **III,** *Autorización, para:* **Inciso d)** *Recolectar del medio natural reproductores, larvas, postlarvas, crías, huevos, semillas, alevines o en cualquier otro estadio, y* **Inciso e)** *Acuacultura didáctica.*		

Artículos 22.- *la Secretaría podrá inscribir en el Registro Nacional de Pesca a los acuicultores que no requieran concesión, permiso o Autorización.*	Al **proyecto** le aplica el Artículo, incisos y, fracciones anteriores, porque se trata de una actividad acuícola con fines comerciales.	Por el hecho de presentar a la autoridad correspondiente (SEMARNAT) la Manifestación de Impacto Ambiental, el promovente está cumpliendo con este apartado. El proyecto se vincula por la obligatoriedad de obtener la autorización correspondiente para realizar las obras descritas en esta manifestación de impacto ambiental. Como ya se mencionó anteriormente, la promovente una vez autorizado el proyecto en materia ambiental procederá a tramitar el Registro Nacional de Pesca para la unidad de producción acuícola.
Art. 30°.- *Las actividades pesqueras se clasifican en:* **II.-** *Cultivo o acuacultura con fines*		
Artículo 31°.- *Para realizar las actividades de pesca se requiere lo siguiente:* **I,** *Concesión, para:* **Inciso b)** *Acuacultura comercial* **II,** Permiso, para: **Inciso g)** *Acuacultura de fomento* **III,** *Autorización, para:* **Inciso d)** *Recolectar del medio natural reproductores, larvas, postlarvas, crías, huevos, semillas, alevines o en cualquier otro estadio, y* **Inciso e)** *Acuacultura didáctica.*		

Artículos 22.- *la Secretaría podrá inscribir en el Registro Nacional de Pesca a los acuicultores que no requieran concesión, permiso o Autorización.*	Al **proyecto** le aplica el Artículo, incisos y, fracciones anteriores, porque se trata de una actividad acuícola con fines comerciales.	Por el hecho de presentar a la autoridad correspondiente (SEMARNAT) la Manifestación de Impacto Ambiental, el promovente está cumpliendo con este apartado. El proyecto se vincula por la obligatoriedad de obtener la autorización correspondiente para realizar las obras descritas en esta manifestación de impacto ambiental. Como ya se mencionó anteriormente, la promovente una vez autorizado el proyecto en materia ambiental procederá a tramitar el Registro Nacional de Pesca para la unidad de producción acuícola.
Art. 30°.- *Las actividades pesqueras se clasifican en:* **II.-** *Cultivo o acuacultura con fines*		
Artículo 31°.- *Para realizar las actividades de pesca se requiere lo siguiente:* **I,** *Concesión, para:* **Inciso b)** *Acuacultura comercial* **II,** Permiso, para: **Inciso g)** *Acuacultura de fomento* **III,** *Autorización, para:* **Inciso d)** *Recolectar del medio natural reproductores, larvas, postlarvas, crías, huevos, semillas, alevines o en cualquier otro estadio, y* **Inciso e)** *Acuacultura didáctica.*		

Artículos 22.- *la Secretaría podrá inscribir en el Registro Nacional de Pesca a los acuicultores que no requieran concesión, permiso o Autorización.*	Al **proyecto** le aplica el Artículo, incisos y, fracciones anteriores, porque se trata de una actividad acuícola con fines comerciales.	Por el hecho de presentar a la autoridad correspondiente (SEMARNAT) la Manifestación de Impacto Ambiental, el promovente está cumpliendo con este apartado. El proyecto se vincula por la obligatoriedad de obtener la autorización correspondiente para realizar las obras descritas en esta manifestación de impacto ambiental. Como ya se mencionó anteriormente, la promovente una vez autorizado el proyecto en materia ambiental procederá a tramitar el Registro Nacional de Pesca para la unidad de producción acuícola.
Art. 30°.- *Las actividades pesqueras se clasifican en:* **II.-** *Cultivo o acuacultura con fines*		
Artículo 31°.- *Para realizar las actividades de pesca se requiere lo siguiente:* **I,** *Concesión, para:* **Inciso b)** *Acuacultura comercial* **II,** Permiso, para: **Inciso g)** *Acuacultura de fomento* **III,** *Autorización, para:* **Inciso d)** *Recolectar del medio natural reproductores, larvas, postlarvas, crías, huevos, semillas, alevines o en cualquier otro estadio, y* **Inciso e)** *Acuacultura didáctica.*		

Artículos 22.- *la Secretaría podrá inscribir en el Registro Nacional de Pesca a los acuicultores que no requieran concesión, permiso o Autorización.*	Al **proyecto** le aplica el Artículo, incisos y, fracciones anteriores, porque se trata de una actividad acuícola con fines comerciales.	Por el hecho de presentar a la autoridad correspondiente (SEMARNAT) la Manifestación de Impacto Ambiental, el promovente está cumpliendo con este apartado. El proyecto se vincula por la obligatoriedad de obtener la autorización correspondiente para realizar las obras descritas en esta manifestación de impacto ambiental. Como ya se mencionó anteriormente, la promovente una vez autorizado el proyecto en materia ambiental procederá a tramitar el Registro Nacional de Pesca para la unidad de producción acuícola.
Art. 30°.- *Las actividades pesqueras se clasifican en:* **II.-** *Cultivo o acuacultura con fines*		
Artículo 31°.- *Para realizar las actividades de pesca se requiere lo siguiente:* **I,** *Concesión, para:* **Inciso b)** *Acuacultura comercial* **II,** Permiso, para: **Inciso g)** *Acuacultura de fomento* **III,** *Autorización, para:* **Inciso d)** *Recolectar del medio natural reproductores, larvas, postlarvas, crías, huevos, semillas, alevines o en cualquier otro estadio, y* **Inciso e)** *Acuacultura didáctica.*		

Artículos 22.- *la Secretaría podrá inscribir en el Registro Nacional de Pesca a los acuicultores que no requieran concesión, permiso o Autorización.*	Al **proyecto** le aplica el Artículo, incisos y, fracciones anteriores, porque se trata de una actividad acuícola con fines comerciales.	Por el hecho de presentar a la autoridad correspondiente (SEMARNAT) la Manifestación de Impacto Ambiental, el promovente está cumpliendo con este apartado. El proyecto se vincula por la obligatoriedad de obtener la autorización correspondiente para realizar las obras descritas en esta manifestación de impacto ambiental. Como ya se mencionó anteriormente, la promovente una vez autorizado el proyecto en materia ambiental procederá a tramitar el Registro Nacional de Pesca para la unidad de producción acuícola.
Art. 30°.- *Las actividades pesqueras se clasifican en:* **II.-** *Cultivo o acuacultura con fines*		
Artículo 31°.- *Para realizar las actividades de pesca se requiere lo siguiente:* **I,** *Concesión, para:* **Inciso b)** *Acuacultura comercial* **II,** Permiso, para: **Inciso g)** *Acuacultura de fomento* **III,** *Autorización, para:* **Inciso d)** *Recolectar del medio natural reproductores, larvas, postlarvas, crías, huevos, semillas, alevines o en cualquier otro estadio, y* **Inciso e)** *Acuacultura didáctica.*		

Artículos 22.- *la Secretaría podrá inscribir en el Registro Nacional de Pesca a los acuicultores que no requieran concesión, permiso o Autorización.*	Al **proyecto** le aplica el Artículo, incisos y, fracciones anteriores, porque se trata de una actividad acuícola con fines comerciales.	Por el hecho de presentar a la autoridad correspondiente (SEMARNAT) la Manifestación de Impacto Ambiental, el promovente está cumpliendo con este apartado. El proyecto se vincula por la obligatoriedad de obtener la autorización correspondiente para realizar las obras descritas en esta manifestación de impacto ambiental. Como ya se mencionó anteriormente, la promovente una vez autorizado el proyecto en materia ambiental procederá a tramitar el Registro Nacional de Pesca para la unidad de producción acuícola.
Art. 30°.- *Las actividades pesqueras se clasifican en:* **II.-** *Cultivo o acuacultura con fines*		
Artículo 31°.- *Para realizar las actividades de pesca se requiere lo siguiente:* **I,** *Concesión, para:* **Inciso b)** *Acuacultura comercial* **II,** Permiso, para: **Inciso g)** *Acuacultura de fomento* **III,** *Autorización, para:* **Inciso d)** *Recolectar del medio natural reproductores, larvas, postlarvas, crías, huevos, semillas, alevines o en cualquier otro estadio, y* **Inciso e)** *Acuacultura didáctica.*		

Artículos 22.- *la Secretaría podrá inscribir en el Registro Nacional de Pesca a los acuicultores que no requieran concesión, permiso o Autorización.*	Al **proyecto** le aplica el Artículo, incisos y, fracciones anteriores, porque se trata de una actividad acuícola con fines comerciales.	Por el hecho de presentar a la autoridad correspondiente (SEMARNAT) la Manifestación de Impacto Ambiental, el promovente está cumpliendo con este apartado. El proyecto se vincula por la obligatoriedad de obtener la autorización correspondiente para realizar las obras descritas en esta manifestación de impacto ambiental. Como ya se mencionó anteriormente, la promovente una vez autorizado el proyecto en materia ambiental procederá a tramitar el Registro Nacional de Pesca para la unidad de producción acuícola.
Art. 30°.- *Las actividades pesqueras se clasifican en:* **II.-** *Cultivo o acuacultura con fines*		
Artículo 31°.- *Para realizar las actividades de pesca se requiere lo siguiente:* **I,** *Concesión, para:* **Inciso b)** *Acuacultura comercial* **II,** Permiso, para: **Inciso g)** *Acuacultura de fomento* **III,** *Autorización, para:* **Inciso d)** *Recolectar del medio natural reproductores, larvas, postlarvas, crías, huevos, semillas, alevines o en cualquier otro estadio, y* **Inciso e)** *Acuacultura didáctica.*		

Artículos 22.- *la Secretaría podrá inscribir en el Registro Nacional de Pesca a los acuicultores que no requieran concesión, permiso o Autorización.*	Al **proyecto** le aplica el Artículo, incisos y, fracciones anteriores, porque se trata de una actividad acuícola con fines comerciales.	Por el hecho de presentar a la autoridad correspondiente (SEMARNAT) la Manifestación de Impacto Ambiental, el promovente está cumpliendo con este apartado. El proyecto se vincula por la obligatoriedad de obtener la autorización correspondiente para realizar las obras descritas en esta manifestación de impacto ambiental. Como ya se mencionó anteriormente, la promovente una vez autorizado el proyecto en materia ambiental procederá a tramitar el Registro Nacional de Pesca para la unidad de producción acuícola.
Art. 30°.- *Las actividades pesqueras se clasifican en:* **II.-** *Cultivo o acuacultura con fines*		
Artículo 31°.- *Para realizar las actividades de pesca se requiere lo siguiente:* **I,** *Concesión, para:* **Inciso b)** *Acuacultura comercial* **II,** Permiso, para: **Inciso g)** *Acuacultura de fomento* **III,** *Autorización, para:* **Inciso d)** *Recolectar del medio natural reproductores, larvas, postlarvas, crías, huevos, semillas, alevines o en cualquier otro estadio, y* **Inciso e)** *Acuacultura didáctica.*		

Artículos 22.- *la Secretaría podrá inscribir en el Registro Nacional de Pesca a los acuicultores que no requieran concesión, permiso o Autorización.*	Al **proyecto** le aplica el Artículo, incisos y, fracciones anteriores, porque se trata de una actividad acuícola con fines comerciales.	Por el hecho de presentar a la autoridad correspondiente (SEMARNAT) la Manifestación de Impacto Ambiental, el promovente está cumpliendo con este apartado. El proyecto se vincula por la obligatoriedad de obtener la autorización correspondiente para realizar las obras descritas en esta manifestación de impacto ambiental. Como ya se mencionó anteriormente, la promovente una vez autorizado el proyecto en materia ambiental procederá a tramitar el Registro Nacional de Pesca para la unidad de producción acuícola.
Art. 30°.- *Las actividades pesqueras se clasifican en:* **II.-** *Cultivo o acuacultura con fines*		
Artículo 31°.- *Para realizar las actividades de pesca se requiere lo siguiente:* **I,** *Concesión, para:* **Inciso b)** *Acuacultura comercial* **II,** Permiso, para: **Inciso g)** *Acuacultura de fomento* **III,** *Autorización, para:* **Inciso d)** *Recolectar del medio natural reproductores, larvas, postlarvas, crías, huevos, semillas, alevines o en cualquier otro estadio, y* **Inciso e)** *Acuacultura didáctica.*		

Artículos 22.- *la Secretaría podrá inscribir en el Registro Nacional de Pesca a los acuicultores que no requieran concesión, permiso o Autorización.*	Al **proyecto** le aplica el Artículo, incisos y, fracciones anteriores, porque se trata de una actividad acuícola con fines comerciales.	Por el hecho de presentar a la autoridad correspondiente (SEMARNAT) la Manifestación de Impacto Ambiental, el promovente está cumpliendo con este apartado. El proyecto se vincula por la obligatoriedad de obtener la autorización correspondiente para realizar las obras descritas en esta manifestación de impacto ambiental. Como ya se mencionó anteriormente, la promovente una vez autorizado el proyecto en materia ambiental procederá a tramitar el Registro Nacional de Pesca para la unidad de producción acuícola.
Art. 30°.- *Las actividades pesqueras se clasifican en:* **II.-** *Cultivo o acuacultura con fines*		
Artículo 31°.- *Para realizar las actividades de pesca se requiere lo siguiente:* **I,** *Concesión, para:* **Inciso b)** *Acuacultura comercial* **II,** Permiso, para: **Inciso g)** *Acuacultura de fomento* **III,** *Autorización, para:* **Inciso d)** *Recolectar del medio natural reproductores, larvas, postlarvas, crías, huevos, semillas, alevines o en cualquier otro estadio, y* **Inciso e)** *Acuacultura didáctica.*		

Artículos 22.- *la Secretaría podrá inscribir en el Registro Nacional de Pesca a los acuicultores que no requieran concesión, permiso o Autorización.*	Al **proyecto** le aplica el Artículo, incisos y, fracciones anteriores, porque se trata de una actividad acuícola con fines comerciales.	Por el hecho de presentar a la autoridad correspondiente (SEMARNAT) la Manifestación de Impacto Ambiental, el promovente está cumpliendo con este apartado. El proyecto se vincula por la obligatoriedad de obtener la autorización correspondiente para realizar las obras descritas en esta manifestación de impacto ambiental. Como ya se mencionó anteriormente, la promovente una vez autorizado el proyecto en materia ambiental procederá a tramitar el Registro Nacional de Pesca para la unidad de producción acuícola.
Art. 30°.- *Las actividades pesqueras se clasifican en:* **II.-** *Cultivo o acuacultura con fines*		
Artículo 31°.- *Para realizar las actividades de pesca se requiere lo siguiente:* **I,** *Concesión, para:* **Inciso b)** *Acuacultura comercial* **II,** Permiso, para: **Inciso g)** *Acuacultura de fomento* **III,** *Autorización, para:* **Inciso d)** *Recolectar del medio natural reproductores, larvas, postlarvas, crías, huevos, semillas, alevines o en cualquier otro estadio, y* **Inciso e)** *Acuacultura didáctica.*		

Artículos 22.- *la Secretaría podrá inscribir en el Registro Nacional de Pesca a los acuicultores que no requieran concesión, permiso o Autorización.*	Al **proyecto** le aplica el Artículo, incisos y, fracciones anteriores, porque se trata de una actividad acuícola con fines comerciales.	Por el hecho de presentar a la autoridad correspondiente (SEMARNAT) la Manifestación de Impacto Ambiental, el promovente está cumpliendo con este apartado. El proyecto se vincula por la obligatoriedad de obtener la autorización correspondiente para realizar las obras descritas en esta manifestación de impacto ambiental. Como ya se mencionó anteriormente, la promovente una vez autorizado el proyecto en materia ambiental procederá a tramitar el Registro Nacional de Pesca para la unidad de producción acuícola.
Art. 30°.- *Las actividades pesqueras se clasifican en:* **II.-** *Cultivo o acuacultura con fines*		
Artículo 31°.- *Para realizar las actividades de pesca se requiere lo siguiente:* **I,** *Concesión, para:* **Inciso b)** *Acuacultura comercial* **II,** Permiso, para: **Inciso g)** *Acuacultura de fomento* **III,** *Autorización, para:* **Inciso d)** *Recolectar del medio natural reproductores, larvas, postlarvas, crías, huevos, semillas, alevines o en cualquier otro estadio, y* **Inciso e)** *Acuacultura didáctica.*		

Artículos 22.- *la Secretaría podrá inscribir en el Registro Nacional de Pesca a los acuicultores que no requieran concesión, permiso o Autorización.*	Al **proyecto** le aplica el Artículo, incisos y, fracciones anteriores, porque se trata de una actividad acuícola con fines comerciales.	Por el hecho de presentar a la autoridad correspondiente (SEMARNAT) la Manifestación de Impacto Ambiental, el promovente está cumpliendo con este apartado. El proyecto se vincula por la obligatoriedad de obtener la autorización correspondiente para realizar las obras descritas en esta manifestación de impacto ambiental. Como ya se mencionó anteriormente, la promovente una vez autorizado el proyecto en materia ambiental procederá a tramitar el Registro Nacional de Pesca para la unidad de producción acuícola.
Art. 30°.- *Las actividades pesqueras se clasifican en:* **II.-** *Cultivo o acuacultura con fines*		
Artículo 31°.- *Para realizar las actividades de pesca se requiere lo siguiente:* **I,** *Concesión, para:* **Inciso b)** *Acuacultura comercial* **II,** Permiso, para: **Inciso g)** *Acuacultura de fomento* **III,** *Autorización, para:* **Inciso d)** *Recolectar del medio natural reproductores, larvas, postlarvas, crías, huevos, semillas, alevines o en cualquier otro estadio, y* **Inciso e)** *Acuacultura didáctica.*		

Artículos 22.- *la Secretaría podrá inscribir en el Registro Nacional de Pesca a los acuicultores que no requieran concesión, permiso o Autorización.*	Al **proyecto** le aplica el Artículo, incisos y, fracciones anteriores, porque se trata de una actividad acuícola con fines comerciales.	Por el hecho de presentar a la autoridad correspondiente (SEMARNAT) la Manifestación de Impacto Ambiental, el promovente está cumpliendo con este apartado. El proyecto se vincula por la obligatoriedad de obtener la autorización correspondiente para realizar las obras descritas en esta manifestación de impacto ambiental. Como ya se mencionó anteriormente, la promovente una vez autorizado el proyecto en materia ambiental procederá a tramitar el Registro Nacional de Pesca para la unidad de producción acuícola.
Art. 30°.- *Las actividades pesqueras se clasifican en:* **II.-** *Cultivo o acuacultura con fines*		
Artículo 31°.- *Para realizar las actividades de pesca se requiere lo siguiente:* **I,** *Concesión, para:* **Inciso b)** *Acuacultura comercial* **II,** Permiso, para: **Inciso g)** *Acuacultura de fomento* **III,** *Autorización, para:* **Inciso d)** *Recolectar del medio natural reproductores, larvas, postlarvas, crías, huevos, semillas, alevines o en cualquier otro estadio, y* **Inciso e)** *Acuacultura didáctica.*		

Artículos 22.- *la Secretaría podrá inscribir en el Registro Nacional de Pesca a los acuicultores que no requieran concesión, permiso o Autorización.*	Al **proyecto** le aplica el Artículo, incisos y, fracciones anteriores, porque se trata de una actividad acuícola con fines comerciales.	Por el hecho de presentar a la autoridad correspondiente (SEMARNAT) la Manifestación de Impacto Ambiental, el promovente está cumpliendo con este apartado. El proyecto se vincula por la obligatoriedad de obtener la autorización correspondiente para realizar las obras descritas en esta manifestación de impacto ambiental. Como ya se mencionó anteriormente, la promovente una vez autorizado el proyecto en materia ambiental procederá a tramitar el Registro Nacional de Pesca para la unidad de producción acuícola.
Art. 30°.- *Las actividades pesqueras se clasifican en:* **II.-** *Cultivo o acuacultura con fines*		
Artículo 31°.- *Para realizar las actividades de pesca se requiere lo siguiente:* **I,** *Concesión, para:* **Inciso b)** *Acuacultura comercial* **II,** Permiso, para: **Inciso g)** *Acuacultura de fomento* **III,** *Autorización, para:* **Inciso d)** *Recolectar del medio natural reproductores, larvas, postlarvas, crías, huevos, semillas, alevines o en cualquier otro estadio, y* **Inciso e)** *Acuacultura didáctica.*		

Artículos 22.- *la Secretaría podrá inscribir en el Registro Nacional de Pesca a los acuicultores que no requieran concesión, permiso o Autorización.*	Al **proyecto** le aplica el Artículo, incisos y, fracciones anteriores, porque se trata de una actividad acuícola con fines comerciales.	Por el hecho de presentar a la autoridad correspondiente (SEMARNAT) la Manifestación de Impacto Ambiental, el promovente está cumpliendo con este apartado. El proyecto se vincula por la obligatoriedad de obtener la autorización correspondiente para realizar las obras descritas en esta manifestación de impacto ambiental. Como ya se mencionó anteriormente, la promovente una vez autorizado el proyecto en materia ambiental procederá a tramitar el Registro Nacional de Pesca para la unidad de producción acuícola.
Art. 30°.- *Las actividades pesqueras se clasifican en:* **II.-** *Cultivo o acuacultura con fines*		
Artículo 31°.- *Para realizar las actividades de pesca se requiere lo siguiente:* **I,** *Concesión, para:* **Inciso b)** *Acuacultura comercial* **II,** Permiso, para: **Inciso g)** *Acuacultura de fomento* **III,** *Autorización, para:* **Inciso d)** *Recolectar del medio natural reproductores, larvas, postlarvas, crías, huevos, semillas, alevines o en cualquier otro estadio, y* **Inciso e)** *Acuacultura didáctica.*		

Artículos 22.- *la Secretaría podrá inscribir en el Registro Nacional de Pesca a los acuicultores que no requieran concesión, permiso o Autorización.*	Al **proyecto** le aplica el Artículo, incisos y, fracciones anteriores, porque se trata de una actividad acuícola con fines comerciales.	Por el hecho de presentar a la autoridad correspondiente (SEMARNAT) la Manifestación de Impacto Ambiental, el promovente está cumpliendo con este apartado. El proyecto se vincula por la obligatoriedad de obtener la autorización correspondiente para realizar las obras descritas en esta manifestación de impacto ambiental. Como ya se mencionó anteriormente, la promovente una vez autorizado el proyecto en materia ambiental procederá a tramitar el Registro Nacional de Pesca para la unidad de producción acuícola.
Art. 30°.- *Las actividades pesqueras se clasifican en:* **II.-** *Cultivo o acuacultura con fines*		
Artículo 31°.- *Para realizar las actividades de pesca se requiere lo siguiente:* **I,** *Concesión, para:* **Inciso b)** *Acuacultura comercial* **II,** Permiso, para: **Inciso g)** *Acuacultura de fomento* **III,** *Autorización, para:* **Inciso d)** *Recolectar del medio natural reproductores, larvas, postlarvas, crías, huevos, semillas, alevines o en cualquier otro estadio, y* **Inciso e)** *Acuacultura didáctica.*		

Artículos 22.- *la Secretaría podrá inscribir en el Registro Nacional de Pesca a los acuicultores que no requieran concesión, permiso o Autorización.*	Al **proyecto** le aplica el Artículo, incisos y, fracciones anteriores, porque se trata de una actividad acuícola con fines comerciales.	Por el hecho de presentar a la autoridad correspondiente (SEMARNAT) la Manifestación de Impacto Ambiental, el promovente está cumpliendo con este apartado. El proyecto se vincula por la obligatoriedad de obtener la autorización correspondiente para realizar las obras descritas en esta manifestación de impacto ambiental. Como ya se mencionó anteriormente, la promovente una vez autorizado el proyecto en materia ambiental procederá a tramitar el Registro Nacional de Pesca para la unidad de producción acuícola.
Art. 30°.- *Las actividades pesqueras se clasifican en:* **II.-** *Cultivo o acuacultura con fines*		
Artículo 31°.- *Para realizar las actividades de pesca se requiere lo siguiente:* **I,** *Concesión, para:* **Inciso b)** *Acuacultura comercial* **II,** Permiso, para: **Inciso g)** *Acuacultura de fomento* **III,** *Autorización, para:* **Inciso d)** *Recolectar del medio natural reproductores, larvas, postlarvas, crías, huevos, semillas, alevines o en cualquier otro estadio, y* **Inciso e)** *Acuacultura didáctica.*		

Artículos 22.- *la Secretaría podrá inscribir en el Registro Nacional de Pesca a los acuicultores que no requieran concesión, permiso o Autorización.*	Al **proyecto** le aplica el Artículo, incisos y, fracciones anteriores, porque se trata de una actividad acuícola con fines comerciales.	Por el hecho de presentar a la autoridad correspondiente (SEMARNAT) la Manifestación de Impacto Ambiental, el promovente está cumpliendo con este apartado. El proyecto se vincula por la obligatoriedad de obtener la autorización correspondiente para realizar las obras descritas en esta manifestación de impacto ambiental. Como ya se mencionó anteriormente, la promovente una vez autorizado el proyecto en materia ambiental procederá a tramitar el Registro Nacional de Pesca para la unidad de producción acuícola.
Art. 30°.- *Las actividades pesqueras se clasifican en:* **II.-** *Cultivo o acuacultura con fines*		
Artículo 31°.- *Para realizar las actividades de pesca se requiere lo siguiente:* **I,** *Concesión, para:* **Inciso b)** *Acuacultura comercial* **II,** Permiso, para: **Inciso g)** *Acuacultura de fomento* **III,** *Autorización, para:* **Inciso d)** *Recolectar del medio natural reproductores, larvas, postlarvas, crías, huevos, semillas, alevines o en cualquier otro estadio, y* **Inciso e)** *Acuacultura didáctica.*		

Artículos 22.- *la Secretaría podrá inscribir en el Registro Nacional de Pesca a los acuicultores que no requieran concesión, permiso o Autorización.*	Al **proyecto** le aplica el Artículo, incisos y, fracciones anteriores, porque se trata de una actividad acuícola con fines comerciales.	Por el hecho de presentar a la autoridad correspondiente (SEMARNAT) la Manifestación de Impacto Ambiental, el promovente está cumpliendo con este apartado. El proyecto se vincula por la obligatoriedad de obtener la autorización correspondiente para realizar las obras descritas en esta manifestación de impacto ambiental. Como ya se mencionó anteriormente, la promovente una vez autorizado el proyecto en materia ambiental procederá a tramitar el Registro Nacional de Pesca para la unidad de producción acuícola.
Art. 30°.- *Las actividades pesqueras se clasifican en:* **II.-** *Cultivo o acuacultura con fines*		
Artículo 31°.- *Para realizar las actividades de pesca se requiere lo siguiente:* **I,** *Concesión, para:* **Inciso b)** *Acuacultura comercial* **II,** Permiso, para: **Inciso g)** *Acuacultura de fomento* **III,** *Autorización, para:* **Inciso d)** *Recolectar del medio natural reproductores, larvas, postlarvas, crías, huevos, semillas, alevines o en cualquier otro estadio, y* **Inciso e)** *Acuacultura didáctica.*		

Artículos 22.- *la Secretaría podrá inscribir en el Registro Nacional de Pesca a los acuicultores que no requieran concesión, permiso o Autorización.*	Al **proyecto** le aplica el Artículo, incisos y, fracciones anteriores, porque se trata de una actividad acuícola con fines comerciales.	Por el hecho de presentar a la autoridad correspondiente (SEMARNAT) la Manifestación de Impacto Ambiental, el promovente está cumpliendo con este apartado. El proyecto se vincula por la obligatoriedad de obtener la autorización correspondiente para realizar las obras descritas en esta manifestación de impacto ambiental. Como ya se mencionó anteriormente, la promovente una vez autorizado el proyecto en materia ambiental procederá a tramitar el Registro Nacional de Pesca para la unidad de producción acuícola.
Art. 30°.- *Las actividades pesqueras se clasifican en:* **II.-** *Cultivo o acuacultura con fines*		
Artículo 31°.- *Para realizar las actividades de pesca se requiere lo siguiente:* **I,** *Concesión, para:* **Inciso b)** *Acuacultura comercial* **II,** Permiso, para: **Inciso g)** *Acuacultura de fomento* **III,** *Autorización, para:* **Inciso d)** *Recolectar del medio natural reproductores, larvas, postlarvas, crías, huevos, semillas, alevines o en cualquier otro estadio, y* **Inciso e)** *Acuacultura didáctica.*		

Artículos 22.- *la Secretaría podrá inscribir en el Registro Nacional de Pesca a los acuicultores que no requieran concesión, permiso o Autorización.*	Al **proyecto** le aplica el Artículo, incisos y, fracciones anteriores, porque se trata de una actividad acuícola con fines comerciales.	Por el hecho de presentar a la autoridad correspondiente (SEMARNAT) la Manifestación de Impacto Ambiental, el promovente está cumpliendo con este apartado. El proyecto se vincula por la obligatoriedad de obtener la autorización correspondiente para realizar las obras descritas en esta manifestación de impacto ambiental. Como ya se mencionó anteriormente, la promovente una vez autorizado el proyecto en materia ambiental procederá a tramitar el Registro Nacional de Pesca para la unidad de producción acuícola.
Art. 30°.- *Las actividades pesqueras se clasifican en:* **II.-** *Cultivo o acuacultura con fines*		
Artículo 31°.- *Para realizar las actividades de pesca se requiere lo siguiente:* **I,** *Concesión, para:* **Inciso b)** *Acuacultura comercial* **II,** Permiso, para: **Inciso g)** *Acuacultura de fomento* **III,** *Autorización, para:* **Inciso d)** *Recolectar del medio natural reproductores, larvas, postlarvas, crías, huevos, semillas, alevines o en cualquier otro estadio, y* **Inciso e)** *Acuacultura didáctica.*		

Artículos 22.- *la Secretaría podrá inscribir en el Registro Nacional de Pesca a los acuicultores que no requieran concesión, permiso o Autorización.*	Al **proyecto** le aplica el Artículo, incisos y, fracciones anteriores, porque se trata de una actividad acuícola con fines comerciales.	Por el hecho de presentar a la autoridad correspondiente (SEMARNAT) la Manifestación de Impacto Ambiental, el promovente está cumpliendo con este apartado. El proyecto se vincula por la obligatoriedad de obtener la autorización correspondiente para realizar las obras descritas en esta manifestación de impacto ambiental. Como ya se mencionó anteriormente, la promovente una vez autorizado el proyecto en materia ambiental procederá a tramitar el Registro Nacional de Pesca para la unidad de producción acuícola.
Art. 30°.- *Las actividades pesqueras se clasifican en:* **II.-** *Cultivo o acuacultura con fines*		
Artículo 31°.- *Para realizar las actividades de pesca se requiere lo siguiente:* **I,** *Concesión, para:* **Inciso b)** *Acuacultura comercial* **II,** Permiso, para: **Inciso g)** *Acuacultura de fomento* **III,** *Autorización, para:* **Inciso d)** *Recolectar del medio natural reproductores, larvas, postlarvas, crías, huevos, semillas, alevines o en cualquier otro estadio, y* **Inciso e)** *Acuacultura didáctica.*		

Artículos 22.- *la Secretaría podrá inscribir en el Registro Nacional de Pesca a los acuicultores que no requieran concesión, permiso o Autorización.*	Al **proyecto** le aplica el Artículo, incisos y, fracciones anteriores, porque se trata de una actividad acuícola con fines comerciales.	Por el hecho de presentar a la autoridad correspondiente (SEMARNAT) la Manifestación de Impacto Ambiental, el promovente está cumpliendo con este apartado. El proyecto se vincula por la obligatoriedad de obtener la autorización correspondiente para realizar las obras descritas en esta manifestación de impacto ambiental. Como ya se mencionó anteriormente, la promovente una vez autorizado el proyecto en materia ambiental procederá a tramitar el Registro Nacional de Pesca para la unidad de producción acuícola.
Art. 30°.- *Las actividades pesqueras se clasifican en:* **II.-** *Cultivo o acuacultura con fines*		
Artículo 31°.- *Para realizar las actividades de pesca se requiere lo siguiente:* **I,** *Concesión, para:* **Inciso b)** *Acuacultura comercial* **II,** Permiso, para: **Inciso g)** *Acuacultura de fomento* **III,** *Autorización, para:* **Inciso d)** *Recolectar del medio natural reproductores, larvas, postlarvas, crías, huevos, semillas, alevines o en cualquier otro estadio, y* **Inciso e)** *Acuacultura didáctica.*		

Artículos 22.- *la Secretaría podrá inscribir en el Registro Nacional de Pesca a los acuicultores que no requieran concesión, permiso o Autorización.*	Al **proyecto** le aplica el Artículo, incisos y, fracciones anteriores, porque se trata de una actividad acuícola con fines comerciales.	Por el hecho de presentar a la autoridad correspondiente (SEMARNAT) la Manifestación de Impacto Ambiental, el promovente está cumpliendo con este apartado. El proyecto se vincula por la obligatoriedad de obtener la autorización correspondiente para realizar las obras descritas en esta manifestación de impacto ambiental. Como ya se mencionó anteriormente, la promovente una vez autorizado el proyecto en materia ambiental procederá a tramitar el Registro Nacional de Pesca para la unidad de producción acuícola.
Art. 30°.- *Las actividades pesqueras se clasifican en:* **II.-** *Cultivo o acuacultura con fines*		
Artículo 31°.- *Para realizar las actividades de pesca se requiere lo siguiente:* **I,** *Concesión, para:* **Inciso b)** *Acuacultura comercial* **II,** Permiso, para: **Inciso g)** *Acuacultura de fomento* **III,** *Autorización, para:* **Inciso d)** *Recolectar del medio natural reproductores, larvas, postlarvas, crías, huevos, semillas, alevines o en cualquier otro estadio, y* **Inciso e)** *Acuacultura didáctica.*		

Artículos 22.- *la Secretaría podrá inscribir en el Registro Nacional de Pesca a los acuicultores que no requieran concesión, permiso o Autorización.*	Al **proyecto** le aplica el Artículo, incisos y, fracciones anteriores, porque se trata de una actividad acuícola con fines comerciales.	Por el hecho de presentar a la autoridad correspondiente (SEMARNAT) la Manifestación de Impacto Ambiental, el promovente está cumpliendo con este apartado. El proyecto se vincula por la obligatoriedad de obtener la autorización correspondiente para realizar las obras descritas en esta manifestación de impacto ambiental. Como ya se mencionó anteriormente, la promovente una vez autorizado el proyecto en materia ambiental procederá a tramitar el Registro Nacional de Pesca para la unidad de producción acuícola.
Art. 30°.- *Las actividades pesqueras se clasifican en:* **II.-** *Cultivo o acuacultura con fines*		
Artículo 31°.- *Para realizar las actividades de pesca se requiere lo siguiente:* **I,** *Concesión, para:* **Inciso b)** *Acuacultura comercial* **II,** Permiso, para: **Inciso g)** *Acuacultura de fomento* **III,** *Autorización, para:* **Inciso d)** *Recolectar del medio natural reproductores, larvas, postlarvas, crías, huevos, semillas, alevines o en cualquier otro estadio, y* **Inciso e)** *Acuacultura didáctica.*		

Artículos 22.- *la Secretaría podrá inscribir en el Registro Nacional de Pesca a los acuicultores que no requieran concesión, permiso o Autorización.*	Al **proyecto** le aplica el Artículo, incisos y, fracciones anteriores, porque se trata de una actividad acuícola con fines comerciales.	Por el hecho de presentar a la autoridad correspondiente (SEMARNAT) la Manifestación de Impacto Ambiental, el promovente está cumpliendo con este apartado. El proyecto se vincula por la obligatoriedad de obtener la autorización correspondiente para realizar las obras descritas en esta manifestación de impacto ambiental. Como ya se mencionó anteriormente, la promovente una vez autorizado el proyecto en materia ambiental procederá a tramitar el Registro Nacional de Pesca para la unidad de producción acuícola.
Art. 30°.- *Las actividades pesqueras se clasifican en:* **II.-** *Cultivo o acuacultura con fines*		
Artículo 31°.- *Para realizar las actividades de pesca se requiere lo siguiente:* **I,** *Concesión, para:* **Inciso b)** *Acuacultura comercial* **II,** Permiso, para: **Inciso g)** *Acuacultura de fomento* **III,** *Autorización, para:* **Inciso d)** *Recolectar del medio natural reproductores, larvas, postlarvas, crías, huevos, semillas, alevines o en cualquier otro estadio, y* **Inciso e)** *Acuacultura didáctica.*		

Artículos 22.- *la Secretaría podrá inscribir en el Registro Nacional de Pesca a los acuicultores que no requieran concesión, permiso o Autorización.*	Al **proyecto** le aplica el Artículo, incisos y, fracciones anteriores, porque se trata de una actividad acuícola con fines comerciales.	Por el hecho de presentar a la autoridad correspondiente (SEMARNAT) la Manifestación de Impacto Ambiental, el promovente está cumpliendo con este apartado. El proyecto se vincula por la obligatoriedad de obtener la autorización correspondiente para realizar las obras descritas en esta manifestación de impacto ambiental. Como ya se mencionó anteriormente, la promovente una vez autorizado el proyecto en materia ambiental procederá a tramitar el Registro Nacional de Pesca para la unidad de producción acuícola.
Art. 30°.- *Las actividades pesqueras se clasifican en:* **II.-** *Cultivo o acuacultura con fines*		
Artículo 31°.- *Para realizar las actividades de pesca se requiere lo siguiente:* **I,** *Concesión, para:* **Inciso b)** *Acuacultura comercial* **II,** Permiso, para: **Inciso g)** *Acuacultura de fomento* **III,** *Autorización, para:* **Inciso d)** *Recolectar del medio natural reproductores, larvas, postlarvas, crías, huevos, semillas, alevines o en cualquier otro estadio, y* **Inciso e)** *Acuacultura didáctica.*		

Artículos 22.- *la Secretaría podrá inscribir en el Registro Nacional de Pesca a los acuicultores que no requieran concesión, permiso o Autorización.*	Al **proyecto** le aplica el Artículo, incisos y, fracciones anteriores, porque se trata de una actividad acuícola con fines comerciales.	Por el hecho de presentar a la autoridad correspondiente (SEMARNAT) la Manifestación de Impacto Ambiental, el promovente está cumpliendo con este apartado. El proyecto se vincula por la obligatoriedad de obtener la autorización correspondiente para realizar las obras descritas en esta manifestación de impacto ambiental. Como ya se mencionó anteriormente, la promovente una vez autorizado el proyecto en materia ambiental procederá a tramitar el Registro Nacional de Pesca para la unidad de producción acuícola.
Art. 30°.- *Las actividades pesqueras se clasifican en:* **II.-** *Cultivo o acuacultura con fines*		
Artículo 31°.- *Para realizar las actividades de pesca se requiere lo siguiente:* **I,** *Concesión, para:* **Inciso b)** *Acuacultura comercial* **II,** Permiso, para: **Inciso g)** *Acuacultura de fomento* **III,** *Autorización, para:* **Inciso d)** *Recolectar del medio natural reproductores, larvas, postlarvas, crías, huevos, semillas, alevines o en cualquier otro estadio, y* **Inciso e)** *Acuacultura didáctica.*		

Artículos 22.- *la Secretaría podrá inscribir en el Registro Nacional de Pesca a los acuicultores que no requieran concesión, permiso o Autorización.*	Al **proyecto** le aplica el Artículo, incisos y, fracciones anteriores, porque se trata de una actividad acuícola con fines comerciales.	Por el hecho de presentar a la autoridad correspondiente (SEMARNAT) la Manifestación de Impacto Ambiental, el promovente está cumpliendo con este apartado. El proyecto se vincula por la obligatoriedad de obtener la autorización correspondiente para realizar las obras descritas en esta manifestación de impacto ambiental. Como ya se mencionó anteriormente, la promovente una vez autorizado el proyecto en materia ambiental procederá a tramitar el Registro Nacional de Pesca para la unidad de producción acuícola.
Art. 30°.- *Las actividades pesqueras se clasifican en:* **II.-** *Cultivo o acuacultura con fines*		
Artículo 31°.- *Para realizar las actividades de pesca se requiere lo siguiente:* **I,** *Concesión, para:* **Inciso b)** *Acuacultura comercial* **II,** Permiso, para: **Inciso g)** *Acuacultura de fomento* **III,** *Autorización, para:* **Inciso d)** *Recolectar del medio natural reproductores, larvas, postlarvas, crías, huevos, semillas, alevines o en cualquier otro estadio, y* **Inciso e)** *Acuacultura didáctica.*		

Artículos 22.- *la Secretaría podrá inscribir en el Registro Nacional de Pesca a los acuicultores que no requieran concesión, permiso o Autorización.*	Al **proyecto** le aplica el Artículo, incisos y, fracciones anteriores, porque se trata de una actividad acuícola con fines comerciales.	Por el hecho de presentar a la autoridad correspondiente (SEMARNAT) la Manifestación de Impacto Ambiental, el promovente está cumpliendo con este apartado. El proyecto se vincula por la obligatoriedad de obtener la autorización correspondiente para realizar las obras descritas en esta manifestación de impacto ambiental. Como ya se mencionó anteriormente, la promovente una vez autorizado el proyecto en materia ambiental procederá a tramitar el Registro Nacional de Pesca para la unidad de producción acuícola.
Art. 30°.- *Las actividades pesqueras se clasifican en:* **II.-** *Cultivo o acuacultura con fines*		
Artículo 31°.- *Para realizar las actividades de pesca se requiere lo siguiente:* **I,** *Concesión, para:* **Inciso b)** *Acuacultura comercial* **II,** Permiso, para: **Inciso g)** *Acuacultura de fomento* **III,** *Autorización, para:* **Inciso d)** *Recolectar del medio natural reproductores, larvas, postlarvas, crías, huevos, semillas, alevines o en cualquier otro estadio, y* **Inciso e)** *Acuacultura didáctica.*		

Artículos 22.- *la Secretaría podrá inscribir en el Registro Nacional de Pesca a los acuicultores que no requieran concesión, permiso o Autorización.*	Al **proyecto** le aplica el Artículo, incisos y, fracciones anteriores, porque se trata de una actividad acuícola con fines comerciales.	Por el hecho de presentar a la autoridad correspondiente (SEMARNAT) la Manifestación de Impacto Ambiental, el promovente está cumpliendo con este apartado. El proyecto se vincula por la obligatoriedad de obtener la autorización correspondiente para realizar las obras descritas en esta manifestación de impacto ambiental. Como ya se mencionó anteriormente, la promovente una vez autorizado el proyecto en materia ambiental procederá a tramitar el Registro Nacional de Pesca para la unidad de producción acuícola.
Art. 30°.- *Las actividades pesqueras se clasifican en:* **II.-** *Cultivo o acuacultura con fines*		
Artículo 31°.- *Para realizar las actividades de pesca se requiere lo siguiente:* **I,** *Concesión, para:* **Inciso b)** *Acuacultura comercial* **II,** Permiso, para: **Inciso g)** *Acuacultura de fomento* **III,** *Autorización, para:* **Inciso d)** *Recolectar del medio natural reproductores, larvas, postlarvas, crías, huevos, semillas, alevines o en cualquier otro estadio, y* **Inciso e)** *Acuacultura didáctica.*		

Artículos 22.- *la Secretaría podrá inscribir en el Registro Nacional de Pesca a los acuicultores que no requieran concesión, permiso o Autorización.*	Al **proyecto** le aplica el Artículo, incisos y, fracciones anteriores, porque se trata de una actividad acuícola con fines comerciales.	Por el hecho de presentar a la autoridad correspondiente (SEMARNAT) la Manifestación de Impacto Ambiental, el promovente está cumpliendo con este apartado. El proyecto se vincula por la obligatoriedad de obtener la autorización correspondiente para realizar las obras descritas en esta manifestación de impacto ambiental. Como ya se mencionó anteriormente, la promovente una vez autorizado el proyecto en materia ambiental procederá a tramitar el Registro Nacional de Pesca para la unidad de producción acuícola.
Art. 30°.- *Las actividades pesqueras se clasifican en:* **II.-** *Cultivo o acuacultura con fines*		
Artículo 31°.- *Para realizar las actividades de pesca se requiere lo siguiente:* **I,** *Concesión, para:* **Inciso b)** *Acuacultura comercial* **II,** Permiso, para: **Inciso g)** *Acuacultura de fomento* **III,** *Autorización, para:* **Inciso d)** *Recolectar del medio natural reproductores, larvas, postlarvas, crías, huevos, semillas, alevines o en cualquier otro estadio, y* **Inciso e)** *Acuacultura didáctica.*		

Artículos 22.- *la Secretaría podrá inscribir en el Registro Nacional de Pesca a los acuicultores que no requieran concesión, permiso o Autorización.*	Al **proyecto** le aplica el Artículo, incisos y, fracciones anteriores, porque se trata de una actividad acuícola con fines comerciales.	Por el hecho de presentar a la autoridad correspondiente (SEMARNAT) la Manifestación de Impacto Ambiental, el promovente está cumpliendo con este apartado. El proyecto se vincula por la obligatoriedad de obtener la autorización correspondiente para realizar las obras descritas en esta manifestación de impacto ambiental. Como ya se mencionó anteriormente, la promovente una vez autorizado el proyecto en materia ambiental procederá a tramitar el Registro Nacional de Pesca para la unidad de producción acuícola.
Art. 30°.- *Las actividades pesqueras se clasifican en:* **II.-** *Cultivo o acuacultura con fines*		
Artículo 31°.- *Para realizar las actividades de pesca se requiere lo siguiente:* **I,** *Concesión, para:* **Inciso b)** *Acuacultura comercial* **II,** Permiso, para: **Inciso g)** *Acuacultura de fomento* **III,** *Autorización, para:* **Inciso d)** *Recolectar del medio natural reproductores, larvas, postlarvas, crías, huevos, semillas, alevines o en cualquier otro estadio, y* **Inciso e)** *Acuacultura didáctica.*		

Artículos 22.- *la Secretaría podrá inscribir en el Registro Nacional de Pesca a los acuicultores que no requieran concesión, permiso o Autorización.*	Al **proyecto** le aplica el Artículo, incisos y, fracciones anteriores, porque se trata de una actividad acuícola con fines comerciales.	Por el hecho de presentar a la autoridad correspondiente (SEMARNAT) la Manifestación de Impacto Ambiental, el promovente está cumpliendo con este apartado. El proyecto se vincula por la obligatoriedad de obtener la autorización correspondiente para realizar las obras descritas en esta manifestación de impacto ambiental. Como ya se mencionó anteriormente, la promovente una vez autorizado el proyecto en materia ambiental procederá a tramitar el Registro Nacional de Pesca para la unidad de producción acuícola.
Art. 30°.- *Las actividades pesqueras se clasifican en:* **II.-** *Cultivo o acuacultura con fines*		
Artículo 31°.- *Para realizar las actividades de pesca se requiere lo siguiente:* **I,** *Concesión, para:* **Inciso b)** *Acuacultura comercial* **II,** Permiso, para: **Inciso g)** *Acuacultura de fomento* **III,** *Autorización, para:* **Inciso d)** *Recolectar del medio natural reproductores, larvas, postlarvas, crías, huevos, semillas, alevines o en cualquier otro estadio, y* **Inciso e)** *Acuacultura didáctica.*		

Artículos 22.- *la Secretaría podrá inscribir en el Registro Nacional de Pesca a los acuicultores que no requieran concesión, permiso o Autorización.*	Al **proyecto** le aplica el Artículo, incisos y, fracciones anteriores, porque se trata de una actividad acuícola con fines comerciales.	Por el hecho de presentar a la autoridad correspondiente (SEMARNAT) la Manifestación de Impacto Ambiental, el promovente está cumpliendo con este apartado. El proyecto se vincula por la obligatoriedad de obtener la autorización correspondiente para realizar las obras descritas en esta manifestación de impacto ambiental. Como ya se mencionó anteriormente, la promovente una vez autorizado el proyecto en materia ambiental procederá a tramitar el Registro Nacional de Pesca para la unidad de producción acuícola.
Art. 30°.- *Las actividades pesqueras se clasifican en:* **II.-** *Cultivo o acuacultura con fines*		
Artículo 31°.- *Para realizar las actividades de pesca se requiere lo siguiente:* **I,** *Concesión, para:* **Inciso b)** *Acuacultura comercial* **II,** Permiso, para: **Inciso g)** *Acuacultura de fomento* **III,** *Autorización, para:* **Inciso d)** *Recolectar del medio natural reproductores, larvas, postlarvas, crías, huevos, semillas, alevines o en cualquier otro estadio, y* **Inciso e)** *Acuacultura didáctica.*		

Artículos 22.- *la Secretaría podrá inscribir en el Registro Nacional de Pesca a los acuicultores que no requieran concesión, permiso o Autorización.*	Al **proyecto** le aplica el Artículo, incisos y, fracciones anteriores, porque se trata de una actividad acuícola con fines comerciales.	Por el hecho de presentar a la autoridad correspondiente (SEMARNAT) la Manifestación de Impacto Ambiental, el promovente está cumpliendo con este apartado. El proyecto se vincula por la obligatoriedad de obtener la autorización correspondiente para realizar las obras descritas en esta manifestación de impacto ambiental. Como ya se mencionó anteriormente, la promovente una vez autorizado el proyecto en materia ambiental procederá a tramitar el Registro Nacional de Pesca para la unidad de producción acuícola.
Art. 30°.- *Las actividades pesqueras se clasifican en:* **II.-** *Cultivo o acuacultura con fines*		
Artículo 31°.- *Para realizar las actividades de pesca se requiere lo siguiente:* **I,** *Concesión, para:* **Inciso b)** *Acuacultura comercial* **II,** Permiso, para: **Inciso g)** *Acuacultura de fomento* **III,** *Autorización, para:* **Inciso d)** *Recolectar del medio natural reproductores, larvas, postlarvas, crías, huevos, semillas, alevines o en cualquier otro estadio, y* **Inciso e)** *Acuacultura didáctica.*		

Artículos 22.- *la Secretaría podrá inscribir en el Registro Nacional de Pesca a los acuicultores que no requieran concesión, permiso o Autorización.*	Al **proyecto** le aplica el Artículo, incisos y, fracciones anteriores, porque se trata de una actividad acuícola con fines comerciales.	Por el hecho de presentar a la autoridad correspondiente (SEMARNAT) la Manifestación de Impacto Ambiental, el promovente está cumpliendo con este apartado. El proyecto se vincula por la obligatoriedad de obtener la autorización correspondiente para realizar las obras descritas en esta manifestación de impacto ambiental. Como ya se mencionó anteriormente, la promovente una vez autorizado el proyecto en materia ambiental procederá a tramitar el Registro Nacional de Pesca para la unidad de producción acuícola.
Art. 30°.- *Las actividades pesqueras se clasifican en:* **II.-** *Cultivo o acuacultura con fines*		
Artículo 31°.- *Para realizar las actividades de pesca se requiere lo siguiente:* **I,** *Concesión, para:* **Inciso b)** *Acuacultura comercial* **II,** Permiso, para: **Inciso g)** *Acuacultura de fomento* **III,** *Autorización, para:* **Inciso d)** *Recolectar del medio natural reproductores, larvas, postlarvas, crías, huevos, semillas, alevines o en cualquier otro estadio, y* **Inciso e)** *Acuacultura didáctica.*		

Artículos 22.- *la Secretaría podrá inscribir en el Registro Nacional de Pesca a los acuicultores que no requieran concesión, permiso o Autorización.*	Al **proyecto** le aplica el Artículo, incisos y, fracciones anteriores, porque se trata de una actividad acuícola con fines comerciales.	Por el hecho de presentar a la autoridad correspondiente (SEMARNAT) la Manifestación de Impacto Ambiental, el promovente está cumpliendo con este apartado. El proyecto se vincula por la obligatoriedad de obtener la autorización correspondiente para realizar las obras descritas en esta manifestación de impacto ambiental. Como ya se mencionó anteriormente, la promovente una vez autorizado el proyecto en materia ambiental procederá a tramitar el Registro Nacional de Pesca para la unidad de producción acuícola.
Art. 30°.- *Las actividades pesqueras se clasifican en:* **II.-** *Cultivo o acuacultura con fines*		
Artículo 31°.- *Para realizar las actividades de pesca se requiere lo siguiente:* **I,** *Concesión, para:* **Inciso b)** *Acuacultura comercial* **II,** Permiso, para: **Inciso g)** *Acuacultura de fomento* **III,** *Autorización, para:* **Inciso d)** *Recolectar del medio natural reproductores, larvas, postlarvas, crías, huevos, semillas, alevines o en cualquier otro estadio, y* **Inciso e)** *Acuacultura didáctica.*		

Artículos 22.- *la Secretaría podrá inscribir en el Registro Nacional de Pesca a los acuicultores que no requieran concesión, permiso o Autorización.*	Al **proyecto** le aplica el Artículo, incisos y, fracciones anteriores, porque se trata de una actividad acuícola con fines comerciales.	Por el hecho de presentar a la autoridad correspondiente (SEMARNAT) la Manifestación de Impacto Ambiental, el promovente está cumpliendo con este apartado. El proyecto se vincula por la obligatoriedad de obtener la autorización correspondiente para realizar las obras descritas en esta manifestación de impacto ambiental. Como ya se mencionó anteriormente, la promovente una vez autorizado el proyecto en materia ambiental procederá a tramitar el Registro Nacional de Pesca para la unidad de producción acuícola.
Art. 30°.- *Las actividades pesqueras se clasifican en:* **II.-** *Cultivo o acuacultura con fines*		
Artículo 31°.- *Para realizar las actividades de pesca se requiere lo siguiente:* **I,** *Concesión, para:* **Inciso b)** *Acuacultura comercial* **II,** Permiso, para: **Inciso g)** *Acuacultura de fomento* **III,** *Autorización, para:* **Inciso d)** *Recolectar del medio natural reproductores, larvas, postlarvas, crías, huevos, semillas, alevines o en cualquier otro estadio, y* **Inciso e)** *Acuacultura didáctica.*		

Artículos 22.- *la Secretaría podrá inscribir en el Registro Nacional de Pesca a los acuicultores que no requieran concesión, permiso o Autorización.*	Al **proyecto** le aplica el Artículo, incisos y, fracciones anteriores, porque se trata de una actividad acuícola con fines comerciales.	Por el hecho de presentar a la autoridad correspondiente (SEMARNAT) la Manifestación de Impacto Ambiental, el promovente está cumpliendo con este apartado. El proyecto se vincula por la obligatoriedad de obtener la autorización correspondiente para realizar las obras descritas en esta manifestación de impacto ambiental. Como ya se mencionó anteriormente, la promovente una vez autorizado el proyecto en materia ambiental procederá a tramitar el Registro Nacional de Pesca para la unidad de producción acuícola.
Art. 30°.- *Las actividades pesqueras se clasifican en:* **II.-** *Cultivo o acuacultura con fines*		
Artículo 31°.- *Para realizar las actividades de pesca se requiere lo siguiente:* **I,** *Concesión, para:* **Inciso b)** *Acuacultura comercial* **II,** Permiso, para: **Inciso g)** *Acuacultura de fomento* **III,** *Autorización, para:* **Inciso d)** *Recolectar del medio natural reproductores, larvas, postlarvas, crías, huevos, semillas, alevines o en cualquier otro estadio, y* **Inciso e)** *Acuacultura didáctica.*		

Artículos 22.- *la Secretaría podrá inscribir en el Registro Nacional de Pesca a los acuicultores que no requieran concesión, permiso o Autorización.*	Al **proyecto** le aplica el Artículo, incisos y, fracciones anteriores, porque se trata de una actividad acuícola con fines comerciales.	Por el hecho de presentar a la autoridad correspondiente (SEMARNAT) la Manifestación de Impacto Ambiental, el promovente está cumpliendo con este apartado. El proyecto se vincula por la obligatoriedad de obtener la autorización correspondiente para realizar las obras descritas en esta manifestación de impacto ambiental. Como ya se mencionó anteriormente, la promovente una vez autorizado el proyecto en materia ambiental procederá a tramitar el Registro Nacional de Pesca para la unidad de producción acuícola.
Art. 30°.- *Las actividades pesqueras se clasifican en:* **II.-** *Cultivo o acuacultura con fines*		
Artículo 31°.- *Para realizar las actividades de pesca se requiere lo siguiente:* **I,** *Concesión, para:* **Inciso b)** *Acuacultura comercial* **II,** Permiso, para: **Inciso g)** *Acuacultura de fomento* **III,** *Autorización, para:* **Inciso d)** *Recolectar del medio natural reproductores, larvas, postlarvas, crías, huevos, semillas, alevines o en cualquier otro estadio, y* **Inciso e)** *Acuacultura didáctica.*		

Artículos 22.- *la Secretaría podrá inscribir en el Registro Nacional de Pesca a los acuicultores que no requieran concesión, permiso o Autorización.*	Al **proyecto** le aplica el Artículo, incisos y, fracciones anteriores, porque se trata de una actividad acuícola con fines comerciales.	Por el hecho de presentar a la autoridad correspondiente (SEMARNAT) la Manifestación de Impacto Ambiental, el promovente está cumpliendo con este apartado. El proyecto se vincula por la obligatoriedad de obtener la autorización correspondiente para realizar las obras descritas en esta manifestación de impacto ambiental. Como ya se mencionó anteriormente, la promovente una vez autorizado el proyecto en materia ambiental procederá a tramitar el Registro Nacional de Pesca para la unidad de producción acuícola.
Art. 30°.- *Las actividades pesqueras se clasifican en:* **II.-** *Cultivo o acuacultura con fines*		
Artículo 31°.- *Para realizar las actividades de pesca se requiere lo siguiente:* **I,** *Concesión, para:* **Inciso b)** *Acuacultura comercial* **II,** Permiso, para: **Inciso g)** *Acuacultura de fomento* **III,** *Autorización, para:* **Inciso d)** *Recolectar del medio natural reproductores, larvas, postlarvas, crías, huevos, semillas, alevines o en cualquier otro estadio, y* **Inciso e)** *Acuacultura didáctica.*		

Artículos 22.- *la Secretaría podrá inscribir en el Registro Nacional de Pesca a los acuicultores que no requieran concesión, permiso o Autorización.*	Al **proyecto** le aplica el Artículo, incisos y, fracciones anteriores, porque se trata de una actividad acuícola con fines comerciales.	Por el hecho de presentar a la autoridad correspondiente (SEMARNAT) la Manifestación de Impacto Ambiental, el promovente está cumpliendo con este apartado. El proyecto se vincula por la obligatoriedad de obtener la autorización correspondiente para realizar las obras descritas en esta manifestación de impacto ambiental. Como ya se mencionó anteriormente, la promovente una vez autorizado el proyecto en materia ambiental procederá a tramitar el Registro Nacional de Pesca para la unidad de producción acuícola.
Art. 30°.- *Las actividades pesqueras se clasifican en:* **II.-** *Cultivo o acuacultura con fines*		
Artículo 31°.- *Para realizar las actividades de pesca se requiere lo siguiente:* **I,** *Concesión, para:* **Inciso b)** *Acuacultura comercial* **II,** Permiso, para: **Inciso g)** *Acuacultura de fomento* **III,** *Autorización, para:* **Inciso d)** *Recolectar del medio natural reproductores, larvas, postlarvas, crías, huevos, semillas, alevines o en cualquier otro estadio, y* **Inciso e)** *Acuacultura didáctica.*		

Artículos 22.- *la Secretaría podrá inscribir en el Registro Nacional de Pesca a los acuicultores que no requieran concesión, permiso o Autorización.*	Al **proyecto** le aplica el Artículo, incisos y, fracciones anteriores, porque se trata de una actividad acuícola con fines comerciales.	Por el hecho de presentar a la autoridad correspondiente (SEMARNAT) la Manifestación de Impacto Ambiental, el promovente está cumpliendo con este apartado. El proyecto se vincula por la obligatoriedad de obtener la autorización correspondiente para realizar las obras descritas en esta manifestación de impacto ambiental. Como ya se mencionó anteriormente, la promovente una vez autorizado el proyecto en materia ambiental procederá a tramitar el Registro Nacional de Pesca para la unidad de producción acuícola.
Art. 30°.- *Las actividades pesqueras se clasifican en:* **II.-** *Cultivo o acuacultura con fines*		
Artículo 31°.- *Para realizar las actividades de pesca se requiere lo siguiente:* **I,** *Concesión, para:* **Inciso b)** *Acuacultura comercial* **II,** Permiso, para: **Inciso g)** *Acuacultura de fomento* **III,** *Autorización, para:* **Inciso d)** *Recolectar del medio natural reproductores, larvas, postlarvas, crías, huevos, semillas, alevines o en cualquier otro estadio, y* **Inciso e)** *Acuacultura didáctica.*		

Artículos 22.- *la Secretaría podrá inscribir en el Registro Nacional de Pesca a los acuicultores que no requieran concesión, permiso o Autorización.*	Al **proyecto** le aplica el Artículo, incisos y, fracciones anteriores, porque se trata de una actividad acuícola con fines comerciales.	Por el hecho de presentar a la autoridad correspondiente (SEMARNAT) la Manifestación de Impacto Ambiental, el promovente está cumpliendo con este apartado. El proyecto se vincula por la obligatoriedad de obtener la autorización correspondiente para realizar las obras descritas en esta manifestación de impacto ambiental. Como ya se mencionó anteriormente, la promovente una vez autorizado el proyecto en materia ambiental procederá a tramitar el Registro Nacional de Pesca para la unidad de producción acuícola.
Art. 30°.- *Las actividades pesqueras se clasifican en:* **II.-** *Cultivo o acuacultura con fines*		
Artículo 31°.- *Para realizar las actividades de pesca se requiere lo siguiente:* **I,** *Concesión, para:* **Inciso b)** *Acuacultura comercial* **II,** Permiso, para: **Inciso g)** *Acuacultura de fomento* **III,** *Autorización, para:* **Inciso d)** *Recolectar del medio natural reproductores, larvas, postlarvas, crías, huevos, semillas, alevines o en cualquier otro estadio, y* **Inciso e)** *Acuacultura didáctica.*		

Artículos 22.- *la Secretaría podrá inscribir en el Registro Nacional de Pesca a los acuicultores que no requieran concesión, permiso o Autorización.*	Al **proyecto** le aplica el Artículo, incisos y, fracciones anteriores, porque se trata de una actividad acuícola con fines comerciales.	Por el hecho de presentar a la autoridad correspondiente (SEMARNAT) la Manifestación de Impacto Ambiental, el promovente está cumpliendo con este apartado. El proyecto se vincula por la obligatoriedad de obtener la autorización correspondiente para realizar las obras descritas en esta manifestación de impacto ambiental. Como ya se mencionó anteriormente, la promovente una vez autorizado el proyecto en materia ambiental procederá a tramitar el Registro Nacional de Pesca para la unidad de producción acuícola.
Art. 30°.- *Las actividades pesqueras se clasifican en:* **II.-** *Cultivo o acuacultura con fines*		
Artículo 31°.- *Para realizar las actividades de pesca se requiere lo siguiente:* **I,** *Concesión, para:* **Inciso b)** *Acuacultura comercial* **II,** Permiso, para: **Inciso g)** *Acuacultura de fomento* **III,** *Autorización, para:* **Inciso d)** *Recolectar del medio natural reproductores, larvas, postlarvas, crías, huevos, semillas, alevines o en cualquier otro estadio, y* **Inciso e)** *Acuacultura didáctica.*		

Artículos 22.- *la Secretaría podrá inscribir en el Registro Nacional de Pesca a los acuicultores que no requieran concesión, permiso o Autorización.*	Al **proyecto** le aplica el Artículo, incisos y, fracciones anteriores, porque se trata de una actividad acuícola con fines comerciales.	Por el hecho de presentar a la autoridad correspondiente (SEMARNAT) la Manifestación de Impacto Ambiental, el promovente está cumpliendo con este apartado. El proyecto se vincula por la obligatoriedad de obtener la autorización correspondiente para realizar las obras descritas en esta manifestación de impacto ambiental. Como ya se mencionó anteriormente, la promovente una vez autorizado el proyecto en materia ambiental procederá a tramitar el Registro Nacional de Pesca para la unidad de producción acuícola.
Art. 30°.- *Las actividades pesqueras se clasifican en:* **II.-** *Cultivo o acuacultura con fines*		
Artículo 31°.- *Para realizar las actividades de pesca se requiere lo siguiente:* **I,** *Concesión, para:* **Inciso b)** *Acuacultura comercial* **II,** Permiso, para: **Inciso g)** *Acuacultura de fomento* **III,** *Autorización, para:* **Inciso d)** *Recolectar del medio natural reproductores, larvas, postlarvas, crías, huevos, semillas, alevines o en cualquier otro estadio, y* **Inciso e)** *Acuacultura didáctica.*		

Artículos 22.- *la Secretaría podrá inscribir en el Registro Nacional de Pesca a los acuicultores que no requieran concesión, permiso o Autorización.*	Al **proyecto** le aplica el Artículo, incisos y, fracciones anteriores, porque se trata de una actividad acuícola con fines comerciales.	Por el hecho de presentar a la autoridad correspondiente (SEMARNAT) la Manifestación de Impacto Ambiental, el promovente está cumpliendo con este apartado. El proyecto se vincula por la obligatoriedad de obtener la autorización correspondiente para realizar las obras descritas en esta manifestación de impacto ambiental. Como ya se mencionó anteriormente, la promovente una vez autorizado el proyecto en materia ambiental procederá a tramitar el Registro Nacional de Pesca para la unidad de producción acuícola.
Art. 30°.- *Las actividades pesqueras se clasifican en:* **II.-** *Cultivo o acuacultura con fines*		
Artículo 31°.- *Para realizar las actividades de pesca se requiere lo siguiente:* **I,** *Concesión, para:* **Inciso b)** *Acuacultura comercial* **II,** Permiso, para: **Inciso g)** *Acuacultura de fomento* **III,** *Autorización, para:* **Inciso d)** *Recolectar del medio natural reproductores, larvas, postlarvas, crías, huevos, semillas, alevines o en cualquier otro estadio, y* **Inciso e)** *Acuacultura didáctica.*		

Artículos 22.- *la Secretaría podrá inscribir en el Registro Nacional de Pesca a los acuicultores que no requieran concesión, permiso o Autorización.*	Al **proyecto** le aplica el Artículo, incisos y, fracciones anteriores, porque se trata de una actividad acuícola con fines comerciales.	Por el hecho de presentar a la autoridad correspondiente (SEMARNAT) la Manifestación de Impacto Ambiental, el promovente está cumpliendo con este apartado. El proyecto se vincula por la obligatoriedad de obtener la autorización correspondiente para realizar las obras descritas en esta manifestación de impacto ambiental. Como ya se mencionó anteriormente, la promovente una vez autorizado el proyecto en materia ambiental procederá a tramitar el Registro Nacional de Pesca para la unidad de producción acuícola.
Art. 30°.- *Las actividades pesqueras se clasifican en:* **II.-** *Cultivo o acuacultura con fines*		
Artículo 31°.- *Para realizar las actividades de pesca se requiere lo siguiente:* **I,** *Concesión, para:* **Inciso b)** *Acuacultura comercial* **II,** Permiso, para: **Inciso g)** *Acuacultura de fomento* **III,** *Autorización, para:* **Inciso d)** *Recolectar del medio natural reproductores, larvas, postlarvas, crías, huevos, semillas, alevines o en cualquier otro estadio, y* **Inciso e)** *Acuacultura didáctica.*		

Artículos 22.- *la Secretaría podrá inscribir en el Registro Nacional de Pesca a los acuicultores que no requieran concesión, permiso o Autorización.*	Al **proyecto** le aplica el Artículo, incisos y, fracciones anteriores, porque se trata de una actividad acuícola con fines comerciales.	Por el hecho de presentar a la autoridad correspondiente (SEMARNAT) la Manifestación de Impacto Ambiental, el promovente está cumpliendo con este apartado. El proyecto se vincula por la obligatoriedad de obtener la autorización correspondiente para realizar las obras descritas en esta manifestación de impacto ambiental. Como ya se mencionó anteriormente, la promovente una vez autorizado el proyecto en materia ambiental procederá a tramitar el Registro Nacional de Pesca para la unidad de producción acuícola.
Art. 30°.- *Las actividades pesqueras se clasifican en:* **II.-** *Cultivo o acuacultura con fines*		
Artículo 31°.- *Para realizar las actividades de pesca se requiere lo siguiente:* **I,** *Concesión, para:* **Inciso b)** *Acuacultura comercial* **II,** Permiso, para: **Inciso g)** *Acuacultura de fomento* **III,** *Autorización, para:* **Inciso d)** *Recolectar del medio natural reproductores, larvas, postlarvas, crías, huevos, semillas, alevines o en cualquier otro estadio, y* **Inciso e)** *Acuacultura didáctica.*		

Artículos 22.- *la Secretaría podrá inscribir en el Registro Nacional de Pesca a los acuicultores que no requieran concesión, permiso o Autorización.*	Al **proyecto** le aplica el Artículo, incisos y, fracciones anteriores, porque se trata de una actividad acuícola con fines comerciales.	Por el hecho de presentar a la autoridad correspondiente (SEMARNAT) la Manifestación de Impacto Ambiental, el promovente está cumpliendo con este apartado. El proyecto se vincula por la obligatoriedad de obtener la autorización correspondiente para realizar las obras descritas en esta manifestación de impacto ambiental. Como ya se mencionó anteriormente, la promovente una vez autorizado el proyecto en materia ambiental procederá a tramitar el Registro Nacional de Pesca para la unidad de producción acuícola.
Art. 30°.- *Las actividades pesqueras se clasifican en:* **II.-** *Cultivo o acuacultura con fines*		
Artículo 31°.- *Para realizar las actividades de pesca se requiere lo siguiente:* **I,** *Concesión, para:* **Inciso b)** *Acuacultura comercial* **II,** Permiso, para: **Inciso g)** *Acuacultura de fomento* **III,** *Autorización, para:* **Inciso d)** *Recolectar del medio natural reproductores, larvas, postlarvas, crías, huevos, semillas, alevines o en cualquier otro estadio, y* **Inciso e)** *Acuacultura didáctica.*		

Artículos 22.- *la Secretaría podrá inscribir en el Registro Nacional de Pesca a los acuicultores que no requieran concesión, permiso o Autorización.*	Al **proyecto** le aplica el Artículo, incisos y, fracciones anteriores, porque se trata de una actividad acuícola con fines comerciales.	Por el hecho de presentar a la autoridad correspondiente (SEMARNAT) la Manifestación de Impacto Ambiental, el promovente está cumpliendo con este apartado. El proyecto se vincula por la obligatoriedad de obtener la autorización correspondiente para realizar las obras descritas en esta manifestación de impacto ambiental. Como ya se mencionó anteriormente, la promovente una vez autorizado el proyecto en materia ambiental procederá a tramitar el Registro Nacional de Pesca para la unidad de producción acuícola.
Art. 30°.- *Las actividades pesqueras se clasifican en:* **II.-** *Cultivo o acuacultura con fines*		
Artículo 31°.- *Para realizar las actividades de pesca se requiere lo siguiente:* **I,** *Concesión, para:* **Inciso b)** *Acuacultura comercial* **II,** Permiso, para: **Inciso g)** *Acuacultura de fomento* **III,** *Autorización, para:* **Inciso d)** *Recolectar del medio natural reproductores, larvas, postlarvas, crías, huevos, semillas, alevines o en cualquier otro estadio, y* **Inciso e)** *Acuacultura didáctica.*		

Artículos 22.- *la Secretaría podrá inscribir en el Registro Nacional de Pesca a los acuicultores que no requieran concesión, permiso o Autorización.*	Al **proyecto** le aplica el Artículo, incisos y, fracciones anteriores, porque se trata de una actividad acuícola con fines comerciales.	Por el hecho de presentar a la autoridad correspondiente (SEMARNAT) la Manifestación de Impacto Ambiental, el promovente está cumpliendo con este apartado. El proyecto se vincula por la obligatoriedad de obtener la autorización correspondiente para realizar las obras descritas en esta manifestación de impacto ambiental. Como ya se mencionó anteriormente, la promovente una vez autorizado el proyecto en materia ambiental procederá a tramitar el Registro Nacional de Pesca para la unidad de producción acuícola.
Art. 30°.- *Las actividades pesqueras se clasifican en:* **II.-** *Cultivo o acuacultura con fines*		
Artículo 31°.- *Para realizar las actividades de pesca se requiere lo siguiente:* **I,** *Concesión, para:* **Inciso b)** *Acuacultura comercial* **II,** Permiso, para: **Inciso g)** *Acuacultura de fomento* **III,** *Autorización, para:* **Inciso d)** *Recolectar del medio natural reproductores, larvas, postlarvas, crías, huevos, semillas, alevines o en cualquier otro estadio, y* **Inciso e)** *Acuacultura didáctica.*		

Artículos 22.- *la Secretaría podrá inscribir en el Registro Nacional de Pesca a los acuicultores que no requieran concesión, permiso o Autorización.*	Al **proyecto** le aplica el Artículo, incisos y, fracciones anteriores, porque se trata de una actividad acuícola con fines comerciales.	Por el hecho de presentar a la autoridad correspondiente (SEMARNAT) la Manifestación de Impacto Ambiental, el promovente está cumpliendo con este apartado. El proyecto se vincula por la obligatoriedad de obtener la autorización correspondiente para realizar las obras descritas en esta manifestación de impacto ambiental. Como ya se mencionó anteriormente, la promovente una vez autorizado el proyecto en materia ambiental procederá a tramitar el Registro Nacional de Pesca para la unidad de producción acuícola.
Art. 30°.- *Las actividades pesqueras se clasifican en:* **II.-** *Cultivo o acuacultura con fines*		
Artículo 31°.- *Para realizar las actividades de pesca se requiere lo siguiente:* **I,** *Concesión, para:* **Inciso b)** *Acuacultura comercial* **II,** Permiso, para: **Inciso g)** *Acuacultura de fomento* **III,** *Autorización, para:* **Inciso d)** *Recolectar del medio natural reproductores, larvas, postlarvas, crías, huevos, semillas, alevines o en cualquier otro estadio, y* **Inciso e)** *Acuacultura didáctica.*		

Artículos 22.- *la Secretaría podrá inscribir en el Registro Nacional de Pesca a los acuicultores que no requieran concesión, permiso o Autorización.*	Al **proyecto** le aplica el Artículo, incisos y, fracciones anteriores, porque se trata de una actividad acuícola con fines comerciales.	Por el hecho de presentar a la autoridad correspondiente (SEMARNAT) la Manifestación de Impacto Ambiental, el promovente está cumpliendo con este apartado. El proyecto se vincula por la obligatoriedad de obtener la autorización correspondiente para realizar las obras descritas en esta manifestación de impacto ambiental. Como ya se mencionó anteriormente, la promovente una vez autorizado el proyecto en materia ambiental procederá a tramitar el Registro Nacional de Pesca para la unidad de producción acuícola.
Art. 30°.- *Las actividades pesqueras se clasifican en:* **II.-** *Cultivo o acuacultura con fines*		
Artículo 31°.- *Para realizar las actividades de pesca se requiere lo siguiente:* **I,** *Concesión, para:* **Inciso b)** *Acuacultura comercial* **II,** Permiso, para: **Inciso g)** *Acuacultura de fomento* **III,** *Autorización, para:* **Inciso d)** *Recolectar del medio natural reproductores, larvas, postlarvas, crías, huevos, semillas, alevines o en cualquier otro estadio, y* **Inciso e)** *Acuacultura didáctica.*		

Artículos 22.- *la Secretaría podrá inscribir en el Registro Nacional de Pesca a los acuicultores que no requieran concesión, permiso o Autorización.*	Al **proyecto** le aplica el Artículo, incisos y, fracciones anteriores, porque se trata de una actividad acuícola con fines comerciales.	Por el hecho de presentar a la autoridad correspondiente (SEMARNAT) la Manifestación de Impacto Ambiental, el promovente está cumpliendo con este apartado. El proyecto se vincula por la obligatoriedad de obtener la autorización correspondiente para realizar las obras descritas en esta manifestación de impacto ambiental. Como ya se mencionó anteriormente, la promovente una vez autorizado el proyecto en materia ambiental procederá a tramitar el Registro Nacional de Pesca para la unidad de producción acuícola.
Art. 30°.- *Las actividades pesqueras se clasifican en:* **II.-** *Cultivo o acuacultura con fines*		
Artículo 31°.- *Para realizar las actividades de pesca se requiere lo siguiente:* **I,** *Concesión, para:* **Inciso b)** *Acuacultura comercial* **II,** Permiso, para: **Inciso g)** *Acuacultura de fomento* **III,** *Autorización, para:* **Inciso d)** *Recolectar del medio natural reproductores, larvas, postlarvas, crías, huevos, semillas, alevines o en cualquier otro estadio, y* **Inciso e)** *Acuacultura didáctica.*		

Artículos 22.- *la Secretaría podrá inscribir en el Registro Nacional de Pesca a los acuicultores que no requieran concesión, permiso o Autorización.*	Al **proyecto** le aplica el Artículo, incisos y, fracciones anteriores, porque se trata de una actividad acuícola con fines comerciales.	Por el hecho de presentar a la autoridad correspondiente (SEMARNAT) la Manifestación de Impacto Ambiental, el promovente está cumpliendo con este apartado. El proyecto se vincula por la obligatoriedad de obtener la autorización correspondiente para realizar las obras descritas en esta manifestación de impacto ambiental. Como ya se mencionó anteriormente, la promovente una vez autorizado el proyecto en materia ambiental procederá a tramitar el Registro Nacional de Pesca para la unidad de producción acuícola.
Art. 30°.- *Las actividades pesqueras se clasifican en:* **II.-** *Cultivo o acuacultura con fines*		
Artículo 31°.- *Para realizar las actividades de pesca se requiere lo siguiente:* **I,** *Concesión, para:* **Inciso b)** *Acuacultura comercial* **II,** Permiso, para: **Inciso g)** *Acuacultura de fomento* **III,** *Autorización, para:* **Inciso d)** *Recolectar del medio natural reproductores, larvas, postlarvas, crías, huevos, semillas, alevines o en cualquier otro estadio, y* **Inciso e)** *Acuacultura didáctica.*		

Artículos 22.- *la Secretaría podrá inscribir en el Registro Nacional de Pesca a los acuicultores que no requieran concesión, permiso o Autorización.*	Al **proyecto** le aplica el Artículo, incisos y, fracciones anteriores, porque se trata de una actividad acuícola con fines comerciales.	Por el hecho de presentar a la autoridad correspondiente (SEMARNAT) la Manifestación de Impacto Ambiental, el promovente está cumpliendo con este apartado. El proyecto se vincula por la obligatoriedad de obtener la autorización correspondiente para realizar las obras descritas en esta manifestación de impacto ambiental. Como ya se mencionó anteriormente, la promovente una vez autorizado el proyecto en materia ambiental procederá a tramitar el Registro Nacional de Pesca para la unidad de producción acuícola.
Art. 30°.- *Las actividades pesqueras se clasifican en:* **II.-** *Cultivo o acuacultura con fines*		
Artículo 31°.- *Para realizar las actividades de pesca se requiere lo siguiente:* **I,** *Concesión, para:* **Inciso b)** *Acuacultura comercial* **II,** Permiso, para: **Inciso g)** *Acuacultura de fomento* **III,** *Autorización, para:* **Inciso d)** *Recolectar del medio natural reproductores, larvas, postlarvas, crías, huevos, semillas, alevines o en cualquier otro estadio, y* **Inciso e)** *Acuacultura didáctica.*		

Artículos 22.- *la Secretaría podrá inscribir en el Registro Nacional de Pesca a los acuicultores que no requieran concesión, permiso o Autorización.*	Al **proyecto** le aplica el Artículo, incisos y, fracciones anteriores, porque se trata de una actividad acuícola con fines comerciales.	Por el hecho de presentar a la autoridad correspondiente (SEMARNAT) la Manifestación de Impacto Ambiental, el promovente está cumpliendo con este apartado. El proyecto se vincula por la obligatoriedad de obtener la autorización correspondiente para realizar las obras descritas en esta manifestación de impacto ambiental. Como ya se mencionó anteriormente, la promovente una vez autorizado el proyecto en materia ambiental procederá a tramitar el Registro Nacional de Pesca para la unidad de producción acuícola.
Art. 30°.- *Las actividades pesqueras se clasifican en:* **II.-** *Cultivo o acuacultura con fines*		
Artículo 31°.- *Para realizar las actividades de pesca se requiere lo siguiente:* **I,** *Concesión, para:* **Inciso b)** *Acuacultura comercial* **II,** Permiso, para: **Inciso g)** *Acuacultura de fomento* **III,** *Autorización, para:* **Inciso d)** *Recolectar del medio natural reproductores, larvas, postlarvas, crías, huevos, semillas, alevines o en cualquier otro estadio, y* **Inciso e)** *Acuacultura didáctica.*		

Artículos 22.- *la Secretaría podrá inscribir en el Registro Nacional de Pesca a los acuicultores que no requieran concesión, permiso o Autorización.*	Al **proyecto** le aplica el Artículo, incisos y, fracciones anteriores, porque se trata de una actividad acuícola con fines comerciales.	Por el hecho de presentar a la autoridad correspondiente (SEMARNAT) la Manifestación de Impacto Ambiental, el promovente está cumpliendo con este apartado. El proyecto se vincula por la obligatoriedad de obtener la autorización correspondiente para realizar las obras descritas en esta manifestación de impacto ambiental. Como ya se mencionó anteriormente, la promovente una vez autorizado el proyecto en materia ambiental procederá a tramitar el Registro Nacional de Pesca para la unidad de producción acuícola.
Art. 30°.- *Las actividades pesqueras se clasifican en:* **II.-** *Cultivo o acuacultura con fines*		
Artículo 31°.- *Para realizar las actividades de pesca se requiere lo siguiente:* **I,** *Concesión, para:* **Inciso b)** *Acuacultura comercial* **II,** Permiso, para: **Inciso g)** *Acuacultura de fomento* **III,** *Autorización, para:* **Inciso d)** *Recolectar del medio natural reproductores, larvas, postlarvas, crías, huevos, semillas, alevines o en cualquier otro estadio, y* **Inciso e)** *Acuacultura didáctica.*		

Artículos 22.- *la Secretaría podrá inscribir en el Registro Nacional de Pesca a los acuicultores que no requieran concesión, permiso o Autorización.*	Al **proyecto** le aplica el Artículo, incisos y, fracciones anteriores, porque se trata de una actividad acuícola con fines comerciales.	Por el hecho de presentar a la autoridad correspondiente (SEMARNAT) la Manifestación de Impacto Ambiental, el promovente está cumpliendo con este apartado. El proyecto se vincula por la obligatoriedad de obtener la autorización correspondiente para realizar las obras descritas en esta manifestación de impacto ambiental. Como ya se mencionó anteriormente, la promovente una vez autorizado el proyecto en materia ambiental procederá a tramitar el Registro Nacional de Pesca para la unidad de producción acuícola.
Art. 30°.- *Las actividades pesqueras se clasifican en:* **II.-** *Cultivo o acuacultura con fines*		
Artículo 31°.- *Para realizar las actividades de pesca se requiere lo siguiente:* **I,** *Concesión, para:* **Inciso b)** *Acuacultura comercial* **II,** Permiso, para: **Inciso g)** *Acuacultura de fomento* **III,** *Autorización, para:* **Inciso d)** *Recolectar del medio natural reproductores, larvas, postlarvas, crías, huevos, semillas, alevines o en cualquier otro estadio, y* **Inciso e)** *Acuacultura didáctica.*		

Artículos 22.- *la Secretaría podrá inscribir en el Registro Nacional de Pesca a los acuicultores que no requieran concesión, permiso o Autorización.*	Al **proyecto** le aplica el Artículo, incisos y, fracciones anteriores, porque se trata de una actividad acuícola con fines comerciales.	Por el hecho de presentar a la autoridad correspondiente (SEMARNAT) la Manifestación de Impacto Ambiental, el promovente está cumpliendo con este apartado. El proyecto se vincula por la obligatoriedad de obtener la autorización correspondiente para realizar las obras descritas en esta manifestación de impacto ambiental. Como ya se mencionó anteriormente, la promovente una vez autorizado el proyecto en materia ambiental procederá a tramitar el Registro Nacional de Pesca para la unidad de producción acuícola.
Art. 30°.- *Las actividades pesqueras se clasifican en:* **II.-** *Cultivo o acuacultura con fines*		
Artículo 31°.- *Para realizar las actividades de pesca se requiere lo siguiente:* **I,** *Concesión, para:* **Inciso b)** *Acuacultura comercial* **II,** Permiso, para: **Inciso g)** *Acuacultura de fomento* **III,** *Autorización, para:* **Inciso d)** *Recolectar del medio natural reproductores, larvas, postlarvas, crías, huevos, semillas, alevines o en cualquier otro estadio, y* **Inciso e)** *Acuacultura didáctica.*		

Artículos 22.- *la Secretaría podrá inscribir en el Registro Nacional de Pesca a los acuicultores que no requieran concesión, permiso o Autorización.*	Al **proyecto** le aplica el Artículo, incisos y, fracciones anteriores, porque se trata de una actividad acuícola con fines comerciales.	Por el hecho de presentar a la autoridad correspondiente (SEMARNAT) la Manifestación de Impacto Ambiental, el promovente está cumpliendo con este apartado. El proyecto se vincula por la obligatoriedad de obtener la autorización correspondiente para realizar las obras descritas en esta manifestación de impacto ambiental. Como ya se mencionó anteriormente, la promovente una vez autorizado el proyecto en materia ambiental procederá a tramitar el Registro Nacional de Pesca para la unidad de producción acuícola.
Art. 30°.- *Las actividades pesqueras se clasifican en:* **II.-** *Cultivo o acuacultura con fines*		
Artículo 31°.- *Para realizar las actividades de pesca se requiere lo siguiente:* **I,** *Concesión, para:* **Inciso b)** *Acuacultura comercial* **II,** Permiso, para: **Inciso g)** *Acuacultura de fomento* **III,** *Autorización, para:* **Inciso d)** *Recolectar del medio natural reproductores, larvas, postlarvas, crías, huevos, semillas, alevines o en cualquier otro estadio, y* **Inciso e)** *Acuacultura didáctica.*		

Artículos 22.- *la Secretaría podrá inscribir en el Registro Nacional de Pesca a los acuicultores que no requieran concesión, permiso o Autorización.*	Al **proyecto** le aplica el Artículo, incisos y, fracciones anteriores, porque se trata de una actividad acuícola con fines comerciales.	Por el hecho de presentar a la autoridad correspondiente (SEMARNAT) la Manifestación de Impacto Ambiental, el promovente está cumpliendo con este apartado. El proyecto se vincula por la obligatoriedad de obtener la autorización correspondiente para realizar las obras descritas en esta manifestación de impacto ambiental. Como ya se mencionó anteriormente, la promovente una vez autorizado el proyecto en materia ambiental procederá a tramitar el Registro Nacional de Pesca para la unidad de producción acuícola.
Art. 30°.- *Las actividades pesqueras se clasifican en:* **II.-** *Cultivo o acuacultura con fines*		
Artículo 31°.- *Para realizar las actividades de pesca se requiere lo siguiente:* **I,** *Concesión, para:* **Inciso b)** *Acuacultura comercial* **II,** Permiso, para: **Inciso g)** *Acuacultura de fomento* **III,** *Autorización, para:* **Inciso d)** *Recolectar del medio natural reproductores, larvas, postlarvas, crías, huevos, semillas, alevines o en cualquier otro estadio, y* **Inciso e)** *Acuacultura didáctica.*		

Artículos 22.- *la Secretaría podrá inscribir en el Registro Nacional de Pesca a los acuicultores que no requieran concesión, permiso o Autorización.*	Al **proyecto** le aplica el Artículo, incisos y, fracciones anteriores, porque se trata de una actividad acuícola con fines comerciales.	Por el hecho de presentar a la autoridad correspondiente (SEMARNAT) la Manifestación de Impacto Ambiental, el promovente está cumpliendo con este apartado. El proyecto se vincula por la obligatoriedad de obtener la autorización correspondiente para realizar las obras descritas en esta manifestación de impacto ambiental. Como ya se mencionó anteriormente, la promovente una vez autorizado el proyecto en materia ambiental procederá a tramitar el Registro Nacional de Pesca para la unidad de producción acuícola.
Art. 30°.- *Las actividades pesqueras se clasifican en:* **II.-** *Cultivo o acuacultura con fines*		
Artículo 31°.- *Para realizar las actividades de pesca se requiere lo siguiente:* **I,** *Concesión, para:* **Inciso b)** *Acuacultura comercial* **II,** Permiso, para: **Inciso g)** *Acuacultura de fomento* **III,** *Autorización, para:* **Inciso d)** *Recolectar del medio natural reproductores, larvas, postlarvas, crías, huevos, semillas, alevines o en cualquier otro estadio, y* **Inciso e)** *Acuacultura didáctica.*		

Artículos 22.- *la Secretaría podrá inscribir en el Registro Nacional de Pesca a los acuicultores que no requieran concesión, permiso o Autorización.*	Al **proyecto** le aplica el Artículo, incisos y, fracciones anteriores, porque se trata de una actividad acuícola con fines comerciales.	Por el hecho de presentar a la autoridad correspondiente (SEMARNAT) la Manifestación de Impacto Ambiental, el promovente está cumpliendo con este apartado. El proyecto se vincula por la obligatoriedad de obtener la autorización correspondiente para realizar las obras descritas en esta manifestación de impacto ambiental. Como ya se mencionó anteriormente, la promovente una vez autorizado el proyecto en materia ambiental procederá a tramitar el Registro Nacional de Pesca para la unidad de producción acuícola.
Art. 30°.- *Las actividades pesqueras se clasifican en:* **II.-** *Cultivo o acuacultura con fines*		
Artículo 31°.- *Para realizar las actividades de pesca se requiere lo siguiente:* **I,** *Concesión, para:* **Inciso b)** *Acuacultura comercial* **II,** Permiso, para: **Inciso g)** *Acuacultura de fomento* **III,** *Autorización, para:* **Inciso d)** *Recolectar del medio natural reproductores, larvas, postlarvas, crías, huevos, semillas, alevines o en cualquier otro estadio, y* **Inciso e)** *Acuacultura didáctica.*		

Artículos 22.- *la Secretaría podrá inscribir en el Registro Nacional de Pesca a los acuicultores que no requieran concesión, permiso o Autorización.*	Al **proyecto** le aplica el Artículo, incisos y, fracciones anteriores, porque se trata de una actividad acuícola con fines comerciales.	Por el hecho de presentar a la autoridad correspondiente (SEMARNAT) la Manifestación de Impacto Ambiental, el promovente está cumpliendo con este apartado. El proyecto se vincula por la obligatoriedad de obtener la autorización correspondiente para realizar las obras descritas en esta manifestación de impacto ambiental. Como ya se mencionó anteriormente, la promovente una vez autorizado el proyecto en materia ambiental procederá a tramitar el Registro Nacional de Pesca para la unidad de producción acuícola.
Art. 30°.- *Las actividades pesqueras se clasifican en:* **II.-** *Cultivo o acuacultura con fines*		
Artículo 31°.- *Para realizar las actividades de pesca se requiere lo siguiente:* **I,** *Concesión, para:* **Inciso b)** *Acuacultura comercial* **II,** Permiso, para: **Inciso g)** *Acuacultura de fomento* **III,** *Autorización, para:* **Inciso d)** *Recolectar del medio natural reproductores, larvas, postlarvas, crías, huevos, semillas, alevines o en cualquier otro estadio, y* **Inciso e)** *Acuacultura didáctica.*		

Artículos 22.- *la Secretaría podrá inscribir en el Registro Nacional de Pesca a los acuicultores que no requieran concesión, permiso o Autorización.*	Al **proyecto** le aplica el Artículo, incisos y, fracciones anteriores, porque se trata de una actividad acuícola con fines comerciales.	Por el hecho de presentar a la autoridad correspondiente (SEMARNAT) la Manifestación de Impacto Ambiental, el promovente está cumpliendo con este apartado. El proyecto se vincula por la obligatoriedad de obtener la autorización correspondiente para realizar las obras descritas en esta manifestación de impacto ambiental. Como ya se mencionó anteriormente, la promovente una vez autorizado el proyecto en materia ambiental procederá a tramitar el Registro Nacional de Pesca para la unidad de producción acuícola.
Art. 30°.- *Las actividades pesqueras se clasifican en:* **II.-** *Cultivo o acuacultura con fines*		
Artículo 31°.- *Para realizar las actividades de pesca se requiere lo siguiente:* **I,** *Concesión, para:* **Inciso b)** *Acuacultura comercial* **II,** Permiso, para: **Inciso g)** *Acuacultura de fomento* **III,** *Autorización, para:* **Inciso d)** *Recolectar del medio natural reproductores, larvas, postlarvas, crías, huevos, semillas, alevines o en cualquier otro estadio, y* **Inciso e)** *Acuacultura didáctica.*		

Artículos 22.- *la Secretaría podrá inscribir en el Registro Nacional de Pesca a los acuicultores que no requieran concesión, permiso o Autorización.*	Al **proyecto** le aplica el Artículo, incisos y, fracciones anteriores, porque se trata de una actividad acuícola con fines comerciales.	Por el hecho de presentar a la autoridad correspondiente (SEMARNAT) la Manifestación de Impacto Ambiental, el promovente está cumpliendo con este apartado. El proyecto se vincula por la obligatoriedad de obtener la autorización correspondiente para realizar las obras descritas en esta manifestación de impacto ambiental. Como ya se mencionó anteriormente, la promovente una vez autorizado el proyecto en materia ambiental procederá a tramitar el Registro Nacional de Pesca para la unidad de producción acuícola.
Art. 30°.- *Las actividades pesqueras se clasifican en:* **II.-** *Cultivo o acuacultura con fines*		
Artículo 31°.- *Para realizar las actividades de pesca se requiere lo siguiente:* **I,** *Concesión, para:* **Inciso b)** *Acuacultura comercial* **II,** Permiso, para: **Inciso g)** *Acuacultura de fomento* **III,** *Autorización, para:* **Inciso d)** *Recolectar del medio natural reproductores, larvas, postlarvas, crías, huevos, semillas, alevines o en cualquier otro estadio, y* **Inciso e)** *Acuacultura didáctica.*		

Artículos 22.- *la Secretaría podrá inscribir en el Registro Nacional de Pesca a los acuicultores que no requieran concesión, permiso o Autorización.*	Al **proyecto** le aplica el Artículo, incisos y, fracciones anteriores, porque se trata de una actividad acuícola con fines comerciales.	Por el hecho de presentar a la autoridad correspondiente (SEMARNAT) la Manifestación de Impacto Ambiental, el promovente está cumpliendo con este apartado. El proyecto se vincula por la obligatoriedad de obtener la autorización correspondiente para realizar las obras descritas en esta manifestación de impacto ambiental. Como ya se mencionó anteriormente, la promovente una vez autorizado el proyecto en materia ambiental procederá a tramitar el Registro Nacional de Pesca para la unidad de producción acuícola.
Art. 30°.- *Las actividades pesqueras se clasifican en:* **II.-** *Cultivo o acuacultura con fines*		
Artículo 31°.- *Para realizar las actividades de pesca se requiere lo siguiente:* **I,** *Concesión, para:* **Inciso b)** *Acuacultura comercial* **II,** Permiso, para: **Inciso g)** *Acuacultura de fomento* **III,** *Autorización, para:* **Inciso d)** *Recolectar del medio natural reproductores, larvas, postlarvas, crías, huevos, semillas, alevines o en cualquier otro estadio, y* **Inciso e)** *Acuacultura didáctica.*		

Artículos 22.- *la Secretaría podrá inscribir en el Registro Nacional de Pesca a los acuicultores que no requieran concesión, permiso o Autorización.*	Al **proyecto** le aplica el Artículo, incisos y, fracciones anteriores, porque se trata de una actividad acuícola con fines comerciales.	Por el hecho de presentar a la autoridad correspondiente (SEMARNAT) la Manifestación de Impacto Ambiental, el promovente está cumpliendo con este apartado. El proyecto se vincula por la obligatoriedad de obtener la autorización correspondiente para realizar las obras descritas en esta manifestación de impacto ambiental. Como ya se mencionó anteriormente, la promovente una vez autorizado el proyecto en materia ambiental procederá a tramitar el Registro Nacional de Pesca para la unidad de producción acuícola.
Art. 30°.- *Las actividades pesqueras se clasifican en:* **II.-** *Cultivo o acuacultura con fines*		
Artículo 31°.- *Para realizar las actividades de pesca se requiere lo siguiente:* **I,** *Concesión, para:* **Inciso b)** *Acuacultura comercial* **II,** Permiso, para: **Inciso g)** *Acuacultura de fomento* **III,** *Autorización, para:* **Inciso d)** *Recolectar del medio natural reproductores, larvas, postlarvas, crías, huevos, semillas, alevines o en cualquier otro estadio, y* **Inciso e)** *Acuacultura didáctica.*		

Artículos 22.- *la Secretaría podrá inscribir en el Registro Nacional de Pesca a los acuicultores que no requieran concesión, permiso o Autorización.*	Al **proyecto** le aplica el Artículo, incisos y, fracciones anteriores, porque se trata de una actividad acuícola con fines comerciales.	Por el hecho de presentar a la autoridad correspondiente (SEMARNAT) la Manifestación de Impacto Ambiental, el promovente está cumpliendo con este apartado. El proyecto se vincula por la obligatoriedad de obtener la autorización correspondiente para realizar las obras descritas en esta manifestación de impacto ambiental. Como ya se mencionó anteriormente, la promovente una vez autorizado el proyecto en materia ambiental procederá a tramitar el Registro Nacional de Pesca para la unidad de producción acuícola.
Art. 30°.- *Las actividades pesqueras se clasifican en:* **II.-** *Cultivo o acuacultura con fines*		
Artículo 31°.- *Para realizar las actividades de pesca se requiere lo siguiente:* **I,** *Concesión, para:* **Inciso b)** *Acuacultura comercial* **II,** Permiso, para: **Inciso g)** *Acuacultura de fomento* **III,** *Autorización, para:* **Inciso d)** *Recolectar del medio natural reproductores, larvas, postlarvas, crías, huevos, semillas, alevines o en cualquier otro estadio, y* **Inciso e)** *Acuacultura didáctica.*		

Artículos 22.- *la Secretaría podrá inscribir en el Registro Nacional de Pesca a los acuicultores que no requieran concesión, permiso o Autorización.*	Al **proyecto** le aplica el Artículo, incisos y, fracciones anteriores, porque se trata de una actividad acuícola con fines comerciales.	Por el hecho de presentar a la autoridad correspondiente (SEMARNAT) la Manifestación de Impacto Ambiental, el promovente está cumpliendo con este apartado. El proyecto se vincula por la obligatoriedad de obtener la autorización correspondiente para realizar las obras descritas en esta manifestación de impacto ambiental. Como ya se mencionó anteriormente, la promovente una vez autorizado el proyecto en materia ambiental procederá a tramitar el Registro Nacional de Pesca para la unidad de producción acuícola.
Art. 30°.- *Las actividades pesqueras se clasifican en:* **II.-** *Cultivo o acuacultura con fines*		
Artículo 31°.- *Para realizar las actividades de pesca se requiere lo siguiente:* **I,** *Concesión, para:* **Inciso b)** *Acuacultura comercial* **II,** Permiso, para: **Inciso g)** *Acuacultura de fomento* **III,** *Autorización, para:* **Inciso d)** *Recolectar del medio natural reproductores, larvas, postlarvas, crías, huevos, semillas, alevines o en cualquier otro estadio, y* **Inciso e)** *Acuacultura didáctica.*		

Artículos 22.- *la Secretaría podrá inscribir en el Registro Nacional de Pesca a los acuicultores que no requieran concesión, permiso o Autorización.*	Al **proyecto** le aplica el Artículo, incisos y, fracciones anteriores, porque se trata de una actividad acuícola con fines comerciales.	Por el hecho de presentar a la autoridad correspondiente (SEMARNAT) la Manifestación de Impacto Ambiental, el promovente está cumpliendo con este apartado. El proyecto se vincula por la obligatoriedad de obtener la autorización correspondiente para realizar las obras descritas en esta manifestación de impacto ambiental. Como ya se mencionó anteriormente, la promovente una vez autorizado el proyecto en materia ambiental procederá a tramitar el Registro Nacional de Pesca para la unidad de producción acuícola.
Art. 30°.- *Las actividades pesqueras se clasifican en:* **II.-** *Cultivo o acuacultura con fines*		
Artículo 31°.- *Para realizar las actividades de pesca se requiere lo siguiente:* **I,** *Concesión, para:* **Inciso b)** *Acuacultura comercial* **II,** Permiso, para: **Inciso g)** *Acuacultura de fomento* **III,** *Autorización, para:* **Inciso d)** *Recolectar del medio natural reproductores, larvas, postlarvas, crías, huevos, semillas, alevines o en cualquier otro estadio, y* **Inciso e)** *Acuacultura didáctica.*		

Artículos 22.- *la Secretaría podrá inscribir en el Registro Nacional de Pesca a los acuicultores que no requieran concesión, permiso o Autorización.*	Al **proyecto** le aplica el Artículo, incisos y, fracciones anteriores, porque se trata de una actividad acuícola con fines comerciales.	Por el hecho de presentar a la autoridad correspondiente (SEMARNAT) la Manifestación de Impacto Ambiental, el promovente está cumpliendo con este apartado. El proyecto se vincula por la obligatoriedad de obtener la autorización correspondiente para realizar las obras descritas en esta manifestación de impacto ambiental. Como ya se mencionó anteriormente, la promovente una vez autorizado el proyecto en materia ambiental procederá a tramitar el Registro Nacional de Pesca para la unidad de producción acuícola.
Art. 30°.- *Las actividades pesqueras se clasifican en:* **II.-** *Cultivo o acuacultura con fines*		
Artículo 31°.- *Para realizar las actividades de pesca se requiere lo siguiente:* **I,** *Concesión, para:* **Inciso b)** *Acuacultura comercial* **II,** Permiso, para: **Inciso g)** *Acuacultura de fomento* **III,** *Autorización, para:* **Inciso d)** *Recolectar del medio natural reproductores, larvas, postlarvas, crías, huevos, semillas, alevines o en cualquier otro estadio, y* **Inciso e)** *Acuacultura didáctica.*		

Artículos 22.- *la Secretaría podrá inscribir en el Registro Nacional de Pesca a los acuicultores que no requieran concesión, permiso o Autorización.*	Al **proyecto** le aplica el Artículo, incisos y, fracciones anteriores, porque se trata de una actividad acuícola con fines comerciales.	Por el hecho de presentar a la autoridad correspondiente (SEMARNAT) la Manifestación de Impacto Ambiental, el promovente está cumpliendo con este apartado. El proyecto se vincula por la obligatoriedad de obtener la autorización correspondiente para realizar las obras descritas en esta manifestación de impacto ambiental. Como ya se mencionó anteriormente, la promovente una vez autorizado el proyecto en materia ambiental procederá a tramitar el Registro Nacional de Pesca para la unidad de producción acuícola.
Art. 30°.- *Las actividades pesqueras se clasifican en:* **II.-** *Cultivo o acuacultura con fines*		
Artículo 31°.- *Para realizar las actividades de pesca se requiere lo siguiente:* **I,** *Concesión, para:* **Inciso b)** *Acuacultura comercial* **II,** Permiso, para: **Inciso g)** *Acuacultura de fomento* **III,** *Autorización, para:* **Inciso d)** *Recolectar del medio natural reproductores, larvas, postlarvas, crías, huevos, semillas, alevines o en cualquier otro estadio, y* **Inciso e)** *Acuacultura didáctica.*		

Artículos 22.- *la Secretaría podrá inscribir en el Registro Nacional de Pesca a los acuicultores que no requieran concesión, permiso o Autorización.*	Al **proyecto** le aplica el Artículo, incisos y, fracciones anteriores, porque se trata de una actividad acuícola con fines comerciales.	Por el hecho de presentar a la autoridad correspondiente (SEMARNAT) la Manifestación de Impacto Ambiental, el promovente está cumpliendo con este apartado. El proyecto se vincula por la obligatoriedad de obtener la autorización correspondiente para realizar las obras descritas en esta manifestación de impacto ambiental. Como ya se mencionó anteriormente, la promovente una vez autorizado el proyecto en materia ambiental procederá a tramitar el Registro Nacional de Pesca para la unidad de producción acuícola.
Art. 30°.- *Las actividades pesqueras se clasifican en:* **II.-** *Cultivo o acuacultura con fines*		
Artículo 31°.- *Para realizar las actividades de pesca se requiere lo siguiente:* **I,** *Concesión, para:* **Inciso b)** *Acuacultura comercial* **II,** Permiso, para: **Inciso g)** *Acuacultura de fomento* **III,** *Autorización, para:* **Inciso d)** *Recolectar del medio natural reproductores, larvas, postlarvas, crías, huevos, semillas, alevines o en cualquier otro estadio, y* **Inciso e)** *Acuacultura didáctica.*		

Artículos 22.- *la Secretaría podrá inscribir en el Registro Nacional de Pesca a los acuicultores que no requieran concesión, permiso o Autorización.*	Al **proyecto** le aplica el Artículo, incisos y, fracciones anteriores, porque se trata de una actividad acuícola con fines comerciales.	Por el hecho de presentar a la autoridad correspondiente (SEMARNAT) la Manifestación de Impacto Ambiental, el promovente está cumpliendo con este apartado. El proyecto se vincula por la obligatoriedad de obtener la autorización correspondiente para realizar las obras descritas en esta manifestación de impacto ambiental. Como ya se mencionó anteriormente, la promovente una vez autorizado el proyecto en materia ambiental procederá a tramitar el Registro Nacional de Pesca para la unidad de producción acuícola.
Art. 30°.- *Las actividades pesqueras se clasifican en:* **II.-** *Cultivo o acuacultura con fines*		
Artículo 31°.- *Para realizar las actividades de pesca se requiere lo siguiente:* **I,** *Concesión, para:* **Inciso b)** *Acuacultura comercial* **II,** Permiso, para: **Inciso g)** *Acuacultura de fomento* **III,** *Autorización, para:* **Inciso d)** *Recolectar del medio natural reproductores, larvas, postlarvas, crías, huevos, semillas, alevines o en cualquier otro estadio, y* **Inciso e)** *Acuacultura didáctica.*		

Artículos 22.- *la Secretaría podrá inscribir en el Registro Nacional de Pesca a los acuicultores que no requieran concesión, permiso o Autorización.*	Al **proyecto** le aplica el Artículo, incisos y, fracciones anteriores, porque se trata de una actividad acuícola con fines comerciales.	Por el hecho de presentar a la autoridad correspondiente (SEMARNAT) la Manifestación de Impacto Ambiental, el promovente está cumpliendo con este apartado. El proyecto se vincula por la obligatoriedad de obtener la autorización correspondiente para realizar las obras descritas en esta manifestación de impacto ambiental. Como ya se mencionó anteriormente, la promovente una vez autorizado el proyecto en materia ambiental procederá a tramitar el Registro Nacional de Pesca para la unidad de producción acuícola.
Art. 30°.- *Las actividades pesqueras se clasifican en:* **II.-** *Cultivo o acuacultura con fines*		
Artículo 31°.- *Para realizar las actividades de pesca se requiere lo siguiente:* **I,** *Concesión, para:* **Inciso b)** *Acuacultura comercial* **II,** Permiso, para: **Inciso g)** *Acuacultura de fomento* **III,** *Autorización, para:* **Inciso d)** *Recolectar del medio natural reproductores, larvas, postlarvas, crías, huevos, semillas, alevines o en cualquier otro estadio, y* **Inciso e)** *Acuacultura didáctica.*		

Artículos 22.- *la Secretaría podrá inscribir en el Registro Nacional de Pesca a los acuicultores que no requieran concesión, permiso o Autorización.*	Al **proyecto** le aplica el Artículo, incisos y, fracciones anteriores, porque se trata de una actividad acuícola con fines comerciales.	Por el hecho de presentar a la autoridad correspondiente (SEMARNAT) la Manifestación de Impacto Ambiental, el promovente está cumpliendo con este apartado. El proyecto se vincula por la obligatoriedad de obtener la autorización correspondiente para realizar las obras descritas en esta manifestación de impacto ambiental. Como ya se mencionó anteriormente, la promovente una vez autorizado el proyecto en materia ambiental procederá a tramitar el Registro Nacional de Pesca para la unidad de producción acuícola.
Art. 30°.- *Las actividades pesqueras se clasifican en:* **II.-** *Cultivo o acuacultura con fines*		
Artículo 31°.- *Para realizar las actividades de pesca se requiere lo siguiente:* **I,** *Concesión, para:* **Inciso b)** *Acuacultura comercial* **II,** Permiso, para: **Inciso g)** *Acuacultura de fomento* **III,** *Autorización, para:* **Inciso d)** *Recolectar del medio natural reproductores, larvas, postlarvas, crías, huevos, semillas, alevines o en cualquier otro estadio, y* **Inciso e)** *Acuacultura didáctica.*		

Artículos 22.- *la Secretaría podrá inscribir en el Registro Nacional de Pesca a los acuicultores que no requieran concesión, permiso o Autorización.*	Al **proyecto** le aplica el Artículo, incisos y, fracciones anteriores, porque se trata de una actividad acuícola con fines comerciales.	Por el hecho de presentar a la autoridad correspondiente (SEMARNAT) la Manifestación de Impacto Ambiental, el promovente está cumpliendo con este apartado. El proyecto se vincula por la obligatoriedad de obtener la autorización correspondiente para realizar las obras descritas en esta manifestación de impacto ambiental. Como ya se mencionó anteriormente, la promovente una vez autorizado el proyecto en materia ambiental procederá a tramitar el Registro Nacional de Pesca para la unidad de producción acuícola.
Art. 30°.- *Las actividades pesqueras se clasifican en:* **II.-** *Cultivo o acuacultura con fines*		
Artículo 31°.- *Para realizar las actividades de pesca se requiere lo siguiente:* **I,** *Concesión, para:* **Inciso b)** *Acuacultura comercial* **II,** Permiso, para: **Inciso g)** *Acuacultura de fomento* **III,** *Autorización, para:* **Inciso d)** *Recolectar del medio natural reproductores, larvas, postlarvas, crías, huevos, semillas, alevines o en cualquier otro estadio, y* **Inciso e)** *Acuacultura didáctica.*		

Artículos 22.- *la Secretaría podrá inscribir en el Registro Nacional de Pesca a los acuicultores que no requieran concesión, permiso o Autorización.*	Al **proyecto** le aplica el Artículo, incisos y, fracciones anteriores, porque se trata de una actividad acuícola con fines comerciales.	Por el hecho de presentar a la autoridad correspondiente (SEMARNAT) la Manifestación de Impacto Ambiental, el promovente está cumpliendo con este apartado. El proyecto se vincula por la obligatoriedad de obtener la autorización correspondiente para realizar las obras descritas en esta manifestación de impacto ambiental. Como ya se mencionó anteriormente, la promovente una vez autorizado el proyecto en materia ambiental procederá a tramitar el Registro Nacional de Pesca para la unidad de producción acuícola.
Art. 30°.- *Las actividades pesqueras se clasifican en:* **II.-** *Cultivo o acuacultura con fines*		
Artículo 31°.- *Para realizar las actividades de pesca se requiere lo siguiente:* **I,** *Concesión, para:* **Inciso b)** *Acuacultura comercial* **II,** Permiso, para: **Inciso g)** *Acuacultura de fomento* **III,** *Autorización, para:* **Inciso d)** *Recolectar del medio natural reproductores, larvas, postlarvas, crías, huevos, semillas, alevines o en cualquier otro estadio, y* **Inciso e)** *Acuacultura didáctica.*		

Artículos 22.- *la Secretaría podrá inscribir en el Registro Nacional de Pesca a los acuicultores que no requieran concesión, permiso o Autorización.*	Al **proyecto** le aplica el Artículo, incisos y, fracciones anteriores, porque se trata de una actividad acuícola con fines comerciales.	Por el hecho de presentar a la autoridad correspondiente (SEMARNAT) la Manifestación de Impacto Ambiental, el promovente está cumpliendo con este apartado. El proyecto se vincula por la obligatoriedad de obtener la autorización correspondiente para realizar las obras descritas en esta manifestación de impacto ambiental. Como ya se mencionó anteriormente, la promovente una vez autorizado el proyecto en materia ambiental procederá a tramitar el Registro Nacional de Pesca para la unidad de producción acuícola.
Art. 30°.- *Las actividades pesqueras se clasifican en:* **II.-** *Cultivo o acuacultura con fines*		
Artículo 31°.- *Para realizar las actividades de pesca se requiere lo siguiente:* **I,** *Concesión, para:* **Inciso b)** *Acuacultura comercial* **II,** Permiso, para: **Inciso g)** *Acuacultura de fomento* **III,** *Autorización, para:* **Inciso d)** *Recolectar del medio natural reproductores, larvas, postlarvas, crías, huevos, semillas, alevines o en cualquier otro estadio, y* **Inciso e)** *Acuacultura didáctica.*		

Artículos 22.- *la Secretaría podrá inscribir en el Registro Nacional de Pesca a los acuicultores que no requieran concesión, permiso o Autorización.*	Al **proyecto** le aplica el Artículo, incisos y, fracciones anteriores, porque se trata de una actividad acuícola con fines comerciales.	Por el hecho de presentar a la autoridad correspondiente (SEMARNAT) la Manifestación de Impacto Ambiental, el promovente está cumpliendo con este apartado. El proyecto se vincula por la obligatoriedad de obtener la autorización correspondiente para realizar las obras descritas en esta manifestación de impacto ambiental. Como ya se mencionó anteriormente, la promovente una vez autorizado el proyecto en materia ambiental procederá a tramitar el Registro Nacional de Pesca para la unidad de producción acuícola.
Art. 30°.- *Las actividades pesqueras se clasifican en:* **II.-** *Cultivo o acuacultura con fines*		
Artículo 31°.- *Para realizar las actividades de pesca se requiere lo siguiente:* **I,** *Concesión, para:* **Inciso b)** *Acuacultura comercial* **II,** Permiso, para: **Inciso g)** *Acuacultura de fomento* **III,** *Autorización, para:* **Inciso d)** *Recolectar del medio natural reproductores, larvas, postlarvas, crías, huevos, semillas, alevines o en cualquier otro estadio, y* **Inciso e)** *Acuacultura didáctica.*		

Artículos 22.- *la Secretaría podrá inscribir en el Registro Nacional de Pesca a los acuicultores que no requieran concesión, permiso o Autorización.*	Al **proyecto** le aplica el Artículo, incisos y, fracciones anteriores, porque se trata de una actividad acuícola con fines comerciales.	Por el hecho de presentar a la autoridad correspondiente (SEMARNAT) la Manifestación de Impacto Ambiental, el promovente está cumpliendo con este apartado. El proyecto se vincula por la obligatoriedad de obtener la autorización correspondiente para realizar las obras descritas en esta manifestación de impacto ambiental. Como ya se mencionó anteriormente, la promovente una vez autorizado el proyecto en materia ambiental procederá a tramitar el Registro Nacional de Pesca para la unidad de producción acuícola.
Art. 30°.- *Las actividades pesqueras se clasifican en:* **II.-** *Cultivo o acuacultura con fines*		
Artículo 31°.- *Para realizar las actividades de pesca se requiere lo siguiente:* **I,** *Concesión, para:* **Inciso b)** *Acuacultura comercial* **II,** Permiso, para: **Inciso g)** *Acuacultura de fomento* **III,** *Autorización, para:* **Inciso d)** *Recolectar del medio natural reproductores, larvas, postlarvas, crías, huevos, semillas, alevines o en cualquier otro estadio, y* **Inciso e)** *Acuacultura didáctica.*		

Artículos 22.- *la Secretaría podrá inscribir en el Registro Nacional de Pesca a los acuicultores que no requieran concesión, permiso o Autorización.*	Al **proyecto** le aplica el Artículo, incisos y, fracciones anteriores, porque se trata de una actividad acuícola con fines comerciales.	Por el hecho de presentar a la autoridad correspondiente (SEMARNAT) la Manifestación de Impacto Ambiental, el promovente está cumpliendo con este apartado. El proyecto se vincula por la obligatoriedad de obtener la autorización correspondiente para realizar las obras descritas en esta manifestación de impacto ambiental. Como ya se mencionó anteriormente, la promovente una vez autorizado el proyecto en materia ambiental procederá a tramitar el Registro Nacional de Pesca para la unidad de producción acuícola.
Art. 30°.- *Las actividades pesqueras se clasifican en:* **II.-** *Cultivo o acuacultura con fines*		
Artículo 31°.- *Para realizar las actividades de pesca se requiere lo siguiente:* **I,** *Concesión, para:* **Inciso b)** *Acuacultura comercial* **II,** Permiso, para: **Inciso g)** *Acuacultura de fomento* **III,** *Autorización, para:* **Inciso d)** *Recolectar del medio natural reproductores, larvas, postlarvas, crías, huevos, semillas, alevines o en cualquier otro estadio, y* **Inciso e)** *Acuacultura didáctica.*		

Artículos 22.- *la Secretaría podrá inscribir en el Registro Nacional de Pesca a los acuicultores que no requieran concesión, permiso o Autorización.*	Al **proyecto** le aplica el Artículo, incisos y, fracciones anteriores, porque se trata de una actividad acuícola con fines comerciales.	Por el hecho de presentar a la autoridad correspondiente (SEMARNAT) la Manifestación de Impacto Ambiental, el promovente está cumpliendo con este apartado. El proyecto se vincula por la obligatoriedad de obtener la autorización correspondiente para realizar las obras descritas en esta manifestación de impacto ambiental. Como ya se mencionó anteriormente, la promovente una vez autorizado el proyecto en materia ambiental procederá a tramitar el Registro Nacional de Pesca para la unidad de producción acuícola.
Art. 30°.- *Las actividades pesqueras se clasifican en:* **II.-** *Cultivo o acuacultura con fines*		
Artículo 31°.- *Para realizar las actividades de pesca se requiere lo siguiente:* **I,** *Concesión, para:* **Inciso b)** *Acuacultura comercial* **II,** Permiso, para: **Inciso g)** *Acuacultura de fomento* **III,** *Autorización, para:* **Inciso d)** *Recolectar del medio natural reproductores, larvas, postlarvas, crías, huevos, semillas, alevines o en cualquier otro estadio, y* **Inciso e)** *Acuacultura didáctica.*		

Artículos 22.- *la Secretaría podrá inscribir en el Registro Nacional de Pesca a los acuicultores que no requieran concesión, permiso o Autorización.*	Al **proyecto** le aplica el Artículo, incisos y, fracciones anteriores, porque se trata de una actividad acuícola con fines comerciales.	Por el hecho de presentar a la autoridad correspondiente (SEMARNAT) la Manifestación de Impacto Ambiental, el promovente está cumpliendo con este apartado. El proyecto se vincula por la obligatoriedad de obtener la autorización correspondiente para realizar las obras descritas en esta manifestación de impacto ambiental. Como ya se mencionó anteriormente, la promovente una vez autorizado el proyecto en materia ambiental procederá a tramitar el Registro Nacional de Pesca para la unidad de producción acuícola.
Art. 30°.- *Las actividades pesqueras se clasifican en:* **II.-** *Cultivo o acuacultura con fines*		
Artículo 31°.- *Para realizar las actividades de pesca se requiere lo siguiente:* **I,** *Concesión, para:* **Inciso b)** *Acuacultura comercial* **II,** Permiso, para: **Inciso g)** *Acuacultura de fomento* **III,** *Autorización, para:* **Inciso d)** *Recolectar del medio natural reproductores, larvas, postlarvas, crías, huevos, semillas, alevines o en cualquier otro estadio, y* **Inciso e)** *Acuacultura didáctica.*		

Artículos 22.- *la Secretaría podrá inscribir en el Registro Nacional de Pesca a los acuicultores que no requieran concesión, permiso o Autorización.*	Al **proyecto** le aplica el Artículo, incisos y, fracciones anteriores, porque se trata de una actividad acuícola con fines comerciales.	Por el hecho de presentar a la autoridad correspondiente (SEMARNAT) la Manifestación de Impacto Ambiental, el promovente está cumpliendo con este apartado. El proyecto se vincula por la obligatoriedad de obtener la autorización correspondiente para realizar las obras descritas en esta manifestación de impacto ambiental. Como ya se mencionó anteriormente, la promovente una vez autorizado el proyecto en materia ambiental procederá a tramitar el Registro Nacional de Pesca para la unidad de producción acuícola.
Art. 30°.- *Las actividades pesqueras se clasifican en:* **II.-** *Cultivo o acuacultura con fines*		
Artículo 31°.- *Para realizar las actividades de pesca se requiere lo siguiente:* **I,** *Concesión, para:* **Inciso b)** *Acuacultura comercial* **II,** Permiso, para: **Inciso g)** *Acuacultura de fomento* **III,** *Autorización, para:* **Inciso d)** *Recolectar del medio natural reproductores, larvas, postlarvas, crías, huevos, semillas, alevines o en cualquier otro estadio, y* **Inciso e)** *Acuacultura didáctica.*		

Artículos 22.- *la Secretaría podrá inscribir en el Registro Nacional de Pesca a los acuicultores que no requieran concesión, permiso o Autorización.*	Al **proyecto** le aplica el Artículo, incisos y, fracciones anteriores, porque se trata de una actividad acuícola con fines comerciales.	Por el hecho de presentar a la autoridad correspondiente (SEMARNAT) la Manifestación de Impacto Ambiental, el promovente está cumpliendo con este apartado. El proyecto se vincula por la obligatoriedad de obtener la autorización correspondiente para realizar las obras descritas en esta manifestación de impacto ambiental. Como ya se mencionó anteriormente, la promovente una vez autorizado el proyecto en materia ambiental procederá a tramitar el Registro Nacional de Pesca para la unidad de producción acuícola.
Art. 30°.- *Las actividades pesqueras se clasifican en:* **II.-** *Cultivo o acuacultura con fines*		
Artículo 31°.- *Para realizar las actividades de pesca se requiere lo siguiente:* **I,** *Concesión, para:* **Inciso b)** *Acuacultura comercial* **II,** Permiso, para: **Inciso g)** *Acuacultura de fomento* **III,** *Autorización, para:* **Inciso d)** *Recolectar del medio natural reproductores, larvas, postlarvas, crías, huevos, semillas, alevines o en cualquier otro estadio, y* **Inciso e)** *Acuacultura didáctica.*		

Artículos 22.- *la Secretaría podrá inscribir en el Registro Nacional de Pesca a los acuicultores que no requieran concesión, permiso o Autorización.*	Al **proyecto** le aplica el Artículo, incisos y, fracciones anteriores, porque se trata de una actividad acuícola con fines comerciales.	Por el hecho de presentar a la autoridad correspondiente (SEMARNAT) la Manifestación de Impacto Ambiental, el promovente está cumpliendo con este apartado. El proyecto se vincula por la obligatoriedad de obtener la autorización correspondiente para realizar las obras descritas en esta manifestación de impacto ambiental. Como ya se mencionó anteriormente, la promovente una vez autorizado el proyecto en materia ambiental procederá a tramitar el Registro Nacional de Pesca para la unidad de producción acuícola.
Art. 30°.- *Las actividades pesqueras se clasifican en:* **II.-** *Cultivo o acuacultura con fines*		
Artículo 31°.- *Para realizar las actividades de pesca se requiere lo siguiente:* **I,** *Concesión, para:* **Inciso b)** *Acuacultura comercial* **II,** Permiso, para: **Inciso g)** *Acuacultura de fomento* **III,** *Autorización, para:* **Inciso d)** *Recolectar del medio natural reproductores, larvas, postlarvas, crías, huevos, semillas, alevines o en cualquier otro estadio, y* **Inciso e)** *Acuacultura didáctica.*		

Artículos 22.- *la Secretaría podrá inscribir en el Registro Nacional de Pesca a los acuicultores que no requieran concesión, permiso o Autorización.*	Al **proyecto** le aplica el Artículo, incisos y, fracciones anteriores, porque se trata de una actividad acuícola con fines comerciales.	Por el hecho de presentar a la autoridad correspondiente (SEMARNAT) la Manifestación de Impacto Ambiental, el promovente está cumpliendo con este apartado. El proyecto se vincula por la obligatoriedad de obtener la autorización correspondiente para realizar las obras descritas en esta manifestación de impacto ambiental. Como ya se mencionó anteriormente, la promovente una vez autorizado el proyecto en materia ambiental procederá a tramitar el Registro Nacional de Pesca para la unidad de producción acuícola.
Art. 30°.- *Las actividades pesqueras se clasifican en:* **II.-** *Cultivo o acuacultura con fines*		
Artículo 31°.- *Para realizar las actividades de pesca se requiere lo siguiente:* **I,** *Concesión, para:* **Inciso b)** *Acuacultura comercial* **II,** Permiso, para: **Inciso g)** *Acuacultura de fomento* **III,** *Autorización, para:* **Inciso d)** *Recolectar del medio natural reproductores, larvas, postlarvas, crías, huevos, semillas, alevines o en cualquier otro estadio, y* **Inciso e)** *Acuacultura didáctica.*		

Artículos 22.- *la Secretaría podrá inscribir en el Registro Nacional de Pesca a los acuicultores que no requieran concesión, permiso o Autorización.*	Al **proyecto** le aplica el Artículo, incisos y, fracciones anteriores, porque se trata de una actividad acuícola con fines comerciales.	Por el hecho de presentar a la autoridad correspondiente (SEMARNAT) la Manifestación de Impacto Ambiental, el promovente está cumpliendo con este apartado. El proyecto se vincula por la obligatoriedad de obtener la autorización correspondiente para realizar las obras descritas en esta manifestación de impacto ambiental. Como ya se mencionó anteriormente, la promovente una vez autorizado el proyecto en materia ambiental procederá a tramitar el Registro Nacional de Pesca para la unidad de producción acuícola.
Art. 30°.- *Las actividades pesqueras se clasifican en:* **II.-** *Cultivo o acuacultura con fines*		
Artículo 31°.- *Para realizar las actividades de pesca se requiere lo siguiente:* **I,** *Concesión, para:* **Inciso b)** *Acuacultura comercial* **II,** Permiso, para: **Inciso g)** *Acuacultura de fomento* **III,** *Autorización, para:* **Inciso d)** *Recolectar del medio natural reproductores, larvas, postlarvas, crías, huevos, semillas, alevines o en cualquier otro estadio, y* **Inciso e)** *Acuacultura didáctica.*		

Artículos 22.- *la Secretaría podrá inscribir en el Registro Nacional de Pesca a los acuicultores que no requieran concesión, permiso o Autorización.*	Al **proyecto** le aplica el Artículo, incisos y, fracciones anteriores, porque se trata de una actividad acuícola con fines comerciales.	Por el hecho de presentar a la autoridad correspondiente (SEMARNAT) la Manifestación de Impacto Ambiental, el promovente está cumpliendo con este apartado. El proyecto se vincula por la obligatoriedad de obtener la autorización correspondiente para realizar las obras descritas en esta manifestación de impacto ambiental. Como ya se mencionó anteriormente, la promovente una vez autorizado el proyecto en materia ambiental procederá a tramitar el Registro Nacional de Pesca para la unidad de producción acuícola.
Art. 30°.- *Las actividades pesqueras se clasifican en:* **II.-** *Cultivo o acuacultura con fines*		
Artículo 31°.- *Para realizar las actividades de pesca se requiere lo siguiente:* **I,** *Concesión, para:* **Inciso b)** *Acuacultura comercial* **II,** Permiso, para: **Inciso g)** *Acuacultura de fomento* **III,** *Autorización, para:* **Inciso d)** *Recolectar del medio natural reproductores, larvas, postlarvas, crías, huevos, semillas, alevines o en cualquier otro estadio, y* **Inciso e)** *Acuacultura didáctica.*		

Artículos 22.- *la Secretaría podrá inscribir en el Registro Nacional de Pesca a los acuicultores que no requieran concesión, permiso o Autorización.*	Al **proyecto** le aplica el Artículo, incisos y, fracciones anteriores, porque se trata de una actividad acuícola con fines comerciales.	Por el hecho de presentar a la autoridad correspondiente (SEMARNAT) la Manifestación de Impacto Ambiental, el promovente está cumpliendo con este apartado. El proyecto se vincula por la obligatoriedad de obtener la autorización correspondiente para realizar las obras descritas en esta manifestación de impacto ambiental. Como ya se mencionó anteriormente, la promovente una vez autorizado el proyecto en materia ambiental procederá a tramitar el Registro Nacional de Pesca para la unidad de producción acuícola.
Art. 30°.- *Las actividades pesqueras se clasifican en:* **II.-** *Cultivo o acuacultura con fines*		
Artículo 31°.- *Para realizar las actividades de pesca se requiere lo siguiente:* **I,** *Concesión, para:* **Inciso b)** *Acuacultura comercial* **II,** Permiso, para: **Inciso g)** *Acuacultura de fomento* **III,** *Autorización, para:* **Inciso d)** *Recolectar del medio natural reproductores, larvas, postlarvas, crías, huevos, semillas, alevines o en cualquier otro estadio, y* **Inciso e)** *Acuacultura didáctica.*		

Artículos 22.- *la Secretaría podrá inscribir en el Registro Nacional de Pesca a los acuicultores que no requieran concesión, permiso o Autorización.*	Al **proyecto** le aplica el Artículo, incisos y, fracciones anteriores, porque se trata de una actividad acuícola con fines comerciales.	Por el hecho de presentar a la autoridad correspondiente (SEMARNAT) la Manifestación de Impacto Ambiental, el promovente está cumpliendo con este apartado. El proyecto se vincula por la obligatoriedad de obtener la autorización correspondiente para realizar las obras descritas en esta manifestación de impacto ambiental. Como ya se mencionó anteriormente, la promovente una vez autorizado el proyecto en materia ambiental procederá a tramitar el Registro Nacional de Pesca para la unidad de producción acuícola.
Art. 30°.- *Las actividades pesqueras se clasifican en:* **II.-** *Cultivo o acuacultura con fines*		
Artículo 31°.- *Para realizar las actividades de pesca se requiere lo siguiente:* **I,** *Concesión, para:* **Inciso b)** *Acuacultura comercial* **II,** Permiso, para: **Inciso g)** *Acuacultura de fomento* **III,** *Autorización, para:* **Inciso d)** *Recolectar del medio natural reproductores, larvas, postlarvas, crías, huevos, semillas, alevines o en cualquier otro estadio, y* **Inciso e)** *Acuacultura didáctica.*		

Artículos 22.- *la Secretaría podrá inscribir en el Registro Nacional de Pesca a los acuicultores que no requieran concesión, permiso o Autorización.*	Al **proyecto** le aplica el Artículo, incisos y, fracciones anteriores, porque se trata de una actividad acuícola con fines comerciales.	Por el hecho de presentar a la autoridad correspondiente (SEMARNAT) la Manifestación de Impacto Ambiental, el promovente está cumpliendo con este apartado. El proyecto se vincula por la obligatoriedad de obtener la autorización correspondiente para realizar las obras descritas en esta manifestación de impacto ambiental. Como ya se mencionó anteriormente, la promovente una vez autorizado el proyecto en materia ambiental procederá a tramitar el Registro Nacional de Pesca para la unidad de producción acuícola.
Art. 30°.- *Las actividades pesqueras se clasifican en:* **II.-** *Cultivo o acuacultura con fines*		
Artículo 31°.- *Para realizar las actividades de pesca se requiere lo siguiente:* **I,** *Concesión, para:* **Inciso b)** *Acuacultura comercial* **II,** Permiso, para: **Inciso g)** *Acuacultura de fomento* **III,** *Autorización, para:* **Inciso d)** *Recolectar del medio natural reproductores, larvas, postlarvas, crías, huevos, semillas, alevines o en cualquier otro estadio, y* **Inciso e)** *Acuacultura didáctica.*		

Artículos 22.- *la Secretaría podrá inscribir en el Registro Nacional de Pesca a los acuicultores que no requieran concesión, permiso o Autorización.*	Al **proyecto** le aplica el Artículo, incisos y, fracciones anteriores, porque se trata de una actividad acuícola con fines comerciales.	Por el hecho de presentar a la autoridad correspondiente (SEMARNAT) la Manifestación de Impacto Ambiental, el promovente está cumpliendo con este apartado. El proyecto se vincula por la obligatoriedad de obtener la autorización correspondiente para realizar las obras descritas en esta manifestación de impacto ambiental. Como ya se mencionó anteriormente, la promovente una vez autorizado el proyecto en materia ambiental procederá a tramitar el Registro Nacional de Pesca para la unidad de producción acuícola.
Art. 30°.- *Las actividades pesqueras se clasifican en:* **II.-** *Cultivo o acuacultura con fines*		
Artículo 31°.- *Para realizar las actividades de pesca se requiere lo siguiente:* **I,** *Concesión, para:* **Inciso b)** *Acuacultura comercial* **II,** Permiso, para: **Inciso g)** *Acuacultura de fomento* **III,** *Autorización, para:* **Inciso d)** *Recolectar del medio natural reproductores, larvas, postlarvas, crías, huevos, semillas, alevines o en cualquier otro estadio, y* **Inciso e)** *Acuacultura didáctica.*		

Artículos 22.- *la Secretaría podrá inscribir en el Registro Nacional de Pesca a los acuicultores que no requieran concesión, permiso o Autorización.*	Al **proyecto** le aplica el Artículo, incisos y, fracciones anteriores, porque se trata de una actividad acuícola con fines comerciales.	Por el hecho de presentar a la autoridad correspondiente (SEMARNAT) la Manifestación de Impacto Ambiental, el promovente está cumpliendo con este apartado. El proyecto se vincula por la obligatoriedad de obtener la autorización correspondiente para realizar las obras descritas en esta manifestación de impacto ambiental. Como ya se mencionó anteriormente, la promovente una vez autorizado el proyecto en materia ambiental procederá a tramitar el Registro Nacional de Pesca para la unidad de producción acuícola.
Art. 30°.- *Las actividades pesqueras se clasifican en:* **II.-** *Cultivo o acuacultura con fines*		
Artículo 31°.- *Para realizar las actividades de pesca se requiere lo siguiente:* **I,** *Concesión, para:* **Inciso b)** *Acuacultura comercial* **II,** Permiso, para: **Inciso g)** *Acuacultura de fomento* **III,** *Autorización, para:* **Inciso d)** *Recolectar del medio natural reproductores, larvas, postlarvas, crías, huevos, semillas, alevines o en cualquier otro estadio, y* **Inciso e)** *Acuacultura didáctica.*		

Artículos 22.- *la Secretaría podrá inscribir en el Registro Nacional de Pesca a los acuicultores que no requieran concesión, permiso o Autorización.*	Al **proyecto** le aplica el Artículo, incisos y, fracciones anteriores, porque se trata de una actividad acuícola con fines comerciales.	Por el hecho de presentar a la autoridad correspondiente (SEMARNAT) la Manifestación de Impacto Ambiental, el promovente está cumpliendo con este apartado. El proyecto se vincula por la obligatoriedad de obtener la autorización correspondiente para realizar las obras descritas en esta manifestación de impacto ambiental. Como ya se mencionó anteriormente, la promovente una vez autorizado el proyecto en materia ambiental procederá a tramitar el Registro Nacional de Pesca para la unidad de producción acuícola.
Art. 30°.- *Las actividades pesqueras se clasifican en:* **II.-** *Cultivo o acuacultura con fines*		
Artículo 31°.- *Para realizar las actividades de pesca se requiere lo siguiente:* **I,** *Concesión, para:* **Inciso b)** *Acuacultura comercial* **II,** Permiso, para: **Inciso g)** *Acuacultura de fomento* **III,** *Autorización, para:* **Inciso d)** *Recolectar del medio natural reproductores, larvas, postlarvas, crías, huevos, semillas, alevines o en cualquier otro estadio, y* **Inciso e)** *Acuacultura didáctica.*		

Artículos 22.- *la Secretaría podrá inscribir en el Registro Nacional de Pesca a los acuicultores que no requieran concesión, permiso o Autorización.*	Al **proyecto** le aplica el Artículo, incisos y, fracciones anteriores, porque se trata de una actividad acuícola con fines comerciales.	Por el hecho de presentar a la autoridad correspondiente (SEMARNAT) la Manifestación de Impacto Ambiental, el promovente está cumpliendo con este apartado. El proyecto se vincula por la obligatoriedad de obtener la autorización correspondiente para realizar las obras descritas en esta manifestación de impacto ambiental. Como ya se mencionó anteriormente, la promovente una vez autorizado el proyecto en materia ambiental procederá a tramitar el Registro Nacional de Pesca para la unidad de producción acuícola.
Art. 30°.- *Las actividades pesqueras se clasifican en:* **II.-** *Cultivo o acuacultura con fines*		
Artículo 31°.- *Para realizar las actividades de pesca se requiere lo siguiente:* **I,** *Concesión, para:* **Inciso b)** *Acuacultura comercial* **II,** Permiso, para: **Inciso g)** *Acuacultura de fomento* **III,** *Autorización, para:* **Inciso d)** *Recolectar del medio natural reproductores, larvas, postlarvas, crías, huevos, semillas, alevines o en cualquier otro estadio, y* **Inciso e)** *Acuacultura didáctica.*		

Artículos 22.- *la Secretaría podrá inscribir en el Registro Nacional de Pesca a los acuicultores que no requieran concesión, permiso o Autorización.*	Al **proyecto** le aplica el Artículo, incisos y, fracciones anteriores, porque se trata de una actividad acuícola con fines comerciales.	Por el hecho de presentar a la autoridad correspondiente (SEMARNAT) la Manifestación de Impacto Ambiental, el promovente está cumpliendo con este apartado. El proyecto se vincula por la obligatoriedad de obtener la autorización correspondiente para realizar las obras descritas en esta manifestación de impacto ambiental. Como ya se mencionó anteriormente, la promovente una vez autorizado el proyecto en materia ambiental procederá a tramitar el Registro Nacional de Pesca para la unidad de producción acuícola.
Art. 30°.- *Las actividades pesqueras se clasifican en:* **II.-** *Cultivo o acuacultura con fines*		
Artículo 31°.- *Para realizar las actividades de pesca se requiere lo siguiente:* **I,** *Concesión, para:* **Inciso b)** *Acuacultura comercial* **II,** Permiso, para: **Inciso g)** *Acuacultura de fomento* **III,** *Autorización, para:* **Inciso d)** *Recolectar del medio natural reproductores, larvas, postlarvas, crías, huevos, semillas, alevines o en cualquier otro estadio, y* **Inciso e)** *Acuacultura didáctica.*		

Artículos 22.- *la Secretaría podrá inscribir en el Registro Nacional de Pesca a los acuicultores que no requieran concesión, permiso o Autorización.*	Al **proyecto** le aplica el Artículo, incisos y, fracciones anteriores, porque se trata de una actividad acuícola con fines comerciales.	Por el hecho de presentar a la autoridad correspondiente (SEMARNAT) la Manifestación de Impacto Ambiental, el promovente está cumpliendo con este apartado. El proyecto se vincula por la obligatoriedad de obtener la autorización correspondiente para realizar las obras descritas en esta manifestación de impacto ambiental. Como ya se mencionó anteriormente, la promovente una vez autorizado el proyecto en materia ambiental procederá a tramitar el Registro Nacional de Pesca para la unidad de producción acuícola.
Art. 30°.- *Las actividades pesqueras se clasifican en:* **II.-** *Cultivo o acuacultura con fines*		
Artículo 31°.- *Para realizar las actividades de pesca se requiere lo siguiente:* **I,** *Concesión, para:* **Inciso b)** *Acuacultura comercial* **II,** Permiso, para: **Inciso g)** *Acuacultura de fomento* **III,** *Autorización, para:* **Inciso d)** *Recolectar del medio natural reproductores, larvas, postlarvas, crías, huevos, semillas, alevines o en cualquier otro estadio, y* **Inciso e)** *Acuacultura didáctica.*		

Artículos 22.- *la Secretaría podrá inscribir en el Registro Nacional de Pesca a los acuicultores que no requieran concesión, permiso o Autorización.*	Al **proyecto** le aplica el Artículo, incisos y, fracciones anteriores, porque se trata de una actividad acuícola con fines comerciales.	Por el hecho de presentar a la autoridad correspondiente (SEMARNAT) la Manifestación de Impacto Ambiental, el promovente está cumpliendo con este apartado. El proyecto se vincula por la obligatoriedad de obtener la autorización correspondiente para realizar las obras descritas en esta manifestación de impacto ambiental. Como ya se mencionó anteriormente, la promovente una vez autorizado el proyecto en materia ambiental procederá a tramitar el Registro Nacional de Pesca para la unidad de producción acuícola.
Art. 30°.- *Las actividades pesqueras se clasifican en:* **II.-** *Cultivo o acuacultura con fines*		
Artículo 31°.- *Para realizar las actividades de pesca se requiere lo siguiente:* **I,** *Concesión, para:* **Inciso b)** *Acuacultura comercial* **II,** Permiso, para: **Inciso g)** *Acuacultura de fomento* **III,** *Autorización, para:* **Inciso d)** *Recolectar del medio natural reproductores, larvas, postlarvas, crías, huevos, semillas, alevines o en cualquier otro estadio, y* **Inciso e)** *Acuacultura didáctica.*		

Artículos 22.- *la Secretaría podrá inscribir en el Registro Nacional de Pesca a los acuicultores que no requieran concesión, permiso o Autorización.*	Al **proyecto** le aplica el Artículo, incisos y, fracciones anteriores, porque se trata de una actividad acuícola con fines comerciales.	Por el hecho de presentar a la autoridad correspondiente (SEMARNAT) la Manifestación de Impacto Ambiental, el promovente está cumpliendo con este apartado. El proyecto se vincula por la obligatoriedad de obtener la autorización correspondiente para realizar las obras descritas en esta manifestación de impacto ambiental. Como ya se mencionó anteriormente, la promovente una vez autorizado el proyecto en materia ambiental procederá a tramitar el Registro Nacional de Pesca para la unidad de producción acuícola.
Art. 30°.- *Las actividades pesqueras se clasifican en:* **II.-** *Cultivo o acuacultura con fines*		
Artículo 31°.- *Para realizar las actividades de pesca se requiere lo siguiente:* **I,** *Concesión, para:* **Inciso b)** *Acuacultura comercial* **II,** Permiso, para: **Inciso g)** *Acuacultura de fomento* **III,** *Autorización, para:* **Inciso d)** *Recolectar del medio natural reproductores, larvas, postlarvas, crías, huevos, semillas, alevines o en cualquier otro estadio, y* **Inciso e)** *Acuacultura didáctica.*		

Artículos 22.- *la Secretaría podrá inscribir en el Registro Nacional de Pesca a los acuicultores que no requieran concesión, permiso o Autorización.*	Al **proyecto** le aplica el Artículo, incisos y, fracciones anteriores, porque se trata de una actividad acuícola con fines comerciales.	Por el hecho de presentar a la autoridad correspondiente (SEMARNAT) la Manifestación de Impacto Ambiental, el promovente está cumpliendo con este apartado. El proyecto se vincula por la obligatoriedad de obtener la autorización correspondiente para realizar las obras descritas en esta manifestación de impacto ambiental. Como ya se mencionó anteriormente, la promovente una vez autorizado el proyecto en materia ambiental procederá a tramitar el Registro Nacional de Pesca para la unidad de producción acuícola.
Art. 30°.- *Las actividades pesqueras se clasifican en:* **II.-** *Cultivo o acuacultura con fines*		
Artículo 31°.- *Para realizar las actividades de pesca se requiere lo siguiente:* **I,** *Concesión, para:* **Inciso b)** *Acuacultura comercial* **II,** Permiso, para: **Inciso g)** *Acuacultura de fomento* **III,** *Autorización, para:* **Inciso d)** *Recolectar del medio natural reproductores, larvas, postlarvas, crías, huevos, semillas, alevines o en cualquier otro estadio, y* **Inciso e)** *Acuacultura didáctica.*		

Artículos 22.- *la Secretaría podrá inscribir en el Registro Nacional de Pesca a los acuicultores que no requieran concesión, permiso o Autorización.*	Al **proyecto** le aplica el Artículo, incisos y, fracciones anteriores, porque se trata de una actividad acuícola con fines comerciales.	Por el hecho de presentar a la autoridad correspondiente (SEMARNAT) la Manifestación de Impacto Ambiental, el promovente está cumpliendo con este apartado. El proyecto se vincula por la obligatoriedad de obtener la autorización correspondiente para realizar las obras descritas en esta manifestación de impacto ambiental. Como ya se mencionó anteriormente, la promovente una vez autorizado el proyecto en materia ambiental procederá a tramitar el Registro Nacional de Pesca para la unidad de producción acuícola.
Art. 30°.- *Las actividades pesqueras se clasifican en:* **II.-** *Cultivo o acuacultura con fines*		
Artículo 31°.- *Para realizar las actividades de pesca se requiere lo siguiente:* **I,** *Concesión, para:* **Inciso b)** *Acuacultura comercial* **II,** Permiso, para: **Inciso g)** *Acuacultura de fomento* **III,** *Autorización, para:* **Inciso d)** *Recolectar del medio natural reproductores, larvas, postlarvas, crías, huevos, semillas, alevines o en cualquier otro estadio, y* **Inciso e)** *Acuacultura didáctica.*		

Artículos 22.- *la Secretaría podrá inscribir en el Registro Nacional de Pesca a los acuicultores que no requieran concesión, permiso o Autorización.*	Al **proyecto** le aplica el Artículo, incisos y, fracciones anteriores, porque se trata de una actividad acuícola con fines comerciales.	Por el hecho de presentar a la autoridad correspondiente (SEMARNAT) la Manifestación de Impacto Ambiental, el promovente está cumpliendo con este apartado. El proyecto se vincula por la obligatoriedad de obtener la autorización correspondiente para realizar las obras descritas en esta manifestación de impacto ambiental. Como ya se mencionó anteriormente, la promovente una vez autorizado el proyecto en materia ambiental procederá a tramitar el Registro Nacional de Pesca para la unidad de producción acuícola.
Art. 30°.- *Las actividades pesqueras se clasifican en:* **II.-** *Cultivo o acuacultura con fines*		
Artículo 31°.- *Para realizar las actividades de pesca se requiere lo siguiente:* **I,** *Concesión, para:* **Inciso b)** *Acuacultura comercial* **II,** Permiso, para: **Inciso g)** *Acuacultura de fomento* **III,** *Autorización, para:* **Inciso d)** *Recolectar del medio natural reproductores, larvas, postlarvas, crías, huevos, semillas, alevines o en cualquier otro estadio, y* **Inciso e)** *Acuacultura didáctica.*		

Artículos 22.- *la Secretaría podrá inscribir en el Registro Nacional de Pesca a los acuicultores que no requieran concesión, permiso o Autorización.*	Al **proyecto** le aplica el Artículo, incisos y, fracciones anteriores, porque se trata de una actividad acuícola con fines comerciales.	Por el hecho de presentar a la autoridad correspondiente (SEMARNAT) la Manifestación de Impacto Ambiental, el promovente está cumpliendo con este apartado. El proyecto se vincula por la obligatoriedad de obtener la autorización correspondiente para realizar las obras descritas en esta manifestación de impacto ambiental. Como ya se mencionó anteriormente, la promovente una vez autorizado el proyecto en materia ambiental procederá a tramitar el Registro Nacional de Pesca para la unidad de producción acuícola.
Art. 30°.- *Las actividades pesqueras se clasifican en:* **II.-** *Cultivo o acuacultura con fines*		
Artículo 31°.- *Para realizar las actividades de pesca se requiere lo siguiente:* **I,** *Concesión, para:* **Inciso b)** *Acuacultura comercial* **II,** Permiso, para: **Inciso g)** *Acuacultura de fomento* **III,** *Autorización, para:* **Inciso d)** *Recolectar del medio natural reproductores, larvas, postlarvas, crías, huevos, semillas, alevines o en cualquier otro estadio, y* **Inciso e)** *Acuacultura didáctica.*		

Artículos 22.- *la Secretaría podrá inscribir en el Registro Nacional de Pesca a los acuicultores que no requieran concesión, permiso o Autorización.*	Al **proyecto** le aplica el Artículo, incisos y, fracciones anteriores, porque se trata de una actividad acuícola con fines comerciales.	Por el hecho de presentar a la autoridad correspondiente (SEMARNAT) la Manifestación de Impacto Ambiental, el promovente está cumpliendo con este apartado. El proyecto se vincula por la obligatoriedad de obtener la autorización correspondiente para realizar las obras descritas en esta manifestación de impacto ambiental. Como ya se mencionó anteriormente, la promovente una vez autorizado el proyecto en materia ambiental procederá a tramitar el Registro Nacional de Pesca para la unidad de producción acuícola.
Art. 30°.- *Las actividades pesqueras se clasifican en:* **II.-** *Cultivo o acuacultura con fines*		
Artículo 31°.- *Para realizar las actividades de pesca se requiere lo siguiente:* **I,** *Concesión, para:* **Inciso b)** *Acuacultura comercial* **II,** Permiso, para: **Inciso g)** *Acuacultura de fomento* **III,** *Autorización, para:* **Inciso d)** *Recolectar del medio natural reproductores, larvas, postlarvas, crías, huevos, semillas, alevines o en cualquier otro estadio, y* **Inciso e)** *Acuacultura didáctica.*		

Artículos 22.- *la Secretaría podrá inscribir en el Registro Nacional de Pesca a los acuicultores que no requieran concesión, permiso o Autorización.*	Al **proyecto** le aplica el Artículo, incisos y, fracciones anteriores, porque se trata de una actividad acuícola con fines comerciales.	Por el hecho de presentar a la autoridad correspondiente (SEMARNAT) la Manifestación de Impacto Ambiental, el promovente está cumpliendo con este apartado. El proyecto se vincula por la obligatoriedad de obtener la autorización correspondiente para realizar las obras descritas en esta manifestación de impacto ambiental. Como ya se mencionó anteriormente, la promovente una vez autorizado el proyecto en materia ambiental procederá a tramitar el Registro Nacional de Pesca para la unidad de producción acuícola.
Art. 30°.- *Las actividades pesqueras se clasifican en:* **II.-** *Cultivo o acuacultura con fines*		
Artículo 31°.- *Para realizar las actividades de pesca se requiere lo siguiente:* **I,** *Concesión, para:* **Inciso b)** *Acuacultura comercial* **II,** Permiso, para: **Inciso g)** *Acuacultura de fomento* **III,** *Autorización, para:* **Inciso d)** *Recolectar del medio natural reproductores, larvas, postlarvas, crías, huevos, semillas, alevines o en cualquier otro estadio, y* **Inciso e)** *Acuacultura didáctica.*		

Artículos 22.- *la Secretaría podrá inscribir en el Registro Nacional de Pesca a los acuicultores que no requieran concesión, permiso o Autorización.*	Al **proyecto** le aplica el Artículo, incisos y, fracciones anteriores, porque se trata de una actividad acuícola con fines comerciales.	Por el hecho de presentar a la autoridad correspondiente (SEMARNAT) la Manifestación de Impacto Ambiental, el promovente está cumpliendo con este apartado. El proyecto se vincula por la obligatoriedad de obtener la autorización correspondiente para realizar las obras descritas en esta manifestación de impacto ambiental. Como ya se mencionó anteriormente, la promovente una vez autorizado el proyecto en materia ambiental procederá a tramitar el Registro Nacional de Pesca para la unidad de producción acuícola.
Art. 30°.- *Las actividades pesqueras se clasifican en:* **II.-** *Cultivo o acuacultura con fines*		
Artículo 31°.- *Para realizar las actividades de pesca se requiere lo siguiente:* **I,** *Concesión, para:* **Inciso b)** *Acuacultura comercial* **II,** Permiso, para: **Inciso g)** *Acuacultura de fomento* **III,** *Autorización, para:* **Inciso d)** *Recolectar del medio natural reproductores, larvas, postlarvas, crías, huevos, semillas, alevines o en cualquier otro estadio, y* **Inciso e)** *Acuacultura didáctica.*		

Artículos 22.- *la Secretaría podrá inscribir en el Registro Nacional de Pesca a los acuicultores que no requieran concesión, permiso o Autorización.*	Al **proyecto** le aplica el Artículo, incisos y, fracciones anteriores, porque se trata de una actividad acuícola con fines comerciales.	Por el hecho de presentar a la autoridad correspondiente (SEMARNAT) la Manifestación de Impacto Ambiental, el promovente está cumpliendo con este apartado. El proyecto se vincula por la obligatoriedad de obtener la autorización correspondiente para realizar las obras descritas en esta manifestación de impacto ambiental. Como ya se mencionó anteriormente, la promovente una vez autorizado el proyecto en materia ambiental procederá a tramitar el Registro Nacional de Pesca para la unidad de producción acuícola.
Art. 30°.- *Las actividades pesqueras se clasifican en:* **II.-** *Cultivo o acuacultura con fines*		
Artículo 31°.- *Para realizar las actividades de pesca se requiere lo siguiente:* **I,** *Concesión, para:* **Inciso b)** *Acuacultura comercial* **II,** Permiso, para: **Inciso g)** *Acuacultura de fomento* **III,** *Autorización, para:* **Inciso d)** *Recolectar del medio natural reproductores, larvas, postlarvas, crías, huevos, semillas, alevines o en cualquier otro estadio, y* **Inciso e)** *Acuacultura didáctica.*		

Artículos 22.- *la Secretaría podrá inscribir en el Registro Nacional de Pesca a los acuicultores que no requieran concesión, permiso o Autorización.*	Al **proyecto** le aplica el Artículo, incisos y, fracciones anteriores, porque se trata de una actividad acuícola con fines comerciales.	Por el hecho de presentar a la autoridad correspondiente (SEMARNAT) la Manifestación de Impacto Ambiental, el promovente está cumpliendo con este apartado. El proyecto se vincula por la obligatoriedad de obtener la autorización correspondiente para realizar las obras descritas en esta manifestación de impacto ambiental. Como ya se mencionó anteriormente, la promovente una vez autorizado el proyecto en materia ambiental procederá a tramitar el Registro Nacional de Pesca para la unidad de producción acuícola.
Art. 30°.- *Las actividades pesqueras se clasifican en:* **II.-** *Cultivo o acuacultura con fines*		
Artículo 31°.- *Para realizar las actividades de pesca se requiere lo siguiente:* **I,** *Concesión, para:* **Inciso b)** *Acuacultura comercial* **II,** Permiso, para: **Inciso g)** *Acuacultura de fomento* **III,** *Autorización, para:* **Inciso d)** *Recolectar del medio natural reproductores, larvas, postlarvas, crías, huevos, semillas, alevines o en cualquier otro estadio, y* **Inciso e)** *Acuacultura didáctica.*		

Artículos 22.- *la Secretaría podrá inscribir en el Registro Nacional de Pesca a los acuicultores que no requieran concesión, permiso o Autorización.*	Al **proyecto** le aplica el Artículo, incisos y, fracciones anteriores, porque se trata de una actividad acuícola con fines comerciales.	Por el hecho de presentar a la autoridad correspondiente (SEMARNAT) la Manifestación de Impacto Ambiental, el promovente está cumpliendo con este apartado. El proyecto se vincula por la obligatoriedad de obtener la autorización correspondiente para realizar las obras descritas en esta manifestación de impacto ambiental. Como ya se mencionó anteriormente, la promovente una vez autorizado el proyecto en materia ambiental procederá a tramitar el Registro Nacional de Pesca para la unidad de producción acuícola.
Art. 30°.- *Las actividades pesqueras se clasifican en:* **II.-** *Cultivo o acuacultura con fines*		
Artículo 31°.- *Para realizar las actividades de pesca se requiere lo siguiente:* **I,** *Concesión, para:* **Inciso b)** *Acuacultura comercial* **II,** Permiso, para: **Inciso g)** *Acuacultura de fomento* **III,** *Autorización, para:* **Inciso d)** *Recolectar del medio natural reproductores, larvas, postlarvas, crías, huevos, semillas, alevines o en cualquier otro estadio, y* **Inciso e)** *Acuacultura didáctica.*		

Artículos 22.- *la Secretaría podrá inscribir en el Registro Nacional de Pesca a los acuicultores que no requieran concesión, permiso o Autorización.*	Al **proyecto** le aplica el Artículo, incisos y, fracciones anteriores, porque se trata de una actividad acuícola con fines comerciales.	Por el hecho de presentar a la autoridad correspondiente (SEMARNAT) la Manifestación de Impacto Ambiental, el promovente está cumpliendo con este apartado. El proyecto se vincula por la obligatoriedad de obtener la autorización correspondiente para realizar las obras descritas en esta manifestación de impacto ambiental. Como ya se mencionó anteriormente, la promovente una vez autorizado el proyecto en materia ambiental procederá a tramitar el Registro Nacional de Pesca para la unidad de producción acuícola.
Art. 30°.- *Las actividades pesqueras se clasifican en:* **II.-** *Cultivo o acuacultura con fines*		
Artículo 31°.- *Para realizar las actividades de pesca se requiere lo siguiente:* **I,** *Concesión, para:* **Inciso b)** *Acuacultura comercial* **II,** Permiso, para: **Inciso g)** *Acuacultura de fomento* **III,** *Autorización, para:* **Inciso d)** *Recolectar del medio natural reproductores, larvas, postlarvas, crías, huevos, semillas, alevines o en cualquier otro estadio, y* **Inciso e)** *Acuacultura didáctica.*		

Artículos 22.- *la Secretaría podrá inscribir en el Registro Nacional de Pesca a los acuicultores que no requieran concesión, permiso o Autorización.*	Al **proyecto** le aplica el Artículo, incisos y, fracciones anteriores, porque se trata de una actividad acuícola con fines comerciales.	Por el hecho de presentar a la autoridad correspondiente (SEMARNAT) la Manifestación de Impacto Ambiental, el promovente está cumpliendo con este apartado. El proyecto se vincula por la obligatoriedad de obtener la autorización correspondiente para realizar las obras descritas en esta manifestación de impacto ambiental. Como ya se mencionó anteriormente, la promovente una vez autorizado el proyecto en materia ambiental procederá a tramitar el Registro Nacional de Pesca para la unidad de producción acuícola.
Art. 30°.- *Las actividades pesqueras se clasifican en:* **II.-** *Cultivo o acuacultura con fines*		
Artículo 31°.- *Para realizar las actividades de pesca se requiere lo siguiente:* **I,** *Concesión, para:* **Inciso b)** *Acuacultura comercial* **II,** Permiso, para: **Inciso g)** *Acuacultura de fomento* **III,** *Autorización, para:* **Inciso d)** *Recolectar del medio natural reproductores, larvas, postlarvas, crías, huevos, semillas, alevines o en cualquier otro estadio, y* **Inciso e)** *Acuacultura didáctica.*		

Artículos 22.- *la Secretaría podrá inscribir en el Registro Nacional de Pesca a los acuicultores que no requieran concesión, permiso o Autorización.*	Al **proyecto** le aplica el Artículo, incisos y, fracciones anteriores, porque se trata de una actividad acuícola con fines comerciales.	Por el hecho de presentar a la autoridad correspondiente (SEMARNAT) la Manifestación de Impacto Ambiental, el promovente está cumpliendo con este apartado. El proyecto se vincula por la obligatoriedad de obtener la autorización correspondiente para realizar las obras descritas en esta manifestación de impacto ambiental. Como ya se mencionó anteriormente, la promovente una vez autorizado el proyecto en materia ambiental procederá a tramitar el Registro Nacional de Pesca para la unidad de producción acuícola.
Art. 30°.- *Las actividades pesqueras se clasifican en:* **II.-** *Cultivo o acuacultura con fines*		
Artículo 31°.- *Para realizar las actividades de pesca se requiere lo siguiente:* **I,** *Concesión, para:* **Inciso b)** *Acuacultura comercial* **II,** Permiso, para: **Inciso g)** *Acuacultura de fomento* **III,** *Autorización, para:* **Inciso d)** *Recolectar del medio natural reproductores, larvas, postlarvas, crías, huevos, semillas, alevines o en cualquier otro estadio, y* **Inciso e)** *Acuacultura didáctica.*		

Artículos 22.- *la Secretaría podrá inscribir en el Registro Nacional de Pesca a los acuicultores que no requieran concesión, permiso o Autorización.*	Al **proyecto** le aplica el Artículo, incisos y, fracciones anteriores, porque se trata de una actividad acuícola con fines comerciales.	Por el hecho de presentar a la autoridad correspondiente (SEMARNAT) la Manifestación de Impacto Ambiental, el promovente está cumpliendo con este apartado. El proyecto se vincula por la obligatoriedad de obtener la autorización correspondiente para realizar las obras descritas en esta manifestación de impacto ambiental. Como ya se mencionó anteriormente, la promovente una vez autorizado el proyecto en materia ambiental procederá a tramitar el Registro Nacional de Pesca para la unidad de producción acuícola.
Art. 30°.- *Las actividades pesqueras se clasifican en:* **II.-** *Cultivo o acuacultura con fines*		
Artículo 31°.- *Para realizar las actividades de pesca se requiere lo siguiente:* **I,** *Concesión, para:* **Inciso b)** *Acuacultura comercial* **II,** Permiso, para: **Inciso g)** *Acuacultura de fomento* **III,** *Autorización, para:* **Inciso d)** *Recolectar del medio natural reproductores, larvas, postlarvas, crías, huevos, semillas, alevines o en cualquier otro estadio, y* **Inciso e)** *Acuacultura didáctica.*		

Artículos 22.- *la Secretaría podrá inscribir en el Registro Nacional de Pesca a los acuicultores que no requieran concesión, permiso o Autorización.*	Al **proyecto** le aplica el Artículo, incisos y, fracciones anteriores, porque se trata de una actividad acuícola con fines comerciales.	Por el hecho de presentar a la autoridad correspondiente (SEMARNAT) la Manifestación de Impacto Ambiental, el promovente está cumpliendo con este apartado. El proyecto se vincula por la obligatoriedad de obtener la autorización correspondiente para realizar las obras descritas en esta manifestación de impacto ambiental. Como ya se mencionó anteriormente, la promovente una vez autorizado el proyecto en materia ambiental procederá a tramitar el Registro Nacional de Pesca para la unidad de producción acuícola.
Art. 30°.- *Las actividades pesqueras se clasifican en:* **II.-** *Cultivo o acuacultura con fines*		
Artículo 31°.- *Para realizar las actividades de pesca se requiere lo siguiente:* **I,** *Concesión, para:* **Inciso b)** *Acuacultura comercial* **II,** Permiso, para: **Inciso g)** *Acuacultura de fomento* **III,** *Autorización, para:* **Inciso d)** *Recolectar del medio natural reproductores, larvas, postlarvas, crías, huevos, semillas, alevines o en cualquier otro estadio, y* **Inciso e)** *Acuacultura didáctica.*		

Artículos 22.- *la Secretaría podrá inscribir en el Registro Nacional de Pesca a los acuicultores que no requieran concesión, permiso o Autorización.*	Al **proyecto** le aplica el Artículo, incisos y, fracciones anteriores, porque se trata de una actividad acuícola con fines comerciales.	Por el hecho de presentar a la autoridad correspondiente (SEMARNAT) la Manifestación de Impacto Ambiental, el promovente está cumpliendo con este apartado. El proyecto se vincula por la obligatoriedad de obtener la autorización correspondiente para realizar las obras descritas en esta manifestación de impacto ambiental. Como ya se mencionó anteriormente, la promovente una vez autorizado el proyecto en materia ambiental procederá a tramitar el Registro Nacional de Pesca para la unidad de producción acuícola.
Art. 30°.- *Las actividades pesqueras se clasifican en:* **II.-** *Cultivo o acuacultura con fines*		
Artículo 31°.- *Para realizar las actividades de pesca se requiere lo siguiente:* **I,** *Concesión, para:* **Inciso b)** *Acuacultura comercial* **II,** Permiso, para: **Inciso g)** *Acuacultura de fomento* **III,** *Autorización, para:* **Inciso d)** *Recolectar del medio natural reproductores, larvas, postlarvas, crías, huevos, semillas, alevines o en cualquier otro estadio, y* **Inciso e)** *Acuacultura didáctica.*		

Artículos 22.- *la Secretaría podrá inscribir en el Registro Nacional de Pesca a los acuicultores que no requieran concesión, permiso o Autorización.*	Al **proyecto** le aplica el Artículo, incisos y, fracciones anteriores, porque se trata de una actividad acuícola con fines comerciales.	Por el hecho de presentar a la autoridad correspondiente (SEMARNAT) la Manifestación de Impacto Ambiental, el promovente está cumpliendo con este apartado. El proyecto se vincula por la obligatoriedad de obtener la autorización correspondiente para realizar las obras descritas en esta manifestación de impacto ambiental. Como ya se mencionó anteriormente, la promovente una vez autorizado el proyecto en materia ambiental procederá a tramitar el Registro Nacional de Pesca para la unidad de producción acuícola.
Art. 30°.- *Las actividades pesqueras se clasifican en:* **II.-** *Cultivo o acuacultura con fines*		
Artículo 31°.- *Para realizar las actividades de pesca se requiere lo siguiente:* **I,** *Concesión, para:* **Inciso b)** *Acuacultura comercial* **II,** Permiso, para: **Inciso g)** *Acuacultura de fomento* **III,** *Autorización, para:* **Inciso d)** *Recolectar del medio natural reproductores, larvas, postlarvas, crías, huevos, semillas, alevines o en cualquier otro estadio, y* **Inciso e)** *Acuacultura didáctica.*		

Artículos 22.- *la Secretaría podrá inscribir en el Registro Nacional de Pesca a los acuicultores que no requieran concesión, permiso o Autorización.*	Al **proyecto** le aplica el Artículo, incisos y, fracciones anteriores, porque se trata de una actividad acuícola con fines comerciales.	Por el hecho de presentar a la autoridad correspondiente (SEMARNAT) la Manifestación de Impacto Ambiental, el promovente está cumpliendo con este apartado. El proyecto se vincula por la obligatoriedad de obtener la autorización correspondiente para realizar las obras descritas en esta manifestación de impacto ambiental. Como ya se mencionó anteriormente, la promovente una vez autorizado el proyecto en materia ambiental procederá a tramitar el Registro Nacional de Pesca para la unidad de producción acuícola.
Art. 30°.- *Las actividades pesqueras se clasifican en:* **II.-** *Cultivo o acuacultura con fines*		
Artículo 31°.- *Para realizar las actividades de pesca se requiere lo siguiente:* **I,** *Concesión, para:* **Inciso b)** *Acuacultura comercial* **II,** Permiso, para: **Inciso g)** *Acuacultura de fomento* **III,** *Autorización, para:* **Inciso d)** *Recolectar del medio natural reproductores, larvas, postlarvas, crías, huevos, semillas, alevines o en cualquier otro estadio, y* **Inciso e)** *Acuacultura didáctica.*		

Artículos 22.- *la Secretaría podrá inscribir en el Registro Nacional de Pesca a los acuicultores que no requieran concesión, permiso o Autorización.*	Al **proyecto** le aplica el Artículo, incisos y, fracciones anteriores, porque se trata de una actividad acuícola con fines comerciales.	Por el hecho de presentar a la autoridad correspondiente (SEMARNAT) la Manifestación de Impacto Ambiental, el promovente está cumpliendo con este apartado. El proyecto se vincula por la obligatoriedad de obtener la autorización correspondiente para realizar las obras descritas en esta manifestación de impacto ambiental. Como ya se mencionó anteriormente, la promovente una vez autorizado el proyecto en materia ambiental procederá a tramitar el Registro Nacional de Pesca para la unidad de producción acuícola.
Art. 30°.- *Las actividades pesqueras se clasifican en:* **II.-** *Cultivo o acuacultura con fines*		
Artículo 31°.- *Para realizar las actividades de pesca se requiere lo siguiente:* **I,** *Concesión, para:* **Inciso b)** *Acuacultura comercial* **II,** Permiso, para: **Inciso g)** *Acuacultura de fomento* **III,** *Autorización, para:* **Inciso d)** *Recolectar del medio natural reproductores, larvas, postlarvas, crías, huevos, semillas, alevines o en cualquier otro estadio, y* **Inciso e)** *Acuacultura didáctica.*		

Artículos 22.- *la Secretaría podrá inscribir en el Registro Nacional de Pesca a los acuicultores que no requieran concesión, permiso o Autorización.*	Al **proyecto** le aplica el Artículo, incisos y, fracciones anteriores, porque se trata de una actividad acuícola con fines comerciales.	Por el hecho de presentar a la autoridad correspondiente (SEMARNAT) la Manifestación de Impacto Ambiental, el promovente está cumpliendo con este apartado. El proyecto se vincula por la obligatoriedad de obtener la autorización correspondiente para realizar las obras descritas en esta manifestación de impacto ambiental. Como ya se mencionó anteriormente, la promovente una vez autorizado el proyecto en materia ambiental procederá a tramitar el Registro Nacional de Pesca para la unidad de producción acuícola.
Art. 30°.- *Las actividades pesqueras se clasifican en:* **II.-** *Cultivo o acuacultura con fines*		
Artículo 31°.- *Para realizar las actividades de pesca se requiere lo siguiente:* **I,** *Concesión, para:* **Inciso b)** *Acuacultura comercial* **II,** Permiso, para: **Inciso g)** *Acuacultura de fomento* **III,** *Autorización, para:* **Inciso d)** *Recolectar del medio natural reproductores, larvas, postlarvas, crías, huevos, semillas, alevines o en cualquier otro estadio, y* **Inciso e)** *Acuacultura didáctica.*		

Artículos 22.- *la Secretaría podrá inscribir en el Registro Nacional de Pesca a los acuicultores que no requieran concesión, permiso o Autorización.*	Al **proyecto** le aplica el Artículo, incisos y, fracciones anteriores, porque se trata de una actividad acuícola con fines comerciales.	Por el hecho de presentar a la autoridad correspondiente (SEMARNAT) la Manifestación de Impacto Ambiental, el promovente está cumpliendo con este apartado. El proyecto se vincula por la obligatoriedad de obtener la autorización correspondiente para realizar las obras descritas en esta manifestación de impacto ambiental. Como ya se mencionó anteriormente, la promovente una vez autorizado el proyecto en materia ambiental procederá a tramitar el Registro Nacional de Pesca para la unidad de producción acuícola.
Art. 30°.- *Las actividades pesqueras se clasifican en:* **II.-** *Cultivo o acuacultura con fines*		
Artículo 31°.- *Para realizar las actividades de pesca se requiere lo siguiente:* **I,** *Concesión, para:* **Inciso b)** *Acuacultura comercial* **II,** Permiso, para: **Inciso g)** *Acuacultura de fomento* **III,** *Autorización, para:* **Inciso d)** *Recolectar del medio natural reproductores, larvas, postlarvas, crías, huevos, semillas, alevines o en cualquier otro estadio, y* **Inciso e)** *Acuacultura didáctica.*		

Artículos 22.- *la Secretaría podrá inscribir en el Registro Nacional de Pesca a los acuicultores que no requieran concesión, permiso o Autorización.*	Al **proyecto** le aplica el Artículo, incisos y, fracciones anteriores, porque se trata de una actividad acuícola con fines comerciales.	Por el hecho de presentar a la autoridad correspondiente (SEMARNAT) la Manifestación de Impacto Ambiental, el promovente está cumpliendo con este apartado. El proyecto se vincula por la obligatoriedad de obtener la autorización correspondiente para realizar las obras descritas en esta manifestación de impacto ambiental. Como ya se mencionó anteriormente, la promovente una vez autorizado el proyecto en materia ambiental procederá a tramitar el Registro Nacional de Pesca para la unidad de producción acuícola.
Art. 30°.- *Las actividades pesqueras se clasifican en:* **II.-** *Cultivo o acuacultura con fines*		
Artículo 31°.- *Para realizar las actividades de pesca se requiere lo siguiente:* **I,** *Concesión, para:* **Inciso b)** *Acuacultura comercial* **II,** Permiso, para: **Inciso g)** *Acuacultura de fomento* **III,** *Autorización, para:* **Inciso d)** *Recolectar del medio natural reproductores, larvas, postlarvas, crías, huevos, semillas, alevines o en cualquier otro estadio, y* **Inciso e)** *Acuacultura didáctica.*		

Artículos 22.- *la Secretaría podrá inscribir en el Registro Nacional de Pesca a los acuicultores que no requieran concesión, permiso o Autorización.*	Al **proyecto** le aplica el Artículo, incisos y, fracciones anteriores, porque se trata de una actividad acuícola con fines comerciales.	Por el hecho de presentar a la autoridad correspondiente (SEMARNAT) la Manifestación de Impacto Ambiental, el promovente está cumpliendo con este apartado. El proyecto se vincula por la obligatoriedad de obtener la autorización correspondiente para realizar las obras descritas en esta manifestación de impacto ambiental. Como ya se mencionó anteriormente, la promovente una vez autorizado el proyecto en materia ambiental procederá a tramitar el Registro Nacional de Pesca para la unidad de producción acuícola.
Art. 30°.- *Las actividades pesqueras se clasifican en:* **II.-** *Cultivo o acuacultura con fines*		
Artículo 31°.- *Para realizar las actividades de pesca se requiere lo siguiente:* **I,** *Concesión, para:* **Inciso b)** *Acuacultura comercial* **II,** Permiso, para: **Inciso g)** *Acuacultura de fomento* **III,** *Autorización, para:* **Inciso d)** *Recolectar del medio natural reproductores, larvas, postlarvas, crías, huevos, semillas, alevines o en cualquier otro estadio, y* **Inciso e)** *Acuacultura didáctica.*		

Artículos 22.- *la Secretaría podrá inscribir en el Registro Nacional de Pesca a los acuicultores que no requieran concesión, permiso o Autorización.*	Al **proyecto** le aplica el Artículo, incisos y, fracciones anteriores, porque se trata de una actividad acuícola con fines comerciales.	Por el hecho de presentar a la autoridad correspondiente (SEMARNAT) la Manifestación de Impacto Ambiental, el promovente está cumpliendo con este apartado. El proyecto se vincula por la obligatoriedad de obtener la autorización correspondiente para realizar las obras descritas en esta manifestación de impacto ambiental. Como ya se mencionó anteriormente, la promovente una vez autorizado el proyecto en materia ambiental procederá a tramitar el Registro Nacional de Pesca para la unidad de producción acuícola.
Art. 30°.- *Las actividades pesqueras se clasifican en:* **II.-** *Cultivo o acuacultura con fines*		
Artículo 31°.- *Para realizar las actividades de pesca se requiere lo siguiente:* **I,** *Concesión, para:* **Inciso b)** *Acuacultura comercial* **II,** Permiso, para: **Inciso g)** *Acuacultura de fomento* **III,** *Autorización, para:* **Inciso d)** *Recolectar del medio natural reproductores, larvas, postlarvas, crías, huevos, semillas, alevines o en cualquier otro estadio, y* **Inciso e)** *Acuacultura didáctica.*		

Artículos 22.- *la Secretaría podrá inscribir en el Registro Nacional de Pesca a los acuicultores que no requieran concesión, permiso o Autorización.*	Al **proyecto** le aplica el Artículo, incisos y, fracciones anteriores, porque se trata de una actividad acuícola con fines comerciales.	Por el hecho de presentar a la autoridad correspondiente (SEMARNAT) la Manifestación de Impacto Ambiental, el promovente está cumpliendo con este apartado. El proyecto se vincula por la obligatoriedad de obtener la autorización correspondiente para realizar las obras descritas en esta manifestación de impacto ambiental. Como ya se mencionó anteriormente, la promovente una vez autorizado el proyecto en materia ambiental procederá a tramitar el Registro Nacional de Pesca para la unidad de producción acuícola.
Art. 30°.- *Las actividades pesqueras se clasifican en:* **II.-** *Cultivo o acuacultura con fines*		
Artículo 31°.- *Para realizar las actividades de pesca se requiere lo siguiente:* **I,** *Concesión, para:* **Inciso b)** *Acuacultura comercial* **II,** Permiso, para: **Inciso g)** *Acuacultura de fomento* **III,** *Autorización, para:* **Inciso d)** *Recolectar del medio natural reproductores, larvas, postlarvas, crías, huevos, semillas, alevines o en cualquier otro estadio, y* **Inciso e)** *Acuacultura didáctica.*		

Artículos 22.- *la Secretaría podrá inscribir en el Registro Nacional de Pesca a los acuicultores que no requieran concesión, permiso o Autorización.*	Al **proyecto** le aplica el Artículo, incisos y, fracciones anteriores, porque se trata de una actividad acuícola con fines comerciales.	Por el hecho de presentar a la autoridad correspondiente (SEMARNAT) la Manifestación de Impacto Ambiental, el promovente está cumpliendo con este apartado. El proyecto se vincula por la obligatoriedad de obtener la autorización correspondiente para realizar las obras descritas en esta manifestación de impacto ambiental. Como ya se mencionó anteriormente, la promovente una vez autorizado el proyecto en materia ambiental procederá a tramitar el Registro Nacional de Pesca para la unidad de producción acuícola.
Art. 30°.- *Las actividades pesqueras se clasifican en:* **II.-** *Cultivo o acuacultura con fines*		
Artículo 31°.- *Para realizar las actividades de pesca se requiere lo siguiente:* **I,** *Concesión, para:* **Inciso b)** *Acuacultura comercial* **II,** Permiso, para: **Inciso g)** *Acuacultura de fomento* **III,** *Autorización, para:* **Inciso d)** *Recolectar del medio natural reproductores, larvas, postlarvas, crías, huevos, semillas, alevines o en cualquier otro estadio, y* **Inciso e)** *Acuacultura didáctica.*		

Artículos 22.- *la Secretaría podrá inscribir en el Registro Nacional de Pesca a los acuicultores que no requieran concesión, permiso o Autorización.*	Al **proyecto** le aplica el Artículo, incisos y, fracciones anteriores, porque se trata de una actividad acuícola con fines comerciales.	Por el hecho de presentar a la autoridad correspondiente (SEMARNAT) la Manifestación de Impacto Ambiental, el promovente está cumpliendo con este apartado. El proyecto se vincula por la obligatoriedad de obtener la autorización correspondiente para realizar las obras descritas en esta manifestación de impacto ambiental. Como ya se mencionó anteriormente, la promovente una vez autorizado el proyecto en materia ambiental procederá a tramitar el Registro Nacional de Pesca para la unidad de producción acuícola.
Art. 30°.- *Las actividades pesqueras se clasifican en:* **II.-** *Cultivo o acuacultura con fines*		
Artículo 31°.- *Para realizar las actividades de pesca se requiere lo siguiente:* **I,** *Concesión, para:* **Inciso b)** *Acuacultura comercial* **II,** Permiso, para: **Inciso g)** *Acuacultura de fomento* **III,** *Autorización, para:* **Inciso d)** *Recolectar del medio natural reproductores, larvas, postlarvas, crías, huevos, semillas, alevines o en cualquier otro estadio, y* **Inciso e)** *Acuacultura didáctica.*		

Artículos 22.- *la Secretaría podrá inscribir en el Registro Nacional de Pesca a los acuicultores que no requieran concesión, permiso o Autorización.*	Al **proyecto** le aplica el Artículo, incisos y, fracciones anteriores, porque se trata de una actividad acuícola con fines comerciales.	Por el hecho de presentar a la autoridad correspondiente (SEMARNAT) la Manifestación de Impacto Ambiental, el promovente está cumpliendo con este apartado. El proyecto se vincula por la obligatoriedad de obtener la autorización correspondiente para realizar las obras descritas en esta manifestación de impacto ambiental. Como ya se mencionó anteriormente, la promovente una vez autorizado el proyecto en materia ambiental procederá a tramitar el Registro Nacional de Pesca para la unidad de producción acuícola.
Art. 30°.- *Las actividades pesqueras se clasifican en:* **II.-** *Cultivo o acuacultura con fines*		
Artículo 31°.- *Para realizar las actividades de pesca se requiere lo siguiente:* **I,** *Concesión, para:* **Inciso b)** *Acuacultura comercial* **II,** Permiso, para: **Inciso g)** *Acuacultura de fomento* **III,** *Autorización, para:* **Inciso d)** *Recolectar del medio natural reproductores, larvas, postlarvas, crías, huevos, semillas, alevines o en cualquier otro estadio, y* **Inciso e)** *Acuacultura didáctica.*		

Artículos 22.- *la Secretaría podrá inscribir en el Registro Nacional de Pesca a los acuicultores que no requieran concesión, permiso o Autorización.*	Al **proyecto** le aplica el Artículo, incisos y, fracciones anteriores, porque se trata de una actividad acuícola con fines comerciales.	Por el hecho de presentar a la autoridad correspondiente (SEMARNAT) la Manifestación de Impacto Ambiental, el promovente está cumpliendo con este apartado. El proyecto se vincula por la obligatoriedad de obtener la autorización correspondiente para realizar las obras descritas en esta manifestación de impacto ambiental. Como ya se mencionó anteriormente, la promovente una vez autorizado el proyecto en materia ambiental procederá a tramitar el Registro Nacional de Pesca para la unidad de producción acuícola.
Art. 30°.- *Las actividades pesqueras se clasifican en:* **II.-** *Cultivo o acuacultura con fines*		
Artículo 31°.- *Para realizar las actividades de pesca se requiere lo siguiente:* **I,** *Concesión, para:* **Inciso b)** *Acuacultura comercial* **II,** Permiso, para: **Inciso g)** *Acuacultura de fomento* **III,** *Autorización, para:* **Inciso d)** *Recolectar del medio natural reproductores, larvas, postlarvas, crías, huevos, semillas, alevines o en cualquier otro estadio, y* **Inciso e)** *Acuacultura didáctica.*		

Artículos 22.- *la Secretaría podrá inscribir en el Registro Nacional de Pesca a los acuicultores que no requieran concesión, permiso o Autorización.*	Al **proyecto** le aplica el Artículo, incisos y, fracciones anteriores, porque se trata de una actividad acuícola con fines comerciales.	Por el hecho de presentar a la autoridad correspondiente (SEMARNAT) la Manifestación de Impacto Ambiental, el promovente está cumpliendo con este apartado. El proyecto se vincula por la obligatoriedad de obtener la autorización correspondiente para realizar las obras descritas en esta manifestación de impacto ambiental. Como ya se mencionó anteriormente, la promovente una vez autorizado el proyecto en materia ambiental procederá a tramitar el Registro Nacional de Pesca para la unidad de producción acuícola.
Art. 30°.- *Las actividades pesqueras se clasifican en:* **II.-** *Cultivo o acuacultura con fines*		
Artículo 31°.- *Para realizar las actividades de pesca se requiere lo siguiente:* **I,** *Concesión, para:* **Inciso b)** *Acuacultura comercial* **II,** Permiso, para: **Inciso g)** *Acuacultura de fomento* **III,** *Autorización, para:* **Inciso d)** *Recolectar del medio natural reproductores, larvas, postlarvas, crías, huevos, semillas, alevines o en cualquier otro estadio, y* **Inciso e)** *Acuacultura didáctica.*		

Artículos 22.- *la Secretaría podrá inscribir en el Registro Nacional de Pesca a los acuicultores que no requieran concesión, permiso o Autorización.*	Al **proyecto** le aplica el Artículo, incisos y, fracciones anteriores, porque se trata de una actividad acuícola con fines comerciales.	Por el hecho de presentar a la autoridad correspondiente (SEMARNAT) la Manifestación de Impacto Ambiental, el promovente está cumpliendo con este apartado. El proyecto se vincula por la obligatoriedad de obtener la autorización correspondiente para realizar las obras descritas en esta manifestación de impacto ambiental. Como ya se mencionó anteriormente, la promovente una vez autorizado el proyecto en materia ambiental procederá a tramitar el Registro Nacional de Pesca para la unidad de producción acuícola.
Art. 30°.- *Las actividades pesqueras se clasifican en:* **II.-** *Cultivo o acuacultura con fines*		
Artículo 31°.- *Para realizar las actividades de pesca se requiere lo siguiente:* **I,** *Concesión, para:* **Inciso b)** *Acuacultura comercial* **II,** Permiso, para: **Inciso g)** *Acuacultura de fomento* **III,** *Autorización, para:* **Inciso d)** *Recolectar del medio natural reproductores, larvas, postlarvas, crías, huevos, semillas, alevines o en cualquier otro estadio, y* **Inciso e)** *Acuacultura didáctica.*		

Artículos 22.- *la Secretaría podrá inscribir en el Registro Nacional de Pesca a los acuicultores que no requieran concesión, permiso o Autorización.*	Al **proyecto** le aplica el Artículo, incisos y, fracciones anteriores, porque se trata de una actividad acuícola con fines comerciales.	Por el hecho de presentar a la autoridad correspondiente (SEMARNAT) la Manifestación de Impacto Ambiental, el promovente está cumpliendo con este apartado. El proyecto se vincula por la obligatoriedad de obtener la autorización correspondiente para realizar las obras descritas en esta manifestación de impacto ambiental. Como ya se mencionó anteriormente, la promovente una vez autorizado el proyecto en materia ambiental procederá a tramitar el Registro Nacional de Pesca para la unidad de producción acuícola.
Art. 30°.- *Las actividades pesqueras se clasifican en:* **II.-** *Cultivo o acuacultura con fines*		
Artículo 31°.- *Para realizar las actividades de pesca se requiere lo siguiente:* **I,** *Concesión, para:* **Inciso b)** *Acuacultura comercial* **II,** Permiso, para: **Inciso g)** *Acuacultura de fomento* **III,** *Autorización, para:* **Inciso d)** *Recolectar del medio natural reproductores, larvas, postlarvas, crías, huevos, semillas, alevines o en cualquier otro estadio, y* **Inciso e)** *Acuacultura didáctica.*		

Artículos 22.- *la Secretaría podrá inscribir en el Registro Nacional de Pesca a los acuicultores que no requieran concesión, permiso o Autorización.*	Al **proyecto** le aplica el Artículo, incisos y, fracciones anteriores, porque se trata de una actividad acuícola con fines comerciales.	Por el hecho de presentar a la autoridad correspondiente (SEMARNAT) la Manifestación de Impacto Ambiental, el promovente está cumpliendo con este apartado. El proyecto se vincula por la obligatoriedad de obtener la autorización correspondiente para realizar las obras descritas en esta manifestación de impacto ambiental. Como ya se mencionó anteriormente, la promovente una vez autorizado el proyecto en materia ambiental procederá a tramitar el Registro Nacional de Pesca para la unidad de producción acuícola.
Art. 30°.- *Las actividades pesqueras se clasifican en:* **II.-** *Cultivo o acuacultura con fines*		
Artículo 31°.- *Para realizar las actividades de pesca se requiere lo siguiente:* **I,** *Concesión, para:* **Inciso b)** *Acuacultura comercial* **II,** Permiso, para: **Inciso g)** *Acuacultura de fomento* **III,** *Autorización, para:* **Inciso d)** *Recolectar del medio natural reproductores, larvas, postlarvas, crías, huevos, semillas, alevines o en cualquier otro estadio, y* **Inciso e)** *Acuacultura didáctica.*		

Artículos 22.- *la Secretaría podrá inscribir en el Registro Nacional de Pesca a los acuicultores que no requieran concesión, permiso o Autorización.*	Al **proyecto** le aplica el Artículo, incisos y, fracciones anteriores, porque se trata de una actividad acuícola con fines comerciales.	Por el hecho de presentar a la autoridad correspondiente (SEMARNAT) la Manifestación de Impacto Ambiental, el promovente está cumpliendo con este apartado. El proyecto se vincula por la obligatoriedad de obtener la autorización correspondiente para realizar las obras descritas en esta manifestación de impacto ambiental. Como ya se mencionó anteriormente, la promovente una vez autorizado el proyecto en materia ambiental procederá a tramitar el Registro Nacional de Pesca para la unidad de producción acuícola.
Art. 30°.- *Las actividades pesqueras se clasifican en:* **II.-** *Cultivo o acuacultura con fines*		
Artículo 31°.- *Para realizar las actividades de pesca se requiere lo siguiente:* **I,** *Concesión, para:* **Inciso b)** *Acuacultura comercial* **II,** Permiso, para: **Inciso g)** *Acuacultura de fomento* **III,** *Autorización, para:* **Inciso d)** *Recolectar del medio natural reproductores, larvas, postlarvas, crías, huevos, semillas, alevines o en cualquier otro estadio, y* **Inciso e)** *Acuacultura didáctica.*		

Artículos 22.- *la Secretaría podrá inscribir en el Registro Nacional de Pesca a los acuicultores que no requieran concesión, permiso o Autorización.*	Al **proyecto** le aplica el Artículo, incisos y, fracciones anteriores, porque se trata de una actividad acuícola con fines comerciales.	Por el hecho de presentar a la autoridad correspondiente (SEMARNAT) la Manifestación de Impacto Ambiental, el promovente está cumpliendo con este apartado. El proyecto se vincula por la obligatoriedad de obtener la autorización correspondiente para realizar las obras descritas en esta manifestación de impacto ambiental. Como ya se mencionó anteriormente, la promovente una vez autorizado el proyecto en materia ambiental procederá a tramitar el Registro Nacional de Pesca para la unidad de producción acuícola.
Art. 30°.- *Las actividades pesqueras se clasifican en:* **II.-** *Cultivo o acuacultura con fines*		
Artículo 31°.- *Para realizar las actividades de pesca se requiere lo siguiente:* **I,** *Concesión, para:* **Inciso b)** *Acuacultura comercial* **II,** Permiso, para: **Inciso g)** *Acuacultura de fomento* **III,** *Autorización, para:* **Inciso d)** *Recolectar del medio natural reproductores, larvas, postlarvas, crías, huevos, semillas, alevines o en cualquier otro estadio, y* **Inciso e)** *Acuacultura didáctica.*		

Artículos 22.- *la Secretaría podrá inscribir en el Registro Nacional de Pesca a los acuicultores que no requieran concesión, permiso o Autorización.*	Al **proyecto** le aplica el Artículo, incisos y, fracciones anteriores, porque se trata de una actividad acuícola con fines comerciales.	Por el hecho de presentar a la autoridad correspondiente (SEMARNAT) la Manifestación de Impacto Ambiental, el promovente está cumpliendo con este apartado. El proyecto se vincula por la obligatoriedad de obtener la autorización correspondiente para realizar las obras descritas en esta manifestación de impacto ambiental. Como ya se mencionó anteriormente, la promovente una vez autorizado el proyecto en materia ambiental procederá a tramitar el Registro Nacional de Pesca para la unidad de producción acuícola.
Art. 30°.- *Las actividades pesqueras se clasifican en:* **II.-** *Cultivo o acuacultura con fines*		
Artículo 31°.- *Para realizar las actividades de pesca se requiere lo siguiente:* **I,** *Concesión, para:* **Inciso b)** *Acuacultura comercial* **II,** Permiso, para: **Inciso g)** *Acuacultura de fomento* **III,** *Autorización, para:* **Inciso d)** *Recolectar del medio natural reproductores, larvas, postlarvas, crías, huevos, semillas, alevines o en cualquier otro estadio, y* **Inciso e)** *Acuacultura didáctica.*		

Artículos 22.- *la Secretaría podrá inscribir en el Registro Nacional de Pesca a los acuicultores que no requieran concesión, permiso o Autorización.*	Al **proyecto** le aplica el Artículo, incisos y, fracciones anteriores, porque se trata de una actividad acuícola con fines comerciales.	Por el hecho de presentar a la autoridad correspondiente (SEMARNAT) la Manifestación de Impacto Ambiental, el promovente está cumpliendo con este apartado. El proyecto se vincula por la obligatoriedad de obtener la autorización correspondiente para realizar las obras descritas en esta manifestación de impacto ambiental. Como ya se mencionó anteriormente, la promovente una vez autorizado el proyecto en materia ambiental procederá a tramitar el Registro Nacional de Pesca para la unidad de producción acuícola.
Art. 30°.- *Las actividades pesqueras se clasifican en:* **II.-** *Cultivo o acuacultura con fines*		
Artículo 31°.- *Para realizar las actividades de pesca se requiere lo siguiente:* **I,** *Concesión, para:* **Inciso b)** *Acuacultura comercial* **II,** Permiso, para: **Inciso g)** *Acuacultura de fomento* **III,** *Autorización, para:* **Inciso d)** *Recolectar del medio natural reproductores, larvas, postlarvas, crías, huevos, semillas, alevines o en cualquier otro estadio, y* **Inciso e)** *Acuacultura didáctica.*		

Artículos 22.- *la Secretaría podrá inscribir en el Registro Nacional de Pesca a los acuicultores que no requieran concesión, permiso o Autorización.*	Al **proyecto** le aplica el Artículo, incisos y, fracciones anteriores, porque se trata de una actividad acuícola con fines comerciales.	Por el hecho de presentar a la autoridad correspondiente (SEMARNAT) la Manifestación de Impacto Ambiental, el promovente está cumpliendo con este apartado. El proyecto se vincula por la obligatoriedad de obtener la autorización correspondiente para realizar las obras descritas en esta manifestación de impacto ambiental. Como ya se mencionó anteriormente, la promovente una vez autorizado el proyecto en materia ambiental procederá a tramitar el Registro Nacional de Pesca para la unidad de producción acuícola.
Art. 30°.- *Las actividades pesqueras se clasifican en:* **II.-** *Cultivo o acuacultura con fines*		
Artículo 31°.- *Para realizar las actividades de pesca se requiere lo siguiente:* **I,** *Concesión, para:* **Inciso b)** *Acuacultura comercial* **II,** Permiso, para: **Inciso g)** *Acuacultura de fomento* **III,** *Autorización, para:* **Inciso d)** *Recolectar del medio natural reproductores, larvas, postlarvas, crías, huevos, semillas, alevines o en cualquier otro estadio, y* **Inciso e)** *Acuacultura didáctica.*		

Artículos 22.- *la Secretaría podrá inscribir en el Registro Nacional de Pesca a los acuicultores que no requieran concesión, permiso o Autorización.*	Al **proyecto** le aplica el Artículo, incisos y, fracciones anteriores, porque se trata de una actividad acuícola con fines comerciales.	Por el hecho de presentar a la autoridad correspondiente (SEMARNAT) la Manifestación de Impacto Ambiental, el promovente está cumpliendo con este apartado. El proyecto se vincula por la obligatoriedad de obtener la autorización correspondiente para realizar las obras descritas en esta manifestación de impacto ambiental. Como ya se mencionó anteriormente, la promovente una vez autorizado el proyecto en materia ambiental procederá a tramitar el Registro Nacional de Pesca para la unidad de producción acuícola.
Art. 30°.- *Las actividades pesqueras se clasifican en:* **II.-** *Cultivo o acuacultura con fines*		
Artículo 31°.- *Para realizar las actividades de pesca se requiere lo siguiente:* **I,** *Concesión, para:* **Inciso b)** *Acuacultura comercial* **II,** Permiso, para: **Inciso g)** *Acuacultura de fomento* **III,** *Autorización, para:* **Inciso d)** *Recolectar del medio natural reproductores, larvas, postlarvas, crías, huevos, semillas, alevines o en cualquier otro estadio, y* **Inciso e)** *Acuacultura didáctica.*		

Artículos 22.- *la Secretaría podrá inscribir en el Registro Nacional de Pesca a los acuicultores que no requieran concesión, permiso o Autorización.*	Al **proyecto** le aplica el Artículo, incisos y, fracciones anteriores, porque se trata de una actividad acuícola con fines comerciales.	Por el hecho de presentar a la autoridad correspondiente (SEMARNAT) la Manifestación de Impacto Ambiental, el promovente está cumpliendo con este apartado. El proyecto se vincula por la obligatoriedad de obtener la autorización correspondiente para realizar las obras descritas en esta manifestación de impacto ambiental. Como ya se mencionó anteriormente, la promovente una vez autorizado el proyecto en materia ambiental procederá a tramitar el Registro Nacional de Pesca para la unidad de producción acuícola.
Art. 30°.- *Las actividades pesqueras se clasifican en:* **II.-** *Cultivo o acuacultura con fines*		
Artículo 31°.- *Para realizar las actividades de pesca se requiere lo siguiente:* **I,** *Concesión, para:* **Inciso b)** *Acuacultura comercial* **II,** Permiso, para: **Inciso g)** *Acuacultura de fomento* **III,** *Autorización, para:* **Inciso d)** *Recolectar del medio natural reproductores, larvas, postlarvas, crías, huevos, semillas, alevines o en cualquier otro estadio, y* **Inciso e)** *Acuacultura didáctica.*		

Artículos 22.- *la Secretaría podrá inscribir en el Registro Nacional de Pesca a los acuicultores que no requieran concesión, permiso o Autorización.*	Al **proyecto** le aplica el Artículo, incisos y, fracciones anteriores, porque se trata de una actividad acuícola con fines comerciales.	Por el hecho de presentar a la autoridad correspondiente (SEMARNAT) la Manifestación de Impacto Ambiental, el promovente está cumpliendo con este apartado. El proyecto se vincula por la obligatoriedad de obtener la autorización correspondiente para realizar las obras descritas en esta manifestación de impacto ambiental. Como ya se mencionó anteriormente, la promovente una vez autorizado el proyecto en materia ambiental procederá a tramitar el Registro Nacional de Pesca para la unidad de producción acuícola.
Art. 30°.- *Las actividades pesqueras se clasifican en:* **II.-** *Cultivo o acuacultura con fines*		
Artículo 31°.- *Para realizar las actividades de pesca se requiere lo siguiente:* **I,** *Concesión, para:* **Inciso b)** *Acuacultura comercial* **II,** Permiso, para: **Inciso g)** *Acuacultura de fomento* **III,** *Autorización, para:* **Inciso d)** *Recolectar del medio natural reproductores, larvas, postlarvas, crías, huevos, semillas, alevines o en cualquier otro estadio, y* **Inciso e)** *Acuacultura didáctica.*		

Artículos 22.- *la Secretaría podrá inscribir en el Registro Nacional de Pesca a los acuicultores que no requieran concesión, permiso o Autorización.*	Al **proyecto** le aplica el Artículo, incisos y, fracciones anteriores, porque se trata de una actividad acuícola con fines comerciales.	Por el hecho de presentar a la autoridad correspondiente (SEMARNAT) la Manifestación de Impacto Ambiental, el promovente está cumpliendo con este apartado. El proyecto se vincula por la obligatoriedad de obtener la autorización correspondiente para realizar las obras descritas en esta manifestación de impacto ambiental. Como ya se mencionó anteriormente, la promovente una vez autorizado el proyecto en materia ambiental procederá a tramitar el Registro Nacional de Pesca para la unidad de producción acuícola.
Art. 30°.- *Las actividades pesqueras se clasifican en:* **II.-** *Cultivo o acuacultura con fines*		
Artículo 31°.- *Para realizar las actividades de pesca se requiere lo siguiente:* **I,** *Concesión, para:* **Inciso b)** *Acuacultura comercial* **II,** Permiso, para: **Inciso g)** *Acuacultura de fomento* **III,** *Autorización, para:* **Inciso d)** *Recolectar del medio natural reproductores, larvas, postlarvas, crías, huevos, semillas, alevines o en cualquier otro estadio, y* **Inciso e)** *Acuacultura didáctica.*		

Artículos 22.- *la Secretaría podrá inscribir en el Registro Nacional de Pesca a los acuicultores que no requieran concesión, permiso o Autorización.*	Al **proyecto** le aplica el Artículo, incisos y, fracciones anteriores, porque se trata de una actividad acuícola con fines comerciales.	Por el hecho de presentar a la autoridad correspondiente (SEMARNAT) la Manifestación de Impacto Ambiental, el promovente está cumpliendo con este apartado. El proyecto se vincula por la obligatoriedad de obtener la autorización correspondiente para realizar las obras descritas en esta manifestación de impacto ambiental. Como ya se mencionó anteriormente, la promovente una vez autorizado el proyecto en materia ambiental procederá a tramitar el Registro Nacional de Pesca para la unidad de producción acuícola.
Art. 30°.- *Las actividades pesqueras se clasifican en:* **II.-** *Cultivo o acuacultura con fines*		
Artículo 31°.- *Para realizar las actividades de pesca se requiere lo siguiente:* **I,** *Concesión, para:* **Inciso b)** *Acuacultura comercial* **II,** Permiso, para: **Inciso g)** *Acuacultura de fomento* **III,** *Autorización, para:* **Inciso d)** *Recolectar del medio natural reproductores, larvas, postlarvas, crías, huevos, semillas, alevines o en cualquier otro estadio, y* **Inciso e)** *Acuacultura didáctica.*		

Artículos 22.- *la Secretaría podrá inscribir en el Registro Nacional de Pesca a los acuicultores que no requieran concesión, permiso o Autorización.*	Al **proyecto** le aplica el Artículo, incisos y, fracciones anteriores, porque se trata de una actividad acuícola con fines comerciales.	Por el hecho de presentar a la autoridad correspondiente (SEMARNAT) la Manifestación de Impacto Ambiental, el promovente está cumpliendo con este apartado. El proyecto se vincula por la obligatoriedad de obtener la autorización correspondiente para realizar las obras descritas en esta manifestación de impacto ambiental. Como ya se mencionó anteriormente, la promovente una vez autorizado el proyecto en materia ambiental procederá a tramitar el Registro Nacional de Pesca para la unidad de producción acuícola.
Art. 30°.- *Las actividades pesqueras se clasifican en:* **II.-** *Cultivo o acuacultura con fines*		
Artículo 31°.- *Para realizar las actividades de pesca se requiere lo siguiente:* **I,** *Concesión, para:* **Inciso b)** *Acuacultura comercial* **II,** Permiso, para: **Inciso g)** *Acuacultura de fomento* **III,** *Autorización, para:* **Inciso d)** *Recolectar del medio natural reproductores, larvas, postlarvas, crías, huevos, semillas, alevines o en cualquier otro estadio, y* **Inciso e)** *Acuacultura didáctica.*		

Artículos 22.- *la Secretaría podrá inscribir en el Registro Nacional de Pesca a los acuicultores que no requieran concesión, permiso o Autorización.*	Al **proyecto** le aplica el Artículo, incisos y, fracciones anteriores, porque se trata de una actividad acuícola con fines comerciales.	Por el hecho de presentar a la autoridad correspondiente (SEMARNAT) la Manifestación de Impacto Ambiental, el promovente está cumpliendo con este apartado. El proyecto se vincula por la obligatoriedad de obtener la autorización correspondiente para realizar las obras descritas en esta manifestación de impacto ambiental. Como ya se mencionó anteriormente, la promovente una vez autorizado el proyecto en materia ambiental procederá a tramitar el Registro Nacional de Pesca para la unidad de producción acuícola.
Art. 30°.- *Las actividades pesqueras se clasifican en:* **II.-** *Cultivo o acuacultura con fines*		
Artículo 31°.- *Para realizar las actividades de pesca se requiere lo siguiente:* **I,** *Concesión, para:* **Inciso b)** *Acuacultura comercial* **II,** Permiso, para: **Inciso g)** *Acuacultura de fomento* **III,** *Autorización, para:* **Inciso d)** *Recolectar del medio natural reproductores, larvas, postlarvas, crías, huevos, semillas, alevines o en cualquier otro estadio, y* **Inciso e)** *Acuacultura didáctica.*		

Artículos 22.- *la Secretaría podrá inscribir en el Registro Nacional de Pesca a los acuicultores que no requieran concesión, permiso o Autorización.*	Al **proyecto** le aplica el Artículo, incisos y, fracciones anteriores, porque se trata de una actividad acuícola con fines comerciales.	Por el hecho de presentar a la autoridad correspondiente (SEMARNAT) la Manifestación de Impacto Ambiental, el promovente está cumpliendo con este apartado. El proyecto se vincula por la obligatoriedad de obtener la autorización correspondiente para realizar las obras descritas en esta manifestación de impacto ambiental. Como ya se mencionó anteriormente, la promovente una vez autorizado el proyecto en materia ambiental procederá a tramitar el Registro Nacional de Pesca para la unidad de producción acuícola.
Art. 30°.- *Las actividades pesqueras se clasifican en:* **II.-** *Cultivo o acuacultura con fines*		
Artículo 31°.- *Para realizar las actividades de pesca se requiere lo siguiente:* **I,** *Concesión, para:* **Inciso b)** *Acuacultura comercial* **II,** Permiso, para: **Inciso g)** *Acuacultura de fomento* **III,** *Autorización, para:* **Inciso d)** *Recolectar del medio natural reproductores, larvas, postlarvas, crías, huevos, semillas, alevines o en cualquier otro estadio, y* **Inciso e)** *Acuacultura didáctica.*		

Artículos 22.- *la Secretaría podrá inscribir en el Registro Nacional de Pesca a los acuicultores que no requieran concesión, permiso o Autorización.*	Al **proyecto** le aplica el Artículo, incisos y, fracciones anteriores, porque se trata de una actividad acuícola con fines comerciales.	Por el hecho de presentar a la autoridad correspondiente (SEMARNAT) la Manifestación de Impacto Ambiental, el promovente está cumpliendo con este apartado. El proyecto se vincula por la obligatoriedad de obtener la autorización correspondiente para realizar las obras descritas en esta manifestación de impacto ambiental. Como ya se mencionó anteriormente, la promovente una vez autorizado el proyecto en materia ambiental procederá a tramitar el Registro Nacional de Pesca para la unidad de producción acuícola.
Art. 30°.- *Las actividades pesqueras se clasifican en:* **II.-** *Cultivo o acuacultura con fines*		
Artículo 31°.- *Para realizar las actividades de pesca se requiere lo siguiente:* **I,** *Concesión, para:* **Inciso b)** *Acuacultura comercial* **II,** Permiso, para: **Inciso g)** *Acuacultura de fomento* **III,** *Autorización, para:* **Inciso d)** *Recolectar del medio natural reproductores, larvas, postlarvas, crías, huevos, semillas, alevines o en cualquier otro estadio, y* **Inciso e)** *Acuacultura didáctica.*		

Artículos 22.- *la Secretaría podrá inscribir en el Registro Nacional de Pesca a los acuicultores que no requieran concesión, permiso o Autorización.*	Al **proyecto** le aplica el Artículo, incisos y, fracciones anteriores, porque se trata de una actividad acuícola con fines comerciales.	Por el hecho de presentar a la autoridad correspondiente (SEMARNAT) la Manifestación de Impacto Ambiental, el promovente está cumpliendo con este apartado. El proyecto se vincula por la obligatoriedad de obtener la autorización correspondiente para realizar las obras descritas en esta manifestación de impacto ambiental. Como ya se mencionó anteriormente, la promovente una vez autorizado el proyecto en materia ambiental procederá a tramitar el Registro Nacional de Pesca para la unidad de producción acuícola.
Art. 30°.- *Las actividades pesqueras se clasifican en:* **II.-** *Cultivo o acuacultura con fines*		
Artículo 31°.- *Para realizar las actividades de pesca se requiere lo siguiente:* **I,** *Concesión, para:* **Inciso b)** *Acuacultura comercial* **II,** Permiso, para: **Inciso g)** *Acuacultura de fomento* **III,** *Autorización, para:* **Inciso d)** *Recolectar del medio natural reproductores, larvas, postlarvas, crías, huevos, semillas, alevines o en cualquier otro estadio, y* **Inciso e)** *Acuacultura didáctica.*		

Artículos 22.- *la Secretaría podrá inscribir en el Registro Nacional de Pesca a los acuicultores que no requieran concesión, permiso o Autorización.*	Al **proyecto** le aplica el Artículo, incisos y, fracciones anteriores, porque se trata de una actividad acuícola con fines comerciales.	Por el hecho de presentar a la autoridad correspondiente (SEMARNAT) la Manifestación de Impacto Ambiental, el promovente está cumpliendo con este apartado. El proyecto se vincula por la obligatoriedad de obtener la autorización correspondiente para realizar las obras descritas en esta manifestación de impacto ambiental. Como ya se mencionó anteriormente, la promovente una vez autorizado el proyecto en materia ambiental procederá a tramitar el Registro Nacional de Pesca para la unidad de producción acuícola.
Art. 30°.- *Las actividades pesqueras se clasifican en:* **II.-** *Cultivo o acuacultura con fines*		
Artículo 31°.- *Para realizar las actividades de pesca se requiere lo siguiente:* **I,** *Concesión, para:* **Inciso b)** *Acuacultura comercial* **II,** Permiso, para: **Inciso g)** *Acuacultura de fomento* **III,** *Autorización, para:* **Inciso d)** *Recolectar del medio natural reproductores, larvas, postlarvas, crías, huevos, semillas, alevines o en cualquier otro estadio, y* **Inciso e)** *Acuacultura didáctica.*		

Artículos 22.- *la Secretaría podrá inscribir en el Registro Nacional de Pesca a los acuicultores que no requieran concesión, permiso o Autorización.*	Al **proyecto** le aplica el Artículo, incisos y, fracciones anteriores, porque se trata de una actividad acuícola con fines comerciales.	Por el hecho de presentar a la autoridad correspondiente (SEMARNAT) la Manifestación de Impacto Ambiental, el promovente está cumpliendo con este apartado. El proyecto se vincula por la obligatoriedad de obtener la autorización correspondiente para realizar las obras descritas en esta manifestación de impacto ambiental. Como ya se mencionó anteriormente, la promovente una vez autorizado el proyecto en materia ambiental procederá a tramitar el Registro Nacional de Pesca para la unidad de producción acuícola.
Art. 30°.- *Las actividades pesqueras se clasifican en:* **II.-** *Cultivo o acuacultura con fines*		
Artículo 31°.- *Para realizar las actividades de pesca se requiere lo siguiente:* **I,** *Concesión, para:* **Inciso b)** *Acuacultura comercial* **II,** Permiso, para: **Inciso g)** *Acuacultura de fomento* **III,** *Autorización, para:* **Inciso d)** *Recolectar del medio natural reproductores, larvas, postlarvas, crías, huevos, semillas, alevines o en cualquier otro estadio, y* **Inciso e)** *Acuacultura didáctica.*		

Artículos 22.- *la Secretaría podrá inscribir en el Registro Nacional de Pesca a los acuicultores que no requieran concesión, permiso o Autorización.*	Al **proyecto** le aplica el Artículo, incisos y, fracciones anteriores, porque se trata de una actividad acuícola con fines comerciales.	Por el hecho de presentar a la autoridad correspondiente (SEMARNAT) la Manifestación de Impacto Ambiental, el promovente está cumpliendo con este apartado. El proyecto se vincula por la obligatoriedad de obtener la autorización correspondiente para realizar las obras descritas en esta manifestación de impacto ambiental. Como ya se mencionó anteriormente, la promovente una vez autorizado el proyecto en materia ambiental procederá a tramitar el Registro Nacional de Pesca para la unidad de producción acuícola.
Art. 30°.- *Las actividades pesqueras se clasifican en:* **II.-** *Cultivo o acuacultura con fines*		
Artículo 31°.- *Para realizar las actividades de pesca se requiere lo siguiente:* **I,** *Concesión, para:* **Inciso b)** *Acuacultura comercial* **II,** Permiso, para: **Inciso g)** *Acuacultura de fomento* **III,** *Autorización, para:* **Inciso d)** *Recolectar del medio natural reproductores, larvas, postlarvas, crías, huevos, semillas, alevines o en cualquier otro estadio, y* **Inciso e)** *Acuacultura didáctica.*		

Artículos 22.- *la Secretaría podrá inscribir en el Registro Nacional de Pesca a los acuicultores que no requieran concesión, permiso o Autorización.*	Al **proyecto** le aplica el Artículo, incisos y, fracciones anteriores, porque se trata de una actividad acuícola con fines comerciales.	Por el hecho de presentar a la autoridad correspondiente (SEMARNAT) la Manifestación de Impacto Ambiental, el promovente está cumpliendo con este apartado. El proyecto se vincula por la obligatoriedad de obtener la autorización correspondiente para realizar las obras descritas en esta manifestación de impacto ambiental. Como ya se mencionó anteriormente, la promovente una vez autorizado el proyecto en materia ambiental procederá a tramitar el Registro Nacional de Pesca para la unidad de producción acuícola.
Art. 30°.- *Las actividades pesqueras se clasifican en:* **II.-** *Cultivo o acuacultura con fines*		
Artículo 31°.- *Para realizar las actividades de pesca se requiere lo siguiente:* **I,** *Concesión, para:* **Inciso b)** *Acuacultura comercial* **II,** Permiso, para: **Inciso g)** *Acuacultura de fomento* **III,** *Autorización, para:* **Inciso d)** *Recolectar del medio natural reproductores, larvas, postlarvas, crías, huevos, semillas, alevines o en cualquier otro estadio, y* **Inciso e)** *Acuacultura didáctica.*		

Artículos 22.- *la Secretaría podrá inscribir en el Registro Nacional de Pesca a los acuicultores que no requieran concesión, permiso o Autorización.*	Al **proyecto** le aplica el Artículo, incisos y, fracciones anteriores, porque se trata de una actividad acuícola con fines comerciales.	Por el hecho de presentar a la autoridad correspondiente (SEMARNAT) la Manifestación de Impacto Ambiental, el promovente está cumpliendo con este apartado. El proyecto se vincula por la obligatoriedad de obtener la autorización correspondiente para realizar las obras descritas en esta manifestación de impacto ambiental. Como ya se mencionó anteriormente, la promovente una vez autorizado el proyecto en materia ambiental procederá a tramitar el Registro Nacional de Pesca para la unidad de producción acuícola.
Art. 30°.- *Las actividades pesqueras se clasifican en:* **II.-** *Cultivo o acuacultura con fines*		
Artículo 31°.- *Para realizar las actividades de pesca se requiere lo siguiente:* **I,** *Concesión, para:* **Inciso b)** *Acuacultura comercial* **II,** Permiso, para: **Inciso g)** *Acuacultura de fomento* **III,** *Autorización, para:* **Inciso d)** *Recolectar del medio natural reproductores, larvas, postlarvas, crías, huevos, semillas, alevines o en cualquier otro estadio, y* **Inciso e)** *Acuacultura didáctica.*		

Artículos 22.- *la Secretaría podrá inscribir en el Registro Nacional de Pesca a los acuicultores que no requieran concesión, permiso o Autorización.*	Al **proyecto** le aplica el Artículo, incisos y, fracciones anteriores, porque se trata de una actividad acuícola con fines comerciales.	Por el hecho de presentar a la autoridad correspondiente (SEMARNAT) la Manifestación de Impacto Ambiental, el promovente está cumpliendo con este apartado. El proyecto se vincula por la obligatoriedad de obtener la autorización correspondiente para realizar las obras descritas en esta manifestación de impacto ambiental. Como ya se mencionó anteriormente, la promovente una vez autorizado el proyecto en materia ambiental procederá a tramitar el Registro Nacional de Pesca para la unidad de producción acuícola.
Art. 30°.- *Las actividades pesqueras se clasifican en:* **II.-** *Cultivo o acuacultura con fines*		
Artículo 31°.- *Para realizar las actividades de pesca se requiere lo siguiente:* **I,** *Concesión, para:* **Inciso b)** *Acuacultura comercial* **II,** Permiso, para: **Inciso g)** *Acuacultura de fomento* **III,** *Autorización, para:* **Inciso d)** *Recolectar del medio natural reproductores, larvas, postlarvas, crías, huevos, semillas, alevines o en cualquier otro estadio, y* **Inciso e)** *Acuacultura didáctica.*		

Artículos 22.- *la Secretaría podrá inscribir en el Registro Nacional de Pesca a los acuicultores que no requieran concesión, permiso o Autorización.*	Al **proyecto** le aplica el Artículo, incisos y, fracciones anteriores, porque se trata de una actividad acuícola con fines comerciales.	Por el hecho de presentar a la autoridad correspondiente (SEMARNAT) la Manifestación de Impacto Ambiental, el promovente está cumpliendo con este apartado. El proyecto se vincula por la obligatoriedad de obtener la autorización correspondiente para realizar las obras descritas en esta manifestación de impacto ambiental. Como ya se mencionó anteriormente, la promovente una vez autorizado el proyecto en materia ambiental procederá a tramitar el Registro Nacional de Pesca para la unidad de producción acuícola.
Art. 30°.- *Las actividades pesqueras se clasifican en:* **II.-** *Cultivo o acuacultura con fines*		
Artículo 31°.- *Para realizar las actividades de pesca se requiere lo siguiente:* **I,** *Concesión, para:* **Inciso b)** *Acuacultura comercial* **II,** Permiso, para: **Inciso g)** *Acuacultura de fomento* **III,** *Autorización, para:* **Inciso d)** *Recolectar del medio natural reproductores, larvas, postlarvas, crías, huevos, semillas, alevines o en cualquier otro estadio, y* **Inciso e)** *Acuacultura didáctica.*		

Artículos 22.- *la Secretaría podrá inscribir en el Registro Nacional de Pesca a los acuicultores que no requieran concesión, permiso o Autorización.*	Al **proyecto** le aplica el Artículo, incisos y, fracciones anteriores, porque se trata de una actividad acuícola con fines comerciales.	Por el hecho de presentar a la autoridad correspondiente (SEMARNAT) la Manifestación de Impacto Ambiental, el promovente está cumpliendo con este apartado. El proyecto se vincula por la obligatoriedad de obtener la autorización correspondiente para realizar las obras descritas en esta manifestación de impacto ambiental. Como ya se mencionó anteriormente, la promovente una vez autorizado el proyecto en materia ambiental procederá a tramitar el Registro Nacional de Pesca para la unidad de producción acuícola.
Art. 30°.- *Las actividades pesqueras se clasifican en:* **II.-** *Cultivo o acuacultura con fines*		
Artículo 31°.- *Para realizar las actividades de pesca se requiere lo siguiente:* **I,** *Concesión, para:* **Inciso b)** *Acuacultura comercial* **II,** Permiso, para: **Inciso g)** *Acuacultura de fomento* **III,** *Autorización, para:* **Inciso d)** *Recolectar del medio natural reproductores, larvas, postlarvas, crías, huevos, semillas, alevines o en cualquier otro estadio, y* **Inciso e)** *Acuacultura didáctica.*		

Artículos 22.- *la Secretaría podrá inscribir en el Registro Nacional de Pesca a los acuicultores que no requieran concesión, permiso o Autorización.*	Al **proyecto** le aplica el Artículo, incisos y, fracciones anteriores, porque se trata de una actividad acuícola con fines comerciales.	Por el hecho de presentar a la autoridad correspondiente (SEMARNAT) la Manifestación de Impacto Ambiental, el promovente está cumpliendo con este apartado. El proyecto se vincula por la obligatoriedad de obtener la autorización correspondiente para realizar las obras descritas en esta manifestación de impacto ambiental. Como ya se mencionó anteriormente, la promovente una vez autorizado el proyecto en materia ambiental procederá a tramitar el Registro Nacional de Pesca para la unidad de producción acuícola.
Art. 30°.- *Las actividades pesqueras se clasifican en:* **II.-** *Cultivo o acuacultura con fines*		
Artículo 31°.- *Para realizar las actividades de pesca se requiere lo siguiente:* **I,** *Concesión, para:* **Inciso b)** *Acuacultura comercial* **II,** Permiso, para: **Inciso g)** *Acuacultura de fomento* **III,** *Autorización, para:* **Inciso d)** *Recolectar del medio natural reproductores, larvas, postlarvas, crías, huevos, semillas, alevines o en cualquier otro estadio, y* **Inciso e)** *Acuacultura didáctica.*		

Artículos 22.- *la Secretaría podrá inscribir en el Registro Nacional de Pesca a los acuicultores que no requieran concesión, permiso o Autorización.*	Al **proyecto** le aplica el Artículo, incisos y, fracciones anteriores, porque se trata de una actividad acuícola con fines comerciales.	Por el hecho de presentar a la autoridad correspondiente (SEMARNAT) la Manifestación de Impacto Ambiental, el promovente está cumpliendo con este apartado. El proyecto se vincula por la obligatoriedad de obtener la autorización correspondiente para realizar las obras descritas en esta manifestación de impacto ambiental. Como ya se mencionó anteriormente, la promovente una vez autorizado el proyecto en materia ambiental procederá a tramitar el Registro Nacional de Pesca para la unidad de producción acuícola.
Art. 30°.- *Las actividades pesqueras se clasifican en:* **II.-** *Cultivo o acuacultura con fines*		
Artículo 31°.- *Para realizar las actividades de pesca se requiere lo siguiente:* **I,** *Concesión, para:* **Inciso b)** *Acuacultura comercial* **II,** Permiso, para: **Inciso g)** *Acuacultura de fomento* **III,** *Autorización, para:* **Inciso d)** *Recolectar del medio natural reproductores, larvas, postlarvas, crías, huevos, semillas, alevines o en cualquier otro estadio, y* **Inciso e)** *Acuacultura didáctica.*		

Artículos 22.- *la Secretaría podrá inscribir en el Registro Nacional de Pesca a los acuicultores que no requieran concesión, permiso o Autorización.*	Al **proyecto** le aplica el Artículo, incisos y, fracciones anteriores, porque se trata de una actividad acuícola con fines comerciales.	Por el hecho de presentar a la autoridad correspondiente (SEMARNAT) la Manifestación de Impacto Ambiental, el promovente está cumpliendo con este apartado. El proyecto se vincula por la obligatoriedad de obtener la autorización correspondiente para realizar las obras descritas en esta manifestación de impacto ambiental. Como ya se mencionó anteriormente, la promovente una vez autorizado el proyecto en materia ambiental procederá a tramitar el Registro Nacional de Pesca para la unidad de producción acuícola.
Art. 30°.- *Las actividades pesqueras se clasifican en:* **II.-** *Cultivo o acuacultura con fines*		
Artículo 31°.- *Para realizar las actividades de pesca se requiere lo siguiente:* **I,** *Concesión, para:* **Inciso b)** *Acuacultura comercial* **II,** Permiso, para: **Inciso g)** *Acuacultura de fomento* **III,** *Autorización, para:* **Inciso d)** *Recolectar del medio natural reproductores, larvas, postlarvas, crías, huevos, semillas, alevines o en cualquier otro estadio, y* **Inciso e)** *Acuacultura didáctica.*		

Artículos 22.- *la Secretaría podrá inscribir en el Registro Nacional de Pesca a los acuicultores que no requieran concesión, permiso o Autorización.*	Al **proyecto** le aplica el Artículo, incisos y, fracciones anteriores, porque se trata de una actividad acuícola con fines comerciales.	Por el hecho de presentar a la autoridad correspondiente (SEMARNAT) la Manifestación de Impacto Ambiental, el promovente está cumpliendo con este apartado. El proyecto se vincula por la obligatoriedad de obtener la autorización correspondiente para realizar las obras descritas en esta manifestación de impacto ambiental. Como ya se mencionó anteriormente, la promovente una vez autorizado el proyecto en materia ambiental procederá a tramitar el Registro Nacional de Pesca para la unidad de producción acuícola.
Art. 30°.- *Las actividades pesqueras se clasifican en:* **II.-** *Cultivo o acuacultura con fines*		
Artículo 31°.- *Para realizar las actividades de pesca se requiere lo siguiente:* **I,** *Concesión, para:* **Inciso b)** *Acuacultura comercial* **II,** Permiso, para: **Inciso g)** *Acuacultura de fomento* **III,** *Autorización, para:* **Inciso d)** *Recolectar del medio natural reproductores, larvas, postlarvas, crías, huevos, semillas, alevines o en cualquier otro estadio, y* **Inciso e)** *Acuacultura didáctica.*		

Artículos 22.- *la Secretaría podrá inscribir en el Registro Nacional de Pesca a los acuicultores que no requieran concesión, permiso o Autorización.*	Al **proyecto** le aplica el Artículo, incisos y, fracciones anteriores, porque se trata de una actividad acuícola con fines comerciales.	Por el hecho de presentar a la autoridad correspondiente (SEMARNAT) la Manifestación de Impacto Ambiental, el promovente está cumpliendo con este apartado. El proyecto se vincula por la obligatoriedad de obtener la autorización correspondiente para realizar las obras descritas en esta manifestación de impacto ambiental. Como ya se mencionó anteriormente, la promovente una vez autorizado el proyecto en materia ambiental procederá a tramitar el Registro Nacional de Pesca para la unidad de producción acuícola.
Art. 30°.- *Las actividades pesqueras se clasifican en:* **II.-** *Cultivo o acuacultura con fines*		
Artículo 31°.- *Para realizar las actividades de pesca se requiere lo siguiente:* **I,** *Concesión, para:* **Inciso b)** *Acuacultura comercial* **II,** Permiso, para: **Inciso g)** *Acuacultura de fomento* **III,** *Autorización, para:* **Inciso d)** *Recolectar del medio natural reproductores, larvas, postlarvas, crías, huevos, semillas, alevines o en cualquier otro estadio, y* **Inciso e)** *Acuacultura didáctica.*		

Artículos 22.- *la Secretaría podrá inscribir en el Registro Nacional de Pesca a los acuicultores que no requieran concesión, permiso o Autorización.*	Al **proyecto** le aplica el Artículo, incisos y, fracciones anteriores, porque se trata de una actividad acuícola con fines comerciales.	Por el hecho de presentar a la autoridad correspondiente (SEMARNAT) la Manifestación de Impacto Ambiental, el promovente está cumpliendo con este apartado. El proyecto se vincula por la obligatoriedad de obtener la autorización correspondiente para realizar las obras descritas en esta manifestación de impacto ambiental. Como ya se mencionó anteriormente, la promovente una vez autorizado el proyecto en materia ambiental procederá a tramitar el Registro Nacional de Pesca para la unidad de producción acuícola.
Art. 30°.- *Las actividades pesqueras se clasifican en:* **II.-** *Cultivo o acuacultura con fines*		
Artículo 31°.- *Para realizar las actividades de pesca se requiere lo siguiente:* **I,** *Concesión, para:* **Inciso b)** *Acuacultura comercial* **II,** Permiso, para: **Inciso g)** *Acuacultura de fomento* **III,** *Autorización, para:* **Inciso d)** *Recolectar del medio natural reproductores, larvas, postlarvas, crías, huevos, semillas, alevines o en cualquier otro estadio, y* **Inciso e)** *Acuacultura didáctica.*		

Artículos 22.- *la Secretaría podrá inscribir en el Registro Nacional de Pesca a los acuicultores que no requieran concesión, permiso o Autorización.*	Al **proyecto** le aplica el Artículo, incisos y, fracciones anteriores, porque se trata de una actividad acuícola con fines comerciales.	Por el hecho de presentar a la autoridad correspondiente (SEMARNAT) la Manifestación de Impacto Ambiental, el promovente está cumpliendo con este apartado. El proyecto se vincula por la obligatoriedad de obtener la autorización correspondiente para realizar las obras descritas en esta manifestación de impacto ambiental. Como ya se mencionó anteriormente, la promovente una vez autorizado el proyecto en materia ambiental procederá a tramitar el Registro Nacional de Pesca para la unidad de producción acuícola.
Art. 30°.- *Las actividades pesqueras se clasifican en:* **II.-** *Cultivo o acuacultura con fines*		
Artículo 31°.- *Para realizar las actividades de pesca se requiere lo siguiente:* **I,** *Concesión, para:* **Inciso b)** *Acuacultura comercial* **II,** Permiso, para: **Inciso g)** *Acuacultura de fomento* **III,** *Autorización, para:* **Inciso d)** *Recolectar del medio natural reproductores, larvas, postlarvas, crías, huevos, semillas, alevines o en cualquier otro estadio, y* **Inciso e)** *Acuacultura didáctica.*		

Artículos 22.- *la Secretaría podrá inscribir en el Registro Nacional de Pesca a los acuicultores que no requieran concesión, permiso o Autorización.*	Al **proyecto** le aplica el Artículo, incisos y, fracciones anteriores, porque se trata de una actividad acuícola con fines comerciales.	Por el hecho de presentar a la autoridad correspondiente (SEMARNAT) la Manifestación de Impacto Ambiental, el promovente está cumpliendo con este apartado. El proyecto se vincula por la obligatoriedad de obtener la autorización correspondiente para realizar las obras descritas en esta manifestación de impacto ambiental. Como ya se mencionó anteriormente, la promovente una vez autorizado el proyecto en materia ambiental procederá a tramitar el Registro Nacional de Pesca para la unidad de producción acuícola.
Art. 30°.- *Las actividades pesqueras se clasifican en:* **II.-** *Cultivo o acuacultura con fines*		
Artículo 31°.- *Para realizar las actividades de pesca se requiere lo siguiente:* **I,** *Concesión, para:* **Inciso b)** *Acuacultura comercial* **II,** Permiso, para: **Inciso g)** *Acuacultura de fomento* **III,** *Autorización, para:* **Inciso d)** *Recolectar del medio natural reproductores, larvas, postlarvas, crías, huevos, semillas, alevines o en cualquier otro estadio, y* **Inciso e)** *Acuacultura didáctica.*		

Artículos 22.- *la Secretaría podrá inscribir en el Registro Nacional de Pesca a los acuicultores que no requieran concesión, permiso o Autorización.*	Al **proyecto** le aplica el Artículo, incisos y, fracciones anteriores, porque se trata de una actividad acuícola con fines comerciales.	Por el hecho de presentar a la autoridad correspondiente (SEMARNAT) la Manifestación de Impacto Ambiental, el promovente está cumpliendo con este apartado. El proyecto se vincula por la obligatoriedad de obtener la autorización correspondiente para realizar las obras descritas en esta manifestación de impacto ambiental. Como ya se mencionó anteriormente, la promovente una vez autorizado el proyecto en materia ambiental procederá a tramitar el Registro Nacional de Pesca para la unidad de producción acuícola.
Art. 30°.- *Las actividades pesqueras se clasifican en:* **II.-** *Cultivo o acuacultura con fines*		
Artículo 31°.- *Para realizar las actividades de pesca se requiere lo siguiente:* **I,** *Concesión, para:* **Inciso b)** *Acuacultura comercial* **II,** Permiso, para: **Inciso g)** *Acuacultura de fomento* **III,** *Autorización, para:* **Inciso d)** *Recolectar del medio natural reproductores, larvas, postlarvas, crías, huevos, semillas, alevines o en cualquier otro estadio, y* **Inciso e)** *Acuacultura didáctica.*		

Artículos 22.- *la Secretaría podrá inscribir en el Registro Nacional de Pesca a los acuicultores que no requieran concesión, permiso o Autorización.*	Al **proyecto** le aplica el Artículo, incisos y, fracciones anteriores, porque se trata de una actividad acuícola con fines comerciales.	Por el hecho de presentar a la autoridad correspondiente (SEMARNAT) la Manifestación de Impacto Ambiental, el promovente está cumpliendo con este apartado. El proyecto se vincula por la obligatoriedad de obtener la autorización correspondiente para realizar las obras descritas en esta manifestación de impacto ambiental. Como ya se mencionó anteriormente, la promovente una vez autorizado el proyecto en materia ambiental procederá a tramitar el Registro Nacional de Pesca para la unidad de producción acuícola.
Art. 30°.- *Las actividades pesqueras se clasifican en:* **II.-** *Cultivo o acuacultura con fines*		
Artículo 31°.- *Para realizar las actividades de pesca se requiere lo siguiente:* **I,** *Concesión, para:* **Inciso b)** *Acuacultura comercial* **II,** Permiso, para: **Inciso g)** *Acuacultura de fomento* **III,** *Autorización, para:* **Inciso d)** *Recolectar del medio natural reproductores, larvas, postlarvas, crías, huevos, semillas, alevines o en cualquier otro estadio, y* **Inciso e)** *Acuacultura didáctica.*		

Artículos 22.- *la Secretaría podrá inscribir en el Registro Nacional de Pesca a los acuicultores que no requieran concesión, permiso o Autorización.*	Al **proyecto** le aplica el Artículo, incisos y, fracciones anteriores, porque se trata de una actividad acuícola con fines comerciales.	Por el hecho de presentar a la autoridad correspondiente (SEMARNAT) la Manifestación de Impacto Ambiental, el promovente está cumpliendo con este apartado. El proyecto se vincula por la obligatoriedad de obtener la autorización correspondiente para realizar las obras descritas en esta manifestación de impacto ambiental. Como ya se mencionó anteriormente, la promovente una vez autorizado el proyecto en materia ambiental procederá a tramitar el Registro Nacional de Pesca para la unidad de producción acuícola.
Art. 30°.- *Las actividades pesqueras se clasifican en:* **II.-** *Cultivo o acuacultura con fines*		
Artículo 31°.- *Para realizar las actividades de pesca se requiere lo siguiente:* **I,** *Concesión, para:* **Inciso b)** *Acuacultura comercial* **II,** Permiso, para: **Inciso g)** *Acuacultura de fomento* **III,** *Autorización, para:* **Inciso d)** *Recolectar del medio natural reproductores, larvas, postlarvas, crías, huevos, semillas, alevines o en cualquier otro estadio, y* **Inciso e)** *Acuacultura didáctica.*		

Artículos 22.- *la Secretaría podrá inscribir en el Registro Nacional de Pesca a los acuicultores que no requieran concesión, permiso o Autorización.*	Al **proyecto** le aplica el Artículo, incisos y, fracciones anteriores, porque se trata de una actividad acuícola con fines comerciales.	Por el hecho de presentar a la autoridad correspondiente (SEMARNAT) la Manifestación de Impacto Ambiental, el promovente está cumpliendo con este apartado. El proyecto se vincula por la obligatoriedad de obtener la autorización correspondiente para realizar las obras descritas en esta manifestación de impacto ambiental. Como ya se mencionó anteriormente, la promovente una vez autorizado el proyecto en materia ambiental procederá a tramitar el Registro Nacional de Pesca para la unidad de producción acuícola.
Art. 30°.- *Las actividades pesqueras se clasifican en:* **II.-** *Cultivo o acuacultura con fines*		
Artículo 31°.- *Para realizar las actividades de pesca se requiere lo siguiente:* **I,** *Concesión, para:* **Inciso b)** *Acuacultura comercial* **II,** Permiso, para: **Inciso g)** *Acuacultura de fomento* **III,** *Autorización, para:* **Inciso d)** *Recolectar del medio natural reproductores, larvas, postlarvas, crías, huevos, semillas, alevines o en cualquier otro estadio, y* **Inciso e)** *Acuacultura didáctica.*		

Artículos 22.- *la Secretaría podrá inscribir en el Registro Nacional de Pesca a los acuicultores que no requieran concesión, permiso o Autorización.*	Al **proyecto** le aplica el Artículo, incisos y, fracciones anteriores, porque se trata de una actividad acuícola con fines comerciales.	Por el hecho de presentar a la autoridad correspondiente (SEMARNAT) la Manifestación de Impacto Ambiental, el promovente está cumpliendo con este apartado. El proyecto se vincula por la obligatoriedad de obtener la autorización correspondiente para realizar las obras descritas en esta manifestación de impacto ambiental. Como ya se mencionó anteriormente, la promovente una vez autorizado el proyecto en materia ambiental procederá a tramitar el Registro Nacional de Pesca para la unidad de producción acuícola.
Art. 30°.- *Las actividades pesqueras se clasifican en:* **II.-** *Cultivo o acuacultura con fines*		
Artículo 31°.- *Para realizar las actividades de pesca se requiere lo siguiente:* **I,** *Concesión, para:* **Inciso b)** *Acuacultura comercial* **II,** Permiso, para: **Inciso g)** *Acuacultura de fomento* **III,** *Autorización, para:* **Inciso d)** *Recolectar del medio natural reproductores, larvas, postlarvas, crías, huevos, semillas, alevines o en cualquier otro estadio, y* **Inciso e)** *Acuacultura didáctica.*		

Artículos 22.- *la Secretaría podrá inscribir en el Registro Nacional de Pesca a los acuicultores que no requieran concesión, permiso o Autorización.*	Al **proyecto** le aplica el Artículo, incisos y, fracciones anteriores, porque se trata de una actividad acuícola con fines comerciales.	Por el hecho de presentar a la autoridad correspondiente (SEMARNAT) la Manifestación de Impacto Ambiental, el promovente está cumpliendo con este apartado. El proyecto se vincula por la obligatoriedad de obtener la autorización correspondiente para realizar las obras descritas en esta manifestación de impacto ambiental. Como ya se mencionó anteriormente, la promovente una vez autorizado el proyecto en materia ambiental procederá a tramitar el Registro Nacional de Pesca para la unidad de producción acuícola.
Art. 30°.- *Las actividades pesqueras se clasifican en:* **II.-** *Cultivo o acuacultura con fines*		
Artículo 31°.- *Para realizar las actividades de pesca se requiere lo siguiente:* **I,** *Concesión, para:* **Inciso b)** *Acuacultura comercial* **II,** Permiso, para: **Inciso g)** *Acuacultura de fomento* **III,** *Autorización, para:* **Inciso d)** *Recolectar del medio natural reproductores, larvas, postlarvas, crías, huevos, semillas, alevines o en cualquier otro estadio, y* **Inciso e)** *Acuacultura didáctica.*		

Artículos 22.- *la Secretaría podrá inscribir en el Registro Nacional de Pesca a los acuicultores que no requieran concesión, permiso o Autorización.*	Al **proyecto** le aplica el Artículo, incisos y, fracciones anteriores, porque se trata de una actividad acuícola con fines comerciales.	Por el hecho de presentar a la autoridad correspondiente (SEMARNAT) la Manifestación de Impacto Ambiental, el promovente está cumpliendo con este apartado. El proyecto se vincula por la obligatoriedad de obtener la autorización correspondiente para realizar las obras descritas en esta manifestación de impacto ambiental. Como ya se mencionó anteriormente, la promovente una vez autorizado el proyecto en materia ambiental procederá a tramitar el Registro Nacional de Pesca para la unidad de producción acuícola.
Art. 30°.- *Las actividades pesqueras se clasifican en:* **II.-** *Cultivo o acuacultura con fines*		
Artículo 31°.- *Para realizar las actividades de pesca se requiere lo siguiente:* **I,** *Concesión, para:* **Inciso b)** *Acuacultura comercial* **II,** Permiso, para: **Inciso g)** *Acuacultura de fomento* **III,** *Autorización, para:* **Inciso d)** *Recolectar del medio natural reproductores, larvas, postlarvas, crías, huevos, semillas, alevines o en cualquier otro estadio, y* **Inciso e)** *Acuacultura didáctica.*		

Artículos 22.- *la Secretaría podrá inscribir en el Registro Nacional de Pesca a los acuicultores que no requieran concesión, permiso o Autorización.*	Al **proyecto** le aplica el Artículo, incisos y, fracciones anteriores, porque se trata de una actividad acuícola con fines comerciales.	Por el hecho de presentar a la autoridad correspondiente (SEMARNAT) la Manifestación de Impacto Ambiental, el promovente está cumpliendo con este apartado. El proyecto se vincula por la obligatoriedad de obtener la autorización correspondiente para realizar las obras descritas en esta manifestación de impacto ambiental. Como ya se mencionó anteriormente, la promovente una vez autorizado el proyecto en materia ambiental procederá a tramitar el Registro Nacional de Pesca para la unidad de producción acuícola.
Art. 30°.- *Las actividades pesqueras se clasifican en:* **II.-** *Cultivo o acuacultura con fines*		
Artículo 31°.- *Para realizar las actividades de pesca se requiere lo siguiente:* **I,** *Concesión, para:* **Inciso b)** *Acuacultura comercial* **II,** Permiso, para: **Inciso g)** *Acuacultura de fomento* **III,** *Autorización, para:* **Inciso d)** *Recolectar del medio natural reproductores, larvas, postlarvas, crías, huevos, semillas, alevines o en cualquier otro estadio, y* **Inciso e)** *Acuacultura didáctica.*		

Artículos 22.- *la Secretaría podrá inscribir en el Registro Nacional de Pesca a los acuicultores que no requieran concesión, permiso o Autorización.*	Al **proyecto** le aplica el Artículo, incisos y, fracciones anteriores, porque se trata de una actividad acuícola con fines comerciales.	Por el hecho de presentar a la autoridad correspondiente (SEMARNAT) la Manifestación de Impacto Ambiental, el promovente está cumpliendo con este apartado. El proyecto se vincula por la obligatoriedad de obtener la autorización correspondiente para realizar las obras descritas en esta manifestación de impacto ambiental. Como ya se mencionó anteriormente, la promovente una vez autorizado el proyecto en materia ambiental procederá a tramitar el Registro Nacional de Pesca para la unidad de producción acuícola.
Art. 30°.- *Las actividades pesqueras se clasifican en:* **II.-** *Cultivo o acuacultura con fines*		
Artículo 31°.- *Para realizar las actividades de pesca se requiere lo siguiente:* **I,** *Concesión, para:* **Inciso b)** *Acuacultura comercial* **II,** Permiso, para: **Inciso g)** *Acuacultura de fomento* **III,** *Autorización, para:* **Inciso d)** *Recolectar del medio natural reproductores, larvas, postlarvas, crías, huevos, semillas, alevines o en cualquier otro estadio, y* **Inciso e)** *Acuacultura didáctica.*		

Artículos 22.- *la Secretaría podrá inscribir en el Registro Nacional de Pesca a los acuicultores que no requieran concesión, permiso o Autorización.*	Al **proyecto** le aplica el Artículo, incisos y, fracciones anteriores, porque se trata de una actividad acuícola con fines comerciales.	Por el hecho de presentar a la autoridad correspondiente (SEMARNAT) la Manifestación de Impacto Ambiental, el promovente está cumpliendo con este apartado. El proyecto se vincula por la obligatoriedad de obtener la autorización correspondiente para realizar las obras descritas en esta manifestación de impacto ambiental. Como ya se mencionó anteriormente, la promovente una vez autorizado el proyecto en materia ambiental procederá a tramitar el Registro Nacional de Pesca para la unidad de producción acuícola.
Art. 30°.- *Las actividades pesqueras se clasifican en:* **II.-** *Cultivo o acuacultura con fines*		
Artículo 31°.- *Para realizar las actividades de pesca se requiere lo siguiente:* **I,** *Concesión, para:* **Inciso b)** *Acuacultura comercial* **II,** Permiso, para: **Inciso g)** *Acuacultura de fomento* **III,** *Autorización, para:* **Inciso d)** *Recolectar del medio natural reproductores, larvas, postlarvas, crías, huevos, semillas, alevines o en cualquier otro estadio, y* **Inciso e)** *Acuacultura didáctica.*		

Artículos 22.- *la Secretaría podrá inscribir en el Registro Nacional de Pesca a los acuicultores que no requieran concesión, permiso o Autorización.*	Al **proyecto** le aplica el Artículo, incisos y, fracciones anteriores, porque se trata de una actividad acuícola con fines comerciales.	Por el hecho de presentar a la autoridad correspondiente (SEMARNAT) la Manifestación de Impacto Ambiental, el promovente está cumpliendo con este apartado. El proyecto se vincula por la obligatoriedad de obtener la autorización correspondiente para realizar las obras descritas en esta manifestación de impacto ambiental. Como ya se mencionó anteriormente, la promovente una vez autorizado el proyecto en materia ambiental procederá a tramitar el Registro Nacional de Pesca para la unidad de producción acuícola.
Art. 30°.- *Las actividades pesqueras se clasifican en:* **II.-** *Cultivo o acuacultura con fines*		
Artículo 31°.- *Para realizar las actividades de pesca se requiere lo siguiente:* **I,** *Concesión, para:* **Inciso b)** *Acuacultura comercial* **II,** Permiso, para: **Inciso g)** *Acuacultura de fomento* **III,** *Autorización, para:* **Inciso d)** *Recolectar del medio natural reproductores, larvas, postlarvas, crías, huevos, semillas, alevines o en cualquier otro estadio, y* **Inciso e)** *Acuacultura didáctica.*		

Artículos 22.- *la Secretaría podrá inscribir en el Registro Nacional de Pesca a los acuicultores que no requieran concesión, permiso o Autorización.*	Al **proyecto** le aplica el Artículo, incisos y, fracciones anteriores, porque se trata de una actividad acuícola con fines comerciales.	Por el hecho de presentar a la autoridad correspondiente (SEMARNAT) la Manifestación de Impacto Ambiental, el promovente está cumpliendo con este apartado. El proyecto se vincula por la obligatoriedad de obtener la autorización correspondiente para realizar las obras descritas en esta manifestación de impacto ambiental. Como ya se mencionó anteriormente, la promovente una vez autorizado el proyecto en materia ambiental procederá a tramitar el Registro Nacional de Pesca para la unidad de producción acuícola.
Art. 30°.- *Las actividades pesqueras se clasifican en:* **II.-** *Cultivo o acuacultura con fines*		
Artículo 31°.- *Para realizar las actividades de pesca se requiere lo siguiente:* **I,** *Concesión, para:* **Inciso b)** *Acuacultura comercial* **II,** Permiso, para: **Inciso g)** *Acuacultura de fomento* **III,** *Autorización, para:* **Inciso d)** *Recolectar del medio natural reproductores, larvas, postlarvas, crías, huevos, semillas, alevines o en cualquier otro estadio, y* **Inciso e)** *Acuacultura didáctica.*		

Artículos 22.- *la Secretaría podrá inscribir en el Registro Nacional de Pesca a los acuicultores que no requieran concesión, permiso o Autorización.*	Al **proyecto** le aplica el Artículo, incisos y, fracciones anteriores, porque se trata de una actividad acuícola con fines comerciales.	Por el hecho de presentar a la autoridad correspondiente (SEMARNAT) la Manifestación de Impacto Ambiental, el promovente está cumpliendo con este apartado. El proyecto se vincula por la obligatoriedad de obtener la autorización correspondiente para realizar las obras descritas en esta manifestación de impacto ambiental. Como ya se mencionó anteriormente, la promovente una vez autorizado el proyecto en materia ambiental procederá a tramitar el Registro Nacional de Pesca para la unidad de producción acuícola.
Art. 30°.- *Las actividades pesqueras se clasifican en:* **II.-** *Cultivo o acuacultura con fines*		
Artículo 31°.- *Para realizar las actividades de pesca se requiere lo siguiente:* **I,** *Concesión, para:* **Inciso b)** *Acuacultura comercial* **II,** Permiso, para: **Inciso g)** *Acuacultura de fomento* **III,** *Autorización, para:* **Inciso d)** *Recolectar del medio natural reproductores, larvas, postlarvas, crías, huevos, semillas, alevines o en cualquier otro estadio, y* **Inciso e)** *Acuacultura didáctica.*		

Artículos 22.- *la Secretaría podrá inscribir en el Registro Nacional de Pesca a los acuicultores que no requieran concesión, permiso o Autorización.*	Al **proyecto** le aplica el Artículo, incisos y, fracciones anteriores, porque se trata de una actividad acuícola con fines comerciales.	Por el hecho de presentar a la autoridad correspondiente (SEMARNAT) la Manifestación de Impacto Ambiental, el promovente está cumpliendo con este apartado. El proyecto se vincula por la obligatoriedad de obtener la autorización correspondiente para realizar las obras descritas en esta manifestación de impacto ambiental. Como ya se mencionó anteriormente, la promovente una vez autorizado el proyecto en materia ambiental procederá a tramitar el Registro Nacional de Pesca para la unidad de producción acuícola.
Art. 30°.- *Las actividades pesqueras se clasifican en:* **II.-** *Cultivo o acuacultura con fines*		
Artículo 31°.- *Para realizar las actividades de pesca se requiere lo siguiente:* **I,** *Concesión, para:* **Inciso b)** *Acuacultura comercial* **II,** Permiso, para: **Inciso g)** *Acuacultura de fomento* **III,** *Autorización, para:* **Inciso d)** *Recolectar del medio natural reproductores, larvas, postlarvas, crías, huevos, semillas, alevines o en cualquier otro estadio, y* **Inciso e)** *Acuacultura didáctica.*		

Artículos 22.- *la Secretaría podrá inscribir en el Registro Nacional de Pesca a los acuicultores que no requieran concesión, permiso o Autorización.*	Al **proyecto** le aplica el Artículo, incisos y, fracciones anteriores, porque se trata de una actividad acuícola con fines comerciales.	Por el hecho de presentar a la autoridad correspondiente (SEMARNAT) la Manifestación de Impacto Ambiental, el promovente está cumpliendo con este apartado. El proyecto se vincula por la obligatoriedad de obtener la autorización correspondiente para realizar las obras descritas en esta manifestación de impacto ambiental. Como ya se mencionó anteriormente, la promovente una vez autorizado el proyecto en materia ambiental procederá a tramitar el Registro Nacional de Pesca para la unidad de producción acuícola.
Art. 30°.- *Las actividades pesqueras se clasifican en:* **II.-** *Cultivo o acuacultura con fines*		
Artículo 31°.- *Para realizar las actividades de pesca se requiere lo siguiente:* **I,** *Concesión, para:* **Inciso b)** *Acuacultura comercial* **II,** Permiso, para: **Inciso g)** *Acuacultura de fomento* **III,** *Autorización, para:* **Inciso d)** *Recolectar del medio natural reproductores, larvas, postlarvas, crías, huevos, semillas, alevines o en cualquier otro estadio, y* **Inciso e)** *Acuacultura didáctica.*		

Artículos 22.- *la Secretaría podrá inscribir en el Registro Nacional de Pesca a los acuicultores que no requieran concesión, permiso o Autorización.*	Al **proyecto** le aplica el Artículo, incisos y, fracciones anteriores, porque se trata de una actividad acuícola con fines comerciales.	Por el hecho de presentar a la autoridad correspondiente (SEMARNAT) la Manifestación de Impacto Ambiental, el promovente está cumpliendo con este apartado. El proyecto se vincula por la obligatoriedad de obtener la autorización correspondiente para realizar las obras descritas en esta manifestación de impacto ambiental. Como ya se mencionó anteriormente, la promovente una vez autorizado el proyecto en materia ambiental procederá a tramitar el Registro Nacional de Pesca para la unidad de producción acuícola.
Art. 30°.- *Las actividades pesqueras se clasifican en:* **II.-** *Cultivo o acuacultura con fines*		
Artículo 31°.- *Para realizar las actividades de pesca se requiere lo siguiente:* **I,** *Concesión, para:* **Inciso b)** *Acuacultura comercial* **II,** Permiso, para: **Inciso g)** *Acuacultura de fomento* **III,** *Autorización, para:* **Inciso d)** *Recolectar del medio natural reproductores, larvas, postlarvas, crías, huevos, semillas, alevines o en cualquier otro estadio, y* **Inciso e)** *Acuacultura didáctica.*		

Artículos 22.- *la Secretaría podrá inscribir en el Registro Nacional de Pesca a los acuicultores que no requieran concesión, permiso o Autorización.*	Al **proyecto** le aplica el Artículo, incisos y, fracciones anteriores, porque se trata de una actividad acuícola con fines comerciales.	Por el hecho de presentar a la autoridad correspondiente (SEMARNAT) la Manifestación de Impacto Ambiental, el promovente está cumpliendo con este apartado. El proyecto se vincula por la obligatoriedad de obtener la autorización correspondiente para realizar las obras descritas en esta manifestación de impacto ambiental. Como ya se mencionó anteriormente, la promovente una vez autorizado el proyecto en materia ambiental procederá a tramitar el Registro Nacional de Pesca para la unidad de producción acuícola.
Art. 30°.- *Las actividades pesqueras se clasifican en:* **II.-** *Cultivo o acuacultura con fines*		
Artículo 31°.- *Para realizar las actividades de pesca se requiere lo siguiente:* **I,** *Concesión, para:* **Inciso b)** *Acuacultura comercial* **II,** Permiso, para: **Inciso g)** *Acuacultura de fomento* **III,** *Autorización, para:* **Inciso d)** *Recolectar del medio natural reproductores, larvas, postlarvas, crías, huevos, semillas, alevines o en cualquier otro estadio, y* **Inciso e)** *Acuacultura didáctica.*		

Artículos 22.- *la Secretaría podrá inscribir en el Registro Nacional de Pesca a los acuicultores que no requieran concesión, permiso o Autorización.*	Al **proyecto** le aplica el Artículo, incisos y, fracciones anteriores, porque se trata de una actividad acuícola con fines comerciales.	Por el hecho de presentar a la autoridad correspondiente (SEMARNAT) la Manifestación de Impacto Ambiental, el promovente está cumpliendo con este apartado. El proyecto se vincula por la obligatoriedad de obtener la autorización correspondiente para realizar las obras descritas en esta manifestación de impacto ambiental. Como ya se mencionó anteriormente, la promovente una vez autorizado el proyecto en materia ambiental procederá a tramitar el Registro Nacional de Pesca para la unidad de producción acuícola.
Art. 30°.- *Las actividades pesqueras se clasifican en:* **II.-** *Cultivo o acuacultura con fines*		
Artículo 31°.- *Para realizar las actividades de pesca se requiere lo siguiente:* **I,** *Concesión, para:* **Inciso b)** *Acuacultura comercial* **II,** Permiso, para: **Inciso g)** *Acuacultura de fomento* **III,** *Autorización, para:* **Inciso d)** *Recolectar del medio natural reproductores, larvas, postlarvas, crías, huevos, semillas, alevines o en cualquier otro estadio, y* **Inciso e)** *Acuacultura didáctica.*		

Artículos 22.- *la Secretaría podrá inscribir en el Registro Nacional de Pesca a los acuicultores que no requieran concesión, permiso o Autorización.*	Al **proyecto** le aplica el Artículo, incisos y, fracciones anteriores, porque se trata de una actividad acuícola con fines comerciales.	Por el hecho de presentar a la autoridad correspondiente (SEMARNAT) la Manifestación de Impacto Ambiental, el promovente está cumpliendo con este apartado. El proyecto se vincula por la obligatoriedad de obtener la autorización correspondiente para realizar las obras descritas en esta manifestación de impacto ambiental. Como ya se mencionó anteriormente, la promovente una vez autorizado el proyecto en materia ambiental procederá a tramitar el Registro Nacional de Pesca para la unidad de producción acuícola.
Art. 30°.- *Las actividades pesqueras se clasifican en:* **II.-** *Cultivo o acuacultura con fines*		
Artículo 31°.- *Para realizar las actividades de pesca se requiere lo siguiente:* **I,** *Concesión, para:* **Inciso b)** *Acuacultura comercial* **II,** Permiso, para: **Inciso g)** *Acuacultura de fomento* **III,** *Autorización, para:* **Inciso d)** *Recolectar del medio natural reproductores, larvas, postlarvas, crías, huevos, semillas, alevines o en cualquier otro estadio, y* **Inciso e)** *Acuacultura didáctica.*		

Artículos 22.- *la Secretaría podrá inscribir en el Registro Nacional de Pesca a los acuicultores que no requieran concesión, permiso o Autorización.*	Al **proyecto** le aplica el Artículo, incisos y, fracciones anteriores, porque se trata de una actividad acuícola con fines comerciales.	Por el hecho de presentar a la autoridad correspondiente (SEMARNAT) la Manifestación de Impacto Ambiental, el promovente está cumpliendo con este apartado. El proyecto se vincula por la obligatoriedad de obtener la autorización correspondiente para realizar las obras descritas en esta manifestación de impacto ambiental. Como ya se mencionó anteriormente, la promovente una vez autorizado el proyecto en materia ambiental procederá a tramitar el Registro Nacional de Pesca para la unidad de producción acuícola.
Art. 30°.- *Las actividades pesqueras se clasifican en:* **II.-** *Cultivo o acuacultura con fines*		
Artículo 31°.- *Para realizar las actividades de pesca se requiere lo siguiente:* **I,** *Concesión, para:* **Inciso b)** *Acuacultura comercial* **II,** Permiso, para: **Inciso g)** *Acuacultura de fomento* **III,** *Autorización, para:* **Inciso d)** *Recolectar del medio natural reproductores, larvas, postlarvas, crías, huevos, semillas, alevines o en cualquier otro estadio, y* **Inciso e)** *Acuacultura didáctica.*		

Artículos 22.- *la Secretaría podrá inscribir en el Registro Nacional de Pesca a los acuicultores que no requieran concesión, permiso o Autorización.*	Al **proyecto** le aplica el Artículo, incisos y, fracciones anteriores, porque se trata de una actividad acuícola con fines comerciales.	Por el hecho de presentar a la autoridad correspondiente (SEMARNAT) la Manifestación de Impacto Ambiental, el promovente está cumpliendo con este apartado. El proyecto se vincula por la obligatoriedad de obtener la autorización correspondiente para realizar las obras descritas en esta manifestación de impacto ambiental. Como ya se mencionó anteriormente, la promovente una vez autorizado el proyecto en materia ambiental procederá a tramitar el Registro Nacional de Pesca para la unidad de producción acuícola.
Art. 30°.- *Las actividades pesqueras se clasifican en:* **II.-** *Cultivo o acuacultura con fines*		
Artículo 31°.- *Para realizar las actividades de pesca se requiere lo siguiente:* **I,** *Concesión, para:* **Inciso b)** *Acuacultura comercial* **II,** Permiso, para: **Inciso g)** *Acuacultura de fomento* **III,** *Autorización, para:* **Inciso d)** *Recolectar del medio natural reproductores, larvas, postlarvas, crías, huevos, semillas, alevines o en cualquier otro estadio, y* **Inciso e)** *Acuacultura didáctica.*		

Artículos 22.- *la Secretaría podrá inscribir en el Registro Nacional de Pesca a los acuicultores que no requieran concesión, permiso o Autorización.*	Al **proyecto** le aplica el Artículo, incisos y, fracciones anteriores, porque se trata de una actividad acuícola con fines comerciales.	Por el hecho de presentar a la autoridad correspondiente (SEMARNAT) la Manifestación de Impacto Ambiental, el promovente está cumpliendo con este apartado. El proyecto se vincula por la obligatoriedad de obtener la autorización correspondiente para realizar las obras descritas en esta manifestación de impacto ambiental. Como ya se mencionó anteriormente, la promovente una vez autorizado el proyecto en materia ambiental procederá a tramitar el Registro Nacional de Pesca para la unidad de producción acuícola.
Art. 30°.- *Las actividades pesqueras se clasifican en:* **II.-** *Cultivo o acuacultura con fines*		
Artículo 31°.- *Para realizar las actividades de pesca se requiere lo siguiente:* **I,** *Concesión, para:* **Inciso b)** *Acuacultura comercial* **II,** Permiso, para: **Inciso g)** *Acuacultura de fomento* **III,** *Autorización, para:* **Inciso d)** *Recolectar del medio natural reproductores, larvas, postlarvas, crías, huevos, semillas, alevines o en cualquier otro estadio, y* **Inciso e)** *Acuacultura didáctica.*		

Artículos 22.- *la Secretaría podrá inscribir en el Registro Nacional de Pesca a los acuicultores que no requieran concesión, permiso o Autorización.*	Al **proyecto** le aplica el Artículo, incisos y, fracciones anteriores, porque se trata de una actividad acuícola con fines comerciales.	Por el hecho de presentar a la autoridad correspondiente (SEMARNAT) la Manifestación de Impacto Ambiental, el promovente está cumpliendo con este apartado. El proyecto se vincula por la obligatoriedad de obtener la autorización correspondiente para realizar las obras descritas en esta manifestación de impacto ambiental. Como ya se mencionó anteriormente, la promovente una vez autorizado el proyecto en materia ambiental procederá a tramitar el Registro Nacional de Pesca para la unidad de producción acuícola.
Art. 30°.- *Las actividades pesqueras se clasifican en:* **II.-** *Cultivo o acuacultura con fines*		
Artículo 31°.- *Para realizar las actividades de pesca se requiere lo siguiente:* **I,** *Concesión, para:* **Inciso b)** *Acuacultura comercial* **II,** Permiso, para: **Inciso g)** *Acuacultura de fomento* **III,** *Autorización, para:* **Inciso d)** *Recolectar del medio natural reproductores, larvas, postlarvas, crías, huevos, semillas, alevines o en cualquier otro estadio, y* **Inciso e)** *Acuacultura didáctica.*		

Artículos 22.- *la Secretaría podrá inscribir en el Registro Nacional de Pesca a los acuicultores que no requieran concesión, permiso o Autorización.*	Al **proyecto** le aplica el Artículo, incisos y, fracciones anteriores, porque se trata de una actividad acuícola con fines comerciales.	Por el hecho de presentar a la autoridad correspondiente (SEMARNAT) la Manifestación de Impacto Ambiental, el promovente está cumpliendo con este apartado. El proyecto se vincula por la obligatoriedad de obtener la autorización correspondiente para realizar las obras descritas en esta manifestación de impacto ambiental. Como ya se mencionó anteriormente, la promovente una vez autorizado el proyecto en materia ambiental procederá a tramitar el Registro Nacional de Pesca para la unidad de producción acuícola.
Art. 30°.- *Las actividades pesqueras se clasifican en:* **II.-** *Cultivo o acuacultura con fines*		
Artículo 31°.- *Para realizar las actividades de pesca se requiere lo siguiente:* **I,** *Concesión, para:* **Inciso b)** *Acuacultura comercial* **II,** Permiso, para: **Inciso g)** *Acuacultura de fomento* **III,** *Autorización, para:* **Inciso d)** *Recolectar del medio natural reproductores, larvas, postlarvas, crías, huevos, semillas, alevines o en cualquier otro estadio, y* **Inciso e)** *Acuacultura didáctica.*		

Artículos 22.- *la Secretaría podrá inscribir en el Registro Nacional de Pesca a los acuicultores que no requieran concesión, permiso o Autorización.*	Al **proyecto** le aplica el Artículo, incisos y, fracciones anteriores, porque se trata de una actividad acuícola con fines comerciales.	Por el hecho de presentar a la autoridad correspondiente (SEMARNAT) la Manifestación de Impacto Ambiental, el promovente está cumpliendo con este apartado. El proyecto se vincula por la obligatoriedad de obtener la autorización correspondiente para realizar las obras descritas en esta manifestación de impacto ambiental. Como ya se mencionó anteriormente, la promovente una vez autorizado el proyecto en materia ambiental procederá a tramitar el Registro Nacional de Pesca para la unidad de producción acuícola.
Art. 30°.- *Las actividades pesqueras se clasifican en:* **II.-** *Cultivo o acuacultura con fines*		
Artículo 31°.- *Para realizar las actividades de pesca se requiere lo siguiente:* **I,** *Concesión, para:* **Inciso b)** *Acuacultura comercial* **II,** Permiso, para: **Inciso g)** *Acuacultura de fomento* **III,** *Autorización, para:* **Inciso d)** *Recolectar del medio natural reproductores, larvas, postlarvas, crías, huevos, semillas, alevines o en cualquier otro estadio, y* **Inciso e)** *Acuacultura didáctica.*		

Artículos 22.- *la Secretaría podrá inscribir en el Registro Nacional de Pesca a los acuicultores que no requieran concesión, permiso o Autorización.*	Al **proyecto** le aplica el Artículo, incisos y, fracciones anteriores, porque se trata de una actividad acuícola con fines comerciales.	Por el hecho de presentar a la autoridad correspondiente (SEMARNAT) la Manifestación de Impacto Ambiental, el promovente está cumpliendo con este apartado. El proyecto se vincula por la obligatoriedad de obtener la autorización correspondiente para realizar las obras descritas en esta manifestación de impacto ambiental. Como ya se mencionó anteriormente, la promovente una vez autorizado el proyecto en materia ambiental procederá a tramitar el Registro Nacional de Pesca para la unidad de producción acuícola.
Art. 30°.- *Las actividades pesqueras se clasifican en:* **II.-** *Cultivo o acuacultura con fines*		
Artículo 31°.- *Para realizar las actividades de pesca se requiere lo siguiente:* **I,** *Concesión, para:* **Inciso b)** *Acuacultura comercial* **II,** Permiso, para: **Inciso g)** *Acuacultura de fomento* **III,** *Autorización, para:* **Inciso d)** *Recolectar del medio natural reproductores, larvas, postlarvas, crías, huevos, semillas, alevines o en cualquier otro estadio, y* **Inciso e)** *Acuacultura didáctica.*		

Artículos 22.- *la Secretaría podrá inscribir en el Registro Nacional de Pesca a los acuicultores que no requieran concesión, permiso o Autorización.*	Al **proyecto** le aplica el Artículo, incisos y, fracciones anteriores, porque se trata de una actividad acuícola con fines comerciales.	Por el hecho de presentar a la autoridad correspondiente (SEMARNAT) la Manifestación de Impacto Ambiental, el promovente está cumpliendo con este apartado. El proyecto se vincula por la obligatoriedad de obtener la autorización correspondiente para realizar las obras descritas en esta manifestación de impacto ambiental. Como ya se mencionó anteriormente, la promovente una vez autorizado el proyecto en materia ambiental procederá a tramitar el Registro Nacional de Pesca para la unidad de producción acuícola.
Art. 30°.- *Las actividades pesqueras se clasifican en:* **II.-** *Cultivo o acuacultura con fines*		
Artículo 31°.- *Para realizar las actividades de pesca se requiere lo siguiente:* **I,** *Concesión, para:* **Inciso b)** *Acuacultura comercial* **II,** Permiso, para: **Inciso g)** *Acuacultura de fomento* **III,** *Autorización, para:* **Inciso d)** *Recolectar del medio natural reproductores, larvas, postlarvas, crías, huevos, semillas, alevines o en cualquier otro estadio, y* **Inciso e)** *Acuacultura didáctica.*		

Artículos 22.- *la Secretaría podrá inscribir en el Registro Nacional de Pesca a los acuicultores que no requieran concesión, permiso o Autorización.*	Al **proyecto** le aplica el Artículo, incisos y, fracciones anteriores, porque se trata de una actividad acuícola con fines comerciales.	Por el hecho de presentar a la autoridad correspondiente (SEMARNAT) la Manifestación de Impacto Ambiental, el promovente está cumpliendo con este apartado. El proyecto se vincula por la obligatoriedad de obtener la autorización correspondiente para realizar las obras descritas en esta manifestación de impacto ambiental. Como ya se mencionó anteriormente, la promovente una vez autorizado el proyecto en materia ambiental procederá a tramitar el Registro Nacional de Pesca para la unidad de producción acuícola.
Art. 30°.- *Las actividades pesqueras se clasifican en:* **II.-** *Cultivo o acuacultura con fines*		
Artículo 31°.- *Para realizar las actividades de pesca se requiere lo siguiente:* **I,** *Concesión, para:* **Inciso b)** *Acuacultura comercial* **II,** Permiso, para: **Inciso g)** *Acuacultura de fomento* **III,** *Autorización, para:* **Inciso d)** *Recolectar del medio natural reproductores, larvas, postlarvas, crías, huevos, semillas, alevines o en cualquier otro estadio, y* **Inciso e)** *Acuacultura didáctica.*		

Artículos 22.- *la Secretaría podrá inscribir en el Registro Nacional de Pesca a los acuicultores que no requieran concesión, permiso o Autorización.*	Al **proyecto** le aplica el Artículo, incisos y, fracciones anteriores, porque se trata de una actividad acuícola con fines comerciales.	Por el hecho de presentar a la autoridad correspondiente (SEMARNAT) la Manifestación de Impacto Ambiental, el promovente está cumpliendo con este apartado. El proyecto se vincula por la obligatoriedad de obtener la autorización correspondiente para realizar las obras descritas en esta manifestación de impacto ambiental. Como ya se mencionó anteriormente, la promovente una vez autorizado el proyecto en materia ambiental procederá a tramitar el Registro Nacional de Pesca para la unidad de producción acuícola.
Art. 30°.- *Las actividades pesqueras se clasifican en:* **II.-** *Cultivo o acuacultura con fines*		
Artículo 31°.- *Para realizar las actividades de pesca se requiere lo siguiente:* **I,** *Concesión, para:* **Inciso b)** *Acuacultura comercial* **II,** Permiso, para: **Inciso g)** *Acuacultura de fomento* **III,** *Autorización, para:* **Inciso d)** *Recolectar del medio natural reproductores, larvas, postlarvas, crías, huevos, semillas, alevines o en cualquier otro estadio, y* **Inciso e)** *Acuacultura didáctica.*		

Artículos 22.- *la Secretaría podrá inscribir en el Registro Nacional de Pesca a los acuicultores que no requieran concesión, permiso o Autorización.*	Al **proyecto** le aplica el Artículo, incisos y, fracciones anteriores, porque se trata de una actividad acuícola con fines comerciales.	Por el hecho de presentar a la autoridad correspondiente (SEMARNAT) la Manifestación de Impacto Ambiental, el promovente está cumpliendo con este apartado. El proyecto se vincula por la obligatoriedad de obtener la autorización correspondiente para realizar las obras descritas en esta manifestación de impacto ambiental. Como ya se mencionó anteriormente, la promovente una vez autorizado el proyecto en materia ambiental procederá a tramitar el Registro Nacional de Pesca para la unidad de producción acuícola.
Art. 30°.- *Las actividades pesqueras se clasifican en:* **II.-** *Cultivo o acuacultura con fines*		
Artículo 31°.- *Para realizar las actividades de pesca se requiere lo siguiente:* **I,** *Concesión, para:* **Inciso b)** *Acuacultura comercial* **II,** Permiso, para: **Inciso g)** *Acuacultura de fomento* **III,** *Autorización, para:* **Inciso d)** *Recolectar del medio natural reproductores, larvas, postlarvas, crías, huevos, semillas, alevines o en cualquier otro estadio, y* **Inciso e)** *Acuacultura didáctica.*		

Artículos 22.- *la Secretaría podrá inscribir en el Registro Nacional de Pesca a los acuicultores que no requieran concesión, permiso o Autorización.*	Al **proyecto** le aplica el Artículo, incisos y, fracciones anteriores, porque se trata de una actividad acuícola con fines comerciales.	Por el hecho de presentar a la autoridad correspondiente (SEMARNAT) la Manifestación de Impacto Ambiental, el promovente está cumpliendo con este apartado. El proyecto se vincula por la obligatoriedad de obtener la autorización correspondiente para realizar las obras descritas en esta manifestación de impacto ambiental. Como ya se mencionó anteriormente, la promovente una vez autorizado el proyecto en materia ambiental procederá a tramitar el Registro Nacional de Pesca para la unidad de producción acuícola.
Art. 30°.- *Las actividades pesqueras se clasifican en:* **II.-** *Cultivo o acuacultura con fines*		
Artículo 31°.- *Para realizar las actividades de pesca se requiere lo siguiente:* **I,** *Concesión, para:* **Inciso b)** *Acuacultura comercial* **II,** Permiso, para: **Inciso g)** *Acuacultura de fomento* **III,** *Autorización, para:* **Inciso d)** *Recolectar del medio natural reproductores, larvas, postlarvas, crías, huevos, semillas, alevines o en cualquier otro estadio, y* **Inciso e)** *Acuacultura didáctica.*		

Artículos 22.- *la Secretaría podrá inscribir en el Registro Nacional de Pesca a los acuicultores que no requieran concesión, permiso o Autorización.*	Al **proyecto** le aplica el Artículo, incisos y, fracciones anteriores, porque se trata de una actividad acuícola con fines comerciales.	Por el hecho de presentar a la autoridad correspondiente (SEMARNAT) la Manifestación de Impacto Ambiental, el promovente está cumpliendo con este apartado. El proyecto se vincula por la obligatoriedad de obtener la autorización correspondiente para realizar las obras descritas en esta manifestación de impacto ambiental. Como ya se mencionó anteriormente, la promovente una vez autorizado el proyecto en materia ambiental procederá a tramitar el Registro Nacional de Pesca para la unidad de producción acuícola.
Art. 30°.- *Las actividades pesqueras se clasifican en:* **II.-** *Cultivo o acuacultura con fines*		
Artículo 31°.- *Para realizar las actividades de pesca se requiere lo siguiente:* **I,** *Concesión, para:* **Inciso b)** *Acuacultura comercial* **II,** Permiso, para: **Inciso g)** *Acuacultura de fomento* **III,** *Autorización, para:* **Inciso d)** *Recolectar del medio natural reproductores, larvas, postlarvas, crías, huevos, semillas, alevines o en cualquier otro estadio, y* **Inciso e)** *Acuacultura didáctica.*		

Artículos 22.- *la Secretaría podrá inscribir en el Registro Nacional de Pesca a los acuicultores que no requieran concesión, permiso o Autorización.*	Al **proyecto** le aplica el Artículo, incisos y, fracciones anteriores, porque se trata de una actividad acuícola con fines comerciales.	Por el hecho de presentar a la autoridad correspondiente (SEMARNAT) la Manifestación de Impacto Ambiental, el promovente está cumpliendo con este apartado. El proyecto se vincula por la obligatoriedad de obtener la autorización correspondiente para realizar las obras descritas en esta manifestación de impacto ambiental. Como ya se mencionó anteriormente, la promovente una vez autorizado el proyecto en materia ambiental procederá a tramitar el Registro Nacional de Pesca para la unidad de producción acuícola.
Art. 30°.- *Las actividades pesqueras se clasifican en:* **II.-** *Cultivo o acuacultura con fines*		
Artículo 31°.- *Para realizar las actividades de pesca se requiere lo siguiente:* **I,** *Concesión, para:* **Inciso b)** *Acuacultura comercial* **II,** Permiso, para: **Inciso g)** *Acuacultura de fomento* **III,** *Autorización, para:* **Inciso d)** *Recolectar del medio natural reproductores, larvas, postlarvas, crías, huevos, semillas, alevines o en cualquier otro estadio, y* **Inciso e)** *Acuacultura didáctica.*		

Artículos 22.- *la Secretaría podrá inscribir en el Registro Nacional de Pesca a los acuicultores que no requieran concesión, permiso o Autorización.*	Al **proyecto** le aplica el Artículo, incisos y, fracciones anteriores, porque se trata de una actividad acuícola con fines comerciales.	Por el hecho de presentar a la autoridad correspondiente (SEMARNAT) la Manifestación de Impacto Ambiental, el promovente está cumpliendo con este apartado. El proyecto se vincula por la obligatoriedad de obtener la autorización correspondiente para realizar las obras descritas en esta manifestación de impacto ambiental. Como ya se mencionó anteriormente, la promovente una vez autorizado el proyecto en materia ambiental procederá a tramitar el Registro Nacional de Pesca para la unidad de producción acuícola.
Art. 30°.- *Las actividades pesqueras se clasifican en:* **II.-** *Cultivo o acuacultura con fines*		
Artículo 31°.- *Para realizar las actividades de pesca se requiere lo siguiente:* **I,** *Concesión, para:* **Inciso b)** *Acuacultura comercial* **II,** Permiso, para: **Inciso g)** *Acuacultura de fomento* **III,** *Autorización, para:* **Inciso d)** *Recolectar del medio natural reproductores, larvas, postlarvas, crías, huevos, semillas, alevines o en cualquier otro estadio, y* **Inciso e)** *Acuacultura didáctica.*		

Artículos 22.- *la Secretaría podrá inscribir en el Registro Nacional de Pesca a los acuicultores que no requieran concesión, permiso o Autorización.*	Al **proyecto** le aplica el Artículo, incisos y, fracciones anteriores, porque se trata de una actividad acuícola con fines comerciales.	Por el hecho de presentar a la autoridad correspondiente (SEMARNAT) la Manifestación de Impacto Ambiental, el promovente está cumpliendo con este apartado. El proyecto se vincula por la obligatoriedad de obtener la autorización correspondiente para realizar las obras descritas en esta manifestación de impacto ambiental. Como ya se mencionó anteriormente, la promovente una vez autorizado el proyecto en materia ambiental procederá a tramitar el Registro Nacional de Pesca para la unidad de producción acuícola.
Art. 30°.- *Las actividades pesqueras se clasifican en:* **II.-** *Cultivo o acuacultura con fines*		
Artículo 31°.- *Para realizar las actividades de pesca se requiere lo siguiente:* **I,** *Concesión, para:* **Inciso b)** *Acuacultura comercial* **II,** Permiso, para: **Inciso g)** *Acuacultura de fomento* **III,** *Autorización, para:* **Inciso d)** *Recolectar del medio natural reproductores, larvas, postlarvas, crías, huevos, semillas, alevines o en cualquier otro estadio, y* **Inciso e)** *Acuacultura didáctica.*		

Artículos 22.- *la Secretaría podrá inscribir en el Registro Nacional de Pesca a los acuicultores que no requieran concesión, permiso o Autorización.*	Al **proyecto** le aplica el Artículo, incisos y, fracciones anteriores, porque se trata de una actividad acuícola con fines comerciales.	Por el hecho de presentar a la autoridad correspondiente (SEMARNAT) la Manifestación de Impacto Ambiental, el promovente está cumpliendo con este apartado. El proyecto se vincula por la obligatoriedad de obtener la autorización correspondiente para realizar las obras descritas en esta manifestación de impacto ambiental. Como ya se mencionó anteriormente, la promovente una vez autorizado el proyecto en materia ambiental procederá a tramitar el Registro Nacional de Pesca para la unidad de producción acuícola.
Art. 30°.- *Las actividades pesqueras se clasifican en:* **II.-** *Cultivo o acuacultura con fines*		
Artículo 31°.- *Para realizar las actividades de pesca se requiere lo siguiente:* **I,** *Concesión, para:* **Inciso b)** *Acuacultura comercial* **II,** Permiso, para: **Inciso g)** *Acuacultura de fomento* **III,** *Autorización, para:* **Inciso d)** *Recolectar del medio natural reproductores, larvas, postlarvas, crías, huevos, semillas, alevines o en cualquier otro estadio, y* **Inciso e)** *Acuacultura didáctica.*		

Artículos 22.- *la Secretaría podrá inscribir en el Registro Nacional de Pesca a los acuicultores que no requieran concesión, permiso o Autorización.*	Al **proyecto** le aplica el Artículo, incisos y, fracciones anteriores, porque se trata de una actividad acuícola con fines comerciales.	Por el hecho de presentar a la autoridad correspondiente (SEMARNAT) la Manifestación de Impacto Ambiental, el promovente está cumpliendo con este apartado. El proyecto se vincula por la obligatoriedad de obtener la autorización correspondiente para realizar las obras descritas en esta manifestación de impacto ambiental. Como ya se mencionó anteriormente, la promovente una vez autorizado el proyecto en materia ambiental procederá a tramitar el Registro Nacional de Pesca para la unidad de producción acuícola.
Art. 30°.- *Las actividades pesqueras se clasifican en:* **II.-** *Cultivo o acuacultura con fines*		
Artículo 31°.- *Para realizar las actividades de pesca se requiere lo siguiente:* **I,** *Concesión, para:* **Inciso b)** *Acuacultura comercial* **II,** Permiso, para: **Inciso g)** *Acuacultura de fomento* **III,** *Autorización, para:* **Inciso d)** *Recolectar del medio natural reproductores, larvas, postlarvas, crías, huevos, semillas, alevines o en cualquier otro estadio, y* **Inciso e)** *Acuacultura didáctica.*		

Artículos 22.- *la Secretaría podrá inscribir en el Registro Nacional de Pesca a los acuicultores que no requieran concesión, permiso o Autorización.*	Al **proyecto** le aplica el Artículo, incisos y, fracciones anteriores, porque se trata de una actividad acuícola con fines comerciales.	Por el hecho de presentar a la autoridad correspondiente (SEMARNAT) la Manifestación de Impacto Ambiental, el promovente está cumpliendo con este apartado. El proyecto se vincula por la obligatoriedad de obtener la autorización correspondiente para realizar las obras descritas en esta manifestación de impacto ambiental. Como ya se mencionó anteriormente, la promovente una vez autorizado el proyecto en materia ambiental procederá a tramitar el Registro Nacional de Pesca para la unidad de producción acuícola.
Art. 30°.- *Las actividades pesqueras se clasifican en:* **II.-** *Cultivo o acuacultura con fines*		
Artículo 31°.- *Para realizar las actividades de pesca se requiere lo siguiente:* **I,** *Concesión, para:* **Inciso b)** *Acuacultura comercial* **II,** Permiso, para: **Inciso g)** *Acuacultura de fomento* **III,** *Autorización, para:* **Inciso d)** *Recolectar del medio natural reproductores, larvas, postlarvas, crías, huevos, semillas, alevines o en cualquier otro estadio, y* **Inciso e)** *Acuacultura didáctica.*		

Artículos 22.- *la Secretaría podrá inscribir en el Registro Nacional de Pesca a los acuicultores que no requieran concesión, permiso o Autorización.*	Al **proyecto** le aplica el Artículo, incisos y, fracciones anteriores, porque se trata de una actividad acuícola con fines comerciales.	Por el hecho de presentar a la autoridad correspondiente (SEMARNAT) la Manifestación de Impacto Ambiental, el promovente está cumpliendo con este apartado. El proyecto se vincula por la obligatoriedad de obtener la autorización correspondiente para realizar las obras descritas en esta manifestación de impacto ambiental. Como ya se mencionó anteriormente, la promovente una vez autorizado el proyecto en materia ambiental procederá a tramitar el Registro Nacional de Pesca para la unidad de producción acuícola.
Art. 30°.- *Las actividades pesqueras se clasifican en:* **II.-** *Cultivo o acuacultura con fines*		
Artículo 31°.- *Para realizar las actividades de pesca se requiere lo siguiente:* **I,** *Concesión, para:* **Inciso b)** *Acuacultura comercial* **II,** Permiso, para: **Inciso g)** *Acuacultura de fomento* **III,** *Autorización, para:* **Inciso d)** *Recolectar del medio natural reproductores, larvas, postlarvas, crías, huevos, semillas, alevines o en cualquier otro estadio, y* **Inciso e)** *Acuacultura didáctica.*		

Artículos 22.- *la Secretaría podrá inscribir en el Registro Nacional de Pesca a los acuicultores que no requieran concesión, permiso o Autorización.*	Al **proyecto** le aplica el Artículo, incisos y, fracciones anteriores, porque se trata de una actividad acuícola con fines comerciales.	Por el hecho de presentar a la autoridad correspondiente (SEMARNAT) la Manifestación de Impacto Ambiental, el promovente está cumpliendo con este apartado. El proyecto se vincula por la obligatoriedad de obtener la autorización correspondiente para realizar las obras descritas en esta manifestación de impacto ambiental. Como ya se mencionó anteriormente, la promovente una vez autorizado el proyecto en materia ambiental procederá a tramitar el Registro Nacional de Pesca para la unidad de producción acuícola.
Art. 30°.- *Las actividades pesqueras se clasifican en:* **II.-** *Cultivo o acuacultura con fines*		
Artículo 31°.- *Para realizar las actividades de pesca se requiere lo siguiente:* **I,** *Concesión, para:* **Inciso b)** *Acuacultura comercial* **II,** Permiso, para: **Inciso g)** *Acuacultura de fomento* **III,** *Autorización, para:* **Inciso d)** *Recolectar del medio natural reproductores, larvas, postlarvas, crías, huevos, semillas, alevines o en cualquier otro estadio, y* **Inciso e)** *Acuacultura didáctica.*		

Artículos 22.- *la Secretaría podrá inscribir en el Registro Nacional de Pesca a los acuicultores que no requieran concesión, permiso o Autorización.*	Al **proyecto** le aplica el Artículo, incisos y, fracciones anteriores, porque se trata de una actividad acuícola con fines comerciales.	Por el hecho de presentar a la autoridad correspondiente (SEMARNAT) la Manifestación de Impacto Ambiental, el promovente está cumpliendo con este apartado. El proyecto se vincula por la obligatoriedad de obtener la autorización correspondiente para realizar las obras descritas en esta manifestación de impacto ambiental. Como ya se mencionó anteriormente, la promovente una vez autorizado el proyecto en materia ambiental procederá a tramitar el Registro Nacional de Pesca para la unidad de producción acuícola.
Art. 30°.- *Las actividades pesqueras se clasifican en:* **II.-** *Cultivo o acuacultura con fines*		
Artículo 31°.- *Para realizar las actividades de pesca se requiere lo siguiente:* **I,** *Concesión, para:* **Inciso b)** *Acuacultura comercial* **II,** Permiso, para: **Inciso g)** *Acuacultura de fomento* **III,** *Autorización, para:* **Inciso d)** *Recolectar del medio natural reproductores, larvas, postlarvas, crías, huevos, semillas, alevines o en cualquier otro estadio, y* **Inciso e)** *Acuacultura didáctica.*		

Artículos 22.- *la Secretaría podrá inscribir en el Registro Nacional de Pesca a los acuicultores que no requieran concesión, permiso o Autorización.*	Al **proyecto** le aplica el Artículo, incisos y, fracciones anteriores, porque se trata de una actividad acuícola con fines comerciales.	Por el hecho de presentar a la autoridad correspondiente (SEMARNAT) la Manifestación de Impacto Ambiental, el promovente está cumpliendo con este apartado. El proyecto se vincula por la obligatoriedad de obtener la autorización correspondiente para realizar las obras descritas en esta manifestación de impacto ambiental. Como ya se mencionó anteriormente, la promovente una vez autorizado el proyecto en materia ambiental procederá a tramitar el Registro Nacional de Pesca para la unidad de producción acuícola.
Art. 30°.- *Las actividades pesqueras se clasifican en:* **II.-** *Cultivo o acuacultura con fines*		
Artículo 31°.- *Para realizar las actividades de pesca se requiere lo siguiente:* **I,** *Concesión, para:* **Inciso b)** *Acuacultura comercial* **II,** Permiso, para: **Inciso g)** *Acuacultura de fomento* **III,** *Autorización, para:* **Inciso d)** *Recolectar del medio natural reproductores, larvas, postlarvas, crías, huevos, semillas, alevines o en cualquier otro estadio, y* **Inciso e)** *Acuacultura didáctica.*		

Artículos 22.- *la Secretaría podrá inscribir en el Registro Nacional de Pesca a los acuicultores que no requieran concesión, permiso o Autorización.*	Al **proyecto** le aplica el Artículo, incisos y, fracciones anteriores, porque se trata de una actividad acuícola con fines comerciales.	Por el hecho de presentar a la autoridad correspondiente (SEMARNAT) la Manifestación de Impacto Ambiental, el promovente está cumpliendo con este apartado. El proyecto se vincula por la obligatoriedad de obtener la autorización correspondiente para realizar las obras descritas en esta manifestación de impacto ambiental. Como ya se mencionó anteriormente, la promovente una vez autorizado el proyecto en materia ambiental procederá a tramitar el Registro Nacional de Pesca para la unidad de producción acuícola.
Art. 30°.- *Las actividades pesqueras se clasifican en:* **II.-** *Cultivo o acuacultura con fines*		
Artículo 31°.- *Para realizar las actividades de pesca se requiere lo siguiente:* **I,** *Concesión, para:* **Inciso b)** *Acuacultura comercial* **II,** Permiso, para: **Inciso g)** *Acuacultura de fomento* **III,** *Autorización, para:* **Inciso d)** *Recolectar del medio natural reproductores, larvas, postlarvas, crías, huevos, semillas, alevines o en cualquier otro estadio, y* **Inciso e)** *Acuacultura didáctica.*		

Artículos 22.- *la Secretaría podrá inscribir en el Registro Nacional de Pesca a los acuicultores que no requieran concesión, permiso o Autorización.*	Al **proyecto** le aplica el Artículo, incisos y, fracciones anteriores, porque se trata de una actividad acuícola con fines comerciales.	Por el hecho de presentar a la autoridad correspondiente (SEMARNAT) la Manifestación de Impacto Ambiental, el promovente está cumpliendo con este apartado. El proyecto se vincula por la obligatoriedad de obtener la autorización correspondiente para realizar las obras descritas en esta manifestación de impacto ambiental. Como ya se mencionó anteriormente, la promovente una vez autorizado el proyecto en materia ambiental procederá a tramitar el Registro Nacional de Pesca para la unidad de producción acuícola.
Art. 30°.- *Las actividades pesqueras se clasifican en:* **II.-** *Cultivo o acuacultura con fines*		
Artículo 31°.- *Para realizar las actividades de pesca se requiere lo siguiente:* **I,** *Concesión, para:* **Inciso b)** *Acuacultura comercial* **II,** Permiso, para: **Inciso g)** *Acuacultura de fomento* **III,** *Autorización, para:* **Inciso d)** *Recolectar del medio natural reproductores, larvas, postlarvas, crías, huevos, semillas, alevines o en cualquier otro estadio, y* **Inciso e)** *Acuacultura didáctica.*		

Artículos 22.- *la Secretaría podrá inscribir en el Registro Nacional de Pesca a los acuicultores que no requieran concesión, permiso o Autorización.*	Al **proyecto** le aplica el Artículo, incisos y, fracciones anteriores, porque se trata de una actividad acuícola con fines comerciales.	Por el hecho de presentar a la autoridad correspondiente (SEMARNAT) la Manifestación de Impacto Ambiental, el promovente está cumpliendo con este apartado. El proyecto se vincula por la obligatoriedad de obtener la autorización correspondiente para realizar las obras descritas en esta manifestación de impacto ambiental. Como ya se mencionó anteriormente, la promovente una vez autorizado el proyecto en materia ambiental procederá a tramitar el Registro Nacional de Pesca para la unidad de producción acuícola.
Art. 30°.- *Las actividades pesqueras se clasifican en:* **II.-** *Cultivo o acuacultura con fines*		
Artículo 31°.- *Para realizar las actividades de pesca se requiere lo siguiente:* **I,** *Concesión, para:* **Inciso b)** *Acuacultura comercial* **II,** Permiso, para: **Inciso g)** *Acuacultura de fomento* **III,** *Autorización, para:* **Inciso d)** *Recolectar del medio natural reproductores, larvas, postlarvas, crías, huevos, semillas, alevines o en cualquier otro estadio, y* **Inciso e)** *Acuacultura didáctica.*		

Artículos 22.- *la Secretaría podrá inscribir en el Registro Nacional de Pesca a los acuicultores que no requieran concesión, permiso o Autorización.*	Al **proyecto** le aplica el Artículo, incisos y, fracciones anteriores, porque se trata de una actividad acuícola con fines comerciales.	Por el hecho de presentar a la autoridad correspondiente (SEMARNAT) la Manifestación de Impacto Ambiental, el promovente está cumpliendo con este apartado. El proyecto se vincula por la obligatoriedad de obtener la autorización correspondiente para realizar las obras descritas en esta manifestación de impacto ambiental. Como ya se mencionó anteriormente, la promovente una vez autorizado el proyecto en materia ambiental procederá a tramitar el Registro Nacional de Pesca para la unidad de producción acuícola.
Art. 30°.- *Las actividades pesqueras se clasifican en:* **II.-** *Cultivo o acuacultura con fines*		
Artículo 31°.- *Para realizar las actividades de pesca se requiere lo siguiente:* **I,** *Concesión, para:* **Inciso b)** *Acuacultura comercial* **II,** Permiso, para: **Inciso g)** *Acuacultura de fomento* **III,** *Autorización, para:* **Inciso d)** *Recolectar del medio natural reproductores, larvas, postlarvas, crías, huevos, semillas, alevines o en cualquier otro estadio, y* **Inciso e)** *Acuacultura didáctica.*		

Artículos 22.- *la Secretaría podrá inscribir en el Registro Nacional de Pesca a los acuicultores que no requieran concesión, permiso o Autorización.*	Al **proyecto** le aplica el Artículo, incisos y, fracciones anteriores, porque se trata de una actividad acuícola con fines comerciales.	Por el hecho de presentar a la autoridad correspondiente (SEMARNAT) la Manifestación de Impacto Ambiental, el promovente está cumpliendo con este apartado. El proyecto se vincula por la obligatoriedad de obtener la autorización correspondiente para realizar las obras descritas en esta manifestación de impacto ambiental. Como ya se mencionó anteriormente, la promovente una vez autorizado el proyecto en materia ambiental procederá a tramitar el Registro Nacional de Pesca para la unidad de producción acuícola.
Art. 30°.- *Las actividades pesqueras se clasifican en:* **II.-** *Cultivo o acuacultura con fines*		
Artículo 31°.- *Para realizar las actividades de pesca se requiere lo siguiente:* **I,** *Concesión, para:* **Inciso b)** *Acuacultura comercial* **II,** Permiso, para: **Inciso g)** *Acuacultura de fomento* **III,** *Autorización, para:* **Inciso d)** *Recolectar del medio natural reproductores, larvas, postlarvas, crías, huevos, semillas, alevines o en cualquier otro estadio, y* **Inciso e)** *Acuacultura didáctica.*		

Artículos 22.- *la Secretaría podrá inscribir en el Registro Nacional de Pesca a los acuicultores que no requieran concesión, permiso o Autorización.*	Al **proyecto** le aplica el Artículo, incisos y, fracciones anteriores, porque se trata de una actividad acuícola con fines comerciales.	Por el hecho de presentar a la autoridad correspondiente (SEMARNAT) la Manifestación de Impacto Ambiental, el promovente está cumpliendo con este apartado. El proyecto se vincula por la obligatoriedad de obtener la autorización correspondiente para realizar las obras descritas en esta manifestación de impacto ambiental. Como ya se mencionó anteriormente, la promovente una vez autorizado el proyecto en materia ambiental procederá a tramitar el Registro Nacional de Pesca para la unidad de producción acuícola.
Art. 30°.- *Las actividades pesqueras se clasifican en:* **II.-** *Cultivo o acuacultura con fines*		
Artículo 31°.- *Para realizar las actividades de pesca se requiere lo siguiente:* **I,** *Concesión, para:* **Inciso b)** *Acuacultura comercial* **II,** Permiso, para: **Inciso g)** *Acuacultura de fomento* **III,** *Autorización, para:* **Inciso d)** *Recolectar del medio natural reproductores, larvas, postlarvas, crías, huevos, semillas, alevines o en cualquier otro estadio, y* **Inciso e)** *Acuacultura didáctica.*		

Artículos 22.- *la Secretaría podrá inscribir en el Registro Nacional de Pesca a los acuicultores que no requieran concesión, permiso o Autorización.*	Al **proyecto** le aplica el Artículo, incisos y, fracciones anteriores, porque se trata de una actividad acuícola con fines comerciales.	Por el hecho de presentar a la autoridad correspondiente (SEMARNAT) la Manifestación de Impacto Ambiental, el promovente está cumpliendo con este apartado. El proyecto se vincula por la obligatoriedad de obtener la autorización correspondiente para realizar las obras descritas en esta manifestación de impacto ambiental. Como ya se mencionó anteriormente, la promovente una vez autorizado el proyecto en materia ambiental procederá a tramitar el Registro Nacional de Pesca para la unidad de producción acuícola.
Art. 30°.- *Las actividades pesqueras se clasifican en:* **II.-** *Cultivo o acuacultura con fines*		
Artículo 31°.- *Para realizar las actividades de pesca se requiere lo siguiente:* **I,** *Concesión, para:* **Inciso b)** *Acuacultura comercial* **II,** Permiso, para: **Inciso g)** *Acuacultura de fomento* **III,** *Autorización, para:* **Inciso d)** *Recolectar del medio natural reproductores, larvas, postlarvas, crías, huevos, semillas, alevines o en cualquier otro estadio, y* **Inciso e)** *Acuacultura didáctica.*		

Artículos 22.- *la Secretaría podrá inscribir en el Registro Nacional de Pesca a los acuicultores que no requieran concesión, permiso o Autorización.*	Al **proyecto** le aplica el Artículo, incisos y, fracciones anteriores, porque se trata de una actividad acuícola con fines comerciales.	Por el hecho de presentar a la autoridad correspondiente (SEMARNAT) la Manifestación de Impacto Ambiental, el promovente está cumpliendo con este apartado. El proyecto se vincula por la obligatoriedad de obtener la autorización correspondiente para realizar las obras descritas en esta manifestación de impacto ambiental. Como ya se mencionó anteriormente, la promovente una vez autorizado el proyecto en materia ambiental procederá a tramitar el Registro Nacional de Pesca para la unidad de producción acuícola.
Art. 30°.- *Las actividades pesqueras se clasifican en:* **II.-** *Cultivo o acuacultura con fines*		
Artículo 31°.- *Para realizar las actividades de pesca se requiere lo siguiente:* **I,** *Concesión, para:* **Inciso b)** *Acuacultura comercial* **II,** Permiso, para: **Inciso g)** *Acuacultura de fomento* **III,** *Autorización, para:* **Inciso d)** *Recolectar del medio natural reproductores, larvas, postlarvas, crías, huevos, semillas, alevines o en cualquier otro estadio, y* **Inciso e)** *Acuacultura didáctica.*		

Artículos 22.- *la Secretaría podrá inscribir en el Registro Nacional de Pesca a los acuicultores que no requieran concesión, permiso o Autorización.*	Al **proyecto** le aplica el Artículo, incisos y, fracciones anteriores, porque se trata de una actividad acuícola con fines comerciales.	Por el hecho de presentar a la autoridad correspondiente (SEMARNAT) la Manifestación de Impacto Ambiental, el promovente está cumpliendo con este apartado. El proyecto se vincula por la obligatoriedad de obtener la autorización correspondiente para realizar las obras descritas en esta manifestación de impacto ambiental. Como ya se mencionó anteriormente, la promovente una vez autorizado el proyecto en materia ambiental procederá a tramitar el Registro Nacional de Pesca para la unidad de producción acuícola.
Art. 30°.- *Las actividades pesqueras se clasifican en:* **II.-** *Cultivo o acuacultura con fines*		
Artículo 31°.- *Para realizar las actividades de pesca se requiere lo siguiente:* **I,** *Concesión, para:* **Inciso b)** *Acuacultura comercial* **II,** Permiso, para: **Inciso g)** *Acuacultura de fomento* **III,** *Autorización, para:* **Inciso d)** *Recolectar del medio natural reproductores, larvas, postlarvas, crías, huevos, semillas, alevines o en cualquier otro estadio, y* **Inciso e)** *Acuacultura didáctica.*		

Artículos 22.- *la Secretaría podrá inscribir en el Registro Nacional de Pesca a los acuicultores que no requieran concesión, permiso o Autorización.*	Al **proyecto** le aplica el Artículo, incisos y, fracciones anteriores, porque se trata de una actividad acuícola con fines comerciales.	Por el hecho de presentar a la autoridad correspondiente (SEMARNAT) la Manifestación de Impacto Ambiental, el promovente está cumpliendo con este apartado. El proyecto se vincula por la obligatoriedad de obtener la autorización correspondiente para realizar las obras descritas en esta manifestación de impacto ambiental. Como ya se mencionó anteriormente, la promovente una vez autorizado el proyecto en materia ambiental procederá a tramitar el Registro Nacional de Pesca para la unidad de producción acuícola.
Art. 30°.- *Las actividades pesqueras se clasifican en:* **II.-** *Cultivo o acuacultura con fines*		
Artículo 31°.- *Para realizar las actividades de pesca se requiere lo siguiente:* **I,** *Concesión, para:* **Inciso b)** *Acuacultura comercial* **II,** Permiso, para: **Inciso g)** *Acuacultura de fomento* **III,** *Autorización, para:* **Inciso d)** *Recolectar del medio natural reproductores, larvas, postlarvas, crías, huevos, semillas, alevines o en cualquier otro estadio, y* **Inciso e)** *Acuacultura didáctica.*		

Artículos 22.- *la Secretaría podrá inscribir en el Registro Nacional de Pesca a los acuicultores que no requieran concesión, permiso o Autorización.*	Al **proyecto** le aplica el Artículo, incisos y, fracciones anteriores, porque se trata de una actividad acuícola con fines comerciales.	Por el hecho de presentar a la autoridad correspondiente (SEMARNAT) la Manifestación de Impacto Ambiental, el promovente está cumpliendo con este apartado. El proyecto se vincula por la obligatoriedad de obtener la autorización correspondiente para realizar las obras descritas en esta manifestación de impacto ambiental. Como ya se mencionó anteriormente, la promovente una vez autorizado el proyecto en materia ambiental procederá a tramitar el Registro Nacional de Pesca para la unidad de producción acuícola.
Art. 30°.- *Las actividades pesqueras se clasifican en:* **II.-** *Cultivo o acuacultura con fines*		
Artículo 31°.- *Para realizar las actividades de pesca se requiere lo siguiente:* **I,** *Concesión, para:* **Inciso b)** *Acuacultura comercial* **II,** Permiso, para: **Inciso g)** *Acuacultura de fomento* **III,** *Autorización, para:* **Inciso d)** *Recolectar del medio natural reproductores, larvas, postlarvas, crías, huevos, semillas, alevines o en cualquier otro estadio, y* **Inciso e)** *Acuacultura didáctica.*		

Artículos 22.- *la Secretaría podrá inscribir en el Registro Nacional de Pesca a los acuicultores que no requieran concesión, permiso o Autorización.*	Al **proyecto** le aplica el Artículo, incisos y, fracciones anteriores, porque se trata de una actividad acuícola con fines comerciales.	Por el hecho de presentar a la autoridad correspondiente (SEMARNAT) la Manifestación de Impacto Ambiental, el promovente está cumpliendo con este apartado. El proyecto se vincula por la obligatoriedad de obtener la autorización correspondiente para realizar las obras descritas en esta manifestación de impacto ambiental. Como ya se mencionó anteriormente, la promovente una vez autorizado el proyecto en materia ambiental procederá a tramitar el Registro Nacional de Pesca para la unidad de producción acuícola.
Art. 30°.- *Las actividades pesqueras se clasifican en:* **II.-** *Cultivo o acuacultura con fines*		
Artículo 31°.- *Para realizar las actividades de pesca se requiere lo siguiente:* **I,** *Concesión, para:* **Inciso b)** *Acuacultura comercial* **II,** Permiso, para: **Inciso g)** *Acuacultura de fomento* **III,** *Autorización, para:* **Inciso d)** *Recolectar del medio natural reproductores, larvas, postlarvas, crías, huevos, semillas, alevines o en cualquier otro estadio, y* **Inciso e)** *Acuacultura didáctica.*		

Artículos 22.- *la Secretaría podrá inscribir en el Registro Nacional de Pesca a los acuicultores que no requieran concesión, permiso o Autorización.*	Al **proyecto** le aplica el Artículo, incisos y, fracciones anteriores, porque se trata de una actividad acuícola con fines comerciales.	Por el hecho de presentar a la autoridad correspondiente (SEMARNAT) la Manifestación de Impacto Ambiental, el promovente está cumpliendo con este apartado. El proyecto se vincula por la obligatoriedad de obtener la autorización correspondiente para realizar las obras descritas en esta manifestación de impacto ambiental. Como ya se mencionó anteriormente, la promovente una vez autorizado el proyecto en materia ambiental procederá a tramitar el Registro Nacional de Pesca para la unidad de producción acuícola.
Art. 30°.- *Las actividades pesqueras se clasifican en:* **II.-** *Cultivo o acuacultura con fines*		
Artículo 31°.- *Para realizar las actividades de pesca se requiere lo siguiente:* **I,** *Concesión, para:* **Inciso b)** *Acuacultura comercial* **II,** Permiso, para: **Inciso g)** *Acuacultura de fomento* **III,** *Autorización, para:* **Inciso d)** *Recolectar del medio natural reproductores, larvas, postlarvas, crías, huevos, semillas, alevines o en cualquier otro estadio, y* **Inciso e)** *Acuacultura didáctica.*		

Artículos 22.- *la Secretaría podrá inscribir en el Registro Nacional de Pesca a los acuicultores que no requieran concesión, permiso o Autorización.*	Al **proyecto** le aplica el Artículo, incisos y, fracciones anteriores, porque se trata de una actividad acuícola con fines comerciales.	Por el hecho de presentar a la autoridad correspondiente (SEMARNAT) la Manifestación de Impacto Ambiental, el promovente está cumpliendo con este apartado. El proyecto se vincula por la obligatoriedad de obtener la autorización correspondiente para realizar las obras descritas en esta manifestación de impacto ambiental. Como ya se mencionó anteriormente, la promovente una vez autorizado el proyecto en materia ambiental procederá a tramitar el Registro Nacional de Pesca para la unidad de producción acuícola.
Art. 30°.- *Las actividades pesqueras se clasifican en:* **II.-** *Cultivo o acuacultura con fines*		
Artículo 31°.- *Para realizar las actividades de pesca se requiere lo siguiente:* **I,** *Concesión, para:* **Inciso b)** *Acuacultura comercial* **II,** Permiso, para: **Inciso g)** *Acuacultura de fomento* **III,** *Autorización, para:* **Inciso d)** *Recolectar del medio natural reproductores, larvas, postlarvas, crías, huevos, semillas, alevines o en cualquier otro estadio, y* **Inciso e)** *Acuacultura didáctica.*		

Artículos 22.- *la Secretaría podrá inscribir en el Registro Nacional de Pesca a los acuicultores que no requieran concesión, permiso o Autorización.*	Al **proyecto** le aplica el Artículo, incisos y, fracciones anteriores, porque se trata de una actividad acuícola con fines comerciales.	Por el hecho de presentar a la autoridad correspondiente (SEMARNAT) la Manifestación de Impacto Ambiental, el promovente está cumpliendo con este apartado. El proyecto se vincula por la obligatoriedad de obtener la autorización correspondiente para realizar las obras descritas en esta manifestación de impacto ambiental. Como ya se mencionó anteriormente, la promovente una vez autorizado el proyecto en materia ambiental procederá a tramitar el Registro Nacional de Pesca para la unidad de producción acuícola.
Art. 30°.- *Las actividades pesqueras se clasifican en:* **II.-** *Cultivo o acuacultura con fines*		
Artículo 31°.- *Para realizar las actividades de pesca se requiere lo siguiente:* **I,** *Concesión, para:* **Inciso b)** *Acuacultura comercial* **II,** Permiso, para: **Inciso g)** *Acuacultura de fomento* **III,** *Autorización, para:* **Inciso d)** *Recolectar del medio natural reproductores, larvas, postlarvas, crías, huevos, semillas, alevines o en cualquier otro estadio, y* **Inciso e)** *Acuacultura didáctica.*		

Artículos 22.- *la Secretaría podrá inscribir en el Registro Nacional de Pesca a los acuicultores que no requieran concesión, permiso o Autorización.*	Al **proyecto** le aplica el Artículo, incisos y, fracciones anteriores, porque se trata de una actividad acuícola con fines comerciales.	Por el hecho de presentar a la autoridad correspondiente (SEMARNAT) la Manifestación de Impacto Ambiental, el promovente está cumpliendo con este apartado. El proyecto se vincula por la obligatoriedad de obtener la autorización correspondiente para realizar las obras descritas en esta manifestación de impacto ambiental. Como ya se mencionó anteriormente, la promovente una vez autorizado el proyecto en materia ambiental procederá a tramitar el Registro Nacional de Pesca para la unidad de producción acuícola.
Art. 30°.- *Las actividades pesqueras se clasifican en:* **II.-** *Cultivo o acuacultura con fines*		
Artículo 31°.- *Para realizar las actividades de pesca se requiere lo siguiente:* **I,** *Concesión, para:* **Inciso b)** *Acuacultura comercial* **II,** Permiso, para: **Inciso g)** *Acuacultura de fomento* **III,** *Autorización, para:* **Inciso d)** *Recolectar del medio natural reproductores, larvas, postlarvas, crías, huevos, semillas, alevines o en cualquier otro estadio, y* **Inciso e)** *Acuacultura didáctica.*		

Artículos 22.- *la Secretaría podrá inscribir en el Registro Nacional de Pesca a los acuicultores que no requieran concesión, permiso o Autorización.*	Al **proyecto** le aplica el Artículo, incisos y, fracciones anteriores, porque se trata de una actividad acuícola con fines comerciales.	Por el hecho de presentar a la autoridad correspondiente (SEMARNAT) la Manifestación de Impacto Ambiental, el promovente está cumpliendo con este apartado. El proyecto se vincula por la obligatoriedad de obtener la autorización correspondiente para realizar las obras descritas en esta manifestación de impacto ambiental. Como ya se mencionó anteriormente, la promovente una vez autorizado el proyecto en materia ambiental procederá a tramitar el Registro Nacional de Pesca para la unidad de producción acuícola.
Art. 30°.- *Las actividades pesqueras se clasifican en:* **II.-** *Cultivo o acuacultura con fines*		
Artículo 31°.- *Para realizar las actividades de pesca se requiere lo siguiente:* **I,** *Concesión, para:* **Inciso b)** *Acuacultura comercial* **II,** Permiso, para: **Inciso g)** *Acuacultura de fomento* **III,** *Autorización, para:* **Inciso d)** *Recolectar del medio natural reproductores, larvas, postlarvas, crías, huevos, semillas, alevines o en cualquier otro estadio, y* **Inciso e)** *Acuacultura didáctica.*		

Artículos 22.- *la Secretaría podrá inscribir en el Registro Nacional de Pesca a los acuicultores que no requieran concesión, permiso o Autorización.*	Al **proyecto** le aplica el Artículo, incisos y, fracciones anteriores, porque se trata de una actividad acuícola con fines comerciales.	Por el hecho de presentar a la autoridad correspondiente (SEMARNAT) la Manifestación de Impacto Ambiental, el promovente está cumpliendo con este apartado. El proyecto se vincula por la obligatoriedad de obtener la autorización correspondiente para realizar las obras descritas en esta manifestación de impacto ambiental. Como ya se mencionó anteriormente, la promovente una vez autorizado el proyecto en materia ambiental procederá a tramitar el Registro Nacional de Pesca para la unidad de producción acuícola.
Art. 30°.- *Las actividades pesqueras se clasifican en:* **II.-** *Cultivo o acuacultura con fines*		
Artículo 31°.- *Para realizar las actividades de pesca se requiere lo siguiente:* **I,** *Concesión, para:* **Inciso b)** *Acuacultura comercial* **II,** Permiso, para: **Inciso g)** *Acuacultura de fomento* **III,** *Autorización, para:* **Inciso d)** *Recolectar del medio natural reproductores, larvas, postlarvas, crías, huevos, semillas, alevines o en cualquier otro estadio, y* **Inciso e)** *Acuacultura didáctica.*		

Artículos 22.- *la Secretaría podrá inscribir en el Registro Nacional de Pesca a los acuicultores que no requieran concesión, permiso o Autorización.*	Al **proyecto** le aplica el Artículo, incisos y, fracciones anteriores, porque se trata de una actividad acuícola con fines comerciales.	Por el hecho de presentar a la autoridad correspondiente (SEMARNAT) la Manifestación de Impacto Ambiental, el promovente está cumpliendo con este apartado. El proyecto se vincula por la obligatoriedad de obtener la autorización correspondiente para realizar las obras descritas en esta manifestación de impacto ambiental. Como ya se mencionó anteriormente, la promovente una vez autorizado el proyecto en materia ambiental procederá a tramitar el Registro Nacional de Pesca para la unidad de producción acuícola.
Art. 30°.- *Las actividades pesqueras se clasifican en:* **II.-** *Cultivo o acuacultura con fines*		
Artículo 31°.- *Para realizar las actividades de pesca se requiere lo siguiente:* **I,** *Concesión, para:* **Inciso b)** *Acuacultura comercial* **II,** Permiso, para: **Inciso g)** *Acuacultura de fomento* **III,** *Autorización, para:* **Inciso d)** *Recolectar del medio natural reproductores, larvas, postlarvas, crías, huevos, semillas, alevines o en cualquier otro estadio, y* **Inciso e)** *Acuacultura didáctica.*		

Artículos 22.- *la Secretaría podrá inscribir en el Registro Nacional de Pesca a los acuicultores que no requieran concesión, permiso o Autorización.*	Al **proyecto** le aplica el Artículo, incisos y, fracciones anteriores, porque se trata de una actividad acuícola con fines comerciales.	Por el hecho de presentar a la autoridad correspondiente (SEMARNAT) la Manifestación de Impacto Ambiental, el promovente está cumpliendo con este apartado. El proyecto se vincula por la obligatoriedad de obtener la autorización correspondiente para realizar las obras descritas en esta manifestación de impacto ambiental. Como ya se mencionó anteriormente, la promovente una vez autorizado el proyecto en materia ambiental procederá a tramitar el Registro Nacional de Pesca para la unidad de producción acuícola.
Art. 30°.- *Las actividades pesqueras se clasifican en:* **II.-** *Cultivo o acuacultura con fines*		
Artículo 31°.- *Para realizar las actividades de pesca se requiere lo siguiente:* **I,** *Concesión, para:* **Inciso b)** *Acuacultura comercial* **II,** Permiso, para: **Inciso g)** *Acuacultura de fomento* **III,** *Autorización, para:* **Inciso d)** *Recolectar del medio natural reproductores, larvas, postlarvas, crías, huevos, semillas, alevines o en cualquier otro estadio, y* **Inciso e)** *Acuacultura didáctica.*		

Artículos 22.- *la Secretaría podrá inscribir en el Registro Nacional de Pesca a los acuicultores que no requieran concesión, permiso o Autorización.*	Al **proyecto** le aplica el Artículo, incisos y, fracciones anteriores, porque se trata de una actividad acuícola con fines comerciales.	Por el hecho de presentar a la autoridad correspondiente (SEMARNAT) la Manifestación de Impacto Ambiental, el promovente está cumpliendo con este apartado. El proyecto se vincula por la obligatoriedad de obtener la autorización correspondiente para realizar las obras descritas en esta manifestación de impacto ambiental. Como ya se mencionó anteriormente, la promovente una vez autorizado el proyecto en materia ambiental procederá a tramitar el Registro Nacional de Pesca para la unidad de producción acuícola.
Art. 30°.- *Las actividades pesqueras se clasifican en:* **II.-** *Cultivo o acuacultura con fines*		
Artículo 31°.- *Para realizar las actividades de pesca se requiere lo siguiente:* **I,** *Concesión, para:* **Inciso b)** *Acuacultura comercial* **II,** Permiso, para: **Inciso g)** *Acuacultura de fomento* **III,** *Autorización, para:* **Inciso d)** *Recolectar del medio natural reproductores, larvas, postlarvas, crías, huevos, semillas, alevines o en cualquier otro estadio, y* **Inciso e)** *Acuacultura didáctica.*		

Artículos 22.- *la Secretaría podrá inscribir en el Registro Nacional de Pesca a los acuicultores que no requieran concesión, permiso o Autorización.*	Al **proyecto** le aplica el Artículo, incisos y, fracciones anteriores, porque se trata de una actividad acuícola con fines comerciales.	Por el hecho de presentar a la autoridad correspondiente (SEMARNAT) la Manifestación de Impacto Ambiental, el promovente está cumpliendo con este apartado. El proyecto se vincula por la obligatoriedad de obtener la autorización correspondiente para realizar las obras descritas en esta manifestación de impacto ambiental. Como ya se mencionó anteriormente, la promovente una vez autorizado el proyecto en materia ambiental procederá a tramitar el Registro Nacional de Pesca para la unidad de producción acuícola.
Art. 30°.- *Las actividades pesqueras se clasifican en:* **II.-** *Cultivo o acuacultura con fines*		
Artículo 31°.- *Para realizar las actividades de pesca se requiere lo siguiente:* **I,** *Concesión, para:* **Inciso b)** *Acuacultura comercial* **II,** Permiso, para: **Inciso g)** *Acuacultura de fomento* **III,** *Autorización, para:* **Inciso d)** *Recolectar del medio natural reproductores, larvas, postlarvas, crías, huevos, semillas, alevines o en cualquier otro estadio, y* **Inciso e)** *Acuacultura didáctica.*		

Artículos 22.- *la Secretaría podrá inscribir en el Registro Nacional de Pesca a los acuicultores que no requieran concesión, permiso o Autorización.*	Al **proyecto** le aplica el Artículo, incisos y, fracciones anteriores, porque se trata de una actividad acuícola con fines comerciales.	Por el hecho de presentar a la autoridad correspondiente (SEMARNAT) la Manifestación de Impacto Ambiental, el promovente está cumpliendo con este apartado. El proyecto se vincula por la obligatoriedad de obtener la autorización correspondiente para realizar las obras descritas en esta manifestación de impacto ambiental. Como ya se mencionó anteriormente, la promovente una vez autorizado el proyecto en materia ambiental procederá a tramitar el Registro Nacional de Pesca para la unidad de producción acuícola.
Art. 30°.- *Las actividades pesqueras se clasifican en:* **II.-** *Cultivo o acuacultura con fines*		
Artículo 31°.- *Para realizar las actividades de pesca se requiere lo siguiente:* **I,** *Concesión, para:* **Inciso b)** *Acuacultura comercial* **II,** Permiso, para: **Inciso g)** *Acuacultura de fomento* **III,** *Autorización, para:* **Inciso d)** *Recolectar del medio natural reproductores, larvas, postlarvas, crías, huevos, semillas, alevines o en cualquier otro estadio, y* **Inciso e)** *Acuacultura didáctica.*		

Artículos 22.- *la Secretaría podrá inscribir en el Registro Nacional de Pesca a los acuicultores que no requieran concesión, permiso o Autorización.*	Al **proyecto** le aplica el Artículo, incisos y, fracciones anteriores, porque se trata de una actividad acuícola con fines comerciales.	Por el hecho de presentar a la autoridad correspondiente (SEMARNAT) la Manifestación de Impacto Ambiental, el promovente está cumpliendo con este apartado. El proyecto se vincula por la obligatoriedad de obtener la autorización correspondiente para realizar las obras descritas en esta manifestación de impacto ambiental. Como ya se mencionó anteriormente, la promovente una vez autorizado el proyecto en materia ambiental procederá a tramitar el Registro Nacional de Pesca para la unidad de producción acuícola.
Art. 30°.- *Las actividades pesqueras se clasifican en:* **II.-** *Cultivo o acuacultura con fines*		
Artículo 31°.- *Para realizar las actividades de pesca se requiere lo siguiente:* **I,** *Concesión, para:* **Inciso b)** *Acuacultura comercial* **II,** Permiso, para: **Inciso g)** *Acuacultura de fomento* **III,** *Autorización, para:* **Inciso d)** *Recolectar del medio natural reproductores, larvas, postlarvas, crías, huevos, semillas, alevines o en cualquier otro estadio, y* **Inciso e)** *Acuacultura didáctica.*		

Artículos 22.- *la Secretaría podrá inscribir en el Registro Nacional de Pesca a los acuicultores que no requieran concesión, permiso o Autorización.*	Al **proyecto** le aplica el Artículo, incisos y, fracciones anteriores, porque se trata de una actividad acuícola con fines comerciales.	Por el hecho de presentar a la autoridad correspondiente (SEMARNAT) la Manifestación de Impacto Ambiental, el promovente está cumpliendo con este apartado. El proyecto se vincula por la obligatoriedad de obtener la autorización correspondiente para realizar las obras descritas en esta manifestación de impacto ambiental. Como ya se mencionó anteriormente, la promovente una vez autorizado el proyecto en materia ambiental procederá a tramitar el Registro Nacional de Pesca para la unidad de producción acuícola.
Art. 30°.- *Las actividades pesqueras se clasifican en:* **II.-** *Cultivo o acuacultura con fines*		
Artículo 31°.- *Para realizar las actividades de pesca se requiere lo siguiente:* **I,** *Concesión, para:* **Inciso b)** *Acuacultura comercial* **II,** Permiso, para: **Inciso g)** *Acuacultura de fomento* **III,** *Autorización, para:* **Inciso d)** *Recolectar del medio natural reproductores, larvas, postlarvas, crías, huevos, semillas, alevines o en cualquier otro estadio, y* **Inciso e)** *Acuacultura didáctica.*		

Artículos 22.- *la Secretaría podrá inscribir en el Registro Nacional de Pesca a los acuicultores que no requieran concesión, permiso o Autorización.*	Al **proyecto** le aplica el Artículo, incisos y, fracciones anteriores, porque se trata de una actividad acuícola con fines comerciales.	Por el hecho de presentar a la autoridad correspondiente (SEMARNAT) la Manifestación de Impacto Ambiental, el promovente está cumpliendo con este apartado. El proyecto se vincula por la obligatoriedad de obtener la autorización correspondiente para realizar las obras descritas en esta manifestación de impacto ambiental. Como ya se mencionó anteriormente, la promovente una vez autorizado el proyecto en materia ambiental procederá a tramitar el Registro Nacional de Pesca para la unidad de producción acuícola.
Art. 30°.- *Las actividades pesqueras se clasifican en:* **II.-** *Cultivo o acuacultura con fines*		
Artículo 31°.- *Para realizar las actividades de pesca se requiere lo siguiente:* **I,** *Concesión, para:* **Inciso b)** *Acuacultura comercial* **II,** Permiso, para: **Inciso g)** *Acuacultura de fomento* **III,** *Autorización, para:* **Inciso d)** *Recolectar del medio natural reproductores, larvas, postlarvas, crías, huevos, semillas, alevines o en cualquier otro estadio, y* **Inciso e)** *Acuacultura didáctica.*		

Artículos 22.- *la Secretaría podrá inscribir en el Registro Nacional de Pesca a los acuicultores que no requieran concesión, permiso o Autorización.*	Al **proyecto** le aplica el Artículo, incisos y, fracciones anteriores, porque se trata de una actividad acuícola con fines comerciales.	Por el hecho de presentar a la autoridad correspondiente (SEMARNAT) la Manifestación de Impacto Ambiental, el promovente está cumpliendo con este apartado. El proyecto se vincula por la obligatoriedad de obtener la autorización correspondiente para realizar las obras descritas en esta manifestación de impacto ambiental. Como ya se mencionó anteriormente, la promovente una vez autorizado el proyecto en materia ambiental procederá a tramitar el Registro Nacional de Pesca para la unidad de producción acuícola.
Art. 30°.- *Las actividades pesqueras se clasifican en:* **II.-** *Cultivo o acuacultura con fines*		
Artículo 31°.- *Para realizar las actividades de pesca se requiere lo siguiente:* **I,** *Concesión, para:* **Inciso b)** *Acuacultura comercial* **II,** Permiso, para: **Inciso g)** *Acuacultura de fomento* **III,** *Autorización, para:* **Inciso d)** *Recolectar del medio natural reproductores, larvas, postlarvas, crías, huevos, semillas, alevines o en cualquier otro estadio, y* **Inciso e)** *Acuacultura didáctica.*		

Artículos 22.- *la Secretaría podrá inscribir en el Registro Nacional de Pesca a los acuicultores que no requieran concesión, permiso o Autorización.*	Al **proyecto** le aplica el Artículo, incisos y, fracciones anteriores, porque se trata de una actividad acuícola con fines comerciales.	Por el hecho de presentar a la autoridad correspondiente (SEMARNAT) la Manifestación de Impacto Ambiental, el promovente está cumpliendo con este apartado. El proyecto se vincula por la obligatoriedad de obtener la autorización correspondiente para realizar las obras descritas en esta manifestación de impacto ambiental. Como ya se mencionó anteriormente, la promovente una vez autorizado el proyecto en materia ambiental procederá a tramitar el Registro Nacional de Pesca para la unidad de producción acuícola.
Art. 30°.- *Las actividades pesqueras se clasifican en:* **II.-** *Cultivo o acuacultura con fines*		
Artículo 31°.- *Para realizar las actividades de pesca se requiere lo siguiente:* **I,** *Concesión, para:* **Inciso b)** *Acuacultura comercial* **II,** Permiso, para: **Inciso g)** *Acuacultura de fomento* **III,** *Autorización, para:* **Inciso d)** *Recolectar del medio natural reproductores, larvas, postlarvas, crías, huevos, semillas, alevines o en cualquier otro estadio, y* **Inciso e)** *Acuacultura didáctica.*		

Artículos 22.- *la Secretaría podrá inscribir en el Registro Nacional de Pesca a los acuicultores que no requieran concesión, permiso o Autorización.*	Al **proyecto** le aplica el Artículo, incisos y, fracciones anteriores, porque se trata de una actividad acuícola con fines comerciales.	Por el hecho de presentar a la autoridad correspondiente (SEMARNAT) la Manifestación de Impacto Ambiental, el promovente está cumpliendo con este apartado. El proyecto se vincula por la obligatoriedad de obtener la autorización correspondiente para realizar las obras descritas en esta manifestación de impacto ambiental. Como ya se mencionó anteriormente, la promovente una vez autorizado el proyecto en materia ambiental procederá a tramitar el Registro Nacional de Pesca para la unidad de producción acuícola.
Art. 30°.- *Las actividades pesqueras se clasifican en:* **II.-** *Cultivo o acuacultura con fines*		
Artículo 31°.- *Para realizar las actividades de pesca se requiere lo siguiente:* **I,** *Concesión, para:* **Inciso b)** *Acuacultura comercial* **II,** Permiso, para: **Inciso g)** *Acuacultura de fomento* **III,** *Autorización, para:* **Inciso d)** *Recolectar del medio natural reproductores, larvas, postlarvas, crías, huevos, semillas, alevines o en cualquier otro estadio, y* **Inciso e)** *Acuacultura didáctica.*		

Artículos 22.- *la Secretaría podrá inscribir en el Registro Nacional de Pesca a los acuicultores que no requieran concesión, permiso o Autorización.*	Al **proyecto** le aplica el Artículo, incisos y, fracciones anteriores, porque se trata de una actividad acuícola con fines comerciales.	Por el hecho de presentar a la autoridad correspondiente (SEMARNAT) la Manifestación de Impacto Ambiental, el promovente está cumpliendo con este apartado. El proyecto se vincula por la obligatoriedad de obtener la autorización correspondiente para realizar las obras descritas en esta manifestación de impacto ambiental. Como ya se mencionó anteriormente, la promovente una vez autorizado el proyecto en materia ambiental procederá a tramitar el Registro Nacional de Pesca para la unidad de producción acuícola.
Art. 30°.- *Las actividades pesqueras se clasifican en:* **II.-** *Cultivo o acuacultura con fines*		
Artículo 31°.- *Para realizar las actividades de pesca se requiere lo siguiente:* **I,** *Concesión, para:* **Inciso b)** *Acuacultura comercial* **II,** Permiso, para: **Inciso g)** *Acuacultura de fomento* **III,** *Autorización, para:* **Inciso d)** *Recolectar del medio natural reproductores, larvas, postlarvas, crías, huevos, semillas, alevines o en cualquier otro estadio, y* **Inciso e)** *Acuacultura didáctica.*		

Artículos 22.- *la Secretaría podrá inscribir en el Registro Nacional de Pesca a los acuicultores que no requieran concesión, permiso o Autorización.*	Al **proyecto** le aplica el Artículo, incisos y, fracciones anteriores, porque se trata de una actividad acuícola con fines comerciales.	Por el hecho de presentar a la autoridad correspondiente (SEMARNAT) la Manifestación de Impacto Ambiental, el promovente está cumpliendo con este apartado. El proyecto se vincula por la obligatoriedad de obtener la autorización correspondiente para realizar las obras descritas en esta manifestación de impacto ambiental. Como ya se mencionó anteriormente, la promovente una vez autorizado el proyecto en materia ambiental procederá a tramitar el Registro Nacional de Pesca para la unidad de producción acuícola.
Art. 30°.- *Las actividades pesqueras se clasifican en:* **II.-** *Cultivo o acuacultura con fines*		
Artículo 31°.- *Para realizar las actividades de pesca se requiere lo siguiente:* **I,** *Concesión, para:* **Inciso b)** *Acuacultura comercial* **II,** Permiso, para: **Inciso g)** *Acuacultura de fomento* **III,** *Autorización, para:* **Inciso d)** *Recolectar del medio natural reproductores, larvas, postlarvas, crías, huevos, semillas, alevines o en cualquier otro estadio, y* **Inciso e)** *Acuacultura didáctica.*		

Artículos 22.- *la Secretaría podrá inscribir en el Registro Nacional de Pesca a los acuicultores que no requieran concesión, permiso o Autorización.*	Al **proyecto** le aplica el Artículo, incisos y, fracciones anteriores, porque se trata de una actividad acuícola con fines comerciales.	Por el hecho de presentar a la autoridad correspondiente (SEMARNAT) la Manifestación de Impacto Ambiental, el promovente está cumpliendo con este apartado. El proyecto se vincula por la obligatoriedad de obtener la autorización correspondiente para realizar las obras descritas en esta manifestación de impacto ambiental. Como ya se mencionó anteriormente, la promovente una vez autorizado el proyecto en materia ambiental procederá a tramitar el Registro Nacional de Pesca para la unidad de producción acuícola.
Art. 30°.- *Las actividades pesqueras se clasifican en:* **II.-** *Cultivo o acuacultura con fines*		
Artículo 31°.- *Para realizar las actividades de pesca se requiere lo siguiente:* **I,** *Concesión, para:* **Inciso b)** *Acuacultura comercial* **II,** Permiso, para: **Inciso g)** *Acuacultura de fomento* **III,** *Autorización, para:* **Inciso d)** *Recolectar del medio natural reproductores, larvas, postlarvas, crías, huevos, semillas, alevines o en cualquier otro estadio, y* **Inciso e)** *Acuacultura didáctica.*		

Artículos 22.- *la Secretaría podrá inscribir en el Registro Nacional de Pesca a los acuicultores que no requieran concesión, permiso o Autorización.*	Al **proyecto** le aplica el Artículo, incisos y, fracciones anteriores, porque se trata de una actividad acuícola con fines comerciales.	Por el hecho de presentar a la autoridad correspondiente (SEMARNAT) la Manifestación de Impacto Ambiental, el promovente está cumpliendo con este apartado. El proyecto se vincula por la obligatoriedad de obtener la autorización correspondiente para realizar las obras descritas en esta manifestación de impacto ambiental. Como ya se mencionó anteriormente, la promovente una vez autorizado el proyecto en materia ambiental procederá a tramitar el Registro Nacional de Pesca para la unidad de producción acuícola.
Art. 30°.- *Las actividades pesqueras se clasifican en:* **II.-** *Cultivo o acuacultura con fines*		
Artículo 31°.- *Para realizar las actividades de pesca se requiere lo siguiente:* **I,** *Concesión, para:* **Inciso b)** *Acuacultura comercial* **II,** Permiso, para: **Inciso g)** *Acuacultura de fomento* **III,** *Autorización, para:* **Inciso d)** *Recolectar del medio natural reproductores, larvas, postlarvas, crías, huevos, semillas, alevines o en cualquier otro estadio, y* **Inciso e)** *Acuacultura didáctica.*		

Artículos 22.- *la Secretaría podrá inscribir en el Registro Nacional de Pesca a los acuicultores que no requieran concesión, permiso o Autorización.*	Al **proyecto** le aplica el Artículo, incisos y, fracciones anteriores, porque se trata de una actividad acuícola con fines comerciales.	Por el hecho de presentar a la autoridad correspondiente (SEMARNAT) la Manifestación de Impacto Ambiental, el promovente está cumpliendo con este apartado. El proyecto se vincula por la obligatoriedad de obtener la autorización correspondiente para realizar las obras descritas en esta manifestación de impacto ambiental. Como ya se mencionó anteriormente, la promovente una vez autorizado el proyecto en materia ambiental procederá a tramitar el Registro Nacional de Pesca para la unidad de producción acuícola.
Art. 30°.- *Las actividades pesqueras se clasifican en:* **II.-** *Cultivo o acuacultura con fines*		
Artículo 31°.- *Para realizar las actividades de pesca se requiere lo siguiente:* **I,** *Concesión, para:* **Inciso b)** *Acuacultura comercial* **II,** Permiso, para: **Inciso g)** *Acuacultura de fomento* **III,** *Autorización, para:* **Inciso d)** *Recolectar del medio natural reproductores, larvas, postlarvas, crías, huevos, semillas, alevines o en cualquier otro estadio, y* **Inciso e)** *Acuacultura didáctica.*		

Artículos 22.- *la Secretaría podrá inscribir en el Registro Nacional de Pesca a los acuicultores que no requieran concesión, permiso o Autorización.*	Al **proyecto** le aplica el Artículo, incisos y, fracciones anteriores, porque se trata de una actividad acuícola con fines comerciales.	Por el hecho de presentar a la autoridad correspondiente (SEMARNAT) la Manifestación de Impacto Ambiental, el promovente está cumpliendo con este apartado. El proyecto se vincula por la obligatoriedad de obtener la autorización correspondiente para realizar las obras descritas en esta manifestación de impacto ambiental. Como ya se mencionó anteriormente, la promovente una vez autorizado el proyecto en materia ambiental procederá a tramitar el Registro Nacional de Pesca para la unidad de producción acuícola.
Art. 30°.- *Las actividades pesqueras se clasifican en:* **II.-** *Cultivo o acuacultura con fines*		
Artículo 31°.- *Para realizar las actividades de pesca se requiere lo siguiente:* **I,** *Concesión, para:* **Inciso b)** *Acuacultura comercial* **II,** Permiso, para: **Inciso g)** *Acuacultura de fomento* **III,** *Autorización, para:* **Inciso d)** *Recolectar del medio natural reproductores, larvas, postlarvas, crías, huevos, semillas, alevines o en cualquier otro estadio, y* **Inciso e)** *Acuacultura didáctica.*		

Artículos 22.- *la Secretaría podrá inscribir en el Registro Nacional de Pesca a los acuicultores que no requieran concesión, permiso o Autorización.*	Al **proyecto** le aplica el Artículo, incisos y, fracciones anteriores, porque se trata de una actividad acuícola con fines comerciales.	Por el hecho de presentar a la autoridad correspondiente (SEMARNAT) la Manifestación de Impacto Ambiental, el promovente está cumpliendo con este apartado. El proyecto se vincula por la obligatoriedad de obtener la autorización correspondiente para realizar las obras descritas en esta manifestación de impacto ambiental. Como ya se mencionó anteriormente, la promovente una vez autorizado el proyecto en materia ambiental procederá a tramitar el Registro Nacional de Pesca para la unidad de producción acuícola.
Art. 30°.- *Las actividades pesqueras se clasifican en:* **II.-** *Cultivo o acuacultura con fines*		
Artículo 31°.- *Para realizar las actividades de pesca se requiere lo siguiente:* **I,** *Concesión, para:* **Inciso b)** *Acuacultura comercial* **II,** Permiso, para: **Inciso g)** *Acuacultura de fomento* **III,** *Autorización, para:* **Inciso d)** *Recolectar del medio natural reproductores, larvas, postlarvas, crías, huevos, semillas, alevines o en cualquier otro estadio, y* **Inciso e)** *Acuacultura didáctica.*		

Artículos 22.- *la Secretaría podrá inscribir en el Registro Nacional de Pesca a los acuicultores que no requieran concesión, permiso o Autorización.*	Al **proyecto** le aplica el Artículo, incisos y, fracciones anteriores, porque se trata de una actividad acuícola con fines comerciales.	Por el hecho de presentar a la autoridad correspondiente (SEMARNAT) la Manifestación de Impacto Ambiental, el promovente está cumpliendo con este apartado. El proyecto se vincula por la obligatoriedad de obtener la autorización correspondiente para realizar las obras descritas en esta manifestación de impacto ambiental. Como ya se mencionó anteriormente, la promovente una vez autorizado el proyecto en materia ambiental procederá a tramitar el Registro Nacional de Pesca para la unidad de producción acuícola.
Art. 30°.- *Las actividades pesqueras se clasifican en:* **II.-** *Cultivo o acuacultura con fines*		
Artículo 31°.- *Para realizar las actividades de pesca se requiere lo siguiente:* **I,** *Concesión, para:* **Inciso b)** *Acuacultura comercial* **II,** Permiso, para: **Inciso g)** *Acuacultura de fomento* **III,** *Autorización, para:* **Inciso d)** *Recolectar del medio natural reproductores, larvas, postlarvas, crías, huevos, semillas, alevines o en cualquier otro estadio, y* **Inciso e)** *Acuacultura didáctica.*		

Artículos 22.- *la Secretaría podrá inscribir en el Registro Nacional de Pesca a los acuicultores que no requieran concesión, permiso o Autorización.*	Al **proyecto** le aplica el Artículo, incisos y, fracciones anteriores, porque se trata de una actividad acuícola con fines comerciales.	Por el hecho de presentar a la autoridad correspondiente (SEMARNAT) la Manifestación de Impacto Ambiental, el promovente está cumpliendo con este apartado. El proyecto se vincula por la obligatoriedad de obtener la autorización correspondiente para realizar las obras descritas en esta manifestación de impacto ambiental. Como ya se mencionó anteriormente, la promovente una vez autorizado el proyecto en materia ambiental procederá a tramitar el Registro Nacional de Pesca para la unidad de producción acuícola.
Art. 30°.- *Las actividades pesqueras se clasifican en:* **II.-** *Cultivo o acuacultura con fines*		
Artículo 31°.- *Para realizar las actividades de pesca se requiere lo siguiente:* **I,** *Concesión, para:* **Inciso b)** *Acuacultura comercial* **II,** Permiso, para: **Inciso g)** *Acuacultura de fomento* **III,** *Autorización, para:* **Inciso d)** *Recolectar del medio natural reproductores, larvas, postlarvas, crías, huevos, semillas, alevines o en cualquier otro estadio, y* **Inciso e)** *Acuacultura didáctica.*		

Artículos 22.- *la Secretaría podrá inscribir en el Registro Nacional de Pesca a los acuicultores que no requieran concesión, permiso o Autorización.*	Al **proyecto** le aplica el Artículo, incisos y, fracciones anteriores, porque se trata de una actividad acuícola con fines comerciales.	Por el hecho de presentar a la autoridad correspondiente (SEMARNAT) la Manifestación de Impacto Ambiental, el promovente está cumpliendo con este apartado. El proyecto se vincula por la obligatoriedad de obtener la autorización correspondiente para realizar las obras descritas en esta manifestación de impacto ambiental. Como ya se mencionó anteriormente, la promovente una vez autorizado el proyecto en materia ambiental procederá a tramitar el Registro Nacional de Pesca para la unidad de producción acuícola.
Art. 30°.- *Las actividades pesqueras se clasifican en:* **II.-** *Cultivo o acuacultura con fines*		
Artículo 31°.- *Para realizar las actividades de pesca se requiere lo siguiente:* **I,** *Concesión, para:* **Inciso b)** *Acuacultura comercial* **II,** Permiso, para: **Inciso g)** *Acuacultura de fomento* **III,** *Autorización, para:* **Inciso d)** *Recolectar del medio natural reproductores, larvas, postlarvas, crías, huevos, semillas, alevines o en cualquier otro estadio, y* **Inciso e)** *Acuacultura didáctica.*		

Artículos 22.- *la Secretaría podrá inscribir en el Registro Nacional de Pesca a los acuicultores que no requieran concesión, permiso o Autorización.*	Al **proyecto** le aplica el Artículo, incisos y, fracciones anteriores, porque se trata de una actividad acuícola con fines comerciales.	Por el hecho de presentar a la autoridad correspondiente (SEMARNAT) la Manifestación de Impacto Ambiental, el promovente está cumpliendo con este apartado. El proyecto se vincula por la obligatoriedad de obtener la autorización correspondiente para realizar las obras descritas en esta manifestación de impacto ambiental. Como ya se mencionó anteriormente, la promovente una vez autorizado el proyecto en materia ambiental procederá a tramitar el Registro Nacional de Pesca para la unidad de producción acuícola.
Art. 30°.- *Las actividades pesqueras se clasifican en:* **II.-** *Cultivo o acuacultura con fines*		
Artículo 31°.- *Para realizar las actividades de pesca se requiere lo siguiente:* **I,** *Concesión, para:* **Inciso b)** *Acuacultura comercial* **II,** Permiso, para: **Inciso g)** *Acuacultura de fomento* **III,** *Autorización, para:* **Inciso d)** *Recolectar del medio natural reproductores, larvas, postlarvas, crías, huevos, semillas, alevines o en cualquier otro estadio, y* **Inciso e)** *Acuacultura didáctica.*		

Artículos 22.- *la Secretaría podrá inscribir en el Registro Nacional de Pesca a los acuicultores que no requieran concesión, permiso o Autorización.*	Al **proyecto** le aplica el Artículo, incisos y, fracciones anteriores, porque se trata de una actividad acuícola con fines comerciales.	Por el hecho de presentar a la autoridad correspondiente (SEMARNAT) la Manifestación de Impacto Ambiental, el promovente está cumpliendo con este apartado. El proyecto se vincula por la obligatoriedad de obtener la autorización correspondiente para realizar las obras descritas en esta manifestación de impacto ambiental. Como ya se mencionó anteriormente, la promovente una vez autorizado el proyecto en materia ambiental procederá a tramitar el Registro Nacional de Pesca para la unidad de producción acuícola.
Art. 30°.- *Las actividades pesqueras se clasifican en:* **II.-** *Cultivo o acuacultura con fines*		
Artículo 31°.- *Para realizar las actividades de pesca se requiere lo siguiente:* **I,** *Concesión, para:* **Inciso b)** *Acuacultura comercial* **II,** Permiso, para: **Inciso g)** *Acuacultura de fomento* **III,** *Autorización, para:* **Inciso d)** *Recolectar del medio natural reproductores, larvas, postlarvas, crías, huevos, semillas, alevines o en cualquier otro estadio, y* **Inciso e)** *Acuacultura didáctica.*		

Artículos 22.- *la Secretaría podrá inscribir en el Registro Nacional de Pesca a los acuicultores que no requieran concesión, permiso o Autorización.*	Al **proyecto** le aplica el Artículo, incisos y, fracciones anteriores, porque se trata de una actividad acuícola con fines comerciales.	Por el hecho de presentar a la autoridad correspondiente (SEMARNAT) la Manifestación de Impacto Ambiental, el promovente está cumpliendo con este apartado. El proyecto se vincula por la obligatoriedad de obtener la autorización correspondiente para realizar las obras descritas en esta manifestación de impacto ambiental. Como ya se mencionó anteriormente, la promovente una vez autorizado el proyecto en materia ambiental procederá a tramitar el Registro Nacional de Pesca para la unidad de producción acuícola.
Art. 30°.- *Las actividades pesqueras se clasifican en:* **II.-** *Cultivo o acuacultura con fines*		
Artículo 31°.- *Para realizar las actividades de pesca se requiere lo siguiente:* **I,** *Concesión, para:* **Inciso b)** *Acuacultura comercial* **II,** Permiso, para: **Inciso g)** *Acuacultura de fomento* **III,** *Autorización, para:* **Inciso d)** *Recolectar del medio natural reproductores, larvas, postlarvas, crías, huevos, semillas, alevines o en cualquier otro estadio, y* **Inciso e)** *Acuacultura didáctica.*		

Artículos 22.- *la Secretaría podrá inscribir en el Registro Nacional de Pesca a los acuicultores que no requieran concesión, permiso o Autorización.*	Al **proyecto** le aplica el Artículo, incisos y, fracciones anteriores, porque se trata de una actividad acuícola con fines comerciales.	Por el hecho de presentar a la autoridad correspondiente (SEMARNAT) la Manifestación de Impacto Ambiental, el promovente está cumpliendo con este apartado. El proyecto se vincula por la obligatoriedad de obtener la autorización correspondiente para realizar las obras descritas en esta manifestación de impacto ambiental. Como ya se mencionó anteriormente, la promovente una vez autorizado el proyecto en materia ambiental procederá a tramitar el Registro Nacional de Pesca para la unidad de producción acuícola.
Art. 30°.- *Las actividades pesqueras se clasifican en:* **II.-** *Cultivo o acuacultura con fines*		
Artículo 31°.- *Para realizar las actividades de pesca se requiere lo siguiente:* **I,** *Concesión, para:* **Inciso b)** *Acuacultura comercial* **II,** Permiso, para: **Inciso g)** *Acuacultura de fomento* **III,** *Autorización, para:* **Inciso d)** *Recolectar del medio natural reproductores, larvas, postlarvas, crías, huevos, semillas, alevines o en cualquier otro estadio, y* **Inciso e)** *Acuacultura didáctica.*		

Artículos 22.- *la Secretaría podrá inscribir en el Registro Nacional de Pesca a los acuicultores que no requieran concesión, permiso o Autorización.*	Al **proyecto** le aplica el Artículo, incisos y, fracciones anteriores, porque se trata de una actividad acuícola con fines comerciales.	Por el hecho de presentar a la autoridad correspondiente (SEMARNAT) la Manifestación de Impacto Ambiental, el promovente está cumpliendo con este apartado. El proyecto se vincula por la obligatoriedad de obtener la autorización correspondiente para realizar las obras descritas en esta manifestación de impacto ambiental. Como ya se mencionó anteriormente, la promovente una vez autorizado el proyecto en materia ambiental procederá a tramitar el Registro Nacional de Pesca para la unidad de producción acuícola.
Art. 30°.- *Las actividades pesqueras se clasifican en:* **II.-** *Cultivo o acuacultura con fines*		
Artículo 31°.- *Para realizar las actividades de pesca se requiere lo siguiente:* **I,** *Concesión, para:* **Inciso b)** *Acuacultura comercial* **II,** Permiso, para: **Inciso g)** *Acuacultura de fomento* **III,** *Autorización, para:* **Inciso d)** *Recolectar del medio natural reproductores, larvas, postlarvas, crías, huevos, semillas, alevines o en cualquier otro estadio, y* **Inciso e)** *Acuacultura didáctica.*		

Artículos 22.- *la Secretaría podrá inscribir en el Registro Nacional de Pesca a los acuicultores que no requieran concesión, permiso o Autorización.*	Al **proyecto** le aplica el Artículo, incisos y, fracciones anteriores, porque se trata de una actividad acuícola con fines comerciales.	Por el hecho de presentar a la autoridad correspondiente (SEMARNAT) la Manifestación de Impacto Ambiental, el promovente está cumpliendo con este apartado. El proyecto se vincula por la obligatoriedad de obtener la autorización correspondiente para realizar las obras descritas en esta manifestación de impacto ambiental. Como ya se mencionó anteriormente, la promovente una vez autorizado el proyecto en materia ambiental procederá a tramitar el Registro Nacional de Pesca para la unidad de producción acuícola.
Art. 30°.- *Las actividades pesqueras se clasifican en:* **II.-** *Cultivo o acuacultura con fines*		
Artículo 31°.- *Para realizar las actividades de pesca se requiere lo siguiente:* **I,** *Concesión, para:* **Inciso b)** *Acuacultura comercial* **II,** Permiso, para: **Inciso g)** *Acuacultura de fomento* **III,** *Autorización, para:* **Inciso d)** *Recolectar del medio natural reproductores, larvas, postlarvas, crías, huevos, semillas, alevines o en cualquier otro estadio, y* **Inciso e)** *Acuacultura didáctica.*		

Artículos 22.- *la Secretaría podrá inscribir en el Registro Nacional de Pesca a los acuicultores que no requieran concesión, permiso o Autorización.*	Al **proyecto** le aplica el Artículo, incisos y, fracciones anteriores, porque se trata de una actividad acuícola con fines comerciales.	Por el hecho de presentar a la autoridad correspondiente (SEMARNAT) la Manifestación de Impacto Ambiental, el promovente está cumpliendo con este apartado. El proyecto se vincula por la obligatoriedad de obtener la autorización correspondiente para realizar las obras descritas en esta manifestación de impacto ambiental. Como ya se mencionó anteriormente, la promovente una vez autorizado el proyecto en materia ambiental procederá a tramitar el Registro Nacional de Pesca para la unidad de producción acuícola.
Art. 30°.- *Las actividades pesqueras se clasifican en:* **II.-** *Cultivo o acuacultura con fines*		
Artículo 31°.- *Para realizar las actividades de pesca se requiere lo siguiente:* **I,** *Concesión, para:* **Inciso b)** *Acuacultura comercial* **II,** Permiso, para: **Inciso g)** *Acuacultura de fomento* **III,** *Autorización, para:* **Inciso d)** *Recolectar del medio natural reproductores, larvas, postlarvas, crías, huevos, semillas, alevines o en cualquier otro estadio, y* **Inciso e)** *Acuacultura didáctica.*		

Artículos 22.- *la Secretaría podrá inscribir en el Registro Nacional de Pesca a los acuicultores que no requieran concesión, permiso o Autorización.*	Al **proyecto** le aplica el Artículo, incisos y, fracciones anteriores, porque se trata de una actividad acuícola con fines comerciales.	Por el hecho de presentar a la autoridad correspondiente (SEMARNAT) la Manifestación de Impacto Ambiental, el promovente está cumpliendo con este apartado. El proyecto se vincula por la obligatoriedad de obtener la autorización correspondiente para realizar las obras descritas en esta manifestación de impacto ambiental. Como ya se mencionó anteriormente, la promovente una vez autorizado el proyecto en materia ambiental procederá a tramitar el Registro Nacional de Pesca para la unidad de producción acuícola.
Art. 30°.- *Las actividades pesqueras se clasifican en:* **II.-** *Cultivo o acuacultura con fines*		
Artículo 31°.- *Para realizar las actividades de pesca se requiere lo siguiente:* **I,** *Concesión, para:* **Inciso b)** *Acuacultura comercial* **II,** Permiso, para: **Inciso g)** *Acuacultura de fomento* **III,** *Autorización, para:* **Inciso d)** *Recolectar del medio natural reproductores, larvas, postlarvas, crías, huevos, semillas, alevines o en cualquier otro estadio, y* **Inciso e)** *Acuacultura didáctica.*		

Artículos 22.- *la Secretaría podrá inscribir en el Registro Nacional de Pesca a los acuicultores que no requieran concesión, permiso o Autorización.*	Al **proyecto** le aplica el Artículo, incisos y, fracciones anteriores, porque se trata de una actividad acuícola con fines comerciales.	Por el hecho de presentar a la autoridad correspondiente (SEMARNAT) la Manifestación de Impacto Ambiental, el promovente está cumpliendo con este apartado. El proyecto se vincula por la obligatoriedad de obtener la autorización correspondiente para realizar las obras descritas en esta manifestación de impacto ambiental. Como ya se mencionó anteriormente, la promovente una vez autorizado el proyecto en materia ambiental procederá a tramitar el Registro Nacional de Pesca para la unidad de producción acuícola.
Art. 30°.- *Las actividades pesqueras se clasifican en:* **II.-** *Cultivo o acuacultura con fines*		
Artículo 31°.- *Para realizar las actividades de pesca se requiere lo siguiente:* **I,** *Concesión, para:* **Inciso b)** *Acuacultura comercial* **II,** Permiso, para: **Inciso g)** *Acuacultura de fomento* **III,** *Autorización, para:* **Inciso d)** *Recolectar del medio natural reproductores, larvas, postlarvas, crías, huevos, semillas, alevines o en cualquier otro estadio, y* **Inciso e)** *Acuacultura didáctica.*		

Artículos 22.- *la Secretaría podrá inscribir en el Registro Nacional de Pesca a los acuicultores que no requieran concesión, permiso o Autorización.*	Al **proyecto** le aplica el Artículo, incisos y, fracciones anteriores, porque se trata de una actividad acuícola con fines comerciales.	Por el hecho de presentar a la autoridad correspondiente (SEMARNAT) la Manifestación de Impacto Ambiental, el promovente está cumpliendo con este apartado. El proyecto se vincula por la obligatoriedad de obtener la autorización correspondiente para realizar las obras descritas en esta manifestación de impacto ambiental. Como ya se mencionó anteriormente, la promovente una vez autorizado el proyecto en materia ambiental procederá a tramitar el Registro Nacional de Pesca para la unidad de producción acuícola.
Art. 30°.- *Las actividades pesqueras se clasifican en:* **II.-** *Cultivo o acuacultura con fines*		
Artículo 31°.- *Para realizar las actividades de pesca se requiere lo siguiente:* **I,** *Concesión, para:* **Inciso b)** *Acuacultura comercial* **II,** Permiso, para: **Inciso g)** *Acuacultura de fomento* **III,** *Autorización, para:* **Inciso d)** *Recolectar del medio natural reproductores, larvas, postlarvas, crías, huevos, semillas, alevines o en cualquier otro estadio, y* **Inciso e)** *Acuacultura didáctica.*		

Artículos 22.- *la Secretaría podrá inscribir en el Registro Nacional de Pesca a los acuicultores que no requieran concesión, permiso o Autorización.*	Al **proyecto** le aplica el Artículo, incisos y, fracciones anteriores, porque se trata de una actividad acuícola con fines comerciales.	Por el hecho de presentar a la autoridad correspondiente (SEMARNAT) la Manifestación de Impacto Ambiental, el promovente está cumpliendo con este apartado. El proyecto se vincula por la obligatoriedad de obtener la autorización correspondiente para realizar las obras descritas en esta manifestación de impacto ambiental. Como ya se mencionó anteriormente, la promovente una vez autorizado el proyecto en materia ambiental procederá a tramitar el Registro Nacional de Pesca para la unidad de producción acuícola.
Art. 30°.- *Las actividades pesqueras se clasifican en:* **II.-** *Cultivo o acuacultura con fines*		
Artículo 31°.- *Para realizar las actividades de pesca se requiere lo siguiente:* **I,** *Concesión, para:* **Inciso b)** *Acuacultura comercial* **II,** Permiso, para: **Inciso g)** *Acuacultura de fomento* **III,** *Autorización, para:* **Inciso d)** *Recolectar del medio natural reproductores, larvas, postlarvas, crías, huevos, semillas, alevines o en cualquier otro estadio, y* **Inciso e)** *Acuacultura didáctica.*		

Artículos 22.- *la Secretaría podrá inscribir en el Registro Nacional de Pesca a los acuicultores que no requieran concesión, permiso o Autorización.*	Al **proyecto** le aplica el Artículo, incisos y, fracciones anteriores, porque se trata de una actividad acuícola con fines comerciales.	Por el hecho de presentar a la autoridad correspondiente (SEMARNAT) la Manifestación de Impacto Ambiental, el promovente está cumpliendo con este apartado. El proyecto se vincula por la obligatoriedad de obtener la autorización correspondiente para realizar las obras descritas en esta manifestación de impacto ambiental. Como ya se mencionó anteriormente, la promovente una vez autorizado el proyecto en materia ambiental procederá a tramitar el Registro Nacional de Pesca para la unidad de producción acuícola.
Art. 30°.- *Las actividades pesqueras se clasifican en:* **II.-** *Cultivo o acuacultura con fines*		
Artículo 31°.- *Para realizar las actividades de pesca se requiere lo siguiente:* **I,** *Concesión, para:* **Inciso b)** *Acuacultura comercial* **II,** Permiso, para: **Inciso g)** *Acuacultura de fomento* **III,** *Autorización, para:* **Inciso d)** *Recolectar del medio natural reproductores, larvas, postlarvas, crías, huevos, semillas, alevines o en cualquier otro estadio, y* **Inciso e)** *Acuacultura didáctica.*		

Artículos 22.- *la Secretaría podrá inscribir en el Registro Nacional de Pesca a los acuicultores que no requieran concesión, permiso o Autorización.*	Al **proyecto** le aplica el Artículo, incisos y, fracciones anteriores, porque se trata de una actividad acuícola con fines comerciales.	Por el hecho de presentar a la autoridad correspondiente (SEMARNAT) la Manifestación de Impacto Ambiental, el promovente está cumpliendo con este apartado. El proyecto se vincula por la obligatoriedad de obtener la autorización correspondiente para realizar las obras descritas en esta manifestación de impacto ambiental. Como ya se mencionó anteriormente, la promovente una vez autorizado el proyecto en materia ambiental procederá a tramitar el Registro Nacional de Pesca para la unidad de producción acuícola.
Art. 30°.- *Las actividades pesqueras se clasifican en:* **II.-** *Cultivo o acuacultura con fines*		
Artículo 31°.- *Para realizar las actividades de pesca se requiere lo siguiente:* **I,** *Concesión, para:* **Inciso b)** *Acuacultura comercial* **II,** Permiso, para: **Inciso g)** *Acuacultura de fomento* **III,** *Autorización, para:* **Inciso d)** *Recolectar del medio natural reproductores, larvas, postlarvas, crías, huevos, semillas, alevines o en cualquier otro estadio, y* **Inciso e)** *Acuacultura didáctica.*		

Artículos 22.- *la Secretaría podrá inscribir en el Registro Nacional de Pesca a los acuicultores que no requieran concesión, permiso o Autorización.*	Al **proyecto** le aplica el Artículo, incisos y, fracciones anteriores, porque se trata de una actividad acuícola con fines comerciales.	Por el hecho de presentar a la autoridad correspondiente (SEMARNAT) la Manifestación de Impacto Ambiental, el promovente está cumpliendo con este apartado. El proyecto se vincula por la obligatoriedad de obtener la autorización correspondiente para realizar las obras descritas en esta manifestación de impacto ambiental. Como ya se mencionó anteriormente, la promovente una vez autorizado el proyecto en materia ambiental procederá a tramitar el Registro Nacional de Pesca para la unidad de producción acuícola.
Art. 30°.- *Las actividades pesqueras se clasifican en:* **II.-** *Cultivo o acuacultura con fines*		
Artículo 31°.- *Para realizar las actividades de pesca se requiere lo siguiente:* **I,** *Concesión, para:* **Inciso b)** *Acuacultura comercial* **II,** Permiso, para: **Inciso g)** *Acuacultura de fomento* **III,** *Autorización, para:* **Inciso d)** *Recolectar del medio natural reproductores, larvas, postlarvas, crías, huevos, semillas, alevines o en cualquier otro estadio, y* **Inciso e)** *Acuacultura didáctica.*		

Artículos 22.- *la Secretaría podrá inscribir en el Registro Nacional de Pesca a los acuicultores que no requieran concesión, permiso o Autorización.*	Al **proyecto** le aplica el Artículo, incisos y, fracciones anteriores, porque se trata de una actividad acuícola con fines comerciales.	Por el hecho de presentar a la autoridad correspondiente (SEMARNAT) la Manifestación de Impacto Ambiental, el promovente está cumpliendo con este apartado. El proyecto se vincula por la obligatoriedad de obtener la autorización correspondiente para realizar las obras descritas en esta manifestación de impacto ambiental. Como ya se mencionó anteriormente, la promovente una vez autorizado el proyecto en materia ambiental procederá a tramitar el Registro Nacional de Pesca para la unidad de producción acuícola.
Art. 30°.- *Las actividades pesqueras se clasifican en:* **II.-** *Cultivo o acuacultura con fines*		
Artículo 31°.- *Para realizar las actividades de pesca se requiere lo siguiente:* **I,** *Concesión, para:* **Inciso b)** *Acuacultura comercial* **II,** Permiso, para: **Inciso g)** *Acuacultura de fomento* **III,** *Autorización, para:* **Inciso d)** *Recolectar del medio natural reproductores, larvas, postlarvas, crías, huevos, semillas, alevines o en cualquier otro estadio, y* **Inciso e)** *Acuacultura didáctica.*		

Artículos 22.- *la Secretaría podrá inscribir en el Registro Nacional de Pesca a los acuicultores que no requieran concesión, permiso o Autorización.*	Al **proyecto** le aplica el Artículo, incisos y, fracciones anteriores, porque se trata de una actividad acuícola con fines comerciales.	Por el hecho de presentar a la autoridad correspondiente (SEMARNAT) la Manifestación de Impacto Ambiental, el promovente está cumpliendo con este apartado. El proyecto se vincula por la obligatoriedad de obtener la autorización correspondiente para realizar las obras descritas en esta manifestación de impacto ambiental. Como ya se mencionó anteriormente, la promovente una vez autorizado el proyecto en materia ambiental procederá a tramitar el Registro Nacional de Pesca para la unidad de producción acuícola.
Art. 30°.- *Las actividades pesqueras se clasifican en:* **II.-** *Cultivo o acuacultura con fines*		
Artículo 31°.- *Para realizar las actividades de pesca se requiere lo siguiente:* **I,** *Concesión, para:* **Inciso b)** *Acuacultura comercial* **II,** Permiso, para: **Inciso g)** *Acuacultura de fomento* **III,** *Autorización, para:* **Inciso d)** *Recolectar del medio natural reproductores, larvas, postlarvas, crías, huevos, semillas, alevines o en cualquier otro estadio, y* **Inciso e)** *Acuacultura didáctica.*		

Artículos 22.- *la Secretaría podrá inscribir en el Registro Nacional de Pesca a los acuicultores que no requieran concesión, permiso o Autorización.*	Al **proyecto** le aplica el Artículo, incisos y, fracciones anteriores, porque se trata de una actividad acuícola con fines comerciales.	Por el hecho de presentar a la autoridad correspondiente (SEMARNAT) la Manifestación de Impacto Ambiental, el promovente está cumpliendo con este apartado. El proyecto se vincula por la obligatoriedad de obtener la autorización correspondiente para realizar las obras descritas en esta manifestación de impacto ambiental. Como ya se mencionó anteriormente, la promovente una vez autorizado el proyecto en materia ambiental procederá a tramitar el Registro Nacional de Pesca para la unidad de producción acuícola.
Art. 30°.- *Las actividades pesqueras se clasifican en:* **II.-** *Cultivo o acuacultura con fines*		
Artículo 31°.- *Para realizar las actividades de pesca se requiere lo siguiente:* **I,** *Concesión, para:* **Inciso b)** *Acuacultura comercial* **II,** Permiso, para: **Inciso g)** *Acuacultura de fomento* **III,** *Autorización, para:* **Inciso d)** *Recolectar del medio natural reproductores, larvas, postlarvas, crías, huevos, semillas, alevines o en cualquier otro estadio, y* **Inciso e)** *Acuacultura didáctica.*		

Artículos 22.- *la Secretaría podrá inscribir en el Registro Nacional de Pesca a los acuicultores que no requieran concesión, permiso o Autorización.*	Al **proyecto** le aplica el Artículo, incisos y, fracciones anteriores, porque se trata de una actividad acuícola con fines comerciales.	Por el hecho de presentar a la autoridad correspondiente (SEMARNAT) la Manifestación de Impacto Ambiental, el promovente está cumpliendo con este apartado. El proyecto se vincula por la obligatoriedad de obtener la autorización correspondiente para realizar las obras descritas en esta manifestación de impacto ambiental. Como ya se mencionó anteriormente, la promovente una vez autorizado el proyecto en materia ambiental procederá a tramitar el Registro Nacional de Pesca para la unidad de producción acuícola.
Art. 30°.- *Las actividades pesqueras se clasifican en:* **II.-** *Cultivo o acuacultura con fines*		
Artículo 31°.- *Para realizar las actividades de pesca se requiere lo siguiente:* **I,** *Concesión, para:* **Inciso b)** *Acuacultura comercial* **II,** Permiso, para: **Inciso g)** *Acuacultura de fomento* **III,** *Autorización, para:* **Inciso d)** *Recolectar del medio natural reproductores, larvas, postlarvas, crías, huevos, semillas, alevines o en cualquier otro estadio, y* **Inciso e)** *Acuacultura didáctica.*		

Artículos 22.- *la Secretaría podrá inscribir en el Registro Nacional de Pesca a los acuicultores que no requieran concesión, permiso o Autorización.*	Al **proyecto** le aplica el Artículo, incisos y, fracciones anteriores, porque se trata de una actividad acuícola con fines comerciales.	Por el hecho de presentar a la autoridad correspondiente (SEMARNAT) la Manifestación de Impacto Ambiental, el promovente está cumpliendo con este apartado. El proyecto se vincula por la obligatoriedad de obtener la autorización correspondiente para realizar las obras descritas en esta manifestación de impacto ambiental. Como ya se mencionó anteriormente, la promovente una vez autorizado el proyecto en materia ambiental procederá a tramitar el Registro Nacional de Pesca para la unidad de producción acuícola.
Art. 30°.- *Las actividades pesqueras se clasifican en:* **II.-** *Cultivo o acuacultura con fines*		
Artículo 31°.- *Para realizar las actividades de pesca se requiere lo siguiente:* **I,** *Concesión, para:* **Inciso b)** *Acuacultura comercial* **II,** Permiso, para: **Inciso g)** *Acuacultura de fomento* **III,** *Autorización, para:* **Inciso d)** *Recolectar del medio natural reproductores, larvas, postlarvas, crías, huevos, semillas, alevines o en cualquier otro estadio, y* **Inciso e)** *Acuacultura didáctica.*		

Artículos 22.- *la Secretaría podrá inscribir en el Registro Nacional de Pesca a los acuicultores que no requieran concesión, permiso o Autorización.*	Al **proyecto** le aplica el Artículo, incisos y, fracciones anteriores, porque se trata de una actividad acuícola con fines comerciales.	Por el hecho de presentar a la autoridad correspondiente (SEMARNAT) la Manifestación de Impacto Ambiental, el promovente está cumpliendo con este apartado. El proyecto se vincula por la obligatoriedad de obtener la autorización correspondiente para realizar las obras descritas en esta manifestación de impacto ambiental. Como ya se mencionó anteriormente, la promovente una vez autorizado el proyecto en materia ambiental procederá a tramitar el Registro Nacional de Pesca para la unidad de producción acuícola.
Art. 30°.- *Las actividades pesqueras se clasifican en:* **II.-** *Cultivo o acuacultura con fines*		
Artículo 31°.- *Para realizar las actividades de pesca se requiere lo siguiente:* **I,** *Concesión, para:* **Inciso b)** *Acuacultura comercial* **II,** Permiso, para: **Inciso g)** *Acuacultura de fomento* **III,** *Autorización, para:* **Inciso d)** *Recolectar del medio natural reproductores, larvas, postlarvas, crías, huevos, semillas, alevines o en cualquier otro estadio, y* **Inciso e)** *Acuacultura didáctica.*		

Artículos 22.- *la Secretaría podrá inscribir en el Registro Nacional de Pesca a los acuicultores que no requieran concesión, permiso o Autorización.*	Al **proyecto** le aplica el Artículo, incisos y, fracciones anteriores, porque se trata de una actividad acuícola con fines comerciales.	Por el hecho de presentar a la autoridad correspondiente (SEMARNAT) la Manifestación de Impacto Ambiental, el promovente está cumpliendo con este apartado. El proyecto se vincula por la obligatoriedad de obtener la autorización correspondiente para realizar las obras descritas en esta manifestación de impacto ambiental. Como ya se mencionó anteriormente, la promovente una vez autorizado el proyecto en materia ambiental procederá a tramitar el Registro Nacional de Pesca para la unidad de producción acuícola.
Art. 30°.- *Las actividades pesqueras se clasifican en:* **II.-** *Cultivo o acuacultura con fines*		
Artículo 31°.- *Para realizar las actividades de pesca se requiere lo siguiente:* **I,** *Concesión, para:* **Inciso b)** *Acuacultura comercial* **II,** Permiso, para: **Inciso g)** *Acuacultura de fomento* **III,** *Autorización, para:* **Inciso d)** *Recolectar del medio natural reproductores, larvas, postlarvas, crías, huevos, semillas, alevines o en cualquier otro estadio, y* **Inciso e)** *Acuacultura didáctica.*		

Artículos 22.- *la Secretaría podrá inscribir en el Registro Nacional de Pesca a los acuicultores que no requieran concesión, permiso o Autorización.*	Al **proyecto** le aplica el Artículo, incisos y, fracciones anteriores, porque se trata de una actividad acuícola con fines comerciales.	Por el hecho de presentar a la autoridad correspondiente (SEMARNAT) la Manifestación de Impacto Ambiental, el promovente está cumpliendo con este apartado. El proyecto se vincula por la obligatoriedad de obtener la autorización correspondiente para realizar las obras descritas en esta manifestación de impacto ambiental. Como ya se mencionó anteriormente, la promovente una vez autorizado el proyecto en materia ambiental procederá a tramitar el Registro Nacional de Pesca para la unidad de producción acuícola.
Art. 30°.- *Las actividades pesqueras se clasifican en:* **II.-** *Cultivo o acuacultura con fines*		
Artículo 31°.- *Para realizar las actividades de pesca se requiere lo siguiente:* **I,** *Concesión, para:* **Inciso b)** *Acuacultura comercial* **II,** Permiso, para: **Inciso g)** *Acuacultura de fomento* **III,** *Autorización, para:* **Inciso d)** *Recolectar del medio natural reproductores, larvas, postlarvas, crías, huevos, semillas, alevines o en cualquier otro estadio, y* **Inciso e)** *Acuacultura didáctica.*		

Artículos 22.- *la Secretaría podrá inscribir en el Registro Nacional de Pesca a los acuicultores que no requieran concesión, permiso o Autorización.*	Al **proyecto** le aplica el Artículo, incisos y, fracciones anteriores, porque se trata de una actividad acuícola con fines comerciales.	Por el hecho de presentar a la autoridad correspondiente (SEMARNAT) la Manifestación de Impacto Ambiental, el promovente está cumpliendo con este apartado. El proyecto se vincula por la obligatoriedad de obtener la autorización correspondiente para realizar las obras descritas en esta manifestación de impacto ambiental. Como ya se mencionó anteriormente, la promovente una vez autorizado el proyecto en materia ambiental procederá a tramitar el Registro Nacional de Pesca para la unidad de producción acuícola.
Art. 30°.- *Las actividades pesqueras se clasifican en:* **II.-** *Cultivo o acuacultura con fines*		
Artículo 31°.- *Para realizar las actividades de pesca se requiere lo siguiente:* **I,** *Concesión, para:* **Inciso b)** *Acuacultura comercial* **II,** Permiso, para: **Inciso g)** *Acuacultura de fomento* **III,** *Autorización, para:* **Inciso d)** *Recolectar del medio natural reproductores, larvas, postlarvas, crías, huevos, semillas, alevines o en cualquier otro estadio, y* **Inciso e)** *Acuacultura didáctica.*		

Artículos 22.- *la Secretaría podrá inscribir en el Registro Nacional de Pesca a los acuicultores que no requieran concesión, permiso o Autorización.*	Al **proyecto** le aplica el Artículo, incisos y, fracciones anteriores, porque se trata de una actividad acuícola con fines comerciales.	Por el hecho de presentar a la autoridad correspondiente (SEMARNAT) la Manifestación de Impacto Ambiental, el promovente está cumpliendo con este apartado. El proyecto se vincula por la obligatoriedad de obtener la autorización correspondiente para realizar las obras descritas en esta manifestación de impacto ambiental. Como ya se mencionó anteriormente, la promovente una vez autorizado el proyecto en materia ambiental procederá a tramitar el Registro Nacional de Pesca para la unidad de producción acuícola.
Art. 30°.- *Las actividades pesqueras se clasifican en:* **II.-** *Cultivo o acuacultura con fines*		
Artículo 31°.- *Para realizar las actividades de pesca se requiere lo siguiente:* **I,** *Concesión, para:* **Inciso b)** *Acuacultura comercial* **II,** Permiso, para: **Inciso g)** *Acuacultura de fomento* **III,** *Autorización, para:* **Inciso d)** *Recolectar del medio natural reproductores, larvas, postlarvas, crías, huevos, semillas, alevines o en cualquier otro estadio, y* **Inciso e)** *Acuacultura didáctica.*		

Artículos 22.- *la Secretaría podrá inscribir en el Registro Nacional de Pesca a los acuicultores que no requieran concesión, permiso o Autorización.*	Al **proyecto** le aplica el Artículo, incisos y, fracciones anteriores, porque se trata de una actividad acuícola con fines comerciales.	Por el hecho de presentar a la autoridad correspondiente (SEMARNAT) la Manifestación de Impacto Ambiental, el promovente está cumpliendo con este apartado. El proyecto se vincula por la obligatoriedad de obtener la autorización correspondiente para realizar las obras descritas en esta manifestación de impacto ambiental. Como ya se mencionó anteriormente, la promovente una vez autorizado el proyecto en materia ambiental procederá a tramitar el Registro Nacional de Pesca para la unidad de producción acuícola.
Art. 30°.- *Las actividades pesqueras se clasifican en:* **II.-** *Cultivo o acuacultura con fines*		
Artículo 31°.- *Para realizar las actividades de pesca se requiere lo siguiente:* **I,** *Concesión, para:* **Inciso b)** *Acuacultura comercial* **II,** Permiso, para: **Inciso g)** *Acuacultura de fomento* **III,** *Autorización, para:* **Inciso d)** *Recolectar del medio natural reproductores, larvas, postlarvas, crías, huevos, semillas, alevines o en cualquier otro estadio, y* **Inciso e)** *Acuacultura didáctica.*		

Artículos 22.- *la Secretaría podrá inscribir en el Registro Nacional de Pesca a los acuicultores que no requieran concesión, permiso o Autorización.*	Al **proyecto** le aplica el Artículo, incisos y, fracciones anteriores, porque se trata de una actividad acuícola con fines comerciales.	Por el hecho de presentar a la autoridad correspondiente (SEMARNAT) la Manifestación de Impacto Ambiental, el promovente está cumpliendo con este apartado. El proyecto se vincula por la obligatoriedad de obtener la autorización correspondiente para realizar las obras descritas en esta manifestación de impacto ambiental. Como ya se mencionó anteriormente, la promovente una vez autorizado el proyecto en materia ambiental procederá a tramitar el Registro Nacional de Pesca para la unidad de producción acuícola.
Art. 30°.- *Las actividades pesqueras se clasifican en:* **II.-** *Cultivo o acuacultura con fines*		
Artículo 31°.- *Para realizar las actividades de pesca se requiere lo siguiente:* **I,** *Concesión, para:* **Inciso b)** *Acuacultura comercial* **II,** Permiso, para: **Inciso g)** *Acuacultura de fomento* **III,** *Autorización, para:* **Inciso d)** *Recolectar del medio natural reproductores, larvas, postlarvas, crías, huevos, semillas, alevines o en cualquier otro estadio, y* **Inciso e)** *Acuacultura didáctica.*		

Artículos 22.- *la Secretaría podrá inscribir en el Registro Nacional de Pesca a los acuicultores que no requieran concesión, permiso o Autorización.*	Al **proyecto** le aplica el Artículo, incisos y, fracciones anteriores, porque se trata de una actividad acuícola con fines comerciales.	Por el hecho de presentar a la autoridad correspondiente (SEMARNAT) la Manifestación de Impacto Ambiental, el promovente está cumpliendo con este apartado. El proyecto se vincula por la obligatoriedad de obtener la autorización correspondiente para realizar las obras descritas en esta manifestación de impacto ambiental. Como ya se mencionó anteriormente, la promovente una vez autorizado el proyecto en materia ambiental procederá a tramitar el Registro Nacional de Pesca para la unidad de producción acuícola.
Art. 30°.- *Las actividades pesqueras se clasifican en:* **II.-** *Cultivo o acuacultura con fines*		
Artículo 31°.- *Para realizar las actividades de pesca se requiere lo siguiente:* **I,** *Concesión, para:* **Inciso b)** *Acuacultura comercial* **II,** Permiso, para: **Inciso g)** *Acuacultura de fomento* **III,** *Autorización, para:* **Inciso d)** *Recolectar del medio natural reproductores, larvas, postlarvas, crías, huevos, semillas, alevines o en cualquier otro estadio, y* **Inciso e)** *Acuacultura didáctica.*		

Artículos 22.- *la Secretaría podrá inscribir en el Registro Nacional de Pesca a los acuicultores que no requieran concesión, permiso o Autorización.*	Al **proyecto** le aplica el Artículo, incisos y, fracciones anteriores, porque se trata de una actividad acuícola con fines comerciales.	Por el hecho de presentar a la autoridad correspondiente (SEMARNAT) la Manifestación de Impacto Ambiental, el promovente está cumpliendo con este apartado. El proyecto se vincula por la obligatoriedad de obtener la autorización correspondiente para realizar las obras descritas en esta manifestación de impacto ambiental. Como ya se mencionó anteriormente, la promovente una vez autorizado el proyecto en materia ambiental procederá a tramitar el Registro Nacional de Pesca para la unidad de producción acuícola.
Art. 30°.- *Las actividades pesqueras se clasifican en:* **II.-** *Cultivo o acuacultura con fines*		
Artículo 31°.- *Para realizar las actividades de pesca se requiere lo siguiente:* **I,** *Concesión, para:* **Inciso b)** *Acuacultura comercial* **II,** Permiso, para: **Inciso g)** *Acuacultura de fomento* **III,** *Autorización, para:* **Inciso d)** *Recolectar del medio natural reproductores, larvas, postlarvas, crías, huevos, semillas, alevines o en cualquier otro estadio, y* **Inciso e)** *Acuacultura didáctica.*		

Artículos 22.- *la Secretaría podrá inscribir en el Registro Nacional de Pesca a los acuicultores que no requieran concesión, permiso o Autorización.*	Al **proyecto** le aplica el Artículo, incisos y, fracciones anteriores, porque se trata de una actividad acuícola con fines comerciales.	Por el hecho de presentar a la autoridad correspondiente (SEMARNAT) la Manifestación de Impacto Ambiental, el promovente está cumpliendo con este apartado. El proyecto se vincula por la obligatoriedad de obtener la autorización correspondiente para realizar las obras descritas en esta manifestación de impacto ambiental. Como ya se mencionó anteriormente, la promovente una vez autorizado el proyecto en materia ambiental procederá a tramitar el Registro Nacional de Pesca para la unidad de producción acuícola.
Art. 30°.- *Las actividades pesqueras se clasifican en:* **II.-** *Cultivo o acuacultura con fines*		
Artículo 31°.- *Para realizar las actividades de pesca se requiere lo siguiente:* **I,** *Concesión, para:* **Inciso b)** *Acuacultura comercial* **II,** Permiso, para: **Inciso g)** *Acuacultura de fomento* **III,** *Autorización, para:* **Inciso d)** *Recolectar del medio natural reproductores, larvas, postlarvas, crías, huevos, semillas, alevines o en cualquier otro estadio, y* **Inciso e)** *Acuacultura didáctica.*		

Artículos 22.- *la Secretaría podrá inscribir en el Registro Nacional de Pesca a los acuicultores que no requieran concesión, permiso o Autorización.*	Al **proyecto** le aplica el Artículo, incisos y, fracciones anteriores, porque se trata de una actividad acuícola con fines comerciales.	Por el hecho de presentar a la autoridad correspondiente (SEMARNAT) la Manifestación de Impacto Ambiental, el promovente está cumpliendo con este apartado. El proyecto se vincula por la obligatoriedad de obtener la autorización correspondiente para realizar las obras descritas en esta manifestación de impacto ambiental. Como ya se mencionó anteriormente, la promovente una vez autorizado el proyecto en materia ambiental procederá a tramitar el Registro Nacional de Pesca para la unidad de producción acuícola.
Art. 30°.- *Las actividades pesqueras se clasifican en:* **II.-** *Cultivo o acuacultura con fines*		
Artículo 31°.- *Para realizar las actividades de pesca se requiere lo siguiente:* **I,** *Concesión, para:* **Inciso b)** *Acuacultura comercial* **II,** Permiso, para: **Inciso g)** *Acuacultura de fomento* **III,** *Autorización, para:* **Inciso d)** *Recolectar del medio natural reproductores, larvas, postlarvas, crías, huevos, semillas, alevines o en cualquier otro estadio, y* **Inciso e)** *Acuacultura didáctica.*		

Artículos 22.- *la Secretaría podrá inscribir en el Registro Nacional de Pesca a los acuicultores que no requieran concesión, permiso o Autorización.*	Al **proyecto** le aplica el Artículo, incisos y, fracciones anteriores, porque se trata de una actividad acuícola con fines comerciales.	Por el hecho de presentar a la autoridad correspondiente (SEMARNAT) la Manifestación de Impacto Ambiental, el promovente está cumpliendo con este apartado. El proyecto se vincula por la obligatoriedad de obtener la autorización correspondiente para realizar las obras descritas en esta manifestación de impacto ambiental. Como ya se mencionó anteriormente, la promovente una vez autorizado el proyecto en materia ambiental procederá a tramitar el Registro Nacional de Pesca para la unidad de producción acuícola.
Art. 30°.- *Las actividades pesqueras se clasifican en:* **II.-** *Cultivo o acuacultura con fines*		
Artículo 31°.- *Para realizar las actividades de pesca se requiere lo siguiente:* **I,** *Concesión, para:* **Inciso b)** *Acuacultura comercial* **II,** Permiso, para: **Inciso g)** *Acuacultura de fomento* **III,** *Autorización, para:* **Inciso d)** *Recolectar del medio natural reproductores, larvas, postlarvas, crías, huevos, semillas, alevines o en cualquier otro estadio, y* **Inciso e)** *Acuacultura didáctica.*		

Artículos 22.- *la Secretaría podrá inscribir en el Registro Nacional de Pesca a los acuicultores que no requieran concesión, permiso o Autorización.*	Al **proyecto** le aplica el Artículo, incisos y, fracciones anteriores, porque se trata de una actividad acuícola con fines comerciales.	Por el hecho de presentar a la autoridad correspondiente (SEMARNAT) la Manifestación de Impacto Ambiental, el promovente está cumpliendo con este apartado. El proyecto se vincula por la obligatoriedad de obtener la autorización correspondiente para realizar las obras descritas en esta manifestación de impacto ambiental. Como ya se mencionó anteriormente, la promovente una vez autorizado el proyecto en materia ambiental procederá a tramitar el Registro Nacional de Pesca para la unidad de producción acuícola.
Art. 30°.- *Las actividades pesqueras se clasifican en:* **II.-** *Cultivo o acuacultura con fines*		
Artículo 31°.- *Para realizar las actividades de pesca se requiere lo siguiente:* **I,** *Concesión, para:* **Inciso b)** *Acuacultura comercial* **II,** Permiso, para: **Inciso g)** *Acuacultura de fomento* **III,** *Autorización, para:* **Inciso d)** *Recolectar del medio natural reproductores, larvas, postlarvas, crías, huevos, semillas, alevines o en cualquier otro estadio, y* **Inciso e)** *Acuacultura didáctica.*		

Artículos 22.- *la Secretaría podrá inscribir en el Registro Nacional de Pesca a los acuicultores que no requieran concesión, permiso o Autorización.*	Al **proyecto** le aplica el Artículo, incisos y, fracciones anteriores, porque se trata de una actividad acuícola con fines comerciales.	Por el hecho de presentar a la autoridad correspondiente (SEMARNAT) la Manifestación de Impacto Ambiental, el promovente está cumpliendo con este apartado. El proyecto se vincula por la obligatoriedad de obtener la autorización correspondiente para realizar las obras descritas en esta manifestación de impacto ambiental. Como ya se mencionó anteriormente, la promovente una vez autorizado el proyecto en materia ambiental procederá a tramitar el Registro Nacional de Pesca para la unidad de producción acuícola.
Art. 30°.- *Las actividades pesqueras se clasifican en:* **II.-** *Cultivo o acuacultura con fines*		
Artículo 31°.- *Para realizar las actividades de pesca se requiere lo siguiente:* **I,** *Concesión, para:* **Inciso b)** *Acuacultura comercial* **II,** Permiso, para: **Inciso g)** *Acuacultura de fomento* **III,** *Autorización, para:* **Inciso d)** *Recolectar del medio natural reproductores, larvas, postlarvas, crías, huevos, semillas, alevines o en cualquier otro estadio, y* **Inciso e)** *Acuacultura didáctica.*		

Artículos 22.- *la Secretaría podrá inscribir en el Registro Nacional de Pesca a los acuicultores que no requieran concesión, permiso o Autorización.*	Al **proyecto** le aplica el Artículo, incisos y, fracciones anteriores, porque se trata de una actividad acuícola con fines comerciales.	Por el hecho de presentar a la autoridad correspondiente (SEMARNAT) la Manifestación de Impacto Ambiental, el promovente está cumpliendo con este apartado. El proyecto se vincula por la obligatoriedad de obtener la autorización correspondiente para realizar las obras descritas en esta manifestación de impacto ambiental. Como ya se mencionó anteriormente, la promovente una vez autorizado el proyecto en materia ambiental procederá a tramitar el Registro Nacional de Pesca para la unidad de producción acuícola.
Art. 30°.- *Las actividades pesqueras se clasifican en:* **II.-** *Cultivo o acuacultura con fines*		
Artículo 31°.- *Para realizar las actividades de pesca se requiere lo siguiente:* **I,** *Concesión, para:* **Inciso b)** *Acuacultura comercial* **II,** Permiso, para: **Inciso g)** *Acuacultura de fomento* **III,** *Autorización, para:* **Inciso d)** *Recolectar del medio natural reproductores, larvas, postlarvas, crías, huevos, semillas, alevines o en cualquier otro estadio, y* **Inciso e)** *Acuacultura didáctica.*		

Artículos 22.- *la Secretaría podrá inscribir en el Registro Nacional de Pesca a los acuicultores que no requieran concesión, permiso o Autorización.*	Al **proyecto** le aplica el Artículo, incisos y, fracciones anteriores, porque se trata de una actividad acuícola con fines comerciales.	Por el hecho de presentar a la autoridad correspondiente (SEMARNAT) la Manifestación de Impacto Ambiental, el promovente está cumpliendo con este apartado. El proyecto se vincula por la obligatoriedad de obtener la autorización correspondiente para realizar las obras descritas en esta manifestación de impacto ambiental. Como ya se mencionó anteriormente, la promovente una vez autorizado el proyecto en materia ambiental procederá a tramitar el Registro Nacional de Pesca para la unidad de producción acuícola.
Art. 30°.- *Las actividades pesqueras se clasifican en:* **II.-** *Cultivo o acuacultura con fines*		
Artículo 31°.- *Para realizar las actividades de pesca se requiere lo siguiente:* **I,** *Concesión, para:* **Inciso b)** *Acuacultura comercial* **II,** Permiso, para: **Inciso g)** *Acuacultura de fomento* **III,** *Autorización, para:* **Inciso d)** *Recolectar del medio natural reproductores, larvas, postlarvas, crías, huevos, semillas, alevines o en cualquier otro estadio, y* **Inciso e)** *Acuacultura didáctica.*		

Artículos 22.- *la Secretaría podrá inscribir en el Registro Nacional de Pesca a los acuicultores que no requieran concesión, permiso o Autorización.*	Al **proyecto** le aplica el Artículo, incisos y, fracciones anteriores, porque se trata de una actividad acuícola con fines comerciales.	Por el hecho de presentar a la autoridad correspondiente (SEMARNAT) la Manifestación de Impacto Ambiental, el promovente está cumpliendo con este apartado. El proyecto se vincula por la obligatoriedad de obtener la autorización correspondiente para realizar las obras descritas en esta manifestación de impacto ambiental. Como ya se mencionó anteriormente, la promovente una vez autorizado el proyecto en materia ambiental procederá a tramitar el Registro Nacional de Pesca para la unidad de producción acuícola.
Art. 30°.- *Las actividades pesqueras se clasifican en:* **II.-** *Cultivo o acuacultura con fines*		
Artículo 31°.- *Para realizar las actividades de pesca se requiere lo siguiente:* **I,** *Concesión, para:* **Inciso b)** *Acuacultura comercial* **II,** Permiso, para: **Inciso g)** *Acuacultura de fomento* **III,** *Autorización, para:* **Inciso d)** *Recolectar del medio natural reproductores, larvas, postlarvas, crías, huevos, semillas, alevines o en cualquier otro estadio, y* **Inciso e)** *Acuacultura didáctica.*		

Artículos 22.- *la Secretaría podrá inscribir en el Registro Nacional de Pesca a los acuicultores que no requieran concesión, permiso o Autorización.*	Al **proyecto** le aplica el Artículo, incisos y, fracciones anteriores, porque se trata de una actividad acuícola con fines comerciales.	Por el hecho de presentar a la autoridad correspondiente (SEMARNAT) la Manifestación de Impacto Ambiental, el promovente está cumpliendo con este apartado. El proyecto se vincula por la obligatoriedad de obtener la autorización correspondiente para realizar las obras descritas en esta manifestación de impacto ambiental. Como ya se mencionó anteriormente, la promovente una vez autorizado el proyecto en materia ambiental procederá a tramitar el Registro Nacional de Pesca para la unidad de producción acuícola.
Art. 30°.- *Las actividades pesqueras se clasifican en:* **II.-** *Cultivo o acuacultura con fines*		
Artículo 31°.- *Para realizar las actividades de pesca se requiere lo siguiente:* **I,** *Concesión, para:* **Inciso b)** *Acuacultura comercial* **II,** Permiso, para: **Inciso g)** *Acuacultura de fomento* **III,** *Autorización, para:* **Inciso d)** *Recolectar del medio natural reproductores, larvas, postlarvas, crías, huevos, semillas, alevines o en cualquier otro estadio, y* **Inciso e)** *Acuacultura didáctica.*		

Artículos 22.- *la Secretaría podrá inscribir en el Registro Nacional de Pesca a los acuicultores que no requieran concesión, permiso o Autorización.*	Al **proyecto** le aplica el Artículo, incisos y, fracciones anteriores, porque se trata de una actividad acuícola con fines comerciales.	Por el hecho de presentar a la autoridad correspondiente (SEMARNAT) la Manifestación de Impacto Ambiental, el promovente está cumpliendo con este apartado. El proyecto se vincula por la obligatoriedad de obtener la autorización correspondiente para realizar las obras descritas en esta manifestación de impacto ambiental. Como ya se mencionó anteriormente, la promovente una vez autorizado el proyecto en materia ambiental procederá a tramitar el Registro Nacional de Pesca para la unidad de producción acuícola.
Art. 30°.- *Las actividades pesqueras se clasifican en:* **II.-** *Cultivo o acuacultura con fines*		
Artículo 31°.- *Para realizar las actividades de pesca se requiere lo siguiente:* **I,** *Concesión, para:* **Inciso b)** *Acuacultura comercial* **II,** Permiso, para: **Inciso g)** *Acuacultura de fomento* **III,** *Autorización, para:* **Inciso d)** *Recolectar del medio natural reproductores, larvas, postlarvas, crías, huevos, semillas, alevines o en cualquier otro estadio, y* **Inciso e)** *Acuacultura didáctica.*		

Artículos 22.- *la Secretaría podrá inscribir en el Registro Nacional de Pesca a los acuicultores que no requieran concesión, permiso o Autorización.*	Al **proyecto** le aplica el Artículo, incisos y, fracciones anteriores, porque se trata de una actividad acuícola con fines comerciales.	Por el hecho de presentar a la autoridad correspondiente (SEMARNAT) la Manifestación de Impacto Ambiental, el promovente está cumpliendo con este apartado. El proyecto se vincula por la obligatoriedad de obtener la autorización correspondiente para realizar las obras descritas en esta manifestación de impacto ambiental. Como ya se mencionó anteriormente, la promovente una vez autorizado el proyecto en materia ambiental procederá a tramitar el Registro Nacional de Pesca para la unidad de producción acuícola.
Art. 30°.- *Las actividades pesqueras se clasifican en:* **II.-** *Cultivo o acuacultura con fines*		
Artículo 31°.- *Para realizar las actividades de pesca se requiere lo siguiente:* **I,** *Concesión, para:* **Inciso b)** *Acuacultura comercial* **II,** Permiso, para: **Inciso g)** *Acuacultura de fomento* **III,** *Autorización, para:* **Inciso d)** *Recolectar del medio natural reproductores, larvas, postlarvas, crías, huevos, semillas, alevines o en cualquier otro estadio, y* **Inciso e)** *Acuacultura didáctica.*		

Artículos 22.- *la Secretaría podrá inscribir en el Registro Nacional de Pesca a los acuicultores que no requieran concesión, permiso o Autorización.*	Al **proyecto** le aplica el Artículo, incisos y, fracciones anteriores, porque se trata de una actividad acuícola con fines comerciales.	Por el hecho de presentar a la autoridad correspondiente (SEMARNAT) la Manifestación de Impacto Ambiental, el promovente está cumpliendo con este apartado. El proyecto se vincula por la obligatoriedad de obtener la autorización correspondiente para realizar las obras descritas en esta manifestación de impacto ambiental. Como ya se mencionó anteriormente, la promovente una vez autorizado el proyecto en materia ambiental procederá a tramitar el Registro Nacional de Pesca para la unidad de producción acuícola.
Art. 30°.- *Las actividades pesqueras se clasifican en:* **II.-** *Cultivo o acuacultura con fines*		
Artículo 31°.- *Para realizar las actividades de pesca se requiere lo siguiente:* **I,** *Concesión, para:* **Inciso b)** *Acuacultura comercial* **II,** Permiso, para: **Inciso g)** *Acuacultura de fomento* **III,** *Autorización, para:* **Inciso d)** *Recolectar del medio natural reproductores, larvas, postlarvas, crías, huevos, semillas, alevines o en cualquier otro estadio, y* **Inciso e)** *Acuacultura didáctica.*		

Artículos 22.- *la Secretaría podrá inscribir en el Registro Nacional de Pesca a los acuicultores que no requieran concesión, permiso o Autorización.*	Al **proyecto** le aplica el Artículo, incisos y, fracciones anteriores, porque se trata de una actividad acuícola con fines comerciales.	Por el hecho de presentar a la autoridad correspondiente (SEMARNAT) la Manifestación de Impacto Ambiental, el promovente está cumpliendo con este apartado. El proyecto se vincula por la obligatoriedad de obtener la autorización correspondiente para realizar las obras descritas en esta manifestación de impacto ambiental. Como ya se mencionó anteriormente, la promovente una vez autorizado el proyecto en materia ambiental procederá a tramitar el Registro Nacional de Pesca para la unidad de producción acuícola.
Art. 30°.- *Las actividades pesqueras se clasifican en:* **II.-** *Cultivo o acuacultura con fines*		
Artículo 31°.- *Para realizar las actividades de pesca se requiere lo siguiente:* **I,** *Concesión, para:* **Inciso b)** *Acuacultura comercial* **II,** Permiso, para: **Inciso g)** *Acuacultura de fomento* **III,** *Autorización, para:* **Inciso d)** *Recolectar del medio natural reproductores, larvas, postlarvas, crías, huevos, semillas, alevines o en cualquier otro estadio, y* **Inciso e)** *Acuacultura didáctica.*		

Artículos 22.- *la Secretaría podrá inscribir en el Registro Nacional de Pesca a los acuicultores que no requieran concesión, permiso o Autorización.*	Al **proyecto** le aplica el Artículo, incisos y, fracciones anteriores, porque se trata de una actividad acuícola con fines comerciales.	Por el hecho de presentar a la autoridad correspondiente (SEMARNAT) la Manifestación de Impacto Ambiental, el promovente está cumpliendo con este apartado. El proyecto se vincula por la obligatoriedad de obtener la autorización correspondiente para realizar las obras descritas en esta manifestación de impacto ambiental. Como ya se mencionó anteriormente, la promovente una vez autorizado el proyecto en materia ambiental procederá a tramitar el Registro Nacional de Pesca para la unidad de producción acuícola.
Art. 30°.- *Las actividades pesqueras se clasifican en:* **II.-** *Cultivo o acuacultura con fines*		
Artículo 31°.- *Para realizar las actividades de pesca se requiere lo siguiente:* **I,** *Concesión, para:* **Inciso b)** *Acuacultura comercial* **II,** Permiso, para: **Inciso g)** *Acuacultura de fomento* **III,** *Autorización, para:* **Inciso d)** *Recolectar del medio natural reproductores, larvas, postlarvas, crías, huevos, semillas, alevines o en cualquier otro estadio, y* **Inciso e)** *Acuacultura didáctica.*		

Artículos 22.- *la Secretaría podrá inscribir en el Registro Nacional de Pesca a los acuicultores que no requieran concesión, permiso o Autorización.*	Al **proyecto** le aplica el Artículo, incisos y, fracciones anteriores, porque se trata de una actividad acuícola con fines comerciales.	Por el hecho de presentar a la autoridad correspondiente (SEMARNAT) la Manifestación de Impacto Ambiental, el promovente está cumpliendo con este apartado. El proyecto se vincula por la obligatoriedad de obtener la autorización correspondiente para realizar las obras descritas en esta manifestación de impacto ambiental. Como ya se mencionó anteriormente, la promovente una vez autorizado el proyecto en materia ambiental procederá a tramitar el Registro Nacional de Pesca para la unidad de producción acuícola.
Art. 30°.- *Las actividades pesqueras se clasifican en:* **II.-** *Cultivo o acuacultura con fines*		
Artículo 31°.- *Para realizar las actividades de pesca se requiere lo siguiente:* **I,** *Concesión, para:* **Inciso b)** *Acuacultura comercial* **II,** Permiso, para: **Inciso g)** *Acuacultura de fomento* **III,** *Autorización, para:* **Inciso d)** *Recolectar del medio natural reproductores, larvas, postlarvas, crías, huevos, semillas, alevines o en cualquier otro estadio, y* **Inciso e)** *Acuacultura didáctica.*		

Artículos 22.- *la Secretaría podrá inscribir en el Registro Nacional de Pesca a los acuicultores que no requieran concesión, permiso o Autorización.*	Al **proyecto** le aplica el Artículo, incisos y, fracciones anteriores, porque se trata de una actividad acuícola con fines comerciales.	Por el hecho de presentar a la autoridad correspondiente (SEMARNAT) la Manifestación de Impacto Ambiental, el promovente está cumpliendo con este apartado. El proyecto se vincula por la obligatoriedad de obtener la autorización correspondiente para realizar las obras descritas en esta manifestación de impacto ambiental. Como ya se mencionó anteriormente, la promovente una vez autorizado el proyecto en materia ambiental procederá a tramitar el Registro Nacional de Pesca para la unidad de producción acuícola.
Art. 30°.- *Las actividades pesqueras se clasifican en:* **II.-** *Cultivo o acuacultura con fines*		
Artículo 31°.- *Para realizar las actividades de pesca se requiere lo siguiente:* **I,** *Concesión, para:* **Inciso b)** *Acuacultura comercial* **II,** Permiso, para: **Inciso g)** *Acuacultura de fomento* **III,** *Autorización, para:* **Inciso d)** *Recolectar del medio natural reproductores, larvas, postlarvas, crías, huevos, semillas, alevines o en cualquier otro estadio, y* **Inciso e)** *Acuacultura didáctica.*		

Artículos 22.- *la Secretaría podrá inscribir en el Registro Nacional de Pesca a los acuicultores que no requieran concesión, permiso o Autorización.*	Al **proyecto** le aplica el Artículo, incisos y, fracciones anteriores, porque se trata de una actividad acuícola con fines comerciales.	Por el hecho de presentar a la autoridad correspondiente (SEMARNAT) la Manifestación de Impacto Ambiental, el promovente está cumpliendo con este apartado. El proyecto se vincula por la obligatoriedad de obtener la autorización correspondiente para realizar las obras descritas en esta manifestación de impacto ambiental. Como ya se mencionó anteriormente, la promovente una vez autorizado el proyecto en materia ambiental procederá a tramitar el Registro Nacional de Pesca para la unidad de producción acuícola.
Art. 30°.- *Las actividades pesqueras se clasifican en:* **II.-** *Cultivo o acuacultura con fines*		
Artículo 31°.- *Para realizar las actividades de pesca se requiere lo siguiente:* **I,** *Concesión, para:* **Inciso b)** *Acuacultura comercial* **II,** Permiso, para: **Inciso g)** *Acuacultura de fomento* **III,** *Autorización, para:* **Inciso d)** *Recolectar del medio natural reproductores, larvas, postlarvas, crías, huevos, semillas, alevines o en cualquier otro estadio, y* **Inciso e)** *Acuacultura didáctica.*		

Artículos 22.- *la Secretaría podrá inscribir en el Registro Nacional de Pesca a los acuicultores que no requieran concesión, permiso o Autorización.*	Al **proyecto** le aplica el Artículo, incisos y, fracciones anteriores, porque se trata de una actividad acuícola con fines comerciales.	Por el hecho de presentar a la autoridad correspondiente (SEMARNAT) la Manifestación de Impacto Ambiental, el promovente está cumpliendo con este apartado. El proyecto se vincula por la obligatoriedad de obtener la autorización correspondiente para realizar las obras descritas en esta manifestación de impacto ambiental. Como ya se mencionó anteriormente, la promovente una vez autorizado el proyecto en materia ambiental procederá a tramitar el Registro Nacional de Pesca para la unidad de producción acuícola.
Art. 30°.- *Las actividades pesqueras se clasifican en:* **II.-** *Cultivo o acuacultura con fines*		
Artículo 31°.- *Para realizar las actividades de pesca se requiere lo siguiente:* **I,** *Concesión, para:* **Inciso b)** *Acuacultura comercial* **II,** Permiso, para: **Inciso g)** *Acuacultura de fomento* **III,** *Autorización, para:* **Inciso d)** *Recolectar del medio natural reproductores, larvas, postlarvas, crías, huevos, semillas, alevines o en cualquier otro estadio, y* **Inciso e)** *Acuacultura didáctica.*		

Artículos 22.- *la Secretaría podrá inscribir en el Registro Nacional de Pesca a los acuicultores que no requieran concesión, permiso o Autorización.*	Al **proyecto** le aplica el Artículo, incisos y, fracciones anteriores, porque se trata de una actividad acuícola con fines comerciales.	Por el hecho de presentar a la autoridad correspondiente (SEMARNAT) la Manifestación de Impacto Ambiental, el promovente está cumpliendo con este apartado. El proyecto se vincula por la obligatoriedad de obtener la autorización correspondiente para realizar las obras descritas en esta manifestación de impacto ambiental. Como ya se mencionó anteriormente, la promovente una vez autorizado el proyecto en materia ambiental procederá a tramitar el Registro Nacional de Pesca para la unidad de producción acuícola.
Art. 30°.- *Las actividades pesqueras se clasifican en:* **II.-** *Cultivo o acuacultura con fines*		
Artículo 31°.- *Para realizar las actividades de pesca se requiere lo siguiente:* **I,** *Concesión, para:* **Inciso b)** *Acuacultura comercial* **II,** Permiso, para: **Inciso g)** *Acuacultura de fomento* **III,** *Autorización, para:* **Inciso d)** *Recolectar del medio natural reproductores, larvas, postlarvas, crías, huevos, semillas, alevines o en cualquier otro estadio, y* **Inciso e)** *Acuacultura didáctica.*		

Artículos 22.- *la Secretaría podrá inscribir en el Registro Nacional de Pesca a los acuicultores que no requieran concesión, permiso o Autorización.*	Al **proyecto** le aplica el Artículo, incisos y, fracciones anteriores, porque se trata de una actividad acuícola con fines comerciales.	Por el hecho de presentar a la autoridad correspondiente (SEMARNAT) la Manifestación de Impacto Ambiental, el promovente está cumpliendo con este apartado. El proyecto se vincula por la obligatoriedad de obtener la autorización correspondiente para realizar las obras descritas en esta manifestación de impacto ambiental. Como ya se mencionó anteriormente, la promovente una vez autorizado el proyecto en materia ambiental procederá a tramitar el Registro Nacional de Pesca para la unidad de producción acuícola.
Art. 30°.- *Las actividades pesqueras se clasifican en:* **II.-** *Cultivo o acuacultura con fines*		
Artículo 31°.- *Para realizar las actividades de pesca se requiere lo siguiente:* **I,** *Concesión, para:* **Inciso b)** *Acuacultura comercial* **II,** Permiso, para: **Inciso g)** *Acuacultura de fomento* **III,** *Autorización, para:* **Inciso d)** *Recolectar del medio natural reproductores, larvas, postlarvas, crías, huevos, semillas, alevines o en cualquier otro estadio, y* **Inciso e)** *Acuacultura didáctica.*		

Artículos 22.- *la Secretaría podrá inscribir en el Registro Nacional de Pesca a los acuicultores que no requieran concesión, permiso o Autorización.*	Al **proyecto** le aplica el Artículo, incisos y, fracciones anteriores, porque se trata de una actividad acuícola con fines comerciales.	Por el hecho de presentar a la autoridad correspondiente (SEMARNAT) la Manifestación de Impacto Ambiental, el promovente está cumpliendo con este apartado. El proyecto se vincula por la obligatoriedad de obtener la autorización correspondiente para realizar las obras descritas en esta manifestación de impacto ambiental. Como ya se mencionó anteriormente, la promovente una vez autorizado el proyecto en materia ambiental procederá a tramitar el Registro Nacional de Pesca para la unidad de producción acuícola.
Art. 30°.- *Las actividades pesqueras se clasifican en:* **II.-** *Cultivo o acuacultura con fines*		
Artículo 31°.- *Para realizar las actividades de pesca se requiere lo siguiente:* **I,** *Concesión, para:* **Inciso b)** *Acuacultura comercial* **II,** Permiso, para: **Inciso g)** *Acuacultura de fomento* **III,** *Autorización, para:* **Inciso d)** *Recolectar del medio natural reproductores, larvas, postlarvas, crías, huevos, semillas, alevines o en cualquier otro estadio, y* **Inciso e)** *Acuacultura didáctica.*		

Artículos 22.- *la Secretaría podrá inscribir en el Registro Nacional de Pesca a los acuicultores que no requieran concesión, permiso o Autorización.*	Al **proyecto** le aplica el Artículo, incisos y, fracciones anteriores, porque se trata de una actividad acuícola con fines comerciales.	Por el hecho de presentar a la autoridad correspondiente (SEMARNAT) la Manifestación de Impacto Ambiental, el promovente está cumpliendo con este apartado. El proyecto se vincula por la obligatoriedad de obtener la autorización correspondiente para realizar las obras descritas en esta manifestación de impacto ambiental. Como ya se mencionó anteriormente, la promovente una vez autorizado el proyecto en materia ambiental procederá a tramitar el Registro Nacional de Pesca para la unidad de producción acuícola.
Art. 30°.- *Las actividades pesqueras se clasifican en:* **II.-** *Cultivo o acuacultura con fines*		
Artículo 31°.- *Para realizar las actividades de pesca se requiere lo siguiente:* **I,** *Concesión, para:* **Inciso b)** *Acuacultura comercial* **II,** Permiso, para: **Inciso g)** *Acuacultura de fomento* **III,** *Autorización, para:* **Inciso d)** *Recolectar del medio natural reproductores, larvas, postlarvas, crías, huevos, semillas, alevines o en cualquier otro estadio, y* **Inciso e)** *Acuacultura didáctica.*		

Artículos 22.- *la Secretaría podrá inscribir en el Registro Nacional de Pesca a los acuicultores que no requieran concesión, permiso o Autorización.*	Al **proyecto** le aplica el Artículo, incisos y, fracciones anteriores, porque se trata de una actividad acuícola con fines comerciales.	Por el hecho de presentar a la autoridad correspondiente (SEMARNAT) la Manifestación de Impacto Ambiental, el promovente está cumpliendo con este apartado. El proyecto se vincula por la obligatoriedad de obtener la autorización correspondiente para realizar las obras descritas en esta manifestación de impacto ambiental. Como ya se mencionó anteriormente, la promovente una vez autorizado el proyecto en materia ambiental procederá a tramitar el Registro Nacional de Pesca para la unidad de producción acuícola.
Art. 30°.- *Las actividades pesqueras se clasifican en:* **II.-** *Cultivo o acuacultura con fines*		
Artículo 31°.- *Para realizar las actividades de pesca se requiere lo siguiente:* **I,** *Concesión, para:* **Inciso b)** *Acuacultura comercial* **II,** Permiso, para: **Inciso g)** *Acuacultura de fomento* **III,** *Autorización, para:* **Inciso d)** *Recolectar del medio natural reproductores, larvas, postlarvas, crías, huevos, semillas, alevines o en cualquier otro estadio, y* **Inciso e)** *Acuacultura didáctica.*		

Artículos 22.- *la Secretaría podrá inscribir en el Registro Nacional de Pesca a los acuicultores que no requieran concesión, permiso o Autorización.*	Al **proyecto** le aplica el Artículo, incisos y, fracciones anteriores, porque se trata de una actividad acuícola con fines comerciales.	Por el hecho de presentar a la autoridad correspondiente (SEMARNAT) la Manifestación de Impacto Ambiental, el promovente está cumpliendo con este apartado. El proyecto se vincula por la obligatoriedad de obtener la autorización correspondiente para realizar las obras descritas en esta manifestación de impacto ambiental. Como ya se mencionó anteriormente, la promovente una vez autorizado el proyecto en materia ambiental procederá a tramitar el Registro Nacional de Pesca para la unidad de producción acuícola.
Art. 30°.- *Las actividades pesqueras se clasifican en:* **II.-** *Cultivo o acuacultura con fines*		
Artículo 31°.- *Para realizar las actividades de pesca se requiere lo siguiente:* **I,** *Concesión, para:* **Inciso b)** *Acuacultura comercial* **II,** Permiso, para: **Inciso g)** *Acuacultura de fomento* **III,** *Autorización, para:* **Inciso d)** *Recolectar del medio natural reproductores, larvas, postlarvas, crías, huevos, semillas, alevines o en cualquier otro estadio, y* **Inciso e)** *Acuacultura didáctica.*		

Artículos 22.- *la Secretaría podrá inscribir en el Registro Nacional de Pesca a los acuicultores que no requieran concesión, permiso o Autorización.*	Al **proyecto** le aplica el Artículo, incisos y, fracciones anteriores, porque se trata de una actividad acuícola con fines comerciales.	Por el hecho de presentar a la autoridad correspondiente (SEMARNAT) la Manifestación de Impacto Ambiental, el promovente está cumpliendo con este apartado. El proyecto se vincula por la obligatoriedad de obtener la autorización correspondiente para realizar las obras descritas en esta manifestación de impacto ambiental. Como ya se mencionó anteriormente, la promovente una vez autorizado el proyecto en materia ambiental procederá a tramitar el Registro Nacional de Pesca para la unidad de producción acuícola.
Art. 30°.- *Las actividades pesqueras se clasifican en:* **II.-** *Cultivo o acuacultura con fines*		
Artículo 31°.- *Para realizar las actividades de pesca se requiere lo siguiente:* **I,** *Concesión, para:* **Inciso b)** *Acuacultura comercial* **II,** Permiso, para: **Inciso g)** *Acuacultura de fomento* **III,** *Autorización, para:* **Inciso d)** *Recolectar del medio natural reproductores, larvas, postlarvas, crías, huevos, semillas, alevines o en cualquier otro estadio, y* **Inciso e)** *Acuacultura didáctica.*		

Artículos 22.- *la Secretaría podrá inscribir en el Registro Nacional de Pesca a los acuicultores que no requieran concesión, permiso o Autorización.*	Al **proyecto** le aplica el Artículo, incisos y, fracciones anteriores, porque se trata de una actividad acuícola con fines comerciales.	Por el hecho de presentar a la autoridad correspondiente (SEMARNAT) la Manifestación de Impacto Ambiental, el promovente está cumpliendo con este apartado. El proyecto se vincula por la obligatoriedad de obtener la autorización correspondiente para realizar las obras descritas en esta manifestación de impacto ambiental. Como ya se mencionó anteriormente, la promovente una vez autorizado el proyecto en materia ambiental procederá a tramitar el Registro Nacional de Pesca para la unidad de producción acuícola.
Art. 30°.- *Las actividades pesqueras se clasifican en:* **II.-** *Cultivo o acuacultura con fines*		
Artículo 31°.- *Para realizar las actividades de pesca se requiere lo siguiente:* **I,** *Concesión, para:* **Inciso b)** *Acuacultura comercial* **II,** Permiso, para: **Inciso g)** *Acuacultura de fomento* **III,** *Autorización, para:* **Inciso d)** *Recolectar del medio natural reproductores, larvas, postlarvas, crías, huevos, semillas, alevines o en cualquier otro estadio, y* **Inciso e)** *Acuacultura didáctica.*		

Artículos 22.- *la Secretaría podrá inscribir en el Registro Nacional de Pesca a los acuicultores que no requieran concesión, permiso o Autorización.*	Al **proyecto** le aplica el Artículo, incisos y, fracciones anteriores, porque se trata de una actividad acuícola con fines comerciales.	Por el hecho de presentar a la autoridad correspondiente (SEMARNAT) la Manifestación de Impacto Ambiental, el promovente está cumpliendo con este apartado. El proyecto se vincula por la obligatoriedad de obtener la autorización correspondiente para realizar las obras descritas en esta manifestación de impacto ambiental. Como ya se mencionó anteriormente, la promovente una vez autorizado el proyecto en materia ambiental procederá a tramitar el Registro Nacional de Pesca para la unidad de producción acuícola.
Art. 30°.- *Las actividades pesqueras se clasifican en:* **II.-** *Cultivo o acuacultura con fines*		
Artículo 31°.- *Para realizar las actividades de pesca se requiere lo siguiente:* **I,** *Concesión, para:* **Inciso b)** *Acuacultura comercial* **II,** Permiso, para: **Inciso g)** *Acuacultura de fomento* **III,** *Autorización, para:* **Inciso d)** *Recolectar del medio natural reproductores, larvas, postlarvas, crías, huevos, semillas, alevines o en cualquier otro estadio, y* **Inciso e)** *Acuacultura didáctica.*		

Artículos 22.- *la Secretaría podrá inscribir en el Registro Nacional de Pesca a los acuicultores que no requieran concesión, permiso o Autorización.*	Al **proyecto** le aplica el Artículo, incisos y, fracciones anteriores, porque se trata de una actividad acuícola con fines comerciales.	Por el hecho de presentar a la autoridad correspondiente (SEMARNAT) la Manifestación de Impacto Ambiental, el promovente está cumpliendo con este apartado. El proyecto se vincula por la obligatoriedad de obtener la autorización correspondiente para realizar las obras descritas en esta manifestación de impacto ambiental. Como ya se mencionó anteriormente, la promovente una vez autorizado el proyecto en materia ambiental procederá a tramitar el Registro Nacional de Pesca para la unidad de producción acuícola.
Art. 30°.- *Las actividades pesqueras se clasifican en:* **II.-** *Cultivo o acuacultura con fines*		
Artículo 31°.- *Para realizar las actividades de pesca se requiere lo siguiente:* **I,** *Concesión, para:* **Inciso b)** *Acuacultura comercial* **II,** Permiso, para: **Inciso g)** *Acuacultura de fomento* **III,** *Autorización, para:* **Inciso d)** *Recolectar del medio natural reproductores, larvas, postlarvas, crías, huevos, semillas, alevines o en cualquier otro estadio, y* **Inciso e)** *Acuacultura didáctica.*		

Artículos 22.- *la Secretaría podrá inscribir en el Registro Nacional de Pesca a los acuicultores que no requieran concesión, permiso o Autorización.*	Al **proyecto** le aplica el Artículo, incisos y, fracciones anteriores, porque se trata de una actividad acuícola con fines comerciales.	Por el hecho de presentar a la autoridad correspondiente (SEMARNAT) la Manifestación de Impacto Ambiental, el promovente está cumpliendo con este apartado. El proyecto se vincula por la obligatoriedad de obtener la autorización correspondiente para realizar las obras descritas en esta manifestación de impacto ambiental. Como ya se mencionó anteriormente, la promovente una vez autorizado el proyecto en materia ambiental procederá a tramitar el Registro Nacional de Pesca para la unidad de producción acuícola.
Art. 30°.- *Las actividades pesqueras se clasifican en:* **II.-** *Cultivo o acuacultura con fines*		
Artículo 31°.- *Para realizar las actividades de pesca se requiere lo siguiente:* **I,** *Concesión, para:* **Inciso b)** *Acuacultura comercial* **II,** Permiso, para: **Inciso g)** *Acuacultura de fomento* **III,** *Autorización, para:* **Inciso d)** *Recolectar del medio natural reproductores, larvas, postlarvas, crías, huevos, semillas, alevines o en cualquier otro estadio, y* **Inciso e)** *Acuacultura didáctica.*		

Artículos 22.- *la Secretaría podrá inscribir en el Registro Nacional de Pesca a los acuicultores que no requieran concesión, permiso o Autorización.*	Al **proyecto** le aplica el Artículo, incisos y, fracciones anteriores, porque se trata de una actividad acuícola con fines comerciales.	Por el hecho de presentar a la autoridad correspondiente (SEMARNAT) la Manifestación de Impacto Ambiental, el promovente está cumpliendo con este apartado. El proyecto se vincula por la obligatoriedad de obtener la autorización correspondiente para realizar las obras descritas en esta manifestación de impacto ambiental. Como ya se mencionó anteriormente, la promovente una vez autorizado el proyecto en materia ambiental procederá a tramitar el Registro Nacional de Pesca para la unidad de producción acuícola.
Art. 30°.- *Las actividades pesqueras se clasifican en:* **II.-** *Cultivo o acuacultura con fines*		
Artículo 31°.- *Para realizar las actividades de pesca se requiere lo siguiente:* **I,** *Concesión, para:* **Inciso b)** *Acuacultura comercial* **II,** Permiso, para: **Inciso g)** *Acuacultura de fomento* **III,** *Autorización, para:* **Inciso d)** *Recolectar del medio natural reproductores, larvas, postlarvas, crías, huevos, semillas, alevines o en cualquier otro estadio, y* **Inciso e)** *Acuacultura didáctica.*		

Artículos 22.- *la Secretaría podrá inscribir en el Registro Nacional de Pesca a los acuicultores que no requieran concesión, permiso o Autorización.*	Al **proyecto** le aplica el Artículo, incisos y, fracciones anteriores, porque se trata de una actividad acuícola con fines comerciales.	Por el hecho de presentar a la autoridad correspondiente (SEMARNAT) la Manifestación de Impacto Ambiental, el promovente está cumpliendo con este apartado. El proyecto se vincula por la obligatoriedad de obtener la autorización correspondiente para realizar las obras descritas en esta manifestación de impacto ambiental. Como ya se mencionó anteriormente, la promovente una vez autorizado el proyecto en materia ambiental procederá a tramitar el Registro Nacional de Pesca para la unidad de producción acuícola.
Art. 30°.- *Las actividades pesqueras se clasifican en:* **II.-** *Cultivo o acuacultura con fines*		
Artículo 31°.- *Para realizar las actividades de pesca se requiere lo siguiente:* **I,** *Concesión, para:* **Inciso b)** *Acuacultura comercial* **II,** Permiso, para: **Inciso g)** *Acuacultura de fomento* **III,** *Autorización, para:* **Inciso d)** *Recolectar del medio natural reproductores, larvas, postlarvas, crías, huevos, semillas, alevines o en cualquier otro estadio, y* **Inciso e)** *Acuacultura didáctica.*		

Artículos 22.- *la Secretaría podrá inscribir en el Registro Nacional de Pesca a los acuicultores que no requieran concesión, permiso o Autorización.*	Al **proyecto** le aplica el Artículo, incisos y, fracciones anteriores, porque se trata de una actividad acuícola con fines comerciales.	Por el hecho de presentar a la autoridad correspondiente (SEMARNAT) la Manifestación de Impacto Ambiental, el promovente está cumpliendo con este apartado. El proyecto se vincula por la obligatoriedad de obtener la autorización correspondiente para realizar las obras descritas en esta manifestación de impacto ambiental. Como ya se mencionó anteriormente, la promovente una vez autorizado el proyecto en materia ambiental procederá a tramitar el Registro Nacional de Pesca para la unidad de producción acuícola.
Art. 30°.- *Las actividades pesqueras se clasifican en:* **II.-** *Cultivo o acuacultura con fines*		
Artículo 31°.- *Para realizar las actividades de pesca se requiere lo siguiente:* **I,** *Concesión, para:* **Inciso b)** *Acuacultura comercial* **II,** Permiso, para: **Inciso g)** *Acuacultura de fomento* **III,** *Autorización, para:* **Inciso d)** *Recolectar del medio natural reproductores, larvas, postlarvas, crías, huevos, semillas, alevines o en cualquier otro estadio, y* **Inciso e)** *Acuacultura didáctica.*		

Artículos 22.- *la Secretaría podrá inscribir en el Registro Nacional de Pesca a los acuicultores que no requieran concesión, permiso o Autorización.*	Al **proyecto** le aplica el Artículo, incisos y, fracciones anteriores, porque se trata de una actividad acuícola con fines comerciales.	Por el hecho de presentar a la autoridad correspondiente (SEMARNAT) la Manifestación de Impacto Ambiental, el promovente está cumpliendo con este apartado. El proyecto se vincula por la obligatoriedad de obtener la autorización correspondiente para realizar las obras descritas en esta manifestación de impacto ambiental. Como ya se mencionó anteriormente, la promovente una vez autorizado el proyecto en materia ambiental procederá a tramitar el Registro Nacional de Pesca para la unidad de producción acuícola.
Art. 30°.- *Las actividades pesqueras se clasifican en:* **II.-** *Cultivo o acuacultura con fines*		
Artículo 31°.- *Para realizar las actividades de pesca se requiere lo siguiente:* **I,** *Concesión, para:* **Inciso b)** *Acuacultura comercial* **II,** Permiso, para: **Inciso g)** *Acuacultura de fomento* **III,** *Autorización, para:* **Inciso d)** *Recolectar del medio natural reproductores, larvas, postlarvas, crías, huevos, semillas, alevines o en cualquier otro estadio, y* **Inciso e)** *Acuacultura didáctica.*		

Artículos 22.- *la Secretaría podrá inscribir en el Registro Nacional de Pesca a los acuicultores que no requieran concesión, permiso o Autorización.*	Al **proyecto** le aplica el Artículo, incisos y, fracciones anteriores, porque se trata de una actividad acuícola con fines comerciales.	Por el hecho de presentar a la autoridad correspondiente (SEMARNAT) la Manifestación de Impacto Ambiental, el promovente está cumpliendo con este apartado. El proyecto se vincula por la obligatoriedad de obtener la autorización correspondiente para realizar las obras descritas en esta manifestación de impacto ambiental. Como ya se mencionó anteriormente, la promovente una vez autorizado el proyecto en materia ambiental procederá a tramitar el Registro Nacional de Pesca para la unidad de producción acuícola.
Art. 30°.- *Las actividades pesqueras se clasifican en:* **II.-** *Cultivo o acuacultura con fines*		
Artículo 31°.- *Para realizar las actividades de pesca se requiere lo siguiente:* **I,** *Concesión, para:* **Inciso b)** *Acuacultura comercial* **II,** Permiso, para: **Inciso g)** *Acuacultura de fomento* **III,** *Autorización, para:* **Inciso d)** *Recolectar del medio natural reproductores, larvas, postlarvas, crías, huevos, semillas, alevines o en cualquier otro estadio, y* **Inciso e)** *Acuacultura didáctica.*		

Artículos 22.- *la Secretaría podrá inscribir en el Registro Nacional de Pesca a los acuicultores que no requieran concesión, permiso o Autorización.*	Al **proyecto** le aplica el Artículo, incisos y, fracciones anteriores, porque se trata de una actividad acuícola con fines comerciales.	Por el hecho de presentar a la autoridad correspondiente (SEMARNAT) la Manifestación de Impacto Ambiental, el promovente está cumpliendo con este apartado. El proyecto se vincula por la obligatoriedad de obtener la autorización correspondiente para realizar las obras descritas en esta manifestación de impacto ambiental. Como ya se mencionó anteriormente, la promovente una vez autorizado el proyecto en materia ambiental procederá a tramitar el Registro Nacional de Pesca para la unidad de producción acuícola.
Art. 30°.- *Las actividades pesqueras se clasifican en:* **II.-** *Cultivo o acuacultura con fines*		
Artículo 31°.- *Para realizar las actividades de pesca se requiere lo siguiente:* **I,** *Concesión, para:* **Inciso b)** *Acuacultura comercial* **II,** Permiso, para: **Inciso g)** *Acuacultura de fomento* **III,** *Autorización, para:* **Inciso d)** *Recolectar del medio natural reproductores, larvas, postlarvas, crías, huevos, semillas, alevines o en cualquier otro estadio, y* **Inciso e)** *Acuacultura didáctica.*		

Artículos 22.- *la Secretaría podrá inscribir en el Registro Nacional de Pesca a los acuicultores que no requieran concesión, permiso o Autorización.*	Al **proyecto** le aplica el Artículo, incisos y, fracciones anteriores, porque se trata de una actividad acuícola con fines comerciales.	Por el hecho de presentar a la autoridad correspondiente (SEMARNAT) la Manifestación de Impacto Ambiental, el promovente está cumpliendo con este apartado. El proyecto se vincula por la obligatoriedad de obtener la autorización correspondiente para realizar las obras descritas en esta manifestación de impacto ambiental. Como ya se mencionó anteriormente, la promovente una vez autorizado el proyecto en materia ambiental procederá a tramitar el Registro Nacional de Pesca para la unidad de producción acuícola.
Art. 30°.- *Las actividades pesqueras se clasifican en:* **II.-** *Cultivo o acuacultura con fines*		
Artículo 31°.- *Para realizar las actividades de pesca se requiere lo siguiente:* **I,** *Concesión, para:* **Inciso b)** *Acuacultura comercial* **II,** Permiso, para: **Inciso g)** *Acuacultura de fomento* **III,** *Autorización, para:* **Inciso d)** *Recolectar del medio natural reproductores, larvas, postlarvas, crías, huevos, semillas, alevines o en cualquier otro estadio, y* **Inciso e)** *Acuacultura didáctica.*		

Artículos 22.- *la Secretaría podrá inscribir en el Registro Nacional de Pesca a los acuicultores que no requieran concesión, permiso o Autorización.*	Al **proyecto** le aplica el Artículo, incisos y, fracciones anteriores, porque se trata de una actividad acuícola con fines comerciales.	Por el hecho de presentar a la autoridad correspondiente (SEMARNAT) la Manifestación de Impacto Ambiental, el promovente está cumpliendo con este apartado. El proyecto se vincula por la obligatoriedad de obtener la autorización correspondiente para realizar las obras descritas en esta manifestación de impacto ambiental. Como ya se mencionó anteriormente, la promovente una vez autorizado el proyecto en materia ambiental procederá a tramitar el Registro Nacional de Pesca para la unidad de producción acuícola.
Art. 30°.- *Las actividades pesqueras se clasifican en:* **II.-** *Cultivo o acuacultura con fines*		
Artículo 31°.- *Para realizar las actividades de pesca se requiere lo siguiente:* **I,** *Concesión, para:* **Inciso b)** *Acuacultura comercial* **II,** Permiso, para: **Inciso g)** *Acuacultura de fomento* **III,** *Autorización, para:* **Inciso d)** *Recolectar del medio natural reproductores, larvas, postlarvas, crías, huevos, semillas, alevines o en cualquier otro estadio, y* **Inciso e)** *Acuacultura didáctica.*		

Artículos 22.- *la Secretaría podrá inscribir en el Registro Nacional de Pesca a los acuicultores que no requieran concesión, permiso o Autorización.*	Al **proyecto** le aplica el Artículo, incisos y, fracciones anteriores, porque se trata de una actividad acuícola con fines comerciales.	Por el hecho de presentar a la autoridad correspondiente (SEMARNAT) la Manifestación de Impacto Ambiental, el promovente está cumpliendo con este apartado. El proyecto se vincula por la obligatoriedad de obtener la autorización correspondiente para realizar las obras descritas en esta manifestación de impacto ambiental. Como ya se mencionó anteriormente, la promovente una vez autorizado el proyecto en materia ambiental procederá a tramitar el Registro Nacional de Pesca para la unidad de producción acuícola.
Art. 30°.- *Las actividades pesqueras se clasifican en:* **II.-** *Cultivo o acuacultura con fines*		
Artículo 31°.- *Para realizar las actividades de pesca se requiere lo siguiente:* **I,** *Concesión, para:* **Inciso b)** *Acuacultura comercial* **II,** Permiso, para: **Inciso g)** *Acuacultura de fomento* **III,** *Autorización, para:* **Inciso d)** *Recolectar del medio natural reproductores, larvas, postlarvas, crías, huevos, semillas, alevines o en cualquier otro estadio, y* **Inciso e)** *Acuacultura didáctica.*		

Artículos 22.- *la Secretaría podrá inscribir en el Registro Nacional de Pesca a los acuicultores que no requieran concesión, permiso o Autorización.*	Al **proyecto** le aplica el Artículo, incisos y, fracciones anteriores, porque se trata de una actividad acuícola con fines comerciales.	Por el hecho de presentar a la autoridad correspondiente (SEMARNAT) la Manifestación de Impacto Ambiental, el promovente está cumpliendo con este apartado. El proyecto se vincula por la obligatoriedad de obtener la autorización correspondiente para realizar las obras descritas en esta manifestación de impacto ambiental. Como ya se mencionó anteriormente, la promovente una vez autorizado el proyecto en materia ambiental procederá a tramitar el Registro Nacional de Pesca para la unidad de producción acuícola.
Art. 30°.- *Las actividades pesqueras se clasifican en:* **II.-** *Cultivo o acuacultura con fines*		
Artículo 31°.- *Para realizar las actividades de pesca se requiere lo siguiente:* **I,** *Concesión, para:* **Inciso b)** *Acuacultura comercial* **II,** Permiso, para: **Inciso g)** *Acuacultura de fomento* **III,** *Autorización, para:* **Inciso d)** *Recolectar del medio natural reproductores, larvas, postlarvas, crías, huevos, semillas, alevines o en cualquier otro estadio, y* **Inciso e)** *Acuacultura didáctica.*		

Artículos 22.- *la Secretaría podrá inscribir en el Registro Nacional de Pesca a los acuicultores que no requieran concesión, permiso o Autorización.*	Al **proyecto** le aplica el Artículo, incisos y, fracciones anteriores, porque se trata de una actividad acuícola con fines comerciales.	Por el hecho de presentar a la autoridad correspondiente (SEMARNAT) la Manifestación de Impacto Ambiental, el promovente está cumpliendo con este apartado. El proyecto se vincula por la obligatoriedad de obtener la autorización correspondiente para realizar las obras descritas en esta manifestación de impacto ambiental. Como ya se mencionó anteriormente, la promovente una vez autorizado el proyecto en materia ambiental procederá a tramitar el Registro Nacional de Pesca para la unidad de producción acuícola.
Art. 30°.- *Las actividades pesqueras se clasifican en:* **II.-** *Cultivo o acuacultura con fines*		
Artículo 31°.- *Para realizar las actividades de pesca se requiere lo siguiente:* **I,** *Concesión, para:* **Inciso b)** *Acuacultura comercial* **II,** Permiso, para: **Inciso g)** *Acuacultura de fomento* **III,** *Autorización, para:* **Inciso d)** *Recolectar del medio natural reproductores, larvas, postlarvas, crías, huevos, semillas, alevines o en cualquier otro estadio, y* **Inciso e)** *Acuacultura didáctica.*		

Artículos 22.- *la Secretaría podrá inscribir en el Registro Nacional de Pesca a los acuicultores que no requieran concesión, permiso o Autorización.*	Al **proyecto** le aplica el Artículo, incisos y, fracciones anteriores, porque se trata de una actividad acuícola con fines comerciales.	Por el hecho de presentar a la autoridad correspondiente (SEMARNAT) la Manifestación de Impacto Ambiental, el promovente está cumpliendo con este apartado. El proyecto se vincula por la obligatoriedad de obtener la autorización correspondiente para realizar las obras descritas en esta manifestación de impacto ambiental. Como ya se mencionó anteriormente, la promovente una vez autorizado el proyecto en materia ambiental procederá a tramitar el Registro Nacional de Pesca para la unidad de producción acuícola.
Art. 30°.- *Las actividades pesqueras se clasifican en:* **II.-** *Cultivo o acuacultura con fines*		
Artículo 31°.- *Para realizar las actividades de pesca se requiere lo siguiente:* **I,** *Concesión, para:* **Inciso b)** *Acuacultura comercial* **II,** Permiso, para: **Inciso g)** *Acuacultura de fomento* **III,** *Autorización, para:* **Inciso d)** *Recolectar del medio natural reproductores, larvas, postlarvas, crías, huevos, semillas, alevines o en cualquier otro estadio, y* **Inciso e)** *Acuacultura didáctica.*		

Artículos 22.- *la Secretaría podrá inscribir en el Registro Nacional de Pesca a los acuicultores que no requieran concesión, permiso o Autorización.*	Al **proyecto** le aplica el Artículo, incisos y, fracciones anteriores, porque se trata de una actividad acuícola con fines comerciales.	Por el hecho de presentar a la autoridad correspondiente (SEMARNAT) la Manifestación de Impacto Ambiental, el promovente está cumpliendo con este apartado. El proyecto se vincula por la obligatoriedad de obtener la autorización correspondiente para realizar las obras descritas en esta manifestación de impacto ambiental. Como ya se mencionó anteriormente, la promovente una vez autorizado el proyecto en materia ambiental procederá a tramitar el Registro Nacional de Pesca para la unidad de producción acuícola.
Art. 30°.- *Las actividades pesqueras se clasifican en:* **II.-** *Cultivo o acuacultura con fines*		
Artículo 31°.- *Para realizar las actividades de pesca se requiere lo siguiente:* **I,** *Concesión, para:* **Inciso b)** *Acuacultura comercial* **II,** Permiso, para: **Inciso g)** *Acuacultura de fomento* **III,** *Autorización, para:* **Inciso d)** *Recolectar del medio natural reproductores, larvas, postlarvas, crías, huevos, semillas, alevines o en cualquier otro estadio, y* **Inciso e)** *Acuacultura didáctica.*		

Artículos 22.- *la Secretaría podrá inscribir en el Registro Nacional de Pesca a los acuicultores que no requieran concesión, permiso o Autorización.*	Al **proyecto** le aplica el Artículo, incisos y, fracciones anteriores, porque se trata de una actividad acuícola con fines comerciales.	Por el hecho de presentar a la autoridad correspondiente (SEMARNAT) la Manifestación de Impacto Ambiental, el promovente está cumpliendo con este apartado. El proyecto se vincula por la obligatoriedad de obtener la autorización correspondiente para realizar las obras descritas en esta manifestación de impacto ambiental. Como ya se mencionó anteriormente, la promovente una vez autorizado el proyecto en materia ambiental procederá a tramitar el Registro Nacional de Pesca para la unidad de producción acuícola.
Art. 30°.- *Las actividades pesqueras se clasifican en:* **II.-** *Cultivo o acuacultura con fines*		
Artículo 31°.- *Para realizar las actividades de pesca se requiere lo siguiente:* **I,** *Concesión, para:* **Inciso b)** *Acuacultura comercial* **II,** Permiso, para: **Inciso g)** *Acuacultura de fomento* **III,** *Autorización, para:* **Inciso d)** *Recolectar del medio natural reproductores, larvas, postlarvas, crías, huevos, semillas, alevines o en cualquier otro estadio, y* **Inciso e)** *Acuacultura didáctica.*		

Artículos 22.- *la Secretaría podrá inscribir en el Registro Nacional de Pesca a los acuicultores que no requieran concesión, permiso o Autorización.*	Al **proyecto** le aplica el Artículo, incisos y, fracciones anteriores, porque se trata de una actividad acuícola con fines comerciales.	Por el hecho de presentar a la autoridad correspondiente (SEMARNAT) la Manifestación de Impacto Ambiental, el promovente está cumpliendo con este apartado. El proyecto se vincula por la obligatoriedad de obtener la autorización correspondiente para realizar las obras descritas en esta manifestación de impacto ambiental. Como ya se mencionó anteriormente, la promovente una vez autorizado el proyecto en materia ambiental procederá a tramitar el Registro Nacional de Pesca para la unidad de producción acuícola.
Art. 30°.- *Las actividades pesqueras se clasifican en:* **II.-** *Cultivo o acuacultura con fines*		
Artículo 31°.- *Para realizar las actividades de pesca se requiere lo siguiente:* **I,** *Concesión, para:* **Inciso b)** *Acuacultura comercial* **II,** Permiso, para: **Inciso g)** *Acuacultura de fomento* **III,** *Autorización, para:* **Inciso d)** *Recolectar del medio natural reproductores, larvas, postlarvas, crías, huevos, semillas, alevines o en cualquier otro estadio, y* **Inciso e)** *Acuacultura didáctica.*		

Artículos 22.- *la Secretaría podrá inscribir en el Registro Nacional de Pesca a los acuicultores que no requieran concesión, permiso o Autorización.*	Al **proyecto** le aplica el Artículo, incisos y, fracciones anteriores, porque se trata de una actividad acuícola con fines comerciales.	Por el hecho de presentar a la autoridad correspondiente (SEMARNAT) la Manifestación de Impacto Ambiental, el promovente está cumpliendo con este apartado. El proyecto se vincula por la obligatoriedad de obtener la autorización correspondiente para realizar las obras descritas en esta manifestación de impacto ambiental. Como ya se mencionó anteriormente, la promovente una vez autorizado el proyecto en materia ambiental procederá a tramitar el Registro Nacional de Pesca para la unidad de producción acuícola.
Art. 30°.- *Las actividades pesqueras se clasifican en:* **II.-** *Cultivo o acuacultura con fines*		
Artículo 31°.- *Para realizar las actividades de pesca se requiere lo siguiente:* **I,** *Concesión, para:* **Inciso b)** *Acuacultura comercial* **II,** Permiso, para: **Inciso g)** *Acuacultura de fomento* **III,** *Autorización, para:* **Inciso d)** *Recolectar del medio natural reproductores, larvas, postlarvas, crías, huevos, semillas, alevines o en cualquier otro estadio, y* **Inciso e)** *Acuacultura didáctica.*		

Artículos 22.- *la Secretaría podrá inscribir en el Registro Nacional de Pesca a los acuicultores que no requieran concesión, permiso o Autorización.*	Al **proyecto** le aplica el Artículo, incisos y, fracciones anteriores, porque se trata de una actividad acuícola con fines comerciales.	Por el hecho de presentar a la autoridad correspondiente (SEMARNAT) la Manifestación de Impacto Ambiental, el promovente está cumpliendo con este apartado. El proyecto se vincula por la obligatoriedad de obtener la autorización correspondiente para realizar las obras descritas en esta manifestación de impacto ambiental. Como ya se mencionó anteriormente, la promovente una vez autorizado el proyecto en materia ambiental procederá a tramitar el Registro Nacional de Pesca para la unidad de producción acuícola.
Art. 30°.- *Las actividades pesqueras se clasifican en:* **II.-** *Cultivo o acuacultura con fines*		
Artículo 31°.- *Para realizar las actividades de pesca se requiere lo siguiente:* **I,** *Concesión, para:* **Inciso b)** *Acuacultura comercial* **II,** Permiso, para: **Inciso g)** *Acuacultura de fomento* **III,** *Autorización, para:* **Inciso d)** *Recolectar del medio natural reproductores, larvas, postlarvas, crías, huevos, semillas, alevines o en cualquier otro estadio, y* **Inciso e)** *Acuacultura didáctica.*		

Artículos 22.- *la Secretaría podrá inscribir en el Registro Nacional de Pesca a los acuicultores que no requieran concesión, permiso o Autorización.*	Al **proyecto** le aplica el Artículo, incisos y, fracciones anteriores, porque se trata de una actividad acuícola con fines comerciales.	Por el hecho de presentar a la autoridad correspondiente (SEMARNAT) la Manifestación de Impacto Ambiental, el promovente está cumpliendo con este apartado. El proyecto se vincula por la obligatoriedad de obtener la autorización correspondiente para realizar las obras descritas en esta manifestación de impacto ambiental. Como ya se mencionó anteriormente, la promovente una vez autorizado el proyecto en materia ambiental procederá a tramitar el Registro Nacional de Pesca para la unidad de producción acuícola.
Art. 30°.- *Las actividades pesqueras se clasifican en:* **II.-** *Cultivo o acuacultura con fines*		
Artículo 31°.- *Para realizar las actividades de pesca se requiere lo siguiente:* **I,** *Concesión, para:* **Inciso b)** *Acuacultura comercial* **II,** Permiso, para: **Inciso g)** *Acuacultura de fomento* **III,** *Autorización, para:* **Inciso d)** *Recolectar del medio natural reproductores, larvas, postlarvas, crías, huevos, semillas, alevines o en cualquier otro estadio, y* **Inciso e)** *Acuacultura didáctica.*		

Artículos 22.- *la Secretaría podrá inscribir en el Registro Nacional de Pesca a los acuicultores que no requieran concesión, permiso o Autorización.*	Al **proyecto** le aplica el Artículo, incisos y, fracciones anteriores, porque se trata de una actividad acuícola con fines comerciales.	Por el hecho de presentar a la autoridad correspondiente (SEMARNAT) la Manifestación de Impacto Ambiental, el promovente está cumpliendo con este apartado. El proyecto se vincula por la obligatoriedad de obtener la autorización correspondiente para realizar las obras descritas en esta manifestación de impacto ambiental. Como ya se mencionó anteriormente, la promovente una vez autorizado el proyecto en materia ambiental procederá a tramitar el Registro Nacional de Pesca para la unidad de producción acuícola.
Art. 30°.- *Las actividades pesqueras se clasifican en:* **II.-** *Cultivo o acuacultura con fines*		
Artículo 31°.- *Para realizar las actividades de pesca se requiere lo siguiente:* **I,** *Concesión, para:* **Inciso b)** *Acuacultura comercial* **II,** Permiso, para: **Inciso g)** *Acuacultura de fomento* **III,** *Autorización, para:* **Inciso d)** *Recolectar del medio natural reproductores, larvas, postlarvas, crías, huevos, semillas, alevines o en cualquier otro estadio, y* **Inciso e)** *Acuacultura didáctica.*		

Artículos 22.- *la Secretaría podrá inscribir en el Registro Nacional de Pesca a los acuicultores que no requieran concesión, permiso o Autorización.*	Al **proyecto** le aplica el Artículo, incisos y, fracciones anteriores, porque se trata de una actividad acuícola con fines comerciales.	Por el hecho de presentar a la autoridad correspondiente (SEMARNAT) la Manifestación de Impacto Ambiental, el promovente está cumpliendo con este apartado. El proyecto se vincula por la obligatoriedad de obtener la autorización correspondiente para realizar las obras descritas en esta manifestación de impacto ambiental. Como ya se mencionó anteriormente, la promovente una vez autorizado el proyecto en materia ambiental procederá a tramitar el Registro Nacional de Pesca para la unidad de producción acuícola.
Art. 30°.- *Las actividades pesqueras se clasifican en:* **II.-** *Cultivo o acuacultura con fines*		
Artículo 31°.- *Para realizar las actividades de pesca se requiere lo siguiente:* **I,** *Concesión, para:* **Inciso b)** *Acuacultura comercial* **II,** Permiso, para: **Inciso g)** *Acuacultura de fomento* **III,** *Autorización, para:* **Inciso d)** *Recolectar del medio natural reproductores, larvas, postlarvas, crías, huevos, semillas, alevines o en cualquier otro estadio, y* **Inciso e)** *Acuacultura didáctica.*		

Artículos 22.- *la Secretaría podrá inscribir en el Registro Nacional de Pesca a los acuicultores que no requieran concesión, permiso o Autorización.*	Al **proyecto** le aplica el Artículo, incisos y, fracciones anteriores, porque se trata de una actividad acuícola con fines comerciales.	Por el hecho de presentar a la autoridad correspondiente (SEMARNAT) la Manifestación de Impacto Ambiental, el promovente está cumpliendo con este apartado. El proyecto se vincula por la obligatoriedad de obtener la autorización correspondiente para realizar las obras descritas en esta manifestación de impacto ambiental. Como ya se mencionó anteriormente, la promovente una vez autorizado el proyecto en materia ambiental procederá a tramitar el Registro Nacional de Pesca para la unidad de producción acuícola.
Art. 30°.- *Las actividades pesqueras se clasifican en:* **II.-** *Cultivo o acuacultura con fines*		
Artículo 31°.- *Para realizar las actividades de pesca se requiere lo siguiente:* **I,** *Concesión, para:* **Inciso b)** *Acuacultura comercial* **II,** Permiso, para: **Inciso g)** *Acuacultura de fomento* **III,** *Autorización, para:* **Inciso d)** *Recolectar del medio natural reproductores, larvas, postlarvas, crías, huevos, semillas, alevines o en cualquier otro estadio, y* **Inciso e)** *Acuacultura didáctica.*		

Artículos 22.- *la Secretaría podrá inscribir en el Registro Nacional de Pesca a los acuicultores que no requieran concesión, permiso o Autorización.*	Al **proyecto** le aplica el Artículo, incisos y, fracciones anteriores, porque se trata de una actividad acuícola con fines comerciales.	Por el hecho de presentar a la autoridad correspondiente (SEMARNAT) la Manifestación de Impacto Ambiental, el promovente está cumpliendo con este apartado. El proyecto se vincula por la obligatoriedad de obtener la autorización correspondiente para realizar las obras descritas en esta manifestación de impacto ambiental. Como ya se mencionó anteriormente, la promovente una vez autorizado el proyecto en materia ambiental procederá a tramitar el Registro Nacional de Pesca para la unidad de producción acuícola.
Art. 30°.- *Las actividades pesqueras se clasifican en:* **II.-** *Cultivo o acuacultura con fines*		
Artículo 31°.- *Para realizar las actividades de pesca se requiere lo siguiente:* **I,** *Concesión, para:* **Inciso b)** *Acuacultura comercial* **II,** Permiso, para: **Inciso g)** *Acuacultura de fomento* **III,** *Autorización, para:* **Inciso d)** *Recolectar del medio natural reproductores, larvas, postlarvas, crías, huevos, semillas, alevines o en cualquier otro estadio, y* **Inciso e)** *Acuacultura didáctica.*		

Artículos 22.- *la Secretaría podrá inscribir en el Registro Nacional de Pesca a los acuicultores que no requieran concesión, permiso o Autorización.*	Al **proyecto** le aplica el Artículo, incisos y, fracciones anteriores, porque se trata de una actividad acuícola con fines comerciales.	Por el hecho de presentar a la autoridad correspondiente (SEMARNAT) la Manifestación de Impacto Ambiental, el promovente está cumpliendo con este apartado. El proyecto se vincula por la obligatoriedad de obtener la autorización correspondiente para realizar las obras descritas en esta manifestación de impacto ambiental. Como ya se mencionó anteriormente, la promovente una vez autorizado el proyecto en materia ambiental procederá a tramitar el Registro Nacional de Pesca para la unidad de producción acuícola.
Art. 30°.- *Las actividades pesqueras se clasifican en:* **II.-** *Cultivo o acuacultura con fines*		
Artículo 31°.- *Para realizar las actividades de pesca se requiere lo siguiente:* **I,** *Concesión, para:* **Inciso b)** *Acuacultura comercial* **II,** Permiso, para: **Inciso g)** *Acuacultura de fomento* **III,** *Autorización, para:* **Inciso d)** *Recolectar del medio natural reproductores, larvas, postlarvas, crías, huevos, semillas, alevines o en cualquier otro estadio, y* **Inciso e)** *Acuacultura didáctica.*		

Artículos 22.- *la Secretaría podrá inscribir en el Registro Nacional de Pesca a los acuicultores que no requieran concesión, permiso o Autorización.*	Al **proyecto** le aplica el Artículo, incisos y, fracciones anteriores, porque se trata de una actividad acuícola con fines comerciales.	Por el hecho de presentar a la autoridad correspondiente (SEMARNAT) la Manifestación de Impacto Ambiental, el promovente está cumpliendo con este apartado. El proyecto se vincula por la obligatoriedad de obtener la autorización correspondiente para realizar las obras descritas en esta manifestación de impacto ambiental. Como ya se mencionó anteriormente, la promovente una vez autorizado el proyecto en materia ambiental procederá a tramitar el Registro Nacional de Pesca para la unidad de producción acuícola.
Art. 30°.- *Las actividades pesqueras se clasifican en:* **II.-** *Cultivo o acuacultura con fines*		
Artículo 31°.- *Para realizar las actividades de pesca se requiere lo siguiente:* **I,** *Concesión, para:* **Inciso b)** *Acuacultura comercial* **II,** Permiso, para: **Inciso g)** *Acuacultura de fomento* **III,** *Autorización, para:* **Inciso d)** *Recolectar del medio natural reproductores, larvas, postlarvas, crías, huevos, semillas, alevines o en cualquier otro estadio, y* **Inciso e)** *Acuacultura didáctica.*		

Artículos 22.- *la Secretaría podrá inscribir en el Registro Nacional de Pesca a los acuicultores que no requieran concesión, permiso o Autorización.*	Al **proyecto** le aplica el Artículo, incisos y, fracciones anteriores, porque se trata de una actividad acuícola con fines comerciales.	Por el hecho de presentar a la autoridad correspondiente (SEMARNAT) la Manifestación de Impacto Ambiental, el promovente está cumpliendo con este apartado. El proyecto se vincula por la obligatoriedad de obtener la autorización correspondiente para realizar las obras descritas en esta manifestación de impacto ambiental. Como ya se mencionó anteriormente, la promovente una vez autorizado el proyecto en materia ambiental procederá a tramitar el Registro Nacional de Pesca para la unidad de producción acuícola.
Art. 30°.- *Las actividades pesqueras se clasifican en:* **II.-** *Cultivo o acuacultura con fines*		
Artículo 31°.- *Para realizar las actividades de pesca se requiere lo siguiente:* **I,** *Concesión, para:* **Inciso b)** *Acuacultura comercial* **II,** Permiso, para: **Inciso g)** *Acuacultura de fomento* **III,** *Autorización, para:* **Inciso d)** *Recolectar del medio natural reproductores, larvas, postlarvas, crías, huevos, semillas, alevines o en cualquier otro estadio, y* **Inciso e)** *Acuacultura didáctica.*		

Artículos 22.- *la Secretaría podrá inscribir en el Registro Nacional de Pesca a los acuicultores que no requieran concesión, permiso o Autorización.*	Al **proyecto** le aplica el Artículo, incisos y, fracciones anteriores, porque se trata de una actividad acuícola con fines comerciales.	Por el hecho de presentar a la autoridad correspondiente (SEMARNAT) la Manifestación de Impacto Ambiental, el promovente está cumpliendo con este apartado. El proyecto se vincula por la obligatoriedad de obtener la autorización correspondiente para realizar las obras descritas en esta manifestación de impacto ambiental. Como ya se mencionó anteriormente, la promovente una vez autorizado el proyecto en materia ambiental procederá a tramitar el Registro Nacional de Pesca para la unidad de producción acuícola.
Art. 30°.- *Las actividades pesqueras se clasifican en:* **II.-** *Cultivo o acuacultura con fines*		
Artículo 31°.- *Para realizar las actividades de pesca se requiere lo siguiente:* **I,** *Concesión, para:* **Inciso b)** *Acuacultura comercial* **II,** Permiso, para: **Inciso g)** *Acuacultura de fomento* **III,** *Autorización, para:* **Inciso d)** *Recolectar del medio natural reproductores, larvas, postlarvas, crías, huevos, semillas, alevines o en cualquier otro estadio, y* **Inciso e)** *Acuacultura didáctica.*		

Artículos 22.- *la Secretaría podrá inscribir en el Registro Nacional de Pesca a los acuicultores que no requieran concesión, permiso o Autorización.*	Al **proyecto** le aplica el Artículo, incisos y, fracciones anteriores, porque se trata de una actividad acuícola con fines comerciales.	Por el hecho de presentar a la autoridad correspondiente (SEMARNAT) la Manifestación de Impacto Ambiental, el promovente está cumpliendo con este apartado. El proyecto se vincula por la obligatoriedad de obtener la autorización correspondiente para realizar las obras descritas en esta manifestación de impacto ambiental. Como ya se mencionó anteriormente, la promovente una vez autorizado el proyecto en materia ambiental procederá a tramitar el Registro Nacional de Pesca para la unidad de producción acuícola.
Art. 30°.- *Las actividades pesqueras se clasifican en:* **II.-** *Cultivo o acuacultura con fines*		
Artículo 31°.- *Para realizar las actividades de pesca se requiere lo siguiente:* **I,** *Concesión, para:* **Inciso b)** *Acuacultura comercial* **II,** Permiso, para: **Inciso g)** *Acuacultura de fomento* **III,** *Autorización, para:* **Inciso d)** *Recolectar del medio natural reproductores, larvas, postlarvas, crías, huevos, semillas, alevines o en cualquier otro estadio, y* **Inciso e)** *Acuacultura didáctica.*		

Artículos 22.- *la Secretaría podrá inscribir en el Registro Nacional de Pesca a los acuicultores que no requieran concesión, permiso o Autorización.*	Al **proyecto** le aplica el Artículo, incisos y, fracciones anteriores, porque se trata de una actividad acuícola con fines comerciales.	Por el hecho de presentar a la autoridad correspondiente (SEMARNAT) la Manifestación de Impacto Ambiental, el promovente está cumpliendo con este apartado. El proyecto se vincula por la obligatoriedad de obtener la autorización correspondiente para realizar las obras descritas en esta manifestación de impacto ambiental. Como ya se mencionó anteriormente, la promovente una vez autorizado el proyecto en materia ambiental procederá a tramitar el Registro Nacional de Pesca para la unidad de producción acuícola.
Art. 30°.- *Las actividades pesqueras se clasifican en:* **II.-** *Cultivo o acuacultura con fines*		
Artículo 31°.- *Para realizar las actividades de pesca se requiere lo siguiente:* **I,** *Concesión, para:* **Inciso b)** *Acuacultura comercial* **II,** Permiso, para: **Inciso g)** *Acuacultura de fomento* **III,** *Autorización, para:* **Inciso d)** *Recolectar del medio natural reproductores, larvas, postlarvas, crías, huevos, semillas, alevines o en cualquier otro estadio, y* **Inciso e)** *Acuacultura didáctica.*		

Artículos 22.- *la Secretaría podrá inscribir en el Registro Nacional de Pesca a los acuicultores que no requieran concesión, permiso o Autorización.*	Al **proyecto** le aplica el Artículo, incisos y, fracciones anteriores, porque se trata de una actividad acuícola con fines comerciales.	Por el hecho de presentar a la autoridad correspondiente (SEMARNAT) la Manifestación de Impacto Ambiental, el promovente está cumpliendo con este apartado. El proyecto se vincula por la obligatoriedad de obtener la autorización correspondiente para realizar las obras descritas en esta manifestación de impacto ambiental. Como ya se mencionó anteriormente, la promovente una vez autorizado el proyecto en materia ambiental procederá a tramitar el Registro Nacional de Pesca para la unidad de producción acuícola.
Art. 30°.- *Las actividades pesqueras se clasifican en:* **II.-** *Cultivo o acuacultura con fines*		
Artículo 31°.- *Para realizar las actividades de pesca se requiere lo siguiente:* **I,** *Concesión, para:* **Inciso b)** *Acuacultura comercial* **II,** Permiso, para: **Inciso g)** *Acuacultura de fomento* **III,** *Autorización, para:* **Inciso d)** *Recolectar del medio natural reproductores, larvas, postlarvas, crías, huevos, semillas, alevines o en cualquier otro estadio, y* **Inciso e)** *Acuacultura didáctica.*		

Artículos 22.- *la Secretaría podrá inscribir en el Registro Nacional de Pesca a los acuicultores que no requieran concesión, permiso o Autorización.*	Al **proyecto** le aplica el Artículo, incisos y, fracciones anteriores, porque se trata de una actividad acuícola con fines comerciales.	Por el hecho de presentar a la autoridad correspondiente (SEMARNAT) la Manifestación de Impacto Ambiental, el promovente está cumpliendo con este apartado. El proyecto se vincula por la obligatoriedad de obtener la autorización correspondiente para realizar las obras descritas en esta manifestación de impacto ambiental. Como ya se mencionó anteriormente, la promovente una vez autorizado el proyecto en materia ambiental procederá a tramitar el Registro Nacional de Pesca para la unidad de producción acuícola.
Art. 30°.- *Las actividades pesqueras se clasifican en:* **II.-** *Cultivo o acuacultura con fines*		
Artículo 31°.- *Para realizar las actividades de pesca se requiere lo siguiente:* **I,** *Concesión, para:* **Inciso b)** *Acuacultura comercial* **II,** Permiso, para: **Inciso g)** *Acuacultura de fomento* **III,** *Autorización, para:* **Inciso d)** *Recolectar del medio natural reproductores, larvas, postlarvas, crías, huevos, semillas, alevines o en cualquier otro estadio, y* **Inciso e)** *Acuacultura didáctica.*		

Artículos 22.- *la Secretaría podrá inscribir en el Registro Nacional de Pesca a los acuicultores que no requieran concesión, permiso o Autorización.*	Al **proyecto** le aplica el Artículo, incisos y, fracciones anteriores, porque se trata de una actividad acuícola con fines comerciales.	Por el hecho de presentar a la autoridad correspondiente (SEMARNAT) la Manifestación de Impacto Ambiental, el promovente está cumpliendo con este apartado. El proyecto se vincula por la obligatoriedad de obtener la autorización correspondiente para realizar las obras descritas en esta manifestación de impacto ambiental. Como ya se mencionó anteriormente, la promovente una vez autorizado el proyecto en materia ambiental procederá a tramitar el Registro Nacional de Pesca para la unidad de producción acuícola.
Art. 30°.- *Las actividades pesqueras se clasifican en:* **II.-** *Cultivo o acuacultura con fines*		
Artículo 31°.- *Para realizar las actividades de pesca se requiere lo siguiente:* **I,** *Concesión, para:* **Inciso b)** *Acuacultura comercial* **II,** Permiso, para: **Inciso g)** *Acuacultura de fomento* **III,** *Autorización, para:* **Inciso d)** *Recolectar del medio natural reproductores, larvas, postlarvas, crías, huevos, semillas, alevines o en cualquier otro estadio, y* **Inciso e)** *Acuacultura didáctica.*		

Artículos 22.- *la Secretaría podrá inscribir en el Registro Nacional de Pesca a los acuicultores que no requieran concesión, permiso o Autorización.*	Al **proyecto** le aplica el Artículo, incisos y, fracciones anteriores, porque se trata de una actividad acuícola con fines comerciales.	Por el hecho de presentar a la autoridad correspondiente (SEMARNAT) la Manifestación de Impacto Ambiental, el promovente está cumpliendo con este apartado. El proyecto se vincula por la obligatoriedad de obtener la autorización correspondiente para realizar las obras descritas en esta manifestación de impacto ambiental. Como ya se mencionó anteriormente, la promovente una vez autorizado el proyecto en materia ambiental procederá a tramitar el Registro Nacional de Pesca para la unidad de producción acuícola.
Art. 30°.- *Las actividades pesqueras se clasifican en:* **II.-** *Cultivo o acuacultura con fines*		
Artículo 31°.- *Para realizar las actividades de pesca se requiere lo siguiente:* **I,** *Concesión, para:* **Inciso b)** *Acuacultura comercial* **II,** Permiso, para: **Inciso g)** *Acuacultura de fomento* **III,** *Autorización, para:* **Inciso d)** *Recolectar del medio natural reproductores, larvas, postlarvas, crías, huevos, semillas, alevines o en cualquier otro estadio, y* **Inciso e)** *Acuacultura didáctica.*		

Artículos 22.- *la Secretaría podrá inscribir en el Registro Nacional de Pesca a los acuicultores que no requieran concesión, permiso o Autorización.*	Al **proyecto** le aplica el Artículo, incisos y, fracciones anteriores, porque se trata de una actividad acuícola con fines comerciales.	Por el hecho de presentar a la autoridad correspondiente (SEMARNAT) la Manifestación de Impacto Ambiental, el promovente está cumpliendo con este apartado. El proyecto se vincula por la obligatoriedad de obtener la autorización correspondiente para realizar las obras descritas en esta manifestación de impacto ambiental. Como ya se mencionó anteriormente, la promovente una vez autorizado el proyecto en materia ambiental procederá a tramitar el Registro Nacional de Pesca para la unidad de producción acuícola.
Art. 30°.- *Las actividades pesqueras se clasifican en:* **II.-** *Cultivo o acuacultura con fines*		
Artículo 31°.- *Para realizar las actividades de pesca se requiere lo siguiente:* **I,** *Concesión, para:* **Inciso b)** *Acuacultura comercial* **II,** Permiso, para: **Inciso g)** *Acuacultura de fomento* **III,** *Autorización, para:* **Inciso d)** *Recolectar del medio natural reproductores, larvas, postlarvas, crías, huevos, semillas, alevines o en cualquier otro estadio, y* **Inciso e)** *Acuacultura didáctica.*		

Artículos 22.- *la Secretaría podrá inscribir en el Registro Nacional de Pesca a los acuicultores que no requieran concesión, permiso o Autorización.*	Al **proyecto** le aplica el Artículo, incisos y, fracciones anteriores, porque se trata de una actividad acuícola con fines comerciales.	Por el hecho de presentar a la autoridad correspondiente (SEMARNAT) la Manifestación de Impacto Ambiental, el promovente está cumpliendo con este apartado. El proyecto se vincula por la obligatoriedad de obtener la autorización correspondiente para realizar las obras descritas en esta manifestación de impacto ambiental. Como ya se mencionó anteriormente, la promovente una vez autorizado el proyecto en materia ambiental procederá a tramitar el Registro Nacional de Pesca para la unidad de producción acuícola.
Art. 30°.- *Las actividades pesqueras se clasifican en:* **II.-** *Cultivo o acuacultura con fines*		
Artículo 31°.- *Para realizar las actividades de pesca se requiere lo siguiente:* **I,** *Concesión, para:* **Inciso b)** *Acuacultura comercial* **II,** Permiso, para: **Inciso g)** *Acuacultura de fomento* **III,** *Autorización, para:* **Inciso d)** *Recolectar del medio natural reproductores, larvas, postlarvas, crías, huevos, semillas, alevines o en cualquier otro estadio, y* **Inciso e)** *Acuacultura didáctica.*		

Artículos 22.- *la Secretaría podrá inscribir en el Registro Nacional de Pesca a los acuicultores que no requieran concesión, permiso o Autorización.*	Al **proyecto** le aplica el Artículo, incisos y, fracciones anteriores, porque se trata de una actividad acuícola con fines comerciales.	Por el hecho de presentar a la autoridad correspondiente (SEMARNAT) la Manifestación de Impacto Ambiental, el promovente está cumpliendo con este apartado. El proyecto se vincula por la obligatoriedad de obtener la autorización correspondiente para realizar las obras descritas en esta manifestación de impacto ambiental. Como ya se mencionó anteriormente, la promovente una vez autorizado el proyecto en materia ambiental procederá a tramitar el Registro Nacional de Pesca para la unidad de producción acuícola.
Art. 30°.- *Las actividades pesqueras se clasifican en:* **II.-** *Cultivo o acuacultura con fines*		
Artículo 31°.- *Para realizar las actividades de pesca se requiere lo siguiente:* **I,** *Concesión, para:* **Inciso b)** *Acuacultura comercial* **II,** Permiso, para: **Inciso g)** *Acuacultura de fomento* **III,** *Autorización, para:* **Inciso d)** *Recolectar del medio natural reproductores, larvas, postlarvas, crías, huevos, semillas, alevines o en cualquier otro estadio, y* **Inciso e)** *Acuacultura didáctica.*		

Artículos 22.- *la Secretaría podrá inscribir en el Registro Nacional de Pesca a los acuicultores que no requieran concesión, permiso o Autorización.*	Al **proyecto** le aplica el Artículo, incisos y, fracciones anteriores, porque se trata de una actividad acuícola con fines comerciales.	Por el hecho de presentar a la autoridad correspondiente (SEMARNAT) la Manifestación de Impacto Ambiental, el promovente está cumpliendo con este apartado. El proyecto se vincula por la obligatoriedad de obtener la autorización correspondiente para realizar las obras descritas en esta manifestación de impacto ambiental. Como ya se mencionó anteriormente, la promovente una vez autorizado el proyecto en materia ambiental procederá a tramitar el Registro Nacional de Pesca para la unidad de producción acuícola.
Art. 30°.- *Las actividades pesqueras se clasifican en:* **II.-** *Cultivo o acuacultura con fines*		
Artículo 31°.- *Para realizar las actividades de pesca se requiere lo siguiente:* **I,** *Concesión, para:* **Inciso b)** *Acuacultura comercial* **II,** Permiso, para: **Inciso g)** *Acuacultura de fomento* **III,** *Autorización, para:* **Inciso d)** *Recolectar del medio natural reproductores, larvas, postlarvas, crías, huevos, semillas, alevines o en cualquier otro estadio, y* **Inciso e)** *Acuacultura didáctica.*		

Artículos 22.- *la Secretaría podrá inscribir en el Registro Nacional de Pesca a los acuicultores que no requieran concesión, permiso o Autorización.*	Al **proyecto** le aplica el Artículo, incisos y, fracciones anteriores, porque se trata de una actividad acuícola con fines comerciales.	Por el hecho de presentar a la autoridad correspondiente (SEMARNAT) la Manifestación de Impacto Ambiental, el promovente está cumpliendo con este apartado. El proyecto se vincula por la obligatoriedad de obtener la autorización correspondiente para realizar las obras descritas en esta manifestación de impacto ambiental. Como ya se mencionó anteriormente, la promovente una vez autorizado el proyecto en materia ambiental procederá a tramitar el Registro Nacional de Pesca para la unidad de producción acuícola.
Art. 30°.- *Las actividades pesqueras se clasifican en:* **II.-** *Cultivo o acuacultura con fines*		
Artículo 31°.- *Para realizar las actividades de pesca se requiere lo siguiente:* **I,** *Concesión, para:* **Inciso b)** *Acuacultura comercial* **II,** Permiso, para: **Inciso g)** *Acuacultura de fomento* **III,** *Autorización, para:* **Inciso d)** *Recolectar del medio natural reproductores, larvas, postlarvas, crías, huevos, semillas, alevines o en cualquier otro estadio, y* **Inciso e)** *Acuacultura didáctica.*		

Artículos 22.- *la Secretaría podrá inscribir en el Registro Nacional de Pesca a los acuicultores que no requieran concesión, permiso o Autorización.*	Al **proyecto** le aplica el Artículo, incisos y, fracciones anteriores, porque se trata de una actividad acuícola con fines comerciales.	Por el hecho de presentar a la autoridad correspondiente (SEMARNAT) la Manifestación de Impacto Ambiental, el promovente está cumpliendo con este apartado. El proyecto se vincula por la obligatoriedad de obtener la autorización correspondiente para realizar las obras descritas en esta manifestación de impacto ambiental. Como ya se mencionó anteriormente, la promovente una vez autorizado el proyecto en materia ambiental procederá a tramitar el Registro Nacional de Pesca para la unidad de producción acuícola.
Art. 30°.- *Las actividades pesqueras se clasifican en:* **II.-** *Cultivo o acuacultura con fines*		
Artículo 31°.- *Para realizar las actividades de pesca se requiere lo siguiente:* **I,** *Concesión, para:* **Inciso b)** *Acuacultura comercial* **II,** Permiso, para: **Inciso g)** *Acuacultura de fomento* **III,** *Autorización, para:* **Inciso d)** *Recolectar del medio natural reproductores, larvas, postlarvas, crías, huevos, semillas, alevines o en cualquier otro estadio, y* **Inciso e)** *Acuacultura didáctica.*		

Artículos 22.- *la Secretaría podrá inscribir en el Registro Nacional de Pesca a los acuicultores que no requieran concesión, permiso o Autorización.*	Al **proyecto** le aplica el Artículo, incisos y, fracciones anteriores, porque se trata de una actividad acuícola con fines comerciales.	Por el hecho de presentar a la autoridad correspondiente (SEMARNAT) la Manifestación de Impacto Ambiental, el promovente está cumpliendo con este apartado. El proyecto se vincula por la obligatoriedad de obtener la autorización correspondiente para realizar las obras descritas en esta manifestación de impacto ambiental. Como ya se mencionó anteriormente, la promovente una vez autorizado el proyecto en materia ambiental procederá a tramitar el Registro Nacional de Pesca para la unidad de producción acuícola.
Art. 30°.- *Las actividades pesqueras se clasifican en:* **II.-** *Cultivo o acuacultura con fines*		
Artículo 31°.- *Para realizar las actividades de pesca se requiere lo siguiente:* **I,** *Concesión, para:* **Inciso b)** *Acuacultura comercial* **II,** Permiso, para: **Inciso g)** *Acuacultura de fomento* **III,** *Autorización, para:* **Inciso d)** *Recolectar del medio natural reproductores, larvas, postlarvas, crías, huevos, semillas, alevines o en cualquier otro estadio, y* **Inciso e)** *Acuacultura didáctica.*		

Artículos 22.- *la Secretaría podrá inscribir en el Registro Nacional de Pesca a los acuicultores que no requieran concesión, permiso o Autorización.*	Al **proyecto** le aplica el Artículo, incisos y, fracciones anteriores, porque se trata de una actividad acuícola con fines comerciales.	Por el hecho de presentar a la autoridad correspondiente (SEMARNAT) la Manifestación de Impacto Ambiental, el promovente está cumpliendo con este apartado. El proyecto se vincula por la obligatoriedad de obtener la autorización correspondiente para realizar las obras descritas en esta manifestación de impacto ambiental. Como ya se mencionó anteriormente, la promovente una vez autorizado el proyecto en materia ambiental procederá a tramitar el Registro Nacional de Pesca para la unidad de producción acuícola.
Art. 30°.- *Las actividades pesqueras se clasifican en:* **II.-** *Cultivo o acuacultura con fines*		
Artículo 31°.- *Para realizar las actividades de pesca se requiere lo siguiente:* **I,** *Concesión, para:* **Inciso b)** *Acuacultura comercial* **II,** Permiso, para: **Inciso g)** *Acuacultura de fomento* **III,** *Autorización, para:* **Inciso d)** *Recolectar del medio natural reproductores, larvas, postlarvas, crías, huevos, semillas, alevines o en cualquier otro estadio, y* **Inciso e)** *Acuacultura didáctica.*		

Artículos 22.- *la Secretaría podrá inscribir en el Registro Nacional de Pesca a los acuicultores que no requieran concesión, permiso o Autorización.*	Al **proyecto** le aplica el Artículo, incisos y, fracciones anteriores, porque se trata de una actividad acuícola con fines comerciales.	Por el hecho de presentar a la autoridad correspondiente (SEMARNAT) la Manifestación de Impacto Ambiental, el promovente está cumpliendo con este apartado. El proyecto se vincula por la obligatoriedad de obtener la autorización correspondiente para realizar las obras descritas en esta manifestación de impacto ambiental. Como ya se mencionó anteriormente, la promovente una vez autorizado el proyecto en materia ambiental procederá a tramitar el Registro Nacional de Pesca para la unidad de producción acuícola.
Art. 30°.- *Las actividades pesqueras se clasifican en:* **II.-** *Cultivo o acuacultura con fines*		
Artículo 31°.- *Para realizar las actividades de pesca se requiere lo siguiente:* **I,** *Concesión, para:* **Inciso b)** *Acuacultura comercial* **II,** Permiso, para: **Inciso g)** *Acuacultura de fomento* **III,** *Autorización, para:* **Inciso d)** *Recolectar del medio natural reproductores, larvas, postlarvas, crías, huevos, semillas, alevines o en cualquier otro estadio, y* **Inciso e)** *Acuacultura didáctica.*		

Artículos 22.- *la Secretaría podrá inscribir en el Registro Nacional de Pesca a los acuicultores que no requieran concesión, permiso o Autorización.*	Al **proyecto** le aplica el Artículo, incisos y, fracciones anteriores, porque se trata de una actividad acuícola con fines comerciales.	Por el hecho de presentar a la autoridad correspondiente (SEMARNAT) la Manifestación de Impacto Ambiental, el promovente está cumpliendo con este apartado. El proyecto se vincula por la obligatoriedad de obtener la autorización correspondiente para realizar las obras descritas en esta manifestación de impacto ambiental. Como ya se mencionó anteriormente, la promovente una vez autorizado el proyecto en materia ambiental procederá a tramitar el Registro Nacional de Pesca para la unidad de producción acuícola.
Art. 30°.- *Las actividades pesqueras se clasifican en:* **II.-** *Cultivo o acuacultura con fines*		
Artículo 31°.- *Para realizar las actividades de pesca se requiere lo siguiente:* **I,** *Concesión, para:* **Inciso b)** *Acuacultura comercial* **II,** Permiso, para: **Inciso g)** *Acuacultura de fomento* **III,** *Autorización, para:* **Inciso d)** *Recolectar del medio natural reproductores, larvas, postlarvas, crías, huevos, semillas, alevines o en cualquier otro estadio, y* **Inciso e)** *Acuacultura didáctica.*		

Artículos 22.- *la Secretaría podrá inscribir en el Registro Nacional de Pesca a los acuicultores que no requieran concesión, permiso o Autorización.*	Al **proyecto** le aplica el Artículo, incisos y, fracciones anteriores, porque se trata de una actividad acuícola con fines comerciales.	Por el hecho de presentar a la autoridad correspondiente (SEMARNAT) la Manifestación de Impacto Ambiental, el promovente está cumpliendo con este apartado. El proyecto se vincula por la obligatoriedad de obtener la autorización correspondiente para realizar las obras descritas en esta manifestación de impacto ambiental. Como ya se mencionó anteriormente, la promovente una vez autorizado el proyecto en materia ambiental procederá a tramitar el Registro Nacional de Pesca para la unidad de producción acuícola.
Art. 30°.- *Las actividades pesqueras se clasifican en:* **II.-** *Cultivo o acuacultura con fines*		
Artículo 31°.- *Para realizar las actividades de pesca se requiere lo siguiente:* **I,** *Concesión, para:* **Inciso b)** *Acuacultura comercial* **II,** Permiso, para: **Inciso g)** *Acuacultura de fomento* **III,** *Autorización, para:* **Inciso d)** *Recolectar del medio natural reproductores, larvas, postlarvas, crías, huevos, semillas, alevines o en cualquier otro estadio, y* **Inciso e)** *Acuacultura didáctica.*		

Artículos 22.- *la Secretaría podrá inscribir en el Registro Nacional de Pesca a los acuicultores que no requieran concesión, permiso o Autorización.*	Al **proyecto** le aplica el Artículo, incisos y, fracciones anteriores, porque se trata de una actividad acuícola con fines comerciales.	Por el hecho de presentar a la autoridad correspondiente (SEMARNAT) la Manifestación de Impacto Ambiental, el promovente está cumpliendo con este apartado. El proyecto se vincula por la obligatoriedad de obtener la autorización correspondiente para realizar las obras descritas en esta manifestación de impacto ambiental. Como ya se mencionó anteriormente, la promovente una vez autorizado el proyecto en materia ambiental procederá a tramitar el Registro Nacional de Pesca para la unidad de producción acuícola.
Art. 30°.- *Las actividades pesqueras se clasifican en:* **II.-** *Cultivo o acuacultura con fines*		
Artículo 31°.- *Para realizar las actividades de pesca se requiere lo siguiente:* **I,** *Concesión, para:* **Inciso b)** *Acuacultura comercial* **II,** Permiso, para: **Inciso g)** *Acuacultura de fomento* **III,** *Autorización, para:* **Inciso d)** *Recolectar del medio natural reproductores, larvas, postlarvas, crías, huevos, semillas, alevines o en cualquier otro estadio, y* **Inciso e)** *Acuacultura didáctica.*		

Artículos 22.- *la Secretaría podrá inscribir en el Registro Nacional de Pesca a los acuicultores que no requieran concesión, permiso o Autorización.*	Al **proyecto** le aplica el Artículo, incisos y, fracciones anteriores, porque se trata de una actividad acuícola con fines comerciales.	Por el hecho de presentar a la autoridad correspondiente (SEMARNAT) la Manifestación de Impacto Ambiental, el promovente está cumpliendo con este apartado. El proyecto se vincula por la obligatoriedad de obtener la autorización correspondiente para realizar las obras descritas en esta manifestación de impacto ambiental. Como ya se mencionó anteriormente, la promovente una vez autorizado el proyecto en materia ambiental procederá a tramitar el Registro Nacional de Pesca para la unidad de producción acuícola.
Art. 30°.- *Las actividades pesqueras se clasifican en:* **II.-** *Cultivo o acuacultura con fines*		
Artículo 31°.- *Para realizar las actividades de pesca se requiere lo siguiente:* **I,** *Concesión, para:* **Inciso b)** *Acuacultura comercial* **II,** Permiso, para: **Inciso g)** *Acuacultura de fomento* **III,** *Autorización, para:* **Inciso d)** *Recolectar del medio natural reproductores, larvas, postlarvas, crías, huevos, semillas, alevines o en cualquier otro estadio, y* **Inciso e)** *Acuacultura didáctica.*		

Artículos 22.- *la Secretaría podrá inscribir en el Registro Nacional de Pesca a los acuicultores que no requieran concesión, permiso o Autorización.*	Al **proyecto** le aplica el Artículo, incisos y, fracciones anteriores, porque se trata de una actividad acuícola con fines comerciales.	Por el hecho de presentar a la autoridad correspondiente (SEMARNAT) la Manifestación de Impacto Ambiental, el promovente está cumpliendo con este apartado. El proyecto se vincula por la obligatoriedad de obtener la autorización correspondiente para realizar las obras descritas en esta manifestación de impacto ambiental. Como ya se mencionó anteriormente, la promovente una vez autorizado el proyecto en materia ambiental procederá a tramitar el Registro Nacional de Pesca para la unidad de producción acuícola.
Art. 30°.- *Las actividades pesqueras se clasifican en:* **II.-** *Cultivo o acuacultura con fines*		
Artículo 31°.- *Para realizar las actividades de pesca se requiere lo siguiente:* **I,** *Concesión, para:* **Inciso b)** *Acuacultura comercial* **II,** Permiso, para: **Inciso g)** *Acuacultura de fomento* **III,** *Autorización, para:* **Inciso d)** *Recolectar del medio natural reproductores, larvas, postlarvas, crías, huevos, semillas, alevines o en cualquier otro estadio, y* **Inciso e)** *Acuacultura didáctica.*		

Artículos 22.- *la Secretaría podrá inscribir en el Registro Nacional de Pesca a los acuicultores que no requieran concesión, permiso o Autorización.*	Al **proyecto** le aplica el Artículo, incisos y, fracciones anteriores, porque se trata de una actividad acuícola con fines comerciales.	Por el hecho de presentar a la autoridad correspondiente (SEMARNAT) la Manifestación de Impacto Ambiental, el promovente está cumpliendo con este apartado. El proyecto se vincula por la obligatoriedad de obtener la autorización correspondiente para realizar las obras descritas en esta manifestación de impacto ambiental. Como ya se mencionó anteriormente, la promovente una vez autorizado el proyecto en materia ambiental procederá a tramitar el Registro Nacional de Pesca para la unidad de producción acuícola.
Art. 30°.- *Las actividades pesqueras se clasifican en:* **II.-** *Cultivo o acuacultura con fines*		
Artículo 31°.- *Para realizar las actividades de pesca se requiere lo siguiente:* **I,** *Concesión, para:* **Inciso b)** *Acuacultura comercial* **II,** Permiso, para: **Inciso g)** *Acuacultura de fomento* **III,** *Autorización, para:* **Inciso d)** *Recolectar del medio natural reproductores, larvas, postlarvas, crías, huevos, semillas, alevines o en cualquier otro estadio, y* **Inciso e)** *Acuacultura didáctica.*		

Artículos 22.- *la Secretaría podrá inscribir en el Registro Nacional de Pesca a los acuicultores que no requieran concesión, permiso o Autorización.*	Al **proyecto** le aplica el Artículo, incisos y, fracciones anteriores, porque se trata de una actividad acuícola con fines comerciales.	Por el hecho de presentar a la autoridad correspondiente (SEMARNAT) la Manifestación de Impacto Ambiental, el promovente está cumpliendo con este apartado. El proyecto se vincula por la obligatoriedad de obtener la autorización correspondiente para realizar las obras descritas en esta manifestación de impacto ambiental. Como ya se mencionó anteriormente, la promovente una vez autorizado el proyecto en materia ambiental procederá a tramitar el Registro Nacional de Pesca para la unidad de producción acuícola.
Art. 30°.- *Las actividades pesqueras se clasifican en:* **II.-** *Cultivo o acuacultura con fines*		
Artículo 31°.- *Para realizar las actividades de pesca se requiere lo siguiente:* **I,** *Concesión, para:* **Inciso b)** *Acuacultura comercial* **II,** Permiso, para: **Inciso g)** *Acuacultura de fomento* **III,** *Autorización, para:* **Inciso d)** *Recolectar del medio natural reproductores, larvas, postlarvas, crías, huevos, semillas, alevines o en cualquier otro estadio, y* **Inciso e)** *Acuacultura didáctica.*		

Artículos 22.- *la Secretaría podrá inscribir en el Registro Nacional de Pesca a los acuicultores que no requieran concesión, permiso o Autorización.*	Al **proyecto** le aplica el Artículo, incisos y, fracciones anteriores, porque se trata de una actividad acuícola con fines comerciales.	Por el hecho de presentar a la autoridad correspondiente (SEMARNAT) la Manifestación de Impacto Ambiental, el promovente está cumpliendo con este apartado. El proyecto se vincula por la obligatoriedad de obtener la autorización correspondiente para realizar las obras descritas en esta manifestación de impacto ambiental. Como ya se mencionó anteriormente, la promovente una vez autorizado el proyecto en materia ambiental procederá a tramitar el Registro Nacional de Pesca para la unidad de producción acuícola.
Art. 30°.- *Las actividades pesqueras se clasifican en:* **II.-** *Cultivo o acuacultura con fines*		
Artículo 31°.- *Para realizar las actividades de pesca se requiere lo siguiente:* **I,** *Concesión, para:* **Inciso b)** *Acuacultura comercial* **II,** Permiso, para: **Inciso g)** *Acuacultura de fomento* **III,** *Autorización, para:* **Inciso d)** *Recolectar del medio natural reproductores, larvas, postlarvas, crías, huevos, semillas, alevines o en cualquier otro estadio, y* **Inciso e)** *Acuacultura didáctica.*		

Artículos 22.- *la Secretaría podrá inscribir en el Registro Nacional de Pesca a los acuicultores que no requieran concesión, permiso o Autorización.*	Al **proyecto** le aplica el Artículo, incisos y, fracciones anteriores, porque se trata de una actividad acuícola con fines comerciales.	Por el hecho de presentar a la autoridad correspondiente (SEMARNAT) la Manifestación de Impacto Ambiental, el promovente está cumpliendo con este apartado. El proyecto se vincula por la obligatoriedad de obtener la autorización correspondiente para realizar las obras descritas en esta manifestación de impacto ambiental. Como ya se mencionó anteriormente, la promovente una vez autorizado el proyecto en materia ambiental procederá a tramitar el Registro Nacional de Pesca para la unidad de producción acuícola.
Art. 30°.- *Las actividades pesqueras se clasifican en:* **II.-** *Cultivo o acuacultura con fines*		
Artículo 31°.- *Para realizar las actividades de pesca se requiere lo siguiente:* **I,** *Concesión, para:* **Inciso b)** *Acuacultura comercial* **II,** Permiso, para: **Inciso g)** *Acuacultura de fomento* **III,** *Autorización, para:* **Inciso d)** *Recolectar del medio natural reproductores, larvas, postlarvas, crías, huevos, semillas, alevines o en cualquier otro estadio, y* **Inciso e)** *Acuacultura didáctica.*		

Artículos 22.- *la Secretaría podrá inscribir en el Registro Nacional de Pesca a los acuicultores que no requieran concesión, permiso o Autorización.*	Al **proyecto** le aplica el Artículo, incisos y, fracciones anteriores, porque se trata de una actividad acuícola con fines comerciales.	Por el hecho de presentar a la autoridad correspondiente (SEMARNAT) la Manifestación de Impacto Ambiental, el promovente está cumpliendo con este apartado. El proyecto se vincula por la obligatoriedad de obtener la autorización correspondiente para realizar las obras descritas en esta manifestación de impacto ambiental. Como ya se mencionó anteriormente, la promovente una vez autorizado el proyecto en materia ambiental procederá a tramitar el Registro Nacional de Pesca para la unidad de producción acuícola.
Art. 30°.- *Las actividades pesqueras se clasifican en:* **II.-** *Cultivo o acuacultura con fines*		
Artículo 31°.- *Para realizar las actividades de pesca se requiere lo siguiente:* **I,** *Concesión, para:* **Inciso b)** *Acuacultura comercial* **II,** Permiso, para: **Inciso g)** *Acuacultura de fomento* **III,** *Autorización, para:* **Inciso d)** *Recolectar del medio natural reproductores, larvas, postlarvas, crías, huevos, semillas, alevines o en cualquier otro estadio, y* **Inciso e)** *Acuacultura didáctica.*		

Artículos 22.- *la Secretaría podrá inscribir en el Registro Nacional de Pesca a los acuicultores que no requieran concesión, permiso o Autorización.*	Al **proyecto** le aplica el Artículo, incisos y, fracciones anteriores, porque se trata de una actividad acuícola con fines comerciales.	Por el hecho de presentar a la autoridad correspondiente (SEMARNAT) la Manifestación de Impacto Ambiental, el promovente está cumpliendo con este apartado. El proyecto se vincula por la obligatoriedad de obtener la autorización correspondiente para realizar las obras descritas en esta manifestación de impacto ambiental. Como ya se mencionó anteriormente, la promovente una vez autorizado el proyecto en materia ambiental procederá a tramitar el Registro Nacional de Pesca para la unidad de producción acuícola.
Art. 30°.- *Las actividades pesqueras se clasifican en:* **II.-** *Cultivo o acuacultura con fines*		
Artículo 31°.- *Para realizar las actividades de pesca se requiere lo siguiente:* **I,** *Concesión, para:* **Inciso b)** *Acuacultura comercial* **II,** Permiso, para: **Inciso g)** *Acuacultura de fomento* **III,** *Autorización, para:* **Inciso d)** *Recolectar del medio natural reproductores, larvas, postlarvas, crías, huevos, semillas, alevines o en cualquier otro estadio, y* **Inciso e)** *Acuacultura didáctica.*		

Artículos 22.- *la Secretaría podrá inscribir en el Registro Nacional de Pesca a los acuicultores que no requieran concesión, permiso o Autorización.*	Al **proyecto** le aplica el Artículo, incisos y, fracciones anteriores, porque se trata de una actividad acuícola con fines comerciales.	Por el hecho de presentar a la autoridad correspondiente (SEMARNAT) la Manifestación de Impacto Ambiental, el promovente está cumpliendo con este apartado. El proyecto se vincula por la obligatoriedad de obtener la autorización correspondiente para realizar las obras descritas en esta manifestación de impacto ambiental. Como ya se mencionó anteriormente, la promovente una vez autorizado el proyecto en materia ambiental procederá a tramitar el Registro Nacional de Pesca para la unidad de producción acuícola.
Art. 30°.- *Las actividades pesqueras se clasifican en:* **II.-** *Cultivo o acuacultura con fines*		
Artículo 31°.- *Para realizar las actividades de pesca se requiere lo siguiente:* **I,** *Concesión, para:* **Inciso b)** *Acuacultura comercial* **II,** Permiso, para: **Inciso g)** *Acuacultura de fomento* **III,** *Autorización, para:* **Inciso d)** *Recolectar del medio natural reproductores, larvas, postlarvas, crías, huevos, semillas, alevines o en cualquier otro estadio, y* **Inciso e)** *Acuacultura didáctica.*		

Artículos 22.- *la Secretaría podrá inscribir en el Registro Nacional de Pesca a los acuicultores que no requieran concesión, permiso o Autorización.*	Al **proyecto** le aplica el Artículo, incisos y, fracciones anteriores, porque se trata de una actividad acuícola con fines comerciales.	Por el hecho de presentar a la autoridad correspondiente (SEMARNAT) la Manifestación de Impacto Ambiental, el promovente está cumpliendo con este apartado. El proyecto se vincula por la obligatoriedad de obtener la autorización correspondiente para realizar las obras descritas en esta manifestación de impacto ambiental. Como ya se mencionó anteriormente, la promovente una vez autorizado el proyecto en materia ambiental procederá a tramitar el Registro Nacional de Pesca para la unidad de producción acuícola.
Art. 30°.- *Las actividades pesqueras se clasifican en:* **II.-** *Cultivo o acuacultura con fines*		
Artículo 31°.- *Para realizar las actividades de pesca se requiere lo siguiente:* **I,** *Concesión, para:* **Inciso b)** *Acuacultura comercial* **II,** Permiso, para: **Inciso g)** *Acuacultura de fomento* **III,** *Autorización, para:* **Inciso d)** *Recolectar del medio natural reproductores, larvas, postlarvas, crías, huevos, semillas, alevines o en cualquier otro estadio, y* **Inciso e)** *Acuacultura didáctica.*		

Artículos 22.- *la Secretaría podrá inscribir en el Registro Nacional de Pesca a los acuicultores que no requieran concesión, permiso o Autorización.*	Al **proyecto** le aplica el Artículo, incisos y, fracciones anteriores, porque se trata de una actividad acuícola con fines comerciales.	Por el hecho de presentar a la autoridad correspondiente (SEMARNAT) la Manifestación de Impacto Ambiental, el promovente está cumpliendo con este apartado. El proyecto se vincula por la obligatoriedad de obtener la autorización correspondiente para realizar las obras descritas en esta manifestación de impacto ambiental. Como ya se mencionó anteriormente, la promovente una vez autorizado el proyecto en materia ambiental procederá a tramitar el Registro Nacional de Pesca para la unidad de producción acuícola.
Art. 30°.- *Las actividades pesqueras se clasifican en:* **II.-** *Cultivo o acuacultura con fines*		
Artículo 31°.- *Para realizar las actividades de pesca se requiere lo siguiente:* **I,** *Concesión, para:* **Inciso b)** *Acuacultura comercial* **II,** Permiso, para: **Inciso g)** *Acuacultura de fomento* **III,** *Autorización, para:* **Inciso d)** *Recolectar del medio natural reproductores, larvas, postlarvas, crías, huevos, semillas, alevines o en cualquier otro estadio, y* **Inciso e)** *Acuacultura didáctica.*		

Artículos 22.- *la Secretaría podrá inscribir en el Registro Nacional de Pesca a los acuicultores que no requieran concesión, permiso o Autorización.*	Al **proyecto** le aplica el Artículo, incisos y, fracciones anteriores, porque se trata de una actividad acuícola con fines comerciales.	Por el hecho de presentar a la autoridad correspondiente (SEMARNAT) la Manifestación de Impacto Ambiental, el promovente está cumpliendo con este apartado. El proyecto se vincula por la obligatoriedad de obtener la autorización correspondiente para realizar las obras descritas en esta manifestación de impacto ambiental. Como ya se mencionó anteriormente, la promovente una vez autorizado el proyecto en materia ambiental procederá a tramitar el Registro Nacional de Pesca para la unidad de producción acuícola.
Art. 30°.- *Las actividades pesqueras se clasifican en:* **II.-** *Cultivo o acuacultura con fines*		
Artículo 31°.- *Para realizar las actividades de pesca se requiere lo siguiente:* **I,** *Concesión, para:* **Inciso b)** *Acuacultura comercial* **II,** Permiso, para: **Inciso g)** *Acuacultura de fomento* **III,** *Autorización, para:* **Inciso d)** *Recolectar del medio natural reproductores, larvas, postlarvas, crías, huevos, semillas, alevines o en cualquier otro estadio, y* **Inciso e)** *Acuacultura didáctica.*		

Artículos 22.- *la Secretaría podrá inscribir en el Registro Nacional de Pesca a los acuicultores que no requieran concesión, permiso o Autorización.*	Al **proyecto** le aplica el Artículo, incisos y, fracciones anteriores, porque se trata de una actividad acuícola con fines comerciales.	Por el hecho de presentar a la autoridad correspondiente (SEMARNAT) la Manifestación de Impacto Ambiental, el promovente está cumpliendo con este apartado. El proyecto se vincula por la obligatoriedad de obtener la autorización correspondiente para realizar las obras descritas en esta manifestación de impacto ambiental. Como ya se mencionó anteriormente, la promovente una vez autorizado el proyecto en materia ambiental procederá a tramitar el Registro Nacional de Pesca para la unidad de producción acuícola.
Art. 30°.- *Las actividades pesqueras se clasifican en:* **II.-** *Cultivo o acuacultura con fines*		
Artículo 31°.- *Para realizar las actividades de pesca se requiere lo siguiente:* **I,** *Concesión, para:* **Inciso b)** *Acuacultura comercial* **II,** Permiso, para: **Inciso g)** *Acuacultura de fomento* **III,** *Autorización, para:* **Inciso d)** *Recolectar del medio natural reproductores, larvas, postlarvas, crías, huevos, semillas, alevines o en cualquier otro estadio, y* **Inciso e)** *Acuacultura didáctica.*		

Artículos 22.- *la Secretaría podrá inscribir en el Registro Nacional de Pesca a los acuicultores que no requieran concesión, permiso o Autorización.*	Al **proyecto** le aplica el Artículo, incisos y, fracciones anteriores, porque se trata de una actividad acuícola con fines comerciales.	Por el hecho de presentar a la autoridad correspondiente (SEMARNAT) la Manifestación de Impacto Ambiental, el promovente está cumpliendo con este apartado. El proyecto se vincula por la obligatoriedad de obtener la autorización correspondiente para realizar las obras descritas en esta manifestación de impacto ambiental. Como ya se mencionó anteriormente, la promovente una vez autorizado el proyecto en materia ambiental procederá a tramitar el Registro Nacional de Pesca para la unidad de producción acuícola.
Art. 30°.- *Las actividades pesqueras se clasifican en:* **II.-** *Cultivo o acuacultura con fines*		
Artículo 31°.- *Para realizar las actividades de pesca se requiere lo siguiente:* **I,** *Concesión, para:* **Inciso b)** *Acuacultura comercial* **II,** Permiso, para: **Inciso g)** *Acuacultura de fomento* **III,** *Autorización, para:* **Inciso d)** *Recolectar del medio natural reproductores, larvas, postlarvas, crías, huevos, semillas, alevines o en cualquier otro estadio, y* **Inciso e)** *Acuacultura didáctica.*		

Artículos 22.- *la Secretaría podrá inscribir en el Registro Nacional de Pesca a los acuicultores que no requieran concesión, permiso o Autorización.*	Al **proyecto** le aplica el Artículo, incisos y, fracciones anteriores, porque se trata de una actividad acuícola con fines comerciales.	Por el hecho de presentar a la autoridad correspondiente (SEMARNAT) la Manifestación de Impacto Ambiental, el promovente está cumpliendo con este apartado. El proyecto se vincula por la obligatoriedad de obtener la autorización correspondiente para realizar las obras descritas en esta manifestación de impacto ambiental. Como ya se mencionó anteriormente, la promovente una vez autorizado el proyecto en materia ambiental procederá a tramitar el Registro Nacional de Pesca para la unidad de producción acuícola.
Art. 30°.- *Las actividades pesqueras se clasifican en:* **II.-** *Cultivo o acuacultura con fines*		
Artículo 31°.- *Para realizar las actividades de pesca se requiere lo siguiente:* **I,** *Concesión, para:* **Inciso b)** *Acuacultura comercial* **II,** Permiso, para: **Inciso g)** *Acuacultura de fomento* **III,** *Autorización, para:* **Inciso d)** *Recolectar del medio natural reproductores, larvas, postlarvas, crías, huevos, semillas, alevines o en cualquier otro estadio, y* **Inciso e)** *Acuacultura didáctica.*		

Artículos 22.- *la Secretaría podrá inscribir en el Registro Nacional de Pesca a los acuicultores que no requieran concesión, permiso o Autorización.*	Al **proyecto** le aplica el Artículo, incisos y, fracciones anteriores, porque se trata de una actividad acuícola con fines comerciales.	Por el hecho de presentar a la autoridad correspondiente (SEMARNAT) la Manifestación de Impacto Ambiental, el promovente está cumpliendo con este apartado. El proyecto se vincula por la obligatoriedad de obtener la autorización correspondiente para realizar las obras descritas en esta manifestación de impacto ambiental. Como ya se mencionó anteriormente, la promovente una vez autorizado el proyecto en materia ambiental procederá a tramitar el Registro Nacional de Pesca para la unidad de producción acuícola.
Art. 30°.- *Las actividades pesqueras se clasifican en:* **II.-** *Cultivo o acuacultura con fines*		
Artículo 31°.- *Para realizar las actividades de pesca se requiere lo siguiente:* **I,** *Concesión, para:* **Inciso b)** *Acuacultura comercial* **II,** Permiso, para: **Inciso g)** *Acuacultura de fomento* **III,** *Autorización, para:* **Inciso d)** *Recolectar del medio natural reproductores, larvas, postlarvas, crías, huevos, semillas, alevines o en cualquier otro estadio, y* **Inciso e)** *Acuacultura didáctica.*		

Artículos 22.- *la Secretaría podrá inscribir en el Registro Nacional de Pesca a los acuicultores que no requieran concesión, permiso o Autorización.*	Al **proyecto** le aplica el Artículo, incisos y, fracciones anteriores, porque se trata de una actividad acuícola con fines comerciales.	Por el hecho de presentar a la autoridad correspondiente (SEMARNAT) la Manifestación de Impacto Ambiental, el promovente está cumpliendo con este apartado. El proyecto se vincula por la obligatoriedad de obtener la autorización correspondiente para realizar las obras descritas en esta manifestación de impacto ambiental. Como ya se mencionó anteriormente, la promovente una vez autorizado el proyecto en materia ambiental procederá a tramitar el Registro Nacional de Pesca para la unidad de producción acuícola.
Art. 30°.- *Las actividades pesqueras se clasifican en:* **II.-** *Cultivo o acuacultura con fines*		
Artículo 31°.- *Para realizar las actividades de pesca se requiere lo siguiente:* **I,** *Concesión, para:* **Inciso b)** *Acuacultura comercial* **II,** Permiso, para: **Inciso g)** *Acuacultura de fomento* **III,** *Autorización, para:* **Inciso d)** *Recolectar del medio natural reproductores, larvas, postlarvas, crías, huevos, semillas, alevines o en cualquier otro estadio, y* **Inciso e)** *Acuacultura didáctica.*		

Artículos 22.- *la Secretaría podrá inscribir en el Registro Nacional de Pesca a los acuicultores que no requieran concesión, permiso o Autorización.*	Al **proyecto** le aplica el Artículo, incisos y, fracciones anteriores, porque se trata de una actividad acuícola con fines comerciales.	Por el hecho de presentar a la autoridad correspondiente (SEMARNAT) la Manifestación de Impacto Ambiental, el promovente está cumpliendo con este apartado. El proyecto se vincula por la obligatoriedad de obtener la autorización correspondiente para realizar las obras descritas en esta manifestación de impacto ambiental. Como ya se mencionó anteriormente, la promovente una vez autorizado el proyecto en materia ambiental procederá a tramitar el Registro Nacional de Pesca para la unidad de producción acuícola.
Art. 30°.- *Las actividades pesqueras se clasifican en:* **II.-** *Cultivo o acuacultura con fines*		
Artículo 31°.- *Para realizar las actividades de pesca se requiere lo siguiente:* **I,** *Concesión, para:* **Inciso b)** *Acuacultura comercial* **II,** Permiso, para: **Inciso g)** *Acuacultura de fomento* **III,** *Autorización, para:* **Inciso d)** *Recolectar del medio natural reproductores, larvas, postlarvas, crías, huevos, semillas, alevines o en cualquier otro estadio, y* **Inciso e)** *Acuacultura didáctica.*		

Artículos 22.- *la Secretaría podrá inscribir en el Registro Nacional de Pesca a los acuicultores que no requieran concesión, permiso o Autorización.*	Al **proyecto** le aplica el Artículo, incisos y, fracciones anteriores, porque se trata de una actividad acuícola con fines comerciales.	Por el hecho de presentar a la autoridad correspondiente (SEMARNAT) la Manifestación de Impacto Ambiental, el promovente está cumpliendo con este apartado. El proyecto se vincula por la obligatoriedad de obtener la autorización correspondiente para realizar las obras descritas en esta manifestación de impacto ambiental. Como ya se mencionó anteriormente, la promovente una vez autorizado el proyecto en materia ambiental procederá a tramitar el Registro Nacional de Pesca para la unidad de producción acuícola.
Art. 30°.- *Las actividades pesqueras se clasifican en:* **II.-** *Cultivo o acuacultura con fines*		
Artículo 31°.- *Para realizar las actividades de pesca se requiere lo siguiente:* **I,** *Concesión, para:* **Inciso b)** *Acuacultura comercial* **II,** Permiso, para: **Inciso g)** *Acuacultura de fomento* **III,** *Autorización, para:* **Inciso d)** *Recolectar del medio natural reproductores, larvas, postlarvas, crías, huevos, semillas, alevines o en cualquier otro estadio, y* **Inciso e)** *Acuacultura didáctica.*		

Artículos 22.- *la Secretaría podrá inscribir en el Registro Nacional de Pesca a los acuicultores que no requieran concesión, permiso o Autorización.*	Al **proyecto** le aplica el Artículo, incisos y, fracciones anteriores, porque se trata de una actividad acuícola con fines comerciales.	Por el hecho de presentar a la autoridad correspondiente (SEMARNAT) la Manifestación de Impacto Ambiental, el promovente está cumpliendo con este apartado. El proyecto se vincula por la obligatoriedad de obtener la autorización correspondiente para realizar las obras descritas en esta manifestación de impacto ambiental. Como ya se mencionó anteriormente, la promovente una vez autorizado el proyecto en materia ambiental procederá a tramitar el Registro Nacional de Pesca para la unidad de producción acuícola.
Art. 30°.- *Las actividades pesqueras se clasifican en:* **II.-** *Cultivo o acuacultura con fines*		
Artículo 31°.- *Para realizar las actividades de pesca se requiere lo siguiente:* **I,** *Concesión, para:* **Inciso b)** *Acuacultura comercial* **II,** Permiso, para: **Inciso g)** *Acuacultura de fomento* **III,** *Autorización, para:* **Inciso d)** *Recolectar del medio natural reproductores, larvas, postlarvas, crías, huevos, semillas, alevines o en cualquier otro estadio, y* **Inciso e)** *Acuacultura didáctica.*		

Artículos 22.- *la Secretaría podrá inscribir en el Registro Nacional de Pesca a los acuicultores que no requieran concesión, permiso o Autorización.*	Al **proyecto** le aplica el Artículo, incisos y, fracciones anteriores, porque se trata de una actividad acuícola con fines comerciales.	Por el hecho de presentar a la autoridad correspondiente (SEMARNAT) la Manifestación de Impacto Ambiental, el promovente está cumpliendo con este apartado. El proyecto se vincula por la obligatoriedad de obtener la autorización correspondiente para realizar las obras descritas en esta manifestación de impacto ambiental. Como ya se mencionó anteriormente, la promovente una vez autorizado el proyecto en materia ambiental procederá a tramitar el Registro Nacional de Pesca para la unidad de producción acuícola.
Art. 30°.- *Las actividades pesqueras se clasifican en:* **II.-** *Cultivo o acuacultura con fines*		
Artículo 31°.- *Para realizar las actividades de pesca se requiere lo siguiente:* **I,** *Concesión, para:* **Inciso b)** *Acuacultura comercial* **II,** Permiso, para: **Inciso g)** *Acuacultura de fomento* **III,** *Autorización, para:* **Inciso d)** *Recolectar del medio natural reproductores, larvas, postlarvas, crías, huevos, semillas, alevines o en cualquier otro estadio, y* **Inciso e)** *Acuacultura didáctica.*		

Artículos 22.- *la Secretaría podrá inscribir en el Registro Nacional de Pesca a los acuicultores que no requieran concesión, permiso o Autorización.*	Al **proyecto** le aplica el Artículo, incisos y, fracciones anteriores, porque se trata de una actividad acuícola con fines comerciales.	Por el hecho de presentar a la autoridad correspondiente (SEMARNAT) la Manifestación de Impacto Ambiental, el promovente está cumpliendo con este apartado. El proyecto se vincula por la obligatoriedad de obtener la autorización correspondiente para realizar las obras descritas en esta manifestación de impacto ambiental. Como ya se mencionó anteriormente, la promovente una vez autorizado el proyecto en materia ambiental procederá a tramitar el Registro Nacional de Pesca para la unidad de producción acuícola.
Art. 30°.- *Las actividades pesqueras se clasifican en:* **II.-** *Cultivo o acuacultura con fines*		
Artículo 31°.- *Para realizar las actividades de pesca se requiere lo siguiente:* **I,** *Concesión, para:* **Inciso b)** *Acuacultura comercial* **II,** Permiso, para: **Inciso g)** *Acuacultura de fomento* **III,** *Autorización, para:* **Inciso d)** *Recolectar del medio natural reproductores, larvas, postlarvas, crías, huevos, semillas, alevines o en cualquier otro estadio, y* **Inciso e)** *Acuacultura didáctica.*		

Artículos 22.- *la Secretaría podrá inscribir en el Registro Nacional de Pesca a los acuicultores que no requieran concesión, permiso o Autorización.*	Al **proyecto** le aplica el Artículo, incisos y, fracciones anteriores, porque se trata de una actividad acuícola con fines comerciales.	Por el hecho de presentar a la autoridad correspondiente (SEMARNAT) la Manifestación de Impacto Ambiental, el promovente está cumpliendo con este apartado. El proyecto se vincula por la obligatoriedad de obtener la autorización correspondiente para realizar las obras descritas en esta manifestación de impacto ambiental. Como ya se mencionó anteriormente, la promovente una vez autorizado el proyecto en materia ambiental procederá a tramitar el Registro Nacional de Pesca para la unidad de producción acuícola.
Art. 30°.- *Las actividades pesqueras se clasifican en:* **II.-** *Cultivo o acuacultura con fines*		
Artículo 31°.- *Para realizar las actividades de pesca se requiere lo siguiente:* **I,** *Concesión, para:* **Inciso b)** *Acuacultura comercial* **II,** Permiso, para: **Inciso g)** *Acuacultura de fomento* **III,** *Autorización, para:* **Inciso d)** *Recolectar del medio natural reproductores, larvas, postlarvas, crías, huevos, semillas, alevines o en cualquier otro estadio, y* **Inciso e)** *Acuacultura didáctica.*		

Artículos 22.- *la Secretaría podrá inscribir en el Registro Nacional de Pesca a los acuicultores que no requieran concesión, permiso o Autorización.*	Al **proyecto** le aplica el Artículo, incisos y, fracciones anteriores, porque se trata de una actividad acuícola con fines comerciales.	Por el hecho de presentar a la autoridad correspondiente (SEMARNAT) la Manifestación de Impacto Ambiental, el promovente está cumpliendo con este apartado. El proyecto se vincula por la obligatoriedad de obtener la autorización correspondiente para realizar las obras descritas en esta manifestación de impacto ambiental. Como ya se mencionó anteriormente, la promovente una vez autorizado el proyecto en materia ambiental procederá a tramitar el Registro Nacional de Pesca para la unidad de producción acuícola.
Art. 30°.- *Las actividades pesqueras se clasifican en:* **II.-** *Cultivo o acuacultura con fines*		
Artículo 31°.- *Para realizar las actividades de pesca se requiere lo siguiente:* **I,** *Concesión, para:* **Inciso b)** *Acuacultura comercial* **II,** Permiso, para: **Inciso g)** *Acuacultura de fomento* **III,** *Autorización, para:* **Inciso d)** *Recolectar del medio natural reproductores, larvas, postlarvas, crías, huevos, semillas, alevines o en cualquier otro estadio, y* **Inciso e)** *Acuacultura didáctica.*		

Artículos 22.- *la Secretaría podrá inscribir en el Registro Nacional de Pesca a los acuicultores que no requieran concesión, permiso o Autorización.*	Al **proyecto** le aplica el Artículo, incisos y, fracciones anteriores, porque se trata de una actividad acuícola con fines comerciales.	Por el hecho de presentar a la autoridad correspondiente (SEMARNAT) la Manifestación de Impacto Ambiental, el promovente está cumpliendo con este apartado. El proyecto se vincula por la obligatoriedad de obtener la autorización correspondiente para realizar las obras descritas en esta manifestación de impacto ambiental. Como ya se mencionó anteriormente, la promovente una vez autorizado el proyecto en materia ambiental procederá a tramitar el Registro Nacional de Pesca para la unidad de producción acuícola.
Art. 30°.- *Las actividades pesqueras se clasifican en:* **II.-** *Cultivo o acuacultura con fines*		
Artículo 31°.- *Para realizar las actividades de pesca se requiere lo siguiente:* **I,** *Concesión, para:* **Inciso b)** *Acuacultura comercial* **II,** Permiso, para: **Inciso g)** *Acuacultura de fomento* **III,** *Autorización, para:* **Inciso d)** *Recolectar del medio natural reproductores, larvas, postlarvas, crías, huevos, semillas, alevines o en cualquier otro estadio, y* **Inciso e)** *Acuacultura didáctica.*		

Artículos 22.- *la Secretaría podrá inscribir en el Registro Nacional de Pesca a los acuicultores que no requieran concesión, permiso o Autorización.*	Al **proyecto** le aplica el Artículo, incisos y, fracciones anteriores, porque se trata de una actividad acuícola con fines comerciales.	Por el hecho de presentar a la autoridad correspondiente (SEMARNAT) la Manifestación de Impacto Ambiental, el promovente está cumpliendo con este apartado. El proyecto se vincula por la obligatoriedad de obtener la autorización correspondiente para realizar las obras descritas en esta manifestación de impacto ambiental. Como ya se mencionó anteriormente, la promovente una vez autorizado el proyecto en materia ambiental procederá a tramitar el Registro Nacional de Pesca para la unidad de producción acuícola.
Art. 30°.- *Las actividades pesqueras se clasifican en:* **II.-** *Cultivo o acuacultura con fines*		
Artículo 31°.- *Para realizar las actividades de pesca se requiere lo siguiente:* **I,** *Concesión, para:* **Inciso b)** *Acuacultura comercial* **II,** Permiso, para: **Inciso g)** *Acuacultura de fomento* **III,** *Autorización, para:* **Inciso d)** *Recolectar del medio natural reproductores, larvas, postlarvas, crías, huevos, semillas, alevines o en cualquier otro estadio, y* **Inciso e)** *Acuacultura didáctica.*		

Artículos 22.- *la Secretaría podrá inscribir en el Registro Nacional de Pesca a los acuicultores que no requieran concesión, permiso o Autorización.*	Al **proyecto** le aplica el Artículo, incisos y, fracciones anteriores, porque se trata de una actividad acuícola con fines comerciales.	Por el hecho de presentar a la autoridad correspondiente (SEMARNAT) la Manifestación de Impacto Ambiental, el promovente está cumpliendo con este apartado. El proyecto se vincula por la obligatoriedad de obtener la autorización correspondiente para realizar las obras descritas en esta manifestación de impacto ambiental. Como ya se mencionó anteriormente, la promovente una vez autorizado el proyecto en materia ambiental procederá a tramitar el Registro Nacional de Pesca para la unidad de producción acuícola.
Art. 30°.- *Las actividades pesqueras se clasifican en:* **II.-** *Cultivo o acuacultura con fines*		
Artículo 31°.- *Para realizar las actividades de pesca se requiere lo siguiente:* **I,** *Concesión, para:* **Inciso b)** *Acuacultura comercial* **II,** Permiso, para: **Inciso g)** *Acuacultura de fomento* **III,** *Autorización, para:* **Inciso d)** *Recolectar del medio natural reproductores, larvas, postlarvas, crías, huevos, semillas, alevines o en cualquier otro estadio, y* **Inciso e)** *Acuacultura didáctica.*		

Artículos 22.- *la Secretaría podrá inscribir en el Registro Nacional de Pesca a los acuicultores que no requieran concesión, permiso o Autorización.*	Al **proyecto** le aplica el Artículo, incisos y, fracciones anteriores, porque se trata de una actividad acuícola con fines comerciales.	Por el hecho de presentar a la autoridad correspondiente (SEMARNAT) la Manifestación de Impacto Ambiental, el promovente está cumpliendo con este apartado. El proyecto se vincula por la obligatoriedad de obtener la autorización correspondiente para realizar las obras descritas en esta manifestación de impacto ambiental. Como ya se mencionó anteriormente, la promovente una vez autorizado el proyecto en materia ambiental procederá a tramitar el Registro Nacional de Pesca para la unidad de producción acuícola.
Art. 30°.- *Las actividades pesqueras se clasifican en:* **II.-** *Cultivo o acuacultura con fines*		
Artículo 31°.- *Para realizar las actividades de pesca se requiere lo siguiente:* **I,** *Concesión, para:* **Inciso b)** *Acuacultura comercial* **II,** Permiso, para: **Inciso g)** *Acuacultura de fomento* **III,** *Autorización, para:* **Inciso d)** *Recolectar del medio natural reproductores, larvas, postlarvas, crías, huevos, semillas, alevines o en cualquier otro estadio, y* **Inciso e)** *Acuacultura didáctica.*		

Artículos 22.- *la Secretaría podrá inscribir en el Registro Nacional de Pesca a los acuicultores que no requieran concesión, permiso o Autorización.*	Al **proyecto** le aplica el Artículo, incisos y, fracciones anteriores, porque se trata de una actividad acuícola con fines comerciales.	Por el hecho de presentar a la autoridad correspondiente (SEMARNAT) la Manifestación de Impacto Ambiental, el promovente está cumpliendo con este apartado. El proyecto se vincula por la obligatoriedad de obtener la autorización correspondiente para realizar las obras descritas en esta manifestación de impacto ambiental. Como ya se mencionó anteriormente, la promovente una vez autorizado el proyecto en materia ambiental procederá a tramitar el Registro Nacional de Pesca para la unidad de producción acuícola.
Art. 30°.- *Las actividades pesqueras se clasifican en:* **II.-** *Cultivo o acuacultura con fines*		
Artículo 31°.- *Para realizar las actividades de pesca se requiere lo siguiente:* **I,** *Concesión, para:* **Inciso b)** *Acuacultura comercial* **II,** Permiso, para: **Inciso g)** *Acuacultura de fomento* **III,** *Autorización, para:* **Inciso d)** *Recolectar del medio natural reproductores, larvas, postlarvas, crías, huevos, semillas, alevines o en cualquier otro estadio, y* **Inciso e)** *Acuacultura didáctica.*		

Artículos 22.- *la Secretaría podrá inscribir en el Registro Nacional de Pesca a los acuicultores que no requieran concesión, permiso o Autorización.*	Al **proyecto** le aplica el Artículo, incisos y, fracciones anteriores, porque se trata de una actividad acuícola con fines comerciales.	Por el hecho de presentar a la autoridad correspondiente (SEMARNAT) la Manifestación de Impacto Ambiental, el promovente está cumpliendo con este apartado. El proyecto se vincula por la obligatoriedad de obtener la autorización correspondiente para realizar las obras descritas en esta manifestación de impacto ambiental. Como ya se mencionó anteriormente, la promovente una vez autorizado el proyecto en materia ambiental procederá a tramitar el Registro Nacional de Pesca para la unidad de producción acuícola.
Art. 30°.- *Las actividades pesqueras se clasifican en:* **II.-** *Cultivo o acuacultura con fines*		
Artículo 31°.- *Para realizar las actividades de pesca se requiere lo siguiente:* **I,** *Concesión, para:* **Inciso b)** *Acuacultura comercial* **II,** Permiso, para: **Inciso g)** *Acuacultura de fomento* **III,** *Autorización, para:* **Inciso d)** *Recolectar del medio natural reproductores, larvas, postlarvas, crías, huevos, semillas, alevines o en cualquier otro estadio, y* **Inciso e)** *Acuacultura didáctica.*		

Artículos 22.- *la Secretaría podrá inscribir en el Registro Nacional de Pesca a los acuicultores que no requieran concesión, permiso o Autorización.*	Al **proyecto** le aplica el Artículo, incisos y, fracciones anteriores, porque se trata de una actividad acuícola con fines comerciales.	Por el hecho de presentar a la autoridad correspondiente (SEMARNAT) la Manifestación de Impacto Ambiental, el promovente está cumpliendo con este apartado. El proyecto se vincula por la obligatoriedad de obtener la autorización correspondiente para realizar las obras descritas en esta manifestación de impacto ambiental. Como ya se mencionó anteriormente, la promovente una vez autorizado el proyecto en materia ambiental procederá a tramitar el Registro Nacional de Pesca para la unidad de producción acuícola.
Art. 30°.- *Las actividades pesqueras se clasifican en:* **II.-** *Cultivo o acuacultura con fines*		
Artículo 31°.- *Para realizar las actividades de pesca se requiere lo siguiente:* **I,** *Concesión, para:* **Inciso b)** *Acuacultura comercial* **II,** Permiso, para: **Inciso g)** *Acuacultura de fomento* **III,** *Autorización, para:* **Inciso d)** *Recolectar del medio natural reproductores, larvas, postlarvas, crías, huevos, semillas, alevines o en cualquier otro estadio, y* **Inciso e)** *Acuacultura didáctica.*		

Artículos 22.- *la Secretaría podrá inscribir en el Registro Nacional de Pesca a los acuicultores que no requieran concesión, permiso o Autorización.*	Al **proyecto** le aplica el Artículo, incisos y, fracciones anteriores, porque se trata de una actividad acuícola con fines comerciales.	Por el hecho de presentar a la autoridad correspondiente (SEMARNAT) la Manifestación de Impacto Ambiental, el promovente está cumpliendo con este apartado. El proyecto se vincula por la obligatoriedad de obtener la autorización correspondiente para realizar las obras descritas en esta manifestación de impacto ambiental. Como ya se mencionó anteriormente, la promovente una vez autorizado el proyecto en materia ambiental procederá a tramitar el Registro Nacional de Pesca para la unidad de producción acuícola.
Art. 30°.- *Las actividades pesqueras se clasifican en:* **II.-** *Cultivo o acuacultura con fines*		
Artículo 31°.- *Para realizar las actividades de pesca se requiere lo siguiente:* **I,** *Concesión, para:* **Inciso b)** *Acuacultura comercial* **II,** Permiso, para: **Inciso g)** *Acuacultura de fomento* **III,** *Autorización, para:* **Inciso d)** *Recolectar del medio natural reproductores, larvas, postlarvas, crías, huevos, semillas, alevines o en cualquier otro estadio, y* **Inciso e)** *Acuacultura didáctica.*		

Artículos 22.- *la Secretaría podrá inscribir en el Registro Nacional de Pesca a los acuicultores que no requieran concesión, permiso o Autorización.*	Al **proyecto** le aplica el Artículo, incisos y, fracciones anteriores, porque se trata de una actividad acuícola con fines comerciales.	Por el hecho de presentar a la autoridad correspondiente (SEMARNAT) la Manifestación de Impacto Ambiental, el promovente está cumpliendo con este apartado. El proyecto se vincula por la obligatoriedad de obtener la autorización correspondiente para realizar las obras descritas en esta manifestación de impacto ambiental. Como ya se mencionó anteriormente, la promovente una vez autorizado el proyecto en materia ambiental procederá a tramitar el Registro Nacional de Pesca para la unidad de producción acuícola.
Art. 30°.- *Las actividades pesqueras se clasifican en:* **II.-** *Cultivo o acuacultura con fines*		
Artículo 31°.- *Para realizar las actividades de pesca se requiere lo siguiente:* **I,** *Concesión, para:* **Inciso b)** *Acuacultura comercial* **II,** Permiso, para: **Inciso g)** *Acuacultura de fomento* **III,** *Autorización, para:* **Inciso d)** *Recolectar del medio natural reproductores, larvas, postlarvas, crías, huevos, semillas, alevines o en cualquier otro estadio, y* **Inciso e)** *Acuacultura didáctica.*		

Artículos 22.- *la Secretaría podrá inscribir en el Registro Nacional de Pesca a los acuicultores que no requieran concesión, permiso o Autorización.*	Al **proyecto** le aplica el Artículo, incisos y, fracciones anteriores, porque se trata de una actividad acuícola con fines comerciales.	Por el hecho de presentar a la autoridad correspondiente (SEMARNAT) la Manifestación de Impacto Ambiental, el promovente está cumpliendo con este apartado. El proyecto se vincula por la obligatoriedad de obtener la autorización correspondiente para realizar las obras descritas en esta manifestación de impacto ambiental. Como ya se mencionó anteriormente, la promovente una vez autorizado el proyecto en materia ambiental procederá a tramitar el Registro Nacional de Pesca para la unidad de producción acuícola.
Art. 30°.- *Las actividades pesqueras se clasifican en:* **II.-** *Cultivo o acuacultura con fines*		
Artículo 31°.- *Para realizar las actividades de pesca se requiere lo siguiente:* **I,** *Concesión, para:* **Inciso b)** *Acuacultura comercial* **II,** Permiso, para: **Inciso g)** *Acuacultura de fomento* **III,** *Autorización, para:* **Inciso d)** *Recolectar del medio natural reproductores, larvas, postlarvas, crías, huevos, semillas, alevines o en cualquier otro estadio, y* **Inciso e)** *Acuacultura didáctica.*		

Artículos 22.- *la Secretaría podrá inscribir en el Registro Nacional de Pesca a los acuicultores que no requieran concesión, permiso o Autorización.*	Al **proyecto** le aplica el Artículo, incisos y, fracciones anteriores, porque se trata de una actividad acuícola con fines comerciales.	Por el hecho de presentar a la autoridad correspondiente (SEMARNAT) la Manifestación de Impacto Ambiental, el promovente está cumpliendo con este apartado. El proyecto se vincula por la obligatoriedad de obtener la autorización correspondiente para realizar las obras descritas en esta manifestación de impacto ambiental. Como ya se mencionó anteriormente, la promovente una vez autorizado el proyecto en materia ambiental procederá a tramitar el Registro Nacional de Pesca para la unidad de producción acuícola.
Art. 30°.- *Las actividades pesqueras se clasifican en:* **II.-** *Cultivo o acuacultura con fines*		
Artículo 31°.- *Para realizar las actividades de pesca se requiere lo siguiente:* **I,** *Concesión, para:* **Inciso b)** *Acuacultura comercial* **II,** Permiso, para: **Inciso g)** *Acuacultura de fomento* **III,** *Autorización, para:* **Inciso d)** *Recolectar del medio natural reproductores, larvas, postlarvas, crías, huevos, semillas, alevines o en cualquier otro estadio, y* **Inciso e)** *Acuacultura didáctica.*		

Artículos 22.- *la Secretaría podrá inscribir en el Registro Nacional de Pesca a los acuicultores que no requieran concesión, permiso o Autorización.*	Al **proyecto** le aplica el Artículo, incisos y, fracciones anteriores, porque se trata de una actividad acuícola con fines comerciales.	Por el hecho de presentar a la autoridad correspondiente (SEMARNAT) la Manifestación de Impacto Ambiental, el promovente está cumpliendo con este apartado. El proyecto se vincula por la obligatoriedad de obtener la autorización correspondiente para realizar las obras descritas en esta manifestación de impacto ambiental. Como ya se mencionó anteriormente, la promovente una vez autorizado el proyecto en materia ambiental procederá a tramitar el Registro Nacional de Pesca para la unidad de producción acuícola.
Art. 30°.- *Las actividades pesqueras se clasifican en:* **II.-** *Cultivo o acuacultura con fines*		
Artículo 31°.- *Para realizar las actividades de pesca se requiere lo siguiente:* **I,** *Concesión, para:* **Inciso b)** *Acuacultura comercial* **II,** Permiso, para: **Inciso g)** *Acuacultura de fomento* **III,** *Autorización, para:* **Inciso d)** *Recolectar del medio natural reproductores, larvas, postlarvas, crías, huevos, semillas, alevines o en cualquier otro estadio, y* **Inciso e)** *Acuacultura didáctica.*		

Artículos 22.- *la Secretaría podrá inscribir en el Registro Nacional de Pesca a los acuicultores que no requieran concesión, permiso o Autorización.*	Al **proyecto** le aplica el Artículo, incisos y, fracciones anteriores, porque se trata de una actividad acuícola con fines comerciales.	Por el hecho de presentar a la autoridad correspondiente (SEMARNAT) la Manifestación de Impacto Ambiental, el promovente está cumpliendo con este apartado. El proyecto se vincula por la obligatoriedad de obtener la autorización correspondiente para realizar las obras descritas en esta manifestación de impacto ambiental. Como ya se mencionó anteriormente, la promovente una vez autorizado el proyecto en materia ambiental procederá a tramitar el Registro Nacional de Pesca para la unidad de producción acuícola.
Art. 30°.- *Las actividades pesqueras se clasifican en:* **II.-** *Cultivo o acuacultura con fines*		
Artículo 31°.- *Para realizar las actividades de pesca se requiere lo siguiente:* **I,** *Concesión, para:* **Inciso b)** *Acuacultura comercial* **II,** Permiso, para: **Inciso g)** *Acuacultura de fomento* **III,** *Autorización, para:* **Inciso d)** *Recolectar del medio natural reproductores, larvas, postlarvas, crías, huevos, semillas, alevines o en cualquier otro estadio, y* **Inciso e)** *Acuacultura didáctica.*		

Artículos 22.- *la Secretaría podrá inscribir en el Registro Nacional de Pesca a los acuicultores que no requieran concesión, permiso o Autorización.*	Al **proyecto** le aplica el Artículo, incisos y, fracciones anteriores, porque se trata de una actividad acuícola con fines comerciales.	Por el hecho de presentar a la autoridad correspondiente (SEMARNAT) la Manifestación de Impacto Ambiental, el promovente está cumpliendo con este apartado. El proyecto se vincula por la obligatoriedad de obtener la autorización correspondiente para realizar las obras descritas en esta manifestación de impacto ambiental. Como ya se mencionó anteriormente, la promovente una vez autorizado el proyecto en materia ambiental procederá a tramitar el Registro Nacional de Pesca para la unidad de producción acuícola.
Art. 30°.- *Las actividades pesqueras se clasifican en:* **II.-** *Cultivo o acuacultura con fines*		
Artículo 31°.- *Para realizar las actividades de pesca se requiere lo siguiente:* **I,** *Concesión, para:* **Inciso b)** *Acuacultura comercial* **II,** Permiso, para: **Inciso g)** *Acuacultura de fomento* **III,** *Autorización, para:* **Inciso d)** *Recolectar del medio natural reproductores, larvas, postlarvas, crías, huevos, semillas, alevines o en cualquier otro estadio, y* **Inciso e)** *Acuacultura didáctica.*		

Artículos 22.- *la Secretaría podrá inscribir en el Registro Nacional de Pesca a los acuicultores que no requieran concesión, permiso o Autorización.*	Al **proyecto** le aplica el Artículo, incisos y, fracciones anteriores, porque se trata de una actividad acuícola con fines comerciales.	Por el hecho de presentar a la autoridad correspondiente (SEMARNAT) la Manifestación de Impacto Ambiental, el promovente está cumpliendo con este apartado. El proyecto se vincula por la obligatoriedad de obtener la autorización correspondiente para realizar las obras descritas en esta manifestación de impacto ambiental. Como ya se mencionó anteriormente, la promovente una vez autorizado el proyecto en materia ambiental procederá a tramitar el Registro Nacional de Pesca para la unidad de producción acuícola.
Art. 30°.- *Las actividades pesqueras se clasifican en:* **II.-** *Cultivo o acuacultura con fines*		
Artículo 31°.- *Para realizar las actividades de pesca se requiere lo siguiente:* **I,** *Concesión, para:* **Inciso b)** *Acuacultura comercial* **II,** Permiso, para: **Inciso g)** *Acuacultura de fomento* **III,** *Autorización, para:* **Inciso d)** *Recolectar del medio natural reproductores, larvas, postlarvas, crías, huevos, semillas, alevines o en cualquier otro estadio, y* **Inciso e)** *Acuacultura didáctica.*		

Artículos 22.- *la Secretaría podrá inscribir en el Registro Nacional de Pesca a los acuicultores que no requieran concesión, permiso o Autorización.*	Al **proyecto** le aplica el Artículo, incisos y, fracciones anteriores, porque se trata de una actividad acuícola con fines comerciales.	Por el hecho de presentar a la autoridad correspondiente (SEMARNAT) la Manifestación de Impacto Ambiental, el promovente está cumpliendo con este apartado. El proyecto se vincula por la obligatoriedad de obtener la autorización correspondiente para realizar las obras descritas en esta manifestación de impacto ambiental. Como ya se mencionó anteriormente, la promovente una vez autorizado el proyecto en materia ambiental procederá a tramitar el Registro Nacional de Pesca para la unidad de producción acuícola.
Art. 30°.- *Las actividades pesqueras se clasifican en:* **II.-** *Cultivo o acuacultura con fines*		
Artículo 31°.- *Para realizar las actividades de pesca se requiere lo siguiente:* **I,** *Concesión, para:* **Inciso b)** *Acuacultura comercial* **II,** Permiso, para: **Inciso g)** *Acuacultura de fomento* **III,** *Autorización, para:* **Inciso d)** *Recolectar del medio natural reproductores, larvas, postlarvas, crías, huevos, semillas, alevines o en cualquier otro estadio, y* **Inciso e)** *Acuacultura didáctica.*		

Artículos 22.- *la Secretaría podrá inscribir en el Registro Nacional de Pesca a los acuicultores que no requieran concesión, permiso o Autorización.*	Al **proyecto** le aplica el Artículo, incisos y, fracciones anteriores, porque se trata de una actividad acuícola con fines comerciales.	Por el hecho de presentar a la autoridad correspondiente (SEMARNAT) la Manifestación de Impacto Ambiental, el promovente está cumpliendo con este apartado. El proyecto se vincula por la obligatoriedad de obtener la autorización correspondiente para realizar las obras descritas en esta manifestación de impacto ambiental. Como ya se mencionó anteriormente, la promovente una vez autorizado el proyecto en materia ambiental procederá a tramitar el Registro Nacional de Pesca para la unidad de producción acuícola.
Art. 30°.- *Las actividades pesqueras se clasifican en:* **II.-** *Cultivo o acuacultura con fines*		
Artículo 31°.- *Para realizar las actividades de pesca se requiere lo siguiente:* **I,** *Concesión, para:* **Inciso b)** *Acuacultura comercial* **II,** Permiso, para: **Inciso g)** *Acuacultura de fomento* **III,** *Autorización, para:* **Inciso d)** *Recolectar del medio natural reproductores, larvas, postlarvas, crías, huevos, semillas, alevines o en cualquier otro estadio, y* **Inciso e)** *Acuacultura didáctica.*		

Artículos 22.- *la Secretaría podrá inscribir en el Registro Nacional de Pesca a los acuicultores que no requieran concesión, permiso o Autorización.*	Al **proyecto** le aplica el Artículo, incisos y, fracciones anteriores, porque se trata de una actividad acuícola con fines comerciales.	Por el hecho de presentar a la autoridad correspondiente (SEMARNAT) la Manifestación de Impacto Ambiental, el promovente está cumpliendo con este apartado. El proyecto se vincula por la obligatoriedad de obtener la autorización correspondiente para realizar las obras descritas en esta manifestación de impacto ambiental. Como ya se mencionó anteriormente, la promovente una vez autorizado el proyecto en materia ambiental procederá a tramitar el Registro Nacional de Pesca para la unidad de producción acuícola.
Art. 30°.- *Las actividades pesqueras se clasifican en:* **II.-** *Cultivo o acuacultura con fines*		
Artículo 31°.- *Para realizar las actividades de pesca se requiere lo siguiente:* **I,** *Concesión, para:* **Inciso b)** *Acuacultura comercial* **II,** Permiso, para: **Inciso g)** *Acuacultura de fomento* **III,** *Autorización, para:* **Inciso d)** *Recolectar del medio natural reproductores, larvas, postlarvas, crías, huevos, semillas, alevines o en cualquier otro estadio, y* **Inciso e)** *Acuacultura didáctica.*		

Artículos 22.- *la Secretaría podrá inscribir en el Registro Nacional de Pesca a los acuicultores que no requieran concesión, permiso o Autorización.*	Al **proyecto** le aplica el Artículo, incisos y, fracciones anteriores, porque se trata de una actividad acuícola con fines comerciales.	Por el hecho de presentar a la autoridad correspondiente (SEMARNAT) la Manifestación de Impacto Ambiental, el promovente está cumpliendo con este apartado. El proyecto se vincula por la obligatoriedad de obtener la autorización correspondiente para realizar las obras descritas en esta manifestación de impacto ambiental. Como ya se mencionó anteriormente, la promovente una vez autorizado el proyecto en materia ambiental procederá a tramitar el Registro Nacional de Pesca para la unidad de producción acuícola.
Art. 30°.- *Las actividades pesqueras se clasifican en:* **II.-** *Cultivo o acuacultura con fines*		
Artículo 31°.- *Para realizar las actividades de pesca se requiere lo siguiente:* **I,** *Concesión, para:* **Inciso b)** *Acuacultura comercial* **II,** Permiso, para: **Inciso g)** *Acuacultura de fomento* **III,** *Autorización, para:* **Inciso d)** *Recolectar del medio natural reproductores, larvas, postlarvas, crías, huevos, semillas, alevines o en cualquier otro estadio, y* **Inciso e)** *Acuacultura didáctica.*		

Artículos 22.- *la Secretaría podrá inscribir en el Registro Nacional de Pesca a los acuicultores que no requieran concesión, permiso o Autorización.*	Al **proyecto** le aplica el Artículo, incisos y, fracciones anteriores, porque se trata de una actividad acuícola con fines comerciales.	Por el hecho de presentar a la autoridad correspondiente (SEMARNAT) la Manifestación de Impacto Ambiental, el promovente está cumpliendo con este apartado. El proyecto se vincula por la obligatoriedad de obtener la autorización correspondiente para realizar las obras descritas en esta manifestación de impacto ambiental. Como ya se mencionó anteriormente, la promovente una vez autorizado el proyecto en materia ambiental procederá a tramitar el Registro Nacional de Pesca para la unidad de producción acuícola.
Art. 30°.- *Las actividades pesqueras se clasifican en:* **II.-** *Cultivo o acuacultura con fines*		
Artículo 31°.- *Para realizar las actividades de pesca se requiere lo siguiente:* **I,** *Concesión, para:* **Inciso b)** *Acuacultura comercial* **II,** Permiso, para: **Inciso g)** *Acuacultura de fomento* **III,** *Autorización, para:* **Inciso d)** *Recolectar del medio natural reproductores, larvas, postlarvas, crías, huevos, semillas, alevines o en cualquier otro estadio, y* **Inciso e)** *Acuacultura didáctica.*		

Artículos 22.- *la Secretaría podrá inscribir en el Registro Nacional de Pesca a los acuicultores que no requieran concesión, permiso o Autorización.*	Al **proyecto** le aplica el Artículo, incisos y, fracciones anteriores, porque se trata de una actividad acuícola con fines comerciales.	Por el hecho de presentar a la autoridad correspondiente (SEMARNAT) la Manifestación de Impacto Ambiental, el promovente está cumpliendo con este apartado. El proyecto se vincula por la obligatoriedad de obtener la autorización correspondiente para realizar las obras descritas en esta manifestación de impacto ambiental. Como ya se mencionó anteriormente, la promovente una vez autorizado el proyecto en materia ambiental procederá a tramitar el Registro Nacional de Pesca para la unidad de producción acuícola.
Art. 30°.- *Las actividades pesqueras se clasifican en:* **II.-** *Cultivo o acuacultura con fines*		
Artículo 31°.- *Para realizar las actividades de pesca se requiere lo siguiente:* **I,** *Concesión, para:* **Inciso b)** *Acuacultura comercial* **II,** Permiso, para: **Inciso g)** *Acuacultura de fomento* **III,** *Autorización, para:* **Inciso d)** *Recolectar del medio natural reproductores, larvas, postlarvas, crías, huevos, semillas, alevines o en cualquier otro estadio, y* **Inciso e)** *Acuacultura didáctica.*		

Artículos 22.- *la Secretaría podrá inscribir en el Registro Nacional de Pesca a los acuicultores que no requieran concesión, permiso o Autorización.*	Al **proyecto** le aplica el Artículo, incisos y, fracciones anteriores, porque se trata de una actividad acuícola con fines comerciales.	Por el hecho de presentar a la autoridad correspondiente (SEMARNAT) la Manifestación de Impacto Ambiental, el promovente está cumpliendo con este apartado. El proyecto se vincula por la obligatoriedad de obtener la autorización correspondiente para realizar las obras descritas en esta manifestación de impacto ambiental. Como ya se mencionó anteriormente, la promovente una vez autorizado el proyecto en materia ambiental procederá a tramitar el Registro Nacional de Pesca para la unidad de producción acuícola.
Art. 30°.- *Las actividades pesqueras se clasifican en:* **II.-** *Cultivo o acuacultura con fines*		
Artículo 31°.- *Para realizar las actividades de pesca se requiere lo siguiente:* **I,** *Concesión, para:* **Inciso b)** *Acuacultura comercial* **II,** Permiso, para: **Inciso g)** *Acuacultura de fomento* **III,** *Autorización, para:* **Inciso d)** *Recolectar del medio natural reproductores, larvas, postlarvas, crías, huevos, semillas, alevines o en cualquier otro estadio, y* **Inciso e)** *Acuacultura didáctica.*		

Artículos 22.- *la Secretaría podrá inscribir en el Registro Nacional de Pesca a los acuicultores que no requieran concesión, permiso o Autorización.*	Al **proyecto** le aplica el Artículo, incisos y, fracciones anteriores, porque se trata de una actividad acuícola con fines comerciales.	Por el hecho de presentar a la autoridad correspondiente (SEMARNAT) la Manifestación de Impacto Ambiental, el promovente está cumpliendo con este apartado. El proyecto se vincula por la obligatoriedad de obtener la autorización correspondiente para realizar las obras descritas en esta manifestación de impacto ambiental. Como ya se mencionó anteriormente, la promovente una vez autorizado el proyecto en materia ambiental procederá a tramitar el Registro Nacional de Pesca para la unidad de producción acuícola.
Art. 30°.- *Las actividades pesqueras se clasifican en:* **II.-** *Cultivo o acuacultura con fines*		
Artículo 31°.- *Para realizar las actividades de pesca se requiere lo siguiente:* **I,** *Concesión, para:* **Inciso b)** *Acuacultura comercial* **II,** Permiso, para: **Inciso g)** *Acuacultura de fomento* **III,** *Autorización, para:* **Inciso d)** *Recolectar del medio natural reproductores, larvas, postlarvas, crías, huevos, semillas, alevines o en cualquier otro estadio, y* **Inciso e)** *Acuacultura didáctica.*		

Artículos 22.- *la Secretaría podrá inscribir en el Registro Nacional de Pesca a los acuicultores que no requieran concesión, permiso o Autorización.*	Al **proyecto** le aplica el Artículo, incisos y, fracciones anteriores, porque se trata de una actividad acuícola con fines comerciales.	Por el hecho de presentar a la autoridad correspondiente (SEMARNAT) la Manifestación de Impacto Ambiental, el promovente está cumpliendo con este apartado. El proyecto se vincula por la obligatoriedad de obtener la autorización correspondiente para realizar las obras descritas en esta manifestación de impacto ambiental. Como ya se mencionó anteriormente, la promovente una vez autorizado el proyecto en materia ambiental procederá a tramitar el Registro Nacional de Pesca para la unidad de producción acuícola.
Art. 30°.- *Las actividades pesqueras se clasifican en:* **II.-** *Cultivo o acuacultura con fines*		
Artículo 31°.- *Para realizar las actividades de pesca se requiere lo siguiente:* **I,** *Concesión, para:* **Inciso b)** *Acuacultura comercial* **II,** Permiso, para: **Inciso g)** *Acuacultura de fomento* **III,** *Autorización, para:* **Inciso d)** *Recolectar del medio natural reproductores, larvas, postlarvas, crías, huevos, semillas, alevines o en cualquier otro estadio, y* **Inciso e)** *Acuacultura didáctica.*		

Artículos 22.- *la Secretaría podrá inscribir en el Registro Nacional de Pesca a los acuicultores que no requieran concesión, permiso o Autorización.*	Al **proyecto** le aplica el Artículo, incisos y, fracciones anteriores, porque se trata de una actividad acuícola con fines comerciales.	Por el hecho de presentar a la autoridad correspondiente (SEMARNAT) la Manifestación de Impacto Ambiental, el promovente está cumpliendo con este apartado. El proyecto se vincula por la obligatoriedad de obtener la autorización correspondiente para realizar las obras descritas en esta manifestación de impacto ambiental. Como ya se mencionó anteriormente, la promovente una vez autorizado el proyecto en materia ambiental procederá a tramitar el Registro Nacional de Pesca para la unidad de producción acuícola.
Art. 30°.- *Las actividades pesqueras se clasifican en:* **II.-** *Cultivo o acuacultura con fines*		
Artículo 31°.- *Para realizar las actividades de pesca se requiere lo siguiente:* **I,** *Concesión, para:* **Inciso b)** *Acuacultura comercial* **II,** Permiso, para: **Inciso g)** *Acuacultura de fomento* **III,** *Autorización, para:* **Inciso d)** *Recolectar del medio natural reproductores, larvas, postlarvas, crías, huevos, semillas, alevines o en cualquier otro estadio, y* **Inciso e)** *Acuacultura didáctica.*		

Artículos 22.- *la Secretaría podrá inscribir en el Registro Nacional de Pesca a los acuicultores que no requieran concesión, permiso o Autorización.*	Al **proyecto** le aplica el Artículo, incisos y, fracciones anteriores, porque se trata de una actividad acuícola con fines comerciales.	Por el hecho de presentar a la autoridad correspondiente (SEMARNAT) la Manifestación de Impacto Ambiental, el promovente está cumpliendo con este apartado. El proyecto se vincula por la obligatoriedad de obtener la autorización correspondiente para realizar las obras descritas en esta manifestación de impacto ambiental. Como ya se mencionó anteriormente, la promovente una vez autorizado el proyecto en materia ambiental procederá a tramitar el Registro Nacional de Pesca para la unidad de producción acuícola.
Art. 30°.- *Las actividades pesqueras se clasifican en:* **II.-** *Cultivo o acuacultura con fines*		
Artículo 31°.- *Para realizar las actividades de pesca se requiere lo siguiente:* **I,** *Concesión, para:* **Inciso b)** *Acuacultura comercial* **II,** Permiso, para: **Inciso g)** *Acuacultura de fomento* **III,** *Autorización, para:* **Inciso d)** *Recolectar del medio natural reproductores, larvas, postlarvas, crías, huevos, semillas, alevines o en cualquier otro estadio, y* **Inciso e)** *Acuacultura didáctica.*		

Artículos 22.- *la Secretaría podrá inscribir en el Registro Nacional de Pesca a los acuicultores que no requieran concesión, permiso o Autorización.*	Al **proyecto** le aplica el Artículo, incisos y, fracciones anteriores, porque se trata de una actividad acuícola con fines comerciales.	Por el hecho de presentar a la autoridad correspondiente (SEMARNAT) la Manifestación de Impacto Ambiental, el promovente está cumpliendo con este apartado. El proyecto se vincula por la obligatoriedad de obtener la autorización correspondiente para realizar las obras descritas en esta manifestación de impacto ambiental. Como ya se mencionó anteriormente, la promovente una vez autorizado el proyecto en materia ambiental procederá a tramitar el Registro Nacional de Pesca para la unidad de producción acuícola.
Art. 30°.- *Las actividades pesqueras se clasifican en:* **II.-** *Cultivo o acuacultura con fines*		
Artículo 31°.- *Para realizar las actividades de pesca se requiere lo siguiente:* **I,** *Concesión, para:* **Inciso b)** *Acuacultura comercial* **II,** Permiso, para: **Inciso g)** *Acuacultura de fomento* **III,** *Autorización, para:* **Inciso d)** *Recolectar del medio natural reproductores, larvas, postlarvas, crías, huevos, semillas, alevines o en cualquier otro estadio, y* **Inciso e)** *Acuacultura didáctica.*		

Artículos 22.- *la Secretaría podrá inscribir en el Registro Nacional de Pesca a los acuicultores que no requieran concesión, permiso o Autorización.*	Al **proyecto** le aplica el Artículo, incisos y, fracciones anteriores, porque se trata de una actividad acuícola con fines comerciales.	Por el hecho de presentar a la autoridad correspondiente (SEMARNAT) la Manifestación de Impacto Ambiental, el promovente está cumpliendo con este apartado. El proyecto se vincula por la obligatoriedad de obtener la autorización correspondiente para realizar las obras descritas en esta manifestación de impacto ambiental. Como ya se mencionó anteriormente, la promovente una vez autorizado el proyecto en materia ambiental procederá a tramitar el Registro Nacional de Pesca para la unidad de producción acuícola.
Art. 30°.- *Las actividades pesqueras se clasifican en:* **II.-** *Cultivo o acuacultura con fines*		
Artículo 31°.- *Para realizar las actividades de pesca se requiere lo siguiente:* **I,** *Concesión, para:* **Inciso b)** *Acuacultura comercial* **II,** Permiso, para: **Inciso g)** *Acuacultura de fomento* **III,** *Autorización, para:* **Inciso d)** *Recolectar del medio natural reproductores, larvas, postlarvas, crías, huevos, semillas, alevines o en cualquier otro estadio, y* **Inciso e)** *Acuacultura didáctica.*		

Artículos 22.- *la Secretaría podrá inscribir en el Registro Nacional de Pesca a los acuicultores que no requieran concesión, permiso o Autorización.*	Al **proyecto** le aplica el Artículo, incisos y, fracciones anteriores, porque se trata de una actividad acuícola con fines comerciales.	Por el hecho de presentar a la autoridad correspondiente (SEMARNAT) la Manifestación de Impacto Ambiental, el promovente está cumpliendo con este apartado. El proyecto se vincula por la obligatoriedad de obtener la autorización correspondiente para realizar las obras descritas en esta manifestación de impacto ambiental. Como ya se mencionó anteriormente, la promovente una vez autorizado el proyecto en materia ambiental procederá a tramitar el Registro Nacional de Pesca para la unidad de producción acuícola.
Art. 30°.- *Las actividades pesqueras se clasifican en:* **II.-** *Cultivo o acuacultura con fines*		
Artículo 31°.- *Para realizar las actividades de pesca se requiere lo siguiente:* **I,** *Concesión, para:* **Inciso b)** *Acuacultura comercial* **II,** Permiso, para: **Inciso g)** *Acuacultura de fomento* **III,** *Autorización, para:* **Inciso d)** *Recolectar del medio natural reproductores, larvas, postlarvas, crías, huevos, semillas, alevines o en cualquier otro estadio, y* **Inciso e)** *Acuacultura didáctica.*		

Artículos 22.- *la Secretaría podrá inscribir en el Registro Nacional de Pesca a los acuicultores que no requieran concesión, permiso o Autorización.*	Al **proyecto** le aplica el Artículo, incisos y, fracciones anteriores, porque se trata de una actividad acuícola con fines comerciales.	Por el hecho de presentar a la autoridad correspondiente (SEMARNAT) la Manifestación de Impacto Ambiental, el promovente está cumpliendo con este apartado. El proyecto se vincula por la obligatoriedad de obtener la autorización correspondiente para realizar las obras descritas en esta manifestación de impacto ambiental. Como ya se mencionó anteriormente, la promovente una vez autorizado el proyecto en materia ambiental procederá a tramitar el Registro Nacional de Pesca para la unidad de producción acuícola.
Art. 30°.- *Las actividades pesqueras se clasifican en:* **II.-** *Cultivo o acuacultura con fines*		
Artículo 31°.- *Para realizar las actividades de pesca se requiere lo siguiente:* **I,** *Concesión, para:* **Inciso b)** *Acuacultura comercial* **II,** Permiso, para: **Inciso g)** *Acuacultura de fomento* **III,** *Autorización, para:* **Inciso d)** *Recolectar del medio natural reproductores, larvas, postlarvas, crías, huevos, semillas, alevines o en cualquier otro estadio, y* **Inciso e)** *Acuacultura didáctica.*		

Artículos 22.- *la Secretaría podrá inscribir en el Registro Nacional de Pesca a los acuicultores que no requieran concesión, permiso o Autorización.*	Al **proyecto** le aplica el Artículo, incisos y, fracciones anteriores, porque se trata de una actividad acuícola con fines comerciales.	Por el hecho de presentar a la autoridad correspondiente (SEMARNAT) la Manifestación de Impacto Ambiental, el promovente está cumpliendo con este apartado. El proyecto se vincula por la obligatoriedad de obtener la autorización correspondiente para realizar las obras descritas en esta manifestación de impacto ambiental. Como ya se mencionó anteriormente, la promovente una vez autorizado el proyecto en materia ambiental procederá a tramitar el Registro Nacional de Pesca para la unidad de producción acuícola.
Art. 30°.- *Las actividades pesqueras se clasifican en:* **II.-** *Cultivo o acuacultura con fines*		
Artículo 31°.- *Para realizar las actividades de pesca se requiere lo siguiente:* **I,** *Concesión, para:* **Inciso b)** *Acuacultura comercial* **II,** Permiso, para: **Inciso g)** *Acuacultura de fomento* **III,** *Autorización, para:* **Inciso d)** *Recolectar del medio natural reproductores, larvas, postlarvas, crías, huevos, semillas, alevines o en cualquier otro estadio, y* **Inciso e)** *Acuacultura didáctica.*		

Artículos 22.- *la Secretaría podrá inscribir en el Registro Nacional de Pesca a los acuicultores que no requieran concesión, permiso o Autorización.*	Al **proyecto** le aplica el Artículo, incisos y, fracciones anteriores, porque se trata de una actividad acuícola con fines comerciales.	Por el hecho de presentar a la autoridad correspondiente (SEMARNAT) la Manifestación de Impacto Ambiental, el promovente está cumpliendo con este apartado. El proyecto se vincula por la obligatoriedad de obtener la autorización correspondiente para realizar las obras descritas en esta manifestación de impacto ambiental. Como ya se mencionó anteriormente, la promovente una vez autorizado el proyecto en materia ambiental procederá a tramitar el Registro Nacional de Pesca para la unidad de producción acuícola.
Art. 30°.- *Las actividades pesqueras se clasifican en:* **II.-** *Cultivo o acuacultura con fines*		
Artículo 31°.- *Para realizar las actividades de pesca se requiere lo siguiente:* **I,** *Concesión, para:* **Inciso b)** *Acuacultura comercial* **II,** Permiso, para: **Inciso g)** *Acuacultura de fomento* **III,** *Autorización, para:* **Inciso d)** *Recolectar del medio natural reproductores, larvas, postlarvas, crías, huevos, semillas, alevines o en cualquier otro estadio, y* **Inciso e)** *Acuacultura didáctica.*		

Artículos 22.- *la Secretaría podrá inscribir en el Registro Nacional de Pesca a los acuicultores que no requieran concesión, permiso o Autorización.*	Al **proyecto** le aplica el Artículo, incisos y, fracciones anteriores, porque se trata de una actividad acuícola con fines comerciales.	Por el hecho de presentar a la autoridad correspondiente (SEMARNAT) la Manifestación de Impacto Ambiental, el promovente está cumpliendo con este apartado. El proyecto se vincula por la obligatoriedad de obtener la autorización correspondiente para realizar las obras descritas en esta manifestación de impacto ambiental. Como ya se mencionó anteriormente, la promovente una vez autorizado el proyecto en materia ambiental procederá a tramitar el Registro Nacional de Pesca para la unidad de producción acuícola.
Art. 30°.- *Las actividades pesqueras se clasifican en:* **II.-** *Cultivo o acuacultura con fines*		
Artículo 31°.- *Para realizar las actividades de pesca se requiere lo siguiente:* **I,** *Concesión, para:* **Inciso b)** *Acuacultura comercial* **II,** Permiso, para: **Inciso g)** *Acuacultura de fomento* **III,** *Autorización, para:* **Inciso d)** *Recolectar del medio natural reproductores, larvas, postlarvas, crías, huevos, semillas, alevines o en cualquier otro estadio, y* **Inciso e)** *Acuacultura didáctica.*		

Artículos 22.- *la Secretaría podrá inscribir en el Registro Nacional de Pesca a los acuicultores que no requieran concesión, permiso o Autorización.*	Al **proyecto** le aplica el Artículo, incisos y, fracciones anteriores, porque se trata de una actividad acuícola con fines comerciales.	Por el hecho de presentar a la autoridad correspondiente (SEMARNAT) la Manifestación de Impacto Ambiental, el promovente está cumpliendo con este apartado. El proyecto se vincula por la obligatoriedad de obtener la autorización correspondiente para realizar las obras descritas en esta manifestación de impacto ambiental. Como ya se mencionó anteriormente, la promovente una vez autorizado el proyecto en materia ambiental procederá a tramitar el Registro Nacional de Pesca para la unidad de producción acuícola.
Art. 30°.- *Las actividades pesqueras se clasifican en:* **II.-** *Cultivo o acuacultura con fines*		
Artículo 31°.- *Para realizar las actividades de pesca se requiere lo siguiente:* **I,** *Concesión, para:* **Inciso b)** *Acuacultura comercial* **II,** Permiso, para: **Inciso g)** *Acuacultura de fomento* **III,** *Autorización, para:* **Inciso d)** *Recolectar del medio natural reproductores, larvas, postlarvas, crías, huevos, semillas, alevines o en cualquier otro estadio, y* **Inciso e)** *Acuacultura didáctica.*		

Artículos 22.- *la Secretaría podrá inscribir en el Registro Nacional de Pesca a los acuicultores que no requieran concesión, permiso o Autorización.*	Al **proyecto** le aplica el Artículo, incisos y, fracciones anteriores, porque se trata de una actividad acuícola con fines comerciales.	Por el hecho de presentar a la autoridad correspondiente (SEMARNAT) la Manifestación de Impacto Ambiental, el promovente está cumpliendo con este apartado. El proyecto se vincula por la obligatoriedad de obtener la autorización correspondiente para realizar las obras descritas en esta manifestación de impacto ambiental. Como ya se mencionó anteriormente, la promovente una vez autorizado el proyecto en materia ambiental procederá a tramitar el Registro Nacional de Pesca para la unidad de producción acuícola.
Art. 30°.- *Las actividades pesqueras se clasifican en:* **II.-** *Cultivo o acuacultura con fines*		
Artículo 31°.- *Para realizar las actividades de pesca se requiere lo siguiente:* **I,** *Concesión, para:* **Inciso b)** *Acuacultura comercial* **II,** Permiso, para: **Inciso g)** *Acuacultura de fomento* **III,** *Autorización, para:* **Inciso d)** *Recolectar del medio natural reproductores, larvas, postlarvas, crías, huevos, semillas, alevines o en cualquier otro estadio, y* **Inciso e)** *Acuacultura didáctica.*		

Artículos 22.- *la Secretaría podrá inscribir en el Registro Nacional de Pesca a los acuicultores que no requieran concesión, permiso o Autorización.*	Al **proyecto** le aplica el Artículo, incisos y, fracciones anteriores, porque se trata de una actividad acuícola con fines comerciales.	Por el hecho de presentar a la autoridad correspondiente (SEMARNAT) la Manifestación de Impacto Ambiental, el promovente está cumpliendo con este apartado. El proyecto se vincula por la obligatoriedad de obtener la autorización correspondiente para realizar las obras descritas en esta manifestación de impacto ambiental. Como ya se mencionó anteriormente, la promovente una vez autorizado el proyecto en materia ambiental procederá a tramitar el Registro Nacional de Pesca para la unidad de producción acuícola.
Art. 30°.- *Las actividades pesqueras se clasifican en:* **II.-** *Cultivo o acuacultura con fines*		
Artículo 31°.- *Para realizar las actividades de pesca se requiere lo siguiente:* **I,** *Concesión, para:* **Inciso b)** *Acuacultura comercial* **II,** Permiso, para: **Inciso g)** *Acuacultura de fomento* **III,** *Autorización, para:* **Inciso d)** *Recolectar del medio natural reproductores, larvas, postlarvas, crías, huevos, semillas, alevines o en cualquier otro estadio, y* **Inciso e)** *Acuacultura didáctica.*		

Artículos 22.- *la Secretaría podrá inscribir en el Registro Nacional de Pesca a los acuicultores que no requieran concesión, permiso o Autorización.*	Al **proyecto** le aplica el Artículo, incisos y, fracciones anteriores, porque se trata de una actividad acuícola con fines comerciales.	Por el hecho de presentar a la autoridad correspondiente (SEMARNAT) la Manifestación de Impacto Ambiental, el promovente está cumpliendo con este apartado. El proyecto se vincula por la obligatoriedad de obtener la autorización correspondiente para realizar las obras descritas en esta manifestación de impacto ambiental. Como ya se mencionó anteriormente, la promovente una vez autorizado el proyecto en materia ambiental procederá a tramitar el Registro Nacional de Pesca para la unidad de producción acuícola.
Art. 30°.- *Las actividades pesqueras se clasifican en:* **II.-** *Cultivo o acuacultura con fines*		
Artículo 31°.- *Para realizar las actividades de pesca se requiere lo siguiente:* **I,** *Concesión, para:* **Inciso b)** *Acuacultura comercial* **II,** Permiso, para: **Inciso g)** *Acuacultura de fomento* **III,** *Autorización, para:* **Inciso d)** *Recolectar del medio natural reproductores, larvas, postlarvas, crías, huevos, semillas, alevines o en cualquier otro estadio, y* **Inciso e)** *Acuacultura didáctica.*		

Artículos 22.- *la Secretaría podrá inscribir en el Registro Nacional de Pesca a los acuicultores que no requieran concesión, permiso o Autorización.*	Al **proyecto** le aplica el Artículo, incisos y, fracciones anteriores, porque se trata de una actividad acuícola con fines comerciales.	Por el hecho de presentar a la autoridad correspondiente (SEMARNAT) la Manifestación de Impacto Ambiental, el promovente está cumpliendo con este apartado. El proyecto se vincula por la obligatoriedad de obtener la autorización correspondiente para realizar las obras descritas en esta manifestación de impacto ambiental. Como ya se mencionó anteriormente, la promovente una vez autorizado el proyecto en materia ambiental procederá a tramitar el Registro Nacional de Pesca para la unidad de producción acuícola.
Art. 30°.- *Las actividades pesqueras se clasifican en:* **II.-** *Cultivo o acuacultura con fines*		
Artículo 31°.- *Para realizar las actividades de pesca se requiere lo siguiente:* **I,** *Concesión, para:* **Inciso b)** *Acuacultura comercial* **II,** Permiso, para: **Inciso g)** *Acuacultura de fomento* **III,** *Autorización, para:* **Inciso d)** *Recolectar del medio natural reproductores, larvas, postlarvas, crías, huevos, semillas, alevines o en cualquier otro estadio, y* **Inciso e)** *Acuacultura didáctica.*		

Artículos 22.- *la Secretaría podrá inscribir en el Registro Nacional de Pesca a los acuicultores que no requieran concesión, permiso o Autorización.*	Al **proyecto** le aplica el Artículo, incisos y, fracciones anteriores, porque se trata de una actividad acuícola con fines comerciales.	Por el hecho de presentar a la autoridad correspondiente (SEMARNAT) la Manifestación de Impacto Ambiental, el promovente está cumpliendo con este apartado. El proyecto se vincula por la obligatoriedad de obtener la autorización correspondiente para realizar las obras descritas en esta manifestación de impacto ambiental. Como ya se mencionó anteriormente, la promovente una vez autorizado el proyecto en materia ambiental procederá a tramitar el Registro Nacional de Pesca para la unidad de producción acuícola.
Art. 30°.- *Las actividades pesqueras se clasifican en:* **II.-** *Cultivo o acuacultura con fines*		
Artículo 31°.- *Para realizar las actividades de pesca se requiere lo siguiente:* **I,** *Concesión, para:* **Inciso b)** *Acuacultura comercial* **II,** Permiso, para: **Inciso g)** *Acuacultura de fomento* **III,** *Autorización, para:* **Inciso d)** *Recolectar del medio natural reproductores, larvas, postlarvas, crías, huevos, semillas, alevines o en cualquier otro estadio, y* **Inciso e)** *Acuacultura didáctica.*		

Artículos 22.- *la Secretaría podrá inscribir en el Registro Nacional de Pesca a los acuicultores que no requieran concesión, permiso o Autorización.*	Al **proyecto** le aplica el Artículo, incisos y, fracciones anteriores, porque se trata de una actividad acuícola con fines comerciales.	Por el hecho de presentar a la autoridad correspondiente (SEMARNAT) la Manifestación de Impacto Ambiental, el promovente está cumpliendo con este apartado. El proyecto se vincula por la obligatoriedad de obtener la autorización correspondiente para realizar las obras descritas en esta manifestación de impacto ambiental. Como ya se mencionó anteriormente, la promovente una vez autorizado el proyecto en materia ambiental procederá a tramitar el Registro Nacional de Pesca para la unidad de producción acuícola.
Art. 30°.- *Las actividades pesqueras se clasifican en:* **II.-** *Cultivo o acuacultura con fines*		
Artículo 31°.- *Para realizar las actividades de pesca se requiere lo siguiente:* **I,** *Concesión, para:* **Inciso b)** *Acuacultura comercial* **II,** Permiso, para: **Inciso g)** *Acuacultura de fomento* **III,** *Autorización, para:* **Inciso d)** *Recolectar del medio natural reproductores, larvas, postlarvas, crías, huevos, semillas, alevines o en cualquier otro estadio, y* **Inciso e)** *Acuacultura didáctica.*		

Artículos 22.- *la Secretaría podrá inscribir en el Registro Nacional de Pesca a los acuicultores que no requieran concesión, permiso o Autorización.*	Al **proyecto** le aplica el Artículo, incisos y, fracciones anteriores, porque se trata de una actividad acuícola con fines comerciales.	Por el hecho de presentar a la autoridad correspondiente (SEMARNAT) la Manifestación de Impacto Ambiental, el promovente está cumpliendo con este apartado. El proyecto se vincula por la obligatoriedad de obtener la autorización correspondiente para realizar las obras descritas en esta manifestación de impacto ambiental. Como ya se mencionó anteriormente, la promovente una vez autorizado el proyecto en materia ambiental procederá a tramitar el Registro Nacional de Pesca para la unidad de producción acuícola.
Art. 30°.- *Las actividades pesqueras se clasifican en:* **II.-** *Cultivo o acuacultura con fines*		
Artículo 31°.- *Para realizar las actividades de pesca se requiere lo siguiente:* **I,** *Concesión, para:* **Inciso b)** *Acuacultura comercial* **II,** Permiso, para: **Inciso g)** *Acuacultura de fomento* **III,** *Autorización, para:* **Inciso d)** *Recolectar del medio natural reproductores, larvas, postlarvas, crías, huevos, semillas, alevines o en cualquier otro estadio, y* **Inciso e)** *Acuacultura didáctica.*		

Artículos 22.- *la Secretaría podrá inscribir en el Registro Nacional de Pesca a los acuicultores que no requieran concesión, permiso o Autorización.*	Al **proyecto** le aplica el Artículo, incisos y, fracciones anteriores, porque se trata de una actividad acuícola con fines comerciales.	Por el hecho de presentar a la autoridad correspondiente (SEMARNAT) la Manifestación de Impacto Ambiental, el promovente está cumpliendo con este apartado. El proyecto se vincula por la obligatoriedad de obtener la autorización correspondiente para realizar las obras descritas en esta manifestación de impacto ambiental. Como ya se mencionó anteriormente, la promovente una vez autorizado el proyecto en materia ambiental procederá a tramitar el Registro Nacional de Pesca para la unidad de producción acuícola.
Art. 30°.- *Las actividades pesqueras se clasifican en:* **II.-** *Cultivo o acuacultura con fines*		
Artículo 31°.- *Para realizar las actividades de pesca se requiere lo siguiente:* **I,** *Concesión, para:* **Inciso b)** *Acuacultura comercial* **II,** Permiso, para: **Inciso g)** *Acuacultura de fomento* **III,** *Autorización, para:* **Inciso d)** *Recolectar del medio natural reproductores, larvas, postlarvas, crías, huevos, semillas, alevines o en cualquier otro estadio, y* **Inciso e)** *Acuacultura didáctica.*		

Artículos 22.- *la Secretaría podrá inscribir en el Registro Nacional de Pesca a los acuicultores que no requieran concesión, permiso o Autorización.*	Al **proyecto** le aplica el Artículo, incisos y, fracciones anteriores, porque se trata de una actividad acuícola con fines comerciales.	Por el hecho de presentar a la autoridad correspondiente (SEMARNAT) la Manifestación de Impacto Ambiental, el promovente está cumpliendo con este apartado. El proyecto se vincula por la obligatoriedad de obtener la autorización correspondiente para realizar las obras descritas en esta manifestación de impacto ambiental. Como ya se mencionó anteriormente, la promovente una vez autorizado el proyecto en materia ambiental procederá a tramitar el Registro Nacional de Pesca para la unidad de producción acuícola.
Art. 30°.- *Las actividades pesqueras se clasifican en:* **II.-** *Cultivo o acuacultura con fines*		
Artículo 31°.- *Para realizar las actividades de pesca se requiere lo siguiente:* **I,** *Concesión, para:* **Inciso b)** *Acuacultura comercial* **II,** Permiso, para: **Inciso g)** *Acuacultura de fomento* **III,** *Autorización, para:* **Inciso d)** *Recolectar del medio natural reproductores, larvas, postlarvas, crías, huevos, semillas, alevines o en cualquier otro estadio, y* **Inciso e)** *Acuacultura didáctica.*		

Artículos 22.- *la Secretaría podrá inscribir en el Registro Nacional de Pesca a los acuicultores que no requieran concesión, permiso o Autorización.*	Al **proyecto** le aplica el Artículo, incisos y, fracciones anteriores, porque se trata de una actividad acuícola con fines comerciales.	Por el hecho de presentar a la autoridad correspondiente (SEMARNAT) la Manifestación de Impacto Ambiental, el promovente está cumpliendo con este apartado. El proyecto se vincula por la obligatoriedad de obtener la autorización correspondiente para realizar las obras descritas en esta manifestación de impacto ambiental. Como ya se mencionó anteriormente, la promovente una vez autorizado el proyecto en materia ambiental procederá a tramitar el Registro Nacional de Pesca para la unidad de producción acuícola.
Art. 30°.- *Las actividades pesqueras se clasifican en:* **II.-** *Cultivo o acuacultura con fines*		
Artículo 31°.- *Para realizar las actividades de pesca se requiere lo siguiente:* **I,** *Concesión, para:* **Inciso b)** *Acuacultura comercial* **II,** Permiso, para: **Inciso g)** *Acuacultura de fomento* **III,** *Autorización, para:* **Inciso d)** *Recolectar del medio natural reproductores, larvas, postlarvas, crías, huevos, semillas, alevines o en cualquier otro estadio, y* **Inciso e)** *Acuacultura didáctica.*		

Artículos 22.- *la Secretaría podrá inscribir en el Registro Nacional de Pesca a los acuicultores que no requieran concesión, permiso o Autorización.*	Al **proyecto** le aplica el Artículo, incisos y, fracciones anteriores, porque se trata de una actividad acuícola con fines comerciales.	Por el hecho de presentar a la autoridad correspondiente (SEMARNAT) la Manifestación de Impacto Ambiental, el promovente está cumpliendo con este apartado. El proyecto se vincula por la obligatoriedad de obtener la autorización correspondiente para realizar las obras descritas en esta manifestación de impacto ambiental. Como ya se mencionó anteriormente, la promovente una vez autorizado el proyecto en materia ambiental procederá a tramitar el Registro Nacional de Pesca para la unidad de producción acuícola.
Art. 30°.- *Las actividades pesqueras se clasifican en:* **II.-** *Cultivo o acuacultura con fines*		
Artículo 31°.- *Para realizar las actividades de pesca se requiere lo siguiente:* **I,** *Concesión, para:* **Inciso b)** *Acuacultura comercial* **II,** Permiso, para: **Inciso g)** *Acuacultura de fomento* **III,** *Autorización, para:* **Inciso d)** *Recolectar del medio natural reproductores, larvas, postlarvas, crías, huevos, semillas, alevines o en cualquier otro estadio, y* **Inciso e)** *Acuacultura didáctica.*		

Artículos 22.- *la Secretaría podrá inscribir en el Registro Nacional de Pesca a los acuicultores que no requieran concesión, permiso o Autorización.*	Al **proyecto** le aplica el Artículo, incisos y, fracciones anteriores, porque se trata de una actividad acuícola con fines comerciales.	Por el hecho de presentar a la autoridad correspondiente (SEMARNAT) la Manifestación de Impacto Ambiental, el promovente está cumpliendo con este apartado. El proyecto se vincula por la obligatoriedad de obtener la autorización correspondiente para realizar las obras descritas en esta manifestación de impacto ambiental. Como ya se mencionó anteriormente, la promovente una vez autorizado el proyecto en materia ambiental procederá a tramitar el Registro Nacional de Pesca para la unidad de producción acuícola.
Art. 30°.- *Las actividades pesqueras se clasifican en:* **II.-** *Cultivo o acuacultura con fines*		
Artículo 31°.- *Para realizar las actividades de pesca se requiere lo siguiente:* **I,** *Concesión, para:* **Inciso b)** *Acuacultura comercial* **II,** Permiso, para: **Inciso g)** *Acuacultura de fomento* **III,** *Autorización, para:* **Inciso d)** *Recolectar del medio natural reproductores, larvas, postlarvas, crías, huevos, semillas, alevines o en cualquier otro estadio, y* **Inciso e)** *Acuacultura didáctica.*		

Artículos 22.- *la Secretaría podrá inscribir en el Registro Nacional de Pesca a los acuicultores que no requieran concesión, permiso o Autorización.*	Al **proyecto** le aplica el Artículo, incisos y, fracciones anteriores, porque se trata de una actividad acuícola con fines comerciales.	Por el hecho de presentar a la autoridad correspondiente (SEMARNAT) la Manifestación de Impacto Ambiental, el promovente está cumpliendo con este apartado. El proyecto se vincula por la obligatoriedad de obtener la autorización correspondiente para realizar las obras descritas en esta manifestación de impacto ambiental. Como ya se mencionó anteriormente, la promovente una vez autorizado el proyecto en materia ambiental procederá a tramitar el Registro Nacional de Pesca para la unidad de producción acuícola.
Art. 30°.- *Las actividades pesqueras se clasifican en:* **II.-** *Cultivo o acuacultura con fines*		
Artículo 31°.- *Para realizar las actividades de pesca se requiere lo siguiente:* **I,** *Concesión, para:* **Inciso b)** *Acuacultura comercial* **II,** Permiso, para: **Inciso g)** *Acuacultura de fomento* **III,** *Autorización, para:* **Inciso d)** *Recolectar del medio natural reproductores, larvas, postlarvas, crías, huevos, semillas, alevines o en cualquier otro estadio, y* **Inciso e)** *Acuacultura didáctica.*		

Artículos 22.- *la Secretaría podrá inscribir en el Registro Nacional de Pesca a los acuicultores que no requieran concesión, permiso o Autorización.*	Al **proyecto** le aplica el Artículo, incisos y, fracciones anteriores, porque se trata de una actividad acuícola con fines comerciales.	Por el hecho de presentar a la autoridad correspondiente (SEMARNAT) la Manifestación de Impacto Ambiental, el promovente está cumpliendo con este apartado. El proyecto se vincula por la obligatoriedad de obtener la autorización correspondiente para realizar las obras descritas en esta manifestación de impacto ambiental. Como ya se mencionó anteriormente, la promovente una vez autorizado el proyecto en materia ambiental procederá a tramitar el Registro Nacional de Pesca para la unidad de producción acuícola.
Art. 30°.- *Las actividades pesqueras se clasifican en:* **II.-** *Cultivo o acuacultura con fines*		
Artículo 31°.- *Para realizar las actividades de pesca se requiere lo siguiente:* **I,** *Concesión, para:* **Inciso b)** *Acuacultura comercial* **II,** Permiso, para: **Inciso g)** *Acuacultura de fomento* **III,** *Autorización, para:* **Inciso d)** *Recolectar del medio natural reproductores, larvas, postlarvas, crías, huevos, semillas, alevines o en cualquier otro estadio, y* **Inciso e)** *Acuacultura didáctica.*		

Artículos 22.- *la Secretaría podrá inscribir en el Registro Nacional de Pesca a los acuicultores que no requieran concesión, permiso o Autorización.*	Al **proyecto** le aplica el Artículo, incisos y, fracciones anteriores, porque se trata de una actividad acuícola con fines comerciales.	Por el hecho de presentar a la autoridad correspondiente (SEMARNAT) la Manifestación de Impacto Ambiental, el promovente está cumpliendo con este apartado. El proyecto se vincula por la obligatoriedad de obtener la autorización correspondiente para realizar las obras descritas en esta manifestación de impacto ambiental. Como ya se mencionó anteriormente, la promovente una vez autorizado el proyecto en materia ambiental procederá a tramitar el Registro Nacional de Pesca para la unidad de producción acuícola.
Art. 30°.- *Las actividades pesqueras se clasifican en:* **II.-** *Cultivo o acuacultura con fines*		
Artículo 31°.- *Para realizar las actividades de pesca se requiere lo siguiente:* **I,** *Concesión, para:* **Inciso b)** *Acuacultura comercial* **II,** Permiso, para: **Inciso g)** *Acuacultura de fomento* **III,** *Autorización, para:* **Inciso d)** *Recolectar del medio natural reproductores, larvas, postlarvas, crías, huevos, semillas, alevines o en cualquier otro estadio, y* **Inciso e)** *Acuacultura didáctica.*		

Artículos 22.- *la Secretaría podrá inscribir en el Registro Nacional de Pesca a los acuicultores que no requieran concesión, permiso o Autorización.*	Al **proyecto** le aplica el Artículo, incisos y, fracciones anteriores, porque se trata de una actividad acuícola con fines comerciales.	Por el hecho de presentar a la autoridad correspondiente (SEMARNAT) la Manifestación de Impacto Ambiental, el promovente está cumpliendo con este apartado. El proyecto se vincula por la obligatoriedad de obtener la autorización correspondiente para realizar las obras descritas en esta manifestación de impacto ambiental. Como ya se mencionó anteriormente, la promovente una vez autorizado el proyecto en materia ambiental procederá a tramitar el Registro Nacional de Pesca para la unidad de producción acuícola.
Art. 30°.- *Las actividades pesqueras se clasifican en:* **II.-** *Cultivo o acuacultura con fines*		
Artículo 31°.- *Para realizar las actividades de pesca se requiere lo siguiente:* **I,** *Concesión, para:* **Inciso b)** *Acuacultura comercial* **II,** Permiso, para: **Inciso g)** *Acuacultura de fomento* **III,** *Autorización, para:* **Inciso d)** *Recolectar del medio natural reproductores, larvas, postlarvas, crías, huevos, semillas, alevines o en cualquier otro estadio, y* **Inciso e)** *Acuacultura didáctica.*		

Artículos 22.- *la Secretaría podrá inscribir en el Registro Nacional de Pesca a los acuicultores que no requieran concesión, permiso o Autorización.*	Al **proyecto** le aplica el Artículo, incisos y, fracciones anteriores, porque se trata de una actividad acuícola con fines comerciales.	Por el hecho de presentar a la autoridad correspondiente (SEMARNAT) la Manifestación de Impacto Ambiental, el promovente está cumpliendo con este apartado. El proyecto se vincula por la obligatoriedad de obtener la autorización correspondiente para realizar las obras descritas en esta manifestación de impacto ambiental. Como ya se mencionó anteriormente, la promovente una vez autorizado el proyecto en materia ambiental procederá a tramitar el Registro Nacional de Pesca para la unidad de producción acuícola.
Art. 30°.- *Las actividades pesqueras se clasifican en:* **II.-** *Cultivo o acuacultura con fines*		
Artículo 31°.- *Para realizar las actividades de pesca se requiere lo siguiente:* **I,** *Concesión, para:* **Inciso b)** *Acuacultura comercial* **II,** Permiso, para: **Inciso g)** *Acuacultura de fomento* **III,** *Autorización, para:* **Inciso d)** *Recolectar del medio natural reproductores, larvas, postlarvas, crías, huevos, semillas, alevines o en cualquier otro estadio, y* **Inciso e)** *Acuacultura didáctica.*		

Artículos 22.- *la Secretaría podrá inscribir en el Registro Nacional de Pesca a los acuicultores que no requieran concesión, permiso o Autorización.*	Al **proyecto** le aplica el Artículo, incisos y, fracciones anteriores, porque se trata de una actividad acuícola con fines comerciales.	Por el hecho de presentar a la autoridad correspondiente (SEMARNAT) la Manifestación de Impacto Ambiental, el promovente está cumpliendo con este apartado. El proyecto se vincula por la obligatoriedad de obtener la autorización correspondiente para realizar las obras descritas en esta manifestación de impacto ambiental. Como ya se mencionó anteriormente, la promovente una vez autorizado el proyecto en materia ambiental procederá a tramitar el Registro Nacional de Pesca para la unidad de producción acuícola.
Art. 30°.- *Las actividades pesqueras se clasifican en:* **II.-** *Cultivo o acuacultura con fines*		
Artículo 31°.- *Para realizar las actividades de pesca se requiere lo siguiente:* **I,** *Concesión, para:* **Inciso b)** *Acuacultura comercial* **II,** Permiso, para: **Inciso g)** *Acuacultura de fomento* **III,** *Autorización, para:* **Inciso d)** *Recolectar del medio natural reproductores, larvas, postlarvas, crías, huevos, semillas, alevines o en cualquier otro estadio, y* **Inciso e)** *Acuacultura didáctica.*		

Artículos 22.- *la Secretaría podrá inscribir en el Registro Nacional de Pesca a los acuicultores que no requieran concesión, permiso o Autorización.*	Al **proyecto** le aplica el Artículo, incisos y, fracciones anteriores, porque se trata de una actividad acuícola con fines comerciales.	Por el hecho de presentar a la autoridad correspondiente (SEMARNAT) la Manifestación de Impacto Ambiental, el promovente está cumpliendo con este apartado. El proyecto se vincula por la obligatoriedad de obtener la autorización correspondiente para realizar las obras descritas en esta manifestación de impacto ambiental. Como ya se mencionó anteriormente, la promovente una vez autorizado el proyecto en materia ambiental procederá a tramitar el Registro Nacional de Pesca para la unidad de producción acuícola.
Art. 30°.- *Las actividades pesqueras se clasifican en:* **II.-** *Cultivo o acuacultura con fines*		
Artículo 31°.- *Para realizar las actividades de pesca se requiere lo siguiente:* **I,** *Concesión, para:* **Inciso b)** *Acuacultura comercial* **II,** Permiso, para: **Inciso g)** *Acuacultura de fomento* **III,** *Autorización, para:* **Inciso d)** *Recolectar del medio natural reproductores, larvas, postlarvas, crías, huevos, semillas, alevines o en cualquier otro estadio, y* **Inciso e)** *Acuacultura didáctica.*		

Artículos 22.- *la Secretaría podrá inscribir en el Registro Nacional de Pesca a los acuicultores que no requieran concesión, permiso o Autorización.*	Al **proyecto** le aplica el Artículo, incisos y, fracciones anteriores, porque se trata de una actividad acuícola con fines comerciales.	Por el hecho de presentar a la autoridad correspondiente (SEMARNAT) la Manifestación de Impacto Ambiental, el promovente está cumpliendo con este apartado. El proyecto se vincula por la obligatoriedad de obtener la autorización correspondiente para realizar las obras descritas en esta manifestación de impacto ambiental. Como ya se mencionó anteriormente, la promovente una vez autorizado el proyecto en materia ambiental procederá a tramitar el Registro Nacional de Pesca para la unidad de producción acuícola.
Art. 30°.- *Las actividades pesqueras se clasifican en:* **II.-** *Cultivo o acuacultura con fines*		
Artículo 31°.- *Para realizar las actividades de pesca se requiere lo siguiente:* **I,** *Concesión, para:* **Inciso b)** *Acuacultura comercial* **II,** Permiso, para: **Inciso g)** *Acuacultura de fomento* **III,** *Autorización, para:* **Inciso d)** *Recolectar del medio natural reproductores, larvas, postlarvas, crías, huevos, semillas, alevines o en cualquier otro estadio, y* **Inciso e)** *Acuacultura didáctica.*		

Artículos 22.- *la Secretaría podrá inscribir en el Registro Nacional de Pesca a los acuicultores que no requieran concesión, permiso o Autorización.*	Al **proyecto** le aplica el Artículo, incisos y, fracciones anteriores, porque se trata de una actividad acuícola con fines comerciales.	Por el hecho de presentar a la autoridad correspondiente (SEMARNAT) la Manifestación de Impacto Ambiental, el promovente está cumpliendo con este apartado. El proyecto se vincula por la obligatoriedad de obtener la autorización correspondiente para realizar las obras descritas en esta manifestación de impacto ambiental. Como ya se mencionó anteriormente, la promovente una vez autorizado el proyecto en materia ambiental procederá a tramitar el Registro Nacional de Pesca para la unidad de producción acuícola.
Art. 30°.- *Las actividades pesqueras se clasifican en:* **II.-** *Cultivo o acuacultura con fines*		
Artículo 31°.- *Para realizar las actividades de pesca se requiere lo siguiente:* **I,** *Concesión, para:* **Inciso b)** *Acuacultura comercial* **II,** Permiso, para: **Inciso g)** *Acuacultura de fomento* **III,** *Autorización, para:* **Inciso d)** *Recolectar del medio natural reproductores, larvas, postlarvas, crías, huevos, semillas, alevines o en cualquier otro estadio, y* **Inciso e)** *Acuacultura didáctica.*		

Artículos 22.- *la Secretaría podrá inscribir en el Registro Nacional de Pesca a los acuicultores que no requieran concesión, permiso o Autorización.*	Al **proyecto** le aplica el Artículo, incisos y, fracciones anteriores, porque se trata de una actividad acuícola con fines comerciales.	Por el hecho de presentar a la autoridad correspondiente (SEMARNAT) la Manifestación de Impacto Ambiental, el promovente está cumpliendo con este apartado. El proyecto se vincula por la obligatoriedad de obtener la autorización correspondiente para realizar las obras descritas en esta manifestación de impacto ambiental. Como ya se mencionó anteriormente, la promovente una vez autorizado el proyecto en materia ambiental procederá a tramitar el Registro Nacional de Pesca para la unidad de producción acuícola.
Art. 30°.- *Las actividades pesqueras se clasifican en:* **II.-** *Cultivo o acuacultura con fines*		
Artículo 31°.- *Para realizar las actividades de pesca se requiere lo siguiente:* **I,** *Concesión, para:* **Inciso b)** *Acuacultura comercial* **II,** Permiso, para: **Inciso g)** *Acuacultura de fomento* **III,** *Autorización, para:* **Inciso d)** *Recolectar del medio natural reproductores, larvas, postlarvas, crías, huevos, semillas, alevines o en cualquier otro estadio, y* **Inciso e)** *Acuacultura didáctica.*		

Artículos 22.- *la Secretaría podrá inscribir en el Registro Nacional de Pesca a los acuicultores que no requieran concesión, permiso o Autorización.*	Al **proyecto** le aplica el Artículo, incisos y, fracciones anteriores, porque se trata de una actividad acuícola con fines comerciales.	Por el hecho de presentar a la autoridad correspondiente (SEMARNAT) la Manifestación de Impacto Ambiental, el promovente está cumpliendo con este apartado. El proyecto se vincula por la obligatoriedad de obtener la autorización correspondiente para realizar las obras descritas en esta manifestación de impacto ambiental. Como ya se mencionó anteriormente, la promovente una vez autorizado el proyecto en materia ambiental procederá a tramitar el Registro Nacional de Pesca para la unidad de producción acuícola.
Art. 30°.- *Las actividades pesqueras se clasifican en:* **II.-** *Cultivo o acuacultura con fines*		
Artículo 31°.- *Para realizar las actividades de pesca se requiere lo siguiente:* **I,** *Concesión, para:* **Inciso b)** *Acuacultura comercial* **II,** Permiso, para: **Inciso g)** *Acuacultura de fomento* **III,** *Autorización, para:* **Inciso d)** *Recolectar del medio natural reproductores, larvas, postlarvas, crías, huevos, semillas, alevines o en cualquier otro estadio, y* **Inciso e)** *Acuacultura didáctica.*		

Artículos 22.- *la Secretaría podrá inscribir en el Registro Nacional de Pesca a los acuicultores que no requieran concesión, permiso o Autorización.*	Al **proyecto** le aplica el Artículo, incisos y, fracciones anteriores, porque se trata de una actividad acuícola con fines comerciales.	Por el hecho de presentar a la autoridad correspondiente (SEMARNAT) la Manifestación de Impacto Ambiental, el promovente está cumpliendo con este apartado. El proyecto se vincula por la obligatoriedad de obtener la autorización correspondiente para realizar las obras descritas en esta manifestación de impacto ambiental. Como ya se mencionó anteriormente, la promovente una vez autorizado el proyecto en materia ambiental procederá a tramitar el Registro Nacional de Pesca para la unidad de producción acuícola.
Art. 30°.- *Las actividades pesqueras se clasifican en:* **II.-** *Cultivo o acuacultura con fines*		
Artículo 31°.- *Para realizar las actividades de pesca se requiere lo siguiente:* **I,** *Concesión, para:* **Inciso b)** *Acuacultura comercial* **II,** Permiso, para: **Inciso g)** *Acuacultura de fomento* **III,** *Autorización, para:* **Inciso d)** *Recolectar del medio natural reproductores, larvas, postlarvas, crías, huevos, semillas, alevines o en cualquier otro estadio, y* **Inciso e)** *Acuacultura didáctica.*		

Artículos 22.- *la Secretaría podrá inscribir en el Registro Nacional de Pesca a los acuicultores que no requieran concesión, permiso o Autorización.*	Al **proyecto** le aplica el Artículo, incisos y, fracciones anteriores, porque se trata de una actividad acuícola con fines comerciales.	Por el hecho de presentar a la autoridad correspondiente (SEMARNAT) la Manifestación de Impacto Ambiental, el promovente está cumpliendo con este apartado. El proyecto se vincula por la obligatoriedad de obtener la autorización correspondiente para realizar las obras descritas en esta manifestación de impacto ambiental. Como ya se mencionó anteriormente, la promovente una vez autorizado el proyecto en materia ambiental procederá a tramitar el Registro Nacional de Pesca para la unidad de producción acuícola.
Art. 30°.- *Las actividades pesqueras se clasifican en:* **II.-** *Cultivo o acuacultura con fines*		
Artículo 31°.- *Para realizar las actividades de pesca se requiere lo siguiente:* **I,** *Concesión, para:* **Inciso b)** *Acuacultura comercial* **II,** Permiso, para: **Inciso g)** *Acuacultura de fomento* **III,** *Autorización, para:* **Inciso d)** *Recolectar del medio natural reproductores, larvas, postlarvas, crías, huevos, semillas, alevines o en cualquier otro estadio, y* **Inciso e)** *Acuacultura didáctica.*		

Artículos 22.- *la Secretaría podrá inscribir en el Registro Nacional de Pesca a los acuicultores que no requieran concesión, permiso o Autorización.*	Al **proyecto** le aplica el Artículo, incisos y, fracciones anteriores, porque se trata de una actividad acuícola con fines comerciales.	Por el hecho de presentar a la autoridad correspondiente (SEMARNAT) la Manifestación de Impacto Ambiental, el promovente está cumpliendo con este apartado. El proyecto se vincula por la obligatoriedad de obtener la autorización correspondiente para realizar las obras descritas en esta manifestación de impacto ambiental. Como ya se mencionó anteriormente, la promovente una vez autorizado el proyecto en materia ambiental procederá a tramitar el Registro Nacional de Pesca para la unidad de producción acuícola.
Art. 30°.- *Las actividades pesqueras se clasifican en:* **II.-** *Cultivo o acuacultura con fines*		
Artículo 31°.- *Para realizar las actividades de pesca se requiere lo siguiente:* **I,** *Concesión, para:* **Inciso b)** *Acuacultura comercial* **II,** Permiso, para: **Inciso g)** *Acuacultura de fomento* **III,** *Autorización, para:* **Inciso d)** *Recolectar del medio natural reproductores, larvas, postlarvas, crías, huevos, semillas, alevines o en cualquier otro estadio, y* **Inciso e)** *Acuacultura didáctica.*		

Artículos 22.- *la Secretaría podrá inscribir en el Registro Nacional de Pesca a los acuicultores que no requieran concesión, permiso o Autorización.*	Al **proyecto** le aplica el Artículo, incisos y, fracciones anteriores, porque se trata de una actividad acuícola con fines comerciales.	Por el hecho de presentar a la autoridad correspondiente (SEMARNAT) la Manifestación de Impacto Ambiental, el promovente está cumpliendo con este apartado. El proyecto se vincula por la obligatoriedad de obtener la autorización correspondiente para realizar las obras descritas en esta manifestación de impacto ambiental. Como ya se mencionó anteriormente, la promovente una vez autorizado el proyecto en materia ambiental procederá a tramitar el Registro Nacional de Pesca para la unidad de producción acuícola.
Art. 30°.- *Las actividades pesqueras se clasifican en:* **II.-** *Cultivo o acuacultura con fines*		
Artículo 31°.- *Para realizar las actividades de pesca se requiere lo siguiente:* **I,** *Concesión, para:* **Inciso b)** *Acuacultura comercial* **II,** Permiso, para: **Inciso g)** *Acuacultura de fomento* **III,** *Autorización, para:* **Inciso d)** *Recolectar del medio natural reproductores, larvas, postlarvas, crías, huevos, semillas, alevines o en cualquier otro estadio, y* **Inciso e)** *Acuacultura didáctica.*		

Artículos 22.- *la Secretaría podrá inscribir en el Registro Nacional de Pesca a los acuicultores que no requieran concesión, permiso o Autorización.*	Al **proyecto** le aplica el Artículo, incisos y, fracciones anteriores, porque se trata de una actividad acuícola con fines comerciales.	Por el hecho de presentar a la autoridad correspondiente (SEMARNAT) la Manifestación de Impacto Ambiental, el promovente está cumpliendo con este apartado. El proyecto se vincula por la obligatoriedad de obtener la autorización correspondiente para realizar las obras descritas en esta manifestación de impacto ambiental. Como ya se mencionó anteriormente, la promovente una vez autorizado el proyecto en materia ambiental procederá a tramitar el Registro Nacional de Pesca para la unidad de producción acuícola.
Art. 30°.- *Las actividades pesqueras se clasifican en:* **II.-** *Cultivo o acuacultura con fines*		
Artículo 31°.- *Para realizar las actividades de pesca se requiere lo siguiente:* **I,** *Concesión, para:* **Inciso b)** *Acuacultura comercial* **II,** Permiso, para: **Inciso g)** *Acuacultura de fomento* **III,** *Autorización, para:* **Inciso d)** *Recolectar del medio natural reproductores, larvas, postlarvas, crías, huevos, semillas, alevines o en cualquier otro estadio, y* **Inciso e)** *Acuacultura didáctica.*		

Artículos 22.- *la Secretaría podrá inscribir en el Registro Nacional de Pesca a los acuicultores que no requieran concesión, permiso o Autorización.*	Al **proyecto** le aplica el Artículo, incisos y, fracciones anteriores, porque se trata de una actividad acuícola con fines comerciales.	Por el hecho de presentar a la autoridad correspondiente (SEMARNAT) la Manifestación de Impacto Ambiental, el promovente está cumpliendo con este apartado. El proyecto se vincula por la obligatoriedad de obtener la autorización correspondiente para realizar las obras descritas en esta manifestación de impacto ambiental. Como ya se mencionó anteriormente, la promovente una vez autorizado el proyecto en materia ambiental procederá a tramitar el Registro Nacional de Pesca para la unidad de producción acuícola.
Art. 30°.- *Las actividades pesqueras se clasifican en:* **II.-** *Cultivo o acuacultura con fines*		
Artículo 31°.- *Para realizar las actividades de pesca se requiere lo siguiente:* **I,** *Concesión, para:* **Inciso b)** *Acuacultura comercial* **II,** Permiso, para: **Inciso g)** *Acuacultura de fomento* **III,** *Autorización, para:* **Inciso d)** *Recolectar del medio natural reproductores, larvas, postlarvas, crías, huevos, semillas, alevines o en cualquier otro estadio, y* **Inciso e)** *Acuacultura didáctica.*		

Artículos 22.- *la Secretaría podrá inscribir en el Registro Nacional de Pesca a los acuicultores que no requieran concesión, permiso o Autorización.*	Al **proyecto** le aplica el Artículo, incisos y, fracciones anteriores, porque se trata de una actividad acuícola con fines comerciales.	Por el hecho de presentar a la autoridad correspondiente (SEMARNAT) la Manifestación de Impacto Ambiental, el promovente está cumpliendo con este apartado. El proyecto se vincula por la obligatoriedad de obtener la autorización correspondiente para realizar las obras descritas en esta manifestación de impacto ambiental. Como ya se mencionó anteriormente, la promovente una vez autorizado el proyecto en materia ambiental procederá a tramitar el Registro Nacional de Pesca para la unidad de producción acuícola.
Art. 30°.- *Las actividades pesqueras se clasifican en:* **II.-** *Cultivo o acuacultura con fines*		
Artículo 31°.- *Para realizar las actividades de pesca se requiere lo siguiente:* **I,** *Concesión, para:* **Inciso b)** *Acuacultura comercial* **II,** Permiso, para: **Inciso g)** *Acuacultura de fomento* **III,** *Autorización, para:* **Inciso d)** *Recolectar del medio natural reproductores, larvas, postlarvas, crías, huevos, semillas, alevines o en cualquier otro estadio, y* **Inciso e)** *Acuacultura didáctica.*		

Artículos 22.- *la Secretaría podrá inscribir en el Registro Nacional de Pesca a los acuicultores que no requieran concesión, permiso o Autorización.*	Al **proyecto** le aplica el Artículo, incisos y, fracciones anteriores, porque se trata de una actividad acuícola con fines comerciales.	Por el hecho de presentar a la autoridad correspondiente (SEMARNAT) la Manifestación de Impacto Ambiental, el promovente está cumpliendo con este apartado. El proyecto se vincula por la obligatoriedad de obtener la autorización correspondiente para realizar las obras descritas en esta manifestación de impacto ambiental. Como ya se mencionó anteriormente, la promovente una vez autorizado el proyecto en materia ambiental procederá a tramitar el Registro Nacional de Pesca para la unidad de producción acuícola.
Art. 30°.- *Las actividades pesqueras se clasifican en:* **II.-** *Cultivo o acuacultura con fines*		
Artículo 31°.- *Para realizar las actividades de pesca se requiere lo siguiente:* **I,** *Concesión, para:* **Inciso b)** *Acuacultura comercial* **II,** Permiso, para: **Inciso g)** *Acuacultura de fomento* **III,** *Autorización, para:* **Inciso d)** *Recolectar del medio natural reproductores, larvas, postlarvas, crías, huevos, semillas, alevines o en cualquier otro estadio, y* **Inciso e)** *Acuacultura didáctica.*		

Artículos 22.- *la Secretaría podrá inscribir en el Registro Nacional de Pesca a los acuicultores que no requieran concesión, permiso o Autorización.*	Al **proyecto** le aplica el Artículo, incisos y, fracciones anteriores, porque se trata de una actividad acuícola con fines comerciales.	Por el hecho de presentar a la autoridad correspondiente (SEMARNAT) la Manifestación de Impacto Ambiental, el promovente está cumpliendo con este apartado. El proyecto se vincula por la obligatoriedad de obtener la autorización correspondiente para realizar las obras descritas en esta manifestación de impacto ambiental. Como ya se mencionó anteriormente, la promovente una vez autorizado el proyecto en materia ambiental procederá a tramitar el Registro Nacional de Pesca para la unidad de producción acuícola.
Art. 30°.- *Las actividades pesqueras se clasifican en:* **II.-** *Cultivo o acuacultura con fines*		
Artículo 31°.- *Para realizar las actividades de pesca se requiere lo siguiente:* **I,** *Concesión, para:* **Inciso b)** *Acuacultura comercial* **II,** Permiso, para: **Inciso g)** *Acuacultura de fomento* **III,** *Autorización, para:* **Inciso d)** *Recolectar del medio natural reproductores, larvas, postlarvas, crías, huevos, semillas, alevines o en cualquier otro estadio, y* **Inciso e)** *Acuacultura didáctica.*		

Artículos 22.- *la Secretaría podrá inscribir en el Registro Nacional de Pesca a los acuicultores que no requieran concesión, permiso o Autorización.*	Al **proyecto** le aplica el Artículo, incisos y, fracciones anteriores, porque se trata de una actividad acuícola con fines comerciales.	Por el hecho de presentar a la autoridad correspondiente (SEMARNAT) la Manifestación de Impacto Ambiental, el promovente está cumpliendo con este apartado. El proyecto se vincula por la obligatoriedad de obtener la autorización correspondiente para realizar las obras descritas en esta manifestación de impacto ambiental. Como ya se mencionó anteriormente, la promovente una vez autorizado el proyecto en materia ambiental procederá a tramitar el Registro Nacional de Pesca para la unidad de producción acuícola.
Art. 30°.- *Las actividades pesqueras se clasifican en:* **II.-** *Cultivo o acuacultura con fines*		
Artículo 31°.- *Para realizar las actividades de pesca se requiere lo siguiente:* **I,** *Concesión, para:* **Inciso b)** *Acuacultura comercial* **II,** Permiso, para: **Inciso g)** *Acuacultura de fomento* **III,** *Autorización, para:* **Inciso d)** *Recolectar del medio natural reproductores, larvas, postlarvas, crías, huevos, semillas, alevines o en cualquier otro estadio, y* **Inciso e)** *Acuacultura didáctica.*		

Artículos 22.- *la Secretaría podrá inscribir en el Registro Nacional de Pesca a los acuicultores que no requieran concesión, permiso o Autorización.*	Al **proyecto** le aplica el Artículo, incisos y, fracciones anteriores, porque se trata de una actividad acuícola con fines comerciales.	Por el hecho de presentar a la autoridad correspondiente (SEMARNAT) la Manifestación de Impacto Ambiental, el promovente está cumpliendo con este apartado. El proyecto se vincula por la obligatoriedad de obtener la autorización correspondiente para realizar las obras descritas en esta manifestación de impacto ambiental. Como ya se mencionó anteriormente, la promovente una vez autorizado el proyecto en materia ambiental procederá a tramitar el Registro Nacional de Pesca para la unidad de producción acuícola.
Art. 30°.- *Las actividades pesqueras se clasifican en:* **II.-** *Cultivo o acuacultura con fines*		
Artículo 31°.- *Para realizar las actividades de pesca se requiere lo siguiente:* **I,** *Concesión, para:* **Inciso b)** *Acuacultura comercial* **II,** Permiso, para: **Inciso g)** *Acuacultura de fomento* **III,** *Autorización, para:* **Inciso d)** *Recolectar del medio natural reproductores, larvas, postlarvas, crías, huevos, semillas, alevines o en cualquier otro estadio, y* **Inciso e)** *Acuacultura didáctica.*		

Artículos 22.- *la Secretaría podrá inscribir en el Registro Nacional de Pesca a los acuicultores que no requieran concesión, permiso o Autorización.*	Al **proyecto** le aplica el Artículo, incisos y, fracciones anteriores, porque se trata de una actividad acuícola con fines comerciales.	Por el hecho de presentar a la autoridad correspondiente (SEMARNAT) la Manifestación de Impacto Ambiental, el promovente está cumpliendo con este apartado. El proyecto se vincula por la obligatoriedad de obtener la autorización correspondiente para realizar las obras descritas en esta manifestación de impacto ambiental. Como ya se mencionó anteriormente, la promovente una vez autorizado el proyecto en materia ambiental procederá a tramitar el Registro Nacional de Pesca para la unidad de producción acuícola.
Art. 30°.- *Las actividades pesqueras se clasifican en:* **II.-** *Cultivo o acuacultura con fines*		
Artículo 31°.- *Para realizar las actividades de pesca se requiere lo siguiente:* **I,** *Concesión, para:* **Inciso b)** *Acuacultura comercial* **II,** Permiso, para: **Inciso g)** *Acuacultura de fomento* **III,** *Autorización, para:* **Inciso d)** *Recolectar del medio natural reproductores, larvas, postlarvas, crías, huevos, semillas, alevines o en cualquier otro estadio, y* **Inciso e)** *Acuacultura didáctica.*		

Artículos 22.- *la Secretaría podrá inscribir en el Registro Nacional de Pesca a los acuicultores que no requieran concesión, permiso o Autorización.*	Al **proyecto** le aplica el Artículo, incisos y, fracciones anteriores, porque se trata de una actividad acuícola con fines comerciales.	Por el hecho de presentar a la autoridad correspondiente (SEMARNAT) la Manifestación de Impacto Ambiental, el promovente está cumpliendo con este apartado. El proyecto se vincula por la obligatoriedad de obtener la autorización correspondiente para realizar las obras descritas en esta manifestación de impacto ambiental. Como ya se mencionó anteriormente, la promovente una vez autorizado el proyecto en materia ambiental procederá a tramitar el Registro Nacional de Pesca para la unidad de producción acuícola.
Art. 30°.- *Las actividades pesqueras se clasifican en:* **II.-** *Cultivo o acuacultura con fines*		
Artículo 31°.- *Para realizar las actividades de pesca se requiere lo siguiente:* **I,** *Concesión, para:* **Inciso b)** *Acuacultura comercial* **II,** Permiso, para: **Inciso g)** *Acuacultura de fomento* **III,** *Autorización, para:* **Inciso d)** *Recolectar del medio natural reproductores, larvas, postlarvas, crías, huevos, semillas, alevines o en cualquier otro estadio, y* **Inciso e)** *Acuacultura didáctica.*		

Artículos 22.- *la Secretaría podrá inscribir en el Registro Nacional de Pesca a los acuicultores que no requieran concesión, permiso o Autorización.*	Al **proyecto** le aplica el Artículo, incisos y, fracciones anteriores, porque se trata de una actividad acuícola con fines comerciales.	Por el hecho de presentar a la autoridad correspondiente (SEMARNAT) la Manifestación de Impacto Ambiental, el promovente está cumpliendo con este apartado. El proyecto se vincula por la obligatoriedad de obtener la autorización correspondiente para realizar las obras descritas en esta manifestación de impacto ambiental. Como ya se mencionó anteriormente, la promovente una vez autorizado el proyecto en materia ambiental procederá a tramitar el Registro Nacional de Pesca para la unidad de producción acuícola.
Art. 30°.- *Las actividades pesqueras se clasifican en:* **II.-** *Cultivo o acuacultura con fines*		
Artículo 31°.- *Para realizar las actividades de pesca se requiere lo siguiente:* **I,** *Concesión, para:* **Inciso b)** *Acuacultura comercial* **II,** Permiso, para: **Inciso g)** *Acuacultura de fomento* **III,** *Autorización, para:* **Inciso d)** *Recolectar del medio natural reproductores, larvas, postlarvas, crías, huevos, semillas, alevines o en cualquier otro estadio, y* **Inciso e)** *Acuacultura didáctica.*		

Artículos 22.- *la Secretaría podrá inscribir en el Registro Nacional de Pesca a los acuicultores que no requieran concesión, permiso o Autorización.*	Al **proyecto** le aplica el Artículo, incisos y, fracciones anteriores, porque se trata de una actividad acuícola con fines comerciales.	Por el hecho de presentar a la autoridad correspondiente (SEMARNAT) la Manifestación de Impacto Ambiental, el promovente está cumpliendo con este apartado. El proyecto se vincula por la obligatoriedad de obtener la autorización correspondiente para realizar las obras descritas en esta manifestación de impacto ambiental. Como ya se mencionó anteriormente, la promovente una vez autorizado el proyecto en materia ambiental procederá a tramitar el Registro Nacional de Pesca para la unidad de producción acuícola.
Art. 30°.- *Las actividades pesqueras se clasifican en:* **II.-** *Cultivo o acuacultura con fines*		
Artículo 31°.- *Para realizar las actividades de pesca se requiere lo siguiente:* **I,** *Concesión, para:* **Inciso b)** *Acuacultura comercial* **II,** Permiso, para: **Inciso g)** *Acuacultura de fomento* **III,** *Autorización, para:* **Inciso d)** *Recolectar del medio natural reproductores, larvas, postlarvas, crías, huevos, semillas, alevines o en cualquier otro estadio, y* **Inciso e)** *Acuacultura didáctica.*		

Artículos 22.- *la Secretaría podrá inscribir en el Registro Nacional de Pesca a los acuicultores que no requieran concesión, permiso o Autorización.*	Al **proyecto** le aplica el Artículo, incisos y, fracciones anteriores, porque se trata de una actividad acuícola con fines comerciales.	Por el hecho de presentar a la autoridad correspondiente (SEMARNAT) la Manifestación de Impacto Ambiental, el promovente está cumpliendo con este apartado. El proyecto se vincula por la obligatoriedad de obtener la autorización correspondiente para realizar las obras descritas en esta manifestación de impacto ambiental. Como ya se mencionó anteriormente, la promovente una vez autorizado el proyecto en materia ambiental procederá a tramitar el Registro Nacional de Pesca para la unidad de producción acuícola.
Art. 30°.- *Las actividades pesqueras se clasifican en:* **II.-** *Cultivo o acuacultura con fines*		
Artículo 31°.- *Para realizar las actividades de pesca se requiere lo siguiente:* **I,** *Concesión, para:* **Inciso b)** *Acuacultura comercial* **II,** Permiso, para: **Inciso g)** *Acuacultura de fomento* **III,** *Autorización, para:* **Inciso d)** *Recolectar del medio natural reproductores, larvas, postlarvas, crías, huevos, semillas, alevines o en cualquier otro estadio, y* **Inciso e)** *Acuacultura didáctica.*		

Artículos 22.- *la Secretaría podrá inscribir en el Registro Nacional de Pesca a los acuicultores que no requieran concesión, permiso o Autorización.*	Al **proyecto** le aplica el Artículo, incisos y, fracciones anteriores, porque se trata de una actividad acuícola con fines comerciales.	Por el hecho de presentar a la autoridad correspondiente (SEMARNAT) la Manifestación de Impacto Ambiental, el promovente está cumpliendo con este apartado. El proyecto se vincula por la obligatoriedad de obtener la autorización correspondiente para realizar las obras descritas en esta manifestación de impacto ambiental. Como ya se mencionó anteriormente, la promovente una vez autorizado el proyecto en materia ambiental procederá a tramitar el Registro Nacional de Pesca para la unidad de producción acuícola.
Art. 30°.- *Las actividades pesqueras se clasifican en:* **II.-** *Cultivo o acuacultura con fines*		
Artículo 31°.- *Para realizar las actividades de pesca se requiere lo siguiente:* **I,** *Concesión, para:* **Inciso b)** *Acuacultura comercial* **II,** Permiso, para: **Inciso g)** *Acuacultura de fomento* **III,** *Autorización, para:* **Inciso d)** *Recolectar del medio natural reproductores, larvas, postlarvas, crías, huevos, semillas, alevines o en cualquier otro estadio, y* **Inciso e)** *Acuacultura didáctica.*		

Artículos 22.- *la Secretaría podrá inscribir en el Registro Nacional de Pesca a los acuicultores que no requieran concesión, permiso o Autorización.*	Al **proyecto** le aplica el Artículo, incisos y, fracciones anteriores, porque se trata de una actividad acuícola con fines comerciales.	Por el hecho de presentar a la autoridad correspondiente (SEMARNAT) la Manifestación de Impacto Ambiental, el promovente está cumpliendo con este apartado. El proyecto se vincula por la obligatoriedad de obtener la autorización correspondiente para realizar las obras descritas en esta manifestación de impacto ambiental. Como ya se mencionó anteriormente, la promovente una vez autorizado el proyecto en materia ambiental procederá a tramitar el Registro Nacional de Pesca para la unidad de producción acuícola.
Art. 30°.- *Las actividades pesqueras se clasifican en:* **II.-** *Cultivo o acuacultura con fines*		
Artículo 31°.- *Para realizar las actividades de pesca se requiere lo siguiente:* **I,** *Concesión, para:* **Inciso b)** *Acuacultura comercial* **II,** Permiso, para: **Inciso g)** *Acuacultura de fomento* **III,** *Autorización, para:* **Inciso d)** *Recolectar del medio natural reproductores, larvas, postlarvas, crías, huevos, semillas, alevines o en cualquier otro estadio, y* **Inciso e)** *Acuacultura didáctica.*		

Artículos 22.- *la Secretaría podrá inscribir en el Registro Nacional de Pesca a los acuicultores que no requieran concesión, permiso o Autorización.*	Al **proyecto** le aplica el Artículo, incisos y, fracciones anteriores, porque se trata de una actividad acuícola con fines comerciales.	Por el hecho de presentar a la autoridad correspondiente (SEMARNAT) la Manifestación de Impacto Ambiental, el promovente está cumpliendo con este apartado. El proyecto se vincula por la obligatoriedad de obtener la autorización correspondiente para realizar las obras descritas en esta manifestación de impacto ambiental. Como ya se mencionó anteriormente, la promovente una vez autorizado el proyecto en materia ambiental procederá a tramitar el Registro Nacional de Pesca para la unidad de producción acuícola.
Art. 30°.- *Las actividades pesqueras se clasifican en:* **II.-** *Cultivo o acuacultura con fines*		
Artículo 31°.- *Para realizar las actividades de pesca se requiere lo siguiente:* **I,** *Concesión, para:* **Inciso b)** *Acuacultura comercial* **II,** Permiso, para: **Inciso g)** *Acuacultura de fomento* **III,** *Autorización, para:* **Inciso d)** *Recolectar del medio natural reproductores, larvas, postlarvas, crías, huevos, semillas, alevines o en cualquier otro estadio, y* **Inciso e)** *Acuacultura didáctica.*		

Artículos 22.- *la Secretaría podrá inscribir en el Registro Nacional de Pesca a los acuicultores que no requieran concesión, permiso o Autorización.*	Al **proyecto** le aplica el Artículo, incisos y, fracciones anteriores, porque se trata de una actividad acuícola con fines comerciales.	Por el hecho de presentar a la autoridad correspondiente (SEMARNAT) la Manifestación de Impacto Ambiental, el promovente está cumpliendo con este apartado. El proyecto se vincula por la obligatoriedad de obtener la autorización correspondiente para realizar las obras descritas en esta manifestación de impacto ambiental. Como ya se mencionó anteriormente, la promovente una vez autorizado el proyecto en materia ambiental procederá a tramitar el Registro Nacional de Pesca para la unidad de producción acuícola.
Art. 30°.- *Las actividades pesqueras se clasifican en:* **II.-** *Cultivo o acuacultura con fines*		
Artículo 31°.- *Para realizar las actividades de pesca se requiere lo siguiente:* **I,** *Concesión, para:* **Inciso b)** *Acuacultura comercial* **II,** Permiso, para: **Inciso g)** *Acuacultura de fomento* **III,** *Autorización, para:* **Inciso d)** *Recolectar del medio natural reproductores, larvas, postlarvas, crías, huevos, semillas, alevines o en cualquier otro estadio, y* **Inciso e)** *Acuacultura didáctica.*		

Artículos 22.- *la Secretaría podrá inscribir en el Registro Nacional de Pesca a los acuicultores que no requieran concesión, permiso o Autorización.*	Al **proyecto** le aplica el Artículo, incisos y, fracciones anteriores, porque se trata de una actividad acuícola con fines comerciales.	Por el hecho de presentar a la autoridad correspondiente (SEMARNAT) la Manifestación de Impacto Ambiental, el promovente está cumpliendo con este apartado. El proyecto se vincula por la obligatoriedad de obtener la autorización correspondiente para realizar las obras descritas en esta manifestación de impacto ambiental. Como ya se mencionó anteriormente, la promovente una vez autorizado el proyecto en materia ambiental procederá a tramitar el Registro Nacional de Pesca para la unidad de producción acuícola.
Art. 30°.- *Las actividades pesqueras se clasifican en:* **II.-** *Cultivo o acuacultura con fines*		
Artículo 31°.- *Para realizar las actividades de pesca se requiere lo siguiente:* **I,** *Concesión, para:* **Inciso b)** *Acuacultura comercial* **II,** Permiso, para: **Inciso g)** *Acuacultura de fomento* **III,** *Autorización, para:* **Inciso d)** *Recolectar del medio natural reproductores, larvas, postlarvas, crías, huevos, semillas, alevines o en cualquier otro estadio, y* **Inciso e)** *Acuacultura didáctica.*		

Artículos 22.- *la Secretaría podrá inscribir en el Registro Nacional de Pesca a los acuicultores que no requieran concesión, permiso o Autorización.*	Al **proyecto** le aplica el Artículo, incisos y, fracciones anteriores, porque se trata de una actividad acuícola con fines comerciales.	Por el hecho de presentar a la autoridad correspondiente (SEMARNAT) la Manifestación de Impacto Ambiental, el promovente está cumpliendo con este apartado. El proyecto se vincula por la obligatoriedad de obtener la autorización correspondiente para realizar las obras descritas en esta manifestación de impacto ambiental. Como ya se mencionó anteriormente, la promovente una vez autorizado el proyecto en materia ambiental procederá a tramitar el Registro Nacional de Pesca para la unidad de producción acuícola.
Art. 30°.- *Las actividades pesqueras se clasifican en:* **II.-** *Cultivo o acuacultura con fines*		
Artículo 31°.- *Para realizar las actividades de pesca se requiere lo siguiente:* **I,** *Concesión, para:* **Inciso b)** *Acuacultura comercial* **II,** Permiso, para: **Inciso g)** *Acuacultura de fomento* **III,** *Autorización, para:* **Inciso d)** *Recolectar del medio natural reproductores, larvas, postlarvas, crías, huevos, semillas, alevines o en cualquier otro estadio, y* **Inciso e)** *Acuacultura didáctica.*		

Artículos 22.- *la Secretaría podrá inscribir en el Registro Nacional de Pesca a los acuicultores que no requieran concesión, permiso o Autorización.*	Al **proyecto** le aplica el Artículo, incisos y, fracciones anteriores, porque se trata de una actividad acuícola con fines comerciales.	Por el hecho de presentar a la autoridad correspondiente (SEMARNAT) la Manifestación de Impacto Ambiental, el promovente está cumpliendo con este apartado. El proyecto se vincula por la obligatoriedad de obtener la autorización correspondiente para realizar las obras descritas en esta manifestación de impacto ambiental. Como ya se mencionó anteriormente, la promovente una vez autorizado el proyecto en materia ambiental procederá a tramitar el Registro Nacional de Pesca para la unidad de producción acuícola.
Art. 30°.- *Las actividades pesqueras se clasifican en:* **II.-** *Cultivo o acuacultura con fines*		
Artículo 31°.- *Para realizar las actividades de pesca se requiere lo siguiente:* **I,** *Concesión, para:* **Inciso b)** *Acuacultura comercial* **II,** Permiso, para: **Inciso g)** *Acuacultura de fomento* **III,** *Autorización, para:* **Inciso d)** *Recolectar del medio natural reproductores, larvas, postlarvas, crías, huevos, semillas, alevines o en cualquier otro estadio, y* **Inciso e)** *Acuacultura didáctica.*		

Artículos 22.- *la Secretaría podrá inscribir en el Registro Nacional de Pesca a los acuicultores que no requieran concesión, permiso o Autorización.*	Al **proyecto** le aplica el Artículo, incisos y, fracciones anteriores, porque se trata de una actividad acuícola con fines comerciales.	Por el hecho de presentar a la autoridad correspondiente (SEMARNAT) la Manifestación de Impacto Ambiental, el promovente está cumpliendo con este apartado. El proyecto se vincula por la obligatoriedad de obtener la autorización correspondiente para realizar las obras descritas en esta manifestación de impacto ambiental. Como ya se mencionó anteriormente, la promovente una vez autorizado el proyecto en materia ambiental procederá a tramitar el Registro Nacional de Pesca para la unidad de producción acuícola.
Art. 30°.- *Las actividades pesqueras se clasifican en:* **II.-** *Cultivo o acuacultura con fines*		
Artículo 31°.- *Para realizar las actividades de pesca se requiere lo siguiente:* **I,** *Concesión, para:* **Inciso b)** *Acuacultura comercial* **II,** Permiso, para: **Inciso g)** *Acuacultura de fomento* **III,** *Autorización, para:* **Inciso d)** *Recolectar del medio natural reproductores, larvas, postlarvas, crías, huevos, semillas, alevines o en cualquier otro estadio, y* **Inciso e)** *Acuacultura didáctica.*		

Artículos 22.- *la Secretaría podrá inscribir en el Registro Nacional de Pesca a los acuicultores que no requieran concesión, permiso o Autorización.*	Al **proyecto** le aplica el Artículo, incisos y, fracciones anteriores, porque se trata de una actividad acuícola con fines comerciales.	Por el hecho de presentar a la autoridad correspondiente (SEMARNAT) la Manifestación de Impacto Ambiental, el promovente está cumpliendo con este apartado. El proyecto se vincula por la obligatoriedad de obtener la autorización correspondiente para realizar las obras descritas en esta manifestación de impacto ambiental. Como ya se mencionó anteriormente, la promovente una vez autorizado el proyecto en materia ambiental procederá a tramitar el Registro Nacional de Pesca para la unidad de producción acuícola.
Art. 30°.- *Las actividades pesqueras se clasifican en:* **II.-** *Cultivo o acuacultura con fines*		
Artículo 31°.- *Para realizar las actividades de pesca se requiere lo siguiente:* **I,** *Concesión, para:* **Inciso b)** *Acuacultura comercial* **II,** Permiso, para: **Inciso g)** *Acuacultura de fomento* **III,** *Autorización, para:* **Inciso d)** *Recolectar del medio natural reproductores, larvas, postlarvas, crías, huevos, semillas, alevines o en cualquier otro estadio, y* **Inciso e)** *Acuacultura didáctica.*		

Artículos 22.- *la Secretaría podrá inscribir en el Registro Nacional de Pesca a los acuicultores que no requieran concesión, permiso o Autorización.*	Al **proyecto** le aplica el Artículo, incisos y, fracciones anteriores, porque se trata de una actividad acuícola con fines comerciales.	Por el hecho de presentar a la autoridad correspondiente (SEMARNAT) la Manifestación de Impacto Ambiental, el promovente está cumpliendo con este apartado. El proyecto se vincula por la obligatoriedad de obtener la autorización correspondiente para realizar las obras descritas en esta manifestación de impacto ambiental. Como ya se mencionó anteriormente, la promovente una vez autorizado el proyecto en materia ambiental procederá a tramitar el Registro Nacional de Pesca para la unidad de producción acuícola.
Art. 30°.- *Las actividades pesqueras se clasifican en:* **II.-** *Cultivo o acuacultura con fines*		
Artículo 31°.- *Para realizar las actividades de pesca se requiere lo siguiente:* **I,** *Concesión, para:* **Inciso b)** *Acuacultura comercial* **II,** Permiso, para: **Inciso g)** *Acuacultura de fomento* **III,** *Autorización, para:* **Inciso d)** *Recolectar del medio natural reproductores, larvas, postlarvas, crías, huevos, semillas, alevines o en cualquier otro estadio, y* **Inciso e)** *Acuacultura didáctica.*		

Artículos 22.- *la Secretaría podrá inscribir en el Registro Nacional de Pesca a los acuicultores que no requieran concesión, permiso o Autorización.*	Al **proyecto** le aplica el Artículo, incisos y, fracciones anteriores, porque se trata de una actividad acuícola con fines comerciales.	Por el hecho de presentar a la autoridad correspondiente (SEMARNAT) la Manifestación de Impacto Ambiental, el promovente está cumpliendo con este apartado. El proyecto se vincula por la obligatoriedad de obtener la autorización correspondiente para realizar las obras descritas en esta manifestación de impacto ambiental. Como ya se mencionó anteriormente, la promovente una vez autorizado el proyecto en materia ambiental procederá a tramitar el Registro Nacional de Pesca para la unidad de producción acuícola.
Art. 30°.- *Las actividades pesqueras se clasifican en:* **II.-** *Cultivo o acuacultura con fines*		
Artículo 31°.- *Para realizar las actividades de pesca se requiere lo siguiente:* **I,** *Concesión, para:* **Inciso b)** *Acuacultura comercial* **II,** Permiso, para: **Inciso g)** *Acuacultura de fomento* **III,** *Autorización, para:* **Inciso d)** *Recolectar del medio natural reproductores, larvas, postlarvas, crías, huevos, semillas, alevines o en cualquier otro estadio, y* **Inciso e)** *Acuacultura didáctica.*		

Artículos 22.- *la Secretaría podrá inscribir en el Registro Nacional de Pesca a los acuicultores que no requieran concesión, permiso o Autorización.*	Al **proyecto** le aplica el Artículo, incisos y, fracciones anteriores, porque se trata de una actividad acuícola con fines comerciales.	Por el hecho de presentar a la autoridad correspondiente (SEMARNAT) la Manifestación de Impacto Ambiental, el promovente está cumpliendo con este apartado. El proyecto se vincula por la obligatoriedad de obtener la autorización correspondiente para realizar las obras descritas en esta manifestación de impacto ambiental. Como ya se mencionó anteriormente, la promovente una vez autorizado el proyecto en materia ambiental procederá a tramitar el Registro Nacional de Pesca para la unidad de producción acuícola.
Art. 30°.- *Las actividades pesqueras se clasifican en:* **II.-** *Cultivo o acuacultura con fines*		
Artículo 31°.- *Para realizar las actividades de pesca se requiere lo siguiente:* **I,** *Concesión, para:* **Inciso b)** *Acuacultura comercial* **II,** Permiso, para: **Inciso g)** *Acuacultura de fomento* **III,** *Autorización, para:* **Inciso d)** *Recolectar del medio natural reproductores, larvas, postlarvas, crías, huevos, semillas, alevines o en cualquier otro estadio, y* **Inciso e)** *Acuacultura didáctica.*		

Artículos 22.- *la Secretaría podrá inscribir en el Registro Nacional de Pesca a los acuicultores que no requieran concesión, permiso o Autorización.*	Al **proyecto** le aplica el Artículo, incisos y, fracciones anteriores, porque se trata de una actividad acuícola con fines comerciales.	Por el hecho de presentar a la autoridad correspondiente (SEMARNAT) la Manifestación de Impacto Ambiental, el promovente está cumpliendo con este apartado. El proyecto se vincula por la obligatoriedad de obtener la autorización correspondiente para realizar las obras descritas en esta manifestación de impacto ambiental. Como ya se mencionó anteriormente, la promovente una vez autorizado el proyecto en materia ambiental procederá a tramitar el Registro Nacional de Pesca para la unidad de producción acuícola.
Art. 30°.- *Las actividades pesqueras se clasifican en:* **II.-** *Cultivo o acuacultura con fines*		
Artículo 31°.- *Para realizar las actividades de pesca se requiere lo siguiente:* **I,** *Concesión, para:* **Inciso b)** *Acuacultura comercial* **II,** Permiso, para: **Inciso g)** *Acuacultura de fomento* **III,** *Autorización, para:* **Inciso d)** *Recolectar del medio natural reproductores, larvas, postlarvas, crías, huevos, semillas, alevines o en cualquier otro estadio, y* **Inciso e)** *Acuacultura didáctica.*		

Artículos 22.- *la Secretaría podrá inscribir en el Registro Nacional de Pesca a los acuicultores que no requieran concesión, permiso o Autorización.*	Al **proyecto** le aplica el Artículo, incisos y, fracciones anteriores, porque se trata de una actividad acuícola con fines comerciales.	Por el hecho de presentar a la autoridad correspondiente (SEMARNAT) la Manifestación de Impacto Ambiental, el promovente está cumpliendo con este apartado. El proyecto se vincula por la obligatoriedad de obtener la autorización correspondiente para realizar las obras descritas en esta manifestación de impacto ambiental. Como ya se mencionó anteriormente, la promovente una vez autorizado el proyecto en materia ambiental procederá a tramitar el Registro Nacional de Pesca para la unidad de producción acuícola.
Art. 30°.- *Las actividades pesqueras se clasifican en:* **II.-** *Cultivo o acuacultura con fines*		
Artículo 31°.- *Para realizar las actividades de pesca se requiere lo siguiente:* **I,** *Concesión, para:* **Inciso b)** *Acuacultura comercial* **II,** Permiso, para: **Inciso g)** *Acuacultura de fomento* **III,** *Autorización, para:* **Inciso d)** *Recolectar del medio natural reproductores, larvas, postlarvas, crías, huevos, semillas, alevines o en cualquier otro estadio, y* **Inciso e)** *Acuacultura didáctica.*		

Artículos 22.- *la Secretaría podrá inscribir en el Registro Nacional de Pesca a los acuicultores que no requieran concesión, permiso o Autorización.*	Al **proyecto** le aplica el Artículo, incisos y, fracciones anteriores, porque se trata de una actividad acuícola con fines comerciales.	Por el hecho de presentar a la autoridad correspondiente (SEMARNAT) la Manifestación de Impacto Ambiental, el promovente está cumpliendo con este apartado. El proyecto se vincula por la obligatoriedad de obtener la autorización correspondiente para realizar las obras descritas en esta manifestación de impacto ambiental. Como ya se mencionó anteriormente, la promovente una vez autorizado el proyecto en materia ambiental procederá a tramitar el Registro Nacional de Pesca para la unidad de producción acuícola.
Art. 30°.- *Las actividades pesqueras se clasifican en:* **II.-** *Cultivo o acuacultura con fines*		
Artículo 31°.- *Para realizar las actividades de pesca se requiere lo siguiente:* **I,** *Concesión, para:* **Inciso b)** *Acuacultura comercial* **II,** Permiso, para: **Inciso g)** *Acuacultura de fomento* **III,** *Autorización, para:* **Inciso d)** *Recolectar del medio natural reproductores, larvas, postlarvas, crías, huevos, semillas, alevines o en cualquier otro estadio, y* **Inciso e)** *Acuacultura didáctica.*		

Artículos 22.- *la Secretaría podrá inscribir en el Registro Nacional de Pesca a los acuicultores que no requieran concesión, permiso o Autorización.*	Al **proyecto** le aplica el Artículo, incisos y, fracciones anteriores, porque se trata de una actividad acuícola con fines comerciales.	Por el hecho de presentar a la autoridad correspondiente (SEMARNAT) la Manifestación de Impacto Ambiental, el promovente está cumpliendo con este apartado. El proyecto se vincula por la obligatoriedad de obtener la autorización correspondiente para realizar las obras descritas en esta manifestación de impacto ambiental. Como ya se mencionó anteriormente, la promovente una vez autorizado el proyecto en materia ambiental procederá a tramitar el Registro Nacional de Pesca para la unidad de producción acuícola.
Art. 30°.- *Las actividades pesqueras se clasifican en:* **II.-** *Cultivo o acuacultura con fines*		
Artículo 31°.- *Para realizar las actividades de pesca se requiere lo siguiente:* **I,** *Concesión, para:* **Inciso b)** *Acuacultura comercial* **II,** Permiso, para: **Inciso g)** *Acuacultura de fomento* **III,** *Autorización, para:* **Inciso d)** *Recolectar del medio natural reproductores, larvas, postlarvas, crías, huevos, semillas, alevines o en cualquier otro estadio, y* **Inciso e)** *Acuacultura didáctica.*		

Artículos 22.- *la Secretaría podrá inscribir en el Registro Nacional de Pesca a los acuicultores que no requieran concesión, permiso o Autorización.*	Al **proyecto** le aplica el Artículo, incisos y, fracciones anteriores, porque se trata de una actividad acuícola con fines comerciales.	Por el hecho de presentar a la autoridad correspondiente (SEMARNAT) la Manifestación de Impacto Ambiental, el promovente está cumpliendo con este apartado. El proyecto se vincula por la obligatoriedad de obtener la autorización correspondiente para realizar las obras descritas en esta manifestación de impacto ambiental. Como ya se mencionó anteriormente, la promovente una vez autorizado el proyecto en materia ambiental procederá a tramitar el Registro Nacional de Pesca para la unidad de producción acuícola.
Art. 30°.- *Las actividades pesqueras se clasifican en:* **II.-** *Cultivo o acuacultura con fines*		
Artículo 31°.- *Para realizar las actividades de pesca se requiere lo siguiente:* **I,** *Concesión, para:* **Inciso b)** *Acuacultura comercial* **II,** Permiso, para: **Inciso g)** *Acuacultura de fomento* **III,** *Autorización, para:* **Inciso d)** *Recolectar del medio natural reproductores, larvas, postlarvas, crías, huevos, semillas, alevines o en cualquier otro estadio, y* **Inciso e)** *Acuacultura didáctica.*		

Artículos 22.- *la Secretaría podrá inscribir en el Registro Nacional de Pesca a los acuicultores que no requieran concesión, permiso o Autorización.*	Al **proyecto** le aplica el Artículo, incisos y, fracciones anteriores, porque se trata de una actividad acuícola con fines comerciales.	Por el hecho de presentar a la autoridad correspondiente (SEMARNAT) la Manifestación de Impacto Ambiental, el promovente está cumpliendo con este apartado. El proyecto se vincula por la obligatoriedad de obtener la autorización correspondiente para realizar las obras descritas en esta manifestación de impacto ambiental. Como ya se mencionó anteriormente, la promovente una vez autorizado el proyecto en materia ambiental procederá a tramitar el Registro Nacional de Pesca para la unidad de producción acuícola.
Art. 30°.- *Las actividades pesqueras se clasifican en:* **II.-** *Cultivo o acuacultura con fines*		
Artículo 31°.- *Para realizar las actividades de pesca se requiere lo siguiente:* **I,** *Concesión, para:* **Inciso b)** *Acuacultura comercial* **II,** Permiso, para: **Inciso g)** *Acuacultura de fomento* **III,** *Autorización, para:* **Inciso d)** *Recolectar del medio natural reproductores, larvas, postlarvas, crías, huevos, semillas, alevines o en cualquier otro estadio, y* **Inciso e)** *Acuacultura didáctica.*		

Artículos 22.- *la Secretaría podrá inscribir en el Registro Nacional de Pesca a los acuicultores que no requieran concesión, permiso o Autorización.*	Al **proyecto** le aplica el Artículo, incisos y, fracciones anteriores, porque se trata de una actividad acuícola con fines comerciales.	Por el hecho de presentar a la autoridad correspondiente (SEMARNAT) la Manifestación de Impacto Ambiental, el promovente está cumpliendo con este apartado. El proyecto se vincula por la obligatoriedad de obtener la autorización correspondiente para realizar las obras descritas en esta manifestación de impacto ambiental. Como ya se mencionó anteriormente, la promovente una vez autorizado el proyecto en materia ambiental procederá a tramitar el Registro Nacional de Pesca para la unidad de producción acuícola.
Art. 30°.- *Las actividades pesqueras se clasifican en:* **II.-** *Cultivo o acuacultura con fines*		
Artículo 31°.- *Para realizar las actividades de pesca se requiere lo siguiente:* **I,** *Concesión, para:* **Inciso b)** *Acuacultura comercial* **II,** Permiso, para: **Inciso g)** *Acuacultura de fomento* **III,** *Autorización, para:* **Inciso d)** *Recolectar del medio natural reproductores, larvas, postlarvas, crías, huevos, semillas, alevines o en cualquier otro estadio, y* **Inciso e)** *Acuacultura didáctica.*		

Artículos 22.- *la Secretaría podrá inscribir en el Registro Nacional de Pesca a los acuicultores que no requieran concesión, permiso o Autorización.*	Al **proyecto** le aplica el Artículo, incisos y, fracciones anteriores, porque se trata de una actividad acuícola con fines comerciales.	Por el hecho de presentar a la autoridad correspondiente (SEMARNAT) la Manifestación de Impacto Ambiental, el promovente está cumpliendo con este apartado. El proyecto se vincula por la obligatoriedad de obtener la autorización correspondiente para realizar las obras descritas en esta manifestación de impacto ambiental. Como ya se mencionó anteriormente, la promovente una vez autorizado el proyecto en materia ambiental procederá a tramitar el Registro Nacional de Pesca para la unidad de producción acuícola.
Art. 30°.- *Las actividades pesqueras se clasifican en:* **II.-** *Cultivo o acuacultura con fines*		
Artículo 31°.- *Para realizar las actividades de pesca se requiere lo siguiente:* **I,** *Concesión, para:* **Inciso b)** *Acuacultura comercial* **II,** Permiso, para: **Inciso g)** *Acuacultura de fomento* **III,** *Autorización, para:* **Inciso d)** *Recolectar del medio natural reproductores, larvas, postlarvas, crías, huevos, semillas, alevines o en cualquier otro estadio, y* **Inciso e)** *Acuacultura didáctica.*		

Artículos 22.- *la Secretaría podrá inscribir en el Registro Nacional de Pesca a los acuicultores que no requieran concesión, permiso o Autorización.*	Al **proyecto** le aplica el Artículo, incisos y, fracciones anteriores, porque se trata de una actividad acuícola con fines comerciales.	Por el hecho de presentar a la autoridad correspondiente (SEMARNAT) la Manifestación de Impacto Ambiental, el promovente está cumpliendo con este apartado. El proyecto se vincula por la obligatoriedad de obtener la autorización correspondiente para realizar las obras descritas en esta manifestación de impacto ambiental. Como ya se mencionó anteriormente, la promovente una vez autorizado el proyecto en materia ambiental procederá a tramitar el Registro Nacional de Pesca para la unidad de producción acuícola.
Art. 30°.- *Las actividades pesqueras se clasifican en:* **II.-** *Cultivo o acuacultura con fines*		
Artículo 31°.- *Para realizar las actividades de pesca se requiere lo siguiente:* **I,** *Concesión, para:* **Inciso b)** *Acuacultura comercial* **II,** Permiso, para: **Inciso g)** *Acuacultura de fomento* **III,** *Autorización, para:* **Inciso d)** *Recolectar del medio natural reproductores, larvas, postlarvas, crías, huevos, semillas, alevines o en cualquier otro estadio, y* **Inciso e)** *Acuacultura didáctica.*		

Artículos 22.- *la Secretaría podrá inscribir en el Registro Nacional de Pesca a los acuicultores que no requieran concesión, permiso o Autorización.*	Al **proyecto** le aplica el Artículo, incisos y, fracciones anteriores, porque se trata de una actividad acuícola con fines comerciales.	Por el hecho de presentar a la autoridad correspondiente (SEMARNAT) la Manifestación de Impacto Ambiental, el promovente está cumpliendo con este apartado. El proyecto se vincula por la obligatoriedad de obtener la autorización correspondiente para realizar las obras descritas en esta manifestación de impacto ambiental. Como ya se mencionó anteriormente, la promovente una vez autorizado el proyecto en materia ambiental procederá a tramitar el Registro Nacional de Pesca para la unidad de producción acuícola.
Art. 30°.- *Las actividades pesqueras se clasifican en:* **II.-** *Cultivo o acuacultura con fines*		
Artículo 31°.- *Para realizar las actividades de pesca se requiere lo siguiente:* **I,** *Concesión, para:* **Inciso b)** *Acuacultura comercial* **II,** Permiso, para: **Inciso g)** *Acuacultura de fomento* **III,** *Autorización, para:* **Inciso d)** *Recolectar del medio natural reproductores, larvas, postlarvas, crías, huevos, semillas, alevines o en cualquier otro estadio, y* **Inciso e)** *Acuacultura didáctica.*		

Artículos 22.- *la Secretaría podrá inscribir en el Registro Nacional de Pesca a los acuicultores que no requieran concesión, permiso o Autorización.*	Al **proyecto** le aplica el Artículo, incisos y, fracciones anteriores, porque se trata de una actividad acuícola con fines comerciales.	Por el hecho de presentar a la autoridad correspondiente (SEMARNAT) la Manifestación de Impacto Ambiental, el promovente está cumpliendo con este apartado. El proyecto se vincula por la obligatoriedad de obtener la autorización correspondiente para realizar las obras descritas en esta manifestación de impacto ambiental. Como ya se mencionó anteriormente, la promovente una vez autorizado el proyecto en materia ambiental procederá a tramitar el Registro Nacional de Pesca para la unidad de producción acuícola.
Art. 30°.- *Las actividades pesqueras se clasifican en:* **II.-** *Cultivo o acuacultura con fines*		
Artículo 31°.- *Para realizar las actividades de pesca se requiere lo siguiente:* **I,** *Concesión, para:* **Inciso b)** *Acuacultura comercial* **II,** Permiso, para: **Inciso g)** *Acuacultura de fomento* **III,** *Autorización, para:* **Inciso d)** *Recolectar del medio natural reproductores, larvas, postlarvas, crías, huevos, semillas, alevines o en cualquier otro estadio, y* **Inciso e)** *Acuacultura didáctica.*		

Artículos 22.- *la Secretaría podrá inscribir en el Registro Nacional de Pesca a los acuicultores que no requieran concesión, permiso o Autorización.*	Al **proyecto** le aplica el Artículo, incisos y, fracciones anteriores, porque se trata de una actividad acuícola con fines comerciales.	Por el hecho de presentar a la autoridad correspondiente (SEMARNAT) la Manifestación de Impacto Ambiental, el promovente está cumpliendo con este apartado. El proyecto se vincula por la obligatoriedad de obtener la autorización correspondiente para realizar las obras descritas en esta manifestación de impacto ambiental. Como ya se mencionó anteriormente, la promovente una vez autorizado el proyecto en materia ambiental procederá a tramitar el Registro Nacional de Pesca para la unidad de producción acuícola.
Art. 30°.- *Las actividades pesqueras se clasifican en:* **II.-** *Cultivo o acuacultura con fines*		
Artículo 31°.- *Para realizar las actividades de pesca se requiere lo siguiente:* **I,** *Concesión, para:* **Inciso b)** *Acuacultura comercial* **II,** Permiso, para: **Inciso g)** *Acuacultura de fomento* **III,** *Autorización, para:* **Inciso d)** *Recolectar del medio natural reproductores, larvas, postlarvas, crías, huevos, semillas, alevines o en cualquier otro estadio, y* **Inciso e)** *Acuacultura didáctica.*		

Artículos 22.- *la Secretaría podrá inscribir en el Registro Nacional de Pesca a los acuicultores que no requieran concesión, permiso o Autorización.*	Al **proyecto** le aplica el Artículo, incisos y, fracciones anteriores, porque se trata de una actividad acuícola con fines comerciales.	Por el hecho de presentar a la autoridad correspondiente (SEMARNAT) la Manifestación de Impacto Ambiental, el promovente está cumpliendo con este apartado. El proyecto se vincula por la obligatoriedad de obtener la autorización correspondiente para realizar las obras descritas en esta manifestación de impacto ambiental. Como ya se mencionó anteriormente, la promovente una vez autorizado el proyecto en materia ambiental procederá a tramitar el Registro Nacional de Pesca para la unidad de producción acuícola.
Art. 30°.- *Las actividades pesqueras se clasifican en:* **II.-** *Cultivo o acuacultura con fines*		
Artículo 31°.- *Para realizar las actividades de pesca se requiere lo siguiente:* **I,** *Concesión, para:* **Inciso b)** *Acuacultura comercial* **II,** Permiso, para: **Inciso g)** *Acuacultura de fomento* **III,** *Autorización, para:* **Inciso d)** *Recolectar del medio natural reproductores, larvas, postlarvas, crías, huevos, semillas, alevines o en cualquier otro estadio, y* **Inciso e)** *Acuacultura didáctica.*		

Artículos 22.- *la Secretaría podrá inscribir en el Registro Nacional de Pesca a los acuicultores que no requieran concesión, permiso o Autorización.*	Al **proyecto** le aplica el Artículo, incisos y, fracciones anteriores, porque se trata de una actividad acuícola con fines comerciales.	Por el hecho de presentar a la autoridad correspondiente (SEMARNAT) la Manifestación de Impacto Ambiental, el promovente está cumpliendo con este apartado. El proyecto se vincula por la obligatoriedad de obtener la autorización correspondiente para realizar las obras descritas en esta manifestación de impacto ambiental. Como ya se mencionó anteriormente, la promovente una vez autorizado el proyecto en materia ambiental procederá a tramitar el Registro Nacional de Pesca para la unidad de producción acuícola.
Art. 30°.- *Las actividades pesqueras se clasifican en:* **II.-** *Cultivo o acuacultura con fines*		
Artículo 31°.- *Para realizar las actividades de pesca se requiere lo siguiente:* **I,** *Concesión, para:* **Inciso b)** *Acuacultura comercial* **II,** Permiso, para: **Inciso g)** *Acuacultura de fomento* **III,** *Autorización, para:* **Inciso d)** *Recolectar del medio natural reproductores, larvas, postlarvas, crías, huevos, semillas, alevines o en cualquier otro estadio, y* **Inciso e)** *Acuacultura didáctica.*		

Artículos 22.- *la Secretaría podrá inscribir en el Registro Nacional de Pesca a los acuicultores que no requieran concesión, permiso o Autorización.*	Al **proyecto** le aplica el Artículo, incisos y, fracciones anteriores, porque se trata de una actividad acuícola con fines comerciales.	Por el hecho de presentar a la autoridad correspondiente (SEMARNAT) la Manifestación de Impacto Ambiental, el promovente está cumpliendo con este apartado. El proyecto se vincula por la obligatoriedad de obtener la autorización correspondiente para realizar las obras descritas en esta manifestación de impacto ambiental. Como ya se mencionó anteriormente, la promovente una vez autorizado el proyecto en materia ambiental procederá a tramitar el Registro Nacional de Pesca para la unidad de producción acuícola.
Art. 30°.- *Las actividades pesqueras se clasifican en:* **II.-** *Cultivo o acuacultura con fines*		
Artículo 31°.- *Para realizar las actividades de pesca se requiere lo siguiente:* **I,** *Concesión, para:* **Inciso b)** *Acuacultura comercial* **II,** Permiso, para: **Inciso g)** *Acuacultura de fomento* **III,** *Autorización, para:* **Inciso d)** *Recolectar del medio natural reproductores, larvas, postlarvas, crías, huevos, semillas, alevines o en cualquier otro estadio, y* **Inciso e)** *Acuacultura didáctica.*		

Artículos 22.- *la Secretaría podrá inscribir en el Registro Nacional de Pesca a los acuicultores que no requieran concesión, permiso o Autorización.*	Al **proyecto** le aplica el Artículo, incisos y, fracciones anteriores, porque se trata de una actividad acuícola con fines comerciales.	Por el hecho de presentar a la autoridad correspondiente (SEMARNAT) la Manifestación de Impacto Ambiental, el promovente está cumpliendo con este apartado. El proyecto se vincula por la obligatoriedad de obtener la autorización correspondiente para realizar las obras descritas en esta manifestación de impacto ambiental. Como ya se mencionó anteriormente, la promovente una vez autorizado el proyecto en materia ambiental procederá a tramitar el Registro Nacional de Pesca para la unidad de producción acuícola.
Art. 30°.- *Las actividades pesqueras se clasifican en:* **II.-** *Cultivo o acuacultura con fines*		
Artículo 31°.- *Para realizar las actividades de pesca se requiere lo siguiente:* **I,** *Concesión, para:* **Inciso b)** *Acuacultura comercial* **II,** Permiso, para: **Inciso g)** *Acuacultura de fomento* **III,** *Autorización, para:* **Inciso d)** *Recolectar del medio natural reproductores, larvas, postlarvas, crías, huevos, semillas, alevines o en cualquier otro estadio, y* **Inciso e)** *Acuacultura didáctica.*		

Artículos 22.- *la Secretaría podrá inscribir en el Registro Nacional de Pesca a los acuicultores que no requieran concesión, permiso o Autorización.*	Al **proyecto** le aplica el Artículo, incisos y, fracciones anteriores, porque se trata de una actividad acuícola con fines comerciales.	Por el hecho de presentar a la autoridad correspondiente (SEMARNAT) la Manifestación de Impacto Ambiental, el promovente está cumpliendo con este apartado. El proyecto se vincula por la obligatoriedad de obtener la autorización correspondiente para realizar las obras descritas en esta manifestación de impacto ambiental. Como ya se mencionó anteriormente, la promovente una vez autorizado el proyecto en materia ambiental procederá a tramitar el Registro Nacional de Pesca para la unidad de producción acuícola.
Art. 30°.- *Las actividades pesqueras se clasifican en:* **II.-** *Cultivo o acuacultura con fines*		
Artículo 31°.- *Para realizar las actividades de pesca se requiere lo siguiente:* **I,** *Concesión, para:* **Inciso b)** *Acuacultura comercial* **II,** Permiso, para: **Inciso g)** *Acuacultura de fomento* **III,** *Autorización, para:* **Inciso d)** *Recolectar del medio natural reproductores, larvas, postlarvas, crías, huevos, semillas, alevines o en cualquier otro estadio, y* **Inciso e)** *Acuacultura didáctica.*		

Artículos 22.- *la Secretaría podrá inscribir en el Registro Nacional de Pesca a los acuicultores que no requieran concesión, permiso o Autorización.*	Al **proyecto** le aplica el Artículo, incisos y, fracciones anteriores, porque se trata de una actividad acuícola con fines comerciales.	Por el hecho de presentar a la autoridad correspondiente (SEMARNAT) la Manifestación de Impacto Ambiental, el promovente está cumpliendo con este apartado. El proyecto se vincula por la obligatoriedad de obtener la autorización correspondiente para realizar las obras descritas en esta manifestación de impacto ambiental. Como ya se mencionó anteriormente, la promovente una vez autorizado el proyecto en materia ambiental procederá a tramitar el Registro Nacional de Pesca para la unidad de producción acuícola.
Art. 30°.- *Las actividades pesqueras se clasifican en:* **II.-** *Cultivo o acuacultura con fines*		
Artículo 31°.- *Para realizar las actividades de pesca se requiere lo siguiente:* **I,** *Concesión, para:* **Inciso b)** *Acuacultura comercial* **II,** Permiso, para: **Inciso g)** *Acuacultura de fomento* **III,** *Autorización, para:* **Inciso d)** *Recolectar del medio natural reproductores, larvas, postlarvas, crías, huevos, semillas, alevines o en cualquier otro estadio, y* **Inciso e)** *Acuacultura didáctica.*		

Artículos 22.- *la Secretaría podrá inscribir en el Registro Nacional de Pesca a los acuicultores que no requieran concesión, permiso o Autorización.*	Al **proyecto** le aplica el Artículo, incisos y, fracciones anteriores, porque se trata de una actividad acuícola con fines comerciales.	Por el hecho de presentar a la autoridad correspondiente (SEMARNAT) la Manifestación de Impacto Ambiental, el promovente está cumpliendo con este apartado. El proyecto se vincula por la obligatoriedad de obtener la autorización correspondiente para realizar las obras descritas en esta manifestación de impacto ambiental. Como ya se mencionó anteriormente, la promovente una vez autorizado el proyecto en materia ambiental procederá a tramitar el Registro Nacional de Pesca para la unidad de producción acuícola.
Art. 30°.- *Las actividades pesqueras se clasifican en:* **II.-** *Cultivo o acuacultura con fines*		
Artículo 31°.- *Para realizar las actividades de pesca se requiere lo siguiente:* **I,** *Concesión, para:* **Inciso b)** *Acuacultura comercial* **II,** Permiso, para: **Inciso g)** *Acuacultura de fomento* **III,** *Autorización, para:* **Inciso d)** *Recolectar del medio natural reproductores, larvas, postlarvas, crías, huevos, semillas, alevines o en cualquier otro estadio, y* **Inciso e)** *Acuacultura didáctica.*		

Artículos 22.- *la Secretaría podrá inscribir en el Registro Nacional de Pesca a los acuicultores que no requieran concesión, permiso o Autorización.*	Al **proyecto** le aplica el Artículo, incisos y, fracciones anteriores, porque se trata de una actividad acuícola con fines comerciales.	Por el hecho de presentar a la autoridad correspondiente (SEMARNAT) la Manifestación de Impacto Ambiental, el promovente está cumpliendo con este apartado. El proyecto se vincula por la obligatoriedad de obtener la autorización correspondiente para realizar las obras descritas en esta manifestación de impacto ambiental. Como ya se mencionó anteriormente, la promovente una vez autorizado el proyecto en materia ambiental procederá a tramitar el Registro Nacional de Pesca para la unidad de producción acuícola.
Art. 30°.- *Las actividades pesqueras se clasifican en:* **II.-** *Cultivo o acuacultura con fines*		
Artículo 31°.- *Para realizar las actividades de pesca se requiere lo siguiente:* **I,** *Concesión, para:* **Inciso b)** *Acuacultura comercial* **II,** Permiso, para: **Inciso g)** *Acuacultura de fomento* **III,** *Autorización, para:* **Inciso d)** *Recolectar del medio natural reproductores, larvas, postlarvas, crías, huevos, semillas, alevines o en cualquier otro estadio, y* **Inciso e)** *Acuacultura didáctica.*		

Artículos 22.- *la Secretaría podrá inscribir en el Registro Nacional de Pesca a los acuicultores que no requieran concesión, permiso o Autorización.*	Al **proyecto** le aplica el Artículo, incisos y, fracciones anteriores, porque se trata de una actividad acuícola con fines comerciales.	Por el hecho de presentar a la autoridad correspondiente (SEMARNAT) la Manifestación de Impacto Ambiental, el promovente está cumpliendo con este apartado. El proyecto se vincula por la obligatoriedad de obtener la autorización correspondiente para realizar las obras descritas en esta manifestación de impacto ambiental. Como ya se mencionó anteriormente, la promovente una vez autorizado el proyecto en materia ambiental procederá a tramitar el Registro Nacional de Pesca para la unidad de producción acuícola.
Art. 30°.- *Las actividades pesqueras se clasifican en:* **II.-** *Cultivo o acuacultura con fines*		
Artículo 31°.- *Para realizar las actividades de pesca se requiere lo siguiente:* **I,** *Concesión, para:* **Inciso b)** *Acuacultura comercial* **II,** Permiso, para: **Inciso g)** *Acuacultura de fomento* **III,** *Autorización, para:* **Inciso d)** *Recolectar del medio natural reproductores, larvas, postlarvas, crías, huevos, semillas, alevines o en cualquier otro estadio, y* **Inciso e)** *Acuacultura didáctica.*		

Artículos 22.- *la Secretaría podrá inscribir en el Registro Nacional de Pesca a los acuicultores que no requieran concesión, permiso o Autorización.*	Al **proyecto** le aplica el Artículo, incisos y, fracciones anteriores, porque se trata de una actividad acuícola con fines comerciales.	Por el hecho de presentar a la autoridad correspondiente (SEMARNAT) la Manifestación de Impacto Ambiental, el promovente está cumpliendo con este apartado. El proyecto se vincula por la obligatoriedad de obtener la autorización correspondiente para realizar las obras descritas en esta manifestación de impacto ambiental. Como ya se mencionó anteriormente, la promovente una vez autorizado el proyecto en materia ambiental procederá a tramitar el Registro Nacional de Pesca para la unidad de producción acuícola.
Art. 30°.- *Las actividades pesqueras se clasifican en:* **II.-** *Cultivo o acuacultura con fines*		
Artículo 31°.- *Para realizar las actividades de pesca se requiere lo siguiente:* **I,** *Concesión, para:* **Inciso b)** *Acuacultura comercial* **II,** Permiso, para: **Inciso g)** *Acuacultura de fomento* **III,** *Autorización, para:* **Inciso d)** *Recolectar del medio natural reproductores, larvas, postlarvas, crías, huevos, semillas, alevines o en cualquier otro estadio, y* **Inciso e)** *Acuacultura didáctica.*		

Artículos 22.- *la Secretaría podrá inscribir en el Registro Nacional de Pesca a los acuicultores que no requieran concesión, permiso o Autorización.*	Al **proyecto** le aplica el Artículo, incisos y, fracciones anteriores, porque se trata de una actividad acuícola con fines comerciales.	Por el hecho de presentar a la autoridad correspondiente (SEMARNAT) la Manifestación de Impacto Ambiental, el promovente está cumpliendo con este apartado. El proyecto se vincula por la obligatoriedad de obtener la autorización correspondiente para realizar las obras descritas en esta manifestación de impacto ambiental. Como ya se mencionó anteriormente, la promovente una vez autorizado el proyecto en materia ambiental procederá a tramitar el Registro Nacional de Pesca para la unidad de producción acuícola.
Art. 30°.- *Las actividades pesqueras se clasifican en:* **II.-** *Cultivo o acuacultura con fines*		
Artículo 31°.- *Para realizar las actividades de pesca se requiere lo siguiente:* **I,** *Concesión, para:* **Inciso b)** *Acuacultura comercial* **II,** Permiso, para: **Inciso g)** *Acuacultura de fomento* **III,** *Autorización, para:* **Inciso d)** *Recolectar del medio natural reproductores, larvas, postlarvas, crías, huevos, semillas, alevines o en cualquier otro estadio, y* **Inciso e)** *Acuacultura didáctica.*		

Artículos 22.- *la Secretaría podrá inscribir en el Registro Nacional de Pesca a los acuicultores que no requieran concesión, permiso o Autorización.*	Al **proyecto** le aplica el Artículo, incisos y, fracciones anteriores, porque se trata de una actividad acuícola con fines comerciales.	Por el hecho de presentar a la autoridad correspondiente (SEMARNAT) la Manifestación de Impacto Ambiental, el promovente está cumpliendo con este apartado. El proyecto se vincula por la obligatoriedad de obtener la autorización correspondiente para realizar las obras descritas en esta manifestación de impacto ambiental. Como ya se mencionó anteriormente, la promovente una vez autorizado el proyecto en materia ambiental procederá a tramitar el Registro Nacional de Pesca para la unidad de producción acuícola.
Art. 30°.- *Las actividades pesqueras se clasifican en:* **II.-** *Cultivo o acuacultura con fines*		
Artículo 31°.- *Para realizar las actividades de pesca se requiere lo siguiente:* **I,** *Concesión, para:* **Inciso b)** *Acuacultura comercial* **II,** Permiso, para: **Inciso g)** *Acuacultura de fomento* **III,** *Autorización, para:* **Inciso d)** *Recolectar del medio natural reproductores, larvas, postlarvas, crías, huevos, semillas, alevines o en cualquier otro estadio, y* **Inciso e)** *Acuacultura didáctica.*		

Artículos 22.- *la Secretaría podrá inscribir en el Registro Nacional de Pesca a los acuicultores que no requieran concesión, permiso o Autorización.*	Al **proyecto** le aplica el Artículo, incisos y, fracciones anteriores, porque se trata de una actividad acuícola con fines comerciales.	Por el hecho de presentar a la autoridad correspondiente (SEMARNAT) la Manifestación de Impacto Ambiental, el promovente está cumpliendo con este apartado. El proyecto se vincula por la obligatoriedad de obtener la autorización correspondiente para realizar las obras descritas en esta manifestación de impacto ambiental. Como ya se mencionó anteriormente, la promovente una vez autorizado el proyecto en materia ambiental procederá a tramitar el Registro Nacional de Pesca para la unidad de producción acuícola.
Art. 30°.- *Las actividades pesqueras se clasifican en:* **II.-** *Cultivo o acuacultura con fines*		
Artículo 31°.- *Para realizar las actividades de pesca se requiere lo siguiente:* **I,** *Concesión, para:* **Inciso b)** *Acuacultura comercial* **II,** Permiso, para: **Inciso g)** *Acuacultura de fomento* **III,** *Autorización, para:* **Inciso d)** *Recolectar del medio natural reproductores, larvas, postlarvas, crías, huevos, semillas, alevines o en cualquier otro estadio, y* **Inciso e)** *Acuacultura didáctica.*		

Artículos 22.- *la Secretaría podrá inscribir en el Registro Nacional de Pesca a los acuicultores que no requieran concesión, permiso o Autorización.*	Al **proyecto** le aplica el Artículo, incisos y, fracciones anteriores, porque se trata de una actividad acuícola con fines comerciales.	Por el hecho de presentar a la autoridad correspondiente (SEMARNAT) la Manifestación de Impacto Ambiental, el promovente está cumpliendo con este apartado. El proyecto se vincula por la obligatoriedad de obtener la autorización correspondiente para realizar las obras descritas en esta manifestación de impacto ambiental. Como ya se mencionó anteriormente, la promovente una vez autorizado el proyecto en materia ambiental procederá a tramitar el Registro Nacional de Pesca para la unidad de producción acuícola.
Art. 30°.- *Las actividades pesqueras se clasifican en:* **II.-** *Cultivo o acuacultura con fines*		
Artículo 31°.- *Para realizar las actividades de pesca se requiere lo siguiente:* **I,** *Concesión, para:* **Inciso b)** *Acuacultura comercial* **II,** Permiso, para: **Inciso g)** *Acuacultura de fomento* **III,** *Autorización, para:* **Inciso d)** *Recolectar del medio natural reproductores, larvas, postlarvas, crías, huevos, semillas, alevines o en cualquier otro estadio, y* **Inciso e)** *Acuacultura didáctica.*		

Artículos 22.- *la Secretaría podrá inscribir en el Registro Nacional de Pesca a los acuicultores que no requieran concesión, permiso o Autorización.*	Al **proyecto** le aplica el Artículo, incisos y, fracciones anteriores, porque se trata de una actividad acuícola con fines comerciales.	Por el hecho de presentar a la autoridad correspondiente (SEMARNAT) la Manifestación de Impacto Ambiental, el promovente está cumpliendo con este apartado. El proyecto se vincula por la obligatoriedad de obtener la autorización correspondiente para realizar las obras descritas en esta manifestación de impacto ambiental. Como ya se mencionó anteriormente, la promovente una vez autorizado el proyecto en materia ambiental procederá a tramitar el Registro Nacional de Pesca para la unidad de producción acuícola.
Art. 30°.- *Las actividades pesqueras se clasifican en:* **II.-** *Cultivo o acuacultura con fines*		
Artículo 31°.- *Para realizar las actividades de pesca se requiere lo siguiente:* **I,** *Concesión, para:* **Inciso b)** *Acuacultura comercial* **II,** Permiso, para: **Inciso g)** *Acuacultura de fomento* **III,** *Autorización, para:* **Inciso d)** *Recolectar del medio natural reproductores, larvas, postlarvas, crías, huevos, semillas, alevines o en cualquier otro estadio, y* **Inciso e)** *Acuacultura didáctica.*		

Artículos 22.- *la Secretaría podrá inscribir en el Registro Nacional de Pesca a los acuicultores que no requieran concesión, permiso o Autorización.*	Al **proyecto** le aplica el Artículo, incisos y, fracciones anteriores, porque se trata de una actividad acuícola con fines comerciales.	Por el hecho de presentar a la autoridad correspondiente (SEMARNAT) la Manifestación de Impacto Ambiental, el promovente está cumpliendo con este apartado. El proyecto se vincula por la obligatoriedad de obtener la autorización correspondiente para realizar las obras descritas en esta manifestación de impacto ambiental. Como ya se mencionó anteriormente, la promovente una vez autorizado el proyecto en materia ambiental procederá a tramitar el Registro Nacional de Pesca para la unidad de producción acuícola.
Art. 30°.- *Las actividades pesqueras se clasifican en:* **II.-** *Cultivo o acuacultura con fines*		
Artículo 31°.- *Para realizar las actividades de pesca se requiere lo siguiente:* **I,** *Concesión, para:* **Inciso b)** *Acuacultura comercial* **II,** Permiso, para: **Inciso g)** *Acuacultura de fomento* **III,** *Autorización, para:* **Inciso d)** *Recolectar del medio natural reproductores, larvas, postlarvas, crías, huevos, semillas, alevines o en cualquier otro estadio, y* **Inciso e)** *Acuacultura didáctica.*		

Artículos 22.- *la Secretaría podrá inscribir en el Registro Nacional de Pesca a los acuicultores que no requieran concesión, permiso o Autorización.*	Al **proyecto** le aplica el Artículo, incisos y, fracciones anteriores, porque se trata de una actividad acuícola con fines comerciales.	Por el hecho de presentar a la autoridad correspondiente (SEMARNAT) la Manifestación de Impacto Ambiental, el promovente está cumpliendo con este apartado. El proyecto se vincula por la obligatoriedad de obtener la autorización correspondiente para realizar las obras descritas en esta manifestación de impacto ambiental. Como ya se mencionó anteriormente, la promovente una vez autorizado el proyecto en materia ambiental procederá a tramitar el Registro Nacional de Pesca para la unidad de producción acuícola.
Art. 30°.- *Las actividades pesqueras se clasifican en:* **II.-** *Cultivo o acuacultura con fines*		
Artículo 31°.- *Para realizar las actividades de pesca se requiere lo siguiente:* **I,** *Concesión, para:* **Inciso b)** *Acuacultura comercial* **II,** Permiso, para: **Inciso g)** *Acuacultura de fomento* **III,** *Autorización, para:* **Inciso d)** *Recolectar del medio natural reproductores, larvas, postlarvas, crías, huevos, semillas, alevines o en cualquier otro estadio, y* **Inciso e)** *Acuacultura didáctica.*		

Artículos 22.- *la Secretaría podrá inscribir en el Registro Nacional de Pesca a los acuicultores que no requieran concesión, permiso o Autorización.*	Al **proyecto** le aplica el Artículo, incisos y, fracciones anteriores, porque se trata de una actividad acuícola con fines comerciales.	Por el hecho de presentar a la autoridad correspondiente (SEMARNAT) la Manifestación de Impacto Ambiental, el promovente está cumpliendo con este apartado. El proyecto se vincula por la obligatoriedad de obtener la autorización correspondiente para realizar las obras descritas en esta manifestación de impacto ambiental. Como ya se mencionó anteriormente, la promovente una vez autorizado el proyecto en materia ambiental procederá a tramitar el Registro Nacional de Pesca para la unidad de producción acuícola.
Art. 30°.- *Las actividades pesqueras se clasifican en:* **II.-** *Cultivo o acuacultura con fines*		
Artículo 31°.- *Para realizar las actividades de pesca se requiere lo siguiente:* **I,** *Concesión, para:* **Inciso b)** *Acuacultura comercial* **II,** Permiso, para: **Inciso g)** *Acuacultura de fomento* **III,** *Autorización, para:* **Inciso d)** *Recolectar del medio natural reproductores, larvas, postlarvas, crías, huevos, semillas, alevines o en cualquier otro estadio, y* **Inciso e)** *Acuacultura didáctica.*		

Artículos 22.- *la Secretaría podrá inscribir en el Registro Nacional de Pesca a los acuicultores que no requieran concesión, permiso o Autorización.*	Al **proyecto** le aplica el Artículo, incisos y, fracciones anteriores, porque se trata de una actividad acuícola con fines comerciales.	Por el hecho de presentar a la autoridad correspondiente (SEMARNAT) la Manifestación de Impacto Ambiental, el promovente está cumpliendo con este apartado. El proyecto se vincula por la obligatoriedad de obtener la autorización correspondiente para realizar las obras descritas en esta manifestación de impacto ambiental. Como ya se mencionó anteriormente, la promovente una vez autorizado el proyecto en materia ambiental procederá a tramitar el Registro Nacional de Pesca para la unidad de producción acuícola.
Art. 30°.- *Las actividades pesqueras se clasifican en:* **II.-** *Cultivo o acuacultura con fines*		
Artículo 31°.- *Para realizar las actividades de pesca se requiere lo siguiente:* **I,** *Concesión, para:* **Inciso b)** *Acuacultura comercial* **II,** Permiso, para: **Inciso g)** *Acuacultura de fomento* **III,** *Autorización, para:* **Inciso d)** *Recolectar del medio natural reproductores, larvas, postlarvas, crías, huevos, semillas, alevines o en cualquier otro estadio, y* **Inciso e)** *Acuacultura didáctica.*		

Artículos 22.- *la Secretaría podrá inscribir en el Registro Nacional de Pesca a los acuicultores que no requieran concesión, permiso o Autorización.*	Al **proyecto** le aplica el Artículo, incisos y, fracciones anteriores, porque se trata de una actividad acuícola con fines comerciales.	Por el hecho de presentar a la autoridad correspondiente (SEMARNAT) la Manifestación de Impacto Ambiental, el promovente está cumpliendo con este apartado. El proyecto se vincula por la obligatoriedad de obtener la autorización correspondiente para realizar las obras descritas en esta manifestación de impacto ambiental. Como ya se mencionó anteriormente, la promovente una vez autorizado el proyecto en materia ambiental procederá a tramitar el Registro Nacional de Pesca para la unidad de producción acuícola.
Art. 30°.- *Las actividades pesqueras se clasifican en:* **II.-** *Cultivo o acuacultura con fines*		
Artículo 31°.- *Para realizar las actividades de pesca se requiere lo siguiente:* **I,** *Concesión, para:* **Inciso b)** *Acuacultura comercial* **II,** Permiso, para: **Inciso g)** *Acuacultura de fomento* **III,** *Autorización, para:* **Inciso d)** *Recolectar del medio natural reproductores, larvas, postlarvas, crías, huevos, semillas, alevines o en cualquier otro estadio, y* **Inciso e)** *Acuacultura didáctica.*		

Artículos 22.- *la Secretaría podrá inscribir en el Registro Nacional de Pesca a los acuicultores que no requieran concesión, permiso o Autorización.*	Al **proyecto** le aplica el Artículo, incisos y, fracciones anteriores, porque se trata de una actividad acuícola con fines comerciales.	Por el hecho de presentar a la autoridad correspondiente (SEMARNAT) la Manifestación de Impacto Ambiental, el promovente está cumpliendo con este apartado. El proyecto se vincula por la obligatoriedad de obtener la autorización correspondiente para realizar las obras descritas en esta manifestación de impacto ambiental. Como ya se mencionó anteriormente, la promovente una vez autorizado el proyecto en materia ambiental procederá a tramitar el Registro Nacional de Pesca para la unidad de producción acuícola.
Art. 30°.- *Las actividades pesqueras se clasifican en:* **II.-** *Cultivo o acuacultura con fines*		
Artículo 31°.- *Para realizar las actividades de pesca se requiere lo siguiente:* **I,** *Concesión, para:* **Inciso b)** *Acuacultura comercial* **II,** Permiso, para: **Inciso g)** *Acuacultura de fomento* **III,** *Autorización, para:* **Inciso d)** *Recolectar del medio natural reproductores, larvas, postlarvas, crías, huevos, semillas, alevines o en cualquier otro estadio, y* **Inciso e)** *Acuacultura didáctica.*		

Artículos 22.- *la Secretaría podrá inscribir en el Registro Nacional de Pesca a los acuicultores que no requieran concesión, permiso o Autorización.*	Al **proyecto** le aplica el Artículo, incisos y, fracciones anteriores, porque se trata de una actividad acuícola con fines comerciales.	Por el hecho de presentar a la autoridad correspondiente (SEMARNAT) la Manifestación de Impacto Ambiental, el promovente está cumpliendo con este apartado. El proyecto se vincula por la obligatoriedad de obtener la autorización correspondiente para realizar las obras descritas en esta manifestación de impacto ambiental. Como ya se mencionó anteriormente, la promovente una vez autorizado el proyecto en materia ambiental procederá a tramitar el Registro Nacional de Pesca para la unidad de producción acuícola.
Art. 30°.- *Las actividades pesqueras se clasifican en:* **II.-** *Cultivo o acuacultura con fines*		
Artículo 31°.- *Para realizar las actividades de pesca se requiere lo siguiente:* **I,** *Concesión, para:* **Inciso b)** *Acuacultura comercial* **II,** Permiso, para: **Inciso g)** *Acuacultura de fomento* **III,** *Autorización, para:* **Inciso d)** *Recolectar del medio natural reproductores, larvas, postlarvas, crías, huevos, semillas, alevines o en cualquier otro estadio, y* **Inciso e)** *Acuacultura didáctica.*		

Artículos 22.- *la Secretaría podrá inscribir en el Registro Nacional de Pesca a los acuicultores que no requieran concesión, permiso o Autorización.*	Al **proyecto** le aplica el Artículo, incisos y, fracciones anteriores, porque se trata de una actividad acuícola con fines comerciales.	Por el hecho de presentar a la autoridad correspondiente (SEMARNAT) la Manifestación de Impacto Ambiental, el promovente está cumpliendo con este apartado. El proyecto se vincula por la obligatoriedad de obtener la autorización correspondiente para realizar las obras descritas en esta manifestación de impacto ambiental. Como ya se mencionó anteriormente, la promovente una vez autorizado el proyecto en materia ambiental procederá a tramitar el Registro Nacional de Pesca para la unidad de producción acuícola.
Art. 30°.- *Las actividades pesqueras se clasifican en:* **II.-** *Cultivo o acuacultura con fines*		
Artículo 31°.- *Para realizar las actividades de pesca se requiere lo siguiente:* **I,** *Concesión, para:* **Inciso b)** *Acuacultura comercial* **II,** Permiso, para: **Inciso g)** *Acuacultura de fomento* **III,** *Autorización, para:* **Inciso d)** *Recolectar del medio natural reproductores, larvas, postlarvas, crías, huevos, semillas, alevines o en cualquier otro estadio, y* **Inciso e)** *Acuacultura didáctica.*		

Artículos 22.- *la Secretaría podrá inscribir en el Registro Nacional de Pesca a los acuicultores que no requieran concesión, permiso o Autorización.*	Al **proyecto** le aplica el Artículo, incisos y, fracciones anteriores, porque se trata de una actividad acuícola con fines comerciales.	Por el hecho de presentar a la autoridad correspondiente (SEMARNAT) la Manifestación de Impacto Ambiental, el promovente está cumpliendo con este apartado. El proyecto se vincula por la obligatoriedad de obtener la autorización correspondiente para realizar las obras descritas en esta manifestación de impacto ambiental. Como ya se mencionó anteriormente, la promovente una vez autorizado el proyecto en materia ambiental procederá a tramitar el Registro Nacional de Pesca para la unidad de producción acuícola.
Art. 30°.- *Las actividades pesqueras se clasifican en:* **II.-** *Cultivo o acuacultura con fines*		
Artículo 31°.- *Para realizar las actividades de pesca se requiere lo siguiente:* **I,** *Concesión, para:* **Inciso b)** *Acuacultura comercial* **II,** Permiso, para: **Inciso g)** *Acuacultura de fomento* **III,** *Autorización, para:* **Inciso d)** *Recolectar del medio natural reproductores, larvas, postlarvas, crías, huevos, semillas, alevines o en cualquier otro estadio, y* **Inciso e)** *Acuacultura didáctica.*		

Artículos 22.- *la Secretaría podrá inscribir en el Registro Nacional de Pesca a los acuicultores que no requieran concesión, permiso o Autorización.*	Al **proyecto** le aplica el Artículo, incisos y, fracciones anteriores, porque se trata de una actividad acuícola con fines comerciales.	Por el hecho de presentar a la autoridad correspondiente (SEMARNAT) la Manifestación de Impacto Ambiental, el promovente está cumpliendo con este apartado. El proyecto se vincula por la obligatoriedad de obtener la autorización correspondiente para realizar las obras descritas en esta manifestación de impacto ambiental. Como ya se mencionó anteriormente, la promovente una vez autorizado el proyecto en materia ambiental procederá a tramitar el Registro Nacional de Pesca para la unidad de producción acuícola.
Art. 30°.- *Las actividades pesqueras se clasifican en:* **II.-** *Cultivo o acuacultura con fines*		
Artículo 31°.- *Para realizar las actividades de pesca se requiere lo siguiente:* **I,** *Concesión, para:* **Inciso b)** *Acuacultura comercial* **II,** Permiso, para: **Inciso g)** *Acuacultura de fomento* **III,** *Autorización, para:* **Inciso d)** *Recolectar del medio natural reproductores, larvas, postlarvas, crías, huevos, semillas, alevines o en cualquier otro estadio, y* **Inciso e)** *Acuacultura didáctica.*		

Artículos 22.- *la Secretaría podrá inscribir en el Registro Nacional de Pesca a los acuicultores que no requieran concesión, permiso o Autorización.*	Al **proyecto** le aplica el Artículo, incisos y, fracciones anteriores, porque se trata de una actividad acuícola con fines comerciales.	Por el hecho de presentar a la autoridad correspondiente (SEMARNAT) la Manifestación de Impacto Ambiental, el promovente está cumpliendo con este apartado. El proyecto se vincula por la obligatoriedad de obtener la autorización correspondiente para realizar las obras descritas en esta manifestación de impacto ambiental. Como ya se mencionó anteriormente, la promovente una vez autorizado el proyecto en materia ambiental procederá a tramitar el Registro Nacional de Pesca para la unidad de producción acuícola.
Art. 30°.- *Las actividades pesqueras se clasifican en:* **II.-** *Cultivo o acuacultura con fines*		
Artículo 31°.- *Para realizar las actividades de pesca se requiere lo siguiente:* **I,** *Concesión, para:* **Inciso b)** *Acuacultura comercial* **II,** Permiso, para: **Inciso g)** *Acuacultura de fomento* **III,** *Autorización, para:* **Inciso d)** *Recolectar del medio natural reproductores, larvas, postlarvas, crías, huevos, semillas, alevines o en cualquier otro estadio, y* **Inciso e)** *Acuacultura didáctica.*		

Artículos 22.- *la Secretaría podrá inscribir en el Registro Nacional de Pesca a los acuicultores que no requieran concesión, permiso o Autorización.*	Al **proyecto** le aplica el Artículo, incisos y, fracciones anteriores, porque se trata de una actividad acuícola con fines comerciales.	Por el hecho de presentar a la autoridad correspondiente (SEMARNAT) la Manifestación de Impacto Ambiental, el promovente está cumpliendo con este apartado. El proyecto se vincula por la obligatoriedad de obtener la autorización correspondiente para realizar las obras descritas en esta manifestación de impacto ambiental. Como ya se mencionó anteriormente, la promovente una vez autorizado el proyecto en materia ambiental procederá a tramitar el Registro Nacional de Pesca para la unidad de producción acuícola.
Art. 30°.- *Las actividades pesqueras se clasifican en:* **II.-** *Cultivo o acuacultura con fines*		
Artículo 31°.- *Para realizar las actividades de pesca se requiere lo siguiente:* **I,** *Concesión, para:* **Inciso b)** *Acuacultura comercial* **II,** Permiso, para: **Inciso g)** *Acuacultura de fomento* **III,** *Autorización, para:* **Inciso d)** *Recolectar del medio natural reproductores, larvas, postlarvas, crías, huevos, semillas, alevines o en cualquier otro estadio, y* **Inciso e)** *Acuacultura didáctica.*		

Artículos 22.- *la Secretaría podrá inscribir en el Registro Nacional de Pesca a los acuicultores que no requieran concesión, permiso o Autorización.*	Al **proyecto** le aplica el Artículo, incisos y, fracciones anteriores, porque se trata de una actividad acuícola con fines comerciales.	Por el hecho de presentar a la autoridad correspondiente (SEMARNAT) la Manifestación de Impacto Ambiental, el promovente está cumpliendo con este apartado. El proyecto se vincula por la obligatoriedad de obtener la autorización correspondiente para realizar las obras descritas en esta manifestación de impacto ambiental. Como ya se mencionó anteriormente, la promovente una vez autorizado el proyecto en materia ambiental procederá a tramitar el Registro Nacional de Pesca para la unidad de producción acuícola.
Art. 30°.- *Las actividades pesqueras se clasifican en:* **II.-** *Cultivo o acuacultura con fines*		
Artículo 31°.- *Para realizar las actividades de pesca se requiere lo siguiente:* **I,** *Concesión, para:* **Inciso b)** *Acuacultura comercial* **II,** Permiso, para: **Inciso g)** *Acuacultura de fomento* **III,** *Autorización, para:* **Inciso d)** *Recolectar del medio natural reproductores, larvas, postlarvas, crías, huevos, semillas, alevines o en cualquier otro estadio, y* **Inciso e)** *Acuacultura didáctica.*		

Artículos 22.- *la Secretaría podrá inscribir en el Registro Nacional de Pesca a los acuicultores que no requieran concesión, permiso o Autorización.*	Al **proyecto** le aplica el Artículo, incisos y, fracciones anteriores, porque se trata de una actividad acuícola con fines comerciales.	Por el hecho de presentar a la autoridad correspondiente (SEMARNAT) la Manifestación de Impacto Ambiental, el promovente está cumpliendo con este apartado. El proyecto se vincula por la obligatoriedad de obtener la autorización correspondiente para realizar las obras descritas en esta manifestación de impacto ambiental. Como ya se mencionó anteriormente, la promovente una vez autorizado el proyecto en materia ambiental procederá a tramitar el Registro Nacional de Pesca para la unidad de producción acuícola.
Art. 30°.- *Las actividades pesqueras se clasifican en:* **II.-** *Cultivo o acuacultura con fines*		
Artículo 31°.- *Para realizar las actividades de pesca se requiere lo siguiente:* **I,** *Concesión, para:* **Inciso b)** *Acuacultura comercial* **II,** Permiso, para: **Inciso g)** *Acuacultura de fomento* **III,** *Autorización, para:* **Inciso d)** *Recolectar del medio natural reproductores, larvas, postlarvas, crías, huevos, semillas, alevines o en cualquier otro estadio, y* **Inciso e)** *Acuacultura didáctica.*		

Artículos 22.- *la Secretaría podrá inscribir en el Registro Nacional de Pesca a los acuicultores que no requieran concesión, permiso o Autorización.*	Al **proyecto** le aplica el Artículo, incisos y, fracciones anteriores, porque se trata de una actividad acuícola con fines comerciales.	Por el hecho de presentar a la autoridad correspondiente (SEMARNAT) la Manifestación de Impacto Ambiental, el promovente está cumpliendo con este apartado. El proyecto se vincula por la obligatoriedad de obtener la autorización correspondiente para realizar las obras descritas en esta manifestación de impacto ambiental. Como ya se mencionó anteriormente, la promovente una vez autorizado el proyecto en materia ambiental procederá a tramitar el Registro Nacional de Pesca para la unidad de producción acuícola.
Art. 30°.- *Las actividades pesqueras se clasifican en:* **II.-** *Cultivo o acuacultura con fines*		
Artículo 31°.- *Para realizar las actividades de pesca se requiere lo siguiente:* **I,** *Concesión, para:* **Inciso b)** *Acuacultura comercial* **II,** Permiso, para: **Inciso g)** *Acuacultura de fomento* **III,** *Autorización, para:* **Inciso d)** *Recolectar del medio natural reproductores, larvas, postlarvas, crías, huevos, semillas, alevines o en cualquier otro estadio, y* **Inciso e)** *Acuacultura didáctica.*		

Artículos 22.- *la Secretaría podrá inscribir en el Registro Nacional de Pesca a los acuicultores que no requieran concesión, permiso o Autorización.*	Al **proyecto** le aplica el Artículo, incisos y, fracciones anteriores, porque se trata de una actividad acuícola con fines comerciales.	Por el hecho de presentar a la autoridad correspondiente (SEMARNAT) la Manifestación de Impacto Ambiental, el promovente está cumpliendo con este apartado. El proyecto se vincula por la obligatoriedad de obtener la autorización correspondiente para realizar las obras descritas en esta manifestación de impacto ambiental. Como ya se mencionó anteriormente, la promovente una vez autorizado el proyecto en materia ambiental procederá a tramitar el Registro Nacional de Pesca para la unidad de producción acuícola.
Art. 30°.- *Las actividades pesqueras se clasifican en:* **II.-** *Cultivo o acuacultura con fines*		
Artículo 31°.- *Para realizar las actividades de pesca se requiere lo siguiente:* **I,** *Concesión, para:* **Inciso b)** *Acuacultura comercial* **II,** Permiso, para: **Inciso g)** *Acuacultura de fomento* **III,** *Autorización, para:* **Inciso d)** *Recolectar del medio natural reproductores, larvas, postlarvas, crías, huevos, semillas, alevines o en cualquier otro estadio, y* **Inciso e)** *Acuacultura didáctica.*		

Artículos 22.- *la Secretaría podrá inscribir en el Registro Nacional de Pesca a los acuicultores que no requieran concesión, permiso o Autorización.*	Al **proyecto** le aplica el Artículo, incisos y, fracciones anteriores, porque se trata de una actividad acuícola con fines comerciales.	Por el hecho de presentar a la autoridad correspondiente (SEMARNAT) la Manifestación de Impacto Ambiental, el promovente está cumpliendo con este apartado. El proyecto se vincula por la obligatoriedad de obtener la autorización correspondiente para realizar las obras descritas en esta manifestación de impacto ambiental. Como ya se mencionó anteriormente, la promovente una vez autorizado el proyecto en materia ambiental procederá a tramitar el Registro Nacional de Pesca para la unidad de producción acuícola.
Art. 30°.- *Las actividades pesqueras se clasifican en:* **II.-** *Cultivo o acuacultura con fines*		
Artículo 31°.- *Para realizar las actividades de pesca se requiere lo siguiente:* **I,** *Concesión, para:* **Inciso b)** *Acuacultura comercial* **II,** Permiso, para: **Inciso g)** *Acuacultura de fomento* **III,** *Autorización, para:* **Inciso d)** *Recolectar del medio natural reproductores, larvas, postlarvas, crías, huevos, semillas, alevines o en cualquier otro estadio, y* **Inciso e)** *Acuacultura didáctica.*		

Artículos 22.- *la Secretaría podrá inscribir en el Registro Nacional de Pesca a los acuicultores que no requieran concesión, permiso o Autorización.*	Al **proyecto** le aplica el Artículo, incisos y, fracciones anteriores, porque se trata de una actividad acuícola con fines comerciales.	Por el hecho de presentar a la autoridad correspondiente (SEMARNAT) la Manifestación de Impacto Ambiental, el promovente está cumpliendo con este apartado. El proyecto se vincula por la obligatoriedad de obtener la autorización correspondiente para realizar las obras descritas en esta manifestación de impacto ambiental. Como ya se mencionó anteriormente, la promovente una vez autorizado el proyecto en materia ambiental procederá a tramitar el Registro Nacional de Pesca para la unidad de producción acuícola.
Art. 30°.- *Las actividades pesqueras se clasifican en:* **II.-** *Cultivo o acuacultura con fines*		
Artículo 31°.- *Para realizar las actividades de pesca se requiere lo siguiente:* **I,** *Concesión, para:* **Inciso b)** *Acuacultura comercial* **II,** Permiso, para: **Inciso g)** *Acuacultura de fomento* **III,** *Autorización, para:* **Inciso d)** *Recolectar del medio natural reproductores, larvas, postlarvas, crías, huevos, semillas, alevines o en cualquier otro estadio, y* **Inciso e)** *Acuacultura didáctica.*		

Artículos 22.- *la Secretaría podrá inscribir en el Registro Nacional de Pesca a los acuicultores que no requieran concesión, permiso o Autorización.*	Al **proyecto** le aplica el Artículo, incisos y, fracciones anteriores, porque se trata de una actividad acuícola con fines comerciales.	Por el hecho de presentar a la autoridad correspondiente (SEMARNAT) la Manifestación de Impacto Ambiental, el promovente está cumpliendo con este apartado. El proyecto se vincula por la obligatoriedad de obtener la autorización correspondiente para realizar las obras descritas en esta manifestación de impacto ambiental. Como ya se mencionó anteriormente, la promovente una vez autorizado el proyecto en materia ambiental procederá a tramitar el Registro Nacional de Pesca para la unidad de producción acuícola.
Art. 30°.- *Las actividades pesqueras se clasifican en:* **II.-** *Cultivo o acuacultura con fines*		
Artículo 31°.- *Para realizar las actividades de pesca se requiere lo siguiente:* **I,** *Concesión, para:* **Inciso b)** *Acuacultura comercial* **II,** Permiso, para: **Inciso g)** *Acuacultura de fomento* **III,** *Autorización, para:* **Inciso d)** *Recolectar del medio natural reproductores, larvas, postlarvas, crías, huevos, semillas, alevines o en cualquier otro estadio, y* **Inciso e)** *Acuacultura didáctica.*		

Artículos 22.- *la Secretaría podrá inscribir en el Registro Nacional de Pesca a los acuicultores que no requieran concesión, permiso o Autorización.*	Al **proyecto** le aplica el Artículo, incisos y, fracciones anteriores, porque se trata de una actividad acuícola con fines comerciales.	Por el hecho de presentar a la autoridad correspondiente (SEMARNAT) la Manifestación de Impacto Ambiental, el promovente está cumpliendo con este apartado. El proyecto se vincula por la obligatoriedad de obtener la autorización correspondiente para realizar las obras descritas en esta manifestación de impacto ambiental. Como ya se mencionó anteriormente, la promovente una vez autorizado el proyecto en materia ambiental procederá a tramitar el Registro Nacional de Pesca para la unidad de producción acuícola.
Art. 30°.- *Las actividades pesqueras se clasifican en:* **II.-** *Cultivo o acuacultura con fines*		
Artículo 31°.- *Para realizar las actividades de pesca se requiere lo siguiente:* **I,** *Concesión, para:* **Inciso b)** *Acuacultura comercial* **II,** Permiso, para: **Inciso g)** *Acuacultura de fomento* **III,** *Autorización, para:* **Inciso d)** *Recolectar del medio natural reproductores, larvas, postlarvas, crías, huevos, semillas, alevines o en cualquier otro estadio, y* **Inciso e)** *Acuacultura didáctica.*		

Artículos 22.- *la Secretaría podrá inscribir en el Registro Nacional de Pesca a los acuicultores que no requieran concesión, permiso o Autorización.*	Al **proyecto** le aplica el Artículo, incisos y, fracciones anteriores, porque se trata de una actividad acuícola con fines comerciales.	Por el hecho de presentar a la autoridad correspondiente (SEMARNAT) la Manifestación de Impacto Ambiental, el promovente está cumpliendo con este apartado. El proyecto se vincula por la obligatoriedad de obtener la autorización correspondiente para realizar las obras descritas en esta manifestación de impacto ambiental. Como ya se mencionó anteriormente, la promovente una vez autorizado el proyecto en materia ambiental procederá a tramitar el Registro Nacional de Pesca para la unidad de producción acuícola.
Art. 30°.- *Las actividades pesqueras se clasifican en:* **II.-** *Cultivo o acuacultura con fines*		
Artículo 31°.- *Para realizar las actividades de pesca se requiere lo siguiente:* **I,** *Concesión, para:* **Inciso b)** *Acuacultura comercial* **II,** Permiso, para: **Inciso g)** *Acuacultura de fomento* **III,** *Autorización, para:* **Inciso d)** *Recolectar del medio natural reproductores, larvas, postlarvas, crías, huevos, semillas, alevines o en cualquier otro estadio, y* **Inciso e)** *Acuacultura didáctica.*		

Artículos 22.- *la Secretaría podrá inscribir en el Registro Nacional de Pesca a los acuicultores que no requieran concesión, permiso o Autorización.*	Al **proyecto** le aplica el Artículo, incisos y, fracciones anteriores, porque se trata de una actividad acuícola con fines comerciales.	Por el hecho de presentar a la autoridad correspondiente (SEMARNAT) la Manifestación de Impacto Ambiental, el promovente está cumpliendo con este apartado. El proyecto se vincula por la obligatoriedad de obtener la autorización correspondiente para realizar las obras descritas en esta manifestación de impacto ambiental. Como ya se mencionó anteriormente, la promovente una vez autorizado el proyecto en materia ambiental procederá a tramitar el Registro Nacional de Pesca para la unidad de producción acuícola.
Art. 30°.- *Las actividades pesqueras se clasifican en:* **II.-** *Cultivo o acuacultura con fines*		
Artículo 31°.- *Para realizar las actividades de pesca se requiere lo siguiente:* **I,** *Concesión, para:* **Inciso b)** *Acuacultura comercial* **II,** Permiso, para: **Inciso g)** *Acuacultura de fomento* **III,** *Autorización, para:* **Inciso d)** *Recolectar del medio natural reproductores, larvas, postlarvas, crías, huevos, semillas, alevines o en cualquier otro estadio, y* **Inciso e)** *Acuacultura didáctica.*		

Artículos 22.- *la Secretaría podrá inscribir en el Registro Nacional de Pesca a los acuicultores que no requieran concesión, permiso o Autorización.*	Al **proyecto** le aplica el Artículo, incisos y, fracciones anteriores, porque se trata de una actividad acuícola con fines comerciales.	Por el hecho de presentar a la autoridad correspondiente (SEMARNAT) la Manifestación de Impacto Ambiental, el promovente está cumpliendo con este apartado. El proyecto se vincula por la obligatoriedad de obtener la autorización correspondiente para realizar las obras descritas en esta manifestación de impacto ambiental. Como ya se mencionó anteriormente, la promovente una vez autorizado el proyecto en materia ambiental procederá a tramitar el Registro Nacional de Pesca para la unidad de producción acuícola.
Art. 30°.- *Las actividades pesqueras se clasifican en:* **II.-** *Cultivo o acuacultura con fines*		
Artículo 31°.- *Para realizar las actividades de pesca se requiere lo siguiente:* **I,** *Concesión, para:* **Inciso b)** *Acuacultura comercial* **II,** Permiso, para: **Inciso g)** *Acuacultura de fomento* **III,** *Autorización, para:* **Inciso d)** *Recolectar del medio natural reproductores, larvas, postlarvas, crías, huevos, semillas, alevines o en cualquier otro estadio, y* **Inciso e)** *Acuacultura didáctica.*		

Artículos 22.- *la Secretaría podrá inscribir en el Registro Nacional de Pesca a los acuicultores que no requieran concesión, permiso o Autorización.*	Al **proyecto** le aplica el Artículo, incisos y, fracciones anteriores, porque se trata de una actividad acuícola con fines comerciales.	Por el hecho de presentar a la autoridad correspondiente (SEMARNAT) la Manifestación de Impacto Ambiental, el promovente está cumpliendo con este apartado. El proyecto se vincula por la obligatoriedad de obtener la autorización correspondiente para realizar las obras descritas en esta manifestación de impacto ambiental. Como ya se mencionó anteriormente, la promovente una vez autorizado el proyecto en materia ambiental procederá a tramitar el Registro Nacional de Pesca para la unidad de producción acuícola.
Art. 30°.- *Las actividades pesqueras se clasifican en:* **II.-** *Cultivo o acuacultura con fines*		
Artículo 31°.- *Para realizar las actividades de pesca se requiere lo siguiente:* **I,** *Concesión, para:* **Inciso b)** *Acuacultura comercial* **II,** Permiso, para: **Inciso g)** *Acuacultura de fomento* **III,** *Autorización, para:* **Inciso d)** *Recolectar del medio natural reproductores, larvas, postlarvas, crías, huevos, semillas, alevines o en cualquier otro estadio, y* **Inciso e)** *Acuacultura didáctica.*		

Artículos 22.- *la Secretaría podrá inscribir en el Registro Nacional de Pesca a los acuicultores que no requieran concesión, permiso o Autorización.*	Al **proyecto** le aplica el Artículo, incisos y, fracciones anteriores, porque se trata de una actividad acuícola con fines comerciales.	Por el hecho de presentar a la autoridad correspondiente (SEMARNAT) la Manifestación de Impacto Ambiental, el promovente está cumpliendo con este apartado. El proyecto se vincula por la obligatoriedad de obtener la autorización correspondiente para realizar las obras descritas en esta manifestación de impacto ambiental. Como ya se mencionó anteriormente, la promovente una vez autorizado el proyecto en materia ambiental procederá a tramitar el Registro Nacional de Pesca para la unidad de producción acuícola.
Art. 30°.- *Las actividades pesqueras se clasifican en:* **II.-** *Cultivo o acuacultura con fines*		
Artículo 31°.- *Para realizar las actividades de pesca se requiere lo siguiente:* **I,** *Concesión, para:* **Inciso b)** *Acuacultura comercial* **II,** Permiso, para: **Inciso g)** *Acuacultura de fomento* **III,** *Autorización, para:* **Inciso d)** *Recolectar del medio natural reproductores, larvas, postlarvas, crías, huevos, semillas, alevines o en cualquier otro estadio, y* **Inciso e)** *Acuacultura didáctica.*		

Artículos 22.- *la Secretaría podrá inscribir en el Registro Nacional de Pesca a los acuicultores que no requieran concesión, permiso o Autorización.*	Al **proyecto** le aplica el Artículo, incisos y, fracciones anteriores, porque se trata de una actividad acuícola con fines comerciales.	Por el hecho de presentar a la autoridad correspondiente (SEMARNAT) la Manifestación de Impacto Ambiental, el promovente está cumpliendo con este apartado. El proyecto se vincula por la obligatoriedad de obtener la autorización correspondiente para realizar las obras descritas en esta manifestación de impacto ambiental. Como ya se mencionó anteriormente, la promovente una vez autorizado el proyecto en materia ambiental procederá a tramitar el Registro Nacional de Pesca para la unidad de producción acuícola.
Art. 30°.- *Las actividades pesqueras se clasifican en:* **II.-** *Cultivo o acuacultura con fines*		
Artículo 31°.- *Para realizar las actividades de pesca se requiere lo siguiente:* **I,** *Concesión, para:* **Inciso b)** *Acuacultura comercial* **II,** Permiso, para: **Inciso g)** *Acuacultura de fomento* **III,** *Autorización, para:* **Inciso d)** *Recolectar del medio natural reproductores, larvas, postlarvas, crías, huevos, semillas, alevines o en cualquier otro estadio, y* **Inciso e)** *Acuacultura didáctica.*		

Artículos 22.- *la Secretaría podrá inscribir en el Registro Nacional de Pesca a los acuicultores que no requieran concesión, permiso o Autorización.*	Al **proyecto** le aplica el Artículo, incisos y, fracciones anteriores, porque se trata de una actividad acuícola con fines comerciales.	Por el hecho de presentar a la autoridad correspondiente (SEMARNAT) la Manifestación de Impacto Ambiental, el promovente está cumpliendo con este apartado. El proyecto se vincula por la obligatoriedad de obtener la autorización correspondiente para realizar las obras descritas en esta manifestación de impacto ambiental. Como ya se mencionó anteriormente, la promovente una vez autorizado el proyecto en materia ambiental procederá a tramitar el Registro Nacional de Pesca para la unidad de producción acuícola.
Art. 30°.- *Las actividades pesqueras se clasifican en:* **II.-** *Cultivo o acuacultura con fines*		
Artículo 31°.- *Para realizar las actividades de pesca se requiere lo siguiente:* **I,** *Concesión, para:* **Inciso b)** *Acuacultura comercial* **II,** Permiso, para: **Inciso g)** *Acuacultura de fomento* **III,** *Autorización, para:* **Inciso d)** *Recolectar del medio natural reproductores, larvas, postlarvas, crías, huevos, semillas, alevines o en cualquier otro estadio, y* **Inciso e)** *Acuacultura didáctica.*		

Artículos 22.- *la Secretaría podrá inscribir en el Registro Nacional de Pesca a los acuicultores que no requieran concesión, permiso o Autorización.*	Al **proyecto** le aplica el Artículo, incisos y, fracciones anteriores, porque se trata de una actividad acuícola con fines comerciales.	Por el hecho de presentar a la autoridad correspondiente (SEMARNAT) la Manifestación de Impacto Ambiental, el promovente está cumpliendo con este apartado. El proyecto se vincula por la obligatoriedad de obtener la autorización correspondiente para realizar las obras descritas en esta manifestación de impacto ambiental. Como ya se mencionó anteriormente, la promovente una vez autorizado el proyecto en materia ambiental procederá a tramitar el Registro Nacional de Pesca para la unidad de producción acuícola.
Art. 30°.- *Las actividades pesqueras se clasifican en:* **II.-** *Cultivo o acuacultura con fines*		
Artículo 31°.- *Para realizar las actividades de pesca se requiere lo siguiente:* **I,** *Concesión, para:* **Inciso b)** *Acuacultura comercial* **II,** Permiso, para: **Inciso g)** *Acuacultura de fomento* **III,** *Autorización, para:* **Inciso d)** *Recolectar del medio natural reproductores, larvas, postlarvas, crías, huevos, semillas, alevines o en cualquier otro estadio, y* **Inciso e)** *Acuacultura didáctica.*		

Artículos 22.- *la Secretaría podrá inscribir en el Registro Nacional de Pesca a los acuicultores que no requieran concesión, permiso o Autorización.*	Al **proyecto** le aplica el Artículo, incisos y, fracciones anteriores, porque se trata de una actividad acuícola con fines comerciales.	Por el hecho de presentar a la autoridad correspondiente (SEMARNAT) la Manifestación de Impacto Ambiental, el promovente está cumpliendo con este apartado. El proyecto se vincula por la obligatoriedad de obtener la autorización correspondiente para realizar las obras descritas en esta manifestación de impacto ambiental. Como ya se mencionó anteriormente, la promovente una vez autorizado el proyecto en materia ambiental procederá a tramitar el Registro Nacional de Pesca para la unidad de producción acuícola.
Art. 30°.- *Las actividades pesqueras se clasifican en:* **II.-** *Cultivo o acuacultura con fines*		
Artículo 31°.- *Para realizar las actividades de pesca se requiere lo siguiente:* **I,** *Concesión, para:* **Inciso b)** *Acuacultura comercial* **II,** Permiso, para: **Inciso g)** *Acuacultura de fomento* **III,** *Autorización, para:* **Inciso d)** *Recolectar del medio natural reproductores, larvas, postlarvas, crías, huevos, semillas, alevines o en cualquier otro estadio, y* **Inciso e)** *Acuacultura didáctica.*		

Artículos 22.- *la Secretaría podrá inscribir en el Registro Nacional de Pesca a los acuicultores que no requieran concesión, permiso o Autorización.*	Al **proyecto** le aplica el Artículo, incisos y, fracciones anteriores, porque se trata de una actividad acuícola con fines comerciales.	Por el hecho de presentar a la autoridad correspondiente (SEMARNAT) la Manifestación de Impacto Ambiental, el promovente está cumpliendo con este apartado. El proyecto se vincula por la obligatoriedad de obtener la autorización correspondiente para realizar las obras descritas en esta manifestación de impacto ambiental. Como ya se mencionó anteriormente, la promovente una vez autorizado el proyecto en materia ambiental procederá a tramitar el Registro Nacional de Pesca para la unidad de producción acuícola.
Art. 30°.- *Las actividades pesqueras se clasifican en:* **II.-** *Cultivo o acuacultura con fines*		
Artículo 31°.- *Para realizar las actividades de pesca se requiere lo siguiente:* **I,** *Concesión, para:* **Inciso b)** *Acuacultura comercial* **II,** Permiso, para: **Inciso g)** *Acuacultura de fomento* **III,** *Autorización, para:* **Inciso d)** *Recolectar del medio natural reproductores, larvas, postlarvas, crías, huevos, semillas, alevines o en cualquier otro estadio, y* **Inciso e)** *Acuacultura didáctica.*		

Artículos 22.- *la Secretaría podrá inscribir en el Registro Nacional de Pesca a los acuicultores que no requieran concesión, permiso o Autorización.*	Al **proyecto** le aplica el Artículo, incisos y, fracciones anteriores, porque se trata de una actividad acuícola con fines comerciales.	Por el hecho de presentar a la autoridad correspondiente (SEMARNAT) la Manifestación de Impacto Ambiental, el promovente está cumpliendo con este apartado. El proyecto se vincula por la obligatoriedad de obtener la autorización correspondiente para realizar las obras descritas en esta manifestación de impacto ambiental. Como ya se mencionó anteriormente, la promovente una vez autorizado el proyecto en materia ambiental procederá a tramitar el Registro Nacional de Pesca para la unidad de producción acuícola.
Art. 30°.- *Las actividades pesqueras se clasifican en:* **II.-** *Cultivo o acuacultura con fines*		
Artículo 31°.- *Para realizar las actividades de pesca se requiere lo siguiente:* **I,** *Concesión, para:* **Inciso b)** *Acuacultura comercial* **II,** Permiso, para: **Inciso g)** *Acuacultura de fomento* **III,** *Autorización, para:* **Inciso d)** *Recolectar del medio natural reproductores, larvas, postlarvas, crías, huevos, semillas, alevines o en cualquier otro estadio, y* **Inciso e)** *Acuacultura didáctica.*		

Artículos 22.- *la Secretaría podrá inscribir en el Registro Nacional de Pesca a los acuicultores que no requieran concesión, permiso o Autorización.*	Al **proyecto** le aplica el Artículo, incisos y, fracciones anteriores, porque se trata de una actividad acuícola con fines comerciales.	Por el hecho de presentar a la autoridad correspondiente (SEMARNAT) la Manifestación de Impacto Ambiental, el promovente está cumpliendo con este apartado. El proyecto se vincula por la obligatoriedad de obtener la autorización correspondiente para realizar las obras descritas en esta manifestación de impacto ambiental. Como ya se mencionó anteriormente, la promovente una vez autorizado el proyecto en materia ambiental procederá a tramitar el Registro Nacional de Pesca para la unidad de producción acuícola.
Art. 30°.- *Las actividades pesqueras se clasifican en:* **II.-** *Cultivo o acuacultura con fines*		
Artículo 31°.- *Para realizar las actividades de pesca se requiere lo siguiente:* **I,** *Concesión, para:* **Inciso b)** *Acuacultura comercial* **II,** Permiso, para: **Inciso g)** *Acuacultura de fomento* **III,** *Autorización, para:* **Inciso d)** *Recolectar del medio natural reproductores, larvas, postlarvas, crías, huevos, semillas, alevines o en cualquier otro estadio, y* **Inciso e)** *Acuacultura didáctica.*		

Artículos 22.- *la Secretaría podrá inscribir en el Registro Nacional de Pesca a los acuicultores que no requieran concesión, permiso o Autorización.*	Al **proyecto** le aplica el Artículo, incisos y, fracciones anteriores, porque se trata de una actividad acuícola con fines comerciales.	Por el hecho de presentar a la autoridad correspondiente (SEMARNAT) la Manifestación de Impacto Ambiental, el promovente está cumpliendo con este apartado. El proyecto se vincula por la obligatoriedad de obtener la autorización correspondiente para realizar las obras descritas en esta manifestación de impacto ambiental. Como ya se mencionó anteriormente, la promovente una vez autorizado el proyecto en materia ambiental procederá a tramitar el Registro Nacional de Pesca para la unidad de producción acuícola.
Art. 30°.- *Las actividades pesqueras se clasifican en:* **II.-** *Cultivo o acuacultura con fines*		
Artículo 31°.- *Para realizar las actividades de pesca se requiere lo siguiente:* **I,** *Concesión, para:* **Inciso b)** *Acuacultura comercial* **II,** Permiso, para: **Inciso g)** *Acuacultura de fomento* **III,** *Autorización, para:* **Inciso d)** *Recolectar del medio natural reproductores, larvas, postlarvas, crías, huevos, semillas, alevines o en cualquier otro estadio, y* **Inciso e)** *Acuacultura didáctica.*		

Artículos 22.- *la Secretaría podrá inscribir en el Registro Nacional de Pesca a los acuicultores que no requieran concesión, permiso o Autorización.*	Al **proyecto** le aplica el Artículo, incisos y, fracciones anteriores, porque se trata de una actividad acuícola con fines comerciales.	Por el hecho de presentar a la autoridad correspondiente (SEMARNAT) la Manifestación de Impacto Ambiental, el promovente está cumpliendo con este apartado. El proyecto se vincula por la obligatoriedad de obtener la autorización correspondiente para realizar las obras descritas en esta manifestación de impacto ambiental. Como ya se mencionó anteriormente, la promovente una vez autorizado el proyecto en materia ambiental procederá a tramitar el Registro Nacional de Pesca para la unidad de producción acuícola.
Art. 30°.- *Las actividades pesqueras se clasifican en:* **II.-** *Cultivo o acuacultura con fines*		
Artículo 31°.- *Para realizar las actividades de pesca se requiere lo siguiente:* **I,** *Concesión, para:* **Inciso b)** *Acuacultura comercial* **II,** Permiso, para: **Inciso g)** *Acuacultura de fomento* **III,** *Autorización, para:* **Inciso d)** *Recolectar del medio natural reproductores, larvas, postlarvas, crías, huevos, semillas, alevines o en cualquier otro estadio, y* **Inciso e)** *Acuacultura didáctica.*		

Artículos 22.- *la Secretaría podrá inscribir en el Registro Nacional de Pesca a los acuicultores que no requieran concesión, permiso o Autorización.*	Al **proyecto** le aplica el Artículo, incisos y, fracciones anteriores, porque se trata de una actividad acuícola con fines comerciales.	Por el hecho de presentar a la autoridad correspondiente (SEMARNAT) la Manifestación de Impacto Ambiental, el promovente está cumpliendo con este apartado. El proyecto se vincula por la obligatoriedad de obtener la autorización correspondiente para realizar las obras descritas en esta manifestación de impacto ambiental. Como ya se mencionó anteriormente, la promovente una vez autorizado el proyecto en materia ambiental procederá a tramitar el Registro Nacional de Pesca para la unidad de producción acuícola.
Art. 30°.- *Las actividades pesqueras se clasifican en:* **II.-** *Cultivo o acuacultura con fines*		
Artículo 31°.- *Para realizar las actividades de pesca se requiere lo siguiente:* **I,** *Concesión, para:* **Inciso b)** *Acuacultura comercial* **II,** Permiso, para: **Inciso g)** *Acuacultura de fomento* **III,** *Autorización, para:* **Inciso d)** *Recolectar del medio natural reproductores, larvas, postlarvas, crías, huevos, semillas, alevines o en cualquier otro estadio, y* **Inciso e)** *Acuacultura didáctica.*		

Artículos 22.- *la Secretaría podrá inscribir en el Registro Nacional de Pesca a los acuicultores que no requieran concesión, permiso o Autorización.*	Al **proyecto** le aplica el Artículo, incisos y, fracciones anteriores, porque se trata de una actividad acuícola con fines comerciales.	Por el hecho de presentar a la autoridad correspondiente (SEMARNAT) la Manifestación de Impacto Ambiental, el promovente está cumpliendo con este apartado. El proyecto se vincula por la obligatoriedad de obtener la autorización correspondiente para realizar las obras descritas en esta manifestación de impacto ambiental. Como ya se mencionó anteriormente, la promovente una vez autorizado el proyecto en materia ambiental procederá a tramitar el Registro Nacional de Pesca para la unidad de producción acuícola.
Art. 30°.- *Las actividades pesqueras se clasifican en:* **II.-** *Cultivo o acuacultura con fines*		
Artículo 31°.- *Para realizar las actividades de pesca se requiere lo siguiente:* **I,** *Concesión, para:* **Inciso b)** *Acuacultura comercial* **II,** Permiso, para: **Inciso g)** *Acuacultura de fomento* **III,** *Autorización, para:* **Inciso d)** *Recolectar del medio natural reproductores, larvas, postlarvas, crías, huevos, semillas, alevines o en cualquier otro estadio, y* **Inciso e)** *Acuacultura didáctica.*		

Artículos 22.- *la Secretaría podrá inscribir en el Registro Nacional de Pesca a los acuicultores que no requieran concesión, permiso o Autorización.*	Al **proyecto** le aplica el Artículo, incisos y, fracciones anteriores, porque se trata de una actividad acuícola con fines comerciales.	Por el hecho de presentar a la autoridad correspondiente (SEMARNAT) la Manifestación de Impacto Ambiental, el promovente está cumpliendo con este apartado. El proyecto se vincula por la obligatoriedad de obtener la autorización correspondiente para realizar las obras descritas en esta manifestación de impacto ambiental. Como ya se mencionó anteriormente, la promovente una vez autorizado el proyecto en materia ambiental procederá a tramitar el Registro Nacional de Pesca para la unidad de producción acuícola.
Art. 30°.- *Las actividades pesqueras se clasifican en:* **II.-** *Cultivo o acuacultura con fines*		
Artículo 31°.- *Para realizar las actividades de pesca se requiere lo siguiente:* **I,** *Concesión, para:* **Inciso b)** *Acuacultura comercial* **II,** Permiso, para: **Inciso g)** *Acuacultura de fomento* **III,** *Autorización, para:* **Inciso d)** *Recolectar del medio natural reproductores, larvas, postlarvas, crías, huevos, semillas, alevines o en cualquier otro estadio, y* **Inciso e)** *Acuacultura didáctica.*		

Artículos 22.- *la Secretaría podrá inscribir en el Registro Nacional de Pesca a los acuicultores que no requieran concesión, permiso o Autorización.*	Al **proyecto** le aplica el Artículo, incisos y, fracciones anteriores, porque se trata de una actividad acuícola con fines comerciales.	Por el hecho de presentar a la autoridad correspondiente (SEMARNAT) la Manifestación de Impacto Ambiental, el promovente está cumpliendo con este apartado. El proyecto se vincula por la obligatoriedad de obtener la autorización correspondiente para realizar las obras descritas en esta manifestación de impacto ambiental. Como ya se mencionó anteriormente, la promovente una vez autorizado el proyecto en materia ambiental procederá a tramitar el Registro Nacional de Pesca para la unidad de producción acuícola.
Art. 30°.- *Las actividades pesqueras se clasifican en:* **II.-** *Cultivo o acuacultura con fines*		
Artículo 31°.- *Para realizar las actividades de pesca se requiere lo siguiente:* **I,** *Concesión, para:* **Inciso b)** *Acuacultura comercial* **II,** Permiso, para: **Inciso g)** *Acuacultura de fomento* **III,** *Autorización, para:* **Inciso d)** *Recolectar del medio natural reproductores, larvas, postlarvas, crías, huevos, semillas, alevines o en cualquier otro estadio, y* **Inciso e)** *Acuacultura didáctica.*		

Artículos 22.- *la Secretaría podrá inscribir en el Registro Nacional de Pesca a los acuicultores que no requieran concesión, permiso o Autorización.*	Al **proyecto** le aplica el Artículo, incisos y, fracciones anteriores, porque se trata de una actividad acuícola con fines comerciales.	Por el hecho de presentar a la autoridad correspondiente (SEMARNAT) la Manifestación de Impacto Ambiental, el promovente está cumpliendo con este apartado. El proyecto se vincula por la obligatoriedad de obtener la autorización correspondiente para realizar las obras descritas en esta manifestación de impacto ambiental. Como ya se mencionó anteriormente, la promovente una vez autorizado el proyecto en materia ambiental procederá a tramitar el Registro Nacional de Pesca para la unidad de producción acuícola.
Art. 30°.- *Las actividades pesqueras se clasifican en:* **II.-** *Cultivo o acuacultura con fines*		
Artículo 31°.- *Para realizar las actividades de pesca se requiere lo siguiente:* **I,** *Concesión, para:* **Inciso b)** *Acuacultura comercial* **II,** Permiso, para: **Inciso g)** *Acuacultura de fomento* **III,** *Autorización, para:* **Inciso d)** *Recolectar del medio natural reproductores, larvas, postlarvas, crías, huevos, semillas, alevines o en cualquier otro estadio, y* **Inciso e)** *Acuacultura didáctica.*		

Artículos 22.- *la Secretaría podrá inscribir en el Registro Nacional de Pesca a los acuicultores que no requieran concesión, permiso o Autorización.*	Al **proyecto** le aplica el Artículo, incisos y, fracciones anteriores, porque se trata de una actividad acuícola con fines comerciales.	Por el hecho de presentar a la autoridad correspondiente (SEMARNAT) la Manifestación de Impacto Ambiental, el promovente está cumpliendo con este apartado. El proyecto se vincula por la obligatoriedad de obtener la autorización correspondiente para realizar las obras descritas en esta manifestación de impacto ambiental. Como ya se mencionó anteriormente, la promovente una vez autorizado el proyecto en materia ambiental procederá a tramitar el Registro Nacional de Pesca para la unidad de producción acuícola.
Art. 30°.- *Las actividades pesqueras se clasifican en:* **II.-** *Cultivo o acuacultura con fines*		
Artículo 31°.- *Para realizar las actividades de pesca se requiere lo siguiente:* **I,** *Concesión, para:* **Inciso b)** *Acuacultura comercial* **II,** Permiso, para: **Inciso g)** *Acuacultura de fomento* **III,** *Autorización, para:* **Inciso d)** *Recolectar del medio natural reproductores, larvas, postlarvas, crías, huevos, semillas, alevines o en cualquier otro estadio, y* **Inciso e)** *Acuacultura didáctica.*		

Artículos 22.- *la Secretaría podrá inscribir en el Registro Nacional de Pesca a los acuicultores que no requieran concesión, permiso o Autorización.*	Al **proyecto** le aplica el Artículo, incisos y, fracciones anteriores, porque se trata de una actividad acuícola con fines comerciales.	Por el hecho de presentar a la autoridad correspondiente (SEMARNAT) la Manifestación de Impacto Ambiental, el promovente está cumpliendo con este apartado. El proyecto se vincula por la obligatoriedad de obtener la autorización correspondiente para realizar las obras descritas en esta manifestación de impacto ambiental. Como ya se mencionó anteriormente, la promovente una vez autorizado el proyecto en materia ambiental procederá a tramitar el Registro Nacional de Pesca para la unidad de producción acuícola.
Art. 30°.- *Las actividades pesqueras se clasifican en:* **II.-** *Cultivo o acuacultura con fines*		
Artículo 31°.- *Para realizar las actividades de pesca se requiere lo siguiente:* **I,** *Concesión, para:* **Inciso b)** *Acuacultura comercial* **II,** Permiso, para: **Inciso g)** *Acuacultura de fomento* **III,** *Autorización, para:* **Inciso d)** *Recolectar del medio natural reproductores, larvas, postlarvas, crías, huevos, semillas, alevines o en cualquier otro estadio, y* **Inciso e)** *Acuacultura didáctica.*		

Artículos 22.- *la Secretaría podrá inscribir en el Registro Nacional de Pesca a los acuicultores que no requieran concesión, permiso o Autorización.*	Al **proyecto** le aplica el Artículo, incisos y, fracciones anteriores, porque se trata de una actividad acuícola con fines comerciales.	Por el hecho de presentar a la autoridad correspondiente (SEMARNAT) la Manifestación de Impacto Ambiental, el promovente está cumpliendo con este apartado. El proyecto se vincula por la obligatoriedad de obtener la autorización correspondiente para realizar las obras descritas en esta manifestación de impacto ambiental. Como ya se mencionó anteriormente, la promovente una vez autorizado el proyecto en materia ambiental procederá a tramitar el Registro Nacional de Pesca para la unidad de producción acuícola.
Art. 30°.- *Las actividades pesqueras se clasifican en:* **II.-** *Cultivo o acuacultura con fines*		
Artículo 31°.- *Para realizar las actividades de pesca se requiere lo siguiente:* **I,** *Concesión, para:* **Inciso b)** *Acuacultura comercial* **II,** Permiso, para: **Inciso g)** *Acuacultura de fomento* **III,** *Autorización, para:* **Inciso d)** *Recolectar del medio natural reproductores, larvas, postlarvas, crías, huevos, semillas, alevines o en cualquier otro estadio, y* **Inciso e)** *Acuacultura didáctica.*		

Artículos 22.- *la Secretaría podrá inscribir en el Registro Nacional de Pesca a los acuicultores que no requieran concesión, permiso o Autorización.*	Al **proyecto** le aplica el Artículo, incisos y, fracciones anteriores, porque se trata de una actividad acuícola con fines comerciales.	Por el hecho de presentar a la autoridad correspondiente (SEMARNAT) la Manifestación de Impacto Ambiental, el promovente está cumpliendo con este apartado. El proyecto se vincula por la obligatoriedad de obtener la autorización correspondiente para realizar las obras descritas en esta manifestación de impacto ambiental. Como ya se mencionó anteriormente, la promovente una vez autorizado el proyecto en materia ambiental procederá a tramitar el Registro Nacional de Pesca para la unidad de producción acuícola.
Art. 30°.- *Las actividades pesqueras se clasifican en:* **II.-** *Cultivo o acuacultura con fines*		
Artículo 31°.- *Para realizar las actividades de pesca se requiere lo siguiente:* **I,** *Concesión, para:* **Inciso b)** *Acuacultura comercial* **II,** Permiso, para: **Inciso g)** *Acuacultura de fomento* **III,** *Autorización, para:* **Inciso d)** *Recolectar del medio natural reproductores, larvas, postlarvas, crías, huevos, semillas, alevines o en cualquier otro estadio, y* **Inciso e)** *Acuacultura didáctica.*		

Artículos 22.- *la Secretaría podrá inscribir en el Registro Nacional de Pesca a los acuicultores que no requieran concesión, permiso o Autorización.*	Al **proyecto** le aplica el Artículo, incisos y, fracciones anteriores, porque se trata de una actividad acuícola con fines comerciales.	Por el hecho de presentar a la autoridad correspondiente (SEMARNAT) la Manifestación de Impacto Ambiental, el promovente está cumpliendo con este apartado. El proyecto se vincula por la obligatoriedad de obtener la autorización correspondiente para realizar las obras descritas en esta manifestación de impacto ambiental. Como ya se mencionó anteriormente, la promovente una vez autorizado el proyecto en materia ambiental procederá a tramitar el Registro Nacional de Pesca para la unidad de producción acuícola.
Art. 30°.- *Las actividades pesqueras se clasifican en:* **II.-** *Cultivo o acuacultura con fines*		
Artículo 31°.- *Para realizar las actividades de pesca se requiere lo siguiente:* **I,** *Concesión, para:* **Inciso b)** *Acuacultura comercial* **II,** Permiso, para: **Inciso g)** *Acuacultura de fomento* **III,** *Autorización, para:* **Inciso d)** *Recolectar del medio natural reproductores, larvas, postlarvas, crías, huevos, semillas, alevines o en cualquier otro estadio, y* **Inciso e)** *Acuacultura didáctica.*		

Artículos 22.- *la Secretaría podrá inscribir en el Registro Nacional de Pesca a los acuicultores que no requieran concesión, permiso o Autorización.*	Al **proyecto** le aplica el Artículo, incisos y, fracciones anteriores, porque se trata de una actividad acuícola con fines comerciales.	Por el hecho de presentar a la autoridad correspondiente (SEMARNAT) la Manifestación de Impacto Ambiental, el promovente está cumpliendo con este apartado. El proyecto se vincula por la obligatoriedad de obtener la autorización correspondiente para realizar las obras descritas en esta manifestación de impacto ambiental. Como ya se mencionó anteriormente, la promovente una vez autorizado el proyecto en materia ambiental procederá a tramitar el Registro Nacional de Pesca para la unidad de producción acuícola.
Art. 30°.- *Las actividades pesqueras se clasifican en:* **II.-** *Cultivo o acuacultura con fines*		
Artículo 31°.- *Para realizar las actividades de pesca se requiere lo siguiente:* **I,** *Concesión, para:* **Inciso b)** *Acuacultura comercial* **II,** Permiso, para: **Inciso g)** *Acuacultura de fomento* **III,** *Autorización, para:* **Inciso d)** *Recolectar del medio natural reproductores, larvas, postlarvas, crías, huevos, semillas, alevines o en cualquier otro estadio, y* **Inciso e)** *Acuacultura didáctica.*		

Artículos 22.- *la Secretaría podrá inscribir en el Registro Nacional de Pesca a los acuicultores que no requieran concesión, permiso o Autorización.*	Al **proyecto** le aplica el Artículo, incisos y, fracciones anteriores, porque se trata de una actividad acuícola con fines comerciales.	Por el hecho de presentar a la autoridad correspondiente (SEMARNAT) la Manifestación de Impacto Ambiental, el promovente está cumpliendo con este apartado. El proyecto se vincula por la obligatoriedad de obtener la autorización correspondiente para realizar las obras descritas en esta manifestación de impacto ambiental. Como ya se mencionó anteriormente, la promovente una vez autorizado el proyecto en materia ambiental procederá a tramitar el Registro Nacional de Pesca para la unidad de producción acuícola.
Art. 30°.- *Las actividades pesqueras se clasifican en:* **II.-** *Cultivo o acuacultura con fines*		
Artículo 31°.- *Para realizar las actividades de pesca se requiere lo siguiente:* **I,** *Concesión, para:* **Inciso b)** *Acuacultura comercial* **II,** Permiso, para: **Inciso g)** *Acuacultura de fomento* **III,** *Autorización, para:* **Inciso d)** *Recolectar del medio natural reproductores, larvas, postlarvas, crías, huevos, semillas, alevines o en cualquier otro estadio, y* **Inciso e)** *Acuacultura didáctica.*		

Artículos 22.- *la Secretaría podrá inscribir en el Registro Nacional de Pesca a los acuicultores que no requieran concesión, permiso o Autorización.*	Al **proyecto** le aplica el Artículo, incisos y, fracciones anteriores, porque se trata de una actividad acuícola con fines comerciales.	Por el hecho de presentar a la autoridad correspondiente (SEMARNAT) la Manifestación de Impacto Ambiental, el promovente está cumpliendo con este apartado. El proyecto se vincula por la obligatoriedad de obtener la autorización correspondiente para realizar las obras descritas en esta manifestación de impacto ambiental. Como ya se mencionó anteriormente, la promovente una vez autorizado el proyecto en materia ambiental procederá a tramitar el Registro Nacional de Pesca para la unidad de producción acuícola.
Art. 30°.- *Las actividades pesqueras se clasifican en:* **II.-** *Cultivo o acuacultura con fines*		
Artículo 31°.- *Para realizar las actividades de pesca se requiere lo siguiente:* **I,** *Concesión, para:* **Inciso b)** *Acuacultura comercial* **II,** Permiso, para: **Inciso g)** *Acuacultura de fomento* **III,** *Autorización, para:* **Inciso d)** *Recolectar del medio natural reproductores, larvas, postlarvas, crías, huevos, semillas, alevines o en cualquier otro estadio, y* **Inciso e)** *Acuacultura didáctica.*		

Artículos 22.- *la Secretaría podrá inscribir en el Registro Nacional de Pesca a los acuicultores que no requieran concesión, permiso o Autorización.*	Al **proyecto** le aplica el Artículo, incisos y, fracciones anteriores, porque se trata de una actividad acuícola con fines comerciales.	Por el hecho de presentar a la autoridad correspondiente (SEMARNAT) la Manifestación de Impacto Ambiental, el promovente está cumpliendo con este apartado. El proyecto se vincula por la obligatoriedad de obtener la autorización correspondiente para realizar las obras descritas en esta manifestación de impacto ambiental. Como ya se mencionó anteriormente, la promovente una vez autorizado el proyecto en materia ambiental procederá a tramitar el Registro Nacional de Pesca para la unidad de producción acuícola.
Art. 30°.- *Las actividades pesqueras se clasifican en:* **II.-** *Cultivo o acuacultura con fines*		
Artículo 31°.- *Para realizar las actividades de pesca se requiere lo siguiente:* **I,** *Concesión, para:* **Inciso b)** *Acuacultura comercial* **II,** Permiso, para: **Inciso g)** *Acuacultura de fomento* **III,** *Autorización, para:* **Inciso d)** *Recolectar del medio natural reproductores, larvas, postlarvas, crías, huevos, semillas, alevines o en cualquier otro estadio, y* **Inciso e)** *Acuacultura didáctica.*		

Artículos 22.- *la Secretaría podrá inscribir en el Registro Nacional de Pesca a los acuicultores que no requieran concesión, permiso o Autorización.*	Al **proyecto** le aplica el Artículo, incisos y, fracciones anteriores, porque se trata de una actividad acuícola con fines comerciales.	Por el hecho de presentar a la autoridad correspondiente (SEMARNAT) la Manifestación de Impacto Ambiental, el promovente está cumpliendo con este apartado. El proyecto se vincula por la obligatoriedad de obtener la autorización correspondiente para realizar las obras descritas en esta manifestación de impacto ambiental. Como ya se mencionó anteriormente, la promovente una vez autorizado el proyecto en materia ambiental procederá a tramitar el Registro Nacional de Pesca para la unidad de producción acuícola.
Art. 30°.- *Las actividades pesqueras se clasifican en:* **II.-** *Cultivo o acuacultura con fines*		
Artículo 31°.- *Para realizar las actividades de pesca se requiere lo siguiente:* **I,** *Concesión, para:* **Inciso b)** *Acuacultura comercial* **II,** Permiso, para: **Inciso g)** *Acuacultura de fomento* **III,** *Autorización, para:* **Inciso d)** *Recolectar del medio natural reproductores, larvas, postlarvas, crías, huevos, semillas, alevines o en cualquier otro estadio, y* **Inciso e)** *Acuacultura didáctica.*		

Artículos 22.- *la Secretaría podrá inscribir en el Registro Nacional de Pesca a los acuicultores que no requieran concesión, permiso o Autorización.*	Al **proyecto** le aplica el Artículo, incisos y, fracciones anteriores, porque se trata de una actividad acuícola con fines comerciales.	Por el hecho de presentar a la autoridad correspondiente (SEMARNAT) la Manifestación de Impacto Ambiental, el promovente está cumpliendo con este apartado. El proyecto se vincula por la obligatoriedad de obtener la autorización correspondiente para realizar las obras descritas en esta manifestación de impacto ambiental. Como ya se mencionó anteriormente, la promovente una vez autorizado el proyecto en materia ambiental procederá a tramitar el Registro Nacional de Pesca para la unidad de producción acuícola.
Art. 30°.- *Las actividades pesqueras se clasifican en:* **II.-** *Cultivo o acuacultura con fines*		
Artículo 31°.- *Para realizar las actividades de pesca se requiere lo siguiente:* **I,** *Concesión, para:* **Inciso b)** *Acuacultura comercial* **II,** Permiso, para: **Inciso g)** *Acuacultura de fomento* **III,** *Autorización, para:* **Inciso d)** *Recolectar del medio natural reproductores, larvas, postlarvas, crías, huevos, semillas, alevines o en cualquier otro estadio, y* **Inciso e)** *Acuacultura didáctica.*		

Artículos 22.- *la Secretaría podrá inscribir en el Registro Nacional de Pesca a los acuicultores que no requieran concesión, permiso o Autorización.*	Al **proyecto** le aplica el Artículo, incisos y, fracciones anteriores, porque se trata de una actividad acuícola con fines comerciales.	Por el hecho de presentar a la autoridad correspondiente (SEMARNAT) la Manifestación de Impacto Ambiental, el promovente está cumpliendo con este apartado. El proyecto se vincula por la obligatoriedad de obtener la autorización correspondiente para realizar las obras descritas en esta manifestación de impacto ambiental. Como ya se mencionó anteriormente, la promovente una vez autorizado el proyecto en materia ambiental procederá a tramitar el Registro Nacional de Pesca para la unidad de producción acuícola.
Art. 30°.- *Las actividades pesqueras se clasifican en:* **II.-** *Cultivo o acuacultura con fines*		
Artículo 31°.- *Para realizar las actividades de pesca se requiere lo siguiente:* **I,** *Concesión, para:* **Inciso b)** *Acuacultura comercial* **II,** Permiso, para: **Inciso g)** *Acuacultura de fomento* **III,** *Autorización, para:* **Inciso d)** *Recolectar del medio natural reproductores, larvas, postlarvas, crías, huevos, semillas, alevines o en cualquier otro estadio, y* **Inciso e)** *Acuacultura didáctica.*		

Artículos 22.- *la Secretaría podrá inscribir en el Registro Nacional de Pesca a los acuicultores que no requieran concesión, permiso o Autorización.*	Al **proyecto** le aplica el Artículo, incisos y, fracciones anteriores, porque se trata de una actividad acuícola con fines comerciales.	Por el hecho de presentar a la autoridad correspondiente (SEMARNAT) la Manifestación de Impacto Ambiental, el promovente está cumpliendo con este apartado. El proyecto se vincula por la obligatoriedad de obtener la autorización correspondiente para realizar las obras descritas en esta manifestación de impacto ambiental. Como ya se mencionó anteriormente, la promovente una vez autorizado el proyecto en materia ambiental procederá a tramitar el Registro Nacional de Pesca para la unidad de producción acuícola.
Art. 30°.- *Las actividades pesqueras se clasifican en:* **II.-** *Cultivo o acuacultura con fines*		
Artículo 31°.- *Para realizar las actividades de pesca se requiere lo siguiente:* **I,** *Concesión, para:* **Inciso b)** *Acuacultura comercial* **II,** Permiso, para: **Inciso g)** *Acuacultura de fomento* **III,** *Autorización, para:* **Inciso d)** *Recolectar del medio natural reproductores, larvas, postlarvas, crías, huevos, semillas, alevines o en cualquier otro estadio, y* **Inciso e)** *Acuacultura didáctica.*		

Artículos 22.- *la Secretaría podrá inscribir en el Registro Nacional de Pesca a los acuicultores que no requieran concesión, permiso o Autorización.*	Al **proyecto** le aplica el Artículo, incisos y, fracciones anteriores, porque se trata de una actividad acuícola con fines comerciales.	Por el hecho de presentar a la autoridad correspondiente (SEMARNAT) la Manifestación de Impacto Ambiental, el promovente está cumpliendo con este apartado. El proyecto se vincula por la obligatoriedad de obtener la autorización correspondiente para realizar las obras descritas en esta manifestación de impacto ambiental. Como ya se mencionó anteriormente, la promovente una vez autorizado el proyecto en materia ambiental procederá a tramitar el Registro Nacional de Pesca para la unidad de producción acuícola.
Art. 30°.- *Las actividades pesqueras se clasifican en:* **II.-** *Cultivo o acuacultura con fines*		
Artículo 31°.- *Para realizar las actividades de pesca se requiere lo siguiente:* **I,** *Concesión, para:* **Inciso b)** *Acuacultura comercial* **II,** Permiso, para: **Inciso g)** *Acuacultura de fomento* **III,** *Autorización, para:* **Inciso d)** *Recolectar del medio natural reproductores, larvas, postlarvas, crías, huevos, semillas, alevines o en cualquier otro estadio, y* **Inciso e)** *Acuacultura didáctica.*		

Artículos 22.- *la Secretaría podrá inscribir en el Registro Nacional de Pesca a los acuicultores que no requieran concesión, permiso o Autorización.*	Al **proyecto** le aplica el Artículo, incisos y, fracciones anteriores, porque se trata de una actividad acuícola con fines comerciales.	Por el hecho de presentar a la autoridad correspondiente (SEMARNAT) la Manifestación de Impacto Ambiental, el promovente está cumpliendo con este apartado. El proyecto se vincula por la obligatoriedad de obtener la autorización correspondiente para realizar las obras descritas en esta manifestación de impacto ambiental. Como ya se mencionó anteriormente, la promovente una vez autorizado el proyecto en materia ambiental procederá a tramitar el Registro Nacional de Pesca para la unidad de producción acuícola.
Art. 30°.- *Las actividades pesqueras se clasifican en:* **II.-** *Cultivo o acuacultura con fines*		
Artículo 31°.- *Para realizar las actividades de pesca se requiere lo siguiente:* **I,** *Concesión, para:* **Inciso b)** *Acuacultura comercial* **II,** Permiso, para: **Inciso g)** *Acuacultura de fomento* **III,** *Autorización, para:* **Inciso d)** *Recolectar del medio natural reproductores, larvas, postlarvas, crías, huevos, semillas, alevines o en cualquier otro estadio, y* **Inciso e)** *Acuacultura didáctica.*		

Artículos 22.- *la Secretaría podrá inscribir en el Registro Nacional de Pesca a los acuicultores que no requieran concesión, permiso o Autorización.*	Al **proyecto** le aplica el Artículo, incisos y, fracciones anteriores, porque se trata de una actividad acuícola con fines comerciales.	Por el hecho de presentar a la autoridad correspondiente (SEMARNAT) la Manifestación de Impacto Ambiental, el promovente está cumpliendo con este apartado. El proyecto se vincula por la obligatoriedad de obtener la autorización correspondiente para realizar las obras descritas en esta manifestación de impacto ambiental. Como ya se mencionó anteriormente, la promovente una vez autorizado el proyecto en materia ambiental procederá a tramitar el Registro Nacional de Pesca para la unidad de producción acuícola.
Art. 30°.- *Las actividades pesqueras se clasifican en:* **II.-** *Cultivo o acuacultura con fines*		
Artículo 31°.- *Para realizar las actividades de pesca se requiere lo siguiente:* **I,** *Concesión, para:* **Inciso b)** *Acuacultura comercial* **II,** Permiso, para: **Inciso g)** *Acuacultura de fomento* **III,** *Autorización, para:* **Inciso d)** *Recolectar del medio natural reproductores, larvas, postlarvas, crías, huevos, semillas, alevines o en cualquier otro estadio, y* **Inciso e)** *Acuacultura didáctica.*		

Artículos 22.- *la Secretaría podrá inscribir en el Registro Nacional de Pesca a los acuicultores que no requieran concesión, permiso o Autorización.*	Al **proyecto** le aplica el Artículo, incisos y, fracciones anteriores, porque se trata de una actividad acuícola con fines comerciales.	Por el hecho de presentar a la autoridad correspondiente (SEMARNAT) la Manifestación de Impacto Ambiental, el promovente está cumpliendo con este apartado. El proyecto se vincula por la obligatoriedad de obtener la autorización correspondiente para realizar las obras descritas en esta manifestación de impacto ambiental. Como ya se mencionó anteriormente, la promovente una vez autorizado el proyecto en materia ambiental procederá a tramitar el Registro Nacional de Pesca para la unidad de producción acuícola.
Art. 30°.- *Las actividades pesqueras se clasifican en:* **II.-** *Cultivo o acuacultura con fines*		
Artículo 31°.- *Para realizar las actividades de pesca se requiere lo siguiente:* **I,** *Concesión, para:* **Inciso b)** *Acuacultura comercial* **II,** Permiso, para: **Inciso g)** *Acuacultura de fomento* **III,** *Autorización, para:* **Inciso d)** *Recolectar del medio natural reproductores, larvas, postlarvas, crías, huevos, semillas, alevines o en cualquier otro estadio, y* **Inciso e)** *Acuacultura didáctica.*		

Artículos 22.- *la Secretaría podrá inscribir en el Registro Nacional de Pesca a los acuicultores que no requieran concesión, permiso o Autorización.*	Al **proyecto** le aplica el Artículo, incisos y, fracciones anteriores, porque se trata de una actividad acuícola con fines comerciales.	Por el hecho de presentar a la autoridad correspondiente (SEMARNAT) la Manifestación de Impacto Ambiental, el promovente está cumpliendo con este apartado. El proyecto se vincula por la obligatoriedad de obtener la autorización correspondiente para realizar las obras descritas en esta manifestación de impacto ambiental. Como ya se mencionó anteriormente, la promovente una vez autorizado el proyecto en materia ambiental procederá a tramitar el Registro Nacional de Pesca para la unidad de producción acuícola.
Art. 30°.- *Las actividades pesqueras se clasifican en:* **II.-** *Cultivo o acuacultura con fines*		
Artículo 31°.- *Para realizar las actividades de pesca se requiere lo siguiente:* **I,** *Concesión, para:* **Inciso b)** *Acuacultura comercial* **II,** Permiso, para: **Inciso g)** *Acuacultura de fomento* **III,** *Autorización, para:* **Inciso d)** *Recolectar del medio natural reproductores, larvas, postlarvas, crías, huevos, semillas, alevines o en cualquier otro estadio, y* **Inciso e)** *Acuacultura didáctica.*		

Artículos 22.- *la Secretaría podrá inscribir en el Registro Nacional de Pesca a los acuicultores que no requieran concesión, permiso o Autorización.*	Al **proyecto** le aplica el Artículo, incisos y, fracciones anteriores, porque se trata de una actividad acuícola con fines comerciales.	Por el hecho de presentar a la autoridad correspondiente (SEMARNAT) la Manifestación de Impacto Ambiental, el promovente está cumpliendo con este apartado. El proyecto se vincula por la obligatoriedad de obtener la autorización correspondiente para realizar las obras descritas en esta manifestación de impacto ambiental. Como ya se mencionó anteriormente, la promovente una vez autorizado el proyecto en materia ambiental procederá a tramitar el Registro Nacional de Pesca para la unidad de producción acuícola.
Art. 30°.- *Las actividades pesqueras se clasifican en:* **II.-** *Cultivo o acuacultura con fines*		
Artículo 31°.- *Para realizar las actividades de pesca se requiere lo siguiente:* **I,** *Concesión, para:* **Inciso b)** *Acuacultura comercial* **II,** Permiso, para: **Inciso g)** *Acuacultura de fomento* **III,** *Autorización, para:* **Inciso d)** *Recolectar del medio natural reproductores, larvas, postlarvas, crías, huevos, semillas, alevines o en cualquier otro estadio, y* **Inciso e)** *Acuacultura didáctica.*		

Artículos 22.- *la Secretaría podrá inscribir en el Registro Nacional de Pesca a los acuicultores que no requieran concesión, permiso o Autorización.*	Al **proyecto** le aplica el Artículo, incisos y, fracciones anteriores, porque se trata de una actividad acuícola con fines comerciales.	Por el hecho de presentar a la autoridad correspondiente (SEMARNAT) la Manifestación de Impacto Ambiental, el promovente está cumpliendo con este apartado. El proyecto se vincula por la obligatoriedad de obtener la autorización correspondiente para realizar las obras descritas en esta manifestación de impacto ambiental. Como ya se mencionó anteriormente, la promovente una vez autorizado el proyecto en materia ambiental procederá a tramitar el Registro Nacional de Pesca para la unidad de producción acuícola.
Art. 30°.- *Las actividades pesqueras se clasifican en:* **II.-** *Cultivo o acuacultura con fines*		
Artículo 31°.- *Para realizar las actividades de pesca se requiere lo siguiente:* **I,** *Concesión, para:* **Inciso b)** *Acuacultura comercial* **II,** Permiso, para: **Inciso g)** *Acuacultura de fomento* **III,** *Autorización, para:* **Inciso d)** *Recolectar del medio natural reproductores, larvas, postlarvas, crías, huevos, semillas, alevines o en cualquier otro estadio, y* **Inciso e)** *Acuacultura didáctica.*		

Artículos 22.- *la Secretaría podrá inscribir en el Registro Nacional de Pesca a los acuicultores que no requieran concesión, permiso o Autorización.*	Al **proyecto** le aplica el Artículo, incisos y, fracciones anteriores, porque se trata de una actividad acuícola con fines comerciales.	Por el hecho de presentar a la autoridad correspondiente (SEMARNAT) la Manifestación de Impacto Ambiental, el promovente está cumpliendo con este apartado. El proyecto se vincula por la obligatoriedad de obtener la autorización correspondiente para realizar las obras descritas en esta manifestación de impacto ambiental. Como ya se mencionó anteriormente, la promovente una vez autorizado el proyecto en materia ambiental procederá a tramitar el Registro Nacional de Pesca para la unidad de producción acuícola.
Art. 30°.- *Las actividades pesqueras se clasifican en:* **II.-** *Cultivo o acuacultura con fines*		
Artículo 31°.- *Para realizar las actividades de pesca se requiere lo siguiente:* **I,** *Concesión, para:* **Inciso b)** *Acuacultura comercial* **II,** Permiso, para: **Inciso g)** *Acuacultura de fomento* **III,** *Autorización, para:* **Inciso d)** *Recolectar del medio natural reproductores, larvas, postlarvas, crías, huevos, semillas, alevines o en cualquier otro estadio, y* **Inciso e)** *Acuacultura didáctica.*		

Artículos 22.- *la Secretaría podrá inscribir en el Registro Nacional de Pesca a los acuicultores que no requieran concesión, permiso o Autorización.*	Al **proyecto** le aplica el Artículo, incisos y, fracciones anteriores, porque se trata de una actividad acuícola con fines comerciales.	Por el hecho de presentar a la autoridad correspondiente (SEMARNAT) la Manifestación de Impacto Ambiental, el promovente está cumpliendo con este apartado. El proyecto se vincula por la obligatoriedad de obtener la autorización correspondiente para realizar las obras descritas en esta manifestación de impacto ambiental. Como ya se mencionó anteriormente, la promovente una vez autorizado el proyecto en materia ambiental procederá a tramitar el Registro Nacional de Pesca para la unidad de producción acuícola.
Art. 30°.- *Las actividades pesqueras se clasifican en:* **II.-** *Cultivo o acuacultura con fines*		
Artículo 31°.- *Para realizar las actividades de pesca se requiere lo siguiente:* **I,** *Concesión, para:* **Inciso b)** *Acuacultura comercial* **II,** Permiso, para: **Inciso g)** *Acuacultura de fomento* **III,** *Autorización, para:* **Inciso d)** *Recolectar del medio natural reproductores, larvas, postlarvas, crías, huevos, semillas, alevines o en cualquier otro estadio, y* **Inciso e)** *Acuacultura didáctica.*		

Artículos 22.- *la Secretaría podrá inscribir en el Registro Nacional de Pesca a los acuicultores que no requieran concesión, permiso o Autorización.*	Al **proyecto** le aplica el Artículo, incisos y, fracciones anteriores, porque se trata de una actividad acuícola con fines comerciales.	Por el hecho de presentar a la autoridad correspondiente (SEMARNAT) la Manifestación de Impacto Ambiental, el promovente está cumpliendo con este apartado. El proyecto se vincula por la obligatoriedad de obtener la autorización correspondiente para realizar las obras descritas en esta manifestación de impacto ambiental. Como ya se mencionó anteriormente, la promovente una vez autorizado el proyecto en materia ambiental procederá a tramitar el Registro Nacional de Pesca para la unidad de producción acuícola.
Art. 30°.- *Las actividades pesqueras se clasifican en:* **II.-** *Cultivo o acuacultura con fines*		
Artículo 31°.- *Para realizar las actividades de pesca se requiere lo siguiente:* **I,** *Concesión, para:* **Inciso b)** *Acuacultura comercial* **II,** Permiso, para: **Inciso g)** *Acuacultura de fomento* **III,** *Autorización, para:* **Inciso d)** *Recolectar del medio natural reproductores, larvas, postlarvas, crías, huevos, semillas, alevines o en cualquier otro estadio, y* **Inciso e)** *Acuacultura didáctica.*		

Artículos 22.- *la Secretaría podrá inscribir en el Registro Nacional de Pesca a los acuicultores que no requieran concesión, permiso o Autorización.*	Al **proyecto** le aplica el Artículo, incisos y, fracciones anteriores, porque se trata de una actividad acuícola con fines comerciales.	Por el hecho de presentar a la autoridad correspondiente (SEMARNAT) la Manifestación de Impacto Ambiental, el promovente está cumpliendo con este apartado. El proyecto se vincula por la obligatoriedad de obtener la autorización correspondiente para realizar las obras descritas en esta manifestación de impacto ambiental. Como ya se mencionó anteriormente, la promovente una vez autorizado el proyecto en materia ambiental procederá a tramitar el Registro Nacional de Pesca para la unidad de producción acuícola.
Art. 30°.- *Las actividades pesqueras se clasifican en:* **II.-** *Cultivo o acuacultura con fines*		
Artículo 31°.- *Para realizar las actividades de pesca se requiere lo siguiente:* **I,** *Concesión, para:* **Inciso b)** *Acuacultura comercial* **II,** Permiso, para: **Inciso g)** *Acuacultura de fomento* **III,** *Autorización, para:* **Inciso d)** *Recolectar del medio natural reproductores, larvas, postlarvas, crías, huevos, semillas, alevines o en cualquier otro estadio, y* **Inciso e)** *Acuacultura didáctica.*		

Artículos 22.- *la Secretaría podrá inscribir en el Registro Nacional de Pesca a los acuicultores que no requieran concesión, permiso o Autorización.*	Al **proyecto** le aplica el Artículo, incisos y, fracciones anteriores, porque se trata de una actividad acuícola con fines comerciales.	Por el hecho de presentar a la autoridad correspondiente (SEMARNAT) la Manifestación de Impacto Ambiental, el promovente está cumpliendo con este apartado. El proyecto se vincula por la obligatoriedad de obtener la autorización correspondiente para realizar las obras descritas en esta manifestación de impacto ambiental. Como ya se mencionó anteriormente, la promovente una vez autorizado el proyecto en materia ambiental procederá a tramitar el Registro Nacional de Pesca para la unidad de producción acuícola.
Art. 30°.- *Las actividades pesqueras se clasifican en:* **II.-** *Cultivo o acuacultura con fines*		
Artículo 31°.- *Para realizar las actividades de pesca se requiere lo siguiente:* **I,** *Concesión, para:* **Inciso b)** *Acuacultura comercial* **II,** Permiso, para: **Inciso g)** *Acuacultura de fomento* **III,** *Autorización, para:* **Inciso d)** *Recolectar del medio natural reproductores, larvas, postlarvas, crías, huevos, semillas, alevines o en cualquier otro estadio, y* **Inciso e)** *Acuacultura didáctica.*		

Artículos 22.- *la Secretaría podrá inscribir en el Registro Nacional de Pesca a los acuicultores que no requieran concesión, permiso o Autorización.*	Al **proyecto** le aplica el Artículo, incisos y, fracciones anteriores, porque se trata de una actividad acuícola con fines comerciales.	Por el hecho de presentar a la autoridad correspondiente (SEMARNAT) la Manifestación de Impacto Ambiental, el promovente está cumpliendo con este apartado. El proyecto se vincula por la obligatoriedad de obtener la autorización correspondiente para realizar las obras descritas en esta manifestación de impacto ambiental. Como ya se mencionó anteriormente, la promovente una vez autorizado el proyecto en materia ambiental procederá a tramitar el Registro Nacional de Pesca para la unidad de producción acuícola.
Art. 30°.- *Las actividades pesqueras se clasifican en:* **II.-** *Cultivo o acuacultura con fines*		
Artículo 31°.- *Para realizar las actividades de pesca se requiere lo siguiente:* **I,** *Concesión, para:* **Inciso b)** *Acuacultura comercial* **II,** Permiso, para: **Inciso g)** *Acuacultura de fomento* **III,** *Autorización, para:* **Inciso d)** *Recolectar del medio natural reproductores, larvas, postlarvas, crías, huevos, semillas, alevines o en cualquier otro estadio, y* **Inciso e)** *Acuacultura didáctica.*		

Artículos 22.- *la Secretaría podrá inscribir en el Registro Nacional de Pesca a los acuicultores que no requieran concesión, permiso o Autorización.*	Al **proyecto** le aplica el Artículo, incisos y, fracciones anteriores, porque se trata de una actividad acuícola con fines comerciales.	Por el hecho de presentar a la autoridad correspondiente (SEMARNAT) la Manifestación de Impacto Ambiental, el promovente está cumpliendo con este apartado. El proyecto se vincula por la obligatoriedad de obtener la autorización correspondiente para realizar las obras descritas en esta manifestación de impacto ambiental. Como ya se mencionó anteriormente, la promovente una vez autorizado el proyecto en materia ambiental procederá a tramitar el Registro Nacional de Pesca para la unidad de producción acuícola.
Art. 30°.- *Las actividades pesqueras se clasifican en:* **II.-** *Cultivo o acuacultura con fines*		
Artículo 31°.- *Para realizar las actividades de pesca se requiere lo siguiente:* **I,** *Concesión, para:* **Inciso b)** *Acuacultura comercial* **II,** Permiso, para: **Inciso g)** *Acuacultura de fomento* **III,** *Autorización, para:* **Inciso d)** *Recolectar del medio natural reproductores, larvas, postlarvas, crías, huevos, semillas, alevines o en cualquier otro estadio, y* **Inciso e)** *Acuacultura didáctica.*		

Artículos 22.- *la Secretaría podrá inscribir en el Registro Nacional de Pesca a los acuicultores que no requieran concesión, permiso o Autorización.*	Al **proyecto** le aplica el Artículo, incisos y, fracciones anteriores, porque se trata de una actividad acuícola con fines comerciales.	Por el hecho de presentar a la autoridad correspondiente (SEMARNAT) la Manifestación de Impacto Ambiental, el promovente está cumpliendo con este apartado. El proyecto se vincula por la obligatoriedad de obtener la autorización correspondiente para realizar las obras descritas en esta manifestación de impacto ambiental. Como ya se mencionó anteriormente, la promovente una vez autorizado el proyecto en materia ambiental procederá a tramitar el Registro Nacional de Pesca para la unidad de producción acuícola.
Art. 30°.- *Las actividades pesqueras se clasifican en:* **II.-** *Cultivo o acuacultura con fines*		
Artículo 31°.- *Para realizar las actividades de pesca se requiere lo siguiente:* **I,** *Concesión, para:* **Inciso b)** *Acuacultura comercial* **II,** Permiso, para: **Inciso g)** *Acuacultura de fomento* **III,** *Autorización, para:* **Inciso d)** *Recolectar del medio natural reproductores, larvas, postlarvas, crías, huevos, semillas, alevines o en cualquier otro estadio, y* **Inciso e)** *Acuacultura didáctica.*		

Artículos 22.- *la Secretaría podrá inscribir en el Registro Nacional de Pesca a los acuicultores que no requieran concesión, permiso o Autorización.*	Al **proyecto** le aplica el Artículo, incisos y, fracciones anteriores, porque se trata de una actividad acuícola con fines comerciales.	Por el hecho de presentar a la autoridad correspondiente (SEMARNAT) la Manifestación de Impacto Ambiental, el promovente está cumpliendo con este apartado. El proyecto se vincula por la obligatoriedad de obtener la autorización correspondiente para realizar las obras descritas en esta manifestación de impacto ambiental. Como ya se mencionó anteriormente, la promovente una vez autorizado el proyecto en materia ambiental procederá a tramitar el Registro Nacional de Pesca para la unidad de producción acuícola.
Art. 30°.- *Las actividades pesqueras se clasifican en:* **II.-** *Cultivo o acuacultura con fines*		
Artículo 31°.- *Para realizar las actividades de pesca se requiere lo siguiente:* **I,** *Concesión, para:* **Inciso b)** *Acuacultura comercial* **II,** Permiso, para: **Inciso g)** *Acuacultura de fomento* **III,** *Autorización, para:* **Inciso d)** *Recolectar del medio natural reproductores, larvas, postlarvas, crías, huevos, semillas, alevines o en cualquier otro estadio, y* **Inciso e)** *Acuacultura didáctica.*		

Artículos 22.- *la Secretaría podrá inscribir en el Registro Nacional de Pesca a los acuicultores que no requieran concesión, permiso o Autorización.*	Al **proyecto** le aplica el Artículo, incisos y, fracciones anteriores, porque se trata de una actividad acuícola con fines comerciales.	Por el hecho de presentar a la autoridad correspondiente (SEMARNAT) la Manifestación de Impacto Ambiental, el promovente está cumpliendo con este apartado. El proyecto se vincula por la obligatoriedad de obtener la autorización correspondiente para realizar las obras descritas en esta manifestación de impacto ambiental. Como ya se mencionó anteriormente, la promovente una vez autorizado el proyecto en materia ambiental procederá a tramitar el Registro Nacional de Pesca para la unidad de producción acuícola.
Art. 30°.- *Las actividades pesqueras se clasifican en:* **II.-** *Cultivo o acuacultura con fines*		
Artículo 31°.- *Para realizar las actividades de pesca se requiere lo siguiente:* **I,** *Concesión, para:* **Inciso b)** *Acuacultura comercial* **II,** Permiso, para: **Inciso g)** *Acuacultura de fomento* **III,** *Autorización, para:* **Inciso d)** *Recolectar del medio natural reproductores, larvas, postlarvas, crías, huevos, semillas, alevines o en cualquier otro estadio, y* **Inciso e)** *Acuacultura didáctica.*		

Artículos 22.- *la Secretaría podrá inscribir en el Registro Nacional de Pesca a los acuicultores que no requieran concesión, permiso o Autorización.*	Al **proyecto** le aplica el Artículo, incisos y, fracciones anteriores, porque se trata de una actividad acuícola con fines comerciales.	Por el hecho de presentar a la autoridad correspondiente (SEMARNAT) la Manifestación de Impacto Ambiental, el promovente está cumpliendo con este apartado. El proyecto se vincula por la obligatoriedad de obtener la autorización correspondiente para realizar las obras descritas en esta manifestación de impacto ambiental. Como ya se mencionó anteriormente, la promovente una vez autorizado el proyecto en materia ambiental procederá a tramitar el Registro Nacional de Pesca para la unidad de producción acuícola.
Art. 30°.- *Las actividades pesqueras se clasifican en:* **II.-** *Cultivo o acuacultura con fines*		
Artículo 31°.- *Para realizar las actividades de pesca se requiere lo siguiente:* **I,** *Concesión, para:* **Inciso b)** *Acuacultura comercial* **II,** Permiso, para: **Inciso g)** *Acuacultura de fomento* **III,** *Autorización, para:* **Inciso d)** *Recolectar del medio natural reproductores, larvas, postlarvas, crías, huevos, semillas, alevines o en cualquier otro estadio, y* **Inciso e)** *Acuacultura didáctica.*		

Artículos 22.- *la Secretaría podrá inscribir en el Registro Nacional de Pesca a los acuicultores que no requieran concesión, permiso o Autorización.*	Al **proyecto** le aplica el Artículo, incisos y, fracciones anteriores, porque se trata de una actividad acuícola con fines comerciales.	Por el hecho de presentar a la autoridad correspondiente (SEMARNAT) la Manifestación de Impacto Ambiental, el promovente está cumpliendo con este apartado. El proyecto se vincula por la obligatoriedad de obtener la autorización correspondiente para realizar las obras descritas en esta manifestación de impacto ambiental. Como ya se mencionó anteriormente, la promovente una vez autorizado el proyecto en materia ambiental procederá a tramitar el Registro Nacional de Pesca para la unidad de producción acuícola.
Art. 30°.- *Las actividades pesqueras se clasifican en:* **II.-** *Cultivo o acuacultura con fines*		
Artículo 31°.- *Para realizar las actividades de pesca se requiere lo siguiente:* **I,** *Concesión, para:* **Inciso b)** *Acuacultura comercial* **II,** Permiso, para: **Inciso g)** *Acuacultura de fomento* **III,** *Autorización, para:* **Inciso d)** *Recolectar del medio natural reproductores, larvas, postlarvas, crías, huevos, semillas, alevines o en cualquier otro estadio, y* **Inciso e)** *Acuacultura didáctica.*		

Artículos 22.- *la Secretaría podrá inscribir en el Registro Nacional de Pesca a los acuicultores que no requieran concesión, permiso o Autorización.*	Al **proyecto** le aplica el Artículo, incisos y, fracciones anteriores, porque se trata de una actividad acuícola con fines comerciales.	Por el hecho de presentar a la autoridad correspondiente (SEMARNAT) la Manifestación de Impacto Ambiental, el promovente está cumpliendo con este apartado. El proyecto se vincula por la obligatoriedad de obtener la autorización correspondiente para realizar las obras descritas en esta manifestación de impacto ambiental. Como ya se mencionó anteriormente, la promovente una vez autorizado el proyecto en materia ambiental procederá a tramitar el Registro Nacional de Pesca para la unidad de producción acuícola.
Art. 30°.- *Las actividades pesqueras se clasifican en:* **II.-** *Cultivo o acuacultura con fines*		
Artículo 31°.- *Para realizar las actividades de pesca se requiere lo siguiente:* **I,** *Concesión, para:* **Inciso b)** *Acuacultura comercial* **II,** Permiso, para: **Inciso g)** *Acuacultura de fomento* **III,** *Autorización, para:* **Inciso d)** *Recolectar del medio natural reproductores, larvas, postlarvas, crías, huevos, semillas, alevines o en cualquier otro estadio, y* **Inciso e)** *Acuacultura didáctica.*		

Artículos 22.- *la Secretaría podrá inscribir en el Registro Nacional de Pesca a los acuicultores que no requieran concesión, permiso o Autorización.*	Al **proyecto** le aplica el Artículo, incisos y, fracciones anteriores, porque se trata de una actividad acuícola con fines comerciales.	Por el hecho de presentar a la autoridad correspondiente (SEMARNAT) la Manifestación de Impacto Ambiental, el promovente está cumpliendo con este apartado. El proyecto se vincula por la obligatoriedad de obtener la autorización correspondiente para realizar las obras descritas en esta manifestación de impacto ambiental. Como ya se mencionó anteriormente, la promovente una vez autorizado el proyecto en materia ambiental procederá a tramitar el Registro Nacional de Pesca para la unidad de producción acuícola.
Art. 30°.- *Las actividades pesqueras se clasifican en:* **II.-** *Cultivo o acuacultura con fines*		
Artículo 31°.- *Para realizar las actividades de pesca se requiere lo siguiente:* **I,** *Concesión, para:* **Inciso b)** *Acuacultura comercial* **II,** Permiso, para: **Inciso g)** *Acuacultura de fomento* **III,** *Autorización, para:* **Inciso d)** *Recolectar del medio natural reproductores, larvas, postlarvas, crías, huevos, semillas, alevines o en cualquier otro estadio, y* **Inciso e)** *Acuacultura didáctica.*		

Artículos 22.- *la Secretaría podrá inscribir en el Registro Nacional de Pesca a los acuicultores que no requieran concesión, permiso o Autorización.*	Al **proyecto** le aplica el Artículo, incisos y, fracciones anteriores, porque se trata de una actividad acuícola con fines comerciales.	Por el hecho de presentar a la autoridad correspondiente (SEMARNAT) la Manifestación de Impacto Ambiental, el promovente está cumpliendo con este apartado. El proyecto se vincula por la obligatoriedad de obtener la autorización correspondiente para realizar las obras descritas en esta manifestación de impacto ambiental. Como ya se mencionó anteriormente, la promovente una vez autorizado el proyecto en materia ambiental procederá a tramitar el Registro Nacional de Pesca para la unidad de producción acuícola.
Art. 30°.- *Las actividades pesqueras se clasifican en:* **II.-** *Cultivo o acuacultura con fines*		
Artículo 31°.- *Para realizar las actividades de pesca se requiere lo siguiente:* **I,** *Concesión, para:* **Inciso b)** *Acuacultura comercial* **II,** Permiso, para: **Inciso g)** *Acuacultura de fomento* **III,** *Autorización, para:* **Inciso d)** *Recolectar del medio natural reproductores, larvas, postlarvas, crías, huevos, semillas, alevines o en cualquier otro estadio, y* **Inciso e)** *Acuacultura didáctica.*		

Artículos 22.- *la Secretaría podrá inscribir en el Registro Nacional de Pesca a los acuicultores que no requieran concesión, permiso o Autorización.*	Al **proyecto** le aplica el Artículo, incisos y, fracciones anteriores, porque se trata de una actividad acuícola con fines comerciales.	Por el hecho de presentar a la autoridad correspondiente (SEMARNAT) la Manifestación de Impacto Ambiental, el promovente está cumpliendo con este apartado. El proyecto se vincula por la obligatoriedad de obtener la autorización correspondiente para realizar las obras descritas en esta manifestación de impacto ambiental. Como ya se mencionó anteriormente, la promovente una vez autorizado el proyecto en materia ambiental procederá a tramitar el Registro Nacional de Pesca para la unidad de producción acuícola.
Art. 30°.- *Las actividades pesqueras se clasifican en:* **II.-** *Cultivo o acuacultura con fines*		
Artículo 31°.- *Para realizar las actividades de pesca se requiere lo siguiente:* **I,** *Concesión, para:* **Inciso b)** *Acuacultura comercial* **II,** Permiso, para: **Inciso g)** *Acuacultura de fomento* **III,** *Autorización, para:* **Inciso d)** *Recolectar del medio natural reproductores, larvas, postlarvas, crías, huevos, semillas, alevines o en cualquier otro estadio, y* **Inciso e)** *Acuacultura didáctica.*		

Artículos 22.- *la Secretaría podrá inscribir en el Registro Nacional de Pesca a los acuicultores que no requieran concesión, permiso o Autorización.*	Al **proyecto** le aplica el Artículo, incisos y, fracciones anteriores, porque se trata de una actividad acuícola con fines comerciales.	Por el hecho de presentar a la autoridad correspondiente (SEMARNAT) la Manifestación de Impacto Ambiental, el promovente está cumpliendo con este apartado. El proyecto se vincula por la obligatoriedad de obtener la autorización correspondiente para realizar las obras descritas en esta manifestación de impacto ambiental. Como ya se mencionó anteriormente, la promovente una vez autorizado el proyecto en materia ambiental procederá a tramitar el Registro Nacional de Pesca para la unidad de producción acuícola.
Art. 30°.- *Las actividades pesqueras se clasifican en:* **II.-** *Cultivo o acuacultura con fines*		
Artículo 31°.- *Para realizar las actividades de pesca se requiere lo siguiente:* **I,** *Concesión, para:* **Inciso b)** *Acuacultura comercial* **II,** Permiso, para: **Inciso g)** *Acuacultura de fomento* **III,** *Autorización, para:* **Inciso d)** *Recolectar del medio natural reproductores, larvas, postlarvas, crías, huevos, semillas, alevines o en cualquier otro estadio, y* **Inciso e)** *Acuacultura didáctica.*		

Artículos 22.- *la Secretaría podrá inscribir en el Registro Nacional de Pesca a los acuicultores que no requieran concesión, permiso o Autorización.*	Al **proyecto** le aplica el Artículo, incisos y, fracciones anteriores, porque se trata de una actividad acuícola con fines comerciales.	Por el hecho de presentar a la autoridad correspondiente (SEMARNAT) la Manifestación de Impacto Ambiental, el promovente está cumpliendo con este apartado. El proyecto se vincula por la obligatoriedad de obtener la autorización correspondiente para realizar las obras descritas en esta manifestación de impacto ambiental. Como ya se mencionó anteriormente, la promovente una vez autorizado el proyecto en materia ambiental procederá a tramitar el Registro Nacional de Pesca para la unidad de producción acuícola.
Art. 30°.- *Las actividades pesqueras se clasifican en:* **II.-** *Cultivo o acuacultura con fines*		
Artículo 31°.- *Para realizar las actividades de pesca se requiere lo siguiente:* **I,** *Concesión, para:* **Inciso b)** *Acuacultura comercial* **II,** Permiso, para: **Inciso g)** *Acuacultura de fomento* **III,** *Autorización, para:* **Inciso d)** *Recolectar del medio natural reproductores, larvas, postlarvas, crías, huevos, semillas, alevines o en cualquier otro estadio, y* **Inciso e)** *Acuacultura didáctica.*		

Artículos 22.- *la Secretaría podrá inscribir en el Registro Nacional de Pesca a los acuicultores que no requieran concesión, permiso o Autorización.*	Al **proyecto** le aplica el Artículo, incisos y, fracciones anteriores, porque se trata de una actividad acuícola con fines comerciales.	Por el hecho de presentar a la autoridad correspondiente (SEMARNAT) la Manifestación de Impacto Ambiental, el promovente está cumpliendo con este apartado. El proyecto se vincula por la obligatoriedad de obtener la autorización correspondiente para realizar las obras descritas en esta manifestación de impacto ambiental. Como ya se mencionó anteriormente, la promovente una vez autorizado el proyecto en materia ambiental procederá a tramitar el Registro Nacional de Pesca para la unidad de producción acuícola.
Art. 30°.- *Las actividades pesqueras se clasifican en:* **II.-** *Cultivo o acuacultura con fines*		
Artículo 31°.- *Para realizar las actividades de pesca se requiere lo siguiente:* **I,** *Concesión, para:* **Inciso b)** *Acuacultura comercial* **II,** Permiso, para: **Inciso g)** *Acuacultura de fomento* **III,** *Autorización, para:* **Inciso d)** *Recolectar del medio natural reproductores, larvas, postlarvas, crías, huevos, semillas, alevines o en cualquier otro estadio, y* **Inciso e)** *Acuacultura didáctica.*		

Artículos 22.- *la Secretaría podrá inscribir en el Registro Nacional de Pesca a los acuicultores que no requieran concesión, permiso o Autorización.*	Al **proyecto** le aplica el Artículo, incisos y, fracciones anteriores, porque se trata de una actividad acuícola con fines comerciales.	Por el hecho de presentar a la autoridad correspondiente (SEMARNAT) la Manifestación de Impacto Ambiental, el promovente está cumpliendo con este apartado. El proyecto se vincula por la obligatoriedad de obtener la autorización correspondiente para realizar las obras descritas en esta manifestación de impacto ambiental. Como ya se mencionó anteriormente, la promovente una vez autorizado el proyecto en materia ambiental procederá a tramitar el Registro Nacional de Pesca para la unidad de producción acuícola.
Art. 30°.- *Las actividades pesqueras se clasifican en:* **II.-** *Cultivo o acuacultura con fines*		
Artículo 31°.- *Para realizar las actividades de pesca se requiere lo siguiente:* **I,** *Concesión, para:* **Inciso b)** *Acuacultura comercial* **II,** Permiso, para: **Inciso g)** *Acuacultura de fomento* **III,** *Autorización, para:* **Inciso d)** *Recolectar del medio natural reproductores, larvas, postlarvas, crías, huevos, semillas, alevines o en cualquier otro estadio, y* **Inciso e)** *Acuacultura didáctica.*		

Artículos 22.- *la Secretaría podrá inscribir en el Registro Nacional de Pesca a los acuicultores que no requieran concesión, permiso o Autorización.*	Al **proyecto** le aplica el Artículo, incisos y, fracciones anteriores, porque se trata de una actividad acuícola con fines comerciales.	Por el hecho de presentar a la autoridad correspondiente (SEMARNAT) la Manifestación de Impacto Ambiental, el promovente está cumpliendo con este apartado. El proyecto se vincula por la obligatoriedad de obtener la autorización correspondiente para realizar las obras descritas en esta manifestación de impacto ambiental. Como ya se mencionó anteriormente, la promovente una vez autorizado el proyecto en materia ambiental procederá a tramitar el Registro Nacional de Pesca para la unidad de producción acuícola.
Art. 30°.- *Las actividades pesqueras se clasifican en:* **II.-** *Cultivo o acuacultura con fines*		
Artículo 31°.- *Para realizar las actividades de pesca se requiere lo siguiente:* **I,** *Concesión, para:* **Inciso b)** *Acuacultura comercial* **II,** Permiso, para: **Inciso g)** *Acuacultura de fomento* **III,** *Autorización, para:* **Inciso d)** *Recolectar del medio natural reproductores, larvas, postlarvas, crías, huevos, semillas, alevines o en cualquier otro estadio, y* **Inciso e)** *Acuacultura didáctica.*		

Artículos 22.- *la Secretaría podrá inscribir en el Registro Nacional de Pesca a los acuicultores que no requieran concesión, permiso o Autorización.*	Al **proyecto** le aplica el Artículo, incisos y, fracciones anteriores, porque se trata de una actividad acuícola con fines comerciales.	Por el hecho de presentar a la autoridad correspondiente (SEMARNAT) la Manifestación de Impacto Ambiental, el promovente está cumpliendo con este apartado. El proyecto se vincula por la obligatoriedad de obtener la autorización correspondiente para realizar las obras descritas en esta manifestación de impacto ambiental. Como ya se mencionó anteriormente, la promovente una vez autorizado el proyecto en materia ambiental procederá a tramitar el Registro Nacional de Pesca para la unidad de producción acuícola.
Art. 30°.- *Las actividades pesqueras se clasifican en:* **II.-** *Cultivo o acuacultura con fines*		
Artículo 31°.- *Para realizar las actividades de pesca se requiere lo siguiente:* **I,** *Concesión, para:* **Inciso b)** *Acuacultura comercial* **II,** Permiso, para: **Inciso g)** *Acuacultura de fomento* **III,** *Autorización, para:* **Inciso d)** *Recolectar del medio natural reproductores, larvas, postlarvas, crías, huevos, semillas, alevines o en cualquier otro estadio, y* **Inciso e)** *Acuacultura didáctica.*		

Artículos 22.- *la Secretaría podrá inscribir en el Registro Nacional de Pesca a los acuicultores que no requieran concesión, permiso o Autorización.*	Al **proyecto** le aplica el Artículo, incisos y, fracciones anteriores, porque se trata de una actividad acuícola con fines comerciales.	Por el hecho de presentar a la autoridad correspondiente (SEMARNAT) la Manifestación de Impacto Ambiental, el promovente está cumpliendo con este apartado. El proyecto se vincula por la obligatoriedad de obtener la autorización correspondiente para realizar las obras descritas en esta manifestación de impacto ambiental. Como ya se mencionó anteriormente, la promovente una vez autorizado el proyecto en materia ambiental procederá a tramitar el Registro Nacional de Pesca para la unidad de producción acuícola.
Art. 30°.- *Las actividades pesqueras se clasifican en:* **II.-** *Cultivo o acuacultura con fines*		
Artículo 31°.- *Para realizar las actividades de pesca se requiere lo siguiente:* **I,** *Concesión, para:* **Inciso b)** *Acuacultura comercial* **II,** Permiso, para: **Inciso g)** *Acuacultura de fomento* **III,** *Autorización, para:* **Inciso d)** *Recolectar del medio natural reproductores, larvas, postlarvas, crías, huevos, semillas, alevines o en cualquier otro estadio, y* **Inciso e)** *Acuacultura didáctica.*		

Artículos 22.- *la Secretaría podrá inscribir en el Registro Nacional de Pesca a los acuicultores que no requieran concesión, permiso o Autorización.*	Al **proyecto** le aplica el Artículo, incisos y, fracciones anteriores, porque se trata de una actividad acuícola con fines comerciales.	Por el hecho de presentar a la autoridad correspondiente (SEMARNAT) la Manifestación de Impacto Ambiental, el promovente está cumpliendo con este apartado. El proyecto se vincula por la obligatoriedad de obtener la autorización correspondiente para realizar las obras descritas en esta manifestación de impacto ambiental. Como ya se mencionó anteriormente, la promovente una vez autorizado el proyecto en materia ambiental procederá a tramitar el Registro Nacional de Pesca para la unidad de producción acuícola.
Art. 30°.- *Las actividades pesqueras se clasifican en:* **II.-** *Cultivo o acuacultura con fines*		
Artículo 31°.- *Para realizar las actividades de pesca se requiere lo siguiente:* **I,** *Concesión, para:* **Inciso b)** *Acuacultura comercial* **II,** Permiso, para: **Inciso g)** *Acuacultura de fomento* **III,** *Autorización, para:* **Inciso d)** *Recolectar del medio natural reproductores, larvas, postlarvas, crías, huevos, semillas, alevines o en cualquier otro estadio, y* **Inciso e)** *Acuacultura didáctica.*		

Artículos 22.- *la Secretaría podrá inscribir en el Registro Nacional de Pesca a los acuicultores que no requieran concesión, permiso o Autorización.*	Al **proyecto** le aplica el Artículo, incisos y, fracciones anteriores, porque se trata de una actividad acuícola con fines comerciales.	Por el hecho de presentar a la autoridad correspondiente (SEMARNAT) la Manifestación de Impacto Ambiental, el promovente está cumpliendo con este apartado. El proyecto se vincula por la obligatoriedad de obtener la autorización correspondiente para realizar las obras descritas en esta manifestación de impacto ambiental. Como ya se mencionó anteriormente, la promovente una vez autorizado el proyecto en materia ambiental procederá a tramitar el Registro Nacional de Pesca para la unidad de producción acuícola.
Art. 30°.- *Las actividades pesqueras se clasifican en:* **II.-** *Cultivo o acuacultura con fines*		
Artículo 31°.- *Para realizar las actividades de pesca se requiere lo siguiente:* **I,** *Concesión, para:* **Inciso b)** *Acuacultura comercial* **II,** Permiso, para: **Inciso g)** *Acuacultura de fomento* **III,** *Autorización, para:* **Inciso d)** *Recolectar del medio natural reproductores, larvas, postlarvas, crías, huevos, semillas, alevines o en cualquier otro estadio, y* **Inciso e)** *Acuacultura didáctica.*		

Artículos 22.- *la Secretaría podrá inscribir en el Registro Nacional de Pesca a los acuicultores que no requieran concesión, permiso o Autorización.*	Al **proyecto** le aplica el Artículo, incisos y, fracciones anteriores, porque se trata de una actividad acuícola con fines comerciales.	Por el hecho de presentar a la autoridad correspondiente (SEMARNAT) la Manifestación de Impacto Ambiental, el promovente está cumpliendo con este apartado. El proyecto se vincula por la obligatoriedad de obtener la autorización correspondiente para realizar las obras descritas en esta manifestación de impacto ambiental. Como ya se mencionó anteriormente, la promovente una vez autorizado el proyecto en materia ambiental procederá a tramitar el Registro Nacional de Pesca para la unidad de producción acuícola.
Art. 30°.- *Las actividades pesqueras se clasifican en:* **II.-** *Cultivo o acuacultura con fines*		
Artículo 31°.- *Para realizar las actividades de pesca se requiere lo siguiente:* **I,** *Concesión, para:* **Inciso b)** *Acuacultura comercial* **II,** Permiso, para: **Inciso g)** *Acuacultura de fomento* **III,** *Autorización, para:* **Inciso d)** *Recolectar del medio natural reproductores, larvas, postlarvas, crías, huevos, semillas, alevines o en cualquier otro estadio, y* **Inciso e)** *Acuacultura didáctica.*		

Artículos 22.- *la Secretaría podrá inscribir en el Registro Nacional de Pesca a los acuicultores que no requieran concesión, permiso o Autorización.*	Al **proyecto** le aplica el Artículo, incisos y, fracciones anteriores, porque se trata de una actividad acuícola con fines comerciales.	Por el hecho de presentar a la autoridad correspondiente (SEMARNAT) la Manifestación de Impacto Ambiental, el promovente está cumpliendo con este apartado. El proyecto se vincula por la obligatoriedad de obtener la autorización correspondiente para realizar las obras descritas en esta manifestación de impacto ambiental. Como ya se mencionó anteriormente, la promovente una vez autorizado el proyecto en materia ambiental procederá a tramitar el Registro Nacional de Pesca para la unidad de producción acuícola.
Art. 30°.- *Las actividades pesqueras se clasifican en:* **II.-** *Cultivo o acuacultura con fines*		
Artículo 31°.- *Para realizar las actividades de pesca se requiere lo siguiente:* **I,** *Concesión, para:* **Inciso b)** *Acuacultura comercial* **II,** Permiso, para: **Inciso g)** *Acuacultura de fomento* **III,** *Autorización, para:* **Inciso d)** *Recolectar del medio natural reproductores, larvas, postlarvas, crías, huevos, semillas, alevines o en cualquier otro estadio, y* **Inciso e)** *Acuacultura didáctica.*		

Artículos 22.- *la Secretaría podrá inscribir en el Registro Nacional de Pesca a los acuicultores que no requieran concesión, permiso o Autorización.*	Al **proyecto** le aplica el Artículo, incisos y, fracciones anteriores, porque se trata de una actividad acuícola con fines comerciales.	Por el hecho de presentar a la autoridad correspondiente (SEMARNAT) la Manifestación de Impacto Ambiental, el promovente está cumpliendo con este apartado. El proyecto se vincula por la obligatoriedad de obtener la autorización correspondiente para realizar las obras descritas en esta manifestación de impacto ambiental. Como ya se mencionó anteriormente, la promovente una vez autorizado el proyecto en materia ambiental procederá a tramitar el Registro Nacional de Pesca para la unidad de producción acuícola.
Art. 30°.- *Las actividades pesqueras se clasifican en:* **II.-** *Cultivo o acuacultura con fines*		
Artículo 31°.- *Para realizar las actividades de pesca se requiere lo siguiente:* **I,** *Concesión, para:* **Inciso b)** *Acuacultura comercial* **II,** Permiso, para: **Inciso g)** *Acuacultura de fomento* **III,** *Autorización, para:* **Inciso d)** *Recolectar del medio natural reproductores, larvas, postlarvas, crías, huevos, semillas, alevines o en cualquier otro estadio, y* **Inciso e)** *Acuacultura didáctica.*		

Artículos 22.- *la Secretaría podrá inscribir en el Registro Nacional de Pesca a los acuicultores que no requieran concesión, permiso o Autorización.*	Al **proyecto** le aplica el Artículo, incisos y, fracciones anteriores, porque se trata de una actividad acuícola con fines comerciales.	Por el hecho de presentar a la autoridad correspondiente (SEMARNAT) la Manifestación de Impacto Ambiental, el promovente está cumpliendo con este apartado. El proyecto se vincula por la obligatoriedad de obtener la autorización correspondiente para realizar las obras descritas en esta manifestación de impacto ambiental. Como ya se mencionó anteriormente, la promovente una vez autorizado el proyecto en materia ambiental procederá a tramitar el Registro Nacional de Pesca para la unidad de producción acuícola.
Art. 30°.- *Las actividades pesqueras se clasifican en:* **II.-** *Cultivo o acuacultura con fines*		
Artículo 31°.- *Para realizar las actividades de pesca se requiere lo siguiente:* **I,** *Concesión, para:* **Inciso b)** *Acuacultura comercial* **II,** Permiso, para: **Inciso g)** *Acuacultura de fomento* **III,** *Autorización, para:* **Inciso d)** *Recolectar del medio natural reproductores, larvas, postlarvas, crías, huevos, semillas, alevines o en cualquier otro estadio, y* **Inciso e)** *Acuacultura didáctica.*		

Artículos 22.- *la Secretaría podrá inscribir en el Registro Nacional de Pesca a los acuicultores que no requieran concesión, permiso o Autorización.*	Al **proyecto** le aplica el Artículo, incisos y, fracciones anteriores, porque se trata de una actividad acuícola con fines comerciales.	Por el hecho de presentar a la autoridad correspondiente (SEMARNAT) la Manifestación de Impacto Ambiental, el promovente está cumpliendo con este apartado. El proyecto se vincula por la obligatoriedad de obtener la autorización correspondiente para realizar las obras descritas en esta manifestación de impacto ambiental. Como ya se mencionó anteriormente, la promovente una vez autorizado el proyecto en materia ambiental procederá a tramitar el Registro Nacional de Pesca para la unidad de producción acuícola.
Art. 30°.- *Las actividades pesqueras se clasifican en:* **II.-** *Cultivo o acuacultura con fines*		
Artículo 31°.- *Para realizar las actividades de pesca se requiere lo siguiente:* **I,** *Concesión, para:* **Inciso b)** *Acuacultura comercial* **II,** Permiso, para: **Inciso g)** *Acuacultura de fomento* **III,** *Autorización, para:* **Inciso d)** *Recolectar del medio natural reproductores, larvas, postlarvas, crías, huevos, semillas, alevines o en cualquier otro estadio, y* **Inciso e)** *Acuacultura didáctica.*		

Artículos 22.- *la Secretaría podrá inscribir en el Registro Nacional de Pesca a los acuicultores que no requieran concesión, permiso o Autorización.*	Al **proyecto** le aplica el Artículo, incisos y, fracciones anteriores, porque se trata de una actividad acuícola con fines comerciales.	Por el hecho de presentar a la autoridad correspondiente (SEMARNAT) la Manifestación de Impacto Ambiental, el promovente está cumpliendo con este apartado. El proyecto se vincula por la obligatoriedad de obtener la autorización correspondiente para realizar las obras descritas en esta manifestación de impacto ambiental. Como ya se mencionó anteriormente, la promovente una vez autorizado el proyecto en materia ambiental procederá a tramitar el Registro Nacional de Pesca para la unidad de producción acuícola.
Art. 30°.- *Las actividades pesqueras se clasifican en:* **II.-** *Cultivo o acuacultura con fines*		
Artículo 31°.- *Para realizar las actividades de pesca se requiere lo siguiente:* **I,** *Concesión, para:* **Inciso b)** *Acuacultura comercial* **II,** Permiso, para: **Inciso g)** *Acuacultura de fomento* **III,** *Autorización, para:* **Inciso d)** *Recolectar del medio natural reproductores, larvas, postlarvas, crías, huevos, semillas, alevines o en cualquier otro estadio, y* **Inciso e)** *Acuacultura didáctica.*		

Artículos 22.- *la Secretaría podrá inscribir en el Registro Nacional de Pesca a los acuicultores que no requieran concesión, permiso o Autorización.*	Al **proyecto** le aplica el Artículo, incisos y, fracciones anteriores, porque se trata de una actividad acuícola con fines comerciales.	Por el hecho de presentar a la autoridad correspondiente (SEMARNAT) la Manifestación de Impacto Ambiental, el promovente está cumpliendo con este apartado. El proyecto se vincula por la obligatoriedad de obtener la autorización correspondiente para realizar las obras descritas en esta manifestación de impacto ambiental. Como ya se mencionó anteriormente, la promovente una vez autorizado el proyecto en materia ambiental procederá a tramitar el Registro Nacional de Pesca para la unidad de producción acuícola.
Art. 30°.- *Las actividades pesqueras se clasifican en:* **II.-** *Cultivo o acuacultura con fines*		
Artículo 31°.- *Para realizar las actividades de pesca se requiere lo siguiente:* **I,** *Concesión, para:* **Inciso b)** *Acuacultura comercial* **II,** Permiso, para: **Inciso g)** *Acuacultura de fomento* **III,** *Autorización, para:* **Inciso d)** *Recolectar del medio natural reproductores, larvas, postlarvas, crías, huevos, semillas, alevines o en cualquier otro estadio, y* **Inciso e)** *Acuacultura didáctica.*		

Artículos 22.- *la Secretaría podrá inscribir en el Registro Nacional de Pesca a los acuicultores que no requieran concesión, permiso o Autorización.*	Al **proyecto** le aplica el Artículo, incisos y, fracciones anteriores, porque se trata de una actividad acuícola con fines comerciales.	Por el hecho de presentar a la autoridad correspondiente (SEMARNAT) la Manifestación de Impacto Ambiental, el promovente está cumpliendo con este apartado. El proyecto se vincula por la obligatoriedad de obtener la autorización correspondiente para realizar las obras descritas en esta manifestación de impacto ambiental. Como ya se mencionó anteriormente, la promovente una vez autorizado el proyecto en materia ambiental procederá a tramitar el Registro Nacional de Pesca para la unidad de producción acuícola.
Art. 30°.- *Las actividades pesqueras se clasifican en:* **II.-** *Cultivo o acuacultura con fines*		
Artículo 31°.- *Para realizar las actividades de pesca se requiere lo siguiente:* **I,** *Concesión, para:* **Inciso b)** *Acuacultura comercial* **II,** Permiso, para: **Inciso g)** *Acuacultura de fomento* **III,** *Autorización, para:* **Inciso d)** *Recolectar del medio natural reproductores, larvas, postlarvas, crías, huevos, semillas, alevines o en cualquier otro estadio, y* **Inciso e)** *Acuacultura didáctica.*		

Artículos 22.- *la Secretaría podrá inscribir en el Registro Nacional de Pesca a los acuicultores que no requieran concesión, permiso o Autorización.*	Al **proyecto** le aplica el Artículo, incisos y, fracciones anteriores, porque se trata de una actividad acuícola con fines comerciales.	Por el hecho de presentar a la autoridad correspondiente (SEMARNAT) la Manifestación de Impacto Ambiental, el promovente está cumpliendo con este apartado. El proyecto se vincula por la obligatoriedad de obtener la autorización correspondiente para realizar las obras descritas en esta manifestación de impacto ambiental. Como ya se mencionó anteriormente, la promovente una vez autorizado el proyecto en materia ambiental procederá a tramitar el Registro Nacional de Pesca para la unidad de producción acuícola.
Art. 30°.- *Las actividades pesqueras se clasifican en:* **II.-** *Cultivo o acuacultura con fines*		
Artículo 31°.- *Para realizar las actividades de pesca se requiere lo siguiente:* **I,** *Concesión, para:* **Inciso b)** *Acuacultura comercial* **II,** Permiso, para: **Inciso g)** *Acuacultura de fomento* **III,** *Autorización, para:* **Inciso d)** *Recolectar del medio natural reproductores, larvas, postlarvas, crías, huevos, semillas, alevines o en cualquier otro estadio, y* **Inciso e)** *Acuacultura didáctica.*		

Artículos 22.- *la Secretaría podrá inscribir en el Registro Nacional de Pesca a los acuicultores que no requieran concesión, permiso o Autorización.*	Al **proyecto** le aplica el Artículo, incisos y, fracciones anteriores, porque se trata de una actividad acuícola con fines comerciales.	Por el hecho de presentar a la autoridad correspondiente (SEMARNAT) la Manifestación de Impacto Ambiental, el promovente está cumpliendo con este apartado. El proyecto se vincula por la obligatoriedad de obtener la autorización correspondiente para realizar las obras descritas en esta manifestación de impacto ambiental. Como ya se mencionó anteriormente, la promovente una vez autorizado el proyecto en materia ambiental procederá a tramitar el Registro Nacional de Pesca para la unidad de producción acuícola.
Art. 30°.- *Las actividades pesqueras se clasifican en:* **II.-** *Cultivo o acuacultura con fines*		
Artículo 31°.- *Para realizar las actividades de pesca se requiere lo siguiente:* **I,** *Concesión, para:* **Inciso b)** *Acuacultura comercial* **II,** Permiso, para: **Inciso g)** *Acuacultura de fomento* **III,** *Autorización, para:* **Inciso d)** *Recolectar del medio natural reproductores, larvas, postlarvas, crías, huevos, semillas, alevines o en cualquier otro estadio, y* **Inciso e)** *Acuacultura didáctica.*		

Artículos 22.- *la Secretaría podrá inscribir en el Registro Nacional de Pesca a los acuicultores que no requieran concesión, permiso o Autorización.*	Al **proyecto** le aplica el Artículo, incisos y, fracciones anteriores, porque se trata de una actividad acuícola con fines comerciales.	Por el hecho de presentar a la autoridad correspondiente (SEMARNAT) la Manifestación de Impacto Ambiental, el promovente está cumpliendo con este apartado. El proyecto se vincula por la obligatoriedad de obtener la autorización correspondiente para realizar las obras descritas en esta manifestación de impacto ambiental. Como ya se mencionó anteriormente, la promovente una vez autorizado el proyecto en materia ambiental procederá a tramitar el Registro Nacional de Pesca para la unidad de producción acuícola.
Art. 30°.- *Las actividades pesqueras se clasifican en:* **II.-** *Cultivo o acuacultura con fines*		
Artículo 31°.- *Para realizar las actividades de pesca se requiere lo siguiente:* **I,** *Concesión, para:* **Inciso b)** *Acuacultura comercial* **II,** Permiso, para: **Inciso g)** *Acuacultura de fomento* **III,** *Autorización, para:* **Inciso d)** *Recolectar del medio natural reproductores, larvas, postlarvas, crías, huevos, semillas, alevines o en cualquier otro estadio, y* **Inciso e)** *Acuacultura didáctica.*		

Artículos 22.- *la Secretaría podrá inscribir en el Registro Nacional de Pesca a los acuicultores que no requieran concesión, permiso o Autorización.*	Al **proyecto** le aplica el Artículo, incisos y, fracciones anteriores, porque se trata de una actividad acuícola con fines comerciales.	Por el hecho de presentar a la autoridad correspondiente (SEMARNAT) la Manifestación de Impacto Ambiental, el promovente está cumpliendo con este apartado. El proyecto se vincula por la obligatoriedad de obtener la autorización correspondiente para realizar las obras descritas en esta manifestación de impacto ambiental. Como ya se mencionó anteriormente, la promovente una vez autorizado el proyecto en materia ambiental procederá a tramitar el Registro Nacional de Pesca para la unidad de producción acuícola.
Art. 30°.- *Las actividades pesqueras se clasifican en:* **II.-** *Cultivo o acuacultura con fines*		
Artículo 31°.- *Para realizar las actividades de pesca se requiere lo siguiente:* **I,** *Concesión, para:* **Inciso b)** *Acuacultura comercial* **II,** Permiso, para: **Inciso g)** *Acuacultura de fomento* **III,** *Autorización, para:* **Inciso d)** *Recolectar del medio natural reproductores, larvas, postlarvas, crías, huevos, semillas, alevines o en cualquier otro estadio, y* **Inciso e)** *Acuacultura didáctica.*		

Artículos 22.- *la Secretaría podrá inscribir en el Registro Nacional de Pesca a los acuicultores que no requieran concesión, permiso o Autorización.*	Al **proyecto** le aplica el Artículo, incisos y, fracciones anteriores, porque se trata de una actividad acuícola con fines comerciales.	Por el hecho de presentar a la autoridad correspondiente (SEMARNAT) la Manifestación de Impacto Ambiental, el promovente está cumpliendo con este apartado. El proyecto se vincula por la obligatoriedad de obtener la autorización correspondiente para realizar las obras descritas en esta manifestación de impacto ambiental. Como ya se mencionó anteriormente, la promovente una vez autorizado el proyecto en materia ambiental procederá a tramitar el Registro Nacional de Pesca para la unidad de producción acuícola.
Art. 30°.- *Las actividades pesqueras se clasifican en:* **II.-** *Cultivo o acuacultura con fines*		
Artículo 31°.- *Para realizar las actividades de pesca se requiere lo siguiente:* **I,** *Concesión, para:* **Inciso b)** *Acuacultura comercial* **II,** Permiso, para: **Inciso g)** *Acuacultura de fomento* **III,** *Autorización, para:* **Inciso d)** *Recolectar del medio natural reproductores, larvas, postlarvas, crías, huevos, semillas, alevines o en cualquier otro estadio, y* **Inciso e)** *Acuacultura didáctica.*		

Artículos 22.- *la Secretaría podrá inscribir en el Registro Nacional de Pesca a los acuicultores que no requieran concesión, permiso o Autorización.*	Al **proyecto** le aplica el Artículo, incisos y, fracciones anteriores, porque se trata de una actividad acuícola con fines comerciales.	Por el hecho de presentar a la autoridad correspondiente (SEMARNAT) la Manifestación de Impacto Ambiental, el promovente está cumpliendo con este apartado. El proyecto se vincula por la obligatoriedad de obtener la autorización correspondiente para realizar las obras descritas en esta manifestación de impacto ambiental. Como ya se mencionó anteriormente, la promovente una vez autorizado el proyecto en materia ambiental procederá a tramitar el Registro Nacional de Pesca para la unidad de producción acuícola.
Art. 30°.- *Las actividades pesqueras se clasifican en:* **II.-** *Cultivo o acuacultura con fines*		
Artículo 31°.- *Para realizar las actividades de pesca se requiere lo siguiente:* **I,** *Concesión, para:* **Inciso b)** *Acuacultura comercial* **II,** Permiso, para: **Inciso g)** *Acuacultura de fomento* **III,** *Autorización, para:* **Inciso d)** *Recolectar del medio natural reproductores, larvas, postlarvas, crías, huevos, semillas, alevines o en cualquier otro estadio, y* **Inciso e)** *Acuacultura didáctica.*		

Artículos 22.- *la Secretaría podrá inscribir en el Registro Nacional de Pesca a los acuicultores que no requieran concesión, permiso o Autorización.*	Al **proyecto** le aplica el Artículo, incisos y, fracciones anteriores, porque se trata de una actividad acuícola con fines comerciales.	Por el hecho de presentar a la autoridad correspondiente (SEMARNAT) la Manifestación de Impacto Ambiental, el promovente está cumpliendo con este apartado. El proyecto se vincula por la obligatoriedad de obtener la autorización correspondiente para realizar las obras descritas en esta manifestación de impacto ambiental. Como ya se mencionó anteriormente, la promovente una vez autorizado el proyecto en materia ambiental procederá a tramitar el Registro Nacional de Pesca para la unidad de producción acuícola.
Art. 30°.- *Las actividades pesqueras se clasifican en:* **II.-** *Cultivo o acuacultura con fines*		
Artículo 31°.- *Para realizar las actividades de pesca se requiere lo siguiente:* **I,** *Concesión, para:* **Inciso b)** *Acuacultura comercial* **II,** Permiso, para: **Inciso g)** *Acuacultura de fomento* **III,** *Autorización, para:* **Inciso d)** *Recolectar del medio natural reproductores, larvas, postlarvas, crías, huevos, semillas, alevines o en cualquier otro estadio, y* **Inciso e)** *Acuacultura didáctica.*		

Artículos 22.- *la Secretaría podrá inscribir en el Registro Nacional de Pesca a los acuicultores que no requieran concesión, permiso o Autorización.*	Al **proyecto** le aplica el Artículo, incisos y, fracciones anteriores, porque se trata de una actividad acuícola con fines comerciales.	Por el hecho de presentar a la autoridad correspondiente (SEMARNAT) la Manifestación de Impacto Ambiental, el promovente está cumpliendo con este apartado. El proyecto se vincula por la obligatoriedad de obtener la autorización correspondiente para realizar las obras descritas en esta manifestación de impacto ambiental. Como ya se mencionó anteriormente, la promovente una vez autorizado el proyecto en materia ambiental procederá a tramitar el Registro Nacional de Pesca para la unidad de producción acuícola.
Art. 30°.- *Las actividades pesqueras se clasifican en:* **II.-** *Cultivo o acuacultura con fines*		
Artículo 31°.- *Para realizar las actividades de pesca se requiere lo siguiente:* **I,** *Concesión, para:* **Inciso b)** *Acuacultura comercial* **II,** Permiso, para: **Inciso g)** *Acuacultura de fomento* **III,** *Autorización, para:* **Inciso d)** *Recolectar del medio natural reproductores, larvas, postlarvas, crías, huevos, semillas, alevines o en cualquier otro estadio, y* **Inciso e)** *Acuacultura didáctica.*		

Artículos 22.- *la Secretaría podrá inscribir en el Registro Nacional de Pesca a los acuicultores que no requieran concesión, permiso o Autorización.*	Al **proyecto** le aplica el Artículo, incisos y, fracciones anteriores, porque se trata de una actividad acuícola con fines comerciales.	Por el hecho de presentar a la autoridad correspondiente (SEMARNAT) la Manifestación de Impacto Ambiental, el promovente está cumpliendo con este apartado. El proyecto se vincula por la obligatoriedad de obtener la autorización correspondiente para realizar las obras descritas en esta manifestación de impacto ambiental. Como ya se mencionó anteriormente, la promovente una vez autorizado el proyecto en materia ambiental procederá a tramitar el Registro Nacional de Pesca para la unidad de producción acuícola.
Art. 30°.- *Las actividades pesqueras se clasifican en:* **II.-** *Cultivo o acuacultura con fines*		
Artículo 31°.- *Para realizar las actividades de pesca se requiere lo siguiente:* **I,** *Concesión, para:* **Inciso b)** *Acuacultura comercial* **II,** Permiso, para: **Inciso g)** *Acuacultura de fomento* **III,** *Autorización, para:* **Inciso d)** *Recolectar del medio natural reproductores, larvas, postlarvas, crías, huevos, semillas, alevines o en cualquier otro estadio, y* **Inciso e)** *Acuacultura didáctica.*		

Artículos 22.- *la Secretaría podrá inscribir en el Registro Nacional de Pesca a los acuicultores que no requieran concesión, permiso o Autorización.*	Al **proyecto** le aplica el Artículo, incisos y, fracciones anteriores, porque se trata de una actividad acuícola con fines comerciales.	Por el hecho de presentar a la autoridad correspondiente (SEMARNAT) la Manifestación de Impacto Ambiental, el promovente está cumpliendo con este apartado. El proyecto se vincula por la obligatoriedad de obtener la autorización correspondiente para realizar las obras descritas en esta manifestación de impacto ambiental. Como ya se mencionó anteriormente, la promovente una vez autorizado el proyecto en materia ambiental procederá a tramitar el Registro Nacional de Pesca para la unidad de producción acuícola.
Art. 30°.- *Las actividades pesqueras se clasifican en:* **II.-** *Cultivo o acuacultura con fines*		
Artículo 31°.- *Para realizar las actividades de pesca se requiere lo siguiente:* **I,** *Concesión, para:* **Inciso b)** *Acuacultura comercial* **II,** Permiso, para: **Inciso g)** *Acuacultura de fomento* **III,** *Autorización, para:* **Inciso d)** *Recolectar del medio natural reproductores, larvas, postlarvas, crías, huevos, semillas, alevines o en cualquier otro estadio, y* **Inciso e)** *Acuacultura didáctica.*		

Artículos 22.- *la Secretaría podrá inscribir en el Registro Nacional de Pesca a los acuicultores que no requieran concesión, permiso o Autorización.*	Al **proyecto** le aplica el Artículo, incisos y, fracciones anteriores, porque se trata de una actividad acuícola con fines comerciales.	Por el hecho de presentar a la autoridad correspondiente (SEMARNAT) la Manifestación de Impacto Ambiental, el promovente está cumpliendo con este apartado. El proyecto se vincula por la obligatoriedad de obtener la autorización correspondiente para realizar las obras descritas en esta manifestación de impacto ambiental. Como ya se mencionó anteriormente, la promovente una vez autorizado el proyecto en materia ambiental procederá a tramitar el Registro Nacional de Pesca para la unidad de producción acuícola.
Art. 30°.- *Las actividades pesqueras se clasifican en:* **II.-** *Cultivo o acuacultura con fines*		
Artículo 31°.- *Para realizar las actividades de pesca se requiere lo siguiente:* **I,** *Concesión, para:* **Inciso b)** *Acuacultura comercial* **II,** Permiso, para: **Inciso g)** *Acuacultura de fomento* **III,** *Autorización, para:* **Inciso d)** *Recolectar del medio natural reproductores, larvas, postlarvas, crías, huevos, semillas, alevines o en cualquier otro estadio, y* **Inciso e)** *Acuacultura didáctica.*		

Artículos 22.- *la Secretaría podrá inscribir en el Registro Nacional de Pesca a los acuicultores que no requieran concesión, permiso o Autorización.*	Al **proyecto** le aplica el Artículo, incisos y, fracciones anteriores, porque se trata de una actividad acuícola con fines comerciales.	Por el hecho de presentar a la autoridad correspondiente (SEMARNAT) la Manifestación de Impacto Ambiental, el promovente está cumpliendo con este apartado. El proyecto se vincula por la obligatoriedad de obtener la autorización correspondiente para realizar las obras descritas en esta manifestación de impacto ambiental. Como ya se mencionó anteriormente, la promovente una vez autorizado el proyecto en materia ambiental procederá a tramitar el Registro Nacional de Pesca para la unidad de producción acuícola.
Art. 30°.- *Las actividades pesqueras se clasifican en:* **II.-** *Cultivo o acuacultura con fines*		
Artículo 31°.- *Para realizar las actividades de pesca se requiere lo siguiente:* **I,** *Concesión, para:* **Inciso b)** *Acuacultura comercial* **II,** Permiso, para: **Inciso g)** *Acuacultura de fomento* **III,** *Autorización, para:* **Inciso d)** *Recolectar del medio natural reproductores, larvas, postlarvas, crías, huevos, semillas, alevines o en cualquier otro estadio, y* **Inciso e)** *Acuacultura didáctica.*		

Artículos 22.- *la Secretaría podrá inscribir en el Registro Nacional de Pesca a los acuicultores que no requieran concesión, permiso o Autorización.*	Al **proyecto** le aplica el Artículo, incisos y, fracciones anteriores, porque se trata de una actividad acuícola con fines comerciales.	Por el hecho de presentar a la autoridad correspondiente (SEMARNAT) la Manifestación de Impacto Ambiental, el promovente está cumpliendo con este apartado. El proyecto se vincula por la obligatoriedad de obtener la autorización correspondiente para realizar las obras descritas en esta manifestación de impacto ambiental. Como ya se mencionó anteriormente, la promovente una vez autorizado el proyecto en materia ambiental procederá a tramitar el Registro Nacional de Pesca para la unidad de producción acuícola.
Art. 30°.- *Las actividades pesqueras se clasifican en:* **II.-** *Cultivo o acuacultura con fines*		
Artículo 31°.- *Para realizar las actividades de pesca se requiere lo siguiente:* **I,** *Concesión, para:* **Inciso b)** *Acuacultura comercial* **II,** Permiso, para: **Inciso g)** *Acuacultura de fomento* **III,** *Autorización, para:* **Inciso d)** *Recolectar del medio natural reproductores, larvas, postlarvas, crías, huevos, semillas, alevines o en cualquier otro estadio, y* **Inciso e)** *Acuacultura didáctica.*		

Artículos 22.- *la Secretaría podrá inscribir en el Registro Nacional de Pesca a los acuicultores que no requieran concesión, permiso o Autorización.*	Al **proyecto** le aplica el Artículo, incisos y, fracciones anteriores, porque se trata de una actividad acuícola con fines comerciales.	Por el hecho de presentar a la autoridad correspondiente (SEMARNAT) la Manifestación de Impacto Ambiental, el promovente está cumpliendo con este apartado. El proyecto se vincula por la obligatoriedad de obtener la autorización correspondiente para realizar las obras descritas en esta manifestación de impacto ambiental. Como ya se mencionó anteriormente, la promovente una vez autorizado el proyecto en materia ambiental procederá a tramitar el Registro Nacional de Pesca para la unidad de producción acuícola.
Art. 30°.- *Las actividades pesqueras se clasifican en:* **II.-** *Cultivo o acuacultura con fines*		
Artículo 31°.- *Para realizar las actividades de pesca se requiere lo siguiente:* **I,** *Concesión, para:* **Inciso b)** *Acuacultura comercial* **II,** Permiso, para: **Inciso g)** *Acuacultura de fomento* **III,** *Autorización, para:* **Inciso d)** *Recolectar del medio natural reproductores, larvas, postlarvas, crías, huevos, semillas, alevines o en cualquier otro estadio, y* **Inciso e)** *Acuacultura didáctica.*		

Artículos 22.- *la Secretaría podrá inscribir en el Registro Nacional de Pesca a los acuicultores que no requieran concesión, permiso o Autorización.*	Al **proyecto** le aplica el Artículo, incisos y, fracciones anteriores, porque se trata de una actividad acuícola con fines comerciales.	Por el hecho de presentar a la autoridad correspondiente (SEMARNAT) la Manifestación de Impacto Ambiental, el promovente está cumpliendo con este apartado. El proyecto se vincula por la obligatoriedad de obtener la autorización correspondiente para realizar las obras descritas en esta manifestación de impacto ambiental. Como ya se mencionó anteriormente, la promovente una vez autorizado el proyecto en materia ambiental procederá a tramitar el Registro Nacional de Pesca para la unidad de producción acuícola.
Art. 30°.- *Las actividades pesqueras se clasifican en:* **II.-** *Cultivo o acuacultura con fines*		
Artículo 31°.- *Para realizar las actividades de pesca se requiere lo siguiente:* **I,** *Concesión, para:* **Inciso b)** *Acuacultura comercial* **II,** Permiso, para: **Inciso g)** *Acuacultura de fomento* **III,** *Autorización, para:* **Inciso d)** *Recolectar del medio natural reproductores, larvas, postlarvas, crías, huevos, semillas, alevines o en cualquier otro estadio, y* **Inciso e)** *Acuacultura didáctica.*		

Artículos 22.- *la Secretaría podrá inscribir en el Registro Nacional de Pesca a los acuicultores que no requieran concesión, permiso o Autorización.*	Al **proyecto** le aplica el Artículo, incisos y, fracciones anteriores, porque se trata de una actividad acuícola con fines comerciales.	Por el hecho de presentar a la autoridad correspondiente (SEMARNAT) la Manifestación de Impacto Ambiental, el promovente está cumpliendo con este apartado. El proyecto se vincula por la obligatoriedad de obtener la autorización correspondiente para realizar las obras descritas en esta manifestación de impacto ambiental. Como ya se mencionó anteriormente, la promovente una vez autorizado el proyecto en materia ambiental procederá a tramitar el Registro Nacional de Pesca para la unidad de producción acuícola.
Art. 30°.- *Las actividades pesqueras se clasifican en:* **II.-** *Cultivo o acuacultura con fines*		
Artículo 31°.- *Para realizar las actividades de pesca se requiere lo siguiente:* **I,** *Concesión, para:* **Inciso b)** *Acuacultura comercial* **II,** Permiso, para: **Inciso g)** *Acuacultura de fomento* **III,** *Autorización, para:* **Inciso d)** *Recolectar del medio natural reproductores, larvas, postlarvas, crías, huevos, semillas, alevines o en cualquier otro estadio, y* **Inciso e)** *Acuacultura didáctica.*		

Artículos 22.- *la Secretaría podrá inscribir en el Registro Nacional de Pesca a los acuicultores que no requieran concesión, permiso o Autorización.*	Al **proyecto** le aplica el Artículo, incisos y, fracciones anteriores, porque se trata de una actividad acuícola con fines comerciales.	Por el hecho de presentar a la autoridad correspondiente (SEMARNAT) la Manifestación de Impacto Ambiental, el promovente está cumpliendo con este apartado. El proyecto se vincula por la obligatoriedad de obtener la autorización correspondiente para realizar las obras descritas en esta manifestación de impacto ambiental. Como ya se mencionó anteriormente, la promovente una vez autorizado el proyecto en materia ambiental procederá a tramitar el Registro Nacional de Pesca para la unidad de producción acuícola.
Art. 30°.- *Las actividades pesqueras se clasifican en:* **II.-** *Cultivo o acuacultura con fines*		
Artículo 31°.- *Para realizar las actividades de pesca se requiere lo siguiente:* **I,** *Concesión, para:* **Inciso b)** *Acuacultura comercial* **II,** Permiso, para: **Inciso g)** *Acuacultura de fomento* **III,** *Autorización, para:* **Inciso d)** *Recolectar del medio natural reproductores, larvas, postlarvas, crías, huevos, semillas, alevines o en cualquier otro estadio, y* **Inciso e)** *Acuacultura didáctica.*		

Artículos 22.- *la Secretaría podrá inscribir en el Registro Nacional de Pesca a los acuicultores que no requieran concesión, permiso o Autorización.*	Al **proyecto** le aplica el Artículo, incisos y, fracciones anteriores, porque se trata de una actividad acuícola con fines comerciales.	Por el hecho de presentar a la autoridad correspondiente (SEMARNAT) la Manifestación de Impacto Ambiental, el promovente está cumpliendo con este apartado. El proyecto se vincula por la obligatoriedad de obtener la autorización correspondiente para realizar las obras descritas en esta manifestación de impacto ambiental. Como ya se mencionó anteriormente, la promovente una vez autorizado el proyecto en materia ambiental procederá a tramitar el Registro Nacional de Pesca para la unidad de producción acuícola.
Art. 30°.- *Las actividades pesqueras se clasifican en:* **II.-** *Cultivo o acuacultura con fines*		
Artículo 31°.- *Para realizar las actividades de pesca se requiere lo siguiente:* **I,** *Concesión, para:* **Inciso b)** *Acuacultura comercial* **II,** Permiso, para: **Inciso g)** *Acuacultura de fomento* **III,** *Autorización, para:* **Inciso d)** *Recolectar del medio natural reproductores, larvas, postlarvas, crías, huevos, semillas, alevines o en cualquier otro estadio, y* **Inciso e)** *Acuacultura didáctica.*		

Artículos 22.- *la Secretaría podrá inscribir en el Registro Nacional de Pesca a los acuicultores que no requieran concesión, permiso o Autorización.*	Al **proyecto** le aplica el Artículo, incisos y, fracciones anteriores, porque se trata de una actividad acuícola con fines comerciales.	Por el hecho de presentar a la autoridad correspondiente (SEMARNAT) la Manifestación de Impacto Ambiental, el promovente está cumpliendo con este apartado. El proyecto se vincula por la obligatoriedad de obtener la autorización correspondiente para realizar las obras descritas en esta manifestación de impacto ambiental. Como ya se mencionó anteriormente, la promovente una vez autorizado el proyecto en materia ambiental procederá a tramitar el Registro Nacional de Pesca para la unidad de producción acuícola.
Art. 30°.- *Las actividades pesqueras se clasifican en:* **II.-** *Cultivo o acuacultura con fines*		
Artículo 31°.- *Para realizar las actividades de pesca se requiere lo siguiente:* **I,** *Concesión, para:* **Inciso b)** *Acuacultura comercial* **II,** Permiso, para: **Inciso g)** *Acuacultura de fomento* **III,** *Autorización, para:* **Inciso d)** *Recolectar del medio natural reproductores, larvas, postlarvas, crías, huevos, semillas, alevines o en cualquier otro estadio, y* **Inciso e)** *Acuacultura didáctica.*		

Artículos 22.- *la Secretaría podrá inscribir en el Registro Nacional de Pesca a los acuicultores que no requieran concesión, permiso o Autorización.*	Al **proyecto** le aplica el Artículo, incisos y, fracciones anteriores, porque se trata de una actividad acuícola con fines comerciales.	Por el hecho de presentar a la autoridad correspondiente (SEMARNAT) la Manifestación de Impacto Ambiental, el promovente está cumpliendo con este apartado. El proyecto se vincula por la obligatoriedad de obtener la autorización correspondiente para realizar las obras descritas en esta manifestación de impacto ambiental. Como ya se mencionó anteriormente, la promovente una vez autorizado el proyecto en materia ambiental procederá a tramitar el Registro Nacional de Pesca para la unidad de producción acuícola.
Art. 30°.- *Las actividades pesqueras se clasifican en:* **II.-** *Cultivo o acuacultura con fines*		
Artículo 31°.- *Para realizar las actividades de pesca se requiere lo siguiente:* **I,** *Concesión, para:* **Inciso b)** *Acuacultura comercial* **II,** Permiso, para: **Inciso g)** *Acuacultura de fomento* **III,** *Autorización, para:* **Inciso d)** *Recolectar del medio natural reproductores, larvas, postlarvas, crías, huevos, semillas, alevines o en cualquier otro estadio, y* **Inciso e)** *Acuacultura didáctica.*		

Artículos 22.- *la Secretaría podrá inscribir en el Registro Nacional de Pesca a los acuicultores que no requieran concesión, permiso o Autorización.*	Al **proyecto** le aplica el Artículo, incisos y, fracciones anteriores, porque se trata de una actividad acuícola con fines comerciales.	Por el hecho de presentar a la autoridad correspondiente (SEMARNAT) la Manifestación de Impacto Ambiental, el promovente está cumpliendo con este apartado. El proyecto se vincula por la obligatoriedad de obtener la autorización correspondiente para realizar las obras descritas en esta manifestación de impacto ambiental. Como ya se mencionó anteriormente, la promovente una vez autorizado el proyecto en materia ambiental procederá a tramitar el Registro Nacional de Pesca para la unidad de producción acuícola.
Art. 30°.- *Las actividades pesqueras se clasifican en:* **II.-** *Cultivo o acuacultura con fines*		
Artículo 31°.- *Para realizar las actividades de pesca se requiere lo siguiente:* **I,** *Concesión, para:* **Inciso b)** *Acuacultura comercial* **II,** Permiso, para: **Inciso g)** *Acuacultura de fomento* **III,** *Autorización, para:* **Inciso d)** *Recolectar del medio natural reproductores, larvas, postlarvas, crías, huevos, semillas, alevines o en cualquier otro estadio, y* **Inciso e)** *Acuacultura didáctica.*		

Artículos 22.- *la Secretaría podrá inscribir en el Registro Nacional de Pesca a los acuicultores que no requieran concesión, permiso o Autorización.*	Al **proyecto** le aplica el Artículo, incisos y, fracciones anteriores, porque se trata de una actividad acuícola con fines comerciales.	Por el hecho de presentar a la autoridad correspondiente (SEMARNAT) la Manifestación de Impacto Ambiental, el promovente está cumpliendo con este apartado. El proyecto se vincula por la obligatoriedad de obtener la autorización correspondiente para realizar las obras descritas en esta manifestación de impacto ambiental. Como ya se mencionó anteriormente, la promovente una vez autorizado el proyecto en materia ambiental procederá a tramitar el Registro Nacional de Pesca para la unidad de producción acuícola.
Art. 30°.- *Las actividades pesqueras se clasifican en:* **II.-** *Cultivo o acuacultura con fines*		
Artículo 31°.- *Para realizar las actividades de pesca se requiere lo siguiente:* **I,** *Concesión, para:* **Inciso b)** *Acuacultura comercial* **II,** Permiso, para: **Inciso g)** *Acuacultura de fomento* **III,** *Autorización, para:* **Inciso d)** *Recolectar del medio natural reproductores, larvas, postlarvas, crías, huevos, semillas, alevines o en cualquier otro estadio, y* **Inciso e)** *Acuacultura didáctica.*		

Artículos 22.- *la Secretaría podrá inscribir en el Registro Nacional de Pesca a los acuicultores que no requieran concesión, permiso o Autorización.*	Al **proyecto** le aplica el Artículo, incisos y, fracciones anteriores, porque se trata de una actividad acuícola con fines comerciales.	Por el hecho de presentar a la autoridad correspondiente (SEMARNAT) la Manifestación de Impacto Ambiental, el promovente está cumpliendo con este apartado. El proyecto se vincula por la obligatoriedad de obtener la autorización correspondiente para realizar las obras descritas en esta manifestación de impacto ambiental. Como ya se mencionó anteriormente, la promovente una vez autorizado el proyecto en materia ambiental procederá a tramitar el Registro Nacional de Pesca para la unidad de producción acuícola.
Art. 30°.- *Las actividades pesqueras se clasifican en:* **II.-** *Cultivo o acuacultura con fines*		
Artículo 31°.- *Para realizar las actividades de pesca se requiere lo siguiente:* **I,** *Concesión, para:* **Inciso b)** *Acuacultura comercial* **II,** Permiso, para: **Inciso g)** *Acuacultura de fomento* **III,** *Autorización, para:* **Inciso d)** *Recolectar del medio natural reproductores, larvas, postlarvas, crías, huevos, semillas, alevines o en cualquier otro estadio, y* **Inciso e)** *Acuacultura didáctica.*		

Artículos 22.- *la Secretaría podrá inscribir en el Registro Nacional de Pesca a los acuicultores que no requieran concesión, permiso o Autorización.*	Al **proyecto** le aplica el Artículo, incisos y, fracciones anteriores, porque se trata de una actividad acuícola con fines comerciales.	Por el hecho de presentar a la autoridad correspondiente (SEMARNAT) la Manifestación de Impacto Ambiental, el promovente está cumpliendo con este apartado. El proyecto se vincula por la obligatoriedad de obtener la autorización correspondiente para realizar las obras descritas en esta manifestación de impacto ambiental. Como ya se mencionó anteriormente, la promovente una vez autorizado el proyecto en materia ambiental procederá a tramitar el Registro Nacional de Pesca para la unidad de producción acuícola.
Art. 30°.- *Las actividades pesqueras se clasifican en:* **II.-** *Cultivo o acuacultura con fines*		
Artículo 31°.- *Para realizar las actividades de pesca se requiere lo siguiente:* **I,** *Concesión, para:* **Inciso b)** *Acuacultura comercial* **II,** Permiso, para: **Inciso g)** *Acuacultura de fomento* **III,** *Autorización, para:* **Inciso d)** *Recolectar del medio natural reproductores, larvas, postlarvas, crías, huevos, semillas, alevines o en cualquier otro estadio, y* **Inciso e)** *Acuacultura didáctica.*		

Artículos 22.- *la Secretaría podrá inscribir en el Registro Nacional de Pesca a los acuicultores que no requieran concesión, permiso o Autorización.*	Al **proyecto** le aplica el Artículo, incisos y, fracciones anteriores, porque se trata de una actividad acuícola con fines comerciales.	Por el hecho de presentar a la autoridad correspondiente (SEMARNAT) la Manifestación de Impacto Ambiental, el promovente está cumpliendo con este apartado. El proyecto se vincula por la obligatoriedad de obtener la autorización correspondiente para realizar las obras descritas en esta manifestación de impacto ambiental. Como ya se mencionó anteriormente, la promovente una vez autorizado el proyecto en materia ambiental procederá a tramitar el Registro Nacional de Pesca para la unidad de producción acuícola.
Art. 30°.- *Las actividades pesqueras se clasifican en:* **II.-** *Cultivo o acuacultura con fines*		
Artículo 31°.- *Para realizar las actividades de pesca se requiere lo siguiente:* **I,** *Concesión, para:* **Inciso b)** *Acuacultura comercial* **II,** Permiso, para: **Inciso g)** *Acuacultura de fomento* **III,** *Autorización, para:* **Inciso d)** *Recolectar del medio natural reproductores, larvas, postlarvas, crías, huevos, semillas, alevines o en cualquier otro estadio, y* **Inciso e)** *Acuacultura didáctica.*		

Artículos 22.- *la Secretaría podrá inscribir en el Registro Nacional de Pesca a los acuicultores que no requieran concesión, permiso o Autorización.*	Al **proyecto** le aplica el Artículo, incisos y, fracciones anteriores, porque se trata de una actividad acuícola con fines comerciales.	Por el hecho de presentar a la autoridad correspondiente (SEMARNAT) la Manifestación de Impacto Ambiental, el promovente está cumpliendo con este apartado. El proyecto se vincula por la obligatoriedad de obtener la autorización correspondiente para realizar las obras descritas en esta manifestación de impacto ambiental. Como ya se mencionó anteriormente, la promovente una vez autorizado el proyecto en materia ambiental procederá a tramitar el Registro Nacional de Pesca para la unidad de producción acuícola.
Art. 30°.- *Las actividades pesqueras se clasifican en:* **II.-** *Cultivo o acuacultura con fines*		
Artículo 31°.- *Para realizar las actividades de pesca se requiere lo siguiente:* **I,** *Concesión, para:* **Inciso b)** *Acuacultura comercial* **II,** Permiso, para: **Inciso g)** *Acuacultura de fomento* **III,** *Autorización, para:* **Inciso d)** *Recolectar del medio natural reproductores, larvas, postlarvas, crías, huevos, semillas, alevines o en cualquier otro estadio, y* **Inciso e)** *Acuacultura didáctica.*		

Artículos 22.- *la Secretaría podrá inscribir en el Registro Nacional de Pesca a los acuicultores que no requieran concesión, permiso o Autorización.*	Al **proyecto** le aplica el Artículo, incisos y, fracciones anteriores, porque se trata de una actividad acuícola con fines comerciales.	Por el hecho de presentar a la autoridad correspondiente (SEMARNAT) la Manifestación de Impacto Ambiental, el promovente está cumpliendo con este apartado. El proyecto se vincula por la obligatoriedad de obtener la autorización correspondiente para realizar las obras descritas en esta manifestación de impacto ambiental. Como ya se mencionó anteriormente, la promovente una vez autorizado el proyecto en materia ambiental procederá a tramitar el Registro Nacional de Pesca para la unidad de producción acuícola.
Art. 30°.- *Las actividades pesqueras se clasifican en:* **II.-** *Cultivo o acuacultura con fines*		
Artículo 31°.- *Para realizar las actividades de pesca se requiere lo siguiente:* **I,** *Concesión, para:* **Inciso b)** *Acuacultura comercial* **II,** Permiso, para: **Inciso g)** *Acuacultura de fomento* **III,** *Autorización, para:* **Inciso d)** *Recolectar del medio natural reproductores, larvas, postlarvas, crías, huevos, semillas, alevines o en cualquier otro estadio, y* **Inciso e)** *Acuacultura didáctica.*		

Artículos 22.- *la Secretaría podrá inscribir en el Registro Nacional de Pesca a los acuicultores que no requieran concesión, permiso o Autorización.*	Al **proyecto** le aplica el Artículo, incisos y, fracciones anteriores, porque se trata de una actividad acuícola con fines comerciales.	Por el hecho de presentar a la autoridad correspondiente (SEMARNAT) la Manifestación de Impacto Ambiental, el promovente está cumpliendo con este apartado. El proyecto se vincula por la obligatoriedad de obtener la autorización correspondiente para realizar las obras descritas en esta manifestación de impacto ambiental. Como ya se mencionó anteriormente, la promovente una vez autorizado el proyecto en materia ambiental procederá a tramitar el Registro Nacional de Pesca para la unidad de producción acuícola.
Art. 30°.- *Las actividades pesqueras se clasifican en:* **II.-** *Cultivo o acuacultura con fines*		
Artículo 31°.- *Para realizar las actividades de pesca se requiere lo siguiente:* **I,** *Concesión, para:* **Inciso b)** *Acuacultura comercial* **II,** Permiso, para: **Inciso g)** *Acuacultura de fomento* **III,** *Autorización, para:* **Inciso d)** *Recolectar del medio natural reproductores, larvas, postlarvas, crías, huevos, semillas, alevines o en cualquier otro estadio, y* **Inciso e)** *Acuacultura didáctica.*		

Artículos 22.- *la Secretaría podrá inscribir en el Registro Nacional de Pesca a los acuicultores que no requieran concesión, permiso o Autorización.*	Al **proyecto** le aplica el Artículo, incisos y, fracciones anteriores, porque se trata de una actividad acuícola con fines comerciales.	Por el hecho de presentar a la autoridad correspondiente (SEMARNAT) la Manifestación de Impacto Ambiental, el promovente está cumpliendo con este apartado. El proyecto se vincula por la obligatoriedad de obtener la autorización correspondiente para realizar las obras descritas en esta manifestación de impacto ambiental. Como ya se mencionó anteriormente, la promovente una vez autorizado el proyecto en materia ambiental procederá a tramitar el Registro Nacional de Pesca para la unidad de producción acuícola.
Art. 30°.- *Las actividades pesqueras se clasifican en:* **II.-** *Cultivo o acuacultura con fines*		
Artículo 31°.- *Para realizar las actividades de pesca se requiere lo siguiente:* **I,** *Concesión, para:* **Inciso b)** *Acuacultura comercial* **II,** Permiso, para: **Inciso g)** *Acuacultura de fomento* **III,** *Autorización, para:* **Inciso d)** *Recolectar del medio natural reproductores, larvas, postlarvas, crías, huevos, semillas, alevines o en cualquier otro estadio, y* **Inciso e)** *Acuacultura didáctica.*		

Artículos 22.- *la Secretaría podrá inscribir en el Registro Nacional de Pesca a los acuicultores que no requieran concesión, permiso o Autorización.*	Al **proyecto** le aplica el Artículo, incisos y, fracciones anteriores, porque se trata de una actividad acuícola con fines comerciales.	Por el hecho de presentar a la autoridad correspondiente (SEMARNAT) la Manifestación de Impacto Ambiental, el promovente está cumpliendo con este apartado. El proyecto se vincula por la obligatoriedad de obtener la autorización correspondiente para realizar las obras descritas en esta manifestación de impacto ambiental. Como ya se mencionó anteriormente, la promovente una vez autorizado el proyecto en materia ambiental procederá a tramitar el Registro Nacional de Pesca para la unidad de producción acuícola.
Art. 30°.- *Las actividades pesqueras se clasifican en:* **II.-** *Cultivo o acuacultura con fines*		
Artículo 31°.- *Para realizar las actividades de pesca se requiere lo siguiente:* **I,** *Concesión, para:* **Inciso b)** *Acuacultura comercial* **II,** Permiso, para: **Inciso g)** *Acuacultura de fomento* **III,** *Autorización, para:* **Inciso d)** *Recolectar del medio natural reproductores, larvas, postlarvas, crías, huevos, semillas, alevines o en cualquier otro estadio, y* **Inciso e)** *Acuacultura didáctica.*		

Artículos 22.- *la Secretaría podrá inscribir en el Registro Nacional de Pesca a los acuicultores que no requieran concesión, permiso o Autorización.*	Al **proyecto** le aplica el Artículo, incisos y, fracciones anteriores, porque se trata de una actividad acuícola con fines comerciales.	Por el hecho de presentar a la autoridad correspondiente (SEMARNAT) la Manifestación de Impacto Ambiental, el promovente está cumpliendo con este apartado. El proyecto se vincula por la obligatoriedad de obtener la autorización correspondiente para realizar las obras descritas en esta manifestación de impacto ambiental. Como ya se mencionó anteriormente, la promovente una vez autorizado el proyecto en materia ambiental procederá a tramitar el Registro Nacional de Pesca para la unidad de producción acuícola.
Art. 30°.- *Las actividades pesqueras se clasifican en:* **II.-** *Cultivo o acuacultura con fines*		
Artículo 31°.- *Para realizar las actividades de pesca se requiere lo siguiente:* **I,** *Concesión, para:* **Inciso b)** *Acuacultura comercial* **II,** Permiso, para: **Inciso g)** *Acuacultura de fomento* **III,** *Autorización, para:* **Inciso d)** *Recolectar del medio natural reproductores, larvas, postlarvas, crías, huevos, semillas, alevines o en cualquier otro estadio, y* **Inciso e)** *Acuacultura didáctica.*		

Artículos 22.- *la Secretaría podrá inscribir en el Registro Nacional de Pesca a los acuicultores que no requieran concesión, permiso o Autorización.*	Al **proyecto** le aplica el Artículo, incisos y, fracciones anteriores, porque se trata de una actividad acuícola con fines comerciales.	Por el hecho de presentar a la autoridad correspondiente (SEMARNAT) la Manifestación de Impacto Ambiental, el promovente está cumpliendo con este apartado. El proyecto se vincula por la obligatoriedad de obtener la autorización correspondiente para realizar las obras descritas en esta manifestación de impacto ambiental. Como ya se mencionó anteriormente, la promovente una vez autorizado el proyecto en materia ambiental procederá a tramitar el Registro Nacional de Pesca para la unidad de producción acuícola.
Art. 30°.- *Las actividades pesqueras se clasifican en:* **II.-** *Cultivo o acuacultura con fines*		
Artículo 31°.- *Para realizar las actividades de pesca se requiere lo siguiente:* **I,** *Concesión, para:* **Inciso b)** *Acuacultura comercial* **II,** Permiso, para: **Inciso g)** *Acuacultura de fomento* **III,** *Autorización, para:* **Inciso d)** *Recolectar del medio natural reproductores, larvas, postlarvas, crías, huevos, semillas, alevines o en cualquier otro estadio, y* **Inciso e)** *Acuacultura didáctica.*		

Artículos 22.- *la Secretaría podrá inscribir en el Registro Nacional de Pesca a los acuicultores que no requieran concesión, permiso o Autorización.*	Al **proyecto** le aplica el Artículo, incisos y, fracciones anteriores, porque se trata de una actividad acuícola con fines comerciales.	Por el hecho de presentar a la autoridad correspondiente (SEMARNAT) la Manifestación de Impacto Ambiental, el promovente está cumpliendo con este apartado. El proyecto se vincula por la obligatoriedad de obtener la autorización correspondiente para realizar las obras descritas en esta manifestación de impacto ambiental. Como ya se mencionó anteriormente, la promovente una vez autorizado el proyecto en materia ambiental procederá a tramitar el Registro Nacional de Pesca para la unidad de producción acuícola.
Art. 30°.- *Las actividades pesqueras se clasifican en:* **II.-** *Cultivo o acuacultura con fines*		
Artículo 31°.- *Para realizar las actividades de pesca se requiere lo siguiente:* **I,** *Concesión, para:* **Inciso b)** *Acuacultura comercial* **II,** Permiso, para: **Inciso g)** *Acuacultura de fomento* **III,** *Autorización, para:* **Inciso d)** *Recolectar del medio natural reproductores, larvas, postlarvas, crías, huevos, semillas, alevines o en cualquier otro estadio, y* **Inciso e)** *Acuacultura didáctica.*		

Artículos 22.- *la Secretaría podrá inscribir en el Registro Nacional de Pesca a los acuicultores que no requieran concesión, permiso o Autorización.*	Al **proyecto** le aplica el Artículo, incisos y, fracciones anteriores, porque se trata de una actividad acuícola con fines comerciales.	Por el hecho de presentar a la autoridad correspondiente (SEMARNAT) la Manifestación de Impacto Ambiental, el promovente está cumpliendo con este apartado. El proyecto se vincula por la obligatoriedad de obtener la autorización correspondiente para realizar las obras descritas en esta manifestación de impacto ambiental. Como ya se mencionó anteriormente, la promovente una vez autorizado el proyecto en materia ambiental procederá a tramitar el Registro Nacional de Pesca para la unidad de producción acuícola.
Art. 30°.- *Las actividades pesqueras se clasifican en:* **II.-** *Cultivo o acuacultura con fines*		
Artículo 31°.- *Para realizar las actividades de pesca se requiere lo siguiente:* **I,** *Concesión, para:* **Inciso b)** *Acuacultura comercial* **II,** Permiso, para: **Inciso g)** *Acuacultura de fomento* **III,** *Autorización, para:* **Inciso d)** *Recolectar del medio natural reproductores, larvas, postlarvas, crías, huevos, semillas, alevines o en cualquier otro estadio, y* **Inciso e)** *Acuacultura didáctica.*		

Artículos 22.- *la Secretaría podrá inscribir en el Registro Nacional de Pesca a los acuicultores que no requieran concesión, permiso o Autorización.*	Al **proyecto** le aplica el Artículo, incisos y, fracciones anteriores, porque se trata de una actividad acuícola con fines comerciales.	Por el hecho de presentar a la autoridad correspondiente (SEMARNAT) la Manifestación de Impacto Ambiental, el promovente está cumpliendo con este apartado. El proyecto se vincula por la obligatoriedad de obtener la autorización correspondiente para realizar las obras descritas en esta manifestación de impacto ambiental. Como ya se mencionó anteriormente, la promovente una vez autorizado el proyecto en materia ambiental procederá a tramitar el Registro Nacional de Pesca para la unidad de producción acuícola.
Art. 30°.- *Las actividades pesqueras se clasifican en:* **II.-** *Cultivo o acuacultura con fines*		
Artículo 31°.- *Para realizar las actividades de pesca se requiere lo siguiente:* **I,** *Concesión, para:* **Inciso b)** *Acuacultura comercial* **II,** Permiso, para: **Inciso g)** *Acuacultura de fomento* **III,** *Autorización, para:* **Inciso d)** *Recolectar del medio natural reproductores, larvas, postlarvas, crías, huevos, semillas, alevines o en cualquier otro estadio, y* **Inciso e)** *Acuacultura didáctica.*		

Artículos 22.- *la Secretaría podrá inscribir en el Registro Nacional de Pesca a los acuicultores que no requieran concesión, permiso o Autorización.*	Al **proyecto** le aplica el Artículo, incisos y, fracciones anteriores, porque se trata de una actividad acuícola con fines comerciales.	Por el hecho de presentar a la autoridad correspondiente (SEMARNAT) la Manifestación de Impacto Ambiental, el promovente está cumpliendo con este apartado. El proyecto se vincula por la obligatoriedad de obtener la autorización correspondiente para realizar las obras descritas en esta manifestación de impacto ambiental. Como ya se mencionó anteriormente, la promovente una vez autorizado el proyecto en materia ambiental procederá a tramitar el Registro Nacional de Pesca para la unidad de producción acuícola.
Art. 30°.- *Las actividades pesqueras se clasifican en:* **II.-** *Cultivo o acuacultura con fines*		
Artículo 31°.- *Para realizar las actividades de pesca se requiere lo siguiente:* **I,** *Concesión, para:* **Inciso b)** *Acuacultura comercial* **II,** Permiso, para: **Inciso g)** *Acuacultura de fomento* **III,** *Autorización, para:* **Inciso d)** *Recolectar del medio natural reproductores, larvas, postlarvas, crías, huevos, semillas, alevines o en cualquier otro estadio, y* **Inciso e)** *Acuacultura didáctica.*		

Artículos 22.- *la Secretaría podrá inscribir en el Registro Nacional de Pesca a los acuicultores que no requieran concesión, permiso o Autorización.*	Al **proyecto** le aplica el Artículo, incisos y, fracciones anteriores, porque se trata de una actividad acuícola con fines comerciales.	Por el hecho de presentar a la autoridad correspondiente (SEMARNAT) la Manifestación de Impacto Ambiental, el promovente está cumpliendo con este apartado. El proyecto se vincula por la obligatoriedad de obtener la autorización correspondiente para realizar las obras descritas en esta manifestación de impacto ambiental. Como ya se mencionó anteriormente, la promovente una vez autorizado el proyecto en materia ambiental procederá a tramitar el Registro Nacional de Pesca para la unidad de producción acuícola.
Art. 30°.- *Las actividades pesqueras se clasifican en:* **II.-** *Cultivo o acuacultura con fines*		
Artículo 31°.- *Para realizar las actividades de pesca se requiere lo siguiente:* **I,** *Concesión, para:* **Inciso b)** *Acuacultura comercial* **II,** Permiso, para: **Inciso g)** *Acuacultura de fomento* **III,** *Autorización, para:* **Inciso d)** *Recolectar del medio natural reproductores, larvas, postlarvas, crías, huevos, semillas, alevines o en cualquier otro estadio, y* **Inciso e)** *Acuacultura didáctica.*		

Artículos 22.- *la Secretaría podrá inscribir en el Registro Nacional de Pesca a los acuicultores que no requieran concesión, permiso o Autorización.*	Al **proyecto** le aplica el Artículo, incisos y, fracciones anteriores, porque se trata de una actividad acuícola con fines comerciales.	Por el hecho de presentar a la autoridad correspondiente (SEMARNAT) la Manifestación de Impacto Ambiental, el promovente está cumpliendo con este apartado. El proyecto se vincula por la obligatoriedad de obtener la autorización correspondiente para realizar las obras descritas en esta manifestación de impacto ambiental. Como ya se mencionó anteriormente, la promovente una vez autorizado el proyecto en materia ambiental procederá a tramitar el Registro Nacional de Pesca para la unidad de producción acuícola.
Art. 30°.- *Las actividades pesqueras se clasifican en:* **II.-** *Cultivo o acuacultura con fines*		
Artículo 31°.- *Para realizar las actividades de pesca se requiere lo siguiente:* **I,** *Concesión, para:* **Inciso b)** *Acuacultura comercial* **II,** Permiso, para: **Inciso g)** *Acuacultura de fomento* **III,** *Autorización, para:* **Inciso d)** *Recolectar del medio natural reproductores, larvas, postlarvas, crías, huevos, semillas, alevines o en cualquier otro estadio, y* **Inciso e)** *Acuacultura didáctica.*		

Artículos 22.- *la Secretaría podrá inscribir en el Registro Nacional de Pesca a los acuicultores que no requieran concesión, permiso o Autorización.*	Al **proyecto** le aplica el Artículo, incisos y, fracciones anteriores, porque se trata de una actividad acuícola con fines comerciales.	Por el hecho de presentar a la autoridad correspondiente (SEMARNAT) la Manifestación de Impacto Ambiental, el promovente está cumpliendo con este apartado. El proyecto se vincula por la obligatoriedad de obtener la autorización correspondiente para realizar las obras descritas en esta manifestación de impacto ambiental. Como ya se mencionó anteriormente, la promovente una vez autorizado el proyecto en materia ambiental procederá a tramitar el Registro Nacional de Pesca para la unidad de producción acuícola.
Art. 30°.- *Las actividades pesqueras se clasifican en:* **II.-** *Cultivo o acuacultura con fines*		
Artículo 31°.- *Para realizar las actividades de pesca se requiere lo siguiente:* **I,** *Concesión, para:* **Inciso b)** *Acuacultura comercial* **II,** Permiso, para: **Inciso g)** *Acuacultura de fomento* **III,** *Autorización, para:* **Inciso d)** *Recolectar del medio natural reproductores, larvas, postlarvas, crías, huevos, semillas, alevines o en cualquier otro estadio, y* **Inciso e)** *Acuacultura didáctica.*		

Artículos 22.- *la Secretaría podrá inscribir en el Registro Nacional de Pesca a los acuicultores que no requieran concesión, permiso o Autorización.*	Al **proyecto** le aplica el Artículo, incisos y, fracciones anteriores, porque se trata de una actividad acuícola con fines comerciales.	Por el hecho de presentar a la autoridad correspondiente (SEMARNAT) la Manifestación de Impacto Ambiental, el promovente está cumpliendo con este apartado. El proyecto se vincula por la obligatoriedad de obtener la autorización correspondiente para realizar las obras descritas en esta manifestación de impacto ambiental. Como ya se mencionó anteriormente, la promovente una vez autorizado el proyecto en materia ambiental procederá a tramitar el Registro Nacional de Pesca para la unidad de producción acuícola.
Art. 30°.- *Las actividades pesqueras se clasifican en:* **II.-** *Cultivo o acuacultura con fines*		
Artículo 31°.- *Para realizar las actividades de pesca se requiere lo siguiente:* **I,** *Concesión, para:* **Inciso b)** *Acuacultura comercial* **II,** Permiso, para: **Inciso g)** *Acuacultura de fomento* **III,** *Autorización, para:* **Inciso d)** *Recolectar del medio natural reproductores, larvas, postlarvas, crías, huevos, semillas, alevines o en cualquier otro estadio, y* **Inciso e)** *Acuacultura didáctica.*		

Artículos 22.- *la Secretaría podrá inscribir en el Registro Nacional de Pesca a los acuicultores que no requieran concesión, permiso o Autorización.*	Al **proyecto** le aplica el Artículo, incisos y, fracciones anteriores, porque se trata de una actividad acuícola con fines comerciales.	Por el hecho de presentar a la autoridad correspondiente (SEMARNAT) la Manifestación de Impacto Ambiental, el promovente está cumpliendo con este apartado. El proyecto se vincula por la obligatoriedad de obtener la autorización correspondiente para realizar las obras descritas en esta manifestación de impacto ambiental. Como ya se mencionó anteriormente, la promovente una vez autorizado el proyecto en materia ambiental procederá a tramitar el Registro Nacional de Pesca para la unidad de producción acuícola.
Art. 30°.- *Las actividades pesqueras se clasifican en:* **II.-** *Cultivo o acuacultura con fines*		
Artículo 31°.- *Para realizar las actividades de pesca se requiere lo siguiente:* **I,** *Concesión, para:* **Inciso b)** *Acuacultura comercial* **II,** Permiso, para: **Inciso g)** *Acuacultura de fomento* **III,** *Autorización, para:* **Inciso d)** *Recolectar del medio natural reproductores, larvas, postlarvas, crías, huevos, semillas, alevines o en cualquier otro estadio, y* **Inciso e)** *Acuacultura didáctica.*		

Artículos 22.- *la Secretaría podrá inscribir en el Registro Nacional de Pesca a los acuicultores que no requieran concesión, permiso o Autorización.*	Al **proyecto** le aplica el Artículo, incisos y, fracciones anteriores, porque se trata de una actividad acuícola con fines comerciales.	Por el hecho de presentar a la autoridad correspondiente (SEMARNAT) la Manifestación de Impacto Ambiental, el promovente está cumpliendo con este apartado. El proyecto se vincula por la obligatoriedad de obtener la autorización correspondiente para realizar las obras descritas en esta manifestación de impacto ambiental. Como ya se mencionó anteriormente, la promovente una vez autorizado el proyecto en materia ambiental procederá a tramitar el Registro Nacional de Pesca para la unidad de producción acuícola.
Art. 30°.- *Las actividades pesqueras se clasifican en:* **II.-** *Cultivo o acuacultura con fines*		
Artículo 31°.- *Para realizar las actividades de pesca se requiere lo siguiente:* **I,** *Concesión, para:* **Inciso b)** *Acuacultura comercial* **II,** Permiso, para: **Inciso g)** *Acuacultura de fomento* **III,** *Autorización, para:* **Inciso d)** *Recolectar del medio natural reproductores, larvas, postlarvas, crías, huevos, semillas, alevines o en cualquier otro estadio, y* **Inciso e)** *Acuacultura didáctica.*		

Artículos 22.- *la Secretaría podrá inscribir en el Registro Nacional de Pesca a los acuicultores que no requieran concesión, permiso o Autorización.*	Al **proyecto** le aplica el Artículo, incisos y, fracciones anteriores, porque se trata de una actividad acuícola con fines comerciales.	Por el hecho de presentar a la autoridad correspondiente (SEMARNAT) la Manifestación de Impacto Ambiental, el promovente está cumpliendo con este apartado. El proyecto se vincula por la obligatoriedad de obtener la autorización correspondiente para realizar las obras descritas en esta manifestación de impacto ambiental. Como ya se mencionó anteriormente, la promovente una vez autorizado el proyecto en materia ambiental procederá a tramitar el Registro Nacional de Pesca para la unidad de producción acuícola.
Art. 30°.- *Las actividades pesqueras se clasifican en:* **II.-** *Cultivo o acuacultura con fines*		
Artículo 31°.- *Para realizar las actividades de pesca se requiere lo siguiente:* **I,** *Concesión, para:* **Inciso b)** *Acuacultura comercial* **II,** Permiso, para: **Inciso g)** *Acuacultura de fomento* **III,** *Autorización, para:* **Inciso d)** *Recolectar del medio natural reproductores, larvas, postlarvas, crías, huevos, semillas, alevines o en cualquier otro estadio, y* **Inciso e)** *Acuacultura didáctica.*		

Artículos 22.- *la Secretaría podrá inscribir en el Registro Nacional de Pesca a los acuicultores que no requieran concesión, permiso o Autorización.*	Al **proyecto** le aplica el Artículo, incisos y, fracciones anteriores, porque se trata de una actividad acuícola con fines comerciales.	Por el hecho de presentar a la autoridad correspondiente (SEMARNAT) la Manifestación de Impacto Ambiental, el promovente está cumpliendo con este apartado. El proyecto se vincula por la obligatoriedad de obtener la autorización correspondiente para realizar las obras descritas en esta manifestación de impacto ambiental. Como ya se mencionó anteriormente, la promovente una vez autorizado el proyecto en materia ambiental procederá a tramitar el Registro Nacional de Pesca para la unidad de producción acuícola.
Art. 30°.- *Las actividades pesqueras se clasifican en:* **II.-** *Cultivo o acuacultura con fines*		
Artículo 31°.- *Para realizar las actividades de pesca se requiere lo siguiente:* **I,** *Concesión, para:* **Inciso b)** *Acuacultura comercial* **II,** Permiso, para: **Inciso g)** *Acuacultura de fomento* **III,** *Autorización, para:* **Inciso d)** *Recolectar del medio natural reproductores, larvas, postlarvas, crías, huevos, semillas, alevines o en cualquier otro estadio, y* **Inciso e)** *Acuacultura didáctica.*		

Artículos 22.- *la Secretaría podrá inscribir en el Registro Nacional de Pesca a los acuicultores que no requieran concesión, permiso o Autorización.*	Al **proyecto** le aplica el Artículo, incisos y, fracciones anteriores, porque se trata de una actividad acuícola con fines comerciales.	Por el hecho de presentar a la autoridad correspondiente (SEMARNAT) la Manifestación de Impacto Ambiental, el promovente está cumpliendo con este apartado. El proyecto se vincula por la obligatoriedad de obtener la autorización correspondiente para realizar las obras descritas en esta manifestación de impacto ambiental. Como ya se mencionó anteriormente, la promovente una vez autorizado el proyecto en materia ambiental procederá a tramitar el Registro Nacional de Pesca para la unidad de producción acuícola.
Art. 30°.- *Las actividades pesqueras se clasifican en:* **II.-** *Cultivo o acuacultura con fines*		
Artículo 31°.- *Para realizar las actividades de pesca se requiere lo siguiente:* **I,** *Concesión, para:* **Inciso b)** *Acuacultura comercial* **II,** Permiso, para: **Inciso g)** *Acuacultura de fomento* **III,** *Autorización, para:* **Inciso d)** *Recolectar del medio natural reproductores, larvas, postlarvas, crías, huevos, semillas, alevines o en cualquier otro estadio, y* **Inciso e)** *Acuacultura didáctica.*		

Artículos 22.- *la Secretaría podrá inscribir en el Registro Nacional de Pesca a los acuicultores que no requieran concesión, permiso o Autorización.*	Al **proyecto** le aplica el Artículo, incisos y, fracciones anteriores, porque se trata de una actividad acuícola con fines comerciales.	Por el hecho de presentar a la autoridad correspondiente (SEMARNAT) la Manifestación de Impacto Ambiental, el promovente está cumpliendo con este apartado. El proyecto se vincula por la obligatoriedad de obtener la autorización correspondiente para realizar las obras descritas en esta manifestación de impacto ambiental. Como ya se mencionó anteriormente, la promovente una vez autorizado el proyecto en materia ambiental procederá a tramitar el Registro Nacional de Pesca para la unidad de producción acuícola.
Art. 30°.- *Las actividades pesqueras se clasifican en:* **II.-** *Cultivo o acuacultura con fines*		
Artículo 31°.- *Para realizar las actividades de pesca se requiere lo siguiente:* **I,** *Concesión, para:* **Inciso b)** *Acuacultura comercial* **II,** Permiso, para: **Inciso g)** *Acuacultura de fomento* **III,** *Autorización, para:* **Inciso d)** *Recolectar del medio natural reproductores, larvas, postlarvas, crías, huevos, semillas, alevines o en cualquier otro estadio, y* **Inciso e)** *Acuacultura didáctica.*		

Artículos 22.- *la Secretaría podrá inscribir en el Registro Nacional de Pesca a los acuicultores que no requieran concesión, permiso o Autorización.*	Al **proyecto** le aplica el Artículo, incisos y, fracciones anteriores, porque se trata de una actividad acuícola con fines comerciales.	Por el hecho de presentar a la autoridad correspondiente (SEMARNAT) la Manifestación de Impacto Ambiental, el promovente está cumpliendo con este apartado. El proyecto se vincula por la obligatoriedad de obtener la autorización correspondiente para realizar las obras descritas en esta manifestación de impacto ambiental. Como ya se mencionó anteriormente, la promovente una vez autorizado el proyecto en materia ambiental procederá a tramitar el Registro Nacional de Pesca para la unidad de producción acuícola.
Art. 30°.- *Las actividades pesqueras se clasifican en:* **II.-** *Cultivo o acuacultura con fines*		
Artículo 31°.- *Para realizar las actividades de pesca se requiere lo siguiente:* **I,** *Concesión, para:* **Inciso b)** *Acuacultura comercial* **II,** Permiso, para: **Inciso g)** *Acuacultura de fomento* **III,** *Autorización, para:* **Inciso d)** *Recolectar del medio natural reproductores, larvas, postlarvas, crías, huevos, semillas, alevines o en cualquier otro estadio, y* **Inciso e)** *Acuacultura didáctica.*		

Artículos 22.- *la Secretaría podrá inscribir en el Registro Nacional de Pesca a los acuicultores que no requieran concesión, permiso o Autorización.*	Al **proyecto** le aplica el Artículo, incisos y, fracciones anteriores, porque se trata de una actividad acuícola con fines comerciales.	Por el hecho de presentar a la autoridad correspondiente (SEMARNAT) la Manifestación de Impacto Ambiental, el promovente está cumpliendo con este apartado. El proyecto se vincula por la obligatoriedad de obtener la autorización correspondiente para realizar las obras descritas en esta manifestación de impacto ambiental. Como ya se mencionó anteriormente, la promovente una vez autorizado el proyecto en materia ambiental procederá a tramitar el Registro Nacional de Pesca para la unidad de producción acuícola.
Art. 30°.- *Las actividades pesqueras se clasifican en:* **II.-** *Cultivo o acuacultura con fines*		
Artículo 31°.- *Para realizar las actividades de pesca se requiere lo siguiente:* **I,** *Concesión, para:* **Inciso b)** *Acuacultura comercial* **II,** Permiso, para: **Inciso g)** *Acuacultura de fomento* **III,** *Autorización, para:* **Inciso d)** *Recolectar del medio natural reproductores, larvas, postlarvas, crías, huevos, semillas, alevines o en cualquier otro estadio, y* **Inciso e)** *Acuacultura didáctica.*		

Artículos 22.- *la Secretaría podrá inscribir en el Registro Nacional de Pesca a los acuicultores que no requieran concesión, permiso o Autorización.*	Al **proyecto** le aplica el Artículo, incisos y, fracciones anteriores, porque se trata de una actividad acuícola con fines comerciales.	Por el hecho de presentar a la autoridad correspondiente (SEMARNAT) la Manifestación de Impacto Ambiental, el promovente está cumpliendo con este apartado. El proyecto se vincula por la obligatoriedad de obtener la autorización correspondiente para realizar las obras descritas en esta manifestación de impacto ambiental. Como ya se mencionó anteriormente, la promovente una vez autorizado el proyecto en materia ambiental procederá a tramitar el Registro Nacional de Pesca para la unidad de producción acuícola.
Art. 30°.- *Las actividades pesqueras se clasifican en:* **II.-** *Cultivo o acuacultura con fines*		
Artículo 31°.- *Para realizar las actividades de pesca se requiere lo siguiente:* **I,** *Concesión, para:* **Inciso b)** *Acuacultura comercial* **II,** Permiso, para: **Inciso g)** *Acuacultura de fomento* **III,** *Autorización, para:* **Inciso d)** *Recolectar del medio natural reproductores, larvas, postlarvas, crías, huevos, semillas, alevines o en cualquier otro estadio, y* **Inciso e)** *Acuacultura didáctica.*		

Artículos 22.- *la Secretaría podrá inscribir en el Registro Nacional de Pesca a los acuicultores que no requieran concesión, permiso o Autorización.*	Al **proyecto** le aplica el Artículo, incisos y, fracciones anteriores, porque se trata de una actividad acuícola con fines comerciales.	Por el hecho de presentar a la autoridad correspondiente (SEMARNAT) la Manifestación de Impacto Ambiental, el promovente está cumpliendo con este apartado. El proyecto se vincula por la obligatoriedad de obtener la autorización correspondiente para realizar las obras descritas en esta manifestación de impacto ambiental. Como ya se mencionó anteriormente, la promovente una vez autorizado el proyecto en materia ambiental procederá a tramitar el Registro Nacional de Pesca para la unidad de producción acuícola.
Art. 30°.- *Las actividades pesqueras se clasifican en:* **II.-** *Cultivo o acuacultura con fines*		
Artículo 31°.- *Para realizar las actividades de pesca se requiere lo siguiente:* **I,** *Concesión, para:* **Inciso b)** *Acuacultura comercial* **II,** Permiso, para: **Inciso g)** *Acuacultura de fomento* **III,** *Autorización, para:* **Inciso d)** *Recolectar del medio natural reproductores, larvas, postlarvas, crías, huevos, semillas, alevines o en cualquier otro estadio, y* **Inciso e)** *Acuacultura didáctica.*		

Artículos 22.- *la Secretaría podrá inscribir en el Registro Nacional de Pesca a los acuicultores que no requieran concesión, permiso o Autorización.*	Al **proyecto** le aplica el Artículo, incisos y, fracciones anteriores, porque se trata de una actividad acuícola con fines comerciales.	Por el hecho de presentar a la autoridad correspondiente (SEMARNAT) la Manifestación de Impacto Ambiental, el promovente está cumpliendo con este apartado. El proyecto se vincula por la obligatoriedad de obtener la autorización correspondiente para realizar las obras descritas en esta manifestación de impacto ambiental. Como ya se mencionó anteriormente, la promovente una vez autorizado el proyecto en materia ambiental procederá a tramitar el Registro Nacional de Pesca para la unidad de producción acuícola.
Art. 30°.- *Las actividades pesqueras se clasifican en:* **II.-** *Cultivo o acuacultura con fines*		
Artículo 31°.- *Para realizar las actividades de pesca se requiere lo siguiente:* **I,** *Concesión, para:* **Inciso b)** *Acuacultura comercial* **II,** Permiso, para: **Inciso g)** *Acuacultura de fomento* **III,** *Autorización, para:* **Inciso d)** *Recolectar del medio natural reproductores, larvas, postlarvas, crías, huevos, semillas, alevines o en cualquier otro estadio, y* **Inciso e)** *Acuacultura didáctica.*		

Artículos 22.- *la Secretaría podrá inscribir en el Registro Nacional de Pesca a los acuicultores que no requieran concesión, permiso o Autorización.*	Al **proyecto** le aplica el Artículo, incisos y, fracciones anteriores, porque se trata de una actividad acuícola con fines comerciales.	Por el hecho de presentar a la autoridad correspondiente (SEMARNAT) la Manifestación de Impacto Ambiental, el promovente está cumpliendo con este apartado. El proyecto se vincula por la obligatoriedad de obtener la autorización correspondiente para realizar las obras descritas en esta manifestación de impacto ambiental. Como ya se mencionó anteriormente, la promovente una vez autorizado el proyecto en materia ambiental procederá a tramitar el Registro Nacional de Pesca para la unidad de producción acuícola.
Art. 30°.- *Las actividades pesqueras se clasifican en:* **II.-** *Cultivo o acuacultura con fines*		
Artículo 31°.- *Para realizar las actividades de pesca se requiere lo siguiente:* **I,** *Concesión, para:* **Inciso b)** *Acuacultura comercial* **II,** Permiso, para: **Inciso g)** *Acuacultura de fomento* **III,** *Autorización, para:* **Inciso d)** *Recolectar del medio natural reproductores, larvas, postlarvas, crías, huevos, semillas, alevines o en cualquier otro estadio, y* **Inciso e)** *Acuacultura didáctica.*		

Artículos 22.- *la Secretaría podrá inscribir en el Registro Nacional de Pesca a los acuicultores que no requieran concesión, permiso o Autorización.*	Al **proyecto** le aplica el Artículo, incisos y, fracciones anteriores, porque se trata de una actividad acuícola con fines comerciales.	Por el hecho de presentar a la autoridad correspondiente (SEMARNAT) la Manifestación de Impacto Ambiental, el promovente está cumpliendo con este apartado. El proyecto se vincula por la obligatoriedad de obtener la autorización correspondiente para realizar las obras descritas en esta manifestación de impacto ambiental. Como ya se mencionó anteriormente, la promovente una vez autorizado el proyecto en materia ambiental procederá a tramitar el Registro Nacional de Pesca para la unidad de producción acuícola.
Art. 30°.- *Las actividades pesqueras se clasifican en:* **II.-** *Cultivo o acuacultura con fines*		
Artículo 31°.- *Para realizar las actividades de pesca se requiere lo siguiente:* **I,** *Concesión, para:* **Inciso b)** *Acuacultura comercial* **II,** Permiso, para: **Inciso g)** *Acuacultura de fomento* **III,** *Autorización, para:* **Inciso d)** *Recolectar del medio natural reproductores, larvas, postlarvas, crías, huevos, semillas, alevines o en cualquier otro estadio, y* **Inciso e)** *Acuacultura didáctica.*		

Artículos 22.- *la Secretaría podrá inscribir en el Registro Nacional de Pesca a los acuicultores que no requieran concesión, permiso o Autorización.*	Al **proyecto** le aplica el Artículo, incisos y, fracciones anteriores, porque se trata de una actividad acuícola con fines comerciales.	Por el hecho de presentar a la autoridad correspondiente (SEMARNAT) la Manifestación de Impacto Ambiental, el promovente está cumpliendo con este apartado. El proyecto se vincula por la obligatoriedad de obtener la autorización correspondiente para realizar las obras descritas en esta manifestación de impacto ambiental. Como ya se mencionó anteriormente, la promovente una vez autorizado el proyecto en materia ambiental procederá a tramitar el Registro Nacional de Pesca para la unidad de producción acuícola.
Art. 30°.- *Las actividades pesqueras se clasifican en:* **II.-** *Cultivo o acuacultura con fines*		
Artículo 31°.- *Para realizar las actividades de pesca se requiere lo siguiente:* **I,** *Concesión, para:* **Inciso b)** *Acuacultura comercial* **II,** Permiso, para: **Inciso g)** *Acuacultura de fomento* **III,** *Autorización, para:* **Inciso d)** *Recolectar del medio natural reproductores, larvas, postlarvas, crías, huevos, semillas, alevines o en cualquier otro estadio, y* **Inciso e)** *Acuacultura didáctica.*		

Artículos 22.- *la Secretaría podrá inscribir en el Registro Nacional de Pesca a los acuicultores que no requieran concesión, permiso o Autorización.*	Al **proyecto** le aplica el Artículo, incisos y, fracciones anteriores, porque se trata de una actividad acuícola con fines comerciales.	Por el hecho de presentar a la autoridad correspondiente (SEMARNAT) la Manifestación de Impacto Ambiental, el promovente está cumpliendo con este apartado. El proyecto se vincula por la obligatoriedad de obtener la autorización correspondiente para realizar las obras descritas en esta manifestación de impacto ambiental. Como ya se mencionó anteriormente, la promovente una vez autorizado el proyecto en materia ambiental procederá a tramitar el Registro Nacional de Pesca para la unidad de producción acuícola.
Art. 30°.- *Las actividades pesqueras se clasifican en:* **II.-** *Cultivo o acuacultura con fines*		
Artículo 31°.- *Para realizar las actividades de pesca se requiere lo siguiente:* **I,** *Concesión, para:* **Inciso b)** *Acuacultura comercial* **II,** Permiso, para: **Inciso g)** *Acuacultura de fomento* **III,** *Autorización, para:* **Inciso d)** *Recolectar del medio natural reproductores, larvas, postlarvas, crías, huevos, semillas, alevines o en cualquier otro estadio, y* **Inciso e)** *Acuacultura didáctica.*		

Artículos 22.- *la Secretaría podrá inscribir en el Registro Nacional de Pesca a los acuicultores que no requieran concesión, permiso o Autorización.*	Al **proyecto** le aplica el Artículo, incisos y, fracciones anteriores, porque se trata de una actividad acuícola con fines comerciales.	Por el hecho de presentar a la autoridad correspondiente (SEMARNAT) la Manifestación de Impacto Ambiental, el promovente está cumpliendo con este apartado. El proyecto se vincula por la obligatoriedad de obtener la autorización correspondiente para realizar las obras descritas en esta manifestación de impacto ambiental. Como ya se mencionó anteriormente, la promovente una vez autorizado el proyecto en materia ambiental procederá a tramitar el Registro Nacional de Pesca para la unidad de producción acuícola.
Art. 30°.- *Las actividades pesqueras se clasifican en:* **II.-** *Cultivo o acuacultura con fines*		
Artículo 31°.- *Para realizar las actividades de pesca se requiere lo siguiente:* **I,** *Concesión, para:* **Inciso b)** *Acuacultura comercial* **II,** Permiso, para: **Inciso g)** *Acuacultura de fomento* **III,** *Autorización, para:* **Inciso d)** *Recolectar del medio natural reproductores, larvas, postlarvas, crías, huevos, semillas, alevines o en cualquier otro estadio, y* **Inciso e)** *Acuacultura didáctica.*		

Artículos 22.- *la Secretaría podrá inscribir en el Registro Nacional de Pesca a los acuicultores que no requieran concesión, permiso o Autorización.*	Al **proyecto** le aplica el Artículo, incisos y, fracciones anteriores, porque se trata de una actividad acuícola con fines comerciales.	Por el hecho de presentar a la autoridad correspondiente (SEMARNAT) la Manifestación de Impacto Ambiental, el promovente está cumpliendo con este apartado. El proyecto se vincula por la obligatoriedad de obtener la autorización correspondiente para realizar las obras descritas en esta manifestación de impacto ambiental. Como ya se mencionó anteriormente, la promovente una vez autorizado el proyecto en materia ambiental procederá a tramitar el Registro Nacional de Pesca para la unidad de producción acuícola.
Art. 30°.- *Las actividades pesqueras se clasifican en:* **II.-** *Cultivo o acuacultura con fines*		
Artículo 31°.- *Para realizar las actividades de pesca se requiere lo siguiente:* **I,** *Concesión, para:* **Inciso b)** *Acuacultura comercial* **II,** Permiso, para: **Inciso g)** *Acuacultura de fomento* **III,** *Autorización, para:* **Inciso d)** *Recolectar del medio natural reproductores, larvas, postlarvas, crías, huevos, semillas, alevines o en cualquier otro estadio, y* **Inciso e)** *Acuacultura didáctica.*		

Artículos 22.- *la Secretaría podrá inscribir en el Registro Nacional de Pesca a los acuicultores que no requieran concesión, permiso o Autorización.*	Al **proyecto** le aplica el Artículo, incisos y, fracciones anteriores, porque se trata de una actividad acuícola con fines comerciales.	Por el hecho de presentar a la autoridad correspondiente (SEMARNAT) la Manifestación de Impacto Ambiental, el promovente está cumpliendo con este apartado. El proyecto se vincula por la obligatoriedad de obtener la autorización correspondiente para realizar las obras descritas en esta manifestación de impacto ambiental. Como ya se mencionó anteriormente, la promovente una vez autorizado el proyecto en materia ambiental procederá a tramitar el Registro Nacional de Pesca para la unidad de producción acuícola.
Art. 30°.- *Las actividades pesqueras se clasifican en:* **II.-** *Cultivo o acuacultura con fines*		
Artículo 31°.- *Para realizar las actividades de pesca se requiere lo siguiente:* **I,** *Concesión, para:* **Inciso b)** *Acuacultura comercial* **II,** Permiso, para: **Inciso g)** *Acuacultura de fomento* **III,** *Autorización, para:* **Inciso d)** *Recolectar del medio natural reproductores, larvas, postlarvas, crías, huevos, semillas, alevines o en cualquier otro estadio, y* **Inciso e)** *Acuacultura didáctica.*		

Artículos 22.- *la Secretaría podrá inscribir en el Registro Nacional de Pesca a los acuicultores que no requieran concesión, permiso o Autorización.*	Al **proyecto** le aplica el Artículo, incisos y, fracciones anteriores, porque se trata de una actividad acuícola con fines comerciales.	Por el hecho de presentar a la autoridad correspondiente (SEMARNAT) la Manifestación de Impacto Ambiental, el promovente está cumpliendo con este apartado. El proyecto se vincula por la obligatoriedad de obtener la autorización correspondiente para realizar las obras descritas en esta manifestación de impacto ambiental. Como ya se mencionó anteriormente, la promovente una vez autorizado el proyecto en materia ambiental procederá a tramitar el Registro Nacional de Pesca para la unidad de producción acuícola.
Art. 30°.- *Las actividades pesqueras se clasifican en:* **II.-** *Cultivo o acuacultura con fines*		
Artículo 31°.- *Para realizar las actividades de pesca se requiere lo siguiente:* **I,** *Concesión, para:* **Inciso b)** *Acuacultura comercial* **II,** Permiso, para: **Inciso g)** *Acuacultura de fomento* **III,** *Autorización, para:* **Inciso d)** *Recolectar del medio natural reproductores, larvas, postlarvas, crías, huevos, semillas, alevines o en cualquier otro estadio, y* **Inciso e)** *Acuacultura didáctica.*		

Artículos 22.- *la Secretaría podrá inscribir en el Registro Nacional de Pesca a los acuicultores que no requieran concesión, permiso o Autorización.*	Al **proyecto** le aplica el Artículo, incisos y, fracciones anteriores, porque se trata de una actividad acuícola con fines comerciales.	Por el hecho de presentar a la autoridad correspondiente (SEMARNAT) la Manifestación de Impacto Ambiental, el promovente está cumpliendo con este apartado. El proyecto se vincula por la obligatoriedad de obtener la autorización correspondiente para realizar las obras descritas en esta manifestación de impacto ambiental. Como ya se mencionó anteriormente, la promovente una vez autorizado el proyecto en materia ambiental procederá a tramitar el Registro Nacional de Pesca para la unidad de producción acuícola.
Art. 30°.- *Las actividades pesqueras se clasifican en:* **II.-** *Cultivo o acuacultura con fines*		
Artículo 31°.- *Para realizar las actividades de pesca se requiere lo siguiente:* **I,** *Concesión, para:* **Inciso b)** *Acuacultura comercial* **II,** Permiso, para: **Inciso g)** *Acuacultura de fomento* **III,** *Autorización, para:* **Inciso d)** *Recolectar del medio natural reproductores, larvas, postlarvas, crías, huevos, semillas, alevines o en cualquier otro estadio, y* **Inciso e)** *Acuacultura didáctica.*		

Artículos 22.- *la Secretaría podrá inscribir en el Registro Nacional de Pesca a los acuicultores que no requieran concesión, permiso o Autorización.*	Al **proyecto** le aplica el Artículo, incisos y, fracciones anteriores, porque se trata de una actividad acuícola con fines comerciales.	Por el hecho de presentar a la autoridad correspondiente (SEMARNAT) la Manifestación de Impacto Ambiental, el promovente está cumpliendo con este apartado. El proyecto se vincula por la obligatoriedad de obtener la autorización correspondiente para realizar las obras descritas en esta manifestación de impacto ambiental. Como ya se mencionó anteriormente, la promovente una vez autorizado el proyecto en materia ambiental procederá a tramitar el Registro Nacional de Pesca para la unidad de producción acuícola.
Art. 30°.- *Las actividades pesqueras se clasifican en:* **II.-** *Cultivo o acuacultura con fines*		
Artículo 31°.- *Para realizar las actividades de pesca se requiere lo siguiente:* **I,** *Concesión, para:* **Inciso b)** *Acuacultura comercial* **II,** Permiso, para: **Inciso g)** *Acuacultura de fomento* **III,** *Autorización, para:* **Inciso d)** *Recolectar del medio natural reproductores, larvas, postlarvas, crías, huevos, semillas, alevines o en cualquier otro estadio, y* **Inciso e)** *Acuacultura didáctica.*		

Artículos 22.- *la Secretaría podrá inscribir en el Registro Nacional de Pesca a los acuicultores que no requieran concesión, permiso o Autorización.*	Al **proyecto** le aplica el Artículo, incisos y, fracciones anteriores, porque se trata de una actividad acuícola con fines comerciales.	Por el hecho de presentar a la autoridad correspondiente (SEMARNAT) la Manifestación de Impacto Ambiental, el promovente está cumpliendo con este apartado. El proyecto se vincula por la obligatoriedad de obtener la autorización correspondiente para realizar las obras descritas en esta manifestación de impacto ambiental. Como ya se mencionó anteriormente, la promovente una vez autorizado el proyecto en materia ambiental procederá a tramitar el Registro Nacional de Pesca para la unidad de producción acuícola.
Art. 30°.- *Las actividades pesqueras se clasifican en:* **II.-** *Cultivo o acuacultura con fines*		
Artículo 31°.- *Para realizar las actividades de pesca se requiere lo siguiente:* **I,** *Concesión, para:* **Inciso b)** *Acuacultura comercial* **II,** Permiso, para: **Inciso g)** *Acuacultura de fomento* **III,** *Autorización, para:* **Inciso d)** *Recolectar del medio natural reproductores, larvas, postlarvas, crías, huevos, semillas, alevines o en cualquier otro estadio, y* **Inciso e)** *Acuacultura didáctica.*		

Artículos 22.- *la Secretaría podrá inscribir en el Registro Nacional de Pesca a los acuicultores que no requieran concesión, permiso o Autorización.*	Al **proyecto** le aplica el Artículo, incisos y, fracciones anteriores, porque se trata de una actividad acuícola con fines comerciales.	Por el hecho de presentar a la autoridad correspondiente (SEMARNAT) la Manifestación de Impacto Ambiental, el promovente está cumpliendo con este apartado. El proyecto se vincula por la obligatoriedad de obtener la autorización correspondiente para realizar las obras descritas en esta manifestación de impacto ambiental. Como ya se mencionó anteriormente, la promovente una vez autorizado el proyecto en materia ambiental procederá a tramitar el Registro Nacional de Pesca para la unidad de producción acuícola.
Art. 30°.- *Las actividades pesqueras se clasifican en:* **II.-** *Cultivo o acuacultura con fines*		
Artículo 31°.- *Para realizar las actividades de pesca se requiere lo siguiente:* **I,** *Concesión, para:* **Inciso b)** *Acuacultura comercial* **II,** Permiso, para: **Inciso g)** *Acuacultura de fomento* **III,** *Autorización, para:* **Inciso d)** *Recolectar del medio natural reproductores, larvas, postlarvas, crías, huevos, semillas, alevines o en cualquier otro estadio, y* **Inciso e)** *Acuacultura didáctica.*		

Artículos 22.- *la Secretaría podrá inscribir en el Registro Nacional de Pesca a los acuicultores que no requieran concesión, permiso o Autorización.*	Al **proyecto** le aplica el Artículo, incisos y, fracciones anteriores, porque se trata de una actividad acuícola con fines comerciales.	Por el hecho de presentar a la autoridad correspondiente (SEMARNAT) la Manifestación de Impacto Ambiental, el promovente está cumpliendo con este apartado. El proyecto se vincula por la obligatoriedad de obtener la autorización correspondiente para realizar las obras descritas en esta manifestación de impacto ambiental. Como ya se mencionó anteriormente, la promovente una vez autorizado el proyecto en materia ambiental procederá a tramitar el Registro Nacional de Pesca para la unidad de producción acuícola.
Art. 30°.- *Las actividades pesqueras se clasifican en:* **II.-** *Cultivo o acuacultura con fines*		
Artículo 31°.- *Para realizar las actividades de pesca se requiere lo siguiente:* **I,** *Concesión, para:* **Inciso b)** *Acuacultura comercial* **II,** Permiso, para: **Inciso g)** *Acuacultura de fomento* **III,** *Autorización, para:* **Inciso d)** *Recolectar del medio natural reproductores, larvas, postlarvas, crías, huevos, semillas, alevines o en cualquier otro estadio, y* **Inciso e)** *Acuacultura didáctica.*		

Artículos 22.- *la Secretaría podrá inscribir en el Registro Nacional de Pesca a los acuicultores que no requieran concesión, permiso o Autorización.*	Al **proyecto** le aplica el Artículo, incisos y, fracciones anteriores, porque se trata de una actividad acuícola con fines comerciales.	Por el hecho de presentar a la autoridad correspondiente (SEMARNAT) la Manifestación de Impacto Ambiental, el promovente está cumpliendo con este apartado. El proyecto se vincula por la obligatoriedad de obtener la autorización correspondiente para realizar las obras descritas en esta manifestación de impacto ambiental. Como ya se mencionó anteriormente, la promovente una vez autorizado el proyecto en materia ambiental procederá a tramitar el Registro Nacional de Pesca para la unidad de producción acuícola.
Art. 30°.- *Las actividades pesqueras se clasifican en:* **II.-** *Cultivo o acuacultura con fines*		
Artículo 31°.- *Para realizar las actividades de pesca se requiere lo siguiente:* **I,** *Concesión, para:* **Inciso b)** *Acuacultura comercial* **II,** Permiso, para: **Inciso g)** *Acuacultura de fomento* **III,** *Autorización, para:* **Inciso d)** *Recolectar del medio natural reproductores, larvas, postlarvas, crías, huevos, semillas, alevines o en cualquier otro estadio, y* **Inciso e)** *Acuacultura didáctica.*		

Artículos 22.- *la Secretaría podrá inscribir en el Registro Nacional de Pesca a los acuicultores que no requieran concesión, permiso o Autorización.*	Al **proyecto** le aplica el Artículo, incisos y, fracciones anteriores, porque se trata de una actividad acuícola con fines comerciales.	Por el hecho de presentar a la autoridad correspondiente (SEMARNAT) la Manifestación de Impacto Ambiental, el promovente está cumpliendo con este apartado. El proyecto se vincula por la obligatoriedad de obtener la autorización correspondiente para realizar las obras descritas en esta manifestación de impacto ambiental. Como ya se mencionó anteriormente, la promovente una vez autorizado el proyecto en materia ambiental procederá a tramitar el Registro Nacional de Pesca para la unidad de producción acuícola.
Art. 30°.- *Las actividades pesqueras se clasifican en:* **II.-** *Cultivo o acuacultura con fines*		
Artículo 31°.- *Para realizar las actividades de pesca se requiere lo siguiente:* **I,** *Concesión, para:* **Inciso b)** *Acuacultura comercial* **II,** Permiso, para: **Inciso g)** *Acuacultura de fomento* **III,** *Autorización, para:* **Inciso d)** *Recolectar del medio natural reproductores, larvas, postlarvas, crías, huevos, semillas, alevines o en cualquier otro estadio, y* **Inciso e)** *Acuacultura didáctica.*		

Artículos 22.- *la Secretaría podrá inscribir en el Registro Nacional de Pesca a los acuicultores que no requieran concesión, permiso o Autorización.*	Al **proyecto** le aplica el Artículo, incisos y, fracciones anteriores, porque se trata de una actividad acuícola con fines comerciales.	Por el hecho de presentar a la autoridad correspondiente (SEMARNAT) la Manifestación de Impacto Ambiental, el promovente está cumpliendo con este apartado. El proyecto se vincula por la obligatoriedad de obtener la autorización correspondiente para realizar las obras descritas en esta manifestación de impacto ambiental. Como ya se mencionó anteriormente, la promovente una vez autorizado el proyecto en materia ambiental procederá a tramitar el Registro Nacional de Pesca para la unidad de producción acuícola.
Art. 30°.- *Las actividades pesqueras se clasifican en:* **II.-** *Cultivo o acuacultura con fines*		
Artículo 31°.- *Para realizar las actividades de pesca se requiere lo siguiente:* **I,** *Concesión, para:* **Inciso b)** *Acuacultura comercial* **II,** Permiso, para: **Inciso g)** *Acuacultura de fomento* **III,** *Autorización, para:* **Inciso d)** *Recolectar del medio natural reproductores, larvas, postlarvas, crías, huevos, semillas, alevines o en cualquier otro estadio, y* **Inciso e)** *Acuacultura didáctica.*		

Artículos 22.- *la Secretaría podrá inscribir en el Registro Nacional de Pesca a los acuicultores que no requieran concesión, permiso o Autorización.*	Al **proyecto** le aplica el Artículo, incisos y, fracciones anteriores, porque se trata de una actividad acuícola con fines comerciales.	Por el hecho de presentar a la autoridad correspondiente (SEMARNAT) la Manifestación de Impacto Ambiental, el promovente está cumpliendo con este apartado. El proyecto se vincula por la obligatoriedad de obtener la autorización correspondiente para realizar las obras descritas en esta manifestación de impacto ambiental. Como ya se mencionó anteriormente, la promovente una vez autorizado el proyecto en materia ambiental procederá a tramitar el Registro Nacional de Pesca para la unidad de producción acuícola.
Art. 30°.- *Las actividades pesqueras se clasifican en:* **II.-** *Cultivo o acuacultura con fines*		
Artículo 31°.- *Para realizar las actividades de pesca se requiere lo siguiente:* **I,** *Concesión, para:* **Inciso b)** *Acuacultura comercial* **II,** Permiso, para: **Inciso g)** *Acuacultura de fomento* **III,** *Autorización, para:* **Inciso d)** *Recolectar del medio natural reproductores, larvas, postlarvas, crías, huevos, semillas, alevines o en cualquier otro estadio, y* **Inciso e)** *Acuacultura didáctica.*		

Artículos 22.- *la Secretaría podrá inscribir en el Registro Nacional de Pesca a los acuicultores que no requieran concesión, permiso o Autorización.*	Al **proyecto** le aplica el Artículo, incisos y, fracciones anteriores, porque se trata de una actividad acuícola con fines comerciales.	Por el hecho de presentar a la autoridad correspondiente (SEMARNAT) la Manifestación de Impacto Ambiental, el promovente está cumpliendo con este apartado. El proyecto se vincula por la obligatoriedad de obtener la autorización correspondiente para realizar las obras descritas en esta manifestación de impacto ambiental. Como ya se mencionó anteriormente, la promovente una vez autorizado el proyecto en materia ambiental procederá a tramitar el Registro Nacional de Pesca para la unidad de producción acuícola.
Art. 30°.- *Las actividades pesqueras se clasifican en:* **II.-** *Cultivo o acuacultura con fines*		
Artículo 31°.- *Para realizar las actividades de pesca se requiere lo siguiente:* **I,** *Concesión, para:* **Inciso b)** *Acuacultura comercial* **II,** Permiso, para: **Inciso g)** *Acuacultura de fomento* **III,** *Autorización, para:* **Inciso d)** *Recolectar del medio natural reproductores, larvas, postlarvas, crías, huevos, semillas, alevines o en cualquier otro estadio, y* **Inciso e)** *Acuacultura didáctica.*		

Artículos 22.- *la Secretaría podrá inscribir en el Registro Nacional de Pesca a los acuicultores que no requieran concesión, permiso o Autorización.*	Al **proyecto** le aplica el Artículo, incisos y, fracciones anteriores, porque se trata de una actividad acuícola con fines comerciales.	Por el hecho de presentar a la autoridad correspondiente (SEMARNAT) la Manifestación de Impacto Ambiental, el promovente está cumpliendo con este apartado. El proyecto se vincula por la obligatoriedad de obtener la autorización correspondiente para realizar las obras descritas en esta manifestación de impacto ambiental. Como ya se mencionó anteriormente, la promovente una vez autorizado el proyecto en materia ambiental procederá a tramitar el Registro Nacional de Pesca para la unidad de producción acuícola.
Art. 30°.- *Las actividades pesqueras se clasifican en:* **II.-** *Cultivo o acuacultura con fines*		
Artículo 31°.- *Para realizar las actividades de pesca se requiere lo siguiente:* **I,** *Concesión, para:* **Inciso b)** *Acuacultura comercial* **II,** Permiso, para: **Inciso g)** *Acuacultura de fomento* **III,** *Autorización, para:* **Inciso d)** *Recolectar del medio natural reproductores, larvas, postlarvas, crías, huevos, semillas, alevines o en cualquier otro estadio, y* **Inciso e)** *Acuacultura didáctica.*		

Artículos 22.- *la Secretaría podrá inscribir en el Registro Nacional de Pesca a los acuicultores que no requieran concesión, permiso o Autorización.*	Al **proyecto** le aplica el Artículo, incisos y, fracciones anteriores, porque se trata de una actividad acuícola con fines comerciales.	Por el hecho de presentar a la autoridad correspondiente (SEMARNAT) la Manifestación de Impacto Ambiental, el promovente está cumpliendo con este apartado. El proyecto se vincula por la obligatoriedad de obtener la autorización correspondiente para realizar las obras descritas en esta manifestación de impacto ambiental. Como ya se mencionó anteriormente, la promovente una vez autorizado el proyecto en materia ambiental procederá a tramitar el Registro Nacional de Pesca para la unidad de producción acuícola.
Art. 30°.- *Las actividades pesqueras se clasifican en:* **II.-** *Cultivo o acuacultura con fines*		
Artículo 31°.- *Para realizar las actividades de pesca se requiere lo siguiente:* **I,** *Concesión, para:* **Inciso b)** *Acuacultura comercial* **II,** Permiso, para: **Inciso g)** *Acuacultura de fomento* **III,** *Autorización, para:* **Inciso d)** *Recolectar del medio natural reproductores, larvas, postlarvas, crías, huevos, semillas, alevines o en cualquier otro estadio, y* **Inciso e)** *Acuacultura didáctica.*		

Artículos 22.- *la Secretaría podrá inscribir en el Registro Nacional de Pesca a los acuicultores que no requieran concesión, permiso o Autorización.*	Al **proyecto** le aplica el Artículo, incisos y, fracciones anteriores, porque se trata de una actividad acuícola con fines comerciales.	Por el hecho de presentar a la autoridad correspondiente (SEMARNAT) la Manifestación de Impacto Ambiental, el promovente está cumpliendo con este apartado. El proyecto se vincula por la obligatoriedad de obtener la autorización correspondiente para realizar las obras descritas en esta manifestación de impacto ambiental. Como ya se mencionó anteriormente, la promovente una vez autorizado el proyecto en materia ambiental procederá a tramitar el Registro Nacional de Pesca para la unidad de producción acuícola.
Art. 30°.- *Las actividades pesqueras se clasifican en:* **II.-** *Cultivo o acuacultura con fines*		
Artículo 31°.- *Para realizar las actividades de pesca se requiere lo siguiente:* **I,** *Concesión, para:* **Inciso b)** *Acuacultura comercial* **II,** Permiso, para: **Inciso g)** *Acuacultura de fomento* **III,** *Autorización, para:* **Inciso d)** *Recolectar del medio natural reproductores, larvas, postlarvas, crías, huevos, semillas, alevines o en cualquier otro estadio, y* **Inciso e)** *Acuacultura didáctica.*		

Artículos 22.- *la Secretaría podrá inscribir en el Registro Nacional de Pesca a los acuicultores que no requieran concesión, permiso o Autorización.*	Al **proyecto** le aplica el Artículo, incisos y, fracciones anteriores, porque se trata de una actividad acuícola con fines comerciales.	Por el hecho de presentar a la autoridad correspondiente (SEMARNAT) la Manifestación de Impacto Ambiental, el promovente está cumpliendo con este apartado. El proyecto se vincula por la obligatoriedad de obtener la autorización correspondiente para realizar las obras descritas en esta manifestación de impacto ambiental. Como ya se mencionó anteriormente, la promovente una vez autorizado el proyecto en materia ambiental procederá a tramitar el Registro Nacional de Pesca para la unidad de producción acuícola.
Art. 30°.- *Las actividades pesqueras se clasifican en:* **II.-** *Cultivo o acuacultura con fines*		
Artículo 31°.- *Para realizar las actividades de pesca se requiere lo siguiente:* **I,** *Concesión, para:* **Inciso b)** *Acuacultura comercial* **II,** Permiso, para: **Inciso g)** *Acuacultura de fomento* **III,** *Autorización, para:* **Inciso d)** *Recolectar del medio natural reproductores, larvas, postlarvas, crías, huevos, semillas, alevines o en cualquier otro estadio, y* **Inciso e)** *Acuacultura didáctica.*		

Artículos 22.- *la Secretaría podrá inscribir en el Registro Nacional de Pesca a los acuicultores que no requieran concesión, permiso o Autorización.*	Al **proyecto** le aplica el Artículo, incisos y, fracciones anteriores, porque se trata de una actividad acuícola con fines comerciales.	Por el hecho de presentar a la autoridad correspondiente (SEMARNAT) la Manifestación de Impacto Ambiental, el promovente está cumpliendo con este apartado. El proyecto se vincula por la obligatoriedad de obtener la autorización correspondiente para realizar las obras descritas en esta manifestación de impacto ambiental. Como ya se mencionó anteriormente, la promovente una vez autorizado el proyecto en materia ambiental procederá a tramitar el Registro Nacional de Pesca para la unidad de producción acuícola.
Art. 30°.- *Las actividades pesqueras se clasifican en:* **II.-** *Cultivo o acuacultura con fines*		
Artículo 31°.- *Para realizar las actividades de pesca se requiere lo siguiente:* **I,** *Concesión, para:* **Inciso b)** *Acuacultura comercial* **II,** Permiso, para: **Inciso g)** *Acuacultura de fomento* **III,** *Autorización, para:* **Inciso d)** *Recolectar del medio natural reproductores, larvas, postlarvas, crías, huevos, semillas, alevines o en cualquier otro estadio, y* **Inciso e)** *Acuacultura didáctica.*		

Artículos 22.- *la Secretaría podrá inscribir en el Registro Nacional de Pesca a los acuicultores que no requieran concesión, permiso o Autorización.*	Al **proyecto** le aplica el Artículo, incisos y, fracciones anteriores, porque se trata de una actividad acuícola con fines comerciales.	Por el hecho de presentar a la autoridad correspondiente (SEMARNAT) la Manifestación de Impacto Ambiental, el promovente está cumpliendo con este apartado. El proyecto se vincula por la obligatoriedad de obtener la autorización correspondiente para realizar las obras descritas en esta manifestación de impacto ambiental. Como ya se mencionó anteriormente, la promovente una vez autorizado el proyecto en materia ambiental procederá a tramitar el Registro Nacional de Pesca para la unidad de producción acuícola.
Art. 30°.- *Las actividades pesqueras se clasifican en:* **II.-** *Cultivo o acuacultura con fines*		
Artículo 31°.- *Para realizar las actividades de pesca se requiere lo siguiente:* **I,** *Concesión, para:* **Inciso b)** *Acuacultura comercial* **II,** Permiso, para: **Inciso g)** *Acuacultura de fomento* **III,** *Autorización, para:* **Inciso d)** *Recolectar del medio natural reproductores, larvas, postlarvas, crías, huevos, semillas, alevines o en cualquier otro estadio, y* **Inciso e)** *Acuacultura didáctica.*		

Artículos 22.- *la Secretaría podrá inscribir en el Registro Nacional de Pesca a los acuicultores que no requieran concesión, permiso o Autorización.*	Al **proyecto** le aplica el Artículo, incisos y, fracciones anteriores, porque se trata de una actividad acuícola con fines comerciales.	Por el hecho de presentar a la autoridad correspondiente (SEMARNAT) la Manifestación de Impacto Ambiental, el promovente está cumpliendo con este apartado. El proyecto se vincula por la obligatoriedad de obtener la autorización correspondiente para realizar las obras descritas en esta manifestación de impacto ambiental. Como ya se mencionó anteriormente, la promovente una vez autorizado el proyecto en materia ambiental procederá a tramitar el Registro Nacional de Pesca para la unidad de producción acuícola.
Art. 30°.- *Las actividades pesqueras se clasifican en:* **II.-** *Cultivo o acuacultura con fines*		
Artículo 31°.- *Para realizar las actividades de pesca se requiere lo siguiente:* **I,** *Concesión, para:* **Inciso b)** *Acuacultura comercial* **II,** Permiso, para: **Inciso g)** *Acuacultura de fomento* **III,** *Autorización, para:* **Inciso d)** *Recolectar del medio natural reproductores, larvas, postlarvas, crías, huevos, semillas, alevines o en cualquier otro estadio, y* **Inciso e)** *Acuacultura didáctica.*		

Artículos 22.- *la Secretaría podrá inscribir en el Registro Nacional de Pesca a los acuicultores que no requieran concesión, permiso o Autorización.*	Al **proyecto** le aplica el Artículo, incisos y, fracciones anteriores, porque se trata de una actividad acuícola con fines comerciales.	Por el hecho de presentar a la autoridad correspondiente (SEMARNAT) la Manifestación de Impacto Ambiental, el promovente está cumpliendo con este apartado. El proyecto se vincula por la obligatoriedad de obtener la autorización correspondiente para realizar las obras descritas en esta manifestación de impacto ambiental. Como ya se mencionó anteriormente, la promovente una vez autorizado el proyecto en materia ambiental procederá a tramitar el Registro Nacional de Pesca para la unidad de producción acuícola.
Art. 30°.- *Las actividades pesqueras se clasifican en:* **II.-** *Cultivo o acuacultura con fines*		
Artículo 31°.- *Para realizar las actividades de pesca se requiere lo siguiente:* **I,** *Concesión, para:* **Inciso b)** *Acuacultura comercial* **II,** Permiso, para: **Inciso g)** *Acuacultura de fomento* **III,** *Autorización, para:* **Inciso d)** *Recolectar del medio natural reproductores, larvas, postlarvas, crías, huevos, semillas, alevines o en cualquier otro estadio, y* **Inciso e)** *Acuacultura didáctica.*		

Artículos 22.- *la Secretaría podrá inscribir en el Registro Nacional de Pesca a los acuicultores que no requieran concesión, permiso o Autorización.*	Al **proyecto** le aplica el Artículo, incisos y, fracciones anteriores, porque se trata de una actividad acuícola con fines comerciales.	Por el hecho de presentar a la autoridad correspondiente (SEMARNAT) la Manifestación de Impacto Ambiental, el promovente está cumpliendo con este apartado. El proyecto se vincula por la obligatoriedad de obtener la autorización correspondiente para realizar las obras descritas en esta manifestación de impacto ambiental. Como ya se mencionó anteriormente, la promovente una vez autorizado el proyecto en materia ambiental procederá a tramitar el Registro Nacional de Pesca para la unidad de producción acuícola.
Art. 30°.- *Las actividades pesqueras se clasifican en:* **II.-** *Cultivo o acuacultura con fines*		
Artículo 31°.- *Para realizar las actividades de pesca se requiere lo siguiente:* **I,** *Concesión, para:* **Inciso b)** *Acuacultura comercial* **II,** Permiso, para: **Inciso g)** *Acuacultura de fomento* **III,** *Autorización, para:* **Inciso d)** *Recolectar del medio natural reproductores, larvas, postlarvas, crías, huevos, semillas, alevines o en cualquier otro estadio, y* **Inciso e)** *Acuacultura didáctica.*		

Artículos 22.- *la Secretaría podrá inscribir en el Registro Nacional de Pesca a los acuicultores que no requieran concesión, permiso o Autorización.*	Al **proyecto** le aplica el Artículo, incisos y, fracciones anteriores, porque se trata de una actividad acuícola con fines comerciales.	Por el hecho de presentar a la autoridad correspondiente (SEMARNAT) la Manifestación de Impacto Ambiental, el promovente está cumpliendo con este apartado. El proyecto se vincula por la obligatoriedad de obtener la autorización correspondiente para realizar las obras descritas en esta manifestación de impacto ambiental. Como ya se mencionó anteriormente, la promovente una vez autorizado el proyecto en materia ambiental procederá a tramitar el Registro Nacional de Pesca para la unidad de producción acuícola.
Art. 30°.- *Las actividades pesqueras se clasifican en:* **II.-** *Cultivo o acuacultura con fines*		
Artículo 31°.- *Para realizar las actividades de pesca se requiere lo siguiente:* **I,** *Concesión, para:* **Inciso b)** *Acuacultura comercial* **II,** Permiso, para: **Inciso g)** *Acuacultura de fomento* **III,** *Autorización, para:* **Inciso d)** *Recolectar del medio natural reproductores, larvas, postlarvas, crías, huevos, semillas, alevines o en cualquier otro estadio, y* **Inciso e)** *Acuacultura didáctica.*		

Artículos 22.- *la Secretaría podrá inscribir en el Registro Nacional de Pesca a los acuicultores que no requieran concesión, permiso o Autorización.*	Al **proyecto** le aplica el Artículo, incisos y, fracciones anteriores, porque se trata de una actividad acuícola con fines comerciales.	Por el hecho de presentar a la autoridad correspondiente (SEMARNAT) la Manifestación de Impacto Ambiental, el promovente está cumpliendo con este apartado. El proyecto se vincula por la obligatoriedad de obtener la autorización correspondiente para realizar las obras descritas en esta manifestación de impacto ambiental. Como ya se mencionó anteriormente, la promovente una vez autorizado el proyecto en materia ambiental procederá a tramitar el Registro Nacional de Pesca para la unidad de producción acuícola.
Art. 30°.- *Las actividades pesqueras se clasifican en:* **II.-** *Cultivo o acuacultura con fines*		
Artículo 31°.- *Para realizar las actividades de pesca se requiere lo siguiente:* **I,** *Concesión, para:* **Inciso b)** *Acuacultura comercial* **II,** Permiso, para: **Inciso g)** *Acuacultura de fomento* **III,** *Autorización, para:* **Inciso d)** *Recolectar del medio natural reproductores, larvas, postlarvas, crías, huevos, semillas, alevines o en cualquier otro estadio, y* **Inciso e)** *Acuacultura didáctica.*		

Artículos 22.- *la Secretaría podrá inscribir en el Registro Nacional de Pesca a los acuicultores que no requieran concesión, permiso o Autorización.*	Al **proyecto** le aplica el Artículo, incisos y, fracciones anteriores, porque se trata de una actividad acuícola con fines comerciales.	Por el hecho de presentar a la autoridad correspondiente (SEMARNAT) la Manifestación de Impacto Ambiental, el promovente está cumpliendo con este apartado. El proyecto se vincula por la obligatoriedad de obtener la autorización correspondiente para realizar las obras descritas en esta manifestación de impacto ambiental. Como ya se mencionó anteriormente, la promovente una vez autorizado el proyecto en materia ambiental procederá a tramitar el Registro Nacional de Pesca para la unidad de producción acuícola.
Art. 30°.- *Las actividades pesqueras se clasifican en:* **II.-** *Cultivo o acuacultura con fines*		
Artículo 31°.- *Para realizar las actividades de pesca se requiere lo siguiente:* **I,** *Concesión, para:* **Inciso b)** *Acuacultura comercial* **II,** Permiso, para: **Inciso g)** *Acuacultura de fomento* **III,** *Autorización, para:* **Inciso d)** *Recolectar del medio natural reproductores, larvas, postlarvas, crías, huevos, semillas, alevines o en cualquier otro estadio, y* **Inciso e)** *Acuacultura didáctica.*		

Artículos 22.- *la Secretaría podrá inscribir en el Registro Nacional de Pesca a los acuicultores que no requieran concesión, permiso o Autorización.*	Al **proyecto** le aplica el Artículo, incisos y, fracciones anteriores, porque se trata de una actividad acuícola con fines comerciales.	Por el hecho de presentar a la autoridad correspondiente (SEMARNAT) la Manifestación de Impacto Ambiental, el promovente está cumpliendo con este apartado. El proyecto se vincula por la obligatoriedad de obtener la autorización correspondiente para realizar las obras descritas en esta manifestación de impacto ambiental. Como ya se mencionó anteriormente, la promovente una vez autorizado el proyecto en materia ambiental procederá a tramitar el Registro Nacional de Pesca para la unidad de producción acuícola.
Art. 30°.- *Las actividades pesqueras se clasifican en:* **II.-** *Cultivo o acuacultura con fines*		
Artículo 31°.- *Para realizar las actividades de pesca se requiere lo siguiente:* **I,** *Concesión, para:* **Inciso b)** *Acuacultura comercial* **II,** Permiso, para: **Inciso g)** *Acuacultura de fomento* **III,** *Autorización, para:* **Inciso d)** *Recolectar del medio natural reproductores, larvas, postlarvas, crías, huevos, semillas, alevines o en cualquier otro estadio, y* **Inciso e)** *Acuacultura didáctica.*		

Artículos 22.- *la Secretaría podrá inscribir en el Registro Nacional de Pesca a los acuicultores que no requieran concesión, permiso o Autorización.*	Al **proyecto** le aplica el Artículo, incisos y, fracciones anteriores, porque se trata de una actividad acuícola con fines comerciales.	Por el hecho de presentar a la autoridad correspondiente (SEMARNAT) la Manifestación de Impacto Ambiental, el promovente está cumpliendo con este apartado. El proyecto se vincula por la obligatoriedad de obtener la autorización correspondiente para realizar las obras descritas en esta manifestación de impacto ambiental. Como ya se mencionó anteriormente, la promovente una vez autorizado el proyecto en materia ambiental procederá a tramitar el Registro Nacional de Pesca para la unidad de producción acuícola.
Art. 30°.- *Las actividades pesqueras se clasifican en:* **II.-** *Cultivo o acuacultura con fines*		
Artículo 31°.- *Para realizar las actividades de pesca se requiere lo siguiente:* **I,** *Concesión, para:* **Inciso b)** *Acuacultura comercial* **II,** Permiso, para: **Inciso g)** *Acuacultura de fomento* **III,** *Autorización, para:* **Inciso d)** *Recolectar del medio natural reproductores, larvas, postlarvas, crías, huevos, semillas, alevines o en cualquier otro estadio, y* **Inciso e)** *Acuacultura didáctica.*		

Artículos 22.- *la Secretaría podrá inscribir en el Registro Nacional de Pesca a los acuicultores que no requieran concesión, permiso o Autorización.*	Al **proyecto** le aplica el Artículo, incisos y, fracciones anteriores, porque se trata de una actividad acuícola con fines comerciales.	Por el hecho de presentar a la autoridad correspondiente (SEMARNAT) la Manifestación de Impacto Ambiental, el promovente está cumpliendo con este apartado. El proyecto se vincula por la obligatoriedad de obtener la autorización correspondiente para realizar las obras descritas en esta manifestación de impacto ambiental. Como ya se mencionó anteriormente, la promovente una vez autorizado el proyecto en materia ambiental procederá a tramitar el Registro Nacional de Pesca para la unidad de producción acuícola.
Art. 30°.- *Las actividades pesqueras se clasifican en:* **II.-** *Cultivo o acuacultura con fines*		
Artículo 31°.- *Para realizar las actividades de pesca se requiere lo siguiente:* **I,** *Concesión, para:* **Inciso b)** *Acuacultura comercial* **II,** Permiso, para: **Inciso g)** *Acuacultura de fomento* **III,** *Autorización, para:* **Inciso d)** *Recolectar del medio natural reproductores, larvas, postlarvas, crías, huevos, semillas, alevines o en cualquier otro estadio, y* **Inciso e)** *Acuacultura didáctica.*		

Artículos 22.- *la Secretaría podrá inscribir en el Registro Nacional de Pesca a los acuicultores que no requieran concesión, permiso o Autorización.*	Al **proyecto** le aplica el Artículo, incisos y, fracciones anteriores, porque se trata de una actividad acuícola con fines comerciales.	Por el hecho de presentar a la autoridad correspondiente (SEMARNAT) la Manifestación de Impacto Ambiental, el promovente está cumpliendo con este apartado. El proyecto se vincula por la obligatoriedad de obtener la autorización correspondiente para realizar las obras descritas en esta manifestación de impacto ambiental. Como ya se mencionó anteriormente, la promovente una vez autorizado el proyecto en materia ambiental procederá a tramitar el Registro Nacional de Pesca para la unidad de producción acuícola.
Art. 30°.- *Las actividades pesqueras se clasifican en:* **II.-** *Cultivo o acuacultura con fines*		
Artículo 31°.- *Para realizar las actividades de pesca se requiere lo siguiente:* **I,** *Concesión, para:* **Inciso b)** *Acuacultura comercial* **II,** Permiso, para: **Inciso g)** *Acuacultura de fomento* **III,** *Autorización, para:* **Inciso d)** *Recolectar del medio natural reproductores, larvas, postlarvas, crías, huevos, semillas, alevines o en cualquier otro estadio, y* **Inciso e)** *Acuacultura didáctica.*		

Artículos 22.- *la Secretaría podrá inscribir en el Registro Nacional de Pesca a los acuicultores que no requieran concesión, permiso o Autorización.*	Al **proyecto** le aplica el Artículo, incisos y, fracciones anteriores, porque se trata de una actividad acuícola con fines comerciales.	Por el hecho de presentar a la autoridad correspondiente (SEMARNAT) la Manifestación de Impacto Ambiental, el promovente está cumpliendo con este apartado. El proyecto se vincula por la obligatoriedad de obtener la autorización correspondiente para realizar las obras descritas en esta manifestación de impacto ambiental. Como ya se mencionó anteriormente, la promovente una vez autorizado el proyecto en materia ambiental procederá a tramitar el Registro Nacional de Pesca para la unidad de producción acuícola.
Art. 30°.- *Las actividades pesqueras se clasifican en:* **II.-** *Cultivo o acuacultura con fines*		
Artículo 31°.- *Para realizar las actividades de pesca se requiere lo siguiente:* **I,** *Concesión, para:* **Inciso b)** *Acuacultura comercial* **II,** Permiso, para: **Inciso g)** *Acuacultura de fomento* **III,** *Autorización, para:* **Inciso d)** *Recolectar del medio natural reproductores, larvas, postlarvas, crías, huevos, semillas, alevines o en cualquier otro estadio, y* **Inciso e)** *Acuacultura didáctica.*		

Artículos 22.- *la Secretaría podrá inscribir en el Registro Nacional de Pesca a los acuicultores que no requieran concesión, permiso o Autorización.*	Al **proyecto** le aplica el Artículo, incisos y, fracciones anteriores, porque se trata de una actividad acuícola con fines comerciales.	Por el hecho de presentar a la autoridad correspondiente (SEMARNAT) la Manifestación de Impacto Ambiental, el promovente está cumpliendo con este apartado. El proyecto se vincula por la obligatoriedad de obtener la autorización correspondiente para realizar las obras descritas en esta manifestación de impacto ambiental. Como ya se mencionó anteriormente, la promovente una vez autorizado el proyecto en materia ambiental procederá a tramitar el Registro Nacional de Pesca para la unidad de producción acuícola.
Art. 30°.- *Las actividades pesqueras se clasifican en:* **II.-** *Cultivo o acuacultura con fines*		
Artículo 31°.- *Para realizar las actividades de pesca se requiere lo siguiente:* **I,** *Concesión, para:* **Inciso b)** *Acuacultura comercial* **II,** Permiso, para: **Inciso g)** *Acuacultura de fomento* **III,** *Autorización, para:* **Inciso d)** *Recolectar del medio natural reproductores, larvas, postlarvas, crías, huevos, semillas, alevines o en cualquier otro estadio, y* **Inciso e)** *Acuacultura didáctica.*		

Artículos 22.- *la Secretaría podrá inscribir en el Registro Nacional de Pesca a los acuicultores que no requieran concesión, permiso o Autorización.*	Al **proyecto** le aplica el Artículo, incisos y, fracciones anteriores, porque se trata de una actividad acuícola con fines comerciales.	Por el hecho de presentar a la autoridad correspondiente (SEMARNAT) la Manifestación de Impacto Ambiental, el promovente está cumpliendo con este apartado. El proyecto se vincula por la obligatoriedad de obtener la autorización correspondiente para realizar las obras descritas en esta manifestación de impacto ambiental. Como ya se mencionó anteriormente, la promovente una vez autorizado el proyecto en materia ambiental procederá a tramitar el Registro Nacional de Pesca para la unidad de producción acuícola.
Art. 30°.- *Las actividades pesqueras se clasifican en:* **II.-** *Cultivo o acuacultura con fines*		
Artículo 31°.- *Para realizar las actividades de pesca se requiere lo siguiente:* **I,** *Concesión, para:* **Inciso b)** *Acuacultura comercial* **II,** Permiso, para: **Inciso g)** *Acuacultura de fomento* **III,** *Autorización, para:* **Inciso d)** *Recolectar del medio natural reproductores, larvas, postlarvas, crías, huevos, semillas, alevines o en cualquier otro estadio, y* **Inciso e)** *Acuacultura didáctica.*		

Artículos 22.- *la Secretaría podrá inscribir en el Registro Nacional de Pesca a los acuicultores que no requieran concesión, permiso o Autorización.*	Al **proyecto** le aplica el Artículo, incisos y, fracciones anteriores, porque se trata de una actividad acuícola con fines comerciales.	Por el hecho de presentar a la autoridad correspondiente (SEMARNAT) la Manifestación de Impacto Ambiental, el promovente está cumpliendo con este apartado. El proyecto se vincula por la obligatoriedad de obtener la autorización correspondiente para realizar las obras descritas en esta manifestación de impacto ambiental. Como ya se mencionó anteriormente, la promovente una vez autorizado el proyecto en materia ambiental procederá a tramitar el Registro Nacional de Pesca para la unidad de producción acuícola.
Art. 30°.- *Las actividades pesqueras se clasifican en:* **II.-** *Cultivo o acuacultura con fines*		
Artículo 31°.- *Para realizar las actividades de pesca se requiere lo siguiente:* **I,** *Concesión, para:* **Inciso b)** *Acuacultura comercial* **II,** Permiso, para: **Inciso g)** *Acuacultura de fomento* **III,** *Autorización, para:* **Inciso d)** *Recolectar del medio natural reproductores, larvas, postlarvas, crías, huevos, semillas, alevines o en cualquier otro estadio, y* **Inciso e)** *Acuacultura didáctica.*		

Artículos 22.- *la Secretaría podrá inscribir en el Registro Nacional de Pesca a los acuicultores que no requieran concesión, permiso o Autorización.*	Al **proyecto** le aplica el Artículo, incisos y, fracciones anteriores, porque se trata de una actividad acuícola con fines comerciales.	Por el hecho de presentar a la autoridad correspondiente (SEMARNAT) la Manifestación de Impacto Ambiental, el promovente está cumpliendo con este apartado. El proyecto se vincula por la obligatoriedad de obtener la autorización correspondiente para realizar las obras descritas en esta manifestación de impacto ambiental. Como ya se mencionó anteriormente, la promovente una vez autorizado el proyecto en materia ambiental procederá a tramitar el Registro Nacional de Pesca para la unidad de producción acuícola.
Art. 30°.- *Las actividades pesqueras se clasifican en:* **II.-** *Cultivo o acuacultura con fines*		
Artículo 31°.- *Para realizar las actividades de pesca se requiere lo siguiente:* **I,** *Concesión, para:* **Inciso b)** *Acuacultura comercial* **II,** Permiso, para: **Inciso g)** *Acuacultura de fomento* **III,** *Autorización, para:* **Inciso d)** *Recolectar del medio natural reproductores, larvas, postlarvas, crías, huevos, semillas, alevines o en cualquier otro estadio, y* **Inciso e)** *Acuacultura didáctica.*		

Artículos 22.- *la Secretaría podrá inscribir en el Registro Nacional de Pesca a los acuicultores que no requieran concesión, permiso o Autorización.*	Al **proyecto** le aplica el Artículo, incisos y, fracciones anteriores, porque se trata de una actividad acuícola con fines comerciales.	Por el hecho de presentar a la autoridad correspondiente (SEMARNAT) la Manifestación de Impacto Ambiental, el promovente está cumpliendo con este apartado. El proyecto se vincula por la obligatoriedad de obtener la autorización correspondiente para realizar las obras descritas en esta manifestación de impacto ambiental. Como ya se mencionó anteriormente, la promovente una vez autorizado el proyecto en materia ambiental procederá a tramitar el Registro Nacional de Pesca para la unidad de producción acuícola.
Art. 30°.- *Las actividades pesqueras se clasifican en:* **II.-** *Cultivo o acuacultura con fines*		
Artículo 31°.- *Para realizar las actividades de pesca se requiere lo siguiente:* **I,** *Concesión, para:* **Inciso b)** *Acuacultura comercial* **II,** Permiso, para: **Inciso g)** *Acuacultura de fomento* **III,** *Autorización, para:* **Inciso d)** *Recolectar del medio natural reproductores, larvas, postlarvas, crías, huevos, semillas, alevines o en cualquier otro estadio, y* **Inciso e)** *Acuacultura didáctica.*		

Artículos 22.- *la Secretaría podrá inscribir en el Registro Nacional de Pesca a los acuicultores que no requieran concesión, permiso o Autorización.*	Al **proyecto** le aplica el Artículo, incisos y, fracciones anteriores, porque se trata de una actividad acuícola con fines comerciales.	Por el hecho de presentar a la autoridad correspondiente (SEMARNAT) la Manifestación de Impacto Ambiental, el promovente está cumpliendo con este apartado. El proyecto se vincula por la obligatoriedad de obtener la autorización correspondiente para realizar las obras descritas en esta manifestación de impacto ambiental. Como ya se mencionó anteriormente, la promovente una vez autorizado el proyecto en materia ambiental procederá a tramitar el Registro Nacional de Pesca para la unidad de producción acuícola.
Art. 30°.- *Las actividades pesqueras se clasifican en:* **II.-** *Cultivo o acuacultura con fines*		
Artículo 31°.- *Para realizar las actividades de pesca se requiere lo siguiente:* **I,** *Concesión, para:* **Inciso b)** *Acuacultura comercial* **II,** Permiso, para: **Inciso g)** *Acuacultura de fomento* **III,** *Autorización, para:* **Inciso d)** *Recolectar del medio natural reproductores, larvas, postlarvas, crías, huevos, semillas, alevines o en cualquier otro estadio, y* **Inciso e)** *Acuacultura didáctica.*		

Artículos 22.- *la Secretaría podrá inscribir en el Registro Nacional de Pesca a los acuicultores que no requieran concesión, permiso o Autorización.*	Al **proyecto** le aplica el Artículo, incisos y, fracciones anteriores, porque se trata de una actividad acuícola con fines comerciales.	Por el hecho de presentar a la autoridad correspondiente (SEMARNAT) la Manifestación de Impacto Ambiental, el promovente está cumpliendo con este apartado. El proyecto se vincula por la obligatoriedad de obtener la autorización correspondiente para realizar las obras descritas en esta manifestación de impacto ambiental. Como ya se mencionó anteriormente, la promovente una vez autorizado el proyecto en materia ambiental procederá a tramitar el Registro Nacional de Pesca para la unidad de producción acuícola.
Art. 30°.- *Las actividades pesqueras se clasifican en:* **II.-** *Cultivo o acuacultura con fines*		
Artículo 31°.- *Para realizar las actividades de pesca se requiere lo siguiente:* **I,** *Concesión, para:* **Inciso b)** *Acuacultura comercial* **II,** Permiso, para: **Inciso g)** *Acuacultura de fomento* **III,** *Autorización, para:* **Inciso d)** *Recolectar del medio natural reproductores, larvas, postlarvas, crías, huevos, semillas, alevines o en cualquier otro estadio, y* **Inciso e)** *Acuacultura didáctica.*		

Artículos 22.- *la Secretaría podrá inscribir en el Registro Nacional de Pesca a los acuicultores que no requieran concesión, permiso o Autorización.*	Al **proyecto** le aplica el Artículo, incisos y, fracciones anteriores, porque se trata de una actividad acuícola con fines comerciales.	Por el hecho de presentar a la autoridad correspondiente (SEMARNAT) la Manifestación de Impacto Ambiental, el promovente está cumpliendo con este apartado. El proyecto se vincula por la obligatoriedad de obtener la autorización correspondiente para realizar las obras descritas en esta manifestación de impacto ambiental. Como ya se mencionó anteriormente, la promovente una vez autorizado el proyecto en materia ambiental procederá a tramitar el Registro Nacional de Pesca para la unidad de producción acuícola.
Art. 30°.- *Las actividades pesqueras se clasifican en:* **II.-** *Cultivo o acuacultura con fines*		
Artículo 31°.- *Para realizar las actividades de pesca se requiere lo siguiente:* **I,** *Concesión, para:* **Inciso b)** *Acuacultura comercial* **II,** Permiso, para: **Inciso g)** *Acuacultura de fomento* **III,** *Autorización, para:* **Inciso d)** *Recolectar del medio natural reproductores, larvas, postlarvas, crías, huevos, semillas, alevines o en cualquier otro estadio, y* **Inciso e)** *Acuacultura didáctica.*		

Artículos 22.- *la Secretaría podrá inscribir en el Registro Nacional de Pesca a los acuicultores que no requieran concesión, permiso o Autorización.*	Al **proyecto** le aplica el Artículo, incisos y, fracciones anteriores, porque se trata de una actividad acuícola con fines comerciales.	Por el hecho de presentar a la autoridad correspondiente (SEMARNAT) la Manifestación de Impacto Ambiental, el promovente está cumpliendo con este apartado. El proyecto se vincula por la obligatoriedad de obtener la autorización correspondiente para realizar las obras descritas en esta manifestación de impacto ambiental. Como ya se mencionó anteriormente, la promovente una vez autorizado el proyecto en materia ambiental procederá a tramitar el Registro Nacional de Pesca para la unidad de producción acuícola.
Art. 30°.- *Las actividades pesqueras se clasifican en:* **II.-** *Cultivo o acuacultura con fines*		
Artículo 31°.- *Para realizar las actividades de pesca se requiere lo siguiente:* **I,** *Concesión, para:* **Inciso b)** *Acuacultura comercial* **II,** Permiso, para: **Inciso g)** *Acuacultura de fomento* **III,** *Autorización, para:* **Inciso d)** *Recolectar del medio natural reproductores, larvas, postlarvas, crías, huevos, semillas, alevines o en cualquier otro estadio, y* **Inciso e)** *Acuacultura didáctica.*		

Artículos 22.- *la Secretaría podrá inscribir en el Registro Nacional de Pesca a los acuicultores que no requieran concesión, permiso o Autorización.*	Al **proyecto** le aplica el Artículo, incisos y, fracciones anteriores, porque se trata de una actividad acuícola con fines comerciales.	Por el hecho de presentar a la autoridad correspondiente (SEMARNAT) la Manifestación de Impacto Ambiental, el promovente está cumpliendo con este apartado. El proyecto se vincula por la obligatoriedad de obtener la autorización correspondiente para realizar las obras descritas en esta manifestación de impacto ambiental. Como ya se mencionó anteriormente, la promovente una vez autorizado el proyecto en materia ambiental procederá a tramitar el Registro Nacional de Pesca para la unidad de producción acuícola.
Art. 30°.- *Las actividades pesqueras se clasifican en:* **II.-** *Cultivo o acuacultura con fines*		
Artículo 31°.- *Para realizar las actividades de pesca se requiere lo siguiente:* **I,** *Concesión, para:* **Inciso b)** *Acuacultura comercial* **II,** Permiso, para: **Inciso g)** *Acuacultura de fomento* **III,** *Autorización, para:* **Inciso d)** *Recolectar del medio natural reproductores, larvas, postlarvas, crías, huevos, semillas, alevines o en cualquier otro estadio, y* **Inciso e)** *Acuacultura didáctica.*		

Artículos 22.- *la Secretaría podrá inscribir en el Registro Nacional de Pesca a los acuicultores que no requieran concesión, permiso o Autorización.*	Al **proyecto** le aplica el Artículo, incisos y, fracciones anteriores, porque se trata de una actividad acuícola con fines comerciales.	Por el hecho de presentar a la autoridad correspondiente (SEMARNAT) la Manifestación de Impacto Ambiental, el promovente está cumpliendo con este apartado. El proyecto se vincula por la obligatoriedad de obtener la autorización correspondiente para realizar las obras descritas en esta manifestación de impacto ambiental. Como ya se mencionó anteriormente, la promovente una vez autorizado el proyecto en materia ambiental procederá a tramitar el Registro Nacional de Pesca para la unidad de producción acuícola.
Art. 30°.- *Las actividades pesqueras se clasifican en:* **II.-** *Cultivo o acuacultura con fines*		
Artículo 31°.- *Para realizar las actividades de pesca se requiere lo siguiente:* **I,** *Concesión, para:* **Inciso b)** *Acuacultura comercial* **II,** Permiso, para: **Inciso g)** *Acuacultura de fomento* **III,** *Autorización, para:* **Inciso d)** *Recolectar del medio natural reproductores, larvas, postlarvas, crías, huevos, semillas, alevines o en cualquier otro estadio, y* **Inciso e)** *Acuacultura didáctica.*		

Artículos 22.- *la Secretaría podrá inscribir en el Registro Nacional de Pesca a los acuicultores que no requieran concesión, permiso o Autorización.*	Al **proyecto** le aplica el Artículo, incisos y, fracciones anteriores, porque se trata de una actividad acuícola con fines comerciales.	Por el hecho de presentar a la autoridad correspondiente (SEMARNAT) la Manifestación de Impacto Ambiental, el promovente está cumpliendo con este apartado. El proyecto se vincula por la obligatoriedad de obtener la autorización correspondiente para realizar las obras descritas en esta manifestación de impacto ambiental. Como ya se mencionó anteriormente, la promovente una vez autorizado el proyecto en materia ambiental procederá a tramitar el Registro Nacional de Pesca para la unidad de producción acuícola.
Art. 30°.- *Las actividades pesqueras se clasifican en:* **II.-** *Cultivo o acuacultura con fines*		
Artículo 31°.- *Para realizar las actividades de pesca se requiere lo siguiente:* **I,** *Concesión, para:* **Inciso b)** *Acuacultura comercial* **II,** Permiso, para: **Inciso g)** *Acuacultura de fomento* **III,** *Autorización, para:* **Inciso d)** *Recolectar del medio natural reproductores, larvas, postlarvas, crías, huevos, semillas, alevines o en cualquier otro estadio, y* **Inciso e)** *Acuacultura didáctica.*		

Artículos 22.- *la Secretaría podrá inscribir en el Registro Nacional de Pesca a los acuicultores que no requieran concesión, permiso o Autorización.*	Al **proyecto** le aplica el Artículo, incisos y, fracciones anteriores, porque se trata de una actividad acuícola con fines comerciales.	Por el hecho de presentar a la autoridad correspondiente (SEMARNAT) la Manifestación de Impacto Ambiental, el promovente está cumpliendo con este apartado. El proyecto se vincula por la obligatoriedad de obtener la autorización correspondiente para realizar las obras descritas en esta manifestación de impacto ambiental. Como ya se mencionó anteriormente, la promovente una vez autorizado el proyecto en materia ambiental procederá a tramitar el Registro Nacional de Pesca para la unidad de producción acuícola.
Art. 30°.- *Las actividades pesqueras se clasifican en:* **II.-** *Cultivo o acuacultura con fines*		
Artículo 31°.- *Para realizar las actividades de pesca se requiere lo siguiente:* **I,** *Concesión, para:* **Inciso b)** *Acuacultura comercial* **II,** Permiso, para: **Inciso g)** *Acuacultura de fomento* **III,** *Autorización, para:* **Inciso d)** *Recolectar del medio natural reproductores, larvas, postlarvas, crías, huevos, semillas, alevines o en cualquier otro estadio, y* **Inciso e)** *Acuacultura didáctica.*		

Artículos 22.- *la Secretaría podrá inscribir en el Registro Nacional de Pesca a los acuicultores que no requieran concesión, permiso o Autorización.*	Al **proyecto** le aplica el Artículo, incisos y, fracciones anteriores, porque se trata de una actividad acuícola con fines comerciales.	Por el hecho de presentar a la autoridad correspondiente (SEMARNAT) la Manifestación de Impacto Ambiental, el promovente está cumpliendo con este apartado. El proyecto se vincula por la obligatoriedad de obtener la autorización correspondiente para realizar las obras descritas en esta manifestación de impacto ambiental. Como ya se mencionó anteriormente, la promovente una vez autorizado el proyecto en materia ambiental procederá a tramitar el Registro Nacional de Pesca para la unidad de producción acuícola.
Art. 30°.- *Las actividades pesqueras se clasifican en:* **II.-** *Cultivo o acuacultura con fines*		
Artículo 31°.- *Para realizar las actividades de pesca se requiere lo siguiente:* **I,** *Concesión, para:* **Inciso b)** *Acuacultura comercial* **II,** Permiso, para: **Inciso g)** *Acuacultura de fomento* **III,** *Autorización, para:* **Inciso d)** *Recolectar del medio natural reproductores, larvas, postlarvas, crías, huevos, semillas, alevines o en cualquier otro estadio, y* **Inciso e)** *Acuacultura didáctica.*		

Artículos 22.- *la Secretaría podrá inscribir en el Registro Nacional de Pesca a los acuicultores que no requieran concesión, permiso o Autorización.*	Al **proyecto** le aplica el Artículo, incisos y, fracciones anteriores, porque se trata de una actividad acuícola con fines comerciales.	Por el hecho de presentar a la autoridad correspondiente (SEMARNAT) la Manifestación de Impacto Ambiental, el promovente está cumpliendo con este apartado. El proyecto se vincula por la obligatoriedad de obtener la autorización correspondiente para realizar las obras descritas en esta manifestación de impacto ambiental. Como ya se mencionó anteriormente, la promovente una vez autorizado el proyecto en materia ambiental procederá a tramitar el Registro Nacional de Pesca para la unidad de producción acuícola.
Art. 30°.- *Las actividades pesqueras se clasifican en:* **II.-** *Cultivo o acuacultura con fines*		
Artículo 31°.- *Para realizar las actividades de pesca se requiere lo siguiente:* **I,** *Concesión, para:* **Inciso b)** *Acuacultura comercial* **II,** Permiso, para: **Inciso g)** *Acuacultura de fomento* **III,** *Autorización, para:* **Inciso d)** *Recolectar del medio natural reproductores, larvas, postlarvas, crías, huevos, semillas, alevines o en cualquier otro estadio, y* **Inciso e)** *Acuacultura didáctica.*		

Artículos 22.- *la Secretaría podrá inscribir en el Registro Nacional de Pesca a los acuicultores que no requieran concesión, permiso o Autorización.*	Al **proyecto** le aplica el Artículo, incisos y, fracciones anteriores, porque se trata de una actividad acuícola con fines comerciales.	Por el hecho de presentar a la autoridad correspondiente (SEMARNAT) la Manifestación de Impacto Ambiental, el promovente está cumpliendo con este apartado. El proyecto se vincula por la obligatoriedad de obtener la autorización correspondiente para realizar las obras descritas en esta manifestación de impacto ambiental. Como ya se mencionó anteriormente, la promovente una vez autorizado el proyecto en materia ambiental procederá a tramitar el Registro Nacional de Pesca para la unidad de producción acuícola.
Art. 30°.- *Las actividades pesqueras se clasifican en:* **II.-** *Cultivo o acuacultura con fines*		
Artículo 31°.- *Para realizar las actividades de pesca se requiere lo siguiente:* **I,** *Concesión, para:* **Inciso b)** *Acuacultura comercial* **II,** Permiso, para: **Inciso g)** *Acuacultura de fomento* **III,** *Autorización, para:* **Inciso d)** *Recolectar del medio natural reproductores, larvas, postlarvas, crías, huevos, semillas, alevines o en cualquier otro estadio, y* **Inciso e)** *Acuacultura didáctica.*		

Artículos 22.- *la Secretaría podrá inscribir en el Registro Nacional de Pesca a los acuicultores que no requieran concesión, permiso o Autorización.*	Al **proyecto** le aplica el Artículo, incisos y, fracciones anteriores, porque se trata de una actividad acuícola con fines comerciales.	Por el hecho de presentar a la autoridad correspondiente (SEMARNAT) la Manifestación de Impacto Ambiental, el promovente está cumpliendo con este apartado. El proyecto se vincula por la obligatoriedad de obtener la autorización correspondiente para realizar las obras descritas en esta manifestación de impacto ambiental. Como ya se mencionó anteriormente, la promovente una vez autorizado el proyecto en materia ambiental procederá a tramitar el Registro Nacional de Pesca para la unidad de producción acuícola.
Art. 30°.- *Las actividades pesqueras se clasifican en:* **II.-** *Cultivo o acuacultura con fines*		
Artículo 31°.- *Para realizar las actividades de pesca se requiere lo siguiente:* **I,** *Concesión, para:* **Inciso b)** *Acuacultura comercial* **II,** Permiso, para: **Inciso g)** *Acuacultura de fomento* **III,** *Autorización, para:* **Inciso d)** *Recolectar del medio natural reproductores, larvas, postlarvas, crías, huevos, semillas, alevines o en cualquier otro estadio, y* **Inciso e)** *Acuacultura didáctica.*		

Artículos 22.- *la Secretaría podrá inscribir en el Registro Nacional de Pesca a los acuicultores que no requieran concesión, permiso o Autorización.*	Al **proyecto** le aplica el Artículo, incisos y, fracciones anteriores, porque se trata de una actividad acuícola con fines comerciales.	Por el hecho de presentar a la autoridad correspondiente (SEMARNAT) la Manifestación de Impacto Ambiental, el promovente está cumpliendo con este apartado. El proyecto se vincula por la obligatoriedad de obtener la autorización correspondiente para realizar las obras descritas en esta manifestación de impacto ambiental. Como ya se mencionó anteriormente, la promovente una vez autorizado el proyecto en materia ambiental procederá a tramitar el Registro Nacional de Pesca para la unidad de producción acuícola.
Art. 30°.- *Las actividades pesqueras se clasifican en:* **II.-** *Cultivo o acuacultura con fines*		
Artículo 31°.- *Para realizar las actividades de pesca se requiere lo siguiente:* **I,** *Concesión, para:* **Inciso b)** *Acuacultura comercial* **II,** Permiso, para: **Inciso g)** *Acuacultura de fomento* **III,** *Autorización, para:* **Inciso d)** *Recolectar del medio natural reproductores, larvas, postlarvas, crías, huevos, semillas, alevines o en cualquier otro estadio, y* **Inciso e)** *Acuacultura didáctica.*		

Artículos 22.- *la Secretaría podrá inscribir en el Registro Nacional de Pesca a los acuicultores que no requieran concesión, permiso o Autorización.*	Al **proyecto** le aplica el Artículo, incisos y, fracciones anteriores, porque se trata de una actividad acuícola con fines comerciales.	Por el hecho de presentar a la autoridad correspondiente (SEMARNAT) la Manifestación de Impacto Ambiental, el promovente está cumpliendo con este apartado. El proyecto se vincula por la obligatoriedad de obtener la autorización correspondiente para realizar las obras descritas en esta manifestación de impacto ambiental. Como ya se mencionó anteriormente, la promovente una vez autorizado el proyecto en materia ambiental procederá a tramitar el Registro Nacional de Pesca para la unidad de producción acuícola.
Art. 30°.- *Las actividades pesqueras se clasifican en:* **II.-** *Cultivo o acuacultura con fines*		
Artículo 31°.- *Para realizar las actividades de pesca se requiere lo siguiente:* **I,** *Concesión, para:* **Inciso b)** *Acuacultura comercial* **II,** Permiso, para: **Inciso g)** *Acuacultura de fomento* **III,** *Autorización, para:* **Inciso d)** *Recolectar del medio natural reproductores, larvas, postlarvas, crías, huevos, semillas, alevines o en cualquier otro estadio, y* **Inciso e)** *Acuacultura didáctica.*		

Artículos 22.- *la Secretaría podrá inscribir en el Registro Nacional de Pesca a los acuicultores que no requieran concesión, permiso o Autorización.*	Al **proyecto** le aplica el Artículo, incisos y, fracciones anteriores, porque se trata de una actividad acuícola con fines comerciales.	Por el hecho de presentar a la autoridad correspondiente (SEMARNAT) la Manifestación de Impacto Ambiental, el promovente está cumpliendo con este apartado. El proyecto se vincula por la obligatoriedad de obtener la autorización correspondiente para realizar las obras descritas en esta manifestación de impacto ambiental. Como ya se mencionó anteriormente, la promovente una vez autorizado el proyecto en materia ambiental procederá a tramitar el Registro Nacional de Pesca para la unidad de producción acuícola.
Art. 30°.- *Las actividades pesqueras se clasifican en:* **II.-** *Cultivo o acuacultura con fines*		
Artículo 31°.- *Para realizar las actividades de pesca se requiere lo siguiente:* **I,** *Concesión, para:* **Inciso b)** *Acuacultura comercial* **II,** Permiso, para: **Inciso g)** *Acuacultura de fomento* **III,** *Autorización, para:* **Inciso d)** *Recolectar del medio natural reproductores, larvas, postlarvas, crías, huevos, semillas, alevines o en cualquier otro estadio, y* **Inciso e)** *Acuacultura didáctica.*		

Artículos 22.- *la Secretaría podrá inscribir en el Registro Nacional de Pesca a los acuicultores que no requieran concesión, permiso o Autorización.*	Al **proyecto** le aplica el Artículo, incisos y, fracciones anteriores, porque se trata de una actividad acuícola con fines comerciales.	Por el hecho de presentar a la autoridad correspondiente (SEMARNAT) la Manifestación de Impacto Ambiental, el promovente está cumpliendo con este apartado. El proyecto se vincula por la obligatoriedad de obtener la autorización correspondiente para realizar las obras descritas en esta manifestación de impacto ambiental. Como ya se mencionó anteriormente, la promovente una vez autorizado el proyecto en materia ambiental procederá a tramitar el Registro Nacional de Pesca para la unidad de producción acuícola.
Art. 30°.- *Las actividades pesqueras se clasifican en:* **II.-** *Cultivo o acuacultura con fines*		
Artículo 31°.- *Para realizar las actividades de pesca se requiere lo siguiente:* **I,** *Concesión, para:* **Inciso b)** *Acuacultura comercial* **II,** Permiso, para: **Inciso g)** *Acuacultura de fomento* **III,** *Autorización, para:* **Inciso d)** *Recolectar del medio natural reproductores, larvas, postlarvas, crías, huevos, semillas, alevines o en cualquier otro estadio, y* **Inciso e)** *Acuacultura didáctica.*		

Artículos 22.- *la Secretaría podrá inscribir en el Registro Nacional de Pesca a los acuicultores que no requieran concesión, permiso o Autorización.*	Al **proyecto** le aplica el Artículo, incisos y, fracciones anteriores, porque se trata de una actividad acuícola con fines comerciales.	Por el hecho de presentar a la autoridad correspondiente (SEMARNAT) la Manifestación de Impacto Ambiental, el promovente está cumpliendo con este apartado. El proyecto se vincula por la obligatoriedad de obtener la autorización correspondiente para realizar las obras descritas en esta manifestación de impacto ambiental. Como ya se mencionó anteriormente, la promovente una vez autorizado el proyecto en materia ambiental procederá a tramitar el Registro Nacional de Pesca para la unidad de producción acuícola.
Art. 30°.- *Las actividades pesqueras se clasifican en:* **II.-** *Cultivo o acuacultura con fines*		
Artículo 31°.- *Para realizar las actividades de pesca se requiere lo siguiente:* **I,** *Concesión, para:* **Inciso b)** *Acuacultura comercial* **II,** Permiso, para: **Inciso g)** *Acuacultura de fomento* **III,** *Autorización, para:* **Inciso d)** *Recolectar del medio natural reproductores, larvas, postlarvas, crías, huevos, semillas, alevines o en cualquier otro estadio, y* **Inciso e)** *Acuacultura didáctica.*		

Artículos 22.- *la Secretaría podrá inscribir en el Registro Nacional de Pesca a los acuicultores que no requieran concesión, permiso o Autorización.*	Al **proyecto** le aplica el Artículo, incisos y, fracciones anteriores, porque se trata de una actividad acuícola con fines comerciales.	Por el hecho de presentar a la autoridad correspondiente (SEMARNAT) la Manifestación de Impacto Ambiental, el promovente está cumpliendo con este apartado. El proyecto se vincula por la obligatoriedad de obtener la autorización correspondiente para realizar las obras descritas en esta manifestación de impacto ambiental. Como ya se mencionó anteriormente, la promovente una vez autorizado el proyecto en materia ambiental procederá a tramitar el Registro Nacional de Pesca para la unidad de producción acuícola.
Art. 30°.- *Las actividades pesqueras se clasifican en:* **II.-** *Cultivo o acuacultura con fines*		
Artículo 31°.- *Para realizar las actividades de pesca se requiere lo siguiente:* **I,** *Concesión, para:* **Inciso b)** *Acuacultura comercial* **II,** Permiso, para: **Inciso g)** *Acuacultura de fomento* **III,** *Autorización, para:* **Inciso d)** *Recolectar del medio natural reproductores, larvas, postlarvas, crías, huevos, semillas, alevines o en cualquier otro estadio, y* **Inciso e)** *Acuacultura didáctica.*		

Artículos 22.- *la Secretaría podrá inscribir en el Registro Nacional de Pesca a los acuicultores que no requieran concesión, permiso o Autorización.*	Al **proyecto** le aplica el Artículo, incisos y, fracciones anteriores, porque se trata de una actividad acuícola con fines comerciales.	Por el hecho de presentar a la autoridad correspondiente (SEMARNAT) la Manifestación de Impacto Ambiental, el promovente está cumpliendo con este apartado. El proyecto se vincula por la obligatoriedad de obtener la autorización correspondiente para realizar las obras descritas en esta manifestación de impacto ambiental. Como ya se mencionó anteriormente, la promovente una vez autorizado el proyecto en materia ambiental procederá a tramitar el Registro Nacional de Pesca para la unidad de producción acuícola.
Art. 30°.- *Las actividades pesqueras se clasifican en:* **II.-** *Cultivo o acuacultura con fines*		
Artículo 31°.- *Para realizar las actividades de pesca se requiere lo siguiente:* **I,** *Concesión, para:* **Inciso b)** *Acuacultura comercial* **II,** Permiso, para: **Inciso g)** *Acuacultura de fomento* **III,** *Autorización, para:* **Inciso d)** *Recolectar del medio natural reproductores, larvas, postlarvas, crías, huevos, semillas, alevines o en cualquier otro estadio, y* **Inciso e)** *Acuacultura didáctica.*		

Artículos 22.- *la Secretaría podrá inscribir en el Registro Nacional de Pesca a los acuicultores que no requieran concesión, permiso o Autorización.*	Al **proyecto** le aplica el Artículo, incisos y, fracciones anteriores, porque se trata de una actividad acuícola con fines comerciales.	Por el hecho de presentar a la autoridad correspondiente (SEMARNAT) la Manifestación de Impacto Ambiental, el promovente está cumpliendo con este apartado. El proyecto se vincula por la obligatoriedad de obtener la autorización correspondiente para realizar las obras descritas en esta manifestación de impacto ambiental. Como ya se mencionó anteriormente, la promovente una vez autorizado el proyecto en materia ambiental procederá a tramitar el Registro Nacional de Pesca para la unidad de producción acuícola.
Art. 30°.- *Las actividades pesqueras se clasifican en:* **II.-** *Cultivo o acuacultura con fines*		
Artículo 31°.- *Para realizar las actividades de pesca se requiere lo siguiente:* **I,** *Concesión, para:* **Inciso b)** *Acuacultura comercial* **II,** Permiso, para: **Inciso g)** *Acuacultura de fomento* **III,** *Autorización, para:* **Inciso d)** *Recolectar del medio natural reproductores, larvas, postlarvas, crías, huevos, semillas, alevines o en cualquier otro estadio, y* **Inciso e)** *Acuacultura didáctica.*		

Artículos 22.- *la Secretaría podrá inscribir en el Registro Nacional de Pesca a los acuicultores que no requieran concesión, permiso o Autorización.*	Al **proyecto** le aplica el Artículo, incisos y, fracciones anteriores, porque se trata de una actividad acuícola con fines comerciales.	Por el hecho de presentar a la autoridad correspondiente (SEMARNAT) la Manifestación de Impacto Ambiental, el promovente está cumpliendo con este apartado. El proyecto se vincula por la obligatoriedad de obtener la autorización correspondiente para realizar las obras descritas en esta manifestación de impacto ambiental. Como ya se mencionó anteriormente, la promovente una vez autorizado el proyecto en materia ambiental procederá a tramitar el Registro Nacional de Pesca para la unidad de producción acuícola.
Art. 30°.- *Las actividades pesqueras se clasifican en:* **II.-** *Cultivo o acuacultura con fines*		
Artículo 31°.- *Para realizar las actividades de pesca se requiere lo siguiente:* **I,** *Concesión, para:* **Inciso b)** *Acuacultura comercial* **II,** Permiso, para: **Inciso g)** *Acuacultura de fomento* **III,** *Autorización, para:* **Inciso d)** *Recolectar del medio natural reproductores, larvas, postlarvas, crías, huevos, semillas, alevines o en cualquier otro estadio, y* **Inciso e)** *Acuacultura didáctica.*		

Artículos 22.- *la Secretaría podrá inscribir en el Registro Nacional de Pesca a los acuicultores que no requieran concesión, permiso o Autorización.*	Al **proyecto** le aplica el Artículo, incisos y, fracciones anteriores, porque se trata de una actividad acuícola con fines comerciales.	Por el hecho de presentar a la autoridad correspondiente (SEMARNAT) la Manifestación de Impacto Ambiental, el promovente está cumpliendo con este apartado. El proyecto se vincula por la obligatoriedad de obtener la autorización correspondiente para realizar las obras descritas en esta manifestación de impacto ambiental. Como ya se mencionó anteriormente, la promovente una vez autorizado el proyecto en materia ambiental procederá a tramitar el Registro Nacional de Pesca para la unidad de producción acuícola.
Art. 30°.- *Las actividades pesqueras se clasifican en:* **II.-** *Cultivo o acuacultura con fines*		
Artículo 31°.- *Para realizar las actividades de pesca se requiere lo siguiente:* **I,** *Concesión, para:* **Inciso b)** *Acuacultura comercial* **II,** Permiso, para: **Inciso g)** *Acuacultura de fomento* **III,** *Autorización, para:* **Inciso d)** *Recolectar del medio natural reproductores, larvas, postlarvas, crías, huevos, semillas, alevines o en cualquier otro estadio, y* **Inciso e)** *Acuacultura didáctica.*		

Artículos 22.- *la Secretaría podrá inscribir en el Registro Nacional de Pesca a los acuicultores que no requieran concesión, permiso o Autorización.*	Al **proyecto** le aplica el Artículo, incisos y, fracciones anteriores, porque se trata de una actividad acuícola con fines comerciales.	Por el hecho de presentar a la autoridad correspondiente (SEMARNAT) la Manifestación de Impacto Ambiental, el promovente está cumpliendo con este apartado. El proyecto se vincula por la obligatoriedad de obtener la autorización correspondiente para realizar las obras descritas en esta manifestación de impacto ambiental. Como ya se mencionó anteriormente, la promovente una vez autorizado el proyecto en materia ambiental procederá a tramitar el Registro Nacional de Pesca para la unidad de producción acuícola.
Art. 30°.- *Las actividades pesqueras se clasifican en:* **II.-** *Cultivo o acuacultura con fines*		
Artículo 31°.- *Para realizar las actividades de pesca se requiere lo siguiente:* **I,** *Concesión, para:* **Inciso b)** *Acuacultura comercial* **II,** Permiso, para: **Inciso g)** *Acuacultura de fomento* **III,** *Autorización, para:* **Inciso d)** *Recolectar del medio natural reproductores, larvas, postlarvas, crías, huevos, semillas, alevines o en cualquier otro estadio, y* **Inciso e)** *Acuacultura didáctica.*		

Artículos 22.- *la Secretaría podrá inscribir en el Registro Nacional de Pesca a los acuicultores que no requieran concesión, permiso o Autorización.*	Al **proyecto** le aplica el Artículo, incisos y, fracciones anteriores, porque se trata de una actividad acuícola con fines comerciales.	Por el hecho de presentar a la autoridad correspondiente (SEMARNAT) la Manifestación de Impacto Ambiental, el promovente está cumpliendo con este apartado. El proyecto se vincula por la obligatoriedad de obtener la autorización correspondiente para realizar las obras descritas en esta manifestación de impacto ambiental. Como ya se mencionó anteriormente, la promovente una vez autorizado el proyecto en materia ambiental procederá a tramitar el Registro Nacional de Pesca para la unidad de producción acuícola.
Art. 30°.- *Las actividades pesqueras se clasifican en:* **II.-** *Cultivo o acuacultura con fines*		
Artículo 31°.- *Para realizar las actividades de pesca se requiere lo siguiente:* **I,** *Concesión, para:* **Inciso b)** *Acuacultura comercial* **II,** Permiso, para: **Inciso g)** *Acuacultura de fomento* **III,** *Autorización, para:* **Inciso d)** *Recolectar del medio natural reproductores, larvas, postlarvas, crías, huevos, semillas, alevines o en cualquier otro estadio, y* **Inciso e)** *Acuacultura didáctica.*		

Artículos 22.- *la Secretaría podrá inscribir en el Registro Nacional de Pesca a los acuicultores que no requieran concesión, permiso o Autorización.*	Al **proyecto** le aplica el Artículo, incisos y, fracciones anteriores, porque se trata de una actividad acuícola con fines comerciales.	Por el hecho de presentar a la autoridad correspondiente (SEMARNAT) la Manifestación de Impacto Ambiental, el promovente está cumpliendo con este apartado. El proyecto se vincula por la obligatoriedad de obtener la autorización correspondiente para realizar las obras descritas en esta manifestación de impacto ambiental. Como ya se mencionó anteriormente, la promovente una vez autorizado el proyecto en materia ambiental procederá a tramitar el Registro Nacional de Pesca para la unidad de producción acuícola.
Art. 30°.- *Las actividades pesqueras se clasifican en:* **II.-** *Cultivo o acuacultura con fines*		
Artículo 31°.- *Para realizar las actividades de pesca se requiere lo siguiente:* **I,** *Concesión, para:* **Inciso b)** *Acuacultura comercial* **II,** Permiso, para: **Inciso g)** *Acuacultura de fomento* **III,** *Autorización, para:* **Inciso d)** *Recolectar del medio natural reproductores, larvas, postlarvas, crías, huevos, semillas, alevines o en cualquier otro estadio, y* **Inciso e)** *Acuacultura didáctica.*		

Artículos 22.- *la Secretaría podrá inscribir en el Registro Nacional de Pesca a los acuicultores que no requieran concesión, permiso o Autorización.*	Al **proyecto** le aplica el Artículo, incisos y, fracciones anteriores, porque se trata de una actividad acuícola con fines comerciales.	Por el hecho de presentar a la autoridad correspondiente (SEMARNAT) la Manifestación de Impacto Ambiental, el promovente está cumpliendo con este apartado. El proyecto se vincula por la obligatoriedad de obtener la autorización correspondiente para realizar las obras descritas en esta manifestación de impacto ambiental. Como ya se mencionó anteriormente, la promovente una vez autorizado el proyecto en materia ambiental procederá a tramitar el Registro Nacional de Pesca para la unidad de producción acuícola.
Art. 30°.- *Las actividades pesqueras se clasifican en:* **II.-** *Cultivo o acuacultura con fines*		
Artículo 31°.- *Para realizar las actividades de pesca se requiere lo siguiente:* **I,** *Concesión, para:* **Inciso b)** *Acuacultura comercial* **II,** Permiso, para: **Inciso g)** *Acuacultura de fomento* **III,** *Autorización, para:* **Inciso d)** *Recolectar del medio natural reproductores, larvas, postlarvas, crías, huevos, semillas, alevines o en cualquier otro estadio, y* **Inciso e)** *Acuacultura didáctica.*		

Artículos 22.- *la Secretaría podrá inscribir en el Registro Nacional de Pesca a los acuicultores que no requieran concesión, permiso o Autorización.*	Al **proyecto** le aplica el Artículo, incisos y, fracciones anteriores, porque se trata de una actividad acuícola con fines comerciales.	Por el hecho de presentar a la autoridad correspondiente (SEMARNAT) la Manifestación de Impacto Ambiental, el promovente está cumpliendo con este apartado. El proyecto se vincula por la obligatoriedad de obtener la autorización correspondiente para realizar las obras descritas en esta manifestación de impacto ambiental. Como ya se mencionó anteriormente, la promovente una vez autorizado el proyecto en materia ambiental procederá a tramitar el Registro Nacional de Pesca para la unidad de producción acuícola.
Art. 30°.- *Las actividades pesqueras se clasifican en:* **II.-** *Cultivo o acuacultura con fines*		
Artículo 31°.- *Para realizar las actividades de pesca se requiere lo siguiente:* **I,** *Concesión, para:* **Inciso b)** *Acuacultura comercial* **II,** Permiso, para: **Inciso g)** *Acuacultura de fomento* **III,** *Autorización, para:* **Inciso d)** *Recolectar del medio natural reproductores, larvas, postlarvas, crías, huevos, semillas, alevines o en cualquier otro estadio, y* **Inciso e)** *Acuacultura didáctica.*		

Artículos 22.- *la Secretaría podrá inscribir en el Registro Nacional de Pesca a los acuicultores que no requieran concesión, permiso o Autorización.*	Al **proyecto** le aplica el Artículo, incisos y, fracciones anteriores, porque se trata de una actividad acuícola con fines comerciales.	Por el hecho de presentar a la autoridad correspondiente (SEMARNAT) la Manifestación de Impacto Ambiental, el promovente está cumpliendo con este apartado. El proyecto se vincula por la obligatoriedad de obtener la autorización correspondiente para realizar las obras descritas en esta manifestación de impacto ambiental. Como ya se mencionó anteriormente, la promovente una vez autorizado el proyecto en materia ambiental procederá a tramitar el Registro Nacional de Pesca para la unidad de producción acuícola.
Art. 30°.- *Las actividades pesqueras se clasifican en:* **II.-** *Cultivo o acuacultura con fines*		
Artículo 31°.- *Para realizar las actividades de pesca se requiere lo siguiente:* **I,** *Concesión, para:* **Inciso b)** *Acuacultura comercial* **II,** Permiso, para: **Inciso g)** *Acuacultura de fomento* **III,** *Autorización, para:* **Inciso d)** *Recolectar del medio natural reproductores, larvas, postlarvas, crías, huevos, semillas, alevines o en cualquier otro estadio, y* **Inciso e)** *Acuacultura didáctica.*		

Artículos 22.- *la Secretaría podrá inscribir en el Registro Nacional de Pesca a los acuicultores que no requieran concesión, permiso o Autorización.*	Al **proyecto** le aplica el Artículo, incisos y, fracciones anteriores, porque se trata de una actividad acuícola con fines comerciales.	Por el hecho de presentar a la autoridad correspondiente (SEMARNAT) la Manifestación de Impacto Ambiental, el promovente está cumpliendo con este apartado. El proyecto se vincula por la obligatoriedad de obtener la autorización correspondiente para realizar las obras descritas en esta manifestación de impacto ambiental. Como ya se mencionó anteriormente, la promovente una vez autorizado el proyecto en materia ambiental procederá a tramitar el Registro Nacional de Pesca para la unidad de producción acuícola.
Art. 30°.- *Las actividades pesqueras se clasifican en:* **II.-** *Cultivo o acuacultura con fines*		
Artículo 31°.- *Para realizar las actividades de pesca se requiere lo siguiente:* **I,** *Concesión, para:* **Inciso b)** *Acuacultura comercial* **II,** Permiso, para: **Inciso g)** *Acuacultura de fomento* **III,** *Autorización, para:* **Inciso d)** *Recolectar del medio natural reproductores, larvas, postlarvas, crías, huevos, semillas, alevines o en cualquier otro estadio, y* **Inciso e)** *Acuacultura didáctica.*		

Artículos 22.- *la Secretaría podrá inscribir en el Registro Nacional de Pesca a los acuicultores que no requieran concesión, permiso o Autorización.*	Al **proyecto** le aplica el Artículo, incisos y, fracciones anteriores, porque se trata de una actividad acuícola con fines comerciales.	Por el hecho de presentar a la autoridad correspondiente (SEMARNAT) la Manifestación de Impacto Ambiental, el promovente está cumpliendo con este apartado. El proyecto se vincula por la obligatoriedad de obtener la autorización correspondiente para realizar las obras descritas en esta manifestación de impacto ambiental. Como ya se mencionó anteriormente, la promovente una vez autorizado el proyecto en materia ambiental procederá a tramitar el Registro Nacional de Pesca para la unidad de producción acuícola.
Art. 30°.- *Las actividades pesqueras se clasifican en:* **II.-** *Cultivo o acuacultura con fines*		
Artículo 31°.- *Para realizar las actividades de pesca se requiere lo siguiente:* **I,** *Concesión, para:* **Inciso b)** *Acuacultura comercial* **II,** Permiso, para: **Inciso g)** *Acuacultura de fomento* **III,** *Autorización, para:* **Inciso d)** *Recolectar del medio natural reproductores, larvas, postlarvas, crías, huevos, semillas, alevines o en cualquier otro estadio, y* **Inciso e)** *Acuacultura didáctica.*		

Artículos 22.- *la Secretaría podrá inscribir en el Registro Nacional de Pesca a los acuicultores que no requieran concesión, permiso o Autorización.*	Al **proyecto** le aplica el Artículo, incisos y, fracciones anteriores, porque se trata de una actividad acuícola con fines comerciales.	Por el hecho de presentar a la autoridad correspondiente (SEMARNAT) la Manifestación de Impacto Ambiental, el promovente está cumpliendo con este apartado. El proyecto se vincula por la obligatoriedad de obtener la autorización correspondiente para realizar las obras descritas en esta manifestación de impacto ambiental. Como ya se mencionó anteriormente, la promovente una vez autorizado el proyecto en materia ambiental procederá a tramitar el Registro Nacional de Pesca para la unidad de producción acuícola.
Art. 30°.- *Las actividades pesqueras se clasifican en:* **II.-** *Cultivo o acuacultura con fines*		
Artículo 31°.- *Para realizar las actividades de pesca se requiere lo siguiente:* **I,** *Concesión, para:* **Inciso b)** *Acuacultura comercial* **II,** Permiso, para: **Inciso g)** *Acuacultura de fomento* **III,** *Autorización, para:* **Inciso d)** *Recolectar del medio natural reproductores, larvas, postlarvas, crías, huevos, semillas, alevines o en cualquier otro estadio, y* **Inciso e)** *Acuacultura didáctica.*		

Artículos 22.- *la Secretaría podrá inscribir en el Registro Nacional de Pesca a los acuicultores que no requieran concesión, permiso o Autorización.*	Al **proyecto** le aplica el Artículo, incisos y, fracciones anteriores, porque se trata de una actividad acuícola con fines comerciales.	Por el hecho de presentar a la autoridad correspondiente (SEMARNAT) la Manifestación de Impacto Ambiental, el promovente está cumpliendo con este apartado. El proyecto se vincula por la obligatoriedad de obtener la autorización correspondiente para realizar las obras descritas en esta manifestación de impacto ambiental. Como ya se mencionó anteriormente, la promovente una vez autorizado el proyecto en materia ambiental procederá a tramitar el Registro Nacional de Pesca para la unidad de producción acuícola.
Art. 30°.- *Las actividades pesqueras se clasifican en:* **II.-** *Cultivo o acuacultura con fines*		
Artículo 31°.- *Para realizar las actividades de pesca se requiere lo siguiente:* **I,** *Concesión, para:* **Inciso b)** *Acuacultura comercial* **II,** Permiso, para: **Inciso g)** *Acuacultura de fomento* **III,** *Autorización, para:* **Inciso d)** *Recolectar del medio natural reproductores, larvas, postlarvas, crías, huevos, semillas, alevines o en cualquier otro estadio, y* **Inciso e)** *Acuacultura didáctica.*		

Artículos 22.- *la Secretaría podrá inscribir en el Registro Nacional de Pesca a los acuicultores que no requieran concesión, permiso o Autorización.*	Al **proyecto** le aplica el Artículo, incisos y, fracciones anteriores, porque se trata de una actividad acuícola con fines comerciales.	Por el hecho de presentar a la autoridad correspondiente (SEMARNAT) la Manifestación de Impacto Ambiental, el promovente está cumpliendo con este apartado. El proyecto se vincula por la obligatoriedad de obtener la autorización correspondiente para realizar las obras descritas en esta manifestación de impacto ambiental. Como ya se mencionó anteriormente, la promovente una vez autorizado el proyecto en materia ambiental procederá a tramitar el Registro Nacional de Pesca para la unidad de producción acuícola.
Art. 30°.- *Las actividades pesqueras se clasifican en:* **II.-** *Cultivo o acuacultura con fines*		
Artículo 31°.- *Para realizar las actividades de pesca se requiere lo siguiente:* **I,** *Concesión, para:* **Inciso b)** *Acuacultura comercial* **II,** Permiso, para: **Inciso g)** *Acuacultura de fomento* **III,** *Autorización, para:* **Inciso d)** *Recolectar del medio natural reproductores, larvas, postlarvas, crías, huevos, semillas, alevines o en cualquier otro estadio, y* **Inciso e)** *Acuacultura didáctica.*		

Artículos 22.- *la Secretaría podrá inscribir en el Registro Nacional de Pesca a los acuicultores que no requieran concesión, permiso o Autorización.*	Al **proyecto** le aplica el Artículo, incisos y, fracciones anteriores, porque se trata de una actividad acuícola con fines comerciales.	Por el hecho de presentar a la autoridad correspondiente (SEMARNAT) la Manifestación de Impacto Ambiental, el promovente está cumpliendo con este apartado. El proyecto se vincula por la obligatoriedad de obtener la autorización correspondiente para realizar las obras descritas en esta manifestación de impacto ambiental. Como ya se mencionó anteriormente, la promovente una vez autorizado el proyecto en materia ambiental procederá a tramitar el Registro Nacional de Pesca para la unidad de producción acuícola.
Art. 30°.- *Las actividades pesqueras se clasifican en:* **II.-** *Cultivo o acuacultura con fines*		
Artículo 31°.- *Para realizar las actividades de pesca se requiere lo siguiente:* **I,** *Concesión, para:* **Inciso b)** *Acuacultura comercial* **II,** Permiso, para: **Inciso g)** *Acuacultura de fomento* **III,** *Autorización, para:* **Inciso d)** *Recolectar del medio natural reproductores, larvas, postlarvas, crías, huevos, semillas, alevines o en cualquier otro estadio, y* **Inciso e)** *Acuacultura didáctica.*		

Artículos 22.- *la Secretaría podrá inscribir en el Registro Nacional de Pesca a los acuicultores que no requieran concesión, permiso o Autorización.*	Al **proyecto** le aplica el Artículo, incisos y, fracciones anteriores, porque se trata de una actividad acuícola con fines comerciales.	Por el hecho de presentar a la autoridad correspondiente (SEMARNAT) la Manifestación de Impacto Ambiental, el promovente está cumpliendo con este apartado. El proyecto se vincula por la obligatoriedad de obtener la autorización correspondiente para realizar las obras descritas en esta manifestación de impacto ambiental. Como ya se mencionó anteriormente, la promovente una vez autorizado el proyecto en materia ambiental procederá a tramitar el Registro Nacional de Pesca para la unidad de producción acuícola.
Art. 30°.- *Las actividades pesqueras se clasifican en:* **II.-** *Cultivo o acuacultura con fines*		
Artículo 31°.- *Para realizar las actividades de pesca se requiere lo siguiente:* **I,** *Concesión, para:* **Inciso b)** *Acuacultura comercial* **II,** Permiso, para: **Inciso g)** *Acuacultura de fomento* **III,** *Autorización, para:* **Inciso d)** *Recolectar del medio natural reproductores, larvas, postlarvas, crías, huevos, semillas, alevines o en cualquier otro estadio, y* **Inciso e)** *Acuacultura didáctica.*		

Artículos 22.- *la Secretaría podrá inscribir en el Registro Nacional de Pesca a los acuicultores que no requieran concesión, permiso o Autorización.*	Al **proyecto** le aplica el Artículo, incisos y, fracciones anteriores, porque se trata de una actividad acuícola con fines comerciales.	Por el hecho de presentar a la autoridad correspondiente (SEMARNAT) la Manifestación de Impacto Ambiental, el promovente está cumpliendo con este apartado. El proyecto se vincula por la obligatoriedad de obtener la autorización correspondiente para realizar las obras descritas en esta manifestación de impacto ambiental. Como ya se mencionó anteriormente, la promovente una vez autorizado el proyecto en materia ambiental procederá a tramitar el Registro Nacional de Pesca para la unidad de producción acuícola.
Art. 30°.- *Las actividades pesqueras se clasifican en:* **II.-** *Cultivo o acuacultura con fines*		
Artículo 31°.- *Para realizar las actividades de pesca se requiere lo siguiente:* **I,** *Concesión, para:* **Inciso b)** *Acuacultura comercial* **II,** Permiso, para: **Inciso g)** *Acuacultura de fomento* **III,** *Autorización, para:* **Inciso d)** *Recolectar del medio natural reproductores, larvas, postlarvas, crías, huevos, semillas, alevines o en cualquier otro estadio, y* **Inciso e)** *Acuacultura didáctica.*		

Artículos 22.- *la Secretaría podrá inscribir en el Registro Nacional de Pesca a los acuicultores que no requieran concesión, permiso o Autorización.*	Al **proyecto** le aplica el Artículo, incisos y, fracciones anteriores, porque se trata de una actividad acuícola con fines comerciales.	Por el hecho de presentar a la autoridad correspondiente (SEMARNAT) la Manifestación de Impacto Ambiental, el promovente está cumpliendo con este apartado. El proyecto se vincula por la obligatoriedad de obtener la autorización correspondiente para realizar las obras descritas en esta manifestación de impacto ambiental. Como ya se mencionó anteriormente, la promovente una vez autorizado el proyecto en materia ambiental procederá a tramitar el Registro Nacional de Pesca para la unidad de producción acuícola.
Art. 30°.- *Las actividades pesqueras se clasifican en:* **II.-** *Cultivo o acuacultura con fines*		
Artículo 31°.- *Para realizar las actividades de pesca se requiere lo siguiente:* **I,** *Concesión, para:* **Inciso b)** *Acuacultura comercial* **II,** Permiso, para: **Inciso g)** *Acuacultura de fomento* **III,** *Autorización, para:* **Inciso d)** *Recolectar del medio natural reproductores, larvas, postlarvas, crías, huevos, semillas, alevines o en cualquier otro estadio, y* **Inciso e)** *Acuacultura didáctica.*		

Artículos 22.- *la Secretaría podrá inscribir en el Registro Nacional de Pesca a los acuicultores que no requieran concesión, permiso o Autorización.*	Al **proyecto** le aplica el Artículo, incisos y, fracciones anteriores, porque se trata de una actividad acuícola con fines comerciales.	Por el hecho de presentar a la autoridad correspondiente (SEMARNAT) la Manifestación de Impacto Ambiental, el promovente está cumpliendo con este apartado. El proyecto se vincula por la obligatoriedad de obtener la autorización correspondiente para realizar las obras descritas en esta manifestación de impacto ambiental. Como ya se mencionó anteriormente, la promovente una vez autorizado el proyecto en materia ambiental procederá a tramitar el Registro Nacional de Pesca para la unidad de producción acuícola.
Art. 30°.- *Las actividades pesqueras se clasifican en:* **II.-** *Cultivo o acuacultura con fines*		
Artículo 31°.- *Para realizar las actividades de pesca se requiere lo siguiente:* **I,** *Concesión, para:* **Inciso b)** *Acuacultura comercial* **II,** Permiso, para: **Inciso g)** *Acuacultura de fomento* **III,** *Autorización, para:* **Inciso d)** *Recolectar del medio natural reproductores, larvas, postlarvas, crías, huevos, semillas, alevines o en cualquier otro estadio, y* **Inciso e)** *Acuacultura didáctica.*		

Artículos 22.- *la Secretaría podrá inscribir en el Registro Nacional de Pesca a los acuicultores que no requieran concesión, permiso o Autorización.*	Al **proyecto** le aplica el Artículo, incisos y, fracciones anteriores, porque se trata de una actividad acuícola con fines comerciales.	Por el hecho de presentar a la autoridad correspondiente (SEMARNAT) la Manifestación de Impacto Ambiental, el promovente está cumpliendo con este apartado. El proyecto se vincula por la obligatoriedad de obtener la autorización correspondiente para realizar las obras descritas en esta manifestación de impacto ambiental. Como ya se mencionó anteriormente, la promovente una vez autorizado el proyecto en materia ambiental procederá a tramitar el Registro Nacional de Pesca para la unidad de producción acuícola.
Art. 30°.- *Las actividades pesqueras se clasifican en:* **II.-** *Cultivo o acuacultura con fines*		
Artículo 31°.- *Para realizar las actividades de pesca se requiere lo siguiente:* **I,** *Concesión, para:* **Inciso b)** *Acuacultura comercial* **II,** Permiso, para: **Inciso g)** *Acuacultura de fomento* **III,** *Autorización, para:* **Inciso d)** *Recolectar del medio natural reproductores, larvas, postlarvas, crías, huevos, semillas, alevines o en cualquier otro estadio, y* **Inciso e)** *Acuacultura didáctica.*		

Artículos 22.- *la Secretaría podrá inscribir en el Registro Nacional de Pesca a los acuicultores que no requieran concesión, permiso o Autorización.*	Al **proyecto** le aplica el Artículo, incisos y, fracciones anteriores, porque se trata de una actividad acuícola con fines comerciales.	Por el hecho de presentar a la autoridad correspondiente (SEMARNAT) la Manifestación de Impacto Ambiental, el promovente está cumpliendo con este apartado. El proyecto se vincula por la obligatoriedad de obtener la autorización correspondiente para realizar las obras descritas en esta manifestación de impacto ambiental. Como ya se mencionó anteriormente, la promovente una vez autorizado el proyecto en materia ambiental procederá a tramitar el Registro Nacional de Pesca para la unidad de producción acuícola.
Art. 30°.- *Las actividades pesqueras se clasifican en:* **II.-** *Cultivo o acuacultura con fines*		
Artículo 31°.- *Para realizar las actividades de pesca se requiere lo siguiente:* **I,** *Concesión, para:* **Inciso b)** *Acuacultura comercial* **II,** Permiso, para: **Inciso g)** *Acuacultura de fomento* **III,** *Autorización, para:* **Inciso d)** *Recolectar del medio natural reproductores, larvas, postlarvas, crías, huevos, semillas, alevines o en cualquier otro estadio, y* **Inciso e)** *Acuacultura didáctica.*		

Artículos 22.- *la Secretaría podrá inscribir en el Registro Nacional de Pesca a los acuicultores que no requieran concesión, permiso o Autorización.*	Al **proyecto** le aplica el Artículo, incisos y, fracciones anteriores, porque se trata de una actividad acuícola con fines comerciales.	Por el hecho de presentar a la autoridad correspondiente (SEMARNAT) la Manifestación de Impacto Ambiental, el promovente está cumpliendo con este apartado. El proyecto se vincula por la obligatoriedad de obtener la autorización correspondiente para realizar las obras descritas en esta manifestación de impacto ambiental. Como ya se mencionó anteriormente, la promovente una vez autorizado el proyecto en materia ambiental procederá a tramitar el Registro Nacional de Pesca para la unidad de producción acuícola.
Art. 30°.- *Las actividades pesqueras se clasifican en:* **II.-** *Cultivo o acuacultura con fines*		
Artículo 31°.- *Para realizar las actividades de pesca se requiere lo siguiente:* **I,** *Concesión, para:* **Inciso b)** *Acuacultura comercial* **II,** Permiso, para: **Inciso g)** *Acuacultura de fomento* **III,** *Autorización, para:* **Inciso d)** *Recolectar del medio natural reproductores, larvas, postlarvas, crías, huevos, semillas, alevines o en cualquier otro estadio, y* **Inciso e)** *Acuacultura didáctica.*		

Artículos 22.- *la Secretaría podrá inscribir en el Registro Nacional de Pesca a los acuicultores que no requieran concesión, permiso o Autorización.*	Al **proyecto** le aplica el Artículo, incisos y, fracciones anteriores, porque se trata de una actividad acuícola con fines comerciales.	Por el hecho de presentar a la autoridad correspondiente (SEMARNAT) la Manifestación de Impacto Ambiental, el promovente está cumpliendo con este apartado. El proyecto se vincula por la obligatoriedad de obtener la autorización correspondiente para realizar las obras descritas en esta manifestación de impacto ambiental. Como ya se mencionó anteriormente, la promovente una vez autorizado el proyecto en materia ambiental procederá a tramitar el Registro Nacional de Pesca para la unidad de producción acuícola.
Art. 30°.- *Las actividades pesqueras se clasifican en:* **II.-** *Cultivo o acuacultura con fines*		
Artículo 31°.- *Para realizar las actividades de pesca se requiere lo siguiente:* **I,** *Concesión, para:* **Inciso b)** *Acuacultura comercial* **II,** Permiso, para: **Inciso g)** *Acuacultura de fomento* **III,** *Autorización, para:* **Inciso d)** *Recolectar del medio natural reproductores, larvas, postlarvas, crías, huevos, semillas, alevines o en cualquier otro estadio, y* **Inciso e)** *Acuacultura didáctica.*		

Artículos 22.- *la Secretaría podrá inscribir en el Registro Nacional de Pesca a los acuicultores que no requieran concesión, permiso o Autorización.*	Al **proyecto** le aplica el Artículo, incisos y, fracciones anteriores, porque se trata de una actividad acuícola con fines comerciales.	Por el hecho de presentar a la autoridad correspondiente (SEMARNAT) la Manifestación de Impacto Ambiental, el promovente está cumpliendo con este apartado. El proyecto se vincula por la obligatoriedad de obtener la autorización correspondiente para realizar las obras descritas en esta manifestación de impacto ambiental. Como ya se mencionó anteriormente, la promovente una vez autorizado el proyecto en materia ambiental procederá a tramitar el Registro Nacional de Pesca para la unidad de producción acuícola.
Art. 30°.- *Las actividades pesqueras se clasifican en:* **II.-** *Cultivo o acuacultura con fines*		
Artículo 31°.- *Para realizar las actividades de pesca se requiere lo siguiente:* **I,** *Concesión, para:* **Inciso b)** *Acuacultura comercial* **II,** Permiso, para: **Inciso g)** *Acuacultura de fomento* **III,** *Autorización, para:* **Inciso d)** *Recolectar del medio natural reproductores, larvas, postlarvas, crías, huevos, semillas, alevines o en cualquier otro estadio, y* **Inciso e)** *Acuacultura didáctica.*		

Artículos 22.- *la Secretaría podrá inscribir en el Registro Nacional de Pesca a los acuicultores que no requieran concesión, permiso o Autorización.*	Al **proyecto** le aplica el Artículo, incisos y, fracciones anteriores, porque se trata de una actividad acuícola con fines comerciales.	Por el hecho de presentar a la autoridad correspondiente (SEMARNAT) la Manifestación de Impacto Ambiental, el promovente está cumpliendo con este apartado. El proyecto se vincula por la obligatoriedad de obtener la autorización correspondiente para realizar las obras descritas en esta manifestación de impacto ambiental. Como ya se mencionó anteriormente, la promovente una vez autorizado el proyecto en materia ambiental procederá a tramitar el Registro Nacional de Pesca para la unidad de producción acuícola.
Art. 30°.- *Las actividades pesqueras se clasifican en:* **II.-** *Cultivo o acuacultura con fines*		
Artículo 31°.- *Para realizar las actividades de pesca se requiere lo siguiente:* **I,** *Concesión, para:* **Inciso b)** *Acuacultura comercial* **II,** Permiso, para: **Inciso g)** *Acuacultura de fomento* **III,** *Autorización, para:* **Inciso d)** *Recolectar del medio natural reproductores, larvas, postlarvas, crías, huevos, semillas, alevines o en cualquier otro estadio, y* **Inciso e)** *Acuacultura didáctica.*		

Artículos 22.- *la Secretaría podrá inscribir en el Registro Nacional de Pesca a los acuicultores que no requieran concesión, permiso o Autorización.*	Al **proyecto** le aplica el Artículo, incisos y, fracciones anteriores, porque se trata de una actividad acuícola con fines comerciales.	Por el hecho de presentar a la autoridad correspondiente (SEMARNAT) la Manifestación de Impacto Ambiental, el promovente está cumpliendo con este apartado. El proyecto se vincula por la obligatoriedad de obtener la autorización correspondiente para realizar las obras descritas en esta manifestación de impacto ambiental. Como ya se mencionó anteriormente, la promovente una vez autorizado el proyecto en materia ambiental procederá a tramitar el Registro Nacional de Pesca para la unidad de producción acuícola.
Art. 30°.- *Las actividades pesqueras se clasifican en:* **II.-** *Cultivo o acuacultura con fines*		
Artículo 31°.- *Para realizar las actividades de pesca se requiere lo siguiente:* **I,** *Concesión, para:* **Inciso b)** *Acuacultura comercial* **II,** Permiso, para: **Inciso g)** *Acuacultura de fomento* **III,** *Autorización, para:* **Inciso d)** *Recolectar del medio natural reproductores, larvas, postlarvas, crías, huevos, semillas, alevines o en cualquier otro estadio, y* **Inciso e)** *Acuacultura didáctica.*		

Artículos 22.- *la Secretaría podrá inscribir en el Registro Nacional de Pesca a los acuicultores que no requieran concesión, permiso o Autorización.*	Al **proyecto** le aplica el Artículo, incisos y, fracciones anteriores, porque se trata de una actividad acuícola con fines comerciales.	Por el hecho de presentar a la autoridad correspondiente (SEMARNAT) la Manifestación de Impacto Ambiental, el promovente está cumpliendo con este apartado. El proyecto se vincula por la obligatoriedad de obtener la autorización correspondiente para realizar las obras descritas en esta manifestación de impacto ambiental. Como ya se mencionó anteriormente, la promovente una vez autorizado el proyecto en materia ambiental procederá a tramitar el Registro Nacional de Pesca para la unidad de producción acuícola.
Art. 30°.- *Las actividades pesqueras se clasifican en:* **II.-** *Cultivo o acuacultura con fines*		
Artículo 31°.- *Para realizar las actividades de pesca se requiere lo siguiente:* **I,** *Concesión, para:* **Inciso b)** *Acuacultura comercial* **II,** Permiso, para: **Inciso g)** *Acuacultura de fomento* **III,** *Autorización, para:* **Inciso d)** *Recolectar del medio natural reproductores, larvas, postlarvas, crías, huevos, semillas, alevines o en cualquier otro estadio, y* **Inciso e)** *Acuacultura didáctica.*		

Artículos 22.- *la Secretaría podrá inscribir en el Registro Nacional de Pesca a los acuicultores que no requieran concesión, permiso o Autorización.*	Al **proyecto** le aplica el Artículo, incisos y, fracciones anteriores, porque se trata de una actividad acuícola con fines comerciales.	Por el hecho de presentar a la autoridad correspondiente (SEMARNAT) la Manifestación de Impacto Ambiental, el promovente está cumpliendo con este apartado. El proyecto se vincula por la obligatoriedad de obtener la autorización correspondiente para realizar las obras descritas en esta manifestación de impacto ambiental. Como ya se mencionó anteriormente, la promovente una vez autorizado el proyecto en materia ambiental procederá a tramitar el Registro Nacional de Pesca para la unidad de producción acuícola.
Art. 30°.- *Las actividades pesqueras se clasifican en:* **II.-** *Cultivo o acuacultura con fines*		
Artículo 31°.- *Para realizar las actividades de pesca se requiere lo siguiente:* **I,** *Concesión, para:* **Inciso b)** *Acuacultura comercial* **II,** Permiso, para: **Inciso g)** *Acuacultura de fomento* **III,** *Autorización, para:* **Inciso d)** *Recolectar del medio natural reproductores, larvas, postlarvas, crías, huevos, semillas, alevines o en cualquier otro estadio, y* **Inciso e)** *Acuacultura didáctica.*		

Artículos 22.- *la Secretaría podrá inscribir en el Registro Nacional de Pesca a los acuicultores que no requieran concesión, permiso o Autorización.*	Al **proyecto** le aplica el Artículo, incisos y, fracciones anteriores, porque se trata de una actividad acuícola con fines comerciales.	Por el hecho de presentar a la autoridad correspondiente (SEMARNAT) la Manifestación de Impacto Ambiental, el promovente está cumpliendo con este apartado. El proyecto se vincula por la obligatoriedad de obtener la autorización correspondiente para realizar las obras descritas en esta manifestación de impacto ambiental. Como ya se mencionó anteriormente, la promovente una vez autorizado el proyecto en materia ambiental procederá a tramitar el Registro Nacional de Pesca para la unidad de producción acuícola.
Art. 30°.- *Las actividades pesqueras se clasifican en:* **II.-** *Cultivo o acuacultura con fines*		
Artículo 31°.- *Para realizar las actividades de pesca se requiere lo siguiente:* **I,** *Concesión, para:* **Inciso b)** *Acuacultura comercial* **II,** Permiso, para: **Inciso g)** *Acuacultura de fomento* **III,** *Autorización, para:* **Inciso d)** *Recolectar del medio natural reproductores, larvas, postlarvas, crías, huevos, semillas, alevines o en cualquier otro estadio, y* **Inciso e)** *Acuacultura didáctica.*		

Artículos 22.- *la Secretaría podrá inscribir en el Registro Nacional de Pesca a los acuicultores que no requieran concesión, permiso o Autorización.*	Al **proyecto** le aplica el Artículo, incisos y, fracciones anteriores, porque se trata de una actividad acuícola con fines comerciales.	Por el hecho de presentar a la autoridad correspondiente (SEMARNAT) la Manifestación de Impacto Ambiental, el promovente está cumpliendo con este apartado. El proyecto se vincula por la obligatoriedad de obtener la autorización correspondiente para realizar las obras descritas en esta manifestación de impacto ambiental. Como ya se mencionó anteriormente, la promovente una vez autorizado el proyecto en materia ambiental procederá a tramitar el Registro Nacional de Pesca para la unidad de producción acuícola.
Art. 30°.- *Las actividades pesqueras se clasifican en:* **II.-** *Cultivo o acuacultura con fines*		
Artículo 31°.- *Para realizar las actividades de pesca se requiere lo siguiente:* **I,** *Concesión, para:* **Inciso b)** *Acuacultura comercial* **II,** Permiso, para: **Inciso g)** *Acuacultura de fomento* **III,** *Autorización, para:* **Inciso d)** *Recolectar del medio natural reproductores, larvas, postlarvas, crías, huevos, semillas, alevines o en cualquier otro estadio, y* **Inciso e)** *Acuacultura didáctica.*		

Artículos 22.- *la Secretaría podrá inscribir en el Registro Nacional de Pesca a los acuicultores que no requieran concesión, permiso o Autorización.*	Al **proyecto** le aplica el Artículo, incisos y, fracciones anteriores, porque se trata de una actividad acuícola con fines comerciales.	Por el hecho de presentar a la autoridad correspondiente (SEMARNAT) la Manifestación de Impacto Ambiental, el promovente está cumpliendo con este apartado. El proyecto se vincula por la obligatoriedad de obtener la autorización correspondiente para realizar las obras descritas en esta manifestación de impacto ambiental. Como ya se mencionó anteriormente, la promovente una vez autorizado el proyecto en materia ambiental procederá a tramitar el Registro Nacional de Pesca para la unidad de producción acuícola.
Art. 30°.- *Las actividades pesqueras se clasifican en:* **II.-** *Cultivo o acuacultura con fines*		
Artículo 31°.- *Para realizar las actividades de pesca se requiere lo siguiente:* **I,** *Concesión, para:* **Inciso b)** *Acuacultura comercial* **II,** Permiso, para: **Inciso g)** *Acuacultura de fomento* **III,** *Autorización, para:* **Inciso d)** *Recolectar del medio natural reproductores, larvas, postlarvas, crías, huevos, semillas, alevines o en cualquier otro estadio, y* **Inciso e)** *Acuacultura didáctica.*		

Artículos 22.- *la Secretaría podrá inscribir en el Registro Nacional de Pesca a los acuicultores que no requieran concesión, permiso o Autorización.*	Al **proyecto** le aplica el Artículo, incisos y, fracciones anteriores, porque se trata de una actividad acuícola con fines comerciales.	Por el hecho de presentar a la autoridad correspondiente (SEMARNAT) la Manifestación de Impacto Ambiental, el promovente está cumpliendo con este apartado. El proyecto se vincula por la obligatoriedad de obtener la autorización correspondiente para realizar las obras descritas en esta manifestación de impacto ambiental. Como ya se mencionó anteriormente, la promovente una vez autorizado el proyecto en materia ambiental procederá a tramitar el Registro Nacional de Pesca para la unidad de producción acuícola.
Art. 30°.- *Las actividades pesqueras se clasifican en:* **II.-** *Cultivo o acuacultura con fines*		
Artículo 31°.- *Para realizar las actividades de pesca se requiere lo siguiente:* **I,** *Concesión, para:* **Inciso b)** *Acuacultura comercial* **II,** Permiso, para: **Inciso g)** *Acuacultura de fomento* **III,** *Autorización, para:* **Inciso d)** *Recolectar del medio natural reproductores, larvas, postlarvas, crías, huevos, semillas, alevines o en cualquier otro estadio, y* **Inciso e)** *Acuacultura didáctica.*		

Artículos 22.- *la Secretaría podrá inscribir en el Registro Nacional de Pesca a los acuicultores que no requieran concesión, permiso o Autorización.*	Al **proyecto** le aplica el Artículo, incisos y, fracciones anteriores, porque se trata de una actividad acuícola con fines comerciales.	Por el hecho de presentar a la autoridad correspondiente (SEMARNAT) la Manifestación de Impacto Ambiental, el promovente está cumpliendo con este apartado. El proyecto se vincula por la obligatoriedad de obtener la autorización correspondiente para realizar las obras descritas en esta manifestación de impacto ambiental. Como ya se mencionó anteriormente, la promovente una vez autorizado el proyecto en materia ambiental procederá a tramitar el Registro Nacional de Pesca para la unidad de producción acuícola.
Art. 30°.- *Las actividades pesqueras se clasifican en:* **II.-** *Cultivo o acuacultura con fines*		
Artículo 31°.- *Para realizar las actividades de pesca se requiere lo siguiente:* **I,** *Concesión, para:* **Inciso b)** *Acuacultura comercial* **II,** Permiso, para: **Inciso g)** *Acuacultura de fomento* **III,** *Autorización, para:* **Inciso d)** *Recolectar del medio natural reproductores, larvas, postlarvas, crías, huevos, semillas, alevines o en cualquier otro estadio, y* **Inciso e)** *Acuacultura didáctica.*		

Artículos 22.- *la Secretaría podrá inscribir en el Registro Nacional de Pesca a los acuicultores que no requieran concesión, permiso o Autorización.*	Al **proyecto** le aplica el Artículo, incisos y, fracciones anteriores, porque se trata de una actividad acuícola con fines comerciales.	Por el hecho de presentar a la autoridad correspondiente (SEMARNAT) la Manifestación de Impacto Ambiental, el promovente está cumpliendo con este apartado. El proyecto se vincula por la obligatoriedad de obtener la autorización correspondiente para realizar las obras descritas en esta manifestación de impacto ambiental. Como ya se mencionó anteriormente, la promovente una vez autorizado el proyecto en materia ambiental procederá a tramitar el Registro Nacional de Pesca para la unidad de producción acuícola.
Art. 30°.- *Las actividades pesqueras se clasifican en:* **II.-** *Cultivo o acuacultura con fines*		
Artículo 31°.- *Para realizar las actividades de pesca se requiere lo siguiente:* **I,** *Concesión, para:* **Inciso b)** *Acuacultura comercial* **II,** Permiso, para: **Inciso g)** *Acuacultura de fomento* **III,** *Autorización, para:* **Inciso d)** *Recolectar del medio natural reproductores, larvas, postlarvas, crías, huevos, semillas, alevines o en cualquier otro estadio, y* **Inciso e)** *Acuacultura didáctica.*		

Artículos 22.- *la Secretaría podrá inscribir en el Registro Nacional de Pesca a los acuicultores que no requieran concesión, permiso o Autorización.*	Al **proyecto** le aplica el Artículo, incisos y, fracciones anteriores, porque se trata de una actividad acuícola con fines comerciales.	Por el hecho de presentar a la autoridad correspondiente (SEMARNAT) la Manifestación de Impacto Ambiental, el promovente está cumpliendo con este apartado. El proyecto se vincula por la obligatoriedad de obtener la autorización correspondiente para realizar las obras descritas en esta manifestación de impacto ambiental. Como ya se mencionó anteriormente, la promovente una vez autorizado el proyecto en materia ambiental procederá a tramitar el Registro Nacional de Pesca para la unidad de producción acuícola.
Art. 30°.- *Las actividades pesqueras se clasifican en:* **II.-** *Cultivo o acuacultura con fines*		
Artículo 31°.- *Para realizar las actividades de pesca se requiere lo siguiente:* **I,** *Concesión, para:* **Inciso b)** *Acuacultura comercial* **II,** Permiso, para: **Inciso g)** *Acuacultura de fomento* **III,** *Autorización, para:* **Inciso d)** *Recolectar del medio natural reproductores, larvas, postlarvas, crías, huevos, semillas, alevines o en cualquier otro estadio, y* **Inciso e)** *Acuacultura didáctica.*		

Artículos 22.- *la Secretaría podrá inscribir en el Registro Nacional de Pesca a los acuicultores que no requieran concesión, permiso o Autorización.*	Al **proyecto** le aplica el Artículo, incisos y, fracciones anteriores, porque se trata de una actividad acuícola con fines comerciales.	Por el hecho de presentar a la autoridad correspondiente (SEMARNAT) la Manifestación de Impacto Ambiental, el promovente está cumpliendo con este apartado. El proyecto se vincula por la obligatoriedad de obtener la autorización correspondiente para realizar las obras descritas en esta manifestación de impacto ambiental. Como ya se mencionó anteriormente, la promovente una vez autorizado el proyecto en materia ambiental procederá a tramitar el Registro Nacional de Pesca para la unidad de producción acuícola.
Art. 30°.- *Las actividades pesqueras se clasifican en:* **II.-** *Cultivo o acuacultura con fines*		
Artículo 31°.- *Para realizar las actividades de pesca se requiere lo siguiente:* **I,** *Concesión, para:* **Inciso b)** *Acuacultura comercial* **II,** Permiso, para: **Inciso g)** *Acuacultura de fomento* **III,** *Autorización, para:* **Inciso d)** *Recolectar del medio natural reproductores, larvas, postlarvas, crías, huevos, semillas, alevines o en cualquier otro estadio, y* **Inciso e)** *Acuacultura didáctica.*		

Artículos 22.- *la Secretaría podrá inscribir en el Registro Nacional de Pesca a los acuicultores que no requieran concesión, permiso o Autorización.*	Al **proyecto** le aplica el Artículo, incisos y, fracciones anteriores, porque se trata de una actividad acuícola con fines comerciales.	Por el hecho de presentar a la autoridad correspondiente (SEMARNAT) la Manifestación de Impacto Ambiental, el promovente está cumpliendo con este apartado. El proyecto se vincula por la obligatoriedad de obtener la autorización correspondiente para realizar las obras descritas en esta manifestación de impacto ambiental. Como ya se mencionó anteriormente, la promovente una vez autorizado el proyecto en materia ambiental procederá a tramitar el Registro Nacional de Pesca para la unidad de producción acuícola.
Art. 30°.- *Las actividades pesqueras se clasifican en:* **II.-** *Cultivo o acuacultura con fines*		
Artículo 31°.- *Para realizar las actividades de pesca se requiere lo siguiente:* **I,** *Concesión, para:* **Inciso b)** *Acuacultura comercial* **II,** Permiso, para: **Inciso g)** *Acuacultura de fomento* **III,** *Autorización, para:* **Inciso d)** *Recolectar del medio natural reproductores, larvas, postlarvas, crías, huevos, semillas, alevines o en cualquier otro estadio, y* **Inciso e)** *Acuacultura didáctica.*		

Artículos 22.- *la Secretaría podrá inscribir en el Registro Nacional de Pesca a los acuicultores que no requieran concesión, permiso o Autorización.*	Al **proyecto** le aplica el Artículo, incisos y, fracciones anteriores, porque se trata de una actividad acuícola con fines comerciales.	Por el hecho de presentar a la autoridad correspondiente (SEMARNAT) la Manifestación de Impacto Ambiental, el promovente está cumpliendo con este apartado. El proyecto se vincula por la obligatoriedad de obtener la autorización correspondiente para realizar las obras descritas en esta manifestación de impacto ambiental. Como ya se mencionó anteriormente, la promovente una vez autorizado el proyecto en materia ambiental procederá a tramitar el Registro Nacional de Pesca para la unidad de producción acuícola.
Art. 30°.- *Las actividades pesqueras se clasifican en:* **II.-** *Cultivo o acuacultura con fines*		
Artículo 31°.- *Para realizar las actividades de pesca se requiere lo siguiente:* **I,** *Concesión, para:* **Inciso b)** *Acuacultura comercial* **II,** Permiso, para: **Inciso g)** *Acuacultura de fomento* **III,** *Autorización, para:* **Inciso d)** *Recolectar del medio natural reproductores, larvas, postlarvas, crías, huevos, semillas, alevines o en cualquier otro estadio, y* **Inciso e)** *Acuacultura didáctica.*		

Artículos 22.- *la Secretaría podrá inscribir en el Registro Nacional de Pesca a los acuicultores que no requieran concesión, permiso o Autorización.*	Al **proyecto** le aplica el Artículo, incisos y, fracciones anteriores, porque se trata de una actividad acuícola con fines comerciales.	Por el hecho de presentar a la autoridad correspondiente (SEMARNAT) la Manifestación de Impacto Ambiental, el promovente está cumpliendo con este apartado. El proyecto se vincula por la obligatoriedad de obtener la autorización correspondiente para realizar las obras descritas en esta manifestación de impacto ambiental. Como ya se mencionó anteriormente, la promovente una vez autorizado el proyecto en materia ambiental procederá a tramitar el Registro Nacional de Pesca para la unidad de producción acuícola.
Art. 30°.- *Las actividades pesqueras se clasifican en:* **II.-** *Cultivo o acuacultura con fines*		
Artículo 31°.- *Para realizar las actividades de pesca se requiere lo siguiente:* **I,** *Concesión, para:* **Inciso b)** *Acuacultura comercial* **II,** Permiso, para: **Inciso g)** *Acuacultura de fomento* **III,** *Autorización, para:* **Inciso d)** *Recolectar del medio natural reproductores, larvas, postlarvas, crías, huevos, semillas, alevines o en cualquier otro estadio, y* **Inciso e)** *Acuacultura didáctica.*		

Artículos 22.- *la Secretaría podrá inscribir en el Registro Nacional de Pesca a los acuicultores que no requieran concesión, permiso o Autorización.*	Al **proyecto** le aplica el Artículo, incisos y, fracciones anteriores, porque se trata de una actividad acuícola con fines comerciales.	Por el hecho de presentar a la autoridad correspondiente (SEMARNAT) la Manifestación de Impacto Ambiental, el promovente está cumpliendo con este apartado. El proyecto se vincula por la obligatoriedad de obtener la autorización correspondiente para realizar las obras descritas en esta manifestación de impacto ambiental. Como ya se mencionó anteriormente, la promovente una vez autorizado el proyecto en materia ambiental procederá a tramitar el Registro Nacional de Pesca para la unidad de producción acuícola.
Art. 30°.- *Las actividades pesqueras se clasifican en:* **II.-** *Cultivo o acuacultura con fines*		
Artículo 31°.- *Para realizar las actividades de pesca se requiere lo siguiente:* **I,** *Concesión, para:* **Inciso b)** *Acuacultura comercial* **II,** Permiso, para: **Inciso g)** *Acuacultura de fomento* **III,** *Autorización, para:* **Inciso d)** *Recolectar del medio natural reproductores, larvas, postlarvas, crías, huevos, semillas, alevines o en cualquier otro estadio, y* **Inciso e)** *Acuacultura didáctica.*		

Artículos 22.- *la Secretaría podrá inscribir en el Registro Nacional de Pesca a los acuicultores que no requieran concesión, permiso o Autorización.*	Al **proyecto** le aplica el Artículo, incisos y, fracciones anteriores, porque se trata de una actividad acuícola con fines comerciales.	Por el hecho de presentar a la autoridad correspondiente (SEMARNAT) la Manifestación de Impacto Ambiental, el promovente está cumpliendo con este apartado. El proyecto se vincula por la obligatoriedad de obtener la autorización correspondiente para realizar las obras descritas en esta manifestación de impacto ambiental. Como ya se mencionó anteriormente, la promovente una vez autorizado el proyecto en materia ambiental procederá a tramitar el Registro Nacional de Pesca para la unidad de producción acuícola.
Art. 30°.- *Las actividades pesqueras se clasifican en:* **II.-** *Cultivo o acuacultura con fines*		
Artículo 31°.- *Para realizar las actividades de pesca se requiere lo siguiente:* **I,** *Concesión, para:* **Inciso b)** *Acuacultura comercial* **II,** Permiso, para: **Inciso g)** *Acuacultura de fomento* **III,** *Autorización, para:* **Inciso d)** *Recolectar del medio natural reproductores, larvas, postlarvas, crías, huevos, semillas, alevines o en cualquier otro estadio, y* **Inciso e)** *Acuacultura didáctica.*		

Artículos 22.- *la Secretaría podrá inscribir en el Registro Nacional de Pesca a los acuicultores que no requieran concesión, permiso o Autorización.*	Al **proyecto** le aplica el Artículo, incisos y, fracciones anteriores, porque se trata de una actividad acuícola con fines comerciales.	Por el hecho de presentar a la autoridad correspondiente (SEMARNAT) la Manifestación de Impacto Ambiental, el promovente está cumpliendo con este apartado. El proyecto se vincula por la obligatoriedad de obtener la autorización correspondiente para realizar las obras descritas en esta manifestación de impacto ambiental. Como ya se mencionó anteriormente, la promovente una vez autorizado el proyecto en materia ambiental procederá a tramitar el Registro Nacional de Pesca para la unidad de producción acuícola.
Art. 30°.- *Las actividades pesqueras se clasifican en:* **II.-** *Cultivo o acuacultura con fines*		
Artículo 31°.- *Para realizar las actividades de pesca se requiere lo siguiente:* **I,** *Concesión, para:* **Inciso b)** *Acuacultura comercial* **II,** Permiso, para: **Inciso g)** *Acuacultura de fomento* **III,** *Autorización, para:* **Inciso d)** *Recolectar del medio natural reproductores, larvas, postlarvas, crías, huevos, semillas, alevines o en cualquier otro estadio, y* **Inciso e)** *Acuacultura didáctica.*		

Artículos 22.- *la Secretaría podrá inscribir en el Registro Nacional de Pesca a los acuicultores que no requieran concesión, permiso o Autorización.*	Al **proyecto** le aplica el Artículo, incisos y, fracciones anteriores, porque se trata de una actividad acuícola con fines comerciales.	Por el hecho de presentar a la autoridad correspondiente (SEMARNAT) la Manifestación de Impacto Ambiental, el promovente está cumpliendo con este apartado. El proyecto se vincula por la obligatoriedad de obtener la autorización correspondiente para realizar las obras descritas en esta manifestación de impacto ambiental. Como ya se mencionó anteriormente, la promovente una vez autorizado el proyecto en materia ambiental procederá a tramitar el Registro Nacional de Pesca para la unidad de producción acuícola.
Art. 30°.- *Las actividades pesqueras se clasifican en:* **II.-** *Cultivo o acuacultura con fines*		
Artículo 31°.- *Para realizar las actividades de pesca se requiere lo siguiente:* **I,** *Concesión, para:* **Inciso b)** *Acuacultura comercial* **II,** Permiso, para: **Inciso g)** *Acuacultura de fomento* **III,** *Autorización, para:* **Inciso d)** *Recolectar del medio natural reproductores, larvas, postlarvas, crías, huevos, semillas, alevines o en cualquier otro estadio, y* **Inciso e)** *Acuacultura didáctica.*		

Artículos 22.- *la Secretaría podrá inscribir en el Registro Nacional de Pesca a los acuicultores que no requieran concesión, permiso o Autorización.*	Al **proyecto** le aplica el Artículo, incisos y, fracciones anteriores, porque se trata de una actividad acuícola con fines comerciales.	Por el hecho de presentar a la autoridad correspondiente (SEMARNAT) la Manifestación de Impacto Ambiental, el promovente está cumpliendo con este apartado. El proyecto se vincula por la obligatoriedad de obtener la autorización correspondiente para realizar las obras descritas en esta manifestación de impacto ambiental. Como ya se mencionó anteriormente, la promovente una vez autorizado el proyecto en materia ambiental procederá a tramitar el Registro Nacional de Pesca para la unidad de producción acuícola.
Art. 30°.- *Las actividades pesqueras se clasifican en:* **II.-** *Cultivo o acuacultura con fines*		
Artículo 31°.- *Para realizar las actividades de pesca se requiere lo siguiente:* **I,** *Concesión, para:* **Inciso b)** *Acuacultura comercial* **II,** Permiso, para: **Inciso g)** *Acuacultura de fomento* **III,** *Autorización, para:* **Inciso d)** *Recolectar del medio natural reproductores, larvas, postlarvas, crías, huevos, semillas, alevines o en cualquier otro estadio, y* **Inciso e)** *Acuacultura didáctica.*		

Artículos 22.- *la Secretaría podrá inscribir en el Registro Nacional de Pesca a los acuicultores que no requieran concesión, permiso o Autorización.*	Al **proyecto** le aplica el Artículo, incisos y, fracciones anteriores, porque se trata de una actividad acuícola con fines comerciales.	Por el hecho de presentar a la autoridad correspondiente (SEMARNAT) la Manifestación de Impacto Ambiental, el promovente está cumpliendo con este apartado. El proyecto se vincula por la obligatoriedad de obtener la autorización correspondiente para realizar las obras descritas en esta manifestación de impacto ambiental. Como ya se mencionó anteriormente, la promovente una vez autorizado el proyecto en materia ambiental procederá a tramitar el Registro Nacional de Pesca para la unidad de producción acuícola.
Art. 30°.- *Las actividades pesqueras se clasifican en:* **II.-** *Cultivo o acuacultura con fines*		
Artículo 31°.- *Para realizar las actividades de pesca se requiere lo siguiente:* **I,** *Concesión, para:* **Inciso b)** *Acuacultura comercial* **II,** Permiso, para: **Inciso g)** *Acuacultura de fomento* **III,** *Autorización, para:* **Inciso d)** *Recolectar del medio natural reproductores, larvas, postlarvas, crías, huevos, semillas, alevines o en cualquier otro estadio, y* **Inciso e)** *Acuacultura didáctica.*		

Artículos 22.- *la Secretaría podrá inscribir en el Registro Nacional de Pesca a los acuicultores que no requieran concesión, permiso o Autorización.*	Al **proyecto** le aplica el Artículo, incisos y, fracciones anteriores, porque se trata de una actividad acuícola con fines comerciales.	Por el hecho de presentar a la autoridad correspondiente (SEMARNAT) la Manifestación de Impacto Ambiental, el promovente está cumpliendo con este apartado. El proyecto se vincula por la obligatoriedad de obtener la autorización correspondiente para realizar las obras descritas en esta manifestación de impacto ambiental. Como ya se mencionó anteriormente, la promovente una vez autorizado el proyecto en materia ambiental procederá a tramitar el Registro Nacional de Pesca para la unidad de producción acuícola.
Art. 30°.- *Las actividades pesqueras se clasifican en:* **II.-** *Cultivo o acuacultura con fines*		
Artículo 31°.- *Para realizar las actividades de pesca se requiere lo siguiente:* **I,** *Concesión, para:* **Inciso b)** *Acuacultura comercial* **II,** Permiso, para: **Inciso g)** *Acuacultura de fomento* **III,** *Autorización, para:* **Inciso d)** *Recolectar del medio natural reproductores, larvas, postlarvas, crías, huevos, semillas, alevines o en cualquier otro estadio, y* **Inciso e)** *Acuacultura didáctica.*		

Artículos 22.- *la Secretaría podrá inscribir en el Registro Nacional de Pesca a los acuicultores que no requieran concesión, permiso o Autorización.*	Al **proyecto** le aplica el Artículo, incisos y, fracciones anteriores, porque se trata de una actividad acuícola con fines comerciales.	Por el hecho de presentar a la autoridad correspondiente (SEMARNAT) la Manifestación de Impacto Ambiental, el promovente está cumpliendo con este apartado. El proyecto se vincula por la obligatoriedad de obtener la autorización correspondiente para realizar las obras descritas en esta manifestación de impacto ambiental. Como ya se mencionó anteriormente, la promovente una vez autorizado el proyecto en materia ambiental procederá a tramitar el Registro Nacional de Pesca para la unidad de producción acuícola.
Art. 30°.- *Las actividades pesqueras se clasifican en:* **II.-** *Cultivo o acuacultura con fines*		
Artículo 31°.- *Para realizar las actividades de pesca se requiere lo siguiente:* **I,** *Concesión, para:* **Inciso b)** *Acuacultura comercial* **II,** Permiso, para: **Inciso g)** *Acuacultura de fomento* **III,** *Autorización, para:* **Inciso d)** *Recolectar del medio natural reproductores, larvas, postlarvas, crías, huevos, semillas, alevines o en cualquier otro estadio, y* **Inciso e)** *Acuacultura didáctica.*		

Artículos 22.- *la Secretaría podrá inscribir en el Registro Nacional de Pesca a los acuicultores que no requieran concesión, permiso o Autorización.*	Al **proyecto** le aplica el Artículo, incisos y, fracciones anteriores, porque se trata de una actividad acuícola con fines comerciales.	Por el hecho de presentar a la autoridad correspondiente (SEMARNAT) la Manifestación de Impacto Ambiental, el promovente está cumpliendo con este apartado. El proyecto se vincula por la obligatoriedad de obtener la autorización correspondiente para realizar las obras descritas en esta manifestación de impacto ambiental. Como ya se mencionó anteriormente, la promovente una vez autorizado el proyecto en materia ambiental procederá a tramitar el Registro Nacional de Pesca para la unidad de producción acuícola.
Art. 30°.- *Las actividades pesqueras se clasifican en:* **II.-** *Cultivo o acuacultura con fines*		
Artículo 31°.- *Para realizar las actividades de pesca se requiere lo siguiente:* **I,** *Concesión, para:* **Inciso b)** *Acuacultura comercial* **II,** Permiso, para: **Inciso g)** *Acuacultura de fomento* **III,** *Autorización, para:* **Inciso d)** *Recolectar del medio natural reproductores, larvas, postlarvas, crías, huevos, semillas, alevines o en cualquier otro estadio, y* **Inciso e)** *Acuacultura didáctica.*		

Artículos 22.- *la Secretaría podrá inscribir en el Registro Nacional de Pesca a los acuicultores que no requieran concesión, permiso o Autorización.*	Al **proyecto** le aplica el Artículo, incisos y, fracciones anteriores, porque se trata de una actividad acuícola con fines comerciales.	Por el hecho de presentar a la autoridad correspondiente (SEMARNAT) la Manifestación de Impacto Ambiental, el promovente está cumpliendo con este apartado. El proyecto se vincula por la obligatoriedad de obtener la autorización correspondiente para realizar las obras descritas en esta manifestación de impacto ambiental. Como ya se mencionó anteriormente, la promovente una vez autorizado el proyecto en materia ambiental procederá a tramitar el Registro Nacional de Pesca para la unidad de producción acuícola.
Art. 30°.- *Las actividades pesqueras se clasifican en:* **II.-** *Cultivo o acuacultura con fines*		
Artículo 31°.- *Para realizar las actividades de pesca se requiere lo siguiente:* **I,** *Concesión, para:* **Inciso b)** *Acuacultura comercial* **II,** Permiso, para: **Inciso g)** *Acuacultura de fomento* **III,** *Autorización, para:* **Inciso d)** *Recolectar del medio natural reproductores, larvas, postlarvas, crías, huevos, semillas, alevines o en cualquier otro estadio, y* **Inciso e)** *Acuacultura didáctica.*		

Artículos 22.- *la Secretaría podrá inscribir en el Registro Nacional de Pesca a los acuicultores que no requieran concesión, permiso o Autorización.*	Al **proyecto** le aplica el Artículo, incisos y, fracciones anteriores, porque se trata de una actividad acuícola con fines comerciales.	Por el hecho de presentar a la autoridad correspondiente (SEMARNAT) la Manifestación de Impacto Ambiental, el promovente está cumpliendo con este apartado. El proyecto se vincula por la obligatoriedad de obtener la autorización correspondiente para realizar las obras descritas en esta manifestación de impacto ambiental. Como ya se mencionó anteriormente, la promovente una vez autorizado el proyecto en materia ambiental procederá a tramitar el Registro Nacional de Pesca para la unidad de producción acuícola.
Art. 30°.- *Las actividades pesqueras se clasifican en:* **II.-** *Cultivo o acuacultura con fines*		
Artículo 31°.- *Para realizar las actividades de pesca se requiere lo siguiente:* **I,** *Concesión, para:* **Inciso b)** *Acuacultura comercial* **II,** Permiso, para: **Inciso g)** *Acuacultura de fomento* **III,** *Autorización, para:* **Inciso d)** *Recolectar del medio natural reproductores, larvas, postlarvas, crías, huevos, semillas, alevines o en cualquier otro estadio, y* **Inciso e)** *Acuacultura didáctica.*		

Artículos 22.- *la Secretaría podrá inscribir en el Registro Nacional de Pesca a los acuicultores que no requieran concesión, permiso o Autorización.*	Al **proyecto** le aplica el Artículo, incisos y, fracciones anteriores, porque se trata de una actividad acuícola con fines comerciales.	Por el hecho de presentar a la autoridad correspondiente (SEMARNAT) la Manifestación de Impacto Ambiental, el promovente está cumpliendo con este apartado. El proyecto se vincula por la obligatoriedad de obtener la autorización correspondiente para realizar las obras descritas en esta manifestación de impacto ambiental. Como ya se mencionó anteriormente, la promovente una vez autorizado el proyecto en materia ambiental procederá a tramitar el Registro Nacional de Pesca para la unidad de producción acuícola.
Art. 30°.- *Las actividades pesqueras se clasifican en:* **II.-** *Cultivo o acuacultura con fines*		
Artículo 31°.- *Para realizar las actividades de pesca se requiere lo siguiente:* **I,** *Concesión, para:* **Inciso b)** *Acuacultura comercial* **II,** Permiso, para: **Inciso g)** *Acuacultura de fomento* **III,** *Autorización, para:* **Inciso d)** *Recolectar del medio natural reproductores, larvas, postlarvas, crías, huevos, semillas, alevines o en cualquier otro estadio, y* **Inciso e)** *Acuacultura didáctica.*		

Artículos 22.- *la Secretaría podrá inscribir en el Registro Nacional de Pesca a los acuicultores que no requieran concesión, permiso o Autorización.*	Al **proyecto** le aplica el Artículo, incisos y, fracciones anteriores, porque se trata de una actividad acuícola con fines comerciales.	Por el hecho de presentar a la autoridad correspondiente (SEMARNAT) la Manifestación de Impacto Ambiental, el promovente está cumpliendo con este apartado. El proyecto se vincula por la obligatoriedad de obtener la autorización correspondiente para realizar las obras descritas en esta manifestación de impacto ambiental. Como ya se mencionó anteriormente, la promovente una vez autorizado el proyecto en materia ambiental procederá a tramitar el Registro Nacional de Pesca para la unidad de producción acuícola.
Art. 30°.- *Las actividades pesqueras se clasifican en:* **II.-** *Cultivo o acuacultura con fines*		
Artículo 31°.- *Para realizar las actividades de pesca se requiere lo siguiente:* **I,** *Concesión, para:* **Inciso b)** *Acuacultura comercial* **II,** Permiso, para: **Inciso g)** *Acuacultura de fomento* **III,** *Autorización, para:* **Inciso d)** *Recolectar del medio natural reproductores, larvas, postlarvas, crías, huevos, semillas, alevines o en cualquier otro estadio, y* **Inciso e)** *Acuacultura didáctica.*		

Artículos 22.- *la Secretaría podrá inscribir en el Registro Nacional de Pesca a los acuicultores que no requieran concesión, permiso o Autorización.*	Al **proyecto** le aplica el Artículo, incisos y, fracciones anteriores, porque se trata de una actividad acuícola con fines comerciales.	Por el hecho de presentar a la autoridad correspondiente (SEMARNAT) la Manifestación de Impacto Ambiental, el promovente está cumpliendo con este apartado. El proyecto se vincula por la obligatoriedad de obtener la autorización correspondiente para realizar las obras descritas en esta manifestación de impacto ambiental. Como ya se mencionó anteriormente, la promovente una vez autorizado el proyecto en materia ambiental procederá a tramitar el Registro Nacional de Pesca para la unidad de producción acuícola.
Art. 30°.- *Las actividades pesqueras se clasifican en:* **II.-** *Cultivo o acuacultura con fines*		
Artículo 31°.- *Para realizar las actividades de pesca se requiere lo siguiente:* **I,** *Concesión, para:* **Inciso b)** *Acuacultura comercial* **II,** Permiso, para: **Inciso g)** *Acuacultura de fomento* **III,** *Autorización, para:* **Inciso d)** *Recolectar del medio natural reproductores, larvas, postlarvas, crías, huevos, semillas, alevines o en cualquier otro estadio, y* **Inciso e)** *Acuacultura didáctica.*		

Artículos 22.- *la Secretaría podrá inscribir en el Registro Nacional de Pesca a los acuicultores que no requieran concesión, permiso o Autorización.*	Al **proyecto** le aplica el Artículo, incisos y, fracciones anteriores, porque se trata de una actividad acuícola con fines comerciales.	Por el hecho de presentar a la autoridad correspondiente (SEMARNAT) la Manifestación de Impacto Ambiental, el promovente está cumpliendo con este apartado. El proyecto se vincula por la obligatoriedad de obtener la autorización correspondiente para realizar las obras descritas en esta manifestación de impacto ambiental. Como ya se mencionó anteriormente, la promovente una vez autorizado el proyecto en materia ambiental procederá a tramitar el Registro Nacional de Pesca para la unidad de producción acuícola.
Art. 30°.- *Las actividades pesqueras se clasifican en:* **II.-** *Cultivo o acuacultura con fines*		
Artículo 31°.- *Para realizar las actividades de pesca se requiere lo siguiente:* **I,** *Concesión, para:* **Inciso b)** *Acuacultura comercial* **II,** Permiso, para: **Inciso g)** *Acuacultura de fomento* **III,** *Autorización, para:* **Inciso d)** *Recolectar del medio natural reproductores, larvas, postlarvas, crías, huevos, semillas, alevines o en cualquier otro estadio, y* **Inciso e)** *Acuacultura didáctica.*		

Artículos 22.- *la Secretaría podrá inscribir en el Registro Nacional de Pesca a los acuicultores que no requieran concesión, permiso o Autorización.*	Al **proyecto** le aplica el Artículo, incisos y, fracciones anteriores, porque se trata de una actividad acuícola con fines comerciales.	Por el hecho de presentar a la autoridad correspondiente (SEMARNAT) la Manifestación de Impacto Ambiental, el promovente está cumpliendo con este apartado. El proyecto se vincula por la obligatoriedad de obtener la autorización correspondiente para realizar las obras descritas en esta manifestación de impacto ambiental. Como ya se mencionó anteriormente, la promovente una vez autorizado el proyecto en materia ambiental procederá a tramitar el Registro Nacional de Pesca para la unidad de producción acuícola.
Art. 30°.- *Las actividades pesqueras se clasifican en:* **II.-** *Cultivo o acuacultura con fines*		
Artículo 31°.- *Para realizar las actividades de pesca se requiere lo siguiente:* **I,** *Concesión, para:* **Inciso b)** *Acuacultura comercial* **II,** Permiso, para: **Inciso g)** *Acuacultura de fomento* **III,** *Autorización, para:* **Inciso d)** *Recolectar del medio natural reproductores, larvas, postlarvas, crías, huevos, semillas, alevines o en cualquier otro estadio, y* **Inciso e)** *Acuacultura didáctica.*		

Artículos 22.- *la Secretaría podrá inscribir en el Registro Nacional de Pesca a los acuicultores que no requieran concesión, permiso o Autorización.*	Al **proyecto** le aplica el Artículo, incisos y, fracciones anteriores, porque se trata de una actividad acuícola con fines comerciales.	Por el hecho de presentar a la autoridad correspondiente (SEMARNAT) la Manifestación de Impacto Ambiental, el promovente está cumpliendo con este apartado. El proyecto se vincula por la obligatoriedad de obtener la autorización correspondiente para realizar las obras descritas en esta manifestación de impacto ambiental. Como ya se mencionó anteriormente, la promovente una vez autorizado el proyecto en materia ambiental procederá a tramitar el Registro Nacional de Pesca para la unidad de producción acuícola.
Art. 30°.- *Las actividades pesqueras se clasifican en:* **II.-** *Cultivo o acuacultura con fines*		
Artículo 31°.- *Para realizar las actividades de pesca se requiere lo siguiente:* **I,** *Concesión, para:* **Inciso b)** *Acuacultura comercial* **II,** Permiso, para: **Inciso g)** *Acuacultura de fomento* **III,** *Autorización, para:* **Inciso d)** *Recolectar del medio natural reproductores, larvas, postlarvas, crías, huevos, semillas, alevines o en cualquier otro estadio, y* **Inciso e)** *Acuacultura didáctica.*		

Artículos 22.- *la Secretaría podrá inscribir en el Registro Nacional de Pesca a los acuicultores que no requieran concesión, permiso o Autorización.*	Al **proyecto** le aplica el Artículo, incisos y, fracciones anteriores, porque se trata de una actividad acuícola con fines comerciales.	Por el hecho de presentar a la autoridad correspondiente (SEMARNAT) la Manifestación de Impacto Ambiental, el promovente está cumpliendo con este apartado. El proyecto se vincula por la obligatoriedad de obtener la autorización correspondiente para realizar las obras descritas en esta manifestación de impacto ambiental. Como ya se mencionó anteriormente, la promovente una vez autorizado el proyecto en materia ambiental procederá a tramitar el Registro Nacional de Pesca para la unidad de producción acuícola.
Art. 30°.- *Las actividades pesqueras se clasifican en:* **II.-** *Cultivo o acuacultura con fines*		
Artículo 31°.- *Para realizar las actividades de pesca se requiere lo siguiente:* **I,** *Concesión, para:* **Inciso b)** *Acuacultura comercial* **II,** Permiso, para: **Inciso g)** *Acuacultura de fomento* **III,** *Autorización, para:* **Inciso d)** *Recolectar del medio natural reproductores, larvas, postlarvas, crías, huevos, semillas, alevines o en cualquier otro estadio, y* **Inciso e)** *Acuacultura didáctica.*		

Artículos 22.- *la Secretaría podrá inscribir en el Registro Nacional de Pesca a los acuicultores que no requieran concesión, permiso o Autorización.*	Al **proyecto** le aplica el Artículo, incisos y, fracciones anteriores, porque se trata de una actividad acuícola con fines comerciales.	Por el hecho de presentar a la autoridad correspondiente (SEMARNAT) la Manifestación de Impacto Ambiental, el promovente está cumpliendo con este apartado. El proyecto se vincula por la obligatoriedad de obtener la autorización correspondiente para realizar las obras descritas en esta manifestación de impacto ambiental. Como ya se mencionó anteriormente, la promovente una vez autorizado el proyecto en materia ambiental procederá a tramitar el Registro Nacional de Pesca para la unidad de producción acuícola.
Art. 30°.- *Las actividades pesqueras se clasifican en:* **II.-** *Cultivo o acuacultura con fines*		
Artículo 31°.- *Para realizar las actividades de pesca se requiere lo siguiente:* **I,** *Concesión, para:* **Inciso b)** *Acuacultura comercial* **II,** Permiso, para: **Inciso g)** *Acuacultura de fomento* **III,** *Autorización, para:* **Inciso d)** *Recolectar del medio natural reproductores, larvas, postlarvas, crías, huevos, semillas, alevines o en cualquier otro estadio, y* **Inciso e)** *Acuacultura didáctica.*		

Artículos 22.- *la Secretaría podrá inscribir en el Registro Nacional de Pesca a los acuicultores que no requieran concesión, permiso o Autorización.*	Al **proyecto** le aplica el Artículo, incisos y, fracciones anteriores, porque se trata de una actividad acuícola con fines comerciales.	Por el hecho de presentar a la autoridad correspondiente (SEMARNAT) la Manifestación de Impacto Ambiental, el promovente está cumpliendo con este apartado. El proyecto se vincula por la obligatoriedad de obtener la autorización correspondiente para realizar las obras descritas en esta manifestación de impacto ambiental. Como ya se mencionó anteriormente, la promovente una vez autorizado el proyecto en materia ambiental procederá a tramitar el Registro Nacional de Pesca para la unidad de producción acuícola.
Art. 30°.- *Las actividades pesqueras se clasifican en:* **II.-** *Cultivo o acuacultura con fines*		
Artículo 31°.- *Para realizar las actividades de pesca se requiere lo siguiente:* **I,** *Concesión, para:* **Inciso b)** *Acuacultura comercial* **II,** Permiso, para: **Inciso g)** *Acuacultura de fomento* **III,** *Autorización, para:* **Inciso d)** *Recolectar del medio natural reproductores, larvas, postlarvas, crías, huevos, semillas, alevines o en cualquier otro estadio, y* **Inciso e)** *Acuacultura didáctica.*		

Artículos 22.- *la Secretaría podrá inscribir en el Registro Nacional de Pesca a los acuicultores que no requieran concesión, permiso o Autorización.*	Al **proyecto** le aplica el Artículo, incisos y, fracciones anteriores, porque se trata de una actividad acuícola con fines comerciales.	Por el hecho de presentar a la autoridad correspondiente (SEMARNAT) la Manifestación de Impacto Ambiental, el promovente está cumpliendo con este apartado. El proyecto se vincula por la obligatoriedad de obtener la autorización correspondiente para realizar las obras descritas en esta manifestación de impacto ambiental. Como ya se mencionó anteriormente, la promovente una vez autorizado el proyecto en materia ambiental procederá a tramitar el Registro Nacional de Pesca para la unidad de producción acuícola.
Art. 30°.- *Las actividades pesqueras se clasifican en:* **II.-** *Cultivo o acuacultura con fines*		
Artículo 31°.- *Para realizar las actividades de pesca se requiere lo siguiente:* **I,** *Concesión, para:* **Inciso b)** *Acuacultura comercial* **II,** Permiso, para: **Inciso g)** *Acuacultura de fomento* **III,** *Autorización, para:* **Inciso d)** *Recolectar del medio natural reproductores, larvas, postlarvas, crías, huevos, semillas, alevines o en cualquier otro estadio, y* **Inciso e)** *Acuacultura didáctica.*		

Artículos 22.- *la Secretaría podrá inscribir en el Registro Nacional de Pesca a los acuicultores que no requieran concesión, permiso o Autorización.*	Al **proyecto** le aplica el Artículo, incisos y, fracciones anteriores, porque se trata de una actividad acuícola con fines comerciales.	Por el hecho de presentar a la autoridad correspondiente (SEMARNAT) la Manifestación de Impacto Ambiental, el promovente está cumpliendo con este apartado. El proyecto se vincula por la obligatoriedad de obtener la autorización correspondiente para realizar las obras descritas en esta manifestación de impacto ambiental. Como ya se mencionó anteriormente, la promovente una vez autorizado el proyecto en materia ambiental procederá a tramitar el Registro Nacional de Pesca para la unidad de producción acuícola.
Art. 30°.- *Las actividades pesqueras se clasifican en:* **II.-** *Cultivo o acuacultura con fines*		
Artículo 31°.- *Para realizar las actividades de pesca se requiere lo siguiente:* **I,** *Concesión, para:* **Inciso b)** *Acuacultura comercial* **II,** Permiso, para: **Inciso g)** *Acuacultura de fomento* **III,** *Autorización, para:* **Inciso d)** *Recolectar del medio natural reproductores, larvas, postlarvas, crías, huevos, semillas, alevines o en cualquier otro estadio, y* **Inciso e)** *Acuacultura didáctica.*		

Artículos 22.- *la Secretaría podrá inscribir en el Registro Nacional de Pesca a los acuicultores que no requieran concesión, permiso o Autorización.*	Al **proyecto** le aplica el Artículo, incisos y, fracciones anteriores, porque se trata de una actividad acuícola con fines comerciales.	Por el hecho de presentar a la autoridad correspondiente (SEMARNAT) la Manifestación de Impacto Ambiental, el promovente está cumpliendo con este apartado. El proyecto se vincula por la obligatoriedad de obtener la autorización correspondiente para realizar las obras descritas en esta manifestación de impacto ambiental. Como ya se mencionó anteriormente, la promovente una vez autorizado el proyecto en materia ambiental procederá a tramitar el Registro Nacional de Pesca para la unidad de producción acuícola.
Art. 30°.- *Las actividades pesqueras se clasifican en:* **II.-** *Cultivo o acuacultura con fines*		
Artículo 31°.- *Para realizar las actividades de pesca se requiere lo siguiente:* **I,** *Concesión, para:* **Inciso b)** *Acuacultura comercial* **II,** Permiso, para: **Inciso g)** *Acuacultura de fomento* **III,** *Autorización, para:* **Inciso d)** *Recolectar del medio natural reproductores, larvas, postlarvas, crías, huevos, semillas, alevines o en cualquier otro estadio, y* **Inciso e)** *Acuacultura didáctica.*		

Artículos 22.- *la Secretaría podrá inscribir en el Registro Nacional de Pesca a los acuicultores que no requieran concesión, permiso o Autorización.*	Al **proyecto** le aplica el Artículo, incisos y, fracciones anteriores, porque se trata de una actividad acuícola con fines comerciales.	Por el hecho de presentar a la autoridad correspondiente (SEMARNAT) la Manifestación de Impacto Ambiental, el promovente está cumpliendo con este apartado. El proyecto se vincula por la obligatoriedad de obtener la autorización correspondiente para realizar las obras descritas en esta manifestación de impacto ambiental. Como ya se mencionó anteriormente, la promovente una vez autorizado el proyecto en materia ambiental procederá a tramitar el Registro Nacional de Pesca para la unidad de producción acuícola.
Art. 30°.- *Las actividades pesqueras se clasifican en:* **II.-** *Cultivo o acuacultura con fines*		
Artículo 31°.- *Para realizar las actividades de pesca se requiere lo siguiente:* **I,** *Concesión, para:* **Inciso b)** *Acuacultura comercial* **II,** Permiso, para: **Inciso g)** *Acuacultura de fomento* **III,** *Autorización, para:* **Inciso d)** *Recolectar del medio natural reproductores, larvas, postlarvas, crías, huevos, semillas, alevines o en cualquier otro estadio, y* **Inciso e)** *Acuacultura didáctica.*		

Artículos 22.- *la Secretaría podrá inscribir en el Registro Nacional de Pesca a los acuicultores que no requieran concesión, permiso o Autorización.*	Al **proyecto** le aplica el Artículo, incisos y, fracciones anteriores, porque se trata de una actividad acuícola con fines comerciales.	Por el hecho de presentar a la autoridad correspondiente (SEMARNAT) la Manifestación de Impacto Ambiental, el promovente está cumpliendo con este apartado. El proyecto se vincula por la obligatoriedad de obtener la autorización correspondiente para realizar las obras descritas en esta manifestación de impacto ambiental. Como ya se mencionó anteriormente, la promovente una vez autorizado el proyecto en materia ambiental procederá a tramitar el Registro Nacional de Pesca para la unidad de producción acuícola.
Art. 30°.- *Las actividades pesqueras se clasifican en:* **II.-** *Cultivo o acuacultura con fines*		
Artículo 31°.- *Para realizar las actividades de pesca se requiere lo siguiente:* **I,** *Concesión, para:* **Inciso b)** *Acuacultura comercial* **II,** Permiso, para: **Inciso g)** *Acuacultura de fomento* **III,** *Autorización, para:* **Inciso d)** *Recolectar del medio natural reproductores, larvas, postlarvas, crías, huevos, semillas, alevines o en cualquier otro estadio, y* **Inciso e)** *Acuacultura didáctica.*		

Artículos 22.- *la Secretaría podrá inscribir en el Registro Nacional de Pesca a los acuicultores que no requieran concesión, permiso o Autorización.*	Al **proyecto** le aplica el Artículo, incisos y, fracciones anteriores, porque se trata de una actividad acuícola con fines comerciales.	Por el hecho de presentar a la autoridad correspondiente (SEMARNAT) la Manifestación de Impacto Ambiental, el promovente está cumpliendo con este apartado. El proyecto se vincula por la obligatoriedad de obtener la autorización correspondiente para realizar las obras descritas en esta manifestación de impacto ambiental. Como ya se mencionó anteriormente, la promovente una vez autorizado el proyecto en materia ambiental procederá a tramitar el Registro Nacional de Pesca para la unidad de producción acuícola.
Art. 30°.- *Las actividades pesqueras se clasifican en:* **II.-** *Cultivo o acuacultura con fines*		
Artículo 31°.- *Para realizar las actividades de pesca se requiere lo siguiente:* **I,** *Concesión, para:* **Inciso b)** *Acuacultura comercial* **II,** Permiso, para: **Inciso g)** *Acuacultura de fomento* **III,** *Autorización, para:* **Inciso d)** *Recolectar del medio natural reproductores, larvas, postlarvas, crías, huevos, semillas, alevines o en cualquier otro estadio, y* **Inciso e)** *Acuacultura didáctica.*		

Artículos 22.- *la Secretaría podrá inscribir en el Registro Nacional de Pesca a los acuicultores que no requieran concesión, permiso o Autorización.*	Al **proyecto** le aplica el Artículo, incisos y, fracciones anteriores, porque se trata de una actividad acuícola con fines comerciales.	Por el hecho de presentar a la autoridad correspondiente (SEMARNAT) la Manifestación de Impacto Ambiental, el promovente está cumpliendo con este apartado. El proyecto se vincula por la obligatoriedad de obtener la autorización correspondiente para realizar las obras descritas en esta manifestación de impacto ambiental. Como ya se mencionó anteriormente, la promovente una vez autorizado el proyecto en materia ambiental procederá a tramitar el Registro Nacional de Pesca para la unidad de producción acuícola.
Art. 30°.- *Las actividades pesqueras se clasifican en:* **II.-** *Cultivo o acuacultura con fines*		
Artículo 31°.- *Para realizar las actividades de pesca se requiere lo siguiente:* **I,** *Concesión, para:* **Inciso b)** *Acuacultura comercial* **II,** Permiso, para: **Inciso g)** *Acuacultura de fomento* **III,** *Autorización, para:* **Inciso d)** *Recolectar del medio natural reproductores, larvas, postlarvas, crías, huevos, semillas, alevines o en cualquier otro estadio, y* **Inciso e)** *Acuacultura didáctica.*		

Artículos 22.- *la Secretaría podrá inscribir en el Registro Nacional de Pesca a los acuicultores que no requieran concesión, permiso o Autorización.*	Al **proyecto** le aplica el Artículo, incisos y, fracciones anteriores, porque se trata de una actividad acuícola con fines comerciales.	Por el hecho de presentar a la autoridad correspondiente (SEMARNAT) la Manifestación de Impacto Ambiental, el promovente está cumpliendo con este apartado. El proyecto se vincula por la obligatoriedad de obtener la autorización correspondiente para realizar las obras descritas en esta manifestación de impacto ambiental. Como ya se mencionó anteriormente, la promovente una vez autorizado el proyecto en materia ambiental procederá a tramitar el Registro Nacional de Pesca para la unidad de producción acuícola.
Art. 30°.- *Las actividades pesqueras se clasifican en:* **II.-** *Cultivo o acuacultura con fines*		
Artículo 31°.- *Para realizar las actividades de pesca se requiere lo siguiente:* **I,** *Concesión, para:* **Inciso b)** *Acuacultura comercial* **II,** Permiso, para: **Inciso g)** *Acuacultura de fomento* **III,** *Autorización, para:* **Inciso d)** *Recolectar del medio natural reproductores, larvas, postlarvas, crías, huevos, semillas, alevines o en cualquier otro estadio, y* **Inciso e)** *Acuacultura didáctica.*		

Artículos 22.- *la Secretaría podrá inscribir en el Registro Nacional de Pesca a los acuicultores que no requieran concesión, permiso o Autorización.*	Al **proyecto** le aplica el Artículo, incisos y, fracciones anteriores, porque se trata de una actividad acuícola con fines comerciales.	Por el hecho de presentar a la autoridad correspondiente (SEMARNAT) la Manifestación de Impacto Ambiental, el promovente está cumpliendo con este apartado. El proyecto se vincula por la obligatoriedad de obtener la autorización correspondiente para realizar las obras descritas en esta manifestación de impacto ambiental. Como ya se mencionó anteriormente, la promovente una vez autorizado el proyecto en materia ambiental procederá a tramitar el Registro Nacional de Pesca para la unidad de producción acuícola.
Art. 30°.- *Las actividades pesqueras se clasifican en:* **II.-** *Cultivo o acuacultura con fines*		
Artículo 31°.- *Para realizar las actividades de pesca se requiere lo siguiente:* **I,** *Concesión, para:* **Inciso b)** *Acuacultura comercial* **II,** Permiso, para: **Inciso g)** *Acuacultura de fomento* **III,** *Autorización, para:* **Inciso d)** *Recolectar del medio natural reproductores, larvas, postlarvas, crías, huevos, semillas, alevines o en cualquier otro estadio, y* **Inciso e)** *Acuacultura didáctica.*		

Artículos 22.- *la Secretaría podrá inscribir en el Registro Nacional de Pesca a los acuicultores que no requieran concesión, permiso o Autorización.*	Al **proyecto** le aplica el Artículo, incisos y, fracciones anteriores, porque se trata de una actividad acuícola con fines comerciales.	Por el hecho de presentar a la autoridad correspondiente (SEMARNAT) la Manifestación de Impacto Ambiental, el promovente está cumpliendo con este apartado. El proyecto se vincula por la obligatoriedad de obtener la autorización correspondiente para realizar las obras descritas en esta manifestación de impacto ambiental. Como ya se mencionó anteriormente, la promovente una vez autorizado el proyecto en materia ambiental procederá a tramitar el Registro Nacional de Pesca para la unidad de producción acuícola.
Art. 30°.- *Las actividades pesqueras se clasifican en:* **II.-** *Cultivo o acuacultura con fines*		
Artículo 31°.- *Para realizar las actividades de pesca se requiere lo siguiente:* **I,** *Concesión, para:* **Inciso b)** *Acuacultura comercial* **II,** Permiso, para: **Inciso g)** *Acuacultura de fomento* **III,** *Autorización, para:* **Inciso d)** *Recolectar del medio natural reproductores, larvas, postlarvas, crías, huevos, semillas, alevines o en cualquier otro estadio, y* **Inciso e)** *Acuacultura didáctica.*		

Artículos 22.- *la Secretaría podrá inscribir en el Registro Nacional de Pesca a los acuicultores que no requieran concesión, permiso o Autorización.*	Al **proyecto** le aplica el Artículo, incisos y, fracciones anteriores, porque se trata de una actividad acuícola con fines comerciales.	Por el hecho de presentar a la autoridad correspondiente (SEMARNAT) la Manifestación de Impacto Ambiental, el promovente está cumpliendo con este apartado. El proyecto se vincula por la obligatoriedad de obtener la autorización correspondiente para realizar las obras descritas en esta manifestación de impacto ambiental. Como ya se mencionó anteriormente, la promovente una vez autorizado el proyecto en materia ambiental procederá a tramitar el Registro Nacional de Pesca para la unidad de producción acuícola.
Art. 30°.- *Las actividades pesqueras se clasifican en:* **II.-** *Cultivo o acuacultura con fines*		
Artículo 31°.- *Para realizar las actividades de pesca se requiere lo siguiente:* **I,** *Concesión, para:* **Inciso b)** *Acuacultura comercial* **II,** Permiso, para: **Inciso g)** *Acuacultura de fomento* **III,** *Autorización, para:* **Inciso d)** *Recolectar del medio natural reproductores, larvas, postlarvas, crías, huevos, semillas, alevines o en cualquier otro estadio, y* **Inciso e)** *Acuacultura didáctica.*		

Artículos 22.- *la Secretaría podrá inscribir en el Registro Nacional de Pesca a los acuicultores que no requieran concesión, permiso o Autorización.*	Al **proyecto** le aplica el Artículo, incisos y, fracciones anteriores, porque se trata de una actividad acuícola con fines comerciales.	Por el hecho de presentar a la autoridad correspondiente (SEMARNAT) la Manifestación de Impacto Ambiental, el promovente está cumpliendo con este apartado. El proyecto se vincula por la obligatoriedad de obtener la autorización correspondiente para realizar las obras descritas en esta manifestación de impacto ambiental. Como ya se mencionó anteriormente, la promovente una vez autorizado el proyecto en materia ambiental procederá a tramitar el Registro Nacional de Pesca para la unidad de producción acuícola.
Art. 30°.- *Las actividades pesqueras se clasifican en:* **II.-** *Cultivo o acuacultura con fines*		
Artículo 31°.- *Para realizar las actividades de pesca se requiere lo siguiente:* **I,** *Concesión, para:* **Inciso b)** *Acuacultura comercial* **II,** Permiso, para: **Inciso g)** *Acuacultura de fomento* **III,** *Autorización, para:* **Inciso d)** *Recolectar del medio natural reproductores, larvas, postlarvas, crías, huevos, semillas, alevines o en cualquier otro estadio, y* **Inciso e)** *Acuacultura didáctica.*		

Artículos 22.- *la Secretaría podrá inscribir en el Registro Nacional de Pesca a los acuicultores que no requieran concesión, permiso o Autorización.*	Al **proyecto** le aplica el Artículo, incisos y, fracciones anteriores, porque se trata de una actividad acuícola con fines comerciales.	Por el hecho de presentar a la autoridad correspondiente (SEMARNAT) la Manifestación de Impacto Ambiental, el promovente está cumpliendo con este apartado. El proyecto se vincula por la obligatoriedad de obtener la autorización correspondiente para realizar las obras descritas en esta manifestación de impacto ambiental. Como ya se mencionó anteriormente, la promovente una vez autorizado el proyecto en materia ambiental procederá a tramitar el Registro Nacional de Pesca para la unidad de producción acuícola.
Art. 30°.- *Las actividades pesqueras se clasifican en:* **II.-** *Cultivo o acuacultura con fines*		
Artículo 31°.- *Para realizar las actividades de pesca se requiere lo siguiente:* **I,** *Concesión, para:* **Inciso b)** *Acuacultura comercial* **II,** Permiso, para: **Inciso g)** *Acuacultura de fomento* **III,** *Autorización, para:* **Inciso d)** *Recolectar del medio natural reproductores, larvas, postlarvas, crías, huevos, semillas, alevines o en cualquier otro estadio, y* **Inciso e)** *Acuacultura didáctica.*		

Artículos 22.- *la Secretaría podrá inscribir en el Registro Nacional de Pesca a los acuicultores que no requieran concesión, permiso o Autorización.*	Al **proyecto** le aplica el Artículo, incisos y, fracciones anteriores, porque se trata de una actividad acuícola con fines comerciales.	Por el hecho de presentar a la autoridad correspondiente (SEMARNAT) la Manifestación de Impacto Ambiental, el promovente está cumpliendo con este apartado. El proyecto se vincula por la obligatoriedad de obtener la autorización correspondiente para realizar las obras descritas en esta manifestación de impacto ambiental. Como ya se mencionó anteriormente, la promovente una vez autorizado el proyecto en materia ambiental procederá a tramitar el Registro Nacional de Pesca para la unidad de producción acuícola.
Art. 30°.- *Las actividades pesqueras se clasifican en:* **II.-** *Cultivo o acuacultura con fines*		
Artículo 31°.- *Para realizar las actividades de pesca se requiere lo siguiente:* **I,** *Concesión, para:* **Inciso b)** *Acuacultura comercial* **II,** Permiso, para: **Inciso g)** *Acuacultura de fomento* **III,** *Autorización, para:* **Inciso d)** *Recolectar del medio natural reproductores, larvas, postlarvas, crías, huevos, semillas, alevines o en cualquier otro estadio, y* **Inciso e)** *Acuacultura didáctica.*		

Artículos 22.- *la Secretaría podrá inscribir en el Registro Nacional de Pesca a los acuicultores que no requieran concesión, permiso o Autorización.*	Al **proyecto** le aplica el Artículo, incisos y, fracciones anteriores, porque se trata de una actividad acuícola con fines comerciales.	Por el hecho de presentar a la autoridad correspondiente (SEMARNAT) la Manifestación de Impacto Ambiental, el promovente está cumpliendo con este apartado. El proyecto se vincula por la obligatoriedad de obtener la autorización correspondiente para realizar las obras descritas en esta manifestación de impacto ambiental. Como ya se mencionó anteriormente, la promovente una vez autorizado el proyecto en materia ambiental procederá a tramitar el Registro Nacional de Pesca para la unidad de producción acuícola.
Art. 30°.- *Las actividades pesqueras se clasifican en:* **II.-** *Cultivo o acuacultura con fines*		
Artículo 31°.- *Para realizar las actividades de pesca se requiere lo siguiente:* **I,** *Concesión, para:* **Inciso b)** *Acuacultura comercial* **II,** Permiso, para: **Inciso g)** *Acuacultura de fomento* **III,** *Autorización, para:* **Inciso d)** *Recolectar del medio natural reproductores, larvas, postlarvas, crías, huevos, semillas, alevines o en cualquier otro estadio, y* **Inciso e)** *Acuacultura didáctica.*		

Artículos 22.- *la Secretaría podrá inscribir en el Registro Nacional de Pesca a los acuicultores que no requieran concesión, permiso o Autorización.*	Al **proyecto** le aplica el Artículo, incisos y, fracciones anteriores, porque se trata de una actividad acuícola con fines comerciales.	Por el hecho de presentar a la autoridad correspondiente (SEMARNAT) la Manifestación de Impacto Ambiental, el promovente está cumpliendo con este apartado. El proyecto se vincula por la obligatoriedad de obtener la autorización correspondiente para realizar las obras descritas en esta manifestación de impacto ambiental. Como ya se mencionó anteriormente, la promovente una vez autorizado el proyecto en materia ambiental procederá a tramitar el Registro Nacional de Pesca para la unidad de producción acuícola.
Art. 30°.- *Las actividades pesqueras se clasifican en:* **II.-** *Cultivo o acuacultura con fines*		
Artículo 31°.- *Para realizar las actividades de pesca se requiere lo siguiente:* **I,** *Concesión, para:* **Inciso b)** *Acuacultura comercial* **II,** Permiso, para: **Inciso g)** *Acuacultura de fomento* **III,** *Autorización, para:* **Inciso d)** *Recolectar del medio natural reproductores, larvas, postlarvas, crías, huevos, semillas, alevines o en cualquier otro estadio, y* **Inciso e)** *Acuacultura didáctica.*		

Artículos 22.- *la Secretaría podrá inscribir en el Registro Nacional de Pesca a los acuicultores que no requieran concesión, permiso o Autorización.*	Al **proyecto** le aplica el Artículo, incisos y, fracciones anteriores, porque se trata de una actividad acuícola con fines comerciales.	Por el hecho de presentar a la autoridad correspondiente (SEMARNAT) la Manifestación de Impacto Ambiental, el promovente está cumpliendo con este apartado. El proyecto se vincula por la obligatoriedad de obtener la autorización correspondiente para realizar las obras descritas en esta manifestación de impacto ambiental. Como ya se mencionó anteriormente, la promovente una vez autorizado el proyecto en materia ambiental procederá a tramitar el Registro Nacional de Pesca para la unidad de producción acuícola.
Art. 30°.- *Las actividades pesqueras se clasifican en:* **II.-** *Cultivo o acuacultura con fines*		
Artículo 31°.- *Para realizar las actividades de pesca se requiere lo siguiente:* **I,** *Concesión, para:* **Inciso b)** *Acuacultura comercial* **II,** Permiso, para: **Inciso g)** *Acuacultura de fomento* **III,** *Autorización, para:* **Inciso d)** *Recolectar del medio natural reproductores, larvas, postlarvas, crías, huevos, semillas, alevines o en cualquier otro estadio, y* **Inciso e)** *Acuacultura didáctica.*		

Artículos 22.- *la Secretaría podrá inscribir en el Registro Nacional de Pesca a los acuicultores que no requieran concesión, permiso o Autorización.*	Al **proyecto** le aplica el Artículo, incisos y, fracciones anteriores, porque se trata de una actividad acuícola con fines comerciales.	Por el hecho de presentar a la autoridad correspondiente (SEMARNAT) la Manifestación de Impacto Ambiental, el promovente está cumpliendo con este apartado. El proyecto se vincula por la obligatoriedad de obtener la autorización correspondiente para realizar las obras descritas en esta manifestación de impacto ambiental. Como ya se mencionó anteriormente, la promovente una vez autorizado el proyecto en materia ambiental procederá a tramitar el Registro Nacional de Pesca para la unidad de producción acuícola.
Art. 30°.- *Las actividades pesqueras se clasifican en:* **II.-** *Cultivo o acuacultura con fines*		
Artículo 31°.- *Para realizar las actividades de pesca se requiere lo siguiente:* **I,** *Concesión, para:* **Inciso b)** *Acuacultura comercial* **II,** Permiso, para: **Inciso g)** *Acuacultura de fomento* **III,** *Autorización, para:* **Inciso d)** *Recolectar del medio natural reproductores, larvas, postlarvas, crías, huevos, semillas, alevines o en cualquier otro estadio, y* **Inciso e)** *Acuacultura didáctica.*		

Artículos 22.- *la Secretaría podrá inscribir en el Registro Nacional de Pesca a los acuicultores que no requieran concesión, permiso o Autorización.*	Al **proyecto** le aplica el Artículo, incisos y, fracciones anteriores, porque se trata de una actividad acuícola con fines comerciales.	Por el hecho de presentar a la autoridad correspondiente (SEMARNAT) la Manifestación de Impacto Ambiental, el promovente está cumpliendo con este apartado. El proyecto se vincula por la obligatoriedad de obtener la autorización correspondiente para realizar las obras descritas en esta manifestación de impacto ambiental. Como ya se mencionó anteriormente, la promovente una vez autorizado el proyecto en materia ambiental procederá a tramitar el Registro Nacional de Pesca para la unidad de producción acuícola.
Art. 30°.- *Las actividades pesqueras se clasifican en:* **II.-** *Cultivo o acuacultura con fines*		
Artículo 31°.- *Para realizar las actividades de pesca se requiere lo siguiente:* **I,** *Concesión, para:* **Inciso b)** *Acuacultura comercial* **II,** Permiso, para: **Inciso g)** *Acuacultura de fomento* **III,** *Autorización, para:* **Inciso d)** *Recolectar del medio natural reproductores, larvas, postlarvas, crías, huevos, semillas, alevines o en cualquier otro estadio, y* **Inciso e)** *Acuacultura didáctica.*		

Artículos 22.- *la Secretaría podrá inscribir en el Registro Nacional de Pesca a los acuicultores que no requieran concesión, permiso o Autorización.*	Al **proyecto** le aplica el Artículo, incisos y, fracciones anteriores, porque se trata de una actividad acuícola con fines comerciales.	Por el hecho de presentar a la autoridad correspondiente (SEMARNAT) la Manifestación de Impacto Ambiental, el promovente está cumpliendo con este apartado. El proyecto se vincula por la obligatoriedad de obtener la autorización correspondiente para realizar las obras descritas en esta manifestación de impacto ambiental. Como ya se mencionó anteriormente, la promovente una vez autorizado el proyecto en materia ambiental procederá a tramitar el Registro Nacional de Pesca para la unidad de producción acuícola.
Art. 30°.- *Las actividades pesqueras se clasifican en:* **II.-** *Cultivo o acuacultura con fines*		
Artículo 31°.- *Para realizar las actividades de pesca se requiere lo siguiente:* **I,** *Concesión, para:* **Inciso b)** *Acuacultura comercial* **II,** Permiso, para: **Inciso g)** *Acuacultura de fomento* **III,** *Autorización, para:* **Inciso d)** *Recolectar del medio natural reproductores, larvas, postlarvas, crías, huevos, semillas, alevines o en cualquier otro estadio, y* **Inciso e)** *Acuacultura didáctica.*		

Artículos 22.- *la Secretaría podrá inscribir en el Registro Nacional de Pesca a los acuicultores que no requieran concesión, permiso o Autorización.*	Al **proyecto** le aplica el Artículo, incisos y, fracciones anteriores, porque se trata de una actividad acuícola con fines comerciales.	Por el hecho de presentar a la autoridad correspondiente (SEMARNAT) la Manifestación de Impacto Ambiental, el promovente está cumpliendo con este apartado. El proyecto se vincula por la obligatoriedad de obtener la autorización correspondiente para realizar las obras descritas en esta manifestación de impacto ambiental. Como ya se mencionó anteriormente, la promovente una vez autorizado el proyecto en materia ambiental procederá a tramitar el Registro Nacional de Pesca para la unidad de producción acuícola.
Art. 30°.- *Las actividades pesqueras se clasifican en:* **II.-** *Cultivo o acuacultura con fines*		
Artículo 31°.- *Para realizar las actividades de pesca se requiere lo siguiente:* **I,** *Concesión, para:* **Inciso b)** *Acuacultura comercial* **II,** Permiso, para: **Inciso g)** *Acuacultura de fomento* **III,** *Autorización, para:* **Inciso d)** *Recolectar del medio natural reproductores, larvas, postlarvas, crías, huevos, semillas, alevines o en cualquier otro estadio, y* **Inciso e)** *Acuacultura didáctica.*		

Artículos 22.- *la Secretaría podrá inscribir en el Registro Nacional de Pesca a los acuicultores que no requieran concesión, permiso o Autorización.*	Al **proyecto** le aplica el Artículo, incisos y, fracciones anteriores, porque se trata de una actividad acuícola con fines comerciales.	Por el hecho de presentar a la autoridad correspondiente (SEMARNAT) la Manifestación de Impacto Ambiental, el promovente está cumpliendo con este apartado. El proyecto se vincula por la obligatoriedad de obtener la autorización correspondiente para realizar las obras descritas en esta manifestación de impacto ambiental. Como ya se mencionó anteriormente, la promovente una vez autorizado el proyecto en materia ambiental procederá a tramitar el Registro Nacional de Pesca para la unidad de producción acuícola.
Art. 30°.- *Las actividades pesqueras se clasifican en:* **II.-** *Cultivo o acuacultura con fines*		
Artículo 31°.- *Para realizar las actividades de pesca se requiere lo siguiente:* **I,** *Concesión, para:* **Inciso b)** *Acuacultura comercial* **II,** Permiso, para: **Inciso g)** *Acuacultura de fomento* **III,** *Autorización, para:* **Inciso d)** *Recolectar del medio natural reproductores, larvas, postlarvas, crías, huevos, semillas, alevines o en cualquier otro estadio, y* **Inciso e)** *Acuacultura didáctica.*		

Artículos 22.- *la Secretaría podrá inscribir en el Registro Nacional de Pesca a los acuicultores que no requieran concesión, permiso o Autorización.*	Al **proyecto** le aplica el Artículo, incisos y, fracciones anteriores, porque se trata de una actividad acuícola con fines comerciales.	Por el hecho de presentar a la autoridad correspondiente (SEMARNAT) la Manifestación de Impacto Ambiental, el promovente está cumpliendo con este apartado. El proyecto se vincula por la obligatoriedad de obtener la autorización correspondiente para realizar las obras descritas en esta manifestación de impacto ambiental. Como ya se mencionó anteriormente, la promovente una vez autorizado el proyecto en materia ambiental procederá a tramitar el Registro Nacional de Pesca para la unidad de producción acuícola.
Art. 30°.- *Las actividades pesqueras se clasifican en:* **II.-** *Cultivo o acuacultura con fines*		
Artículo 31°.- *Para realizar las actividades de pesca se requiere lo siguiente:* **I,** *Concesión, para:* **Inciso b)** *Acuacultura comercial* **II,** Permiso, para: **Inciso g)** *Acuacultura de fomento* **III,** *Autorización, para:* **Inciso d)** *Recolectar del medio natural reproductores, larvas, postlarvas, crías, huevos, semillas, alevines o en cualquier otro estadio, y* **Inciso e)** *Acuacultura didáctica.*		

Artículos 22.- *la Secretaría podrá inscribir en el Registro Nacional de Pesca a los acuicultores que no requieran concesión, permiso o Autorización.*	Al **proyecto** le aplica el Artículo, incisos y, fracciones anteriores, porque se trata de una actividad acuícola con fines comerciales.	Por el hecho de presentar a la autoridad correspondiente (SEMARNAT) la Manifestación de Impacto Ambiental, el promovente está cumpliendo con este apartado. El proyecto se vincula por la obligatoriedad de obtener la autorización correspondiente para realizar las obras descritas en esta manifestación de impacto ambiental. Como ya se mencionó anteriormente, la promovente una vez autorizado el proyecto en materia ambiental procederá a tramitar el Registro Nacional de Pesca para la unidad de producción acuícola.
Art. 30°.- *Las actividades pesqueras se clasifican en:* **II.-** *Cultivo o acuacultura con fines*		
Artículo 31°.- *Para realizar las actividades de pesca se requiere lo siguiente:* **I,** *Concesión, para:* **Inciso b)** *Acuacultura comercial* **II,** Permiso, para: **Inciso g)** *Acuacultura de fomento* **III,** *Autorización, para:* **Inciso d)** *Recolectar del medio natural reproductores, larvas, postlarvas, crías, huevos, semillas, alevines o en cualquier otro estadio, y* **Inciso e)** *Acuacultura didáctica.*		

Artículos 22.- *la Secretaría podrá inscribir en el Registro Nacional de Pesca a los acuicultores que no requieran concesión, permiso o Autorización.*	Al **proyecto** le aplica el Artículo, incisos y, fracciones anteriores, porque se trata de una actividad acuícola con fines comerciales.	Por el hecho de presentar a la autoridad correspondiente (SEMARNAT) la Manifestación de Impacto Ambiental, el promovente está cumpliendo con este apartado. El proyecto se vincula por la obligatoriedad de obtener la autorización correspondiente para realizar las obras descritas en esta manifestación de impacto ambiental. Como ya se mencionó anteriormente, la promovente una vez autorizado el proyecto en materia ambiental procederá a tramitar el Registro Nacional de Pesca para la unidad de producción acuícola.
Art. 30°.- *Las actividades pesqueras se clasifican en:* **II.-** *Cultivo o acuacultura con fines*		
Artículo 31°.- *Para realizar las actividades de pesca se requiere lo siguiente:* **I,** *Concesión, para:* **Inciso b)** *Acuacultura comercial* **II,** Permiso, para: **Inciso g)** *Acuacultura de fomento* **III,** *Autorización, para:* **Inciso d)** *Recolectar del medio natural reproductores, larvas, postlarvas, crías, huevos, semillas, alevines o en cualquier otro estadio, y* **Inciso e)** *Acuacultura didáctica.*		

Artículos 22.- *la Secretaría podrá inscribir en el Registro Nacional de Pesca a los acuicultores que no requieran concesión, permiso o Autorización.*	Al **proyecto** le aplica el Artículo, incisos y, fracciones anteriores, porque se trata de una actividad acuícola con fines comerciales.	Por el hecho de presentar a la autoridad correspondiente (SEMARNAT) la Manifestación de Impacto Ambiental, el promovente está cumpliendo con este apartado. El proyecto se vincula por la obligatoriedad de obtener la autorización correspondiente para realizar las obras descritas en esta manifestación de impacto ambiental. Como ya se mencionó anteriormente, la promovente una vez autorizado el proyecto en materia ambiental procederá a tramitar el Registro Nacional de Pesca para la unidad de producción acuícola.
Art. 30°.- *Las actividades pesqueras se clasifican en:* **II.-** *Cultivo o acuacultura con fines*		
Artículo 31°.- *Para realizar las actividades de pesca se requiere lo siguiente:* **I,** *Concesión, para:* **Inciso b)** *Acuacultura comercial* **II,** Permiso, para: **Inciso g)** *Acuacultura de fomento* **III,** *Autorización, para:* **Inciso d)** *Recolectar del medio natural reproductores, larvas, postlarvas, crías, huevos, semillas, alevines o en cualquier otro estadio, y* **Inciso e)** *Acuacultura didáctica.*		

Artículos 22.- *la Secretaría podrá inscribir en el Registro Nacional de Pesca a los acuicultores que no requieran concesión, permiso o Autorización.*	Al **proyecto** le aplica el Artículo, incisos y, fracciones anteriores, porque se trata de una actividad acuícola con fines comerciales.	Por el hecho de presentar a la autoridad correspondiente (SEMARNAT) la Manifestación de Impacto Ambiental, el promovente está cumpliendo con este apartado. El proyecto se vincula por la obligatoriedad de obtener la autorización correspondiente para realizar las obras descritas en esta manifestación de impacto ambiental. Como ya se mencionó anteriormente, la promovente una vez autorizado el proyecto en materia ambiental procederá a tramitar el Registro Nacional de Pesca para la unidad de producción acuícola.
Art. 30°.- *Las actividades pesqueras se clasifican en:* **II.-** *Cultivo o acuacultura con fines*		
Artículo 31°.- *Para realizar las actividades de pesca se requiere lo siguiente:* **I,** *Concesión, para:* **Inciso b)** *Acuacultura comercial* **II,** Permiso, para: **Inciso g)** *Acuacultura de fomento* **III,** *Autorización, para:* **Inciso d)** *Recolectar del medio natural reproductores, larvas, postlarvas, crías, huevos, semillas, alevines o en cualquier otro estadio, y* **Inciso e)** *Acuacultura didáctica.*		

Artículos 22.- *la Secretaría podrá inscribir en el Registro Nacional de Pesca a los acuicultores que no requieran concesión, permiso o Autorización.*	Al **proyecto** le aplica el Artículo, incisos y, fracciones anteriores, porque se trata de una actividad acuícola con fines comerciales.	Por el hecho de presentar a la autoridad correspondiente (SEMARNAT) la Manifestación de Impacto Ambiental, el promovente está cumpliendo con este apartado. El proyecto se vincula por la obligatoriedad de obtener la autorización correspondiente para realizar las obras descritas en esta manifestación de impacto ambiental. Como ya se mencionó anteriormente, la promovente una vez autorizado el proyecto en materia ambiental procederá a tramitar el Registro Nacional de Pesca para la unidad de producción acuícola.
Art. 30°.- *Las actividades pesqueras se clasifican en:* **II.-** *Cultivo o acuacultura con fines*		
Artículo 31°.- *Para realizar las actividades de pesca se requiere lo siguiente:* **I,** *Concesión, para:* **Inciso b)** *Acuacultura comercial* **II,** Permiso, para: **Inciso g)** *Acuacultura de fomento* **III,** *Autorización, para:* **Inciso d)** *Recolectar del medio natural reproductores, larvas, postlarvas, crías, huevos, semillas, alevines o en cualquier otro estadio, y* **Inciso e)** *Acuacultura didáctica.*		

Artículos 22.- *la Secretaría podrá inscribir en el Registro Nacional de Pesca a los acuicultores que no requieran concesión, permiso o Autorización.*	Al **proyecto** le aplica el Artículo, incisos y, fracciones anteriores, porque se trata de una actividad acuícola con fines comerciales.	Por el hecho de presentar a la autoridad correspondiente (SEMARNAT) la Manifestación de Impacto Ambiental, el promovente está cumpliendo con este apartado. El proyecto se vincula por la obligatoriedad de obtener la autorización correspondiente para realizar las obras descritas en esta manifestación de impacto ambiental. Como ya se mencionó anteriormente, la promovente una vez autorizado el proyecto en materia ambiental procederá a tramitar el Registro Nacional de Pesca para la unidad de producción acuícola.
Art. 30°.- *Las actividades pesqueras se clasifican en:* **II.-** *Cultivo o acuacultura con fines*		
Artículo 31°.- *Para realizar las actividades de pesca se requiere lo siguiente:* **I,** *Concesión, para:* **Inciso b)** *Acuacultura comercial* **II,** Permiso, para: **Inciso g)** *Acuacultura de fomento* **III,** *Autorización, para:* **Inciso d)** *Recolectar del medio natural reproductores, larvas, postlarvas, crías, huevos, semillas, alevines o en cualquier otro estadio, y* **Inciso e)** *Acuacultura didáctica.*		

Artículos 22.- *la Secretaría podrá inscribir en el Registro Nacional de Pesca a los acuicultores que no requieran concesión, permiso o Autorización.*	Al **proyecto** le aplica el Artículo, incisos y, fracciones anteriores, porque se trata de una actividad acuícola con fines comerciales.	Por el hecho de presentar a la autoridad correspondiente (SEMARNAT) la Manifestación de Impacto Ambiental, el promovente está cumpliendo con este apartado. El proyecto se vincula por la obligatoriedad de obtener la autorización correspondiente para realizar las obras descritas en esta manifestación de impacto ambiental. Como ya se mencionó anteriormente, la promovente una vez autorizado el proyecto en materia ambiental procederá a tramitar el Registro Nacional de Pesca para la unidad de producción acuícola.
Art. 30°.- *Las actividades pesqueras se clasifican en:* **II.-** *Cultivo o acuacultura con fines*		
Artículo 31°.- *Para realizar las actividades de pesca se requiere lo siguiente:* **I,** *Concesión, para:* **Inciso b)** *Acuacultura comercial* **II,** Permiso, para: **Inciso g)** *Acuacultura de fomento* **III,** *Autorización, para:* **Inciso d)** *Recolectar del medio natural reproductores, larvas, postlarvas, crías, huevos, semillas, alevines o en cualquier otro estadio, y* **Inciso e)** *Acuacultura didáctica.*		

Artículos 22.- *la Secretaría podrá inscribir en el Registro Nacional de Pesca a los acuicultores que no requieran concesión, permiso o Autorización.*	Al **proyecto** le aplica el Artículo, incisos y, fracciones anteriores, porque se trata de una actividad acuícola con fines comerciales.	Por el hecho de presentar a la autoridad correspondiente (SEMARNAT) la Manifestación de Impacto Ambiental, el promovente está cumpliendo con este apartado. El proyecto se vincula por la obligatoriedad de obtener la autorización correspondiente para realizar las obras descritas en esta manifestación de impacto ambiental. Como ya se mencionó anteriormente, la promovente una vez autorizado el proyecto en materia ambiental procederá a tramitar el Registro Nacional de Pesca para la unidad de producción acuícola.
Art. 30°.- *Las actividades pesqueras se clasifican en:* **II.-** *Cultivo o acuacultura con fines*		
Artículo 31°.- *Para realizar las actividades de pesca se requiere lo siguiente:* **I,** *Concesión, para:* **Inciso b)** *Acuacultura comercial* **II,** Permiso, para: **Inciso g)** *Acuacultura de fomento* **III,** *Autorización, para:* **Inciso d)** *Recolectar del medio natural reproductores, larvas, postlarvas, crías, huevos, semillas, alevines o en cualquier otro estadio, y* **Inciso e)** *Acuacultura didáctica.*		

Artículos 22.- *la Secretaría podrá inscribir en el Registro Nacional de Pesca a los acuicultores que no requieran concesión, permiso o Autorización.*	Al **proyecto** le aplica el Artículo, incisos y, fracciones anteriores, porque se trata de una actividad acuícola con fines comerciales.	Por el hecho de presentar a la autoridad correspondiente (SEMARNAT) la Manifestación de Impacto Ambiental, el promovente está cumpliendo con este apartado. El proyecto se vincula por la obligatoriedad de obtener la autorización correspondiente para realizar las obras descritas en esta manifestación de impacto ambiental. Como ya se mencionó anteriormente, la promovente una vez autorizado el proyecto en materia ambiental procederá a tramitar el Registro Nacional de Pesca para la unidad de producción acuícola.
Art. 30°.- *Las actividades pesqueras se clasifican en:* **II.-** *Cultivo o acuacultura con fines*		
Artículo 31°.- *Para realizar las actividades de pesca se requiere lo siguiente:* **I,** *Concesión, para:* **Inciso b)** *Acuacultura comercial* **II,** Permiso, para: **Inciso g)** *Acuacultura de fomento* **III,** *Autorización, para:* **Inciso d)** *Recolectar del medio natural reproductores, larvas, postlarvas, crías, huevos, semillas, alevines o en cualquier otro estadio, y* **Inciso e)** *Acuacultura didáctica.*		

Artículos 22.- *la Secretaría podrá inscribir en el Registro Nacional de Pesca a los acuicultores que no requieran concesión, permiso o Autorización.*	Al **proyecto** le aplica el Artículo, incisos y, fracciones anteriores, porque se trata de una actividad acuícola con fines comerciales.	Por el hecho de presentar a la autoridad correspondiente (SEMARNAT) la Manifestación de Impacto Ambiental, el promovente está cumpliendo con este apartado. El proyecto se vincula por la obligatoriedad de obtener la autorización correspondiente para realizar las obras descritas en esta manifestación de impacto ambiental. Como ya se mencionó anteriormente, la promovente una vez autorizado el proyecto en materia ambiental procederá a tramitar el Registro Nacional de Pesca para la unidad de producción acuícola.
Art. 30°.- *Las actividades pesqueras se clasifican en:* **II.-** *Cultivo o acuacultura con fines*		
Artículo 31°.- *Para realizar las actividades de pesca se requiere lo siguiente:* **I,** *Concesión, para:* **Inciso b)** *Acuacultura comercial* **II,** Permiso, para: **Inciso g)** *Acuacultura de fomento* **III,** *Autorización, para:* **Inciso d)** *Recolectar del medio natural reproductores, larvas, postlarvas, crías, huevos, semillas, alevines o en cualquier otro estadio, y* **Inciso e)** *Acuacultura didáctica.*		

Artículos 22.- *la Secretaría podrá inscribir en el Registro Nacional de Pesca a los acuicultores que no requieran concesión, permiso o Autorización.*	Al **proyecto** le aplica el Artículo, incisos y, fracciones anteriores, porque se trata de una actividad acuícola con fines comerciales.	Por el hecho de presentar a la autoridad correspondiente (SEMARNAT) la Manifestación de Impacto Ambiental, el promovente está cumpliendo con este apartado. El proyecto se vincula por la obligatoriedad de obtener la autorización correspondiente para realizar las obras descritas en esta manifestación de impacto ambiental. Como ya se mencionó anteriormente, la promovente una vez autorizado el proyecto en materia ambiental procederá a tramitar el Registro Nacional de Pesca para la unidad de producción acuícola.
Art. 30°.- *Las actividades pesqueras se clasifican en:* **II.-** *Cultivo o acuacultura con fines*		
Artículo 31°.- *Para realizar las actividades de pesca se requiere lo siguiente:* **I,** *Concesión, para:* **Inciso b)** *Acuacultura comercial* **II,** Permiso, para: **Inciso g)** *Acuacultura de fomento* **III,** *Autorización, para:* **Inciso d)** *Recolectar del medio natural reproductores, larvas, postlarvas, crías, huevos, semillas, alevines o en cualquier otro estadio, y* **Inciso e)** *Acuacultura didáctica.*		

Artículos 22.- *la Secretaría podrá inscribir en el Registro Nacional de Pesca a los acuicultores que no requieran concesión, permiso o Autorización.*	Al **proyecto** le aplica el Artículo, incisos y, fracciones anteriores, porque se trata de una actividad acuícola con fines comerciales.	Por el hecho de presentar a la autoridad correspondiente (SEMARNAT) la Manifestación de Impacto Ambiental, el promovente está cumpliendo con este apartado. El proyecto se vincula por la obligatoriedad de obtener la autorización correspondiente para realizar las obras descritas en esta manifestación de impacto ambiental. Como ya se mencionó anteriormente, la promovente una vez autorizado el proyecto en materia ambiental procederá a tramitar el Registro Nacional de Pesca para la unidad de producción acuícola.
Art. 30°.- *Las actividades pesqueras se clasifican en:* **II.-** *Cultivo o acuacultura con fines*		
Artículo 31°.- *Para realizar las actividades de pesca se requiere lo siguiente:* **I,** *Concesión, para:* **Inciso b)** *Acuacultura comercial* **II,** Permiso, para: **Inciso g)** *Acuacultura de fomento* **III,** *Autorización, para:* **Inciso d)** *Recolectar del medio natural reproductores, larvas, postlarvas, crías, huevos, semillas, alevines o en cualquier otro estadio, y* **Inciso e)** *Acuacultura didáctica.*		

Artículos 22.- *la Secretaría podrá inscribir en el Registro Nacional de Pesca a los acuicultores que no requieran concesión, permiso o Autorización.*	Al **proyecto** le aplica el Artículo, incisos y, fracciones anteriores, porque se trata de una actividad acuícola con fines comerciales.	Por el hecho de presentar a la autoridad correspondiente (SEMARNAT) la Manifestación de Impacto Ambiental, el promovente está cumpliendo con este apartado. El proyecto se vincula por la obligatoriedad de obtener la autorización correspondiente para realizar las obras descritas en esta manifestación de impacto ambiental. Como ya se mencionó anteriormente, la promovente una vez autorizado el proyecto en materia ambiental procederá a tramitar el Registro Nacional de Pesca para la unidad de producción acuícola.
Art. 30°.- *Las actividades pesqueras se clasifican en:* **II.-** *Cultivo o acuacultura con fines*		
Artículo 31°.- *Para realizar las actividades de pesca se requiere lo siguiente:* **I,** *Concesión, para:* **Inciso b)** *Acuacultura comercial* **II,** Permiso, para: **Inciso g)** *Acuacultura de fomento* **III,** *Autorización, para:* **Inciso d)** *Recolectar del medio natural reproductores, larvas, postlarvas, crías, huevos, semillas, alevines o en cualquier otro estadio, y* **Inciso e)** *Acuacultura didáctica.*		

Artículos 22.- *la Secretaría podrá inscribir en el Registro Nacional de Pesca a los acuicultores que no requieran concesión, permiso o Autorización.*	Al **proyecto** le aplica el Artículo, incisos y, fracciones anteriores, porque se trata de una actividad acuícola con fines comerciales.	Por el hecho de presentar a la autoridad correspondiente (SEMARNAT) la Manifestación de Impacto Ambiental, el promovente está cumpliendo con este apartado. El proyecto se vincula por la obligatoriedad de obtener la autorización correspondiente para realizar las obras descritas en esta manifestación de impacto ambiental. Como ya se mencionó anteriormente, la promovente una vez autorizado el proyecto en materia ambiental procederá a tramitar el Registro Nacional de Pesca para la unidad de producción acuícola.
Art. 30°.- *Las actividades pesqueras se clasifican en:* **II.-** *Cultivo o acuacultura con fines*		
Artículo 31°.- *Para realizar las actividades de pesca se requiere lo siguiente:* **I,** *Concesión, para:* **Inciso b)** *Acuacultura comercial* **II,** Permiso, para: **Inciso g)** *Acuacultura de fomento* **III,** *Autorización, para:* **Inciso d)** *Recolectar del medio natural reproductores, larvas, postlarvas, crías, huevos, semillas, alevines o en cualquier otro estadio, y* **Inciso e)** *Acuacultura didáctica.*		

Artículos 22.- *la Secretaría podrá inscribir en el Registro Nacional de Pesca a los acuicultores que no requieran concesión, permiso o Autorización.*	Al **proyecto** le aplica el Artículo, incisos y, fracciones anteriores, porque se trata de una actividad acuícola con fines comerciales.	Por el hecho de presentar a la autoridad correspondiente (SEMARNAT) la Manifestación de Impacto Ambiental, el promovente está cumpliendo con este apartado. El proyecto se vincula por la obligatoriedad de obtener la autorización correspondiente para realizar las obras descritas en esta manifestación de impacto ambiental. Como ya se mencionó anteriormente, la promovente una vez autorizado el proyecto en materia ambiental procederá a tramitar el Registro Nacional de Pesca para la unidad de producción acuícola.
Art. 30°.- *Las actividades pesqueras se clasifican en:* **II.-** *Cultivo o acuacultura con fines*		
Artículo 31°.- *Para realizar las actividades de pesca se requiere lo siguiente:* **I,** *Concesión, para:* **Inciso b)** *Acuacultura comercial* **II,** Permiso, para: **Inciso g)** *Acuacultura de fomento* **III,** *Autorización, para:* **Inciso d)** *Recolectar del medio natural reproductores, larvas, postlarvas, crías, huevos, semillas, alevines o en cualquier otro estadio, y* **Inciso e)** *Acuacultura didáctica.*		

Artículos 22.- *la Secretaría podrá inscribir en el Registro Nacional de Pesca a los acuicultores que no requieran concesión, permiso o Autorización.*	Al **proyecto** le aplica el Artículo, incisos y, fracciones anteriores, porque se trata de una actividad acuícola con fines comerciales.	Por el hecho de presentar a la autoridad correspondiente (SEMARNAT) la Manifestación de Impacto Ambiental, el promovente está cumpliendo con este apartado. El proyecto se vincula por la obligatoriedad de obtener la autorización correspondiente para realizar las obras descritas en esta manifestación de impacto ambiental. Como ya se mencionó anteriormente, la promovente una vez autorizado el proyecto en materia ambiental procederá a tramitar el Registro Nacional de Pesca para la unidad de producción acuícola.
Art. 30°.- *Las actividades pesqueras se clasifican en:* **II.-** *Cultivo o acuacultura con fines*		
Artículo 31°.- *Para realizar las actividades de pesca se requiere lo siguiente:* **I,** *Concesión, para:* **Inciso b)** *Acuacultura comercial* **II,** Permiso, para: **Inciso g)** *Acuacultura de fomento* **III,** *Autorización, para:* **Inciso d)** *Recolectar del medio natural reproductores, larvas, postlarvas, crías, huevos, semillas, alevines o en cualquier otro estadio, y* **Inciso e)** *Acuacultura didáctica.*		

Artículos 22.- *la Secretaría podrá inscribir en el Registro Nacional de Pesca a los acuicultores que no requieran concesión, permiso o Autorización.*	Al **proyecto** le aplica el Artículo, incisos y, fracciones anteriores, porque se trata de una actividad acuícola con fines comerciales.	Por el hecho de presentar a la autoridad correspondiente (SEMARNAT) la Manifestación de Impacto Ambiental, el promovente está cumpliendo con este apartado. El proyecto se vincula por la obligatoriedad de obtener la autorización correspondiente para realizar las obras descritas en esta manifestación de impacto ambiental. Como ya se mencionó anteriormente, la promovente una vez autorizado el proyecto en materia ambiental procederá a tramitar el Registro Nacional de Pesca para la unidad de producción acuícola.
Art. 30°.- *Las actividades pesqueras se clasifican en:* **II.-** *Cultivo o acuacultura con fines*		
Artículo 31°.- *Para realizar las actividades de pesca se requiere lo siguiente:* **I,** *Concesión, para:* **Inciso b)** *Acuacultura comercial* **II,** Permiso, para: **Inciso g)** *Acuacultura de fomento* **III,** *Autorización, para:* **Inciso d)** *Recolectar del medio natural reproductores, larvas, postlarvas, crías, huevos, semillas, alevines o en cualquier otro estadio, y* **Inciso e)** *Acuacultura didáctica.*		

Artículos 22.- *la Secretaría podrá inscribir en el Registro Nacional de Pesca a los acuicultores que no requieran concesión, permiso o Autorización.*	Al **proyecto** le aplica el Artículo, incisos y, fracciones anteriores, porque se trata de una actividad acuícola con fines comerciales.	Por el hecho de presentar a la autoridad correspondiente (SEMARNAT) la Manifestación de Impacto Ambiental, el promovente está cumpliendo con este apartado. El proyecto se vincula por la obligatoriedad de obtener la autorización correspondiente para realizar las obras descritas en esta manifestación de impacto ambiental. Como ya se mencionó anteriormente, la promovente una vez autorizado el proyecto en materia ambiental procederá a tramitar el Registro Nacional de Pesca para la unidad de producción acuícola.
Art. 30°.- *Las actividades pesqueras se clasifican en:* **II.-** *Cultivo o acuacultura con fines*		
Artículo 31°.- *Para realizar las actividades de pesca se requiere lo siguiente:* **I,** *Concesión, para:* **Inciso b)** *Acuacultura comercial* **II,** Permiso, para: **Inciso g)** *Acuacultura de fomento* **III,** *Autorización, para:* **Inciso d)** *Recolectar del medio natural reproductores, larvas, postlarvas, crías, huevos, semillas, alevines o en cualquier otro estadio, y* **Inciso e)** *Acuacultura didáctica.*		

Artículos 22.- *la Secretaría podrá inscribir en el Registro Nacional de Pesca a los acuicultores que no requieran concesión, permiso o Autorización.*	Al **proyecto** le aplica el Artículo, incisos y, fracciones anteriores, porque se trata de una actividad acuícola con fines comerciales.	Por el hecho de presentar a la autoridad correspondiente (SEMARNAT) la Manifestación de Impacto Ambiental, el promovente está cumpliendo con este apartado. El proyecto se vincula por la obligatoriedad de obtener la autorización correspondiente para realizar las obras descritas en esta manifestación de impacto ambiental. Como ya se mencionó anteriormente, la promovente una vez autorizado el proyecto en materia ambiental procederá a tramitar el Registro Nacional de Pesca para la unidad de producción acuícola.
Art. 30°.- *Las actividades pesqueras se clasifican en:* **II.-** *Cultivo o acuacultura con fines*		
Artículo 31°.- *Para realizar las actividades de pesca se requiere lo siguiente:* **I,** *Concesión, para:* **Inciso b)** *Acuacultura comercial* **II,** Permiso, para: **Inciso g)** *Acuacultura de fomento* **III,** *Autorización, para:* **Inciso d)** *Recolectar del medio natural reproductores, larvas, postlarvas, crías, huevos, semillas, alevines o en cualquier otro estadio, y* **Inciso e)** *Acuacultura didáctica.*		

Artículos 22.- *la Secretaría podrá inscribir en el Registro Nacional de Pesca a los acuicultores que no requieran concesión, permiso o Autorización.*	Al **proyecto** le aplica el Artículo, incisos y, fracciones anteriores, porque se trata de una actividad acuícola con fines comerciales.	Por el hecho de presentar a la autoridad correspondiente (SEMARNAT) la Manifestación de Impacto Ambiental, el promovente está cumpliendo con este apartado. El proyecto se vincula por la obligatoriedad de obtener la autorización correspondiente para realizar las obras descritas en esta manifestación de impacto ambiental. Como ya se mencionó anteriormente, la promovente una vez autorizado el proyecto en materia ambiental procederá a tramitar el Registro Nacional de Pesca para la unidad de producción acuícola.
Art. 30°.- *Las actividades pesqueras se clasifican en:* **II.-** *Cultivo o acuacultura con fines*		
Artículo 31°.- *Para realizar las actividades de pesca se requiere lo siguiente:* **I,** *Concesión, para:* **Inciso b)** *Acuacultura comercial* **II,** Permiso, para: **Inciso g)** *Acuacultura de fomento* **III,** *Autorización, para:* **Inciso d)** *Recolectar del medio natural reproductores, larvas, postlarvas, crías, huevos, semillas, alevines o en cualquier otro estadio, y* **Inciso e)** *Acuacultura didáctica.*		

Artículos 22.- *la Secretaría podrá inscribir en el Registro Nacional de Pesca a los acuicultores que no requieran concesión, permiso o Autorización.*	Al **proyecto** le aplica el Artículo, incisos y, fracciones anteriores, porque se trata de una actividad acuícola con fines comerciales.	Por el hecho de presentar a la autoridad correspondiente (SEMARNAT) la Manifestación de Impacto Ambiental, el promovente está cumpliendo con este apartado. El proyecto se vincula por la obligatoriedad de obtener la autorización correspondiente para realizar las obras descritas en esta manifestación de impacto ambiental. Como ya se mencionó anteriormente, la promovente una vez autorizado el proyecto en materia ambiental procederá a tramitar el Registro Nacional de Pesca para la unidad de producción acuícola.
Art. 30°.- *Las actividades pesqueras se clasifican en:* **II.-** *Cultivo o acuacultura con fines*		
Artículo 31°.- *Para realizar las actividades de pesca se requiere lo siguiente:* **I,** *Concesión, para:* **Inciso b)** *Acuacultura comercial* **II,** Permiso, para: **Inciso g)** *Acuacultura de fomento* **III,** *Autorización, para:* **Inciso d)** *Recolectar del medio natural reproductores, larvas, postlarvas, crías, huevos, semillas, alevines o en cualquier otro estadio, y* **Inciso e)** *Acuacultura didáctica.*		

Artículos 22.- *la Secretaría podrá inscribir en el Registro Nacional de Pesca a los acuicultores que no requieran concesión, permiso o Autorización.*	Al **proyecto** le aplica el Artículo, incisos y, fracciones anteriores, porque se trata de una actividad acuícola con fines comerciales.	Por el hecho de presentar a la autoridad correspondiente (SEMARNAT) la Manifestación de Impacto Ambiental, el promovente está cumpliendo con este apartado. El proyecto se vincula por la obligatoriedad de obtener la autorización correspondiente para realizar las obras descritas en esta manifestación de impacto ambiental. Como ya se mencionó anteriormente, la promovente una vez autorizado el proyecto en materia ambiental procederá a tramitar el Registro Nacional de Pesca para la unidad de producción acuícola.
Art. 30°.- *Las actividades pesqueras se clasifican en:* **II.-** *Cultivo o acuacultura con fines*		
Artículo 31°.- *Para realizar las actividades de pesca se requiere lo siguiente:* **I,** *Concesión, para:* **Inciso b)** *Acuacultura comercial* **II,** Permiso, para: **Inciso g)** *Acuacultura de fomento* **III,** *Autorización, para:* **Inciso d)** *Recolectar del medio natural reproductores, larvas, postlarvas, crías, huevos, semillas, alevines o en cualquier otro estadio, y* **Inciso e)** *Acuacultura didáctica.*		

Artículos 22.- *la Secretaría podrá inscribir en el Registro Nacional de Pesca a los acuicultores que no requieran concesión, permiso o Autorización.*	Al **proyecto** le aplica el Artículo, incisos y, fracciones anteriores, porque se trata de una actividad acuícola con fines comerciales.	Por el hecho de presentar a la autoridad correspondiente (SEMARNAT) la Manifestación de Impacto Ambiental, el promovente está cumpliendo con este apartado. El proyecto se vincula por la obligatoriedad de obtener la autorización correspondiente para realizar las obras descritas en esta manifestación de impacto ambiental. Como ya se mencionó anteriormente, la promovente una vez autorizado el proyecto en materia ambiental procederá a tramitar el Registro Nacional de Pesca para la unidad de producción acuícola.
Art. 30°.- *Las actividades pesqueras se clasifican en:* **II.-** *Cultivo o acuacultura con fines*		
Artículo 31°.- *Para realizar las actividades de pesca se requiere lo siguiente:* **I,** *Concesión, para:* **Inciso b)** *Acuacultura comercial* **II,** Permiso, para: **Inciso g)** *Acuacultura de fomento* **III,** *Autorización, para:* **Inciso d)** *Recolectar del medio natural reproductores, larvas, postlarvas, crías, huevos, semillas, alevines o en cualquier otro estadio, y* **Inciso e)** *Acuacultura didáctica.*		

Artículos 22.- *la Secretaría podrá inscribir en el Registro Nacional de Pesca a los acuicultores que no requieran concesión, permiso o Autorización.*	Al **proyecto** le aplica el Artículo, incisos y, fracciones anteriores, porque se trata de una actividad acuícola con fines comerciales.	Por el hecho de presentar a la autoridad correspondiente (SEMARNAT) la Manifestación de Impacto Ambiental, el promovente está cumpliendo con este apartado. El proyecto se vincula por la obligatoriedad de obtener la autorización correspondiente para realizar las obras descritas en esta manifestación de impacto ambiental. Como ya se mencionó anteriormente, la promovente una vez autorizado el proyecto en materia ambiental procederá a tramitar el Registro Nacional de Pesca para la unidad de producción acuícola.
Art. 30°.- *Las actividades pesqueras se clasifican en:* **II.-** *Cultivo o acuacultura con fines*		
Artículo 31°.- *Para realizar las actividades de pesca se requiere lo siguiente:* **I,** *Concesión, para:* **Inciso b)** *Acuacultura comercial* **II,** Permiso, para: **Inciso g)** *Acuacultura de fomento* **III,** *Autorización, para:* **Inciso d)** *Recolectar del medio natural reproductores, larvas, postlarvas, crías, huevos, semillas, alevines o en cualquier otro estadio, y* **Inciso e)** *Acuacultura didáctica.*		

Artículos 22.- *la Secretaría podrá inscribir en el Registro Nacional de Pesca a los acuicultores que no requieran concesión, permiso o Autorización.*	Al **proyecto** le aplica el Artículo, incisos y, fracciones anteriores, porque se trata de una actividad acuícola con fines comerciales.	Por el hecho de presentar a la autoridad correspondiente (SEMARNAT) la Manifestación de Impacto Ambiental, el promovente está cumpliendo con este apartado. El proyecto se vincula por la obligatoriedad de obtener la autorización correspondiente para realizar las obras descritas en esta manifestación de impacto ambiental. Como ya se mencionó anteriormente, la promovente una vez autorizado el proyecto en materia ambiental procederá a tramitar el Registro Nacional de Pesca para la unidad de producción acuícola.
Art. 30°.- *Las actividades pesqueras se clasifican en:* **II.-** *Cultivo o acuacultura con fines*		
Artículo 31°.- *Para realizar las actividades de pesca se requiere lo siguiente:* **I,** *Concesión, para:* **Inciso b)** *Acuacultura comercial* **II,** Permiso, para: **Inciso g)** *Acuacultura de fomento* **III,** *Autorización, para:* **Inciso d)** *Recolectar del medio natural reproductores, larvas, postlarvas, crías, huevos, semillas, alevines o en cualquier otro estadio, y* **Inciso e)** *Acuacultura didáctica.*		

Artículos 22.- *la Secretaría podrá inscribir en el Registro Nacional de Pesca a los acuicultores que no requieran concesión, permiso o Autorización.*	Al **proyecto** le aplica el Artículo, incisos y, fracciones anteriores, porque se trata de una actividad acuícola con fines comerciales.	Por el hecho de presentar a la autoridad correspondiente (SEMARNAT) la Manifestación de Impacto Ambiental, el promovente está cumpliendo con este apartado. El proyecto se vincula por la obligatoriedad de obtener la autorización correspondiente para realizar las obras descritas en esta manifestación de impacto ambiental. Como ya se mencionó anteriormente, la promovente una vez autorizado el proyecto en materia ambiental procederá a tramitar el Registro Nacional de Pesca para la unidad de producción acuícola.
Art. 30°.- *Las actividades pesqueras se clasifican en:* **II.-** *Cultivo o acuacultura con fines*		
Artículo 31°.- *Para realizar las actividades de pesca se requiere lo siguiente:* **I,** *Concesión, para:* **Inciso b)** *Acuacultura comercial* **II,** Permiso, para: **Inciso g)** *Acuacultura de fomento* **III,** *Autorización, para:* **Inciso d)** *Recolectar del medio natural reproductores, larvas, postlarvas, crías, huevos, semillas, alevines o en cualquier otro estadio, y* **Inciso e)** *Acuacultura didáctica.*		

Artículos 22.- *la Secretaría podrá inscribir en el Registro Nacional de Pesca a los acuicultores que no requieran concesión, permiso o Autorización.*	Al **proyecto** le aplica el Artículo, incisos y, fracciones anteriores, porque se trata de una actividad acuícola con fines comerciales.	Por el hecho de presentar a la autoridad correspondiente (SEMARNAT) la Manifestación de Impacto Ambiental, el promovente está cumpliendo con este apartado. El proyecto se vincula por la obligatoriedad de obtener la autorización correspondiente para realizar las obras descritas en esta manifestación de impacto ambiental. Como ya se mencionó anteriormente, la promovente una vez autorizado el proyecto en materia ambiental procederá a tramitar el Registro Nacional de Pesca para la unidad de producción acuícola.
Art. 30°.- *Las actividades pesqueras se clasifican en:* **II.-** *Cultivo o acuacultura con fines*		
Artículo 31°.- *Para realizar las actividades de pesca se requiere lo siguiente:* **I,** *Concesión, para:* **Inciso b)** *Acuacultura comercial* **II,** Permiso, para: **Inciso g)** *Acuacultura de fomento* **III,** *Autorización, para:* **Inciso d)** *Recolectar del medio natural reproductores, larvas, postlarvas, crías, huevos, semillas, alevines o en cualquier otro estadio, y* **Inciso e)** *Acuacultura didáctica.*		

Artículos 22.- *la Secretaría podrá inscribir en el Registro Nacional de Pesca a los acuicultores que no requieran concesión, permiso o Autorización.*	Al **proyecto** le aplica el Artículo, incisos y, fracciones anteriores, porque se trata de una actividad acuícola con fines comerciales.	Por el hecho de presentar a la autoridad correspondiente (SEMARNAT) la Manifestación de Impacto Ambiental, el promovente está cumpliendo con este apartado. El proyecto se vincula por la obligatoriedad de obtener la autorización correspondiente para realizar las obras descritas en esta manifestación de impacto ambiental. Como ya se mencionó anteriormente, la promovente una vez autorizado el proyecto en materia ambiental procederá a tramitar el Registro Nacional de Pesca para la unidad de producción acuícola.
Art. 30°.- *Las actividades pesqueras se clasifican en:* **II.-** *Cultivo o acuacultura con fines*		
Artículo 31°.- *Para realizar las actividades de pesca se requiere lo siguiente:* **I,** *Concesión, para:* **Inciso b)** *Acuacultura comercial* **II,** Permiso, para: **Inciso g)** *Acuacultura de fomento* **III,** *Autorización, para:* **Inciso d)** *Recolectar del medio natural reproductores, larvas, postlarvas, crías, huevos, semillas, alevines o en cualquier otro estadio, y* **Inciso e)** *Acuacultura didáctica.*		

Artículos 22.- *la Secretaría podrá inscribir en el Registro Nacional de Pesca a los acuicultores que no requieran concesión, permiso o Autorización.*	Al **proyecto** le aplica el Artículo, incisos y, fracciones anteriores, porque se trata de una actividad acuícola con fines comerciales.	Por el hecho de presentar a la autoridad correspondiente (SEMARNAT) la Manifestación de Impacto Ambiental, el promovente está cumpliendo con este apartado. El proyecto se vincula por la obligatoriedad de obtener la autorización correspondiente para realizar las obras descritas en esta manifestación de impacto ambiental. Como ya se mencionó anteriormente, la promovente una vez autorizado el proyecto en materia ambiental procederá a tramitar el Registro Nacional de Pesca para la unidad de producción acuícola.
Art. 30°.- *Las actividades pesqueras se clasifican en:* **II.-** *Cultivo o acuacultura con fines*		
Artículo 31°.- *Para realizar las actividades de pesca se requiere lo siguiente:* **I,** *Concesión, para:* **Inciso b)** *Acuacultura comercial* **II,** Permiso, para: **Inciso g)** *Acuacultura de fomento* **III,** *Autorización, para:* **Inciso d)** *Recolectar del medio natural reproductores, larvas, postlarvas, crías, huevos, semillas, alevines o en cualquier otro estadio, y* **Inciso e)** *Acuacultura didáctica.*		

Artículos 22.- *la Secretaría podrá inscribir en el Registro Nacional de Pesca a los acuicultores que no requieran concesión, permiso o Autorización.*	Al **proyecto** le aplica el Artículo, incisos y, fracciones anteriores, porque se trata de una actividad acuícola con fines comerciales.	Por el hecho de presentar a la autoridad correspondiente (SEMARNAT) la Manifestación de Impacto Ambiental, el promovente está cumpliendo con este apartado. El proyecto se vincula por la obligatoriedad de obtener la autorización correspondiente para realizar las obras descritas en esta manifestación de impacto ambiental. Como ya se mencionó anteriormente, la promovente una vez autorizado el proyecto en materia ambiental procederá a tramitar el Registro Nacional de Pesca para la unidad de producción acuícola.
Art. 30°.- *Las actividades pesqueras se clasifican en:* **II.-** *Cultivo o acuacultura con fines*		
Artículo 31°.- *Para realizar las actividades de pesca se requiere lo siguiente:* **I,** *Concesión, para:* **Inciso b)** *Acuacultura comercial* **II,** Permiso, para: **Inciso g)** *Acuacultura de fomento* **III,** *Autorización, para:* **Inciso d)** *Recolectar del medio natural reproductores, larvas, postlarvas, crías, huevos, semillas, alevines o en cualquier otro estadio, y* **Inciso e)** *Acuacultura didáctica.*		

Artículos 22.- *la Secretaría podrá inscribir en el Registro Nacional de Pesca a los acuicultores que no requieran concesión, permiso o Autorización.*	Al **proyecto** le aplica el Artículo, incisos y, fracciones anteriores, porque se trata de una actividad acuícola con fines comerciales.	Por el hecho de presentar a la autoridad correspondiente (SEMARNAT) la Manifestación de Impacto Ambiental, el promovente está cumpliendo con este apartado. El proyecto se vincula por la obligatoriedad de obtener la autorización correspondiente para realizar las obras descritas en esta manifestación de impacto ambiental. Como ya se mencionó anteriormente, la promovente una vez autorizado el proyecto en materia ambiental procederá a tramitar el Registro Nacional de Pesca para la unidad de producción acuícola.
Art. 30°.- *Las actividades pesqueras se clasifican en:* **II.-** *Cultivo o acuacultura con fines*		
Artículo 31°.- *Para realizar las actividades de pesca se requiere lo siguiente:* **I,** *Concesión, para:* **Inciso b)** *Acuacultura comercial* **II,** Permiso, para: **Inciso g)** *Acuacultura de fomento* **III,** *Autorización, para:* **Inciso d)** *Recolectar del medio natural reproductores, larvas, postlarvas, crías, huevos, semillas, alevines o en cualquier otro estadio, y* **Inciso e)** *Acuacultura didáctica.*		

Artículos 22.- *la Secretaría podrá inscribir en el Registro Nacional de Pesca a los acuicultores que no requieran concesión, permiso o Autorización.*	Al **proyecto** le aplica el Artículo, incisos y, fracciones anteriores, porque se trata de una actividad acuícola con fines comerciales.	Por el hecho de presentar a la autoridad correspondiente (SEMARNAT) la Manifestación de Impacto Ambiental, el promovente está cumpliendo con este apartado. El proyecto se vincula por la obligatoriedad de obtener la autorización correspondiente para realizar las obras descritas en esta manifestación de impacto ambiental. Como ya se mencionó anteriormente, la promovente una vez autorizado el proyecto en materia ambiental procederá a tramitar el Registro Nacional de Pesca para la unidad de producción acuícola.
Art. 30°.- *Las actividades pesqueras se clasifican en:* **II.-** *Cultivo o acuacultura con fines*		
Artículo 31°.- *Para realizar las actividades de pesca se requiere lo siguiente:* **I,** *Concesión, para:* **Inciso b)** *Acuacultura comercial* **II,** Permiso, para: **Inciso g)** *Acuacultura de fomento* **III,** *Autorización, para:* **Inciso d)** *Recolectar del medio natural reproductores, larvas, postlarvas, crías, huevos, semillas, alevines o en cualquier otro estadio, y* **Inciso e)** *Acuacultura didáctica.*		

Artículos 22.- *la Secretaría podrá inscribir en el Registro Nacional de Pesca a los acuicultores que no requieran concesión, permiso o Autorización.*	Al **proyecto** le aplica el Artículo, incisos y, fracciones anteriores, porque se trata de una actividad acuícola con fines comerciales.	Por el hecho de presentar a la autoridad correspondiente (SEMARNAT) la Manifestación de Impacto Ambiental, el promovente está cumpliendo con este apartado. El proyecto se vincula por la obligatoriedad de obtener la autorización correspondiente para realizar las obras descritas en esta manifestación de impacto ambiental. Como ya se mencionó anteriormente, la promovente una vez autorizado el proyecto en materia ambiental procederá a tramitar el Registro Nacional de Pesca para la unidad de producción acuícola.
Art. 30°.- *Las actividades pesqueras se clasifican en:* **II.-** *Cultivo o acuacultura con fines*		
Artículo 31°.- *Para realizar las actividades de pesca se requiere lo siguiente:* **I,** *Concesión, para:* **Inciso b)** *Acuacultura comercial* **II,** Permiso, para: **Inciso g)** *Acuacultura de fomento* **III,** *Autorización, para:* **Inciso d)** *Recolectar del medio natural reproductores, larvas, postlarvas, crías, huevos, semillas, alevines o en cualquier otro estadio, y* **Inciso e)** *Acuacultura didáctica.*		

Artículos 22.- *la Secretaría podrá inscribir en el Registro Nacional de Pesca a los acuicultores que no requieran concesión, permiso o Autorización.*	Al **proyecto** le aplica el Artículo, incisos y, fracciones anteriores, porque se trata de una actividad acuícola con fines comerciales.	Por el hecho de presentar a la autoridad correspondiente (SEMARNAT) la Manifestación de Impacto Ambiental, el promovente está cumpliendo con este apartado. El proyecto se vincula por la obligatoriedad de obtener la autorización correspondiente para realizar las obras descritas en esta manifestación de impacto ambiental. Como ya se mencionó anteriormente, la promovente una vez autorizado el proyecto en materia ambiental procederá a tramitar el Registro Nacional de Pesca para la unidad de producción acuícola.
Art. 30°.- *Las actividades pesqueras se clasifican en:* **II.-** *Cultivo o acuacultura con fines*		
Artículo 31°.- *Para realizar las actividades de pesca se requiere lo siguiente:* **I,** *Concesión, para:* **Inciso b)** *Acuacultura comercial* **II,** Permiso, para: **Inciso g)** *Acuacultura de fomento* **III,** *Autorización, para:* **Inciso d)** *Recolectar del medio natural reproductores, larvas, postlarvas, crías, huevos, semillas, alevines o en cualquier otro estadio, y* **Inciso e)** *Acuacultura didáctica.*		

Artículos 22.- *la Secretaría podrá inscribir en el Registro Nacional de Pesca a los acuicultores que no requieran concesión, permiso o Autorización.*	Al **proyecto** le aplica el Artículo, incisos y, fracciones anteriores, porque se trata de una actividad acuícola con fines comerciales.	Por el hecho de presentar a la autoridad correspondiente (SEMARNAT) la Manifestación de Impacto Ambiental, el promovente está cumpliendo con este apartado. El proyecto se vincula por la obligatoriedad de obtener la autorización correspondiente para realizar las obras descritas en esta manifestación de impacto ambiental. Como ya se mencionó anteriormente, la promovente una vez autorizado el proyecto en materia ambiental procederá a tramitar el Registro Nacional de Pesca para la unidad de producción acuícola.
Art. 30°.- *Las actividades pesqueras se clasifican en:* **II.-** *Cultivo o acuacultura con fines*		
Artículo 31°.- *Para realizar las actividades de pesca se requiere lo siguiente:* **I,** *Concesión, para:* **Inciso b)** *Acuacultura comercial* **II,** Permiso, para: **Inciso g)** *Acuacultura de fomento* **III,** *Autorización, para:* **Inciso d)** *Recolectar del medio natural reproductores, larvas, postlarvas, crías, huevos, semillas, alevines o en cualquier otro estadio, y* **Inciso e)** *Acuacultura didáctica.*		

Artículos 22.- *la Secretaría podrá inscribir en el Registro Nacional de Pesca a los acuicultores que no requieran concesión, permiso o Autorización.*	Al **proyecto** le aplica el Artículo, incisos y, fracciones anteriores, porque se trata de una actividad acuícola con fines comerciales.	Por el hecho de presentar a la autoridad correspondiente (SEMARNAT) la Manifestación de Impacto Ambiental, el promovente está cumpliendo con este apartado. El proyecto se vincula por la obligatoriedad de obtener la autorización correspondiente para realizar las obras descritas en esta manifestación de impacto ambiental. Como ya se mencionó anteriormente, la promovente una vez autorizado el proyecto en materia ambiental procederá a tramitar el Registro Nacional de Pesca para la unidad de producción acuícola.
Art. 30°.- *Las actividades pesqueras se clasifican en:* **II.-** *Cultivo o acuacultura con fines*		
Artículo 31°.- *Para realizar las actividades de pesca se requiere lo siguiente:* **I,** *Concesión, para:* **Inciso b)** *Acuacultura comercial* **II,** Permiso, para: **Inciso g)** *Acuacultura de fomento* **III,** *Autorización, para:* **Inciso d)** *Recolectar del medio natural reproductores, larvas, postlarvas, crías, huevos, semillas, alevines o en cualquier otro estadio, y* **Inciso e)** *Acuacultura didáctica.*		

Artículos 22.- *la Secretaría podrá inscribir en el Registro Nacional de Pesca a los acuicultores que no requieran concesión, permiso o Autorización.*	Al **proyecto** le aplica el Artículo, incisos y, fracciones anteriores, porque se trata de una actividad acuícola con fines comerciales.	Por el hecho de presentar a la autoridad correspondiente (SEMARNAT) la Manifestación de Impacto Ambiental, el promovente está cumpliendo con este apartado. El proyecto se vincula por la obligatoriedad de obtener la autorización correspondiente para realizar las obras descritas en esta manifestación de impacto ambiental. Como ya se mencionó anteriormente, la promovente una vez autorizado el proyecto en materia ambiental procederá a tramitar el Registro Nacional de Pesca para la unidad de producción acuícola.
Art. 30°.- *Las actividades pesqueras se clasifican en:* **II.-** *Cultivo o acuacultura con fines*		
Artículo 31°.- *Para realizar las actividades de pesca se requiere lo siguiente:* **I,** *Concesión, para:* **Inciso b)** *Acuacultura comercial* **II,** Permiso, para: **Inciso g)** *Acuacultura de fomento* **III,** *Autorización, para:* **Inciso d)** *Recolectar del medio natural reproductores, larvas, postlarvas, crías, huevos, semillas, alevines o en cualquier otro estadio, y* **Inciso e)** *Acuacultura didáctica.*		

Artículos 22.- *la Secretaría podrá inscribir en el Registro Nacional de Pesca a los acuicultores que no requieran concesión, permiso o Autorización.*	Al **proyecto** le aplica el Artículo, incisos y, fracciones anteriores, porque se trata de una actividad acuícola con fines comerciales.	Por el hecho de presentar a la autoridad correspondiente (SEMARNAT) la Manifestación de Impacto Ambiental, el promovente está cumpliendo con este apartado. El proyecto se vincula por la obligatoriedad de obtener la autorización correspondiente para realizar las obras descritas en esta manifestación de impacto ambiental. Como ya se mencionó anteriormente, la promovente una vez autorizado el proyecto en materia ambiental procederá a tramitar el Registro Nacional de Pesca para la unidad de producción acuícola.
Art. 30°.- *Las actividades pesqueras se clasifican en:* **II.-** *Cultivo o acuacultura con fines*		
Artículo 31°.- *Para realizar las actividades de pesca se requiere lo siguiente:* **I,** *Concesión, para:* **Inciso b)** *Acuacultura comercial* **II,** Permiso, para: **Inciso g)** *Acuacultura de fomento* **III,** *Autorización, para:* **Inciso d)** *Recolectar del medio natural reproductores, larvas, postlarvas, crías, huevos, semillas, alevines o en cualquier otro estadio, y* **Inciso e)** *Acuacultura didáctica.*		

Artículos 22.- *la Secretaría podrá inscribir en el Registro Nacional de Pesca a los acuicultores que no requieran concesión, permiso o Autorización.*	Al **proyecto** le aplica el Artículo, incisos y, fracciones anteriores, porque se trata de una actividad acuícola con fines comerciales.	Por el hecho de presentar a la autoridad correspondiente (SEMARNAT) la Manifestación de Impacto Ambiental, el promovente está cumpliendo con este apartado. El proyecto se vincula por la obligatoriedad de obtener la autorización correspondiente para realizar las obras descritas en esta manifestación de impacto ambiental. Como ya se mencionó anteriormente, la promovente una vez autorizado el proyecto en materia ambiental procederá a tramitar el Registro Nacional de Pesca para la unidad de producción acuícola.
Art. 30°.- *Las actividades pesqueras se clasifican en:* **II.-** *Cultivo o acuacultura con fines*		
Artículo 31°.- *Para realizar las actividades de pesca se requiere lo siguiente:* **I,** *Concesión, para:* **Inciso b)** *Acuacultura comercial* **II,** Permiso, para: **Inciso g)** *Acuacultura de fomento* **III,** *Autorización, para:* **Inciso d)** *Recolectar del medio natural reproductores, larvas, postlarvas, crías, huevos, semillas, alevines o en cualquier otro estadio, y* **Inciso e)** *Acuacultura didáctica.*		

Artículos 22.- *la Secretaría podrá inscribir en el Registro Nacional de Pesca a los acuicultores que no requieran concesión, permiso o Autorización.*	Al **proyecto** le aplica el Artículo, incisos y, fracciones anteriores, porque se trata de una actividad acuícola con fines comerciales.	Por el hecho de presentar a la autoridad correspondiente (SEMARNAT) la Manifestación de Impacto Ambiental, el promovente está cumpliendo con este apartado. El proyecto se vincula por la obligatoriedad de obtener la autorización correspondiente para realizar las obras descritas en esta manifestación de impacto ambiental. Como ya se mencionó anteriormente, la promovente una vez autorizado el proyecto en materia ambiental procederá a tramitar el Registro Nacional de Pesca para la unidad de producción acuícola.
Art. 30°.- *Las actividades pesqueras se clasifican en:* **II.-** *Cultivo o acuacultura con fines*		
Artículo 31°.- *Para realizar las actividades de pesca se requiere lo siguiente:* **I,** *Concesión, para:* **Inciso b)** *Acuacultura comercial* **II,** Permiso, para: **Inciso g)** *Acuacultura de fomento* **III,** *Autorización, para:* **Inciso d)** *Recolectar del medio natural reproductores, larvas, postlarvas, crías, huevos, semillas, alevines o en cualquier otro estadio, y* **Inciso e)** *Acuacultura didáctica.*		

Artículos 22.- *la Secretaría podrá inscribir en el Registro Nacional de Pesca a los acuicultores que no requieran concesión, permiso o Autorización.*	Al **proyecto** le aplica el Artículo, incisos y, fracciones anteriores, porque se trata de una actividad acuícola con fines comerciales.	Por el hecho de presentar a la autoridad correspondiente (SEMARNAT) la Manifestación de Impacto Ambiental, el promovente está cumpliendo con este apartado. El proyecto se vincula por la obligatoriedad de obtener la autorización correspondiente para realizar las obras descritas en esta manifestación de impacto ambiental. Como ya se mencionó anteriormente, la promovente una vez autorizado el proyecto en materia ambiental procederá a tramitar el Registro Nacional de Pesca para la unidad de producción acuícola.
Art. 30°.- *Las actividades pesqueras se clasifican en:* **II.-** *Cultivo o acuacultura con fines*		
Artículo 31°.- *Para realizar las actividades de pesca se requiere lo siguiente:* **I,** *Concesión, para:* **Inciso b)** *Acuacultura comercial* **II,** Permiso, para: **Inciso g)** *Acuacultura de fomento* **III,** *Autorización, para:* **Inciso d)** *Recolectar del medio natural reproductores, larvas, postlarvas, crías, huevos, semillas, alevines o en cualquier otro estadio, y* **Inciso e)** *Acuacultura didáctica.*		

Artículos 22.- *la Secretaría podrá inscribir en el Registro Nacional de Pesca a los acuicultores que no requieran concesión, permiso o Autorización.*	Al **proyecto** le aplica el Artículo, incisos y, fracciones anteriores, porque se trata de una actividad acuícola con fines comerciales.	Por el hecho de presentar a la autoridad correspondiente (SEMARNAT) la Manifestación de Impacto Ambiental, el promovente está cumpliendo con este apartado. El proyecto se vincula por la obligatoriedad de obtener la autorización correspondiente para realizar las obras descritas en esta manifestación de impacto ambiental. Como ya se mencionó anteriormente, la promovente una vez autorizado el proyecto en materia ambiental procederá a tramitar el Registro Nacional de Pesca para la unidad de producción acuícola.
Art. 30°.- *Las actividades pesqueras se clasifican en:* **II.-** *Cultivo o acuacultura con fines*		
Artículo 31°.- *Para realizar las actividades de pesca se requiere lo siguiente:* **I,** *Concesión, para:* **Inciso b)** *Acuacultura comercial* **II,** Permiso, para: **Inciso g)** *Acuacultura de fomento* **III,** *Autorización, para:* **Inciso d)** *Recolectar del medio natural reproductores, larvas, postlarvas, crías, huevos, semillas, alevines o en cualquier otro estadio, y* **Inciso e)** *Acuacultura didáctica.*		

Artículos 22.- *la Secretaría podrá inscribir en el Registro Nacional de Pesca a los acuicultores que no requieran concesión, permiso o Autorización.*	Al **proyecto** le aplica el Artículo, incisos y, fracciones anteriores, porque se trata de una actividad acuícola con fines comerciales.	Por el hecho de presentar a la autoridad correspondiente (SEMARNAT) la Manifestación de Impacto Ambiental, el promovente está cumpliendo con este apartado. El proyecto se vincula por la obligatoriedad de obtener la autorización correspondiente para realizar las obras descritas en esta manifestación de impacto ambiental. Como ya se mencionó anteriormente, la promovente una vez autorizado el proyecto en materia ambiental procederá a tramitar el Registro Nacional de Pesca para la unidad de producción acuícola.
Art. 30°.- *Las actividades pesqueras se clasifican en:* **II.-** *Cultivo o acuacultura con fines*		
Artículo 31°.- *Para realizar las actividades de pesca se requiere lo siguiente:* **I,** *Concesión, para:* **Inciso b)** *Acuacultura comercial* **II,** Permiso, para: **Inciso g)** *Acuacultura de fomento* **III,** *Autorización, para:* **Inciso d)** *Recolectar del medio natural reproductores, larvas, postlarvas, crías, huevos, semillas, alevines o en cualquier otro estadio, y* **Inciso e)** *Acuacultura didáctica.*		

Artículos 22.- *la Secretaría podrá inscribir en el Registro Nacional de Pesca a los acuicultores que no requieran concesión, permiso o Autorización.*	Al **proyecto** le aplica el Artículo, incisos y, fracciones anteriores, porque se trata de una actividad acuícola con fines comerciales.	Por el hecho de presentar a la autoridad correspondiente (SEMARNAT) la Manifestación de Impacto Ambiental, el promovente está cumpliendo con este apartado. El proyecto se vincula por la obligatoriedad de obtener la autorización correspondiente para realizar las obras descritas en esta manifestación de impacto ambiental. Como ya se mencionó anteriormente, la promovente una vez autorizado el proyecto en materia ambiental procederá a tramitar el Registro Nacional de Pesca para la unidad de producción acuícola.
Art. 30°.- *Las actividades pesqueras se clasifican en:* **II.-** *Cultivo o acuacultura con fines*		
Artículo 31°.- *Para realizar las actividades de pesca se requiere lo siguiente:* **I,** *Concesión, para:* **Inciso b)** *Acuacultura comercial* **II,** Permiso, para: **Inciso g)** *Acuacultura de fomento* **III,** *Autorización, para:* **Inciso d)** *Recolectar del medio natural reproductores, larvas, postlarvas, crías, huevos, semillas, alevines o en cualquier otro estadio, y* **Inciso e)** *Acuacultura didáctica.*		

Artículos 22.- *la Secretaría podrá inscribir en el Registro Nacional de Pesca a los acuicultores que no requieran concesión, permiso o Autorización.*	Al **proyecto** le aplica el Artículo, incisos y, fracciones anteriores, porque se trata de una actividad acuícola con fines comerciales.	Por el hecho de presentar a la autoridad correspondiente (SEMARNAT) la Manifestación de Impacto Ambiental, el promovente está cumpliendo con este apartado. El proyecto se vincula por la obligatoriedad de obtener la autorización correspondiente para realizar las obras descritas en esta manifestación de impacto ambiental. Como ya se mencionó anteriormente, la promovente una vez autorizado el proyecto en materia ambiental procederá a tramitar el Registro Nacional de Pesca para la unidad de producción acuícola.
Art. 30°.- *Las actividades pesqueras se clasifican en:* **II.-** *Cultivo o acuacultura con fines*		
Artículo 31°.- *Para realizar las actividades de pesca se requiere lo siguiente:* **I,** *Concesión, para:* **Inciso b)** *Acuacultura comercial* **II,** Permiso, para: **Inciso g)** *Acuacultura de fomento* **III,** *Autorización, para:* **Inciso d)** *Recolectar del medio natural reproductores, larvas, postlarvas, crías, huevos, semillas, alevines o en cualquier otro estadio, y* **Inciso e)** *Acuacultura didáctica.*		

Artículos 22.- *la Secretaría podrá inscribir en el Registro Nacional de Pesca a los acuicultores que no requieran concesión, permiso o Autorización.*	Al **proyecto** le aplica el Artículo, incisos y, fracciones anteriores, porque se trata de una actividad acuícola con fines comerciales.	Por el hecho de presentar a la autoridad correspondiente (SEMARNAT) la Manifestación de Impacto Ambiental, el promovente está cumpliendo con este apartado. El proyecto se vincula por la obligatoriedad de obtener la autorización correspondiente para realizar las obras descritas en esta manifestación de impacto ambiental. Como ya se mencionó anteriormente, la promovente una vez autorizado el proyecto en materia ambiental procederá a tramitar el Registro Nacional de Pesca para la unidad de producción acuícola.
Art. 30°.- *Las actividades pesqueras se clasifican en:* **II.-** *Cultivo o acuacultura con fines*		
Artículo 31°.- *Para realizar las actividades de pesca se requiere lo siguiente:* **I,** *Concesión, para:* **Inciso b)** *Acuacultura comercial* **II,** Permiso, para: **Inciso g)** *Acuacultura de fomento* **III,** *Autorización, para:* **Inciso d)** *Recolectar del medio natural reproductores, larvas, postlarvas, crías, huevos, semillas, alevines o en cualquier otro estadio, y* **Inciso e)** *Acuacultura didáctica.*		

Artículos 22.- *la Secretaría podrá inscribir en el Registro Nacional de Pesca a los acuicultores que no requieran concesión, permiso o Autorización.*	Al **proyecto** le aplica el Artículo, incisos y, fracciones anteriores, porque se trata de una actividad acuícola con fines comerciales.	Por el hecho de presentar a la autoridad correspondiente (SEMARNAT) la Manifestación de Impacto Ambiental, el promovente está cumpliendo con este apartado. El proyecto se vincula por la obligatoriedad de obtener la autorización correspondiente para realizar las obras descritas en esta manifestación de impacto ambiental. Como ya se mencionó anteriormente, la promovente una vez autorizado el proyecto en materia ambiental procederá a tramitar el Registro Nacional de Pesca para la unidad de producción acuícola.
Art. 30°.- *Las actividades pesqueras se clasifican en:* **II.-** *Cultivo o acuacultura con fines*		
Artículo 31°.- *Para realizar las actividades de pesca se requiere lo siguiente:* **I,** *Concesión, para:* **Inciso b)** *Acuacultura comercial* **II,** Permiso, para: **Inciso g)** *Acuacultura de fomento* **III,** *Autorización, para:* **Inciso d)** *Recolectar del medio natural reproductores, larvas, postlarvas, crías, huevos, semillas, alevines o en cualquier otro estadio, y* **Inciso e)** *Acuacultura didáctica.*		

Artículos 22.- *la Secretaría podrá inscribir en el Registro Nacional de Pesca a los acuicultores que no requieran concesión, permiso o Autorización.*	Al **proyecto** le aplica el Artículo, incisos y, fracciones anteriores, porque se trata de una actividad acuícola con fines comerciales.	Por el hecho de presentar a la autoridad correspondiente (SEMARNAT) la Manifestación de Impacto Ambiental, el promovente está cumpliendo con este apartado. El proyecto se vincula por la obligatoriedad de obtener la autorización correspondiente para realizar las obras descritas en esta manifestación de impacto ambiental. Como ya se mencionó anteriormente, la promovente una vez autorizado el proyecto en materia ambiental procederá a tramitar el Registro Nacional de Pesca para la unidad de producción acuícola.
Art. 30°.- *Las actividades pesqueras se clasifican en:* **II.-** *Cultivo o acuacultura con fines*		
Artículo 31°.- *Para realizar las actividades de pesca se requiere lo siguiente:* **I,** *Concesión, para:* **Inciso b)** *Acuacultura comercial* **II,** Permiso, para: **Inciso g)** *Acuacultura de fomento* **III,** *Autorización, para:* **Inciso d)** *Recolectar del medio natural reproductores, larvas, postlarvas, crías, huevos, semillas, alevines o en cualquier otro estadio, y* **Inciso e)** *Acuacultura didáctica.*		

Artículos 22.- *la Secretaría podrá inscribir en el Registro Nacional de Pesca a los acuicultores que no requieran concesión, permiso o Autorización.*	Al **proyecto** le aplica el Artículo, incisos y, fracciones anteriores, porque se trata de una actividad acuícola con fines comerciales.	Por el hecho de presentar a la autoridad correspondiente (SEMARNAT) la Manifestación de Impacto Ambiental, el promovente está cumpliendo con este apartado. El proyecto se vincula por la obligatoriedad de obtener la autorización correspondiente para realizar las obras descritas en esta manifestación de impacto ambiental. Como ya se mencionó anteriormente, la promovente una vez autorizado el proyecto en materia ambiental procederá a tramitar el Registro Nacional de Pesca para la unidad de producción acuícola.
Art. 30°.- *Las actividades pesqueras se clasifican en:* **II.-** *Cultivo o acuacultura con fines*		
Artículo 31°.- *Para realizar las actividades de pesca se requiere lo siguiente:* **I,** *Concesión, para:* **Inciso b)** *Acuacultura comercial* **II,** Permiso, para: **Inciso g)** *Acuacultura de fomento* **III,** *Autorización, para:* **Inciso d)** *Recolectar del medio natural reproductores, larvas, postlarvas, crías, huevos, semillas, alevines o en cualquier otro estadio, y* **Inciso e)** *Acuacultura didáctica.*		

Artículos 22.- *la Secretaría podrá inscribir en el Registro Nacional de Pesca a los acuicultores que no requieran concesión, permiso o Autorización.*	Al **proyecto** le aplica el Artículo, incisos y, fracciones anteriores, porque se trata de una actividad acuícola con fines comerciales.	Por el hecho de presentar a la autoridad correspondiente (SEMARNAT) la Manifestación de Impacto Ambiental, el promovente está cumpliendo con este apartado. El proyecto se vincula por la obligatoriedad de obtener la autorización correspondiente para realizar las obras descritas en esta manifestación de impacto ambiental. Como ya se mencionó anteriormente, la promovente una vez autorizado el proyecto en materia ambiental procederá a tramitar el Registro Nacional de Pesca para la unidad de producción acuícola.
Art. 30°.- *Las actividades pesqueras se clasifican en:* **II.-** *Cultivo o acuacultura con fines*		
Artículo 31°.- *Para realizar las actividades de pesca se requiere lo siguiente:* **I,** *Concesión, para:* **Inciso b)** *Acuacultura comercial* **II,** Permiso, para: **Inciso g)** *Acuacultura de fomento* **III,** *Autorización, para:* **Inciso d)** *Recolectar del medio natural reproductores, larvas, postlarvas, crías, huevos, semillas, alevines o en cualquier otro estadio, y* **Inciso e)** *Acuacultura didáctica.*		

Artículos 22.- *la Secretaría podrá inscribir en el Registro Nacional de Pesca a los acuicultores que no requieran concesión, permiso o Autorización.*	Al **proyecto** le aplica el Artículo, incisos y, fracciones anteriores, porque se trata de una actividad acuícola con fines comerciales.	Por el hecho de presentar a la autoridad correspondiente (SEMARNAT) la Manifestación de Impacto Ambiental, el promovente está cumpliendo con este apartado. El proyecto se vincula por la obligatoriedad de obtener la autorización correspondiente para realizar las obras descritas en esta manifestación de impacto ambiental. Como ya se mencionó anteriormente, la promovente una vez autorizado el proyecto en materia ambiental procederá a tramitar el Registro Nacional de Pesca para la unidad de producción acuícola.
Art. 30°.- *Las actividades pesqueras se clasifican en:* **II.-** *Cultivo o acuacultura con fines*		
Artículo 31°.- *Para realizar las actividades de pesca se requiere lo siguiente:* **I,** *Concesión, para:* **Inciso b)** *Acuacultura comercial* **II,** Permiso, para: **Inciso g)** *Acuacultura de fomento* **III,** *Autorización, para:* **Inciso d)** *Recolectar del medio natural reproductores, larvas, postlarvas, crías, huevos, semillas, alevines o en cualquier otro estadio, y* **Inciso e)** *Acuacultura didáctica.*		

Artículos 22.- *la Secretaría podrá inscribir en el Registro Nacional de Pesca a los acuicultores que no requieran concesión, permiso o Autorización.*	Al **proyecto** le aplica el Artículo, incisos y, fracciones anteriores, porque se trata de una actividad acuícola con fines comerciales.	Por el hecho de presentar a la autoridad correspondiente (SEMARNAT) la Manifestación de Impacto Ambiental, el promovente está cumpliendo con este apartado. El proyecto se vincula por la obligatoriedad de obtener la autorización correspondiente para realizar las obras descritas en esta manifestación de impacto ambiental. Como ya se mencionó anteriormente, la promovente una vez autorizado el proyecto en materia ambiental procederá a tramitar el Registro Nacional de Pesca para la unidad de producción acuícola.
Art. 30°.- *Las actividades pesqueras se clasifican en:* **II.-** *Cultivo o acuacultura con fines*		
Artículo 31°.- *Para realizar las actividades de pesca se requiere lo siguiente:* **I,** *Concesión, para:* **Inciso b)** *Acuacultura comercial* **II,** Permiso, para: **Inciso g)** *Acuacultura de fomento* **III,** *Autorización, para:* **Inciso d)** *Recolectar del medio natural reproductores, larvas, postlarvas, crías, huevos, semillas, alevines o en cualquier otro estadio, y* **Inciso e)** *Acuacultura didáctica.*		

Artículos 22.- *la Secretaría podrá inscribir en el Registro Nacional de Pesca a los acuicultores que no requieran concesión, permiso o Autorización.*	Al **proyecto** le aplica el Artículo, incisos y, fracciones anteriores, porque se trata de una actividad acuícola con fines comerciales.	Por el hecho de presentar a la autoridad correspondiente (SEMARNAT) la Manifestación de Impacto Ambiental, el promovente está cumpliendo con este apartado. El proyecto se vincula por la obligatoriedad de obtener la autorización correspondiente para realizar las obras descritas en esta manifestación de impacto ambiental. Como ya se mencionó anteriormente, la promovente una vez autorizado el proyecto en materia ambiental procederá a tramitar el Registro Nacional de Pesca para la unidad de producción acuícola.
Art. 30°.- *Las actividades pesqueras se clasifican en:* **II.-** *Cultivo o acuacultura con fines*		
Artículo 31°.- *Para realizar las actividades de pesca se requiere lo siguiente:* **I,** *Concesión, para:* **Inciso b)** *Acuacultura comercial* **II,** Permiso, para: **Inciso g)** *Acuacultura de fomento* **III,** *Autorización, para:* **Inciso d)** *Recolectar del medio natural reproductores, larvas, postlarvas, crías, huevos, semillas, alevines o en cualquier otro estadio, y* **Inciso e)** *Acuacultura didáctica.*		

Artículos 22.- *la Secretaría podrá inscribir en el Registro Nacional de Pesca a los acuicultores que no requieran concesión, permiso o Autorización.*	Al **proyecto** le aplica el Artículo, incisos y, fracciones anteriores, porque se trata de una actividad acuícola con fines comerciales.	Por el hecho de presentar a la autoridad correspondiente (SEMARNAT) la Manifestación de Impacto Ambiental, el promovente está cumpliendo con este apartado. El proyecto se vincula por la obligatoriedad de obtener la autorización correspondiente para realizar las obras descritas en esta manifestación de impacto ambiental. Como ya se mencionó anteriormente, la promovente una vez autorizado el proyecto en materia ambiental procederá a tramitar el Registro Nacional de Pesca para la unidad de producción acuícola.
Art. 30°.- *Las actividades pesqueras se clasifican en:* **II.-** *Cultivo o acuacultura con fines*		
Artículo 31°.- *Para realizar las actividades de pesca se requiere lo siguiente:* **I,** *Concesión, para:* **Inciso b)** *Acuacultura comercial* **II,** Permiso, para: **Inciso g)** *Acuacultura de fomento* **III,** *Autorización, para:* **Inciso d)** *Recolectar del medio natural reproductores, larvas, postlarvas, crías, huevos, semillas, alevines o en cualquier otro estadio, y* **Inciso e)** *Acuacultura didáctica.*		

Artículos 22.- *la Secretaría podrá inscribir en el Registro Nacional de Pesca a los acuicultores que no requieran concesión, permiso o Autorización.*	Al **proyecto** le aplica el Artículo, incisos y, fracciones anteriores, porque se trata de una actividad acuícola con fines comerciales.	Por el hecho de presentar a la autoridad correspondiente (SEMARNAT) la Manifestación de Impacto Ambiental, el promovente está cumpliendo con este apartado. El proyecto se vincula por la obligatoriedad de obtener la autorización correspondiente para realizar las obras descritas en esta manifestación de impacto ambiental. Como ya se mencionó anteriormente, la promovente una vez autorizado el proyecto en materia ambiental procederá a tramitar el Registro Nacional de Pesca para la unidad de producción acuícola.
Art. 30°.- *Las actividades pesqueras se clasifican en:* **II.-** *Cultivo o acuacultura con fines*		
Artículo 31°.- *Para realizar las actividades de pesca se requiere lo siguiente:* **I,** *Concesión, para:* **Inciso b)** *Acuacultura comercial* **II,** Permiso, para: **Inciso g)** *Acuacultura de fomento* **III,** *Autorización, para:* **Inciso d)** *Recolectar del medio natural reproductores, larvas, postlarvas, crías, huevos, semillas, alevines o en cualquier otro estadio, y* **Inciso e)** *Acuacultura didáctica.*		

Artículos 22.- *la Secretaría podrá inscribir en el Registro Nacional de Pesca a los acuicultores que no requieran concesión, permiso o Autorización.*	Al **proyecto** le aplica el Artículo, incisos y, fracciones anteriores, porque se trata de una actividad acuícola con fines comerciales.	Por el hecho de presentar a la autoridad correspondiente (SEMARNAT) la Manifestación de Impacto Ambiental, el promovente está cumpliendo con este apartado. El proyecto se vincula por la obligatoriedad de obtener la autorización correspondiente para realizar las obras descritas en esta manifestación de impacto ambiental. Como ya se mencionó anteriormente, la promovente una vez autorizado el proyecto en materia ambiental procederá a tramitar el Registro Nacional de Pesca para la unidad de producción acuícola.
Art. 30°.- *Las actividades pesqueras se clasifican en:* **II.-** *Cultivo o acuacultura con fines*		
Artículo 31°.- *Para realizar las actividades de pesca se requiere lo siguiente:* **I,** *Concesión, para:* **Inciso b)** *Acuacultura comercial* **II,** Permiso, para: **Inciso g)** *Acuacultura de fomento* **III,** *Autorización, para:* **Inciso d)** *Recolectar del medio natural reproductores, larvas, postlarvas, crías, huevos, semillas, alevines o en cualquier otro estadio, y* **Inciso e)** *Acuacultura didáctica.*		

Artículos 22.- *la Secretaría podrá inscribir en el Registro Nacional de Pesca a los acuicultores que no requieran concesión, permiso o Autorización.*	Al **proyecto** le aplica el Artículo, incisos y, fracciones anteriores, porque se trata de una actividad acuícola con fines comerciales.	Por el hecho de presentar a la autoridad correspondiente (SEMARNAT) la Manifestación de Impacto Ambiental, el promovente está cumpliendo con este apartado. El proyecto se vincula por la obligatoriedad de obtener la autorización correspondiente para realizar las obras descritas en esta manifestación de impacto ambiental. Como ya se mencionó anteriormente, la promovente una vez autorizado el proyecto en materia ambiental procederá a tramitar el Registro Nacional de Pesca para la unidad de producción acuícola.
Art. 30°.- *Las actividades pesqueras se clasifican en:* **II.-** *Cultivo o acuacultura con fines*		
Artículo 31°.- *Para realizar las actividades de pesca se requiere lo siguiente:* **I,** *Concesión, para:* **Inciso b)** *Acuacultura comercial* **II,** Permiso, para: **Inciso g)** *Acuacultura de fomento* **III,** *Autorización, para:* **Inciso d)** *Recolectar del medio natural reproductores, larvas, postlarvas, crías, huevos, semillas, alevines o en cualquier otro estadio, y* **Inciso e)** *Acuacultura didáctica.*		

Artículos 22.- *la Secretaría podrá inscribir en el Registro Nacional de Pesca a los acuicultores que no requieran concesión, permiso o Autorización.*	Al **proyecto** le aplica el Artículo, incisos y, fracciones anteriores, porque se trata de una actividad acuícola con fines comerciales.	Por el hecho de presentar a la autoridad correspondiente (SEMARNAT) la Manifestación de Impacto Ambiental, el promovente está cumpliendo con este apartado. El proyecto se vincula por la obligatoriedad de obtener la autorización correspondiente para realizar las obras descritas en esta manifestación de impacto ambiental. Como ya se mencionó anteriormente, la promovente una vez autorizado el proyecto en materia ambiental procederá a tramitar el Registro Nacional de Pesca para la unidad de producción acuícola.
Art. 30°.- *Las actividades pesqueras se clasifican en:* **II.-** *Cultivo o acuacultura con fines*		
Artículo 31°.- *Para realizar las actividades de pesca se requiere lo siguiente:* **I,** *Concesión, para:* **Inciso b)** *Acuacultura comercial* **II,** Permiso, para: **Inciso g)** *Acuacultura de fomento* **III,** *Autorización, para:* **Inciso d)** *Recolectar del medio natural reproductores, larvas, postlarvas, crías, huevos, semillas, alevines o en cualquier otro estadio, y* **Inciso e)** *Acuacultura didáctica.*		

Artículos 22.- *la Secretaría podrá inscribir en el Registro Nacional de Pesca a los acuicultores que no requieran concesión, permiso o Autorización.*	Al **proyecto** le aplica el Artículo, incisos y, fracciones anteriores, porque se trata de una actividad acuícola con fines comerciales.	Por el hecho de presentar a la autoridad correspondiente (SEMARNAT) la Manifestación de Impacto Ambiental, el promovente está cumpliendo con este apartado. El proyecto se vincula por la obligatoriedad de obtener la autorización correspondiente para realizar las obras descritas en esta manifestación de impacto ambiental. Como ya se mencionó anteriormente, la promovente una vez autorizado el proyecto en materia ambiental procederá a tramitar el Registro Nacional de Pesca para la unidad de producción acuícola.
Art. 30°.- *Las actividades pesqueras se clasifican en:* **II.-** *Cultivo o acuacultura con fines*		
Artículo 31°.- *Para realizar las actividades de pesca se requiere lo siguiente:* **I,** *Concesión, para:* **Inciso b)** *Acuacultura comercial* **II,** Permiso, para: **Inciso g)** *Acuacultura de fomento* **III,** *Autorización, para:* **Inciso d)** *Recolectar del medio natural reproductores, larvas, postlarvas, crías, huevos, semillas, alevines o en cualquier otro estadio, y* **Inciso e)** *Acuacultura didáctica.*		

Artículos 22.- *la Secretaría podrá inscribir en el Registro Nacional de Pesca a los acuicultores que no requieran concesión, permiso o Autorización.*	Al **proyecto** le aplica el Artículo, incisos y, fracciones anteriores, porque se trata de una actividad acuícola con fines comerciales.	Por el hecho de presentar a la autoridad correspondiente (SEMARNAT) la Manifestación de Impacto Ambiental, el promovente está cumpliendo con este apartado. El proyecto se vincula por la obligatoriedad de obtener la autorización correspondiente para realizar las obras descritas en esta manifestación de impacto ambiental. Como ya se mencionó anteriormente, la promovente una vez autorizado el proyecto en materia ambiental procederá a tramitar el Registro Nacional de Pesca para la unidad de producción acuícola.
Art. 30°.- *Las actividades pesqueras se clasifican en:* **II.-** *Cultivo o acuacultura con fines*		
Artículo 31°.- *Para realizar las actividades de pesca se requiere lo siguiente:* **I,** *Concesión, para:* **Inciso b)** *Acuacultura comercial* **II,** Permiso, para: **Inciso g)** *Acuacultura de fomento* **III,** *Autorización, para:* **Inciso d)** *Recolectar del medio natural reproductores, larvas, postlarvas, crías, huevos, semillas, alevines o en cualquier otro estadio, y* **Inciso e)** *Acuacultura didáctica.*		

Artículos 22.- *la Secretaría podrá inscribir en el Registro Nacional de Pesca a los acuicultores que no requieran concesión, permiso o Autorización.*	Al **proyecto** le aplica el Artículo, incisos y, fracciones anteriores, porque se trata de una actividad acuícola con fines comerciales.	Por el hecho de presentar a la autoridad correspondiente (SEMARNAT) la Manifestación de Impacto Ambiental, el promovente está cumpliendo con este apartado. El proyecto se vincula por la obligatoriedad de obtener la autorización correspondiente para realizar las obras descritas en esta manifestación de impacto ambiental. Como ya se mencionó anteriormente, la promovente una vez autorizado el proyecto en materia ambiental procederá a tramitar el Registro Nacional de Pesca para la unidad de producción acuícola.
Art. 30°.- *Las actividades pesqueras se clasifican en:* **II.-** *Cultivo o acuacultura con fines*		
Artículo 31°.- *Para realizar las actividades de pesca se requiere lo siguiente:* **I,** *Concesión, para:* **Inciso b)** *Acuacultura comercial* **II,** Permiso, para: **Inciso g)** *Acuacultura de fomento* **III,** *Autorización, para:* **Inciso d)** *Recolectar del medio natural reproductores, larvas, postlarvas, crías, huevos, semillas, alevines o en cualquier otro estadio, y* **Inciso e)** *Acuacultura didáctica.*		

Artículos 22.- *la Secretaría podrá inscribir en el Registro Nacional de Pesca a los acuicultores que no requieran concesión, permiso o Autorización.*	Al **proyecto** le aplica el Artículo, incisos y, fracciones anteriores, porque se trata de una actividad acuícola con fines comerciales.	Por el hecho de presentar a la autoridad correspondiente (SEMARNAT) la Manifestación de Impacto Ambiental, el promovente está cumpliendo con este apartado. El proyecto se vincula por la obligatoriedad de obtener la autorización correspondiente para realizar las obras descritas en esta manifestación de impacto ambiental. Como ya se mencionó anteriormente, la promovente una vez autorizado el proyecto en materia ambiental procederá a tramitar el Registro Nacional de Pesca para la unidad de producción acuícola.
Art. 30°.- *Las actividades pesqueras se clasifican en:* **II.-** *Cultivo o acuacultura con fines*		
Artículo 31°.- *Para realizar las actividades de pesca se requiere lo siguiente:* **I,** *Concesión, para:* **Inciso b)** *Acuacultura comercial* **II,** Permiso, para: **Inciso g)** *Acuacultura de fomento* **III,** *Autorización, para:* **Inciso d)** *Recolectar del medio natural reproductores, larvas, postlarvas, crías, huevos, semillas, alevines o en cualquier otro estadio, y* **Inciso e)** *Acuacultura didáctica.*		

Artículos 22.- *la Secretaría podrá inscribir en el Registro Nacional de Pesca a los acuicultores que no requieran concesión, permiso o Autorización.*	Al **proyecto** le aplica el Artículo, incisos y, fracciones anteriores, porque se trata de una actividad acuícola con fines comerciales.	Por el hecho de presentar a la autoridad correspondiente (SEMARNAT) la Manifestación de Impacto Ambiental, el promovente está cumpliendo con este apartado. El proyecto se vincula por la obligatoriedad de obtener la autorización correspondiente para realizar las obras descritas en esta manifestación de impacto ambiental. Como ya se mencionó anteriormente, la promovente una vez autorizado el proyecto en materia ambiental procederá a tramitar el Registro Nacional de Pesca para la unidad de producción acuícola.
Art. 30°.- *Las actividades pesqueras se clasifican en:* **II.-** *Cultivo o acuacultura con fines*		
Artículo 31°.- *Para realizar las actividades de pesca se requiere lo siguiente:* **I,** *Concesión, para:* **Inciso b)** *Acuacultura comercial* **II,** Permiso, para: **Inciso g)** *Acuacultura de fomento* **III,** *Autorización, para:* **Inciso d)** *Recolectar del medio natural reproductores, larvas, postlarvas, crías, huevos, semillas, alevines o en cualquier otro estadio, y* **Inciso e)** *Acuacultura didáctica.*		

Artículos 22.- *la Secretaría podrá inscribir en el Registro Nacional de Pesca a los acuicultores que no requieran concesión, permiso o Autorización.*	Al **proyecto** le aplica el Artículo, incisos y, fracciones anteriores, porque se trata de una actividad acuícola con fines comerciales.	Por el hecho de presentar a la autoridad correspondiente (SEMARNAT) la Manifestación de Impacto Ambiental, el promovente está cumpliendo con este apartado. El proyecto se vincula por la obligatoriedad de obtener la autorización correspondiente para realizar las obras descritas en esta manifestación de impacto ambiental. Como ya se mencionó anteriormente, la promovente una vez autorizado el proyecto en materia ambiental procederá a tramitar el Registro Nacional de Pesca para la unidad de producción acuícola.
Art. 30°.- *Las actividades pesqueras se clasifican en:* **II.-** *Cultivo o acuacultura con fines*		
Artículo 31°.- *Para realizar las actividades de pesca se requiere lo siguiente:* **I,** *Concesión, para:* **Inciso b)** *Acuacultura comercial* **II,** Permiso, para: **Inciso g)** *Acuacultura de fomento* **III,** *Autorización, para:* **Inciso d)** *Recolectar del medio natural reproductores, larvas, postlarvas, crías, huevos, semillas, alevines o en cualquier otro estadio, y* **Inciso e)** *Acuacultura didáctica.*		

Artículos 22.- *la Secretaría podrá inscribir en el Registro Nacional de Pesca a los acuicultores que no requieran concesión, permiso o Autorización.*	Al **proyecto** le aplica el Artículo, incisos y, fracciones anteriores, porque se trata de una actividad acuícola con fines comerciales.	Por el hecho de presentar a la autoridad correspondiente (SEMARNAT) la Manifestación de Impacto Ambiental, el promovente está cumpliendo con este apartado. El proyecto se vincula por la obligatoriedad de obtener la autorización correspondiente para realizar las obras descritas en esta manifestación de impacto ambiental. Como ya se mencionó anteriormente, la promovente una vez autorizado el proyecto en materia ambiental procederá a tramitar el Registro Nacional de Pesca para la unidad de producción acuícola.
Art. 30°.- *Las actividades pesqueras se clasifican en:* **II.-** *Cultivo o acuacultura con fines*		
Artículo 31°.- *Para realizar las actividades de pesca se requiere lo siguiente:* **I,** *Concesión, para:* **Inciso b)** *Acuacultura comercial* **II,** Permiso, para: **Inciso g)** *Acuacultura de fomento* **III,** *Autorización, para:* **Inciso d)** *Recolectar del medio natural reproductores, larvas, postlarvas, crías, huevos, semillas, alevines o en cualquier otro estadio, y* **Inciso e)** *Acuacultura didáctica.*		

Artículos 22.- *la Secretaría podrá inscribir en el Registro Nacional de Pesca a los acuicultores que no requieran concesión, permiso o Autorización.*	Al **proyecto** le aplica el Artículo, incisos y, fracciones anteriores, porque se trata de una actividad acuícola con fines comerciales.	Por el hecho de presentar a la autoridad correspondiente (SEMARNAT) la Manifestación de Impacto Ambiental, el promovente está cumpliendo con este apartado. El proyecto se vincula por la obligatoriedad de obtener la autorización correspondiente para realizar las obras descritas en esta manifestación de impacto ambiental. Como ya se mencionó anteriormente, la promovente una vez autorizado el proyecto en materia ambiental procederá a tramitar el Registro Nacional de Pesca para la unidad de producción acuícola.
Art. 30°.- *Las actividades pesqueras se clasifican en:* **II.-** *Cultivo o acuacultura con fines*		
Artículo 31°.- *Para realizar las actividades de pesca se requiere lo siguiente:* **I,** *Concesión, para:* **Inciso b)** *Acuacultura comercial* **II,** Permiso, para: **Inciso g)** *Acuacultura de fomento* **III,** *Autorización, para:* **Inciso d)** *Recolectar del medio natural reproductores, larvas, postlarvas, crías, huevos, semillas, alevines o en cualquier otro estadio, y* **Inciso e)** *Acuacultura didáctica.*		

Artículos 22.- *la Secretaría podrá inscribir en el Registro Nacional de Pesca a los acuicultores que no requieran concesión, permiso o Autorización.*	Al **proyecto** le aplica el Artículo, incisos y, fracciones anteriores, porque se trata de una actividad acuícola con fines comerciales.	Por el hecho de presentar a la autoridad correspondiente (SEMARNAT) la Manifestación de Impacto Ambiental, el promovente está cumpliendo con este apartado. El proyecto se vincula por la obligatoriedad de obtener la autorización correspondiente para realizar las obras descritas en esta manifestación de impacto ambiental. Como ya se mencionó anteriormente, la promovente una vez autorizado el proyecto en materia ambiental procederá a tramitar el Registro Nacional de Pesca para la unidad de producción acuícola.
Art. 30°.- *Las actividades pesqueras se clasifican en:* **II.-** *Cultivo o acuacultura con fines*		
Artículo 31°.- *Para realizar las actividades de pesca se requiere lo siguiente:* **I,** *Concesión, para:* **Inciso b)** *Acuacultura comercial* **II,** Permiso, para: **Inciso g)** *Acuacultura de fomento* **III,** *Autorización, para:* **Inciso d)** *Recolectar del medio natural reproductores, larvas, postlarvas, crías, huevos, semillas, alevines o en cualquier otro estadio, y* **Inciso e)** *Acuacultura didáctica.*		

Artículos 22.- *la Secretaría podrá inscribir en el Registro Nacional de Pesca a los acuicultores que no requieran concesión, permiso o Autorización.*	Al **proyecto** le aplica el Artículo, incisos y, fracciones anteriores, porque se trata de una actividad acuícola con fines comerciales.	Por el hecho de presentar a la autoridad correspondiente (SEMARNAT) la Manifestación de Impacto Ambiental, el promovente está cumpliendo con este apartado. El proyecto se vincula por la obligatoriedad de obtener la autorización correspondiente para realizar las obras descritas en esta manifestación de impacto ambiental. Como ya se mencionó anteriormente, la promovente una vez autorizado el proyecto en materia ambiental procederá a tramitar el Registro Nacional de Pesca para la unidad de producción acuícola.
Art. 30°.- *Las actividades pesqueras se clasifican en:* **II.-** *Cultivo o acuacultura con fines*		
Artículo 31°.- *Para realizar las actividades de pesca se requiere lo siguiente:* **I,** *Concesión, para:* **Inciso b)** *Acuacultura comercial* **II,** Permiso, para: **Inciso g)** *Acuacultura de fomento* **III,** *Autorización, para:* **Inciso d)** *Recolectar del medio natural reproductores, larvas, postlarvas, crías, huevos, semillas, alevines o en cualquier otro estadio, y* **Inciso e)** *Acuacultura didáctica.*		

Artículos 22.- *la Secretaría podrá inscribir en el Registro Nacional de Pesca a los acuicultores que no requieran concesión, permiso o Autorización.*	Al **proyecto** le aplica el Artículo, incisos y, fracciones anteriores, porque se trata de una actividad acuícola con fines comerciales.	Por el hecho de presentar a la autoridad correspondiente (SEMARNAT) la Manifestación de Impacto Ambiental, el promovente está cumpliendo con este apartado. El proyecto se vincula por la obligatoriedad de obtener la autorización correspondiente para realizar las obras descritas en esta manifestación de impacto ambiental. Como ya se mencionó anteriormente, la promovente una vez autorizado el proyecto en materia ambiental procederá a tramitar el Registro Nacional de Pesca para la unidad de producción acuícola.
Art. 30°.- *Las actividades pesqueras se clasifican en:* **II.-** *Cultivo o acuacultura con fines*		
Artículo 31°.- *Para realizar las actividades de pesca se requiere lo siguiente:* **I,** *Concesión, para:* **Inciso b)** *Acuacultura comercial* **II,** Permiso, para: **Inciso g)** *Acuacultura de fomento* **III,** *Autorización, para:* **Inciso d)** *Recolectar del medio natural reproductores, larvas, postlarvas, crías, huevos, semillas, alevines o en cualquier otro estadio, y* **Inciso e)** *Acuacultura didáctica.*		

Artículos 22.- *la Secretaría podrá inscribir en el Registro Nacional de Pesca a los acuicultores que no requieran concesión, permiso o Autorización.*	Al **proyecto** le aplica el Artículo, incisos y, fracciones anteriores, porque se trata de una actividad acuícola con fines comerciales.	Por el hecho de presentar a la autoridad correspondiente (SEMARNAT) la Manifestación de Impacto Ambiental, el promovente está cumpliendo con este apartado. El proyecto se vincula por la obligatoriedad de obtener la autorización correspondiente para realizar las obras descritas en esta manifestación de impacto ambiental. Como ya se mencionó anteriormente, la promovente una vez autorizado el proyecto en materia ambiental procederá a tramitar el Registro Nacional de Pesca para la unidad de producción acuícola.
Art. 30°.- *Las actividades pesqueras se clasifican en:* **II.-** *Cultivo o acuacultura con fines*		
Artículo 31°.- *Para realizar las actividades de pesca se requiere lo siguiente:* **I,** *Concesión, para:* **Inciso b)** *Acuacultura comercial* **II,** Permiso, para: **Inciso g)** *Acuacultura de fomento* **III,** *Autorización, para:* **Inciso d)** *Recolectar del medio natural reproductores, larvas, postlarvas, crías, huevos, semillas, alevines o en cualquier otro estadio, y* **Inciso e)** *Acuacultura didáctica.*		

Artículos 22.- *la Secretaría podrá inscribir en el Registro Nacional de Pesca a los acuicultores que no requieran concesión, permiso o Autorización.*	Al **proyecto** le aplica el Artículo, incisos y, fracciones anteriores, porque se trata de una actividad acuícola con fines comerciales.	Por el hecho de presentar a la autoridad correspondiente (SEMARNAT) la Manifestación de Impacto Ambiental, el promovente está cumpliendo con este apartado. El proyecto se vincula por la obligatoriedad de obtener la autorización correspondiente para realizar las obras descritas en esta manifestación de impacto ambiental. Como ya se mencionó anteriormente, la promovente una vez autorizado el proyecto en materia ambiental procederá a tramitar el Registro Nacional de Pesca para la unidad de producción acuícola.
Art. 30°.- *Las actividades pesqueras se clasifican en:* **II.-** *Cultivo o acuacultura con fines*		
Artículo 31°.- *Para realizar las actividades de pesca se requiere lo siguiente:* **I,** *Concesión, para:* **Inciso b)** *Acuacultura comercial* **II,** Permiso, para: **Inciso g)** *Acuacultura de fomento* **III,** *Autorización, para:* **Inciso d)** *Recolectar del medio natural reproductores, larvas, postlarvas, crías, huevos, semillas, alevines o en cualquier otro estadio, y* **Inciso e)** *Acuacultura didáctica.*		

Artículos 22.- *la Secretaría podrá inscribir en el Registro Nacional de Pesca a los acuicultores que no requieran concesión, permiso o Autorización.*	Al **proyecto** le aplica el Artículo, incisos y, fracciones anteriores, porque se trata de una actividad acuícola con fines comerciales.	Por el hecho de presentar a la autoridad correspondiente (SEMARNAT) la Manifestación de Impacto Ambiental, el promovente está cumpliendo con este apartado. El proyecto se vincula por la obligatoriedad de obtener la autorización correspondiente para realizar las obras descritas en esta manifestación de impacto ambiental. Como ya se mencionó anteriormente, la promovente una vez autorizado el proyecto en materia ambiental procederá a tramitar el Registro Nacional de Pesca para la unidad de producción acuícola.
Art. 30°.- *Las actividades pesqueras se clasifican en:* **II.-** *Cultivo o acuacultura con fines*		
Artículo 31°.- *Para realizar las actividades de pesca se requiere lo siguiente:* **I,** *Concesión, para:* **Inciso b)** *Acuacultura comercial* **II,** Permiso, para: **Inciso g)** *Acuacultura de fomento* **III,** *Autorización, para:* **Inciso d)** *Recolectar del medio natural reproductores, larvas, postlarvas, crías, huevos, semillas, alevines o en cualquier otro estadio, y* **Inciso e)** *Acuacultura didáctica.*		

Artículos 22.- *la Secretaría podrá inscribir en el Registro Nacional de Pesca a los acuicultores que no requieran concesión, permiso o Autorización.*	Al **proyecto** le aplica el Artículo, incisos y, fracciones anteriores, porque se trata de una actividad acuícola con fines comerciales.	Por el hecho de presentar a la autoridad correspondiente (SEMARNAT) la Manifestación de Impacto Ambiental, el promovente está cumpliendo con este apartado. El proyecto se vincula por la obligatoriedad de obtener la autorización correspondiente para realizar las obras descritas en esta manifestación de impacto ambiental. Como ya se mencionó anteriormente, la promovente una vez autorizado el proyecto en materia ambiental procederá a tramitar el Registro Nacional de Pesca para la unidad de producción acuícola.
Art. 30°.- *Las actividades pesqueras se clasifican en:* **II.-** *Cultivo o acuacultura con fines*		
Artículo 31°.- *Para realizar las actividades de pesca se requiere lo siguiente:* **I,** *Concesión, para:* **Inciso b)** *Acuacultura comercial* **II,** Permiso, para: **Inciso g)** *Acuacultura de fomento* **III,** *Autorización, para:* **Inciso d)** *Recolectar del medio natural reproductores, larvas, postlarvas, crías, huevos, semillas, alevines o en cualquier otro estadio, y* **Inciso e)** *Acuacultura didáctica.*		

Artículos 22.- *la Secretaría podrá inscribir en el Registro Nacional de Pesca a los acuicultores que no requieran concesión, permiso o Autorización.*	Al **proyecto** le aplica el Artículo, incisos y, fracciones anteriores, porque se trata de una actividad acuícola con fines comerciales.	Por el hecho de presentar a la autoridad correspondiente (SEMARNAT) la Manifestación de Impacto Ambiental, el promovente está cumpliendo con este apartado. El proyecto se vincula por la obligatoriedad de obtener la autorización correspondiente para realizar las obras descritas en esta manifestación de impacto ambiental. Como ya se mencionó anteriormente, la promovente una vez autorizado el proyecto en materia ambiental procederá a tramitar el Registro Nacional de Pesca para la unidad de producción acuícola.
Art. 30°.- *Las actividades pesqueras se clasifican en:* **II.-** *Cultivo o acuacultura con fines*		
Artículo 31°.- *Para realizar las actividades de pesca se requiere lo siguiente:* **I,** *Concesión, para:* **Inciso b)** *Acuacultura comercial* **II,** Permiso, para: **Inciso g)** *Acuacultura de fomento* **III,** *Autorización, para:* **Inciso d)** *Recolectar del medio natural reproductores, larvas, postlarvas, crías, huevos, semillas, alevines o en cualquier otro estadio, y* **Inciso e)** *Acuacultura didáctica.*		

Artículos 22.- *la Secretaría podrá inscribir en el Registro Nacional de Pesca a los acuicultores que no requieran concesión, permiso o Autorización.*	Al **proyecto** le aplica el Artículo, incisos y, fracciones anteriores, porque se trata de una actividad acuícola con fines comerciales.	Por el hecho de presentar a la autoridad correspondiente (SEMARNAT) la Manifestación de Impacto Ambiental, el promovente está cumpliendo con este apartado. El proyecto se vincula por la obligatoriedad de obtener la autorización correspondiente para realizar las obras descritas en esta manifestación de impacto ambiental. Como ya se mencionó anteriormente, la promovente una vez autorizado el proyecto en materia ambiental procederá a tramitar el Registro Nacional de Pesca para la unidad de producción acuícola.
Art. 30°.- *Las actividades pesqueras se clasifican en:* **II.-** *Cultivo o acuacultura con fines*		
Artículo 31°.- *Para realizar las actividades de pesca se requiere lo siguiente:* **I,** *Concesión, para:* **Inciso b)** *Acuacultura comercial* **II,** Permiso, para: **Inciso g)** *Acuacultura de fomento* **III,** *Autorización, para:* **Inciso d)** *Recolectar del medio natural reproductores, larvas, postlarvas, crías, huevos, semillas, alevines o en cualquier otro estadio, y* **Inciso e)** *Acuacultura didáctica.*		

Artículos 22.- *la Secretaría podrá inscribir en el Registro Nacional de Pesca a los acuicultores que no requieran concesión, permiso o Autorización.*	Al **proyecto** le aplica el Artículo, incisos y, fracciones anteriores, porque se trata de una actividad acuícola con fines comerciales.	Por el hecho de presentar a la autoridad correspondiente (SEMARNAT) la Manifestación de Impacto Ambiental, el promovente está cumpliendo con este apartado. El proyecto se vincula por la obligatoriedad de obtener la autorización correspondiente para realizar las obras descritas en esta manifestación de impacto ambiental. Como ya se mencionó anteriormente, la promovente una vez autorizado el proyecto en materia ambiental procederá a tramitar el Registro Nacional de Pesca para la unidad de producción acuícola.
Art. 30°.- *Las actividades pesqueras se clasifican en:* **II.-** *Cultivo o acuacultura con fines*		
Artículo 31°.- *Para realizar las actividades de pesca se requiere lo siguiente:* **I,** *Concesión, para:* **Inciso b)** *Acuacultura comercial* **II,** Permiso, para: **Inciso g)** *Acuacultura de fomento* **III,** *Autorización, para:* **Inciso d)** *Recolectar del medio natural reproductores, larvas, postlarvas, crías, huevos, semillas, alevines o en cualquier otro estadio, y* **Inciso e)** *Acuacultura didáctica.*		

Artículos 22.- *la Secretaría podrá inscribir en el Registro Nacional de Pesca a los acuicultores que no requieran concesión, permiso o Autorización.*	Al **proyecto** le aplica el Artículo, incisos y, fracciones anteriores, porque se trata de una actividad acuícola con fines comerciales.	Por el hecho de presentar a la autoridad correspondiente (SEMARNAT) la Manifestación de Impacto Ambiental, el promovente está cumpliendo con este apartado. El proyecto se vincula por la obligatoriedad de obtener la autorización correspondiente para realizar las obras descritas en esta manifestación de impacto ambiental. Como ya se mencionó anteriormente, la promovente una vez autorizado el proyecto en materia ambiental procederá a tramitar el Registro Nacional de Pesca para la unidad de producción acuícola.
Art. 30°.- *Las actividades pesqueras se clasifican en:* **II.-** *Cultivo o acuacultura con fines*		
Artículo 31°.- *Para realizar las actividades de pesca se requiere lo siguiente:* **I,** *Concesión, para:* **Inciso b)** *Acuacultura comercial* **II,** Permiso, para: **Inciso g)** *Acuacultura de fomento* **III,** *Autorización, para:* **Inciso d)** *Recolectar del medio natural reproductores, larvas, postlarvas, crías, huevos, semillas, alevines o en cualquier otro estadio, y* **Inciso e)** *Acuacultura didáctica.*		

Artículos 22.- *la Secretaría podrá inscribir en el Registro Nacional de Pesca a los acuicultores que no requieran concesión, permiso o Autorización.*	Al **proyecto** le aplica el Artículo, incisos y, fracciones anteriores, porque se trata de una actividad acuícola con fines comerciales.	Por el hecho de presentar a la autoridad correspondiente (SEMARNAT) la Manifestación de Impacto Ambiental, el promovente está cumpliendo con este apartado. El proyecto se vincula por la obligatoriedad de obtener la autorización correspondiente para realizar las obras descritas en esta manifestación de impacto ambiental. Como ya se mencionó anteriormente, la promovente una vez autorizado el proyecto en materia ambiental procederá a tramitar el Registro Nacional de Pesca para la unidad de producción acuícola.
Art. 30°.- *Las actividades pesqueras se clasifican en:* **II.-** *Cultivo o acuacultura con fines*		
Artículo 31°.- *Para realizar las actividades de pesca se requiere lo siguiente:* **I,** *Concesión, para:* **Inciso b)** *Acuacultura comercial* **II,** Permiso, para: **Inciso g)** *Acuacultura de fomento* **III,** *Autorización, para:* **Inciso d)** *Recolectar del medio natural reproductores, larvas, postlarvas, crías, huevos, semillas, alevines o en cualquier otro estadio, y* **Inciso e)** *Acuacultura didáctica.*		

Artículos 22.- *la Secretaría podrá inscribir en el Registro Nacional de Pesca a los acuicultores que no requieran concesión, permiso o Autorización.*	Al **proyecto** le aplica el Artículo, incisos y, fracciones anteriores, porque se trata de una actividad acuícola con fines comerciales.	Por el hecho de presentar a la autoridad correspondiente (SEMARNAT) la Manifestación de Impacto Ambiental, el promovente está cumpliendo con este apartado. El proyecto se vincula por la obligatoriedad de obtener la autorización correspondiente para realizar las obras descritas en esta manifestación de impacto ambiental. Como ya se mencionó anteriormente, la promovente una vez autorizado el proyecto en materia ambiental procederá a tramitar el Registro Nacional de Pesca para la unidad de producción acuícola.
Art. 30°.- *Las actividades pesqueras se clasifican en:* **II.-** *Cultivo o acuacultura con fines*		
Artículo 31°.- *Para realizar las actividades de pesca se requiere lo siguiente:* **I,** *Concesión, para:* **Inciso b)** *Acuacultura comercial* **II,** Permiso, para: **Inciso g)** *Acuacultura de fomento* **III,** *Autorización, para:* **Inciso d)** *Recolectar del medio natural reproductores, larvas, postlarvas, crías, huevos, semillas, alevines o en cualquier otro estadio, y* **Inciso e)** *Acuacultura didáctica.*		

Artículos 22.- *la Secretaría podrá inscribir en el Registro Nacional de Pesca a los acuicultores que no requieran concesión, permiso o Autorización.*	Al **proyecto** le aplica el Artículo, incisos y, fracciones anteriores, porque se trata de una actividad acuícola con fines comerciales.	Por el hecho de presentar a la autoridad correspondiente (SEMARNAT) la Manifestación de Impacto Ambiental, el promovente está cumpliendo con este apartado. El proyecto se vincula por la obligatoriedad de obtener la autorización correspondiente para realizar las obras descritas en esta manifestación de impacto ambiental. Como ya se mencionó anteriormente, la promovente una vez autorizado el proyecto en materia ambiental procederá a tramitar el Registro Nacional de Pesca para la unidad de producción acuícola.
Art. 30°.- *Las actividades pesqueras se clasifican en:* **II.-** *Cultivo o acuacultura con fines*		
Artículo 31°.- *Para realizar las actividades de pesca se requiere lo siguiente:* **I,** *Concesión, para:* **Inciso b)** *Acuacultura comercial* **II,** Permiso, para: **Inciso g)** *Acuacultura de fomento* **III,** *Autorización, para:* **Inciso d)** *Recolectar del medio natural reproductores, larvas, postlarvas, crías, huevos, semillas, alevines o en cualquier otro estadio, y* **Inciso e)** *Acuacultura didáctica.*		

Artículos 22.- *la Secretaría podrá inscribir en el Registro Nacional de Pesca a los acuicultores que no requieran concesión, permiso o Autorización.*	Al **proyecto** le aplica el Artículo, incisos y, fracciones anteriores, porque se trata de una actividad acuícola con fines comerciales.	Por el hecho de presentar a la autoridad correspondiente (SEMARNAT) la Manifestación de Impacto Ambiental, el promovente está cumpliendo con este apartado. El proyecto se vincula por la obligatoriedad de obtener la autorización correspondiente para realizar las obras descritas en esta manifestación de impacto ambiental. Como ya se mencionó anteriormente, la promovente una vez autorizado el proyecto en materia ambiental procederá a tramitar el Registro Nacional de Pesca para la unidad de producción acuícola.
Art. 30°.- *Las actividades pesqueras se clasifican en:* **II.-** *Cultivo o acuacultura con fines*		
Artículo 31°.- *Para realizar las actividades de pesca se requiere lo siguiente:* **I,** *Concesión, para:* **Inciso b)** *Acuacultura comercial* **II,** Permiso, para: **Inciso g)** *Acuacultura de fomento* **III,** *Autorización, para:* **Inciso d)** *Recolectar del medio natural reproductores, larvas, postlarvas, crías, huevos, semillas, alevines o en cualquier otro estadio, y* **Inciso e)** *Acuacultura didáctica.*		

Artículos 22.- *la Secretaría podrá inscribir en el Registro Nacional de Pesca a los acuicultores que no requieran concesión, permiso o Autorización.*	Al **proyecto** le aplica el Artículo, incisos y, fracciones anteriores, porque se trata de una actividad acuícola con fines comerciales.	Por el hecho de presentar a la autoridad correspondiente (SEMARNAT) la Manifestación de Impacto Ambiental, el promovente está cumpliendo con este apartado. El proyecto se vincula por la obligatoriedad de obtener la autorización correspondiente para realizar las obras descritas en esta manifestación de impacto ambiental. Como ya se mencionó anteriormente, la promovente una vez autorizado el proyecto en materia ambiental procederá a tramitar el Registro Nacional de Pesca para la unidad de producción acuícola.
Art. 30°.- *Las actividades pesqueras se clasifican en:* **II.-** *Cultivo o acuacultura con fines*		
Artículo 31°.- *Para realizar las actividades de pesca se requiere lo siguiente:* **I,** *Concesión, para:* **Inciso b)** *Acuacultura comercial* **II,** Permiso, para: **Inciso g)** *Acuacultura de fomento* **III,** *Autorización, para:* **Inciso d)** *Recolectar del medio natural reproductores, larvas, postlarvas, crías, huevos, semillas, alevines o en cualquier otro estadio, y* **Inciso e)** *Acuacultura didáctica.*		

Artículos 22.- *la Secretaría podrá inscribir en el Registro Nacional de Pesca a los acuicultores que no requieran concesión, permiso o Autorización.*	Al **proyecto** le aplica el Artículo, incisos y, fracciones anteriores, porque se trata de una actividad acuícola con fines comerciales.	Por el hecho de presentar a la autoridad correspondiente (SEMARNAT) la Manifestación de Impacto Ambiental, el promovente está cumpliendo con este apartado. El proyecto se vincula por la obligatoriedad de obtener la autorización correspondiente para realizar las obras descritas en esta manifestación de impacto ambiental. Como ya se mencionó anteriormente, la promovente una vez autorizado el proyecto en materia ambiental procederá a tramitar el Registro Nacional de Pesca para la unidad de producción acuícola.
Art. 30°.- *Las actividades pesqueras se clasifican en:* **II.-** *Cultivo o acuacultura con fines*		
Artículo 31°.- *Para realizar las actividades de pesca se requiere lo siguiente:* **I,** *Concesión, para:* **Inciso b)** *Acuacultura comercial* **II,** Permiso, para: **Inciso g)** *Acuacultura de fomento* **III,** *Autorización, para:* **Inciso d)** *Recolectar del medio natural reproductores, larvas, postlarvas, crías, huevos, semillas, alevines o en cualquier otro estadio, y* **Inciso e)** *Acuacultura didáctica.*		

Artículos 22.- *la Secretaría podrá inscribir en el Registro Nacional de Pesca a los acuicultores que no requieran concesión, permiso o Autorización.*	Al **proyecto** le aplica el Artículo, incisos y, fracciones anteriores, porque se trata de una actividad acuícola con fines comerciales.	Por el hecho de presentar a la autoridad correspondiente (SEMARNAT) la Manifestación de Impacto Ambiental, el promovente está cumpliendo con este apartado. El proyecto se vincula por la obligatoriedad de obtener la autorización correspondiente para realizar las obras descritas en esta manifestación de impacto ambiental. Como ya se mencionó anteriormente, la promovente una vez autorizado el proyecto en materia ambiental procederá a tramitar el Registro Nacional de Pesca para la unidad de producción acuícola.
Art. 30°.- *Las actividades pesqueras se clasifican en:* **II.-** *Cultivo o acuacultura con fines*		
Artículo 31°.- *Para realizar las actividades de pesca se requiere lo siguiente:* **I,** *Concesión, para:* **Inciso b)** *Acuacultura comercial* **II,** Permiso, para: **Inciso g)** *Acuacultura de fomento* **III,** *Autorización, para:* **Inciso d)** *Recolectar del medio natural reproductores, larvas, postlarvas, crías, huevos, semillas, alevines o en cualquier otro estadio, y* **Inciso e)** *Acuacultura didáctica.*		

Artículos 22.- *la Secretaría podrá inscribir en el Registro Nacional de Pesca a los acuicultores que no requieran concesión, permiso o Autorización.*	Al **proyecto** le aplica el Artículo, incisos y, fracciones anteriores, porque se trata de una actividad acuícola con fines comerciales.	Por el hecho de presentar a la autoridad correspondiente (SEMARNAT) la Manifestación de Impacto Ambiental, el promovente está cumpliendo con este apartado. El proyecto se vincula por la obligatoriedad de obtener la autorización correspondiente para realizar las obras descritas en esta manifestación de impacto ambiental. Como ya se mencionó anteriormente, la promovente una vez autorizado el proyecto en materia ambiental procederá a tramitar el Registro Nacional de Pesca para la unidad de producción acuícola.
Art. 30°.- *Las actividades pesqueras se clasifican en:* **II.-** *Cultivo o acuacultura con fines*		
Artículo 31°.- *Para realizar las actividades de pesca se requiere lo siguiente:* **I,** *Concesión, para:* **Inciso b)** *Acuacultura comercial* **II,** Permiso, para: **Inciso g)** *Acuacultura de fomento* **III,** *Autorización, para:* **Inciso d)** *Recolectar del medio natural reproductores, larvas, postlarvas, crías, huevos, semillas, alevines o en cualquier otro estadio, y* **Inciso e)** *Acuacultura didáctica.*		

Artículos 22.- *la Secretaría podrá inscribir en el Registro Nacional de Pesca a los acuicultores que no requieran concesión, permiso o Autorización.*	Al **proyecto** le aplica el Artículo, incisos y, fracciones anteriores, porque se trata de una actividad acuícola con fines comerciales.	Por el hecho de presentar a la autoridad correspondiente (SEMARNAT) la Manifestación de Impacto Ambiental, el promovente está cumpliendo con este apartado. El proyecto se vincula por la obligatoriedad de obtener la autorización correspondiente para realizar las obras descritas en esta manifestación de impacto ambiental. Como ya se mencionó anteriormente, la promovente una vez autorizado el proyecto en materia ambiental procederá a tramitar el Registro Nacional de Pesca para la unidad de producción acuícola.
Art. 30°.- *Las actividades pesqueras se clasifican en:* **II.-** *Cultivo o acuacultura con fines*		
Artículo 31°.- *Para realizar las actividades de pesca se requiere lo siguiente:* **I,** *Concesión, para:* **Inciso b)** *Acuacultura comercial* **II,** Permiso, para: **Inciso g)** *Acuacultura de fomento* **III,** *Autorización, para:* **Inciso d)** *Recolectar del medio natural reproductores, larvas, postlarvas, crías, huevos, semillas, alevines o en cualquier otro estadio, y* **Inciso e)** *Acuacultura didáctica.*		

Artículos 22.- *la Secretaría podrá inscribir en el Registro Nacional de Pesca a los acuicultores que no requieran concesión, permiso o Autorización.*	Al **proyecto** le aplica el Artículo, incisos y, fracciones anteriores, porque se trata de una actividad acuícola con fines comerciales.	Por el hecho de presentar a la autoridad correspondiente (SEMARNAT) la Manifestación de Impacto Ambiental, el promovente está cumpliendo con este apartado. El proyecto se vincula por la obligatoriedad de obtener la autorización correspondiente para realizar las obras descritas en esta manifestación de impacto ambiental. Como ya se mencionó anteriormente, la promovente una vez autorizado el proyecto en materia ambiental procederá a tramitar el Registro Nacional de Pesca para la unidad de producción acuícola.
Art. 30°.- *Las actividades pesqueras se clasifican en:* **II.-** *Cultivo o acuacultura con fines*		
Artículo 31°.- *Para realizar las actividades de pesca se requiere lo siguiente:* **I,** *Concesión, para:* **Inciso b)** *Acuacultura comercial* **II,** Permiso, para: **Inciso g)** *Acuacultura de fomento* **III,** *Autorización, para:* **Inciso d)** *Recolectar del medio natural reproductores, larvas, postlarvas, crías, huevos, semillas, alevines o en cualquier otro estadio, y* **Inciso e)** *Acuacultura didáctica.*		

Artículos 22.- *la Secretaría podrá inscribir en el Registro Nacional de Pesca a los acuicultores que no requieran concesión, permiso o Autorización.*	Al **proyecto** le aplica el Artículo, incisos y, fracciones anteriores, porque se trata de una actividad acuícola con fines comerciales.	Por el hecho de presentar a la autoridad correspondiente (SEMARNAT) la Manifestación de Impacto Ambiental, el promovente está cumpliendo con este apartado. El proyecto se vincula por la obligatoriedad de obtener la autorización correspondiente para realizar las obras descritas en esta manifestación de impacto ambiental. Como ya se mencionó anteriormente, la promovente una vez autorizado el proyecto en materia ambiental procederá a tramitar el Registro Nacional de Pesca para la unidad de producción acuícola.
Art. 30°.- *Las actividades pesqueras se clasifican en:* **II.-** *Cultivo o acuacultura con fines*		
Artículo 31°.- *Para realizar las actividades de pesca se requiere lo siguiente:* **I,** *Concesión, para:* **Inciso b)** *Acuacultura comercial* **II,** Permiso, para: **Inciso g)** *Acuacultura de fomento* **III,** *Autorización, para:* **Inciso d)** *Recolectar del medio natural reproductores, larvas, postlarvas, crías, huevos, semillas, alevines o en cualquier otro estadio, y* **Inciso e)** *Acuacultura didáctica.*		

Artículos 22.- *la Secretaría podrá inscribir en el Registro Nacional de Pesca a los acuicultores que no requieran concesión, permiso o Autorización.*	Al **proyecto** le aplica el Artículo, incisos y, fracciones anteriores, porque se trata de una actividad acuícola con fines comerciales.	Por el hecho de presentar a la autoridad correspondiente (SEMARNAT) la Manifestación de Impacto Ambiental, el promovente está cumpliendo con este apartado. El proyecto se vincula por la obligatoriedad de obtener la autorización correspondiente para realizar las obras descritas en esta manifestación de impacto ambiental. Como ya se mencionó anteriormente, la promovente una vez autorizado el proyecto en materia ambiental procederá a tramitar el Registro Nacional de Pesca para la unidad de producción acuícola.
Art. 30°.- *Las actividades pesqueras se clasifican en:* **II.-** *Cultivo o acuacultura con fines*		
Artículo 31°.- *Para realizar las actividades de pesca se requiere lo siguiente:* **I,** *Concesión, para:* **Inciso b)** *Acuacultura comercial* **II,** Permiso, para: **Inciso g)** *Acuacultura de fomento* **III,** *Autorización, para:* **Inciso d)** *Recolectar del medio natural reproductores, larvas, postlarvas, crías, huevos, semillas, alevines o en cualquier otro estadio, y* **Inciso e)** *Acuacultura didáctica.*		

Artículos 22.- *la Secretaría podrá inscribir en el Registro Nacional de Pesca a los acuicultores que no requieran concesión, permiso o Autorización.*	Al **proyecto** le aplica el Artículo, incisos y, fracciones anteriores, porque se trata de una actividad acuícola con fines comerciales.	Por el hecho de presentar a la autoridad correspondiente (SEMARNAT) la Manifestación de Impacto Ambiental, el promovente está cumpliendo con este apartado. El proyecto se vincula por la obligatoriedad de obtener la autorización correspondiente para realizar las obras descritas en esta manifestación de impacto ambiental. Como ya se mencionó anteriormente, la promovente una vez autorizado el proyecto en materia ambiental procederá a tramitar el Registro Nacional de Pesca para la unidad de producción acuícola.
Art. 30°.- *Las actividades pesqueras se clasifican en:* **II.-** *Cultivo o acuacultura con fines*		
Artículo 31°.- *Para realizar las actividades de pesca se requiere lo siguiente:* **I,** *Concesión, para:* **Inciso b)** *Acuacultura comercial* **II,** Permiso, para: **Inciso g)** *Acuacultura de fomento* **III,** *Autorización, para:* **Inciso d)** *Recolectar del medio natural reproductores, larvas, postlarvas, crías, huevos, semillas, alevines o en cualquier otro estadio, y* **Inciso e)** *Acuacultura didáctica.*		

Artículos 22.- *la Secretaría podrá inscribir en el Registro Nacional de Pesca a los acuicultores que no requieran concesión, permiso o Autorización.*	Al **proyecto** le aplica el Artículo, incisos y, fracciones anteriores, porque se trata de una actividad acuícola con fines comerciales.	Por el hecho de presentar a la autoridad correspondiente (SEMARNAT) la Manifestación de Impacto Ambiental, el promovente está cumpliendo con este apartado. El proyecto se vincula por la obligatoriedad de obtener la autorización correspondiente para realizar las obras descritas en esta manifestación de impacto ambiental. Como ya se mencionó anteriormente, la promovente una vez autorizado el proyecto en materia ambiental procederá a tramitar el Registro Nacional de Pesca para la unidad de producción acuícola.
Art. 30°.- *Las actividades pesqueras se clasifican en:* **II.-** *Cultivo o acuacultura con fines*		
Artículo 31°.- *Para realizar las actividades de pesca se requiere lo siguiente:* **I,** *Concesión, para:* **Inciso b)** *Acuacultura comercial* **II,** Permiso, para: **Inciso g)** *Acuacultura de fomento* **III,** *Autorización, para:* **Inciso d)** *Recolectar del medio natural reproductores, larvas, postlarvas, crías, huevos, semillas, alevines o en cualquier otro estadio, y* **Inciso e)** *Acuacultura didáctica.*		

Artículos 22.- *la Secretaría podrá inscribir en el Registro Nacional de Pesca a los acuicultores que no requieran concesión, permiso o Autorización.*	Al **proyecto** le aplica el Artículo, incisos y, fracciones anteriores, porque se trata de una actividad acuícola con fines comerciales.	Por el hecho de presentar a la autoridad correspondiente (SEMARNAT) la Manifestación de Impacto Ambiental, el promovente está cumpliendo con este apartado. El proyecto se vincula por la obligatoriedad de obtener la autorización correspondiente para realizar las obras descritas en esta manifestación de impacto ambiental. Como ya se mencionó anteriormente, la promovente una vez autorizado el proyecto en materia ambiental procederá a tramitar el Registro Nacional de Pesca para la unidad de producción acuícola.
Art. 30°.- *Las actividades pesqueras se clasifican en:* **II.-** *Cultivo o acuacultura con fines*		
Artículo 31°.- *Para realizar las actividades de pesca se requiere lo siguiente:* **I,** *Concesión, para:* **Inciso b)** *Acuacultura comercial* **II,** Permiso, para: **Inciso g)** *Acuacultura de fomento* **III,** *Autorización, para:* **Inciso d)** *Recolectar del medio natural reproductores, larvas, postlarvas, crías, huevos, semillas, alevines o en cualquier otro estadio, y* **Inciso e)** *Acuacultura didáctica.*		

Artículos 22.- *la Secretaría podrá inscribir en el Registro Nacional de Pesca a los acuicultores que no requieran concesión, permiso o Autorización.*	Al **proyecto** le aplica el Artículo, incisos y, fracciones anteriores, porque se trata de una actividad acuícola con fines comerciales.	Por el hecho de presentar a la autoridad correspondiente (SEMARNAT) la Manifestación de Impacto Ambiental, el promovente está cumpliendo con este apartado. El proyecto se vincula por la obligatoriedad de obtener la autorización correspondiente para realizar las obras descritas en esta manifestación de impacto ambiental. Como ya se mencionó anteriormente, la promovente una vez autorizado el proyecto en materia ambiental procederá a tramitar el Registro Nacional de Pesca para la unidad de producción acuícola.
Art. 30°.- *Las actividades pesqueras se clasifican en:* **II.-** *Cultivo o acuacultura con fines*		
Artículo 31°.- *Para realizar las actividades de pesca se requiere lo siguiente:* **I,** *Concesión, para:* **Inciso b)** *Acuacultura comercial* **II,** Permiso, para: **Inciso g)** *Acuacultura de fomento* **III,** *Autorización, para:* **Inciso d)** *Recolectar del medio natural reproductores, larvas, postlarvas, crías, huevos, semillas, alevines o en cualquier otro estadio, y* **Inciso e)** *Acuacultura didáctica.*		

Artículos 22.- *la Secretaría podrá inscribir en el Registro Nacional de Pesca a los acuicultores que no requieran concesión, permiso o Autorización.*	Al **proyecto** le aplica el Artículo, incisos y, fracciones anteriores, porque se trata de una actividad acuícola con fines comerciales.	Por el hecho de presentar a la autoridad correspondiente (SEMARNAT) la Manifestación de Impacto Ambiental, el promovente está cumpliendo con este apartado. El proyecto se vincula por la obligatoriedad de obtener la autorización correspondiente para realizar las obras descritas en esta manifestación de impacto ambiental. Como ya se mencionó anteriormente, la promovente una vez autorizado el proyecto en materia ambiental procederá a tramitar el Registro Nacional de Pesca para la unidad de producción acuícola.
Art. 30°.- *Las actividades pesqueras se clasifican en:* **II.-** *Cultivo o acuacultura con fines*		
Artículo 31°.- *Para realizar las actividades de pesca se requiere lo siguiente:* **I,** *Concesión, para:* **Inciso b)** *Acuacultura comercial* **II,** Permiso, para: **Inciso g)** *Acuacultura de fomento* **III,** *Autorización, para:* **Inciso d)** *Recolectar del medio natural reproductores, larvas, postlarvas, crías, huevos, semillas, alevines o en cualquier otro estadio, y* **Inciso e)** *Acuacultura didáctica.*		

Artículos 22.- *la Secretaría podrá inscribir en el Registro Nacional de Pesca a los acuicultores que no requieran concesión, permiso o Autorización.*	Al **proyecto** le aplica el Artículo, incisos y, fracciones anteriores, porque se trata de una actividad acuícola con fines comerciales.	Por el hecho de presentar a la autoridad correspondiente (SEMARNAT) la Manifestación de Impacto Ambiental, el promovente está cumpliendo con este apartado. El proyecto se vincula por la obligatoriedad de obtener la autorización correspondiente para realizar las obras descritas en esta manifestación de impacto ambiental. Como ya se mencionó anteriormente, la promovente una vez autorizado el proyecto en materia ambiental procederá a tramitar el Registro Nacional de Pesca para la unidad de producción acuícola.
Art. 30°.- *Las actividades pesqueras se clasifican en:* **II.-** *Cultivo o acuacultura con fines*		
Artículo 31°.- *Para realizar las actividades de pesca se requiere lo siguiente:* **I,** *Concesión, para:* **Inciso b)** *Acuacultura comercial* **II,** Permiso, para: **Inciso g)** *Acuacultura de fomento* **III,** *Autorización, para:* **Inciso d)** *Recolectar del medio natural reproductores, larvas, postlarvas, crías, huevos, semillas, alevines o en cualquier otro estadio, y* **Inciso e)** *Acuacultura didáctica.*		

Artículos 22.- *la Secretaría podrá inscribir en el Registro Nacional de Pesca a los acuicultores que no requieran concesión, permiso o Autorización.*	Al **proyecto** le aplica el Artículo, incisos y, fracciones anteriores, porque se trata de una actividad acuícola con fines comerciales.	Por el hecho de presentar a la autoridad correspondiente (SEMARNAT) la Manifestación de Impacto Ambiental, el promovente está cumpliendo con este apartado. El proyecto se vincula por la obligatoriedad de obtener la autorización correspondiente para realizar las obras descritas en esta manifestación de impacto ambiental. Como ya se mencionó anteriormente, la promovente una vez autorizado el proyecto en materia ambiental procederá a tramitar el Registro Nacional de Pesca para la unidad de producción acuícola.
Art. 30°.- *Las actividades pesqueras se clasifican en:* **II.-** *Cultivo o acuacultura con fines*		
Artículo 31°.- *Para realizar las actividades de pesca se requiere lo siguiente:* **I,** *Concesión, para:* **Inciso b)** *Acuacultura comercial* **II,** Permiso, para: **Inciso g)** *Acuacultura de fomento* **III,** *Autorización, para:* **Inciso d)** *Recolectar del medio natural reproductores, larvas, postlarvas, crías, huevos, semillas, alevines o en cualquier otro estadio, y* **Inciso e)** *Acuacultura didáctica.*		

Artículos 22.- *la Secretaría podrá inscribir en el Registro Nacional de Pesca a los acuicultores que no requieran concesión, permiso o Autorización.*	Al **proyecto** le aplica el Artículo, incisos y, fracciones anteriores, porque se trata de una actividad acuícola con fines comerciales.	Por el hecho de presentar a la autoridad correspondiente (SEMARNAT) la Manifestación de Impacto Ambiental, el promovente está cumpliendo con este apartado. El proyecto se vincula por la obligatoriedad de obtener la autorización correspondiente para realizar las obras descritas en esta manifestación de impacto ambiental. Como ya se mencionó anteriormente, la promovente una vez autorizado el proyecto en materia ambiental procederá a tramitar el Registro Nacional de Pesca para la unidad de producción acuícola.
Art. 30°.- *Las actividades pesqueras se clasifican en:* **II.-** *Cultivo o acuacultura con fines*		
Artículo 31°.- *Para realizar las actividades de pesca se requiere lo siguiente:* **I,** *Concesión, para:* **Inciso b)** *Acuacultura comercial* **II,** Permiso, para: **Inciso g)** *Acuacultura de fomento* **III,** *Autorización, para:* **Inciso d)** *Recolectar del medio natural reproductores, larvas, postlarvas, crías, huevos, semillas, alevines o en cualquier otro estadio, y* **Inciso e)** *Acuacultura didáctica.*		

Artículos 22.- *la Secretaría podrá inscribir en el Registro Nacional de Pesca a los acuicultores que no requieran concesión, permiso o Autorización.*	Al **proyecto** le aplica el Artículo, incisos y, fracciones anteriores, porque se trata de una actividad acuícola con fines comerciales.	Por el hecho de presentar a la autoridad correspondiente (SEMARNAT) la Manifestación de Impacto Ambiental, el promovente está cumpliendo con este apartado. El proyecto se vincula por la obligatoriedad de obtener la autorización correspondiente para realizar las obras descritas en esta manifestación de impacto ambiental. Como ya se mencionó anteriormente, la promovente una vez autorizado el proyecto en materia ambiental procederá a tramitar el Registro Nacional de Pesca para la unidad de producción acuícola.
Art. 30°.- *Las actividades pesqueras se clasifican en:* **II.-** *Cultivo o acuacultura con fines*		
Artículo 31°.- *Para realizar las actividades de pesca se requiere lo siguiente:* **I,** *Concesión, para:* **Inciso b)** *Acuacultura comercial* **II,** Permiso, para: **Inciso g)** *Acuacultura de fomento* **III,** *Autorización, para:* **Inciso d)** *Recolectar del medio natural reproductores, larvas, postlarvas, crías, huevos, semillas, alevines o en cualquier otro estadio, y* **Inciso e)** *Acuacultura didáctica.*		

Artículos 22.- *la Secretaría podrá inscribir en el Registro Nacional de Pesca a los acuicultores que no requieran concesión, permiso o Autorización.*	Al **proyecto** le aplica el Artículo, incisos y, fracciones anteriores, porque se trata de una actividad acuícola con fines comerciales.	Por el hecho de presentar a la autoridad correspondiente (SEMARNAT) la Manifestación de Impacto Ambiental, el promovente está cumpliendo con este apartado. El proyecto se vincula por la obligatoriedad de obtener la autorización correspondiente para realizar las obras descritas en esta manifestación de impacto ambiental. Como ya se mencionó anteriormente, la promovente una vez autorizado el proyecto en materia ambiental procederá a tramitar el Registro Nacional de Pesca para la unidad de producción acuícola.
Art. 30°.- *Las actividades pesqueras se clasifican en:* **II.-** *Cultivo o acuacultura con fines*		
Artículo 31°.- *Para realizar las actividades de pesca se requiere lo siguiente:* **I,** *Concesión, para:* **Inciso b)** *Acuacultura comercial* **II,** Permiso, para: **Inciso g)** *Acuacultura de fomento* **III,** *Autorización, para:* **Inciso d)** *Recolectar del medio natural reproductores, larvas, postlarvas, crías, huevos, semillas, alevines o en cualquier otro estadio, y* **Inciso e)** *Acuacultura didáctica.*		

Artículos 22.- *la Secretaría podrá inscribir en el Registro Nacional de Pesca a los acuicultores que no requieran concesión, permiso o Autorización.*	Al **proyecto** le aplica el Artículo, incisos y, fracciones anteriores, porque se trata de una actividad acuícola con fines comerciales.	Por el hecho de presentar a la autoridad correspondiente (SEMARNAT) la Manifestación de Impacto Ambiental, el promovente está cumpliendo con este apartado. El proyecto se vincula por la obligatoriedad de obtener la autorización correspondiente para realizar las obras descritas en esta manifestación de impacto ambiental. Como ya se mencionó anteriormente, la promovente una vez autorizado el proyecto en materia ambiental procederá a tramitar el Registro Nacional de Pesca para la unidad de producción acuícola.
Art. 30°.- *Las actividades pesqueras se clasifican en:* **II.-** *Cultivo o acuacultura con fines*		
Artículo 31°.- *Para realizar las actividades de pesca se requiere lo siguiente:* **I,** *Concesión, para:* **Inciso b)** *Acuacultura comercial* **II,** Permiso, para: **Inciso g)** *Acuacultura de fomento* **III,** *Autorización, para:* **Inciso d)** *Recolectar del medio natural reproductores, larvas, postlarvas, crías, huevos, semillas, alevines o en cualquier otro estadio, y* **Inciso e)** *Acuacultura didáctica.*		

Artículos 22.- *la Secretaría podrá inscribir en el Registro Nacional de Pesca a los acuicultores que no requieran concesión, permiso o Autorización.*	Al **proyecto** le aplica el Artículo, incisos y, fracciones anteriores, porque se trata de una actividad acuícola con fines comerciales.	Por el hecho de presentar a la autoridad correspondiente (SEMARNAT) la Manifestación de Impacto Ambiental, el promovente está cumpliendo con este apartado. El proyecto se vincula por la obligatoriedad de obtener la autorización correspondiente para realizar las obras descritas en esta manifestación de impacto ambiental. Como ya se mencionó anteriormente, la promovente una vez autorizado el proyecto en materia ambiental procederá a tramitar el Registro Nacional de Pesca para la unidad de producción acuícola.
Art. 30°.- *Las actividades pesqueras se clasifican en:* **II.-** *Cultivo o acuacultura con fines*		
Artículo 31°.- *Para realizar las actividades de pesca se requiere lo siguiente:* **I,** *Concesión, para:* **Inciso b)** *Acuacultura comercial* **II,** Permiso, para: **Inciso g)** *Acuacultura de fomento* **III,** *Autorización, para:* **Inciso d)** *Recolectar del medio natural reproductores, larvas, postlarvas, crías, huevos, semillas, alevines o en cualquier otro estadio, y* **Inciso e)** *Acuacultura didáctica.*		

Artículos 22.- *la Secretaría podrá inscribir en el Registro Nacional de Pesca a los acuicultores que no requieran concesión, permiso o Autorización.*	Al **proyecto** le aplica el Artículo, incisos y, fracciones anteriores, porque se trata de una actividad acuícola con fines comerciales.	Por el hecho de presentar a la autoridad correspondiente (SEMARNAT) la Manifestación de Impacto Ambiental, el promovente está cumpliendo con este apartado. El proyecto se vincula por la obligatoriedad de obtener la autorización correspondiente para realizar las obras descritas en esta manifestación de impacto ambiental. Como ya se mencionó anteriormente, la promovente una vez autorizado el proyecto en materia ambiental procederá a tramitar el Registro Nacional de Pesca para la unidad de producción acuícola.
Art. 30°.- *Las actividades pesqueras se clasifican en:* **II.-** *Cultivo o acuacultura con fines*		
Artículo 31°.- *Para realizar las actividades de pesca se requiere lo siguiente:* **I,** *Concesión, para:* **Inciso b)** *Acuacultura comercial* **II,** Permiso, para: **Inciso g)** *Acuacultura de fomento* **III,** *Autorización, para:* **Inciso d)** *Recolectar del medio natural reproductores, larvas, postlarvas, crías, huevos, semillas, alevines o en cualquier otro estadio, y* **Inciso e)** *Acuacultura didáctica.*		

Artículos 22.- *la Secretaría podrá inscribir en el Registro Nacional de Pesca a los acuicultores que no requieran concesión, permiso o Autorización.*	Al **proyecto** le aplica el Artículo, incisos y, fracciones anteriores, porque se trata de una actividad acuícola con fines comerciales.	Por el hecho de presentar a la autoridad correspondiente (SEMARNAT) la Manifestación de Impacto Ambiental, el promovente está cumpliendo con este apartado. El proyecto se vincula por la obligatoriedad de obtener la autorización correspondiente para realizar las obras descritas en esta manifestación de impacto ambiental. Como ya se mencionó anteriormente, la promovente una vez autorizado el proyecto en materia ambiental procederá a tramitar el Registro Nacional de Pesca para la unidad de producción acuícola.
Art. 30°.- *Las actividades pesqueras se clasifican en:* **II.-** *Cultivo o acuacultura con fines*		
Artículo 31°.- *Para realizar las actividades de pesca se requiere lo siguiente:* **I,** *Concesión, para:* **Inciso b)** *Acuacultura comercial* **II,** Permiso, para: **Inciso g)** *Acuacultura de fomento* **III,** *Autorización, para:* **Inciso d)** *Recolectar del medio natural reproductores, larvas, postlarvas, crías, huevos, semillas, alevines o en cualquier otro estadio, y* **Inciso e)** *Acuacultura didáctica.*		

Artículos 22.- *la Secretaría podrá inscribir en el Registro Nacional de Pesca a los acuicultores que no requieran concesión, permiso o Autorización.*	Al **proyecto** le aplica el Artículo, incisos y, fracciones anteriores, porque se trata de una actividad acuícola con fines comerciales.	Por el hecho de presentar a la autoridad correspondiente (SEMARNAT) la Manifestación de Impacto Ambiental, el promovente está cumpliendo con este apartado. El proyecto se vincula por la obligatoriedad de obtener la autorización correspondiente para realizar las obras descritas en esta manifestación de impacto ambiental. Como ya se mencionó anteriormente, la promovente una vez autorizado el proyecto en materia ambiental procederá a tramitar el Registro Nacional de Pesca para la unidad de producción acuícola.
Art. 30°.- *Las actividades pesqueras se clasifican en:* **II.-** *Cultivo o acuacultura con fines*		
Artículo 31°.- *Para realizar las actividades de pesca se requiere lo siguiente:* **I,** *Concesión, para:* **Inciso b)** *Acuacultura comercial* **II,** Permiso, para: **Inciso g)** *Acuacultura de fomento* **III,** *Autorización, para:* **Inciso d)** *Recolectar del medio natural reproductores, larvas, postlarvas, crías, huevos, semillas, alevines o en cualquier otro estadio, y* **Inciso e)** *Acuacultura didáctica.*		

Artículos 22.- *la Secretaría podrá inscribir en el Registro Nacional de Pesca a los acuicultores que no requieran concesión, permiso o Autorización.*	Al **proyecto** le aplica el Artículo, incisos y, fracciones anteriores, porque se trata de una actividad acuícola con fines comerciales.	Por el hecho de presentar a la autoridad correspondiente (SEMARNAT) la Manifestación de Impacto Ambiental, el promovente está cumpliendo con este apartado. El proyecto se vincula por la obligatoriedad de obtener la autorización correspondiente para realizar las obras descritas en esta manifestación de impacto ambiental. Como ya se mencionó anteriormente, la promovente una vez autorizado el proyecto en materia ambiental procederá a tramitar el Registro Nacional de Pesca para la unidad de producción acuícola.
Art. 30°.- *Las actividades pesqueras se clasifican en:* **II.-** *Cultivo o acuacultura con fines*		
Artículo 31°.- *Para realizar las actividades de pesca se requiere lo siguiente:* **I,** *Concesión, para:* **Inciso b)** *Acuacultura comercial* **II,** Permiso, para: **Inciso g)** *Acuacultura de fomento* **III,** *Autorización, para:* **Inciso d)** *Recolectar del medio natural reproductores, larvas, postlarvas, crías, huevos, semillas, alevines o en cualquier otro estadio, y* **Inciso e)** *Acuacultura didáctica.*		

Artículos 22.- *la Secretaría podrá inscribir en el Registro Nacional de Pesca a los acuicultores que no requieran concesión, permiso o Autorización.*	Al **proyecto** le aplica el Artículo, incisos y, fracciones anteriores, porque se trata de una actividad acuícola con fines comerciales.	Por el hecho de presentar a la autoridad correspondiente (SEMARNAT) la Manifestación de Impacto Ambiental, el promovente está cumpliendo con este apartado. El proyecto se vincula por la obligatoriedad de obtener la autorización correspondiente para realizar las obras descritas en esta manifestación de impacto ambiental. Como ya se mencionó anteriormente, la promovente una vez autorizado el proyecto en materia ambiental procederá a tramitar el Registro Nacional de Pesca para la unidad de producción acuícola.
Art. 30°.- *Las actividades pesqueras se clasifican en:* **II.-** *Cultivo o acuacultura con fines*		
Artículo 31°.- *Para realizar las actividades de pesca se requiere lo siguiente:* **I,** *Concesión, para:* **Inciso b)** *Acuacultura comercial* **II,** Permiso, para: **Inciso g)** *Acuacultura de fomento* **III,** *Autorización, para:* **Inciso d)** *Recolectar del medio natural reproductores, larvas, postlarvas, crías, huevos, semillas, alevines o en cualquier otro estadio, y* **Inciso e)** *Acuacultura didáctica.*		

Artículos 22.- *la Secretaría podrá inscribir en el Registro Nacional de Pesca a los acuicultores que no requieran concesión, permiso o Autorización.*	Al **proyecto** le aplica el Artículo, incisos y, fracciones anteriores, porque se trata de una actividad acuícola con fines comerciales.	Por el hecho de presentar a la autoridad correspondiente (SEMARNAT) la Manifestación de Impacto Ambiental, el promovente está cumpliendo con este apartado. El proyecto se vincula por la obligatoriedad de obtener la autorización correspondiente para realizar las obras descritas en esta manifestación de impacto ambiental. Como ya se mencionó anteriormente, la promovente una vez autorizado el proyecto en materia ambiental procederá a tramitar el Registro Nacional de Pesca para la unidad de producción acuícola.
Art. 30°.- *Las actividades pesqueras se clasifican en:* **II.-** *Cultivo o acuacultura con fines*		
Artículo 31°.- *Para realizar las actividades de pesca se requiere lo siguiente:* **I,** *Concesión, para:* **Inciso b)** *Acuacultura comercial* **II,** Permiso, para: **Inciso g)** *Acuacultura de fomento* **III,** *Autorización, para:* **Inciso d)** *Recolectar del medio natural reproductores, larvas, postlarvas, crías, huevos, semillas, alevines o en cualquier otro estadio, y* **Inciso e)** *Acuacultura didáctica.*		

Artículos 22.- *la Secretaría podrá inscribir en el Registro Nacional de Pesca a los acuicultores que no requieran concesión, permiso o Autorización.*	Al **proyecto** le aplica el Artículo, incisos y, fracciones anteriores, porque se trata de una actividad acuícola con fines comerciales.	Por el hecho de presentar a la autoridad correspondiente (SEMARNAT) la Manifestación de Impacto Ambiental, el promovente está cumpliendo con este apartado. El proyecto se vincula por la obligatoriedad de obtener la autorización correspondiente para realizar las obras descritas en esta manifestación de impacto ambiental. Como ya se mencionó anteriormente, la promovente una vez autorizado el proyecto en materia ambiental procederá a tramitar el Registro Nacional de Pesca para la unidad de producción acuícola.
Art. 30°.- *Las actividades pesqueras se clasifican en:* **II.-** *Cultivo o acuacultura con fines*		
Artículo 31°.- *Para realizar las actividades de pesca se requiere lo siguiente:* **I,** *Concesión, para:* **Inciso b)** *Acuacultura comercial* **II,** Permiso, para: **Inciso g)** *Acuacultura de fomento* **III,** *Autorización, para:* **Inciso d)** *Recolectar del medio natural reproductores, larvas, postlarvas, crías, huevos, semillas, alevines o en cualquier otro estadio, y* **Inciso e)** *Acuacultura didáctica.*		

Artículos 22.- *la Secretaría podrá inscribir en el Registro Nacional de Pesca a los acuicultores que no requieran concesión, permiso o Autorización.*	Al **proyecto** le aplica el Artículo, incisos y, fracciones anteriores, porque se trata de una actividad acuícola con fines comerciales.	Por el hecho de presentar a la autoridad correspondiente (SEMARNAT) la Manifestación de Impacto Ambiental, el promovente está cumpliendo con este apartado. El proyecto se vincula por la obligatoriedad de obtener la autorización correspondiente para realizar las obras descritas en esta manifestación de impacto ambiental. Como ya se mencionó anteriormente, la promovente una vez autorizado el proyecto en materia ambiental procederá a tramitar el Registro Nacional de Pesca para la unidad de producción acuícola.
Art. 30°.- *Las actividades pesqueras se clasifican en:* **II.-** *Cultivo o acuacultura con fines*		
Artículo 31°.- *Para realizar las actividades de pesca se requiere lo siguiente:* **I,** *Concesión, para:* **Inciso b)** *Acuacultura comercial* **II,** Permiso, para: **Inciso g)** *Acuacultura de fomento* **III,** *Autorización, para:* **Inciso d)** *Recolectar del medio natural reproductores, larvas, postlarvas, crías, huevos, semillas, alevines o en cualquier otro estadio, y* **Inciso e)** *Acuacultura didáctica.*		

Artículos 22.- *la Secretaría podrá inscribir en el Registro Nacional de Pesca a los acuicultores que no requieran concesión, permiso o Autorización.*	Al **proyecto** le aplica el Artículo, incisos y, fracciones anteriores, porque se trata de una actividad acuícola con fines comerciales.	Por el hecho de presentar a la autoridad correspondiente (SEMARNAT) la Manifestación de Impacto Ambiental, el promovente está cumpliendo con este apartado. El proyecto se vincula por la obligatoriedad de obtener la autorización correspondiente para realizar las obras descritas en esta manifestación de impacto ambiental. Como ya se mencionó anteriormente, la promovente una vez autorizado el proyecto en materia ambiental procederá a tramitar el Registro Nacional de Pesca para la unidad de producción acuícola.
Art. 30°.- *Las actividades pesqueras se clasifican en:* **II.-** *Cultivo o acuacultura con fines*		
Artículo 31°.- *Para realizar las actividades de pesca se requiere lo siguiente:* **I,** *Concesión, para:* **Inciso b)** *Acuacultura comercial* **II,** Permiso, para: **Inciso g)** *Acuacultura de fomento* **III,** *Autorización, para:* **Inciso d)** *Recolectar del medio natural reproductores, larvas, postlarvas, crías, huevos, semillas, alevines o en cualquier otro estadio, y* **Inciso e)** *Acuacultura didáctica.*		

Artículos 22.- *la Secretaría podrá inscribir en el Registro Nacional de Pesca a los acuicultores que no requieran concesión, permiso o Autorización.*	Al **proyecto** le aplica el Artículo, incisos y, fracciones anteriores, porque se trata de una actividad acuícola con fines comerciales.	Por el hecho de presentar a la autoridad correspondiente (SEMARNAT) la Manifestación de Impacto Ambiental, el promovente está cumpliendo con este apartado. El proyecto se vincula por la obligatoriedad de obtener la autorización correspondiente para realizar las obras descritas en esta manifestación de impacto ambiental. Como ya se mencionó anteriormente, la promovente una vez autorizado el proyecto en materia ambiental procederá a tramitar el Registro Nacional de Pesca para la unidad de producción acuícola.
Art. 30°.- *Las actividades pesqueras se clasifican en:* **II.-** *Cultivo o acuacultura con fines*		
Artículo 31°.- *Para realizar las actividades de pesca se requiere lo siguiente:* **I,** *Concesión, para:* **Inciso b)** *Acuacultura comercial* **II,** Permiso, para: **Inciso g)** *Acuacultura de fomento* **III,** *Autorización, para:* **Inciso d)** *Recolectar del medio natural reproductores, larvas, postlarvas, crías, huevos, semillas, alevines o en cualquier otro estadio, y* **Inciso e)** *Acuacultura didáctica.*		

Artículos 22.- *la Secretaría podrá inscribir en el Registro Nacional de Pesca a los acuicultores que no requieran concesión, permiso o Autorización.*	Al **proyecto** le aplica el Artículo, incisos y, fracciones anteriores, porque se trata de una actividad acuícola con fines comerciales.	Por el hecho de presentar a la autoridad correspondiente (SEMARNAT) la Manifestación de Impacto Ambiental, el promovente está cumpliendo con este apartado. El proyecto se vincula por la obligatoriedad de obtener la autorización correspondiente para realizar las obras descritas en esta manifestación de impacto ambiental. Como ya se mencionó anteriormente, la promovente una vez autorizado el proyecto en materia ambiental procederá a tramitar el Registro Nacional de Pesca para la unidad de producción acuícola.
Art. 30°.- *Las actividades pesqueras se clasifican en:* **II.-** *Cultivo o acuacultura con fines*		
Artículo 31°.- *Para realizar las actividades de pesca se requiere lo siguiente:* **I,** *Concesión, para:* **Inciso b)** *Acuacultura comercial* **II,** Permiso, para: **Inciso g)** *Acuacultura de fomento* **III,** *Autorización, para:* **Inciso d)** *Recolectar del medio natural reproductores, larvas, postlarvas, crías, huevos, semillas, alevines o en cualquier otro estadio, y* **Inciso e)** *Acuacultura didáctica.*		

Artículos 22.- *la Secretaría podrá inscribir en el Registro Nacional de Pesca a los acuicultores que no requieran concesión, permiso o Autorización.*	Al **proyecto** le aplica el Artículo, incisos y, fracciones anteriores, porque se trata de una actividad acuícola con fines comerciales.	Por el hecho de presentar a la autoridad correspondiente (SEMARNAT) la Manifestación de Impacto Ambiental, el promovente está cumpliendo con este apartado. El proyecto se vincula por la obligatoriedad de obtener la autorización correspondiente para realizar las obras descritas en esta manifestación de impacto ambiental. Como ya se mencionó anteriormente, la promovente una vez autorizado el proyecto en materia ambiental procederá a tramitar el Registro Nacional de Pesca para la unidad de producción acuícola.
Art. 30°.- *Las actividades pesqueras se clasifican en:* **II.-** *Cultivo o acuacultura con fines*		
Artículo 31°.- *Para realizar las actividades de pesca se requiere lo siguiente:* **I,** *Concesión, para:* **Inciso b)** *Acuacultura comercial* **II,** Permiso, para: **Inciso g)** *Acuacultura de fomento* **III,** *Autorización, para:* **Inciso d)** *Recolectar del medio natural reproductores, larvas, postlarvas, crías, huevos, semillas, alevines o en cualquier otro estadio, y* **Inciso e)** *Acuacultura didáctica.*		

Artículos 22.- *la Secretaría podrá inscribir en el Registro Nacional de Pesca a los acuicultores que no requieran concesión, permiso o Autorización.*	Al **proyecto** le aplica el Artículo, incisos y, fracciones anteriores, porque se trata de una actividad acuícola con fines comerciales.	Por el hecho de presentar a la autoridad correspondiente (SEMARNAT) la Manifestación de Impacto Ambiental, el promovente está cumpliendo con este apartado. El proyecto se vincula por la obligatoriedad de obtener la autorización correspondiente para realizar las obras descritas en esta manifestación de impacto ambiental. Como ya se mencionó anteriormente, la promovente una vez autorizado el proyecto en materia ambiental procederá a tramitar el Registro Nacional de Pesca para la unidad de producción acuícola.
Art. 30°.- *Las actividades pesqueras se clasifican en:* **II.-** *Cultivo o acuacultura con fines*		
Artículo 31°.- *Para realizar las actividades de pesca se requiere lo siguiente:* **I,** *Concesión, para:* **Inciso b)** *Acuacultura comercial* **II,** Permiso, para: **Inciso g)** *Acuacultura de fomento* **III,** *Autorización, para:* **Inciso d)** *Recolectar del medio natural reproductores, larvas, postlarvas, crías, huevos, semillas, alevines o en cualquier otro estadio, y* **Inciso e)** *Acuacultura didáctica.*		

Artículos 22.- *la Secretaría podrá inscribir en el Registro Nacional de Pesca a los acuicultores que no requieran concesión, permiso o Autorización.*	Al **proyecto** le aplica el Artículo, incisos y, fracciones anteriores, porque se trata de una actividad acuícola con fines comerciales.	Por el hecho de presentar a la autoridad correspondiente (SEMARNAT) la Manifestación de Impacto Ambiental, el promovente está cumpliendo con este apartado. El proyecto se vincula por la obligatoriedad de obtener la autorización correspondiente para realizar las obras descritas en esta manifestación de impacto ambiental. Como ya se mencionó anteriormente, la promovente una vez autorizado el proyecto en materia ambiental procederá a tramitar el Registro Nacional de Pesca para la unidad de producción acuícola.
Art. 30°.- *Las actividades pesqueras se clasifican en:* **II.-** *Cultivo o acuacultura con fines*		
Artículo 31°.- *Para realizar las actividades de pesca se requiere lo siguiente:* **I,** *Concesión, para:* **Inciso b)** *Acuacultura comercial* **II,** Permiso, para: **Inciso g)** *Acuacultura de fomento* **III,** *Autorización, para:* **Inciso d)** *Recolectar del medio natural reproductores, larvas, postlarvas, crías, huevos, semillas, alevines o en cualquier otro estadio, y* **Inciso e)** *Acuacultura didáctica.*		

Artículos 22.- *la Secretaría podrá inscribir en el Registro Nacional de Pesca a los acuicultores que no requieran concesión, permiso o Autorización.*	Al **proyecto** le aplica el Artículo, incisos y, fracciones anteriores, porque se trata de una actividad acuícola con fines comerciales.	Por el hecho de presentar a la autoridad correspondiente (SEMARNAT) la Manifestación de Impacto Ambiental, el promovente está cumpliendo con este apartado. El proyecto se vincula por la obligatoriedad de obtener la autorización correspondiente para realizar las obras descritas en esta manifestación de impacto ambiental. Como ya se mencionó anteriormente, la promovente una vez autorizado el proyecto en materia ambiental procederá a tramitar el Registro Nacional de Pesca para la unidad de producción acuícola.
Art. 30°.- *Las actividades pesqueras se clasifican en:* **II.-** *Cultivo o acuacultura con fines*		
Artículo 31°.- *Para realizar las actividades de pesca se requiere lo siguiente:* **I,** *Concesión, para:* **Inciso b)** *Acuacultura comercial* **II,** Permiso, para: **Inciso g)** *Acuacultura de fomento* **III,** *Autorización, para:* **Inciso d)** *Recolectar del medio natural reproductores, larvas, postlarvas, crías, huevos, semillas, alevines o en cualquier otro estadio, y* **Inciso e)** *Acuacultura didáctica.*		

Artículos 22.- *la Secretaría podrá inscribir en el Registro Nacional de Pesca a los acuicultores que no requieran concesión, permiso o Autorización.*	Al **proyecto** le aplica el Artículo, incisos y, fracciones anteriores, porque se trata de una actividad acuícola con fines comerciales.	Por el hecho de presentar a la autoridad correspondiente (SEMARNAT) la Manifestación de Impacto Ambiental, el promovente está cumpliendo con este apartado. El proyecto se vincula por la obligatoriedad de obtener la autorización correspondiente para realizar las obras descritas en esta manifestación de impacto ambiental. Como ya se mencionó anteriormente, la promovente una vez autorizado el proyecto en materia ambiental procederá a tramitar el Registro Nacional de Pesca para la unidad de producción acuícola.
Art. 30°.- *Las actividades pesqueras se clasifican en:* **II.-** *Cultivo o acuacultura con fines*		
Artículo 31°.- *Para realizar las actividades de pesca se requiere lo siguiente:* **I,** *Concesión, para:* **Inciso b)** *Acuacultura comercial* **II,** Permiso, para: **Inciso g)** *Acuacultura de fomento* **III,** *Autorización, para:* **Inciso d)** *Recolectar del medio natural reproductores, larvas, postlarvas, crías, huevos, semillas, alevines o en cualquier otro estadio, y* **Inciso e)** *Acuacultura didáctica.*		

Artículos 22.- *la Secretaría podrá inscribir en el Registro Nacional de Pesca a los acuicultores que no requieran concesión, permiso o Autorización.*	Al **proyecto** le aplica el Artículo, incisos y, fracciones anteriores, porque se trata de una actividad acuícola con fines comerciales.	Por el hecho de presentar a la autoridad correspondiente (SEMARNAT) la Manifestación de Impacto Ambiental, el promovente está cumpliendo con este apartado. El proyecto se vincula por la obligatoriedad de obtener la autorización correspondiente para realizar las obras descritas en esta manifestación de impacto ambiental. Como ya se mencionó anteriormente, la promovente una vez autorizado el proyecto en materia ambiental procederá a tramitar el Registro Nacional de Pesca para la unidad de producción acuícola.
Art. 30°.- *Las actividades pesqueras se clasifican en:* **II.-** *Cultivo o acuacultura con fines*		
Artículo 31°.- *Para realizar las actividades de pesca se requiere lo siguiente:* **I,** *Concesión, para:* **Inciso b)** *Acuacultura comercial* **II,** Permiso, para: **Inciso g)** *Acuacultura de fomento* **III,** *Autorización, para:* **Inciso d)** *Recolectar del medio natural reproductores, larvas, postlarvas, crías, huevos, semillas, alevines o en cualquier otro estadio, y* **Inciso e)** *Acuacultura didáctica.*		

Artículos 22.- *la Secretaría podrá inscribir en el Registro Nacional de Pesca a los acuicultores que no requieran concesión, permiso o Autorización.*	Al **proyecto** le aplica el Artículo, incisos y, fracciones anteriores, porque se trata de una actividad acuícola con fines comerciales.	Por el hecho de presentar a la autoridad correspondiente (SEMARNAT) la Manifestación de Impacto Ambiental, el promovente está cumpliendo con este apartado. El proyecto se vincula por la obligatoriedad de obtener la autorización correspondiente para realizar las obras descritas en esta manifestación de impacto ambiental. Como ya se mencionó anteriormente, la promovente una vez autorizado el proyecto en materia ambiental procederá a tramitar el Registro Nacional de Pesca para la unidad de producción acuícola.
Art. 30°.- *Las actividades pesqueras se clasifican en:* **II.-** *Cultivo o acuacultura con fines*		
Artículo 31°.- *Para realizar las actividades de pesca se requiere lo siguiente:* **I,** *Concesión, para:* **Inciso b)** *Acuacultura comercial* **II,** Permiso, para: **Inciso g)** *Acuacultura de fomento* **III,** *Autorización, para:* **Inciso d)** *Recolectar del medio natural reproductores, larvas, postlarvas, crías, huevos, semillas, alevines o en cualquier otro estadio, y* **Inciso e)** *Acuacultura didáctica.*		

Artículos 22.- *la Secretaría podrá inscribir en el Registro Nacional de Pesca a los acuicultores que no requieran concesión, permiso o Autorización.*	Al **proyecto** le aplica el Artículo, incisos y, fracciones anteriores, porque se trata de una actividad acuícola con fines comerciales.	Por el hecho de presentar a la autoridad correspondiente (SEMARNAT) la Manifestación de Impacto Ambiental, el promovente está cumpliendo con este apartado. El proyecto se vincula por la obligatoriedad de obtener la autorización correspondiente para realizar las obras descritas en esta manifestación de impacto ambiental. Como ya se mencionó anteriormente, la promovente una vez autorizado el proyecto en materia ambiental procederá a tramitar el Registro Nacional de Pesca para la unidad de producción acuícola.
Art. 30°.- *Las actividades pesqueras se clasifican en:* **II.-** *Cultivo o acuacultura con fines*		
Artículo 31°.- *Para realizar las actividades de pesca se requiere lo siguiente:* **I,** *Concesión, para:* **Inciso b)** *Acuacultura comercial* **II,** Permiso, para: **Inciso g)** *Acuacultura de fomento* **III,** *Autorización, para:* **Inciso d)** *Recolectar del medio natural reproductores, larvas, postlarvas, crías, huevos, semillas, alevines o en cualquier otro estadio, y* **Inciso e)** *Acuacultura didáctica.*		

Artículos 22.- *la Secretaría podrá inscribir en el Registro Nacional de Pesca a los acuicultores que no requieran concesión, permiso o Autorización.*	Al **proyecto** le aplica el Artículo, incisos y, fracciones anteriores, porque se trata de una actividad acuícola con fines comerciales.	Por el hecho de presentar a la autoridad correspondiente (SEMARNAT) la Manifestación de Impacto Ambiental, el promovente está cumpliendo con este apartado. El proyecto se vincula por la obligatoriedad de obtener la autorización correspondiente para realizar las obras descritas en esta manifestación de impacto ambiental. Como ya se mencionó anteriormente, la promovente una vez autorizado el proyecto en materia ambiental procederá a tramitar el Registro Nacional de Pesca para la unidad de producción acuícola.
Art. 30°.- *Las actividades pesqueras se clasifican en:* **II.-** *Cultivo o acuacultura con fines*		
Artículo 31°.- *Para realizar las actividades de pesca se requiere lo siguiente:* **I,** *Concesión, para:* **Inciso b)** *Acuacultura comercial* **II,** Permiso, para: **Inciso g)** *Acuacultura de fomento* **III,** *Autorización, para:* **Inciso d)** *Recolectar del medio natural reproductores, larvas, postlarvas, crías, huevos, semillas, alevines o en cualquier otro estadio, y* **Inciso e)** *Acuacultura didáctica.*		

Artículos 22.- *la Secretaría podrá inscribir en el Registro Nacional de Pesca a los acuicultores que no requieran concesión, permiso o Autorización.*	Al **proyecto** le aplica el Artículo, incisos y, fracciones anteriores, porque se trata de una actividad acuícola con fines comerciales.	Por el hecho de presentar a la autoridad correspondiente (SEMARNAT) la Manifestación de Impacto Ambiental, el promovente está cumpliendo con este apartado. El proyecto se vincula por la obligatoriedad de obtener la autorización correspondiente para realizar las obras descritas en esta manifestación de impacto ambiental. Como ya se mencionó anteriormente, la promovente una vez autorizado el proyecto en materia ambiental procederá a tramitar el Registro Nacional de Pesca para la unidad de producción acuícola.
Art. 30°.- *Las actividades pesqueras se clasifican en:* **II.-** *Cultivo o acuacultura con fines*		
Artículo 31°.- *Para realizar las actividades de pesca se requiere lo siguiente:* **I,** *Concesión, para:* **Inciso b)** *Acuacultura comercial* **II,** Permiso, para: **Inciso g)** *Acuacultura de fomento* **III,** *Autorización, para:* **Inciso d)** *Recolectar del medio natural reproductores, larvas, postlarvas, crías, huevos, semillas, alevines o en cualquier otro estadio, y* **Inciso e)** *Acuacultura didáctica.*		

Artículos 22.- *la Secretaría podrá inscribir en el Registro Nacional de Pesca a los acuicultores que no requieran concesión, permiso o Autorización.*	Al **proyecto** le aplica el Artículo, incisos y, fracciones anteriores, porque se trata de una actividad acuícola con fines comerciales.	Por el hecho de presentar a la autoridad correspondiente (SEMARNAT) la Manifestación de Impacto Ambiental, el promovente está cumpliendo con este apartado. El proyecto se vincula por la obligatoriedad de obtener la autorización correspondiente para realizar las obras descritas en esta manifestación de impacto ambiental. Como ya se mencionó anteriormente, la promovente una vez autorizado el proyecto en materia ambiental procederá a tramitar el Registro Nacional de Pesca para la unidad de producción acuícola.
Art. 30°.- *Las actividades pesqueras se clasifican en:* **II.-** *Cultivo o acuacultura con fines*		
Artículo 31°.- *Para realizar las actividades de pesca se requiere lo siguiente:* **I,** *Concesión, para:* **Inciso b)** *Acuacultura comercial* **II,** Permiso, para: **Inciso g)** *Acuacultura de fomento* **III,** *Autorización, para:* **Inciso d)** *Recolectar del medio natural reproductores, larvas, postlarvas, crías, huevos, semillas, alevines o en cualquier otro estadio, y* **Inciso e)** *Acuacultura didáctica.*		

Artículos 22.- *la Secretaría podrá inscribir en el Registro Nacional de Pesca a los acuicultores que no requieran concesión, permiso o Autorización.*	Al **proyecto** le aplica el Artículo, incisos y, fracciones anteriores, porque se trata de una actividad acuícola con fines comerciales.	Por el hecho de presentar a la autoridad correspondiente (SEMARNAT) la Manifestación de Impacto Ambiental, el promovente está cumpliendo con este apartado. El proyecto se vincula por la obligatoriedad de obtener la autorización correspondiente para realizar las obras descritas en esta manifestación de impacto ambiental. Como ya se mencionó anteriormente, la promovente una vez autorizado el proyecto en materia ambiental procederá a tramitar el Registro Nacional de Pesca para la unidad de producción acuícola.
Art. 30°.- *Las actividades pesqueras se clasifican en:* **II.-** *Cultivo o acuacultura con fines*		
Artículo 31°.- *Para realizar las actividades de pesca se requiere lo siguiente:* **I,** *Concesión, para:* **Inciso b)** *Acuacultura comercial* **II,** Permiso, para: **Inciso g)** *Acuacultura de fomento* **III,** *Autorización, para:* **Inciso d)** *Recolectar del medio natural reproductores, larvas, postlarvas, crías, huevos, semillas, alevines o en cualquier otro estadio, y* **Inciso e)** *Acuacultura didáctica.*		

Artículos 22.- *la Secretaría podrá inscribir en el Registro Nacional de Pesca a los acuicultores que no requieran concesión, permiso o Autorización.*	Al **proyecto** le aplica el Artículo, incisos y, fracciones anteriores, porque se trata de una actividad acuícola con fines comerciales.	Por el hecho de presentar a la autoridad correspondiente (SEMARNAT) la Manifestación de Impacto Ambiental, el promovente está cumpliendo con este apartado. El proyecto se vincula por la obligatoriedad de obtener la autorización correspondiente para realizar las obras descritas en esta manifestación de impacto ambiental. Como ya se mencionó anteriormente, la promovente una vez autorizado el proyecto en materia ambiental procederá a tramitar el Registro Nacional de Pesca para la unidad de producción acuícola.
Art. 30°.- *Las actividades pesqueras se clasifican en:* **II.-** *Cultivo o acuacultura con fines*		
Artículo 31°.- *Para realizar las actividades de pesca se requiere lo siguiente:* **I,** *Concesión, para:* **Inciso b)** *Acuacultura comercial* **II,** Permiso, para: **Inciso g)** *Acuacultura de fomento* **III,** *Autorización, para:* **Inciso d)** *Recolectar del medio natural reproductores, larvas, postlarvas, crías, huevos, semillas, alevines o en cualquier otro estadio, y* **Inciso e)** *Acuacultura didáctica.*		

Artículos 22.- *la Secretaría podrá inscribir en el Registro Nacional de Pesca a los acuicultores que no requieran concesión, permiso o Autorización.*	Al **proyecto** le aplica el Artículo, incisos y, fracciones anteriores, porque se trata de una actividad acuícola con fines comerciales.	Por el hecho de presentar a la autoridad correspondiente (SEMARNAT) la Manifestación de Impacto Ambiental, el promovente está cumpliendo con este apartado. El proyecto se vincula por la obligatoriedad de obtener la autorización correspondiente para realizar las obras descritas en esta manifestación de impacto ambiental. Como ya se mencionó anteriormente, la promovente una vez autorizado el proyecto en materia ambiental procederá a tramitar el Registro Nacional de Pesca para la unidad de producción acuícola.
Art. 30°.- *Las actividades pesqueras se clasifican en:* **II.-** *Cultivo o acuacultura con fines*		
Artículo 31°.- *Para realizar las actividades de pesca se requiere lo siguiente:* **I,** *Concesión, para:* **Inciso b)** *Acuacultura comercial* **II,** Permiso, para: **Inciso g)** *Acuacultura de fomento* **III,** *Autorización, para:* **Inciso d)** *Recolectar del medio natural reproductores, larvas, postlarvas, crías, huevos, semillas, alevines o en cualquier otro estadio, y* **Inciso e)** *Acuacultura didáctica.*		

Artículos 22.- *la Secretaría podrá inscribir en el Registro Nacional de Pesca a los acuicultores que no requieran concesión, permiso o Autorización.*	Al **proyecto** le aplica el Artículo, incisos y, fracciones anteriores, porque se trata de una actividad acuícola con fines comerciales.	Por el hecho de presentar a la autoridad correspondiente (SEMARNAT) la Manifestación de Impacto Ambiental, el promovente está cumpliendo con este apartado. El proyecto se vincula por la obligatoriedad de obtener la autorización correspondiente para realizar las obras descritas en esta manifestación de impacto ambiental. Como ya se mencionó anteriormente, la promovente una vez autorizado el proyecto en materia ambiental procederá a tramitar el Registro Nacional de Pesca para la unidad de producción acuícola.
Art. 30°.- *Las actividades pesqueras se clasifican en:* **II.-** *Cultivo o acuacultura con fines*		
Artículo 31°.- *Para realizar las actividades de pesca se requiere lo siguiente:* **I,** *Concesión, para:* **Inciso b)** *Acuacultura comercial* **II,** Permiso, para: **Inciso g)** *Acuacultura de fomento* **III,** *Autorización, para:* **Inciso d)** *Recolectar del medio natural reproductores, larvas, postlarvas, crías, huevos, semillas, alevines o en cualquier otro estadio, y* **Inciso e)** *Acuacultura didáctica.*		

Artículos 22.- *la Secretaría podrá inscribir en el Registro Nacional de Pesca a los acuicultores que no requieran concesión, permiso o Autorización.*	Al **proyecto** le aplica el Artículo, incisos y, fracciones anteriores, porque se trata de una actividad acuícola con fines comerciales.	Por el hecho de presentar a la autoridad correspondiente (SEMARNAT) la Manifestación de Impacto Ambiental, el promovente está cumpliendo con este apartado. El proyecto se vincula por la obligatoriedad de obtener la autorización correspondiente para realizar las obras descritas en esta manifestación de impacto ambiental. Como ya se mencionó anteriormente, la promovente una vez autorizado el proyecto en materia ambiental procederá a tramitar el Registro Nacional de Pesca para la unidad de producción acuícola.
Art. 30°.- *Las actividades pesqueras se clasifican en:* **II.-** *Cultivo o acuacultura con fines*		
Artículo 31°.- *Para realizar las actividades de pesca se requiere lo siguiente:* **I,** *Concesión, para:* **Inciso b)** *Acuacultura comercial* **II,** Permiso, para: **Inciso g)** *Acuacultura de fomento* **III,** *Autorización, para:* **Inciso d)** *Recolectar del medio natural reproductores, larvas, postlarvas, crías, huevos, semillas, alevines o en cualquier otro estadio, y* **Inciso e)** *Acuacultura didáctica.*		

Artículos 22.- *la Secretaría podrá inscribir en el Registro Nacional de Pesca a los acuicultores que no requieran concesión, permiso o Autorización.*	Al **proyecto** le aplica el Artículo, incisos y, fracciones anteriores, porque se trata de una actividad acuícola con fines comerciales.	Por el hecho de presentar a la autoridad correspondiente (SEMARNAT) la Manifestación de Impacto Ambiental, el promovente está cumpliendo con este apartado. El proyecto se vincula por la obligatoriedad de obtener la autorización correspondiente para realizar las obras descritas en esta manifestación de impacto ambiental. Como ya se mencionó anteriormente, la promovente una vez autorizado el proyecto en materia ambiental procederá a tramitar el Registro Nacional de Pesca para la unidad de producción acuícola.
Art. 30°.- *Las actividades pesqueras se clasifican en:* **II.-** *Cultivo o acuacultura con fines*		
Artículo 31°.- *Para realizar las actividades de pesca se requiere lo siguiente:* **I,** *Concesión, para:* **Inciso b)** *Acuacultura comercial* **II,** Permiso, para: **Inciso g)** *Acuacultura de fomento* **III,** *Autorización, para:* **Inciso d)** *Recolectar del medio natural reproductores, larvas, postlarvas, crías, huevos, semillas, alevines o en cualquier otro estadio, y* **Inciso e)** *Acuacultura didáctica.*		

Artículos 22.- *la Secretaría podrá inscribir en el Registro Nacional de Pesca a los acuicultores que no requieran concesión, permiso o Autorización.*	Al **proyecto** le aplica el Artículo, incisos y, fracciones anteriores, porque se trata de una actividad acuícola con fines comerciales.	Por el hecho de presentar a la autoridad correspondiente (SEMARNAT) la Manifestación de Impacto Ambiental, el promovente está cumpliendo con este apartado. El proyecto se vincula por la obligatoriedad de obtener la autorización correspondiente para realizar las obras descritas en esta manifestación de impacto ambiental. Como ya se mencionó anteriormente, la promovente una vez autorizado el proyecto en materia ambiental procederá a tramitar el Registro Nacional de Pesca para la unidad de producción acuícola.
Art. 30°.- *Las actividades pesqueras se clasifican en:* **II.-** *Cultivo o acuacultura con fines*		
Artículo 31°.- *Para realizar las actividades de pesca se requiere lo siguiente:* **I,** *Concesión, para:* **Inciso b)** *Acuacultura comercial* **II,** Permiso, para: **Inciso g)** *Acuacultura de fomento* **III,** *Autorización, para:* **Inciso d)** *Recolectar del medio natural reproductores, larvas, postlarvas, crías, huevos, semillas, alevines o en cualquier otro estadio, y* **Inciso e)** *Acuacultura didáctica.*		

Artículos 22.- *la Secretaría podrá inscribir en el Registro Nacional de Pesca a los acuicultores que no requieran concesión, permiso o Autorización.*	Al **proyecto** le aplica el Artículo, incisos y, fracciones anteriores, porque se trata de una actividad acuícola con fines comerciales.	Por el hecho de presentar a la autoridad correspondiente (SEMARNAT) la Manifestación de Impacto Ambiental, el promovente está cumpliendo con este apartado. El proyecto se vincula por la obligatoriedad de obtener la autorización correspondiente para realizar las obras descritas en esta manifestación de impacto ambiental. Como ya se mencionó anteriormente, la promovente una vez autorizado el proyecto en materia ambiental procederá a tramitar el Registro Nacional de Pesca para la unidad de producción acuícola.
Art. 30°.- *Las actividades pesqueras se clasifican en:* **II.-** *Cultivo o acuacultura con fines*		
Artículo 31°.- *Para realizar las actividades de pesca se requiere lo siguiente:* **I,** *Concesión, para:* **Inciso b)** *Acuacultura comercial* **II,** Permiso, para: **Inciso g)** *Acuacultura de fomento* **III,** *Autorización, para:* **Inciso d)** *Recolectar del medio natural reproductores, larvas, postlarvas, crías, huevos, semillas, alevines o en cualquier otro estadio, y* **Inciso e)** *Acuacultura didáctica.*		

Artículos 22.- *la Secretaría podrá inscribir en el Registro Nacional de Pesca a los acuicultores que no requieran concesión, permiso o Autorización.*	Al **proyecto** le aplica el Artículo, incisos y, fracciones anteriores, porque se trata de una actividad acuícola con fines comerciales.	Por el hecho de presentar a la autoridad correspondiente (SEMARNAT) la Manifestación de Impacto Ambiental, el promovente está cumpliendo con este apartado. El proyecto se vincula por la obligatoriedad de obtener la autorización correspondiente para realizar las obras descritas en esta manifestación de impacto ambiental. Como ya se mencionó anteriormente, la promovente una vez autorizado el proyecto en materia ambiental procederá a tramitar el Registro Nacional de Pesca para la unidad de producción acuícola.
Art. 30°.- *Las actividades pesqueras se clasifican en:* **II.-** *Cultivo o acuacultura con fines*		
Artículo 31°.- *Para realizar las actividades de pesca se requiere lo siguiente:* **I,** *Concesión, para:* **Inciso b)** *Acuacultura comercial* **II,** Permiso, para: **Inciso g)** *Acuacultura de fomento* **III,** *Autorización, para:* **Inciso d)** *Recolectar del medio natural reproductores, larvas, postlarvas, crías, huevos, semillas, alevines o en cualquier otro estadio, y* **Inciso e)** *Acuacultura didáctica.*		

Artículos 22.- *la Secretaría podrá inscribir en el Registro Nacional de Pesca a los acuicultores que no requieran concesión, permiso o Autorización.*	Al **proyecto** le aplica el Artículo, incisos y, fracciones anteriores, porque se trata de una actividad acuícola con fines comerciales.	Por el hecho de presentar a la autoridad correspondiente (SEMARNAT) la Manifestación de Impacto Ambiental, el promovente está cumpliendo con este apartado. El proyecto se vincula por la obligatoriedad de obtener la autorización correspondiente para realizar las obras descritas en esta manifestación de impacto ambiental. Como ya se mencionó anteriormente, la promovente una vez autorizado el proyecto en materia ambiental procederá a tramitar el Registro Nacional de Pesca para la unidad de producción acuícola.
Art. 30°.- *Las actividades pesqueras se clasifican en:* **II.-** *Cultivo o acuacultura con fines*		
Artículo 31°.- *Para realizar las actividades de pesca se requiere lo siguiente:* **I,** *Concesión, para:* **Inciso b)** *Acuacultura comercial* **II,** Permiso, para: **Inciso g)** *Acuacultura de fomento* **III,** *Autorización, para:* **Inciso d)** *Recolectar del medio natural reproductores, larvas, postlarvas, crías, huevos, semillas, alevines o en cualquier otro estadio, y* **Inciso e)** *Acuacultura didáctica.*		

Artículos 22.- *la Secretaría podrá inscribir en el Registro Nacional de Pesca a los acuicultores que no requieran concesión, permiso o Autorización.*	Al **proyecto** le aplica el Artículo, incisos y, fracciones anteriores, porque se trata de una actividad acuícola con fines comerciales.	Por el hecho de presentar a la autoridad correspondiente (SEMARNAT) la Manifestación de Impacto Ambiental, el promovente está cumpliendo con este apartado. El proyecto se vincula por la obligatoriedad de obtener la autorización correspondiente para realizar las obras descritas en esta manifestación de impacto ambiental. Como ya se mencionó anteriormente, la promovente una vez autorizado el proyecto en materia ambiental procederá a tramitar el Registro Nacional de Pesca para la unidad de producción acuícola.
Art. 30°.- *Las actividades pesqueras se clasifican en:* **II.-** *Cultivo o acuacultura con fines*		
Artículo 31°.- *Para realizar las actividades de pesca se requiere lo siguiente:* **I,** *Concesión, para:* **Inciso b)** *Acuacultura comercial* **II,** Permiso, para: **Inciso g)** *Acuacultura de fomento* **III,** *Autorización, para:* **Inciso d)** *Recolectar del medio natural reproductores, larvas, postlarvas, crías, huevos, semillas, alevines o en cualquier otro estadio, y* **Inciso e)** *Acuacultura didáctica.*		

Artículos 22.- *la Secretaría podrá inscribir en el Registro Nacional de Pesca a los acuicultores que no requieran concesión, permiso o Autorización.*	Al **proyecto** le aplica el Artículo, incisos y, fracciones anteriores, porque se trata de una actividad acuícola con fines comerciales.	Por el hecho de presentar a la autoridad correspondiente (SEMARNAT) la Manifestación de Impacto Ambiental, el promovente está cumpliendo con este apartado. El proyecto se vincula por la obligatoriedad de obtener la autorización correspondiente para realizar las obras descritas en esta manifestación de impacto ambiental. Como ya se mencionó anteriormente, la promovente una vez autorizado el proyecto en materia ambiental procederá a tramitar el Registro Nacional de Pesca para la unidad de producción acuícola.
Art. 30°.- *Las actividades pesqueras se clasifican en:* **II.-** *Cultivo o acuacultura con fines*		
Artículo 31°.- *Para realizar las actividades de pesca se requiere lo siguiente:* **I,** *Concesión, para:* **Inciso b)** *Acuacultura comercial* **II,** Permiso, para: **Inciso g)** *Acuacultura de fomento* **III,** *Autorización, para:* **Inciso d)** *Recolectar del medio natural reproductores, larvas, postlarvas, crías, huevos, semillas, alevines o en cualquier otro estadio, y* **Inciso e)** *Acuacultura didáctica.*		

Artículos 22.- *la Secretaría podrá inscribir en el Registro Nacional de Pesca a los acuicultores que no requieran concesión, permiso o Autorización.*	Al **proyecto** le aplica el Artículo, incisos y, fracciones anteriores, porque se trata de una actividad acuícola con fines comerciales.	Por el hecho de presentar a la autoridad correspondiente (SEMARNAT) la Manifestación de Impacto Ambiental, el promovente está cumpliendo con este apartado. El proyecto se vincula por la obligatoriedad de obtener la autorización correspondiente para realizar las obras descritas en esta manifestación de impacto ambiental. Como ya se mencionó anteriormente, la promovente una vez autorizado el proyecto en materia ambiental procederá a tramitar el Registro Nacional de Pesca para la unidad de producción acuícola.
Art. 30°.- *Las actividades pesqueras se clasifican en:* **II.-** *Cultivo o acuacultura con fines*		
Artículo 31°.- *Para realizar las actividades de pesca se requiere lo siguiente:* **I,** *Concesión, para:* **Inciso b)** *Acuacultura comercial* **II,** Permiso, para: **Inciso g)** *Acuacultura de fomento* **III,** *Autorización, para:* **Inciso d)** *Recolectar del medio natural reproductores, larvas, postlarvas, crías, huevos, semillas, alevines o en cualquier otro estadio, y* **Inciso e)** *Acuacultura didáctica.*		

Artículos 22.- *la Secretaría podrá inscribir en el Registro Nacional de Pesca a los acuicultores que no requieran concesión, permiso o Autorización.*	Al **proyecto** le aplica el Artículo, incisos y, fracciones anteriores, porque se trata de una actividad acuícola con fines comerciales.	Por el hecho de presentar a la autoridad correspondiente (SEMARNAT) la Manifestación de Impacto Ambiental, el promovente está cumpliendo con este apartado. El proyecto se vincula por la obligatoriedad de obtener la autorización correspondiente para realizar las obras descritas en esta manifestación de impacto ambiental. Como ya se mencionó anteriormente, la promovente una vez autorizado el proyecto en materia ambiental procederá a tramitar el Registro Nacional de Pesca para la unidad de producción acuícola.
Art. 30°.- *Las actividades pesqueras se clasifican en:* **II.-** *Cultivo o acuacultura con fines*		
Artículo 31°.- *Para realizar las actividades de pesca se requiere lo siguiente:* **I,** *Concesión, para:* **Inciso b)** *Acuacultura comercial* **II,** Permiso, para: **Inciso g)** *Acuacultura de fomento* **III,** *Autorización, para:* **Inciso d)** *Recolectar del medio natural reproductores, larvas, postlarvas, crías, huevos, semillas, alevines o en cualquier otro estadio, y* **Inciso e)** *Acuacultura didáctica.*		

Artículos 22.- *la Secretaría podrá inscribir en el Registro Nacional de Pesca a los acuicultores que no requieran concesión, permiso o Autorización.*	Al **proyecto** le aplica el Artículo, incisos y, fracciones anteriores, porque se trata de una actividad acuícola con fines comerciales.	Por el hecho de presentar a la autoridad correspondiente (SEMARNAT) la Manifestación de Impacto Ambiental, el promovente está cumpliendo con este apartado. El proyecto se vincula por la obligatoriedad de obtener la autorización correspondiente para realizar las obras descritas en esta manifestación de impacto ambiental. Como ya se mencionó anteriormente, la promovente una vez autorizado el proyecto en materia ambiental procederá a tramitar el Registro Nacional de Pesca para la unidad de producción acuícola.
Art. 30°.- *Las actividades pesqueras se clasifican en:* **II.-** *Cultivo o acuacultura con fines*		
Artículo 31°.- *Para realizar las actividades de pesca se requiere lo siguiente:* **I,** *Concesión, para:* **Inciso b)** *Acuacultura comercial* **II,** Permiso, para: **Inciso g)** *Acuacultura de fomento* **III,** *Autorización, para:* **Inciso d)** *Recolectar del medio natural reproductores, larvas, postlarvas, crías, huevos, semillas, alevines o en cualquier otro estadio, y* **Inciso e)** *Acuacultura didáctica.*		

Artículos 22.- *la Secretaría podrá inscribir en el Registro Nacional de Pesca a los acuicultores que no requieran concesión, permiso o Autorización.*	Al **proyecto** le aplica el Artículo, incisos y, fracciones anteriores, porque se trata de una actividad acuícola con fines comerciales.	Por el hecho de presentar a la autoridad correspondiente (SEMARNAT) la Manifestación de Impacto Ambiental, el promovente está cumpliendo con este apartado. El proyecto se vincula por la obligatoriedad de obtener la autorización correspondiente para realizar las obras descritas en esta manifestación de impacto ambiental. Como ya se mencionó anteriormente, la promovente una vez autorizado el proyecto en materia ambiental procederá a tramitar el Registro Nacional de Pesca para la unidad de producción acuícola.
Art. 30°.- *Las actividades pesqueras se clasifican en:* **II.-** *Cultivo o acuacultura con fines*		
Artículo 31°.- *Para realizar las actividades de pesca se requiere lo siguiente:* **I,** *Concesión, para:* **Inciso b)** *Acuacultura comercial* **II,** Permiso, para: **Inciso g)** *Acuacultura de fomento* **III,** *Autorización, para:* **Inciso d)** *Recolectar del medio natural reproductores, larvas, postlarvas, crías, huevos, semillas, alevines o en cualquier otro estadio, y* **Inciso e)** *Acuacultura didáctica.*		

Artículos 22.- *la Secretaría podrá inscribir en el Registro Nacional de Pesca a los acuicultores que no requieran concesión, permiso o Autorización.*	Al **proyecto** le aplica el Artículo, incisos y, fracciones anteriores, porque se trata de una actividad acuícola con fines comerciales.	Por el hecho de presentar a la autoridad correspondiente (SEMARNAT) la Manifestación de Impacto Ambiental, el promovente está cumpliendo con este apartado. El proyecto se vincula por la obligatoriedad de obtener la autorización correspondiente para realizar las obras descritas en esta manifestación de impacto ambiental. Como ya se mencionó anteriormente, la promovente una vez autorizado el proyecto en materia ambiental procederá a tramitar el Registro Nacional de Pesca para la unidad de producción acuícola.
Art. 30°.- *Las actividades pesqueras se clasifican en:* **II.-** *Cultivo o acuacultura con fines*		
Artículo 31°.- *Para realizar las actividades de pesca se requiere lo siguiente:* **I,** *Concesión, para:* **Inciso b)** *Acuacultura comercial* **II,** Permiso, para: **Inciso g)** *Acuacultura de fomento* **III,** *Autorización, para:* **Inciso d)** *Recolectar del medio natural reproductores, larvas, postlarvas, crías, huevos, semillas, alevines o en cualquier otro estadio, y* **Inciso e)** *Acuacultura didáctica.*		

Artículos 22.- *la Secretaría podrá inscribir en el Registro Nacional de Pesca a los acuicultores que no requieran concesión, permiso o Autorización.*	Al **proyecto** le aplica el Artículo, incisos y, fracciones anteriores, porque se trata de una actividad acuícola con fines comerciales.	Por el hecho de presentar a la autoridad correspondiente (SEMARNAT) la Manifestación de Impacto Ambiental, el promovente está cumpliendo con este apartado. El proyecto se vincula por la obligatoriedad de obtener la autorización correspondiente para realizar las obras descritas en esta manifestación de impacto ambiental. Como ya se mencionó anteriormente, la promovente una vez autorizado el proyecto en materia ambiental procederá a tramitar el Registro Nacional de Pesca para la unidad de producción acuícola.
Art. 30°.- *Las actividades pesqueras se clasifican en:* **II.-** *Cultivo o acuacultura con fines*		
Artículo 31°.- *Para realizar las actividades de pesca se requiere lo siguiente:* **I,** *Concesión, para:* **Inciso b)** *Acuacultura comercial* **II,** Permiso, para: **Inciso g)** *Acuacultura de fomento* **III,** *Autorización, para:* **Inciso d)** *Recolectar del medio natural reproductores, larvas, postlarvas, crías, huevos, semillas, alevines o en cualquier otro estadio, y* **Inciso e)** *Acuacultura didáctica.*		

Artículos 22.- *la Secretaría podrá inscribir en el Registro Nacional de Pesca a los acuicultores que no requieran concesión, permiso o Autorización.*	Al **proyecto** le aplica el Artículo, incisos y, fracciones anteriores, porque se trata de una actividad acuícola con fines comerciales.	Por el hecho de presentar a la autoridad correspondiente (SEMARNAT) la Manifestación de Impacto Ambiental, el promovente está cumpliendo con este apartado. El proyecto se vincula por la obligatoriedad de obtener la autorización correspondiente para realizar las obras descritas en esta manifestación de impacto ambiental. Como ya se mencionó anteriormente, la promovente una vez autorizado el proyecto en materia ambiental procederá a tramitar el Registro Nacional de Pesca para la unidad de producción acuícola.
Art. 30°.- *Las actividades pesqueras se clasifican en:* **II.-** *Cultivo o acuacultura con fines*		
Artículo 31°.- *Para realizar las actividades de pesca se requiere lo siguiente:* **I,** *Concesión, para:* **Inciso b)** *Acuacultura comercial* **II,** Permiso, para: **Inciso g)** *Acuacultura de fomento* **III,** *Autorización, para:* **Inciso d)** *Recolectar del medio natural reproductores, larvas, postlarvas, crías, huevos, semillas, alevines o en cualquier otro estadio, y* **Inciso e)** *Acuacultura didáctica.*		

Artículos 22.- *la Secretaría podrá inscribir en el Registro Nacional de Pesca a los acuicultores que no requieran concesión, permiso o Autorización.*	Al **proyecto** le aplica el Artículo, incisos y, fracciones anteriores, porque se trata de una actividad acuícola con fines comerciales.	Por el hecho de presentar a la autoridad correspondiente (SEMARNAT) la Manifestación de Impacto Ambiental, el promovente está cumpliendo con este apartado. El proyecto se vincula por la obligatoriedad de obtener la autorización correspondiente para realizar las obras descritas en esta manifestación de impacto ambiental. Como ya se mencionó anteriormente, la promovente una vez autorizado el proyecto en materia ambiental procederá a tramitar el Registro Nacional de Pesca para la unidad de producción acuícola.
Art. 30°.- *Las actividades pesqueras se clasifican en:* **II.-** *Cultivo o acuacultura con fines*		
Artículo 31°.- *Para realizar las actividades de pesca se requiere lo siguiente:* **I,** *Concesión, para:* **Inciso b)** *Acuacultura comercial* **II,** Permiso, para: **Inciso g)** *Acuacultura de fomento* **III,** *Autorización, para:* **Inciso d)** *Recolectar del medio natural reproductores, larvas, postlarvas, crías, huevos, semillas, alevines o en cualquier otro estadio, y* **Inciso e)** *Acuacultura didáctica.*		

Artículos 22.- *la Secretaría podrá inscribir en el Registro Nacional de Pesca a los acuicultores que no requieran concesión, permiso o Autorización.*	Al **proyecto** le aplica el Artículo, incisos y, fracciones anteriores, porque se trata de una actividad acuícola con fines comerciales.	Por el hecho de presentar a la autoridad correspondiente (SEMARNAT) la Manifestación de Impacto Ambiental, el promovente está cumpliendo con este apartado. El proyecto se vincula por la obligatoriedad de obtener la autorización correspondiente para realizar las obras descritas en esta manifestación de impacto ambiental. Como ya se mencionó anteriormente, la promovente una vez autorizado el proyecto en materia ambiental procederá a tramitar el Registro Nacional de Pesca para la unidad de producción acuícola.
Art. 30°.- *Las actividades pesqueras se clasifican en:* **II.-** *Cultivo o acuacultura con fines*		
Artículo 31°.- *Para realizar las actividades de pesca se requiere lo siguiente:* **I,** *Concesión, para:* **Inciso b)** *Acuacultura comercial* **II,** Permiso, para: **Inciso g)** *Acuacultura de fomento* **III,** *Autorización, para:* **Inciso d)** *Recolectar del medio natural reproductores, larvas, postlarvas, crías, huevos, semillas, alevines o en cualquier otro estadio, y* **Inciso e)** *Acuacultura didáctica.*		

Artículos 22.- *la Secretaría podrá inscribir en el Registro Nacional de Pesca a los acuicultores que no requieran concesión, permiso o Autorización.*	Al **proyecto** le aplica el Artículo, incisos y, fracciones anteriores, porque se trata de una actividad acuícola con fines comerciales.	Por el hecho de presentar a la autoridad correspondiente (SEMARNAT) la Manifestación de Impacto Ambiental, el promovente está cumpliendo con este apartado. El proyecto se vincula por la obligatoriedad de obtener la autorización correspondiente para realizar las obras descritas en esta manifestación de impacto ambiental. Como ya se mencionó anteriormente, la promovente una vez autorizado el proyecto en materia ambiental procederá a tramitar el Registro Nacional de Pesca para la unidad de producción acuícola.
Art. 30°.- *Las actividades pesqueras se clasifican en:* **II.-** *Cultivo o acuacultura con fines*		
Artículo 31°.- *Para realizar las actividades de pesca se requiere lo siguiente:* **I,** *Concesión, para:* **Inciso b)** *Acuacultura comercial* **II,** Permiso, para: **Inciso g)** *Acuacultura de fomento* **III,** *Autorización, para:* **Inciso d)** *Recolectar del medio natural reproductores, larvas, postlarvas, crías, huevos, semillas, alevines o en cualquier otro estadio, y* **Inciso e)** *Acuacultura didáctica.*		

Artículos 22.- *la Secretaría podrá inscribir en el Registro Nacional de Pesca a los acuicultores que no requieran concesión, permiso o Autorización.*	Al **proyecto** le aplica el Artículo, incisos y, fracciones anteriores, porque se trata de una actividad acuícola con fines comerciales.	Por el hecho de presentar a la autoridad correspondiente (SEMARNAT) la Manifestación de Impacto Ambiental, el promovente está cumpliendo con este apartado. El proyecto se vincula por la obligatoriedad de obtener la autorización correspondiente para realizar las obras descritas en esta manifestación de impacto ambiental. Como ya se mencionó anteriormente, la promovente una vez autorizado el proyecto en materia ambiental procederá a tramitar el Registro Nacional de Pesca para la unidad de producción acuícola.
Art. 30°.- *Las actividades pesqueras se clasifican en:* **II.-** *Cultivo o acuacultura con fines*		
Artículo 31°.- *Para realizar las actividades de pesca se requiere lo siguiente:* **I,** *Concesión, para:* **Inciso b)** *Acuacultura comercial* **II,** Permiso, para: **Inciso g)** *Acuacultura de fomento* **III,** *Autorización, para:* **Inciso d)** *Recolectar del medio natural reproductores, larvas, postlarvas, crías, huevos, semillas, alevines o en cualquier otro estadio, y* **Inciso e)** *Acuacultura didáctica.*		

Artículos 22.- *la Secretaría podrá inscribir en el Registro Nacional de Pesca a los acuicultores que no requieran concesión, permiso o Autorización.*	Al **proyecto** le aplica el Artículo, incisos y, fracciones anteriores, porque se trata de una actividad acuícola con fines comerciales.	Por el hecho de presentar a la autoridad correspondiente (SEMARNAT) la Manifestación de Impacto Ambiental, el promovente está cumpliendo con este apartado. El proyecto se vincula por la obligatoriedad de obtener la autorización correspondiente para realizar las obras descritas en esta manifestación de impacto ambiental. Como ya se mencionó anteriormente, la promovente una vez autorizado el proyecto en materia ambiental procederá a tramitar el Registro Nacional de Pesca para la unidad de producción acuícola.
Art. 30°.- *Las actividades pesqueras se clasifican en:* **II.-** *Cultivo o acuacultura con fines*		
Artículo 31°.- *Para realizar las actividades de pesca se requiere lo siguiente:* **I,** *Concesión, para:* **Inciso b)** *Acuacultura comercial* **II,** Permiso, para: **Inciso g)** *Acuacultura de fomento* **III,** *Autorización, para:* **Inciso d)** *Recolectar del medio natural reproductores, larvas, postlarvas, crías, huevos, semillas, alevines o en cualquier otro estadio, y* **Inciso e)** *Acuacultura didáctica.*		

Artículos 22.- *la Secretaría podrá inscribir en el Registro Nacional de Pesca a los acuicultores que no requieran concesión, permiso o Autorización.*	Al **proyecto** le aplica el Artículo, incisos y, fracciones anteriores, porque se trata de una actividad acuícola con fines comerciales.	Por el hecho de presentar a la autoridad correspondiente (SEMARNAT) la Manifestación de Impacto Ambiental, el promovente está cumpliendo con este apartado. El proyecto se vincula por la obligatoriedad de obtener la autorización correspondiente para realizar las obras descritas en esta manifestación de impacto ambiental. Como ya se mencionó anteriormente, la promovente una vez autorizado el proyecto en materia ambiental procederá a tramitar el Registro Nacional de Pesca para la unidad de producción acuícola.
Art. 30°.- *Las actividades pesqueras se clasifican en:* **II.-** *Cultivo o acuacultura con fines*		
Artículo 31°.- *Para realizar las actividades de pesca se requiere lo siguiente:* **I,** *Concesión, para:* **Inciso b)** *Acuacultura comercial* **II,** Permiso, para: **Inciso g)** *Acuacultura de fomento* **III,** *Autorización, para:* **Inciso d)** *Recolectar del medio natural reproductores, larvas, postlarvas, crías, huevos, semillas, alevines o en cualquier otro estadio, y* **Inciso e)** *Acuacultura didáctica.*		

Artículos 22.- *la Secretaría podrá inscribir en el Registro Nacional de Pesca a los acuicultores que no requieran concesión, permiso o Autorización.*	Al **proyecto** le aplica el Artículo, incisos y, fracciones anteriores, porque se trata de una actividad acuícola con fines comerciales.	Por el hecho de presentar a la autoridad correspondiente (SEMARNAT) la Manifestación de Impacto Ambiental, el promovente está cumpliendo con este apartado. El proyecto se vincula por la obligatoriedad de obtener la autorización correspondiente para realizar las obras descritas en esta manifestación de impacto ambiental. Como ya se mencionó anteriormente, la promovente una vez autorizado el proyecto en materia ambiental procederá a tramitar el Registro Nacional de Pesca para la unidad de producción acuícola.
Art. 30°.- *Las actividades pesqueras se clasifican en:* **II.-** *Cultivo o acuacultura con fines*		
Artículo 31°.- *Para realizar las actividades de pesca se requiere lo siguiente:* **I,** *Concesión, para:* **Inciso b)** *Acuacultura comercial* **II,** Permiso, para: **Inciso g)** *Acuacultura de fomento* **III,** *Autorización, para:* **Inciso d)** *Recolectar del medio natural reproductores, larvas, postlarvas, crías, huevos, semillas, alevines o en cualquier otro estadio, y* **Inciso e)** *Acuacultura didáctica.*		

Artículos 22.- *la Secretaría podrá inscribir en el Registro Nacional de Pesca a los acuicultores que no requieran concesión, permiso o Autorización.*	Al **proyecto** le aplica el Artículo, incisos y, fracciones anteriores, porque se trata de una actividad acuícola con fines comerciales.	Por el hecho de presentar a la autoridad correspondiente (SEMARNAT) la Manifestación de Impacto Ambiental, el promovente está cumpliendo con este apartado. El proyecto se vincula por la obligatoriedad de obtener la autorización correspondiente para realizar las obras descritas en esta manifestación de impacto ambiental. Como ya se mencionó anteriormente, la promovente una vez autorizado el proyecto en materia ambiental procederá a tramitar el Registro Nacional de Pesca para la unidad de producción acuícola.
Art. 30°.- *Las actividades pesqueras se clasifican en:* **II.-** *Cultivo o acuacultura con fines*		
Artículo 31°.- *Para realizar las actividades de pesca se requiere lo siguiente:* **I,** *Concesión, para:* **Inciso b)** *Acuacultura comercial* **II,** Permiso, para: **Inciso g)** *Acuacultura de fomento* **III,** *Autorización, para:* **Inciso d)** *Recolectar del medio natural reproductores, larvas, postlarvas, crías, huevos, semillas, alevines o en cualquier otro estadio, y* **Inciso e)** *Acuacultura didáctica.*		

Artículos 22.- *la Secretaría podrá inscribir en el Registro Nacional de Pesca a los acuicultores que no requieran concesión, permiso o Autorización.*	Al **proyecto** le aplica el Artículo, incisos y, fracciones anteriores, porque se trata de una actividad acuícola con fines comerciales.	Por el hecho de presentar a la autoridad correspondiente (SEMARNAT) la Manifestación de Impacto Ambiental, el promovente está cumpliendo con este apartado. El proyecto se vincula por la obligatoriedad de obtener la autorización correspondiente para realizar las obras descritas en esta manifestación de impacto ambiental. Como ya se mencionó anteriormente, la promovente una vez autorizado el proyecto en materia ambiental procederá a tramitar el Registro Nacional de Pesca para la unidad de producción acuícola.
Art. 30°.- *Las actividades pesqueras se clasifican en:* **II.-** *Cultivo o acuacultura con fines*		
Artículo 31°.- *Para realizar las actividades de pesca se requiere lo siguiente:* **I,** *Concesión, para:* **Inciso b)** *Acuacultura comercial* **II,** Permiso, para: **Inciso g)** *Acuacultura de fomento* **III,** *Autorización, para:* **Inciso d)** *Recolectar del medio natural reproductores, larvas, postlarvas, crías, huevos, semillas, alevines o en cualquier otro estadio, y* **Inciso e)** *Acuacultura didáctica.*		

Artículos 22.- *la Secretaría podrá inscribir en el Registro Nacional de Pesca a los acuicultores que no requieran concesión, permiso o Autorización.*	Al **proyecto** le aplica el Artículo, incisos y, fracciones anteriores, porque se trata de una actividad acuícola con fines comerciales.	Por el hecho de presentar a la autoridad correspondiente (SEMARNAT) la Manifestación de Impacto Ambiental, el promovente está cumpliendo con este apartado. El proyecto se vincula por la obligatoriedad de obtener la autorización correspondiente para realizar las obras descritas en esta manifestación de impacto ambiental. Como ya se mencionó anteriormente, la promovente una vez autorizado el proyecto en materia ambiental procederá a tramitar el Registro Nacional de Pesca para la unidad de producción acuícola.
Art. 30°.- *Las actividades pesqueras se clasifican en:* **II.-** *Cultivo o acuacultura con fines*		
Artículo 31°.- *Para realizar las actividades de pesca se requiere lo siguiente:* **I,** *Concesión, para:* **Inciso b)** *Acuacultura comercial* **II,** Permiso, para: **Inciso g)** *Acuacultura de fomento* **III,** *Autorización, para:* **Inciso d)** *Recolectar del medio natural reproductores, larvas, postlarvas, crías, huevos, semillas, alevines o en cualquier otro estadio, y* **Inciso e)** *Acuacultura didáctica.*		

Artículos 22.- *la Secretaría podrá inscribir en el Registro Nacional de Pesca a los acuicultores que no requieran concesión, permiso o Autorización.*	Al **proyecto** le aplica el Artículo, incisos y, fracciones anteriores, porque se trata de una actividad acuícola con fines comerciales.	Por el hecho de presentar a la autoridad correspondiente (SEMARNAT) la Manifestación de Impacto Ambiental, el promovente está cumpliendo con este apartado. El proyecto se vincula por la obligatoriedad de obtener la autorización correspondiente para realizar las obras descritas en esta manifestación de impacto ambiental. Como ya se mencionó anteriormente, la promovente una vez autorizado el proyecto en materia ambiental procederá a tramitar el Registro Nacional de Pesca para la unidad de producción acuícola.
Art. 30°.- *Las actividades pesqueras se clasifican en:* **II.-** *Cultivo o acuacultura con fines*		
Artículo 31°.- *Para realizar las actividades de pesca se requiere lo siguiente:* **I,** *Concesión, para:* **Inciso b)** *Acuacultura comercial* **II,** Permiso, para: **Inciso g)** *Acuacultura de fomento* **III,** *Autorización, para:* **Inciso d)** *Recolectar del medio natural reproductores, larvas, postlarvas, crías, huevos, semillas, alevines o en cualquier otro estadio, y* **Inciso e)** *Acuacultura didáctica.*		

Artículos 22.- *la Secretaría podrá inscribir en el Registro Nacional de Pesca a los acuicultores que no requieran concesión, permiso o Autorización.*	Al **proyecto** le aplica el Artículo, incisos y, fracciones anteriores, porque se trata de una actividad acuícola con fines comerciales.	Por el hecho de presentar a la autoridad correspondiente (SEMARNAT) la Manifestación de Impacto Ambiental, el promovente está cumpliendo con este apartado. El proyecto se vincula por la obligatoriedad de obtener la autorización correspondiente para realizar las obras descritas en esta manifestación de impacto ambiental. Como ya se mencionó anteriormente, la promovente una vez autorizado el proyecto en materia ambiental procederá a tramitar el Registro Nacional de Pesca para la unidad de producción acuícola.
Art. 30°.- *Las actividades pesqueras se clasifican en:* **II.-** *Cultivo o acuacultura con fines*		
Artículo 31°.- *Para realizar las actividades de pesca se requiere lo siguiente:* **I,** *Concesión, para:* **Inciso b)** *Acuacultura comercial* **II,** Permiso, para: **Inciso g)** *Acuacultura de fomento* **III,** *Autorización, para:* **Inciso d)** *Recolectar del medio natural reproductores, larvas, postlarvas, crías, huevos, semillas, alevines o en cualquier otro estadio, y* **Inciso e)** *Acuacultura didáctica.*		

Artículos 22.- *la Secretaría podrá inscribir en el Registro Nacional de Pesca a los acuicultores que no requieran concesión, permiso o Autorización.*	Al **proyecto** le aplica el Artículo, incisos y, fracciones anteriores, porque se trata de una actividad acuícola con fines comerciales.	Por el hecho de presentar a la autoridad correspondiente (SEMARNAT) la Manifestación de Impacto Ambiental, el promovente está cumpliendo con este apartado. El proyecto se vincula por la obligatoriedad de obtener la autorización correspondiente para realizar las obras descritas en esta manifestación de impacto ambiental. Como ya se mencionó anteriormente, la promovente una vez autorizado el proyecto en materia ambiental procederá a tramitar el Registro Nacional de Pesca para la unidad de producción acuícola.
Art. 30°.- *Las actividades pesqueras se clasifican en:* **II.-** *Cultivo o acuacultura con fines*		
Artículo 31°.- *Para realizar las actividades de pesca se requiere lo siguiente:* **I,** *Concesión, para:* **Inciso b)** *Acuacultura comercial* **II,** Permiso, para: **Inciso g)** *Acuacultura de fomento* **III,** *Autorización, para:* **Inciso d)** *Recolectar del medio natural reproductores, larvas, postlarvas, crías, huevos, semillas, alevines o en cualquier otro estadio, y* **Inciso e)** *Acuacultura didáctica.*		

Artículos 22.- *la Secretaría podrá inscribir en el Registro Nacional de Pesca a los acuicultores que no requieran concesión, permiso o Autorización.*	Al **proyecto** le aplica el Artículo, incisos y, fracciones anteriores, porque se trata de una actividad acuícola con fines comerciales.	Por el hecho de presentar a la autoridad correspondiente (SEMARNAT) la Manifestación de Impacto Ambiental, el promovente está cumpliendo con este apartado. El proyecto se vincula por la obligatoriedad de obtener la autorización correspondiente para realizar las obras descritas en esta manifestación de impacto ambiental. Como ya se mencionó anteriormente, la promovente una vez autorizado el proyecto en materia ambiental procederá a tramitar el Registro Nacional de Pesca para la unidad de producción acuícola.
Art. 30°.- *Las actividades pesqueras se clasifican en:* **II.-** *Cultivo o acuacultura con fines*		
Artículo 31°.- *Para realizar las actividades de pesca se requiere lo siguiente:* **I,** *Concesión, para:* **Inciso b)** *Acuacultura comercial* **II,** Permiso, para: **Inciso g)** *Acuacultura de fomento* **III,** *Autorización, para:* **Inciso d)** *Recolectar del medio natural reproductores, larvas, postlarvas, crías, huevos, semillas, alevines o en cualquier otro estadio, y* **Inciso e)** *Acuacultura didáctica.*		

Artículos 22.- *la Secretaría podrá inscribir en el Registro Nacional de Pesca a los acuicultores que no requieran concesión, permiso o Autorización.*	Al **proyecto** le aplica el Artículo, incisos y, fracciones anteriores, porque se trata de una actividad acuícola con fines comerciales.	Por el hecho de presentar a la autoridad correspondiente (SEMARNAT) la Manifestación de Impacto Ambiental, el promovente está cumpliendo con este apartado. El proyecto se vincula por la obligatoriedad de obtener la autorización correspondiente para realizar las obras descritas en esta manifestación de impacto ambiental. Como ya se mencionó anteriormente, la promovente una vez autorizado el proyecto en materia ambiental procederá a tramitar el Registro Nacional de Pesca para la unidad de producción acuícola.
Art. 30°.- *Las actividades pesqueras se clasifican en:* **II.-** *Cultivo o acuacultura con fines*		
Artículo 31°.- *Para realizar las actividades de pesca se requiere lo siguiente:* **I,** *Concesión, para:* **Inciso b)** *Acuacultura comercial* **II,** Permiso, para: **Inciso g)** *Acuacultura de fomento* **III,** *Autorización, para:* **Inciso d)** *Recolectar del medio natural reproductores, larvas, postlarvas, crías, huevos, semillas, alevines o en cualquier otro estadio, y* **Inciso e)** *Acuacultura didáctica.*		

Artículos 22.- *la Secretaría podrá inscribir en el Registro Nacional de Pesca a los acuicultores que no requieran concesión, permiso o Autorización.*	Al **proyecto** le aplica el Artículo, incisos y, fracciones anteriores, porque se trata de una actividad acuícola con fines comerciales.	Por el hecho de presentar a la autoridad correspondiente (SEMARNAT) la Manifestación de Impacto Ambiental, el promovente está cumpliendo con este apartado. El proyecto se vincula por la obligatoriedad de obtener la autorización correspondiente para realizar las obras descritas en esta manifestación de impacto ambiental. Como ya se mencionó anteriormente, la promovente una vez autorizado el proyecto en materia ambiental procederá a tramitar el Registro Nacional de Pesca para la unidad de producción acuícola.
Art. 30°.- *Las actividades pesqueras se clasifican en:* **II.-** *Cultivo o acuacultura con fines*		
Artículo 31°.- *Para realizar las actividades de pesca se requiere lo siguiente:* **I,** *Concesión, para:* **Inciso b)** *Acuacultura comercial* **II,** Permiso, para: **Inciso g)** *Acuacultura de fomento* **III,** *Autorización, para:* **Inciso d)** *Recolectar del medio natural reproductores, larvas, postlarvas, crías, huevos, semillas, alevines o en cualquier otro estadio, y* **Inciso e)** *Acuacultura didáctica.*		

Artículos 22.- *la Secretaría podrá inscribir en el Registro Nacional de Pesca a los acuicultores que no requieran concesión, permiso o Autorización.*	Al **proyecto** le aplica el Artículo, incisos y, fracciones anteriores, porque se trata de una actividad acuícola con fines comerciales.	Por el hecho de presentar a la autoridad correspondiente (SEMARNAT) la Manifestación de Impacto Ambiental, el promovente está cumpliendo con este apartado. El proyecto se vincula por la obligatoriedad de obtener la autorización correspondiente para realizar las obras descritas en esta manifestación de impacto ambiental. Como ya se mencionó anteriormente, la promovente una vez autorizado el proyecto en materia ambiental procederá a tramitar el Registro Nacional de Pesca para la unidad de producción acuícola.
Art. 30°.- *Las actividades pesqueras se clasifican en:* **II.-** *Cultivo o acuacultura con fines*		
Artículo 31°.- *Para realizar las actividades de pesca se requiere lo siguiente:* **I,** *Concesión, para:* **Inciso b)** *Acuacultura comercial* **II,** Permiso, para: **Inciso g)** *Acuacultura de fomento* **III,** *Autorización, para:* **Inciso d)** *Recolectar del medio natural reproductores, larvas, postlarvas, crías, huevos, semillas, alevines o en cualquier otro estadio, y* **Inciso e)** *Acuacultura didáctica.*		

Artículos 22.- *la Secretaría podrá inscribir en el Registro Nacional de Pesca a los acuicultores que no requieran concesión, permiso o Autorización.*	Al **proyecto** le aplica el Artículo, incisos y, fracciones anteriores, porque se trata de una actividad acuícola con fines comerciales.	Por el hecho de presentar a la autoridad correspondiente (SEMARNAT) la Manifestación de Impacto Ambiental, el promovente está cumpliendo con este apartado. El proyecto se vincula por la obligatoriedad de obtener la autorización correspondiente para realizar las obras descritas en esta manifestación de impacto ambiental. Como ya se mencionó anteriormente, la promovente una vez autorizado el proyecto en materia ambiental procederá a tramitar el Registro Nacional de Pesca para la unidad de producción acuícola.
Art. 30°.- *Las actividades pesqueras se clasifican en:* **II.-** *Cultivo o acuacultura con fines*		
Artículo 31°.- *Para realizar las actividades de pesca se requiere lo siguiente:* **I,** *Concesión, para:* **Inciso b)** *Acuacultura comercial* **II,** Permiso, para: **Inciso g)** *Acuacultura de fomento* **III,** *Autorización, para:* **Inciso d)** *Recolectar del medio natural reproductores, larvas, postlarvas, crías, huevos, semillas, alevines o en cualquier otro estadio, y* **Inciso e)** *Acuacultura didáctica.*		

Artículos 22.- *la Secretaría podrá inscribir en el Registro Nacional de Pesca a los acuicultores que no requieran concesión, permiso o Autorización.*	Al **proyecto** le aplica el Artículo, incisos y, fracciones anteriores, porque se trata de una actividad acuícola con fines comerciales.	Por el hecho de presentar a la autoridad correspondiente (SEMARNAT) la Manifestación de Impacto Ambiental, el promovente está cumpliendo con este apartado. El proyecto se vincula por la obligatoriedad de obtener la autorización correspondiente para realizar las obras descritas en esta manifestación de impacto ambiental. Como ya se mencionó anteriormente, la promovente una vez autorizado el proyecto en materia ambiental procederá a tramitar el Registro Nacional de Pesca para la unidad de producción acuícola.
Art. 30°.- *Las actividades pesqueras se clasifican en:* **II.-** *Cultivo o acuacultura con fines*		
Artículo 31°.- *Para realizar las actividades de pesca se requiere lo siguiente:* **I,** *Concesión, para:* **Inciso b)** *Acuacultura comercial* **II,** Permiso, para: **Inciso g)** *Acuacultura de fomento* **III,** *Autorización, para:* **Inciso d)** *Recolectar del medio natural reproductores, larvas, postlarvas, crías, huevos, semillas, alevines o en cualquier otro estadio, y* **Inciso e)** *Acuacultura didáctica.*		

Artículos 22.- *la Secretaría podrá inscribir en el Registro Nacional de Pesca a los acuicultores que no requieran concesión, permiso o Autorización.*	Al **proyecto** le aplica el Artículo, incisos y, fracciones anteriores, porque se trata de una actividad acuícola con fines comerciales.	Por el hecho de presentar a la autoridad correspondiente (SEMARNAT) la Manifestación de Impacto Ambiental, el promovente está cumpliendo con este apartado. El proyecto se vincula por la obligatoriedad de obtener la autorización correspondiente para realizar las obras descritas en esta manifestación de impacto ambiental. Como ya se mencionó anteriormente, la promovente una vez autorizado el proyecto en materia ambiental procederá a tramitar el Registro Nacional de Pesca para la unidad de producción acuícola.
Art. 30°.- *Las actividades pesqueras se clasifican en:* **II.-** *Cultivo o acuacultura con fines*		
Artículo 31°.- *Para realizar las actividades de pesca se requiere lo siguiente:* **I,** *Concesión, para:* **Inciso b)** *Acuacultura comercial* **II,** Permiso, para: **Inciso g)** *Acuacultura de fomento* **III,** *Autorización, para:* **Inciso d)** *Recolectar del medio natural reproductores, larvas, postlarvas, crías, huevos, semillas, alevines o en cualquier otro estadio, y* **Inciso e)** *Acuacultura didáctica.*		

Artículos 22.- *la Secretaría podrá inscribir en el Registro Nacional de Pesca a los acuicultores que no requieran concesión, permiso o Autorización.*	Al **proyecto** le aplica el Artículo, incisos y, fracciones anteriores, porque se trata de una actividad acuícola con fines comerciales.	Por el hecho de presentar a la autoridad correspondiente (SEMARNAT) la Manifestación de Impacto Ambiental, el promovente está cumpliendo con este apartado. El proyecto se vincula por la obligatoriedad de obtener la autorización correspondiente para realizar las obras descritas en esta manifestación de impacto ambiental. Como ya se mencionó anteriormente, la promovente una vez autorizado el proyecto en materia ambiental procederá a tramitar el Registro Nacional de Pesca para la unidad de producción acuícola.
Art. 30°.- *Las actividades pesqueras se clasifican en:* **II.-** *Cultivo o acuacultura con fines*		
Artículo 31°.- *Para realizar las actividades de pesca se requiere lo siguiente:* **I,** *Concesión, para:* **Inciso b)** *Acuacultura comercial* **II,** Permiso, para: **Inciso g)** *Acuacultura de fomento* **III,** *Autorización, para:* **Inciso d)** *Recolectar del medio natural reproductores, larvas, postlarvas, crías, huevos, semillas, alevines o en cualquier otro estadio, y* **Inciso e)** *Acuacultura didáctica.*		

Artículos 22.- *la Secretaría podrá inscribir en el Registro Nacional de Pesca a los acuicultores que no requieran concesión, permiso o Autorización.*	Al **proyecto** le aplica el Artículo, incisos y, fracciones anteriores, porque se trata de una actividad acuícola con fines comerciales.	Por el hecho de presentar a la autoridad correspondiente (SEMARNAT) la Manifestación de Impacto Ambiental, el promovente está cumpliendo con este apartado. El proyecto se vincula por la obligatoriedad de obtener la autorización correspondiente para realizar las obras descritas en esta manifestación de impacto ambiental. Como ya se mencionó anteriormente, la promovente una vez autorizado el proyecto en materia ambiental procederá a tramitar el Registro Nacional de Pesca para la unidad de producción acuícola.
Art. 30°.- *Las actividades pesqueras se clasifican en:* **II.-** *Cultivo o acuacultura con fines*		
Artículo 31°.- *Para realizar las actividades de pesca se requiere lo siguiente:* **I,** *Concesión, para:* **Inciso b)** *Acuacultura comercial* **II,** Permiso, para: **Inciso g)** *Acuacultura de fomento* **III,** *Autorización, para:* **Inciso d)** *Recolectar del medio natural reproductores, larvas, postlarvas, crías, huevos, semillas, alevines o en cualquier otro estadio, y* **Inciso e)** *Acuacultura didáctica.*		

Artículos 22.- *la Secretaría podrá inscribir en el Registro Nacional de Pesca a los acuicultores que no requieran concesión, permiso o Autorización.*	Al **proyecto** le aplica el Artículo, incisos y, fracciones anteriores, porque se trata de una actividad acuícola con fines comerciales.	Por el hecho de presentar a la autoridad correspondiente (SEMARNAT) la Manifestación de Impacto Ambiental, el promovente está cumpliendo con este apartado. El proyecto se vincula por la obligatoriedad de obtener la autorización correspondiente para realizar las obras descritas en esta manifestación de impacto ambiental. Como ya se mencionó anteriormente, la promovente una vez autorizado el proyecto en materia ambiental procederá a tramitar el Registro Nacional de Pesca para la unidad de producción acuícola.
Art. 30°.- *Las actividades pesqueras se clasifican en:* **II.-** *Cultivo o acuacultura con fines*		
Artículo 31°.- *Para realizar las actividades de pesca se requiere lo siguiente:* **I,** *Concesión, para:* **Inciso b)** *Acuacultura comercial* **II,** Permiso, para: **Inciso g)** *Acuacultura de fomento* **III,** *Autorización, para:* **Inciso d)** *Recolectar del medio natural reproductores, larvas, postlarvas, crías, huevos, semillas, alevines o en cualquier otro estadio, y* **Inciso e)** *Acuacultura didáctica.*		

Artículos 22.- *la Secretaría podrá inscribir en el Registro Nacional de Pesca a los acuicultores que no requieran concesión, permiso o Autorización.*	Al **proyecto** le aplica el Artículo, incisos y, fracciones anteriores, porque se trata de una actividad acuícola con fines comerciales.	Por el hecho de presentar a la autoridad correspondiente (SEMARNAT) la Manifestación de Impacto Ambiental, el promovente está cumpliendo con este apartado. El proyecto se vincula por la obligatoriedad de obtener la autorización correspondiente para realizar las obras descritas en esta manifestación de impacto ambiental. Como ya se mencionó anteriormente, la promovente una vez autorizado el proyecto en materia ambiental procederá a tramitar el Registro Nacional de Pesca para la unidad de producción acuícola.
Art. 30°.- *Las actividades pesqueras se clasifican en:* **II.-** *Cultivo o acuacultura con fines*		
Artículo 31°.- *Para realizar las actividades de pesca se requiere lo siguiente:* **I,** *Concesión, para:* **Inciso b)** *Acuacultura comercial* **II,** Permiso, para: **Inciso g)** *Acuacultura de fomento* **III,** *Autorización, para:* **Inciso d)** *Recolectar del medio natural reproductores, larvas, postlarvas, crías, huevos, semillas, alevines o en cualquier otro estadio, y* **Inciso e)** *Acuacultura didáctica.*		

Artículos 22.- *la Secretaría podrá inscribir en el Registro Nacional de Pesca a los acuicultores que no requieran concesión, permiso o Autorización.*	Al **proyecto** le aplica el Artículo, incisos y, fracciones anteriores, porque se trata de una actividad acuícola con fines comerciales.	Por el hecho de presentar a la autoridad correspondiente (SEMARNAT) la Manifestación de Impacto Ambiental, el promovente está cumpliendo con este apartado. El proyecto se vincula por la obligatoriedad de obtener la autorización correspondiente para realizar las obras descritas en esta manifestación de impacto ambiental. Como ya se mencionó anteriormente, la promovente una vez autorizado el proyecto en materia ambiental procederá a tramitar el Registro Nacional de Pesca para la unidad de producción acuícola.
Art. 30°.- *Las actividades pesqueras se clasifican en:* **II.-** *Cultivo o acuacultura con fines*		
Artículo 31°.- *Para realizar las actividades de pesca se requiere lo siguiente:* **I,** *Concesión, para:* **Inciso b)** *Acuacultura comercial* **II,** Permiso, para: **Inciso g)** *Acuacultura de fomento* **III,** *Autorización, para:* **Inciso d)** *Recolectar del medio natural reproductores, larvas, postlarvas, crías, huevos, semillas, alevines o en cualquier otro estadio, y* **Inciso e)** *Acuacultura didáctica.*		

Artículos 22.- *la Secretaría podrá inscribir en el Registro Nacional de Pesca a los acuicultores que no requieran concesión, permiso o Autorización.*	Al **proyecto** le aplica el Artículo, incisos y, fracciones anteriores, porque se trata de una actividad acuícola con fines comerciales.	Por el hecho de presentar a la autoridad correspondiente (SEMARNAT) la Manifestación de Impacto Ambiental, el promovente está cumpliendo con este apartado. El proyecto se vincula por la obligatoriedad de obtener la autorización correspondiente para realizar las obras descritas en esta manifestación de impacto ambiental. Como ya se mencionó anteriormente, la promovente una vez autorizado el proyecto en materia ambiental procederá a tramitar el Registro Nacional de Pesca para la unidad de producción acuícola.
Art. 30°.- *Las actividades pesqueras se clasifican en:* **II.-** *Cultivo o acuacultura con fines*		
Artículo 31°.- *Para realizar las actividades de pesca se requiere lo siguiente:* **I,** *Concesión, para:* **Inciso b)** *Acuacultura comercial* **II,** Permiso, para: **Inciso g)** *Acuacultura de fomento* **III,** *Autorización, para:* **Inciso d)** *Recolectar del medio natural reproductores, larvas, postlarvas, crías, huevos, semillas, alevines o en cualquier otro estadio, y* **Inciso e)** *Acuacultura didáctica.*		

Artículos 22.- *la Secretaría podrá inscribir en el Registro Nacional de Pesca a los acuicultores que no requieran concesión, permiso o Autorización.*	Al **proyecto** le aplica el Artículo, incisos y, fracciones anteriores, porque se trata de una actividad acuícola con fines comerciales.	Por el hecho de presentar a la autoridad correspondiente (SEMARNAT) la Manifestación de Impacto Ambiental, el promovente está cumpliendo con este apartado. El proyecto se vincula por la obligatoriedad de obtener la autorización correspondiente para realizar las obras descritas en esta manifestación de impacto ambiental. Como ya se mencionó anteriormente, la promovente una vez autorizado el proyecto en materia ambiental procederá a tramitar el Registro Nacional de Pesca para la unidad de producción acuícola.
Art. 30°.- *Las actividades pesqueras se clasifican en:* **II.-** *Cultivo o acuacultura con fines*		
Artículo 31°.- *Para realizar las actividades de pesca se requiere lo siguiente:* **I,** *Concesión, para:* **Inciso b)** *Acuacultura comercial* **II,** Permiso, para: **Inciso g)** *Acuacultura de fomento* **III,** *Autorización, para:* **Inciso d)** *Recolectar del medio natural reproductores, larvas, postlarvas, crías, huevos, semillas, alevines o en cualquier otro estadio, y* **Inciso e)** *Acuacultura didáctica.*		

Artículos 22.- *la Secretaría podrá inscribir en el Registro Nacional de Pesca a los acuicultores que no requieran concesión, permiso o Autorización.*	Al **proyecto** le aplica el Artículo, incisos y, fracciones anteriores, porque se trata de una actividad acuícola con fines comerciales.	Por el hecho de presentar a la autoridad correspondiente (SEMARNAT) la Manifestación de Impacto Ambiental, el promovente está cumpliendo con este apartado. El proyecto se vincula por la obligatoriedad de obtener la autorización correspondiente para realizar las obras descritas en esta manifestación de impacto ambiental. Como ya se mencionó anteriormente, la promovente una vez autorizado el proyecto en materia ambiental procederá a tramitar el Registro Nacional de Pesca para la unidad de producción acuícola.
Art. 30°.- *Las actividades pesqueras se clasifican en:* **II.-** *Cultivo o acuacultura con fines*		
Artículo 31°.- *Para realizar las actividades de pesca se requiere lo siguiente:* **I,** *Concesión, para:* **Inciso b)** *Acuacultura comercial* **II,** Permiso, para: **Inciso g)** *Acuacultura de fomento* **III,** *Autorización, para:* **Inciso d)** *Recolectar del medio natural reproductores, larvas, postlarvas, crías, huevos, semillas, alevines o en cualquier otro estadio, y* **Inciso e)** *Acuacultura didáctica.*		

Artículos 22.- *la Secretaría podrá inscribir en el Registro Nacional de Pesca a los acuicultores que no requieran concesión, permiso o Autorización.*	Al **proyecto** le aplica el Artículo, incisos y, fracciones anteriores, porque se trata de una actividad acuícola con fines comerciales.	Por el hecho de presentar a la autoridad correspondiente (SEMARNAT) la Manifestación de Impacto Ambiental, el promovente está cumpliendo con este apartado. El proyecto se vincula por la obligatoriedad de obtener la autorización correspondiente para realizar las obras descritas en esta manifestación de impacto ambiental. Como ya se mencionó anteriormente, la promovente una vez autorizado el proyecto en materia ambiental procederá a tramitar el Registro Nacional de Pesca para la unidad de producción acuícola.
Art. 30°.- *Las actividades pesqueras se clasifican en:* **II.-** *Cultivo o acuacultura con fines*		
Artículo 31°.- *Para realizar las actividades de pesca se requiere lo siguiente:* **I,** *Concesión, para:* **Inciso b)** *Acuacultura comercial* **II,** Permiso, para: **Inciso g)** *Acuacultura de fomento* **III,** *Autorización, para:* **Inciso d)** *Recolectar del medio natural reproductores, larvas, postlarvas, crías, huevos, semillas, alevines o en cualquier otro estadio, y* **Inciso e)** *Acuacultura didáctica.*		

Artículos 22.- *la Secretaría podrá inscribir en el Registro Nacional de Pesca a los acuicultores que no requieran concesión, permiso o Autorización.*	Al **proyecto** le aplica el Artículo, incisos y, fracciones anteriores, porque se trata de una actividad acuícola con fines comerciales.	Por el hecho de presentar a la autoridad correspondiente (SEMARNAT) la Manifestación de Impacto Ambiental, el promovente está cumpliendo con este apartado. El proyecto se vincula por la obligatoriedad de obtener la autorización correspondiente para realizar las obras descritas en esta manifestación de impacto ambiental. Como ya se mencionó anteriormente, la promovente una vez autorizado el proyecto en materia ambiental procederá a tramitar el Registro Nacional de Pesca para la unidad de producción acuícola.
Art. 30°.- *Las actividades pesqueras se clasifican en:* **II.-** *Cultivo o acuacultura con fines*		
Artículo 31°.- *Para realizar las actividades de pesca se requiere lo siguiente:* **I,** *Concesión, para:* **Inciso b)** *Acuacultura comercial* **II,** Permiso, para: **Inciso g)** *Acuacultura de fomento* **III,** *Autorización, para:* **Inciso d)** *Recolectar del medio natural reproductores, larvas, postlarvas, crías, huevos, semillas, alevines o en cualquier otro estadio, y* **Inciso e)** *Acuacultura didáctica.*		

Artículos 22.- *la Secretaría podrá inscribir en el Registro Nacional de Pesca a los acuicultores que no requieran concesión, permiso o Autorización.*	Al **proyecto** le aplica el Artículo, incisos y, fracciones anteriores, porque se trata de una actividad acuícola con fines comerciales.	Por el hecho de presentar a la autoridad correspondiente (SEMARNAT) la Manifestación de Impacto Ambiental, el promovente está cumpliendo con este apartado. El proyecto se vincula por la obligatoriedad de obtener la autorización correspondiente para realizar las obras descritas en esta manifestación de impacto ambiental. Como ya se mencionó anteriormente, la promovente una vez autorizado el proyecto en materia ambiental procederá a tramitar el Registro Nacional de Pesca para la unidad de producción acuícola.
Art. 30°.- *Las actividades pesqueras se clasifican en:* **II.-** *Cultivo o acuacultura con fines*		
Artículo 31°.- *Para realizar las actividades de pesca se requiere lo siguiente:* **I,** *Concesión, para:* **Inciso b)** *Acuacultura comercial* **II,** Permiso, para: **Inciso g)** *Acuacultura de fomento* **III,** *Autorización, para:* **Inciso d)** *Recolectar del medio natural reproductores, larvas, postlarvas, crías, huevos, semillas, alevines o en cualquier otro estadio, y* **Inciso e)** *Acuacultura didáctica.*		

Artículos 22.- *la Secretaría podrá inscribir en el Registro Nacional de Pesca a los acuicultores que no requieran concesión, permiso o Autorización.*	Al **proyecto** le aplica el Artículo, incisos y, fracciones anteriores, porque se trata de una actividad acuícola con fines comerciales.	Por el hecho de presentar a la autoridad correspondiente (SEMARNAT) la Manifestación de Impacto Ambiental, el promovente está cumpliendo con este apartado. El proyecto se vincula por la obligatoriedad de obtener la autorización correspondiente para realizar las obras descritas en esta manifestación de impacto ambiental. Como ya se mencionó anteriormente, la promovente una vez autorizado el proyecto en materia ambiental procederá a tramitar el Registro Nacional de Pesca para la unidad de producción acuícola.
Art. 30°.- *Las actividades pesqueras se clasifican en:* **II.-** *Cultivo o acuacultura con fines*		
Artículo 31°.- *Para realizar las actividades de pesca se requiere lo siguiente:* **I,** *Concesión, para:* **Inciso b)** *Acuacultura comercial* **II,** Permiso, para: **Inciso g)** *Acuacultura de fomento* **III,** *Autorización, para:* **Inciso d)** *Recolectar del medio natural reproductores, larvas, postlarvas, crías, huevos, semillas, alevines o en cualquier otro estadio, y* **Inciso e)** *Acuacultura didáctica.*		

Artículos 22.- *la Secretaría podrá inscribir en el Registro Nacional de Pesca a los acuicultores que no requieran concesión, permiso o Autorización.*	Al **proyecto** le aplica el Artículo, incisos y, fracciones anteriores, porque se trata de una actividad acuícola con fines comerciales.	Por el hecho de presentar a la autoridad correspondiente (SEMARNAT) la Manifestación de Impacto Ambiental, el promovente está cumpliendo con este apartado. El proyecto se vincula por la obligatoriedad de obtener la autorización correspondiente para realizar las obras descritas en esta manifestación de impacto ambiental. Como ya se mencionó anteriormente, la promovente una vez autorizado el proyecto en materia ambiental procederá a tramitar el Registro Nacional de Pesca para la unidad de producción acuícola.
Art. 30°.- *Las actividades pesqueras se clasifican en:* **II.-** *Cultivo o acuacultura con fines*		
Artículo 31°.- *Para realizar las actividades de pesca se requiere lo siguiente:* **I,** *Concesión, para:* **Inciso b)** *Acuacultura comercial* **II,** Permiso, para: **Inciso g)** *Acuacultura de fomento* **III,** *Autorización, para:* **Inciso d)** *Recolectar del medio natural reproductores, larvas, postlarvas, crías, huevos, semillas, alevines o en cualquier otro estadio, y* **Inciso e)** *Acuacultura didáctica.*		

Artículos 22.- *la Secretaría podrá inscribir en el Registro Nacional de Pesca a los acuicultores que no requieran concesión, permiso o Autorización.*	Al **proyecto** le aplica el Artículo, incisos y, fracciones anteriores, porque se trata de una actividad acuícola con fines comerciales.	Por el hecho de presentar a la autoridad correspondiente (SEMARNAT) la Manifestación de Impacto Ambiental, el promovente está cumpliendo con este apartado. El proyecto se vincula por la obligatoriedad de obtener la autorización correspondiente para realizar las obras descritas en esta manifestación de impacto ambiental. Como ya se mencionó anteriormente, la promovente una vez autorizado el proyecto en materia ambiental procederá a tramitar el Registro Nacional de Pesca para la unidad de producción acuícola.
Art. 30°.- *Las actividades pesqueras se clasifican en:* **II.-** *Cultivo o acuacultura con fines*		
Artículo 31°.- *Para realizar las actividades de pesca se requiere lo siguiente:* **I,** *Concesión, para:* **Inciso b)** *Acuacultura comercial* **II,** Permiso, para: **Inciso g)** *Acuacultura de fomento* **III,** *Autorización, para:* **Inciso d)** *Recolectar del medio natural reproductores, larvas, postlarvas, crías, huevos, semillas, alevines o en cualquier otro estadio, y* **Inciso e)** *Acuacultura didáctica.*		

Artículos 22.- *la Secretaría podrá inscribir en el Registro Nacional de Pesca a los acuicultores que no requieran concesión, permiso o Autorización.*	Al **proyecto** le aplica el Artículo, incisos y, fracciones anteriores, porque se trata de una actividad acuícola con fines comerciales.	Por el hecho de presentar a la autoridad correspondiente (SEMARNAT) la Manifestación de Impacto Ambiental, el promovente está cumpliendo con este apartado. El proyecto se vincula por la obligatoriedad de obtener la autorización correspondiente para realizar las obras descritas en esta manifestación de impacto ambiental. Como ya se mencionó anteriormente, la promovente una vez autorizado el proyecto en materia ambiental procederá a tramitar el Registro Nacional de Pesca para la unidad de producción acuícola.
Art. 30°.- *Las actividades pesqueras se clasifican en:* **II.-** *Cultivo o acuacultura con fines*		
Artículo 31°.- *Para realizar las actividades de pesca se requiere lo siguiente:* **I,** *Concesión, para:* **Inciso b)** *Acuacultura comercial* **II,** Permiso, para: **Inciso g)** *Acuacultura de fomento* **III,** *Autorización, para:* **Inciso d)** *Recolectar del medio natural reproductores, larvas, postlarvas, crías, huevos, semillas, alevines o en cualquier otro estadio, y* **Inciso e)** *Acuacultura didáctica.*		

Artículos 22.- *la Secretaría podrá inscribir en el Registro Nacional de Pesca a los acuicultores que no requieran concesión, permiso o Autorización.*	Al **proyecto** le aplica el Artículo, incisos y, fracciones anteriores, porque se trata de una actividad acuícola con fines comerciales.	Por el hecho de presentar a la autoridad correspondiente (SEMARNAT) la Manifestación de Impacto Ambiental, el promovente está cumpliendo con este apartado. El proyecto se vincula por la obligatoriedad de obtener la autorización correspondiente para realizar las obras descritas en esta manifestación de impacto ambiental. Como ya se mencionó anteriormente, la promovente una vez autorizado el proyecto en materia ambiental procederá a tramitar el Registro Nacional de Pesca para la unidad de producción acuícola.
Art. 30°.- *Las actividades pesqueras se clasifican en:* **II.-** *Cultivo o acuacultura con fines*		
Artículo 31°.- *Para realizar las actividades de pesca se requiere lo siguiente:* **I,** *Concesión, para:* **Inciso b)** *Acuacultura comercial* **II,** Permiso, para: **Inciso g)** *Acuacultura de fomento* **III,** *Autorización, para:* **Inciso d)** *Recolectar del medio natural reproductores, larvas, postlarvas, crías, huevos, semillas, alevines o en cualquier otro estadio, y* **Inciso e)** *Acuacultura didáctica.*		

Artículos 22.- *la Secretaría podrá inscribir en el Registro Nacional de Pesca a los acuicultores que no requieran concesión, permiso o Autorización.*	Al **proyecto** le aplica el Artículo, incisos y, fracciones anteriores, porque se trata de una actividad acuícola con fines comerciales.	Por el hecho de presentar a la autoridad correspondiente (SEMARNAT) la Manifestación de Impacto Ambiental, el promovente está cumpliendo con este apartado. El proyecto se vincula por la obligatoriedad de obtener la autorización correspondiente para realizar las obras descritas en esta manifestación de impacto ambiental. Como ya se mencionó anteriormente, la promovente una vez autorizado el proyecto en materia ambiental procederá a tramitar el Registro Nacional de Pesca para la unidad de producción acuícola.
Art. 30°.- *Las actividades pesqueras se clasifican en:* **II.-** *Cultivo o acuacultura con fines*		
Artículo 31°.- *Para realizar las actividades de pesca se requiere lo siguiente:* **I,** *Concesión, para:* **Inciso b)** *Acuacultura comercial* **II,** Permiso, para: **Inciso g)** *Acuacultura de fomento* **III,** *Autorización, para:* **Inciso d)** *Recolectar del medio natural reproductores, larvas, postlarvas, crías, huevos, semillas, alevines o en cualquier otro estadio, y* **Inciso e)** *Acuacultura didáctica.*		

Artículos 22.- *la Secretaría podrá inscribir en el Registro Nacional de Pesca a los acuicultores que no requieran concesión, permiso o Autorización.*	Al **proyecto** le aplica el Artículo, incisos y, fracciones anteriores, porque se trata de una actividad acuícola con fines comerciales.	Por el hecho de presentar a la autoridad correspondiente (SEMARNAT) la Manifestación de Impacto Ambiental, el promovente está cumpliendo con este apartado. El proyecto se vincula por la obligatoriedad de obtener la autorización correspondiente para realizar las obras descritas en esta manifestación de impacto ambiental. Como ya se mencionó anteriormente, la promovente una vez autorizado el proyecto en materia ambiental procederá a tramitar el Registro Nacional de Pesca para la unidad de producción acuícola.
Art. 30°.- *Las actividades pesqueras se clasifican en:* **II.-** *Cultivo o acuacultura con fines*		
Artículo 31°.- *Para realizar las actividades de pesca se requiere lo siguiente:* **I,** *Concesión, para:* **Inciso b)** *Acuacultura comercial* **II,** Permiso, para: **Inciso g)** *Acuacultura de fomento* **III,** *Autorización, para:* **Inciso d)** *Recolectar del medio natural reproductores, larvas, postlarvas, crías, huevos, semillas, alevines o en cualquier otro estadio, y* **Inciso e)** *Acuacultura didáctica.*		

Artículos 22.- *la Secretaría podrá inscribir en el Registro Nacional de Pesca a los acuicultores que no requieran concesión, permiso o Autorización.*	Al **proyecto** le aplica el Artículo, incisos y, fracciones anteriores, porque se trata de una actividad acuícola con fines comerciales.	Por el hecho de presentar a la autoridad correspondiente (SEMARNAT) la Manifestación de Impacto Ambiental, el promovente está cumpliendo con este apartado. El proyecto se vincula por la obligatoriedad de obtener la autorización correspondiente para realizar las obras descritas en esta manifestación de impacto ambiental. Como ya se mencionó anteriormente, la promovente una vez autorizado el proyecto en materia ambiental procederá a tramitar el Registro Nacional de Pesca para la unidad de producción acuícola.
Art. 30°.- *Las actividades pesqueras se clasifican en:* **II.-** *Cultivo o acuacultura con fines*		
Artículo 31°.- *Para realizar las actividades de pesca se requiere lo siguiente:* **I,** *Concesión, para:* **Inciso b)** *Acuacultura comercial* **II,** Permiso, para: **Inciso g)** *Acuacultura de fomento* **III,** *Autorización, para:* **Inciso d)** *Recolectar del medio natural reproductores, larvas, postlarvas, crías, huevos, semillas, alevines o en cualquier otro estadio, y* **Inciso e)** *Acuacultura didáctica.*		

Artículos 22.- *la Secretaría podrá inscribir en el Registro Nacional de Pesca a los acuicultores que no requieran concesión, permiso o Autorización.*	Al **proyecto** le aplica el Artículo, incisos y, fracciones anteriores, porque se trata de una actividad acuícola con fines comerciales.	Por el hecho de presentar a la autoridad correspondiente (SEMARNAT) la Manifestación de Impacto Ambiental, el promovente está cumpliendo con este apartado. El proyecto se vincula por la obligatoriedad de obtener la autorización correspondiente para realizar las obras descritas en esta manifestación de impacto ambiental. Como ya se mencionó anteriormente, la promovente una vez autorizado el proyecto en materia ambiental procederá a tramitar el Registro Nacional de Pesca para la unidad de producción acuícola.
Art. 30°.- *Las actividades pesqueras se clasifican en:* **II.-** *Cultivo o acuacultura con fines*		
Artículo 31°.- *Para realizar las actividades de pesca se requiere lo siguiente:* **I,** *Concesión, para:* **Inciso b)** *Acuacultura comercial* **II,** Permiso, para: **Inciso g)** *Acuacultura de fomento* **III,** *Autorización, para:* **Inciso d)** *Recolectar del medio natural reproductores, larvas, postlarvas, crías, huevos, semillas, alevines o en cualquier otro estadio, y* **Inciso e)** *Acuacultura didáctica.*		

Artículos 22.- *la Secretaría podrá inscribir en el Registro Nacional de Pesca a los acuicultores que no requieran concesión, permiso o Autorización.*	Al **proyecto** le aplica el Artículo, incisos y, fracciones anteriores, porque se trata de una actividad acuícola con fines comerciales.	Por el hecho de presentar a la autoridad correspondiente (SEMARNAT) la Manifestación de Impacto Ambiental, el promovente está cumpliendo con este apartado. El proyecto se vincula por la obligatoriedad de obtener la autorización correspondiente para realizar las obras descritas en esta manifestación de impacto ambiental. Como ya se mencionó anteriormente, la promovente una vez autorizado el proyecto en materia ambiental procederá a tramitar el Registro Nacional de Pesca para la unidad de producción acuícola.
Art. 30°.- *Las actividades pesqueras se clasifican en:* **II.-** *Cultivo o acuacultura con fines*		
Artículo 31°.- *Para realizar las actividades de pesca se requiere lo siguiente:* **I,** *Concesión, para:* **Inciso b)** *Acuacultura comercial* **II,** Permiso, para: **Inciso g)** *Acuacultura de fomento* **III,** *Autorización, para:* **Inciso d)** *Recolectar del medio natural reproductores, larvas, postlarvas, crías, huevos, semillas, alevines o en cualquier otro estadio, y* **Inciso e)** *Acuacultura didáctica.*		

Artículos 22.- *la Secretaría podrá inscribir en el Registro Nacional de Pesca a los acuicultores que no requieran concesión, permiso o Autorización.*	Al **proyecto** le aplica el Artículo, incisos y, fracciones anteriores, porque se trata de una actividad acuícola con fines comerciales.	Por el hecho de presentar a la autoridad correspondiente (SEMARNAT) la Manifestación de Impacto Ambiental, el promovente está cumpliendo con este apartado. El proyecto se vincula por la obligatoriedad de obtener la autorización correspondiente para realizar las obras descritas en esta manifestación de impacto ambiental. Como ya se mencionó anteriormente, la promovente una vez autorizado el proyecto en materia ambiental procederá a tramitar el Registro Nacional de Pesca para la unidad de producción acuícola.
Art. 30°.- *Las actividades pesqueras se clasifican en:* **II.-** *Cultivo o acuacultura con fines*		
Artículo 31°.- *Para realizar las actividades de pesca se requiere lo siguiente:* **I,** *Concesión, para:* **Inciso b)** *Acuacultura comercial* **II,** Permiso, para: **Inciso g)** *Acuacultura de fomento* **III,** *Autorización, para:* **Inciso d)** *Recolectar del medio natural reproductores, larvas, postlarvas, crías, huevos, semillas, alevines o en cualquier otro estadio, y* **Inciso e)** *Acuacultura didáctica.*		

Artículos 22.- *la Secretaría podrá inscribir en el Registro Nacional de Pesca a los acuicultores que no requieran concesión, permiso o Autorización.*	Al **proyecto** le aplica el Artículo, incisos y, fracciones anteriores, porque se trata de una actividad acuícola con fines comerciales.	Por el hecho de presentar a la autoridad correspondiente (SEMARNAT) la Manifestación de Impacto Ambiental, el promovente está cumpliendo con este apartado. El proyecto se vincula por la obligatoriedad de obtener la autorización correspondiente para realizar las obras descritas en esta manifestación de impacto ambiental. Como ya se mencionó anteriormente, la promovente una vez autorizado el proyecto en materia ambiental procederá a tramitar el Registro Nacional de Pesca para la unidad de producción acuícola.
Art. 30°.- *Las actividades pesqueras se clasifican en:* **II.-** *Cultivo o acuacultura con fines*		
Artículo 31°.- *Para realizar las actividades de pesca se requiere lo siguiente:* **I,** *Concesión, para:* **Inciso b)** *Acuacultura comercial* **II,** Permiso, para: **Inciso g)** *Acuacultura de fomento* **III,** *Autorización, para:* **Inciso d)** *Recolectar del medio natural reproductores, larvas, postlarvas, crías, huevos, semillas, alevines o en cualquier otro estadio, y* **Inciso e)** *Acuacultura didáctica.*		

Artículos 22.- *la Secretaría podrá inscribir en el Registro Nacional de Pesca a los acuicultores que no requieran concesión, permiso o Autorización.*	Al **proyecto** le aplica el Artículo, incisos y, fracciones anteriores, porque se trata de una actividad acuícola con fines comerciales.	Por el hecho de presentar a la autoridad correspondiente (SEMARNAT) la Manifestación de Impacto Ambiental, el promovente está cumpliendo con este apartado. El proyecto se vincula por la obligatoriedad de obtener la autorización correspondiente para realizar las obras descritas en esta manifestación de impacto ambiental. Como ya se mencionó anteriormente, la promovente una vez autorizado el proyecto en materia ambiental procederá a tramitar el Registro Nacional de Pesca para la unidad de producción acuícola.
Art. 30°.- *Las actividades pesqueras se clasifican en:* **II.-** *Cultivo o acuacultura con fines*		
Artículo 31°.- *Para realizar las actividades de pesca se requiere lo siguiente:* **I,** *Concesión, para:* **Inciso b)** *Acuacultura comercial* **II,** Permiso, para: **Inciso g)** *Acuacultura de fomento* **III,** *Autorización, para:* **Inciso d)** *Recolectar del medio natural reproductores, larvas, postlarvas, crías, huevos, semillas, alevines o en cualquier otro estadio, y* **Inciso e)** *Acuacultura didáctica.*		

Artículos 22.- *la Secretaría podrá inscribir en el Registro Nacional de Pesca a los acuicultores que no requieran concesión, permiso o Autorización.*	Al **proyecto** le aplica el Artículo, incisos y, fracciones anteriores, porque se trata de una actividad acuícola con fines comerciales.	Por el hecho de presentar a la autoridad correspondiente (SEMARNAT) la Manifestación de Impacto Ambiental, el promovente está cumpliendo con este apartado. El proyecto se vincula por la obligatoriedad de obtener la autorización correspondiente para realizar las obras descritas en esta manifestación de impacto ambiental. Como ya se mencionó anteriormente, la promovente una vez autorizado el proyecto en materia ambiental procederá a tramitar el Registro Nacional de Pesca para la unidad de producción acuícola.
Art. 30°.- *Las actividades pesqueras se clasifican en:* **II.-** *Cultivo o acuacultura con fines*		
Artículo 31°.- *Para realizar las actividades de pesca se requiere lo siguiente:* **I,** *Concesión, para:* **Inciso b)** *Acuacultura comercial* **II,** Permiso, para: **Inciso g)** *Acuacultura de fomento* **III,** *Autorización, para:* **Inciso d)** *Recolectar del medio natural reproductores, larvas, postlarvas, crías, huevos, semillas, alevines o en cualquier otro estadio, y* **Inciso e)** *Acuacultura didáctica.*		

Artículos 22.- *la Secretaría podrá inscribir en el Registro Nacional de Pesca a los acuicultores que no requieran concesión, permiso o Autorización.*	Al **proyecto** le aplica el Artículo, incisos y, fracciones anteriores, porque se trata de una actividad acuícola con fines comerciales.	Por el hecho de presentar a la autoridad correspondiente (SEMARNAT) la Manifestación de Impacto Ambiental, el promovente está cumpliendo con este apartado. El proyecto se vincula por la obligatoriedad de obtener la autorización correspondiente para realizar las obras descritas en esta manifestación de impacto ambiental. Como ya se mencionó anteriormente, la promovente una vez autorizado el proyecto en materia ambiental procederá a tramitar el Registro Nacional de Pesca para la unidad de producción acuícola.
Art. 30°.- *Las actividades pesqueras se clasifican en:* **II.-** *Cultivo o acuacultura con fines*		
Artículo 31°.- *Para realizar las actividades de pesca se requiere lo siguiente:* **I,** *Concesión, para:* **Inciso b)** *Acuacultura comercial* **II,** Permiso, para: **Inciso g)** *Acuacultura de fomento* **III,** *Autorización, para:* **Inciso d)** *Recolectar del medio natural reproductores, larvas, postlarvas, crías, huevos, semillas, alevines o en cualquier otro estadio, y* **Inciso e)** *Acuacultura didáctica.*		

Artículos 22.- *la Secretaría podrá inscribir en el Registro Nacional de Pesca a los acuicultores que no requieran concesión, permiso o Autorización.*	Al **proyecto** le aplica el Artículo, incisos y, fracciones anteriores, porque se trata de una actividad acuícola con fines comerciales.	Por el hecho de presentar a la autoridad correspondiente (SEMARNAT) la Manifestación de Impacto Ambiental, el promovente está cumpliendo con este apartado. El proyecto se vincula por la obligatoriedad de obtener la autorización correspondiente para realizar las obras descritas en esta manifestación de impacto ambiental. Como ya se mencionó anteriormente, la promovente una vez autorizado el proyecto en materia ambiental procederá a tramitar el Registro Nacional de Pesca para la unidad de producción acuícola.
Art. 30°.- *Las actividades pesqueras se clasifican en:* **II.-** *Cultivo o acuacultura con fines*		
Artículo 31°.- *Para realizar las actividades de pesca se requiere lo siguiente:* **I,** *Concesión, para:* **Inciso b)** *Acuacultura comercial* **II,** Permiso, para: **Inciso g)** *Acuacultura de fomento* **III,** *Autorización, para:* **Inciso d)** *Recolectar del medio natural reproductores, larvas, postlarvas, crías, huevos, semillas, alevines o en cualquier otro estadio, y* **Inciso e)** *Acuacultura didáctica.*		

Artículos 22.- *la Secretaría podrá inscribir en el Registro Nacional de Pesca a los acuicultores que no requieran concesión, permiso o Autorización.*	Al **proyecto** le aplica el Artículo, incisos y, fracciones anteriores, porque se trata de una actividad acuícola con fines comerciales.	Por el hecho de presentar a la autoridad correspondiente (SEMARNAT) la Manifestación de Impacto Ambiental, el promovente está cumpliendo con este apartado. El proyecto se vincula por la obligatoriedad de obtener la autorización correspondiente para realizar las obras descritas en esta manifestación de impacto ambiental. Como ya se mencionó anteriormente, la promovente una vez autorizado el proyecto en materia ambiental procederá a tramitar el Registro Nacional de Pesca para la unidad de producción acuícola.
Art. 30°.- *Las actividades pesqueras se clasifican en:* **II.-** *Cultivo o acuacultura con fines*		
Artículo 31°.- *Para realizar las actividades de pesca se requiere lo siguiente:* **I,** *Concesión, para:* **Inciso b)** *Acuacultura comercial* **II,** Permiso, para: **Inciso g)** *Acuacultura de fomento* **III,** *Autorización, para:* **Inciso d)** *Recolectar del medio natural reproductores, larvas, postlarvas, crías, huevos, semillas, alevines o en cualquier otro estadio, y* **Inciso e)** *Acuacultura didáctica.*		

Artículos 22.- *la Secretaría podrá inscribir en el Registro Nacional de Pesca a los acuicultores que no requieran concesión, permiso o Autorización.*	Al **proyecto** le aplica el Artículo, incisos y, fracciones anteriores, porque se trata de una actividad acuícola con fines comerciales.	Por el hecho de presentar a la autoridad correspondiente (SEMARNAT) la Manifestación de Impacto Ambiental, el promovente está cumpliendo con este apartado. El proyecto se vincula por la obligatoriedad de obtener la autorización correspondiente para realizar las obras descritas en esta manifestación de impacto ambiental. Como ya se mencionó anteriormente, la promovente una vez autorizado el proyecto en materia ambiental procederá a tramitar el Registro Nacional de Pesca para la unidad de producción acuícola.
Art. 30°.- *Las actividades pesqueras se clasifican en:* **II.-** *Cultivo o acuacultura con fines*		
Artículo 31°.- *Para realizar las actividades de pesca se requiere lo siguiente:* **I,** *Concesión, para:* **Inciso b)** *Acuacultura comercial* **II,** Permiso, para: **Inciso g)** *Acuacultura de fomento* **III,** *Autorización, para:* **Inciso d)** *Recolectar del medio natural reproductores, larvas, postlarvas, crías, huevos, semillas, alevines o en cualquier otro estadio, y* **Inciso e)** *Acuacultura didáctica.*		

Artículos 22.- *la Secretaría podrá inscribir en el Registro Nacional de Pesca a los acuicultores que no requieran concesión, permiso o Autorización.*	Al **proyecto** le aplica el Artículo, incisos y, fracciones anteriores, porque se trata de una actividad acuícola con fines comerciales.	Por el hecho de presentar a la autoridad correspondiente (SEMARNAT) la Manifestación de Impacto Ambiental, el promovente está cumpliendo con este apartado. El proyecto se vincula por la obligatoriedad de obtener la autorización correspondiente para realizar las obras descritas en esta manifestación de impacto ambiental. Como ya se mencionó anteriormente, la promovente una vez autorizado el proyecto en materia ambiental procederá a tramitar el Registro Nacional de Pesca para la unidad de producción acuícola.
Art. 30°.- *Las actividades pesqueras se clasifican en:* **II.-** *Cultivo o acuacultura con fines*		
Artículo 31°.- *Para realizar las actividades de pesca se requiere lo siguiente:* **I,** *Concesión, para:* **Inciso b)** *Acuacultura comercial* **II,** Permiso, para: **Inciso g)** *Acuacultura de fomento* **III,** *Autorización, para:* **Inciso d)** *Recolectar del medio natural reproductores, larvas, postlarvas, crías, huevos, semillas, alevines o en cualquier otro estadio, y* **Inciso e)** *Acuacultura didáctica.*		

Artículos 22.- *la Secretaría podrá inscribir en el Registro Nacional de Pesca a los acuicultores que no requieran concesión, permiso o Autorización.*	Al **proyecto** le aplica el Artículo, incisos y, fracciones anteriores, porque se trata de una actividad acuícola con fines comerciales.	Por el hecho de presentar a la autoridad correspondiente (SEMARNAT) la Manifestación de Impacto Ambiental, el promovente está cumpliendo con este apartado. El proyecto se vincula por la obligatoriedad de obtener la autorización correspondiente para realizar las obras descritas en esta manifestación de impacto ambiental. Como ya se mencionó anteriormente, la promovente una vez autorizado el proyecto en materia ambiental procederá a tramitar el Registro Nacional de Pesca para la unidad de producción acuícola.
Art. 30°.- *Las actividades pesqueras se clasifican en:* **II.-** *Cultivo o acuacultura con fines*		
Artículo 31°.- *Para realizar las actividades de pesca se requiere lo siguiente:* **I,** *Concesión, para:* **Inciso b)** *Acuacultura comercial* **II,** Permiso, para: **Inciso g)** *Acuacultura de fomento* **III,** *Autorización, para:* **Inciso d)** *Recolectar del medio natural reproductores, larvas, postlarvas, crías, huevos, semillas, alevines o en cualquier otro estadio, y* **Inciso e)** *Acuacultura didáctica.*		

Artículos 22.- *la Secretaría podrá inscribir en el Registro Nacional de Pesca a los acuicultores que no requieran concesión, permiso o Autorización.*	Al **proyecto** le aplica el Artículo, incisos y, fracciones anteriores, porque se trata de una actividad acuícola con fines comerciales.	Por el hecho de presentar a la autoridad correspondiente (SEMARNAT) la Manifestación de Impacto Ambiental, el promovente está cumpliendo con este apartado. El proyecto se vincula por la obligatoriedad de obtener la autorización correspondiente para realizar las obras descritas en esta manifestación de impacto ambiental. Como ya se mencionó anteriormente, la promovente una vez autorizado el proyecto en materia ambiental procederá a tramitar el Registro Nacional de Pesca para la unidad de producción acuícola.
Art. 30°.- *Las actividades pesqueras se clasifican en:* **II.-** *Cultivo o acuacultura con fines*		
Artículo 31°.- *Para realizar las actividades de pesca se requiere lo siguiente:* **I,** *Concesión, para:* **Inciso b)** *Acuacultura comercial* **II,** Permiso, para: **Inciso g)** *Acuacultura de fomento* **III,** *Autorización, para:* **Inciso d)** *Recolectar del medio natural reproductores, larvas, postlarvas, crías, huevos, semillas, alevines o en cualquier otro estadio, y* **Inciso e)** *Acuacultura didáctica.*		

Artículos 22.- *la Secretaría podrá inscribir en el Registro Nacional de Pesca a los acuicultores que no requieran concesión, permiso o Autorización.*	Al **proyecto** le aplica el Artículo, incisos y, fracciones anteriores, porque se trata de una actividad acuícola con fines comerciales.	Por el hecho de presentar a la autoridad correspondiente (SEMARNAT) la Manifestación de Impacto Ambiental, el promovente está cumpliendo con este apartado. El proyecto se vincula por la obligatoriedad de obtener la autorización correspondiente para realizar las obras descritas en esta manifestación de impacto ambiental. Como ya se mencionó anteriormente, la promovente una vez autorizado el proyecto en materia ambiental procederá a tramitar el Registro Nacional de Pesca para la unidad de producción acuícola.
Art. 30°.- *Las actividades pesqueras se clasifican en:* **II.-** *Cultivo o acuacultura con fines*		
Artículo 31°.- *Para realizar las actividades de pesca se requiere lo siguiente:* **I,** *Concesión, para:* **Inciso b)** *Acuacultura comercial* **II,** Permiso, para: **Inciso g)** *Acuacultura de fomento* **III,** *Autorización, para:* **Inciso d)** *Recolectar del medio natural reproductores, larvas, postlarvas, crías, huevos, semillas, alevines o en cualquier otro estadio, y* **Inciso e)** *Acuacultura didáctica.*		

Artículos 22.- *la Secretaría podrá inscribir en el Registro Nacional de Pesca a los acuicultores que no requieran concesión, permiso o Autorización.*	Al **proyecto** le aplica el Artículo, incisos y, fracciones anteriores, porque se trata de una actividad acuícola con fines comerciales.	Por el hecho de presentar a la autoridad correspondiente (SEMARNAT) la Manifestación de Impacto Ambiental, el promovente está cumpliendo con este apartado. El proyecto se vincula por la obligatoriedad de obtener la autorización correspondiente para realizar las obras descritas en esta manifestación de impacto ambiental. Como ya se mencionó anteriormente, la promovente una vez autorizado el proyecto en materia ambiental procederá a tramitar el Registro Nacional de Pesca para la unidad de producción acuícola.
Art. 30°.- *Las actividades pesqueras se clasifican en:* **II.-** *Cultivo o acuacultura con fines*		
Artículo 31°.- *Para realizar las actividades de pesca se requiere lo siguiente:* **I,** *Concesión, para:* **Inciso b)** *Acuacultura comercial* **II,** Permiso, para: **Inciso g)** *Acuacultura de fomento* **III,** *Autorización, para:* **Inciso d)** *Recolectar del medio natural reproductores, larvas, postlarvas, crías, huevos, semillas, alevines o en cualquier otro estadio, y* **Inciso e)** *Acuacultura didáctica.*		

Artículos 22.- *la Secretaría podrá inscribir en el Registro Nacional de Pesca a los acuicultores que no requieran concesión, permiso o Autorización.*	Al **proyecto** le aplica el Artículo, incisos y, fracciones anteriores, porque se trata de una actividad acuícola con fines comerciales.	Por el hecho de presentar a la autoridad correspondiente (SEMARNAT) la Manifestación de Impacto Ambiental, el promovente está cumpliendo con este apartado. El proyecto se vincula por la obligatoriedad de obtener la autorización correspondiente para realizar las obras descritas en esta manifestación de impacto ambiental. Como ya se mencionó anteriormente, la promovente una vez autorizado el proyecto en materia ambiental procederá a tramitar el Registro Nacional de Pesca para la unidad de producción acuícola.
Art. 30°.- *Las actividades pesqueras se clasifican en:* **II.-** *Cultivo o acuacultura con fines*		
Artículo 31°.- *Para realizar las actividades de pesca se requiere lo siguiente:* **I,** *Concesión, para:* **Inciso b)** *Acuacultura comercial* **II,** Permiso, para: **Inciso g)** *Acuacultura de fomento* **III,** *Autorización, para:* **Inciso d)** *Recolectar del medio natural reproductores, larvas, postlarvas, crías, huevos, semillas, alevines o en cualquier otro estadio, y* **Inciso e)** *Acuacultura didáctica.*		

Artículos 22.- *la Secretaría podrá inscribir en el Registro Nacional de Pesca a los acuicultores que no requieran concesión, permiso o Autorización.*	Al **proyecto** le aplica el Artículo, incisos y, fracciones anteriores, porque se trata de una actividad acuícola con fines comerciales.	Por el hecho de presentar a la autoridad correspondiente (SEMARNAT) la Manifestación de Impacto Ambiental, el promovente está cumpliendo con este apartado. El proyecto se vincula por la obligatoriedad de obtener la autorización correspondiente para realizar las obras descritas en esta manifestación de impacto ambiental. Como ya se mencionó anteriormente, la promovente una vez autorizado el proyecto en materia ambiental procederá a tramitar el Registro Nacional de Pesca para la unidad de producción acuícola.
Art. 30°.- *Las actividades pesqueras se clasifican en:* **II.-** *Cultivo o acuacultura con fines*		
Artículo 31°.- *Para realizar las actividades de pesca se requiere lo siguiente:* **I,** *Concesión, para:* **Inciso b)** *Acuacultura comercial* **II,** Permiso, para: **Inciso g)** *Acuacultura de fomento* **III,** *Autorización, para:* **Inciso d)** *Recolectar del medio natural reproductores, larvas, postlarvas, crías, huevos, semillas, alevines o en cualquier otro estadio, y* **Inciso e)** *Acuacultura didáctica.*		

Artículos 22.- *la Secretaría podrá inscribir en el Registro Nacional de Pesca a los acuicultores que no requieran concesión, permiso o Autorización.*	Al **proyecto** le aplica el Artículo, incisos y, fracciones anteriores, porque se trata de una actividad acuícola con fines comerciales.	Por el hecho de presentar a la autoridad correspondiente (SEMARNAT) la Manifestación de Impacto Ambiental, el promovente está cumpliendo con este apartado. El proyecto se vincula por la obligatoriedad de obtener la autorización correspondiente para realizar las obras descritas en esta manifestación de impacto ambiental. Como ya se mencionó anteriormente, la promovente una vez autorizado el proyecto en materia ambiental procederá a tramitar el Registro Nacional de Pesca para la unidad de producción acuícola.
Art. 30°.- *Las actividades pesqueras se clasifican en:* **II.-** *Cultivo o acuacultura con fines*		
Artículo 31°.- *Para realizar las actividades de pesca se requiere lo siguiente:* **I,** *Concesión, para:* **Inciso b)** *Acuacultura comercial* **II,** Permiso, para: **Inciso g)** *Acuacultura de fomento* **III,** *Autorización, para:* **Inciso d)** *Recolectar del medio natural reproductores, larvas, postlarvas, crías, huevos, semillas, alevines o en cualquier otro estadio, y* **Inciso e)** *Acuacultura didáctica.*		

Artículos 22.- *la Secretaría podrá inscribir en el Registro Nacional de Pesca a los acuicultores que no requieran concesión, permiso o Autorización.*	Al **proyecto** le aplica el Artículo, incisos y, fracciones anteriores, porque se trata de una actividad acuícola con fines comerciales.	Por el hecho de presentar a la autoridad correspondiente (SEMARNAT) la Manifestación de Impacto Ambiental, el promovente está cumpliendo con este apartado. El proyecto se vincula por la obligatoriedad de obtener la autorización correspondiente para realizar las obras descritas en esta manifestación de impacto ambiental. Como ya se mencionó anteriormente, la promovente una vez autorizado el proyecto en materia ambiental procederá a tramitar el Registro Nacional de Pesca para la unidad de producción acuícola.
Art. 30°.- *Las actividades pesqueras se clasifican en:* **II.-** *Cultivo o acuacultura con fines*		
Artículo 31°.- *Para realizar las actividades de pesca se requiere lo siguiente:* **I,** *Concesión, para:* **Inciso b)** *Acuacultura comercial* **II,** Permiso, para: **Inciso g)** *Acuacultura de fomento* **III,** *Autorización, para:* **Inciso d)** *Recolectar del medio natural reproductores, larvas, postlarvas, crías, huevos, semillas, alevines o en cualquier otro estadio, y* **Inciso e)** *Acuacultura didáctica.*		

Artículos 22.- *la Secretaría podrá inscribir en el Registro Nacional de Pesca a los acuicultores que no requieran concesión, permiso o Autorización.*	Al **proyecto** le aplica el Artículo, incisos y, fracciones anteriores, porque se trata de una actividad acuícola con fines comerciales.	Por el hecho de presentar a la autoridad correspondiente (SEMARNAT) la Manifestación de Impacto Ambiental, el promovente está cumpliendo con este apartado. El proyecto se vincula por la obligatoriedad de obtener la autorización correspondiente para realizar las obras descritas en esta manifestación de impacto ambiental. Como ya se mencionó anteriormente, la promovente una vez autorizado el proyecto en materia ambiental procederá a tramitar el Registro Nacional de Pesca para la unidad de producción acuícola.
Art. 30°.- *Las actividades pesqueras se clasifican en:* **II.-** *Cultivo o acuacultura con fines*		
Artículo 31°.- *Para realizar las actividades de pesca se requiere lo siguiente:* **I,** *Concesión, para:* **Inciso b)** *Acuacultura comercial* **II,** Permiso, para: **Inciso g)** *Acuacultura de fomento* **III,** *Autorización, para:* **Inciso d)** *Recolectar del medio natural reproductores, larvas, postlarvas, crías, huevos, semillas, alevines o en cualquier otro estadio, y* **Inciso e)** *Acuacultura didáctica.*		

Artículos 22.- *la Secretaría podrá inscribir en el Registro Nacional de Pesca a los acuicultores que no requieran concesión, permiso o Autorización.*	Al **proyecto** le aplica el Artículo, incisos y, fracciones anteriores, porque se trata de una actividad acuícola con fines comerciales.	Por el hecho de presentar a la autoridad correspondiente (SEMARNAT) la Manifestación de Impacto Ambiental, el promovente está cumpliendo con este apartado. El proyecto se vincula por la obligatoriedad de obtener la autorización correspondiente para realizar las obras descritas en esta manifestación de impacto ambiental. Como ya se mencionó anteriormente, la promovente una vez autorizado el proyecto en materia ambiental procederá a tramitar el Registro Nacional de Pesca para la unidad de producción acuícola.
Art. 30°.- *Las actividades pesqueras se clasifican en:* **II.-** *Cultivo o acuacultura con fines*		
Artículo 31°.- *Para realizar las actividades de pesca se requiere lo siguiente:* **I,** *Concesión, para:* **Inciso b)** *Acuacultura comercial* **II,** Permiso, para: **Inciso g)** *Acuacultura de fomento* **III,** *Autorización, para:* **Inciso d)** *Recolectar del medio natural reproductores, larvas, postlarvas, crías, huevos, semillas, alevines o en cualquier otro estadio, y* **Inciso e)** *Acuacultura didáctica.*		

Artículos 22.- *la Secretaría podrá inscribir en el Registro Nacional de Pesca a los acuicultores que no requieran concesión, permiso o Autorización.*	Al **proyecto** le aplica el Artículo, incisos y, fracciones anteriores, porque se trata de una actividad acuícola con fines comerciales.	Por el hecho de presentar a la autoridad correspondiente (SEMARNAT) la Manifestación de Impacto Ambiental, el promovente está cumpliendo con este apartado. El proyecto se vincula por la obligatoriedad de obtener la autorización correspondiente para realizar las obras descritas en esta manifestación de impacto ambiental. Como ya se mencionó anteriormente, la promovente una vez autorizado el proyecto en materia ambiental procederá a tramitar el Registro Nacional de Pesca para la unidad de producción acuícola.
Art. 30°.- *Las actividades pesqueras se clasifican en:* **II.-** *Cultivo o acuacultura con fines*		
Artículo 31°.- *Para realizar las actividades de pesca se requiere lo siguiente:* **I,** *Concesión, para:* **Inciso b)** *Acuacultura comercial* **II,** Permiso, para: **Inciso g)** *Acuacultura de fomento* **III,** *Autorización, para:* **Inciso d)** *Recolectar del medio natural reproductores, larvas, postlarvas, crías, huevos, semillas, alevines o en cualquier otro estadio, y* **Inciso e)** *Acuacultura didáctica.*		

Artículos 22.- *la Secretaría podrá inscribir en el Registro Nacional de Pesca a los acuicultores que no requieran concesión, permiso o Autorización.*	Al **proyecto** le aplica el Artículo, incisos y, fracciones anteriores, porque se trata de una actividad acuícola con fines comerciales.	Por el hecho de presentar a la autoridad correspondiente (SEMARNAT) la Manifestación de Impacto Ambiental, el promovente está cumpliendo con este apartado. El proyecto se vincula por la obligatoriedad de obtener la autorización correspondiente para realizar las obras descritas en esta manifestación de impacto ambiental. Como ya se mencionó anteriormente, la promovente una vez autorizado el proyecto en materia ambiental procederá a tramitar el Registro Nacional de Pesca para la unidad de producción acuícola.
Art. 30°.- *Las actividades pesqueras se clasifican en:* **II.-** *Cultivo o acuacultura con fines*		
Artículo 31°.- *Para realizar las actividades de pesca se requiere lo siguiente:* **I,** *Concesión, para:* **Inciso b)** *Acuacultura comercial* **II,** Permiso, para: **Inciso g)** *Acuacultura de fomento* **III,** *Autorización, para:* **Inciso d)** *Recolectar del medio natural reproductores, larvas, postlarvas, crías, huevos, semillas, alevines o en cualquier otro estadio, y* **Inciso e)** *Acuacultura didáctica.*		

Artículos 22.- *la Secretaría podrá inscribir en el Registro Nacional de Pesca a los acuicultores que no requieran concesión, permiso o Autorización.*	Al **proyecto** le aplica el Artículo, incisos y, fracciones anteriores, porque se trata de una actividad acuícola con fines comerciales.	Por el hecho de presentar a la autoridad correspondiente (SEMARNAT) la Manifestación de Impacto Ambiental, el promovente está cumpliendo con este apartado. El proyecto se vincula por la obligatoriedad de obtener la autorización correspondiente para realizar las obras descritas en esta manifestación de impacto ambiental. Como ya se mencionó anteriormente, la promovente una vez autorizado el proyecto en materia ambiental procederá a tramitar el Registro Nacional de Pesca para la unidad de producción acuícola.
Art. 30°.- *Las actividades pesqueras se clasifican en:* **II.-** *Cultivo o acuacultura con fines*		
Artículo 31°.- *Para realizar las actividades de pesca se requiere lo siguiente:* **I,** *Concesión, para:* **Inciso b)** *Acuacultura comercial* **II,** Permiso, para: **Inciso g)** *Acuacultura de fomento* **III,** *Autorización, para:* **Inciso d)** *Recolectar del medio natural reproductores, larvas, postlarvas, crías, huevos, semillas, alevines o en cualquier otro estadio, y* **Inciso e)** *Acuacultura didáctica.*		

Artículos 22.- *la Secretaría podrá inscribir en el Registro Nacional de Pesca a los acuicultores que no requieran concesión, permiso o Autorización.*	Al **proyecto** le aplica el Artículo, incisos y, fracciones anteriores, porque se trata de una actividad acuícola con fines comerciales.	Por el hecho de presentar a la autoridad correspondiente (SEMARNAT) la Manifestación de Impacto Ambiental, el promovente está cumpliendo con este apartado. El proyecto se vincula por la obligatoriedad de obtener la autorización correspondiente para realizar las obras descritas en esta manifestación de impacto ambiental. Como ya se mencionó anteriormente, la promovente una vez autorizado el proyecto en materia ambiental procederá a tramitar el Registro Nacional de Pesca para la unidad de producción acuícola.
Art. 30°.- *Las actividades pesqueras se clasifican en:* **II.-** *Cultivo o acuacultura con fines*		
Artículo 31°.- *Para realizar las actividades de pesca se requiere lo siguiente:* **I,** *Concesión, para:* **Inciso b)** *Acuacultura comercial* **II,** Permiso, para: **Inciso g)** *Acuacultura de fomento* **III,** *Autorización, para:* **Inciso d)** *Recolectar del medio natural reproductores, larvas, postlarvas, crías, huevos, semillas, alevines o en cualquier otro estadio, y* **Inciso e)** *Acuacultura didáctica.*		

Artículos 22.- *la Secretaría podrá inscribir en el Registro Nacional de Pesca a los acuicultores que no requieran concesión, permiso o Autorización.*	Al **proyecto** le aplica el Artículo, incisos y, fracciones anteriores, porque se trata de una actividad acuícola con fines comerciales.	Por el hecho de presentar a la autoridad correspondiente (SEMARNAT) la Manifestación de Impacto Ambiental, el promovente está cumpliendo con este apartado. El proyecto se vincula por la obligatoriedad de obtener la autorización correspondiente para realizar las obras descritas en esta manifestación de impacto ambiental. Como ya se mencionó anteriormente, la promovente una vez autorizado el proyecto en materia ambiental procederá a tramitar el Registro Nacional de Pesca para la unidad de producción acuícola.
Art. 30°.- *Las actividades pesqueras se clasifican en:* **II.-** *Cultivo o acuacultura con fines*		
Artículo 31°.- *Para realizar las actividades de pesca se requiere lo siguiente:* **I,** *Concesión, para:* **Inciso b)** *Acuacultura comercial* **II,** Permiso, para: **Inciso g)** *Acuacultura de fomento* **III,** *Autorización, para:* **Inciso d)** *Recolectar del medio natural reproductores, larvas, postlarvas, crías, huevos, semillas, alevines o en cualquier otro estadio, y* **Inciso e)** *Acuacultura didáctica.*		

Artículos 22.- *la Secretaría podrá inscribir en el Registro Nacional de Pesca a los acuicultores que no requieran concesión, permiso o Autorización.*	Al **proyecto** le aplica el Artículo, incisos y, fracciones anteriores, porque se trata de una actividad acuícola con fines comerciales.	Por el hecho de presentar a la autoridad correspondiente (SEMARNAT) la Manifestación de Impacto Ambiental, el promovente está cumpliendo con este apartado. El proyecto se vincula por la obligatoriedad de obtener la autorización correspondiente para realizar las obras descritas en esta manifestación de impacto ambiental. Como ya se mencionó anteriormente, la promovente una vez autorizado el proyecto en materia ambiental procederá a tramitar el Registro Nacional de Pesca para la unidad de producción acuícola.
Art. 30°.- *Las actividades pesqueras se clasifican en:* **II.-** *Cultivo o acuacultura con fines*		
Artículo 31°.- *Para realizar las actividades de pesca se requiere lo siguiente:* **I,** *Concesión, para:* **Inciso b)** *Acuacultura comercial* **II,** Permiso, para: **Inciso g)** *Acuacultura de fomento* **III,** *Autorización, para:* **Inciso d)** *Recolectar del medio natural reproductores, larvas, postlarvas, crías, huevos, semillas, alevines o en cualquier otro estadio, y* **Inciso e)** *Acuacultura didáctica.*		

Artículos 22.- *la Secretaría podrá inscribir en el Registro Nacional de Pesca a los acuicultores que no requieran concesión, permiso o Autorización.*	Al **proyecto** le aplica el Artículo, incisos y, fracciones anteriores, porque se trata de una actividad acuícola con fines comerciales.	Por el hecho de presentar a la autoridad correspondiente (SEMARNAT) la Manifestación de Impacto Ambiental, el promovente está cumpliendo con este apartado. El proyecto se vincula por la obligatoriedad de obtener la autorización correspondiente para realizar las obras descritas en esta manifestación de impacto ambiental. Como ya se mencionó anteriormente, la promovente una vez autorizado el proyecto en materia ambiental procederá a tramitar el Registro Nacional de Pesca para la unidad de producción acuícola.
Art. 30°.- *Las actividades pesqueras se clasifican en:* **II.-** *Cultivo o acuacultura con fines*		
Artículo 31°.- *Para realizar las actividades de pesca se requiere lo siguiente:* **I,** *Concesión, para:* **Inciso b)** *Acuacultura comercial* **II,** Permiso, para: **Inciso g)** *Acuacultura de fomento* **III,** *Autorización, para:* **Inciso d)** *Recolectar del medio natural reproductores, larvas, postlarvas, crías, huevos, semillas, alevines o en cualquier otro estadio, y* **Inciso e)** *Acuacultura didáctica.*		

Artículos 22.- *la Secretaría podrá inscribir en el Registro Nacional de Pesca a los acuicultores que no requieran concesión, permiso o Autorización.*	Al **proyecto** le aplica el Artículo, incisos y, fracciones anteriores, porque se trata de una actividad acuícola con fines comerciales.	Por el hecho de presentar a la autoridad correspondiente (SEMARNAT) la Manifestación de Impacto Ambiental, el promovente está cumpliendo con este apartado. El proyecto se vincula por la obligatoriedad de obtener la autorización correspondiente para realizar las obras descritas en esta manifestación de impacto ambiental. Como ya se mencionó anteriormente, la promovente una vez autorizado el proyecto en materia ambiental procederá a tramitar el Registro Nacional de Pesca para la unidad de producción acuícola.
Art. 30°.- *Las actividades pesqueras se clasifican en:* **II.-** *Cultivo o acuacultura con fines*		
Artículo 31°.- *Para realizar las actividades de pesca se requiere lo siguiente:* **I,** *Concesión, para:* **Inciso b)** *Acuacultura comercial* **II,** Permiso, para: **Inciso g)** *Acuacultura de fomento* **III,** *Autorización, para:* **Inciso d)** *Recolectar del medio natural reproductores, larvas, postlarvas, crías, huevos, semillas, alevines o en cualquier otro estadio, y* **Inciso e)** *Acuacultura didáctica.*		

Artículos 22.- *la Secretaría podrá inscribir en el Registro Nacional de Pesca a los acuicultores que no requieran concesión, permiso o Autorización.*	Al **proyecto** le aplica el Artículo, incisos y, fracciones anteriores, porque se trata de una actividad acuícola con fines comerciales.	Por el hecho de presentar a la autoridad correspondiente (SEMARNAT) la Manifestación de Impacto Ambiental, el promovente está cumpliendo con este apartado. El proyecto se vincula por la obligatoriedad de obtener la autorización correspondiente para realizar las obras descritas en esta manifestación de impacto ambiental. Como ya se mencionó anteriormente, la promovente una vez autorizado el proyecto en materia ambiental procederá a tramitar el Registro Nacional de Pesca para la unidad de producción acuícola.
Art. 30°.- *Las actividades pesqueras se clasifican en:* **II.-** *Cultivo o acuacultura con fines*		
Artículo 31°.- *Para realizar las actividades de pesca se requiere lo siguiente:* **I,** *Concesión, para:* **Inciso b)** *Acuacultura comercial* **II,** Permiso, para: **Inciso g)** *Acuacultura de fomento* **III,** *Autorización, para:* **Inciso d)** *Recolectar del medio natural reproductores, larvas, postlarvas, crías, huevos, semillas, alevines o en cualquier otro estadio, y* **Inciso e)** *Acuacultura didáctica.*		

Artículos 22.- *la Secretaría podrá inscribir en el Registro Nacional de Pesca a los acuicultores que no requieran concesión, permiso o Autorización.*	Al **proyecto** le aplica el Artículo, incisos y, fracciones anteriores, porque se trata de una actividad acuícola con fines comerciales.	Por el hecho de presentar a la autoridad correspondiente (SEMARNAT) la Manifestación de Impacto Ambiental, el promovente está cumpliendo con este apartado. El proyecto se vincula por la obligatoriedad de obtener la autorización correspondiente para realizar las obras descritas en esta manifestación de impacto ambiental. Como ya se mencionó anteriormente, la promovente una vez autorizado el proyecto en materia ambiental procederá a tramitar el Registro Nacional de Pesca para la unidad de producción acuícola.
Art. 30°.- *Las actividades pesqueras se clasifican en:* **II.-** *Cultivo o acuacultura con fines*		
Artículo 31°.- *Para realizar las actividades de pesca se requiere lo siguiente:* **I,** *Concesión, para:* **Inciso b)** *Acuacultura comercial* **II,** Permiso, para: **Inciso g)** *Acuacultura de fomento* **III,** *Autorización, para:* **Inciso d)** *Recolectar del medio natural reproductores, larvas, postlarvas, crías, huevos, semillas, alevines o en cualquier otro estadio, y* **Inciso e)** *Acuacultura didáctica.*		

Artículos 22.- *la Secretaría podrá inscribir en el Registro Nacional de Pesca a los acuicultores que no requieran concesión, permiso o Autorización.*	Al **proyecto** le aplica el Artículo, incisos y, fracciones anteriores, porque se trata de una actividad acuícola con fines comerciales.	Por el hecho de presentar a la autoridad correspondiente (SEMARNAT) la Manifestación de Impacto Ambiental, el promovente está cumpliendo con este apartado. El proyecto se vincula por la obligatoriedad de obtener la autorización correspondiente para realizar las obras descritas en esta manifestación de impacto ambiental. Como ya se mencionó anteriormente, la promovente una vez autorizado el proyecto en materia ambiental procederá a tramitar el Registro Nacional de Pesca para la unidad de producción acuícola.
Art. 30°.- *Las actividades pesqueras se clasifican en:* **II.-** *Cultivo o acuacultura con fines*		
Artículo 31°.- *Para realizar las actividades de pesca se requiere lo siguiente:* **I,** *Concesión, para:* **Inciso b)** *Acuacultura comercial* **II,** Permiso, para: **Inciso g)** *Acuacultura de fomento* **III,** *Autorización, para:* **Inciso d)** *Recolectar del medio natural reproductores, larvas, postlarvas, crías, huevos, semillas, alevines o en cualquier otro estadio, y* **Inciso e)** *Acuacultura didáctica.*		

Artículos 22.- *la Secretaría podrá inscribir en el Registro Nacional de Pesca a los acuicultores que no requieran concesión, permiso o Autorización.*	Al **proyecto** le aplica el Artículo, incisos y, fracciones anteriores, porque se trata de una actividad acuícola con fines comerciales.	Por el hecho de presentar a la autoridad correspondiente (SEMARNAT) la Manifestación de Impacto Ambiental, el promovente está cumpliendo con este apartado. El proyecto se vincula por la obligatoriedad de obtener la autorización correspondiente para realizar las obras descritas en esta manifestación de impacto ambiental. Como ya se mencionó anteriormente, la promovente una vez autorizado el proyecto en materia ambiental procederá a tramitar el Registro Nacional de Pesca para la unidad de producción acuícola.
Art. 30°.- *Las actividades pesqueras se clasifican en:* **II.-** *Cultivo o acuacultura con fines*		
Artículo 31°.- *Para realizar las actividades de pesca se requiere lo siguiente:* **I,** *Concesión, para:* **Inciso b)** *Acuacultura comercial* **II,** Permiso, para: **Inciso g)** *Acuacultura de fomento* **III,** *Autorización, para:* **Inciso d)** *Recolectar del medio natural reproductores, larvas, postlarvas, crías, huevos, semillas, alevines o en cualquier otro estadio, y* **Inciso e)** *Acuacultura didáctica.*		

Artículos 22.- *la Secretaría podrá inscribir en el Registro Nacional de Pesca a los acuicultores que no requieran concesión, permiso o Autorización.*	Al **proyecto** le aplica el Artículo, incisos y, fracciones anteriores, porque se trata de una actividad acuícola con fines comerciales.	Por el hecho de presentar a la autoridad correspondiente (SEMARNAT) la Manifestación de Impacto Ambiental, el promovente está cumpliendo con este apartado. El proyecto se vincula por la obligatoriedad de obtener la autorización correspondiente para realizar las obras descritas en esta manifestación de impacto ambiental. Como ya se mencionó anteriormente, la promovente una vez autorizado el proyecto en materia ambiental procederá a tramitar el Registro Nacional de Pesca para la unidad de producción acuícola.
Art. 30°.- *Las actividades pesqueras se clasifican en:* **II.-** *Cultivo o acuacultura con fines*		
Artículo 31°.- *Para realizar las actividades de pesca se requiere lo siguiente:* **I,** *Concesión, para:* **Inciso b)** *Acuacultura comercial* **II,** Permiso, para: **Inciso g)** *Acuacultura de fomento* **III,** *Autorización, para:* **Inciso d)** *Recolectar del medio natural reproductores, larvas, postlarvas, crías, huevos, semillas, alevines o en cualquier otro estadio, y* **Inciso e)** *Acuacultura didáctica.*		

Artículos 22.- *la Secretaría podrá inscribir en el Registro Nacional de Pesca a los acuicultores que no requieran concesión, permiso o Autorización.*	Al **proyecto** le aplica el Artículo, incisos y, fracciones anteriores, porque se trata de una actividad acuícola con fines comerciales.	Por el hecho de presentar a la autoridad correspondiente (SEMARNAT) la Manifestación de Impacto Ambiental, el promovente está cumpliendo con este apartado. El proyecto se vincula por la obligatoriedad de obtener la autorización correspondiente para realizar las obras descritas en esta manifestación de impacto ambiental. Como ya se mencionó anteriormente, la promovente una vez autorizado el proyecto en materia ambiental procederá a tramitar el Registro Nacional de Pesca para la unidad de producción acuícola.
Art. 30°.- *Las actividades pesqueras se clasifican en:* **II.-** *Cultivo o acuacultura con fines*		
Artículo 31°.- *Para realizar las actividades de pesca se requiere lo siguiente:* **I,** *Concesión, para:* **Inciso b)** *Acuacultura comercial* **II,** Permiso, para: **Inciso g)** *Acuacultura de fomento* **III,** *Autorización, para:* **Inciso d)** *Recolectar del medio natural reproductores, larvas, postlarvas, crías, huevos, semillas, alevines o en cualquier otro estadio, y* **Inciso e)** *Acuacultura didáctica.*		

Artículos 22.- *la Secretaría podrá inscribir en el Registro Nacional de Pesca a los acuicultores que no requieran concesión, permiso o Autorización.*	Al **proyecto** le aplica el Artículo, incisos y, fracciones anteriores, porque se trata de una actividad acuícola con fines comerciales.	Por el hecho de presentar a la autoridad correspondiente (SEMARNAT) la Manifestación de Impacto Ambiental, el promovente está cumpliendo con este apartado. El proyecto se vincula por la obligatoriedad de obtener la autorización correspondiente para realizar las obras descritas en esta manifestación de impacto ambiental. Como ya se mencionó anteriormente, la promovente una vez autorizado el proyecto en materia ambiental procederá a tramitar el Registro Nacional de Pesca para la unidad de producción acuícola.
Art. 30°.- *Las actividades pesqueras se clasifican en:* **II.-** *Cultivo o acuacultura con fines*		
Artículo 31°.- *Para realizar las actividades de pesca se requiere lo siguiente:* **I,** *Concesión, para:* **Inciso b)** *Acuacultura comercial* **II,** Permiso, para: **Inciso g)** *Acuacultura de fomento* **III,** *Autorización, para:* **Inciso d)** *Recolectar del medio natural reproductores, larvas, postlarvas, crías, huevos, semillas, alevines o en cualquier otro estadio, y* **Inciso e)** *Acuacultura didáctica.*		

Artículos 22.- *la Secretaría podrá inscribir en el Registro Nacional de Pesca a los acuicultores que no requieran concesión, permiso o Autorización.*	Al **proyecto** le aplica el Artículo, incisos y, fracciones anteriores, porque se trata de una actividad acuícola con fines comerciales.	Por el hecho de presentar a la autoridad correspondiente (SEMARNAT) la Manifestación de Impacto Ambiental, el promovente está cumpliendo con este apartado. El proyecto se vincula por la obligatoriedad de obtener la autorización correspondiente para realizar las obras descritas en esta manifestación de impacto ambiental. Como ya se mencionó anteriormente, la promovente una vez autorizado el proyecto en materia ambiental procederá a tramitar el Registro Nacional de Pesca para la unidad de producción acuícola.
Art. 30°.- *Las actividades pesqueras se clasifican en:* **II.-** *Cultivo o acuacultura con fines*		
Artículo 31°.- *Para realizar las actividades de pesca se requiere lo siguiente:* **I,** *Concesión, para:* **Inciso b)** *Acuacultura comercial* **II,** Permiso, para: **Inciso g)** *Acuacultura de fomento* **III,** *Autorización, para:* **Inciso d)** *Recolectar del medio natural reproductores, larvas, postlarvas, crías, huevos, semillas, alevines o en cualquier otro estadio, y* **Inciso e)** *Acuacultura didáctica.*		

Artículos 22.- *la Secretaría podrá inscribir en el Registro Nacional de Pesca a los acuicultores que no requieran concesión, permiso o Autorización.*	Al **proyecto** le aplica el Artículo, incisos y, fracciones anteriores, porque se trata de una actividad acuícola con fines comerciales.	Por el hecho de presentar a la autoridad correspondiente (SEMARNAT) la Manifestación de Impacto Ambiental, el promovente está cumpliendo con este apartado. El proyecto se vincula por la obligatoriedad de obtener la autorización correspondiente para realizar las obras descritas en esta manifestación de impacto ambiental. Como ya se mencionó anteriormente, la promovente una vez autorizado el proyecto en materia ambiental procederá a tramitar el Registro Nacional de Pesca para la unidad de producción acuícola.
Art. 30°.- *Las actividades pesqueras se clasifican en:* **II.-** *Cultivo o acuacultura con fines*		
Artículo 31°.- *Para realizar las actividades de pesca se requiere lo siguiente:* **I,** *Concesión, para:* **Inciso b)** *Acuacultura comercial* **II,** Permiso, para: **Inciso g)** *Acuacultura de fomento* **III,** *Autorización, para:* **Inciso d)** *Recolectar del medio natural reproductores, larvas, postlarvas, crías, huevos, semillas, alevines o en cualquier otro estadio, y* **Inciso e)** *Acuacultura didáctica.*		

Artículos 22.- *la Secretaría podrá inscribir en el Registro Nacional de Pesca a los acuicultores que no requieran concesión, permiso o Autorización.*	Al **proyecto** le aplica el Artículo, incisos y, fracciones anteriores, porque se trata de una actividad acuícola con fines comerciales.	Por el hecho de presentar a la autoridad correspondiente (SEMARNAT) la Manifestación de Impacto Ambiental, el promovente está cumpliendo con este apartado. El proyecto se vincula por la obligatoriedad de obtener la autorización correspondiente para realizar las obras descritas en esta manifestación de impacto ambiental. Como ya se mencionó anteriormente, la promovente una vez autorizado el proyecto en materia ambiental procederá a tramitar el Registro Nacional de Pesca para la unidad de producción acuícola.
Art. 30°.- *Las actividades pesqueras se clasifican en:* **II.-** *Cultivo o acuacultura con fines*		
Artículo 31°.- *Para realizar las actividades de pesca se requiere lo siguiente:* **I,** *Concesión, para:* **Inciso b)** *Acuacultura comercial* **II,** Permiso, para: **Inciso g)** *Acuacultura de fomento* **III,** *Autorización, para:* **Inciso d)** *Recolectar del medio natural reproductores, larvas, postlarvas, crías, huevos, semillas, alevines o en cualquier otro estadio, y* **Inciso e)** *Acuacultura didáctica.*		

Artículos 22.- *la Secretaría podrá inscribir en el Registro Nacional de Pesca a los acuicultores que no requieran concesión, permiso o Autorización.*	Al **proyecto** le aplica el Artículo, incisos y, fracciones anteriores, porque se trata de una actividad acuícola con fines comerciales.	Por el hecho de presentar a la autoridad correspondiente (SEMARNAT) la Manifestación de Impacto Ambiental, el promovente está cumpliendo con este apartado. El proyecto se vincula por la obligatoriedad de obtener la autorización correspondiente para realizar las obras descritas en esta manifestación de impacto ambiental. Como ya se mencionó anteriormente, la promovente una vez autorizado el proyecto en materia ambiental procederá a tramitar el Registro Nacional de Pesca para la unidad de producción acuícola.
Art. 30°.- *Las actividades pesqueras se clasifican en:* **II.-** *Cultivo o acuacultura con fines*		
Artículo 31°.- *Para realizar las actividades de pesca se requiere lo siguiente:* **I,** *Concesión, para:* **Inciso b)** *Acuacultura comercial* **II,** Permiso, para: **Inciso g)** *Acuacultura de fomento* **III,** *Autorización, para:* **Inciso d)** *Recolectar del medio natural reproductores, larvas, postlarvas, crías, huevos, semillas, alevines o en cualquier otro estadio, y* **Inciso e)** *Acuacultura didáctica.*		

Artículos 22.- *la Secretaría podrá inscribir en el Registro Nacional de Pesca a los acuicultores que no requieran concesión, permiso o Autorización.*	Al **proyecto** le aplica el Artículo, incisos y, fracciones anteriores, porque se trata de una actividad acuícola con fines comerciales.	Por el hecho de presentar a la autoridad correspondiente (SEMARNAT) la Manifestación de Impacto Ambiental, el promovente está cumpliendo con este apartado. El proyecto se vincula por la obligatoriedad de obtener la autorización correspondiente para realizar las obras descritas en esta manifestación de impacto ambiental. Como ya se mencionó anteriormente, la promovente una vez autorizado el proyecto en materia ambiental procederá a tramitar el Registro Nacional de Pesca para la unidad de producción acuícola.
Art. 30°.- *Las actividades pesqueras se clasifican en:* **II.-** *Cultivo o acuacultura con fines*		
Artículo 31°.- *Para realizar las actividades de pesca se requiere lo siguiente:* **I,** *Concesión, para:* **Inciso b)** *Acuacultura comercial* **II,** Permiso, para: **Inciso g)** *Acuacultura de fomento* **III,** *Autorización, para:* **Inciso d)** *Recolectar del medio natural reproductores, larvas, postlarvas, crías, huevos, semillas, alevines o en cualquier otro estadio, y* **Inciso e)** *Acuacultura didáctica.*		

Artículos 22.- *la Secretaría podrá inscribir en el Registro Nacional de Pesca a los acuicultores que no requieran concesión, permiso o Autorización.*	Al **proyecto** le aplica el Artículo, incisos y, fracciones anteriores, porque se trata de una actividad acuícola con fines comerciales.	Por el hecho de presentar a la autoridad correspondiente (SEMARNAT) la Manifestación de Impacto Ambiental, el promovente está cumpliendo con este apartado. El proyecto se vincula por la obligatoriedad de obtener la autorización correspondiente para realizar las obras descritas en esta manifestación de impacto ambiental. Como ya se mencionó anteriormente, la promovente una vez autorizado el proyecto en materia ambiental procederá a tramitar el Registro Nacional de Pesca para la unidad de producción acuícola.
Art. 30°.- *Las actividades pesqueras se clasifican en:* **II.-** *Cultivo o acuacultura con fines*		
Artículo 31°.- *Para realizar las actividades de pesca se requiere lo siguiente:* **I,** *Concesión, para:* **Inciso b)** *Acuacultura comercial* **II,** Permiso, para: **Inciso g)** *Acuacultura de fomento* **III,** *Autorización, para:* **Inciso d)** *Recolectar del medio natural reproductores, larvas, postlarvas, crías, huevos, semillas, alevines o en cualquier otro estadio, y* **Inciso e)** *Acuacultura didáctica.*		

Artículos 22.- *la Secretaría podrá inscribir en el Registro Nacional de Pesca a los acuicultores que no requieran concesión, permiso o Autorización.*	Al **proyecto** le aplica el Artículo, incisos y, fracciones anteriores, porque se trata de una actividad acuícola con fines comerciales.	Por el hecho de presentar a la autoridad correspondiente (SEMARNAT) la Manifestación de Impacto Ambiental, el promovente está cumpliendo con este apartado. El proyecto se vincula por la obligatoriedad de obtener la autorización correspondiente para realizar las obras descritas en esta manifestación de impacto ambiental. Como ya se mencionó anteriormente, la promovente una vez autorizado el proyecto en materia ambiental procederá a tramitar el Registro Nacional de Pesca para la unidad de producción acuícola.
Art. 30°.- *Las actividades pesqueras se clasifican en:* **II.-** *Cultivo o acuacultura con fines*		
Artículo 31°.- *Para realizar las actividades de pesca se requiere lo siguiente:* **I,** *Concesión, para:* **Inciso b)** *Acuacultura comercial* **II,** Permiso, para: **Inciso g)** *Acuacultura de fomento* **III,** *Autorización, para:* **Inciso d)** *Recolectar del medio natural reproductores, larvas, postlarvas, crías, huevos, semillas, alevines o en cualquier otro estadio, y* **Inciso e)** *Acuacultura didáctica.*		

Artículos 22.- *la Secretaría podrá inscribir en el Registro Nacional de Pesca a los acuicultores que no requieran concesión, permiso o Autorización.*	Al **proyecto** le aplica el Artículo, incisos y, fracciones anteriores, porque se trata de una actividad acuícola con fines comerciales.	Por el hecho de presentar a la autoridad correspondiente (SEMARNAT) la Manifestación de Impacto Ambiental, el promovente está cumpliendo con este apartado. El proyecto se vincula por la obligatoriedad de obtener la autorización correspondiente para realizar las obras descritas en esta manifestación de impacto ambiental. Como ya se mencionó anteriormente, la promovente una vez autorizado el proyecto en materia ambiental procederá a tramitar el Registro Nacional de Pesca para la unidad de producción acuícola.
Art. 30°.- *Las actividades pesqueras se clasifican en:* **II.-** *Cultivo o acuacultura con fines*		
Artículo 31°.- *Para realizar las actividades de pesca se requiere lo siguiente:* **I,** *Concesión, para:* **Inciso b)** *Acuacultura comercial* **II,** Permiso, para: **Inciso g)** *Acuacultura de fomento* **III,** *Autorización, para:* **Inciso d)** *Recolectar del medio natural reproductores, larvas, postlarvas, crías, huevos, semillas, alevines o en cualquier otro estadio, y* **Inciso e)** *Acuacultura didáctica.*		

Artículos 22.- *la Secretaría podrá inscribir en el Registro Nacional de Pesca a los acuicultores que no requieran concesión, permiso o Autorización.*	Al **proyecto** le aplica el Artículo, incisos y, fracciones anteriores, porque se trata de una actividad acuícola con fines comerciales.	Por el hecho de presentar a la autoridad correspondiente (SEMARNAT) la Manifestación de Impacto Ambiental, el promovente está cumpliendo con este apartado. El proyecto se vincula por la obligatoriedad de obtener la autorización correspondiente para realizar las obras descritas en esta manifestación de impacto ambiental. Como ya se mencionó anteriormente, la promovente una vez autorizado el proyecto en materia ambiental procederá a tramitar el Registro Nacional de Pesca para la unidad de producción acuícola.
Art. 30°.- *Las actividades pesqueras se clasifican en:* **II.-** *Cultivo o acuacultura con fines*		
Artículo 31°.- *Para realizar las actividades de pesca se requiere lo siguiente:* **I,** *Concesión, para:* **Inciso b)** *Acuacultura comercial* **II,** Permiso, para: **Inciso g)** *Acuacultura de fomento* **III,** *Autorización, para:* **Inciso d)** *Recolectar del medio natural reproductores, larvas, postlarvas, crías, huevos, semillas, alevines o en cualquier otro estadio, y* **Inciso e)** *Acuacultura didáctica.*		

Artículos 22.- *la Secretaría podrá inscribir en el Registro Nacional de Pesca a los acuicultores que no requieran concesión, permiso o Autorización.*	Al **proyecto** le aplica el Artículo, incisos y, fracciones anteriores, porque se trata de una actividad acuícola con fines comerciales.	Por el hecho de presentar a la autoridad correspondiente (SEMARNAT) la Manifestación de Impacto Ambiental, el promovente está cumpliendo con este apartado. El proyecto se vincula por la obligatoriedad de obtener la autorización correspondiente para realizar las obras descritas en esta manifestación de impacto ambiental. Como ya se mencionó anteriormente, la promovente una vez autorizado el proyecto en materia ambiental procederá a tramitar el Registro Nacional de Pesca para la unidad de producción acuícola.
Art. 30°.- *Las actividades pesqueras se clasifican en:* **II.-** *Cultivo o acuacultura con fines*		
Artículo 31°.- *Para realizar las actividades de pesca se requiere lo siguiente:* **I,** *Concesión, para:* **Inciso b)** *Acuacultura comercial* **II,** Permiso, para: **Inciso g)** *Acuacultura de fomento* **III,** *Autorización, para:* **Inciso d)** *Recolectar del medio natural reproductores, larvas, postlarvas, crías, huevos, semillas, alevines o en cualquier otro estadio, y* **Inciso e)** *Acuacultura didáctica.*		

Artículos 22.- *la Secretaría podrá inscribir en el Registro Nacional de Pesca a los acuicultores que no requieran concesión, permiso o Autorización.*	Al **proyecto** le aplica el Artículo, incisos y, fracciones anteriores, porque se trata de una actividad acuícola con fines comerciales.	Por el hecho de presentar a la autoridad correspondiente (SEMARNAT) la Manifestación de Impacto Ambiental, el promovente está cumpliendo con este apartado. El proyecto se vincula por la obligatoriedad de obtener la autorización correspondiente para realizar las obras descritas en esta manifestación de impacto ambiental. Como ya se mencionó anteriormente, la promovente una vez autorizado el proyecto en materia ambiental procederá a tramitar el Registro Nacional de Pesca para la unidad de producción acuícola.
Art. 30°.- *Las actividades pesqueras se clasifican en:* **II.-** *Cultivo o acuacultura con fines*		
Artículo 31°.- *Para realizar las actividades de pesca se requiere lo siguiente:* **I,** *Concesión, para:* **Inciso b)** *Acuacultura comercial* **II,** Permiso, para: **Inciso g)** *Acuacultura de fomento* **III,** *Autorización, para:* **Inciso d)** *Recolectar del medio natural reproductores, larvas, postlarvas, crías, huevos, semillas, alevines o en cualquier otro estadio, y* **Inciso e)** *Acuacultura didáctica.*		

Artículos 22.- *la Secretaría podrá inscribir en el Registro Nacional de Pesca a los acuicultores que no requieran concesión, permiso o Autorización.*	Al **proyecto** le aplica el Artículo, incisos y, fracciones anteriores, porque se trata de una actividad acuícola con fines comerciales.	Por el hecho de presentar a la autoridad correspondiente (SEMARNAT) la Manifestación de Impacto Ambiental, el promovente está cumpliendo con este apartado. El proyecto se vincula por la obligatoriedad de obtener la autorización correspondiente para realizar las obras descritas en esta manifestación de impacto ambiental. Como ya se mencionó anteriormente, la promovente una vez autorizado el proyecto en materia ambiental procederá a tramitar el Registro Nacional de Pesca para la unidad de producción acuícola.
Art. 30°.- *Las actividades pesqueras se clasifican en:* **II.-** *Cultivo o acuacultura con fines*		
Artículo 31°.- *Para realizar las actividades de pesca se requiere lo siguiente:* **I,** *Concesión, para:* **Inciso b)** *Acuacultura comercial* **II,** Permiso, para: **Inciso g)** *Acuacultura de fomento* **III,** *Autorización, para:* **Inciso d)** *Recolectar del medio natural reproductores, larvas, postlarvas, crías, huevos, semillas, alevines o en cualquier otro estadio, y* **Inciso e)** *Acuacultura didáctica.*		

Artículos 22.- *la Secretaría podrá inscribir en el Registro Nacional de Pesca a los acuicultores que no requieran concesión, permiso o Autorización.*	Al **proyecto** le aplica el Artículo, incisos y, fracciones anteriores, porque se trata de una actividad acuícola con fines comerciales.	Por el hecho de presentar a la autoridad correspondiente (SEMARNAT) la Manifestación de Impacto Ambiental, el promovente está cumpliendo con este apartado. El proyecto se vincula por la obligatoriedad de obtener la autorización correspondiente para realizar las obras descritas en esta manifestación de impacto ambiental. Como ya se mencionó anteriormente, la promovente una vez autorizado el proyecto en materia ambiental procederá a tramitar el Registro Nacional de Pesca para la unidad de producción acuícola.
Art. 30°.- *Las actividades pesqueras se clasifican en:* **II.-** *Cultivo o acuacultura con fines*		
Artículo 31°.- *Para realizar las actividades de pesca se requiere lo siguiente:* **I,** *Concesión, para:* **Inciso b)** *Acuacultura comercial* **II,** Permiso, para: **Inciso g)** *Acuacultura de fomento* **III,** *Autorización, para:* **Inciso d)** *Recolectar del medio natural reproductores, larvas, postlarvas, crías, huevos, semillas, alevines o en cualquier otro estadio, y* **Inciso e)** *Acuacultura didáctica.*		

Artículos 22.- *la Secretaría podrá inscribir en el Registro Nacional de Pesca a los acuicultores que no requieran concesión, permiso o Autorización.*	Al **proyecto** le aplica el Artículo, incisos y, fracciones anteriores, porque se trata de una actividad acuícola con fines comerciales.	Por el hecho de presentar a la autoridad correspondiente (SEMARNAT) la Manifestación de Impacto Ambiental, el promovente está cumpliendo con este apartado. El proyecto se vincula por la obligatoriedad de obtener la autorización correspondiente para realizar las obras descritas en esta manifestación de impacto ambiental. Como ya se mencionó anteriormente, la promovente una vez autorizado el proyecto en materia ambiental procederá a tramitar el Registro Nacional de Pesca para la unidad de producción acuícola.
Art. 30°.- *Las actividades pesqueras se clasifican en:* **II.-** *Cultivo o acuacultura con fines*		
Artículo 31°.- *Para realizar las actividades de pesca se requiere lo siguiente:* **I,** *Concesión, para:* **Inciso b)** *Acuacultura comercial* **II,** Permiso, para: **Inciso g)** *Acuacultura de fomento* **III,** *Autorización, para:* **Inciso d)** *Recolectar del medio natural reproductores, larvas, postlarvas, crías, huevos, semillas, alevines o en cualquier otro estadio, y* **Inciso e)** *Acuacultura didáctica.*		

Artículos 22.- *la Secretaría podrá inscribir en el Registro Nacional de Pesca a los acuicultores que no requieran concesión, permiso o Autorización.*	Al **proyecto** le aplica el Artículo, incisos y, fracciones anteriores, porque se trata de una actividad acuícola con fines comerciales.	Por el hecho de presentar a la autoridad correspondiente (SEMARNAT) la Manifestación de Impacto Ambiental, el promovente está cumpliendo con este apartado. El proyecto se vincula por la obligatoriedad de obtener la autorización correspondiente para realizar las obras descritas en esta manifestación de impacto ambiental. Como ya se mencionó anteriormente, la promovente una vez autorizado el proyecto en materia ambiental procederá a tramitar el Registro Nacional de Pesca para la unidad de producción acuícola.
Art. 30°.- *Las actividades pesqueras se clasifican en:* **II.-** *Cultivo o acuacultura con fines*		
Artículo 31°.- *Para realizar las actividades de pesca se requiere lo siguiente:* **I,** *Concesión, para:* **Inciso b)** *Acuacultura comercial* **II,** Permiso, para: **Inciso g)** *Acuacultura de fomento* **III,** *Autorización, para:* **Inciso d)** *Recolectar del medio natural reproductores, larvas, postlarvas, crías, huevos, semillas, alevines o en cualquier otro estadio, y* **Inciso e)** *Acuacultura didáctica.*		

Artículos 22.- *la Secretaría podrá inscribir en el Registro Nacional de Pesca a los acuicultores que no requieran concesión, permiso o Autorización.*	Al **proyecto** le aplica el Artículo, incisos y, fracciones anteriores, porque se trata de una actividad acuícola con fines comerciales.	Por el hecho de presentar a la autoridad correspondiente (SEMARNAT) la Manifestación de Impacto Ambiental, el promovente está cumpliendo con este apartado. El proyecto se vincula por la obligatoriedad de obtener la autorización correspondiente para realizar las obras descritas en esta manifestación de impacto ambiental. Como ya se mencionó anteriormente, la promovente una vez autorizado el proyecto en materia ambiental procederá a tramitar el Registro Nacional de Pesca para la unidad de producción acuícola.
Art. 30°.- *Las actividades pesqueras se clasifican en:* **II.-** *Cultivo o acuacultura con fines*		
Artículo 31°.- *Para realizar las actividades de pesca se requiere lo siguiente:* **I,** *Concesión, para:* **Inciso b)** *Acuacultura comercial* **II,** Permiso, para: **Inciso g)** *Acuacultura de fomento* **III,** *Autorización, para:* **Inciso d)** *Recolectar del medio natural reproductores, larvas, postlarvas, crías, huevos, semillas, alevines o en cualquier otro estadio, y* **Inciso e)** *Acuacultura didáctica.*		

Artículos 22.- *la Secretaría podrá inscribir en el Registro Nacional de Pesca a los acuicultores que no requieran concesión, permiso o Autorización.*	Al **proyecto** le aplica el Artículo, incisos y, fracciones anteriores, porque se trata de una actividad acuícola con fines comerciales.	Por el hecho de presentar a la autoridad correspondiente (SEMARNAT) la Manifestación de Impacto Ambiental, el promovente está cumpliendo con este apartado. El proyecto se vincula por la obligatoriedad de obtener la autorización correspondiente para realizar las obras descritas en esta manifestación de impacto ambiental. Como ya se mencionó anteriormente, la promovente una vez autorizado el proyecto en materia ambiental procederá a tramitar el Registro Nacional de Pesca para la unidad de producción acuícola.
Art. 30°.- *Las actividades pesqueras se clasifican en:* **II.-** *Cultivo o acuacultura con fines*		
Artículo 31°.- *Para realizar las actividades de pesca se requiere lo siguiente:* **I,** *Concesión, para:* **Inciso b)** *Acuacultura comercial* **II,** Permiso, para: **Inciso g)** *Acuacultura de fomento* **III,** *Autorización, para:* **Inciso d)** *Recolectar del medio natural reproductores, larvas, postlarvas, crías, huevos, semillas, alevines o en cualquier otro estadio, y* **Inciso e)** *Acuacultura didáctica.*		

Artículos 22.- *la Secretaría podrá inscribir en el Registro Nacional de Pesca a los acuicultores que no requieran concesión, permiso o Autorización.*	Al **proyecto** le aplica el Artículo, incisos y, fracciones anteriores, porque se trata de una actividad acuícola con fines comerciales.	Por el hecho de presentar a la autoridad correspondiente (SEMARNAT) la Manifestación de Impacto Ambiental, el promovente está cumpliendo con este apartado. El proyecto se vincula por la obligatoriedad de obtener la autorización correspondiente para realizar las obras descritas en esta manifestación de impacto ambiental. Como ya se mencionó anteriormente, la promovente una vez autorizado el proyecto en materia ambiental procederá a tramitar el Registro Nacional de Pesca para la unidad de producción acuícola.
Art. 30°.- *Las actividades pesqueras se clasifican en:* **II.-** *Cultivo o acuacultura con fines*		
Artículo 31°.- *Para realizar las actividades de pesca se requiere lo siguiente:* **I,** *Concesión, para:* **Inciso b)** *Acuacultura comercial* **II,** Permiso, para: **Inciso g)** *Acuacultura de fomento* **III,** *Autorización, para:* **Inciso d)** *Recolectar del medio natural reproductores, larvas, postlarvas, crías, huevos, semillas, alevines o en cualquier otro estadio, y* **Inciso e)** *Acuacultura didáctica.*		

Artículos 22.- *la Secretaría podrá inscribir en el Registro Nacional de Pesca a los acuicultores que no requieran concesión, permiso o Autorización.*	Al **proyecto** le aplica el Artículo, incisos y, fracciones anteriores, porque se trata de una actividad acuícola con fines comerciales.	Por el hecho de presentar a la autoridad correspondiente (SEMARNAT) la Manifestación de Impacto Ambiental, el promovente está cumpliendo con este apartado. El proyecto se vincula por la obligatoriedad de obtener la autorización correspondiente para realizar las obras descritas en esta manifestación de impacto ambiental. Como ya se mencionó anteriormente, la promovente una vez autorizado el proyecto en materia ambiental procederá a tramitar el Registro Nacional de Pesca para la unidad de producción acuícola.
Art. 30°.- *Las actividades pesqueras se clasifican en:* **II.-** *Cultivo o acuacultura con fines*		
Artículo 31°.- *Para realizar las actividades de pesca se requiere lo siguiente:* **I,** *Concesión, para:* **Inciso b)** *Acuacultura comercial* **II,** Permiso, para: **Inciso g)** *Acuacultura de fomento* **III,** *Autorización, para:* **Inciso d)** *Recolectar del medio natural reproductores, larvas, postlarvas, crías, huevos, semillas, alevines o en cualquier otro estadio, y* **Inciso e)** *Acuacultura didáctica.*		

Artículos 22.- *la Secretaría podrá inscribir en el Registro Nacional de Pesca a los acuicultores que no requieran concesión, permiso o Autorización.*	Al **proyecto** le aplica el Artículo, incisos y, fracciones anteriores, porque se trata de una actividad acuícola con fines comerciales.	Por el hecho de presentar a la autoridad correspondiente (SEMARNAT) la Manifestación de Impacto Ambiental, el promovente está cumpliendo con este apartado. El proyecto se vincula por la obligatoriedad de obtener la autorización correspondiente para realizar las obras descritas en esta manifestación de impacto ambiental. Como ya se mencionó anteriormente, la promovente una vez autorizado el proyecto en materia ambiental procederá a tramitar el Registro Nacional de Pesca para la unidad de producción acuícola.
Art. 30°.- *Las actividades pesqueras se clasifican en:* **II.-** *Cultivo o acuacultura con fines*		
Artículo 31°.- *Para realizar las actividades de pesca se requiere lo siguiente:* **I,** *Concesión, para:* **Inciso b)** *Acuacultura comercial* **II,** Permiso, para: **Inciso g)** *Acuacultura de fomento* **III,** *Autorización, para:* **Inciso d)** *Recolectar del medio natural reproductores, larvas, postlarvas, crías, huevos, semillas, alevines o en cualquier otro estadio, y* **Inciso e)** *Acuacultura didáctica.*		

Artículos 22.- *la Secretaría podrá inscribir en el Registro Nacional de Pesca a los acuicultores que no requieran concesión, permiso o Autorización.*	Al **proyecto** le aplica el Artículo, incisos y, fracciones anteriores, porque se trata de una actividad acuícola con fines comerciales.	Por el hecho de presentar a la autoridad correspondiente (SEMARNAT) la Manifestación de Impacto Ambiental, el promovente está cumpliendo con este apartado. El proyecto se vincula por la obligatoriedad de obtener la autorización correspondiente para realizar las obras descritas en esta manifestación de impacto ambiental. Como ya se mencionó anteriormente, la promovente una vez autorizado el proyecto en materia ambiental procederá a tramitar el Registro Nacional de Pesca para la unidad de producción acuícola.
Art. 30°.- *Las actividades pesqueras se clasifican en:* **II.-** *Cultivo o acuacultura con fines*		
Artículo 31°.- *Para realizar las actividades de pesca se requiere lo siguiente:* **I,** *Concesión, para:* **Inciso b)** *Acuacultura comercial* **II,** Permiso, para: **Inciso g)** *Acuacultura de fomento* **III,** *Autorización, para:* **Inciso d)** *Recolectar del medio natural reproductores, larvas, postlarvas, crías, huevos, semillas, alevines o en cualquier otro estadio, y* **Inciso e)** *Acuacultura didáctica.*		

Artículos 22.- *la Secretaría podrá inscribir en el Registro Nacional de Pesca a los acuicultores que no requieran concesión, permiso o Autorización.*	Al **proyecto** le aplica el Artículo, incisos y, fracciones anteriores, porque se trata de una actividad acuícola con fines comerciales.	Por el hecho de presentar a la autoridad correspondiente (SEMARNAT) la Manifestación de Impacto Ambiental, el promovente está cumpliendo con este apartado. El proyecto se vincula por la obligatoriedad de obtener la autorización correspondiente para realizar las obras descritas en esta manifestación de impacto ambiental. Como ya se mencionó anteriormente, la promovente una vez autorizado el proyecto en materia ambiental procederá a tramitar el Registro Nacional de Pesca para la unidad de producción acuícola.
Art. 30°.- *Las actividades pesqueras se clasifican en:* **II.-** *Cultivo o acuacultura con fines*		
Artículo 31°.- *Para realizar las actividades de pesca se requiere lo siguiente:* **I,** *Concesión, para:* **Inciso b)** *Acuacultura comercial* **II,** Permiso, para: **Inciso g)** *Acuacultura de fomento* **III,** *Autorización, para:* **Inciso d)** *Recolectar del medio natural reproductores, larvas, postlarvas, crías, huevos, semillas, alevines o en cualquier otro estadio, y* **Inciso e)** *Acuacultura didáctica.*		

Artículos 22.- *la Secretaría podrá inscribir en el Registro Nacional de Pesca a los acuicultores que no requieran concesión, permiso o Autorización.*	Al **proyecto** le aplica el Artículo, incisos y, fracciones anteriores, porque se trata de una actividad acuícola con fines comerciales.	Por el hecho de presentar a la autoridad correspondiente (SEMARNAT) la Manifestación de Impacto Ambiental, el promovente está cumpliendo con este apartado. El proyecto se vincula por la obligatoriedad de obtener la autorización correspondiente para realizar las obras descritas en esta manifestación de impacto ambiental. Como ya se mencionó anteriormente, la promovente una vez autorizado el proyecto en materia ambiental procederá a tramitar el Registro Nacional de Pesca para la unidad de producción acuícola.
Art. 30°.- *Las actividades pesqueras se clasifican en:* **II.-** *Cultivo o acuacultura con fines*		
Artículo 31°.- *Para realizar las actividades de pesca se requiere lo siguiente:* **I,** *Concesión, para:* **Inciso b)** *Acuacultura comercial* **II,** Permiso, para: **Inciso g)** *Acuacultura de fomento* **III,** *Autorización, para:* **Inciso d)** *Recolectar del medio natural reproductores, larvas, postlarvas, crías, huevos, semillas, alevines o en cualquier otro estadio, y* **Inciso e)** *Acuacultura didáctica.*		

Artículos 22.- *la Secretaría podrá inscribir en el Registro Nacional de Pesca a los acuicultores que no requieran concesión, permiso o Autorización.*	Al **proyecto** le aplica el Artículo, incisos y, fracciones anteriores, porque se trata de una actividad acuícola con fines comerciales.	Por el hecho de presentar a la autoridad correspondiente (SEMARNAT) la Manifestación de Impacto Ambiental, el promovente está cumpliendo con este apartado. El proyecto se vincula por la obligatoriedad de obtener la autorización correspondiente para realizar las obras descritas en esta manifestación de impacto ambiental. Como ya se mencionó anteriormente, la promovente una vez autorizado el proyecto en materia ambiental procederá a tramitar el Registro Nacional de Pesca para la unidad de producción acuícola.
Art. 30°.- *Las actividades pesqueras se clasifican en:* **II.-** *Cultivo o acuacultura con fines*		
Artículo 31°.- *Para realizar las actividades de pesca se requiere lo siguiente:* **I,** *Concesión, para:* **Inciso b)** *Acuacultura comercial* **II,** Permiso, para: **Inciso g)** *Acuacultura de fomento* **III,** *Autorización, para:* **Inciso d)** *Recolectar del medio natural reproductores, larvas, postlarvas, crías, huevos, semillas, alevines o en cualquier otro estadio, y* **Inciso e)** *Acuacultura didáctica.*		

Artículos 22.- *la Secretaría podrá inscribir en el Registro Nacional de Pesca a los acuicultores que no requieran concesión, permiso o Autorización.*	Al **proyecto** le aplica el Artículo, incisos y, fracciones anteriores, porque se trata de una actividad acuícola con fines comerciales.	Por el hecho de presentar a la autoridad correspondiente (SEMARNAT) la Manifestación de Impacto Ambiental, el promovente está cumpliendo con este apartado. El proyecto se vincula por la obligatoriedad de obtener la autorización correspondiente para realizar las obras descritas en esta manifestación de impacto ambiental. Como ya se mencionó anteriormente, la promovente una vez autorizado el proyecto en materia ambiental procederá a tramitar el Registro Nacional de Pesca para la unidad de producción acuícola.
Art. 30°.- *Las actividades pesqueras se clasifican en:* **II.-** *Cultivo o acuacultura con fines*		
Artículo 31°.- *Para realizar las actividades de pesca se requiere lo siguiente:* **I,** *Concesión, para:* **Inciso b)** *Acuacultura comercial* **II,** Permiso, para: **Inciso g)** *Acuacultura de fomento* **III,** *Autorización, para:* **Inciso d)** *Recolectar del medio natural reproductores, larvas, postlarvas, crías, huevos, semillas, alevines o en cualquier otro estadio, y* **Inciso e)** *Acuacultura didáctica.*		

Artículos 22.- *la Secretaría podrá inscribir en el Registro Nacional de Pesca a los acuicultores que no requieran concesión, permiso o Autorización.*	Al **proyecto** le aplica el Artículo, incisos y, fracciones anteriores, porque se trata de una actividad acuícola con fines comerciales.	Por el hecho de presentar a la autoridad correspondiente (SEMARNAT) la Manifestación de Impacto Ambiental, el promovente está cumpliendo con este apartado. El proyecto se vincula por la obligatoriedad de obtener la autorización correspondiente para realizar las obras descritas en esta manifestación de impacto ambiental. Como ya se mencionó anteriormente, la promovente una vez autorizado el proyecto en materia ambiental procederá a tramitar el Registro Nacional de Pesca para la unidad de producción acuícola.
Art. 30°.- *Las actividades pesqueras se clasifican en:* **II.-** *Cultivo o acuacultura con fines*		
Artículo 31°.- *Para realizar las actividades de pesca se requiere lo siguiente:* **I,** *Concesión, para:* **Inciso b)** *Acuacultura comercial* **II,** Permiso, para: **Inciso g)** *Acuacultura de fomento* **III,** *Autorización, para:* **Inciso d)** *Recolectar del medio natural reproductores, larvas, postlarvas, crías, huevos, semillas, alevines o en cualquier otro estadio, y* **Inciso e)** *Acuacultura didáctica.*		

Artículos 22.- *la Secretaría podrá inscribir en el Registro Nacional de Pesca a los acuicultores que no requieran concesión, permiso o Autorización.*	Al **proyecto** le aplica el Artículo, incisos y, fracciones anteriores, porque se trata de una actividad acuícola con fines comerciales.	Por el hecho de presentar a la autoridad correspondiente (SEMARNAT) la Manifestación de Impacto Ambiental, el promovente está cumpliendo con este apartado. El proyecto se vincula por la obligatoriedad de obtener la autorización correspondiente para realizar las obras descritas en esta manifestación de impacto ambiental. Como ya se mencionó anteriormente, la promovente una vez autorizado el proyecto en materia ambiental procederá a tramitar el Registro Nacional de Pesca para la unidad de producción acuícola.
Art. 30°.- *Las actividades pesqueras se clasifican en:* **II.-** *Cultivo o acuacultura con fines*		
Artículo 31°.- *Para realizar las actividades de pesca se requiere lo siguiente:* **I,** *Concesión, para:* **Inciso b)** *Acuacultura comercial* **II,** Permiso, para: **Inciso g)** *Acuacultura de fomento* **III,** *Autorización, para:* **Inciso d)** *Recolectar del medio natural reproductores, larvas, postlarvas, crías, huevos, semillas, alevines o en cualquier otro estadio, y* **Inciso e)** *Acuacultura didáctica.*		

Artículos 22.- *la Secretaría podrá inscribir en el Registro Nacional de Pesca a los acuicultores que no requieran concesión, permiso o Autorización.*	Al **proyecto** le aplica el Artículo, incisos y, fracciones anteriores, porque se trata de una actividad acuícola con fines comerciales.	Por el hecho de presentar a la autoridad correspondiente (SEMARNAT) la Manifestación de Impacto Ambiental, el promovente está cumpliendo con este apartado. El proyecto se vincula por la obligatoriedad de obtener la autorización correspondiente para realizar las obras descritas en esta manifestación de impacto ambiental. Como ya se mencionó anteriormente, la promovente una vez autorizado el proyecto en materia ambiental procederá a tramitar el Registro Nacional de Pesca para la unidad de producción acuícola.
Art. 30°.- *Las actividades pesqueras se clasifican en:* **II.-** *Cultivo o acuacultura con fines*		
Artículo 31°.- *Para realizar las actividades de pesca se requiere lo siguiente:* **I,** *Concesión, para:* **Inciso b)** *Acuacultura comercial* **II,** Permiso, para: **Inciso g)** *Acuacultura de fomento* **III,** *Autorización, para:* **Inciso d)** *Recolectar del medio natural reproductores, larvas, postlarvas, crías, huevos, semillas, alevines o en cualquier otro estadio, y* **Inciso e)** *Acuacultura didáctica.*		

Artículos 22.- *la Secretaría podrá inscribir en el Registro Nacional de Pesca a los acuicultores que no requieran concesión, permiso o Autorización.*	Al **proyecto** le aplica el Artículo, incisos y, fracciones anteriores, porque se trata de una actividad acuícola con fines comerciales.	Por el hecho de presentar a la autoridad correspondiente (SEMARNAT) la Manifestación de Impacto Ambiental, el promovente está cumpliendo con este apartado. El proyecto se vincula por la obligatoriedad de obtener la autorización correspondiente para realizar las obras descritas en esta manifestación de impacto ambiental. Como ya se mencionó anteriormente, la promovente una vez autorizado el proyecto en materia ambiental procederá a tramitar el Registro Nacional de Pesca para la unidad de producción acuícola.
Art. 30°.- *Las actividades pesqueras se clasifican en:* **II.-** *Cultivo o acuacultura con fines*		
Artículo 31°.- *Para realizar las actividades de pesca se requiere lo siguiente:* **I,** *Concesión, para:* **Inciso b)** *Acuacultura comercial* **II,** Permiso, para: **Inciso g)** *Acuacultura de fomento* **III,** *Autorización, para:* **Inciso d)** *Recolectar del medio natural reproductores, larvas, postlarvas, crías, huevos, semillas, alevines o en cualquier otro estadio, y* **Inciso e)** *Acuacultura didáctica.*		

Artículos 22.- *la Secretaría podrá inscribir en el Registro Nacional de Pesca a los acuicultores que no requieran concesión, permiso o Autorización.*	Al **proyecto** le aplica el Artículo, incisos y, fracciones anteriores, porque se trata de una actividad acuícola con fines comerciales.	Por el hecho de presentar a la autoridad correspondiente (SEMARNAT) la Manifestación de Impacto Ambiental, el promovente está cumpliendo con este apartado. El proyecto se vincula por la obligatoriedad de obtener la autorización correspondiente para realizar las obras descritas en esta manifestación de impacto ambiental. Como ya se mencionó anteriormente, la promovente una vez autorizado el proyecto en materia ambiental procederá a tramitar el Registro Nacional de Pesca para la unidad de producción acuícola.
Art. 30°.- *Las actividades pesqueras se clasifican en:* **II.-** *Cultivo o acuacultura con fines*		
Artículo 31°.- *Para realizar las actividades de pesca se requiere lo siguiente:* **I,** *Concesión, para:* **Inciso b)** *Acuacultura comercial* **II,** Permiso, para: **Inciso g)** *Acuacultura de fomento* **III,** *Autorización, para:* **Inciso d)** *Recolectar del medio natural reproductores, larvas, postlarvas, crías, huevos, semillas, alevines o en cualquier otro estadio, y* **Inciso e)** *Acuacultura didáctica.*		

Artículos 22.- *la Secretaría podrá inscribir en el Registro Nacional de Pesca a los acuicultores que no requieran concesión, permiso o Autorización.*	Al **proyecto** le aplica el Artículo, incisos y, fracciones anteriores, porque se trata de una actividad acuícola con fines comerciales.	Por el hecho de presentar a la autoridad correspondiente (SEMARNAT) la Manifestación de Impacto Ambiental, el promovente está cumpliendo con este apartado. El proyecto se vincula por la obligatoriedad de obtener la autorización correspondiente para realizar las obras descritas en esta manifestación de impacto ambiental. Como ya se mencionó anteriormente, la promovente una vez autorizado el proyecto en materia ambiental procederá a tramitar el Registro Nacional de Pesca para la unidad de producción acuícola.
Art. 30°.- *Las actividades pesqueras se clasifican en:* **II.-** *Cultivo o acuacultura con fines*		
Artículo 31°.- *Para realizar las actividades de pesca se requiere lo siguiente:* **I,** *Concesión, para:* **Inciso b)** *Acuacultura comercial* **II,** Permiso, para: **Inciso g)** *Acuacultura de fomento* **III,** *Autorización, para:* **Inciso d)** *Recolectar del medio natural reproductores, larvas, postlarvas, crías, huevos, semillas, alevines o en cualquier otro estadio, y* **Inciso e)** *Acuacultura didáctica.*		

Artículos 22.- *la Secretaría podrá inscribir en el Registro Nacional de Pesca a los acuicultores que no requieran concesión, permiso o Autorización.*	Al **proyecto** le aplica el Artículo, incisos y, fracciones anteriores, porque se trata de una actividad acuícola con fines comerciales.	Por el hecho de presentar a la autoridad correspondiente (SEMARNAT) la Manifestación de Impacto Ambiental, el promovente está cumpliendo con este apartado. El proyecto se vincula por la obligatoriedad de obtener la autorización correspondiente para realizar las obras descritas en esta manifestación de impacto ambiental. Como ya se mencionó anteriormente, la promovente una vez autorizado el proyecto en materia ambiental procederá a tramitar el Registro Nacional de Pesca para la unidad de producción acuícola.
Art. 30°.- *Las actividades pesqueras se clasifican en:* **II.-** *Cultivo o acuacultura con fines*		
Artículo 31°.- *Para realizar las actividades de pesca se requiere lo siguiente:* **I,** *Concesión, para:* **Inciso b)** *Acuacultura comercial* **II,** Permiso, para: **Inciso g)** *Acuacultura de fomento* **III,** *Autorización, para:* **Inciso d)** *Recolectar del medio natural reproductores, larvas, postlarvas, crías, huevos, semillas, alevines o en cualquier otro estadio, y* **Inciso e)** *Acuacultura didáctica.*		

Artículos 22.- *la Secretaría podrá inscribir en el Registro Nacional de Pesca a los acuicultores que no requieran concesión, permiso o Autorización.*	Al **proyecto** le aplica el Artículo, incisos y, fracciones anteriores, porque se trata de una actividad acuícola con fines comerciales.	Por el hecho de presentar a la autoridad correspondiente (SEMARNAT) la Manifestación de Impacto Ambiental, el promovente está cumpliendo con este apartado. El proyecto se vincula por la obligatoriedad de obtener la autorización correspondiente para realizar las obras descritas en esta manifestación de impacto ambiental. Como ya se mencionó anteriormente, la promovente una vez autorizado el proyecto en materia ambiental procederá a tramitar el Registro Nacional de Pesca para la unidad de producción acuícola.
Art. 30°.- *Las actividades pesqueras se clasifican en:* **II.-** *Cultivo o acuacultura con fines*		
Artículo 31°.- *Para realizar las actividades de pesca se requiere lo siguiente:* **I,** *Concesión, para:* **Inciso b)** *Acuacultura comercial* **II,** Permiso, para: **Inciso g)** *Acuacultura de fomento* **III,** *Autorización, para:* **Inciso d)** *Recolectar del medio natural reproductores, larvas, postlarvas, crías, huevos, semillas, alevines o en cualquier otro estadio, y* **Inciso e)** *Acuacultura didáctica.*		

Artículos 22.- *la Secretaría podrá inscribir en el Registro Nacional de Pesca a los acuicultores que no requieran concesión, permiso o Autorización.*	Al **proyecto** le aplica el Artículo, incisos y, fracciones anteriores, porque se trata de una actividad acuícola con fines comerciales.	Por el hecho de presentar a la autoridad correspondiente (SEMARNAT) la Manifestación de Impacto Ambiental, el promovente está cumpliendo con este apartado. El proyecto se vincula por la obligatoriedad de obtener la autorización correspondiente para realizar las obras descritas en esta manifestación de impacto ambiental. Como ya se mencionó anteriormente, la promovente una vez autorizado el proyecto en materia ambiental procederá a tramitar el Registro Nacional de Pesca para la unidad de producción acuícola.
Art. 30°.- *Las actividades pesqueras se clasifican en:* **II.-** *Cultivo o acuacultura con fines*		
Artículo 31°.- *Para realizar las actividades de pesca se requiere lo siguiente:* **I,** *Concesión, para:* **Inciso b)** *Acuacultura comercial* **II,** Permiso, para: **Inciso g)** *Acuacultura de fomento* **III,** *Autorización, para:* **Inciso d)** *Recolectar del medio natural reproductores, larvas, postlarvas, crías, huevos, semillas, alevines o en cualquier otro estadio, y* **Inciso e)** *Acuacultura didáctica.*		

Artículos 22.- *la Secretaría podrá inscribir en el Registro Nacional de Pesca a los acuicultores que no requieran concesión, permiso o Autorización.*	Al **proyecto** le aplica el Artículo, incisos y, fracciones anteriores, porque se trata de una actividad acuícola con fines comerciales.	Por el hecho de presentar a la autoridad correspondiente (SEMARNAT) la Manifestación de Impacto Ambiental, el promovente está cumpliendo con este apartado. El proyecto se vincula por la obligatoriedad de obtener la autorización correspondiente para realizar las obras descritas en esta manifestación de impacto ambiental. Como ya se mencionó anteriormente, la promovente una vez autorizado el proyecto en materia ambiental procederá a tramitar el Registro Nacional de Pesca para la unidad de producción acuícola.
Art. 30°.- *Las actividades pesqueras se clasifican en:* **II.-** *Cultivo o acuacultura con fines*		
Artículo 31°.- *Para realizar las actividades de pesca se requiere lo siguiente:* **I,** *Concesión, para:* **Inciso b)** *Acuacultura comercial* **II,** Permiso, para: **Inciso g)** *Acuacultura de fomento* **III,** *Autorización, para:* **Inciso d)** *Recolectar del medio natural reproductores, larvas, postlarvas, crías, huevos, semillas, alevines o en cualquier otro estadio, y* **Inciso e)** *Acuacultura didáctica.*		

Artículos 22.- *la Secretaría podrá inscribir en el Registro Nacional de Pesca a los acuicultores que no requieran concesión, permiso o Autorización.*	Al **proyecto** le aplica el Artículo, incisos y, fracciones anteriores, porque se trata de una actividad acuícola con fines comerciales.	Por el hecho de presentar a la autoridad correspondiente (SEMARNAT) la Manifestación de Impacto Ambiental, el promovente está cumpliendo con este apartado. El proyecto se vincula por la obligatoriedad de obtener la autorización correspondiente para realizar las obras descritas en esta manifestación de impacto ambiental. Como ya se mencionó anteriormente, la promovente una vez autorizado el proyecto en materia ambiental procederá a tramitar el Registro Nacional de Pesca para la unidad de producción acuícola.
Art. 30°.- *Las actividades pesqueras se clasifican en:* **II.-** *Cultivo o acuacultura con fines*		
Artículo 31°.- *Para realizar las actividades de pesca se requiere lo siguiente:* **I,** *Concesión, para:* **Inciso b)** *Acuacultura comercial* **II,** Permiso, para: **Inciso g)** *Acuacultura de fomento* **III,** *Autorización, para:* **Inciso d)** *Recolectar del medio natural reproductores, larvas, postlarvas, crías, huevos, semillas, alevines o en cualquier otro estadio, y* **Inciso e)** *Acuacultura didáctica.*		

Artículos 22.- *la Secretaría podrá inscribir en el Registro Nacional de Pesca a los acuicultores que no requieran concesión, permiso o Autorización.*	Al **proyecto** le aplica el Artículo, incisos y, fracciones anteriores, porque se trata de una actividad acuícola con fines comerciales.	Por el hecho de presentar a la autoridad correspondiente (SEMARNAT) la Manifestación de Impacto Ambiental, el promovente está cumpliendo con este apartado. El proyecto se vincula por la obligatoriedad de obtener la autorización correspondiente para realizar las obras descritas en esta manifestación de impacto ambiental. Como ya se mencionó anteriormente, la promovente una vez autorizado el proyecto en materia ambiental procederá a tramitar el Registro Nacional de Pesca para la unidad de producción acuícola.
Art. 30°.- *Las actividades pesqueras se clasifican en:* **II.-** *Cultivo o acuacultura con fines*		
Artículo 31°.- *Para realizar las actividades de pesca se requiere lo siguiente:* **I,** *Concesión, para:* **Inciso b)** *Acuacultura comercial* **II,** Permiso, para: **Inciso g)** *Acuacultura de fomento* **III,** *Autorización, para:* **Inciso d)** *Recolectar del medio natural reproductores, larvas, postlarvas, crías, huevos, semillas, alevines o en cualquier otro estadio, y* **Inciso e)** *Acuacultura didáctica.*		

Artículos 22.- *la Secretaría podrá inscribir en el Registro Nacional de Pesca a los acuicultores que no requieran concesión, permiso o Autorización.*	Al **proyecto** le aplica el Artículo, incisos y, fracciones anteriores, porque se trata de una actividad acuícola con fines comerciales.	Por el hecho de presentar a la autoridad correspondiente (SEMARNAT) la Manifestación de Impacto Ambiental, el promovente está cumpliendo con este apartado. El proyecto se vincula por la obligatoriedad de obtener la autorización correspondiente para realizar las obras descritas en esta manifestación de impacto ambiental. Como ya se mencionó anteriormente, la promovente una vez autorizado el proyecto en materia ambiental procederá a tramitar el Registro Nacional de Pesca para la unidad de producción acuícola.
Art. 30°.- *Las actividades pesqueras se clasifican en:* **II.-** *Cultivo o acuacultura con fines*		
Artículo 31°.- *Para realizar las actividades de pesca se requiere lo siguiente:* **I,** *Concesión, para:* **Inciso b)** *Acuacultura comercial* **II,** Permiso, para: **Inciso g)** *Acuacultura de fomento* **III,** *Autorización, para:* **Inciso d)** *Recolectar del medio natural reproductores, larvas, postlarvas, crías, huevos, semillas, alevines o en cualquier otro estadio, y* **Inciso e)** *Acuacultura didáctica.*		

Artículos 22.- *la Secretaría podrá inscribir en el Registro Nacional de Pesca a los acuicultores que no requieran concesión, permiso o Autorización.*	Al **proyecto** le aplica el Artículo, incisos y, fracciones anteriores, porque se trata de una actividad acuícola con fines comerciales.	Por el hecho de presentar a la autoridad correspondiente (SEMARNAT) la Manifestación de Impacto Ambiental, el promovente está cumpliendo con este apartado. El proyecto se vincula por la obligatoriedad de obtener la autorización correspondiente para realizar las obras descritas en esta manifestación de impacto ambiental. Como ya se mencionó anteriormente, la promovente una vez autorizado el proyecto en materia ambiental procederá a tramitar el Registro Nacional de Pesca para la unidad de producción acuícola.
Art. 30°.- *Las actividades pesqueras se clasifican en:* **II.-** *Cultivo o acuacultura con fines*		
Artículo 31°.- *Para realizar las actividades de pesca se requiere lo siguiente:* **I,** *Concesión, para:* **Inciso b)** *Acuacultura comercial* **II,** Permiso, para: **Inciso g)** *Acuacultura de fomento* **III,** *Autorización, para:* **Inciso d)** *Recolectar del medio natural reproductores, larvas, postlarvas, crías, huevos, semillas, alevines o en cualquier otro estadio, y* **Inciso e)** *Acuacultura didáctica.*		

Artículos 22.- *la Secretaría podrá inscribir en el Registro Nacional de Pesca a los acuicultores que no requieran concesión, permiso o Autorización.*	Al **proyecto** le aplica el Artículo, incisos y, fracciones anteriores, porque se trata de una actividad acuícola con fines comerciales.	Por el hecho de presentar a la autoridad correspondiente (SEMARNAT) la Manifestación de Impacto Ambiental, el promovente está cumpliendo con este apartado. El proyecto se vincula por la obligatoriedad de obtener la autorización correspondiente para realizar las obras descritas en esta manifestación de impacto ambiental. Como ya se mencionó anteriormente, la promovente una vez autorizado el proyecto en materia ambiental procederá a tramitar el Registro Nacional de Pesca para la unidad de producción acuícola.
Art. 30°.- *Las actividades pesqueras se clasifican en:* **II.-** *Cultivo o acuacultura con fines*		
Artículo 31°.- *Para realizar las actividades de pesca se requiere lo siguiente:* **I,** *Concesión, para:* **Inciso b)** *Acuacultura comercial* **II,** Permiso, para: **Inciso g)** *Acuacultura de fomento* **III,** *Autorización, para:* **Inciso d)** *Recolectar del medio natural reproductores, larvas, postlarvas, crías, huevos, semillas, alevines o en cualquier otro estadio, y* **Inciso e)** *Acuacultura didáctica.*		

Artículos 22.- *la Secretaría podrá inscribir en el Registro Nacional de Pesca a los acuicultores que no requieran concesión, permiso o Autorización.*	Al **proyecto** le aplica el Artículo, incisos y, fracciones anteriores, porque se trata de una actividad acuícola con fines comerciales.	Por el hecho de presentar a la autoridad correspondiente (SEMARNAT) la Manifestación de Impacto Ambiental, el promovente está cumpliendo con este apartado. El proyecto se vincula por la obligatoriedad de obtener la autorización correspondiente para realizar las obras descritas en esta manifestación de impacto ambiental. Como ya se mencionó anteriormente, la promovente una vez autorizado el proyecto en materia ambiental procederá a tramitar el Registro Nacional de Pesca para la unidad de producción acuícola.
Art. 30°.- *Las actividades pesqueras se clasifican en:* **II.-** *Cultivo o acuacultura con fines*		
Artículo 31°.- *Para realizar las actividades de pesca se requiere lo siguiente:* **I,** *Concesión, para:* **Inciso b)** *Acuacultura comercial* **II,** Permiso, para: **Inciso g)** *Acuacultura de fomento* **III,** *Autorización, para:* **Inciso d)** *Recolectar del medio natural reproductores, larvas, postlarvas, crías, huevos, semillas, alevines o en cualquier otro estadio, y* **Inciso e)** *Acuacultura didáctica.*		

Artículos 22.- *la Secretaría podrá inscribir en el Registro Nacional de Pesca a los acuicultores que no requieran concesión, permiso o Autorización.*	Al **proyecto** le aplica el Artículo, incisos y, fracciones anteriores, porque se trata de una actividad acuícola con fines comerciales.	Por el hecho de presentar a la autoridad correspondiente (SEMARNAT) la Manifestación de Impacto Ambiental, el promovente está cumpliendo con este apartado. El proyecto se vincula por la obligatoriedad de obtener la autorización correspondiente para realizar las obras descritas en esta manifestación de impacto ambiental. Como ya se mencionó anteriormente, la promovente una vez autorizado el proyecto en materia ambiental procederá a tramitar el Registro Nacional de Pesca para la unidad de producción acuícola.
Art. 30°.- *Las actividades pesqueras se clasifican en:* **II.-** *Cultivo o acuacultura con fines*		
Artículo 31°.- *Para realizar las actividades de pesca se requiere lo siguiente:* **I,** *Concesión, para:* **Inciso b)** *Acuacultura comercial* **II,** Permiso, para: **Inciso g)** *Acuacultura de fomento* **III,** *Autorización, para:* **Inciso d)** *Recolectar del medio natural reproductores, larvas, postlarvas, crías, huevos, semillas, alevines o en cualquier otro estadio, y* **Inciso e)** *Acuacultura didáctica.*		

Artículos 22.- *la Secretaría podrá inscribir en el Registro Nacional de Pesca a los acuicultores que no requieran concesión, permiso o Autorización.*	Al **proyecto** le aplica el Artículo, incisos y, fracciones anteriores, porque se trata de una actividad acuícola con fines comerciales.	Por el hecho de presentar a la autoridad correspondiente (SEMARNAT) la Manifestación de Impacto Ambiental, el promovente está cumpliendo con este apartado. El proyecto se vincula por la obligatoriedad de obtener la autorización correspondiente para realizar las obras descritas en esta manifestación de impacto ambiental. Como ya se mencionó anteriormente, la promovente una vez autorizado el proyecto en materia ambiental procederá a tramitar el Registro Nacional de Pesca para la unidad de producción acuícola.
Art. 30°.- *Las actividades pesqueras se clasifican en:* **II.-** *Cultivo o acuacultura con fines*		
Artículo 31°.- *Para realizar las actividades de pesca se requiere lo siguiente:* **I,** *Concesión, para:* **Inciso b)** *Acuacultura comercial* **II,** Permiso, para: **Inciso g)** *Acuacultura de fomento* **III,** *Autorización, para:* **Inciso d)** *Recolectar del medio natural reproductores, larvas, postlarvas, crías, huevos, semillas, alevines o en cualquier otro estadio, y* **Inciso e)** *Acuacultura didáctica.*		

Artículos 22.- *la Secretaría podrá inscribir en el Registro Nacional de Pesca a los acuicultores que no requieran concesión, permiso o Autorización.*	Al **proyecto** le aplica el Artículo, incisos y, fracciones anteriores, porque se trata de una actividad acuícola con fines comerciales.	Por el hecho de presentar a la autoridad correspondiente (SEMARNAT) la Manifestación de Impacto Ambiental, el promovente está cumpliendo con este apartado. El proyecto se vincula por la obligatoriedad de obtener la autorización correspondiente para realizar las obras descritas en esta manifestación de impacto ambiental. Como ya se mencionó anteriormente, la promovente una vez autorizado el proyecto en materia ambiental procederá a tramitar el Registro Nacional de Pesca para la unidad de producción acuícola.
Art. 30°.- *Las actividades pesqueras se clasifican en:* **II.-** *Cultivo o acuacultura con fines*		
Artículo 31°.- *Para realizar las actividades de pesca se requiere lo siguiente:* **I,** *Concesión, para:* **Inciso b)** *Acuacultura comercial* **II,** Permiso, para: **Inciso g)** *Acuacultura de fomento* **III,** *Autorización, para:* **Inciso d)** *Recolectar del medio natural reproductores, larvas, postlarvas, crías, huevos, semillas, alevines o en cualquier otro estadio, y* **Inciso e)** *Acuacultura didáctica.*		

Artículos 22.- *la Secretaría podrá inscribir en el Registro Nacional de Pesca a los acuicultores que no requieran concesión, permiso o Autorización.*	Al **proyecto** le aplica el Artículo, incisos y, fracciones anteriores, porque se trata de una actividad acuícola con fines comerciales.	Por el hecho de presentar a la autoridad correspondiente (SEMARNAT) la Manifestación de Impacto Ambiental, el promovente está cumpliendo con este apartado. El proyecto se vincula por la obligatoriedad de obtener la autorización correspondiente para realizar las obras descritas en esta manifestación de impacto ambiental. Como ya se mencionó anteriormente, la promovente una vez autorizado el proyecto en materia ambiental procederá a tramitar el Registro Nacional de Pesca para la unidad de producción acuícola.
Art. 30°.- *Las actividades pesqueras se clasifican en:* **II.-** *Cultivo o acuacultura con fines*		
Artículo 31°.- *Para realizar las actividades de pesca se requiere lo siguiente:* **I,** *Concesión, para:* **Inciso b)** *Acuacultura comercial* **II,** Permiso, para: **Inciso g)** *Acuacultura de fomento* **III,** *Autorización, para:* **Inciso d)** *Recolectar del medio natural reproductores, larvas, postlarvas, crías, huevos, semillas, alevines o en cualquier otro estadio, y* **Inciso e)** *Acuacultura didáctica.*		

Artículos 22.- *la Secretaría podrá inscribir en el Registro Nacional de Pesca a los acuicultores que no requieran concesión, permiso o Autorización.*	Al **proyecto** le aplica el Artículo, incisos y, fracciones anteriores, porque se trata de una actividad acuícola con fines comerciales.	Por el hecho de presentar a la autoridad correspondiente (SEMARNAT) la Manifestación de Impacto Ambiental, el promovente está cumpliendo con este apartado. El proyecto se vincula por la obligatoriedad de obtener la autorización correspondiente para realizar las obras descritas en esta manifestación de impacto ambiental. Como ya se mencionó anteriormente, la promovente una vez autorizado el proyecto en materia ambiental procederá a tramitar el Registro Nacional de Pesca para la unidad de producción acuícola.
Art. 30°.- *Las actividades pesqueras se clasifican en:* **II.-** *Cultivo o acuacultura con fines*		
Artículo 31°.- *Para realizar las actividades de pesca se requiere lo siguiente:* **I,** *Concesión, para:* **Inciso b)** *Acuacultura comercial* **II,** Permiso, para: **Inciso g)** *Acuacultura de fomento* **III,** *Autorización, para:* **Inciso d)** *Recolectar del medio natural reproductores, larvas, postlarvas, crías, huevos, semillas, alevines o en cualquier otro estadio, y* **Inciso e)** *Acuacultura didáctica.*		

Artículos 22.- *la Secretaría podrá inscribir en el Registro Nacional de Pesca a los acuicultores que no requieran concesión, permiso o Autorización.*	Al **proyecto** le aplica el Artículo, incisos y, fracciones anteriores, porque se trata de una actividad acuícola con fines comerciales.	Por el hecho de presentar a la autoridad correspondiente (SEMARNAT) la Manifestación de Impacto Ambiental, el promovente está cumpliendo con este apartado. El proyecto se vincula por la obligatoriedad de obtener la autorización correspondiente para realizar las obras descritas en esta manifestación de impacto ambiental. Como ya se mencionó anteriormente, la promovente una vez autorizado el proyecto en materia ambiental procederá a tramitar el Registro Nacional de Pesca para la unidad de producción acuícola.
Art. 30°.- *Las actividades pesqueras se clasifican en:* **II.-** *Cultivo o acuacultura con fines*		
Artículo 31°.- *Para realizar las actividades de pesca se requiere lo siguiente:* **I,** *Concesión, para:* **Inciso b)** *Acuacultura comercial* **II,** Permiso, para: **Inciso g)** *Acuacultura de fomento* **III,** *Autorización, para:* **Inciso d)** *Recolectar del medio natural reproductores, larvas, postlarvas, crías, huevos, semillas, alevines o en cualquier otro estadio, y* **Inciso e)** *Acuacultura didáctica.*		

Artículos 22.- *la Secretaría podrá inscribir en el Registro Nacional de Pesca a los acuicultores que no requieran concesión, permiso o Autorización.*	Al **proyecto** le aplica el Artículo, incisos y, fracciones anteriores, porque se trata de una actividad acuícola con fines comerciales.	Por el hecho de presentar a la autoridad correspondiente (SEMARNAT) la Manifestación de Impacto Ambiental, el promovente está cumpliendo con este apartado. El proyecto se vincula por la obligatoriedad de obtener la autorización correspondiente para realizar las obras descritas en esta manifestación de impacto ambiental. Como ya se mencionó anteriormente, la promovente una vez autorizado el proyecto en materia ambiental procederá a tramitar el Registro Nacional de Pesca para la unidad de producción acuícola.
Art. 30°.- *Las actividades pesqueras se clasifican en:* **II.-** *Cultivo o acuacultura con fines*		
Artículo 31°.- *Para realizar las actividades de pesca se requiere lo siguiente:* **I,** *Concesión, para:* **Inciso b)** *Acuacultura comercial* **II,** Permiso, para: **Inciso g)** *Acuacultura de fomento* **III,** *Autorización, para:* **Inciso d)** *Recolectar del medio natural reproductores, larvas, postlarvas, crías, huevos, semillas, alevines o en cualquier otro estadio, y* **Inciso e)** *Acuacultura didáctica.*		

Artículos 22.- *la Secretaría podrá inscribir en el Registro Nacional de Pesca a los acuicultores que no requieran concesión, permiso o Autorización.*	Al **proyecto** le aplica el Artículo, incisos y, fracciones anteriores, porque se trata de una actividad acuícola con fines comerciales.	Por el hecho de presentar a la autoridad correspondiente (SEMARNAT) la Manifestación de Impacto Ambiental, el promovente está cumpliendo con este apartado. El proyecto se vincula por la obligatoriedad de obtener la autorización correspondiente para realizar las obras descritas en esta manifestación de impacto ambiental. Como ya se mencionó anteriormente, la promovente una vez autorizado el proyecto en materia ambiental procederá a tramitar el Registro Nacional de Pesca para la unidad de producción acuícola.
Art. 30°.- *Las actividades pesqueras se clasifican en:* **II.-** *Cultivo o acuacultura con fines*		
Artículo 31°.- *Para realizar las actividades de pesca se requiere lo siguiente:* **I,** *Concesión, para:* **Inciso b)** *Acuacultura comercial* **II,** Permiso, para: **Inciso g)** *Acuacultura de fomento* **III,** *Autorización, para:* **Inciso d)** *Recolectar del medio natural reproductores, larvas, postlarvas, crías, huevos, semillas, alevines o en cualquier otro estadio, y* **Inciso e)** *Acuacultura didáctica.*		

Artículos 22.- *la Secretaría podrá inscribir en el Registro Nacional de Pesca a los acuicultores que no requieran concesión, permiso o Autorización.*	Al **proyecto** le aplica el Artículo, incisos y, fracciones anteriores, porque se trata de una actividad acuícola con fines comerciales.	Por el hecho de presentar a la autoridad correspondiente (SEMARNAT) la Manifestación de Impacto Ambiental, el promovente está cumpliendo con este apartado. El proyecto se vincula por la obligatoriedad de obtener la autorización correspondiente para realizar las obras descritas en esta manifestación de impacto ambiental. Como ya se mencionó anteriormente, la promovente una vez autorizado el proyecto en materia ambiental procederá a tramitar el Registro Nacional de Pesca para la unidad de producción acuícola.
Art. 30°.- *Las actividades pesqueras se clasifican en:* **II.-** *Cultivo o acuacultura con fines*		
Artículo 31°.- *Para realizar las actividades de pesca se requiere lo siguiente:* **I,** *Concesión, para:* **Inciso b)** *Acuacultura comercial* **II,** Permiso, para: **Inciso g)** *Acuacultura de fomento* **III,** *Autorización, para:* **Inciso d)** *Recolectar del medio natural reproductores, larvas, postlarvas, crías, huevos, semillas, alevines o en cualquier otro estadio, y* **Inciso e)** *Acuacultura didáctica.*		

Artículos 22.- *la Secretaría podrá inscribir en el Registro Nacional de Pesca a los acuicultores que no requieran concesión, permiso o Autorización.*	Al **proyecto** le aplica el Artículo, incisos y, fracciones anteriores, porque se trata de una actividad acuícola con fines comerciales.	Por el hecho de presentar a la autoridad correspondiente (SEMARNAT) la Manifestación de Impacto Ambiental, el promovente está cumpliendo con este apartado. El proyecto se vincula por la obligatoriedad de obtener la autorización correspondiente para realizar las obras descritas en esta manifestación de impacto ambiental. Como ya se mencionó anteriormente, la promovente una vez autorizado el proyecto en materia ambiental procederá a tramitar el Registro Nacional de Pesca para la unidad de producción acuícola.
Art. 30°.- *Las actividades pesqueras se clasifican en:* **II.-** *Cultivo o acuacultura con fines*		
Artículo 31°.- *Para realizar las actividades de pesca se requiere lo siguiente:* **I,** *Concesión, para:* **Inciso b)** *Acuacultura comercial* **II,** Permiso, para: **Inciso g)** *Acuacultura de fomento* **III,** *Autorización, para:* **Inciso d)** *Recolectar del medio natural reproductores, larvas, postlarvas, crías, huevos, semillas, alevines o en cualquier otro estadio, y* **Inciso e)** *Acuacultura didáctica.*		

Artículos 22.- *la Secretaría podrá inscribir en el Registro Nacional de Pesca a los acuicultores que no requieran concesión, permiso o Autorización.*	Al **proyecto** le aplica el Artículo, incisos y, fracciones anteriores, porque se trata de una actividad acuícola con fines comerciales.	Por el hecho de presentar a la autoridad correspondiente (SEMARNAT) la Manifestación de Impacto Ambiental, el promovente está cumpliendo con este apartado. El proyecto se vincula por la obligatoriedad de obtener la autorización correspondiente para realizar las obras descritas en esta manifestación de impacto ambiental. Como ya se mencionó anteriormente, la promovente una vez autorizado el proyecto en materia ambiental procederá a tramitar el Registro Nacional de Pesca para la unidad de producción acuícola.
Art. 30°.- *Las actividades pesqueras se clasifican en:* **II.-** *Cultivo o acuacultura con fines*		
Artículo 31°.- *Para realizar las actividades de pesca se requiere lo siguiente:* **I,** *Concesión, para:* **Inciso b)** *Acuacultura comercial* **II,** Permiso, para: **Inciso g)** *Acuacultura de fomento* **III,** *Autorización, para:* **Inciso d)** *Recolectar del medio natural reproductores, larvas, postlarvas, crías, huevos, semillas, alevines o en cualquier otro estadio, y* **Inciso e)** *Acuacultura didáctica.*		

Artículos 22.- *la Secretaría podrá inscribir en el Registro Nacional de Pesca a los acuicultores que no requieran concesión, permiso o Autorización.*	Al **proyecto** le aplica el Artículo, incisos y, fracciones anteriores, porque se trata de una actividad acuícola con fines comerciales.	Por el hecho de presentar a la autoridad correspondiente (SEMARNAT) la Manifestación de Impacto Ambiental, el promovente está cumpliendo con este apartado. El proyecto se vincula por la obligatoriedad de obtener la autorización correspondiente para realizar las obras descritas en esta manifestación de impacto ambiental. Como ya se mencionó anteriormente, la promovente una vez autorizado el proyecto en materia ambiental procederá a tramitar el Registro Nacional de Pesca para la unidad de producción acuícola.
Art. 30°.- *Las actividades pesqueras se clasifican en:* **II.-** *Cultivo o acuacultura con fines*		
Artículo 31°.- *Para realizar las actividades de pesca se requiere lo siguiente:* **I,** *Concesión, para:* **Inciso b)** *Acuacultura comercial* **II,** Permiso, para: **Inciso g)** *Acuacultura de fomento* **III,** *Autorización, para:* **Inciso d)** *Recolectar del medio natural reproductores, larvas, postlarvas, crías, huevos, semillas, alevines o en cualquier otro estadio, y* **Inciso e)** *Acuacultura didáctica.*		

Artículos 22.- *la Secretaría podrá inscribir en el Registro Nacional de Pesca a los acuicultores que no requieran concesión, permiso o Autorización.*	Al **proyecto** le aplica el Artículo, incisos y, fracciones anteriores, porque se trata de una actividad acuícola con fines comerciales.	Por el hecho de presentar a la autoridad correspondiente (SEMARNAT) la Manifestación de Impacto Ambiental, el promovente está cumpliendo con este apartado. El proyecto se vincula por la obligatoriedad de obtener la autorización correspondiente para realizar las obras descritas en esta manifestación de impacto ambiental. Como ya se mencionó anteriormente, la promovente una vez autorizado el proyecto en materia ambiental procederá a tramitar el Registro Nacional de Pesca para la unidad de producción acuícola.
Art. 30°.- *Las actividades pesqueras se clasifican en:* **II.-** *Cultivo o acuacultura con fines*		
Artículo 31°.- *Para realizar las actividades de pesca se requiere lo siguiente:* **I,** *Concesión, para:* **Inciso b)** *Acuacultura comercial* **II,** Permiso, para: **Inciso g)** *Acuacultura de fomento* **III,** *Autorización, para:* **Inciso d)** *Recolectar del medio natural reproductores, larvas, postlarvas, crías, huevos, semillas, alevines o en cualquier otro estadio, y* **Inciso e)** *Acuacultura didáctica.*		

Artículos 22.- *la Secretaría podrá inscribir en el Registro Nacional de Pesca a los acuicultores que no requieran concesión, permiso o Autorización.*	Al **proyecto** le aplica el Artículo, incisos y, fracciones anteriores, porque se trata de una actividad acuícola con fines comerciales.	Por el hecho de presentar a la autoridad correspondiente (SEMARNAT) la Manifestación de Impacto Ambiental, el promovente está cumpliendo con este apartado. El proyecto se vincula por la obligatoriedad de obtener la autorización correspondiente para realizar las obras descritas en esta manifestación de impacto ambiental. Como ya se mencionó anteriormente, la promovente una vez autorizado el proyecto en materia ambiental procederá a tramitar el Registro Nacional de Pesca para la unidad de producción acuícola.
Art. 30°.- *Las actividades pesqueras se clasifican en:* **II.-** *Cultivo o acuacultura con fines*		
Artículo 31°.- *Para realizar las actividades de pesca se requiere lo siguiente:* **I,** *Concesión, para:* **Inciso b)** *Acuacultura comercial* **II,** Permiso, para: **Inciso g)** *Acuacultura de fomento* **III,** *Autorización, para:* **Inciso d)** *Recolectar del medio natural reproductores, larvas, postlarvas, crías, huevos, semillas, alevines o en cualquier otro estadio, y* **Inciso e)** *Acuacultura didáctica.*		

Artículos 22.- *la Secretaría podrá inscribir en el Registro Nacional de Pesca a los acuicultores que no requieran concesión, permiso o Autorización.*	Al **proyecto** le aplica el Artículo, incisos y, fracciones anteriores, porque se trata de una actividad acuícola con fines comerciales.	Por el hecho de presentar a la autoridad correspondiente (SEMARNAT) la Manifestación de Impacto Ambiental, el promovente está cumpliendo con este apartado. El proyecto se vincula por la obligatoriedad de obtener la autorización correspondiente para realizar las obras descritas en esta manifestación de impacto ambiental. Como ya se mencionó anteriormente, la promovente una vez autorizado el proyecto en materia ambiental procederá a tramitar el Registro Nacional de Pesca para la unidad de producción acuícola.
Art. 30°.- *Las actividades pesqueras se clasifican en:* **II.-** *Cultivo o acuacultura con fines*		
Artículo 31°.- *Para realizar las actividades de pesca se requiere lo siguiente:* **I,** *Concesión, para:* **Inciso b)** *Acuacultura comercial* **II,** Permiso, para: **Inciso g)** *Acuacultura de fomento* **III,** *Autorización, para:* **Inciso d)** *Recolectar del medio natural reproductores, larvas, postlarvas, crías, huevos, semillas, alevines o en cualquier otro estadio, y* **Inciso e)** *Acuacultura didáctica.*		

Artículos 22.- *la Secretaría podrá inscribir en el Registro Nacional de Pesca a los acuicultores que no requieran concesión, permiso o Autorización.*	Al **proyecto** le aplica el Artículo, incisos y, fracciones anteriores, porque se trata de una actividad acuícola con fines comerciales.	Por el hecho de presentar a la autoridad correspondiente (SEMARNAT) la Manifestación de Impacto Ambiental, el promovente está cumpliendo con este apartado. El proyecto se vincula por la obligatoriedad de obtener la autorización correspondiente para realizar las obras descritas en esta manifestación de impacto ambiental. Como ya se mencionó anteriormente, la promovente una vez autorizado el proyecto en materia ambiental procederá a tramitar el Registro Nacional de Pesca para la unidad de producción acuícola.
Art. 30°.- *Las actividades pesqueras se clasifican en:* **II.-** *Cultivo o acuacultura con fines*		
Artículo 31°.- *Para realizar las actividades de pesca se requiere lo siguiente:* **I,** *Concesión, para:* **Inciso b)** *Acuacultura comercial* **II,** Permiso, para: **Inciso g)** *Acuacultura de fomento* **III,** *Autorización, para:* **Inciso d)** *Recolectar del medio natural reproductores, larvas, postlarvas, crías, huevos, semillas, alevines o en cualquier otro estadio, y* **Inciso e)** *Acuacultura didáctica.*		

Artículos 22.- *la Secretaría podrá inscribir en el Registro Nacional de Pesca a los acuicultores que no requieran concesión, permiso o Autorización.*	Al **proyecto** le aplica el Artículo, incisos y, fracciones anteriores, porque se trata de una actividad acuícola con fines comerciales.	Por el hecho de presentar a la autoridad correspondiente (SEMARNAT) la Manifestación de Impacto Ambiental, el promovente está cumpliendo con este apartado. El proyecto se vincula por la obligatoriedad de obtener la autorización correspondiente para realizar las obras descritas en esta manifestación de impacto ambiental. Como ya se mencionó anteriormente, la promovente una vez autorizado el proyecto en materia ambiental procederá a tramitar el Registro Nacional de Pesca para la unidad de producción acuícola.
Art. 30°.- *Las actividades pesqueras se clasifican en:* **II.-** *Cultivo o acuacultura con fines*		
Artículo 31°.- *Para realizar las actividades de pesca se requiere lo siguiente:* **I,** *Concesión, para:* **Inciso b)** *Acuacultura comercial* **II,** Permiso, para: **Inciso g)** *Acuacultura de fomento* **III,** *Autorización, para:* **Inciso d)** *Recolectar del medio natural reproductores, larvas, postlarvas, crías, huevos, semillas, alevines o en cualquier otro estadio, y* **Inciso e)** *Acuacultura didáctica.*		

Artículos 22.- *la Secretaría podrá inscribir en el Registro Nacional de Pesca a los acuicultores que no requieran concesión, permiso o Autorización.*	Al **proyecto** le aplica el Artículo, incisos y, fracciones anteriores, porque se trata de una actividad acuícola con fines comerciales.	Por el hecho de presentar a la autoridad correspondiente (SEMARNAT) la Manifestación de Impacto Ambiental, el promovente está cumpliendo con este apartado. El proyecto se vincula por la obligatoriedad de obtener la autorización correspondiente para realizar las obras descritas en esta manifestación de impacto ambiental. Como ya se mencionó anteriormente, la promovente una vez autorizado el proyecto en materia ambiental procederá a tramitar el Registro Nacional de Pesca para la unidad de producción acuícola.
Art. 30°.- *Las actividades pesqueras se clasifican en:* **II.-** *Cultivo o acuacultura con fines*		
Artículo 31°.- *Para realizar las actividades de pesca se requiere lo siguiente:* **I,** *Concesión, para:* **Inciso b)** *Acuacultura comercial* **II,** Permiso, para: **Inciso g)** *Acuacultura de fomento* **III,** *Autorización, para:* **Inciso d)** *Recolectar del medio natural reproductores, larvas, postlarvas, crías, huevos, semillas, alevines o en cualquier otro estadio, y* **Inciso e)** *Acuacultura didáctica.*		

Artículos 22.- *la Secretaría podrá inscribir en el Registro Nacional de Pesca a los acuicultores que no requieran concesión, permiso o Autorización.*	Al **proyecto** le aplica el Artículo, incisos y, fracciones anteriores, porque se trata de una actividad acuícola con fines comerciales.	Por el hecho de presentar a la autoridad correspondiente (SEMARNAT) la Manifestación de Impacto Ambiental, el promovente está cumpliendo con este apartado. El proyecto se vincula por la obligatoriedad de obtener la autorización correspondiente para realizar las obras descritas en esta manifestación de impacto ambiental. Como ya se mencionó anteriormente, la promovente una vez autorizado el proyecto en materia ambiental procederá a tramitar el Registro Nacional de Pesca para la unidad de producción acuícola.
Art. 30°.- *Las actividades pesqueras se clasifican en:* **II.-** *Cultivo o acuacultura con fines*		
Artículo 31°.- *Para realizar las actividades de pesca se requiere lo siguiente:* **I,** *Concesión, para:* **Inciso b)** *Acuacultura comercial* **II,** Permiso, para: **Inciso g)** *Acuacultura de fomento* **III,** *Autorización, para:* **Inciso d)** *Recolectar del medio natural reproductores, larvas, postlarvas, crías, huevos, semillas, alevines o en cualquier otro estadio, y* **Inciso e)** *Acuacultura didáctica.*		

Artículos 22.- *la Secretaría podrá inscribir en el Registro Nacional de Pesca a los acuicultores que no requieran concesión, permiso o Autorización.*	Al **proyecto** le aplica el Artículo, incisos y, fracciones anteriores, porque se trata de una actividad acuícola con fines comerciales.	Por el hecho de presentar a la autoridad correspondiente (SEMARNAT) la Manifestación de Impacto Ambiental, el promovente está cumpliendo con este apartado. El proyecto se vincula por la obligatoriedad de obtener la autorización correspondiente para realizar las obras descritas en esta manifestación de impacto ambiental. Como ya se mencionó anteriormente, la promovente una vez autorizado el proyecto en materia ambiental procederá a tramitar el Registro Nacional de Pesca para la unidad de producción acuícola.
Art. 30°.- *Las actividades pesqueras se clasifican en:* **II.-** *Cultivo o acuacultura con fines*		
Artículo 31°.- *Para realizar las actividades de pesca se requiere lo siguiente:* **I,** *Concesión, para:* **Inciso b)** *Acuacultura comercial* **II,** Permiso, para: **Inciso g)** *Acuacultura de fomento* **III,** *Autorización, para:* **Inciso d)** *Recolectar del medio natural reproductores, larvas, postlarvas, crías, huevos, semillas, alevines o en cualquier otro estadio, y* **Inciso e)** *Acuacultura didáctica.*		

Artículos 22.- *la Secretaría podrá inscribir en el Registro Nacional de Pesca a los acuicultores que no requieran concesión, permiso o Autorización.*	Al **proyecto** le aplica el Artículo, incisos y, fracciones anteriores, porque se trata de una actividad acuícola con fines comerciales.	Por el hecho de presentar a la autoridad correspondiente (SEMARNAT) la Manifestación de Impacto Ambiental, el promovente está cumpliendo con este apartado. El proyecto se vincula por la obligatoriedad de obtener la autorización correspondiente para realizar las obras descritas en esta manifestación de impacto ambiental. Como ya se mencionó anteriormente, la promovente una vez autorizado el proyecto en materia ambiental procederá a tramitar el Registro Nacional de Pesca para la unidad de producción acuícola.
Art. 30°.- *Las actividades pesqueras se clasifican en:* **II.-** *Cultivo o acuacultura con fines*		
Artículo 31°.- *Para realizar las actividades de pesca se requiere lo siguiente:* **I,** *Concesión, para:* **Inciso b)** *Acuacultura comercial* **II,** Permiso, para: **Inciso g)** *Acuacultura de fomento* **III,** *Autorización, para:* **Inciso d)** *Recolectar del medio natural reproductores, larvas, postlarvas, crías, huevos, semillas, alevines o en cualquier otro estadio, y* **Inciso e)** *Acuacultura didáctica.*		

Artículos 22.- *la Secretaría podrá inscribir en el Registro Nacional de Pesca a los acuicultores que no requieran concesión, permiso o Autorización.*	Al **proyecto** le aplica el Artículo, incisos y, fracciones anteriores, porque se trata de una actividad acuícola con fines comerciales.	Por el hecho de presentar a la autoridad correspondiente (SEMARNAT) la Manifestación de Impacto Ambiental, el promovente está cumpliendo con este apartado. El proyecto se vincula por la obligatoriedad de obtener la autorización correspondiente para realizar las obras descritas en esta manifestación de impacto ambiental. Como ya se mencionó anteriormente, la promovente una vez autorizado el proyecto en materia ambiental procederá a tramitar el Registro Nacional de Pesca para la unidad de producción acuícola.
Art. 30°.- *Las actividades pesqueras se clasifican en:* **II.-** *Cultivo o acuacultura con fines*		
Artículo 31°.- *Para realizar las actividades de pesca se requiere lo siguiente:* **I,** *Concesión, para:* **Inciso b)** *Acuacultura comercial* **II,** Permiso, para: **Inciso g)** *Acuacultura de fomento* **III,** *Autorización, para:* **Inciso d)** *Recolectar del medio natural reproductores, larvas, postlarvas, crías, huevos, semillas, alevines o en cualquier otro estadio, y* **Inciso e)** *Acuacultura didáctica.*		

Artículos 22.- *la Secretaría podrá inscribir en el Registro Nacional de Pesca a los acuicultores que no requieran concesión, permiso o Autorización.*	Al **proyecto** le aplica el Artículo, incisos y, fracciones anteriores, porque se trata de una actividad acuícola con fines comerciales.	Por el hecho de presentar a la autoridad correspondiente (SEMARNAT) la Manifestación de Impacto Ambiental, el promovente está cumpliendo con este apartado. El proyecto se vincula por la obligatoriedad de obtener la autorización correspondiente para realizar las obras descritas en esta manifestación de impacto ambiental. Como ya se mencionó anteriormente, la promovente una vez autorizado el proyecto en materia ambiental procederá a tramitar el Registro Nacional de Pesca para la unidad de producción acuícola.
Art. 30°.- *Las actividades pesqueras se clasifican en:* **II.-** *Cultivo o acuacultura con fines*		
Artículo 31°.- *Para realizar las actividades de pesca se requiere lo siguiente:* **I,** *Concesión, para:* **Inciso b)** *Acuacultura comercial* **II,** Permiso, para: **Inciso g)** *Acuacultura de fomento* **III,** *Autorización, para:* **Inciso d)** *Recolectar del medio natural reproductores, larvas, postlarvas, crías, huevos, semillas, alevines o en cualquier otro estadio, y* **Inciso e)** *Acuacultura didáctica.*		

Artículos 22.- *la Secretaría podrá inscribir en el Registro Nacional de Pesca a los acuicultores que no requieran concesión, permiso o Autorización.*	Al **proyecto** le aplica el Artículo, incisos y, fracciones anteriores, porque se trata de una actividad acuícola con fines comerciales.	Por el hecho de presentar a la autoridad correspondiente (SEMARNAT) la Manifestación de Impacto Ambiental, el promovente está cumpliendo con este apartado. El proyecto se vincula por la obligatoriedad de obtener la autorización correspondiente para realizar las obras descritas en esta manifestación de impacto ambiental. Como ya se mencionó anteriormente, la promovente una vez autorizado el proyecto en materia ambiental procederá a tramitar el Registro Nacional de Pesca para la unidad de producción acuícola.
Art. 30°.- *Las actividades pesqueras se clasifican en:* **II.-** *Cultivo o acuacultura con fines*		
Artículo 31°.- *Para realizar las actividades de pesca se requiere lo siguiente:* **I,** *Concesión, para:* **Inciso b)** *Acuacultura comercial* **II,** Permiso, para: **Inciso g)** *Acuacultura de fomento* **III,** *Autorización, para:* **Inciso d)** *Recolectar del medio natural reproductores, larvas, postlarvas, crías, huevos, semillas, alevines o en cualquier otro estadio, y* **Inciso e)** *Acuacultura didáctica.*		

Artículos 22.- *la Secretaría podrá inscribir en el Registro Nacional de Pesca a los acuicultores que no requieran concesión, permiso o Autorización.*	Al **proyecto** le aplica el Artículo, incisos y, fracciones anteriores, porque se trata de una actividad acuícola con fines comerciales.	Por el hecho de presentar a la autoridad correspondiente (SEMARNAT) la Manifestación de Impacto Ambiental, el promovente está cumpliendo con este apartado. El proyecto se vincula por la obligatoriedad de obtener la autorización correspondiente para realizar las obras descritas en esta manifestación de impacto ambiental. Como ya se mencionó anteriormente, la promovente una vez autorizado el proyecto en materia ambiental procederá a tramitar el Registro Nacional de Pesca para la unidad de producción acuícola.
Art. 30°.- *Las actividades pesqueras se clasifican en:* **II.-** *Cultivo o acuacultura con fines*		
Artículo 31°.- *Para realizar las actividades de pesca se requiere lo siguiente:* **I,** *Concesión, para:* **Inciso b)** *Acuacultura comercial* **II,** Permiso, para: **Inciso g)** *Acuacultura de fomento* **III,** *Autorización, para:* **Inciso d)** *Recolectar del medio natural reproductores, larvas, postlarvas, crías, huevos, semillas, alevines o en cualquier otro estadio, y* **Inciso e)** *Acuacultura didáctica.*		

Artículos 22.- *la Secretaría podrá inscribir en el Registro Nacional de Pesca a los acuicultores que no requieran concesión, permiso o Autorización.*	Al **proyecto** le aplica el Artículo, incisos y, fracciones anteriores, porque se trata de una actividad acuícola con fines comerciales.	Por el hecho de presentar a la autoridad correspondiente (SEMARNAT) la Manifestación de Impacto Ambiental, el promovente está cumpliendo con este apartado. El proyecto se vincula por la obligatoriedad de obtener la autorización correspondiente para realizar las obras descritas en esta manifestación de impacto ambiental. Como ya se mencionó anteriormente, la promovente una vez autorizado el proyecto en materia ambiental procederá a tramitar el Registro Nacional de Pesca para la unidad de producción acuícola.
Art. 30°.- *Las actividades pesqueras se clasifican en:* **II.-** *Cultivo o acuacultura con fines*		
Artículo 31°.- *Para realizar las actividades de pesca se requiere lo siguiente:* **I,** *Concesión, para:* **Inciso b)** *Acuacultura comercial* **II,** Permiso, para: **Inciso g)** *Acuacultura de fomento* **III,** *Autorización, para:* **Inciso d)** *Recolectar del medio natural reproductores, larvas, postlarvas, crías, huevos, semillas, alevines o en cualquier otro estadio, y* **Inciso e)** *Acuacultura didáctica.*		

Artículos 22.- *la Secretaría podrá inscribir en el Registro Nacional de Pesca a los acuicultores que no requieran concesión, permiso o Autorización.*	Al **proyecto** le aplica el Artículo, incisos y, fracciones anteriores, porque se trata de una actividad acuícola con fines comerciales.	Por el hecho de presentar a la autoridad correspondiente (SEMARNAT) la Manifestación de Impacto Ambiental, el promovente está cumpliendo con este apartado. El proyecto se vincula por la obligatoriedad de obtener la autorización correspondiente para realizar las obras descritas en esta manifestación de impacto ambiental. Como ya se mencionó anteriormente, la promovente una vez autorizado el proyecto en materia ambiental procederá a tramitar el Registro Nacional de Pesca para la unidad de producción acuícola.
Art. 30°.- *Las actividades pesqueras se clasifican en:* **II.-** *Cultivo o acuacultura con fines*		
Artículo 31°.- *Para realizar las actividades de pesca se requiere lo siguiente:* **I,** *Concesión, para:* **Inciso b)** *Acuacultura comercial* **II,** Permiso, para: **Inciso g)** *Acuacultura de fomento* **III,** *Autorización, para:* **Inciso d)** *Recolectar del medio natural reproductores, larvas, postlarvas, crías, huevos, semillas, alevines o en cualquier otro estadio, y* **Inciso e)** *Acuacultura didáctica.*		

Artículos 22.- *la Secretaría podrá inscribir en el Registro Nacional de Pesca a los acuicultores que no requieran concesión, permiso o Autorización.*	Al **proyecto** le aplica el Artículo, incisos y, fracciones anteriores, porque se trata de una actividad acuícola con fines comerciales.	Por el hecho de presentar a la autoridad correspondiente (SEMARNAT) la Manifestación de Impacto Ambiental, el promovente está cumpliendo con este apartado. El proyecto se vincula por la obligatoriedad de obtener la autorización correspondiente para realizar las obras descritas en esta manifestación de impacto ambiental. Como ya se mencionó anteriormente, la promovente una vez autorizado el proyecto en materia ambiental procederá a tramitar el Registro Nacional de Pesca para la unidad de producción acuícola.
Art. 30°.- *Las actividades pesqueras se clasifican en:* **II.-** *Cultivo o acuacultura con fines*		
Artículo 31°.- *Para realizar las actividades de pesca se requiere lo siguiente:* **I,** *Concesión, para:* **Inciso b)** *Acuacultura comercial* **II,** Permiso, para: **Inciso g)** *Acuacultura de fomento* **III,** *Autorización, para:* **Inciso d)** *Recolectar del medio natural reproductores, larvas, postlarvas, crías, huevos, semillas, alevines o en cualquier otro estadio, y* **Inciso e)** *Acuacultura didáctica.*		

Artículos 22.- *la Secretaría podrá inscribir en el Registro Nacional de Pesca a los acuicultores que no requieran concesión, permiso o Autorización.*	Al **proyecto** le aplica el Artículo, incisos y, fracciones anteriores, porque se trata de una actividad acuícola con fines comerciales.	Por el hecho de presentar a la autoridad correspondiente (SEMARNAT) la Manifestación de Impacto Ambiental, el promovente está cumpliendo con este apartado. El proyecto se vincula por la obligatoriedad de obtener la autorización correspondiente para realizar las obras descritas en esta manifestación de impacto ambiental. Como ya se mencionó anteriormente, la promovente una vez autorizado el proyecto en materia ambiental procederá a tramitar el Registro Nacional de Pesca para la unidad de producción acuícola.
Art. 30°.- *Las actividades pesqueras se clasifican en:* **II.-** *Cultivo o acuacultura con fines*		
Artículo 31°.- *Para realizar las actividades de pesca se requiere lo siguiente:* **I,** *Concesión, para:* **Inciso b)** *Acuacultura comercial* **II,** Permiso, para: **Inciso g)** *Acuacultura de fomento* **III,** *Autorización, para:* **Inciso d)** *Recolectar del medio natural reproductores, larvas, postlarvas, crías, huevos, semillas, alevines o en cualquier otro estadio, y* **Inciso e)** *Acuacultura didáctica.*		

Artículos 22.- *la Secretaría podrá inscribir en el Registro Nacional de Pesca a los acuicultores que no requieran concesión, permiso o Autorización.*	Al **proyecto** le aplica el Artículo, incisos y, fracciones anteriores, porque se trata de una actividad acuícola con fines comerciales.	Por el hecho de presentar a la autoridad correspondiente (SEMARNAT) la Manifestación de Impacto Ambiental, el promovente está cumpliendo con este apartado. El proyecto se vincula por la obligatoriedad de obtener la autorización correspondiente para realizar las obras descritas en esta manifestación de impacto ambiental. Como ya se mencionó anteriormente, la promovente una vez autorizado el proyecto en materia ambiental procederá a tramitar el Registro Nacional de Pesca para la unidad de producción acuícola.
Art. 30°.- *Las actividades pesqueras se clasifican en:* **II.-** *Cultivo o acuacultura con fines*		
Artículo 31°.- *Para realizar las actividades de pesca se requiere lo siguiente:* **I,** *Concesión, para:* **Inciso b)** *Acuacultura comercial* **II,** Permiso, para: **Inciso g)** *Acuacultura de fomento* **III,** *Autorización, para:* **Inciso d)** *Recolectar del medio natural reproductores, larvas, postlarvas, crías, huevos, semillas, alevines o en cualquier otro estadio, y* **Inciso e)** *Acuacultura didáctica.*		

Artículos 22.- *la Secretaría podrá inscribir en el Registro Nacional de Pesca a los acuicultores que no requieran concesión, permiso o Autorización.*	Al **proyecto** le aplica el Artículo, incisos y, fracciones anteriores, porque se trata de una actividad acuícola con fines comerciales.	Por el hecho de presentar a la autoridad correspondiente (SEMARNAT) la Manifestación de Impacto Ambiental, el promovente está cumpliendo con este apartado. El proyecto se vincula por la obligatoriedad de obtener la autorización correspondiente para realizar las obras descritas en esta manifestación de impacto ambiental. Como ya se mencionó anteriormente, la promovente una vez autorizado el proyecto en materia ambiental procederá a tramitar el Registro Nacional de Pesca para la unidad de producción acuícola.
Art. 30°.- *Las actividades pesqueras se clasifican en:* **II.-** *Cultivo o acuacultura con fines*		
Artículo 31°.- *Para realizar las actividades de pesca se requiere lo siguiente:* **I,** *Concesión, para:* **Inciso b)** *Acuacultura comercial* **II,** Permiso, para: **Inciso g)** *Acuacultura de fomento* **III,** *Autorización, para:* **Inciso d)** *Recolectar del medio natural reproductores, larvas, postlarvas, crías, huevos, semillas, alevines o en cualquier otro estadio, y* **Inciso e)** *Acuacultura didáctica.*		

Artículos 22.- *la Secretaría podrá inscribir en el Registro Nacional de Pesca a los acuicultores que no requieran concesión, permiso o Autorización.*	Al **proyecto** le aplica el Artículo, incisos y, fracciones anteriores, porque se trata de una actividad acuícola con fines comerciales.	Por el hecho de presentar a la autoridad correspondiente (SEMARNAT) la Manifestación de Impacto Ambiental, el promovente está cumpliendo con este apartado. El proyecto se vincula por la obligatoriedad de obtener la autorización correspondiente para realizar las obras descritas en esta manifestación de impacto ambiental. Como ya se mencionó anteriormente, la promovente una vez autorizado el proyecto en materia ambiental procederá a tramitar el Registro Nacional de Pesca para la unidad de producción acuícola.
Art. 30°.- *Las actividades pesqueras se clasifican en:* **II.-** *Cultivo o acuacultura con fines*		
Artículo 31°.- *Para realizar las actividades de pesca se requiere lo siguiente:* **I,** *Concesión, para:* **Inciso b)** *Acuacultura comercial* **II,** Permiso, para: **Inciso g)** *Acuacultura de fomento* **III,** *Autorización, para:* **Inciso d)** *Recolectar del medio natural reproductores, larvas, postlarvas, crías, huevos, semillas, alevines o en cualquier otro estadio, y* **Inciso e)** *Acuacultura didáctica.*		

Artículos 22.- *la Secretaría podrá inscribir en el Registro Nacional de Pesca a los acuicultores que no requieran concesión, permiso o Autorización.*	Al **proyecto** le aplica el Artículo, incisos y, fracciones anteriores, porque se trata de una actividad acuícola con fines comerciales.	Por el hecho de presentar a la autoridad correspondiente (SEMARNAT) la Manifestación de Impacto Ambiental, el promovente está cumpliendo con este apartado. El proyecto se vincula por la obligatoriedad de obtener la autorización correspondiente para realizar las obras descritas en esta manifestación de impacto ambiental. Como ya se mencionó anteriormente, la promovente una vez autorizado el proyecto en materia ambiental procederá a tramitar el Registro Nacional de Pesca para la unidad de producción acuícola.
Art. 30°.- *Las actividades pesqueras se clasifican en:* **II.-** *Cultivo o acuacultura con fines*		
Artículo 31°.- *Para realizar las actividades de pesca se requiere lo siguiente:* **I,** *Concesión, para:* **Inciso b)** *Acuacultura comercial* **II,** Permiso, para: **Inciso g)** *Acuacultura de fomento* **III,** *Autorización, para:* **Inciso d)** *Recolectar del medio natural reproductores, larvas, postlarvas, crías, huevos, semillas, alevines o en cualquier otro estadio, y* **Inciso e)** *Acuacultura didáctica.*		

Artículos 22.- *la Secretaría podrá inscribir en el Registro Nacional de Pesca a los acuicultores que no requieran concesión, permiso o Autorización.*	Al **proyecto** le aplica el Artículo, incisos y, fracciones anteriores, porque se trata de una actividad acuícola con fines comerciales.	Por el hecho de presentar a la autoridad correspondiente (SEMARNAT) la Manifestación de Impacto Ambiental, el promovente está cumpliendo con este apartado. El proyecto se vincula por la obligatoriedad de obtener la autorización correspondiente para realizar las obras descritas en esta manifestación de impacto ambiental. Como ya se mencionó anteriormente, la promovente una vez autorizado el proyecto en materia ambiental procederá a tramitar el Registro Nacional de Pesca para la unidad de producción acuícola.
Art. 30°.- *Las actividades pesqueras se clasifican en:* **II.-** *Cultivo o acuacultura con fines*		
Artículo 31°.- *Para realizar las actividades de pesca se requiere lo siguiente:* **I,** *Concesión, para:* **Inciso b)** *Acuacultura comercial* **II,** Permiso, para: **Inciso g)** *Acuacultura de fomento* **III,** *Autorización, para:* **Inciso d)** *Recolectar del medio natural reproductores, larvas, postlarvas, crías, huevos, semillas, alevines o en cualquier otro estadio, y* **Inciso e)** *Acuacultura didáctica.*		

Artículos 22.- *la Secretaría podrá inscribir en el Registro Nacional de Pesca a los acuicultores que no requieran concesión, permiso o Autorización.*	Al **proyecto** le aplica el Artículo, incisos y, fracciones anteriores, porque se trata de una actividad acuícola con fines comerciales.	Por el hecho de presentar a la autoridad correspondiente (SEMARNAT) la Manifestación de Impacto Ambiental, el promovente está cumpliendo con este apartado. El proyecto se vincula por la obligatoriedad de obtener la autorización correspondiente para realizar las obras descritas en esta manifestación de impacto ambiental. Como ya se mencionó anteriormente, la promovente una vez autorizado el proyecto en materia ambiental procederá a tramitar el Registro Nacional de Pesca para la unidad de producción acuícola.
Art. 30°.- *Las actividades pesqueras se clasifican en:* **II.-** *Cultivo o acuacultura con fines*		
Artículo 31°.- *Para realizar las actividades de pesca se requiere lo siguiente:* **I,** *Concesión, para:* **Inciso b)** *Acuacultura comercial* **II,** Permiso, para: **Inciso g)** *Acuacultura de fomento* **III,** *Autorización, para:* **Inciso d)** *Recolectar del medio natural reproductores, larvas, postlarvas, crías, huevos, semillas, alevines o en cualquier otro estadio, y* **Inciso e)** *Acuacultura didáctica.*		

Artículos 22.- *la Secretaría podrá inscribir en el Registro Nacional de Pesca a los acuicultores que no requieran concesión, permiso o Autorización.*	Al **proyecto** le aplica el Artículo, incisos y, fracciones anteriores, porque se trata de una actividad acuícola con fines comerciales.	Por el hecho de presentar a la autoridad correspondiente (SEMARNAT) la Manifestación de Impacto Ambiental, el promovente está cumpliendo con este apartado. El proyecto se vincula por la obligatoriedad de obtener la autorización correspondiente para realizar las obras descritas en esta manifestación de impacto ambiental. Como ya se mencionó anteriormente, la promovente una vez autorizado el proyecto en materia ambiental procederá a tramitar el Registro Nacional de Pesca para la unidad de producción acuícola.
Art. 30°.- *Las actividades pesqueras se clasifican en:* **II.-** *Cultivo o acuacultura con fines*		
Artículo 31°.- *Para realizar las actividades de pesca se requiere lo siguiente:* **I,** *Concesión, para:* **Inciso b)** *Acuacultura comercial* **II,** Permiso, para: **Inciso g)** *Acuacultura de fomento* **III,** *Autorización, para:* **Inciso d)** *Recolectar del medio natural reproductores, larvas, postlarvas, crías, huevos, semillas, alevines o en cualquier otro estadio, y* **Inciso e)** *Acuacultura didáctica.*		

Artículos 22.- *la Secretaría podrá inscribir en el Registro Nacional de Pesca a los acuicultores que no requieran concesión, permiso o Autorización.*	Al **proyecto** le aplica el Artículo, incisos y, fracciones anteriores, porque se trata de una actividad acuícola con fines comerciales.	Por el hecho de presentar a la autoridad correspondiente (SEMARNAT) la Manifestación de Impacto Ambiental, el promovente está cumpliendo con este apartado. El proyecto se vincula por la obligatoriedad de obtener la autorización correspondiente para realizar las obras descritas en esta manifestación de impacto ambiental. Como ya se mencionó anteriormente, la promovente una vez autorizado el proyecto en materia ambiental procederá a tramitar el Registro Nacional de Pesca para la unidad de producción acuícola.
Art. 30°.- *Las actividades pesqueras se clasifican en:* **II.-** *Cultivo o acuacultura con fines*		
Artículo 31°.- *Para realizar las actividades de pesca se requiere lo siguiente:* **I,** *Concesión, para:* **Inciso b)** *Acuacultura comercial* **II,** Permiso, para: **Inciso g)** *Acuacultura de fomento* **III,** *Autorización, para:* **Inciso d)** *Recolectar del medio natural reproductores, larvas, postlarvas, crías, huevos, semillas, alevines o en cualquier otro estadio, y* **Inciso e)** *Acuacultura didáctica.*		

Artículos 22.- *la Secretaría podrá inscribir en el Registro Nacional de Pesca a los acuicultores que no requieran concesión, permiso o Autorización.*	Al **proyecto** le aplica el Artículo, incisos y, fracciones anteriores, porque se trata de una actividad acuícola con fines comerciales.	Por el hecho de presentar a la autoridad correspondiente (SEMARNAT) la Manifestación de Impacto Ambiental, el promovente está cumpliendo con este apartado. El proyecto se vincula por la obligatoriedad de obtener la autorización correspondiente para realizar las obras descritas en esta manifestación de impacto ambiental. Como ya se mencionó anteriormente, la promovente una vez autorizado el proyecto en materia ambiental procederá a tramitar el Registro Nacional de Pesca para la unidad de producción acuícola.
Art. 30°.- *Las actividades pesqueras se clasifican en:* **II.-** *Cultivo o acuacultura con fines*		
Artículo 31°.- *Para realizar las actividades de pesca se requiere lo siguiente:* **I,** *Concesión, para:* **Inciso b)** *Acuacultura comercial* **II,** Permiso, para: **Inciso g)** *Acuacultura de fomento* **III,** *Autorización, para:* **Inciso d)** *Recolectar del medio natural reproductores, larvas, postlarvas, crías, huevos, semillas, alevines o en cualquier otro estadio, y* **Inciso e)** *Acuacultura didáctica.*		

Artículos 22.- *la Secretaría podrá inscribir en el Registro Nacional de Pesca a los acuicultores que no requieran concesión, permiso o Autorización.*	Al **proyecto** le aplica el Artículo, incisos y, fracciones anteriores, porque se trata de una actividad acuícola con fines comerciales.	Por el hecho de presentar a la autoridad correspondiente (SEMARNAT) la Manifestación de Impacto Ambiental, el promovente está cumpliendo con este apartado. El proyecto se vincula por la obligatoriedad de obtener la autorización correspondiente para realizar las obras descritas en esta manifestación de impacto ambiental. Como ya se mencionó anteriormente, la promovente una vez autorizado el proyecto en materia ambiental procederá a tramitar el Registro Nacional de Pesca para la unidad de producción acuícola.
Art. 30°.- *Las actividades pesqueras se clasifican en:* **II.-** *Cultivo o acuacultura con fines*		
Artículo 31°.- *Para realizar las actividades de pesca se requiere lo siguiente:* **I,** *Concesión, para:* **Inciso b)** *Acuacultura comercial* **II,** Permiso, para: **Inciso g)** *Acuacultura de fomento* **III,** *Autorización, para:* **Inciso d)** *Recolectar del medio natural reproductores, larvas, postlarvas, crías, huevos, semillas, alevines o en cualquier otro estadio, y* **Inciso e)** *Acuacultura didáctica.*		

Artículos 22.- *la Secretaría podrá inscribir en el Registro Nacional de Pesca a los acuicultores que no requieran concesión, permiso o Autorización.*	Al **proyecto** le aplica el Artículo, incisos y, fracciones anteriores, porque se trata de una actividad acuícola con fines comerciales.	Por el hecho de presentar a la autoridad correspondiente (SEMARNAT) la Manifestación de Impacto Ambiental, el promovente está cumpliendo con este apartado. El proyecto se vincula por la obligatoriedad de obtener la autorización correspondiente para realizar las obras descritas en esta manifestación de impacto ambiental. Como ya se mencionó anteriormente, la promovente una vez autorizado el proyecto en materia ambiental procederá a tramitar el Registro Nacional de Pesca para la unidad de producción acuícola.
Art. 30°.- *Las actividades pesqueras se clasifican en:* **II.-** *Cultivo o acuacultura con fines*		
Artículo 31°.- *Para realizar las actividades de pesca se requiere lo siguiente:* **I,** *Concesión, para:* **Inciso b)** *Acuacultura comercial* **II,** Permiso, para: **Inciso g)** *Acuacultura de fomento* **III,** *Autorización, para:* **Inciso d)** *Recolectar del medio natural reproductores, larvas, postlarvas, crías, huevos, semillas, alevines o en cualquier otro estadio, y* **Inciso e)** *Acuacultura didáctica.*		

Artículos 22.- *la Secretaría podrá inscribir en el Registro Nacional de Pesca a los acuicultores que no requieran concesión, permiso o Autorización.*	Al **proyecto** le aplica el Artículo, incisos y, fracciones anteriores, porque se trata de una actividad acuícola con fines comerciales.	Por el hecho de presentar a la autoridad correspondiente (SEMARNAT) la Manifestación de Impacto Ambiental, el promovente está cumpliendo con este apartado. El proyecto se vincula por la obligatoriedad de obtener la autorización correspondiente para realizar las obras descritas en esta manifestación de impacto ambiental. Como ya se mencionó anteriormente, la promovente una vez autorizado el proyecto en materia ambiental procederá a tramitar el Registro Nacional de Pesca para la unidad de producción acuícola.
Art. 30°.- *Las actividades pesqueras se clasifican en:* **II.-** *Cultivo o acuacultura con fines*		
Artículo 31°.- *Para realizar las actividades de pesca se requiere lo siguiente:* **I,** *Concesión, para:* **Inciso b)** *Acuacultura comercial* **II,** Permiso, para: **Inciso g)** *Acuacultura de fomento* **III,** *Autorización, para:* **Inciso d)** *Recolectar del medio natural reproductores, larvas, postlarvas, crías, huevos, semillas, alevines o en cualquier otro estadio, y* **Inciso e)** *Acuacultura didáctica.*		

Artículos 22.- *la Secretaría podrá inscribir en el Registro Nacional de Pesca a los acuicultores que no requieran concesión, permiso o Autorización.*	Al **proyecto** le aplica el Artículo, incisos y, fracciones anteriores, porque se trata de una actividad acuícola con fines comerciales.	Por el hecho de presentar a la autoridad correspondiente (SEMARNAT) la Manifestación de Impacto Ambiental, el promovente está cumpliendo con este apartado. El proyecto se vincula por la obligatoriedad de obtener la autorización correspondiente para realizar las obras descritas en esta manifestación de impacto ambiental. Como ya se mencionó anteriormente, la promovente una vez autorizado el proyecto en materia ambiental procederá a tramitar el Registro Nacional de Pesca para la unidad de producción acuícola.
Art. 30°.- *Las actividades pesqueras se clasifican en:* **II.-** *Cultivo o acuacultura con fines*		
Artículo 31°.- *Para realizar las actividades de pesca se requiere lo siguiente:* **I,** *Concesión, para:* **Inciso b)** *Acuacultura comercial* **II,** Permiso, para: **Inciso g)** *Acuacultura de fomento* **III,** *Autorización, para:* **Inciso d)** *Recolectar del medio natural reproductores, larvas, postlarvas, crías, huevos, semillas, alevines o en cualquier otro estadio, y* **Inciso e)** *Acuacultura didáctica.*		

Artículos 22.- *la Secretaría podrá inscribir en el Registro Nacional de Pesca a los acuicultores que no requieran concesión, permiso o Autorización.*	Al **proyecto** le aplica el Artículo, incisos y, fracciones anteriores, porque se trata de una actividad acuícola con fines comerciales.	Por el hecho de presentar a la autoridad correspondiente (SEMARNAT) la Manifestación de Impacto Ambiental, el promovente está cumpliendo con este apartado. El proyecto se vincula por la obligatoriedad de obtener la autorización correspondiente para realizar las obras descritas en esta manifestación de impacto ambiental. Como ya se mencionó anteriormente, la promovente una vez autorizado el proyecto en materia ambiental procederá a tramitar el Registro Nacional de Pesca para la unidad de producción acuícola.
Art. 30°.- *Las actividades pesqueras se clasifican en:* **II.-** *Cultivo o acuacultura con fines*		
Artículo 31°.- *Para realizar las actividades de pesca se requiere lo siguiente:* **I,** *Concesión, para:* **Inciso b)** *Acuacultura comercial* **II,** Permiso, para: **Inciso g)** *Acuacultura de fomento* **III,** *Autorización, para:* **Inciso d)** *Recolectar del medio natural reproductores, larvas, postlarvas, crías, huevos, semillas, alevines o en cualquier otro estadio, y* **Inciso e)** *Acuacultura didáctica.*		

Artículos 22.- *la Secretaría podrá inscribir en el Registro Nacional de Pesca a los acuicultores que no requieran concesión, permiso o Autorización.*	Al **proyecto** le aplica el Artículo, incisos y, fracciones anteriores, porque se trata de una actividad acuícola con fines comerciales.	Por el hecho de presentar a la autoridad correspondiente (SEMARNAT) la Manifestación de Impacto Ambiental, el promovente está cumpliendo con este apartado. El proyecto se vincula por la obligatoriedad de obtener la autorización correspondiente para realizar las obras descritas en esta manifestación de impacto ambiental. Como ya se mencionó anteriormente, la promovente una vez autorizado el proyecto en materia ambiental procederá a tramitar el Registro Nacional de Pesca para la unidad de producción acuícola.
Art. 30°.- *Las actividades pesqueras se clasifican en:* **II.-** *Cultivo o acuacultura con fines*		
Artículo 31°.- *Para realizar las actividades de pesca se requiere lo siguiente:* **I,** *Concesión, para:* **Inciso b)** *Acuacultura comercial* **II,** Permiso, para: **Inciso g)** *Acuacultura de fomento* **III,** *Autorización, para:* **Inciso d)** *Recolectar del medio natural reproductores, larvas, postlarvas, crías, huevos, semillas, alevines o en cualquier otro estadio, y* **Inciso e)** *Acuacultura didáctica.*		

Artículos 22.- *la Secretaría podrá inscribir en el Registro Nacional de Pesca a los acuicultores que no requieran concesión, permiso o Autorización.*	Al **proyecto** le aplica el Artículo, incisos y, fracciones anteriores, porque se trata de una actividad acuícola con fines comerciales.	Por el hecho de presentar a la autoridad correspondiente (SEMARNAT) la Manifestación de Impacto Ambiental, el promovente está cumpliendo con este apartado. El proyecto se vincula por la obligatoriedad de obtener la autorización correspondiente para realizar las obras descritas en esta manifestación de impacto ambiental. Como ya se mencionó anteriormente, la promovente una vez autorizado el proyecto en materia ambiental procederá a tramitar el Registro Nacional de Pesca para la unidad de producción acuícola.
Art. 30°.- *Las actividades pesqueras se clasifican en:* **II.-** *Cultivo o acuacultura con fines*		
Artículo 31°.- *Para realizar las actividades de pesca se requiere lo siguiente:* **I,** *Concesión, para:* **Inciso b)** *Acuacultura comercial* **II,** Permiso, para: **Inciso g)** *Acuacultura de fomento* **III,** *Autorización, para:* **Inciso d)** *Recolectar del medio natural reproductores, larvas, postlarvas, crías, huevos, semillas, alevines o en cualquier otro estadio, y* **Inciso e)** *Acuacultura didáctica.*		

Artículos 22.- *la Secretaría podrá inscribir en el Registro Nacional de Pesca a los acuicultores que no requieran concesión, permiso o Autorización.*	Al **proyecto** le aplica el Artículo, incisos y, fracciones anteriores, porque se trata de una actividad acuícola con fines comerciales.	Por el hecho de presentar a la autoridad correspondiente (SEMARNAT) la Manifestación de Impacto Ambiental, el promovente está cumpliendo con este apartado. El proyecto se vincula por la obligatoriedad de obtener la autorización correspondiente para realizar las obras descritas en esta manifestación de impacto ambiental. Como ya se mencionó anteriormente, la promovente una vez autorizado el proyecto en materia ambiental procederá a tramitar el Registro Nacional de Pesca para la unidad de producción acuícola.
Art. 30°.- *Las actividades pesqueras se clasifican en:* **II.-** *Cultivo o acuacultura con fines*		
Artículo 31°.- *Para realizar las actividades de pesca se requiere lo siguiente:* **I,** *Concesión, para:* **Inciso b)** *Acuacultura comercial* **II,** Permiso, para: **Inciso g)** *Acuacultura de fomento* **III,** *Autorización, para:* **Inciso d)** *Recolectar del medio natural reproductores, larvas, postlarvas, crías, huevos, semillas, alevines o en cualquier otro estadio, y* **Inciso e)** *Acuacultura didáctica.*		

Artículos 22.- *la Secretaría podrá inscribir en el Registro Nacional de Pesca a los acuicultores que no requieran concesión, permiso o Autorización.*	Al **proyecto** le aplica el Artículo, incisos y, fracciones anteriores, porque se trata de una actividad acuícola con fines comerciales.	Por el hecho de presentar a la autoridad correspondiente (SEMARNAT) la Manifestación de Impacto Ambiental, el promovente está cumpliendo con este apartado. El proyecto se vincula por la obligatoriedad de obtener la autorización correspondiente para realizar las obras descritas en esta manifestación de impacto ambiental. Como ya se mencionó anteriormente, la promovente una vez autorizado el proyecto en materia ambiental procederá a tramitar el Registro Nacional de Pesca para la unidad de producción acuícola.
Art. 30°.- *Las actividades pesqueras se clasifican en:* **II.-** *Cultivo o acuacultura con fines*		
Artículo 31°.- *Para realizar las actividades de pesca se requiere lo siguiente:* **I,** *Concesión, para:* **Inciso b)** *Acuacultura comercial* **II,** Permiso, para: **Inciso g)** *Acuacultura de fomento* **III,** *Autorización, para:* **Inciso d)** *Recolectar del medio natural reproductores, larvas, postlarvas, crías, huevos, semillas, alevines o en cualquier otro estadio, y* **Inciso e)** *Acuacultura didáctica.*		

Artículos 22.- *la Secretaría podrá inscribir en el Registro Nacional de Pesca a los acuicultores que no requieran concesión, permiso o Autorización.*	Al **proyecto** le aplica el Artículo, incisos y, fracciones anteriores, porque se trata de una actividad acuícola con fines comerciales.	Por el hecho de presentar a la autoridad correspondiente (SEMARNAT) la Manifestación de Impacto Ambiental, el promovente está cumpliendo con este apartado. El proyecto se vincula por la obligatoriedad de obtener la autorización correspondiente para realizar las obras descritas en esta manifestación de impacto ambiental. Como ya se mencionó anteriormente, la promovente una vez autorizado el proyecto en materia ambiental procederá a tramitar el Registro Nacional de Pesca para la unidad de producción acuícola.
Art. 30°.- *Las actividades pesqueras se clasifican en:* **II.-** *Cultivo o acuacultura con fines*		
Artículo 31°.- *Para realizar las actividades de pesca se requiere lo siguiente:* **I,** *Concesión, para:* **Inciso b)** *Acuacultura comercial* **II,** Permiso, para: **Inciso g)** *Acuacultura de fomento* **III,** *Autorización, para:* **Inciso d)** *Recolectar del medio natural reproductores, larvas, postlarvas, crías, huevos, semillas, alevines o en cualquier otro estadio, y* **Inciso e)** *Acuacultura didáctica.*		

Artículos 22.- *la Secretaría podrá inscribir en el Registro Nacional de Pesca a los acuicultores que no requieran concesión, permiso o Autorización.*	Al **proyecto** le aplica el Artículo, incisos y, fracciones anteriores, porque se trata de una actividad acuícola con fines comerciales.	Por el hecho de presentar a la autoridad correspondiente (SEMARNAT) la Manifestación de Impacto Ambiental, el promovente está cumpliendo con este apartado. El proyecto se vincula por la obligatoriedad de obtener la autorización correspondiente para realizar las obras descritas en esta manifestación de impacto ambiental. Como ya se mencionó anteriormente, la promovente una vez autorizado el proyecto en materia ambiental procederá a tramitar el Registro Nacional de Pesca para la unidad de producción acuícola.
Art. 30°.- *Las actividades pesqueras se clasifican en:* **II.-** *Cultivo o acuacultura con fines*		
Artículo 31°.- *Para realizar las actividades de pesca se requiere lo siguiente:* **I,** *Concesión, para:* **Inciso b)** *Acuacultura comercial* **II,** Permiso, para: **Inciso g)** *Acuacultura de fomento* **III,** *Autorización, para:* **Inciso d)** *Recolectar del medio natural reproductores, larvas, postlarvas, crías, huevos, semillas, alevines o en cualquier otro estadio, y* **Inciso e)** *Acuacultura didáctica.*		

Artículos 22.- *la Secretaría podrá inscribir en el Registro Nacional de Pesca a los acuicultores que no requieran concesión, permiso o Autorización.*	Al **proyecto** le aplica el Artículo, incisos y, fracciones anteriores, porque se trata de una actividad acuícola con fines comerciales.	Por el hecho de presentar a la autoridad correspondiente (SEMARNAT) la Manifestación de Impacto Ambiental, el promovente está cumpliendo con este apartado. El proyecto se vincula por la obligatoriedad de obtener la autorización correspondiente para realizar las obras descritas en esta manifestación de impacto ambiental. Como ya se mencionó anteriormente, la promovente una vez autorizado el proyecto en materia ambiental procederá a tramitar el Registro Nacional de Pesca para la unidad de producción acuícola.
Art. 30°.- *Las actividades pesqueras se clasifican en:* **II.-** *Cultivo o acuacultura con fines*		
Artículo 31°.- *Para realizar las actividades de pesca se requiere lo siguiente:* **I,** *Concesión, para:* **Inciso b)** *Acuacultura comercial* **II,** Permiso, para: **Inciso g)** *Acuacultura de fomento* **III,** *Autorización, para:* **Inciso d)** *Recolectar del medio natural reproductores, larvas, postlarvas, crías, huevos, semillas, alevines o en cualquier otro estadio, y* **Inciso e)** *Acuacultura didáctica.*		

Artículos 22.- *la Secretaría podrá inscribir en el Registro Nacional de Pesca a los acuicultores que no requieran concesión, permiso o Autorización.*	Al **proyecto** le aplica el Artículo, incisos y, fracciones anteriores, porque se trata de una actividad acuícola con fines comerciales.	Por el hecho de presentar a la autoridad correspondiente (SEMARNAT) la Manifestación de Impacto Ambiental, el promovente está cumpliendo con este apartado. El proyecto se vincula por la obligatoriedad de obtener la autorización correspondiente para realizar las obras descritas en esta manifestación de impacto ambiental. Como ya se mencionó anteriormente, la promovente una vez autorizado el proyecto en materia ambiental procederá a tramitar el Registro Nacional de Pesca para la unidad de producción acuícola.
Art. 30°.- *Las actividades pesqueras se clasifican en:* **II.-** *Cultivo o acuacultura con fines*		
Artículo 31°.- *Para realizar las actividades de pesca se requiere lo siguiente:* **I,** *Concesión, para:* **Inciso b)** *Acuacultura comercial* **II,** Permiso, para: **Inciso g)** *Acuacultura de fomento* **III,** *Autorización, para:* **Inciso d)** *Recolectar del medio natural reproductores, larvas, postlarvas, crías, huevos, semillas, alevines o en cualquier otro estadio, y* **Inciso e)** *Acuacultura didáctica.*		

Artículos 22.- *la Secretaría podrá inscribir en el Registro Nacional de Pesca a los acuicultores que no requieran concesión, permiso o Autorización.*	Al **proyecto** le aplica el Artículo, incisos y, fracciones anteriores, porque se trata de una actividad acuícola con fines comerciales.	Por el hecho de presentar a la autoridad correspondiente (SEMARNAT) la Manifestación de Impacto Ambiental, el promovente está cumpliendo con este apartado. El proyecto se vincula por la obligatoriedad de obtener la autorización correspondiente para realizar las obras descritas en esta manifestación de impacto ambiental. Como ya se mencionó anteriormente, la promovente una vez autorizado el proyecto en materia ambiental procederá a tramitar el Registro Nacional de Pesca para la unidad de producción acuícola.
Art. 30°.- *Las actividades pesqueras se clasifican en:* **II.-** *Cultivo o acuacultura con fines*		
Artículo 31°.- *Para realizar las actividades de pesca se requiere lo siguiente:* **I,** *Concesión, para:* **Inciso b)** *Acuacultura comercial* **II,** Permiso, para: **Inciso g)** *Acuacultura de fomento* **III,** *Autorización, para:* **Inciso d)** *Recolectar del medio natural reproductores, larvas, postlarvas, crías, huevos, semillas, alevines o en cualquier otro estadio, y* **Inciso e)** *Acuacultura didáctica.*		

Artículos 22.- *la Secretaría podrá inscribir en el Registro Nacional de Pesca a los acuicultores que no requieran concesión, permiso o Autorización.*	Al **proyecto** le aplica el Artículo, incisos y, fracciones anteriores, porque se trata de una actividad acuícola con fines comerciales.	Por el hecho de presentar a la autoridad correspondiente (SEMARNAT) la Manifestación de Impacto Ambiental, el promovente está cumpliendo con este apartado. El proyecto se vincula por la obligatoriedad de obtener la autorización correspondiente para realizar las obras descritas en esta manifestación de impacto ambiental. Como ya se mencionó anteriormente, la promovente una vez autorizado el proyecto en materia ambiental procederá a tramitar el Registro Nacional de Pesca para la unidad de producción acuícola.
Art. 30°.- *Las actividades pesqueras se clasifican en:* **II.-** *Cultivo o acuacultura con fines*		
Artículo 31°.- *Para realizar las actividades de pesca se requiere lo siguiente:* **I,** *Concesión, para:* **Inciso b)** *Acuacultura comercial* **II,** Permiso, para: **Inciso g)** *Acuacultura de fomento* **III,** *Autorización, para:* **Inciso d)** *Recolectar del medio natural reproductores, larvas, postlarvas, crías, huevos, semillas, alevines o en cualquier otro estadio, y* **Inciso e)** *Acuacultura didáctica.*		

Artículos 22.- *la Secretaría podrá inscribir en el Registro Nacional de Pesca a los acuicultores que no requieran concesión, permiso o Autorización.*	Al **proyecto** le aplica el Artículo, incisos y, fracciones anteriores, porque se trata de una actividad acuícola con fines comerciales.	Por el hecho de presentar a la autoridad correspondiente (SEMARNAT) la Manifestación de Impacto Ambiental, el promovente está cumpliendo con este apartado. El proyecto se vincula por la obligatoriedad de obtener la autorización correspondiente para realizar las obras descritas en esta manifestación de impacto ambiental. Como ya se mencionó anteriormente, la promovente una vez autorizado el proyecto en materia ambiental procederá a tramitar el Registro Nacional de Pesca para la unidad de producción acuícola.
Art. 30°.- *Las actividades pesqueras se clasifican en:* **II.-** *Cultivo o acuacultura con fines*		
Artículo 31°.- *Para realizar las actividades de pesca se requiere lo siguiente:* **I,** *Concesión, para:* **Inciso b)** *Acuacultura comercial* **II,** Permiso, para: **Inciso g)** *Acuacultura de fomento* **III,** *Autorización, para:* **Inciso d)** *Recolectar del medio natural reproductores, larvas, postlarvas, crías, huevos, semillas, alevines o en cualquier otro estadio, y* **Inciso e)** *Acuacultura didáctica.*		

Artículos 22.- *la Secretaría podrá inscribir en el Registro Nacional de Pesca a los acuicultores que no requieran concesión, permiso o Autorización.*	Al **proyecto** le aplica el Artículo, incisos y, fracciones anteriores, porque se trata de una actividad acuícola con fines comerciales.	Por el hecho de presentar a la autoridad correspondiente (SEMARNAT) la Manifestación de Impacto Ambiental, el promovente está cumpliendo con este apartado. El proyecto se vincula por la obligatoriedad de obtener la autorización correspondiente para realizar las obras descritas en esta manifestación de impacto ambiental. Como ya se mencionó anteriormente, la promovente una vez autorizado el proyecto en materia ambiental procederá a tramitar el Registro Nacional de Pesca para la unidad de producción acuícola.
Art. 30°.- *Las actividades pesqueras se clasifican en:* **II.-** *Cultivo o acuacultura con fines*		
Artículo 31°.- *Para realizar las actividades de pesca se requiere lo siguiente:* **I,** *Concesión, para:* **Inciso b)** *Acuacultura comercial* **II,** Permiso, para: **Inciso g)** *Acuacultura de fomento* **III,** *Autorización, para:* **Inciso d)** *Recolectar del medio natural reproductores, larvas, postlarvas, crías, huevos, semillas, alevines o en cualquier otro estadio, y* **Inciso e)** *Acuacultura didáctica.*		

Artículos 22.- *la Secretaría podrá inscribir en el Registro Nacional de Pesca a los acuicultores que no requieran concesión, permiso o Autorización.*	Al **proyecto** le aplica el Artículo, incisos y, fracciones anteriores, porque se trata de una actividad acuícola con fines comerciales.	Por el hecho de presentar a la autoridad correspondiente (SEMARNAT) la Manifestación de Impacto Ambiental, el promovente está cumpliendo con este apartado. El proyecto se vincula por la obligatoriedad de obtener la autorización correspondiente para realizar las obras descritas en esta manifestación de impacto ambiental. Como ya se mencionó anteriormente, la promovente una vez autorizado el proyecto en materia ambiental procederá a tramitar el Registro Nacional de Pesca para la unidad de producción acuícola.
Art. 30°.- *Las actividades pesqueras se clasifican en:* **II.-** *Cultivo o acuacultura con fines*		
Artículo 31°.- *Para realizar las actividades de pesca se requiere lo siguiente:* **I,** *Concesión, para:* **Inciso b)** *Acuacultura comercial* **II,** Permiso, para: **Inciso g)** *Acuacultura de fomento* **III,** *Autorización, para:* **Inciso d)** *Recolectar del medio natural reproductores, larvas, postlarvas, crías, huevos, semillas, alevines o en cualquier otro estadio, y* **Inciso e)** *Acuacultura didáctica.*		

Artículos 22.- *la Secretaría podrá inscribir en el Registro Nacional de Pesca a los acuicultores que no requieran concesión, permiso o Autorización.*	Al **proyecto** le aplica el Artículo, incisos y, fracciones anteriores, porque se trata de una actividad acuícola con fines comerciales.	Por el hecho de presentar a la autoridad correspondiente (SEMARNAT) la Manifestación de Impacto Ambiental, el promovente está cumpliendo con este apartado. El proyecto se vincula por la obligatoriedad de obtener la autorización correspondiente para realizar las obras descritas en esta manifestación de impacto ambiental. Como ya se mencionó anteriormente, la promovente una vez autorizado el proyecto en materia ambiental procederá a tramitar el Registro Nacional de Pesca para la unidad de producción acuícola.
Art. 30°.- *Las actividades pesqueras se clasifican en:* **II.-** *Cultivo o acuacultura con fines*		
Artículo 31°.- *Para realizar las actividades de pesca se requiere lo siguiente:* **I,** *Concesión, para:* **Inciso b)** *Acuacultura comercial* **II,** Permiso, para: **Inciso g)** *Acuacultura de fomento* **III,** *Autorización, para:* **Inciso d)** *Recolectar del medio natural reproductores, larvas, postlarvas, crías, huevos, semillas, alevines o en cualquier otro estadio, y* **Inciso e)** *Acuacultura didáctica.*		

Artículos 22.- *la Secretaría podrá inscribir en el Registro Nacional de Pesca a los acuicultores que no requieran concesión, permiso o Autorización.*	Al **proyecto** le aplica el Artículo, incisos y, fracciones anteriores, porque se trata de una actividad acuícola con fines comerciales.	Por el hecho de presentar a la autoridad correspondiente (SEMARNAT) la Manifestación de Impacto Ambiental, el promovente está cumpliendo con este apartado. El proyecto se vincula por la obligatoriedad de obtener la autorización correspondiente para realizar las obras descritas en esta manifestación de impacto ambiental. Como ya se mencionó anteriormente, la promovente una vez autorizado el proyecto en materia ambiental procederá a tramitar el Registro Nacional de Pesca para la unidad de producción acuícola.
Art. 30°.- *Las actividades pesqueras se clasifican en:* **II.-** *Cultivo o acuacultura con fines*		
Artículo 31°.- *Para realizar las actividades de pesca se requiere lo siguiente:* **I,** *Concesión, para:* **Inciso b)** *Acuacultura comercial* **II,** Permiso, para: **Inciso g)** *Acuacultura de fomento* **III,** *Autorización, para:* **Inciso d)** *Recolectar del medio natural reproductores, larvas, postlarvas, crías, huevos, semillas, alevines o en cualquier otro estadio, y* **Inciso e)** *Acuacultura didáctica.*		

Artículos 22.- *la Secretaría podrá inscribir en el Registro Nacional de Pesca a los acuicultores que no requieran concesión, permiso o Autorización.*	Al **proyecto** le aplica el Artículo, incisos y, fracciones anteriores, porque se trata de una actividad acuícola con fines comerciales.	Por el hecho de presentar a la autoridad correspondiente (SEMARNAT) la Manifestación de Impacto Ambiental, el promovente está cumpliendo con este apartado. El proyecto se vincula por la obligatoriedad de obtener la autorización correspondiente para realizar las obras descritas en esta manifestación de impacto ambiental. Como ya se mencionó anteriormente, la promovente una vez autorizado el proyecto en materia ambiental procederá a tramitar el Registro Nacional de Pesca para la unidad de producción acuícola.
Art. 30°.- *Las actividades pesqueras se clasifican en:* **II.-** *Cultivo o acuacultura con fines*		
Artículo 31°.- *Para realizar las actividades de pesca se requiere lo siguiente:* **I,** *Concesión, para:* **Inciso b)** *Acuacultura comercial* **II,** Permiso, para: **Inciso g)** *Acuacultura de fomento* **III,** *Autorización, para:* **Inciso d)** *Recolectar del medio natural reproductores, larvas, postlarvas, crías, huevos, semillas, alevines o en cualquier otro estadio, y* **Inciso e)** *Acuacultura didáctica.*		

Artículos 22.- *la Secretaría podrá inscribir en el Registro Nacional de Pesca a los acuicultores que no requieran concesión, permiso o Autorización.*	Al **proyecto** le aplica el Artículo, incisos y, fracciones anteriores, porque se trata de una actividad acuícola con fines comerciales.	Por el hecho de presentar a la autoridad correspondiente (SEMARNAT) la Manifestación de Impacto Ambiental, el promovente está cumpliendo con este apartado. El proyecto se vincula por la obligatoriedad de obtener la autorización correspondiente para realizar las obras descritas en esta manifestación de impacto ambiental. Como ya se mencionó anteriormente, la promovente una vez autorizado el proyecto en materia ambiental procederá a tramitar el Registro Nacional de Pesca para la unidad de producción acuícola.
Art. 30°.- *Las actividades pesqueras se clasifican en:* **II.-** *Cultivo o acuacultura con fines*		
Artículo 31°.- *Para realizar las actividades de pesca se requiere lo siguiente:* **I,** *Concesión, para:* **Inciso b)** *Acuacultura comercial* **II,** Permiso, para: **Inciso g)** *Acuacultura de fomento* **III,** *Autorización, para:* **Inciso d)** *Recolectar del medio natural reproductores, larvas, postlarvas, crías, huevos, semillas, alevines o en cualquier otro estadio, y* **Inciso e)** *Acuacultura didáctica.*		

Artículos 22.- *la Secretaría podrá inscribir en el Registro Nacional de Pesca a los acuicultores que no requieran concesión, permiso o Autorización.*	Al **proyecto** le aplica el Artículo, incisos y, fracciones anteriores, porque se trata de una actividad acuícola con fines comerciales.	Por el hecho de presentar a la autoridad correspondiente (SEMARNAT) la Manifestación de Impacto Ambiental, el promovente está cumpliendo con este apartado. El proyecto se vincula por la obligatoriedad de obtener la autorización correspondiente para realizar las obras descritas en esta manifestación de impacto ambiental. Como ya se mencionó anteriormente, la promovente una vez autorizado el proyecto en materia ambiental procederá a tramitar el Registro Nacional de Pesca para la unidad de producción acuícola.
Art. 30°.- *Las actividades pesqueras se clasifican en:* **II.-** *Cultivo o acuacultura con fines*		
Artículo 31°.- *Para realizar las actividades de pesca se requiere lo siguiente:* **I,** *Concesión, para:* **Inciso b)** *Acuacultura comercial* **II,** Permiso, para: **Inciso g)** *Acuacultura de fomento* **III,** *Autorización, para:* **Inciso d)** *Recolectar del medio natural reproductores, larvas, postlarvas, crías, huevos, semillas, alevines o en cualquier otro estadio, y* **Inciso e)** *Acuacultura didáctica.*		

Artículos 22.- *la Secretaría podrá inscribir en el Registro Nacional de Pesca a los acuicultores que no requieran concesión, permiso o Autorización.*	Al **proyecto** le aplica el Artículo, incisos y, fracciones anteriores, porque se trata de una actividad acuícola con fines comerciales.	Por el hecho de presentar a la autoridad correspondiente (SEMARNAT) la Manifestación de Impacto Ambiental, el promovente está cumpliendo con este apartado. El proyecto se vincula por la obligatoriedad de obtener la autorización correspondiente para realizar las obras descritas en esta manifestación de impacto ambiental. Como ya se mencionó anteriormente, la promovente una vez autorizado el proyecto en materia ambiental procederá a tramitar el Registro Nacional de Pesca para la unidad de producción acuícola.
Art. 30°.- *Las actividades pesqueras se clasifican en:* **II.-** *Cultivo o acuacultura con fines*		
Artículo 31°.- *Para realizar las actividades de pesca se requiere lo siguiente:* **I,** *Concesión, para:* **Inciso b)** *Acuacultura comercial* **II,** Permiso, para: **Inciso g)** *Acuacultura de fomento* **III,** *Autorización, para:* **Inciso d)** *Recolectar del medio natural reproductores, larvas, postlarvas, crías, huevos, semillas, alevines o en cualquier otro estadio, y* **Inciso e)** *Acuacultura didáctica.*		

Artículos 22.- *la Secretaría podrá inscribir en el Registro Nacional de Pesca a los acuicultores que no requieran concesión, permiso o Autorización.*	Al **proyecto** le aplica el Artículo, incisos y, fracciones anteriores, porque se trata de una actividad acuícola con fines comerciales.	Por el hecho de presentar a la autoridad correspondiente (SEMARNAT) la Manifestación de Impacto Ambiental, el promovente está cumpliendo con este apartado. El proyecto se vincula por la obligatoriedad de obtener la autorización correspondiente para realizar las obras descritas en esta manifestación de impacto ambiental. Como ya se mencionó anteriormente, la promovente una vez autorizado el proyecto en materia ambiental procederá a tramitar el Registro Nacional de Pesca para la unidad de producción acuícola.
Art. 30°.- *Las actividades pesqueras se clasifican en:* **II.-** *Cultivo o acuacultura con fines*		
Artículo 31°.- *Para realizar las actividades de pesca se requiere lo siguiente:* **I,** *Concesión, para:* **Inciso b)** *Acuacultura comercial* **II,** Permiso, para: **Inciso g)** *Acuacultura de fomento* **III,** *Autorización, para:* **Inciso d)** *Recolectar del medio natural reproductores, larvas, postlarvas, crías, huevos, semillas, alevines o en cualquier otro estadio, y* **Inciso e)** *Acuacultura didáctica.*		

Artículos 22.- *la Secretaría podrá inscribir en el Registro Nacional de Pesca a los acuicultores que no requieran concesión, permiso o Autorización.*	Al **proyecto** le aplica el Artículo, incisos y, fracciones anteriores, porque se trata de una actividad acuícola con fines comerciales.	Por el hecho de presentar a la autoridad correspondiente (SEMARNAT) la Manifestación de Impacto Ambiental, el promovente está cumpliendo con este apartado. El proyecto se vincula por la obligatoriedad de obtener la autorización correspondiente para realizar las obras descritas en esta manifestación de impacto ambiental. Como ya se mencionó anteriormente, la promovente una vez autorizado el proyecto en materia ambiental procederá a tramitar el Registro Nacional de Pesca para la unidad de producción acuícola.
Art. 30°.- *Las actividades pesqueras se clasifican en:* **II.-** *Cultivo o acuacultura con fines*		
Artículo 31°.- *Para realizar las actividades de pesca se requiere lo siguiente:* **I,** *Concesión, para:* **Inciso b)** *Acuacultura comercial* **II,** Permiso, para: **Inciso g)** *Acuacultura de fomento* **III,** *Autorización, para:* **Inciso d)** *Recolectar del medio natural reproductores, larvas, postlarvas, crías, huevos, semillas, alevines o en cualquier otro estadio, y* **Inciso e)** *Acuacultura didáctica.*		

Artículos 22.- *la Secretaría podrá inscribir en el Registro Nacional de Pesca a los acuicultores que no requieran concesión, permiso o Autorización.*	Al **proyecto** le aplica el Artículo, incisos y, fracciones anteriores, porque se trata de una actividad acuícola con fines comerciales.	Por el hecho de presentar a la autoridad correspondiente (SEMARNAT) la Manifestación de Impacto Ambiental, el promovente está cumpliendo con este apartado. El proyecto se vincula por la obligatoriedad de obtener la autorización correspondiente para realizar las obras descritas en esta manifestación de impacto ambiental. Como ya se mencionó anteriormente, la promovente una vez autorizado el proyecto en materia ambiental procederá a tramitar el Registro Nacional de Pesca para la unidad de producción acuícola.
Art. 30°.- *Las actividades pesqueras se clasifican en:* **II.-** *Cultivo o acuacultura con fines*		
Artículo 31°.- *Para realizar las actividades de pesca se requiere lo siguiente:* **I,** *Concesión, para:* **Inciso b)** *Acuacultura comercial* **II,** Permiso, para: **Inciso g)** *Acuacultura de fomento* **III,** *Autorización, para:* **Inciso d)** *Recolectar del medio natural reproductores, larvas, postlarvas, crías, huevos, semillas, alevines o en cualquier otro estadio, y* **Inciso e)** *Acuacultura didáctica.*		

Artículos 22.- *la Secretaría podrá inscribir en el Registro Nacional de Pesca a los acuicultores que no requieran concesión, permiso o Autorización.*	Al **proyecto** le aplica el Artículo, incisos y, fracciones anteriores, porque se trata de una actividad acuícola con fines comerciales.	Por el hecho de presentar a la autoridad correspondiente (SEMARNAT) la Manifestación de Impacto Ambiental, el promovente está cumpliendo con este apartado. El proyecto se vincula por la obligatoriedad de obtener la autorización correspondiente para realizar las obras descritas en esta manifestación de impacto ambiental. Como ya se mencionó anteriormente, la promovente una vez autorizado el proyecto en materia ambiental procederá a tramitar el Registro Nacional de Pesca para la unidad de producción acuícola.
Art. 30°.- *Las actividades pesqueras se clasifican en:* **II.-** *Cultivo o acuacultura con fines*		
Artículo 31°.- *Para realizar las actividades de pesca se requiere lo siguiente:* **I,** *Concesión, para:* **Inciso b)** *Acuacultura comercial* **II,** Permiso, para: **Inciso g)** *Acuacultura de fomento* **III,** *Autorización, para:* **Inciso d)** *Recolectar del medio natural reproductores, larvas, postlarvas, crías, huevos, semillas, alevines o en cualquier otro estadio, y* **Inciso e)** *Acuacultura didáctica.*		

Artículos 22.- *la Secretaría podrá inscribir en el Registro Nacional de Pesca a los acuicultores que no requieran concesión, permiso o Autorización.*	Al **proyecto** le aplica el Artículo, incisos y, fracciones anteriores, porque se trata de una actividad acuícola con fines comerciales.	Por el hecho de presentar a la autoridad correspondiente (SEMARNAT) la Manifestación de Impacto Ambiental, el promovente está cumpliendo con este apartado. El proyecto se vincula por la obligatoriedad de obtener la autorización correspondiente para realizar las obras descritas en esta manifestación de impacto ambiental. Como ya se mencionó anteriormente, la promovente una vez autorizado el proyecto en materia ambiental procederá a tramitar el Registro Nacional de Pesca para la unidad de producción acuícola.
Art. 30°.- *Las actividades pesqueras se clasifican en:* **II.-** *Cultivo o acuacultura con fines*		
Artículo 31°.- *Para realizar las actividades de pesca se requiere lo siguiente:* **I,** *Concesión, para:* **Inciso b)** *Acuacultura comercial* **II,** Permiso, para: **Inciso g)** *Acuacultura de fomento* **III,** *Autorización, para:* **Inciso d)** *Recolectar del medio natural reproductores, larvas, postlarvas, crías, huevos, semillas, alevines o en cualquier otro estadio, y* **Inciso e)** *Acuacultura didáctica.*		

Artículos 22.- *la Secretaría podrá inscribir en el Registro Nacional de Pesca a los acuicultores que no requieran concesión, permiso o Autorización.*	Al **proyecto** le aplica el Artículo, incisos y, fracciones anteriores, porque se trata de una actividad acuícola con fines comerciales.	Por el hecho de presentar a la autoridad correspondiente (SEMARNAT) la Manifestación de Impacto Ambiental, el promovente está cumpliendo con este apartado. El proyecto se vincula por la obligatoriedad de obtener la autorización correspondiente para realizar las obras descritas en esta manifestación de impacto ambiental. Como ya se mencionó anteriormente, la promovente una vez autorizado el proyecto en materia ambiental procederá a tramitar el Registro Nacional de Pesca para la unidad de producción acuícola.
Art. 30°.- *Las actividades pesqueras se clasifican en:* **II.-** *Cultivo o acuacultura con fines*		
Artículo 31°.- *Para realizar las actividades de pesca se requiere lo siguiente:* **I,** *Concesión, para:* **Inciso b)** *Acuacultura comercial* **II,** Permiso, para: **Inciso g)** *Acuacultura de fomento* **III,** *Autorización, para:* **Inciso d)** *Recolectar del medio natural reproductores, larvas, postlarvas, crías, huevos, semillas, alevines o en cualquier otro estadio, y* **Inciso e)** *Acuacultura didáctica.*		

Artículos 22.- *la Secretaría podrá inscribir en el Registro Nacional de Pesca a los acuicultores que no requieran concesión, permiso o Autorización.*	Al **proyecto** le aplica el Artículo, incisos y, fracciones anteriores, porque se trata de una actividad acuícola con fines comerciales.	Por el hecho de presentar a la autoridad correspondiente (SEMARNAT) la Manifestación de Impacto Ambiental, el promovente está cumpliendo con este apartado. El proyecto se vincula por la obligatoriedad de obtener la autorización correspondiente para realizar las obras descritas en esta manifestación de impacto ambiental. Como ya se mencionó anteriormente, la promovente una vez autorizado el proyecto en materia ambiental procederá a tramitar el Registro Nacional de Pesca para la unidad de producción acuícola.
Art. 30°.- *Las actividades pesqueras se clasifican en:* **II.-** *Cultivo o acuacultura con fines*		
Artículo 31°.- *Para realizar las actividades de pesca se requiere lo siguiente:* **I,** *Concesión, para:* **Inciso b)** *Acuacultura comercial* **II,** Permiso, para: **Inciso g)** *Acuacultura de fomento* **III,** *Autorización, para:* **Inciso d)** *Recolectar del medio natural reproductores, larvas, postlarvas, crías, huevos, semillas, alevines o en cualquier otro estadio, y* **Inciso e)** *Acuacultura didáctica.*		

Artículos 22.- *la Secretaría podrá inscribir en el Registro Nacional de Pesca a los acuicultores que no requieran concesión, permiso o Autorización.*	Al **proyecto** le aplica el Artículo, incisos y, fracciones anteriores, porque se trata de una actividad acuícola con fines comerciales.	Por el hecho de presentar a la autoridad correspondiente (SEMARNAT) la Manifestación de Impacto Ambiental, el promovente está cumpliendo con este apartado. El proyecto se vincula por la obligatoriedad de obtener la autorización correspondiente para realizar las obras descritas en esta manifestación de impacto ambiental. Como ya se mencionó anteriormente, la promovente una vez autorizado el proyecto en materia ambiental procederá a tramitar el Registro Nacional de Pesca para la unidad de producción acuícola.
Art. 30°.- *Las actividades pesqueras se clasifican en:* **II.-** *Cultivo o acuacultura con fines*		
Artículo 31°.- *Para realizar las actividades de pesca se requiere lo siguiente:* **I,** *Concesión, para:* **Inciso b)** *Acuacultura comercial* **II,** Permiso, para: **Inciso g)** *Acuacultura de fomento* **III,** *Autorización, para:* **Inciso d)** *Recolectar del medio natural reproductores, larvas, postlarvas, crías, huevos, semillas, alevines o en cualquier otro estadio, y* **Inciso e)** *Acuacultura didáctica.*		

Artículos 22.- *la Secretaría podrá inscribir en el Registro Nacional de Pesca a los acuicultores que no requieran concesión, permiso o Autorización.*	Al **proyecto** le aplica el Artículo, incisos y, fracciones anteriores, porque se trata de una actividad acuícola con fines comerciales.	Por el hecho de presentar a la autoridad correspondiente (SEMARNAT) la Manifestación de Impacto Ambiental, el promovente está cumpliendo con este apartado. El proyecto se vincula por la obligatoriedad de obtener la autorización correspondiente para realizar las obras descritas en esta manifestación de impacto ambiental. Como ya se mencionó anteriormente, la promovente una vez autorizado el proyecto en materia ambiental procederá a tramitar el Registro Nacional de Pesca para la unidad de producción acuícola.
Art. 30°.- *Las actividades pesqueras se clasifican en:* **II.-** *Cultivo o acuacultura con fines*		
Artículo 31°.- *Para realizar las actividades de pesca se requiere lo siguiente:* **I,** *Concesión, para:* **Inciso b)** *Acuacultura comercial* **II,** Permiso, para: **Inciso g)** *Acuacultura de fomento* **III,** *Autorización, para:* **Inciso d)** *Recolectar del medio natural reproductores, larvas, postlarvas, crías, huevos, semillas, alevines o en cualquier otro estadio, y* **Inciso e)** *Acuacultura didáctica.*		

Artículos 22.- *la Secretaría podrá inscribir en el Registro Nacional de Pesca a los acuicultores que no requieran concesión, permiso o Autorización.*	Al **proyecto** le aplica el Artículo, incisos y, fracciones anteriores, porque se trata de una actividad acuícola con fines comerciales.	Por el hecho de presentar a la autoridad correspondiente (SEMARNAT) la Manifestación de Impacto Ambiental, el promovente está cumpliendo con este apartado. El proyecto se vincula por la obligatoriedad de obtener la autorización correspondiente para realizar las obras descritas en esta manifestación de impacto ambiental. Como ya se mencionó anteriormente, la promovente una vez autorizado el proyecto en materia ambiental procederá a tramitar el Registro Nacional de Pesca para la unidad de producción acuícola.
Art. 30°.- *Las actividades pesqueras se clasifican en:* **II.-** *Cultivo o acuacultura con fines*		
Artículo 31°.- *Para realizar las actividades de pesca se requiere lo siguiente:* **I,** *Concesión, para:* **Inciso b)** *Acuacultura comercial* **II,** Permiso, para: **Inciso g)** *Acuacultura de fomento* **III,** *Autorización, para:* **Inciso d)** *Recolectar del medio natural reproductores, larvas, postlarvas, crías, huevos, semillas, alevines o en cualquier otro estadio, y* **Inciso e)** *Acuacultura didáctica.*		

Artículos 22.- *la Secretaría podrá inscribir en el Registro Nacional de Pesca a los acuicultores que no requieran concesión, permiso o Autorización.*	Al **proyecto** le aplica el Artículo, incisos y, fracciones anteriores, porque se trata de una actividad acuícola con fines comerciales.	Por el hecho de presentar a la autoridad correspondiente (SEMARNAT) la Manifestación de Impacto Ambiental, el promovente está cumpliendo con este apartado. El proyecto se vincula por la obligatoriedad de obtener la autorización correspondiente para realizar las obras descritas en esta manifestación de impacto ambiental. Como ya se mencionó anteriormente, la promovente una vez autorizado el proyecto en materia ambiental procederá a tramitar el Registro Nacional de Pesca para la unidad de producción acuícola.
Art. 30°.- *Las actividades pesqueras se clasifican en:* **II.-** *Cultivo o acuacultura con fines*		
Artículo 31°.- *Para realizar las actividades de pesca se requiere lo siguiente:* **I,** *Concesión, para:* **Inciso b)** *Acuacultura comercial* **II,** Permiso, para: **Inciso g)** *Acuacultura de fomento* **III,** *Autorización, para:* **Inciso d)** *Recolectar del medio natural reproductores, larvas, postlarvas, crías, huevos, semillas, alevines o en cualquier otro estadio, y* **Inciso e)** *Acuacultura didáctica.*		

Artículos 22.- *la Secretaría podrá inscribir en el Registro Nacional de Pesca a los acuicultores que no requieran concesión, permiso o Autorización.*	Al **proyecto** le aplica el Artículo, incisos y, fracciones anteriores, porque se trata de una actividad acuícola con fines comerciales.	Por el hecho de presentar a la autoridad correspondiente (SEMARNAT) la Manifestación de Impacto Ambiental, el promovente está cumpliendo con este apartado. El proyecto se vincula por la obligatoriedad de obtener la autorización correspondiente para realizar las obras descritas en esta manifestación de impacto ambiental. Como ya se mencionó anteriormente, la promovente una vez autorizado el proyecto en materia ambiental procederá a tramitar el Registro Nacional de Pesca para la unidad de producción acuícola.
Art. 30°.- *Las actividades pesqueras se clasifican en:* **II.-** *Cultivo o acuacultura con fines*		
Artículo 31°.- *Para realizar las actividades de pesca se requiere lo siguiente:* **I,** *Concesión, para:* **Inciso b)** *Acuacultura comercial* **II,** Permiso, para: **Inciso g)** *Acuacultura de fomento* **III,** *Autorización, para:* **Inciso d)** *Recolectar del medio natural reproductores, larvas, postlarvas, crías, huevos, semillas, alevines o en cualquier otro estadio, y* **Inciso e)** *Acuacultura didáctica.*		

Artículos 22.- *la Secretaría podrá inscribir en el Registro Nacional de Pesca a los acuicultores que no requieran concesión, permiso o Autorización.*	Al **proyecto** le aplica el Artículo, incisos y, fracciones anteriores, porque se trata de una actividad acuícola con fines comerciales.	Por el hecho de presentar a la autoridad correspondiente (SEMARNAT) la Manifestación de Impacto Ambiental, el promovente está cumpliendo con este apartado. El proyecto se vincula por la obligatoriedad de obtener la autorización correspondiente para realizar las obras descritas en esta manifestación de impacto ambiental. Como ya se mencionó anteriormente, la promovente una vez autorizado el proyecto en materia ambiental procederá a tramitar el Registro Nacional de Pesca para la unidad de producción acuícola.
Art. 30°.- *Las actividades pesqueras se clasifican en:* **II.-** *Cultivo o acuacultura con fines*		
Artículo 31°.- *Para realizar las actividades de pesca se requiere lo siguiente:* **I,** *Concesión, para:* **Inciso b)** *Acuacultura comercial* **II,** Permiso, para: **Inciso g)** *Acuacultura de fomento* **III,** *Autorización, para:* **Inciso d)** *Recolectar del medio natural reproductores, larvas, postlarvas, crías, huevos, semillas, alevines o en cualquier otro estadio, y* **Inciso e)** *Acuacultura didáctica.*		

Artículos 22.- *la Secretaría podrá inscribir en el Registro Nacional de Pesca a los acuicultores que no requieran concesión, permiso o Autorización.*	Al **proyecto** le aplica el Artículo, incisos y, fracciones anteriores, porque se trata de una actividad acuícola con fines comerciales.	Por el hecho de presentar a la autoridad correspondiente (SEMARNAT) la Manifestación de Impacto Ambiental, el promovente está cumpliendo con este apartado. El proyecto se vincula por la obligatoriedad de obtener la autorización correspondiente para realizar las obras descritas en esta manifestación de impacto ambiental. Como ya se mencionó anteriormente, la promovente una vez autorizado el proyecto en materia ambiental procederá a tramitar el Registro Nacional de Pesca para la unidad de producción acuícola.
Art. 30°.- *Las actividades pesqueras se clasifican en:* **II.-** *Cultivo o acuacultura con fines*		
Artículo 31°.- *Para realizar las actividades de pesca se requiere lo siguiente:* **I,** *Concesión, para:* **Inciso b)** *Acuacultura comercial* **II,** Permiso, para: **Inciso g)** *Acuacultura de fomento* **III,** *Autorización, para:* **Inciso d)** *Recolectar del medio natural reproductores, larvas, postlarvas, crías, huevos, semillas, alevines o en cualquier otro estadio, y* **Inciso e)** *Acuacultura didáctica.*		

Artículos 22.- *la Secretaría podrá inscribir en el Registro Nacional de Pesca a los acuicultores que no requieran concesión, permiso o Autorización.*	Al **proyecto** le aplica el Artículo, incisos y, fracciones anteriores, porque se trata de una actividad acuícola con fines comerciales.	Por el hecho de presentar a la autoridad correspondiente (SEMARNAT) la Manifestación de Impacto Ambiental, el promovente está cumpliendo con este apartado. El proyecto se vincula por la obligatoriedad de obtener la autorización correspondiente para realizar las obras descritas en esta manifestación de impacto ambiental. Como ya se mencionó anteriormente, la promovente una vez autorizado el proyecto en materia ambiental procederá a tramitar el Registro Nacional de Pesca para la unidad de producción acuícola.
Art. 30°.- *Las actividades pesqueras se clasifican en:* **II.-** *Cultivo o acuacultura con fines*		
Artículo 31°.- *Para realizar las actividades de pesca se requiere lo siguiente:* **I,** *Concesión, para:* **Inciso b)** *Acuacultura comercial* **II,** Permiso, para: **Inciso g)** *Acuacultura de fomento* **III,** *Autorización, para:* **Inciso d)** *Recolectar del medio natural reproductores, larvas, postlarvas, crías, huevos, semillas, alevines o en cualquier otro estadio, y* **Inciso e)** *Acuacultura didáctica.*		

Artículos 22.- *la Secretaría podrá inscribir en el Registro Nacional de Pesca a los acuicultores que no requieran concesión, permiso o Autorización.*	Al **proyecto** le aplica el Artículo, incisos y, fracciones anteriores, porque se trata de una actividad acuícola con fines comerciales.	Por el hecho de presentar a la autoridad correspondiente (SEMARNAT) la Manifestación de Impacto Ambiental, el promovente está cumpliendo con este apartado. El proyecto se vincula por la obligatoriedad de obtener la autorización correspondiente para realizar las obras descritas en esta manifestación de impacto ambiental. Como ya se mencionó anteriormente, la promovente una vez autorizado el proyecto en materia ambiental procederá a tramitar el Registro Nacional de Pesca para la unidad de producción acuícola.
Art. 30°.- *Las actividades pesqueras se clasifican en:* **II.-** *Cultivo o acuacultura con fines*		
Artículo 31°.- *Para realizar las actividades de pesca se requiere lo siguiente:* **I,** *Concesión, para:* **Inciso b)** *Acuacultura comercial* **II,** Permiso, para: **Inciso g)** *Acuacultura de fomento* **III,** *Autorización, para:* **Inciso d)** *Recolectar del medio natural reproductores, larvas, postlarvas, crías, huevos, semillas, alevines o en cualquier otro estadio, y* **Inciso e)** *Acuacultura didáctica.*		

Artículos 22.- *la Secretaría podrá inscribir en el Registro Nacional de Pesca a los acuicultores que no requieran concesión, permiso o Autorización.*	Al **proyecto** le aplica el Artículo, incisos y, fracciones anteriores, porque se trata de una actividad acuícola con fines comerciales.	Por el hecho de presentar a la autoridad correspondiente (SEMARNAT) la Manifestación de Impacto Ambiental, el promovente está cumpliendo con este apartado. El proyecto se vincula por la obligatoriedad de obtener la autorización correspondiente para realizar las obras descritas en esta manifestación de impacto ambiental. Como ya se mencionó anteriormente, la promovente una vez autorizado el proyecto en materia ambiental procederá a tramitar el Registro Nacional de Pesca para la unidad de producción acuícola.
Art. 30°.- *Las actividades pesqueras se clasifican en:* **II.-** *Cultivo o acuacultura con fines*		
Artículo 31°.- *Para realizar las actividades de pesca se requiere lo siguiente:* **I,** *Concesión, para:* **Inciso b)** *Acuacultura comercial* **II,** Permiso, para: **Inciso g)** *Acuacultura de fomento* **III,** *Autorización, para:* **Inciso d)** *Recolectar del medio natural reproductores, larvas, postlarvas, crías, huevos, semillas, alevines o en cualquier otro estadio, y* **Inciso e)** *Acuacultura didáctica.*		

Artículos 22.- *la Secretaría podrá inscribir en el Registro Nacional de Pesca a los acuicultores que no requieran concesión, permiso o Autorización.*	Al **proyecto** le aplica el Artículo, incisos y, fracciones anteriores, porque se trata de una actividad acuícola con fines comerciales.	Por el hecho de presentar a la autoridad correspondiente (SEMARNAT) la Manifestación de Impacto Ambiental, el promovente está cumpliendo con este apartado. El proyecto se vincula por la obligatoriedad de obtener la autorización correspondiente para realizar las obras descritas en esta manifestación de impacto ambiental. Como ya se mencionó anteriormente, la promovente una vez autorizado el proyecto en materia ambiental procederá a tramitar el Registro Nacional de Pesca para la unidad de producción acuícola.
Art. 30°.- *Las actividades pesqueras se clasifican en:* **II.-** *Cultivo o acuacultura con fines*		
Artículo 31°.- *Para realizar las actividades de pesca se requiere lo siguiente:* **I,** *Concesión, para:* **Inciso b)** *Acuacultura comercial* **II,** Permiso, para: **Inciso g)** *Acuacultura de fomento* **III,** *Autorización, para:* **Inciso d)** *Recolectar del medio natural reproductores, larvas, postlarvas, crías, huevos, semillas, alevines o en cualquier otro estadio, y* **Inciso e)** *Acuacultura didáctica.*		

Artículos 22.- *la Secretaría podrá inscribir en el Registro Nacional de Pesca a los acuicultores que no requieran concesión, permiso o Autorización.*	Al **proyecto** le aplica el Artículo, incisos y, fracciones anteriores, porque se trata de una actividad acuícola con fines comerciales.	Por el hecho de presentar a la autoridad correspondiente (SEMARNAT) la Manifestación de Impacto Ambiental, el promovente está cumpliendo con este apartado. El proyecto se vincula por la obligatoriedad de obtener la autorización correspondiente para realizar las obras descritas en esta manifestación de impacto ambiental. Como ya se mencionó anteriormente, la promovente una vez autorizado el proyecto en materia ambiental procederá a tramitar el Registro Nacional de Pesca para la unidad de producción acuícola.
Art. 30°.- *Las actividades pesqueras se clasifican en:* **II.-** *Cultivo o acuacultura con fines*		
Artículo 31°.- *Para realizar las actividades de pesca se requiere lo siguiente:* **I,** *Concesión, para:* **Inciso b)** *Acuacultura comercial* **II,** Permiso, para: **Inciso g)** *Acuacultura de fomento* **III,** *Autorización, para:* **Inciso d)** *Recolectar del medio natural reproductores, larvas, postlarvas, crías, huevos, semillas, alevines o en cualquier otro estadio, y* **Inciso e)** *Acuacultura didáctica.*		

Artículos 22.- *la Secretaría podrá inscribir en el Registro Nacional de Pesca a los acuicultores que no requieran concesión, permiso o Autorización.*	Al **proyecto** le aplica el Artículo, incisos y, fracciones anteriores, porque se trata de una actividad acuícola con fines comerciales.	Por el hecho de presentar a la autoridad correspondiente (SEMARNAT) la Manifestación de Impacto Ambiental, el promovente está cumpliendo con este apartado. El proyecto se vincula por la obligatoriedad de obtener la autorización correspondiente para realizar las obras descritas en esta manifestación de impacto ambiental. Como ya se mencionó anteriormente, la promovente una vez autorizado el proyecto en materia ambiental procederá a tramitar el Registro Nacional de Pesca para la unidad de producción acuícola.
Art. 30°.- *Las actividades pesqueras se clasifican en:* **II.-** *Cultivo o acuacultura con fines*		
Artículo 31°.- *Para realizar las actividades de pesca se requiere lo siguiente:* **I,** *Concesión, para:* **Inciso b)** *Acuacultura comercial* **II,** Permiso, para: **Inciso g)** *Acuacultura de fomento* **III,** *Autorización, para:* **Inciso d)** *Recolectar del medio natural reproductores, larvas, postlarvas, crías, huevos, semillas, alevines o en cualquier otro estadio, y* **Inciso e)** *Acuacultura didáctica.*		

Artículos 22.- *la Secretaría podrá inscribir en el Registro Nacional de Pesca a los acuicultores que no requieran concesión, permiso o Autorización.*	Al **proyecto** le aplica el Artículo, incisos y, fracciones anteriores, porque se trata de una actividad acuícola con fines comerciales.	Por el hecho de presentar a la autoridad correspondiente (SEMARNAT) la Manifestación de Impacto Ambiental, el promovente está cumpliendo con este apartado. El proyecto se vincula por la obligatoriedad de obtener la autorización correspondiente para realizar las obras descritas en esta manifestación de impacto ambiental. Como ya se mencionó anteriormente, la promovente una vez autorizado el proyecto en materia ambiental procederá a tramitar el Registro Nacional de Pesca para la unidad de producción acuícola.
Art. 30°.- *Las actividades pesqueras se clasifican en:* **II.-** *Cultivo o acuacultura con fines*		
Artículo 31°.- *Para realizar las actividades de pesca se requiere lo siguiente:* **I,** *Concesión, para:* **Inciso b)** *Acuacultura comercial* **II,** Permiso, para: **Inciso g)** *Acuacultura de fomento* **III,** *Autorización, para:* **Inciso d)** *Recolectar del medio natural reproductores, larvas, postlarvas, crías, huevos, semillas, alevines o en cualquier otro estadio, y* **Inciso e)** *Acuacultura didáctica.*		

Artículos 22.- *la Secretaría podrá inscribir en el Registro Nacional de Pesca a los acuicultores que no requieran concesión, permiso o Autorización.*	Al **proyecto** le aplica el Artículo, incisos y, fracciones anteriores, porque se trata de una actividad acuícola con fines comerciales.	Por el hecho de presentar a la autoridad correspondiente (SEMARNAT) la Manifestación de Impacto Ambiental, el promovente está cumpliendo con este apartado. El proyecto se vincula por la obligatoriedad de obtener la autorización correspondiente para realizar las obras descritas en esta manifestación de impacto ambiental. Como ya se mencionó anteriormente, la promovente una vez autorizado el proyecto en materia ambiental procederá a tramitar el Registro Nacional de Pesca para la unidad de producción acuícola.
Art. 30°.- *Las actividades pesqueras se clasifican en:* **II.-** *Cultivo o acuacultura con fines*		
Artículo 31°.- *Para realizar las actividades de pesca se requiere lo siguiente:* **I,** *Concesión, para:* **Inciso b)** *Acuacultura comercial* **II,** Permiso, para: **Inciso g)** *Acuacultura de fomento* **III,** *Autorización, para:* **Inciso d)** *Recolectar del medio natural reproductores, larvas, postlarvas, crías, huevos, semillas, alevines o en cualquier otro estadio, y* **Inciso e)** *Acuacultura didáctica.*		

Artículos 22.- *la Secretaría podrá inscribir en el Registro Nacional de Pesca a los acuicultores que no requieran concesión, permiso o Autorización.*	Al **proyecto** le aplica el Artículo, incisos y, fracciones anteriores, porque se trata de una actividad acuícola con fines comerciales.	Por el hecho de presentar a la autoridad correspondiente (SEMARNAT) la Manifestación de Impacto Ambiental, el promovente está cumpliendo con este apartado. El proyecto se vincula por la obligatoriedad de obtener la autorización correspondiente para realizar las obras descritas en esta manifestación de impacto ambiental. Como ya se mencionó anteriormente, la promovente una vez autorizado el proyecto en materia ambiental procederá a tramitar el Registro Nacional de Pesca para la unidad de producción acuícola.
Art. 30°.- *Las actividades pesqueras se clasifican en:* **II.-** *Cultivo o acuacultura con fines*		
Artículo 31°.- *Para realizar las actividades de pesca se requiere lo siguiente:* **I,** *Concesión, para:* **Inciso b)** *Acuacultura comercial* **II,** Permiso, para: **Inciso g)** *Acuacultura de fomento* **III,** *Autorización, para:* **Inciso d)** *Recolectar del medio natural reproductores, larvas, postlarvas, crías, huevos, semillas, alevines o en cualquier otro estadio, y* **Inciso e)** *Acuacultura didáctica.*		

Artículos 22.- *la Secretaría podrá inscribir en el Registro Nacional de Pesca a los acuicultores que no requieran concesión, permiso o Autorización.*	Al **proyecto** le aplica el Artículo, incisos y, fracciones anteriores, porque se trata de una actividad acuícola con fines comerciales.	Por el hecho de presentar a la autoridad correspondiente (SEMARNAT) la Manifestación de Impacto Ambiental, el promovente está cumpliendo con este apartado. El proyecto se vincula por la obligatoriedad de obtener la autorización correspondiente para realizar las obras descritas en esta manifestación de impacto ambiental. Como ya se mencionó anteriormente, la promovente una vez autorizado el proyecto en materia ambiental procederá a tramitar el Registro Nacional de Pesca para la unidad de producción acuícola.
Art. 30°.- *Las actividades pesqueras se clasifican en:* **II.-** *Cultivo o acuacultura con fines*		
Artículo 31°.- *Para realizar las actividades de pesca se requiere lo siguiente:* **I,** *Concesión, para:* **Inciso b)** *Acuacultura comercial* **II,** Permiso, para: **Inciso g)** *Acuacultura de fomento* **III,** *Autorización, para:* **Inciso d)** *Recolectar del medio natural reproductores, larvas, postlarvas, crías, huevos, semillas, alevines o en cualquier otro estadio, y* **Inciso e)** *Acuacultura didáctica.*		

Artículos 22.- *la Secretaría podrá inscribir en el Registro Nacional de Pesca a los acuicultores que no requieran concesión, permiso o Autorización.*	Al **proyecto** le aplica el Artículo, incisos y, fracciones anteriores, porque se trata de una actividad acuícola con fines comerciales.	Por el hecho de presentar a la autoridad correspondiente (SEMARNAT) la Manifestación de Impacto Ambiental, el promovente está cumpliendo con este apartado. El proyecto se vincula por la obligatoriedad de obtener la autorización correspondiente para realizar las obras descritas en esta manifestación de impacto ambiental. Como ya se mencionó anteriormente, la promovente una vez autorizado el proyecto en materia ambiental procederá a tramitar el Registro Nacional de Pesca para la unidad de producción acuícola.
Art. 30°.- *Las actividades pesqueras se clasifican en:* **II.-** *Cultivo o acuacultura con fines*		
Artículo 31°.- *Para realizar las actividades de pesca se requiere lo siguiente:* **I,** *Concesión, para:* **Inciso b)** *Acuacultura comercial* **II,** Permiso, para: **Inciso g)** *Acuacultura de fomento* **III,** *Autorización, para:* **Inciso d)** *Recolectar del medio natural reproductores, larvas, postlarvas, crías, huevos, semillas, alevines o en cualquier otro estadio, y* **Inciso e)** *Acuacultura didáctica.*		

Artículos 22.- *la Secretaría podrá inscribir en el Registro Nacional de Pesca a los acuicultores que no requieran concesión, permiso o Autorización.*	Al **proyecto** le aplica el Artículo, incisos y, fracciones anteriores, porque se trata de una actividad acuícola con fines comerciales.	Por el hecho de presentar a la autoridad correspondiente (SEMARNAT) la Manifestación de Impacto Ambiental, el promovente está cumpliendo con este apartado. El proyecto se vincula por la obligatoriedad de obtener la autorización correspondiente para realizar las obras descritas en esta manifestación de impacto ambiental. Como ya se mencionó anteriormente, la promovente una vez autorizado el proyecto en materia ambiental procederá a tramitar el Registro Nacional de Pesca para la unidad de producción acuícola.
Art. 30°.- *Las actividades pesqueras se clasifican en:* **II.-** *Cultivo o acuacultura con fines*		
Artículo 31°.- *Para realizar las actividades de pesca se requiere lo siguiente:* **I,** *Concesión, para:* **Inciso b)** *Acuacultura comercial* **II,** Permiso, para: **Inciso g)** *Acuacultura de fomento* **III,** *Autorización, para:* **Inciso d)** *Recolectar del medio natural reproductores, larvas, postlarvas, crías, huevos, semillas, alevines o en cualquier otro estadio, y* **Inciso e)** *Acuacultura didáctica.*		

Artículos 22.- *la Secretaría podrá inscribir en el Registro Nacional de Pesca a los acuicultores que no requieran concesión, permiso o Autorización.*	Al **proyecto** le aplica el Artículo, incisos y, fracciones anteriores, porque se trata de una actividad acuícola con fines comerciales.	Por el hecho de presentar a la autoridad correspondiente (SEMARNAT) la Manifestación de Impacto Ambiental, el promovente está cumpliendo con este apartado. El proyecto se vincula por la obligatoriedad de obtener la autorización correspondiente para realizar las obras descritas en esta manifestación de impacto ambiental. Como ya se mencionó anteriormente, la promovente una vez autorizado el proyecto en materia ambiental procederá a tramitar el Registro Nacional de Pesca para la unidad de producción acuícola.
Art. 30°.- *Las actividades pesqueras se clasifican en:* **II.-** *Cultivo o acuacultura con fines*		
Artículo 31°.- *Para realizar las actividades de pesca se requiere lo siguiente:* **I,** *Concesión, para:* **Inciso b)** *Acuacultura comercial* **II,** Permiso, para: **Inciso g)** *Acuacultura de fomento* **III,** *Autorización, para:* **Inciso d)** *Recolectar del medio natural reproductores, larvas, postlarvas, crías, huevos, semillas, alevines o en cualquier otro estadio, y* **Inciso e)** *Acuacultura didáctica.*		

Artículos 22.- *la Secretaría podrá inscribir en el Registro Nacional de Pesca a los acuicultores que no requieran concesión, permiso o Autorización.*	Al **proyecto** le aplica el Artículo, incisos y, fracciones anteriores, porque se trata de una actividad acuícola con fines comerciales.	Por el hecho de presentar a la autoridad correspondiente (SEMARNAT) la Manifestación de Impacto Ambiental, el promovente está cumpliendo con este apartado. El proyecto se vincula por la obligatoriedad de obtener la autorización correspondiente para realizar las obras descritas en esta manifestación de impacto ambiental. Como ya se mencionó anteriormente, la promovente una vez autorizado el proyecto en materia ambiental procederá a tramitar el Registro Nacional de Pesca para la unidad de producción acuícola.
Art. 30°.- *Las actividades pesqueras se clasifican en:* **II.-** *Cultivo o acuacultura con fines*		
Artículo 31°.- *Para realizar las actividades de pesca se requiere lo siguiente:* **I,** *Concesión, para:* **Inciso b)** *Acuacultura comercial* **II,** Permiso, para: **Inciso g)** *Acuacultura de fomento* **III,** *Autorización, para:* **Inciso d)** *Recolectar del medio natural reproductores, larvas, postlarvas, crías, huevos, semillas, alevines o en cualquier otro estadio, y* **Inciso e)** *Acuacultura didáctica.*		

Artículos 22.- *la Secretaría podrá inscribir en el Registro Nacional de Pesca a los acuicultores que no requieran concesión, permiso o Autorización.*	Al **proyecto** le aplica el Artículo, incisos y, fracciones anteriores, porque se trata de una actividad acuícola con fines comerciales.	Por el hecho de presentar a la autoridad correspondiente (SEMARNAT) la Manifestación de Impacto Ambiental, el promovente está cumpliendo con este apartado. El proyecto se vincula por la obligatoriedad de obtener la autorización correspondiente para realizar las obras descritas en esta manifestación de impacto ambiental. Como ya se mencionó anteriormente, la promovente una vez autorizado el proyecto en materia ambiental procederá a tramitar el Registro Nacional de Pesca para la unidad de producción acuícola.
Art. 30°.- *Las actividades pesqueras se clasifican en:* **II.-** *Cultivo o acuacultura con fines*		
Artículo 31°.- *Para realizar las actividades de pesca se requiere lo siguiente:* **I,** *Concesión, para:* **Inciso b)** *Acuacultura comercial* **II,** Permiso, para: **Inciso g)** *Acuacultura de fomento* **III,** *Autorización, para:* **Inciso d)** *Recolectar del medio natural reproductores, larvas, postlarvas, crías, huevos, semillas, alevines o en cualquier otro estadio, y* **Inciso e)** *Acuacultura didáctica.*		

Artículos 22.- *la Secretaría podrá inscribir en el Registro Nacional de Pesca a los acuicultores que no requieran concesión, permiso o Autorización.*	Al **proyecto** le aplica el Artículo, incisos y, fracciones anteriores, porque se trata de una actividad acuícola con fines comerciales.	Por el hecho de presentar a la autoridad correspondiente (SEMARNAT) la Manifestación de Impacto Ambiental, el promovente está cumpliendo con este apartado. El proyecto se vincula por la obligatoriedad de obtener la autorización correspondiente para realizar las obras descritas en esta manifestación de impacto ambiental. Como ya se mencionó anteriormente, la promovente una vez autorizado el proyecto en materia ambiental procederá a tramitar el Registro Nacional de Pesca para la unidad de producción acuícola.
Art. 30°.- *Las actividades pesqueras se clasifican en:* **II.-** *Cultivo o acuacultura con fines*		
Artículo 31°.- *Para realizar las actividades de pesca se requiere lo siguiente:* **I,** *Concesión, para:* **Inciso b)** *Acuacultura comercial* **II,** Permiso, para: **Inciso g)** *Acuacultura de fomento* **III,** *Autorización, para:* **Inciso d)** *Recolectar del medio natural reproductores, larvas, postlarvas, crías, huevos, semillas, alevines o en cualquier otro estadio, y* **Inciso e)** *Acuacultura didáctica.*		

Artículos 22.- *la Secretaría podrá inscribir en el Registro Nacional de Pesca a los acuicultores que no requieran concesión, permiso o Autorización.*	Al **proyecto** le aplica el Artículo, incisos y, fracciones anteriores, porque se trata de una actividad acuícola con fines comerciales.	Por el hecho de presentar a la autoridad correspondiente (SEMARNAT) la Manifestación de Impacto Ambiental, el promovente está cumpliendo con este apartado. El proyecto se vincula por la obligatoriedad de obtener la autorización correspondiente para realizar las obras descritas en esta manifestación de impacto ambiental. Como ya se mencionó anteriormente, la promovente una vez autorizado el proyecto en materia ambiental procederá a tramitar el Registro Nacional de Pesca para la unidad de producción acuícola.
Art. 30°.- *Las actividades pesqueras se clasifican en:* **II.-** *Cultivo o acuacultura con fines*		
Artículo 31°.- *Para realizar las actividades de pesca se requiere lo siguiente:* **I,** *Concesión, para:* **Inciso b)** *Acuacultura comercial* **II,** Permiso, para: **Inciso g)** *Acuacultura de fomento* **III,** *Autorización, para:* **Inciso d)** *Recolectar del medio natural reproductores, larvas, postlarvas, crías, huevos, semillas, alevines o en cualquier otro estadio, y* **Inciso e)** *Acuacultura didáctica.*		

Artículos 22.- *la Secretaría podrá inscribir en el Registro Nacional de Pesca a los acuicultores que no requieran concesión, permiso o Autorización.*	Al **proyecto** le aplica el Artículo, incisos y, fracciones anteriores, porque se trata de una actividad acuícola con fines comerciales.	Por el hecho de presentar a la autoridad correspondiente (SEMARNAT) la Manifestación de Impacto Ambiental, el promovente está cumpliendo con este apartado. El proyecto se vincula por la obligatoriedad de obtener la autorización correspondiente para realizar las obras descritas en esta manifestación de impacto ambiental. Como ya se mencionó anteriormente, la promovente una vez autorizado el proyecto en materia ambiental procederá a tramitar el Registro Nacional de Pesca para la unidad de producción acuícola.
Art. 30°.- *Las actividades pesqueras se clasifican en:* **II.-** *Cultivo o acuacultura con fines*		
Artículo 31°.- *Para realizar las actividades de pesca se requiere lo siguiente:* **I,** *Concesión, para:* **Inciso b)** *Acuacultura comercial* **II,** Permiso, para: **Inciso g)** *Acuacultura de fomento* **III,** *Autorización, para:* **Inciso d)** *Recolectar del medio natural reproductores, larvas, postlarvas, crías, huevos, semillas, alevines o en cualquier otro estadio, y* **Inciso e)** *Acuacultura didáctica.*		

Artículos 22.- *la Secretaría podrá inscribir en el Registro Nacional de Pesca a los acuicultores que no requieran concesión, permiso o Autorización.*	Al **proyecto** le aplica el Artículo, incisos y, fracciones anteriores, porque se trata de una actividad acuícola con fines comerciales.	Por el hecho de presentar a la autoridad correspondiente (SEMARNAT) la Manifestación de Impacto Ambiental, el promovente está cumpliendo con este apartado. El proyecto se vincula por la obligatoriedad de obtener la autorización correspondiente para realizar las obras descritas en esta manifestación de impacto ambiental. Como ya se mencionó anteriormente, la promovente una vez autorizado el proyecto en materia ambiental procederá a tramitar el Registro Nacional de Pesca para la unidad de producción acuícola.
Art. 30°.- *Las actividades pesqueras se clasifican en:* **II.-** *Cultivo o acuacultura con fines*		
Artículo 31°.- *Para realizar las actividades de pesca se requiere lo siguiente:* **I,** *Concesión, para:* **Inciso b)** *Acuacultura comercial* **II,** Permiso, para: **Inciso g)** *Acuacultura de fomento* **III,** *Autorización, para:* **Inciso d)** *Recolectar del medio natural reproductores, larvas, postlarvas, crías, huevos, semillas, alevines o en cualquier otro estadio, y* **Inciso e)** *Acuacultura didáctica.*		

Artículos 22.- *la Secretaría podrá inscribir en el Registro Nacional de Pesca a los acuicultores que no requieran concesión, permiso o Autorización.*	Al **proyecto** le aplica el Artículo, incisos y, fracciones anteriores, porque se trata de una actividad acuícola con fines comerciales.	Por el hecho de presentar a la autoridad correspondiente (SEMARNAT) la Manifestación de Impacto Ambiental, el promovente está cumpliendo con este apartado. El proyecto se vincula por la obligatoriedad de obtener la autorización correspondiente para realizar las obras descritas en esta manifestación de impacto ambiental. Como ya se mencionó anteriormente, la promovente una vez autorizado el proyecto en materia ambiental procederá a tramitar el Registro Nacional de Pesca para la unidad de producción acuícola.
Art. 30°.- *Las actividades pesqueras se clasifican en:* **II.-** *Cultivo o acuacultura con fines*		
Artículo 31°.- *Para realizar las actividades de pesca se requiere lo siguiente:* **I,** *Concesión, para:* **Inciso b)** *Acuacultura comercial* **II,** Permiso, para: **Inciso g)** *Acuacultura de fomento* **III,** *Autorización, para:* **Inciso d)** *Recolectar del medio natural reproductores, larvas, postlarvas, crías, huevos, semillas, alevines o en cualquier otro estadio, y* **Inciso e)** *Acuacultura didáctica.*		

Artículos 22.- *la Secretaría podrá inscribir en el Registro Nacional de Pesca a los acuicultores que no requieran concesión, permiso o Autorización.*	Al **proyecto** le aplica el Artículo, incisos y, fracciones anteriores, porque se trata de una actividad acuícola con fines comerciales.	Por el hecho de presentar a la autoridad correspondiente (SEMARNAT) la Manifestación de Impacto Ambiental, el promovente está cumpliendo con este apartado. El proyecto se vincula por la obligatoriedad de obtener la autorización correspondiente para realizar las obras descritas en esta manifestación de impacto ambiental. Como ya se mencionó anteriormente, la promovente una vez autorizado el proyecto en materia ambiental procederá a tramitar el Registro Nacional de Pesca para la unidad de producción acuícola.
Art. 30°.- *Las actividades pesqueras se clasifican en:* **II.-** *Cultivo o acuacultura con fines*		
Artículo 31°.- *Para realizar las actividades de pesca se requiere lo siguiente:* **I,** *Concesión, para:* **Inciso b)** *Acuacultura comercial* **II,** Permiso, para: **Inciso g)** *Acuacultura de fomento* **III,** *Autorización, para:* **Inciso d)** *Recolectar del medio natural reproductores, larvas, postlarvas, crías, huevos, semillas, alevines o en cualquier otro estadio, y* **Inciso e)** *Acuacultura didáctica.*		

Artículos 22.- *la Secretaría podrá inscribir en el Registro Nacional de Pesca a los acuicultores que no requieran concesión, permiso o Autorización.*	Al **proyecto** le aplica el Artículo, incisos y, fracciones anteriores, porque se trata de una actividad acuícola con fines comerciales.	Por el hecho de presentar a la autoridad correspondiente (SEMARNAT) la Manifestación de Impacto Ambiental, el promovente está cumpliendo con este apartado. El proyecto se vincula por la obligatoriedad de obtener la autorización correspondiente para realizar las obras descritas en esta manifestación de impacto ambiental. Como ya se mencionó anteriormente, la promovente una vez autorizado el proyecto en materia ambiental procederá a tramitar el Registro Nacional de Pesca para la unidad de producción acuícola.
Art. 30°.- *Las actividades pesqueras se clasifican en:* **II.-** *Cultivo o acuacultura con fines*		
Artículo 31°.- *Para realizar las actividades de pesca se requiere lo siguiente:* **I,** *Concesión, para:* **Inciso b)** *Acuacultura comercial* **II,** Permiso, para: **Inciso g)** *Acuacultura de fomento* **III,** *Autorización, para:* **Inciso d)** *Recolectar del medio natural reproductores, larvas, postlarvas, crías, huevos, semillas, alevines o en cualquier otro estadio, y* **Inciso e)** *Acuacultura didáctica.*		

Artículos 22.- *la Secretaría podrá inscribir en el Registro Nacional de Pesca a los acuicultores que no requieran concesión, permiso o Autorización.*	Al **proyecto** le aplica el Artículo, incisos y, fracciones anteriores, porque se trata de una actividad acuícola con fines comerciales.	Por el hecho de presentar a la autoridad correspondiente (SEMARNAT) la Manifestación de Impacto Ambiental, el promovente está cumpliendo con este apartado. El proyecto se vincula por la obligatoriedad de obtener la autorización correspondiente para realizar las obras descritas en esta manifestación de impacto ambiental. Como ya se mencionó anteriormente, la promovente una vez autorizado el proyecto en materia ambiental procederá a tramitar el Registro Nacional de Pesca para la unidad de producción acuícola.
Art. 30°.- *Las actividades pesqueras se clasifican en:* **II.-** *Cultivo o acuacultura con fines*		
Artículo 31°.- *Para realizar las actividades de pesca se requiere lo siguiente:* **I,** *Concesión, para:* **Inciso b)** *Acuacultura comercial* **II,** Permiso, para: **Inciso g)** *Acuacultura de fomento* **III,** *Autorización, para:* **Inciso d)** *Recolectar del medio natural reproductores, larvas, postlarvas, crías, huevos, semillas, alevines o en cualquier otro estadio, y* **Inciso e)** *Acuacultura didáctica.*		

Artículos 22.- *la Secretaría podrá inscribir en el Registro Nacional de Pesca a los acuicultores que no requieran concesión, permiso o Autorización.*	Al **proyecto** le aplica el Artículo, incisos y, fracciones anteriores, porque se trata de una actividad acuícola con fines comerciales.	Por el hecho de presentar a la autoridad correspondiente (SEMARNAT) la Manifestación de Impacto Ambiental, el promovente está cumpliendo con este apartado. El proyecto se vincula por la obligatoriedad de obtener la autorización correspondiente para realizar las obras descritas en esta manifestación de impacto ambiental. Como ya se mencionó anteriormente, la promovente una vez autorizado el proyecto en materia ambiental procederá a tramitar el Registro Nacional de Pesca para la unidad de producción acuícola.
Art. 30°.- *Las actividades pesqueras se clasifican en:* **II.-** *Cultivo o acuacultura con fines*		
Artículo 31°.- *Para realizar las actividades de pesca se requiere lo siguiente:* **I,** *Concesión, para:* **Inciso b)** *Acuacultura comercial* **II,** Permiso, para: **Inciso g)** *Acuacultura de fomento* **III,** *Autorización, para:* **Inciso d)** *Recolectar del medio natural reproductores, larvas, postlarvas, crías, huevos, semillas, alevines o en cualquier otro estadio, y* **Inciso e)** *Acuacultura didáctica.*		

Artículos 22.- *la Secretaría podrá inscribir en el Registro Nacional de Pesca a los acuicultores que no requieran concesión, permiso o Autorización.*	Al **proyecto** le aplica el Artículo, incisos y, fracciones anteriores, porque se trata de una actividad acuícola con fines comerciales.	Por el hecho de presentar a la autoridad correspondiente (SEMARNAT) la Manifestación de Impacto Ambiental, el promovente está cumpliendo con este apartado. El proyecto se vincula por la obligatoriedad de obtener la autorización correspondiente para realizar las obras descritas en esta manifestación de impacto ambiental. Como ya se mencionó anteriormente, la promovente una vez autorizado el proyecto en materia ambiental procederá a tramitar el Registro Nacional de Pesca para la unidad de producción acuícola.
Art. 30°.- *Las actividades pesqueras se clasifican en:* **II.-** *Cultivo o acuacultura con fines*		
Artículo 31°.- *Para realizar las actividades de pesca se requiere lo siguiente:* **I,** *Concesión, para:* **Inciso b)** *Acuacultura comercial* **II,** Permiso, para: **Inciso g)** *Acuacultura de fomento* **III,** *Autorización, para:* **Inciso d)** *Recolectar del medio natural reproductores, larvas, postlarvas, crías, huevos, semillas, alevines o en cualquier otro estadio, y* **Inciso e)** *Acuacultura didáctica.*		

Artículos 22.- *la Secretaría podrá inscribir en el Registro Nacional de Pesca a los acuicultores que no requieran concesión, permiso o Autorización.*	Al **proyecto** le aplica el Artículo, incisos y, fracciones anteriores, porque se trata de una actividad acuícola con fines comerciales.	Por el hecho de presentar a la autoridad correspondiente (SEMARNAT) la Manifestación de Impacto Ambiental, el promovente está cumpliendo con este apartado. El proyecto se vincula por la obligatoriedad de obtener la autorización correspondiente para realizar las obras descritas en esta manifestación de impacto ambiental. Como ya se mencionó anteriormente, la promovente una vez autorizado el proyecto en materia ambiental procederá a tramitar el Registro Nacional de Pesca para la unidad de producción acuícola.
Art. 30°.- *Las actividades pesqueras se clasifican en:* **II.-** *Cultivo o acuacultura con fines*		
Artículo 31°.- *Para realizar las actividades de pesca se requiere lo siguiente:* **I,** *Concesión, para:* **Inciso b)** *Acuacultura comercial* **II,** Permiso, para: **Inciso g)** *Acuacultura de fomento* **III,** *Autorización, para:* **Inciso d)** *Recolectar del medio natural reproductores, larvas, postlarvas, crías, huevos, semillas, alevines o en cualquier otro estadio, y* **Inciso e)** *Acuacultura didáctica.*		

Artículos 22.- *la Secretaría podrá inscribir en el Registro Nacional de Pesca a los acuicultores que no requieran concesión, permiso o Autorización.*	Al **proyecto** le aplica el Artículo, incisos y, fracciones anteriores, porque se trata de una actividad acuícola con fines comerciales.	Por el hecho de presentar a la autoridad correspondiente (SEMARNAT) la Manifestación de Impacto Ambiental, el promovente está cumpliendo con este apartado. El proyecto se vincula por la obligatoriedad de obtener la autorización correspondiente para realizar las obras descritas en esta manifestación de impacto ambiental. Como ya se mencionó anteriormente, la promovente una vez autorizado el proyecto en materia ambiental procederá a tramitar el Registro Nacional de Pesca para la unidad de producción acuícola.
Art. 30°.- *Las actividades pesqueras se clasifican en:* **II.-** *Cultivo o acuacultura con fines*		
Artículo 31°.- *Para realizar las actividades de pesca se requiere lo siguiente:* **I,** *Concesión, para:* **Inciso b)** *Acuacultura comercial* **II,** Permiso, para: **Inciso g)** *Acuacultura de fomento* **III,** *Autorización, para:* **Inciso d)** *Recolectar del medio natural reproductores, larvas, postlarvas, crías, huevos, semillas, alevines o en cualquier otro estadio, y* **Inciso e)** *Acuacultura didáctica.*		

Artículos 22.- *la Secretaría podrá inscribir en el Registro Nacional de Pesca a los acuicultores que no requieran concesión, permiso o Autorización.*	Al **proyecto** le aplica el Artículo, incisos y, fracciones anteriores, porque se trata de una actividad acuícola con fines comerciales.	Por el hecho de presentar a la autoridad correspondiente (SEMARNAT) la Manifestación de Impacto Ambiental, el promovente está cumpliendo con este apartado. El proyecto se vincula por la obligatoriedad de obtener la autorización correspondiente para realizar las obras descritas en esta manifestación de impacto ambiental. Como ya se mencionó anteriormente, la promovente una vez autorizado el proyecto en materia ambiental procederá a tramitar el Registro Nacional de Pesca para la unidad de producción acuícola.
Art. 30°.- *Las actividades pesqueras se clasifican en:* **II.-** *Cultivo o acuacultura con fines*		
Artículo 31°.- *Para realizar las actividades de pesca se requiere lo siguiente:* **I,** *Concesión, para:* **Inciso b)** *Acuacultura comercial* **II,** Permiso, para: **Inciso g)** *Acuacultura de fomento* **III,** *Autorización, para:* **Inciso d)** *Recolectar del medio natural reproductores, larvas, postlarvas, crías, huevos, semillas, alevines o en cualquier otro estadio, y* **Inciso e)** *Acuacultura didáctica.*		

Artículos 22.- *la Secretaría podrá inscribir en el Registro Nacional de Pesca a los acuicultores que no requieran concesión, permiso o Autorización.*	Al **proyecto** le aplica el Artículo, incisos y, fracciones anteriores, porque se trata de una actividad acuícola con fines comerciales.	Por el hecho de presentar a la autoridad correspondiente (SEMARNAT) la Manifestación de Impacto Ambiental, el promovente está cumpliendo con este apartado. El proyecto se vincula por la obligatoriedad de obtener la autorización correspondiente para realizar las obras descritas en esta manifestación de impacto ambiental. Como ya se mencionó anteriormente, la promovente una vez autorizado el proyecto en materia ambiental procederá a tramitar el Registro Nacional de Pesca para la unidad de producción acuícola.
Art. 30°.- *Las actividades pesqueras se clasifican en:* **II.-** *Cultivo o acuacultura con fines*		
Artículo 31°.- *Para realizar las actividades de pesca se requiere lo siguiente:* **I,** *Concesión, para:* **Inciso b)** *Acuacultura comercial* **II,** Permiso, para: **Inciso g)** *Acuacultura de fomento* **III,** *Autorización, para:* **Inciso d)** *Recolectar del medio natural reproductores, larvas, postlarvas, crías, huevos, semillas, alevines o en cualquier otro estadio, y* **Inciso e)** *Acuacultura didáctica.*		

Artículos 22.- *la Secretaría podrá inscribir en el Registro Nacional de Pesca a los acuicultores que no requieran concesión, permiso o Autorización.*	Al **proyecto** le aplica el Artículo, incisos y, fracciones anteriores, porque se trata de una actividad acuícola con fines comerciales.	Por el hecho de presentar a la autoridad correspondiente (SEMARNAT) la Manifestación de Impacto Ambiental, el promovente está cumpliendo con este apartado. El proyecto se vincula por la obligatoriedad de obtener la autorización correspondiente para realizar las obras descritas en esta manifestación de impacto ambiental. Como ya se mencionó anteriormente, la promovente una vez autorizado el proyecto en materia ambiental procederá a tramitar el Registro Nacional de Pesca para la unidad de producción acuícola.
Art. 30°.- *Las actividades pesqueras se clasifican en:* **II.-** *Cultivo o acuacultura con fines*		
Artículo 31°.- *Para realizar las actividades de pesca se requiere lo siguiente:* **I,** *Concesión, para:* **Inciso b)** *Acuacultura comercial* **II,** Permiso, para: **Inciso g)** *Acuacultura de fomento* **III,** *Autorización, para:* **Inciso d)** *Recolectar del medio natural reproductores, larvas, postlarvas, crías, huevos, semillas, alevines o en cualquier otro estadio, y* **Inciso e)** *Acuacultura didáctica.*		

Artículos 22.- *la Secretaría podrá inscribir en el Registro Nacional de Pesca a los acuicultores que no requieran concesión, permiso o Autorización.*	Al **proyecto** le aplica el Artículo, incisos y, fracciones anteriores, porque se trata de una actividad acuícola con fines comerciales.	Por el hecho de presentar a la autoridad correspondiente (SEMARNAT) la Manifestación de Impacto Ambiental, el promovente está cumpliendo con este apartado. El proyecto se vincula por la obligatoriedad de obtener la autorización correspondiente para realizar las obras descritas en esta manifestación de impacto ambiental. Como ya se mencionó anteriormente, la promovente una vez autorizado el proyecto en materia ambiental procederá a tramitar el Registro Nacional de Pesca para la unidad de producción acuícola.
Art. 30°.- *Las actividades pesqueras se clasifican en:* **II.-** *Cultivo o acuacultura con fines*		
Artículo 31°.- *Para realizar las actividades de pesca se requiere lo siguiente:* **I,** *Concesión, para:* **Inciso b)** *Acuacultura comercial* **II,** Permiso, para: **Inciso g)** *Acuacultura de fomento* **III,** *Autorización, para:* **Inciso d)** *Recolectar del medio natural reproductores, larvas, postlarvas, crías, huevos, semillas, alevines o en cualquier otro estadio, y* **Inciso e)** *Acuacultura didáctica.*		

Artículos 22.- *la Secretaría podrá inscribir en el Registro Nacional de Pesca a los acuicultores que no requieran concesión, permiso o Autorización.*	Al **proyecto** le aplica el Artículo, incisos y, fracciones anteriores, porque se trata de una actividad acuícola con fines comerciales.	Por el hecho de presentar a la autoridad correspondiente (SEMARNAT) la Manifestación de Impacto Ambiental, el promovente está cumpliendo con este apartado. El proyecto se vincula por la obligatoriedad de obtener la autorización correspondiente para realizar las obras descritas en esta manifestación de impacto ambiental. Como ya se mencionó anteriormente, la promovente una vez autorizado el proyecto en materia ambiental procederá a tramitar el Registro Nacional de Pesca para la unidad de producción acuícola.
Art. 30°.- *Las actividades pesqueras se clasifican en:* **II.-** *Cultivo o acuacultura con fines*		
Artículo 31°.- *Para realizar las actividades de pesca se requiere lo siguiente:* **I,** *Concesión, para:* **Inciso b)** *Acuacultura comercial* **II,** Permiso, para: **Inciso g)** *Acuacultura de fomento* **III,** *Autorización, para:* **Inciso d)** *Recolectar del medio natural reproductores, larvas, postlarvas, crías, huevos, semillas, alevines o en cualquier otro estadio, y* **Inciso e)** *Acuacultura didáctica.*		

Artículos 22.- *la Secretaría podrá inscribir en el Registro Nacional de Pesca a los acuicultores que no requieran concesión, permiso o Autorización.*	Al **proyecto** le aplica el Artículo, incisos y, fracciones anteriores, porque se trata de una actividad acuícola con fines comerciales.	Por el hecho de presentar a la autoridad correspondiente (SEMARNAT) la Manifestación de Impacto Ambiental, el promovente está cumpliendo con este apartado. El proyecto se vincula por la obligatoriedad de obtener la autorización correspondiente para realizar las obras descritas en esta manifestación de impacto ambiental. Como ya se mencionó anteriormente, la promovente una vez autorizado el proyecto en materia ambiental procederá a tramitar el Registro Nacional de Pesca para la unidad de producción acuícola.
Art. 30°.- *Las actividades pesqueras se clasifican en:* **II.-** *Cultivo o acuacultura con fines*		
Artículo 31°.- *Para realizar las actividades de pesca se requiere lo siguiente:* **I,** *Concesión, para:* **Inciso b)** *Acuacultura comercial* **II,** Permiso, para: **Inciso g)** *Acuacultura de fomento* **III,** *Autorización, para:* **Inciso d)** *Recolectar del medio natural reproductores, larvas, postlarvas, crías, huevos, semillas, alevines o en cualquier otro estadio, y* **Inciso e)** *Acuacultura didáctica.*		

Artículos 22.- *la Secretaría podrá inscribir en el Registro Nacional de Pesca a los acuicultores que no requieran concesión, permiso o Autorización.*	Al **proyecto** le aplica el Artículo, incisos y, fracciones anteriores, porque se trata de una actividad acuícola con fines comerciales.	Por el hecho de presentar a la autoridad correspondiente (SEMARNAT) la Manifestación de Impacto Ambiental, el promovente está cumpliendo con este apartado. El proyecto se vincula por la obligatoriedad de obtener la autorización correspondiente para realizar las obras descritas en esta manifestación de impacto ambiental. Como ya se mencionó anteriormente, la promovente una vez autorizado el proyecto en materia ambiental procederá a tramitar el Registro Nacional de Pesca para la unidad de producción acuícola.
Art. 30°.- *Las actividades pesqueras se clasifican en:* **II.-** *Cultivo o acuacultura con fines*		
Artículo 31°.- *Para realizar las actividades de pesca se requiere lo siguiente:* **I,** *Concesión, para:* **Inciso b)** *Acuacultura comercial* **II,** Permiso, para: **Inciso g)** *Acuacultura de fomento* **III,** *Autorización, para:* **Inciso d)** *Recolectar del medio natural reproductores, larvas, postlarvas, crías, huevos, semillas, alevines o en cualquier otro estadio, y* **Inciso e)** *Acuacultura didáctica.*		

Artículos 22.- *la Secretaría podrá inscribir en el Registro Nacional de Pesca a los acuicultores que no requieran concesión, permiso o Autorización.*	Al **proyecto** le aplica el Artículo, incisos y, fracciones anteriores, porque se trata de una actividad acuícola con fines comerciales.	Por el hecho de presentar a la autoridad correspondiente (SEMARNAT) la Manifestación de Impacto Ambiental, el promovente está cumpliendo con este apartado. El proyecto se vincula por la obligatoriedad de obtener la autorización correspondiente para realizar las obras descritas en esta manifestación de impacto ambiental. Como ya se mencionó anteriormente, la promovente una vez autorizado el proyecto en materia ambiental procederá a tramitar el Registro Nacional de Pesca para la unidad de producción acuícola.
Art. 30°.- *Las actividades pesqueras se clasifican en:* **II.-** *Cultivo o acuacultura con fines*		
Artículo 31°.- *Para realizar las actividades de pesca se requiere lo siguiente:* **I,** *Concesión, para:* **Inciso b)** *Acuacultura comercial* **II,** Permiso, para: **Inciso g)** *Acuacultura de fomento* **III,** *Autorización, para:* **Inciso d)** *Recolectar del medio natural reproductores, larvas, postlarvas, crías, huevos, semillas, alevines o en cualquier otro estadio, y* **Inciso e)** *Acuacultura didáctica.*		

Artículos 22.- *la Secretaría podrá inscribir en el Registro Nacional de Pesca a los acuicultores que no requieran concesión, permiso o Autorización.*	Al **proyecto** le aplica el Artículo, incisos y, fracciones anteriores, porque se trata de una actividad acuícola con fines comerciales.	Por el hecho de presentar a la autoridad correspondiente (SEMARNAT) la Manifestación de Impacto Ambiental, el promovente está cumpliendo con este apartado. El proyecto se vincula por la obligatoriedad de obtener la autorización correspondiente para realizar las obras descritas en esta manifestación de impacto ambiental. Como ya se mencionó anteriormente, la promovente una vez autorizado el proyecto en materia ambiental procederá a tramitar el Registro Nacional de Pesca para la unidad de producción acuícola.
Art. 30°.- *Las actividades pesqueras se clasifican en:* **II.-** *Cultivo o acuacultura con fines*		
Artículo 31°.- *Para realizar las actividades de pesca se requiere lo siguiente:* **I,** *Concesión, para:* **Inciso b)** *Acuacultura comercial* **II,** Permiso, para: **Inciso g)** *Acuacultura de fomento* **III,** *Autorización, para:* **Inciso d)** *Recolectar del medio natural reproductores, larvas, postlarvas, crías, huevos, semillas, alevines o en cualquier otro estadio, y* **Inciso e)** *Acuacultura didáctica.*		

Artículos 22.- *la Secretaría podrá inscribir en el Registro Nacional de Pesca a los acuicultores que no requieran concesión, permiso o Autorización.*	Al **proyecto** le aplica el Artículo, incisos y, fracciones anteriores, porque se trata de una actividad acuícola con fines comerciales.	Por el hecho de presentar a la autoridad correspondiente (SEMARNAT) la Manifestación de Impacto Ambiental, el promovente está cumpliendo con este apartado. El proyecto se vincula por la obligatoriedad de obtener la autorización correspondiente para realizar las obras descritas en esta manifestación de impacto ambiental. Como ya se mencionó anteriormente, la promovente una vez autorizado el proyecto en materia ambiental procederá a tramitar el Registro Nacional de Pesca para la unidad de producción acuícola.
Art. 30°.- *Las actividades pesqueras se clasifican en:* **II.-** *Cultivo o acuacultura con fines*		
Artículo 31°.- *Para realizar las actividades de pesca se requiere lo siguiente:* **I,** *Concesión, para:* **Inciso b)** *Acuacultura comercial* **II,** Permiso, para: **Inciso g)** *Acuacultura de fomento* **III,** *Autorización, para:* **Inciso d)** *Recolectar del medio natural reproductores, larvas, postlarvas, crías, huevos, semillas, alevines o en cualquier otro estadio, y* **Inciso e)** *Acuacultura didáctica.*		

Artículos 22.- *la Secretaría podrá inscribir en el Registro Nacional de Pesca a los acuicultores que no requieran concesión, permiso o Autorización.*	Al **proyecto** le aplica el Artículo, incisos y, fracciones anteriores, porque se trata de una actividad acuícola con fines comerciales.	Por el hecho de presentar a la autoridad correspondiente (SEMARNAT) la Manifestación de Impacto Ambiental, el promovente está cumpliendo con este apartado. El proyecto se vincula por la obligatoriedad de obtener la autorización correspondiente para realizar las obras descritas en esta manifestación de impacto ambiental. Como ya se mencionó anteriormente, la promovente una vez autorizado el proyecto en materia ambiental procederá a tramitar el Registro Nacional de Pesca para la unidad de producción acuícola.
Art. 30°.- *Las actividades pesqueras se clasifican en:* **II.-** *Cultivo o acuacultura con fines*		
Artículo 31°.- *Para realizar las actividades de pesca se requiere lo siguiente:* **I,** *Concesión, para:* **Inciso b)** *Acuacultura comercial* **II,** Permiso, para: **Inciso g)** *Acuacultura de fomento* **III,** *Autorización, para:* **Inciso d)** *Recolectar del medio natural reproductores, larvas, postlarvas, crías, huevos, semillas, alevines o en cualquier otro estadio, y* **Inciso e)** *Acuacultura didáctica.*		

Artículos 22.- *la Secretaría podrá inscribir en el Registro Nacional de Pesca a los acuicultores que no requieran concesión, permiso o Autorización.*	Al **proyecto** le aplica el Artículo, incisos y, fracciones anteriores, porque se trata de una actividad acuícola con fines comerciales.	Por el hecho de presentar a la autoridad correspondiente (SEMARNAT) la Manifestación de Impacto Ambiental, el promovente está cumpliendo con este apartado. El proyecto se vincula por la obligatoriedad de obtener la autorización correspondiente para realizar las obras descritas en esta manifestación de impacto ambiental. Como ya se mencionó anteriormente, la promovente una vez autorizado el proyecto en materia ambiental procederá a tramitar el Registro Nacional de Pesca para la unidad de producción acuícola.
Art. 30°.- *Las actividades pesqueras se clasifican en:* **II.-** *Cultivo o acuacultura con fines*		
Artículo 31°.- *Para realizar las actividades de pesca se requiere lo siguiente:* **I,** *Concesión, para:* **Inciso b)** *Acuacultura comercial* **II,** Permiso, para: **Inciso g)** *Acuacultura de fomento* **III,** *Autorización, para:* **Inciso d)** *Recolectar del medio natural reproductores, larvas, postlarvas, crías, huevos, semillas, alevines o en cualquier otro estadio, y* **Inciso e)** *Acuacultura didáctica.*		

Artículos 22.- *la Secretaría podrá inscribir en el Registro Nacional de Pesca a los acuicultores que no requieran concesión, permiso o Autorización.*	Al **proyecto** le aplica el Artículo, incisos y, fracciones anteriores, porque se trata de una actividad acuícola con fines comerciales.	Por el hecho de presentar a la autoridad correspondiente (SEMARNAT) la Manifestación de Impacto Ambiental, el promovente está cumpliendo con este apartado. El proyecto se vincula por la obligatoriedad de obtener la autorización correspondiente para realizar las obras descritas en esta manifestación de impacto ambiental. Como ya se mencionó anteriormente, la promovente una vez autorizado el proyecto en materia ambiental procederá a tramitar el Registro Nacional de Pesca para la unidad de producción acuícola.
Art. 30°.- *Las actividades pesqueras se clasifican en:* **II.-** *Cultivo o acuacultura con fines*		
Artículo 31°.- *Para realizar las actividades de pesca se requiere lo siguiente:* **I,** *Concesión, para:* **Inciso b)** *Acuacultura comercial* **II,** Permiso, para: **Inciso g)** *Acuacultura de fomento* **III,** *Autorización, para:* **Inciso d)** *Recolectar del medio natural reproductores, larvas, postlarvas, crías, huevos, semillas, alevines o en cualquier otro estadio, y* **Inciso e)** *Acuacultura didáctica.*		

Artículos 22.- *la Secretaría podrá inscribir en el Registro Nacional de Pesca a los acuicultores que no requieran concesión, permiso o Autorización.*	Al **proyecto** le aplica el Artículo, incisos y, fracciones anteriores, porque se trata de una actividad acuícola con fines comerciales.	Por el hecho de presentar a la autoridad correspondiente (SEMARNAT) la Manifestación de Impacto Ambiental, el promovente está cumpliendo con este apartado. El proyecto se vincula por la obligatoriedad de obtener la autorización correspondiente para realizar las obras descritas en esta manifestación de impacto ambiental. Como ya se mencionó anteriormente, la promovente una vez autorizado el proyecto en materia ambiental procederá a tramitar el Registro Nacional de Pesca para la unidad de producción acuícola.
Art. 30°.- *Las actividades pesqueras se clasifican en:* **II.-** *Cultivo o acuacultura con fines*		
Artículo 31°.- *Para realizar las actividades de pesca se requiere lo siguiente:* **I,** *Concesión, para:* **Inciso b)** *Acuacultura comercial* **II,** Permiso, para: **Inciso g)** *Acuacultura de fomento* **III,** *Autorización, para:* **Inciso d)** *Recolectar del medio natural reproductores, larvas, postlarvas, crías, huevos, semillas, alevines o en cualquier otro estadio, y* **Inciso e)** *Acuacultura didáctica.*		

Artículos 22.- *la Secretaría podrá inscribir en el Registro Nacional de Pesca a los acuicultores que no requieran concesión, permiso o Autorización.*	Al **proyecto** le aplica el Artículo, incisos y, fracciones anteriores, porque se trata de una actividad acuícola con fines comerciales.	Por el hecho de presentar a la autoridad correspondiente (SEMARNAT) la Manifestación de Impacto Ambiental, el promovente está cumpliendo con este apartado. El proyecto se vincula por la obligatoriedad de obtener la autorización correspondiente para realizar las obras descritas en esta manifestación de impacto ambiental. Como ya se mencionó anteriormente, la promovente una vez autorizado el proyecto en materia ambiental procederá a tramitar el Registro Nacional de Pesca para la unidad de producción acuícola.
Art. 30°.- *Las actividades pesqueras se clasifican en:* **II.-** *Cultivo o acuacultura con fines*		
Artículo 31°.- *Para realizar las actividades de pesca se requiere lo siguiente:* **I,** *Concesión, para:* **Inciso b)** *Acuacultura comercial* **II,** Permiso, para: **Inciso g)** *Acuacultura de fomento* **III,** *Autorización, para:* **Inciso d)** *Recolectar del medio natural reproductores, larvas, postlarvas, crías, huevos, semillas, alevines o en cualquier otro estadio, y* **Inciso e)** *Acuacultura didáctica.*		

Artículos 22.- *la Secretaría podrá inscribir en el Registro Nacional de Pesca a los acuicultores que no requieran concesión, permiso o Autorización.*	Al **proyecto** le aplica el Artículo, incisos y, fracciones anteriores, porque se trata de una actividad acuícola con fines comerciales.	Por el hecho de presentar a la autoridad correspondiente (SEMARNAT) la Manifestación de Impacto Ambiental, el promovente está cumpliendo con este apartado. El proyecto se vincula por la obligatoriedad de obtener la autorización correspondiente para realizar las obras descritas en esta manifestación de impacto ambiental. Como ya se mencionó anteriormente, la promovente una vez autorizado el proyecto en materia ambiental procederá a tramitar el Registro Nacional de Pesca para la unidad de producción acuícola.
Art. 30°.- *Las actividades pesqueras se clasifican en:* **II.-** *Cultivo o acuacultura con fines*		
Artículo 31°.- *Para realizar las actividades de pesca se requiere lo siguiente:* **I,** *Concesión, para:* **Inciso b)** *Acuacultura comercial* **II,** Permiso, para: **Inciso g)** *Acuacultura de fomento* **III,** *Autorización, para:* **Inciso d)** *Recolectar del medio natural reproductores, larvas, postlarvas, crías, huevos, semillas, alevines o en cualquier otro estadio, y* **Inciso e)** *Acuacultura didáctica.*		

Artículos 22.- *la Secretaría podrá inscribir en el Registro Nacional de Pesca a los acuicultores que no requieran concesión, permiso o Autorización.*	Al **proyecto** le aplica el Artículo, incisos y, fracciones anteriores, porque se trata de una actividad acuícola con fines comerciales.	Por el hecho de presentar a la autoridad correspondiente (SEMARNAT) la Manifestación de Impacto Ambiental, el promovente está cumpliendo con este apartado. El proyecto se vincula por la obligatoriedad de obtener la autorización correspondiente para realizar las obras descritas en esta manifestación de impacto ambiental. Como ya se mencionó anteriormente, la promovente una vez autorizado el proyecto en materia ambiental procederá a tramitar el Registro Nacional de Pesca para la unidad de producción acuícola.
Art. 30°.- *Las actividades pesqueras se clasifican en:* **II.-** *Cultivo o acuacultura con fines*		
Artículo 31°.- *Para realizar las actividades de pesca se requiere lo siguiente:* **I,** *Concesión, para:* **Inciso b)** *Acuacultura comercial* **II,** Permiso, para: **Inciso g)** *Acuacultura de fomento* **III,** *Autorización, para:* **Inciso d)** *Recolectar del medio natural reproductores, larvas, postlarvas, crías, huevos, semillas, alevines o en cualquier otro estadio, y* **Inciso e)** *Acuacultura didáctica.*		

Artículos 22.- *la Secretaría podrá inscribir en el Registro Nacional de Pesca a los acuicultores que no requieran concesión, permiso o Autorización.*	Al **proyecto** le aplica el Artículo, incisos y, fracciones anteriores, porque se trata de una actividad acuícola con fines comerciales.	Por el hecho de presentar a la autoridad correspondiente (SEMARNAT) la Manifestación de Impacto Ambiental, el promovente está cumpliendo con este apartado. El proyecto se vincula por la obligatoriedad de obtener la autorización correspondiente para realizar las obras descritas en esta manifestación de impacto ambiental. Como ya se mencionó anteriormente, la promovente una vez autorizado el proyecto en materia ambiental procederá a tramitar el Registro Nacional de Pesca para la unidad de producción acuícola.
Art. 30°.- *Las actividades pesqueras se clasifican en:* **II.-** *Cultivo o acuacultura con fines*		
Artículo 31°.- *Para realizar las actividades de pesca se requiere lo siguiente:* **I,** *Concesión, para:* **Inciso b)** *Acuacultura comercial* **II,** Permiso, para: **Inciso g)** *Acuacultura de fomento* **III,** *Autorización, para:* **Inciso d)** *Recolectar del medio natural reproductores, larvas, postlarvas, crías, huevos, semillas, alevines o en cualquier otro estadio, y* **Inciso e)** *Acuacultura didáctica.*		

Artículos 22.- *la Secretaría podrá inscribir en el Registro Nacional de Pesca a los acuicultores que no requieran concesión, permiso o Autorización.*	Al **proyecto** le aplica el Artículo, incisos y, fracciones anteriores, porque se trata de una actividad acuícola con fines comerciales.	Por el hecho de presentar a la autoridad correspondiente (SEMARNAT) la Manifestación de Impacto Ambiental, el promovente está cumpliendo con este apartado. El proyecto se vincula por la obligatoriedad de obtener la autorización correspondiente para realizar las obras descritas en esta manifestación de impacto ambiental. Como ya se mencionó anteriormente, la promovente una vez autorizado el proyecto en materia ambiental procederá a tramitar el Registro Nacional de Pesca para la unidad de producción acuícola.
Art. 30°.- *Las actividades pesqueras se clasifican en:* **II.-** *Cultivo o acuacultura con fines*		
Artículo 31°.- *Para realizar las actividades de pesca se requiere lo siguiente:* **I,** *Concesión, para:* **Inciso b)** *Acuacultura comercial* **II,** Permiso, para: **Inciso g)** *Acuacultura de fomento* **III,** *Autorización, para:* **Inciso d)** *Recolectar del medio natural reproductores, larvas, postlarvas, crías, huevos, semillas, alevines o en cualquier otro estadio, y* **Inciso e)** *Acuacultura didáctica.*		

Artículos 22.- *la Secretaría podrá inscribir en el Registro Nacional de Pesca a los acuicultores que no requieran concesión, permiso o Autorización.*	Al **proyecto** le aplica el Artículo, incisos y, fracciones anteriores, porque se trata de una actividad acuícola con fines comerciales.	Por el hecho de presentar a la autoridad correspondiente (SEMARNAT) la Manifestación de Impacto Ambiental, el promovente está cumpliendo con este apartado. El proyecto se vincula por la obligatoriedad de obtener la autorización correspondiente para realizar las obras descritas en esta manifestación de impacto ambiental. Como ya se mencionó anteriormente, la promovente una vez autorizado el proyecto en materia ambiental procederá a tramitar el Registro Nacional de Pesca para la unidad de producción acuícola.
Art. 30°.- *Las actividades pesqueras se clasifican en:* **II.-** *Cultivo o acuacultura con fines*		
Artículo 31°.- *Para realizar las actividades de pesca se requiere lo siguiente:* **I,** *Concesión, para:* **Inciso b)** *Acuacultura comercial* **II,** Permiso, para: **Inciso g)** *Acuacultura de fomento* **III,** *Autorización, para:* **Inciso d)** *Recolectar del medio natural reproductores, larvas, postlarvas, crías, huevos, semillas, alevines o en cualquier otro estadio, y* **Inciso e)** *Acuacultura didáctica.*		

Artículos 22.- *la Secretaría podrá inscribir en el Registro Nacional de Pesca a los acuicultores que no requieran concesión, permiso o Autorización.*	Al **proyecto** le aplica el Artículo, incisos y, fracciones anteriores, porque se trata de una actividad acuícola con fines comerciales.	Por el hecho de presentar a la autoridad correspondiente (SEMARNAT) la Manifestación de Impacto Ambiental, el promovente está cumpliendo con este apartado. El proyecto se vincula por la obligatoriedad de obtener la autorización correspondiente para realizar las obras descritas en esta manifestación de impacto ambiental. Como ya se mencionó anteriormente, la promovente una vez autorizado el proyecto en materia ambiental procederá a tramitar el Registro Nacional de Pesca para la unidad de producción acuícola.
Art. 30°.- *Las actividades pesqueras se clasifican en:* **II.-** *Cultivo o acuacultura con fines*		
Artículo 31°.- *Para realizar las actividades de pesca se requiere lo siguiente:* **I,** *Concesión, para:* **Inciso b)** *Acuacultura comercial* **II,** Permiso, para: **Inciso g)** *Acuacultura de fomento* **III,** *Autorización, para:* **Inciso d)** *Recolectar del medio natural reproductores, larvas, postlarvas, crías, huevos, semillas, alevines o en cualquier otro estadio, y* **Inciso e)** *Acuacultura didáctica.*		

Artículos 22.- *la Secretaría podrá inscribir en el Registro Nacional de Pesca a los acuicultores que no requieran concesión, permiso o Autorización.*	Al **proyecto** le aplica el Artículo, incisos y, fracciones anteriores, porque se trata de una actividad acuícola con fines comerciales.	Por el hecho de presentar a la autoridad correspondiente (SEMARNAT) la Manifestación de Impacto Ambiental, el promovente está cumpliendo con este apartado. El proyecto se vincula por la obligatoriedad de obtener la autorización correspondiente para realizar las obras descritas en esta manifestación de impacto ambiental. Como ya se mencionó anteriormente, la promovente una vez autorizado el proyecto en materia ambiental procederá a tramitar el Registro Nacional de Pesca para la unidad de producción acuícola.
Art. 30°.- *Las actividades pesqueras se clasifican en:* **II.-** *Cultivo o acuacultura con fines*		
Artículo 31°.- *Para realizar las actividades de pesca se requiere lo siguiente:* **I,** *Concesión, para:* **Inciso b)** *Acuacultura comercial* **II,** Permiso, para: **Inciso g)** *Acuacultura de fomento* **III,** *Autorización, para:* **Inciso d)** *Recolectar del medio natural reproductores, larvas, postlarvas, crías, huevos, semillas, alevines o en cualquier otro estadio, y* **Inciso e)** *Acuacultura didáctica.*		

Artículos 22.- *la Secretaría podrá inscribir en el Registro Nacional de Pesca a los acuicultores que no requieran concesión, permiso o Autorización.*	Al **proyecto** le aplica el Artículo, incisos y, fracciones anteriores, porque se trata de una actividad acuícola con fines comerciales.	Por el hecho de presentar a la autoridad correspondiente (SEMARNAT) la Manifestación de Impacto Ambiental, el promovente está cumpliendo con este apartado. El proyecto se vincula por la obligatoriedad de obtener la autorización correspondiente para realizar las obras descritas en esta manifestación de impacto ambiental. Como ya se mencionó anteriormente, la promovente una vez autorizado el proyecto en materia ambiental procederá a tramitar el Registro Nacional de Pesca para la unidad de producción acuícola.
Art. 30°.- *Las actividades pesqueras se clasifican en:* **II.-** *Cultivo o acuacultura con fines*		
Artículo 31°.- *Para realizar las actividades de pesca se requiere lo siguiente:* **I,** *Concesión, para:* **Inciso b)** *Acuacultura comercial* **II,** Permiso, para: **Inciso g)** *Acuacultura de fomento* **III,** *Autorización, para:* **Inciso d)** *Recolectar del medio natural reproductores, larvas, postlarvas, crías, huevos, semillas, alevines o en cualquier otro estadio, y* **Inciso e)** *Acuacultura didáctica.*		

Artículos 22.- *la Secretaría podrá inscribir en el Registro Nacional de Pesca a los acuicultores que no requieran concesión, permiso o Autorización.*	Al **proyecto** le aplica el Artículo, incisos y, fracciones anteriores, porque se trata de una actividad acuícola con fines comerciales.	Por el hecho de presentar a la autoridad correspondiente (SEMARNAT) la Manifestación de Impacto Ambiental, el promovente está cumpliendo con este apartado. El proyecto se vincula por la obligatoriedad de obtener la autorización correspondiente para realizar las obras descritas en esta manifestación de impacto ambiental. Como ya se mencionó anteriormente, la promovente una vez autorizado el proyecto en materia ambiental procederá a tramitar el Registro Nacional de Pesca para la unidad de producción acuícola.
Art. 30°.- *Las actividades pesqueras se clasifican en:* **II.-** *Cultivo o acuacultura con fines*		
Artículo 31°.- *Para realizar las actividades de pesca se requiere lo siguiente:* **I,** *Concesión, para:* **Inciso b)** *Acuacultura comercial* **II,** Permiso, para: **Inciso g)** *Acuacultura de fomento* **III,** *Autorización, para:* **Inciso d)** *Recolectar del medio natural reproductores, larvas, postlarvas, crías, huevos, semillas, alevines o en cualquier otro estadio, y* **Inciso e)** *Acuacultura didáctica.*		

Artículos 22.- *la Secretaría podrá inscribir en el Registro Nacional de Pesca a los acuicultores que no requieran concesión, permiso o Autorización.*	Al **proyecto** le aplica el Artículo, incisos y, fracciones anteriores, porque se trata de una actividad acuícola con fines comerciales.	Por el hecho de presentar a la autoridad correspondiente (SEMARNAT) la Manifestación de Impacto Ambiental, el promovente está cumpliendo con este apartado. El proyecto se vincula por la obligatoriedad de obtener la autorización correspondiente para realizar las obras descritas en esta manifestación de impacto ambiental. Como ya se mencionó anteriormente, la promovente una vez autorizado el proyecto en materia ambiental procederá a tramitar el Registro Nacional de Pesca para la unidad de producción acuícola.
Art. 30°.- *Las actividades pesqueras se clasifican en:* **II.-** *Cultivo o acuacultura con fines*		
Artículo 31°.- *Para realizar las actividades de pesca se requiere lo siguiente:* **I,** *Concesión, para:* **Inciso b)** *Acuacultura comercial* **II,** Permiso, para: **Inciso g)** *Acuacultura de fomento* **III,** *Autorización, para:* **Inciso d)** *Recolectar del medio natural reproductores, larvas, postlarvas, crías, huevos, semillas, alevines o en cualquier otro estadio, y* **Inciso e)** *Acuacultura didáctica.*		

Artículos 22.- *la Secretaría podrá inscribir en el Registro Nacional de Pesca a los acuicultores que no requieran concesión, permiso o Autorización.*	Al **proyecto** le aplica el Artículo, incisos y, fracciones anteriores, porque se trata de una actividad acuícola con fines comerciales.	Por el hecho de presentar a la autoridad correspondiente (SEMARNAT) la Manifestación de Impacto Ambiental, el promovente está cumpliendo con este apartado. El proyecto se vincula por la obligatoriedad de obtener la autorización correspondiente para realizar las obras descritas en esta manifestación de impacto ambiental. Como ya se mencionó anteriormente, la promovente una vez autorizado el proyecto en materia ambiental procederá a tramitar el Registro Nacional de Pesca para la unidad de producción acuícola.
Art. 30°.- *Las actividades pesqueras se clasifican en:* **II.-** *Cultivo o acuacultura con fines*		
Artículo 31°.- *Para realizar las actividades de pesca se requiere lo siguiente:* **I,** *Concesión, para:* **Inciso b)** *Acuacultura comercial* **II,** Permiso, para: **Inciso g)** *Acuacultura de fomento* **III,** *Autorización, para:* **Inciso d)** *Recolectar del medio natural reproductores, larvas, postlarvas, crías, huevos, semillas, alevines o en cualquier otro estadio, y* **Inciso e)** *Acuacultura didáctica.*		

Artículos 22.- *la Secretaría podrá inscribir en el Registro Nacional de Pesca a los acuicultores que no requieran concesión, permiso o Autorización.*	Al **proyecto** le aplica el Artículo, incisos y, fracciones anteriores, porque se trata de una actividad acuícola con fines comerciales.	Por el hecho de presentar a la autoridad correspondiente (SEMARNAT) la Manifestación de Impacto Ambiental, el promovente está cumpliendo con este apartado. El proyecto se vincula por la obligatoriedad de obtener la autorización correspondiente para realizar las obras descritas en esta manifestación de impacto ambiental. Como ya se mencionó anteriormente, la promovente una vez autorizado el proyecto en materia ambiental procederá a tramitar el Registro Nacional de Pesca para la unidad de producción acuícola.
Art. 30°.- *Las actividades pesqueras se clasifican en:* **II.-** *Cultivo o acuacultura con fines*		
Artículo 31°.- *Para realizar las actividades de pesca se requiere lo siguiente:* **I,** *Concesión, para:* **Inciso b)** *Acuacultura comercial* **II,** Permiso, para: **Inciso g)** *Acuacultura de fomento* **III,** *Autorización, para:* **Inciso d)** *Recolectar del medio natural reproductores, larvas, postlarvas, crías, huevos, semillas, alevines o en cualquier otro estadio, y* **Inciso e)** *Acuacultura didáctica.*		

Artículos 22.- *la Secretaría podrá inscribir en el Registro Nacional de Pesca a los acuicultores que no requieran concesión, permiso o Autorización.*	Al **proyecto** le aplica el Artículo, incisos y, fracciones anteriores, porque se trata de una actividad acuícola con fines comerciales.	Por el hecho de presentar a la autoridad correspondiente (SEMARNAT) la Manifestación de Impacto Ambiental, el promovente está cumpliendo con este apartado. El proyecto se vincula por la obligatoriedad de obtener la autorización correspondiente para realizar las obras descritas en esta manifestación de impacto ambiental. Como ya se mencionó anteriormente, la promovente una vez autorizado el proyecto en materia ambiental procederá a tramitar el Registro Nacional de Pesca para la unidad de producción acuícola.
Art. 30°.- *Las actividades pesqueras se clasifican en:* **II.-** *Cultivo o acuacultura con fines*		
Artículo 31°.- *Para realizar las actividades de pesca se requiere lo siguiente:* **I,** *Concesión, para:* **Inciso b)** *Acuacultura comercial* **II,** Permiso, para: **Inciso g)** *Acuacultura de fomento* **III,** *Autorización, para:* **Inciso d)** *Recolectar del medio natural reproductores, larvas, postlarvas, crías, huevos, semillas, alevines o en cualquier otro estadio, y* **Inciso e)** *Acuacultura didáctica.*		

Artículos 22.- *la Secretaría podrá inscribir en el Registro Nacional de Pesca a los acuicultores que no requieran concesión, permiso o Autorización.*	Al **proyecto** le aplica el Artículo, incisos y, fracciones anteriores, porque se trata de una actividad acuícola con fines comerciales.	Por el hecho de presentar a la autoridad correspondiente (SEMARNAT) la Manifestación de Impacto Ambiental, el promovente está cumpliendo con este apartado. El proyecto se vincula por la obligatoriedad de obtener la autorización correspondiente para realizar las obras descritas en esta manifestación de impacto ambiental. Como ya se mencionó anteriormente, la promovente una vez autorizado el proyecto en materia ambiental procederá a tramitar el Registro Nacional de Pesca para la unidad de producción acuícola.
Art. 30°.- *Las actividades pesqueras se clasifican en:* **II.-** *Cultivo o acuacultura con fines*		
Artículo 31°.- *Para realizar las actividades de pesca se requiere lo siguiente:* **I,** *Concesión, para:* **Inciso b)** *Acuacultura comercial* **II,** Permiso, para: **Inciso g)** *Acuacultura de fomento* **III,** *Autorización, para:* **Inciso d)** *Recolectar del medio natural reproductores, larvas, postlarvas, crías, huevos, semillas, alevines o en cualquier otro estadio, y* **Inciso e)** *Acuacultura didáctica.*		

Artículos 22.- *la Secretaría podrá inscribir en el Registro Nacional de Pesca a los acuicultores que no requieran concesión, permiso o Autorización.*	Al **proyecto** le aplica el Artículo, incisos y, fracciones anteriores, porque se trata de una actividad acuícola con fines comerciales.	Por el hecho de presentar a la autoridad correspondiente (SEMARNAT) la Manifestación de Impacto Ambiental, el promovente está cumpliendo con este apartado. El proyecto se vincula por la obligatoriedad de obtener la autorización correspondiente para realizar las obras descritas en esta manifestación de impacto ambiental. Como ya se mencionó anteriormente, la promovente una vez autorizado el proyecto en materia ambiental procederá a tramitar el Registro Nacional de Pesca para la unidad de producción acuícola.
Art. 30°.- *Las actividades pesqueras se clasifican en:* **II.-** *Cultivo o acuacultura con fines*		
Artículo 31°.- *Para realizar las actividades de pesca se requiere lo siguiente:* **I,** *Concesión, para:* **Inciso b)** *Acuacultura comercial* **II,** Permiso, para: **Inciso g)** *Acuacultura de fomento* **III,** *Autorización, para:* **Inciso d)** *Recolectar del medio natural reproductores, larvas, postlarvas, crías, huevos, semillas, alevines o en cualquier otro estadio, y* **Inciso e)** *Acuacultura didáctica.*		

Artículos 22.- *la Secretaría podrá inscribir en el Registro Nacional de Pesca a los acuicultores que no requieran concesión, permiso o Autorización.*	Al **proyecto** le aplica el Artículo, incisos y, fracciones anteriores, porque se trata de una actividad acuícola con fines comerciales.	Por el hecho de presentar a la autoridad correspondiente (SEMARNAT) la Manifestación de Impacto Ambiental, el promovente está cumpliendo con este apartado. El proyecto se vincula por la obligatoriedad de obtener la autorización correspondiente para realizar las obras descritas en esta manifestación de impacto ambiental. Como ya se mencionó anteriormente, la promovente una vez autorizado el proyecto en materia ambiental procederá a tramitar el Registro Nacional de Pesca para la unidad de producción acuícola.
Art. 30°.- *Las actividades pesqueras se clasifican en:* **II.-** *Cultivo o acuacultura con fines*		
Artículo 31°.- *Para realizar las actividades de pesca se requiere lo siguiente:* **I,** *Concesión, para:* **Inciso b)** *Acuacultura comercial* **II,** Permiso, para: **Inciso g)** *Acuacultura de fomento* **III,** *Autorización, para:* **Inciso d)** *Recolectar del medio natural reproductores, larvas, postlarvas, crías, huevos, semillas, alevines o en cualquier otro estadio, y* **Inciso e)** *Acuacultura didáctica.*		

Artículos 22.- *la Secretaría podrá inscribir en el Registro Nacional de Pesca a los acuicultores que no requieran concesión, permiso o Autorización.*	Al **proyecto** le aplica el Artículo, incisos y, fracciones anteriores, porque se trata de una actividad acuícola con fines comerciales.	Por el hecho de presentar a la autoridad correspondiente (SEMARNAT) la Manifestación de Impacto Ambiental, el promovente está cumpliendo con este apartado. El proyecto se vincula por la obligatoriedad de obtener la autorización correspondiente para realizar las obras descritas en esta manifestación de impacto ambiental. Como ya se mencionó anteriormente, la promovente una vez autorizado el proyecto en materia ambiental procederá a tramitar el Registro Nacional de Pesca para la unidad de producción acuícola.
Art. 30°.- *Las actividades pesqueras se clasifican en:* **II.-** *Cultivo o acuacultura con fines*		
Artículo 31°.- *Para realizar las actividades de pesca se requiere lo siguiente:* **I,** *Concesión, para:* **Inciso b)** *Acuacultura comercial* **II,** Permiso, para: **Inciso g)** *Acuacultura de fomento* **III,** *Autorización, para:* **Inciso d)** *Recolectar del medio natural reproductores, larvas, postlarvas, crías, huevos, semillas, alevines o en cualquier otro estadio, y* **Inciso e)** *Acuacultura didáctica.*		

Artículos 22.- *la Secretaría podrá inscribir en el Registro Nacional de Pesca a los acuicultores que no requieran concesión, permiso o Autorización.*	Al **proyecto** le aplica el Artículo, incisos y, fracciones anteriores, porque se trata de una actividad acuícola con fines comerciales.	Por el hecho de presentar a la autoridad correspondiente (SEMARNAT) la Manifestación de Impacto Ambiental, el promovente está cumpliendo con este apartado. El proyecto se vincula por la obligatoriedad de obtener la autorización correspondiente para realizar las obras descritas en esta manifestación de impacto ambiental. Como ya se mencionó anteriormente, la promovente una vez autorizado el proyecto en materia ambiental procederá a tramitar el Registro Nacional de Pesca para la unidad de producción acuícola.
Art. 30°.- *Las actividades pesqueras se clasifican en:* **II.-** *Cultivo o acuacultura con fines*		
Artículo 31°.- *Para realizar las actividades de pesca se requiere lo siguiente:* **I,** *Concesión, para:* **Inciso b)** *Acuacultura comercial* **II,** Permiso, para: **Inciso g)** *Acuacultura de fomento* **III,** *Autorización, para:* **Inciso d)** *Recolectar del medio natural reproductores, larvas, postlarvas, crías, huevos, semillas, alevines o en cualquier otro estadio, y* **Inciso e)** *Acuacultura didáctica.*		

Artículos 22.- *la Secretaría podrá inscribir en el Registro Nacional de Pesca a los acuicultores que no requieran concesión, permiso o Autorización.*	Al **proyecto** le aplica el Artículo, incisos y, fracciones anteriores, porque se trata de una actividad acuícola con fines comerciales.	Por el hecho de presentar a la autoridad correspondiente (SEMARNAT) la Manifestación de Impacto Ambiental, el promovente está cumpliendo con este apartado. El proyecto se vincula por la obligatoriedad de obtener la autorización correspondiente para realizar las obras descritas en esta manifestación de impacto ambiental. Como ya se mencionó anteriormente, la promovente una vez autorizado el proyecto en materia ambiental procederá a tramitar el Registro Nacional de Pesca para la unidad de producción acuícola.
Art. 30°.- *Las actividades pesqueras se clasifican en:* **II.-** *Cultivo o acuacultura con fines*		
Artículo 31°.- *Para realizar las actividades de pesca se requiere lo siguiente:* **I,** *Concesión, para:* **Inciso b)** *Acuacultura comercial* **II,** Permiso, para: **Inciso g)** *Acuacultura de fomento* **III,** *Autorización, para:* **Inciso d)** *Recolectar del medio natural reproductores, larvas, postlarvas, crías, huevos, semillas, alevines o en cualquier otro estadio, y* **Inciso e)** *Acuacultura didáctica.*		

Artículos 22.- *la Secretaría podrá inscribir en el Registro Nacional de Pesca a los acuicultores que no requieran concesión, permiso o Autorización.*	Al **proyecto** le aplica el Artículo, incisos y, fracciones anteriores, porque se trata de una actividad acuícola con fines comerciales.	Por el hecho de presentar a la autoridad correspondiente (SEMARNAT) la Manifestación de Impacto Ambiental, el promovente está cumpliendo con este apartado. El proyecto se vincula por la obligatoriedad de obtener la autorización correspondiente para realizar las obras descritas en esta manifestación de impacto ambiental. Como ya se mencionó anteriormente, la promovente una vez autorizado el proyecto en materia ambiental procederá a tramitar el Registro Nacional de Pesca para la unidad de producción acuícola.
Art. 30°.- *Las actividades pesqueras se clasifican en:* **II.-** *Cultivo o acuacultura con fines*		
Artículo 31°.- *Para realizar las actividades de pesca se requiere lo siguiente:* **I,** *Concesión, para:* **Inciso b)** *Acuacultura comercial* **II,** Permiso, para: **Inciso g)** *Acuacultura de fomento* **III,** *Autorización, para:* **Inciso d)** *Recolectar del medio natural reproductores, larvas, postlarvas, crías, huevos, semillas, alevines o en cualquier otro estadio, y* **Inciso e)** *Acuacultura didáctica.*		

Artículos 22.- *la Secretaría podrá inscribir en el Registro Nacional de Pesca a los acuicultores que no requieran concesión, permiso o Autorización.*	Al **proyecto** le aplica el Artículo, incisos y, fracciones anteriores, porque se trata de una actividad acuícola con fines comerciales.	Por el hecho de presentar a la autoridad correspondiente (SEMARNAT) la Manifestación de Impacto Ambiental, el promovente está cumpliendo con este apartado. El proyecto se vincula por la obligatoriedad de obtener la autorización correspondiente para realizar las obras descritas en esta manifestación de impacto ambiental. Como ya se mencionó anteriormente, la promovente una vez autorizado el proyecto en materia ambiental procederá a tramitar el Registro Nacional de Pesca para la unidad de producción acuícola.
Art. 30°.- *Las actividades pesqueras se clasifican en:* **II.-** *Cultivo o acuacultura con fines*		
Artículo 31°.- *Para realizar las actividades de pesca se requiere lo siguiente:* **I,** *Concesión, para:* **Inciso b)** *Acuacultura comercial* **II,** Permiso, para: **Inciso g)** *Acuacultura de fomento* **III,** *Autorización, para:* **Inciso d)** *Recolectar del medio natural reproductores, larvas, postlarvas, crías, huevos, semillas, alevines o en cualquier otro estadio, y* **Inciso e)** *Acuacultura didáctica.*		

Artículos 22.- *la Secretaría podrá inscribir en el Registro Nacional de Pesca a los acuicultores que no requieran concesión, permiso o Autorización.*	Al **proyecto** le aplica el Artículo, incisos y, fracciones anteriores, porque se trata de una actividad acuícola con fines comerciales.	Por el hecho de presentar a la autoridad correspondiente (SEMARNAT) la Manifestación de Impacto Ambiental, el promovente está cumpliendo con este apartado. El proyecto se vincula por la obligatoriedad de obtener la autorización correspondiente para realizar las obras descritas en esta manifestación de impacto ambiental. Como ya se mencionó anteriormente, la promovente una vez autorizado el proyecto en materia ambiental procederá a tramitar el Registro Nacional de Pesca para la unidad de producción acuícola.
Art. 30°.- *Las actividades pesqueras se clasifican en:* **II.-** *Cultivo o acuacultura con fines*		
Artículo 31°.- *Para realizar las actividades de pesca se requiere lo siguiente:* **I,** *Concesión, para:* **Inciso b)** *Acuacultura comercial* **II,** Permiso, para: **Inciso g)** *Acuacultura de fomento* **III,** *Autorización, para:* **Inciso d)** *Recolectar del medio natural reproductores, larvas, postlarvas, crías, huevos, semillas, alevines o en cualquier otro estadio, y* **Inciso e)** *Acuacultura didáctica.*		

Artículos 22.- *la Secretaría podrá inscribir en el Registro Nacional de Pesca a los acuicultores que no requieran concesión, permiso o Autorización.*	Al **proyecto** le aplica el Artículo, incisos y, fracciones anteriores, porque se trata de una actividad acuícola con fines comerciales.	Por el hecho de presentar a la autoridad correspondiente (SEMARNAT) la Manifestación de Impacto Ambiental, el promovente está cumpliendo con este apartado. El proyecto se vincula por la obligatoriedad de obtener la autorización correspondiente para realizar las obras descritas en esta manifestación de impacto ambiental. Como ya se mencionó anteriormente, la promovente una vez autorizado el proyecto en materia ambiental procederá a tramitar el Registro Nacional de Pesca para la unidad de producción acuícola.
Art. 30°.- *Las actividades pesqueras se clasifican en:* **II.-** *Cultivo o acuacultura con fines*		
Artículo 31°.- *Para realizar las actividades de pesca se requiere lo siguiente:* **I,** *Concesión, para:* **Inciso b)** *Acuacultura comercial* **II,** Permiso, para: **Inciso g)** *Acuacultura de fomento* **III,** *Autorización, para:* **Inciso d)** *Recolectar del medio natural reproductores, larvas, postlarvas, crías, huevos, semillas, alevines o en cualquier otro estadio, y* **Inciso e)** *Acuacultura didáctica.*		

Artículos 22.- *la Secretaría podrá inscribir en el Registro Nacional de Pesca a los acuicultores que no requieran concesión, permiso o Autorización.*	Al **proyecto** le aplica el Artículo, incisos y, fracciones anteriores, porque se trata de una actividad acuícola con fines comerciales.	Por el hecho de presentar a la autoridad correspondiente (SEMARNAT) la Manifestación de Impacto Ambiental, el promovente está cumpliendo con este apartado. El proyecto se vincula por la obligatoriedad de obtener la autorización correspondiente para realizar las obras descritas en esta manifestación de impacto ambiental. Como ya se mencionó anteriormente, la promovente una vez autorizado el proyecto en materia ambiental procederá a tramitar el Registro Nacional de Pesca para la unidad de producción acuícola.
Art. 30°.- *Las actividades pesqueras se clasifican en:* **II.-** *Cultivo o acuacultura con fines*		
Artículo 31°.- *Para realizar las actividades de pesca se requiere lo siguiente:* **I,** *Concesión, para:* **Inciso b)** *Acuacultura comercial* **II,** Permiso, para: **Inciso g)** *Acuacultura de fomento* **III,** *Autorización, para:* **Inciso d)** *Recolectar del medio natural reproductores, larvas, postlarvas, crías, huevos, semillas, alevines o en cualquier otro estadio, y* **Inciso e)** *Acuacultura didáctica.*		

Artículos 22.- *la Secretaría podrá inscribir en el Registro Nacional de Pesca a los acuicultores que no requieran concesión, permiso o Autorización.*	Al **proyecto** le aplica el Artículo, incisos y, fracciones anteriores, porque se trata de una actividad acuícola con fines comerciales.	Por el hecho de presentar a la autoridad correspondiente (SEMARNAT) la Manifestación de Impacto Ambiental, el promovente está cumpliendo con este apartado. El proyecto se vincula por la obligatoriedad de obtener la autorización correspondiente para realizar las obras descritas en esta manifestación de impacto ambiental. Como ya se mencionó anteriormente, la promovente una vez autorizado el proyecto en materia ambiental procederá a tramitar el Registro Nacional de Pesca para la unidad de producción acuícola.
Art. 30°.- *Las actividades pesqueras se clasifican en:* **II.-** *Cultivo o acuacultura con fines*		
Artículo 31°.- *Para realizar las actividades de pesca se requiere lo siguiente:* **I,** *Concesión, para:* **Inciso b)** *Acuacultura comercial* **II,** Permiso, para: **Inciso g)** *Acuacultura de fomento* **III,** *Autorización, para:* **Inciso d)** *Recolectar del medio natural reproductores, larvas, postlarvas, crías, huevos, semillas, alevines o en cualquier otro estadio, y* **Inciso e)** *Acuacultura didáctica.*		

Artículos 22.- *la Secretaría podrá inscribir en el Registro Nacional de Pesca a los acuicultores que no requieran concesión, permiso o Autorización.*	Al **proyecto** le aplica el Artículo, incisos y, fracciones anteriores, porque se trata de una actividad acuícola con fines comerciales.	Por el hecho de presentar a la autoridad correspondiente (SEMARNAT) la Manifestación de Impacto Ambiental, el promovente está cumpliendo con este apartado. El proyecto se vincula por la obligatoriedad de obtener la autorización correspondiente para realizar las obras descritas en esta manifestación de impacto ambiental. Como ya se mencionó anteriormente, la promovente una vez autorizado el proyecto en materia ambiental procederá a tramitar el Registro Nacional de Pesca para la unidad de producción acuícola.
Art. 30°.- *Las actividades pesqueras se clasifican en:* **II.-** *Cultivo o acuacultura con fines*		
Artículo 31°.- *Para realizar las actividades de pesca se requiere lo siguiente:* **I,** *Concesión, para:* **Inciso b)** *Acuacultura comercial* **II,** Permiso, para: **Inciso g)** *Acuacultura de fomento* **III,** *Autorización, para:* **Inciso d)** *Recolectar del medio natural reproductores, larvas, postlarvas, crías, huevos, semillas, alevines o en cualquier otro estadio, y* **Inciso e)** *Acuacultura didáctica.*		

Artículos 22.- *la Secretaría podrá inscribir en el Registro Nacional de Pesca a los acuicultores que no requieran concesión, permiso o Autorización.*	Al **proyecto** le aplica el Artículo, incisos y, fracciones anteriores, porque se trata de una actividad acuícola con fines comerciales.	Por el hecho de presentar a la autoridad correspondiente (SEMARNAT) la Manifestación de Impacto Ambiental, el promovente está cumpliendo con este apartado. El proyecto se vincula por la obligatoriedad de obtener la autorización correspondiente para realizar las obras descritas en esta manifestación de impacto ambiental. Como ya se mencionó anteriormente, la promovente una vez autorizado el proyecto en materia ambiental procederá a tramitar el Registro Nacional de Pesca para la unidad de producción acuícola.
Art. 30°.- *Las actividades pesqueras se clasifican en:* **II.-** *Cultivo o acuacultura con fines*		
Artículo 31°.- *Para realizar las actividades de pesca se requiere lo siguiente:* **I,** *Concesión, para:* **Inciso b)** *Acuacultura comercial* **II,** Permiso, para: **Inciso g)** *Acuacultura de fomento* **III,** *Autorización, para:* **Inciso d)** *Recolectar del medio natural reproductores, larvas, postlarvas, crías, huevos, semillas, alevines o en cualquier otro estadio, y* **Inciso e)** *Acuacultura didáctica.*		

Artículos 22.- *la Secretaría podrá inscribir en el Registro Nacional de Pesca a los acuicultores que no requieran concesión, permiso o Autorización.*	Al **proyecto** le aplica el Artículo, incisos y, fracciones anteriores, porque se trata de una actividad acuícola con fines comerciales.	Por el hecho de presentar a la autoridad correspondiente (SEMARNAT) la Manifestación de Impacto Ambiental, el promovente está cumpliendo con este apartado. El proyecto se vincula por la obligatoriedad de obtener la autorización correspondiente para realizar las obras descritas en esta manifestación de impacto ambiental. Como ya se mencionó anteriormente, la promovente una vez autorizado el proyecto en materia ambiental procederá a tramitar el Registro Nacional de Pesca para la unidad de producción acuícola.
Art. 30°.- *Las actividades pesqueras se clasifican en:* **II.-** *Cultivo o acuacultura con fines*		
Artículo 31°.- *Para realizar las actividades de pesca se requiere lo siguiente:* **I,** *Concesión, para:* **Inciso b)** *Acuacultura comercial* **II,** Permiso, para: **Inciso g)** *Acuacultura de fomento* **III,** *Autorización, para:* **Inciso d)** *Recolectar del medio natural reproductores, larvas, postlarvas, crías, huevos, semillas, alevines o en cualquier otro estadio, y* **Inciso e)** *Acuacultura didáctica.*		

Artículos 22.- *la Secretaría podrá inscribir en el Registro Nacional de Pesca a los acuicultores que no requieran concesión, permiso o Autorización.*	Al **proyecto** le aplica el Artículo, incisos y, fracciones anteriores, porque se trata de una actividad acuícola con fines comerciales.	Por el hecho de presentar a la autoridad correspondiente (SEMARNAT) la Manifestación de Impacto Ambiental, el promovente está cumpliendo con este apartado. El proyecto se vincula por la obligatoriedad de obtener la autorización correspondiente para realizar las obras descritas en esta manifestación de impacto ambiental. Como ya se mencionó anteriormente, la promovente una vez autorizado el proyecto en materia ambiental procederá a tramitar el Registro Nacional de Pesca para la unidad de producción acuícola.
Art. 30°.- *Las actividades pesqueras se clasifican en:* **II.-** *Cultivo o acuacultura con fines*		
Artículo 31°.- *Para realizar las actividades de pesca se requiere lo siguiente:* **I,** *Concesión, para:* **Inciso b)** *Acuacultura comercial* **II,** Permiso, para: **Inciso g)** *Acuacultura de fomento* **III,** *Autorización, para:* **Inciso d)** *Recolectar del medio natural reproductores, larvas, postlarvas, crías, huevos, semillas, alevines o en cualquier otro estadio, y* **Inciso e)** *Acuacultura didáctica.*		

Artículos 22.- *la Secretaría podrá inscribir en el Registro Nacional de Pesca a los acuicultores que no requieran concesión, permiso o Autorización.*	Al **proyecto** le aplica el Artículo, incisos y, fracciones anteriores, porque se trata de una actividad acuícola con fines comerciales.	Por el hecho de presentar a la autoridad correspondiente (SEMARNAT) la Manifestación de Impacto Ambiental, el promovente está cumpliendo con este apartado. El proyecto se vincula por la obligatoriedad de obtener la autorización correspondiente para realizar las obras descritas en esta manifestación de impacto ambiental. Como ya se mencionó anteriormente, la promovente una vez autorizado el proyecto en materia ambiental procederá a tramitar el Registro Nacional de Pesca para la unidad de producción acuícola.
Art. 30°.- *Las actividades pesqueras se clasifican en:* **II.-** *Cultivo o acuacultura con fines*		
Artículo 31°.- *Para realizar las actividades de pesca se requiere lo siguiente:* **I,** *Concesión, para:* **Inciso b)** *Acuacultura comercial* **II,** Permiso, para: **Inciso g)** *Acuacultura de fomento* **III,** *Autorización, para:* **Inciso d)** *Recolectar del medio natural reproductores, larvas, postlarvas, crías, huevos, semillas, alevines o en cualquier otro estadio, y* **Inciso e)** *Acuacultura didáctica.*		

Artículos 22.- *la Secretaría podrá inscribir en el Registro Nacional de Pesca a los acuicultores que no requieran concesión, permiso o Autorización.*	Al **proyecto** le aplica el Artículo, incisos y, fracciones anteriores, porque se trata de una actividad acuícola con fines comerciales.	Por el hecho de presentar a la autoridad correspondiente (SEMARNAT) la Manifestación de Impacto Ambiental, el promovente está cumpliendo con este apartado. El proyecto se vincula por la obligatoriedad de obtener la autorización correspondiente para realizar las obras descritas en esta manifestación de impacto ambiental. Como ya se mencionó anteriormente, la promovente una vez autorizado el proyecto en materia ambiental procederá a tramitar el Registro Nacional de Pesca para la unidad de producción acuícola.
Art. 30°.- *Las actividades pesqueras se clasifican en:* **II.-** *Cultivo o acuacultura con fines*		
Artículo 31°.- *Para realizar las actividades de pesca se requiere lo siguiente:* **I,** *Concesión, para:* **Inciso b)** *Acuacultura comercial* **II,** Permiso, para: **Inciso g)** *Acuacultura de fomento* **III,** *Autorización, para:* **Inciso d)** *Recolectar del medio natural reproductores, larvas, postlarvas, crías, huevos, semillas, alevines o en cualquier otro estadio, y* **Inciso e)** *Acuacultura didáctica.*		

Artículos 22.- *la Secretaría podrá inscribir en el Registro Nacional de Pesca a los acuicultores que no requieran concesión, permiso o Autorización.*	Al **proyecto** le aplica el Artículo, incisos y, fracciones anteriores, porque se trata de una actividad acuícola con fines comerciales.	Por el hecho de presentar a la autoridad correspondiente (SEMARNAT) la Manifestación de Impacto Ambiental, el promovente está cumpliendo con este apartado. El proyecto se vincula por la obligatoriedad de obtener la autorización correspondiente para realizar las obras descritas en esta manifestación de impacto ambiental. Como ya se mencionó anteriormente, la promovente una vez autorizado el proyecto en materia ambiental procederá a tramitar el Registro Nacional de Pesca para la unidad de producción acuícola.
Art. 30°.- *Las actividades pesqueras se clasifican en:* **II.-** *Cultivo o acuacultura con fines*		
Artículo 31°.- *Para realizar las actividades de pesca se requiere lo siguiente:* **I,** *Concesión, para:* **Inciso b)** *Acuacultura comercial* **II,** Permiso, para: **Inciso g)** *Acuacultura de fomento* **III,** *Autorización, para:* **Inciso d)** *Recolectar del medio natural reproductores, larvas, postlarvas, crías, huevos, semillas, alevines o en cualquier otro estadio, y* **Inciso e)** *Acuacultura didáctica.*		

Artículos 22.- *la Secretaría podrá inscribir en el Registro Nacional de Pesca a los acuicultores que no requieran concesión, permiso o Autorización.*	Al **proyecto** le aplica el Artículo, incisos y, fracciones anteriores, porque se trata de una actividad acuícola con fines comerciales.	Por el hecho de presentar a la autoridad correspondiente (SEMARNAT) la Manifestación de Impacto Ambiental, el promovente está cumpliendo con este apartado. El proyecto se vincula por la obligatoriedad de obtener la autorización correspondiente para realizar las obras descritas en esta manifestación de impacto ambiental. Como ya se mencionó anteriormente, la promovente una vez autorizado el proyecto en materia ambiental procederá a tramitar el Registro Nacional de Pesca para la unidad de producción acuícola.
Art. 30°.- *Las actividades pesqueras se clasifican en:* **II.-** *Cultivo o acuacultura con fines*		
Artículo 31°.- *Para realizar las actividades de pesca se requiere lo siguiente:* **I,** *Concesión, para:* **Inciso b)** *Acuacultura comercial* **II,** Permiso, para: **Inciso g)** *Acuacultura de fomento* **III,** *Autorización, para:* **Inciso d)** *Recolectar del medio natural reproductores, larvas, postlarvas, crías, huevos, semillas, alevines o en cualquier otro estadio, y* **Inciso e)** *Acuacultura didáctica.*		

Artículos 22.- *la Secretaría podrá inscribir en el Registro Nacional de Pesca a los acuicultores que no requieran concesión, permiso o Autorización.*	Al **proyecto** le aplica el Artículo, incisos y, fracciones anteriores, porque se trata de una actividad acuícola con fines comerciales.	Por el hecho de presentar a la autoridad correspondiente (SEMARNAT) la Manifestación de Impacto Ambiental, el promovente está cumpliendo con este apartado. El proyecto se vincula por la obligatoriedad de obtener la autorización correspondiente para realizar las obras descritas en esta manifestación de impacto ambiental. Como ya se mencionó anteriormente, la promovente una vez autorizado el proyecto en materia ambiental procederá a tramitar el Registro Nacional de Pesca para la unidad de producción acuícola.
Art. 30°.- *Las actividades pesqueras se clasifican en:* **II.-** *Cultivo o acuacultura con fines*		
Artículo 31°.- *Para realizar las actividades de pesca se requiere lo siguiente:* **I,** *Concesión, para:* **Inciso b)** *Acuacultura comercial* **II,** Permiso, para: **Inciso g)** *Acuacultura de fomento* **III,** *Autorización, para:* **Inciso d)** *Recolectar del medio natural reproductores, larvas, postlarvas, crías, huevos, semillas, alevines o en cualquier otro estadio, y* **Inciso e)** *Acuacultura didáctica.*		

Artículos 22.- *la Secretaría podrá inscribir en el Registro Nacional de Pesca a los acuicultores que no requieran concesión, permiso o Autorización.*	Al **proyecto** le aplica el Artículo, incisos y, fracciones anteriores, porque se trata de una actividad acuícola con fines comerciales.	Por el hecho de presentar a la autoridad correspondiente (SEMARNAT) la Manifestación de Impacto Ambiental, el promovente está cumpliendo con este apartado. El proyecto se vincula por la obligatoriedad de obtener la autorización correspondiente para realizar las obras descritas en esta manifestación de impacto ambiental. Como ya se mencionó anteriormente, la promovente una vez autorizado el proyecto en materia ambiental procederá a tramitar el Registro Nacional de Pesca para la unidad de producción acuícola.
Art. 30°.- *Las actividades pesqueras se clasifican en:* **II.-** *Cultivo o acuacultura con fines*		
Artículo 31°.- *Para realizar las actividades de pesca se requiere lo siguiente:* **I,** *Concesión, para:* **Inciso b)** *Acuacultura comercial* **II,** Permiso, para: **Inciso g)** *Acuacultura de fomento* **III,** *Autorización, para:* **Inciso d)** *Recolectar del medio natural reproductores, larvas, postlarvas, crías, huevos, semillas, alevines o en cualquier otro estadio, y* **Inciso e)** *Acuacultura didáctica.*		

Artículos 22.- *la Secretaría podrá inscribir en el Registro Nacional de Pesca a los acuicultores que no requieran concesión, permiso o Autorización.*	Al **proyecto** le aplica el Artículo, incisos y, fracciones anteriores, porque se trata de una actividad acuícola con fines comerciales.	Por el hecho de presentar a la autoridad correspondiente (SEMARNAT) la Manifestación de Impacto Ambiental, el promovente está cumpliendo con este apartado. El proyecto se vincula por la obligatoriedad de obtener la autorización correspondiente para realizar las obras descritas en esta manifestación de impacto ambiental. Como ya se mencionó anteriormente, la promovente una vez autorizado el proyecto en materia ambiental procederá a tramitar el Registro Nacional de Pesca para la unidad de producción acuícola.
Art. 30°.- *Las actividades pesqueras se clasifican en:* **II.-** *Cultivo o acuacultura con fines*		
Artículo 31°.- *Para realizar las actividades de pesca se requiere lo siguiente:* **I,** *Concesión, para:* **Inciso b)** *Acuacultura comercial* **II,** Permiso, para: **Inciso g)** *Acuacultura de fomento* **III,** *Autorización, para:* **Inciso d)** *Recolectar del medio natural reproductores, larvas, postlarvas, crías, huevos, semillas, alevines o en cualquier otro estadio, y* **Inciso e)** *Acuacultura didáctica.*		

Artículos 22.- *la Secretaría podrá inscribir en el Registro Nacional de Pesca a los acuicultores que no requieran concesión, permiso o Autorización.*	Al **proyecto** le aplica el Artículo, incisos y, fracciones anteriores, porque se trata de una actividad acuícola con fines comerciales.	Por el hecho de presentar a la autoridad correspondiente (SEMARNAT) la Manifestación de Impacto Ambiental, el promovente está cumpliendo con este apartado. El proyecto se vincula por la obligatoriedad de obtener la autorización correspondiente para realizar las obras descritas en esta manifestación de impacto ambiental. Como ya se mencionó anteriormente, la promovente una vez autorizado el proyecto en materia ambiental procederá a tramitar el Registro Nacional de Pesca para la unidad de producción acuícola.
Art. 30°.- *Las actividades pesqueras se clasifican en:* **II.-** *Cultivo o acuacultura con fines*		
Artículo 31°.- *Para realizar las actividades de pesca se requiere lo siguiente:* **I,** *Concesión, para:* **Inciso b)** *Acuacultura comercial* **II,** Permiso, para: **Inciso g)** *Acuacultura de fomento* **III,** *Autorización, para:* **Inciso d)** *Recolectar del medio natural reproductores, larvas, postlarvas, crías, huevos, semillas, alevines o en cualquier otro estadio, y* **Inciso e)** *Acuacultura didáctica.*		

Artículos 22.- *la Secretaría podrá inscribir en el Registro Nacional de Pesca a los acuicultores que no requieran concesión, permiso o Autorización.*	Al **proyecto** le aplica el Artículo, incisos y, fracciones anteriores, porque se trata de una actividad acuícola con fines comerciales.	Por el hecho de presentar a la autoridad correspondiente (SEMARNAT) la Manifestación de Impacto Ambiental, el promovente está cumpliendo con este apartado. El proyecto se vincula por la obligatoriedad de obtener la autorización correspondiente para realizar las obras descritas en esta manifestación de impacto ambiental. Como ya se mencionó anteriormente, la promovente una vez autorizado el proyecto en materia ambiental procederá a tramitar el Registro Nacional de Pesca para la unidad de producción acuícola.
Art. 30°.- *Las actividades pesqueras se clasifican en:* **II.-** *Cultivo o acuacultura con fines*		
Artículo 31°.- *Para realizar las actividades de pesca se requiere lo siguiente:* **I,** *Concesión, para:* **Inciso b)** *Acuacultura comercial* **II,** Permiso, para: **Inciso g)** *Acuacultura de fomento* **III,** *Autorización, para:* **Inciso d)** *Recolectar del medio natural reproductores, larvas, postlarvas, crías, huevos, semillas, alevines o en cualquier otro estadio, y* **Inciso e)** *Acuacultura didáctica.*		

Artículos 22.- *la Secretaría podrá inscribir en el Registro Nacional de Pesca a los acuicultores que no requieran concesión, permiso o Autorización.*	Al **proyecto** le aplica el Artículo, incisos y, fracciones anteriores, porque se trata de una actividad acuícola con fines comerciales.	Por el hecho de presentar a la autoridad correspondiente (SEMARNAT) la Manifestación de Impacto Ambiental, el promovente está cumpliendo con este apartado. El proyecto se vincula por la obligatoriedad de obtener la autorización correspondiente para realizar las obras descritas en esta manifestación de impacto ambiental. Como ya se mencionó anteriormente, la promovente una vez autorizado el proyecto en materia ambiental procederá a tramitar el Registro Nacional de Pesca para la unidad de producción acuícola.
Art. 30°.- *Las actividades pesqueras se clasifican en:* **II.-** *Cultivo o acuacultura con fines*		
Artículo 31°.- *Para realizar las actividades de pesca se requiere lo siguiente:* **I,** *Concesión, para:* **Inciso b)** *Acuacultura comercial* **II,** Permiso, para: **Inciso g)** *Acuacultura de fomento* **III,** *Autorización, para:* **Inciso d)** *Recolectar del medio natural reproductores, larvas, postlarvas, crías, huevos, semillas, alevines o en cualquier otro estadio, y* **Inciso e)** *Acuacultura didáctica.*		

Artículos 22.- *la Secretaría podrá inscribir en el Registro Nacional de Pesca a los acuicultores que no requieran concesión, permiso o Autorización.*	Al **proyecto** le aplica el Artículo, incisos y, fracciones anteriores, porque se trata de una actividad acuícola con fines comerciales.	Por el hecho de presentar a la autoridad correspondiente (SEMARNAT) la Manifestación de Impacto Ambiental, el promovente está cumpliendo con este apartado. El proyecto se vincula por la obligatoriedad de obtener la autorización correspondiente para realizar las obras descritas en esta manifestación de impacto ambiental. Como ya se mencionó anteriormente, la promovente una vez autorizado el proyecto en materia ambiental procederá a tramitar el Registro Nacional de Pesca para la unidad de producción acuícola.
Art. 30°.- *Las actividades pesqueras se clasifican en:* **II.-** *Cultivo o acuacultura con fines*		
Artículo 31°.- *Para realizar las actividades de pesca se requiere lo siguiente:* **I,** *Concesión, para:* **Inciso b)** *Acuacultura comercial* **II,** Permiso, para: **Inciso g)** *Acuacultura de fomento* **III,** *Autorización, para:* **Inciso d)** *Recolectar del medio natural reproductores, larvas, postlarvas, crías, huevos, semillas, alevines o en cualquier otro estadio, y* **Inciso e)** *Acuacultura didáctica.*		

Artículos 22.- *la Secretaría podrá inscribir en el Registro Nacional de Pesca a los acuicultores que no requieran concesión, permiso o Autorización.*	Al **proyecto** le aplica el Artículo, incisos y, fracciones anteriores, porque se trata de una actividad acuícola con fines comerciales.	Por el hecho de presentar a la autoridad correspondiente (SEMARNAT) la Manifestación de Impacto Ambiental, el promovente está cumpliendo con este apartado. El proyecto se vincula por la obligatoriedad de obtener la autorización correspondiente para realizar las obras descritas en esta manifestación de impacto ambiental. Como ya se mencionó anteriormente, la promovente una vez autorizado el proyecto en materia ambiental procederá a tramitar el Registro Nacional de Pesca para la unidad de producción acuícola.
Art. 30°.- *Las actividades pesqueras se clasifican en:* **II.-** *Cultivo o acuacultura con fines*		
Artículo 31°.- *Para realizar las actividades de pesca se requiere lo siguiente:* **I,** *Concesión, para:* **Inciso b)** *Acuacultura comercial* **II,** Permiso, para: **Inciso g)** *Acuacultura de fomento* **III,** *Autorización, para:* **Inciso d)** *Recolectar del medio natural reproductores, larvas, postlarvas, crías, huevos, semillas, alevines o en cualquier otro estadio, y* **Inciso e)** *Acuacultura didáctica.*		

Artículos 22.- *la Secretaría podrá inscribir en el Registro Nacional de Pesca a los acuicultores que no requieran concesión, permiso o Autorización.*	Al **proyecto** le aplica el Artículo, incisos y, fracciones anteriores, porque se trata de una actividad acuícola con fines comerciales.	Por el hecho de presentar a la autoridad correspondiente (SEMARNAT) la Manifestación de Impacto Ambiental, el promovente está cumpliendo con este apartado. El proyecto se vincula por la obligatoriedad de obtener la autorización correspondiente para realizar las obras descritas en esta manifestación de impacto ambiental. Como ya se mencionó anteriormente, la promovente una vez autorizado el proyecto en materia ambiental procederá a tramitar el Registro Nacional de Pesca para la unidad de producción acuícola.
Art. 30°.- *Las actividades pesqueras se clasifican en:* **II.-** *Cultivo o acuacultura con fines*		
Artículo 31°.- *Para realizar las actividades de pesca se requiere lo siguiente:* **I,** *Concesión, para:* **Inciso b)** *Acuacultura comercial* **II,** Permiso, para: **Inciso g)** *Acuacultura de fomento* **III,** *Autorización, para:* **Inciso d)** *Recolectar del medio natural reproductores, larvas, postlarvas, crías, huevos, semillas, alevines o en cualquier otro estadio, y* **Inciso e)** *Acuacultura didáctica.*		

Artículos 22.- *la Secretaría podrá inscribir en el Registro Nacional de Pesca a los acuicultores que no requieran concesión, permiso o Autorización.*	Al **proyecto** le aplica el Artículo, incisos y, fracciones anteriores, porque se trata de una actividad acuícola con fines comerciales.	Por el hecho de presentar a la autoridad correspondiente (SEMARNAT) la Manifestación de Impacto Ambiental, el promovente está cumpliendo con este apartado. El proyecto se vincula por la obligatoriedad de obtener la autorización correspondiente para realizar las obras descritas en esta manifestación de impacto ambiental. Como ya se mencionó anteriormente, la promovente una vez autorizado el proyecto en materia ambiental procederá a tramitar el Registro Nacional de Pesca para la unidad de producción acuícola.
Art. 30°.- *Las actividades pesqueras se clasifican en:* **II.-** *Cultivo o acuacultura con fines*		
Artículo 31°.- *Para realizar las actividades de pesca se requiere lo siguiente:* **I,** *Concesión, para:* **Inciso b)** *Acuacultura comercial* **II,** Permiso, para: **Inciso g)** *Acuacultura de fomento* **III,** *Autorización, para:* **Inciso d)** *Recolectar del medio natural reproductores, larvas, postlarvas, crías, huevos, semillas, alevines o en cualquier otro estadio, y* **Inciso e)** *Acuacultura didáctica.*		

Artículos 22.- *la Secretaría podrá inscribir en el Registro Nacional de Pesca a los acuicultores que no requieran concesión, permiso o Autorización.*	Al **proyecto** le aplica el Artículo, incisos y, fracciones anteriores, porque se trata de una actividad acuícola con fines comerciales.	Por el hecho de presentar a la autoridad correspondiente (SEMARNAT) la Manifestación de Impacto Ambiental, el promovente está cumpliendo con este apartado. El proyecto se vincula por la obligatoriedad de obtener la autorización correspondiente para realizar las obras descritas en esta manifestación de impacto ambiental. Como ya se mencionó anteriormente, la promovente una vez autorizado el proyecto en materia ambiental procederá a tramitar el Registro Nacional de Pesca para la unidad de producción acuícola.
Art. 30°.- *Las actividades pesqueras se clasifican en:* **II.-** *Cultivo o acuacultura con fines*		
Artículo 31°.- *Para realizar las actividades de pesca se requiere lo siguiente:* **I,** *Concesión, para:* **Inciso b)** *Acuacultura comercial* **II,** Permiso, para: **Inciso g)** *Acuacultura de fomento* **III,** *Autorización, para:* **Inciso d)** *Recolectar del medio natural reproductores, larvas, postlarvas, crías, huevos, semillas, alevines o en cualquier otro estadio, y* **Inciso e)** *Acuacultura didáctica.*		

Artículos 22.- *la Secretaría podrá inscribir en el Registro Nacional de Pesca a los acuicultores que no requieran concesión, permiso o Autorización.*	Al **proyecto** le aplica el Artículo, incisos y, fracciones anteriores, porque se trata de una actividad acuícola con fines comerciales.	Por el hecho de presentar a la autoridad correspondiente (SEMARNAT) la Manifestación de Impacto Ambiental, el promovente está cumpliendo con este apartado. El proyecto se vincula por la obligatoriedad de obtener la autorización correspondiente para realizar las obras descritas en esta manifestación de impacto ambiental. Como ya se mencionó anteriormente, la promovente una vez autorizado el proyecto en materia ambiental procederá a tramitar el Registro Nacional de Pesca para la unidad de producción acuícola.
Art. 30°.- *Las actividades pesqueras se clasifican en:* **II.-** *Cultivo o acuacultura con fines*		
Artículo 31°.- *Para realizar las actividades de pesca se requiere lo siguiente:* **I,** *Concesión, para:* **Inciso b)** *Acuacultura comercial* **II,** Permiso, para: **Inciso g)** *Acuacultura de fomento* **III,** *Autorización, para:* **Inciso d)** *Recolectar del medio natural reproductores, larvas, postlarvas, crías, huevos, semillas, alevines o en cualquier otro estadio, y* **Inciso e)** *Acuacultura didáctica.*		

Artículos 22.- *la Secretaría podrá inscribir en el Registro Nacional de Pesca a los acuicultores que no requieran concesión, permiso o Autorización.*	Al **proyecto** le aplica el Artículo, incisos y, fracciones anteriores, porque se trata de una actividad acuícola con fines comerciales.	Por el hecho de presentar a la autoridad correspondiente (SEMARNAT) la Manifestación de Impacto Ambiental, el promovente está cumpliendo con este apartado. El proyecto se vincula por la obligatoriedad de obtener la autorización correspondiente para realizar las obras descritas en esta manifestación de impacto ambiental. Como ya se mencionó anteriormente, la promovente una vez autorizado el proyecto en materia ambiental procederá a tramitar el Registro Nacional de Pesca para la unidad de producción acuícola.
Art. 30°.- *Las actividades pesqueras se clasifican en:* **II.-** *Cultivo o acuacultura con fines*		
Artículo 31°.- *Para realizar las actividades de pesca se requiere lo siguiente:* **I,** *Concesión, para:* **Inciso b)** *Acuacultura comercial* **II,** Permiso, para: **Inciso g)** *Acuacultura de fomento* **III,** *Autorización, para:* **Inciso d)** *Recolectar del medio natural reproductores, larvas, postlarvas, crías, huevos, semillas, alevines o en cualquier otro estadio, y* **Inciso e)** *Acuacultura didáctica.*		

Artículos 22.- *la Secretaría podrá inscribir en el Registro Nacional de Pesca a los acuicultores que no requieran concesión, permiso o Autorización.*	Al **proyecto** le aplica el Artículo, incisos y, fracciones anteriores, porque se trata de una actividad acuícola con fines comerciales.	Por el hecho de presentar a la autoridad correspondiente (SEMARNAT) la Manifestación de Impacto Ambiental, el promovente está cumpliendo con este apartado. El proyecto se vincula por la obligatoriedad de obtener la autorización correspondiente para realizar las obras descritas en esta manifestación de impacto ambiental. Como ya se mencionó anteriormente, la promovente una vez autorizado el proyecto en materia ambiental procederá a tramitar el Registro Nacional de Pesca para la unidad de producción acuícola.
Art. 30°.- *Las actividades pesqueras se clasifican en:* **II.-** *Cultivo o acuacultura con fines*		
Artículo 31°.- *Para realizar las actividades de pesca se requiere lo siguiente:* **I,** *Concesión, para:* **Inciso b)** *Acuacultura comercial* **II,** Permiso, para: **Inciso g)** *Acuacultura de fomento* **III,** *Autorización, para:* **Inciso d)** *Recolectar del medio natural reproductores, larvas, postlarvas, crías, huevos, semillas, alevines o en cualquier otro estadio, y* **Inciso e)** *Acuacultura didáctica.*		

Artículos 22.- *la Secretaría podrá inscribir en el Registro Nacional de Pesca a los acuicultores que no requieran concesión, permiso o Autorización.*	Al **proyecto** le aplica el Artículo, incisos y, fracciones anteriores, porque se trata de una actividad acuícola con fines comerciales.	Por el hecho de presentar a la autoridad correspondiente (SEMARNAT) la Manifestación de Impacto Ambiental, el promovente está cumpliendo con este apartado. El proyecto se vincula por la obligatoriedad de obtener la autorización correspondiente para realizar las obras descritas en esta manifestación de impacto ambiental. Como ya se mencionó anteriormente, la promovente una vez autorizado el proyecto en materia ambiental procederá a tramitar el Registro Nacional de Pesca para la unidad de producción acuícola.
Art. 30°.- *Las actividades pesqueras se clasifican en:* **II.-** *Cultivo o acuacultura con fines*		
Artículo 31°.- *Para realizar las actividades de pesca se requiere lo siguiente:* **I,** *Concesión, para:* **Inciso b)** *Acuacultura comercial* **II,** Permiso, para: **Inciso g)** *Acuacultura de fomento* **III,** *Autorización, para:* **Inciso d)** *Recolectar del medio natural reproductores, larvas, postlarvas, crías, huevos, semillas, alevines o en cualquier otro estadio, y* **Inciso e)** *Acuacultura didáctica.*		

Artículos 22.- *la Secretaría podrá inscribir en el Registro Nacional de Pesca a los acuicultores que no requieran concesión, permiso o Autorización.*	Al **proyecto** le aplica el Artículo, incisos y, fracciones anteriores, porque se trata de una actividad acuícola con fines comerciales.	Por el hecho de presentar a la autoridad correspondiente (SEMARNAT) la Manifestación de Impacto Ambiental, el promovente está cumpliendo con este apartado. El proyecto se vincula por la obligatoriedad de obtener la autorización correspondiente para realizar las obras descritas en esta manifestación de impacto ambiental. Como ya se mencionó anteriormente, la promovente una vez autorizado el proyecto en materia ambiental procederá a tramitar el Registro Nacional de Pesca para la unidad de producción acuícola.
Art. 30°.- *Las actividades pesqueras se clasifican en:* **II.-** *Cultivo o acuacultura con fines*		
Artículo 31°.- *Para realizar las actividades de pesca se requiere lo siguiente:* **I,** *Concesión, para:* **Inciso b)** *Acuacultura comercial* **II,** Permiso, para: **Inciso g)** *Acuacultura de fomento* **III,** *Autorización, para:* **Inciso d)** *Recolectar del medio natural reproductores, larvas, postlarvas, crías, huevos, semillas, alevines o en cualquier otro estadio, y* **Inciso e)** *Acuacultura didáctica.*		

Artículos 22.- *la Secretaría podrá inscribir en el Registro Nacional de Pesca a los acuicultores que no requieran concesión, permiso o Autorización.*	Al **proyecto** le aplica el Artículo, incisos y, fracciones anteriores, porque se trata de una actividad acuícola con fines comerciales.	Por el hecho de presentar a la autoridad correspondiente (SEMARNAT) la Manifestación de Impacto Ambiental, el promovente está cumpliendo con este apartado. El proyecto se vincula por la obligatoriedad de obtener la autorización correspondiente para realizar las obras descritas en esta manifestación de impacto ambiental. Como ya se mencionó anteriormente, la promovente una vez autorizado el proyecto en materia ambiental procederá a tramitar el Registro Nacional de Pesca para la unidad de producción acuícola.
Art. 30°.- *Las actividades pesqueras se clasifican en:* **II.-** *Cultivo o acuacultura con fines*		
Artículo 31°.- *Para realizar las actividades de pesca se requiere lo siguiente:* **I,** *Concesión, para:* **Inciso b)** *Acuacultura comercial* **II,** Permiso, para: **Inciso g)** *Acuacultura de fomento* **III,** *Autorización, para:* **Inciso d)** *Recolectar del medio natural reproductores, larvas, postlarvas, crías, huevos, semillas, alevines o en cualquier otro estadio, y* **Inciso e)** *Acuacultura didáctica.*		

Artículos 22.- *la Secretaría podrá inscribir en el Registro Nacional de Pesca a los acuicultores que no requieran concesión, permiso o Autorización.*	Al **proyecto** le aplica el Artículo, incisos y, fracciones anteriores, porque se trata de una actividad acuícola con fines comerciales.	Por el hecho de presentar a la autoridad correspondiente (SEMARNAT) la Manifestación de Impacto Ambiental, el promovente está cumpliendo con este apartado. El proyecto se vincula por la obligatoriedad de obtener la autorización correspondiente para realizar las obras descritas en esta manifestación de impacto ambiental. Como ya se mencionó anteriormente, la promovente una vez autorizado el proyecto en materia ambiental procederá a tramitar el Registro Nacional de Pesca para la unidad de producción acuícola.
Art. 30°.- *Las actividades pesqueras se clasifican en:* **II.-** *Cultivo o acuacultura con fines*		
Artículo 31°.- *Para realizar las actividades de pesca se requiere lo siguiente:* **I,** *Concesión, para:* **Inciso b)** *Acuacultura comercial* **II,** Permiso, para: **Inciso g)** *Acuacultura de fomento* **III,** *Autorización, para:* **Inciso d)** *Recolectar del medio natural reproductores, larvas, postlarvas, crías, huevos, semillas, alevines o en cualquier otro estadio, y* **Inciso e)** *Acuacultura didáctica.*		

Artículos 22.- *la Secretaría podrá inscribir en el Registro Nacional de Pesca a los acuicultores que no requieran concesión, permiso o Autorización.*	Al **proyecto** le aplica el Artículo, incisos y, fracciones anteriores, porque se trata de una actividad acuícola con fines comerciales.	Por el hecho de presentar a la autoridad correspondiente (SEMARNAT) la Manifestación de Impacto Ambiental, el promovente está cumpliendo con este apartado. El proyecto se vincula por la obligatoriedad de obtener la autorización correspondiente para realizar las obras descritas en esta manifestación de impacto ambiental. Como ya se mencionó anteriormente, la promovente una vez autorizado el proyecto en materia ambiental procederá a tramitar el Registro Nacional de Pesca para la unidad de producción acuícola.
Art. 30°.- *Las actividades pesqueras se clasifican en:* **II.-** *Cultivo o acuacultura con fines*		
Artículo 31°.- *Para realizar las actividades de pesca se requiere lo siguiente:* **I,** *Concesión, para:* **Inciso b)** *Acuacultura comercial* **II,** Permiso, para: **Inciso g)** *Acuacultura de fomento* **III,** *Autorización, para:* **Inciso d)** *Recolectar del medio natural reproductores, larvas, postlarvas, crías, huevos, semillas, alevines o en cualquier otro estadio, y* **Inciso e)** *Acuacultura didáctica.*		

Artículos 22.- *la Secretaría podrá inscribir en el Registro Nacional de Pesca a los acuicultores que no requieran concesión, permiso o Autorización.*	Al **proyecto** le aplica el Artículo, incisos y, fracciones anteriores, porque se trata de una actividad acuícola con fines comerciales.	Por el hecho de presentar a la autoridad correspondiente (SEMARNAT) la Manifestación de Impacto Ambiental, el promovente está cumpliendo con este apartado. El proyecto se vincula por la obligatoriedad de obtener la autorización correspondiente para realizar las obras descritas en esta manifestación de impacto ambiental. Como ya se mencionó anteriormente, la promovente una vez autorizado el proyecto en materia ambiental procederá a tramitar el Registro Nacional de Pesca para la unidad de producción acuícola.
Art. 30°.- *Las actividades pesqueras se clasifican en:* **II.-** *Cultivo o acuacultura con fines*		
Artículo 31°.- *Para realizar las actividades de pesca se requiere lo siguiente:* **I,** *Concesión, para:* **Inciso b)** *Acuacultura comercial* **II,** Permiso, para: **Inciso g)** *Acuacultura de fomento* **III,** *Autorización, para:* **Inciso d)** *Recolectar del medio natural reproductores, larvas, postlarvas, crías, huevos, semillas, alevines o en cualquier otro estadio, y* **Inciso e)** *Acuacultura didáctica.*		

Artículos 22.- *la Secretaría podrá inscribir en el Registro Nacional de Pesca a los acuicultores que no requieran concesión, permiso o Autorización.*	Al **proyecto** le aplica el Artículo, incisos y, fracciones anteriores, porque se trata de una actividad acuícola con fines comerciales.	Por el hecho de presentar a la autoridad correspondiente (SEMARNAT) la Manifestación de Impacto Ambiental, el promovente está cumpliendo con este apartado. El proyecto se vincula por la obligatoriedad de obtener la autorización correspondiente para realizar las obras descritas en esta manifestación de impacto ambiental. Como ya se mencionó anteriormente, la promovente una vez autorizado el proyecto en materia ambiental procederá a tramitar el Registro Nacional de Pesca para la unidad de producción acuícola.
Art. 30°.- *Las actividades pesqueras se clasifican en:* **II.-** *Cultivo o acuacultura con fines*		
Artículo 31°.- *Para realizar las actividades de pesca se requiere lo siguiente:* **I,** *Concesión, para:* **Inciso b)** *Acuacultura comercial* **II,** Permiso, para: **Inciso g)** *Acuacultura de fomento* **III,** *Autorización, para:* **Inciso d)** *Recolectar del medio natural reproductores, larvas, postlarvas, crías, huevos, semillas, alevines o en cualquier otro estadio, y* **Inciso e)** *Acuacultura didáctica.*		

Artículos 22.- *la Secretaría podrá inscribir en el Registro Nacional de Pesca a los acuicultores que no requieran concesión, permiso o Autorización.*	Al **proyecto** le aplica el Artículo, incisos y, fracciones anteriores, porque se trata de una actividad acuícola con fines comerciales.	Por el hecho de presentar a la autoridad correspondiente (SEMARNAT) la Manifestación de Impacto Ambiental, el promovente está cumpliendo con este apartado. El proyecto se vincula por la obligatoriedad de obtener la autorización correspondiente para realizar las obras descritas en esta manifestación de impacto ambiental. Como ya se mencionó anteriormente, la promovente una vez autorizado el proyecto en materia ambiental procederá a tramitar el Registro Nacional de Pesca para la unidad de producción acuícola.
Art. 30°.- *Las actividades pesqueras se clasifican en:* **II.-** *Cultivo o acuacultura con fines*		
Artículo 31°.- *Para realizar las actividades de pesca se requiere lo siguiente:* **I,** *Concesión, para:* **Inciso b)** *Acuacultura comercial* **II,** Permiso, para: **Inciso g)** *Acuacultura de fomento* **III,** *Autorización, para:* **Inciso d)** *Recolectar del medio natural reproductores, larvas, postlarvas, crías, huevos, semillas, alevines o en cualquier otro estadio, y* **Inciso e)** *Acuacultura didáctica.*		

Artículos 22.- *la Secretaría podrá inscribir en el Registro Nacional de Pesca a los acuicultores que no requieran concesión, permiso o Autorización.*	Al **proyecto** le aplica el Artículo, incisos y, fracciones anteriores, porque se trata de una actividad acuícola con fines comerciales.	Por el hecho de presentar a la autoridad correspondiente (SEMARNAT) la Manifestación de Impacto Ambiental, el promovente está cumpliendo con este apartado. El proyecto se vincula por la obligatoriedad de obtener la autorización correspondiente para realizar las obras descritas en esta manifestación de impacto ambiental. Como ya se mencionó anteriormente, la promovente una vez autorizado el proyecto en materia ambiental procederá a tramitar el Registro Nacional de Pesca para la unidad de producción acuícola.
Art. 30°.- *Las actividades pesqueras se clasifican en:* **II.-** *Cultivo o acuacultura con fines*		
Artículo 31°.- *Para realizar las actividades de pesca se requiere lo siguiente:* **I,** *Concesión, para:* **Inciso b)** *Acuacultura comercial* **II,** Permiso, para: **Inciso g)** *Acuacultura de fomento* **III,** *Autorización, para:* **Inciso d)** *Recolectar del medio natural reproductores, larvas, postlarvas, crías, huevos, semillas, alevines o en cualquier otro estadio, y* **Inciso e)** *Acuacultura didáctica.*		

Artículos 22.- *la Secretaría podrá inscribir en el Registro Nacional de Pesca a los acuicultores que no requieran concesión, permiso o Autorización.*	Al **proyecto** le aplica el Artículo, incisos y, fracciones anteriores, porque se trata de una actividad acuícola con fines comerciales.	Por el hecho de presentar a la autoridad correspondiente (SEMARNAT) la Manifestación de Impacto Ambiental, el promovente está cumpliendo con este apartado. El proyecto se vincula por la obligatoriedad de obtener la autorización correspondiente para realizar las obras descritas en esta manifestación de impacto ambiental. Como ya se mencionó anteriormente, la promovente una vez autorizado el proyecto en materia ambiental procederá a tramitar el Registro Nacional de Pesca para la unidad de producción acuícola.
Art. 30°.- *Las actividades pesqueras se clasifican en:* **II.-** *Cultivo o acuacultura con fines*		
Artículo 31°.- *Para realizar las actividades de pesca se requiere lo siguiente:* **I,** *Concesión, para:* **Inciso b)** *Acuacultura comercial* **II,** Permiso, para: **Inciso g)** *Acuacultura de fomento* **III,** *Autorización, para:* **Inciso d)** *Recolectar del medio natural reproductores, larvas, postlarvas, crías, huevos, semillas, alevines o en cualquier otro estadio, y* **Inciso e)** *Acuacultura didáctica.*		

Artículos 22.- *la Secretaría podrá inscribir en el Registro Nacional de Pesca a los acuicultores que no requieran concesión, permiso o Autorización.*	Al **proyecto** le aplica el Artículo, incisos y, fracciones anteriores, porque se trata de una actividad acuícola con fines comerciales.	Por el hecho de presentar a la autoridad correspondiente (SEMARNAT) la Manifestación de Impacto Ambiental, el promovente está cumpliendo con este apartado. El proyecto se vincula por la obligatoriedad de obtener la autorización correspondiente para realizar las obras descritas en esta manifestación de impacto ambiental. Como ya se mencionó anteriormente, la promovente una vez autorizado el proyecto en materia ambiental procederá a tramitar el Registro Nacional de Pesca para la unidad de producción acuícola.
Art. 30°.- *Las actividades pesqueras se clasifican en:* **II.-** *Cultivo o acuacultura con fines*		
Artículo 31°.- *Para realizar las actividades de pesca se requiere lo siguiente:* **I,** *Concesión, para:* **Inciso b)** *Acuacultura comercial* **II,** Permiso, para: **Inciso g)** *Acuacultura de fomento* **III,** *Autorización, para:* **Inciso d)** *Recolectar del medio natural reproductores, larvas, postlarvas, crías, huevos, semillas, alevines o en cualquier otro estadio, y* **Inciso e)** *Acuacultura didáctica.*		

Artículos 22.- *la Secretaría podrá inscribir en el Registro Nacional de Pesca a los acuicultores que no requieran concesión, permiso o Autorización.*	Al **proyecto** le aplica el Artículo, incisos y, fracciones anteriores, porque se trata de una actividad acuícola con fines comerciales.	Por el hecho de presentar a la autoridad correspondiente (SEMARNAT) la Manifestación de Impacto Ambiental, el promovente está cumpliendo con este apartado. El proyecto se vincula por la obligatoriedad de obtener la autorización correspondiente para realizar las obras descritas en esta manifestación de impacto ambiental. Como ya se mencionó anteriormente, la promovente una vez autorizado el proyecto en materia ambiental procederá a tramitar el Registro Nacional de Pesca para la unidad de producción acuícola.
Art. 30°.- *Las actividades pesqueras se clasifican en:* **II.-** *Cultivo o acuacultura con fines*		
Artículo 31°.- *Para realizar las actividades de pesca se requiere lo siguiente:* **I,** *Concesión, para:* **Inciso b)** *Acuacultura comercial* **II,** Permiso, para: **Inciso g)** *Acuacultura de fomento* **III,** *Autorización, para:* **Inciso d)** *Recolectar del medio natural reproductores, larvas, postlarvas, crías, huevos, semillas, alevines o en cualquier otro estadio, y* **Inciso e)** *Acuacultura didáctica.*		

Artículos 22.- *la Secretaría podrá inscribir en el Registro Nacional de Pesca a los acuicultores que no requieran concesión, permiso o Autorización.*	Al **proyecto** le aplica el Artículo, incisos y, fracciones anteriores, porque se trata de una actividad acuícola con fines comerciales.	Por el hecho de presentar a la autoridad correspondiente (SEMARNAT) la Manifestación de Impacto Ambiental, el promovente está cumpliendo con este apartado. El proyecto se vincula por la obligatoriedad de obtener la autorización correspondiente para realizar las obras descritas en esta manifestación de impacto ambiental. Como ya se mencionó anteriormente, la promovente una vez autorizado el proyecto en materia ambiental procederá a tramitar el Registro Nacional de Pesca para la unidad de producción acuícola.
Art. 30°.- *Las actividades pesqueras se clasifican en:* **II.-** *Cultivo o acuacultura con fines*		
Artículo 31°.- *Para realizar las actividades de pesca se requiere lo siguiente:* **I,** *Concesión, para:* **Inciso b)** *Acuacultura comercial* **II,** Permiso, para: **Inciso g)** *Acuacultura de fomento* **III,** *Autorización, para:* **Inciso d)** *Recolectar del medio natural reproductores, larvas, postlarvas, crías, huevos, semillas, alevines o en cualquier otro estadio, y* **Inciso e)** *Acuacultura didáctica.*		

Artículos 22.- *la Secretaría podrá inscribir en el Registro Nacional de Pesca a los acuicultores que no requieran concesión, permiso o Autorización.*	Al **proyecto** le aplica el Artículo, incisos y, fracciones anteriores, porque se trata de una actividad acuícola con fines comerciales.	Por el hecho de presentar a la autoridad correspondiente (SEMARNAT) la Manifestación de Impacto Ambiental, el promovente está cumpliendo con este apartado. El proyecto se vincula por la obligatoriedad de obtener la autorización correspondiente para realizar las obras descritas en esta manifestación de impacto ambiental. Como ya se mencionó anteriormente, la promovente una vez autorizado el proyecto en materia ambiental procederá a tramitar el Registro Nacional de Pesca para la unidad de producción acuícola.
Art. 30°.- *Las actividades pesqueras se clasifican en:* **II.-** *Cultivo o acuacultura con fines*		
Artículo 31°.- *Para realizar las actividades de pesca se requiere lo siguiente:* **I,** *Concesión, para:* **Inciso b)** *Acuacultura comercial* **II,** Permiso, para: **Inciso g)** *Acuacultura de fomento* **III,** *Autorización, para:* **Inciso d)** *Recolectar del medio natural reproductores, larvas, postlarvas, crías, huevos, semillas, alevines o en cualquier otro estadio, y* **Inciso e)** *Acuacultura didáctica.*		

Artículos 22.- *la Secretaría podrá inscribir en el Registro Nacional de Pesca a los acuicultores que no requieran concesión, permiso o Autorización.*	Al **proyecto** le aplica el Artículo, incisos y, fracciones anteriores, porque se trata de una actividad acuícola con fines comerciales.	Por el hecho de presentar a la autoridad correspondiente (SEMARNAT) la Manifestación de Impacto Ambiental, el promovente está cumpliendo con este apartado. El proyecto se vincula por la obligatoriedad de obtener la autorización correspondiente para realizar las obras descritas en esta manifestación de impacto ambiental. Como ya se mencionó anteriormente, la promovente una vez autorizado el proyecto en materia ambiental procederá a tramitar el Registro Nacional de Pesca para la unidad de producción acuícola.
Art. 30°.- *Las actividades pesqueras se clasifican en:* **II.-** *Cultivo o acuacultura con fines*		
Artículo 31°.- *Para realizar las actividades de pesca se requiere lo siguiente:* **I,** *Concesión, para:* **Inciso b)** *Acuacultura comercial* **II,** Permiso, para: **Inciso g)** *Acuacultura de fomento* **III,** *Autorización, para:* **Inciso d)** *Recolectar del medio natural reproductores, larvas, postlarvas, crías, huevos, semillas, alevines o en cualquier otro estadio, y* **Inciso e)** *Acuacultura didáctica.*		

Artículos 22.- *la Secretaría podrá inscribir en el Registro Nacional de Pesca a los acuicultores que no requieran concesión, permiso o Autorización.*	Al **proyecto** le aplica el Artículo, incisos y, fracciones anteriores, porque se trata de una actividad acuícola con fines comerciales.	Por el hecho de presentar a la autoridad correspondiente (SEMARNAT) la Manifestación de Impacto Ambiental, el promovente está cumpliendo con este apartado. El proyecto se vincula por la obligatoriedad de obtener la autorización correspondiente para realizar las obras descritas en esta manifestación de impacto ambiental. Como ya se mencionó anteriormente, la promovente una vez autorizado el proyecto en materia ambiental procederá a tramitar el Registro Nacional de Pesca para la unidad de producción acuícola.
Art. 30°.- *Las actividades pesqueras se clasifican en:* **II.-** *Cultivo o acuacultura con fines*		
Artículo 31°.- *Para realizar las actividades de pesca se requiere lo siguiente:* **I,** *Concesión, para:* **Inciso b)** *Acuacultura comercial* **II,** Permiso, para: **Inciso g)** *Acuacultura de fomento* **III,** *Autorización, para:* **Inciso d)** *Recolectar del medio natural reproductores, larvas, postlarvas, crías, huevos, semillas, alevines o en cualquier otro estadio, y* **Inciso e)** *Acuacultura didáctica.*		

Artículos 22.- *la Secretaría podrá inscribir en el Registro Nacional de Pesca a los acuicultores que no requieran concesión, permiso o Autorización.*	Al **proyecto** le aplica el Artículo, incisos y, fracciones anteriores, porque se trata de una actividad acuícola con fines comerciales.	Por el hecho de presentar a la autoridad correspondiente (SEMARNAT) la Manifestación de Impacto Ambiental, el promovente está cumpliendo con este apartado. El proyecto se vincula por la obligatoriedad de obtener la autorización correspondiente para realizar las obras descritas en esta manifestación de impacto ambiental. Como ya se mencionó anteriormente, la promovente una vez autorizado el proyecto en materia ambiental procederá a tramitar el Registro Nacional de Pesca para la unidad de producción acuícola.
Art. 30°.- *Las actividades pesqueras se clasifican en:* **II.-** *Cultivo o acuacultura con fines*		
Artículo 31°.- *Para realizar las actividades de pesca se requiere lo siguiente:* **I,** *Concesión, para:* **Inciso b)** *Acuacultura comercial* **II,** Permiso, para: **Inciso g)** *Acuacultura de fomento* **III,** *Autorización, para:* **Inciso d)** *Recolectar del medio natural reproductores, larvas, postlarvas, crías, huevos, semillas, alevines o en cualquier otro estadio, y* **Inciso e)** *Acuacultura didáctica.*		

Artículos 22.- *la Secretaría podrá inscribir en el Registro Nacional de Pesca a los acuicultores que no requieran concesión, permiso o Autorización.*	Al **proyecto** le aplica el Artículo, incisos y, fracciones anteriores, porque se trata de una actividad acuícola con fines comerciales.	Por el hecho de presentar a la autoridad correspondiente (SEMARNAT) la Manifestación de Impacto Ambiental, el promovente está cumpliendo con este apartado. El proyecto se vincula por la obligatoriedad de obtener la autorización correspondiente para realizar las obras descritas en esta manifestación de impacto ambiental. Como ya se mencionó anteriormente, la promovente una vez autorizado el proyecto en materia ambiental procederá a tramitar el Registro Nacional de Pesca para la unidad de producción acuícola.
Art. 30°.- *Las actividades pesqueras se clasifican en:* **II.-** *Cultivo o acuacultura con fines*		
Artículo 31°.- *Para realizar las actividades de pesca se requiere lo siguiente:* **I,** *Concesión, para:* **Inciso b)** *Acuacultura comercial* **II,** Permiso, para: **Inciso g)** *Acuacultura de fomento* **III,** *Autorización, para:* **Inciso d)** *Recolectar del medio natural reproductores, larvas, postlarvas, crías, huevos, semillas, alevines o en cualquier otro estadio, y* **Inciso e)** *Acuacultura didáctica.*		

Artículos 22.- *la Secretaría podrá inscribir en el Registro Nacional de Pesca a los acuicultores que no requieran concesión, permiso o Autorización.*	Al **proyecto** le aplica el Artículo, incisos y, fracciones anteriores, porque se trata de una actividad acuícola con fines comerciales.	Por el hecho de presentar a la autoridad correspondiente (SEMARNAT) la Manifestación de Impacto Ambiental, el promovente está cumpliendo con este apartado. El proyecto se vincula por la obligatoriedad de obtener la autorización correspondiente para realizar las obras descritas en esta manifestación de impacto ambiental. Como ya se mencionó anteriormente, la promovente una vez autorizado el proyecto en materia ambiental procederá a tramitar el Registro Nacional de Pesca para la unidad de producción acuícola.
Art. 30°.- *Las actividades pesqueras se clasifican en:* **II.-** *Cultivo o acuacultura con fines*		
Artículo 31°.- *Para realizar las actividades de pesca se requiere lo siguiente:* **I,** *Concesión, para:* **Inciso b)** *Acuacultura comercial* **II,** Permiso, para: **Inciso g)** *Acuacultura de fomento* **III,** *Autorización, para:* **Inciso d)** *Recolectar del medio natural reproductores, larvas, postlarvas, crías, huevos, semillas, alevines o en cualquier otro estadio, y* **Inciso e)** *Acuacultura didáctica.*		

Artículos 22.- *la Secretaría podrá inscribir en el Registro Nacional de Pesca a los acuicultores que no requieran concesión, permiso o Autorización.*	Al **proyecto** le aplica el Artículo, incisos y, fracciones anteriores, porque se trata de una actividad acuícola con fines comerciales.	Por el hecho de presentar a la autoridad correspondiente (SEMARNAT) la Manifestación de Impacto Ambiental, el promovente está cumpliendo con este apartado. El proyecto se vincula por la obligatoriedad de obtener la autorización correspondiente para realizar las obras descritas en esta manifestación de impacto ambiental. Como ya se mencionó anteriormente, la promovente una vez autorizado el proyecto en materia ambiental procederá a tramitar el Registro Nacional de Pesca para la unidad de producción acuícola.
Art. 30°.- *Las actividades pesqueras se clasifican en:* **II.-** *Cultivo o acuacultura con fines*		
Artículo 31°.- *Para realizar las actividades de pesca se requiere lo siguiente:* **I,** *Concesión, para:* **Inciso b)** *Acuacultura comercial* **II,** Permiso, para: **Inciso g)** *Acuacultura de fomento* **III,** *Autorización, para:* **Inciso d)** *Recolectar del medio natural reproductores, larvas, postlarvas, crías, huevos, semillas, alevines o en cualquier otro estadio, y* **Inciso e)** *Acuacultura didáctica.*		

Artículos 22.- *la Secretaría podrá inscribir en el Registro Nacional de Pesca a los acuicultores que no requieran concesión, permiso o Autorización.*	Al **proyecto** le aplica el Artículo, incisos y, fracciones anteriores, porque se trata de una actividad acuícola con fines comerciales.	Por el hecho de presentar a la autoridad correspondiente (SEMARNAT) la Manifestación de Impacto Ambiental, el promovente está cumpliendo con este apartado. El proyecto se vincula por la obligatoriedad de obtener la autorización correspondiente para realizar las obras descritas en esta manifestación de impacto ambiental. Como ya se mencionó anteriormente, la promovente una vez autorizado el proyecto en materia ambiental procederá a tramitar el Registro Nacional de Pesca para la unidad de producción acuícola.
Art. 30°.- *Las actividades pesqueras se clasifican en:* **II.-** *Cultivo o acuacultura con fines*		
Artículo 31°.- *Para realizar las actividades de pesca se requiere lo siguiente:* **I,** *Concesión, para:* **Inciso b)** *Acuacultura comercial* **II,** Permiso, para: **Inciso g)** *Acuacultura de fomento* **III,** *Autorización, para:* **Inciso d)** *Recolectar del medio natural reproductores, larvas, postlarvas, crías, huevos, semillas, alevines o en cualquier otro estadio, y* **Inciso e)** *Acuacultura didáctica.*		

Artículos 22.- *la Secretaría podrá inscribir en el Registro Nacional de Pesca a los acuicultores que no requieran concesión, permiso o Autorización.*	Al **proyecto** le aplica el Artículo, incisos y, fracciones anteriores, porque se trata de una actividad acuícola con fines comerciales.	Por el hecho de presentar a la autoridad correspondiente (SEMARNAT) la Manifestación de Impacto Ambiental, el promovente está cumpliendo con este apartado. El proyecto se vincula por la obligatoriedad de obtener la autorización correspondiente para realizar las obras descritas en esta manifestación de impacto ambiental. Como ya se mencionó anteriormente, la promovente una vez autorizado el proyecto en materia ambiental procederá a tramitar el Registro Nacional de Pesca para la unidad de producción acuícola.
Art. 30°.- *Las actividades pesqueras se clasifican en:* **II.-** *Cultivo o acuacultura con fines*		
Artículo 31°.- *Para realizar las actividades de pesca se requiere lo siguiente:* **I,** *Concesión, para:* **Inciso b)** *Acuacultura comercial* **II,** Permiso, para: **Inciso g)** *Acuacultura de fomento* **III,** *Autorización, para:* **Inciso d)** *Recolectar del medio natural reproductores, larvas, postlarvas, crías, huevos, semillas, alevines o en cualquier otro estadio, y* **Inciso e)** *Acuacultura didáctica.*		

Artículos 22.- *la Secretaría podrá inscribir en el Registro Nacional de Pesca a los acuicultores que no requieran concesión, permiso o Autorización.*	Al **proyecto** le aplica el Artículo, incisos y, fracciones anteriores, porque se trata de una actividad acuícola con fines comerciales.	Por el hecho de presentar a la autoridad correspondiente (SEMARNAT) la Manifestación de Impacto Ambiental, el promovente está cumpliendo con este apartado. El proyecto se vincula por la obligatoriedad de obtener la autorización correspondiente para realizar las obras descritas en esta manifestación de impacto ambiental. Como ya se mencionó anteriormente, la promovente una vez autorizado el proyecto en materia ambiental procederá a tramitar el Registro Nacional de Pesca para la unidad de producción acuícola.
Art. 30°.- *Las actividades pesqueras se clasifican en:* **II.-** *Cultivo o acuacultura con fines*		
Artículo 31°.- *Para realizar las actividades de pesca se requiere lo siguiente:* **I,** *Concesión, para:* **Inciso b)** *Acuacultura comercial* **II,** Permiso, para: **Inciso g)** *Acuacultura de fomento* **III,** *Autorización, para:* **Inciso d)** *Recolectar del medio natural reproductores, larvas, postlarvas, crías, huevos, semillas, alevines o en cualquier otro estadio, y* **Inciso e)** *Acuacultura didáctica.*		

Artículos 22.- *la Secretaría podrá inscribir en el Registro Nacional de Pesca a los acuicultores que no requieran concesión, permiso o Autorización.*	Al **proyecto** le aplica el Artículo, incisos y, fracciones anteriores, porque se trata de una actividad acuícola con fines comerciales.	Por el hecho de presentar a la autoridad correspondiente (SEMARNAT) la Manifestación de Impacto Ambiental, el promovente está cumpliendo con este apartado. El proyecto se vincula por la obligatoriedad de obtener la autorización correspondiente para realizar las obras descritas en esta manifestación de impacto ambiental. Como ya se mencionó anteriormente, la promovente una vez autorizado el proyecto en materia ambiental procederá a tramitar el Registro Nacional de Pesca para la unidad de producción acuícola.
Art. 30°.- *Las actividades pesqueras se clasifican en:* **II.-** *Cultivo o acuacultura con fines*		
Artículo 31°.- *Para realizar las actividades de pesca se requiere lo siguiente:* **I,** *Concesión, para:* **Inciso b)** *Acuacultura comercial* **II,** Permiso, para: **Inciso g)** *Acuacultura de fomento* **III,** *Autorización, para:* **Inciso d)** *Recolectar del medio natural reproductores, larvas, postlarvas, crías, huevos, semillas, alevines o en cualquier otro estadio, y* **Inciso e)** *Acuacultura didáctica.*		

Artículos 22.- *la Secretaría podrá inscribir en el Registro Nacional de Pesca a los acuicultores que no requieran concesión, permiso o Autorización.*	Al **proyecto** le aplica el Artículo, incisos y, fracciones anteriores, porque se trata de una actividad acuícola con fines comerciales.	Por el hecho de presentar a la autoridad correspondiente (SEMARNAT) la Manifestación de Impacto Ambiental, el promovente está cumpliendo con este apartado. El proyecto se vincula por la obligatoriedad de obtener la autorización correspondiente para realizar las obras descritas en esta manifestación de impacto ambiental. Como ya se mencionó anteriormente, la promovente una vez autorizado el proyecto en materia ambiental procederá a tramitar el Registro Nacional de Pesca para la unidad de producción acuícola.
Art. 30°.- *Las actividades pesqueras se clasifican en:* **II.-** *Cultivo o acuacultura con fines*		
Artículo 31°.- *Para realizar las actividades de pesca se requiere lo siguiente:* **I,** *Concesión, para:* **Inciso b)** *Acuacultura comercial* **II,** Permiso, para: **Inciso g)** *Acuacultura de fomento* **III,** *Autorización, para:* **Inciso d)** *Recolectar del medio natural reproductores, larvas, postlarvas, crías, huevos, semillas, alevines o en cualquier otro estadio, y* **Inciso e)** *Acuacultura didáctica.*		

Artículos 22.- *la Secretaría podrá inscribir en el Registro Nacional de Pesca a los acuicultores que no requieran concesión, permiso o Autorización.*	Al **proyecto** le aplica el Artículo, incisos y, fracciones anteriores, porque se trata de una actividad acuícola con fines comerciales.	Por el hecho de presentar a la autoridad correspondiente (SEMARNAT) la Manifestación de Impacto Ambiental, el promovente está cumpliendo con este apartado. El proyecto se vincula por la obligatoriedad de obtener la autorización correspondiente para realizar las obras descritas en esta manifestación de impacto ambiental. Como ya se mencionó anteriormente, la promovente una vez autorizado el proyecto en materia ambiental procederá a tramitar el Registro Nacional de Pesca para la unidad de producción acuícola.
Art. 30°.- *Las actividades pesqueras se clasifican en:* **II.-** *Cultivo o acuacultura con fines*		
Artículo 31°.- *Para realizar las actividades de pesca se requiere lo siguiente:* **I,** *Concesión, para:* **Inciso b)** *Acuacultura comercial* **II,** Permiso, para: **Inciso g)** *Acuacultura de fomento* **III,** *Autorización, para:* **Inciso d)** *Recolectar del medio natural reproductores, larvas, postlarvas, crías, huevos, semillas, alevines o en cualquier otro estadio, y* **Inciso e)** *Acuacultura didáctica.*		

Artículos 22.- *la Secretaría podrá inscribir en el Registro Nacional de Pesca a los acuicultores que no requieran concesión, permiso o Autorización.*	Al **proyecto** le aplica el Artículo, incisos y, fracciones anteriores, porque se trata de una actividad acuícola con fines comerciales.	Por el hecho de presentar a la autoridad correspondiente (SEMARNAT) la Manifestación de Impacto Ambiental, el promovente está cumpliendo con este apartado. El proyecto se vincula por la obligatoriedad de obtener la autorización correspondiente para realizar las obras descritas en esta manifestación de impacto ambiental. Como ya se mencionó anteriormente, la promovente una vez autorizado el proyecto en materia ambiental procederá a tramitar el Registro Nacional de Pesca para la unidad de producción acuícola.
Art. 30°.- *Las actividades pesqueras se clasifican en:* **II.-** *Cultivo o acuacultura con fines*		
Artículo 31°.- *Para realizar las actividades de pesca se requiere lo siguiente:* **I,** *Concesión, para:* **Inciso b)** *Acuacultura comercial* **II,** Permiso, para: **Inciso g)** *Acuacultura de fomento* **III,** *Autorización, para:* **Inciso d)** *Recolectar del medio natural reproductores, larvas, postlarvas, crías, huevos, semillas, alevines o en cualquier otro estadio, y* **Inciso e)** *Acuacultura didáctica.*		

Artículos 22.- *la Secretaría podrá inscribir en el Registro Nacional de Pesca a los acuicultores que no requieran concesión, permiso o Autorización.*	Al **proyecto** le aplica el Artículo, incisos y, fracciones anteriores, porque se trata de una actividad acuícola con fines comerciales.	Por el hecho de presentar a la autoridad correspondiente (SEMARNAT) la Manifestación de Impacto Ambiental, el promovente está cumpliendo con este apartado. El proyecto se vincula por la obligatoriedad de obtener la autorización correspondiente para realizar las obras descritas en esta manifestación de impacto ambiental. Como ya se mencionó anteriormente, la promovente una vez autorizado el proyecto en materia ambiental procederá a tramitar el Registro Nacional de Pesca para la unidad de producción acuícola.
Art. 30°.- *Las actividades pesqueras se clasifican en:* **II.-** *Cultivo o acuacultura con fines*		
Artículo 31°.- *Para realizar las actividades de pesca se requiere lo siguiente:* **I,** *Concesión, para:* **Inciso b)** *Acuacultura comercial* **II,** Permiso, para: **Inciso g)** *Acuacultura de fomento* **III,** *Autorización, para:* **Inciso d)** *Recolectar del medio natural reproductores, larvas, postlarvas, crías, huevos, semillas, alevines o en cualquier otro estadio, y* **Inciso e)** *Acuacultura didáctica.*		

Artículos 22.- *la Secretaría podrá inscribir en el Registro Nacional de Pesca a los acuicultores que no requieran concesión, permiso o Autorización.*	Al **proyecto** le aplica el Artículo, incisos y, fracciones anteriores, porque se trata de una actividad acuícola con fines comerciales.	Por el hecho de presentar a la autoridad correspondiente (SEMARNAT) la Manifestación de Impacto Ambiental, el promovente está cumpliendo con este apartado. El proyecto se vincula por la obligatoriedad de obtener la autorización correspondiente para realizar las obras descritas en esta manifestación de impacto ambiental. Como ya se mencionó anteriormente, la promovente una vez autorizado el proyecto en materia ambiental procederá a tramitar el Registro Nacional de Pesca para la unidad de producción acuícola.
Art. 30°.- *Las actividades pesqueras se clasifican en:* **II.-** *Cultivo o acuacultura con fines*		
Artículo 31°.- *Para realizar las actividades de pesca se requiere lo siguiente:* **I,** *Concesión, para:* **Inciso b)** *Acuacultura comercial* **II,** Permiso, para: **Inciso g)** *Acuacultura de fomento* **III,** *Autorización, para:* **Inciso d)** *Recolectar del medio natural reproductores, larvas, postlarvas, crías, huevos, semillas, alevines o en cualquier otro estadio, y* **Inciso e)** *Acuacultura didáctica.*		

Artículos 22.- *la Secretaría podrá inscribir en el Registro Nacional de Pesca a los acuicultores que no requieran concesión, permiso o Autorización.*	Al **proyecto** le aplica el Artículo, incisos y, fracciones anteriores, porque se trata de una actividad acuícola con fines comerciales.	Por el hecho de presentar a la autoridad correspondiente (SEMARNAT) la Manifestación de Impacto Ambiental, el promovente está cumpliendo con este apartado. El proyecto se vincula por la obligatoriedad de obtener la autorización correspondiente para realizar las obras descritas en esta manifestación de impacto ambiental. Como ya se mencionó anteriormente, la promovente una vez autorizado el proyecto en materia ambiental procederá a tramitar el Registro Nacional de Pesca para la unidad de producción acuícola.
Art. 30°.- *Las actividades pesqueras se clasifican en:* **II.-** *Cultivo o acuacultura con fines*		
Artículo 31°.- *Para realizar las actividades de pesca se requiere lo siguiente:* **I,** *Concesión, para:* **Inciso b)** *Acuacultura comercial* **II,** Permiso, para: **Inciso g)** *Acuacultura de fomento* **III,** *Autorización, para:* **Inciso d)** *Recolectar del medio natural reproductores, larvas, postlarvas, crías, huevos, semillas, alevines o en cualquier otro estadio, y* **Inciso e)** *Acuacultura didáctica.*		

Artículos 22.- *la Secretaría podrá inscribir en el Registro Nacional de Pesca a los acuicultores que no requieran concesión, permiso o Autorización.*	Al **proyecto** le aplica el Artículo, incisos y, fracciones anteriores, porque se trata de una actividad acuícola con fines comerciales.	Por el hecho de presentar a la autoridad correspondiente (SEMARNAT) la Manifestación de Impacto Ambiental, el promovente está cumpliendo con este apartado. El proyecto se vincula por la obligatoriedad de obtener la autorización correspondiente para realizar las obras descritas en esta manifestación de impacto ambiental. Como ya se mencionó anteriormente, la promovente una vez autorizado el proyecto en materia ambiental procederá a tramitar el Registro Nacional de Pesca para la unidad de producción acuícola.
Art. 30°.- *Las actividades pesqueras se clasifican en:* **II.-** *Cultivo o acuacultura con fines*		
Artículo 31°.- *Para realizar las actividades de pesca se requiere lo siguiente:* **I,** *Concesión, para:* **Inciso b)** *Acuacultura comercial* **II,** Permiso, para: **Inciso g)** *Acuacultura de fomento* **III,** *Autorización, para:* **Inciso d)** *Recolectar del medio natural reproductores, larvas, postlarvas, crías, huevos, semillas, alevines o en cualquier otro estadio, y* **Inciso e)** *Acuacultura didáctica.*		

Artículos 22.- *la Secretaría podrá inscribir en el Registro Nacional de Pesca a los acuicultores que no requieran concesión, permiso o Autorización.*	Al **proyecto** le aplica el Artículo, incisos y, fracciones anteriores, porque se trata de una actividad acuícola con fines comerciales.	Por el hecho de presentar a la autoridad correspondiente (SEMARNAT) la Manifestación de Impacto Ambiental, el promovente está cumpliendo con este apartado. El proyecto se vincula por la obligatoriedad de obtener la autorización correspondiente para realizar las obras descritas en esta manifestación de impacto ambiental. Como ya se mencionó anteriormente, la promovente una vez autorizado el proyecto en materia ambiental procederá a tramitar el Registro Nacional de Pesca para la unidad de producción acuícola.
Art. 30°.- *Las actividades pesqueras se clasifican en:* **II.-** *Cultivo o acuacultura con fines*		
Artículo 31°.- *Para realizar las actividades de pesca se requiere lo siguiente:* **I,** *Concesión, para:* **Inciso b)** *Acuacultura comercial* **II,** Permiso, para: **Inciso g)** *Acuacultura de fomento* **III,** *Autorización, para:* **Inciso d)** *Recolectar del medio natural reproductores, larvas, postlarvas, crías, huevos, semillas, alevines o en cualquier otro estadio, y* **Inciso e)** *Acuacultura didáctica.*		

Artículos 22.- *la Secretaría podrá inscribir en el Registro Nacional de Pesca a los acuicultores que no requieran concesión, permiso o Autorización.*	Al **proyecto** le aplica el Artículo, incisos y, fracciones anteriores, porque se trata de una actividad acuícola con fines comerciales.	Por el hecho de presentar a la autoridad correspondiente (SEMARNAT) la Manifestación de Impacto Ambiental, el promovente está cumpliendo con este apartado. El proyecto se vincula por la obligatoriedad de obtener la autorización correspondiente para realizar las obras descritas en esta manifestación de impacto ambiental. Como ya se mencionó anteriormente, la promovente una vez autorizado el proyecto en materia ambiental procederá a tramitar el Registro Nacional de Pesca para la unidad de producción acuícola.
Art. 30°.- *Las actividades pesqueras se clasifican en:* **II.-** *Cultivo o acuacultura con fines*		
Artículo 31°.- *Para realizar las actividades de pesca se requiere lo siguiente:* **I,** *Concesión, para:* **Inciso b)** *Acuacultura comercial* **II,** Permiso, para: **Inciso g)** *Acuacultura de fomento* **III,** *Autorización, para:* **Inciso d)** *Recolectar del medio natural reproductores, larvas, postlarvas, crías, huevos, semillas, alevines o en cualquier otro estadio, y* **Inciso e)** *Acuacultura didáctica.*		

Artículos 22.- *la Secretaría podrá inscribir en el Registro Nacional de Pesca a los acuicultores que no requieran concesión, permiso o Autorización.*	Al **proyecto** le aplica el Artículo, incisos y, fracciones anteriores, porque se trata de una actividad acuícola con fines comerciales.	Por el hecho de presentar a la autoridad correspondiente (SEMARNAT) la Manifestación de Impacto Ambiental, el promovente está cumpliendo con este apartado. El proyecto se vincula por la obligatoriedad de obtener la autorización correspondiente para realizar las obras descritas en esta manifestación de impacto ambiental. Como ya se mencionó anteriormente, la promovente una vez autorizado el proyecto en materia ambiental procederá a tramitar el Registro Nacional de Pesca para la unidad de producción acuícola.
Art. 30°.- *Las actividades pesqueras se clasifican en:* **II.-** *Cultivo o acuacultura con fines*		
Artículo 31°.- *Para realizar las actividades de pesca se requiere lo siguiente:* **I,** *Concesión, para:* **Inciso b)** *Acuacultura comercial* **II,** Permiso, para: **Inciso g)** *Acuacultura de fomento* **III,** *Autorización, para:* **Inciso d)** *Recolectar del medio natural reproductores, larvas, postlarvas, crías, huevos, semillas, alevines o en cualquier otro estadio, y* **Inciso e)** *Acuacultura didáctica.*		

Artículos 22.- *la Secretaría podrá inscribir en el Registro Nacional de Pesca a los acuicultores que no requieran concesión, permiso o Autorización.*	Al **proyecto** le aplica el Artículo, incisos y, fracciones anteriores, porque se trata de una actividad acuícola con fines comerciales.	Por el hecho de presentar a la autoridad correspondiente (SEMARNAT) la Manifestación de Impacto Ambiental, el promovente está cumpliendo con este apartado. El proyecto se vincula por la obligatoriedad de obtener la autorización correspondiente para realizar las obras descritas en esta manifestación de impacto ambiental. Como ya se mencionó anteriormente, la promovente una vez autorizado el proyecto en materia ambiental procederá a tramitar el Registro Nacional de Pesca para la unidad de producción acuícola.
Art. 30°.- *Las actividades pesqueras se clasifican en:* **II.-** *Cultivo o acuacultura con fines*		
Artículo 31°.- *Para realizar las actividades de pesca se requiere lo siguiente:* **I,** *Concesión, para:* **Inciso b)** *Acuacultura comercial* **II,** Permiso, para: **Inciso g)** *Acuacultura de fomento* **III,** *Autorización, para:* **Inciso d)** *Recolectar del medio natural reproductores, larvas, postlarvas, crías, huevos, semillas, alevines o en cualquier otro estadio, y* **Inciso e)** *Acuacultura didáctica.*		

Artículos 22.- *la Secretaría podrá inscribir en el Registro Nacional de Pesca a los acuicultores que no requieran concesión, permiso o Autorización.*	Al **proyecto** le aplica el Artículo, incisos y, fracciones anteriores, porque se trata de una actividad acuícola con fines comerciales.	Por el hecho de presentar a la autoridad correspondiente (SEMARNAT) la Manifestación de Impacto Ambiental, el promovente está cumpliendo con este apartado. El proyecto se vincula por la obligatoriedad de obtener la autorización correspondiente para realizar las obras descritas en esta manifestación de impacto ambiental. Como ya se mencionó anteriormente, la promovente una vez autorizado el proyecto en materia ambiental procederá a tramitar el Registro Nacional de Pesca para la unidad de producción acuícola.
Art. 30°.- *Las actividades pesqueras se clasifican en:* **II.-** *Cultivo o acuacultura con fines*		
Artículo 31°.- *Para realizar las actividades de pesca se requiere lo siguiente:* **I,** *Concesión, para:* **Inciso b)** *Acuacultura comercial* **II,** Permiso, para: **Inciso g)** *Acuacultura de fomento* **III,** *Autorización, para:* **Inciso d)** *Recolectar del medio natural reproductores, larvas, postlarvas, crías, huevos, semillas, alevines o en cualquier otro estadio, y* **Inciso e)** *Acuacultura didáctica.*		

Artículos 22.- *la Secretaría podrá inscribir en el Registro Nacional de Pesca a los acuicultores que no requieran concesión, permiso o Autorización.*	Al **proyecto** le aplica el Artículo, incisos y, fracciones anteriores, porque se trata de una actividad acuícola con fines comerciales.	Por el hecho de presentar a la autoridad correspondiente (SEMARNAT) la Manifestación de Impacto Ambiental, el promovente está cumpliendo con este apartado. El proyecto se vincula por la obligatoriedad de obtener la autorización correspondiente para realizar las obras descritas en esta manifestación de impacto ambiental. Como ya se mencionó anteriormente, la promovente una vez autorizado el proyecto en materia ambiental procederá a tramitar el Registro Nacional de Pesca para la unidad de producción acuícola.
Art. 30°.- *Las actividades pesqueras se clasifican en:* **II.-** *Cultivo o acuacultura con fines*		
Artículo 31°.- *Para realizar las actividades de pesca se requiere lo siguiente:* **I,** *Concesión, para:* **Inciso b)** *Acuacultura comercial* **II,** Permiso, para: **Inciso g)** *Acuacultura de fomento* **III,** *Autorización, para:* **Inciso d)** *Recolectar del medio natural reproductores, larvas, postlarvas, crías, huevos, semillas, alevines o en cualquier otro estadio, y* **Inciso e)** *Acuacultura didáctica.*		

Artículos 22.- *la Secretaría podrá inscribir en el Registro Nacional de Pesca a los acuicultores que no requieran concesión, permiso o Autorización.*	Al **proyecto** le aplica el Artículo, incisos y, fracciones anteriores, porque se trata de una actividad acuícola con fines comerciales.	Por el hecho de presentar a la autoridad correspondiente (SEMARNAT) la Manifestación de Impacto Ambiental, el promovente está cumpliendo con este apartado. El proyecto se vincula por la obligatoriedad de obtener la autorización correspondiente para realizar las obras descritas en esta manifestación de impacto ambiental. Como ya se mencionó anteriormente, la promovente una vez autorizado el proyecto en materia ambiental procederá a tramitar el Registro Nacional de Pesca para la unidad de producción acuícola.
Art. 30°.- *Las actividades pesqueras se clasifican en:* **II.-** *Cultivo o acuacultura con fines*		
Artículo 31°.- *Para realizar las actividades de pesca se requiere lo siguiente:* **I,** *Concesión, para:* **Inciso b)** *Acuacultura comercial* **II,** Permiso, para: **Inciso g)** *Acuacultura de fomento* **III,** *Autorización, para:* **Inciso d)** *Recolectar del medio natural reproductores, larvas, postlarvas, crías, huevos, semillas, alevines o en cualquier otro estadio, y* **Inciso e)** *Acuacultura didáctica.*		

Artículos 22.- *la Secretaría podrá inscribir en el Registro Nacional de Pesca a los acuicultores que no requieran concesión, permiso o Autorización.*	Al **proyecto** le aplica el Artículo, incisos y, fracciones anteriores, porque se trata de una actividad acuícola con fines comerciales.	Por el hecho de presentar a la autoridad correspondiente (SEMARNAT) la Manifestación de Impacto Ambiental, el promovente está cumpliendo con este apartado. El proyecto se vincula por la obligatoriedad de obtener la autorización correspondiente para realizar las obras descritas en esta manifestación de impacto ambiental. Como ya se mencionó anteriormente, la promovente una vez autorizado el proyecto en materia ambiental procederá a tramitar el Registro Nacional de Pesca para la unidad de producción acuícola.
Art. 30°.- *Las actividades pesqueras se clasifican en:* **II.-** *Cultivo o acuacultura con fines*		
Artículo 31°.- *Para realizar las actividades de pesca se requiere lo siguiente:* **I,** *Concesión, para:* **Inciso b)** *Acuacultura comercial* **II,** Permiso, para: **Inciso g)** *Acuacultura de fomento* **III,** *Autorización, para:* **Inciso d)** *Recolectar del medio natural reproductores, larvas, postlarvas, crías, huevos, semillas, alevines o en cualquier otro estadio, y* **Inciso e)** *Acuacultura didáctica.*		

Artículos 22.- *la Secretaría podrá inscribir en el Registro Nacional de Pesca a los acuicultores que no requieran concesión, permiso o Autorización.*	Al **proyecto** le aplica el Artículo, incisos y, fracciones anteriores, porque se trata de una actividad acuícola con fines comerciales.	Por el hecho de presentar a la autoridad correspondiente (SEMARNAT) la Manifestación de Impacto Ambiental, el promovente está cumpliendo con este apartado. El proyecto se vincula por la obligatoriedad de obtener la autorización correspondiente para realizar las obras descritas en esta manifestación de impacto ambiental. Como ya se mencionó anteriormente, la promovente una vez autorizado el proyecto en materia ambiental procederá a tramitar el Registro Nacional de Pesca para la unidad de producción acuícola.
Art. 30°.- *Las actividades pesqueras se clasifican en:* **II.-** *Cultivo o acuacultura con fines*		
Artículo 31°.- *Para realizar las actividades de pesca se requiere lo siguiente:* **I,** *Concesión, para:* **Inciso b)** *Acuacultura comercial* **II,** Permiso, para: **Inciso g)** *Acuacultura de fomento* **III,** *Autorización, para:* **Inciso d)** *Recolectar del medio natural reproductores, larvas, postlarvas, crías, huevos, semillas, alevines o en cualquier otro estadio, y* **Inciso e)** *Acuacultura didáctica.*		

Artículos 22.- *la Secretaría podrá inscribir en el Registro Nacional de Pesca a los acuicultores que no requieran concesión, permiso o Autorización.*	Al **proyecto** le aplica el Artículo, incisos y, fracciones anteriores, porque se trata de una actividad acuícola con fines comerciales.	Por el hecho de presentar a la autoridad correspondiente (SEMARNAT) la Manifestación de Impacto Ambiental, el promovente está cumpliendo con este apartado. El proyecto se vincula por la obligatoriedad de obtener la autorización correspondiente para realizar las obras descritas en esta manifestación de impacto ambiental. Como ya se mencionó anteriormente, la promovente una vez autorizado el proyecto en materia ambiental procederá a tramitar el Registro Nacional de Pesca para la unidad de producción acuícola.
Art. 30°.- *Las actividades pesqueras se clasifican en:* **II.-** *Cultivo o acuacultura con fines*		
Artículo 31°.- *Para realizar las actividades de pesca se requiere lo siguiente:* **I,** *Concesión, para:* **Inciso b)** *Acuacultura comercial* **II,** Permiso, para: **Inciso g)** *Acuacultura de fomento* **III,** *Autorización, para:* **Inciso d)** *Recolectar del medio natural reproductores, larvas, postlarvas, crías, huevos, semillas, alevines o en cualquier otro estadio, y* **Inciso e)** *Acuacultura didáctica.*		

Artículos 22.- *la Secretaría podrá inscribir en el Registro Nacional de Pesca a los acuicultores que no requieran concesión, permiso o Autorización.*	Al **proyecto** le aplica el Artículo, incisos y, fracciones anteriores, porque se trata de una actividad acuícola con fines comerciales.	Por el hecho de presentar a la autoridad correspondiente (SEMARNAT) la Manifestación de Impacto Ambiental, el promovente está cumpliendo con este apartado. El proyecto se vincula por la obligatoriedad de obtener la autorización correspondiente para realizar las obras descritas en esta manifestación de impacto ambiental. Como ya se mencionó anteriormente, la promovente una vez autorizado el proyecto en materia ambiental procederá a tramitar el Registro Nacional de Pesca para la unidad de producción acuícola.
Art. 30°.- *Las actividades pesqueras se clasifican en:* **II.-** *Cultivo o acuacultura con fines*		
Artículo 31°.- *Para realizar las actividades de pesca se requiere lo siguiente:* **I,** *Concesión, para:* **Inciso b)** *Acuacultura comercial* **II,** Permiso, para: **Inciso g)** *Acuacultura de fomento* **III,** *Autorización, para:* **Inciso d)** *Recolectar del medio natural reproductores, larvas, postlarvas, crías, huevos, semillas, alevines o en cualquier otro estadio, y* **Inciso e)** *Acuacultura didáctica.*		

Artículos 22.- *la Secretaría podrá inscribir en el Registro Nacional de Pesca a los acuicultores que no requieran concesión, permiso o Autorización.*	Al **proyecto** le aplica el Artículo, incisos y, fracciones anteriores, porque se trata de una actividad acuícola con fines comerciales.	Por el hecho de presentar a la autoridad correspondiente (SEMARNAT) la Manifestación de Impacto Ambiental, el promovente está cumpliendo con este apartado. El proyecto se vincula por la obligatoriedad de obtener la autorización correspondiente para realizar las obras descritas en esta manifestación de impacto ambiental. Como ya se mencionó anteriormente, la promovente una vez autorizado el proyecto en materia ambiental procederá a tramitar el Registro Nacional de Pesca para la unidad de producción acuícola.
Art. 30°.- *Las actividades pesqueras se clasifican en:* **II.-** *Cultivo o acuacultura con fines*		
Artículo 31°.- *Para realizar las actividades de pesca se requiere lo siguiente:* **I,** *Concesión, para:* **Inciso b)** *Acuacultura comercial* **II,** Permiso, para: **Inciso g)** *Acuacultura de fomento* **III,** *Autorización, para:* **Inciso d)** *Recolectar del medio natural reproductores, larvas, postlarvas, crías, huevos, semillas, alevines o en cualquier otro estadio, y* **Inciso e)** *Acuacultura didáctica.*		

Artículos 22.- *la Secretaría podrá inscribir en el Registro Nacional de Pesca a los acuicultores que no requieran concesión, permiso o Autorización.*	Al **proyecto** le aplica el Artículo, incisos y, fracciones anteriores, porque se trata de una actividad acuícola con fines comerciales.	Por el hecho de presentar a la autoridad correspondiente (SEMARNAT) la Manifestación de Impacto Ambiental, el promovente está cumpliendo con este apartado. El proyecto se vincula por la obligatoriedad de obtener la autorización correspondiente para realizar las obras descritas en esta manifestación de impacto ambiental. Como ya se mencionó anteriormente, la promovente una vez autorizado el proyecto en materia ambiental procederá a tramitar el Registro Nacional de Pesca para la unidad de producción acuícola.
Art. 30°.- *Las actividades pesqueras se clasifican en:* **II.-** *Cultivo o acuacultura con fines*		
Artículo 31°.- *Para realizar las actividades de pesca se requiere lo siguiente:* **I,** *Concesión, para:* **Inciso b)** *Acuacultura comercial* **II,** Permiso, para: **Inciso g)** *Acuacultura de fomento* **III,** *Autorización, para:* **Inciso d)** *Recolectar del medio natural reproductores, larvas, postlarvas, crías, huevos, semillas, alevines o en cualquier otro estadio, y* **Inciso e)** *Acuacultura didáctica.*		

Artículos 22.- *la Secretaría podrá inscribir en el Registro Nacional de Pesca a los acuicultores que no requieran concesión, permiso o Autorización.*	Al **proyecto** le aplica el Artículo, incisos y, fracciones anteriores, porque se trata de una actividad acuícola con fines comerciales.	Por el hecho de presentar a la autoridad correspondiente (SEMARNAT) la Manifestación de Impacto Ambiental, el promovente está cumpliendo con este apartado. El proyecto se vincula por la obligatoriedad de obtener la autorización correspondiente para realizar las obras descritas en esta manifestación de impacto ambiental. Como ya se mencionó anteriormente, la promovente una vez autorizado el proyecto en materia ambiental procederá a tramitar el Registro Nacional de Pesca para la unidad de producción acuícola.
Art. 30°.- *Las actividades pesqueras se clasifican en:* **II.-** *Cultivo o acuacultura con fines*		
Artículo 31°.- *Para realizar las actividades de pesca se requiere lo siguiente:* **I,** *Concesión, para:* **Inciso b)** *Acuacultura comercial* **II,** Permiso, para: **Inciso g)** *Acuacultura de fomento* **III,** *Autorización, para:* **Inciso d)** *Recolectar del medio natural reproductores, larvas, postlarvas, crías, huevos, semillas, alevines o en cualquier otro estadio, y* **Inciso e)** *Acuacultura didáctica.*		

Artículos 22.- *la Secretaría podrá inscribir en el Registro Nacional de Pesca a los acuicultores que no requieran concesión, permiso o Autorización.*	Al **proyecto** le aplica el Artículo, incisos y, fracciones anteriores, porque se trata de una actividad acuícola con fines comerciales.	Por el hecho de presentar a la autoridad correspondiente (SEMARNAT) la Manifestación de Impacto Ambiental, el promovente está cumpliendo con este apartado. El proyecto se vincula por la obligatoriedad de obtener la autorización correspondiente para realizar las obras descritas en esta manifestación de impacto ambiental. Como ya se mencionó anteriormente, la promovente una vez autorizado el proyecto en materia ambiental procederá a tramitar el Registro Nacional de Pesca para la unidad de producción acuícola.
Art. 30°.- *Las actividades pesqueras se clasifican en:* **II.-** *Cultivo o acuacultura con fines*		
Artículo 31°.- *Para realizar las actividades de pesca se requiere lo siguiente:* **I,** *Concesión, para:* **Inciso b)** *Acuacultura comercial* **II,** Permiso, para: **Inciso g)** *Acuacultura de fomento* **III,** *Autorización, para:* **Inciso d)** *Recolectar del medio natural reproductores, larvas, postlarvas, crías, huevos, semillas, alevines o en cualquier otro estadio, y* **Inciso e)** *Acuacultura didáctica.*		

Artículos 22.- *la Secretaría podrá inscribir en el Registro Nacional de Pesca a los acuicultores que no requieran concesión, permiso o Autorización.*	Al **proyecto** le aplica el Artículo, incisos y, fracciones anteriores, porque se trata de una actividad acuícola con fines comerciales.	Por el hecho de presentar a la autoridad correspondiente (SEMARNAT) la Manifestación de Impacto Ambiental, el promovente está cumpliendo con este apartado. El proyecto se vincula por la obligatoriedad de obtener la autorización correspondiente para realizar las obras descritas en esta manifestación de impacto ambiental. Como ya se mencionó anteriormente, la promovente una vez autorizado el proyecto en materia ambiental procederá a tramitar el Registro Nacional de Pesca para la unidad de producción acuícola.
Art. 30°.- *Las actividades pesqueras se clasifican en:* **II.-** *Cultivo o acuacultura con fines*		
Artículo 31°.- *Para realizar las actividades de pesca se requiere lo siguiente:* **I,** *Concesión, para:* **Inciso b)** *Acuacultura comercial* **II,** Permiso, para: **Inciso g)** *Acuacultura de fomento* **III,** *Autorización, para:* **Inciso d)** *Recolectar del medio natural reproductores, larvas, postlarvas, crías, huevos, semillas, alevines o en cualquier otro estadio, y* **Inciso e)** *Acuacultura didáctica.*		

Artículos 22.- *la Secretaría podrá inscribir en el Registro Nacional de Pesca a los acuicultores que no requieran concesión, permiso o Autorización.*	Al **proyecto** le aplica el Artículo, incisos y, fracciones anteriores, porque se trata de una actividad acuícola con fines comerciales.	Por el hecho de presentar a la autoridad correspondiente (SEMARNAT) la Manifestación de Impacto Ambiental, el promovente está cumpliendo con este apartado. El proyecto se vincula por la obligatoriedad de obtener la autorización correspondiente para realizar las obras descritas en esta manifestación de impacto ambiental. Como ya se mencionó anteriormente, la promovente una vez autorizado el proyecto en materia ambiental procederá a tramitar el Registro Nacional de Pesca para la unidad de producción acuícola.
Art. 30°.- *Las actividades pesqueras se clasifican en:* **II.-** *Cultivo o acuacultura con fines*		
Artículo 31°.- *Para realizar las actividades de pesca se requiere lo siguiente:* **I,** *Concesión, para:* **Inciso b)** *Acuacultura comercial* **II,** Permiso, para: **Inciso g)** *Acuacultura de fomento* **III,** *Autorización, para:* **Inciso d)** *Recolectar del medio natural reproductores, larvas, postlarvas, crías, huevos, semillas, alevines o en cualquier otro estadio, y* **Inciso e)** *Acuacultura didáctica.*		

Artículos 22.- *la Secretaría podrá inscribir en el Registro Nacional de Pesca a los acuicultores que no requieran concesión, permiso o Autorización.*	Al **proyecto** le aplica el Artículo, incisos y, fracciones anteriores, porque se trata de una actividad acuícola con fines comerciales.	Por el hecho de presentar a la autoridad correspondiente (SEMARNAT) la Manifestación de Impacto Ambiental, el promovente está cumpliendo con este apartado. El proyecto se vincula por la obligatoriedad de obtener la autorización correspondiente para realizar las obras descritas en esta manifestación de impacto ambiental. Como ya se mencionó anteriormente, la promovente una vez autorizado el proyecto en materia ambiental procederá a tramitar el Registro Nacional de Pesca para la unidad de producción acuícola.
Art. 30°.- *Las actividades pesqueras se clasifican en:* **II.-** *Cultivo o acuacultura con fines*		
Artículo 31°.- *Para realizar las actividades de pesca se requiere lo siguiente:* **I,** *Concesión, para:* **Inciso b)** *Acuacultura comercial* **II,** Permiso, para: **Inciso g)** *Acuacultura de fomento* **III,** *Autorización, para:* **Inciso d)** *Recolectar del medio natural reproductores, larvas, postlarvas, crías, huevos, semillas, alevines o en cualquier otro estadio, y* **Inciso e)** *Acuacultura didáctica.*		

Artículos 22.- *la Secretaría podrá inscribir en el Registro Nacional de Pesca a los acuicultores que no requieran concesión, permiso o Autorización.*	Al **proyecto** le aplica el Artículo, incisos y, fracciones anteriores, porque se trata de una actividad acuícola con fines comerciales.	Por el hecho de presentar a la autoridad correspondiente (SEMARNAT) la Manifestación de Impacto Ambiental, el promovente está cumpliendo con este apartado. El proyecto se vincula por la obligatoriedad de obtener la autorización correspondiente para realizar las obras descritas en esta manifestación de impacto ambiental. Como ya se mencionó anteriormente, la promovente una vez autorizado el proyecto en materia ambiental procederá a tramitar el Registro Nacional de Pesca para la unidad de producción acuícola.
Art. 30°.- *Las actividades pesqueras se clasifican en:* **II.-** *Cultivo o acuacultura con fines*		
Artículo 31°.- *Para realizar las actividades de pesca se requiere lo siguiente:* **I,** *Concesión, para:* **Inciso b)** *Acuacultura comercial* **II,** Permiso, para: **Inciso g)** *Acuacultura de fomento* **III,** *Autorización, para:* **Inciso d)** *Recolectar del medio natural reproductores, larvas, postlarvas, crías, huevos, semillas, alevines o en cualquier otro estadio, y* **Inciso e)** *Acuacultura didáctica.*		

Artículos 22.- *la Secretaría podrá inscribir en el Registro Nacional de Pesca a los acuicultores que no requieran concesión, permiso o Autorización.*	Al **proyecto** le aplica el Artículo, incisos y, fracciones anteriores, porque se trata de una actividad acuícola con fines comerciales.	Por el hecho de presentar a la autoridad correspondiente (SEMARNAT) la Manifestación de Impacto Ambiental, el promovente está cumpliendo con este apartado. El proyecto se vincula por la obligatoriedad de obtener la autorización correspondiente para realizar las obras descritas en esta manifestación de impacto ambiental. Como ya se mencionó anteriormente, la promovente una vez autorizado el proyecto en materia ambiental procederá a tramitar el Registro Nacional de Pesca para la unidad de producción acuícola.
Art. 30°.- *Las actividades pesqueras se clasifican en:* **II.-** *Cultivo o acuacultura con fines*		
Artículo 31°.- *Para realizar las actividades de pesca se requiere lo siguiente:* **I,** *Concesión, para:* **Inciso b)** *Acuacultura comercial* **II,** Permiso, para: **Inciso g)** *Acuacultura de fomento* **III,** *Autorización, para:* **Inciso d)** *Recolectar del medio natural reproductores, larvas, postlarvas, crías, huevos, semillas, alevines o en cualquier otro estadio, y* **Inciso e)** *Acuacultura didáctica.*		

Artículos 22.- *la Secretaría podrá inscribir en el Registro Nacional de Pesca a los acuicultores que no requieran concesión, permiso o Autorización.*	Al **proyecto** le aplica el Artículo, incisos y, fracciones anteriores, porque se trata de una actividad acuícola con fines comerciales.	Por el hecho de presentar a la autoridad correspondiente (SEMARNAT) la Manifestación de Impacto Ambiental, el promovente está cumpliendo con este apartado. El proyecto se vincula por la obligatoriedad de obtener la autorización correspondiente para realizar las obras descritas en esta manifestación de impacto ambiental. Como ya se mencionó anteriormente, la promovente una vez autorizado el proyecto en materia ambiental procederá a tramitar el Registro Nacional de Pesca para la unidad de producción acuícola.
Art. 30°.- *Las actividades pesqueras se clasifican en:* **II.-** *Cultivo o acuacultura con fines*		
Artículo 31°.- *Para realizar las actividades de pesca se requiere lo siguiente:* **I,** *Concesión, para:* **Inciso b)** *Acuacultura comercial* **II,** Permiso, para: **Inciso g)** *Acuacultura de fomento* **III,** *Autorización, para:* **Inciso d)** *Recolectar del medio natural reproductores, larvas, postlarvas, crías, huevos, semillas, alevines o en cualquier otro estadio, y* **Inciso e)** *Acuacultura didáctica.*		

Artículos 22.- *la Secretaría podrá inscribir en el Registro Nacional de Pesca a los acuicultores que no requieran concesión, permiso o Autorización.*	Al **proyecto** le aplica el Artículo, incisos y, fracciones anteriores, porque se trata de una actividad acuícola con fines comerciales.	Por el hecho de presentar a la autoridad correspondiente (SEMARNAT) la Manifestación de Impacto Ambiental, el promovente está cumpliendo con este apartado. El proyecto se vincula por la obligatoriedad de obtener la autorización correspondiente para realizar las obras descritas en esta manifestación de impacto ambiental. Como ya se mencionó anteriormente, la promovente una vez autorizado el proyecto en materia ambiental procederá a tramitar el Registro Nacional de Pesca para la unidad de producción acuícola.
Art. 30°.- *Las actividades pesqueras se clasifican en:* **II.-** *Cultivo o acuacultura con fines*		
Artículo 31°.- *Para realizar las actividades de pesca se requiere lo siguiente:* **I,** *Concesión, para:* **Inciso b)** *Acuacultura comercial* **II,** Permiso, para: **Inciso g)** *Acuacultura de fomento* **III,** *Autorización, para:* **Inciso d)** *Recolectar del medio natural reproductores, larvas, postlarvas, crías, huevos, semillas, alevines o en cualquier otro estadio, y* **Inciso e)** *Acuacultura didáctica.*		

Artículos 22.- *la Secretaría podrá inscribir en el Registro Nacional de Pesca a los acuicultores que no requieran concesión, permiso o Autorización.*	Al **proyecto** le aplica el Artículo, incisos y, fracciones anteriores, porque se trata de una actividad acuícola con fines comerciales.	Por el hecho de presentar a la autoridad correspondiente (SEMARNAT) la Manifestación de Impacto Ambiental, el promovente está cumpliendo con este apartado. El proyecto se vincula por la obligatoriedad de obtener la autorización correspondiente para realizar las obras descritas en esta manifestación de impacto ambiental. Como ya se mencionó anteriormente, la promovente una vez autorizado el proyecto en materia ambiental procederá a tramitar el Registro Nacional de Pesca para la unidad de producción acuícola.
Art. 30°.- *Las actividades pesqueras se clasifican en:* **II.-** *Cultivo o acuacultura con fines*		
Artículo 31°.- *Para realizar las actividades de pesca se requiere lo siguiente:* **I,** *Concesión, para:* **Inciso b)** *Acuacultura comercial* **II,** Permiso, para: **Inciso g)** *Acuacultura de fomento* **III,** *Autorización, para:* **Inciso d)** *Recolectar del medio natural reproductores, larvas, postlarvas, crías, huevos, semillas, alevines o en cualquier otro estadio, y* **Inciso e)** *Acuacultura didáctica.*		

Artículos 22.- *la Secretaría podrá inscribir en el Registro Nacional de Pesca a los acuicultores que no requieran concesión, permiso o Autorización.*	Al **proyecto** le aplica el Artículo, incisos y, fracciones anteriores, porque se trata de una actividad acuícola con fines comerciales.	Por el hecho de presentar a la autoridad correspondiente (SEMARNAT) la Manifestación de Impacto Ambiental, el promovente está cumpliendo con este apartado. El proyecto se vincula por la obligatoriedad de obtener la autorización correspondiente para realizar las obras descritas en esta manifestación de impacto ambiental. Como ya se mencionó anteriormente, la promovente una vez autorizado el proyecto en materia ambiental procederá a tramitar el Registro Nacional de Pesca para la unidad de producción acuícola.
Art. 30°.- *Las actividades pesqueras se clasifican en:* **II.-** *Cultivo o acuacultura con fines*		
Artículo 31°.- *Para realizar las actividades de pesca se requiere lo siguiente:* **I,** *Concesión, para:* **Inciso b)** *Acuacultura comercial* **II,** Permiso, para: **Inciso g)** *Acuacultura de fomento* **III,** *Autorización, para:* **Inciso d)** *Recolectar del medio natural reproductores, larvas, postlarvas, crías, huevos, semillas, alevines o en cualquier otro estadio, y* **Inciso e)** *Acuacultura didáctica.*		

Artículos 22.- *la Secretaría podrá inscribir en el Registro Nacional de Pesca a los acuicultores que no requieran concesión, permiso o Autorización.*	Al **proyecto** le aplica el Artículo, incisos y, fracciones anteriores, porque se trata de una actividad acuícola con fines comerciales.	Por el hecho de presentar a la autoridad correspondiente (SEMARNAT) la Manifestación de Impacto Ambiental, el promovente está cumpliendo con este apartado. El proyecto se vincula por la obligatoriedad de obtener la autorización correspondiente para realizar las obras descritas en esta manifestación de impacto ambiental. Como ya se mencionó anteriormente, la promovente una vez autorizado el proyecto en materia ambiental procederá a tramitar el Registro Nacional de Pesca para la unidad de producción acuícola.
Art. 30°.- *Las actividades pesqueras se clasifican en:* **II.-** *Cultivo o acuacultura con fines*		
Artículo 31°.- *Para realizar las actividades de pesca se requiere lo siguiente:* **I,** *Concesión, para:* **Inciso b)** *Acuacultura comercial* **II,** Permiso, para: **Inciso g)** *Acuacultura de fomento* **III,** *Autorización, para:* **Inciso d)** *Recolectar del medio natural reproductores, larvas, postlarvas, crías, huevos, semillas, alevines o en cualquier otro estadio, y* **Inciso e)** *Acuacultura didáctica.*		

Artículos 22.- *la Secretaría podrá inscribir en el Registro Nacional de Pesca a los acuicultores que no requieran concesión, permiso o Autorización.*	Al **proyecto** le aplica el Artículo, incisos y, fracciones anteriores, porque se trata de una actividad acuícola con fines comerciales.	Por el hecho de presentar a la autoridad correspondiente (SEMARNAT) la Manifestación de Impacto Ambiental, el promovente está cumpliendo con este apartado. El proyecto se vincula por la obligatoriedad de obtener la autorización correspondiente para realizar las obras descritas en esta manifestación de impacto ambiental. Como ya se mencionó anteriormente, la promovente una vez autorizado el proyecto en materia ambiental procederá a tramitar el Registro Nacional de Pesca para la unidad de producción acuícola.
Art. 30°.- *Las actividades pesqueras se clasifican en:* **II.-** *Cultivo o acuacultura con fines*		
Artículo 31°.- *Para realizar las actividades de pesca se requiere lo siguiente:* **I,** *Concesión, para:* **Inciso b)** *Acuacultura comercial* **II,** Permiso, para: **Inciso g)** *Acuacultura de fomento* **III,** *Autorización, para:* **Inciso d)** *Recolectar del medio natural reproductores, larvas, postlarvas, crías, huevos, semillas, alevines o en cualquier otro estadio, y* **Inciso e)** *Acuacultura didáctica.*		

Artículos 22.- *la Secretaría podrá inscribir en el Registro Nacional de Pesca a los acuicultores que no requieran concesión, permiso o Autorización.*	Al **proyecto** le aplica el Artículo, incisos y, fracciones anteriores, porque se trata de una actividad acuícola con fines comerciales.	Por el hecho de presentar a la autoridad correspondiente (SEMARNAT) la Manifestación de Impacto Ambiental, el promovente está cumpliendo con este apartado. El proyecto se vincula por la obligatoriedad de obtener la autorización correspondiente para realizar las obras descritas en esta manifestación de impacto ambiental. Como ya se mencionó anteriormente, la promovente una vez autorizado el proyecto en materia ambiental procederá a tramitar el Registro Nacional de Pesca para la unidad de producción acuícola.
Art. 30°.- *Las actividades pesqueras se clasifican en:* **II.-** *Cultivo o acuacultura con fines*		
Artículo 31°.- *Para realizar las actividades de pesca se requiere lo siguiente:* **I,** *Concesión, para:* **Inciso b)** *Acuacultura comercial* **II,** Permiso, para: **Inciso g)** *Acuacultura de fomento* **III,** *Autorización, para:* **Inciso d)** *Recolectar del medio natural reproductores, larvas, postlarvas, crías, huevos, semillas, alevines o en cualquier otro estadio, y* **Inciso e)** *Acuacultura didáctica.*		

Artículos 22.- *la Secretaría podrá inscribir en el Registro Nacional de Pesca a los acuicultores que no requieran concesión, permiso o Autorización.*	Al **proyecto** le aplica el Artículo, incisos y, fracciones anteriores, porque se trata de una actividad acuícola con fines comerciales.	Por el hecho de presentar a la autoridad correspondiente (SEMARNAT) la Manifestación de Impacto Ambiental, el promovente está cumpliendo con este apartado. El proyecto se vincula por la obligatoriedad de obtener la autorización correspondiente para realizar las obras descritas en esta manifestación de impacto ambiental. Como ya se mencionó anteriormente, la promovente una vez autorizado el proyecto en materia ambiental procederá a tramitar el Registro Nacional de Pesca para la unidad de producción acuícola.
Art. 30°.- *Las actividades pesqueras se clasifican en:* **II.-** *Cultivo o acuacultura con fines*		
Artículo 31°.- *Para realizar las actividades de pesca se requiere lo siguiente:* **I,** *Concesión, para:* **Inciso b)** *Acuacultura comercial* **II,** Permiso, para: **Inciso g)** *Acuacultura de fomento* **III,** *Autorización, para:* **Inciso d)** *Recolectar del medio natural reproductores, larvas, postlarvas, crías, huevos, semillas, alevines o en cualquier otro estadio, y* **Inciso e)** *Acuacultura didáctica.*		

Artículos 22.- *la Secretaría podrá inscribir en el Registro Nacional de Pesca a los acuicultores que no requieran concesión, permiso o Autorización.*	Al **proyecto** le aplica el Artículo, incisos y, fracciones anteriores, porque se trata de una actividad acuícola con fines comerciales.	Por el hecho de presentar a la autoridad correspondiente (SEMARNAT) la Manifestación de Impacto Ambiental, el promovente está cumpliendo con este apartado. El proyecto se vincula por la obligatoriedad de obtener la autorización correspondiente para realizar las obras descritas en esta manifestación de impacto ambiental. Como ya se mencionó anteriormente, la promovente una vez autorizado el proyecto en materia ambiental procederá a tramitar el Registro Nacional de Pesca para la unidad de producción acuícola.
Art. 30°.- *Las actividades pesqueras se clasifican en:* **II.-** *Cultivo o acuacultura con fines*		
Artículo 31°.- *Para realizar las actividades de pesca se requiere lo siguiente:* **I,** *Concesión, para:* **Inciso b)** *Acuacultura comercial* **II,** Permiso, para: **Inciso g)** *Acuacultura de fomento* **III,** *Autorización, para:* **Inciso d)** *Recolectar del medio natural reproductores, larvas, postlarvas, crías, huevos, semillas, alevines o en cualquier otro estadio, y* **Inciso e)** *Acuacultura didáctica.*		

Artículos 22.- *la Secretaría podrá inscribir en el Registro Nacional de Pesca a los acuicultores que no requieran concesión, permiso o Autorización.*	Al **proyecto** le aplica el Artículo, incisos y, fracciones anteriores, porque se trata de una actividad acuícola con fines comerciales.	Por el hecho de presentar a la autoridad correspondiente (SEMARNAT) la Manifestación de Impacto Ambiental, el promovente está cumpliendo con este apartado. El proyecto se vincula por la obligatoriedad de obtener la autorización correspondiente para realizar las obras descritas en esta manifestación de impacto ambiental. Como ya se mencionó anteriormente, la promovente una vez autorizado el proyecto en materia ambiental procederá a tramitar el Registro Nacional de Pesca para la unidad de producción acuícola.
Art. 30°.- *Las actividades pesqueras se clasifican en:* **II.-** *Cultivo o acuacultura con fines*		
Artículo 31°.- *Para realizar las actividades de pesca se requiere lo siguiente:* **I,** *Concesión, para:* **Inciso b)** *Acuacultura comercial* **II,** Permiso, para: **Inciso g)** *Acuacultura de fomento* **III,** *Autorización, para:* **Inciso d)** *Recolectar del medio natural reproductores, larvas, postlarvas, crías, huevos, semillas, alevines o en cualquier otro estadio, y* **Inciso e)** *Acuacultura didáctica.*		

Artículos 22.- *la Secretaría podrá inscribir en el Registro Nacional de Pesca a los acuicultores que no requieran concesión, permiso o Autorización.*	Al **proyecto** le aplica el Artículo, incisos y, fracciones anteriores, porque se trata de una actividad acuícola con fines comerciales.	Por el hecho de presentar a la autoridad correspondiente (SEMARNAT) la Manifestación de Impacto Ambiental, el promovente está cumpliendo con este apartado. El proyecto se vincula por la obligatoriedad de obtener la autorización correspondiente para realizar las obras descritas en esta manifestación de impacto ambiental. Como ya se mencionó anteriormente, la promovente una vez autorizado el proyecto en materia ambiental procederá a tramitar el Registro Nacional de Pesca para la unidad de producción acuícola.
Art. 30°.- *Las actividades pesqueras se clasifican en:* **II.-** *Cultivo o acuacultura con fines*		
Artículo 31°.- *Para realizar las actividades de pesca se requiere lo siguiente:* **I,** *Concesión, para:* **Inciso b)** *Acuacultura comercial* **II,** Permiso, para: **Inciso g)** *Acuacultura de fomento* **III,** *Autorización, para:* **Inciso d)** *Recolectar del medio natural reproductores, larvas, postlarvas, crías, huevos, semillas, alevines o en cualquier otro estadio, y* **Inciso e)** *Acuacultura didáctica.*		

Artículos 22.- *la Secretaría podrá inscribir en el Registro Nacional de Pesca a los acuicultores que no requieran concesión, permiso o Autorización.*	Al **proyecto** le aplica el Artículo, incisos y, fracciones anteriores, porque se trata de una actividad acuícola con fines comerciales.	Por el hecho de presentar a la autoridad correspondiente (SEMARNAT) la Manifestación de Impacto Ambiental, el promovente está cumpliendo con este apartado. El proyecto se vincula por la obligatoriedad de obtener la autorización correspondiente para realizar las obras descritas en esta manifestación de impacto ambiental. Como ya se mencionó anteriormente, la promovente una vez autorizado el proyecto en materia ambiental procederá a tramitar el Registro Nacional de Pesca para la unidad de producción acuícola.
Art. 30°.- *Las actividades pesqueras se clasifican en:* **II.-** *Cultivo o acuacultura con fines*		
Artículo 31°.- *Para realizar las actividades de pesca se requiere lo siguiente:* **I,** *Concesión, para:* **Inciso b)** *Acuacultura comercial* **II,** Permiso, para: **Inciso g)** *Acuacultura de fomento* **III,** *Autorización, para:* **Inciso d)** *Recolectar del medio natural reproductores, larvas, postlarvas, crías, huevos, semillas, alevines o en cualquier otro estadio, y* **Inciso e)** *Acuacultura didáctica.*		

Artículos 22.- *la Secretaría podrá inscribir en el Registro Nacional de Pesca a los acuicultores que no requieran concesión, permiso o Autorización.*	Al **proyecto** le aplica el Artículo, incisos y, fracciones anteriores, porque se trata de una actividad acuícola con fines comerciales.	Por el hecho de presentar a la autoridad correspondiente (SEMARNAT) la Manifestación de Impacto Ambiental, el promovente está cumpliendo con este apartado. El proyecto se vincula por la obligatoriedad de obtener la autorización correspondiente para realizar las obras descritas en esta manifestación de impacto ambiental. Como ya se mencionó anteriormente, la promovente una vez autorizado el proyecto en materia ambiental procederá a tramitar el Registro Nacional de Pesca para la unidad de producción acuícola.
Art. 30°.- *Las actividades pesqueras se clasifican en:* **II.-** *Cultivo o acuacultura con fines*		
Artículo 31°.- *Para realizar las actividades de pesca se requiere lo siguiente:* **I,** *Concesión, para:* **Inciso b)** *Acuacultura comercial* **II,** Permiso, para: **Inciso g)** *Acuacultura de fomento* **III,** *Autorización, para:* **Inciso d)** *Recolectar del medio natural reproductores, larvas, postlarvas, crías, huevos, semillas, alevines o en cualquier otro estadio, y* **Inciso e)** *Acuacultura didáctica.*		

Artículos 22.- *la Secretaría podrá inscribir en el Registro Nacional de Pesca a los acuicultores que no requieran concesión, permiso o Autorización.*	Al **proyecto** le aplica el Artículo, incisos y, fracciones anteriores, porque se trata de una actividad acuícola con fines comerciales.	Por el hecho de presentar a la autoridad correspondiente (SEMARNAT) la Manifestación de Impacto Ambiental, el promovente está cumpliendo con este apartado. El proyecto se vincula por la obligatoriedad de obtener la autorización correspondiente para realizar las obras descritas en esta manifestación de impacto ambiental. Como ya se mencionó anteriormente, la promovente una vez autorizado el proyecto en materia ambiental procederá a tramitar el Registro Nacional de Pesca para la unidad de producción acuícola.
Art. 30°.- *Las actividades pesqueras se clasifican en:* **II.-** *Cultivo o acuacultura con fines*		
Artículo 31°.- *Para realizar las actividades de pesca se requiere lo siguiente:* **I,** *Concesión, para:* **Inciso b)** *Acuacultura comercial* **II,** Permiso, para: **Inciso g)** *Acuacultura de fomento* **III,** *Autorización, para:* **Inciso d)** *Recolectar del medio natural reproductores, larvas, postlarvas, crías, huevos, semillas, alevines o en cualquier otro estadio, y* **Inciso e)** *Acuacultura didáctica.*		

Artículos 22.- *la Secretaría podrá inscribir en el Registro Nacional de Pesca a los acuicultores que no requieran concesión, permiso o Autorización.*	Al **proyecto** le aplica el Artículo, incisos y, fracciones anteriores, porque se trata de una actividad acuícola con fines comerciales.	Por el hecho de presentar a la autoridad correspondiente (SEMARNAT) la Manifestación de Impacto Ambiental, el promovente está cumpliendo con este apartado. El proyecto se vincula por la obligatoriedad de obtener la autorización correspondiente para realizar las obras descritas en esta manifestación de impacto ambiental. Como ya se mencionó anteriormente, la promovente una vez autorizado el proyecto en materia ambiental procederá a tramitar el Registro Nacional de Pesca para la unidad de producción acuícola.
Art. 30°.- *Las actividades pesqueras se clasifican en:* **II.-** *Cultivo o acuacultura con fines*		
Artículo 31°.- *Para realizar las actividades de pesca se requiere lo siguiente:* **I,** *Concesión, para:* **Inciso b)** *Acuacultura comercial* **II,** Permiso, para: **Inciso g)** *Acuacultura de fomento* **III,** *Autorización, para:* **Inciso d)** *Recolectar del medio natural reproductores, larvas, postlarvas, crías, huevos, semillas, alevines o en cualquier otro estadio, y* **Inciso e)** *Acuacultura didáctica.*		

Artículos 22.- *la Secretaría podrá inscribir en el Registro Nacional de Pesca a los acuicultores que no requieran concesión, permiso o Autorización.*	Al **proyecto** le aplica el Artículo, incisos y, fracciones anteriores, porque se trata de una actividad acuícola con fines comerciales.	Por el hecho de presentar a la autoridad correspondiente (SEMARNAT) la Manifestación de Impacto Ambiental, el promovente está cumpliendo con este apartado. El proyecto se vincula por la obligatoriedad de obtener la autorización correspondiente para realizar las obras descritas en esta manifestación de impacto ambiental. Como ya se mencionó anteriormente, la promovente una vez autorizado el proyecto en materia ambiental procederá a tramitar el Registro Nacional de Pesca para la unidad de producción acuícola.
Art. 30°.- *Las actividades pesqueras se clasifican en:* **II.-** *Cultivo o acuacultura con fines*		
Artículo 31°.- *Para realizar las actividades de pesca se requiere lo siguiente:* **I,** *Concesión, para:* **Inciso b)** *Acuacultura comercial* **II,** Permiso, para: **Inciso g)** *Acuacultura de fomento* **III,** *Autorización, para:* **Inciso d)** *Recolectar del medio natural reproductores, larvas, postlarvas, crías, huevos, semillas, alevines o en cualquier otro estadio, y* **Inciso e)** *Acuacultura didáctica.*		

Artículos 22.- *la Secretaría podrá inscribir en el Registro Nacional de Pesca a los acuicultores que no requieran concesión, permiso o Autorización.*	Al **proyecto** le aplica el Artículo, incisos y, fracciones anteriores, porque se trata de una actividad acuícola con fines comerciales.	Por el hecho de presentar a la autoridad correspondiente (SEMARNAT) la Manifestación de Impacto Ambiental, el promovente está cumpliendo con este apartado. El proyecto se vincula por la obligatoriedad de obtener la autorización correspondiente para realizar las obras descritas en esta manifestación de impacto ambiental. Como ya se mencionó anteriormente, la promovente una vez autorizado el proyecto en materia ambiental procederá a tramitar el Registro Nacional de Pesca para la unidad de producción acuícola.
Art. 30°.- *Las actividades pesqueras se clasifican en:* **II.-** *Cultivo o acuacultura con fines*		
Artículo 31°.- *Para realizar las actividades de pesca se requiere lo siguiente:* **I,** *Concesión, para:* **Inciso b)** *Acuacultura comercial* **II,** Permiso, para: **Inciso g)** *Acuacultura de fomento* **III,** *Autorización, para:* **Inciso d)** *Recolectar del medio natural reproductores, larvas, postlarvas, crías, huevos, semillas, alevines o en cualquier otro estadio, y* **Inciso e)** *Acuacultura didáctica.*		

Artículos 22.- *la Secretaría podrá inscribir en el Registro Nacional de Pesca a los acuicultores que no requieran concesión, permiso o Autorización.*	Al **proyecto** le aplica el Artículo, incisos y, fracciones anteriores, porque se trata de una actividad acuícola con fines comerciales.	Por el hecho de presentar a la autoridad correspondiente (SEMARNAT) la Manifestación de Impacto Ambiental, el promovente está cumpliendo con este apartado. El proyecto se vincula por la obligatoriedad de obtener la autorización correspondiente para realizar las obras descritas en esta manifestación de impacto ambiental. Como ya se mencionó anteriormente, la promovente una vez autorizado el proyecto en materia ambiental procederá a tramitar el Registro Nacional de Pesca para la unidad de producción acuícola.
Art. 30°.- *Las actividades pesqueras se clasifican en:* **II.-** *Cultivo o acuacultura con fines*		
Artículo 31°.- *Para realizar las actividades de pesca se requiere lo siguiente:* **I,** *Concesión, para:* **Inciso b)** *Acuacultura comercial* **II,** Permiso, para: **Inciso g)** *Acuacultura de fomento* **III,** *Autorización, para:* **Inciso d)** *Recolectar del medio natural reproductores, larvas, postlarvas, crías, huevos, semillas, alevines o en cualquier otro estadio, y* **Inciso e)** *Acuacultura didáctica.*		

Artículos 22.- *la Secretaría podrá inscribir en el Registro Nacional de Pesca a los acuicultores que no requieran concesión, permiso o Autorización.*	Al **proyecto** le aplica el Artículo, incisos y, fracciones anteriores, porque se trata de una actividad acuícola con fines comerciales.	Por el hecho de presentar a la autoridad correspondiente (SEMARNAT) la Manifestación de Impacto Ambiental, el promovente está cumpliendo con este apartado. El proyecto se vincula por la obligatoriedad de obtener la autorización correspondiente para realizar las obras descritas en esta manifestación de impacto ambiental. Como ya se mencionó anteriormente, la promovente una vez autorizado el proyecto en materia ambiental procederá a tramitar el Registro Nacional de Pesca para la unidad de producción acuícola.
Art. 30°.- *Las actividades pesqueras se clasifican en:* **II.-** *Cultivo o acuacultura con fines*		
Artículo 31°.- *Para realizar las actividades de pesca se requiere lo siguiente:* **I,** *Concesión, para:* **Inciso b)** *Acuacultura comercial* **II,** Permiso, para: **Inciso g)** *Acuacultura de fomento* **III,** *Autorización, para:* **Inciso d)** *Recolectar del medio natural reproductores, larvas, postlarvas, crías, huevos, semillas, alevines o en cualquier otro estadio, y* **Inciso e)** *Acuacultura didáctica.*		

Artículos 22.- *la Secretaría podrá inscribir en el Registro Nacional de Pesca a los acuicultores que no requieran concesión, permiso o Autorización.*	Al **proyecto** le aplica el Artículo, incisos y, fracciones anteriores, porque se trata de una actividad acuícola con fines comerciales.	Por el hecho de presentar a la autoridad correspondiente (SEMARNAT) la Manifestación de Impacto Ambiental, el promovente está cumpliendo con este apartado. El proyecto se vincula por la obligatoriedad de obtener la autorización correspondiente para realizar las obras descritas en esta manifestación de impacto ambiental. Como ya se mencionó anteriormente, la promovente una vez autorizado el proyecto en materia ambiental procederá a tramitar el Registro Nacional de Pesca para la unidad de producción acuícola.
Art. 30°.- *Las actividades pesqueras se clasifican en:* **II.-** *Cultivo o acuacultura con fines*		
Artículo 31°.- *Para realizar las actividades de pesca se requiere lo siguiente:* **I,** *Concesión, para:* **Inciso b)** *Acuacultura comercial* **II,** Permiso, para: **Inciso g)** *Acuacultura de fomento* **III,** *Autorización, para:* **Inciso d)** *Recolectar del medio natural reproductores, larvas, postlarvas, crías, huevos, semillas, alevines o en cualquier otro estadio, y* **Inciso e)** *Acuacultura didáctica.*		

Artículos 22.- *la Secretaría podrá inscribir en el Registro Nacional de Pesca a los acuicultores que no requieran concesión, permiso o Autorización.*	Al **proyecto** le aplica el Artículo, incisos y, fracciones anteriores, porque se trata de una actividad acuícola con fines comerciales.	Por el hecho de presentar a la autoridad correspondiente (SEMARNAT) la Manifestación de Impacto Ambiental, el promovente está cumpliendo con este apartado. El proyecto se vincula por la obligatoriedad de obtener la autorización correspondiente para realizar las obras descritas en esta manifestación de impacto ambiental. Como ya se mencionó anteriormente, la promovente una vez autorizado el proyecto en materia ambiental procederá a tramitar el Registro Nacional de Pesca para la unidad de producción acuícola.
Art. 30°.- *Las actividades pesqueras se clasifican en:* **II.-** *Cultivo o acuacultura con fines*		
Artículo 31°.- *Para realizar las actividades de pesca se requiere lo siguiente:* **I,** *Concesión, para:* **Inciso b)** *Acuacultura comercial* **II,** Permiso, para: **Inciso g)** *Acuacultura de fomento* **III,** *Autorización, para:* **Inciso d)** *Recolectar del medio natural reproductores, larvas, postlarvas, crías, huevos, semillas, alevines o en cualquier otro estadio, y* **Inciso e)** *Acuacultura didáctica.*		

Artículos 22.- *la Secretaría podrá inscribir en el Registro Nacional de Pesca a los acuicultores que no requieran concesión, permiso o Autorización.*	Al **proyecto** le aplica el Artículo, incisos y, fracciones anteriores, porque se trata de una actividad acuícola con fines comerciales.	Por el hecho de presentar a la autoridad correspondiente (SEMARNAT) la Manifestación de Impacto Ambiental, el promovente está cumpliendo con este apartado. El proyecto se vincula por la obligatoriedad de obtener la autorización correspondiente para realizar las obras descritas en esta manifestación de impacto ambiental. Como ya se mencionó anteriormente, la promovente una vez autorizado el proyecto en materia ambiental procederá a tramitar el Registro Nacional de Pesca para la unidad de producción acuícola.
Art. 30°.- *Las actividades pesqueras se clasifican en:* **II.-** *Cultivo o acuacultura con fines*		
Artículo 31°.- *Para realizar las actividades de pesca se requiere lo siguiente:* **I,** *Concesión, para:* **Inciso b)** *Acuacultura comercial* **II,** Permiso, para: **Inciso g)** *Acuacultura de fomento* **III,** *Autorización, para:* **Inciso d)** *Recolectar del medio natural reproductores, larvas, postlarvas, crías, huevos, semillas, alevines o en cualquier otro estadio, y* **Inciso e)** *Acuacultura didáctica.*		

Artículos 22.- *la Secretaría podrá inscribir en el Registro Nacional de Pesca a los acuicultores que no requieran concesión, permiso o Autorización.*	Al **proyecto** le aplica el Artículo, incisos y, fracciones anteriores, porque se trata de una actividad acuícola con fines comerciales.	Por el hecho de presentar a la autoridad correspondiente (SEMARNAT) la Manifestación de Impacto Ambiental, el promovente está cumpliendo con este apartado. El proyecto se vincula por la obligatoriedad de obtener la autorización correspondiente para realizar las obras descritas en esta manifestación de impacto ambiental. Como ya se mencionó anteriormente, la promovente una vez autorizado el proyecto en materia ambiental procederá a tramitar el Registro Nacional de Pesca para la unidad de producción acuícola.
Art. 30°.- *Las actividades pesqueras se clasifican en:* **II.-** *Cultivo o acuacultura con fines*		
Artículo 31°.- *Para realizar las actividades de pesca se requiere lo siguiente:* **I,** *Concesión, para:* **Inciso b)** *Acuacultura comercial* **II,** Permiso, para: **Inciso g)** *Acuacultura de fomento* **III,** *Autorización, para:* **Inciso d)** *Recolectar del medio natural reproductores, larvas, postlarvas, crías, huevos, semillas, alevines o en cualquier otro estadio, y* **Inciso e)** *Acuacultura didáctica.*		

Artículos 22.- *la Secretaría podrá inscribir en el Registro Nacional de Pesca a los acuicultores que no requieran concesión, permiso o Autorización.*	Al **proyecto** le aplica el Artículo, incisos y, fracciones anteriores, porque se trata de una actividad acuícola con fines comerciales.	Por el hecho de presentar a la autoridad correspondiente (SEMARNAT) la Manifestación de Impacto Ambiental, el promovente está cumpliendo con este apartado. El proyecto se vincula por la obligatoriedad de obtener la autorización correspondiente para realizar las obras descritas en esta manifestación de impacto ambiental. Como ya se mencionó anteriormente, la promovente una vez autorizado el proyecto en materia ambiental procederá a tramitar el Registro Nacional de Pesca para la unidad de producción acuícola.
Art. 30°.- *Las actividades pesqueras se clasifican en:* **II.-** *Cultivo o acuacultura con fines*		
Artículo 31°.- *Para realizar las actividades de pesca se requiere lo siguiente:* **I,** *Concesión, para:* **Inciso b)** *Acuacultura comercial* **II,** Permiso, para: **Inciso g)** *Acuacultura de fomento* **III,** *Autorización, para:* **Inciso d)** *Recolectar del medio natural reproductores, larvas, postlarvas, crías, huevos, semillas, alevines o en cualquier otro estadio, y* **Inciso e)** *Acuacultura didáctica.*		

Artículos 22.- *la Secretaría podrá inscribir en el Registro Nacional de Pesca a los acuicultores que no requieran concesión, permiso o Autorización.*	Al **proyecto** le aplica el Artículo, incisos y, fracciones anteriores, porque se trata de una actividad acuícola con fines comerciales.	Por el hecho de presentar a la autoridad correspondiente (SEMARNAT) la Manifestación de Impacto Ambiental, el promovente está cumpliendo con este apartado. El proyecto se vincula por la obligatoriedad de obtener la autorización correspondiente para realizar las obras descritas en esta manifestación de impacto ambiental. Como ya se mencionó anteriormente, la promovente una vez autorizado el proyecto en materia ambiental procederá a tramitar el Registro Nacional de Pesca para la unidad de producción acuícola.
Art. 30°.- *Las actividades pesqueras se clasifican en:* **II.-** *Cultivo o acuacultura con fines*		
Artículo 31°.- *Para realizar las actividades de pesca se requiere lo siguiente:* **I,** *Concesión, para:* **Inciso b)** *Acuacultura comercial* **II,** Permiso, para: **Inciso g)** *Acuacultura de fomento* **III,** *Autorización, para:* **Inciso d)** *Recolectar del medio natural reproductores, larvas, postlarvas, crías, huevos, semillas, alevines o en cualquier otro estadio, y* **Inciso e)** *Acuacultura didáctica.*		

Artículos 22.- *la Secretaría podrá inscribir en el Registro Nacional de Pesca a los acuicultores que no requieran concesión, permiso o Autorización.*	Al **proyecto** le aplica el Artículo, incisos y, fracciones anteriores, porque se trata de una actividad acuícola con fines comerciales.	Por el hecho de presentar a la autoridad correspondiente (SEMARNAT) la Manifestación de Impacto Ambiental, el promovente está cumpliendo con este apartado. El proyecto se vincula por la obligatoriedad de obtener la autorización correspondiente para realizar las obras descritas en esta manifestación de impacto ambiental. Como ya se mencionó anteriormente, la promovente una vez autorizado el proyecto en materia ambiental procederá a tramitar el Registro Nacional de Pesca para la unidad de producción acuícola.
Art. 30°.- *Las actividades pesqueras se clasifican en:* **II.-** *Cultivo o acuacultura con fines*		
Artículo 31°.- *Para realizar las actividades de pesca se requiere lo siguiente:* **I,** *Concesión, para:* **Inciso b)** *Acuacultura comercial* **II,** Permiso, para: **Inciso g)** *Acuacultura de fomento* **III,** *Autorización, para:* **Inciso d)** *Recolectar del medio natural reproductores, larvas, postlarvas, crías, huevos, semillas, alevines o en cualquier otro estadio, y* **Inciso e)** *Acuacultura didáctica.*		

Artículos 22.- *la Secretaría podrá inscribir en el Registro Nacional de Pesca a los acuicultores que no requieran concesión, permiso o Autorización.*	Al **proyecto** le aplica el Artículo, incisos y, fracciones anteriores, porque se trata de una actividad acuícola con fines comerciales.	Por el hecho de presentar a la autoridad correspondiente (SEMARNAT) la Manifestación de Impacto Ambiental, el promovente está cumpliendo con este apartado. El proyecto se vincula por la obligatoriedad de obtener la autorización correspondiente para realizar las obras descritas en esta manifestación de impacto ambiental. Como ya se mencionó anteriormente, la promovente una vez autorizado el proyecto en materia ambiental procederá a tramitar el Registro Nacional de Pesca para la unidad de producción acuícola.
Art. 30°.- *Las actividades pesqueras se clasifican en:* **II.-** *Cultivo o acuacultura con fines*		
Artículo 31°.- *Para realizar las actividades de pesca se requiere lo siguiente:* **I,** *Concesión, para:* **Inciso b)** *Acuacultura comercial* **II,** Permiso, para: **Inciso g)** *Acuacultura de fomento* **III,** *Autorización, para:* **Inciso d)** *Recolectar del medio natural reproductores, larvas, postlarvas, crías, huevos, semillas, alevines o en cualquier otro estadio, y* **Inciso e)** *Acuacultura didáctica.*		

Artículos 22.- *la Secretaría podrá inscribir en el Registro Nacional de Pesca a los acuicultores que no requieran concesión, permiso o Autorización.*	Al **proyecto** le aplica el Artículo, incisos y, fracciones anteriores, porque se trata de una actividad acuícola con fines comerciales.	Por el hecho de presentar a la autoridad correspondiente (SEMARNAT) la Manifestación de Impacto Ambiental, el promovente está cumpliendo con este apartado. El proyecto se vincula por la obligatoriedad de obtener la autorización correspondiente para realizar las obras descritas en esta manifestación de impacto ambiental. Como ya se mencionó anteriormente, la promovente una vez autorizado el proyecto en materia ambiental procederá a tramitar el Registro Nacional de Pesca para la unidad de producción acuícola.
Art. 30°.- *Las actividades pesqueras se clasifican en:* **II.-** *Cultivo o acuacultura con fines*		
Artículo 31°.- *Para realizar las actividades de pesca se requiere lo siguiente:* **I,** *Concesión, para:* **Inciso b)** *Acuacultura comercial* **II,** Permiso, para: **Inciso g)** *Acuacultura de fomento* **III,** *Autorización, para:* **Inciso d)** *Recolectar del medio natural reproductores, larvas, postlarvas, crías, huevos, semillas, alevines o en cualquier otro estadio, y* **Inciso e)** *Acuacultura didáctica.*		

Artículos 22.- *la Secretaría podrá inscribir en el Registro Nacional de Pesca a los acuicultores que no requieran concesión, permiso o Autorización.*	Al **proyecto** le aplica el Artículo, incisos y, fracciones anteriores, porque se trata de una actividad acuícola con fines comerciales.	Por el hecho de presentar a la autoridad correspondiente (SEMARNAT) la Manifestación de Impacto Ambiental, el promovente está cumpliendo con este apartado. El proyecto se vincula por la obligatoriedad de obtener la autorización correspondiente para realizar las obras descritas en esta manifestación de impacto ambiental. Como ya se mencionó anteriormente, la promovente una vez autorizado el proyecto en materia ambiental procederá a tramitar el Registro Nacional de Pesca para la unidad de producción acuícola.
Art. 30°.- *Las actividades pesqueras se clasifican en:* **II.-** *Cultivo o acuacultura con fines*		
Artículo 31°.- *Para realizar las actividades de pesca se requiere lo siguiente:* **I,** *Concesión, para:* **Inciso b)** *Acuacultura comercial* **II,** Permiso, para: **Inciso g)** *Acuacultura de fomento* **III,** *Autorización, para:* **Inciso d)** *Recolectar del medio natural reproductores, larvas, postlarvas, crías, huevos, semillas, alevines o en cualquier otro estadio, y* **Inciso e)** *Acuacultura didáctica.*		

Artículos 22.- *la Secretaría podrá inscribir en el Registro Nacional de Pesca a los acuicultores que no requieran concesión, permiso o Autorización.*	Al **proyecto** le aplica el Artículo, incisos y, fracciones anteriores, porque se trata de una actividad acuícola con fines comerciales.	Por el hecho de presentar a la autoridad correspondiente (SEMARNAT) la Manifestación de Impacto Ambiental, el promovente está cumpliendo con este apartado. El proyecto se vincula por la obligatoriedad de obtener la autorización correspondiente para realizar las obras descritas en esta manifestación de impacto ambiental. Como ya se mencionó anteriormente, la promovente una vez autorizado el proyecto en materia ambiental procederá a tramitar el Registro Nacional de Pesca para la unidad de producción acuícola.
Art. 30°.- *Las actividades pesqueras se clasifican en:* **II.-** *Cultivo o acuacultura con fines*		
Artículo 31°.- *Para realizar las actividades de pesca se requiere lo siguiente:* **I,** *Concesión, para:* **Inciso b)** *Acuacultura comercial* **II,** Permiso, para: **Inciso g)** *Acuacultura de fomento* **III,** *Autorización, para:* **Inciso d)** *Recolectar del medio natural reproductores, larvas, postlarvas, crías, huevos, semillas, alevines o en cualquier otro estadio, y* **Inciso e)** *Acuacultura didáctica.*		

Artículos 22.- *la Secretaría podrá inscribir en el Registro Nacional de Pesca a los acuicultores que no requieran concesión, permiso o Autorización.*	Al **proyecto** le aplica el Artículo, incisos y, fracciones anteriores, porque se trata de una actividad acuícola con fines comerciales.	Por el hecho de presentar a la autoridad correspondiente (SEMARNAT) la Manifestación de Impacto Ambiental, el promovente está cumpliendo con este apartado. El proyecto se vincula por la obligatoriedad de obtener la autorización correspondiente para realizar las obras descritas en esta manifestación de impacto ambiental. Como ya se mencionó anteriormente, la promovente una vez autorizado el proyecto en materia ambiental procederá a tramitar el Registro Nacional de Pesca para la unidad de producción acuícola.
Art. 30°.- *Las actividades pesqueras se clasifican en:* **II.-** *Cultivo o acuacultura con fines*		
Artículo 31°.- *Para realizar las actividades de pesca se requiere lo siguiente:* **I,** *Concesión, para:* **Inciso b)** *Acuacultura comercial* **II,** Permiso, para: **Inciso g)** *Acuacultura de fomento* **III,** *Autorización, para:* **Inciso d)** *Recolectar del medio natural reproductores, larvas, postlarvas, crías, huevos, semillas, alevines o en cualquier otro estadio, y* **Inciso e)** *Acuacultura didáctica.*		

Artículos 22.- *la Secretaría podrá inscribir en el Registro Nacional de Pesca a los acuicultores que no requieran concesión, permiso o Autorización.*	Al **proyecto** le aplica el Artículo, incisos y, fracciones anteriores, porque se trata de una actividad acuícola con fines comerciales.	Por el hecho de presentar a la autoridad correspondiente (SEMARNAT) la Manifestación de Impacto Ambiental, el promovente está cumpliendo con este apartado. El proyecto se vincula por la obligatoriedad de obtener la autorización correspondiente para realizar las obras descritas en esta manifestación de impacto ambiental. Como ya se mencionó anteriormente, la promovente una vez autorizado el proyecto en materia ambiental procederá a tramitar el Registro Nacional de Pesca para la unidad de producción acuícola.
Art. 30°.- *Las actividades pesqueras se clasifican en:* **II.-** *Cultivo o acuacultura con fines*		
Artículo 31°.- *Para realizar las actividades de pesca se requiere lo siguiente:* **I,** *Concesión, para:* **Inciso b)** *Acuacultura comercial* **II,** Permiso, para: **Inciso g)** *Acuacultura de fomento* **III,** *Autorización, para:* **Inciso d)** *Recolectar del medio natural reproductores, larvas, postlarvas, crías, huevos, semillas, alevines o en cualquier otro estadio, y* **Inciso e)** *Acuacultura didáctica.*		

Artículos 22.- *la Secretaría podrá inscribir en el Registro Nacional de Pesca a los acuicultores que no requieran concesión, permiso o Autorización.*	Al **proyecto** le aplica el Artículo, incisos y, fracciones anteriores, porque se trata de una actividad acuícola con fines comerciales.	Por el hecho de presentar a la autoridad correspondiente (SEMARNAT) la Manifestación de Impacto Ambiental, el promovente está cumpliendo con este apartado. El proyecto se vincula por la obligatoriedad de obtener la autorización correspondiente para realizar las obras descritas en esta manifestación de impacto ambiental. Como ya se mencionó anteriormente, la promovente una vez autorizado el proyecto en materia ambiental procederá a tramitar el Registro Nacional de Pesca para la unidad de producción acuícola.
Art. 30°.- *Las actividades pesqueras se clasifican en:* **II.-** *Cultivo o acuacultura con fines*		
Artículo 31°.- *Para realizar las actividades de pesca se requiere lo siguiente:* **I,** *Concesión, para:* **Inciso b)** *Acuacultura comercial* **II,** Permiso, para: **Inciso g)** *Acuacultura de fomento* **III,** *Autorización, para:* **Inciso d)** *Recolectar del medio natural reproductores, larvas, postlarvas, crías, huevos, semillas, alevines o en cualquier otro estadio, y* **Inciso e)** *Acuacultura didáctica.*		

Artículos 22.- *la Secretaría podrá inscribir en el Registro Nacional de Pesca a los acuicultores que no requieran concesión, permiso o Autorización.*	Al **proyecto** le aplica el Artículo, incisos y, fracciones anteriores, porque se trata de una actividad acuícola con fines comerciales.	Por el hecho de presentar a la autoridad correspondiente (SEMARNAT) la Manifestación de Impacto Ambiental, el promovente está cumpliendo con este apartado. El proyecto se vincula por la obligatoriedad de obtener la autorización correspondiente para realizar las obras descritas en esta manifestación de impacto ambiental. Como ya se mencionó anteriormente, la promovente una vez autorizado el proyecto en materia ambiental procederá a tramitar el Registro Nacional de Pesca para la unidad de producción acuícola.
Art. 30°.- *Las actividades pesqueras se clasifican en:* **II.-** *Cultivo o acuacultura con fines*		
Artículo 31°.- *Para realizar las actividades de pesca se requiere lo siguiente:* **I,** *Concesión, para:* **Inciso b)** *Acuacultura comercial* **II,** Permiso, para: **Inciso g)** *Acuacultura de fomento* **III,** *Autorización, para:* **Inciso d)** *Recolectar del medio natural reproductores, larvas, postlarvas, crías, huevos, semillas, alevines o en cualquier otro estadio, y* **Inciso e)** *Acuacultura didáctica.*		

Artículos 22.- *la Secretaría podrá inscribir en el Registro Nacional de Pesca a los acuicultores que no requieran concesión, permiso o Autorización.*	Al **proyecto** le aplica el Artículo, incisos y, fracciones anteriores, porque se trata de una actividad acuícola con fines comerciales.	Por el hecho de presentar a la autoridad correspondiente (SEMARNAT) la Manifestación de Impacto Ambiental, el promovente está cumpliendo con este apartado. El proyecto se vincula por la obligatoriedad de obtener la autorización correspondiente para realizar las obras descritas en esta manifestación de impacto ambiental. Como ya se mencionó anteriormente, la promovente una vez autorizado el proyecto en materia ambiental procederá a tramitar el Registro Nacional de Pesca para la unidad de producción acuícola.
Art. 30°.- *Las actividades pesqueras se clasifican en:* **II.-** *Cultivo o acuacultura con fines*		
Artículo 31°.- *Para realizar las actividades de pesca se requiere lo siguiente:* **I,** *Concesión, para:* **Inciso b)** *Acuacultura comercial* **II,** Permiso, para: **Inciso g)** *Acuacultura de fomento* **III,** *Autorización, para:* **Inciso d)** *Recolectar del medio natural reproductores, larvas, postlarvas, crías, huevos, semillas, alevines o en cualquier otro estadio, y* **Inciso e)** *Acuacultura didáctica.*		

Artículos 22.- *la Secretaría podrá inscribir en el Registro Nacional de Pesca a los acuicultores que no requieran concesión, permiso o Autorización.*	Al **proyecto** le aplica el Artículo, incisos y, fracciones anteriores, porque se trata de una actividad acuícola con fines comerciales.	Por el hecho de presentar a la autoridad correspondiente (SEMARNAT) la Manifestación de Impacto Ambiental, el promovente está cumpliendo con este apartado. El proyecto se vincula por la obligatoriedad de obtener la autorización correspondiente para realizar las obras descritas en esta manifestación de impacto ambiental. Como ya se mencionó anteriormente, la promovente una vez autorizado el proyecto en materia ambiental procederá a tramitar el Registro Nacional de Pesca para la unidad de producción acuícola.
Art. 30°.- *Las actividades pesqueras se clasifican en:* **II.-** *Cultivo o acuacultura con fines*		
Artículo 31°.- *Para realizar las actividades de pesca se requiere lo siguiente:* **I,** *Concesión, para:* **Inciso b)** *Acuacultura comercial* **II,** Permiso, para: **Inciso g)** *Acuacultura de fomento* **III,** *Autorización, para:* **Inciso d)** *Recolectar del medio natural reproductores, larvas, postlarvas, crías, huevos, semillas, alevines o en cualquier otro estadio, y* **Inciso e)** *Acuacultura didáctica.*		

Artículos 22.- *la Secretaría podrá inscribir en el Registro Nacional de Pesca a los acuicultores que no requieran concesión, permiso o Autorización.*	Al **proyecto** le aplica el Artículo, incisos y, fracciones anteriores, porque se trata de una actividad acuícola con fines comerciales.	Por el hecho de presentar a la autoridad correspondiente (SEMARNAT) la Manifestación de Impacto Ambiental, el promovente está cumpliendo con este apartado. El proyecto se vincula por la obligatoriedad de obtener la autorización correspondiente para realizar las obras descritas en esta manifestación de impacto ambiental. Como ya se mencionó anteriormente, la promovente una vez autorizado el proyecto en materia ambiental procederá a tramitar el Registro Nacional de Pesca para la unidad de producción acuícola.
Art. 30°.- *Las actividades pesqueras se clasifican en:* **II.-** *Cultivo o acuacultura con fines*		
Artículo 31°.- *Para realizar las actividades de pesca se requiere lo siguiente:* **I,** *Concesión, para:* **Inciso b)** *Acuacultura comercial* **II,** Permiso, para: **Inciso g)** *Acuacultura de fomento* **III,** *Autorización, para:* **Inciso d)** *Recolectar del medio natural reproductores, larvas, postlarvas, crías, huevos, semillas, alevines o en cualquier otro estadio, y* **Inciso e)** *Acuacultura didáctica.*		

Artículos 22.- *la Secretaría podrá inscribir en el Registro Nacional de Pesca a los acuicultores que no requieran concesión, permiso o Autorización.*	Al **proyecto** le aplica el Artículo, incisos y, fracciones anteriores, porque se trata de una actividad acuícola con fines comerciales.	Por el hecho de presentar a la autoridad correspondiente (SEMARNAT) la Manifestación de Impacto Ambiental, el promovente está cumpliendo con este apartado. El proyecto se vincula por la obligatoriedad de obtener la autorización correspondiente para realizar las obras descritas en esta manifestación de impacto ambiental. Como ya se mencionó anteriormente, la promovente una vez autorizado el proyecto en materia ambiental procederá a tramitar el Registro Nacional de Pesca para la unidad de producción acuícola.
Art. 30°.- *Las actividades pesqueras se clasifican en:* **II.-** *Cultivo o acuacultura con fines*		
Artículo 31°.- *Para realizar las actividades de pesca se requiere lo siguiente:* **I,** *Concesión, para:* **Inciso b)** *Acuacultura comercial* **II,** Permiso, para: **Inciso g)** *Acuacultura de fomento* **III,** *Autorización, para:* **Inciso d)** *Recolectar del medio natural reproductores, larvas, postlarvas, crías, huevos, semillas, alevines o en cualquier otro estadio, y* **Inciso e)** *Acuacultura didáctica.*		

Artículos 22.- *la Secretaría podrá inscribir en el Registro Nacional de Pesca a los acuicultores que no requieran concesión, permiso o Autorización.*	Al **proyecto** le aplica el Artículo, incisos y, fracciones anteriores, porque se trata de una actividad acuícola con fines comerciales.	Por el hecho de presentar a la autoridad correspondiente (SEMARNAT) la Manifestación de Impacto Ambiental, el promovente está cumpliendo con este apartado. El proyecto se vincula por la obligatoriedad de obtener la autorización correspondiente para realizar las obras descritas en esta manifestación de impacto ambiental. Como ya se mencionó anteriormente, la promovente una vez autorizado el proyecto en materia ambiental procederá a tramitar el Registro Nacional de Pesca para la unidad de producción acuícola.
Art. 30°.- *Las actividades pesqueras se clasifican en:* **II.-** *Cultivo o acuacultura con fines*		
Artículo 31°.- *Para realizar las actividades de pesca se requiere lo siguiente:* **I,** *Concesión, para:* **Inciso b)** *Acuacultura comercial* **II,** Permiso, para: **Inciso g)** *Acuacultura de fomento* **III,** *Autorización, para:* **Inciso d)** *Recolectar del medio natural reproductores, larvas, postlarvas, crías, huevos, semillas, alevines o en cualquier otro estadio, y* **Inciso e)** *Acuacultura didáctica.*		

Artículos 22.- *la Secretaría podrá inscribir en el Registro Nacional de Pesca a los acuicultores que no requieran concesión, permiso o Autorización.*	Al **proyecto** le aplica el Artículo, incisos y, fracciones anteriores, porque se trata de una actividad acuícola con fines comerciales.	Por el hecho de presentar a la autoridad correspondiente (SEMARNAT) la Manifestación de Impacto Ambiental, el promovente está cumpliendo con este apartado. El proyecto se vincula por la obligatoriedad de obtener la autorización correspondiente para realizar las obras descritas en esta manifestación de impacto ambiental. Como ya se mencionó anteriormente, la promovente una vez autorizado el proyecto en materia ambiental procederá a tramitar el Registro Nacional de Pesca para la unidad de producción acuícola.
Art. 30°.- *Las actividades pesqueras se clasifican en:* **II.-** *Cultivo o acuacultura con fines*		
Artículo 31°.- *Para realizar las actividades de pesca se requiere lo siguiente:* **I,** *Concesión, para:* **Inciso b)** *Acuacultura comercial* **II,** Permiso, para: **Inciso g)** *Acuacultura de fomento* **III,** *Autorización, para:* **Inciso d)** *Recolectar del medio natural reproductores, larvas, postlarvas, crías, huevos, semillas, alevines o en cualquier otro estadio, y* **Inciso e)** *Acuacultura didáctica.*		

Artículos 22.- *la Secretaría podrá inscribir en el Registro Nacional de Pesca a los acuicultores que no requieran concesión, permiso o Autorización.*	Al **proyecto** le aplica el Artículo, incisos y, fracciones anteriores, porque se trata de una actividad acuícola con fines comerciales.	Por el hecho de presentar a la autoridad correspondiente (SEMARNAT) la Manifestación de Impacto Ambiental, el promovente está cumpliendo con este apartado. El proyecto se vincula por la obligatoriedad de obtener la autorización correspondiente para realizar las obras descritas en esta manifestación de impacto ambiental. Como ya se mencionó anteriormente, la promovente una vez autorizado el proyecto en materia ambiental procederá a tramitar el Registro Nacional de Pesca para la unidad de producción acuícola.
Art. 30°.- *Las actividades pesqueras se clasifican en:* **II.-** *Cultivo o acuacultura con fines*		
Artículo 31°.- *Para realizar las actividades de pesca se requiere lo siguiente:* **I,** *Concesión, para:* **Inciso b)** *Acuacultura comercial* **II,** Permiso, para: **Inciso g)** *Acuacultura de fomento* **III,** *Autorización, para:* **Inciso d)** *Recolectar del medio natural reproductores, larvas, postlarvas, crías, huevos, semillas, alevines o en cualquier otro estadio, y* **Inciso e)** *Acuacultura didáctica.*		

Artículos 22.- *la Secretaría podrá inscribir en el Registro Nacional de Pesca a los acuicultores que no requieran concesión, permiso o Autorización.*	Al **proyecto** le aplica el Artículo, incisos y, fracciones anteriores, porque se trata de una actividad acuícola con fines comerciales.	Por el hecho de presentar a la autoridad correspondiente (SEMARNAT) la Manifestación de Impacto Ambiental, el promovente está cumpliendo con este apartado. El proyecto se vincula por la obligatoriedad de obtener la autorización correspondiente para realizar las obras descritas en esta manifestación de impacto ambiental. Como ya se mencionó anteriormente, la promovente una vez autorizado el proyecto en materia ambiental procederá a tramitar el Registro Nacional de Pesca para la unidad de producción acuícola.
Art. 30°.- *Las actividades pesqueras se clasifican en:* **II.-** *Cultivo o acuacultura con fines*		
Artículo 31°.- *Para realizar las actividades de pesca se requiere lo siguiente:* **I,** *Concesión, para:* **Inciso b)** *Acuacultura comercial* **II,** Permiso, para: **Inciso g)** *Acuacultura de fomento* **III,** *Autorización, para:* **Inciso d)** *Recolectar del medio natural reproductores, larvas, postlarvas, crías, huevos, semillas, alevines o en cualquier otro estadio, y* **Inciso e)** *Acuacultura didáctica.*		

Artículos 22.- *la Secretaría podrá inscribir en el Registro Nacional de Pesca a los acuicultores que no requieran concesión, permiso o Autorización.*	Al **proyecto** le aplica el Artículo, incisos y, fracciones anteriores, porque se trata de una actividad acuícola con fines comerciales.	Por el hecho de presentar a la autoridad correspondiente (SEMARNAT) la Manifestación de Impacto Ambiental, el promovente está cumpliendo con este apartado. El proyecto se vincula por la obligatoriedad de obtener la autorización correspondiente para realizar las obras descritas en esta manifestación de impacto ambiental. Como ya se mencionó anteriormente, la promovente una vez autorizado el proyecto en materia ambiental procederá a tramitar el Registro Nacional de Pesca para la unidad de producción acuícola.
Art. 30°.- *Las actividades pesqueras se clasifican en:* **II.-** *Cultivo o acuacultura con fines*		
Artículo 31°.- *Para realizar las actividades de pesca se requiere lo siguiente:* **I,** *Concesión, para:* **Inciso b)** *Acuacultura comercial* **II,** Permiso, para: **Inciso g)** *Acuacultura de fomento* **III,** *Autorización, para:* **Inciso d)** *Recolectar del medio natural reproductores, larvas, postlarvas, crías, huevos, semillas, alevines o en cualquier otro estadio, y* **Inciso e)** *Acuacultura didáctica.*		

Artículos 22.- *la Secretaría podrá inscribir en el Registro Nacional de Pesca a los acuicultores que no requieran concesión, permiso o Autorización.*	Al **proyecto** le aplica el Artículo, incisos y, fracciones anteriores, porque se trata de una actividad acuícola con fines comerciales.	Por el hecho de presentar a la autoridad correspondiente (SEMARNAT) la Manifestación de Impacto Ambiental, el promovente está cumpliendo con este apartado. El proyecto se vincula por la obligatoriedad de obtener la autorización correspondiente para realizar las obras descritas en esta manifestación de impacto ambiental. Como ya se mencionó anteriormente, la promovente una vez autorizado el proyecto en materia ambiental procederá a tramitar el Registro Nacional de Pesca para la unidad de producción acuícola.
Art. 30°.- *Las actividades pesqueras se clasifican en:* **II.-** *Cultivo o acuacultura con fines*		
Artículo 31°.- *Para realizar las actividades de pesca se requiere lo siguiente:* **I,** *Concesión, para:* **Inciso b)** *Acuacultura comercial* **II,** Permiso, para: **Inciso g)** *Acuacultura de fomento* **III,** *Autorización, para:* **Inciso d)** *Recolectar del medio natural reproductores, larvas, postlarvas, crías, huevos, semillas, alevines o en cualquier otro estadio, y* **Inciso e)** *Acuacultura didáctica.*		

Artículos 22.- *la Secretaría podrá inscribir en el Registro Nacional de Pesca a los acuicultores que no requieran concesión, permiso o Autorización.*	Al **proyecto** le aplica el Artículo, incisos y, fracciones anteriores, porque se trata de una actividad acuícola con fines comerciales.	Por el hecho de presentar a la autoridad correspondiente (SEMARNAT) la Manifestación de Impacto Ambiental, el promovente está cumpliendo con este apartado. El proyecto se vincula por la obligatoriedad de obtener la autorización correspondiente para realizar las obras descritas en esta manifestación de impacto ambiental. Como ya se mencionó anteriormente, la promovente una vez autorizado el proyecto en materia ambiental procederá a tramitar el Registro Nacional de Pesca para la unidad de producción acuícola.
Art. 30°.- *Las actividades pesqueras se clasifican en:* **II.-** *Cultivo o acuacultura con fines*		
Artículo 31°.- *Para realizar las actividades de pesca se requiere lo siguiente:* **I,** *Concesión, para:* **Inciso b)** *Acuacultura comercial* **II,** Permiso, para: **Inciso g)** *Acuacultura de fomento* **III,** *Autorización, para:* **Inciso d)** *Recolectar del medio natural reproductores, larvas, postlarvas, crías, huevos, semillas, alevines o en cualquier otro estadio, y* **Inciso e)** *Acuacultura didáctica.*		

Artículos 22.- *la Secretaría podrá inscribir en el Registro Nacional de Pesca a los acuicultores que no requieran concesión, permiso o Autorización.*	Al **proyecto** le aplica el Artículo, incisos y, fracciones anteriores, porque se trata de una actividad acuícola con fines comerciales.	Por el hecho de presentar a la autoridad correspondiente (SEMARNAT) la Manifestación de Impacto Ambiental, el promovente está cumpliendo con este apartado. El proyecto se vincula por la obligatoriedad de obtener la autorización correspondiente para realizar las obras descritas en esta manifestación de impacto ambiental. Como ya se mencionó anteriormente, la promovente una vez autorizado el proyecto en materia ambiental procederá a tramitar el Registro Nacional de Pesca para la unidad de producción acuícola.
Art. 30°.- *Las actividades pesqueras se clasifican en:* **II.-** *Cultivo o acuacultura con fines*		
Artículo 31°.- *Para realizar las actividades de pesca se requiere lo siguiente:* **I,** *Concesión, para:* **Inciso b)** *Acuacultura comercial* **II,** Permiso, para: **Inciso g)** *Acuacultura de fomento* **III,** *Autorización, para:* **Inciso d)** *Recolectar del medio natural reproductores, larvas, postlarvas, crías, huevos, semillas, alevines o en cualquier otro estadio, y* **Inciso e)** *Acuacultura didáctica.*		

Artículos 22.- *la Secretaría podrá inscribir en el Registro Nacional de Pesca a los acuicultores que no requieran concesión, permiso o Autorización.*	Al **proyecto** le aplica el Artículo, incisos y, fracciones anteriores, porque se trata de una actividad acuícola con fines comerciales.	Por el hecho de presentar a la autoridad correspondiente (SEMARNAT) la Manifestación de Impacto Ambiental, el promovente está cumpliendo con este apartado. El proyecto se vincula por la obligatoriedad de obtener la autorización correspondiente para realizar las obras descritas en esta manifestación de impacto ambiental. Como ya se mencionó anteriormente, la promovente una vez autorizado el proyecto en materia ambiental procederá a tramitar el Registro Nacional de Pesca para la unidad de producción acuícola.
Art. 30°.- *Las actividades pesqueras se clasifican en:* **II.-** *Cultivo o acuacultura con fines*		
Artículo 31°.- *Para realizar las actividades de pesca se requiere lo siguiente:* **I,** *Concesión, para:* **Inciso b)** *Acuacultura comercial* **II,** Permiso, para: **Inciso g)** *Acuacultura de fomento* **III,** *Autorización, para:* **Inciso d)** *Recolectar del medio natural reproductores, larvas, postlarvas, crías, huevos, semillas, alevines o en cualquier otro estadio, y* **Inciso e)** *Acuacultura didáctica.*		

Artículos 22.- *la Secretaría podrá inscribir en el Registro Nacional de Pesca a los acuicultores que no requieran concesión, permiso o Autorización.*	Al **proyecto** le aplica el Artículo, incisos y, fracciones anteriores, porque se trata de una actividad acuícola con fines comerciales.	Por el hecho de presentar a la autoridad correspondiente (SEMARNAT) la Manifestación de Impacto Ambiental, el promovente está cumpliendo con este apartado. El proyecto se vincula por la obligatoriedad de obtener la autorización correspondiente para realizar las obras descritas en esta manifestación de impacto ambiental. Como ya se mencionó anteriormente, la promovente una vez autorizado el proyecto en materia ambiental procederá a tramitar el Registro Nacional de Pesca para la unidad de producción acuícola.
Art. 30°.- *Las actividades pesqueras se clasifican en:* **II.-** *Cultivo o acuacultura con fines*		
Artículo 31°.- *Para realizar las actividades de pesca se requiere lo siguiente:* **I,** *Concesión, para:* **Inciso b)** *Acuacultura comercial* **II,** Permiso, para: **Inciso g)** *Acuacultura de fomento* **III,** *Autorización, para:* **Inciso d)** *Recolectar del medio natural reproductores, larvas, postlarvas, crías, huevos, semillas, alevines o en cualquier otro estadio, y* **Inciso e)** *Acuacultura didáctica.*		

Artículos 22.- *la Secretaría podrá inscribir en el Registro Nacional de Pesca a los acuicultores que no requieran concesión, permiso o Autorización.*	Al **proyecto** le aplica el Artículo, incisos y, fracciones anteriores, porque se trata de una actividad acuícola con fines comerciales.	Por el hecho de presentar a la autoridad correspondiente (SEMARNAT) la Manifestación de Impacto Ambiental, el promovente está cumpliendo con este apartado. El proyecto se vincula por la obligatoriedad de obtener la autorización correspondiente para realizar las obras descritas en esta manifestación de impacto ambiental. Como ya se mencionó anteriormente, la promovente una vez autorizado el proyecto en materia ambiental procederá a tramitar el Registro Nacional de Pesca para la unidad de producción acuícola.
Art. 30°.- *Las actividades pesqueras se clasifican en:* **II.-** *Cultivo o acuacultura con fines*		
Artículo 31°.- *Para realizar las actividades de pesca se requiere lo siguiente:* **I,** *Concesión, para:* **Inciso b)** *Acuacultura comercial* **II,** Permiso, para: **Inciso g)** *Acuacultura de fomento* **III,** *Autorización, para:* **Inciso d)** *Recolectar del medio natural reproductores, larvas, postlarvas, crías, huevos, semillas, alevines o en cualquier otro estadio, y* **Inciso e)** *Acuacultura didáctica.*		

Artículos 22.- *la Secretaría podrá inscribir en el Registro Nacional de Pesca a los acuicultores que no requieran concesión, permiso o Autorización.*	Al **proyecto** le aplica el Artículo, incisos y, fracciones anteriores, porque se trata de una actividad acuícola con fines comerciales.	Por el hecho de presentar a la autoridad correspondiente (SEMARNAT) la Manifestación de Impacto Ambiental, el promovente está cumpliendo con este apartado. El proyecto se vincula por la obligatoriedad de obtener la autorización correspondiente para realizar las obras descritas en esta manifestación de impacto ambiental. Como ya se mencionó anteriormente, la promovente una vez autorizado el proyecto en materia ambiental procederá a tramitar el Registro Nacional de Pesca para la unidad de producción acuícola.
Art. 30°.- *Las actividades pesqueras se clasifican en:* **II.-** *Cultivo o acuacultura con fines*		
Artículo 31°.- *Para realizar las actividades de pesca se requiere lo siguiente:* **I,** *Concesión, para:* **Inciso b)** *Acuacultura comercial* **II,** Permiso, para: **Inciso g)** *Acuacultura de fomento* **III,** *Autorización, para:* **Inciso d)** *Recolectar del medio natural reproductores, larvas, postlarvas, crías, huevos, semillas, alevines o en cualquier otro estadio, y* **Inciso e)** *Acuacultura didáctica.*		

Artículos 22.- *la Secretaría podrá inscribir en el Registro Nacional de Pesca a los acuicultores que no requieran concesión, permiso o Autorización.*	Al **proyecto** le aplica el Artículo, incisos y, fracciones anteriores, porque se trata de una actividad acuícola con fines comerciales.	Por el hecho de presentar a la autoridad correspondiente (SEMARNAT) la Manifestación de Impacto Ambiental, el promovente está cumpliendo con este apartado. El proyecto se vincula por la obligatoriedad de obtener la autorización correspondiente para realizar las obras descritas en esta manifestación de impacto ambiental. Como ya se mencionó anteriormente, la promovente una vez autorizado el proyecto en materia ambiental procederá a tramitar el Registro Nacional de Pesca para la unidad de producción acuícola.
Art. 30°.- *Las actividades pesqueras se clasifican en:* **II.-** *Cultivo o acuacultura con fines*		
Artículo 31°.- *Para realizar las actividades de pesca se requiere lo siguiente:* **I,** *Concesión, para:* **Inciso b)** *Acuacultura comercial* **II,** Permiso, para: **Inciso g)** *Acuacultura de fomento* **III,** *Autorización, para:* **Inciso d)** *Recolectar del medio natural reproductores, larvas, postlarvas, crías, huevos, semillas, alevines o en cualquier otro estadio, y* **Inciso e)** *Acuacultura didáctica.*		

Artículos 22.- *la Secretaría podrá inscribir en el Registro Nacional de Pesca a los acuicultores que no requieran concesión, permiso o Autorización.*	Al **proyecto** le aplica el Artículo, incisos y, fracciones anteriores, porque se trata de una actividad acuícola con fines comerciales.	Por el hecho de presentar a la autoridad correspondiente (SEMARNAT) la Manifestación de Impacto Ambiental, el promovente está cumpliendo con este apartado. El proyecto se vincula por la obligatoriedad de obtener la autorización correspondiente para realizar las obras descritas en esta manifestación de impacto ambiental. Como ya se mencionó anteriormente, la promovente una vez autorizado el proyecto en materia ambiental procederá a tramitar el Registro Nacional de Pesca para la unidad de producción acuícola.
Art. 30°.- *Las actividades pesqueras se clasifican en:* **II.-** *Cultivo o acuacultura con fines*		
Artículo 31°.- *Para realizar las actividades de pesca se requiere lo siguiente:* **I,** *Concesión, para:* **Inciso b)** *Acuacultura comercial* **II,** Permiso, para: **Inciso g)** *Acuacultura de fomento* **III,** *Autorización, para:* **Inciso d)** *Recolectar del medio natural reproductores, larvas, postlarvas, crías, huevos, semillas, alevines o en cualquier otro estadio, y* **Inciso e)** *Acuacultura didáctica.*		

Artículos 22.- *la Secretaría podrá inscribir en el Registro Nacional de Pesca a los acuicultores que no requieran concesión, permiso o Autorización.*	Al **proyecto** le aplica el Artículo, incisos y, fracciones anteriores, porque se trata de una actividad acuícola con fines comerciales.	Por el hecho de presentar a la autoridad correspondiente (SEMARNAT) la Manifestación de Impacto Ambiental, el promovente está cumpliendo con este apartado. El proyecto se vincula por la obligatoriedad de obtener la autorización correspondiente para realizar las obras descritas en esta manifestación de impacto ambiental. Como ya se mencionó anteriormente, la promovente una vez autorizado el proyecto en materia ambiental procederá a tramitar el Registro Nacional de Pesca para la unidad de producción acuícola.
Art. 30°.- *Las actividades pesqueras se clasifican en:* **II.-** *Cultivo o acuacultura con fines*		
Artículo 31°.- *Para realizar las actividades de pesca se requiere lo siguiente:* **I,** *Concesión, para:* **Inciso b)** *Acuacultura comercial* **II,** Permiso, para: **Inciso g)** *Acuacultura de fomento* **III,** *Autorización, para:* **Inciso d)** *Recolectar del medio natural reproductores, larvas, postlarvas, crías, huevos, semillas, alevines o en cualquier otro estadio, y* **Inciso e)** *Acuacultura didáctica.*		

Artículos 22.- *la Secretaría podrá inscribir en el Registro Nacional de Pesca a los acuicultores que no requieran concesión, permiso o Autorización.*	Al **proyecto** le aplica el Artículo, incisos y, fracciones anteriores, porque se trata de una actividad acuícola con fines comerciales.	Por el hecho de presentar a la autoridad correspondiente (SEMARNAT) la Manifestación de Impacto Ambiental, el promovente está cumpliendo con este apartado. El proyecto se vincula por la obligatoriedad de obtener la autorización correspondiente para realizar las obras descritas en esta manifestación de impacto ambiental. Como ya se mencionó anteriormente, la promovente una vez autorizado el proyecto en materia ambiental procederá a tramitar el Registro Nacional de Pesca para la unidad de producción acuícola.
Art. 30°.- *Las actividades pesqueras se clasifican en:* **II.-** *Cultivo o acuacultura con fines*		
Artículo 31°.- *Para realizar las actividades de pesca se requiere lo siguiente:* **I,** *Concesión, para:* **Inciso b)** *Acuacultura comercial* **II,** Permiso, para: **Inciso g)** *Acuacultura de fomento* **III,** *Autorización, para:* **Inciso d)** *Recolectar del medio natural reproductores, larvas, postlarvas, crías, huevos, semillas, alevines o en cualquier otro estadio, y* **Inciso e)** *Acuacultura didáctica.*		

Artículos 22.- *la Secretaría podrá inscribir en el Registro Nacional de Pesca a los acuicultores que no requieran concesión, permiso o Autorización.*	Al **proyecto** le aplica el Artículo, incisos y, fracciones anteriores, porque se trata de una actividad acuícola con fines comerciales.	Por el hecho de presentar a la autoridad correspondiente (SEMARNAT) la Manifestación de Impacto Ambiental, el promovente está cumpliendo con este apartado. El proyecto se vincula por la obligatoriedad de obtener la autorización correspondiente para realizar las obras descritas en esta manifestación de impacto ambiental. Como ya se mencionó anteriormente, la promovente una vez autorizado el proyecto en materia ambiental procederá a tramitar el Registro Nacional de Pesca para la unidad de producción acuícola.
Art. 30°.- *Las actividades pesqueras se clasifican en:* **II.-** *Cultivo o acuacultura con fines*		
Artículo 31°.- *Para realizar las actividades de pesca se requiere lo siguiente:* **I,** *Concesión, para:* **Inciso b)** *Acuacultura comercial* **II,** Permiso, para: **Inciso g)** *Acuacultura de fomento* **III,** *Autorización, para:* **Inciso d)** *Recolectar del medio natural reproductores, larvas, postlarvas, crías, huevos, semillas, alevines o en cualquier otro estadio, y* **Inciso e)** *Acuacultura didáctica.*		

Artículos 22.- *la Secretaría podrá inscribir en el Registro Nacional de Pesca a los acuicultores que no requieran concesión, permiso o Autorización.*	Al **proyecto** le aplica el Artículo, incisos y, fracciones anteriores, porque se trata de una actividad acuícola con fines comerciales.	Por el hecho de presentar a la autoridad correspondiente (SEMARNAT) la Manifestación de Impacto Ambiental, el promovente está cumpliendo con este apartado. El proyecto se vincula por la obligatoriedad de obtener la autorización correspondiente para realizar las obras descritas en esta manifestación de impacto ambiental. Como ya se mencionó anteriormente, la promovente una vez autorizado el proyecto en materia ambiental procederá a tramitar el Registro Nacional de Pesca para la unidad de producción acuícola.
Art. 30°.- *Las actividades pesqueras se clasifican en:* **II.-** *Cultivo o acuacultura con fines*		
Artículo 31°.- *Para realizar las actividades de pesca se requiere lo siguiente:* **I,** *Concesión, para:* **Inciso b)** *Acuacultura comercial* **II,** Permiso, para: **Inciso g)** *Acuacultura de fomento* **III,** *Autorización, para:* **Inciso d)** *Recolectar del medio natural reproductores, larvas, postlarvas, crías, huevos, semillas, alevines o en cualquier otro estadio, y* **Inciso e)** *Acuacultura didáctica.*		

Artículos 22.- *la Secretaría podrá inscribir en el Registro Nacional de Pesca a los acuicultores que no requieran concesión, permiso o Autorización.*	Al **proyecto** le aplica el Artículo, incisos y, fracciones anteriores, porque se trata de una actividad acuícola con fines comerciales.	Por el hecho de presentar a la autoridad correspondiente (SEMARNAT) la Manifestación de Impacto Ambiental, el promovente está cumpliendo con este apartado. El proyecto se vincula por la obligatoriedad de obtener la autorización correspondiente para realizar las obras descritas en esta manifestación de impacto ambiental. Como ya se mencionó anteriormente, la promovente una vez autorizado el proyecto en materia ambiental procederá a tramitar el Registro Nacional de Pesca para la unidad de producción acuícola.
Art. 30°.- *Las actividades pesqueras se clasifican en:* **II.-** *Cultivo o acuacultura con fines*		
Artículo 31°.- *Para realizar las actividades de pesca se requiere lo siguiente:* **I,** *Concesión, para:* **Inciso b)** *Acuacultura comercial* **II,** Permiso, para: **Inciso g)** *Acuacultura de fomento* **III,** *Autorización, para:* **Inciso d)** *Recolectar del medio natural reproductores, larvas, postlarvas, crías, huevos, semillas, alevines o en cualquier otro estadio, y* **Inciso e)** *Acuacultura didáctica.*		

Artículos 22.- *la Secretaría podrá inscribir en el Registro Nacional de Pesca a los acuicultores que no requieran concesión, permiso o Autorización.*	Al **proyecto** le aplica el Artículo, incisos y, fracciones anteriores, porque se trata de una actividad acuícola con fines comerciales.	Por el hecho de presentar a la autoridad correspondiente (SEMARNAT) la Manifestación de Impacto Ambiental, el promovente está cumpliendo con este apartado. El proyecto se vincula por la obligatoriedad de obtener la autorización correspondiente para realizar las obras descritas en esta manifestación de impacto ambiental. Como ya se mencionó anteriormente, la promovente una vez autorizado el proyecto en materia ambiental procederá a tramitar el Registro Nacional de Pesca para la unidad de producción acuícola.
Art. 30°.- *Las actividades pesqueras se clasifican en:* **II.-** *Cultivo o acuacultura con fines*		
Artículo 31°.- *Para realizar las actividades de pesca se requiere lo siguiente:* **I,** *Concesión, para:* **Inciso b)** *Acuacultura comercial* **II,** Permiso, para: **Inciso g)** *Acuacultura de fomento* **III,** *Autorización, para:* **Inciso d)** *Recolectar del medio natural reproductores, larvas, postlarvas, crías, huevos, semillas, alevines o en cualquier otro estadio, y* **Inciso e)** *Acuacultura didáctica.*		

Artículos 22.- *la Secretaría podrá inscribir en el Registro Nacional de Pesca a los acuicultores que no requieran concesión, permiso o Autorización.*	Al **proyecto** le aplica el Artículo, incisos y, fracciones anteriores, porque se trata de una actividad acuícola con fines comerciales.	Por el hecho de presentar a la autoridad correspondiente (SEMARNAT) la Manifestación de Impacto Ambiental, el promovente está cumpliendo con este apartado. El proyecto se vincula por la obligatoriedad de obtener la autorización correspondiente para realizar las obras descritas en esta manifestación de impacto ambiental. Como ya se mencionó anteriormente, la promovente una vez autorizado el proyecto en materia ambiental procederá a tramitar el Registro Nacional de Pesca para la unidad de producción acuícola.
Art. 30°.- *Las actividades pesqueras se clasifican en:* **II.-** *Cultivo o acuacultura con fines*		
Artículo 31°.- *Para realizar las actividades de pesca se requiere lo siguiente:* **I,** *Concesión, para:* **Inciso b)** *Acuacultura comercial* **II,** Permiso, para: **Inciso g)** *Acuacultura de fomento* **III,** *Autorización, para:* **Inciso d)** *Recolectar del medio natural reproductores, larvas, postlarvas, crías, huevos, semillas, alevines o en cualquier otro estadio, y* **Inciso e)** *Acuacultura didáctica.*		

Artículos 22.- *la Secretaría podrá inscribir en el Registro Nacional de Pesca a los acuicultores que no requieran concesión, permiso o Autorización.*	Al **proyecto** le aplica el Artículo, incisos y, fracciones anteriores, porque se trata de una actividad acuícola con fines comerciales.	Por el hecho de presentar a la autoridad correspondiente (SEMARNAT) la Manifestación de Impacto Ambiental, el promovente está cumpliendo con este apartado. El proyecto se vincula por la obligatoriedad de obtener la autorización correspondiente para realizar las obras descritas en esta manifestación de impacto ambiental. Como ya se mencionó anteriormente, la promovente una vez autorizado el proyecto en materia ambiental procederá a tramitar el Registro Nacional de Pesca para la unidad de producción acuícola.
Art. 30°.- *Las actividades pesqueras se clasifican en:* **II.-** *Cultivo o acuacultura con fines*		
Artículo 31°.- *Para realizar las actividades de pesca se requiere lo siguiente:* **I,** *Concesión, para:* **Inciso b)** *Acuacultura comercial* **II,** Permiso, para: **Inciso g)** *Acuacultura de fomento* **III,** *Autorización, para:* **Inciso d)** *Recolectar del medio natural reproductores, larvas, postlarvas, crías, huevos, semillas, alevines o en cualquier otro estadio, y* **Inciso e)** *Acuacultura didáctica.*		

Artículos 22.- *la Secretaría podrá inscribir en el Registro Nacional de Pesca a los acuicultores que no requieran concesión, permiso o Autorización.*	Al **proyecto** le aplica el Artículo, incisos y, fracciones anteriores, porque se trata de una actividad acuícola con fines comerciales.	Por el hecho de presentar a la autoridad correspondiente (SEMARNAT) la Manifestación de Impacto Ambiental, el promovente está cumpliendo con este apartado. El proyecto se vincula por la obligatoriedad de obtener la autorización correspondiente para realizar las obras descritas en esta manifestación de impacto ambiental. Como ya se mencionó anteriormente, la promovente una vez autorizado el proyecto en materia ambiental procederá a tramitar el Registro Nacional de Pesca para la unidad de producción acuícola.
Art. 30°.- *Las actividades pesqueras se clasifican en:* **II.-** *Cultivo o acuacultura con fines*		
Artículo 31°.- *Para realizar las actividades de pesca se requiere lo siguiente:* **I,** *Concesión, para:* **Inciso b)** *Acuacultura comercial* **II,** Permiso, para: **Inciso g)** *Acuacultura de fomento* **III,** *Autorización, para:* **Inciso d)** *Recolectar del medio natural reproductores, larvas, postlarvas, crías, huevos, semillas, alevines o en cualquier otro estadio, y* **Inciso e)** *Acuacultura didáctica.*		

Artículos 22.- *la Secretaría podrá inscribir en el Registro Nacional de Pesca a los acuicultores que no requieran concesión, permiso o Autorización.*	Al **proyecto** le aplica el Artículo, incisos y, fracciones anteriores, porque se trata de una actividad acuícola con fines comerciales.	Por el hecho de presentar a la autoridad correspondiente (SEMARNAT) la Manifestación de Impacto Ambiental, el promovente está cumpliendo con este apartado. El proyecto se vincula por la obligatoriedad de obtener la autorización correspondiente para realizar las obras descritas en esta manifestación de impacto ambiental. Como ya se mencionó anteriormente, la promovente una vez autorizado el proyecto en materia ambiental procederá a tramitar el Registro Nacional de Pesca para la unidad de producción acuícola.
Art. 30°.- *Las actividades pesqueras se clasifican en:* **II.-** *Cultivo o acuacultura con fines*		
Artículo 31°.- *Para realizar las actividades de pesca se requiere lo siguiente:* **I,** *Concesión, para:* **Inciso b)** *Acuacultura comercial* **II,** Permiso, para: **Inciso g)** *Acuacultura de fomento* **III,** *Autorización, para:* **Inciso d)** *Recolectar del medio natural reproductores, larvas, postlarvas, crías, huevos, semillas, alevines o en cualquier otro estadio, y* **Inciso e)** *Acuacultura didáctica.*		

Artículos 22.- *la Secretaría podrá inscribir en el Registro Nacional de Pesca a los acuicultores que no requieran concesión, permiso o Autorización.*	Al **proyecto** le aplica el Artículo, incisos y, fracciones anteriores, porque se trata de una actividad acuícola con fines comerciales.	Por el hecho de presentar a la autoridad correspondiente (SEMARNAT) la Manifestación de Impacto Ambiental, el promovente está cumpliendo con este apartado. El proyecto se vincula por la obligatoriedad de obtener la autorización correspondiente para realizar las obras descritas en esta manifestación de impacto ambiental. Como ya se mencionó anteriormente, la promovente una vez autorizado el proyecto en materia ambiental procederá a tramitar el Registro Nacional de Pesca para la unidad de producción acuícola.
Art. 30°.- *Las actividades pesqueras se clasifican en:* **II.-** *Cultivo o acuacultura con fines*		
Artículo 31°.- *Para realizar las actividades de pesca se requiere lo siguiente:* **I,** *Concesión, para:* **Inciso b)** *Acuacultura comercial* **II,** Permiso, para: **Inciso g)** *Acuacultura de fomento* **III,** *Autorización, para:* **Inciso d)** *Recolectar del medio natural reproductores, larvas, postlarvas, crías, huevos, semillas, alevines o en cualquier otro estadio, y* **Inciso e)** *Acuacultura didáctica.*		

Artículos 22.- *la Secretaría podrá inscribir en el Registro Nacional de Pesca a los acuicultores que no requieran concesión, permiso o Autorización.*	Al **proyecto** le aplica el Artículo, incisos y, fracciones anteriores, porque se trata de una actividad acuícola con fines comerciales.	Por el hecho de presentar a la autoridad correspondiente (SEMARNAT) la Manifestación de Impacto Ambiental, el promovente está cumpliendo con este apartado. El proyecto se vincula por la obligatoriedad de obtener la autorización correspondiente para realizar las obras descritas en esta manifestación de impacto ambiental. Como ya se mencionó anteriormente, la promovente una vez autorizado el proyecto en materia ambiental procederá a tramitar el Registro Nacional de Pesca para la unidad de producción acuícola.
Art. 30°.- *Las actividades pesqueras se clasifican en:* **II.-** *Cultivo o acuacultura con fines*		
Artículo 31°.- *Para realizar las actividades de pesca se requiere lo siguiente:* **I,** *Concesión, para:* **Inciso b)** *Acuacultura comercial* **II,** Permiso, para: **Inciso g)** *Acuacultura de fomento* **III,** *Autorización, para:* **Inciso d)** *Recolectar del medio natural reproductores, larvas, postlarvas, crías, huevos, semillas, alevines o en cualquier otro estadio, y* **Inciso e)** *Acuacultura didáctica.*		

Artículos 22.- *la Secretaría podrá inscribir en el Registro Nacional de Pesca a los acuicultores que no requieran concesión, permiso o Autorización.*	Al **proyecto** le aplica el Artículo, incisos y, fracciones anteriores, porque se trata de una actividad acuícola con fines comerciales.	Por el hecho de presentar a la autoridad correspondiente (SEMARNAT) la Manifestación de Impacto Ambiental, el promovente está cumpliendo con este apartado. El proyecto se vincula por la obligatoriedad de obtener la autorización correspondiente para realizar las obras descritas en esta manifestación de impacto ambiental. Como ya se mencionó anteriormente, la promovente una vez autorizado el proyecto en materia ambiental procederá a tramitar el Registro Nacional de Pesca para la unidad de producción acuícola.
Art. 30°.- *Las actividades pesqueras se clasifican en:* **II.-** *Cultivo o acuacultura con fines*		
Artículo 31°.- *Para realizar las actividades de pesca se requiere lo siguiente:* **I,** *Concesión, para:* **Inciso b)** *Acuacultura comercial* **II,** Permiso, para: **Inciso g)** *Acuacultura de fomento* **III,** *Autorización, para:* **Inciso d)** *Recolectar del medio natural reproductores, larvas, postlarvas, crías, huevos, semillas, alevines o en cualquier otro estadio, y* **Inciso e)** *Acuacultura didáctica.*		

Artículos 22.- *la Secretaría podrá inscribir en el Registro Nacional de Pesca a los acuicultores que no requieran concesión, permiso o Autorización.*	Al **proyecto** le aplica el Artículo, incisos y, fracciones anteriores, porque se trata de una actividad acuícola con fines comerciales.	Por el hecho de presentar a la autoridad correspondiente (SEMARNAT) la Manifestación de Impacto Ambiental, el promovente está cumpliendo con este apartado. El proyecto se vincula por la obligatoriedad de obtener la autorización correspondiente para realizar las obras descritas en esta manifestación de impacto ambiental. Como ya se mencionó anteriormente, la promovente una vez autorizado el proyecto en materia ambiental procederá a tramitar el Registro Nacional de Pesca para la unidad de producción acuícola.
Art. 30°.- *Las actividades pesqueras se clasifican en:* **II.-** *Cultivo o acuacultura con fines*		
Artículo 31°.- *Para realizar las actividades de pesca se requiere lo siguiente:* **I,** *Concesión, para:* **Inciso b)** *Acuacultura comercial* **II,** Permiso, para: **Inciso g)** *Acuacultura de fomento* **III,** *Autorización, para:* **Inciso d)** *Recolectar del medio natural reproductores, larvas, postlarvas, crías, huevos, semillas, alevines o en cualquier otro estadio, y* **Inciso e)** *Acuacultura didáctica.*		

Artículos 22.- *la Secretaría podrá inscribir en el Registro Nacional de Pesca a los acuicultores que no requieran concesión, permiso o Autorización.*	Al **proyecto** le aplica el Artículo, incisos y, fracciones anteriores, porque se trata de una actividad acuícola con fines comerciales.	Por el hecho de presentar a la autoridad correspondiente (SEMARNAT) la Manifestación de Impacto Ambiental, el promovente está cumpliendo con este apartado. El proyecto se vincula por la obligatoriedad de obtener la autorización correspondiente para realizar las obras descritas en esta manifestación de impacto ambiental. Como ya se mencionó anteriormente, la promovente una vez autorizado el proyecto en materia ambiental procederá a tramitar el Registro Nacional de Pesca para la unidad de producción acuícola.
Art. 30°.- *Las actividades pesqueras se clasifican en:* **II.-** *Cultivo o acuacultura con fines*		
Artículo 31°.- *Para realizar las actividades de pesca se requiere lo siguiente:* **I,** *Concesión, para:* **Inciso b)** *Acuacultura comercial* **II,** Permiso, para: **Inciso g)** *Acuacultura de fomento* **III,** *Autorización, para:* **Inciso d)** *Recolectar del medio natural reproductores, larvas, postlarvas, crías, huevos, semillas, alevines o en cualquier otro estadio, y* **Inciso e)** *Acuacultura didáctica.*		

Artículos 22.- *la Secretaría podrá inscribir en el Registro Nacional de Pesca a los acuicultores que no requieran concesión, permiso o Autorización.*	Al **proyecto** le aplica el Artículo, incisos y, fracciones anteriores, porque se trata de una actividad acuícola con fines comerciales.	Por el hecho de presentar a la autoridad correspondiente (SEMARNAT) la Manifestación de Impacto Ambiental, el promovente está cumpliendo con este apartado. El proyecto se vincula por la obligatoriedad de obtener la autorización correspondiente para realizar las obras descritas en esta manifestación de impacto ambiental. Como ya se mencionó anteriormente, la promovente una vez autorizado el proyecto en materia ambiental procederá a tramitar el Registro Nacional de Pesca para la unidad de producción acuícola.
Art. 30°.- *Las actividades pesqueras se clasifican en:* **II.-** *Cultivo o acuacultura con fines*		
Artículo 31°.- *Para realizar las actividades de pesca se requiere lo siguiente:* **I,** *Concesión, para:* **Inciso b)** *Acuacultura comercial* **II,** Permiso, para: **Inciso g)** *Acuacultura de fomento* **III,** *Autorización, para:* **Inciso d)** *Recolectar del medio natural reproductores, larvas, postlarvas, crías, huevos, semillas, alevines o en cualquier otro estadio, y* **Inciso e)** *Acuacultura didáctica.*		

Artículos 22.- *la Secretaría podrá inscribir en el Registro Nacional de Pesca a los acuicultores que no requieran concesión, permiso o Autorización.*	Al **proyecto** le aplica el Artículo, incisos y, fracciones anteriores, porque se trata de una actividad acuícola con fines comerciales.	Por el hecho de presentar a la autoridad correspondiente (SEMARNAT) la Manifestación de Impacto Ambiental, el promovente está cumpliendo con este apartado. El proyecto se vincula por la obligatoriedad de obtener la autorización correspondiente para realizar las obras descritas en esta manifestación de impacto ambiental. Como ya se mencionó anteriormente, la promovente una vez autorizado el proyecto en materia ambiental procederá a tramitar el Registro Nacional de Pesca para la unidad de producción acuícola.
Art. 30°.- *Las actividades pesqueras se clasifican en:* **II.-** *Cultivo o acuacultura con fines*		
Artículo 31°.- *Para realizar las actividades de pesca se requiere lo siguiente:* **I,** *Concesión, para:* **Inciso b)** *Acuacultura comercial* **II,** Permiso, para: **Inciso g)** *Acuacultura de fomento* **III,** *Autorización, para:* **Inciso d)** *Recolectar del medio natural reproductores, larvas, postlarvas, crías, huevos, semillas, alevines o en cualquier otro estadio, y* **Inciso e)** *Acuacultura didáctica.*		

Artículos 22.- *la Secretaría podrá inscribir en el Registro Nacional de Pesca a los acuicultores que no requieran concesión, permiso o Autorización.*	Al **proyecto** le aplica el Artículo, incisos y, fracciones anteriores, porque se trata de una actividad acuícola con fines comerciales.	Por el hecho de presentar a la autoridad correspondiente (SEMARNAT) la Manifestación de Impacto Ambiental, el promovente está cumpliendo con este apartado. El proyecto se vincula por la obligatoriedad de obtener la autorización correspondiente para realizar las obras descritas en esta manifestación de impacto ambiental. Como ya se mencionó anteriormente, la promovente una vez autorizado el proyecto en materia ambiental procederá a tramitar el Registro Nacional de Pesca para la unidad de producción acuícola.
Art. 30°.- *Las actividades pesqueras se clasifican en:* **II.-** *Cultivo o acuacultura con fines*		
Artículo 31°.- *Para realizar las actividades de pesca se requiere lo siguiente:* **I,** *Concesión, para:* **Inciso b)** *Acuacultura comercial* **II,** Permiso, para: **Inciso g)** *Acuacultura de fomento* **III,** *Autorización, para:* **Inciso d)** *Recolectar del medio natural reproductores, larvas, postlarvas, crías, huevos, semillas, alevines o en cualquier otro estadio, y* **Inciso e)** *Acuacultura didáctica.*		

Artículos 22.- *la Secretaría podrá inscribir en el Registro Nacional de Pesca a los acuicultores que no requieran concesión, permiso o Autorización.*	Al **proyecto** le aplica el Artículo, incisos y, fracciones anteriores, porque se trata de una actividad acuícola con fines comerciales.	Por el hecho de presentar a la autoridad correspondiente (SEMARNAT) la Manifestación de Impacto Ambiental, el promovente está cumpliendo con este apartado. El proyecto se vincula por la obligatoriedad de obtener la autorización correspondiente para realizar las obras descritas en esta manifestación de impacto ambiental. Como ya se mencionó anteriormente, la promovente una vez autorizado el proyecto en materia ambiental procederá a tramitar el Registro Nacional de Pesca para la unidad de producción acuícola.
Art. 30°.- *Las actividades pesqueras se clasifican en:* **II.-** *Cultivo o acuacultura con fines*		
Artículo 31°.- *Para realizar las actividades de pesca se requiere lo siguiente:* **I,** *Concesión, para:* **Inciso b)** *Acuacultura comercial* **II,** Permiso, para: **Inciso g)** *Acuacultura de fomento* **III,** *Autorización, para:* **Inciso d)** *Recolectar del medio natural reproductores, larvas, postlarvas, crías, huevos, semillas, alevines o en cualquier otro estadio, y* **Inciso e)** *Acuacultura didáctica.*		

Artículos 22.- *la Secretaría podrá inscribir en el Registro Nacional de Pesca a los acuicultores que no requieran concesión, permiso o Autorización.*	Al **proyecto** le aplica el Artículo, incisos y, fracciones anteriores, porque se trata de una actividad acuícola con fines comerciales.	Por el hecho de presentar a la autoridad correspondiente (SEMARNAT) la Manifestación de Impacto Ambiental, el promovente está cumpliendo con este apartado. El proyecto se vincula por la obligatoriedad de obtener la autorización correspondiente para realizar las obras descritas en esta manifestación de impacto ambiental. Como ya se mencionó anteriormente, la promovente una vez autorizado el proyecto en materia ambiental procederá a tramitar el Registro Nacional de Pesca para la unidad de producción acuícola.
Art. 30°.- *Las actividades pesqueras se clasifican en:* **II.-** *Cultivo o acuacultura con fines*		
Artículo 31°.- *Para realizar las actividades de pesca se requiere lo siguiente:* **I,** *Concesión, para:* **Inciso b)** *Acuacultura comercial* **II,** Permiso, para: **Inciso g)** *Acuacultura de fomento* **III,** *Autorización, para:* **Inciso d)** *Recolectar del medio natural reproductores, larvas, postlarvas, crías, huevos, semillas, alevines o en cualquier otro estadio, y* **Inciso e)** *Acuacultura didáctica.*		

Artículos 22.- *la Secretaría podrá inscribir en el Registro Nacional de Pesca a los acuicultores que no requieran concesión, permiso o Autorización.*	Al **proyecto** le aplica el Artículo, incisos y, fracciones anteriores, porque se trata de una actividad acuícola con fines comerciales.	Por el hecho de presentar a la autoridad correspondiente (SEMARNAT) la Manifestación de Impacto Ambiental, el promovente está cumpliendo con este apartado. El proyecto se vincula por la obligatoriedad de obtener la autorización correspondiente para realizar las obras descritas en esta manifestación de impacto ambiental. Como ya se mencionó anteriormente, la promovente una vez autorizado el proyecto en materia ambiental procederá a tramitar el Registro Nacional de Pesca para la unidad de producción acuícola.
Art. 30°.- *Las actividades pesqueras se clasifican en:* **II.-** *Cultivo o acuacultura con fines*		
Artículo 31°.- *Para realizar las actividades de pesca se requiere lo siguiente:* **I,** *Concesión, para:* **Inciso b)** *Acuacultura comercial* **II,** Permiso, para: **Inciso g)** *Acuacultura de fomento* **III,** *Autorización, para:* **Inciso d)** *Recolectar del medio natural reproductores, larvas, postlarvas, crías, huevos, semillas, alevines o en cualquier otro estadio, y* **Inciso e)** *Acuacultura didáctica.*		

Artículos 22.- *la Secretaría podrá inscribir en el Registro Nacional de Pesca a los acuicultores que no requieran concesión, permiso o Autorización.*	Al **proyecto** le aplica el Artículo, incisos y, fracciones anteriores, porque se trata de una actividad acuícola con fines comerciales.	Por el hecho de presentar a la autoridad correspondiente (SEMARNAT) la Manifestación de Impacto Ambiental, el promovente está cumpliendo con este apartado. El proyecto se vincula por la obligatoriedad de obtener la autorización correspondiente para realizar las obras descritas en esta manifestación de impacto ambiental. Como ya se mencionó anteriormente, la promovente una vez autorizado el proyecto en materia ambiental procederá a tramitar el Registro Nacional de Pesca para la unidad de producción acuícola.
Art. 30°.- *Las actividades pesqueras se clasifican en:* **II.-** *Cultivo o acuacultura con fines*		
Artículo 31°.- *Para realizar las actividades de pesca se requiere lo siguiente:* **I,** *Concesión, para:* **Inciso b)** *Acuacultura comercial* **II,** Permiso, para: **Inciso g)** *Acuacultura de fomento* **III,** *Autorización, para:* **Inciso d)** *Recolectar del medio natural reproductores, larvas, postlarvas, crías, huevos, semillas, alevines o en cualquier otro estadio, y* **Inciso e)** *Acuacultura didáctica.*		

Artículos 22.- *la Secretaría podrá inscribir en el Registro Nacional de Pesca a los acuicultores que no requieran concesión, permiso o Autorización.*	Al **proyecto** le aplica el Artículo, incisos y, fracciones anteriores, porque se trata de una actividad acuícola con fines comerciales.	Por el hecho de presentar a la autoridad correspondiente (SEMARNAT) la Manifestación de Impacto Ambiental, el promovente está cumpliendo con este apartado. El proyecto se vincula por la obligatoriedad de obtener la autorización correspondiente para realizar las obras descritas en esta manifestación de impacto ambiental. Como ya se mencionó anteriormente, la promovente una vez autorizado el proyecto en materia ambiental procederá a tramitar el Registro Nacional de Pesca para la unidad de producción acuícola.
Art. 30°.- *Las actividades pesqueras se clasifican en:* **II.-** *Cultivo o acuacultura con fines*		
Artículo 31°.- *Para realizar las actividades de pesca se requiere lo siguiente:* **I,** *Concesión, para:* **Inciso b)** *Acuacultura comercial* **II,** Permiso, para: **Inciso g)** *Acuacultura de fomento* **III,** *Autorización, para:* **Inciso d)** *Recolectar del medio natural reproductores, larvas, postlarvas, crías, huevos, semillas, alevines o en cualquier otro estadio, y* **Inciso e)** *Acuacultura didáctica.*		

Artículos 22.- *la Secretaría podrá inscribir en el Registro Nacional de Pesca a los acuicultores que no requieran concesión, permiso o Autorización.*	Al **proyecto** le aplica el Artículo, incisos y, fracciones anteriores, porque se trata de una actividad acuícola con fines comerciales.	Por el hecho de presentar a la autoridad correspondiente (SEMARNAT) la Manifestación de Impacto Ambiental, el promovente está cumpliendo con este apartado. El proyecto se vincula por la obligatoriedad de obtener la autorización correspondiente para realizar las obras descritas en esta manifestación de impacto ambiental. Como ya se mencionó anteriormente, la promovente una vez autorizado el proyecto en materia ambiental procederá a tramitar el Registro Nacional de Pesca para la unidad de producción acuícola.
Art. 30°.- *Las actividades pesqueras se clasifican en:* **II.-** *Cultivo o acuacultura con fines*		
Artículo 31°.- *Para realizar las actividades de pesca se requiere lo siguiente:* **I,** *Concesión, para:* **Inciso b)** *Acuacultura comercial* **II,** Permiso, para: **Inciso g)** *Acuacultura de fomento* **III,** *Autorización, para:* **Inciso d)** *Recolectar del medio natural reproductores, larvas, postlarvas, crías, huevos, semillas, alevines o en cualquier otro estadio, y* **Inciso e)** *Acuacultura didáctica.*		

Artículos 22.- *la Secretaría podrá inscribir en el Registro Nacional de Pesca a los acuicultores que no requieran concesión, permiso o Autorización.*	Al **proyecto** le aplica el Artículo, incisos y, fracciones anteriores, porque se trata de una actividad acuícola con fines comerciales.	Por el hecho de presentar a la autoridad correspondiente (SEMARNAT) la Manifestación de Impacto Ambiental, el promovente está cumpliendo con este apartado. El proyecto se vincula por la obligatoriedad de obtener la autorización correspondiente para realizar las obras descritas en esta manifestación de impacto ambiental. Como ya se mencionó anteriormente, la promovente una vez autorizado el proyecto en materia ambiental procederá a tramitar el Registro Nacional de Pesca para la unidad de producción acuícola.
Art. 30°.- *Las actividades pesqueras se clasifican en:* **II.-** *Cultivo o acuacultura con fines*		
Artículo 31°.- *Para realizar las actividades de pesca se requiere lo siguiente:* **I,** *Concesión, para:* **Inciso b)** *Acuacultura comercial* **II,** Permiso, para: **Inciso g)** *Acuacultura de fomento* **III,** *Autorización, para:* **Inciso d)** *Recolectar del medio natural reproductores, larvas, postlarvas, crías, huevos, semillas, alevines o en cualquier otro estadio, y* **Inciso e)** *Acuacultura didáctica.*		

Artículos 22.- *la Secretaría podrá inscribir en el Registro Nacional de Pesca a los acuicultores que no requieran concesión, permiso o Autorización.*	Al **proyecto** le aplica el Artículo, incisos y, fracciones anteriores, porque se trata de una actividad acuícola con fines comerciales.	Por el hecho de presentar a la autoridad correspondiente (SEMARNAT) la Manifestación de Impacto Ambiental, el promovente está cumpliendo con este apartado. El proyecto se vincula por la obligatoriedad de obtener la autorización correspondiente para realizar las obras descritas en esta manifestación de impacto ambiental. Como ya se mencionó anteriormente, la promovente una vez autorizado el proyecto en materia ambiental procederá a tramitar el Registro Nacional de Pesca para la unidad de producción acuícola.
Art. 30°.- *Las actividades pesqueras se clasifican en:* **II.-** *Cultivo o acuacultura con fines*		
Artículo 31°.- *Para realizar las actividades de pesca se requiere lo siguiente:* **I,** *Concesión, para:* **Inciso b)** *Acuacultura comercial* **II,** Permiso, para: **Inciso g)** *Acuacultura de fomento* **III,** *Autorización, para:* **Inciso d)** *Recolectar del medio natural reproductores, larvas, postlarvas, crías, huevos, semillas, alevines o en cualquier otro estadio, y* **Inciso e)** *Acuacultura didáctica.*		

Artículos 22.- *la Secretaría podrá inscribir en el Registro Nacional de Pesca a los acuicultores que no requieran concesión, permiso o Autorización.*	Al **proyecto** le aplica el Artículo, incisos y, fracciones anteriores, porque se trata de una actividad acuícola con fines comerciales.	Por el hecho de presentar a la autoridad correspondiente (SEMARNAT) la Manifestación de Impacto Ambiental, el promovente está cumpliendo con este apartado. El proyecto se vincula por la obligatoriedad de obtener la autorización correspondiente para realizar las obras descritas en esta manifestación de impacto ambiental. Como ya se mencionó anteriormente, la promovente una vez autorizado el proyecto en materia ambiental procederá a tramitar el Registro Nacional de Pesca para la unidad de producción acuícola.
Art. 30°.- *Las actividades pesqueras se clasifican en:* **II.-** *Cultivo o acuacultura con fines*		
Artículo 31°.- *Para realizar las actividades de pesca se requiere lo siguiente:* **I,** *Concesión, para:* **Inciso b)** *Acuacultura comercial* **II,** Permiso, para: **Inciso g)** *Acuacultura de fomento* **III,** *Autorización, para:* **Inciso d)** *Recolectar del medio natural reproductores, larvas, postlarvas, crías, huevos, semillas, alevines o en cualquier otro estadio, y* **Inciso e)** *Acuacultura didáctica.*		

Artículos 22.- *la Secretaría podrá inscribir en el Registro Nacional de Pesca a los acuicultores que no requieran concesión, permiso o Autorización.*	Al **proyecto** le aplica el Artículo, incisos y, fracciones anteriores, porque se trata de una actividad acuícola con fines comerciales.	Por el hecho de presentar a la autoridad correspondiente (SEMARNAT) la Manifestación de Impacto Ambiental, el promovente está cumpliendo con este apartado. El proyecto se vincula por la obligatoriedad de obtener la autorización correspondiente para realizar las obras descritas en esta manifestación de impacto ambiental. Como ya se mencionó anteriormente, la promovente una vez autorizado el proyecto en materia ambiental procederá a tramitar el Registro Nacional de Pesca para la unidad de producción acuícola.
Art. 30°.- *Las actividades pesqueras se clasifican en:* **II.-** *Cultivo o acuacultura con fines*		
Artículo 31°.- *Para realizar las actividades de pesca se requiere lo siguiente:* **I,** *Concesión, para:* **Inciso b)** *Acuacultura comercial* **II,** Permiso, para: **Inciso g)** *Acuacultura de fomento* **III,** *Autorización, para:* **Inciso d)** *Recolectar del medio natural reproductores, larvas, postlarvas, crías, huevos, semillas, alevines o en cualquier otro estadio, y* **Inciso e)** *Acuacultura didáctica.*		

Artículos 22.- *la Secretaría podrá inscribir en el Registro Nacional de Pesca a los acuicultores que no requieran concesión, permiso o Autorización.*	Al **proyecto** le aplica el Artículo, incisos y, fracciones anteriores, porque se trata de una actividad acuícola con fines comerciales.	Por el hecho de presentar a la autoridad correspondiente (SEMARNAT) la Manifestación de Impacto Ambiental, el promovente está cumpliendo con este apartado. El proyecto se vincula por la obligatoriedad de obtener la autorización correspondiente para realizar las obras descritas en esta manifestación de impacto ambiental. Como ya se mencionó anteriormente, la promovente una vez autorizado el proyecto en materia ambiental procederá a tramitar el Registro Nacional de Pesca para la unidad de producción acuícola.
Art. 30°.- *Las actividades pesqueras se clasifican en:* **II.-** *Cultivo o acuacultura con fines*		
Artículo 31°.- *Para realizar las actividades de pesca se requiere lo siguiente:* **I,** *Concesión, para:* **Inciso b)** *Acuacultura comercial* **II,** Permiso, para: **Inciso g)** *Acuacultura de fomento* **III,** *Autorización, para:* **Inciso d)** *Recolectar del medio natural reproductores, larvas, postlarvas, crías, huevos, semillas, alevines o en cualquier otro estadio, y* **Inciso e)** *Acuacultura didáctica.*		

Artículos 22.- *la Secretaría podrá inscribir en el Registro Nacional de Pesca a los acuicultores que no requieran concesión, permiso o Autorización.*	Al **proyecto** le aplica el Artículo, incisos y, fracciones anteriores, porque se trata de una actividad acuícola con fines comerciales.	Por el hecho de presentar a la autoridad correspondiente (SEMARNAT) la Manifestación de Impacto Ambiental, el promovente está cumpliendo con este apartado. El proyecto se vincula por la obligatoriedad de obtener la autorización correspondiente para realizar las obras descritas en esta manifestación de impacto ambiental. Como ya se mencionó anteriormente, la promovente una vez autorizado el proyecto en materia ambiental procederá a tramitar el Registro Nacional de Pesca para la unidad de producción acuícola.
Art. 30°.- *Las actividades pesqueras se clasifican en:* **II.-** *Cultivo o acuacultura con fines*		
Artículo 31°.- *Para realizar las actividades de pesca se requiere lo siguiente:* **I,** *Concesión, para:* **Inciso b)** *Acuacultura comercial* **II,** Permiso, para: **Inciso g)** *Acuacultura de fomento* **III,** *Autorización, para:* **Inciso d)** *Recolectar del medio natural reproductores, larvas, postlarvas, crías, huevos, semillas, alevines o en cualquier otro estadio, y* **Inciso e)** *Acuacultura didáctica.*		

Artículos 22.- *la Secretaría podrá inscribir en el Registro Nacional de Pesca a los acuicultores que no requieran concesión, permiso o Autorización.*	Al **proyecto** le aplica el Artículo, incisos y, fracciones anteriores, porque se trata de una actividad acuícola con fines comerciales.	Por el hecho de presentar a la autoridad correspondiente (SEMARNAT) la Manifestación de Impacto Ambiental, el promovente está cumpliendo con este apartado. El proyecto se vincula por la obligatoriedad de obtener la autorización correspondiente para realizar las obras descritas en esta manifestación de impacto ambiental. Como ya se mencionó anteriormente, la promovente una vez autorizado el proyecto en materia ambiental procederá a tramitar el Registro Nacional de Pesca para la unidad de producción acuícola.
Art. 30°.- *Las actividades pesqueras se clasifican en:* **II.-** *Cultivo o acuacultura con fines*		
Artículo 31°.- *Para realizar las actividades de pesca se requiere lo siguiente:* **I,** *Concesión, para:* **Inciso b)** *Acuacultura comercial* **II,** Permiso, para: **Inciso g)** *Acuacultura de fomento* **III,** *Autorización, para:* **Inciso d)** *Recolectar del medio natural reproductores, larvas, postlarvas, crías, huevos, semillas, alevines o en cualquier otro estadio, y* **Inciso e)** *Acuacultura didáctica.*		

Artículos 22.- *la Secretaría podrá inscribir en el Registro Nacional de Pesca a los acuicultores que no requieran concesión, permiso o Autorización.*	Al **proyecto** le aplica el Artículo, incisos y, fracciones anteriores, porque se trata de una actividad acuícola con fines comerciales.	Por el hecho de presentar a la autoridad correspondiente (SEMARNAT) la Manifestación de Impacto Ambiental, el promovente está cumpliendo con este apartado. El proyecto se vincula por la obligatoriedad de obtener la autorización correspondiente para realizar las obras descritas en esta manifestación de impacto ambiental. Como ya se mencionó anteriormente, la promovente una vez autorizado el proyecto en materia ambiental procederá a tramitar el Registro Nacional de Pesca para la unidad de producción acuícola.
Art. 30°.- *Las actividades pesqueras se clasifican en:* **II.-** *Cultivo o acuacultura con fines*		
Artículo 31°.- *Para realizar las actividades de pesca se requiere lo siguiente:* **I,** *Concesión, para:* **Inciso b)** *Acuacultura comercial* **II,** Permiso, para: **Inciso g)** *Acuacultura de fomento* **III,** *Autorización, para:* **Inciso d)** *Recolectar del medio natural reproductores, larvas, postlarvas, crías, huevos, semillas, alevines o en cualquier otro estadio, y* **Inciso e)** *Acuacultura didáctica.*		

Artículos 22.- *la Secretaría podrá inscribir en el Registro Nacional de Pesca a los acuicultores que no requieran concesión, permiso o Autorización.*	Al **proyecto** le aplica el Artículo, incisos y, fracciones anteriores, porque se trata de una actividad acuícola con fines comerciales.	Por el hecho de presentar a la autoridad correspondiente (SEMARNAT) la Manifestación de Impacto Ambiental, el promovente está cumpliendo con este apartado. El proyecto se vincula por la obligatoriedad de obtener la autorización correspondiente para realizar las obras descritas en esta manifestación de impacto ambiental. Como ya se mencionó anteriormente, la promovente una vez autorizado el proyecto en materia ambiental procederá a tramitar el Registro Nacional de Pesca para la unidad de producción acuícola.
Art. 30°.- *Las actividades pesqueras se clasifican en:* **II.-** *Cultivo o acuacultura con fines*		
Artículo 31°.- *Para realizar las actividades de pesca se requiere lo siguiente:* **I,** *Concesión, para:* **Inciso b)** *Acuacultura comercial* **II,** Permiso, para: **Inciso g)** *Acuacultura de fomento* **III,** *Autorización, para:* **Inciso d)** *Recolectar del medio natural reproductores, larvas, postlarvas, crías, huevos, semillas, alevines o en cualquier otro estadio, y* **Inciso e)** *Acuacultura didáctica.*		

Artículos 22.- *la Secretaría podrá inscribir en el Registro Nacional de Pesca a los acuicultores que no requieran concesión, permiso o Autorización.*	Al **proyecto** le aplica el Artículo, incisos y, fracciones anteriores, porque se trata de una actividad acuícola con fines comerciales.	Por el hecho de presentar a la autoridad correspondiente (SEMARNAT) la Manifestación de Impacto Ambiental, el promovente está cumpliendo con este apartado. El proyecto se vincula por la obligatoriedad de obtener la autorización correspondiente para realizar las obras descritas en esta manifestación de impacto ambiental. Como ya se mencionó anteriormente, la promovente una vez autorizado el proyecto en materia ambiental procederá a tramitar el Registro Nacional de Pesca para la unidad de producción acuícola.
Art. 30°.- *Las actividades pesqueras se clasifican en:* **II.-** *Cultivo o acuacultura con fines*		
Artículo 31°.- *Para realizar las actividades de pesca se requiere lo siguiente:* **I,** *Concesión, para:* **Inciso b)** *Acuacultura comercial* **II,** Permiso, para: **Inciso g)** *Acuacultura de fomento* **III,** *Autorización, para:* **Inciso d)** *Recolectar del medio natural reproductores, larvas, postlarvas, crías, huevos, semillas, alevines o en cualquier otro estadio, y* **Inciso e)** *Acuacultura didáctica.*		

Artículos 22.- *la Secretaría podrá inscribir en el Registro Nacional de Pesca a los acuicultores que no requieran concesión, permiso o Autorización.*	Al **proyecto** le aplica el Artículo, incisos y, fracciones anteriores, porque se trata de una actividad acuícola con fines comerciales.	Por el hecho de presentar a la autoridad correspondiente (SEMARNAT) la Manifestación de Impacto Ambiental, el promovente está cumpliendo con este apartado. El proyecto se vincula por la obligatoriedad de obtener la autorización correspondiente para realizar las obras descritas en esta manifestación de impacto ambiental. Como ya se mencionó anteriormente, la promovente una vez autorizado el proyecto en materia ambiental procederá a tramitar el Registro Nacional de Pesca para la unidad de producción acuícola.
Art. 30°.- *Las actividades pesqueras se clasifican en:* **II.-** *Cultivo o acuacultura con fines*		
Artículo 31°.- *Para realizar las actividades de pesca se requiere lo siguiente:* **I,** *Concesión, para:* **Inciso b)** *Acuacultura comercial* **II,** Permiso, para: **Inciso g)** *Acuacultura de fomento* **III,** *Autorización, para:* **Inciso d)** *Recolectar del medio natural reproductores, larvas, postlarvas, crías, huevos, semillas, alevines o en cualquier otro estadio, y* **Inciso e)** *Acuacultura didáctica.*		

Artículos 22.- *la Secretaría podrá inscribir en el Registro Nacional de Pesca a los acuicultores que no requieran concesión, permiso o Autorización.*	Al **proyecto** le aplica el Artículo, incisos y, fracciones anteriores, porque se trata de una actividad acuícola con fines comerciales.	Por el hecho de presentar a la autoridad correspondiente (SEMARNAT) la Manifestación de Impacto Ambiental, el promovente está cumpliendo con este apartado. El proyecto se vincula por la obligatoriedad de obtener la autorización correspondiente para realizar las obras descritas en esta manifestación de impacto ambiental. Como ya se mencionó anteriormente, la promovente una vez autorizado el proyecto en materia ambiental procederá a tramitar el Registro Nacional de Pesca para la unidad de producción acuícola.
Art. 30°.- *Las actividades pesqueras se clasifican en:* **II.-** *Cultivo o acuacultura con fines*		
Artículo 31°.- *Para realizar las actividades de pesca se requiere lo siguiente:* **I,** *Concesión, para:* **Inciso b)** *Acuacultura comercial* **II,** Permiso, para: **Inciso g)** *Acuacultura de fomento* **III,** *Autorización, para:* **Inciso d)** *Recolectar del medio natural reproductores, larvas, postlarvas, crías, huevos, semillas, alevines o en cualquier otro estadio, y* **Inciso e)** *Acuacultura didáctica.*		

Artículos 22.- *la Secretaría podrá inscribir en el Registro Nacional de Pesca a los acuicultores que no requieran concesión, permiso o Autorización.*	Al **proyecto** le aplica el Artículo, incisos y, fracciones anteriores, porque se trata de una actividad acuícola con fines comerciales.	Por el hecho de presentar a la autoridad correspondiente (SEMARNAT) la Manifestación de Impacto Ambiental, el promovente está cumpliendo con este apartado. El proyecto se vincula por la obligatoriedad de obtener la autorización correspondiente para realizar las obras descritas en esta manifestación de impacto ambiental. Como ya se mencionó anteriormente, la promovente una vez autorizado el proyecto en materia ambiental procederá a tramitar el Registro Nacional de Pesca para la unidad de producción acuícola.
Art. 30°.- *Las actividades pesqueras se clasifican en:* **II.-** *Cultivo o acuacultura con fines*		
Artículo 31°.- *Para realizar las actividades de pesca se requiere lo siguiente:* **I,** *Concesión, para:* **Inciso b)** *Acuacultura comercial* **II,** Permiso, para: **Inciso g)** *Acuacultura de fomento* **III,** *Autorización, para:* **Inciso d)** *Recolectar del medio natural reproductores, larvas, postlarvas, crías, huevos, semillas, alevines o en cualquier otro estadio, y* **Inciso e)** *Acuacultura didáctica.*		

Artículos 22.- *la Secretaría podrá inscribir en el Registro Nacional de Pesca a los acuicultores que no requieran concesión, permiso o Autorización.*	Al **proyecto** le aplica el Artículo, incisos y, fracciones anteriores, porque se trata de una actividad acuícola con fines comerciales.	Por el hecho de presentar a la autoridad correspondiente (SEMARNAT) la Manifestación de Impacto Ambiental, el promovente está cumpliendo con este apartado. El proyecto se vincula por la obligatoriedad de obtener la autorización correspondiente para realizar las obras descritas en esta manifestación de impacto ambiental. Como ya se mencionó anteriormente, la promovente una vez autorizado el proyecto en materia ambiental procederá a tramitar el Registro Nacional de Pesca para la unidad de producción acuícola.
Art. 30°.- *Las actividades pesqueras se clasifican en:* **II.-** *Cultivo o acuacultura con fines*		
Artículo 31°.- *Para realizar las actividades de pesca se requiere lo siguiente:* **I,** *Concesión, para:* **Inciso b)** *Acuacultura comercial* **II,** Permiso, para: **Inciso g)** *Acuacultura de fomento* **III,** *Autorización, para:* **Inciso d)** *Recolectar del medio natural reproductores, larvas, postlarvas, crías, huevos, semillas, alevines o en cualquier otro estadio, y* **Inciso e)** *Acuacultura didáctica.*		

Artículos 22.- *la Secretaría podrá inscribir en el Registro Nacional de Pesca a los acuicultores que no requieran concesión, permiso o Autorización.*	Al **proyecto** le aplica el Artículo, incisos y, fracciones anteriores, porque se trata de una actividad acuícola con fines comerciales.	Por el hecho de presentar a la autoridad correspondiente (SEMARNAT) la Manifestación de Impacto Ambiental, el promovente está cumpliendo con este apartado. El proyecto se vincula por la obligatoriedad de obtener la autorización correspondiente para realizar las obras descritas en esta manifestación de impacto ambiental. Como ya se mencionó anteriormente, la promovente una vez autorizado el proyecto en materia ambiental procederá a tramitar el Registro Nacional de Pesca para la unidad de producción acuícola.
Art. 30°.- *Las actividades pesqueras se clasifican en:* **II.-** *Cultivo o acuacultura con fines*		
Artículo 31°.- *Para realizar las actividades de pesca se requiere lo siguiente:* **I,** *Concesión, para:* **Inciso b)** *Acuacultura comercial* **II,** Permiso, para: **Inciso g)** *Acuacultura de fomento* **III,** *Autorización, para:* **Inciso d)** *Recolectar del medio natural reproductores, larvas, postlarvas, crías, huevos, semillas, alevines o en cualquier otro estadio, y* **Inciso e)** *Acuacultura didáctica.*		

Artículos 22.- *la Secretaría podrá inscribir en el Registro Nacional de Pesca a los acuicultores que no requieran concesión, permiso o Autorización.*	Al **proyecto** le aplica el Artículo, incisos y, fracciones anteriores, porque se trata de una actividad acuícola con fines comerciales.	Por el hecho de presentar a la autoridad correspondiente (SEMARNAT) la Manifestación de Impacto Ambiental, el promovente está cumpliendo con este apartado. El proyecto se vincula por la obligatoriedad de obtener la autorización correspondiente para realizar las obras descritas en esta manifestación de impacto ambiental. Como ya se mencionó anteriormente, la promovente una vez autorizado el proyecto en materia ambiental procederá a tramitar el Registro Nacional de Pesca para la unidad de producción acuícola.
Art. 30°.- *Las actividades pesqueras se clasifican en:* **II.-** *Cultivo o acuacultura con fines*		
Artículo 31°.- *Para realizar las actividades de pesca se requiere lo siguiente:* **I,** *Concesión, para:* **Inciso b)** *Acuacultura comercial* **II,** Permiso, para: **Inciso g)** *Acuacultura de fomento* **III,** *Autorización, para:* **Inciso d)** *Recolectar del medio natural reproductores, larvas, postlarvas, crías, huevos, semillas, alevines o en cualquier otro estadio, y* **Inciso e)** *Acuacultura didáctica.*		

Artículos 22.- *la Secretaría podrá inscribir en el Registro Nacional de Pesca a los acuicultores que no requieran concesión, permiso o Autorización.*	Al **proyecto** le aplica el Artículo, incisos y, fracciones anteriores, porque se trata de una actividad acuícola con fines comerciales.	Por el hecho de presentar a la autoridad correspondiente (SEMARNAT) la Manifestación de Impacto Ambiental, el promovente está cumpliendo con este apartado. El proyecto se vincula por la obligatoriedad de obtener la autorización correspondiente para realizar las obras descritas en esta manifestación de impacto ambiental. Como ya se mencionó anteriormente, la promovente una vez autorizado el proyecto en materia ambiental procederá a tramitar el Registro Nacional de Pesca para la unidad de producción acuícola.
Art. 30°.- *Las actividades pesqueras se clasifican en:* **II.-** *Cultivo o acuacultura con fines*		
Artículo 31°.- *Para realizar las actividades de pesca se requiere lo siguiente:* **I,** *Concesión, para:* **Inciso b)** *Acuacultura comercial* **II,** Permiso, para: **Inciso g)** *Acuacultura de fomento* **III,** *Autorización, para:* **Inciso d)** *Recolectar del medio natural reproductores, larvas, postlarvas, crías, huevos, semillas, alevines o en cualquier otro estadio, y* **Inciso e)** *Acuacultura didáctica.*		

Artículos 22.- *la Secretaría podrá inscribir en el Registro Nacional de Pesca a los acuicultores que no requieran concesión, permiso o Autorización.*	Al **proyecto** le aplica el Artículo, incisos y, fracciones anteriores, porque se trata de una actividad acuícola con fines comerciales.	Por el hecho de presentar a la autoridad correspondiente (SEMARNAT) la Manifestación de Impacto Ambiental, el promovente está cumpliendo con este apartado. El proyecto se vincula por la obligatoriedad de obtener la autorización correspondiente para realizar las obras descritas en esta manifestación de impacto ambiental. Como ya se mencionó anteriormente, la promovente una vez autorizado el proyecto en materia ambiental procederá a tramitar el Registro Nacional de Pesca para la unidad de producción acuícola.
Art. 30°.- *Las actividades pesqueras se clasifican en:* **II.-** *Cultivo o acuacultura con fines*		
Artículo 31°.- *Para realizar las actividades de pesca se requiere lo siguiente:* **I,** *Concesión, para:* **Inciso b)** *Acuacultura comercial* **II,** Permiso, para: **Inciso g)** *Acuacultura de fomento* **III,** *Autorización, para:* **Inciso d)** *Recolectar del medio natural reproductores, larvas, postlarvas, crías, huevos, semillas, alevines o en cualquier otro estadio, y* **Inciso e)** *Acuacultura didáctica.*		

Artículos 22.- *la Secretaría podrá inscribir en el Registro Nacional de Pesca a los acuicultores que no requieran concesión, permiso o Autorización.*	Al **proyecto** le aplica el Artículo, incisos y, fracciones anteriores, porque se trata de una actividad acuícola con fines comerciales.	Por el hecho de presentar a la autoridad correspondiente (SEMARNAT) la Manifestación de Impacto Ambiental, el promovente está cumpliendo con este apartado. El proyecto se vincula por la obligatoriedad de obtener la autorización correspondiente para realizar las obras descritas en esta manifestación de impacto ambiental. Como ya se mencionó anteriormente, la promovente una vez autorizado el proyecto en materia ambiental procederá a tramitar el Registro Nacional de Pesca para la unidad de producción acuícola.
Art. 30°.- *Las actividades pesqueras se clasifican en:* **II.-** *Cultivo o acuacultura con fines*		
Artículo 31°.- *Para realizar las actividades de pesca se requiere lo siguiente:* **I,** *Concesión, para:* **Inciso b)** *Acuacultura comercial* **II,** Permiso, para: **Inciso g)** *Acuacultura de fomento* **III,** *Autorización, para:* **Inciso d)** *Recolectar del medio natural reproductores, larvas, postlarvas, crías, huevos, semillas, alevines o en cualquier otro estadio, y* **Inciso e)** *Acuacultura didáctica.*		

Artículos 22.- *la Secretaría podrá inscribir en el Registro Nacional de Pesca a los acuicultores que no requieran concesión, permiso o Autorización.*	Al **proyecto** le aplica el Artículo, incisos y, fracciones anteriores, porque se trata de una actividad acuícola con fines comerciales.	Por el hecho de presentar a la autoridad correspondiente (SEMARNAT) la Manifestación de Impacto Ambiental, el promovente está cumpliendo con este apartado. El proyecto se vincula por la obligatoriedad de obtener la autorización correspondiente para realizar las obras descritas en esta manifestación de impacto ambiental. Como ya se mencionó anteriormente, la promovente una vez autorizado el proyecto en materia ambiental procederá a tramitar el Registro Nacional de Pesca para la unidad de producción acuícola.
Art. 30°.- *Las actividades pesqueras se clasifican en:* **II.-** *Cultivo o acuacultura con fines*		
Artículo 31°.- *Para realizar las actividades de pesca se requiere lo siguiente:* **I,** *Concesión, para:* **Inciso b)** *Acuacultura comercial* **II,** Permiso, para: **Inciso g)** *Acuacultura de fomento* **III,** *Autorización, para:* **Inciso d)** *Recolectar del medio natural reproductores, larvas, postlarvas, crías, huevos, semillas, alevines o en cualquier otro estadio, y* **Inciso e)** *Acuacultura didáctica.*		

Artículos 22.- *la Secretaría podrá inscribir en el Registro Nacional de Pesca a los acuicultores que no requieran concesión, permiso o Autorización.*	Al **proyecto** le aplica el Artículo, incisos y, fracciones anteriores, porque se trata de una actividad acuícola con fines comerciales.	Por el hecho de presentar a la autoridad correspondiente (SEMARNAT) la Manifestación de Impacto Ambiental, el promovente está cumpliendo con este apartado. El proyecto se vincula por la obligatoriedad de obtener la autorización correspondiente para realizar las obras descritas en esta manifestación de impacto ambiental. Como ya se mencionó anteriormente, la promovente una vez autorizado el proyecto en materia ambiental procederá a tramitar el Registro Nacional de Pesca para la unidad de producción acuícola.
Art. 30°.- *Las actividades pesqueras se clasifican en:* **II.-** *Cultivo o acuacultura con fines*		
Artículo 31°.- *Para realizar las actividades de pesca se requiere lo siguiente:* **I,** *Concesión, para:* **Inciso b)** *Acuacultura comercial* **II,** Permiso, para: **Inciso g)** *Acuacultura de fomento* **III,** *Autorización, para:* **Inciso d)** *Recolectar del medio natural reproductores, larvas, postlarvas, crías, huevos, semillas, alevines o en cualquier otro estadio, y* **Inciso e)** *Acuacultura didáctica.*		

Artículos 22.- *la Secretaría podrá inscribir en el Registro Nacional de Pesca a los acuicultores que no requieran concesión, permiso o Autorización.*	Al **proyecto** le aplica el Artículo, incisos y, fracciones anteriores, porque se trata de una actividad acuícola con fines comerciales.	Por el hecho de presentar a la autoridad correspondiente (SEMARNAT) la Manifestación de Impacto Ambiental, el promovente está cumpliendo con este apartado. El proyecto se vincula por la obligatoriedad de obtener la autorización correspondiente para realizar las obras descritas en esta manifestación de impacto ambiental. Como ya se mencionó anteriormente, la promovente una vez autorizado el proyecto en materia ambiental procederá a tramitar el Registro Nacional de Pesca para la unidad de producción acuícola.
Art. 30°.- *Las actividades pesqueras se clasifican en:* **II.-** *Cultivo o acuacultura con fines*		
Artículo 31°.- *Para realizar las actividades de pesca se requiere lo siguiente:* **I,** *Concesión, para:* **Inciso b)** *Acuacultura comercial* **II,** Permiso, para: **Inciso g)** *Acuacultura de fomento* **III,** *Autorización, para:* **Inciso d)** *Recolectar del medio natural reproductores, larvas, postlarvas, crías, huevos, semillas, alevines o en cualquier otro estadio, y* **Inciso e)** *Acuacultura didáctica.*		

Artículos 22.- *la Secretaría podrá inscribir en el Registro Nacional de Pesca a los acuicultores que no requieran concesión, permiso o Autorización.*	Al **proyecto** le aplica el Artículo, incisos y, fracciones anteriores, porque se trata de una actividad acuícola con fines comerciales.	Por el hecho de presentar a la autoridad correspondiente (SEMARNAT) la Manifestación de Impacto Ambiental, el promovente está cumpliendo con este apartado. El proyecto se vincula por la obligatoriedad de obtener la autorización correspondiente para realizar las obras descritas en esta manifestación de impacto ambiental. Como ya se mencionó anteriormente, la promovente una vez autorizado el proyecto en materia ambiental procederá a tramitar el Registro Nacional de Pesca para la unidad de producción acuícola.
Art. 30°.- *Las actividades pesqueras se clasifican en:* **II.-** *Cultivo o acuacultura con fines*		
Artículo 31°.- *Para realizar las actividades de pesca se requiere lo siguiente:* **I,** *Concesión, para:* **Inciso b)** *Acuacultura comercial* **II,** Permiso, para: **Inciso g)** *Acuacultura de fomento* **III,** *Autorización, para:* **Inciso d)** *Recolectar del medio natural reproductores, larvas, postlarvas, crías, huevos, semillas, alevines o en cualquier otro estadio, y* **Inciso e)** *Acuacultura didáctica.*		

Artículos 22.- *la Secretaría podrá inscribir en el Registro Nacional de Pesca a los acuicultores que no requieran concesión, permiso o Autorización.*	Al **proyecto** le aplica el Artículo, incisos y, fracciones anteriores, porque se trata de una actividad acuícola con fines comerciales.	Por el hecho de presentar a la autoridad correspondiente (SEMARNAT) la Manifestación de Impacto Ambiental, el promovente está cumpliendo con este apartado. El proyecto se vincula por la obligatoriedad de obtener la autorización correspondiente para realizar las obras descritas en esta manifestación de impacto ambiental. Como ya se mencionó anteriormente, la promovente una vez autorizado el proyecto en materia ambiental procederá a tramitar el Registro Nacional de Pesca para la unidad de producción acuícola.
Art. 30°.- *Las actividades pesqueras se clasifican en:* **II.-** *Cultivo o acuacultura con fines*		
Artículo 31°.- *Para realizar las actividades de pesca se requiere lo siguiente:* **I,** *Concesión, para:* **Inciso b)** *Acuacultura comercial* **II,** Permiso, para: **Inciso g)** *Acuacultura de fomento* **III,** *Autorización, para:* **Inciso d)** *Recolectar del medio natural reproductores, larvas, postlarvas, crías, huevos, semillas, alevines o en cualquier otro estadio, y* **Inciso e)** *Acuacultura didáctica.*		

Artículos 22.- *la Secretaría podrá inscribir en el Registro Nacional de Pesca a los acuicultores que no requieran concesión, permiso o Autorización.*	Al **proyecto** le aplica el Artículo, incisos y, fracciones anteriores, porque se trata de una actividad acuícola con fines comerciales.	Por el hecho de presentar a la autoridad correspondiente (SEMARNAT) la Manifestación de Impacto Ambiental, el promovente está cumpliendo con este apartado. El proyecto se vincula por la obligatoriedad de obtener la autorización correspondiente para realizar las obras descritas en esta manifestación de impacto ambiental. Como ya se mencionó anteriormente, la promovente una vez autorizado el proyecto en materia ambiental procederá a tramitar el Registro Nacional de Pesca para la unidad de producción acuícola.
Art. 30°.- *Las actividades pesqueras se clasifican en:* **II.-** *Cultivo o acuacultura con fines*		
Artículo 31°.- *Para realizar las actividades de pesca se requiere lo siguiente:* **I,** *Concesión, para:* **Inciso b)** *Acuacultura comercial* **II,** Permiso, para: **Inciso g)** *Acuacultura de fomento* **III,** *Autorización, para:* **Inciso d)** *Recolectar del medio natural reproductores, larvas, postlarvas, crías, huevos, semillas, alevines o en cualquier otro estadio, y* **Inciso e)** *Acuacultura didáctica.*		

Artículos 22.- *la Secretaría podrá inscribir en el Registro Nacional de Pesca a los acuicultores que no requieran concesión, permiso o Autorización.*	Al **proyecto** le aplica el Artículo, incisos y, fracciones anteriores, porque se trata de una actividad acuícola con fines comerciales.	Por el hecho de presentar a la autoridad correspondiente (SEMARNAT) la Manifestación de Impacto Ambiental, el promovente está cumpliendo con este apartado. El proyecto se vincula por la obligatoriedad de obtener la autorización correspondiente para realizar las obras descritas en esta manifestación de impacto ambiental. Como ya se mencionó anteriormente, la promovente una vez autorizado el proyecto en materia ambiental procederá a tramitar el Registro Nacional de Pesca para la unidad de producción acuícola.
Art. 30°.- *Las actividades pesqueras se clasifican en:* **II.-** *Cultivo o acuacultura con fines*		
Artículo 31°.- *Para realizar las actividades de pesca se requiere lo siguiente:* **I,** *Concesión, para:* **Inciso b)** *Acuacultura comercial* **II,** Permiso, para: **Inciso g)** *Acuacultura de fomento* **III,** *Autorización, para:* **Inciso d)** *Recolectar del medio natural reproductores, larvas, postlarvas, crías, huevos, semillas, alevines o en cualquier otro estadio, y* **Inciso e)** *Acuacultura didáctica.*		

Artículos 22.- *la Secretaría podrá inscribir en el Registro Nacional de Pesca a los acuicultores que no requieran concesión, permiso o Autorización.*	Al **proyecto** le aplica el Artículo, incisos y, fracciones anteriores, porque se trata de una actividad acuícola con fines comerciales.	Por el hecho de presentar a la autoridad correspondiente (SEMARNAT) la Manifestación de Impacto Ambiental, el promovente está cumpliendo con este apartado. El proyecto se vincula por la obligatoriedad de obtener la autorización correspondiente para realizar las obras descritas en esta manifestación de impacto ambiental. Como ya se mencionó anteriormente, la promovente una vez autorizado el proyecto en materia ambiental procederá a tramitar el Registro Nacional de Pesca para la unidad de producción acuícola.
Art. 30°.- *Las actividades pesqueras se clasifican en:* **II.-** *Cultivo o acuacultura con fines*		
Artículo 31°.- *Para realizar las actividades de pesca se requiere lo siguiente:* **I,** *Concesión, para:* **Inciso b)** *Acuacultura comercial* **II,** Permiso, para: **Inciso g)** *Acuacultura de fomento* **III,** *Autorización, para:* **Inciso d)** *Recolectar del medio natural reproductores, larvas, postlarvas, crías, huevos, semillas, alevines o en cualquier otro estadio, y* **Inciso e)** *Acuacultura didáctica.*		

Artículos 22.- *la Secretaría podrá inscribir en el Registro Nacional de Pesca a los acuicultores que no requieran concesión, permiso o Autorización.*	Al **proyecto** le aplica el Artículo, incisos y, fracciones anteriores, porque se trata de una actividad acuícola con fines comerciales.	Por el hecho de presentar a la autoridad correspondiente (SEMARNAT) la Manifestación de Impacto Ambiental, el promovente está cumpliendo con este apartado. El proyecto se vincula por la obligatoriedad de obtener la autorización correspondiente para realizar las obras descritas en esta manifestación de impacto ambiental. Como ya se mencionó anteriormente, la promovente una vez autorizado el proyecto en materia ambiental procederá a tramitar el Registro Nacional de Pesca para la unidad de producción acuícola.
Art. 30°.- *Las actividades pesqueras se clasifican en:* **II.-** *Cultivo o acuacultura con fines*		
Artículo 31°.- *Para realizar las actividades de pesca se requiere lo siguiente:* **I,** *Concesión, para:* **Inciso b)** *Acuacultura comercial* **II,** Permiso, para: **Inciso g)** *Acuacultura de fomento* **III,** *Autorización, para:* **Inciso d)** *Recolectar del medio natural reproductores, larvas, postlarvas, crías, huevos, semillas, alevines o en cualquier otro estadio, y* **Inciso e)** *Acuacultura didáctica.*		

Artículos 22.- *la Secretaría podrá inscribir en el Registro Nacional de Pesca a los acuicultores que no requieran concesión, permiso o Autorización.*	Al **proyecto** le aplica el Artículo, incisos y, fracciones anteriores, porque se trata de una actividad acuícola con fines comerciales.	Por el hecho de presentar a la autoridad correspondiente (SEMARNAT) la Manifestación de Impacto Ambiental, el promovente está cumpliendo con este apartado. El proyecto se vincula por la obligatoriedad de obtener la autorización correspondiente para realizar las obras descritas en esta manifestación de impacto ambiental. Como ya se mencionó anteriormente, la promovente una vez autorizado el proyecto en materia ambiental procederá a tramitar el Registro Nacional de Pesca para la unidad de producción acuícola.
Art. 30°.- *Las actividades pesqueras se clasifican en:* **II.-** *Cultivo o acuacultura con fines*		
Artículo 31°.- *Para realizar las actividades de pesca se requiere lo siguiente:* **I,** *Concesión, para:* **Inciso b)** *Acuacultura comercial* **II,** Permiso, para: **Inciso g)** *Acuacultura de fomento* **III,** *Autorización, para:* **Inciso d)** *Recolectar del medio natural reproductores, larvas, postlarvas, crías, huevos, semillas, alevines o en cualquier otro estadio, y* **Inciso e)** *Acuacultura didáctica.*		

Artículos 22.- *la Secretaría podrá inscribir en el Registro Nacional de Pesca a los acuicultores que no requieran concesión, permiso o Autorización.*	Al **proyecto** le aplica el Artículo, incisos y, fracciones anteriores, porque se trata de una actividad acuícola con fines comerciales.	Por el hecho de presentar a la autoridad correspondiente (SEMARNAT) la Manifestación de Impacto Ambiental, el promovente está cumpliendo con este apartado. El proyecto se vincula por la obligatoriedad de obtener la autorización correspondiente para realizar las obras descritas en esta manifestación de impacto ambiental. Como ya se mencionó anteriormente, la promovente una vez autorizado el proyecto en materia ambiental procederá a tramitar el Registro Nacional de Pesca para la unidad de producción acuícola.
Art. 30°.- *Las actividades pesqueras se clasifican en:* **II.-** *Cultivo o acuacultura con fines*		
Artículo 31°.- *Para realizar las actividades de pesca se requiere lo siguiente:* **I,** *Concesión, para:* **Inciso b)** *Acuacultura comercial* **II,** Permiso, para: **Inciso g)** *Acuacultura de fomento* **III,** *Autorización, para:* **Inciso d)** *Recolectar del medio natural reproductores, larvas, postlarvas, crías, huevos, semillas, alevines o en cualquier otro estadio, y* **Inciso e)** *Acuacultura didáctica.*		

Artículos 22.- *la Secretaría podrá inscribir en el Registro Nacional de Pesca a los acuicultores que no requieran concesión, permiso o Autorización.*	Al **proyecto** le aplica el Artículo, incisos y, fracciones anteriores, porque se trata de una actividad acuícola con fines comerciales.	Por el hecho de presentar a la autoridad correspondiente (SEMARNAT) la Manifestación de Impacto Ambiental, el promovente está cumpliendo con este apartado. El proyecto se vincula por la obligatoriedad de obtener la autorización correspondiente para realizar las obras descritas en esta manifestación de impacto ambiental. Como ya se mencionó anteriormente, la promovente una vez autorizado el proyecto en materia ambiental procederá a tramitar el Registro Nacional de Pesca para la unidad de producción acuícola.
Art. 30°.- *Las actividades pesqueras se clasifican en:* **II.-** *Cultivo o acuacultura con fines*		
Artículo 31°.- *Para realizar las actividades de pesca se requiere lo siguiente:* **I,** *Concesión, para:* **Inciso b)** *Acuacultura comercial* **II,** Permiso, para: **Inciso g)** *Acuacultura de fomento* **III,** *Autorización, para:* **Inciso d)** *Recolectar del medio natural reproductores, larvas, postlarvas, crías, huevos, semillas, alevines o en cualquier otro estadio, y* **Inciso e)** *Acuacultura didáctica.*		

Artículos 22.- *la Secretaría podrá inscribir en el Registro Nacional de Pesca a los acuicultores que no requieran concesión, permiso o Autorización.*	Al **proyecto** le aplica el Artículo, incisos y, fracciones anteriores, porque se trata de una actividad acuícola con fines comerciales.	Por el hecho de presentar a la autoridad correspondiente (SEMARNAT) la Manifestación de Impacto Ambiental, el promovente está cumpliendo con este apartado. El proyecto se vincula por la obligatoriedad de obtener la autorización correspondiente para realizar las obras descritas en esta manifestación de impacto ambiental. Como ya se mencionó anteriormente, la promovente una vez autorizado el proyecto en materia ambiental procederá a tramitar el Registro Nacional de Pesca para la unidad de producción acuícola.
Art. 30°.- *Las actividades pesqueras se clasifican en:* **II.-** *Cultivo o acuacultura con fines*		
Artículo 31°.- *Para realizar las actividades de pesca se requiere lo siguiente:* **I,** *Concesión, para:* **Inciso b)** *Acuacultura comercial* **II,** Permiso, para: **Inciso g)** *Acuacultura de fomento* **III,** *Autorización, para:* **Inciso d)** *Recolectar del medio natural reproductores, larvas, postlarvas, crías, huevos, semillas, alevines o en cualquier otro estadio, y* **Inciso e)** *Acuacultura didáctica.*		

Artículos 22.- *la Secretaría podrá inscribir en el Registro Nacional de Pesca a los acuicultores que no requieran concesión, permiso o Autorización.*	Al **proyecto** le aplica el Artículo, incisos y, fracciones anteriores, porque se trata de una actividad acuícola con fines comerciales.	Por el hecho de presentar a la autoridad correspondiente (SEMARNAT) la Manifestación de Impacto Ambiental, el promovente está cumpliendo con este apartado. El proyecto se vincula por la obligatoriedad de obtener la autorización correspondiente para realizar las obras descritas en esta manifestación de impacto ambiental. Como ya se mencionó anteriormente, la promovente una vez autorizado el proyecto en materia ambiental procederá a tramitar el Registro Nacional de Pesca para la unidad de producción acuícola.
Art. 30°.- *Las actividades pesqueras se clasifican en:* **II.-** *Cultivo o acuacultura con fines*		
Artículo 31°.- *Para realizar las actividades de pesca se requiere lo siguiente:* **I,** *Concesión, para:* **Inciso b)** *Acuacultura comercial* **II,** Permiso, para: **Inciso g)** *Acuacultura de fomento* **III,** *Autorización, para:* **Inciso d)** *Recolectar del medio natural reproductores, larvas, postlarvas, crías, huevos, semillas, alevines o en cualquier otro estadio, y* **Inciso e)** *Acuacultura didáctica.*		

Artículos 22.- *la Secretaría podrá inscribir en el Registro Nacional de Pesca a los acuicultores que no requieran concesión, permiso o Autorización.*	Al **proyecto** le aplica el Artículo, incisos y, fracciones anteriores, porque se trata de una actividad acuícola con fines comerciales.	Por el hecho de presentar a la autoridad correspondiente (SEMARNAT) la Manifestación de Impacto Ambiental, el promovente está cumpliendo con este apartado. El proyecto se vincula por la obligatoriedad de obtener la autorización correspondiente para realizar las obras descritas en esta manifestación de impacto ambiental. Como ya se mencionó anteriormente, la promovente una vez autorizado el proyecto en materia ambiental procederá a tramitar el Registro Nacional de Pesca para la unidad de producción acuícola.
Art. 30°.- *Las actividades pesqueras se clasifican en:* **II.-** *Cultivo o acuacultura con fines*		
Artículo 31°.- *Para realizar las actividades de pesca se requiere lo siguiente:* **I,** *Concesión, para:* **Inciso b)** *Acuacultura comercial* **II,** Permiso, para: **Inciso g)** *Acuacultura de fomento* **III,** *Autorización, para:* **Inciso d)** *Recolectar del medio natural reproductores, larvas, postlarvas, crías, huevos, semillas, alevines o en cualquier otro estadio, y* **Inciso e)** *Acuacultura didáctica.*		

Artículos 22.- *la Secretaría podrá inscribir en el Registro Nacional de Pesca a los acuicultores que no requieran concesión, permiso o Autorización.*	Al **proyecto** le aplica el Artículo, incisos y, fracciones anteriores, porque se trata de una actividad acuícola con fines comerciales.	Por el hecho de presentar a la autoridad correspondiente (SEMARNAT) la Manifestación de Impacto Ambiental, el promovente está cumpliendo con este apartado. El proyecto se vincula por la obligatoriedad de obtener la autorización correspondiente para realizar las obras descritas en esta manifestación de impacto ambiental. Como ya se mencionó anteriormente, la promovente una vez autorizado el proyecto en materia ambiental procederá a tramitar el Registro Nacional de Pesca para la unidad de producción acuícola.
Art. 30°.- *Las actividades pesqueras se clasifican en:* **II.-** *Cultivo o acuacultura con fines*		
Artículo 31°.- *Para realizar las actividades de pesca se requiere lo siguiente:* **I,** *Concesión, para:* **Inciso b)** *Acuacultura comercial* **II,** Permiso, para: **Inciso g)** *Acuacultura de fomento* **III,** *Autorización, para:* **Inciso d)** *Recolectar del medio natural reproductores, larvas, postlarvas, crías, huevos, semillas, alevines o en cualquier otro estadio, y* **Inciso e)** *Acuacultura didáctica.*		

Artículos 22.- *la Secretaría podrá inscribir en el Registro Nacional de Pesca a los acuicultores que no requieran concesión, permiso o Autorización.*	Al **proyecto** le aplica el Artículo, incisos y, fracciones anteriores, porque se trata de una actividad acuícola con fines comerciales.	Por el hecho de presentar a la autoridad correspondiente (SEMARNAT) la Manifestación de Impacto Ambiental, el promovente está cumpliendo con este apartado. El proyecto se vincula por la obligatoriedad de obtener la autorización correspondiente para realizar las obras descritas en esta manifestación de impacto ambiental. Como ya se mencionó anteriormente, la promovente una vez autorizado el proyecto en materia ambiental procederá a tramitar el Registro Nacional de Pesca para la unidad de producción acuícola.
Art. 30°.- *Las actividades pesqueras se clasifican en:* **II.-** *Cultivo o acuacultura con fines*		
Artículo 31°.- *Para realizar las actividades de pesca se requiere lo siguiente:* **I,** *Concesión, para:* **Inciso b)** *Acuacultura comercial* **II,** Permiso, para: **Inciso g)** *Acuacultura de fomento* **III,** *Autorización, para:* **Inciso d)** *Recolectar del medio natural reproductores, larvas, postlarvas, crías, huevos, semillas, alevines o en cualquier otro estadio, y* **Inciso e)** *Acuacultura didáctica.*		

Artículos 22.- *la Secretaría podrá inscribir en el Registro Nacional de Pesca a los acuicultores que no requieran concesión, permiso o Autorización.*	Al **proyecto** le aplica el Artículo, incisos y, fracciones anteriores, porque se trata de una actividad acuícola con fines comerciales.	Por el hecho de presentar a la autoridad correspondiente (SEMARNAT) la Manifestación de Impacto Ambiental, el promovente está cumpliendo con este apartado. El proyecto se vincula por la obligatoriedad de obtener la autorización correspondiente para realizar las obras descritas en esta manifestación de impacto ambiental. Como ya se mencionó anteriormente, la promovente una vez autorizado el proyecto en materia ambiental procederá a tramitar el Registro Nacional de Pesca para la unidad de producción acuícola.
Art. 30°.- *Las actividades pesqueras se clasifican en:* **II.-** *Cultivo o acuacultura con fines*		
Artículo 31°.- *Para realizar las actividades de pesca se requiere lo siguiente:* **I,** *Concesión, para:* **Inciso b)** *Acuacultura comercial* **II,** Permiso, para: **Inciso g)** *Acuacultura de fomento* **III,** *Autorización, para:* **Inciso d)** *Recolectar del medio natural reproductores, larvas, postlarvas, crías, huevos, semillas, alevines o en cualquier otro estadio, y* **Inciso e)** *Acuacultura didáctica.*		

Artículos 22.- *la Secretaría podrá inscribir en el Registro Nacional de Pesca a los acuicultores que no requieran concesión, permiso o Autorización.*	Al **proyecto** le aplica el Artículo, incisos y, fracciones anteriores, porque se trata de una actividad acuícola con fines comerciales.	Por el hecho de presentar a la autoridad correspondiente (SEMARNAT) la Manifestación de Impacto Ambiental, el promovente está cumpliendo con este apartado. El proyecto se vincula por la obligatoriedad de obtener la autorización correspondiente para realizar las obras descritas en esta manifestación de impacto ambiental. Como ya se mencionó anteriormente, la promovente una vez autorizado el proyecto en materia ambiental procederá a tramitar el Registro Nacional de Pesca para la unidad de producción acuícola.
Art. 30°.- *Las actividades pesqueras se clasifican en:* **II.-** *Cultivo o acuacultura con fines*		
Artículo 31°.- *Para realizar las actividades de pesca se requiere lo siguiente:* **I,** *Concesión, para:* **Inciso b)** *Acuacultura comercial* **II,** Permiso, para: **Inciso g)** *Acuacultura de fomento* **III,** *Autorización, para:* **Inciso d)** *Recolectar del medio natural reproductores, larvas, postlarvas, crías, huevos, semillas, alevines o en cualquier otro estadio, y* **Inciso e)** *Acuacultura didáctica.*		

Artículos 22.- *la Secretaría podrá inscribir en el Registro Nacional de Pesca a los acuicultores que no requieran concesión, permiso o Autorización.*	Al **proyecto** le aplica el Artículo, incisos y, fracciones anteriores, porque se trata de una actividad acuícola con fines comerciales.	Por el hecho de presentar a la autoridad correspondiente (SEMARNAT) la Manifestación de Impacto Ambiental, el promovente está cumpliendo con este apartado. El proyecto se vincula por la obligatoriedad de obtener la autorización correspondiente para realizar las obras descritas en esta manifestación de impacto ambiental. Como ya se mencionó anteriormente, la promovente una vez autorizado el proyecto en materia ambiental procederá a tramitar el Registro Nacional de Pesca para la unidad de producción acuícola.
Art. 30°.- *Las actividades pesqueras se clasifican en:* **II.-** *Cultivo o acuacultura con fines*		
Artículo 31°.- *Para realizar las actividades de pesca se requiere lo siguiente:* **I,** *Concesión, para:* **Inciso b)** *Acuacultura comercial* **II,** Permiso, para: **Inciso g)** *Acuacultura de fomento* **III,** *Autorización, para:* **Inciso d)** *Recolectar del medio natural reproductores, larvas, postlarvas, crías, huevos, semillas, alevines o en cualquier otro estadio, y* **Inciso e)** *Acuacultura didáctica.*		

Artículos 22.- *la Secretaría podrá inscribir en el Registro Nacional de Pesca a los acuicultores que no requieran concesión, permiso o Autorización.*	Al **proyecto** le aplica el Artículo, incisos y, fracciones anteriores, porque se trata de una actividad acuícola con fines comerciales.	Por el hecho de presentar a la autoridad correspondiente (SEMARNAT) la Manifestación de Impacto Ambiental, el promovente está cumpliendo con este apartado. El proyecto se vincula por la obligatoriedad de obtener la autorización correspondiente para realizar las obras descritas en esta manifestación de impacto ambiental. Como ya se mencionó anteriormente, la promovente una vez autorizado el proyecto en materia ambiental procederá a tramitar el Registro Nacional de Pesca para la unidad de producción acuícola.
Art. 30°.- *Las actividades pesqueras se clasifican en:* **II.-** *Cultivo o acuacultura con fines*		
Artículo 31°.- *Para realizar las actividades de pesca se requiere lo siguiente:* **I,** *Concesión, para:* **Inciso b)** *Acuacultura comercial* **II,** Permiso, para: **Inciso g)** *Acuacultura de fomento* **III,** *Autorización, para:* **Inciso d)** *Recolectar del medio natural reproductores, larvas, postlarvas, crías, huevos, semillas, alevines o en cualquier otro estadio, y* **Inciso e)** *Acuacultura didáctica.*		

Artículos 22.- *la Secretaría podrá inscribir en el Registro Nacional de Pesca a los acuicultores que no requieran concesión, permiso o Autorización.*	Al **proyecto** le aplica el Artículo, incisos y, fracciones anteriores, porque se trata de una actividad acuícola con fines comerciales.	Por el hecho de presentar a la autoridad correspondiente (SEMARNAT) la Manifestación de Impacto Ambiental, el promovente está cumpliendo con este apartado. El proyecto se vincula por la obligatoriedad de obtener la autorización correspondiente para realizar las obras descritas en esta manifestación de impacto ambiental. Como ya se mencionó anteriormente, la promovente una vez autorizado el proyecto en materia ambiental procederá a tramitar el Registro Nacional de Pesca para la unidad de producción acuícola.
Art. 30°.- *Las actividades pesqueras se clasifican en:* **II.-** *Cultivo o acuacultura con fines*		
Artículo 31°.- *Para realizar las actividades de pesca se requiere lo siguiente:* **I,** *Concesión, para:* **Inciso b)** *Acuacultura comercial* **II,** Permiso, para: **Inciso g)** *Acuacultura de fomento* **III,** *Autorización, para:* **Inciso d)** *Recolectar del medio natural reproductores, larvas, postlarvas, crías, huevos, semillas, alevines o en cualquier otro estadio, y* **Inciso e)** *Acuacultura didáctica.*		

Artículos 22.- *la Secretaría podrá inscribir en el Registro Nacional de Pesca a los acuicultores que no requieran concesión, permiso o Autorización.*	Al **proyecto** le aplica el Artículo, incisos y, fracciones anteriores, porque se trata de una actividad acuícola con fines comerciales.	Por el hecho de presentar a la autoridad correspondiente (SEMARNAT) la Manifestación de Impacto Ambiental, el promovente está cumpliendo con este apartado. El proyecto se vincula por la obligatoriedad de obtener la autorización correspondiente para realizar las obras descritas en esta manifestación de impacto ambiental. Como ya se mencionó anteriormente, la promovente una vez autorizado el proyecto en materia ambiental procederá a tramitar el Registro Nacional de Pesca para la unidad de producción acuícola.
Art. 30°.- *Las actividades pesqueras se clasifican en:* **II.-** *Cultivo o acuacultura con fines*		
Artículo 31°.- *Para realizar las actividades de pesca se requiere lo siguiente:* **I,** *Concesión, para:* **Inciso b)** *Acuacultura comercial* **II,** Permiso, para: **Inciso g)** *Acuacultura de fomento* **III,** *Autorización, para:* **Inciso d)** *Recolectar del medio natural reproductores, larvas, postlarvas, crías, huevos, semillas, alevines o en cualquier otro estadio, y* **Inciso e)** *Acuacultura didáctica.*		

Artículos 22.- *la Secretaría podrá inscribir en el Registro Nacional de Pesca a los acuicultores que no requieran concesión, permiso o Autorización.*	Al **proyecto** le aplica el Artículo, incisos y, fracciones anteriores, porque se trata de una actividad acuícola con fines comerciales.	Por el hecho de presentar a la autoridad correspondiente (SEMARNAT) la Manifestación de Impacto Ambiental, el promovente está cumpliendo con este apartado. El proyecto se vincula por la obligatoriedad de obtener la autorización correspondiente para realizar las obras descritas en esta manifestación de impacto ambiental. Como ya se mencionó anteriormente, la promovente una vez autorizado el proyecto en materia ambiental procederá a tramitar el Registro Nacional de Pesca para la unidad de producción acuícola.
Art. 30°.- *Las actividades pesqueras se clasifican en:* **II.-** *Cultivo o acuacultura con fines*		
Artículo 31°.- *Para realizar las actividades de pesca se requiere lo siguiente:* **I,** *Concesión, para:* **Inciso b)** *Acuacultura comercial* **II,** Permiso, para: **Inciso g)** *Acuacultura de fomento* **III,** *Autorización, para:* **Inciso d)** *Recolectar del medio natural reproductores, larvas, postlarvas, crías, huevos, semillas, alevines o en cualquier otro estadio, y* **Inciso e)** *Acuacultura didáctica.*		

Artículos 22.- *la Secretaría podrá inscribir en el Registro Nacional de Pesca a los acuicultores que no requieran concesión, permiso o Autorización.*	Al **proyecto** le aplica el Artículo, incisos y, fracciones anteriores, porque se trata de una actividad acuícola con fines comerciales.	Por el hecho de presentar a la autoridad correspondiente (SEMARNAT) la Manifestación de Impacto Ambiental, el promovente está cumpliendo con este apartado. El proyecto se vincula por la obligatoriedad de obtener la autorización correspondiente para realizar las obras descritas en esta manifestación de impacto ambiental. Como ya se mencionó anteriormente, la promovente una vez autorizado el proyecto en materia ambiental procederá a tramitar el Registro Nacional de Pesca para la unidad de producción acuícola.
Art. 30°.- *Las actividades pesqueras se clasifican en:* **II.-** *Cultivo o acuacultura con fines*		
Artículo 31°.- *Para realizar las actividades de pesca se requiere lo siguiente:* **I,** *Concesión, para:* **Inciso b)** *Acuacultura comercial* **II,** Permiso, para: **Inciso g)** *Acuacultura de fomento* **III,** *Autorización, para:* **Inciso d)** *Recolectar del medio natural reproductores, larvas, postlarvas, crías, huevos, semillas, alevines o en cualquier otro estadio, y* **Inciso e)** *Acuacultura didáctica.*		

Artículos 22.- *la Secretaría podrá inscribir en el Registro Nacional de Pesca a los acuicultores que no requieran concesión, permiso o Autorización.*	Al **proyecto** le aplica el Artículo, incisos y, fracciones anteriores, porque se trata de una actividad acuícola con fines comerciales.	Por el hecho de presentar a la autoridad correspondiente (SEMARNAT) la Manifestación de Impacto Ambiental, el promovente está cumpliendo con este apartado. El proyecto se vincula por la obligatoriedad de obtener la autorización correspondiente para realizar las obras descritas en esta manifestación de impacto ambiental. Como ya se mencionó anteriormente, la promovente una vez autorizado el proyecto en materia ambiental procederá a tramitar el Registro Nacional de Pesca para la unidad de producción acuícola.
Art. 30°.- *Las actividades pesqueras se clasifican en:* **II.-** *Cultivo o acuacultura con fines*		
Artículo 31°.- *Para realizar las actividades de pesca se requiere lo siguiente:* **I,** *Concesión, para:* **Inciso b)** *Acuacultura comercial* **II,** Permiso, para: **Inciso g)** *Acuacultura de fomento* **III,** *Autorización, para:* **Inciso d)** *Recolectar del medio natural reproductores, larvas, postlarvas, crías, huevos, semillas, alevines o en cualquier otro estadio, y* **Inciso e)** *Acuacultura didáctica.*		

Artículos 22.- *la Secretaría podrá inscribir en el Registro Nacional de Pesca a los acuicultores que no requieran concesión, permiso o Autorización.*	Al **proyecto** le aplica el Artículo, incisos y, fracciones anteriores, porque se trata de una actividad acuícola con fines comerciales.	Por el hecho de presentar a la autoridad correspondiente (SEMARNAT) la Manifestación de Impacto Ambiental, el promovente está cumpliendo con este apartado. El proyecto se vincula por la obligatoriedad de obtener la autorización correspondiente para realizar las obras descritas en esta manifestación de impacto ambiental. Como ya se mencionó anteriormente, la promovente una vez autorizado el proyecto en materia ambiental procederá a tramitar el Registro Nacional de Pesca para la unidad de producción acuícola.
Art. 30°.- *Las actividades pesqueras se clasifican en:* **II.-** *Cultivo o acuacultura con fines*		
Artículo 31°.- *Para realizar las actividades de pesca se requiere lo siguiente:* **I,** *Concesión, para:* **Inciso b)** *Acuacultura comercial* **II,** Permiso, para: **Inciso g)** *Acuacultura de fomento* **III,** *Autorización, para:* **Inciso d)** *Recolectar del medio natural reproductores, larvas, postlarvas, crías, huevos, semillas, alevines o en cualquier otro estadio, y* **Inciso e)** *Acuacultura didáctica.*		

Artículos 22.- *la Secretaría podrá inscribir en el Registro Nacional de Pesca a los acuicultores que no requieran concesión, permiso o Autorización.*	Al **proyecto** le aplica el Artículo, incisos y, fracciones anteriores, porque se trata de una actividad acuícola con fines comerciales.	Por el hecho de presentar a la autoridad correspondiente (SEMARNAT) la Manifestación de Impacto Ambiental, el promovente está cumpliendo con este apartado. El proyecto se vincula por la obligatoriedad de obtener la autorización correspondiente para realizar las obras descritas en esta manifestación de impacto ambiental. Como ya se mencionó anteriormente, la promovente una vez autorizado el proyecto en materia ambiental procederá a tramitar el Registro Nacional de Pesca para la unidad de producción acuícola.
Art. 30°.- *Las actividades pesqueras se clasifican en:* **II.-** *Cultivo o acuacultura con fines*		
Artículo 31°.- *Para realizar las actividades de pesca se requiere lo siguiente:* **I,** *Concesión, para:* **Inciso b)** *Acuacultura comercial* **II,** Permiso, para: **Inciso g)** *Acuacultura de fomento* **III,** *Autorización, para:* **Inciso d)** *Recolectar del medio natural reproductores, larvas, postlarvas, crías, huevos, semillas, alevines o en cualquier otro estadio, y* **Inciso e)** *Acuacultura didáctica.*		

Artículos 22.- *la Secretaría podrá inscribir en el Registro Nacional de Pesca a los acuicultores que no requieran concesión, permiso o Autorización.*	Al **proyecto** le aplica el Artículo, incisos y, fracciones anteriores, porque se trata de una actividad acuícola con fines comerciales.	Por el hecho de presentar a la autoridad correspondiente (SEMARNAT) la Manifestación de Impacto Ambiental, el promovente está cumpliendo con este apartado. El proyecto se vincula por la obligatoriedad de obtener la autorización correspondiente para realizar las obras descritas en esta manifestación de impacto ambiental. Como ya se mencionó anteriormente, la promovente una vez autorizado el proyecto en materia ambiental procederá a tramitar el Registro Nacional de Pesca para la unidad de producción acuícola.
Art. 30°.- *Las actividades pesqueras se clasifican en:* **II.-** *Cultivo o acuacultura con fines*		
Artículo 31°.- *Para realizar las actividades de pesca se requiere lo siguiente:* **I,** *Concesión, para:* **Inciso b)** *Acuacultura comercial* **II,** Permiso, para: **Inciso g)** *Acuacultura de fomento* **III,** *Autorización, para:* **Inciso d)** *Recolectar del medio natural reproductores, larvas, postlarvas, crías, huevos, semillas, alevines o en cualquier otro estadio, y* **Inciso e)** *Acuacultura didáctica.*		

Artículos 22.- *la Secretaría podrá inscribir en el Registro Nacional de Pesca a los acuicultores que no requieran concesión, permiso o Autorización.*	Al **proyecto** le aplica el Artículo, incisos y, fracciones anteriores, porque se trata de una actividad acuícola con fines comerciales.	Por el hecho de presentar a la autoridad correspondiente (SEMARNAT) la Manifestación de Impacto Ambiental, el promovente está cumpliendo con este apartado. El proyecto se vincula por la obligatoriedad de obtener la autorización correspondiente para realizar las obras descritas en esta manifestación de impacto ambiental. Como ya se mencionó anteriormente, la promovente una vez autorizado el proyecto en materia ambiental procederá a tramitar el Registro Nacional de Pesca para la unidad de producción acuícola.
Art. 30°.- *Las actividades pesqueras se clasifican en:* **II.-** *Cultivo o acuacultura con fines*		
Artículo 31°.- *Para realizar las actividades de pesca se requiere lo siguiente:* **I,** *Concesión, para:* **Inciso b)** *Acuacultura comercial* **II,** Permiso, para: **Inciso g)** *Acuacultura de fomento* **III,** *Autorización, para:* **Inciso d)** *Recolectar del medio natural reproductores, larvas, postlarvas, crías, huevos, semillas, alevines o en cualquier otro estadio, y* **Inciso e)** *Acuacultura didáctica.*		

Artículos 22.- *la Secretaría podrá inscribir en el Registro Nacional de Pesca a los acuicultores que no requieran concesión, permiso o Autorización.*	Al **proyecto** le aplica el Artículo, incisos y, fracciones anteriores, porque se trata de una actividad acuícola con fines comerciales.	Por el hecho de presentar a la autoridad correspondiente (SEMARNAT) la Manifestación de Impacto Ambiental, el promovente está cumpliendo con este apartado. El proyecto se vincula por la obligatoriedad de obtener la autorización correspondiente para realizar las obras descritas en esta manifestación de impacto ambiental. Como ya se mencionó anteriormente, la promovente una vez autorizado el proyecto en materia ambiental procederá a tramitar el Registro Nacional de Pesca para la unidad de producción acuícola.
Art. 30°.- *Las actividades pesqueras se clasifican en:* **II.-** *Cultivo o acuacultura con fines*		
Artículo 31°.- *Para realizar las actividades de pesca se requiere lo siguiente:* **I,** *Concesión, para:* **Inciso b)** *Acuacultura comercial* **II,** Permiso, para: **Inciso g)** *Acuacultura de fomento* **III,** *Autorización, para:* **Inciso d)** *Recolectar del medio natural reproductores, larvas, postlarvas, crías, huevos, semillas, alevines o en cualquier otro estadio, y* **Inciso e)** *Acuacultura didáctica.*		

Artículos 22.- *la Secretaría podrá inscribir en el Registro Nacional de Pesca a los acuicultores que no requieran concesión, permiso o Autorización.*	Al **proyecto** le aplica el Artículo, incisos y, fracciones anteriores, porque se trata de una actividad acuícola con fines comerciales.	Por el hecho de presentar a la autoridad correspondiente (SEMARNAT) la Manifestación de Impacto Ambiental, el promovente está cumpliendo con este apartado. El proyecto se vincula por la obligatoriedad de obtener la autorización correspondiente para realizar las obras descritas en esta manifestación de impacto ambiental. Como ya se mencionó anteriormente, la promovente una vez autorizado el proyecto en materia ambiental procederá a tramitar el Registro Nacional de Pesca para la unidad de producción acuícola.
Art. 30°.- *Las actividades pesqueras se clasifican en:* **II.-** *Cultivo o acuacultura con fines*		
Artículo 31°.- *Para realizar las actividades de pesca se requiere lo siguiente:* **I,** *Concesión, para:* **Inciso b)** *Acuacultura comercial* **II,** Permiso, para: **Inciso g)** *Acuacultura de fomento* **III,** *Autorización, para:* **Inciso d)** *Recolectar del medio natural reproductores, larvas, postlarvas, crías, huevos, semillas, alevines o en cualquier otro estadio, y* **Inciso e)** *Acuacultura didáctica.*		

Artículos 22.- *la Secretaría podrá inscribir en el Registro Nacional de Pesca a los acuicultores que no requieran concesión, permiso o Autorización.*	Al **proyecto** le aplica el Artículo, incisos y, fracciones anteriores, porque se trata de una actividad acuícola con fines comerciales.	Por el hecho de presentar a la autoridad correspondiente (SEMARNAT) la Manifestación de Impacto Ambiental, el promovente está cumpliendo con este apartado. El proyecto se vincula por la obligatoriedad de obtener la autorización correspondiente para realizar las obras descritas en esta manifestación de impacto ambiental. Como ya se mencionó anteriormente, la promovente una vez autorizado el proyecto en materia ambiental procederá a tramitar el Registro Nacional de Pesca para la unidad de producción acuícola.
Art. 30°.- *Las actividades pesqueras se clasifican en:* **II.-** *Cultivo o acuacultura con fines*		
Artículo 31°.- *Para realizar las actividades de pesca se requiere lo siguiente:* **I,** *Concesión, para:* **Inciso b)** *Acuacultura comercial* **II,** Permiso, para: **Inciso g)** *Acuacultura de fomento* **III,** *Autorización, para:* **Inciso d)** *Recolectar del medio natural reproductores, larvas, postlarvas, crías, huevos, semillas, alevines o en cualquier otro estadio, y* **Inciso e)** *Acuacultura didáctica.*		

Artículos 22.- *la Secretaría podrá inscribir en el Registro Nacional de Pesca a los acuicultores que no requieran concesión, permiso o Autorización.*	Al **proyecto** le aplica el Artículo, incisos y, fracciones anteriores, porque se trata de una actividad acuícola con fines comerciales.	Por el hecho de presentar a la autoridad correspondiente (SEMARNAT) la Manifestación de Impacto Ambiental, el promovente está cumpliendo con este apartado. El proyecto se vincula por la obligatoriedad de obtener la autorización correspondiente para realizar las obras descritas en esta manifestación de impacto ambiental. Como ya se mencionó anteriormente, la promovente una vez autorizado el proyecto en materia ambiental procederá a tramitar el Registro Nacional de Pesca para la unidad de producción acuícola.
Art. 30°.- *Las actividades pesqueras se clasifican en:* **II.-** *Cultivo o acuacultura con fines*		
Artículo 31°.- *Para realizar las actividades de pesca se requiere lo siguiente:* **I,** *Concesión, para:* **Inciso b)** *Acuacultura comercial* **II,** Permiso, para: **Inciso g)** *Acuacultura de fomento* **III,** *Autorización, para:* **Inciso d)** *Recolectar del medio natural reproductores, larvas, postlarvas, crías, huevos, semillas, alevines o en cualquier otro estadio, y* **Inciso e)** *Acuacultura didáctica.*		

Artículos 22.- *la Secretaría podrá inscribir en el Registro Nacional de Pesca a los acuicultores que no requieran concesión, permiso o Autorización.*	Al **proyecto** le aplica el Artículo, incisos y, fracciones anteriores, porque se trata de una actividad acuícola con fines comerciales.	Por el hecho de presentar a la autoridad correspondiente (SEMARNAT) la Manifestación de Impacto Ambiental, el promovente está cumpliendo con este apartado. El proyecto se vincula por la obligatoriedad de obtener la autorización correspondiente para realizar las obras descritas en esta manifestación de impacto ambiental. Como ya se mencionó anteriormente, la promovente una vez autorizado el proyecto en materia ambiental procederá a tramitar el Registro Nacional de Pesca para la unidad de producción acuícola.
Art. 30°.- *Las actividades pesqueras se clasifican en:* **II.-** *Cultivo o acuacultura con fines*		
Artículo 31°.- *Para realizar las actividades de pesca se requiere lo siguiente:* **I,** *Concesión, para:* **Inciso b)** *Acuacultura comercial* **II,** Permiso, para: **Inciso g)** *Acuacultura de fomento* **III,** *Autorización, para:* **Inciso d)** *Recolectar del medio natural reproductores, larvas, postlarvas, crías, huevos, semillas, alevines o en cualquier otro estadio, y* **Inciso e)** *Acuacultura didáctica.*		

Artículos 22.- *la Secretaría podrá inscribir en el Registro Nacional de Pesca a los acuicultores que no requieran concesión, permiso o Autorización.*	Al **proyecto** le aplica el Artículo, incisos y, fracciones anteriores, porque se trata de una actividad acuícola con fines comerciales.	Por el hecho de presentar a la autoridad correspondiente (SEMARNAT) la Manifestación de Impacto Ambiental, el promovente está cumpliendo con este apartado. El proyecto se vincula por la obligatoriedad de obtener la autorización correspondiente para realizar las obras descritas en esta manifestación de impacto ambiental. Como ya se mencionó anteriormente, la promovente una vez autorizado el proyecto en materia ambiental procederá a tramitar el Registro Nacional de Pesca para la unidad de producción acuícola.
Art. 30°.- *Las actividades pesqueras se clasifican en:* **II.-** *Cultivo o acuacultura con fines*		
Artículo 31°.- *Para realizar las actividades de pesca se requiere lo siguiente:* **I,** *Concesión, para:* **Inciso b)** *Acuacultura comercial* **II,** Permiso, para: **Inciso g)** *Acuacultura de fomento* **III,** *Autorización, para:* **Inciso d)** *Recolectar del medio natural reproductores, larvas, postlarvas, crías, huevos, semillas, alevines o en cualquier otro estadio, y* **Inciso e)** *Acuacultura didáctica.*		

Artículos 22.- *la Secretaría podrá inscribir en el Registro Nacional de Pesca a los acuicultores que no requieran concesión, permiso o Autorización.*	Al **proyecto** le aplica el Artículo, incisos y, fracciones anteriores, porque se trata de una actividad acuícola con fines comerciales.	Por el hecho de presentar a la autoridad correspondiente (SEMARNAT) la Manifestación de Impacto Ambiental, el promovente está cumpliendo con este apartado. El proyecto se vincula por la obligatoriedad de obtener la autorización correspondiente para realizar las obras descritas en esta manifestación de impacto ambiental. Como ya se mencionó anteriormente, la promovente una vez autorizado el proyecto en materia ambiental procederá a tramitar el Registro Nacional de Pesca para la unidad de producción acuícola.
Art. 30°.- *Las actividades pesqueras se clasifican en:* **II.-** *Cultivo o acuacultura con fines*		
Artículo 31°.- *Para realizar las actividades de pesca se requiere lo siguiente:* **I,** *Concesión, para:* **Inciso b)** *Acuacultura comercial* **II,** Permiso, para: **Inciso g)** *Acuacultura de fomento* **III,** *Autorización, para:* **Inciso d)** *Recolectar del medio natural reproductores, larvas, postlarvas, crías, huevos, semillas, alevines o en cualquier otro estadio, y* **Inciso e)** *Acuacultura didáctica.*		

Artículos 22.- *la Secretaría podrá inscribir en el Registro Nacional de Pesca a los acuicultores que no requieran concesión, permiso o Autorización.*	Al **proyecto** le aplica el Artículo, incisos y, fracciones anteriores, porque se trata de una actividad acuícola con fines comerciales.	Por el hecho de presentar a la autoridad correspondiente (SEMARNAT) la Manifestación de Impacto Ambiental, el promovente está cumpliendo con este apartado. El proyecto se vincula por la obligatoriedad de obtener la autorización correspondiente para realizar las obras descritas en esta manifestación de impacto ambiental. Como ya se mencionó anteriormente, la promovente una vez autorizado el proyecto en materia ambiental procederá a tramitar el Registro Nacional de Pesca para la unidad de producción acuícola.
Art. 30°.- *Las actividades pesqueras se clasifican en:* **II.-** *Cultivo o acuacultura con fines*		
Artículo 31°.- *Para realizar las actividades de pesca se requiere lo siguiente:* **I,** *Concesión, para:* **Inciso b)** *Acuacultura comercial* **II,** Permiso, para: **Inciso g)** *Acuacultura de fomento* **III,** *Autorización, para:* **Inciso d)** *Recolectar del medio natural reproductores, larvas, postlarvas, crías, huevos, semillas, alevines o en cualquier otro estadio, y* **Inciso e)** *Acuacultura didáctica.*		

Artículos 22.- *la Secretaría podrá inscribir en el Registro Nacional de Pesca a los acuicultores que no requieran concesión, permiso o Autorización.*	Al **proyecto** le aplica el Artículo, incisos y, fracciones anteriores, porque se trata de una actividad acuícola con fines comerciales.	Por el hecho de presentar a la autoridad correspondiente (SEMARNAT) la Manifestación de Impacto Ambiental, el promovente está cumpliendo con este apartado. El proyecto se vincula por la obligatoriedad de obtener la autorización correspondiente para realizar las obras descritas en esta manifestación de impacto ambiental. Como ya se mencionó anteriormente, la promovente una vez autorizado el proyecto en materia ambiental procederá a tramitar el Registro Nacional de Pesca para la unidad de producción acuícola.
Art. 30°.- *Las actividades pesqueras se clasifican en:* **II.-** *Cultivo o acuacultura con fines*		
Artículo 31°.- *Para realizar las actividades de pesca se requiere lo siguiente:* **I,** *Concesión, para:* **Inciso b)** *Acuacultura comercial* **II,** Permiso, para: **Inciso g)** *Acuacultura de fomento* **III,** *Autorización, para:* **Inciso d)** *Recolectar del medio natural reproductores, larvas, postlarvas, crías, huevos, semillas, alevines o en cualquier otro estadio, y* **Inciso e)** *Acuacultura didáctica.*		

Artículos 22.- *la Secretaría podrá inscribir en el Registro Nacional de Pesca a los acuicultores que no requieran concesión, permiso o Autorización.*	Al **proyecto** le aplica el Artículo, incisos y, fracciones anteriores, porque se trata de una actividad acuícola con fines comerciales.	Por el hecho de presentar a la autoridad correspondiente (SEMARNAT) la Manifestación de Impacto Ambiental, el promovente está cumpliendo con este apartado. El proyecto se vincula por la obligatoriedad de obtener la autorización correspondiente para realizar las obras descritas en esta manifestación de impacto ambiental. Como ya se mencionó anteriormente, la promovente una vez autorizado el proyecto en materia ambiental procederá a tramitar el Registro Nacional de Pesca para la unidad de producción acuícola.
Art. 30°.- *Las actividades pesqueras se clasifican en:* **II.-** *Cultivo o acuacultura con fines*		
Artículo 31°.- *Para realizar las actividades de pesca se requiere lo siguiente:* **I,** *Concesión, para:* **Inciso b)** *Acuacultura comercial* **II,** Permiso, para: **Inciso g)** *Acuacultura de fomento* **III,** *Autorización, para:* **Inciso d)** *Recolectar del medio natural reproductores, larvas, postlarvas, crías, huevos, semillas, alevines o en cualquier otro estadio, y* **Inciso e)** *Acuacultura didáctica.*		

Artículos 22.- *la Secretaría podrá inscribir en el Registro Nacional de Pesca a los acuicultores que no requieran concesión, permiso o Autorización.*	Al **proyecto** le aplica el Artículo, incisos y, fracciones anteriores, porque se trata de una actividad acuícola con fines comerciales.	Por el hecho de presentar a la autoridad correspondiente (SEMARNAT) la Manifestación de Impacto Ambiental, el promovente está cumpliendo con este apartado. El proyecto se vincula por la obligatoriedad de obtener la autorización correspondiente para realizar las obras descritas en esta manifestación de impacto ambiental. Como ya se mencionó anteriormente, la promovente una vez autorizado el proyecto en materia ambiental procederá a tramitar el Registro Nacional de Pesca para la unidad de producción acuícola.
Art. 30°.- *Las actividades pesqueras se clasifican en:* **II.-** *Cultivo o acuacultura con fines*		
Artículo 31°.- *Para realizar las actividades de pesca se requiere lo siguiente:* **I,** *Concesión, para:* **Inciso b)** *Acuacultura comercial* **II,** Permiso, para: **Inciso g)** *Acuacultura de fomento* **III,** *Autorización, para:* **Inciso d)** *Recolectar del medio natural reproductores, larvas, postlarvas, crías, huevos, semillas, alevines o en cualquier otro estadio, y* **Inciso e)** *Acuacultura didáctica.*		

Artículos 22.- *la Secretaría podrá inscribir en el Registro Nacional de Pesca a los acuicultores que no requieran concesión, permiso o Autorización.*	Al **proyecto** le aplica el Artículo, incisos y, fracciones anteriores, porque se trata de una actividad acuícola con fines comerciales.	Por el hecho de presentar a la autoridad correspondiente (SEMARNAT) la Manifestación de Impacto Ambiental, el promovente está cumpliendo con este apartado. El proyecto se vincula por la obligatoriedad de obtener la autorización correspondiente para realizar las obras descritas en esta manifestación de impacto ambiental. Como ya se mencionó anteriormente, la promovente una vez autorizado el proyecto en materia ambiental procederá a tramitar el Registro Nacional de Pesca para la unidad de producción acuícola.
Art. 30°.- *Las actividades pesqueras se clasifican en:* **II.-** *Cultivo o acuacultura con fines*		
Artículo 31°.- *Para realizar las actividades de pesca se requiere lo siguiente:* **I,** *Concesión, para:* **Inciso b)** *Acuacultura comercial* **II,** Permiso, para: **Inciso g)** *Acuacultura de fomento* **III,** *Autorización, para:* **Inciso d)** *Recolectar del medio natural reproductores, larvas, postlarvas, crías, huevos, semillas, alevines o en cualquier otro estadio, y* **Inciso e)** *Acuacultura didáctica.*		

Artículos 22.- *la Secretaría podrá inscribir en el Registro Nacional de Pesca a los acuicultores que no requieran concesión, permiso o Autorización.*	Al **proyecto** le aplica el Artículo, incisos y, fracciones anteriores, porque se trata de una actividad acuícola con fines comerciales.	Por el hecho de presentar a la autoridad correspondiente (SEMARNAT) la Manifestación de Impacto Ambiental, el promovente está cumpliendo con este apartado. El proyecto se vincula por la obligatoriedad de obtener la autorización correspondiente para realizar las obras descritas en esta manifestación de impacto ambiental. Como ya se mencionó anteriormente, la promovente una vez autorizado el proyecto en materia ambiental procederá a tramitar el Registro Nacional de Pesca para la unidad de producción acuícola.
Art. 30°.- *Las actividades pesqueras se clasifican en:* **II.-** *Cultivo o acuacultura con fines*		
Artículo 31°.- *Para realizar las actividades de pesca se requiere lo siguiente:* **I,** *Concesión, para:* **Inciso b)** *Acuacultura comercial* **II,** Permiso, para: **Inciso g)** *Acuacultura de fomento* **III,** *Autorización, para:* **Inciso d)** *Recolectar del medio natural reproductores, larvas, postlarvas, crías, huevos, semillas, alevines o en cualquier otro estadio, y* **Inciso e)** *Acuacultura didáctica.*		

Artículos 22.- *la Secretaría podrá inscribir en el Registro Nacional de Pesca a los acuicultores que no requieran concesión, permiso o Autorización.*	Al **proyecto** le aplica el Artículo, incisos y, fracciones anteriores, porque se trata de una actividad acuícola con fines comerciales.	Por el hecho de presentar a la autoridad correspondiente (SEMARNAT) la Manifestación de Impacto Ambiental, el promovente está cumpliendo con este apartado. El proyecto se vincula por la obligatoriedad de obtener la autorización correspondiente para realizar las obras descritas en esta manifestación de impacto ambiental. Como ya se mencionó anteriormente, la promovente una vez autorizado el proyecto en materia ambiental procederá a tramitar el Registro Nacional de Pesca para la unidad de producción acuícola.
Art. 30°.- *Las actividades pesqueras se clasifican en:* **II.-** *Cultivo o acuacultura con fines*		
Artículo 31°.- *Para realizar las actividades de pesca se requiere lo siguiente:* **I,** *Concesión, para:* **Inciso b)** *Acuacultura comercial* **II,** Permiso, para: **Inciso g)** *Acuacultura de fomento* **III,** *Autorización, para:* **Inciso d)** *Recolectar del medio natural reproductores, larvas, postlarvas, crías, huevos, semillas, alevines o en cualquier otro estadio, y* **Inciso e)** *Acuacultura didáctica.*		

Artículos 22.- *la Secretaría podrá inscribir en el Registro Nacional de Pesca a los acuicultores que no requieran concesión, permiso o Autorización.*	Al **proyecto** le aplica el Artículo, incisos y, fracciones anteriores, porque se trata de una actividad acuícola con fines comerciales.	Por el hecho de presentar a la autoridad correspondiente (SEMARNAT) la Manifestación de Impacto Ambiental, el promovente está cumpliendo con este apartado. El proyecto se vincula por la obligatoriedad de obtener la autorización correspondiente para realizar las obras descritas en esta manifestación de impacto ambiental. Como ya se mencionó anteriormente, la promovente una vez autorizado el proyecto en materia ambiental procederá a tramitar el Registro Nacional de Pesca para la unidad de producción acuícola.
Art. 30°.- *Las actividades pesqueras se clasifican en:* **II.-** *Cultivo o acuacultura con fines*		
Artículo 31°.- *Para realizar las actividades de pesca se requiere lo siguiente:* **I,** *Concesión, para:* **Inciso b)** *Acuacultura comercial* **II,** Permiso, para: **Inciso g)** *Acuacultura de fomento* **III,** *Autorización, para:* **Inciso d)** *Recolectar del medio natural reproductores, larvas, postlarvas, crías, huevos, semillas, alevines o en cualquier otro estadio, y* **Inciso e)** *Acuacultura didáctica.*		

Artículos 22.- *la Secretaría podrá inscribir en el Registro Nacional de Pesca a los acuicultores que no requieran concesión, permiso o Autorización.*	Al **proyecto** le aplica el Artículo, incisos y, fracciones anteriores, porque se trata de una actividad acuícola con fines comerciales.	Por el hecho de presentar a la autoridad correspondiente (SEMARNAT) la Manifestación de Impacto Ambiental, el promovente está cumpliendo con este apartado. El proyecto se vincula por la obligatoriedad de obtener la autorización correspondiente para realizar las obras descritas en esta manifestación de impacto ambiental. Como ya se mencionó anteriormente, la promovente una vez autorizado el proyecto en materia ambiental procederá a tramitar el Registro Nacional de Pesca para la unidad de producción acuícola.
Art. 30°.- *Las actividades pesqueras se clasifican en:* **II.-** *Cultivo o acuacultura con fines*		
Artículo 31°.- *Para realizar las actividades de pesca se requiere lo siguiente:* **I,** *Concesión, para:* **Inciso b)** *Acuacultura comercial* **II,** Permiso, para: **Inciso g)** *Acuacultura de fomento* **III,** *Autorización, para:* **Inciso d)** *Recolectar del medio natural reproductores, larvas, postlarvas, crías, huevos, semillas, alevines o en cualquier otro estadio, y* **Inciso e)** *Acuacultura didáctica.*		

Artículos 22.- *la Secretaría podrá inscribir en el Registro Nacional de Pesca a los acuicultores que no requieran concesión, permiso o Autorización.*	Al **proyecto** le aplica el Artículo, incisos y, fracciones anteriores, porque se trata de una actividad acuícola con fines comerciales.	Por el hecho de presentar a la autoridad correspondiente (SEMARNAT) la Manifestación de Impacto Ambiental, el promovente está cumpliendo con este apartado. El proyecto se vincula por la obligatoriedad de obtener la autorización correspondiente para realizar las obras descritas en esta manifestación de impacto ambiental. Como ya se mencionó anteriormente, la promovente una vez autorizado el proyecto en materia ambiental procederá a tramitar el Registro Nacional de Pesca para la unidad de producción acuícola.
Art. 30°.- *Las actividades pesqueras se clasifican en:* **II.-** *Cultivo o acuacultura con fines*		
Artículo 31°.- *Para realizar las actividades de pesca se requiere lo siguiente:* **I,** *Concesión, para:* **Inciso b)** *Acuacultura comercial* **II,** Permiso, para: **Inciso g)** *Acuacultura de fomento* **III,** *Autorización, para:* **Inciso d)** *Recolectar del medio natural reproductores, larvas, postlarvas, crías, huevos, semillas, alevines o en cualquier otro estadio, y* **Inciso e)** *Acuacultura didáctica.*		

Artículos 22.- *la Secretaría podrá inscribir en el Registro Nacional de Pesca a los acuicultores que no requieran concesión, permiso o Autorización.*	Al **proyecto** le aplica el Artículo, incisos y, fracciones anteriores, porque se trata de una actividad acuícola con fines comerciales.	Por el hecho de presentar a la autoridad correspondiente (SEMARNAT) la Manifestación de Impacto Ambiental, el promovente está cumpliendo con este apartado. El proyecto se vincula por la obligatoriedad de obtener la autorización correspondiente para realizar las obras descritas en esta manifestación de impacto ambiental. Como ya se mencionó anteriormente, la promovente una vez autorizado el proyecto en materia ambiental procederá a tramitar el Registro Nacional de Pesca para la unidad de producción acuícola.
Art. 30°.- *Las actividades pesqueras se clasifican en:* **II.-** *Cultivo o acuacultura con fines*		
Artículo 31°.- *Para realizar las actividades de pesca se requiere lo siguiente:* **I,** *Concesión, para:* **Inciso b)** *Acuacultura comercial* **II,** Permiso, para: **Inciso g)** *Acuacultura de fomento* **III,** *Autorización, para:* **Inciso d)** *Recolectar del medio natural reproductores, larvas, postlarvas, crías, huevos, semillas, alevines o en cualquier otro estadio, y* **Inciso e)** *Acuacultura didáctica.*		

Artículos 22.- *la Secretaría podrá inscribir en el Registro Nacional de Pesca a los acuicultores que no requieran concesión, permiso o Autorización.*	Al **proyecto** le aplica el Artículo, incisos y, fracciones anteriores, porque se trata de una actividad acuícola con fines comerciales.	Por el hecho de presentar a la autoridad correspondiente (SEMARNAT) la Manifestación de Impacto Ambiental, el promovente está cumpliendo con este apartado. El proyecto se vincula por la obligatoriedad de obtener la autorización correspondiente para realizar las obras descritas en esta manifestación de impacto ambiental. Como ya se mencionó anteriormente, la promovente una vez autorizado el proyecto en materia ambiental procederá a tramitar el Registro Nacional de Pesca para la unidad de producción acuícola.
Art. 30°.- *Las actividades pesqueras se clasifican en:* **II.-** *Cultivo o acuacultura con fines*		
Artículo 31°.- *Para realizar las actividades de pesca se requiere lo siguiente:* **I,** *Concesión, para:* **Inciso b)** *Acuacultura comercial* **II,** Permiso, para: **Inciso g)** *Acuacultura de fomento* **III,** *Autorización, para:* **Inciso d)** *Recolectar del medio natural reproductores, larvas, postlarvas, crías, huevos, semillas, alevines o en cualquier otro estadio, y* **Inciso e)** *Acuacultura didáctica.*		

Artículos 22.- *la Secretaría podrá inscribir en el Registro Nacional de Pesca a los acuicultores que no requieran concesión, permiso o Autorización.*	Al **proyecto** le aplica el Artículo, incisos y, fracciones anteriores, porque se trata de una actividad acuícola con fines comerciales.	Por el hecho de presentar a la autoridad correspondiente (SEMARNAT) la Manifestación de Impacto Ambiental, el promovente está cumpliendo con este apartado. El proyecto se vincula por la obligatoriedad de obtener la autorización correspondiente para realizar las obras descritas en esta manifestación de impacto ambiental. Como ya se mencionó anteriormente, la promovente una vez autorizado el proyecto en materia ambiental procederá a tramitar el Registro Nacional de Pesca para la unidad de producción acuícola.
Art. 30°.- *Las actividades pesqueras se clasifican en:* **II.-** *Cultivo o acuacultura con fines*		
Artículo 31°.- *Para realizar las actividades de pesca se requiere lo siguiente:* **I,** *Concesión, para:* **Inciso b)** *Acuacultura comercial* **II,** Permiso, para: **Inciso g)** *Acuacultura de fomento* **III,** *Autorización, para:* **Inciso d)** *Recolectar del medio natural reproductores, larvas, postlarvas, crías, huevos, semillas, alevines o en cualquier otro estadio, y* **Inciso e)** *Acuacultura didáctica.*		

Artículos 22.- *la Secretaría podrá inscribir en el Registro Nacional de Pesca a los acuicultores que no requieran concesión, permiso o Autorización.*	Al **proyecto** le aplica el Artículo, incisos y, fracciones anteriores, porque se trata de una actividad acuícola con fines comerciales.	Por el hecho de presentar a la autoridad correspondiente (SEMARNAT) la Manifestación de Impacto Ambiental, el promovente está cumpliendo con este apartado. El proyecto se vincula por la obligatoriedad de obtener la autorización correspondiente para realizar las obras descritas en esta manifestación de impacto ambiental. Como ya se mencionó anteriormente, la promovente una vez autorizado el proyecto en materia ambiental procederá a tramitar el Registro Nacional de Pesca para la unidad de producción acuícola.
Art. 30°.- *Las actividades pesqueras se clasifican en:* **II.-** *Cultivo o acuacultura con fines*		
Artículo 31°.- *Para realizar las actividades de pesca se requiere lo siguiente:* **I,** *Concesión, para:* **Inciso b)** *Acuacultura comercial* **II,** Permiso, para: **Inciso g)** *Acuacultura de fomento* **III,** *Autorización, para:* **Inciso d)** *Recolectar del medio natural reproductores, larvas, postlarvas, crías, huevos, semillas, alevines o en cualquier otro estadio, y* **Inciso e)** *Acuacultura didáctica.*		

Artículos 22.- *la Secretaría podrá inscribir en el Registro Nacional de Pesca a los acuicultores que no requieran concesión, permiso o Autorización.*	Al **proyecto** le aplica el Artículo, incisos y, fracciones anteriores, porque se trata de una actividad acuícola con fines comerciales.	Por el hecho de presentar a la autoridad correspondiente (SEMARNAT) la Manifestación de Impacto Ambiental, el promovente está cumpliendo con este apartado. El proyecto se vincula por la obligatoriedad de obtener la autorización correspondiente para realizar las obras descritas en esta manifestación de impacto ambiental. Como ya se mencionó anteriormente, la promovente una vez autorizado el proyecto en materia ambiental procederá a tramitar el Registro Nacional de Pesca para la unidad de producción acuícola.
Art. 30°.- *Las actividades pesqueras se clasifican en:* **II.-** *Cultivo o acuacultura con fines*		
Artículo 31°.- *Para realizar las actividades de pesca se requiere lo siguiente:* **I,** *Concesión, para:* **Inciso b)** *Acuacultura comercial* **II,** Permiso, para: **Inciso g)** *Acuacultura de fomento* **III,** *Autorización, para:* **Inciso d)** *Recolectar del medio natural reproductores, larvas, postlarvas, crías, huevos, semillas, alevines o en cualquier otro estadio, y* **Inciso e)** *Acuacultura didáctica.*		

Artículos 22.- *la Secretaría podrá inscribir en el Registro Nacional de Pesca a los acuicultores que no requieran concesión, permiso o Autorización.*	Al **proyecto** le aplica el Artículo, incisos y, fracciones anteriores, porque se trata de una actividad acuícola con fines comerciales.	Por el hecho de presentar a la autoridad correspondiente (SEMARNAT) la Manifestación de Impacto Ambiental, el promovente está cumpliendo con este apartado. El proyecto se vincula por la obligatoriedad de obtener la autorización correspondiente para realizar las obras descritas en esta manifestación de impacto ambiental. Como ya se mencionó anteriormente, la promovente una vez autorizado el proyecto en materia ambiental procederá a tramitar el Registro Nacional de Pesca para la unidad de producción acuícola.
Art. 30°.- *Las actividades pesqueras se clasifican en:* **II.-** *Cultivo o acuacultura con fines*		
Artículo 31°.- *Para realizar las actividades de pesca se requiere lo siguiente:* **I,** *Concesión, para:* **Inciso b)** *Acuacultura comercial* **II,** Permiso, para: **Inciso g)** *Acuacultura de fomento* **III,** *Autorización, para:* **Inciso d)** *Recolectar del medio natural reproductores, larvas, postlarvas, crías, huevos, semillas, alevines o en cualquier otro estadio, y* **Inciso e)** *Acuacultura didáctica.*		

Artículos 22.- *la Secretaría podrá inscribir en el Registro Nacional de Pesca a los acuicultores que no requieran concesión, permiso o Autorización.*	Al **proyecto** le aplica el Artículo, incisos y, fracciones anteriores, porque se trata de una actividad acuícola con fines comerciales.	Por el hecho de presentar a la autoridad correspondiente (SEMARNAT) la Manifestación de Impacto Ambiental, el promovente está cumpliendo con este apartado. El proyecto se vincula por la obligatoriedad de obtener la autorización correspondiente para realizar las obras descritas en esta manifestación de impacto ambiental. Como ya se mencionó anteriormente, la promovente una vez autorizado el proyecto en materia ambiental procederá a tramitar el Registro Nacional de Pesca para la unidad de producción acuícola.
Art. 30°.- *Las actividades pesqueras se clasifican en:* **II.-** *Cultivo o acuacultura con fines*		
Artículo 31°.- *Para realizar las actividades de pesca se requiere lo siguiente:* **I,** *Concesión, para:* **Inciso b)** *Acuacultura comercial* **II,** Permiso, para: **Inciso g)** *Acuacultura de fomento* **III,** *Autorización, para:* **Inciso d)** *Recolectar del medio natural reproductores, larvas, postlarvas, crías, huevos, semillas, alevines o en cualquier otro estadio, y* **Inciso e)** *Acuacultura didáctica.*		

Artículos 22.- *la Secretaría podrá inscribir en el Registro Nacional de Pesca a los acuicultores que no requieran concesión, permiso o Autorización.*	Al **proyecto** le aplica el Artículo, incisos y, fracciones anteriores, porque se trata de una actividad acuícola con fines comerciales.	Por el hecho de presentar a la autoridad correspondiente (SEMARNAT) la Manifestación de Impacto Ambiental, el promovente está cumpliendo con este apartado. El proyecto se vincula por la obligatoriedad de obtener la autorización correspondiente para realizar las obras descritas en esta manifestación de impacto ambiental. Como ya se mencionó anteriormente, la promovente una vez autorizado el proyecto en materia ambiental procederá a tramitar el Registro Nacional de Pesca para la unidad de producción acuícola.
Art. 30°.- *Las actividades pesqueras se clasifican en:* **II.-** *Cultivo o acuacultura con fines*		
Artículo 31°.- *Para realizar las actividades de pesca se requiere lo siguiente:* **I,** *Concesión, para:* **Inciso b)** *Acuacultura comercial* **II,** Permiso, para: **Inciso g)** *Acuacultura de fomento* **III,** *Autorización, para:* **Inciso d)** *Recolectar del medio natural reproductores, larvas, postlarvas, crías, huevos, semillas, alevines o en cualquier otro estadio, y* **Inciso e)** *Acuacultura didáctica.*		

Artículos 22.- *la Secretaría podrá inscribir en el Registro Nacional de Pesca a los acuicultores que no requieran concesión, permiso o Autorización.*	Al **proyecto** le aplica el Artículo, incisos y, fracciones anteriores, porque se trata de una actividad acuícola con fines comerciales.	Por el hecho de presentar a la autoridad correspondiente (SEMARNAT) la Manifestación de Impacto Ambiental, el promovente está cumpliendo con este apartado. El proyecto se vincula por la obligatoriedad de obtener la autorización correspondiente para realizar las obras descritas en esta manifestación de impacto ambiental. Como ya se mencionó anteriormente, la promovente una vez autorizado el proyecto en materia ambiental procederá a tramitar el Registro Nacional de Pesca para la unidad de producción acuícola.
Art. 30°.- *Las actividades pesqueras se clasifican en:* **II.-** *Cultivo o acuacultura con fines*		
Artículo 31°.- *Para realizar las actividades de pesca se requiere lo siguiente:* **I,** *Concesión, para:* **Inciso b)** *Acuacultura comercial* **II,** Permiso, para: **Inciso g)** *Acuacultura de fomento* **III,** *Autorización, para:* **Inciso d)** *Recolectar del medio natural reproductores, larvas, postlarvas, crías, huevos, semillas, alevines o en cualquier otro estadio, y* **Inciso e)** *Acuacultura didáctica.*		

Artículos 22.- *la Secretaría podrá inscribir en el Registro Nacional de Pesca a los acuicultores que no requieran concesión, permiso o Autorización.*	Al **proyecto** le aplica el Artículo, incisos y, fracciones anteriores, porque se trata de una actividad acuícola con fines comerciales.	Por el hecho de presentar a la autoridad correspondiente (SEMARNAT) la Manifestación de Impacto Ambiental, el promovente está cumpliendo con este apartado. El proyecto se vincula por la obligatoriedad de obtener la autorización correspondiente para realizar las obras descritas en esta manifestación de impacto ambiental. Como ya se mencionó anteriormente, la promovente una vez autorizado el proyecto en materia ambiental procederá a tramitar el Registro Nacional de Pesca para la unidad de producción acuícola.
Art. 30°.- *Las actividades pesqueras se clasifican en:* **II.-** *Cultivo o acuacultura con fines*		
Artículo 31°.- *Para realizar las actividades de pesca se requiere lo siguiente:* **I,** *Concesión, para:* **Inciso b)** *Acuacultura comercial* **II,** Permiso, para: **Inciso g)** *Acuacultura de fomento* **III,** *Autorización, para:* **Inciso d)** *Recolectar del medio natural reproductores, larvas, postlarvas, crías, huevos, semillas, alevines o en cualquier otro estadio, y* **Inciso e)** *Acuacultura didáctica.*		

Artículos 22.- *la Secretaría podrá inscribir en el Registro Nacional de Pesca a los acuicultores que no requieran concesión, permiso o Autorización.*	Al **proyecto** le aplica el Artículo, incisos y, fracciones anteriores, porque se trata de una actividad acuícola con fines comerciales.	Por el hecho de presentar a la autoridad correspondiente (SEMARNAT) la Manifestación de Impacto Ambiental, el promovente está cumpliendo con este apartado. El proyecto se vincula por la obligatoriedad de obtener la autorización correspondiente para realizar las obras descritas en esta manifestación de impacto ambiental. Como ya se mencionó anteriormente, la promovente una vez autorizado el proyecto en materia ambiental procederá a tramitar el Registro Nacional de Pesca para la unidad de producción acuícola.
Art. 30°.- *Las actividades pesqueras se clasifican en:* **II.-** *Cultivo o acuacultura con fines*		
Artículo 31°.- *Para realizar las actividades de pesca se requiere lo siguiente:* **I,** *Concesión, para:* **Inciso b)** *Acuacultura comercial* **II,** Permiso, para: **Inciso g)** *Acuacultura de fomento* **III,** *Autorización, para:* **Inciso d)** *Recolectar del medio natural reproductores, larvas, postlarvas, crías, huevos, semillas, alevines o en cualquier otro estadio, y* **Inciso e)** *Acuacultura didáctica.*		

Artículos 22.- *la Secretaría podrá inscribir en el Registro Nacional de Pesca a los acuicultores que no requieran concesión, permiso o Autorización.*	Al **proyecto** le aplica el Artículo, incisos y, fracciones anteriores, porque se trata de una actividad acuícola con fines comerciales.	Por el hecho de presentar a la autoridad correspondiente (SEMARNAT) la Manifestación de Impacto Ambiental, el promovente está cumpliendo con este apartado. El proyecto se vincula por la obligatoriedad de obtener la autorización correspondiente para realizar las obras descritas en esta manifestación de impacto ambiental. Como ya se mencionó anteriormente, la promovente una vez autorizado el proyecto en materia ambiental procederá a tramitar el Registro Nacional de Pesca para la unidad de producción acuícola.
Art. 30°.- *Las actividades pesqueras se clasifican en:* **II.-** *Cultivo o acuacultura con fines*		
Artículo 31°.- *Para realizar las actividades de pesca se requiere lo siguiente:* **I,** *Concesión, para:* **Inciso b)** *Acuacultura comercial* **II,** Permiso, para: **Inciso g)** *Acuacultura de fomento* **III,** *Autorización, para:* **Inciso d)** *Recolectar del medio natural reproductores, larvas, postlarvas, crías, huevos, semillas, alevines o en cualquier otro estadio, y* **Inciso e)** *Acuacultura didáctica.*		

Artículos 22.- *la Secretaría podrá inscribir en el Registro Nacional de Pesca a los acuicultores que no requieran concesión, permiso o Autorización.*	Al **proyecto** le aplica el Artículo, incisos y, fracciones anteriores, porque se trata de una actividad acuícola con fines comerciales.	Por el hecho de presentar a la autoridad correspondiente (SEMARNAT) la Manifestación de Impacto Ambiental, el promovente está cumpliendo con este apartado. El proyecto se vincula por la obligatoriedad de obtener la autorización correspondiente para realizar las obras descritas en esta manifestación de impacto ambiental. Como ya se mencionó anteriormente, la promovente una vez autorizado el proyecto en materia ambiental procederá a tramitar el Registro Nacional de Pesca para la unidad de producción acuícola.
Art. 30°.- *Las actividades pesqueras se clasifican en:* **II.-** *Cultivo o acuacultura con fines*		
Artículo 31°.- *Para realizar las actividades de pesca se requiere lo siguiente:* **I,** *Concesión, para:* **Inciso b)** *Acuacultura comercial* **II,** Permiso, para: **Inciso g)** *Acuacultura de fomento* **III,** *Autorización, para:* **Inciso d)** *Recolectar del medio natural reproductores, larvas, postlarvas, crías, huevos, semillas, alevines o en cualquier otro estadio, y* **Inciso e)** *Acuacultura didáctica.*		

Artículos 22.- *la Secretaría podrá inscribir en el Registro Nacional de Pesca a los acuicultores que no requieran concesión, permiso o Autorización.*	Al **proyecto** le aplica el Artículo, incisos y, fracciones anteriores, porque se trata de una actividad acuícola con fines comerciales.	Por el hecho de presentar a la autoridad correspondiente (SEMARNAT) la Manifestación de Impacto Ambiental, el promovente está cumpliendo con este apartado. El proyecto se vincula por la obligatoriedad de obtener la autorización correspondiente para realizar las obras descritas en esta manifestación de impacto ambiental. Como ya se mencionó anteriormente, la promovente una vez autorizado el proyecto en materia ambiental procederá a tramitar el Registro Nacional de Pesca para la unidad de producción acuícola.
Art. 30°.- *Las actividades pesqueras se clasifican en:* **II.-** *Cultivo o acuacultura con fines*		
Artículo 31°.- *Para realizar las actividades de pesca se requiere lo siguiente:* **I,** *Concesión, para:* **Inciso b)** *Acuacultura comercial* **II,** Permiso, para: **Inciso g)** *Acuacultura de fomento* **III,** *Autorización, para:* **Inciso d)** *Recolectar del medio natural reproductores, larvas, postlarvas, crías, huevos, semillas, alevines o en cualquier otro estadio, y* **Inciso e)** *Acuacultura didáctica.*		

Artículos 22.- *la Secretaría podrá inscribir en el Registro Nacional de Pesca a los acuicultores que no requieran concesión, permiso o Autorización.*	Al **proyecto** le aplica el Artículo, incisos y, fracciones anteriores, porque se trata de una actividad acuícola con fines comerciales.	Por el hecho de presentar a la autoridad correspondiente (SEMARNAT) la Manifestación de Impacto Ambiental, el promovente está cumpliendo con este apartado. El proyecto se vincula por la obligatoriedad de obtener la autorización correspondiente para realizar las obras descritas en esta manifestación de impacto ambiental. Como ya se mencionó anteriormente, la promovente una vez autorizado el proyecto en materia ambiental procederá a tramitar el Registro Nacional de Pesca para la unidad de producción acuícola.
Art. 30°.- *Las actividades pesqueras se clasifican en:* **II.-** *Cultivo o acuacultura con fines*		
Artículo 31°.- *Para realizar las actividades de pesca se requiere lo siguiente:* **I,** *Concesión, para:* **Inciso b)** *Acuacultura comercial* **II,** Permiso, para: **Inciso g)** *Acuacultura de fomento* **III,** *Autorización, para:* **Inciso d)** *Recolectar del medio natural reproductores, larvas, postlarvas, crías, huevos, semillas, alevines o en cualquier otro estadio, y* **Inciso e)** *Acuacultura didáctica.*		

Artículos 22.- *la Secretaría podrá inscribir en el Registro Nacional de Pesca a los acuicultores que no requieran concesión, permiso o Autorización.*	Al **proyecto** le aplica el Artículo, incisos y, fracciones anteriores, porque se trata de una actividad acuícola con fines comerciales.	Por el hecho de presentar a la autoridad correspondiente (SEMARNAT) la Manifestación de Impacto Ambiental, el promovente está cumpliendo con este apartado. El proyecto se vincula por la obligatoriedad de obtener la autorización correspondiente para realizar las obras descritas en esta manifestación de impacto ambiental. Como ya se mencionó anteriormente, la promovente una vez autorizado el proyecto en materia ambiental procederá a tramitar el Registro Nacional de Pesca para la unidad de producción acuícola.
Art. 30°.- *Las actividades pesqueras se clasifican en:* **II.-** *Cultivo o acuacultura con fines*		
Artículo 31°.- *Para realizar las actividades de pesca se requiere lo siguiente:* **I,** *Concesión, para:* **Inciso b)** *Acuacultura comercial* **II,** Permiso, para: **Inciso g)** *Acuacultura de fomento* **III,** *Autorización, para:* **Inciso d)** *Recolectar del medio natural reproductores, larvas, postlarvas, crías, huevos, semillas, alevines o en cualquier otro estadio, y* **Inciso e)** *Acuacultura didáctica.*		

Artículos 22.- *la Secretaría podrá inscribir en el Registro Nacional de Pesca a los acuicultores que no requieran concesión, permiso o Autorización.*	Al **proyecto** le aplica el Artículo, incisos y, fracciones anteriores, porque se trata de una actividad acuícola con fines comerciales.	Por el hecho de presentar a la autoridad correspondiente (SEMARNAT) la Manifestación de Impacto Ambiental, el promovente está cumpliendo con este apartado. El proyecto se vincula por la obligatoriedad de obtener la autorización correspondiente para realizar las obras descritas en esta manifestación de impacto ambiental. Como ya se mencionó anteriormente, la promovente una vez autorizado el proyecto en materia ambiental procederá a tramitar el Registro Nacional de Pesca para la unidad de producción acuícola.
Art. 30°.- *Las actividades pesqueras se clasifican en:* **II.-** *Cultivo o acuacultura con fines*		
Artículo 31°.- *Para realizar las actividades de pesca se requiere lo siguiente:* **I,** *Concesión, para:* **Inciso b)** *Acuacultura comercial* **II,** Permiso, para: **Inciso g)** *Acuacultura de fomento* **III,** *Autorización, para:* **Inciso d)** *Recolectar del medio natural reproductores, larvas, postlarvas, crías, huevos, semillas, alevines o en cualquier otro estadio, y* **Inciso e)** *Acuacultura didáctica.*		

Artículos 22.- *la Secretaría podrá inscribir en el Registro Nacional de Pesca a los acuicultores que no requieran concesión, permiso o Autorización.*	Al **proyecto** le aplica el Artículo, incisos y, fracciones anteriores, porque se trata de una actividad acuícola con fines comerciales.	Por el hecho de presentar a la autoridad correspondiente (SEMARNAT) la Manifestación de Impacto Ambiental, el promovente está cumpliendo con este apartado. El proyecto se vincula por la obligatoriedad de obtener la autorización correspondiente para realizar las obras descritas en esta manifestación de impacto ambiental. Como ya se mencionó anteriormente, la promovente una vez autorizado el proyecto en materia ambiental procederá a tramitar el Registro Nacional de Pesca para la unidad de producción acuícola.
Art. 30°.- *Las actividades pesqueras se clasifican en:* **II.-** *Cultivo o acuacultura con fines*		
Artículo 31°.- *Para realizar las actividades de pesca se requiere lo siguiente:* **I,** *Concesión, para:* **Inciso b)** *Acuacultura comercial* **II,** Permiso, para: **Inciso g)** *Acuacultura de fomento* **III,** *Autorización, para:* **Inciso d)** *Recolectar del medio natural reproductores, larvas, postlarvas, crías, huevos, semillas, alevines o en cualquier otro estadio, y* **Inciso e)** *Acuacultura didáctica.*		

Artículos 22.- *la Secretaría podrá inscribir en el Registro Nacional de Pesca a los acuicultores que no requieran concesión, permiso o Autorización.*	Al **proyecto** le aplica el Artículo, incisos y, fracciones anteriores, porque se trata de una actividad acuícola con fines comerciales.	Por el hecho de presentar a la autoridad correspondiente (SEMARNAT) la Manifestación de Impacto Ambiental, el promovente está cumpliendo con este apartado. El proyecto se vincula por la obligatoriedad de obtener la autorización correspondiente para realizar las obras descritas en esta manifestación de impacto ambiental. Como ya se mencionó anteriormente, la promovente una vez autorizado el proyecto en materia ambiental procederá a tramitar el Registro Nacional de Pesca para la unidad de producción acuícola.
Art. 30°.- *Las actividades pesqueras se clasifican en:* **II.-** *Cultivo o acuacultura con fines*		
Artículo 31°.- *Para realizar las actividades de pesca se requiere lo siguiente:* **I,** *Concesión, para:* **Inciso b)** *Acuacultura comercial* **II,** Permiso, para: **Inciso g)** *Acuacultura de fomento* **III,** *Autorización, para:* **Inciso d)** *Recolectar del medio natural reproductores, larvas, postlarvas, crías, huevos, semillas, alevines o en cualquier otro estadio, y* **Inciso e)** *Acuacultura didáctica.*		

Artículos 22.- *la Secretaría podrá inscribir en el Registro Nacional de Pesca a los acuicultores que no requieran concesión, permiso o Autorización.*	Al **proyecto** le aplica el Artículo, incisos y, fracciones anteriores, porque se trata de una actividad acuícola con fines comerciales.	Por el hecho de presentar a la autoridad correspondiente (SEMARNAT) la Manifestación de Impacto Ambiental, el promovente está cumpliendo con este apartado. El proyecto se vincula por la obligatoriedad de obtener la autorización correspondiente para realizar las obras descritas en esta manifestación de impacto ambiental. Como ya se mencionó anteriormente, la promovente una vez autorizado el proyecto en materia ambiental procederá a tramitar el Registro Nacional de Pesca para la unidad de producción acuícola.
Art. 30°.- *Las actividades pesqueras se clasifican en:* **II.-** *Cultivo o acuacultura con fines*		
Artículo 31°.- *Para realizar las actividades de pesca se requiere lo siguiente:* **I,** *Concesión, para:* **Inciso b)** *Acuacultura comercial* **II,** Permiso, para: **Inciso g)** *Acuacultura de fomento* **III,** *Autorización, para:* **Inciso d)** *Recolectar del medio natural reproductores, larvas, postlarvas, crías, huevos, semillas, alevines o en cualquier otro estadio, y* **Inciso e)** *Acuacultura didáctica.*		

Artículos 22.- *la Secretaría podrá inscribir en el Registro Nacional de Pesca a los acuicultores que no requieran concesión, permiso o Autorización.*	Al **proyecto** le aplica el Artículo, incisos y, fracciones anteriores, porque se trata de una actividad acuícola con fines comerciales.	Por el hecho de presentar a la autoridad correspondiente (SEMARNAT) la Manifestación de Impacto Ambiental, el promovente está cumpliendo con este apartado. El proyecto se vincula por la obligatoriedad de obtener la autorización correspondiente para realizar las obras descritas en esta manifestación de impacto ambiental. Como ya se mencionó anteriormente, la promovente una vez autorizado el proyecto en materia ambiental procederá a tramitar el Registro Nacional de Pesca para la unidad de producción acuícola.
Art. 30°.- *Las actividades pesqueras se clasifican en:* **II.-** *Cultivo o acuacultura con fines*		
Artículo 31°.- *Para realizar las actividades de pesca se requiere lo siguiente:* **I,** *Concesión, para:* **Inciso b)** *Acuacultura comercial* **II,** Permiso, para: **Inciso g)** *Acuacultura de fomento* **III,** *Autorización, para:* **Inciso d)** *Recolectar del medio natural reproductores, larvas, postlarvas, crías, huevos, semillas, alevines o en cualquier otro estadio, y* **Inciso e)** *Acuacultura didáctica.*		

Artículos 22.- *la Secretaría podrá inscribir en el Registro Nacional de Pesca a los acuicultores que no requieran concesión, permiso o Autorización.*	Al **proyecto** le aplica el Artículo, incisos y, fracciones anteriores, porque se trata de una actividad acuícola con fines comerciales.	Por el hecho de presentar a la autoridad correspondiente (SEMARNAT) la Manifestación de Impacto Ambiental, el promovente está cumpliendo con este apartado. El proyecto se vincula por la obligatoriedad de obtener la autorización correspondiente para realizar las obras descritas en esta manifestación de impacto ambiental. Como ya se mencionó anteriormente, la promovente una vez autorizado el proyecto en materia ambiental procederá a tramitar el Registro Nacional de Pesca para la unidad de producción acuícola.
Art. 30°.- *Las actividades pesqueras se clasifican en:* **II.-** *Cultivo o acuacultura con fines*		
Artículo 31°.- *Para realizar las actividades de pesca se requiere lo siguiente:* **I,** *Concesión, para:* **Inciso b)** *Acuacultura comercial* **II,** Permiso, para: **Inciso g)** *Acuacultura de fomento* **III,** *Autorización, para:* **Inciso d)** *Recolectar del medio natural reproductores, larvas, postlarvas, crías, huevos, semillas, alevines o en cualquier otro estadio, y* **Inciso e)** *Acuacultura didáctica.*		

Artículos 22.- *la Secretaría podrá inscribir en el Registro Nacional de Pesca a los acuicultores que no requieran concesión, permiso o Autorización.*	Al **proyecto** le aplica el Artículo, incisos y, fracciones anteriores, porque se trata de una actividad acuícola con fines comerciales.	Por el hecho de presentar a la autoridad correspondiente (SEMARNAT) la Manifestación de Impacto Ambiental, el promovente está cumpliendo con este apartado. El proyecto se vincula por la obligatoriedad de obtener la autorización correspondiente para realizar las obras descritas en esta manifestación de impacto ambiental. Como ya se mencionó anteriormente, la promovente una vez autorizado el proyecto en materia ambiental procederá a tramitar el Registro Nacional de Pesca para la unidad de producción acuícola.
Art. 30°.- *Las actividades pesqueras se clasifican en:* **II.-** *Cultivo o acuacultura con fines*		
Artículo 31°.- *Para realizar las actividades de pesca se requiere lo siguiente:* **I,** *Concesión, para:* **Inciso b)** *Acuacultura comercial* **II,** Permiso, para: **Inciso g)** *Acuacultura de fomento* **III,** *Autorización, para:* **Inciso d)** *Recolectar del medio natural reproductores, larvas, postlarvas, crías, huevos, semillas, alevines o en cualquier otro estadio, y* **Inciso e)** *Acuacultura didáctica.*		

Artículos 22.- *la Secretaría podrá inscribir en el Registro Nacional de Pesca a los acuicultores que no requieran concesión, permiso o Autorización.*	Al **proyecto** le aplica el Artículo, incisos y, fracciones anteriores, porque se trata de una actividad acuícola con fines comerciales.	Por el hecho de presentar a la autoridad correspondiente (SEMARNAT) la Manifestación de Impacto Ambiental, el promovente está cumpliendo con este apartado. El proyecto se vincula por la obligatoriedad de obtener la autorización correspondiente para realizar las obras descritas en esta manifestación de impacto ambiental. Como ya se mencionó anteriormente, la promovente una vez autorizado el proyecto en materia ambiental procederá a tramitar el Registro Nacional de Pesca para la unidad de producción acuícola.
Art. 30°.- *Las actividades pesqueras se clasifican en:* **II.-** *Cultivo o acuacultura con fines*		
Artículo 31°.- *Para realizar las actividades de pesca se requiere lo siguiente:* **I,** *Concesión, para:* **Inciso b)** *Acuacultura comercial* **II,** Permiso, para: **Inciso g)** *Acuacultura de fomento* **III,** *Autorización, para:* **Inciso d)** *Recolectar del medio natural reproductores, larvas, postlarvas, crías, huevos, semillas, alevines o en cualquier otro estadio, y* **Inciso e)** *Acuacultura didáctica.*		

Artículos 22.- *la Secretaría podrá inscribir en el Registro Nacional de Pesca a los acuicultores que no requieran concesión, permiso o Autorización.*	Al **proyecto** le aplica el Artículo, incisos y, fracciones anteriores, porque se trata de una actividad acuícola con fines comerciales.	Por el hecho de presentar a la autoridad correspondiente (SEMARNAT) la Manifestación de Impacto Ambiental, el promovente está cumpliendo con este apartado. El proyecto se vincula por la obligatoriedad de obtener la autorización correspondiente para realizar las obras descritas en esta manifestación de impacto ambiental. Como ya se mencionó anteriormente, la promovente una vez autorizado el proyecto en materia ambiental procederá a tramitar el Registro Nacional de Pesca para la unidad de producción acuícola.
Art. 30°.- *Las actividades pesqueras se clasifican en:* **II.-** *Cultivo o acuacultura con fines*		
Artículo 31°.- *Para realizar las actividades de pesca se requiere lo siguiente:* **I,** *Concesión, para:* **Inciso b)** *Acuacultura comercial* **II,** Permiso, para: **Inciso g)** *Acuacultura de fomento* **III,** *Autorización, para:* **Inciso d)** *Recolectar del medio natural reproductores, larvas, postlarvas, crías, huevos, semillas, alevines o en cualquier otro estadio, y* **Inciso e)** *Acuacultura didáctica.*		

Artículos 22.- *la Secretaría podrá inscribir en el Registro Nacional de Pesca a los acuicultores que no requieran concesión, permiso o Autorización.*	Al **proyecto** le aplica el Artículo, incisos y, fracciones anteriores, porque se trata de una actividad acuícola con fines comerciales.	Por el hecho de presentar a la autoridad correspondiente (SEMARNAT) la Manifestación de Impacto Ambiental, el promovente está cumpliendo con este apartado. El proyecto se vincula por la obligatoriedad de obtener la autorización correspondiente para realizar las obras descritas en esta manifestación de impacto ambiental. Como ya se mencionó anteriormente, la promovente una vez autorizado el proyecto en materia ambiental procederá a tramitar el Registro Nacional de Pesca para la unidad de producción acuícola.
Art. 30°.- *Las actividades pesqueras se clasifican en:* **II.-** *Cultivo o acuacultura con fines*		
Artículo 31°.- *Para realizar las actividades de pesca se requiere lo siguiente:* **I,** *Concesión, para:* **Inciso b)** *Acuacultura comercial* **II,** Permiso, para: **Inciso g)** *Acuacultura de fomento* **III,** *Autorización, para:* **Inciso d)** *Recolectar del medio natural reproductores, larvas, postlarvas, crías, huevos, semillas, alevines o en cualquier otro estadio, y* **Inciso e)** *Acuacultura didáctica.*		

Artículos 22.- *la Secretaría podrá inscribir en el Registro Nacional de Pesca a los acuicultores que no requieran concesión, permiso o Autorización.*	Al **proyecto** le aplica el Artículo, incisos y, fracciones anteriores, porque se trata de una actividad acuícola con fines comerciales.	Por el hecho de presentar a la autoridad correspondiente (SEMARNAT) la Manifestación de Impacto Ambiental, el promovente está cumpliendo con este apartado. El proyecto se vincula por la obligatoriedad de obtener la autorización correspondiente para realizar las obras descritas en esta manifestación de impacto ambiental. Como ya se mencionó anteriormente, la promovente una vez autorizado el proyecto en materia ambiental procederá a tramitar el Registro Nacional de Pesca para la unidad de producción acuícola.
Art. 30°.- *Las actividades pesqueras se clasifican en:* **II.-** *Cultivo o acuacultura con fines*		
Artículo 31°.- *Para realizar las actividades de pesca se requiere lo siguiente:* **I,** *Concesión, para:* **Inciso b)** *Acuacultura comercial* **II,** Permiso, para: **Inciso g)** *Acuacultura de fomento* **III,** *Autorización, para:* **Inciso d)** *Recolectar del medio natural reproductores, larvas, postlarvas, crías, huevos, semillas, alevines o en cualquier otro estadio, y* **Inciso e)** *Acuacultura didáctica.*		

Artículos 22.- *la Secretaría podrá inscribir en el Registro Nacional de Pesca a los acuicultores que no requieran concesión, permiso o Autorización.*	Al **proyecto** le aplica el Artículo, incisos y, fracciones anteriores, porque se trata de una actividad acuícola con fines comerciales.	Por el hecho de presentar a la autoridad correspondiente (SEMARNAT) la Manifestación de Impacto Ambiental, el promovente está cumpliendo con este apartado. El proyecto se vincula por la obligatoriedad de obtener la autorización correspondiente para realizar las obras descritas en esta manifestación de impacto ambiental. Como ya se mencionó anteriormente, la promovente una vez autorizado el proyecto en materia ambiental procederá a tramitar el Registro Nacional de Pesca para la unidad de producción acuícola.
Art. 30°.- *Las actividades pesqueras se clasifican en:* **II.-** *Cultivo o acuacultura con fines*		
Artículo 31°.- *Para realizar las actividades de pesca se requiere lo siguiente:* **I,** *Concesión, para:* **Inciso b)** *Acuacultura comercial* **II,** Permiso, para: **Inciso g)** *Acuacultura de fomento* **III,** *Autorización, para:* **Inciso d)** *Recolectar del medio natural reproductores, larvas, postlarvas, crías, huevos, semillas, alevines o en cualquier otro estadio, y* **Inciso e)** *Acuacultura didáctica.*		

Artículos 22.- *la Secretaría podrá inscribir en el Registro Nacional de Pesca a los acuicultores que no requieran concesión, permiso o Autorización.*	Al **proyecto** le aplica el Artículo, incisos y, fracciones anteriores, porque se trata de una actividad acuícola con fines comerciales.	Por el hecho de presentar a la autoridad correspondiente (SEMARNAT) la Manifestación de Impacto Ambiental, el promovente está cumpliendo con este apartado. El proyecto se vincula por la obligatoriedad de obtener la autorización correspondiente para realizar las obras descritas en esta manifestación de impacto ambiental. Como ya se mencionó anteriormente, la promovente una vez autorizado el proyecto en materia ambiental procederá a tramitar el Registro Nacional de Pesca para la unidad de producción acuícola.
Art. 30°.- *Las actividades pesqueras se clasifican en:* **II.-** *Cultivo o acuacultura con fines*		
Artículo 31°.- *Para realizar las actividades de pesca se requiere lo siguiente:* **I,** *Concesión, para:* **Inciso b)** *Acuacultura comercial* **II,** Permiso, para: **Inciso g)** *Acuacultura de fomento* **III,** *Autorización, para:* **Inciso d)** *Recolectar del medio natural reproductores, larvas, postlarvas, crías, huevos, semillas, alevines o en cualquier otro estadio, y* **Inciso e)** *Acuacultura didáctica.*		

Artículos 22.- *la Secretaría podrá inscribir en el Registro Nacional de Pesca a los acuicultores que no requieran concesión, permiso o Autorización.*	Al **proyecto** le aplica el Artículo, incisos y, fracciones anteriores, porque se trata de una actividad acuícola con fines comerciales.	Por el hecho de presentar a la autoridad correspondiente (SEMARNAT) la Manifestación de Impacto Ambiental, el promovente está cumpliendo con este apartado. El proyecto se vincula por la obligatoriedad de obtener la autorización correspondiente para realizar las obras descritas en esta manifestación de impacto ambiental. Como ya se mencionó anteriormente, la promovente una vez autorizado el proyecto en materia ambiental procederá a tramitar el Registro Nacional de Pesca para la unidad de producción acuícola.
Art. 30°.- *Las actividades pesqueras se clasifican en:* **II.-** *Cultivo o acuacultura con fines*		
Artículo 31°.- *Para realizar las actividades de pesca se requiere lo siguiente:* **I,** *Concesión, para:* **Inciso b)** *Acuacultura comercial* **II,** Permiso, para: **Inciso g)** *Acuacultura de fomento* **III,** *Autorización, para:* **Inciso d)** *Recolectar del medio natural reproductores, larvas, postlarvas, crías, huevos, semillas, alevines o en cualquier otro estadio, y* **Inciso e)** *Acuacultura didáctica.*		

Artículos 22.- *la Secretaría podrá inscribir en el Registro Nacional de Pesca a los acuicultores que no requieran concesión, permiso o Autorización.*	Al **proyecto** le aplica el Artículo, incisos y, fracciones anteriores, porque se trata de una actividad acuícola con fines comerciales.	Por el hecho de presentar a la autoridad correspondiente (SEMARNAT) la Manifestación de Impacto Ambiental, el promovente está cumpliendo con este apartado. El proyecto se vincula por la obligatoriedad de obtener la autorización correspondiente para realizar las obras descritas en esta manifestación de impacto ambiental. Como ya se mencionó anteriormente, la promovente una vez autorizado el proyecto en materia ambiental procederá a tramitar el Registro Nacional de Pesca para la unidad de producción acuícola.
Art. 30°.- *Las actividades pesqueras se clasifican en:* **II.-** *Cultivo o acuacultura con fines*		
Artículo 31°.- *Para realizar las actividades de pesca se requiere lo siguiente:* **I,** *Concesión, para:* **Inciso b)** *Acuacultura comercial* **II,** Permiso, para: **Inciso g)** *Acuacultura de fomento* **III,** *Autorización, para:* **Inciso d)** *Recolectar del medio natural reproductores, larvas, postlarvas, crías, huevos, semillas, alevines o en cualquier otro estadio, y* **Inciso e)** *Acuacultura didáctica.*		

Artículos 22.- *la Secretaría podrá inscribir en el Registro Nacional de Pesca a los acuicultores que no requieran concesión, permiso o Autorización.*	Al **proyecto** le aplica el Artículo, incisos y, fracciones anteriores, porque se trata de una actividad acuícola con fines comerciales.	Por el hecho de presentar a la autoridad correspondiente (SEMARNAT) la Manifestación de Impacto Ambiental, el promovente está cumpliendo con este apartado. El proyecto se vincula por la obligatoriedad de obtener la autorización correspondiente para realizar las obras descritas en esta manifestación de impacto ambiental. Como ya se mencionó anteriormente, la promovente una vez autorizado el proyecto en materia ambiental procederá a tramitar el Registro Nacional de Pesca para la unidad de producción acuícola.
Art. 30°.- *Las actividades pesqueras se clasifican en:* **II.-** *Cultivo o acuacultura con fines*		
Artículo 31°.- *Para realizar las actividades de pesca se requiere lo siguiente:* **I,** *Concesión, para:* **Inciso b)** *Acuacultura comercial* **II,** Permiso, para: **Inciso g)** *Acuacultura de fomento* **III,** *Autorización, para:* **Inciso d)** *Recolectar del medio natural reproductores, larvas, postlarvas, crías, huevos, semillas, alevines o en cualquier otro estadio, y* **Inciso e)** *Acuacultura didáctica.*		

Artículos 22.- *la Secretaría podrá inscribir en el Registro Nacional de Pesca a los acuicultores que no requieran concesión, permiso o Autorización.*	Al **proyecto** le aplica el Artículo, incisos y, fracciones anteriores, porque se trata de una actividad acuícola con fines comerciales.	Por el hecho de presentar a la autoridad correspondiente (SEMARNAT) la Manifestación de Impacto Ambiental, el promovente está cumpliendo con este apartado. El proyecto se vincula por la obligatoriedad de obtener la autorización correspondiente para realizar las obras descritas en esta manifestación de impacto ambiental. Como ya se mencionó anteriormente, la promovente una vez autorizado el proyecto en materia ambiental procederá a tramitar el Registro Nacional de Pesca para la unidad de producción acuícola.
Art. 30°.- *Las actividades pesqueras se clasifican en:* **II.-** *Cultivo o acuacultura con fines*		
Artículo 31°.- *Para realizar las actividades de pesca se requiere lo siguiente:* **I,** *Concesión, para:* **Inciso b)** *Acuacultura comercial* **II,** Permiso, para: **Inciso g)** *Acuacultura de fomento* **III,** *Autorización, para:* **Inciso d)** *Recolectar del medio natural reproductores, larvas, postlarvas, crías, huevos, semillas, alevines o en cualquier otro estadio, y* **Inciso e)** *Acuacultura didáctica.*		

Artículos 22.- *la Secretaría podrá inscribir en el Registro Nacional de Pesca a los acuicultores que no requieran concesión, permiso o Autorización.*	Al **proyecto** le aplica el Artículo, incisos y, fracciones anteriores, porque se trata de una actividad acuícola con fines comerciales.	Por el hecho de presentar a la autoridad correspondiente (SEMARNAT) la Manifestación de Impacto Ambiental, el promovente está cumpliendo con este apartado. El proyecto se vincula por la obligatoriedad de obtener la autorización correspondiente para realizar las obras descritas en esta manifestación de impacto ambiental. Como ya se mencionó anteriormente, la promovente una vez autorizado el proyecto en materia ambiental procederá a tramitar el Registro Nacional de Pesca para la unidad de producción acuícola.
Art. 30°.- *Las actividades pesqueras se clasifican en:* **II.-** *Cultivo o acuacultura con fines*		
Artículo 31°.- *Para realizar las actividades de pesca se requiere lo siguiente:* **I,** *Concesión, para:* **Inciso b)** *Acuacultura comercial* **II,** Permiso, para: **Inciso g)** *Acuacultura de fomento* **III,** *Autorización, para:* **Inciso d)** *Recolectar del medio natural reproductores, larvas, postlarvas, crías, huevos, semillas, alevines o en cualquier otro estadio, y* **Inciso e)** *Acuacultura didáctica.*		

Artículos 22.- *la Secretaría podrá inscribir en el Registro Nacional de Pesca a los acuicultores que no requieran concesión, permiso o Autorización.*	Al **proyecto** le aplica el Artículo, incisos y, fracciones anteriores, porque se trata de una actividad acuícola con fines comerciales.	Por el hecho de presentar a la autoridad correspondiente (SEMARNAT) la Manifestación de Impacto Ambiental, el promovente está cumpliendo con este apartado. El proyecto se vincula por la obligatoriedad de obtener la autorización correspondiente para realizar las obras descritas en esta manifestación de impacto ambiental. Como ya se mencionó anteriormente, la promovente una vez autorizado el proyecto en materia ambiental procederá a tramitar el Registro Nacional de Pesca para la unidad de producción acuícola.
Art. 30°.- *Las actividades pesqueras se clasifican en:* **II.-** *Cultivo o acuacultura con fines*		
Artículo 31°.- *Para realizar las actividades de pesca se requiere lo siguiente:* **I,** *Concesión, para:* **Inciso b)** *Acuacultura comercial* **II,** Permiso, para: **Inciso g)** *Acuacultura de fomento* **III,** *Autorización, para:* **Inciso d)** *Recolectar del medio natural reproductores, larvas, postlarvas, crías, huevos, semillas, alevines o en cualquier otro estadio, y* **Inciso e)** *Acuacultura didáctica.*		

Artículos 22.- *la Secretaría podrá inscribir en el Registro Nacional de Pesca a los acuicultores que no requieran concesión, permiso o Autorización.*	Al **proyecto** le aplica el Artículo, incisos y, fracciones anteriores, porque se trata de una actividad acuícola con fines comerciales.	Por el hecho de presentar a la autoridad correspondiente (SEMARNAT) la Manifestación de Impacto Ambiental, el promovente está cumpliendo con este apartado. El proyecto se vincula por la obligatoriedad de obtener la autorización correspondiente para realizar las obras descritas en esta manifestación de impacto ambiental. Como ya se mencionó anteriormente, la promovente una vez autorizado el proyecto en materia ambiental procederá a tramitar el Registro Nacional de Pesca para la unidad de producción acuícola.
Art. 30°.- *Las actividades pesqueras se clasifican en:* **II.-** *Cultivo o acuacultura con fines*		
Artículo 31°.- *Para realizar las actividades de pesca se requiere lo siguiente:* **I,** *Concesión, para:* **Inciso b)** *Acuacultura comercial* **II,** Permiso, para: **Inciso g)** *Acuacultura de fomento* **III,** *Autorización, para:* **Inciso d)** *Recolectar del medio natural reproductores, larvas, postlarvas, crías, huevos, semillas, alevines o en cualquier otro estadio, y* **Inciso e)** *Acuacultura didáctica.*		

Artículos 22.- *la Secretaría podrá inscribir en el Registro Nacional de Pesca a los acuicultores que no requieran concesión, permiso o Autorización.*	Al **proyecto** le aplica el Artículo, incisos y, fracciones anteriores, porque se trata de una actividad acuícola con fines comerciales.	Por el hecho de presentar a la autoridad correspondiente (SEMARNAT) la Manifestación de Impacto Ambiental, el promovente está cumpliendo con este apartado. El proyecto se vincula por la obligatoriedad de obtener la autorización correspondiente para realizar las obras descritas en esta manifestación de impacto ambiental. Como ya se mencionó anteriormente, la promovente una vez autorizado el proyecto en materia ambiental procederá a tramitar el Registro Nacional de Pesca para la unidad de producción acuícola.
Art. 30°.- *Las actividades pesqueras se clasifican en:* **II.-** *Cultivo o acuacultura con fines*		
Artículo 31°.- *Para realizar las actividades de pesca se requiere lo siguiente:* **I,** *Concesión, para:* **Inciso b)** *Acuacultura comercial* **II,** Permiso, para: **Inciso g)** *Acuacultura de fomento* **III,** *Autorización, para:* **Inciso d)** *Recolectar del medio natural reproductores, larvas, postlarvas, crías, huevos, semillas, alevines o en cualquier otro estadio, y* **Inciso e)** *Acuacultura didáctica.*		

Artículos 22.- *la Secretaría podrá inscribir en el Registro Nacional de Pesca a los acuicultores que no requieran concesión, permiso o Autorización.*	Al **proyecto** le aplica el Artículo, incisos y, fracciones anteriores, porque se trata de una actividad acuícola con fines comerciales.	Por el hecho de presentar a la autoridad correspondiente (SEMARNAT) la Manifestación de Impacto Ambiental, el promovente está cumpliendo con este apartado. El proyecto se vincula por la obligatoriedad de obtener la autorización correspondiente para realizar las obras descritas en esta manifestación de impacto ambiental. Como ya se mencionó anteriormente, la promovente una vez autorizado el proyecto en materia ambiental procederá a tramitar el Registro Nacional de Pesca para la unidad de producción acuícola.
Art. 30°.- *Las actividades pesqueras se clasifican en:* **II.-** *Cultivo o acuacultura con fines*		
Artículo 31°.- *Para realizar las actividades de pesca se requiere lo siguiente:* **I,** *Concesión, para:* **Inciso b)** *Acuacultura comercial* **II,** Permiso, para: **Inciso g)** *Acuacultura de fomento* **III,** *Autorización, para:* **Inciso d)** *Recolectar del medio natural reproductores, larvas, postlarvas, crías, huevos, semillas, alevines o en cualquier otro estadio, y* **Inciso e)** *Acuacultura didáctica.*		

Artículos 22.- *la Secretaría podrá inscribir en el Registro Nacional de Pesca a los acuicultores que no requieran concesión, permiso o Autorización.*	Al **proyecto** le aplica el Artículo, incisos y, fracciones anteriores, porque se trata de una actividad acuícola con fines comerciales.	Por el hecho de presentar a la autoridad correspondiente (SEMARNAT) la Manifestación de Impacto Ambiental, el promovente está cumpliendo con este apartado. El proyecto se vincula por la obligatoriedad de obtener la autorización correspondiente para realizar las obras descritas en esta manifestación de impacto ambiental. Como ya se mencionó anteriormente, la promovente una vez autorizado el proyecto en materia ambiental procederá a tramitar el Registro Nacional de Pesca para la unidad de producción acuícola.
Art. 30°.- *Las actividades pesqueras se clasifican en:* **II.-** *Cultivo o acuacultura con fines*		
Artículo 31°.- *Para realizar las actividades de pesca se requiere lo siguiente:* **I,** *Concesión, para:* **Inciso b)** *Acuacultura comercial* **II,** Permiso, para: **Inciso g)** *Acuacultura de fomento* **III,** *Autorización, para:* **Inciso d)** *Recolectar del medio natural reproductores, larvas, postlarvas, crías, huevos, semillas, alevines o en cualquier otro estadio, y* **Inciso e)** *Acuacultura didáctica.*		

Artículos 22.- *la Secretaría podrá inscribir en el Registro Nacional de Pesca a los acuicultores que no requieran concesión, permiso o Autorización.*	Al **proyecto** le aplica el Artículo, incisos y, fracciones anteriores, porque se trata de una actividad acuícola con fines comerciales.	Por el hecho de presentar a la autoridad correspondiente (SEMARNAT) la Manifestación de Impacto Ambiental, el promovente está cumpliendo con este apartado. El proyecto se vincula por la obligatoriedad de obtener la autorización correspondiente para realizar las obras descritas en esta manifestación de impacto ambiental. Como ya se mencionó anteriormente, la promovente una vez autorizado el proyecto en materia ambiental procederá a tramitar el Registro Nacional de Pesca para la unidad de producción acuícola.
Art. 30°.- *Las actividades pesqueras se clasifican en:* **II.-** *Cultivo o acuacultura con fines*		
Artículo 31°.- *Para realizar las actividades de pesca se requiere lo siguiente:* **I,** *Concesión, para:* **Inciso b)** *Acuacultura comercial* **II,** Permiso, para: **Inciso g)** *Acuacultura de fomento* **III,** *Autorización, para:* **Inciso d)** *Recolectar del medio natural reproductores, larvas, postlarvas, crías, huevos, semillas, alevines o en cualquier otro estadio, y* **Inciso e)** *Acuacultura didáctica.*		

Artículos 22.- *la Secretaría podrá inscribir en el Registro Nacional de Pesca a los acuicultores que no requieran concesión, permiso o Autorización.*	Al **proyecto** le aplica el Artículo, incisos y, fracciones anteriores, porque se trata de una actividad acuícola con fines comerciales.	Por el hecho de presentar a la autoridad correspondiente (SEMARNAT) la Manifestación de Impacto Ambiental, el promovente está cumpliendo con este apartado. El proyecto se vincula por la obligatoriedad de obtener la autorización correspondiente para realizar las obras descritas en esta manifestación de impacto ambiental. Como ya se mencionó anteriormente, la promovente una vez autorizado el proyecto en materia ambiental procederá a tramitar el Registro Nacional de Pesca para la unidad de producción acuícola.
Art. 30°.- *Las actividades pesqueras se clasifican en:* **II.-** *Cultivo o acuacultura con fines*		
Artículo 31°.- *Para realizar las actividades de pesca se requiere lo siguiente:* **I,** *Concesión, para:* **Inciso b)** *Acuacultura comercial* **II,** Permiso, para: **Inciso g)** *Acuacultura de fomento* **III,** *Autorización, para:* **Inciso d)** *Recolectar del medio natural reproductores, larvas, postlarvas, crías, huevos, semillas, alevines o en cualquier otro estadio, y* **Inciso e)** *Acuacultura didáctica.*		

Artículos 22.- *la Secretaría podrá inscribir en el Registro Nacional de Pesca a los acuicultores que no requieran concesión, permiso o Autorización.*	Al **proyecto** le aplica el Artículo, incisos y, fracciones anteriores, porque se trata de una actividad acuícola con fines comerciales.	Por el hecho de presentar a la autoridad correspondiente (SEMARNAT) la Manifestación de Impacto Ambiental, el promovente está cumpliendo con este apartado. El proyecto se vincula por la obligatoriedad de obtener la autorización correspondiente para realizar las obras descritas en esta manifestación de impacto ambiental. Como ya se mencionó anteriormente, la promovente una vez autorizado el proyecto en materia ambiental procederá a tramitar el Registro Nacional de Pesca para la unidad de producción acuícola.
Art. 30°.- *Las actividades pesqueras se clasifican en:* **II.-** *Cultivo o acuacultura con fines*		
Artículo 31°.- *Para realizar las actividades de pesca se requiere lo siguiente:* **I,** *Concesión, para:* **Inciso b)** *Acuacultura comercial* **II,** Permiso, para: **Inciso g)** *Acuacultura de fomento* **III,** *Autorización, para:* **Inciso d)** *Recolectar del medio natural reproductores, larvas, postlarvas, crías, huevos, semillas, alevines o en cualquier otro estadio, y* **Inciso e)** *Acuacultura didáctica.*		

Artículos 22.- *la Secretaría podrá inscribir en el Registro Nacional de Pesca a los acuicultores que no requieran concesión, permiso o Autorización.*	Al **proyecto** le aplica el Artículo, incisos y, fracciones anteriores, porque se trata de una actividad acuícola con fines comerciales.	Por el hecho de presentar a la autoridad correspondiente (SEMARNAT) la Manifestación de Impacto Ambiental, el promovente está cumpliendo con este apartado. El proyecto se vincula por la obligatoriedad de obtener la autorización correspondiente para realizar las obras descritas en esta manifestación de impacto ambiental. Como ya se mencionó anteriormente, la promovente una vez autorizado el proyecto en materia ambiental procederá a tramitar el Registro Nacional de Pesca para la unidad de producción acuícola.
Art. 30°.- *Las actividades pesqueras se clasifican en:* **II.-** *Cultivo o acuacultura con fines*		
Artículo 31°.- *Para realizar las actividades de pesca se requiere lo siguiente:* **I,** *Concesión, para:* **Inciso b)** *Acuacultura comercial* **II,** Permiso, para: **Inciso g)** *Acuacultura de fomento* **III,** *Autorización, para:* **Inciso d)** *Recolectar del medio natural reproductores, larvas, postlarvas, crías, huevos, semillas, alevines o en cualquier otro estadio, y* **Inciso e)** *Acuacultura didáctica.*		

Artículos 22.- *la Secretaría podrá inscribir en el Registro Nacional de Pesca a los acuicultores que no requieran concesión, permiso o Autorización.*	Al **proyecto** le aplica el Artículo, incisos y, fracciones anteriores, porque se trata de una actividad acuícola con fines comerciales.	Por el hecho de presentar a la autoridad correspondiente (SEMARNAT) la Manifestación de Impacto Ambiental, el promovente está cumpliendo con este apartado. El proyecto se vincula por la obligatoriedad de obtener la autorización correspondiente para realizar las obras descritas en esta manifestación de impacto ambiental. Como ya se mencionó anteriormente, la promovente una vez autorizado el proyecto en materia ambiental procederá a tramitar el Registro Nacional de Pesca para la unidad de producción acuícola.
Art. 30°.- *Las actividades pesqueras se clasifican en:* **II.-** *Cultivo o acuacultura con fines*		
Artículo 31°.- *Para realizar las actividades de pesca se requiere lo siguiente:* **I,** *Concesión, para:* **Inciso b)** *Acuacultura comercial* **II,** Permiso, para: **Inciso g)** *Acuacultura de fomento* **III,** *Autorización, para:* **Inciso d)** *Recolectar del medio natural reproductores, larvas, postlarvas, crías, huevos, semillas, alevines o en cualquier otro estadio, y* **Inciso e)** *Acuacultura didáctica.*		

Artículos 22.- *la Secretaría podrá inscribir en el Registro Nacional de Pesca a los acuicultores que no requieran concesión, permiso o Autorización.*	Al **proyecto** le aplica el Artículo, incisos y, fracciones anteriores, porque se trata de una actividad acuícola con fines comerciales.	Por el hecho de presentar a la autoridad correspondiente (SEMARNAT) la Manifestación de Impacto Ambiental, el promovente está cumpliendo con este apartado. El proyecto se vincula por la obligatoriedad de obtener la autorización correspondiente para realizar las obras descritas en esta manifestación de impacto ambiental. Como ya se mencionó anteriormente, la promovente una vez autorizado el proyecto en materia ambiental procederá a tramitar el Registro Nacional de Pesca para la unidad de producción acuícola.
Art. 30°.- *Las actividades pesqueras se clasifican en:* **II.-** *Cultivo o acuacultura con fines*		
Artículo 31°.- *Para realizar las actividades de pesca se requiere lo siguiente:* **I,** *Concesión, para:* **Inciso b)** *Acuacultura comercial* **II,** Permiso, para: **Inciso g)** *Acuacultura de fomento* **III,** *Autorización, para:* **Inciso d)** *Recolectar del medio natural reproductores, larvas, postlarvas, crías, huevos, semillas, alevines o en cualquier otro estadio, y* **Inciso e)** *Acuacultura didáctica.*		

Artículos 22.- *la Secretaría podrá inscribir en el Registro Nacional de Pesca a los acuicultores que no requieran concesión, permiso o Autorización.*	Al **proyecto** le aplica el Artículo, incisos y, fracciones anteriores, porque se trata de una actividad acuícola con fines comerciales.	Por el hecho de presentar a la autoridad correspondiente (SEMARNAT) la Manifestación de Impacto Ambiental, el promovente está cumpliendo con este apartado. El proyecto se vincula por la obligatoriedad de obtener la autorización correspondiente para realizar las obras descritas en esta manifestación de impacto ambiental. Como ya se mencionó anteriormente, la promovente una vez autorizado el proyecto en materia ambiental procederá a tramitar el Registro Nacional de Pesca para la unidad de producción acuícola.
Art. 30°.- *Las actividades pesqueras se clasifican en:* **II.-** *Cultivo o acuacultura con fines*		
Artículo 31°.- *Para realizar las actividades de pesca se requiere lo siguiente:* **I,** *Concesión, para:* **Inciso b)** *Acuacultura comercial* **II,** Permiso, para: **Inciso g)** *Acuacultura de fomento* **III,** *Autorización, para:* **Inciso d)** *Recolectar del medio natural reproductores, larvas, postlarvas, crías, huevos, semillas, alevines o en cualquier otro estadio, y* **Inciso e)** *Acuacultura didáctica.*		

Artículos 22.- *la Secretaría podrá inscribir en el Registro Nacional de Pesca a los acuicultores que no requieran concesión, permiso o Autorización.*	Al **proyecto** le aplica el Artículo, incisos y, fracciones anteriores, porque se trata de una actividad acuícola con fines comerciales.	Por el hecho de presentar a la autoridad correspondiente (SEMARNAT) la Manifestación de Impacto Ambiental, el promovente está cumpliendo con este apartado. El proyecto se vincula por la obligatoriedad de obtener la autorización correspondiente para realizar las obras descritas en esta manifestación de impacto ambiental. Como ya se mencionó anteriormente, la promovente una vez autorizado el proyecto en materia ambiental procederá a tramitar el Registro Nacional de Pesca para la unidad de producción acuícola.
Art. 30°.- *Las actividades pesqueras se clasifican en:* **II.-** *Cultivo o acuacultura con fines*		
Artículo 31°.- *Para realizar las actividades de pesca se requiere lo siguiente:* **I,** *Concesión, para:* **Inciso b)** *Acuacultura comercial* **II,** Permiso, para: **Inciso g)** *Acuacultura de fomento* **III,** *Autorización, para:* **Inciso d)** *Recolectar del medio natural reproductores, larvas, postlarvas, crías, huevos, semillas, alevines o en cualquier otro estadio, y* **Inciso e)** *Acuacultura didáctica.*		

Artículos 22.- *la Secretaría podrá inscribir en el Registro Nacional de Pesca a los acuicultores que no requieran concesión, permiso o Autorización.*	Al **proyecto** le aplica el Artículo, incisos y, fracciones anteriores, porque se trata de una actividad acuícola con fines comerciales.	Por el hecho de presentar a la autoridad correspondiente (SEMARNAT) la Manifestación de Impacto Ambiental, el promovente está cumpliendo con este apartado. El proyecto se vincula por la obligatoriedad de obtener la autorización correspondiente para realizar las obras descritas en esta manifestación de impacto ambiental. Como ya se mencionó anteriormente, la promovente una vez autorizado el proyecto en materia ambiental procederá a tramitar el Registro Nacional de Pesca para la unidad de producción acuícola.
Art. 30°.- *Las actividades pesqueras se clasifican en:* **II.-** *Cultivo o acuacultura con fines*		
Artículo 31°.- *Para realizar las actividades de pesca se requiere lo siguiente:* **I,** *Concesión, para:* **Inciso b)** *Acuacultura comercial* **II,** Permiso, para: **Inciso g)** *Acuacultura de fomento* **III,** *Autorización, para:* **Inciso d)** *Recolectar del medio natural reproductores, larvas, postlarvas, crías, huevos, semillas, alevines o en cualquier otro estadio, y* **Inciso e)** *Acuacultura didáctica.*		

Artículos 22.- *la Secretaría podrá inscribir en el Registro Nacional de Pesca a los acuicultores que no requieran concesión, permiso o Autorización.*	Al **proyecto** le aplica el Artículo, incisos y, fracciones anteriores, porque se trata de una actividad acuícola con fines comerciales.	Por el hecho de presentar a la autoridad correspondiente (SEMARNAT) la Manifestación de Impacto Ambiental, el promovente está cumpliendo con este apartado. El proyecto se vincula por la obligatoriedad de obtener la autorización correspondiente para realizar las obras descritas en esta manifestación de impacto ambiental. Como ya se mencionó anteriormente, la promovente una vez autorizado el proyecto en materia ambiental procederá a tramitar el Registro Nacional de Pesca para la unidad de producción acuícola.
Art. 30°.- *Las actividades pesqueras se clasifican en:* **II.-** *Cultivo o acuacultura con fines*		
Artículo 31°.- *Para realizar las actividades de pesca se requiere lo siguiente:* **I,** *Concesión, para:* **Inciso b)** *Acuacultura comercial* **II,** Permiso, para: **Inciso g)** *Acuacultura de fomento* **III,** *Autorización, para:* **Inciso d)** *Recolectar del medio natural reproductores, larvas, postlarvas, crías, huevos, semillas, alevines o en cualquier otro estadio, y* **Inciso e)** *Acuacultura didáctica.*		

Artículos 22.- *la Secretaría podrá inscribir en el Registro Nacional de Pesca a los acuicultores que no requieran concesión, permiso o Autorización.*	Al **proyecto** le aplica el Artículo, incisos y, fracciones anteriores, porque se trata de una actividad acuícola con fines comerciales.	Por el hecho de presentar a la autoridad correspondiente (SEMARNAT) la Manifestación de Impacto Ambiental, el promovente está cumpliendo con este apartado. El proyecto se vincula por la obligatoriedad de obtener la autorización correspondiente para realizar las obras descritas en esta manifestación de impacto ambiental. Como ya se mencionó anteriormente, la promovente una vez autorizado el proyecto en materia ambiental procederá a tramitar el Registro Nacional de Pesca para la unidad de producción acuícola.
Art. 30°.- *Las actividades pesqueras se clasifican en:* **II.-** *Cultivo o acuacultura con fines*		
Artículo 31°.- *Para realizar las actividades de pesca se requiere lo siguiente:* **I,** *Concesión, para:* **Inciso b)** *Acuacultura comercial* **II,** Permiso, para: **Inciso g)** *Acuacultura de fomento* **III,** *Autorización, para:* **Inciso d)** *Recolectar del medio natural reproductores, larvas, postlarvas, crías, huevos, semillas, alevines o en cualquier otro estadio, y* **Inciso e)** *Acuacultura didáctica.*		

Artículos 22.- *la Secretaría podrá inscribir en el Registro Nacional de Pesca a los acuicultores que no requieran concesión, permiso o Autorización.*	Al **proyecto** le aplica el Artículo, incisos y, fracciones anteriores, porque se trata de una actividad acuícola con fines comerciales.	Por el hecho de presentar a la autoridad correspondiente (SEMARNAT) la Manifestación de Impacto Ambiental, el promovente está cumpliendo con este apartado. El proyecto se vincula por la obligatoriedad de obtener la autorización correspondiente para realizar las obras descritas en esta manifestación de impacto ambiental. Como ya se mencionó anteriormente, la promovente una vez autorizado el proyecto en materia ambiental procederá a tramitar el Registro Nacional de Pesca para la unidad de producción acuícola.
Art. 30°.- *Las actividades pesqueras se clasifican en:* **II.-** *Cultivo o acuacultura con fines*		
Artículo 31°.- *Para realizar las actividades de pesca se requiere lo siguiente:* **I,** *Concesión, para:* **Inciso b)** *Acuacultura comercial* **II,** Permiso, para: **Inciso g)** *Acuacultura de fomento* **III,** *Autorización, para:* **Inciso d)** *Recolectar del medio natural reproductores, larvas, postlarvas, crías, huevos, semillas, alevines o en cualquier otro estadio, y* **Inciso e)** *Acuacultura didáctica.*		

Artículos 22.- *la Secretaría podrá inscribir en el Registro Nacional de Pesca a los acuicultores que no requieran concesión, permiso o Autorización.*	Al **proyecto** le aplica el Artículo, incisos y, fracciones anteriores, porque se trata de una actividad acuícola con fines comerciales.	Por el hecho de presentar a la autoridad correspondiente (SEMARNAT) la Manifestación de Impacto Ambiental, el promovente está cumpliendo con este apartado. El proyecto se vincula por la obligatoriedad de obtener la autorización correspondiente para realizar las obras descritas en esta manifestación de impacto ambiental. Como ya se mencionó anteriormente, la promovente una vez autorizado el proyecto en materia ambiental procederá a tramitar el Registro Nacional de Pesca para la unidad de producción acuícola.
Art. 30°.- *Las actividades pesqueras se clasifican en:* **II.-** *Cultivo o acuacultura con fines*		
Artículo 31°.- *Para realizar las actividades de pesca se requiere lo siguiente:* **I,** *Concesión, para:* **Inciso b)** *Acuacultura comercial* **II,** Permiso, para: **Inciso g)** *Acuacultura de fomento* **III,** *Autorización, para:* **Inciso d)** *Recolectar del medio natural reproductores, larvas, postlarvas, crías, huevos, semillas, alevines o en cualquier otro estadio, y* **Inciso e)** *Acuacultura didáctica.*		

Artículos 22.- *la Secretaría podrá inscribir en el Registro Nacional de Pesca a los acuicultores que no requieran concesión, permiso o Autorización.*	Al **proyecto** le aplica el Artículo, incisos y, fracciones anteriores, porque se trata de una actividad acuícola con fines comerciales.	Por el hecho de presentar a la autoridad correspondiente (SEMARNAT) la Manifestación de Impacto Ambiental, el promovente está cumpliendo con este apartado. El proyecto se vincula por la obligatoriedad de obtener la autorización correspondiente para realizar las obras descritas en esta manifestación de impacto ambiental. Como ya se mencionó anteriormente, la promovente una vez autorizado el proyecto en materia ambiental procederá a tramitar el Registro Nacional de Pesca para la unidad de producción acuícola.
Art. 30°.- *Las actividades pesqueras se clasifican en:* **II.-** *Cultivo o acuacultura con fines*		
Artículo 31°.- *Para realizar las actividades de pesca se requiere lo siguiente:* **I,** *Concesión, para:* **Inciso b)** *Acuacultura comercial* **II,** Permiso, para: **Inciso g)** *Acuacultura de fomento* **III,** *Autorización, para:* **Inciso d)** *Recolectar del medio natural reproductores, larvas, postlarvas, crías, huevos, semillas, alevines o en cualquier otro estadio, y* **Inciso e)** *Acuacultura didáctica.*		

Artículos 22.- *la Secretaría podrá inscribir en el Registro Nacional de Pesca a los acuicultores que no requieran concesión, permiso o Autorización.*	Al **proyecto** le aplica el Artículo, incisos y, fracciones anteriores, porque se trata de una actividad acuícola con fines comerciales.	Por el hecho de presentar a la autoridad correspondiente (SEMARNAT) la Manifestación de Impacto Ambiental, el promovente está cumpliendo con este apartado. El proyecto se vincula por la obligatoriedad de obtener la autorización correspondiente para realizar las obras descritas en esta manifestación de impacto ambiental. Como ya se mencionó anteriormente, la promovente una vez autorizado el proyecto en materia ambiental procederá a tramitar el Registro Nacional de Pesca para la unidad de producción acuícola.
Art. 30°.- *Las actividades pesqueras se clasifican en:* **II.-** *Cultivo o acuacultura con fines*		
Artículo 31°.- *Para realizar las actividades de pesca se requiere lo siguiente:* **I,** *Concesión, para:* **Inciso b)** *Acuacultura comercial* **II,** Permiso, para: **Inciso g)** *Acuacultura de fomento* **III,** *Autorización, para:* **Inciso d)** *Recolectar del medio natural reproductores, larvas, postlarvas, crías, huevos, semillas, alevines o en cualquier otro estadio, y* **Inciso e)** *Acuacultura didáctica.*		

Artículos 22.- *la Secretaría podrá inscribir en el Registro Nacional de Pesca a los acuicultores que no requieran concesión, permiso o Autorización.*	Al **proyecto** le aplica el Artículo, incisos y, fracciones anteriores, porque se trata de una actividad acuícola con fines comerciales.	Por el hecho de presentar a la autoridad correspondiente (SEMARNAT) la Manifestación de Impacto Ambiental, el promovente está cumpliendo con este apartado. El proyecto se vincula por la obligatoriedad de obtener la autorización correspondiente para realizar las obras descritas en esta manifestación de impacto ambiental. Como ya se mencionó anteriormente, la promovente una vez autorizado el proyecto en materia ambiental procederá a tramitar el Registro Nacional de Pesca para la unidad de producción acuícola.
Art. 30°.- *Las actividades pesqueras se clasifican en:* **II.-** *Cultivo o acuacultura con fines*		
Artículo 31°.- *Para realizar las actividades de pesca se requiere lo siguiente:* **I,** *Concesión, para:* **Inciso b)** *Acuacultura comercial* **II,** Permiso, para: **Inciso g)** *Acuacultura de fomento* **III,** *Autorización, para:* **Inciso d)** *Recolectar del medio natural reproductores, larvas, postlarvas, crías, huevos, semillas, alevines o en cualquier otro estadio, y* **Inciso e)** *Acuacultura didáctica.*		

Artículos 22.- *la Secretaría podrá inscribir en el Registro Nacional de Pesca a los acuicultores que no requieran concesión, permiso o Autorización.*	Al **proyecto** le aplica el Artículo, incisos y, fracciones anteriores, porque se trata de una actividad acuícola con fines comerciales.	Por el hecho de presentar a la autoridad correspondiente (SEMARNAT) la Manifestación de Impacto Ambiental, el promovente está cumpliendo con este apartado. El proyecto se vincula por la obligatoriedad de obtener la autorización correspondiente para realizar las obras descritas en esta manifestación de impacto ambiental. Como ya se mencionó anteriormente, la promovente una vez autorizado el proyecto en materia ambiental procederá a tramitar el Registro Nacional de Pesca para la unidad de producción acuícola.
Art. 30°.- *Las actividades pesqueras se clasifican en:* **II.-** *Cultivo o acuacultura con fines*		
Artículo 31°.- *Para realizar las actividades de pesca se requiere lo siguiente:* **I,** *Concesión, para:* **Inciso b)** *Acuacultura comercial* **II,** Permiso, para: **Inciso g)** *Acuacultura de fomento* **III,** *Autorización, para:* **Inciso d)** *Recolectar del medio natural reproductores, larvas, postlarvas, crías, huevos, semillas, alevines o en cualquier otro estadio, y* **Inciso e)** *Acuacultura didáctica.*		

Artículos 22.- *la Secretaría podrá inscribir en el Registro Nacional de Pesca a los acuicultores que no requieran concesión, permiso o Autorización.*	Al **proyecto** le aplica el Artículo, incisos y, fracciones anteriores, porque se trata de una actividad acuícola con fines comerciales.	Por el hecho de presentar a la autoridad correspondiente (SEMARNAT) la Manifestación de Impacto Ambiental, el promovente está cumpliendo con este apartado. El proyecto se vincula por la obligatoriedad de obtener la autorización correspondiente para realizar las obras descritas en esta manifestación de impacto ambiental. Como ya se mencionó anteriormente, la promovente una vez autorizado el proyecto en materia ambiental procederá a tramitar el Registro Nacional de Pesca para la unidad de producción acuícola.
Art. 30°.- *Las actividades pesqueras se clasifican en:* **II.-** *Cultivo o acuacultura con fines*		
Artículo 31°.- *Para realizar las actividades de pesca se requiere lo siguiente:* **I,** *Concesión, para:* **Inciso b)** *Acuacultura comercial* **II,** Permiso, para: **Inciso g)** *Acuacultura de fomento* **III,** *Autorización, para:* **Inciso d)** *Recolectar del medio natural reproductores, larvas, postlarvas, crías, huevos, semillas, alevines o en cualquier otro estadio, y* **Inciso e)** *Acuacultura didáctica.*		

Artículos 22.- *la Secretaría podrá inscribir en el Registro Nacional de Pesca a los acuicultores que no requieran concesión, permiso o Autorización.*	Al **proyecto** le aplica el Artículo, incisos y, fracciones anteriores, porque se trata de una actividad acuícola con fines comerciales.	Por el hecho de presentar a la autoridad correspondiente (SEMARNAT) la Manifestación de Impacto Ambiental, el promovente está cumpliendo con este apartado. El proyecto se vincula por la obligatoriedad de obtener la autorización correspondiente para realizar las obras descritas en esta manifestación de impacto ambiental. Como ya se mencionó anteriormente, la promovente una vez autorizado el proyecto en materia ambiental procederá a tramitar el Registro Nacional de Pesca para la unidad de producción acuícola.
Art. 30°.- *Las actividades pesqueras se clasifican en:* **II.-** *Cultivo o acuacultura con fines*		
Artículo 31°.- *Para realizar las actividades de pesca se requiere lo siguiente:* **I,** *Concesión, para:* **Inciso b)** *Acuacultura comercial* **II,** Permiso, para: **Inciso g)** *Acuacultura de fomento* **III,** *Autorización, para:* **Inciso d)** *Recolectar del medio natural reproductores, larvas, postlarvas, crías, huevos, semillas, alevines o en cualquier otro estadio, y* **Inciso e)** *Acuacultura didáctica.*		

Artículos 22.- *la Secretaría podrá inscribir en el Registro Nacional de Pesca a los acuicultores que no requieran concesión, permiso o Autorización.*	Al **proyecto** le aplica el Artículo, incisos y, fracciones anteriores, porque se trata de una actividad acuícola con fines comerciales.	Por el hecho de presentar a la autoridad correspondiente (SEMARNAT) la Manifestación de Impacto Ambiental, el promovente está cumpliendo con este apartado. El proyecto se vincula por la obligatoriedad de obtener la autorización correspondiente para realizar las obras descritas en esta manifestación de impacto ambiental. Como ya se mencionó anteriormente, la promovente una vez autorizado el proyecto en materia ambiental procederá a tramitar el Registro Nacional de Pesca para la unidad de producción acuícola.
Art. 30°.- *Las actividades pesqueras se clasifican en:* **II.-** *Cultivo o acuacultura con fines*		
Artículo 31°.- *Para realizar las actividades de pesca se requiere lo siguiente:* **I,** *Concesión, para:* **Inciso b)** *Acuacultura comercial* **II,** Permiso, para: **Inciso g)** *Acuacultura de fomento* **III,** *Autorización, para:* **Inciso d)** *Recolectar del medio natural reproductores, larvas, postlarvas, crías, huevos, semillas, alevines o en cualquier otro estadio, y* **Inciso e)** *Acuacultura didáctica.*		

Artículos 22.- *la Secretaría podrá inscribir en el Registro Nacional de Pesca a los acuicultores que no requieran concesión, permiso o Autorización.*	Al **proyecto** le aplica el Artículo, incisos y, fracciones anteriores, porque se trata de una actividad acuícola con fines comerciales.	Por el hecho de presentar a la autoridad correspondiente (SEMARNAT) la Manifestación de Impacto Ambiental, el promovente está cumpliendo con este apartado. El proyecto se vincula por la obligatoriedad de obtener la autorización correspondiente para realizar las obras descritas en esta manifestación de impacto ambiental. Como ya se mencionó anteriormente, la promovente una vez autorizado el proyecto en materia ambiental procederá a tramitar el Registro Nacional de Pesca para la unidad de producción acuícola.
Art. 30°.- *Las actividades pesqueras se clasifican en:* **II.-** *Cultivo o acuacultura con fines*		
Artículo 31°.- *Para realizar las actividades de pesca se requiere lo siguiente:* **I,** *Concesión, para:* **Inciso b)** *Acuacultura comercial* **II,** Permiso, para: **Inciso g)** *Acuacultura de fomento* **III,** *Autorización, para:* **Inciso d)** *Recolectar del medio natural reproductores, larvas, postlarvas, crías, huevos, semillas, alevines o en cualquier otro estadio, y* **Inciso e)** *Acuacultura didáctica.*		

Artículos 22.- *la Secretaría podrá inscribir en el Registro Nacional de Pesca a los acuicultores que no requieran concesión, permiso o Autorización.*	Al **proyecto** le aplica el Artículo, incisos y, fracciones anteriores, porque se trata de una actividad acuícola con fines comerciales.	Por el hecho de presentar a la autoridad correspondiente (SEMARNAT) la Manifestación de Impacto Ambiental, el promovente está cumpliendo con este apartado. El proyecto se vincula por la obligatoriedad de obtener la autorización correspondiente para realizar las obras descritas en esta manifestación de impacto ambiental. Como ya se mencionó anteriormente, la promovente una vez autorizado el proyecto en materia ambiental procederá a tramitar el Registro Nacional de Pesca para la unidad de producción acuícola.
Art. 30°.- *Las actividades pesqueras se clasifican en:* **II.-** *Cultivo o acuacultura con fines*		
Artículo 31°.- *Para realizar las actividades de pesca se requiere lo siguiente:* **I,** *Concesión, para:* **Inciso b)** *Acuacultura comercial* **II,** Permiso, para: **Inciso g)** *Acuacultura de fomento* **III,** *Autorización, para:* **Inciso d)** *Recolectar del medio natural reproductores, larvas, postlarvas, crías, huevos, semillas, alevines o en cualquier otro estadio, y* **Inciso e)** *Acuacultura didáctica.*		

Artículos 22.- *la Secretaría podrá inscribir en el Registro Nacional de Pesca a los acuicultores que no requieran concesión, permiso o Autorización.*	Al **proyecto** le aplica el Artículo, incisos y, fracciones anteriores, porque se trata de una actividad acuícola con fines comerciales.	Por el hecho de presentar a la autoridad correspondiente (SEMARNAT) la Manifestación de Impacto Ambiental, el promovente está cumpliendo con este apartado. El proyecto se vincula por la obligatoriedad de obtener la autorización correspondiente para realizar las obras descritas en esta manifestación de impacto ambiental. Como ya se mencionó anteriormente, la promovente una vez autorizado el proyecto en materia ambiental procederá a tramitar el Registro Nacional de Pesca para la unidad de producción acuícola.
Art. 30°.- *Las actividades pesqueras se clasifican en:* **II.-** *Cultivo o acuacultura con fines*		
Artículo 31°.- *Para realizar las actividades de pesca se requiere lo siguiente:* **I,** *Concesión, para:* **Inciso b)** *Acuacultura comercial* **II,** Permiso, para: **Inciso g)** *Acuacultura de fomento* **III,** *Autorización, para:* **Inciso d)** *Recolectar del medio natural reproductores, larvas, postlarvas, crías, huevos, semillas, alevines o en cualquier otro estadio, y* **Inciso e)** *Acuacultura didáctica.*		

Artículos 22.- *la Secretaría podrá inscribir en el Registro Nacional de Pesca a los acuicultores que no requieran concesión, permiso o Autorización.*	Al **proyecto** le aplica el Artículo, incisos y, fracciones anteriores, porque se trata de una actividad acuícola con fines comerciales.	Por el hecho de presentar a la autoridad correspondiente (SEMARNAT) la Manifestación de Impacto Ambiental, el promovente está cumpliendo con este apartado. El proyecto se vincula por la obligatoriedad de obtener la autorización correspondiente para realizar las obras descritas en esta manifestación de impacto ambiental. Como ya se mencionó anteriormente, la promovente una vez autorizado el proyecto en materia ambiental procederá a tramitar el Registro Nacional de Pesca para la unidad de producción acuícola.
Art. 30°.- *Las actividades pesqueras se clasifican en:* **II.-** *Cultivo o acuacultura con fines*		
Artículo 31°.- *Para realizar las actividades de pesca se requiere lo siguiente:* **I,** *Concesión, para:* **Inciso b)** *Acuacultura comercial* **II,** Permiso, para: **Inciso g)** *Acuacultura de fomento* **III,** *Autorización, para:* **Inciso d)** *Recolectar del medio natural reproductores, larvas, postlarvas, crías, huevos, semillas, alevines o en cualquier otro estadio, y* **Inciso e)** *Acuacultura didáctica.*		

Artículos 22.- *la Secretaría podrá inscribir en el Registro Nacional de Pesca a los acuicultores que no requieran concesión, permiso o Autorización.*	Al **proyecto** le aplica el Artículo, incisos y, fracciones anteriores, porque se trata de una actividad acuícola con fines comerciales.	Por el hecho de presentar a la autoridad correspondiente (SEMARNAT) la Manifestación de Impacto Ambiental, el promovente está cumpliendo con este apartado. El proyecto se vincula por la obligatoriedad de obtener la autorización correspondiente para realizar las obras descritas en esta manifestación de impacto ambiental. Como ya se mencionó anteriormente, la promovente una vez autorizado el proyecto en materia ambiental procederá a tramitar el Registro Nacional de Pesca para la unidad de producción acuícola.
Art. 30°.- *Las actividades pesqueras se clasifican en:* **II.-** *Cultivo o acuacultura con fines*		
Artículo 31°.- *Para realizar las actividades de pesca se requiere lo siguiente:* **I,** *Concesión, para:* **Inciso b)** *Acuacultura comercial* **II,** Permiso, para: **Inciso g)** *Acuacultura de fomento* **III,** *Autorización, para:* **Inciso d)** *Recolectar del medio natural reproductores, larvas, postlarvas, crías, huevos, semillas, alevines o en cualquier otro estadio, y* **Inciso e)** *Acuacultura didáctica.*		

Artículos 22.- *la Secretaría podrá inscribir en el Registro Nacional de Pesca a los acuicultores que no requieran concesión, permiso o Autorización.*	Al **proyecto** le aplica el Artículo, incisos y, fracciones anteriores, porque se trata de una actividad acuícola con fines comerciales.	Por el hecho de presentar a la autoridad correspondiente (SEMARNAT) la Manifestación de Impacto Ambiental, el promovente está cumpliendo con este apartado. El proyecto se vincula por la obligatoriedad de obtener la autorización correspondiente para realizar las obras descritas en esta manifestación de impacto ambiental. Como ya se mencionó anteriormente, la promovente una vez autorizado el proyecto en materia ambiental procederá a tramitar el Registro Nacional de Pesca para la unidad de producción acuícola.
Art. 30°.- *Las actividades pesqueras se clasifican en:* **II.-** *Cultivo o acuacultura con fines*		
Artículo 31°.- *Para realizar las actividades de pesca se requiere lo siguiente:* **I,** *Concesión, para:* **Inciso b)** *Acuacultura comercial* **II,** Permiso, para: **Inciso g)** *Acuacultura de fomento* **III,** *Autorización, para:* **Inciso d)** *Recolectar del medio natural reproductores, larvas, postlarvas, crías, huevos, semillas, alevines o en cualquier otro estadio, y* **Inciso e)** *Acuacultura didáctica.*		

Artículos 22.- *la Secretaría podrá inscribir en el Registro Nacional de Pesca a los acuicultores que no requieran concesión, permiso o Autorización.*	Al **proyecto** le aplica el Artículo, incisos y, fracciones anteriores, porque se trata de una actividad acuícola con fines comerciales.	Por el hecho de presentar a la autoridad correspondiente (SEMARNAT) la Manifestación de Impacto Ambiental, el promovente está cumpliendo con este apartado. El proyecto se vincula por la obligatoriedad de obtener la autorización correspondiente para realizar las obras descritas en esta manifestación de impacto ambiental. Como ya se mencionó anteriormente, la promovente una vez autorizado el proyecto en materia ambiental procederá a tramitar el Registro Nacional de Pesca para la unidad de producción acuícola.
Art. 30°.- *Las actividades pesqueras se clasifican en:* **II.-** *Cultivo o acuacultura con fines*		
Artículo 31°.- *Para realizar las actividades de pesca se requiere lo siguiente:* **I,** *Concesión, para:* **Inciso b)** *Acuacultura comercial* **II,** Permiso, para: **Inciso g)** *Acuacultura de fomento* **III,** *Autorización, para:* **Inciso d)** *Recolectar del medio natural reproductores, larvas, postlarvas, crías, huevos, semillas, alevines o en cualquier otro estadio, y* **Inciso e)** *Acuacultura didáctica.*		

Artículos 22.- *la Secretaría podrá inscribir en el Registro Nacional de Pesca a los acuicultores que no requieran concesión, permiso o Autorización.*	Al **proyecto** le aplica el Artículo, incisos y, fracciones anteriores, porque se trata de una actividad acuícola con fines comerciales.	Por el hecho de presentar a la autoridad correspondiente (SEMARNAT) la Manifestación de Impacto Ambiental, el promovente está cumpliendo con este apartado. El proyecto se vincula por la obligatoriedad de obtener la autorización correspondiente para realizar las obras descritas en esta manifestación de impacto ambiental. Como ya se mencionó anteriormente, la promovente una vez autorizado el proyecto en materia ambiental procederá a tramitar el Registro Nacional de Pesca para la unidad de producción acuícola.
Art. 30°.- *Las actividades pesqueras se clasifican en:* **II.-** *Cultivo o acuacultura con fines*		
Artículo 31°.- *Para realizar las actividades de pesca se requiere lo siguiente:* **I,** *Concesión, para:* **Inciso b)** *Acuacultura comercial* **II,** Permiso, para: **Inciso g)** *Acuacultura de fomento* **III,** *Autorización, para:* **Inciso d)** *Recolectar del medio natural reproductores, larvas, postlarvas, crías, huevos, semillas, alevines o en cualquier otro estadio, y* **Inciso e)** *Acuacultura didáctica.*		

Artículos 22.- *la Secretaría podrá inscribir en el Registro Nacional de Pesca a los acuicultores que no requieran concesión, permiso o Autorización.*	Al **proyecto** le aplica el Artículo, incisos y, fracciones anteriores, porque se trata de una actividad acuícola con fines comerciales.	Por el hecho de presentar a la autoridad correspondiente (SEMARNAT) la Manifestación de Impacto Ambiental, el promovente está cumpliendo con este apartado. El proyecto se vincula por la obligatoriedad de obtener la autorización correspondiente para realizar las obras descritas en esta manifestación de impacto ambiental. Como ya se mencionó anteriormente, la promovente una vez autorizado el proyecto en materia ambiental procederá a tramitar el Registro Nacional de Pesca para la unidad de producción acuícola.
Art. 30°.- *Las actividades pesqueras se clasifican en:* **II.-** *Cultivo o acuacultura con fines*		
Artículo 31°.- *Para realizar las actividades de pesca se requiere lo siguiente:* **I,** *Concesión, para:* **Inciso b)** *Acuacultura comercial* **II,** Permiso, para: **Inciso g)** *Acuacultura de fomento* **III,** *Autorización, para:* **Inciso d)** *Recolectar del medio natural reproductores, larvas, postlarvas, crías, huevos, semillas, alevines o en cualquier otro estadio, y* **Inciso e)** *Acuacultura didáctica.*		

Artículos 22.- *la Secretaría podrá inscribir en el Registro Nacional de Pesca a los acuicultores que no requieran concesión, permiso o Autorización.*	Al **proyecto** le aplica el Artículo, incisos y, fracciones anteriores, porque se trata de una actividad acuícola con fines comerciales.	Por el hecho de presentar a la autoridad correspondiente (SEMARNAT) la Manifestación de Impacto Ambiental, el promovente está cumpliendo con este apartado. El proyecto se vincula por la obligatoriedad de obtener la autorización correspondiente para realizar las obras descritas en esta manifestación de impacto ambiental. Como ya se mencionó anteriormente, la promovente una vez autorizado el proyecto en materia ambiental procederá a tramitar el Registro Nacional de Pesca para la unidad de producción acuícola.
Art. 30°.- *Las actividades pesqueras se clasifican en:* **II.-** *Cultivo o acuacultura con fines*		
Artículo 31°.- *Para realizar las actividades de pesca se requiere lo siguiente:* **I,** *Concesión, para:* **Inciso b)** *Acuacultura comercial* **II,** Permiso, para: **Inciso g)** *Acuacultura de fomento* **III,** *Autorización, para:* **Inciso d)** *Recolectar del medio natural reproductores, larvas, postlarvas, crías, huevos, semillas, alevines o en cualquier otro estadio, y* **Inciso e)** *Acuacultura didáctica.*		

Artículos 22.- *la Secretaría podrá inscribir en el Registro Nacional de Pesca a los acuicultores que no requieran concesión, permiso o Autorización.*	Al **proyecto** le aplica el Artículo, incisos y, fracciones anteriores, porque se trata de una actividad acuícola con fines comerciales.	Por el hecho de presentar a la autoridad correspondiente (SEMARNAT) la Manifestación de Impacto Ambiental, el promovente está cumpliendo con este apartado. El proyecto se vincula por la obligatoriedad de obtener la autorización correspondiente para realizar las obras descritas en esta manifestación de impacto ambiental. Como ya se mencionó anteriormente, la promovente una vez autorizado el proyecto en materia ambiental procederá a tramitar el Registro Nacional de Pesca para la unidad de producción acuícola.
Art. 30°.- *Las actividades pesqueras se clasifican en:* **II.-** *Cultivo o acuacultura con fines*		
Artículo 31°.- *Para realizar las actividades de pesca se requiere lo siguiente:* **I,** *Concesión, para:* **Inciso b)** *Acuacultura comercial* **II,** Permiso, para: **Inciso g)** *Acuacultura de fomento* **III,** *Autorización, para:* **Inciso d)** *Recolectar del medio natural reproductores, larvas, postlarvas, crías, huevos, semillas, alevines o en cualquier otro estadio, y* **Inciso e)** *Acuacultura didáctica.*		

Artículos 22.- *la Secretaría podrá inscribir en el Registro Nacional de Pesca a los acuicultores que no requieran concesión, permiso o Autorización.*	Al **proyecto** le aplica el Artículo, incisos y, fracciones anteriores, porque se trata de una actividad acuícola con fines comerciales.	Por el hecho de presentar a la autoridad correspondiente (SEMARNAT) la Manifestación de Impacto Ambiental, el promovente está cumpliendo con este apartado. El proyecto se vincula por la obligatoriedad de obtener la autorización correspondiente para realizar las obras descritas en esta manifestación de impacto ambiental. Como ya se mencionó anteriormente, la promovente una vez autorizado el proyecto en materia ambiental procederá a tramitar el Registro Nacional de Pesca para la unidad de producción acuícola.
Art. 30°.- *Las actividades pesqueras se clasifican en:* **II.-** *Cultivo o acuacultura con fines*		
Artículo 31°.- *Para realizar las actividades de pesca se requiere lo siguiente:* **I,** *Concesión, para:* **Inciso b)** *Acuacultura comercial* **II,** Permiso, para: **Inciso g)** *Acuacultura de fomento* **III,** *Autorización, para:* **Inciso d)** *Recolectar del medio natural reproductores, larvas, postlarvas, crías, huevos, semillas, alevines o en cualquier otro estadio, y* **Inciso e)** *Acuacultura didáctica.*		

Artículos 22.- *la Secretaría podrá inscribir en el Registro Nacional de Pesca a los acuicultores que no requieran concesión, permiso o Autorización.*	Al **proyecto** le aplica el Artículo, incisos y, fracciones anteriores, porque se trata de una actividad acuícola con fines comerciales.	Por el hecho de presentar a la autoridad correspondiente (SEMARNAT) la Manifestación de Impacto Ambiental, el promovente está cumpliendo con este apartado. El proyecto se vincula por la obligatoriedad de obtener la autorización correspondiente para realizar las obras descritas en esta manifestación de impacto ambiental. Como ya se mencionó anteriormente, la promovente una vez autorizado el proyecto en materia ambiental procederá a tramitar el Registro Nacional de Pesca para la unidad de producción acuícola.
Art. 30°.- *Las actividades pesqueras se clasifican en:* **II.-** *Cultivo o acuacultura con fines*		
Artículo 31°.- *Para realizar las actividades de pesca se requiere lo siguiente:* **I,** *Concesión, para:* **Inciso b)** *Acuacultura comercial* **II,** Permiso, para: **Inciso g)** *Acuacultura de fomento* **III,** *Autorización, para:* **Inciso d)** *Recolectar del medio natural reproductores, larvas, postlarvas, crías, huevos, semillas, alevines o en cualquier otro estadio, y* **Inciso e)** *Acuacultura didáctica.*		

Artículos 22.- *la Secretaría podrá inscribir en el Registro Nacional de Pesca a los acuicultores que no requieran concesión, permiso o Autorización.*	Al **proyecto** le aplica el Artículo, incisos y, fracciones anteriores, porque se trata de una actividad acuícola con fines comerciales.	Por el hecho de presentar a la autoridad correspondiente (SEMARNAT) la Manifestación de Impacto Ambiental, el promovente está cumpliendo con este apartado. El proyecto se vincula por la obligatoriedad de obtener la autorización correspondiente para realizar las obras descritas en esta manifestación de impacto ambiental. Como ya se mencionó anteriormente, la promovente una vez autorizado el proyecto en materia ambiental procederá a tramitar el Registro Nacional de Pesca para la unidad de producción acuícola.
Art. 30°.- *Las actividades pesqueras se clasifican en:* **II.-** *Cultivo o acuacultura con fines*		
Artículo 31°.- *Para realizar las actividades de pesca se requiere lo siguiente:* **I,** *Concesión, para:* **Inciso b)** *Acuacultura comercial* **II,** Permiso, para: **Inciso g)** *Acuacultura de fomento* **III,** *Autorización, para:* **Inciso d)** *Recolectar del medio natural reproductores, larvas, postlarvas, crías, huevos, semillas, alevines o en cualquier otro estadio, y* **Inciso e)** *Acuacultura didáctica.*		

Artículos 22.- *la Secretaría podrá inscribir en el Registro Nacional de Pesca a los acuicultores que no requieran concesión, permiso o Autorización.*	Al **proyecto** le aplica el Artículo, incisos y, fracciones anteriores, porque se trata de una actividad acuícola con fines comerciales.	Por el hecho de presentar a la autoridad correspondiente (SEMARNAT) la Manifestación de Impacto Ambiental, el promovente está cumpliendo con este apartado. El proyecto se vincula por la obligatoriedad de obtener la autorización correspondiente para realizar las obras descritas en esta manifestación de impacto ambiental. Como ya se mencionó anteriormente, la promovente una vez autorizado el proyecto en materia ambiental procederá a tramitar el Registro Nacional de Pesca para la unidad de producción acuícola.
Art. 30°.- *Las actividades pesqueras se clasifican en:* **II.-** *Cultivo o acuacultura con fines*		
Artículo 31°.- *Para realizar las actividades de pesca se requiere lo siguiente:* **I,** *Concesión, para:* **Inciso b)** *Acuacultura comercial* **II,** Permiso, para: **Inciso g)** *Acuacultura de fomento* **III,** *Autorización, para:* **Inciso d)** *Recolectar del medio natural reproductores, larvas, postlarvas, crías, huevos, semillas, alevines o en cualquier otro estadio, y* **Inciso e)** *Acuacultura didáctica.*		

Artículos 22.- *la Secretaría podrá inscribir en el Registro Nacional de Pesca a los acuicultores que no requieran concesión, permiso o Autorización.*	Al **proyecto** le aplica el Artículo, incisos y, fracciones anteriores, porque se trata de una actividad acuícola con fines comerciales.	Por el hecho de presentar a la autoridad correspondiente (SEMARNAT) la Manifestación de Impacto Ambiental, el promovente está cumpliendo con este apartado. El proyecto se vincula por la obligatoriedad de obtener la autorización correspondiente para realizar las obras descritas en esta manifestación de impacto ambiental. Como ya se mencionó anteriormente, la promovente una vez autorizado el proyecto en materia ambiental procederá a tramitar el Registro Nacional de Pesca para la unidad de producción acuícola.
Art. 30°.- *Las actividades pesqueras se clasifican en:* **II.-** *Cultivo o acuacultura con fines*		
Artículo 31°.- *Para realizar las actividades de pesca se requiere lo siguiente:* **I,** *Concesión, para:* **Inciso b)** *Acuacultura comercial* **II,** Permiso, para: **Inciso g)** *Acuacultura de fomento* **III,** *Autorización, para:* **Inciso d)** *Recolectar del medio natural reproductores, larvas, postlarvas, crías, huevos, semillas, alevines o en cualquier otro estadio, y* **Inciso e)** *Acuacultura didáctica.*		

Artículos 22.- *la Secretaría podrá inscribir en el Registro Nacional de Pesca a los acuicultores que no requieran concesión, permiso o Autorización.*	Al **proyecto** le aplica el Artículo, incisos y, fracciones anteriores, porque se trata de una actividad acuícola con fines comerciales.	Por el hecho de presentar a la autoridad correspondiente (SEMARNAT) la Manifestación de Impacto Ambiental, el promovente está cumpliendo con este apartado. El proyecto se vincula por la obligatoriedad de obtener la autorización correspondiente para realizar las obras descritas en esta manifestación de impacto ambiental. Como ya se mencionó anteriormente, la promovente una vez autorizado el proyecto en materia ambiental procederá a tramitar el Registro Nacional de Pesca para la unidad de producción acuícola.
Art. 30°.- *Las actividades pesqueras se clasifican en:* **II.-** *Cultivo o acuacultura con fines*		
Artículo 31°.- *Para realizar las actividades de pesca se requiere lo siguiente:* **I,** *Concesión, para:* **Inciso b)** *Acuacultura comercial* **II,** Permiso, para: **Inciso g)** *Acuacultura de fomento* **III,** *Autorización, para:* **Inciso d)** *Recolectar del medio natural reproductores, larvas, postlarvas, crías, huevos, semillas, alevines o en cualquier otro estadio, y* **Inciso e)** *Acuacultura didáctica.*		

Artículos 22.- *la Secretaría podrá inscribir en el Registro Nacional de Pesca a los acuicultores que no requieran concesión, permiso o Autorización.*	Al **proyecto** le aplica el Artículo, incisos y, fracciones anteriores, porque se trata de una actividad acuícola con fines comerciales.	Por el hecho de presentar a la autoridad correspondiente (SEMARNAT) la Manifestación de Impacto Ambiental, el promovente está cumpliendo con este apartado. El proyecto se vincula por la obligatoriedad de obtener la autorización correspondiente para realizar las obras descritas en esta manifestación de impacto ambiental. Como ya se mencionó anteriormente, la promovente una vez autorizado el proyecto en materia ambiental procederá a tramitar el Registro Nacional de Pesca para la unidad de producción acuícola.
Art. 30°.- *Las actividades pesqueras se clasifican en:* **II.-** *Cultivo o acuacultura con fines*		
Artículo 31°.- *Para realizar las actividades de pesca se requiere lo siguiente:* **I,** *Concesión, para:* **Inciso b)** *Acuacultura comercial* **II,** Permiso, para: **Inciso g)** *Acuacultura de fomento* **III,** *Autorización, para:* **Inciso d)** *Recolectar del medio natural reproductores, larvas, postlarvas, crías, huevos, semillas, alevines o en cualquier otro estadio, y* **Inciso e)** *Acuacultura didáctica.*		

Artículos 22.- *la Secretaría podrá inscribir en el Registro Nacional de Pesca a los acuicultores que no requieran concesión, permiso o Autorización.*	Al **proyecto** le aplica el Artículo, incisos y, fracciones anteriores, porque se trata de una actividad acuícola con fines comerciales.	Por el hecho de presentar a la autoridad correspondiente (SEMARNAT) la Manifestación de Impacto Ambiental, el promovente está cumpliendo con este apartado. El proyecto se vincula por la obligatoriedad de obtener la autorización correspondiente para realizar las obras descritas en esta manifestación de impacto ambiental. Como ya se mencionó anteriormente, la promovente una vez autorizado el proyecto en materia ambiental procederá a tramitar el Registro Nacional de Pesca para la unidad de producción acuícola.
Art. 30°.- *Las actividades pesqueras se clasifican en:* **II.-** *Cultivo o acuacultura con fines*		
Artículo 31°.- *Para realizar las actividades de pesca se requiere lo siguiente:* **I,** *Concesión, para:* **Inciso b)** *Acuacultura comercial* **II,** Permiso, para: **Inciso g)** *Acuacultura de fomento* **III,** *Autorización, para:* **Inciso d)** *Recolectar del medio natural reproductores, larvas, postlarvas, crías, huevos, semillas, alevines o en cualquier otro estadio, y* **Inciso e)** *Acuacultura didáctica.*		

Artículos 22.- *la Secretaría podrá inscribir en el Registro Nacional de Pesca a los acuicultores que no requieran concesión, permiso o Autorización.*	Al **proyecto** le aplica el Artículo, incisos y, fracciones anteriores, porque se trata de una actividad acuícola con fines comerciales.	Por el hecho de presentar a la autoridad correspondiente (SEMARNAT) la Manifestación de Impacto Ambiental, el promovente está cumpliendo con este apartado. El proyecto se vincula por la obligatoriedad de obtener la autorización correspondiente para realizar las obras descritas en esta manifestación de impacto ambiental. Como ya se mencionó anteriormente, la promovente una vez autorizado el proyecto en materia ambiental procederá a tramitar el Registro Nacional de Pesca para la unidad de producción acuícola.
Art. 30°.- *Las actividades pesqueras se clasifican en:* **II.-** *Cultivo o acuacultura con fines*		
Artículo 31°.- *Para realizar las actividades de pesca se requiere lo siguiente:* **I,** *Concesión, para:* **Inciso b)** *Acuacultura comercial* **II,** Permiso, para: **Inciso g)** *Acuacultura de fomento* **III,** *Autorización, para:* **Inciso d)** *Recolectar del medio natural reproductores, larvas, postlarvas, crías, huevos, semillas, alevines o en cualquier otro estadio, y* **Inciso e)** *Acuacultura didáctica.*		

Artículos 22.- *la Secretaría podrá inscribir en el Registro Nacional de Pesca a los acuicultores que no requieran concesión, permiso o Autorización.*	Al **proyecto** le aplica el Artículo, incisos y, fracciones anteriores, porque se trata de una actividad acuícola con fines comerciales.	Por el hecho de presentar a la autoridad correspondiente (SEMARNAT) la Manifestación de Impacto Ambiental, el promovente está cumpliendo con este apartado. El proyecto se vincula por la obligatoriedad de obtener la autorización correspondiente para realizar las obras descritas en esta manifestación de impacto ambiental. Como ya se mencionó anteriormente, la promovente una vez autorizado el proyecto en materia ambiental procederá a tramitar el Registro Nacional de Pesca para la unidad de producción acuícola.
Art. 30°.- *Las actividades pesqueras se clasifican en:* **II.-** *Cultivo o acuacultura con fines*		
Artículo 31°.- *Para realizar las actividades de pesca se requiere lo siguiente:* **I,** *Concesión, para:* **Inciso b)** *Acuacultura comercial* **II,** Permiso, para: **Inciso g)** *Acuacultura de fomento* **III,** *Autorización, para:* **Inciso d)** *Recolectar del medio natural reproductores, larvas, postlarvas, crías, huevos, semillas, alevines o en cualquier otro estadio, y* **Inciso e)** *Acuacultura didáctica.*		

Artículos 22.- *la Secretaría podrá inscribir en el Registro Nacional de Pesca a los acuicultores que no requieran concesión, permiso o Autorización.*	Al **proyecto** le aplica el Artículo, incisos y, fracciones anteriores, porque se trata de una actividad acuícola con fines comerciales.	Por el hecho de presentar a la autoridad correspondiente (SEMARNAT) la Manifestación de Impacto Ambiental, el promovente está cumpliendo con este apartado. El proyecto se vincula por la obligatoriedad de obtener la autorización correspondiente para realizar las obras descritas en esta manifestación de impacto ambiental. Como ya se mencionó anteriormente, la promovente una vez autorizado el proyecto en materia ambiental procederá a tramitar el Registro Nacional de Pesca para la unidad de producción acuícola.
Art. 30°.- *Las actividades pesqueras se clasifican en:* **II.-** *Cultivo o acuacultura con fines*		
Artículo 31°.- *Para realizar las actividades de pesca se requiere lo siguiente:* **I,** *Concesión, para:* **Inciso b)** *Acuacultura comercial* **II,** Permiso, para: **Inciso g)** *Acuacultura de fomento* **III,** *Autorización, para:* **Inciso d)** *Recolectar del medio natural reproductores, larvas, postlarvas, crías, huevos, semillas, alevines o en cualquier otro estadio, y* **Inciso e)** *Acuacultura didáctica.*		

Artículos 22.- *la Secretaría podrá inscribir en el Registro Nacional de Pesca a los acuicultores que no requieran concesión, permiso o Autorización.*	Al **proyecto** le aplica el Artículo, incisos y, fracciones anteriores, porque se trata de una actividad acuícola con fines comerciales.	Por el hecho de presentar a la autoridad correspondiente (SEMARNAT) la Manifestación de Impacto Ambiental, el promovente está cumpliendo con este apartado. El proyecto se vincula por la obligatoriedad de obtener la autorización correspondiente para realizar las obras descritas en esta manifestación de impacto ambiental. Como ya se mencionó anteriormente, la promovente una vez autorizado el proyecto en materia ambiental procederá a tramitar el Registro Nacional de Pesca para la unidad de producción acuícola.
Art. 30°.- *Las actividades pesqueras se clasifican en:* **II.-** *Cultivo o acuacultura con fines*		
Artículo 31°.- *Para realizar las actividades de pesca se requiere lo siguiente:* **I,** *Concesión, para:* **Inciso b)** *Acuacultura comercial* **II,** Permiso, para: **Inciso g)** *Acuacultura de fomento* **III,** *Autorización, para:* **Inciso d)** *Recolectar del medio natural reproductores, larvas, postlarvas, crías, huevos, semillas, alevines o en cualquier otro estadio, y* **Inciso e)** *Acuacultura didáctica.*		

Artículos 22.- *la Secretaría podrá inscribir en el Registro Nacional de Pesca a los acuicultores que no requieran concesión, permiso o Autorización.*	Al **proyecto** le aplica el Artículo, incisos y, fracciones anteriores, porque se trata de una actividad acuícola con fines comerciales.	Por el hecho de presentar a la autoridad correspondiente (SEMARNAT) la Manifestación de Impacto Ambiental, el promovente está cumpliendo con este apartado. El proyecto se vincula por la obligatoriedad de obtener la autorización correspondiente para realizar las obras descritas en esta manifestación de impacto ambiental. Como ya se mencionó anteriormente, la promovente una vez autorizado el proyecto en materia ambiental procederá a tramitar el Registro Nacional de Pesca para la unidad de producción acuícola.
Art. 30°.- *Las actividades pesqueras se clasifican en:* **II.-** *Cultivo o acuacultura con fines*		
Artículo 31°.- *Para realizar las actividades de pesca se requiere lo siguiente:* **I,** *Concesión, para:* **Inciso b)** *Acuacultura comercial* **II,** Permiso, para: **Inciso g)** *Acuacultura de fomento* **III,** *Autorización, para:* **Inciso d)** *Recolectar del medio natural reproductores, larvas, postlarvas, crías, huevos, semillas, alevines o en cualquier otro estadio, y* **Inciso e)** *Acuacultura didáctica.*		

Artículos 22.- *la Secretaría podrá inscribir en el Registro Nacional de Pesca a los acuicultores que no requieran concesión, permiso o Autorización.*	Al **proyecto** le aplica el Artículo, incisos y, fracciones anteriores, porque se trata de una actividad acuícola con fines comerciales.	Por el hecho de presentar a la autoridad correspondiente (SEMARNAT) la Manifestación de Impacto Ambiental, el promovente está cumpliendo con este apartado. El proyecto se vincula por la obligatoriedad de obtener la autorización correspondiente para realizar las obras descritas en esta manifestación de impacto ambiental. Como ya se mencionó anteriormente, la promovente una vez autorizado el proyecto en materia ambiental procederá a tramitar el Registro Nacional de Pesca para la unidad de producción acuícola.
Art. 30°.- *Las actividades pesqueras se clasifican en:* **II.-** *Cultivo o acuacultura con fines*		
Artículo 31°.- *Para realizar las actividades de pesca se requiere lo siguiente:* **I,** *Concesión, para:* **Inciso b)** *Acuacultura comercial* **II,** Permiso, para: **Inciso g)** *Acuacultura de fomento* **III,** *Autorización, para:* **Inciso d)** *Recolectar del medio natural reproductores, larvas, postlarvas, crías, huevos, semillas, alevines o en cualquier otro estadio, y* **Inciso e)** *Acuacultura didáctica.*		

Artículos 22.- *la Secretaría podrá inscribir en el Registro Nacional de Pesca a los acuicultores que no requieran concesión, permiso o Autorización.*	Al **proyecto** le aplica el Artículo, incisos y, fracciones anteriores, porque se trata de una actividad acuícola con fines comerciales.	Por el hecho de presentar a la autoridad correspondiente (SEMARNAT) la Manifestación de Impacto Ambiental, el promovente está cumpliendo con este apartado. El proyecto se vincula por la obligatoriedad de obtener la autorización correspondiente para realizar las obras descritas en esta manifestación de impacto ambiental. Como ya se mencionó anteriormente, la promovente una vez autorizado el proyecto en materia ambiental procederá a tramitar el Registro Nacional de Pesca para la unidad de producción acuícola.
Art. 30°.- *Las actividades pesqueras se clasifican en:* **II.-** *Cultivo o acuacultura con fines*		
Artículo 31°.- *Para realizar las actividades de pesca se requiere lo siguiente:* **I,** *Concesión, para:* **Inciso b)** *Acuacultura comercial* **II,** Permiso, para: **Inciso g)** *Acuacultura de fomento* **III,** *Autorización, para:* **Inciso d)** *Recolectar del medio natural reproductores, larvas, postlarvas, crías, huevos, semillas, alevines o en cualquier otro estadio, y* **Inciso e)** *Acuacultura didáctica.*		

Artículos 22.- *la Secretaría podrá inscribir en el Registro Nacional de Pesca a los acuicultores que no requieran concesión, permiso o Autorización.*	Al **proyecto** le aplica el Artículo, incisos y, fracciones anteriores, porque se trata de una actividad acuícola con fines comerciales.	Por el hecho de presentar a la autoridad correspondiente (SEMARNAT) la Manifestación de Impacto Ambiental, el promovente está cumpliendo con este apartado. El proyecto se vincula por la obligatoriedad de obtener la autorización correspondiente para realizar las obras descritas en esta manifestación de impacto ambiental. Como ya se mencionó anteriormente, la promovente una vez autorizado el proyecto en materia ambiental procederá a tramitar el Registro Nacional de Pesca para la unidad de producción acuícola.
Art. 30°.- *Las actividades pesqueras se clasifican en:* **II.-** *Cultivo o acuacultura con fines*		
Artículo 31°.- *Para realizar las actividades de pesca se requiere lo siguiente:* **I,** *Concesión, para:* **Inciso b)** *Acuacultura comercial* **II,** Permiso, para: **Inciso g)** *Acuacultura de fomento* **III,** *Autorización, para:* **Inciso d)** *Recolectar del medio natural reproductores, larvas, postlarvas, crías, huevos, semillas, alevines o en cualquier otro estadio, y* **Inciso e)** *Acuacultura didáctica.*		

Artículos 22.- *la Secretaría podrá inscribir en el Registro Nacional de Pesca a los acuicultores que no requieran concesión, permiso o Autorización.*	Al **proyecto** le aplica el Artículo, incisos y, fracciones anteriores, porque se trata de una actividad acuícola con fines comerciales.	Por el hecho de presentar a la autoridad correspondiente (SEMARNAT) la Manifestación de Impacto Ambiental, el promovente está cumpliendo con este apartado. El proyecto se vincula por la obligatoriedad de obtener la autorización correspondiente para realizar las obras descritas en esta manifestación de impacto ambiental. Como ya se mencionó anteriormente, la promovente una vez autorizado el proyecto en materia ambiental procederá a tramitar el Registro Nacional de Pesca para la unidad de producción acuícola.
Art. 30°.- *Las actividades pesqueras se clasifican en:* **II.-** *Cultivo o acuacultura con fines*		
Artículo 31°.- *Para realizar las actividades de pesca se requiere lo siguiente:* **I,** *Concesión, para:* **Inciso b)** *Acuacultura comercial* **II,** Permiso, para: **Inciso g)** *Acuacultura de fomento* **III,** *Autorización, para:* **Inciso d)** *Recolectar del medio natural reproductores, larvas, postlarvas, crías, huevos, semillas, alevines o en cualquier otro estadio, y* **Inciso e)** *Acuacultura didáctica.*		

Artículos 22.- *la Secretaría podrá inscribir en el Registro Nacional de Pesca a los acuicultores que no requieran concesión, permiso o Autorización.*	Al **proyecto** le aplica el Artículo, incisos y, fracciones anteriores, porque se trata de una actividad acuícola con fines comerciales.	Por el hecho de presentar a la autoridad correspondiente (SEMARNAT) la Manifestación de Impacto Ambiental, el promovente está cumpliendo con este apartado. El proyecto se vincula por la obligatoriedad de obtener la autorización correspondiente para realizar las obras descritas en esta manifestación de impacto ambiental. Como ya se mencionó anteriormente, la promovente una vez autorizado el proyecto en materia ambiental procederá a tramitar el Registro Nacional de Pesca para la unidad de producción acuícola.
Art. 30°.- *Las actividades pesqueras se clasifican en:* **II.-** *Cultivo o acuacultura con fines*		
Artículo 31°.- *Para realizar las actividades de pesca se requiere lo siguiente:* **I,** *Concesión, para:* **Inciso b)** *Acuacultura comercial* **II,** Permiso, para: **Inciso g)** *Acuacultura de fomento* **III,** *Autorización, para:* **Inciso d)** *Recolectar del medio natural reproductores, larvas, postlarvas, crías, huevos, semillas, alevines o en cualquier otro estadio, y* **Inciso e)** *Acuacultura didáctica.*		

Artículos 22.- *la Secretaría podrá inscribir en el Registro Nacional de Pesca a los acuicultores que no requieran concesión, permiso o Autorización.*	Al **proyecto** le aplica el Artículo, incisos y, fracciones anteriores, porque se trata de una actividad acuícola con fines comerciales.	Por el hecho de presentar a la autoridad correspondiente (SEMARNAT) la Manifestación de Impacto Ambiental, el promovente está cumpliendo con este apartado. El proyecto se vincula por la obligatoriedad de obtener la autorización correspondiente para realizar las obras descritas en esta manifestación de impacto ambiental. Como ya se mencionó anteriormente, la promovente una vez autorizado el proyecto en materia ambiental procederá a tramitar el Registro Nacional de Pesca para la unidad de producción acuícola.
Art. 30°.- *Las actividades pesqueras se clasifican en:* **II.-** *Cultivo o acuacultura con fines*		
Artículo 31°.- *Para realizar las actividades de pesca se requiere lo siguiente:* **I,** *Concesión, para:* **Inciso b)** *Acuacultura comercial* **II,** Permiso, para: **Inciso g)** *Acuacultura de fomento* **III,** *Autorización, para:* **Inciso d)** *Recolectar del medio natural reproductores, larvas, postlarvas, crías, huevos, semillas, alevines o en cualquier otro estadio, y* **Inciso e)** *Acuacultura didáctica.*		

Artículos 22.- *la Secretaría podrá inscribir en el Registro Nacional de Pesca a los acuicultores que no requieran concesión, permiso o Autorización.*	Al **proyecto** le aplica el Artículo, incisos y, fracciones anteriores, porque se trata de una actividad acuícola con fines comerciales.	Por el hecho de presentar a la autoridad correspondiente (SEMARNAT) la Manifestación de Impacto Ambiental, el promovente está cumpliendo con este apartado. El proyecto se vincula por la obligatoriedad de obtener la autorización correspondiente para realizar las obras descritas en esta manifestación de impacto ambiental. Como ya se mencionó anteriormente, la promovente una vez autorizado el proyecto en materia ambiental procederá a tramitar el Registro Nacional de Pesca para la unidad de producción acuícola.
Art. 30°.- *Las actividades pesqueras se clasifican en:* **II.-** *Cultivo o acuacultura con fines*		
Artículo 31°.- *Para realizar las actividades de pesca se requiere lo siguiente:* **I,** *Concesión, para:* **Inciso b)** *Acuacultura comercial* **II,** Permiso, para: **Inciso g)** *Acuacultura de fomento* **III,** *Autorización, para:* **Inciso d)** *Recolectar del medio natural reproductores, larvas, postlarvas, crías, huevos, semillas, alevines o en cualquier otro estadio, y* **Inciso e)** *Acuacultura didáctica.*		

Artículos 22.- *la Secretaría podrá inscribir en el Registro Nacional de Pesca a los acuicultores que no requieran concesión, permiso o Autorización.*	Al **proyecto** le aplica el Artículo, incisos y, fracciones anteriores, porque se trata de una actividad acuícola con fines comerciales.	Por el hecho de presentar a la autoridad correspondiente (SEMARNAT) la Manifestación de Impacto Ambiental, el promovente está cumpliendo con este apartado. El proyecto se vincula por la obligatoriedad de obtener la autorización correspondiente para realizar las obras descritas en esta manifestación de impacto ambiental. Como ya se mencionó anteriormente, la promovente una vez autorizado el proyecto en materia ambiental procederá a tramitar el Registro Nacional de Pesca para la unidad de producción acuícola.
Art. 30°.- *Las actividades pesqueras se clasifican en:* **II.-** *Cultivo o acuacultura con fines*		
Artículo 31°.- *Para realizar las actividades de pesca se requiere lo siguiente:* **I,** *Concesión, para:* **Inciso b)** *Acuacultura comercial* **II,** Permiso, para: **Inciso g)** *Acuacultura de fomento* **III,** *Autorización, para:* **Inciso d)** *Recolectar del medio natural reproductores, larvas, postlarvas, crías, huevos, semillas, alevines o en cualquier otro estadio, y* **Inciso e)** *Acuacultura didáctica.*		

Artículos 22.- *la Secretaría podrá inscribir en el Registro Nacional de Pesca a los acuicultores que no requieran concesión, permiso o Autorización.*	Al **proyecto** le aplica el Artículo, incisos y, fracciones anteriores, porque se trata de una actividad acuícola con fines comerciales.	Por el hecho de presentar a la autoridad correspondiente (SEMARNAT) la Manifestación de Impacto Ambiental, el promovente está cumpliendo con este apartado. El proyecto se vincula por la obligatoriedad de obtener la autorización correspondiente para realizar las obras descritas en esta manifestación de impacto ambiental. Como ya se mencionó anteriormente, la promovente una vez autorizado el proyecto en materia ambiental procederá a tramitar el Registro Nacional de Pesca para la unidad de producción acuícola.
Art. 30°.- *Las actividades pesqueras se clasifican en:* **II.-** *Cultivo o acuacultura con fines*		
Artículo 31°.- *Para realizar las actividades de pesca se requiere lo siguiente:* **I,** *Concesión, para:* **Inciso b)** *Acuacultura comercial* **II,** Permiso, para: **Inciso g)** *Acuacultura de fomento* **III,** *Autorización, para:* **Inciso d)** *Recolectar del medio natural reproductores, larvas, postlarvas, crías, huevos, semillas, alevines o en cualquier otro estadio, y* **Inciso e)** *Acuacultura didáctica.*		

Artículos 22.- *la Secretaría podrá inscribir en el Registro Nacional de Pesca a los acuicultores que no requieran concesión, permiso o Autorización.*	Al **proyecto** le aplica el Artículo, incisos y, fracciones anteriores, porque se trata de una actividad acuícola con fines comerciales.	Por el hecho de presentar a la autoridad correspondiente (SEMARNAT) la Manifestación de Impacto Ambiental, el promovente está cumpliendo con este apartado. El proyecto se vincula por la obligatoriedad de obtener la autorización correspondiente para realizar las obras descritas en esta manifestación de impacto ambiental. Como ya se mencionó anteriormente, la promovente una vez autorizado el proyecto en materia ambiental procederá a tramitar el Registro Nacional de Pesca para la unidad de producción acuícola.
Art. 30°.- *Las actividades pesqueras se clasifican en:* **II.-** *Cultivo o acuacultura con fines*		
Artículo 31°.- *Para realizar las actividades de pesca se requiere lo siguiente:* **I,** *Concesión, para:* **Inciso b)** *Acuacultura comercial* **II,** Permiso, para: **Inciso g)** *Acuacultura de fomento* **III,** *Autorización, para:* **Inciso d)** *Recolectar del medio natural reproductores, larvas, postlarvas, crías, huevos, semillas, alevines o en cualquier otro estadio, y* **Inciso e)** *Acuacultura didáctica.*		

Artículos 22.- *la Secretaría podrá inscribir en el Registro Nacional de Pesca a los acuicultores que no requieran concesión, permiso o Autorización.*	Al **proyecto** le aplica el Artículo, incisos y, fracciones anteriores, porque se trata de una actividad acuícola con fines comerciales.	Por el hecho de presentar a la autoridad correspondiente (SEMARNAT) la Manifestación de Impacto Ambiental, el promovente está cumpliendo con este apartado. El proyecto se vincula por la obligatoriedad de obtener la autorización correspondiente para realizar las obras descritas en esta manifestación de impacto ambiental. Como ya se mencionó anteriormente, la promovente una vez autorizado el proyecto en materia ambiental procederá a tramitar el Registro Nacional de Pesca para la unidad de producción acuícola.
Art. 30°.- *Las actividades pesqueras se clasifican en:* **II.-** *Cultivo o acuacultura con fines*		
Artículo 31°.- *Para realizar las actividades de pesca se requiere lo siguiente:* **I,** *Concesión, para:* **Inciso b)** *Acuacultura comercial* **II,** Permiso, para: **Inciso g)** *Acuacultura de fomento* **III,** *Autorización, para:* **Inciso d)** *Recolectar del medio natural reproductores, larvas, postlarvas, crías, huevos, semillas, alevines o en cualquier otro estadio, y* **Inciso e)** *Acuacultura didáctica.*		

Artículos 22.- *la Secretaría podrá inscribir en el Registro Nacional de Pesca a los acuicultores que no requieran concesión, permiso o Autorización.*	Al **proyecto** le aplica el Artículo, incisos y, fracciones anteriores, porque se trata de una actividad acuícola con fines comerciales.	Por el hecho de presentar a la autoridad correspondiente (SEMARNAT) la Manifestación de Impacto Ambiental, el promovente está cumpliendo con este apartado. El proyecto se vincula por la obligatoriedad de obtener la autorización correspondiente para realizar las obras descritas en esta manifestación de impacto ambiental. Como ya se mencionó anteriormente, la promovente una vez autorizado el proyecto en materia ambiental procederá a tramitar el Registro Nacional de Pesca para la unidad de producción acuícola.
Art. 30°.- *Las actividades pesqueras se clasifican en:* **II.-** *Cultivo o acuacultura con fines*		
Artículo 31°.- *Para realizar las actividades de pesca se requiere lo siguiente:* **I,** *Concesión, para:* **Inciso b)** *Acuacultura comercial* **II,** Permiso, para: **Inciso g)** *Acuacultura de fomento* **III,** *Autorización, para:* **Inciso d)** *Recolectar del medio natural reproductores, larvas, postlarvas, crías, huevos, semillas, alevines o en cualquier otro estadio, y* **Inciso e)** *Acuacultura didáctica.*		

Artículos 22.- *la Secretaría podrá inscribir en el Registro Nacional de Pesca a los acuicultores que no requieran concesión, permiso o Autorización.*	Al **proyecto** le aplica el Artículo, incisos y, fracciones anteriores, porque se trata de una actividad acuícola con fines comerciales.	Por el hecho de presentar a la autoridad correspondiente (SEMARNAT) la Manifestación de Impacto Ambiental, el promovente está cumpliendo con este apartado. El proyecto se vincula por la obligatoriedad de obtener la autorización correspondiente para realizar las obras descritas en esta manifestación de impacto ambiental. Como ya se mencionó anteriormente, la promovente una vez autorizado el proyecto en materia ambiental procederá a tramitar el Registro Nacional de Pesca para la unidad de producción acuícola.
Art. 30°.- *Las actividades pesqueras se clasifican en:* **II.-** *Cultivo o acuacultura con fines*		
Artículo 31°.- *Para realizar las actividades de pesca se requiere lo siguiente:* **I,** *Concesión, para:* **Inciso b)** *Acuacultura comercial* **II,** Permiso, para: **Inciso g)** *Acuacultura de fomento* **III,** *Autorización, para:* **Inciso d)** *Recolectar del medio natural reproductores, larvas, postlarvas, crías, huevos, semillas, alevines o en cualquier otro estadio, y* **Inciso e)** *Acuacultura didáctica.*		

Artículos 22.- *la Secretaría podrá inscribir en el Registro Nacional de Pesca a los acuicultores que no requieran concesión, permiso o Autorización.*	Al **proyecto** le aplica el Artículo, incisos y, fracciones anteriores, porque se trata de una actividad acuícola con fines comerciales.	Por el hecho de presentar a la autoridad correspondiente (SEMARNAT) la Manifestación de Impacto Ambiental, el promovente está cumpliendo con este apartado. El proyecto se vincula por la obligatoriedad de obtener la autorización correspondiente para realizar las obras descritas en esta manifestación de impacto ambiental. Como ya se mencionó anteriormente, la promovente una vez autorizado el proyecto en materia ambiental procederá a tramitar el Registro Nacional de Pesca para la unidad de producción acuícola.
Art. 30°.- *Las actividades pesqueras se clasifican en:* **II.-** *Cultivo o acuacultura con fines*		
Artículo 31°.- *Para realizar las actividades de pesca se requiere lo siguiente:* **I,** *Concesión, para:* **Inciso b)** *Acuacultura comercial* **II,** Permiso, para: **Inciso g)** *Acuacultura de fomento* **III,** *Autorización, para:* **Inciso d)** *Recolectar del medio natural reproductores, larvas, postlarvas, crías, huevos, semillas, alevines o en cualquier otro estadio, y* **Inciso e)** *Acuacultura didáctica.*		

Artículos 22.- *la Secretaría podrá inscribir en el Registro Nacional de Pesca a los acuicultores que no requieran concesión, permiso o Autorización.*	Al **proyecto** le aplica el Artículo, incisos y, fracciones anteriores, porque se trata de una actividad acuícola con fines comerciales.	Por el hecho de presentar a la autoridad correspondiente (SEMARNAT) la Manifestación de Impacto Ambiental, el promovente está cumpliendo con este apartado. El proyecto se vincula por la obligatoriedad de obtener la autorización correspondiente para realizar las obras descritas en esta manifestación de impacto ambiental. Como ya se mencionó anteriormente, la promovente una vez autorizado el proyecto en materia ambiental procederá a tramitar el Registro Nacional de Pesca para la unidad de producción acuícola.
Art. 30°.- *Las actividades pesqueras se clasifican en:* **II.-** *Cultivo o acuacultura con fines*		
Artículo 31°.- *Para realizar las actividades de pesca se requiere lo siguiente:* **I,** *Concesión, para:* **Inciso b)** *Acuacultura comercial* **II,** Permiso, para: **Inciso g)** *Acuacultura de fomento* **III,** *Autorización, para:* **Inciso d)** *Recolectar del medio natural reproductores, larvas, postlarvas, crías, huevos, semillas, alevines o en cualquier otro estadio, y* **Inciso e)** *Acuacultura didáctica.*		

Artículos 22.- *la Secretaría podrá inscribir en el Registro Nacional de Pesca a los acuicultores que no requieran concesión, permiso o Autorización.*	Al **proyecto** le aplica el Artículo, incisos y, fracciones anteriores, porque se trata de una actividad acuícola con fines comerciales.	Por el hecho de presentar a la autoridad correspondiente (SEMARNAT) la Manifestación de Impacto Ambiental, el promovente está cumpliendo con este apartado. El proyecto se vincula por la obligatoriedad de obtener la autorización correspondiente para realizar las obras descritas en esta manifestación de impacto ambiental. Como ya se mencionó anteriormente, la promovente una vez autorizado el proyecto en materia ambiental procederá a tramitar el Registro Nacional de Pesca para la unidad de producción acuícola.
Art. 30°.- *Las actividades pesqueras se clasifican en:* **II.-** *Cultivo o acuacultura con fines*		
Artículo 31°.- *Para realizar las actividades de pesca se requiere lo siguiente:* **I,** *Concesión, para:* **Inciso b)** *Acuacultura comercial* **II,** Permiso, para: **Inciso g)** *Acuacultura de fomento* **III,** *Autorización, para:* **Inciso d)** *Recolectar del medio natural reproductores, larvas, postlarvas, crías, huevos, semillas, alevines o en cualquier otro estadio, y* **Inciso e)** *Acuacultura didáctica.*		

Artículos 22.- *la Secretaría podrá inscribir en el Registro Nacional de Pesca a los acuicultores que no requieran concesión, permiso o Autorización.*	Al **proyecto** le aplica el Artículo, incisos y, fracciones anteriores, porque se trata de una actividad acuícola con fines comerciales.	Por el hecho de presentar a la autoridad correspondiente (SEMARNAT) la Manifestación de Impacto Ambiental, el promovente está cumpliendo con este apartado. El proyecto se vincula por la obligatoriedad de obtener la autorización correspondiente para realizar las obras descritas en esta manifestación de impacto ambiental. Como ya se mencionó anteriormente, la promovente una vez autorizado el proyecto en materia ambiental procederá a tramitar el Registro Nacional de Pesca para la unidad de producción acuícola.
Art. 30°.- *Las actividades pesqueras se clasifican en:* **II.-** *Cultivo o acuacultura con fines*		
Artículo 31°.- *Para realizar las actividades de pesca se requiere lo siguiente:* **I,** *Concesión, para:* **Inciso b)** *Acuacultura comercial* **II,** Permiso, para: **Inciso g)** *Acuacultura de fomento* **III,** *Autorización, para:* **Inciso d)** *Recolectar del medio natural reproductores, larvas, postlarvas, crías, huevos, semillas, alevines o en cualquier otro estadio, y* **Inciso e)** *Acuacultura didáctica.*		

Artículos 22.- *la Secretaría podrá inscribir en el Registro Nacional de Pesca a los acuicultores que no requieran concesión, permiso o Autorización.*	Al **proyecto** le aplica el Artículo, incisos y, fracciones anteriores, porque se trata de una actividad acuícola con fines comerciales.	Por el hecho de presentar a la autoridad correspondiente (SEMARNAT) la Manifestación de Impacto Ambiental, el promovente está cumpliendo con este apartado. El proyecto se vincula por la obligatoriedad de obtener la autorización correspondiente para realizar las obras descritas en esta manifestación de impacto ambiental. Como ya se mencionó anteriormente, la promovente una vez autorizado el proyecto en materia ambiental procederá a tramitar el Registro Nacional de Pesca para la unidad de producción acuícola.
Art. 30°.- *Las actividades pesqueras se clasifican en:* **II.-** *Cultivo o acuacultura con fines*		
Artículo 31°.- *Para realizar las actividades de pesca se requiere lo siguiente:* **I,** *Concesión, para:* **Inciso b)** *Acuacultura comercial* **II,** Permiso, para: **Inciso g)** *Acuacultura de fomento* **III,** *Autorización, para:* **Inciso d)** *Recolectar del medio natural reproductores, larvas, postlarvas, crías, huevos, semillas, alevines o en cualquier otro estadio, y* **Inciso e)** *Acuacultura didáctica.*		

Artículos 22.- *la Secretaría podrá inscribir en el Registro Nacional de Pesca a los acuicultores que no requieran concesión, permiso o Autorización.*	Al **proyecto** le aplica el Artículo, incisos y, fracciones anteriores, porque se trata de una actividad acuícola con fines comerciales.	Por el hecho de presentar a la autoridad correspondiente (SEMARNAT) la Manifestación de Impacto Ambiental, el promovente está cumpliendo con este apartado. El proyecto se vincula por la obligatoriedad de obtener la autorización correspondiente para realizar las obras descritas en esta manifestación de impacto ambiental. Como ya se mencionó anteriormente, la promovente una vez autorizado el proyecto en materia ambiental procederá a tramitar el Registro Nacional de Pesca para la unidad de producción acuícola.
Art. 30°.- *Las actividades pesqueras se clasifican en:* **II.-** *Cultivo o acuacultura con fines*		
Artículo 31°.- *Para realizar las actividades de pesca se requiere lo siguiente:* **I,** *Concesión, para:* **Inciso b)** *Acuacultura comercial* **II,** Permiso, para: **Inciso g)** *Acuacultura de fomento* **III,** *Autorización, para:* **Inciso d)** *Recolectar del medio natural reproductores, larvas, postlarvas, crías, huevos, semillas, alevines o en cualquier otro estadio, y* **Inciso e)** *Acuacultura didáctica.*		

Artículos 22.- *la Secretaría podrá inscribir en el Registro Nacional de Pesca a los acuicultores que no requieran concesión, permiso o Autorización.*	Al **proyecto** le aplica el Artículo, incisos y, fracciones anteriores, porque se trata de una actividad acuícola con fines comerciales.	Por el hecho de presentar a la autoridad correspondiente (SEMARNAT) la Manifestación de Impacto Ambiental, el promovente está cumpliendo con este apartado. El proyecto se vincula por la obligatoriedad de obtener la autorización correspondiente para realizar las obras descritas en esta manifestación de impacto ambiental. Como ya se mencionó anteriormente, la promovente una vez autorizado el proyecto en materia ambiental procederá a tramitar el Registro Nacional de Pesca para la unidad de producción acuícola.
Art. 30°.- *Las actividades pesqueras se clasifican en:* **II.-** *Cultivo o acuacultura con fines*		
Artículo 31°.- *Para realizar las actividades de pesca se requiere lo siguiente:* **I,** *Concesión, para:* **Inciso b)** *Acuacultura comercial* **II,** Permiso, para: **Inciso g)** *Acuacultura de fomento* **III,** *Autorización, para:* **Inciso d)** *Recolectar del medio natural reproductores, larvas, postlarvas, crías, huevos, semillas, alevines o en cualquier otro estadio, y* **Inciso e)** *Acuacultura didáctica.*		

Artículos 22.- *la Secretaría podrá inscribir en el Registro Nacional de Pesca a los acuicultores que no requieran concesión, permiso o Autorización.*	Al **proyecto** le aplica el Artículo, incisos y, fracciones anteriores, porque se trata de una actividad acuícola con fines comerciales.	Por el hecho de presentar a la autoridad correspondiente (SEMARNAT) la Manifestación de Impacto Ambiental, el promovente está cumpliendo con este apartado. El proyecto se vincula por la obligatoriedad de obtener la autorización correspondiente para realizar las obras descritas en esta manifestación de impacto ambiental. Como ya se mencionó anteriormente, la promovente una vez autorizado el proyecto en materia ambiental procederá a tramitar el Registro Nacional de Pesca para la unidad de producción acuícola.
Art. 30°.- *Las actividades pesqueras se clasifican en:* **II.-** *Cultivo o acuacultura con fines*		
Artículo 31°.- *Para realizar las actividades de pesca se requiere lo siguiente:* **I,** *Concesión, para:* **Inciso b)** *Acuacultura comercial* **II,** Permiso, para: **Inciso g)** *Acuacultura de fomento* **III,** *Autorización, para:* **Inciso d)** *Recolectar del medio natural reproductores, larvas, postlarvas, crías, huevos, semillas, alevines o en cualquier otro estadio, y* **Inciso e)** *Acuacultura didáctica.*		

Artículos 22.- *la Secretaría podrá inscribir en el Registro Nacional de Pesca a los acuicultores que no requieran concesión, permiso o Autorización.*	Al **proyecto** le aplica el Artículo, incisos y, fracciones anteriores, porque se trata de una actividad acuícola con fines comerciales.	Por el hecho de presentar a la autoridad correspondiente (SEMARNAT) la Manifestación de Impacto Ambiental, el promovente está cumpliendo con este apartado. El proyecto se vincula por la obligatoriedad de obtener la autorización correspondiente para realizar las obras descritas en esta manifestación de impacto ambiental. Como ya se mencionó anteriormente, la promovente una vez autorizado el proyecto en materia ambiental procederá a tramitar el Registro Nacional de Pesca para la unidad de producción acuícola.
Art. 30°.- *Las actividades pesqueras se clasifican en:* **II.-** *Cultivo o acuacultura con fines*		
Artículo 31°.- *Para realizar las actividades de pesca se requiere lo siguiente:* **I,** *Concesión, para:* **Inciso b)** *Acuacultura comercial* **II,** Permiso, para: **Inciso g)** *Acuacultura de fomento* **III,** *Autorización, para:* **Inciso d)** *Recolectar del medio natural reproductores, larvas, postlarvas, crías, huevos, semillas, alevines o en cualquier otro estadio, y* **Inciso e)** *Acuacultura didáctica.*		

Artículos 22.- *la Secretaría podrá inscribir en el Registro Nacional de Pesca a los acuicultores que no requieran concesión, permiso o Autorización.*	Al **proyecto** le aplica el Artículo, incisos y, fracciones anteriores, porque se trata de una actividad acuícola con fines comerciales.	Por el hecho de presentar a la autoridad correspondiente (SEMARNAT) la Manifestación de Impacto Ambiental, el promovente está cumpliendo con este apartado. El proyecto se vincula por la obligatoriedad de obtener la autorización correspondiente para realizar las obras descritas en esta manifestación de impacto ambiental. Como ya se mencionó anteriormente, la promovente una vez autorizado el proyecto en materia ambiental procederá a tramitar el Registro Nacional de Pesca para la unidad de producción acuícola.
Art. 30°.- *Las actividades pesqueras se clasifican en:* **II.-** *Cultivo o acuacultura con fines*		
Artículo 31°.- *Para realizar las actividades de pesca se requiere lo siguiente:* **I,** *Concesión, para:* **Inciso b)** *Acuacultura comercial* **II,** Permiso, para: **Inciso g)** *Acuacultura de fomento* **III,** *Autorización, para:* **Inciso d)** *Recolectar del medio natural reproductores, larvas, postlarvas, crías, huevos, semillas, alevines o en cualquier otro estadio, y* **Inciso e)** *Acuacultura didáctica.*		

Artículos 22.- *la Secretaría podrá inscribir en el Registro Nacional de Pesca a los acuicultores que no requieran concesión, permiso o Autorización.*	Al **proyecto** le aplica el Artículo, incisos y, fracciones anteriores, porque se trata de una actividad acuícola con fines comerciales.	Por el hecho de presentar a la autoridad correspondiente (SEMARNAT) la Manifestación de Impacto Ambiental, el promovente está cumpliendo con este apartado. El proyecto se vincula por la obligatoriedad de obtener la autorización correspondiente para realizar las obras descritas en esta manifestación de impacto ambiental. Como ya se mencionó anteriormente, la promovente una vez autorizado el proyecto en materia ambiental procederá a tramitar el Registro Nacional de Pesca para la unidad de producción acuícola.
Art. 30°.- *Las actividades pesqueras se clasifican en:* **II.-** *Cultivo o acuacultura con fines*		
Artículo 31°.- *Para realizar las actividades de pesca se requiere lo siguiente:* **I,** *Concesión, para:* **Inciso b)** *Acuacultura comercial* **II,** Permiso, para: **Inciso g)** *Acuacultura de fomento* **III,** *Autorización, para:* **Inciso d)** *Recolectar del medio natural reproductores, larvas, postlarvas, crías, huevos, semillas, alevines o en cualquier otro estadio, y* **Inciso e)** *Acuacultura didáctica.*		

Artículos 22.- *la Secretaría podrá inscribir en el Registro Nacional de Pesca a los acuicultores que no requieran concesión, permiso o Autorización.*	Al **proyecto** le aplica el Artículo, incisos y, fracciones anteriores, porque se trata de una actividad acuícola con fines comerciales.	Por el hecho de presentar a la autoridad correspondiente (SEMARNAT) la Manifestación de Impacto Ambiental, el promovente está cumpliendo con este apartado. El proyecto se vincula por la obligatoriedad de obtener la autorización correspondiente para realizar las obras descritas en esta manifestación de impacto ambiental. Como ya se mencionó anteriormente, la promovente una vez autorizado el proyecto en materia ambiental procederá a tramitar el Registro Nacional de Pesca para la unidad de producción acuícola.
Art. 30°.- *Las actividades pesqueras se clasifican en:* **II.-** *Cultivo o acuacultura con fines*		
Artículo 31°.- *Para realizar las actividades de pesca se requiere lo siguiente:* **I,** *Concesión, para:* **Inciso b)** *Acuacultura comercial* **II,** Permiso, para: **Inciso g)** *Acuacultura de fomento* **III,** *Autorización, para:* **Inciso d)** *Recolectar del medio natural reproductores, larvas, postlarvas, crías, huevos, semillas, alevines o en cualquier otro estadio, y* **Inciso e)** *Acuacultura didáctica.*		

Artículos 22.- *la Secretaría podrá inscribir en el Registro Nacional de Pesca a los acuicultores que no requieran concesión, permiso o Autorización.*	Al **proyecto** le aplica el Artículo, incisos y, fracciones anteriores, porque se trata de una actividad acuícola con fines comerciales.	Por el hecho de presentar a la autoridad correspondiente (SEMARNAT) la Manifestación de Impacto Ambiental, el promovente está cumpliendo con este apartado. El proyecto se vincula por la obligatoriedad de obtener la autorización correspondiente para realizar las obras descritas en esta manifestación de impacto ambiental. Como ya se mencionó anteriormente, la promovente una vez autorizado el proyecto en materia ambiental procederá a tramitar el Registro Nacional de Pesca para la unidad de producción acuícola.
Art. 30°.- *Las actividades pesqueras se clasifican en:* **II.-** *Cultivo o acuacultura con fines*		
Artículo 31°.- *Para realizar las actividades de pesca se requiere lo siguiente:* **I,** *Concesión, para:* **Inciso b)** *Acuacultura comercial* **II,** Permiso, para: **Inciso g)** *Acuacultura de fomento* **III,** *Autorización, para:* **Inciso d)** *Recolectar del medio natural reproductores, larvas, postlarvas, crías, huevos, semillas, alevines o en cualquier otro estadio, y* **Inciso e)** *Acuacultura didáctica.*		

Artículos 22.- *la Secretaría podrá inscribir en el Registro Nacional de Pesca a los acuicultores que no requieran concesión, permiso o Autorización.*	Al **proyecto** le aplica el Artículo, incisos y, fracciones anteriores, porque se trata de una actividad acuícola con fines comerciales.	Por el hecho de presentar a la autoridad correspondiente (SEMARNAT) la Manifestación de Impacto Ambiental, el promovente está cumpliendo con este apartado. El proyecto se vincula por la obligatoriedad de obtener la autorización correspondiente para realizar las obras descritas en esta manifestación de impacto ambiental. Como ya se mencionó anteriormente, la promovente una vez autorizado el proyecto en materia ambiental procederá a tramitar el Registro Nacional de Pesca para la unidad de producción acuícola.
Art. 30°.- *Las actividades pesqueras se clasifican en:* **II.-** *Cultivo o acuacultura con fines*		
Artículo 31°.- *Para realizar las actividades de pesca se requiere lo siguiente:* **I,** *Concesión, para:* **Inciso b)** *Acuacultura comercial* **II,** Permiso, para: **Inciso g)** *Acuacultura de fomento* **III,** *Autorización, para:* **Inciso d)** *Recolectar del medio natural reproductores, larvas, postlarvas, crías, huevos, semillas, alevines o en cualquier otro estadio, y* **Inciso e)** *Acuacultura didáctica.*		

Artículos 22.- *la Secretaría podrá inscribir en el Registro Nacional de Pesca a los acuicultores que no requieran concesión, permiso o Autorización.*	Al **proyecto** le aplica el Artículo, incisos y, fracciones anteriores, porque se trata de una actividad acuícola con fines comerciales.	Por el hecho de presentar a la autoridad correspondiente (SEMARNAT) la Manifestación de Impacto Ambiental, el promovente está cumpliendo con este apartado. El proyecto se vincula por la obligatoriedad de obtener la autorización correspondiente para realizar las obras descritas en esta manifestación de impacto ambiental. Como ya se mencionó anteriormente, la promovente una vez autorizado el proyecto en materia ambiental procederá a tramitar el Registro Nacional de Pesca para la unidad de producción acuícola.
Art. 30°.- *Las actividades pesqueras se clasifican en:* **II.-** *Cultivo o acuacultura con fines*		
Artículo 31°.- *Para realizar las actividades de pesca se requiere lo siguiente:* **I,** *Concesión, para:* **Inciso b)** *Acuacultura comercial* **II,** Permiso, para: **Inciso g)** *Acuacultura de fomento* **III,** *Autorización, para:* **Inciso d)** *Recolectar del medio natural reproductores, larvas, postlarvas, crías, huevos, semillas, alevines o en cualquier otro estadio, y* **Inciso e)** *Acuacultura didáctica.*		

Artículos 22.- *la Secretaría podrá inscribir en el Registro Nacional de Pesca a los acuicultores que no requieran concesión, permiso o Autorización.*	Al **proyecto** le aplica el Artículo, incisos y, fracciones anteriores, porque se trata de una actividad acuícola con fines comerciales.	Por el hecho de presentar a la autoridad correspondiente (SEMARNAT) la Manifestación de Impacto Ambiental, el promovente está cumpliendo con este apartado. El proyecto se vincula por la obligatoriedad de obtener la autorización correspondiente para realizar las obras descritas en esta manifestación de impacto ambiental. Como ya se mencionó anteriormente, la promovente una vez autorizado el proyecto en materia ambiental procederá a tramitar el Registro Nacional de Pesca para la unidad de producción acuícola.
Art. 30°.- *Las actividades pesqueras se clasifican en:* **II.-** *Cultivo o acuacultura con fines*		
Artículo 31°.- *Para realizar las actividades de pesca se requiere lo siguiente:* **I,** *Concesión, para:* **Inciso b)** *Acuacultura comercial* **II,** Permiso, para: **Inciso g)** *Acuacultura de fomento* **III,** *Autorización, para:* **Inciso d)** *Recolectar del medio natural reproductores, larvas, postlarvas, crías, huevos, semillas, alevines o en cualquier otro estadio, y* **Inciso e)** *Acuacultura didáctica.*		

Artículos 22.- *la Secretaría podrá inscribir en el Registro Nacional de Pesca a los acuicultores que no requieran concesión, permiso o Autorización.*	Al **proyecto** le aplica el Artículo, incisos y, fracciones anteriores, porque se trata de una actividad acuícola con fines comerciales.	Por el hecho de presentar a la autoridad correspondiente (SEMARNAT) la Manifestación de Impacto Ambiental, el promovente está cumpliendo con este apartado. El proyecto se vincula por la obligatoriedad de obtener la autorización correspondiente para realizar las obras descritas en esta manifestación de impacto ambiental. Como ya se mencionó anteriormente, la promovente una vez autorizado el proyecto en materia ambiental procederá a tramitar el Registro Nacional de Pesca para la unidad de producción acuícola.
Art. 30°.- *Las actividades pesqueras se clasifican en:* **II.-** *Cultivo o acuacultura con fines*		
Artículo 31°.- *Para realizar las actividades de pesca se requiere lo siguiente:* **I,** *Concesión, para:* **Inciso b)** *Acuacultura comercial* **II,** Permiso, para: **Inciso g)** *Acuacultura de fomento* **III,** *Autorización, para:* **Inciso d)** *Recolectar del medio natural reproductores, larvas, postlarvas, crías, huevos, semillas, alevines o en cualquier otro estadio, y* **Inciso e)** *Acuacultura didáctica.*		

Artículos 22.- *la Secretaría podrá inscribir en el Registro Nacional de Pesca a los acuicultores que no requieran concesión, permiso o Autorización.*	Al **proyecto** le aplica el Artículo, incisos y, fracciones anteriores, porque se trata de una actividad acuícola con fines comerciales.	Por el hecho de presentar a la autoridad correspondiente (SEMARNAT) la Manifestación de Impacto Ambiental, el promovente está cumpliendo con este apartado. El proyecto se vincula por la obligatoriedad de obtener la autorización correspondiente para realizar las obras descritas en esta manifestación de impacto ambiental. Como ya se mencionó anteriormente, la promovente una vez autorizado el proyecto en materia ambiental procederá a tramitar el Registro Nacional de Pesca para la unidad de producción acuícola.
Art. 30°.- *Las actividades pesqueras se clasifican en:* **II.-** *Cultivo o acuacultura con fines*		
Artículo 31°.- *Para realizar las actividades de pesca se requiere lo siguiente:* **I,** *Concesión, para:* **Inciso b)** *Acuacultura comercial* **II,** Permiso, para: **Inciso g)** *Acuacultura de fomento* **III,** *Autorización, para:* **Inciso d)** *Recolectar del medio natural reproductores, larvas, postlarvas, crías, huevos, semillas, alevines o en cualquier otro estadio, y* **Inciso e)** *Acuacultura didáctica.*		

Artículos 22.- *la Secretaría podrá inscribir en el Registro Nacional de Pesca a los acuicultores que no requieran concesión, permiso o Autorización.*	Al **proyecto** le aplica el Artículo, incisos y, fracciones anteriores, porque se trata de una actividad acuícola con fines comerciales.	Por el hecho de presentar a la autoridad correspondiente (SEMARNAT) la Manifestación de Impacto Ambiental, el promovente está cumpliendo con este apartado. El proyecto se vincula por la obligatoriedad de obtener la autorización correspondiente para realizar las obras descritas en esta manifestación de impacto ambiental. Como ya se mencionó anteriormente, la promovente una vez autorizado el proyecto en materia ambiental procederá a tramitar el Registro Nacional de Pesca para la unidad de producción acuícola.
Art. 30°.- *Las actividades pesqueras se clasifican en:* **II.-** *Cultivo o acuacultura con fines*		
Artículo 31°.- *Para realizar las actividades de pesca se requiere lo siguiente:* **I,** *Concesión, para:* **Inciso b)** *Acuacultura comercial* **II,** Permiso, para: **Inciso g)** *Acuacultura de fomento* **III,** *Autorización, para:* **Inciso d)** *Recolectar del medio natural reproductores, larvas, postlarvas, crías, huevos, semillas, alevines o en cualquier otro estadio, y* **Inciso e)** *Acuacultura didáctica.*		

Artículos 22.- *la Secretaría podrá inscribir en el Registro Nacional de Pesca a los acuicultores que no requieran concesión, permiso o Autorización.*	Al **proyecto** le aplica el Artículo, incisos y, fracciones anteriores, porque se trata de una actividad acuícola con fines comerciales.	Por el hecho de presentar a la autoridad correspondiente (SEMARNAT) la Manifestación de Impacto Ambiental, el promovente está cumpliendo con este apartado. El proyecto se vincula por la obligatoriedad de obtener la autorización correspondiente para realizar las obras descritas en esta manifestación de impacto ambiental. Como ya se mencionó anteriormente, la promovente una vez autorizado el proyecto en materia ambiental procederá a tramitar el Registro Nacional de Pesca para la unidad de producción acuícola.
Art. 30°.- *Las actividades pesqueras se clasifican en:* **II.-** *Cultivo o acuacultura con fines*		
Artículo 31°.- *Para realizar las actividades de pesca se requiere lo siguiente:* **I,** *Concesión, para:* **Inciso b)** *Acuacultura comercial* **II,** Permiso, para: **Inciso g)** *Acuacultura de fomento* **III,** *Autorización, para:* **Inciso d)** *Recolectar del medio natural reproductores, larvas, postlarvas, crías, huevos, semillas, alevines o en cualquier otro estadio, y* **Inciso e)** *Acuacultura didáctica.*		

Artículos 22.- *la Secretaría podrá inscribir en el Registro Nacional de Pesca a los acuicultores que no requieran concesión, permiso o Autorización.*	Al **proyecto** le aplica el Artículo, incisos y, fracciones anteriores, porque se trata de una actividad acuícola con fines comerciales.	Por el hecho de presentar a la autoridad correspondiente (SEMARNAT) la Manifestación de Impacto Ambiental, el promovente está cumpliendo con este apartado. El proyecto se vincula por la obligatoriedad de obtener la autorización correspondiente para realizar las obras descritas en esta manifestación de impacto ambiental. Como ya se mencionó anteriormente, la promovente una vez autorizado el proyecto en materia ambiental procederá a tramitar el Registro Nacional de Pesca para la unidad de producción acuícola.
Art. 30°.- *Las actividades pesqueras se clasifican en:* **II.-** *Cultivo o acuacultura con fines*		
Artículo 31°.- *Para realizar las actividades de pesca se requiere lo siguiente:* **I,** *Concesión, para:* **Inciso b)** *Acuacultura comercial* **II,** Permiso, para: **Inciso g)** *Acuacultura de fomento* **III,** *Autorización, para:* **Inciso d)** *Recolectar del medio natural reproductores, larvas, postlarvas, crías, huevos, semillas, alevines o en cualquier otro estadio, y* **Inciso e)** *Acuacultura didáctica.*		

Artículos 22.- *la Secretaría podrá inscribir en el Registro Nacional de Pesca a los acuicultores que no requieran concesión, permiso o Autorización.*	Al **proyecto** le aplica el Artículo, incisos y, fracciones anteriores, porque se trata de una actividad acuícola con fines comerciales.	Por el hecho de presentar a la autoridad correspondiente (SEMARNAT) la Manifestación de Impacto Ambiental, el promovente está cumpliendo con este apartado. El proyecto se vincula por la obligatoriedad de obtener la autorización correspondiente para realizar las obras descritas en esta manifestación de impacto ambiental. Como ya se mencionó anteriormente, la promovente una vez autorizado el proyecto en materia ambiental procederá a tramitar el Registro Nacional de Pesca para la unidad de producción acuícola.
Art. 30°.- *Las actividades pesqueras se clasifican en:* **II.-** *Cultivo o acuacultura con fines*		
Artículo 31°.- *Para realizar las actividades de pesca se requiere lo siguiente:* **I,** *Concesión, para:* **Inciso b)** *Acuacultura comercial* **II,** Permiso, para: **Inciso g)** *Acuacultura de fomento* **III,** *Autorización, para:* **Inciso d)** *Recolectar del medio natural reproductores, larvas, postlarvas, crías, huevos, semillas, alevines o en cualquier otro estadio, y* **Inciso e)** *Acuacultura didáctica.*		

Artículos 22.- *la Secretaría podrá inscribir en el Registro Nacional de Pesca a los acuicultores que no requieran concesión, permiso o Autorización.*	Al **proyecto** le aplica el Artículo, incisos y, fracciones anteriores, porque se trata de una actividad acuícola con fines comerciales.	Por el hecho de presentar a la autoridad correspondiente (SEMARNAT) la Manifestación de Impacto Ambiental, el promovente está cumpliendo con este apartado. El proyecto se vincula por la obligatoriedad de obtener la autorización correspondiente para realizar las obras descritas en esta manifestación de impacto ambiental. Como ya se mencionó anteriormente, la promovente una vez autorizado el proyecto en materia ambiental procederá a tramitar el Registro Nacional de Pesca para la unidad de producción acuícola.
Art. 30°.- *Las actividades pesqueras se clasifican en:* **II.-** *Cultivo o acuacultura con fines*		
Artículo 31°.- *Para realizar las actividades de pesca se requiere lo siguiente:* **I,** *Concesión, para:* **Inciso b)** *Acuacultura comercial* **II,** Permiso, para: **Inciso g)** *Acuacultura de fomento* **III,** *Autorización, para:* **Inciso d)** *Recolectar del medio natural reproductores, larvas, postlarvas, crías, huevos, semillas, alevines o en cualquier otro estadio, y* **Inciso e)** *Acuacultura didáctica.*		

Artículos 22.- *la Secretaría podrá inscribir en el Registro Nacional de Pesca a los acuicultores que no requieran concesión, permiso o Autorización.*	Al **proyecto** le aplica el Artículo, incisos y, fracciones anteriores, porque se trata de una actividad acuícola con fines comerciales.	Por el hecho de presentar a la autoridad correspondiente (SEMARNAT) la Manifestación de Impacto Ambiental, el promovente está cumpliendo con este apartado. El proyecto se vincula por la obligatoriedad de obtener la autorización correspondiente para realizar las obras descritas en esta manifestación de impacto ambiental. Como ya se mencionó anteriormente, la promovente una vez autorizado el proyecto en materia ambiental procederá a tramitar el Registro Nacional de Pesca para la unidad de producción acuícola.
Art. 30°.- *Las actividades pesqueras se clasifican en:* **II.-** *Cultivo o acuacultura con fines*		
Artículo 31°.- *Para realizar las actividades de pesca se requiere lo siguiente:* **I,** *Concesión, para:* **Inciso b)** *Acuacultura comercial* **II,** Permiso, para: **Inciso g)** *Acuacultura de fomento* **III,** *Autorización, para:* **Inciso d)** *Recolectar del medio natural reproductores, larvas, postlarvas, crías, huevos, semillas, alevines o en cualquier otro estadio, y* **Inciso e)** *Acuacultura didáctica.*		

Artículos 22.- *la Secretaría podrá inscribir en el Registro Nacional de Pesca a los acuicultores que no requieran concesión, permiso o Autorización.*	Al **proyecto** le aplica el Artículo, incisos y, fracciones anteriores, porque se trata de una actividad acuícola con fines comerciales.	Por el hecho de presentar a la autoridad correspondiente (SEMARNAT) la Manifestación de Impacto Ambiental, el promovente está cumpliendo con este apartado. El proyecto se vincula por la obligatoriedad de obtener la autorización correspondiente para realizar las obras descritas en esta manifestación de impacto ambiental. Como ya se mencionó anteriormente, la promovente una vez autorizado el proyecto en materia ambiental procederá a tramitar el Registro Nacional de Pesca para la unidad de producción acuícola.
Art. 30°.- *Las actividades pesqueras se clasifican en:* **II.-** *Cultivo o acuacultura con fines*		
Artículo 31°.- *Para realizar las actividades de pesca se requiere lo siguiente:* **I,** *Concesión, para:* **Inciso b)** *Acuacultura comercial* **II,** Permiso, para: **Inciso g)** *Acuacultura de fomento* **III,** *Autorización, para:* **Inciso d)** *Recolectar del medio natural reproductores, larvas, postlarvas, crías, huevos, semillas, alevines o en cualquier otro estadio, y* **Inciso e)** *Acuacultura didáctica.*		

Artículos 22.- *la Secretaría podrá inscribir en el Registro Nacional de Pesca a los acuicultores que no requieran concesión, permiso o Autorización.*	Al **proyecto** le aplica el Artículo, incisos y, fracciones anteriores, porque se trata de una actividad acuícola con fines comerciales.	Por el hecho de presentar a la autoridad correspondiente (SEMARNAT) la Manifestación de Impacto Ambiental, el promovente está cumpliendo con este apartado. El proyecto se vincula por la obligatoriedad de obtener la autorización correspondiente para realizar las obras descritas en esta manifestación de impacto ambiental. Como ya se mencionó anteriormente, la promovente una vez autorizado el proyecto en materia ambiental procederá a tramitar el Registro Nacional de Pesca para la unidad de producción acuícola.
Art. 30°.- *Las actividades pesqueras se clasifican en:* **II.-** *Cultivo o acuacultura con fines*		
Artículo 31°.- *Para realizar las actividades de pesca se requiere lo siguiente:* **I,** *Concesión, para:* **Inciso b)** *Acuacultura comercial* **II,** Permiso, para: **Inciso g)** *Acuacultura de fomento* **III,** *Autorización, para:* **Inciso d)** *Recolectar del medio natural reproductores, larvas, postlarvas, crías, huevos, semillas, alevines o en cualquier otro estadio, y* **Inciso e)** *Acuacultura didáctica.*		

Artículos 22.- *la Secretaría podrá inscribir en el Registro Nacional de Pesca a los acuicultores que no requieran concesión, permiso o Autorización.*	Al **proyecto** le aplica el Artículo, incisos y, fracciones anteriores, porque se trata de una actividad acuícola con fines comerciales.	Por el hecho de presentar a la autoridad correspondiente (SEMARNAT) la Manifestación de Impacto Ambiental, el promovente está cumpliendo con este apartado. El proyecto se vincula por la obligatoriedad de obtener la autorización correspondiente para realizar las obras descritas en esta manifestación de impacto ambiental. Como ya se mencionó anteriormente, la promovente una vez autorizado el proyecto en materia ambiental procederá a tramitar el Registro Nacional de Pesca para la unidad de producción acuícola.
Art. 30°.- *Las actividades pesqueras se clasifican en:* **II.-** *Cultivo o acuacultura con fines*		
Artículo 31°.- *Para realizar las actividades de pesca se requiere lo siguiente:* **I,** *Concesión, para:* **Inciso b)** *Acuacultura comercial* **II,** Permiso, para: **Inciso g)** *Acuacultura de fomento* **III,** *Autorización, para:* **Inciso d)** *Recolectar del medio natural reproductores, larvas, postlarvas, crías, huevos, semillas, alevines o en cualquier otro estadio, y* **Inciso e)** *Acuacultura didáctica.*		

Artículos 22.- *la Secretaría podrá inscribir en el Registro Nacional de Pesca a los acuicultores que no requieran concesión, permiso o Autorización.*	Al **proyecto** le aplica el Artículo, incisos y, fracciones anteriores, porque se trata de una actividad acuícola con fines comerciales.	Por el hecho de presentar a la autoridad correspondiente (SEMARNAT) la Manifestación de Impacto Ambiental, el promovente está cumpliendo con este apartado. El proyecto se vincula por la obligatoriedad de obtener la autorización correspondiente para realizar las obras descritas en esta manifestación de impacto ambiental. Como ya se mencionó anteriormente, la promovente una vez autorizado el proyecto en materia ambiental procederá a tramitar el Registro Nacional de Pesca para la unidad de producción acuícola.
Art. 30°.- *Las actividades pesqueras se clasifican en:* **II.-** *Cultivo o acuacultura con fines*		
Artículo 31°.- *Para realizar las actividades de pesca se requiere lo siguiente:* **I,** *Concesión, para:* **Inciso b)** *Acuacultura comercial* **II,** Permiso, para: **Inciso g)** *Acuacultura de fomento* **III,** *Autorización, para:* **Inciso d)** *Recolectar del medio natural reproductores, larvas, postlarvas, crías, huevos, semillas, alevines o en cualquier otro estadio, y* **Inciso e)** *Acuacultura didáctica.*		

Artículos 22.- *la Secretaría podrá inscribir en el Registro Nacional de Pesca a los acuicultores que no requieran concesión, permiso o Autorización.*	Al **proyecto** le aplica el Artículo, incisos y, fracciones anteriores, porque se trata de una actividad acuícola con fines comerciales.	Por el hecho de presentar a la autoridad correspondiente (SEMARNAT) la Manifestación de Impacto Ambiental, el promovente está cumpliendo con este apartado. El proyecto se vincula por la obligatoriedad de obtener la autorización correspondiente para realizar las obras descritas en esta manifestación de impacto ambiental. Como ya se mencionó anteriormente, la promovente una vez autorizado el proyecto en materia ambiental procederá a tramitar el Registro Nacional de Pesca para la unidad de producción acuícola.
Art. 30°.- *Las actividades pesqueras se clasifican en:* **II.-** *Cultivo o acuacultura con fines*		
Artículo 31°.- *Para realizar las actividades de pesca se requiere lo siguiente:* **I,** *Concesión, para:* **Inciso b)** *Acuacultura comercial* **II,** Permiso, para: **Inciso g)** *Acuacultura de fomento* **III,** *Autorización, para:* **Inciso d)** *Recolectar del medio natural reproductores, larvas, postlarvas, crías, huevos, semillas, alevines o en cualquier otro estadio, y* **Inciso e)** *Acuacultura didáctica.*		

Artículos 22.- *la Secretaría podrá inscribir en el Registro Nacional de Pesca a los acuicultores que no requieran concesión, permiso o Autorización.*	Al **proyecto** le aplica el Artículo, incisos y, fracciones anteriores, porque se trata de una actividad acuícola con fines comerciales.	Por el hecho de presentar a la autoridad correspondiente (SEMARNAT) la Manifestación de Impacto Ambiental, el promovente está cumpliendo con este apartado. El proyecto se vincula por la obligatoriedad de obtener la autorización correspondiente para realizar las obras descritas en esta manifestación de impacto ambiental. Como ya se mencionó anteriormente, la promovente una vez autorizado el proyecto en materia ambiental procederá a tramitar el Registro Nacional de Pesca para la unidad de producción acuícola.
Art. 30°.- *Las actividades pesqueras se clasifican en:* **II.-** *Cultivo o acuacultura con fines*		
Artículo 31°.- *Para realizar las actividades de pesca se requiere lo siguiente:* **I,** *Concesión, para:* **Inciso b)** *Acuacultura comercial* **II,** Permiso, para: **Inciso g)** *Acuacultura de fomento* **III,** *Autorización, para:* **Inciso d)** *Recolectar del medio natural reproductores, larvas, postlarvas, crías, huevos, semillas, alevines o en cualquier otro estadio, y* **Inciso e)** *Acuacultura didáctica.*		

Artículos 22.- *la Secretaría podrá inscribir en el Registro Nacional de Pesca a los acuicultores que no requieran concesión, permiso o Autorización.*	Al **proyecto** le aplica el Artículo, incisos y, fracciones anteriores, porque se trata de una actividad acuícola con fines comerciales.	Por el hecho de presentar a la autoridad correspondiente (SEMARNAT) la Manifestación de Impacto Ambiental, el promovente está cumpliendo con este apartado. El proyecto se vincula por la obligatoriedad de obtener la autorización correspondiente para realizar las obras descritas en esta manifestación de impacto ambiental. Como ya se mencionó anteriormente, la promovente una vez autorizado el proyecto en materia ambiental procederá a tramitar el Registro Nacional de Pesca para la unidad de producción acuícola.
Art. 30°.- *Las actividades pesqueras se clasifican en:* **II.-** *Cultivo o acuacultura con fines*		
Artículo 31°.- *Para realizar las actividades de pesca se requiere lo siguiente:* **I,** *Concesión, para:* **Inciso b)** *Acuacultura comercial* **II,** Permiso, para: **Inciso g)** *Acuacultura de fomento* **III,** *Autorización, para:* **Inciso d)** *Recolectar del medio natural reproductores, larvas, postlarvas, crías, huevos, semillas, alevines o en cualquier otro estadio, y* **Inciso e)** *Acuacultura didáctica.*		

Artículos 22.- *la Secretaría podrá inscribir en el Registro Nacional de Pesca a los acuicultores que no requieran concesión, permiso o Autorización.*	Al **proyecto** le aplica el Artículo, incisos y, fracciones anteriores, porque se trata de una actividad acuícola con fines comerciales.	Por el hecho de presentar a la autoridad correspondiente (SEMARNAT) la Manifestación de Impacto Ambiental, el promovente está cumpliendo con este apartado. El proyecto se vincula por la obligatoriedad de obtener la autorización correspondiente para realizar las obras descritas en esta manifestación de impacto ambiental. Como ya se mencionó anteriormente, la promovente una vez autorizado el proyecto en materia ambiental procederá a tramitar el Registro Nacional de Pesca para la unidad de producción acuícola.
Art. 30°.- *Las actividades pesqueras se clasifican en:* **II.-** *Cultivo o acuacultura con fines*		
Artículo 31°.- *Para realizar las actividades de pesca se requiere lo siguiente:* **I,** *Concesión, para:* **Inciso b)** *Acuacultura comercial* **II,** Permiso, para: **Inciso g)** *Acuacultura de fomento* **III,** *Autorización, para:* **Inciso d)** *Recolectar del medio natural reproductores, larvas, postlarvas, crías, huevos, semillas, alevines o en cualquier otro estadio, y* **Inciso e)** *Acuacultura didáctica.*		

Artículos 22.- *la Secretaría podrá inscribir en el Registro Nacional de Pesca a los acuicultores que no requieran concesión, permiso o Autorización.*	Al **proyecto** le aplica el Artículo, incisos y, fracciones anteriores, porque se trata de una actividad acuícola con fines comerciales.	Por el hecho de presentar a la autoridad correspondiente (SEMARNAT) la Manifestación de Impacto Ambiental, el promovente está cumpliendo con este apartado. El proyecto se vincula por la obligatoriedad de obtener la autorización correspondiente para realizar las obras descritas en esta manifestación de impacto ambiental. Como ya se mencionó anteriormente, la promovente una vez autorizado el proyecto en materia ambiental procederá a tramitar el Registro Nacional de Pesca para la unidad de producción acuícola.
Art. 30°.- *Las actividades pesqueras se clasifican en:* **II.-** *Cultivo o acuacultura con fines*		
Artículo 31°.- *Para realizar las actividades de pesca se requiere lo siguiente:* **I,** *Concesión, para:* **Inciso b)** *Acuacultura comercial* **II,** Permiso, para: **Inciso g)** *Acuacultura de fomento* **III,** *Autorización, para:* **Inciso d)** *Recolectar del medio natural reproductores, larvas, postlarvas, crías, huevos, semillas, alevines o en cualquier otro estadio, y* **Inciso e)** *Acuacultura didáctica.*		

Artículos 22.- *la Secretaría podrá inscribir en el Registro Nacional de Pesca a los acuicultores que no requieran concesión, permiso o Autorización.*	Al **proyecto** le aplica el Artículo, incisos y, fracciones anteriores, porque se trata de una actividad acuícola con fines comerciales.	Por el hecho de presentar a la autoridad correspondiente (SEMARNAT) la Manifestación de Impacto Ambiental, el promovente está cumpliendo con este apartado. El proyecto se vincula por la obligatoriedad de obtener la autorización correspondiente para realizar las obras descritas en esta manifestación de impacto ambiental. Como ya se mencionó anteriormente, la promovente una vez autorizado el proyecto en materia ambiental procederá a tramitar el Registro Nacional de Pesca para la unidad de producción acuícola.
Art. 30°.- *Las actividades pesqueras se clasifican en:* **II.-** *Cultivo o acuacultura con fines*		
Artículo 31°.- *Para realizar las actividades de pesca se requiere lo siguiente:* **I,** *Concesión, para:* **Inciso b)** *Acuacultura comercial* **II,** Permiso, para: **Inciso g)** *Acuacultura de fomento* **III,** *Autorización, para:* **Inciso d)** *Recolectar del medio natural reproductores, larvas, postlarvas, crías, huevos, semillas, alevines o en cualquier otro estadio, y* **Inciso e)** *Acuacultura didáctica.*		

Artículos 22.- *la Secretaría podrá inscribir en el Registro Nacional de Pesca a los acuicultores que no requieran concesión, permiso o Autorización.*	Al **proyecto** le aplica el Artículo, incisos y, fracciones anteriores, porque se trata de una actividad acuícola con fines comerciales.	Por el hecho de presentar a la autoridad correspondiente (SEMARNAT) la Manifestación de Impacto Ambiental, el promovente está cumpliendo con este apartado. El proyecto se vincula por la obligatoriedad de obtener la autorización correspondiente para realizar las obras descritas en esta manifestación de impacto ambiental. Como ya se mencionó anteriormente, la promovente una vez autorizado el proyecto en materia ambiental procederá a tramitar el Registro Nacional de Pesca para la unidad de producción acuícola.
Art. 30°.- *Las actividades pesqueras se clasifican en:* **II.-** *Cultivo o acuacultura con fines*		
Artículo 31°.- *Para realizar las actividades de pesca se requiere lo siguiente:* **I,** *Concesión, para:* **Inciso b)** *Acuacultura comercial* **II,** Permiso, para: **Inciso g)** *Acuacultura de fomento* **III,** *Autorización, para:* **Inciso d)** *Recolectar del medio natural reproductores, larvas, postlarvas, crías, huevos, semillas, alevines o en cualquier otro estadio, y* **Inciso e)** *Acuacultura didáctica.*		

Artículos 22.- *la Secretaría podrá inscribir en el Registro Nacional de Pesca a los acuicultores que no requieran concesión, permiso o Autorización.*	Al **proyecto** le aplica el Artículo, incisos y, fracciones anteriores, porque se trata de una actividad acuícola con fines comerciales.	Por el hecho de presentar a la autoridad correspondiente (SEMARNAT) la Manifestación de Impacto Ambiental, el promovente está cumpliendo con este apartado. El proyecto se vincula por la obligatoriedad de obtener la autorización correspondiente para realizar las obras descritas en esta manifestación de impacto ambiental. Como ya se mencionó anteriormente, la promovente una vez autorizado el proyecto en materia ambiental procederá a tramitar el Registro Nacional de Pesca para la unidad de producción acuícola.
Art. 30°.- *Las actividades pesqueras se clasifican en:* **II.-** *Cultivo o acuacultura con fines*		
Artículo 31°.- *Para realizar las actividades de pesca se requiere lo siguiente:* **I,** *Concesión, para:* **Inciso b)** *Acuacultura comercial* **II,** Permiso, para: **Inciso g)** *Acuacultura de fomento* **III,** *Autorización, para:* **Inciso d)** *Recolectar del medio natural reproductores, larvas, postlarvas, crías, huevos, semillas, alevines o en cualquier otro estadio, y* **Inciso e)** *Acuacultura didáctica.*		

Artículos 22.- *la Secretaría podrá inscribir en el Registro Nacional de Pesca a los acuicultores que no requieran concesión, permiso o Autorización.*	Al **proyecto** le aplica el Artículo, incisos y, fracciones anteriores, porque se trata de una actividad acuícola con fines comerciales.	Por el hecho de presentar a la autoridad correspondiente (SEMARNAT) la Manifestación de Impacto Ambiental, el promovente está cumpliendo con este apartado. El proyecto se vincula por la obligatoriedad de obtener la autorización correspondiente para realizar las obras descritas en esta manifestación de impacto ambiental. Como ya se mencionó anteriormente, la promovente una vez autorizado el proyecto en materia ambiental procederá a tramitar el Registro Nacional de Pesca para la unidad de producción acuícola.
Art. 30°.- *Las actividades pesqueras se clasifican en:* **II.-** *Cultivo o acuacultura con fines*		
Artículo 31°.- *Para realizar las actividades de pesca se requiere lo siguiente:* **I,** *Concesión, para:* **Inciso b)** *Acuacultura comercial* **II,** Permiso, para: **Inciso g)** *Acuacultura de fomento* **III,** *Autorización, para:* **Inciso d)** *Recolectar del medio natural reproductores, larvas, postlarvas, crías, huevos, semillas, alevines o en cualquier otro estadio, y* **Inciso e)** *Acuacultura didáctica.*		

Artículos 22.- *la Secretaría podrá inscribir en el Registro Nacional de Pesca a los acuicultores que no requieran concesión, permiso o Autorización.*	Al **proyecto** le aplica el Artículo, incisos y, fracciones anteriores, porque se trata de una actividad acuícola con fines comerciales.	Por el hecho de presentar a la autoridad correspondiente (SEMARNAT) la Manifestación de Impacto Ambiental, el promovente está cumpliendo con este apartado. El proyecto se vincula por la obligatoriedad de obtener la autorización correspondiente para realizar las obras descritas en esta manifestación de impacto ambiental. Como ya se mencionó anteriormente, la promovente una vez autorizado el proyecto en materia ambiental procederá a tramitar el Registro Nacional de Pesca para la unidad de producción acuícola.
Art. 30°.- *Las actividades pesqueras se clasifican en:* **II.-** *Cultivo o acuacultura con fines*		
Artículo 31°.- *Para realizar las actividades de pesca se requiere lo siguiente:* **I,** *Concesión, para:* **Inciso b)** *Acuacultura comercial* **II,** Permiso, para: **Inciso g)** *Acuacultura de fomento* **III,** *Autorización, para:* **Inciso d)** *Recolectar del medio natural reproductores, larvas, postlarvas, crías, huevos, semillas, alevines o en cualquier otro estadio, y* **Inciso e)** *Acuacultura didáctica.*		

Artículos 22.- *la Secretaría podrá inscribir en el Registro Nacional de Pesca a los acuicultores que no requieran concesión, permiso o Autorización.*	Al **proyecto** le aplica el Artículo, incisos y, fracciones anteriores, porque se trata de una actividad acuícola con fines comerciales.	Por el hecho de presentar a la autoridad correspondiente (SEMARNAT) la Manifestación de Impacto Ambiental, el promovente está cumpliendo con este apartado. El proyecto se vincula por la obligatoriedad de obtener la autorización correspondiente para realizar las obras descritas en esta manifestación de impacto ambiental. Como ya se mencionó anteriormente, la promovente una vez autorizado el proyecto en materia ambiental procederá a tramitar el Registro Nacional de Pesca para la unidad de producción acuícola.
Art. 30°.- *Las actividades pesqueras se clasifican en:* **II.-** *Cultivo o acuacultura con fines*		
Artículo 31°.- *Para realizar las actividades de pesca se requiere lo siguiente:* **I,** *Concesión, para:* **Inciso b)** *Acuacultura comercial* **II,** Permiso, para: **Inciso g)** *Acuacultura de fomento* **III,** *Autorización, para:* **Inciso d)** *Recolectar del medio natural reproductores, larvas, postlarvas, crías, huevos, semillas, alevines o en cualquier otro estadio, y* **Inciso e)** *Acuacultura didáctica.*		

Artículos 22.- *la Secretaría podrá inscribir en el Registro Nacional de Pesca a los acuicultores que no requieran concesión, permiso o Autorización.*	Al **proyecto** le aplica el Artículo, incisos y, fracciones anteriores, porque se trata de una actividad acuícola con fines comerciales.	Por el hecho de presentar a la autoridad correspondiente (SEMARNAT) la Manifestación de Impacto Ambiental, el promovente está cumpliendo con este apartado. El proyecto se vincula por la obligatoriedad de obtener la autorización correspondiente para realizar las obras descritas en esta manifestación de impacto ambiental. Como ya se mencionó anteriormente, la promovente una vez autorizado el proyecto en materia ambiental procederá a tramitar el Registro Nacional de Pesca para la unidad de producción acuícola.
Art. 30°.- *Las actividades pesqueras se clasifican en:* **II.-** *Cultivo o acuacultura con fines*		
Artículo 31°.- *Para realizar las actividades de pesca se requiere lo siguiente:* **I,** *Concesión, para:* **Inciso b)** *Acuacultura comercial* **II,** Permiso, para: **Inciso g)** *Acuacultura de fomento* **III,** *Autorización, para:* **Inciso d)** *Recolectar del medio natural reproductores, larvas, postlarvas, crías, huevos, semillas, alevines o en cualquier otro estadio, y* **Inciso e)** *Acuacultura didáctica.*		

Artículos 22.- *la Secretaría podrá inscribir en el Registro Nacional de Pesca a los acuicultores que no requieran concesión, permiso o Autorización.*	Al **proyecto** le aplica el Artículo, incisos y, fracciones anteriores, porque se trata de una actividad acuícola con fines comerciales.	Por el hecho de presentar a la autoridad correspondiente (SEMARNAT) la Manifestación de Impacto Ambiental, el promovente está cumpliendo con este apartado. El proyecto se vincula por la obligatoriedad de obtener la autorización correspondiente para realizar las obras descritas en esta manifestación de impacto ambiental. Como ya se mencionó anteriormente, la promovente una vez autorizado el proyecto en materia ambiental procederá a tramitar el Registro Nacional de Pesca para la unidad de producción acuícola.
Art. 30°.- *Las actividades pesqueras se clasifican en:* **II.-** *Cultivo o acuacultura con fines*		
Artículo 31°.- *Para realizar las actividades de pesca se requiere lo siguiente:* **I,** *Concesión, para:* **Inciso b)** *Acuacultura comercial* **II,** Permiso, para: **Inciso g)** *Acuacultura de fomento* **III,** *Autorización, para:* **Inciso d)** *Recolectar del medio natural reproductores, larvas, postlarvas, crías, huevos, semillas, alevines o en cualquier otro estadio, y* **Inciso e)** *Acuacultura didáctica.*		

Artículos 22.- *la Secretaría podrá inscribir en el Registro Nacional de Pesca a los acuicultores que no requieran concesión, permiso o Autorización.*	Al **proyecto** le aplica el Artículo, incisos y, fracciones anteriores, porque se trata de una actividad acuícola con fines comerciales.	Por el hecho de presentar a la autoridad correspondiente (SEMARNAT) la Manifestación de Impacto Ambiental, el promovente está cumpliendo con este apartado. El proyecto se vincula por la obligatoriedad de obtener la autorización correspondiente para realizar las obras descritas en esta manifestación de impacto ambiental. Como ya se mencionó anteriormente, la promovente una vez autorizado el proyecto en materia ambiental procederá a tramitar el Registro Nacional de Pesca para la unidad de producción acuícola.
Art. 30°.- *Las actividades pesqueras se clasifican en:* **II.-** *Cultivo o acuacultura con fines*		
Artículo 31°.- *Para realizar las actividades de pesca se requiere lo siguiente:* **I,** *Concesión, para:* **Inciso b)** *Acuacultura comercial* **II,** Permiso, para: **Inciso g)** *Acuacultura de fomento* **III,** *Autorización, para:* **Inciso d)** *Recolectar del medio natural reproductores, larvas, postlarvas, crías, huevos, semillas, alevines o en cualquier otro estadio, y* **Inciso e)** *Acuacultura didáctica.*		

Artículos 22.- *la Secretaría podrá inscribir en el Registro Nacional de Pesca a los acuicultores que no requieran concesión, permiso o Autorización.*	Al **proyecto** le aplica el Artículo, incisos y, fracciones anteriores, porque se trata de una actividad acuícola con fines comerciales.	Por el hecho de presentar a la autoridad correspondiente (SEMARNAT) la Manifestación de Impacto Ambiental, el promovente está cumpliendo con este apartado. El proyecto se vincula por la obligatoriedad de obtener la autorización correspondiente para realizar las obras descritas en esta manifestación de impacto ambiental. Como ya se mencionó anteriormente, la promovente una vez autorizado el proyecto en materia ambiental procederá a tramitar el Registro Nacional de Pesca para la unidad de producción acuícola.
Art. 30°.- *Las actividades pesqueras se clasifican en:* **II.-** *Cultivo o acuacultura con fines*		
Artículo 31°.- *Para realizar las actividades de pesca se requiere lo siguiente:* **I,** *Concesión, para:* **Inciso b)** *Acuacultura comercial* **II,** Permiso, para: **Inciso g)** *Acuacultura de fomento* **III,** *Autorización, para:* **Inciso d)** *Recolectar del medio natural reproductores, larvas, postlarvas, crías, huevos, semillas, alevines o en cualquier otro estadio, y* **Inciso e)** *Acuacultura didáctica.*		

Artículos 22.- *la Secretaría podrá inscribir en el Registro Nacional de Pesca a los acuicultores que no requieran concesión, permiso o Autorización.*	Al **proyecto** le aplica el Artículo, incisos y, fracciones anteriores, porque se trata de una actividad acuícola con fines comerciales.	Por el hecho de presentar a la autoridad correspondiente (SEMARNAT) la Manifestación de Impacto Ambiental, el promovente está cumpliendo con este apartado. El proyecto se vincula por la obligatoriedad de obtener la autorización correspondiente para realizar las obras descritas en esta manifestación de impacto ambiental. Como ya se mencionó anteriormente, la promovente una vez autorizado el proyecto en materia ambiental procederá a tramitar el Registro Nacional de Pesca para la unidad de producción acuícola.
Art. 30°.- *Las actividades pesqueras se clasifican en:* **II.-** *Cultivo o acuacultura con fines*		
Artículo 31°.- *Para realizar las actividades de pesca se requiere lo siguiente:* **I,** *Concesión, para:* **Inciso b)** *Acuacultura comercial* **II,** Permiso, para: **Inciso g)** *Acuacultura de fomento* **III,** *Autorización, para:* **Inciso d)** *Recolectar del medio natural reproductores, larvas, postlarvas, crías, huevos, semillas, alevines o en cualquier otro estadio, y* **Inciso e)** *Acuacultura didáctica.*		

Artículos 22.- *la Secretaría podrá inscribir en el Registro Nacional de Pesca a los acuicultores que no requieran concesión, permiso o Autorización.*	Al **proyecto** le aplica el Artículo, incisos y, fracciones anteriores, porque se trata de una actividad acuícola con fines comerciales.	Por el hecho de presentar a la autoridad correspondiente (SEMARNAT) la Manifestación de Impacto Ambiental, el promovente está cumpliendo con este apartado. El proyecto se vincula por la obligatoriedad de obtener la autorización correspondiente para realizar las obras descritas en esta manifestación de impacto ambiental. Como ya se mencionó anteriormente, la promovente una vez autorizado el proyecto en materia ambiental procederá a tramitar el Registro Nacional de Pesca para la unidad de producción acuícola.
Art. 30°.- *Las actividades pesqueras se clasifican en:* **II.-** *Cultivo o acuacultura con fines*		
Artículo 31°.- *Para realizar las actividades de pesca se requiere lo siguiente:* **I,** *Concesión, para:* **Inciso b)** *Acuacultura comercial* **II,** Permiso, para: **Inciso g)** *Acuacultura de fomento* **III,** *Autorización, para:* **Inciso d)** *Recolectar del medio natural reproductores, larvas, postlarvas, crías, huevos, semillas, alevines o en cualquier otro estadio, y* **Inciso e)** *Acuacultura didáctica.*		

Artículos 22.- *la Secretaría podrá inscribir en el Registro Nacional de Pesca a los acuicultores que no requieran concesión, permiso o Autorización.*	Al **proyecto** le aplica el Artículo, incisos y, fracciones anteriores, porque se trata de una actividad acuícola con fines comerciales.	Por el hecho de presentar a la autoridad correspondiente (SEMARNAT) la Manifestación de Impacto Ambiental, el promovente está cumpliendo con este apartado. El proyecto se vincula por la obligatoriedad de obtener la autorización correspondiente para realizar las obras descritas en esta manifestación de impacto ambiental. Como ya se mencionó anteriormente, la promovente una vez autorizado el proyecto en materia ambiental procederá a tramitar el Registro Nacional de Pesca para la unidad de producción acuícola.
Art. 30°.- *Las actividades pesqueras se clasifican en:* **II.-** *Cultivo o acuacultura con fines*		
Artículo 31°.- *Para realizar las actividades de pesca se requiere lo siguiente:* **I,** *Concesión, para:* **Inciso b)** *Acuacultura comercial* **II,** Permiso, para: **Inciso g)** *Acuacultura de fomento* **III,** *Autorización, para:* **Inciso d)** *Recolectar del medio natural reproductores, larvas, postlarvas, crías, huevos, semillas, alevines o en cualquier otro estadio, y* **Inciso e)** *Acuacultura didáctica.*		

Artículos 22.- *la Secretaría podrá inscribir en el Registro Nacional de Pesca a los acuicultores que no requieran concesión, permiso o Autorización.*	Al **proyecto** le aplica el Artículo, incisos y, fracciones anteriores, porque se trata de una actividad acuícola con fines comerciales.	Por el hecho de presentar a la autoridad correspondiente (SEMARNAT) la Manifestación de Impacto Ambiental, el promovente está cumpliendo con este apartado. El proyecto se vincula por la obligatoriedad de obtener la autorización correspondiente para realizar las obras descritas en esta manifestación de impacto ambiental. Como ya se mencionó anteriormente, la promovente una vez autorizado el proyecto en materia ambiental procederá a tramitar el Registro Nacional de Pesca para la unidad de producción acuícola.
Art. 30°.- *Las actividades pesqueras se clasifican en:* **II.-** *Cultivo o acuacultura con fines*		
Artículo 31°.- *Para realizar las actividades de pesca se requiere lo siguiente:* **I,** *Concesión, para:* **Inciso b)** *Acuacultura comercial* **II,** Permiso, para: **Inciso g)** *Acuacultura de fomento* **III,** *Autorización, para:* **Inciso d)** *Recolectar del medio natural reproductores, larvas, postlarvas, crías, huevos, semillas, alevines o en cualquier otro estadio, y* **Inciso e)** *Acuacultura didáctica.*		

Artículos 22.- *la Secretaría podrá inscribir en el Registro Nacional de Pesca a los acuicultores que no requieran concesión, permiso o Autorización.*	Al **proyecto** le aplica el Artículo, incisos y, fracciones anteriores, porque se trata de una actividad acuícola con fines comerciales.	Por el hecho de presentar a la autoridad correspondiente (SEMARNAT) la Manifestación de Impacto Ambiental, el promovente está cumpliendo con este apartado. El proyecto se vincula por la obligatoriedad de obtener la autorización correspondiente para realizar las obras descritas en esta manifestación de impacto ambiental. Como ya se mencionó anteriormente, la promovente una vez autorizado el proyecto en materia ambiental procederá a tramitar el Registro Nacional de Pesca para la unidad de producción acuícola.
Art. 30°.- *Las actividades pesqueras se clasifican en:* **II.-** *Cultivo o acuacultura con fines*		
Artículo 31°.- *Para realizar las actividades de pesca se requiere lo siguiente:* **I,** *Concesión, para:* **Inciso b)** *Acuacultura comercial* **II,** Permiso, para: **Inciso g)** *Acuacultura de fomento* **III,** *Autorización, para:* **Inciso d)** *Recolectar del medio natural reproductores, larvas, postlarvas, crías, huevos, semillas, alevines o en cualquier otro estadio, y* **Inciso e)** *Acuacultura didáctica.*		

Artículos 22.- *la Secretaría podrá inscribir en el Registro Nacional de Pesca a los acuicultores que no requieran concesión, permiso o Autorización.*	Al **proyecto** le aplica el Artículo, incisos y, fracciones anteriores, porque se trata de una actividad acuícola con fines comerciales.	Por el hecho de presentar a la autoridad correspondiente (SEMARNAT) la Manifestación de Impacto Ambiental, el promovente está cumpliendo con este apartado. El proyecto se vincula por la obligatoriedad de obtener la autorización correspondiente para realizar las obras descritas en esta manifestación de impacto ambiental. Como ya se mencionó anteriormente, la promovente una vez autorizado el proyecto en materia ambiental procederá a tramitar el Registro Nacional de Pesca para la unidad de producción acuícola.
Art. 30°.- *Las actividades pesqueras se clasifican en:* **II.-** *Cultivo o acuacultura con fines*		
Artículo 31°.- *Para realizar las actividades de pesca se requiere lo siguiente:* **I,** *Concesión, para:* **Inciso b)** *Acuacultura comercial* **II,** Permiso, para: **Inciso g)** *Acuacultura de fomento* **III,** *Autorización, para:* **Inciso d)** *Recolectar del medio natural reproductores, larvas, postlarvas, crías, huevos, semillas, alevines o en cualquier otro estadio, y* **Inciso e)** *Acuacultura didáctica.*		

Artículos 22.- *la Secretaría podrá inscribir en el Registro Nacional de Pesca a los acuicultores que no requieran concesión, permiso o Autorización.*	Al **proyecto** le aplica el Artículo, incisos y, fracciones anteriores, porque se trata de una actividad acuícola con fines comerciales.	Por el hecho de presentar a la autoridad correspondiente (SEMARNAT) la Manifestación de Impacto Ambiental, el promovente está cumpliendo con este apartado. El proyecto se vincula por la obligatoriedad de obtener la autorización correspondiente para realizar las obras descritas en esta manifestación de impacto ambiental. Como ya se mencionó anteriormente, la promovente una vez autorizado el proyecto en materia ambiental procederá a tramitar el Registro Nacional de Pesca para la unidad de producción acuícola.
Art. 30°.- *Las actividades pesqueras se clasifican en:* **II.-** *Cultivo o acuacultura con fines*		
Artículo 31°.- *Para realizar las actividades de pesca se requiere lo siguiente:* **I,** *Concesión, para:* **Inciso b)** *Acuacultura comercial* **II,** Permiso, para: **Inciso g)** *Acuacultura de fomento* **III,** *Autorización, para:* **Inciso d)** *Recolectar del medio natural reproductores, larvas, postlarvas, crías, huevos, semillas, alevines o en cualquier otro estadio, y* **Inciso e)** *Acuacultura didáctica.*		

Artículos 22.- *la Secretaría podrá inscribir en el Registro Nacional de Pesca a los acuicultores que no requieran concesión, permiso o Autorización.*	Al **proyecto** le aplica el Artículo, incisos y, fracciones anteriores, porque se trata de una actividad acuícola con fines comerciales.	Por el hecho de presentar a la autoridad correspondiente (SEMARNAT) la Manifestación de Impacto Ambiental, el promovente está cumpliendo con este apartado. El proyecto se vincula por la obligatoriedad de obtener la autorización correspondiente para realizar las obras descritas en esta manifestación de impacto ambiental. Como ya se mencionó anteriormente, la promovente una vez autorizado el proyecto en materia ambiental procederá a tramitar el Registro Nacional de Pesca para la unidad de producción acuícola.
Art. 30°.- *Las actividades pesqueras se clasifican en:* **II.-** *Cultivo o acuacultura con fines*		
Artículo 31°.- *Para realizar las actividades de pesca se requiere lo siguiente:* **I,** *Concesión, para:* **Inciso b)** *Acuacultura comercial* **II,** Permiso, para: **Inciso g)** *Acuacultura de fomento* **III,** *Autorización, para:* **Inciso d)** *Recolectar del medio natural reproductores, larvas, postlarvas, crías, huevos, semillas, alevines o en cualquier otro estadio, y* **Inciso e)** *Acuacultura didáctica.*		

Artículos 22.- *la Secretaría podrá inscribir en el Registro Nacional de Pesca a los acuicultores que no requieran concesión, permiso o Autorización.*	Al **proyecto** le aplica el Artículo, incisos y, fracciones anteriores, porque se trata de una actividad acuícola con fines comerciales.	Por el hecho de presentar a la autoridad correspondiente (SEMARNAT) la Manifestación de Impacto Ambiental, el promovente está cumpliendo con este apartado. El proyecto se vincula por la obligatoriedad de obtener la autorización correspondiente para realizar las obras descritas en esta manifestación de impacto ambiental. Como ya se mencionó anteriormente, la promovente una vez autorizado el proyecto en materia ambiental procederá a tramitar el Registro Nacional de Pesca para la unidad de producción acuícola.
Art. 30°.- *Las actividades pesqueras se clasifican en:* **II.-** *Cultivo o acuacultura con fines*		
Artículo 31°.- *Para realizar las actividades de pesca se requiere lo siguiente:* **I,** *Concesión, para:* **Inciso b)** *Acuacultura comercial* **II,** Permiso, para: **Inciso g)** *Acuacultura de fomento* **III,** *Autorización, para:* **Inciso d)** *Recolectar del medio natural reproductores, larvas, postlarvas, crías, huevos, semillas, alevines o en cualquier otro estadio, y* **Inciso e)** *Acuacultura didáctica.*		

Artículos 22.- *la Secretaría podrá inscribir en el Registro Nacional de Pesca a los acuicultores que no requieran concesión, permiso o Autorización.*	Al **proyecto** le aplica el Artículo, incisos y, fracciones anteriores, porque se trata de una actividad acuícola con fines comerciales.	Por el hecho de presentar a la autoridad correspondiente (SEMARNAT) la Manifestación de Impacto Ambiental, el promovente está cumpliendo con este apartado. El proyecto se vincula por la obligatoriedad de obtener la autorización correspondiente para realizar las obras descritas en esta manifestación de impacto ambiental. Como ya se mencionó anteriormente, la promovente una vez autorizado el proyecto en materia ambiental procederá a tramitar el Registro Nacional de Pesca para la unidad de producción acuícola.
Art. 30°.- *Las actividades pesqueras se clasifican en:* **II.-** *Cultivo o acuacultura con fines*		
Artículo 31°.- *Para realizar las actividades de pesca se requiere lo siguiente:* **I,** *Concesión, para:* **Inciso b)** *Acuacultura comercial* **II,** Permiso, para: **Inciso g)** *Acuacultura de fomento* **III,** *Autorización, para:* **Inciso d)** *Recolectar del medio natural reproductores, larvas, postlarvas, crías, huevos, semillas, alevines o en cualquier otro estadio, y* **Inciso e)** *Acuacultura didáctica.*		

Artículos 22.- *la Secretaría podrá inscribir en el Registro Nacional de Pesca a los acuicultores que no requieran concesión, permiso o Autorización.*	Al **proyecto** le aplica el Artículo, incisos y, fracciones anteriores, porque se trata de una actividad acuícola con fines comerciales.	Por el hecho de presentar a la autoridad correspondiente (SEMARNAT) la Manifestación de Impacto Ambiental, el promovente está cumpliendo con este apartado. El proyecto se vincula por la obligatoriedad de obtener la autorización correspondiente para realizar las obras descritas en esta manifestación de impacto ambiental. Como ya se mencionó anteriormente, la promovente una vez autorizado el proyecto en materia ambiental procederá a tramitar el Registro Nacional de Pesca para la unidad de producción acuícola.
Art. 30°.- *Las actividades pesqueras se clasifican en:* **II.-** *Cultivo o acuacultura con fines*		
Artículo 31°.- *Para realizar las actividades de pesca se requiere lo siguiente:* **I,** *Concesión, para:* **Inciso b)** *Acuacultura comercial* **II,** Permiso, para: **Inciso g)** *Acuacultura de fomento* **III,** *Autorización, para:* **Inciso d)** *Recolectar del medio natural reproductores, larvas, postlarvas, crías, huevos, semillas, alevines o en cualquier otro estadio, y* **Inciso e)** *Acuacultura didáctica.*		

Artículos 22.- *la Secretaría podrá inscribir en el Registro Nacional de Pesca a los acuicultores que no requieran concesión, permiso o Autorización.*	Al **proyecto** le aplica el Artículo, incisos y, fracciones anteriores, porque se trata de una actividad acuícola con fines comerciales.	Por el hecho de presentar a la autoridad correspondiente (SEMARNAT) la Manifestación de Impacto Ambiental, el promovente está cumpliendo con este apartado. El proyecto se vincula por la obligatoriedad de obtener la autorización correspondiente para realizar las obras descritas en esta manifestación de impacto ambiental. Como ya se mencionó anteriormente, la promovente una vez autorizado el proyecto en materia ambiental procederá a tramitar el Registro Nacional de Pesca para la unidad de producción acuícola.
Art. 30°.- *Las actividades pesqueras se clasifican en:* **II.-** *Cultivo o acuacultura con fines*		
Artículo 31°.- *Para realizar las actividades de pesca se requiere lo siguiente:* **I,** *Concesión, para:* **Inciso b)** *Acuacultura comercial* **II,** Permiso, para: **Inciso g)** *Acuacultura de fomento* **III,** *Autorización, para:* **Inciso d)** *Recolectar del medio natural reproductores, larvas, postlarvas, crías, huevos, semillas, alevines o en cualquier otro estadio, y* **Inciso e)** *Acuacultura didáctica.*		

Artículos 22.- *la Secretaría podrá inscribir en el Registro Nacional de Pesca a los acuicultores que no requieran concesión, permiso o Autorización.*	Al **proyecto** le aplica el Artículo, incisos y, fracciones anteriores, porque se trata de una actividad acuícola con fines comerciales.	Por el hecho de presentar a la autoridad correspondiente (SEMARNAT) la Manifestación de Impacto Ambiental, el promovente está cumpliendo con este apartado. El proyecto se vincula por la obligatoriedad de obtener la autorización correspondiente para realizar las obras descritas en esta manifestación de impacto ambiental. Como ya se mencionó anteriormente, la promovente una vez autorizado el proyecto en materia ambiental procederá a tramitar el Registro Nacional de Pesca para la unidad de producción acuícola.
Art. 30°.- *Las actividades pesqueras se clasifican en:* **II.-** *Cultivo o acuacultura con fines*		
Artículo 31°.- *Para realizar las actividades de pesca se requiere lo siguiente:* **I,** *Concesión, para:* **Inciso b)** *Acuacultura comercial* **II,** Permiso, para: **Inciso g)** *Acuacultura de fomento* **III,** *Autorización, para:* **Inciso d)** *Recolectar del medio natural reproductores, larvas, postlarvas, crías, huevos, semillas, alevines o en cualquier otro estadio, y* **Inciso e)** *Acuacultura didáctica.*		

Artículos 22.- *la Secretaría podrá inscribir en el Registro Nacional de Pesca a los acuicultores que no requieran concesión, permiso o Autorización.*	Al **proyecto** le aplica el Artículo, incisos y, fracciones anteriores, porque se trata de una actividad acuícola con fines comerciales.	Por el hecho de presentar a la autoridad correspondiente (SEMARNAT) la Manifestación de Impacto Ambiental, el promovente está cumpliendo con este apartado. El proyecto se vincula por la obligatoriedad de obtener la autorización correspondiente para realizar las obras descritas en esta manifestación de impacto ambiental. Como ya se mencionó anteriormente, la promovente una vez autorizado el proyecto en materia ambiental procederá a tramitar el Registro Nacional de Pesca para la unidad de producción acuícola.
Art. 30°.- *Las actividades pesqueras se clasifican en:* **II.-** *Cultivo o acuacultura con fines*		
Artículo 31°.- *Para realizar las actividades de pesca se requiere lo siguiente:* **I,** *Concesión, para:* **Inciso b)** *Acuacultura comercial* **II,** Permiso, para: **Inciso g)** *Acuacultura de fomento* **III,** *Autorización, para:* **Inciso d)** *Recolectar del medio natural reproductores, larvas, postlarvas, crías, huevos, semillas, alevines o en cualquier otro estadio, y* **Inciso e)** *Acuacultura didáctica.*		

Artículos 22.- *la Secretaría podrá inscribir en el Registro Nacional de Pesca a los acuicultores que no requieran concesión, permiso o Autorización.*	Al **proyecto** le aplica el Artículo, incisos y, fracciones anteriores, porque se trata de una actividad acuícola con fines comerciales.	Por el hecho de presentar a la autoridad correspondiente (SEMARNAT) la Manifestación de Impacto Ambiental, el promovente está cumpliendo con este apartado. El proyecto se vincula por la obligatoriedad de obtener la autorización correspondiente para realizar las obras descritas en esta manifestación de impacto ambiental. Como ya se mencionó anteriormente, la promovente una vez autorizado el proyecto en materia ambiental procederá a tramitar el Registro Nacional de Pesca para la unidad de producción acuícola.
Art. 30°.- *Las actividades pesqueras se clasifican en:* **II.-** *Cultivo o acuacultura con fines*		
Artículo 31°.- *Para realizar las actividades de pesca se requiere lo siguiente:* **I,** *Concesión, para:* **Inciso b)** *Acuacultura comercial* **II,** Permiso, para: **Inciso g)** *Acuacultura de fomento* **III,** *Autorización, para:* **Inciso d)** *Recolectar del medio natural reproductores, larvas, postlarvas, crías, huevos, semillas, alevines o en cualquier otro estadio, y* **Inciso e)** *Acuacultura didáctica.*		

Artículos 22.- *la Secretaría podrá inscribir en el Registro Nacional de Pesca a los acuicultores que no requieran concesión, permiso o Autorización.*	Al **proyecto** le aplica el Artículo, incisos y, fracciones anteriores, porque se trata de una actividad acuícola con fines comerciales.	Por el hecho de presentar a la autoridad correspondiente (SEMARNAT) la Manifestación de Impacto Ambiental, el promovente está cumpliendo con este apartado. El proyecto se vincula por la obligatoriedad de obtener la autorización correspondiente para realizar las obras descritas en esta manifestación de impacto ambiental. Como ya se mencionó anteriormente, la promovente una vez autorizado el proyecto en materia ambiental procederá a tramitar el Registro Nacional de Pesca para la unidad de producción acuícola.
Art. 30°.- *Las actividades pesqueras se clasifican en:* **II.-** *Cultivo o acuacultura con fines*		
Artículo 31°.- *Para realizar las actividades de pesca se requiere lo siguiente:* **I,** *Concesión, para:* **Inciso b)** *Acuacultura comercial* **II,** Permiso, para: **Inciso g)** *Acuacultura de fomento* **III,** *Autorización, para:* **Inciso d)** *Recolectar del medio natural reproductores, larvas, postlarvas, crías, huevos, semillas, alevines o en cualquier otro estadio, y* **Inciso e)** *Acuacultura didáctica.*		

Artículos 22.- *la Secretaría podrá inscribir en el Registro Nacional de Pesca a los acuicultores que no requieran concesión, permiso o Autorización.*	Al **proyecto** le aplica el Artículo, incisos y, fracciones anteriores, porque se trata de una actividad acuícola con fines comerciales.	Por el hecho de presentar a la autoridad correspondiente (SEMARNAT) la Manifestación de Impacto Ambiental, el promovente está cumpliendo con este apartado. El proyecto se vincula por la obligatoriedad de obtener la autorización correspondiente para realizar las obras descritas en esta manifestación de impacto ambiental. Como ya se mencionó anteriormente, la promovente una vez autorizado el proyecto en materia ambiental procederá a tramitar el Registro Nacional de Pesca para la unidad de producción acuícola.
Art. 30°.- *Las actividades pesqueras se clasifican en:* **II.-** *Cultivo o acuacultura con fines*		
Artículo 31°.- *Para realizar las actividades de pesca se requiere lo siguiente:* **I,** *Concesión, para:* **Inciso b)** *Acuacultura comercial* **II,** Permiso, para: **Inciso g)** *Acuacultura de fomento* **III,** *Autorización, para:* **Inciso d)** *Recolectar del medio natural reproductores, larvas, postlarvas, crías, huevos, semillas, alevines o en cualquier otro estadio, y* **Inciso e)** *Acuacultura didáctica.*		

Artículos 22.- *la Secretaría podrá inscribir en el Registro Nacional de Pesca a los acuicultores que no requieran concesión, permiso o Autorización.*	Al **proyecto** le aplica el Artículo, incisos y, fracciones anteriores, porque se trata de una actividad acuícola con fines comerciales.	Por el hecho de presentar a la autoridad correspondiente (SEMARNAT) la Manifestación de Impacto Ambiental, el promovente está cumpliendo con este apartado. El proyecto se vincula por la obligatoriedad de obtener la autorización correspondiente para realizar las obras descritas en esta manifestación de impacto ambiental. Como ya se mencionó anteriormente, la promovente una vez autorizado el proyecto en materia ambiental procederá a tramitar el Registro Nacional de Pesca para la unidad de producción acuícola.
Art. 30°.- *Las actividades pesqueras se clasifican en:* **II.-** *Cultivo o acuacultura con fines*		
Artículo 31°.- *Para realizar las actividades de pesca se requiere lo siguiente:* **I,** *Concesión, para:* **Inciso b)** *Acuacultura comercial* **II,** Permiso, para: **Inciso g)** *Acuacultura de fomento* **III,** *Autorización, para:* **Inciso d)** *Recolectar del medio natural reproductores, larvas, postlarvas, crías, huevos, semillas, alevines o en cualquier otro estadio, y* **Inciso e)** *Acuacultura didáctica.*		

Artículos 22.- *la Secretaría podrá inscribir en el Registro Nacional de Pesca a los acuicultores que no requieran concesión, permiso o Autorización.*	Al **proyecto** le aplica el Artículo, incisos y, fracciones anteriores, porque se trata de una actividad acuícola con fines comerciales.	Por el hecho de presentar a la autoridad correspondiente (SEMARNAT) la Manifestación de Impacto Ambiental, el promovente está cumpliendo con este apartado. El proyecto se vincula por la obligatoriedad de obtener la autorización correspondiente para realizar las obras descritas en esta manifestación de impacto ambiental. Como ya se mencionó anteriormente, la promovente una vez autorizado el proyecto en materia ambiental procederá a tramitar el Registro Nacional de Pesca para la unidad de producción acuícola.
Art. 30°.- *Las actividades pesqueras se clasifican en:* **II.-** *Cultivo o acuacultura con fines*		
Artículo 31°.- *Para realizar las actividades de pesca se requiere lo siguiente:* **I,** *Concesión, para:* **Inciso b)** *Acuacultura comercial* **II,** Permiso, para: **Inciso g)** *Acuacultura de fomento* **III,** *Autorización, para:* **Inciso d)** *Recolectar del medio natural reproductores, larvas, postlarvas, crías, huevos, semillas, alevines o en cualquier otro estadio, y* **Inciso e)** *Acuacultura didáctica.*		

Artículos 22.- *la Secretaría podrá inscribir en el Registro Nacional de Pesca a los acuicultores que no requieran concesión, permiso o Autorización.*	Al **proyecto** le aplica el Artículo, incisos y, fracciones anteriores, porque se trata de una actividad acuícola con fines comerciales.	Por el hecho de presentar a la autoridad correspondiente (SEMARNAT) la Manifestación de Impacto Ambiental, el promovente está cumpliendo con este apartado. El proyecto se vincula por la obligatoriedad de obtener la autorización correspondiente para realizar las obras descritas en esta manifestación de impacto ambiental. Como ya se mencionó anteriormente, la promovente una vez autorizado el proyecto en materia ambiental procederá a tramitar el Registro Nacional de Pesca para la unidad de producción acuícola.
Art. 30°.- *Las actividades pesqueras se clasifican en:* **II.-** *Cultivo o acuacultura con fines*		
Artículo 31°.- *Para realizar las actividades de pesca se requiere lo siguiente:* **I,** *Concesión, para:* **Inciso b)** *Acuacultura comercial* **II,** Permiso, para: **Inciso g)** *Acuacultura de fomento* **III,** *Autorización, para:* **Inciso d)** *Recolectar del medio natural reproductores, larvas, postlarvas, crías, huevos, semillas, alevines o en cualquier otro estadio, y* **Inciso e)** *Acuacultura didáctica.*		

Artículos 22.- *la Secretaría podrá inscribir en el Registro Nacional de Pesca a los acuicultores que no requieran concesión, permiso o Autorización.*	Al **proyecto** le aplica el Artículo, incisos y, fracciones anteriores, porque se trata de una actividad acuícola con fines comerciales.	Por el hecho de presentar a la autoridad correspondiente (SEMARNAT) la Manifestación de Impacto Ambiental, el promovente está cumpliendo con este apartado. El proyecto se vincula por la obligatoriedad de obtener la autorización correspondiente para realizar las obras descritas en esta manifestación de impacto ambiental. Como ya se mencionó anteriormente, la promovente una vez autorizado el proyecto en materia ambiental procederá a tramitar el Registro Nacional de Pesca para la unidad de producción acuícola.
Art. 30°.- *Las actividades pesqueras se clasifican en:* **II.-** *Cultivo o acuacultura con fines*		
Artículo 31°.- *Para realizar las actividades de pesca se requiere lo siguiente:* **I,** *Concesión, para:* **Inciso b)** *Acuacultura comercial* **II,** Permiso, para: **Inciso g)** *Acuacultura de fomento* **III,** *Autorización, para:* **Inciso d)** *Recolectar del medio natural reproductores, larvas, postlarvas, crías, huevos, semillas, alevines o en cualquier otro estadio, y* **Inciso e)** *Acuacultura didáctica.*		

Artículos 22.- *la Secretaría podrá inscribir en el Registro Nacional de Pesca a los acuicultores que no requieran concesión, permiso o Autorización.*	Al **proyecto** le aplica el Artículo, incisos y, fracciones anteriores, porque se trata de una actividad acuícola con fines comerciales.	Por el hecho de presentar a la autoridad correspondiente (SEMARNAT) la Manifestación de Impacto Ambiental, el promovente está cumpliendo con este apartado. El proyecto se vincula por la obligatoriedad de obtener la autorización correspondiente para realizar las obras descritas en esta manifestación de impacto ambiental. Como ya se mencionó anteriormente, la promovente una vez autorizado el proyecto en materia ambiental procederá a tramitar el Registro Nacional de Pesca para la unidad de producción acuícola.
Art. 30°.- *Las actividades pesqueras se clasifican en:* **II.-** *Cultivo o acuacultura con fines*		
Artículo 31°.- *Para realizar las actividades de pesca se requiere lo siguiente:* **I,** *Concesión, para:* **Inciso b)** *Acuacultura comercial* **II,** Permiso, para: **Inciso g)** *Acuacultura de fomento* **III,** *Autorización, para:* **Inciso d)** *Recolectar del medio natural reproductores, larvas, postlarvas, crías, huevos, semillas, alevines o en cualquier otro estadio, y* **Inciso e)** *Acuacultura didáctica.*		

Artículos 22.- *la Secretaría podrá inscribir en el Registro Nacional de Pesca a los acuicultores que no requieran concesión, permiso o Autorización.*	Al **proyecto** le aplica el Artículo, incisos y, fracciones anteriores, porque se trata de una actividad acuícola con fines comerciales.	Por el hecho de presentar a la autoridad correspondiente (SEMARNAT) la Manifestación de Impacto Ambiental, el promovente está cumpliendo con este apartado. El proyecto se vincula por la obligatoriedad de obtener la autorización correspondiente para realizar las obras descritas en esta manifestación de impacto ambiental. Como ya se mencionó anteriormente, la promovente una vez autorizado el proyecto en materia ambiental procederá a tramitar el Registro Nacional de Pesca para la unidad de producción acuícola.
Art. 30°.- *Las actividades pesqueras se clasifican en:* **II.-** *Cultivo o acuacultura con fines*		
Artículo 31°.- *Para realizar las actividades de pesca se requiere lo siguiente:* **I,** *Concesión, para:* **Inciso b)** *Acuacultura comercial* **II,** Permiso, para: **Inciso g)** *Acuacultura de fomento* **III,** *Autorización, para:* **Inciso d)** *Recolectar del medio natural reproductores, larvas, postlarvas, crías, huevos, semillas, alevines o en cualquier otro estadio, y* **Inciso e)** *Acuacultura didáctica.*		

Artículos 22.- *la Secretaría podrá inscribir en el Registro Nacional de Pesca a los acuicultores que no requieran concesión, permiso o Autorización.*	Al **proyecto** le aplica el Artículo, incisos y, fracciones anteriores, porque se trata de una actividad acuícola con fines comerciales.	Por el hecho de presentar a la autoridad correspondiente (SEMARNAT) la Manifestación de Impacto Ambiental, el promovente está cumpliendo con este apartado. El proyecto se vincula por la obligatoriedad de obtener la autorización correspondiente para realizar las obras descritas en esta manifestación de impacto ambiental. Como ya se mencionó anteriormente, la promovente una vez autorizado el proyecto en materia ambiental procederá a tramitar el Registro Nacional de Pesca para la unidad de producción acuícola.
Art. 30°.- *Las actividades pesqueras se clasifican en:* **II.-** *Cultivo o acuacultura con fines*		
Artículo 31°.- *Para realizar las actividades de pesca se requiere lo siguiente:* **I,** *Concesión, para:* **Inciso b)** *Acuacultura comercial* **II,** Permiso, para: **Inciso g)** *Acuacultura de fomento* **III,** *Autorización, para:* **Inciso d)** *Recolectar del medio natural reproductores, larvas, postlarvas, crías, huevos, semillas, alevines o en cualquier otro estadio, y* **Inciso e)** *Acuacultura didáctica.*		

Artículos 22.- *la Secretaría podrá inscribir en el Registro Nacional de Pesca a los acuicultores que no requieran concesión, permiso o Autorización.*	Al **proyecto** le aplica el Artículo, incisos y, fracciones anteriores, porque se trata de una actividad acuícola con fines comerciales.	Por el hecho de presentar a la autoridad correspondiente (SEMARNAT) la Manifestación de Impacto Ambiental, el promovente está cumpliendo con este apartado. El proyecto se vincula por la obligatoriedad de obtener la autorización correspondiente para realizar las obras descritas en esta manifestación de impacto ambiental. Como ya se mencionó anteriormente, la promovente una vez autorizado el proyecto en materia ambiental procederá a tramitar el Registro Nacional de Pesca para la unidad de producción acuícola.
Art. 30°.- *Las actividades pesqueras se clasifican en:* **II.-** *Cultivo o acuacultura con fines*		
Artículo 31°.- *Para realizar las actividades de pesca se requiere lo siguiente:* **I,** *Concesión, para:* **Inciso b)** *Acuacultura comercial* **II,** Permiso, para: **Inciso g)** *Acuacultura de fomento* **III,** *Autorización, para:* **Inciso d)** *Recolectar del medio natural reproductores, larvas, postlarvas, crías, huevos, semillas, alevines o en cualquier otro estadio, y* **Inciso e)** *Acuacultura didáctica.*		

Artículos 22.- *la Secretaría podrá inscribir en el Registro Nacional de Pesca a los acuicultores que no requieran concesión, permiso o Autorización.*	Al **proyecto** le aplica el Artículo, incisos y, fracciones anteriores, porque se trata de una actividad acuícola con fines comerciales.	Por el hecho de presentar a la autoridad correspondiente (SEMARNAT) la Manifestación de Impacto Ambiental, el promovente está cumpliendo con este apartado. El proyecto se vincula por la obligatoriedad de obtener la autorización correspondiente para realizar las obras descritas en esta manifestación de impacto ambiental. Como ya se mencionó anteriormente, la promovente una vez autorizado el proyecto en materia ambiental procederá a tramitar el Registro Nacional de Pesca para la unidad de producción acuícola.
Art. 30°.- *Las actividades pesqueras se clasifican en:* **II.-** *Cultivo o acuacultura con fines*		
Artículo 31°.- *Para realizar las actividades de pesca se requiere lo siguiente:* **I,** *Concesión, para:* **Inciso b)** *Acuacultura comercial* **II,** Permiso, para: **Inciso g)** *Acuacultura de fomento* **III,** *Autorización, para:* **Inciso d)** *Recolectar del medio natural reproductores, larvas, postlarvas, crías, huevos, semillas, alevines o en cualquier otro estadio, y* **Inciso e)** *Acuacultura didáctica.*		

Artículos 22.- *la Secretaría podrá inscribir en el Registro Nacional de Pesca a los acuicultores que no requieran concesión, permiso o Autorización.*	Al **proyecto** le aplica el Artículo, incisos y, fracciones anteriores, porque se trata de una actividad acuícola con fines comerciales.	Por el hecho de presentar a la autoridad correspondiente (SEMARNAT) la Manifestación de Impacto Ambiental, el promovente está cumpliendo con este apartado. El proyecto se vincula por la obligatoriedad de obtener la autorización correspondiente para realizar las obras descritas en esta manifestación de impacto ambiental. Como ya se mencionó anteriormente, la promovente una vez autorizado el proyecto en materia ambiental procederá a tramitar el Registro Nacional de Pesca para la unidad de producción acuícola.
Art. 30°.- *Las actividades pesqueras se clasifican en:* **II.-** *Cultivo o acuacultura con fines*		
Artículo 31°.- *Para realizar las actividades de pesca se requiere lo siguiente:* **I,** *Concesión, para:* **Inciso b)** *Acuacultura comercial* **II,** Permiso, para: **Inciso g)** *Acuacultura de fomento* **III,** *Autorización, para:* **Inciso d)** *Recolectar del medio natural reproductores, larvas, postlarvas, crías, huevos, semillas, alevines o en cualquier otro estadio, y* **Inciso e)** *Acuacultura didáctica.*		

Artículos 22.- *la Secretaría podrá inscribir en el Registro Nacional de Pesca a los acuicultores que no requieran concesión, permiso o Autorización.*	Al **proyecto** le aplica el Artículo, incisos y, fracciones anteriores, porque se trata de una actividad acuícola con fines comerciales.	Por el hecho de presentar a la autoridad correspondiente (SEMARNAT) la Manifestación de Impacto Ambiental, el promovente está cumpliendo con este apartado. El proyecto se vincula por la obligatoriedad de obtener la autorización correspondiente para realizar las obras descritas en esta manifestación de impacto ambiental. Como ya se mencionó anteriormente, la promovente una vez autorizado el proyecto en materia ambiental procederá a tramitar el Registro Nacional de Pesca para la unidad de producción acuícola.
Art. 30°.- *Las actividades pesqueras se clasifican en:* **II.-** *Cultivo o acuacultura con fines*		
Artículo 31°.- *Para realizar las actividades de pesca se requiere lo siguiente:* **I,** *Concesión, para:* **Inciso b)** *Acuacultura comercial* **II,** Permiso, para: **Inciso g)** *Acuacultura de fomento* **III,** *Autorización, para:* **Inciso d)** *Recolectar del medio natural reproductores, larvas, postlarvas, crías, huevos, semillas, alevines o en cualquier otro estadio, y* **Inciso e)** *Acuacultura didáctica.*		

Artículos 22.- *la Secretaría podrá inscribir en el Registro Nacional de Pesca a los acuicultores que no requieran concesión, permiso o Autorización.*	Al **proyecto** le aplica el Artículo, incisos y, fracciones anteriores, porque se trata de una actividad acuícola con fines comerciales.	Por el hecho de presentar a la autoridad correspondiente (SEMARNAT) la Manifestación de Impacto Ambiental, el promovente está cumpliendo con este apartado. El proyecto se vincula por la obligatoriedad de obtener la autorización correspondiente para realizar las obras descritas en esta manifestación de impacto ambiental. Como ya se mencionó anteriormente, la promovente una vez autorizado el proyecto en materia ambiental procederá a tramitar el Registro Nacional de Pesca para la unidad de producción acuícola.
Art. 30°.- *Las actividades pesqueras se clasifican en:* **II.-** *Cultivo o acuacultura con fines*		
Artículo 31°.- *Para realizar las actividades de pesca se requiere lo siguiente:* **I,** *Concesión, para:* **Inciso b)** *Acuacultura comercial* **II,** Permiso, para: **Inciso g)** *Acuacultura de fomento* **III,** *Autorización, para:* **Inciso d)** *Recolectar del medio natural reproductores, larvas, postlarvas, crías, huevos, semillas, alevines o en cualquier otro estadio, y* **Inciso e)** *Acuacultura didáctica.*		

Artículos 22.- *la Secretaría podrá inscribir en el Registro Nacional de Pesca a los acuicultores que no requieran concesión, permiso o Autorización.*	Al **proyecto** le aplica el Artículo, incisos y, fracciones anteriores, porque se trata de una actividad acuícola con fines comerciales.	Por el hecho de presentar a la autoridad correspondiente (SEMARNAT) la Manifestación de Impacto Ambiental, el promovente está cumpliendo con este apartado. El proyecto se vincula por la obligatoriedad de obtener la autorización correspondiente para realizar las obras descritas en esta manifestación de impacto ambiental. Como ya se mencionó anteriormente, la promovente una vez autorizado el proyecto en materia ambiental procederá a tramitar el Registro Nacional de Pesca para la unidad de producción acuícola.
Art. 30°.- *Las actividades pesqueras se clasifican en:* **II.-** *Cultivo o acuacultura con fines*		
Artículo 31°.- *Para realizar las actividades de pesca se requiere lo siguiente:* **I,** *Concesión, para:* **Inciso b)** *Acuacultura comercial* **II,** Permiso, para: **Inciso g)** *Acuacultura de fomento* **III,** *Autorización, para:* **Inciso d)** *Recolectar del medio natural reproductores, larvas, postlarvas, crías, huevos, semillas, alevines o en cualquier otro estadio, y* **Inciso e)** *Acuacultura didáctica.*		

Artículos 22.- *la Secretaría podrá inscribir en el Registro Nacional de Pesca a los acuicultores que no requieran concesión, permiso o Autorización.*	Al **proyecto** le aplica el Artículo, incisos y, fracciones anteriores, porque se trata de una actividad acuícola con fines comerciales.	Por el hecho de presentar a la autoridad correspondiente (SEMARNAT) la Manifestación de Impacto Ambiental, el promovente está cumpliendo con este apartado. El proyecto se vincula por la obligatoriedad de obtener la autorización correspondiente para realizar las obras descritas en esta manifestación de impacto ambiental. Como ya se mencionó anteriormente, la promovente una vez autorizado el proyecto en materia ambiental procederá a tramitar el Registro Nacional de Pesca para la unidad de producción acuícola.
Art. 30°.- *Las actividades pesqueras se clasifican en:* **II.-** *Cultivo o acuacultura con fines*		
Artículo 31°.- *Para realizar las actividades de pesca se requiere lo siguiente:* **I,** *Concesión, para:* **Inciso b)** *Acuacultura comercial* **II,** Permiso, para: **Inciso g)** *Acuacultura de fomento* **III,** *Autorización, para:* **Inciso d)** *Recolectar del medio natural reproductores, larvas, postlarvas, crías, huevos, semillas, alevines o en cualquier otro estadio, y* **Inciso e)** *Acuacultura didáctica.*		

Artículos 22.- *la Secretaría podrá inscribir en el Registro Nacional de Pesca a los acuicultores que no requieran concesión, permiso o Autorización.*	Al **proyecto** le aplica el Artículo, incisos y, fracciones anteriores, porque se trata de una actividad acuícola con fines comerciales.	Por el hecho de presentar a la autoridad correspondiente (SEMARNAT) la Manifestación de Impacto Ambiental, el promovente está cumpliendo con este apartado. El proyecto se vincula por la obligatoriedad de obtener la autorización correspondiente para realizar las obras descritas en esta manifestación de impacto ambiental. Como ya se mencionó anteriormente, la promovente una vez autorizado el proyecto en materia ambiental procederá a tramitar el Registro Nacional de Pesca para la unidad de producción acuícola.
Art. 30°.- *Las actividades pesqueras se clasifican en:* **II.-** *Cultivo o acuacultura con fines*		
Artículo 31°.- *Para realizar las actividades de pesca se requiere lo siguiente:* **I,** *Concesión, para:* **Inciso b)** *Acuacultura comercial* **II,** Permiso, para: **Inciso g)** *Acuacultura de fomento* **III,** *Autorización, para:* **Inciso d)** *Recolectar del medio natural reproductores, larvas, postlarvas, crías, huevos, semillas, alevines o en cualquier otro estadio, y* **Inciso e)** *Acuacultura didáctica.*		

Artículos 22.- *la Secretaría podrá inscribir en el Registro Nacional de Pesca a los acuicultores que no requieran concesión, permiso o Autorización.*	Al **proyecto** le aplica el Artículo, incisos y, fracciones anteriores, porque se trata de una actividad acuícola con fines comerciales.	Por el hecho de presentar a la autoridad correspondiente (SEMARNAT) la Manifestación de Impacto Ambiental, el promovente está cumpliendo con este apartado. El proyecto se vincula por la obligatoriedad de obtener la autorización correspondiente para realizar las obras descritas en esta manifestación de impacto ambiental. Como ya se mencionó anteriormente, la promovente una vez autorizado el proyecto en materia ambiental procederá a tramitar el Registro Nacional de Pesca para la unidad de producción acuícola.
Art. 30°.- *Las actividades pesqueras se clasifican en:* **II.-** *Cultivo o acuacultura con fines*		
Artículo 31°.- *Para realizar las actividades de pesca se requiere lo siguiente:* **I,** *Concesión, para:* **Inciso b)** *Acuacultura comercial* **II,** Permiso, para: **Inciso g)** *Acuacultura de fomento* **III,** *Autorización, para:* **Inciso d)** *Recolectar del medio natural reproductores, larvas, postlarvas, crías, huevos, semillas, alevines o en cualquier otro estadio, y* **Inciso e)** *Acuacultura didáctica.*		

Artículos 22.- *la Secretaría podrá inscribir en el Registro Nacional de Pesca a los acuicultores que no requieran concesión, permiso o Autorización.*	Al **proyecto** le aplica el Artículo, incisos y, fracciones anteriores, porque se trata de una actividad acuícola con fines comerciales.	Por el hecho de presentar a la autoridad correspondiente (SEMARNAT) la Manifestación de Impacto Ambiental, el promovente está cumpliendo con este apartado. El proyecto se vincula por la obligatoriedad de obtener la autorización correspondiente para realizar las obras descritas en esta manifestación de impacto ambiental. Como ya se mencionó anteriormente, la promovente una vez autorizado el proyecto en materia ambiental procederá a tramitar el Registro Nacional de Pesca para la unidad de producción acuícola.
Art. 30°.- *Las actividades pesqueras se clasifican en:* **II.-** *Cultivo o acuacultura con fines*		
Artículo 31°.- *Para realizar las actividades de pesca se requiere lo siguiente:* **I,** *Concesión, para:* **Inciso b)** *Acuacultura comercial* **II,** Permiso, para: **Inciso g)** *Acuacultura de fomento* **III,** *Autorización, para:* **Inciso d)** *Recolectar del medio natural reproductores, larvas, postlarvas, crías, huevos, semillas, alevines o en cualquier otro estadio, y* **Inciso e)** *Acuacultura didáctica.*		

Artículos 22.- *la Secretaría podrá inscribir en el Registro Nacional de Pesca a los acuicultores que no requieran concesión, permiso o Autorización.*	Al **proyecto** le aplica el Artículo, incisos y, fracciones anteriores, porque se trata de una actividad acuícola con fines comerciales.	Por el hecho de presentar a la autoridad correspondiente (SEMARNAT) la Manifestación de Impacto Ambiental, el promovente está cumpliendo con este apartado. El proyecto se vincula por la obligatoriedad de obtener la autorización correspondiente para realizar las obras descritas en esta manifestación de impacto ambiental. Como ya se mencionó anteriormente, la promovente una vez autorizado el proyecto en materia ambiental procederá a tramitar el Registro Nacional de Pesca para la unidad de producción acuícola.
Art. 30°.- *Las actividades pesqueras se clasifican en:* **II.-** *Cultivo o acuacultura con fines*		
Artículo 31°.- *Para realizar las actividades de pesca se requiere lo siguiente:* **I,** *Concesión, para:* **Inciso b)** *Acuacultura comercial* **II,** Permiso, para: **Inciso g)** *Acuacultura de fomento* **III,** *Autorización, para:* **Inciso d)** *Recolectar del medio natural reproductores, larvas, postlarvas, crías, huevos, semillas, alevines o en cualquier otro estadio, y* **Inciso e)** *Acuacultura didáctica.*		

Artículos 22.- *la Secretaría podrá inscribir en el Registro Nacional de Pesca a los acuicultores que no requieran concesión, permiso o Autorización.*	Al **proyecto** le aplica el Artículo, incisos y, fracciones anteriores, porque se trata de una actividad acuícola con fines comerciales.	Por el hecho de presentar a la autoridad correspondiente (SEMARNAT) la Manifestación de Impacto Ambiental, el promovente está cumpliendo con este apartado. El proyecto se vincula por la obligatoriedad de obtener la autorización correspondiente para realizar las obras descritas en esta manifestación de impacto ambiental. Como ya se mencionó anteriormente, la promovente una vez autorizado el proyecto en materia ambiental procederá a tramitar el Registro Nacional de Pesca para la unidad de producción acuícola.
Art. 30°.- *Las actividades pesqueras se clasifican en:* **II.-** *Cultivo o acuacultura con fines*		
Artículo 31°.- *Para realizar las actividades de pesca se requiere lo siguiente:* **I,** *Concesión, para:* **Inciso b)** *Acuacultura comercial* **II,** Permiso, para: **Inciso g)** *Acuacultura de fomento* **III,** *Autorización, para:* **Inciso d)** *Recolectar del medio natural reproductores, larvas, postlarvas, crías, huevos, semillas, alevines o en cualquier otro estadio, y* **Inciso e)** *Acuacultura didáctica.*		

Artículos 22.- *la Secretaría podrá inscribir en el Registro Nacional de Pesca a los acuicultores que no requieran concesión, permiso o Autorización.*	Al **proyecto** le aplica el Artículo, incisos y, fracciones anteriores, porque se trata de una actividad acuícola con fines comerciales.	Por el hecho de presentar a la autoridad correspondiente (SEMARNAT) la Manifestación de Impacto Ambiental, el promovente está cumpliendo con este apartado. El proyecto se vincula por la obligatoriedad de obtener la autorización correspondiente para realizar las obras descritas en esta manifestación de impacto ambiental. Como ya se mencionó anteriormente, la promovente una vez autorizado el proyecto en materia ambiental procederá a tramitar el Registro Nacional de Pesca para la unidad de producción acuícola.
Art. 30°.- *Las actividades pesqueras se clasifican en:* **II.-** *Cultivo o acuacultura con fines*		
Artículo 31°.- *Para realizar las actividades de pesca se requiere lo siguiente:* **I,** *Concesión, para:* **Inciso b)** *Acuacultura comercial* **II,** Permiso, para: **Inciso g)** *Acuacultura de fomento* **III,** *Autorización, para:* **Inciso d)** *Recolectar del medio natural reproductores, larvas, postlarvas, crías, huevos, semillas, alevines o en cualquier otro estadio, y* **Inciso e)** *Acuacultura didáctica.*		

Artículos 22.- *la Secretaría podrá inscribir en el Registro Nacional de Pesca a los acuicultores que no requieran concesión, permiso o Autorización.*	Al **proyecto** le aplica el Artículo, incisos y, fracciones anteriores, porque se trata de una actividad acuícola con fines comerciales.	Por el hecho de presentar a la autoridad correspondiente (SEMARNAT) la Manifestación de Impacto Ambiental, el promovente está cumpliendo con este apartado. El proyecto se vincula por la obligatoriedad de obtener la autorización correspondiente para realizar las obras descritas en esta manifestación de impacto ambiental. Como ya se mencionó anteriormente, la promovente una vez autorizado el proyecto en materia ambiental procederá a tramitar el Registro Nacional de Pesca para la unidad de producción acuícola.
Art. 30°.- *Las actividades pesqueras se clasifican en:* **II.-** *Cultivo o acuacultura con fines*		
Artículo 31°.- *Para realizar las actividades de pesca se requiere lo siguiente:* **I,** *Concesión, para:* **Inciso b)** *Acuacultura comercial* **II,** Permiso, para: **Inciso g)** *Acuacultura de fomento* **III,** *Autorización, para:* **Inciso d)** *Recolectar del medio natural reproductores, larvas, postlarvas, crías, huevos, semillas, alevines o en cualquier otro estadio, y* **Inciso e)** *Acuacultura didáctica.*		

Artículos 22.- *la Secretaría podrá inscribir en el Registro Nacional de Pesca a los acuicultores que no requieran concesión, permiso o Autorización.*	Al **proyecto** le aplica el Artículo, incisos y, fracciones anteriores, porque se trata de una actividad acuícola con fines comerciales.	Por el hecho de presentar a la autoridad correspondiente (SEMARNAT) la Manifestación de Impacto Ambiental, el promovente está cumpliendo con este apartado. El proyecto se vincula por la obligatoriedad de obtener la autorización correspondiente para realizar las obras descritas en esta manifestación de impacto ambiental. Como ya se mencionó anteriormente, la promovente una vez autorizado el proyecto en materia ambiental procederá a tramitar el Registro Nacional de Pesca para la unidad de producción acuícola.
Art. 30°.- *Las actividades pesqueras se clasifican en:* **II.-** *Cultivo o acuacultura con fines*		
Artículo 31°.- *Para realizar las actividades de pesca se requiere lo siguiente:* **I,** *Concesión, para:* **Inciso b)** *Acuacultura comercial* **II,** Permiso, para: **Inciso g)** *Acuacultura de fomento* **III,** *Autorización, para:* **Inciso d)** *Recolectar del medio natural reproductores, larvas, postlarvas, crías, huevos, semillas, alevines o en cualquier otro estadio, y* **Inciso e)** *Acuacultura didáctica.*		

Artículos 22.- *la Secretaría podrá inscribir en el Registro Nacional de Pesca a los acuicultores que no requieran concesión, permiso o Autorización.*	Al **proyecto** le aplica el Artículo, incisos y, fracciones anteriores, porque se trata de una actividad acuícola con fines comerciales.	Por el hecho de presentar a la autoridad correspondiente (SEMARNAT) la Manifestación de Impacto Ambiental, el promovente está cumpliendo con este apartado. El proyecto se vincula por la obligatoriedad de obtener la autorización correspondiente para realizar las obras descritas en esta manifestación de impacto ambiental. Como ya se mencionó anteriormente, la promovente una vez autorizado el proyecto en materia ambiental procederá a tramitar el Registro Nacional de Pesca para la unidad de producción acuícola.
Art. 30°.- *Las actividades pesqueras se clasifican en:* **II.-** *Cultivo o acuacultura con fines*		
Artículo 31°.- *Para realizar las actividades de pesca se requiere lo siguiente:* **I,** *Concesión, para:* **Inciso b)** *Acuacultura comercial* **II,** Permiso, para: **Inciso g)** *Acuacultura de fomento* **III,** *Autorización, para:* **Inciso d)** *Recolectar del medio natural reproductores, larvas, postlarvas, crías, huevos, semillas, alevines o en cualquier otro estadio, y* **Inciso e)** *Acuacultura didáctica.*		

Artículos 22.- *la Secretaría podrá inscribir en el Registro Nacional de Pesca a los acuicultores que no requieran concesión, permiso o Autorización.*	Al **proyecto** le aplica el Artículo, incisos y, fracciones anteriores, porque se trata de una actividad acuícola con fines comerciales.	Por el hecho de presentar a la autoridad correspondiente (SEMARNAT) la Manifestación de Impacto Ambiental, el promovente está cumpliendo con este apartado. El proyecto se vincula por la obligatoriedad de obtener la autorización correspondiente para realizar las obras descritas en esta manifestación de impacto ambiental. Como ya se mencionó anteriormente, la promovente una vez autorizado el proyecto en materia ambiental procederá a tramitar el Registro Nacional de Pesca para la unidad de producción acuícola.
Art. 30°.- *Las actividades pesqueras se clasifican en:* **II.-** *Cultivo o acuacultura con fines*		
Artículo 31°.- *Para realizar las actividades de pesca se requiere lo siguiente:* **I,** *Concesión, para:* **Inciso b)** *Acuacultura comercial* **II,** Permiso, para: **Inciso g)** *Acuacultura de fomento* **III,** *Autorización, para:* **Inciso d)** *Recolectar del medio natural reproductores, larvas, postlarvas, crías, huevos, semillas, alevines o en cualquier otro estadio, y* **Inciso e)** *Acuacultura didáctica.*		

Artículos 22.- *la Secretaría podrá inscribir en el Registro Nacional de Pesca a los acuicultores que no requieran concesión, permiso o Autorización.*	Al **proyecto** le aplica el Artículo, incisos y, fracciones anteriores, porque se trata de una actividad acuícola con fines comerciales.	Por el hecho de presentar a la autoridad correspondiente (SEMARNAT) la Manifestación de Impacto Ambiental, el promovente está cumpliendo con este apartado. El proyecto se vincula por la obligatoriedad de obtener la autorización correspondiente para realizar las obras descritas en esta manifestación de impacto ambiental. Como ya se mencionó anteriormente, la promovente una vez autorizado el proyecto en materia ambiental procederá a tramitar el Registro Nacional de Pesca para la unidad de producción acuícola.
Art. 30°.- *Las actividades pesqueras se clasifican en:* **II.-** *Cultivo o acuacultura con fines*		
Artículo 31°.- *Para realizar las actividades de pesca se requiere lo siguiente:* **I,** *Concesión, para:* **Inciso b)** *Acuacultura comercial* **II,** Permiso, para: **Inciso g)** *Acuacultura de fomento* **III,** *Autorización, para:* **Inciso d)** *Recolectar del medio natural reproductores, larvas, postlarvas, crías, huevos, semillas, alevines o en cualquier otro estadio, y* **Inciso e)** *Acuacultura didáctica.*		

Artículos 22.- *la Secretaría podrá inscribir en el Registro Nacional de Pesca a los acuicultores que no requieran concesión, permiso o Autorización.*	Al **proyecto** le aplica el Artículo, incisos y, fracciones anteriores, porque se trata de una actividad acuícola con fines comerciales.	Por el hecho de presentar a la autoridad correspondiente (SEMARNAT) la Manifestación de Impacto Ambiental, el promovente está cumpliendo con este apartado. El proyecto se vincula por la obligatoriedad de obtener la autorización correspondiente para realizar las obras descritas en esta manifestación de impacto ambiental. Como ya se mencionó anteriormente, la promovente una vez autorizado el proyecto en materia ambiental procederá a tramitar el Registro Nacional de Pesca para la unidad de producción acuícola.
Art. 30°.- *Las actividades pesqueras se clasifican en:* **II.-** *Cultivo o acuacultura con fines*		
Artículo 31°.- *Para realizar las actividades de pesca se requiere lo siguiente:* **I,** *Concesión, para:* **Inciso b)** *Acuacultura comercial* **II,** Permiso, para: **Inciso g)** *Acuacultura de fomento* **III,** *Autorización, para:* **Inciso d)** *Recolectar del medio natural reproductores, larvas, postlarvas, crías, huevos, semillas, alevines o en cualquier otro estadio, y* **Inciso e)** *Acuacultura didáctica.*		

Artículos 22.- *la Secretaría podrá inscribir en el Registro Nacional de Pesca a los acuicultores que no requieran concesión, permiso o Autorización.*	Al **proyecto** le aplica el Artículo, incisos y, fracciones anteriores, porque se trata de una actividad acuícola con fines comerciales.	Por el hecho de presentar a la autoridad correspondiente (SEMARNAT) la Manifestación de Impacto Ambiental, el promovente está cumpliendo con este apartado. El proyecto se vincula por la obligatoriedad de obtener la autorización correspondiente para realizar las obras descritas en esta manifestación de impacto ambiental. Como ya se mencionó anteriormente, la promovente una vez autorizado el proyecto en materia ambiental procederá a tramitar el Registro Nacional de Pesca para la unidad de producción acuícola.
Art. 30°.- *Las actividades pesqueras se clasifican en:* **II.-** *Cultivo o acuacultura con fines*		
Artículo 31°.- *Para realizar las actividades de pesca se requiere lo siguiente:* **I,** *Concesión, para:* **Inciso b)** *Acuacultura comercial* **II,** Permiso, para: **Inciso g)** *Acuacultura de fomento* **III,** *Autorización, para:* **Inciso d)** *Recolectar del medio natural reproductores, larvas, postlarvas, crías, huevos, semillas, alevines o en cualquier otro estadio, y* **Inciso e)** *Acuacultura didáctica.*		

Artículos 22.- *la Secretaría podrá inscribir en el Registro Nacional de Pesca a los acuicultores que no requieran concesión, permiso o Autorización.*	Al **proyecto** le aplica el Artículo, incisos y, fracciones anteriores, porque se trata de una actividad acuícola con fines comerciales.	Por el hecho de presentar a la autoridad correspondiente (SEMARNAT) la Manifestación de Impacto Ambiental, el promovente está cumpliendo con este apartado. El proyecto se vincula por la obligatoriedad de obtener la autorización correspondiente para realizar las obras descritas en esta manifestación de impacto ambiental. Como ya se mencionó anteriormente, la promovente una vez autorizado el proyecto en materia ambiental procederá a tramitar el Registro Nacional de Pesca para la unidad de producción acuícola.
Art. 30°.- *Las actividades pesqueras se clasifican en:* **II.-** *Cultivo o acuacultura con fines*		
Artículo 31°.- *Para realizar las actividades de pesca se requiere lo siguiente:* **I,** *Concesión, para:* **Inciso b)** *Acuacultura comercial* **II,** Permiso, para: **Inciso g)** *Acuacultura de fomento* **III,** *Autorización, para:* **Inciso d)** *Recolectar del medio natural reproductores, larvas, postlarvas, crías, huevos, semillas, alevines o en cualquier otro estadio, y* **Inciso e)** *Acuacultura didáctica.*		

Artículos 22.- *la Secretaría podrá inscribir en el Registro Nacional de Pesca a los acuicultores que no requieran concesión, permiso o Autorización.*	Al **proyecto** le aplica el Artículo, incisos y, fracciones anteriores, porque se trata de una actividad acuícola con fines comerciales.	Por el hecho de presentar a la autoridad correspondiente (SEMARNAT) la Manifestación de Impacto Ambiental, el promovente está cumpliendo con este apartado. El proyecto se vincula por la obligatoriedad de obtener la autorización correspondiente para realizar las obras descritas en esta manifestación de impacto ambiental. Como ya se mencionó anteriormente, la promovente una vez autorizado el proyecto en materia ambiental procederá a tramitar el Registro Nacional de Pesca para la unidad de producción acuícola.
Art. 30°.- *Las actividades pesqueras se clasifican en:* **II.-** *Cultivo o acuacultura con fines*		
Artículo 31°.- *Para realizar las actividades de pesca se requiere lo siguiente:* **I,** *Concesión, para:* **Inciso b)** *Acuacultura comercial* **II,** Permiso, para: **Inciso g)** *Acuacultura de fomento* **III,** *Autorización, para:* **Inciso d)** *Recolectar del medio natural reproductores, larvas, postlarvas, crías, huevos, semillas, alevines o en cualquier otro estadio, y* **Inciso e)** *Acuacultura didáctica.*		

Artículos 22.- *la Secretaría podrá inscribir en el Registro Nacional de Pesca a los acuicultores que no requieran concesión, permiso o Autorización.*	Al **proyecto** le aplica el Artículo, incisos y, fracciones anteriores, porque se trata de una actividad acuícola con fines comerciales.	Por el hecho de presentar a la autoridad correspondiente (SEMARNAT) la Manifestación de Impacto Ambiental, el promovente está cumpliendo con este apartado. El proyecto se vincula por la obligatoriedad de obtener la autorización correspondiente para realizar las obras descritas en esta manifestación de impacto ambiental. Como ya se mencionó anteriormente, la promovente una vez autorizado el proyecto en materia ambiental procederá a tramitar el Registro Nacional de Pesca para la unidad de producción acuícola.
Art. 30°.- *Las actividades pesqueras se clasifican en:* **II.-** *Cultivo o acuacultura con fines*		
Artículo 31°.- *Para realizar las actividades de pesca se requiere lo siguiente:* **I,** *Concesión, para:* **Inciso b)** *Acuacultura comercial* **II,** Permiso, para: **Inciso g)** *Acuacultura de fomento* **III,** *Autorización, para:* **Inciso d)** *Recolectar del medio natural reproductores, larvas, postlarvas, crías, huevos, semillas, alevines o en cualquier otro estadio, y* **Inciso e)** *Acuacultura didáctica.*		

Artículos 22.- *la Secretaría podrá inscribir en el Registro Nacional de Pesca a los acuicultores que no requieran concesión, permiso o Autorización.*	Al **proyecto** le aplica el Artículo, incisos y, fracciones anteriores, porque se trata de una actividad acuícola con fines comerciales.	Por el hecho de presentar a la autoridad correspondiente (SEMARNAT) la Manifestación de Impacto Ambiental, el promovente está cumpliendo con este apartado. El proyecto se vincula por la obligatoriedad de obtener la autorización correspondiente para realizar las obras descritas en esta manifestación de impacto ambiental. Como ya se mencionó anteriormente, la promovente una vez autorizado el proyecto en materia ambiental procederá a tramitar el Registro Nacional de Pesca para la unidad de producción acuícola.
Art. 30°.- *Las actividades pesqueras se clasifican en:* **II.-** *Cultivo o acuacultura con fines*		
Artículo 31°.- *Para realizar las actividades de pesca se requiere lo siguiente:* **I,** *Concesión, para:* **Inciso b)** *Acuacultura comercial* **II,** Permiso, para: **Inciso g)** *Acuacultura de fomento* **III,** *Autorización, para:* **Inciso d)** *Recolectar del medio natural reproductores, larvas, postlarvas, crías, huevos, semillas, alevines o en cualquier otro estadio, y* **Inciso e)** *Acuacultura didáctica.*		

Artículos 22.- *la Secretaría podrá inscribir en el Registro Nacional de Pesca a los acuicultores que no requieran concesión, permiso o Autorización.*	Al **proyecto** le aplica el Artículo, incisos y, fracciones anteriores, porque se trata de una actividad acuícola con fines comerciales.	Por el hecho de presentar a la autoridad correspondiente (SEMARNAT) la Manifestación de Impacto Ambiental, el promovente está cumpliendo con este apartado. El proyecto se vincula por la obligatoriedad de obtener la autorización correspondiente para realizar las obras descritas en esta manifestación de impacto ambiental. Como ya se mencionó anteriormente, la promovente una vez autorizado el proyecto en materia ambiental procederá a tramitar el Registro Nacional de Pesca para la unidad de producción acuícola.
Art. 30°.- *Las actividades pesqueras se clasifican en:* **II.-** *Cultivo o acuacultura con fines*		
Artículo 31°.- *Para realizar las actividades de pesca se requiere lo siguiente:* **I,** *Concesión, para:* **Inciso b)** *Acuacultura comercial* **II,** Permiso, para: **Inciso g)** *Acuacultura de fomento* **III,** *Autorización, para:* **Inciso d)** *Recolectar del medio natural reproductores, larvas, postlarvas, crías, huevos, semillas, alevines o en cualquier otro estadio, y* **Inciso e)** *Acuacultura didáctica.*		

Artículos 22.- *la Secretaría podrá inscribir en el Registro Nacional de Pesca a los acuicultores que no requieran concesión, permiso o Autorización.*	Al **proyecto** le aplica el Artículo, incisos y, fracciones anteriores, porque se trata de una actividad acuícola con fines comerciales.	Por el hecho de presentar a la autoridad correspondiente (SEMARNAT) la Manifestación de Impacto Ambiental, el promovente está cumpliendo con este apartado. El proyecto se vincula por la obligatoriedad de obtener la autorización correspondiente para realizar las obras descritas en esta manifestación de impacto ambiental. Como ya se mencionó anteriormente, la promovente una vez autorizado el proyecto en materia ambiental procederá a tramitar el Registro Nacional de Pesca para la unidad de producción acuícola.
Art. 30°.- *Las actividades pesqueras se clasifican en:* **II.-** *Cultivo o acuacultura con fines*		
Artículo 31°.- *Para realizar las actividades de pesca se requiere lo siguiente:* **I,** *Concesión, para:* **Inciso b)** *Acuacultura comercial* **II,** Permiso, para: **Inciso g)** *Acuacultura de fomento* **III,** *Autorización, para:* **Inciso d)** *Recolectar del medio natural reproductores, larvas, postlarvas, crías, huevos, semillas, alevines o en cualquier otro estadio, y* **Inciso e)** *Acuacultura didáctica.*		

Artículos 22.- *la Secretaría podrá inscribir en el Registro Nacional de Pesca a los acuicultores que no requieran concesión, permiso o Autorización.*	Al **proyecto** le aplica el Artículo, incisos y, fracciones anteriores, porque se trata de una actividad acuícola con fines comerciales.	Por el hecho de presentar a la autoridad correspondiente (SEMARNAT) la Manifestación de Impacto Ambiental, el promovente está cumpliendo con este apartado. El proyecto se vincula por la obligatoriedad de obtener la autorización correspondiente para realizar las obras descritas en esta manifestación de impacto ambiental. Como ya se mencionó anteriormente, la promovente una vez autorizado el proyecto en materia ambiental procederá a tramitar el Registro Nacional de Pesca para la unidad de producción acuícola.
Art. 30°.- *Las actividades pesqueras se clasifican en:* **II.-** *Cultivo o acuacultura con fines*		
Artículo 31°.- *Para realizar las actividades de pesca se requiere lo siguiente:* **I,** *Concesión, para:* **Inciso b)** *Acuacultura comercial* **II,** Permiso, para: **Inciso g)** *Acuacultura de fomento* **III,** *Autorización, para:* **Inciso d)** *Recolectar del medio natural reproductores, larvas, postlarvas, crías, huevos, semillas, alevines o en cualquier otro estadio, y* **Inciso e)** *Acuacultura didáctica.*		

Artículos 22.- *la Secretaría podrá inscribir en el Registro Nacional de Pesca a los acuicultores que no requieran concesión, permiso o Autorización.*	Al **proyecto** le aplica el Artículo, incisos y, fracciones anteriores, porque se trata de una actividad acuícola con fines comerciales.	Por el hecho de presentar a la autoridad correspondiente (SEMARNAT) la Manifestación de Impacto Ambiental, el promovente está cumpliendo con este apartado. El proyecto se vincula por la obligatoriedad de obtener la autorización correspondiente para realizar las obras descritas en esta manifestación de impacto ambiental. Como ya se mencionó anteriormente, la promovente una vez autorizado el proyecto en materia ambiental procederá a tramitar el Registro Nacional de Pesca para la unidad de producción acuícola.
Art. 30°.- *Las actividades pesqueras se clasifican en:* **II.-** *Cultivo o acuacultura con fines*		
Artículo 31°.- *Para realizar las actividades de pesca se requiere lo siguiente:* **I,** *Concesión, para:* **Inciso b)** *Acuacultura comercial* **II,** Permiso, para: **Inciso g)** *Acuacultura de fomento* **III,** *Autorización, para:* **Inciso d)** *Recolectar del medio natural reproductores, larvas, postlarvas, crías, huevos, semillas, alevines o en cualquier otro estadio, y* **Inciso e)** *Acuacultura didáctica.*		

Artículos 22.- *la Secretaría podrá inscribir en el Registro Nacional de Pesca a los acuicultores que no requieran concesión, permiso o Autorización.*	Al **proyecto** le aplica el Artículo, incisos y, fracciones anteriores, porque se trata de una actividad acuícola con fines comerciales.	Por el hecho de presentar a la autoridad correspondiente (SEMARNAT) la Manifestación de Impacto Ambiental, el promovente está cumpliendo con este apartado. El proyecto se vincula por la obligatoriedad de obtener la autorización correspondiente para realizar las obras descritas en esta manifestación de impacto ambiental. Como ya se mencionó anteriormente, la promovente una vez autorizado el proyecto en materia ambiental procederá a tramitar el Registro Nacional de Pesca para la unidad de producción acuícola.
Art. 30°.- *Las actividades pesqueras se clasifican en:* **II.-** *Cultivo o acuacultura con fines*		
Artículo 31°.- *Para realizar las actividades de pesca se requiere lo siguiente:* **I,** *Concesión, para:* **Inciso b)** *Acuacultura comercial* **II,** Permiso, para: **Inciso g)** *Acuacultura de fomento* **III,** *Autorización, para:* **Inciso d)** *Recolectar del medio natural reproductores, larvas, postlarvas, crías, huevos, semillas, alevines o en cualquier otro estadio, y* **Inciso e)** *Acuacultura didáctica.*		

Artículos 22.- *la Secretaría podrá inscribir en el Registro Nacional de Pesca a los acuicultores que no requieran concesión, permiso o Autorización.*	Al **proyecto** le aplica el Artículo, incisos y, fracciones anteriores, porque se trata de una actividad acuícola con fines comerciales.	Por el hecho de presentar a la autoridad correspondiente (SEMARNAT) la Manifestación de Impacto Ambiental, el promovente está cumpliendo con este apartado. El proyecto se vincula por la obligatoriedad de obtener la autorización correspondiente para realizar las obras descritas en esta manifestación de impacto ambiental. Como ya se mencionó anteriormente, la promovente una vez autorizado el proyecto en materia ambiental procederá a tramitar el Registro Nacional de Pesca para la unidad de producción acuícola.
Art. 30°.- *Las actividades pesqueras se clasifican en:* **II.-** *Cultivo o acuacultura con fines*		
Artículo 31°.- *Para realizar las actividades de pesca se requiere lo siguiente:* **I,** *Concesión, para:* **Inciso b)** *Acuacultura comercial* **II,** Permiso, para: **Inciso g)** *Acuacultura de fomento* **III,** *Autorización, para:* **Inciso d)** *Recolectar del medio natural reproductores, larvas, postlarvas, crías, huevos, semillas, alevines o en cualquier otro estadio, y* **Inciso e)** *Acuacultura didáctica.*		

Artículos 22.- *la Secretaría podrá inscribir en el Registro Nacional de Pesca a los acuicultores que no requieran concesión, permiso o Autorización.*	Al **proyecto** le aplica el Artículo, incisos y, fracciones anteriores, porque se trata de una actividad acuícola con fines comerciales.	Por el hecho de presentar a la autoridad correspondiente (SEMARNAT) la Manifestación de Impacto Ambiental, el promovente está cumpliendo con este apartado. El proyecto se vincula por la obligatoriedad de obtener la autorización correspondiente para realizar las obras descritas en esta manifestación de impacto ambiental. Como ya se mencionó anteriormente, la promovente una vez autorizado el proyecto en materia ambiental procederá a tramitar el Registro Nacional de Pesca para la unidad de producción acuícola.
Art. 30°.- *Las actividades pesqueras se clasifican en:* **II.-** *Cultivo o acuacultura con fines*		
Artículo 31°.- *Para realizar las actividades de pesca se requiere lo siguiente:* **I,** *Concesión, para:* **Inciso b)** *Acuacultura comercial* **II,** Permiso, para: **Inciso g)** *Acuacultura de fomento* **III,** *Autorización, para:* **Inciso d)** *Recolectar del medio natural reproductores, larvas, postlarvas, crías, huevos, semillas, alevines o en cualquier otro estadio, y* **Inciso e)** *Acuacultura didáctica.*		

Artículos 22.- *la Secretaría podrá inscribir en el Registro Nacional de Pesca a los acuicultores que no requieran concesión, permiso o Autorización.*	Al **proyecto** le aplica el Artículo, incisos y, fracciones anteriores, porque se trata de una actividad acuícola con fines comerciales.	Por el hecho de presentar a la autoridad correspondiente (SEMARNAT) la Manifestación de Impacto Ambiental, el promovente está cumpliendo con este apartado. El proyecto se vincula por la obligatoriedad de obtener la autorización correspondiente para realizar las obras descritas en esta manifestación de impacto ambiental. Como ya se mencionó anteriormente, la promovente una vez autorizado el proyecto en materia ambiental procederá a tramitar el Registro Nacional de Pesca para la unidad de producción acuícola.
Art. 30°.- *Las actividades pesqueras se clasifican en:* **II.-** *Cultivo o acuacultura con fines*		
Artículo 31°.- *Para realizar las actividades de pesca se requiere lo siguiente:* **I,** *Concesión, para:* **Inciso b)** *Acuacultura comercial* **II,** Permiso, para: **Inciso g)** *Acuacultura de fomento* **III,** *Autorización, para:* **Inciso d)** *Recolectar del medio natural reproductores, larvas, postlarvas, crías, huevos, semillas, alevines o en cualquier otro estadio, y* **Inciso e)** *Acuacultura didáctica.*		

Artículos 22.- *la Secretaría podrá inscribir en el Registro Nacional de Pesca a los acuicultores que no requieran concesión, permiso o Autorización.*	Al **proyecto** le aplica el Artículo, incisos y, fracciones anteriores, porque se trata de una actividad acuícola con fines comerciales.	Por el hecho de presentar a la autoridad correspondiente (SEMARNAT) la Manifestación de Impacto Ambiental, el promovente está cumpliendo con este apartado. El proyecto se vincula por la obligatoriedad de obtener la autorización correspondiente para realizar las obras descritas en esta manifestación de impacto ambiental. Como ya se mencionó anteriormente, la promovente una vez autorizado el proyecto en materia ambiental procederá a tramitar el Registro Nacional de Pesca para la unidad de producción acuícola.
Art. 30°.- *Las actividades pesqueras se clasifican en:* **II.-** *Cultivo o acuacultura con fines*		
Artículo 31°.- *Para realizar las actividades de pesca se requiere lo siguiente:* **I,** *Concesión, para:* **Inciso b)** *Acuacultura comercial* **II,** Permiso, para: **Inciso g)** *Acuacultura de fomento* **III,** *Autorización, para:* **Inciso d)** *Recolectar del medio natural reproductores, larvas, postlarvas, crías, huevos, semillas, alevines o en cualquier otro estadio, y* **Inciso e)** *Acuacultura didáctica.*		

Artículos 22.- *la Secretaría podrá inscribir en el Registro Nacional de Pesca a los acuicultores que no requieran concesión, permiso o Autorización.*	Al **proyecto** le aplica el Artículo, incisos y, fracciones anteriores, porque se trata de una actividad acuícola con fines comerciales.	Por el hecho de presentar a la autoridad correspondiente (SEMARNAT) la Manifestación de Impacto Ambiental, el promovente está cumpliendo con este apartado. El proyecto se vincula por la obligatoriedad de obtener la autorización correspondiente para realizar las obras descritas en esta manifestación de impacto ambiental. Como ya se mencionó anteriormente, la promovente una vez autorizado el proyecto en materia ambiental procederá a tramitar el Registro Nacional de Pesca para la unidad de producción acuícola.
Art. 30°.- *Las actividades pesqueras se clasifican en:* **II.-** *Cultivo o acuacultura con fines*		
Artículo 31°.- *Para realizar las actividades de pesca se requiere lo siguiente:* **I,** *Concesión, para:* **Inciso b)** *Acuacultura comercial* **II,** Permiso, para: **Inciso g)** *Acuacultura de fomento* **III,** *Autorización, para:* **Inciso d)** *Recolectar del medio natural reproductores, larvas, postlarvas, crías, huevos, semillas, alevines o en cualquier otro estadio, y* **Inciso e)** *Acuacultura didáctica.*		

Artículos 22.- *la Secretaría podrá inscribir en el Registro Nacional de Pesca a los acuicultores que no requieran concesión, permiso o Autorización.*	Al **proyecto** le aplica el Artículo, incisos y, fracciones anteriores, porque se trata de una actividad acuícola con fines comerciales.	Por el hecho de presentar a la autoridad correspondiente (SEMARNAT) la Manifestación de Impacto Ambiental, el promovente está cumpliendo con este apartado. El proyecto se vincula por la obligatoriedad de obtener la autorización correspondiente para realizar las obras descritas en esta manifestación de impacto ambiental. Como ya se mencionó anteriormente, la promovente una vez autorizado el proyecto en materia ambiental procederá a tramitar el Registro Nacional de Pesca para la unidad de producción acuícola.
Art. 30°.- *Las actividades pesqueras se clasifican en:* **II.-** *Cultivo o acuacultura con fines*		
Artículo 31°.- *Para realizar las actividades de pesca se requiere lo siguiente:* **I,** *Concesión, para:* **Inciso b)** *Acuacultura comercial* **II,** Permiso, para: **Inciso g)** *Acuacultura de fomento* **III,** *Autorización, para:* **Inciso d)** *Recolectar del medio natural reproductores, larvas, postlarvas, crías, huevos, semillas, alevines o en cualquier otro estadio, y* **Inciso e)** *Acuacultura didáctica.*		

Artículos 22.- *la Secretaría podrá inscribir en el Registro Nacional de Pesca a los acuicultores que no requieran concesión, permiso o Autorización.*	Al **proyecto** le aplica el Artículo, incisos y, fracciones anteriores, porque se trata de una actividad acuícola con fines comerciales.	Por el hecho de presentar a la autoridad correspondiente (SEMARNAT) la Manifestación de Impacto Ambiental, el promovente está cumpliendo con este apartado. El proyecto se vincula por la obligatoriedad de obtener la autorización correspondiente para realizar las obras descritas en esta manifestación de impacto ambiental. Como ya se mencionó anteriormente, la promovente una vez autorizado el proyecto en materia ambiental procederá a tramitar el Registro Nacional de Pesca para la unidad de producción acuícola.
Art. 30°.- *Las actividades pesqueras se clasifican en:* **II.-** *Cultivo o acuacultura con fines*		
Artículo 31°.- *Para realizar las actividades de pesca se requiere lo siguiente:* **I,** *Concesión, para:* **Inciso b)** *Acuacultura comercial* **II,** Permiso, para: **Inciso g)** *Acuacultura de fomento* **III,** *Autorización, para:* **Inciso d)** *Recolectar del medio natural reproductores, larvas, postlarvas, crías, huevos, semillas, alevines o en cualquier otro estadio, y* **Inciso e)** *Acuacultura didáctica.*		

Artículos 22.- *la Secretaría podrá inscribir en el Registro Nacional de Pesca a los acuicultores que no requieran concesión, permiso o Autorización.*	Al **proyecto** le aplica el Artículo, incisos y, fracciones anteriores, porque se trata de una actividad acuícola con fines comerciales.	Por el hecho de presentar a la autoridad correspondiente (SEMARNAT) la Manifestación de Impacto Ambiental, el promovente está cumpliendo con este apartado. El proyecto se vincula por la obligatoriedad de obtener la autorización correspondiente para realizar las obras descritas en esta manifestación de impacto ambiental. Como ya se mencionó anteriormente, la promovente una vez autorizado el proyecto en materia ambiental procederá a tramitar el Registro Nacional de Pesca para la unidad de producción acuícola.
Art. 30°.- *Las actividades pesqueras se clasifican en:* **II.-** *Cultivo o acuacultura con fines*		
Artículo 31°.- *Para realizar las actividades de pesca se requiere lo siguiente:* **I,** *Concesión, para:* **Inciso b)** *Acuacultura comercial* **II,** Permiso, para: **Inciso g)** *Acuacultura de fomento* **III,** *Autorización, para:* **Inciso d)** *Recolectar del medio natural reproductores, larvas, postlarvas, crías, huevos, semillas, alevines o en cualquier otro estadio, y* **Inciso e)** *Acuacultura didáctica.*		

Artículos 22.- *la Secretaría podrá inscribir en el Registro Nacional de Pesca a los acuicultores que no requieran concesión, permiso o Autorización.*	Al **proyecto** le aplica el Artículo, incisos y, fracciones anteriores, porque se trata de una actividad acuícola con fines comerciales.	Por el hecho de presentar a la autoridad correspondiente (SEMARNAT) la Manifestación de Impacto Ambiental, el promovente está cumpliendo con este apartado. El proyecto se vincula por la obligatoriedad de obtener la autorización correspondiente para realizar las obras descritas en esta manifestación de impacto ambiental. Como ya se mencionó anteriormente, la promovente una vez autorizado el proyecto en materia ambiental procederá a tramitar el Registro Nacional de Pesca para la unidad de producción acuícola.
Art. 30°.- *Las actividades pesqueras se clasifican en:* **II.-** *Cultivo o acuacultura con fines*		
Artículo 31°.- *Para realizar las actividades de pesca se requiere lo siguiente:* **I,** *Concesión, para:* **Inciso b)** *Acuacultura comercial* **II,** Permiso, para: **Inciso g)** *Acuacultura de fomento* **III,** *Autorización, para:* **Inciso d)** *Recolectar del medio natural reproductores, larvas, postlarvas, crías, huevos, semillas, alevines o en cualquier otro estadio, y* **Inciso e)** *Acuacultura didáctica.*		

Artículos 22.- *la Secretaría podrá inscribir en el Registro Nacional de Pesca a los acuicultores que no requieran concesión, permiso o Autorización.*	Al **proyecto** le aplica el Artículo, incisos y, fracciones anteriores, porque se trata de una actividad acuícola con fines comerciales.	Por el hecho de presentar a la autoridad correspondiente (SEMARNAT) la Manifestación de Impacto Ambiental, el promovente está cumpliendo con este apartado. El proyecto se vincula por la obligatoriedad de obtener la autorización correspondiente para realizar las obras descritas en esta manifestación de impacto ambiental. Como ya se mencionó anteriormente, la promovente una vez autorizado el proyecto en materia ambiental procederá a tramitar el Registro Nacional de Pesca para la unidad de producción acuícola.
Art. 30°.- *Las actividades pesqueras se clasifican en:* **II.-** *Cultivo o acuacultura con fines*		
Artículo 31°.- *Para realizar las actividades de pesca se requiere lo siguiente:* **I,** *Concesión, para:* **Inciso b)** *Acuacultura comercial* **II,** Permiso, para: **Inciso g)** *Acuacultura de fomento* **III,** *Autorización, para:* **Inciso d)** *Recolectar del medio natural reproductores, larvas, postlarvas, crías, huevos, semillas, alevines o en cualquier otro estadio, y* **Inciso e)** *Acuacultura didáctica.*		

Artículos 22.- *la Secretaría podrá inscribir en el Registro Nacional de Pesca a los acuicultores que no requieran concesión, permiso o Autorización.*	Al **proyecto** le aplica el Artículo, incisos y, fracciones anteriores, porque se trata de una actividad acuícola con fines comerciales.	Por el hecho de presentar a la autoridad correspondiente (SEMARNAT) la Manifestación de Impacto Ambiental, el promovente está cumpliendo con este apartado. El proyecto se vincula por la obligatoriedad de obtener la autorización correspondiente para realizar las obras descritas en esta manifestación de impacto ambiental. Como ya se mencionó anteriormente, la promovente una vez autorizado el proyecto en materia ambiental procederá a tramitar el Registro Nacional de Pesca para la unidad de producción acuícola.
Art. 30°.- *Las actividades pesqueras se clasifican en:* **II.-** *Cultivo o acuacultura con fines*		
Artículo 31°.- *Para realizar las actividades de pesca se requiere lo siguiente:* **I,** *Concesión, para:* **Inciso b)** *Acuacultura comercial* **II,** Permiso, para: **Inciso g)** *Acuacultura de fomento* **III,** *Autorización, para:* **Inciso d)** *Recolectar del medio natural reproductores, larvas, postlarvas, crías, huevos, semillas, alevines o en cualquier otro estadio, y* **Inciso e)** *Acuacultura didáctica.*		

Artículos 22.- *la Secretaría podrá inscribir en el Registro Nacional de Pesca a los acuicultores que no requieran concesión, permiso o Autorización.*	Al **proyecto** le aplica el Artículo, incisos y, fracciones anteriores, porque se trata de una actividad acuícola con fines comerciales.	Por el hecho de presentar a la autoridad correspondiente (SEMARNAT) la Manifestación de Impacto Ambiental, el promovente está cumpliendo con este apartado. El proyecto se vincula por la obligatoriedad de obtener la autorización correspondiente para realizar las obras descritas en esta manifestación de impacto ambiental. Como ya se mencionó anteriormente, la promovente una vez autorizado el proyecto en materia ambiental procederá a tramitar el Registro Nacional de Pesca para la unidad de producción acuícola.
Art. 30°.- *Las actividades pesqueras se clasifican en:* **II.-** *Cultivo o acuacultura con fines*		
Artículo 31°.- *Para realizar las actividades de pesca se requiere lo siguiente:* **I,** *Concesión, para:* **Inciso b)** *Acuacultura comercial* **II,** Permiso, para: **Inciso g)** *Acuacultura de fomento* **III,** *Autorización, para:* **Inciso d)** *Recolectar del medio natural reproductores, larvas, postlarvas, crías, huevos, semillas, alevines o en cualquier otro estadio, y* **Inciso e)** *Acuacultura didáctica.*		

Artículos 22.- *la Secretaría podrá inscribir en el Registro Nacional de Pesca a los acuicultores que no requieran concesión, permiso o Autorización.*	Al **proyecto** le aplica el Artículo, incisos y, fracciones anteriores, porque se trata de una actividad acuícola con fines comerciales.	Por el hecho de presentar a la autoridad correspondiente (SEMARNAT) la Manifestación de Impacto Ambiental, el promovente está cumpliendo con este apartado. El proyecto se vincula por la obligatoriedad de obtener la autorización correspondiente para realizar las obras descritas en esta manifestación de impacto ambiental. Como ya se mencionó anteriormente, la promovente una vez autorizado el proyecto en materia ambiental procederá a tramitar el Registro Nacional de Pesca para la unidad de producción acuícola.
Art. 30°.- *Las actividades pesqueras se clasifican en:* **II.-** *Cultivo o acuacultura con fines*		
Artículo 31°.- *Para realizar las actividades de pesca se requiere lo siguiente:* **I,** *Concesión, para:* **Inciso b)** *Acuacultura comercial* **II,** Permiso, para: **Inciso g)** *Acuacultura de fomento* **III,** *Autorización, para:* **Inciso d)** *Recolectar del medio natural reproductores, larvas, postlarvas, crías, huevos, semillas, alevines o en cualquier otro estadio, y* **Inciso e)** *Acuacultura didáctica.*		

Artículos 22.- *la Secretaría podrá inscribir en el Registro Nacional de Pesca a los acuicultores que no requieran concesión, permiso o Autorización.*	Al **proyecto** le aplica el Artículo, incisos y, fracciones anteriores, porque se trata de una actividad acuícola con fines comerciales.	Por el hecho de presentar a la autoridad correspondiente (SEMARNAT) la Manifestación de Impacto Ambiental, el promovente está cumpliendo con este apartado. El proyecto se vincula por la obligatoriedad de obtener la autorización correspondiente para realizar las obras descritas en esta manifestación de impacto ambiental. Como ya se mencionó anteriormente, la promovente una vez autorizado el proyecto en materia ambiental procederá a tramitar el Registro Nacional de Pesca para la unidad de producción acuícola.
Art. 30°.- *Las actividades pesqueras se clasifican en:* **II.-** *Cultivo o acuacultura con fines*		
Artículo 31°.- *Para realizar las actividades de pesca se requiere lo siguiente:* **I,** *Concesión, para:* **Inciso b)** *Acuacultura comercial* **II,** Permiso, para: **Inciso g)** *Acuacultura de fomento* **III,** *Autorización, para:* **Inciso d)** *Recolectar del medio natural reproductores, larvas, postlarvas, crías, huevos, semillas, alevines o en cualquier otro estadio, y* **Inciso e)** *Acuacultura didáctica.*		

Artículos 22.- *la Secretaría podrá inscribir en el Registro Nacional de Pesca a los acuicultores que no requieran concesión, permiso o Autorización.*	Al **proyecto** le aplica el Artículo, incisos y, fracciones anteriores, porque se trata de una actividad acuícola con fines comerciales.	Por el hecho de presentar a la autoridad correspondiente (SEMARNAT) la Manifestación de Impacto Ambiental, el promovente está cumpliendo con este apartado. El proyecto se vincula por la obligatoriedad de obtener la autorización correspondiente para realizar las obras descritas en esta manifestación de impacto ambiental. Como ya se mencionó anteriormente, la promovente una vez autorizado el proyecto en materia ambiental procederá a tramitar el Registro Nacional de Pesca para la unidad de producción acuícola.
Art. 30°.- *Las actividades pesqueras se clasifican en:* **II.-** *Cultivo o acuacultura con fines*		
Artículo 31°.- *Para realizar las actividades de pesca se requiere lo siguiente:* **I,** *Concesión, para:* **Inciso b)** *Acuacultura comercial* **II,** Permiso, para: **Inciso g)** *Acuacultura de fomento* **III,** *Autorización, para:* **Inciso d)** *Recolectar del medio natural reproductores, larvas, postlarvas, crías, huevos, semillas, alevines o en cualquier otro estadio, y* **Inciso e)** *Acuacultura didáctica.*		

Artículos 22.- *la Secretaría podrá inscribir en el Registro Nacional de Pesca a los acuicultores que no requieran concesión, permiso o Autorización.*	Al **proyecto** le aplica el Artículo, incisos y, fracciones anteriores, porque se trata de una actividad acuícola con fines comerciales.	Por el hecho de presentar a la autoridad correspondiente (SEMARNAT) la Manifestación de Impacto Ambiental, el promovente está cumpliendo con este apartado. El proyecto se vincula por la obligatoriedad de obtener la autorización correspondiente para realizar las obras descritas en esta manifestación de impacto ambiental. Como ya se mencionó anteriormente, la promovente una vez autorizado el proyecto en materia ambiental procederá a tramitar el Registro Nacional de Pesca para la unidad de producción acuícola.
Art. 30°.- *Las actividades pesqueras se clasifican en:* **II.-** *Cultivo o acuacultura con fines*		
Artículo 31°.- *Para realizar las actividades de pesca se requiere lo siguiente:* **I,** *Concesión, para:* **Inciso b)** *Acuacultura comercial* **II,** Permiso, para: **Inciso g)** *Acuacultura de fomento* **III,** *Autorización, para:* **Inciso d)** *Recolectar del medio natural reproductores, larvas, postlarvas, crías, huevos, semillas, alevines o en cualquier otro estadio, y* **Inciso e)** *Acuacultura didáctica.*		

Artículos 22.- *la Secretaría podrá inscribir en el Registro Nacional de Pesca a los acuicultores que no requieran concesión, permiso o Autorización.*	Al **proyecto** le aplica el Artículo, incisos y, fracciones anteriores, porque se trata de una actividad acuícola con fines comerciales.	Por el hecho de presentar a la autoridad correspondiente (SEMARNAT) la Manifestación de Impacto Ambiental, el promovente está cumpliendo con este apartado. El proyecto se vincula por la obligatoriedad de obtener la autorización correspondiente para realizar las obras descritas en esta manifestación de impacto ambiental. Como ya se mencionó anteriormente, la promovente una vez autorizado el proyecto en materia ambiental procederá a tramitar el Registro Nacional de Pesca para la unidad de producción acuícola.
Art. 30°.- *Las actividades pesqueras se clasifican en:* **II.-** *Cultivo o acuacultura con fines*		
Artículo 31°.- *Para realizar las actividades de pesca se requiere lo siguiente:* **I,** *Concesión, para:* **Inciso b)** *Acuacultura comercial* **II,** Permiso, para: **Inciso g)** *Acuacultura de fomento* **III,** *Autorización, para:* **Inciso d)** *Recolectar del medio natural reproductores, larvas, postlarvas, crías, huevos, semillas, alevines o en cualquier otro estadio, y* **Inciso e)** *Acuacultura didáctica.*		

Artículos 22.- *la Secretaría podrá inscribir en el Registro Nacional de Pesca a los acuicultores que no requieran concesión, permiso o Autorización.*	Al **proyecto** le aplica el Artículo, incisos y, fracciones anteriores, porque se trata de una actividad acuícola con fines comerciales.	Por el hecho de presentar a la autoridad correspondiente (SEMARNAT) la Manifestación de Impacto Ambiental, el promovente está cumpliendo con este apartado. El proyecto se vincula por la obligatoriedad de obtener la autorización correspondiente para realizar las obras descritas en esta manifestación de impacto ambiental. Como ya se mencionó anteriormente, la promovente una vez autorizado el proyecto en materia ambiental procederá a tramitar el Registro Nacional de Pesca para la unidad de producción acuícola.
Art. 30°.- *Las actividades pesqueras se clasifican en:* **II.-** *Cultivo o acuacultura con fines*		
Artículo 31°.- *Para realizar las actividades de pesca se requiere lo siguiente:* **I,** *Concesión, para:* **Inciso b)** *Acuacultura comercial* **II,** Permiso, para: **Inciso g)** *Acuacultura de fomento* **III,** *Autorización, para:* **Inciso d)** *Recolectar del medio natural reproductores, larvas, postlarvas, crías, huevos, semillas, alevines o en cualquier otro estadio, y* **Inciso e)** *Acuacultura didáctica.*		

Artículos 22.- *la Secretaría podrá inscribir en el Registro Nacional de Pesca a los acuicultores que no requieran concesión, permiso o Autorización.*	Al **proyecto** le aplica el Artículo, incisos y, fracciones anteriores, porque se trata de una actividad acuícola con fines comerciales.	Por el hecho de presentar a la autoridad correspondiente (SEMARNAT) la Manifestación de Impacto Ambiental, el promovente está cumpliendo con este apartado. El proyecto se vincula por la obligatoriedad de obtener la autorización correspondiente para realizar las obras descritas en esta manifestación de impacto ambiental. Como ya se mencionó anteriormente, la promovente una vez autorizado el proyecto en materia ambiental procederá a tramitar el Registro Nacional de Pesca para la unidad de producción acuícola.
Art. 30°.- *Las actividades pesqueras se clasifican en:* **II.-** *Cultivo o acuacultura con fines*		
Artículo 31°.- *Para realizar las actividades de pesca se requiere lo siguiente:* **I,** *Concesión, para:* **Inciso b)** *Acuacultura comercial* **II,** Permiso, para: **Inciso g)** *Acuacultura de fomento* **III,** *Autorización, para:* **Inciso d)** *Recolectar del medio natural reproductores, larvas, postlarvas, crías, huevos, semillas, alevines o en cualquier otro estadio, y* **Inciso e)** *Acuacultura didáctica.*		

Artículos 22.- *la Secretaría podrá inscribir en el Registro Nacional de Pesca a los acuicultores que no requieran concesión, permiso o Autorización.*	Al **proyecto** le aplica el Artículo, incisos y, fracciones anteriores, porque se trata de una actividad acuícola con fines comerciales.	Por el hecho de presentar a la autoridad correspondiente (SEMARNAT) la Manifestación de Impacto Ambiental, el promovente está cumpliendo con este apartado. El proyecto se vincula por la obligatoriedad de obtener la autorización correspondiente para realizar las obras descritas en esta manifestación de impacto ambiental. Como ya se mencionó anteriormente, la promovente una vez autorizado el proyecto en materia ambiental procederá a tramitar el Registro Nacional de Pesca para la unidad de producción acuícola.
Art. 30°.- *Las actividades pesqueras se clasifican en:* **II.-** *Cultivo o acuacultura con fines*		
Artículo 31°.- *Para realizar las actividades de pesca se requiere lo siguiente:* **I,** *Concesión, para:* **Inciso b)** *Acuacultura comercial* **II,** Permiso, para: **Inciso g)** *Acuacultura de fomento* **III,** *Autorización, para:* **Inciso d)** *Recolectar del medio natural reproductores, larvas, postlarvas, crías, huevos, semillas, alevines o en cualquier otro estadio, y* **Inciso e)** *Acuacultura didáctica.*		

Artículos 22.- *la Secretaría podrá inscribir en el Registro Nacional de Pesca a los acuicultores que no requieran concesión, permiso o Autorización.*	Al **proyecto** le aplica el Artículo, incisos y, fracciones anteriores, porque se trata de una actividad acuícola con fines comerciales.	Por el hecho de presentar a la autoridad correspondiente (SEMARNAT) la Manifestación de Impacto Ambiental, el promovente está cumpliendo con este apartado. El proyecto se vincula por la obligatoriedad de obtener la autorización correspondiente para realizar las obras descritas en esta manifestación de impacto ambiental. Como ya se mencionó anteriormente, la promovente una vez autorizado el proyecto en materia ambiental procederá a tramitar el Registro Nacional de Pesca para la unidad de producción acuícola.
Art. 30°.- *Las actividades pesqueras se clasifican en:* **II.-** *Cultivo o acuacultura con fines*		
Artículo 31°.- *Para realizar las actividades de pesca se requiere lo siguiente:* **I,** *Concesión, para:* **Inciso b)** *Acuacultura comercial* **II,** Permiso, para: **Inciso g)** *Acuacultura de fomento* **III,** *Autorización, para:* **Inciso d)** *Recolectar del medio natural reproductores, larvas, postlarvas, crías, huevos, semillas, alevines o en cualquier otro estadio, y* **Inciso e)** *Acuacultura didáctica.*		

Artículos 22.- *la Secretaría podrá inscribir en el Registro Nacional de Pesca a los acuicultores que no requieran concesión, permiso o Autorización.*	Al **proyecto** le aplica el Artículo, incisos y, fracciones anteriores, porque se trata de una actividad acuícola con fines comerciales.	Por el hecho de presentar a la autoridad correspondiente (SEMARNAT) la Manifestación de Impacto Ambiental, el promovente está cumpliendo con este apartado. El proyecto se vincula por la obligatoriedad de obtener la autorización correspondiente para realizar las obras descritas en esta manifestación de impacto ambiental. Como ya se mencionó anteriormente, la promovente una vez autorizado el proyecto en materia ambiental procederá a tramitar el Registro Nacional de Pesca para la unidad de producción acuícola.
Art. 30°.- *Las actividades pesqueras se clasifican en:* **II.-** *Cultivo o acuacultura con fines*		
Artículo 31°.- *Para realizar las actividades de pesca se requiere lo siguiente:* **I,** *Concesión, para:* **Inciso b)** *Acuacultura comercial* **II,** Permiso, para: **Inciso g)** *Acuacultura de fomento* **III,** *Autorización, para:* **Inciso d)** *Recolectar del medio natural reproductores, larvas, postlarvas, crías, huevos, semillas, alevines o en cualquier otro estadio, y* **Inciso e)** *Acuacultura didáctica.*		

Artículos 22.- *la Secretaría podrá inscribir en el Registro Nacional de Pesca a los acuicultores que no requieran concesión, permiso o Autorización.*	Al **proyecto** le aplica el Artículo, incisos y, fracciones anteriores, porque se trata de una actividad acuícola con fines comerciales.	Por el hecho de presentar a la autoridad correspondiente (SEMARNAT) la Manifestación de Impacto Ambiental, el promovente está cumpliendo con este apartado. El proyecto se vincula por la obligatoriedad de obtener la autorización correspondiente para realizar las obras descritas en esta manifestación de impacto ambiental. Como ya se mencionó anteriormente, la promovente una vez autorizado el proyecto en materia ambiental procederá a tramitar el Registro Nacional de Pesca para la unidad de producción acuícola.
Art. 30°.- *Las actividades pesqueras se clasifican en:* **II.-** *Cultivo o acuacultura con fines*		
Artículo 31°.- *Para realizar las actividades de pesca se requiere lo siguiente:* **I,** *Concesión, para:* **Inciso b)** *Acuacultura comercial* **II,** Permiso, para: **Inciso g)** *Acuacultura de fomento* **III,** *Autorización, para:* **Inciso d)** *Recolectar del medio natural reproductores, larvas, postlarvas, crías, huevos, semillas, alevines o en cualquier otro estadio, y* **Inciso e)** *Acuacultura didáctica.*		

Artículos 22.- *la Secretaría podrá inscribir en el Registro Nacional de Pesca a los acuicultores que no requieran concesión, permiso o Autorización.*	Al **proyecto** le aplica el Artículo, incisos y, fracciones anteriores, porque se trata de una actividad acuícola con fines comerciales.	Por el hecho de presentar a la autoridad correspondiente (SEMARNAT) la Manifestación de Impacto Ambiental, el promovente está cumpliendo con este apartado. El proyecto se vincula por la obligatoriedad de obtener la autorización correspondiente para realizar las obras descritas en esta manifestación de impacto ambiental. Como ya se mencionó anteriormente, la promovente una vez autorizado el proyecto en materia ambiental procederá a tramitar el Registro Nacional de Pesca para la unidad de producción acuícola.
Art. 30°.- *Las actividades pesqueras se clasifican en:* **II.-** *Cultivo o acuacultura con fines*		
Artículo 31°.- *Para realizar las actividades de pesca se requiere lo siguiente:* **I,** *Concesión, para:* **Inciso b)** *Acuacultura comercial* **II,** Permiso, para: **Inciso g)** *Acuacultura de fomento* **III,** *Autorización, para:* **Inciso d)** *Recolectar del medio natural reproductores, larvas, postlarvas, crías, huevos, semillas, alevines o en cualquier otro estadio, y* **Inciso e)** *Acuacultura didáctica.*		

Artículos 22.- *la Secretaría podrá inscribir en el Registro Nacional de Pesca a los acuicultores que no requieran concesión, permiso o Autorización.*	Al **proyecto** le aplica el Artículo, incisos y, fracciones anteriores, porque se trata de una actividad acuícola con fines comerciales.	Por el hecho de presentar a la autoridad correspondiente (SEMARNAT) la Manifestación de Impacto Ambiental, el promovente está cumpliendo con este apartado. El proyecto se vincula por la obligatoriedad de obtener la autorización correspondiente para realizar las obras descritas en esta manifestación de impacto ambiental. Como ya se mencionó anteriormente, la promovente una vez autorizado el proyecto en materia ambiental procederá a tramitar el Registro Nacional de Pesca para la unidad de producción acuícola.
Art. 30°.- *Las actividades pesqueras se clasifican en:* **II.-** *Cultivo o acuacultura con fines*		
Artículo 31°.- *Para realizar las actividades de pesca se requiere lo siguiente:* **I,** *Concesión, para:* **Inciso b)** *Acuacultura comercial* **II,** Permiso, para: **Inciso g)** *Acuacultura de fomento* **III,** *Autorización, para:* **Inciso d)** *Recolectar del medio natural reproductores, larvas, postlarvas, crías, huevos, semillas, alevines o en cualquier otro estadio, y* **Inciso e)** *Acuacultura didáctica.*		

Artículos 22.- *la Secretaría podrá inscribir en el Registro Nacional de Pesca a los acuicultores que no requieran concesión, permiso o Autorización.*	Al **proyecto** le aplica el Artículo, incisos y, fracciones anteriores, porque se trata de una actividad acuícola con fines comerciales.	Por el hecho de presentar a la autoridad correspondiente (SEMARNAT) la Manifestación de Impacto Ambiental, el promovente está cumpliendo con este apartado. El proyecto se vincula por la obligatoriedad de obtener la autorización correspondiente para realizar las obras descritas en esta manifestación de impacto ambiental. Como ya se mencionó anteriormente, la promovente una vez autorizado el proyecto en materia ambiental procederá a tramitar el Registro Nacional de Pesca para la unidad de producción acuícola.
Art. 30°.- *Las actividades pesqueras se clasifican en:* **II.-** *Cultivo o acuacultura con fines*		
Artículo 31°.- *Para realizar las actividades de pesca se requiere lo siguiente:* **I,** *Concesión, para:* **Inciso b)** *Acuacultura comercial* **II,** Permiso, para: **Inciso g)** *Acuacultura de fomento* **III,** *Autorización, para:* **Inciso d)** *Recolectar del medio natural reproductores, larvas, postlarvas, crías, huevos, semillas, alevines o en cualquier otro estadio, y* **Inciso e)** *Acuacultura didáctica.*		

Artículos 22.- *la Secretaría podrá inscribir en el Registro Nacional de Pesca a los acuicultores que no requieran concesión, permiso o Autorización.*	Al **proyecto** le aplica el Artículo, incisos y, fracciones anteriores, porque se trata de una actividad acuícola con fines comerciales.	Por el hecho de presentar a la autoridad correspondiente (SEMARNAT) la Manifestación de Impacto Ambiental, el promovente está cumpliendo con este apartado. El proyecto se vincula por la obligatoriedad de obtener la autorización correspondiente para realizar las obras descritas en esta manifestación de impacto ambiental. Como ya se mencionó anteriormente, la promovente una vez autorizado el proyecto en materia ambiental procederá a tramitar el Registro Nacional de Pesca para la unidad de producción acuícola.
Art. 30°.- *Las actividades pesqueras se clasifican en:* **II.-** *Cultivo o acuacultura con fines*		
Artículo 31°.- *Para realizar las actividades de pesca se requiere lo siguiente:* **I,** *Concesión, para:* **Inciso b)** *Acuacultura comercial* **II,** Permiso, para: **Inciso g)** *Acuacultura de fomento* **III,** *Autorización, para:* **Inciso d)** *Recolectar del medio natural reproductores, larvas, postlarvas, crías, huevos, semillas, alevines o en cualquier otro estadio, y* **Inciso e)** *Acuacultura didáctica.*		

Artículos 22.- *la Secretaría podrá inscribir en el Registro Nacional de Pesca a los acuicultores que no requieran concesión, permiso o Autorización.*	Al **proyecto** le aplica el Artículo, incisos y, fracciones anteriores, porque se trata de una actividad acuícola con fines comerciales.	Por el hecho de presentar a la autoridad correspondiente (SEMARNAT) la Manifestación de Impacto Ambiental, el promovente está cumpliendo con este apartado. El proyecto se vincula por la obligatoriedad de obtener la autorización correspondiente para realizar las obras descritas en esta manifestación de impacto ambiental. Como ya se mencionó anteriormente, la promovente una vez autorizado el proyecto en materia ambiental procederá a tramitar el Registro Nacional de Pesca para la unidad de producción acuícola.
Art. 30°.- *Las actividades pesqueras se clasifican en:* **II.-** *Cultivo o acuacultura con fines*		
Artículo 31°.- *Para realizar las actividades de pesca se requiere lo siguiente:* **I,** *Concesión, para:* **Inciso b)** *Acuacultura comercial* **II,** Permiso, para: **Inciso g)** *Acuacultura de fomento* **III,** *Autorización, para:* **Inciso d)** *Recolectar del medio natural reproductores, larvas, postlarvas, crías, huevos, semillas, alevines o en cualquier otro estadio, y* **Inciso e)** *Acuacultura didáctica.*		

Artículos 22.- *la Secretaría podrá inscribir en el Registro Nacional de Pesca a los acuicultores que no requieran concesión, permiso o Autorización.*	Al **proyecto** le aplica el Artículo, incisos y, fracciones anteriores, porque se trata de una actividad acuícola con fines comerciales.	Por el hecho de presentar a la autoridad correspondiente (SEMARNAT) la Manifestación de Impacto Ambiental, el promovente está cumpliendo con este apartado. El proyecto se vincula por la obligatoriedad de obtener la autorización correspondiente para realizar las obras descritas en esta manifestación de impacto ambiental. Como ya se mencionó anteriormente, la promovente una vez autorizado el proyecto en materia ambiental procederá a tramitar el Registro Nacional de Pesca para la unidad de producción acuícola.
Art. 30°.- *Las actividades pesqueras se clasifican en:* **II.-** *Cultivo o acuacultura con fines*		
Artículo 31°.- *Para realizar las actividades de pesca se requiere lo siguiente:* **I,** *Concesión, para:* **Inciso b)** *Acuacultura comercial* **II,** Permiso, para: **Inciso g)** *Acuacultura de fomento* **III,** *Autorización, para:* **Inciso d)** *Recolectar del medio natural reproductores, larvas, postlarvas, crías, huevos, semillas, alevines o en cualquier otro estadio, y* **Inciso e)** *Acuacultura didáctica.*		

Artículos 22.- *la Secretaría podrá inscribir en el Registro Nacional de Pesca a los acuicultores que no requieran concesión, permiso o Autorización.*	Al **proyecto** le aplica el Artículo, incisos y, fracciones anteriores, porque se trata de una actividad acuícola con fines comerciales.	Por el hecho de presentar a la autoridad correspondiente (SEMARNAT) la Manifestación de Impacto Ambiental, el promovente está cumpliendo con este apartado. El proyecto se vincula por la obligatoriedad de obtener la autorización correspondiente para realizar las obras descritas en esta manifestación de impacto ambiental. Como ya se mencionó anteriormente, la promovente una vez autorizado el proyecto en materia ambiental procederá a tramitar el Registro Nacional de Pesca para la unidad de producción acuícola.
Art. 30°.- *Las actividades pesqueras se clasifican en:* **II.-** *Cultivo o acuacultura con fines*		
Artículo 31°.- *Para realizar las actividades de pesca se requiere lo siguiente:* **I,** *Concesión, para:* **Inciso b)** *Acuacultura comercial* **II,** Permiso, para: **Inciso g)** *Acuacultura de fomento* **III,** *Autorización, para:* **Inciso d)** *Recolectar del medio natural reproductores, larvas, postlarvas, crías, huevos, semillas, alevines o en cualquier otro estadio, y* **Inciso e)** *Acuacultura didáctica.*		

Artículos 22.- *la Secretaría podrá inscribir en el Registro Nacional de Pesca a los acuicultores que no requieran concesión, permiso o Autorización.*	Al **proyecto** le aplica el Artículo, incisos y, fracciones anteriores, porque se trata de una actividad acuícola con fines comerciales.	Por el hecho de presentar a la autoridad correspondiente (SEMARNAT) la Manifestación de Impacto Ambiental, el promovente está cumpliendo con este apartado. El proyecto se vincula por la obligatoriedad de obtener la autorización correspondiente para realizar las obras descritas en esta manifestación de impacto ambiental. Como ya se mencionó anteriormente, la promovente una vez autorizado el proyecto en materia ambiental procederá a tramitar el Registro Nacional de Pesca para la unidad de producción acuícola.
Art. 30°.- *Las actividades pesqueras se clasifican en:* **II.-** *Cultivo o acuacultura con fines*		
Artículo 31°.- *Para realizar las actividades de pesca se requiere lo siguiente:* **I,** *Concesión, para:* **Inciso b)** *Acuacultura comercial* **II,** Permiso, para: **Inciso g)** *Acuacultura de fomento* **III,** *Autorización, para:* **Inciso d)** *Recolectar del medio natural reproductores, larvas, postlarvas, crías, huevos, semillas, alevines o en cualquier otro estadio, y* **Inciso e)** *Acuacultura didáctica.*		

Artículos 22.- *la Secretaría podrá inscribir en el Registro Nacional de Pesca a los acuicultores que no requieran concesión, permiso o Autorización.*	Al **proyecto** le aplica el Artículo, incisos y, fracciones anteriores, porque se trata de una actividad acuícola con fines comerciales.	Por el hecho de presentar a la autoridad correspondiente (SEMARNAT) la Manifestación de Impacto Ambiental, el promovente está cumpliendo con este apartado. El proyecto se vincula por la obligatoriedad de obtener la autorización correspondiente para realizar las obras descritas en esta manifestación de impacto ambiental. Como ya se mencionó anteriormente, la promovente una vez autorizado el proyecto en materia ambiental procederá a tramitar el Registro Nacional de Pesca para la unidad de producción acuícola.
Art. 30°.- *Las actividades pesqueras se clasifican en:* **II.-** *Cultivo o acuacultura con fines*		
Artículo 31°.- *Para realizar las actividades de pesca se requiere lo siguiente:* **I,** *Concesión, para:* **Inciso b)** *Acuacultura comercial* **II,** Permiso, para: **Inciso g)** *Acuacultura de fomento* **III,** *Autorización, para:* **Inciso d)** *Recolectar del medio natural reproductores, larvas, postlarvas, crías, huevos, semillas, alevines o en cualquier otro estadio, y* **Inciso e)** *Acuacultura didáctica.*		

Artículos 22.- *la Secretaría podrá inscribir en el Registro Nacional de Pesca a los acuicultores que no requieran concesión, permiso o Autorización.*	Al **proyecto** le aplica el Artículo, incisos y, fracciones anteriores, porque se trata de una actividad acuícola con fines comerciales.	Por el hecho de presentar a la autoridad correspondiente (SEMARNAT) la Manifestación de Impacto Ambiental, el promovente está cumpliendo con este apartado. El proyecto se vincula por la obligatoriedad de obtener la autorización correspondiente para realizar las obras descritas en esta manifestación de impacto ambiental. Como ya se mencionó anteriormente, la promovente una vez autorizado el proyecto en materia ambiental procederá a tramitar el Registro Nacional de Pesca para la unidad de producción acuícola.
Art. 30°.- *Las actividades pesqueras se clasifican en:* **II.-** *Cultivo o acuacultura con fines*		
Artículo 31°.- *Para realizar las actividades de pesca se requiere lo siguiente:* **I,** *Concesión, para:* **Inciso b)** *Acuacultura comercial* **II,** Permiso, para: **Inciso g)** *Acuacultura de fomento* **III,** *Autorización, para:* **Inciso d)** *Recolectar del medio natural reproductores, larvas, postlarvas, crías, huevos, semillas, alevines o en cualquier otro estadio, y* **Inciso e)** *Acuacultura didáctica.*		

Artículos 22.- *la Secretaría podrá inscribir en el Registro Nacional de Pesca a los acuicultores que no requieran concesión, permiso o Autorización.*	Al **proyecto** le aplica el Artículo, incisos y, fracciones anteriores, porque se trata de una actividad acuícola con fines comerciales.	Por el hecho de presentar a la autoridad correspondiente (SEMARNAT) la Manifestación de Impacto Ambiental, el promovente está cumpliendo con este apartado. El proyecto se vincula por la obligatoriedad de obtener la autorización correspondiente para realizar las obras descritas en esta manifestación de impacto ambiental. Como ya se mencionó anteriormente, la promovente una vez autorizado el proyecto en materia ambiental procederá a tramitar el Registro Nacional de Pesca para la unidad de producción acuícola.
Art. 30°.- *Las actividades pesqueras se clasifican en:* **II.-** *Cultivo o acuacultura con fines*		
Artículo 31°.- *Para realizar las actividades de pesca se requiere lo siguiente:* **I,** *Concesión, para:* **Inciso b)** *Acuacultura comercial* **II,** Permiso, para: **Inciso g)** *Acuacultura de fomento* **III,** *Autorización, para:* **Inciso d)** *Recolectar del medio natural reproductores, larvas, postlarvas, crías, huevos, semillas, alevines o en cualquier otro estadio, y* **Inciso e)** *Acuacultura didáctica.*		

Artículos 22.- *la Secretaría podrá inscribir en el Registro Nacional de Pesca a los acuicultores que no requieran concesión, permiso o Autorización.*	Al **proyecto** le aplica el Artículo, incisos y, fracciones anteriores, porque se trata de una actividad acuícola con fines comerciales.	Por el hecho de presentar a la autoridad correspondiente (SEMARNAT) la Manifestación de Impacto Ambiental, el promovente está cumpliendo con este apartado. El proyecto se vincula por la obligatoriedad de obtener la autorización correspondiente para realizar las obras descritas en esta manifestación de impacto ambiental. Como ya se mencionó anteriormente, la promovente una vez autorizado el proyecto en materia ambiental procederá a tramitar el Registro Nacional de Pesca para la unidad de producción acuícola.
Art. 30°.- *Las actividades pesqueras se clasifican en:* **II.-** *Cultivo o acuacultura con fines*		
Artículo 31°.- *Para realizar las actividades de pesca se requiere lo siguiente:* **I,** *Concesión, para:* **Inciso b)** *Acuacultura comercial* **II,** Permiso, para: **Inciso g)** *Acuacultura de fomento* **III,** *Autorización, para:* **Inciso d)** *Recolectar del medio natural reproductores, larvas, postlarvas, crías, huevos, semillas, alevines o en cualquier otro estadio, y* **Inciso e)** *Acuacultura didáctica.*		

Artículos 22.- *la Secretaría podrá inscribir en el Registro Nacional de Pesca a los acuicultores que no requieran concesión, permiso o Autorización.*	Al **proyecto** le aplica el Artículo, incisos y, fracciones anteriores, porque se trata de una actividad acuícola con fines comerciales.	Por el hecho de presentar a la autoridad correspondiente (SEMARNAT) la Manifestación de Impacto Ambiental, el promovente está cumpliendo con este apartado. El proyecto se vincula por la obligatoriedad de obtener la autorización correspondiente para realizar las obras descritas en esta manifestación de impacto ambiental. Como ya se mencionó anteriormente, la promovente una vez autorizado el proyecto en materia ambiental procederá a tramitar el Registro Nacional de Pesca para la unidad de producción acuícola.
Art. 30°.- *Las actividades pesqueras se clasifican en:* **II.-** *Cultivo o acuacultura con fines*		
Artículo 31°.- *Para realizar las actividades de pesca se requiere lo siguiente:* **I,** *Concesión, para:* **Inciso b)** *Acuacultura comercial* **II,** Permiso, para: **Inciso g)** *Acuacultura de fomento* **III,** *Autorización, para:* **Inciso d)** *Recolectar del medio natural reproductores, larvas, postlarvas, crías, huevos, semillas, alevines o en cualquier otro estadio, y* **Inciso e)** *Acuacultura didáctica.*		

Artículos 22.- *la Secretaría podrá inscribir en el Registro Nacional de Pesca a los acuicultores que no requieran concesión, permiso o Autorización.*	Al **proyecto** le aplica el Artículo, incisos y, fracciones anteriores, porque se trata de una actividad acuícola con fines comerciales.	Por el hecho de presentar a la autoridad correspondiente (SEMARNAT) la Manifestación de Impacto Ambiental, el promovente está cumpliendo con este apartado. El proyecto se vincula por la obligatoriedad de obtener la autorización correspondiente para realizar las obras descritas en esta manifestación de impacto ambiental. Como ya se mencionó anteriormente, la promovente una vez autorizado el proyecto en materia ambiental procederá a tramitar el Registro Nacional de Pesca para la unidad de producción acuícola.
Art. 30°.- *Las actividades pesqueras se clasifican en:* **II.-** *Cultivo o acuacultura con fines*		
Artículo 31°.- *Para realizar las actividades de pesca se requiere lo siguiente:* **I,** *Concesión, para:* **Inciso b)** *Acuacultura comercial* **II,** Permiso, para: **Inciso g)** *Acuacultura de fomento* **III,** *Autorización, para:* **Inciso d)** *Recolectar del medio natural reproductores, larvas, postlarvas, crías, huevos, semillas, alevines o en cualquier otro estadio, y* **Inciso e)** *Acuacultura didáctica.*		

Artículos 22.- *la Secretaría podrá inscribir en el Registro Nacional de Pesca a los acuicultores que no requieran concesión, permiso o Autorización.*	Al **proyecto** le aplica el Artículo, incisos y, fracciones anteriores, porque se trata de una actividad acuícola con fines comerciales.	Por el hecho de presentar a la autoridad correspondiente (SEMARNAT) la Manifestación de Impacto Ambiental, el promovente está cumpliendo con este apartado. El proyecto se vincula por la obligatoriedad de obtener la autorización correspondiente para realizar las obras descritas en esta manifestación de impacto ambiental. Como ya se mencionó anteriormente, la promovente una vez autorizado el proyecto en materia ambiental procederá a tramitar el Registro Nacional de Pesca para la unidad de producción acuícola.
Art. 30°.- *Las actividades pesqueras se clasifican en:* **II.-** *Cultivo o acuacultura con fines*		
Artículo 31°.- *Para realizar las actividades de pesca se requiere lo siguiente:* **I,** *Concesión, para:* **Inciso b)** *Acuacultura comercial* **II,** Permiso, para: **Inciso g)** *Acuacultura de fomento* **III,** *Autorización, para:* **Inciso d)** *Recolectar del medio natural reproductores, larvas, postlarvas, crías, huevos, semillas, alevines o en cualquier otro estadio, y* **Inciso e)** *Acuacultura didáctica.*		

Artículos 22.- *la Secretaría podrá inscribir en el Registro Nacional de Pesca a los acuicultores que no requieran concesión, permiso o Autorización.*	Al **proyecto** le aplica el Artículo, incisos y, fracciones anteriores, porque se trata de una actividad acuícola con fines comerciales.	Por el hecho de presentar a la autoridad correspondiente (SEMARNAT) la Manifestación de Impacto Ambiental, el promovente está cumpliendo con este apartado. El proyecto se vincula por la obligatoriedad de obtener la autorización correspondiente para realizar las obras descritas en esta manifestación de impacto ambiental. Como ya se mencionó anteriormente, la promovente una vez autorizado el proyecto en materia ambiental procederá a tramitar el Registro Nacional de Pesca para la unidad de producción acuícola.
Art. 30°.- *Las actividades pesqueras se clasifican en:* **II.-** *Cultivo o acuacultura con fines*		
Artículo 31°.- *Para realizar las actividades de pesca se requiere lo siguiente:* **I,** *Concesión, para:* **Inciso b)** *Acuacultura comercial* **II,** Permiso, para: **Inciso g)** *Acuacultura de fomento* **III,** *Autorización, para:* **Inciso d)** *Recolectar del medio natural reproductores, larvas, postlarvas, crías, huevos, semillas, alevines o en cualquier otro estadio, y* **Inciso e)** *Acuacultura didáctica.*		

Artículos 22.- *la Secretaría podrá inscribir en el Registro Nacional de Pesca a los acuicultores que no requieran concesión, permiso o Autorización.*	Al **proyecto** le aplica el Artículo, incisos y, fracciones anteriores, porque se trata de una actividad acuícola con fines comerciales.	Por el hecho de presentar a la autoridad correspondiente (SEMARNAT) la Manifestación de Impacto Ambiental, el promovente está cumpliendo con este apartado. El proyecto se vincula por la obligatoriedad de obtener la autorización correspondiente para realizar las obras descritas en esta manifestación de impacto ambiental. Como ya se mencionó anteriormente, la promovente una vez autorizado el proyecto en materia ambiental procederá a tramitar el Registro Nacional de Pesca para la unidad de producción acuícola.
Art. 30°.- *Las actividades pesqueras se clasifican en:* **II.-** *Cultivo o acuacultura con fines*		
Artículo 31°.- *Para realizar las actividades de pesca se requiere lo siguiente:* **I,** *Concesión, para:* **Inciso b)** *Acuacultura comercial* **II,** Permiso, para: **Inciso g)** *Acuacultura de fomento* **III,** *Autorización, para:* **Inciso d)** *Recolectar del medio natural reproductores, larvas, postlarvas, crías, huevos, semillas, alevines o en cualquier otro estadio, y* **Inciso e)** *Acuacultura didáctica.*		

Artículos 22.- *la Secretaría podrá inscribir en el Registro Nacional de Pesca a los acuicultores que no requieran concesión, permiso o Autorización.*	Al **proyecto** le aplica el Artículo, incisos y, fracciones anteriores, porque se trata de una actividad acuícola con fines comerciales.	Por el hecho de presentar a la autoridad correspondiente (SEMARNAT) la Manifestación de Impacto Ambiental, el promovente está cumpliendo con este apartado. El proyecto se vincula por la obligatoriedad de obtener la autorización correspondiente para realizar las obras descritas en esta manifestación de impacto ambiental. Como ya se mencionó anteriormente, la promovente una vez autorizado el proyecto en materia ambiental procederá a tramitar el Registro Nacional de Pesca para la unidad de producción acuícola.
Art. 30°.- *Las actividades pesqueras se clasifican en:* **II.-** *Cultivo o acuacultura con fines*		
Artículo 31°.- *Para realizar las actividades de pesca se requiere lo siguiente:* **I,** *Concesión, para:* **Inciso b)** *Acuacultura comercial* **II,** Permiso, para: **Inciso g)** *Acuacultura de fomento* **III,** *Autorización, para:* **Inciso d)** *Recolectar del medio natural reproductores, larvas, postlarvas, crías, huevos, semillas, alevines o en cualquier otro estadio, y* **Inciso e)** *Acuacultura didáctica.*		

Artículos 22.- *la Secretaría podrá inscribir en el Registro Nacional de Pesca a los acuicultores que no requieran concesión, permiso o Autorización.*	Al **proyecto** le aplica el Artículo, incisos y, fracciones anteriores, porque se trata de una actividad acuícola con fines comerciales.	Por el hecho de presentar a la autoridad correspondiente (SEMARNAT) la Manifestación de Impacto Ambiental, el promovente está cumpliendo con este apartado. El proyecto se vincula por la obligatoriedad de obtener la autorización correspondiente para realizar las obras descritas en esta manifestación de impacto ambiental. Como ya se mencionó anteriormente, la promovente una vez autorizado el proyecto en materia ambiental procederá a tramitar el Registro Nacional de Pesca para la unidad de producción acuícola.
Art. 30°.- *Las actividades pesqueras se clasifican en:* **II.-** *Cultivo o acuacultura con fines*		
Artículo 31°.- *Para realizar las actividades de pesca se requiere lo siguiente:* **I,** *Concesión, para:* **Inciso b)** *Acuacultura comercial* **II,** Permiso, para: **Inciso g)** *Acuacultura de fomento* **III,** *Autorización, para:* **Inciso d)** *Recolectar del medio natural reproductores, larvas, postlarvas, crías, huevos, semillas, alevines o en cualquier otro estadio, y* **Inciso e)** *Acuacultura didáctica.*		

Artículos 22.- *la Secretaría podrá inscribir en el Registro Nacional de Pesca a los acuicultores que no requieran concesión, permiso o Autorización.*	Al **proyecto** le aplica el Artículo, incisos y, fracciones anteriores, porque se trata de una actividad acuícola con fines comerciales.	Por el hecho de presentar a la autoridad correspondiente (SEMARNAT) la Manifestación de Impacto Ambiental, el promovente está cumpliendo con este apartado. El proyecto se vincula por la obligatoriedad de obtener la autorización correspondiente para realizar las obras descritas en esta manifestación de impacto ambiental. Como ya se mencionó anteriormente, la promovente una vez autorizado el proyecto en materia ambiental procederá a tramitar el Registro Nacional de Pesca para la unidad de producción acuícola.
Art. 30°.- *Las actividades pesqueras se clasifican en:* **II.-** *Cultivo o acuacultura con fines*		
Artículo 31°.- *Para realizar las actividades de pesca se requiere lo siguiente:* **I,** *Concesión, para:* **Inciso b)** *Acuacultura comercial* **II,** Permiso, para: **Inciso g)** *Acuacultura de fomento* **III,** *Autorización, para:* **Inciso d)** *Recolectar del medio natural reproductores, larvas, postlarvas, crías, huevos, semillas, alevines o en cualquier otro estadio, y* **Inciso e)** *Acuacultura didáctica.*		

Artículos 22.- *la Secretaría podrá inscribir en el Registro Nacional de Pesca a los acuicultores que no requieran concesión, permiso o Autorización.*	Al **proyecto** le aplica el Artículo, incisos y, fracciones anteriores, porque se trata de una actividad acuícola con fines comerciales.	Por el hecho de presentar a la autoridad correspondiente (SEMARNAT) la Manifestación de Impacto Ambiental, el promovente está cumpliendo con este apartado. El proyecto se vincula por la obligatoriedad de obtener la autorización correspondiente para realizar las obras descritas en esta manifestación de impacto ambiental. Como ya se mencionó anteriormente, la promovente una vez autorizado el proyecto en materia ambiental procederá a tramitar el Registro Nacional de Pesca para la unidad de producción acuícola.
Art. 30°.- *Las actividades pesqueras se clasifican en:* **II.-** *Cultivo o acuacultura con fines*		
Artículo 31°.- *Para realizar las actividades de pesca se requiere lo siguiente:* **I,** *Concesión, para:* **Inciso b)** *Acuacultura comercial* **II,** Permiso, para: **Inciso g)** *Acuacultura de fomento* **III,** *Autorización, para:* **Inciso d)** *Recolectar del medio natural reproductores, larvas, postlarvas, crías, huevos, semillas, alevines o en cualquier otro estadio, y* **Inciso e)** *Acuacultura didáctica.*		

Artículos 22.- *la Secretaría podrá inscribir en el Registro Nacional de Pesca a los acuicultores que no requieran concesión, permiso o Autorización.*	Al **proyecto** le aplica el Artículo, incisos y, fracciones anteriores, porque se trata de una actividad acuícola con fines comerciales.	Por el hecho de presentar a la autoridad correspondiente (SEMARNAT) la Manifestación de Impacto Ambiental, el promovente está cumpliendo con este apartado. El proyecto se vincula por la obligatoriedad de obtener la autorización correspondiente para realizar las obras descritas en esta manifestación de impacto ambiental. Como ya se mencionó anteriormente, la promovente una vez autorizado el proyecto en materia ambiental procederá a tramitar el Registro Nacional de Pesca para la unidad de producción acuícola.
Art. 30°.- *Las actividades pesqueras se clasifican en:* **II.-** *Cultivo o acuacultura con fines*		
Artículo 31°.- *Para realizar las actividades de pesca se requiere lo siguiente:* **I,** *Concesión, para:* **Inciso b)** *Acuacultura comercial* **II,** Permiso, para: **Inciso g)** *Acuacultura de fomento* **III,** *Autorización, para:* **Inciso d)** *Recolectar del medio natural reproductores, larvas, postlarvas, crías, huevos, semillas, alevines o en cualquier otro estadio, y* **Inciso e)** *Acuacultura didáctica.*		

Artículos 22.- *la Secretaría podrá inscribir en el Registro Nacional de Pesca a los acuicultores que no requieran concesión, permiso o Autorización.*	Al **proyecto** le aplica el Artículo, incisos y, fracciones anteriores, porque se trata de una actividad acuícola con fines comerciales.	Por el hecho de presentar a la autoridad correspondiente (SEMARNAT) la Manifestación de Impacto Ambiental, el promovente está cumpliendo con este apartado. El proyecto se vincula por la obligatoriedad de obtener la autorización correspondiente para realizar las obras descritas en esta manifestación de impacto ambiental. Como ya se mencionó anteriormente, la promovente una vez autorizado el proyecto en materia ambiental procederá a tramitar el Registro Nacional de Pesca para la unidad de producción acuícola.
Art. 30°.- *Las actividades pesqueras se clasifican en:* **II.-** *Cultivo o acuacultura con fines*		
Artículo 31°.- *Para realizar las actividades de pesca se requiere lo siguiente:* **I,** *Concesión, para:* **Inciso b)** *Acuacultura comercial* **II,** Permiso, para: **Inciso g)** *Acuacultura de fomento* **III,** *Autorización, para:* **Inciso d)** *Recolectar del medio natural reproductores, larvas, postlarvas, crías, huevos, semillas, alevines o en cualquier otro estadio, y* **Inciso e)** *Acuacultura didáctica.*		

Artículos 22.- *la Secretaría podrá inscribir en el Registro Nacional de Pesca a los acuicultores que no requieran concesión, permiso o Autorización.*	Al **proyecto** le aplica el Artículo, incisos y, fracciones anteriores, porque se trata de una actividad acuícola con fines comerciales.	Por el hecho de presentar a la autoridad correspondiente (SEMARNAT) la Manifestación de Impacto Ambiental, el promovente está cumpliendo con este apartado. El proyecto se vincula por la obligatoriedad de obtener la autorización correspondiente para realizar las obras descritas en esta manifestación de impacto ambiental. Como ya se mencionó anteriormente, la promovente una vez autorizado el proyecto en materia ambiental procederá a tramitar el Registro Nacional de Pesca para la unidad de producción acuícola.
Art. 30°.- *Las actividades pesqueras se clasifican en:* **II.-** *Cultivo o acuacultura con fines*		
Artículo 31°.- *Para realizar las actividades de pesca se requiere lo siguiente:* **I,** *Concesión, para:* **Inciso b)** *Acuacultura comercial* **II,** Permiso, para: **Inciso g)** *Acuacultura de fomento* **III,** *Autorización, para:* **Inciso d)** *Recolectar del medio natural reproductores, larvas, postlarvas, crías, huevos, semillas, alevines o en cualquier otro estadio, y* **Inciso e)** *Acuacultura didáctica.*		

Artículos 22.- *la Secretaría podrá inscribir en el Registro Nacional de Pesca a los acuicultores que no requieran concesión, permiso o Autorización.*	Al **proyecto** le aplica el Artículo, incisos y, fracciones anteriores, porque se trata de una actividad acuícola con fines comerciales.	Por el hecho de presentar a la autoridad correspondiente (SEMARNAT) la Manifestación de Impacto Ambiental, el promovente está cumpliendo con este apartado. El proyecto se vincula por la obligatoriedad de obtener la autorización correspondiente para realizar las obras descritas en esta manifestación de impacto ambiental. Como ya se mencionó anteriormente, la promovente una vez autorizado el proyecto en materia ambiental procederá a tramitar el Registro Nacional de Pesca para la unidad de producción acuícola.
Art. 30°.- *Las actividades pesqueras se clasifican en:* **II.-** *Cultivo o acuacultura con fines*		
Artículo 31°.- *Para realizar las actividades de pesca se requiere lo siguiente:* **I,** *Concesión, para:* **Inciso b)** *Acuacultura comercial* **II,** Permiso, para: **Inciso g)** *Acuacultura de fomento* **III,** *Autorización, para:* **Inciso d)** *Recolectar del medio natural reproductores, larvas, postlarvas, crías, huevos, semillas, alevines o en cualquier otro estadio, y* **Inciso e)** *Acuacultura didáctica.*		

Artículos 22.- *la Secretaría podrá inscribir en el Registro Nacional de Pesca a los acuicultores que no requieran concesión, permiso o Autorización.*	Al **proyecto** le aplica el Artículo, incisos y, fracciones anteriores, porque se trata de una actividad acuícola con fines comerciales.	Por el hecho de presentar a la autoridad correspondiente (SEMARNAT) la Manifestación de Impacto Ambiental, el promovente está cumpliendo con este apartado. El proyecto se vincula por la obligatoriedad de obtener la autorización correspondiente para realizar las obras descritas en esta manifestación de impacto ambiental. Como ya se mencionó anteriormente, la promovente una vez autorizado el proyecto en materia ambiental procederá a tramitar el Registro Nacional de Pesca para la unidad de producción acuícola.
Art. 30°.- *Las actividades pesqueras se clasifican en:* **II.-** *Cultivo o acuacultura con fines*		
Artículo 31°.- *Para realizar las actividades de pesca se requiere lo siguiente:* **I,** *Concesión, para:* **Inciso b)** *Acuacultura comercial* **II,** Permiso, para: **Inciso g)** *Acuacultura de fomento* **III,** *Autorización, para:* **Inciso d)** *Recolectar del medio natural reproductores, larvas, postlarvas, crías, huevos, semillas, alevines o en cualquier otro estadio, y* **Inciso e)** *Acuacultura didáctica.*		

Artículos 22.- *la Secretaría podrá inscribir en el Registro Nacional de Pesca a los acuicultores que no requieran concesión, permiso o Autorización.*	Al **proyecto** le aplica el Artículo, incisos y, fracciones anteriores, porque se trata de una actividad acuícola con fines comerciales.	Por el hecho de presentar a la autoridad correspondiente (SEMARNAT) la Manifestación de Impacto Ambiental, el promovente está cumpliendo con este apartado. El proyecto se vincula por la obligatoriedad de obtener la autorización correspondiente para realizar las obras descritas en esta manifestación de impacto ambiental. Como ya se mencionó anteriormente, la promovente una vez autorizado el proyecto en materia ambiental procederá a tramitar el Registro Nacional de Pesca para la unidad de producción acuícola.
Art. 30°.- *Las actividades pesqueras se clasifican en:* **II.-** *Cultivo o acuacultura con fines*		
Artículo 31°.- *Para realizar las actividades de pesca se requiere lo siguiente:* **I,** *Concesión, para:* **Inciso b)** *Acuacultura comercial* **II,** Permiso, para: **Inciso g)** *Acuacultura de fomento* **III,** *Autorización, para:* **Inciso d)** *Recolectar del medio natural reproductores, larvas, postlarvas, crías, huevos, semillas, alevines o en cualquier otro estadio, y* **Inciso e)** *Acuacultura didáctica.*		

Artículos 22.- *la Secretaría podrá inscribir en el Registro Nacional de Pesca a los acuicultores que no requieran concesión, permiso o Autorización.*	Al **proyecto** le aplica el Artículo, incisos y, fracciones anteriores, porque se trata de una actividad acuícola con fines comerciales.	Por el hecho de presentar a la autoridad correspondiente (SEMARNAT) la Manifestación de Impacto Ambiental, el promovente está cumpliendo con este apartado. El proyecto se vincula por la obligatoriedad de obtener la autorización correspondiente para realizar las obras descritas en esta manifestación de impacto ambiental. Como ya se mencionó anteriormente, la promovente una vez autorizado el proyecto en materia ambiental procederá a tramitar el Registro Nacional de Pesca para la unidad de producción acuícola.
Art. 30°.- *Las actividades pesqueras se clasifican en:* **II.-** *Cultivo o acuacultura con fines*		
Artículo 31°.- *Para realizar las actividades de pesca se requiere lo siguiente:* **I,** *Concesión, para:* **Inciso b)** *Acuacultura comercial* **II,** Permiso, para: **Inciso g)** *Acuacultura de fomento* **III,** *Autorización, para:* **Inciso d)** *Recolectar del medio natural reproductores, larvas, postlarvas, crías, huevos, semillas, alevines o en cualquier otro estadio, y* **Inciso e)** *Acuacultura didáctica.*		

Artículos 22.- *la Secretaría podrá inscribir en el Registro Nacional de Pesca a los acuicultores que no requieran concesión, permiso o Autorización.*	Al **proyecto** le aplica el Artículo, incisos y, fracciones anteriores, porque se trata de una actividad acuícola con fines comerciales.	Por el hecho de presentar a la autoridad correspondiente (SEMARNAT) la Manifestación de Impacto Ambiental, el promovente está cumpliendo con este apartado. El proyecto se vincula por la obligatoriedad de obtener la autorización correspondiente para realizar las obras descritas en esta manifestación de impacto ambiental. Como ya se mencionó anteriormente, la promovente una vez autorizado el proyecto en materia ambiental procederá a tramitar el Registro Nacional de Pesca para la unidad de producción acuícola.
Art. 30°.- *Las actividades pesqueras se clasifican en:* **II.-** *Cultivo o acuacultura con fines*		
Artículo 31°.- *Para realizar las actividades de pesca se requiere lo siguiente:* **I,** *Concesión, para:* **Inciso b)** *Acuacultura comercial* **II,** Permiso, para: **Inciso g)** *Acuacultura de fomento* **III,** *Autorización, para:* **Inciso d)** *Recolectar del medio natural reproductores, larvas, postlarvas, crías, huevos, semillas, alevines o en cualquier otro estadio, y* **Inciso e)** *Acuacultura didáctica.*		

Artículos 22.- *la Secretaría podrá inscribir en el Registro Nacional de Pesca a los acuicultores que no requieran concesión, permiso o Autorización.*	Al **proyecto** le aplica el Artículo, incisos y, fracciones anteriores, porque se trata de una actividad acuícola con fines comerciales.	Por el hecho de presentar a la autoridad correspondiente (SEMARNAT) la Manifestación de Impacto Ambiental, el promovente está cumpliendo con este apartado. El proyecto se vincula por la obligatoriedad de obtener la autorización correspondiente para realizar las obras descritas en esta manifestación de impacto ambiental. Como ya se mencionó anteriormente, la promovente una vez autorizado el proyecto en materia ambiental procederá a tramitar el Registro Nacional de Pesca para la unidad de producción acuícola.
Art. 30°.- *Las actividades pesqueras se clasifican en:* **II.-** *Cultivo o acuacultura con fines*		
Artículo 31°.- *Para realizar las actividades de pesca se requiere lo siguiente:* **I,** *Concesión, para:* **Inciso b)** *Acuacultura comercial* **II,** Permiso, para: **Inciso g)** *Acuacultura de fomento* **III,** *Autorización, para:* **Inciso d)** *Recolectar del medio natural reproductores, larvas, postlarvas, crías, huevos, semillas, alevines o en cualquier otro estadio, y* **Inciso e)** *Acuacultura didáctica.*		

Artículos 22.- *la Secretaría podrá inscribir en el Registro Nacional de Pesca a los acuicultores que no requieran concesión, permiso o Autorización.*	Al **proyecto** le aplica el Artículo, incisos y, fracciones anteriores, porque se trata de una actividad acuícola con fines comerciales.	Por el hecho de presentar a la autoridad correspondiente (SEMARNAT) la Manifestación de Impacto Ambiental, el promovente está cumpliendo con este apartado. El proyecto se vincula por la obligatoriedad de obtener la autorización correspondiente para realizar las obras descritas en esta manifestación de impacto ambiental. Como ya se mencionó anteriormente, la promovente una vez autorizado el proyecto en materia ambiental procederá a tramitar el Registro Nacional de Pesca para la unidad de producción acuícola.
Art. 30°.- *Las actividades pesqueras se clasifican en:* **II.-** *Cultivo o acuacultura con fines*		
Artículo 31°.- *Para realizar las actividades de pesca se requiere lo siguiente:* **I,** *Concesión, para:* **Inciso b)** *Acuacultura comercial* **II,** Permiso, para: **Inciso g)** *Acuacultura de fomento* **III,** *Autorización, para:* **Inciso d)** *Recolectar del medio natural reproductores, larvas, postlarvas, crías, huevos, semillas, alevines o en cualquier otro estadio, y* **Inciso e)** *Acuacultura didáctica.*		

Artículos 22.- *la Secretaría podrá inscribir en el Registro Nacional de Pesca a los acuicultores que no requieran concesión, permiso o Autorización.*	Al **proyecto** le aplica el Artículo, incisos y, fracciones anteriores, porque se trata de una actividad acuícola con fines comerciales.	Por el hecho de presentar a la autoridad correspondiente (SEMARNAT) la Manifestación de Impacto Ambiental, el promovente está cumpliendo con este apartado. El proyecto se vincula por la obligatoriedad de obtener la autorización correspondiente para realizar las obras descritas en esta manifestación de impacto ambiental. Como ya se mencionó anteriormente, la promovente una vez autorizado el proyecto en materia ambiental procederá a tramitar el Registro Nacional de Pesca para la unidad de producción acuícola.
Art. 30°.- *Las actividades pesqueras se clasifican en:* **II.-** *Cultivo o acuacultura con fines*		
Artículo 31°.- *Para realizar las actividades de pesca se requiere lo siguiente:* **I,** *Concesión, para:* **Inciso b)** *Acuacultura comercial* **II,** Permiso, para: **Inciso g)** *Acuacultura de fomento* **III,** *Autorización, para:* **Inciso d)** *Recolectar del medio natural reproductores, larvas, postlarvas, crías, huevos, semillas, alevines o en cualquier otro estadio, y* **Inciso e)** *Acuacultura didáctica.*		

Artículos 22.- *la Secretaría podrá inscribir en el Registro Nacional de Pesca a los acuicultores que no requieran concesión, permiso o Autorización.*	Al **proyecto** le aplica el Artículo, incisos y, fracciones anteriores, porque se trata de una actividad acuícola con fines comerciales.	Por el hecho de presentar a la autoridad correspondiente (SEMARNAT) la Manifestación de Impacto Ambiental, el promovente está cumpliendo con este apartado. El proyecto se vincula por la obligatoriedad de obtener la autorización correspondiente para realizar las obras descritas en esta manifestación de impacto ambiental. Como ya se mencionó anteriormente, la promovente una vez autorizado el proyecto en materia ambiental procederá a tramitar el Registro Nacional de Pesca para la unidad de producción acuícola.
Art. 30°.- *Las actividades pesqueras se clasifican en:* **II.-** *Cultivo o acuacultura con fines*		
Artículo 31°.- *Para realizar las actividades de pesca se requiere lo siguiente:* **I,** *Concesión, para:* **Inciso b)** *Acuacultura comercial* **II,** Permiso, para: **Inciso g)** *Acuacultura de fomento* **III,** *Autorización, para:* **Inciso d)** *Recolectar del medio natural reproductores, larvas, postlarvas, crías, huevos, semillas, alevines o en cualquier otro estadio, y* **Inciso e)** *Acuacultura didáctica.*		

Artículos 22.- *la Secretaría podrá inscribir en el Registro Nacional de Pesca a los acuicultores que no requieran concesión, permiso o Autorización.*	Al **proyecto** le aplica el Artículo, incisos y, fracciones anteriores, porque se trata de una actividad acuícola con fines comerciales.	Por el hecho de presentar a la autoridad correspondiente (SEMARNAT) la Manifestación de Impacto Ambiental, el promovente está cumpliendo con este apartado. El proyecto se vincula por la obligatoriedad de obtener la autorización correspondiente para realizar las obras descritas en esta manifestación de impacto ambiental. Como ya se mencionó anteriormente, la promovente una vez autorizado el proyecto en materia ambiental procederá a tramitar el Registro Nacional de Pesca para la unidad de producción acuícola.
Art. 30°.- *Las actividades pesqueras se clasifican en:* **II.-** *Cultivo o acuacultura con fines*		
Artículo 31°.- *Para realizar las actividades de pesca se requiere lo siguiente:* **I,** *Concesión, para:* **Inciso b)** *Acuacultura comercial* **II,** Permiso, para: **Inciso g)** *Acuacultura de fomento* **III,** *Autorización, para:* **Inciso d)** *Recolectar del medio natural reproductores, larvas, postlarvas, crías, huevos, semillas, alevines o en cualquier otro estadio, y* **Inciso e)** *Acuacultura didáctica.*		

Artículos 22.- *la Secretaría podrá inscribir en el Registro Nacional de Pesca a los acuicultores que no requieran concesión, permiso o Autorización.*	Al **proyecto** le aplica el Artículo, incisos y, fracciones anteriores, porque se trata de una actividad acuícola con fines comerciales.	Por el hecho de presentar a la autoridad correspondiente (SEMARNAT) la Manifestación de Impacto Ambiental, el promovente está cumpliendo con este apartado. El proyecto se vincula por la obligatoriedad de obtener la autorización correspondiente para realizar las obras descritas en esta manifestación de impacto ambiental. Como ya se mencionó anteriormente, la promovente una vez autorizado el proyecto en materia ambiental procederá a tramitar el Registro Nacional de Pesca para la unidad de producción acuícola.
Art. 30°.- *Las actividades pesqueras se clasifican en:* **II.-** *Cultivo o acuacultura con fines*		
Artículo 31°.- *Para realizar las actividades de pesca se requiere lo siguiente:* **I,** *Concesión, para:* **Inciso b)** *Acuacultura comercial* **II,** Permiso, para: **Inciso g)** *Acuacultura de fomento* **III,** *Autorización, para:* **Inciso d)** *Recolectar del medio natural reproductores, larvas, postlarvas, crías, huevos, semillas, alevines o en cualquier otro estadio, y* **Inciso e)** *Acuacultura didáctica.*		

Artículos 22.- *la Secretaría podrá inscribir en el Registro Nacional de Pesca a los acuicultores que no requieran concesión, permiso o Autorización.*	Al **proyecto** le aplica el Artículo, incisos y, fracciones anteriores, porque se trata de una actividad acuícola con fines comerciales.	Por el hecho de presentar a la autoridad correspondiente (SEMARNAT) la Manifestación de Impacto Ambiental, el promovente está cumpliendo con este apartado. El proyecto se vincula por la obligatoriedad de obtener la autorización correspondiente para realizar las obras descritas en esta manifestación de impacto ambiental. Como ya se mencionó anteriormente, la promovente una vez autorizado el proyecto en materia ambiental procederá a tramitar el Registro Nacional de Pesca para la unidad de producción acuícola.
Art. 30°.- *Las actividades pesqueras se clasifican en:* **II.-** *Cultivo o acuacultura con fines*		
Artículo 31°.- *Para realizar las actividades de pesca se requiere lo siguiente:* **I,** *Concesión, para:* **Inciso b)** *Acuacultura comercial* **II,** Permiso, para: **Inciso g)** *Acuacultura de fomento* **III,** *Autorización, para:* **Inciso d)** *Recolectar del medio natural reproductores, larvas, postlarvas, crías, huevos, semillas, alevines o en cualquier otro estadio, y* **Inciso e)** *Acuacultura didáctica.*		

Artículos 22.- *la Secretaría podrá inscribir en el Registro Nacional de Pesca a los acuicultores que no requieran concesión, permiso o Autorización.*	Al **proyecto** le aplica el Artículo, incisos y, fracciones anteriores, porque se trata de una actividad acuícola con fines comerciales.	Por el hecho de presentar a la autoridad correspondiente (SEMARNAT) la Manifestación de Impacto Ambiental, el promovente está cumpliendo con este apartado. El proyecto se vincula por la obligatoriedad de obtener la autorización correspondiente para realizar las obras descritas en esta manifestación de impacto ambiental. Como ya se mencionó anteriormente, la promovente una vez autorizado el proyecto en materia ambiental procederá a tramitar el Registro Nacional de Pesca para la unidad de producción acuícola.
Art. 30°.- *Las actividades pesqueras se clasifican en:* **II.-** *Cultivo o acuacultura con fines*		
Artículo 31°.- *Para realizar las actividades de pesca se requiere lo siguiente:* **I,** *Concesión, para:* **Inciso b)** *Acuacultura comercial* **II,** Permiso, para: **Inciso g)** *Acuacultura de fomento* **III,** *Autorización, para:* **Inciso d)** *Recolectar del medio natural reproductores, larvas, postlarvas, crías, huevos, semillas, alevines o en cualquier otro estadio, y* **Inciso e)** *Acuacultura didáctica.*		

Artículos 22.- *la Secretaría podrá inscribir en el Registro Nacional de Pesca a los acuicultores que no requieran concesión, permiso o Autorización.*	Al **proyecto** le aplica el Artículo, incisos y, fracciones anteriores, porque se trata de una actividad acuícola con fines comerciales.	Por el hecho de presentar a la autoridad correspondiente (SEMARNAT) la Manifestación de Impacto Ambiental, el promovente está cumpliendo con este apartado. El proyecto se vincula por la obligatoriedad de obtener la autorización correspondiente para realizar las obras descritas en esta manifestación de impacto ambiental. Como ya se mencionó anteriormente, la promovente una vez autorizado el proyecto en materia ambiental procederá a tramitar el Registro Nacional de Pesca para la unidad de producción acuícola.
Art. 30°.- *Las actividades pesqueras se clasifican en:* **II.-** *Cultivo o acuacultura con fines*		
Artículo 31°.- *Para realizar las actividades de pesca se requiere lo siguiente:* **I,** *Concesión, para:* **Inciso b)** *Acuacultura comercial* **II,** Permiso, para: **Inciso g)** *Acuacultura de fomento* **III,** *Autorización, para:* **Inciso d)** *Recolectar del medio natural reproductores, larvas, postlarvas, crías, huevos, semillas, alevines o en cualquier otro estadio, y* **Inciso e)** *Acuacultura didáctica.*		

Artículos 22.- *la Secretaría podrá inscribir en el Registro Nacional de Pesca a los acuicultores que no requieran concesión, permiso o Autorización.*	Al **proyecto** le aplica el Artículo, incisos y, fracciones anteriores, porque se trata de una actividad acuícola con fines comerciales.	Por el hecho de presentar a la autoridad correspondiente (SEMARNAT) la Manifestación de Impacto Ambiental, el promovente está cumpliendo con este apartado. El proyecto se vincula por la obligatoriedad de obtener la autorización correspondiente para realizar las obras descritas en esta manifestación de impacto ambiental. Como ya se mencionó anteriormente, la promovente una vez autorizado el proyecto en materia ambiental procederá a tramitar el Registro Nacional de Pesca para la unidad de producción acuícola.
Art. 30°.- *Las actividades pesqueras se clasifican en:* **II.-** *Cultivo o acuacultura con fines*		
Artículo 31°.- *Para realizar las actividades de pesca se requiere lo siguiente:* **I,** *Concesión, para:* **Inciso b)** *Acuacultura comercial* **II,** Permiso, para: **Inciso g)** *Acuacultura de fomento* **III,** *Autorización, para:* **Inciso d)** *Recolectar del medio natural reproductores, larvas, postlarvas, crías, huevos, semillas, alevines o en cualquier otro estadio, y* **Inciso e)** *Acuacultura didáctica.*		

Artículos 22.- *la Secretaría podrá inscribir en el Registro Nacional de Pesca a los acuicultores que no requieran concesión, permiso o Autorización.*	Al **proyecto** le aplica el Artículo, incisos y, fracciones anteriores, porque se trata de una actividad acuícola con fines comerciales.	Por el hecho de presentar a la autoridad correspondiente (SEMARNAT) la Manifestación de Impacto Ambiental, el promovente está cumpliendo con este apartado. El proyecto se vincula por la obligatoriedad de obtener la autorización correspondiente para realizar las obras descritas en esta manifestación de impacto ambiental. Como ya se mencionó anteriormente, la promovente una vez autorizado el proyecto en materia ambiental procederá a tramitar el Registro Nacional de Pesca para la unidad de producción acuícola.
Art. 30°.- *Las actividades pesqueras se clasifican en:* **II.-** *Cultivo o acuacultura con fines*		
Artículo 31°.- *Para realizar las actividades de pesca se requiere lo siguiente:* **I,** *Concesión, para:* **Inciso b)** *Acuacultura comercial* **II,** Permiso, para: **Inciso g)** *Acuacultura de fomento* **III,** *Autorización, para:* **Inciso d)** *Recolectar del medio natural reproductores, larvas, postlarvas, crías, huevos, semillas, alevines o en cualquier otro estadio, y* **Inciso e)** *Acuacultura didáctica.*		

Artículos 22.- *la Secretaría podrá inscribir en el Registro Nacional de Pesca a los acuicultores que no requieran concesión, permiso o Autorización.*	Al **proyecto** le aplica el Artículo, incisos y, fracciones anteriores, porque se trata de una actividad acuícola con fines comerciales.	Por el hecho de presentar a la autoridad correspondiente (SEMARNAT) la Manifestación de Impacto Ambiental, el promovente está cumpliendo con este apartado. El proyecto se vincula por la obligatoriedad de obtener la autorización correspondiente para realizar las obras descritas en esta manifestación de impacto ambiental. Como ya se mencionó anteriormente, la promovente una vez autorizado el proyecto en materia ambiental procederá a tramitar el Registro Nacional de Pesca para la unidad de producción acuícola.
Art. 30°.- *Las actividades pesqueras se clasifican en:* **II.-** *Cultivo o acuacultura con fines*		
Artículo 31°.- *Para realizar las actividades de pesca se requiere lo siguiente:* **I,** *Concesión, para:* **Inciso b)** *Acuacultura comercial* **II,** Permiso, para: **Inciso g)** *Acuacultura de fomento* **III,** *Autorización, para:* **Inciso d)** *Recolectar del medio natural reproductores, larvas, postlarvas, crías, huevos, semillas, alevines o en cualquier otro estadio, y* **Inciso e)** *Acuacultura didáctica.*		

Artículos 22.- *la Secretaría podrá inscribir en el Registro Nacional de Pesca a los acuicultores que no requieran concesión, permiso o Autorización.*	Al **proyecto** le aplica el Artículo, incisos y, fracciones anteriores, porque se trata de una actividad acuícola con fines comerciales.	Por el hecho de presentar a la autoridad correspondiente (SEMARNAT) la Manifestación de Impacto Ambiental, el promovente está cumpliendo con este apartado. El proyecto se vincula por la obligatoriedad de obtener la autorización correspondiente para realizar las obras descritas en esta manifestación de impacto ambiental. Como ya se mencionó anteriormente, la promovente una vez autorizado el proyecto en materia ambiental procederá a tramitar el Registro Nacional de Pesca para la unidad de producción acuícola.
Art. 30°.- *Las actividades pesqueras se clasifican en:* **II.-** *Cultivo o acuacultura con fines*		
Artículo 31°.- *Para realizar las actividades de pesca se requiere lo siguiente:* **I,** *Concesión, para:* **Inciso b)** *Acuacultura comercial* **II,** Permiso, para: **Inciso g)** *Acuacultura de fomento* **III,** *Autorización, para:* **Inciso d)** *Recolectar del medio natural reproductores, larvas, postlarvas, crías, huevos, semillas, alevines o en cualquier otro estadio, y* **Inciso e)** *Acuacultura didáctica.*		

Artículos 22.- *la Secretaría podrá inscribir en el Registro Nacional de Pesca a los acuicultores que no requieran concesión, permiso o Autorización.*	Al **proyecto** le aplica el Artículo, incisos y, fracciones anteriores, porque se trata de una actividad acuícola con fines comerciales.	Por el hecho de presentar a la autoridad correspondiente (SEMARNAT) la Manifestación de Impacto Ambiental, el promovente está cumpliendo con este apartado. El proyecto se vincula por la obligatoriedad de obtener la autorización correspondiente para realizar las obras descritas en esta manifestación de impacto ambiental. Como ya se mencionó anteriormente, la promovente una vez autorizado el proyecto en materia ambiental procederá a tramitar el Registro Nacional de Pesca para la unidad de producción acuícola.
Art. 30°.- *Las actividades pesqueras se clasifican en:* **II.-** *Cultivo o acuacultura con fines*		
Artículo 31°.- *Para realizar las actividades de pesca se requiere lo siguiente:* **I,** *Concesión, para:* **Inciso b)** *Acuacultura comercial* **II,** Permiso, para: **Inciso g)** *Acuacultura de fomento* **III,** *Autorización, para:* **Inciso d)** *Recolectar del medio natural reproductores, larvas, postlarvas, crías, huevos, semillas, alevines o en cualquier otro estadio, y* **Inciso e)** *Acuacultura didáctica.*		

Artículos 22.- *la Secretaría podrá inscribir en el Registro Nacional de Pesca a los acuicultores que no requieran concesión, permiso o Autorización.*	Al **proyecto** le aplica el Artículo, incisos y, fracciones anteriores, porque se trata de una actividad acuícola con fines comerciales.	Por el hecho de presentar a la autoridad correspondiente (SEMARNAT) la Manifestación de Impacto Ambiental, el promovente está cumpliendo con este apartado. El proyecto se vincula por la obligatoriedad de obtener la autorización correspondiente para realizar las obras descritas en esta manifestación de impacto ambiental. Como ya se mencionó anteriormente, la promovente una vez autorizado el proyecto en materia ambiental procederá a tramitar el Registro Nacional de Pesca para la unidad de producción acuícola.
Art. 30°.- *Las actividades pesqueras se clasifican en:* **II.-** *Cultivo o acuacultura con fines*		
Artículo 31°.- *Para realizar las actividades de pesca se requiere lo siguiente:* **I,** *Concesión, para:* **Inciso b)** *Acuacultura comercial* **II,** Permiso, para: **Inciso g)** *Acuacultura de fomento* **III,** *Autorización, para:* **Inciso d)** *Recolectar del medio natural reproductores, larvas, postlarvas, crías, huevos, semillas, alevines o en cualquier otro estadio, y* **Inciso e)** *Acuacultura didáctica.*		

Artículos 22.- *la Secretaría podrá inscribir en el Registro Nacional de Pesca a los acuicultores que no requieran concesión, permiso o Autorización.*	Al **proyecto** le aplica el Artículo, incisos y, fracciones anteriores, porque se trata de una actividad acuícola con fines comerciales.	Por el hecho de presentar a la autoridad correspondiente (SEMARNAT) la Manifestación de Impacto Ambiental, el promovente está cumpliendo con este apartado. El proyecto se vincula por la obligatoriedad de obtener la autorización correspondiente para realizar las obras descritas en esta manifestación de impacto ambiental. Como ya se mencionó anteriormente, la promovente una vez autorizado el proyecto en materia ambiental procederá a tramitar el Registro Nacional de Pesca para la unidad de producción acuícola.
Art. 30°.- *Las actividades pesqueras se clasifican en:* **II.-** *Cultivo o acuacultura con fines*		
Artículo 31°.- *Para realizar las actividades de pesca se requiere lo siguiente:* **I,** *Concesión, para:* **Inciso b)** *Acuacultura comercial* **II,** Permiso, para: **Inciso g)** *Acuacultura de fomento* **III,** *Autorización, para:* **Inciso d)** *Recolectar del medio natural reproductores, larvas, postlarvas, crías, huevos, semillas, alevines o en cualquier otro estadio, y* **Inciso e)** *Acuacultura didáctica.*		

Artículos 22.- *la Secretaría podrá inscribir en el Registro Nacional de Pesca a los acuicultores que no requieran concesión, permiso o Autorización.*	Al **proyecto** le aplica el Artículo, incisos y, fracciones anteriores, porque se trata de una actividad acuícola con fines comerciales.	Por el hecho de presentar a la autoridad correspondiente (SEMARNAT) la Manifestación de Impacto Ambiental, el promovente está cumpliendo con este apartado. El proyecto se vincula por la obligatoriedad de obtener la autorización correspondiente para realizar las obras descritas en esta manifestación de impacto ambiental. Como ya se mencionó anteriormente, la promovente una vez autorizado el proyecto en materia ambiental procederá a tramitar el Registro Nacional de Pesca para la unidad de producción acuícola.
Art. 30°.- *Las actividades pesqueras se clasifican en:* **II.-** *Cultivo o acuacultura con fines*		
Artículo 31°.- *Para realizar las actividades de pesca se requiere lo siguiente:* **I,** *Concesión, para:* **Inciso b)** *Acuacultura comercial* **II,** Permiso, para: **Inciso g)** *Acuacultura de fomento* **III,** *Autorización, para:* **Inciso d)** *Recolectar del medio natural reproductores, larvas, postlarvas, crías, huevos, semillas, alevines o en cualquier otro estadio, y* **Inciso e)** *Acuacultura didáctica.*		

Artículos 22.- *la Secretaría podrá inscribir en el Registro Nacional de Pesca a los acuicultores que no requieran concesión, permiso o Autorización.*	Al **proyecto** le aplica el Artículo, incisos y, fracciones anteriores, porque se trata de una actividad acuícola con fines comerciales.	Por el hecho de presentar a la autoridad correspondiente (SEMARNAT) la Manifestación de Impacto Ambiental, el promovente está cumpliendo con este apartado. El proyecto se vincula por la obligatoriedad de obtener la autorización correspondiente para realizar las obras descritas en esta manifestación de impacto ambiental. Como ya se mencionó anteriormente, la promovente una vez autorizado el proyecto en materia ambiental procederá a tramitar el Registro Nacional de Pesca para la unidad de producción acuícola.
Art. 30°.- *Las actividades pesqueras se clasifican en:* **II.-** *Cultivo o acuacultura con fines*		
Artículo 31°.- *Para realizar las actividades de pesca se requiere lo siguiente:* **I,** *Concesión, para:* **Inciso b)** *Acuacultura comercial* **II,** Permiso, para: **Inciso g)** *Acuacultura de fomento* **III,** *Autorización, para:* **Inciso d)** *Recolectar del medio natural reproductores, larvas, postlarvas, crías, huevos, semillas, alevines o en cualquier otro estadio, y* **Inciso e)** *Acuacultura didáctica.*		

Artículos 22.- *la Secretaría podrá inscribir en el Registro Nacional de Pesca a los acuicultores que no requieran concesión, permiso o Autorización.*	Al **proyecto** le aplica el Artículo, incisos y, fracciones anteriores, porque se trata de una actividad acuícola con fines comerciales.	Por el hecho de presentar a la autoridad correspondiente (SEMARNAT) la Manifestación de Impacto Ambiental, el promovente está cumpliendo con este apartado. El proyecto se vincula por la obligatoriedad de obtener la autorización correspondiente para realizar las obras descritas en esta manifestación de impacto ambiental. Como ya se mencionó anteriormente, la promovente una vez autorizado el proyecto en materia ambiental procederá a tramitar el Registro Nacional de Pesca para la unidad de producción acuícola.
Art. 30°.- *Las actividades pesqueras se clasifican en:* **II.-** *Cultivo o acuacultura con fines*		
Artículo 31°.- *Para realizar las actividades de pesca se requiere lo siguiente:* **I,** *Concesión, para:* **Inciso b)** *Acuacultura comercial* **II,** Permiso, para: **Inciso g)** *Acuacultura de fomento* **III,** *Autorización, para:* **Inciso d)** *Recolectar del medio natural reproductores, larvas, postlarvas, crías, huevos, semillas, alevines o en cualquier otro estadio, y* **Inciso e)** *Acuacultura didáctica.*		

Artículos 22.- *la Secretaría podrá inscribir en el Registro Nacional de Pesca a los acuicultores que no requieran concesión, permiso o Autorización.*	Al **proyecto** le aplica el Artículo, incisos y, fracciones anteriores, porque se trata de una actividad acuícola con fines comerciales.	Por el hecho de presentar a la autoridad correspondiente (SEMARNAT) la Manifestación de Impacto Ambiental, el promovente está cumpliendo con este apartado. El proyecto se vincula por la obligatoriedad de obtener la autorización correspondiente para realizar las obras descritas en esta manifestación de impacto ambiental. Como ya se mencionó anteriormente, la promovente una vez autorizado el proyecto en materia ambiental procederá a tramitar el Registro Nacional de Pesca para la unidad de producción acuícola.
Art. 30°.- *Las actividades pesqueras se clasifican en:* **II.-** *Cultivo o acuacultura con fines*		
Artículo 31°.- *Para realizar las actividades de pesca se requiere lo siguiente:* **I,** *Concesión, para:* **Inciso b)** *Acuacultura comercial* **II,** Permiso, para: **Inciso g)** *Acuacultura de fomento* **III,** *Autorización, para:* **Inciso d)** *Recolectar del medio natural reproductores, larvas, postlarvas, crías, huevos, semillas, alevines o en cualquier otro estadio, y* **Inciso e)** *Acuacultura didáctica.*		

Artículos 22.- *la Secretaría podrá inscribir en el Registro Nacional de Pesca a los acuicultores que no requieran concesión, permiso o Autorización.*	Al **proyecto** le aplica el Artículo, incisos y, fracciones anteriores, porque se trata de una actividad acuícola con fines comerciales.	Por el hecho de presentar a la autoridad correspondiente (SEMARNAT) la Manifestación de Impacto Ambiental, el promovente está cumpliendo con este apartado. El proyecto se vincula por la obligatoriedad de obtener la autorización correspondiente para realizar las obras descritas en esta manifestación de impacto ambiental. Como ya se mencionó anteriormente, la promovente una vez autorizado el proyecto en materia ambiental procederá a tramitar el Registro Nacional de Pesca para la unidad de producción acuícola.
Art. 30°.- *Las actividades pesqueras se clasifican en:* **II.-** *Cultivo o acuacultura con fines*		
Artículo 31°.- *Para realizar las actividades de pesca se requiere lo siguiente:* **I,** *Concesión, para:* **Inciso b)** *Acuacultura comercial* **II,** Permiso, para: **Inciso g)** *Acuacultura de fomento* **III,** *Autorización, para:* **Inciso d)** *Recolectar del medio natural reproductores, larvas, postlarvas, crías, huevos, semillas, alevines o en cualquier otro estadio, y* **Inciso e)** *Acuacultura didáctica.*		

Artículos 22.- *la Secretaría podrá inscribir en el Registro Nacional de Pesca a los acuicultores que no requieran concesión, permiso o Autorización.*	Al **proyecto** le aplica el Artículo, incisos y, fracciones anteriores, porque se trata de una actividad acuícola con fines comerciales.	Por el hecho de presentar a la autoridad correspondiente (SEMARNAT) la Manifestación de Impacto Ambiental, el promovente está cumpliendo con este apartado. El proyecto se vincula por la obligatoriedad de obtener la autorización correspondiente para realizar las obras descritas en esta manifestación de impacto ambiental. Como ya se mencionó anteriormente, la promovente una vez autorizado el proyecto en materia ambiental procederá a tramitar el Registro Nacional de Pesca para la unidad de producción acuícola.
Art. 30°.- *Las actividades pesqueras se clasifican en:* **II.-** *Cultivo o acuacultura con fines*		
Artículo 31°.- *Para realizar las actividades de pesca se requiere lo siguiente:* **I,** *Concesión, para:* **Inciso b)** *Acuacultura comercial* **II,** Permiso, para: **Inciso g)** *Acuacultura de fomento* **III,** *Autorización, para:* **Inciso d)** *Recolectar del medio natural reproductores, larvas, postlarvas, crías, huevos, semillas, alevines o en cualquier otro estadio, y* **Inciso e)** *Acuacultura didáctica.*		

Artículos 22.- *la Secretaría podrá inscribir en el Registro Nacional de Pesca a los acuicultores que no requieran concesión, permiso o Autorización.*	Al **proyecto** le aplica el Artículo, incisos y, fracciones anteriores, porque se trata de una actividad acuícola con fines comerciales.	Por el hecho de presentar a la autoridad correspondiente (SEMARNAT) la Manifestación de Impacto Ambiental, el promovente está cumpliendo con este apartado. El proyecto se vincula por la obligatoriedad de obtener la autorización correspondiente para realizar las obras descritas en esta manifestación de impacto ambiental. Como ya se mencionó anteriormente, la promovente una vez autorizado el proyecto en materia ambiental procederá a tramitar el Registro Nacional de Pesca para la unidad de producción acuícola.
Art. 30°.- *Las actividades pesqueras se clasifican en:* **II.-** *Cultivo o acuacultura con fines*		
Artículo 31°.- *Para realizar las actividades de pesca se requiere lo siguiente:* **I,** *Concesión, para:* **Inciso b)** *Acuacultura comercial* **II,** Permiso, para: **Inciso g)** *Acuacultura de fomento* **III,** *Autorización, para:* **Inciso d)** *Recolectar del medio natural reproductores, larvas, postlarvas, crías, huevos, semillas, alevines o en cualquier otro estadio, y* **Inciso e)** *Acuacultura didáctica.*		

Artículos 22.- *la Secretaría podrá inscribir en el Registro Nacional de Pesca a los acuicultores que no requieran concesión, permiso o Autorización.*	Al **proyecto** le aplica el Artículo, incisos y, fracciones anteriores, porque se trata de una actividad acuícola con fines comerciales.	Por el hecho de presentar a la autoridad correspondiente (SEMARNAT) la Manifestación de Impacto Ambiental, el promovente está cumpliendo con este apartado. El proyecto se vincula por la obligatoriedad de obtener la autorización correspondiente para realizar las obras descritas en esta manifestación de impacto ambiental. Como ya se mencionó anteriormente, la promovente una vez autorizado el proyecto en materia ambiental procederá a tramitar el Registro Nacional de Pesca para la unidad de producción acuícola.
Art. 30°.- *Las actividades pesqueras se clasifican en:* **II.-** *Cultivo o acuacultura con fines*		
Artículo 31°.- *Para realizar las actividades de pesca se requiere lo siguiente:* **I,** *Concesión, para:* **Inciso b)** *Acuacultura comercial* **II,** Permiso, para: **Inciso g)** *Acuacultura de fomento* **III,** *Autorización, para:* **Inciso d)** *Recolectar del medio natural reproductores, larvas, postlarvas, crías, huevos, semillas, alevines o en cualquier otro estadio, y* **Inciso e)** *Acuacultura didáctica.*		

Artículos 22.- *la Secretaría podrá inscribir en el Registro Nacional de Pesca a los acuicultores que no requieran concesión, permiso o Autorización.*	Al **proyecto** le aplica el Artículo, incisos y, fracciones anteriores, porque se trata de una actividad acuícola con fines comerciales.	Por el hecho de presentar a la autoridad correspondiente (SEMARNAT) la Manifestación de Impacto Ambiental, el promovente está cumpliendo con este apartado. El proyecto se vincula por la obligatoriedad de obtener la autorización correspondiente para realizar las obras descritas en esta manifestación de impacto ambiental. Como ya se mencionó anteriormente, la promovente una vez autorizado el proyecto en materia ambiental procederá a tramitar el Registro Nacional de Pesca para la unidad de producción acuícola.
Art. 30°.- *Las actividades pesqueras se clasifican en:* **II.-** *Cultivo o acuacultura con fines*		
Artículo 31°.- *Para realizar las actividades de pesca se requiere lo siguiente:* **I,** *Concesión, para:* **Inciso b)** *Acuacultura comercial* **II,** Permiso, para: **Inciso g)** *Acuacultura de fomento* **III,** *Autorización, para:* **Inciso d)** *Recolectar del medio natural reproductores, larvas, postlarvas, crías, huevos, semillas, alevines o en cualquier otro estadio, y* **Inciso e)** *Acuacultura didáctica.*		

Artículos 22.- *la Secretaría podrá inscribir en el Registro Nacional de Pesca a los acuicultores que no requieran concesión, permiso o Autorización.*	Al **proyecto** le aplica el Artículo, incisos y, fracciones anteriores, porque se trata de una actividad acuícola con fines comerciales.	Por el hecho de presentar a la autoridad correspondiente (SEMARNAT) la Manifestación de Impacto Ambiental, el promovente está cumpliendo con este apartado. El proyecto se vincula por la obligatoriedad de obtener la autorización correspondiente para realizar las obras descritas en esta manifestación de impacto ambiental. Como ya se mencionó anteriormente, la promovente una vez autorizado el proyecto en materia ambiental procederá a tramitar el Registro Nacional de Pesca para la unidad de producción acuícola.
Art. 30°.- *Las actividades pesqueras se clasifican en:* **II.-** *Cultivo o acuacultura con fines*		
Artículo 31°.- *Para realizar las actividades de pesca se requiere lo siguiente:* **I,** *Concesión, para:* **Inciso b)** *Acuacultura comercial* **II,** Permiso, para: **Inciso g)** *Acuacultura de fomento* **III,** *Autorización, para:* **Inciso d)** *Recolectar del medio natural reproductores, larvas, postlarvas, crías, huevos, semillas, alevines o en cualquier otro estadio, y* **Inciso e)** *Acuacultura didáctica.*		

Artículos 22.- *la Secretaría podrá inscribir en el Registro Nacional de Pesca a los acuicultores que no requieran concesión, permiso o Autorización.*	Al **proyecto** le aplica el Artículo, incisos y, fracciones anteriores, porque se trata de una actividad acuícola con fines comerciales.	Por el hecho de presentar a la autoridad correspondiente (SEMARNAT) la Manifestación de Impacto Ambiental, el promovente está cumpliendo con este apartado. El proyecto se vincula por la obligatoriedad de obtener la autorización correspondiente para realizar las obras descritas en esta manifestación de impacto ambiental. Como ya se mencionó anteriormente, la promovente una vez autorizado el proyecto en materia ambiental procederá a tramitar el Registro Nacional de Pesca para la unidad de producción acuícola.
Art. 30°.- *Las actividades pesqueras se clasifican en:* **II.-** *Cultivo o acuacultura con fines*		
Artículo 31°.- *Para realizar las actividades de pesca se requiere lo siguiente:* **I,** *Concesión, para:* **Inciso b)** *Acuacultura comercial* **II,** Permiso, para: **Inciso g)** *Acuacultura de fomento* **III,** *Autorización, para:* **Inciso d)** *Recolectar del medio natural reproductores, larvas, postlarvas, crías, huevos, semillas, alevines o en cualquier otro estadio, y* **Inciso e)** *Acuacultura didáctica.*		

Artículos 22.- *la Secretaría podrá inscribir en el Registro Nacional de Pesca a los acuicultores que no requieran concesión, permiso o Autorización.*	Al **proyecto** le aplica el Artículo, incisos y, fracciones anteriores, porque se trata de una actividad acuícola con fines comerciales.	Por el hecho de presentar a la autoridad correspondiente (SEMARNAT) la Manifestación de Impacto Ambiental, el promovente está cumpliendo con este apartado. El proyecto se vincula por la obligatoriedad de obtener la autorización correspondiente para realizar las obras descritas en esta manifestación de impacto ambiental. Como ya se mencionó anteriormente, la promovente una vez autorizado el proyecto en materia ambiental procederá a tramitar el Registro Nacional de Pesca para la unidad de producción acuícola.
Art. 30°.- *Las actividades pesqueras se clasifican en:* **II.-** *Cultivo o acuacultura con fines*		
Artículo 31°.- *Para realizar las actividades de pesca se requiere lo siguiente:* **I,** *Concesión, para:* **Inciso b)** *Acuacultura comercial* **II,** Permiso, para: **Inciso g)** *Acuacultura de fomento* **III,** *Autorización, para:* **Inciso d)** *Recolectar del medio natural reproductores, larvas, postlarvas, crías, huevos, semillas, alevines o en cualquier otro estadio, y* **Inciso e)** *Acuacultura didáctica.*		

Artículos 22.- *la Secretaría podrá inscribir en el Registro Nacional de Pesca a los acuicultores que no requieran concesión, permiso o Autorización.*	Al **proyecto** le aplica el Artículo, incisos y, fracciones anteriores, porque se trata de una actividad acuícola con fines comerciales.	Por el hecho de presentar a la autoridad correspondiente (SEMARNAT) la Manifestación de Impacto Ambiental, el promovente está cumpliendo con este apartado. El proyecto se vincula por la obligatoriedad de obtener la autorización correspondiente para realizar las obras descritas en esta manifestación de impacto ambiental. Como ya se mencionó anteriormente, la promovente una vez autorizado el proyecto en materia ambiental procederá a tramitar el Registro Nacional de Pesca para la unidad de producción acuícola.
Art. 30°.- *Las actividades pesqueras se clasifican en:* **II.-** *Cultivo o acuacultura con fines*		
Artículo 31°.- *Para realizar las actividades de pesca se requiere lo siguiente:* **I,** *Concesión, para:* **Inciso b)** *Acuacultura comercial* **II,** Permiso, para: **Inciso g)** *Acuacultura de fomento* **III,** *Autorización, para:* **Inciso d)** *Recolectar del medio natural reproductores, larvas, postlarvas, crías, huevos, semillas, alevines o en cualquier otro estadio, y* **Inciso e)** *Acuacultura didáctica.*		

Artículos 22.- *la Secretaría podrá inscribir en el Registro Nacional de Pesca a los acuicultores que no requieran concesión, permiso o Autorización.*	Al **proyecto** le aplica el Artículo, incisos y, fracciones anteriores, porque se trata de una actividad acuícola con fines comerciales.	Por el hecho de presentar a la autoridad correspondiente (SEMARNAT) la Manifestación de Impacto Ambiental, el promovente está cumpliendo con este apartado. El proyecto se vincula por la obligatoriedad de obtener la autorización correspondiente para realizar las obras descritas en esta manifestación de impacto ambiental. Como ya se mencionó anteriormente, la promovente una vez autorizado el proyecto en materia ambiental procederá a tramitar el Registro Nacional de Pesca para la unidad de producción acuícola.
Art. 30°.- *Las actividades pesqueras se clasifican en:* **II.-** *Cultivo o acuacultura con fines*		
Artículo 31°.- *Para realizar las actividades de pesca se requiere lo siguiente:* **I,** *Concesión, para:* **Inciso b)** *Acuacultura comercial* **II,** Permiso, para: **Inciso g)** *Acuacultura de fomento* **III,** *Autorización, para:* **Inciso d)** *Recolectar del medio natural reproductores, larvas, postlarvas, crías, huevos, semillas, alevines o en cualquier otro estadio, y* **Inciso e)** *Acuacultura didáctica.*		

Artículos 22.- *la Secretaría podrá inscribir en el Registro Nacional de Pesca a los acuicultores que no requieran concesión, permiso o Autorización.*	Al **proyecto** le aplica el Artículo, incisos y, fracciones anteriores, porque se trata de una actividad acuícola con fines comerciales.	Por el hecho de presentar a la autoridad correspondiente (SEMARNAT) la Manifestación de Impacto Ambiental, el promovente está cumpliendo con este apartado. El proyecto se vincula por la obligatoriedad de obtener la autorización correspondiente para realizar las obras descritas en esta manifestación de impacto ambiental. Como ya se mencionó anteriormente, la promovente una vez autorizado el proyecto en materia ambiental procederá a tramitar el Registro Nacional de Pesca para la unidad de producción acuícola.
Art. 30°.- *Las actividades pesqueras se clasifican en:* **II.-** *Cultivo o acuacultura con fines*		
Artículo 31°.- *Para realizar las actividades de pesca se requiere lo siguiente:* **I,** *Concesión, para:* **Inciso b)** *Acuacultura comercial* **II,** Permiso, para: **Inciso g)** *Acuacultura de fomento* **III,** *Autorización, para:* **Inciso d)** *Recolectar del medio natural reproductores, larvas, postlarvas, crías, huevos, semillas, alevines o en cualquier otro estadio, y* **Inciso e)** *Acuacultura didáctica.*		

Artículos 22.- *la Secretaría podrá inscribir en el Registro Nacional de Pesca a los acuicultores que no requieran concesión, permiso o Autorización.*	Al **proyecto** le aplica el Artículo, incisos y, fracciones anteriores, porque se trata de una actividad acuícola con fines comerciales.	Por el hecho de presentar a la autoridad correspondiente (SEMARNAT) la Manifestación de Impacto Ambiental, el promovente está cumpliendo con este apartado. El proyecto se vincula por la obligatoriedad de obtener la autorización correspondiente para realizar las obras descritas en esta manifestación de impacto ambiental. Como ya se mencionó anteriormente, la promovente una vez autorizado el proyecto en materia ambiental procederá a tramitar el Registro Nacional de Pesca para la unidad de producción acuícola.
Art. 30°.- *Las actividades pesqueras se clasifican en:* **II.-** *Cultivo o acuacultura con fines*		
Artículo 31°.- *Para realizar las actividades de pesca se requiere lo siguiente:* **I,** *Concesión, para:* **Inciso b)** *Acuacultura comercial* **II,** Permiso, para: **Inciso g)** *Acuacultura de fomento* **III,** *Autorización, para:* **Inciso d)** *Recolectar del medio natural reproductores, larvas, postlarvas, crías, huevos, semillas, alevines o en cualquier otro estadio, y* **Inciso e)** *Acuacultura didáctica.*		

Artículos 22.- *la Secretaría podrá inscribir en el Registro Nacional de Pesca a los acuicultores que no requieran concesión, permiso o Autorización.*	Al **proyecto** le aplica el Artículo, incisos y, fracciones anteriores, porque se trata de una actividad acuícola con fines comerciales.	Por el hecho de presentar a la autoridad correspondiente (SEMARNAT) la Manifestación de Impacto Ambiental, el promovente está cumpliendo con este apartado. El proyecto se vincula por la obligatoriedad de obtener la autorización correspondiente para realizar las obras descritas en esta manifestación de impacto ambiental. Como ya se mencionó anteriormente, la promovente una vez autorizado el proyecto en materia ambiental procederá a tramitar el Registro Nacional de Pesca para la unidad de producción acuícola.
Art. 30°.- *Las actividades pesqueras se clasifican en:* **II.-** *Cultivo o acuacultura con fines*		
Artículo 31°.- *Para realizar las actividades de pesca se requiere lo siguiente:* **I,** *Concesión, para:* **Inciso b)** *Acuacultura comercial* **II,** Permiso, para: **Inciso g)** *Acuacultura de fomento* **III,** *Autorización, para:* **Inciso d)** *Recolectar del medio natural reproductores, larvas, postlarvas, crías, huevos, semillas, alevines o en cualquier otro estadio, y* **Inciso e)** *Acuacultura didáctica.*		

Artículos 22.- *la Secretaría podrá inscribir en el Registro Nacional de Pesca a los acuicultores que no requieran concesión, permiso o Autorización.*	Al **proyecto** le aplica el Artículo, incisos y, fracciones anteriores, porque se trata de una actividad acuícola con fines comerciales.	Por el hecho de presentar a la autoridad correspondiente (SEMARNAT) la Manifestación de Impacto Ambiental, el promovente está cumpliendo con este apartado. El proyecto se vincula por la obligatoriedad de obtener la autorización correspondiente para realizar las obras descritas en esta manifestación de impacto ambiental. Como ya se mencionó anteriormente, la promovente una vez autorizado el proyecto en materia ambiental procederá a tramitar el Registro Nacional de Pesca para la unidad de producción acuícola.
Art. 30°.- *Las actividades pesqueras se clasifican en:* **II.-** *Cultivo o acuacultura con fines*		
Artículo 31°.- *Para realizar las actividades de pesca se requiere lo siguiente:* **I,** *Concesión, para:* **Inciso b)** *Acuacultura comercial* **II,** Permiso, para: **Inciso g)** *Acuacultura de fomento* **III,** *Autorización, para:* **Inciso d)** *Recolectar del medio natural reproductores, larvas, postlarvas, crías, huevos, semillas, alevines o en cualquier otro estadio, y* **Inciso e)** *Acuacultura didáctica.*		

Artículos 22.- *la Secretaría podrá inscribir en el Registro Nacional de Pesca a los acuicultores que no requieran concesión, permiso o Autorización.*	Al **proyecto** le aplica el Artículo, incisos y, fracciones anteriores, porque se trata de una actividad acuícola con fines comerciales.	Por el hecho de presentar a la autoridad correspondiente (SEMARNAT) la Manifestación de Impacto Ambiental, el promovente está cumpliendo con este apartado. El proyecto se vincula por la obligatoriedad de obtener la autorización correspondiente para realizar las obras descritas en esta manifestación de impacto ambiental. Como ya se mencionó anteriormente, la promovente una vez autorizado el proyecto en materia ambiental procederá a tramitar el Registro Nacional de Pesca para la unidad de producción acuícola.
Art. 30°.- *Las actividades pesqueras se clasifican en:* **II.-** *Cultivo o acuacultura con fines*		
Artículo 31°.- *Para realizar las actividades de pesca se requiere lo siguiente:* **I,** *Concesión, para:* **Inciso b)** *Acuacultura comercial* **II,** Permiso, para: **Inciso g)** *Acuacultura de fomento* **III,** *Autorización, para:* **Inciso d)** *Recolectar del medio natural reproductores, larvas, postlarvas, crías, huevos, semillas, alevines o en cualquier otro estadio, y* **Inciso e)** *Acuacultura didáctica.*		

Artículos 22.- *la Secretaría podrá inscribir en el Registro Nacional de Pesca a los acuicultores que no requieran concesión, permiso o Autorización.*	Al **proyecto** le aplica el Artículo, incisos y, fracciones anteriores, porque se trata de una actividad acuícola con fines comerciales.	Por el hecho de presentar a la autoridad correspondiente (SEMARNAT) la Manifestación de Impacto Ambiental, el promovente está cumpliendo con este apartado. El proyecto se vincula por la obligatoriedad de obtener la autorización correspondiente para realizar las obras descritas en esta manifestación de impacto ambiental. Como ya se mencionó anteriormente, la promovente una vez autorizado el proyecto en materia ambiental procederá a tramitar el Registro Nacional de Pesca para la unidad de producción acuícola.
Art. 30°.- *Las actividades pesqueras se clasifican en:* **II.-** *Cultivo o acuacultura con fines*		
Artículo 31°.- *Para realizar las actividades de pesca se requiere lo siguiente:* **I,** *Concesión, para:* **Inciso b)** *Acuacultura comercial* **II,** Permiso, para: **Inciso g)** *Acuacultura de fomento* **III,** *Autorización, para:* **Inciso d)** *Recolectar del medio natural reproductores, larvas, postlarvas, crías, huevos, semillas, alevines o en cualquier otro estadio, y* **Inciso e)** *Acuacultura didáctica.*		

Artículos 22.- *la Secretaría podrá inscribir en el Registro Nacional de Pesca a los acuicultores que no requieran concesión, permiso o Autorización.*	Al **proyecto** le aplica el Artículo, incisos y, fracciones anteriores, porque se trata de una actividad acuícola con fines comerciales.	Por el hecho de presentar a la autoridad correspondiente (SEMARNAT) la Manifestación de Impacto Ambiental, el promovente está cumpliendo con este apartado. El proyecto se vincula por la obligatoriedad de obtener la autorización correspondiente para realizar las obras descritas en esta manifestación de impacto ambiental. Como ya se mencionó anteriormente, la promovente una vez autorizado el proyecto en materia ambiental procederá a tramitar el Registro Nacional de Pesca para la unidad de producción acuícola.
Art. 30°.- *Las actividades pesqueras se clasifican en:* **II.-** *Cultivo o acuacultura con fines*		
Artículo 31°.- *Para realizar las actividades de pesca se requiere lo siguiente:* **I,** *Concesión, para:* **Inciso b)** *Acuacultura comercial* **II,** Permiso, para: **Inciso g)** *Acuacultura de fomento* **III,** *Autorización, para:* **Inciso d)** *Recolectar del medio natural reproductores, larvas, postlarvas, crías, huevos, semillas, alevines o en cualquier otro estadio, y* **Inciso e)** *Acuacultura didáctica.*		

Artículos 22.- *la Secretaría podrá inscribir en el Registro Nacional de Pesca a los acuicultores que no requieran concesión, permiso o Autorización.*	Al **proyecto** le aplica el Artículo, incisos y, fracciones anteriores, porque se trata de una actividad acuícola con fines comerciales.	Por el hecho de presentar a la autoridad correspondiente (SEMARNAT) la Manifestación de Impacto Ambiental, el promovente está cumpliendo con este apartado. El proyecto se vincula por la obligatoriedad de obtener la autorización correspondiente para realizar las obras descritas en esta manifestación de impacto ambiental. Como ya se mencionó anteriormente, la promovente una vez autorizado el proyecto en materia ambiental procederá a tramitar el Registro Nacional de Pesca para la unidad de producción acuícola.
Art. 30°.- *Las actividades pesqueras se clasifican en:* **II.-** *Cultivo o acuacultura con fines*		
Artículo 31°.- *Para realizar las actividades de pesca se requiere lo siguiente:* **I,** *Concesión, para:* **Inciso b)** *Acuacultura comercial* **II,** Permiso, para: **Inciso g)** *Acuacultura de fomento* **III,** *Autorización, para:* **Inciso d)** *Recolectar del medio natural reproductores, larvas, postlarvas, crías, huevos, semillas, alevines o en cualquier otro estadio, y* **Inciso e)** *Acuacultura didáctica.*		

Artículos 22.- *la Secretaría podrá inscribir en el Registro Nacional de Pesca a los acuicultores que no requieran concesión, permiso o Autorización.*	Al **proyecto** le aplica el Artículo, incisos y, fracciones anteriores, porque se trata de una actividad acuícola con fines comerciales.	Por el hecho de presentar a la autoridad correspondiente (SEMARNAT) la Manifestación de Impacto Ambiental, el promovente está cumpliendo con este apartado. El proyecto se vincula por la obligatoriedad de obtener la autorización correspondiente para realizar las obras descritas en esta manifestación de impacto ambiental. Como ya se mencionó anteriormente, la promovente una vez autorizado el proyecto en materia ambiental procederá a tramitar el Registro Nacional de Pesca para la unidad de producción acuícola.
Art. 30°.- *Las actividades pesqueras se clasifican en:* **II.-** *Cultivo o acuacultura con fines*		
Artículo 31°.- *Para realizar las actividades de pesca se requiere lo siguiente:* **I,** *Concesión, para:* **Inciso b)** *Acuacultura comercial* **II,** Permiso, para: **Inciso g)** *Acuacultura de fomento* **III,** *Autorización, para:* **Inciso d)** *Recolectar del medio natural reproductores, larvas, postlarvas, crías, huevos, semillas, alevines o en cualquier otro estadio, y* **Inciso e)** *Acuacultura didáctica.*		

Artículos 22.- *la Secretaría podrá inscribir en el Registro Nacional de Pesca a los acuicultores que no requieran concesión, permiso o Autorización.*	Al **proyecto** le aplica el Artículo, incisos y, fracciones anteriores, porque se trata de una actividad acuícola con fines comerciales.	Por el hecho de presentar a la autoridad correspondiente (SEMARNAT) la Manifestación de Impacto Ambiental, el promovente está cumpliendo con este apartado. El proyecto se vincula por la obligatoriedad de obtener la autorización correspondiente para realizar las obras descritas en esta manifestación de impacto ambiental. Como ya se mencionó anteriormente, la promovente una vez autorizado el proyecto en materia ambiental procederá a tramitar el Registro Nacional de Pesca para la unidad de producción acuícola.
Art. 30°.- *Las actividades pesqueras se clasifican en:* **II.-** *Cultivo o acuacultura con fines*		
Artículo 31°.- *Para realizar las actividades de pesca se requiere lo siguiente:* **I,** *Concesión, para:* **Inciso b)** *Acuacultura comercial* **II,** Permiso, para: **Inciso g)** *Acuacultura de fomento* **III,** *Autorización, para:* **Inciso d)** *Recolectar del medio natural reproductores, larvas, postlarvas, crías, huevos, semillas, alevines o en cualquier otro estadio, y* **Inciso e)** *Acuacultura didáctica.*		

Artículos 22.- *la Secretaría podrá inscribir en el Registro Nacional de Pesca a los acuicultores que no requieran concesión, permiso o Autorización.*	Al **proyecto** le aplica el Artículo, incisos y, fracciones anteriores, porque se trata de una actividad acuícola con fines comerciales.	Por el hecho de presentar a la autoridad correspondiente (SEMARNAT) la Manifestación de Impacto Ambiental, el promovente está cumpliendo con este apartado. El proyecto se vincula por la obligatoriedad de obtener la autorización correspondiente para realizar las obras descritas en esta manifestación de impacto ambiental. Como ya se mencionó anteriormente, la promovente una vez autorizado el proyecto en materia ambiental procederá a tramitar el Registro Nacional de Pesca para la unidad de producción acuícola.
Art. 30°.- *Las actividades pesqueras se clasifican en:* **II.-** *Cultivo o acuacultura con fines*		
Artículo 31°.- *Para realizar las actividades de pesca se requiere lo siguiente:* **I,** *Concesión, para:* **Inciso b)** *Acuacultura comercial* **II,** Permiso, para: **Inciso g)** *Acuacultura de fomento* **III,** *Autorización, para:* **Inciso d)** *Recolectar del medio natural reproductores, larvas, postlarvas, crías, huevos, semillas, alevines o en cualquier otro estadio, y* **Inciso e)** *Acuacultura didáctica.*		

Artículos 22.- *la Secretaría podrá inscribir en el Registro Nacional de Pesca a los acuicultores que no requieran concesión, permiso o Autorización.*	Al **proyecto** le aplica el Artículo, incisos y, fracciones anteriores, porque se trata de una actividad acuícola con fines comerciales.	Por el hecho de presentar a la autoridad correspondiente (SEMARNAT) la Manifestación de Impacto Ambiental, el promovente está cumpliendo con este apartado. El proyecto se vincula por la obligatoriedad de obtener la autorización correspondiente para realizar las obras descritas en esta manifestación de impacto ambiental. Como ya se mencionó anteriormente, la promovente una vez autorizado el proyecto en materia ambiental procederá a tramitar el Registro Nacional de Pesca para la unidad de producción acuícola.
Art. 30°.- *Las actividades pesqueras se clasifican en:* **II.-** *Cultivo o acuacultura con fines*		
Artículo 31°.- *Para realizar las actividades de pesca se requiere lo siguiente:* **I,** *Concesión, para:* **Inciso b)** *Acuacultura comercial* **II,** Permiso, para: **Inciso g)** *Acuacultura de fomento* **III,** *Autorización, para:* **Inciso d)** *Recolectar del medio natural reproductores, larvas, postlarvas, crías, huevos, semillas, alevines o en cualquier otro estadio, y* **Inciso e)** *Acuacultura didáctica.*		

Artículos 22.- *la Secretaría podrá inscribir en el Registro Nacional de Pesca a los acuicultores que no requieran concesión, permiso o Autorización.*	Al **proyecto** le aplica el Artículo, incisos y, fracciones anteriores, porque se trata de una actividad acuícola con fines comerciales.	Por el hecho de presentar a la autoridad correspondiente (SEMARNAT) la Manifestación de Impacto Ambiental, el promovente está cumpliendo con este apartado. El proyecto se vincula por la obligatoriedad de obtener la autorización correspondiente para realizar las obras descritas en esta manifestación de impacto ambiental. Como ya se mencionó anteriormente, la promovente una vez autorizado el proyecto en materia ambiental procederá a tramitar el Registro Nacional de Pesca para la unidad de producción acuícola.
Art. 30°.- *Las actividades pesqueras se clasifican en:* **II.-** *Cultivo o acuacultura con fines*		
Artículo 31°.- *Para realizar las actividades de pesca se requiere lo siguiente:* **I,** *Concesión, para:* **Inciso b)** *Acuacultura comercial* **II,** Permiso, para: **Inciso g)** *Acuacultura de fomento* **III,** *Autorización, para:* **Inciso d)** *Recolectar del medio natural reproductores, larvas, postlarvas, crías, huevos, semillas, alevines o en cualquier otro estadio, y* **Inciso e)** *Acuacultura didáctica.*		

Artículos 22.- *la Secretaría podrá inscribir en el Registro Nacional de Pesca a los acuicultores que no requieran concesión, permiso o Autorización.*	Al **proyecto** le aplica el Artículo, incisos y, fracciones anteriores, porque se trata de una actividad acuícola con fines comerciales.	Por el hecho de presentar a la autoridad correspondiente (SEMARNAT) la Manifestación de Impacto Ambiental, el promovente está cumpliendo con este apartado. El proyecto se vincula por la obligatoriedad de obtener la autorización correspondiente para realizar las obras descritas en esta manifestación de impacto ambiental. Como ya se mencionó anteriormente, la promovente una vez autorizado el proyecto en materia ambiental procederá a tramitar el Registro Nacional de Pesca para la unidad de producción acuícola.
Art. 30°.- *Las actividades pesqueras se clasifican en:* **II.-** *Cultivo o acuacultura con fines*		
Artículo 31°.- *Para realizar las actividades de pesca se requiere lo siguiente:* **I,** *Concesión, para:* **Inciso b)** *Acuacultura comercial* **II,** Permiso, para: **Inciso g)** *Acuacultura de fomento* **III,** *Autorización, para:* **Inciso d)** *Recolectar del medio natural reproductores, larvas, postlarvas, crías, huevos, semillas, alevines o en cualquier otro estadio, y* **Inciso e)** *Acuacultura didáctica.*		

Artículos 22.- *la Secretaría podrá inscribir en el Registro Nacional de Pesca a los acuicultores que no requieran concesión, permiso o Autorización.*	Al **proyecto** le aplica el Artículo, incisos y, fracciones anteriores, porque se trata de una actividad acuícola con fines comerciales.	Por el hecho de presentar a la autoridad correspondiente (SEMARNAT) la Manifestación de Impacto Ambiental, el promovente está cumpliendo con este apartado. El proyecto se vincula por la obligatoriedad de obtener la autorización correspondiente para realizar las obras descritas en esta manifestación de impacto ambiental. Como ya se mencionó anteriormente, la promovente una vez autorizado el proyecto en materia ambiental procederá a tramitar el Registro Nacional de Pesca para la unidad de producción acuícola.
Art. 30°.- *Las actividades pesqueras se clasifican en:* **II.-** *Cultivo o acuacultura con fines*		
Artículo 31°.- *Para realizar las actividades de pesca se requiere lo siguiente:* **I,** *Concesión, para:* **Inciso b)** *Acuacultura comercial* **II,** Permiso, para: **Inciso g)** *Acuacultura de fomento* **III,** *Autorización, para:* **Inciso d)** *Recolectar del medio natural reproductores, larvas, postlarvas, crías, huevos, semillas, alevines o en cualquier otro estadio, y* **Inciso e)** *Acuacultura didáctica.*		

Artículos 22.- *la Secretaría podrá inscribir en el Registro Nacional de Pesca a los acuicultores que no requieran concesión, permiso o Autorización.*	Al **proyecto** le aplica el Artículo, incisos y, fracciones anteriores, porque se trata de una actividad acuícola con fines comerciales.	Por el hecho de presentar a la autoridad correspondiente (SEMARNAT) la Manifestación de Impacto Ambiental, el promovente está cumpliendo con este apartado. El proyecto se vincula por la obligatoriedad de obtener la autorización correspondiente para realizar las obras descritas en esta manifestación de impacto ambiental. Como ya se mencionó anteriormente, la promovente una vez autorizado el proyecto en materia ambiental procederá a tramitar el Registro Nacional de Pesca para la unidad de producción acuícola.
Art. 30°.- *Las actividades pesqueras se clasifican en:* **II.-** *Cultivo o acuacultura con fines*		
Artículo 31°.- *Para realizar las actividades de pesca se requiere lo siguiente:* **I,** *Concesión, para:* **Inciso b)** *Acuacultura comercial* **II,** Permiso, para: **Inciso g)** *Acuacultura de fomento* **III,** *Autorización, para:* **Inciso d)** *Recolectar del medio natural reproductores, larvas, postlarvas, crías, huevos, semillas, alevines o en cualquier otro estadio, y* **Inciso e)** *Acuacultura didáctica.*		

Artículos 22.- *la Secretaría podrá inscribir en el Registro Nacional de Pesca a los acuicultores que no requieran concesión, permiso o Autorización.*	Al **proyecto** le aplica el Artículo, incisos y, fracciones anteriores, porque se trata de una actividad acuícola con fines comerciales.	Por el hecho de presentar a la autoridad correspondiente (SEMARNAT) la Manifestación de Impacto Ambiental, el promovente está cumpliendo con este apartado. El proyecto se vincula por la obligatoriedad de obtener la autorización correspondiente para realizar las obras descritas en esta manifestación de impacto ambiental. Como ya se mencionó anteriormente, la promovente una vez autorizado el proyecto en materia ambiental procederá a tramitar el Registro Nacional de Pesca para la unidad de producción acuícola.
Art. 30°.- *Las actividades pesqueras se clasifican en:* **II.-** *Cultivo o acuacultura con fines*		
Artículo 31°.- *Para realizar las actividades de pesca se requiere lo siguiente:* **I,** *Concesión, para:* **Inciso b)** *Acuacultura comercial* **II,** Permiso, para: **Inciso g)** *Acuacultura de fomento* **III,** *Autorización, para:* **Inciso d)** *Recolectar del medio natural reproductores, larvas, postlarvas, crías, huevos, semillas, alevines o en cualquier otro estadio, y* **Inciso e)** *Acuacultura didáctica.*		

Artículos 22.- *la Secretaría podrá inscribir en el Registro Nacional de Pesca a los acuicultores que no requieran concesión, permiso o Autorización.*	Al **proyecto** le aplica el Artículo, incisos y, fracciones anteriores, porque se trata de una actividad acuícola con fines comerciales.	Por el hecho de presentar a la autoridad correspondiente (SEMARNAT) la Manifestación de Impacto Ambiental, el promovente está cumpliendo con este apartado. El proyecto se vincula por la obligatoriedad de obtener la autorización correspondiente para realizar las obras descritas en esta manifestación de impacto ambiental. Como ya se mencionó anteriormente, la promovente una vez autorizado el proyecto en materia ambiental procederá a tramitar el Registro Nacional de Pesca para la unidad de producción acuícola.
Art. 30°.- *Las actividades pesqueras se clasifican en:* **II.-** *Cultivo o acuacultura con fines*		
Artículo 31°.- *Para realizar las actividades de pesca se requiere lo siguiente:* **I,** *Concesión, para:* **Inciso b)** *Acuacultura comercial* **II,** Permiso, para: **Inciso g)** *Acuacultura de fomento* **III,** *Autorización, para:* **Inciso d)** *Recolectar del medio natural reproductores, larvas, postlarvas, crías, huevos, semillas, alevines o en cualquier otro estadio, y* **Inciso e)** *Acuacultura didáctica.*		

Artículos 22.- *la Secretaría podrá inscribir en el Registro Nacional de Pesca a los acuicultores que no requieran concesión, permiso o Autorización.*	Al **proyecto** le aplica el Artículo, incisos y, fracciones anteriores, porque se trata de una actividad acuícola con fines comerciales.	Por el hecho de presentar a la autoridad correspondiente (SEMARNAT) la Manifestación de Impacto Ambiental, el promovente está cumpliendo con este apartado. El proyecto se vincula por la obligatoriedad de obtener la autorización correspondiente para realizar las obras descritas en esta manifestación de impacto ambiental. Como ya se mencionó anteriormente, la promovente una vez autorizado el proyecto en materia ambiental procederá a tramitar el Registro Nacional de Pesca para la unidad de producción acuícola.
Art. 30°.- *Las actividades pesqueras se clasifican en:* **II.-** *Cultivo o acuacultura con fines*		
Artículo 31°.- *Para realizar las actividades de pesca se requiere lo siguiente:* **I,** *Concesión, para:* **Inciso b)** *Acuacultura comercial* **II,** Permiso, para: **Inciso g)** *Acuacultura de fomento* **III,** *Autorización, para:* **Inciso d)** *Recolectar del medio natural reproductores, larvas, postlarvas, crías, huevos, semillas, alevines o en cualquier otro estadio, y* **Inciso e)** *Acuacultura didáctica.*		

Artículos 22.- *la Secretaría podrá inscribir en el Registro Nacional de Pesca a los acuicultores que no requieran concesión, permiso o Autorización.*	Al **proyecto** le aplica el Artículo, incisos y, fracciones anteriores, porque se trata de una actividad acuícola con fines comerciales.	Por el hecho de presentar a la autoridad correspondiente (SEMARNAT) la Manifestación de Impacto Ambiental, el promovente está cumpliendo con este apartado. El proyecto se vincula por la obligatoriedad de obtener la autorización correspondiente para realizar las obras descritas en esta manifestación de impacto ambiental. Como ya se mencionó anteriormente, la promovente una vez autorizado el proyecto en materia ambiental procederá a tramitar el Registro Nacional de Pesca para la unidad de producción acuícola.
Art. 30°.- *Las actividades pesqueras se clasifican en:* **II.-** *Cultivo o acuacultura con fines*		
Artículo 31°.- *Para realizar las actividades de pesca se requiere lo siguiente:* **I,** *Concesión, para:* **Inciso b)** *Acuacultura comercial* **II,** Permiso, para: **Inciso g)** *Acuacultura de fomento* **III,** *Autorización, para:* **Inciso d)** *Recolectar del medio natural reproductores, larvas, postlarvas, crías, huevos, semillas, alevines o en cualquier otro estadio, y* **Inciso e)** *Acuacultura didáctica.*		

Artículos 22.- *la Secretaría podrá inscribir en el Registro Nacional de Pesca a los acuicultores que no requieran concesión, permiso o Autorización.*	Al **proyecto** le aplica el Artículo, incisos y, fracciones anteriores, porque se trata de una actividad acuícola con fines comerciales.	Por el hecho de presentar a la autoridad correspondiente (SEMARNAT) la Manifestación de Impacto Ambiental, el promovente está cumpliendo con este apartado. El proyecto se vincula por la obligatoriedad de obtener la autorización correspondiente para realizar las obras descritas en esta manifestación de impacto ambiental. Como ya se mencionó anteriormente, la promovente una vez autorizado el proyecto en materia ambiental procederá a tramitar el Registro Nacional de Pesca para la unidad de producción acuícola.
Art. 30°.- *Las actividades pesqueras se clasifican en:* **II.-** *Cultivo o acuacultura con fines*		
Artículo 31°.- *Para realizar las actividades de pesca se requiere lo siguiente:* **I,** *Concesión, para:* **Inciso b)** *Acuacultura comercial* **II,** Permiso, para: **Inciso g)** *Acuacultura de fomento* **III,** *Autorización, para:* **Inciso d)** *Recolectar del medio natural reproductores, larvas, postlarvas, crías, huevos, semillas, alevines o en cualquier otro estadio, y* **Inciso e)** *Acuacultura didáctica.*		

Artículos 22.- *la Secretaría podrá inscribir en el Registro Nacional de Pesca a los acuicultores que no requieran concesión, permiso o Autorización.*	Al **proyecto** le aplica el Artículo, incisos y, fracciones anteriores, porque se trata de una actividad acuícola con fines comerciales.	Por el hecho de presentar a la autoridad correspondiente (SEMARNAT) la Manifestación de Impacto Ambiental, el promovente está cumpliendo con este apartado. El proyecto se vincula por la obligatoriedad de obtener la autorización correspondiente para realizar las obras descritas en esta manifestación de impacto ambiental. Como ya se mencionó anteriormente, la promovente una vez autorizado el proyecto en materia ambiental procederá a tramitar el Registro Nacional de Pesca para la unidad de producción acuícola.
Art. 30°.- *Las actividades pesqueras se clasifican en:* **II.-** *Cultivo o acuacultura con fines*		
Artículo 31°.- *Para realizar las actividades de pesca se requiere lo siguiente:* **I,** *Concesión, para:* **Inciso b)** *Acuacultura comercial* **II,** Permiso, para: **Inciso g)** *Acuacultura de fomento* **III,** *Autorización, para:* **Inciso d)** *Recolectar del medio natural reproductores, larvas, postlarvas, crías, huevos, semillas, alevines o en cualquier otro estadio, y* **Inciso e)** *Acuacultura didáctica.*		

Artículos 22.- *la Secretaría podrá inscribir en el Registro Nacional de Pesca a los acuicultores que no requieran concesión, permiso o Autorización.*	Al **proyecto** le aplica el Artículo, incisos y, fracciones anteriores, porque se trata de una actividad acuícola con fines comerciales.	Por el hecho de presentar a la autoridad correspondiente (SEMARNAT) la Manifestación de Impacto Ambiental, el promovente está cumpliendo con este apartado. El proyecto se vincula por la obligatoriedad de obtener la autorización correspondiente para realizar las obras descritas en esta manifestación de impacto ambiental. Como ya se mencionó anteriormente, la promovente una vez autorizado el proyecto en materia ambiental procederá a tramitar el Registro Nacional de Pesca para la unidad de producción acuícola.
Art. 30°.- *Las actividades pesqueras se clasifican en:* **II.-** *Cultivo o acuacultura con fines*		
Artículo 31°.- *Para realizar las actividades de pesca se requiere lo siguiente:* **I,** *Concesión, para:* **Inciso b)** *Acuacultura comercial* **II,** Permiso, para: **Inciso g)** *Acuacultura de fomento* **III,** *Autorización, para:* **Inciso d)** *Recolectar del medio natural reproductores, larvas, postlarvas, crías, huevos, semillas, alevines o en cualquier otro estadio, y* **Inciso e)** *Acuacultura didáctica.*		

Artículos 22.- *la Secretaría podrá inscribir en el Registro Nacional de Pesca a los acuicultores que no requieran concesión, permiso o Autorización.*	Al **proyecto** le aplica el Artículo, incisos y, fracciones anteriores, porque se trata de una actividad acuícola con fines comerciales.	Por el hecho de presentar a la autoridad correspondiente (SEMARNAT) la Manifestación de Impacto Ambiental, el promovente está cumpliendo con este apartado. El proyecto se vincula por la obligatoriedad de obtener la autorización correspondiente para realizar las obras descritas en esta manifestación de impacto ambiental. Como ya se mencionó anteriormente, la promovente una vez autorizado el proyecto en materia ambiental procederá a tramitar el Registro Nacional de Pesca para la unidad de producción acuícola.
Art. 30°.- *Las actividades pesqueras se clasifican en:* **II.-** *Cultivo o acuacultura con fines*		
Artículo 31°.- *Para realizar las actividades de pesca se requiere lo siguiente:* **I,** *Concesión, para:* **Inciso b)** *Acuacultura comercial* **II,** Permiso, para: **Inciso g)** *Acuacultura de fomento* **III,** *Autorización, para:* **Inciso d)** *Recolectar del medio natural reproductores, larvas, postlarvas, crías, huevos, semillas, alevines o en cualquier otro estadio, y* **Inciso e)** *Acuacultura didáctica.*		

Artículos 22.- *la Secretaría podrá inscribir en el Registro Nacional de Pesca a los acuicultores que no requieran concesión, permiso o Autorización.*	Al **proyecto** le aplica el Artículo, incisos y, fracciones anteriores, porque se trata de una actividad acuícola con fines comerciales.	Por el hecho de presentar a la autoridad correspondiente (SEMARNAT) la Manifestación de Impacto Ambiental, el promovente está cumpliendo con este apartado. El proyecto se vincula por la obligatoriedad de obtener la autorización correspondiente para realizar las obras descritas en esta manifestación de impacto ambiental. Como ya se mencionó anteriormente, la promovente una vez autorizado el proyecto en materia ambiental procederá a tramitar el Registro Nacional de Pesca para la unidad de producción acuícola.
Art. 30°.- *Las actividades pesqueras se clasifican en:* **II.-** *Cultivo o acuacultura con fines*		
Artículo 31°.- *Para realizar las actividades de pesca se requiere lo siguiente:* **I,** *Concesión, para:* **Inciso b)** *Acuacultura comercial* **II,** Permiso, para: **Inciso g)** *Acuacultura de fomento* **III,** *Autorización, para:* **Inciso d)** *Recolectar del medio natural reproductores, larvas, postlarvas, crías, huevos, semillas, alevines o en cualquier otro estadio, y* **Inciso e)** *Acuacultura didáctica.*		

Artículos 22.- *la Secretaría podrá inscribir en el Registro Nacional de Pesca a los acuicultores que no requieran concesión, permiso o Autorización.*	Al **proyecto** le aplica el Artículo, incisos y, fracciones anteriores, porque se trata de una actividad acuícola con fines comerciales.	Por el hecho de presentar a la autoridad correspondiente (SEMARNAT) la Manifestación de Impacto Ambiental, el promovente está cumpliendo con este apartado. El proyecto se vincula por la obligatoriedad de obtener la autorización correspondiente para realizar las obras descritas en esta manifestación de impacto ambiental. Como ya se mencionó anteriormente, la promovente una vez autorizado el proyecto en materia ambiental procederá a tramitar el Registro Nacional de Pesca para la unidad de producción acuícola.
Art. 30°.- *Las actividades pesqueras se clasifican en:* **II.-** *Cultivo o acuacultura con fines*		
Artículo 31°.- *Para realizar las actividades de pesca se requiere lo siguiente:* **I,** *Concesión, para:* **Inciso b)** *Acuacultura comercial* **II,** Permiso, para: **Inciso g)** *Acuacultura de fomento* **III,** *Autorización, para:* **Inciso d)** *Recolectar del medio natural reproductores, larvas, postlarvas, crías, huevos, semillas, alevines o en cualquier otro estadio, y* **Inciso e)** *Acuacultura didáctica.*		

Artículos 22.- *la Secretaría podrá inscribir en el Registro Nacional de Pesca a los acuicultores que no requieran concesión, permiso o Autorización.*	Al **proyecto** le aplica el Artículo, incisos y, fracciones anteriores, porque se trata de una actividad acuícola con fines comerciales.	Por el hecho de presentar a la autoridad correspondiente (SEMARNAT) la Manifestación de Impacto Ambiental, el promovente está cumpliendo con este apartado. El proyecto se vincula por la obligatoriedad de obtener la autorización correspondiente para realizar las obras descritas en esta manifestación de impacto ambiental. Como ya se mencionó anteriormente, la promovente una vez autorizado el proyecto en materia ambiental procederá a tramitar el Registro Nacional de Pesca para la unidad de producción acuícola.
Art. 30°.- *Las actividades pesqueras se clasifican en:* **II.-** *Cultivo o acuacultura con fines*		
Artículo 31°.- *Para realizar las actividades de pesca se requiere lo siguiente:* **I,** *Concesión, para:* **Inciso b)** *Acuacultura comercial* **II,** Permiso, para: **Inciso g)** *Acuacultura de fomento* **III,** *Autorización, para:* **Inciso d)** *Recolectar del medio natural reproductores, larvas, postlarvas, crías, huevos, semillas, alevines o en cualquier otro estadio, y* **Inciso e)** *Acuacultura didáctica.*		

Artículos 22.- *la Secretaría podrá inscribir en el Registro Nacional de Pesca a los acuicultores que no requieran concesión, permiso o Autorización.*	Al **proyecto** le aplica el Artículo, incisos y, fracciones anteriores, porque se trata de una actividad acuícola con fines comerciales.	Por el hecho de presentar a la autoridad correspondiente (SEMARNAT) la Manifestación de Impacto Ambiental, el promovente está cumpliendo con este apartado. El proyecto se vincula por la obligatoriedad de obtener la autorización correspondiente para realizar las obras descritas en esta manifestación de impacto ambiental. Como ya se mencionó anteriormente, la promovente una vez autorizado el proyecto en materia ambiental procederá a tramitar el Registro Nacional de Pesca para la unidad de producción acuícola.
Art. 30°.- *Las actividades pesqueras se clasifican en:* **II.-** *Cultivo o acuacultura con fines*		
Artículo 31°.- *Para realizar las actividades de pesca se requiere lo siguiente:* **I,** *Concesión, para:* **Inciso b)** *Acuacultura comercial* **II,** Permiso, para: **Inciso g)** *Acuacultura de fomento* **III,** *Autorización, para:* **Inciso d)** *Recolectar del medio natural reproductores, larvas, postlarvas, crías, huevos, semillas, alevines o en cualquier otro estadio, y* **Inciso e)** *Acuacultura didáctica.*		

Artículos 22.- *la Secretaría podrá inscribir en el Registro Nacional de Pesca a los acuicultores que no requieran concesión, permiso o Autorización.*	Al **proyecto** le aplica el Artículo, incisos y, fracciones anteriores, porque se trata de una actividad acuícola con fines comerciales.	Por el hecho de presentar a la autoridad correspondiente (SEMARNAT) la Manifestación de Impacto Ambiental, el promovente está cumpliendo con este apartado. El proyecto se vincula por la obligatoriedad de obtener la autorización correspondiente para realizar las obras descritas en esta manifestación de impacto ambiental. Como ya se mencionó anteriormente, la promovente una vez autorizado el proyecto en materia ambiental procederá a tramitar el Registro Nacional de Pesca para la unidad de producción acuícola.
Art. 30°.- *Las actividades pesqueras se clasifican en:* **II.-** *Cultivo o acuacultura con fines*		
Artículo 31°.- *Para realizar las actividades de pesca se requiere lo siguiente:* **I,** *Concesión, para:* **Inciso b)** *Acuacultura comercial* **II,** Permiso, para: **Inciso g)** *Acuacultura de fomento* **III,** *Autorización, para:* **Inciso d)** *Recolectar del medio natural reproductores, larvas, postlarvas, crías, huevos, semillas, alevines o en cualquier otro estadio, y* **Inciso e)** *Acuacultura didáctica.*		

Artículos 22.- *la Secretaría podrá inscribir en el Registro Nacional de Pesca a los acuicultores que no requieran concesión, permiso o Autorización.*	Al **proyecto** le aplica el Artículo, incisos y, fracciones anteriores, porque se trata de una actividad acuícola con fines comerciales.	Por el hecho de presentar a la autoridad correspondiente (SEMARNAT) la Manifestación de Impacto Ambiental, el promovente está cumpliendo con este apartado. El proyecto se vincula por la obligatoriedad de obtener la autorización correspondiente para realizar las obras descritas en esta manifestación de impacto ambiental. Como ya se mencionó anteriormente, la promovente una vez autorizado el proyecto en materia ambiental procederá a tramitar el Registro Nacional de Pesca para la unidad de producción acuícola.
Art. 30°.- *Las actividades pesqueras se clasifican en:* **II.-** *Cultivo o acuacultura con fines*		
Artículo 31°.- *Para realizar las actividades de pesca se requiere lo siguiente:* **I,** *Concesión, para:* **Inciso b)** *Acuacultura comercial* **II,** Permiso, para: **Inciso g)** *Acuacultura de fomento* **III,** *Autorización, para:* **Inciso d)** *Recolectar del medio natural reproductores, larvas, postlarvas, crías, huevos, semillas, alevines o en cualquier otro estadio, y* **Inciso e)** *Acuacultura didáctica.*		

Artículos 22.- *la Secretaría podrá inscribir en el Registro Nacional de Pesca a los acuicultores que no requieran concesión, permiso o Autorización.*	Al **proyecto** le aplica el Artículo, incisos y, fracciones anteriores, porque se trata de una actividad acuícola con fines comerciales.	Por el hecho de presentar a la autoridad correspondiente (SEMARNAT) la Manifestación de Impacto Ambiental, el promovente está cumpliendo con este apartado. El proyecto se vincula por la obligatoriedad de obtener la autorización correspondiente para realizar las obras descritas en esta manifestación de impacto ambiental. Como ya se mencionó anteriormente, la promovente una vez autorizado el proyecto en materia ambiental procederá a tramitar el Registro Nacional de Pesca para la unidad de producción acuícola.
Art. 30°.- *Las actividades pesqueras se clasifican en:* **II.-** *Cultivo o acuacultura con fines*		
Artículo 31°.- *Para realizar las actividades de pesca se requiere lo siguiente:* **I,** *Concesión, para:* **Inciso b)** *Acuacultura comercial* **II,** Permiso, para: **Inciso g)** *Acuacultura de fomento* **III,** *Autorización, para:* **Inciso d)** *Recolectar del medio natural reproductores, larvas, postlarvas, crías, huevos, semillas, alevines o en cualquier otro estadio, y* **Inciso e)** *Acuacultura didáctica.*		

Artículos 22.- *la Secretaría podrá inscribir en el Registro Nacional de Pesca a los acuicultores que no requieran concesión, permiso o Autorización.*	Al **proyecto** le aplica el Artículo, incisos y, fracciones anteriores, porque se trata de una actividad acuícola con fines comerciales.	Por el hecho de presentar a la autoridad correspondiente (SEMARNAT) la Manifestación de Impacto Ambiental, el promovente está cumpliendo con este apartado. El proyecto se vincula por la obligatoriedad de obtener la autorización correspondiente para realizar las obras descritas en esta manifestación de impacto ambiental. Como ya se mencionó anteriormente, la promovente una vez autorizado el proyecto en materia ambiental procederá a tramitar el Registro Nacional de Pesca para la unidad de producción acuícola.
Art. 30°.- *Las actividades pesqueras se clasifican en:* **II.-** *Cultivo o acuacultura con fines*		
Artículo 31°.- *Para realizar las actividades de pesca se requiere lo siguiente:* **I,** *Concesión, para:* **Inciso b)** *Acuacultura comercial* **II,** Permiso, para: **Inciso g)** *Acuacultura de fomento* **III,** *Autorización, para:* **Inciso d)** *Recolectar del medio natural reproductores, larvas, postlarvas, crías, huevos, semillas, alevines o en cualquier otro estadio, y* **Inciso e)** *Acuacultura didáctica.*		

Artículos 22.- *la Secretaría podrá inscribir en el Registro Nacional de Pesca a los acuicultores que no requieran concesión, permiso o Autorización.*	Al **proyecto** le aplica el Artículo, incisos y, fracciones anteriores, porque se trata de una actividad acuícola con fines comerciales.	Por el hecho de presentar a la autoridad correspondiente (SEMARNAT) la Manifestación de Impacto Ambiental, el promovente está cumpliendo con este apartado. El proyecto se vincula por la obligatoriedad de obtener la autorización correspondiente para realizar las obras descritas en esta manifestación de impacto ambiental. Como ya se mencionó anteriormente, la promovente una vez autorizado el proyecto en materia ambiental procederá a tramitar el Registro Nacional de Pesca para la unidad de producción acuícola.
Art. 30°.- *Las actividades pesqueras se clasifican en:* **II.-** *Cultivo o acuacultura con fines*		
Artículo 31°.- *Para realizar las actividades de pesca se requiere lo siguiente:* **I,** *Concesión, para:* **Inciso b)** *Acuacultura comercial* **II,** Permiso, para: **Inciso g)** *Acuacultura de fomento* **III,** *Autorización, para:* **Inciso d)** *Recolectar del medio natural reproductores, larvas, postlarvas, crías, huevos, semillas, alevines o en cualquier otro estadio, y* **Inciso e)** *Acuacultura didáctica.*		

Artículos 22.- *la Secretaría podrá inscribir en el Registro Nacional de Pesca a los acuicultores que no requieran concesión, permiso o Autorización.*	Al **proyecto** le aplica el Artículo, incisos y, fracciones anteriores, porque se trata de una actividad acuícola con fines comerciales.	Por el hecho de presentar a la autoridad correspondiente (SEMARNAT) la Manifestación de Impacto Ambiental, el promovente está cumpliendo con este apartado. El proyecto se vincula por la obligatoriedad de obtener la autorización correspondiente para realizar las obras descritas en esta manifestación de impacto ambiental. Como ya se mencionó anteriormente, la promovente una vez autorizado el proyecto en materia ambiental procederá a tramitar el Registro Nacional de Pesca para la unidad de producción acuícola.
Art. 30°.- *Las actividades pesqueras se clasifican en:* **II.-** *Cultivo o acuacultura con fines*		
Artículo 31°.- *Para realizar las actividades de pesca se requiere lo siguiente:* **I,** *Concesión, para:* **Inciso b)** *Acuacultura comercial* **II,** Permiso, para: **Inciso g)** *Acuacultura de fomento* **III,** *Autorización, para:* **Inciso d)** *Recolectar del medio natural reproductores, larvas, postlarvas, crías, huevos, semillas, alevines o en cualquier otro estadio, y* **Inciso e)** *Acuacultura didáctica.*		

Artículos 22.- *la Secretaría podrá inscribir en el Registro Nacional de Pesca a los acuicultores que no requieran concesión, permiso o Autorización.*	Al **proyecto** le aplica el Artículo, incisos y, fracciones anteriores, porque se trata de una actividad acuícola con fines comerciales.	Por el hecho de presentar a la autoridad correspondiente (SEMARNAT) la Manifestación de Impacto Ambiental, el promovente está cumpliendo con este apartado. El proyecto se vincula por la obligatoriedad de obtener la autorización correspondiente para realizar las obras descritas en esta manifestación de impacto ambiental. Como ya se mencionó anteriormente, la promovente una vez autorizado el proyecto en materia ambiental procederá a tramitar el Registro Nacional de Pesca para la unidad de producción acuícola.
Art. 30°.- *Las actividades pesqueras se clasifican en:* **II.-** *Cultivo o acuacultura con fines*		
Artículo 31°.- *Para realizar las actividades de pesca se requiere lo siguiente:* **I,** *Concesión, para:* **Inciso b)** *Acuacultura comercial* **II,** Permiso, para: **Inciso g)** *Acuacultura de fomento* **III,** *Autorización, para:* **Inciso d)** *Recolectar del medio natural reproductores, larvas, postlarvas, crías, huevos, semillas, alevines o en cualquier otro estadio, y* **Inciso e)** *Acuacultura didáctica.*		

Artículos 22.- *la Secretaría podrá inscribir en el Registro Nacional de Pesca a los acuicultores que no requieran concesión, permiso o Autorización.*	Al **proyecto** le aplica el Artículo, incisos y, fracciones anteriores, porque se trata de una actividad acuícola con fines comerciales.	Por el hecho de presentar a la autoridad correspondiente (SEMARNAT) la Manifestación de Impacto Ambiental, el promovente está cumpliendo con este apartado. El proyecto se vincula por la obligatoriedad de obtener la autorización correspondiente para realizar las obras descritas en esta manifestación de impacto ambiental. Como ya se mencionó anteriormente, la promovente una vez autorizado el proyecto en materia ambiental procederá a tramitar el Registro Nacional de Pesca para la unidad de producción acuícola.
Art. 30°.- *Las actividades pesqueras se clasifican en:* **II.-** *Cultivo o acuacultura con fines*		
Artículo 31°.- *Para realizar las actividades de pesca se requiere lo siguiente:* **I,** *Concesión, para:* **Inciso b)** *Acuacultura comercial* **II,** Permiso, para: **Inciso g)** *Acuacultura de fomento* **III,** *Autorización, para:* **Inciso d)** *Recolectar del medio natural reproductores, larvas, postlarvas, crías, huevos, semillas, alevines o en cualquier otro estadio, y* **Inciso e)** *Acuacultura didáctica.*		

Artículos 22.- *la Secretaría podrá inscribir en el Registro Nacional de Pesca a los acuicultores que no requieran concesión, permiso o Autorización.*	Al **proyecto** le aplica el Artículo, incisos y, fracciones anteriores, porque se trata de una actividad acuícola con fines comerciales.	Por el hecho de presentar a la autoridad correspondiente (SEMARNAT) la Manifestación de Impacto Ambiental, el promovente está cumpliendo con este apartado. El proyecto se vincula por la obligatoriedad de obtener la autorización correspondiente para realizar las obras descritas en esta manifestación de impacto ambiental. Como ya se mencionó anteriormente, la promovente una vez autorizado el proyecto en materia ambiental procederá a tramitar el Registro Nacional de Pesca para la unidad de producción acuícola.
Art. 30°.- *Las actividades pesqueras se clasifican en:* **II.-** *Cultivo o acuacultura con fines*		
Artículo 31°.- *Para realizar las actividades de pesca se requiere lo siguiente:* **I,** *Concesión, para:* **Inciso b)** *Acuacultura comercial* **II,** Permiso, para: **Inciso g)** *Acuacultura de fomento* **III,** *Autorización, para:* **Inciso d)** *Recolectar del medio natural reproductores, larvas, postlarvas, crías, huevos, semillas, alevines o en cualquier otro estadio, y* **Inciso e)** *Acuacultura didáctica.*		

Artículos 22.- *la Secretaría podrá inscribir en el Registro Nacional de Pesca a los acuicultores que no requieran concesión, permiso o Autorización.*	Al **proyecto** le aplica el Artículo, incisos y, fracciones anteriores, porque se trata de una actividad acuícola con fines comerciales.	Por el hecho de presentar a la autoridad correspondiente (SEMARNAT) la Manifestación de Impacto Ambiental, el promovente está cumpliendo con este apartado. El proyecto se vincula por la obligatoriedad de obtener la autorización correspondiente para realizar las obras descritas en esta manifestación de impacto ambiental. Como ya se mencionó anteriormente, la promovente una vez autorizado el proyecto en materia ambiental procederá a tramitar el Registro Nacional de Pesca para la unidad de producción acuícola.
Art. 30°.- *Las actividades pesqueras se clasifican en:* **II.-** *Cultivo o acuacultura con fines*		
Artículo 31°.- *Para realizar las actividades de pesca se requiere lo siguiente:* **I,** *Concesión, para:* **Inciso b)** *Acuacultura comercial* **II,** Permiso, para: **Inciso g)** *Acuacultura de fomento* **III,** *Autorización, para:* **Inciso d)** *Recolectar del medio natural reproductores, larvas, postlarvas, crías, huevos, semillas, alevines o en cualquier otro estadio, y* **Inciso e)** *Acuacultura didáctica.*		

Artículos 22.- *la Secretaría podrá inscribir en el Registro Nacional de Pesca a los acuicultores que no requieran concesión, permiso o Autorización.*	Al **proyecto** le aplica el Artículo, incisos y, fracciones anteriores, porque se trata de una actividad acuícola con fines comerciales.	Por el hecho de presentar a la autoridad correspondiente (SEMARNAT) la Manifestación de Impacto Ambiental, el promovente está cumpliendo con este apartado. El proyecto se vincula por la obligatoriedad de obtener la autorización correspondiente para realizar las obras descritas en esta manifestación de impacto ambiental. Como ya se mencionó anteriormente, la promovente una vez autorizado el proyecto en materia ambiental procederá a tramitar el Registro Nacional de Pesca para la unidad de producción acuícola.
Art. 30°.- *Las actividades pesqueras se clasifican en:* **II.-** *Cultivo o acuacultura con fines*		
Artículo 31°.- *Para realizar las actividades de pesca se requiere lo siguiente:* **I,** *Concesión, para:* **Inciso b)** *Acuacultura comercial* **II,** Permiso, para: **Inciso g)** *Acuacultura de fomento* **III,** *Autorización, para:* **Inciso d)** *Recolectar del medio natural reproductores, larvas, postlarvas, crías, huevos, semillas, alevines o en cualquier otro estadio, y* **Inciso e)** *Acuacultura didáctica.*		

Artículos 22.- *la Secretaría podrá inscribir en el Registro Nacional de Pesca a los acuicultores que no requieran concesión, permiso o Autorización.*	Al **proyecto** le aplica el Artículo, incisos y, fracciones anteriores, porque se trata de una actividad acuícola con fines comerciales.	Por el hecho de presentar a la autoridad correspondiente (SEMARNAT) la Manifestación de Impacto Ambiental, el promovente está cumpliendo con este apartado. El proyecto se vincula por la obligatoriedad de obtener la autorización correspondiente para realizar las obras descritas en esta manifestación de impacto ambiental. Como ya se mencionó anteriormente, la promovente una vez autorizado el proyecto en materia ambiental procederá a tramitar el Registro Nacional de Pesca para la unidad de producción acuícola.
Art. 30°.- *Las actividades pesqueras se clasifican en:* **II.-** *Cultivo o acuacultura con fines*		
Artículo 31°.- *Para realizar las actividades de pesca se requiere lo siguiente:* **I,** *Concesión, para:* **Inciso b)** *Acuacultura comercial* **II,** Permiso, para: **Inciso g)** *Acuacultura de fomento* **III,** *Autorización, para:* **Inciso d)** *Recolectar del medio natural reproductores, larvas, postlarvas, crías, huevos, semillas, alevines o en cualquier otro estadio, y* **Inciso e)** *Acuacultura didáctica.*		

Artículos 22.- *la Secretaría podrá inscribir en el Registro Nacional de Pesca a los acuicultores que no requieran concesión, permiso o Autorización.*	Al **proyecto** le aplica el Artículo, incisos y, fracciones anteriores, porque se trata de una actividad acuícola con fines comerciales.	Por el hecho de presentar a la autoridad correspondiente (SEMARNAT) la Manifestación de Impacto Ambiental, el promovente está cumpliendo con este apartado. El proyecto se vincula por la obligatoriedad de obtener la autorización correspondiente para realizar las obras descritas en esta manifestación de impacto ambiental. Como ya se mencionó anteriormente, la promovente una vez autorizado el proyecto en materia ambiental procederá a tramitar el Registro Nacional de Pesca para la unidad de producción acuícola.
Art. 30°.- *Las actividades pesqueras se clasifican en:* **II.-** *Cultivo o acuacultura con fines*		
Artículo 31°.- *Para realizar las actividades de pesca se requiere lo siguiente:* **I,** *Concesión, para:* **Inciso b)** *Acuacultura comercial* **II,** Permiso, para: **Inciso g)** *Acuacultura de fomento* **III,** *Autorización, para:* **Inciso d)** *Recolectar del medio natural reproductores, larvas, postlarvas, crías, huevos, semillas, alevines o en cualquier otro estadio, y* **Inciso e)** *Acuacultura didáctica.*		

Artículos 22.- *la Secretaría podrá inscribir en el Registro Nacional de Pesca a los acuicultores que no requieran concesión, permiso o Autorización.*	Al **proyecto** le aplica el Artículo, incisos y, fracciones anteriores, porque se trata de una actividad acuícola con fines comerciales.	Por el hecho de presentar a la autoridad correspondiente (SEMARNAT) la Manifestación de Impacto Ambiental, el promovente está cumpliendo con este apartado. El proyecto se vincula por la obligatoriedad de obtener la autorización correspondiente para realizar las obras descritas en esta manifestación de impacto ambiental. Como ya se mencionó anteriormente, la promovente una vez autorizado el proyecto en materia ambiental procederá a tramitar el Registro Nacional de Pesca para la unidad de producción acuícola.
Art. 30°.- *Las actividades pesqueras se clasifican en:* **II.-** *Cultivo o acuacultura con fines*		
Artículo 31°.- *Para realizar las actividades de pesca se requiere lo siguiente:* **I,** *Concesión, para:* **Inciso b)** *Acuacultura comercial* **II,** Permiso, para: **Inciso g)** *Acuacultura de fomento* **III,** *Autorización, para:* **Inciso d)** *Recolectar del medio natural reproductores, larvas, postlarvas, crías, huevos, semillas, alevines o en cualquier otro estadio, y* **Inciso e)** *Acuacultura didáctica.*		

Artículos 22.- *la Secretaría podrá inscribir en el Registro Nacional de Pesca a los acuicultores que no requieran concesión, permiso o Autorización.*	Al **proyecto** le aplica el Artículo, incisos y, fracciones anteriores, porque se trata de una actividad acuícola con fines comerciales.	Por el hecho de presentar a la autoridad correspondiente (SEMARNAT) la Manifestación de Impacto Ambiental, el promovente está cumpliendo con este apartado. El proyecto se vincula por la obligatoriedad de obtener la autorización correspondiente para realizar las obras descritas en esta manifestación de impacto ambiental. Como ya se mencionó anteriormente, la promovente una vez autorizado el proyecto en materia ambiental procederá a tramitar el Registro Nacional de Pesca para la unidad de producción acuícola.
Art. 30°.- *Las actividades pesqueras se clasifican en:* **II.-** *Cultivo o acuacultura con fines*		
Artículo 31°.- *Para realizar las actividades de pesca se requiere lo siguiente:* **I,** *Concesión, para:* **Inciso b)** *Acuacultura comercial* **II,** Permiso, para: **Inciso g)** *Acuacultura de fomento* **III,** *Autorización, para:* **Inciso d)** *Recolectar del medio natural reproductores, larvas, postlarvas, crías, huevos, semillas, alevines o en cualquier otro estadio, y* **Inciso e)** *Acuacultura didáctica.*		

Artículos 22.- *la Secretaría podrá inscribir en el Registro Nacional de Pesca a los acuicultores que no requieran concesión, permiso o Autorización.*	Al **proyecto** le aplica el Artículo, incisos y, fracciones anteriores, porque se trata de una actividad acuícola con fines comerciales.	Por el hecho de presentar a la autoridad correspondiente (SEMARNAT) la Manifestación de Impacto Ambiental, el promovente está cumpliendo con este apartado. El proyecto se vincula por la obligatoriedad de obtener la autorización correspondiente para realizar las obras descritas en esta manifestación de impacto ambiental. Como ya se mencionó anteriormente, la promovente una vez autorizado el proyecto en materia ambiental procederá a tramitar el Registro Nacional de Pesca para la unidad de producción acuícola.
Art. 30°.- *Las actividades pesqueras se clasifican en:* **II.-** *Cultivo o acuacultura con fines*		
Artículo 31°.- *Para realizar las actividades de pesca se requiere lo siguiente:* **I,** *Concesión, para:* **Inciso b)** *Acuacultura comercial* **II,** Permiso, para: **Inciso g)** *Acuacultura de fomento* **III,** *Autorización, para:* **Inciso d)** *Recolectar del medio natural reproductores, larvas, postlarvas, crías, huevos, semillas, alevines o en cualquier otro estadio, y* **Inciso e)** *Acuacultura didáctica.*		

Artículos 22.- *la Secretaría podrá inscribir en el Registro Nacional de Pesca a los acuicultores que no requieran concesión, permiso o Autorización.*	Al **proyecto** le aplica el Artículo, incisos y, fracciones anteriores, porque se trata de una actividad acuícola con fines comerciales.	Por el hecho de presentar a la autoridad correspondiente (SEMARNAT) la Manifestación de Impacto Ambiental, el promovente está cumpliendo con este apartado. El proyecto se vincula por la obligatoriedad de obtener la autorización correspondiente para realizar las obras descritas en esta manifestación de impacto ambiental. Como ya se mencionó anteriormente, la promovente una vez autorizado el proyecto en materia ambiental procederá a tramitar el Registro Nacional de Pesca para la unidad de producción acuícola.
Art. 30°.- *Las actividades pesqueras se clasifican en:* **II.-** *Cultivo o acuacultura con fines*		
Artículo 31°.- *Para realizar las actividades de pesca se requiere lo siguiente:* **I,** *Concesión, para:* **Inciso b)** *Acuacultura comercial* **II,** Permiso, para: **Inciso g)** *Acuacultura de fomento* **III,** *Autorización, para:* **Inciso d)** *Recolectar del medio natural reproductores, larvas, postlarvas, crías, huevos, semillas, alevines o en cualquier otro estadio, y* **Inciso e)** *Acuacultura didáctica.*		

Artículos 22.- *la Secretaría podrá inscribir en el Registro Nacional de Pesca a los acuicultores que no requieran concesión, permiso o Autorización.*	Al **proyecto** le aplica el Artículo, incisos y, fracciones anteriores, porque se trata de una actividad acuícola con fines comerciales.	Por el hecho de presentar a la autoridad correspondiente (SEMARNAT) la Manifestación de Impacto Ambiental, el promovente está cumpliendo con este apartado. El proyecto se vincula por la obligatoriedad de obtener la autorización correspondiente para realizar las obras descritas en esta manifestación de impacto ambiental. Como ya se mencionó anteriormente, la promovente una vez autorizado el proyecto en materia ambiental procederá a tramitar el Registro Nacional de Pesca para la unidad de producción acuícola.
Art. 30°.- *Las actividades pesqueras se clasifican en:* **II.-** *Cultivo o acuacultura con fines*		
Artículo 31°.- *Para realizar las actividades de pesca se requiere lo siguiente:* **I,** *Concesión, para:* **Inciso b)** *Acuacultura comercial* **II,** Permiso, para: **Inciso g)** *Acuacultura de fomento* **III,** *Autorización, para:* **Inciso d)** *Recolectar del medio natural reproductores, larvas, postlarvas, crías, huevos, semillas, alevines o en cualquier otro estadio, y* **Inciso e)** *Acuacultura didáctica.*		

Artículos 22.- *la Secretaría podrá inscribir en el Registro Nacional de Pesca a los acuicultores que no requieran concesión, permiso o Autorización.*	Al **proyecto** le aplica el Artículo, incisos y, fracciones anteriores, porque se trata de una actividad acuícola con fines comerciales.	Por el hecho de presentar a la autoridad correspondiente (SEMARNAT) la Manifestación de Impacto Ambiental, el promovente está cumpliendo con este apartado. El proyecto se vincula por la obligatoriedad de obtener la autorización correspondiente para realizar las obras descritas en esta manifestación de impacto ambiental. Como ya se mencionó anteriormente, la promovente una vez autorizado el proyecto en materia ambiental procederá a tramitar el Registro Nacional de Pesca para la unidad de producción acuícola.
Art. 30°.- *Las actividades pesqueras se clasifican en:* **II.-** *Cultivo o acuacultura con fines*		
Artículo 31°.- *Para realizar las actividades de pesca se requiere lo siguiente:* **I,** *Concesión, para:* **Inciso b)** *Acuacultura comercial* **II,** Permiso, para: **Inciso g)** *Acuacultura de fomento* **III,** *Autorización, para:* **Inciso d)** *Recolectar del medio natural reproductores, larvas, postlarvas, crías, huevos, semillas, alevines o en cualquier otro estadio, y* **Inciso e)** *Acuacultura didáctica.*		

Artículos 22.- *la Secretaría podrá inscribir en el Registro Nacional de Pesca a los acuicultores que no requieran concesión, permiso o Autorización.*	Al **proyecto** le aplica el Artículo, incisos y, fracciones anteriores, porque se trata de una actividad acuícola con fines comerciales.	Por el hecho de presentar a la autoridad correspondiente (SEMARNAT) la Manifestación de Impacto Ambiental, el promovente está cumpliendo con este apartado. El proyecto se vincula por la obligatoriedad de obtener la autorización correspondiente para realizar las obras descritas en esta manifestación de impacto ambiental. Como ya se mencionó anteriormente, la promovente una vez autorizado el proyecto en materia ambiental procederá a tramitar el Registro Nacional de Pesca para la unidad de producción acuícola.
Art. 30°.- *Las actividades pesqueras se clasifican en:* **II.-** *Cultivo o acuacultura con fines*		
Artículo 31°.- *Para realizar las actividades de pesca se requiere lo siguiente:* **I,** *Concesión, para:* **Inciso b)** *Acuacultura comercial* **II,** Permiso, para: **Inciso g)** *Acuacultura de fomento* **III,** *Autorización, para:* **Inciso d)** *Recolectar del medio natural reproductores, larvas, postlarvas, crías, huevos, semillas, alevines o en cualquier otro estadio, y* **Inciso e)** *Acuacultura didáctica.*		

Artículos 22.- *la Secretaría podrá inscribir en el Registro Nacional de Pesca a los acuicultores que no requieran concesión, permiso o Autorización.*	Al **proyecto** le aplica el Artículo, incisos y, fracciones anteriores, porque se trata de una actividad acuícola con fines comerciales.	Por el hecho de presentar a la autoridad correspondiente (SEMARNAT) la Manifestación de Impacto Ambiental, el promovente está cumpliendo con este apartado. El proyecto se vincula por la obligatoriedad de obtener la autorización correspondiente para realizar las obras descritas en esta manifestación de impacto ambiental. Como ya se mencionó anteriormente, la promovente una vez autorizado el proyecto en materia ambiental procederá a tramitar el Registro Nacional de Pesca para la unidad de producción acuícola.
Art. 30°.- *Las actividades pesqueras se clasifican en:* **II.-** *Cultivo o acuacultura con fines*		
Artículo 31°.- *Para realizar las actividades de pesca se requiere lo siguiente:* **I,** *Concesión, para:* **Inciso b)** *Acuacultura comercial* **II,** Permiso, para: **Inciso g)** *Acuacultura de fomento* **III,** *Autorización, para:* **Inciso d)** *Recolectar del medio natural reproductores, larvas, postlarvas, crías, huevos, semillas, alevines o en cualquier otro estadio, y* **Inciso e)** *Acuacultura didáctica.*		

Artículos 22.- *la Secretaría podrá inscribir en el Registro Nacional de Pesca a los acuicultores que no requieran concesión, permiso o Autorización.*	Al **proyecto** le aplica el Artículo, incisos y, fracciones anteriores, porque se trata de una actividad acuícola con fines comerciales.	Por el hecho de presentar a la autoridad correspondiente (SEMARNAT) la Manifestación de Impacto Ambiental, el promovente está cumpliendo con este apartado. El proyecto se vincula por la obligatoriedad de obtener la autorización correspondiente para realizar las obras descritas en esta manifestación de impacto ambiental. Como ya se mencionó anteriormente, la promovente una vez autorizado el proyecto en materia ambiental procederá a tramitar el Registro Nacional de Pesca para la unidad de producción acuícola.
Art. 30°.- *Las actividades pesqueras se clasifican en:* **II.-** *Cultivo o acuacultura con fines*		
Artículo 31°.- *Para realizar las actividades de pesca se requiere lo siguiente:* **I,** *Concesión, para:* **Inciso b)** *Acuacultura comercial* **II,** Permiso, para: **Inciso g)** *Acuacultura de fomento* **III,** *Autorización, para:* **Inciso d)** *Recolectar del medio natural reproductores, larvas, postlarvas, crías, huevos, semillas, alevines o en cualquier otro estadio, y* **Inciso e)** *Acuacultura didáctica.*		

Artículos 22.- *la Secretaría podrá inscribir en el Registro Nacional de Pesca a los acuicultores que no requieran concesión, permiso o Autorización.*	Al **proyecto** le aplica el Artículo, incisos y, fracciones anteriores, porque se trata de una actividad acuícola con fines comerciales.	Por el hecho de presentar a la autoridad correspondiente (SEMARNAT) la Manifestación de Impacto Ambiental, el promovente está cumpliendo con este apartado. El proyecto se vincula por la obligatoriedad de obtener la autorización correspondiente para realizar las obras descritas en esta manifestación de impacto ambiental. Como ya se mencionó anteriormente, la promovente una vez autorizado el proyecto en materia ambiental procederá a tramitar el Registro Nacional de Pesca para la unidad de producción acuícola.
Art. 30°.- *Las actividades pesqueras se clasifican en:* **II.-** *Cultivo o acuacultura con fines*		
Artículo 31°.- *Para realizar las actividades de pesca se requiere lo siguiente:* **I,** *Concesión, para:* **Inciso b)** *Acuacultura comercial* **II,** Permiso, para: **Inciso g)** *Acuacultura de fomento* **III,** *Autorización, para:* **Inciso d)** *Recolectar del medio natural reproductores, larvas, postlarvas, crías, huevos, semillas, alevines o en cualquier otro estadio, y* **Inciso e)** *Acuacultura didáctica.*		

Artículos 22.- *la Secretaría podrá inscribir en el Registro Nacional de Pesca a los acuicultores que no requieran concesión, permiso o Autorización.*	Al **proyecto** le aplica el Artículo, incisos y, fracciones anteriores, porque se trata de una actividad acuícola con fines comerciales.	Por el hecho de presentar a la autoridad correspondiente (SEMARNAT) la Manifestación de Impacto Ambiental, el promovente está cumpliendo con este apartado. El proyecto se vincula por la obligatoriedad de obtener la autorización correspondiente para realizar las obras descritas en esta manifestación de impacto ambiental. Como ya se mencionó anteriormente, la promovente una vez autorizado el proyecto en materia ambiental procederá a tramitar el Registro Nacional de Pesca para la unidad de producción acuícola.
Art. 30°.- *Las actividades pesqueras se clasifican en:* **II.-** *Cultivo o acuacultura con fines*		
Artículo 31°.- *Para realizar las actividades de pesca se requiere lo siguiente:* **I,** *Concesión, para:* **Inciso b)** *Acuacultura comercial* **II,** Permiso, para: **Inciso g)** *Acuacultura de fomento* **III,** *Autorización, para:* **Inciso d)** *Recolectar del medio natural reproductores, larvas, postlarvas, crías, huevos, semillas, alevines o en cualquier otro estadio, y* **Inciso e)** *Acuacultura didáctica.*		

Artículos 22.- *la Secretaría podrá inscribir en el Registro Nacional de Pesca a los acuicultores que no requieran concesión, permiso o Autorización.*	Al **proyecto** le aplica el Artículo, incisos y, fracciones anteriores, porque se trata de una actividad acuícola con fines comerciales.	Por el hecho de presentar a la autoridad correspondiente (SEMARNAT) la Manifestación de Impacto Ambiental, el promovente está cumpliendo con este apartado. El proyecto se vincula por la obligatoriedad de obtener la autorización correspondiente para realizar las obras descritas en esta manifestación de impacto ambiental. Como ya se mencionó anteriormente, la promovente una vez autorizado el proyecto en materia ambiental procederá a tramitar el Registro Nacional de Pesca para la unidad de producción acuícola.
Art. 30°.- *Las actividades pesqueras se clasifican en:* **II.-** *Cultivo o acuacultura con fines*		
Artículo 31°.- *Para realizar las actividades de pesca se requiere lo siguiente:* **I,** *Concesión, para:* **Inciso b)** *Acuacultura comercial* **II,** Permiso, para: **Inciso g)** *Acuacultura de fomento* **III,** *Autorización, para:* **Inciso d)** *Recolectar del medio natural reproductores, larvas, postlarvas, crías, huevos, semillas, alevines o en cualquier otro estadio, y* **Inciso e)** *Acuacultura didáctica.*		

Artículos 22.- *la Secretaría podrá inscribir en el Registro Nacional de Pesca a los acuicultores que no requieran concesión, permiso o Autorización.*	Al **proyecto** le aplica el Artículo, incisos y, fracciones anteriores, porque se trata de una actividad acuícola con fines comerciales.	Por el hecho de presentar a la autoridad correspondiente (SEMARNAT) la Manifestación de Impacto Ambiental, el promovente está cumpliendo con este apartado. El proyecto se vincula por la obligatoriedad de obtener la autorización correspondiente para realizar las obras descritas en esta manifestación de impacto ambiental. Como ya se mencionó anteriormente, la promovente una vez autorizado el proyecto en materia ambiental procederá a tramitar el Registro Nacional de Pesca para la unidad de producción acuícola.
Art. 30°.- *Las actividades pesqueras se clasifican en:* **II.-** *Cultivo o acuacultura con fines*		
Artículo 31°.- *Para realizar las actividades de pesca se requiere lo siguiente:* **I,** *Concesión, para:* **Inciso b)** *Acuacultura comercial* **II,** Permiso, para: **Inciso g)** *Acuacultura de fomento* **III,** *Autorización, para:* **Inciso d)** *Recolectar del medio natural reproductores, larvas, postlarvas, crías, huevos, semillas, alevines o en cualquier otro estadio, y* **Inciso e)** *Acuacultura didáctica.*		

Artículos 22.- *la Secretaría podrá inscribir en el Registro Nacional de Pesca a los acuicultores que no requieran concesión, permiso o Autorización.*	Al **proyecto** le aplica el Artículo, incisos y, fracciones anteriores, porque se trata de una actividad acuícola con fines comerciales.	Por el hecho de presentar a la autoridad correspondiente (SEMARNAT) la Manifestación de Impacto Ambiental, el promovente está cumpliendo con este apartado. El proyecto se vincula por la obligatoriedad de obtener la autorización correspondiente para realizar las obras descritas en esta manifestación de impacto ambiental. Como ya se mencionó anteriormente, la promovente una vez autorizado el proyecto en materia ambiental procederá a tramitar el Registro Nacional de Pesca para la unidad de producción acuícola.
Art. 30°.- *Las actividades pesqueras se clasifican en:* **II.-** *Cultivo o acuacultura con fines*		
Artículo 31°.- *Para realizar las actividades de pesca se requiere lo siguiente:* **I,** *Concesión, para:* **Inciso b)** *Acuacultura comercial* **II,** Permiso, para: **Inciso g)** *Acuacultura de fomento* **III,** *Autorización, para:* **Inciso d)** *Recolectar del medio natural reproductores, larvas, postlarvas, crías, huevos, semillas, alevines o en cualquier otro estadio, y* **Inciso e)** *Acuacultura didáctica.*		

Artículos 22.- *la Secretaría podrá inscribir en el Registro Nacional de Pesca a los acuicultores que no requieran concesión, permiso o Autorización.*	Al **proyecto** le aplica el Artículo, incisos y, fracciones anteriores, porque se trata de una actividad acuícola con fines comerciales.	Por el hecho de presentar a la autoridad correspondiente (SEMARNAT) la Manifestación de Impacto Ambiental, el promovente está cumpliendo con este apartado. El proyecto se vincula por la obligatoriedad de obtener la autorización correspondiente para realizar las obras descritas en esta manifestación de impacto ambiental. Como ya se mencionó anteriormente, la promovente una vez autorizado el proyecto en materia ambiental procederá a tramitar el Registro Nacional de Pesca para la unidad de producción acuícola.
Art. 30°.- *Las actividades pesqueras se clasifican en:* **II.-** *Cultivo o acuacultura con fines*		
Artículo 31°.- *Para realizar las actividades de pesca se requiere lo siguiente:* **I,** *Concesión, para:* **Inciso b)** *Acuacultura comercial* **II,** Permiso, para: **Inciso g)** *Acuacultura de fomento* **III,** *Autorización, para:* **Inciso d)** *Recolectar del medio natural reproductores, larvas, postlarvas, crías, huevos, semillas, alevines o en cualquier otro estadio, y* **Inciso e)** *Acuacultura didáctica.*		

Artículos 22.- *la Secretaría podrá inscribir en el Registro Nacional de Pesca a los acuicultores que no requieran concesión, permiso o Autorización.*	Al **proyecto** le aplica el Artículo, incisos y, fracciones anteriores, porque se trata de una actividad acuícola con fines comerciales.	Por el hecho de presentar a la autoridad correspondiente (SEMARNAT) la Manifestación de Impacto Ambiental, el promovente está cumpliendo con este apartado. El proyecto se vincula por la obligatoriedad de obtener la autorización correspondiente para realizar las obras descritas en esta manifestación de impacto ambiental. Como ya se mencionó anteriormente, la promovente una vez autorizado el proyecto en materia ambiental procederá a tramitar el Registro Nacional de Pesca para la unidad de producción acuícola.
Art. 30°.- *Las actividades pesqueras se clasifican en:* **II.-** *Cultivo o acuacultura con fines*		
Artículo 31°.- *Para realizar las actividades de pesca se requiere lo siguiente:* **I,** *Concesión, para:* **Inciso b)** *Acuacultura comercial* **II,** Permiso, para: **Inciso g)** *Acuacultura de fomento* **III,** *Autorización, para:* **Inciso d)** *Recolectar del medio natural reproductores, larvas, postlarvas, crías, huevos, semillas, alevines o en cualquier otro estadio, y* **Inciso e)** *Acuacultura didáctica.*		

Artículos 22.- *la Secretaría podrá inscribir en el Registro Nacional de Pesca a los acuicultores que no requieran concesión, permiso o Autorización.*	Al **proyecto** le aplica el Artículo, incisos y, fracciones anteriores, porque se trata de una actividad acuícola con fines comerciales.	Por el hecho de presentar a la autoridad correspondiente (SEMARNAT) la Manifestación de Impacto Ambiental, el promovente está cumpliendo con este apartado. El proyecto se vincula por la obligatoriedad de obtener la autorización correspondiente para realizar las obras descritas en esta manifestación de impacto ambiental. Como ya se mencionó anteriormente, la promovente una vez autorizado el proyecto en materia ambiental procederá a tramitar el Registro Nacional de Pesca para la unidad de producción acuícola.
Art. 30°.- *Las actividades pesqueras se clasifican en:* **II.-** *Cultivo o acuacultura con fines*		
Artículo 31°.- *Para realizar las actividades de pesca se requiere lo siguiente:* **I,** *Concesión, para:* **Inciso b)** *Acuacultura comercial* **II,** Permiso, para: **Inciso g)** *Acuacultura de fomento* **III,** *Autorización, para:* **Inciso d)** *Recolectar del medio natural reproductores, larvas, postlarvas, crías, huevos, semillas, alevines o en cualquier otro estadio, y* **Inciso e)** *Acuacultura didáctica.*		

Artículos 22.- *la Secretaría podrá inscribir en el Registro Nacional de Pesca a los acuicultores que no requieran concesión, permiso o Autorización.*	Al **proyecto** le aplica el Artículo, incisos y, fracciones anteriores, porque se trata de una actividad acuícola con fines comerciales.	Por el hecho de presentar a la autoridad correspondiente (SEMARNAT) la Manifestación de Impacto Ambiental, el promovente está cumpliendo con este apartado. El proyecto se vincula por la obligatoriedad de obtener la autorización correspondiente para realizar las obras descritas en esta manifestación de impacto ambiental. Como ya se mencionó anteriormente, la promovente una vez autorizado el proyecto en materia ambiental procederá a tramitar el Registro Nacional de Pesca para la unidad de producción acuícola.
Art. 30°.- *Las actividades pesqueras se clasifican en:* **II.-** *Cultivo o acuacultura con fines*		
Artículo 31°.- *Para realizar las actividades de pesca se requiere lo siguiente:* **I,** *Concesión, para:* **Inciso b)** *Acuacultura comercial* **II,** Permiso, para: **Inciso g)** *Acuacultura de fomento* **III,** *Autorización, para:* **Inciso d)** *Recolectar del medio natural reproductores, larvas, postlarvas, crías, huevos, semillas, alevines o en cualquier otro estadio, y* **Inciso e)** *Acuacultura didáctica.*		

Artículos 22.- *la Secretaría podrá inscribir en el Registro Nacional de Pesca a los acuicultores que no requieran concesión, permiso o Autorización.*	Al **proyecto** le aplica el Artículo, incisos y, fracciones anteriores, porque se trata de una actividad acuícola con fines comerciales.	Por el hecho de presentar a la autoridad correspondiente (SEMARNAT) la Manifestación de Impacto Ambiental, el promovente está cumpliendo con este apartado. El proyecto se vincula por la obligatoriedad de obtener la autorización correspondiente para realizar las obras descritas en esta manifestación de impacto ambiental. Como ya se mencionó anteriormente, la promovente una vez autorizado el proyecto en materia ambiental procederá a tramitar el Registro Nacional de Pesca para la unidad de producción acuícola.
Art. 30°.- *Las actividades pesqueras se clasifican en:* **II.-** *Cultivo o acuacultura con fines*		
Artículo 31°.- *Para realizar las actividades de pesca se requiere lo siguiente:* **I,** *Concesión, para:* **Inciso b)** *Acuacultura comercial* **II,** Permiso, para: **Inciso g)** *Acuacultura de fomento* **III,** *Autorización, para:* **Inciso d)** *Recolectar del medio natural reproductores, larvas, postlarvas, crías, huevos, semillas, alevines o en cualquier otro estadio, y* **Inciso e)** *Acuacultura didáctica.*		

Artículos 22.- *la Secretaría podrá inscribir en el Registro Nacional de Pesca a los acuicultores que no requieran concesión, permiso o Autorización.*	Al **proyecto** le aplica el Artículo, incisos y, fracciones anteriores, porque se trata de una actividad acuícola con fines comerciales.	Por el hecho de presentar a la autoridad correspondiente (SEMARNAT) la Manifestación de Impacto Ambiental, el promovente está cumpliendo con este apartado. El proyecto se vincula por la obligatoriedad de obtener la autorización correspondiente para realizar las obras descritas en esta manifestación de impacto ambiental. Como ya se mencionó anteriormente, la promovente una vez autorizado el proyecto en materia ambiental procederá a tramitar el Registro Nacional de Pesca para la unidad de producción acuícola.
Art. 30°.- *Las actividades pesqueras se clasifican en:* **II.-** *Cultivo o acuacultura con fines*		
Artículo 31°.- *Para realizar las actividades de pesca se requiere lo siguiente:* **I,** *Concesión, para:* **Inciso b)** *Acuacultura comercial* **II,** Permiso, para: **Inciso g)** *Acuacultura de fomento* **III,** *Autorización, para:* **Inciso d)** *Recolectar del medio natural reproductores, larvas, postlarvas, crías, huevos, semillas, alevines o en cualquier otro estadio, y* **Inciso e)** *Acuacultura didáctica.*		

Artículos 22.- *la Secretaría podrá inscribir en el Registro Nacional de Pesca a los acuicultores que no requieran concesión, permiso o Autorización.*	Al **proyecto** le aplica el Artículo, incisos y, fracciones anteriores, porque se trata de una actividad acuícola con fines comerciales.	Por el hecho de presentar a la autoridad correspondiente (SEMARNAT) la Manifestación de Impacto Ambiental, el promovente está cumpliendo con este apartado. El proyecto se vincula por la obligatoriedad de obtener la autorización correspondiente para realizar las obras descritas en esta manifestación de impacto ambiental. Como ya se mencionó anteriormente, la promovente una vez autorizado el proyecto en materia ambiental procederá a tramitar el Registro Nacional de Pesca para la unidad de producción acuícola.
Art. 30°.- *Las actividades pesqueras se clasifican en:* **II.-** *Cultivo o acuacultura con fines*		
Artículo 31°.- *Para realizar las actividades de pesca se requiere lo siguiente:* **I,** *Concesión, para:* **Inciso b)** *Acuacultura comercial* **II,** Permiso, para: **Inciso g)** *Acuacultura de fomento* **III,** *Autorización, para:* **Inciso d)** *Recolectar del medio natural reproductores, larvas, postlarvas, crías, huevos, semillas, alevines o en cualquier otro estadio, y* **Inciso e)** *Acuacultura didáctica.*		

Artículos 22.- *la Secretaría podrá inscribir en el Registro Nacional de Pesca a los acuicultores que no requieran concesión, permiso o Autorización.*	Al **proyecto** le aplica el Artículo, incisos y, fracciones anteriores, porque se trata de una actividad acuícola con fines comerciales.	Por el hecho de presentar a la autoridad correspondiente (SEMARNAT) la Manifestación de Impacto Ambiental, el promovente está cumpliendo con este apartado. El proyecto se vincula por la obligatoriedad de obtener la autorización correspondiente para realizar las obras descritas en esta manifestación de impacto ambiental. Como ya se mencionó anteriormente, la promovente una vez autorizado el proyecto en materia ambiental procederá a tramitar el Registro Nacional de Pesca para la unidad de producción acuícola.
Art. 30°.- *Las actividades pesqueras se clasifican en:* **II.-** *Cultivo o acuacultura con fines*		
Artículo 31°.- *Para realizar las actividades de pesca se requiere lo siguiente:* **I,** *Concesión, para:* **Inciso b)** *Acuacultura comercial* **II,** Permiso, para: **Inciso g)** *Acuacultura de fomento* **III,** *Autorización, para:* **Inciso d)** *Recolectar del medio natural reproductores, larvas, postlarvas, crías, huevos, semillas, alevines o en cualquier otro estadio, y* **Inciso e)** *Acuacultura didáctica.*		

Artículos 22.- *la Secretaría podrá inscribir en el Registro Nacional de Pesca a los acuicultores que no requieran concesión, permiso o Autorización.*	Al **proyecto** le aplica el Artículo, incisos y, fracciones anteriores, porque se trata de una actividad acuícola con fines comerciales.	Por el hecho de presentar a la autoridad correspondiente (SEMARNAT) la Manifestación de Impacto Ambiental, el promovente está cumpliendo con este apartado. El proyecto se vincula por la obligatoriedad de obtener la autorización correspondiente para realizar las obras descritas en esta manifestación de impacto ambiental. Como ya se mencionó anteriormente, la promovente una vez autorizado el proyecto en materia ambiental procederá a tramitar el Registro Nacional de Pesca para la unidad de producción acuícola.
Art. 30°.- *Las actividades pesqueras se clasifican en:* **II.-** *Cultivo o acuacultura con fines*		
Artículo 31°.- *Para realizar las actividades de pesca se requiere lo siguiente:* **I,** *Concesión, para:* **Inciso b)** *Acuacultura comercial* **II,** Permiso, para: **Inciso g)** *Acuacultura de fomento* **III,** *Autorización, para:* **Inciso d)** *Recolectar del medio natural reproductores, larvas, postlarvas, crías, huevos, semillas, alevines o en cualquier otro estadio, y* **Inciso e)** *Acuacultura didáctica.*		

Artículos 22.- *la Secretaría podrá inscribir en el Registro Nacional de Pesca a los acuicultores que no requieran concesión, permiso o Autorización.*	Al **proyecto** le aplica el Artículo, incisos y, fracciones anteriores, porque se trata de una actividad acuícola con fines comerciales.	Por el hecho de presentar a la autoridad correspondiente (SEMARNAT) la Manifestación de Impacto Ambiental, el promovente está cumpliendo con este apartado. El proyecto se vincula por la obligatoriedad de obtener la autorización correspondiente para realizar las obras descritas en esta manifestación de impacto ambiental. Como ya se mencionó anteriormente, la promovente una vez autorizado el proyecto en materia ambiental procederá a tramitar el Registro Nacional de Pesca para la unidad de producción acuícola.
Art. 30°.- *Las actividades pesqueras se clasifican en:* **II.-** *Cultivo o acuacultura con fines*		
Artículo 31°.- *Para realizar las actividades de pesca se requiere lo siguiente:* **I,** *Concesión, para:* **Inciso b)** *Acuacultura comercial* **II,** Permiso, para: **Inciso g)** *Acuacultura de fomento* **III,** *Autorización, para:* **Inciso d)** *Recolectar del medio natural reproductores, larvas, postlarvas, crías, huevos, semillas, alevines o en cualquier otro estadio, y* **Inciso e)** *Acuacultura didáctica.*		

Artículos 22.- *la Secretaría podrá inscribir en el Registro Nacional de Pesca a los acuicultores que no requieran concesión, permiso o Autorización.*	Al **proyecto** le aplica el Artículo, incisos y, fracciones anteriores, porque se trata de una actividad acuícola con fines comerciales.	Por el hecho de presentar a la autoridad correspondiente (SEMARNAT) la Manifestación de Impacto Ambiental, el promovente está cumpliendo con este apartado. El proyecto se vincula por la obligatoriedad de obtener la autorización correspondiente para realizar las obras descritas en esta manifestación de impacto ambiental. Como ya se mencionó anteriormente, la promovente una vez autorizado el proyecto en materia ambiental procederá a tramitar el Registro Nacional de Pesca para la unidad de producción acuícola.
Art. 30°.- *Las actividades pesqueras se clasifican en:* **II.-** *Cultivo o acuacultura con fines*		
Artículo 31°.- *Para realizar las actividades de pesca se requiere lo siguiente:* **I,** *Concesión, para:* **Inciso b)** *Acuacultura comercial* **II,** Permiso, para: **Inciso g)** *Acuacultura de fomento* **III,** *Autorización, para:* **Inciso d)** *Recolectar del medio natural reproductores, larvas, postlarvas, crías, huevos, semillas, alevines o en cualquier otro estadio, y* **Inciso e)** *Acuacultura didáctica.*		

Artículos 22.- *la Secretaría podrá inscribir en el Registro Nacional de Pesca a los acuicultores que no requieran concesión, permiso o Autorización.*	Al **proyecto** le aplica el Artículo, incisos y, fracciones anteriores, porque se trata de una actividad acuícola con fines comerciales.	Por el hecho de presentar a la autoridad correspondiente (SEMARNAT) la Manifestación de Impacto Ambiental, el promovente está cumpliendo con este apartado. El proyecto se vincula por la obligatoriedad de obtener la autorización correspondiente para realizar las obras descritas en esta manifestación de impacto ambiental. Como ya se mencionó anteriormente, la promovente una vez autorizado el proyecto en materia ambiental procederá a tramitar el Registro Nacional de Pesca para la unidad de producción acuícola.
Art. 30°.- *Las actividades pesqueras se clasifican en:* **II.-** *Cultivo o acuacultura con fines*		
Artículo 31°.- *Para realizar las actividades de pesca se requiere lo siguiente:* **I,** *Concesión, para:* **Inciso b)** *Acuacultura comercial* **II,** Permiso, para: **Inciso g)** *Acuacultura de fomento* **III,** *Autorización, para:* **Inciso d)** *Recolectar del medio natural reproductores, larvas, postlarvas, crías, huevos, semillas, alevines o en cualquier otro estadio, y* **Inciso e)** *Acuacultura didáctica.*		

Artículos 22.- *la Secretaría podrá inscribir en el Registro Nacional de Pesca a los acuicultores que no requieran concesión, permiso o Autorización.*	Al **proyecto** le aplica el Artículo, incisos y, fracciones anteriores, porque se trata de una actividad acuícola con fines comerciales.	Por el hecho de presentar a la autoridad correspondiente (SEMARNAT) la Manifestación de Impacto Ambiental, el promovente está cumpliendo con este apartado. El proyecto se vincula por la obligatoriedad de obtener la autorización correspondiente para realizar las obras descritas en esta manifestación de impacto ambiental. Como ya se mencionó anteriormente, la promovente una vez autorizado el proyecto en materia ambiental procederá a tramitar el Registro Nacional de Pesca para la unidad de producción acuícola.
Art. 30°.- *Las actividades pesqueras se clasifican en:* **II.-** *Cultivo o acuacultura con fines*		
Artículo 31°.- *Para realizar las actividades de pesca se requiere lo siguiente:* **I,** *Concesión, para:* **Inciso b)** *Acuacultura comercial* **II,** Permiso, para: **Inciso g)** *Acuacultura de fomento* **III,** *Autorización, para:* **Inciso d)** *Recolectar del medio natural reproductores, larvas, postlarvas, crías, huevos, semillas, alevines o en cualquier otro estadio, y* **Inciso e)** *Acuacultura didáctica.*		

Artículos 22.- *la Secretaría podrá inscribir en el Registro Nacional de Pesca a los acuicultores que no requieran concesión, permiso o Autorización.*	Al **proyecto** le aplica el Artículo, incisos y, fracciones anteriores, porque se trata de una actividad acuícola con fines comerciales.	Por el hecho de presentar a la autoridad correspondiente (SEMARNAT) la Manifestación de Impacto Ambiental, el promovente está cumpliendo con este apartado. El proyecto se vincula por la obligatoriedad de obtener la autorización correspondiente para realizar las obras descritas en esta manifestación de impacto ambiental. Como ya se mencionó anteriormente, la promovente una vez autorizado el proyecto en materia ambiental procederá a tramitar el Registro Nacional de Pesca para la unidad de producción acuícola.
Art. 30°.- *Las actividades pesqueras se clasifican en:* **II.-** *Cultivo o acuacultura con fines*		
Artículo 31°.- *Para realizar las actividades de pesca se requiere lo siguiente:* **I,** *Concesión, para:* **Inciso b)** *Acuacultura comercial* **II,** Permiso, para: **Inciso g)** *Acuacultura de fomento* **III,** *Autorización, para:* **Inciso d)** *Recolectar del medio natural reproductores, larvas, postlarvas, crías, huevos, semillas, alevines o en cualquier otro estadio, y* **Inciso e)** *Acuacultura didáctica.*		

Artículos 22.- *la Secretaría podrá inscribir en el Registro Nacional de Pesca a los acuicultores que no requieran concesión, permiso o Autorización.*	Al **proyecto** le aplica el Artículo, incisos y, fracciones anteriores, porque se trata de una actividad acuícola con fines comerciales.	Por el hecho de presentar a la autoridad correspondiente (SEMARNAT) la Manifestación de Impacto Ambiental, el promovente está cumpliendo con este apartado. El proyecto se vincula por la obligatoriedad de obtener la autorización correspondiente para realizar las obras descritas en esta manifestación de impacto ambiental. Como ya se mencionó anteriormente, la promovente una vez autorizado el proyecto en materia ambiental procederá a tramitar el Registro Nacional de Pesca para la unidad de producción acuícola.
Art. 30°.- *Las actividades pesqueras se clasifican en:* **II.-** *Cultivo o acuacultura con fines*		
Artículo 31°.- *Para realizar las actividades de pesca se requiere lo siguiente:* **I,** *Concesión, para:* **Inciso b)** *Acuacultura comercial* **II,** Permiso, para: **Inciso g)** *Acuacultura de fomento* **III,** *Autorización, para:* **Inciso d)** *Recolectar del medio natural reproductores, larvas, postlarvas, crías, huevos, semillas, alevines o en cualquier otro estadio, y* **Inciso e)** *Acuacultura didáctica.*		

Artículos 22.- *la Secretaría podrá inscribir en el Registro Nacional de Pesca a los acuicultores que no requieran concesión, permiso o Autorización.*	Al **proyecto** le aplica el Artículo, incisos y, fracciones anteriores, porque se trata de una actividad acuícola con fines comerciales.	Por el hecho de presentar a la autoridad correspondiente (SEMARNAT) la Manifestación de Impacto Ambiental, el promovente está cumpliendo con este apartado. El proyecto se vincula por la obligatoriedad de obtener la autorización correspondiente para realizar las obras descritas en esta manifestación de impacto ambiental. Como ya se mencionó anteriormente, la promovente una vez autorizado el proyecto en materia ambiental procederá a tramitar el Registro Nacional de Pesca para la unidad de producción acuícola.
Art. 30°.- *Las actividades pesqueras se clasifican en:* **II.-** *Cultivo o acuacultura con fines*		
Artículo 31°.- *Para realizar las actividades de pesca se requiere lo siguiente:* **I,** *Concesión, para:* **Inciso b)** *Acuacultura comercial* **II,** Permiso, para: **Inciso g)** *Acuacultura de fomento* **III,** *Autorización, para:* **Inciso d)** *Recolectar del medio natural reproductores, larvas, postlarvas, crías, huevos, semillas, alevines o en cualquier otro estadio, y* **Inciso e)** *Acuacultura didáctica.*		

Artículos 22.- *la Secretaría podrá inscribir en el Registro Nacional de Pesca a los acuicultores que no requieran concesión, permiso o Autorización.*	Al **proyecto** le aplica el Artículo, incisos y, fracciones anteriores, porque se trata de una actividad acuícola con fines comerciales.	Por el hecho de presentar a la autoridad correspondiente (SEMARNAT) la Manifestación de Impacto Ambiental, el promovente está cumpliendo con este apartado. El proyecto se vincula por la obligatoriedad de obtener la autorización correspondiente para realizar las obras descritas en esta manifestación de impacto ambiental. Como ya se mencionó anteriormente, la promovente una vez autorizado el proyecto en materia ambiental procederá a tramitar el Registro Nacional de Pesca para la unidad de producción acuícola.
Art. 30°.- *Las actividades pesqueras se clasifican en:* **II.-** *Cultivo o acuacultura con fines*		
Artículo 31°.- *Para realizar las actividades de pesca se requiere lo siguiente:* **I,** *Concesión, para:* **Inciso b)** *Acuacultura comercial* **II,** Permiso, para: **Inciso g)** *Acuacultura de fomento* **III,** *Autorización, para:* **Inciso d)** *Recolectar del medio natural reproductores, larvas, postlarvas, crías, huevos, semillas, alevines o en cualquier otro estadio, y* **Inciso e)** *Acuacultura didáctica.*		

Artículos 22.- *la Secretaría podrá inscribir en el Registro Nacional de Pesca a los acuicultores que no requieran concesión, permiso o Autorización.*	Al **proyecto** le aplica el Artículo, incisos y, fracciones anteriores, porque se trata de una actividad acuícola con fines comerciales.	Por el hecho de presentar a la autoridad correspondiente (SEMARNAT) la Manifestación de Impacto Ambiental, el promovente está cumpliendo con este apartado. El proyecto se vincula por la obligatoriedad de obtener la autorización correspondiente para realizar las obras descritas en esta manifestación de impacto ambiental. Como ya se mencionó anteriormente, la promovente una vez autorizado el proyecto en materia ambiental procederá a tramitar el Registro Nacional de Pesca para la unidad de producción acuícola.
Art. 30°.- *Las actividades pesqueras se clasifican en:* **II.-** *Cultivo o acuacultura con fines*		
Artículo 31°.- *Para realizar las actividades de pesca se requiere lo siguiente:* **I,** *Concesión, para:* **Inciso b)** *Acuacultura comercial* **II,** Permiso, para: **Inciso g)** *Acuacultura de fomento* **III,** *Autorización, para:* **Inciso d)** *Recolectar del medio natural reproductores, larvas, postlarvas, crías, huevos, semillas, alevines o en cualquier otro estadio, y* **Inciso e)** *Acuacultura didáctica.*		

Artículos 22.- *la Secretaría podrá inscribir en el Registro Nacional de Pesca a los acuicultores que no requieran concesión, permiso o Autorización.*	Al **proyecto** le aplica el Artículo, incisos y, fracciones anteriores, porque se trata de una actividad acuícola con fines comerciales.	Por el hecho de presentar a la autoridad correspondiente (SEMARNAT) la Manifestación de Impacto Ambiental, el promovente está cumpliendo con este apartado. El proyecto se vincula por la obligatoriedad de obtener la autorización correspondiente para realizar las obras descritas en esta manifestación de impacto ambiental. Como ya se mencionó anteriormente, la promovente una vez autorizado el proyecto en materia ambiental procederá a tramitar el Registro Nacional de Pesca para la unidad de producción acuícola.
Art. 30°.- *Las actividades pesqueras se clasifican en:* **II.-** *Cultivo o acuacultura con fines*		
Artículo 31°.- *Para realizar las actividades de pesca se requiere lo siguiente:* **I,** *Concesión, para:* **Inciso b)** *Acuacultura comercial* **II,** Permiso, para: **Inciso g)** *Acuacultura de fomento* **III,** *Autorización, para:* **Inciso d)** *Recolectar del medio natural reproductores, larvas, postlarvas, crías, huevos, semillas, alevines o en cualquier otro estadio, y* **Inciso e)** *Acuacultura didáctica.*		

Artículos 22.- *la Secretaría podrá inscribir en el Registro Nacional de Pesca a los acuicultores que no requieran concesión, permiso o Autorización.*	Al **proyecto** le aplica el Artículo, incisos y, fracciones anteriores, porque se trata de una actividad acuícola con fines comerciales.	Por el hecho de presentar a la autoridad correspondiente (SEMARNAT) la Manifestación de Impacto Ambiental, el promovente está cumpliendo con este apartado. El proyecto se vincula por la obligatoriedad de obtener la autorización correspondiente para realizar las obras descritas en esta manifestación de impacto ambiental. Como ya se mencionó anteriormente, la promovente una vez autorizado el proyecto en materia ambiental procederá a tramitar el Registro Nacional de Pesca para la unidad de producción acuícola.
Art. 30°.- *Las actividades pesqueras se clasifican en:* **II.-** *Cultivo o acuacultura con fines*		
Artículo 31°.- *Para realizar las actividades de pesca se requiere lo siguiente:* **I,** *Concesión, para:* **Inciso b)** *Acuacultura comercial* **II,** Permiso, para: **Inciso g)** *Acuacultura de fomento* **III,** *Autorización, para:* **Inciso d)** *Recolectar del medio natural reproductores, larvas, postlarvas, crías, huevos, semillas, alevines o en cualquier otro estadio, y* **Inciso e)** *Acuacultura didáctica.*		

Artículos 22.- *la Secretaría podrá inscribir en el Registro Nacional de Pesca a los acuicultores que no requieran concesión, permiso o Autorización.*	Al **proyecto** le aplica el Artículo, incisos y, fracciones anteriores, porque se trata de una actividad acuícola con fines comerciales.	Por el hecho de presentar a la autoridad correspondiente (SEMARNAT) la Manifestación de Impacto Ambiental, el promovente está cumpliendo con este apartado. El proyecto se vincula por la obligatoriedad de obtener la autorización correspondiente para realizar las obras descritas en esta manifestación de impacto ambiental. Como ya se mencionó anteriormente, la promovente una vez autorizado el proyecto en materia ambiental procederá a tramitar el Registro Nacional de Pesca para la unidad de producción acuícola.
Art. 30°.- *Las actividades pesqueras se clasifican en:* **II.-** *Cultivo o acuacultura con fines*		
Artículo 31°.- *Para realizar las actividades de pesca se requiere lo siguiente:* **I,** *Concesión, para:* **Inciso b)** *Acuacultura comercial* **II,** Permiso, para: **Inciso g)** *Acuacultura de fomento* **III,** *Autorización, para:* **Inciso d)** *Recolectar del medio natural reproductores, larvas, postlarvas, crías, huevos, semillas, alevines o en cualquier otro estadio, y* **Inciso e)** *Acuacultura didáctica.*		

Artículos 22.- *la Secretaría podrá inscribir en el Registro Nacional de Pesca a los acuicultores que no requieran concesión, permiso o Autorización.*	Al **proyecto** le aplica el Artículo, incisos y, fracciones anteriores, porque se trata de una actividad acuícola con fines comerciales.	Por el hecho de presentar a la autoridad correspondiente (SEMARNAT) la Manifestación de Impacto Ambiental, el promovente está cumpliendo con este apartado. El proyecto se vincula por la obligatoriedad de obtener la autorización correspondiente para realizar las obras descritas en esta manifestación de impacto ambiental. Como ya se mencionó anteriormente, la promovente una vez autorizado el proyecto en materia ambiental procederá a tramitar el Registro Nacional de Pesca para la unidad de producción acuícola.
Art. 30°.- *Las actividades pesqueras se clasifican en:* **II.-** *Cultivo o acuacultura con fines*		
Artículo 31°.- *Para realizar las actividades de pesca se requiere lo siguiente:* **I,** *Concesión, para:* **Inciso b)** *Acuacultura comercial* **II,** Permiso, para: **Inciso g)** *Acuacultura de fomento* **III,** *Autorización, para:* **Inciso d)** *Recolectar del medio natural reproductores, larvas, postlarvas, crías, huevos, semillas, alevines o en cualquier otro estadio, y* **Inciso e)** *Acuacultura didáctica.*		

Artículos 22.- *la Secretaría podrá inscribir en el Registro Nacional de Pesca a los acuicultores que no requieran concesión, permiso o Autorización.*	Al **proyecto** le aplica el Artículo, incisos y, fracciones anteriores, porque se trata de una actividad acuícola con fines comerciales.	Por el hecho de presentar a la autoridad correspondiente (SEMARNAT) la Manifestación de Impacto Ambiental, el promovente está cumpliendo con este apartado. El proyecto se vincula por la obligatoriedad de obtener la autorización correspondiente para realizar las obras descritas en esta manifestación de impacto ambiental. Como ya se mencionó anteriormente, la promovente una vez autorizado el proyecto en materia ambiental procederá a tramitar el Registro Nacional de Pesca para la unidad de producción acuícola.
Art. 30°.- *Las actividades pesqueras se clasifican en:* **II.-** *Cultivo o acuacultura con fines*		
Artículo 31°.- *Para realizar las actividades de pesca se requiere lo siguiente:* **I,** *Concesión, para:* **Inciso b)** *Acuacultura comercial* **II,** Permiso, para: **Inciso g)** *Acuacultura de fomento* **III,** *Autorización, para:* **Inciso d)** *Recolectar del medio natural reproductores, larvas, postlarvas, crías, huevos, semillas, alevines o en cualquier otro estadio, y* **Inciso e)** *Acuacultura didáctica.*		

Artículos 22.- *la Secretaría podrá inscribir en el Registro Nacional de Pesca a los acuicultores que no requieran concesión, permiso o Autorización.*	Al **proyecto** le aplica el Artículo, incisos y, fracciones anteriores, porque se trata de una actividad acuícola con fines comerciales.	Por el hecho de presentar a la autoridad correspondiente (SEMARNAT) la Manifestación de Impacto Ambiental, el promovente está cumpliendo con este apartado. El proyecto se vincula por la obligatoriedad de obtener la autorización correspondiente para realizar las obras descritas en esta manifestación de impacto ambiental. Como ya se mencionó anteriormente, la promovente una vez autorizado el proyecto en materia ambiental procederá a tramitar el Registro Nacional de Pesca para la unidad de producción acuícola.
Art. 30°.- *Las actividades pesqueras se clasifican en:* **II.-** *Cultivo o acuacultura con fines*		
Artículo 31°.- *Para realizar las actividades de pesca se requiere lo siguiente:* **I,** *Concesión, para:* **Inciso b)** *Acuacultura comercial* **II,** Permiso, para: **Inciso g)** *Acuacultura de fomento* **III,** *Autorización, para:* **Inciso d)** *Recolectar del medio natural reproductores, larvas, postlarvas, crías, huevos, semillas, alevines o en cualquier otro estadio, y* **Inciso e)** *Acuacultura didáctica.*		

Artículos 22.- *la Secretaría podrá inscribir en el Registro Nacional de Pesca a los acuicultores que no requieran concesión, permiso o Autorización.*	Al **proyecto** le aplica el Artículo, incisos y, fracciones anteriores, porque se trata de una actividad acuícola con fines comerciales.	Por el hecho de presentar a la autoridad correspondiente (SEMARNAT) la Manifestación de Impacto Ambiental, el promovente está cumpliendo con este apartado. El proyecto se vincula por la obligatoriedad de obtener la autorización correspondiente para realizar las obras descritas en esta manifestación de impacto ambiental. Como ya se mencionó anteriormente, la promovente una vez autorizado el proyecto en materia ambiental procederá a tramitar el Registro Nacional de Pesca para la unidad de producción acuícola.
Art. 30°.- *Las actividades pesqueras se clasifican en:* **II.-** *Cultivo o acuacultura con fines*		
Artículo 31°.- *Para realizar las actividades de pesca se requiere lo siguiente:* **I,** *Concesión, para:* **Inciso b)** *Acuacultura comercial* **II,** Permiso, para: **Inciso g)** *Acuacultura de fomento* **III,** *Autorización, para:* **Inciso d)** *Recolectar del medio natural reproductores, larvas, postlarvas, crías, huevos, semillas, alevines o en cualquier otro estadio, y* **Inciso e)** *Acuacultura didáctica.*		

Artículos 22.- *la Secretaría podrá inscribir en el Registro Nacional de Pesca a los acuicultores que no requieran concesión, permiso o Autorización.*	Al **proyecto** le aplica el Artículo, incisos y, fracciones anteriores, porque se trata de una actividad acuícola con fines comerciales.	Por el hecho de presentar a la autoridad correspondiente (SEMARNAT) la Manifestación de Impacto Ambiental, el promovente está cumpliendo con este apartado. El proyecto se vincula por la obligatoriedad de obtener la autorización correspondiente para realizar las obras descritas en esta manifestación de impacto ambiental. Como ya se mencionó anteriormente, la promovente una vez autorizado el proyecto en materia ambiental procederá a tramitar el Registro Nacional de Pesca para la unidad de producción acuícola.
Art. 30°.- *Las actividades pesqueras se clasifican en:* **II.-** *Cultivo o acuacultura con fines*		
Artículo 31°.- *Para realizar las actividades de pesca se requiere lo siguiente:* **I,** *Concesión, para:* **Inciso b)** *Acuacultura comercial* **II,** Permiso, para: **Inciso g)** *Acuacultura de fomento* **III,** *Autorización, para:* **Inciso d)** *Recolectar del medio natural reproductores, larvas, postlarvas, crías, huevos, semillas, alevines o en cualquier otro estadio, y* **Inciso e)** *Acuacultura didáctica.*		

Artículos 22.- *la Secretaría podrá inscribir en el Registro Nacional de Pesca a los acuicultores que no requieran concesión, permiso o Autorización.*	Al **proyecto** le aplica el Artículo, incisos y, fracciones anteriores, porque se trata de una actividad acuícola con fines comerciales.	Por el hecho de presentar a la autoridad correspondiente (SEMARNAT) la Manifestación de Impacto Ambiental, el promovente está cumpliendo con este apartado. El proyecto se vincula por la obligatoriedad de obtener la autorización correspondiente para realizar las obras descritas en esta manifestación de impacto ambiental. Como ya se mencionó anteriormente, la promovente una vez autorizado el proyecto en materia ambiental procederá a tramitar el Registro Nacional de Pesca para la unidad de producción acuícola.
Art. 30°.- *Las actividades pesqueras se clasifican en:* **II.-** *Cultivo o acuacultura con fines*		
Artículo 31°.- *Para realizar las actividades de pesca se requiere lo siguiente:* **I,** *Concesión, para:* **Inciso b)** *Acuacultura comercial* **II,** Permiso, para: **Inciso g)** *Acuacultura de fomento* **III,** *Autorización, para:* **Inciso d)** *Recolectar del medio natural reproductores, larvas, postlarvas, crías, huevos, semillas, alevines o en cualquier otro estadio, y* **Inciso e)** *Acuacultura didáctica.*		

Artículos 22.- *la Secretaría podrá inscribir en el Registro Nacional de Pesca a los acuicultores que no requieran concesión, permiso o Autorización.*	Al **proyecto** le aplica el Artículo, incisos y, fracciones anteriores, porque se trata de una actividad acuícola con fines comerciales.	Por el hecho de presentar a la autoridad correspondiente (SEMARNAT) la Manifestación de Impacto Ambiental, el promovente está cumpliendo con este apartado. El proyecto se vincula por la obligatoriedad de obtener la autorización correspondiente para realizar las obras descritas en esta manifestación de impacto ambiental. Como ya se mencionó anteriormente, la promovente una vez autorizado el proyecto en materia ambiental procederá a tramitar el Registro Nacional de Pesca para la unidad de producción acuícola.
Art. 30°.- *Las actividades pesqueras se clasifican en:* **II.-** *Cultivo o acuacultura con fines*		
Artículo 31°.- *Para realizar las actividades de pesca se requiere lo siguiente:* **I,** *Concesión, para:* **Inciso b)** *Acuacultura comercial* **II,** Permiso, para: **Inciso g)** *Acuacultura de fomento* **III,** *Autorización, para:* **Inciso d)** *Recolectar del medio natural reproductores, larvas, postlarvas, crías, huevos, semillas, alevines o en cualquier otro estadio, y* **Inciso e)** *Acuacultura didáctica.*		

Artículos 22.- *la Secretaría podrá inscribir en el Registro Nacional de Pesca a los acuicultores que no requieran concesión, permiso o Autorización.*	Al **proyecto** le aplica el Artículo, incisos y, fracciones anteriores, porque se trata de una actividad acuícola con fines comerciales.	Por el hecho de presentar a la autoridad correspondiente (SEMARNAT) la Manifestación de Impacto Ambiental, el promovente está cumpliendo con este apartado. El proyecto se vincula por la obligatoriedad de obtener la autorización correspondiente para realizar las obras descritas en esta manifestación de impacto ambiental. Como ya se mencionó anteriormente, la promovente una vez autorizado el proyecto en materia ambiental procederá a tramitar el Registro Nacional de Pesca para la unidad de producción acuícola.
Art. 30°.- *Las actividades pesqueras se clasifican en:* **II.-** *Cultivo o acuacultura con fines*		
Artículo 31°.- *Para realizar las actividades de pesca se requiere lo siguiente:* **I,** *Concesión, para:* **Inciso b)** *Acuacultura comercial* **II,** Permiso, para: **Inciso g)** *Acuacultura de fomento* **III,** *Autorización, para:* **Inciso d)** *Recolectar del medio natural reproductores, larvas, postlarvas, crías, huevos, semillas, alevines o en cualquier otro estadio, y* **Inciso e)** *Acuacultura didáctica.*		

Artículos 22.- *la Secretaría podrá inscribir en el Registro Nacional de Pesca a los acuicultores que no requieran concesión, permiso o Autorización.*	Al **proyecto** le aplica el Artículo, incisos y, fracciones anteriores, porque se trata de una actividad acuícola con fines comerciales.	Por el hecho de presentar a la autoridad correspondiente (SEMARNAT) la Manifestación de Impacto Ambiental, el promovente está cumpliendo con este apartado. El proyecto se vincula por la obligatoriedad de obtener la autorización correspondiente para realizar las obras descritas en esta manifestación de impacto ambiental. Como ya se mencionó anteriormente, la promovente una vez autorizado el proyecto en materia ambiental procederá a tramitar el Registro Nacional de Pesca para la unidad de producción acuícola.
Art. 30°.- *Las actividades pesqueras se clasifican en:* **II.-** *Cultivo o acuacultura con fines*		
Artículo 31°.- *Para realizar las actividades de pesca se requiere lo siguiente:* **I,** *Concesión, para:* **Inciso b)** *Acuacultura comercial* **II,** Permiso, para: **Inciso g)** *Acuacultura de fomento* **III,** *Autorización, para:* **Inciso d)** *Recolectar del medio natural reproductores, larvas, postlarvas, crías, huevos, semillas, alevines o en cualquier otro estadio, y* **Inciso e)** *Acuacultura didáctica.*		

Artículos 22.- *la Secretaría podrá inscribir en el Registro Nacional de Pesca a los acuicultores que no requieran concesión, permiso o Autorización.*	Al **proyecto** le aplica el Artículo, incisos y, fracciones anteriores, porque se trata de una actividad acuícola con fines comerciales.	Por el hecho de presentar a la autoridad correspondiente (SEMARNAT) la Manifestación de Impacto Ambiental, el promovente está cumpliendo con este apartado. El proyecto se vincula por la obligatoriedad de obtener la autorización correspondiente para realizar las obras descritas en esta manifestación de impacto ambiental. Como ya se mencionó anteriormente, la promovente una vez autorizado el proyecto en materia ambiental procederá a tramitar el Registro Nacional de Pesca para la unidad de producción acuícola.
Art. 30°.- *Las actividades pesqueras se clasifican en:* **II.-** *Cultivo o acuacultura con fines*		
Artículo 31°.- *Para realizar las actividades de pesca se requiere lo siguiente:* **I,** *Concesión, para:* **Inciso b)** *Acuacultura comercial* **II,** Permiso, para: **Inciso g)** *Acuacultura de fomento* **III,** *Autorización, para:* **Inciso d)** *Recolectar del medio natural reproductores, larvas, postlarvas, crías, huevos, semillas, alevines o en cualquier otro estadio, y* **Inciso e)** *Acuacultura didáctica.*		

Artículos 22.- *la Secretaría podrá inscribir en el Registro Nacional de Pesca a los acuicultores que no requieran concesión, permiso o Autorización.*	Al **proyecto** le aplica el Artículo, incisos y, fracciones anteriores, porque se trata de una actividad acuícola con fines comerciales.	Por el hecho de presentar a la autoridad correspondiente (SEMARNAT) la Manifestación de Impacto Ambiental, el promovente está cumpliendo con este apartado. El proyecto se vincula por la obligatoriedad de obtener la autorización correspondiente para realizar las obras descritas en esta manifestación de impacto ambiental. Como ya se mencionó anteriormente, la promovente una vez autorizado el proyecto en materia ambiental procederá a tramitar el Registro Nacional de Pesca para la unidad de producción acuícola.
Art. 30°.- *Las actividades pesqueras se clasifican en:* **II.-** *Cultivo o acuacultura con fines*		
Artículo 31°.- *Para realizar las actividades de pesca se requiere lo siguiente:* **I,** *Concesión, para:* **Inciso b)** *Acuacultura comercial* **II,** Permiso, para: **Inciso g)** *Acuacultura de fomento* **III,** *Autorización, para:* **Inciso d)** *Recolectar del medio natural reproductores, larvas, postlarvas, crías, huevos, semillas, alevines o en cualquier otro estadio, y* **Inciso e)** *Acuacultura didáctica.*		

Artículos 22.- *la Secretaría podrá inscribir en el Registro Nacional de Pesca a los acuicultores que no requieran concesión, permiso o Autorización.*	Al **proyecto** le aplica el Artículo, incisos y, fracciones anteriores, porque se trata de una actividad acuícola con fines comerciales.	Por el hecho de presentar a la autoridad correspondiente (SEMARNAT) la Manifestación de Impacto Ambiental, el promovente está cumpliendo con este apartado. El proyecto se vincula por la obligatoriedad de obtener la autorización correspondiente para realizar las obras descritas en esta manifestación de impacto ambiental. Como ya se mencionó anteriormente, la promovente una vez autorizado el proyecto en materia ambiental procederá a tramitar el Registro Nacional de Pesca para la unidad de producción acuícola.
Art. 30°.- *Las actividades pesqueras se clasifican en:* **II.-** *Cultivo o acuacultura con fines*		
Artículo 31°.- *Para realizar las actividades de pesca se requiere lo siguiente:* **I,** *Concesión, para:* **Inciso b)** *Acuacultura comercial* **II,** Permiso, para: **Inciso g)** *Acuacultura de fomento* **III,** *Autorización, para:* **Inciso d)** *Recolectar del medio natural reproductores, larvas, postlarvas, crías, huevos, semillas, alevines o en cualquier otro estadio, y* **Inciso e)** *Acuacultura didáctica.*		

Artículos 22.- *la Secretaría podrá inscribir en el Registro Nacional de Pesca a los acuicultores que no requieran concesión, permiso o Autorización.*	Al **proyecto** le aplica el Artículo, incisos y, fracciones anteriores, porque se trata de una actividad acuícola con fines comerciales.	Por el hecho de presentar a la autoridad correspondiente (SEMARNAT) la Manifestación de Impacto Ambiental, el promovente está cumpliendo con este apartado. El proyecto se vincula por la obligatoriedad de obtener la autorización correspondiente para realizar las obras descritas en esta manifestación de impacto ambiental. Como ya se mencionó anteriormente, la promovente una vez autorizado el proyecto en materia ambiental procederá a tramitar el Registro Nacional de Pesca para la unidad de producción acuícola.
Art. 30°.- *Las actividades pesqueras se clasifican en:* **II.-** *Cultivo o acuacultura con fines*		
Artículo 31°.- *Para realizar las actividades de pesca se requiere lo siguiente:* **I,** *Concesión, para:* **Inciso b)** *Acuacultura comercial* **II,** Permiso, para: **Inciso g)** *Acuacultura de fomento* **III,** *Autorización, para:* **Inciso d)** *Recolectar del medio natural reproductores, larvas, postlarvas, crías, huevos, semillas, alevines o en cualquier otro estadio, y* **Inciso e)** *Acuacultura didáctica.*		

Artículos 22.- *la Secretaría podrá inscribir en el Registro Nacional de Pesca a los acuicultores que no requieran concesión, permiso o Autorización.*	Al **proyecto** le aplica el Artículo, incisos y, fracciones anteriores, porque se trata de una actividad acuícola con fines comerciales.	Por el hecho de presentar a la autoridad correspondiente (SEMARNAT) la Manifestación de Impacto Ambiental, el promovente está cumpliendo con este apartado. El proyecto se vincula por la obligatoriedad de obtener la autorización correspondiente para realizar las obras descritas en esta manifestación de impacto ambiental. Como ya se mencionó anteriormente, la promovente una vez autorizado el proyecto en materia ambiental procederá a tramitar el Registro Nacional de Pesca para la unidad de producción acuícola.
Art. 30°.- *Las actividades pesqueras se clasifican en:* **II.-** *Cultivo o acuacultura con fines*		
Artículo 31°.- *Para realizar las actividades de pesca se requiere lo siguiente:* **I,** *Concesión, para:* **Inciso b)** *Acuacultura comercial* **II,** Permiso, para: **Inciso g)** *Acuacultura de fomento* **III,** *Autorización, para:* **Inciso d)** *Recolectar del medio natural reproductores, larvas, postlarvas, crías, huevos, semillas, alevines o en cualquier otro estadio, y* **Inciso e)** *Acuacultura didáctica.*		

Artículos 22.- *la Secretaría podrá inscribir en el Registro Nacional de Pesca a los acuicultores que no requieran concesión, permiso o Autorización.*	Al **proyecto** le aplica el Artículo, incisos y, fracciones anteriores, porque se trata de una actividad acuícola con fines comerciales.	Por el hecho de presentar a la autoridad correspondiente (SEMARNAT) la Manifestación de Impacto Ambiental, el promovente está cumpliendo con este apartado. El proyecto se vincula por la obligatoriedad de obtener la autorización correspondiente para realizar las obras descritas en esta manifestación de impacto ambiental. Como ya se mencionó anteriormente, la promovente una vez autorizado el proyecto en materia ambiental procederá a tramitar el Registro Nacional de Pesca para la unidad de producción acuícola.
Art. 30°.- *Las actividades pesqueras se clasifican en:* **II.-** *Cultivo o acuacultura con fines*		
Artículo 31°.- *Para realizar las actividades de pesca se requiere lo siguiente:* **I,** *Concesión, para:* **Inciso b)** *Acuacultura comercial* **II,** Permiso, para: **Inciso g)** *Acuacultura de fomento* **III,** *Autorización, para:* **Inciso d)** *Recolectar del medio natural reproductores, larvas, postlarvas, crías, huevos, semillas, alevines o en cualquier otro estadio, y* **Inciso e)** *Acuacultura didáctica.*		

Artículos 22.- *la Secretaría podrá inscribir en el Registro Nacional de Pesca a los acuicultores que no requieran concesión, permiso o Autorización.*	Al **proyecto** le aplica el Artículo, incisos y, fracciones anteriores, porque se trata de una actividad acuícola con fines comerciales.	Por el hecho de presentar a la autoridad correspondiente (SEMARNAT) la Manifestación de Impacto Ambiental, el promovente está cumpliendo con este apartado. El proyecto se vincula por la obligatoriedad de obtener la autorización correspondiente para realizar las obras descritas en esta manifestación de impacto ambiental. Como ya se mencionó anteriormente, la promovente una vez autorizado el proyecto en materia ambiental procederá a tramitar el Registro Nacional de Pesca para la unidad de producción acuícola.
Art. 30°.- *Las actividades pesqueras se clasifican en:* **II.-** *Cultivo o acuacultura con fines*		
Artículo 31°.- *Para realizar las actividades de pesca se requiere lo siguiente:* **I,** *Concesión, para:* **Inciso b)** *Acuacultura comercial* **II,** Permiso, para: **Inciso g)** *Acuacultura de fomento* **III,** *Autorización, para:* **Inciso d)** *Recolectar del medio natural reproductores, larvas, postlarvas, crías, huevos, semillas, alevines o en cualquier otro estadio, y* **Inciso e)** *Acuacultura didáctica.*		

Artículos 22.- *la Secretaría podrá inscribir en el Registro Nacional de Pesca a los acuicultores que no requieran concesión, permiso o Autorización.*	Al **proyecto** le aplica el Artículo, incisos y, fracciones anteriores, porque se trata de una actividad acuícola con fines comerciales.	Por el hecho de presentar a la autoridad correspondiente (SEMARNAT) la Manifestación de Impacto Ambiental, el promovente está cumpliendo con este apartado. El proyecto se vincula por la obligatoriedad de obtener la autorización correspondiente para realizar las obras descritas en esta manifestación de impacto ambiental. Como ya se mencionó anteriormente, la promovente una vez autorizado el proyecto en materia ambiental procederá a tramitar el Registro Nacional de Pesca para la unidad de producción acuícola.
Art. 30°.- *Las actividades pesqueras se clasifican en:* **II.-** *Cultivo o acuacultura con fines*		
Artículo 31°.- *Para realizar las actividades de pesca se requiere lo siguiente:* **I,** *Concesión, para:* **Inciso b)** *Acuacultura comercial* **II,** Permiso, para: **Inciso g)** *Acuacultura de fomento* **III,** *Autorización, para:* **Inciso d)** *Recolectar del medio natural reproductores, larvas, postlarvas, crías, huevos, semillas, alevines o en cualquier otro estadio, y* **Inciso e)** *Acuacultura didáctica.*		

Artículos 22.- *la Secretaría podrá inscribir en el Registro Nacional de Pesca a los acuicultores que no requieran concesión, permiso o Autorización.*	Al **proyecto** le aplica el Artículo, incisos y, fracciones anteriores, porque se trata de una actividad acuícola con fines comerciales.	Por el hecho de presentar a la autoridad correspondiente (SEMARNAT) la Manifestación de Impacto Ambiental, el promovente está cumpliendo con este apartado. El proyecto se vincula por la obligatoriedad de obtener la autorización correspondiente para realizar las obras descritas en esta manifestación de impacto ambiental. Como ya se mencionó anteriormente, la promovente una vez autorizado el proyecto en materia ambiental procederá a tramitar el Registro Nacional de Pesca para la unidad de producción acuícola.
Art. 30°.- *Las actividades pesqueras se clasifican en:* **II.-** *Cultivo o acuacultura con fines*		
Artículo 31°.- *Para realizar las actividades de pesca se requiere lo siguiente:* **I,** *Concesión, para:* **Inciso b)** *Acuacultura comercial* **II,** Permiso, para: **Inciso g)** *Acuacultura de fomento* **III,** *Autorización, para:* **Inciso d)** *Recolectar del medio natural reproductores, larvas, postlarvas, crías, huevos, semillas, alevines o en cualquier otro estadio, y* **Inciso e)** *Acuacultura didáctica.*		

Artículos 22.- *la Secretaría podrá inscribir en el Registro Nacional de Pesca a los acuicultores que no requieran concesión, permiso o Autorización.*	Al **proyecto** le aplica el Artículo, incisos y, fracciones anteriores, porque se trata de una actividad acuícola con fines comerciales.	Por el hecho de presentar a la autoridad correspondiente (SEMARNAT) la Manifestación de Impacto Ambiental, el promovente está cumpliendo con este apartado. El proyecto se vincula por la obligatoriedad de obtener la autorización correspondiente para realizar las obras descritas en esta manifestación de impacto ambiental. Como ya se mencionó anteriormente, la promovente una vez autorizado el proyecto en materia ambiental procederá a tramitar el Registro Nacional de Pesca para la unidad de producción acuícola.
Art. 30°.- *Las actividades pesqueras se clasifican en:* **II.-** *Cultivo o acuacultura con fines*		
Artículo 31°.- *Para realizar las actividades de pesca se requiere lo siguiente:* **I,** *Concesión, para:* **Inciso b)** *Acuacultura comercial* **II,** Permiso, para: **Inciso g)** *Acuacultura de fomento* **III,** *Autorización, para:* **Inciso d)** *Recolectar del medio natural reproductores, larvas, postlarvas, crías, huevos, semillas, alevines o en cualquier otro estadio, y* **Inciso e)** *Acuacultura didáctica.*		

Artículos 22.- *la Secretaría podrá inscribir en el Registro Nacional de Pesca a los acuicultores que no requieran concesión, permiso o Autorización.*	Al **proyecto** le aplica el Artículo, incisos y, fracciones anteriores, porque se trata de una actividad acuícola con fines comerciales.	Por el hecho de presentar a la autoridad correspondiente (SEMARNAT) la Manifestación de Impacto Ambiental, el promovente está cumpliendo con este apartado. El proyecto se vincula por la obligatoriedad de obtener la autorización correspondiente para realizar las obras descritas en esta manifestación de impacto ambiental. Como ya se mencionó anteriormente, la promovente una vez autorizado el proyecto en materia ambiental procederá a tramitar el Registro Nacional de Pesca para la unidad de producción acuícola.
Art. 30°.- *Las actividades pesqueras se clasifican en:* **II.-** *Cultivo o acuacultura con fines*		
Artículo 31°.- *Para realizar las actividades de pesca se requiere lo siguiente:* **I,** *Concesión, para:* **Inciso b)** *Acuacultura comercial* **II,** Permiso, para: **Inciso g)** *Acuacultura de fomento* **III,** *Autorización, para:* **Inciso d)** *Recolectar del medio natural reproductores, larvas, postlarvas, crías, huevos, semillas, alevines o en cualquier otro estadio, y* **Inciso e)** *Acuacultura didáctica.*		

Artículos 22.- *la Secretaría podrá inscribir en el Registro Nacional de Pesca a los acuicultores que no requieran concesión, permiso o Autorización.*	Al **proyecto** le aplica el Artículo, incisos y, fracciones anteriores, porque se trata de una actividad acuícola con fines comerciales.	Por el hecho de presentar a la autoridad correspondiente (SEMARNAT) la Manifestación de Impacto Ambiental, el promovente está cumpliendo con este apartado. El proyecto se vincula por la obligatoriedad de obtener la autorización correspondiente para realizar las obras descritas en esta manifestación de impacto ambiental. Como ya se mencionó anteriormente, la promovente una vez autorizado el proyecto en materia ambiental procederá a tramitar el Registro Nacional de Pesca para la unidad de producción acuícola.
Art. 30°.- *Las actividades pesqueras se clasifican en:* **II.-** *Cultivo o acuacultura con fines*		
Artículo 31°.- *Para realizar las actividades de pesca se requiere lo siguiente:* **I,** *Concesión, para:* **Inciso b)** *Acuacultura comercial* **II,** Permiso, para: **Inciso g)** *Acuacultura de fomento* **III,** *Autorización, para:* **Inciso d)** *Recolectar del medio natural reproductores, larvas, postlarvas, crías, huevos, semillas, alevines o en cualquier otro estadio, y* **Inciso e)** *Acuacultura didáctica.*		

Artículos 22.- *la Secretaría podrá inscribir en el Registro Nacional de Pesca a los acuicultores que no requieran concesión, permiso o Autorización.*	Al **proyecto** le aplica el Artículo, incisos y, fracciones anteriores, porque se trata de una actividad acuícola con fines comerciales.	Por el hecho de presentar a la autoridad correspondiente (SEMARNAT) la Manifestación de Impacto Ambiental, el promovente está cumpliendo con este apartado. El proyecto se vincula por la obligatoriedad de obtener la autorización correspondiente para realizar las obras descritas en esta manifestación de impacto ambiental. Como ya se mencionó anteriormente, la promovente una vez autorizado el proyecto en materia ambiental procederá a tramitar el Registro Nacional de Pesca para la unidad de producción acuícola.
Art. 30°.- *Las actividades pesqueras se clasifican en:* **II.-** *Cultivo o acuacultura con fines*		
Artículo 31°.- *Para realizar las actividades de pesca se requiere lo siguiente:* **I,** *Concesión, para:* **Inciso b)** *Acuacultura comercial* **II,** Permiso, para: **Inciso g)** *Acuacultura de fomento* **III,** *Autorización, para:* **Inciso d)** *Recolectar del medio natural reproductores, larvas, postlarvas, crías, huevos, semillas, alevines o en cualquier otro estadio, y* **Inciso e)** *Acuacultura didáctica.*		

Artículos 22.- *la Secretaría podrá inscribir en el Registro Nacional de Pesca a los acuicultores que no requieran concesión, permiso o Autorización.*	Al **proyecto** le aplica el Artículo, incisos y, fracciones anteriores, porque se trata de una actividad acuícola con fines comerciales.	Por el hecho de presentar a la autoridad correspondiente (SEMARNAT) la Manifestación de Impacto Ambiental, el promovente está cumpliendo con este apartado. El proyecto se vincula por la obligatoriedad de obtener la autorización correspondiente para realizar las obras descritas en esta manifestación de impacto ambiental. Como ya se mencionó anteriormente, la promovente una vez autorizado el proyecto en materia ambiental procederá a tramitar el Registro Nacional de Pesca para la unidad de producción acuícola.
Art. 30°.- *Las actividades pesqueras se clasifican en:* **II.-** *Cultivo o acuacultura con fines*		
Artículo 31°.- *Para realizar las actividades de pesca se requiere lo siguiente:* **I,** *Concesión, para:* **Inciso b)** *Acuacultura comercial* **II,** Permiso, para: **Inciso g)** *Acuacultura de fomento* **III,** *Autorización, para:* **Inciso d)** *Recolectar del medio natural reproductores, larvas, postlarvas, crías, huevos, semillas, alevines o en cualquier otro estadio, y* **Inciso e)** *Acuacultura didáctica.*		

Artículos 22.- *la Secretaría podrá inscribir en el Registro Nacional de Pesca a los acuicultores que no requieran concesión, permiso o Autorización.*	Al **proyecto** le aplica el Artículo, incisos y, fracciones anteriores, porque se trata de una actividad acuícola con fines comerciales.	Por el hecho de presentar a la autoridad correspondiente (SEMARNAT) la Manifestación de Impacto Ambiental, el promovente está cumpliendo con este apartado. El proyecto se vincula por la obligatoriedad de obtener la autorización correspondiente para realizar las obras descritas en esta manifestación de impacto ambiental. Como ya se mencionó anteriormente, la promovente una vez autorizado el proyecto en materia ambiental procederá a tramitar el Registro Nacional de Pesca para la unidad de producción acuícola.
Art. 30°.- *Las actividades pesqueras se clasifican en:* **II.-** *Cultivo o acuacultura con fines*		
Artículo 31°.- *Para realizar las actividades de pesca se requiere lo siguiente:* **I,** *Concesión, para:* **Inciso b)** *Acuacultura comercial* **II,** Permiso, para: **Inciso g)** *Acuacultura de fomento* **III,** *Autorización, para:* **Inciso d)** *Recolectar del medio natural reproductores, larvas, postlarvas, crías, huevos, semillas, alevines o en cualquier otro estadio, y* **Inciso e)** *Acuacultura didáctica.*		

Artículos 22.- *la Secretaría podrá inscribir en el Registro Nacional de Pesca a los acuicultores que no requieran concesión, permiso o Autorización.*	Al **proyecto** le aplica el Artículo, incisos y, fracciones anteriores, porque se trata de una actividad acuícola con fines comerciales.	Por el hecho de presentar a la autoridad correspondiente (SEMARNAT) la Manifestación de Impacto Ambiental, el promovente está cumpliendo con este apartado. El proyecto se vincula por la obligatoriedad de obtener la autorización correspondiente para realizar las obras descritas en esta manifestación de impacto ambiental. Como ya se mencionó anteriormente, la promovente una vez autorizado el proyecto en materia ambiental procederá a tramitar el Registro Nacional de Pesca para la unidad de producción acuícola.
Art. 30°.- *Las actividades pesqueras se clasifican en:* **II.-** *Cultivo o acuacultura con fines*		
Artículo 31°.- *Para realizar las actividades de pesca se requiere lo siguiente:* **I,** *Concesión, para:* **Inciso b)** *Acuacultura comercial* **II,** Permiso, para: **Inciso g)** *Acuacultura de fomento* **III,** *Autorización, para:* **Inciso d)** *Recolectar del medio natural reproductores, larvas, postlarvas, crías, huevos, semillas, alevines o en cualquier otro estadio, y* **Inciso e)** *Acuacultura didáctica.*		

Artículos 22.- *la Secretaría podrá inscribir en el Registro Nacional de Pesca a los acuicultores que no requieran concesión, permiso o Autorización.*	Al **proyecto** le aplica el Artículo, incisos y, fracciones anteriores, porque se trata de una actividad acuícola con fines comerciales.	Por el hecho de presentar a la autoridad correspondiente (SEMARNAT) la Manifestación de Impacto Ambiental, el promovente está cumpliendo con este apartado. El proyecto se vincula por la obligatoriedad de obtener la autorización correspondiente para realizar las obras descritas en esta manifestación de impacto ambiental. Como ya se mencionó anteriormente, la promovente una vez autorizado el proyecto en materia ambiental procederá a tramitar el Registro Nacional de Pesca para la unidad de producción acuícola.
Art. 30°.- *Las actividades pesqueras se clasifican en:* **II.-** *Cultivo o acuacultura con fines*		
Artículo 31°.- *Para realizar las actividades de pesca se requiere lo siguiente:* **I,** *Concesión, para:* **Inciso b)** *Acuacultura comercial* **II,** Permiso, para: **Inciso g)** *Acuacultura de fomento* **III,** *Autorización, para:* **Inciso d)** *Recolectar del medio natural reproductores, larvas, postlarvas, crías, huevos, semillas, alevines o en cualquier otro estadio, y* **Inciso e)** *Acuacultura didáctica.*		

Artículos 22.- *la Secretaría podrá inscribir en el Registro Nacional de Pesca a los acuicultores que no requieran concesión, permiso o Autorización.*	Al **proyecto** le aplica el Artículo, incisos y, fracciones anteriores, porque se trata de una actividad acuícola con fines comerciales.	Por el hecho de presentar a la autoridad correspondiente (SEMARNAT) la Manifestación de Impacto Ambiental, el promovente está cumpliendo con este apartado. El proyecto se vincula por la obligatoriedad de obtener la autorización correspondiente para realizar las obras descritas en esta manifestación de impacto ambiental. Como ya se mencionó anteriormente, la promovente una vez autorizado el proyecto en materia ambiental procederá a tramitar el Registro Nacional de Pesca para la unidad de producción acuícola.
Art. 30°.- *Las actividades pesqueras se clasifican en:* **II.-** *Cultivo o acuacultura con fines*		
Artículo 31°.- *Para realizar las actividades de pesca se requiere lo siguiente:* **I,** *Concesión, para:* **Inciso b)** *Acuacultura comercial* **II,** Permiso, para: **Inciso g)** *Acuacultura de fomento* **III,** *Autorización, para:* **Inciso d)** *Recolectar del medio natural reproductores, larvas, postlarvas, crías, huevos, semillas, alevines o en cualquier otro estadio, y* **Inciso e)** *Acuacultura didáctica.*		

Artículos 22.- *la Secretaría podrá inscribir en el Registro Nacional de Pesca a los acuicultores que no requieran concesión, permiso o Autorización.*	Al **proyecto** le aplica el Artículo, incisos y, fracciones anteriores, porque se trata de una actividad acuícola con fines comerciales.	Por el hecho de presentar a la autoridad correspondiente (SEMARNAT) la Manifestación de Impacto Ambiental, el promovente está cumpliendo con este apartado. El proyecto se vincula por la obligatoriedad de obtener la autorización correspondiente para realizar las obras descritas en esta manifestación de impacto ambiental. Como ya se mencionó anteriormente, la promovente una vez autorizado el proyecto en materia ambiental procederá a tramitar el Registro Nacional de Pesca para la unidad de producción acuícola.
Art. 30°.- *Las actividades pesqueras se clasifican en:* **II.-** *Cultivo o acuacultura con fines*		
Artículo 31°.- *Para realizar las actividades de pesca se requiere lo siguiente:* **I,** *Concesión, para:* **Inciso b)** *Acuacultura comercial* **II,** Permiso, para: **Inciso g)** *Acuacultura de fomento* **III,** *Autorización, para:* **Inciso d)** *Recolectar del medio natural reproductores, larvas, postlarvas, crías, huevos, semillas, alevines o en cualquier otro estadio, y* **Inciso e)** *Acuacultura didáctica.*		

Artículos 22.- *la Secretaría podrá inscribir en el Registro Nacional de Pesca a los acuicultores que no requieran concesión, permiso o Autorización.*	Al **proyecto** le aplica el Artículo, incisos y, fracciones anteriores, porque se trata de una actividad acuícola con fines comerciales.	Por el hecho de presentar a la autoridad correspondiente (SEMARNAT) la Manifestación de Impacto Ambiental, el promovente está cumpliendo con este apartado. El proyecto se vincula por la obligatoriedad de obtener la autorización correspondiente para realizar las obras descritas en esta manifestación de impacto ambiental. Como ya se mencionó anteriormente, la promovente una vez autorizado el proyecto en materia ambiental procederá a tramitar el Registro Nacional de Pesca para la unidad de producción acuícola.
Art. 30°.- *Las actividades pesqueras se clasifican en:* **II.-** *Cultivo o acuacultura con fines*		
Artículo 31°.- *Para realizar las actividades de pesca se requiere lo siguiente:* **I,** *Concesión, para:* **Inciso b)** *Acuacultura comercial* **II,** Permiso, para: **Inciso g)** *Acuacultura de fomento* **III,** *Autorización, para:* **Inciso d)** *Recolectar del medio natural reproductores, larvas, postlarvas, crías, huevos, semillas, alevines o en cualquier otro estadio, y* **Inciso e)** *Acuacultura didáctica.*		

Artículos 22.- *la Secretaría podrá inscribir en el Registro Nacional de Pesca a los acuicultores que no requieran concesión, permiso o Autorización.*	Al **proyecto** le aplica el Artículo, incisos y, fracciones anteriores, porque se trata de una actividad acuícola con fines comerciales.	Por el hecho de presentar a la autoridad correspondiente (SEMARNAT) la Manifestación de Impacto Ambiental, el promovente está cumpliendo con este apartado. El proyecto se vincula por la obligatoriedad de obtener la autorización correspondiente para realizar las obras descritas en esta manifestación de impacto ambiental. Como ya se mencionó anteriormente, la promovente una vez autorizado el proyecto en materia ambiental procederá a tramitar el Registro Nacional de Pesca para la unidad de producción acuícola.
Art. 30°.- *Las actividades pesqueras se clasifican en:* **II.-** *Cultivo o acuacultura con fines*		
Artículo 31°.- *Para realizar las actividades de pesca se requiere lo siguiente:* **I,** *Concesión, para:* **Inciso b)** *Acuacultura comercial* **II,** Permiso, para: **Inciso g)** *Acuacultura de fomento* **III,** *Autorización, para:* **Inciso d)** *Recolectar del medio natural reproductores, larvas, postlarvas, crías, huevos, semillas, alevines o en cualquier otro estadio, y* **Inciso e)** *Acuacultura didáctica.*		

Artículos 22.- *la Secretaría podrá inscribir en el Registro Nacional de Pesca a los acuicultores que no requieran concesión, permiso o Autorización.*	Al **proyecto** le aplica el Artículo, incisos y, fracciones anteriores, porque se trata de una actividad acuícola con fines comerciales.	Por el hecho de presentar a la autoridad correspondiente (SEMARNAT) la Manifestación de Impacto Ambiental, el promovente está cumpliendo con este apartado. El proyecto se vincula por la obligatoriedad de obtener la autorización correspondiente para realizar las obras descritas en esta manifestación de impacto ambiental. Como ya se mencionó anteriormente, la promovente una vez autorizado el proyecto en materia ambiental procederá a tramitar el Registro Nacional de Pesca para la unidad de producción acuícola.
Art. 30°.- *Las actividades pesqueras se clasifican en:* **II.-** *Cultivo o acuacultura con fines*		
Artículo 31°.- *Para realizar las actividades de pesca se requiere lo siguiente:* **I,** *Concesión, para:* **Inciso b)** *Acuacultura comercial* **II,** Permiso, para: **Inciso g)** *Acuacultura de fomento* **III,** *Autorización, para:* **Inciso d)** *Recolectar del medio natural reproductores, larvas, postlarvas, crías, huevos, semillas, alevines o en cualquier otro estadio, y* **Inciso e)** *Acuacultura didáctica.*		

Artículos 22.- *la Secretaría podrá inscribir en el Registro Nacional de Pesca a los acuicultores que no requieran concesión, permiso o Autorización.*	Al **proyecto** le aplica el Artículo, incisos y, fracciones anteriores, porque se trata de una actividad acuícola con fines comerciales.	Por el hecho de presentar a la autoridad correspondiente (SEMARNAT) la Manifestación de Impacto Ambiental, el promovente está cumpliendo con este apartado. El proyecto se vincula por la obligatoriedad de obtener la autorización correspondiente para realizar las obras descritas en esta manifestación de impacto ambiental. Como ya se mencionó anteriormente, la promovente una vez autorizado el proyecto en materia ambiental procederá a tramitar el Registro Nacional de Pesca para la unidad de producción acuícola.
Art. 30°.- *Las actividades pesqueras se clasifican en:* **II.-** *Cultivo o acuacultura con fines*		
Artículo 31°.- *Para realizar las actividades de pesca se requiere lo siguiente:* **I,** *Concesión, para:* **Inciso b)** *Acuacultura comercial* **II,** Permiso, para: **Inciso g)** *Acuacultura de fomento* **III,** *Autorización, para:* **Inciso d)** *Recolectar del medio natural reproductores, larvas, postlarvas, crías, huevos, semillas, alevines o en cualquier otro estadio, y* **Inciso e)** *Acuacultura didáctica.*		

Artículos 22.- *la Secretaría podrá inscribir en el Registro Nacional de Pesca a los acuicultores que no requieran concesión, permiso o Autorización.*	Al **proyecto** le aplica el Artículo, incisos y, fracciones anteriores, porque se trata de una actividad acuícola con fines comerciales.	Por el hecho de presentar a la autoridad correspondiente (SEMARNAT) la Manifestación de Impacto Ambiental, el promovente está cumpliendo con este apartado. El proyecto se vincula por la obligatoriedad de obtener la autorización correspondiente para realizar las obras descritas en esta manifestación de impacto ambiental. Como ya se mencionó anteriormente, la promovente una vez autorizado el proyecto en materia ambiental procederá a tramitar el Registro Nacional de Pesca para la unidad de producción acuícola.
Art. 30°.- *Las actividades pesqueras se clasifican en:* **II.-** *Cultivo o acuacultura con fines*		
Artículo 31°.- *Para realizar las actividades de pesca se requiere lo siguiente:* **I,** *Concesión, para:* **Inciso b)** *Acuacultura comercial* **II,** Permiso, para: **Inciso g)** *Acuacultura de fomento* **III,** *Autorización, para:* **Inciso d)** *Recolectar del medio natural reproductores, larvas, postlarvas, crías, huevos, semillas, alevines o en cualquier otro estadio, y* **Inciso e)** *Acuacultura didáctica.*		

Artículos 22.- *la Secretaría podrá inscribir en el Registro Nacional de Pesca a los acuicultores que no requieran concesión, permiso o Autorización.*	Al **proyecto** le aplica el Artículo, incisos y, fracciones anteriores, porque se trata de una actividad acuícola con fines comerciales.	Por el hecho de presentar a la autoridad correspondiente (SEMARNAT) la Manifestación de Impacto Ambiental, el promovente está cumpliendo con este apartado. El proyecto se vincula por la obligatoriedad de obtener la autorización correspondiente para realizar las obras descritas en esta manifestación de impacto ambiental. Como ya se mencionó anteriormente, la promovente una vez autorizado el proyecto en materia ambiental procederá a tramitar el Registro Nacional de Pesca para la unidad de producción acuícola.
Art. 30°.- *Las actividades pesqueras se clasifican en:* **II.-** *Cultivo o acuacultura con fines*		
Artículo 31°.- *Para realizar las actividades de pesca se requiere lo siguiente:* **I,** *Concesión, para:* **Inciso b)** *Acuacultura comercial* **II,** Permiso, para: **Inciso g)** *Acuacultura de fomento* **III,** *Autorización, para:* **Inciso d)** *Recolectar del medio natural reproductores, larvas, postlarvas, crías, huevos, semillas, alevines o en cualquier otro estadio, y* **Inciso e)** *Acuacultura didáctica.*		

Artículos 22.- *la Secretaría podrá inscribir en el Registro Nacional de Pesca a los acuicultores que no requieran concesión, permiso o Autorización.*	Al **proyecto** le aplica el Artículo, incisos y, fracciones anteriores, porque se trata de una actividad acuícola con fines comerciales.	Por el hecho de presentar a la autoridad correspondiente (SEMARNAT) la Manifestación de Impacto Ambiental, el promovente está cumpliendo con este apartado. El proyecto se vincula por la obligatoriedad de obtener la autorización correspondiente para realizar las obras descritas en esta manifestación de impacto ambiental. Como ya se mencionó anteriormente, la promovente una vez autorizado el proyecto en materia ambiental procederá a tramitar el Registro Nacional de Pesca para la unidad de producción acuícola.
Art. 30°.- *Las actividades pesqueras se clasifican en:* **II.-** *Cultivo o acuacultura con fines*		
Artículo 31°.- *Para realizar las actividades de pesca se requiere lo siguiente:* **I,** *Concesión, para:* **Inciso b)** *Acuacultura comercial* **II,** Permiso, para: **Inciso g)** *Acuacultura de fomento* **III,** *Autorización, para:* **Inciso d)** *Recolectar del medio natural reproductores, larvas, postlarvas, crías, huevos, semillas, alevines o en cualquier otro estadio, y* **Inciso e)** *Acuacultura didáctica.*		

Artículos 22.- *la Secretaría podrá inscribir en el Registro Nacional de Pesca a los acuicultores que no requieran concesión, permiso o Autorización.*	Al **proyecto** le aplica el Artículo, incisos y, fracciones anteriores, porque se trata de una actividad acuícola con fines comerciales.	Por el hecho de presentar a la autoridad correspondiente (SEMARNAT) la Manifestación de Impacto Ambiental, el promovente está cumpliendo con este apartado. El proyecto se vincula por la obligatoriedad de obtener la autorización correspondiente para realizar las obras descritas en esta manifestación de impacto ambiental. Como ya se mencionó anteriormente, la promovente una vez autorizado el proyecto en materia ambiental procederá a tramitar el Registro Nacional de Pesca para la unidad de producción acuícola.
Art. 30°.- *Las actividades pesqueras se clasifican en:* **II.-** *Cultivo o acuacultura con fines*		
Artículo 31°.- *Para realizar las actividades de pesca se requiere lo siguiente:* **I,** *Concesión, para:* **Inciso b)** *Acuacultura comercial* **II,** Permiso, para: **Inciso g)** *Acuacultura de fomento* **III,** *Autorización, para:* **Inciso d)** *Recolectar del medio natural reproductores, larvas, postlarvas, crías, huevos, semillas, alevines o en cualquier otro estadio, y* **Inciso e)** *Acuacultura didáctica.*		

Artículos 22.- *la Secretaría podrá inscribir en el Registro Nacional de Pesca a los acuicultores que no requieran concesión, permiso o Autorización.*	Al **proyecto** le aplica el Artículo, incisos y, fracciones anteriores, porque se trata de una actividad acuícola con fines comerciales.	Por el hecho de presentar a la autoridad correspondiente (SEMARNAT) la Manifestación de Impacto Ambiental, el promovente está cumpliendo con este apartado. El proyecto se vincula por la obligatoriedad de obtener la autorización correspondiente para realizar las obras descritas en esta manifestación de impacto ambiental. Como ya se mencionó anteriormente, la promovente una vez autorizado el proyecto en materia ambiental procederá a tramitar el Registro Nacional de Pesca para la unidad de producción acuícola.
Art. 30°.- *Las actividades pesqueras se clasifican en:* **II.-** *Cultivo o acuacultura con fines*		
Artículo 31°.- *Para realizar las actividades de pesca se requiere lo siguiente:* **I,** *Concesión, para:* **Inciso b)** *Acuacultura comercial* **II,** Permiso, para: **Inciso g)** *Acuacultura de fomento* **III,** *Autorización, para:* **Inciso d)** *Recolectar del medio natural reproductores, larvas, postlarvas, crías, huevos, semillas, alevines o en cualquier otro estadio, y* **Inciso e)** *Acuacultura didáctica.*		

Artículos 22.- *la Secretaría podrá inscribir en el Registro Nacional de Pesca a los acuicultores que no requieran concesión, permiso o Autorización.*	Al **proyecto** le aplica el Artículo, incisos y, fracciones anteriores, porque se trata de una actividad acuícola con fines comerciales.	Por el hecho de presentar a la autoridad correspondiente (SEMARNAT) la Manifestación de Impacto Ambiental, el promovente está cumpliendo con este apartado. El proyecto se vincula por la obligatoriedad de obtener la autorización correspondiente para realizar las obras descritas en esta manifestación de impacto ambiental. Como ya se mencionó anteriormente, la promovente una vez autorizado el proyecto en materia ambiental procederá a tramitar el Registro Nacional de Pesca para la unidad de producción acuícola.
Art. 30°.- *Las actividades pesqueras se clasifican en:* **II.-** *Cultivo o acuacultura con fines*		
Artículo 31°.- *Para realizar las actividades de pesca se requiere lo siguiente:* **I,** *Concesión, para:* **Inciso b)** *Acuacultura comercial* **II,** Permiso, para: **Inciso g)** *Acuacultura de fomento* **III,** *Autorización, para:* **Inciso d)** *Recolectar del medio natural reproductores, larvas, postlarvas, crías, huevos, semillas, alevines o en cualquier otro estadio, y* **Inciso e)** *Acuacultura didáctica.*		

Artículos 22.- *la Secretaría podrá inscribir en el Registro Nacional de Pesca a los acuicultores que no requieran concesión, permiso o Autorización.*	Al **proyecto** le aplica el Artículo, incisos y, fracciones anteriores, porque se trata de una actividad acuícola con fines comerciales.	Por el hecho de presentar a la autoridad correspondiente (SEMARNAT) la Manifestación de Impacto Ambiental, el promovente está cumpliendo con este apartado. El proyecto se vincula por la obligatoriedad de obtener la autorización correspondiente para realizar las obras descritas en esta manifestación de impacto ambiental. Como ya se mencionó anteriormente, la promovente una vez autorizado el proyecto en materia ambiental procederá a tramitar el Registro Nacional de Pesca para la unidad de producción acuícola.
Art. 30°.- *Las actividades pesqueras se clasifican en:* **II.-** *Cultivo o acuacultura con fines*		
Artículo 31°.- *Para realizar las actividades de pesca se requiere lo siguiente:* **I,** *Concesión, para:* **Inciso b)** *Acuacultura comercial* **II,** Permiso, para: **Inciso g)** *Acuacultura de fomento* **III,** *Autorización, para:* **Inciso d)** *Recolectar del medio natural reproductores, larvas, postlarvas, crías, huevos, semillas, alevines o en cualquier otro estadio, y* **Inciso e)** *Acuacultura didáctica.*		

Artículos 22.- *la Secretaría podrá inscribir en el Registro Nacional de Pesca a los acuicultores que no requieran concesión, permiso o Autorización.*	Al **proyecto** le aplica el Artículo, incisos y, fracciones anteriores, porque se trata de una actividad acuícola con fines comerciales.	Por el hecho de presentar a la autoridad correspondiente (SEMARNAT) la Manifestación de Impacto Ambiental, el promovente está cumpliendo con este apartado. El proyecto se vincula por la obligatoriedad de obtener la autorización correspondiente para realizar las obras descritas en esta manifestación de impacto ambiental. Como ya se mencionó anteriormente, la promovente una vez autorizado el proyecto en materia ambiental procederá a tramitar el Registro Nacional de Pesca para la unidad de producción acuícola.
Art. 30°.- *Las actividades pesqueras se clasifican en:* **II.-** *Cultivo o acuacultura con fines*		
Artículo 31°.- *Para realizar las actividades de pesca se requiere lo siguiente:* **I,** *Concesión, para:* **Inciso b)** *Acuacultura comercial* **II,** Permiso, para: **Inciso g)** *Acuacultura de fomento* **III,** *Autorización, para:* **Inciso d)** *Recolectar del medio natural reproductores, larvas, postlarvas, crías, huevos, semillas, alevines o en cualquier otro estadio, y* **Inciso e)** *Acuacultura didáctica.*		

Artículos 22.- *la Secretaría podrá inscribir en el Registro Nacional de Pesca a los acuicultores que no requieran concesión, permiso o Autorización.*	Al **proyecto** le aplica el Artículo, incisos y, fracciones anteriores, porque se trata de una actividad acuícola con fines comerciales.	Por el hecho de presentar a la autoridad correspondiente (SEMARNAT) la Manifestación de Impacto Ambiental, el promovente está cumpliendo con este apartado. El proyecto se vincula por la obligatoriedad de obtener la autorización correspondiente para realizar las obras descritas en esta manifestación de impacto ambiental. Como ya se mencionó anteriormente, la promovente una vez autorizado el proyecto en materia ambiental procederá a tramitar el Registro Nacional de Pesca para la unidad de producción acuícola.
Art. 30°.- *Las actividades pesqueras se clasifican en:* **II.-** *Cultivo o acuacultura con fines*		
Artículo 31°.- *Para realizar las actividades de pesca se requiere lo siguiente:* **I,** *Concesión, para:* **Inciso b)** *Acuacultura comercial* **II,** Permiso, para: **Inciso g)** *Acuacultura de fomento* **III,** *Autorización, para:* **Inciso d)** *Recolectar del medio natural reproductores, larvas, postlarvas, crías, huevos, semillas, alevines o en cualquier otro estadio, y* **Inciso e)** *Acuacultura didáctica.*		

Artículos 22.- *la Secretaría podrá inscribir en el Registro Nacional de Pesca a los acuicultores que no requieran concesión, permiso o Autorización.*	Al **proyecto** le aplica el Artículo, incisos y, fracciones anteriores, porque se trata de una actividad acuícola con fines comerciales.	Por el hecho de presentar a la autoridad correspondiente (SEMARNAT) la Manifestación de Impacto Ambiental, el promovente está cumpliendo con este apartado. El proyecto se vincula por la obligatoriedad de obtener la autorización correspondiente para realizar las obras descritas en esta manifestación de impacto ambiental. Como ya se mencionó anteriormente, la promovente una vez autorizado el proyecto en materia ambiental procederá a tramitar el Registro Nacional de Pesca para la unidad de producción acuícola.
Art. 30°.- *Las actividades pesqueras se clasifican en:* **II.-** *Cultivo o acuacultura con fines*		
Artículo 31°.- *Para realizar las actividades de pesca se requiere lo siguiente:* **I,** *Concesión, para:* **Inciso b)** *Acuacultura comercial* **II,** Permiso, para: **Inciso g)** *Acuacultura de fomento* **III,** *Autorización, para:* **Inciso d)** *Recolectar del medio natural reproductores, larvas, postlarvas, crías, huevos, semillas, alevines o en cualquier otro estadio, y* **Inciso e)** *Acuacultura didáctica.*		

Artículos 22.- *la Secretaría podrá inscribir en el Registro Nacional de Pesca a los acuicultores que no requieran concesión, permiso o Autorización.*	Al **proyecto** le aplica el Artículo, incisos y, fracciones anteriores, porque se trata de una actividad acuícola con fines comerciales.	Por el hecho de presentar a la autoridad correspondiente (SEMARNAT) la Manifestación de Impacto Ambiental, el promovente está cumpliendo con este apartado. El proyecto se vincula por la obligatoriedad de obtener la autorización correspondiente para realizar las obras descritas en esta manifestación de impacto ambiental. Como ya se mencionó anteriormente, la promovente una vez autorizado el proyecto en materia ambiental procederá a tramitar el Registro Nacional de Pesca para la unidad de producción acuícola.
Art. 30°.- *Las actividades pesqueras se clasifican en:* **II.-** *Cultivo o acuacultura con fines*		
Artículo 31°.- *Para realizar las actividades de pesca se requiere lo siguiente:* **I,** *Concesión, para:* **Inciso b)** *Acuacultura comercial* **II,** Permiso, para: **Inciso g)** *Acuacultura de fomento* **III,** *Autorización, para:* **Inciso d)** *Recolectar del medio natural reproductores, larvas, postlarvas, crías, huevos, semillas, alevines o en cualquier otro estadio, y* **Inciso e)** *Acuacultura didáctica.*		

Artículos 22.- *la Secretaría podrá inscribir en el Registro Nacional de Pesca a los acuicultores que no requieran concesión, permiso o Autorización.*	Al **proyecto** le aplica el Artículo, incisos y, fracciones anteriores, porque se trata de una actividad acuícola con fines comerciales.	Por el hecho de presentar a la autoridad correspondiente (SEMARNAT) la Manifestación de Impacto Ambiental, el promovente está cumpliendo con este apartado. El proyecto se vincula por la obligatoriedad de obtener la autorización correspondiente para realizar las obras descritas en esta manifestación de impacto ambiental. Como ya se mencionó anteriormente, la promovente una vez autorizado el proyecto en materia ambiental procederá a tramitar el Registro Nacional de Pesca para la unidad de producción acuícola.
Art. 30°.- *Las actividades pesqueras se clasifican en:* **II.-** *Cultivo o acuacultura con fines*		
Artículo 31°.- *Para realizar las actividades de pesca se requiere lo siguiente:* **I,** *Concesión, para:* **Inciso b)** *Acuacultura comercial* **II,** Permiso, para: **Inciso g)** *Acuacultura de fomento* **III,** *Autorización, para:* **Inciso d)** *Recolectar del medio natural reproductores, larvas, postlarvas, crías, huevos, semillas, alevines o en cualquier otro estadio, y* **Inciso e)** *Acuacultura didáctica.*		

Artículos 22.- *la Secretaría podrá inscribir en el Registro Nacional de Pesca a los acuicultores que no requieran concesión, permiso o Autorización.*	Al **proyecto** le aplica el Artículo, incisos y, fracciones anteriores, porque se trata de una actividad acuícola con fines comerciales.	Por el hecho de presentar a la autoridad correspondiente (SEMARNAT) la Manifestación de Impacto Ambiental, el promovente está cumpliendo con este apartado. El proyecto se vincula por la obligatoriedad de obtener la autorización correspondiente para realizar las obras descritas en esta manifestación de impacto ambiental. Como ya se mencionó anteriormente, la promovente una vez autorizado el proyecto en materia ambiental procederá a tramitar el Registro Nacional de Pesca para la unidad de producción acuícola.
Art. 30°.- *Las actividades pesqueras se clasifican en:* **II.-** *Cultivo o acuacultura con fines*		
Artículo 31°.- *Para realizar las actividades de pesca se requiere lo siguiente:* **I,** *Concesión, para:* **Inciso b)** *Acuacultura comercial* **II,** Permiso, para: **Inciso g)** *Acuacultura de fomento* **III,** *Autorización, para:* **Inciso d)** *Recolectar del medio natural reproductores, larvas, postlarvas, crías, huevos, semillas, alevines o en cualquier otro estadio, y* **Inciso e)** *Acuacultura didáctica.*		

Artículos 22.- *la Secretaría podrá inscribir en el Registro Nacional de Pesca a los acuicultores que no requieran concesión, permiso o Autorización.*	Al **proyecto** le aplica el Artículo, incisos y, fracciones anteriores, porque se trata de una actividad acuícola con fines comerciales.	Por el hecho de presentar a la autoridad correspondiente (SEMARNAT) la Manifestación de Impacto Ambiental, el promovente está cumpliendo con este apartado. El proyecto se vincula por la obligatoriedad de obtener la autorización correspondiente para realizar las obras descritas en esta manifestación de impacto ambiental. Como ya se mencionó anteriormente, la promovente una vez autorizado el proyecto en materia ambiental procederá a tramitar el Registro Nacional de Pesca para la unidad de producción acuícola.
Art. 30°.- *Las actividades pesqueras se clasifican en:* **II.-** *Cultivo o acuacultura con fines*		
Artículo 31°.- *Para realizar las actividades de pesca se requiere lo siguiente:* **I,** *Concesión, para:* **Inciso b)** *Acuacultura comercial* **II,** Permiso, para: **Inciso g)** *Acuacultura de fomento* **III,** *Autorización, para:* **Inciso d)** *Recolectar del medio natural reproductores, larvas, postlarvas, crías, huevos, semillas, alevines o en cualquier otro estadio, y* **Inciso e)** *Acuacultura didáctica.*		

Artículos 22.- *la Secretaría podrá inscribir en el Registro Nacional de Pesca a los acuicultores que no requieran concesión, permiso o Autorización.*	Al **proyecto** le aplica el Artículo, incisos y, fracciones anteriores, porque se trata de una actividad acuícola con fines comerciales.	Por el hecho de presentar a la autoridad correspondiente (SEMARNAT) la Manifestación de Impacto Ambiental, el promovente está cumpliendo con este apartado. El proyecto se vincula por la obligatoriedad de obtener la autorización correspondiente para realizar las obras descritas en esta manifestación de impacto ambiental. Como ya se mencionó anteriormente, la promovente una vez autorizado el proyecto en materia ambiental procederá a tramitar el Registro Nacional de Pesca para la unidad de producción acuícola.
Art. 30°.- *Las actividades pesqueras se clasifican en:* **II.-** *Cultivo o acuacultura con fines*		
Artículo 31°.- *Para realizar las actividades de pesca se requiere lo siguiente:* **I,** *Concesión, para:* **Inciso b)** *Acuacultura comercial* **II,** Permiso, para: **Inciso g)** *Acuacultura de fomento* **III,** *Autorización, para:* **Inciso d)** *Recolectar del medio natural reproductores, larvas, postlarvas, crías, huevos, semillas, alevines o en cualquier otro estadio, y* **Inciso e)** *Acuacultura didáctica.*		

Artículos 22.- *la Secretaría podrá inscribir en el Registro Nacional de Pesca a los acuicultores que no requieran concesión, permiso o Autorización.*	Al **proyecto** le aplica el Artículo, incisos y, fracciones anteriores, porque se trata de una actividad acuícola con fines comerciales.	Por el hecho de presentar a la autoridad correspondiente (SEMARNAT) la Manifestación de Impacto Ambiental, el promovente está cumpliendo con este apartado. El proyecto se vincula por la obligatoriedad de obtener la autorización correspondiente para realizar las obras descritas en esta manifestación de impacto ambiental. Como ya se mencionó anteriormente, la promovente una vez autorizado el proyecto en materia ambiental procederá a tramitar el Registro Nacional de Pesca para la unidad de producción acuícola.
Art. 30°.- *Las actividades pesqueras se clasifican en:* **II.-** *Cultivo o acuacultura con fines*		
Artículo 31°.- *Para realizar las actividades de pesca se requiere lo siguiente:* **I,** *Concesión, para:* **Inciso b)** *Acuacultura comercial* **II,** Permiso, para: **Inciso g)** *Acuacultura de fomento* **III,** *Autorización, para:* **Inciso d)** *Recolectar del medio natural reproductores, larvas, postlarvas, crías, huevos, semillas, alevines o en cualquier otro estadio, y* **Inciso e)** *Acuacultura didáctica.*		

Artículos 22.- *la Secretaría podrá inscribir en el Registro Nacional de Pesca a los acuicultores que no requieran concesión, permiso o Autorización.*	Al **proyecto** le aplica el Artículo, incisos y, fracciones anteriores, porque se trata de una actividad acuícola con fines comerciales.	Por el hecho de presentar a la autoridad correspondiente (SEMARNAT) la Manifestación de Impacto Ambiental, el promovente está cumpliendo con este apartado. El proyecto se vincula por la obligatoriedad de obtener la autorización correspondiente para realizar las obras descritas en esta manifestación de impacto ambiental. Como ya se mencionó anteriormente, la promovente una vez autorizado el proyecto en materia ambiental procederá a tramitar el Registro Nacional de Pesca para la unidad de producción acuícola.
Art. 30°.- *Las actividades pesqueras se clasifican en:* **II.-** *Cultivo o acuacultura con fines*		
Artículo 31°.- *Para realizar las actividades de pesca se requiere lo siguiente:* **I,** *Concesión, para:* **Inciso b)** *Acuacultura comercial* **II,** Permiso, para: **Inciso g)** *Acuacultura de fomento* **III,** *Autorización, para:* **Inciso d)** *Recolectar del medio natural reproductores, larvas, postlarvas, crías, huevos, semillas, alevines o en cualquier otro estadio, y* **Inciso e)** *Acuacultura didáctica.*		

Artículos 22.- *la Secretaría podrá inscribir en el Registro Nacional de Pesca a los acuicultores que no requieran concesión, permiso o Autorización.*	Al **proyecto** le aplica el Artículo, incisos y, fracciones anteriores, porque se trata de una actividad acuícola con fines comerciales.	Por el hecho de presentar a la autoridad correspondiente (SEMARNAT) la Manifestación de Impacto Ambiental, el promovente está cumpliendo con este apartado. El proyecto se vincula por la obligatoriedad de obtener la autorización correspondiente para realizar las obras descritas en esta manifestación de impacto ambiental. Como ya se mencionó anteriormente, la promovente una vez autorizado el proyecto en materia ambiental procederá a tramitar el Registro Nacional de Pesca para la unidad de producción acuícola.
Art. 30°.- *Las actividades pesqueras se clasifican en:* **II.-** *Cultivo o acuacultura con fines*		
Artículo 31°.- *Para realizar las actividades de pesca se requiere lo siguiente:* **I,** *Concesión, para:* **Inciso b)** *Acuacultura comercial* **II,** Permiso, para: **Inciso g)** *Acuacultura de fomento* **III,** *Autorización, para:* **Inciso d)** *Recolectar del medio natural reproductores, larvas, postlarvas, crías, huevos, semillas, alevines o en cualquier otro estadio, y* **Inciso e)** *Acuacultura didáctica.*		

Artículos 22.- *la Secretaría podrá inscribir en el Registro Nacional de Pesca a los acuicultores que no requieran concesión, permiso o Autorización.*	Al **proyecto** le aplica el Artículo, incisos y, fracciones anteriores, porque se trata de una actividad acuícola con fines comerciales.	Por el hecho de presentar a la autoridad correspondiente (SEMARNAT) la Manifestación de Impacto Ambiental, el promovente está cumpliendo con este apartado. El proyecto se vincula por la obligatoriedad de obtener la autorización correspondiente para realizar las obras descritas en esta manifestación de impacto ambiental. Como ya se mencionó anteriormente, la promovente una vez autorizado el proyecto en materia ambiental procederá a tramitar el Registro Nacional de Pesca para la unidad de producción acuícola.
Art. 30°.- *Las actividades pesqueras se clasifican en:* **II.-** *Cultivo o acuacultura con fines*		
Artículo 31°.- *Para realizar las actividades de pesca se requiere lo siguiente:* **I,** *Concesión, para:* **Inciso b)** *Acuacultura comercial* **II,** Permiso, para: **Inciso g)** *Acuacultura de fomento* **III,** *Autorización, para:* **Inciso d)** *Recolectar del medio natural reproductores, larvas, postlarvas, crías, huevos, semillas, alevines o en cualquier otro estadio, y* **Inciso e)** *Acuacultura didáctica.*		

Artículos 22.- *la Secretaría podrá inscribir en el Registro Nacional de Pesca a los acuicultores que no requieran concesión, permiso o Autorización.*	Al **proyecto** le aplica el Artículo, incisos y, fracciones anteriores, porque se trata de una actividad acuícola con fines comerciales.	Por el hecho de presentar a la autoridad correspondiente (SEMARNAT) la Manifestación de Impacto Ambiental, el promovente está cumpliendo con este apartado. El proyecto se vincula por la obligatoriedad de obtener la autorización correspondiente para realizar las obras descritas en esta manifestación de impacto ambiental. Como ya se mencionó anteriormente, la promovente una vez autorizado el proyecto en materia ambiental procederá a tramitar el Registro Nacional de Pesca para la unidad de producción acuícola.
Art. 30°.- *Las actividades pesqueras se clasifican en:* **II.-** *Cultivo o acuacultura con fines*		
Artículo 31°.- *Para realizar las actividades de pesca se requiere lo siguiente:* **I,** *Concesión, para:* **Inciso b)** *Acuacultura comercial* **II,** Permiso, para: **Inciso g)** *Acuacultura de fomento* **III,** *Autorización, para:* **Inciso d)** *Recolectar del medio natural reproductores, larvas, postlarvas, crías, huevos, semillas, alevines o en cualquier otro estadio, y* **Inciso e)** *Acuacultura didáctica.*		

Artículos 22.- *la Secretaría podrá inscribir en el Registro Nacional de Pesca a los acuicultores que no requieran concesión, permiso o Autorización.*	Al **proyecto** le aplica el Artículo, incisos y, fracciones anteriores, porque se trata de una actividad acuícola con fines comerciales.	Por el hecho de presentar a la autoridad correspondiente (SEMARNAT) la Manifestación de Impacto Ambiental, el promovente está cumpliendo con este apartado. El proyecto se vincula por la obligatoriedad de obtener la autorización correspondiente para realizar las obras descritas en esta manifestación de impacto ambiental. Como ya se mencionó anteriormente, la promovente una vez autorizado el proyecto en materia ambiental procederá a tramitar el Registro Nacional de Pesca para la unidad de producción acuícola.
Art. 30°.- *Las actividades pesqueras se clasifican en:* **II.-** *Cultivo o acuacultura con fines*		
Artículo 31°.- *Para realizar las actividades de pesca se requiere lo siguiente:* **I,** *Concesión, para:* **Inciso b)** *Acuacultura comercial* **II,** Permiso, para: **Inciso g)** *Acuacultura de fomento* **III,** *Autorización, para:* **Inciso d)** *Recolectar del medio natural reproductores, larvas, postlarvas, crías, huevos, semillas, alevines o en cualquier otro estadio, y* **Inciso e)** *Acuacultura didáctica.*		

Artículos 22.- *la Secretaría podrá inscribir en el Registro Nacional de Pesca a los acuicultores que no requieran concesión, permiso o Autorización.*	Al **proyecto** le aplica el Artículo, incisos y, fracciones anteriores, porque se trata de una actividad acuícola con fines comerciales.	Por el hecho de presentar a la autoridad correspondiente (SEMARNAT) la Manifestación de Impacto Ambiental, el promovente está cumpliendo con este apartado. El proyecto se vincula por la obligatoriedad de obtener la autorización correspondiente para realizar las obras descritas en esta manifestación de impacto ambiental. Como ya se mencionó anteriormente, la promovente una vez autorizado el proyecto en materia ambiental procederá a tramitar el Registro Nacional de Pesca para la unidad de producción acuícola.
Art. 30°.- *Las actividades pesqueras se clasifican en:* **II.-** *Cultivo o acuacultura con fines*		
Artículo 31°.- *Para realizar las actividades de pesca se requiere lo siguiente:* **I,** *Concesión, para:* **Inciso b)** *Acuacultura comercial* **II,** Permiso, para: **Inciso g)** *Acuacultura de fomento* **III,** *Autorización, para:* **Inciso d)** *Recolectar del medio natural reproductores, larvas, postlarvas, crías, huevos, semillas, alevines o en cualquier otro estadio, y* **Inciso e)** *Acuacultura didáctica.*		

Artículos 22.- *la Secretaría podrá inscribir en el Registro Nacional de Pesca a los acuicultores que no requieran concesión, permiso o Autorización.*	Al **proyecto** le aplica el Artículo, incisos y, fracciones anteriores, porque se trata de una actividad acuícola con fines comerciales.	Por el hecho de presentar a la autoridad correspondiente (SEMARNAT) la Manifestación de Impacto Ambiental, el promovente está cumpliendo con este apartado. El proyecto se vincula por la obligatoriedad de obtener la autorización correspondiente para realizar las obras descritas en esta manifestación de impacto ambiental. Como ya se mencionó anteriormente, la promovente una vez autorizado el proyecto en materia ambiental procederá a tramitar el Registro Nacional de Pesca para la unidad de producción acuícola.
Art. 30°.- *Las actividades pesqueras se clasifican en:* **II.-** *Cultivo o acuacultura con fines*		
Artículo 31°.- *Para realizar las actividades de pesca se requiere lo siguiente:* **I,** *Concesión, para:* **Inciso b)** *Acuacultura comercial* **II,** Permiso, para: **Inciso g)** *Acuacultura de fomento* **III,** *Autorización, para:* **Inciso d)** *Recolectar del medio natural reproductores, larvas, postlarvas, crías, huevos, semillas, alevines o en cualquier otro estadio, y* **Inciso e)** *Acuacultura didáctica.*		

Artículos 22.- *la Secretaría podrá inscribir en el Registro Nacional de Pesca a los acuicultores que no requieran concesión, permiso o Autorización.*	Al **proyecto** le aplica el Artículo, incisos y, fracciones anteriores, porque se trata de una actividad acuícola con fines comerciales.	Por el hecho de presentar a la autoridad correspondiente (SEMARNAT) la Manifestación de Impacto Ambiental, el promovente está cumpliendo con este apartado. El proyecto se vincula por la obligatoriedad de obtener la autorización correspondiente para realizar las obras descritas en esta manifestación de impacto ambiental. Como ya se mencionó anteriormente, la promovente una vez autorizado el proyecto en materia ambiental procederá a tramitar el Registro Nacional de Pesca para la unidad de producción acuícola.
Art. 30°.- *Las actividades pesqueras se clasifican en:* **II.-** *Cultivo o acuacultura con fines*		
Artículo 31°.- *Para realizar las actividades de pesca se requiere lo siguiente:* **I,** *Concesión, para:* **Inciso b)** *Acuacultura comercial* **II,** Permiso, para: **Inciso g)** *Acuacultura de fomento* **III,** *Autorización, para:* **Inciso d)** *Recolectar del medio natural reproductores, larvas, postlarvas, crías, huevos, semillas, alevines o en cualquier otro estadio, y* **Inciso e)** *Acuacultura didáctica.*		

Artículos 22.- *la Secretaría podrá inscribir en el Registro Nacional de Pesca a los acuicultores que no requieran concesión, permiso o Autorización.*	Al **proyecto** le aplica el Artículo, incisos y, fracciones anteriores, porque se trata de una actividad acuícola con fines comerciales.	Por el hecho de presentar a la autoridad correspondiente (SEMARNAT) la Manifestación de Impacto Ambiental, el promovente está cumpliendo con este apartado. El proyecto se vincula por la obligatoriedad de obtener la autorización correspondiente para realizar las obras descritas en esta manifestación de impacto ambiental. Como ya se mencionó anteriormente, la promovente una vez autorizado el proyecto en materia ambiental procederá a tramitar el Registro Nacional de Pesca para la unidad de producción acuícola.
Art. 30°.- *Las actividades pesqueras se clasifican en:* **II.-** *Cultivo o acuacultura con fines*		
Artículo 31°.- *Para realizar las actividades de pesca se requiere lo siguiente:* **I,** *Concesión, para:* **Inciso b)** *Acuacultura comercial* **II,** Permiso, para: **Inciso g)** *Acuacultura de fomento* **III,** *Autorización, para:* **Inciso d)** *Recolectar del medio natural reproductores, larvas, postlarvas, crías, huevos, semillas, alevines o en cualquier otro estadio, y* **Inciso e)** *Acuacultura didáctica.*		

Artículos 22.- *la Secretaría podrá inscribir en el Registro Nacional de Pesca a los acuicultores que no requieran concesión, permiso o Autorización.*	Al **proyecto** le aplica el Artículo, incisos y, fracciones anteriores, porque se trata de una actividad acuícola con fines comerciales.	Por el hecho de presentar a la autoridad correspondiente (SEMARNAT) la Manifestación de Impacto Ambiental, el promovente está cumpliendo con este apartado. El proyecto se vincula por la obligatoriedad de obtener la autorización correspondiente para realizar las obras descritas en esta manifestación de impacto ambiental. Como ya se mencionó anteriormente, la promovente una vez autorizado el proyecto en materia ambiental procederá a tramitar el Registro Nacional de Pesca para la unidad de producción acuícola.
Art. 30°.- *Las actividades pesqueras se clasifican en:* **II.-** *Cultivo o acuacultura con fines*		
Artículo 31°.- *Para realizar las actividades de pesca se requiere lo siguiente:* **I,** *Concesión, para:* **Inciso b)** *Acuacultura comercial* **II,** Permiso, para: **Inciso g)** *Acuacultura de fomento* **III,** *Autorización, para:* **Inciso d)** *Recolectar del medio natural reproductores, larvas, postlarvas, crías, huevos, semillas, alevines o en cualquier otro estadio, y* **Inciso e)** *Acuacultura didáctica.*		

Artículos 22.- *la Secretaría podrá inscribir en el Registro Nacional de Pesca a los acuicultores que no requieran concesión, permiso o Autorización.*	Al **proyecto** le aplica el Artículo, incisos y, fracciones anteriores, porque se trata de una actividad acuícola con fines comerciales.	Por el hecho de presentar a la autoridad correspondiente (SEMARNAT) la Manifestación de Impacto Ambiental, el promovente está cumpliendo con este apartado. El proyecto se vincula por la obligatoriedad de obtener la autorización correspondiente para realizar las obras descritas en esta manifestación de impacto ambiental. Como ya se mencionó anteriormente, la promovente una vez autorizado el proyecto en materia ambiental procederá a tramitar el Registro Nacional de Pesca para la unidad de producción acuícola.
Art. 30°.- *Las actividades pesqueras se clasifican en:* **II.-** *Cultivo o acuacultura con fines*		
Artículo 31°.- *Para realizar las actividades de pesca se requiere lo siguiente:* **I,** *Concesión, para:* **Inciso b)** *Acuacultura comercial* **II,** Permiso, para: **Inciso g)** *Acuacultura de fomento* **III,** *Autorización, para:* **Inciso d)** *Recolectar del medio natural reproductores, larvas, postlarvas, crías, huevos, semillas, alevines o en cualquier otro estadio, y* **Inciso e)** *Acuacultura didáctica.*		

Artículos 22.- *la Secretaría podrá inscribir en el Registro Nacional de Pesca a los acuicultores que no requieran concesión, permiso o Autorización.*	Al **proyecto** le aplica el Artículo, incisos y, fracciones anteriores, porque se trata de una actividad acuícola con fines comerciales.	Por el hecho de presentar a la autoridad correspondiente (SEMARNAT) la Manifestación de Impacto Ambiental, el promovente está cumpliendo con este apartado. El proyecto se vincula por la obligatoriedad de obtener la autorización correspondiente para realizar las obras descritas en esta manifestación de impacto ambiental. Como ya se mencionó anteriormente, la promovente una vez autorizado el proyecto en materia ambiental procederá a tramitar el Registro Nacional de Pesca para la unidad de producción acuícola.
Art. 30°.- *Las actividades pesqueras se clasifican en:* **II.-** *Cultivo o acuacultura con fines*		
Artículo 31°.- *Para realizar las actividades de pesca se requiere lo siguiente:* **I,** *Concesión, para:* **Inciso b)** *Acuacultura comercial* **II,** Permiso, para: **Inciso g)** *Acuacultura de fomento* **III,** *Autorización, para:* **Inciso d)** *Recolectar del medio natural reproductores, larvas, postlarvas, crías, huevos, semillas, alevines o en cualquier otro estadio, y* **Inciso e)** *Acuacultura didáctica.*		

Artículos 22.- *la Secretaría podrá inscribir en el Registro Nacional de Pesca a los acuicultores que no requieran concesión, permiso o Autorización.*	Al **proyecto** le aplica el Artículo, incisos y, fracciones anteriores, porque se trata de una actividad acuícola con fines comerciales.	Por el hecho de presentar a la autoridad correspondiente (SEMARNAT) la Manifestación de Impacto Ambiental, el promovente está cumpliendo con este apartado. El proyecto se vincula por la obligatoriedad de obtener la autorización correspondiente para realizar las obras descritas en esta manifestación de impacto ambiental. Como ya se mencionó anteriormente, la promovente una vez autorizado el proyecto en materia ambiental procederá a tramitar el Registro Nacional de Pesca para la unidad de producción acuícola.
Art. 30°.- *Las actividades pesqueras se clasifican en:* **II.-** *Cultivo o acuacultura con fines*		
Artículo 31°.- *Para realizar las actividades de pesca se requiere lo siguiente:* **I,** *Concesión, para:* **Inciso b)** *Acuacultura comercial* **II,** Permiso, para: **Inciso g)** *Acuacultura de fomento* **III,** *Autorización, para:* **Inciso d)** *Recolectar del medio natural reproductores, larvas, postlarvas, crías, huevos, semillas, alevines o en cualquier otro estadio, y* **Inciso e)** *Acuacultura didáctica.*		

Artículos 22.- *la Secretaría podrá inscribir en el Registro Nacional de Pesca a los acuicultores que no requieran concesión, permiso o Autorización.*	Al **proyecto** le aplica el Artículo, incisos y, fracciones anteriores, porque se trata de una actividad acuícola con fines comerciales.	Por el hecho de presentar a la autoridad correspondiente (SEMARNAT) la Manifestación de Impacto Ambiental, el promovente está cumpliendo con este apartado. El proyecto se vincula por la obligatoriedad de obtener la autorización correspondiente para realizar las obras descritas en esta manifestación de impacto ambiental. Como ya se mencionó anteriormente, la promovente una vez autorizado el proyecto en materia ambiental procederá a tramitar el Registro Nacional de Pesca para la unidad de producción acuícola.
Art. 30°.- *Las actividades pesqueras se clasifican en:* **II.-** *Cultivo o acuacultura con fines*		
Artículo 31°.- *Para realizar las actividades de pesca se requiere lo siguiente:* **I,** *Concesión, para:* **Inciso b)** *Acuacultura comercial* **II,** Permiso, para: **Inciso g)** *Acuacultura de fomento* **III,** *Autorización, para:* **Inciso d)** *Recolectar del medio natural reproductores, larvas, postlarvas, crías, huevos, semillas, alevines o en cualquier otro estadio, y* **Inciso e)** *Acuacultura didáctica.*		

Artículos 22.- *la Secretaría podrá inscribir en el Registro Nacional de Pesca a los acuicultores que no requieran concesión, permiso o Autorización.*	Al **proyecto** le aplica el Artículo, incisos y, fracciones anteriores, porque se trata de una actividad acuícola con fines comerciales.	Por el hecho de presentar a la autoridad correspondiente (SEMARNAT) la Manifestación de Impacto Ambiental, el promovente está cumpliendo con este apartado. El proyecto se vincula por la obligatoriedad de obtener la autorización correspondiente para realizar las obras descritas en esta manifestación de impacto ambiental. Como ya se mencionó anteriormente, la promovente una vez autorizado el proyecto en materia ambiental procederá a tramitar el Registro Nacional de Pesca para la unidad de producción acuícola.
Art. 30°.- *Las actividades pesqueras se clasifican en:* **II.-** *Cultivo o acuacultura con fines*		
Artículo 31°.- *Para realizar las actividades de pesca se requiere lo siguiente:* **I,** *Concesión, para:* **Inciso b)** *Acuacultura comercial* **II,** Permiso, para: **Inciso g)** *Acuacultura de fomento* **III,** *Autorización, para:* **Inciso d)** *Recolectar del medio natural reproductores, larvas, postlarvas, crías, huevos, semillas, alevines o en cualquier otro estadio, y* **Inciso e)** *Acuacultura didáctica.*		

Artículos 22.- *la Secretaría podrá inscribir en el Registro Nacional de Pesca a los acuicultores que no requieran concesión, permiso o Autorización.*	Al **proyecto** le aplica el Artículo, incisos y, fracciones anteriores, porque se trata de una actividad acuícola con fines comerciales.	Por el hecho de presentar a la autoridad correspondiente (SEMARNAT) la Manifestación de Impacto Ambiental, el promovente está cumpliendo con este apartado. El proyecto se vincula por la obligatoriedad de obtener la autorización correspondiente para realizar las obras descritas en esta manifestación de impacto ambiental. Como ya se mencionó anteriormente, la promovente una vez autorizado el proyecto en materia ambiental procederá a tramitar el Registro Nacional de Pesca para la unidad de producción acuícola.
Art. 30°.- *Las actividades pesqueras se clasifican en:* **II.-** *Cultivo o acuacultura con fines*		
Artículo 31°.- *Para realizar las actividades de pesca se requiere lo siguiente:* **I,** *Concesión, para:* **Inciso b)** *Acuacultura comercial* **II,** Permiso, para: **Inciso g)** *Acuacultura de fomento* **III,** *Autorización, para:* **Inciso d)** *Recolectar del medio natural reproductores, larvas, postlarvas, crías, huevos, semillas, alevines o en cualquier otro estadio, y* **Inciso e)** *Acuacultura didáctica.*		

Artículos 22.- *la Secretaría podrá inscribir en el Registro Nacional de Pesca a los acuicultores que no requieran concesión, permiso o Autorización.*	Al **proyecto** le aplica el Artículo, incisos y, fracciones anteriores, porque se trata de una actividad acuícola con fines comerciales.	Por el hecho de presentar a la autoridad correspondiente (SEMARNAT) la Manifestación de Impacto Ambiental, el promovente está cumpliendo con este apartado. El proyecto se vincula por la obligatoriedad de obtener la autorización correspondiente para realizar las obras descritas en esta manifestación de impacto ambiental. Como ya se mencionó anteriormente, la promovente una vez autorizado el proyecto en materia ambiental procederá a tramitar el Registro Nacional de Pesca para la unidad de producción acuícola.
Art. 30°.- *Las actividades pesqueras se clasifican en:* **II.-** *Cultivo o acuacultura con fines*		
Artículo 31°.- *Para realizar las actividades de pesca se requiere lo siguiente:* **I,** *Concesión, para:* **Inciso b)** *Acuacultura comercial* **II,** Permiso, para: **Inciso g)** *Acuacultura de fomento* **III,** *Autorización, para:* **Inciso d)** *Recolectar del medio natural reproductores, larvas, postlarvas, crías, huevos, semillas, alevines o en cualquier otro estadio, y* **Inciso e)** *Acuacultura didáctica.*		

Artículos 22.- *la Secretaría podrá inscribir en el Registro Nacional de Pesca a los acuicultores que no requieran concesión, permiso o Autorización.*	Al **proyecto** le aplica el Artículo, incisos y, fracciones anteriores, porque se trata de una actividad acuícola con fines comerciales.	Por el hecho de presentar a la autoridad correspondiente (SEMARNAT) la Manifestación de Impacto Ambiental, el promovente está cumpliendo con este apartado. El proyecto se vincula por la obligatoriedad de obtener la autorización correspondiente para realizar las obras descritas en esta manifestación de impacto ambiental. Como ya se mencionó anteriormente, la promovente una vez autorizado el proyecto en materia ambiental procederá a tramitar el Registro Nacional de Pesca para la unidad de producción acuícola.
Art. 30°.- *Las actividades pesqueras se clasifican en:* **II.-** *Cultivo o acuacultura con fines*		
Artículo 31°.- *Para realizar las actividades de pesca se requiere lo siguiente:* **I,** *Concesión, para:* **Inciso b)** *Acuacultura comercial* **II,** Permiso, para: **Inciso g)** *Acuacultura de fomento* **III,** *Autorización, para:* **Inciso d)** *Recolectar del medio natural reproductores, larvas, postlarvas, crías, huevos, semillas, alevines o en cualquier otro estadio, y* **Inciso e)** *Acuacultura didáctica.*		

Artículos 22.- *la Secretaría podrá inscribir en el Registro Nacional de Pesca a los acuicultores que no requieran concesión, permiso o Autorización.*	Al **proyecto** le aplica el Artículo, incisos y, fracciones anteriores, porque se trata de una actividad acuícola con fines comerciales.	Por el hecho de presentar a la autoridad correspondiente (SEMARNAT) la Manifestación de Impacto Ambiental, el promovente está cumpliendo con este apartado. El proyecto se vincula por la obligatoriedad de obtener la autorización correspondiente para realizar las obras descritas en esta manifestación de impacto ambiental. Como ya se mencionó anteriormente, la promovente una vez autorizado el proyecto en materia ambiental procederá a tramitar el Registro Nacional de Pesca para la unidad de producción acuícola.
Art. 30°.- *Las actividades pesqueras se clasifican en:* **II.-** *Cultivo o acuacultura con fines*		
Artículo 31°.- *Para realizar las actividades de pesca se requiere lo siguiente:* **I,** *Concesión, para:* **Inciso b)** *Acuacultura comercial* **II,** Permiso, para: **Inciso g)** *Acuacultura de fomento* **III,** *Autorización, para:* **Inciso d)** *Recolectar del medio natural reproductores, larvas, postlarvas, crías, huevos, semillas, alevines o en cualquier otro estadio, y* **Inciso e)** *Acuacultura didáctica.*		

Artículos 22.- *la Secretaría podrá inscribir en el Registro Nacional de Pesca a los acuicultores que no requieran concesión, permiso o Autorización.*	Al **proyecto** le aplica el Artículo, incisos y, fracciones anteriores, porque se trata de una actividad acuícola con fines comerciales.	Por el hecho de presentar a la autoridad correspondiente (SEMARNAT) la Manifestación de Impacto Ambiental, el promovente está cumpliendo con este apartado. El proyecto se vincula por la obligatoriedad de obtener la autorización correspondiente para realizar las obras descritas en esta manifestación de impacto ambiental. Como ya se mencionó anteriormente, la promovente una vez autorizado el proyecto en materia ambiental procederá a tramitar el Registro Nacional de Pesca para la unidad de producción acuícola.
Art. 30°.- *Las actividades pesqueras se clasifican en:* **II.-** *Cultivo o acuacultura con fines*		
Artículo 31°.- *Para realizar las actividades de pesca se requiere lo siguiente:* **I,** *Concesión, para:* **Inciso b)** *Acuacultura comercial* **II,** Permiso, para: **Inciso g)** *Acuacultura de fomento* **III,** *Autorización, para:* **Inciso d)** *Recolectar del medio natural reproductores, larvas, postlarvas, crías, huevos, semillas, alevines o en cualquier otro estadio, y* **Inciso e)** *Acuacultura didáctica.*		

Artículos 22.- *la Secretaría podrá inscribir en el Registro Nacional de Pesca a los acuicultores que no requieran concesión, permiso o Autorización.*	Al **proyecto** le aplica el Artículo, incisos y, fracciones anteriores, porque se trata de una actividad acuícola con fines comerciales.	Por el hecho de presentar a la autoridad correspondiente (SEMARNAT) la Manifestación de Impacto Ambiental, el promovente está cumpliendo con este apartado. El proyecto se vincula por la obligatoriedad de obtener la autorización correspondiente para realizar las obras descritas en esta manifestación de impacto ambiental. Como ya se mencionó anteriormente, la promovente una vez autorizado el proyecto en materia ambiental procederá a tramitar el Registro Nacional de Pesca para la unidad de producción acuícola.
Art. 30°.- *Las actividades pesqueras se clasifican en:* **II.-** *Cultivo o acuacultura con fines*		
Artículo 31°.- *Para realizar las actividades de pesca se requiere lo siguiente:* **I,** *Concesión, para:* **Inciso b)** *Acuacultura comercial* **II,** Permiso, para: **Inciso g)** *Acuacultura de fomento* **III,** *Autorización, para:* **Inciso d)** *Recolectar del medio natural reproductores, larvas, postlarvas, crías, huevos, semillas, alevines o en cualquier otro estadio, y* **Inciso e)** *Acuacultura didáctica.*		

Artículos 22.- *la Secretaría podrá inscribir en el Registro Nacional de Pesca a los acuicultores que no requieran concesión, permiso o Autorización.*	Al **proyecto** le aplica el Artículo, incisos y, fracciones anteriores, porque se trata de una actividad acuícola con fines comerciales.	Por el hecho de presentar a la autoridad correspondiente (SEMARNAT) la Manifestación de Impacto Ambiental, el promovente está cumpliendo con este apartado. El proyecto se vincula por la obligatoriedad de obtener la autorización correspondiente para realizar las obras descritas en esta manifestación de impacto ambiental. Como ya se mencionó anteriormente, la promovente una vez autorizado el proyecto en materia ambiental procederá a tramitar el Registro Nacional de Pesca para la unidad de producción acuícola.
Art. 30°.- *Las actividades pesqueras se clasifican en:* **II.-** *Cultivo o acuacultura con fines*		
Artículo 31°.- *Para realizar las actividades de pesca se requiere lo siguiente:* **I,** *Concesión, para:* **Inciso b)** *Acuacultura comercial* **II,** Permiso, para: **Inciso g)** *Acuacultura de fomento* **III,** *Autorización, para:* **Inciso d)** *Recolectar del medio natural reproductores, larvas, postlarvas, crías, huevos, semillas, alevines o en cualquier otro estadio, y* **Inciso e)** *Acuacultura didáctica.*		

Artículos 22.- *la Secretaría podrá inscribir en el Registro Nacional de Pesca a los acuicultores que no requieran concesión, permiso o Autorización.*	Al **proyecto** le aplica el Artículo, incisos y, fracciones anteriores, porque se trata de una actividad acuícola con fines comerciales.	Por el hecho de presentar a la autoridad correspondiente (SEMARNAT) la Manifestación de Impacto Ambiental, el promovente está cumpliendo con este apartado. El proyecto se vincula por la obligatoriedad de obtener la autorización correspondiente para realizar las obras descritas en esta manifestación de impacto ambiental. Como ya se mencionó anteriormente, la promovente una vez autorizado el proyecto en materia ambiental procederá a tramitar el Registro Nacional de Pesca para la unidad de producción acuícola.
Art. 30°.- *Las actividades pesqueras se clasifican en:* **II.-** *Cultivo o acuacultura con fines*		
Artículo 31°.- *Para realizar las actividades de pesca se requiere lo siguiente:* **I,** *Concesión, para:* **Inciso b)** *Acuacultura comercial* **II,** Permiso, para: **Inciso g)** *Acuacultura de fomento* **III,** *Autorización, para:* **Inciso d)** *Recolectar del medio natural reproductores, larvas, postlarvas, crías, huevos, semillas, alevines o en cualquier otro estadio, y* **Inciso e)** *Acuacultura didáctica.*		

Artículos 22.- *la Secretaría podrá inscribir en el Registro Nacional de Pesca a los acuicultores que no requieran concesión, permiso o Autorización.*	Al **proyecto** le aplica el Artículo, incisos y, fracciones anteriores, porque se trata de una actividad acuícola con fines comerciales.	Por el hecho de presentar a la autoridad correspondiente (SEMARNAT) la Manifestación de Impacto Ambiental, el promovente está cumpliendo con este apartado. El proyecto se vincula por la obligatoriedad de obtener la autorización correspondiente para realizar las obras descritas en esta manifestación de impacto ambiental. Como ya se mencionó anteriormente, la promovente una vez autorizado el proyecto en materia ambiental procederá a tramitar el Registro Nacional de Pesca para la unidad de producción acuícola.
Art. 30°.- *Las actividades pesqueras se clasifican en:* **II.-** *Cultivo o acuacultura con fines*		
Artículo 31°.- *Para realizar las actividades de pesca se requiere lo siguiente:* **I,** *Concesión, para:* **Inciso b)** *Acuacultura comercial* **II,** Permiso, para: **Inciso g)** *Acuacultura de fomento* **III,** *Autorización, para:* **Inciso d)** *Recolectar del medio natural reproductores, larvas, postlarvas, crías, huevos, semillas, alevines o en cualquier otro estadio, y* **Inciso e)** *Acuacultura didáctica.*		

Artículos 22.- *la Secretaría podrá inscribir en el Registro Nacional de Pesca a los acuicultores que no requieran concesión, permiso o Autorización.*	Al **proyecto** le aplica el Artículo, incisos y, fracciones anteriores, porque se trata de una actividad acuícola con fines comerciales.	Por el hecho de presentar a la autoridad correspondiente (SEMARNAT) la Manifestación de Impacto Ambiental, el promovente está cumpliendo con este apartado. El proyecto se vincula por la obligatoriedad de obtener la autorización correspondiente para realizar las obras descritas en esta manifestación de impacto ambiental. Como ya se mencionó anteriormente, la promovente una vez autorizado el proyecto en materia ambiental procederá a tramitar el Registro Nacional de Pesca para la unidad de producción acuícola.
Art. 30°.- *Las actividades pesqueras se clasifican en:* **II.-** *Cultivo o acuacultura con fines*		
Artículo 31°.- *Para realizar las actividades de pesca se requiere lo siguiente:* **I,** *Concesión, para:* **Inciso b)** *Acuacultura comercial* **II,** Permiso, para: **Inciso g)** *Acuacultura de fomento* **III,** *Autorización, para:* **Inciso d)** *Recolectar del medio natural reproductores, larvas, postlarvas, crías, huevos, semillas, alevines o en cualquier otro estadio, y* **Inciso e)** *Acuacultura didáctica.*		

Artículos 22.- *la Secretaría podrá inscribir en el Registro Nacional de Pesca a los acuicultores que no requieran concesión, permiso o Autorización.*	Al **proyecto** le aplica el Artículo, incisos y, fracciones anteriores, porque se trata de una actividad acuícola con fines comerciales.	Por el hecho de presentar a la autoridad correspondiente (SEMARNAT) la Manifestación de Impacto Ambiental, el promovente está cumpliendo con este apartado. El proyecto se vincula por la obligatoriedad de obtener la autorización correspondiente para realizar las obras descritas en esta manifestación de impacto ambiental. Como ya se mencionó anteriormente, la promovente una vez autorizado el proyecto en materia ambiental procederá a tramitar el Registro Nacional de Pesca para la unidad de producción acuícola.
Art. 30°.- *Las actividades pesqueras se clasifican en:* **II.-** *Cultivo o acuacultura con fines*		
Artículo 31°.- *Para realizar las actividades de pesca se requiere lo siguiente:* **I,** *Concesión, para:* **Inciso b)** *Acuacultura comercial* **II,** Permiso, para: **Inciso g)** *Acuacultura de fomento* **III,** *Autorización, para:* **Inciso d)** *Recolectar del medio natural reproductores, larvas, postlarvas, crías, huevos, semillas, alevines o en cualquier otro estadio, y* **Inciso e)** *Acuacultura didáctica.*		

Artículos 22.- *la Secretaría podrá inscribir en el Registro Nacional de Pesca a los acuicultores que no requieran concesión, permiso o Autorización.*	Al **proyecto** le aplica el Artículo, incisos y, fracciones anteriores, porque se trata de una actividad acuícola con fines comerciales.	Por el hecho de presentar a la autoridad correspondiente (SEMARNAT) la Manifestación de Impacto Ambiental, el promovente está cumpliendo con este apartado. El proyecto se vincula por la obligatoriedad de obtener la autorización correspondiente para realizar las obras descritas en esta manifestación de impacto ambiental. Como ya se mencionó anteriormente, la promovente una vez autorizado el proyecto en materia ambiental procederá a tramitar el Registro Nacional de Pesca para la unidad de producción acuícola.
Art. 30°.- *Las actividades pesqueras se clasifican en:* **II.-** *Cultivo o acuacultura con fines*		
Artículo 31°.- *Para realizar las actividades de pesca se requiere lo siguiente:* **I,** *Concesión, para:* **Inciso b)** *Acuacultura comercial* **II,** Permiso, para: **Inciso g)** *Acuacultura de fomento* **III,** *Autorización, para:* **Inciso d)** *Recolectar del medio natural reproductores, larvas, postlarvas, crías, huevos, semillas, alevines o en cualquier otro estadio, y* **Inciso e)** *Acuacultura didáctica.*		

Artículos 22.- *la Secretaría podrá inscribir en el Registro Nacional de Pesca a los acuicultores que no requieran concesión, permiso o Autorización.*	Al **proyecto** le aplica el Artículo, incisos y, fracciones anteriores, porque se trata de una actividad acuícola con fines comerciales.	Por el hecho de presentar a la autoridad correspondiente (SEMARNAT) la Manifestación de Impacto Ambiental, el promovente está cumpliendo con este apartado. El proyecto se vincula por la obligatoriedad de obtener la autorización correspondiente para realizar las obras descritas en esta manifestación de impacto ambiental. Como ya se mencionó anteriormente, la promovente una vez autorizado el proyecto en materia ambiental procederá a tramitar el Registro Nacional de Pesca para la unidad de producción acuícola.
Art. 30°.- *Las actividades pesqueras se clasifican en:* **II.-** *Cultivo o acuacultura con fines*		
Artículo 31°.- *Para realizar las actividades de pesca se requiere lo siguiente:* **I,** *Concesión, para:* **Inciso b)** *Acuacultura comercial* **II,** Permiso, para: **Inciso g)** *Acuacultura de fomento* **III,** *Autorización, para:* **Inciso d)** *Recolectar del medio natural reproductores, larvas, postlarvas, crías, huevos, semillas, alevines o en cualquier otro estadio, y* **Inciso e)** *Acuacultura didáctica.*		

Artículos 22.- *la Secretaría podrá inscribir en el Registro Nacional de Pesca a los acuicultores que no requieran concesión, permiso o Autorización.*	Al **proyecto** le aplica el Artículo, incisos y, fracciones anteriores, porque se trata de una actividad acuícola con fines comerciales.	Por el hecho de presentar a la autoridad correspondiente (SEMARNAT) la Manifestación de Impacto Ambiental, el promovente está cumpliendo con este apartado. El proyecto se vincula por la obligatoriedad de obtener la autorización correspondiente para realizar las obras descritas en esta manifestación de impacto ambiental. Como ya se mencionó anteriormente, la promovente una vez autorizado el proyecto en materia ambiental procederá a tramitar el Registro Nacional de Pesca para la unidad de producción acuícola.
Art. 30°.- *Las actividades pesqueras se clasifican en:* **II.-** *Cultivo o acuacultura con fines*		
Artículo 31°.- *Para realizar las actividades de pesca se requiere lo siguiente:* **I,** *Concesión, para:* **Inciso b)** *Acuacultura comercial* **II,** Permiso, para: **Inciso g)** *Acuacultura de fomento* **III,** *Autorización, para:* **Inciso d)** *Recolectar del medio natural reproductores, larvas, postlarvas, crías, huevos, semillas, alevines o en cualquier otro estadio, y* **Inciso e)** *Acuacultura didáctica.*		

Artículos 22.- *la Secretaría podrá inscribir en el Registro Nacional de Pesca a los acuicultores que no requieran concesión, permiso o Autorización.*	Al **proyecto** le aplica el Artículo, incisos y, fracciones anteriores, porque se trata de una actividad acuícola con fines comerciales.	Por el hecho de presentar a la autoridad correspondiente (SEMARNAT) la Manifestación de Impacto Ambiental, el promovente está cumpliendo con este apartado. El proyecto se vincula por la obligatoriedad de obtener la autorización correspondiente para realizar las obras descritas en esta manifestación de impacto ambiental. Como ya se mencionó anteriormente, la promovente una vez autorizado el proyecto en materia ambiental procederá a tramitar el Registro Nacional de Pesca para la unidad de producción acuícola.
Art. 30°.- *Las actividades pesqueras se clasifican en:* **II.-** *Cultivo o acuacultura con fines*		
Artículo 31°.- *Para realizar las actividades de pesca se requiere lo siguiente:* **I,** *Concesión, para:* **Inciso b)** *Acuacultura comercial* **II,** Permiso, para: **Inciso g)** *Acuacultura de fomento* **III,** *Autorización, para:* **Inciso d)** *Recolectar del medio natural reproductores, larvas, postlarvas, crías, huevos, semillas, alevines o en cualquier otro estadio, y* **Inciso e)** *Acuacultura didáctica.*		

Artículos 22.- *la Secretaría podrá inscribir en el Registro Nacional de Pesca a los acuicultores que no requieran concesión, permiso o Autorización.*	Al **proyecto** le aplica el Artículo, incisos y, fracciones anteriores, porque se trata de una actividad acuícola con fines comerciales.	Por el hecho de presentar a la autoridad correspondiente (SEMARNAT) la Manifestación de Impacto Ambiental, el promovente está cumpliendo con este apartado. El proyecto se vincula por la obligatoriedad de obtener la autorización correspondiente para realizar las obras descritas en esta manifestación de impacto ambiental. Como ya se mencionó anteriormente, la promovente una vez autorizado el proyecto en materia ambiental procederá a tramitar el Registro Nacional de Pesca para la unidad de producción acuícola.
Art. 30°.- *Las actividades pesqueras se clasifican en:* **II.-** *Cultivo o acuacultura con fines*		
Artículo 31°.- *Para realizar las actividades de pesca se requiere lo siguiente:* **I,** *Concesión, para:* **Inciso b)** *Acuacultura comercial* **II,** Permiso, para: **Inciso g)** *Acuacultura de fomento* **III,** *Autorización, para:* **Inciso d)** *Recolectar del medio natural reproductores, larvas, postlarvas, crías, huevos, semillas, alevines o en cualquier otro estadio, y* **Inciso e)** *Acuacultura didáctica.*		

Artículos 22.- *la Secretaría podrá inscribir en el Registro Nacional de Pesca a los acuicultores que no requieran concesión, permiso o Autorización.*	Al **proyecto** le aplica el Artículo, incisos y, fracciones anteriores, porque se trata de una actividad acuícola con fines comerciales.	Por el hecho de presentar a la autoridad correspondiente (SEMARNAT) la Manifestación de Impacto Ambiental, el promovente está cumpliendo con este apartado. El proyecto se vincula por la obligatoriedad de obtener la autorización correspondiente para realizar las obras descritas en esta manifestación de impacto ambiental. Como ya se mencionó anteriormente, la promovente una vez autorizado el proyecto en materia ambiental procederá a tramitar el Registro Nacional de Pesca para la unidad de producción acuícola.
Art. 30°.- *Las actividades pesqueras se clasifican en:* **II.-** *Cultivo o acuacultura con fines*		
Artículo 31°.- *Para realizar las actividades de pesca se requiere lo siguiente:* **I,** *Concesión, para:* **Inciso b)** *Acuacultura comercial* **II,** Permiso, para: **Inciso g)** *Acuacultura de fomento* **III,** *Autorización, para:* **Inciso d)** *Recolectar del medio natural reproductores, larvas, postlarvas, crías, huevos, semillas, alevines o en cualquier otro estadio, y* **Inciso e)** *Acuacultura didáctica.*		

Artículos 22.- *la Secretaría podrá inscribir en el Registro Nacional de Pesca a los acuicultores que no requieran concesión, permiso o Autorización.*	Al **proyecto** le aplica el Artículo, incisos y, fracciones anteriores, porque se trata de una actividad acuícola con fines comerciales.	Por el hecho de presentar a la autoridad correspondiente (SEMARNAT) la Manifestación de Impacto Ambiental, el promovente está cumpliendo con este apartado. El proyecto se vincula por la obligatoriedad de obtener la autorización correspondiente para realizar las obras descritas en esta manifestación de impacto ambiental. Como ya se mencionó anteriormente, la promovente una vez autorizado el proyecto en materia ambiental procederá a tramitar el Registro Nacional de Pesca para la unidad de producción acuícola.
Art. 30°.- *Las actividades pesqueras se clasifican en:* **II.-** *Cultivo o acuacultura con fines*		
Artículo 31°.- *Para realizar las actividades de pesca se requiere lo siguiente:* **I,** *Concesión, para:* **Inciso b)** *Acuacultura comercial* **II,** Permiso, para: **Inciso g)** *Acuacultura de fomento* **III,** *Autorización, para:* **Inciso d)** *Recolectar del medio natural reproductores, larvas, postlarvas, crías, huevos, semillas, alevines o en cualquier otro estadio, y* **Inciso e)** *Acuacultura didáctica.*		

Artículos 22.- *la Secretaría podrá inscribir en el Registro Nacional de Pesca a los acuicultores que no requieran concesión, permiso o Autorización.*	Al **proyecto** le aplica el Artículo, incisos y, fracciones anteriores, porque se trata de una actividad acuícola con fines comerciales.	Por el hecho de presentar a la autoridad correspondiente (SEMARNAT) la Manifestación de Impacto Ambiental, el promovente está cumpliendo con este apartado. El proyecto se vincula por la obligatoriedad de obtener la autorización correspondiente para realizar las obras descritas en esta manifestación de impacto ambiental. Como ya se mencionó anteriormente, la promovente una vez autorizado el proyecto en materia ambiental procederá a tramitar el Registro Nacional de Pesca para la unidad de producción acuícola.
Art. 30°.- *Las actividades pesqueras se clasifican en:* **II.-** *Cultivo o acuacultura con fines*		
Artículo 31°.- *Para realizar las actividades de pesca se requiere lo siguiente:* **I,** *Concesión, para:* **Inciso b)** *Acuacultura comercial* **II,** Permiso, para: **Inciso g)** *Acuacultura de fomento* **III,** *Autorización, para:* **Inciso d)** *Recolectar del medio natural reproductores, larvas, postlarvas, crías, huevos, semillas, alevines o en cualquier otro estadio, y* **Inciso e)** *Acuacultura didáctica.*		

Artículos 22.- *la Secretaría podrá inscribir en el Registro Nacional de Pesca a los acuicultores que no requieran concesión, permiso o Autorización.*	Al **proyecto** le aplica el Artículo, incisos y, fracciones anteriores, porque se trata de una actividad acuícola con fines comerciales.	Por el hecho de presentar a la autoridad correspondiente (SEMARNAT) la Manifestación de Impacto Ambiental, el promovente está cumpliendo con este apartado. El proyecto se vincula por la obligatoriedad de obtener la autorización correspondiente para realizar las obras descritas en esta manifestación de impacto ambiental. Como ya se mencionó anteriormente, la promovente una vez autorizado el proyecto en materia ambiental procederá a tramitar el Registro Nacional de Pesca para la unidad de producción acuícola.
Art. 30°.- *Las actividades pesqueras se clasifican en:* **II.-** *Cultivo o acuacultura con fines*		
Artículo 31°.- *Para realizar las actividades de pesca se requiere lo siguiente:* **I,** *Concesión, para:* **Inciso b)** *Acuacultura comercial* **II,** Permiso, para: **Inciso g)** *Acuacultura de fomento* **III,** *Autorización, para:* **Inciso d)** *Recolectar del medio natural reproductores, larvas, postlarvas, crías, huevos, semillas, alevines o en cualquier otro estadio, y* **Inciso e)** *Acuacultura didáctica.*		

Artículos 22.- *la Secretaría podrá inscribir en el Registro Nacional de Pesca a los acuicultores que no requieran concesión, permiso o Autorización.*	Al **proyecto** le aplica el Artículo, incisos y, fracciones anteriores, porque se trata de una actividad acuícola con fines comerciales.	Por el hecho de presentar a la autoridad correspondiente (SEMARNAT) la Manifestación de Impacto Ambiental, el promovente está cumpliendo con este apartado. El proyecto se vincula por la obligatoriedad de obtener la autorización correspondiente para realizar las obras descritas en esta manifestación de impacto ambiental. Como ya se mencionó anteriormente, la promovente una vez autorizado el proyecto en materia ambiental procederá a tramitar el Registro Nacional de Pesca para la unidad de producción acuícola.
Art. 30°.- *Las actividades pesqueras se clasifican en:* **II.-** *Cultivo o acuacultura con fines*		
Artículo 31°.- *Para realizar las actividades de pesca se requiere lo siguiente:* **I,** *Concesión, para:* **Inciso b)** *Acuacultura comercial* **II,** Permiso, para: **Inciso g)** *Acuacultura de fomento* **III,** *Autorización, para:* **Inciso d)** *Recolectar del medio natural reproductores, larvas, postlarvas, crías, huevos, semillas, alevines o en cualquier otro estadio, y* **Inciso e)** *Acuacultura didáctica.*		

Artículos 22.- *la Secretaría podrá inscribir en el Registro Nacional de Pesca a los acuicultores que no requieran concesión, permiso o Autorización.*	Al **proyecto** le aplica el Artículo, incisos y, fracciones anteriores, porque se trata de una actividad acuícola con fines comerciales.	Por el hecho de presentar a la autoridad correspondiente (SEMARNAT) la Manifestación de Impacto Ambiental, el promovente está cumpliendo con este apartado. El proyecto se vincula por la obligatoriedad de obtener la autorización correspondiente para realizar las obras descritas en esta manifestación de impacto ambiental. Como ya se mencionó anteriormente, la promovente una vez autorizado el proyecto en materia ambiental procederá a tramitar el Registro Nacional de Pesca para la unidad de producción acuícola.
Art. 30°.- *Las actividades pesqueras se clasifican en:* **II.-** *Cultivo o acuacultura con fines*		
Artículo 31°.- *Para realizar las actividades de pesca se requiere lo siguiente:* **I,** *Concesión, para:* **Inciso b)** *Acuacultura comercial* **II,** Permiso, para: **Inciso g)** *Acuacultura de fomento* **III,** *Autorización, para:* **Inciso d)** *Recolectar del medio natural reproductores, larvas, postlarvas, crías, huevos, semillas, alevines o en cualquier otro estadio, y* **Inciso e)** *Acuacultura didáctica.*		

Artículos 22.- *la Secretaría podrá inscribir en el Registro Nacional de Pesca a los acuicultores que no requieran concesión, permiso o Autorización.*	Al **proyecto** le aplica el Artículo, incisos y, fracciones anteriores, porque se trata de una actividad acuícola con fines comerciales.	Por el hecho de presentar a la autoridad correspondiente (SEMARNAT) la Manifestación de Impacto Ambiental, el promovente está cumpliendo con este apartado. El proyecto se vincula por la obligatoriedad de obtener la autorización correspondiente para realizar las obras descritas en esta manifestación de impacto ambiental. Como ya se mencionó anteriormente, la promovente una vez autorizado el proyecto en materia ambiental procederá a tramitar el Registro Nacional de Pesca para la unidad de producción acuícola.
Art. 30°.- *Las actividades pesqueras se clasifican en:* **II.-** *Cultivo o acuacultura con fines*		
Artículo 31°.- *Para realizar las actividades de pesca se requiere lo siguiente:* **I,** *Concesión, para:* **Inciso b)** *Acuacultura comercial* **II,** Permiso, para: **Inciso g)** *Acuacultura de fomento* **III,** *Autorización, para:* **Inciso d)** *Recolectar del medio natural reproductores, larvas, postlarvas, crías, huevos, semillas, alevines o en cualquier otro estadio, y* **Inciso e)** *Acuacultura didáctica.*		

Artículos 22.- *la Secretaría podrá inscribir en el Registro Nacional de Pesca a los acuicultores que no requieran concesión, permiso o Autorización.*	Al **proyecto** le aplica el Artículo, incisos y, fracciones anteriores, porque se trata de una actividad acuícola con fines comerciales.	Por el hecho de presentar a la autoridad correspondiente (SEMARNAT) la Manifestación de Impacto Ambiental, el promovente está cumpliendo con este apartado. El proyecto se vincula por la obligatoriedad de obtener la autorización correspondiente para realizar las obras descritas en esta manifestación de impacto ambiental. Como ya se mencionó anteriormente, la promovente una vez autorizado el proyecto en materia ambiental procederá a tramitar el Registro Nacional de Pesca para la unidad de producción acuícola.
Art. 30°.- *Las actividades pesqueras se clasifican en:* **II.-** *Cultivo o acuacultura con fines*		
Artículo 31°.- *Para realizar las actividades de pesca se requiere lo siguiente:* **I,** *Concesión, para:* **Inciso b)** *Acuacultura comercial* **II,** Permiso, para: **Inciso g)** *Acuacultura de fomento* **III,** *Autorización, para:* **Inciso d)** *Recolectar del medio natural reproductores, larvas, postlarvas, crías, huevos, semillas, alevines o en cualquier otro estadio, y* **Inciso e)** *Acuacultura didáctica.*		

Artículos 22.- *la Secretaría podrá inscribir en el Registro Nacional de Pesca a los acuicultores que no requieran concesión, permiso o Autorización.*	Al **proyecto** le aplica el Artículo, incisos y, fracciones anteriores, porque se trata de una actividad acuícola con fines comerciales.	Por el hecho de presentar a la autoridad correspondiente (SEMARNAT) la Manifestación de Impacto Ambiental, el promovente está cumpliendo con este apartado. El proyecto se vincula por la obligatoriedad de obtener la autorización correspondiente para realizar las obras descritas en esta manifestación de impacto ambiental. Como ya se mencionó anteriormente, la promovente una vez autorizado el proyecto en materia ambiental procederá a tramitar el Registro Nacional de Pesca para la unidad de producción acuícola.
Art. 30°.- *Las actividades pesqueras se clasifican en:* **II.-** *Cultivo o acuacultura con fines*		
Artículo 31°.- *Para realizar las actividades de pesca se requiere lo siguiente:* **I,** *Concesión, para:* **Inciso b)** *Acuacultura comercial* **II,** Permiso, para: **Inciso g)** *Acuacultura de fomento* **III,** *Autorización, para:* **Inciso d)** *Recolectar del medio natural reproductores, larvas, postlarvas, crías, huevos, semillas, alevines o en cualquier otro estadio, y* **Inciso e)** *Acuacultura didáctica.*		

Artículos 22.- *la Secretaría podrá inscribir en el Registro Nacional de Pesca a los acuicultores que no requieran concesión, permiso o Autorización.*	Al **proyecto** le aplica el Artículo, incisos y, fracciones anteriores, porque se trata de una actividad acuícola con fines comerciales.	Por el hecho de presentar a la autoridad correspondiente (SEMARNAT) la Manifestación de Impacto Ambiental, el promovente está cumpliendo con este apartado. El proyecto se vincula por la obligatoriedad de obtener la autorización correspondiente para realizar las obras descritas en esta manifestación de impacto ambiental. Como ya se mencionó anteriormente, la promovente una vez autorizado el proyecto en materia ambiental procederá a tramitar el Registro Nacional de Pesca para la unidad de producción acuícola.
Art. 30°.- *Las actividades pesqueras se clasifican en:* **II.-** *Cultivo o acuacultura con fines*		
Artículo 31°.- *Para realizar las actividades de pesca se requiere lo siguiente:* **I,** *Concesión, para:* **Inciso b)** *Acuacultura comercial* **II,** Permiso, para: **Inciso g)** *Acuacultura de fomento* **III,** *Autorización, para:* **Inciso d)** *Recolectar del medio natural reproductores, larvas, postlarvas, crías, huevos, semillas, alevines o en cualquier otro estadio, y* **Inciso e)** *Acuacultura didáctica.*		

Artículos 22.- *la Secretaría podrá inscribir en el Registro Nacional de Pesca a los acuicultores que no requieran concesión, permiso o Autorización.*	Al **proyecto** le aplica el Artículo, incisos y, fracciones anteriores, porque se trata de una actividad acuícola con fines comerciales.	Por el hecho de presentar a la autoridad correspondiente (SEMARNAT) la Manifestación de Impacto Ambiental, el promovente está cumpliendo con este apartado. El proyecto se vincula por la obligatoriedad de obtener la autorización correspondiente para realizar las obras descritas en esta manifestación de impacto ambiental. Como ya se mencionó anteriormente, la promovente una vez autorizado el proyecto en materia ambiental procederá a tramitar el Registro Nacional de Pesca para la unidad de producción acuícola.
Art. 30°.- *Las actividades pesqueras se clasifican en:* **II.-** *Cultivo o acuacultura con fines*		
Artículo 31°.- *Para realizar las actividades de pesca se requiere lo siguiente:* **I,** *Concesión, para:* **Inciso b)** *Acuacultura comercial* **II,** Permiso, para: **Inciso g)** *Acuacultura de fomento* **III,** *Autorización, para:* **Inciso d)** *Recolectar del medio natural reproductores, larvas, postlarvas, crías, huevos, semillas, alevines o en cualquier otro estadio, y* **Inciso e)** *Acuacultura didáctica.*		

Artículos 22.- *la Secretaría podrá inscribir en el Registro Nacional de Pesca a los acuicultores que no requieran concesión, permiso o Autorización.*	Al **proyecto** le aplica el Artículo, incisos y, fracciones anteriores, porque se trata de una actividad acuícola con fines comerciales.	Por el hecho de presentar a la autoridad correspondiente (SEMARNAT) la Manifestación de Impacto Ambiental, el promovente está cumpliendo con este apartado. El proyecto se vincula por la obligatoriedad de obtener la autorización correspondiente para realizar las obras descritas en esta manifestación de impacto ambiental. Como ya se mencionó anteriormente, la promovente una vez autorizado el proyecto en materia ambiental procederá a tramitar el Registro Nacional de Pesca para la unidad de producción acuícola.
Art. 30°.- *Las actividades pesqueras se clasifican en:* **II.-** *Cultivo o acuacultura con fines*		
Artículo 31°.- *Para realizar las actividades de pesca se requiere lo siguiente:* **I,** *Concesión, para:* **Inciso b)** *Acuacultura comercial* **II,** Permiso, para: **Inciso g)** *Acuacultura de fomento* **III,** *Autorización, para:* **Inciso d)** *Recolectar del medio natural reproductores, larvas, postlarvas, crías, huevos, semillas, alevines o en cualquier otro estadio, y* **Inciso e)** *Acuacultura didáctica.*		

Artículos 22.- *la Secretaría podrá inscribir en el Registro Nacional de Pesca a los acuicultores que no requieran concesión, permiso o Autorización.*	Al **proyecto** le aplica el Artículo, incisos y, fracciones anteriores, porque se trata de una actividad acuícola con fines comerciales.	Por el hecho de presentar a la autoridad correspondiente (SEMARNAT) la Manifestación de Impacto Ambiental, el promovente está cumpliendo con este apartado. El proyecto se vincula por la obligatoriedad de obtener la autorización correspondiente para realizar las obras descritas en esta manifestación de impacto ambiental. Como ya se mencionó anteriormente, la promovente una vez autorizado el proyecto en materia ambiental procederá a tramitar el Registro Nacional de Pesca para la unidad de producción acuícola.
Art. 30°.- *Las actividades pesqueras se clasifican en:* **II.-** *Cultivo o acuacultura con fines*		
Artículo 31°.- *Para realizar las actividades de pesca se requiere lo siguiente:* **I,** *Concesión, para:* **Inciso b)** *Acuacultura comercial* **II,** Permiso, para: **Inciso g)** *Acuacultura de fomento* **III,** *Autorización, para:* **Inciso d)** *Recolectar del medio natural reproductores, larvas, postlarvas, crías, huevos, semillas, alevines o en cualquier otro estadio, y* **Inciso e)** *Acuacultura didáctica.*		

Artículos 22.- *la Secretaría podrá inscribir en el Registro Nacional de Pesca a los acuicultores que no requieran concesión, permiso o Autorización.*	Al **proyecto** le aplica el Artículo, incisos y, fracciones anteriores, porque se trata de una actividad acuícola con fines comerciales.	Por el hecho de presentar a la autoridad correspondiente (SEMARNAT) la Manifestación de Impacto Ambiental, el promovente está cumpliendo con este apartado. El proyecto se vincula por la obligatoriedad de obtener la autorización correspondiente para realizar las obras descritas en esta manifestación de impacto ambiental. Como ya se mencionó anteriormente, la promovente una vez autorizado el proyecto en materia ambiental procederá a tramitar el Registro Nacional de Pesca para la unidad de producción acuícola.
Art. 30°.- *Las actividades pesqueras se clasifican en:* **II.-** *Cultivo o acuacultura con fines*		
Artículo 31°.- *Para realizar las actividades de pesca se requiere lo siguiente:* **I,** *Concesión, para:* **Inciso b)** *Acuacultura comercial* **II,** Permiso, para: **Inciso g)** *Acuacultura de fomento* **III,** *Autorización, para:* **Inciso d)** *Recolectar del medio natural reproductores, larvas, postlarvas, crías, huevos, semillas, alevines o en cualquier otro estadio, y* **Inciso e)** *Acuacultura didáctica.*		

Artículos 22.- *la Secretaría podrá inscribir en el Registro Nacional de Pesca a los acuicultores que no requieran concesión, permiso o Autorización.*	Al **proyecto** le aplica el Artículo, incisos y, fracciones anteriores, porque se trata de una actividad acuícola con fines comerciales.	Por el hecho de presentar a la autoridad correspondiente (SEMARNAT) la Manifestación de Impacto Ambiental, el promovente está cumpliendo con este apartado. El proyecto se vincula por la obligatoriedad de obtener la autorización correspondiente para realizar las obras descritas en esta manifestación de impacto ambiental. Como ya se mencionó anteriormente, la promovente una vez autorizado el proyecto en materia ambiental procederá a tramitar el Registro Nacional de Pesca para la unidad de producción acuícola.
Art. 30°.- *Las actividades pesqueras se clasifican en:* **II.-** *Cultivo o acuacultura con fines*		
Artículo 31°.- *Para realizar las actividades de pesca se requiere lo siguiente:* **I,** *Concesión, para:* **Inciso b)** *Acuacultura comercial* **II,** Permiso, para: **Inciso g)** *Acuacultura de fomento* **III,** *Autorización, para:* **Inciso d)** *Recolectar del medio natural reproductores, larvas, postlarvas, crías, huevos, semillas, alevines o en cualquier otro estadio, y* **Inciso e)** *Acuacultura didáctica.*		

Artículos 22.- *la Secretaría podrá inscribir en el Registro Nacional de Pesca a los acuicultores que no requieran concesión, permiso o Autorización.*	Al **proyecto** le aplica el Artículo, incisos y, fracciones anteriores, porque se trata de una actividad acuícola con fines comerciales.	Por el hecho de presentar a la autoridad correspondiente (SEMARNAT) la Manifestación de Impacto Ambiental, el promovente está cumpliendo con este apartado. El proyecto se vincula por la obligatoriedad de obtener la autorización correspondiente para realizar las obras descritas en esta manifestación de impacto ambiental. Como ya se mencionó anteriormente, la promovente una vez autorizado el proyecto en materia ambiental procederá a tramitar el Registro Nacional de Pesca para la unidad de producción acuícola.
Art. 30°.- *Las actividades pesqueras se clasifican en:* **II.-** *Cultivo o acuacultura con fines*		
Artículo 31°.- *Para realizar las actividades de pesca se requiere lo siguiente:* **I,** *Concesión, para:* **Inciso b)** *Acuacultura comercial* **II,** Permiso, para: **Inciso g)** *Acuacultura de fomento* **III,** *Autorización, para:* **Inciso d)** *Recolectar del medio natural reproductores, larvas, postlarvas, crías, huevos, semillas, alevines o en cualquier otro estadio, y* **Inciso e)** *Acuacultura didáctica.*		

Artículos 22.- *la Secretaría podrá inscribir en el Registro Nacional de Pesca a los acuicultores que no requieran concesión, permiso o Autorización.*	Al **proyecto** le aplica el Artículo, incisos y, fracciones anteriores, porque se trata de una actividad acuícola con fines comerciales.	Por el hecho de presentar a la autoridad correspondiente (SEMARNAT) la Manifestación de Impacto Ambiental, el promovente está cumpliendo con este apartado. El proyecto se vincula por la obligatoriedad de obtener la autorización correspondiente para realizar las obras descritas en esta manifestación de impacto ambiental. Como ya se mencionó anteriormente, la promovente una vez autorizado el proyecto en materia ambiental procederá a tramitar el Registro Nacional de Pesca para la unidad de producción acuícola.
Art. 30°.- *Las actividades pesqueras se clasifican en:* **II.-** *Cultivo o acuacultura con fines*		
Artículo 31°.- *Para realizar las actividades de pesca se requiere lo siguiente:* **I,** *Concesión, para:* **Inciso b)** *Acuacultura comercial* **II,** Permiso, para: **Inciso g)** *Acuacultura de fomento* **III,** *Autorización, para:* **Inciso d)** *Recolectar del medio natural reproductores, larvas, postlarvas, crías, huevos, semillas, alevines o en cualquier otro estadio, y* **Inciso e)** *Acuacultura didáctica.*		

Artículos 22.- *la Secretaría podrá inscribir en el Registro Nacional de Pesca a los acuicultores que no requieran concesión, permiso o Autorización.*	Al **proyecto** le aplica el Artículo, incisos y, fracciones anteriores, porque se trata de una actividad acuícola con fines comerciales.	Por el hecho de presentar a la autoridad correspondiente (SEMARNAT) la Manifestación de Impacto Ambiental, el promovente está cumpliendo con este apartado. El proyecto se vincula por la obligatoriedad de obtener la autorización correspondiente para realizar las obras descritas en esta manifestación de impacto ambiental. Como ya se mencionó anteriormente, la promovente una vez autorizado el proyecto en materia ambiental procederá a tramitar el Registro Nacional de Pesca para la unidad de producción acuícola.
Art. 30°.- *Las actividades pesqueras se clasifican en:* **II.-** *Cultivo o acuacultura con fines*		
Artículo 31°.- *Para realizar las actividades de pesca se requiere lo siguiente:* **I,** *Concesión, para:* **Inciso b)** *Acuacultura comercial* **II,** Permiso, para: **Inciso g)** *Acuacultura de fomento* **III,** *Autorización, para:* **Inciso d)** *Recolectar del medio natural reproductores, larvas, postlarvas, crías, huevos, semillas, alevines o en cualquier otro estadio, y* **Inciso e)** *Acuacultura didáctica.*		

Artículos 22.- *la Secretaría podrá inscribir en el Registro Nacional de Pesca a los acuicultores que no requieran concesión, permiso o Autorización.*	Al **proyecto** le aplica el Artículo, incisos y, fracciones anteriores, porque se trata de una actividad acuícola con fines comerciales.	Por el hecho de presentar a la autoridad correspondiente (SEMARNAT) la Manifestación de Impacto Ambiental, el promovente está cumpliendo con este apartado. El proyecto se vincula por la obligatoriedad de obtener la autorización correspondiente para realizar las obras descritas en esta manifestación de impacto ambiental. Como ya se mencionó anteriormente, la promovente una vez autorizado el proyecto en materia ambiental procederá a tramitar el Registro Nacional de Pesca para la unidad de producción acuícola.
Art. 30°.- *Las actividades pesqueras se clasifican en:* **II.-** *Cultivo o acuacultura con fines*		
Artículo 31°.- *Para realizar las actividades de pesca se requiere lo siguiente:* **I,** *Concesión, para:* **Inciso b)** *Acuacultura comercial* **II,** Permiso, para: **Inciso g)** *Acuacultura de fomento* **III,** *Autorización, para:* **Inciso d)** *Recolectar del medio natural reproductores, larvas, postlarvas, crías, huevos, semillas, alevines o en cualquier otro estadio, y* **Inciso e)** *Acuacultura didáctica.*		

Artículos 22.- *la Secretaría podrá inscribir en el Registro Nacional de Pesca a los acuicultores que no requieran concesión, permiso o Autorización.*	Al **proyecto** le aplica el Artículo, incisos y, fracciones anteriores, porque se trata de una actividad acuícola con fines comerciales.	Por el hecho de presentar a la autoridad correspondiente (SEMARNAT) la Manifestación de Impacto Ambiental, el promovente está cumpliendo con este apartado. El proyecto se vincula por la obligatoriedad de obtener la autorización correspondiente para realizar las obras descritas en esta manifestación de impacto ambiental. Como ya se mencionó anteriormente, la promovente una vez autorizado el proyecto en materia ambiental procederá a tramitar el Registro Nacional de Pesca para la unidad de producción acuícola.
Art. 30°.- *Las actividades pesqueras se clasifican en:* **II.-** *Cultivo o acuacultura con fines*		
Artículo 31°.- *Para realizar las actividades de pesca se requiere lo siguiente:* **I,** *Concesión, para:* **Inciso b)** *Acuacultura comercial* **II,** Permiso, para: **Inciso g)** *Acuacultura de fomento* **III,** *Autorización, para:* **Inciso d)** *Recolectar del medio natural reproductores, larvas, postlarvas, crías, huevos, semillas, alevines o en cualquier otro estadio, y* **Inciso e)** *Acuacultura didáctica.*		

Artículos 22.- *la Secretaría podrá inscribir en el Registro Nacional de Pesca a los acuicultores que no requieran concesión, permiso o Autorización.*	Al **proyecto** le aplica el Artículo, incisos y, fracciones anteriores, porque se trata de una actividad acuícola con fines comerciales.	Por el hecho de presentar a la autoridad correspondiente (SEMARNAT) la Manifestación de Impacto Ambiental, el promovente está cumpliendo con este apartado. El proyecto se vincula por la obligatoriedad de obtener la autorización correspondiente para realizar las obras descritas en esta manifestación de impacto ambiental. Como ya se mencionó anteriormente, la promovente una vez autorizado el proyecto en materia ambiental procederá a tramitar el Registro Nacional de Pesca para la unidad de producción acuícola.
Art. 30°.- *Las actividades pesqueras se clasifican en:* **II.-** *Cultivo o acuacultura con fines*		
Artículo 31°.- *Para realizar las actividades de pesca se requiere lo siguiente:* **I,** *Concesión, para:* **Inciso b)** *Acuacultura comercial* **II,** Permiso, para: **Inciso g)** *Acuacultura de fomento* **III,** *Autorización, para:* **Inciso d)** *Recolectar del medio natural reproductores, larvas, postlarvas, crías, huevos, semillas, alevines o en cualquier otro estadio, y* **Inciso e)** *Acuacultura didáctica.*		

Artículos 22.- *la Secretaría podrá inscribir en el Registro Nacional de Pesca a los acuicultores que no requieran concesión, permiso o Autorización.*	Al **proyecto** le aplica el Artículo, incisos y, fracciones anteriores, porque se trata de una actividad acuícola con fines comerciales.	Por el hecho de presentar a la autoridad correspondiente (SEMARNAT) la Manifestación de Impacto Ambiental, el promovente está cumpliendo con este apartado. El proyecto se vincula por la obligatoriedad de obtener la autorización correspondiente para realizar las obras descritas en esta manifestación de impacto ambiental. Como ya se mencionó anteriormente, la promovente una vez autorizado el proyecto en materia ambiental procederá a tramitar el Registro Nacional de Pesca para la unidad de producción acuícola.
Art. 30°.- *Las actividades pesqueras se clasifican en:* **II.-** *Cultivo o acuacultura con fines*		
Artículo 31°.- *Para realizar las actividades de pesca se requiere lo siguiente:* **I,** *Concesión, para:* **Inciso b)** *Acuacultura comercial* **II,** Permiso, para: **Inciso g)** *Acuacultura de fomento* **III,** *Autorización, para:* **Inciso d)** *Recolectar del medio natural reproductores, larvas, postlarvas, crías, huevos, semillas, alevines o en cualquier otro estadio, y* **Inciso e)** *Acuacultura didáctica.*		

Artículos 22.- *la Secretaría podrá inscribir en el Registro Nacional de Pesca a los acuicultores que no requieran concesión, permiso o Autorización.*	Al **proyecto** le aplica el Artículo, incisos y, fracciones anteriores, porque se trata de una actividad acuícola con fines comerciales.	Por el hecho de presentar a la autoridad correspondiente (SEMARNAT) la Manifestación de Impacto Ambiental, el promovente está cumpliendo con este apartado. El proyecto se vincula por la obligatoriedad de obtener la autorización correspondiente para realizar las obras descritas en esta manifestación de impacto ambiental. Como ya se mencionó anteriormente, la promovente una vez autorizado el proyecto en materia ambiental procederá a tramitar el Registro Nacional de Pesca para la unidad de producción acuícola.
Art. 30°.- *Las actividades pesqueras se clasifican en:* **II.-** *Cultivo o acuacultura con fines*		
Artículo 31°.- *Para realizar las actividades de pesca se requiere lo siguiente:* **I,** *Concesión, para:* **Inciso b)** *Acuacultura comercial* **II,** Permiso, para: **Inciso g)** *Acuacultura de fomento* **III,** *Autorización, para:* **Inciso d)** *Recolectar del medio natural reproductores, larvas, postlarvas, crías, huevos, semillas, alevines o en cualquier otro estadio, y* **Inciso e)** *Acuacultura didáctica.*		

Artículos 22.- *la Secretaría podrá inscribir en el Registro Nacional de Pesca a los acuicultores que no requieran concesión, permiso o Autorización.*	Al **proyecto** le aplica el Artículo, incisos y, fracciones anteriores, porque se trata de una actividad acuícola con fines comerciales.	Por el hecho de presentar a la autoridad correspondiente (SEMARNAT) la Manifestación de Impacto Ambiental, el promovente está cumpliendo con este apartado. El proyecto se vincula por la obligatoriedad de obtener la autorización correspondiente para realizar las obras descritas en esta manifestación de impacto ambiental. Como ya se mencionó anteriormente, la promovente una vez autorizado el proyecto en materia ambiental procederá a tramitar el Registro Nacional de Pesca para la unidad de producción acuícola.
Art. 30°.- *Las actividades pesqueras se clasifican en:* **II.-** *Cultivo o acuacultura con fines*		
Artículo 31°.- *Para realizar las actividades de pesca se requiere lo siguiente:* **I,** *Concesión, para:* **Inciso b)** *Acuacultura comercial* **II,** Permiso, para: **Inciso g)** *Acuacultura de fomento* **III,** *Autorización, para:* **Inciso d)** *Recolectar del medio natural reproductores, larvas, postlarvas, crías, huevos, semillas, alevines o en cualquier otro estadio, y* **Inciso e)** *Acuacultura didáctica.*		

Artículos 22.- *la Secretaría podrá inscribir en el Registro Nacional de Pesca a los acuicultores que no requieran concesión, permiso o Autorización.*	Al **proyecto** le aplica el Artículo, incisos y, fracciones anteriores, porque se trata de una actividad acuícola con fines comerciales.	Por el hecho de presentar a la autoridad correspondiente (SEMARNAT) la Manifestación de Impacto Ambiental, el promovente está cumpliendo con este apartado. El proyecto se vincula por la obligatoriedad de obtener la autorización correspondiente para realizar las obras descritas en esta manifestación de impacto ambiental. Como ya se mencionó anteriormente, la promovente una vez autorizado el proyecto en materia ambiental procederá a tramitar el Registro Nacional de Pesca para la unidad de producción acuícola.
Art. 30°.- *Las actividades pesqueras se clasifican en:* **II.-** *Cultivo o acuacultura con fines*		
Artículo 31°.- *Para realizar las actividades de pesca se requiere lo siguiente:* **I,** *Concesión, para:* **Inciso b)** *Acuacultura comercial* **II,** Permiso, para: **Inciso g)** *Acuacultura de fomento* **III,** *Autorización, para:* **Inciso d)** *Recolectar del medio natural reproductores, larvas, postlarvas, crías, huevos, semillas, alevines o en cualquier otro estadio, y* **Inciso e)** *Acuacultura didáctica.*		

Artículos 22.- *la Secretaría podrá inscribir en el Registro Nacional de Pesca a los acuicultores que no requieran concesión, permiso o Autorización.*	Al **proyecto** le aplica el Artículo, incisos y, fracciones anteriores, porque se trata de una actividad acuícola con fines comerciales.	Por el hecho de presentar a la autoridad correspondiente (SEMARNAT) la Manifestación de Impacto Ambiental, el promovente está cumpliendo con este apartado. El proyecto se vincula por la obligatoriedad de obtener la autorización correspondiente para realizar las obras descritas en esta manifestación de impacto ambiental. Como ya se mencionó anteriormente, la promovente una vez autorizado el proyecto en materia ambiental procederá a tramitar el Registro Nacional de Pesca para la unidad de producción acuícola.
Art. 30°.- *Las actividades pesqueras se clasifican en:* **II.-** *Cultivo o acuacultura con fines*		
Artículo 31°.- *Para realizar las actividades de pesca se requiere lo siguiente:* **I,** *Concesión, para:* **Inciso b)** *Acuacultura comercial* **II,** Permiso, para: **Inciso g)** *Acuacultura de fomento* **III,** *Autorización, para:* **Inciso d)** *Recolectar del medio natural reproductores, larvas, postlarvas, crías, huevos, semillas, alevines o en cualquier otro estadio, y* **Inciso e)** *Acuacultura didáctica.*		

Artículos 22.- *la Secretaría podrá inscribir en el Registro Nacional de Pesca a los acuicultores que no requieran concesión, permiso o Autorización.*	Al **proyecto** le aplica el Artículo, incisos y, fracciones anteriores, porque se trata de una actividad acuícola con fines comerciales.	Por el hecho de presentar a la autoridad correspondiente (SEMARNAT) la Manifestación de Impacto Ambiental, el promovente está cumpliendo con este apartado. El proyecto se vincula por la obligatoriedad de obtener la autorización correspondiente para realizar las obras descritas en esta manifestación de impacto ambiental. Como ya se mencionó anteriormente, la promovente una vez autorizado el proyecto en materia ambiental procederá a tramitar el Registro Nacional de Pesca para la unidad de producción acuícola.
Art. 30°.- *Las actividades pesqueras se clasifican en:* **II.-** *Cultivo o acuacultura con fines*		
Artículo 31°.- *Para realizar las actividades de pesca se requiere lo siguiente:* **I,** *Concesión, para:* **Inciso b)** *Acuacultura comercial* **II,** Permiso, para: **Inciso g)** *Acuacultura de fomento* **III,** *Autorización, para:* **Inciso d)** *Recolectar del medio natural reproductores, larvas, postlarvas, crías, huevos, semillas, alevines o en cualquier otro estadio, y* **Inciso e)** *Acuacultura didáctica.*		

Artículos 22.- *la Secretaría podrá inscribir en el Registro Nacional de Pesca a los acuicultores que no requieran concesión, permiso o Autorización.*	Al **proyecto** le aplica el Artículo, incisos y, fracciones anteriores, porque se trata de una actividad acuícola con fines comerciales.	Por el hecho de presentar a la autoridad correspondiente (SEMARNAT) la Manifestación de Impacto Ambiental, el promovente está cumpliendo con este apartado. El proyecto se vincula por la obligatoriedad de obtener la autorización correspondiente para realizar las obras descritas en esta manifestación de impacto ambiental. Como ya se mencionó anteriormente, la promovente una vez autorizado el proyecto en materia ambiental procederá a tramitar el Registro Nacional de Pesca para la unidad de producción acuícola.
Art. 30°.- *Las actividades pesqueras se clasifican en:* **II.-** *Cultivo o acuacultura con fines*		
Artículo 31°.- *Para realizar las actividades de pesca se requiere lo siguiente:* **I,** *Concesión, para:* **Inciso b)** *Acuacultura comercial* **II,** Permiso, para: **Inciso g)** *Acuacultura de fomento* **III,** *Autorización, para:* **Inciso d)** *Recolectar del medio natural reproductores, larvas, postlarvas, crías, huevos, semillas, alevines o en cualquier otro estadio, y* **Inciso e)** *Acuacultura didáctica.*		

Artículos 22.- *la Secretaría podrá inscribir en el Registro Nacional de Pesca a los acuicultores que no requieran concesión, permiso o Autorización.*	Al **proyecto** le aplica el Artículo, incisos y, fracciones anteriores, porque se trata de una actividad acuícola con fines comerciales.	Por el hecho de presentar a la autoridad correspondiente (SEMARNAT) la Manifestación de Impacto Ambiental, el promovente está cumpliendo con este apartado. El proyecto se vincula por la obligatoriedad de obtener la autorización correspondiente para realizar las obras descritas en esta manifestación de impacto ambiental. Como ya se mencionó anteriormente, la promovente una vez autorizado el proyecto en materia ambiental procederá a tramitar el Registro Nacional de Pesca para la unidad de producción acuícola.
Art. 30°.- *Las actividades pesqueras se clasifican en:* **II.-** *Cultivo o acuacultura con fines*		
Artículo 31°.- *Para realizar las actividades de pesca se requiere lo siguiente:* **I,** *Concesión, para:* **Inciso b)** *Acuacultura comercial* **II,** Permiso, para: **Inciso g)** *Acuacultura de fomento* **III,** *Autorización, para:* **Inciso d)** *Recolectar del medio natural reproductores, larvas, postlarvas, crías, huevos, semillas, alevines o en cualquier otro estadio, y* **Inciso e)** *Acuacultura didáctica.*		

Artículos 22.- *la Secretaría podrá inscribir en el Registro Nacional de Pesca a los acuicultores que no requieran concesión, permiso o Autorización.*	Al **proyecto** le aplica el Artículo, incisos y, fracciones anteriores, porque se trata de una actividad acuícola con fines comerciales.	Por el hecho de presentar a la autoridad correspondiente (SEMARNAT) la Manifestación de Impacto Ambiental, el promovente está cumpliendo con este apartado. El proyecto se vincula por la obligatoriedad de obtener la autorización correspondiente para realizar las obras descritas en esta manifestación de impacto ambiental. Como ya se mencionó anteriormente, la promovente una vez autorizado el proyecto en materia ambiental procederá a tramitar el Registro Nacional de Pesca para la unidad de producción acuícola.
Art. 30°.- *Las actividades pesqueras se clasifican en:* **II.-** *Cultivo o acuacultura con fines*		
Artículo 31°.- *Para realizar las actividades de pesca se requiere lo siguiente:* **I,** *Concesión, para:* **Inciso b)** *Acuacultura comercial* **II,** Permiso, para: **Inciso g)** *Acuacultura de fomento* **III,** *Autorización, para:* **Inciso d)** *Recolectar del medio natural reproductores, larvas, postlarvas, crías, huevos, semillas, alevines o en cualquier otro estadio, y* **Inciso e)** *Acuacultura didáctica.*		

Artículos 22.- *la Secretaría podrá inscribir en el Registro Nacional de Pesca a los acuicultores que no requieran concesión, permiso o Autorización.*	Al **proyecto** le aplica el Artículo, incisos y, fracciones anteriores, porque se trata de una actividad acuícola con fines comerciales.	Por el hecho de presentar a la autoridad correspondiente (SEMARNAT) la Manifestación de Impacto Ambiental, el promovente está cumpliendo con este apartado. El proyecto se vincula por la obligatoriedad de obtener la autorización correspondiente para realizar las obras descritas en esta manifestación de impacto ambiental. Como ya se mencionó anteriormente, la promovente una vez autorizado el proyecto en materia ambiental procederá a tramitar el Registro Nacional de Pesca para la unidad de producción acuícola.
Art. 30°.- *Las actividades pesqueras se clasifican en:* **II.-** *Cultivo o acuacultura con fines*		
Artículo 31°.- *Para realizar las actividades de pesca se requiere lo siguiente:* **I,** *Concesión, para:* **Inciso b)** *Acuacultura comercial* **II,** Permiso, para: **Inciso g)** *Acuacultura de fomento* **III,** *Autorización, para:* **Inciso d)** *Recolectar del medio natural reproductores, larvas, postlarvas, crías, huevos, semillas, alevines o en cualquier otro estadio, y* **Inciso e)** *Acuacultura didáctica.*		

Artículos 22.- *la Secretaría podrá inscribir en el Registro Nacional de Pesca a los acuicultores que no requieran concesión, permiso o Autorización.*	Al **proyecto** le aplica el Artículo, incisos y, fracciones anteriores, porque se trata de una actividad acuícola con fines comerciales.	Por el hecho de presentar a la autoridad correspondiente (SEMARNAT) la Manifestación de Impacto Ambiental, el promovente está cumpliendo con este apartado. El proyecto se vincula por la obligatoriedad de obtener la autorización correspondiente para realizar las obras descritas en esta manifestación de impacto ambiental. Como ya se mencionó anteriormente, la promovente una vez autorizado el proyecto en materia ambiental procederá a tramitar el Registro Nacional de Pesca para la unidad de producción acuícola.
Art. 30°.- *Las actividades pesqueras se clasifican en:* **II.-** *Cultivo o acuacultura con fines*		
Artículo 31°.- *Para realizar las actividades de pesca se requiere lo siguiente:* **I,** *Concesión, para:* **Inciso b)** *Acuacultura comercial* **II,** Permiso, para: **Inciso g)** *Acuacultura de fomento* **III,** *Autorización, para:* **Inciso d)** *Recolectar del medio natural reproductores, larvas, postlarvas, crías, huevos, semillas, alevines o en cualquier otro estadio, y* **Inciso e)** *Acuacultura didáctica.*		

Artículos 22.- *la Secretaría podrá inscribir en el Registro Nacional de Pesca a los acuicultores que no requieran concesión, permiso o Autorización.*	Al **proyecto** le aplica el Artículo, incisos y, fracciones anteriores, porque se trata de una actividad acuícola con fines comerciales.	Por el hecho de presentar a la autoridad correspondiente (SEMARNAT) la Manifestación de Impacto Ambiental, el promovente está cumpliendo con este apartado. El proyecto se vincula por la obligatoriedad de obtener la autorización correspondiente para realizar las obras descritas en esta manifestación de impacto ambiental. Como ya se mencionó anteriormente, la promovente una vez autorizado el proyecto en materia ambiental procederá a tramitar el Registro Nacional de Pesca para la unidad de producción acuícola.
Art. 30°.- *Las actividades pesqueras se clasifican en:* **II.-** *Cultivo o acuacultura con fines*		
Artículo 31°.- *Para realizar las actividades de pesca se requiere lo siguiente:* **I,** *Concesión, para:* **Inciso b)** *Acuacultura comercial* **II,** Permiso, para: **Inciso g)** *Acuacultura de fomento* **III,** *Autorización, para:* **Inciso d)** *Recolectar del medio natural reproductores, larvas, postlarvas, crías, huevos, semillas, alevines o en cualquier otro estadio, y* **Inciso e)** *Acuacultura didáctica.*		

Artículos 22.- *la Secretaría podrá inscribir en el Registro Nacional de Pesca a los acuicultores que no requieran concesión, permiso o Autorización.*	Al **proyecto** le aplica el Artículo, incisos y, fracciones anteriores, porque se trata de una actividad acuícola con fines comerciales.	Por el hecho de presentar a la autoridad correspondiente (SEMARNAT) la Manifestación de Impacto Ambiental, el promovente está cumpliendo con este apartado. El proyecto se vincula por la obligatoriedad de obtener la autorización correspondiente para realizar las obras descritas en esta manifestación de impacto ambiental. Como ya se mencionó anteriormente, la promovente una vez autorizado el proyecto en materia ambiental procederá a tramitar el Registro Nacional de Pesca para la unidad de producción acuícola.
Art. 30°.- *Las actividades pesqueras se clasifican en:* **II.-** *Cultivo o acuacultura con fines*		
Artículo 31°.- *Para realizar las actividades de pesca se requiere lo siguiente:* **I,** *Concesión, para:* **Inciso b)** *Acuacultura comercial* **II,** Permiso, para: **Inciso g)** *Acuacultura de fomento* **III,** *Autorización, para:* **Inciso d)** *Recolectar del medio natural reproductores, larvas, postlarvas, crías, huevos, semillas, alevines o en cualquier otro estadio, y* **Inciso e)** *Acuacultura didáctica.*		

Artículos 22.- *la Secretaría podrá inscribir en el Registro Nacional de Pesca a los acuicultores que no requieran concesión, permiso o Autorización.*	Al **proyecto** le aplica el Artículo, incisos y, fracciones anteriores, porque se trata de una actividad acuícola con fines comerciales.	Por el hecho de presentar a la autoridad correspondiente (SEMARNAT) la Manifestación de Impacto Ambiental, el promovente está cumpliendo con este apartado. El proyecto se vincula por la obligatoriedad de obtener la autorización correspondiente para realizar las obras descritas en esta manifestación de impacto ambiental. Como ya se mencionó anteriormente, la promovente una vez autorizado el proyecto en materia ambiental procederá a tramitar el Registro Nacional de Pesca para la unidad de producción acuícola.
Art. 30°.- *Las actividades pesqueras se clasifican en:* **II.-** *Cultivo o acuacultura con fines*		
Artículo 31°.- *Para realizar las actividades de pesca se requiere lo siguiente:* **I,** *Concesión, para:* **Inciso b)** *Acuacultura comercial* **II,** Permiso, para: **Inciso g)** *Acuacultura de fomento* **III,** *Autorización, para:* **Inciso d)** *Recolectar del medio natural reproductores, larvas, postlarvas, crías, huevos, semillas, alevines o en cualquier otro estadio, y* **Inciso e)** *Acuacultura didáctica.*		

Artículos 22.- *la Secretaría podrá inscribir en el Registro Nacional de Pesca a los acuicultores que no requieran concesión, permiso o Autorización.*	Al **proyecto** le aplica el Artículo, incisos y, fracciones anteriores, porque se trata de una actividad acuícola con fines comerciales.	Por el hecho de presentar a la autoridad correspondiente (SEMARNAT) la Manifestación de Impacto Ambiental, el promovente está cumpliendo con este apartado. El proyecto se vincula por la obligatoriedad de obtener la autorización correspondiente para realizar las obras descritas en esta manifestación de impacto ambiental. Como ya se mencionó anteriormente, la promovente una vez autorizado el proyecto en materia ambiental procederá a tramitar el Registro Nacional de Pesca para la unidad de producción acuícola.
Art. 30°.- *Las actividades pesqueras se clasifican en:* **II.-** *Cultivo o acuacultura con fines*		
Artículo 31°.- *Para realizar las actividades de pesca se requiere lo siguiente:* **I,** *Concesión, para:* **Inciso b)** *Acuacultura comercial* **II,** Permiso, para: **Inciso g)** *Acuacultura de fomento* **III,** *Autorización, para:* **Inciso d)** *Recolectar del medio natural reproductores, larvas, postlarvas, crías, huevos, semillas, alevines o en cualquier otro estadio, y* **Inciso e)** *Acuacultura didáctica.*		

Artículos 22.- *la Secretaría podrá inscribir en el Registro Nacional de Pesca a los acuicultores que no requieran concesión, permiso o Autorización.*	Al **proyecto** le aplica el Artículo, incisos y, fracciones anteriores, porque se trata de una actividad acuícola con fines comerciales.	Por el hecho de presentar a la autoridad correspondiente (SEMARNAT) la Manifestación de Impacto Ambiental, el promovente está cumpliendo con este apartado. El proyecto se vincula por la obligatoriedad de obtener la autorización correspondiente para realizar las obras descritas en esta manifestación de impacto ambiental. Como ya se mencionó anteriormente, la promovente una vez autorizado el proyecto en materia ambiental procederá a tramitar el Registro Nacional de Pesca para la unidad de producción acuícola.
Art. 30°.- *Las actividades pesqueras se clasifican en:* **II.-** *Cultivo o acuacultura con fines*		
Artículo 31°.- *Para realizar las actividades de pesca se requiere lo siguiente:* **I,** *Concesión, para:* **Inciso b)** *Acuacultura comercial* **II,** Permiso, para: **Inciso g)** *Acuacultura de fomento* **III,** *Autorización, para:* **Inciso d)** *Recolectar del medio natural reproductores, larvas, postlarvas, crías, huevos, semillas, alevines o en cualquier otro estadio, y* **Inciso e)** *Acuacultura didáctica.*		

Artículos 22.- *la Secretaría podrá inscribir en el Registro Nacional de Pesca a los acuicultores que no requieran concesión, permiso o Autorización.*	Al **proyecto** le aplica el Artículo, incisos y, fracciones anteriores, porque se trata de una actividad acuícola con fines comerciales.	Por el hecho de presentar a la autoridad correspondiente (SEMARNAT) la Manifestación de Impacto Ambiental, el promovente está cumpliendo con este apartado. El proyecto se vincula por la obligatoriedad de obtener la autorización correspondiente para realizar las obras descritas en esta manifestación de impacto ambiental. Como ya se mencionó anteriormente, la promovente una vez autorizado el proyecto en materia ambiental procederá a tramitar el Registro Nacional de Pesca para la unidad de producción acuícola.
Art. 30°.- *Las actividades pesqueras se clasifican en:* **II.-** *Cultivo o acuacultura con fines*		
Artículo 31°.- *Para realizar las actividades de pesca se requiere lo siguiente:* **I,** *Concesión, para:* **Inciso b)** *Acuacultura comercial* **II,** Permiso, para: **Inciso g)** *Acuacultura de fomento* **III,** *Autorización, para:* **Inciso d)** *Recolectar del medio natural reproductores, larvas, postlarvas, crías, huevos, semillas, alevines o en cualquier otro estadio, y* **Inciso e)** *Acuacultura didáctica.*		

Artículos 22.- *la Secretaría podrá inscribir en el Registro Nacional de Pesca a los acuicultores que no requieran concesión, permiso o Autorización.*	Al **proyecto** le aplica el Artículo, incisos y, fracciones anteriores, porque se trata de una actividad acuícola con fines comerciales.	Por el hecho de presentar a la autoridad correspondiente (SEMARNAT) la Manifestación de Impacto Ambiental, el promovente está cumpliendo con este apartado. El proyecto se vincula por la obligatoriedad de obtener la autorización correspondiente para realizar las obras descritas en esta manifestación de impacto ambiental. Como ya se mencionó anteriormente, la promovente una vez autorizado el proyecto en materia ambiental procederá a tramitar el Registro Nacional de Pesca para la unidad de producción acuícola.
Art. 30°.- *Las actividades pesqueras se clasifican en:* **II.-** *Cultivo o acuacultura con fines*		
Artículo 31°.- *Para realizar las actividades de pesca se requiere lo siguiente:* **I,** *Concesión, para:* **Inciso b)** *Acuacultura comercial* **II,** Permiso, para: **Inciso g)** *Acuacultura de fomento* **III,** *Autorización, para:* **Inciso d)** *Recolectar del medio natural reproductores, larvas, postlarvas, crías, huevos, semillas, alevines o en cualquier otro estadio, y* **Inciso e)** *Acuacultura didáctica.*		

Artículos 22.- *la Secretaría podrá inscribir en el Registro Nacional de Pesca a los acuicultores que no requieran concesión, permiso o Autorización.*	Al **proyecto** le aplica el Artículo, incisos y, fracciones anteriores, porque se trata de una actividad acuícola con fines comerciales.	Por el hecho de presentar a la autoridad correspondiente (SEMARNAT) la Manifestación de Impacto Ambiental, el promovente está cumpliendo con este apartado. El proyecto se vincula por la obligatoriedad de obtener la autorización correspondiente para realizar las obras descritas en esta manifestación de impacto ambiental. Como ya se mencionó anteriormente, la promovente una vez autorizado el proyecto en materia ambiental procederá a tramitar el Registro Nacional de Pesca para la unidad de producción acuícola.
Art. 30°.- *Las actividades pesqueras se clasifican en:* **II.-** *Cultivo o acuacultura con fines*		
Artículo 31°.- *Para realizar las actividades de pesca se requiere lo siguiente:* **I,** *Concesión, para:* **Inciso b)** *Acuacultura comercial* **II,** Permiso, para: **Inciso g)** *Acuacultura de fomento* **III,** *Autorización, para:* **Inciso d)** *Recolectar del medio natural reproductores, larvas, postlarvas, crías, huevos, semillas, alevines o en cualquier otro estadio, y* **Inciso e)** *Acuacultura didáctica.*		

Artículos 22.- *la Secretaría podrá inscribir en el Registro Nacional de Pesca a los acuicultores que no requieran concesión, permiso o Autorización.*	Al **proyecto** le aplica el Artículo, incisos y, fracciones anteriores, porque se trata de una actividad acuícola con fines comerciales.	Por el hecho de presentar a la autoridad correspondiente (SEMARNAT) la Manifestación de Impacto Ambiental, el promovente está cumpliendo con este apartado. El proyecto se vincula por la obligatoriedad de obtener la autorización correspondiente para realizar las obras descritas en esta manifestación de impacto ambiental. Como ya se mencionó anteriormente, la promovente una vez autorizado el proyecto en materia ambiental procederá a tramitar el Registro Nacional de Pesca para la unidad de producción acuícola.
Art. 30°.- *Las actividades pesqueras se clasifican en:* **II.-** *Cultivo o acuacultura con fines*		
Artículo 31°.- *Para realizar las actividades de pesca se requiere lo siguiente:* **I,** *Concesión, para:* **Inciso b)** *Acuacultura comercial* **II,** Permiso, para: **Inciso g)** *Acuacultura de fomento* **III,** *Autorización, para:* **Inciso d)** *Recolectar del medio natural reproductores, larvas, postlarvas, crías, huevos, semillas, alevines o en cualquier otro estadio, y* **Inciso e)** *Acuacultura didáctica.*		

Artículos 22.- *la Secretaría podrá inscribir en el Registro Nacional de Pesca a los acuicultores que no requieran concesión, permiso o Autorización.*	Al **proyecto** le aplica el Artículo, incisos y, fracciones anteriores, porque se trata de una actividad acuícola con fines comerciales.	Por el hecho de presentar a la autoridad correspondiente (SEMARNAT) la Manifestación de Impacto Ambiental, el promovente está cumpliendo con este apartado. El proyecto se vincula por la obligatoriedad de obtener la autorización correspondiente para realizar las obras descritas en esta manifestación de impacto ambiental. Como ya se mencionó anteriormente, la promovente una vez autorizado el proyecto en materia ambiental procederá a tramitar el Registro Nacional de Pesca para la unidad de producción acuícola.
Art. 30°.- *Las actividades pesqueras se clasifican en:* **II.-** *Cultivo o acuacultura con fines*		
Artículo 31°.- *Para realizar las actividades de pesca se requiere lo siguiente:* **I,** *Concesión, para:* **Inciso b)** *Acuacultura comercial* **II,** Permiso, para: **Inciso g)** *Acuacultura de fomento* **III,** *Autorización, para:* **Inciso d)** *Recolectar del medio natural reproductores, larvas, postlarvas, crías, huevos, semillas, alevines o en cualquier otro estadio, y* **Inciso e)** *Acuacultura didáctica.*		

Artículos 22.- *la Secretaría podrá inscribir en el Registro Nacional de Pesca a los acuicultores que no requieran concesión, permiso o Autorización.*	Al **proyecto** le aplica el Artículo, incisos y, fracciones anteriores, porque se trata de una actividad acuícola con fines comerciales.	Por el hecho de presentar a la autoridad correspondiente (SEMARNAT) la Manifestación de Impacto Ambiental, el promovente está cumpliendo con este apartado. El proyecto se vincula por la obligatoriedad de obtener la autorización correspondiente para realizar las obras descritas en esta manifestación de impacto ambiental. Como ya se mencionó anteriormente, la promovente una vez autorizado el proyecto en materia ambiental procederá a tramitar el Registro Nacional de Pesca para la unidad de producción acuícola.
Art. 30°.- *Las actividades pesqueras se clasifican en:* **II.-** *Cultivo o acuacultura con fines*		
Artículo 31°.- *Para realizar las actividades de pesca se requiere lo siguiente:* **I,** *Concesión, para:* **Inciso b)** *Acuacultura comercial* **II,** Permiso, para: **Inciso g)** *Acuacultura de fomento* **III,** *Autorización, para:* **Inciso d)** *Recolectar del medio natural reproductores, larvas, postlarvas, crías, huevos, semillas, alevines o en cualquier otro estadio, y* **Inciso e)** *Acuacultura didáctica.*		

Artículos 22.- *la Secretaría podrá inscribir en el Registro Nacional de Pesca a los acuicultores que no requieran concesión, permiso o Autorización.*	Al **proyecto** le aplica el Artículo, incisos y, fracciones anteriores, porque se trata de una actividad acuícola con fines comerciales.	Por el hecho de presentar a la autoridad correspondiente (SEMARNAT) la Manifestación de Impacto Ambiental, el promovente está cumpliendo con este apartado. El proyecto se vincula por la obligatoriedad de obtener la autorización correspondiente para realizar las obras descritas en esta manifestación de impacto ambiental. Como ya se mencionó anteriormente, la promovente una vez autorizado el proyecto en materia ambiental procederá a tramitar el Registro Nacional de Pesca para la unidad de producción acuícola.
Art. 30°.- *Las actividades pesqueras se clasifican en:* **II.-** *Cultivo o acuacultura con fines*		
Artículo 31°.- *Para realizar las actividades de pesca se requiere lo siguiente:* **I,** *Concesión, para:* **Inciso b)** *Acuacultura comercial* **II,** Permiso, para: **Inciso g)** *Acuacultura de fomento* **III,** *Autorización, para:* **Inciso d)** *Recolectar del medio natural reproductores, larvas, postlarvas, crías, huevos, semillas, alevines o en cualquier otro estadio, y* **Inciso e)** *Acuacultura didáctica.*		

Artículos 22.- *la Secretaría podrá inscribir en el Registro Nacional de Pesca a los acuicultores que no requieran concesión, permiso o Autorización.*	Al **proyecto** le aplica el Artículo, incisos y, fracciones anteriores, porque se trata de una actividad acuícola con fines comerciales.	Por el hecho de presentar a la autoridad correspondiente (SEMARNAT) la Manifestación de Impacto Ambiental, el promovente está cumpliendo con este apartado. El proyecto se vincula por la obligatoriedad de obtener la autorización correspondiente para realizar las obras descritas en esta manifestación de impacto ambiental. Como ya se mencionó anteriormente, la promovente una vez autorizado el proyecto en materia ambiental procederá a tramitar el Registro Nacional de Pesca para la unidad de producción acuícola.
Art. 30°.- *Las actividades pesqueras se clasifican en:* **II.-** *Cultivo o acuacultura con fines*		
Artículo 31°.- *Para realizar las actividades de pesca se requiere lo siguiente:* **I,** *Concesión, para:* **Inciso b)** *Acuacultura comercial* **II,** Permiso, para: **Inciso g)** *Acuacultura de fomento* **III,** *Autorización, para:* **Inciso d)** *Recolectar del medio natural reproductores, larvas, postlarvas, crías, huevos, semillas, alevines o en cualquier otro estadio, y* **Inciso e)** *Acuacultura didáctica.*		

Artículos 22.- *la Secretaría podrá inscribir en el Registro Nacional de Pesca a los acuicultores que no requieran concesión, permiso o Autorización.*	Al **proyecto** le aplica el Artículo, incisos y, fracciones anteriores, porque se trata de una actividad acuícola con fines comerciales.	Por el hecho de presentar a la autoridad correspondiente (SEMARNAT) la Manifestación de Impacto Ambiental, el promovente está cumpliendo con este apartado. El proyecto se vincula por la obligatoriedad de obtener la autorización correspondiente para realizar las obras descritas en esta manifestación de impacto ambiental. Como ya se mencionó anteriormente, la promovente una vez autorizado el proyecto en materia ambiental procederá a tramitar el Registro Nacional de Pesca para la unidad de producción acuícola.
Art. 30°.- *Las actividades pesqueras se clasifican en:* **II.-** *Cultivo o acuacultura con fines*		
Artículo 31°.- *Para realizar las actividades de pesca se requiere lo siguiente:* **I,** *Concesión, para:* **Inciso b)** *Acuacultura comercial* **II,** Permiso, para: **Inciso g)** *Acuacultura de fomento* **III,** *Autorización, para:* **Inciso d)** *Recolectar del medio natural reproductores, larvas, postlarvas, crías, huevos, semillas, alevines o en cualquier otro estadio, y* **Inciso e)** *Acuacultura didáctica.*		

Artículos 22.- *la Secretaría podrá inscribir en el Registro Nacional de Pesca a los acuicultores que no requieran concesión, permiso o Autorización.*	Al **proyecto** le aplica el Artículo, incisos y, fracciones anteriores, porque se trata de una actividad acuícola con fines comerciales.	Por el hecho de presentar a la autoridad correspondiente (SEMARNAT) la Manifestación de Impacto Ambiental, el promovente está cumpliendo con este apartado. El proyecto se vincula por la obligatoriedad de obtener la autorización correspondiente para realizar las obras descritas en esta manifestación de impacto ambiental. Como ya se mencionó anteriormente, la promovente una vez autorizado el proyecto en materia ambiental procederá a tramitar el Registro Nacional de Pesca para la unidad de producción acuícola.
Art. 30°.- *Las actividades pesqueras se clasifican en:* **II.-** *Cultivo o acuacultura con fines*		
Artículo 31°.- *Para realizar las actividades de pesca se requiere lo siguiente:* **I,** *Concesión, para:* **Inciso b)** *Acuacultura comercial* **II,** Permiso, para: **Inciso g)** *Acuacultura de fomento* **III,** *Autorización, para:* **Inciso d)** *Recolectar del medio natural reproductores, larvas, postlarvas, crías, huevos, semillas, alevines o en cualquier otro estadio, y* **Inciso e)** *Acuacultura didáctica.*		

Artículos 22.- *la Secretaría podrá inscribir en el Registro Nacional de Pesca a los acuicultores que no requieran concesión, permiso o Autorización.*	Al **proyecto** le aplica el Artículo, incisos y, fracciones anteriores, porque se trata de una actividad acuícola con fines comerciales.	Por el hecho de presentar a la autoridad correspondiente (SEMARNAT) la Manifestación de Impacto Ambiental, el promovente está cumpliendo con este apartado. El proyecto se vincula por la obligatoriedad de obtener la autorización correspondiente para realizar las obras descritas en esta manifestación de impacto ambiental. Como ya se mencionó anteriormente, la promovente una vez autorizado el proyecto en materia ambiental procederá a tramitar el Registro Nacional de Pesca para la unidad de producción acuícola.
Art. 30°.- *Las actividades pesqueras se clasifican en:* **II.-** *Cultivo o acuacultura con fines*		
Artículo 31°.- *Para realizar las actividades de pesca se requiere lo siguiente:* **I,** *Concesión, para:* **Inciso b)** *Acuacultura comercial* **II,** Permiso, para: **Inciso g)** *Acuacultura de fomento* **III,** *Autorización, para:* **Inciso d)** *Recolectar del medio natural reproductores, larvas, postlarvas, crías, huevos, semillas, alevines o en cualquier otro estadio, y* **Inciso e)** *Acuacultura didáctica.*		

Artículos 22.- *la Secretaría podrá inscribir en el Registro Nacional de Pesca a los acuicultores que no requieran concesión, permiso o Autorización.*	Al **proyecto** le aplica el Artículo, incisos y, fracciones anteriores, porque se trata de una actividad acuícola con fines comerciales.	Por el hecho de presentar a la autoridad correspondiente (SEMARNAT) la Manifestación de Impacto Ambiental, el promovente está cumpliendo con este apartado. El proyecto se vincula por la obligatoriedad de obtener la autorización correspondiente para realizar las obras descritas en esta manifestación de impacto ambiental. Como ya se mencionó anteriormente, la promovente una vez autorizado el proyecto en materia ambiental procederá a tramitar el Registro Nacional de Pesca para la unidad de producción acuícola.
Art. 30°.- *Las actividades pesqueras se clasifican en:* **II.-** *Cultivo o acuacultura con fines*		
Artículo 31°.- *Para realizar las actividades de pesca se requiere lo siguiente:* **I,** *Concesión, para:* **Inciso b)** *Acuacultura comercial* **II,** Permiso, para: **Inciso g)** *Acuacultura de fomento* **III,** *Autorización, para:* **Inciso d)** *Recolectar del medio natural reproductores, larvas, postlarvas, crías, huevos, semillas, alevines o en cualquier otro estadio, y* **Inciso e)** *Acuacultura didáctica.*		

Artículos 22.- *la Secretaría podrá inscribir en el Registro Nacional de Pesca a los acuicultores que no requieran concesión, permiso o Autorización.*	Al **proyecto** le aplica el Artículo, incisos y, fracciones anteriores, porque se trata de una actividad acuícola con fines comerciales.	Por el hecho de presentar a la autoridad correspondiente (SEMARNAT) la Manifestación de Impacto Ambiental, el promovente está cumpliendo con este apartado. El proyecto se vincula por la obligatoriedad de obtener la autorización correspondiente para realizar las obras descritas en esta manifestación de impacto ambiental. Como ya se mencionó anteriormente, la promovente una vez autorizado el proyecto en materia ambiental procederá a tramitar el Registro Nacional de Pesca para la unidad de producción acuícola.
Art. 30°.- *Las actividades pesqueras se clasifican en:* **II.-** *Cultivo o acuacultura con fines*		
Artículo 31°.- *Para realizar las actividades de pesca se requiere lo siguiente:* **I,** *Concesión, para:* **Inciso b)** *Acuacultura comercial* **II,** Permiso, para: **Inciso g)** *Acuacultura de fomento* **III,** *Autorización, para:* **Inciso d)** *Recolectar del medio natural reproductores, larvas, postlarvas, crías, huevos, semillas, alevines o en cualquier otro estadio, y* **Inciso e)** *Acuacultura didáctica.*		

Artículos 22.- *la Secretaría podrá inscribir en el Registro Nacional de Pesca a los acuicultores que no requieran concesión, permiso o Autorización.*	Al **proyecto** le aplica el Artículo, incisos y, fracciones anteriores, porque se trata de una actividad acuícola con fines comerciales.	Por el hecho de presentar a la autoridad correspondiente (SEMARNAT) la Manifestación de Impacto Ambiental, el promovente está cumpliendo con este apartado. El proyecto se vincula por la obligatoriedad de obtener la autorización correspondiente para realizar las obras descritas en esta manifestación de impacto ambiental. Como ya se mencionó anteriormente, la promovente una vez autorizado el proyecto en materia ambiental procederá a tramitar el Registro Nacional de Pesca para la unidad de producción acuícola.
Art. 30°.- *Las actividades pesqueras se clasifican en:* **II.-** *Cultivo o acuacultura con fines*		
Artículo 31°.- *Para realizar las actividades de pesca se requiere lo siguiente:* **I,** *Concesión, para:* **Inciso b)** *Acuacultura comercial* **II,** Permiso, para: **Inciso g)** *Acuacultura de fomento* **III,** *Autorización, para:* **Inciso d)** *Recolectar del medio natural reproductores, larvas, postlarvas, crías, huevos, semillas, alevines o en cualquier otro estadio, y* **Inciso e)** *Acuacultura didáctica.*		

Artículos 22.- *la Secretaría podrá inscribir en el Registro Nacional de Pesca a los acuicultores que no requieran concesión, permiso o Autorización.*	Al **proyecto** le aplica el Artículo, incisos y, fracciones anteriores, porque se trata de una actividad acuícola con fines comerciales.	Por el hecho de presentar a la autoridad correspondiente (SEMARNAT) la Manifestación de Impacto Ambiental, el promovente está cumpliendo con este apartado. El proyecto se vincula por la obligatoriedad de obtener la autorización correspondiente para realizar las obras descritas en esta manifestación de impacto ambiental. Como ya se mencionó anteriormente, la promovente una vez autorizado el proyecto en materia ambiental procederá a tramitar el Registro Nacional de Pesca para la unidad de producción acuícola.
Art. 30°.- *Las actividades pesqueras se clasifican en:* **II.-** *Cultivo o acuacultura con fines*		
Artículo 31°.- *Para realizar las actividades de pesca se requiere lo siguiente:* **I,** *Concesión, para:* **Inciso b)** *Acuacultura comercial* **II,** Permiso, para: **Inciso g)** *Acuacultura de fomento* **III,** *Autorización, para:* **Inciso d)** *Recolectar del medio natural reproductores, larvas, postlarvas, crías, huevos, semillas, alevines o en cualquier otro estadio, y* **Inciso e)** *Acuacultura didáctica.*		

Artículos 22.- *la Secretaría podrá inscribir en el Registro Nacional de Pesca a los acuicultores que no requieran concesión, permiso o Autorización.*	Al **proyecto** le aplica el Artículo, incisos y, fracciones anteriores, porque se trata de una actividad acuícola con fines comerciales.	Por el hecho de presentar a la autoridad correspondiente (SEMARNAT) la Manifestación de Impacto Ambiental, el promovente está cumpliendo con este apartado. El proyecto se vincula por la obligatoriedad de obtener la autorización correspondiente para realizar las obras descritas en esta manifestación de impacto ambiental. Como ya se mencionó anteriormente, la promovente una vez autorizado el proyecto en materia ambiental procederá a tramitar el Registro Nacional de Pesca para la unidad de producción acuícola.
Art. 30°.- *Las actividades pesqueras se clasifican en:* **II.-** *Cultivo o acuacultura con fines*		
Artículo 31°.- *Para realizar las actividades de pesca se requiere lo siguiente:* **I,** *Concesión, para:* **Inciso b)** *Acuacultura comercial* **II,** Permiso, para: **Inciso g)** *Acuacultura de fomento* **III,** *Autorización, para:* **Inciso d)** *Recolectar del medio natural reproductores, larvas, postlarvas, crías, huevos, semillas, alevines o en cualquier otro estadio, y* **Inciso e)** *Acuacultura didáctica.*		

Artículos 22.- *la Secretaría podrá inscribir en el Registro Nacional de Pesca a los acuicultores que no requieran concesión, permiso o Autorización.*	Al **proyecto** le aplica el Artículo, incisos y, fracciones anteriores, porque se trata de una actividad acuícola con fines comerciales.	Por el hecho de presentar a la autoridad correspondiente (SEMARNAT) la Manifestación de Impacto Ambiental, el promovente está cumpliendo con este apartado. El proyecto se vincula por la obligatoriedad de obtener la autorización correspondiente para realizar las obras descritas en esta manifestación de impacto ambiental. Como ya se mencionó anteriormente, la promovente una vez autorizado el proyecto en materia ambiental procederá a tramitar el Registro Nacional de Pesca para la unidad de producción acuícola.
Art. 30°.- *Las actividades pesqueras se clasifican en:* **II.-** *Cultivo o acuacultura con fines*		
Artículo 31°.- *Para realizar las actividades de pesca se requiere lo siguiente:* **I,** *Concesión, para:* **Inciso b)** *Acuacultura comercial* **II,** Permiso, para: **Inciso g)** *Acuacultura de fomento* **III,** *Autorización, para:* **Inciso d)** *Recolectar del medio natural reproductores, larvas, postlarvas, crías, huevos, semillas, alevines o en cualquier otro estadio, y* **Inciso e)** *Acuacultura didáctica.*		

Artículos 22.- *la Secretaría podrá inscribir en el Registro Nacional de Pesca a los acuicultores que no requieran concesión, permiso o Autorización.*	Al **proyecto** le aplica el Artículo, incisos y, fracciones anteriores, porque se trata de una actividad acuícola con fines comerciales.	Por el hecho de presentar a la autoridad correspondiente (SEMARNAT) la Manifestación de Impacto Ambiental, el promovente está cumpliendo con este apartado. El proyecto se vincula por la obligatoriedad de obtener la autorización correspondiente para realizar las obras descritas en esta manifestación de impacto ambiental. Como ya se mencionó anteriormente, la promovente una vez autorizado el proyecto en materia ambiental procederá a tramitar el Registro Nacional de Pesca para la unidad de producción acuícola.
Art. 30°.- *Las actividades pesqueras se clasifican en:* **II.-** *Cultivo o acuacultura con fines*		
Artículo 31°.- *Para realizar las actividades de pesca se requiere lo siguiente:* **I,** *Concesión, para:* **Inciso b)** *Acuacultura comercial* **II,** Permiso, para: **Inciso g)** *Acuacultura de fomento* **III,** *Autorización, para:* **Inciso d)** *Recolectar del medio natural reproductores, larvas, postlarvas, crías, huevos, semillas, alevines o en cualquier otro estadio, y* **Inciso e)** *Acuacultura didáctica.*		

Artículos 22.- *la Secretaría podrá inscribir en el Registro Nacional de Pesca a los acuicultores que no requieran concesión, permiso o Autorización.*	Al **proyecto** le aplica el Artículo, incisos y, fracciones anteriores, porque se trata de una actividad acuícola con fines comerciales.	Por el hecho de presentar a la autoridad correspondiente (SEMARNAT) la Manifestación de Impacto Ambiental, el promovente está cumpliendo con este apartado. El proyecto se vincula por la obligatoriedad de obtener la autorización correspondiente para realizar las obras descritas en esta manifestación de impacto ambiental. Como ya se mencionó anteriormente, la promovente una vez autorizado el proyecto en materia ambiental procederá a tramitar el Registro Nacional de Pesca para la unidad de producción acuícola.
Art. 30°.- *Las actividades pesqueras se clasifican en:* **II.-** *Cultivo o acuacultura con fines*		
Artículo 31°.- *Para realizar las actividades de pesca se requiere lo siguiente:* **I,** *Concesión, para:* **Inciso b)** *Acuacultura comercial* **II,** Permiso, para: **Inciso g)** *Acuacultura de fomento* **III,** *Autorización, para:* **Inciso d)** *Recolectar del medio natural reproductores, larvas, postlarvas, crías, huevos, semillas, alevines o en cualquier otro estadio, y* **Inciso e)** *Acuacultura didáctica.*		

Artículos 22.- *la Secretaría podrá inscribir en el Registro Nacional de Pesca a los acuicultores que no requieran concesión, permiso o Autorización.*	Al **proyecto** le aplica el Artículo, incisos y, fracciones anteriores, porque se trata de una actividad acuícola con fines comerciales.	Por el hecho de presentar a la autoridad correspondiente (SEMARNAT) la Manifestación de Impacto Ambiental, el promovente está cumpliendo con este apartado. El proyecto se vincula por la obligatoriedad de obtener la autorización correspondiente para realizar las obras descritas en esta manifestación de impacto ambiental. Como ya se mencionó anteriormente, la promovente una vez autorizado el proyecto en materia ambiental procederá a tramitar el Registro Nacional de Pesca para la unidad de producción acuícola.
Art. 30°.- *Las actividades pesqueras se clasifican en:* **II.-** *Cultivo o acuacultura con fines*		
Artículo 31°.- *Para realizar las actividades de pesca se requiere lo siguiente:* **I,** *Concesión, para:* **Inciso b)** *Acuacultura comercial* **II,** Permiso, para: **Inciso g)** *Acuacultura de fomento* **III,** *Autorización, para:* **Inciso d)** *Recolectar del medio natural reproductores, larvas, postlarvas, crías, huevos, semillas, alevines o en cualquier otro estadio, y* **Inciso e)** *Acuacultura didáctica.*		

Artículos 22.- *la Secretaría podrá inscribir en el Registro Nacional de Pesca a los acuicultores que no requieran concesión, permiso o Autorización.*	Al **proyecto** le aplica el Artículo, incisos y, fracciones anteriores, porque se trata de una actividad acuícola con fines comerciales.	Por el hecho de presentar a la autoridad correspondiente (SEMARNAT) la Manifestación de Impacto Ambiental, el promovente está cumpliendo con este apartado. El proyecto se vincula por la obligatoriedad de obtener la autorización correspondiente para realizar las obras descritas en esta manifestación de impacto ambiental. Como ya se mencionó anteriormente, la promovente una vez autorizado el proyecto en materia ambiental procederá a tramitar el Registro Nacional de Pesca para la unidad de producción acuícola.
Art. 30°.- *Las actividades pesqueras se clasifican en:* **II.-** *Cultivo o acuacultura con fines*		
Artículo 31°.- *Para realizar las actividades de pesca se requiere lo siguiente:* **I,** *Concesión, para:* **Inciso b)** *Acuacultura comercial* **II,** Permiso, para: **Inciso g)** *Acuacultura de fomento* **III,** *Autorización, para:* **Inciso d)** *Recolectar del medio natural reproductores, larvas, postlarvas, crías, huevos, semillas, alevines o en cualquier otro estadio, y* **Inciso e)** *Acuacultura didáctica.*		

Artículos 22.- *la Secretaría podrá inscribir en el Registro Nacional de Pesca a los acuicultores que no requieran concesión, permiso o Autorización.*	Al **proyecto** le aplica el Artículo, incisos y, fracciones anteriores, porque se trata de una actividad acuícola con fines comerciales.	Por el hecho de presentar a la autoridad correspondiente (SEMARNAT) la Manifestación de Impacto Ambiental, el promovente está cumpliendo con este apartado. El proyecto se vincula por la obligatoriedad de obtener la autorización correspondiente para realizar las obras descritas en esta manifestación de impacto ambiental. Como ya se mencionó anteriormente, la promovente una vez autorizado el proyecto en materia ambiental procederá a tramitar el Registro Nacional de Pesca para la unidad de producción acuícola.
Art. 30°.- *Las actividades pesqueras se clasifican en:* **II.-** *Cultivo o acuacultura con fines*		
Artículo 31°.- *Para realizar las actividades de pesca se requiere lo siguiente:* **I,** *Concesión, para:* **Inciso b)** *Acuacultura comercial* **II,** Permiso, para: **Inciso g)** *Acuacultura de fomento* **III,** *Autorización, para:* **Inciso d)** *Recolectar del medio natural reproductores, larvas, postlarvas, crías, huevos, semillas, alevines o en cualquier otro estadio, y* **Inciso e)** *Acuacultura didáctica.*		

Artículos 22.- *la Secretaría podrá inscribir en el Registro Nacional de Pesca a los acuicultores que no requieran concesión, permiso o Autorización.*	Al **proyecto** le aplica el Artículo, incisos y, fracciones anteriores, porque se trata de una actividad acuícola con fines comerciales.	Por el hecho de presentar a la autoridad correspondiente (SEMARNAT) la Manifestación de Impacto Ambiental, el promovente está cumpliendo con este apartado. El proyecto se vincula por la obligatoriedad de obtener la autorización correspondiente para realizar las obras descritas en esta manifestación de impacto ambiental. Como ya se mencionó anteriormente, la promovente una vez autorizado el proyecto en materia ambiental procederá a tramitar el Registro Nacional de Pesca para la unidad de producción acuícola.
Art. 30°.- *Las actividades pesqueras se clasifican en:* **II.-** *Cultivo o acuacultura con fines*		
Artículo 31°.- *Para realizar las actividades de pesca se requiere lo siguiente:* **I,** *Concesión, para:* **Inciso b)** *Acuacultura comercial* **II,** Permiso, para: **Inciso g)** *Acuacultura de fomento* **III,** *Autorización, para:* **Inciso d)** *Recolectar del medio natural reproductores, larvas, postlarvas, crías, huevos, semillas, alevines o en cualquier otro estadio, y* **Inciso e)** *Acuacultura didáctica.*		

Artículos 22.- *la Secretaría podrá inscribir en el Registro Nacional de Pesca a los acuicultores que no requieran concesión, permiso o Autorización.*	Al **proyecto** le aplica el Artículo, incisos y, fracciones anteriores, porque se trata de una actividad acuícola con fines comerciales.	Por el hecho de presentar a la autoridad correspondiente (SEMARNAT) la Manifestación de Impacto Ambiental, el promovente está cumpliendo con este apartado. El proyecto se vincula por la obligatoriedad de obtener la autorización correspondiente para realizar las obras descritas en esta manifestación de impacto ambiental. Como ya se mencionó anteriormente, la promovente una vez autorizado el proyecto en materia ambiental procederá a tramitar el Registro Nacional de Pesca para la unidad de producción acuícola.
Art. 30°.- *Las actividades pesqueras se clasifican en:* **II.-** *Cultivo o acuacultura con fines*		
Artículo 31°.- *Para realizar las actividades de pesca se requiere lo siguiente:* **I,** *Concesión, para:* **Inciso b)** *Acuacultura comercial* **II,** Permiso, para: **Inciso g)** *Acuacultura de fomento* **III,** *Autorización, para:* **Inciso d)** *Recolectar del medio natural reproductores, larvas, postlarvas, crías, huevos, semillas, alevines o en cualquier otro estadio, y* **Inciso e)** *Acuacultura didáctica.*		

Artículos 22.- *la Secretaría podrá inscribir en el Registro Nacional de Pesca a los acuicultores que no requieran concesión, permiso o Autorización.*	Al **proyecto** le aplica el Artículo, incisos y, fracciones anteriores, porque se trata de una actividad acuícola con fines comerciales.	Por el hecho de presentar a la autoridad correspondiente (SEMARNAT) la Manifestación de Impacto Ambiental, el promovente está cumpliendo con este apartado. El proyecto se vincula por la obligatoriedad de obtener la autorización correspondiente para realizar las obras descritas en esta manifestación de impacto ambiental. Como ya se mencionó anteriormente, la promovente una vez autorizado el proyecto en materia ambiental procederá a tramitar el Registro Nacional de Pesca para la unidad de producción acuícola.
Art. 30°.- *Las actividades pesqueras se clasifican en:* **II.-** *Cultivo o acuacultura con fines*		
Artículo 31°.- *Para realizar las actividades de pesca se requiere lo siguiente:* **I,** *Concesión, para:* **Inciso b)** *Acuacultura comercial* **II,** Permiso, para: **Inciso g)** *Acuacultura de fomento* **III,** *Autorización, para:* **Inciso d)** *Recolectar del medio natural reproductores, larvas, postlarvas, crías, huevos, semillas, alevines o en cualquier otro estadio, y* **Inciso e)** *Acuacultura didáctica.*		

Artículos 22.- *la Secretaría podrá inscribir en el Registro Nacional de Pesca a los acuicultores que no requieran concesión, permiso o Autorización.*	Al **proyecto** le aplica el Artículo, incisos y, fracciones anteriores, porque se trata de una actividad acuícola con fines comerciales.	Por el hecho de presentar a la autoridad correspondiente (SEMARNAT) la Manifestación de Impacto Ambiental, el promovente está cumpliendo con este apartado. El proyecto se vincula por la obligatoriedad de obtener la autorización correspondiente para realizar las obras descritas en esta manifestación de impacto ambiental. Como ya se mencionó anteriormente, la promovente una vez autorizado el proyecto en materia ambiental procederá a tramitar el Registro Nacional de Pesca para la unidad de producción acuícola.
Art. 30°.- *Las actividades pesqueras se clasifican en:* **II.-** *Cultivo o acuacultura con fines*		
Artículo 31°.- *Para realizar las actividades de pesca se requiere lo siguiente:* **I,** *Concesión, para:* **Inciso b)** *Acuacultura comercial* **II,** Permiso, para: **Inciso g)** *Acuacultura de fomento* **III,** *Autorización, para:* **Inciso d)** *Recolectar del medio natural reproductores, larvas, postlarvas, crías, huevos, semillas, alevines o en cualquier otro estadio, y* **Inciso e)** *Acuacultura didáctica.*		

Artículos 22.- *la Secretaría podrá inscribir en el Registro Nacional de Pesca a los acuicultores que no requieran concesión, permiso o Autorización.*	Al **proyecto** le aplica el Artículo, incisos y, fracciones anteriores, porque se trata de una actividad acuícola con fines comerciales.	Por el hecho de presentar a la autoridad correspondiente (SEMARNAT) la Manifestación de Impacto Ambiental, el promovente está cumpliendo con este apartado. El proyecto se vincula por la obligatoriedad de obtener la autorización correspondiente para realizar las obras descritas en esta manifestación de impacto ambiental. Como ya se mencionó anteriormente, la promovente una vez autorizado el proyecto en materia ambiental procederá a tramitar el Registro Nacional de Pesca para la unidad de producción acuícola.
Art. 30°.- *Las actividades pesqueras se clasifican en:* **II.-** *Cultivo o acuacultura con fines*		
Artículo 31°.- *Para realizar las actividades de pesca se requiere lo siguiente:* **I,** *Concesión, para:* **Inciso b)** *Acuacultura comercial* **II,** Permiso, para: **Inciso g)** *Acuacultura de fomento* **III,** *Autorización, para:* **Inciso d)** *Recolectar del medio natural reproductores, larvas, postlarvas, crías, huevos, semillas, alevines o en cualquier otro estadio, y* **Inciso e)** *Acuacultura didáctica.*		

Artículos 22.- *la Secretaría podrá inscribir en el Registro Nacional de Pesca a los acuicultores que no requieran concesión, permiso o Autorización.*	Al **proyecto** le aplica el Artículo, incisos y, fracciones anteriores, porque se trata de una actividad acuícola con fines comerciales.	Por el hecho de presentar a la autoridad correspondiente (SEMARNAT) la Manifestación de Impacto Ambiental, el promovente está cumpliendo con este apartado. El proyecto se vincula por la obligatoriedad de obtener la autorización correspondiente para realizar las obras descritas en esta manifestación de impacto ambiental. Como ya se mencionó anteriormente, la promovente una vez autorizado el proyecto en materia ambiental procederá a tramitar el Registro Nacional de Pesca para la unidad de producción acuícola.
Art. 30°.- *Las actividades pesqueras se clasifican en:* **II.-** *Cultivo o acuacultura con fines*		
Artículo 31°.- *Para realizar las actividades de pesca se requiere lo siguiente:* **I,** *Concesión, para:* **Inciso b)** *Acuacultura comercial* **II,** Permiso, para: **Inciso g)** *Acuacultura de fomento* **III,** *Autorización, para:* **Inciso d)** *Recolectar del medio natural reproductores, larvas, postlarvas, crías, huevos, semillas, alevines o en cualquier otro estadio, y* **Inciso e)** *Acuacultura didáctica.*		

Artículos 22.- *la Secretaría podrá inscribir en el Registro Nacional de Pesca a los acuicultores que no requieran concesión, permiso o Autorización.*	Al **proyecto** le aplica el Artículo, incisos y, fracciones anteriores, porque se trata de una actividad acuícola con fines comerciales.	Por el hecho de presentar a la autoridad correspondiente (SEMARNAT) la Manifestación de Impacto Ambiental, el promovente está cumpliendo con este apartado. El proyecto se vincula por la obligatoriedad de obtener la autorización correspondiente para realizar las obras descritas en esta manifestación de impacto ambiental. Como ya se mencionó anteriormente, la promovente una vez autorizado el proyecto en materia ambiental procederá a tramitar el Registro Nacional de Pesca para la unidad de producción acuícola.
Art. 30°.- *Las actividades pesqueras se clasifican en:* **II.-** *Cultivo o acuacultura con fines*		
Artículo 31°.- *Para realizar las actividades de pesca se requiere lo siguiente:* **I,** *Concesión, para:* **Inciso b)** *Acuacultura comercial* **II,** Permiso, para: **Inciso g)** *Acuacultura de fomento* **III,** *Autorización, para:* **Inciso d)** *Recolectar del medio natural reproductores, larvas, postlarvas, crías, huevos, semillas, alevines o en cualquier otro estadio, y* **Inciso e)** *Acuacultura didáctica.*		

Artículos 22.- *la Secretaría podrá inscribir en el Registro Nacional de Pesca a los acuicultores que no requieran concesión, permiso o Autorización.*	Al **proyecto** le aplica el Artículo, incisos y, fracciones anteriores, porque se trata de una actividad acuícola con fines comerciales.	Por el hecho de presentar a la autoridad correspondiente (SEMARNAT) la Manifestación de Impacto Ambiental, el promovente está cumpliendo con este apartado. El proyecto se vincula por la obligatoriedad de obtener la autorización correspondiente para realizar las obras descritas en esta manifestación de impacto ambiental. Como ya se mencionó anteriormente, la promovente una vez autorizado el proyecto en materia ambiental procederá a tramitar el Registro Nacional de Pesca para la unidad de producción acuícola.
Art. 30°.- *Las actividades pesqueras se clasifican en:* **II.-** *Cultivo o acuacultura con fines*		
Artículo 31°.- *Para realizar las actividades de pesca se requiere lo siguiente:* **I,** *Concesión, para:* **Inciso b)** *Acuacultura comercial* **II,** Permiso, para: **Inciso g)** *Acuacultura de fomento* **III,** *Autorización, para:* **Inciso d)** *Recolectar del medio natural reproductores, larvas, postlarvas, crías, huevos, semillas, alevines o en cualquier otro estadio, y* **Inciso e)** *Acuacultura didáctica.*		

Artículos 22.- *la Secretaría podrá inscribir en el Registro Nacional de Pesca a los acuicultores que no requieran concesión, permiso o Autorización.*	Al **proyecto** le aplica el Artículo, incisos y, fracciones anteriores, porque se trata de una actividad acuícola con fines comerciales.	Por el hecho de presentar a la autoridad correspondiente (SEMARNAT) la Manifestación de Impacto Ambiental, el promovente está cumpliendo con este apartado. El proyecto se vincula por la obligatoriedad de obtener la autorización correspondiente para realizar las obras descritas en esta manifestación de impacto ambiental. Como ya se mencionó anteriormente, la promovente una vez autorizado el proyecto en materia ambiental procederá a tramitar el Registro Nacional de Pesca para la unidad de producción acuícola.
Art. 30°.- *Las actividades pesqueras se clasifican en:* **II.-** *Cultivo o acuacultura con fines*		
Artículo 31°.- *Para realizar las actividades de pesca se requiere lo siguiente:* **I,** *Concesión, para:* **Inciso b)** *Acuacultura comercial* **II,** Permiso, para: **Inciso g)** *Acuacultura de fomento* **III,** *Autorización, para:* **Inciso d)** *Recolectar del medio natural reproductores, larvas, postlarvas, crías, huevos, semillas, alevines o en cualquier otro estadio, y* **Inciso e)** *Acuacultura didáctica.*		

Artículos 22.- *la Secretaría podrá inscribir en el Registro Nacional de Pesca a los acuicultores que no requieran concesión, permiso o Autorización.*	Al **proyecto** le aplica el Artículo, incisos y, fracciones anteriores, porque se trata de una actividad acuícola con fines comerciales.	Por el hecho de presentar a la autoridad correspondiente (SEMARNAT) la Manifestación de Impacto Ambiental, el promovente está cumpliendo con este apartado. El proyecto se vincula por la obligatoriedad de obtener la autorización correspondiente para realizar las obras descritas en esta manifestación de impacto ambiental. Como ya se mencionó anteriormente, la promovente una vez autorizado el proyecto en materia ambiental procederá a tramitar el Registro Nacional de Pesca para la unidad de producción acuícola.
Art. 30°.- *Las actividades pesqueras se clasifican en:* **II.-** *Cultivo o acuacultura con fines*		
Artículo 31°.- *Para realizar las actividades de pesca se requiere lo siguiente:* **I,** *Concesión, para:* **Inciso b)** *Acuacultura comercial* **II,** Permiso, para: **Inciso g)** *Acuacultura de fomento* **III,** *Autorización, para:* **Inciso d)** *Recolectar del medio natural reproductores, larvas, postlarvas, crías, huevos, semillas, alevines o en cualquier otro estadio, y* **Inciso e)** *Acuacultura didáctica.*		

Artículos 22.- *la Secretaría podrá inscribir en el Registro Nacional de Pesca a los acuicultores que no requieran concesión, permiso o Autorización.*	Al **proyecto** le aplica el Artículo, incisos y, fracciones anteriores, porque se trata de una actividad acuícola con fines comerciales.	Por el hecho de presentar a la autoridad correspondiente (SEMARNAT) la Manifestación de Impacto Ambiental, el promovente está cumpliendo con este apartado. El proyecto se vincula por la obligatoriedad de obtener la autorización correspondiente para realizar las obras descritas en esta manifestación de impacto ambiental. Como ya se mencionó anteriormente, la promovente una vez autorizado el proyecto en materia ambiental procederá a tramitar el Registro Nacional de Pesca para la unidad de producción acuícola.
Art. 30°.- *Las actividades pesqueras se clasifican en:* **II.-** *Cultivo o acuacultura con fines*		
Artículo 31°.- *Para realizar las actividades de pesca se requiere lo siguiente:* **I,** *Concesión, para:* **Inciso b)** *Acuacultura comercial* **II,** Permiso, para: **Inciso g)** *Acuacultura de fomento* **III,** *Autorización, para:* **Inciso d)** *Recolectar del medio natural reproductores, larvas, postlarvas, crías, huevos, semillas, alevines o en cualquier otro estadio, y* **Inciso e)** *Acuacultura didáctica.*		

Artículos 22.- *la Secretaría podrá inscribir en el Registro Nacional de Pesca a los acuicultores que no requieran concesión, permiso o Autorización.*	Al **proyecto** le aplica el Artículo, incisos y, fracciones anteriores, porque se trata de una actividad acuícola con fines comerciales.	Por el hecho de presentar a la autoridad correspondiente (SEMARNAT) la Manifestación de Impacto Ambiental, el promovente está cumpliendo con este apartado. El proyecto se vincula por la obligatoriedad de obtener la autorización correspondiente para realizar las obras descritas en esta manifestación de impacto ambiental. Como ya se mencionó anteriormente, la promovente una vez autorizado el proyecto en materia ambiental procederá a tramitar el Registro Nacional de Pesca para la unidad de producción acuícola.
Art. 30°.- *Las actividades pesqueras se clasifican en:* **II.-** *Cultivo o acuacultura con fines*		
Artículo 31°.- *Para realizar las actividades de pesca se requiere lo siguiente:* **I,** *Concesión, para:* **Inciso b)** *Acuacultura comercial* **II,** Permiso, para: **Inciso g)** *Acuacultura de fomento* **III,** *Autorización, para:* **Inciso d)** *Recolectar del medio natural reproductores, larvas, postlarvas, crías, huevos, semillas, alevines o en cualquier otro estadio, y* **Inciso e)** *Acuacultura didáctica.*		

Artículos 22.- *la Secretaría podrá inscribir en el Registro Nacional de Pesca a los acuicultores que no requieran concesión, permiso o Autorización.*	Al **proyecto** le aplica el Artículo, incisos y, fracciones anteriores, porque se trata de una actividad acuícola con fines comerciales.	Por el hecho de presentar a la autoridad correspondiente (SEMARNAT) la Manifestación de Impacto Ambiental, el promovente está cumpliendo con este apartado. El proyecto se vincula por la obligatoriedad de obtener la autorización correspondiente para realizar las obras descritas en esta manifestación de impacto ambiental. Como ya se mencionó anteriormente, la promovente una vez autorizado el proyecto en materia ambiental procederá a tramitar el Registro Nacional de Pesca para la unidad de producción acuícola.
Art. 30°.- *Las actividades pesqueras se clasifican en:* **II.-** *Cultivo o acuacultura con fines*		
Artículo 31°.- *Para realizar las actividades de pesca se requiere lo siguiente:* **I,** *Concesión, para:* **Inciso b)** *Acuacultura comercial* **II,** Permiso, para: **Inciso g)** *Acuacultura de fomento* **III,** *Autorización, para:* **Inciso d)** *Recolectar del medio natural reproductores, larvas, postlarvas, crías, huevos, semillas, alevines o en cualquier otro estadio, y* **Inciso e)** *Acuacultura didáctica.*		

Artículos 22.- *la Secretaría podrá inscribir en el Registro Nacional de Pesca a los acuicultores que no requieran concesión, permiso o Autorización.*	Al **proyecto** le aplica el Artículo, incisos y, fracciones anteriores, porque se trata de una actividad acuícola con fines comerciales.	Por el hecho de presentar a la autoridad correspondiente (SEMARNAT) la Manifestación de Impacto Ambiental, el promovente está cumpliendo con este apartado. El proyecto se vincula por la obligatoriedad de obtener la autorización correspondiente para realizar las obras descritas en esta manifestación de impacto ambiental. Como ya se mencionó anteriormente, la promovente una vez autorizado el proyecto en materia ambiental procederá a tramitar el Registro Nacional de Pesca para la unidad de producción acuícola.
Art. 30°.- *Las actividades pesqueras se clasifican en:* **II.-** *Cultivo o acuacultura con fines*		
Artículo 31°.- *Para realizar las actividades de pesca se requiere lo siguiente:* **I,** *Concesión, para:* **Inciso b)** *Acuacultura comercial* **II,** Permiso, para: **Inciso g)** *Acuacultura de fomento* **III,** *Autorización, para:* **Inciso d)** *Recolectar del medio natural reproductores, larvas, postlarvas, crías, huevos, semillas, alevines o en cualquier otro estadio, y* **Inciso e)** *Acuacultura didáctica.*		

Artículos 22.- *la Secretaría podrá inscribir en el Registro Nacional de Pesca a los acuicultores que no requieran concesión, permiso o Autorización.*	Al **proyecto** le aplica el Artículo, incisos y, fracciones anteriores, porque se trata de una actividad acuícola con fines comerciales.	Por el hecho de presentar a la autoridad correspondiente (SEMARNAT) la Manifestación de Impacto Ambiental, el promovente está cumpliendo con este apartado. El proyecto se vincula por la obligatoriedad de obtener la autorización correspondiente para realizar las obras descritas en esta manifestación de impacto ambiental. Como ya se mencionó anteriormente, la promovente una vez autorizado el proyecto en materia ambiental procederá a tramitar el Registro Nacional de Pesca para la unidad de producción acuícola.
Art. 30°.- *Las actividades pesqueras se clasifican en:* **II.-** *Cultivo o acuacultura con fines*		
Artículo 31°.- *Para realizar las actividades de pesca se requiere lo siguiente:* **I,** *Concesión, para:* **Inciso b)** *Acuacultura comercial* **II,** Permiso, para: **Inciso g)** *Acuacultura de fomento* **III,** *Autorización, para:* **Inciso d)** *Recolectar del medio natural reproductores, larvas, postlarvas, crías, huevos, semillas, alevines o en cualquier otro estadio, y* **Inciso e)** *Acuacultura didáctica.*		

Artículos 22.- *la Secretaría podrá inscribir en el Registro Nacional de Pesca a los acuicultores que no requieran concesión, permiso o Autorización.*	Al **proyecto** le aplica el Artículo, incisos y, fracciones anteriores, porque se trata de una actividad acuícola con fines comerciales.	Por el hecho de presentar a la autoridad correspondiente (SEMARNAT) la Manifestación de Impacto Ambiental, el promovente está cumpliendo con este apartado. El proyecto se vincula por la obligatoriedad de obtener la autorización correspondiente para realizar las obras descritas en esta manifestación de impacto ambiental. Como ya se mencionó anteriormente, la promovente una vez autorizado el proyecto en materia ambiental procederá a tramitar el Registro Nacional de Pesca para la unidad de producción acuícola.
Art. 30°.- *Las actividades pesqueras se clasifican en:* **II.-** *Cultivo o acuacultura con fines*		
Artículo 31°.- *Para realizar las actividades de pesca se requiere lo siguiente:* **I,** *Concesión, para:* **Inciso b)** *Acuacultura comercial* **II,** Permiso, para: **Inciso g)** *Acuacultura de fomento* **III,** *Autorización, para:* **Inciso d)** *Recolectar del medio natural reproductores, larvas, postlarvas, crías, huevos, semillas, alevines o en cualquier otro estadio, y* **Inciso e)** *Acuacultura didáctica.*		

Artículos 22.- *la Secretaría podrá inscribir en el Registro Nacional de Pesca a los acuicultores que no requieran concesión, permiso o Autorización.*	Al **proyecto** le aplica el Artículo, incisos y, fracciones anteriores, porque se trata de una actividad acuícola con fines comerciales.	Por el hecho de presentar a la autoridad correspondiente (SEMARNAT) la Manifestación de Impacto Ambiental, el promovente está cumpliendo con este apartado. El proyecto se vincula por la obligatoriedad de obtener la autorización correspondiente para realizar las obras descritas en esta manifestación de impacto ambiental. Como ya se mencionó anteriormente, la promovente una vez autorizado el proyecto en materia ambiental procederá a tramitar el Registro Nacional de Pesca para la unidad de producción acuícola.
Art. 30°.- *Las actividades pesqueras se clasifican en:* **II.-** *Cultivo o acuacultura con fines*		
Artículo 31°.- *Para realizar las actividades de pesca se requiere lo siguiente:* **I,** *Concesión, para:* **Inciso b)** *Acuacultura comercial* **II,** Permiso, para: **Inciso g)** *Acuacultura de fomento* **III,** *Autorización, para:* **Inciso d)** *Recolectar del medio natural reproductores, larvas, postlarvas, crías, huevos, semillas, alevines o en cualquier otro estadio, y* **Inciso e)** *Acuacultura didáctica.*		

Artículos 22.- *la Secretaría podrá inscribir en el Registro Nacional de Pesca a los acuicultores que no requieran concesión, permiso o Autorización.*	Al **proyecto** le aplica el Artículo, incisos y, fracciones anteriores, porque se trata de una actividad acuícola con fines comerciales.	Por el hecho de presentar a la autoridad correspondiente (SEMARNAT) la Manifestación de Impacto Ambiental, el promovente está cumpliendo con este apartado. El proyecto se vincula por la obligatoriedad de obtener la autorización correspondiente para realizar las obras descritas en esta manifestación de impacto ambiental. Como ya se mencionó anteriormente, la promovente una vez autorizado el proyecto en materia ambiental procederá a tramitar el Registro Nacional de Pesca para la unidad de producción acuícola.
Art. 30°.- *Las actividades pesqueras se clasifican en:* **II.-** *Cultivo o acuacultura con fines*		
Artículo 31°.- *Para realizar las actividades de pesca se requiere lo siguiente:* **I,** *Concesión, para:* **Inciso b)** *Acuacultura comercial* **II,** Permiso, para: **Inciso g)** *Acuacultura de fomento* **III,** *Autorización, para:* **Inciso d)** *Recolectar del medio natural reproductores, larvas, postlarvas, crías, huevos, semillas, alevines o en cualquier otro estadio, y* **Inciso e)** *Acuacultura didáctica.*		

Artículos 22.- *la Secretaría podrá inscribir en el Registro Nacional de Pesca a los acuicultores que no requieran concesión, permiso o Autorización.*	Al **proyecto** le aplica el Artículo, incisos y, fracciones anteriores, porque se trata de una actividad acuícola con fines comerciales.	Por el hecho de presentar a la autoridad correspondiente (SEMARNAT) la Manifestación de Impacto Ambiental, el promovente está cumpliendo con este apartado. El proyecto se vincula por la obligatoriedad de obtener la autorización correspondiente para realizar las obras descritas en esta manifestación de impacto ambiental. Como ya se mencionó anteriormente, la promovente una vez autorizado el proyecto en materia ambiental procederá a tramitar el Registro Nacional de Pesca para la unidad de producción acuícola.
Art. 30°.- *Las actividades pesqueras se clasifican en:* **II.-** *Cultivo o acuacultura con fines*		
Artículo 31°.- *Para realizar las actividades de pesca se requiere lo siguiente:* **I,** *Concesión, para:* **Inciso b)** *Acuacultura comercial* **II,** Permiso, para: **Inciso g)** *Acuacultura de fomento* **III,** *Autorización, para:* **Inciso d)** *Recolectar del medio natural reproductores, larvas, postlarvas, crías, huevos, semillas, alevines o en cualquier otro estadio, y* **Inciso e)** *Acuacultura didáctica.*		

Artículos 22.- *la Secretaría podrá inscribir en el Registro Nacional de Pesca a los acuicultores que no requieran concesión, permiso o Autorización.*	Al **proyecto** le aplica el Artículo, incisos y, fracciones anteriores, porque se trata de una actividad acuícola con fines comerciales.	Por el hecho de presentar a la autoridad correspondiente (SEMARNAT) la Manifestación de Impacto Ambiental, el promovente está cumpliendo con este apartado. El proyecto se vincula por la obligatoriedad de obtener la autorización correspondiente para realizar las obras descritas en esta manifestación de impacto ambiental. Como ya se mencionó anteriormente, la promovente una vez autorizado el proyecto en materia ambiental procederá a tramitar el Registro Nacional de Pesca para la unidad de producción acuícola.
Art. 30°.- *Las actividades pesqueras se clasifican en:* **II.-** *Cultivo o acuacultura con fines*		
Artículo 31°.- *Para realizar las actividades de pesca se requiere lo siguiente:* **I,** *Concesión, para:* **Inciso b)** *Acuacultura comercial* **II,** Permiso, para: **Inciso g)** *Acuacultura de fomento* **III,** *Autorización, para:* **Inciso d)** *Recolectar del medio natural reproductores, larvas, postlarvas, crías, huevos, semillas, alevines o en cualquier otro estadio, y* **Inciso e)** *Acuacultura didáctica.*		

Artículos 22.- *la Secretaría podrá inscribir en el Registro Nacional de Pesca a los acuicultores que no requieran concesión, permiso o Autorización.*	Al **proyecto** le aplica el Artículo, incisos y, fracciones anteriores, porque se trata de una actividad acuícola con fines comerciales.	Por el hecho de presentar a la autoridad correspondiente (SEMARNAT) la Manifestación de Impacto Ambiental, el promovente está cumpliendo con este apartado. El proyecto se vincula por la obligatoriedad de obtener la autorización correspondiente para realizar las obras descritas en esta manifestación de impacto ambiental. Como ya se mencionó anteriormente, la promovente una vez autorizado el proyecto en materia ambiental procederá a tramitar el Registro Nacional de Pesca para la unidad de producción acuícola.
Art. 30°.- *Las actividades pesqueras se clasifican en:* **II.-** *Cultivo o acuacultura con fines*		
Artículo 31°.- *Para realizar las actividades de pesca se requiere lo siguiente:* **I,** *Concesión, para:* **Inciso b)** *Acuacultura comercial* **II,** Permiso, para: **Inciso g)** *Acuacultura de fomento* **III,** *Autorización, para:* **Inciso d)** *Recolectar del medio natural reproductores, larvas, postlarvas, crías, huevos, semillas, alevines o en cualquier otro estadio, y* **Inciso e)** *Acuacultura didáctica.*		

Artículos 22.- *la Secretaría podrá inscribir en el Registro Nacional de Pesca a los acuicultores que no requieran concesión, permiso o Autorización.*	Al **proyecto** le aplica el Artículo, incisos y, fracciones anteriores, porque se trata de una actividad acuícola con fines comerciales.	Por el hecho de presentar a la autoridad correspondiente (SEMARNAT) la Manifestación de Impacto Ambiental, el promovente está cumpliendo con este apartado. El proyecto se vincula por la obligatoriedad de obtener la autorización correspondiente para realizar las obras descritas en esta manifestación de impacto ambiental. Como ya se mencionó anteriormente, la promovente una vez autorizado el proyecto en materia ambiental procederá a tramitar el Registro Nacional de Pesca para la unidad de producción acuícola.
Art. 30°.- *Las actividades pesqueras se clasifican en:* **II.-** *Cultivo o acuacultura con fines*		
Artículo 31°.- *Para realizar las actividades de pesca se requiere lo siguiente:* **I,** *Concesión, para:* **Inciso b)** *Acuacultura comercial* **II,** Permiso, para: **Inciso g)** *Acuacultura de fomento* **III,** *Autorización, para:* **Inciso d)** *Recolectar del medio natural reproductores, larvas, postlarvas, crías, huevos, semillas, alevines o en cualquier otro estadio, y* **Inciso e)** *Acuacultura didáctica.*		

Artículos 22.- *la Secretaría podrá inscribir en el Registro Nacional de Pesca a los acuicultores que no requieran concesión, permiso o Autorización.*	Al **proyecto** le aplica el Artículo, incisos y, fracciones anteriores, porque se trata de una actividad acuícola con fines comerciales.	Por el hecho de presentar a la autoridad correspondiente (SEMARNAT) la Manifestación de Impacto Ambiental, el promovente está cumpliendo con este apartado. El proyecto se vincula por la obligatoriedad de obtener la autorización correspondiente para realizar las obras descritas en esta manifestación de impacto ambiental. Como ya se mencionó anteriormente, la promovente una vez autorizado el proyecto en materia ambiental procederá a tramitar el Registro Nacional de Pesca para la unidad de producción acuícola.
Art. 30°.- *Las actividades pesqueras se clasifican en:* **II.-** *Cultivo o acuacultura con fines*		
Artículo 31°.- *Para realizar las actividades de pesca se requiere lo siguiente:* **I,** *Concesión, para:* **Inciso b)** *Acuacultura comercial* **II,** Permiso, para: **Inciso g)** *Acuacultura de fomento* **III,** *Autorización, para:* **Inciso d)** *Recolectar del medio natural reproductores, larvas, postlarvas, crías, huevos, semillas, alevines o en cualquier otro estadio, y* **Inciso e)** *Acuacultura didáctica.*		

Artículos 22.- *la Secretaría podrá inscribir en el Registro Nacional de Pesca a los acuicultores que no requieran concesión, permiso o Autorización.*	Al **proyecto** le aplica el Artículo, incisos y, fracciones anteriores, porque se trata de una actividad acuícola con fines comerciales.	Por el hecho de presentar a la autoridad correspondiente (SEMARNAT) la Manifestación de Impacto Ambiental, el promovente está cumpliendo con este apartado. El proyecto se vincula por la obligatoriedad de obtener la autorización correspondiente para realizar las obras descritas en esta manifestación de impacto ambiental. Como ya se mencionó anteriormente, la promovente una vez autorizado el proyecto en materia ambiental procederá a tramitar el Registro Nacional de Pesca para la unidad de producción acuícola.
Art. 30°.- *Las actividades pesqueras se clasifican en:* **II.-** *Cultivo o acuacultura con fines*		
Artículo 31°.- *Para realizar las actividades de pesca se requiere lo siguiente:* **I,** *Concesión, para:* **Inciso b)** *Acuacultura comercial* **II,** Permiso, para: **Inciso g)** *Acuacultura de fomento* **III,** *Autorización, para:* **Inciso d)** *Recolectar del medio natural reproductores, larvas, postlarvas, crías, huevos, semillas, alevines o en cualquier otro estadio, y* **Inciso e)** *Acuacultura didáctica.*		

Artículos 22.- *la Secretaría podrá inscribir en el Registro Nacional de Pesca a los acuicultores que no requieran concesión, permiso o Autorización.*	Al **proyecto** le aplica el Artículo, incisos y, fracciones anteriores, porque se trata de una actividad acuícola con fines comerciales.	Por el hecho de presentar a la autoridad correspondiente (SEMARNAT) la Manifestación de Impacto Ambiental, el promovente está cumpliendo con este apartado. El proyecto se vincula por la obligatoriedad de obtener la autorización correspondiente para realizar las obras descritas en esta manifestación de impacto ambiental. Como ya se mencionó anteriormente, la promovente una vez autorizado el proyecto en materia ambiental procederá a tramitar el Registro Nacional de Pesca para la unidad de producción acuícola.
Art. 30°.- *Las actividades pesqueras se clasifican en:* **II.-** *Cultivo o acuacultura con fines*		
Artículo 31°.- *Para realizar las actividades de pesca se requiere lo siguiente:* **I,** *Concesión, para:* **Inciso b)** *Acuacultura comercial* **II,** Permiso, para: **Inciso g)** *Acuacultura de fomento* **III,** *Autorización, para:* **Inciso d)** *Recolectar del medio natural reproductores, larvas, postlarvas, crías, huevos, semillas, alevines o en cualquier otro estadio, y* **Inciso e)** *Acuacultura didáctica.*		

Artículos 22.- *la Secretaría podrá inscribir en el Registro Nacional de Pesca a los acuicultores que no requieran concesión, permiso o Autorización.*	Al **proyecto** le aplica el Artículo, incisos y, fracciones anteriores, porque se trata de una actividad acuícola con fines comerciales.	Por el hecho de presentar a la autoridad correspondiente (SEMARNAT) la Manifestación de Impacto Ambiental, el promovente está cumpliendo con este apartado. El proyecto se vincula por la obligatoriedad de obtener la autorización correspondiente para realizar las obras descritas en esta manifestación de impacto ambiental. Como ya se mencionó anteriormente, la promovente una vez autorizado el proyecto en materia ambiental procederá a tramitar el Registro Nacional de Pesca para la unidad de producción acuícola.
Art. 30°.- *Las actividades pesqueras se clasifican en:* **II.-** *Cultivo o acuacultura con fines*		
Artículo 31°.- *Para realizar las actividades de pesca se requiere lo siguiente:* **I,** *Concesión, para:* **Inciso b)** *Acuacultura comercial* **II,** Permiso, para: **Inciso g)** *Acuacultura de fomento* **III,** *Autorización, para:* **Inciso d)** *Recolectar del medio natural reproductores, larvas, postlarvas, crías, huevos, semillas, alevines o en cualquier otro estadio, y* **Inciso e)** *Acuacultura didáctica.*		

Artículos 22.- *la Secretaría podrá inscribir en el Registro Nacional de Pesca a los acuicultores que no requieran concesión, permiso o Autorización.*	Al **proyecto** le aplica el Artículo, incisos y, fracciones anteriores, porque se trata de una actividad acuícola con fines comerciales.	Por el hecho de presentar a la autoridad correspondiente (SEMARNAT) la Manifestación de Impacto Ambiental, el promovente está cumpliendo con este apartado. El proyecto se vincula por la obligatoriedad de obtener la autorización correspondiente para realizar las obras descritas en esta manifestación de impacto ambiental. Como ya se mencionó anteriormente, la promovente una vez autorizado el proyecto en materia ambiental procederá a tramitar el Registro Nacional de Pesca para la unidad de producción acuícola.
Art. 30°.- *Las actividades pesqueras se clasifican en:* **II.-** *Cultivo o acuacultura con fines*		
Artículo 31°.- *Para realizar las actividades de pesca se requiere lo siguiente:* **I,** *Concesión, para:* **Inciso b)** *Acuacultura comercial* **II,** Permiso, para: **Inciso g)** *Acuacultura de fomento* **III,** *Autorización, para:* **Inciso d)** *Recolectar del medio natural reproductores, larvas, postlarvas, crías, huevos, semillas, alevines o en cualquier otro estadio, y* **Inciso e)** *Acuacultura didáctica.*		

Artículos 22.- *la Secretaría podrá inscribir en el Registro Nacional de Pesca a los acuicultores que no requieran concesión, permiso o Autorización.*	Al **proyecto** le aplica el Artículo, incisos y, fracciones anteriores, porque se trata de una actividad acuícola con fines comerciales.	Por el hecho de presentar a la autoridad correspondiente (SEMARNAT) la Manifestación de Impacto Ambiental, el promovente está cumpliendo con este apartado. El proyecto se vincula por la obligatoriedad de obtener la autorización correspondiente para realizar las obras descritas en esta manifestación de impacto ambiental. Como ya se mencionó anteriormente, la promovente una vez autorizado el proyecto en materia ambiental procederá a tramitar el Registro Nacional de Pesca para la unidad de producción acuícola.
Art. 30°.- *Las actividades pesqueras se clasifican en:* **II.-** *Cultivo o acuacultura con fines*		
Artículo 31°.- *Para realizar las actividades de pesca se requiere lo siguiente:* **I,** *Concesión, para:* **Inciso b)** *Acuacultura comercial* **II,** Permiso, para: **Inciso g)** *Acuacultura de fomento* **III,** *Autorización, para:* **Inciso d)** *Recolectar del medio natural reproductores, larvas, postlarvas, crías, huevos, semillas, alevines o en cualquier otro estadio, y* **Inciso e)** *Acuacultura didáctica.*		

Artículos 22.- *la Secretaría podrá inscribir en el Registro Nacional de Pesca a los acuicultores que no requieran concesión, permiso o Autorización.*	Al **proyecto** le aplica el Artículo, incisos y, fracciones anteriores, porque se trata de una actividad acuícola con fines comerciales.	Por el hecho de presentar a la autoridad correspondiente (SEMARNAT) la Manifestación de Impacto Ambiental, el promovente está cumpliendo con este apartado. El proyecto se vincula por la obligatoriedad de obtener la autorización correspondiente para realizar las obras descritas en esta manifestación de impacto ambiental. Como ya se mencionó anteriormente, la promovente una vez autorizado el proyecto en materia ambiental procederá a tramitar el Registro Nacional de Pesca para la unidad de producción acuícola.
Art. 30°.- *Las actividades pesqueras se clasifican en:* **II.-** *Cultivo o acuacultura con fines*		
Artículo 31°.- *Para realizar las actividades de pesca se requiere lo siguiente:* **I,** *Concesión, para:* **Inciso b)** *Acuacultura comercial* **II,** Permiso, para: **Inciso g)** *Acuacultura de fomento* **III,** *Autorización, para:* **Inciso d)** *Recolectar del medio natural reproductores, larvas, postlarvas, crías, huevos, semillas, alevines o en cualquier otro estadio, y* **Inciso e)** *Acuacultura didáctica.*		

Artículos 22.- *la Secretaría podrá inscribir en el Registro Nacional de Pesca a los acuicultores que no requieran concesión, permiso o Autorización.*	Al **proyecto** le aplica el Artículo, incisos y, fracciones anteriores, porque se trata de una actividad acuícola con fines comerciales.	Por el hecho de presentar a la autoridad correspondiente (SEMARNAT) la Manifestación de Impacto Ambiental, el promovente está cumpliendo con este apartado. El proyecto se vincula por la obligatoriedad de obtener la autorización correspondiente para realizar las obras descritas en esta manifestación de impacto ambiental. Como ya se mencionó anteriormente, la promovente una vez autorizado el proyecto en materia ambiental procederá a tramitar el Registro Nacional de Pesca para la unidad de producción acuícola.
Art. 30°.- *Las actividades pesqueras se clasifican en:* **II.-** *Cultivo o acuacultura con fines*		
Artículo 31°.- *Para realizar las actividades de pesca se requiere lo siguiente:* **I,** *Concesión, para:* **Inciso b)** *Acuacultura comercial* **II,** Permiso, para: **Inciso g)** *Acuacultura de fomento* **III,** *Autorización, para:* **Inciso d)** *Recolectar del medio natural reproductores, larvas, postlarvas, crías, huevos, semillas, alevines o en cualquier otro estadio, y* **Inciso e)** *Acuacultura didáctica.*		

Artículos 22.- *la Secretaría podrá inscribir en el Registro Nacional de Pesca a los acuicultores que no requieran concesión, permiso o Autorización.*	Al **proyecto** le aplica el Artículo, incisos y, fracciones anteriores, porque se trata de una actividad acuícola con fines comerciales.	Por el hecho de presentar a la autoridad correspondiente (SEMARNAT) la Manifestación de Impacto Ambiental, el promovente está cumpliendo con este apartado. El proyecto se vincula por la obligatoriedad de obtener la autorización correspondiente para realizar las obras descritas en esta manifestación de impacto ambiental. Como ya se mencionó anteriormente, la promovente una vez autorizado el proyecto en materia ambiental procederá a tramitar el Registro Nacional de Pesca para la unidad de producción acuícola.
Art. 30°.- *Las actividades pesqueras se clasifican en:* **II.-** *Cultivo o acuacultura con fines*		
Artículo 31°.- *Para realizar las actividades de pesca se requiere lo siguiente:* **I,** *Concesión, para:* **Inciso b)** *Acuacultura comercial* **II,** Permiso, para: **Inciso g)** *Acuacultura de fomento* **III,** *Autorización, para:* **Inciso d)** *Recolectar del medio natural reproductores, larvas, postlarvas, crías, huevos, semillas, alevines o en cualquier otro estadio, y* **Inciso e)** *Acuacultura didáctica.*		

Artículos 22.- *la Secretaría podrá inscribir en el Registro Nacional de Pesca a los acuicultores que no requieran concesión, permiso o Autorización.*	Al **proyecto** le aplica el Artículo, incisos y, fracciones anteriores, porque se trata de una actividad acuícola con fines comerciales.	Por el hecho de presentar a la autoridad correspondiente (SEMARNAT) la Manifestación de Impacto Ambiental, el promovente está cumpliendo con este apartado. El proyecto se vincula por la obligatoriedad de obtener la autorización correspondiente para realizar las obras descritas en esta manifestación de impacto ambiental. Como ya se mencionó anteriormente, la promovente una vez autorizado el proyecto en materia ambiental procederá a tramitar el Registro Nacional de Pesca para la unidad de producción acuícola.
Art. 30°.- *Las actividades pesqueras se clasifican en:* **II.-** *Cultivo o acuacultura con fines*		
Artículo 31°.- *Para realizar las actividades de pesca se requiere lo siguiente:* **I,** *Concesión, para:* **Inciso b)** *Acuacultura comercial* **II,** Permiso, para: **Inciso g)** *Acuacultura de fomento* **III,** *Autorización, para:* **Inciso d)** *Recolectar del medio natural reproductores, larvas, postlarvas, crías, huevos, semillas, alevines o en cualquier otro estadio, y* **Inciso e)** *Acuacultura didáctica.*		

Artículos 22.- *la Secretaría podrá inscribir en el Registro Nacional de Pesca a los acuicultores que no requieran concesión, permiso o Autorización.*	Al **proyecto** le aplica el Artículo, incisos y, fracciones anteriores, porque se trata de una actividad acuícola con fines comerciales.	Por el hecho de presentar a la autoridad correspondiente (SEMARNAT) la Manifestación de Impacto Ambiental, el promovente está cumpliendo con este apartado. El proyecto se vincula por la obligatoriedad de obtener la autorización correspondiente para realizar las obras descritas en esta manifestación de impacto ambiental. Como ya se mencionó anteriormente, la promovente una vez autorizado el proyecto en materia ambiental procederá a tramitar el Registro Nacional de Pesca para la unidad de producción acuícola.
Art. 30°.- *Las actividades pesqueras se clasifican en:* **II.-** *Cultivo o acuacultura con fines*		
Artículo 31°.- *Para realizar las actividades de pesca se requiere lo siguiente:* **I,** *Concesión, para:* **Inciso b)** *Acuacultura comercial* **II,** Permiso, para: **Inciso g)** *Acuacultura de fomento* **III,** *Autorización, para:* **Inciso d)** *Recolectar del medio natural reproductores, larvas, postlarvas, crías, huevos, semillas, alevines o en cualquier otro estadio, y* **Inciso e)** *Acuacultura didáctica.*		

Artículos 22.- *la Secretaría podrá inscribir en el Registro Nacional de Pesca a los acuicultores que no requieran concesión, permiso o Autorización.*	Al **proyecto** le aplica el Artículo, incisos y, fracciones anteriores, porque se trata de una actividad acuícola con fines comerciales.	Por el hecho de presentar a la autoridad correspondiente (SEMARNAT) la Manifestación de Impacto Ambiental, el promovente está cumpliendo con este apartado. El proyecto se vincula por la obligatoriedad de obtener la autorización correspondiente para realizar las obras descritas en esta manifestación de impacto ambiental. Como ya se mencionó anteriormente, la promovente una vez autorizado el proyecto en materia ambiental procederá a tramitar el Registro Nacional de Pesca para la unidad de producción acuícola.
Art. 30°.- *Las actividades pesqueras se clasifican en:* **II.-** *Cultivo o acuacultura con fines*		
Artículo 31°.- *Para realizar las actividades de pesca se requiere lo siguiente:* **I,** *Concesión, para:* **Inciso b)** *Acuacultura comercial* **II,** Permiso, para: **Inciso g)** *Acuacultura de fomento* **III,** *Autorización, para:* **Inciso d)** *Recolectar del medio natural reproductores, larvas, postlarvas, crías, huevos, semillas, alevines o en cualquier otro estadio, y* **Inciso e)** *Acuacultura didáctica.*		

Artículos 22.- *la Secretaría podrá inscribir en el Registro Nacional de Pesca a los acuicultores que no requieran concesión, permiso o Autorización.*	Al **proyecto** le aplica el Artículo, incisos y, fracciones anteriores, porque se trata de una actividad acuícola con fines comerciales.	Por el hecho de presentar a la autoridad correspondiente (SEMARNAT) la Manifestación de Impacto Ambiental, el promovente está cumpliendo con este apartado. El proyecto se vincula por la obligatoriedad de obtener la autorización correspondiente para realizar las obras descritas en esta manifestación de impacto ambiental. Como ya se mencionó anteriormente, la promovente una vez autorizado el proyecto en materia ambiental procederá a tramitar el Registro Nacional de Pesca para la unidad de producción acuícola.
Art. 30°.- *Las actividades pesqueras se clasifican en:* **II.-** *Cultivo o acuacultura con fines*		
Artículo 31°.- *Para realizar las actividades de pesca se requiere lo siguiente:* **I,** *Concesión, para:* **Inciso b)** *Acuacultura comercial* **II,** Permiso, para: **Inciso g)** *Acuacultura de fomento* **III,** *Autorización, para:* **Inciso d)** *Recolectar del medio natural reproductores, larvas, postlarvas, crías, huevos, semillas, alevines o en cualquier otro estadio, y* **Inciso e)** *Acuacultura didáctica.*		

Artículos 22.- *la Secretaría podrá inscribir en el Registro Nacional de Pesca a los acuicultores que no requieran concesión, permiso o Autorización.*	Al **proyecto** le aplica el Artículo, incisos y, fracciones anteriores, porque se trata de una actividad acuícola con fines comerciales.	Por el hecho de presentar a la autoridad correspondiente (SEMARNAT) la Manifestación de Impacto Ambiental, el promovente está cumpliendo con este apartado. El proyecto se vincula por la obligatoriedad de obtener la autorización correspondiente para realizar las obras descritas en esta manifestación de impacto ambiental. Como ya se mencionó anteriormente, la promovente una vez autorizado el proyecto en materia ambiental procederá a tramitar el Registro Nacional de Pesca para la unidad de producción acuícola.
Art. 30°.- *Las actividades pesqueras se clasifican en:* **II.-** *Cultivo o acuacultura con fines*		
Artículo 31°.- *Para realizar las actividades de pesca se requiere lo siguiente:* **I,** *Concesión, para:* **Inciso b)** *Acuacultura comercial* **II,** Permiso, para: **Inciso g)** *Acuacultura de fomento* **III,** *Autorización, para:* **Inciso d)** *Recolectar del medio natural reproductores, larvas, postlarvas, crías, huevos, semillas, alevines o en cualquier otro estadio, y* **Inciso e)** *Acuacultura didáctica.*		

Artículos 22.- *la Secretaría podrá inscribir en el Registro Nacional de Pesca a los acuicultores que no requieran concesión, permiso o Autorización.*	Al **proyecto** le aplica el Artículo, incisos y, fracciones anteriores, porque se trata de una actividad acuícola con fines comerciales.	Por el hecho de presentar a la autoridad correspondiente (SEMARNAT) la Manifestación de Impacto Ambiental, el promovente está cumpliendo con este apartado. El proyecto se vincula por la obligatoriedad de obtener la autorización correspondiente para realizar las obras descritas en esta manifestación de impacto ambiental. Como ya se mencionó anteriormente, la promovente una vez autorizado el proyecto en materia ambiental procederá a tramitar el Registro Nacional de Pesca para la unidad de producción acuícola.
Art. 30°.- *Las actividades pesqueras se clasifican en:* **II.-** *Cultivo o acuacultura con fines*		
Artículo 31°.- *Para realizar las actividades de pesca se requiere lo siguiente:* **I,** *Concesión, para:* **Inciso b)** *Acuacultura comercial* **II,** Permiso, para: **Inciso g)** *Acuacultura de fomento* **III,** *Autorización, para:* **Inciso d)** *Recolectar del medio natural reproductores, larvas, postlarvas, crías, huevos, semillas, alevines o en cualquier otro estadio, y* **Inciso e)** *Acuacultura didáctica.*		

Artículos 22.- *la Secretaría podrá inscribir en el Registro Nacional de Pesca a los acuicultores que no requieran concesión, permiso o Autorización.*	Al **proyecto** le aplica el Artículo, incisos y, fracciones anteriores, porque se trata de una actividad acuícola con fines comerciales.	Por el hecho de presentar a la autoridad correspondiente (SEMARNAT) la Manifestación de Impacto Ambiental, el promovente está cumpliendo con este apartado. El proyecto se vincula por la obligatoriedad de obtener la autorización correspondiente para realizar las obras descritas en esta manifestación de impacto ambiental. Como ya se mencionó anteriormente, la promovente una vez autorizado el proyecto en materia ambiental procederá a tramitar el Registro Nacional de Pesca para la unidad de producción acuícola.
Art. 30°.- *Las actividades pesqueras se clasifican en:* **II.-** *Cultivo o acuacultura con fines*		
Artículo 31°.- *Para realizar las actividades de pesca se requiere lo siguiente:* **I,** *Concesión, para:* **Inciso b)** *Acuacultura comercial* **II,** Permiso, para: **Inciso g)** *Acuacultura de fomento* **III,** *Autorización, para:* **Inciso d)** *Recolectar del medio natural reproductores, larvas, postlarvas, crías, huevos, semillas, alevines o en cualquier otro estadio, y* **Inciso e)** *Acuacultura didáctica.*		

Artículos 22.- *la Secretaría podrá inscribir en el Registro Nacional de Pesca a los acuicultores que no requieran concesión, permiso o Autorización.*	Al **proyecto** le aplica el Artículo, incisos y, fracciones anteriores, porque se trata de una actividad acuícola con fines comerciales.	Por el hecho de presentar a la autoridad correspondiente (SEMARNAT) la Manifestación de Impacto Ambiental, el promovente está cumpliendo con este apartado. El proyecto se vincula por la obligatoriedad de obtener la autorización correspondiente para realizar las obras descritas en esta manifestación de impacto ambiental. Como ya se mencionó anteriormente, la promovente una vez autorizado el proyecto en materia ambiental procederá a tramitar el Registro Nacional de Pesca para la unidad de producción acuícola.
Art. 30°.- *Las actividades pesqueras se clasifican en:* **II.-** *Cultivo o acuacultura con fines*		
Artículo 31°.- *Para realizar las actividades de pesca se requiere lo siguiente:* **I,** *Concesión, para:* **Inciso b)** *Acuacultura comercial* **II,** Permiso, para: **Inciso g)** *Acuacultura de fomento* **III,** *Autorización, para:* **Inciso d)** *Recolectar del medio natural reproductores, larvas, postlarvas, crías, huevos, semillas, alevines o en cualquier otro estadio, y* **Inciso e)** *Acuacultura didáctica.*		

Artículos 22.- *la Secretaría podrá inscribir en el Registro Nacional de Pesca a los acuicultores que no requieran concesión, permiso o Autorización.*	Al **proyecto** le aplica el Artículo, incisos y, fracciones anteriores, porque se trata de una actividad acuícola con fines comerciales.	Por el hecho de presentar a la autoridad correspondiente (SEMARNAT) la Manifestación de Impacto Ambiental, el promovente está cumpliendo con este apartado. El proyecto se vincula por la obligatoriedad de obtener la autorización correspondiente para realizar las obras descritas en esta manifestación de impacto ambiental. Como ya se mencionó anteriormente, la promovente una vez autorizado el proyecto en materia ambiental procederá a tramitar el Registro Nacional de Pesca para la unidad de producción acuícola.
Art. 30°.- *Las actividades pesqueras se clasifican en:* **II.-** *Cultivo o acuacultura con fines*		
Artículo 31°.- *Para realizar las actividades de pesca se requiere lo siguiente:* **I,** *Concesión, para:* **Inciso b)** *Acuacultura comercial* **II,** Permiso, para: **Inciso g)** *Acuacultura de fomento* **III,** *Autorización, para:* **Inciso d)** *Recolectar del medio natural reproductores, larvas, postlarvas, crías, huevos, semillas, alevines o en cualquier otro estadio, y* **Inciso e)** *Acuacultura didáctica.*		

Artículos 22.- *la Secretaría podrá inscribir en el Registro Nacional de Pesca a los acuicultores que no requieran concesión, permiso o Autorización.*	Al **proyecto** le aplica el Artículo, incisos y, fracciones anteriores, porque se trata de una actividad acuícola con fines comerciales.	Por el hecho de presentar a la autoridad correspondiente (SEMARNAT) la Manifestación de Impacto Ambiental, el promovente está cumpliendo con este apartado. El proyecto se vincula por la obligatoriedad de obtener la autorización correspondiente para realizar las obras descritas en esta manifestación de impacto ambiental. Como ya se mencionó anteriormente, la promovente una vez autorizado el proyecto en materia ambiental procederá a tramitar el Registro Nacional de Pesca para la unidad de producción acuícola.
Art. 30°.- *Las actividades pesqueras se clasifican en:* **II.-** *Cultivo o acuacultura con fines*		
Artículo 31°.- *Para realizar las actividades de pesca se requiere lo siguiente:* **I,** *Concesión, para:* **Inciso b)** *Acuacultura comercial* **II,** Permiso, para: **Inciso g)** *Acuacultura de fomento* **III,** *Autorización, para:* **Inciso d)** *Recolectar del medio natural reproductores, larvas, postlarvas, crías, huevos, semillas, alevines o en cualquier otro estadio, y* **Inciso e)** *Acuacultura didáctica.*		

Artículos 22.- *la Secretaría podrá inscribir en el Registro Nacional de Pesca a los acuicultores que no requieran concesión, permiso o Autorización.*	Al **proyecto** le aplica el Artículo, incisos y, fracciones anteriores, porque se trata de una actividad acuícola con fines comerciales.	Por el hecho de presentar a la autoridad correspondiente (SEMARNAT) la Manifestación de Impacto Ambiental, el promovente está cumpliendo con este apartado. El proyecto se vincula por la obligatoriedad de obtener la autorización correspondiente para realizar las obras descritas en esta manifestación de impacto ambiental. Como ya se mencionó anteriormente, la promovente una vez autorizado el proyecto en materia ambiental procederá a tramitar el Registro Nacional de Pesca para la unidad de producción acuícola.
Art. 30°.- *Las actividades pesqueras se clasifican en:* **II.-** *Cultivo o acuacultura con fines*		
Artículo 31°.- *Para realizar las actividades de pesca se requiere lo siguiente:* **I,** *Concesión, para:* **Inciso b)** *Acuacultura comercial* **II,** Permiso, para: **Inciso g)** *Acuacultura de fomento* **III,** *Autorización, para:* **Inciso d)** *Recolectar del medio natural reproductores, larvas, postlarvas, crías, huevos, semillas, alevines o en cualquier otro estadio, y* **Inciso e)** *Acuacultura didáctica.*		

Artículos 22.- *la Secretaría podrá inscribir en el Registro Nacional de Pesca a los acuicultores que no requieran concesión, permiso o Autorización.*	Al **proyecto** le aplica el Artículo, incisos y, fracciones anteriores, porque se trata de una actividad acuícola con fines comerciales.	Por el hecho de presentar a la autoridad correspondiente (SEMARNAT) la Manifestación de Impacto Ambiental, el promovente está cumpliendo con este apartado. El proyecto se vincula por la obligatoriedad de obtener la autorización correspondiente para realizar las obras descritas en esta manifestación de impacto ambiental. Como ya se mencionó anteriormente, la promovente una vez autorizado el proyecto en materia ambiental procederá a tramitar el Registro Nacional de Pesca para la unidad de producción acuícola.
Art. 30°.- *Las actividades pesqueras se clasifican en:* **II.-** *Cultivo o acuacultura con fines*		
Artículo 31°.- *Para realizar las actividades de pesca se requiere lo siguiente:* **I,** *Concesión, para:* **Inciso b)** *Acuacultura comercial* **II,** Permiso, para: **Inciso g)** *Acuacultura de fomento* **III,** *Autorización, para:* **Inciso d)** *Recolectar del medio natural reproductores, larvas, postlarvas, crías, huevos, semillas, alevines o en cualquier otro estadio, y* **Inciso e)** *Acuacultura didáctica.*		

Artículos 22.- *la Secretaría podrá inscribir en el Registro Nacional de Pesca a los acuicultores que no requieran concesión, permiso o Autorización.*	Al **proyecto** le aplica el Artículo, incisos y, fracciones anteriores, porque se trata de una actividad acuícola con fines comerciales.	Por el hecho de presentar a la autoridad correspondiente (SEMARNAT) la Manifestación de Impacto Ambiental, el promovente está cumpliendo con este apartado. El proyecto se vincula por la obligatoriedad de obtener la autorización correspondiente para realizar las obras descritas en esta manifestación de impacto ambiental. Como ya se mencionó anteriormente, la promovente una vez autorizado el proyecto en materia ambiental procederá a tramitar el Registro Nacional de Pesca para la unidad de producción acuícola.
Art. 30°.- *Las actividades pesqueras se clasifican en:* **II.-** *Cultivo o acuacultura con fines*		
Artículo 31°.- *Para realizar las actividades de pesca se requiere lo siguiente:* **I,** *Concesión, para:* **Inciso b)** *Acuacultura comercial* **II,** Permiso, para: **Inciso g)** *Acuacultura de fomento* **III,** *Autorización, para:* **Inciso d)** *Recolectar del medio natural reproductores, larvas, postlarvas, crías, huevos, semillas, alevines o en cualquier otro estadio, y* **Inciso e)** *Acuacultura didáctica.*		

Artículos 22.- *la Secretaría podrá inscribir en el Registro Nacional de Pesca a los acuicultores que no requieran concesión, permiso o Autorización.*	Al **proyecto** le aplica el Artículo, incisos y, fracciones anteriores, porque se trata de una actividad acuícola con fines comerciales.	Por el hecho de presentar a la autoridad correspondiente (SEMARNAT) la Manifestación de Impacto Ambiental, el promovente está cumpliendo con este apartado. El proyecto se vincula por la obligatoriedad de obtener la autorización correspondiente para realizar las obras descritas en esta manifestación de impacto ambiental. Como ya se mencionó anteriormente, la promovente una vez autorizado el proyecto en materia ambiental procederá a tramitar el Registro Nacional de Pesca para la unidad de producción acuícola.
Art. 30°.- *Las actividades pesqueras se clasifican en:* **II.-** *Cultivo o acuacultura con fines*		
Artículo 31°.- *Para realizar las actividades de pesca se requiere lo siguiente:* **I,** *Concesión, para:* **Inciso b)** *Acuacultura comercial* **II,** Permiso, para: **Inciso g)** *Acuacultura de fomento* **III,** *Autorización, para:* **Inciso d)** *Recolectar del medio natural reproductores, larvas, postlarvas, crías, huevos, semillas, alevines o en cualquier otro estadio, y* **Inciso e)** *Acuacultura didáctica.*		

Artículos 22.- *la Secretaría podrá inscribir en el Registro Nacional de Pesca a los acuicultores que no requieran concesión, permiso o Autorización.*	Al **proyecto** le aplica el Artículo, incisos y, fracciones anteriores, porque se trata de una actividad acuícola con fines comerciales.	Por el hecho de presentar a la autoridad correspondiente (SEMARNAT) la Manifestación de Impacto Ambiental, el promovente está cumpliendo con este apartado. El proyecto se vincula por la obligatoriedad de obtener la autorización correspondiente para realizar las obras descritas en esta manifestación de impacto ambiental. Como ya se mencionó anteriormente, la promovente una vez autorizado el proyecto en materia ambiental procederá a tramitar el Registro Nacional de Pesca para la unidad de producción acuícola.
Art. 30°.- *Las actividades pesqueras se clasifican en:* **II.-** *Cultivo o acuacultura con fines*		
Artículo 31°.- *Para realizar las actividades de pesca se requiere lo siguiente:* **I,** *Concesión, para:* **Inciso b)** *Acuacultura comercial* **II,** Permiso, para: **Inciso g)** *Acuacultura de fomento* **III,** *Autorización, para:* **Inciso d)** *Recolectar del medio natural reproductores, larvas, postlarvas, crías, huevos, semillas, alevines o en cualquier otro estadio, y* **Inciso e)** *Acuacultura didáctica.*		

Artículos 22.- *la Secretaría podrá inscribir en el Registro Nacional de Pesca a los acuicultores que no requieran concesión, permiso o Autorización.*	Al **proyecto** le aplica el Artículo, incisos y, fracciones anteriores, porque se trata de una actividad acuícola con fines comerciales.	Por el hecho de presentar a la autoridad correspondiente (SEMARNAT) la Manifestación de Impacto Ambiental, el promovente está cumpliendo con este apartado. El proyecto se vincula por la obligatoriedad de obtener la autorización correspondiente para realizar las obras descritas en esta manifestación de impacto ambiental. Como ya se mencionó anteriormente, la promovente una vez autorizado el proyecto en materia ambiental procederá a tramitar el Registro Nacional de Pesca para la unidad de producción acuícola.
Art. 30°.- *Las actividades pesqueras se clasifican en:* **II.-** *Cultivo o acuacultura con fines*		
Artículo 31°.- *Para realizar las actividades de pesca se requiere lo siguiente:* **I,** *Concesión, para:* **Inciso b)** *Acuacultura comercial* **II,** Permiso, para: **Inciso g)** *Acuacultura de fomento* **III,** *Autorización, para:* **Inciso d)** *Recolectar del medio natural reproductores, larvas, postlarvas, crías, huevos, semillas, alevines o en cualquier otro estadio, y* **Inciso e)** *Acuacultura didáctica.*		

Artículos 22.- *la Secretaría podrá inscribir en el Registro Nacional de Pesca a los acuicultores que no requieran concesión, permiso o Autorización.*	Al **proyecto** le aplica el Artículo, incisos y, fracciones anteriores, porque se trata de una actividad acuícola con fines comerciales.	Por el hecho de presentar a la autoridad correspondiente (SEMARNAT) la Manifestación de Impacto Ambiental, el promovente está cumpliendo con este apartado. El proyecto se vincula por la obligatoriedad de obtener la autorización correspondiente para realizar las obras descritas en esta manifestación de impacto ambiental. Como ya se mencionó anteriormente, la promovente una vez autorizado el proyecto en materia ambiental procederá a tramitar el Registro Nacional de Pesca para la unidad de producción acuícola.
Art. 30°.- *Las actividades pesqueras se clasifican en:* **II.-** *Cultivo o acuacultura con fines*		
Artículo 31°.- *Para realizar las actividades de pesca se requiere lo siguiente:* **I,** *Concesión, para:* **Inciso b)** *Acuacultura comercial* **II,** Permiso, para: **Inciso g)** *Acuacultura de fomento* **III,** *Autorización, para:* **Inciso d)** *Recolectar del medio natural reproductores, larvas, postlarvas, crías, huevos, semillas, alevines o en cualquier otro estadio, y* **Inciso e)** *Acuacultura didáctica.*		

Artículos 22.- *la Secretaría podrá inscribir en el Registro Nacional de Pesca a los acuicultores que no requieran concesión, permiso o Autorización.*	Al **proyecto** le aplica el Artículo, incisos y, fracciones anteriores, porque se trata de una actividad acuícola con fines comerciales.	Por el hecho de presentar a la autoridad correspondiente (SEMARNAT) la Manifestación de Impacto Ambiental, el promovente está cumpliendo con este apartado. El proyecto se vincula por la obligatoriedad de obtener la autorización correspondiente para realizar las obras descritas en esta manifestación de impacto ambiental. Como ya se mencionó anteriormente, la promovente una vez autorizado el proyecto en materia ambiental procederá a tramitar el Registro Nacional de Pesca para la unidad de producción acuícola.
Art. 30°.- *Las actividades pesqueras se clasifican en:* **II.-** *Cultivo o acuacultura con fines*		
Artículo 31°.- *Para realizar las actividades de pesca se requiere lo siguiente:* **I,** *Concesión, para:* **Inciso b)** *Acuacultura comercial* **II,** Permiso, para: **Inciso g)** *Acuacultura de fomento* **III,** *Autorización, para:* **Inciso d)** *Recolectar del medio natural reproductores, larvas, postlarvas, crías, huevos, semillas, alevines o en cualquier otro estadio, y* **Inciso e)** *Acuacultura didáctica.*		

Artículos 22.- *la Secretaría podrá inscribir en el Registro Nacional de Pesca a los acuicultores que no requieran concesión, permiso o Autorización.*	Al **proyecto** le aplica el Artículo, incisos y, fracciones anteriores, porque se trata de una actividad acuícola con fines comerciales.	Por el hecho de presentar a la autoridad correspondiente (SEMARNAT) la Manifestación de Impacto Ambiental, el promovente está cumpliendo con este apartado. El proyecto se vincula por la obligatoriedad de obtener la autorización correspondiente para realizar las obras descritas en esta manifestación de impacto ambiental. Como ya se mencionó anteriormente, la promovente una vez autorizado el proyecto en materia ambiental procederá a tramitar el Registro Nacional de Pesca para la unidad de producción acuícola.
Art. 30°.- *Las actividades pesqueras se clasifican en:* **II.-** *Cultivo o acuacultura con fines*		
Artículo 31°.- *Para realizar las actividades de pesca se requiere lo siguiente:* **I,** *Concesión, para:* **Inciso b)** *Acuacultura comercial* **II,** Permiso, para: **Inciso g)** *Acuacultura de fomento* **III,** *Autorización, para:* **Inciso d)** *Recolectar del medio natural reproductores, larvas, postlarvas, crías, huevos, semillas, alevines o en cualquier otro estadio, y* **Inciso e)** *Acuacultura didáctica.*		

Artículos 22.- *la Secretaría podrá inscribir en el Registro Nacional de Pesca a los acuicultores que no requieran concesión, permiso o Autorización.*	Al **proyecto** le aplica el Artículo, incisos y, fracciones anteriores, porque se trata de una actividad acuícola con fines comerciales.	Por el hecho de presentar a la autoridad correspondiente (SEMARNAT) la Manifestación de Impacto Ambiental, el promovente está cumpliendo con este apartado. El proyecto se vincula por la obligatoriedad de obtener la autorización correspondiente para realizar las obras descritas en esta manifestación de impacto ambiental. Como ya se mencionó anteriormente, la promovente una vez autorizado el proyecto en materia ambiental procederá a tramitar el Registro Nacional de Pesca para la unidad de producción acuícola.
Art. 30°.- *Las actividades pesqueras se clasifican en:* **II.-** *Cultivo o acuacultura con fines*		
Artículo 31°.- *Para realizar las actividades de pesca se requiere lo siguiente:* **I,** *Concesión, para:* **Inciso b)** *Acuacultura comercial* **II,** Permiso, para: **Inciso g)** *Acuacultura de fomento* **III,** *Autorización, para:* **Inciso d)** *Recolectar del medio natural reproductores, larvas, postlarvas, crías, huevos, semillas, alevines o en cualquier otro estadio, y* **Inciso e)** *Acuacultura didáctica.*		

Artículos 22.- *la Secretaría podrá inscribir en el Registro Nacional de Pesca a los acuicultores que no requieran concesión, permiso o Autorización.*	Al **proyecto** le aplica el Artículo, incisos y, fracciones anteriores, porque se trata de una actividad acuícola con fines comerciales.	Por el hecho de presentar a la autoridad correspondiente (SEMARNAT) la Manifestación de Impacto Ambiental, el promovente está cumpliendo con este apartado. El proyecto se vincula por la obligatoriedad de obtener la autorización correspondiente para realizar las obras descritas en esta manifestación de impacto ambiental. Como ya se mencionó anteriormente, la promovente una vez autorizado el proyecto en materia ambiental procederá a tramitar el Registro Nacional de Pesca para la unidad de producción acuícola.
Art. 30°.- *Las actividades pesqueras se clasifican en:* **II.-** *Cultivo o acuacultura con fines*		
Artículo 31°.- *Para realizar las actividades de pesca se requiere lo siguiente:* **I,** *Concesión, para:* **Inciso b)** *Acuacultura comercial* **II,** Permiso, para: **Inciso g)** *Acuacultura de fomento* **III,** *Autorización, para:* **Inciso d)** *Recolectar del medio natural reproductores, larvas, postlarvas, crías, huevos, semillas, alevines o en cualquier otro estadio, y* **Inciso e)** *Acuacultura didáctica.*		

Artículos 22.- *la Secretaría podrá inscribir en el Registro Nacional de Pesca a los acuicultores que no requieran concesión, permiso o Autorización.*	Al **proyecto** le aplica el Artículo, incisos y, fracciones anteriores, porque se trata de una actividad acuícola con fines comerciales.	Por el hecho de presentar a la autoridad correspondiente (SEMARNAT) la Manifestación de Impacto Ambiental, el promovente está cumpliendo con este apartado. El proyecto se vincula por la obligatoriedad de obtener la autorización correspondiente para realizar las obras descritas en esta manifestación de impacto ambiental. Como ya se mencionó anteriormente, la promovente una vez autorizado el proyecto en materia ambiental procederá a tramitar el Registro Nacional de Pesca para la unidad de producción acuícola.
Art. 30°.- *Las actividades pesqueras se clasifican en:* **II.-** *Cultivo o acuacultura con fines*		
Artículo 31°.- *Para realizar las actividades de pesca se requiere lo siguiente:* **I,** *Concesión, para:* **Inciso b)** *Acuacultura comercial* **II,** Permiso, para: **Inciso g)** *Acuacultura de fomento* **III,** *Autorización, para:* **Inciso d)** *Recolectar del medio natural reproductores, larvas, postlarvas, crías, huevos, semillas, alevines o en cualquier otro estadio, y* **Inciso e)** *Acuacultura didáctica.*		

Artículos 22.- *la Secretaría podrá inscribir en el Registro Nacional de Pesca a los acuicultores que no requieran concesión, permiso o Autorización.*	Al **proyecto** le aplica el Artículo, incisos y, fracciones anteriores, porque se trata de una actividad acuícola con fines comerciales.	Por el hecho de presentar a la autoridad correspondiente (SEMARNAT) la Manifestación de Impacto Ambiental, el promovente está cumpliendo con este apartado. El proyecto se vincula por la obligatoriedad de obtener la autorización correspondiente para realizar las obras descritas en esta manifestación de impacto ambiental. Como ya se mencionó anteriormente, la promovente una vez autorizado el proyecto en materia ambiental procederá a tramitar el Registro Nacional de Pesca para la unidad de producción acuícola.
Art. 30°.- *Las actividades pesqueras se clasifican en:* **II.-** *Cultivo o acuacultura con fines*		
Artículo 31°.- *Para realizar las actividades de pesca se requiere lo siguiente:* **I,** *Concesión, para:* **Inciso b)** *Acuacultura comercial* **II,** Permiso, para: **Inciso g)** *Acuacultura de fomento* **III,** *Autorización, para:* **Inciso d)** *Recolectar del medio natural reproductores, larvas, postlarvas, crías, huevos, semillas, alevines o en cualquier otro estadio, y* **Inciso e)** *Acuacultura didáctica.*		

Artículos 22.- *la Secretaría podrá inscribir en el Registro Nacional de Pesca a los acuicultores que no requieran concesión, permiso o Autorización.*	Al **proyecto** le aplica el Artículo, incisos y, fracciones anteriores, porque se trata de una actividad acuícola con fines comerciales.	Por el hecho de presentar a la autoridad correspondiente (SEMARNAT) la Manifestación de Impacto Ambiental, el promovente está cumpliendo con este apartado. El proyecto se vincula por la obligatoriedad de obtener la autorización correspondiente para realizar las obras descritas en esta manifestación de impacto ambiental. Como ya se mencionó anteriormente, la promovente una vez autorizado el proyecto en materia ambiental procederá a tramitar el Registro Nacional de Pesca para la unidad de producción acuícola.
Art. 30°.- *Las actividades pesqueras se clasifican en:* **II.-** *Cultivo o acuacultura con fines*		
Artículo 31°.- *Para realizar las actividades de pesca se requiere lo siguiente:* **I,** *Concesión, para:* **Inciso b)** *Acuacultura comercial* **II,** Permiso, para: **Inciso g)** *Acuacultura de fomento* **III,** *Autorización, para:* **Inciso d)** *Recolectar del medio natural reproductores, larvas, postlarvas, crías, huevos, semillas, alevines o en cualquier otro estadio, y* **Inciso e)** *Acuacultura didáctica.*		

Artículos 22.- *la Secretaría podrá inscribir en el Registro Nacional de Pesca a los acuicultores que no requieran concesión, permiso o Autorización.*	Al **proyecto** le aplica el Artículo, incisos y, fracciones anteriores, porque se trata de una actividad acuícola con fines comerciales.	Por el hecho de presentar a la autoridad correspondiente (SEMARNAT) la Manifestación de Impacto Ambiental, el promovente está cumpliendo con este apartado. El proyecto se vincula por la obligatoriedad de obtener la autorización correspondiente para realizar las obras descritas en esta manifestación de impacto ambiental. Como ya se mencionó anteriormente, la promovente una vez autorizado el proyecto en materia ambiental procederá a tramitar el Registro Nacional de Pesca para la unidad de producción acuícola.
Art. 30°.- *Las actividades pesqueras se clasifican en:* **II.-** *Cultivo o acuacultura con fines*		
Artículo 31°.- *Para realizar las actividades de pesca se requiere lo siguiente:* **I,** *Concesión, para:* **Inciso b)** *Acuacultura comercial* **II,** Permiso, para: **Inciso g)** *Acuacultura de fomento* **III,** *Autorización, para:* **Inciso d)** *Recolectar del medio natural reproductores, larvas, postlarvas, crías, huevos, semillas, alevines o en cualquier otro estadio, y* **Inciso e)** *Acuacultura didáctica.*		

Artículos 22.- *la Secretaría podrá inscribir en el Registro Nacional de Pesca a los acuicultores que no requieran concesión, permiso o Autorización.*	Al **proyecto** le aplica el Artículo, incisos y, fracciones anteriores, porque se trata de una actividad acuícola con fines comerciales.	Por el hecho de presentar a la autoridad correspondiente (SEMARNAT) la Manifestación de Impacto Ambiental, el promovente está cumpliendo con este apartado. El proyecto se vincula por la obligatoriedad de obtener la autorización correspondiente para realizar las obras descritas en esta manifestación de impacto ambiental. Como ya se mencionó anteriormente, la promovente una vez autorizado el proyecto en materia ambiental procederá a tramitar el Registro Nacional de Pesca para la unidad de producción acuícola.
Art. 30°.- *Las actividades pesqueras se clasifican en:* **II.-** *Cultivo o acuacultura con fines*		
Artículo 31°.- *Para realizar las actividades de pesca se requiere lo siguiente:* **I,** *Concesión, para:* **Inciso b)** *Acuacultura comercial* **II,** Permiso, para: **Inciso g)** *Acuacultura de fomento* **III,** *Autorización, para:* **Inciso d)** *Recolectar del medio natural reproductores, larvas, postlarvas, crías, huevos, semillas, alevines o en cualquier otro estadio, y* **Inciso e)** *Acuacultura didáctica.*		

Artículos 22.- *la Secretaría podrá inscribir en el Registro Nacional de Pesca a los acuicultores que no requieran concesión, permiso o Autorización.*	Al **proyecto** le aplica el Artículo, incisos y, fracciones anteriores, porque se trata de una actividad acuícola con fines comerciales.	Por el hecho de presentar a la autoridad correspondiente (SEMARNAT) la Manifestación de Impacto Ambiental, el promovente está cumpliendo con este apartado. El proyecto se vincula por la obligatoriedad de obtener la autorización correspondiente para realizar las obras descritas en esta manifestación de impacto ambiental. Como ya se mencionó anteriormente, la promovente una vez autorizado el proyecto en materia ambiental procederá a tramitar el Registro Nacional de Pesca para la unidad de producción acuícola.
Art. 30°.- *Las actividades pesqueras se clasifican en:* **II.-** *Cultivo o acuacultura con fines*		
Artículo 31°.- *Para realizar las actividades de pesca se requiere lo siguiente:* **I,** *Concesión, para:* **Inciso b)** *Acuacultura comercial* **II,** Permiso, para: **Inciso g)** *Acuacultura de fomento* **III,** *Autorización, para:* **Inciso d)** *Recolectar del medio natural reproductores, larvas, postlarvas, crías, huevos, semillas, alevines o en cualquier otro estadio, y* **Inciso e)** *Acuacultura didáctica.*		

Artículos 22.- *la Secretaría podrá inscribir en el Registro Nacional de Pesca a los acuicultores que no requieran concesión, permiso o Autorización.*	Al **proyecto** le aplica el Artículo, incisos y, fracciones anteriores, porque se trata de una actividad acuícola con fines comerciales.	Por el hecho de presentar a la autoridad correspondiente (SEMARNAT) la Manifestación de Impacto Ambiental, el promovente está cumpliendo con este apartado. El proyecto se vincula por la obligatoriedad de obtener la autorización correspondiente para realizar las obras descritas en esta manifestación de impacto ambiental. Como ya se mencionó anteriormente, la promovente una vez autorizado el proyecto en materia ambiental procederá a tramitar el Registro Nacional de Pesca para la unidad de producción acuícola.
Art. 30°.- *Las actividades pesqueras se clasifican en:* **II.-** *Cultivo o acuacultura con fines*		
Artículo 31°.- *Para realizar las actividades de pesca se requiere lo siguiente:* **I,** *Concesión, para:* **Inciso b)** *Acuacultura comercial* **II,** Permiso, para: **Inciso g)** *Acuacultura de fomento* **III,** *Autorización, para:* **Inciso d)** *Recolectar del medio natural reproductores, larvas, postlarvas, crías, huevos, semillas, alevines o en cualquier otro estadio, y* **Inciso e)** *Acuacultura didáctica.*		

Artículos 22.- *la Secretaría podrá inscribir en el Registro Nacional de Pesca a los acuicultores que no requieran concesión, permiso o Autorización.*	Al **proyecto** le aplica el Artículo, incisos y, fracciones anteriores, porque se trata de una actividad acuícola con fines comerciales.	Por el hecho de presentar a la autoridad correspondiente (SEMARNAT) la Manifestación de Impacto Ambiental, el promovente está cumpliendo con este apartado. El proyecto se vincula por la obligatoriedad de obtener la autorización correspondiente para realizar las obras descritas en esta manifestación de impacto ambiental. Como ya se mencionó anteriormente, la promovente una vez autorizado el proyecto en materia ambiental procederá a tramitar el Registro Nacional de Pesca para la unidad de producción acuícola.
Art. 30°.- *Las actividades pesqueras se clasifican en:* **II.-** *Cultivo o acuacultura con fines*		
Artículo 31°.- *Para realizar las actividades de pesca se requiere lo siguiente:* **I,** *Concesión, para:* **Inciso b)** *Acuacultura comercial* **II,** Permiso, para: **Inciso g)** *Acuacultura de fomento* **III,** *Autorización, para:* **Inciso d)** *Recolectar del medio natural reproductores, larvas, postlarvas, crías, huevos, semillas, alevines o en cualquier otro estadio, y* **Inciso e)** *Acuacultura didáctica.*		

Artículos 22.- *la Secretaría podrá inscribir en el Registro Nacional de Pesca a los acuicultores que no requieran concesión, permiso o Autorización.*	Al **proyecto** le aplica el Artículo, incisos y, fracciones anteriores, porque se trata de una actividad acuícola con fines comerciales.	Por el hecho de presentar a la autoridad correspondiente (SEMARNAT) la Manifestación de Impacto Ambiental, el promovente está cumpliendo con este apartado. El proyecto se vincula por la obligatoriedad de obtener la autorización correspondiente para realizar las obras descritas en esta manifestación de impacto ambiental. Como ya se mencionó anteriormente, la promovente una vez autorizado el proyecto en materia ambiental procederá a tramitar el Registro Nacional de Pesca para la unidad de producción acuícola.
Art. 30°.- *Las actividades pesqueras se clasifican en:* **II.-** *Cultivo o acuacultura con fines*		
Artículo 31°.- *Para realizar las actividades de pesca se requiere lo siguiente:* **I,** *Concesión, para:* **Inciso b)** *Acuacultura comercial* **II,** Permiso, para: **Inciso g)** *Acuacultura de fomento* **III,** *Autorización, para:* **Inciso d)** *Recolectar del medio natural reproductores, larvas, postlarvas, crías, huevos, semillas, alevines o en cualquier otro estadio, y* **Inciso e)** *Acuacultura didáctica.*		

Artículos 22.- *la Secretaría podrá inscribir en el Registro Nacional de Pesca a los acuicultores que no requieran concesión, permiso o Autorización.*	Al **proyecto** le aplica el Artículo, incisos y, fracciones anteriores, porque se trata de una actividad acuícola con fines comerciales.	Por el hecho de presentar a la autoridad correspondiente (SEMARNAT) la Manifestación de Impacto Ambiental, el promovente está cumpliendo con este apartado. El proyecto se vincula por la obligatoriedad de obtener la autorización correspondiente para realizar las obras descritas en esta manifestación de impacto ambiental. Como ya se mencionó anteriormente, la promovente una vez autorizado el proyecto en materia ambiental procederá a tramitar el Registro Nacional de Pesca para la unidad de producción acuícola.
Art. 30°.- *Las actividades pesqueras se clasifican en:* **II.-** *Cultivo o acuacultura con fines*		
Artículo 31°.- *Para realizar las actividades de pesca se requiere lo siguiente:* **I,** *Concesión, para:* **Inciso b)** *Acuacultura comercial* **II,** Permiso, para: **Inciso g)** *Acuacultura de fomento* **III,** *Autorización, para:* **Inciso d)** *Recolectar del medio natural reproductores, larvas, postlarvas, crías, huevos, semillas, alevines o en cualquier otro estadio, y* **Inciso e)** *Acuacultura didáctica.*		

Artículos 22.- *la Secretaría podrá inscribir en el Registro Nacional de Pesca a los acuicultores que no requieran concesión, permiso o Autorización.*	Al **proyecto** le aplica el Artículo, incisos y, fracciones anteriores, porque se trata de una actividad acuícola con fines comerciales.	Por el hecho de presentar a la autoridad correspondiente (SEMARNAT) la Manifestación de Impacto Ambiental, el promovente está cumpliendo con este apartado. El proyecto se vincula por la obligatoriedad de obtener la autorización correspondiente para realizar las obras descritas en esta manifestación de impacto ambiental. Como ya se mencionó anteriormente, la promovente una vez autorizado el proyecto en materia ambiental procederá a tramitar el Registro Nacional de Pesca para la unidad de producción acuícola.
Art. 30°.- *Las actividades pesqueras se clasifican en:* **II.-** *Cultivo o acuacultura con fines*		
Artículo 31°.- *Para realizar las actividades de pesca se requiere lo siguiente:* **I,** *Concesión, para:* **Inciso b)** *Acuacultura comercial* **II,** Permiso, para: **Inciso g)** *Acuacultura de fomento* **III,** *Autorización, para:* **Inciso d)** *Recolectar del medio natural reproductores, larvas, postlarvas, crías, huevos, semillas, alevines o en cualquier otro estadio, y* **Inciso e)** *Acuacultura didáctica.*		

Artículos 22.- *la Secretaría podrá inscribir en el Registro Nacional de Pesca a los acuicultores que no requieran concesión, permiso o Autorización.*	Al **proyecto** le aplica el Artículo, incisos y, fracciones anteriores, porque se trata de una actividad acuícola con fines comerciales.	Por el hecho de presentar a la autoridad correspondiente (SEMARNAT) la Manifestación de Impacto Ambiental, el promovente está cumpliendo con este apartado. El proyecto se vincula por la obligatoriedad de obtener la autorización correspondiente para realizar las obras descritas en esta manifestación de impacto ambiental. Como ya se mencionó anteriormente, la promovente una vez autorizado el proyecto en materia ambiental procederá a tramitar el Registro Nacional de Pesca para la unidad de producción acuícola.
Art. 30°.- *Las actividades pesqueras se clasifican en:* **II.-** *Cultivo o acuacultura con fines*		
Artículo 31°.- *Para realizar las actividades de pesca se requiere lo siguiente:* **I,** *Concesión, para:* **Inciso b)** *Acuacultura comercial* **II,** Permiso, para: **Inciso g)** *Acuacultura de fomento* **III,** *Autorización, para:* **Inciso d)** *Recolectar del medio natural reproductores, larvas, postlarvas, crías, huevos, semillas, alevines o en cualquier otro estadio, y* **Inciso e)** *Acuacultura didáctica.*		

Artículos 22.- *la Secretaría podrá inscribir en el Registro Nacional de Pesca a los acuicultores que no requieran concesión, permiso o Autorización.*	Al **proyecto** le aplica el Artículo, incisos y, fracciones anteriores, porque se trata de una actividad acuícola con fines comerciales.	Por el hecho de presentar a la autoridad correspondiente (SEMARNAT) la Manifestación de Impacto Ambiental, el promovente está cumpliendo con este apartado. El proyecto se vincula por la obligatoriedad de obtener la autorización correspondiente para realizar las obras descritas en esta manifestación de impacto ambiental. Como ya se mencionó anteriormente, la promovente una vez autorizado el proyecto en materia ambiental procederá a tramitar el Registro Nacional de Pesca para la unidad de producción acuícola.
Art. 30°.- *Las actividades pesqueras se clasifican en:* **II.-** *Cultivo o acuacultura con fines*		
Artículo 31°.- *Para realizar las actividades de pesca se requiere lo siguiente:* **I,** *Concesión, para:* **Inciso b)** *Acuacultura comercial* **II,** Permiso, para: **Inciso g)** *Acuacultura de fomento* **III,** *Autorización, para:* **Inciso d)** *Recolectar del medio natural reproductores, larvas, postlarvas, crías, huevos, semillas, alevines o en cualquier otro estadio, y* **Inciso e)** *Acuacultura didáctica.*		

Artículos 22.- *la Secretaría podrá inscribir en el Registro Nacional de Pesca a los acuicultores que no requieran concesión, permiso o Autorización.*	Al **proyecto** le aplica el Artículo, incisos y, fracciones anteriores, porque se trata de una actividad acuícola con fines comerciales.	Por el hecho de presentar a la autoridad correspondiente (SEMARNAT) la Manifestación de Impacto Ambiental, el promovente está cumpliendo con este apartado. El proyecto se vincula por la obligatoriedad de obtener la autorización correspondiente para realizar las obras descritas en esta manifestación de impacto ambiental. Como ya se mencionó anteriormente, la promovente una vez autorizado el proyecto en materia ambiental procederá a tramitar el Registro Nacional de Pesca para la unidad de producción acuícola.
Art. 30°.- *Las actividades pesqueras se clasifican en:* **II.-** *Cultivo o acuacultura con fines*		
Artículo 31°.- *Para realizar las actividades de pesca se requiere lo siguiente:* **I,** *Concesión, para:* **Inciso b)** *Acuacultura comercial* **II,** Permiso, para: **Inciso g)** *Acuacultura de fomento* **III,** *Autorización, para:* **Inciso d)** *Recolectar del medio natural reproductores, larvas, postlarvas, crías, huevos, semillas, alevines o en cualquier otro estadio, y* **Inciso e)** *Acuacultura didáctica.*		

Artículos 22.- *la Secretaría podrá inscribir en el Registro Nacional de Pesca a los acuicultores que no requieran concesión, permiso o Autorización.*	Al **proyecto** le aplica el Artículo, incisos y, fracciones anteriores, porque se trata de una actividad acuícola con fines comerciales.	Por el hecho de presentar a la autoridad correspondiente (SEMARNAT) la Manifestación de Impacto Ambiental, el promovente está cumpliendo con este apartado. El proyecto se vincula por la obligatoriedad de obtener la autorización correspondiente para realizar las obras descritas en esta manifestación de impacto ambiental. Como ya se mencionó anteriormente, la promovente una vez autorizado el proyecto en materia ambiental procederá a tramitar el Registro Nacional de Pesca para la unidad de producción acuícola.
Art. 30°.- *Las actividades pesqueras se clasifican en:* **II.-** *Cultivo o acuacultura con fines*		
Artículo 31°.- *Para realizar las actividades de pesca se requiere lo siguiente:* **I,** *Concesión, para:* **Inciso b)** *Acuacultura comercial* **II,** Permiso, para: **Inciso g)** *Acuacultura de fomento* **III,** *Autorización, para:* **Inciso d)** *Recolectar del medio natural reproductores, larvas, postlarvas, crías, huevos, semillas, alevines o en cualquier otro estadio, y* **Inciso e)** *Acuacultura didáctica.*		

Artículos 22.- *la Secretaría podrá inscribir en el Registro Nacional de Pesca a los acuicultores que no requieran concesión, permiso o Autorización.*	Al **proyecto** le aplica el Artículo, incisos y, fracciones anteriores, porque se trata de una actividad acuícola con fines comerciales.	Por el hecho de presentar a la autoridad correspondiente (SEMARNAT) la Manifestación de Impacto Ambiental, el promovente está cumpliendo con este apartado. El proyecto se vincula por la obligatoriedad de obtener la autorización correspondiente para realizar las obras descritas en esta manifestación de impacto ambiental. Como ya se mencionó anteriormente, la promovente una vez autorizado el proyecto en materia ambiental procederá a tramitar el Registro Nacional de Pesca para la unidad de producción acuícola.
Art. 30°.- *Las actividades pesqueras se clasifican en:* **II.-** *Cultivo o acuacultura con fines*		
Artículo 31°.- *Para realizar las actividades de pesca se requiere lo siguiente:* **I,** *Concesión, para:* **Inciso b)** *Acuacultura comercial* **II,** Permiso, para: **Inciso g)** *Acuacultura de fomento* **III,** *Autorización, para:* **Inciso d)** *Recolectar del medio natural reproductores, larvas, postlarvas, crías, huevos, semillas, alevines o en cualquier otro estadio, y* **Inciso e)** *Acuacultura didáctica.*		

Artículos 22.- *la Secretaría podrá inscribir en el Registro Nacional de Pesca a los acuicultores que no requieran concesión, permiso o Autorización.*	Al **proyecto** le aplica el Artículo, incisos y, fracciones anteriores, porque se trata de una actividad acuícola con fines comerciales.	Por el hecho de presentar a la autoridad correspondiente (SEMARNAT) la Manifestación de Impacto Ambiental, el promovente está cumpliendo con este apartado. El proyecto se vincula por la obligatoriedad de obtener la autorización correspondiente para realizar las obras descritas en esta manifestación de impacto ambiental. Como ya se mencionó anteriormente, la promovente una vez autorizado el proyecto en materia ambiental procederá a tramitar el Registro Nacional de Pesca para la unidad de producción acuícola.
Art. 30°.- *Las actividades pesqueras se clasifican en:* **II.-** *Cultivo o acuacultura con fines*		
Artículo 31°.- *Para realizar las actividades de pesca se requiere lo siguiente:* **I,** *Concesión, para:* **Inciso b)** *Acuacultura comercial* **II,** Permiso, para: **Inciso g)** *Acuacultura de fomento* **III,** *Autorización, para:* **Inciso d)** *Recolectar del medio natural reproductores, larvas, postlarvas, crías, huevos, semillas, alevines o en cualquier otro estadio, y* **Inciso e)** *Acuacultura didáctica.*		

Artículos 22.- *la Secretaría podrá inscribir en el Registro Nacional de Pesca a los acuicultores que no requieran concesión, permiso o Autorización.*	Al **proyecto** le aplica el Artículo, incisos y, fracciones anteriores, porque se trata de una actividad acuícola con fines comerciales.	Por el hecho de presentar a la autoridad correspondiente (SEMARNAT) la Manifestación de Impacto Ambiental, el promovente está cumpliendo con este apartado. El proyecto se vincula por la obligatoriedad de obtener la autorización correspondiente para realizar las obras descritas en esta manifestación de impacto ambiental. Como ya se mencionó anteriormente, la promovente una vez autorizado el proyecto en materia ambiental procederá a tramitar el Registro Nacional de Pesca para la unidad de producción acuícola.
Art. 30°.- *Las actividades pesqueras se clasifican en:* **II.-** *Cultivo o acuacultura con fines*		
Artículo 31°.- *Para realizar las actividades de pesca se requiere lo siguiente:* **I,** *Concesión, para:* **Inciso b)** *Acuacultura comercial* **II,** Permiso, para: **Inciso g)** *Acuacultura de fomento* **III,** *Autorización, para:* **Inciso d)** *Recolectar del medio natural reproductores, larvas, postlarvas, crías, huevos, semillas, alevines o en cualquier otro estadio, y* **Inciso e)** *Acuacultura didáctica.*		

Artículos 22.- *la Secretaría podrá inscribir en el Registro Nacional de Pesca a los acuicultores que no requieran concesión, permiso o Autorización.*	Al **proyecto** le aplica el Artículo, incisos y, fracciones anteriores, porque se trata de una actividad acuícola con fines comerciales.	Por el hecho de presentar a la autoridad correspondiente (SEMARNAT) la Manifestación de Impacto Ambiental, el promovente está cumpliendo con este apartado. El proyecto se vincula por la obligatoriedad de obtener la autorización correspondiente para realizar las obras descritas en esta manifestación de impacto ambiental. Como ya se mencionó anteriormente, la promovente una vez autorizado el proyecto en materia ambiental procederá a tramitar el Registro Nacional de Pesca para la unidad de producción acuícola.
Art. 30°.- *Las actividades pesqueras se clasifican en:* **II.-** *Cultivo o acuacultura con fines*		
Artículo 31°.- *Para realizar las actividades de pesca se requiere lo siguiente:* **I,** *Concesión, para:* **Inciso b)** *Acuacultura comercial* **II,** Permiso, para: **Inciso g)** *Acuacultura de fomento* **III,** *Autorización, para:* **Inciso d)** *Recolectar del medio natural reproductores, larvas, postlarvas, crías, huevos, semillas, alevines o en cualquier otro estadio, y* **Inciso e)** *Acuacultura didáctica.*		

Artículos 22.- *la Secretaría podrá inscribir en el Registro Nacional de Pesca a los acuicultores que no requieran concesión, permiso o Autorización.*	Al **proyecto** le aplica el Artículo, incisos y, fracciones anteriores, porque se trata de una actividad acuícola con fines comerciales.	Por el hecho de presentar a la autoridad correspondiente (SEMARNAT) la Manifestación de Impacto Ambiental, el promovente está cumpliendo con este apartado. El proyecto se vincula por la obligatoriedad de obtener la autorización correspondiente para realizar las obras descritas en esta manifestación de impacto ambiental. Como ya se mencionó anteriormente, la promovente una vez autorizado el proyecto en materia ambiental procederá a tramitar el Registro Nacional de Pesca para la unidad de producción acuícola.
Art. 30°.- *Las actividades pesqueras se clasifican en:* **II.-** *Cultivo o acuacultura con fines*		
Artículo 31°.- *Para realizar las actividades de pesca se requiere lo siguiente:* **I,** *Concesión, para:* **Inciso b)** *Acuacultura comercial* **II,** Permiso, para: **Inciso g)** *Acuacultura de fomento* **III,** *Autorización, para:* **Inciso d)** *Recolectar del medio natural reproductores, larvas, postlarvas, crías, huevos, semillas, alevines o en cualquier otro estadio, y* **Inciso e)** *Acuacultura didáctica.*		

Artículos 22.- *la Secretaría podrá inscribir en el Registro Nacional de Pesca a los acuicultores que no requieran concesión, permiso o Autorización.*	Al **proyecto** le aplica el Artículo, incisos y, fracciones anteriores, porque se trata de una actividad acuícola con fines comerciales.	Por el hecho de presentar a la autoridad correspondiente (SEMARNAT) la Manifestación de Impacto Ambiental, el promovente está cumpliendo con este apartado. El proyecto se vincula por la obligatoriedad de obtener la autorización correspondiente para realizar las obras descritas en esta manifestación de impacto ambiental. Como ya se mencionó anteriormente, la promovente una vez autorizado el proyecto en materia ambiental procederá a tramitar el Registro Nacional de Pesca para la unidad de producción acuícola.
Art. 30°.- *Las actividades pesqueras se clasifican en:* **II.-** *Cultivo o acuacultura con fines*		
Artículo 31°.- *Para realizar las actividades de pesca se requiere lo siguiente:* **I,** *Concesión, para:* **Inciso b)** *Acuacultura comercial* **II,** Permiso, para: **Inciso g)** *Acuacultura de fomento* **III,** *Autorización, para:* **Inciso d)** *Recolectar del medio natural reproductores, larvas, postlarvas, crías, huevos, semillas, alevines o en cualquier otro estadio, y* **Inciso e)** *Acuacultura didáctica.*		

Artículos 22.- *la Secretaría podrá inscribir en el Registro Nacional de Pesca a los acuicultores que no requieran concesión, permiso o Autorización.*	Al **proyecto** le aplica el Artículo, incisos y, fracciones anteriores, porque se trata de una actividad acuícola con fines comerciales.	Por el hecho de presentar a la autoridad correspondiente (SEMARNAT) la Manifestación de Impacto Ambiental, el promovente está cumpliendo con este apartado. El proyecto se vincula por la obligatoriedad de obtener la autorización correspondiente para realizar las obras descritas en esta manifestación de impacto ambiental. Como ya se mencionó anteriormente, la promovente una vez autorizado el proyecto en materia ambiental procederá a tramitar el Registro Nacional de Pesca para la unidad de producción acuícola.
Art. 30°.- *Las actividades pesqueras se clasifican en:* **II.-** *Cultivo o acuacultura con fines*		
Artículo 31°.- *Para realizar las actividades de pesca se requiere lo siguiente:* **I,** *Concesión, para:* **Inciso b)** *Acuacultura comercial* **II,** Permiso, para: **Inciso g)** *Acuacultura de fomento* **III,** *Autorización, para:* **Inciso d)** *Recolectar del medio natural reproductores, larvas, postlarvas, crías, huevos, semillas, alevines o en cualquier otro estadio, y* **Inciso e)** *Acuacultura didáctica.*		

Artículos 22.- *la Secretaría podrá inscribir en el Registro Nacional de Pesca a los acuicultores que no requieran concesión, permiso o Autorización.*	Al **proyecto** le aplica el Artículo, incisos y, fracciones anteriores, porque se trata de una actividad acuícola con fines comerciales.	Por el hecho de presentar a la autoridad correspondiente (SEMARNAT) la Manifestación de Impacto Ambiental, el promovente está cumpliendo con este apartado. El proyecto se vincula por la obligatoriedad de obtener la autorización correspondiente para realizar las obras descritas en esta manifestación de impacto ambiental. Como ya se mencionó anteriormente, la promovente una vez autorizado el proyecto en materia ambiental procederá a tramitar el Registro Nacional de Pesca para la unidad de producción acuícola.
Art. 30°.- *Las actividades pesqueras se clasifican en:* **II.-** *Cultivo o acuacultura con fines*		
Artículo 31°.- *Para realizar las actividades de pesca se requiere lo siguiente:* **I,** *Concesión, para:* **Inciso b)** *Acuacultura comercial* **II,** Permiso, para: **Inciso g)** *Acuacultura de fomento* **III,** *Autorización, para:* **Inciso d)** *Recolectar del medio natural reproductores, larvas, postlarvas, crías, huevos, semillas, alevines o en cualquier otro estadio, y* **Inciso e)** *Acuacultura didáctica.*		

Artículos 22.- *la Secretaría podrá inscribir en el Registro Nacional de Pesca a los acuicultores que no requieran concesión, permiso o Autorización.*	Al **proyecto** le aplica el Artículo, incisos y, fracciones anteriores, porque se trata de una actividad acuícola con fines comerciales.	Por el hecho de presentar a la autoridad correspondiente (SEMARNAT) la Manifestación de Impacto Ambiental, el promovente está cumpliendo con este apartado. El proyecto se vincula por la obligatoriedad de obtener la autorización correspondiente para realizar las obras descritas en esta manifestación de impacto ambiental. Como ya se mencionó anteriormente, la promovente una vez autorizado el proyecto en materia ambiental procederá a tramitar el Registro Nacional de Pesca para la unidad de producción acuícola.
Art. 30°.- *Las actividades pesqueras se clasifican en:* **II.-** *Cultivo o acuacultura con fines*		
Artículo 31°.- *Para realizar las actividades de pesca se requiere lo siguiente:* **I,** *Concesión, para:* **Inciso b)** *Acuacultura comercial* **II,** Permiso, para: **Inciso g)** *Acuacultura de fomento* **III,** *Autorización, para:* **Inciso d)** *Recolectar del medio natural reproductores, larvas, postlarvas, crías, huevos, semillas, alevines o en cualquier otro estadio, y* **Inciso e)** *Acuacultura didáctica.*		

Artículos 22.- *la Secretaría podrá inscribir en el Registro Nacional de Pesca a los acuicultores que no requieran concesión, permiso o Autorización.*	Al **proyecto** le aplica el Artículo, incisos y, fracciones anteriores, porque se trata de una actividad acuícola con fines comerciales.	Por el hecho de presentar a la autoridad correspondiente (SEMARNAT) la Manifestación de Impacto Ambiental, el promovente está cumpliendo con este apartado. El proyecto se vincula por la obligatoriedad de obtener la autorización correspondiente para realizar las obras descritas en esta manifestación de impacto ambiental. Como ya se mencionó anteriormente, la promovente una vez autorizado el proyecto en materia ambiental procederá a tramitar el Registro Nacional de Pesca para la unidad de producción acuícola.
Art. 30°.- *Las actividades pesqueras se clasifican en:* **II.-** *Cultivo o acuacultura con fines*		
Artículo 31°.- *Para realizar las actividades de pesca se requiere lo siguiente:* **I,** *Concesión, para:* **Inciso b)** *Acuacultura comercial* **II,** Permiso, para: **Inciso g)** *Acuacultura de fomento* **III,** *Autorización, para:* **Inciso d)** *Recolectar del medio natural reproductores, larvas, postlarvas, crías, huevos, semillas, alevines o en cualquier otro estadio, y* **Inciso e)** *Acuacultura didáctica.*		

Artículos 22.- *la Secretaría podrá inscribir en el Registro Nacional de Pesca a los acuicultores que no requieran concesión, permiso o Autorización.*	Al **proyecto** le aplica el Artículo, incisos y, fracciones anteriores, porque se trata de una actividad acuícola con fines comerciales.	Por el hecho de presentar a la autoridad correspondiente (SEMARNAT) la Manifestación de Impacto Ambiental, el promovente está cumpliendo con este apartado. El proyecto se vincula por la obligatoriedad de obtener la autorización correspondiente para realizar las obras descritas en esta manifestación de impacto ambiental. Como ya se mencionó anteriormente, la promovente una vez autorizado el proyecto en materia ambiental procederá a tramitar el Registro Nacional de Pesca para la unidad de producción acuícola.
Art. 30°.- *Las actividades pesqueras se clasifican en:* **II.-** *Cultivo o acuacultura con fines*		
Artículo 31°.- *Para realizar las actividades de pesca se requiere lo siguiente:* **I,** *Concesión, para:* **Inciso b)** *Acuacultura comercial* **II,** Permiso, para: **Inciso g)** *Acuacultura de fomento* **III,** *Autorización, para:* **Inciso d)** *Recolectar del medio natural reproductores, larvas, postlarvas, crías, huevos, semillas, alevines o en cualquier otro estadio, y* **Inciso e)** *Acuacultura didáctica.*		

Artículos 22.- *la Secretaría podrá inscribir en el Registro Nacional de Pesca a los acuicultores que no requieran concesión, permiso o Autorización.*	Al **proyecto** le aplica el Artículo, incisos y, fracciones anteriores, porque se trata de una actividad acuícola con fines comerciales.	Por el hecho de presentar a la autoridad correspondiente (SEMARNAT) la Manifestación de Impacto Ambiental, el promovente está cumpliendo con este apartado. El proyecto se vincula por la obligatoriedad de obtener la autorización correspondiente para realizar las obras descritas en esta manifestación de impacto ambiental. Como ya se mencionó anteriormente, la promovente una vez autorizado el proyecto en materia ambiental procederá a tramitar el Registro Nacional de Pesca para la unidad de producción acuícola.
Art. 30°.- *Las actividades pesqueras se clasifican en:* **II.-** *Cultivo o acuacultura con fines*		
Artículo 31°.- *Para realizar las actividades de pesca se requiere lo siguiente:* **I,** *Concesión, para:* **Inciso b)** *Acuacultura comercial* **II,** Permiso, para: **Inciso g)** *Acuacultura de fomento* **III,** *Autorización, para:* **Inciso d)** *Recolectar del medio natural reproductores, larvas, postlarvas, crías, huevos, semillas, alevines o en cualquier otro estadio, y* **Inciso e)** *Acuacultura didáctica.*		

Artículos 22.- *la Secretaría podrá inscribir en el Registro Nacional de Pesca a los acuicultores que no requieran concesión, permiso o Autorización.*	Al **proyecto** le aplica el Artículo, incisos y, fracciones anteriores, porque se trata de una actividad acuícola con fines comerciales.	Por el hecho de presentar a la autoridad correspondiente (SEMARNAT) la Manifestación de Impacto Ambiental, el promovente está cumpliendo con este apartado. El proyecto se vincula por la obligatoriedad de obtener la autorización correspondiente para realizar las obras descritas en esta manifestación de impacto ambiental. Como ya se mencionó anteriormente, la promovente una vez autorizado el proyecto en materia ambiental procederá a tramitar el Registro Nacional de Pesca para la unidad de producción acuícola.
Art. 30°.- *Las actividades pesqueras se clasifican en:* **II.-** *Cultivo o acuacultura con fines*		
Artículo 31°.- *Para realizar las actividades de pesca se requiere lo siguiente:* **I,** *Concesión, para:* **Inciso b)** *Acuacultura comercial* **II,** Permiso, para: **Inciso g)** *Acuacultura de fomento* **III,** *Autorización, para:* **Inciso d)** *Recolectar del medio natural reproductores, larvas, postlarvas, crías, huevos, semillas, alevines o en cualquier otro estadio, y* **Inciso e)** *Acuacultura didáctica.*		

Artículos 22.- *la Secretaría podrá inscribir en el Registro Nacional de Pesca a los acuicultores que no requieran concesión, permiso o Autorización.*	Al **proyecto** le aplica el Artículo, incisos y, fracciones anteriores, porque se trata de una actividad acuícola con fines comerciales.	Por el hecho de presentar a la autoridad correspondiente (SEMARNAT) la Manifestación de Impacto Ambiental, el promovente está cumpliendo con este apartado. El proyecto se vincula por la obligatoriedad de obtener la autorización correspondiente para realizar las obras descritas en esta manifestación de impacto ambiental. Como ya se mencionó anteriormente, la promovente una vez autorizado el proyecto en materia ambiental procederá a tramitar el Registro Nacional de Pesca para la unidad de producción acuícola.
Art. 30°.- *Las actividades pesqueras se clasifican en:* **II.-** *Cultivo o acuacultura con fines*		
Artículo 31°.- *Para realizar las actividades de pesca se requiere lo siguiente:* **I,** *Concesión, para:* **Inciso b)** *Acuacultura comercial* **II,** Permiso, para: **Inciso g)** *Acuacultura de fomento* **III,** *Autorización, para:* **Inciso d)** *Recolectar del medio natural reproductores, larvas, postlarvas, crías, huevos, semillas, alevines o en cualquier otro estadio, y* **Inciso e)** *Acuacultura didáctica.*		

Artículos 22.- *la Secretaría podrá inscribir en el Registro Nacional de Pesca a los acuicultores que no requieran concesión, permiso o Autorización.*	Al **proyecto** le aplica el Artículo, incisos y, fracciones anteriores, porque se trata de una actividad acuícola con fines comerciales.	Por el hecho de presentar a la autoridad correspondiente (SEMARNAT) la Manifestación de Impacto Ambiental, el promovente está cumpliendo con este apartado. El proyecto se vincula por la obligatoriedad de obtener la autorización correspondiente para realizar las obras descritas en esta manifestación de impacto ambiental. Como ya se mencionó anteriormente, la promovente una vez autorizado el proyecto en materia ambiental procederá a tramitar el Registro Nacional de Pesca para la unidad de producción acuícola.
Art. 30°.- *Las actividades pesqueras se clasifican en:* **II.-** *Cultivo o acuacultura con fines*		
Artículo 31°.- *Para realizar las actividades de pesca se requiere lo siguiente:* **I,** *Concesión, para:* **Inciso b)** *Acuacultura comercial* **II,** Permiso, para: **Inciso g)** *Acuacultura de fomento* **III,** *Autorización, para:* **Inciso d)** *Recolectar del medio natural reproductores, larvas, postlarvas, crías, huevos, semillas, alevines o en cualquier otro estadio, y* **Inciso e)** *Acuacultura didáctica.*		

Artículos 22.- *la Secretaría podrá inscribir en el Registro Nacional de Pesca a los acuicultores que no requieran concesión, permiso o Autorización.*	Al **proyecto** le aplica el Artículo, incisos y, fracciones anteriores, porque se trata de una actividad acuícola con fines comerciales.	Por el hecho de presentar a la autoridad correspondiente (SEMARNAT) la Manifestación de Impacto Ambiental, el promovente está cumpliendo con este apartado. El proyecto se vincula por la obligatoriedad de obtener la autorización correspondiente para realizar las obras descritas en esta manifestación de impacto ambiental. Como ya se mencionó anteriormente, la promovente una vez autorizado el proyecto en materia ambiental procederá a tramitar el Registro Nacional de Pesca para la unidad de producción acuícola.
Art. 30°.- *Las actividades pesqueras se clasifican en:* **II.-** *Cultivo o acuacultura con fines*		
Artículo 31°.- *Para realizar las actividades de pesca se requiere lo siguiente:* **I,** *Concesión, para:* **Inciso b)** *Acuacultura comercial* **II,** Permiso, para: **Inciso g)** *Acuacultura de fomento* **III,** *Autorización, para:* **Inciso d)** *Recolectar del medio natural reproductores, larvas, postlarvas, crías, huevos, semillas, alevines o en cualquier otro estadio, y* **Inciso e)** *Acuacultura didáctica.*		

Artículos 22.- *la Secretaría podrá inscribir en el Registro Nacional de Pesca a los acuicultores que no requieran concesión, permiso o Autorización.*	Al **proyecto** le aplica el Artículo, incisos y, fracciones anteriores, porque se trata de una actividad acuícola con fines comerciales.	Por el hecho de presentar a la autoridad correspondiente (SEMARNAT) la Manifestación de Impacto Ambiental, el promovente está cumpliendo con este apartado. El proyecto se vincula por la obligatoriedad de obtener la autorización correspondiente para realizar las obras descritas en esta manifestación de impacto ambiental. Como ya se mencionó anteriormente, la promovente una vez autorizado el proyecto en materia ambiental procederá a tramitar el Registro Nacional de Pesca para la unidad de producción acuícola.
Art. 30°.- *Las actividades pesqueras se clasifican en:* **II.-** *Cultivo o acuacultura con fines*		
Artículo 31°.- *Para realizar las actividades de pesca se requiere lo siguiente:* **I,** *Concesión, para:* **Inciso b)** *Acuacultura comercial* **II,** Permiso, para: **Inciso g)** *Acuacultura de fomento* **III,** *Autorización, para:* **Inciso d)** *Recolectar del medio natural reproductores, larvas, postlarvas, crías, huevos, semillas, alevines o en cualquier otro estadio, y* **Inciso e)** *Acuacultura didáctica.*		

Artículos 22.- *la Secretaría podrá inscribir en el Registro Nacional de Pesca a los acuicultores que no requieran concesión, permiso o Autorización.*	Al **proyecto** le aplica el Artículo, incisos y, fracciones anteriores, porque se trata de una actividad acuícola con fines comerciales.	Por el hecho de presentar a la autoridad correspondiente (SEMARNAT) la Manifestación de Impacto Ambiental, el promovente está cumpliendo con este apartado. El proyecto se vincula por la obligatoriedad de obtener la autorización correspondiente para realizar las obras descritas en esta manifestación de impacto ambiental. Como ya se mencionó anteriormente, la promovente una vez autorizado el proyecto en materia ambiental procederá a tramitar el Registro Nacional de Pesca para la unidad de producción acuícola.
Art. 30°.- *Las actividades pesqueras se clasifican en:* **II.-** *Cultivo o acuacultura con fines*		
Artículo 31°.- *Para realizar las actividades de pesca se requiere lo siguiente:* **I,** *Concesión, para:* **Inciso b)** *Acuacultura comercial* **II,** Permiso, para: **Inciso g)** *Acuacultura de fomento* **III,** *Autorización, para:* **Inciso d)** *Recolectar del medio natural reproductores, larvas, postlarvas, crías, huevos, semillas, alevines o en cualquier otro estadio, y* **Inciso e)** *Acuacultura didáctica.*		

Artículos 22.- *la Secretaría podrá inscribir en el Registro Nacional de Pesca a los acuicultores que no requieran concesión, permiso o Autorización.*	Al **proyecto** le aplica el Artículo, incisos y, fracciones anteriores, porque se trata de una actividad acuícola con fines comerciales.	Por el hecho de presentar a la autoridad correspondiente (SEMARNAT) la Manifestación de Impacto Ambiental, el promovente está cumpliendo con este apartado. El proyecto se vincula por la obligatoriedad de obtener la autorización correspondiente para realizar las obras descritas en esta manifestación de impacto ambiental. Como ya se mencionó anteriormente, la promovente una vez autorizado el proyecto en materia ambiental procederá a tramitar el Registro Nacional de Pesca para la unidad de producción acuícola.
Art. 30°.- *Las actividades pesqueras se clasifican en:* **II.-** *Cultivo o acuacultura con fines*		
Artículo 31°.- *Para realizar las actividades de pesca se requiere lo siguiente:* **I,** *Concesión, para:* **Inciso b)** *Acuacultura comercial* **II,** Permiso, para: **Inciso g)** *Acuacultura de fomento* **III,** *Autorización, para:* **Inciso d)** *Recolectar del medio natural reproductores, larvas, postlarvas, crías, huevos, semillas, alevines o en cualquier otro estadio, y* **Inciso e)** *Acuacultura didáctica.*		

Artículos 22.- *la Secretaría podrá inscribir en el Registro Nacional de Pesca a los acuicultores que no requieran concesión, permiso o Autorización.*	Al **proyecto** le aplica el Artículo, incisos y, fracciones anteriores, porque se trata de una actividad acuícola con fines comerciales.	Por el hecho de presentar a la autoridad correspondiente (SEMARNAT) la Manifestación de Impacto Ambiental, el promovente está cumpliendo con este apartado. El proyecto se vincula por la obligatoriedad de obtener la autorización correspondiente para realizar las obras descritas en esta manifestación de impacto ambiental. Como ya se mencionó anteriormente, la promovente una vez autorizado el proyecto en materia ambiental procederá a tramitar el Registro Nacional de Pesca para la unidad de producción acuícola.
Art. 30°.- *Las actividades pesqueras se clasifican en:* **II.-** *Cultivo o acuacultura con fines*		
Artículo 31°.- *Para realizar las actividades de pesca se requiere lo siguiente:* **I,** *Concesión, para:* **Inciso b)** *Acuacultura comercial* **II,** Permiso, para: **Inciso g)** *Acuacultura de fomento* **III,** *Autorización, para:* **Inciso d)** *Recolectar del medio natural reproductores, larvas, postlarvas, crías, huevos, semillas, alevines o en cualquier otro estadio, y* **Inciso e)** *Acuacultura didáctica.*		

Artículos 22.- *la Secretaría podrá inscribir en el Registro Nacional de Pesca a los acuicultores que no requieran concesión, permiso o Autorización.*	Al **proyecto** le aplica el Artículo, incisos y, fracciones anteriores, porque se trata de una actividad acuícola con fines comerciales.	Por el hecho de presentar a la autoridad correspondiente (SEMARNAT) la Manifestación de Impacto Ambiental, el promovente está cumpliendo con este apartado. El proyecto se vincula por la obligatoriedad de obtener la autorización correspondiente para realizar las obras descritas en esta manifestación de impacto ambiental. Como ya se mencionó anteriormente, la promovente una vez autorizado el proyecto en materia ambiental procederá a tramitar el Registro Nacional de Pesca para la unidad de producción acuícola.
Art. 30°.- *Las actividades pesqueras se clasifican en:* **II.-** *Cultivo o acuacultura con fines*		
Artículo 31°.- *Para realizar las actividades de pesca se requiere lo siguiente:* **I,** *Concesión, para:* **Inciso b)** *Acuacultura comercial* **II,** Permiso, para: **Inciso g)** *Acuacultura de fomento* **III,** *Autorización, para:* **Inciso d)** *Recolectar del medio natural reproductores, larvas, postlarvas, crías, huevos, semillas, alevines o en cualquier otro estadio, y* **Inciso e)** *Acuacultura didáctica.*		

Artículos 22.- *la Secretaría podrá inscribir en el Registro Nacional de Pesca a los acuicultores que no requieran concesión, permiso o Autorización.*	Al **proyecto** le aplica el Artículo, incisos y, fracciones anteriores, porque se trata de una actividad acuícola con fines comerciales.	Por el hecho de presentar a la autoridad correspondiente (SEMARNAT) la Manifestación de Impacto Ambiental, el promovente está cumpliendo con este apartado. El proyecto se vincula por la obligatoriedad de obtener la autorización correspondiente para realizar las obras descritas en esta manifestación de impacto ambiental. Como ya se mencionó anteriormente, la promovente una vez autorizado el proyecto en materia ambiental procederá a tramitar el Registro Nacional de Pesca para la unidad de producción acuícola.
Art. 30°.- *Las actividades pesqueras se clasifican en:* **II.-** *Cultivo o acuacultura con fines*		
Artículo 31°.- *Para realizar las actividades de pesca se requiere lo siguiente:* **I,** *Concesión, para:* **Inciso b)** *Acuacultura comercial* **II,** Permiso, para: **Inciso g)** *Acuacultura de fomento* **III,** *Autorización, para:* **Inciso d)** *Recolectar del medio natural reproductores, larvas, postlarvas, crías, huevos, semillas, alevines o en cualquier otro estadio, y* **Inciso e)** *Acuacultura didáctica.*		

Artículos 22.- *la Secretaría podrá inscribir en el Registro Nacional de Pesca a los acuicultores que no requieran concesión, permiso o Autorización.*	Al **proyecto** le aplica el Artículo, incisos y, fracciones anteriores, porque se trata de una actividad acuícola con fines comerciales.	Por el hecho de presentar a la autoridad correspondiente (SEMARNAT) la Manifestación de Impacto Ambiental, el promovente está cumpliendo con este apartado. El proyecto se vincula por la obligatoriedad de obtener la autorización correspondiente para realizar las obras descritas en esta manifestación de impacto ambiental. Como ya se mencionó anteriormente, la promovente una vez autorizado el proyecto en materia ambiental procederá a tramitar el Registro Nacional de Pesca para la unidad de producción acuícola.
Art. 30°.- *Las actividades pesqueras se clasifican en:* **II.-** *Cultivo o acuacultura con fines*		
Artículo 31°.- *Para realizar las actividades de pesca se requiere lo siguiente:* **I,** *Concesión, para:* **Inciso b)** *Acuacultura comercial* **II,** Permiso, para: **Inciso g)** *Acuacultura de fomento* **III,** *Autorización, para:* **Inciso d)** *Recolectar del medio natural reproductores, larvas, postlarvas, crías, huevos, semillas, alevines o en cualquier otro estadio, y* **Inciso e)** *Acuacultura didáctica.*		

Artículos 22.- *la Secretaría podrá inscribir en el Registro Nacional de Pesca a los acuicultores que no requieran concesión, permiso o Autorización.*	Al **proyecto** le aplica el Artículo, incisos y, fracciones anteriores, porque se trata de una actividad acuícola con fines comerciales.	Por el hecho de presentar a la autoridad correspondiente (SEMARNAT) la Manifestación de Impacto Ambiental, el promovente está cumpliendo con este apartado. El proyecto se vincula por la obligatoriedad de obtener la autorización correspondiente para realizar las obras descritas en esta manifestación de impacto ambiental. Como ya se mencionó anteriormente, la promovente una vez autorizado el proyecto en materia ambiental procederá a tramitar el Registro Nacional de Pesca para la unidad de producción acuícola.
Art. 30°.- *Las actividades pesqueras se clasifican en:* **II.-** *Cultivo o acuacultura con fines*		
Artículo 31°.- *Para realizar las actividades de pesca se requiere lo siguiente:* **I,** *Concesión, para:* **Inciso b)** *Acuacultura comercial* **II,** Permiso, para: **Inciso g)** *Acuacultura de fomento* **III,** *Autorización, para:* **Inciso d)** *Recolectar del medio natural reproductores, larvas, postlarvas, crías, huevos, semillas, alevines o en cualquier otro estadio, y* **Inciso e)** *Acuacultura didáctica.*		

Artículos 22.- *la Secretaría podrá inscribir en el Registro Nacional de Pesca a los acuicultores que no requieran concesión, permiso o Autorización.*	Al **proyecto** le aplica el Artículo, incisos y, fracciones anteriores, porque se trata de una actividad acuícola con fines comerciales.	Por el hecho de presentar a la autoridad correspondiente (SEMARNAT) la Manifestación de Impacto Ambiental, el promovente está cumpliendo con este apartado. El proyecto se vincula por la obligatoriedad de obtener la autorización correspondiente para realizar las obras descritas en esta manifestación de impacto ambiental. Como ya se mencionó anteriormente, la promovente una vez autorizado el proyecto en materia ambiental procederá a tramitar el Registro Nacional de Pesca para la unidad de producción acuícola.
Art. 30°.- *Las actividades pesqueras se clasifican en:* **II.-** *Cultivo o acuacultura con fines*		
Artículo 31°.- *Para realizar las actividades de pesca se requiere lo siguiente:* **I,** *Concesión, para:* **Inciso b)** *Acuacultura comercial* **II,** Permiso, para: **Inciso g)** *Acuacultura de fomento* **III,** *Autorización, para:* **Inciso d)** *Recolectar del medio natural reproductores, larvas, postlarvas, crías, huevos, semillas, alevines o en cualquier otro estadio, y* **Inciso e)** *Acuacultura didáctica.*		

Artículos 22.- *la Secretaría podrá inscribir en el Registro Nacional de Pesca a los acuicultores que no requieran concesión, permiso o Autorización.*	Al **proyecto** le aplica el Artículo, incisos y, fracciones anteriores, porque se trata de una actividad acuícola con fines comerciales.	Por el hecho de presentar a la autoridad correspondiente (SEMARNAT) la Manifestación de Impacto Ambiental, el promovente está cumpliendo con este apartado. El proyecto se vincula por la obligatoriedad de obtener la autorización correspondiente para realizar las obras descritas en esta manifestación de impacto ambiental. Como ya se mencionó anteriormente, la promovente una vez autorizado el proyecto en materia ambiental procederá a tramitar el Registro Nacional de Pesca para la unidad de producción acuícola.
Art. 30°.- *Las actividades pesqueras se clasifican en:* **II.-** *Cultivo o acuacultura con fines*		
Artículo 31°.- *Para realizar las actividades de pesca se requiere lo siguiente:* **I,** *Concesión, para:* **Inciso b)** *Acuacultura comercial* **II,** Permiso, para: **Inciso g)** *Acuacultura de fomento* **III,** *Autorización, para:* **Inciso d)** *Recolectar del medio natural reproductores, larvas, postlarvas, crías, huevos, semillas, alevines o en cualquier otro estadio, y* **Inciso e)** *Acuacultura didáctica.*		

Artículos 22.- *la Secretaría podrá inscribir en el Registro Nacional de Pesca a los acuicultores que no requieran concesión, permiso o Autorización.*	Al **proyecto** le aplica el Artículo, incisos y, fracciones anteriores, porque se trata de una actividad acuícola con fines comerciales.	Por el hecho de presentar a la autoridad correspondiente (SEMARNAT) la Manifestación de Impacto Ambiental, el promovente está cumpliendo con este apartado. El proyecto se vincula por la obligatoriedad de obtener la autorización correspondiente para realizar las obras descritas en esta manifestación de impacto ambiental. Como ya se mencionó anteriormente, la promovente una vez autorizado el proyecto en materia ambiental procederá a tramitar el Registro Nacional de Pesca para la unidad de producción acuícola.
Art. 30°.- *Las actividades pesqueras se clasifican en:* **II.-** *Cultivo o acuacultura con fines*		
Artículo 31°.- *Para realizar las actividades de pesca se requiere lo siguiente:* **I,** *Concesión, para:* **Inciso b)** *Acuacultura comercial* **II,** Permiso, para: **Inciso g)** *Acuacultura de fomento* **III,** *Autorización, para:* **Inciso d)** *Recolectar del medio natural reproductores, larvas, postlarvas, crías, huevos, semillas, alevines o en cualquier otro estadio, y* **Inciso e)** *Acuacultura didáctica.*		

Artículos 22.- *la Secretaría podrá inscribir en el Registro Nacional de Pesca a los acuicultores que no requieran concesión, permiso o Autorización.*	Al **proyecto** le aplica el Artículo, incisos y, fracciones anteriores, porque se trata de una actividad acuícola con fines comerciales.	Por el hecho de presentar a la autoridad correspondiente (SEMARNAT) la Manifestación de Impacto Ambiental, el promovente está cumpliendo con este apartado. El proyecto se vincula por la obligatoriedad de obtener la autorización correspondiente para realizar las obras descritas en esta manifestación de impacto ambiental. Como ya se mencionó anteriormente, la promovente una vez autorizado el proyecto en materia ambiental procederá a tramitar el Registro Nacional de Pesca para la unidad de producción acuícola.
Art. 30°.- *Las actividades pesqueras se clasifican en:* **II.-** *Cultivo o acuacultura con fines*		
Artículo 31°.- *Para realizar las actividades de pesca se requiere lo siguiente:* **I,** *Concesión, para:* **Inciso b)** *Acuacultura comercial* **II,** Permiso, para: **Inciso g)** *Acuacultura de fomento* **III,** *Autorización, para:* **Inciso d)** *Recolectar del medio natural reproductores, larvas, postlarvas, crías, huevos, semillas, alevines o en cualquier otro estadio, y* **Inciso e)** *Acuacultura didáctica.*		

Artículos 22.- *la Secretaría podrá inscribir en el Registro Nacional de Pesca a los acuicultores que no requieran concesión, permiso o Autorización.*	Al **proyecto** le aplica el Artículo, incisos y, fracciones anteriores, porque se trata de una actividad acuícola con fines comerciales.	Por el hecho de presentar a la autoridad correspondiente (SEMARNAT) la Manifestación de Impacto Ambiental, el promovente está cumpliendo con este apartado. El proyecto se vincula por la obligatoriedad de obtener la autorización correspondiente para realizar las obras descritas en esta manifestación de impacto ambiental. Como ya se mencionó anteriormente, la promovente una vez autorizado el proyecto en materia ambiental procederá a tramitar el Registro Nacional de Pesca para la unidad de producción acuícola.
Art. 30°.- *Las actividades pesqueras se clasifican en:* **II.-** *Cultivo o acuacultura con fines*		
Artículo 31°.- *Para realizar las actividades de pesca se requiere lo siguiente:* **I,** *Concesión, para:* **Inciso b)** *Acuacultura comercial* **II,** Permiso, para: **Inciso g)** *Acuacultura de fomento* **III,** *Autorización, para:* **Inciso d)** *Recolectar del medio natural reproductores, larvas, postlarvas, crías, huevos, semillas, alevines o en cualquier otro estadio, y* **Inciso e)** *Acuacultura didáctica.*		

Artículos 22.- *la Secretaría podrá inscribir en el Registro Nacional de Pesca a los acuicultores que no requieran concesión, permiso o Autorización.*	Al **proyecto** le aplica el Artículo, incisos y, fracciones anteriores, porque se trata de una actividad acuícola con fines comerciales.	Por el hecho de presentar a la autoridad correspondiente (SEMARNAT) la Manifestación de Impacto Ambiental, el promovente está cumpliendo con este apartado. El proyecto se vincula por la obligatoriedad de obtener la autorización correspondiente para realizar las obras descritas en esta manifestación de impacto ambiental. Como ya se mencionó anteriormente, la promovente una vez autorizado el proyecto en materia ambiental procederá a tramitar el Registro Nacional de Pesca para la unidad de producción acuícola.
Art. 30°.- *Las actividades pesqueras se clasifican en:* **II.-** *Cultivo o acuacultura con fines*		
Artículo 31°.- *Para realizar las actividades de pesca se requiere lo siguiente:* **I,** *Concesión, para:* **Inciso b)** *Acuacultura comercial* **II,** Permiso, para: **Inciso g)** *Acuacultura de fomento* **III,** *Autorización, para:* **Inciso d)** *Recolectar del medio natural reproductores, larvas, postlarvas, crías, huevos, semillas, alevines o en cualquier otro estadio, y* **Inciso e)** *Acuacultura didáctica.*		

Artículos 22.- *la Secretaría podrá inscribir en el Registro Nacional de Pesca a los acuicultores que no requieran concesión, permiso o Autorización.*	Al **proyecto** le aplica el Artículo, incisos y, fracciones anteriores, porque se trata de una actividad acuícola con fines comerciales.	Por el hecho de presentar a la autoridad correspondiente (SEMARNAT) la Manifestación de Impacto Ambiental, el promovente está cumpliendo con este apartado. El proyecto se vincula por la obligatoriedad de obtener la autorización correspondiente para realizar las obras descritas en esta manifestación de impacto ambiental. Como ya se mencionó anteriormente, la promovente una vez autorizado el proyecto en materia ambiental procederá a tramitar el Registro Nacional de Pesca para la unidad de producción acuícola.
Art. 30°.- *Las actividades pesqueras se clasifican en:* **II.-** *Cultivo o acuacultura con fines*		
Artículo 31°.- *Para realizar las actividades de pesca se requiere lo siguiente:* **I,** *Concesión, para:* **Inciso b)** *Acuacultura comercial* **II,** Permiso, para: **Inciso g)** *Acuacultura de fomento* **III,** *Autorización, para:* **Inciso d)** *Recolectar del medio natural reproductores, larvas, postlarvas, crías, huevos, semillas, alevines o en cualquier otro estadio, y* **Inciso e)** *Acuacultura didáctica.*		

Artículos 22.- *la Secretaría podrá inscribir en el Registro Nacional de Pesca a los acuicultores que no requieran concesión, permiso o Autorización.*	Al **proyecto** le aplica el Artículo, incisos y, fracciones anteriores, porque se trata de una actividad acuícola con fines comerciales.	Por el hecho de presentar a la autoridad correspondiente (SEMARNAT) la Manifestación de Impacto Ambiental, el promovente está cumpliendo con este apartado. El proyecto se vincula por la obligatoriedad de obtener la autorización correspondiente para realizar las obras descritas en esta manifestación de impacto ambiental. Como ya se mencionó anteriormente, la promovente una vez autorizado el proyecto en materia ambiental procederá a tramitar el Registro Nacional de Pesca para la unidad de producción acuícola.
Art. 30°.- *Las actividades pesqueras se clasifican en:* **II.-** *Cultivo o acuacultura con fines*		
Artículo 31°.- *Para realizar las actividades de pesca se requiere lo siguiente:* **I,** *Concesión, para:* **Inciso b)** *Acuacultura comercial* **II,** Permiso, para: **Inciso g)** *Acuacultura de fomento* **III,** *Autorización, para:* **Inciso d)** *Recolectar del medio natural reproductores, larvas, postlarvas, crías, huevos, semillas, alevines o en cualquier otro estadio, y* **Inciso e)** *Acuacultura didáctica.*		

Artículos 22.- *la Secretaría podrá inscribir en el Registro Nacional de Pesca a los acuicultores que no requieran concesión, permiso o Autorización.*	Al **proyecto** le aplica el Artículo, incisos y, fracciones anteriores, porque se trata de una actividad acuícola con fines comerciales.	Por el hecho de presentar a la autoridad correspondiente (SEMARNAT) la Manifestación de Impacto Ambiental, el promovente está cumpliendo con este apartado. El proyecto se vincula por la obligatoriedad de obtener la autorización correspondiente para realizar las obras descritas en esta manifestación de impacto ambiental. Como ya se mencionó anteriormente, la promovente una vez autorizado el proyecto en materia ambiental procederá a tramitar el Registro Nacional de Pesca para la unidad de producción acuícola.
Art. 30°.- *Las actividades pesqueras se clasifican en:* **II.-** *Cultivo o acuacultura con fines*		
Artículo 31°.- *Para realizar las actividades de pesca se requiere lo siguiente:* **I,** *Concesión, para:* **Inciso b)** *Acuacultura comercial* **II,** Permiso, para: **Inciso g)** *Acuacultura de fomento* **III,** *Autorización, para:* **Inciso d)** *Recolectar del medio natural reproductores, larvas, postlarvas, crías, huevos, semillas, alevines o en cualquier otro estadio, y* **Inciso e)** *Acuacultura didáctica.*		

Artículos 22.- *la Secretaría podrá inscribir en el Registro Nacional de Pesca a los acuicultores que no requieran concesión, permiso o Autorización.*	Al **proyecto** le aplica el Artículo, incisos y, fracciones anteriores, porque se trata de una actividad acuícola con fines comerciales.	Por el hecho de presentar a la autoridad correspondiente (SEMARNAT) la Manifestación de Impacto Ambiental, el promovente está cumpliendo con este apartado. El proyecto se vincula por la obligatoriedad de obtener la autorización correspondiente para realizar las obras descritas en esta manifestación de impacto ambiental. Como ya se mencionó anteriormente, la promovente una vez autorizado el proyecto en materia ambiental procederá a tramitar el Registro Nacional de Pesca para la unidad de producción acuícola.
Art. 30°.- *Las actividades pesqueras se clasifican en:* **II.-** *Cultivo o acuacultura con fines*		
Artículo 31°.- *Para realizar las actividades de pesca se requiere lo siguiente:* **I,** *Concesión, para:* **Inciso b)** *Acuacultura comercial* **II,** Permiso, para: **Inciso g)** *Acuacultura de fomento* **III,** *Autorización, para:* **Inciso d)** *Recolectar del medio natural reproductores, larvas, postlarvas, crías, huevos, semillas, alevines o en cualquier otro estadio, y* **Inciso e)** *Acuacultura didáctica.*		

Artículos 22.- *la Secretaría podrá inscribir en el Registro Nacional de Pesca a los acuicultores que no requieran concesión, permiso o Autorización.*	Al **proyecto** le aplica el Artículo, incisos y, fracciones anteriores, porque se trata de una actividad acuícola con fines comerciales.	Por el hecho de presentar a la autoridad correspondiente (SEMARNAT) la Manifestación de Impacto Ambiental, el promovente está cumpliendo con este apartado. El proyecto se vincula por la obligatoriedad de obtener la autorización correspondiente para realizar las obras descritas en esta manifestación de impacto ambiental. Como ya se mencionó anteriormente, la promovente una vez autorizado el proyecto en materia ambiental procederá a tramitar el Registro Nacional de Pesca para la unidad de producción acuícola.
Art. 30°.- *Las actividades pesqueras se clasifican en:* **II.-** *Cultivo o acuacultura con fines*		
Artículo 31°.- *Para realizar las actividades de pesca se requiere lo siguiente:* **I,** *Concesión, para:* **Inciso b)** *Acuacultura comercial* **II,** Permiso, para: **Inciso g)** *Acuacultura de fomento* **III,** *Autorización, para:* **Inciso d)** *Recolectar del medio natural reproductores, larvas, postlarvas, crías, huevos, semillas, alevines o en cualquier otro estadio, y* **Inciso e)** *Acuacultura didáctica.*		

Artículos 22.- *la Secretaría podrá inscribir en el Registro Nacional de Pesca a los acuicultores que no requieran concesión, permiso o Autorización.*	Al **proyecto** le aplica el Artículo, incisos y, fracciones anteriores, porque se trata de una actividad acuícola con fines comerciales.	Por el hecho de presentar a la autoridad correspondiente (SEMARNAT) la Manifestación de Impacto Ambiental, el promovente está cumpliendo con este apartado. El proyecto se vincula por la obligatoriedad de obtener la autorización correspondiente para realizar las obras descritas en esta manifestación de impacto ambiental. Como ya se mencionó anteriormente, la promovente una vez autorizado el proyecto en materia ambiental procederá a tramitar el Registro Nacional de Pesca para la unidad de producción acuícola.
Art. 30°.- *Las actividades pesqueras se clasifican en:* **II.-** *Cultivo o acuacultura con fines*		
Artículo 31°.- *Para realizar las actividades de pesca se requiere lo siguiente:* **I,** *Concesión, para:* **Inciso b)** *Acuacultura comercial* **II,** Permiso, para: **Inciso g)** *Acuacultura de fomento* **III,** *Autorización, para:* **Inciso d)** *Recolectar del medio natural reproductores, larvas, postlarvas, crías, huevos, semillas, alevines o en cualquier otro estadio, y* **Inciso e)** *Acuacultura didáctica.*		

Artículos 22.- *la Secretaría podrá inscribir en el Registro Nacional de Pesca a los acuicultores que no requieran concesión, permiso o Autorización.*	Al **proyecto** le aplica el Artículo, incisos y, fracciones anteriores, porque se trata de una actividad acuícola con fines comerciales.	Por el hecho de presentar a la autoridad correspondiente (SEMARNAT) la Manifestación de Impacto Ambiental, el promovente está cumpliendo con este apartado. El proyecto se vincula por la obligatoriedad de obtener la autorización correspondiente para realizar las obras descritas en esta manifestación de impacto ambiental. Como ya se mencionó anteriormente, la promovente una vez autorizado el proyecto en materia ambiental procederá a tramitar el Registro Nacional de Pesca para la unidad de producción acuícola.
Art. 30°.- *Las actividades pesqueras se clasifican en:* **II.-** *Cultivo o acuacultura con fines*		
Artículo 31°.- *Para realizar las actividades de pesca se requiere lo siguiente:* **I,** *Concesión, para:* **Inciso b)** *Acuacultura comercial* **II,** Permiso, para: **Inciso g)** *Acuacultura de fomento* **III,** *Autorización, para:* **Inciso d)** *Recolectar del medio natural reproductores, larvas, postlarvas, crías, huevos, semillas, alevines o en cualquier otro estadio, y* **Inciso e)** *Acuacultura didáctica.*		

Artículos 22.- *la Secretaría podrá inscribir en el Registro Nacional de Pesca a los acuicultores que no requieran concesión, permiso o Autorización.*	Al **proyecto** le aplica el Artículo, incisos y, fracciones anteriores, porque se trata de una actividad acuícola con fines comerciales.	Por el hecho de presentar a la autoridad correspondiente (SEMARNAT) la Manifestación de Impacto Ambiental, el promovente está cumpliendo con este apartado. El proyecto se vincula por la obligatoriedad de obtener la autorización correspondiente para realizar las obras descritas en esta manifestación de impacto ambiental. Como ya se mencionó anteriormente, la promovente una vez autorizado el proyecto en materia ambiental procederá a tramitar el Registro Nacional de Pesca para la unidad de producción acuícola.
Art. 30°.- *Las actividades pesqueras se clasifican en:* **II.-** *Cultivo o acuacultura con fines*		
Artículo 31°.- *Para realizar las actividades de pesca se requiere lo siguiente:* **I,** *Concesión, para:* **Inciso b)** *Acuacultura comercial* **II,** Permiso, para: **Inciso g)** *Acuacultura de fomento* **III,** *Autorización, para:* **Inciso d)** *Recolectar del medio natural reproductores, larvas, postlarvas, crías, huevos, semillas, alevines o en cualquier otro estadio, y* **Inciso e)** *Acuacultura didáctica.*		

Artículos 22.- *la Secretaría podrá inscribir en el Registro Nacional de Pesca a los acuicultores que no requieran concesión, permiso o Autorización.*	Al **proyecto** le aplica el Artículo, incisos y, fracciones anteriores, porque se trata de una actividad acuícola con fines comerciales.	Por el hecho de presentar a la autoridad correspondiente (SEMARNAT) la Manifestación de Impacto Ambiental, el promovente está cumpliendo con este apartado. El proyecto se vincula por la obligatoriedad de obtener la autorización correspondiente para realizar las obras descritas en esta manifestación de impacto ambiental. Como ya se mencionó anteriormente, la promovente una vez autorizado el proyecto en materia ambiental procederá a tramitar el Registro Nacional de Pesca para la unidad de producción acuícola.
Art. 30°.- *Las actividades pesqueras se clasifican en:* **II.-** *Cultivo o acuacultura con fines*		
Artículo 31°.- *Para realizar las actividades de pesca se requiere lo siguiente:* **I,** *Concesión, para:* **Inciso b)** *Acuacultura comercial* **II,** Permiso, para: **Inciso g)** *Acuacultura de fomento* **III,** *Autorización, para:* **Inciso d)** *Recolectar del medio natural reproductores, larvas, postlarvas, crías, huevos, semillas, alevines o en cualquier otro estadio, y* **Inciso e)** *Acuacultura didáctica.*		

Artículos 22.- *la Secretaría podrá inscribir en el Registro Nacional de Pesca a los acuicultores que no requieran concesión, permiso o Autorización.*	Al **proyecto** le aplica el Artículo, incisos y, fracciones anteriores, porque se trata de una actividad acuícola con fines comerciales.	Por el hecho de presentar a la autoridad correspondiente (SEMARNAT) la Manifestación de Impacto Ambiental, el promovente está cumpliendo con este apartado. El proyecto se vincula por la obligatoriedad de obtener la autorización correspondiente para realizar las obras descritas en esta manifestación de impacto ambiental. Como ya se mencionó anteriormente, la promovente una vez autorizado el proyecto en materia ambiental procederá a tramitar el Registro Nacional de Pesca para la unidad de producción acuícola.
Art. 30°.- *Las actividades pesqueras se clasifican en:* **II.-** *Cultivo o acuacultura con fines*		
Artículo 31°.- *Para realizar las actividades de pesca se requiere lo siguiente:* **I,** *Concesión, para:* **Inciso b)** *Acuacultura comercial* **II,** Permiso, para: **Inciso g)** *Acuacultura de fomento* **III,** *Autorización, para:* **Inciso d)** *Recolectar del medio natural reproductores, larvas, postlarvas, crías, huevos, semillas, alevines o en cualquier otro estadio, y* **Inciso e)** *Acuacultura didáctica.*		

Artículos 22.- *la Secretaría podrá inscribir en el Registro Nacional de Pesca a los acuicultores que no requieran concesión, permiso o Autorización.*	Al **proyecto** le aplica el Artículo, incisos y, fracciones anteriores, porque se trata de una actividad acuícola con fines comerciales.	Por el hecho de presentar a la autoridad correspondiente (SEMARNAT) la Manifestación de Impacto Ambiental, el promovente está cumpliendo con este apartado. El proyecto se vincula por la obligatoriedad de obtener la autorización correspondiente para realizar las obras descritas en esta manifestación de impacto ambiental. Como ya se mencionó anteriormente, la promovente una vez autorizado el proyecto en materia ambiental procederá a tramitar el Registro Nacional de Pesca para la unidad de producción acuícola.
Art. 30°.- *Las actividades pesqueras se clasifican en:* **II.-** *Cultivo o acuacultura con fines*		
Artículo 31°.- *Para realizar las actividades de pesca se requiere lo siguiente:* **I,** *Concesión, para:* **Inciso b)** *Acuacultura comercial* **II,** Permiso, para: **Inciso g)** *Acuacultura de fomento* **III,** *Autorización, para:* **Inciso d)** *Recolectar del medio natural reproductores, larvas, postlarvas, crías, huevos, semillas, alevines o en cualquier otro estadio, y* **Inciso e)** *Acuacultura didáctica.*		

Artículos 22.- *la Secretaría podrá inscribir en el Registro Nacional de Pesca a los acuicultores que no requieran concesión, permiso o Autorización.*	Al **proyecto** le aplica el Artículo, incisos y, fracciones anteriores, porque se trata de una actividad acuícola con fines comerciales.	Por el hecho de presentar a la autoridad correspondiente (SEMARNAT) la Manifestación de Impacto Ambiental, el promovente está cumpliendo con este apartado. El proyecto se vincula por la obligatoriedad de obtener la autorización correspondiente para realizar las obras descritas en esta manifestación de impacto ambiental. Como ya se mencionó anteriormente, la promovente una vez autorizado el proyecto en materia ambiental procederá a tramitar el Registro Nacional de Pesca para la unidad de producción acuícola.
Art. 30°.- *Las actividades pesqueras se clasifican en:* **II.-** *Cultivo o acuacultura con fines*		
Artículo 31°.- *Para realizar las actividades de pesca se requiere lo siguiente:* **I,** *Concesión, para:* **Inciso b)** *Acuacultura comercial* **II,** Permiso, para: **Inciso g)** *Acuacultura de fomento* **III,** *Autorización, para:* **Inciso d)** *Recolectar del medio natural reproductores, larvas, postlarvas, crías, huevos, semillas, alevines o en cualquier otro estadio, y* **Inciso e)** *Acuacultura didáctica.*		

Artículos 22.- *la Secretaría podrá inscribir en el Registro Nacional de Pesca a los acuicultores que no requieran concesión, permiso o Autorización.*	Al **proyecto** le aplica el Artículo, incisos y, fracciones anteriores, porque se trata de una actividad acuícola con fines comerciales.	Por el hecho de presentar a la autoridad correspondiente (SEMARNAT) la Manifestación de Impacto Ambiental, el promovente está cumpliendo con este apartado. El proyecto se vincula por la obligatoriedad de obtener la autorización correspondiente para realizar las obras descritas en esta manifestación de impacto ambiental. Como ya se mencionó anteriormente, la promovente una vez autorizado el proyecto en materia ambiental procederá a tramitar el Registro Nacional de Pesca para la unidad de producción acuícola.
Art. 30°.- *Las actividades pesqueras se clasifican en:* **II.-** *Cultivo o acuacultura con fines*		
Artículo 31°.- *Para realizar las actividades de pesca se requiere lo siguiente:* **I,** *Concesión, para:* **Inciso b)** *Acuacultura comercial* **II,** Permiso, para: **Inciso g)** *Acuacultura de fomento* **III,** *Autorización, para:* **Inciso d)** *Recolectar del medio natural reproductores, larvas, postlarvas, crías, huevos, semillas, alevines o en cualquier otro estadio, y* **Inciso e)** *Acuacultura didáctica.*		

Artículos 22.- *la Secretaría podrá inscribir en el Registro Nacional de Pesca a los acuicultores que no requieran concesión, permiso o Autorización.*	Al **proyecto** le aplica el Artículo, incisos y, fracciones anteriores, porque se trata de una actividad acuícola con fines comerciales.	Por el hecho de presentar a la autoridad correspondiente (SEMARNAT) la Manifestación de Impacto Ambiental, el promovente está cumpliendo con este apartado. El proyecto se vincula por la obligatoriedad de obtener la autorización correspondiente para realizar las obras descritas en esta manifestación de impacto ambiental. Como ya se mencionó anteriormente, la promovente una vez autorizado el proyecto en materia ambiental procederá a tramitar el Registro Nacional de Pesca para la unidad de producción acuícola.
Art. 30°.- *Las actividades pesqueras se clasifican en:* **II.-** *Cultivo o acuacultura con fines*		
Artículo 31°.- *Para realizar las actividades de pesca se requiere lo siguiente:* **I,** *Concesión, para:* **Inciso b)** *Acuacultura comercial* **II,** Permiso, para: **Inciso g)** *Acuacultura de fomento* **III,** *Autorización, para:* **Inciso d)** *Recolectar del medio natural reproductores, larvas, postlarvas, crías, huevos, semillas, alevines o en cualquier otro estadio, y* **Inciso e)** *Acuacultura didáctica.*		

Artículos 22.- *la Secretaría podrá inscribir en el Registro Nacional de Pesca a los acuicultores que no requieran concesión, permiso o Autorización.*	Al **proyecto** le aplica el Artículo, incisos y, fracciones anteriores, porque se trata de una actividad acuícola con fines comerciales.	Por el hecho de presentar a la autoridad correspondiente (SEMARNAT) la Manifestación de Impacto Ambiental, el promovente está cumpliendo con este apartado. El proyecto se vincula por la obligatoriedad de obtener la autorización correspondiente para realizar las obras descritas en esta manifestación de impacto ambiental. Como ya se mencionó anteriormente, la promovente una vez autorizado el proyecto en materia ambiental procederá a tramitar el Registro Nacional de Pesca para la unidad de producción acuícola.
Art. 30°.- *Las actividades pesqueras se clasifican en:* **II.-** *Cultivo o acuacultura con fines*		
Artículo 31°.- *Para realizar las actividades de pesca se requiere lo siguiente:* **I,** *Concesión, para:* **Inciso b)** *Acuacultura comercial* **II,** Permiso, para: **Inciso g)** *Acuacultura de fomento* **III,** *Autorización, para:* **Inciso d)** *Recolectar del medio natural reproductores, larvas, postlarvas, crías, huevos, semillas, alevines o en cualquier otro estadio, y* **Inciso e)** *Acuacultura didáctica.*		

Artículos 22.- *la Secretaría podrá inscribir en el Registro Nacional de Pesca a los acuicultores que no requieran concesión, permiso o Autorización.*	Al **proyecto** le aplica el Artículo, incisos y, fracciones anteriores, porque se trata de una actividad acuícola con fines comerciales.	Por el hecho de presentar a la autoridad correspondiente (SEMARNAT) la Manifestación de Impacto Ambiental, el promovente está cumpliendo con este apartado. El proyecto se vincula por la obligatoriedad de obtener la autorización correspondiente para realizar las obras descritas en esta manifestación de impacto ambiental. Como ya se mencionó anteriormente, la promovente una vez autorizado el proyecto en materia ambiental procederá a tramitar el Registro Nacional de Pesca para la unidad de producción acuícola.
Art. 30°.- *Las actividades pesqueras se clasifican en:* **II.-** *Cultivo o acuacultura con fines*		
Artículo 31°.- *Para realizar las actividades de pesca se requiere lo siguiente:* **I,** *Concesión, para:* **Inciso b)** *Acuacultura comercial* **II,** Permiso, para: **Inciso g)** *Acuacultura de fomento* **III,** *Autorización, para:* **Inciso d)** *Recolectar del medio natural reproductores, larvas, postlarvas, crías, huevos, semillas, alevines o en cualquier otro estadio, y* **Inciso e)** *Acuacultura didáctica.*		

Artículos 22.- *la Secretaría podrá inscribir en el Registro Nacional de Pesca a los acuicultores que no requieran concesión, permiso o Autorización.*	Al **proyecto** le aplica el Artículo, incisos y, fracciones anteriores, porque se trata de una actividad acuícola con fines comerciales.	Por el hecho de presentar a la autoridad correspondiente (SEMARNAT) la Manifestación de Impacto Ambiental, el promovente está cumpliendo con este apartado. El proyecto se vincula por la obligatoriedad de obtener la autorización correspondiente para realizar las obras descritas en esta manifestación de impacto ambiental. Como ya se mencionó anteriormente, la promovente una vez autorizado el proyecto en materia ambiental procederá a tramitar el Registro Nacional de Pesca para la unidad de producción acuícola.
Art. 30°.- *Las actividades pesqueras se clasifican en:* **II.-** *Cultivo o acuacultura con fines*		
Artículo 31°.- *Para realizar las actividades de pesca se requiere lo siguiente:* **I,** *Concesión, para:* **Inciso b)** *Acuacultura comercial* **II,** Permiso, para: **Inciso g)** *Acuacultura de fomento* **III,** *Autorización, para:* **Inciso d)** *Recolectar del medio natural reproductores, larvas, postlarvas, crías, huevos, semillas, alevines o en cualquier otro estadio, y* **Inciso e)** *Acuacultura didáctica.*		

Artículos 22.- *la Secretaría podrá inscribir en el Registro Nacional de Pesca a los acuicultores que no requieran concesión, permiso o Autorización.*	Al **proyecto** le aplica el Artículo, incisos y, fracciones anteriores, porque se trata de una actividad acuícola con fines comerciales.	Por el hecho de presentar a la autoridad correspondiente (SEMARNAT) la Manifestación de Impacto Ambiental, el promovente está cumpliendo con este apartado. El proyecto se vincula por la obligatoriedad de obtener la autorización correspondiente para realizar las obras descritas en esta manifestación de impacto ambiental. Como ya se mencionó anteriormente, la promovente una vez autorizado el proyecto en materia ambiental procederá a tramitar el Registro Nacional de Pesca para la unidad de producción acuícola.
Art. 30°.- *Las actividades pesqueras se clasifican en:* **II.-** *Cultivo o acuacultura con fines*		
Artículo 31°.- *Para realizar las actividades de pesca se requiere lo siguiente:* **I,** *Concesión, para:* **Inciso b)** *Acuacultura comercial* **II,** Permiso, para: **Inciso g)** *Acuacultura de fomento* **III,** *Autorización, para:* **Inciso d)** *Recolectar del medio natural reproductores, larvas, postlarvas, crías, huevos, semillas, alevines o en cualquier otro estadio, y* **Inciso e)** *Acuacultura didáctica.*		

Artículos 22.- *la Secretaría podrá inscribir en el Registro Nacional de Pesca a los acuicultores que no requieran concesión, permiso o Autorización.*	Al **proyecto** le aplica el Artículo, incisos y, fracciones anteriores, porque se trata de una actividad acuícola con fines comerciales.	Por el hecho de presentar a la autoridad correspondiente (SEMARNAT) la Manifestación de Impacto Ambiental, el promovente está cumpliendo con este apartado. El proyecto se vincula por la obligatoriedad de obtener la autorización correspondiente para realizar las obras descritas en esta manifestación de impacto ambiental. Como ya se mencionó anteriormente, la promovente una vez autorizado el proyecto en materia ambiental procederá a tramitar el Registro Nacional de Pesca para la unidad de producción acuícola.
Art. 30°.- *Las actividades pesqueras se clasifican en:* **II.-** *Cultivo o acuacultura con fines*		
Artículo 31°.- *Para realizar las actividades de pesca se requiere lo siguiente:* **I,** *Concesión, para:* **Inciso b)** *Acuacultura comercial* **II,** Permiso, para: **Inciso g)** *Acuacultura de fomento* **III,** *Autorización, para:* **Inciso d)** *Recolectar del medio natural reproductores, larvas, postlarvas, crías, huevos, semillas, alevines o en cualquier otro estadio, y* **Inciso e)** *Acuacultura didáctica.*		

Artículos 22.- *la Secretaría podrá inscribir en el Registro Nacional de Pesca a los acuicultores que no requieran concesión, permiso o Autorización.*	Al **proyecto** le aplica el Artículo, incisos y, fracciones anteriores, porque se trata de una actividad acuícola con fines comerciales.	Por el hecho de presentar a la autoridad correspondiente (SEMARNAT) la Manifestación de Impacto Ambiental, el promovente está cumpliendo con este apartado. El proyecto se vincula por la obligatoriedad de obtener la autorización correspondiente para realizar las obras descritas en esta manifestación de impacto ambiental. Como ya se mencionó anteriormente, la promovente una vez autorizado el proyecto en materia ambiental procederá a tramitar el Registro Nacional de Pesca para la unidad de producción acuícola.
Art. 30°.- *Las actividades pesqueras se clasifican en:* **II.-** *Cultivo o acuacultura con fines*		
Artículo 31°.- *Para realizar las actividades de pesca se requiere lo siguiente:* **I,** *Concesión, para:* **Inciso b)** *Acuacultura comercial* **II,** Permiso, para: **Inciso g)** *Acuacultura de fomento* **III,** *Autorización, para:* **Inciso d)** *Recolectar del medio natural reproductores, larvas, postlarvas, crías, huevos, semillas, alevines o en cualquier otro estadio, y* **Inciso e)** *Acuacultura didáctica.*		

Artículos 22.- *la Secretaría podrá inscribir en el Registro Nacional de Pesca a los acuicultores que no requieran concesión, permiso o Autorización.*	Al **proyecto** le aplica el Artículo, incisos y, fracciones anteriores, porque se trata de una actividad acuícola con fines comerciales.	Por el hecho de presentar a la autoridad correspondiente (SEMARNAT) la Manifestación de Impacto Ambiental, el promovente está cumpliendo con este apartado. El proyecto se vincula por la obligatoriedad de obtener la autorización correspondiente para realizar las obras descritas en esta manifestación de impacto ambiental. Como ya se mencionó anteriormente, la promovente una vez autorizado el proyecto en materia ambiental procederá a tramitar el Registro Nacional de Pesca para la unidad de producción acuícola.
Art. 30°.- *Las actividades pesqueras se clasifican en:* **II.-** *Cultivo o acuacultura con fines*		
Artículo 31°.- *Para realizar las actividades de pesca se requiere lo siguiente:* **I,** *Concesión, para:* **Inciso b)** *Acuacultura comercial* **II,** Permiso, para: **Inciso g)** *Acuacultura de fomento* **III,** *Autorización, para:* **Inciso d)** *Recolectar del medio natural reproductores, larvas, postlarvas, crías, huevos, semillas, alevines o en cualquier otro estadio, y* **Inciso e)** *Acuacultura didáctica.*		

Artículos 22.- *la Secretaría podrá inscribir en el Registro Nacional de Pesca a los acuicultores que no requieran concesión, permiso o Autorización.*	Al **proyecto** le aplica el Artículo, incisos y, fracciones anteriores, porque se trata de una actividad acuícola con fines comerciales.	Por el hecho de presentar a la autoridad correspondiente (SEMARNAT) la Manifestación de Impacto Ambiental, el promovente está cumpliendo con este apartado. El proyecto se vincula por la obligatoriedad de obtener la autorización correspondiente para realizar las obras descritas en esta manifestación de impacto ambiental. Como ya se mencionó anteriormente, la promovente una vez autorizado el proyecto en materia ambiental procederá a tramitar el Registro Nacional de Pesca para la unidad de producción acuícola.
Art. 30°.- *Las actividades pesqueras se clasifican en:* **II.-** *Cultivo o acuacultura con fines*		
Artículo 31°.- *Para realizar las actividades de pesca se requiere lo siguiente:* **I,** *Concesión, para:* **Inciso b)** *Acuacultura comercial* **II,** Permiso, para: **Inciso g)** *Acuacultura de fomento* **III,** *Autorización, para:* **Inciso d)** *Recolectar del medio natural reproductores, larvas, postlarvas, crías, huevos, semillas, alevines o en cualquier otro estadio, y* **Inciso e)** *Acuacultura didáctica.*		

Artículos 22.- *la Secretaría podrá inscribir en el Registro Nacional de Pesca a los acuicultores que no requieran concesión, permiso o Autorización.*	Al **proyecto** le aplica el Artículo, incisos y, fracciones anteriores, porque se trata de una actividad acuícola con fines comerciales.	Por el hecho de presentar a la autoridad correspondiente (SEMARNAT) la Manifestación de Impacto Ambiental, el promovente está cumpliendo con este apartado. El proyecto se vincula por la obligatoriedad de obtener la autorización correspondiente para realizar las obras descritas en esta manifestación de impacto ambiental. Como ya se mencionó anteriormente, la promovente una vez autorizado el proyecto en materia ambiental procederá a tramitar el Registro Nacional de Pesca para la unidad de producción acuícola.
Art. 30°.- *Las actividades pesqueras se clasifican en:* **II.-** *Cultivo o acuacultura con fines*		
Artículo 31°.- *Para realizar las actividades de pesca se requiere lo siguiente:* **I,** *Concesión, para:* **Inciso b)** *Acuacultura comercial* **II,** Permiso, para: **Inciso g)** *Acuacultura de fomento* **III,** *Autorización, para:* **Inciso d)** *Recolectar del medio natural reproductores, larvas, postlarvas, crías, huevos, semillas, alevines o en cualquier otro estadio, y* **Inciso e)** *Acuacultura didáctica.*		

Artículos 22.- *la Secretaría podrá inscribir en el Registro Nacional de Pesca a los acuicultores que no requieran concesión, permiso o Autorización.*	Al **proyecto** le aplica el Artículo, incisos y, fracciones anteriores, porque se trata de una actividad acuícola con fines comerciales.	Por el hecho de presentar a la autoridad correspondiente (SEMARNAT) la Manifestación de Impacto Ambiental, el promovente está cumpliendo con este apartado. El proyecto se vincula por la obligatoriedad de obtener la autorización correspondiente para realizar las obras descritas en esta manifestación de impacto ambiental. Como ya se mencionó anteriormente, la promovente una vez autorizado el proyecto en materia ambiental procederá a tramitar el Registro Nacional de Pesca para la unidad de producción acuícola.
Art. 30°.- *Las actividades pesqueras se clasifican en:* **II.-** *Cultivo o acuacultura con fines*		
Artículo 31°.- *Para realizar las actividades de pesca se requiere lo siguiente:* **I,** *Concesión, para:* **Inciso b)** *Acuacultura comercial* **II,** Permiso, para: **Inciso g)** *Acuacultura de fomento* **III,** *Autorización, para:* **Inciso d)** *Recolectar del medio natural reproductores, larvas, postlarvas, crías, huevos, semillas, alevines o en cualquier otro estadio, y* **Inciso e)** *Acuacultura didáctica.*		

Artículos 22.- *la Secretaría podrá inscribir en el Registro Nacional de Pesca a los acuicultores que no requieran concesión, permiso o Autorización.*	Al **proyecto** le aplica el Artículo, incisos y, fracciones anteriores, porque se trata de una actividad acuícola con fines comerciales.	Por el hecho de presentar a la autoridad correspondiente (SEMARNAT) la Manifestación de Impacto Ambiental, el promovente está cumpliendo con este apartado. El proyecto se vincula por la obligatoriedad de obtener la autorización correspondiente para realizar las obras descritas en esta manifestación de impacto ambiental. Como ya se mencionó anteriormente, la promovente una vez autorizado el proyecto en materia ambiental procederá a tramitar el Registro Nacional de Pesca para la unidad de producción acuícola.
Art. 30°.- *Las actividades pesqueras se clasifican en:* **II.-** *Cultivo o acuacultura con fines*		
Artículo 31°.- *Para realizar las actividades de pesca se requiere lo siguiente:* **I,** *Concesión, para:* **Inciso b)** *Acuacultura comercial* **II,** Permiso, para: **Inciso g)** *Acuacultura de fomento* **III,** *Autorización, para:* **Inciso d)** *Recolectar del medio natural reproductores, larvas, postlarvas, crías, huevos, semillas, alevines o en cualquier otro estadio, y* **Inciso e)** *Acuacultura didáctica.*		

Artículos 22.- *la Secretaría podrá inscribir en el Registro Nacional de Pesca a los acuicultores que no requieran concesión, permiso o Autorización.*	Al **proyecto** le aplica el Artículo, incisos y, fracciones anteriores, porque se trata de una actividad acuícola con fines comerciales.	Por el hecho de presentar a la autoridad correspondiente (SEMARNAT) la Manifestación de Impacto Ambiental, el promovente está cumpliendo con este apartado. El proyecto se vincula por la obligatoriedad de obtener la autorización correspondiente para realizar las obras descritas en esta manifestación de impacto ambiental. Como ya se mencionó anteriormente, la promovente una vez autorizado el proyecto en materia ambiental procederá a tramitar el Registro Nacional de Pesca para la unidad de producción acuícola.
Art. 30°.- *Las actividades pesqueras se clasifican en:* **II.-** *Cultivo o acuacultura con fines*		
Artículo 31°.- *Para realizar las actividades de pesca se requiere lo siguiente:* **I,** *Concesión, para:* **Inciso b)** *Acuacultura comercial* **II,** Permiso, para: **Inciso g)** *Acuacultura de fomento* **III,** *Autorización, para:* **Inciso d)** *Recolectar del medio natural reproductores, larvas, postlarvas, crías, huevos, semillas, alevines o en cualquier otro estadio, y* **Inciso e)** *Acuacultura didáctica.*		

Artículos 22.- *la Secretaría podrá inscribir en el Registro Nacional de Pesca a los acuicultores que no requieran concesión, permiso o Autorización.*	Al **proyecto** le aplica el Artículo, incisos y, fracciones anteriores, porque se trata de una actividad acuícola con fines comerciales.	Por el hecho de presentar a la autoridad correspondiente (SEMARNAT) la Manifestación de Impacto Ambiental, el promovente está cumpliendo con este apartado. El proyecto se vincula por la obligatoriedad de obtener la autorización correspondiente para realizar las obras descritas en esta manifestación de impacto ambiental. Como ya se mencionó anteriormente, la promovente una vez autorizado el proyecto en materia ambiental procederá a tramitar el Registro Nacional de Pesca para la unidad de producción acuícola.
Art. 30°.- *Las actividades pesqueras se clasifican en:* **II.-** *Cultivo o acuacultura con fines*		
Artículo 31°.- *Para realizar las actividades de pesca se requiere lo siguiente:* **I,** *Concesión, para:* **Inciso b)** *Acuacultura comercial* **II,** Permiso, para: **Inciso g)** *Acuacultura de fomento* **III,** *Autorización, para:* **Inciso d)** *Recolectar del medio natural reproductores, larvas, postlarvas, crías, huevos, semillas, alevines o en cualquier otro estadio, y* **Inciso e)** *Acuacultura didáctica.*		

Artículos 22.- *la Secretaría podrá inscribir en el Registro Nacional de Pesca a los acuicultores que no requieran concesión, permiso o Autorización.*	Al **proyecto** le aplica el Artículo, incisos y, fracciones anteriores, porque se trata de una actividad acuícola con fines comerciales.	Por el hecho de presentar a la autoridad correspondiente (SEMARNAT) la Manifestación de Impacto Ambiental, el promovente está cumpliendo con este apartado. El proyecto se vincula por la obligatoriedad de obtener la autorización correspondiente para realizar las obras descritas en esta manifestación de impacto ambiental. Como ya se mencionó anteriormente, la promovente una vez autorizado el proyecto en materia ambiental procederá a tramitar el Registro Nacional de Pesca para la unidad de producción acuícola.
Art. 30°.- *Las actividades pesqueras se clasifican en:* **II.-** *Cultivo o acuacultura con fines*		
Artículo 31°.- *Para realizar las actividades de pesca se requiere lo siguiente:* **I,** *Concesión, para:* **Inciso b)** *Acuacultura comercial* **II,** Permiso, para: **Inciso g)** *Acuacultura de fomento* **III,** *Autorización, para:* **Inciso d)** *Recolectar del medio natural reproductores, larvas, postlarvas, crías, huevos, semillas, alevines o en cualquier otro estadio, y* **Inciso e)** *Acuacultura didáctica.*		

Artículos 22.- *la Secretaría podrá inscribir en el Registro Nacional de Pesca a los acuicultores que no requieran concesión, permiso o Autorización.*	Al **proyecto** le aplica el Artículo, incisos y, fracciones anteriores, porque se trata de una actividad acuícola con fines comerciales.	Por el hecho de presentar a la autoridad correspondiente (SEMARNAT) la Manifestación de Impacto Ambiental, el promovente está cumpliendo con este apartado. El proyecto se vincula por la obligatoriedad de obtener la autorización correspondiente para realizar las obras descritas en esta manifestación de impacto ambiental. Como ya se mencionó anteriormente, la promovente una vez autorizado el proyecto en materia ambiental procederá a tramitar el Registro Nacional de Pesca para la unidad de producción acuícola.
Art. 30°.- *Las actividades pesqueras se clasifican en:* **II.-** *Cultivo o acuacultura con fines*		
Artículo 31°.- *Para realizar las actividades de pesca se requiere lo siguiente:* **I,** *Concesión, para:* **Inciso b)** *Acuacultura comercial* **II,** Permiso, para: **Inciso g)** *Acuacultura de fomento* **III,** *Autorización, para:* **Inciso d)** *Recolectar del medio natural reproductores, larvas, postlarvas, crías, huevos, semillas, alevines o en cualquier otro estadio, y* **Inciso e)** *Acuacultura didáctica.*		

Artículos 22.- *la Secretaría podrá inscribir en el Registro Nacional de Pesca a los acuicultores que no requieran concesión, permiso o Autorización.*	Al **proyecto** le aplica el Artículo, incisos y, fracciones anteriores, porque se trata de una actividad acuícola con fines comerciales.	Por el hecho de presentar a la autoridad correspondiente (SEMARNAT) la Manifestación de Impacto Ambiental, el promovente está cumpliendo con este apartado. El proyecto se vincula por la obligatoriedad de obtener la autorización correspondiente para realizar las obras descritas en esta manifestación de impacto ambiental. Como ya se mencionó anteriormente, la promovente una vez autorizado el proyecto en materia ambiental procederá a tramitar el Registro Nacional de Pesca para la unidad de producción acuícola.
Art. 30°.- *Las actividades pesqueras se clasifican en:* **II.-** *Cultivo o acuacultura con fines*		
Artículo 31°.- *Para realizar las actividades de pesca se requiere lo siguiente:* **I,** *Concesión, para:* **Inciso b)** *Acuacultura comercial* **II,** Permiso, para: **Inciso g)** *Acuacultura de fomento* **III,** *Autorización, para:* **Inciso d)** *Recolectar del medio natural reproductores, larvas, postlarvas, crías, huevos, semillas, alevines o en cualquier otro estadio, y* **Inciso e)** *Acuacultura didáctica.*		

Artículos 22.- *la Secretaría podrá inscribir en el Registro Nacional de Pesca a los acuicultores que no requieran concesión, permiso o Autorización.*	Al **proyecto** le aplica el Artículo, incisos y, fracciones anteriores, porque se trata de una actividad acuícola con fines comerciales.	Por el hecho de presentar a la autoridad correspondiente (SEMARNAT) la Manifestación de Impacto Ambiental, el promovente está cumpliendo con este apartado. El proyecto se vincula por la obligatoriedad de obtener la autorización correspondiente para realizar las obras descritas en esta manifestación de impacto ambiental. Como ya se mencionó anteriormente, la promovente una vez autorizado el proyecto en materia ambiental procederá a tramitar el Registro Nacional de Pesca para la unidad de producción acuícola.
Art. 30°.- *Las actividades pesqueras se clasifican en:* **II.-** *Cultivo o acuacultura con fines*		
Artículo 31°.- *Para realizar las actividades de pesca se requiere lo siguiente:* **I,** *Concesión, para:* **Inciso b)** *Acuacultura comercial* **II,** Permiso, para: **Inciso g)** *Acuacultura de fomento* **III,** *Autorización, para:* **Inciso d)** *Recolectar del medio natural reproductores, larvas, postlarvas, crías, huevos, semillas, alevines o en cualquier otro estadio, y* **Inciso e)** *Acuacultura didáctica.*		

Artículos 22.- *la Secretaría podrá inscribir en el Registro Nacional de Pesca a los acuicultores que no requieran concesión, permiso o Autorización.*	Al **proyecto** le aplica el Artículo, incisos y, fracciones anteriores, porque se trata de una actividad acuícola con fines comerciales.	Por el hecho de presentar a la autoridad correspondiente (SEMARNAT) la Manifestación de Impacto Ambiental, el promovente está cumpliendo con este apartado. El proyecto se vincula por la obligatoriedad de obtener la autorización correspondiente para realizar las obras descritas en esta manifestación de impacto ambiental. Como ya se mencionó anteriormente, la promovente una vez autorizado el proyecto en materia ambiental procederá a tramitar el Registro Nacional de Pesca para la unidad de producción acuícola.
Art. 30°.- *Las actividades pesqueras se clasifican en:* **II.-** *Cultivo o acuacultura con fines*		
Artículo 31°.- *Para realizar las actividades de pesca se requiere lo siguiente:* **I,** *Concesión, para:* **Inciso b)** *Acuacultura comercial* **II,** Permiso, para: **Inciso g)** *Acuacultura de fomento* **III,** *Autorización, para:* **Inciso d)** *Recolectar del medio natural reproductores, larvas, postlarvas, crías, huevos, semillas, alevines o en cualquier otro estadio, y* **Inciso e)** *Acuacultura didáctica.*		

Artículos 22.- *la Secretaría podrá inscribir en el Registro Nacional de Pesca a los acuicultores que no requieran concesión, permiso o Autorización.*	Al **proyecto** le aplica el Artículo, incisos y, fracciones anteriores, porque se trata de una actividad acuícola con fines comerciales.	Por el hecho de presentar a la autoridad correspondiente (SEMARNAT) la Manifestación de Impacto Ambiental, el promovente está cumpliendo con este apartado. El proyecto se vincula por la obligatoriedad de obtener la autorización correspondiente para realizar las obras descritas en esta manifestación de impacto ambiental. Como ya se mencionó anteriormente, la promovente una vez autorizado el proyecto en materia ambiental procederá a tramitar el Registro Nacional de Pesca para la unidad de producción acuícola.
Art. 30°.- *Las actividades pesqueras se clasifican en:* **II.-** *Cultivo o acuacultura con fines*		
Artículo 31°.- *Para realizar las actividades de pesca se requiere lo siguiente:* **I,** *Concesión, para:* **Inciso b)** *Acuacultura comercial* **II,** Permiso, para: **Inciso g)** *Acuacultura de fomento* **III,** *Autorización, para:* **Inciso d)** *Recolectar del medio natural reproductores, larvas, postlarvas, crías, huevos, semillas, alevines o en cualquier otro estadio, y* **Inciso e)** *Acuacultura didáctica.*		

Artículos 22.- *la Secretaría podrá inscribir en el Registro Nacional de Pesca a los acuicultores que no requieran concesión, permiso o Autorización.*	Al **proyecto** le aplica el Artículo, incisos y, fracciones anteriores, porque se trata de una actividad acuícola con fines comerciales.	Por el hecho de presentar a la autoridad correspondiente (SEMARNAT) la Manifestación de Impacto Ambiental, el promovente está cumpliendo con este apartado. El proyecto se vincula por la obligatoriedad de obtener la autorización correspondiente para realizar las obras descritas en esta manifestación de impacto ambiental. Como ya se mencionó anteriormente, la promovente una vez autorizado el proyecto en materia ambiental procederá a tramitar el Registro Nacional de Pesca para la unidad de producción acuícola.
Art. 30°.- *Las actividades pesqueras se clasifican en:* **II.-** *Cultivo o acuacultura con fines*		
Artículo 31°.- *Para realizar las actividades de pesca se requiere lo siguiente:* **I,** *Concesión, para:* **Inciso b)** *Acuacultura comercial* **II,** Permiso, para: **Inciso g)** *Acuacultura de fomento* **III,** *Autorización, para:* **Inciso d)** *Recolectar del medio natural reproductores, larvas, postlarvas, crías, huevos, semillas, alevines o en cualquier otro estadio, y* **Inciso e)** *Acuacultura didáctica.*		

Artículos 22.- *la Secretaría podrá inscribir en el Registro Nacional de Pesca a los acuicultores que no requieran concesión, permiso o Autorización.*	Al **proyecto** le aplica el Artículo, incisos y, fracciones anteriores, porque se trata de una actividad acuícola con fines comerciales.	Por el hecho de presentar a la autoridad correspondiente (SEMARNAT) la Manifestación de Impacto Ambiental, el promovente está cumpliendo con este apartado. El proyecto se vincula por la obligatoriedad de obtener la autorización correspondiente para realizar las obras descritas en esta manifestación de impacto ambiental. Como ya se mencionó anteriormente, la promovente una vez autorizado el proyecto en materia ambiental procederá a tramitar el Registro Nacional de Pesca para la unidad de producción acuícola.
Art. 30°.- *Las actividades pesqueras se clasifican en:* **II.-** *Cultivo o acuacultura con fines*		
Artículo 31°.- *Para realizar las actividades de pesca se requiere lo siguiente:* **I,** *Concesión, para:* **Inciso b)** *Acuacultura comercial* **II,** Permiso, para: **Inciso g)** *Acuacultura de fomento* **III,** *Autorización, para:* **Inciso d)** *Recolectar del medio natural reproductores, larvas, postlarvas, crías, huevos, semillas, alevines o en cualquier otro estadio, y* **Inciso e)** *Acuacultura didáctica.*		

Artículos 22.- *la Secretaría podrá inscribir en el Registro Nacional de Pesca a los acuicultores que no requieran concesión, permiso o Autorización.*	Al **proyecto** le aplica el Artículo, incisos y, fracciones anteriores, porque se trata de una actividad acuícola con fines comerciales.	Por el hecho de presentar a la autoridad correspondiente (SEMARNAT) la Manifestación de Impacto Ambiental, el promovente está cumpliendo con este apartado. El proyecto se vincula por la obligatoriedad de obtener la autorización correspondiente para realizar las obras descritas en esta manifestación de impacto ambiental. Como ya se mencionó anteriormente, la promovente una vez autorizado el proyecto en materia ambiental procederá a tramitar el Registro Nacional de Pesca para la unidad de producción acuícola.
Art. 30°.- *Las actividades pesqueras se clasifican en:* **II.-** *Cultivo o acuacultura con fines*		
Artículo 31°.- *Para realizar las actividades de pesca se requiere lo siguiente:* **I,** *Concesión, para:* **Inciso b)** *Acuacultura comercial* **II,** Permiso, para: **Inciso g)** *Acuacultura de fomento* **III,** *Autorización, para:* **Inciso d)** *Recolectar del medio natural reproductores, larvas, postlarvas, crías, huevos, semillas, alevines o en cualquier otro estadio, y* **Inciso e)** *Acuacultura didáctica.*		

Artículos 22.- *la Secretaría podrá inscribir en el Registro Nacional de Pesca a los acuicultores que no requieran concesión, permiso o Autorización.*	Al **proyecto** le aplica el Artículo, incisos y, fracciones anteriores, porque se trata de una actividad acuícola con fines comerciales.	Por el hecho de presentar a la autoridad correspondiente (SEMARNAT) la Manifestación de Impacto Ambiental, el promovente está cumpliendo con este apartado. El proyecto se vincula por la obligatoriedad de obtener la autorización correspondiente para realizar las obras descritas en esta manifestación de impacto ambiental. Como ya se mencionó anteriormente, la promovente una vez autorizado el proyecto en materia ambiental procederá a tramitar el Registro Nacional de Pesca para la unidad de producción acuícola.
Art. 30°.- *Las actividades pesqueras se clasifican en:* **II.-** *Cultivo o acuacultura con fines*		
Artículo 31°.- *Para realizar las actividades de pesca se requiere lo siguiente:* **I,** *Concesión, para:* **Inciso b)** *Acuacultura comercial* **II,** Permiso, para: **Inciso g)** *Acuacultura de fomento* **III,** *Autorización, para:* **Inciso d)** *Recolectar del medio natural reproductores, larvas, postlarvas, crías, huevos, semillas, alevines o en cualquier otro estadio, y* **Inciso e)** *Acuacultura didáctica.*		

Artículos 22.- *la Secretaría podrá inscribir en el Registro Nacional de Pesca a los acuicultores que no requieran concesión, permiso o Autorización.*	Al **proyecto** le aplica el Artículo, incisos y, fracciones anteriores, porque se trata de una actividad acuícola con fines comerciales.	Por el hecho de presentar a la autoridad correspondiente (SEMARNAT) la Manifestación de Impacto Ambiental, el promovente está cumpliendo con este apartado. El proyecto se vincula por la obligatoriedad de obtener la autorización correspondiente para realizar las obras descritas en esta manifestación de impacto ambiental. Como ya se mencionó anteriormente, la promovente una vez autorizado el proyecto en materia ambiental procederá a tramitar el Registro Nacional de Pesca para la unidad de producción acuícola.
Art. 30°.- *Las actividades pesqueras se clasifican en:* **II.-** *Cultivo o acuacultura con fines*		
Artículo 31°.- *Para realizar las actividades de pesca se requiere lo siguiente:* **I,** *Concesión, para:* **Inciso b)** *Acuacultura comercial* **II,** Permiso, para: **Inciso g)** *Acuacultura de fomento* **III,** *Autorización, para:* **Inciso d)** *Recolectar del medio natural reproductores, larvas, postlarvas, crías, huevos, semillas, alevines o en cualquier otro estadio, y* **Inciso e)** *Acuacultura didáctica.*		

Artículos 22.- *la Secretaría podrá inscribir en el Registro Nacional de Pesca a los acuicultores que no requieran concesión, permiso o Autorización.*	Al **proyecto** le aplica el Artículo, incisos y, fracciones anteriores, porque se trata de una actividad acuícola con fines comerciales.	Por el hecho de presentar a la autoridad correspondiente (SEMARNAT) la Manifestación de Impacto Ambiental, el promovente está cumpliendo con este apartado. El proyecto se vincula por la obligatoriedad de obtener la autorización correspondiente para realizar las obras descritas en esta manifestación de impacto ambiental. Como ya se mencionó anteriormente, la promovente una vez autorizado el proyecto en materia ambiental procederá a tramitar el Registro Nacional de Pesca para la unidad de producción acuícola.
Art. 30°.- *Las actividades pesqueras se clasifican en:* **II.-** *Cultivo o acuacultura con fines*		
Artículo 31°.- *Para realizar las actividades de pesca se requiere lo siguiente:* **I,** *Concesión, para:* **Inciso b)** *Acuacultura comercial* **II,** Permiso, para: **Inciso g)** *Acuacultura de fomento* **III,** *Autorización, para:* **Inciso d)** *Recolectar del medio natural reproductores, larvas, postlarvas, crías, huevos, semillas, alevines o en cualquier otro estadio, y* **Inciso e)** *Acuacultura didáctica.*		

Artículos 22.- *la Secretaría podrá inscribir en el Registro Nacional de Pesca a los acuicultores que no requieran concesión, permiso o Autorización.*	Al **proyecto** le aplica el Artículo, incisos y, fracciones anteriores, porque se trata de una actividad acuícola con fines comerciales.	Por el hecho de presentar a la autoridad correspondiente (SEMARNAT) la Manifestación de Impacto Ambiental, el promovente está cumpliendo con este apartado. El proyecto se vincula por la obligatoriedad de obtener la autorización correspondiente para realizar las obras descritas en esta manifestación de impacto ambiental. Como ya se mencionó anteriormente, la promovente una vez autorizado el proyecto en materia ambiental procederá a tramitar el Registro Nacional de Pesca para la unidad de producción acuícola.
Art. 30°.- *Las actividades pesqueras se clasifican en:* **II.-** *Cultivo o acuacultura con fines*		
Artículo 31°.- *Para realizar las actividades de pesca se requiere lo siguiente:* **I,** *Concesión, para:* **Inciso b)** *Acuacultura comercial* **II,** Permiso, para: **Inciso g)** *Acuacultura de fomento* **III,** *Autorización, para:* **Inciso d)** *Recolectar del medio natural reproductores, larvas, postlarvas, crías, huevos, semillas, alevines o en cualquier otro estadio, y* **Inciso e)** *Acuacultura didáctica.*		

Artículos 22.- *la Secretaría podrá inscribir en el Registro Nacional de Pesca a los acuicultores que no requieran concesión, permiso o Autorización.*	Al **proyecto** le aplica el Artículo, incisos y, fracciones anteriores, porque se trata de una actividad acuícola con fines comerciales.	Por el hecho de presentar a la autoridad correspondiente (SEMARNAT) la Manifestación de Impacto Ambiental, el promovente está cumpliendo con este apartado. El proyecto se vincula por la obligatoriedad de obtener la autorización correspondiente para realizar las obras descritas en esta manifestación de impacto ambiental. Como ya se mencionó anteriormente, la promovente una vez autorizado el proyecto en materia ambiental procederá a tramitar el Registro Nacional de Pesca para la unidad de producción acuícola.
Art. 30°.- *Las actividades pesqueras se clasifican en:* **II.-** *Cultivo o acuacultura con fines*		
Artículo 31°.- *Para realizar las actividades de pesca se requiere lo siguiente:* **I,** *Concesión, para:* **Inciso b)** *Acuacultura comercial* **II,** Permiso, para: **Inciso g)** *Acuacultura de fomento* **III,** *Autorización, para:* **Inciso d)** *Recolectar del medio natural reproductores, larvas, postlarvas, crías, huevos, semillas, alevines o en cualquier otro estadio, y* **Inciso e)** *Acuacultura didáctica.*		

Artículos 22.- *la Secretaría podrá inscribir en el Registro Nacional de Pesca a los acuicultores que no requieran concesión, permiso o Autorización.*	Al **proyecto** le aplica el Artículo, incisos y, fracciones anteriores, porque se trata de una actividad acuícola con fines comerciales.	Por el hecho de presentar a la autoridad correspondiente (SEMARNAT) la Manifestación de Impacto Ambiental, el promovente está cumpliendo con este apartado. El proyecto se vincula por la obligatoriedad de obtener la autorización correspondiente para realizar las obras descritas en esta manifestación de impacto ambiental. Como ya se mencionó anteriormente, la promovente una vez autorizado el proyecto en materia ambiental procederá a tramitar el Registro Nacional de Pesca para la unidad de producción acuícola.
Art. 30°.- *Las actividades pesqueras se clasifican en:* **II.-** *Cultivo o acuacultura con fines*		
Artículo 31°.- *Para realizar las actividades de pesca se requiere lo siguiente:* **I,** *Concesión, para:* **Inciso b)** *Acuacultura comercial* **II,** Permiso, para: **Inciso g)** *Acuacultura de fomento* **III,** *Autorización, para:* **Inciso d)** *Recolectar del medio natural reproductores, larvas, postlarvas, crías, huevos, semillas, alevines o en cualquier otro estadio, y* **Inciso e)** *Acuacultura didáctica.*		

Artículos 22.- *la Secretaría podrá inscribir en el Registro Nacional de Pesca a los acuicultores que no requieran concesión, permiso o Autorización.*	Al **proyecto** le aplica el Artículo, incisos y, fracciones anteriores, porque se trata de una actividad acuícola con fines comerciales.	Por el hecho de presentar a la autoridad correspondiente (SEMARNAT) la Manifestación de Impacto Ambiental, el promovente está cumpliendo con este apartado. El proyecto se vincula por la obligatoriedad de obtener la autorización correspondiente para realizar las obras descritas en esta manifestación de impacto ambiental. Como ya se mencionó anteriormente, la promovente una vez autorizado el proyecto en materia ambiental procederá a tramitar el Registro Nacional de Pesca para la unidad de producción acuícola.
Art. 30°.- *Las actividades pesqueras se clasifican en:* **II.-** *Cultivo o acuacultura con fines*		
Artículo 31°.- *Para realizar las actividades de pesca se requiere lo siguiente:* **I,** *Concesión, para:* **Inciso b)** *Acuacultura comercial* **II,** Permiso, para: **Inciso g)** *Acuacultura de fomento* **III,** *Autorización, para:* **Inciso d)** *Recolectar del medio natural reproductores, larvas, postlarvas, crías, huevos, semillas, alevines o en cualquier otro estadio, y* **Inciso e)** *Acuacultura didáctica.*		

Artículos 22.- *la Secretaría podrá inscribir en el Registro Nacional de Pesca a los acuicultores que no requieran concesión, permiso o Autorización.*	Al **proyecto** le aplica el Artículo, incisos y, fracciones anteriores, porque se trata de una actividad acuícola con fines comerciales.	Por el hecho de presentar a la autoridad correspondiente (SEMARNAT) la Manifestación de Impacto Ambiental, el promovente está cumpliendo con este apartado. El proyecto se vincula por la obligatoriedad de obtener la autorización correspondiente para realizar las obras descritas en esta manifestación de impacto ambiental. Como ya se mencionó anteriormente, la promovente una vez autorizado el proyecto en materia ambiental procederá a tramitar el Registro Nacional de Pesca para la unidad de producción acuícola.
Art. 30°.- *Las actividades pesqueras se clasifican en:* **II.-** *Cultivo o acuacultura con fines*		
Artículo 31°.- *Para realizar las actividades de pesca se requiere lo siguiente:* **I,** *Concesión, para:* **Inciso b)** *Acuacultura comercial* **II,** Permiso, para: **Inciso g)** *Acuacultura de fomento* **III,** *Autorización, para:* **Inciso d)** *Recolectar del medio natural reproductores, larvas, postlarvas, crías, huevos, semillas, alevines o en cualquier otro estadio, y* **Inciso e)** *Acuacultura didáctica.*		

Artículos 22.- *la Secretaría podrá inscribir en el Registro Nacional de Pesca a los acuicultores que no requieran concesión, permiso o Autorización.*	Al **proyecto** le aplica el Artículo, incisos y, fracciones anteriores, porque se trata de una actividad acuícola con fines comerciales.	Por el hecho de presentar a la autoridad correspondiente (SEMARNAT) la Manifestación de Impacto Ambiental, el promovente está cumpliendo con este apartado. El proyecto se vincula por la obligatoriedad de obtener la autorización correspondiente para realizar las obras descritas en esta manifestación de impacto ambiental. Como ya se mencionó anteriormente, la promovente una vez autorizado el proyecto en materia ambiental procederá a tramitar el Registro Nacional de Pesca para la unidad de producción acuícola.
Art. 30°.- *Las actividades pesqueras se clasifican en:* **II.-** *Cultivo o acuacultura con fines*		
Artículo 31°.- *Para realizar las actividades de pesca se requiere lo siguiente:* **I,** *Concesión, para:* **Inciso b)** *Acuacultura comercial* **II,** Permiso, para: **Inciso g)** *Acuacultura de fomento* **III,** *Autorización, para:* **Inciso d)** *Recolectar del medio natural reproductores, larvas, postlarvas, crías, huevos, semillas, alevines o en cualquier otro estadio, y* **Inciso e)** *Acuacultura didáctica.*		

Artículos 22.- *la Secretaría podrá inscribir en el Registro Nacional de Pesca a los acuicultores que no requieran concesión, permiso o Autorización.*	Al **proyecto** le aplica el Artículo, incisos y, fracciones anteriores, porque se trata de una actividad acuícola con fines comerciales.	Por el hecho de presentar a la autoridad correspondiente (SEMARNAT) la Manifestación de Impacto Ambiental, el promovente está cumpliendo con este apartado. El proyecto se vincula por la obligatoriedad de obtener la autorización correspondiente para realizar las obras descritas en esta manifestación de impacto ambiental. Como ya se mencionó anteriormente, la promovente una vez autorizado el proyecto en materia ambiental procederá a tramitar el Registro Nacional de Pesca para la unidad de producción acuícola.
Art. 30°.- *Las actividades pesqueras se clasifican en:* **II.-** *Cultivo o acuacultura con fines*		
Artículo 31°.- *Para realizar las actividades de pesca se requiere lo siguiente:* **I,** *Concesión, para:* **Inciso b)** *Acuacultura comercial* **II,** Permiso, para: **Inciso g)** *Acuacultura de fomento* **III,** *Autorización, para:* **Inciso d)** *Recolectar del medio natural reproductores, larvas, postlarvas, crías, huevos, semillas, alevines o en cualquier otro estadio, y* **Inciso e)** *Acuacultura didáctica.*		

Artículos 22.- *la Secretaría podrá inscribir en el Registro Nacional de Pesca a los acuicultores que no requieran concesión, permiso o Autorización.*	Al **proyecto** le aplica el Artículo, incisos y, fracciones anteriores, porque se trata de una actividad acuícola con fines comerciales.	Por el hecho de presentar a la autoridad correspondiente (SEMARNAT) la Manifestación de Impacto Ambiental, el promovente está cumpliendo con este apartado. El proyecto se vincula por la obligatoriedad de obtener la autorización correspondiente para realizar las obras descritas en esta manifestación de impacto ambiental. Como ya se mencionó anteriormente, la promovente una vez autorizado el proyecto en materia ambiental procederá a tramitar el Registro Nacional de Pesca para la unidad de producción acuícola.
Art. 30°.- *Las actividades pesqueras se clasifican en:* **II.-** *Cultivo o acuacultura con fines*		
Artículo 31°.- *Para realizar las actividades de pesca se requiere lo siguiente:* **I,** *Concesión, para:* **Inciso b)** *Acuacultura comercial* **II,** Permiso, para: **Inciso g)** *Acuacultura de fomento* **III,** *Autorización, para:* **Inciso d)** *Recolectar del medio natural reproductores, larvas, postlarvas, crías, huevos, semillas, alevines o en cualquier otro estadio, y* **Inciso e)** *Acuacultura didáctica.*		

Artículos 22.- *la Secretaría podrá inscribir en el Registro Nacional de Pesca a los acuicultores que no requieran concesión, permiso o Autorización.*	Al **proyecto** le aplica el Artículo, incisos y, fracciones anteriores, porque se trata de una actividad acuícola con fines comerciales.	Por el hecho de presentar a la autoridad correspondiente (SEMARNAT) la Manifestación de Impacto Ambiental, el promovente está cumpliendo con este apartado. El proyecto se vincula por la obligatoriedad de obtener la autorización correspondiente para realizar las obras descritas en esta manifestación de impacto ambiental. Como ya se mencionó anteriormente, la promovente una vez autorizado el proyecto en materia ambiental procederá a tramitar el Registro Nacional de Pesca para la unidad de producción acuícola.
Art. 30°.- *Las actividades pesqueras se clasifican en:* **II.-** *Cultivo o acuacultura con fines*		
Artículo 31°.- *Para realizar las actividades de pesca se requiere lo siguiente:* **I,** *Concesión, para:* **Inciso b)** *Acuacultura comercial* **II,** Permiso, para: **Inciso g)** *Acuacultura de fomento* **III,** *Autorización, para:* **Inciso d)** *Recolectar del medio natural reproductores, larvas, postlarvas, crías, huevos, semillas, alevines o en cualquier otro estadio, y* **Inciso e)** *Acuacultura didáctica.*		

Artículos 22.- *la Secretaría podrá inscribir en el Registro Nacional de Pesca a los acuicultores que no requieran concesión, permiso o Autorización.*	Al **proyecto** le aplica el Artículo, incisos y, fracciones anteriores, porque se trata de una actividad acuícola con fines comerciales.	Por el hecho de presentar a la autoridad correspondiente (SEMARNAT) la Manifestación de Impacto Ambiental, el promovente está cumpliendo con este apartado. El proyecto se vincula por la obligatoriedad de obtener la autorización correspondiente para realizar las obras descritas en esta manifestación de impacto ambiental. Como ya se mencionó anteriormente, la promovente una vez autorizado el proyecto en materia ambiental procederá a tramitar el Registro Nacional de Pesca para la unidad de producción acuícola.
Art. 30°.- *Las actividades pesqueras se clasifican en:* **II.-** *Cultivo o acuacultura con fines*		
Artículo 31°.- *Para realizar las actividades de pesca se requiere lo siguiente:* **I,** *Concesión, para:* **Inciso b)** *Acuacultura comercial* **II,** Permiso, para: **Inciso g)** *Acuacultura de fomento* **III,** *Autorización, para:* **Inciso d)** *Recolectar del medio natural reproductores, larvas, postlarvas, crías, huevos, semillas, alevines o en cualquier otro estadio, y* **Inciso e)** *Acuacultura didáctica.*		

Artículos 22.- *la Secretaría podrá inscribir en el Registro Nacional de Pesca a los acuicultores que no requieran concesión, permiso o Autorización.*	Al **proyecto** le aplica el Artículo, incisos y, fracciones anteriores, porque se trata de una actividad acuícola con fines comerciales.	Por el hecho de presentar a la autoridad correspondiente (SEMARNAT) la Manifestación de Impacto Ambiental, el promovente está cumpliendo con este apartado. El proyecto se vincula por la obligatoriedad de obtener la autorización correspondiente para realizar las obras descritas en esta manifestación de impacto ambiental. Como ya se mencionó anteriormente, la promovente una vez autorizado el proyecto en materia ambiental procederá a tramitar el Registro Nacional de Pesca para la unidad de producción acuícola.
Art. 30°.- *Las actividades pesqueras se clasifican en:* **II.-** *Cultivo o acuacultura con fines*		
Artículo 31°.- *Para realizar las actividades de pesca se requiere lo siguiente:* **I,** *Concesión, para:* **Inciso b)** *Acuacultura comercial* **II,** Permiso, para: **Inciso g)** *Acuacultura de fomento* **III,** *Autorización, para:* **Inciso d)** *Recolectar del medio natural reproductores, larvas, postlarvas, crías, huevos, semillas, alevines o en cualquier otro estadio, y* **Inciso e)** *Acuacultura didáctica.*		

Artículos 22.- *la Secretaría podrá inscribir en el Registro Nacional de Pesca a los acuicultores que no requieran concesión, permiso o Autorización.*	Al **proyecto** le aplica el Artículo, incisos y, fracciones anteriores, porque se trata de una actividad acuícola con fines comerciales.	Por el hecho de presentar a la autoridad correspondiente (SEMARNAT) la Manifestación de Impacto Ambiental, el promovente está cumpliendo con este apartado. El proyecto se vincula por la obligatoriedad de obtener la autorización correspondiente para realizar las obras descritas en esta manifestación de impacto ambiental. Como ya se mencionó anteriormente, la promovente una vez autorizado el proyecto en materia ambiental procederá a tramitar el Registro Nacional de Pesca para la unidad de producción acuícola.
Art. 30°.- *Las actividades pesqueras se clasifican en:* **II.-** *Cultivo o acuacultura con fines*		
Artículo 31°.- *Para realizar las actividades de pesca se requiere lo siguiente:* **I,** *Concesión, para:* **Inciso b)** *Acuacultura comercial* **II,** Permiso, para: **Inciso g)** *Acuacultura de fomento* **III,** *Autorización, para:* **Inciso d)** *Recolectar del medio natural reproductores, larvas, postlarvas, crías, huevos, semillas, alevines o en cualquier otro estadio, y* **Inciso e)** *Acuacultura didáctica.*		

Artículos 22.- *la Secretaría podrá inscribir en el Registro Nacional de Pesca a los acuicultores que no requieran concesión, permiso o Autorización.*	Al **proyecto** le aplica el Artículo, incisos y, fracciones anteriores, porque se trata de una actividad acuícola con fines comerciales.	Por el hecho de presentar a la autoridad correspondiente (SEMARNAT) la Manifestación de Impacto Ambiental, el promovente está cumpliendo con este apartado. El proyecto se vincula por la obligatoriedad de obtener la autorización correspondiente para realizar las obras descritas en esta manifestación de impacto ambiental. Como ya se mencionó anteriormente, la promovente una vez autorizado el proyecto en materia ambiental procederá a tramitar el Registro Nacional de Pesca para la unidad de producción acuícola.
Art. 30°.- *Las actividades pesqueras se clasifican en:* **II.-** *Cultivo o acuacultura con fines*		
Artículo 31°.- *Para realizar las actividades de pesca se requiere lo siguiente:* **I,** *Concesión, para:* **Inciso b)** *Acuacultura comercial* **II,** Permiso, para: **Inciso g)** *Acuacultura de fomento* **III,** *Autorización, para:* **Inciso d)** *Recolectar del medio natural reproductores, larvas, postlarvas, crías, huevos, semillas, alevines o en cualquier otro estadio, y* **Inciso e)** *Acuacultura didáctica.*		

Artículos 22.- *la Secretaría podrá inscribir en el Registro Nacional de Pesca a los acuicultores que no requieran concesión, permiso o Autorización.*	Al **proyecto** le aplica el Artículo, incisos y, fracciones anteriores, porque se trata de una actividad acuícola con fines comerciales.	Por el hecho de presentar a la autoridad correspondiente (SEMARNAT) la Manifestación de Impacto Ambiental, el promovente está cumpliendo con este apartado. El proyecto se vincula por la obligatoriedad de obtener la autorización correspondiente para realizar las obras descritas en esta manifestación de impacto ambiental. Como ya se mencionó anteriormente, la promovente una vez autorizado el proyecto en materia ambiental procederá a tramitar el Registro Nacional de Pesca para la unidad de producción acuícola.
Art. 30°.- *Las actividades pesqueras se clasifican en:* **II.-** *Cultivo o acuacultura con fines*		
Artículo 31°.- *Para realizar las actividades de pesca se requiere lo siguiente:* **I,** *Concesión, para:* **Inciso b)** *Acuacultura comercial* **II,** Permiso, para: **Inciso g)** *Acuacultura de fomento* **III,** *Autorización, para:* **Inciso d)** *Recolectar del medio natural reproductores, larvas, postlarvas, crías, huevos, semillas, alevines o en cualquier otro estadio, y* **Inciso e)** *Acuacultura didáctica.*		

Artículos 22.- *la Secretaría podrá inscribir en el Registro Nacional de Pesca a los acuicultores que no requieran concesión, permiso o Autorización.*	Al **proyecto** le aplica el Artículo, incisos y, fracciones anteriores, porque se trata de una actividad acuícola con fines comerciales.	Por el hecho de presentar a la autoridad correspondiente (SEMARNAT) la Manifestación de Impacto Ambiental, el promovente está cumpliendo con este apartado. El proyecto se vincula por la obligatoriedad de obtener la autorización correspondiente para realizar las obras descritas en esta manifestación de impacto ambiental. Como ya se mencionó anteriormente, la promovente una vez autorizado el proyecto en materia ambiental procederá a tramitar el Registro Nacional de Pesca para la unidad de producción acuícola.
Art. 30°.- *Las actividades pesqueras se clasifican en:* **II.-** *Cultivo o acuacultura con fines*		
Artículo 31°.- *Para realizar las actividades de pesca se requiere lo siguiente:* **I,** *Concesión, para:* **Inciso b)** *Acuacultura comercial* **II,** Permiso, para: **Inciso g)** *Acuacultura de fomento* **III,** *Autorización, para:* **Inciso d)** *Recolectar del medio natural reproductores, larvas, postlarvas, crías, huevos, semillas, alevines o en cualquier otro estadio, y* **Inciso e)** *Acuacultura didáctica.*		

Artículos 22.- *la Secretaría podrá inscribir en el Registro Nacional de Pesca a los acuicultores que no requieran concesión, permiso o Autorización.*	Al **proyecto** le aplica el Artículo, incisos y, fracciones anteriores, porque se trata de una actividad acuícola con fines comerciales.	Por el hecho de presentar a la autoridad correspondiente (SEMARNAT) la Manifestación de Impacto Ambiental, el promovente está cumpliendo con este apartado. El proyecto se vincula por la obligatoriedad de obtener la autorización correspondiente para realizar las obras descritas en esta manifestación de impacto ambiental. Como ya se mencionó anteriormente, la promovente una vez autorizado el proyecto en materia ambiental procederá a tramitar el Registro Nacional de Pesca para la unidad de producción acuícola.
Art. 30°.- *Las actividades pesqueras se clasifican en:* **II.-** *Cultivo o acuacultura con fines*		
Artículo 31°.- *Para realizar las actividades de pesca se requiere lo siguiente:* **I,** *Concesión, para:* **Inciso b)** *Acuacultura comercial* **II,** Permiso, para: **Inciso g)** *Acuacultura de fomento* **III,** *Autorización, para:* **Inciso d)** *Recolectar del medio natural reproductores, larvas, postlarvas, crías, huevos, semillas, alevines o en cualquier otro estadio, y* **Inciso e)** *Acuacultura didáctica.*		

Artículos 22.- *la Secretaría podrá inscribir en el Registro Nacional de Pesca a los acuicultores que no requieran concesión, permiso o Autorización.*	Al **proyecto** le aplica el Artículo, incisos y, fracciones anteriores, porque se trata de una actividad acuícola con fines comerciales.	Por el hecho de presentar a la autoridad correspondiente (SEMARNAT) la Manifestación de Impacto Ambiental, el promovente está cumpliendo con este apartado. El proyecto se vincula por la obligatoriedad de obtener la autorización correspondiente para realizar las obras descritas en esta manifestación de impacto ambiental. Como ya se mencionó anteriormente, la promovente una vez autorizado el proyecto en materia ambiental procederá a tramitar el Registro Nacional de Pesca para la unidad de producción acuícola.
Art. 30°.- *Las actividades pesqueras se clasifican en:* **II.-** *Cultivo o acuacultura con fines*		
Artículo 31°.- *Para realizar las actividades de pesca se requiere lo siguiente:* **I,** *Concesión, para:* **Inciso b)** *Acuacultura comercial* **II,** Permiso, para: **Inciso g)** *Acuacultura de fomento* **III,** *Autorización, para:* **Inciso d)** *Recolectar del medio natural reproductores, larvas, postlarvas, crías, huevos, semillas, alevines o en cualquier otro estadio, y* **Inciso e)** *Acuacultura didáctica.*		

Artículos 22.- *la Secretaría podrá inscribir en el Registro Nacional de Pesca a los acuicultores que no requieran concesión, permiso o Autorización.*	Al **proyecto** le aplica el Artículo, incisos y, fracciones anteriores, porque se trata de una actividad acuícola con fines comerciales.	Por el hecho de presentar a la autoridad correspondiente (SEMARNAT) la Manifestación de Impacto Ambiental, el promovente está cumpliendo con este apartado. El proyecto se vincula por la obligatoriedad de obtener la autorización correspondiente para realizar las obras descritas en esta manifestación de impacto ambiental. Como ya se mencionó anteriormente, la promovente una vez autorizado el proyecto en materia ambiental procederá a tramitar el Registro Nacional de Pesca para la unidad de producción acuícola.
Art. 30°.- *Las actividades pesqueras se clasifican en:* **II.-** *Cultivo o acuacultura con fines*		
Artículo 31°.- *Para realizar las actividades de pesca se requiere lo siguiente:* **I,** *Concesión, para:* **Inciso b)** *Acuacultura comercial* **II,** Permiso, para: **Inciso g)** *Acuacultura de fomento* **III,** *Autorización, para:* **Inciso d)** *Recolectar del medio natural reproductores, larvas, postlarvas, crías, huevos, semillas, alevines o en cualquier otro estadio, y* **Inciso e)** *Acuacultura didáctica.*		

Artículos 22.- *la Secretaría podrá inscribir en el Registro Nacional de Pesca a los acuicultores que no requieran concesión, permiso o Autorización.*	Al **proyecto** le aplica el Artículo, incisos y, fracciones anteriores, porque se trata de una actividad acuícola con fines comerciales.	Por el hecho de presentar a la autoridad correspondiente (SEMARNAT) la Manifestación de Impacto Ambiental, el promovente está cumpliendo con este apartado. El proyecto se vincula por la obligatoriedad de obtener la autorización correspondiente para realizar las obras descritas en esta manifestación de impacto ambiental. Como ya se mencionó anteriormente, la promovente una vez autorizado el proyecto en materia ambiental procederá a tramitar el Registro Nacional de Pesca para la unidad de producción acuícola.
Art. 30°.- *Las actividades pesqueras se clasifican en:* **II.-** *Cultivo o acuacultura con fines*		
Artículo 31°.- *Para realizar las actividades de pesca se requiere lo siguiente:* **I,** *Concesión, para:* **Inciso b)** *Acuacultura comercial* **II,** Permiso, para: **Inciso g)** *Acuacultura de fomento* **III,** *Autorización, para:* **Inciso d)** *Recolectar del medio natural reproductores, larvas, postlarvas, crías, huevos, semillas, alevines o en cualquier otro estadio, y* **Inciso e)** *Acuacultura didáctica.*		

Artículos 22.- *la Secretaría podrá inscribir en el Registro Nacional de Pesca a los acuicultores que no requieran concesión, permiso o Autorización.*	Al **proyecto** le aplica el Artículo, incisos y, fracciones anteriores, porque se trata de una actividad acuícola con fines comerciales.	Por el hecho de presentar a la autoridad correspondiente (SEMARNAT) la Manifestación de Impacto Ambiental, el promovente está cumpliendo con este apartado. El proyecto se vincula por la obligatoriedad de obtener la autorización correspondiente para realizar las obras descritas en esta manifestación de impacto ambiental. Como ya se mencionó anteriormente, la promovente una vez autorizado el proyecto en materia ambiental procederá a tramitar el Registro Nacional de Pesca para la unidad de producción acuícola.
Art. 30°.- *Las actividades pesqueras se clasifican en:* **II.-** *Cultivo o acuacultura con fines*		
Artículo 31°.- *Para realizar las actividades de pesca se requiere lo siguiente:* **I,** *Concesión, para:* **Inciso b)** *Acuacultura comercial* **II,** Permiso, para: **Inciso g)** *Acuacultura de fomento* **III,** *Autorización, para:* **Inciso d)** *Recolectar del medio natural reproductores, larvas, postlarvas, crías, huevos, semillas, alevines o en cualquier otro estadio, y* **Inciso e)** *Acuacultura didáctica.*		

Artículos 22.- *la Secretaría podrá inscribir en el Registro Nacional de Pesca a los acuicultores que no requieran concesión, permiso o Autorización.*	Al **proyecto** le aplica el Artículo, incisos y, fracciones anteriores, porque se trata de una actividad acuícola con fines comerciales.	Por el hecho de presentar a la autoridad correspondiente (SEMARNAT) la Manifestación de Impacto Ambiental, el promovente está cumpliendo con este apartado. El proyecto se vincula por la obligatoriedad de obtener la autorización correspondiente para realizar las obras descritas en esta manifestación de impacto ambiental. Como ya se mencionó anteriormente, la promovente una vez autorizado el proyecto en materia ambiental procederá a tramitar el Registro Nacional de Pesca para la unidad de producción acuícola.
Art. 30°.- *Las actividades pesqueras se clasifican en:* **II.-** *Cultivo o acuacultura con fines*		
Artículo 31°.- *Para realizar las actividades de pesca se requiere lo siguiente:* **I,** *Concesión, para:* **Inciso b)** *Acuacultura comercial* **II,** Permiso, para: **Inciso g)** *Acuacultura de fomento* **III,** *Autorización, para:* **Inciso d)** *Recolectar del medio natural reproductores, larvas, postlarvas, crías, huevos, semillas, alevines o en cualquier otro estadio, y* **Inciso e)** *Acuacultura didáctica.*		

Artículos 22.- *la Secretaría podrá inscribir en el Registro Nacional de Pesca a los acuicultores que no requieran concesión, permiso o Autorización.*	Al **proyecto** le aplica el Artículo, incisos y, fracciones anteriores, porque se trata de una actividad acuícola con fines comerciales.	Por el hecho de presentar a la autoridad correspondiente (SEMARNAT) la Manifestación de Impacto Ambiental, el promovente está cumpliendo con este apartado. El proyecto se vincula por la obligatoriedad de obtener la autorización correspondiente para realizar las obras descritas en esta manifestación de impacto ambiental. Como ya se mencionó anteriormente, la promovente una vez autorizado el proyecto en materia ambiental procederá a tramitar el Registro Nacional de Pesca para la unidad de producción acuícola.
Art. 30°.- *Las actividades pesqueras se clasifican en:* **II.-** *Cultivo o acuacultura con fines*		
Artículo 31°.- *Para realizar las actividades de pesca se requiere lo siguiente:* **I,** *Concesión, para:* **Inciso b)** *Acuacultura comercial* **II,** Permiso, para: **Inciso g)** *Acuacultura de fomento* **III,** *Autorización, para:* **Inciso d)** *Recolectar del medio natural reproductores, larvas, postlarvas, crías, huevos, semillas, alevines o en cualquier otro estadio, y* **Inciso e)** *Acuacultura didáctica.*		

Artículos 22.- *la Secretaría podrá inscribir en el Registro Nacional de Pesca a los acuicultores que no requieran concesión, permiso o Autorización.*	Al **proyecto** le aplica el Artículo, incisos y, fracciones anteriores, porque se trata de una actividad acuícola con fines comerciales.	Por el hecho de presentar a la autoridad correspondiente (SEMARNAT) la Manifestación de Impacto Ambiental, el promovente está cumpliendo con este apartado. El proyecto se vincula por la obligatoriedad de obtener la autorización correspondiente para realizar las obras descritas en esta manifestación de impacto ambiental. Como ya se mencionó anteriormente, la promovente una vez autorizado el proyecto en materia ambiental procederá a tramitar el Registro Nacional de Pesca para la unidad de producción acuícola.
Art. 30°.- *Las actividades pesqueras se clasifican en:* **II.-** *Cultivo o acuacultura con fines*		
Artículo 31°.- *Para realizar las actividades de pesca se requiere lo siguiente:* **I,** *Concesión, para:* **Inciso b)** *Acuacultura comercial* **II,** Permiso, para: **Inciso g)** *Acuacultura de fomento* **III,** *Autorización, para:* **Inciso d)** *Recolectar del medio natural reproductores, larvas, postlarvas, crías, huevos, semillas, alevines o en cualquier otro estadio, y* **Inciso e)** *Acuacultura didáctica.*		

Artículos 22.- *la Secretaría podrá inscribir en el Registro Nacional de Pesca a los acuicultores que no requieran concesión, permiso o Autorización.*	Al **proyecto** le aplica el Artículo, incisos y, fracciones anteriores, porque se trata de una actividad acuícola con fines comerciales.	Por el hecho de presentar a la autoridad correspondiente (SEMARNAT) la Manifestación de Impacto Ambiental, el promovente está cumpliendo con este apartado. El proyecto se vincula por la obligatoriedad de obtener la autorización correspondiente para realizar las obras descritas en esta manifestación de impacto ambiental. Como ya se mencionó anteriormente, la promovente una vez autorizado el proyecto en materia ambiental procederá a tramitar el Registro Nacional de Pesca para la unidad de producción acuícola.
Art. 30°.- *Las actividades pesqueras se clasifican en:* **II.-** *Cultivo o acuacultura con fines*		
Artículo 31°.- *Para realizar las actividades de pesca se requiere lo siguiente:* **I,** *Concesión, para:* **Inciso b)** *Acuacultura comercial* **II,** Permiso, para: **Inciso g)** *Acuacultura de fomento* **III,** *Autorización, para:* **Inciso d)** *Recolectar del medio natural reproductores, larvas, postlarvas, crías, huevos, semillas, alevines o en cualquier otro estadio, y* **Inciso e)** *Acuacultura didáctica.*		

Artículos 22.- *la Secretaría podrá inscribir en el Registro Nacional de Pesca a los acuicultores que no requieran concesión, permiso o Autorización.*	Al **proyecto** le aplica el Artículo, incisos y, fracciones anteriores, porque se trata de una actividad acuícola con fines comerciales.	Por el hecho de presentar a la autoridad correspondiente (SEMARNAT) la Manifestación de Impacto Ambiental, el promovente está cumpliendo con este apartado. El proyecto se vincula por la obligatoriedad de obtener la autorización correspondiente para realizar las obras descritas en esta manifestación de impacto ambiental. Como ya se mencionó anteriormente, la promovente una vez autorizado el proyecto en materia ambiental procederá a tramitar el Registro Nacional de Pesca para la unidad de producción acuícola.
Art. 30°.- *Las actividades pesqueras se clasifican en:* **II.-** *Cultivo o acuacultura con fines*		
Artículo 31°.- *Para realizar las actividades de pesca se requiere lo siguiente:* **I,** *Concesión, para:* **Inciso b)** *Acuacultura comercial* **II,** Permiso, para: **Inciso g)** *Acuacultura de fomento* **III,** *Autorización, para:* **Inciso d)** *Recolectar del medio natural reproductores, larvas, postlarvas, crías, huevos, semillas, alevines o en cualquier otro estadio, y* **Inciso e)** *Acuacultura didáctica.*		

Artículos 22.- *la Secretaría podrá inscribir en el Registro Nacional de Pesca a los acuicultores que no requieran concesión, permiso o Autorización.*	Al **proyecto** le aplica el Artículo, incisos y, fracciones anteriores, porque se trata de una actividad acuícola con fines comerciales.	Por el hecho de presentar a la autoridad correspondiente (SEMARNAT) la Manifestación de Impacto Ambiental, el promovente está cumpliendo con este apartado. El proyecto se vincula por la obligatoriedad de obtener la autorización correspondiente para realizar las obras descritas en esta manifestación de impacto ambiental. Como ya se mencionó anteriormente, la promovente una vez autorizado el proyecto en materia ambiental procederá a tramitar el Registro Nacional de Pesca para la unidad de producción acuícola.
Art. 30°.- *Las actividades pesqueras se clasifican en:* **II.-** *Cultivo o acuacultura con fines*		
Artículo 31°.- *Para realizar las actividades de pesca se requiere lo siguiente:* **I,** *Concesión, para:* **Inciso b)** *Acuacultura comercial* **II,** Permiso, para: **Inciso g)** *Acuacultura de fomento* **III,** *Autorización, para:* **Inciso d)** *Recolectar del medio natural reproductores, larvas, postlarvas, crías, huevos, semillas, alevines o en cualquier otro estadio, y* **Inciso e)** *Acuacultura didáctica.*		

Artículos 22.- *la Secretaría podrá inscribir en el Registro Nacional de Pesca a los acuicultores que no requieran concesión, permiso o Autorización.*	Al **proyecto** le aplica el Artículo, incisos y, fracciones anteriores, porque se trata de una actividad acuícola con fines comerciales.	Por el hecho de presentar a la autoridad correspondiente (SEMARNAT) la Manifestación de Impacto Ambiental, el promovente está cumpliendo con este apartado. El proyecto se vincula por la obligatoriedad de obtener la autorización correspondiente para realizar las obras descritas en esta manifestación de impacto ambiental. Como ya se mencionó anteriormente, la promovente una vez autorizado el proyecto en materia ambiental procederá a tramitar el Registro Nacional de Pesca para la unidad de producción acuícola.
Art. 30°.- *Las actividades pesqueras se clasifican en:* **II.-** *Cultivo o acuacultura con fines*		
Artículo 31°.- *Para realizar las actividades de pesca se requiere lo siguiente:* **I,** *Concesión, para:* **Inciso b)** *Acuacultura comercial* **II,** Permiso, para: **Inciso g)** *Acuacultura de fomento* **III,** *Autorización, para:* **Inciso d)** *Recolectar del medio natural reproductores, larvas, postlarvas, crías, huevos, semillas, alevines o en cualquier otro estadio, y* **Inciso e)** *Acuacultura didáctica.*		

Artículos 22.- *la Secretaría podrá inscribir en el Registro Nacional de Pesca a los acuicultores que no requieran concesión, permiso o Autorización.*	Al **proyecto** le aplica el Artículo, incisos y, fracciones anteriores, porque se trata de una actividad acuícola con fines comerciales.	Por el hecho de presentar a la autoridad correspondiente (SEMARNAT) la Manifestación de Impacto Ambiental, el promovente está cumpliendo con este apartado. El proyecto se vincula por la obligatoriedad de obtener la autorización correspondiente para realizar las obras descritas en esta manifestación de impacto ambiental. Como ya se mencionó anteriormente, la promovente una vez autorizado el proyecto en materia ambiental procederá a tramitar el Registro Nacional de Pesca para la unidad de producción acuícola.
Art. 30°.- *Las actividades pesqueras se clasifican en:* **II.-** *Cultivo o acuacultura con fines*		
Artículo 31°.- *Para realizar las actividades de pesca se requiere lo siguiente:* **I,** *Concesión, para:* **Inciso b)** *Acuacultura comercial* **II,** Permiso, para: **Inciso g)** *Acuacultura de fomento* **III,** *Autorización, para:* **Inciso d)** *Recolectar del medio natural reproductores, larvas, postlarvas, crías, huevos, semillas, alevines o en cualquier otro estadio, y* **Inciso e)** *Acuacultura didáctica.*		

Artículos 22.- *la Secretaría podrá inscribir en el Registro Nacional de Pesca a los acuicultores que no requieran concesión, permiso o Autorización.*	Al **proyecto** le aplica el Artículo, incisos y, fracciones anteriores, porque se trata de una actividad acuícola con fines comerciales.	Por el hecho de presentar a la autoridad correspondiente (SEMARNAT) la Manifestación de Impacto Ambiental, el promovente está cumpliendo con este apartado. El proyecto se vincula por la obligatoriedad de obtener la autorización correspondiente para realizar las obras descritas en esta manifestación de impacto ambiental. Como ya se mencionó anteriormente, la promovente una vez autorizado el proyecto en materia ambiental procederá a tramitar el Registro Nacional de Pesca para la unidad de producción acuícola.
Art. 30°.- *Las actividades pesqueras se clasifican en:* **II.-** *Cultivo o acuacultura con fines*		
Artículo 31°.- *Para realizar las actividades de pesca se requiere lo siguiente:* **I,** *Concesión, para:* **Inciso b)** *Acuacultura comercial* **II,** Permiso, para: **Inciso g)** *Acuacultura de fomento* **III,** *Autorización, para:* **Inciso d)** *Recolectar del medio natural reproductores, larvas, postlarvas, crías, huevos, semillas, alevines o en cualquier otro estadio, y* **Inciso e)** *Acuacultura didáctica.*		

Artículos 22.- *la Secretaría podrá inscribir en el Registro Nacional de Pesca a los acuicultores que no requieran concesión, permiso o Autorización.*	Al **proyecto** le aplica el Artículo, incisos y, fracciones anteriores, porque se trata de una actividad acuícola con fines comerciales.	Por el hecho de presentar a la autoridad correspondiente (SEMARNAT) la Manifestación de Impacto Ambiental, el promovente está cumpliendo con este apartado. El proyecto se vincula por la obligatoriedad de obtener la autorización correspondiente para realizar las obras descritas en esta manifestación de impacto ambiental. Como ya se mencionó anteriormente, la promovente una vez autorizado el proyecto en materia ambiental procederá a tramitar el Registro Nacional de Pesca para la unidad de producción acuícola.
Art. 30°.- *Las actividades pesqueras se clasifican en:* **II.-** *Cultivo o acuacultura con fines*		
Artículo 31°.- *Para realizar las actividades de pesca se requiere lo siguiente:* **I,** *Concesión, para:* **Inciso b)** *Acuacultura comercial* **II,** Permiso, para: **Inciso g)** *Acuacultura de fomento* **III,** *Autorización, para:* **Inciso d)** *Recolectar del medio natural reproductores, larvas, postlarvas, crías, huevos, semillas, alevines o en cualquier otro estadio, y* **Inciso e)** *Acuacultura didáctica.*		

Artículos 22.- *la Secretaría podrá inscribir en el Registro Nacional de Pesca a los acuicultores que no requieran concesión, permiso o Autorización.*	Al **proyecto** le aplica el Artículo, incisos y, fracciones anteriores, porque se trata de una actividad acuícola con fines comerciales.	Por el hecho de presentar a la autoridad correspondiente (SEMARNAT) la Manifestación de Impacto Ambiental, el promovente está cumpliendo con este apartado. El proyecto se vincula por la obligatoriedad de obtener la autorización correspondiente para realizar las obras descritas en esta manifestación de impacto ambiental. Como ya se mencionó anteriormente, la promovente una vez autorizado el proyecto en materia ambiental procederá a tramitar el Registro Nacional de Pesca para la unidad de producción acuícola.
Art. 30°.- *Las actividades pesqueras se clasifican en:* **II.-** *Cultivo o acuacultura con fines*		
Artículo 31°.- *Para realizar las actividades de pesca se requiere lo siguiente:* **I,** *Concesión, para:* **Inciso b)** *Acuacultura comercial* **II,** Permiso, para: **Inciso g)** *Acuacultura de fomento* **III,** *Autorización, para:* **Inciso d)** *Recolectar del medio natural reproductores, larvas, postlarvas, crías, huevos, semillas, alevines o en cualquier otro estadio, y* **Inciso e)** *Acuacultura didáctica.*		

Artículos 22.- *la Secretaría podrá inscribir en el Registro Nacional de Pesca a los acuicultores que no requieran concesión, permiso o Autorización.*	Al **proyecto** le aplica el Artículo, incisos y, fracciones anteriores, porque se trata de una actividad acuícola con fines comerciales.	Por el hecho de presentar a la autoridad correspondiente (SEMARNAT) la Manifestación de Impacto Ambiental, el promovente está cumpliendo con este apartado. El proyecto se vincula por la obligatoriedad de obtener la autorización correspondiente para realizar las obras descritas en esta manifestación de impacto ambiental. Como ya se mencionó anteriormente, la promovente una vez autorizado el proyecto en materia ambiental procederá a tramitar el Registro Nacional de Pesca para la unidad de producción acuícola.
Art. 30°.- *Las actividades pesqueras se clasifican en:* **II.-** *Cultivo o acuacultura con fines*		
Artículo 31°.- *Para realizar las actividades de pesca se requiere lo siguiente:* **I,** *Concesión, para:* **Inciso b)** *Acuacultura comercial* **II,** Permiso, para: **Inciso g)** *Acuacultura de fomento* **III,** *Autorización, para:* **Inciso d)** *Recolectar del medio natural reproductores, larvas, postlarvas, crías, huevos, semillas, alevines o en cualquier otro estadio, y* **Inciso e)** *Acuacultura didáctica.*		

Artículos 22.- *la Secretaría podrá inscribir en el Registro Nacional de Pesca a los acuicultores que no requieran concesión, permiso o Autorización.*	Al **proyecto** le aplica el Artículo, incisos y, fracciones anteriores, porque se trata de una actividad acuícola con fines comerciales.	Por el hecho de presentar a la autoridad correspondiente (SEMARNAT) la Manifestación de Impacto Ambiental, el promovente está cumpliendo con este apartado. El proyecto se vincula por la obligatoriedad de obtener la autorización correspondiente para realizar las obras descritas en esta manifestación de impacto ambiental. Como ya se mencionó anteriormente, la promovente una vez autorizado el proyecto en materia ambiental procederá a tramitar el Registro Nacional de Pesca para la unidad de producción acuícola.
Art. 30°.- *Las actividades pesqueras se clasifican en:* **II.-** *Cultivo o acuacultura con fines*		
Artículo 31°.- *Para realizar las actividades de pesca se requiere lo siguiente:* **I,** *Concesión, para:* **Inciso b)** *Acuacultura comercial* **II,** Permiso, para: **Inciso g)** *Acuacultura de fomento* **III,** *Autorización, para:* **Inciso d)** *Recolectar del medio natural reproductores, larvas, postlarvas, crías, huevos, semillas, alevines o en cualquier otro estadio, y* **Inciso e)** *Acuacultura didáctica.*		

Artículos 22.- *la Secretaría podrá inscribir en el Registro Nacional de Pesca a los acuicultores que no requieran concesión, permiso o Autorización.*	Al **proyecto** le aplica el Artículo, incisos y, fracciones anteriores, porque se trata de una actividad acuícola con fines comerciales.	Por el hecho de presentar a la autoridad correspondiente (SEMARNAT) la Manifestación de Impacto Ambiental, el promovente está cumpliendo con este apartado. El proyecto se vincula por la obligatoriedad de obtener la autorización correspondiente para realizar las obras descritas en esta manifestación de impacto ambiental. Como ya se mencionó anteriormente, la promovente una vez autorizado el proyecto en materia ambiental procederá a tramitar el Registro Nacional de Pesca para la unidad de producción acuícola.
Art. 30°.- *Las actividades pesqueras se clasifican en:* **II.-** *Cultivo o acuacultura con fines*		
Artículo 31°.- *Para realizar las actividades de pesca se requiere lo siguiente:* **I,** *Concesión, para:* **Inciso b)** *Acuacultura comercial* **II,** Permiso, para: **Inciso g)** *Acuacultura de fomento* **III,** *Autorización, para:* **Inciso d)** *Recolectar del medio natural reproductores, larvas, postlarvas, crías, huevos, semillas, alevines o en cualquier otro estadio, y* **Inciso e)** *Acuacultura didáctica.*		

Artículos 22.- *la Secretaría podrá inscribir en el Registro Nacional de Pesca a los acuicultores que no requieran concesión, permiso o Autorización.*	Al **proyecto** le aplica el Artículo, incisos y, fracciones anteriores, porque se trata de una actividad acuícola con fines comerciales.	Por el hecho de presentar a la autoridad correspondiente (SEMARNAT) la Manifestación de Impacto Ambiental, el promovente está cumpliendo con este apartado. El proyecto se vincula por la obligatoriedad de obtener la autorización correspondiente para realizar las obras descritas en esta manifestación de impacto ambiental. Como ya se mencionó anteriormente, la promovente una vez autorizado el proyecto en materia ambiental procederá a tramitar el Registro Nacional de Pesca para la unidad de producción acuícola.
Art. 30°.- *Las actividades pesqueras se clasifican en:* **II.-** *Cultivo o acuacultura con fines*		
Artículo 31°.- *Para realizar las actividades de pesca se requiere lo siguiente:* **I,** *Concesión, para:* **Inciso b)** *Acuacultura comercial* **II,** Permiso, para: **Inciso g)** *Acuacultura de fomento* **III,** *Autorización, para:* **Inciso d)** *Recolectar del medio natural reproductores, larvas, postlarvas, crías, huevos, semillas, alevines o en cualquier otro estadio, y* **Inciso e)** *Acuacultura didáctica.*		

Artículos 22.- *la Secretaría podrá inscribir en el Registro Nacional de Pesca a los acuicultores que no requieran concesión, permiso o Autorización.*	Al **proyecto** le aplica el Artículo, incisos y, fracciones anteriores, porque se trata de una actividad acuícola con fines comerciales.	Por el hecho de presentar a la autoridad correspondiente (SEMARNAT) la Manifestación de Impacto Ambiental, el promovente está cumpliendo con este apartado. El proyecto se vincula por la obligatoriedad de obtener la autorización correspondiente para realizar las obras descritas en esta manifestación de impacto ambiental. Como ya se mencionó anteriormente, la promovente una vez autorizado el proyecto en materia ambiental procederá a tramitar el Registro Nacional de Pesca para la unidad de producción acuícola.
Art. 30°.- *Las actividades pesqueras se clasifican en:* **II.-** *Cultivo o acuacultura con fines*		
Artículo 31°.- *Para realizar las actividades de pesca se requiere lo siguiente:* **I,** *Concesión, para:* **Inciso b)** *Acuacultura comercial* **II,** Permiso, para: **Inciso g)** *Acuacultura de fomento* **III,** *Autorización, para:* **Inciso d)** *Recolectar del medio natural reproductores, larvas, postlarvas, crías, huevos, semillas, alevines o en cualquier otro estadio, y* **Inciso e)** *Acuacultura didáctica.*		

Artículos 22.- *la Secretaría podrá inscribir en el Registro Nacional de Pesca a los acuicultores que no requieran concesión, permiso o Autorización.*	Al **proyecto** le aplica el Artículo, incisos y, fracciones anteriores, porque se trata de una actividad acuícola con fines comerciales.	Por el hecho de presentar a la autoridad correspondiente (SEMARNAT) la Manifestación de Impacto Ambiental, el promovente está cumpliendo con este apartado. El proyecto se vincula por la obligatoriedad de obtener la autorización correspondiente para realizar las obras descritas en esta manifestación de impacto ambiental. Como ya se mencionó anteriormente, la promovente una vez autorizado el proyecto en materia ambiental procederá a tramitar el Registro Nacional de Pesca para la unidad de producción acuícola.
Art. 30°.- *Las actividades pesqueras se clasifican en:* **II.-** *Cultivo o acuacultura con fines*		
Artículo 31°.- *Para realizar las actividades de pesca se requiere lo siguiente:* **I,** *Concesión, para:* **Inciso b)** *Acuacultura comercial* **II,** Permiso, para: **Inciso g)** *Acuacultura de fomento* **III,** *Autorización, para:* **Inciso d)** *Recolectar del medio natural reproductores, larvas, postlarvas, crías, huevos, semillas, alevines o en cualquier otro estadio, y* **Inciso e)** *Acuacultura didáctica.*		

Artículos 22.- *la Secretaría podrá inscribir en el Registro Nacional de Pesca a los acuicultores que no requieran concesión, permiso o Autorización.*	Al **proyecto** le aplica el Artículo, incisos y, fracciones anteriores, porque se trata de una actividad acuícola con fines comerciales.	Por el hecho de presentar a la autoridad correspondiente (SEMARNAT) la Manifestación de Impacto Ambiental, el promovente está cumpliendo con este apartado. El proyecto se vincula por la obligatoriedad de obtener la autorización correspondiente para realizar las obras descritas en esta manifestación de impacto ambiental. Como ya se mencionó anteriormente, la promovente una vez autorizado el proyecto en materia ambiental procederá a tramitar el Registro Nacional de Pesca para la unidad de producción acuícola.
Art. 30°.- *Las actividades pesqueras se clasifican en:* **II.-** *Cultivo o acuacultura con fines*		
Artículo 31°.- *Para realizar las actividades de pesca se requiere lo siguiente:* **I,** *Concesión, para:* **Inciso b)** *Acuacultura comercial* **II,** Permiso, para: **Inciso g)** *Acuacultura de fomento* **III,** *Autorización, para:* **Inciso d)** *Recolectar del medio natural reproductores, larvas, postlarvas, crías, huevos, semillas, alevines o en cualquier otro estadio, y* **Inciso e)** *Acuacultura didáctica.*		

Artículos 22.- *la Secretaría podrá inscribir en el Registro Nacional de Pesca a los acuicultores que no requieran concesión, permiso o Autorización.*	Al **proyecto** le aplica el Artículo, incisos y, fracciones anteriores, porque se trata de una actividad acuícola con fines comerciales.	Por el hecho de presentar a la autoridad correspondiente (SEMARNAT) la Manifestación de Impacto Ambiental, el promovente está cumpliendo con este apartado. El proyecto se vincula por la obligatoriedad de obtener la autorización correspondiente para realizar las obras descritas en esta manifestación de impacto ambiental. Como ya se mencionó anteriormente, la promovente una vez autorizado el proyecto en materia ambiental procederá a tramitar el Registro Nacional de Pesca para la unidad de producción acuícola.
Art. 30°.- *Las actividades pesqueras se clasifican en:* **II.-** *Cultivo o acuacultura con fines*		
Artículo 31°.- *Para realizar las actividades de pesca se requiere lo siguiente:* **I,** *Concesión, para:* **Inciso b)** *Acuacultura comercial* **II,** Permiso, para: **Inciso g)** *Acuacultura de fomento* **III,** *Autorización, para:* **Inciso d)** *Recolectar del medio natural reproductores, larvas, postlarvas, crías, huevos, semillas, alevines o en cualquier otro estadio, y* **Inciso e)** *Acuacultura didáctica.*		

Artículos 22.- *la Secretaría podrá inscribir en el Registro Nacional de Pesca a los acuicultores que no requieran concesión, permiso o Autorización.*	Al **proyecto** le aplica el Artículo, incisos y, fracciones anteriores, porque se trata de una actividad acuícola con fines comerciales.	Por el hecho de presentar a la autoridad correspondiente (SEMARNAT) la Manifestación de Impacto Ambiental, el promovente está cumpliendo con este apartado. El proyecto se vincula por la obligatoriedad de obtener la autorización correspondiente para realizar las obras descritas en esta manifestación de impacto ambiental. Como ya se mencionó anteriormente, la promovente una vez autorizado el proyecto en materia ambiental procederá a tramitar el Registro Nacional de Pesca para la unidad de producción acuícola.
Art. 30°.- *Las actividades pesqueras se clasifican en:* **II.-** *Cultivo o acuacultura con fines*		
Artículo 31°.- *Para realizar las actividades de pesca se requiere lo siguiente:* **I,** *Concesión, para:* **Inciso b)** *Acuacultura comercial* **II,** Permiso, para: **Inciso g)** *Acuacultura de fomento* **III,** *Autorización, para:* **Inciso d)** *Recolectar del medio natural reproductores, larvas, postlarvas, crías, huevos, semillas, alevines o en cualquier otro estadio, y* **Inciso e)** *Acuacultura didáctica.*		

Artículos 22.- *la Secretaría podrá inscribir en el Registro Nacional de Pesca a los acuicultores que no requieran concesión, permiso o Autorización.*	Al **proyecto** le aplica el Artículo, incisos y, fracciones anteriores, porque se trata de una actividad acuícola con fines comerciales.	Por el hecho de presentar a la autoridad correspondiente (SEMARNAT) la Manifestación de Impacto Ambiental, el promovente está cumpliendo con este apartado. El proyecto se vincula por la obligatoriedad de obtener la autorización correspondiente para realizar las obras descritas en esta manifestación de impacto ambiental. Como ya se mencionó anteriormente, la promovente una vez autorizado el proyecto en materia ambiental procederá a tramitar el Registro Nacional de Pesca para la unidad de producción acuícola.
Art. 30°.- *Las actividades pesqueras se clasifican en:* **II.-** *Cultivo o acuacultura con fines*		
Artículo 31°.- *Para realizar las actividades de pesca se requiere lo siguiente:* **I,** *Concesión, para:* **Inciso b)** *Acuacultura comercial* **II,** Permiso, para: **Inciso g)** *Acuacultura de fomento* **III,** *Autorización, para:* **Inciso d)** *Recolectar del medio natural reproductores, larvas, postlarvas, crías, huevos, semillas, alevines o en cualquier otro estadio, y* **Inciso e)** *Acuacultura didáctica.*		

Artículos 22.- *la Secretaría podrá inscribir en el Registro Nacional de Pesca a los acuicultores que no requieran concesión, permiso o Autorización.*	Al **proyecto** le aplica el Artículo, incisos y, fracciones anteriores, porque se trata de una actividad acuícola con fines comerciales.	Por el hecho de presentar a la autoridad correspondiente (SEMARNAT) la Manifestación de Impacto Ambiental, el promovente está cumpliendo con este apartado. El proyecto se vincula por la obligatoriedad de obtener la autorización correspondiente para realizar las obras descritas en esta manifestación de impacto ambiental. Como ya se mencionó anteriormente, la promovente una vez autorizado el proyecto en materia ambiental procederá a tramitar el Registro Nacional de Pesca para la unidad de producción acuícola.
Art. 30°.- *Las actividades pesqueras se clasifican en:* **II.-** *Cultivo o acuacultura con fines*		
Artículo 31°.- *Para realizar las actividades de pesca se requiere lo siguiente:* **I,** *Concesión, para:* **Inciso b)** *Acuacultura comercial* **II,** Permiso, para: **Inciso g)** *Acuacultura de fomento* **III,** *Autorización, para:* **Inciso d)** *Recolectar del medio natural reproductores, larvas, postlarvas, crías, huevos, semillas, alevines o en cualquier otro estadio, y* **Inciso e)** *Acuacultura didáctica.*		

Artículos 22.- *la Secretaría podrá inscribir en el Registro Nacional de Pesca a los acuicultores que no requieran concesión, permiso o Autorización.*	Al **proyecto** le aplica el Artículo, incisos y, fracciones anteriores, porque se trata de una actividad acuícola con fines comerciales.	Por el hecho de presentar a la autoridad correspondiente (SEMARNAT) la Manifestación de Impacto Ambiental, el promovente está cumpliendo con este apartado. El proyecto se vincula por la obligatoriedad de obtener la autorización correspondiente para realizar las obras descritas en esta manifestación de impacto ambiental. Como ya se mencionó anteriormente, la promovente una vez autorizado el proyecto en materia ambiental procederá a tramitar el Registro Nacional de Pesca para la unidad de producción acuícola.
Art. 30°.- *Las actividades pesqueras se clasifican en:* **II.-** *Cultivo o acuacultura con fines*		
Artículo 31°.- *Para realizar las actividades de pesca se requiere lo siguiente:* **I,** *Concesión, para:* **Inciso b)** *Acuacultura comercial* **II,** Permiso, para: **Inciso g)** *Acuacultura de fomento* **III,** *Autorización, para:* **Inciso d)** *Recolectar del medio natural reproductores, larvas, postlarvas, crías, huevos, semillas, alevines o en cualquier otro estadio, y* **Inciso e)** *Acuacultura didáctica.*		

Artículos 22.- *la Secretaría podrá inscribir en el Registro Nacional de Pesca a los acuicultores que no requieran concesión, permiso o Autorización.*	Al **proyecto** le aplica el Artículo, incisos y, fracciones anteriores, porque se trata de una actividad acuícola con fines comerciales.	Por el hecho de presentar a la autoridad correspondiente (SEMARNAT) la Manifestación de Impacto Ambiental, el promovente está cumpliendo con este apartado. El proyecto se vincula por la obligatoriedad de obtener la autorización correspondiente para realizar las obras descritas en esta manifestación de impacto ambiental. Como ya se mencionó anteriormente, la promovente una vez autorizado el proyecto en materia ambiental procederá a tramitar el Registro Nacional de Pesca para la unidad de producción acuícola.
Art. 30°.- *Las actividades pesqueras se clasifican en:* **II.-** *Cultivo o acuacultura con fines*		
Artículo 31°.- *Para realizar las actividades de pesca se requiere lo siguiente:* **I,** *Concesión, para:* **Inciso b)** *Acuacultura comercial* **II,** Permiso, para: **Inciso g)** *Acuacultura de fomento* **III,** *Autorización, para:* **Inciso d)** *Recolectar del medio natural reproductores, larvas, postlarvas, crías, huevos, semillas, alevines o en cualquier otro estadio, y* **Inciso e)** *Acuacultura didáctica.*		

Artículos 22.- *la Secretaría podrá inscribir en el Registro Nacional de Pesca a los acuicultores que no requieran concesión, permiso o Autorización.*	Al **proyecto** le aplica el Artículo, incisos y, fracciones anteriores, porque se trata de una actividad acuícola con fines comerciales.	Por el hecho de presentar a la autoridad correspondiente (SEMARNAT) la Manifestación de Impacto Ambiental, el promovente está cumpliendo con este apartado. El proyecto se vincula por la obligatoriedad de obtener la autorización correspondiente para realizar las obras descritas en esta manifestación de impacto ambiental. Como ya se mencionó anteriormente, la promovente una vez autorizado el proyecto en materia ambiental procederá a tramitar el Registro Nacional de Pesca para la unidad de producción acuícola.
Art. 30°.- *Las actividades pesqueras se clasifican en:* **II.-** *Cultivo o acuacultura con fines*		
Artículo 31°.- *Para realizar las actividades de pesca se requiere lo siguiente:* **I,** *Concesión, para:* **Inciso b)** *Acuacultura comercial* **II,** Permiso, para: **Inciso g)** *Acuacultura de fomento* **III,** *Autorización, para:* **Inciso d)** *Recolectar del medio natural reproductores, larvas, postlarvas, crías, huevos, semillas, alevines o en cualquier otro estadio, y* **Inciso e)** *Acuacultura didáctica.*		

Artículos 22.- *la Secretaría podrá inscribir en el Registro Nacional de Pesca a los acuicultores que no requieran concesión, permiso o Autorización.*	Al **proyecto** le aplica el Artículo, incisos y, fracciones anteriores, porque se trata de una actividad acuícola con fines comerciales.	Por el hecho de presentar a la autoridad correspondiente (SEMARNAT) la Manifestación de Impacto Ambiental, el promovente está cumpliendo con este apartado. El proyecto se vincula por la obligatoriedad de obtener la autorización correspondiente para realizar las obras descritas en esta manifestación de impacto ambiental. Como ya se mencionó anteriormente, la promovente una vez autorizado el proyecto en materia ambiental procederá a tramitar el Registro Nacional de Pesca para la unidad de producción acuícola.
Art. 30°.- *Las actividades pesqueras se clasifican en:* **II.-** *Cultivo o acuacultura con fines*		
Artículo 31°.- *Para realizar las actividades de pesca se requiere lo siguiente:* **I,** *Concesión, para:* **Inciso b)** *Acuacultura comercial* **II,** Permiso, para: **Inciso g)** *Acuacultura de fomento* **III,** *Autorización, para:* **Inciso d)** *Recolectar del medio natural reproductores, larvas, postlarvas, crías, huevos, semillas, alevines o en cualquier otro estadio, y* **Inciso e)** *Acuacultura didáctica.*		

Artículos 22.- *la Secretaría podrá inscribir en el Registro Nacional de Pesca a los acuicultores que no requieran concesión, permiso o Autorización.*	Al **proyecto** le aplica el Artículo, incisos y, fracciones anteriores, porque se trata de una actividad acuícola con fines comerciales.	Por el hecho de presentar a la autoridad correspondiente (SEMARNAT) la Manifestación de Impacto Ambiental, el promovente está cumpliendo con este apartado. El proyecto se vincula por la obligatoriedad de obtener la autorización correspondiente para realizar las obras descritas en esta manifestación de impacto ambiental. Como ya se mencionó anteriormente, la promovente una vez autorizado el proyecto en materia ambiental procederá a tramitar el Registro Nacional de Pesca para la unidad de producción acuícola.
Art. 30°.- *Las actividades pesqueras se clasifican en:* **II.-** *Cultivo o acuacultura con fines*		
Artículo 31°.- *Para realizar las actividades de pesca se requiere lo siguiente:* **I,** *Concesión, para:* **Inciso b)** *Acuacultura comercial* **II,** Permiso, para: **Inciso g)** *Acuacultura de fomento* **III,** *Autorización, para:* **Inciso d)** *Recolectar del medio natural reproductores, larvas, postlarvas, crías, huevos, semillas, alevines o en cualquier otro estadio, y* **Inciso e)** *Acuacultura didáctica.*		

Artículos 22.- *la Secretaría podrá inscribir en el Registro Nacional de Pesca a los acuicultores que no requieran concesión, permiso o Autorización.*	Al **proyecto** le aplica el Artículo, incisos y, fracciones anteriores, porque se trata de una actividad acuícola con fines comerciales.	Por el hecho de presentar a la autoridad correspondiente (SEMARNAT) la Manifestación de Impacto Ambiental, el promovente está cumpliendo con este apartado. El proyecto se vincula por la obligatoriedad de obtener la autorización correspondiente para realizar las obras descritas en esta manifestación de impacto ambiental. Como ya se mencionó anteriormente, la promovente una vez autorizado el proyecto en materia ambiental procederá a tramitar el Registro Nacional de Pesca para la unidad de producción acuícola.
Art. 30°.- *Las actividades pesqueras se clasifican en:* **II.-** *Cultivo o acuacultura con fines*		
Artículo 31°.- *Para realizar las actividades de pesca se requiere lo siguiente:* **I,** *Concesión, para:* **Inciso b)** *Acuacultura comercial* **II,** Permiso, para: **Inciso g)** *Acuacultura de fomento* **III,** *Autorización, para:* **Inciso d)** *Recolectar del medio natural reproductores, larvas, postlarvas, crías, huevos, semillas, alevines o en cualquier otro estadio, y* **Inciso e)** *Acuacultura didáctica.*		

Artículos 22.- *la Secretaría podrá inscribir en el Registro Nacional de Pesca a los acuicultores que no requieran concesión, permiso o Autorización.*	Al **proyecto** le aplica el Artículo, incisos y, fracciones anteriores, porque se trata de una actividad acuícola con fines comerciales.	Por el hecho de presentar a la autoridad correspondiente (SEMARNAT) la Manifestación de Impacto Ambiental, el promovente está cumpliendo con este apartado. El proyecto se vincula por la obligatoriedad de obtener la autorización correspondiente para realizar las obras descritas en esta manifestación de impacto ambiental. Como ya se mencionó anteriormente, la promovente una vez autorizado el proyecto en materia ambiental procederá a tramitar el Registro Nacional de Pesca para la unidad de producción acuícola.
Art. 30°.- *Las actividades pesqueras se clasifican en:* **II.-** *Cultivo o acuacultura con fines*		
Artículo 31°.- *Para realizar las actividades de pesca se requiere lo siguiente:* **I,** *Concesión, para:* **Inciso b)** *Acuacultura comercial* **II,** Permiso, para: **Inciso g)** *Acuacultura de fomento* **III,** *Autorización, para:* **Inciso d)** *Recolectar del medio natural reproductores, larvas, postlarvas, crías, huevos, semillas, alevines o en cualquier otro estadio, y* **Inciso e)** *Acuacultura didáctica.*		

Artículos 22.- *la Secretaría podrá inscribir en el Registro Nacional de Pesca a los acuicultores que no requieran concesión, permiso o Autorización.*	Al **proyecto** le aplica el Artículo, incisos y, fracciones anteriores, porque se trata de una actividad acuícola con fines comerciales.	Por el hecho de presentar a la autoridad correspondiente (SEMARNAT) la Manifestación de Impacto Ambiental, el promovente está cumpliendo con este apartado. El proyecto se vincula por la obligatoriedad de obtener la autorización correspondiente para realizar las obras descritas en esta manifestación de impacto ambiental. Como ya se mencionó anteriormente, la promovente una vez autorizado el proyecto en materia ambiental procederá a tramitar el Registro Nacional de Pesca para la unidad de producción acuícola.
Art. 30°.- *Las actividades pesqueras se clasifican en:* **II.-** *Cultivo o acuacultura con fines*		
Artículo 31°.- *Para realizar las actividades de pesca se requiere lo siguiente:* **I,** *Concesión, para:* **Inciso b)** *Acuacultura comercial* **II,** Permiso, para: **Inciso g)** *Acuacultura de fomento* **III,** *Autorización, para:* **Inciso d)** *Recolectar del medio natural reproductores, larvas, postlarvas, crías, huevos, semillas, alevines o en cualquier otro estadio, y* **Inciso e)** *Acuacultura didáctica.*		

Artículos 22.- *la Secretaría podrá inscribir en el Registro Nacional de Pesca a los acuicultores que no requieran concesión, permiso o Autorización.*	Al **proyecto** le aplica el Artículo, incisos y, fracciones anteriores, porque se trata de una actividad acuícola con fines comerciales.	Por el hecho de presentar a la autoridad correspondiente (SEMARNAT) la Manifestación de Impacto Ambiental, el promovente está cumpliendo con este apartado. El proyecto se vincula por la obligatoriedad de obtener la autorización correspondiente para realizar las obras descritas en esta manifestación de impacto ambiental. Como ya se mencionó anteriormente, la promovente una vez autorizado el proyecto en materia ambiental procederá a tramitar el Registro Nacional de Pesca para la unidad de producción acuícola.
Art. 30°.- *Las actividades pesqueras se clasifican en:* **II.-** *Cultivo o acuacultura con fines*		
Artículo 31°.- *Para realizar las actividades de pesca se requiere lo siguiente:* **I,** *Concesión, para:* **Inciso b)** *Acuacultura comercial* **II,** Permiso, para: **Inciso g)** *Acuacultura de fomento* **III,** *Autorización, para:* **Inciso d)** *Recolectar del medio natural reproductores, larvas, postlarvas, crías, huevos, semillas, alevines o en cualquier otro estadio, y* **Inciso e)** *Acuacultura didáctica.*		

Artículos 22.- *la Secretaría podrá inscribir en el Registro Nacional de Pesca a los acuicultores que no requieran concesión, permiso o Autorización.*	Al **proyecto** le aplica el Artículo, incisos y, fracciones anteriores, porque se trata de una actividad acuícola con fines comerciales.	Por el hecho de presentar a la autoridad correspondiente (SEMARNAT) la Manifestación de Impacto Ambiental, el promovente está cumpliendo con este apartado. El proyecto se vincula por la obligatoriedad de obtener la autorización correspondiente para realizar las obras descritas en esta manifestación de impacto ambiental. Como ya se mencionó anteriormente, la promovente una vez autorizado el proyecto en materia ambiental procederá a tramitar el Registro Nacional de Pesca para la unidad de producción acuícola.
Art. 30°.- *Las actividades pesqueras se clasifican en:* **II.-** *Cultivo o acuacultura con fines*		
Artículo 31°.- *Para realizar las actividades de pesca se requiere lo siguiente:* **I,** *Concesión, para:* **Inciso b)** *Acuacultura comercial* **II,** Permiso, para: **Inciso g)** *Acuacultura de fomento* **III,** *Autorización, para:* **Inciso d)** *Recolectar del medio natural reproductores, larvas, postlarvas, crías, huevos, semillas, alevines o en cualquier otro estadio, y* **Inciso e)** *Acuacultura didáctica.*		

Artículos 22.- *la Secretaría podrá inscribir en el Registro Nacional de Pesca a los acuicultores que no requieran concesión, permiso o Autorización.*	Al **proyecto** le aplica el Artículo, incisos y, fracciones anteriores, porque se trata de una actividad acuícola con fines comerciales.	Por el hecho de presentar a la autoridad correspondiente (SEMARNAT) la Manifestación de Impacto Ambiental, el promovente está cumpliendo con este apartado. El proyecto se vincula por la obligatoriedad de obtener la autorización correspondiente para realizar las obras descritas en esta manifestación de impacto ambiental. Como ya se mencionó anteriormente, la promovente una vez autorizado el proyecto en materia ambiental procederá a tramitar el Registro Nacional de Pesca para la unidad de producción acuícola.
Art. 30°.- *Las actividades pesqueras se clasifican en:* **II.-** *Cultivo o acuacultura con fines*		
Artículo 31°.- *Para realizar las actividades de pesca se requiere lo siguiente:* **I,** *Concesión, para:* **Inciso b)** *Acuacultura comercial* **II,** Permiso, para: **Inciso g)** *Acuacultura de fomento* **III,** *Autorización, para:* **Inciso d)** *Recolectar del medio natural reproductores, larvas, postlarvas, crías, huevos, semillas, alevines o en cualquier otro estadio, y* **Inciso e)** *Acuacultura didáctica.*		

Artículos 22.- *la Secretaría podrá inscribir en el Registro Nacional de Pesca a los acuicultores que no requieran concesión, permiso o Autorización.*	Al **proyecto** le aplica el Artículo, incisos y, fracciones anteriores, porque se trata de una actividad acuícola con fines comerciales.	Por el hecho de presentar a la autoridad correspondiente (SEMARNAT) la Manifestación de Impacto Ambiental, el promovente está cumpliendo con este apartado. El proyecto se vincula por la obligatoriedad de obtener la autorización correspondiente para realizar las obras descritas en esta manifestación de impacto ambiental. Como ya se mencionó anteriormente, la promovente una vez autorizado el proyecto en materia ambiental procederá a tramitar el Registro Nacional de Pesca para la unidad de producción acuícola.
Art. 30°.- *Las actividades pesqueras se clasifican en:* **II.-** *Cultivo o acuacultura con fines*		
Artículo 31°.- *Para realizar las actividades de pesca se requiere lo siguiente:* **I,** *Concesión, para:* **Inciso b)** *Acuacultura comercial* **II,** Permiso, para: **Inciso g)** *Acuacultura de fomento* **III,** *Autorización, para:* **Inciso d)** *Recolectar del medio natural reproductores, larvas, postlarvas, crías, huevos, semillas, alevines o en cualquier otro estadio, y* **Inciso e)** *Acuacultura didáctica.*		

Artículos 22.- *la Secretaría podrá inscribir en el Registro Nacional de Pesca a los acuicultores que no requieran concesión, permiso o Autorización.*	Al **proyecto** le aplica el Artículo, incisos y, fracciones anteriores, porque se trata de una actividad acuícola con fines comerciales.	Por el hecho de presentar a la autoridad correspondiente (SEMARNAT) la Manifestación de Impacto Ambiental, el promovente está cumpliendo con este apartado. El proyecto se vincula por la obligatoriedad de obtener la autorización correspondiente para realizar las obras descritas en esta manifestación de impacto ambiental. Como ya se mencionó anteriormente, la promovente una vez autorizado el proyecto en materia ambiental procederá a tramitar el Registro Nacional de Pesca para la unidad de producción acuícola.
Art. 30°.- *Las actividades pesqueras se clasifican en:* **II.-** *Cultivo o acuacultura con fines*		
Artículo 31°.- *Para realizar las actividades de pesca se requiere lo siguiente:* **I,** *Concesión, para:* **Inciso b)** *Acuacultura comercial* **II,** Permiso, para: **Inciso g)** *Acuacultura de fomento* **III,** *Autorización, para:* **Inciso d)** *Recolectar del medio natural reproductores, larvas, postlarvas, crías, huevos, semillas, alevines o en cualquier otro estadio, y* **Inciso e)** *Acuacultura didáctica.*		

Artículos 22.- *la Secretaría podrá inscribir en el Registro Nacional de Pesca a los acuicultores que no requieran concesión, permiso o Autorización.*	Al **proyecto** le aplica el Artículo, incisos y, fracciones anteriores, porque se trata de una actividad acuícola con fines comerciales.	Por el hecho de presentar a la autoridad correspondiente (SEMARNAT) la Manifestación de Impacto Ambiental, el promovente está cumpliendo con este apartado. El proyecto se vincula por la obligatoriedad de obtener la autorización correspondiente para realizar las obras descritas en esta manifestación de impacto ambiental. Como ya se mencionó anteriormente, la promovente una vez autorizado el proyecto en materia ambiental procederá a tramitar el Registro Nacional de Pesca para la unidad de producción acuícola.
Art. 30°.- *Las actividades pesqueras se clasifican en:* **II.-** *Cultivo o acuacultura con fines*		
Artículo 31°.- *Para realizar las actividades de pesca se requiere lo siguiente:* **I,** *Concesión, para:* **Inciso b)** *Acuacultura comercial* **II,** Permiso, para: **Inciso g)** *Acuacultura de fomento* **III,** *Autorización, para:* **Inciso d)** *Recolectar del medio natural reproductores, larvas, postlarvas, crías, huevos, semillas, alevines o en cualquier otro estadio, y* **Inciso e)** *Acuacultura didáctica.*		

Artículos 22.- *la Secretaría podrá inscribir en el Registro Nacional de Pesca a los acuicultores que no requieran concesión, permiso o Autorización.*	Al **proyecto** le aplica el Artículo, incisos y, fracciones anteriores, porque se trata de una actividad acuícola con fines comerciales.	Por el hecho de presentar a la autoridad correspondiente (SEMARNAT) la Manifestación de Impacto Ambiental, el promovente está cumpliendo con este apartado. El proyecto se vincula por la obligatoriedad de obtener la autorización correspondiente para realizar las obras descritas en esta manifestación de impacto ambiental. Como ya se mencionó anteriormente, la promovente una vez autorizado el proyecto en materia ambiental procederá a tramitar el Registro Nacional de Pesca para la unidad de producción acuícola.
Art. 30°.- *Las actividades pesqueras se clasifican en:* **II.-** *Cultivo o acuacultura con fines*		
Artículo 31°.- *Para realizar las actividades de pesca se requiere lo siguiente:* **I,** *Concesión, para:* **Inciso b)** *Acuacultura comercial* **II,** Permiso, para: **Inciso g)** *Acuacultura de fomento* **III,** *Autorización, para:* **Inciso d)** *Recolectar del medio natural reproductores, larvas, postlarvas, crías, huevos, semillas, alevines o en cualquier otro estadio, y* **Inciso e)** *Acuacultura didáctica.*		

Artículos 22.- *la Secretaría podrá inscribir en el Registro Nacional de Pesca a los acuicultores que no requieran concesión, permiso o Autorización.*	Al **proyecto** le aplica el Artículo, incisos y, fracciones anteriores, porque se trata de una actividad acuícola con fines comerciales.	Por el hecho de presentar a la autoridad correspondiente (SEMARNAT) la Manifestación de Impacto Ambiental, el promovente está cumpliendo con este apartado. El proyecto se vincula por la obligatoriedad de obtener la autorización correspondiente para realizar las obras descritas en esta manifestación de impacto ambiental. Como ya se mencionó anteriormente, la promovente una vez autorizado el proyecto en materia ambiental procederá a tramitar el Registro Nacional de Pesca para la unidad de producción acuícola.
Art. 30°.- *Las actividades pesqueras se clasifican en:* **II.-** *Cultivo o acuacultura con fines*		
Artículo 31°.- *Para realizar las actividades de pesca se requiere lo siguiente:* **I,** *Concesión, para:* **Inciso b)** *Acuacultura comercial* **II,** Permiso, para: **Inciso g)** *Acuacultura de fomento* **III,** *Autorización, para:* **Inciso d)** *Recolectar del medio natural reproductores, larvas, postlarvas, crías, huevos, semillas, alevines o en cualquier otro estadio, y* **Inciso e)** *Acuacultura didáctica.*		

Artículos 22.- *la Secretaría podrá inscribir en el Registro Nacional de Pesca a los acuicultores que no requieran concesión, permiso o Autorización.*	Al **proyecto** le aplica el Artículo, incisos y, fracciones anteriores, porque se trata de una actividad acuícola con fines comerciales.	Por el hecho de presentar a la autoridad correspondiente (SEMARNAT) la Manifestación de Impacto Ambiental, el promovente está cumpliendo con este apartado. El proyecto se vincula por la obligatoriedad de obtener la autorización correspondiente para realizar las obras descritas en esta manifestación de impacto ambiental. Como ya se mencionó anteriormente, la promovente una vez autorizado el proyecto en materia ambiental procederá a tramitar el Registro Nacional de Pesca para la unidad de producción acuícola.
Art. 30°.- *Las actividades pesqueras se clasifican en:* **II.-** *Cultivo o acuacultura con fines*		
Artículo 31°.- *Para realizar las actividades de pesca se requiere lo siguiente:* **I,** *Concesión, para:* **Inciso b)** *Acuacultura comercial* **II,** Permiso, para: **Inciso g)** *Acuacultura de fomento* **III,** *Autorización, para:* **Inciso d)** *Recolectar del medio natural reproductores, larvas, postlarvas, crías, huevos, semillas, alevines o en cualquier otro estadio, y* **Inciso e)** *Acuacultura didáctica.*		

Artículos 22.- *la Secretaría podrá inscribir en el Registro Nacional de Pesca a los acuicultores que no requieran concesión, permiso o Autorización.*	Al **proyecto** le aplica el Artículo, incisos y, fracciones anteriores, porque se trata de una actividad acuícola con fines comerciales.	Por el hecho de presentar a la autoridad correspondiente (SEMARNAT) la Manifestación de Impacto Ambiental, el promovente está cumpliendo con este apartado. El proyecto se vincula por la obligatoriedad de obtener la autorización correspondiente para realizar las obras descritas en esta manifestación de impacto ambiental. Como ya se mencionó anteriormente, la promovente una vez autorizado el proyecto en materia ambiental procederá a tramitar el Registro Nacional de Pesca para la unidad de producción acuícola.
Art. 30°.- *Las actividades pesqueras se clasifican en:* **II.-** *Cultivo o acuacultura con fines*		
Artículo 31°.- *Para realizar las actividades de pesca se requiere lo siguiente:* **I,** *Concesión, para:* **Inciso b)** *Acuacultura comercial* **II,** Permiso, para: **Inciso g)** *Acuacultura de fomento* **III,** *Autorización, para:* **Inciso d)** *Recolectar del medio natural reproductores, larvas, postlarvas, crías, huevos, semillas, alevines o en cualquier otro estadio, y* **Inciso e)** *Acuacultura didáctica.*		

Artículos 22.- *la Secretaría podrá inscribir en el Registro Nacional de Pesca a los acuicultores que no requieran concesión, permiso o Autorización.*	Al **proyecto** le aplica el Artículo, incisos y, fracciones anteriores, porque se trata de una actividad acuícola con fines comerciales.	Por el hecho de presentar a la autoridad correspondiente (SEMARNAT) la Manifestación de Impacto Ambiental, el promovente está cumpliendo con este apartado. El proyecto se vincula por la obligatoriedad de obtener la autorización correspondiente para realizar las obras descritas en esta manifestación de impacto ambiental. Como ya se mencionó anteriormente, la promovente una vez autorizado el proyecto en materia ambiental procederá a tramitar el Registro Nacional de Pesca para la unidad de producción acuícola.
Art. 30°.- *Las actividades pesqueras se clasifican en:* **II.-** *Cultivo o acuacultura con fines*		
Artículo 31°.- *Para realizar las actividades de pesca se requiere lo siguiente:* **I,** *Concesión, para:* **Inciso b)** *Acuacultura comercial* **II,** Permiso, para: **Inciso g)** *Acuacultura de fomento* **III,** *Autorización, para:* **Inciso d)** *Recolectar del medio natural reproductores, larvas, postlarvas, crías, huevos, semillas, alevines o en cualquier otro estadio, y* **Inciso e)** *Acuacultura didáctica.*		

Artículos 22.- *la Secretaría podrá inscribir en el Registro Nacional de Pesca a los acuicultores que no requieran concesión, permiso o Autorización.*	Al **proyecto** le aplica el Artículo, incisos y, fracciones anteriores, porque se trata de una actividad acuícola con fines comerciales.	Por el hecho de presentar a la autoridad correspondiente (SEMARNAT) la Manifestación de Impacto Ambiental, el promovente está cumpliendo con este apartado. El proyecto se vincula por la obligatoriedad de obtener la autorización correspondiente para realizar las obras descritas en esta manifestación de impacto ambiental. Como ya se mencionó anteriormente, la promovente una vez autorizado el proyecto en materia ambiental procederá a tramitar el Registro Nacional de Pesca para la unidad de producción acuícola.
Art. 30°.- *Las actividades pesqueras se clasifican en:* **II.-** *Cultivo o acuacultura con fines*		
Artículo 31°.- *Para realizar las actividades de pesca se requiere lo siguiente:* **I,** *Concesión, para:* **Inciso b)** *Acuacultura comercial* **II,** Permiso, para: **Inciso g)** *Acuacultura de fomento* **III,** *Autorización, para:* **Inciso d)** *Recolectar del medio natural reproductores, larvas, postlarvas, crías, huevos, semillas, alevines o en cualquier otro estadio, y* **Inciso e)** *Acuacultura didáctica.*		

Artículos 22.- *la Secretaría podrá inscribir en el Registro Nacional de Pesca a los acuicultores que no requieran concesión, permiso o Autorización.*	Al **proyecto** le aplica el Artículo, incisos y, fracciones anteriores, porque se trata de una actividad acuícola con fines comerciales.	Por el hecho de presentar a la autoridad correspondiente (SEMARNAT) la Manifestación de Impacto Ambiental, el promovente está cumpliendo con este apartado. El proyecto se vincula por la obligatoriedad de obtener la autorización correspondiente para realizar las obras descritas en esta manifestación de impacto ambiental. Como ya se mencionó anteriormente, la promovente una vez autorizado el proyecto en materia ambiental procederá a tramitar el Registro Nacional de Pesca para la unidad de producción acuícola.
Art. 30°.- *Las actividades pesqueras se clasifican en:* **II.-** *Cultivo o acuacultura con fines*		
Artículo 31°.- *Para realizar las actividades de pesca se requiere lo siguiente:* **I,** *Concesión, para:* **Inciso b)** *Acuacultura comercial* **II,** Permiso, para: **Inciso g)** *Acuacultura de fomento* **III,** *Autorización, para:* **Inciso d)** *Recolectar del medio natural reproductores, larvas, postlarvas, crías, huevos, semillas, alevines o en cualquier otro estadio, y* **Inciso e)** *Acuacultura didáctica.*		

Artículos 22.- *la Secretaría podrá inscribir en el Registro Nacional de Pesca a los acuicultores que no requieran concesión, permiso o Autorización.*	Al **proyecto** le aplica el Artículo, incisos y, fracciones anteriores, porque se trata de una actividad acuícola con fines comerciales.	Por el hecho de presentar a la autoridad correspondiente (SEMARNAT) la Manifestación de Impacto Ambiental, el promovente está cumpliendo con este apartado. El proyecto se vincula por la obligatoriedad de obtener la autorización correspondiente para realizar las obras descritas en esta manifestación de impacto ambiental. Como ya se mencionó anteriormente, la promovente una vez autorizado el proyecto en materia ambiental procederá a tramitar el Registro Nacional de Pesca para la unidad de producción acuícola.
Art. 30°.- *Las actividades pesqueras se clasifican en:* **II.-** *Cultivo o acuacultura con fines*		
Artículo 31°.- *Para realizar las actividades de pesca se requiere lo siguiente:* **I,** *Concesión, para:* **Inciso b)** *Acuacultura comercial* **II,** Permiso, para: **Inciso g)** *Acuacultura de fomento* **III,** *Autorización, para:* **Inciso d)** *Recolectar del medio natural reproductores, larvas, postlarvas, crías, huevos, semillas, alevines o en cualquier otro estadio, y* **Inciso e)** *Acuacultura didáctica.*		

Artículos 22.- *la Secretaría podrá inscribir en el Registro Nacional de Pesca a los acuicultores que no requieran concesión, permiso o Autorización.*	Al **proyecto** le aplica el Artículo, incisos y, fracciones anteriores, porque se trata de una actividad acuícola con fines comerciales.	Por el hecho de presentar a la autoridad correspondiente (SEMARNAT) la Manifestación de Impacto Ambiental, el promovente está cumpliendo con este apartado. El proyecto se vincula por la obligatoriedad de obtener la autorización correspondiente para realizar las obras descritas en esta manifestación de impacto ambiental. Como ya se mencionó anteriormente, la promovente una vez autorizado el proyecto en materia ambiental procederá a tramitar el Registro Nacional de Pesca para la unidad de producción acuícola.
Art. 30°.- *Las actividades pesqueras se clasifican en:* **II.-** *Cultivo o acuacultura con fines*		
Artículo 31°.- *Para realizar las actividades de pesca se requiere lo siguiente:* **I,** *Concesión, para:* **Inciso b)** *Acuacultura comercial* **II,** Permiso, para: **Inciso g)** *Acuacultura de fomento* **III,** *Autorización, para:* **Inciso d)** *Recolectar del medio natural reproductores, larvas, postlarvas, crías, huevos, semillas, alevines o en cualquier otro estadio, y* **Inciso e)** *Acuacultura didáctica.*		

Artículos 22.- *la Secretaría podrá inscribir en el Registro Nacional de Pesca a los acuicultores que no requieran concesión, permiso o Autorización.*	Al **proyecto** le aplica el Artículo, incisos y, fracciones anteriores, porque se trata de una actividad acuícola con fines comerciales.	Por el hecho de presentar a la autoridad correspondiente (SEMARNAT) la Manifestación de Impacto Ambiental, el promovente está cumpliendo con este apartado. El proyecto se vincula por la obligatoriedad de obtener la autorización correspondiente para realizar las obras descritas en esta manifestación de impacto ambiental. Como ya se mencionó anteriormente, la promovente una vez autorizado el proyecto en materia ambiental procederá a tramitar el Registro Nacional de Pesca para la unidad de producción acuícola.
Art. 30°.- *Las actividades pesqueras se clasifican en:* **II.-** *Cultivo o acuacultura con fines*		
Artículo 31°.- *Para realizar las actividades de pesca se requiere lo siguiente:* **I,** *Concesión, para:* **Inciso b)** *Acuacultura comercial* **II,** Permiso, para: **Inciso g)** *Acuacultura de fomento* **III,** *Autorización, para:* **Inciso d)** *Recolectar del medio natural reproductores, larvas, postlarvas, crías, huevos, semillas, alevines o en cualquier otro estadio, y* **Inciso e)** *Acuacultura didáctica.*		

Artículos 22.- *la Secretaría podrá inscribir en el Registro Nacional de Pesca a los acuicultores que no requieran concesión, permiso o Autorización.*	Al **proyecto** le aplica el Artículo, incisos y, fracciones anteriores, porque se trata de una actividad acuícola con fines comerciales.	Por el hecho de presentar a la autoridad correspondiente (SEMARNAT) la Manifestación de Impacto Ambiental, el promovente está cumpliendo con este apartado. El proyecto se vincula por la obligatoriedad de obtener la autorización correspondiente para realizar las obras descritas en esta manifestación de impacto ambiental. Como ya se mencionó anteriormente, la promovente una vez autorizado el proyecto en materia ambiental procederá a tramitar el Registro Nacional de Pesca para la unidad de producción acuícola.
Art. 30°.- *Las actividades pesqueras se clasifican en:* **II.-** *Cultivo o acuacultura con fines*		
Artículo 31°.- *Para realizar las actividades de pesca se requiere lo siguiente:* **I,** *Concesión, para:* **Inciso b)** *Acuacultura comercial* **II,** Permiso, para: **Inciso g)** *Acuacultura de fomento* **III,** *Autorización, para:* **Inciso d)** *Recolectar del medio natural reproductores, larvas, postlarvas, crías, huevos, semillas, alevines o en cualquier otro estadio, y* **Inciso e)** *Acuacultura didáctica.*		

Artículos 22.- *la Secretaría podrá inscribir en el Registro Nacional de Pesca a los acuicultores que no requieran concesión, permiso o Autorización.*	Al **proyecto** le aplica el Artículo, incisos y, fracciones anteriores, porque se trata de una actividad acuícola con fines comerciales.	Por el hecho de presentar a la autoridad correspondiente (SEMARNAT) la Manifestación de Impacto Ambiental, el promovente está cumpliendo con este apartado. El proyecto se vincula por la obligatoriedad de obtener la autorización correspondiente para realizar las obras descritas en esta manifestación de impacto ambiental. Como ya se mencionó anteriormente, la promovente una vez autorizado el proyecto en materia ambiental procederá a tramitar el Registro Nacional de Pesca para la unidad de producción acuícola.
Art. 30°.- *Las actividades pesqueras se clasifican en:* **II.-** *Cultivo o acuacultura con fines*		
Artículo 31°.- *Para realizar las actividades de pesca se requiere lo siguiente:* **I,** *Concesión, para:* **Inciso b)** *Acuacultura comercial* **II,** Permiso, para: **Inciso g)** *Acuacultura de fomento* **III,** *Autorización, para:* **Inciso d)** *Recolectar del medio natural reproductores, larvas, postlarvas, crías, huevos, semillas, alevines o en cualquier otro estadio, y* **Inciso e)** *Acuacultura didáctica.*		

Artículos 22.- *la Secretaría podrá inscribir en el Registro Nacional de Pesca a los acuicultores que no requieran concesión, permiso o Autorización.*	Al **proyecto** le aplica el Artículo, incisos y, fracciones anteriores, porque se trata de una actividad acuícola con fines comerciales.	Por el hecho de presentar a la autoridad correspondiente (SEMARNAT) la Manifestación de Impacto Ambiental, el promovente está cumpliendo con este apartado. El proyecto se vincula por la obligatoriedad de obtener la autorización correspondiente para realizar las obras descritas en esta manifestación de impacto ambiental. Como ya se mencionó anteriormente, la promovente una vez autorizado el proyecto en materia ambiental procederá a tramitar el Registro Nacional de Pesca para la unidad de producción acuícola.
Art. 30°.- *Las actividades pesqueras se clasifican en:* **II.-** *Cultivo o acuacultura con fines*		
Artículo 31°.- *Para realizar las actividades de pesca se requiere lo siguiente:* **I,** *Concesión, para:* **Inciso b)** *Acuacultura comercial* **II,** Permiso, para: **Inciso g)** *Acuacultura de fomento* **III,** *Autorización, para:* **Inciso d)** *Recolectar del medio natural reproductores, larvas, postlarvas, crías, huevos, semillas, alevines o en cualquier otro estadio, y* **Inciso e)** *Acuacultura didáctica.*		

Artículos 22.- *la Secretaría podrá inscribir en el Registro Nacional de Pesca a los acuicultores que no requieran concesión, permiso o Autorización.*	Al **proyecto** le aplica el Artículo, incisos y, fracciones anteriores, porque se trata de una actividad acuícola con fines comerciales.	Por el hecho de presentar a la autoridad correspondiente (SEMARNAT) la Manifestación de Impacto Ambiental, el promovente está cumpliendo con este apartado. El proyecto se vincula por la obligatoriedad de obtener la autorización correspondiente para realizar las obras descritas en esta manifestación de impacto ambiental. Como ya se mencionó anteriormente, la promovente una vez autorizado el proyecto en materia ambiental procederá a tramitar el Registro Nacional de Pesca para la unidad de producción acuícola.
Art. 30°.- *Las actividades pesqueras se clasifican en:* **II.-** *Cultivo o acuacultura con fines*		
Artículo 31°.- *Para realizar las actividades de pesca se requiere lo siguiente:* **I,** *Concesión, para:* **Inciso b)** *Acuacultura comercial* **II,** Permiso, para: **Inciso g)** *Acuacultura de fomento* **III,** *Autorización, para:* **Inciso d)** *Recolectar del medio natural reproductores, larvas, postlarvas, crías, huevos, semillas, alevines o en cualquier otro estadio, y* **Inciso e)** *Acuacultura didáctica.*		

Artículos 22.- *la Secretaría podrá inscribir en el Registro Nacional de Pesca a los acuicultores que no requieran concesión, permiso o Autorización.*	Al **proyecto** le aplica el Artículo, incisos y, fracciones anteriores, porque se trata de una actividad acuícola con fines comerciales.	Por el hecho de presentar a la autoridad correspondiente (SEMARNAT) la Manifestación de Impacto Ambiental, el promovente está cumpliendo con este apartado. El proyecto se vincula por la obligatoriedad de obtener la autorización correspondiente para realizar las obras descritas en esta manifestación de impacto ambiental. Como ya se mencionó anteriormente, la promovente una vez autorizado el proyecto en materia ambiental procederá a tramitar el Registro Nacional de Pesca para la unidad de producción acuícola.
Art. 30°.- *Las actividades pesqueras se clasifican en:* **II.-** *Cultivo o acuacultura con fines*		
Artículo 31°.- *Para realizar las actividades de pesca se requiere lo siguiente:* **I,** *Concesión, para:* **Inciso b)** *Acuacultura comercial* **II,** Permiso, para: **Inciso g)** *Acuacultura de fomento* **III,** *Autorización, para:* **Inciso d)** *Recolectar del medio natural reproductores, larvas, postlarvas, crías, huevos, semillas, alevines o en cualquier otro estadio, y* **Inciso e)** *Acuacultura didáctica.*		

Artículos 22.- *la Secretaría podrá inscribir en el Registro Nacional de Pesca a los acuicultores que no requieran concesión, permiso o Autorización.*	Al **proyecto** le aplica el Artículo, incisos y, fracciones anteriores, porque se trata de una actividad acuícola con fines comerciales.	Por el hecho de presentar a la autoridad correspondiente (SEMARNAT) la Manifestación de Impacto Ambiental, el promovente está cumpliendo con este apartado. El proyecto se vincula por la obligatoriedad de obtener la autorización correspondiente para realizar las obras descritas en esta manifestación de impacto ambiental. Como ya se mencionó anteriormente, la promovente una vez autorizado el proyecto en materia ambiental procederá a tramitar el Registro Nacional de Pesca para la unidad de producción acuícola.
Art. 30°.- *Las actividades pesqueras se clasifican en:* **II.-** *Cultivo o acuacultura con fines*		
Artículo 31°.- *Para realizar las actividades de pesca se requiere lo siguiente:* **I,** *Concesión, para:* **Inciso b)** *Acuacultura comercial* **II,** Permiso, para: **Inciso g)** *Acuacultura de fomento* **III,** *Autorización, para:* **Inciso d)** *Recolectar del medio natural reproductores, larvas, postlarvas, crías, huevos, semillas, alevines o en cualquier otro estadio, y* **Inciso e)** *Acuacultura didáctica.*		

Artículos 22.- *la Secretaría podrá inscribir en el Registro Nacional de Pesca a los acuicultores que no requieran concesión, permiso o Autorización.*	Al **proyecto** le aplica el Artículo, incisos y, fracciones anteriores, porque se trata de una actividad acuícola con fines comerciales.	Por el hecho de presentar a la autoridad correspondiente (SEMARNAT) la Manifestación de Impacto Ambiental, el promovente está cumpliendo con este apartado. El proyecto se vincula por la obligatoriedad de obtener la autorización correspondiente para realizar las obras descritas en esta manifestación de impacto ambiental. Como ya se mencionó anteriormente, la promovente una vez autorizado el proyecto en materia ambiental procederá a tramitar el Registro Nacional de Pesca para la unidad de producción acuícola.
Art. 30°.- *Las actividades pesqueras se clasifican en:* **II.-** *Cultivo o acuacultura con fines*		
Artículo 31°.- *Para realizar las actividades de pesca se requiere lo siguiente:* **I,** *Concesión, para:* **Inciso b)** *Acuacultura comercial* **II,** Permiso, para: **Inciso g)** *Acuacultura de fomento* **III,** *Autorización, para:* **Inciso d)** *Recolectar del medio natural reproductores, larvas, postlarvas, crías, huevos, semillas, alevines o en cualquier otro estadio, y* **Inciso e)** *Acuacultura didáctica.*		

Artículos 22.- *la Secretaría podrá inscribir en el Registro Nacional de Pesca a los acuicultores que no requieran concesión, permiso o Autorización.*	Al **proyecto** le aplica el Artículo, incisos y, fracciones anteriores, porque se trata de una actividad acuícola con fines comerciales.	Por el hecho de presentar a la autoridad correspondiente (SEMARNAT) la Manifestación de Impacto Ambiental, el promovente está cumpliendo con este apartado. El proyecto se vincula por la obligatoriedad de obtener la autorización correspondiente para realizar las obras descritas en esta manifestación de impacto ambiental. Como ya se mencionó anteriormente, la promovente una vez autorizado el proyecto en materia ambiental procederá a tramitar el Registro Nacional de Pesca para la unidad de producción acuícola.
Art. 30°.- *Las actividades pesqueras se clasifican en:* **II.-** *Cultivo o acuacultura con fines*		
Artículo 31°.- *Para realizar las actividades de pesca se requiere lo siguiente:* **I,** *Concesión, para:* **Inciso b)** *Acuacultura comercial* **II,** Permiso, para: **Inciso g)** *Acuacultura de fomento* **III,** *Autorización, para:* **Inciso d)** *Recolectar del medio natural reproductores, larvas, postlarvas, crías, huevos, semillas, alevines o en cualquier otro estadio, y* **Inciso e)** *Acuacultura didáctica.*		

Artículos 22.- *la Secretaría podrá inscribir en el Registro Nacional de Pesca a los acuicultores que no requieran concesión, permiso o Autorización.*	Al **proyecto** le aplica el Artículo, incisos y, fracciones anteriores, porque se trata de una actividad acuícola con fines comerciales.	Por el hecho de presentar a la autoridad correspondiente (SEMARNAT) la Manifestación de Impacto Ambiental, el promovente está cumpliendo con este apartado. El proyecto se vincula por la obligatoriedad de obtener la autorización correspondiente para realizar las obras descritas en esta manifestación de impacto ambiental. Como ya se mencionó anteriormente, la promovente una vez autorizado el proyecto en materia ambiental procederá a tramitar el Registro Nacional de Pesca para la unidad de producción acuícola.
Art. 30°.- *Las actividades pesqueras se clasifican en:* **II.-** *Cultivo o acuacultura con fines*		
Artículo 31°.- *Para realizar las actividades de pesca se requiere lo siguiente:* **I,** *Concesión, para:* **Inciso b)** *Acuacultura comercial* **II,** Permiso, para: **Inciso g)** *Acuacultura de fomento* **III,** *Autorización, para:* **Inciso d)** *Recolectar del medio natural reproductores, larvas, postlarvas, crías, huevos, semillas, alevines o en cualquier otro estadio, y* **Inciso e)** *Acuacultura didáctica.*		

Artículos 22.- *la Secretaría podrá inscribir en el Registro Nacional de Pesca a los acuicultores que no requieran concesión, permiso o Autorización.*	Al **proyecto** le aplica el Artículo, incisos y, fracciones anteriores, porque se trata de una actividad acuícola con fines comerciales.	Por el hecho de presentar a la autoridad correspondiente (SEMARNAT) la Manifestación de Impacto Ambiental, el promovente está cumpliendo con este apartado. El proyecto se vincula por la obligatoriedad de obtener la autorización correspondiente para realizar las obras descritas en esta manifestación de impacto ambiental. Como ya se mencionó anteriormente, la promovente una vez autorizado el proyecto en materia ambiental procederá a tramitar el Registro Nacional de Pesca para la unidad de producción acuícola.
Art. 30°.- *Las actividades pesqueras se clasifican en:* **II.-** *Cultivo o acuacultura con fines*		
Artículo 31°.- *Para realizar las actividades de pesca se requiere lo siguiente:* **I,** *Concesión, para:* **Inciso b)** *Acuacultura comercial* **II,** Permiso, para: **Inciso g)** *Acuacultura de fomento* **III,** *Autorización, para:* **Inciso d)** *Recolectar del medio natural reproductores, larvas, postlarvas, crías, huevos, semillas, alevines o en cualquier otro estadio, y* **Inciso e)** *Acuacultura didáctica.*		

Artículos 22.- *la Secretaría podrá inscribir en el Registro Nacional de Pesca a los acuicultores que no requieran concesión, permiso o Autorización.*	Al **proyecto** le aplica el Artículo, incisos y, fracciones anteriores, porque se trata de una actividad acuícola con fines comerciales.	Por el hecho de presentar a la autoridad correspondiente (SEMARNAT) la Manifestación de Impacto Ambiental, el promovente está cumpliendo con este apartado. El proyecto se vincula por la obligatoriedad de obtener la autorización correspondiente para realizar las obras descritas en esta manifestación de impacto ambiental. Como ya se mencionó anteriormente, la promovente una vez autorizado el proyecto en materia ambiental procederá a tramitar el Registro Nacional de Pesca para la unidad de producción acuícola.
Art. 30°.- *Las actividades pesqueras se clasifican en:* **II.-** *Cultivo o acuacultura con fines*		
Artículo 31°.- *Para realizar las actividades de pesca se requiere lo siguiente:* **I,** *Concesión, para:* **Inciso b)** *Acuacultura comercial* **II,** Permiso, para: **Inciso g)** *Acuacultura de fomento* **III,** *Autorización, para:* **Inciso d)** *Recolectar del medio natural reproductores, larvas, postlarvas, crías, huevos, semillas, alevines o en cualquier otro estadio, y* **Inciso e)** *Acuacultura didáctica.*		

Artículos 22.- *la Secretaría podrá inscribir en el Registro Nacional de Pesca a los acuicultores que no requieran concesión, permiso o Autorización.*	Al **proyecto** le aplica el Artículo, incisos y, fracciones anteriores, porque se trata de una actividad acuícola con fines comerciales.	Por el hecho de presentar a la autoridad correspondiente (SEMARNAT) la Manifestación de Impacto Ambiental, el promovente está cumpliendo con este apartado. El proyecto se vincula por la obligatoriedad de obtener la autorización correspondiente para realizar las obras descritas en esta manifestación de impacto ambiental. Como ya se mencionó anteriormente, la promovente una vez autorizado el proyecto en materia ambiental procederá a tramitar el Registro Nacional de Pesca para la unidad de producción acuícola.
Art. 30°.- *Las actividades pesqueras se clasifican en:* **II.-** *Cultivo o acuacultura con fines*		
Artículo 31°.- *Para realizar las actividades de pesca se requiere lo siguiente:* **I,** *Concesión, para:* **Inciso b)** *Acuacultura comercial* **II,** Permiso, para: **Inciso g)** *Acuacultura de fomento* **III,** *Autorización, para:* **Inciso d)** *Recolectar del medio natural reproductores, larvas, postlarvas, crías, huevos, semillas, alevines o en cualquier otro estadio, y* **Inciso e)** *Acuacultura didáctica.*		

Artículos 22.- *la Secretaría podrá inscribir en el Registro Nacional de Pesca a los acuicultores que no requieran concesión, permiso o Autorización.*	Al **proyecto** le aplica el Artículo, incisos y, fracciones anteriores, porque se trata de una actividad acuícola con fines comerciales.	Por el hecho de presentar a la autoridad correspondiente (SEMARNAT) la Manifestación de Impacto Ambiental, el promovente está cumpliendo con este apartado. El proyecto se vincula por la obligatoriedad de obtener la autorización correspondiente para realizar las obras descritas en esta manifestación de impacto ambiental. Como ya se mencionó anteriormente, la promovente una vez autorizado el proyecto en materia ambiental procederá a tramitar el Registro Nacional de Pesca para la unidad de producción acuícola.
Art. 30°.- *Las actividades pesqueras se clasifican en:* **II.-** *Cultivo o acuacultura con fines*		
Artículo 31°.- *Para realizar las actividades de pesca se requiere lo siguiente:* **I,** *Concesión, para:* **Inciso b)** *Acuacultura comercial* **II,** Permiso, para: **Inciso g)** *Acuacultura de fomento* **III,** *Autorización, para:* **Inciso d)** *Recolectar del medio natural reproductores, larvas, postlarvas, crías, huevos, semillas, alevines o en cualquier otro estadio, y* **Inciso e)** *Acuacultura didáctica.*		

Artículos 22.- *la Secretaría podrá inscribir en el Registro Nacional de Pesca a los acuicultores que no requieran concesión, permiso o Autorización.*	Al **proyecto** le aplica el Artículo, incisos y, fracciones anteriores, porque se trata de una actividad acuícola con fines comerciales.	Por el hecho de presentar a la autoridad correspondiente (SEMARNAT) la Manifestación de Impacto Ambiental, el promovente está cumpliendo con este apartado. El proyecto se vincula por la obligatoriedad de obtener la autorización correspondiente para realizar las obras descritas en esta manifestación de impacto ambiental. Como ya se mencionó anteriormente, la promovente una vez autorizado el proyecto en materia ambiental procederá a tramitar el Registro Nacional de Pesca para la unidad de producción acuícola.
Art. 30°.- *Las actividades pesqueras se clasifican en:* **II.-** *Cultivo o acuacultura con fines*		
Artículo 31°.- *Para realizar las actividades de pesca se requiere lo siguiente:* **I,** *Concesión, para:* **Inciso b)** *Acuacultura comercial* **II,** Permiso, para: **Inciso g)** *Acuacultura de fomento* **III,** *Autorización, para:* **Inciso d)** *Recolectar del medio natural reproductores, larvas, postlarvas, crías, huevos, semillas, alevines o en cualquier otro estadio, y* **Inciso e)** *Acuacultura didáctica.*		

Artículos 22.- *la Secretaría podrá inscribir en el Registro Nacional de Pesca a los acuicultores que no requieran concesión, permiso o Autorización.*	Al **proyecto** le aplica el Artículo, incisos y, fracciones anteriores, porque se trata de una actividad acuícola con fines comerciales.	Por el hecho de presentar a la autoridad correspondiente (SEMARNAT) la Manifestación de Impacto Ambiental, el promovente está cumpliendo con este apartado. El proyecto se vincula por la obligatoriedad de obtener la autorización correspondiente para realizar las obras descritas en esta manifestación de impacto ambiental. Como ya se mencionó anteriormente, la promovente una vez autorizado el proyecto en materia ambiental procederá a tramitar el Registro Nacional de Pesca para la unidad de producción acuícola.
Art. 30°.- *Las actividades pesqueras se clasifican en:* **II.-** *Cultivo o acuacultura con fines*		
Artículo 31°.- *Para realizar las actividades de pesca se requiere lo siguiente:* **I,** *Concesión, para:* **Inciso b)** *Acuacultura comercial* **II,** Permiso, para: **Inciso g)** *Acuacultura de fomento* **III,** *Autorización, para:* **Inciso d)** *Recolectar del medio natural reproductores, larvas, postlarvas, crías, huevos, semillas, alevines o en cualquier otro estadio, y* **Inciso e)** *Acuacultura didáctica.*		

Artículos 22.- *la Secretaría podrá inscribir en el Registro Nacional de Pesca a los acuicultores que no requieran concesión, permiso o Autorización.*	Al **proyecto** le aplica el Artículo, incisos y, fracciones anteriores, porque se trata de una actividad acuícola con fines comerciales.	Por el hecho de presentar a la autoridad correspondiente (SEMARNAT) la Manifestación de Impacto Ambiental, el promovente está cumpliendo con este apartado. El proyecto se vincula por la obligatoriedad de obtener la autorización correspondiente para realizar las obras descritas en esta manifestación de impacto ambiental. Como ya se mencionó anteriormente, la promovente una vez autorizado el proyecto en materia ambiental procederá a tramitar el Registro Nacional de Pesca para la unidad de producción acuícola.
Art. 30°.- *Las actividades pesqueras se clasifican en:* **II.-** *Cultivo o acuacultura con fines*		
Artículo 31°.- *Para realizar las actividades de pesca se requiere lo siguiente:* **I,** *Concesión, para:* **Inciso b)** *Acuacultura comercial* **II,** Permiso, para: **Inciso g)** *Acuacultura de fomento* **III,** *Autorización, para:* **Inciso d)** *Recolectar del medio natural reproductores, larvas, postlarvas, crías, huevos, semillas, alevines o en cualquier otro estadio, y* **Inciso e)** *Acuacultura didáctica.*		

Artículos 22.- *la Secretaría podrá inscribir en el Registro Nacional de Pesca a los acuicultores que no requieran concesión, permiso o Autorización.*	Al **proyecto** le aplica el Artículo, incisos y, fracciones anteriores, porque se trata de una actividad acuícola con fines comerciales.	Por el hecho de presentar a la autoridad correspondiente (SEMARNAT) la Manifestación de Impacto Ambiental, el promovente está cumpliendo con este apartado. El proyecto se vincula por la obligatoriedad de obtener la autorización correspondiente para realizar las obras descritas en esta manifestación de impacto ambiental. Como ya se mencionó anteriormente, la promovente una vez autorizado el proyecto en materia ambiental procederá a tramitar el Registro Nacional de Pesca para la unidad de producción acuícola.
Art. 30°.- *Las actividades pesqueras se clasifican en:* **II.-** *Cultivo o acuacultura con fines*		
Artículo 31°.- *Para realizar las actividades de pesca se requiere lo siguiente:* **I,** *Concesión, para:* **Inciso b)** *Acuacultura comercial* **II,** Permiso, para: **Inciso g)** *Acuacultura de fomento* **III,** *Autorización, para:* **Inciso d)** *Recolectar del medio natural reproductores, larvas, postlarvas, crías, huevos, semillas, alevines o en cualquier otro estadio, y* **Inciso e)** *Acuacultura didáctica.*		

Artículos 22.- *la Secretaría podrá inscribir en el Registro Nacional de Pesca a los acuicultores que no requieran concesión, permiso o Autorización.*	Al **proyecto** le aplica el Artículo, incisos y, fracciones anteriores, porque se trata de una actividad acuícola con fines comerciales.	Por el hecho de presentar a la autoridad correspondiente (SEMARNAT) la Manifestación de Impacto Ambiental, el promovente está cumpliendo con este apartado. El proyecto se vincula por la obligatoriedad de obtener la autorización correspondiente para realizar las obras descritas en esta manifestación de impacto ambiental. Como ya se mencionó anteriormente, la promovente una vez autorizado el proyecto en materia ambiental procederá a tramitar el Registro Nacional de Pesca para la unidad de producción acuícola.
Art. 30°.- *Las actividades pesqueras se clasifican en:* **II.-** *Cultivo o acuacultura con fines*		
Artículo 31°.- *Para realizar las actividades de pesca se requiere lo siguiente:* **I,** *Concesión, para:* **Inciso b)** *Acuacultura comercial* **II,** Permiso, para: **Inciso g)** *Acuacultura de fomento* **III,** *Autorización, para:* **Inciso d)** *Recolectar del medio natural reproductores, larvas, postlarvas, crías, huevos, semillas, alevines o en cualquier otro estadio, y* **Inciso e)** *Acuacultura didáctica.*		

Artículos 22.- *la Secretaría podrá inscribir en el Registro Nacional de Pesca a los acuicultores que no requieran concesión, permiso o Autorización.*	Al **proyecto** le aplica el Artículo, incisos y, fracciones anteriores, porque se trata de una actividad acuícola con fines comerciales.	Por el hecho de presentar a la autoridad correspondiente (SEMARNAT) la Manifestación de Impacto Ambiental, el promovente está cumpliendo con este apartado. El proyecto se vincula por la obligatoriedad de obtener la autorización correspondiente para realizar las obras descritas en esta manifestación de impacto ambiental. Como ya se mencionó anteriormente, la promovente una vez autorizado el proyecto en materia ambiental procederá a tramitar el Registro Nacional de Pesca para la unidad de producción acuícola.
Art. 30°.- *Las actividades pesqueras se clasifican en:* **II.-** *Cultivo o acuacultura con fines*		
Artículo 31°.- *Para realizar las actividades de pesca se requiere lo siguiente:* **I,** *Concesión, para:* **Inciso b)** *Acuacultura comercial* **II,** Permiso, para: **Inciso g)** *Acuacultura de fomento* **III,** *Autorización, para:* **Inciso d)** *Recolectar del medio natural reproductores, larvas, postlarvas, crías, huevos, semillas, alevines o en cualquier otro estadio, y* **Inciso e)** *Acuacultura didáctica.*		

Artículos 22.- *la Secretaría podrá inscribir en el Registro Nacional de Pesca a los acuicultores que no requieran concesión, permiso o Autorización.*	Al **proyecto** le aplica el Artículo, incisos y, fracciones anteriores, porque se trata de una actividad acuícola con fines comerciales.	Por el hecho de presentar a la autoridad correspondiente (SEMARNAT) la Manifestación de Impacto Ambiental, el promovente está cumpliendo con este apartado. El proyecto se vincula por la obligatoriedad de obtener la autorización correspondiente para realizar las obras descritas en esta manifestación de impacto ambiental. Como ya se mencionó anteriormente, la promovente una vez autorizado el proyecto en materia ambiental procederá a tramitar el Registro Nacional de Pesca para la unidad de producción acuícola.
Art. 30°.- *Las actividades pesqueras se clasifican en:* **II.-** *Cultivo o acuacultura con fines*		
Artículo 31°.- *Para realizar las actividades de pesca se requiere lo siguiente:* **I,** *Concesión, para:* **Inciso b)** *Acuacultura comercial* **II,** Permiso, para: **Inciso g)** *Acuacultura de fomento* **III,** *Autorización, para:* **Inciso d)** *Recolectar del medio natural reproductores, larvas, postlarvas, crías, huevos, semillas, alevines o en cualquier otro estadio, y* **Inciso e)** *Acuacultura didáctica.*		

Artículos 22.- *la Secretaría podrá inscribir en el Registro Nacional de Pesca a los acuicultores que no requieran concesión, permiso o Autorización.*	Al **proyecto** le aplica el Artículo, incisos y, fracciones anteriores, porque se trata de una actividad acuícola con fines comerciales.	Por el hecho de presentar a la autoridad correspondiente (SEMARNAT) la Manifestación de Impacto Ambiental, el promovente está cumpliendo con este apartado. El proyecto se vincula por la obligatoriedad de obtener la autorización correspondiente para realizar las obras descritas en esta manifestación de impacto ambiental. Como ya se mencionó anteriormente, la promovente una vez autorizado el proyecto en materia ambiental procederá a tramitar el Registro Nacional de Pesca para la unidad de producción acuícola.
Art. 30°.- *Las actividades pesqueras se clasifican en:* **II.-** *Cultivo o acuacultura con fines*		
Artículo 31°.- *Para realizar las actividades de pesca se requiere lo siguiente:* **I,** *Concesión, para:* **Inciso b)** *Acuacultura comercial* **II,** Permiso, para: **Inciso g)** *Acuacultura de fomento* **III,** *Autorización, para:* **Inciso d)** *Recolectar del medio natural reproductores, larvas, postlarvas, crías, huevos, semillas, alevines o en cualquier otro estadio, y* **Inciso e)** *Acuacultura didáctica.*		

Artículos 22.- *la Secretaría podrá inscribir en el Registro Nacional de Pesca a los acuicultores que no requieran concesión, permiso o Autorización.*	Al **proyecto** le aplica el Artículo, incisos y, fracciones anteriores, porque se trata de una actividad acuícola con fines comerciales.	Por el hecho de presentar a la autoridad correspondiente (SEMARNAT) la Manifestación de Impacto Ambiental, el promovente está cumpliendo con este apartado. El proyecto se vincula por la obligatoriedad de obtener la autorización correspondiente para realizar las obras descritas en esta manifestación de impacto ambiental. Como ya se mencionó anteriormente, la promovente una vez autorizado el proyecto en materia ambiental procederá a tramitar el Registro Nacional de Pesca para la unidad de producción acuícola.
Art. 30°.- *Las actividades pesqueras se clasifican en:* **II.-** *Cultivo o acuacultura con fines*		
Artículo 31°.- *Para realizar las actividades de pesca se requiere lo siguiente:* **I,** *Concesión, para:* **Inciso b)** *Acuacultura comercial* **II,** Permiso, para: **Inciso g)** *Acuacultura de fomento* **III,** *Autorización, para:* **Inciso d)** *Recolectar del medio natural reproductores, larvas, postlarvas, crías, huevos, semillas, alevines o en cualquier otro estadio, y* **Inciso e)** *Acuacultura didáctica.*		

Artículos 22.- *la Secretaría podrá inscribir en el Registro Nacional de Pesca a los acuicultores que no requieran concesión, permiso o Autorización.*	Al **proyecto** le aplica el Artículo, incisos y, fracciones anteriores, porque se trata de una actividad acuícola con fines comerciales.	Por el hecho de presentar a la autoridad correspondiente (SEMARNAT) la Manifestación de Impacto Ambiental, el promovente está cumpliendo con este apartado. El proyecto se vincula por la obligatoriedad de obtener la autorización correspondiente para realizar las obras descritas en esta manifestación de impacto ambiental. Como ya se mencionó anteriormente, la promovente una vez autorizado el proyecto en materia ambiental procederá a tramitar el Registro Nacional de Pesca para la unidad de producción acuícola.
Art. 30°.- *Las actividades pesqueras se clasifican en:* **II.-** *Cultivo o acuacultura con fines*		
Artículo 31°.- *Para realizar las actividades de pesca se requiere lo siguiente:* **I,** *Concesión, para:* **Inciso b)** *Acuacultura comercial* **II,** Permiso, para: **Inciso g)** *Acuacultura de fomento* **III,** *Autorización, para:* **Inciso d)** *Recolectar del medio natural reproductores, larvas, postlarvas, crías, huevos, semillas, alevines o en cualquier otro estadio, y* **Inciso e)** *Acuacultura didáctica.*		

Artículos 22.- *la Secretaría podrá inscribir en el Registro Nacional de Pesca a los acuicultores que no requieran concesión, permiso o Autorización.*	Al **proyecto** le aplica el Artículo, incisos y, fracciones anteriores, porque se trata de una actividad acuícola con fines comerciales.	Por el hecho de presentar a la autoridad correspondiente (SEMARNAT) la Manifestación de Impacto Ambiental, el promovente está cumpliendo con este apartado. El proyecto se vincula por la obligatoriedad de obtener la autorización correspondiente para realizar las obras descritas en esta manifestación de impacto ambiental. Como ya se mencionó anteriormente, la promovente una vez autorizado el proyecto en materia ambiental procederá a tramitar el Registro Nacional de Pesca para la unidad de producción acuícola.
Art. 30°.- *Las actividades pesqueras se clasifican en:* **II.-** *Cultivo o acuacultura con fines*		
Artículo 31°.- *Para realizar las actividades de pesca se requiere lo siguiente:* **I,** *Concesión, para:* **Inciso b)** *Acuacultura comercial* **II,** Permiso, para: **Inciso g)** *Acuacultura de fomento* **III,** *Autorización, para:* **Inciso d)** *Recolectar del medio natural reproductores, larvas, postlarvas, crías, huevos, semillas, alevines o en cualquier otro estadio, y* **Inciso e)** *Acuacultura didáctica.*		

Artículos 22.- *la Secretaría podrá inscribir en el Registro Nacional de Pesca a los acuicultores que no requieran concesión, permiso o Autorización.*	Al **proyecto** le aplica el Artículo, incisos y, fracciones anteriores, porque se trata de una actividad acuícola con fines comerciales.	Por el hecho de presentar a la autoridad correspondiente (SEMARNAT) la Manifestación de Impacto Ambiental, el promovente está cumpliendo con este apartado. El proyecto se vincula por la obligatoriedad de obtener la autorización correspondiente para realizar las obras descritas en esta manifestación de impacto ambiental. Como ya se mencionó anteriormente, la promovente una vez autorizado el proyecto en materia ambiental procederá a tramitar el Registro Nacional de Pesca para la unidad de producción acuícola.
Art. 30°.- *Las actividades pesqueras se clasifican en:* **II.-** *Cultivo o acuacultura con fines*		
Artículo 31°.- *Para realizar las actividades de pesca se requiere lo siguiente:* **I,** *Concesión, para:* **Inciso b)** *Acuacultura comercial* **II,** Permiso, para: **Inciso g)** *Acuacultura de fomento* **III,** *Autorización, para:* **Inciso d)** *Recolectar del medio natural reproductores, larvas, postlarvas, crías, huevos, semillas, alevines o en cualquier otro estadio, y* **Inciso e)** *Acuacultura didáctica.*		

Artículos 22.- *la Secretaría podrá inscribir en el Registro Nacional de Pesca a los acuicultores que no requieran concesión, permiso o Autorización.*	Al **proyecto** le aplica el Artículo, incisos y, fracciones anteriores, porque se trata de una actividad acuícola con fines comerciales.	Por el hecho de presentar a la autoridad correspondiente (SEMARNAT) la Manifestación de Impacto Ambiental, el promovente está cumpliendo con este apartado. El proyecto se vincula por la obligatoriedad de obtener la autorización correspondiente para realizar las obras descritas en esta manifestación de impacto ambiental. Como ya se mencionó anteriormente, la promovente una vez autorizado el proyecto en materia ambiental procederá a tramitar el Registro Nacional de Pesca para la unidad de producción acuícola.
Art. 30°.- *Las actividades pesqueras se clasifican en:* **II.-** *Cultivo o acuacultura con fines*		
Artículo 31°.- *Para realizar las actividades de pesca se requiere lo siguiente:* **I,** *Concesión, para:* **Inciso b)** *Acuacultura comercial* **II,** Permiso, para: **Inciso g)** *Acuacultura de fomento* **III,** *Autorización, para:* **Inciso d)** *Recolectar del medio natural reproductores, larvas, postlarvas, crías, huevos, semillas, alevines o en cualquier otro estadio, y* **Inciso e)** *Acuacultura didáctica.*		

Artículos 22.- *la Secretaría podrá inscribir en el Registro Nacional de Pesca a los acuicultores que no requieran concesión, permiso o Autorización.*	Al **proyecto** le aplica el Artículo, incisos y, fracciones anteriores, porque se trata de una actividad acuícola con fines comerciales.	Por el hecho de presentar a la autoridad correspondiente (SEMARNAT) la Manifestación de Impacto Ambiental, el promovente está cumpliendo con este apartado. El proyecto se vincula por la obligatoriedad de obtener la autorización correspondiente para realizar las obras descritas en esta manifestación de impacto ambiental. Como ya se mencionó anteriormente, la promovente una vez autorizado el proyecto en materia ambiental procederá a tramitar el Registro Nacional de Pesca para la unidad de producción acuícola.
Art. 30°.- *Las actividades pesqueras se clasifican en:* **II.-** *Cultivo o acuacultura con fines*		
Artículo 31°.- *Para realizar las actividades de pesca se requiere lo siguiente:* **I,** *Concesión, para:* **Inciso b)** *Acuacultura comercial* **II,** Permiso, para: **Inciso g)** *Acuacultura de fomento* **III,** *Autorización, para:* **Inciso d)** *Recolectar del medio natural reproductores, larvas, postlarvas, crías, huevos, semillas, alevines o en cualquier otro estadio, y* **Inciso e)** *Acuacultura didáctica.*		

Artículos 22.- *la Secretaría podrá inscribir en el Registro Nacional de Pesca a los acuicultores que no requieran concesión, permiso o Autorización.*	Al **proyecto** le aplica el Artículo, incisos y, fracciones anteriores, porque se trata de una actividad acuícola con fines comerciales.	Por el hecho de presentar a la autoridad correspondiente (SEMARNAT) la Manifestación de Impacto Ambiental, el promovente está cumpliendo con este apartado. El proyecto se vincula por la obligatoriedad de obtener la autorización correspondiente para realizar las obras descritas en esta manifestación de impacto ambiental. Como ya se mencionó anteriormente, la promovente una vez autorizado el proyecto en materia ambiental procederá a tramitar el Registro Nacional de Pesca para la unidad de producción acuícola.
Art. 30°.- *Las actividades pesqueras se clasifican en:* **II.-** *Cultivo o acuacultura con fines*		
Artículo 31°.- *Para realizar las actividades de pesca se requiere lo siguiente:* **I,** *Concesión, para:* **Inciso b)** *Acuacultura comercial* **II,** Permiso, para: **Inciso g)** *Acuacultura de fomento* **III,** *Autorización, para:* **Inciso d)** *Recolectar del medio natural reproductores, larvas, postlarvas, crías, huevos, semillas, alevines o en cualquier otro estadio, y* **Inciso e)** *Acuacultura didáctica.*		

Artículos 22.- *la Secretaría podrá inscribir en el Registro Nacional de Pesca a los acuicultores que no requieran concesión, permiso o Autorización.*	Al **proyecto** le aplica el Artículo, incisos y, fracciones anteriores, porque se trata de una actividad acuícola con fines comerciales.	Por el hecho de presentar a la autoridad correspondiente (SEMARNAT) la Manifestación de Impacto Ambiental, el promovente está cumpliendo con este apartado. El proyecto se vincula por la obligatoriedad de obtener la autorización correspondiente para realizar las obras descritas en esta manifestación de impacto ambiental. Como ya se mencionó anteriormente, la promovente una vez autorizado el proyecto en materia ambiental procederá a tramitar el Registro Nacional de Pesca para la unidad de producción acuícola.
Art. 30°.- *Las actividades pesqueras se clasifican en:* **II.-** *Cultivo o acuacultura con fines*		
Artículo 31°.- *Para realizar las actividades de pesca se requiere lo siguiente:* **I,** *Concesión, para:* **Inciso b)** *Acuacultura comercial* **II,** Permiso, para: **Inciso g)** *Acuacultura de fomento* **III,** *Autorización, para:* **Inciso d)** *Recolectar del medio natural reproductores, larvas, postlarvas, crías, huevos, semillas, alevines o en cualquier otro estadio, y* **Inciso e)** *Acuacultura didáctica.*		

Artículos 22.- *la Secretaría podrá inscribir en el Registro Nacional de Pesca a los acuicultores que no requieran concesión, permiso o Autorización.*	Al **proyecto** le aplica el Artículo, incisos y, fracciones anteriores, porque se trata de una actividad acuícola con fines comerciales.	Por el hecho de presentar a la autoridad correspondiente (SEMARNAT) la Manifestación de Impacto Ambiental, el promovente está cumpliendo con este apartado. El proyecto se vincula por la obligatoriedad de obtener la autorización correspondiente para realizar las obras descritas en esta manifestación de impacto ambiental. Como ya se mencionó anteriormente, la promovente una vez autorizado el proyecto en materia ambiental procederá a tramitar el Registro Nacional de Pesca para la unidad de producción acuícola.
Art. 30°.- *Las actividades pesqueras se clasifican en:* **II.-** *Cultivo o acuacultura con fines*		
Artículo 31°.- *Para realizar las actividades de pesca se requiere lo siguiente:* **I,** *Concesión, para:* **Inciso b)** *Acuacultura comercial* **II,** Permiso, para: **Inciso g)** *Acuacultura de fomento* **III,** *Autorización, para:* **Inciso d)** *Recolectar del medio natural reproductores, larvas, postlarvas, crías, huevos, semillas, alevines o en cualquier otro estadio, y* **Inciso e)** *Acuacultura didáctica.*		

Artículos 22.- *la Secretaría podrá inscribir en el Registro Nacional de Pesca a los acuicultores que no requieran concesión, permiso o Autorización.*	Al **proyecto** le aplica el Artículo, incisos y, fracciones anteriores, porque se trata de una actividad acuícola con fines comerciales.	Por el hecho de presentar a la autoridad correspondiente (SEMARNAT) la Manifestación de Impacto Ambiental, el promovente está cumpliendo con este apartado. El proyecto se vincula por la obligatoriedad de obtener la autorización correspondiente para realizar las obras descritas en esta manifestación de impacto ambiental. Como ya se mencionó anteriormente, la promovente una vez autorizado el proyecto en materia ambiental procederá a tramitar el Registro Nacional de Pesca para la unidad de producción acuícola.
Art. 30°.- *Las actividades pesqueras se clasifican en:* **II.-** *Cultivo o acuacultura con fines*		
Artículo 31°.- *Para realizar las actividades de pesca se requiere lo siguiente:* **I,** *Concesión, para:* **Inciso b)** *Acuacultura comercial* **II,** Permiso, para: **Inciso g)** *Acuacultura de fomento* **III,** *Autorización, para:* **Inciso d)** *Recolectar del medio natural reproductores, larvas, postlarvas, crías, huevos, semillas, alevines o en cualquier otro estadio, y* **Inciso e)** *Acuacultura didáctica.*		

Artículos 22.- *la Secretaría podrá inscribir en el Registro Nacional de Pesca a los acuicultores que no requieran concesión, permiso o Autorización.*	Al **proyecto** le aplica el Artículo, incisos y, fracciones anteriores, porque se trata de una actividad acuícola con fines comerciales.	Por el hecho de presentar a la autoridad correspondiente (SEMARNAT) la Manifestación de Impacto Ambiental, el promovente está cumpliendo con este apartado. El proyecto se vincula por la obligatoriedad de obtener la autorización correspondiente para realizar las obras descritas en esta manifestación de impacto ambiental. Como ya se mencionó anteriormente, la promovente una vez autorizado el proyecto en materia ambiental procederá a tramitar el Registro Nacional de Pesca para la unidad de producción acuícola.
Art. 30°.- *Las actividades pesqueras se clasifican en:* **II.-** *Cultivo o acuacultura con fines*		
Artículo 31°.- *Para realizar las actividades de pesca se requiere lo siguiente:* **I,** *Concesión, para:* **Inciso b)** *Acuacultura comercial* **II,** Permiso, para: **Inciso g)** *Acuacultura de fomento* **III,** *Autorización, para:* **Inciso d)** *Recolectar del medio natural reproductores, larvas, postlarvas, crías, huevos, semillas, alevines o en cualquier otro estadio, y* **Inciso e)** *Acuacultura didáctica.*		

Artículos 22.- *la Secretaría podrá inscribir en el Registro Nacional de Pesca a los acuicultores que no requieran concesión, permiso o Autorización.*	Al **proyecto** le aplica el Artículo, incisos y, fracciones anteriores, porque se trata de una actividad acuícola con fines comerciales.	Por el hecho de presentar a la autoridad correspondiente (SEMARNAT) la Manifestación de Impacto Ambiental, el promovente está cumpliendo con este apartado. El proyecto se vincula por la obligatoriedad de obtener la autorización correspondiente para realizar las obras descritas en esta manifestación de impacto ambiental. Como ya se mencionó anteriormente, la promovente una vez autorizado el proyecto en materia ambiental procederá a tramitar el Registro Nacional de Pesca para la unidad de producción acuícola.
Art. 30°.- *Las actividades pesqueras se clasifican en:* **II.-** *Cultivo o acuacultura con fines*		
Artículo 31°.- *Para realizar las actividades de pesca se requiere lo siguiente:* **I,** *Concesión, para:* **Inciso b)** *Acuacultura comercial* **II,** Permiso, para: **Inciso g)** *Acuacultura de fomento* **III,** *Autorización, para:* **Inciso d)** *Recolectar del medio natural reproductores, larvas, postlarvas, crías, huevos, semillas, alevines o en cualquier otro estadio, y* **Inciso e)** *Acuacultura didáctica.*		

Artículos 22.- *la Secretaría podrá inscribir en el Registro Nacional de Pesca a los acuicultores que no requieran concesión, permiso o Autorización.*	Al **proyecto** le aplica el Artículo, incisos y, fracciones anteriores, porque se trata de una actividad acuícola con fines comerciales.	Por el hecho de presentar a la autoridad correspondiente (SEMARNAT) la Manifestación de Impacto Ambiental, el promovente está cumpliendo con este apartado. El proyecto se vincula por la obligatoriedad de obtener la autorización correspondiente para realizar las obras descritas en esta manifestación de impacto ambiental. Como ya se mencionó anteriormente, la promovente una vez autorizado el proyecto en materia ambiental procederá a tramitar el Registro Nacional de Pesca para la unidad de producción acuícola.
Art. 30°.- *Las actividades pesqueras se clasifican en:* **II.-** *Cultivo o acuacultura con fines*		
Artículo 31°.- *Para realizar las actividades de pesca se requiere lo siguiente:* **I,** *Concesión, para:* **Inciso b)** *Acuacultura comercial* **II,** Permiso, para: **Inciso g)** *Acuacultura de fomento* **III,** *Autorización, para:* **Inciso d)** *Recolectar del medio natural reproductores, larvas, postlarvas, crías, huevos, semillas, alevines o en cualquier otro estadio, y* **Inciso e)** *Acuacultura didáctica.*		

Artículos 22.- *la Secretaría podrá inscribir en el Registro Nacional de Pesca a los acuicultores que no requieran concesión, permiso o Autorización.*	Al **proyecto** le aplica el Artículo, incisos y, fracciones anteriores, porque se trata de una actividad acuícola con fines comerciales.	Por el hecho de presentar a la autoridad correspondiente (SEMARNAT) la Manifestación de Impacto Ambiental, el promovente está cumpliendo con este apartado. El proyecto se vincula por la obligatoriedad de obtener la autorización correspondiente para realizar las obras descritas en esta manifestación de impacto ambiental. Como ya se mencionó anteriormente, la promovente una vez autorizado el proyecto en materia ambiental procederá a tramitar el Registro Nacional de Pesca para la unidad de producción acuícola.
Art. 30°.- *Las actividades pesqueras se clasifican en:* **II.-** *Cultivo o acuacultura con fines*		
Artículo 31°.- *Para realizar las actividades de pesca se requiere lo siguiente:* **I,** *Concesión, para:* **Inciso b)** *Acuacultura comercial* **II,** Permiso, para: **Inciso g)** *Acuacultura de fomento* **III,** *Autorización, para:* **Inciso d)** *Recolectar del medio natural reproductores, larvas, postlarvas, crías, huevos, semillas, alevines o en cualquier otro estadio, y* **Inciso e)** *Acuacultura didáctica.*		

Artículos 22.- *la Secretaría podrá inscribir en el Registro Nacional de Pesca a los acuicultores que no requieran concesión, permiso o Autorización.*	Al **proyecto** le aplica el Artículo, incisos y, fracciones anteriores, porque se trata de una actividad acuícola con fines comerciales.	Por el hecho de presentar a la autoridad correspondiente (SEMARNAT) la Manifestación de Impacto Ambiental, el promovente está cumpliendo con este apartado. El proyecto se vincula por la obligatoriedad de obtener la autorización correspondiente para realizar las obras descritas en esta manifestación de impacto ambiental. Como ya se mencionó anteriormente, la promovente una vez autorizado el proyecto en materia ambiental procederá a tramitar el Registro Nacional de Pesca para la unidad de producción acuícola.
Art. 30°.- *Las actividades pesqueras se clasifican en:* **II.-** *Cultivo o acuacultura con fines*		
Artículo 31°.- *Para realizar las actividades de pesca se requiere lo siguiente:* **I,** *Concesión, para:* **Inciso b)** *Acuacultura comercial* **II,** Permiso, para: **Inciso g)** *Acuacultura de fomento* **III,** *Autorización, para:* **Inciso d)** *Recolectar del medio natural reproductores, larvas, postlarvas, crías, huevos, semillas, alevines o en cualquier otro estadio, y* **Inciso e)** *Acuacultura didáctica.*		

Artículos 22.- *la Secretaría podrá inscribir en el Registro Nacional de Pesca a los acuicultores que no requieran concesión, permiso o Autorización.*	Al **proyecto** le aplica el Artículo, incisos y, fracciones anteriores, porque se trata de una actividad acuícola con fines comerciales.	Por el hecho de presentar a la autoridad correspondiente (SEMARNAT) la Manifestación de Impacto Ambiental, el promovente está cumpliendo con este apartado. El proyecto se vincula por la obligatoriedad de obtener la autorización correspondiente para realizar las obras descritas en esta manifestación de impacto ambiental. Como ya se mencionó anteriormente, la promovente una vez autorizado el proyecto en materia ambiental procederá a tramitar el Registro Nacional de Pesca para la unidad de producción acuícola.
Art. 30°.- *Las actividades pesqueras se clasifican en:* **II.-** *Cultivo o acuacultura con fines*		
Artículo 31°.- *Para realizar las actividades de pesca se requiere lo siguiente:* **I,** *Concesión, para:* **Inciso b)** *Acuacultura comercial* **II,** Permiso, para: **Inciso g)** *Acuacultura de fomento* **III,** *Autorización, para:* **Inciso d)** *Recolectar del medio natural reproductores, larvas, postlarvas, crías, huevos, semillas, alevines o en cualquier otro estadio, y* **Inciso e)** *Acuacultura didáctica.*		

Artículos 22.- *la Secretaría podrá inscribir en el Registro Nacional de Pesca a los acuicultores que no requieran concesión, permiso o Autorización.*	Al **proyecto** le aplica el Artículo, incisos y, fracciones anteriores, porque se trata de una actividad acuícola con fines comerciales.	Por el hecho de presentar a la autoridad correspondiente (SEMARNAT) la Manifestación de Impacto Ambiental, el promovente está cumpliendo con este apartado. El proyecto se vincula por la obligatoriedad de obtener la autorización correspondiente para realizar las obras descritas en esta manifestación de impacto ambiental. Como ya se mencionó anteriormente, la promovente una vez autorizado el proyecto en materia ambiental procederá a tramitar el Registro Nacional de Pesca para la unidad de producción acuícola.
Art. 30°.- *Las actividades pesqueras se clasifican en:* **II.-** *Cultivo o acuacultura con fines*		
Artículo 31°.- *Para realizar las actividades de pesca se requiere lo siguiente:* **I,** *Concesión, para:* **Inciso b)** *Acuacultura comercial* **II,** Permiso, para: **Inciso g)** *Acuacultura de fomento* **III,** *Autorización, para:* **Inciso d)** *Recolectar del medio natural reproductores, larvas, postlarvas, crías, huevos, semillas, alevines o en cualquier otro estadio, y* **Inciso e)** *Acuacultura didáctica.*		

Artículos 22.- *la Secretaría podrá inscribir en el Registro Nacional de Pesca a los acuicultores que no requieran concesión, permiso o Autorización.*	Al **proyecto** le aplica el Artículo, incisos y, fracciones anteriores, porque se trata de una actividad acuícola con fines comerciales.	Por el hecho de presentar a la autoridad correspondiente (SEMARNAT) la Manifestación de Impacto Ambiental, el promovente está cumpliendo con este apartado. El proyecto se vincula por la obligatoriedad de obtener la autorización correspondiente para realizar las obras descritas en esta manifestación de impacto ambiental. Como ya se mencionó anteriormente, la promovente una vez autorizado el proyecto en materia ambiental procederá a tramitar el Registro Nacional de Pesca para la unidad de producción acuícola.
Art. 30°.- *Las actividades pesqueras se clasifican en:* **II.-** *Cultivo o acuacultura con fines*		
Artículo 31°.- *Para realizar las actividades de pesca se requiere lo siguiente:* **I,** *Concesión, para:* **Inciso b)** *Acuacultura comercial* **II,** Permiso, para: **Inciso g)** *Acuacultura de fomento* **III,** *Autorización, para:* **Inciso d)** *Recolectar del medio natural reproductores, larvas, postlarvas, crías, huevos, semillas, alevines o en cualquier otro estadio, y* **Inciso e)** *Acuacultura didáctica.*		

Artículos 22.- *la Secretaría podrá inscribir en el Registro Nacional de Pesca a los acuicultores que no requieran concesión, permiso o Autorización.*	Al **proyecto** le aplica el Artículo, incisos y, fracciones anteriores, porque se trata de una actividad acuícola con fines comerciales.	Por el hecho de presentar a la autoridad correspondiente (SEMARNAT) la Manifestación de Impacto Ambiental, el promovente está cumpliendo con este apartado. El proyecto se vincula por la obligatoriedad de obtener la autorización correspondiente para realizar las obras descritas en esta manifestación de impacto ambiental. Como ya se mencionó anteriormente, la promovente una vez autorizado el proyecto en materia ambiental procederá a tramitar el Registro Nacional de Pesca para la unidad de producción acuícola.
Art. 30°.- *Las actividades pesqueras se clasifican en:* **II.-** *Cultivo o acuacultura con fines*		
Artículo 31°.- *Para realizar las actividades de pesca se requiere lo siguiente:* **I,** *Concesión, para:* **Inciso b)** *Acuacultura comercial* **II,** Permiso, para: **Inciso g)** *Acuacultura de fomento* **III,** *Autorización, para:* **Inciso d)** *Recolectar del medio natural reproductores, larvas, postlarvas, crías, huevos, semillas, alevines o en cualquier otro estadio, y* **Inciso e)** *Acuacultura didáctica.*		

Artículos 22.- *la Secretaría podrá inscribir en el Registro Nacional de Pesca a los acuicultores que no requieran concesión, permiso o Autorización.*	Al **proyecto** le aplica el Artículo, incisos y, fracciones anteriores, porque se trata de una actividad acuícola con fines comerciales.	Por el hecho de presentar a la autoridad correspondiente (SEMARNAT) la Manifestación de Impacto Ambiental, el promovente está cumpliendo con este apartado. El proyecto se vincula por la obligatoriedad de obtener la autorización correspondiente para realizar las obras descritas en esta manifestación de impacto ambiental. Como ya se mencionó anteriormente, la promovente una vez autorizado el proyecto en materia ambiental procederá a tramitar el Registro Nacional de Pesca para la unidad de producción acuícola.
Art. 30°.- *Las actividades pesqueras se clasifican en:* **II.-** *Cultivo o acuacultura con fines*		
Artículo 31°.- *Para realizar las actividades de pesca se requiere lo siguiente:* **I,** *Concesión, para:* **Inciso b)** *Acuacultura comercial* **II,** Permiso, para: **Inciso g)** *Acuacultura de fomento* **III,** *Autorización, para:* **Inciso d)** *Recolectar del medio natural reproductores, larvas, postlarvas, crías, huevos, semillas, alevines o en cualquier otro estadio, y* **Inciso e)** *Acuacultura didáctica.*		

Artículos 22.- *la Secretaría podrá inscribir en el Registro Nacional de Pesca a los acuicultores que no requieran concesión, permiso o Autorización.*	Al **proyecto** le aplica el Artículo, incisos y, fracciones anteriores, porque se trata de una actividad acuícola con fines comerciales.	Por el hecho de presentar a la autoridad correspondiente (SEMARNAT) la Manifestación de Impacto Ambiental, el promovente está cumpliendo con este apartado. El proyecto se vincula por la obligatoriedad de obtener la autorización correspondiente para realizar las obras descritas en esta manifestación de impacto ambiental. Como ya se mencionó anteriormente, la promovente una vez autorizado el proyecto en materia ambiental procederá a tramitar el Registro Nacional de Pesca para la unidad de producción acuícola.
Art. 30°.- *Las actividades pesqueras se clasifican en:* **II.-** *Cultivo o acuacultura con fines*		
Artículo 31°.- *Para realizar las actividades de pesca se requiere lo siguiente:* **I,** *Concesión, para:* **Inciso b)** *Acuacultura comercial* **II,** Permiso, para: **Inciso g)** *Acuacultura de fomento* **III,** *Autorización, para:* **Inciso d)** *Recolectar del medio natural reproductores, larvas, postlarvas, crías, huevos, semillas, alevines o en cualquier otro estadio, y* **Inciso e)** *Acuacultura didáctica.*		

Artículos 22.- *la Secretaría podrá inscribir en el Registro Nacional de Pesca a los acuicultores que no requieran concesión, permiso o Autorización.*	Al **proyecto** le aplica el Artículo, incisos y, fracciones anteriores, porque se trata de una actividad acuícola con fines comerciales.	Por el hecho de presentar a la autoridad correspondiente (SEMARNAT) la Manifestación de Impacto Ambiental, el promovente está cumpliendo con este apartado. El proyecto se vincula por la obligatoriedad de obtener la autorización correspondiente para realizar las obras descritas en esta manifestación de impacto ambiental. Como ya se mencionó anteriormente, la promovente una vez autorizado el proyecto en materia ambiental procederá a tramitar el Registro Nacional de Pesca para la unidad de producción acuícola.
Art. 30°.- *Las actividades pesqueras se clasifican en:* **II.-** *Cultivo o acuacultura con fines*		
Artículo 31°.- *Para realizar las actividades de pesca se requiere lo siguiente:* **I,** *Concesión, para:* **Inciso b)** *Acuacultura comercial* **II,** Permiso, para: **Inciso g)** *Acuacultura de fomento* **III,** *Autorización, para:* **Inciso d)** *Recolectar del medio natural reproductores, larvas, postlarvas, crías, huevos, semillas, alevines o en cualquier otro estadio, y* **Inciso e)** *Acuacultura didáctica.*		

Artículos 22.- *la Secretaría podrá inscribir en el Registro Nacional de Pesca a los acuicultores que no requieran concesión, permiso o Autorización.*	Al **proyecto** le aplica el Artículo, incisos y, fracciones anteriores, porque se trata de una actividad acuícola con fines comerciales.	Por el hecho de presentar a la autoridad correspondiente (SEMARNAT) la Manifestación de Impacto Ambiental, el promovente está cumpliendo con este apartado. El proyecto se vincula por la obligatoriedad de obtener la autorización correspondiente para realizar las obras descritas en esta manifestación de impacto ambiental. Como ya se mencionó anteriormente, la promovente una vez autorizado el proyecto en materia ambiental procederá a tramitar el Registro Nacional de Pesca para la unidad de producción acuícola.
Art. 30°.- *Las actividades pesqueras se clasifican en:* **II.-** *Cultivo o acuacultura con fines*		
Artículo 31°.- *Para realizar las actividades de pesca se requiere lo siguiente:* **I,** *Concesión, para:* **Inciso b)** *Acuacultura comercial* **II,** Permiso, para: **Inciso g)** *Acuacultura de fomento* **III,** *Autorización, para:* **Inciso d)** *Recolectar del medio natural reproductores, larvas, postlarvas, crías, huevos, semillas, alevines o en cualquier otro estadio, y* **Inciso e)** *Acuacultura didáctica.*		

Artículos 22.- *la Secretaría podrá inscribir en el Registro Nacional de Pesca a los acuicultores que no requieran concesión, permiso o Autorización.*	Al **proyecto** le aplica el Artículo, incisos y, fracciones anteriores, porque se trata de una actividad acuícola con fines comerciales.	Por el hecho de presentar a la autoridad correspondiente (SEMARNAT) la Manifestación de Impacto Ambiental, el promovente está cumpliendo con este apartado. El proyecto se vincula por la obligatoriedad de obtener la autorización correspondiente para realizar las obras descritas en esta manifestación de impacto ambiental. Como ya se mencionó anteriormente, la promovente una vez autorizado el proyecto en materia ambiental procederá a tramitar el Registro Nacional de Pesca para la unidad de producción acuícola.
Art. 30°.- *Las actividades pesqueras se clasifican en:* **II.-** *Cultivo o acuacultura con fines*		
Artículo 31°.- *Para realizar las actividades de pesca se requiere lo siguiente:* **I,** *Concesión, para:* **Inciso b)** *Acuacultura comercial* **II,** Permiso, para: **Inciso g)** *Acuacultura de fomento* **III,** *Autorización, para:* **Inciso d)** *Recolectar del medio natural reproductores, larvas, postlarvas, crías, huevos, semillas, alevines o en cualquier otro estadio, y* **Inciso e)** *Acuacultura didáctica.*		

Artículos 22.- *la Secretaría podrá inscribir en el Registro Nacional de Pesca a los acuicultores que no requieran concesión, permiso o Autorización.*	Al **proyecto** le aplica el Artículo, incisos y, fracciones anteriores, porque se trata de una actividad acuícola con fines comerciales.	Por el hecho de presentar a la autoridad correspondiente (SEMARNAT) la Manifestación de Impacto Ambiental, el promovente está cumpliendo con este apartado. El proyecto se vincula por la obligatoriedad de obtener la autorización correspondiente para realizar las obras descritas en esta manifestación de impacto ambiental. Como ya se mencionó anteriormente, la promovente una vez autorizado el proyecto en materia ambiental procederá a tramitar el Registro Nacional de Pesca para la unidad de producción acuícola.
Art. 30°.- *Las actividades pesqueras se clasifican en:* **II.-** *Cultivo o acuacultura con fines*		
Artículo 31°.- *Para realizar las actividades de pesca se requiere lo siguiente:* **I,** *Concesión, para:* **Inciso b)** *Acuacultura comercial* **II,** Permiso, para: **Inciso g)** *Acuacultura de fomento* **III,** *Autorización, para:* **Inciso d)** *Recolectar del medio natural reproductores, larvas, postlarvas, crías, huevos, semillas, alevines o en cualquier otro estadio, y* **Inciso e)** *Acuacultura didáctica.*		

Artículos 22.- *la Secretaría podrá inscribir en el Registro Nacional de Pesca a los acuicultores que no requieran concesión, permiso o Autorización.*	Al **proyecto** le aplica el Artículo, incisos y, fracciones anteriores, porque se trata de una actividad acuícola con fines comerciales.	Por el hecho de presentar a la autoridad correspondiente (SEMARNAT) la Manifestación de Impacto Ambiental, el promovente está cumpliendo con este apartado. El proyecto se vincula por la obligatoriedad de obtener la autorización correspondiente para realizar las obras descritas en esta manifestación de impacto ambiental. Como ya se mencionó anteriormente, la promovente una vez autorizado el proyecto en materia ambiental procederá a tramitar el Registro Nacional de Pesca para la unidad de producción acuícola.
Art. 30°.- *Las actividades pesqueras se clasifican en:* **II.-** *Cultivo o acuacultura con fines*		
Artículo 31°.- *Para realizar las actividades de pesca se requiere lo siguiente:* **I,** *Concesión, para:* **Inciso b)** *Acuacultura comercial* **II,** Permiso, para: **Inciso g)** *Acuacultura de fomento* **III,** *Autorización, para:* **Inciso d)** *Recolectar del medio natural reproductores, larvas, postlarvas, crías, huevos, semillas, alevines o en cualquier otro estadio, y* **Inciso e)** *Acuacultura didáctica.*		

Artículos 22.- *la Secretaría podrá inscribir en el Registro Nacional de Pesca a los acuicultores que no requieran concesión, permiso o Autorización.*	Al **proyecto** le aplica el Artículo, incisos y, fracciones anteriores, porque se trata de una actividad acuícola con fines comerciales.	Por el hecho de presentar a la autoridad correspondiente (SEMARNAT) la Manifestación de Impacto Ambiental, el promovente está cumpliendo con este apartado. El proyecto se vincula por la obligatoriedad de obtener la autorización correspondiente para realizar las obras descritas en esta manifestación de impacto ambiental. Como ya se mencionó anteriormente, la promovente una vez autorizado el proyecto en materia ambiental procederá a tramitar el Registro Nacional de Pesca para la unidad de producción acuícola.
Art. 30°.- *Las actividades pesqueras se clasifican en:* **II.-** *Cultivo o acuacultura con fines*		
Artículo 31°.- *Para realizar las actividades de pesca se requiere lo siguiente:* **I,** *Concesión, para:* **Inciso b)** *Acuacultura comercial* **II,** Permiso, para: **Inciso g)** *Acuacultura de fomento* **III,** *Autorización, para:* **Inciso d)** *Recolectar del medio natural reproductores, larvas, postlarvas, crías, huevos, semillas, alevines o en cualquier otro estadio, y* **Inciso e)** *Acuacultura didáctica.*		

Artículos 22.- *la Secretaría podrá inscribir en el Registro Nacional de Pesca a los acuicultores que no requieran concesión, permiso o Autorización.*	Al **proyecto** le aplica el Artículo, incisos y, fracciones anteriores, porque se trata de una actividad acuícola con fines comerciales.	Por el hecho de presentar a la autoridad correspondiente (SEMARNAT) la Manifestación de Impacto Ambiental, el promovente está cumpliendo con este apartado. El proyecto se vincula por la obligatoriedad de obtener la autorización correspondiente para realizar las obras descritas en esta manifestación de impacto ambiental. Como ya se mencionó anteriormente, la promovente una vez autorizado el proyecto en materia ambiental procederá a tramitar el Registro Nacional de Pesca para la unidad de producción acuícola.
Art. 30°.- *Las actividades pesqueras se clasifican en:* **II.-** *Cultivo o acuacultura con fines*		
Artículo 31°.- *Para realizar las actividades de pesca se requiere lo siguiente:* **I,** *Concesión, para:* **Inciso b)** *Acuacultura comercial* **II,** Permiso, para: **Inciso g)** *Acuacultura de fomento* **III,** *Autorización, para:* **Inciso d)** *Recolectar del medio natural reproductores, larvas, postlarvas, crías, huevos, semillas, alevines o en cualquier otro estadio, y* **Inciso e)** *Acuacultura didáctica.*		

Artículos 22.- *la Secretaría podrá inscribir en el Registro Nacional de Pesca a los acuicultores que no requieran concesión, permiso o Autorización.*	Al **proyecto** le aplica el Artículo, incisos y, fracciones anteriores, porque se trata de una actividad acuícola con fines comerciales.	Por el hecho de presentar a la autoridad correspondiente (SEMARNAT) la Manifestación de Impacto Ambiental, el promovente está cumpliendo con este apartado. El proyecto se vincula por la obligatoriedad de obtener la autorización correspondiente para realizar las obras descritas en esta manifestación de impacto ambiental. Como ya se mencionó anteriormente, la promovente una vez autorizado el proyecto en materia ambiental procederá a tramitar el Registro Nacional de Pesca para la unidad de producción acuícola.
Art. 30°.- *Las actividades pesqueras se clasifican en:* **II.-** *Cultivo o acuacultura con fines*		
Artículo 31°.- *Para realizar las actividades de pesca se requiere lo siguiente:* **I,** *Concesión, para:* **Inciso b)** *Acuacultura comercial* **II,** Permiso, para: **Inciso g)** *Acuacultura de fomento* **III,** *Autorización, para:* **Inciso d)** *Recolectar del medio natural reproductores, larvas, postlarvas, crías, huevos, semillas, alevines o en cualquier otro estadio, y* **Inciso e)** *Acuacultura didáctica.*		

Artículos 22.- *la Secretaría podrá inscribir en el Registro Nacional de Pesca a los acuicultores que no requieran concesión, permiso o Autorización.*	Al **proyecto** le aplica el Artículo, incisos y, fracciones anteriores, porque se trata de una actividad acuícola con fines comerciales.	Por el hecho de presentar a la autoridad correspondiente (SEMARNAT) la Manifestación de Impacto Ambiental, el promovente está cumpliendo con este apartado. El proyecto se vincula por la obligatoriedad de obtener la autorización correspondiente para realizar las obras descritas en esta manifestación de impacto ambiental. Como ya se mencionó anteriormente, la promovente una vez autorizado el proyecto en materia ambiental procederá a tramitar el Registro Nacional de Pesca para la unidad de producción acuícola.
Art. 30°.- *Las actividades pesqueras se clasifican en:* **II.-** *Cultivo o acuacultura con fines*		
Artículo 31°.- *Para realizar las actividades de pesca se requiere lo siguiente:* **I,** *Concesión, para:* **Inciso b)** *Acuacultura comercial* **II,** Permiso, para: **Inciso g)** *Acuacultura de fomento* **III,** *Autorización, para:* **Inciso d)** *Recolectar del medio natural reproductores, larvas, postlarvas, crías, huevos, semillas, alevines o en cualquier otro estadio, y* **Inciso e)** *Acuacultura didáctica.*		

Artículos 22.- *la Secretaría podrá inscribir en el Registro Nacional de Pesca a los acuicultores que no requieran concesión, permiso o Autorización.*	Al **proyecto** le aplica el Artículo, incisos y, fracciones anteriores, porque se trata de una actividad acuícola con fines comerciales.	Por el hecho de presentar a la autoridad correspondiente (SEMARNAT) la Manifestación de Impacto Ambiental, el promovente está cumpliendo con este apartado. El proyecto se vincula por la obligatoriedad de obtener la autorización correspondiente para realizar las obras descritas en esta manifestación de impacto ambiental. Como ya se mencionó anteriormente, la promovente una vez autorizado el proyecto en materia ambiental procederá a tramitar el Registro Nacional de Pesca para la unidad de producción acuícola.
Art. 30°.- *Las actividades pesqueras se clasifican en:* **II.-** *Cultivo o acuacultura con fines*		
Artículo 31°.- *Para realizar las actividades de pesca se requiere lo siguiente:* **I,** *Concesión, para:* **Inciso b)** *Acuacultura comercial* **II,** Permiso, para: **Inciso g)** *Acuacultura de fomento* **III,** *Autorización, para:* **Inciso d)** *Recolectar del medio natural reproductores, larvas, postlarvas, crías, huevos, semillas, alevines o en cualquier otro estadio, y* **Inciso e)** *Acuacultura didáctica.*		

Artículos 22.- *la Secretaría podrá inscribir en el Registro Nacional de Pesca a los acuicultores que no requieran concesión, permiso o Autorización.*	Al **proyecto** le aplica el Artículo, incisos y, fracciones anteriores, porque se trata de una actividad acuícola con fines comerciales.	Por el hecho de presentar a la autoridad correspondiente (SEMARNAT) la Manifestación de Impacto Ambiental, el promovente está cumpliendo con este apartado. El proyecto se vincula por la obligatoriedad de obtener la autorización correspondiente para realizar las obras descritas en esta manifestación de impacto ambiental. Como ya se mencionó anteriormente, la promovente una vez autorizado el proyecto en materia ambiental procederá a tramitar el Registro Nacional de Pesca para la unidad de producción acuícola.
Art. 30°.- *Las actividades pesqueras se clasifican en:* **II.-** *Cultivo o acuacultura con fines*		
Artículo 31°.- *Para realizar las actividades de pesca se requiere lo siguiente:* **I,** *Concesión, para:* **Inciso b)** *Acuacultura comercial* **II,** Permiso, para: **Inciso g)** *Acuacultura de fomento* **III,** *Autorización, para:* **Inciso d)** *Recolectar del medio natural reproductores, larvas, postlarvas, crías, huevos, semillas, alevines o en cualquier otro estadio, y* **Inciso e)** *Acuacultura didáctica.*		

Artículos 22.- *la Secretaría podrá inscribir en el Registro Nacional de Pesca a los acuicultores que no requieran concesión, permiso o Autorización.*	Al **proyecto** le aplica el Artículo, incisos y, fracciones anteriores, porque se trata de una actividad acuícola con fines comerciales.	Por el hecho de presentar a la autoridad correspondiente (SEMARNAT) la Manifestación de Impacto Ambiental, el promovente está cumpliendo con este apartado. El proyecto se vincula por la obligatoriedad de obtener la autorización correspondiente para realizar las obras descritas en esta manifestación de impacto ambiental. Como ya se mencionó anteriormente, la promovente una vez autorizado el proyecto en materia ambiental procederá a tramitar el Registro Nacional de Pesca para la unidad de producción acuícola.
Art. 30°.- *Las actividades pesqueras se clasifican en:* **II.-** *Cultivo o acuacultura con fines*		
Artículo 31°.- *Para realizar las actividades de pesca se requiere lo siguiente:* **I,** *Concesión, para:* **Inciso b)** *Acuacultura comercial* **II,** Permiso, para: **Inciso g)** *Acuacultura de fomento* **III,** *Autorización, para:* **Inciso d)** *Recolectar del medio natural reproductores, larvas, postlarvas, crías, huevos, semillas, alevines o en cualquier otro estadio, y* **Inciso e)** *Acuacultura didáctica.*		

Artículos 22.- *la Secretaría podrá inscribir en el Registro Nacional de Pesca a los acuicultores que no requieran concesión, permiso o Autorización.*	Al **proyecto** le aplica el Artículo, incisos y, fracciones anteriores, porque se trata de una actividad acuícola con fines comerciales.	Por el hecho de presentar a la autoridad correspondiente (SEMARNAT) la Manifestación de Impacto Ambiental, el promovente está cumpliendo con este apartado. El proyecto se vincula por la obligatoriedad de obtener la autorización correspondiente para realizar las obras descritas en esta manifestación de impacto ambiental. Como ya se mencionó anteriormente, la promovente una vez autorizado el proyecto en materia ambiental procederá a tramitar el Registro Nacional de Pesca para la unidad de producción acuícola.
Art. 30°.- *Las actividades pesqueras se clasifican en:* **II.-** *Cultivo o acuacultura con fines*		
Artículo 31°.- *Para realizar las actividades de pesca se requiere lo siguiente:* **I,** *Concesión, para:* **Inciso b)** *Acuacultura comercial* **II,** Permiso, para: **Inciso g)** *Acuacultura de fomento* **III,** *Autorización, para:* **Inciso d)** *Recolectar del medio natural reproductores, larvas, postlarvas, crías, huevos, semillas, alevines o en cualquier otro estadio, y* **Inciso e)** *Acuacultura didáctica.*		

Artículos 22.- *la Secretaría podrá inscribir en el Registro Nacional de Pesca a los acuicultores que no requieran concesión, permiso o Autorización.*	Al **proyecto** le aplica el Artículo, incisos y, fracciones anteriores, porque se trata de una actividad acuícola con fines comerciales.	Por el hecho de presentar a la autoridad correspondiente (SEMARNAT) la Manifestación de Impacto Ambiental, el promovente está cumpliendo con este apartado. El proyecto se vincula por la obligatoriedad de obtener la autorización correspondiente para realizar las obras descritas en esta manifestación de impacto ambiental. Como ya se mencionó anteriormente, la promovente una vez autorizado el proyecto en materia ambiental procederá a tramitar el Registro Nacional de Pesca para la unidad de producción acuícola.
Art. 30°.- *Las actividades pesqueras se clasifican en:* **II.-** *Cultivo o acuacultura con fines*		
Artículo 31°.- *Para realizar las actividades de pesca se requiere lo siguiente:* **I,** *Concesión, para:* **Inciso b)** *Acuacultura comercial* **II,** Permiso, para: **Inciso g)** *Acuacultura de fomento* **III,** *Autorización, para:* **Inciso d)** *Recolectar del medio natural reproductores, larvas, postlarvas, crías, huevos, semillas, alevines o en cualquier otro estadio, y* **Inciso e)** *Acuacultura didáctica.*		

Artículos 22.- *la Secretaría podrá inscribir en el Registro Nacional de Pesca a los acuicultores que no requieran concesión, permiso o Autorización.*	Al **proyecto** le aplica el Artículo, incisos y, fracciones anteriores, porque se trata de una actividad acuícola con fines comerciales.	Por el hecho de presentar a la autoridad correspondiente (SEMARNAT) la Manifestación de Impacto Ambiental, el promovente está cumpliendo con este apartado. El proyecto se vincula por la obligatoriedad de obtener la autorización correspondiente para realizar las obras descritas en esta manifestación de impacto ambiental. Como ya se mencionó anteriormente, la promovente una vez autorizado el proyecto en materia ambiental procederá a tramitar el Registro Nacional de Pesca para la unidad de producción acuícola.
Art. 30°.- *Las actividades pesqueras se clasifican en:* **II.-** *Cultivo o acuacultura con fines*		
Artículo 31°.- *Para realizar las actividades de pesca se requiere lo siguiente:* **I,** *Concesión, para:* **Inciso b)** *Acuacultura comercial* **II,** Permiso, para: **Inciso g)** *Acuacultura de fomento* **III,** *Autorización, para:* **Inciso d)** *Recolectar del medio natural reproductores, larvas, postlarvas, crías, huevos, semillas, alevines o en cualquier otro estadio, y* **Inciso e)** *Acuacultura didáctica.*		

Artículos 22.- *la Secretaría podrá inscribir en el Registro Nacional de Pesca a los acuicultores que no requieran concesión, permiso o Autorización.*	Al **proyecto** le aplica el Artículo, incisos y, fracciones anteriores, porque se trata de una actividad acuícola con fines comerciales.	Por el hecho de presentar a la autoridad correspondiente (SEMARNAT) la Manifestación de Impacto Ambiental, el promovente está cumpliendo con este apartado. El proyecto se vincula por la obligatoriedad de obtener la autorización correspondiente para realizar las obras descritas en esta manifestación de impacto ambiental. Como ya se mencionó anteriormente, la promovente una vez autorizado el proyecto en materia ambiental procederá a tramitar el Registro Nacional de Pesca para la unidad de producción acuícola.
Art. 30°.- *Las actividades pesqueras se clasifican en:* **II.-** *Cultivo o acuacultura con fines*		
Artículo 31°.- *Para realizar las actividades de pesca se requiere lo siguiente:* **I,** *Concesión, para:* **Inciso b)** *Acuacultura comercial* **II,** Permiso, para: **Inciso g)** *Acuacultura de fomento* **III,** *Autorización, para:* **Inciso d)** *Recolectar del medio natural reproductores, larvas, postlarvas, crías, huevos, semillas, alevines o en cualquier otro estadio, y* **Inciso e)** *Acuacultura didáctica.*		

Artículos 22.- *la Secretaría podrá inscribir en el Registro Nacional de Pesca a los acuicultores que no requieran concesión, permiso o Autorización.*	Al **proyecto** le aplica el Artículo, incisos y, fracciones anteriores, porque se trata de una actividad acuícola con fines comerciales.	Por el hecho de presentar a la autoridad correspondiente (SEMARNAT) la Manifestación de Impacto Ambiental, el promovente está cumpliendo con este apartado. El proyecto se vincula por la obligatoriedad de obtener la autorización correspondiente para realizar las obras descritas en esta manifestación de impacto ambiental. Como ya se mencionó anteriormente, la promovente una vez autorizado el proyecto en materia ambiental procederá a tramitar el Registro Nacional de Pesca para la unidad de producción acuícola.
Art. 30°.- *Las actividades pesqueras se clasifican en:* **II.-** *Cultivo o acuacultura con fines*		
Artículo 31°.- *Para realizar las actividades de pesca se requiere lo siguiente:* **I,** *Concesión, para:* **Inciso b)** *Acuacultura comercial* **II,** Permiso, para: **Inciso g)** *Acuacultura de fomento* **III,** *Autorización, para:* **Inciso d)** *Recolectar del medio natural reproductores, larvas, postlarvas, crías, huevos, semillas, alevines o en cualquier otro estadio, y* **Inciso e)** *Acuacultura didáctica.*		

Artículos 22.- *la Secretaría podrá inscribir en el Registro Nacional de Pesca a los acuicultores que no requieran concesión, permiso o Autorización.*	Al **proyecto** le aplica el Artículo, incisos y, fracciones anteriores, porque se trata de una actividad acuícola con fines comerciales.	Por el hecho de presentar a la autoridad correspondiente (SEMARNAT) la Manifestación de Impacto Ambiental, el promovente está cumpliendo con este apartado. El proyecto se vincula por la obligatoriedad de obtener la autorización correspondiente para realizar las obras descritas en esta manifestación de impacto ambiental. Como ya se mencionó anteriormente, la promovente una vez autorizado el proyecto en materia ambiental procederá a tramitar el Registro Nacional de Pesca para la unidad de producción acuícola.
Art. 30°.- *Las actividades pesqueras se clasifican en:* **II.-** *Cultivo o acuacultura con fines*		
Artículo 31°.- *Para realizar las actividades de pesca se requiere lo siguiente:* **I,** *Concesión, para:* **Inciso b)** *Acuacultura comercial* **II,** Permiso, para: **Inciso g)** *Acuacultura de fomento* **III,** *Autorización, para:* **Inciso d)** *Recolectar del medio natural reproductores, larvas, postlarvas, crías, huevos, semillas, alevines o en cualquier otro estadio, y* **Inciso e)** *Acuacultura didáctica.*		

Artículos 22.- *la Secretaría podrá inscribir en el Registro Nacional de Pesca a los acuicultores que no requieran concesión, permiso o Autorización.*	Al **proyecto** le aplica el Artículo, incisos y, fracciones anteriores, porque se trata de una actividad acuícola con fines comerciales.	Por el hecho de presentar a la autoridad correspondiente (SEMARNAT) la Manifestación de Impacto Ambiental, el promovente está cumpliendo con este apartado. El proyecto se vincula por la obligatoriedad de obtener la autorización correspondiente para realizar las obras descritas en esta manifestación de impacto ambiental. Como ya se mencionó anteriormente, la promovente una vez autorizado el proyecto en materia ambiental procederá a tramitar el Registro Nacional de Pesca para la unidad de producción acuícola.
Art. 30°.- *Las actividades pesqueras se clasifican en:* **II.-** *Cultivo o acuacultura con fines*		
Artículo 31°.- *Para realizar las actividades de pesca se requiere lo siguiente:* **I,** *Concesión, para:* **Inciso b)** *Acuacultura comercial* **II,** Permiso, para: **Inciso g)** *Acuacultura de fomento* **III,** *Autorización, para:* **Inciso d)** *Recolectar del medio natural reproductores, larvas, postlarvas, crías, huevos, semillas, alevines o en cualquier otro estadio, y* **Inciso e)** *Acuacultura didáctica.*		

Artículos 22.- *la Secretaría podrá inscribir en el Registro Nacional de Pesca a los acuicultores que no requieran concesión, permiso o Autorización.*	Al **proyecto** le aplica el Artículo, incisos y, fracciones anteriores, porque se trata de una actividad acuícola con fines comerciales.	Por el hecho de presentar a la autoridad correspondiente (SEMARNAT) la Manifestación de Impacto Ambiental, el promovente está cumpliendo con este apartado. El proyecto se vincula por la obligatoriedad de obtener la autorización correspondiente para realizar las obras descritas en esta manifestación de impacto ambiental. Como ya se mencionó anteriormente, la promovente una vez autorizado el proyecto en materia ambiental procederá a tramitar el Registro Nacional de Pesca para la unidad de producción acuícola.
Art. 30°.- *Las actividades pesqueras se clasifican en:* **II.-** *Cultivo o acuacultura con fines*		
Artículo 31°.- *Para realizar las actividades de pesca se requiere lo siguiente:* **I,** *Concesión, para:* **Inciso b)** *Acuacultura comercial* **II,** Permiso, para: **Inciso g)** *Acuacultura de fomento* **III,** *Autorización, para:* **Inciso d)** *Recolectar del medio natural reproductores, larvas, postlarvas, crías, huevos, semillas, alevines o en cualquier otro estadio, y* **Inciso e)** *Acuacultura didáctica.*		

Artículos 22.- *la Secretaría podrá inscribir en el Registro Nacional de Pesca a los acuicultores que no requieran concesión, permiso o Autorización.*	Al **proyecto** le aplica el Artículo, incisos y, fracciones anteriores, porque se trata de una actividad acuícola con fines comerciales.	Por el hecho de presentar a la autoridad correspondiente (SEMARNAT) la Manifestación de Impacto Ambiental, el promovente está cumpliendo con este apartado. El proyecto se vincula por la obligatoriedad de obtener la autorización correspondiente para realizar las obras descritas en esta manifestación de impacto ambiental. Como ya se mencionó anteriormente, la promovente una vez autorizado el proyecto en materia ambiental procederá a tramitar el Registro Nacional de Pesca para la unidad de producción acuícola.
Art. 30°.- *Las actividades pesqueras se clasifican en:* **II.-** *Cultivo o acuacultura con fines*		
Artículo 31°.- *Para realizar las actividades de pesca se requiere lo siguiente:* **I,** *Concesión, para:* **Inciso b)** *Acuacultura comercial* **II,** Permiso, para: **Inciso g)** *Acuacultura de fomento* **III,** *Autorización, para:* **Inciso d)** *Recolectar del medio natural reproductores, larvas, postlarvas, crías, huevos, semillas, alevines o en cualquier otro estadio, y* **Inciso e)** *Acuacultura didáctica.*		

Artículos 22.- *la Secretaría podrá inscribir en el Registro Nacional de Pesca a los acuicultores que no requieran concesión, permiso o Autorización.*	Al **proyecto** le aplica el Artículo, incisos y, fracciones anteriores, porque se trata de una actividad acuícola con fines comerciales.	Por el hecho de presentar a la autoridad correspondiente (SEMARNAT) la Manifestación de Impacto Ambiental, el promovente está cumpliendo con este apartado. El proyecto se vincula por la obligatoriedad de obtener la autorización correspondiente para realizar las obras descritas en esta manifestación de impacto ambiental. Como ya se mencionó anteriormente, la promovente una vez autorizado el proyecto en materia ambiental procederá a tramitar el Registro Nacional de Pesca para la unidad de producción acuícola.
Art. 30°.- *Las actividades pesqueras se clasifican en:* **II.-** *Cultivo o acuacultura con fines*		
Artículo 31°.- *Para realizar las actividades de pesca se requiere lo siguiente:* **I,** *Concesión, para:* **Inciso b)** *Acuacultura comercial* **II,** Permiso, para: **Inciso g)** *Acuacultura de fomento* **III,** *Autorización, para:* **Inciso d)** *Recolectar del medio natural reproductores, larvas, postlarvas, crías, huevos, semillas, alevines o en cualquier otro estadio, y* **Inciso e)** *Acuacultura didáctica.*		

Artículos 22.- *la Secretaría podrá inscribir en el Registro Nacional de Pesca a los acuicultores que no requieran concesión, permiso o Autorización.*	Al **proyecto** le aplica el Artículo, incisos y, fracciones anteriores, porque se trata de una actividad acuícola con fines comerciales.	Por el hecho de presentar a la autoridad correspondiente (SEMARNAT) la Manifestación de Impacto Ambiental, el promovente está cumpliendo con este apartado. El proyecto se vincula por la obligatoriedad de obtener la autorización correspondiente para realizar las obras descritas en esta manifestación de impacto ambiental. Como ya se mencionó anteriormente, la promovente una vez autorizado el proyecto en materia ambiental procederá a tramitar el Registro Nacional de Pesca para la unidad de producción acuícola.
Art. 30°.- *Las actividades pesqueras se clasifican en:* **II.-** *Cultivo o acuacultura con fines*		
Artículo 31°.- *Para realizar las actividades de pesca se requiere lo siguiente:* **I,** *Concesión, para:* **Inciso b)** *Acuacultura comercial* **II,** Permiso, para: **Inciso g)** *Acuacultura de fomento* **III,** *Autorización, para:* **Inciso d)** *Recolectar del medio natural reproductores, larvas, postlarvas, crías, huevos, semillas, alevines o en cualquier otro estadio, y* **Inciso e)** *Acuacultura didáctica.*		

Artículos 22.- *la Secretaría podrá inscribir en el Registro Nacional de Pesca a los acuicultores que no requieran concesión, permiso o Autorización.*	Al **proyecto** le aplica el Artículo, incisos y, fracciones anteriores, porque se trata de una actividad acuícola con fines comerciales.	Por el hecho de presentar a la autoridad correspondiente (SEMARNAT) la Manifestación de Impacto Ambiental, el promovente está cumpliendo con este apartado. El proyecto se vincula por la obligatoriedad de obtener la autorización correspondiente para realizar las obras descritas en esta manifestación de impacto ambiental. Como ya se mencionó anteriormente, la promovente una vez autorizado el proyecto en materia ambiental procederá a tramitar el Registro Nacional de Pesca para la unidad de producción acuícola.
Art. 30°.- *Las actividades pesqueras se clasifican en:* **II.-** *Cultivo o acuacultura con fines*		
Artículo 31°.- *Para realizar las actividades de pesca se requiere lo siguiente:* **I,** *Concesión, para:* **Inciso b)** *Acuacultura comercial* **II,** Permiso, para: **Inciso g)** *Acuacultura de fomento* **III,** *Autorización, para:* **Inciso d)** *Recolectar del medio natural reproductores, larvas, postlarvas, crías, huevos, semillas, alevines o en cualquier otro estadio, y* **Inciso e)** *Acuacultura didáctica.*		

Artículos 22.- *la Secretaría podrá inscribir en el Registro Nacional de Pesca a los acuicultores que no requieran concesión, permiso o Autorización.*	Al **proyecto** le aplica el Artículo, incisos y, fracciones anteriores, porque se trata de una actividad acuícola con fines comerciales.	Por el hecho de presentar a la autoridad correspondiente (SEMARNAT) la Manifestación de Impacto Ambiental, el promovente está cumpliendo con este apartado. El proyecto se vincula por la obligatoriedad de obtener la autorización correspondiente para realizar las obras descritas en esta manifestación de impacto ambiental. Como ya se mencionó anteriormente, la promovente una vez autorizado el proyecto en materia ambiental procederá a tramitar el Registro Nacional de Pesca para la unidad de producción acuícola.
Art. 30°.- *Las actividades pesqueras se clasifican en:* **II.-** *Cultivo o acuacultura con fines*		
Artículo 31°.- *Para realizar las actividades de pesca se requiere lo siguiente:* **I,** *Concesión, para:* **Inciso b)** *Acuacultura comercial* **II,** Permiso, para: **Inciso g)** *Acuacultura de fomento* **III,** *Autorización, para:* **Inciso d)** *Recolectar del medio natural reproductores, larvas, postlarvas, crías, huevos, semillas, alevines o en cualquier otro estadio, y* **Inciso e)** *Acuacultura didáctica.*		

Artículos 22.- *la Secretaría podrá inscribir en el Registro Nacional de Pesca a los acuicultores que no requieran concesión, permiso o Autorización.*	Al **proyecto** le aplica el Artículo, incisos y, fracciones anteriores, porque se trata de una actividad acuícola con fines comerciales.	Por el hecho de presentar a la autoridad correspondiente (SEMARNAT) la Manifestación de Impacto Ambiental, el promovente está cumpliendo con este apartado. El proyecto se vincula por la obligatoriedad de obtener la autorización correspondiente para realizar las obras descritas en esta manifestación de impacto ambiental. Como ya se mencionó anteriormente, la promovente una vez autorizado el proyecto en materia ambiental procederá a tramitar el Registro Nacional de Pesca para la unidad de producción acuícola.
Art. 30°.- *Las actividades pesqueras se clasifican en:* **II.-** *Cultivo o acuacultura con fines*		
Artículo 31°.- *Para realizar las actividades de pesca se requiere lo siguiente:* **I,** *Concesión, para:* **Inciso b)** *Acuacultura comercial* **II,** Permiso, para: **Inciso g)** *Acuacultura de fomento* **III,** *Autorización, para:* **Inciso d)** *Recolectar del medio natural reproductores, larvas, postlarvas, crías, huevos, semillas, alevines o en cualquier otro estadio, y* **Inciso e)** *Acuacultura didáctica.*		

Artículos 22.- *la Secretaría podrá inscribir en el Registro Nacional de Pesca a los acuicultores que no requieran concesión, permiso o Autorización.*	Al **proyecto** le aplica el Artículo, incisos y, fracciones anteriores, porque se trata de una actividad acuícola con fines comerciales.	Por el hecho de presentar a la autoridad correspondiente (SEMARNAT) la Manifestación de Impacto Ambiental, el promovente está cumpliendo con este apartado. El proyecto se vincula por la obligatoriedad de obtener la autorización correspondiente para realizar las obras descritas en esta manifestación de impacto ambiental. Como ya se mencionó anteriormente, la promovente una vez autorizado el proyecto en materia ambiental procederá a tramitar el Registro Nacional de Pesca para la unidad de producción acuícola.
Art. 30°.- *Las actividades pesqueras se clasifican en:* **II.-** *Cultivo o acuacultura con fines*		
Artículo 31°.- *Para realizar las actividades de pesca se requiere lo siguiente:* **I,** *Concesión, para:* **Inciso b)** *Acuacultura comercial* **II,** Permiso, para: **Inciso g)** *Acuacultura de fomento* **III,** *Autorización, para:* **Inciso d)** *Recolectar del medio natural reproductores, larvas, postlarvas, crías, huevos, semillas, alevines o en cualquier otro estadio, y* **Inciso e)** *Acuacultura didáctica.*		

Artículos 22.- *la Secretaría podrá inscribir en el Registro Nacional de Pesca a los acuicultores que no requieran concesión, permiso o Autorización.*	Al **proyecto** le aplica el Artículo, incisos y, fracciones anteriores, porque se trata de una actividad acuícola con fines comerciales.	Por el hecho de presentar a la autoridad correspondiente (SEMARNAT) la Manifestación de Impacto Ambiental, el promovente está cumpliendo con este apartado. El proyecto se vincula por la obligatoriedad de obtener la autorización correspondiente para realizar las obras descritas en esta manifestación de impacto ambiental. Como ya se mencionó anteriormente, la promovente una vez autorizado el proyecto en materia ambiental procederá a tramitar el Registro Nacional de Pesca para la unidad de producción acuícola.
Art. 30°.- *Las actividades pesqueras se clasifican en:* **II.-** *Cultivo o acuacultura con fines*		
Artículo 31°.- *Para realizar las actividades de pesca se requiere lo siguiente:* **I,** *Concesión, para:* **Inciso b)** *Acuacultura comercial* **II,** Permiso, para: **Inciso g)** *Acuacultura de fomento* **III,** *Autorización, para:* **Inciso d)** *Recolectar del medio natural reproductores, larvas, postlarvas, crías, huevos, semillas, alevines o en cualquier otro estadio, y* **Inciso e)** *Acuacultura didáctica.*		

Artículos 22.- *la Secretaría podrá inscribir en el Registro Nacional de Pesca a los acuicultores que no requieran concesión, permiso o Autorización.*	Al **proyecto** le aplica el Artículo, incisos y, fracciones anteriores, porque se trata de una actividad acuícola con fines comerciales.	Por el hecho de presentar a la autoridad correspondiente (SEMARNAT) la Manifestación de Impacto Ambiental, el promovente está cumpliendo con este apartado. El proyecto se vincula por la obligatoriedad de obtener la autorización correspondiente para realizar las obras descritas en esta manifestación de impacto ambiental. Como ya se mencionó anteriormente, la promovente una vez autorizado el proyecto en materia ambiental procederá a tramitar el Registro Nacional de Pesca para la unidad de producción acuícola.
Art. 30°.- *Las actividades pesqueras se clasifican en:* **II.-** *Cultivo o acuacultura con fines*		
Artículo 31°.- *Para realizar las actividades de pesca se requiere lo siguiente:* **I,** *Concesión, para:* **Inciso b)** *Acuacultura comercial* **II,** Permiso, para: **Inciso g)** *Acuacultura de fomento* **III,** *Autorización, para:* **Inciso d)** *Recolectar del medio natural reproductores, larvas, postlarvas, crías, huevos, semillas, alevines o en cualquier otro estadio, y* **Inciso e)** *Acuacultura didáctica.*		

Artículos 22.- *la Secretaría podrá inscribir en el Registro Nacional de Pesca a los acuicultores que no requieran concesión, permiso o Autorización.*	Al **proyecto** le aplica el Artículo, incisos y, fracciones anteriores, porque se trata de una actividad acuícola con fines comerciales.	Por el hecho de presentar a la autoridad correspondiente (SEMARNAT) la Manifestación de Impacto Ambiental, el promovente está cumpliendo con este apartado. El proyecto se vincula por la obligatoriedad de obtener la autorización correspondiente para realizar las obras descritas en esta manifestación de impacto ambiental. Como ya se mencionó anteriormente, la promovente una vez autorizado el proyecto en materia ambiental procederá a tramitar el Registro Nacional de Pesca para la unidad de producción acuícola.
Art. 30°.- *Las actividades pesqueras se clasifican en:* **II.-** *Cultivo o acuacultura con fines*		
Artículo 31°.- *Para realizar las actividades de pesca se requiere lo siguiente:* **I,** *Concesión, para:* **Inciso b)** *Acuacultura comercial* **II,** Permiso, para: **Inciso g)** *Acuacultura de fomento* **III,** *Autorización, para:* **Inciso d)** *Recolectar del medio natural reproductores, larvas, postlarvas, crías, huevos, semillas, alevines o en cualquier otro estadio, y* **Inciso e)** *Acuacultura didáctica.*		

Artículos 22.- *la Secretaría podrá inscribir en el Registro Nacional de Pesca a los acuicultores que no requieran concesión, permiso o Autorización.*	Al **proyecto** le aplica el Artículo, incisos y, fracciones anteriores, porque se trata de una actividad acuícola con fines comerciales.	Por el hecho de presentar a la autoridad correspondiente (SEMARNAT) la Manifestación de Impacto Ambiental, el promovente está cumpliendo con este apartado. El proyecto se vincula por la obligatoriedad de obtener la autorización correspondiente para realizar las obras descritas en esta manifestación de impacto ambiental. Como ya se mencionó anteriormente, la promovente una vez autorizado el proyecto en materia ambiental procederá a tramitar el Registro Nacional de Pesca para la unidad de producción acuícola.
Art. 30°.- *Las actividades pesqueras se clasifican en:* **II.-** *Cultivo o acuacultura con fines*		
Artículo 31°.- *Para realizar las actividades de pesca se requiere lo siguiente:* **I,** *Concesión, para:* **Inciso b)** *Acuacultura comercial* **II,** Permiso, para: **Inciso g)** *Acuacultura de fomento* **III,** *Autorización, para:* **Inciso d)** *Recolectar del medio natural reproductores, larvas, postlarvas, crías, huevos, semillas, alevines o en cualquier otro estadio, y* **Inciso e)** *Acuacultura didáctica.*		

Artículos 22.- *la Secretaría podrá inscribir en el Registro Nacional de Pesca a los acuicultores que no requieran concesión, permiso o Autorización.*	Al **proyecto** le aplica el Artículo, incisos y, fracciones anteriores, porque se trata de una actividad acuícola con fines comerciales.	Por el hecho de presentar a la autoridad correspondiente (SEMARNAT) la Manifestación de Impacto Ambiental, el promovente está cumpliendo con este apartado. El proyecto se vincula por la obligatoriedad de obtener la autorización correspondiente para realizar las obras descritas en esta manifestación de impacto ambiental. Como ya se mencionó anteriormente, la promovente una vez autorizado el proyecto en materia ambiental procederá a tramitar el Registro Nacional de Pesca para la unidad de producción acuícola.
Art. 30°.- *Las actividades pesqueras se clasifican en:* **II.-** *Cultivo o acuacultura con fines*		
Artículo 31°.- *Para realizar las actividades de pesca se requiere lo siguiente:* **I,** *Concesión, para:* **Inciso b)** *Acuacultura comercial* **II,** Permiso, para: **Inciso g)** *Acuacultura de fomento* **III,** *Autorización, para:* **Inciso d)** *Recolectar del medio natural reproductores, larvas, postlarvas, crías, huevos, semillas, alevines o en cualquier otro estadio, y* **Inciso e)** *Acuacultura didáctica.*		

Artículos 22.- *la Secretaría podrá inscribir en el Registro Nacional de Pesca a los acuicultores que no requieran concesión, permiso o Autorización.*	Al **proyecto** le aplica el Artículo, incisos y, fracciones anteriores, porque se trata de una actividad acuícola con fines comerciales.	Por el hecho de presentar a la autoridad correspondiente (SEMARNAT) la Manifestación de Impacto Ambiental, el promovente está cumpliendo con este apartado. El proyecto se vincula por la obligatoriedad de obtener la autorización correspondiente para realizar las obras descritas en esta manifestación de impacto ambiental. Como ya se mencionó anteriormente, la promovente una vez autorizado el proyecto en materia ambiental procederá a tramitar el Registro Nacional de Pesca para la unidad de producción acuícola.
Art. 30°.- *Las actividades pesqueras se clasifican en:* **II.-** *Cultivo o acuacultura con fines*		
Artículo 31°.- *Para realizar las actividades de pesca se requiere lo siguiente:* **I,** *Concesión, para:* **Inciso b)** *Acuacultura comercial* **II,** Permiso, para: **Inciso g)** *Acuacultura de fomento* **III,** *Autorización, para:* **Inciso d)** *Recolectar del medio natural reproductores, larvas, postlarvas, crías, huevos, semillas, alevines o en cualquier otro estadio, y* **Inciso e)** *Acuacultura didáctica.*		

Artículos 22.- *la Secretaría podrá inscribir en el Registro Nacional de Pesca a los acuicultores que no requieran concesión, permiso o Autorización.*	Al **proyecto** le aplica el Artículo, incisos y, fracciones anteriores, porque se trata de una actividad acuícola con fines comerciales.	Por el hecho de presentar a la autoridad correspondiente (SEMARNAT) la Manifestación de Impacto Ambiental, el promovente está cumpliendo con este apartado. El proyecto se vincula por la obligatoriedad de obtener la autorización correspondiente para realizar las obras descritas en esta manifestación de impacto ambiental. Como ya se mencionó anteriormente, la promovente una vez autorizado el proyecto en materia ambiental procederá a tramitar el Registro Nacional de Pesca para la unidad de producción acuícola.
Art. 30°.- *Las actividades pesqueras se clasifican en:* **II.-** *Cultivo o acuacultura con fines*		
Artículo 31°.- *Para realizar las actividades de pesca se requiere lo siguiente:* **I,** *Concesión, para:* **Inciso b)** *Acuacultura comercial* **II,** Permiso, para: **Inciso g)** *Acuacultura de fomento* **III,** *Autorización, para:* **Inciso d)** *Recolectar del medio natural reproductores, larvas, postlarvas, crías, huevos, semillas, alevines o en cualquier otro estadio, y* **Inciso e)** *Acuacultura didáctica.*		

Artículos 22.- *la Secretaría podrá inscribir en el Registro Nacional de Pesca a los acuicultores que no requieran concesión, permiso o Autorización.*	Al **proyecto** le aplica el Artículo, incisos y, fracciones anteriores, porque se trata de una actividad acuícola con fines comerciales.	Por el hecho de presentar a la autoridad correspondiente (SEMARNAT) la Manifestación de Impacto Ambiental, el promovente está cumpliendo con este apartado. El proyecto se vincula por la obligatoriedad de obtener la autorización correspondiente para realizar las obras descritas en esta manifestación de impacto ambiental. Como ya se mencionó anteriormente, la promovente una vez autorizado el proyecto en materia ambiental procederá a tramitar el Registro Nacional de Pesca para la unidad de producción acuícola.
Art. 30°.- *Las actividades pesqueras se clasifican en:* **II.-** *Cultivo o acuacultura con fines*		
Artículo 31°.- *Para realizar las actividades de pesca se requiere lo siguiente:* **I,** *Concesión, para:* **Inciso b)** *Acuacultura comercial* **II,** Permiso, para: **Inciso g)** *Acuacultura de fomento* **III,** *Autorización, para:* **Inciso d)** *Recolectar del medio natural reproductores, larvas, postlarvas, crías, huevos, semillas, alevines o en cualquier otro estadio, y* **Inciso e)** *Acuacultura didáctica.*		

Artículos 22.- *la Secretaría podrá inscribir en el Registro Nacional de Pesca a los acuicultores que no requieran concesión, permiso o Autorización.*	Al **proyecto** le aplica el Artículo, incisos y, fracciones anteriores, porque se trata de una actividad acuícola con fines comerciales.	Por el hecho de presentar a la autoridad correspondiente (SEMARNAT) la Manifestación de Impacto Ambiental, el promovente está cumpliendo con este apartado. El proyecto se vincula por la obligatoriedad de obtener la autorización correspondiente para realizar las obras descritas en esta manifestación de impacto ambiental. Como ya se mencionó anteriormente, la promovente una vez autorizado el proyecto en materia ambiental procederá a tramitar el Registro Nacional de Pesca para la unidad de producción acuícola.
Art. 30°.- *Las actividades pesqueras se clasifican en:* **II.-** *Cultivo o acuacultura con fines*		
Artículo 31°.- *Para realizar las actividades de pesca se requiere lo siguiente:* **I,** *Concesión, para:* **Inciso b)** *Acuacultura comercial* **II,** Permiso, para: **Inciso g)** *Acuacultura de fomento* **III,** *Autorización, para:* **Inciso d)** *Recolectar del medio natural reproductores, larvas, postlarvas, crías, huevos, semillas, alevines o en cualquier otro estadio, y* **Inciso e)** *Acuacultura didáctica.*		

Artículos 22.- *la Secretaría podrá inscribir en el Registro Nacional de Pesca a los acuicultores que no requieran concesión, permiso o Autorización.*	Al **proyecto** le aplica el Artículo, incisos y, fracciones anteriores, porque se trata de una actividad acuícola con fines comerciales.	Por el hecho de presentar a la autoridad correspondiente (SEMARNAT) la Manifestación de Impacto Ambiental, el promovente está cumpliendo con este apartado. El proyecto se vincula por la obligatoriedad de obtener la autorización correspondiente para realizar las obras descritas en esta manifestación de impacto ambiental. Como ya se mencionó anteriormente, la promovente una vez autorizado el proyecto en materia ambiental procederá a tramitar el Registro Nacional de Pesca para la unidad de producción acuícola.
Art. 30°.- *Las actividades pesqueras se clasifican en:* **II.-** *Cultivo o acuacultura con fines*		
Artículo 31°.- *Para realizar las actividades de pesca se requiere lo siguiente:* **I,** *Concesión, para:* **Inciso b)** *Acuacultura comercial* **II,** Permiso, para: **Inciso g)** *Acuacultura de fomento* **III,** *Autorización, para:* **Inciso d)** *Recolectar del medio natural reproductores, larvas, postlarvas, crías, huevos, semillas, alevines o en cualquier otro estadio, y* **Inciso e)** *Acuacultura didáctica.*		

Artículos 22.- *la Secretaría podrá inscribir en el Registro Nacional de Pesca a los acuicultores que no requieran concesión, permiso o Autorización.*	Al **proyecto** le aplica el Artículo, incisos y, fracciones anteriores, porque se trata de una actividad acuícola con fines comerciales.	Por el hecho de presentar a la autoridad correspondiente (SEMARNAT) la Manifestación de Impacto Ambiental, el promovente está cumpliendo con este apartado. El proyecto se vincula por la obligatoriedad de obtener la autorización correspondiente para realizar las obras descritas en esta manifestación de impacto ambiental. Como ya se mencionó anteriormente, la promovente una vez autorizado el proyecto en materia ambiental procederá a tramitar el Registro Nacional de Pesca para la unidad de producción acuícola.
Art. 30°.- *Las actividades pesqueras se clasifican en:* **II.-** *Cultivo o acuacultura con fines*		
Artículo 31°.- *Para realizar las actividades de pesca se requiere lo siguiente:* **I,** *Concesión, para:* **Inciso b)** *Acuacultura comercial* **II,** Permiso, para: **Inciso g)** *Acuacultura de fomento* **III,** *Autorización, para:* **Inciso d)** *Recolectar del medio natural reproductores, larvas, postlarvas, crías, huevos, semillas, alevines o en cualquier otro estadio, y* **Inciso e)** *Acuacultura didáctica.*		

Artículos 22.- *la Secretaría podrá inscribir en el Registro Nacional de Pesca a los acuicultores que no requieran concesión, permiso o Autorización.*	Al **proyecto** le aplica el Artículo, incisos y, fracciones anteriores, porque se trata de una actividad acuícola con fines comerciales.	Por el hecho de presentar a la autoridad correspondiente (SEMARNAT) la Manifestación de Impacto Ambiental, el promovente está cumpliendo con este apartado. El proyecto se vincula por la obligatoriedad de obtener la autorización correspondiente para realizar las obras descritas en esta manifestación de impacto ambiental. Como ya se mencionó anteriormente, la promovente una vez autorizado el proyecto en materia ambiental procederá a tramitar el Registro Nacional de Pesca para la unidad de producción acuícola.
Art. 30°.- *Las actividades pesqueras se clasifican en:* **II.-** *Cultivo o acuacultura con fines*		
Artículo 31°.- *Para realizar las actividades de pesca se requiere lo siguiente:* **I,** *Concesión, para:* **Inciso b)** *Acuacultura comercial* **II,** Permiso, para: **Inciso g)** *Acuacultura de fomento* **III,** *Autorización, para:* **Inciso d)** *Recolectar del medio natural reproductores, larvas, postlarvas, crías, huevos, semillas, alevines o en cualquier otro estadio, y* **Inciso e)** *Acuacultura didáctica.*		

Artículos 22.- *la Secretaría podrá inscribir en el Registro Nacional de Pesca a los acuicultores que no requieran concesión, permiso o Autorización.*	Al **proyecto** le aplica el Artículo, incisos y, fracciones anteriores, porque se trata de una actividad acuícola con fines comerciales.	Por el hecho de presentar a la autoridad correspondiente (SEMARNAT) la Manifestación de Impacto Ambiental, el promovente está cumpliendo con este apartado. El proyecto se vincula por la obligatoriedad de obtener la autorización correspondiente para realizar las obras descritas en esta manifestación de impacto ambiental. Como ya se mencionó anteriormente, la promovente una vez autorizado el proyecto en materia ambiental procederá a tramitar el Registro Nacional de Pesca para la unidad de producción acuícola.
Art. 30°.- *Las actividades pesqueras se clasifican en:* **II.-** *Cultivo o acuacultura con fines*		
Artículo 31°.- *Para realizar las actividades de pesca se requiere lo siguiente:* **I,** *Concesión, para:* **Inciso b)** *Acuacultura comercial* **II,** Permiso, para: **Inciso g)** *Acuacultura de fomento* **III,** *Autorización, para:* **Inciso d)** *Recolectar del medio natural reproductores, larvas, postlarvas, crías, huevos, semillas, alevines o en cualquier otro estadio, y* **Inciso e)** *Acuacultura didáctica.*		

Artículos 22.- *la Secretaría podrá inscribir en el Registro Nacional de Pesca a los acuicultores que no requieran concesión, permiso o Autorización.*	Al **proyecto** le aplica el Artículo, incisos y, fracciones anteriores, porque se trata de una actividad acuícola con fines comerciales.	Por el hecho de presentar a la autoridad correspondiente (SEMARNAT) la Manifestación de Impacto Ambiental, el promovente está cumpliendo con este apartado. El proyecto se vincula por la obligatoriedad de obtener la autorización correspondiente para realizar las obras descritas en esta manifestación de impacto ambiental. Como ya se mencionó anteriormente, la promovente una vez autorizado el proyecto en materia ambiental procederá a tramitar el Registro Nacional de Pesca para la unidad de producción acuícola.
Art. 30°.- *Las actividades pesqueras se clasifican en:* **II.-** *Cultivo o acuacultura con fines*		
Artículo 31°.- *Para realizar las actividades de pesca se requiere lo siguiente:* **I,** *Concesión, para:* **Inciso b)** *Acuacultura comercial* **II,** Permiso, para: **Inciso g)** *Acuacultura de fomento* **III,** *Autorización, para:* **Inciso d)** *Recolectar del medio natural reproductores, larvas, postlarvas, crías, huevos, semillas, alevines o en cualquier otro estadio, y* **Inciso e)** *Acuacultura didáctica.*		

Artículos 22.- *la Secretaría podrá inscribir en el Registro Nacional de Pesca a los acuicultores que no requieran concesión, permiso o Autorización.*	Al **proyecto** le aplica el Artículo, incisos y, fracciones anteriores, porque se trata de una actividad acuícola con fines comerciales.	Por el hecho de presentar a la autoridad correspondiente (SEMARNAT) la Manifestación de Impacto Ambiental, el promovente está cumpliendo con este apartado. El proyecto se vincula por la obligatoriedad de obtener la autorización correspondiente para realizar las obras descritas en esta manifestación de impacto ambiental. Como ya se mencionó anteriormente, la promovente una vez autorizado el proyecto en materia ambiental procederá a tramitar el Registro Nacional de Pesca para la unidad de producción acuícola.
Art. 30°.- *Las actividades pesqueras se clasifican en:* **II.-** *Cultivo o acuacultura con fines*		
Artículo 31°.- *Para realizar las actividades de pesca se requiere lo siguiente:* **I,** *Concesión, para:* **Inciso b)** *Acuacultura comercial* **II,** Permiso, para: **Inciso g)** *Acuacultura de fomento* **III,** *Autorización, para:* **Inciso d)** *Recolectar del medio natural reproductores, larvas, postlarvas, crías, huevos, semillas, alevines o en cualquier otro estadio, y* **Inciso e)** *Acuacultura didáctica.*		

Artículos 22.- *la Secretaría podrá inscribir en el Registro Nacional de Pesca a los acuicultores que no requieran concesión, permiso o Autorización.*	Al **proyecto** le aplica el Artículo, incisos y, fracciones anteriores, porque se trata de una actividad acuícola con fines comerciales.	Por el hecho de presentar a la autoridad correspondiente (SEMARNAT) la Manifestación de Impacto Ambiental, el promovente está cumpliendo con este apartado. El proyecto se vincula por la obligatoriedad de obtener la autorización correspondiente para realizar las obras descritas en esta manifestación de impacto ambiental. Como ya se mencionó anteriormente, la promovente una vez autorizado el proyecto en materia ambiental procederá a tramitar el Registro Nacional de Pesca para la unidad de producción acuícola.
Art. 30°.- *Las actividades pesqueras se clasifican en:* **II.-** *Cultivo o acuacultura con fines*		
Artículo 31°.- *Para realizar las actividades de pesca se requiere lo siguiente:* **I,** *Concesión, para:* **Inciso b)** *Acuacultura comercial* **II,** Permiso, para: **Inciso g)** *Acuacultura de fomento* **III,** *Autorización, para:* **Inciso d)** *Recolectar del medio natural reproductores, larvas, postlarvas, crías, huevos, semillas, alevines o en cualquier otro estadio, y* **Inciso e)** *Acuacultura didáctica.*		

Artículos 22.- *la Secretaría podrá inscribir en el Registro Nacional de Pesca a los acuicultores que no requieran concesión, permiso o Autorización.*	Al **proyecto** le aplica el Artículo, incisos y, fracciones anteriores, porque se trata de una actividad acuícola con fines comerciales.	Por el hecho de presentar a la autoridad correspondiente (SEMARNAT) la Manifestación de Impacto Ambiental, el promovente está cumpliendo con este apartado. El proyecto se vincula por la obligatoriedad de obtener la autorización correspondiente para realizar las obras descritas en esta manifestación de impacto ambiental. Como ya se mencionó anteriormente, la promovente una vez autorizado el proyecto en materia ambiental procederá a tramitar el Registro Nacional de Pesca para la unidad de producción acuícola.
Art. 30°.- *Las actividades pesqueras se clasifican en:* **II.-** *Cultivo o acuacultura con fines*		
Artículo 31°.- *Para realizar las actividades de pesca se requiere lo siguiente:* **I,** *Concesión, para:* **Inciso b)** *Acuacultura comercial* **II,** Permiso, para: **Inciso g)** *Acuacultura de fomento* **III,** *Autorización, para:* **Inciso d)** *Recolectar del medio natural reproductores, larvas, postlarvas, crías, huevos, semillas, alevines o en cualquier otro estadio, y* **Inciso e)** *Acuacultura didáctica.*		

Artículos 22.- *la Secretaría podrá inscribir en el Registro Nacional de Pesca a los acuicultores que no requieran concesión, permiso o Autorización.*	Al **proyecto** le aplica el Artículo, incisos y, fracciones anteriores, porque se trata de una actividad acuícola con fines comerciales.	Por el hecho de presentar a la autoridad correspondiente (SEMARNAT) la Manifestación de Impacto Ambiental, el promovente está cumpliendo con este apartado. El proyecto se vincula por la obligatoriedad de obtener la autorización correspondiente para realizar las obras descritas en esta manifestación de impacto ambiental. Como ya se mencionó anteriormente, la promovente una vez autorizado el proyecto en materia ambiental procederá a tramitar el Registro Nacional de Pesca para la unidad de producción acuícola.
Art. 30°.- *Las actividades pesqueras se clasifican en:* **II.-** *Cultivo o acuacultura con fines*		
Artículo 31°.- *Para realizar las actividades de pesca se requiere lo siguiente:* **I,** *Concesión, para:* **Inciso b)** *Acuacultura comercial* **II,** Permiso, para: **Inciso g)** *Acuacultura de fomento* **III,** *Autorización, para:* **Inciso d)** *Recolectar del medio natural reproductores, larvas, postlarvas, crías, huevos, semillas, alevines o en cualquier otro estadio, y* **Inciso e)** *Acuacultura didáctica.*		

Artículos 22.- *la Secretaría podrá inscribir en el Registro Nacional de Pesca a los acuicultores que no requieran concesión, permiso o Autorización.*	Al **proyecto** le aplica el Artículo, incisos y, fracciones anteriores, porque se trata de una actividad acuícola con fines comerciales.	Por el hecho de presentar a la autoridad correspondiente (SEMARNAT) la Manifestación de Impacto Ambiental, el promovente está cumpliendo con este apartado. El proyecto se vincula por la obligatoriedad de obtener la autorización correspondiente para realizar las obras descritas en esta manifestación de impacto ambiental. Como ya se mencionó anteriormente, la promovente una vez autorizado el proyecto en materia ambiental procederá a tramitar el Registro Nacional de Pesca para la unidad de producción acuícola.
Art. 30°.- *Las actividades pesqueras se clasifican en:* **II.-** *Cultivo o acuacultura con fines*		
Artículo 31°.- *Para realizar las actividades de pesca se requiere lo siguiente:* **I,** *Concesión, para:* **Inciso b)** *Acuacultura comercial* **II,** Permiso, para: **Inciso g)** *Acuacultura de fomento* **III,** *Autorización, para:* **Inciso d)** *Recolectar del medio natural reproductores, larvas, postlarvas, crías, huevos, semillas, alevines o en cualquier otro estadio, y* **Inciso e)** *Acuacultura didáctica.*		

Artículos 22.- *la Secretaría podrá inscribir en el Registro Nacional de Pesca a los acuicultores que no requieran concesión, permiso o Autorización.*	Al **proyecto** le aplica el Artículo, incisos y, fracciones anteriores, porque se trata de una actividad acuícola con fines comerciales.	Por el hecho de presentar a la autoridad correspondiente (SEMARNAT) la Manifestación de Impacto Ambiental, el promovente está cumpliendo con este apartado. El proyecto se vincula por la obligatoriedad de obtener la autorización correspondiente para realizar las obras descritas en esta manifestación de impacto ambiental. Como ya se mencionó anteriormente, la promovente una vez autorizado el proyecto en materia ambiental procederá a tramitar el Registro Nacional de Pesca para la unidad de producción acuícola.
Art. 30°.- *Las actividades pesqueras se clasifican en:* **II.-** *Cultivo o acuacultura con fines*		
Artículo 31°.- *Para realizar las actividades de pesca se requiere lo siguiente:* **I,** *Concesión, para:* **Inciso b)** *Acuacultura comercial* **II,** Permiso, para: **Inciso g)** *Acuacultura de fomento* **III,** *Autorización, para:* **Inciso d)** *Recolectar del medio natural reproductores, larvas, postlarvas, crías, huevos, semillas, alevines o en cualquier otro estadio, y* **Inciso e)** *Acuacultura didáctica.*		

Artículos 22.- *la Secretaría podrá inscribir en el Registro Nacional de Pesca a los acuicultores que no requieran concesión, permiso o Autorización.*	Al **proyecto** le aplica el Artículo, incisos y, fracciones anteriores, porque se trata de una actividad acuícola con fines comerciales.	Por el hecho de presentar a la autoridad correspondiente (SEMARNAT) la Manifestación de Impacto Ambiental, el promovente está cumpliendo con este apartado. El proyecto se vincula por la obligatoriedad de obtener la autorización correspondiente para realizar las obras descritas en esta manifestación de impacto ambiental. Como ya se mencionó anteriormente, la promovente una vez autorizado el proyecto en materia ambiental procederá a tramitar el Registro Nacional de Pesca para la unidad de producción acuícola.
Art. 30°.- *Las actividades pesqueras se clasifican en:* **II.-** *Cultivo o acuacultura con fines*		
Artículo 31°.- *Para realizar las actividades de pesca se requiere lo siguiente:* **I,** *Concesión, para:* **Inciso b)** *Acuacultura comercial* **II,** Permiso, para: **Inciso g)** *Acuacultura de fomento* **III,** *Autorización, para:* **Inciso d)** *Recolectar del medio natural reproductores, larvas, postlarvas, crías, huevos, semillas, alevines o en cualquier otro estadio, y* **Inciso e)** *Acuacultura didáctica.*		

Artículos 22.- *la Secretaría podrá inscribir en el Registro Nacional de Pesca a los acuicultores que no requieran concesión, permiso o Autorización.*	Al **proyecto** le aplica el Artículo, incisos y, fracciones anteriores, porque se trata de una actividad acuícola con fines comerciales.	Por el hecho de presentar a la autoridad correspondiente (SEMARNAT) la Manifestación de Impacto Ambiental, el promovente está cumpliendo con este apartado. El proyecto se vincula por la obligatoriedad de obtener la autorización correspondiente para realizar las obras descritas en esta manifestación de impacto ambiental. Como ya se mencionó anteriormente, la promovente una vez autorizado el proyecto en materia ambiental procederá a tramitar el Registro Nacional de Pesca para la unidad de producción acuícola.
Art. 30°.- *Las actividades pesqueras se clasifican en:* **II.-** *Cultivo o acuacultura con fines*		
Artículo 31°.- *Para realizar las actividades de pesca se requiere lo siguiente:* **I,** *Concesión, para:* **Inciso b)** *Acuacultura comercial* **II,** Permiso, para: **Inciso g)** *Acuacultura de fomento* **III,** *Autorización, para:* **Inciso d)** *Recolectar del medio natural reproductores, larvas, postlarvas, crías, huevos, semillas, alevines o en cualquier otro estadio, y* **Inciso e)** *Acuacultura didáctica.*		

Artículos 22.- *la Secretaría podrá inscribir en el Registro Nacional de Pesca a los acuicultores que no requieran concesión, permiso o Autorización.*	Al **proyecto** le aplica el Artículo, incisos y, fracciones anteriores, porque se trata de una actividad acuícola con fines comerciales.	Por el hecho de presentar a la autoridad correspondiente (SEMARNAT) la Manifestación de Impacto Ambiental, el promovente está cumpliendo con este apartado. El proyecto se vincula por la obligatoriedad de obtener la autorización correspondiente para realizar las obras descritas en esta manifestación de impacto ambiental. Como ya se mencionó anteriormente, la promovente una vez autorizado el proyecto en materia ambiental procederá a tramitar el Registro Nacional de Pesca para la unidad de producción acuícola.
Art. 30°.- *Las actividades pesqueras se clasifican en:* **II.-** *Cultivo o acuacultura con fines*		
Artículo 31°.- *Para realizar las actividades de pesca se requiere lo siguiente:* **I,** *Concesión, para:* **Inciso b)** *Acuacultura comercial* **II,** Permiso, para: **Inciso g)** *Acuacultura de fomento* **III,** *Autorización, para:* **Inciso d)** *Recolectar del medio natural reproductores, larvas, postlarvas, crías, huevos, semillas, alevines o en cualquier otro estadio, y* **Inciso e)** *Acuacultura didáctica.*		

Artículos 22.- *la Secretaría podrá inscribir en el Registro Nacional de Pesca a los acuicultores que no requieran concesión, permiso o Autorización.*	Al **proyecto** le aplica el Artículo, incisos y, fracciones anteriores, porque se trata de una actividad acuícola con fines comerciales.	Por el hecho de presentar a la autoridad correspondiente (SEMARNAT) la Manifestación de Impacto Ambiental, el promovente está cumpliendo con este apartado. El proyecto se vincula por la obligatoriedad de obtener la autorización correspondiente para realizar las obras descritas en esta manifestación de impacto ambiental. Como ya se mencionó anteriormente, la promovente una vez autorizado el proyecto en materia ambiental procederá a tramitar el Registro Nacional de Pesca para la unidad de producción acuícola.
Art. 30°.- *Las actividades pesqueras se clasifican en:* **II.-** *Cultivo o acuacultura con fines*		
Artículo 31°.- *Para realizar las actividades de pesca se requiere lo siguiente:* **I,** *Concesión, para:* **Inciso b)** *Acuacultura comercial* **II,** Permiso, para: **Inciso g)** *Acuacultura de fomento* **III,** *Autorización, para:* **Inciso d)** *Recolectar del medio natural reproductores, larvas, postlarvas, crías, huevos, semillas, alevines o en cualquier otro estadio, y* **Inciso e)** *Acuacultura didáctica.*		

Artículos 22.- *la Secretaría podrá inscribir en el Registro Nacional de Pesca a los acuicultores que no requieran concesión, permiso o Autorización.*	Al **proyecto** le aplica el Artículo, incisos y, fracciones anteriores, porque se trata de una actividad acuícola con fines comerciales.	Por el hecho de presentar a la autoridad correspondiente (SEMARNAT) la Manifestación de Impacto Ambiental, el promovente está cumpliendo con este apartado. El proyecto se vincula por la obligatoriedad de obtener la autorización correspondiente para realizar las obras descritas en esta manifestación de impacto ambiental. Como ya se mencionó anteriormente, la promovente una vez autorizado el proyecto en materia ambiental procederá a tramitar el Registro Nacional de Pesca para la unidad de producción acuícola.
Art. 30°.- *Las actividades pesqueras se clasifican en:* **II.-** *Cultivo o acuacultura con fines*		
Artículo 31°.- *Para realizar las actividades de pesca se requiere lo siguiente:* **I,** *Concesión, para:* **Inciso b)** *Acuacultura comercial* **II,** Permiso, para: **Inciso g)** *Acuacultura de fomento* **III,** *Autorización, para:* **Inciso d)** *Recolectar del medio natural reproductores, larvas, postlarvas, crías, huevos, semillas, alevines o en cualquier otro estadio, y* **Inciso e)** *Acuacultura didáctica.*		

Artículos 22.- *la Secretaría podrá inscribir en el Registro Nacional de Pesca a los acuicultores que no requieran concesión, permiso o Autorización.*	Al **proyecto** le aplica el Artículo, incisos y, fracciones anteriores, porque se trata de una actividad acuícola con fines comerciales.	Por el hecho de presentar a la autoridad correspondiente (SEMARNAT) la Manifestación de Impacto Ambiental, el promovente está cumpliendo con este apartado. El proyecto se vincula por la obligatoriedad de obtener la autorización correspondiente para realizar las obras descritas en esta manifestación de impacto ambiental. Como ya se mencionó anteriormente, la promovente una vez autorizado el proyecto en materia ambiental procederá a tramitar el Registro Nacional de Pesca para la unidad de producción acuícola.
Art. 30°.- *Las actividades pesqueras se clasifican en:* **II.-** *Cultivo o acuacultura con fines*		
Artículo 31°.- *Para realizar las actividades de pesca se requiere lo siguiente:* **I,** *Concesión, para:* **Inciso b)** *Acuacultura comercial* **II,** Permiso, para: **Inciso g)** *Acuacultura de fomento* **III,** *Autorización, para:* **Inciso d)** *Recolectar del medio natural reproductores, larvas, postlarvas, crías, huevos, semillas, alevines o en cualquier otro estadio, y* **Inciso e)** *Acuacultura didáctica.*		

Artículos 22.- *la Secretaría podrá inscribir en el Registro Nacional de Pesca a los acuicultores que no requieran concesión, permiso o Autorización.*	Al **proyecto** le aplica el Artículo, incisos y, fracciones anteriores, porque se trata de una actividad acuícola con fines comerciales.	Por el hecho de presentar a la autoridad correspondiente (SEMARNAT) la Manifestación de Impacto Ambiental, el promovente está cumpliendo con este apartado. El proyecto se vincula por la obligatoriedad de obtener la autorización correspondiente para realizar las obras descritas en esta manifestación de impacto ambiental. Como ya se mencionó anteriormente, la promovente una vez autorizado el proyecto en materia ambiental procederá a tramitar el Registro Nacional de Pesca para la unidad de producción acuícola.
Art. 30°.- *Las actividades pesqueras se clasifican en:* **II.-** *Cultivo o acuacultura con fines*		
Artículo 31°.- *Para realizar las actividades de pesca se requiere lo siguiente:* **I,** *Concesión, para:* **Inciso b)** *Acuacultura comercial* **II,** Permiso, para: **Inciso g)** *Acuacultura de fomento* **III,** *Autorización, para:* **Inciso d)** *Recolectar del medio natural reproductores, larvas, postlarvas, crías, huevos, semillas, alevines o en cualquier otro estadio, y* **Inciso e)** *Acuacultura didáctica.*		

Artículos 22.- *la Secretaría podrá inscribir en el Registro Nacional de Pesca a los acuicultores que no requieran concesión, permiso o Autorización.*	Al **proyecto** le aplica el Artículo, incisos y, fracciones anteriores, porque se trata de una actividad acuícola con fines comerciales.	Por el hecho de presentar a la autoridad correspondiente (SEMARNAT) la Manifestación de Impacto Ambiental, el promovente está cumpliendo con este apartado. El proyecto se vincula por la obligatoriedad de obtener la autorización correspondiente para realizar las obras descritas en esta manifestación de impacto ambiental. Como ya se mencionó anteriormente, la promovente una vez autorizado el proyecto en materia ambiental procederá a tramitar el Registro Nacional de Pesca para la unidad de producción acuícola.
Art. 30°.- *Las actividades pesqueras se clasifican en:* **II.-** *Cultivo o acuacultura con fines*		
Artículo 31°.- *Para realizar las actividades de pesca se requiere lo siguiente:* **I,** *Concesión, para:* **Inciso b)** *Acuacultura comercial* **II,** Permiso, para: **Inciso g)** *Acuacultura de fomento* **III,** *Autorización, para:* **Inciso d)** *Recolectar del medio natural reproductores, larvas, postlarvas, crías, huevos, semillas, alevines o en cualquier otro estadio, y* **Inciso e)** *Acuacultura didáctica.*		

Artículos 22.- *la Secretaría podrá inscribir en el Registro Nacional de Pesca a los acuicultores que no requieran concesión, permiso o Autorización.*	Al **proyecto** le aplica el Artículo, incisos y, fracciones anteriores, porque se trata de una actividad acuícola con fines comerciales.	Por el hecho de presentar a la autoridad correspondiente (SEMARNAT) la Manifestación de Impacto Ambiental, el promovente está cumpliendo con este apartado. El proyecto se vincula por la obligatoriedad de obtener la autorización correspondiente para realizar las obras descritas en esta manifestación de impacto ambiental. Como ya se mencionó anteriormente, la promovente una vez autorizado el proyecto en materia ambiental procederá a tramitar el Registro Nacional de Pesca para la unidad de producción acuícola.
Art. 30°.- *Las actividades pesqueras se clasifican en:* **II.-** *Cultivo o acuacultura con fines*		
Artículo 31°.- *Para realizar las actividades de pesca se requiere lo siguiente:* **I,** *Concesión, para:* **Inciso b)** *Acuacultura comercial* **II,** Permiso, para: **Inciso g)** *Acuacultura de fomento* **III,** *Autorización, para:* **Inciso d)** *Recolectar del medio natural reproductores, larvas, postlarvas, crías, huevos, semillas, alevines o en cualquier otro estadio, y* **Inciso e)** *Acuacultura didáctica.*		

Artículos 22.- *la Secretaría podrá inscribir en el Registro Nacional de Pesca a los acuicultores que no requieran concesión, permiso o Autorización.*	Al **proyecto** le aplica el Artículo, incisos y, fracciones anteriores, porque se trata de una actividad acuícola con fines comerciales.	Por el hecho de presentar a la autoridad correspondiente (SEMARNAT) la Manifestación de Impacto Ambiental, el promovente está cumpliendo con este apartado. El proyecto se vincula por la obligatoriedad de obtener la autorización correspondiente para realizar las obras descritas en esta manifestación de impacto ambiental. Como ya se mencionó anteriormente, la promovente una vez autorizado el proyecto en materia ambiental procederá a tramitar el Registro Nacional de Pesca para la unidad de producción acuícola.
Art. 30°.- *Las actividades pesqueras se clasifican en:* **II.-** *Cultivo o acuacultura con fines*		
Artículo 31°.- *Para realizar las actividades de pesca se requiere lo siguiente:* **I,** *Concesión, para:* **Inciso b)** *Acuacultura comercial* **II,** Permiso, para: **Inciso g)** *Acuacultura de fomento* **III,** *Autorización, para:* **Inciso d)** *Recolectar del medio natural reproductores, larvas, postlarvas, crías, huevos, semillas, alevines o en cualquier otro estadio, y* **Inciso e)** *Acuacultura didáctica.*		

Artículos 22.- *la Secretaría podrá inscribir en el Registro Nacional de Pesca a los acuicultores que no requieran concesión, permiso o Autorización.*	Al **proyecto** le aplica el Artículo, incisos y, fracciones anteriores, porque se trata de una actividad acuícola con fines comerciales.	Por el hecho de presentar a la autoridad correspondiente (SEMARNAT) la Manifestación de Impacto Ambiental, el promovente está cumpliendo con este apartado. El proyecto se vincula por la obligatoriedad de obtener la autorización correspondiente para realizar las obras descritas en esta manifestación de impacto ambiental. Como ya se mencionó anteriormente, la promovente una vez autorizado el proyecto en materia ambiental procederá a tramitar el Registro Nacional de Pesca para la unidad de producción acuícola.
Art. 30°.- *Las actividades pesqueras se clasifican en:* **II.-** *Cultivo o acuacultura con fines*		
Artículo 31°.- *Para realizar las actividades de pesca se requiere lo siguiente:* **I,** *Concesión, para:* **Inciso b)** *Acuacultura comercial* **II,** Permiso, para: **Inciso g)** *Acuacultura de fomento* **III,** *Autorización, para:* **Inciso d)** *Recolectar del medio natural reproductores, larvas, postlarvas, crías, huevos, semillas, alevines o en cualquier otro estadio, y* **Inciso e)** *Acuacultura didáctica.*		

Artículos 22.- *la Secretaría podrá inscribir en el Registro Nacional de Pesca a los acuicultores que no requieran concesión, permiso o Autorización.*	Al **proyecto** le aplica el Artículo, incisos y, fracciones anteriores, porque se trata de una actividad acuícola con fines comerciales.	Por el hecho de presentar a la autoridad correspondiente (SEMARNAT) la Manifestación de Impacto Ambiental, el promovente está cumpliendo con este apartado. El proyecto se vincula por la obligatoriedad de obtener la autorización correspondiente para realizar las obras descritas en esta manifestación de impacto ambiental. Como ya se mencionó anteriormente, la promovente una vez autorizado el proyecto en materia ambiental procederá a tramitar el Registro Nacional de Pesca para la unidad de producción acuícola.
Art. 30°.- *Las actividades pesqueras se clasifican en:* **II.-** *Cultivo o acuacultura con fines*		
Artículo 31°.- *Para realizar las actividades de pesca se requiere lo siguiente:* **I,** *Concesión, para:* **Inciso b)** *Acuacultura comercial* **II,** Permiso, para: **Inciso g)** *Acuacultura de fomento* **III,** *Autorización, para:* **Inciso d)** *Recolectar del medio natural reproductores, larvas, postlarvas, crías, huevos, semillas, alevines o en cualquier otro estadio, y* **Inciso e)** *Acuacultura didáctica.*		

Artículos 22.- *la Secretaría podrá inscribir en el Registro Nacional de Pesca a los acuicultores que no requieran concesión, permiso o Autorización.*	Al **proyecto** le aplica el Artículo, incisos y, fracciones anteriores, porque se trata de una actividad acuícola con fines comerciales.	Por el hecho de presentar a la autoridad correspondiente (SEMARNAT) la Manifestación de Impacto Ambiental, el promovente está cumpliendo con este apartado. El proyecto se vincula por la obligatoriedad de obtener la autorización correspondiente para realizar las obras descritas en esta manifestación de impacto ambiental. Como ya se mencionó anteriormente, la promovente una vez autorizado el proyecto en materia ambiental procederá a tramitar el Registro Nacional de Pesca para la unidad de producción acuícola.
Art. 30°.- *Las actividades pesqueras se clasifican en:* **II.-** *Cultivo o acuacultura con fines*		
Artículo 31°.- *Para realizar las actividades de pesca se requiere lo siguiente:* **I,** *Concesión, para:* **Inciso b)** *Acuacultura comercial* **II,** Permiso, para: **Inciso g)** *Acuacultura de fomento* **III,** *Autorización, para:* **Inciso d)** *Recolectar del medio natural reproductores, larvas, postlarvas, crías, huevos, semillas, alevines o en cualquier otro estadio, y* **Inciso e)** *Acuacultura didáctica.*		

Artículos 22.- *la Secretaría podrá inscribir en el Registro Nacional de Pesca a los acuicultores que no requieran concesión, permiso o Autorización.*	Al **proyecto** le aplica el Artículo, incisos y, fracciones anteriores, porque se trata de una actividad acuícola con fines comerciales.	Por el hecho de presentar a la autoridad correspondiente (SEMARNAT) la Manifestación de Impacto Ambiental, el promovente está cumpliendo con este apartado. El proyecto se vincula por la obligatoriedad de obtener la autorización correspondiente para realizar las obras descritas en esta manifestación de impacto ambiental. Como ya se mencionó anteriormente, la promovente una vez autorizado el proyecto en materia ambiental procederá a tramitar el Registro Nacional de Pesca para la unidad de producción acuícola.
Art. 30°.- *Las actividades pesqueras se clasifican en:* **II.-** *Cultivo o acuacultura con fines*		
Artículo 31°.- *Para realizar las actividades de pesca se requiere lo siguiente:* **I,** *Concesión, para:* **Inciso b)** *Acuacultura comercial* **II,** Permiso, para: **Inciso g)** *Acuacultura de fomento* **III,** *Autorización, para:* **Inciso d)** *Recolectar del medio natural reproductores, larvas, postlarvas, crías, huevos, semillas, alevines o en cualquier otro estadio, y* **Inciso e)** *Acuacultura didáctica.*		

Artículos 22.- *la Secretaría podrá inscribir en el Registro Nacional de Pesca a los acuicultores que no requieran concesión, permiso o Autorización.*	Al **proyecto** le aplica el Artículo, incisos y, fracciones anteriores, porque se trata de una actividad acuícola con fines comerciales.	Por el hecho de presentar a la autoridad correspondiente (SEMARNAT) la Manifestación de Impacto Ambiental, el promovente está cumpliendo con este apartado. El proyecto se vincula por la obligatoriedad de obtener la autorización correspondiente para realizar las obras descritas en esta manifestación de impacto ambiental. Como ya se mencionó anteriormente, la promovente una vez autorizado el proyecto en materia ambiental procederá a tramitar el Registro Nacional de Pesca para la unidad de producción acuícola.
Art. 30°.- *Las actividades pesqueras se clasifican en:* **II.-** *Cultivo o acuacultura con fines*		
Artículo 31°.- *Para realizar las actividades de pesca se requiere lo siguiente:* **I,** *Concesión, para:* **Inciso b)** *Acuacultura comercial* **II,** Permiso, para: **Inciso g)** *Acuacultura de fomento* **III,** *Autorización, para:* **Inciso d)** *Recolectar del medio natural reproductores, larvas, postlarvas, crías, huevos, semillas, alevines o en cualquier otro estadio, y* **Inciso e)** *Acuacultura didáctica.*		

Artículos 22.- *la Secretaría podrá inscribir en el Registro Nacional de Pesca a los acuicultores que no requieran concesión, permiso o Autorización.*	Al **proyecto** le aplica el Artículo, incisos y, fracciones anteriores, porque se trata de una actividad acuícola con fines comerciales.	Por el hecho de presentar a la autoridad correspondiente (SEMARNAT) la Manifestación de Impacto Ambiental, el promovente está cumpliendo con este apartado. El proyecto se vincula por la obligatoriedad de obtener la autorización correspondiente para realizar las obras descritas en esta manifestación de impacto ambiental. Como ya se mencionó anteriormente, la promovente una vez autorizado el proyecto en materia ambiental procederá a tramitar el Registro Nacional de Pesca para la unidad de producción acuícola.
Art. 30°.- *Las actividades pesqueras se clasifican en:* **II.-** *Cultivo o acuacultura con fines*		
Artículo 31°.- *Para realizar las actividades de pesca se requiere lo siguiente:* **I,** *Concesión, para:* **Inciso b)** *Acuacultura comercial* **II,** Permiso, para: **Inciso g)** *Acuacultura de fomento* **III,** *Autorización, para:* **Inciso d)** *Recolectar del medio natural reproductores, larvas, postlarvas, crías, huevos, semillas, alevines o en cualquier otro estadio, y* **Inciso e)** *Acuacultura didáctica.*		

Artículos 22.- *la Secretaría podrá inscribir en el Registro Nacional de Pesca a los acuicultores que no requieran concesión, permiso o Autorización.*	Al **proyecto** le aplica el Artículo, incisos y, fracciones anteriores, porque se trata de una actividad acuícola con fines comerciales.	Por el hecho de presentar a la autoridad correspondiente (SEMARNAT) la Manifestación de Impacto Ambiental, el promovente está cumpliendo con este apartado. El proyecto se vincula por la obligatoriedad de obtener la autorización correspondiente para realizar las obras descritas en esta manifestación de impacto ambiental. Como ya se mencionó anteriormente, la promovente una vez autorizado el proyecto en materia ambiental procederá a tramitar el Registro Nacional de Pesca para la unidad de producción acuícola.
Art. 30°.- *Las actividades pesqueras se clasifican en:* **II.-** *Cultivo o acuacultura con fines*		
Artículo 31°.- *Para realizar las actividades de pesca se requiere lo siguiente:* **I,** *Concesión, para:* **Inciso b)** *Acuacultura comercial* **II,** Permiso, para: **Inciso g)** *Acuacultura de fomento* **III,** *Autorización, para:* **Inciso d)** *Recolectar del medio natural reproductores, larvas, postlarvas, crías, huevos, semillas, alevines o en cualquier otro estadio, y* **Inciso e)** *Acuacultura didáctica.*		

Artículos 22.- *la Secretaría podrá inscribir en el Registro Nacional de Pesca a los acuicultores que no requieran concesión, permiso o Autorización.*	Al **proyecto** le aplica el Artículo, incisos y, fracciones anteriores, porque se trata de una actividad acuícola con fines comerciales.	Por el hecho de presentar a la autoridad correspondiente (SEMARNAT) la Manifestación de Impacto Ambiental, el promovente está cumpliendo con este apartado. El proyecto se vincula por la obligatoriedad de obtener la autorización correspondiente para realizar las obras descritas en esta manifestación de impacto ambiental. Como ya se mencionó anteriormente, la promovente una vez autorizado el proyecto en materia ambiental procederá a tramitar el Registro Nacional de Pesca para la unidad de producción acuícola.
Art. 30°.- *Las actividades pesqueras se clasifican en:* **II.-** *Cultivo o acuacultura con fines*		
Artículo 31°.- *Para realizar las actividades de pesca se requiere lo siguiente:* **I,** *Concesión, para:* **Inciso b)** *Acuacultura comercial* **II,** Permiso, para: **Inciso g)** *Acuacultura de fomento* **III,** *Autorización, para:* **Inciso d)** *Recolectar del medio natural reproductores, larvas, postlarvas, crías, huevos, semillas, alevines o en cualquier otro estadio, y* **Inciso e)** *Acuacultura didáctica.*		

Artículos 22.- *la Secretaría podrá inscribir en el Registro Nacional de Pesca a los acuicultores que no requieran concesión, permiso o Autorización.*	Al **proyecto** le aplica el Artículo, incisos y, fracciones anteriores, porque se trata de una actividad acuícola con fines comerciales.	Por el hecho de presentar a la autoridad correspondiente (SEMARNAT) la Manifestación de Impacto Ambiental, el promovente está cumpliendo con este apartado. El proyecto se vincula por la obligatoriedad de obtener la autorización correspondiente para realizar las obras descritas en esta manifestación de impacto ambiental. Como ya se mencionó anteriormente, la promovente una vez autorizado el proyecto en materia ambiental procederá a tramitar el Registro Nacional de Pesca para la unidad de producción acuícola.
Art. 30°.- *Las actividades pesqueras se clasifican en:* **II.-** *Cultivo o acuacultura con fines*		
Artículo 31°.- *Para realizar las actividades de pesca se requiere lo siguiente:* **I,** *Concesión, para:* **Inciso b)** *Acuacultura comercial* **II,** Permiso, para: **Inciso g)** *Acuacultura de fomento* **III,** *Autorización, para:* **Inciso d)** *Recolectar del medio natural reproductores, larvas, postlarvas, crías, huevos, semillas, alevines o en cualquier otro estadio, y* **Inciso e)** *Acuacultura didáctica.*		

Artículos 22.- *la Secretaría podrá inscribir en el Registro Nacional de Pesca a los acuicultores que no requieran concesión, permiso o Autorización.*	Al **proyecto** le aplica el Artículo, incisos y, fracciones anteriores, porque se trata de una actividad acuícola con fines comerciales.	Por el hecho de presentar a la autoridad correspondiente (SEMARNAT) la Manifestación de Impacto Ambiental, el promovente está cumpliendo con este apartado. El proyecto se vincula por la obligatoriedad de obtener la autorización correspondiente para realizar las obras descritas en esta manifestación de impacto ambiental. Como ya se mencionó anteriormente, la promovente una vez autorizado el proyecto en materia ambiental procederá a tramitar el Registro Nacional de Pesca para la unidad de producción acuícola.
Art. 30°.- *Las actividades pesqueras se clasifican en:* **II.-** *Cultivo o acuacultura con fines*		
Artículo 31°.- *Para realizar las actividades de pesca se requiere lo siguiente:* **I,** *Concesión, para:* **Inciso b)** *Acuacultura comercial* **II,** Permiso, para: **Inciso g)** *Acuacultura de fomento* **III,** *Autorización, para:* **Inciso d)** *Recolectar del medio natural reproductores, larvas, postlarvas, crías, huevos, semillas, alevines o en cualquier otro estadio, y* **Inciso e)** *Acuacultura didáctica.*		

Artículos 22.- *la Secretaría podrá inscribir en el Registro Nacional de Pesca a los acuicultores que no requieran concesión, permiso o Autorización.*	Al **proyecto** le aplica el Artículo, incisos y, fracciones anteriores, porque se trata de una actividad acuícola con fines comerciales.	Por el hecho de presentar a la autoridad correspondiente (SEMARNAT) la Manifestación de Impacto Ambiental, el promovente está cumpliendo con este apartado. El proyecto se vincula por la obligatoriedad de obtener la autorización correspondiente para realizar las obras descritas en esta manifestación de impacto ambiental. Como ya se mencionó anteriormente, la promovente una vez autorizado el proyecto en materia ambiental procederá a tramitar el Registro Nacional de Pesca para la unidad de producción acuícola.
Art. 30°.- *Las actividades pesqueras se clasifican en:* **II.-** *Cultivo o acuacultura con fines*		
Artículo 31°.- *Para realizar las actividades de pesca se requiere lo siguiente:* **I,** *Concesión, para:* **Inciso b)** *Acuacultura comercial* **II,** Permiso, para: **Inciso g)** *Acuacultura de fomento* **III,** *Autorización, para:* **Inciso d)** *Recolectar del medio natural reproductores, larvas, postlarvas, crías, huevos, semillas, alevines o en cualquier otro estadio, y* **Inciso e)** *Acuacultura didáctica.*		

Artículos 22.- *la Secretaría podrá inscribir en el Registro Nacional de Pesca a los acuicultores que no requieran concesión, permiso o Autorización.*	Al **proyecto** le aplica el Artículo, incisos y, fracciones anteriores, porque se trata de una actividad acuícola con fines comerciales.	Por el hecho de presentar a la autoridad correspondiente (SEMARNAT) la Manifestación de Impacto Ambiental, el promovente está cumpliendo con este apartado. El proyecto se vincula por la obligatoriedad de obtener la autorización correspondiente para realizar las obras descritas en esta manifestación de impacto ambiental. Como ya se mencionó anteriormente, la promovente una vez autorizado el proyecto en materia ambiental procederá a tramitar el Registro Nacional de Pesca para la unidad de producción acuícola.
Art. 30°.- *Las actividades pesqueras se clasifican en:* **II.-** *Cultivo o acuacultura con fines*		
Artículo 31°.- *Para realizar las actividades de pesca se requiere lo siguiente:* **I,** *Concesión, para:* **Inciso b)** *Acuacultura comercial* **II,** Permiso, para: **Inciso g)** *Acuacultura de fomento* **III,** *Autorización, para:* **Inciso d)** *Recolectar del medio natural reproductores, larvas, postlarvas, crías, huevos, semillas, alevines o en cualquier otro estadio, y* **Inciso e)** *Acuacultura didáctica.*		

Artículos 22.- *la Secretaría podrá inscribir en el Registro Nacional de Pesca a los acuicultores que no requieran concesión, permiso o Autorización.*	Al **proyecto** le aplica el Artículo, incisos y, fracciones anteriores, porque se trata de una actividad acuícola con fines comerciales.	Por el hecho de presentar a la autoridad correspondiente (SEMARNAT) la Manifestación de Impacto Ambiental, el promovente está cumpliendo con este apartado. El proyecto se vincula por la obligatoriedad de obtener la autorización correspondiente para realizar las obras descritas en esta manifestación de impacto ambiental. Como ya se mencionó anteriormente, la promovente una vez autorizado el proyecto en materia ambiental procederá a tramitar el Registro Nacional de Pesca para la unidad de producción acuícola.
Art. 30°.- *Las actividades pesqueras se clasifican en:* **II.-** *Cultivo o acuacultura con fines*		
Artículo 31°.- *Para realizar las actividades de pesca se requiere lo siguiente:* **I,** *Concesión, para:* **Inciso b)** *Acuacultura comercial* **II,** Permiso, para: **Inciso g)** *Acuacultura de fomento* **III,** *Autorización, para:* **Inciso d)** *Recolectar del medio natural reproductores, larvas, postlarvas, crías, huevos, semillas, alevines o en cualquier otro estadio, y* **Inciso e)** *Acuacultura didáctica.*		

Artículos 22.- *la Secretaría podrá inscribir en el Registro Nacional de Pesca a los acuicultores que no requieran concesión, permiso o Autorización.*	Al **proyecto** le aplica el Artículo, incisos y, fracciones anteriores, porque se trata de una actividad acuícola con fines comerciales.	Por el hecho de presentar a la autoridad correspondiente (SEMARNAT) la Manifestación de Impacto Ambiental, el promovente está cumpliendo con este apartado. El proyecto se vincula por la obligatoriedad de obtener la autorización correspondiente para realizar las obras descritas en esta manifestación de impacto ambiental. Como ya se mencionó anteriormente, la promovente una vez autorizado el proyecto en materia ambiental procederá a tramitar el Registro Nacional de Pesca para la unidad de producción acuícola.
Art. 30°.- *Las actividades pesqueras se clasifican en:* **II.-** *Cultivo o acuacultura con fines*		
Artículo 31°.- *Para realizar las actividades de pesca se requiere lo siguiente:* **I,** *Concesión, para:* **Inciso b)** *Acuacultura comercial* **II,** Permiso, para: **Inciso g)** *Acuacultura de fomento* **III,** *Autorización, para:* **Inciso d)** *Recolectar del medio natural reproductores, larvas, postlarvas, crías, huevos, semillas, alevines o en cualquier otro estadio, y* **Inciso e)** *Acuacultura didáctica.*		

Artículos 22.- *la Secretaría podrá inscribir en el Registro Nacional de Pesca a los acuicultores que no requieran concesión, permiso o Autorización.*	Al **proyecto** le aplica el Artículo, incisos y, fracciones anteriores, porque se trata de una actividad acuícola con fines comerciales.	Por el hecho de presentar a la autoridad correspondiente (SEMARNAT) la Manifestación de Impacto Ambiental, el promovente está cumpliendo con este apartado. El proyecto se vincula por la obligatoriedad de obtener la autorización correspondiente para realizar las obras descritas en esta manifestación de impacto ambiental. Como ya se mencionó anteriormente, la promovente una vez autorizado el proyecto en materia ambiental procederá a tramitar el Registro Nacional de Pesca para la unidad de producción acuícola.
Art. 30°.- *Las actividades pesqueras se clasifican en:* **II.-** *Cultivo o acuacultura con fines*		
Artículo 31°.- *Para realizar las actividades de pesca se requiere lo siguiente:* **I,** *Concesión, para:* **Inciso b)** *Acuacultura comercial* **II,** Permiso, para: **Inciso g)** *Acuacultura de fomento* **III,** *Autorización, para:* **Inciso d)** *Recolectar del medio natural reproductores, larvas, postlarvas, crías, huevos, semillas, alevines o en cualquier otro estadio, y* **Inciso e)** *Acuacultura didáctica.*		

Artículos 22.- *la Secretaría podrá inscribir en el Registro Nacional de Pesca a los acuicultores que no requieran concesión, permiso o Autorización.*	Al **proyecto** le aplica el Artículo, incisos y, fracciones anteriores, porque se trata de una actividad acuícola con fines comerciales.	Por el hecho de presentar a la autoridad correspondiente (SEMARNAT) la Manifestación de Impacto Ambiental, el promovente está cumpliendo con este apartado. El proyecto se vincula por la obligatoriedad de obtener la autorización correspondiente para realizar las obras descritas en esta manifestación de impacto ambiental. Como ya se mencionó anteriormente, la promovente una vez autorizado el proyecto en materia ambiental procederá a tramitar el Registro Nacional de Pesca para la unidad de producción acuícola.
Art. 30°.- *Las actividades pesqueras se clasifican en:* **II.-** *Cultivo o acuacultura con fines*		
Artículo 31°.- *Para realizar las actividades de pesca se requiere lo siguiente:* **I,** *Concesión, para:* **Inciso b)** *Acuacultura comercial* **II,** Permiso, para: **Inciso g)** *Acuacultura de fomento* **III,** *Autorización, para:* **Inciso d)** *Recolectar del medio natural reproductores, larvas, postlarvas, crías, huevos, semillas, alevines o en cualquier otro estadio, y* **Inciso e)** *Acuacultura didáctica.*		

Artículos 22.- *la Secretaría podrá inscribir en el Registro Nacional de Pesca a los acuicultores que no requieran concesión, permiso o Autorización.*	Al **proyecto** le aplica el Artículo, incisos y, fracciones anteriores, porque se trata de una actividad acuícola con fines comerciales.	Por el hecho de presentar a la autoridad correspondiente (SEMARNAT) la Manifestación de Impacto Ambiental, el promovente está cumpliendo con este apartado. El proyecto se vincula por la obligatoriedad de obtener la autorización correspondiente para realizar las obras descritas en esta manifestación de impacto ambiental. Como ya se mencionó anteriormente, la promovente una vez autorizado el proyecto en materia ambiental procederá a tramitar el Registro Nacional de Pesca para la unidad de producción acuícola.
Art. 30°.- *Las actividades pesqueras se clasifican en:* **II.-** *Cultivo o acuacultura con fines*		
Artículo 31°.- *Para realizar las actividades de pesca se requiere lo siguiente:* **I,** *Concesión, para:* **Inciso b)** *Acuacultura comercial* **II,** Permiso, para: **Inciso g)** *Acuacultura de fomento* **III,** *Autorización, para:* **Inciso d)** *Recolectar del medio natural reproductores, larvas, postlarvas, crías, huevos, semillas, alevines o en cualquier otro estadio, y* **Inciso e)** *Acuacultura didáctica.*		

Artículos 22.- *la Secretaría podrá inscribir en el Registro Nacional de Pesca a los acuicultores que no requieran concesión, permiso o Autorización.*	Al **proyecto** le aplica el Artículo, incisos y, fracciones anteriores, porque se trata de una actividad acuícola con fines comerciales.	Por el hecho de presentar a la autoridad correspondiente (SEMARNAT) la Manifestación de Impacto Ambiental, el promovente está cumpliendo con este apartado. El proyecto se vincula por la obligatoriedad de obtener la autorización correspondiente para realizar las obras descritas en esta manifestación de impacto ambiental. Como ya se mencionó anteriormente, la promovente una vez autorizado el proyecto en materia ambiental procederá a tramitar el Registro Nacional de Pesca para la unidad de producción acuícola.
Art. 30°.- *Las actividades pesqueras se clasifican en:* **II.-** *Cultivo o acuacultura con fines*		
Artículo 31°.- *Para realizar las actividades de pesca se requiere lo siguiente:* **I,** *Concesión, para:* **Inciso b)** *Acuacultura comercial* **II,** Permiso, para: **Inciso g)** *Acuacultura de fomento* **III,** *Autorización, para:* **Inciso d)** *Recolectar del medio natural reproductores, larvas, postlarvas, crías, huevos, semillas, alevines o en cualquier otro estadio, y* **Inciso e)** *Acuacultura didáctica.*		

Artículos 22.- *la Secretaría podrá inscribir en el Registro Nacional de Pesca a los acuicultores que no requieran concesión, permiso o Autorización.*	Al **proyecto** le aplica el Artículo, incisos y, fracciones anteriores, porque se trata de una actividad acuícola con fines comerciales.	Por el hecho de presentar a la autoridad correspondiente (SEMARNAT) la Manifestación de Impacto Ambiental, el promovente está cumpliendo con este apartado. El proyecto se vincula por la obligatoriedad de obtener la autorización correspondiente para realizar las obras descritas en esta manifestación de impacto ambiental. Como ya se mencionó anteriormente, la promovente una vez autorizado el proyecto en materia ambiental procederá a tramitar el Registro Nacional de Pesca para la unidad de producción acuícola.
Art. 30°.- *Las actividades pesqueras se clasifican en:* **II.-** *Cultivo o acuacultura con fines*		
Artículo 31°.- *Para realizar las actividades de pesca se requiere lo siguiente:* **I,** *Concesión, para:* **Inciso b)** *Acuacultura comercial* **II,** Permiso, para: **Inciso g)** *Acuacultura de fomento* **III,** *Autorización, para:* **Inciso d)** *Recolectar del medio natural reproductores, larvas, postlarvas, crías, huevos, semillas, alevines o en cualquier otro estadio, y* **Inciso e)** *Acuacultura didáctica.*		

Artículos 22.- *la Secretaría podrá inscribir en el Registro Nacional de Pesca a los acuicultores que no requieran concesión, permiso o Autorización.*	Al **proyecto** le aplica el Artículo, incisos y, fracciones anteriores, porque se trata de una actividad acuícola con fines comerciales.	Por el hecho de presentar a la autoridad correspondiente (SEMARNAT) la Manifestación de Impacto Ambiental, el promovente está cumpliendo con este apartado. El proyecto se vincula por la obligatoriedad de obtener la autorización correspondiente para realizar las obras descritas en esta manifestación de impacto ambiental. Como ya se mencionó anteriormente, la promovente una vez autorizado el proyecto en materia ambiental procederá a tramitar el Registro Nacional de Pesca para la unidad de producción acuícola.
Art. 30°.- *Las actividades pesqueras se clasifican en:* **II.-** *Cultivo o acuacultura con fines*		
Artículo 31°.- *Para realizar las actividades de pesca se requiere lo siguiente:* **I,** *Concesión, para:* **Inciso b)** *Acuacultura comercial* **II,** Permiso, para: **Inciso g)** *Acuacultura de fomento* **III,** *Autorización, para:* **Inciso d)** *Recolectar del medio natural reproductores, larvas, postlarvas, crías, huevos, semillas, alevines o en cualquier otro estadio, y* **Inciso e)** *Acuacultura didáctica.*		

Artículos 22.- *la Secretaría podrá inscribir en el Registro Nacional de Pesca a los acuicultores que no requieran concesión, permiso o Autorización.*	Al **proyecto** le aplica el Artículo, incisos y, fracciones anteriores, porque se trata de una actividad acuícola con fines comerciales.	Por el hecho de presentar a la autoridad correspondiente (SEMARNAT) la Manifestación de Impacto Ambiental, el promovente está cumpliendo con este apartado. El proyecto se vincula por la obligatoriedad de obtener la autorización correspondiente para realizar las obras descritas en esta manifestación de impacto ambiental. Como ya se mencionó anteriormente, la promovente una vez autorizado el proyecto en materia ambiental procederá a tramitar el Registro Nacional de Pesca para la unidad de producción acuícola.
Art. 30°.- *Las actividades pesqueras se clasifican en:* **II.-** *Cultivo o acuacultura con fines*		
Artículo 31°.- *Para realizar las actividades de pesca se requiere lo siguiente:* **I,** *Concesión, para:* **Inciso b)** *Acuacultura comercial* **II,** Permiso, para: **Inciso g)** *Acuacultura de fomento* **III,** *Autorización, para:* **Inciso d)** *Recolectar del medio natural reproductores, larvas, postlarvas, crías, huevos, semillas, alevines o en cualquier otro estadio, y* **Inciso e)** *Acuacultura didáctica.*		

Artículos 22.- *la Secretaría podrá inscribir en el Registro Nacional de Pesca a los acuicultores que no requieran concesión, permiso o Autorización.*	Al **proyecto** le aplica el Artículo, incisos y, fracciones anteriores, porque se trata de una actividad acuícola con fines comerciales.	Por el hecho de presentar a la autoridad correspondiente (SEMARNAT) la Manifestación de Impacto Ambiental, el promovente está cumpliendo con este apartado. El proyecto se vincula por la obligatoriedad de obtener la autorización correspondiente para realizar las obras descritas en esta manifestación de impacto ambiental. Como ya se mencionó anteriormente, la promovente una vez autorizado el proyecto en materia ambiental procederá a tramitar el Registro Nacional de Pesca para la unidad de producción acuícola.
Art. 30°.- *Las actividades pesqueras se clasifican en:* **II.-** *Cultivo o acuacultura con fines*		
Artículo 31°.- *Para realizar las actividades de pesca se requiere lo siguiente:* **I,** *Concesión, para:* **Inciso b)** *Acuacultura comercial* **II,** Permiso, para: **Inciso g)** *Acuacultura de fomento* **III,** *Autorización, para:* **Inciso d)** *Recolectar del medio natural reproductores, larvas, postlarvas, crías, huevos, semillas, alevines o en cualquier otro estadio, y* **Inciso e)** *Acuacultura didáctica.*		

Artículos 22.- *la Secretaría podrá inscribir en el Registro Nacional de Pesca a los acuicultores que no requieran concesión, permiso o Autorización.*	Al **proyecto** le aplica el Artículo, incisos y, fracciones anteriores, porque se trata de una actividad acuícola con fines comerciales.	Por el hecho de presentar a la autoridad correspondiente (SEMARNAT) la Manifestación de Impacto Ambiental, el promovente está cumpliendo con este apartado. El proyecto se vincula por la obligatoriedad de obtener la autorización correspondiente para realizar las obras descritas en esta manifestación de impacto ambiental. Como ya se mencionó anteriormente, la promovente una vez autorizado el proyecto en materia ambiental procederá a tramitar el Registro Nacional de Pesca para la unidad de producción acuícola.
Art. 30°.- *Las actividades pesqueras se clasifican en:* **II.-** *Cultivo o acuacultura con fines*		
Artículo 31°.- *Para realizar las actividades de pesca se requiere lo siguiente:* **I,** *Concesión, para:* **Inciso b)** *Acuacultura comercial* **II,** Permiso, para: **Inciso g)** *Acuacultura de fomento* **III,** *Autorización, para:* **Inciso d)** *Recolectar del medio natural reproductores, larvas, postlarvas, crías, huevos, semillas, alevines o en cualquier otro estadio, y* **Inciso e)** *Acuacultura didáctica.*		

Artículos 22.- *la Secretaría podrá inscribir en el Registro Nacional de Pesca a los acuicultores que no requieran concesión, permiso o Autorización.*	Al **proyecto** le aplica el Artículo, incisos y, fracciones anteriores, porque se trata de una actividad acuícola con fines comerciales.	Por el hecho de presentar a la autoridad correspondiente (SEMARNAT) la Manifestación de Impacto Ambiental, el promovente está cumpliendo con este apartado. El proyecto se vincula por la obligatoriedad de obtener la autorización correspondiente para realizar las obras descritas en esta manifestación de impacto ambiental. Como ya se mencionó anteriormente, la promovente una vez autorizado el proyecto en materia ambiental procederá a tramitar el Registro Nacional de Pesca para la unidad de producción acuícola.
Art. 30°.- *Las actividades pesqueras se clasifican en:* **II.-** *Cultivo o acuacultura con fines*		
Artículo 31°.- *Para realizar las actividades de pesca se requiere lo siguiente:* **I,** *Concesión, para:* **Inciso b)** *Acuacultura comercial* **II,** Permiso, para: **Inciso g)** *Acuacultura de fomento* **III,** *Autorización, para:* **Inciso d)** *Recolectar del medio natural reproductores, larvas, postlarvas, crías, huevos, semillas, alevines o en cualquier otro estadio, y* **Inciso e)** *Acuacultura didáctica.*		

Artículos 22.- *la Secretaría podrá inscribir en el Registro Nacional de Pesca a los acuicultores que no requieran concesión, permiso o Autorización.*	Al **proyecto** le aplica el Artículo, incisos y, fracciones anteriores, porque se trata de una actividad acuícola con fines comerciales.	Por el hecho de presentar a la autoridad correspondiente (SEMARNAT) la Manifestación de Impacto Ambiental, el promovente está cumpliendo con este apartado. El proyecto se vincula por la obligatoriedad de obtener la autorización correspondiente para realizar las obras descritas en esta manifestación de impacto ambiental. Como ya se mencionó anteriormente, la promovente una vez autorizado el proyecto en materia ambiental procederá a tramitar el Registro Nacional de Pesca para la unidad de producción acuícola.
Art. 30°.- *Las actividades pesqueras se clasifican en:* **II.-** *Cultivo o acuacultura con fines*		
Artículo 31°.- *Para realizar las actividades de pesca se requiere lo siguiente:* **I,** *Concesión, para:* **Inciso b)** *Acuacultura comercial* **II,** Permiso, para: **Inciso g)** *Acuacultura de fomento* **III,** *Autorización, para:* **Inciso d)** *Recolectar del medio natural reproductores, larvas, postlarvas, crías, huevos, semillas, alevines o en cualquier otro estadio, y* **Inciso e)** *Acuacultura didáctica.*		

Artículos 22.- *la Secretaría podrá inscribir en el Registro Nacional de Pesca a los acuicultores que no requieran concesión, permiso o Autorización.*	Al **proyecto** le aplica el Artículo, incisos y, fracciones anteriores, porque se trata de una actividad acuícola con fines comerciales.	Por el hecho de presentar a la autoridad correspondiente (SEMARNAT) la Manifestación de Impacto Ambiental, el promovente está cumpliendo con este apartado. El proyecto se vincula por la obligatoriedad de obtener la autorización correspondiente para realizar las obras descritas en esta manifestación de impacto ambiental. Como ya se mencionó anteriormente, la promovente una vez autorizado el proyecto en materia ambiental procederá a tramitar el Registro Nacional de Pesca para la unidad de producción acuícola.
Art. 30°.- *Las actividades pesqueras se clasifican en:* **II.-** *Cultivo o acuacultura con fines*		
Artículo 31°.- *Para realizar las actividades de pesca se requiere lo siguiente:* **I,** *Concesión, para:* **Inciso b)** *Acuacultura comercial* **II,** Permiso, para: **Inciso g)** *Acuacultura de fomento* **III,** *Autorización, para:* **Inciso d)** *Recolectar del medio natural reproductores, larvas, postlarvas, crías, huevos, semillas, alevines o en cualquier otro estadio, y* **Inciso e)** *Acuacultura didáctica.*		

Artículos 22.- *la Secretaría podrá inscribir en el Registro Nacional de Pesca a los acuicultores que no requieran concesión, permiso o Autorización.*	Al **proyecto** le aplica el Artículo, incisos y, fracciones anteriores, porque se trata de una actividad acuícola con fines comerciales.	Por el hecho de presentar a la autoridad correspondiente (SEMARNAT) la Manifestación de Impacto Ambiental, el promovente está cumpliendo con este apartado. El proyecto se vincula por la obligatoriedad de obtener la autorización correspondiente para realizar las obras descritas en esta manifestación de impacto ambiental. Como ya se mencionó anteriormente, la promovente una vez autorizado el proyecto en materia ambiental procederá a tramitar el Registro Nacional de Pesca para la unidad de producción acuícola.
Art. 30°.- *Las actividades pesqueras se clasifican en:* **II.-** *Cultivo o acuacultura con fines*		
Artículo 31°.- *Para realizar las actividades de pesca se requiere lo siguiente:* **I,** *Concesión, para:* **Inciso b)** *Acuacultura comercial* **II,** Permiso, para: **Inciso g)** *Acuacultura de fomento* **III,** *Autorización, para:* **Inciso d)** *Recolectar del medio natural reproductores, larvas, postlarvas, crías, huevos, semillas, alevines o en cualquier otro estadio, y* **Inciso e)** *Acuacultura didáctica.*		

Artículos 22.- *la Secretaría podrá inscribir en el Registro Nacional de Pesca a los acuicultores que no requieran concesión, permiso o Autorización.*	Al **proyecto** le aplica el Artículo, incisos y, fracciones anteriores, porque se trata de una actividad acuícola con fines comerciales.	Por el hecho de presentar a la autoridad correspondiente (SEMARNAT) la Manifestación de Impacto Ambiental, el promovente está cumpliendo con este apartado. El proyecto se vincula por la obligatoriedad de obtener la autorización correspondiente para realizar las obras descritas en esta manifestación de impacto ambiental. Como ya se mencionó anteriormente, la promovente una vez autorizado el proyecto en materia ambiental procederá a tramitar el Registro Nacional de Pesca para la unidad de producción acuícola.
Art. 30°.- *Las actividades pesqueras se clasifican en:* **II.-** *Cultivo o acuacultura con fines*		
Artículo 31°.- *Para realizar las actividades de pesca se requiere lo siguiente:* **I,** *Concesión, para:* **Inciso b)** *Acuacultura comercial* **II,** Permiso, para: **Inciso g)** *Acuacultura de fomento* **III,** *Autorización, para:* **Inciso d)** *Recolectar del medio natural reproductores, larvas, postlarvas, crías, huevos, semillas, alevines o en cualquier otro estadio, y* **Inciso e)** *Acuacultura didáctica.*		

Artículos 22.- *la Secretaría podrá inscribir en el Registro Nacional de Pesca a los acuicultores que no requieran concesión, permiso o Autorización.*	Al **proyecto** le aplica el Artículo, incisos y, fracciones anteriores, porque se trata de una actividad acuícola con fines comerciales.	Por el hecho de presentar a la autoridad correspondiente (SEMARNAT) la Manifestación de Impacto Ambiental, el promovente está cumpliendo con este apartado. El proyecto se vincula por la obligatoriedad de obtener la autorización correspondiente para realizar las obras descritas en esta manifestación de impacto ambiental. Como ya se mencionó anteriormente, la promovente una vez autorizado el proyecto en materia ambiental procederá a tramitar el Registro Nacional de Pesca para la unidad de producción acuícola.
Art. 30°.- *Las actividades pesqueras se clasifican en:* **II.-** *Cultivo o acuacultura con fines*		
Artículo 31°.- *Para realizar las actividades de pesca se requiere lo siguiente:* **I,** *Concesión, para:* **Inciso b)** *Acuacultura comercial* **II,** Permiso, para: **Inciso g)** *Acuacultura de fomento* **III,** *Autorización, para:* **Inciso d)** *Recolectar del medio natural reproductores, larvas, postlarvas, crías, huevos, semillas, alevines o en cualquier otro estadio, y* **Inciso e)** *Acuacultura didáctica.*		

Artículos 22.- *la Secretaría podrá inscribir en el Registro Nacional de Pesca a los acuicultores que no requieran concesión, permiso o Autorización.*	Al **proyecto** le aplica el Artículo, incisos y, fracciones anteriores, porque se trata de una actividad acuícola con fines comerciales.	Por el hecho de presentar a la autoridad correspondiente (SEMARNAT) la Manifestación de Impacto Ambiental, el promovente está cumpliendo con este apartado. El proyecto se vincula por la obligatoriedad de obtener la autorización correspondiente para realizar las obras descritas en esta manifestación de impacto ambiental. Como ya se mencionó anteriormente, la promovente una vez autorizado el proyecto en materia ambiental procederá a tramitar el Registro Nacional de Pesca para la unidad de producción acuícola.
Art. 30°.- *Las actividades pesqueras se clasifican en:* **II.-** *Cultivo o acuacultura con fines*		
Artículo 31°.- *Para realizar las actividades de pesca se requiere lo siguiente:* **I,** *Concesión, para:* **Inciso b)** *Acuacultura comercial* **II,** Permiso, para: **Inciso g)** *Acuacultura de fomento* **III,** *Autorización, para:* **Inciso d)** *Recolectar del medio natural reproductores, larvas, postlarvas, crías, huevos, semillas, alevines o en cualquier otro estadio, y* **Inciso e)** *Acuacultura didáctica.*		

Artículos 22.- *la Secretaría podrá inscribir en el Registro Nacional de Pesca a los acuicultores que no requieran concesión, permiso o Autorización.*	Al **proyecto** le aplica el Artículo, incisos y, fracciones anteriores, porque se trata de una actividad acuícola con fines comerciales.	Por el hecho de presentar a la autoridad correspondiente (SEMARNAT) la Manifestación de Impacto Ambiental, el promovente está cumpliendo con este apartado. El proyecto se vincula por la obligatoriedad de obtener la autorización correspondiente para realizar las obras descritas en esta manifestación de impacto ambiental. Como ya se mencionó anteriormente, la promovente una vez autorizado el proyecto en materia ambiental procederá a tramitar el Registro Nacional de Pesca para la unidad de producción acuícola.
Art. 30°.- *Las actividades pesqueras se clasifican en:* **II.-** *Cultivo o acuacultura con fines*		
Artículo 31°.- *Para realizar las actividades de pesca se requiere lo siguiente:* **I,** *Concesión, para:* **Inciso b)** *Acuacultura comercial* **II,** Permiso, para: **Inciso g)** *Acuacultura de fomento* **III,** *Autorización, para:* **Inciso d)** *Recolectar del medio natural reproductores, larvas, postlarvas, crías, huevos, semillas, alevines o en cualquier otro estadio, y* **Inciso e)** *Acuacultura didáctica.*		

Artículos 22.- *la Secretaría podrá inscribir en el Registro Nacional de Pesca a los acuicultores que no requieran concesión, permiso o Autorización.*	Al **proyecto** le aplica el Artículo, incisos y, fracciones anteriores, porque se trata de una actividad acuícola con fines comerciales.	Por el hecho de presentar a la autoridad correspondiente (SEMARNAT) la Manifestación de Impacto Ambiental, el promovente está cumpliendo con este apartado. El proyecto se vincula por la obligatoriedad de obtener la autorización correspondiente para realizar las obras descritas en esta manifestación de impacto ambiental. Como ya se mencionó anteriormente, la promovente una vez autorizado el proyecto en materia ambiental procederá a tramitar el Registro Nacional de Pesca para la unidad de producción acuícola.
Art. 30°.- *Las actividades pesqueras se clasifican en:* **II.-** *Cultivo o acuacultura con fines*		
Artículo 31°.- *Para realizar las actividades de pesca se requiere lo siguiente:* **I,** *Concesión, para:* **Inciso b)** *Acuacultura comercial* **II,** Permiso, para: **Inciso g)** *Acuacultura de fomento* **III,** *Autorización, para:* **Inciso d)** *Recolectar del medio natural reproductores, larvas, postlarvas, crías, huevos, semillas, alevines o en cualquier otro estadio, y* **Inciso e)** *Acuacultura didáctica.*		

Artículos 22.- *la Secretaría podrá inscribir en el Registro Nacional de Pesca a los acuicultores que no requieran concesión, permiso o Autorización.*	Al **proyecto** le aplica el Artículo, incisos y, fracciones anteriores, porque se trata de una actividad acuícola con fines comerciales.	Por el hecho de presentar a la autoridad correspondiente (SEMARNAT) la Manifestación de Impacto Ambiental, el promovente está cumpliendo con este apartado. El proyecto se vincula por la obligatoriedad de obtener la autorización correspondiente para realizar las obras descritas en esta manifestación de impacto ambiental. Como ya se mencionó anteriormente, la promovente una vez autorizado el proyecto en materia ambiental procederá a tramitar el Registro Nacional de Pesca para la unidad de producción acuícola.
Art. 30°.- *Las actividades pesqueras se clasifican en:* **II.-** *Cultivo o acuacultura con fines*		
Artículo 31°.- *Para realizar las actividades de pesca se requiere lo siguiente:* **I,** *Concesión, para:* **Inciso b)** *Acuacultura comercial* **II,** Permiso, para: **Inciso g)** *Acuacultura de fomento* **III,** *Autorización, para:* **Inciso d)** *Recolectar del medio natural reproductores, larvas, postlarvas, crías, huevos, semillas, alevines o en cualquier otro estadio, y* **Inciso e)** *Acuacultura didáctica.*		

Artículos 22.- *la Secretaría podrá inscribir en el Registro Nacional de Pesca a los acuicultores que no requieran concesión, permiso o Autorización.*	Al **proyecto** le aplica el Artículo, incisos y, fracciones anteriores, porque se trata de una actividad acuícola con fines comerciales.	Por el hecho de presentar a la autoridad correspondiente (SEMARNAT) la Manifestación de Impacto Ambiental, el promovente está cumpliendo con este apartado. El proyecto se vincula por la obligatoriedad de obtener la autorización correspondiente para realizar las obras descritas en esta manifestación de impacto ambiental. Como ya se mencionó anteriormente, la promovente una vez autorizado el proyecto en materia ambiental procederá a tramitar el Registro Nacional de Pesca para la unidad de producción acuícola.
Art. 30°.- *Las actividades pesqueras se clasifican en:* **II.-** *Cultivo o acuacultura con fines*		
Artículo 31°.- *Para realizar las actividades de pesca se requiere lo siguiente:* **I,** *Concesión, para:* **Inciso b)** *Acuacultura comercial* **II,** Permiso, para: **Inciso g)** *Acuacultura de fomento* **III,** *Autorización, para:* **Inciso d)** *Recolectar del medio natural reproductores, larvas, postlarvas, crías, huevos, semillas, alevines o en cualquier otro estadio, y* **Inciso e)** *Acuacultura didáctica.*		

Artículos 22.- *la Secretaría podrá inscribir en el Registro Nacional de Pesca a los acuicultores que no requieran concesión, permiso o Autorización.*	Al **proyecto** le aplica el Artículo, incisos y, fracciones anteriores, porque se trata de una actividad acuícola con fines comerciales.	Por el hecho de presentar a la autoridad correspondiente (SEMARNAT) la Manifestación de Impacto Ambiental, el promovente está cumpliendo con este apartado. El proyecto se vincula por la obligatoriedad de obtener la autorización correspondiente para realizar las obras descritas en esta manifestación de impacto ambiental. Como ya se mencionó anteriormente, la promovente una vez autorizado el proyecto en materia ambiental procederá a tramitar el Registro Nacional de Pesca para la unidad de producción acuícola.
Art. 30°.- *Las actividades pesqueras se clasifican en:* **II.-** *Cultivo o acuacultura con fines*		
Artículo 31°.- *Para realizar las actividades de pesca se requiere lo siguiente:* **I,** *Concesión, para:* **Inciso b)** *Acuacultura comercial* **II,** Permiso, para: **Inciso g)** *Acuacultura de fomento* **III,** *Autorización, para:* **Inciso d)** *Recolectar del medio natural reproductores, larvas, postlarvas, crías, huevos, semillas, alevines o en cualquier otro estadio, y* **Inciso e)** *Acuacultura didáctica.*		

Artículos 22.- *la Secretaría podrá inscribir en el Registro Nacional de Pesca a los acuicultores que no requieran concesión, permiso o Autorización.*	Al **proyecto** le aplica el Artículo, incisos y, fracciones anteriores, porque se trata de una actividad acuícola con fines comerciales.	Por el hecho de presentar a la autoridad correspondiente (SEMARNAT) la Manifestación de Impacto Ambiental, el promovente está cumpliendo con este apartado. El proyecto se vincula por la obligatoriedad de obtener la autorización correspondiente para realizar las obras descritas en esta manifestación de impacto ambiental. Como ya se mencionó anteriormente, la promovente una vez autorizado el proyecto en materia ambiental procederá a tramitar el Registro Nacional de Pesca para la unidad de producción acuícola.
Art. 30°.- *Las actividades pesqueras se clasifican en:* **II.-** *Cultivo o acuacultura con fines*		
Artículo 31°.- *Para realizar las actividades de pesca se requiere lo siguiente:* **I,** *Concesión, para:* **Inciso b)** *Acuacultura comercial* **II,** Permiso, para: **Inciso g)** *Acuacultura de fomento* **III,** *Autorización, para:* **Inciso d)** *Recolectar del medio natural reproductores, larvas, postlarvas, crías, huevos, semillas, alevines o en cualquier otro estadio, y* **Inciso e)** *Acuacultura didáctica.*		

Artículos 22.- *la Secretaría podrá inscribir en el Registro Nacional de Pesca a los acuicultores que no requieran concesión, permiso o Autorización.*	Al **proyecto** le aplica el Artículo, incisos y, fracciones anteriores, porque se trata de una actividad acuícola con fines comerciales.	Por el hecho de presentar a la autoridad correspondiente (SEMARNAT) la Manifestación de Impacto Ambiental, el promovente está cumpliendo con este apartado. El proyecto se vincula por la obligatoriedad de obtener la autorización correspondiente para realizar las obras descritas en esta manifestación de impacto ambiental. Como ya se mencionó anteriormente, la promovente una vez autorizado el proyecto en materia ambiental procederá a tramitar el Registro Nacional de Pesca para la unidad de producción acuícola.
Art. 30°.- *Las actividades pesqueras se clasifican en:* **II.-** *Cultivo o acuacultura con fines*		
Artículo 31°.- *Para realizar las actividades de pesca se requiere lo siguiente:* **I,** *Concesión, para:* **Inciso b)** *Acuacultura comercial* **II,** Permiso, para: **Inciso g)** *Acuacultura de fomento* **III,** *Autorización, para:* **Inciso d)** *Recolectar del medio natural reproductores, larvas, postlarvas, crías, huevos, semillas, alevines o en cualquier otro estadio, y* **Inciso e)** *Acuacultura didáctica.*		

Artículos 22.- *la Secretaría podrá inscribir en el Registro Nacional de Pesca a los acuicultores que no requieran concesión, permiso o Autorización.*	Al **proyecto** le aplica el Artículo, incisos y, fracciones anteriores, porque se trata de una actividad acuícola con fines comerciales.	Por el hecho de presentar a la autoridad correspondiente (SEMARNAT) la Manifestación de Impacto Ambiental, el promovente está cumpliendo con este apartado. El proyecto se vincula por la obligatoriedad de obtener la autorización correspondiente para realizar las obras descritas en esta manifestación de impacto ambiental. Como ya se mencionó anteriormente, la promovente una vez autorizado el proyecto en materia ambiental procederá a tramitar el Registro Nacional de Pesca para la unidad de producción acuícola.
Art. 30°.- *Las actividades pesqueras se clasifican en:* **II.-** *Cultivo o acuacultura con fines*		
Artículo 31°.- *Para realizar las actividades de pesca se requiere lo siguiente:* **I,** *Concesión, para:* **Inciso b)** *Acuacultura comercial* **II,** Permiso, para: **Inciso g)** *Acuacultura de fomento* **III,** *Autorización, para:* **Inciso d)** *Recolectar del medio natural reproductores, larvas, postlarvas, crías, huevos, semillas, alevines o en cualquier otro estadio, y* **Inciso e)** *Acuacultura didáctica.*		

Artículos 22.- *la Secretaría podrá inscribir en el Registro Nacional de Pesca a los acuicultores que no requieran concesión, permiso o Autorización.*	Al **proyecto** le aplica el Artículo, incisos y, fracciones anteriores, porque se trata de una actividad acuícola con fines comerciales.	Por el hecho de presentar a la autoridad correspondiente (SEMARNAT) la Manifestación de Impacto Ambiental, el promovente está cumpliendo con este apartado. El proyecto se vincula por la obligatoriedad de obtener la autorización correspondiente para realizar las obras descritas en esta manifestación de impacto ambiental. Como ya se mencionó anteriormente, la promovente una vez autorizado el proyecto en materia ambiental procederá a tramitar el Registro Nacional de Pesca para la unidad de producción acuícola.
Art. 30°.- *Las actividades pesqueras se clasifican en:* **II.-** *Cultivo o acuacultura con fines*		
Artículo 31°.- *Para realizar las actividades de pesca se requiere lo siguiente:* **I,** *Concesión, para:* **Inciso b)** *Acuacultura comercial* **II,** Permiso, para: **Inciso g)** *Acuacultura de fomento* **III,** *Autorización, para:* **Inciso d)** *Recolectar del medio natural reproductores, larvas, postlarvas, crías, huevos, semillas, alevines o en cualquier otro estadio, y* **Inciso e)** *Acuacultura didáctica.*		

Artículos 22.- *la Secretaría podrá inscribir en el Registro Nacional de Pesca a los acuicultores que no requieran concesión, permiso o Autorización.*	Al **proyecto** le aplica el Artículo, incisos y, fracciones anteriores, porque se trata de una actividad acuícola con fines comerciales.	Por el hecho de presentar a la autoridad correspondiente (SEMARNAT) la Manifestación de Impacto Ambiental, el promovente está cumpliendo con este apartado. El proyecto se vincula por la obligatoriedad de obtener la autorización correspondiente para realizar las obras descritas en esta manifestación de impacto ambiental. Como ya se mencionó anteriormente, la promovente una vez autorizado el proyecto en materia ambiental procederá a tramitar el Registro Nacional de Pesca para la unidad de producción acuícola.
Art. 30°.- *Las actividades pesqueras se clasifican en:* **II.-** *Cultivo o acuacultura con fines*		
Artículo 31°.- *Para realizar las actividades de pesca se requiere lo siguiente:* **I,** *Concesión, para:* **Inciso b)** *Acuacultura comercial* **II,** Permiso, para: **Inciso g)** *Acuacultura de fomento* **III,** *Autorización, para:* **Inciso d)** *Recolectar del medio natural reproductores, larvas, postlarvas, crías, huevos, semillas, alevines o en cualquier otro estadio, y* **Inciso e)** *Acuacultura didáctica.*		

Artículos 22.- *la Secretaría podrá inscribir en el Registro Nacional de Pesca a los acuicultores que no requieran concesión, permiso o Autorización.*	Al **proyecto** le aplica el Artículo, incisos y, fracciones anteriores, porque se trata de una actividad acuícola con fines comerciales.	Por el hecho de presentar a la autoridad correspondiente (SEMARNAT) la Manifestación de Impacto Ambiental, el promovente está cumpliendo con este apartado. El proyecto se vincula por la obligatoriedad de obtener la autorización correspondiente para realizar las obras descritas en esta manifestación de impacto ambiental. Como ya se mencionó anteriormente, la promovente una vez autorizado el proyecto en materia ambiental procederá a tramitar el Registro Nacional de Pesca para la unidad de producción acuícola.
Art. 30°.- *Las actividades pesqueras se clasifican en:* **II.-** *Cultivo o acuacultura con fines*		
Artículo 31°.- *Para realizar las actividades de pesca se requiere lo siguiente:* **I,** *Concesión, para:* **Inciso b)** *Acuacultura comercial* **II,** Permiso, para: **Inciso g)** *Acuacultura de fomento* **III,** *Autorización, para:* **Inciso d)** *Recolectar del medio natural reproductores, larvas, postlarvas, crías, huevos, semillas, alevines o en cualquier otro estadio, y* **Inciso e)** *Acuacultura didáctica.*		

Artículos 22.- *la Secretaría podrá inscribir en el Registro Nacional de Pesca a los acuicultores que no requieran concesión, permiso o Autorización.*	Al **proyecto** le aplica el Artículo, incisos y, fracciones anteriores, porque se trata de una actividad acuícola con fines comerciales.	Por el hecho de presentar a la autoridad correspondiente (SEMARNAT) la Manifestación de Impacto Ambiental, el promovente está cumpliendo con este apartado. El proyecto se vincula por la obligatoriedad de obtener la autorización correspondiente para realizar las obras descritas en esta manifestación de impacto ambiental. Como ya se mencionó anteriormente, la promovente una vez autorizado el proyecto en materia ambiental procederá a tramitar el Registro Nacional de Pesca para la unidad de producción acuícola.
Art. 30°.- *Las actividades pesqueras se clasifican en:* **II.-** *Cultivo o acuacultura con fines*		
Artículo 31°.- *Para realizar las actividades de pesca se requiere lo siguiente:* **I,** *Concesión, para:* **Inciso b)** *Acuacultura comercial* **II,** Permiso, para: **Inciso g)** *Acuacultura de fomento* **III,** *Autorización, para:* **Inciso d)** *Recolectar del medio natural reproductores, larvas, postlarvas, crías, huevos, semillas, alevines o en cualquier otro estadio, y* **Inciso e)** *Acuacultura didáctica.*		

Artículos 22.- *la Secretaría podrá inscribir en el Registro Nacional de Pesca a los acuicultores que no requieran concesión, permiso o Autorización.*	Al **proyecto** le aplica el Artículo, incisos y, fracciones anteriores, porque se trata de una actividad acuícola con fines comerciales.	Por el hecho de presentar a la autoridad correspondiente (SEMARNAT) la Manifestación de Impacto Ambiental, el promovente está cumpliendo con este apartado. El proyecto se vincula por la obligatoriedad de obtener la autorización correspondiente para realizar las obras descritas en esta manifestación de impacto ambiental. Como ya se mencionó anteriormente, la promovente una vez autorizado el proyecto en materia ambiental procederá a tramitar el Registro Nacional de Pesca para la unidad de producción acuícola.
Art. 30°.- *Las actividades pesqueras se clasifican en:* **II.-** *Cultivo o acuacultura con fines*		
Artículo 31°.- *Para realizar las actividades de pesca se requiere lo siguiente:* **I,** *Concesión, para:* **Inciso b)** *Acuacultura comercial* **II,** Permiso, para: **Inciso g)** *Acuacultura de fomento* **III,** *Autorización, para:* **Inciso d)** *Recolectar del medio natural reproductores, larvas, postlarvas, crías, huevos, semillas, alevines o en cualquier otro estadio, y* **Inciso e)** *Acuacultura didáctica.*		

Artículos 22.- *la Secretaría podrá inscribir en el Registro Nacional de Pesca a los acuicultores que no requieran concesión, permiso o Autorización.*	Al **proyecto** le aplica el Artículo, incisos y, fracciones anteriores, porque se trata de una actividad acuícola con fines comerciales.	Por el hecho de presentar a la autoridad correspondiente (SEMARNAT) la Manifestación de Impacto Ambiental, el promovente está cumpliendo con este apartado. El proyecto se vincula por la obligatoriedad de obtener la autorización correspondiente para realizar las obras descritas en esta manifestación de impacto ambiental. Como ya se mencionó anteriormente, la promovente una vez autorizado el proyecto en materia ambiental procederá a tramitar el Registro Nacional de Pesca para la unidad de producción acuícola.
Art. 30°.- *Las actividades pesqueras se clasifican en:* **II.-** *Cultivo o acuacultura con fines*		
Artículo 31°.- *Para realizar las actividades de pesca se requiere lo siguiente:* **I,** *Concesión, para:* **Inciso b)** *Acuacultura comercial* **II,** Permiso, para: **Inciso g)** *Acuacultura de fomento* **III,** *Autorización, para:* **Inciso d)** *Recolectar del medio natural reproductores, larvas, postlarvas, crías, huevos, semillas, alevines o en cualquier otro estadio, y* **Inciso e)** *Acuacultura didáctica.*		

Artículos 22.- *la Secretaría podrá inscribir en el Registro Nacional de Pesca a los acuicultores que no requieran concesión, permiso o Autorización.*	Al **proyecto** le aplica el Artículo, incisos y, fracciones anteriores, porque se trata de una actividad acuícola con fines comerciales.	Por el hecho de presentar a la autoridad correspondiente (SEMARNAT) la Manifestación de Impacto Ambiental, el promovente está cumpliendo con este apartado. El proyecto se vincula por la obligatoriedad de obtener la autorización correspondiente para realizar las obras descritas en esta manifestación de impacto ambiental. Como ya se mencionó anteriormente, la promovente una vez autorizado el proyecto en materia ambiental procederá a tramitar el Registro Nacional de Pesca para la unidad de producción acuícola.
Art. 30°.- *Las actividades pesqueras se clasifican en:* **II.-** *Cultivo o acuacultura con fines*		
Artículo 31°.- *Para realizar las actividades de pesca se requiere lo siguiente:* **I,** *Concesión, para:* **Inciso b)** *Acuacultura comercial* **II,** Permiso, para: **Inciso g)** *Acuacultura de fomento* **III,** *Autorización, para:* **Inciso d)** *Recolectar del medio natural reproductores, larvas, postlarvas, crías, huevos, semillas, alevines o en cualquier otro estadio, y* **Inciso e)** *Acuacultura didáctica.*		

Artículos 22.- *la Secretaría podrá inscribir en el Registro Nacional de Pesca a los acuicultores que no requieran concesión, permiso o Autorización.*	Al **proyecto** le aplica el Artículo, incisos y, fracciones anteriores, porque se trata de una actividad acuícola con fines comerciales.	Por el hecho de presentar a la autoridad correspondiente (SEMARNAT) la Manifestación de Impacto Ambiental, el promovente está cumpliendo con este apartado. El proyecto se vincula por la obligatoriedad de obtener la autorización correspondiente para realizar las obras descritas en esta manifestación de impacto ambiental. Como ya se mencionó anteriormente, la promovente una vez autorizado el proyecto en materia ambiental procederá a tramitar el Registro Nacional de Pesca para la unidad de producción acuícola.
Art. 30°.- *Las actividades pesqueras se clasifican en:* **II.-** *Cultivo o acuacultura con fines*		
Artículo 31°.- *Para realizar las actividades de pesca se requiere lo siguiente:* **I,** *Concesión, para:* **Inciso b)** *Acuacultura comercial* **II,** Permiso, para: **Inciso g)** *Acuacultura de fomento* **III,** *Autorización, para:* **Inciso d)** *Recolectar del medio natural reproductores, larvas, postlarvas, crías, huevos, semillas, alevines o en cualquier otro estadio, y* **Inciso e)** *Acuacultura didáctica.*		

Artículos 22.- *la Secretaría podrá inscribir en el Registro Nacional de Pesca a los acuicultores que no requieran concesión, permiso o Autorización.*	Al **proyecto** le aplica el Artículo, incisos y, fracciones anteriores, porque se trata de una actividad acuícola con fines comerciales.	Por el hecho de presentar a la autoridad correspondiente (SEMARNAT) la Manifestación de Impacto Ambiental, el promovente está cumpliendo con este apartado. El proyecto se vincula por la obligatoriedad de obtener la autorización correspondiente para realizar las obras descritas en esta manifestación de impacto ambiental. Como ya se mencionó anteriormente, la promovente una vez autorizado el proyecto en materia ambiental procederá a tramitar el Registro Nacional de Pesca para la unidad de producción acuícola.
Art. 30°.- *Las actividades pesqueras se clasifican en:* **II.-** *Cultivo o acuacultura con fines*		
Artículo 31°.- *Para realizar las actividades de pesca se requiere lo siguiente:* **I,** *Concesión, para:* **Inciso b)** *Acuacultura comercial* **II,** Permiso, para: **Inciso g)** *Acuacultura de fomento* **III,** *Autorización, para:* **Inciso d)** *Recolectar del medio natural reproductores, larvas, postlarvas, crías, huevos, semillas, alevines o en cualquier otro estadio, y* **Inciso e)** *Acuacultura didáctica.*		

Artículos 22.- *la Secretaría podrá inscribir en el Registro Nacional de Pesca a los acuicultores que no requieran concesión, permiso o Autorización.*	Al **proyecto** le aplica el Artículo, incisos y, fracciones anteriores, porque se trata de una actividad acuícola con fines comerciales.	Por el hecho de presentar a la autoridad correspondiente (SEMARNAT) la Manifestación de Impacto Ambiental, el promovente está cumpliendo con este apartado. El proyecto se vincula por la obligatoriedad de obtener la autorización correspondiente para realizar las obras descritas en esta manifestación de impacto ambiental. Como ya se mencionó anteriormente, la promovente una vez autorizado el proyecto en materia ambiental procederá a tramitar el Registro Nacional de Pesca para la unidad de producción acuícola.
Art. 30°.- *Las actividades pesqueras se clasifican en:* **II.-** *Cultivo o acuacultura con fines*		
Artículo 31°.- *Para realizar las actividades de pesca se requiere lo siguiente:* **I,** *Concesión, para:* **Inciso b)** *Acuacultura comercial* **II,** Permiso, para: **Inciso g)** *Acuacultura de fomento* **III,** *Autorización, para:* **Inciso d)** *Recolectar del medio natural reproductores, larvas, postlarvas, crías, huevos, semillas, alevines o en cualquier otro estadio, y* **Inciso e)** *Acuacultura didáctica.*		

Artículos 22.- *la Secretaría podrá inscribir en el Registro Nacional de Pesca a los acuicultores que no requieran concesión, permiso o Autorización.*	Al **proyecto** le aplica el Artículo, incisos y, fracciones anteriores, porque se trata de una actividad acuícola con fines comerciales.	Por el hecho de presentar a la autoridad correspondiente (SEMARNAT) la Manifestación de Impacto Ambiental, el promovente está cumpliendo con este apartado. El proyecto se vincula por la obligatoriedad de obtener la autorización correspondiente para realizar las obras descritas en esta manifestación de impacto ambiental. Como ya se mencionó anteriormente, la promovente una vez autorizado el proyecto en materia ambiental procederá a tramitar el Registro Nacional de Pesca para la unidad de producción acuícola.
Art. 30°.- *Las actividades pesqueras se clasifican en:* **II.-** *Cultivo o acuacultura con fines*		
Artículo 31°.- *Para realizar las actividades de pesca se requiere lo siguiente:* **I,** *Concesión, para:* **Inciso b)** *Acuacultura comercial* **II,** Permiso, para: **Inciso g)** *Acuacultura de fomento* **III,** *Autorización, para:* **Inciso d)** *Recolectar del medio natural reproductores, larvas, postlarvas, crías, huevos, semillas, alevines o en cualquier otro estadio, y* **Inciso e)** *Acuacultura didáctica.*		

Artículos 22.- *la Secretaría podrá inscribir en el Registro Nacional de Pesca a los acuicultores que no requieran concesión, permiso o Autorización.*	Al **proyecto** le aplica el Artículo, incisos y, fracciones anteriores, porque se trata de una actividad acuícola con fines comerciales.	Por el hecho de presentar a la autoridad correspondiente (SEMARNAT) la Manifestación de Impacto Ambiental, el promovente está cumpliendo con este apartado. El proyecto se vincula por la obligatoriedad de obtener la autorización correspondiente para realizar las obras descritas en esta manifestación de impacto ambiental. Como ya se mencionó anteriormente, la promovente una vez autorizado el proyecto en materia ambiental procederá a tramitar el Registro Nacional de Pesca para la unidad de producción acuícola.
Art. 30°.- *Las actividades pesqueras se clasifican en:* **II.-** *Cultivo o acuacultura con fines*		
Artículo 31°.- *Para realizar las actividades de pesca se requiere lo siguiente:* **I,** *Concesión, para:* **Inciso b)** *Acuacultura comercial* **II,** Permiso, para: **Inciso g)** *Acuacultura de fomento* **III,** *Autorización, para:* **Inciso d)** *Recolectar del medio natural reproductores, larvas, postlarvas, crías, huevos, semillas, alevines o en cualquier otro estadio, y* **Inciso e)** *Acuacultura didáctica.*		

Artículos 22.- *la Secretaría podrá inscribir en el Registro Nacional de Pesca a los acuicultores que no requieran concesión, permiso o Autorización.*	Al **proyecto** le aplica el Artículo, incisos y, fracciones anteriores, porque se trata de una actividad acuícola con fines comerciales.	Por el hecho de presentar a la autoridad correspondiente (SEMARNAT) la Manifestación de Impacto Ambiental, el promovente está cumpliendo con este apartado. El proyecto se vincula por la obligatoriedad de obtener la autorización correspondiente para realizar las obras descritas en esta manifestación de impacto ambiental. Como ya se mencionó anteriormente, la promovente una vez autorizado el proyecto en materia ambiental procederá a tramitar el Registro Nacional de Pesca para la unidad de producción acuícola.
Art. 30°.- *Las actividades pesqueras se clasifican en:* **II.-** *Cultivo o acuacultura con fines*		
Artículo 31°.- *Para realizar las actividades de pesca se requiere lo siguiente:* **I,** *Concesión, para:* **Inciso b)** *Acuacultura comercial* **II,** Permiso, para: **Inciso g)** *Acuacultura de fomento* **III,** *Autorización, para:* **Inciso d)** *Recolectar del medio natural reproductores, larvas, postlarvas, crías, huevos, semillas, alevines o en cualquier otro estadio, y* **Inciso e)** *Acuacultura didáctica.*		

Artículos 22.- *la Secretaría podrá inscribir en el Registro Nacional de Pesca a los acuicultores que no requieran concesión, permiso o Autorización.*	Al **proyecto** le aplica el Artículo, incisos y, fracciones anteriores, porque se trata de una actividad acuícola con fines comerciales.	Por el hecho de presentar a la autoridad correspondiente (SEMARNAT) la Manifestación de Impacto Ambiental, el promovente está cumpliendo con este apartado. El proyecto se vincula por la obligatoriedad de obtener la autorización correspondiente para realizar las obras descritas en esta manifestación de impacto ambiental. Como ya se mencionó anteriormente, la promovente una vez autorizado el proyecto en materia ambiental procederá a tramitar el Registro Nacional de Pesca para la unidad de producción acuícola.
Art. 30°.- *Las actividades pesqueras se clasifican en:* **II.-** *Cultivo o acuacultura con fines*		
Artículo 31°.- *Para realizar las actividades de pesca se requiere lo siguiente:* **I,** *Concesión, para:* **Inciso b)** *Acuacultura comercial* **II,** Permiso, para: **Inciso g)** *Acuacultura de fomento* **III,** *Autorización, para:* **Inciso d)** *Recolectar del medio natural reproductores, larvas, postlarvas, crías, huevos, semillas, alevines o en cualquier otro estadio, y* **Inciso e)** *Acuacultura didáctica.*		

Artículos 22.- *la Secretaría podrá inscribir en el Registro Nacional de Pesca a los acuicultores que no requieran concesión, permiso o Autorización.*	Al **proyecto** le aplica el Artículo, incisos y, fracciones anteriores, porque se trata de una actividad acuícola con fines comerciales.	Por el hecho de presentar a la autoridad correspondiente (SEMARNAT) la Manifestación de Impacto Ambiental, el promovente está cumpliendo con este apartado. El proyecto se vincula por la obligatoriedad de obtener la autorización correspondiente para realizar las obras descritas en esta manifestación de impacto ambiental. Como ya se mencionó anteriormente, la promovente una vez autorizado el proyecto en materia ambiental procederá a tramitar el Registro Nacional de Pesca para la unidad de producción acuícola.
Art. 30°.- *Las actividades pesqueras se clasifican en:* **II.-** *Cultivo o acuacultura con fines*		
Artículo 31°.- *Para realizar las actividades de pesca se requiere lo siguiente:* **I,** *Concesión, para:* **Inciso b)** *Acuacultura comercial* **II,** Permiso, para: **Inciso g)** *Acuacultura de fomento* **III,** *Autorización, para:* **Inciso d)** *Recolectar del medio natural reproductores, larvas, postlarvas, crías, huevos, semillas, alevines o en cualquier otro estadio, y* **Inciso e)** *Acuacultura didáctica.*		

Artículos 22.- *la Secretaría podrá inscribir en el Registro Nacional de Pesca a los acuicultores que no requieran concesión, permiso o Autorización.*	Al **proyecto** le aplica el Artículo, incisos y, fracciones anteriores, porque se trata de una actividad acuícola con fines comerciales.	Por el hecho de presentar a la autoridad correspondiente (SEMARNAT) la Manifestación de Impacto Ambiental, el promovente está cumpliendo con este apartado. El proyecto se vincula por la obligatoriedad de obtener la autorización correspondiente para realizar las obras descritas en esta manifestación de impacto ambiental. Como ya se mencionó anteriormente, la promovente una vez autorizado el proyecto en materia ambiental procederá a tramitar el Registro Nacional de Pesca para la unidad de producción acuícola.
Art. 30°.- *Las actividades pesqueras se clasifican en:* **II.-** *Cultivo o acuacultura con fines*		
Artículo 31°.- *Para realizar las actividades de pesca se requiere lo siguiente:* **I,** *Concesión, para:* **Inciso b)** *Acuacultura comercial* **II,** Permiso, para: **Inciso g)** *Acuacultura de fomento* **III,** *Autorización, para:* **Inciso d)** *Recolectar del medio natural reproductores, larvas, postlarvas, crías, huevos, semillas, alevines o en cualquier otro estadio, y* **Inciso e)** *Acuacultura didáctica.*		

Artículos 22.- *la Secretaría podrá inscribir en el Registro Nacional de Pesca a los acuicultores que no requieran concesión, permiso o Autorización.*	Al **proyecto** le aplica el Artículo, incisos y, fracciones anteriores, porque se trata de una actividad acuícola con fines comerciales.	Por el hecho de presentar a la autoridad correspondiente (SEMARNAT) la Manifestación de Impacto Ambiental, el promovente está cumpliendo con este apartado. El proyecto se vincula por la obligatoriedad de obtener la autorización correspondiente para realizar las obras descritas en esta manifestación de impacto ambiental. Como ya se mencionó anteriormente, la promovente una vez autorizado el proyecto en materia ambiental procederá a tramitar el Registro Nacional de Pesca para la unidad de producción acuícola.
Art. 30°.- *Las actividades pesqueras se clasifican en:* **II.-** *Cultivo o acuacultura con fines*		
Artículo 31°.- *Para realizar las actividades de pesca se requiere lo siguiente:* **I,** *Concesión, para:* **Inciso b)** *Acuacultura comercial* **II,** Permiso, para: **Inciso g)** *Acuacultura de fomento* **III,** *Autorización, para:* **Inciso d)** *Recolectar del medio natural reproductores, larvas, postlarvas, crías, huevos, semillas, alevines o en cualquier otro estadio, y* **Inciso e)** *Acuacultura didáctica.*		

Artículos 22.- *la Secretaría podrá inscribir en el Registro Nacional de Pesca a los acuicultores que no requieran concesión, permiso o Autorización.*	Al **proyecto** le aplica el Artículo, incisos y, fracciones anteriores, porque se trata de una actividad acuícola con fines comerciales.	Por el hecho de presentar a la autoridad correspondiente (SEMARNAT) la Manifestación de Impacto Ambiental, el promovente está cumpliendo con este apartado. El proyecto se vincula por la obligatoriedad de obtener la autorización correspondiente para realizar las obras descritas en esta manifestación de impacto ambiental. Como ya se mencionó anteriormente, la promovente una vez autorizado el proyecto en materia ambiental procederá a tramitar el Registro Nacional de Pesca para la unidad de producción acuícola.
Art. 30°.- *Las actividades pesqueras se clasifican en:* **II.-** *Cultivo o acuacultura con fines*		
Artículo 31°.- *Para realizar las actividades de pesca se requiere lo siguiente:* **I,** *Concesión, para:* **Inciso b)** *Acuacultura comercial* **II,** Permiso, para: **Inciso g)** *Acuacultura de fomento* **III,** *Autorización, para:* **Inciso d)** *Recolectar del medio natural reproductores, larvas, postlarvas, crías, huevos, semillas, alevines o en cualquier otro estadio, y* **Inciso e)** *Acuacultura didáctica.*		

Artículos 22.- *la Secretaría podrá inscribir en el Registro Nacional de Pesca a los acuicultores que no requieran concesión, permiso o Autorización.*	Al **proyecto** le aplica el Artículo, incisos y, fracciones anteriores, porque se trata de una actividad acuícola con fines comerciales.	Por el hecho de presentar a la autoridad correspondiente (SEMARNAT) la Manifestación de Impacto Ambiental, el promovente está cumpliendo con este apartado. El proyecto se vincula por la obligatoriedad de obtener la autorización correspondiente para realizar las obras descritas en esta manifestación de impacto ambiental. Como ya se mencionó anteriormente, la promovente una vez autorizado el proyecto en materia ambiental procederá a tramitar el Registro Nacional de Pesca para la unidad de producción acuícola.
Art. 30°.- *Las actividades pesqueras se clasifican en:* **II.-** *Cultivo o acuacultura con fines*		
Artículo 31°.- *Para realizar las actividades de pesca se requiere lo siguiente:* **I,** *Concesión, para:* **Inciso b)** *Acuacultura comercial* **II,** Permiso, para: **Inciso g)** *Acuacultura de fomento* **III,** *Autorización, para:* **Inciso d)** *Recolectar del medio natural reproductores, larvas, postlarvas, crías, huevos, semillas, alevines o en cualquier otro estadio, y* **Inciso e)** *Acuacultura didáctica.*		

Artículos 22.- *la Secretaría podrá inscribir en el Registro Nacional de Pesca a los acuicultores que no requieran concesión, permiso o Autorización.*	Al **proyecto** le aplica el Artículo, incisos y, fracciones anteriores, porque se trata de una actividad acuícola con fines comerciales.	Por el hecho de presentar a la autoridad correspondiente (SEMARNAT) la Manifestación de Impacto Ambiental, el promovente está cumpliendo con este apartado. El proyecto se vincula por la obligatoriedad de obtener la autorización correspondiente para realizar las obras descritas en esta manifestación de impacto ambiental. Como ya se mencionó anteriormente, la promovente una vez autorizado el proyecto en materia ambiental procederá a tramitar el Registro Nacional de Pesca para la unidad de producción acuícola.
Art. 30°.- *Las actividades pesqueras se clasifican en:* **II.-** *Cultivo o acuacultura con fines*		
Artículo 31°.- *Para realizar las actividades de pesca se requiere lo siguiente:* **I,** *Concesión, para:* **Inciso b)** *Acuacultura comercial* **II,** Permiso, para: **Inciso g)** *Acuacultura de fomento* **III,** *Autorización, para:* **Inciso d)** *Recolectar del medio natural reproductores, larvas, postlarvas, crías, huevos, semillas, alevines o en cualquier otro estadio, y* **Inciso e)** *Acuacultura didáctica.*		

Artículos 22.- *la Secretaría podrá inscribir en el Registro Nacional de Pesca a los acuicultores que no requieran concesión, permiso o Autorización.*	Al **proyecto** le aplica el Artículo, incisos y, fracciones anteriores, porque se trata de una actividad acuícola con fines comerciales.	Por el hecho de presentar a la autoridad correspondiente (SEMARNAT) la Manifestación de Impacto Ambiental, el promovente está cumpliendo con este apartado. El proyecto se vincula por la obligatoriedad de obtener la autorización correspondiente para realizar las obras descritas en esta manifestación de impacto ambiental. Como ya se mencionó anteriormente, la promovente una vez autorizado el proyecto en materia ambiental procederá a tramitar el Registro Nacional de Pesca para la unidad de producción acuícola.
Art. 30°.- *Las actividades pesqueras se clasifican en:* **II.-** *Cultivo o acuacultura con fines*		
Artículo 31°.- *Para realizar las actividades de pesca se requiere lo siguiente:* **I,** *Concesión, para:* **Inciso b)** *Acuacultura comercial* **II,** Permiso, para: **Inciso g)** *Acuacultura de fomento* **III,** *Autorización, para:* **Inciso d)** *Recolectar del medio natural reproductores, larvas, postlarvas, crías, huevos, semillas, alevines o en cualquier otro estadio, y* **Inciso e)** *Acuacultura didáctica.*		

Artículos 22.- *la Secretaría podrá inscribir en el Registro Nacional de Pesca a los acuicultores que no requieran concesión, permiso o Autorización.*	Al **proyecto** le aplica el Artículo, incisos y, fracciones anteriores, porque se trata de una actividad acuícola con fines comerciales.	Por el hecho de presentar a la autoridad correspondiente (SEMARNAT) la Manifestación de Impacto Ambiental, el promovente está cumpliendo con este apartado. El proyecto se vincula por la obligatoriedad de obtener la autorización correspondiente para realizar las obras descritas en esta manifestación de impacto ambiental. Como ya se mencionó anteriormente, la promovente una vez autorizado el proyecto en materia ambiental procederá a tramitar el Registro Nacional de Pesca para la unidad de producción acuícola.
Art. 30°.- *Las actividades pesqueras se clasifican en:* **II.-** *Cultivo o acuacultura con fines*		
Artículo 31°.- *Para realizar las actividades de pesca se requiere lo siguiente:* **I,** *Concesión, para:* **Inciso b)** *Acuacultura comercial* **II,** Permiso, para: **Inciso g)** *Acuacultura de fomento* **III,** *Autorización, para:* **Inciso d)** *Recolectar del medio natural reproductores, larvas, postlarvas, crías, huevos, semillas, alevines o en cualquier otro estadio, y* **Inciso e)** *Acuacultura didáctica.*		

Artículos 22.- *la Secretaría podrá inscribir en el Registro Nacional de Pesca a los acuicultores que no requieran concesión, permiso o Autorización.*	Al **proyecto** le aplica el Artículo, incisos y, fracciones anteriores, porque se trata de una actividad acuícola con fines comerciales.	Por el hecho de presentar a la autoridad correspondiente (SEMARNAT) la Manifestación de Impacto Ambiental, el promovente está cumpliendo con este apartado. El proyecto se vincula por la obligatoriedad de obtener la autorización correspondiente para realizar las obras descritas en esta manifestación de impacto ambiental. Como ya se mencionó anteriormente, la promovente una vez autorizado el proyecto en materia ambiental procederá a tramitar el Registro Nacional de Pesca para la unidad de producción acuícola.
Art. 30°.- *Las actividades pesqueras se clasifican en:* **II.-** *Cultivo o acuacultura con fines*		
Artículo 31°.- *Para realizar las actividades de pesca se requiere lo siguiente:* **I,** *Concesión, para:* **Inciso b)** *Acuacultura comercial* **II,** Permiso, para: **Inciso g)** *Acuacultura de fomento* **III,** *Autorización, para:* **Inciso d)** *Recolectar del medio natural reproductores, larvas, postlarvas, crías, huevos, semillas, alevines o en cualquier otro estadio, y* **Inciso e)** *Acuacultura didáctica.*		

Artículos 22.- *la Secretaría podrá inscribir en el Registro Nacional de Pesca a los acuicultores que no requieran concesión, permiso o Autorización.*	Al **proyecto** le aplica el Artículo, incisos y, fracciones anteriores, porque se trata de una actividad acuícola con fines comerciales.	Por el hecho de presentar a la autoridad correspondiente (SEMARNAT) la Manifestación de Impacto Ambiental, el promovente está cumpliendo con este apartado. El proyecto se vincula por la obligatoriedad de obtener la autorización correspondiente para realizar las obras descritas en esta manifestación de impacto ambiental. Como ya se mencionó anteriormente, la promovente una vez autorizado el proyecto en materia ambiental procederá a tramitar el Registro Nacional de Pesca para la unidad de producción acuícola.
Art. 30°.- *Las actividades pesqueras se clasifican en:* **II.-** *Cultivo o acuacultura con fines*		
Artículo 31°.- *Para realizar las actividades de pesca se requiere lo siguiente:* **I,** *Concesión, para:* **Inciso b)** *Acuacultura comercial* **II,** Permiso, para: **Inciso g)** *Acuacultura de fomento* **III,** *Autorización, para:* **Inciso d)** *Recolectar del medio natural reproductores, larvas, postlarvas, crías, huevos, semillas, alevines o en cualquier otro estadio, y* **Inciso e)** *Acuacultura didáctica.*		

Artículos 22.- *la Secretaría podrá inscribir en el Registro Nacional de Pesca a los acuicultores que no requieran concesión, permiso o Autorización.*	Al **proyecto** le aplica el Artículo, incisos y, fracciones anteriores, porque se trata de una actividad acuícola con fines comerciales.	Por el hecho de presentar a la autoridad correspondiente (SEMARNAT) la Manifestación de Impacto Ambiental, el promovente está cumpliendo con este apartado. El proyecto se vincula por la obligatoriedad de obtener la autorización correspondiente para realizar las obras descritas en esta manifestación de impacto ambiental. Como ya se mencionó anteriormente, la promovente una vez autorizado el proyecto en materia ambiental procederá a tramitar el Registro Nacional de Pesca para la unidad de producción acuícola.
Art. 30°.- *Las actividades pesqueras se clasifican en:* **II.-** *Cultivo o acuacultura con fines*		
Artículo 31°.- *Para realizar las actividades de pesca se requiere lo siguiente:* **I,** *Concesión, para:* **Inciso b)** *Acuacultura comercial* **II,** Permiso, para: **Inciso g)** *Acuacultura de fomento* **III,** *Autorización, para:* **Inciso d)** *Recolectar del medio natural reproductores, larvas, postlarvas, crías, huevos, semillas, alevines o en cualquier otro estadio, y* **Inciso e)** *Acuacultura didáctica.*		

Artículos 22.- *la Secretaría podrá inscribir en el Registro Nacional de Pesca a los acuicultores que no requieran concesión, permiso o Autorización.*	Al **proyecto** le aplica el Artículo, incisos y, fracciones anteriores, porque se trata de una actividad acuícola con fines comerciales.	Por el hecho de presentar a la autoridad correspondiente (SEMARNAT) la Manifestación de Impacto Ambiental, el promovente está cumpliendo con este apartado. El proyecto se vincula por la obligatoriedad de obtener la autorización correspondiente para realizar las obras descritas en esta manifestación de impacto ambiental. Como ya se mencionó anteriormente, la promovente una vez autorizado el proyecto en materia ambiental procederá a tramitar el Registro Nacional de Pesca para la unidad de producción acuícola.
Art. 30°.- *Las actividades pesqueras se clasifican en:* **II.-** *Cultivo o acuacultura con fines*		
Artículo 31°.- *Para realizar las actividades de pesca se requiere lo siguiente:* **I,** *Concesión, para:* **Inciso b)** *Acuacultura comercial* **II,** Permiso, para: **Inciso g)** *Acuacultura de fomento* **III,** *Autorización, para:* **Inciso d)** *Recolectar del medio natural reproductores, larvas, postlarvas, crías, huevos, semillas, alevines o en cualquier otro estadio, y* **Inciso e)** *Acuacultura didáctica.*		

Artículos 22.- *la Secretaría podrá inscribir en el Registro Nacional de Pesca a los acuicultores que no requieran concesión, permiso o Autorización.*	Al **proyecto** le aplica el Artículo, incisos y, fracciones anteriores, porque se trata de una actividad acuícola con fines comerciales.	Por el hecho de presentar a la autoridad correspondiente (SEMARNAT) la Manifestación de Impacto Ambiental, el promovente está cumpliendo con este apartado. El proyecto se vincula por la obligatoriedad de obtener la autorización correspondiente para realizar las obras descritas en esta manifestación de impacto ambiental. Como ya se mencionó anteriormente, la promovente una vez autorizado el proyecto en materia ambiental procederá a tramitar el Registro Nacional de Pesca para la unidad de producción acuícola.
Art. 30°.- *Las actividades pesqueras se clasifican en:* **II.-** *Cultivo o acuacultura con fines*		
Artículo 31°.- *Para realizar las actividades de pesca se requiere lo siguiente:* **I,** *Concesión, para:* **Inciso b)** *Acuacultura comercial* **II,** Permiso, para: **Inciso g)** *Acuacultura de fomento* **III,** *Autorización, para:* **Inciso d)** *Recolectar del medio natural reproductores, larvas, postlarvas, crías, huevos, semillas, alevines o en cualquier otro estadio, y* **Inciso e)** *Acuacultura didáctica.*		

Artículos 22.- *la Secretaría podrá inscribir en el Registro Nacional de Pesca a los acuicultores que no requieran concesión, permiso o Autorización.*	Al **proyecto** le aplica el Artículo, incisos y, fracciones anteriores, porque se trata de una actividad acuícola con fines comerciales.	Por el hecho de presentar a la autoridad correspondiente (SEMARNAT) la Manifestación de Impacto Ambiental, el promovente está cumpliendo con este apartado. El proyecto se vincula por la obligatoriedad de obtener la autorización correspondiente para realizar las obras descritas en esta manifestación de impacto ambiental. Como ya se mencionó anteriormente, la promovente una vez autorizado el proyecto en materia ambiental procederá a tramitar el Registro Nacional de Pesca para la unidad de producción acuícola.
Art. 30°.- *Las actividades pesqueras se clasifican en:* **II.-** *Cultivo o acuacultura con fines*		
Artículo 31°.- *Para realizar las actividades de pesca se requiere lo siguiente:* **I,** *Concesión, para:* **Inciso b)** *Acuacultura comercial* **II,** Permiso, para: **Inciso g)** *Acuacultura de fomento* **III,** *Autorización, para:* **Inciso d)** *Recolectar del medio natural reproductores, larvas, postlarvas, crías, huevos, semillas, alevines o en cualquier otro estadio, y* **Inciso e)** *Acuacultura didáctica.*		

Artículos 22.- *la Secretaría podrá inscribir en el Registro Nacional de Pesca a los acuicultores que no requieran concesión, permiso o Autorización.*	Al **proyecto** le aplica el Artículo, incisos y, fracciones anteriores, porque se trata de una actividad acuícola con fines comerciales.	Por el hecho de presentar a la autoridad correspondiente (SEMARNAT) la Manifestación de Impacto Ambiental, el promovente está cumpliendo con este apartado. El proyecto se vincula por la obligatoriedad de obtener la autorización correspondiente para realizar las obras descritas en esta manifestación de impacto ambiental. Como ya se mencionó anteriormente, la promovente una vez autorizado el proyecto en materia ambiental procederá a tramitar el Registro Nacional de Pesca para la unidad de producción acuícola.
Art. 30°.- *Las actividades pesqueras se clasifican en:* **II.-** *Cultivo o acuacultura con fines*		
Artículo 31°.- *Para realizar las actividades de pesca se requiere lo siguiente:* **I,** *Concesión, para:* **Inciso b)** *Acuacultura comercial* **II,** Permiso, para: **Inciso g)** *Acuacultura de fomento* **III,** *Autorización, para:* **Inciso d)** *Recolectar del medio natural reproductores, larvas, postlarvas, crías, huevos, semillas, alevines o en cualquier otro estadio, y* **Inciso e)** *Acuacultura didáctica.*		

Artículos 22.- *la Secretaría podrá inscribir en el Registro Nacional de Pesca a los acuicultores que no requieran concesión, permiso o Autorización.*	Al **proyecto** le aplica el Artículo, incisos y, fracciones anteriores, porque se trata de una actividad acuícola con fines comerciales.	Por el hecho de presentar a la autoridad correspondiente (SEMARNAT) la Manifestación de Impacto Ambiental, el promovente está cumpliendo con este apartado. El proyecto se vincula por la obligatoriedad de obtener la autorización correspondiente para realizar las obras descritas en esta manifestación de impacto ambiental. Como ya se mencionó anteriormente, la promovente una vez autorizado el proyecto en materia ambiental procederá a tramitar el Registro Nacional de Pesca para la unidad de producción acuícola.
Art. 30°.- *Las actividades pesqueras se clasifican en:* **II.-** *Cultivo o acuacultura con fines*		
Artículo 31°.- *Para realizar las actividades de pesca se requiere lo siguiente:* **I,** *Concesión, para:* **Inciso b)** *Acuacultura comercial* **II,** Permiso, para: **Inciso g)** *Acuacultura de fomento* **III,** *Autorización, para:* **Inciso d)** *Recolectar del medio natural reproductores, larvas, postlarvas, crías, huevos, semillas, alevines o en cualquier otro estadio, y* **Inciso e)** *Acuacultura didáctica.*		

Artículos 22.- *la Secretaría podrá inscribir en el Registro Nacional de Pesca a los acuicultores que no requieran concesión, permiso o Autorización.*	Al **proyecto** le aplica el Artículo, incisos y, fracciones anteriores, porque se trata de una actividad acuícola con fines comerciales.	Por el hecho de presentar a la autoridad correspondiente (SEMARNAT) la Manifestación de Impacto Ambiental, el promovente está cumpliendo con este apartado. El proyecto se vincula por la obligatoriedad de obtener la autorización correspondiente para realizar las obras descritas en esta manifestación de impacto ambiental. Como ya se mencionó anteriormente, la promovente una vez autorizado el proyecto en materia ambiental procederá a tramitar el Registro Nacional de Pesca para la unidad de producción acuícola.
Art. 30°.- *Las actividades pesqueras se clasifican en:* **II.-** *Cultivo o acuacultura con fines*		
Artículo 31°.- *Para realizar las actividades de pesca se requiere lo siguiente:* **I,** *Concesión, para:* **Inciso b)** *Acuacultura comercial* **II,** Permiso, para: **Inciso g)** *Acuacultura de fomento* **III,** *Autorización, para:* **Inciso d)** *Recolectar del medio natural reproductores, larvas, postlarvas, crías, huevos, semillas, alevines o en cualquier otro estadio, y* **Inciso e)** *Acuacultura didáctica.*		

Artículos 22.- *la Secretaría podrá inscribir en el Registro Nacional de Pesca a los acuicultores que no requieran concesión, permiso o Autorización.*	Al **proyecto** le aplica el Artículo, incisos y, fracciones anteriores, porque se trata de una actividad acuícola con fines comerciales.	Por el hecho de presentar a la autoridad correspondiente (SEMARNAT) la Manifestación de Impacto Ambiental, el promovente está cumpliendo con este apartado. El proyecto se vincula por la obligatoriedad de obtener la autorización correspondiente para realizar las obras descritas en esta manifestación de impacto ambiental. Como ya se mencionó anteriormente, la promovente una vez autorizado el proyecto en materia ambiental procederá a tramitar el Registro Nacional de Pesca para la unidad de producción acuícola.
Art. 30°.- *Las actividades pesqueras se clasifican en:* **II.-** *Cultivo o acuacultura con fines*		
Artículo 31°.- *Para realizar las actividades de pesca se requiere lo siguiente:* **I,** *Concesión, para:* **Inciso b)** *Acuacultura comercial* **II,** Permiso, para: **Inciso g)** *Acuacultura de fomento* **III,** *Autorización, para:* **Inciso d)** *Recolectar del medio natural reproductores, larvas, postlarvas, crías, huevos, semillas, alevines o en cualquier otro estadio, y* **Inciso e)** *Acuacultura didáctica.*		

Artículos 22.- *la Secretaría podrá inscribir en el Registro Nacional de Pesca a los acuicultores que no requieran concesión, permiso o Autorización.*	Al **proyecto** le aplica el Artículo, incisos y, fracciones anteriores, porque se trata de una actividad acuícola con fines comerciales.	Por el hecho de presentar a la autoridad correspondiente (SEMARNAT) la Manifestación de Impacto Ambiental, el promovente está cumpliendo con este apartado. El proyecto se vincula por la obligatoriedad de obtener la autorización correspondiente para realizar las obras descritas en esta manifestación de impacto ambiental. Como ya se mencionó anteriormente, la promovente una vez autorizado el proyecto en materia ambiental procederá a tramitar el Registro Nacional de Pesca para la unidad de producción acuícola.
Art. 30°.- *Las actividades pesqueras se clasifican en:* **II.-** *Cultivo o acuacultura con fines*		
Artículo 31°.- *Para realizar las actividades de pesca se requiere lo siguiente:* **I,** *Concesión, para:* **Inciso b)** *Acuacultura comercial* **II,** Permiso, para: **Inciso g)** *Acuacultura de fomento* **III,** *Autorización, para:* **Inciso d)** *Recolectar del medio natural reproductores, larvas, postlarvas, crías, huevos, semillas, alevines o en cualquier otro estadio, y* **Inciso e)** *Acuacultura didáctica.*		

Artículos 22.- *la Secretaría podrá inscribir en el Registro Nacional de Pesca a los acuicultores que no requieran concesión, permiso o Autorización.*	Al **proyecto** le aplica el Artículo, incisos y, fracciones anteriores, porque se trata de una actividad acuícola con fines comerciales.	Por el hecho de presentar a la autoridad correspondiente (SEMARNAT) la Manifestación de Impacto Ambiental, el promovente está cumpliendo con este apartado. El proyecto se vincula por la obligatoriedad de obtener la autorización correspondiente para realizar las obras descritas en esta manifestación de impacto ambiental. Como ya se mencionó anteriormente, la promovente una vez autorizado el proyecto en materia ambiental procederá a tramitar el Registro Nacional de Pesca para la unidad de producción acuícola.
Art. 30°.- *Las actividades pesqueras se clasifican en:* **II.-** *Cultivo o acuacultura con fines*		
Artículo 31°.- *Para realizar las actividades de pesca se requiere lo siguiente:* **I,** *Concesión, para:* **Inciso b)** *Acuacultura comercial* **II,** Permiso, para: **Inciso g)** *Acuacultura de fomento* **III,** *Autorización, para:* **Inciso d)** *Recolectar del medio natural reproductores, larvas, postlarvas, crías, huevos, semillas, alevines o en cualquier otro estadio, y* **Inciso e)** *Acuacultura didáctica.*		

Artículos 22.- *la Secretaría podrá inscribir en el Registro Nacional de Pesca a los acuicultores que no requieran concesión, permiso o Autorización.*	Al **proyecto** le aplica el Artículo, incisos y, fracciones anteriores, porque se trata de una actividad acuícola con fines comerciales.	Por el hecho de presentar a la autoridad correspondiente (SEMARNAT) la Manifestación de Impacto Ambiental, el promovente está cumpliendo con este apartado. El proyecto se vincula por la obligatoriedad de obtener la autorización correspondiente para realizar las obras descritas en esta manifestación de impacto ambiental. Como ya se mencionó anteriormente, la promovente una vez autorizado el proyecto en materia ambiental procederá a tramitar el Registro Nacional de Pesca para la unidad de producción acuícola.
Art. 30°.- *Las actividades pesqueras se clasifican en:* **II.-** *Cultivo o acuacultura con fines*		
Artículo 31°.- *Para realizar las actividades de pesca se requiere lo siguiente:* **I,** *Concesión, para:* **Inciso b)** *Acuacultura comercial* **II,** Permiso, para: **Inciso g)** *Acuacultura de fomento* **III,** *Autorización, para:* **Inciso d)** *Recolectar del medio natural reproductores, larvas, postlarvas, crías, huevos, semillas, alevines o en cualquier otro estadio, y* **Inciso e)** *Acuacultura didáctica.*		

Artículos 22.- *la Secretaría podrá inscribir en el Registro Nacional de Pesca a los acuicultores que no requieran concesión, permiso o Autorización.*	Al **proyecto** le aplica el Artículo, incisos y, fracciones anteriores, porque se trata de una actividad acuícola con fines comerciales.	Por el hecho de presentar a la autoridad correspondiente (SEMARNAT) la Manifestación de Impacto Ambiental, el promovente está cumpliendo con este apartado. El proyecto se vincula por la obligatoriedad de obtener la autorización correspondiente para realizar las obras descritas en esta manifestación de impacto ambiental. Como ya se mencionó anteriormente, la promovente una vez autorizado el proyecto en materia ambiental procederá a tramitar el Registro Nacional de Pesca para la unidad de producción acuícola.
Art. 30°.- *Las actividades pesqueras se clasifican en:* **II.-** *Cultivo o acuacultura con fines*		
Artículo 31°.- *Para realizar las actividades de pesca se requiere lo siguiente:* **I,** *Concesión, para:* **Inciso b)** *Acuacultura comercial* **II,** Permiso, para: **Inciso g)** *Acuacultura de fomento* **III,** *Autorización, para:* **Inciso d)** *Recolectar del medio natural reproductores, larvas, postlarvas, crías, huevos, semillas, alevines o en cualquier otro estadio, y* **Inciso e)** *Acuacultura didáctica.*		

Artículos 22.- *la Secretaría podrá inscribir en el Registro Nacional de Pesca a los acuicultores que no requieran concesión, permiso o Autorización.*	Al **proyecto** le aplica el Artículo, incisos y, fracciones anteriores, porque se trata de una actividad acuícola con fines comerciales.	Por el hecho de presentar a la autoridad correspondiente (SEMARNAT) la Manifestación de Impacto Ambiental, el promovente está cumpliendo con este apartado. El proyecto se vincula por la obligatoriedad de obtener la autorización correspondiente para realizar las obras descritas en esta manifestación de impacto ambiental. Como ya se mencionó anteriormente, la promovente una vez autorizado el proyecto en materia ambiental procederá a tramitar el Registro Nacional de Pesca para la unidad de producción acuícola.
Art. 30°.- *Las actividades pesqueras se clasifican en:* **II.-** *Cultivo o acuacultura con fines*		
Artículo 31°.- *Para realizar las actividades de pesca se requiere lo siguiente:* **I,** *Concesión, para:* **Inciso b)** *Acuacultura comercial* **II,** Permiso, para: **Inciso g)** *Acuacultura de fomento* **III,** *Autorización, para:* **Inciso d)** *Recolectar del medio natural reproductores, larvas, postlarvas, crías, huevos, semillas, alevines o en cualquier otro estadio, y* **Inciso e)** *Acuacultura didáctica.*		

Artículos 22.- *la Secretaría podrá inscribir en el Registro Nacional de Pesca a los acuicultores que no requieran concesión, permiso o Autorización.*	Al **proyecto** le aplica el Artículo, incisos y, fracciones anteriores, porque se trata de una actividad acuícola con fines comerciales.	Por el hecho de presentar a la autoridad correspondiente (SEMARNAT) la Manifestación de Impacto Ambiental, el promovente está cumpliendo con este apartado. El proyecto se vincula por la obligatoriedad de obtener la autorización correspondiente para realizar las obras descritas en esta manifestación de impacto ambiental. Como ya se mencionó anteriormente, la promovente una vez autorizado el proyecto en materia ambiental procederá a tramitar el Registro Nacional de Pesca para la unidad de producción acuícola.
Art. 30°.- *Las actividades pesqueras se clasifican en:* **II.-** *Cultivo o acuacultura con fines*		
Artículo 31°.- *Para realizar las actividades de pesca se requiere lo siguiente:* **I,** *Concesión, para:* **Inciso b)** *Acuacultura comercial* **II,** Permiso, para: **Inciso g)** *Acuacultura de fomento* **III,** *Autorización, para:* **Inciso d)** *Recolectar del medio natural reproductores, larvas, postlarvas, crías, huevos, semillas, alevines o en cualquier otro estadio, y* **Inciso e)** *Acuacultura didáctica.*		

Artículos 22.- *la Secretaría podrá inscribir en el Registro Nacional de Pesca a los acuicultores que no requieran concesión, permiso o Autorización.*	Al **proyecto** le aplica el Artículo, incisos y, fracciones anteriores, porque se trata de una actividad acuícola con fines comerciales.	Por el hecho de presentar a la autoridad correspondiente (SEMARNAT) la Manifestación de Impacto Ambiental, el promovente está cumpliendo con este apartado. El proyecto se vincula por la obligatoriedad de obtener la autorización correspondiente para realizar las obras descritas en esta manifestación de impacto ambiental. Como ya se mencionó anteriormente, la promovente una vez autorizado el proyecto en materia ambiental procederá a tramitar el Registro Nacional de Pesca para la unidad de producción acuícola.
Art. 30°.- *Las actividades pesqueras se clasifican en:* **II.-** *Cultivo o acuacultura con fines*		
Artículo 31°.- *Para realizar las actividades de pesca se requiere lo siguiente:* **I,** *Concesión, para:* **Inciso b)** *Acuacultura comercial* **II,** Permiso, para: **Inciso g)** *Acuacultura de fomento* **III,** *Autorización, para:* **Inciso d)** *Recolectar del medio natural reproductores, larvas, postlarvas, crías, huevos, semillas, alevines o en cualquier otro estadio, y* **Inciso e)** *Acuacultura didáctica.*		

Artículos 22.- *la Secretaría podrá inscribir en el Registro Nacional de Pesca a los acuicultores que no requieran concesión, permiso o Autorización.*	Al **proyecto** le aplica el Artículo, incisos y, fracciones anteriores, porque se trata de una actividad acuícola con fines comerciales.	Por el hecho de presentar a la autoridad correspondiente (SEMARNAT) la Manifestación de Impacto Ambiental, el promovente está cumpliendo con este apartado. El proyecto se vincula por la obligatoriedad de obtener la autorización correspondiente para realizar las obras descritas en esta manifestación de impacto ambiental. Como ya se mencionó anteriormente, la promovente una vez autorizado el proyecto en materia ambiental procederá a tramitar el Registro Nacional de Pesca para la unidad de producción acuícola.
Art. 30°.- *Las actividades pesqueras se clasifican en:* **II.-** *Cultivo o acuacultura con fines*		
Artículo 31°.- *Para realizar las actividades de pesca se requiere lo siguiente:* **I,** *Concesión, para:* **Inciso b)** *Acuacultura comercial* **II,** Permiso, para: **Inciso g)** *Acuacultura de fomento* **III,** *Autorización, para:* **Inciso d)** *Recolectar del medio natural reproductores, larvas, postlarvas, crías, huevos, semillas, alevines o en cualquier otro estadio, y* **Inciso e)** *Acuacultura didáctica.*		

Artículos 22.- *la Secretaría podrá inscribir en el Registro Nacional de Pesca a los acuicultores que no requieran concesión, permiso o Autorización.*	Al **proyecto** le aplica el Artículo, incisos y, fracciones anteriores, porque se trata de una actividad acuícola con fines comerciales.	Por el hecho de presentar a la autoridad correspondiente (SEMARNAT) la Manifestación de Impacto Ambiental, el promovente está cumpliendo con este apartado. El proyecto se vincula por la obligatoriedad de obtener la autorización correspondiente para realizar las obras descritas en esta manifestación de impacto ambiental. Como ya se mencionó anteriormente, la promovente una vez autorizado el proyecto en materia ambiental procederá a tramitar el Registro Nacional de Pesca para la unidad de producción acuícola.
Art. 30°.- *Las actividades pesqueras se clasifican en:* **II.-** *Cultivo o acuacultura con fines*		
Artículo 31°.- *Para realizar las actividades de pesca se requiere lo siguiente:* **I,** *Concesión, para:* **Inciso b)** *Acuacultura comercial* **II,** Permiso, para: **Inciso g)** *Acuacultura de fomento* **III,** *Autorización, para:* **Inciso d)** *Recolectar del medio natural reproductores, larvas, postlarvas, crías, huevos, semillas, alevines o en cualquier otro estadio, y* **Inciso e)** *Acuacultura didáctica.*		

Artículos 22.- *la Secretaría podrá inscribir en el Registro Nacional de Pesca a los acuicultores que no requieran concesión, permiso o Autorización.*	Al **proyecto** le aplica el Artículo, incisos y, fracciones anteriores, porque se trata de una actividad acuícola con fines comerciales.	Por el hecho de presentar a la autoridad correspondiente (SEMARNAT) la Manifestación de Impacto Ambiental, el promovente está cumpliendo con este apartado. El proyecto se vincula por la obligatoriedad de obtener la autorización correspondiente para realizar las obras descritas en esta manifestación de impacto ambiental. Como ya se mencionó anteriormente, la promovente una vez autorizado el proyecto en materia ambiental procederá a tramitar el Registro Nacional de Pesca para la unidad de producción acuícola.
Art. 30°.- *Las actividades pesqueras se clasifican en:* **II.-** *Cultivo o acuacultura con fines*		
Artículo 31°.- *Para realizar las actividades de pesca se requiere lo siguiente:* **I,** *Concesión, para:* **Inciso b)** *Acuacultura comercial* **II,** Permiso, para: **Inciso g)** *Acuacultura de fomento* **III,** *Autorización, para:* **Inciso d)** *Recolectar del medio natural reproductores, larvas, postlarvas, crías, huevos, semillas, alevines o en cualquier otro estadio, y* **Inciso e)** *Acuacultura didáctica.*		

Artículos 22.- *la Secretaría podrá inscribir en el Registro Nacional de Pesca a los acuicultores que no requieran concesión, permiso o Autorización.*	Al **proyecto** le aplica el Artículo, incisos y, fracciones anteriores, porque se trata de una actividad acuícola con fines comerciales.	Por el hecho de presentar a la autoridad correspondiente (SEMARNAT) la Manifestación de Impacto Ambiental, el promovente está cumpliendo con este apartado. El proyecto se vincula por la obligatoriedad de obtener la autorización correspondiente para realizar las obras descritas en esta manifestación de impacto ambiental. Como ya se mencionó anteriormente, la promovente una vez autorizado el proyecto en materia ambiental procederá a tramitar el Registro Nacional de Pesca para la unidad de producción acuícola.
Art. 30°.- *Las actividades pesqueras se clasifican en:* **II.-** *Cultivo o acuacultura con fines*		
Artículo 31°.- *Para realizar las actividades de pesca se requiere lo siguiente:* **I,** *Concesión, para:* **Inciso b)** *Acuacultura comercial* **II,** Permiso, para: **Inciso g)** *Acuacultura de fomento* **III,** *Autorización, para:* **Inciso d)** *Recolectar del medio natural reproductores, larvas, postlarvas, crías, huevos, semillas, alevines o en cualquier otro estadio, y* **Inciso e)** *Acuacultura didáctica.*		

Artículos 22.- *la Secretaría podrá inscribir en el Registro Nacional de Pesca a los acuicultores que no requieran concesión, permiso o Autorización.*	Al **proyecto** le aplica el Artículo, incisos y, fracciones anteriores, porque se trata de una actividad acuícola con fines comerciales.	Por el hecho de presentar a la autoridad correspondiente (SEMARNAT) la Manifestación de Impacto Ambiental, el promovente está cumpliendo con este apartado. El proyecto se vincula por la obligatoriedad de obtener la autorización correspondiente para realizar las obras descritas en esta manifestación de impacto ambiental. Como ya se mencionó anteriormente, la promovente una vez autorizado el proyecto en materia ambiental procederá a tramitar el Registro Nacional de Pesca para la unidad de producción acuícola.
Art. 30°.- *Las actividades pesqueras se clasifican en:* **II.-** *Cultivo o acuacultura con fines*		
Artículo 31°.- *Para realizar las actividades de pesca se requiere lo siguiente:* **I,** *Concesión, para:* **Inciso b)** *Acuacultura comercial* **II,** Permiso, para: **Inciso g)** *Acuacultura de fomento* **III,** *Autorización, para:* **Inciso d)** *Recolectar del medio natural reproductores, larvas, postlarvas, crías, huevos, semillas, alevines o en cualquier otro estadio, y* **Inciso e)** *Acuacultura didáctica.*		

Artículos 22.- *la Secretaría podrá inscribir en el Registro Nacional de Pesca a los acuicultores que no requieran concesión, permiso o Autorización.*	Al **proyecto** le aplica el Artículo, incisos y, fracciones anteriores, porque se trata de una actividad acuícola con fines comerciales.	Por el hecho de presentar a la autoridad correspondiente (SEMARNAT) la Manifestación de Impacto Ambiental, el promovente está cumpliendo con este apartado. El proyecto se vincula por la obligatoriedad de obtener la autorización correspondiente para realizar las obras descritas en esta manifestación de impacto ambiental. Como ya se mencionó anteriormente, la promovente una vez autorizado el proyecto en materia ambiental procederá a tramitar el Registro Nacional de Pesca para la unidad de producción acuícola.
Art. 30°.- *Las actividades pesqueras se clasifican en:* **II.-** *Cultivo o acuacultura con fines*		
Artículo 31°.- *Para realizar las actividades de pesca se requiere lo siguiente:* **I,** *Concesión, para:* **Inciso b)** *Acuacultura comercial* **II,** Permiso, para: **Inciso g)** *Acuacultura de fomento* **III,** *Autorización, para:* **Inciso d)** *Recolectar del medio natural reproductores, larvas, postlarvas, crías, huevos, semillas, alevines o en cualquier otro estadio, y* **Inciso e)** *Acuacultura didáctica.*		

Artículos 22.- *la Secretaría podrá inscribir en el Registro Nacional de Pesca a los acuicultores que no requieran concesión, permiso o Autorización.*	Al **proyecto** le aplica el Artículo, incisos y, fracciones anteriores, porque se trata de una actividad acuícola con fines comerciales.	Por el hecho de presentar a la autoridad correspondiente (SEMARNAT) la Manifestación de Impacto Ambiental, el promovente está cumpliendo con este apartado. El proyecto se vincula por la obligatoriedad de obtener la autorización correspondiente para realizar las obras descritas en esta manifestación de impacto ambiental. Como ya se mencionó anteriormente, la promovente una vez autorizado el proyecto en materia ambiental procederá a tramitar el Registro Nacional de Pesca para la unidad de producción acuícola.
Art. 30°.- *Las actividades pesqueras se clasifican en:* **II.-** *Cultivo o acuacultura con fines*		
Artículo 31°.- *Para realizar las actividades de pesca se requiere lo siguiente:* **I,** *Concesión, para:* **Inciso b)** *Acuacultura comercial* **II,** Permiso, para: **Inciso g)** *Acuacultura de fomento* **III,** *Autorización, para:* **Inciso d)** *Recolectar del medio natural reproductores, larvas, postlarvas, crías, huevos, semillas, alevines o en cualquier otro estadio, y* **Inciso e)** *Acuacultura didáctica.*		

Artículos 22.- *la Secretaría podrá inscribir en el Registro Nacional de Pesca a los acuicultores que no requieran concesión, permiso o Autorización.*	Al **proyecto** le aplica el Artículo, incisos y, fracciones anteriores, porque se trata de una actividad acuícola con fines comerciales.	Por el hecho de presentar a la autoridad correspondiente (SEMARNAT) la Manifestación de Impacto Ambiental, el promovente está cumpliendo con este apartado. El proyecto se vincula por la obligatoriedad de obtener la autorización correspondiente para realizar las obras descritas en esta manifestación de impacto ambiental. Como ya se mencionó anteriormente, la promovente una vez autorizado el proyecto en materia ambiental procederá a tramitar el Registro Nacional de Pesca para la unidad de producción acuícola.
Art. 30°.- *Las actividades pesqueras se clasifican en:* **II.-** *Cultivo o acuacultura con fines*		
Artículo 31°.- *Para realizar las actividades de pesca se requiere lo siguiente:* **I,** *Concesión, para:* **Inciso b)** *Acuacultura comercial* **II,** Permiso, para: **Inciso g)** *Acuacultura de fomento* **III,** *Autorización, para:* **Inciso d)** *Recolectar del medio natural reproductores, larvas, postlarvas, crías, huevos, semillas, alevines o en cualquier otro estadio, y* **Inciso e)** *Acuacultura didáctica.*		

Artículos 22.- *la Secretaría podrá inscribir en el Registro Nacional de Pesca a los acuicultores que no requieran concesión, permiso o Autorización.*	Al **proyecto** le aplica el Artículo, incisos y, fracciones anteriores, porque se trata de una actividad acuícola con fines comerciales.	Por el hecho de presentar a la autoridad correspondiente (SEMARNAT) la Manifestación de Impacto Ambiental, el promovente está cumpliendo con este apartado. El proyecto se vincula por la obligatoriedad de obtener la autorización correspondiente para realizar las obras descritas en esta manifestación de impacto ambiental. Como ya se mencionó anteriormente, la promovente una vez autorizado el proyecto en materia ambiental procederá a tramitar el Registro Nacional de Pesca para la unidad de producción acuícola.
Art. 30°.- *Las actividades pesqueras se clasifican en:* **II.-** *Cultivo o acuacultura con fines*		
Artículo 31°.- *Para realizar las actividades de pesca se requiere lo siguiente:* **I,** *Concesión, para:* **Inciso b)** *Acuacultura comercial* **II,** Permiso, para: **Inciso g)** *Acuacultura de fomento* **III,** *Autorización, para:* **Inciso d)** *Recolectar del medio natural reproductores, larvas, postlarvas, crías, huevos, semillas, alevines o en cualquier otro estadio, y* **Inciso e)** *Acuacultura didáctica.*		

Artículos 22.- *la Secretaría podrá inscribir en el Registro Nacional de Pesca a los acuicultores que no requieran concesión, permiso o Autorización.*	Al **proyecto** le aplica el Artículo, incisos y, fracciones anteriores, porque se trata de una actividad acuícola con fines comerciales.	Por el hecho de presentar a la autoridad correspondiente (SEMARNAT) la Manifestación de Impacto Ambiental, el promovente está cumpliendo con este apartado. El proyecto se vincula por la obligatoriedad de obtener la autorización correspondiente para realizar las obras descritas en esta manifestación de impacto ambiental. Como ya se mencionó anteriormente, la promovente una vez autorizado el proyecto en materia ambiental procederá a tramitar el Registro Nacional de Pesca para la unidad de producción acuícola.
Art. 30°.- *Las actividades pesqueras se clasifican en:* **II.-** *Cultivo o acuacultura con fines*		
Artículo 31°.- *Para realizar las actividades de pesca se requiere lo siguiente:* **I,** *Concesión, para:* **Inciso b)** *Acuacultura comercial* **II,** Permiso, para: **Inciso g)** *Acuacultura de fomento* **III,** *Autorización, para:* **Inciso d)** *Recolectar del medio natural reproductores, larvas, postlarvas, crías, huevos, semillas, alevines o en cualquier otro estadio, y* **Inciso e)** *Acuacultura didáctica.*		

Artículos 22.- *la Secretaría podrá inscribir en el Registro Nacional de Pesca a los acuicultores que no requieran concesión, permiso o Autorización.*	Al **proyecto** le aplica el Artículo, incisos y, fracciones anteriores, porque se trata de una actividad acuícola con fines comerciales.	Por el hecho de presentar a la autoridad correspondiente (SEMARNAT) la Manifestación de Impacto Ambiental, el promovente está cumpliendo con este apartado. El proyecto se vincula por la obligatoriedad de obtener la autorización correspondiente para realizar las obras descritas en esta manifestación de impacto ambiental. Como ya se mencionó anteriormente, la promovente una vez autorizado el proyecto en materia ambiental procederá a tramitar el Registro Nacional de Pesca para la unidad de producción acuícola.
Art. 30°.- *Las actividades pesqueras se clasifican en:* **II.-** *Cultivo o acuacultura con fines*		
Artículo 31°.- *Para realizar las actividades de pesca se requiere lo siguiente:* **I,** *Concesión, para:* **Inciso b)** *Acuacultura comercial* **II,** Permiso, para: **Inciso g)** *Acuacultura de fomento* **III,** *Autorización, para:* **Inciso d)** *Recolectar del medio natural reproductores, larvas, postlarvas, crías, huevos, semillas, alevines o en cualquier otro estadio, y* **Inciso e)** *Acuacultura didáctica.*		

Artículos 22.- *la Secretaría podrá inscribir en el Registro Nacional de Pesca a los acuicultores que no requieran concesión, permiso o Autorización.*	Al **proyecto** le aplica el Artículo, incisos y, fracciones anteriores, porque se trata de una actividad acuícola con fines comerciales.	Por el hecho de presentar a la autoridad correspondiente (SEMARNAT) la Manifestación de Impacto Ambiental, el promovente está cumpliendo con este apartado. El proyecto se vincula por la obligatoriedad de obtener la autorización correspondiente para realizar las obras descritas en esta manifestación de impacto ambiental. Como ya se mencionó anteriormente, la promovente una vez autorizado el proyecto en materia ambiental procederá a tramitar el Registro Nacional de Pesca para la unidad de producción acuícola.
Art. 30°.- *Las actividades pesqueras se clasifican en:* **II.-** *Cultivo o acuacultura con fines*		
Artículo 31°.- *Para realizar las actividades de pesca se requiere lo siguiente:* **I,** *Concesión, para:* **Inciso b)** *Acuacultura comercial* **II,** Permiso, para: **Inciso g)** *Acuacultura de fomento* **III,** *Autorización, para:* **Inciso d)** *Recolectar del medio natural reproductores, larvas, postlarvas, crías, huevos, semillas, alevines o en cualquier otro estadio, y* **Inciso e)** *Acuacultura didáctica.*		

Artículos 22.- *la Secretaría podrá inscribir en el Registro Nacional de Pesca a los acuicultores que no requieran concesión, permiso o Autorización.*	Al **proyecto** le aplica el Artículo, incisos y, fracciones anteriores, porque se trata de una actividad acuícola con fines comerciales.	Por el hecho de presentar a la autoridad correspondiente (SEMARNAT) la Manifestación de Impacto Ambiental, el promovente está cumpliendo con este apartado. El proyecto se vincula por la obligatoriedad de obtener la autorización correspondiente para realizar las obras descritas en esta manifestación de impacto ambiental. Como ya se mencionó anteriormente, la promovente una vez autorizado el proyecto en materia ambiental procederá a tramitar el Registro Nacional de Pesca para la unidad de producción acuícola.
Art. 30°.- *Las actividades pesqueras se clasifican en:* **II.-** *Cultivo o acuacultura con fines*		
Artículo 31°.- *Para realizar las actividades de pesca se requiere lo siguiente:* **I,** *Concesión, para:* **Inciso b)** *Acuacultura comercial* **II,** Permiso, para: **Inciso g)** *Acuacultura de fomento* **III,** *Autorización, para:* **Inciso d)** *Recolectar del medio natural reproductores, larvas, postlarvas, crías, huevos, semillas, alevines o en cualquier otro estadio, y* **Inciso e)** *Acuacultura didáctica.*		

Artículos 22.- *la Secretaría podrá inscribir en el Registro Nacional de Pesca a los acuicultores que no requieran concesión, permiso o Autorización.*	Al **proyecto** le aplica el Artículo, incisos y, fracciones anteriores, porque se trata de una actividad acuícola con fines comerciales.	Por el hecho de presentar a la autoridad correspondiente (SEMARNAT) la Manifestación de Impacto Ambiental, el promovente está cumpliendo con este apartado. El proyecto se vincula por la obligatoriedad de obtener la autorización correspondiente para realizar las obras descritas en esta manifestación de impacto ambiental. Como ya se mencionó anteriormente, la promovente una vez autorizado el proyecto en materia ambiental procederá a tramitar el Registro Nacional de Pesca para la unidad de producción acuícola.
Art. 30°.- *Las actividades pesqueras se clasifican en:* **II.-** *Cultivo o acuacultura con fines*		
Artículo 31°.- *Para realizar las actividades de pesca se requiere lo siguiente:* **I,** *Concesión, para:* **Inciso b)** *Acuacultura comercial* **II,** Permiso, para: **Inciso g)** *Acuacultura de fomento* **III,** *Autorización, para:* **Inciso d)** *Recolectar del medio natural reproductores, larvas, postlarvas, crías, huevos, semillas, alevines o en cualquier otro estadio, y* **Inciso e)** *Acuacultura didáctica.*		

Artículos 22.- *la Secretaría podrá inscribir en el Registro Nacional de Pesca a los acuicultores que no requieran concesión, permiso o Autorización.*	Al **proyecto** le aplica el Artículo, incisos y, fracciones anteriores, porque se trata de una actividad acuícola con fines comerciales.	Por el hecho de presentar a la autoridad correspondiente (SEMARNAT) la Manifestación de Impacto Ambiental, el promovente está cumpliendo con este apartado. El proyecto se vincula por la obligatoriedad de obtener la autorización correspondiente para realizar las obras descritas en esta manifestación de impacto ambiental. Como ya se mencionó anteriormente, la promovente una vez autorizado el proyecto en materia ambiental procederá a tramitar el Registro Nacional de Pesca para la unidad de producción acuícola.
Art. 30°.- *Las actividades pesqueras se clasifican en:* **II.-** *Cultivo o acuacultura con fines*		
Artículo 31°.- *Para realizar las actividades de pesca se requiere lo siguiente:* **I,** *Concesión, para:* **Inciso b)** *Acuacultura comercial* **II,** Permiso, para: **Inciso g)** *Acuacultura de fomento* **III,** *Autorización, para:* **Inciso d)** *Recolectar del medio natural reproductores, larvas, postlarvas, crías, huevos, semillas, alevines o en cualquier otro estadio, y* **Inciso e)** *Acuacultura didáctica.*		

Artículos 22.- *la Secretaría podrá inscribir en el Registro Nacional de Pesca a los acuicultores que no requieran concesión, permiso o Autorización.*	Al **proyecto** le aplica el Artículo, incisos y, fracciones anteriores, porque se trata de una actividad acuícola con fines comerciales.	Por el hecho de presentar a la autoridad correspondiente (SEMARNAT) la Manifestación de Impacto Ambiental, el promovente está cumpliendo con este apartado. El proyecto se vincula por la obligatoriedad de obtener la autorización correspondiente para realizar las obras descritas en esta manifestación de impacto ambiental. Como ya se mencionó anteriormente, la promovente una vez autorizado el proyecto en materia ambiental procederá a tramitar el Registro Nacional de Pesca para la unidad de producción acuícola.
Art. 30°.- *Las actividades pesqueras se clasifican en:* **II.-** *Cultivo o acuacultura con fines*		
Artículo 31°.- *Para realizar las actividades de pesca se requiere lo siguiente:* **I,** *Concesión, para:* **Inciso b)** *Acuacultura comercial* **II,** Permiso, para: **Inciso g)** *Acuacultura de fomento* **III,** *Autorización, para:* **Inciso d)** *Recolectar del medio natural reproductores, larvas, postlarvas, crías, huevos, semillas, alevines o en cualquier otro estadio, y* **Inciso e)** *Acuacultura didáctica.*		

Artículos 22.- *la Secretaría podrá inscribir en el Registro Nacional de Pesca a los acuicultores que no requieran concesión, permiso o Autorización.*	Al **proyecto** le aplica el Artículo, incisos y, fracciones anteriores, porque se trata de una actividad acuícola con fines comerciales.	Por el hecho de presentar a la autoridad correspondiente (SEMARNAT) la Manifestación de Impacto Ambiental, el promovente está cumpliendo con este apartado. El proyecto se vincula por la obligatoriedad de obtener la autorización correspondiente para realizar las obras descritas en esta manifestación de impacto ambiental. Como ya se mencionó anteriormente, la promovente una vez autorizado el proyecto en materia ambiental procederá a tramitar el Registro Nacional de Pesca para la unidad de producción acuícola.
Art. 30°.- *Las actividades pesqueras se clasifican en:* **II.-** *Cultivo o acuacultura con fines*		
Artículo 31°.- *Para realizar las actividades de pesca se requiere lo siguiente:* **I,** *Concesión, para:* **Inciso b)** *Acuacultura comercial* **II,** Permiso, para: **Inciso g)** *Acuacultura de fomento* **III,** *Autorización, para:* **Inciso d)** *Recolectar del medio natural reproductores, larvas, postlarvas, crías, huevos, semillas, alevines o en cualquier otro estadio, y* **Inciso e)** *Acuacultura didáctica.*		

Artículos 22.- *la Secretaría podrá inscribir en el Registro Nacional de Pesca a los acuicultores que no requieran concesión, permiso o Autorización.*	Al **proyecto** le aplica el Artículo, incisos y, fracciones anteriores, porque se trata de una actividad acuícola con fines comerciales.	Por el hecho de presentar a la autoridad correspondiente (SEMARNAT) la Manifestación de Impacto Ambiental, el promovente está cumpliendo con este apartado. El proyecto se vincula por la obligatoriedad de obtener la autorización correspondiente para realizar las obras descritas en esta manifestación de impacto ambiental. Como ya se mencionó anteriormente, la promovente una vez autorizado el proyecto en materia ambiental procederá a tramitar el Registro Nacional de Pesca para la unidad de producción acuícola.
Art. 30°.- *Las actividades pesqueras se clasifican en:* **II.-** *Cultivo o acuacultura con fines*		
Artículo 31°.- *Para realizar las actividades de pesca se requiere lo siguiente:* **I,** *Concesión, para:* **Inciso b)** *Acuacultura comercial* **II,** Permiso, para: **Inciso g)** *Acuacultura de fomento* **III,** *Autorización, para:* **Inciso d)** *Recolectar del medio natural reproductores, larvas, postlarvas, crías, huevos, semillas, alevines o en cualquier otro estadio, y* **Inciso e)** *Acuacultura didáctica.*		

Artículos 22.- *la Secretaría podrá inscribir en el Registro Nacional de Pesca a los acuicultores que no requieran concesión, permiso o Autorización.*	Al **proyecto** le aplica el Artículo, incisos y, fracciones anteriores, porque se trata de una actividad acuícola con fines comerciales.	Por el hecho de presentar a la autoridad correspondiente (SEMARNAT) la Manifestación de Impacto Ambiental, el promovente está cumpliendo con este apartado. El proyecto se vincula por la obligatoriedad de obtener la autorización correspondiente para realizar las obras descritas en esta manifestación de impacto ambiental. Como ya se mencionó anteriormente, la promovente una vez autorizado el proyecto en materia ambiental procederá a tramitar el Registro Nacional de Pesca para la unidad de producción acuícola.
Art. 30°.- *Las actividades pesqueras se clasifican en:* **II.-** *Cultivo o acuacultura con fines*		
Artículo 31°.- *Para realizar las actividades de pesca se requiere lo siguiente:* **I,** *Concesión, para:* **Inciso b)** *Acuacultura comercial* **II,** Permiso, para: **Inciso g)** *Acuacultura de fomento* **III,** *Autorización, para:* **Inciso d)** *Recolectar del medio natural reproductores, larvas, postlarvas, crías, huevos, semillas, alevines o en cualquier otro estadio, y* **Inciso e)** *Acuacultura didáctica.*		

Artículos 22.- *la Secretaría podrá inscribir en el Registro Nacional de Pesca a los acuicultores que no requieran concesión, permiso o Autorización.*	Al **proyecto** le aplica el Artículo, incisos y, fracciones anteriores, porque se trata de una actividad acuícola con fines comerciales.	Por el hecho de presentar a la autoridad correspondiente (SEMARNAT) la Manifestación de Impacto Ambiental, el promovente está cumpliendo con este apartado. El proyecto se vincula por la obligatoriedad de obtener la autorización correspondiente para realizar las obras descritas en esta manifestación de impacto ambiental. Como ya se mencionó anteriormente, la promovente una vez autorizado el proyecto en materia ambiental procederá a tramitar el Registro Nacional de Pesca para la unidad de producción acuícola.
Art. 30°.- *Las actividades pesqueras se clasifican en:* **II.-** *Cultivo o acuacultura con fines*		
Artículo 31°.- *Para realizar las actividades de pesca se requiere lo siguiente:* **I,** *Concesión, para:* **Inciso b)** *Acuacultura comercial* **II,** Permiso, para: **Inciso g)** *Acuacultura de fomento* **III,** *Autorización, para:* **Inciso d)** *Recolectar del medio natural reproductores, larvas, postlarvas, crías, huevos, semillas, alevines o en cualquier otro estadio, y* **Inciso e)** *Acuacultura didáctica.*		

Artículos 22.- *la Secretaría podrá inscribir en el Registro Nacional de Pesca a los acuicultores que no requieran concesión, permiso o Autorización.*	Al **proyecto** le aplica el Artículo, incisos y, fracciones anteriores, porque se trata de una actividad acuícola con fines comerciales.	Por el hecho de presentar a la autoridad correspondiente (SEMARNAT) la Manifestación de Impacto Ambiental, el promovente está cumpliendo con este apartado. El proyecto se vincula por la obligatoriedad de obtener la autorización correspondiente para realizar las obras descritas en esta manifestación de impacto ambiental. Como ya se mencionó anteriormente, la promovente una vez autorizado el proyecto en materia ambiental procederá a tramitar el Registro Nacional de Pesca para la unidad de producción acuícola.
Art. 30°.- *Las actividades pesqueras se clasifican en:* **II.-** *Cultivo o acuacultura con fines*		
Artículo 31°.- *Para realizar las actividades de pesca se requiere lo siguiente:* **I,** *Concesión, para:* **Inciso b)** *Acuacultura comercial* **II,** Permiso, para: **Inciso g)** *Acuacultura de fomento* **III,** *Autorización, para:* **Inciso d)** *Recolectar del medio natural reproductores, larvas, postlarvas, crías, huevos, semillas, alevines o en cualquier otro estadio, y* **Inciso e)** *Acuacultura didáctica.*		

Artículos 22.- *la Secretaría podrá inscribir en el Registro Nacional de Pesca a los acuicultores que no requieran concesión, permiso o Autorización.*	Al **proyecto** le aplica el Artículo, incisos y, fracciones anteriores, porque se trata de una actividad acuícola con fines comerciales.	Por el hecho de presentar a la autoridad correspondiente (SEMARNAT) la Manifestación de Impacto Ambiental, el promovente está cumpliendo con este apartado. El proyecto se vincula por la obligatoriedad de obtener la autorización correspondiente para realizar las obras descritas en esta manifestación de impacto ambiental. Como ya se mencionó anteriormente, la promovente una vez autorizado el proyecto en materia ambiental procederá a tramitar el Registro Nacional de Pesca para la unidad de producción acuícola.
Art. 30°.- *Las actividades pesqueras se clasifican en:* **II.-** *Cultivo o acuacultura con fines*		
Artículo 31°.- *Para realizar las actividades de pesca se requiere lo siguiente:* **I,** *Concesión, para:* **Inciso b)** *Acuacultura comercial* **II,** Permiso, para: **Inciso g)** *Acuacultura de fomento* **III,** *Autorización, para:* **Inciso d)** *Recolectar del medio natural reproductores, larvas, postlarvas, crías, huevos, semillas, alevines o en cualquier otro estadio, y* **Inciso e)** *Acuacultura didáctica.*		

Artículos 22.- *la Secretaría podrá inscribir en el Registro Nacional de Pesca a los acuicultores que no requieran concesión, permiso o Autorización.*	Al **proyecto** le aplica el Artículo, incisos y, fracciones anteriores, porque se trata de una actividad acuícola con fines comerciales.	Por el hecho de presentar a la autoridad correspondiente (SEMARNAT) la Manifestación de Impacto Ambiental, el promovente está cumpliendo con este apartado. El proyecto se vincula por la obligatoriedad de obtener la autorización correspondiente para realizar las obras descritas en esta manifestación de impacto ambiental. Como ya se mencionó anteriormente, la promovente una vez autorizado el proyecto en materia ambiental procederá a tramitar el Registro Nacional de Pesca para la unidad de producción acuícola.
Art. 30°.- *Las actividades pesqueras se clasifican en:* **II.-** *Cultivo o acuacultura con fines*		
Artículo 31°.- *Para realizar las actividades de pesca se requiere lo siguiente:* **I,** *Concesión, para:* **Inciso b)** *Acuacultura comercial* **II,** Permiso, para: **Inciso g)** *Acuacultura de fomento* **III,** *Autorización, para:* **Inciso d)** *Recolectar del medio natural reproductores, larvas, postlarvas, crías, huevos, semillas, alevines o en cualquier otro estadio, y* **Inciso e)** *Acuacultura didáctica.*		

Artículos 22.- *la Secretaría podrá inscribir en el Registro Nacional de Pesca a los acuicultores que no requieran concesión, permiso o Autorización.*	Al **proyecto** le aplica el Artículo, incisos y, fracciones anteriores, porque se trata de una actividad acuícola con fines comerciales.	Por el hecho de presentar a la autoridad correspondiente (SEMARNAT) la Manifestación de Impacto Ambiental, el promovente está cumpliendo con este apartado. El proyecto se vincula por la obligatoriedad de obtener la autorización correspondiente para realizar las obras descritas en esta manifestación de impacto ambiental. Como ya se mencionó anteriormente, la promovente una vez autorizado el proyecto en materia ambiental procederá a tramitar el Registro Nacional de Pesca para la unidad de producción acuícola.
Art. 30°.- *Las actividades pesqueras se clasifican en:* **II.-** *Cultivo o acuacultura con fines*		
Artículo 31°.- *Para realizar las actividades de pesca se requiere lo siguiente:* **I,** *Concesión, para:* **Inciso b)** *Acuacultura comercial* **II,** Permiso, para: **Inciso g)** *Acuacultura de fomento* **III,** *Autorización, para:* **Inciso d)** *Recolectar del medio natural reproductores, larvas, postlarvas, crías, huevos, semillas, alevines o en cualquier otro estadio, y* **Inciso e)** *Acuacultura didáctica.*		

Artículos 22.- *la Secretaría podrá inscribir en el Registro Nacional de Pesca a los acuicultores que no requieran concesión, permiso o Autorización.*	Al **proyecto** le aplica el Artículo, incisos y, fracciones anteriores, porque se trata de una actividad acuícola con fines comerciales.	Por el hecho de presentar a la autoridad correspondiente (SEMARNAT) la Manifestación de Impacto Ambiental, el promovente está cumpliendo con este apartado. El proyecto se vincula por la obligatoriedad de obtener la autorización correspondiente para realizar las obras descritas en esta manifestación de impacto ambiental. Como ya se mencionó anteriormente, la promovente una vez autorizado el proyecto en materia ambiental procederá a tramitar el Registro Nacional de Pesca para la unidad de producción acuícola.
Art. 30°.- *Las actividades pesqueras se clasifican en:* **II.-** *Cultivo o acuacultura con fines*		
Artículo 31°.- *Para realizar las actividades de pesca se requiere lo siguiente:* **I,** *Concesión, para:* **Inciso b)** *Acuacultura comercial* **II,** Permiso, para: **Inciso g)** *Acuacultura de fomento* **III,** *Autorización, para:* **Inciso d)** *Recolectar del medio natural reproductores, larvas, postlarvas, crías, huevos, semillas, alevines o en cualquier otro estadio, y* **Inciso e)** *Acuacultura didáctica.*		

Artículos 22.- *la Secretaría podrá inscribir en el Registro Nacional de Pesca a los acuicultores que no requieran concesión, permiso o Autorización.*	Al **proyecto** le aplica el Artículo, incisos y, fracciones anteriores, porque se trata de una actividad acuícola con fines comerciales.	Por el hecho de presentar a la autoridad correspondiente (SEMARNAT) la Manifestación de Impacto Ambiental, el promovente está cumpliendo con este apartado. El proyecto se vincula por la obligatoriedad de obtener la autorización correspondiente para realizar las obras descritas en esta manifestación de impacto ambiental. Como ya se mencionó anteriormente, la promovente una vez autorizado el proyecto en materia ambiental procederá a tramitar el Registro Nacional de Pesca para la unidad de producción acuícola.
Art. 30°.- *Las actividades pesqueras se clasifican en:* **II.-** *Cultivo o acuacultura con fines*		
Artículo 31°.- *Para realizar las actividades de pesca se requiere lo siguiente:* **I,** *Concesión, para:* **Inciso b)** *Acuacultura comercial* **II,** Permiso, para: **Inciso g)** *Acuacultura de fomento* **III,** *Autorización, para:* **Inciso d)** *Recolectar del medio natural reproductores, larvas, postlarvas, crías, huevos, semillas, alevines o en cualquier otro estadio, y* **Inciso e)** *Acuacultura didáctica.*		

Artículos 22.- *la Secretaría podrá inscribir en el Registro Nacional de Pesca a los acuicultores que no requieran concesión, permiso o Autorización.*	Al **proyecto** le aplica el Artículo, incisos y, fracciones anteriores, porque se trata de una actividad acuícola con fines comerciales.	Por el hecho de presentar a la autoridad correspondiente (SEMARNAT) la Manifestación de Impacto Ambiental, el promovente está cumpliendo con este apartado. El proyecto se vincula por la obligatoriedad de obtener la autorización correspondiente para realizar las obras descritas en esta manifestación de impacto ambiental. Como ya se mencionó anteriormente, la promovente una vez autorizado el proyecto en materia ambiental procederá a tramitar el Registro Nacional de Pesca para la unidad de producción acuícola.
Art. 30°.- *Las actividades pesqueras se clasifican en:* **II.-** *Cultivo o acuacultura con fines*		
Artículo 31°.- *Para realizar las actividades de pesca se requiere lo siguiente:* **I,** *Concesión, para:* **Inciso b)** *Acuacultura comercial* **II,** Permiso, para: **Inciso g)** *Acuacultura de fomento* **III,** *Autorización, para:* **Inciso d)** *Recolectar del medio natural reproductores, larvas, postlarvas, crías, huevos, semillas, alevines o en cualquier otro estadio, y* **Inciso e)** *Acuacultura didáctica.*		

Artículos 22.- *la Secretaría podrá inscribir en el Registro Nacional de Pesca a los acuicultores que no requieran concesión, permiso o Autorización.*	Al **proyecto** le aplica el Artículo, incisos y, fracciones anteriores, porque se trata de una actividad acuícola con fines comerciales.	Por el hecho de presentar a la autoridad correspondiente (SEMARNAT) la Manifestación de Impacto Ambiental, el promovente está cumpliendo con este apartado. El proyecto se vincula por la obligatoriedad de obtener la autorización correspondiente para realizar las obras descritas en esta manifestación de impacto ambiental. Como ya se mencionó anteriormente, la promovente una vez autorizado el proyecto en materia ambiental procederá a tramitar el Registro Nacional de Pesca para la unidad de producción acuícola.
Art. 30°.- *Las actividades pesqueras se clasifican en:* **II.-** *Cultivo o acuacultura con fines*		
Artículo 31°.- *Para realizar las actividades de pesca se requiere lo siguiente:* **I,** *Concesión, para:* **Inciso b)** *Acuacultura comercial* **II,** Permiso, para: **Inciso g)** *Acuacultura de fomento* **III,** *Autorización, para:* **Inciso d)** *Recolectar del medio natural reproductores, larvas, postlarvas, crías, huevos, semillas, alevines o en cualquier otro estadio, y* **Inciso e)** *Acuacultura didáctica.*		

Artículos 22.- *la Secretaría podrá inscribir en el Registro Nacional de Pesca a los acuicultores que no requieran concesión, permiso o Autorización.*	Al **proyecto** le aplica el Artículo, incisos y, fracciones anteriores, porque se trata de una actividad acuícola con fines comerciales.	Por el hecho de presentar a la autoridad correspondiente (SEMARNAT) la Manifestación de Impacto Ambiental, el promovente está cumpliendo con este apartado. El proyecto se vincula por la obligatoriedad de obtener la autorización correspondiente para realizar las obras descritas en esta manifestación de impacto ambiental. Como ya se mencionó anteriormente, la promovente una vez autorizado el proyecto en materia ambiental procederá a tramitar el Registro Nacional de Pesca para la unidad de producción acuícola.
Art. 30°.- *Las actividades pesqueras se clasifican en:* **II.-** *Cultivo o acuacultura con fines*		
Artículo 31°.- *Para realizar las actividades de pesca se requiere lo siguiente:* **I,** *Concesión, para:* **Inciso b)** *Acuacultura comercial* **II,** Permiso, para: **Inciso g)** *Acuacultura de fomento* **III,** *Autorización, para:* **Inciso d)** *Recolectar del medio natural reproductores, larvas, postlarvas, crías, huevos, semillas, alevines o en cualquier otro estadio, y* **Inciso e)** *Acuacultura didáctica.*		

Artículos 22.- *la Secretaría podrá inscribir en el Registro Nacional de Pesca a los acuicultores que no requieran concesión, permiso o Autorización.*	Al **proyecto** le aplica el Artículo, incisos y, fracciones anteriores, porque se trata de una actividad acuícola con fines comerciales.	Por el hecho de presentar a la autoridad correspondiente (SEMARNAT) la Manifestación de Impacto Ambiental, el promovente está cumpliendo con este apartado. El proyecto se vincula por la obligatoriedad de obtener la autorización correspondiente para realizar las obras descritas en esta manifestación de impacto ambiental. Como ya se mencionó anteriormente, la promovente una vez autorizado el proyecto en materia ambiental procederá a tramitar el Registro Nacional de Pesca para la unidad de producción acuícola.
Art. 30°.- *Las actividades pesqueras se clasifican en:* **II.-** *Cultivo o acuacultura con fines*		
Artículo 31°.- *Para realizar las actividades de pesca se requiere lo siguiente:* **I,** *Concesión, para:* **Inciso b)** *Acuacultura comercial* **II,** Permiso, para: **Inciso g)** *Acuacultura de fomento* **III,** *Autorización, para:* **Inciso d)** *Recolectar del medio natural reproductores, larvas, postlarvas, crías, huevos, semillas, alevines o en cualquier otro estadio, y* **Inciso e)** *Acuacultura didáctica.*		

Artículos 22.- *la Secretaría podrá inscribir en el Registro Nacional de Pesca a los acuicultores que no requieran concesión, permiso o Autorización.*	Al **proyecto** le aplica el Artículo, incisos y, fracciones anteriores, porque se trata de una actividad acuícola con fines comerciales.	Por el hecho de presentar a la autoridad correspondiente (SEMARNAT) la Manifestación de Impacto Ambiental, el promovente está cumpliendo con este apartado. El proyecto se vincula por la obligatoriedad de obtener la autorización correspondiente para realizar las obras descritas en esta manifestación de impacto ambiental. Como ya se mencionó anteriormente, la promovente una vez autorizado el proyecto en materia ambiental procederá a tramitar el Registro Nacional de Pesca para la unidad de producción acuícola.
Art. 30°.- *Las actividades pesqueras se clasifican en:* **II.-** *Cultivo o acuacultura con fines*		
Artículo 31°.- *Para realizar las actividades de pesca se requiere lo siguiente:* **I,** *Concesión, para:* **Inciso b)** *Acuacultura comercial* **II,** Permiso, para: **Inciso g)** *Acuacultura de fomento* **III,** *Autorización, para:* **Inciso d)** *Recolectar del medio natural reproductores, larvas, postlarvas, crías, huevos, semillas, alevines o en cualquier otro estadio, y* **Inciso e)** *Acuacultura didáctica.*		

Artículos 22.- *la Secretaría podrá inscribir en el Registro Nacional de Pesca a los acuicultores que no requieran concesión, permiso o Autorización.*	Al **proyecto** le aplica el Artículo, incisos y, fracciones anteriores, porque se trata de una actividad acuícola con fines comerciales.	Por el hecho de presentar a la autoridad correspondiente (SEMARNAT) la Manifestación de Impacto Ambiental, el promovente está cumpliendo con este apartado. El proyecto se vincula por la obligatoriedad de obtener la autorización correspondiente para realizar las obras descritas en esta manifestación de impacto ambiental. Como ya se mencionó anteriormente, la promovente una vez autorizado el proyecto en materia ambiental procederá a tramitar el Registro Nacional de Pesca para la unidad de producción acuícola.
Art. 30°.- *Las actividades pesqueras se clasifican en:* **II.-** *Cultivo o acuacultura con fines*		
Artículo 31°.- *Para realizar las actividades de pesca se requiere lo siguiente:* **I,** *Concesión, para:* **Inciso b)** *Acuacultura comercial* **II,** Permiso, para: **Inciso g)** *Acuacultura de fomento* **III,** *Autorización, para:* **Inciso d)** *Recolectar del medio natural reproductores, larvas, postlarvas, crías, huevos, semillas, alevines o en cualquier otro estadio, y* **Inciso e)** *Acuacultura didáctica.*		

Artículos 22.- *la Secretaría podrá inscribir en el Registro Nacional de Pesca a los acuicultores que no requieran concesión, permiso o Autorización.*	Al **proyecto** le aplica el Artículo, incisos y, fracciones anteriores, porque se trata de una actividad acuícola con fines comerciales.	Por el hecho de presentar a la autoridad correspondiente (SEMARNAT) la Manifestación de Impacto Ambiental, el promovente está cumpliendo con este apartado. El proyecto se vincula por la obligatoriedad de obtener la autorización correspondiente para realizar las obras descritas en esta manifestación de impacto ambiental. Como ya se mencionó anteriormente, la promovente una vez autorizado el proyecto en materia ambiental procederá a tramitar el Registro Nacional de Pesca para la unidad de producción acuícola.
Art. 30°.- *Las actividades pesqueras se clasifican en:* **II.-** *Cultivo o acuacultura con fines*		
Artículo 31°.- *Para realizar las actividades de pesca se requiere lo siguiente:* **I,** *Concesión, para:* **Inciso b)** *Acuacultura comercial* **II,** Permiso, para: **Inciso g)** *Acuacultura de fomento* **III,** *Autorización, para:* **Inciso d)** *Recolectar del medio natural reproductores, larvas, postlarvas, crías, huevos, semillas, alevines o en cualquier otro estadio, y* **Inciso e)** *Acuacultura didáctica.*		

Artículos 22.- *la Secretaría podrá inscribir en el Registro Nacional de Pesca a los acuicultores que no requieran concesión, permiso o Autorización.*	Al **proyecto** le aplica el Artículo, incisos y, fracciones anteriores, porque se trata de una actividad acuícola con fines comerciales.	Por el hecho de presentar a la autoridad correspondiente (SEMARNAT) la Manifestación de Impacto Ambiental, el promovente está cumpliendo con este apartado. El proyecto se vincula por la obligatoriedad de obtener la autorización correspondiente para realizar las obras descritas en esta manifestación de impacto ambiental. Como ya se mencionó anteriormente, la promovente una vez autorizado el proyecto en materia ambiental procederá a tramitar el Registro Nacional de Pesca para la unidad de producción acuícola.
Art. 30°.- *Las actividades pesqueras se clasifican en:* **II.-** *Cultivo o acuacultura con fines*		
Artículo 31°.- *Para realizar las actividades de pesca se requiere lo siguiente:* **I,** *Concesión, para:* **Inciso b)** *Acuacultura comercial* **II,** Permiso, para: **Inciso g)** *Acuacultura de fomento* **III,** *Autorización, para:* **Inciso d)** *Recolectar del medio natural reproductores, larvas, postlarvas, crías, huevos, semillas, alevines o en cualquier otro estadio, y* **Inciso e)** *Acuacultura didáctica.*		

Artículos 22.- *la Secretaría podrá inscribir en el Registro Nacional de Pesca a los acuicultores que no requieran concesión, permiso o Autorización.*	Al **proyecto** le aplica el Artículo, incisos y, fracciones anteriores, porque se trata de una actividad acuícola con fines comerciales.	Por el hecho de presentar a la autoridad correspondiente (SEMARNAT) la Manifestación de Impacto Ambiental, el promovente está cumpliendo con este apartado. El proyecto se vincula por la obligatoriedad de obtener la autorización correspondiente para realizar las obras descritas en esta manifestación de impacto ambiental. Como ya se mencionó anteriormente, la promovente una vez autorizado el proyecto en materia ambiental procederá a tramitar el Registro Nacional de Pesca para la unidad de producción acuícola.
Art. 30°.- *Las actividades pesqueras se clasifican en:* **II.-** *Cultivo o acuacultura con fines*		
Artículo 31°.- *Para realizar las actividades de pesca se requiere lo siguiente:* **I,** *Concesión, para:* **Inciso b)** *Acuacultura comercial* **II,** Permiso, para: **Inciso g)** *Acuacultura de fomento* **III,** *Autorización, para:* **Inciso d)** *Recolectar del medio natural reproductores, larvas, postlarvas, crías, huevos, semillas, alevines o en cualquier otro estadio, y* **Inciso e)** *Acuacultura didáctica.*		

Artículos 22.- *la Secretaría podrá inscribir en el Registro Nacional de Pesca a los acuicultores que no requieran concesión, permiso o Autorización.*	Al **proyecto** le aplica el Artículo, incisos y, fracciones anteriores, porque se trata de una actividad acuícola con fines comerciales.	Por el hecho de presentar a la autoridad correspondiente (SEMARNAT) la Manifestación de Impacto Ambiental, el promovente está cumpliendo con este apartado. El proyecto se vincula por la obligatoriedad de obtener la autorización correspondiente para realizar las obras descritas en esta manifestación de impacto ambiental. Como ya se mencionó anteriormente, la promovente una vez autorizado el proyecto en materia ambiental procederá a tramitar el Registro Nacional de Pesca para la unidad de producción acuícola.
Art. 30°.- *Las actividades pesqueras se clasifican en:* **II.-** *Cultivo o acuacultura con fines*		
Artículo 31°.- *Para realizar las actividades de pesca se requiere lo siguiente:* **I,** *Concesión, para:* **Inciso b)** *Acuacultura comercial* **II,** Permiso, para: **Inciso g)** *Acuacultura de fomento* **III,** *Autorización, para:* **Inciso d)** *Recolectar del medio natural reproductores, larvas, postlarvas, crías, huevos, semillas, alevines o en cualquier otro estadio, y* **Inciso e)** *Acuacultura didáctica.*		

Artículos 22.- *la Secretaría podrá inscribir en el Registro Nacional de Pesca a los acuicultores que no requieran concesión, permiso o Autorización.*	Al **proyecto** le aplica el Artículo, incisos y, fracciones anteriores, porque se trata de una actividad acuícola con fines comerciales.	Por el hecho de presentar a la autoridad correspondiente (SEMARNAT) la Manifestación de Impacto Ambiental, el promovente está cumpliendo con este apartado. El proyecto se vincula por la obligatoriedad de obtener la autorización correspondiente para realizar las obras descritas en esta manifestación de impacto ambiental. Como ya se mencionó anteriormente, la promovente una vez autorizado el proyecto en materia ambiental procederá a tramitar el Registro Nacional de Pesca para la unidad de producción acuícola.
Art. 30°.- *Las actividades pesqueras se clasifican en:* **II.-** *Cultivo o acuacultura con fines*		
Artículo 31°.- *Para realizar las actividades de pesca se requiere lo siguiente:* **I,** *Concesión, para:* **Inciso b)** *Acuacultura comercial* **II,** Permiso, para: **Inciso g)** *Acuacultura de fomento* **III,** *Autorización, para:* **Inciso d)** *Recolectar del medio natural reproductores, larvas, postlarvas, crías, huevos, semillas, alevines o en cualquier otro estadio, y* **Inciso e)** *Acuacultura didáctica.*		

Artículos 22.- *la Secretaría podrá inscribir en el Registro Nacional de Pesca a los acuicultores que no requieran concesión, permiso o Autorización.*	Al **proyecto** le aplica el Artículo, incisos y, fracciones anteriores, porque se trata de una actividad acuícola con fines comerciales.	Por el hecho de presentar a la autoridad correspondiente (SEMARNAT) la Manifestación de Impacto Ambiental, el promovente está cumpliendo con este apartado. El proyecto se vincula por la obligatoriedad de obtener la autorización correspondiente para realizar las obras descritas en esta manifestación de impacto ambiental. Como ya se mencionó anteriormente, la promovente una vez autorizado el proyecto en materia ambiental procederá a tramitar el Registro Nacional de Pesca para la unidad de producción acuícola.
Art. 30°.- *Las actividades pesqueras se clasifican en:* **II.-** *Cultivo o acuacultura con fines*		
Artículo 31°.- *Para realizar las actividades de pesca se requiere lo siguiente:* **I,** *Concesión, para:* **Inciso b)** *Acuacultura comercial* **II,** Permiso, para: **Inciso g)** *Acuacultura de fomento* **III,** *Autorización, para:* **Inciso d)** *Recolectar del medio natural reproductores, larvas, postlarvas, crías, huevos, semillas, alevines o en cualquier otro estadio, y* **Inciso e)** *Acuacultura didáctica.*		

Artículos 22.- *la Secretaría podrá inscribir en el Registro Nacional de Pesca a los acuicultores que no requieran concesión, permiso o Autorización.*	Al **proyecto** le aplica el Artículo, incisos y, fracciones anteriores, porque se trata de una actividad acuícola con fines comerciales.	Por el hecho de presentar a la autoridad correspondiente (SEMARNAT) la Manifestación de Impacto Ambiental, el promovente está cumpliendo con este apartado. El proyecto se vincula por la obligatoriedad de obtener la autorización correspondiente para realizar las obras descritas en esta manifestación de impacto ambiental. Como ya se mencionó anteriormente, la promovente una vez autorizado el proyecto en materia ambiental procederá a tramitar el Registro Nacional de Pesca para la unidad de producción acuícola.
Art. 30°.- *Las actividades pesqueras se clasifican en:* **II.-** *Cultivo o acuacultura con fines*		
Artículo 31°.- *Para realizar las actividades de pesca se requiere lo siguiente:* **I,** *Concesión, para:* **Inciso b)** *Acuacultura comercial* **II,** Permiso, para: **Inciso g)** *Acuacultura de fomento* **III,** *Autorización, para:* **Inciso d)** *Recolectar del medio natural reproductores, larvas, postlarvas, crías, huevos, semillas, alevines o en cualquier otro estadio, y* **Inciso e)** *Acuacultura didáctica.*		

Artículos 22.- *la Secretaría podrá inscribir en el Registro Nacional de Pesca a los acuicultores que no requieran concesión, permiso o Autorización.*	Al **proyecto** le aplica el Artículo, incisos y, fracciones anteriores, porque se trata de una actividad acuícola con fines comerciales.	Por el hecho de presentar a la autoridad correspondiente (SEMARNAT) la Manifestación de Impacto Ambiental, el promovente está cumpliendo con este apartado. El proyecto se vincula por la obligatoriedad de obtener la autorización correspondiente para realizar las obras descritas en esta manifestación de impacto ambiental. Como ya se mencionó anteriormente, la promovente una vez autorizado el proyecto en materia ambiental procederá a tramitar el Registro Nacional de Pesca para la unidad de producción acuícola.
Art. 30°.- *Las actividades pesqueras se clasifican en:* **II.-** *Cultivo o acuacultura con fines*		
Artículo 31°.- *Para realizar las actividades de pesca se requiere lo siguiente:* **I,** *Concesión, para:* **Inciso b)** *Acuacultura comercial* **II,** Permiso, para: **Inciso g)** *Acuacultura de fomento* **III,** *Autorización, para:* **Inciso d)** *Recolectar del medio natural reproductores, larvas, postlarvas, crías, huevos, semillas, alevines o en cualquier otro estadio, y* **Inciso e)** *Acuacultura didáctica.*		

Artículos 22.- *la Secretaría podrá inscribir en el Registro Nacional de Pesca a los acuicultores que no requieran concesión, permiso o Autorización.*	Al **proyecto** le aplica el Artículo, incisos y, fracciones anteriores, porque se trata de una actividad acuícola con fines comerciales.	Por el hecho de presentar a la autoridad correspondiente (SEMARNAT) la Manifestación de Impacto Ambiental, el promovente está cumpliendo con este apartado. El proyecto se vincula por la obligatoriedad de obtener la autorización correspondiente para realizar las obras descritas en esta manifestación de impacto ambiental. Como ya se mencionó anteriormente, la promovente una vez autorizado el proyecto en materia ambiental procederá a tramitar el Registro Nacional de Pesca para la unidad de producción acuícola.
Art. 30°.- *Las actividades pesqueras se clasifican en:* **II.-** *Cultivo o acuacultura con fines*		
Artículo 31°.- *Para realizar las actividades de pesca se requiere lo siguiente:* **I,** *Concesión, para:* **Inciso b)** *Acuacultura comercial* **II,** Permiso, para: **Inciso g)** *Acuacultura de fomento* **III,** *Autorización, para:* **Inciso d)** *Recolectar del medio natural reproductores, larvas, postlarvas, crías, huevos, semillas, alevines o en cualquier otro estadio, y* **Inciso e)** *Acuacultura didáctica.*		

Artículos 22.- *la Secretaría podrá inscribir en el Registro Nacional de Pesca a los acuicultores que no requieran concesión, permiso o Autorización.*	Al **proyecto** le aplica el Artículo, incisos y, fracciones anteriores, porque se trata de una actividad acuícola con fines comerciales.	Por el hecho de presentar a la autoridad correspondiente (SEMARNAT) la Manifestación de Impacto Ambiental, el promovente está cumpliendo con este apartado. El proyecto se vincula por la obligatoriedad de obtener la autorización correspondiente para realizar las obras descritas en esta manifestación de impacto ambiental. Como ya se mencionó anteriormente, la promovente una vez autorizado el proyecto en materia ambiental procederá a tramitar el Registro Nacional de Pesca para la unidad de producción acuícola.
Art. 30°.- *Las actividades pesqueras se clasifican en:* **II.-** *Cultivo o acuacultura con fines*		
Artículo 31°.- *Para realizar las actividades de pesca se requiere lo siguiente:* **I,** *Concesión, para:* **Inciso b)** *Acuacultura comercial* **II,** Permiso, para: **Inciso g)** *Acuacultura de fomento* **III,** *Autorización, para:* **Inciso d)** *Recolectar del medio natural reproductores, larvas, postlarvas, crías, huevos, semillas, alevines o en cualquier otro estadio, y* **Inciso e)** *Acuacultura didáctica.*		

Artículos 22.- *la Secretaría podrá inscribir en el Registro Nacional de Pesca a los acuicultores que no requieran concesión, permiso o Autorización.*	Al **proyecto** le aplica el Artículo, incisos y, fracciones anteriores, porque se trata de una actividad acuícola con fines comerciales.	Por el hecho de presentar a la autoridad correspondiente (SEMARNAT) la Manifestación de Impacto Ambiental, el promovente está cumpliendo con este apartado. El proyecto se vincula por la obligatoriedad de obtener la autorización correspondiente para realizar las obras descritas en esta manifestación de impacto ambiental. Como ya se mencionó anteriormente, la promovente una vez autorizado el proyecto en materia ambiental procederá a tramitar el Registro Nacional de Pesca para la unidad de producción acuícola.
Art. 30°.- *Las actividades pesqueras se clasifican en:* **II.-** *Cultivo o acuacultura con fines*		
Artículo 31°.- *Para realizar las actividades de pesca se requiere lo siguiente:* **I,** *Concesión, para:* **Inciso b)** *Acuacultura comercial* **II,** Permiso, para: **Inciso g)** *Acuacultura de fomento* **III,** *Autorización, para:* **Inciso d)** *Recolectar del medio natural reproductores, larvas, postlarvas, crías, huevos, semillas, alevines o en cualquier otro estadio, y* **Inciso e)** *Acuacultura didáctica.*		

Artículos 22.- *la Secretaría podrá inscribir en el Registro Nacional de Pesca a los acuicultores que no requieran concesión, permiso o Autorización.*	Al **proyecto** le aplica el Artículo, incisos y, fracciones anteriores, porque se trata de una actividad acuícola con fines comerciales.	Por el hecho de presentar a la autoridad correspondiente (SEMARNAT) la Manifestación de Impacto Ambiental, el promovente está cumpliendo con este apartado. El proyecto se vincula por la obligatoriedad de obtener la autorización correspondiente para realizar las obras descritas en esta manifestación de impacto ambiental. Como ya se mencionó anteriormente, la promovente una vez autorizado el proyecto en materia ambiental procederá a tramitar el Registro Nacional de Pesca para la unidad de producción acuícola.
Art. 30°.- *Las actividades pesqueras se clasifican en:* **II.-** *Cultivo o acuacultura con fines*		
Artículo 31°.- *Para realizar las actividades de pesca se requiere lo siguiente:* **I,** *Concesión, para:* **Inciso b)** *Acuacultura comercial* **II,** Permiso, para: **Inciso g)** *Acuacultura de fomento* **III,** *Autorización, para:* **Inciso d)** *Recolectar del medio natural reproductores, larvas, postlarvas, crías, huevos, semillas, alevines o en cualquier otro estadio, y* **Inciso e)** *Acuacultura didáctica.*		

Artículos 22.- *la Secretaría podrá inscribir en el Registro Nacional de Pesca a los acuicultores que no requieran concesión, permiso o Autorización.*	Al **proyecto** le aplica el Artículo, incisos y, fracciones anteriores, porque se trata de una actividad acuícola con fines comerciales.	Por el hecho de presentar a la autoridad correspondiente (SEMARNAT) la Manifestación de Impacto Ambiental, el promovente está cumpliendo con este apartado. El proyecto se vincula por la obligatoriedad de obtener la autorización correspondiente para realizar las obras descritas en esta manifestación de impacto ambiental. Como ya se mencionó anteriormente, la promovente una vez autorizado el proyecto en materia ambiental procederá a tramitar el Registro Nacional de Pesca para la unidad de producción acuícola.
Art. 30°.- *Las actividades pesqueras se clasifican en:* **II.-** *Cultivo o acuacultura con fines*		
Artículo 31°.- *Para realizar las actividades de pesca se requiere lo siguiente:* **I,** *Concesión, para:* **Inciso b)** *Acuacultura comercial* **II,** Permiso, para: **Inciso g)** *Acuacultura de fomento* **III,** *Autorización, para:* **Inciso d)** *Recolectar del medio natural reproductores, larvas, postlarvas, crías, huevos, semillas, alevines o en cualquier otro estadio, y* **Inciso e)** *Acuacultura didáctica.*		

Artículos 22.- *la Secretaría podrá inscribir en el Registro Nacional de Pesca a los acuicultores que no requieran concesión, permiso o Autorización.*	Al **proyecto** le aplica el Artículo, incisos y, fracciones anteriores, porque se trata de una actividad acuícola con fines comerciales.	Por el hecho de presentar a la autoridad correspondiente (SEMARNAT) la Manifestación de Impacto Ambiental, el promovente está cumpliendo con este apartado. El proyecto se vincula por la obligatoriedad de obtener la autorización correspondiente para realizar las obras descritas en esta manifestación de impacto ambiental. Como ya se mencionó anteriormente, la promovente una vez autorizado el proyecto en materia ambiental procederá a tramitar el Registro Nacional de Pesca para la unidad de producción acuícola.
Art. 30°.- *Las actividades pesqueras se clasifican en:* **II.-** *Cultivo o acuacultura con fines*		
Artículo 31°.- *Para realizar las actividades de pesca se requiere lo siguiente:* **I,** *Concesión, para:* **Inciso b)** *Acuacultura comercial* **II,** Permiso, para: **Inciso g)** *Acuacultura de fomento* **III,** *Autorización, para:* **Inciso d)** *Recolectar del medio natural reproductores, larvas, postlarvas, crías, huevos, semillas, alevines o en cualquier otro estadio, y* **Inciso e)** *Acuacultura didáctica.*		

Artículos 22.- *la Secretaría podrá inscribir en el Registro Nacional de Pesca a los acuicultores que no requieran concesión, permiso o Autorización.*	Al **proyecto** le aplica el Artículo, incisos y, fracciones anteriores, porque se trata de una actividad acuícola con fines comerciales.	Por el hecho de presentar a la autoridad correspondiente (SEMARNAT) la Manifestación de Impacto Ambiental, el promovente está cumpliendo con este apartado. El proyecto se vincula por la obligatoriedad de obtener la autorización correspondiente para realizar las obras descritas en esta manifestación de impacto ambiental. Como ya se mencionó anteriormente, la promovente una vez autorizado el proyecto en materia ambiental procederá a tramitar el Registro Nacional de Pesca para la unidad de producción acuícola.
Art. 30°.- *Las actividades pesqueras se clasifican en:* **II.-** *Cultivo o acuacultura con fines*		
Artículo 31°.- *Para realizar las actividades de pesca se requiere lo siguiente:* **I,** *Concesión, para:* **Inciso b)** *Acuacultura comercial* **II,** Permiso, para: **Inciso g)** *Acuacultura de fomento* **III,** *Autorización, para:* **Inciso d)** *Recolectar del medio natural reproductores, larvas, postlarvas, crías, huevos, semillas, alevines o en cualquier otro estadio, y* **Inciso e)** *Acuacultura didáctica.*		

Artículos 22.- *la Secretaría podrá inscribir en el Registro Nacional de Pesca a los acuicultores que no requieran concesión, permiso o Autorización.*	Al **proyecto** le aplica el Artículo, incisos y, fracciones anteriores, porque se trata de una actividad acuícola con fines comerciales.	Por el hecho de presentar a la autoridad correspondiente (SEMARNAT) la Manifestación de Impacto Ambiental, el promovente está cumpliendo con este apartado. El proyecto se vincula por la obligatoriedad de obtener la autorización correspondiente para realizar las obras descritas en esta manifestación de impacto ambiental. Como ya se mencionó anteriormente, la promovente una vez autorizado el proyecto en materia ambiental procederá a tramitar el Registro Nacional de Pesca para la unidad de producción acuícola.
Art. 30°.- *Las actividades pesqueras se clasifican en:* **II.-** *Cultivo o acuacultura con fines*		
Artículo 31°.- *Para realizar las actividades de pesca se requiere lo siguiente:* **I,** *Concesión, para:* **Inciso b)** *Acuacultura comercial* **II,** Permiso, para: **Inciso g)** *Acuacultura de fomento* **III,** *Autorización, para:* **Inciso d)** *Recolectar del medio natural reproductores, larvas, postlarvas, crías, huevos, semillas, alevines o en cualquier otro estadio, y* **Inciso e)** *Acuacultura didáctica.*		

Artículos 22.- *la Secretaría podrá inscribir en el Registro Nacional de Pesca a los acuicultores que no requieran concesión, permiso o Autorización.*	Al **proyecto** le aplica el Artículo, incisos y, fracciones anteriores, porque se trata de una actividad acuícola con fines comerciales.	Por el hecho de presentar a la autoridad correspondiente (SEMARNAT) la Manifestación de Impacto Ambiental, el promovente está cumpliendo con este apartado. El proyecto se vincula por la obligatoriedad de obtener la autorización correspondiente para realizar las obras descritas en esta manifestación de impacto ambiental. Como ya se mencionó anteriormente, la promovente una vez autorizado el proyecto en materia ambiental procederá a tramitar el Registro Nacional de Pesca para la unidad de producción acuícola.
Art. 30°.- *Las actividades pesqueras se clasifican en:* **II.-** *Cultivo o acuacultura con fines*		
Artículo 31°.- *Para realizar las actividades de pesca se requiere lo siguiente:* **I,** *Concesión, para:* **Inciso b)** *Acuacultura comercial* **II,** Permiso, para: **Inciso g)** *Acuacultura de fomento* **III,** *Autorización, para:* **Inciso d)** *Recolectar del medio natural reproductores, larvas, postlarvas, crías, huevos, semillas, alevines o en cualquier otro estadio, y* **Inciso e)** *Acuacultura didáctica.*		

Artículos 22.- *la Secretaría podrá inscribir en el Registro Nacional de Pesca a los acuicultores que no requieran concesión, permiso o Autorización.*	Al **proyecto** le aplica el Artículo, incisos y, fracciones anteriores, porque se trata de una actividad acuícola con fines comerciales.	Por el hecho de presentar a la autoridad correspondiente (SEMARNAT) la Manifestación de Impacto Ambiental, el promovente está cumpliendo con este apartado. El proyecto se vincula por la obligatoriedad de obtener la autorización correspondiente para realizar las obras descritas en esta manifestación de impacto ambiental. Como ya se mencionó anteriormente, la promovente una vez autorizado el proyecto en materia ambiental procederá a tramitar el Registro Nacional de Pesca para la unidad de producción acuícola.
Art. 30°.- *Las actividades pesqueras se clasifican en:* **II.-** *Cultivo o acuacultura con fines*		
Artículo 31°.- *Para realizar las actividades de pesca se requiere lo siguiente:* **I,** *Concesión, para:* **Inciso b)** *Acuacultura comercial* **II,** Permiso, para: **Inciso g)** *Acuacultura de fomento* **III,** *Autorización, para:* **Inciso d)** *Recolectar del medio natural reproductores, larvas, postlarvas, crías, huevos, semillas, alevines o en cualquier otro estadio, y* **Inciso e)** *Acuacultura didáctica.*		

Artículos 22.- *la Secretaría podrá inscribir en el Registro Nacional de Pesca a los acuicultores que no requieran concesión, permiso o Autorización.*	Al **proyecto** le aplica el Artículo, incisos y, fracciones anteriores, porque se trata de una actividad acuícola con fines comerciales.	Por el hecho de presentar a la autoridad correspondiente (SEMARNAT) la Manifestación de Impacto Ambiental, el promovente está cumpliendo con este apartado. El proyecto se vincula por la obligatoriedad de obtener la autorización correspondiente para realizar las obras descritas en esta manifestación de impacto ambiental. Como ya se mencionó anteriormente, la promovente una vez autorizado el proyecto en materia ambiental procederá a tramitar el Registro Nacional de Pesca para la unidad de producción acuícola.
Art. 30°.- *Las actividades pesqueras se clasifican en:* **II.-** *Cultivo o acuacultura con fines*		
Artículo 31°.- *Para realizar las actividades de pesca se requiere lo siguiente:* **I,** *Concesión, para:* **Inciso b)** *Acuacultura comercial* **II,** Permiso, para: **Inciso g)** *Acuacultura de fomento* **III,** *Autorización, para:* **Inciso d)** *Recolectar del medio natural reproductores, larvas, postlarvas, crías, huevos, semillas, alevines o en cualquier otro estadio, y* **Inciso e)** *Acuacultura didáctica.*		

Artículos 22.- *la Secretaría podrá inscribir en el Registro Nacional de Pesca a los acuicultores que no requieran concesión, permiso o Autorización.*	Al **proyecto** le aplica el Artículo, incisos y, fracciones anteriores, porque se trata de una actividad acuícola con fines comerciales.	Por el hecho de presentar a la autoridad correspondiente (SEMARNAT) la Manifestación de Impacto Ambiental, el promovente está cumpliendo con este apartado. El proyecto se vincula por la obligatoriedad de obtener la autorización correspondiente para realizar las obras descritas en esta manifestación de impacto ambiental. Como ya se mencionó anteriormente, la promovente una vez autorizado el proyecto en materia ambiental procederá a tramitar el Registro Nacional de Pesca para la unidad de producción acuícola.
Art. 30°.- *Las actividades pesqueras se clasifican en:* **II.-** *Cultivo o acuacultura con fines*		
Artículo 31°.- *Para realizar las actividades de pesca se requiere lo siguiente:* **I,** *Concesión, para:* **Inciso b)** *Acuacultura comercial* **II,** Permiso, para: **Inciso g)** *Acuacultura de fomento* **III,** *Autorización, para:* **Inciso d)** *Recolectar del medio natural reproductores, larvas, postlarvas, crías, huevos, semillas, alevines o en cualquier otro estadio, y* **Inciso e)** *Acuacultura didáctica.*		

Artículos 22.- *la Secretaría podrá inscribir en el Registro Nacional de Pesca a los acuicultores que no requieran concesión, permiso o Autorización.*	Al **proyecto** le aplica el Artículo, incisos y, fracciones anteriores, porque se trata de una actividad acuícola con fines comerciales.	Por el hecho de presentar a la autoridad correspondiente (SEMARNAT) la Manifestación de Impacto Ambiental, el promovente está cumpliendo con este apartado. El proyecto se vincula por la obligatoriedad de obtener la autorización correspondiente para realizar las obras descritas en esta manifestación de impacto ambiental. Como ya se mencionó anteriormente, la promovente una vez autorizado el proyecto en materia ambiental procederá a tramitar el Registro Nacional de Pesca para la unidad de producción acuícola.
Art. 30°.- *Las actividades pesqueras se clasifican en:* **II.-** *Cultivo o acuacultura con fines*		
Artículo 31°.- *Para realizar las actividades de pesca se requiere lo siguiente:* **I,** *Concesión, para:* **Inciso b)** *Acuacultura comercial* **II,** Permiso, para: **Inciso g)** *Acuacultura de fomento* **III,** *Autorización, para:* **Inciso d)** *Recolectar del medio natural reproductores, larvas, postlarvas, crías, huevos, semillas, alevines o en cualquier otro estadio, y* **Inciso e)** *Acuacultura didáctica.*		

Artículos 22.- *la Secretaría podrá inscribir en el Registro Nacional de Pesca a los acuicultores que no requieran concesión, permiso o Autorización.*	Al **proyecto** le aplica el Artículo, incisos y, fracciones anteriores, porque se trata de una actividad acuícola con fines comerciales.	Por el hecho de presentar a la autoridad correspondiente (SEMARNAT) la Manifestación de Impacto Ambiental, el promovente está cumpliendo con este apartado. El proyecto se vincula por la obligatoriedad de obtener la autorización correspondiente para realizar las obras descritas en esta manifestación de impacto ambiental. Como ya se mencionó anteriormente, la promovente una vez autorizado el proyecto en materia ambiental procederá a tramitar el Registro Nacional de Pesca para la unidad de producción acuícola.
Art. 30°.- *Las actividades pesqueras se clasifican en:* **II.-** *Cultivo o acuacultura con fines*		
Artículo 31°.- *Para realizar las actividades de pesca se requiere lo siguiente:* **I,** *Concesión, para:* **Inciso b)** *Acuacultura comercial* **II,** Permiso, para: **Inciso g)** *Acuacultura de fomento* **III,** *Autorización, para:* **Inciso d)** *Recolectar del medio natural reproductores, larvas, postlarvas, crías, huevos, semillas, alevines o en cualquier otro estadio, y* **Inciso e)** *Acuacultura didáctica.*		

Artículos 22.- *la Secretaría podrá inscribir en el Registro Nacional de Pesca a los acuicultores que no requieran concesión, permiso o Autorización.*	Al **proyecto** le aplica el Artículo, incisos y, fracciones anteriores, porque se trata de una actividad acuícola con fines comerciales.	Por el hecho de presentar a la autoridad correspondiente (SEMARNAT) la Manifestación de Impacto Ambiental, el promovente está cumpliendo con este apartado. El proyecto se vincula por la obligatoriedad de obtener la autorización correspondiente para realizar las obras descritas en esta manifestación de impacto ambiental. Como ya se mencionó anteriormente, la promovente una vez autorizado el proyecto en materia ambiental procederá a tramitar el Registro Nacional de Pesca para la unidad de producción acuícola.
Art. 30°.- *Las actividades pesqueras se clasifican en:* **II.-** *Cultivo o acuacultura con fines*		
Artículo 31°.- *Para realizar las actividades de pesca se requiere lo siguiente:* **I,** *Concesión, para:* **Inciso b)** *Acuacultura comercial* **II,** Permiso, para: **Inciso g)** *Acuacultura de fomento* **III,** *Autorización, para:* **Inciso d)** *Recolectar del medio natural reproductores, larvas, postlarvas, crías, huevos, semillas, alevines o en cualquier otro estadio, y* **Inciso e)** *Acuacultura didáctica.*		

Artículos 22.- *la Secretaría podrá inscribir en el Registro Nacional de Pesca a los acuicultores que no requieran concesión, permiso o Autorización.*	Al **proyecto** le aplica el Artículo, incisos y, fracciones anteriores, porque se trata de una actividad acuícola con fines comerciales.	Por el hecho de presentar a la autoridad correspondiente (SEMARNAT) la Manifestación de Impacto Ambiental, el promovente está cumpliendo con este apartado. El proyecto se vincula por la obligatoriedad de obtener la autorización correspondiente para realizar las obras descritas en esta manifestación de impacto ambiental. Como ya se mencionó anteriormente, la promovente una vez autorizado el proyecto en materia ambiental procederá a tramitar el Registro Nacional de Pesca para la unidad de producción acuícola.
Art. 30°.- *Las actividades pesqueras se clasifican en:* **II.-** *Cultivo o acuacultura con fines*		
Artículo 31°.- *Para realizar las actividades de pesca se requiere lo siguiente:* **I,** *Concesión, para:* **Inciso b)** *Acuacultura comercial* **II,** Permiso, para: **Inciso g)** *Acuacultura de fomento* **III,** *Autorización, para:* **Inciso d)** *Recolectar del medio natural reproductores, larvas, postlarvas, crías, huevos, semillas, alevines o en cualquier otro estadio, y* **Inciso e)** *Acuacultura didáctica.*		

Artículos 22.- *la Secretaría podrá inscribir en el Registro Nacional de Pesca a los acuicultores que no requieran concesión, permiso o Autorización.*	Al **proyecto** le aplica el Artículo, incisos y, fracciones anteriores, porque se trata de una actividad acuícola con fines comerciales.	Por el hecho de presentar a la autoridad correspondiente (SEMARNAT) la Manifestación de Impacto Ambiental, el promovente está cumpliendo con este apartado. El proyecto se vincula por la obligatoriedad de obtener la autorización correspondiente para realizar las obras descritas en esta manifestación de impacto ambiental. Como ya se mencionó anteriormente, la promovente una vez autorizado el proyecto en materia ambiental procederá a tramitar el Registro Nacional de Pesca para la unidad de producción acuícola.
Art. 30°.- *Las actividades pesqueras se clasifican en:* **II.-** *Cultivo o acuacultura con fines*		
Artículo 31°.- *Para realizar las actividades de pesca se requiere lo siguiente:* **I,** *Concesión, para:* **Inciso b)** *Acuacultura comercial* **II,** Permiso, para: **Inciso g)** *Acuacultura de fomento* **III,** *Autorización, para:* **Inciso d)** *Recolectar del medio natural reproductores, larvas, postlarvas, crías, huevos, semillas, alevines o en cualquier otro estadio, y* **Inciso e)** *Acuacultura didáctica.*		

Artículos 22.- *la Secretaría podrá inscribir en el Registro Nacional de Pesca a los acuicultores que no requieran concesión, permiso o Autorización.*	Al **proyecto** le aplica el Artículo, incisos y, fracciones anteriores, porque se trata de una actividad acuícola con fines comerciales.	Por el hecho de presentar a la autoridad correspondiente (SEMARNAT) la Manifestación de Impacto Ambiental, el promovente está cumpliendo con este apartado. El proyecto se vincula por la obligatoriedad de obtener la autorización correspondiente para realizar las obras descritas en esta manifestación de impacto ambiental. Como ya se mencionó anteriormente, la promovente una vez autorizado el proyecto en materia ambiental procederá a tramitar el Registro Nacional de Pesca para la unidad de producción acuícola.
Art. 30°.- *Las actividades pesqueras se clasifican en:* **II.-** *Cultivo o acuacultura con fines*		
Artículo 31°.- *Para realizar las actividades de pesca se requiere lo siguiente:* **I,** *Concesión, para:* **Inciso b)** *Acuacultura comercial* **II,** Permiso, para: **Inciso g)** *Acuacultura de fomento* **III,** *Autorización, para:* **Inciso d)** *Recolectar del medio natural reproductores, larvas, postlarvas, crías, huevos, semillas, alevines o en cualquier otro estadio, y* **Inciso e)** *Acuacultura didáctica.*		

Artículos 22.- *la Secretaría podrá inscribir en el Registro Nacional de Pesca a los acuicultores que no requieran concesión, permiso o Autorización.*	Al **proyecto** le aplica el Artículo, incisos y, fracciones anteriores, porque se trata de una actividad acuícola con fines comerciales.	Por el hecho de presentar a la autoridad correspondiente (SEMARNAT) la Manifestación de Impacto Ambiental, el promovente está cumpliendo con este apartado. El proyecto se vincula por la obligatoriedad de obtener la autorización correspondiente para realizar las obras descritas en esta manifestación de impacto ambiental. Como ya se mencionó anteriormente, la promovente una vez autorizado el proyecto en materia ambiental procederá a tramitar el Registro Nacional de Pesca para la unidad de producción acuícola.
Art. 30°.- *Las actividades pesqueras se clasifican en:* **II.-** *Cultivo o acuacultura con fines*		
Artículo 31°.- *Para realizar las actividades de pesca se requiere lo siguiente:* **I,** *Concesión, para:* **Inciso b)** *Acuacultura comercial* **II,** Permiso, para: **Inciso g)** *Acuacultura de fomento* **III,** *Autorización, para:* **Inciso d)** *Recolectar del medio natural reproductores, larvas, postlarvas, crías, huevos, semillas, alevines o en cualquier otro estadio, y* **Inciso e)** *Acuacultura didáctica.*		

Artículos 22.- *la Secretaría podrá inscribir en el Registro Nacional de Pesca a los acuicultores que no requieran concesión, permiso o Autorización.*	Al **proyecto** le aplica el Artículo, incisos y, fracciones anteriores, porque se trata de una actividad acuícola con fines comerciales.	Por el hecho de presentar a la autoridad correspondiente (SEMARNAT) la Manifestación de Impacto Ambiental, el promovente está cumpliendo con este apartado. El proyecto se vincula por la obligatoriedad de obtener la autorización correspondiente para realizar las obras descritas en esta manifestación de impacto ambiental. Como ya se mencionó anteriormente, la promovente una vez autorizado el proyecto en materia ambiental procederá a tramitar el Registro Nacional de Pesca para la unidad de producción acuícola.
Art. 30°.- *Las actividades pesqueras se clasifican en:* **II.-** *Cultivo o acuacultura con fines*		
Artículo 31°.- *Para realizar las actividades de pesca se requiere lo siguiente:* **I,** *Concesión, para:* **Inciso b)** *Acuacultura comercial* **II,** Permiso, para: **Inciso g)** *Acuacultura de fomento* **III,** *Autorización, para:* **Inciso d)** *Recolectar del medio natural reproductores, larvas, postlarvas, crías, huevos, semillas, alevines o en cualquier otro estadio, y* **Inciso e)** *Acuacultura didáctica.*		

Artículos 22.- *la Secretaría podrá inscribir en el Registro Nacional de Pesca a los acuicultores que no requieran concesión, permiso o Autorización.*	Al **proyecto** le aplica el Artículo, incisos y, fracciones anteriores, porque se trata de una actividad acuícola con fines comerciales.	Por el hecho de presentar a la autoridad correspondiente (SEMARNAT) la Manifestación de Impacto Ambiental, el promovente está cumpliendo con este apartado. El proyecto se vincula por la obligatoriedad de obtener la autorización correspondiente para realizar las obras descritas en esta manifestación de impacto ambiental. Como ya se mencionó anteriormente, la promovente una vez autorizado el proyecto en materia ambiental procederá a tramitar el Registro Nacional de Pesca para la unidad de producción acuícola.
Art. 30°.- *Las actividades pesqueras se clasifican en:* **II.-** *Cultivo o acuacultura con fines*		
Artículo 31°.- *Para realizar las actividades de pesca se requiere lo siguiente:* **I,** *Concesión, para:* **Inciso b)** *Acuacultura comercial* **II,** Permiso, para: **Inciso g)** *Acuacultura de fomento* **III,** *Autorización, para:* **Inciso d)** *Recolectar del medio natural reproductores, larvas, postlarvas, crías, huevos, semillas, alevines o en cualquier otro estadio, y* **Inciso e)** *Acuacultura didáctica.*		

Artículos 22.- *la Secretaría podrá inscribir en el Registro Nacional de Pesca a los acuicultores que no requieran concesión, permiso o Autorización.*	Al **proyecto** le aplica el Artículo, incisos y, fracciones anteriores, porque se trata de una actividad acuícola con fines comerciales.	Por el hecho de presentar a la autoridad correspondiente (SEMARNAT) la Manifestación de Impacto Ambiental, el promovente está cumpliendo con este apartado. El proyecto se vincula por la obligatoriedad de obtener la autorización correspondiente para realizar las obras descritas en esta manifestación de impacto ambiental. Como ya se mencionó anteriormente, la promovente una vez autorizado el proyecto en materia ambiental procederá a tramitar el Registro Nacional de Pesca para la unidad de producción acuícola.
Art. 30°.- *Las actividades pesqueras se clasifican en:* **II.-** *Cultivo o acuacultura con fines*		
Artículo 31°.- *Para realizar las actividades de pesca se requiere lo siguiente:* **I,** *Concesión, para:* **Inciso b)** *Acuacultura comercial* **II,** Permiso, para: **Inciso g)** *Acuacultura de fomento* **III,** *Autorización, para:* **Inciso d)** *Recolectar del medio natural reproductores, larvas, postlarvas, crías, huevos, semillas, alevines o en cualquier otro estadio, y* **Inciso e)** *Acuacultura didáctica.*		

Artículos 22.- *la Secretaría podrá inscribir en el Registro Nacional de Pesca a los acuicultores que no requieran concesión, permiso o Autorización.*	Al **proyecto** le aplica el Artículo, incisos y, fracciones anteriores, porque se trata de una actividad acuícola con fines comerciales.	Por el hecho de presentar a la autoridad correspondiente (SEMARNAT) la Manifestación de Impacto Ambiental, el promovente está cumpliendo con este apartado. El proyecto se vincula por la obligatoriedad de obtener la autorización correspondiente para realizar las obras descritas en esta manifestación de impacto ambiental. Como ya se mencionó anteriormente, la promovente una vez autorizado el proyecto en materia ambiental procederá a tramitar el Registro Nacional de Pesca para la unidad de producción acuícola.
Art. 30°.- *Las actividades pesqueras se clasifican en:* **II.-** *Cultivo o acuacultura con fines*		
Artículo 31°.- *Para realizar las actividades de pesca se requiere lo siguiente:* **I,** *Concesión, para:* **Inciso b)** *Acuacultura comercial* **II,** Permiso, para: **Inciso g)** *Acuacultura de fomento* **III,** *Autorización, para:* **Inciso d)** *Recolectar del medio natural reproductores, larvas, postlarvas, crías, huevos, semillas, alevines o en cualquier otro estadio, y* **Inciso e)** *Acuacultura didáctica.*		

Artículos 22.- *la Secretaría podrá inscribir en el Registro Nacional de Pesca a los acuicultores que no requieran concesión, permiso o Autorización.*	Al **proyecto** le aplica el Artículo, incisos y, fracciones anteriores, porque se trata de una actividad acuícola con fines comerciales.	Por el hecho de presentar a la autoridad correspondiente (SEMARNAT) la Manifestación de Impacto Ambiental, el promovente está cumpliendo con este apartado. El proyecto se vincula por la obligatoriedad de obtener la autorización correspondiente para realizar las obras descritas en esta manifestación de impacto ambiental. Como ya se mencionó anteriormente, la promovente una vez autorizado el proyecto en materia ambiental procederá a tramitar el Registro Nacional de Pesca para la unidad de producción acuícola.
Art. 30°.- *Las actividades pesqueras se clasifican en:* **II.-** *Cultivo o acuacultura con fines*		
Artículo 31°.- *Para realizar las actividades de pesca se requiere lo siguiente:* **I,** *Concesión, para:* **Inciso b)** *Acuacultura comercial* **II,** Permiso, para: **Inciso g)** *Acuacultura de fomento* **III,** *Autorización, para:* **Inciso d)** *Recolectar del medio natural reproductores, larvas, postlarvas, crías, huevos, semillas, alevines o en cualquier otro estadio, y* **Inciso e)** *Acuacultura didáctica.*		

Artículos 22.- *la Secretaría podrá inscribir en el Registro Nacional de Pesca a los acuicultores que no requieran concesión, permiso o Autorización.*	Al **proyecto** le aplica el Artículo, incisos y, fracciones anteriores, porque se trata de una actividad acuícola con fines comerciales.	Por el hecho de presentar a la autoridad correspondiente (SEMARNAT) la Manifestación de Impacto Ambiental, el promovente está cumpliendo con este apartado. El proyecto se vincula por la obligatoriedad de obtener la autorización correspondiente para realizar las obras descritas en esta manifestación de impacto ambiental. Como ya se mencionó anteriormente, la promovente una vez autorizado el proyecto en materia ambiental procederá a tramitar el Registro Nacional de Pesca para la unidad de producción acuícola.
Art. 30°.- *Las actividades pesqueras se clasifican en:* **II.-** *Cultivo o acuacultura con fines*		
Artículo 31°.- *Para realizar las actividades de pesca se requiere lo siguiente:* **I,** *Concesión, para:* **Inciso b)** *Acuacultura comercial* **II,** Permiso, para: **Inciso g)** *Acuacultura de fomento* **III,** *Autorización, para:* **Inciso d)** *Recolectar del medio natural reproductores, larvas, postlarvas, crías, huevos, semillas, alevines o en cualquier otro estadio, y* **Inciso e)** *Acuacultura didáctica.*		

Artículos 22.- *la Secretaría podrá inscribir en el Registro Nacional de Pesca a los acuicultores que no requieran concesión, permiso o Autorización.*	Al **proyecto** le aplica el Artículo, incisos y, fracciones anteriores, porque se trata de una actividad acuícola con fines comerciales.	Por el hecho de presentar a la autoridad correspondiente (SEMARNAT) la Manifestación de Impacto Ambiental, el promovente está cumpliendo con este apartado. El proyecto se vincula por la obligatoriedad de obtener la autorización correspondiente para realizar las obras descritas en esta manifestación de impacto ambiental. Como ya se mencionó anteriormente, la promovente una vez autorizado el proyecto en materia ambiental procederá a tramitar el Registro Nacional de Pesca para la unidad de producción acuícola.
Art. 30°.- *Las actividades pesqueras se clasifican en:* **II.-** *Cultivo o acuacultura con fines*		
Artículo 31°.- *Para realizar las actividades de pesca se requiere lo siguiente:* **I,** *Concesión, para:* **Inciso b)** *Acuacultura comercial* **II,** Permiso, para: **Inciso g)** *Acuacultura de fomento* **III,** *Autorización, para:* **Inciso d)** *Recolectar del medio natural reproductores, larvas, postlarvas, crías, huevos, semillas, alevines o en cualquier otro estadio, y* **Inciso e)** *Acuacultura didáctica.*		

Artículos 22.- *la Secretaría podrá inscribir en el Registro Nacional de Pesca a los acuicultores que no requieran concesión, permiso o Autorización.*	Al **proyecto** le aplica el Artículo, incisos y, fracciones anteriores, porque se trata de una actividad acuícola con fines comerciales.	Por el hecho de presentar a la autoridad correspondiente (SEMARNAT) la Manifestación de Impacto Ambiental, el promovente está cumpliendo con este apartado. El proyecto se vincula por la obligatoriedad de obtener la autorización correspondiente para realizar las obras descritas en esta manifestación de impacto ambiental. Como ya se mencionó anteriormente, la promovente una vez autorizado el proyecto en materia ambiental procederá a tramitar el Registro Nacional de Pesca para la unidad de producción acuícola.
Art. 30°.- *Las actividades pesqueras se clasifican en:* **II.-** *Cultivo o acuacultura con fines*		
Artículo 31°.- *Para realizar las actividades de pesca se requiere lo siguiente:* **I,** *Concesión, para:* **Inciso b)** *Acuacultura comercial* **II,** Permiso, para: **Inciso g)** *Acuacultura de fomento* **III,** *Autorización, para:* **Inciso d)** *Recolectar del medio natural reproductores, larvas, postlarvas, crías, huevos, semillas, alevines o en cualquier otro estadio, y* **Inciso e)** *Acuacultura didáctica.*		

Artículos 22.- *la Secretaría podrá inscribir en el Registro Nacional de Pesca a los acuicultores que no requieran concesión, permiso o Autorización.*	Al **proyecto** le aplica el Artículo, incisos y, fracciones anteriores, porque se trata de una actividad acuícola con fines comerciales.	Por el hecho de presentar a la autoridad correspondiente (SEMARNAT) la Manifestación de Impacto Ambiental, el promovente está cumpliendo con este apartado. El proyecto se vincula por la obligatoriedad de obtener la autorización correspondiente para realizar las obras descritas en esta manifestación de impacto ambiental. Como ya se mencionó anteriormente, la promovente una vez autorizado el proyecto en materia ambiental procederá a tramitar el Registro Nacional de Pesca para la unidad de producción acuícola.
Art. 30°.- *Las actividades pesqueras se clasifican en:* **II.-** *Cultivo o acuacultura con fines*		
Artículo 31°.- *Para realizar las actividades de pesca se requiere lo siguiente:* **I,** *Concesión, para:* **Inciso b)** *Acuacultura comercial* **II,** Permiso, para: **Inciso g)** *Acuacultura de fomento* **III,** *Autorización, para:* **Inciso d)** *Recolectar del medio natural reproductores, larvas, postlarvas, crías, huevos, semillas, alevines o en cualquier otro estadio, y* **Inciso e)** *Acuacultura didáctica.*		

Artículos 22.- *la Secretaría podrá inscribir en el Registro Nacional de Pesca a los acuicultores que no requieran concesión, permiso o Autorización.*	Al **proyecto** le aplica el Artículo, incisos y, fracciones anteriores, porque se trata de una actividad acuícola con fines comerciales.	Por el hecho de presentar a la autoridad correspondiente (SEMARNAT) la Manifestación de Impacto Ambiental, el promovente está cumpliendo con este apartado. El proyecto se vincula por la obligatoriedad de obtener la autorización correspondiente para realizar las obras descritas en esta manifestación de impacto ambiental. Como ya se mencionó anteriormente, la promovente una vez autorizado el proyecto en materia ambiental procederá a tramitar el Registro Nacional de Pesca para la unidad de producción acuícola.
Art. 30°.- *Las actividades pesqueras se clasifican en:* **II.-** *Cultivo o acuacultura con fines*		
Artículo 31°.- *Para realizar las actividades de pesca se requiere lo siguiente:* **I,** *Concesión, para:* **Inciso b)** *Acuacultura comercial* **II,** Permiso, para: **Inciso g)** *Acuacultura de fomento* **III,** *Autorización, para:* **Inciso d)** *Recolectar del medio natural reproductores, larvas, postlarvas, crías, huevos, semillas, alevines o en cualquier otro estadio, y* **Inciso e)** *Acuacultura didáctica.*		

Artículos 22.- *la Secretaría podrá inscribir en el Registro Nacional de Pesca a los acuicultores que no requieran concesión, permiso o Autorización.*	Al **proyecto** le aplica el Artículo, incisos y, fracciones anteriores, porque se trata de una actividad acuícola con fines comerciales.	Por el hecho de presentar a la autoridad correspondiente (SEMARNAT) la Manifestación de Impacto Ambiental, el promovente está cumpliendo con este apartado. El proyecto se vincula por la obligatoriedad de obtener la autorización correspondiente para realizar las obras descritas en esta manifestación de impacto ambiental. Como ya se mencionó anteriormente, la promovente una vez autorizado el proyecto en materia ambiental procederá a tramitar el Registro Nacional de Pesca para la unidad de producción acuícola.
Art. 30°.- *Las actividades pesqueras se clasifican en:* **II.-** *Cultivo o acuacultura con fines*		
Artículo 31°.- *Para realizar las actividades de pesca se requiere lo siguiente:* **I,** *Concesión, para:* **Inciso b)** *Acuacultura comercial* **II,** Permiso, para: **Inciso g)** *Acuacultura de fomento* **III,** *Autorización, para:* **Inciso d)** *Recolectar del medio natural reproductores, larvas, postlarvas, crías, huevos, semillas, alevines o en cualquier otro estadio, y* **Inciso e)** *Acuacultura didáctica.*		

Artículos 22.- *la Secretaría podrá inscribir en el Registro Nacional de Pesca a los acuicultores que no requieran concesión, permiso o Autorización.*	Al **proyecto** le aplica el Artículo, incisos y, fracciones anteriores, porque se trata de una actividad acuícola con fines comerciales.	Por el hecho de presentar a la autoridad correspondiente (SEMARNAT) la Manifestación de Impacto Ambiental, el promovente está cumpliendo con este apartado. El proyecto se vincula por la obligatoriedad de obtener la autorización correspondiente para realizar las obras descritas en esta manifestación de impacto ambiental. Como ya se mencionó anteriormente, la promovente una vez autorizado el proyecto en materia ambiental procederá a tramitar el Registro Nacional de Pesca para la unidad de producción acuícola.
Art. 30°.- *Las actividades pesqueras se clasifican en:* **II.-** *Cultivo o acuacultura con fines*		
Artículo 31°.- *Para realizar las actividades de pesca se requiere lo siguiente:* **I,** *Concesión, para:* **Inciso b)** *Acuacultura comercial* **II,** Permiso, para: **Inciso g)** *Acuacultura de fomento* **III,** *Autorización, para:* **Inciso d)** *Recolectar del medio natural reproductores, larvas, postlarvas, crías, huevos, semillas, alevines o en cualquier otro estadio, y* **Inciso e)** *Acuacultura didáctica.*		

Artículos 22.- *la Secretaría podrá inscribir en el Registro Nacional de Pesca a los acuicultores que no requieran concesión, permiso o Autorización.*	Al **proyecto** le aplica el Artículo, incisos y, fracciones anteriores, porque se trata de una actividad acuícola con fines comerciales.	Por el hecho de presentar a la autoridad correspondiente (SEMARNAT) la Manifestación de Impacto Ambiental, el promovente está cumpliendo con este apartado. El proyecto se vincula por la obligatoriedad de obtener la autorización correspondiente para realizar las obras descritas en esta manifestación de impacto ambiental. Como ya se mencionó anteriormente, la promovente una vez autorizado el proyecto en materia ambiental procederá a tramitar el Registro Nacional de Pesca para la unidad de producción acuícola.
Art. 30°.- *Las actividades pesqueras se clasifican en:* **II.-** *Cultivo o acuacultura con fines*		
Artículo 31°.- *Para realizar las actividades de pesca se requiere lo siguiente:* **I,** *Concesión, para:* **Inciso b)** *Acuacultura comercial* **II,** Permiso, para: **Inciso g)** *Acuacultura de fomento* **III,** *Autorización, para:* **Inciso d)** *Recolectar del medio natural reproductores, larvas, postlarvas, crías, huevos, semillas, alevines o en cualquier otro estadio, y* **Inciso e)** *Acuacultura didáctica.*		

Artículos 22.- *la Secretaría podrá inscribir en el Registro Nacional de Pesca a los acuicultores que no requieran concesión, permiso o Autorización.*	Al **proyecto** le aplica el Artículo, incisos y, fracciones anteriores, porque se trata de una actividad acuícola con fines comerciales.	Por el hecho de presentar a la autoridad correspondiente (SEMARNAT) la Manifestación de Impacto Ambiental, el promovente está cumpliendo con este apartado. El proyecto se vincula por la obligatoriedad de obtener la autorización correspondiente para realizar las obras descritas en esta manifestación de impacto ambiental. Como ya se mencionó anteriormente, la promovente una vez autorizado el proyecto en materia ambiental procederá a tramitar el Registro Nacional de Pesca para la unidad de producción acuícola.
Art. 30°.- *Las actividades pesqueras se clasifican en:* **II.-** *Cultivo o acuacultura con fines*		
Artículo 31°.- *Para realizar las actividades de pesca se requiere lo siguiente:* **I,** *Concesión, para:* **Inciso b)** *Acuacultura comercial* **II,** Permiso, para: **Inciso g)** *Acuacultura de fomento* **III,** *Autorización, para:* **Inciso d)** *Recolectar del medio natural reproductores, larvas, postlarvas, crías, huevos, semillas, alevines o en cualquier otro estadio, y* **Inciso e)** *Acuacultura didáctica.*		

Artículos 22.- *la Secretaría podrá inscribir en el Registro Nacional de Pesca a los acuicultores que no requieran concesión, permiso o Autorización.*	Al **proyecto** le aplica el Artículo, incisos y, fracciones anteriores, porque se trata de una actividad acuícola con fines comerciales.	Por el hecho de presentar a la autoridad correspondiente (SEMARNAT) la Manifestación de Impacto Ambiental, el promovente está cumpliendo con este apartado. El proyecto se vincula por la obligatoriedad de obtener la autorización correspondiente para realizar las obras descritas en esta manifestación de impacto ambiental. Como ya se mencionó anteriormente, la promovente una vez autorizado el proyecto en materia ambiental procederá a tramitar el Registro Nacional de Pesca para la unidad de producción acuícola.
Art. 30°.- *Las actividades pesqueras se clasifican en:* **II.-** *Cultivo o acuacultura con fines*		
Artículo 31°.- *Para realizar las actividades de pesca se requiere lo siguiente:* **I,** *Concesión, para:* **Inciso b)** *Acuacultura comercial* **II,** Permiso, para: **Inciso g)** *Acuacultura de fomento* **III,** *Autorización, para:* **Inciso d)** *Recolectar del medio natural reproductores, larvas, postlarvas, crías, huevos, semillas, alevines o en cualquier otro estadio, y* **Inciso e)** *Acuacultura didáctica.*		

Artículos 22.- *la Secretaría podrá inscribir en el Registro Nacional de Pesca a los acuicultores que no requieran concesión, permiso o Autorización.*	Al **proyecto** le aplica el Artículo, incisos y, fracciones anteriores, porque se trata de una actividad acuícola con fines comerciales.	Por el hecho de presentar a la autoridad correspondiente (SEMARNAT) la Manifestación de Impacto Ambiental, el promovente está cumpliendo con este apartado. El proyecto se vincula por la obligatoriedad de obtener la autorización correspondiente para realizar las obras descritas en esta manifestación de impacto ambiental. Como ya se mencionó anteriormente, la promovente una vez autorizado el proyecto en materia ambiental procederá a tramitar el Registro Nacional de Pesca para la unidad de producción acuícola.
Art. 30°.- *Las actividades pesqueras se clasifican en:* **II.-** *Cultivo o acuacultura con fines*		
Artículo 31°.- *Para realizar las actividades de pesca se requiere lo siguiente:* **I,** *Concesión, para:* **Inciso b)** *Acuacultura comercial* **II,** Permiso, para: **Inciso g)** *Acuacultura de fomento* **III,** *Autorización, para:* **Inciso d)** *Recolectar del medio natural reproductores, larvas, postlarvas, crías, huevos, semillas, alevines o en cualquier otro estadio, y* **Inciso e)** *Acuacultura didáctica.*		

Artículos 22.- *la Secretaría podrá inscribir en el Registro Nacional de Pesca a los acuicultores que no requieran concesión, permiso o Autorización.*	Al **proyecto** le aplica el Artículo, incisos y, fracciones anteriores, porque se trata de una actividad acuícola con fines comerciales.	Por el hecho de presentar a la autoridad correspondiente (SEMARNAT) la Manifestación de Impacto Ambiental, el promovente está cumpliendo con este apartado. El proyecto se vincula por la obligatoriedad de obtener la autorización correspondiente para realizar las obras descritas en esta manifestación de impacto ambiental. Como ya se mencionó anteriormente, la promovente una vez autorizado el proyecto en materia ambiental procederá a tramitar el Registro Nacional de Pesca para la unidad de producción acuícola.
Art. 30°.- *Las actividades pesqueras se clasifican en:* **II.-** *Cultivo o acuacultura con fines*		
Artículo 31°.- *Para realizar las actividades de pesca se requiere lo siguiente:* **I,** *Concesión, para:* **Inciso b)** *Acuacultura comercial* **II,** Permiso, para: **Inciso g)** *Acuacultura de fomento* **III,** *Autorización, para:* **Inciso d)** *Recolectar del medio natural reproductores, larvas, postlarvas, crías, huevos, semillas, alevines o en cualquier otro estadio, y* **Inciso e)** *Acuacultura didáctica.*		

Artículos 22.- *la Secretaría podrá inscribir en el Registro Nacional de Pesca a los acuicultores que no requieran concesión, permiso o Autorización.*	Al **proyecto** le aplica el Artículo, incisos y, fracciones anteriores, porque se trata de una actividad acuícola con fines comerciales.	Por el hecho de presentar a la autoridad correspondiente (SEMARNAT) la Manifestación de Impacto Ambiental, el promovente está cumpliendo con este apartado. El proyecto se vincula por la obligatoriedad de obtener la autorización correspondiente para realizar las obras descritas en esta manifestación de impacto ambiental. Como ya se mencionó anteriormente, la promovente una vez autorizado el proyecto en materia ambiental procederá a tramitar el Registro Nacional de Pesca para la unidad de producción acuícola.
Art. 30°.- *Las actividades pesqueras se clasifican en:* **II.-** *Cultivo o acuacultura con fines*		
Artículo 31°.- *Para realizar las actividades de pesca se requiere lo siguiente:* **I,** *Concesión, para:* **Inciso b)** *Acuacultura comercial* **II,** Permiso, para: **Inciso g)** *Acuacultura de fomento* **III,** *Autorización, para:* **Inciso d)** *Recolectar del medio natural reproductores, larvas, postlarvas, crías, huevos, semillas, alevines o en cualquier otro estadio, y* **Inciso e)** *Acuacultura didáctica.*		

Artículos 22.- *la Secretaría podrá inscribir en el Registro Nacional de Pesca a los acuicultores que no requieran concesión, permiso o Autorización.*	Al **proyecto** le aplica el Artículo, incisos y, fracciones anteriores, porque se trata de una actividad acuícola con fines comerciales.	Por el hecho de presentar a la autoridad correspondiente (SEMARNAT) la Manifestación de Impacto Ambiental, el promovente está cumpliendo con este apartado. El proyecto se vincula por la obligatoriedad de obtener la autorización correspondiente para realizar las obras descritas en esta manifestación de impacto ambiental. Como ya se mencionó anteriormente, la promovente una vez autorizado el proyecto en materia ambiental procederá a tramitar el Registro Nacional de Pesca para la unidad de producción acuícola.
Art. 30°.- *Las actividades pesqueras se clasifican en:* **II.-** *Cultivo o acuacultura con fines*		
Artículo 31°.- *Para realizar las actividades de pesca se requiere lo siguiente:* **I,** *Concesión, para:* **Inciso b)** *Acuacultura comercial* **II,** Permiso, para: **Inciso g)** *Acuacultura de fomento* **III,** *Autorización, para:* **Inciso d)** *Recolectar del medio natural reproductores, larvas, postlarvas, crías, huevos, semillas, alevines o en cualquier otro estadio, y* **Inciso e)** *Acuacultura didáctica.*		

Artículos 22.- *la Secretaría podrá inscribir en el Registro Nacional de Pesca a los acuicultores que no requieran concesión, permiso o Autorización.*	Al **proyecto** le aplica el Artículo, incisos y, fracciones anteriores, porque se trata de una actividad acuícola con fines comerciales.	Por el hecho de presentar a la autoridad correspondiente (SEMARNAT) la Manifestación de Impacto Ambiental, el promovente está cumpliendo con este apartado. El proyecto se vincula por la obligatoriedad de obtener la autorización correspondiente para realizar las obras descritas en esta manifestación de impacto ambiental. Como ya se mencionó anteriormente, la promovente una vez autorizado el proyecto en materia ambiental procederá a tramitar el Registro Nacional de Pesca para la unidad de producción acuícola.
Art. 30°.- *Las actividades pesqueras se clasifican en:* **II.-** *Cultivo o acuacultura con fines*		
Artículo 31°.- *Para realizar las actividades de pesca se requiere lo siguiente:* **I,** *Concesión, para:* **Inciso b)** *Acuacultura comercial* **II,** Permiso, para: **Inciso g)** *Acuacultura de fomento* **III,** *Autorización, para:* **Inciso d)** *Recolectar del medio natural reproductores, larvas, postlarvas, crías, huevos, semillas, alevines o en cualquier otro estadio, y* **Inciso e)** *Acuacultura didáctica.*		

Artículos 22.- *la Secretaría podrá inscribir en el Registro Nacional de Pesca a los acuicultores que no requieran concesión, permiso o Autorización.*	Al **proyecto** le aplica el Artículo, incisos y, fracciones anteriores, porque se trata de una actividad acuícola con fines comerciales.	Por el hecho de presentar a la autoridad correspondiente (SEMARNAT) la Manifestación de Impacto Ambiental, el promovente está cumpliendo con este apartado. El proyecto se vincula por la obligatoriedad de obtener la autorización correspondiente para realizar las obras descritas en esta manifestación de impacto ambiental. Como ya se mencionó anteriormente, la promovente una vez autorizado el proyecto en materia ambiental procederá a tramitar el Registro Nacional de Pesca para la unidad de producción acuícola.
Art. 30°.- *Las actividades pesqueras se clasifican en:* **II.-** *Cultivo o acuacultura con fines*		
Artículo 31°.- *Para realizar las actividades de pesca se requiere lo siguiente:* **I,** *Concesión, para:* **Inciso b)** *Acuacultura comercial* **II,** Permiso, para: **Inciso g)** *Acuacultura de fomento* **III,** *Autorización, para:* **Inciso d)** *Recolectar del medio natural reproductores, larvas, postlarvas, crías, huevos, semillas, alevines o en cualquier otro estadio, y* **Inciso e)** *Acuacultura didáctica.*		

Artículos 22.- *la Secretaría podrá inscribir en el Registro Nacional de Pesca a los acuicultores que no requieran concesión, permiso o Autorización.*	Al **proyecto** le aplica el Artículo, incisos y, fracciones anteriores, porque se trata de una actividad acuícola con fines comerciales.	Por el hecho de presentar a la autoridad correspondiente (SEMARNAT) la Manifestación de Impacto Ambiental, el promovente está cumpliendo con este apartado. El proyecto se vincula por la obligatoriedad de obtener la autorización correspondiente para realizar las obras descritas en esta manifestación de impacto ambiental. Como ya se mencionó anteriormente, la promovente una vez autorizado el proyecto en materia ambiental procederá a tramitar el Registro Nacional de Pesca para la unidad de producción acuícola.
Art. 30°.- *Las actividades pesqueras se clasifican en:* **II.-** *Cultivo o acuacultura con fines*		
Artículo 31°.- *Para realizar las actividades de pesca se requiere lo siguiente:* **I,** *Concesión, para:* **Inciso b)** *Acuacultura comercial* **II,** Permiso, para: **Inciso g)** *Acuacultura de fomento* **III,** *Autorización, para:* **Inciso d)** *Recolectar del medio natural reproductores, larvas, postlarvas, crías, huevos, semillas, alevines o en cualquier otro estadio, y* **Inciso e)** *Acuacultura didáctica.*		

Artículos 22.- *la Secretaría podrá inscribir en el Registro Nacional de Pesca a los acuicultores que no requieran concesión, permiso o Autorización.*	Al **proyecto** le aplica el Artículo, incisos y, fracciones anteriores, porque se trata de una actividad acuícola con fines comerciales.	Por el hecho de presentar a la autoridad correspondiente (SEMARNAT) la Manifestación de Impacto Ambiental, el promovente está cumpliendo con este apartado. El proyecto se vincula por la obligatoriedad de obtener la autorización correspondiente para realizar las obras descritas en esta manifestación de impacto ambiental. Como ya se mencionó anteriormente, la promovente una vez autorizado el proyecto en materia ambiental procederá a tramitar el Registro Nacional de Pesca para la unidad de producción acuícola.
Art. 30°.- *Las actividades pesqueras se clasifican en:* **II.-** *Cultivo o acuacultura con fines*		
Artículo 31°.- *Para realizar las actividades de pesca se requiere lo siguiente:* **I,** *Concesión, para:* **Inciso b)** *Acuacultura comercial* **II,** Permiso, para: **Inciso g)** *Acuacultura de fomento* **III,** *Autorización, para:* **Inciso d)** *Recolectar del medio natural reproductores, larvas, postlarvas, crías, huevos, semillas, alevines o en cualquier otro estadio, y* **Inciso e)** *Acuacultura didáctica.*		

Artículos 22.- *la Secretaría podrá inscribir en el Registro Nacional de Pesca a los acuicultores que no requieran concesión, permiso o Autorización.*	Al **proyecto** le aplica el Artículo, incisos y, fracciones anteriores, porque se trata de una actividad acuícola con fines comerciales.	Por el hecho de presentar a la autoridad correspondiente (SEMARNAT) la Manifestación de Impacto Ambiental, el promovente está cumpliendo con este apartado. El proyecto se vincula por la obligatoriedad de obtener la autorización correspondiente para realizar las obras descritas en esta manifestación de impacto ambiental. Como ya se mencionó anteriormente, la promovente una vez autorizado el proyecto en materia ambiental procederá a tramitar el Registro Nacional de Pesca para la unidad de producción acuícola.
Art. 30°.- *Las actividades pesqueras se clasifican en:* **II.-** *Cultivo o acuacultura con fines*		
Artículo 31°.- *Para realizar las actividades de pesca se requiere lo siguiente:* **I,** *Concesión, para:* **Inciso b)** *Acuacultura comercial* **II,** Permiso, para: **Inciso g)** *Acuacultura de fomento* **III,** *Autorización, para:* **Inciso d)** *Recolectar del medio natural reproductores, larvas, postlarvas, crías, huevos, semillas, alevines o en cualquier otro estadio, y* **Inciso e)** *Acuacultura didáctica.*		

Artículos 22.- *la Secretaría podrá inscribir en el Registro Nacional de Pesca a los acuicultores que no requieran concesión, permiso o Autorización.*	Al **proyecto** le aplica el Artículo, incisos y, fracciones anteriores, porque se trata de una actividad acuícola con fines comerciales.	Por el hecho de presentar a la autoridad correspondiente (SEMARNAT) la Manifestación de Impacto Ambiental, el promovente está cumpliendo con este apartado. El proyecto se vincula por la obligatoriedad de obtener la autorización correspondiente para realizar las obras descritas en esta manifestación de impacto ambiental. Como ya se mencionó anteriormente, la promovente una vez autorizado el proyecto en materia ambiental procederá a tramitar el Registro Nacional de Pesca para la unidad de producción acuícola.
Art. 30°.- *Las actividades pesqueras se clasifican en:* **II.-** *Cultivo o acuacultura con fines*		
Artículo 31°.- *Para realizar las actividades de pesca se requiere lo siguiente:* **I,** *Concesión, para:* **Inciso b)** *Acuacultura comercial* **II,** Permiso, para: **Inciso g)** *Acuacultura de fomento* **III,** *Autorización, para:* **Inciso d)** *Recolectar del medio natural reproductores, larvas, postlarvas, crías, huevos, semillas, alevines o en cualquier otro estadio, y* **Inciso e)** *Acuacultura didáctica.*		

Artículos 22.- *la Secretaría podrá inscribir en el Registro Nacional de Pesca a los acuicultores que no requieran concesión, permiso o Autorización.*	Al **proyecto** le aplica el Artículo, incisos y, fracciones anteriores, porque se trata de una actividad acuícola con fines comerciales.	Por el hecho de presentar a la autoridad correspondiente (SEMARNAT) la Manifestación de Impacto Ambiental, el promovente está cumpliendo con este apartado. El proyecto se vincula por la obligatoriedad de obtener la autorización correspondiente para realizar las obras descritas en esta manifestación de impacto ambiental. Como ya se mencionó anteriormente, la promovente una vez autorizado el proyecto en materia ambiental procederá a tramitar el Registro Nacional de Pesca para la unidad de producción acuícola.
Art. 30°.- *Las actividades pesqueras se clasifican en:* **II.-** *Cultivo o acuacultura con fines*		
Artículo 31°.- *Para realizar las actividades de pesca se requiere lo siguiente:* **I,** *Concesión, para:* **Inciso b)** *Acuacultura comercial* **II,** Permiso, para: **Inciso g)** *Acuacultura de fomento* **III,** *Autorización, para:* **Inciso d)** *Recolectar del medio natural reproductores, larvas, postlarvas, crías, huevos, semillas, alevines o en cualquier otro estadio, y* **Inciso e)** *Acuacultura didáctica.*		

Artículos 22.- *la Secretaría podrá inscribir en el Registro Nacional de Pesca a los acuicultores que no requieran concesión, permiso o Autorización.*	Al **proyecto** le aplica el Artículo, incisos y, fracciones anteriores, porque se trata de una actividad acuícola con fines comerciales.	Por el hecho de presentar a la autoridad correspondiente (SEMARNAT) la Manifestación de Impacto Ambiental, el promovente está cumpliendo con este apartado. El proyecto se vincula por la obligatoriedad de obtener la autorización correspondiente para realizar las obras descritas en esta manifestación de impacto ambiental. Como ya se mencionó anteriormente, la promovente una vez autorizado el proyecto en materia ambiental procederá a tramitar el Registro Nacional de Pesca para la unidad de producción acuícola.
Art. 30°.- *Las actividades pesqueras se clasifican en:* **II.-** *Cultivo o acuacultura con fines*		
Artículo 31°.- *Para realizar las actividades de pesca se requiere lo siguiente:* **I,** *Concesión, para:* **Inciso b)** *Acuacultura comercial* **II,** Permiso, para: **Inciso g)** *Acuacultura de fomento* **III,** *Autorización, para:* **Inciso d)** *Recolectar del medio natural reproductores, larvas, postlarvas, crías, huevos, semillas, alevines o en cualquier otro estadio, y* **Inciso e)** *Acuacultura didáctica.*		

Artículos 22.- *la Secretaría podrá inscribir en el Registro Nacional de Pesca a los acuicultores que no requieran concesión, permiso o Autorización.*	Al **proyecto** le aplica el Artículo, incisos y, fracciones anteriores, porque se trata de una actividad acuícola con fines comerciales.	Por el hecho de presentar a la autoridad correspondiente (SEMARNAT) la Manifestación de Impacto Ambiental, el promovente está cumpliendo con este apartado. El proyecto se vincula por la obligatoriedad de obtener la autorización correspondiente para realizar las obras descritas en esta manifestación de impacto ambiental. Como ya se mencionó anteriormente, la promovente una vez autorizado el proyecto en materia ambiental procederá a tramitar el Registro Nacional de Pesca para la unidad de producción acuícola.
Art. 30°.- *Las actividades pesqueras se clasifican en:* **II.-** *Cultivo o acuacultura con fines*		
Artículo 31°.- *Para realizar las actividades de pesca se requiere lo siguiente:* **I,** *Concesión, para:* **Inciso b)** *Acuacultura comercial* **II,** Permiso, para: **Inciso g)** *Acuacultura de fomento* **III,** *Autorización, para:* **Inciso d)** *Recolectar del medio natural reproductores, larvas, postlarvas, crías, huevos, semillas, alevines o en cualquier otro estadio, y* **Inciso e)** *Acuacultura didáctica.*		

Artículos 22.- *la Secretaría podrá inscribir en el Registro Nacional de Pesca a los acuicultores que no requieran concesión, permiso o Autorización.*	Al **proyecto** le aplica el Artículo, incisos y, fracciones anteriores, porque se trata de una actividad acuícola con fines comerciales.	Por el hecho de presentar a la autoridad correspondiente (SEMARNAT) la Manifestación de Impacto Ambiental, el promovente está cumpliendo con este apartado. El proyecto se vincula por la obligatoriedad de obtener la autorización correspondiente para realizar las obras descritas en esta manifestación de impacto ambiental. Como ya se mencionó anteriormente, la promovente una vez autorizado el proyecto en materia ambiental procederá a tramitar el Registro Nacional de Pesca para la unidad de producción acuícola.
Art. 30°.- *Las actividades pesqueras se clasifican en:* **II.-** *Cultivo o acuacultura con fines*		
Artículo 31°.- *Para realizar las actividades de pesca se requiere lo siguiente:* **I,** *Concesión, para:* **Inciso b)** *Acuacultura comercial* **II,** Permiso, para: **Inciso g)** *Acuacultura de fomento* **III,** *Autorización, para:* **Inciso d)** *Recolectar del medio natural reproductores, larvas, postlarvas, crías, huevos, semillas, alevines o en cualquier otro estadio, y* **Inciso e)** *Acuacultura didáctica.*		

Artículos 22.- *la Secretaría podrá inscribir en el Registro Nacional de Pesca a los acuicultores que no requieran concesión, permiso o Autorización.*	Al **proyecto** le aplica el Artículo, incisos y, fracciones anteriores, porque se trata de una actividad acuícola con fines comerciales.	Por el hecho de presentar a la autoridad correspondiente (SEMARNAT) la Manifestación de Impacto Ambiental, el promovente está cumpliendo con este apartado. El proyecto se vincula por la obligatoriedad de obtener la autorización correspondiente para realizar las obras descritas en esta manifestación de impacto ambiental. Como ya se mencionó anteriormente, la promovente una vez autorizado el proyecto en materia ambiental procederá a tramitar el Registro Nacional de Pesca para la unidad de producción acuícola.
Art. 30°.- *Las actividades pesqueras se clasifican en:* **II.-** *Cultivo o acuacultura con fines*		
Artículo 31°.- *Para realizar las actividades de pesca se requiere lo siguiente:* **I,** *Concesión, para:* **Inciso b)** *Acuacultura comercial* **II,** Permiso, para: **Inciso g)** *Acuacultura de fomento* **III,** *Autorización, para:* **Inciso d)** *Recolectar del medio natural reproductores, larvas, postlarvas, crías, huevos, semillas, alevines o en cualquier otro estadio, y* **Inciso e)** *Acuacultura didáctica.*		

Artículos 22.- *la Secretaría podrá inscribir en el Registro Nacional de Pesca a los acuicultores que no requieran concesión, permiso o Autorización.*	Al **proyecto** le aplica el Artículo, incisos y, fracciones anteriores, porque se trata de una actividad acuícola con fines comerciales.	Por el hecho de presentar a la autoridad correspondiente (SEMARNAT) la Manifestación de Impacto Ambiental, el promovente está cumpliendo con este apartado. El proyecto se vincula por la obligatoriedad de obtener la autorización correspondiente para realizar las obras descritas en esta manifestación de impacto ambiental. Como ya se mencionó anteriormente, la promovente una vez autorizado el proyecto en materia ambiental procederá a tramitar el Registro Nacional de Pesca para la unidad de producción acuícola.
Art. 30°.- *Las actividades pesqueras se clasifican en:* **II.-** *Cultivo o acuacultura con fines*		
Artículo 31°.- *Para realizar las actividades de pesca se requiere lo siguiente:* **I,** *Concesión, para:* **Inciso b)** *Acuacultura comercial* **II,** Permiso, para: **Inciso g)** *Acuacultura de fomento* **III,** *Autorización, para:* **Inciso d)** *Recolectar del medio natural reproductores, larvas, postlarvas, crías, huevos, semillas, alevines o en cualquier otro estadio, y* **Inciso e)** *Acuacultura didáctica.*		

Artículos 22.- *la Secretaría podrá inscribir en el Registro Nacional de Pesca a los acuicultores que no requieran concesión, permiso o Autorización.*	Al **proyecto** le aplica el Artículo, incisos y, fracciones anteriores, porque se trata de una actividad acuícola con fines comerciales.	Por el hecho de presentar a la autoridad correspondiente (SEMARNAT) la Manifestación de Impacto Ambiental, el promovente está cumpliendo con este apartado. El proyecto se vincula por la obligatoriedad de obtener la autorización correspondiente para realizar las obras descritas en esta manifestación de impacto ambiental. Como ya se mencionó anteriormente, la promovente una vez autorizado el proyecto en materia ambiental procederá a tramitar el Registro Nacional de Pesca para la unidad de producción acuícola.
Art. 30°.- *Las actividades pesqueras se clasifican en:* **II.-** *Cultivo o acuacultura con fines*		
Artículo 31°.- *Para realizar las actividades de pesca se requiere lo siguiente:* **I,** *Concesión, para:* **Inciso b)** *Acuacultura comercial* **II,** Permiso, para: **Inciso g)** *Acuacultura de fomento* **III,** *Autorización, para:* **Inciso d)** *Recolectar del medio natural reproductores, larvas, postlarvas, crías, huevos, semillas, alevines o en cualquier otro estadio, y* **Inciso e)** *Acuacultura didáctica.*		

Artículos 22.- *la Secretaría podrá inscribir en el Registro Nacional de Pesca a los acuicultores que no requieran concesión, permiso o Autorización.*	Al **proyecto** le aplica el Artículo, incisos y, fracciones anteriores, porque se trata de una actividad acuícola con fines comerciales.	Por el hecho de presentar a la autoridad correspondiente (SEMARNAT) la Manifestación de Impacto Ambiental, el promovente está cumpliendo con este apartado. El proyecto se vincula por la obligatoriedad de obtener la autorización correspondiente para realizar las obras descritas en esta manifestación de impacto ambiental. Como ya se mencionó anteriormente, la promovente una vez autorizado el proyecto en materia ambiental procederá a tramitar el Registro Nacional de Pesca para la unidad de producción acuícola.
Art. 30°.- *Las actividades pesqueras se clasifican en:* **II.-** *Cultivo o acuacultura con fines*		
Artículo 31°.- *Para realizar las actividades de pesca se requiere lo siguiente:* **I,** *Concesión, para:* **Inciso b)** *Acuacultura comercial* **II,** Permiso, para: **Inciso g)** *Acuacultura de fomento* **III,** *Autorización, para:* **Inciso d)** *Recolectar del medio natural reproductores, larvas, postlarvas, crías, huevos, semillas, alevines o en cualquier otro estadio, y* **Inciso e)** *Acuacultura didáctica.*		

Artículos 22.- *la Secretaría podrá inscribir en el Registro Nacional de Pesca a los acuicultores que no requieran concesión, permiso o Autorización.*	Al **proyecto** le aplica el Artículo, incisos y, fracciones anteriores, porque se trata de una actividad acuícola con fines comerciales.	Por el hecho de presentar a la autoridad correspondiente (SEMARNAT) la Manifestación de Impacto Ambiental, el promovente está cumpliendo con este apartado. El proyecto se vincula por la obligatoriedad de obtener la autorización correspondiente para realizar las obras descritas en esta manifestación de impacto ambiental. Como ya se mencionó anteriormente, la promovente una vez autorizado el proyecto en materia ambiental procederá a tramitar el Registro Nacional de Pesca para la unidad de producción acuícola.
Art. 30°.- *Las actividades pesqueras se clasifican en:* **II.-** *Cultivo o acuacultura con fines*		
Artículo 31°.- *Para realizar las actividades de pesca se requiere lo siguiente:* **I,** *Concesión, para:* **Inciso b)** *Acuacultura comercial* **II,** Permiso, para: **Inciso g)** *Acuacultura de fomento* **III,** *Autorización, para:* **Inciso d)** *Recolectar del medio natural reproductores, larvas, postlarvas, crías, huevos, semillas, alevines o en cualquier otro estadio, y* **Inciso e)** *Acuacultura didáctica.*		

Artículos 22.- *la Secretaría podrá inscribir en el Registro Nacional de Pesca a los acuicultores que no requieran concesión, permiso o Autorización.*	Al **proyecto** le aplica el Artículo, incisos y, fracciones anteriores, porque se trata de una actividad acuícola con fines comerciales.	Por el hecho de presentar a la autoridad correspondiente (SEMARNAT) la Manifestación de Impacto Ambiental, el promovente está cumpliendo con este apartado. El proyecto se vincula por la obligatoriedad de obtener la autorización correspondiente para realizar las obras descritas en esta manifestación de impacto ambiental. Como ya se mencionó anteriormente, la promovente una vez autorizado el proyecto en materia ambiental procederá a tramitar el Registro Nacional de Pesca para la unidad de producción acuícola.
Art. 30°.- *Las actividades pesqueras se clasifican en:* **II.-** *Cultivo o acuacultura con fines*		
Artículo 31°.- *Para realizar las actividades de pesca se requiere lo siguiente:* **I,** *Concesión, para:* **Inciso b)** *Acuacultura comercial* **II,** Permiso, para: **Inciso g)** *Acuacultura de fomento* **III,** *Autorización, para:* **Inciso d)** *Recolectar del medio natural reproductores, larvas, postlarvas, crías, huevos, semillas, alevines o en cualquier otro estadio, y* **Inciso e)** *Acuacultura didáctica.*		

Artículos 22.- *la Secretaría podrá inscribir en el Registro Nacional de Pesca a los acuicultores que no requieran concesión, permiso o Autorización.*	Al **proyecto** le aplica el Artículo, incisos y, fracciones anteriores, porque se trata de una actividad acuícola con fines comerciales.	Por el hecho de presentar a la autoridad correspondiente (SEMARNAT) la Manifestación de Impacto Ambiental, el promovente está cumpliendo con este apartado. El proyecto se vincula por la obligatoriedad de obtener la autorización correspondiente para realizar las obras descritas en esta manifestación de impacto ambiental. Como ya se mencionó anteriormente, la promovente una vez autorizado el proyecto en materia ambiental procederá a tramitar el Registro Nacional de Pesca para la unidad de producción acuícola.
Art. 30°.- *Las actividades pesqueras se clasifican en:* **II.-** *Cultivo o acuacultura con fines*		
Artículo 31°.- *Para realizar las actividades de pesca se requiere lo siguiente:* **I,** *Concesión, para:* **Inciso b)** *Acuacultura comercial* **II,** Permiso, para: **Inciso g)** *Acuacultura de fomento* **III,** *Autorización, para:* **Inciso d)** *Recolectar del medio natural reproductores, larvas, postlarvas, crías, huevos, semillas, alevines o en cualquier otro estadio, y* **Inciso e)** *Acuacultura didáctica.*		

Artículos 22.- *la Secretaría podrá inscribir en el Registro Nacional de Pesca a los acuicultores que no requieran concesión, permiso o Autorización.*	Al **proyecto** le aplica el Artículo, incisos y, fracciones anteriores, porque se trata de una actividad acuícola con fines comerciales.	Por el hecho de presentar a la autoridad correspondiente (SEMARNAT) la Manifestación de Impacto Ambiental, el promovente está cumpliendo con este apartado. El proyecto se vincula por la obligatoriedad de obtener la autorización correspondiente para realizar las obras descritas en esta manifestación de impacto ambiental. Como ya se mencionó anteriormente, la promovente una vez autorizado el proyecto en materia ambiental procederá a tramitar el Registro Nacional de Pesca para la unidad de producción acuícola.
Art. 30°.- *Las actividades pesqueras se clasifican en:* **II.-** *Cultivo o acuacultura con fines*		
Artículo 31°.- *Para realizar las actividades de pesca se requiere lo siguiente:* **I,** *Concesión, para:* **Inciso b)** *Acuacultura comercial* **II,** Permiso, para: **Inciso g)** *Acuacultura de fomento* **III,** *Autorización, para:* **Inciso d)** *Recolectar del medio natural reproductores, larvas, postlarvas, crías, huevos, semillas, alevines o en cualquier otro estadio, y* **Inciso e)** *Acuacultura didáctica.*		

Artículos 22.- *la Secretaría podrá inscribir en el Registro Nacional de Pesca a los acuicultores que no requieran concesión, permiso o Autorización.*	Al **proyecto** le aplica el Artículo, incisos y, fracciones anteriores, porque se trata de una actividad acuícola con fines comerciales.	Por el hecho de presentar a la autoridad correspondiente (SEMARNAT) la Manifestación de Impacto Ambiental, el promovente está cumpliendo con este apartado. El proyecto se vincula por la obligatoriedad de obtener la autorización correspondiente para realizar las obras descritas en esta manifestación de impacto ambiental. Como ya se mencionó anteriormente, la promovente una vez autorizado el proyecto en materia ambiental procederá a tramitar el Registro Nacional de Pesca para la unidad de producción acuícola.
Art. 30°.- *Las actividades pesqueras se clasifican en:* **II.-** *Cultivo o acuacultura con fines*		
Artículo 31°.- *Para realizar las actividades de pesca se requiere lo siguiente:* **I,** *Concesión, para:* **Inciso b)** *Acuacultura comercial* **II,** Permiso, para: **Inciso g)** *Acuacultura de fomento* **III,** *Autorización, para:* **Inciso d)** *Recolectar del medio natural reproductores, larvas, postlarvas, crías, huevos, semillas, alevines o en cualquier otro estadio, y* **Inciso e)** *Acuacultura didáctica.*		

Artículos 22.- *la Secretaría podrá inscribir en el Registro Nacional de Pesca a los acuicultores que no requieran concesión, permiso o Autorización.*	Al **proyecto** le aplica el Artículo, incisos y, fracciones anteriores, porque se trata de una actividad acuícola con fines comerciales.	Por el hecho de presentar a la autoridad correspondiente (SEMARNAT) la Manifestación de Impacto Ambiental, el promovente está cumpliendo con este apartado. El proyecto se vincula por la obligatoriedad de obtener la autorización correspondiente para realizar las obras descritas en esta manifestación de impacto ambiental. Como ya se mencionó anteriormente, la promovente una vez autorizado el proyecto en materia ambiental procederá a tramitar el Registro Nacional de Pesca para la unidad de producción acuícola.
Art. 30°.- *Las actividades pesqueras se clasifican en:* **II.-** *Cultivo o acuacultura con fines*		
Artículo 31°.- *Para realizar las actividades de pesca se requiere lo siguiente:* **I,** *Concesión, para:* **Inciso b)** *Acuacultura comercial* **II,** Permiso, para: **Inciso g)** *Acuacultura de fomento* **III,** *Autorización, para:* **Inciso d)** *Recolectar del medio natural reproductores, larvas, postlarvas, crías, huevos, semillas, alevines o en cualquier otro estadio, y* **Inciso e)** *Acuacultura didáctica.*		

Artículos 22.- *la Secretaría podrá inscribir en el Registro Nacional de Pesca a los acuicultores que no requieran concesión, permiso o Autorización.*	Al **proyecto** le aplica el Artículo, incisos y, fracciones anteriores, porque se trata de una actividad acuícola con fines comerciales.	Por el hecho de presentar a la autoridad correspondiente (SEMARNAT) la Manifestación de Impacto Ambiental, el promovente está cumpliendo con este apartado. El proyecto se vincula por la obligatoriedad de obtener la autorización correspondiente para realizar las obras descritas en esta manifestación de impacto ambiental. Como ya se mencionó anteriormente, la promovente una vez autorizado el proyecto en materia ambiental procederá a tramitar el Registro Nacional de Pesca para la unidad de producción acuícola.
Art. 30°.- *Las actividades pesqueras se clasifican en:* **II.-** *Cultivo o acuacultura con fines*		
Artículo 31°.- *Para realizar las actividades de pesca se requiere lo siguiente:* **I,** *Concesión, para:* **Inciso b)** *Acuacultura comercial* **II,** Permiso, para: **Inciso g)** *Acuacultura de fomento* **III,** *Autorización, para:* **Inciso d)** *Recolectar del medio natural reproductores, larvas, postlarvas, crías, huevos, semillas, alevines o en cualquier otro estadio, y* **Inciso e)** *Acuacultura didáctica.*		

Artículos 22.- *la Secretaría podrá inscribir en el Registro Nacional de Pesca a los acuicultores que no requieran concesión, permiso o Autorización.*	Al **proyecto** le aplica el Artículo, incisos y, fracciones anteriores, porque se trata de una actividad acuícola con fines comerciales.	Por el hecho de presentar a la autoridad correspondiente (SEMARNAT) la Manifestación de Impacto Ambiental, el promovente está cumpliendo con este apartado. El proyecto se vincula por la obligatoriedad de obtener la autorización correspondiente para realizar las obras descritas en esta manifestación de impacto ambiental. Como ya se mencionó anteriormente, la promovente una vez autorizado el proyecto en materia ambiental procederá a tramitar el Registro Nacional de Pesca para la unidad de producción acuícola.
Art. 30°.- *Las actividades pesqueras se clasifican en:* **II.-** *Cultivo o acuacultura con fines*		
Artículo 31°.- *Para realizar las actividades de pesca se requiere lo siguiente:* **I,** *Concesión, para:* **Inciso b)** *Acuacultura comercial* **II,** Permiso, para: **Inciso g)** *Acuacultura de fomento* **III,** *Autorización, para:* **Inciso d)** *Recolectar del medio natural reproductores, larvas, postlarvas, crías, huevos, semillas, alevines o en cualquier otro estadio, y* **Inciso e)** *Acuacultura didáctica.*		

Artículos 22.- *la Secretaría podrá inscribir en el Registro Nacional de Pesca a los acuicultores que no requieran concesión, permiso o Autorización.*	Al **proyecto** le aplica el Artículo, incisos y, fracciones anteriores, porque se trata de una actividad acuícola con fines comerciales.	Por el hecho de presentar a la autoridad correspondiente (SEMARNAT) la Manifestación de Impacto Ambiental, el promovente está cumpliendo con este apartado. El proyecto se vincula por la obligatoriedad de obtener la autorización correspondiente para realizar las obras descritas en esta manifestación de impacto ambiental. Como ya se mencionó anteriormente, la promovente una vez autorizado el proyecto en materia ambiental procederá a tramitar el Registro Nacional de Pesca para la unidad de producción acuícola.
Art. 30°.- *Las actividades pesqueras se clasifican en:* **II.-** *Cultivo o acuacultura con fines*		
Artículo 31°.- *Para realizar las actividades de pesca se requiere lo siguiente:* **I,** *Concesión, para:* **Inciso b)** *Acuacultura comercial* **II,** Permiso, para: **Inciso g)** *Acuacultura de fomento* **III,** *Autorización, para:* **Inciso d)** *Recolectar del medio natural reproductores, larvas, postlarvas, crías, huevos, semillas, alevines o en cualquier otro estadio, y* **Inciso e)** *Acuacultura didáctica.*		

Artículos 22.- *la Secretaría podrá inscribir en el Registro Nacional de Pesca a los acuicultores que no requieran concesión, permiso o Autorización.*	Al **proyecto** le aplica el Artículo, incisos y, fracciones anteriores, porque se trata de una actividad acuícola con fines comerciales.	Por el hecho de presentar a la autoridad correspondiente (SEMARNAT) la Manifestación de Impacto Ambiental, el promovente está cumpliendo con este apartado. El proyecto se vincula por la obligatoriedad de obtener la autorización correspondiente para realizar las obras descritas en esta manifestación de impacto ambiental. Como ya se mencionó anteriormente, la promovente una vez autorizado el proyecto en materia ambiental procederá a tramitar el Registro Nacional de Pesca para la unidad de producción acuícola.
Art. 30°.- *Las actividades pesqueras se clasifican en:* **II.-** *Cultivo o acuacultura con fines*		
Artículo 31°.- *Para realizar las actividades de pesca se requiere lo siguiente:* **I,** *Concesión, para:* **Inciso b)** *Acuacultura comercial* **II,** Permiso, para: **Inciso g)** *Acuacultura de fomento* **III,** *Autorización, para:* **Inciso d)** *Recolectar del medio natural reproductores, larvas, postlarvas, crías, huevos, semillas, alevines o en cualquier otro estadio, y* **Inciso e)** *Acuacultura didáctica.*		

Artículos 22.- *la Secretaría podrá inscribir en el Registro Nacional de Pesca a los acuicultores que no requieran concesión, permiso o Autorización.*	Al **proyecto** le aplica el Artículo, incisos y, fracciones anteriores, porque se trata de una actividad acuícola con fines comerciales.	Por el hecho de presentar a la autoridad correspondiente (SEMARNAT) la Manifestación de Impacto Ambiental, el promovente está cumpliendo con este apartado. El proyecto se vincula por la obligatoriedad de obtener la autorización correspondiente para realizar las obras descritas en esta manifestación de impacto ambiental. Como ya se mencionó anteriormente, la promovente una vez autorizado el proyecto en materia ambiental procederá a tramitar el Registro Nacional de Pesca para la unidad de producción acuícola.
Art. 30°.- *Las actividades pesqueras se clasifican en:* **II.-** *Cultivo o acuacultura con fines*		
Artículo 31°.- *Para realizar las actividades de pesca se requiere lo siguiente:* **I,** *Concesión, para:* **Inciso b)** *Acuacultura comercial* **II,** Permiso, para: **Inciso g)** *Acuacultura de fomento* **III,** *Autorización, para:* **Inciso d)** *Recolectar del medio natural reproductores, larvas, postlarvas, crías, huevos, semillas, alevines o en cualquier otro estadio, y* **Inciso e)** *Acuacultura didáctica.*		

Artículos 22.- *la Secretaría podrá inscribir en el Registro Nacional de Pesca a los acuicultores que no requieran concesión, permiso o Autorización.*	Al **proyecto** le aplica el Artículo, incisos y, fracciones anteriores, porque se trata de una actividad acuícola con fines comerciales.	Por el hecho de presentar a la autoridad correspondiente (SEMARNAT) la Manifestación de Impacto Ambiental, el promovente está cumpliendo con este apartado. El proyecto se vincula por la obligatoriedad de obtener la autorización correspondiente para realizar las obras descritas en esta manifestación de impacto ambiental. Como ya se mencionó anteriormente, la promovente una vez autorizado el proyecto en materia ambiental procederá a tramitar el Registro Nacional de Pesca para la unidad de producción acuícola.
Art. 30°.- *Las actividades pesqueras se clasifican en:* **II.-** *Cultivo o acuacultura con fines*		
Artículo 31°.- *Para realizar las actividades de pesca se requiere lo siguiente:* **I,** *Concesión, para:* **Inciso b)** *Acuacultura comercial* **II,** Permiso, para: **Inciso g)** *Acuacultura de fomento* **III,** *Autorización, para:* **Inciso d)** *Recolectar del medio natural reproductores, larvas, postlarvas, crías, huevos, semillas, alevines o en cualquier otro estadio, y* **Inciso e)** *Acuacultura didáctica.*		

Artículos 22.- *la Secretaría podrá inscribir en el Registro Nacional de Pesca a los acuicultores que no requieran concesión, permiso o Autorización.*	Al **proyecto** le aplica el Artículo, incisos y, fracciones anteriores, porque se trata de una actividad acuícola con fines comerciales.	Por el hecho de presentar a la autoridad correspondiente (SEMARNAT) la Manifestación de Impacto Ambiental, el promovente está cumpliendo con este apartado. El proyecto se vincula por la obligatoriedad de obtener la autorización correspondiente para realizar las obras descritas en esta manifestación de impacto ambiental. Como ya se mencionó anteriormente, la promovente una vez autorizado el proyecto en materia ambiental procederá a tramitar el Registro Nacional de Pesca para la unidad de producción acuícola.
Art. 30°.- *Las actividades pesqueras se clasifican en:* **II.-** *Cultivo o acuacultura con fines*		
Artículo 31°.- *Para realizar las actividades de pesca se requiere lo siguiente:* **I,** *Concesión, para:* **Inciso b)** *Acuacultura comercial* **II,** Permiso, para: **Inciso g)** *Acuacultura de fomento* **III,** *Autorización, para:* **Inciso d)** *Recolectar del medio natural reproductores, larvas, postlarvas, crías, huevos, semillas, alevines o en cualquier otro estadio, y* **Inciso e)** *Acuacultura didáctica.*		

Artículos 22.- *la Secretaría podrá inscribir en el Registro Nacional de Pesca a los acuicultores que no requieran concesión, permiso o Autorización.*	Al **proyecto** le aplica el Artículo, incisos y, fracciones anteriores, porque se trata de una actividad acuícola con fines comerciales.	Por el hecho de presentar a la autoridad correspondiente (SEMARNAT) la Manifestación de Impacto Ambiental, el promovente está cumpliendo con este apartado. El proyecto se vincula por la obligatoriedad de obtener la autorización correspondiente para realizar las obras descritas en esta manifestación de impacto ambiental. Como ya se mencionó anteriormente, la promovente una vez autorizado el proyecto en materia ambiental procederá a tramitar el Registro Nacional de Pesca para la unidad de producción acuícola.
Art. 30°.- *Las actividades pesqueras se clasifican en:* **II.-** *Cultivo o acuacultura con fines*		
Artículo 31°.- *Para realizar las actividades de pesca se requiere lo siguiente:* **I,** *Concesión, para:* **Inciso b)** *Acuacultura comercial* **II,** Permiso, para: **Inciso g)** *Acuacultura de fomento* **III,** *Autorización, para:* **Inciso d)** *Recolectar del medio natural reproductores, larvas, postlarvas, crías, huevos, semillas, alevines o en cualquier otro estadio, y* **Inciso e)** *Acuacultura didáctica.*		

Artículos 22.- *la Secretaría podrá inscribir en el Registro Nacional de Pesca a los acuicultores que no requieran concesión, permiso o Autorización.*	Al **proyecto** le aplica el Artículo, incisos y, fracciones anteriores, porque se trata de una actividad acuícola con fines comerciales.	Por el hecho de presentar a la autoridad correspondiente (SEMARNAT) la Manifestación de Impacto Ambiental, el promovente está cumpliendo con este apartado. El proyecto se vincula por la obligatoriedad de obtener la autorización correspondiente para realizar las obras descritas en esta manifestación de impacto ambiental. Como ya se mencionó anteriormente, la promovente una vez autorizado el proyecto en materia ambiental procederá a tramitar el Registro Nacional de Pesca para la unidad de producción acuícola.
Art. 30°.- *Las actividades pesqueras se clasifican en:* **II.-** *Cultivo o acuacultura con fines*		
Artículo 31°.- *Para realizar las actividades de pesca se requiere lo siguiente:* **I,** *Concesión, para:* **Inciso b)** *Acuacultura comercial* **II,** Permiso, para: **Inciso g)** *Acuacultura de fomento* **III,** *Autorización, para:* **Inciso d)** *Recolectar del medio natural reproductores, larvas, postlarvas, crías, huevos, semillas, alevines o en cualquier otro estadio, y* **Inciso e)** *Acuacultura didáctica.*		

Artículos 22.- *la Secretaría podrá inscribir en el Registro Nacional de Pesca a los acuicultores que no requieran concesión, permiso o Autorización.*	Al **proyecto** le aplica el Artículo, incisos y, fracciones anteriores, porque se trata de una actividad acuícola con fines comerciales.	Por el hecho de presentar a la autoridad correspondiente (SEMARNAT) la Manifestación de Impacto Ambiental, el promovente está cumpliendo con este apartado. El proyecto se vincula por la obligatoriedad de obtener la autorización correspondiente para realizar las obras descritas en esta manifestación de impacto ambiental. Como ya se mencionó anteriormente, la promovente una vez autorizado el proyecto en materia ambiental procederá a tramitar el Registro Nacional de Pesca para la unidad de producción acuícola.
Art. 30°.- *Las actividades pesqueras se clasifican en:* **II.-** *Cultivo o acuacultura con fines*		
Artículo 31°.- *Para realizar las actividades de pesca se requiere lo siguiente:* **I,** *Concesión, para:* **Inciso b)** *Acuacultura comercial* **II,** Permiso, para: **Inciso g)** *Acuacultura de fomento* **III,** *Autorización, para:* **Inciso d)** *Recolectar del medio natural reproductores, larvas, postlarvas, crías, huevos, semillas, alevines o en cualquier otro estadio, y* **Inciso e)** *Acuacultura didáctica.*		

Artículos 22.- *la Secretaría podrá inscribir en el Registro Nacional de Pesca a los acuicultores que no requieran concesión, permiso o Autorización.*	Al **proyecto** le aplica el Artículo, incisos y, fracciones anteriores, porque se trata de una actividad acuícola con fines comerciales.	Por el hecho de presentar a la autoridad correspondiente (SEMARNAT) la Manifestación de Impacto Ambiental, el promovente está cumpliendo con este apartado. El proyecto se vincula por la obligatoriedad de obtener la autorización correspondiente para realizar las obras descritas en esta manifestación de impacto ambiental. Como ya se mencionó anteriormente, la promovente una vez autorizado el proyecto en materia ambiental procederá a tramitar el Registro Nacional de Pesca para la unidad de producción acuícola.
Art. 30°.- *Las actividades pesqueras se clasifican en:* **II.-** *Cultivo o acuacultura con fines*		
Artículo 31°.- *Para realizar las actividades de pesca se requiere lo siguiente:* **I,** *Concesión, para:* **Inciso b)** *Acuacultura comercial* **II,** Permiso, para: **Inciso g)** *Acuacultura de fomento* **III,** *Autorización, para:* **Inciso d)** *Recolectar del medio natural reproductores, larvas, postlarvas, crías, huevos, semillas, alevines o en cualquier otro estadio, y* **Inciso e)** *Acuacultura didáctica.*		

Artículos 22.- *la Secretaría podrá inscribir en el Registro Nacional de Pesca a los acuicultores que no requieran concesión, permiso o Autorización.*	Al **proyecto** le aplica el Artículo, incisos y, fracciones anteriores, porque se trata de una actividad acuícola con fines comerciales.	Por el hecho de presentar a la autoridad correspondiente (SEMARNAT) la Manifestación de Impacto Ambiental, el promovente está cumpliendo con este apartado. El proyecto se vincula por la obligatoriedad de obtener la autorización correspondiente para realizar las obras descritas en esta manifestación de impacto ambiental. Como ya se mencionó anteriormente, la promovente una vez autorizado el proyecto en materia ambiental procederá a tramitar el Registro Nacional de Pesca para la unidad de producción acuícola.
Art. 30°.- *Las actividades pesqueras se clasifican en:* **II.-** *Cultivo o acuacultura con fines*		
Artículo 31°.- *Para realizar las actividades de pesca se requiere lo siguiente:* **I,** *Concesión, para:* **Inciso b)** *Acuacultura comercial* **II,** Permiso, para: **Inciso g)** *Acuacultura de fomento* **III,** *Autorización, para:* **Inciso d)** *Recolectar del medio natural reproductores, larvas, postlarvas, crías, huevos, semillas, alevines o en cualquier otro estadio, y* **Inciso e)** *Acuacultura didáctica.*		

Artículos 22.- *la Secretaría podrá inscribir en el Registro Nacional de Pesca a los acuicultores que no requieran concesión, permiso o Autorización.*	Al **proyecto** le aplica el Artículo, incisos y, fracciones anteriores, porque se trata de una actividad acuícola con fines comerciales.	Por el hecho de presentar a la autoridad correspondiente (SEMARNAT) la Manifestación de Impacto Ambiental, el promovente está cumpliendo con este apartado. El proyecto se vincula por la obligatoriedad de obtener la autorización correspondiente para realizar las obras descritas en esta manifestación de impacto ambiental. Como ya se mencionó anteriormente, la promovente una vez autorizado el proyecto en materia ambiental procederá a tramitar el Registro Nacional de Pesca para la unidad de producción acuícola.
Art. 30°.- *Las actividades pesqueras se clasifican en:* **II.-** *Cultivo o acuacultura con fines*		
Artículo 31°.- *Para realizar las actividades de pesca se requiere lo siguiente:* **I,** *Concesión, para:* **Inciso b)** *Acuacultura comercial* **II,** Permiso, para: **Inciso g)** *Acuacultura de fomento* **III,** *Autorización, para:* **Inciso d)** *Recolectar del medio natural reproductores, larvas, postlarvas, crías, huevos, semillas, alevines o en cualquier otro estadio, y* **Inciso e)** *Acuacultura didáctica.*		

Artículos 22.- *la Secretaría podrá inscribir en el Registro Nacional de Pesca a los acuicultores que no requieran concesión, permiso o Autorización.*	Al **proyecto** le aplica el Artículo, incisos y, fracciones anteriores, porque se trata de una actividad acuícola con fines comerciales.	Por el hecho de presentar a la autoridad correspondiente (SEMARNAT) la Manifestación de Impacto Ambiental, el promovente está cumpliendo con este apartado. El proyecto se vincula por la obligatoriedad de obtener la autorización correspondiente para realizar las obras descritas en esta manifestación de impacto ambiental. Como ya se mencionó anteriormente, la promovente una vez autorizado el proyecto en materia ambiental procederá a tramitar el Registro Nacional de Pesca para la unidad de producción acuícola.
Art. 30°.- *Las actividades pesqueras se clasifican en:* **II.-** *Cultivo o acuacultura con fines*		
Artículo 31°.- *Para realizar las actividades de pesca se requiere lo siguiente:* **I,** *Concesión, para:* **Inciso b)** *Acuacultura comercial* **II,** Permiso, para: **Inciso g)** *Acuacultura de fomento* **III,** *Autorización, para:* **Inciso d)** *Recolectar del medio natural reproductores, larvas, postlarvas, crías, huevos, semillas, alevines o en cualquier otro estadio, y* **Inciso e)** *Acuacultura didáctica.*		

Artículos 22.- *la Secretaría podrá inscribir en el Registro Nacional de Pesca a los acuicultores que no requieran concesión, permiso o Autorización.*	Al **proyecto** le aplica el Artículo, incisos y, fracciones anteriores, porque se trata de una actividad acuícola con fines comerciales.	Por el hecho de presentar a la autoridad correspondiente (SEMARNAT) la Manifestación de Impacto Ambiental, el promovente está cumpliendo con este apartado. El proyecto se vincula por la obligatoriedad de obtener la autorización correspondiente para realizar las obras descritas en esta manifestación de impacto ambiental. Como ya se mencionó anteriormente, la promovente una vez autorizado el proyecto en materia ambiental procederá a tramitar el Registro Nacional de Pesca para la unidad de producción acuícola.
Art. 30°.- *Las actividades pesqueras se clasifican en:* **II.-** *Cultivo o acuacultura con fines*		
Artículo 31°.- *Para realizar las actividades de pesca se requiere lo siguiente:* **I,** *Concesión, para:* **Inciso b)** *Acuacultura comercial* **II,** Permiso, para: **Inciso g)** *Acuacultura de fomento* **III,** *Autorización, para:* **Inciso d)** *Recolectar del medio natural reproductores, larvas, postlarvas, crías, huevos, semillas, alevines o en cualquier otro estadio, y* **Inciso e)** *Acuacultura didáctica.*		

Artículos 22.- *la Secretaría podrá inscribir en el Registro Nacional de Pesca a los acuicultores que no requieran concesión, permiso o Autorización.*	Al **proyecto** le aplica el Artículo, incisos y, fracciones anteriores, porque se trata de una actividad acuícola con fines comerciales.	Por el hecho de presentar a la autoridad correspondiente (SEMARNAT) la Manifestación de Impacto Ambiental, el promovente está cumpliendo con este apartado. El proyecto se vincula por la obligatoriedad de obtener la autorización correspondiente para realizar las obras descritas en esta manifestación de impacto ambiental. Como ya se mencionó anteriormente, la promovente una vez autorizado el proyecto en materia ambiental procederá a tramitar el Registro Nacional de Pesca para la unidad de producción acuícola.
Art. 30°.- *Las actividades pesqueras se clasifican en:* **II.-** *Cultivo o acuacultura con fines*		
Artículo 31°.- *Para realizar las actividades de pesca se requiere lo siguiente:* **I,** *Concesión, para:* **Inciso b)** *Acuacultura comercial* **II,** Permiso, para: **Inciso g)** *Acuacultura de fomento* **III,** *Autorización, para:* **Inciso d)** *Recolectar del medio natural reproductores, larvas, postlarvas, crías, huevos, semillas, alevines o en cualquier otro estadio, y* **Inciso e)** *Acuacultura didáctica.*		

Artículos 22.- *la Secretaría podrá inscribir en el Registro Nacional de Pesca a los acuicultores que no requieran concesión, permiso o Autorización.*	Al **proyecto** le aplica el Artículo, incisos y, fracciones anteriores, porque se trata de una actividad acuícola con fines comerciales.	Por el hecho de presentar a la autoridad correspondiente (SEMARNAT) la Manifestación de Impacto Ambiental, el promovente está cumpliendo con este apartado. El proyecto se vincula por la obligatoriedad de obtener la autorización correspondiente para realizar las obras descritas en esta manifestación de impacto ambiental. Como ya se mencionó anteriormente, la promovente una vez autorizado el proyecto en materia ambiental procederá a tramitar el Registro Nacional de Pesca para la unidad de producción acuícola.
Art. 30°.- *Las actividades pesqueras se clasifican en:* **II.-** *Cultivo o acuacultura con fines*		
Artículo 31°.- *Para realizar las actividades de pesca se requiere lo siguiente:* **I,** *Concesión, para:* **Inciso b)** *Acuacultura comercial* **II,** Permiso, para: **Inciso g)** *Acuacultura de fomento* **III,** *Autorización, para:* **Inciso d)** *Recolectar del medio natural reproductores, larvas, postlarvas, crías, huevos, semillas, alevines o en cualquier otro estadio, y* **Inciso e)** *Acuacultura didáctica.*		

Artículos 22.- *la Secretaría podrá inscribir en el Registro Nacional de Pesca a los acuicultores que no requieran concesión, permiso o Autorización.*	Al **proyecto** le aplica el Artículo, incisos y, fracciones anteriores, porque se trata de una actividad acuícola con fines comerciales.	Por el hecho de presentar a la autoridad correspondiente (SEMARNAT) la Manifestación de Impacto Ambiental, el promovente está cumpliendo con este apartado. El proyecto se vincula por la obligatoriedad de obtener la autorización correspondiente para realizar las obras descritas en esta manifestación de impacto ambiental. Como ya se mencionó anteriormente, la promovente una vez autorizado el proyecto en materia ambiental procederá a tramitar el Registro Nacional de Pesca para la unidad de producción acuícola.
Art. 30°.- *Las actividades pesqueras se clasifican en:* **II.-** *Cultivo o acuacultura con fines*		
Artículo 31°.- *Para realizar las actividades de pesca se requiere lo siguiente:* **I,** *Concesión, para:* **Inciso b)** *Acuacultura comercial* **II,** Permiso, para: **Inciso g)** *Acuacultura de fomento* **III,** *Autorización, para:* **Inciso d)** *Recolectar del medio natural reproductores, larvas, postlarvas, crías, huevos, semillas, alevines o en cualquier otro estadio, y* **Inciso e)** *Acuacultura didáctica.*		

Artículos 22.- *la Secretaría podrá inscribir en el Registro Nacional de Pesca a los acuicultores que no requieran concesión, permiso o Autorización.*	Al **proyecto** le aplica el Artículo, incisos y, fracciones anteriores, porque se trata de una actividad acuícola con fines comerciales.	Por el hecho de presentar a la autoridad correspondiente (SEMARNAT) la Manifestación de Impacto Ambiental, el promovente está cumpliendo con este apartado. El proyecto se vincula por la obligatoriedad de obtener la autorización correspondiente para realizar las obras descritas en esta manifestación de impacto ambiental. Como ya se mencionó anteriormente, la promovente una vez autorizado el proyecto en materia ambiental procederá a tramitar el Registro Nacional de Pesca para la unidad de producción acuícola.
Art. 30°.- *Las actividades pesqueras se clasifican en:* **II.-** *Cultivo o acuacultura con fines*		
Artículo 31°.- *Para realizar las actividades de pesca se requiere lo siguiente:* **I,** *Concesión, para:* **Inciso b)** *Acuacultura comercial* **II,** Permiso, para: **Inciso g)** *Acuacultura de fomento* **III,** *Autorización, para:* **Inciso d)** *Recolectar del medio natural reproductores, larvas, postlarvas, crías, huevos, semillas, alevines o en cualquier otro estadio, y* **Inciso e)** *Acuacultura didáctica.*		

Artículos 22.- *la Secretaría podrá inscribir en el Registro Nacional de Pesca a los acuicultores que no requieran concesión, permiso o Autorización.*	Al **proyecto** le aplica el Artículo, incisos y, fracciones anteriores, porque se trata de una actividad acuícola con fines comerciales.	Por el hecho de presentar a la autoridad correspondiente (SEMARNAT) la Manifestación de Impacto Ambiental, el promovente está cumpliendo con este apartado. El proyecto se vincula por la obligatoriedad de obtener la autorización correspondiente para realizar las obras descritas en esta manifestación de impacto ambiental. Como ya se mencionó anteriormente, la promovente una vez autorizado el proyecto en materia ambiental procederá a tramitar el Registro Nacional de Pesca para la unidad de producción acuícola.
Art. 30°.- *Las actividades pesqueras se clasifican en:* **II.-** *Cultivo o acuacultura con fines*		
Artículo 31°.- *Para realizar las actividades de pesca se requiere lo siguiente:* **I,** *Concesión, para:* **Inciso b)** *Acuacultura comercial* **II,** Permiso, para: **Inciso g)** *Acuacultura de fomento* **III,** *Autorización, para:* **Inciso d)** *Recolectar del medio natural reproductores, larvas, postlarvas, crías, huevos, semillas, alevines o en cualquier otro estadio, y* **Inciso e)** *Acuacultura didáctica.*		

Artículos 22.- *la Secretaría podrá inscribir en el Registro Nacional de Pesca a los acuicultores que no requieran concesión, permiso o Autorización.*	Al **proyecto** le aplica el Artículo, incisos y, fracciones anteriores, porque se trata de una actividad acuícola con fines comerciales.	Por el hecho de presentar a la autoridad correspondiente (SEMARNAT) la Manifestación de Impacto Ambiental, el promovente está cumpliendo con este apartado. El proyecto se vincula por la obligatoriedad de obtener la autorización correspondiente para realizar las obras descritas en esta manifestación de impacto ambiental. Como ya se mencionó anteriormente, la promovente una vez autorizado el proyecto en materia ambiental procederá a tramitar el Registro Nacional de Pesca para la unidad de producción acuícola.
Art. 30°.- *Las actividades pesqueras se clasifican en:* **II.-** *Cultivo o acuacultura con fines*		
Artículo 31°.- *Para realizar las actividades de pesca se requiere lo siguiente:* **I,** *Concesión, para:* **Inciso b)** *Acuacultura comercial* **II,** Permiso, para: **Inciso g)** *Acuacultura de fomento* **III,** *Autorización, para:* **Inciso d)** *Recolectar del medio natural reproductores, larvas, postlarvas, crías, huevos, semillas, alevines o en cualquier otro estadio, y* **Inciso e)** *Acuacultura didáctica.*		

Artículos 22.- *la Secretaría podrá inscribir en el Registro Nacional de Pesca a los acuicultores que no requieran concesión, permiso o Autorización.*	Al **proyecto** le aplica el Artículo, incisos y, fracciones anteriores, porque se trata de una actividad acuícola con fines comerciales.	Por el hecho de presentar a la autoridad correspondiente (SEMARNAT) la Manifestación de Impacto Ambiental, el promovente está cumpliendo con este apartado. El proyecto se vincula por la obligatoriedad de obtener la autorización correspondiente para realizar las obras descritas en esta manifestación de impacto ambiental. Como ya se mencionó anteriormente, la promovente una vez autorizado el proyecto en materia ambiental procederá a tramitar el Registro Nacional de Pesca para la unidad de producción acuícola.
Art. 30°.- *Las actividades pesqueras se clasifican en:* **II.-** *Cultivo o acuacultura con fines*		
Artículo 31°.- *Para realizar las actividades de pesca se requiere lo siguiente:* **I,** *Concesión, para:* **Inciso b)** *Acuacultura comercial* **II,** Permiso, para: **Inciso g)** *Acuacultura de fomento* **III,** *Autorización, para:* **Inciso d)** *Recolectar del medio natural reproductores, larvas, postlarvas, crías, huevos, semillas, alevines o en cualquier otro estadio, y* **Inciso e)** *Acuacultura didáctica.*		

Artículos 22.- *la Secretaría podrá inscribir en el Registro Nacional de Pesca a los acuicultores que no requieran concesión, permiso o Autorización.*	Al **proyecto** le aplica el Artículo, incisos y, fracciones anteriores, porque se trata de una actividad acuícola con fines comerciales.	Por el hecho de presentar a la autoridad correspondiente (SEMARNAT) la Manifestación de Impacto Ambiental, el promovente está cumpliendo con este apartado. El proyecto se vincula por la obligatoriedad de obtener la autorización correspondiente para realizar las obras descritas en esta manifestación de impacto ambiental. Como ya se mencionó anteriormente, la promovente una vez autorizado el proyecto en materia ambiental procederá a tramitar el Registro Nacional de Pesca para la unidad de producción acuícola.
Art. 30°.- *Las actividades pesqueras se clasifican en:* **II.-** *Cultivo o acuacultura con fines*		
Artículo 31°.- *Para realizar las actividades de pesca se requiere lo siguiente:* **I,** *Concesión, para:* **Inciso b)** *Acuacultura comercial* **II,** Permiso, para: **Inciso g)** *Acuacultura de fomento* **III,** *Autorización, para:* **Inciso d)** *Recolectar del medio natural reproductores, larvas, postlarvas, crías, huevos, semillas, alevines o en cualquier otro estadio, y* **Inciso e)** *Acuacultura didáctica.*		

Artículos 22.- *la Secretaría podrá inscribir en el Registro Nacional de Pesca a los acuicultores que no requieran concesión, permiso o Autorización.*	Al **proyecto** le aplica el Artículo, incisos y, fracciones anteriores, porque se trata de una actividad acuícola con fines comerciales.	Por el hecho de presentar a la autoridad correspondiente (SEMARNAT) la Manifestación de Impacto Ambiental, el promovente está cumpliendo con este apartado. El proyecto se vincula por la obligatoriedad de obtener la autorización correspondiente para realizar las obras descritas en esta manifestación de impacto ambiental. Como ya se mencionó anteriormente, la promovente una vez autorizado el proyecto en materia ambiental procederá a tramitar el Registro Nacional de Pesca para la unidad de producción acuícola.
Art. 30°.- *Las actividades pesqueras se clasifican en:* **II.-** *Cultivo o acuacultura con fines*		
Artículo 31°.- *Para realizar las actividades de pesca se requiere lo siguiente:* **I,** *Concesión, para:* **Inciso b)** *Acuacultura comercial* **II,** Permiso, para: **Inciso g)** *Acuacultura de fomento* **III,** *Autorización, para:* **Inciso d)** *Recolectar del medio natural reproductores, larvas, postlarvas, crías, huevos, semillas, alevines o en cualquier otro estadio, y* **Inciso e)** *Acuacultura didáctica.*		

Artículos 22.- *la Secretaría podrá inscribir en el Registro Nacional de Pesca a los acuicultores que no requieran concesión, permiso o Autorización.*	Al **proyecto** le aplica el Artículo, incisos y, fracciones anteriores, porque se trata de una actividad acuícola con fines comerciales.	Por el hecho de presentar a la autoridad correspondiente (SEMARNAT) la Manifestación de Impacto Ambiental, el promovente está cumpliendo con este apartado. El proyecto se vincula por la obligatoriedad de obtener la autorización correspondiente para realizar las obras descritas en esta manifestación de impacto ambiental. Como ya se mencionó anteriormente, la promovente una vez autorizado el proyecto en materia ambiental procederá a tramitar el Registro Nacional de Pesca para la unidad de producción acuícola.
Art. 30°.- *Las actividades pesqueras se clasifican en:* **II.-** *Cultivo o acuacultura con fines*		
Artículo 31°.- *Para realizar las actividades de pesca se requiere lo siguiente:* **I,** *Concesión, para:* **Inciso b)** *Acuacultura comercial* **II,** Permiso, para: **Inciso g)** *Acuacultura de fomento* **III,** *Autorización, para:* **Inciso d)** *Recolectar del medio natural reproductores, larvas, postlarvas, crías, huevos, semillas, alevines o en cualquier otro estadio, y* **Inciso e)** *Acuacultura didáctica.*		

Artículos 22.- *la Secretaría podrá inscribir en el Registro Nacional de Pesca a los acuicultores que no requieran concesión, permiso o Autorización.*	Al **proyecto** le aplica el Artículo, incisos y, fracciones anteriores, porque se trata de una actividad acuícola con fines comerciales.	Por el hecho de presentar a la autoridad correspondiente (SEMARNAT) la Manifestación de Impacto Ambiental, el promovente está cumpliendo con este apartado. El proyecto se vincula por la obligatoriedad de obtener la autorización correspondiente para realizar las obras descritas en esta manifestación de impacto ambiental. Como ya se mencionó anteriormente, la promovente una vez autorizado el proyecto en materia ambiental procederá a tramitar el Registro Nacional de Pesca para la unidad de producción acuícola.
Art. 30°.- *Las actividades pesqueras se clasifican en:* **II.-** *Cultivo o acuacultura con fines*		
Artículo 31°.- *Para realizar las actividades de pesca se requiere lo siguiente:* **I,** *Concesión, para:* **Inciso b)** *Acuacultura comercial* **II,** Permiso, para: **Inciso g)** *Acuacultura de fomento* **III,** *Autorización, para:* **Inciso d)** *Recolectar del medio natural reproductores, larvas, postlarvas, crías, huevos, semillas, alevines o en cualquier otro estadio, y* **Inciso e)** *Acuacultura didáctica.*		

Artículos 22.- *la Secretaría podrá inscribir en el Registro Nacional de Pesca a los acuicultores que no requieran concesión, permiso o Autorización.*	Al **proyecto** le aplica el Artículo, incisos y, fracciones anteriores, porque se trata de una actividad acuícola con fines comerciales.	Por el hecho de presentar a la autoridad correspondiente (SEMARNAT) la Manifestación de Impacto Ambiental, el promovente está cumpliendo con este apartado. El proyecto se vincula por la obligatoriedad de obtener la autorización correspondiente para realizar las obras descritas en esta manifestación de impacto ambiental. Como ya se mencionó anteriormente, la promovente una vez autorizado el proyecto en materia ambiental procederá a tramitar el Registro Nacional de Pesca para la unidad de producción acuícola.
Art. 30°.- *Las actividades pesqueras se clasifican en:* **II.-** *Cultivo o acuacultura con fines*		
Artículo 31°.- *Para realizar las actividades de pesca se requiere lo siguiente:* **I,** *Concesión, para:* **Inciso b)** *Acuacultura comercial* **II,** Permiso, para: **Inciso g)** *Acuacultura de fomento* **III,** *Autorización, para:* **Inciso d)** *Recolectar del medio natural reproductores, larvas, postlarvas, crías, huevos, semillas, alevines o en cualquier otro estadio, y* **Inciso e)** *Acuacultura didáctica.*		

Artículos 22.- *la Secretaría podrá inscribir en el Registro Nacional de Pesca a los acuicultores que no requieran concesión, permiso o Autorización.*	Al **proyecto** le aplica el Artículo, incisos y, fracciones anteriores, porque se trata de una actividad acuícola con fines comerciales.	Por el hecho de presentar a la autoridad correspondiente (SEMARNAT) la Manifestación de Impacto Ambiental, el promovente está cumpliendo con este apartado. El proyecto se vincula por la obligatoriedad de obtener la autorización correspondiente para realizar las obras descritas en esta manifestación de impacto ambiental. Como ya se mencionó anteriormente, la promovente una vez autorizado el proyecto en materia ambiental procederá a tramitar el Registro Nacional de Pesca para la unidad de producción acuícola.
Art. 30°.- *Las actividades pesqueras se clasifican en:* **II.-** *Cultivo o acuacultura con fines*		
Artículo 31°.- *Para realizar las actividades de pesca se requiere lo siguiente:* **I,** *Concesión, para:* **Inciso b)** *Acuacultura comercial* **II,** Permiso, para: **Inciso g)** *Acuacultura de fomento* **III,** *Autorización, para:* **Inciso d)** *Recolectar del medio natural reproductores, larvas, postlarvas, crías, huevos, semillas, alevines o en cualquier otro estadio, y* **Inciso e)** *Acuacultura didáctica.*		

Artículos 22.- *la Secretaría podrá inscribir en el Registro Nacional de Pesca a los acuicultores que no requieran concesión, permiso o Autorización.*	Al **proyecto** le aplica el Artículo, incisos y, fracciones anteriores, porque se trata de una actividad acuícola con fines comerciales.	Por el hecho de presentar a la autoridad correspondiente (SEMARNAT) la Manifestación de Impacto Ambiental, el promovente está cumpliendo con este apartado. El proyecto se vincula por la obligatoriedad de obtener la autorización correspondiente para realizar las obras descritas en esta manifestación de impacto ambiental. Como ya se mencionó anteriormente, la promovente una vez autorizado el proyecto en materia ambiental procederá a tramitar el Registro Nacional de Pesca para la unidad de producción acuícola.
Art. 30°.- *Las actividades pesqueras se clasifican en:* **II.-** *Cultivo o acuacultura con fines*		
Artículo 31°.- *Para realizar las actividades de pesca se requiere lo siguiente:* **I,** *Concesión, para:* **Inciso b)** *Acuacultura comercial* **II,** Permiso, para: **Inciso g)** *Acuacultura de fomento* **III,** *Autorización, para:* **Inciso d)** *Recolectar del medio natural reproductores, larvas, postlarvas, crías, huevos, semillas, alevines o en cualquier otro estadio, y* **Inciso e)** *Acuacultura didáctica.*		

Artículos 22.- *la Secretaría podrá inscribir en el Registro Nacional de Pesca a los acuicultores que no requieran concesión, permiso o Autorización.*	Al **proyecto** le aplica el Artículo, incisos y, fracciones anteriores, porque se trata de una actividad acuícola con fines comerciales.	Por el hecho de presentar a la autoridad correspondiente (SEMARNAT) la Manifestación de Impacto Ambiental, el promovente está cumpliendo con este apartado. El proyecto se vincula por la obligatoriedad de obtener la autorización correspondiente para realizar las obras descritas en esta manifestación de impacto ambiental. Como ya se mencionó anteriormente, la promovente una vez autorizado el proyecto en materia ambiental procederá a tramitar el Registro Nacional de Pesca para la unidad de producción acuícola.
Art. 30°.- *Las actividades pesqueras se clasifican en:* **II.-** *Cultivo o acuacultura con fines*		
Artículo 31°.- *Para realizar las actividades de pesca se requiere lo siguiente:* **I,** *Concesión, para:* **Inciso b)** *Acuacultura comercial* **II,** Permiso, para: **Inciso g)** *Acuacultura de fomento* **III,** *Autorización, para:* **Inciso d)** *Recolectar del medio natural reproductores, larvas, postlarvas, crías, huevos, semillas, alevines o en cualquier otro estadio, y* **Inciso e)** *Acuacultura didáctica.*		

Artículos 22.- *la Secretaría podrá inscribir en el Registro Nacional de Pesca a los acuicultores que no requieran concesión, permiso o Autorización.*	Al **proyecto** le aplica el Artículo, incisos y, fracciones anteriores, porque se trata de una actividad acuícola con fines comerciales.	Por el hecho de presentar a la autoridad correspondiente (SEMARNAT) la Manifestación de Impacto Ambiental, el promovente está cumpliendo con este apartado. El proyecto se vincula por la obligatoriedad de obtener la autorización correspondiente para realizar las obras descritas en esta manifestación de impacto ambiental. Como ya se mencionó anteriormente, la promovente una vez autorizado el proyecto en materia ambiental procederá a tramitar el Registro Nacional de Pesca para la unidad de producción acuícola.
Art. 30°.- *Las actividades pesqueras se clasifican en:* **II.-** *Cultivo o acuacultura con fines*		
Artículo 31°.- *Para realizar las actividades de pesca se requiere lo siguiente:* **I,** *Concesión, para:* **Inciso b)** *Acuacultura comercial* **II,** Permiso, para: **Inciso g)** *Acuacultura de fomento* **III,** *Autorización, para:* **Inciso d)** *Recolectar del medio natural reproductores, larvas, postlarvas, crías, huevos, semillas, alevines o en cualquier otro estadio, y* **Inciso e)** *Acuacultura didáctica.*		

Artículos 22.- *la Secretaría podrá inscribir en el Registro Nacional de Pesca a los acuicultores que no requieran concesión, permiso o Autorización.*	Al **proyecto** le aplica el Artículo, incisos y, fracciones anteriores, porque se trata de una actividad acuícola con fines comerciales.	Por el hecho de presentar a la autoridad correspondiente (SEMARNAT) la Manifestación de Impacto Ambiental, el promovente está cumpliendo con este apartado. El proyecto se vincula por la obligatoriedad de obtener la autorización correspondiente para realizar las obras descritas en esta manifestación de impacto ambiental. Como ya se mencionó anteriormente, la promovente una vez autorizado el proyecto en materia ambiental procederá a tramitar el Registro Nacional de Pesca para la unidad de producción acuícola.
Art. 30°.- *Las actividades pesqueras se clasifican en:* **II.-** *Cultivo o acuacultura con fines*		
Artículo 31°.- *Para realizar las actividades de pesca se requiere lo siguiente:* **I,** *Concesión, para:* **Inciso b)** *Acuacultura comercial* **II,** Permiso, para: **Inciso g)** *Acuacultura de fomento* **III,** *Autorización, para:* **Inciso d)** *Recolectar del medio natural reproductores, larvas, postlarvas, crías, huevos, semillas, alevines o en cualquier otro estadio, y* **Inciso e)** *Acuacultura didáctica.*		

Artículos 22.- *la Secretaría podrá inscribir en el Registro Nacional de Pesca a los acuicultores que no requieran concesión, permiso o Autorización.*	Al **proyecto** le aplica el Artículo, incisos y, fracciones anteriores, porque se trata de una actividad acuícola con fines comerciales.	Por el hecho de presentar a la autoridad correspondiente (SEMARNAT) la Manifestación de Impacto Ambiental, el promovente está cumpliendo con este apartado. El proyecto se vincula por la obligatoriedad de obtener la autorización correspondiente para realizar las obras descritas en esta manifestación de impacto ambiental. Como ya se mencionó anteriormente, la promovente una vez autorizado el proyecto en materia ambiental procederá a tramitar el Registro Nacional de Pesca para la unidad de producción acuícola.
Art. 30°.- *Las actividades pesqueras se clasifican en:* **II.-** *Cultivo o acuacultura con fines*		
Artículo 31°.- *Para realizar las actividades de pesca se requiere lo siguiente:* **I,** *Concesión, para:* **Inciso b)** *Acuacultura comercial* **II,** Permiso, para: **Inciso g)** *Acuacultura de fomento* **III,** *Autorización, para:* **Inciso d)** *Recolectar del medio natural reproductores, larvas, postlarvas, crías, huevos, semillas, alevines o en cualquier otro estadio, y* **Inciso e)** *Acuacultura didáctica.*		

Artículos 22.- *la Secretaría podrá inscribir en el Registro Nacional de Pesca a los acuicultores que no requieran concesión, permiso o Autorización.*	Al **proyecto** le aplica el Artículo, incisos y, fracciones anteriores, porque se trata de una actividad acuícola con fines comerciales.	Por el hecho de presentar a la autoridad correspondiente (SEMARNAT) la Manifestación de Impacto Ambiental, el promovente está cumpliendo con este apartado. El proyecto se vincula por la obligatoriedad de obtener la autorización correspondiente para realizar las obras descritas en esta manifestación de impacto ambiental. Como ya se mencionó anteriormente, la promovente una vez autorizado el proyecto en materia ambiental procederá a tramitar el Registro Nacional de Pesca para la unidad de producción acuícola.
Art. 30°.- *Las actividades pesqueras se clasifican en:* **II.-** *Cultivo o acuacultura con fines*		
Artículo 31°.- *Para realizar las actividades de pesca se requiere lo siguiente:* **I,** *Concesión, para:* **Inciso b)** *Acuacultura comercial* **II,** Permiso, para: **Inciso g)** *Acuacultura de fomento* **III,** *Autorización, para:* **Inciso d)** *Recolectar del medio natural reproductores, larvas, postlarvas, crías, huevos, semillas, alevines o en cualquier otro estadio, y* **Inciso e)** *Acuacultura didáctica.*		

Artículos 22.- *la Secretaría podrá inscribir en el Registro Nacional de Pesca a los acuicultores que no requieran concesión, permiso o Autorización.*	Al **proyecto** le aplica el Artículo, incisos y, fracciones anteriores, porque se trata de una actividad acuícola con fines comerciales.	Por el hecho de presentar a la autoridad correspondiente (SEMARNAT) la Manifestación de Impacto Ambiental, el promovente está cumpliendo con este apartado. El proyecto se vincula por la obligatoriedad de obtener la autorización correspondiente para realizar las obras descritas en esta manifestación de impacto ambiental. Como ya se mencionó anteriormente, la promovente una vez autorizado el proyecto en materia ambiental procederá a tramitar el Registro Nacional de Pesca para la unidad de producción acuícola.
Art. 30°.- *Las actividades pesqueras se clasifican en:* **II.-** *Cultivo o acuacultura con fines*		
Artículo 31°.- *Para realizar las actividades de pesca se requiere lo siguiente:* **I,** *Concesión, para:* **Inciso b)** *Acuacultura comercial* **II,** Permiso, para: **Inciso g)** *Acuacultura de fomento* **III,** *Autorización, para:* **Inciso d)** *Recolectar del medio natural reproductores, larvas, postlarvas, crías, huevos, semillas, alevines o en cualquier otro estadio, y* **Inciso e)** *Acuacultura didáctica.*		

Artículos 22.- *la Secretaría podrá inscribir en el Registro Nacional de Pesca a los acuicultores que no requieran concesión, permiso o Autorización.*	Al **proyecto** le aplica el Artículo, incisos y, fracciones anteriores, porque se trata de una actividad acuícola con fines comerciales.	Por el hecho de presentar a la autoridad correspondiente (SEMARNAT) la Manifestación de Impacto Ambiental, el promovente está cumpliendo con este apartado. El proyecto se vincula por la obligatoriedad de obtener la autorización correspondiente para realizar las obras descritas en esta manifestación de impacto ambiental. Como ya se mencionó anteriormente, la promovente una vez autorizado el proyecto en materia ambiental procederá a tramitar el Registro Nacional de Pesca para la unidad de producción acuícola.
Art. 30°.- *Las actividades pesqueras se clasifican en:* **II.-** *Cultivo o acuacultura con fines*		
Artículo 31°.- *Para realizar las actividades de pesca se requiere lo siguiente:* **I,** *Concesión, para:* **Inciso b)** *Acuacultura comercial* **II,** Permiso, para: **Inciso g)** *Acuacultura de fomento* **III,** *Autorización, para:* **Inciso d)** *Recolectar del medio natural reproductores, larvas, postlarvas, crías, huevos, semillas, alevines o en cualquier otro estadio, y* **Inciso e)** *Acuacultura didáctica.*		

Artículos 22.- *la Secretaría podrá inscribir en el Registro Nacional de Pesca a los acuicultores que no requieran concesión, permiso o Autorización.*	Al **proyecto** le aplica el Artículo, incisos y, fracciones anteriores, porque se trata de una actividad acuícola con fines comerciales.	Por el hecho de presentar a la autoridad correspondiente (SEMARNAT) la Manifestación de Impacto Ambiental, el promovente está cumpliendo con este apartado. El proyecto se vincula por la obligatoriedad de obtener la autorización correspondiente para realizar las obras descritas en esta manifestación de impacto ambiental. Como ya se mencionó anteriormente, la promovente una vez autorizado el proyecto en materia ambiental procederá a tramitar el Registro Nacional de Pesca para la unidad de producción acuícola.
Art. 30°.- *Las actividades pesqueras se clasifican en:* **II.-** *Cultivo o acuacultura con fines*		
Artículo 31°.- *Para realizar las actividades de pesca se requiere lo siguiente:* **I,** *Concesión, para:* **Inciso b)** *Acuacultura comercial* **II,** Permiso, para: **Inciso g)** *Acuacultura de fomento* **III,** *Autorización, para:* **Inciso d)** *Recolectar del medio natural reproductores, larvas, postlarvas, crías, huevos, semillas, alevines o en cualquier otro estadio, y* **Inciso e)** *Acuacultura didáctica.*		

Artículos 22.- *la Secretaría podrá inscribir en el Registro Nacional de Pesca a los acuicultores que no requieran concesión, permiso o Autorización.*	Al **proyecto** le aplica el Artículo, incisos y, fracciones anteriores, porque se trata de una actividad acuícola con fines comerciales.	Por el hecho de presentar a la autoridad correspondiente (SEMARNAT) la Manifestación de Impacto Ambiental, el promovente está cumpliendo con este apartado. El proyecto se vincula por la obligatoriedad de obtener la autorización correspondiente para realizar las obras descritas en esta manifestación de impacto ambiental. Como ya se mencionó anteriormente, la promovente una vez autorizado el proyecto en materia ambiental procederá a tramitar el Registro Nacional de Pesca para la unidad de producción acuícola.
Art. 30°.- *Las actividades pesqueras se clasifican en:* **II.-** *Cultivo o acuacultura con fines*		
Artículo 31°.- *Para realizar las actividades de pesca se requiere lo siguiente:* **I,** *Concesión, para:* **Inciso b)** *Acuacultura comercial* **II,** Permiso, para: **Inciso g)** *Acuacultura de fomento* **III,** *Autorización, para:* **Inciso d)** *Recolectar del medio natural reproductores, larvas, postlarvas, crías, huevos, semillas, alevines o en cualquier otro estadio, y* **Inciso e)** *Acuacultura didáctica.*		

Artículos 22.- *la Secretaría podrá inscribir en el Registro Nacional de Pesca a los acuicultores que no requieran concesión, permiso o Autorización.*	Al **proyecto** le aplica el Artículo, incisos y, fracciones anteriores, porque se trata de una actividad acuícola con fines comerciales.	Por el hecho de presentar a la autoridad correspondiente (SEMARNAT) la Manifestación de Impacto Ambiental, el promovente está cumpliendo con este apartado. El proyecto se vincula por la obligatoriedad de obtener la autorización correspondiente para realizar las obras descritas en esta manifestación de impacto ambiental. Como ya se mencionó anteriormente, la promovente una vez autorizado el proyecto en materia ambiental procederá a tramitar el Registro Nacional de Pesca para la unidad de producción acuícola.
Art. 30°.- *Las actividades pesqueras se clasifican en:* **II.-** *Cultivo o acuacultura con fines*		
Artículo 31°.- *Para realizar las actividades de pesca se requiere lo siguiente:* **I,** *Concesión, para:* **Inciso b)** *Acuacultura comercial* **II,** Permiso, para: **Inciso g)** *Acuacultura de fomento* **III,** *Autorización, para:* **Inciso d)** *Recolectar del medio natural reproductores, larvas, postlarvas, crías, huevos, semillas, alevines o en cualquier otro estadio, y* **Inciso e)** *Acuacultura didáctica.*		

Artículos 22.- *la Secretaría podrá inscribir en el Registro Nacional de Pesca a los acuicultores que no requieran concesión, permiso o Autorización.*	Al **proyecto** le aplica el Artículo, incisos y, fracciones anteriores, porque se trata de una actividad acuícola con fines comerciales.	Por el hecho de presentar a la autoridad correspondiente (SEMARNAT) la Manifestación de Impacto Ambiental, el promovente está cumpliendo con este apartado. El proyecto se vincula por la obligatoriedad de obtener la autorización correspondiente para realizar las obras descritas en esta manifestación de impacto ambiental. Como ya se mencionó anteriormente, la promovente una vez autorizado el proyecto en materia ambiental procederá a tramitar el Registro Nacional de Pesca para la unidad de producción acuícola.
Art. 30°.- *Las actividades pesqueras se clasifican en:* **II.-** *Cultivo o acuacultura con fines*		
Artículo 31°.- *Para realizar las actividades de pesca se requiere lo siguiente:* **I,** *Concesión, para:* **Inciso b)** *Acuacultura comercial* **II,** Permiso, para: **Inciso g)** *Acuacultura de fomento* **III,** *Autorización, para:* **Inciso d)** *Recolectar del medio natural reproductores, larvas, postlarvas, crías, huevos, semillas, alevines o en cualquier otro estadio, y* **Inciso e)** *Acuacultura didáctica.*		

Artículos 22.- *la Secretaría podrá inscribir en el Registro Nacional de Pesca a los acuicultores que no requieran concesión, permiso o Autorización.*	Al **proyecto** le aplica el Artículo, incisos y, fracciones anteriores, porque se trata de una actividad acuícola con fines comerciales.	Por el hecho de presentar a la autoridad correspondiente (SEMARNAT) la Manifestación de Impacto Ambiental, el promovente está cumpliendo con este apartado. El proyecto se vincula por la obligatoriedad de obtener la autorización correspondiente para realizar las obras descritas en esta manifestación de impacto ambiental. Como ya se mencionó anteriormente, la promovente una vez autorizado el proyecto en materia ambiental procederá a tramitar el Registro Nacional de Pesca para la unidad de producción acuícola.
Art. 30°.- *Las actividades pesqueras se clasifican en:* **II.-** *Cultivo o acuacultura con fines*		
Artículo 31°.- *Para realizar las actividades de pesca se requiere lo siguiente:* **I,** *Concesión, para:* **Inciso b)** *Acuacultura comercial* **II,** Permiso, para: **Inciso g)** *Acuacultura de fomento* **III,** *Autorización, para:* **Inciso d)** *Recolectar del medio natural reproductores, larvas, postlarvas, crías, huevos, semillas, alevines o en cualquier otro estadio, y* **Inciso e)** *Acuacultura didáctica.*		

Artículos 22.- *la Secretaría podrá inscribir en el Registro Nacional de Pesca a los acuicultores que no requieran concesión, permiso o Autorización.*	Al **proyecto** le aplica el Artículo, incisos y, fracciones anteriores, porque se trata de una actividad acuícola con fines comerciales.	Por el hecho de presentar a la autoridad correspondiente (SEMARNAT) la Manifestación de Impacto Ambiental, el promovente está cumpliendo con este apartado. El proyecto se vincula por la obligatoriedad de obtener la autorización correspondiente para realizar las obras descritas en esta manifestación de impacto ambiental. Como ya se mencionó anteriormente, la promovente una vez autorizado el proyecto en materia ambiental procederá a tramitar el Registro Nacional de Pesca para la unidad de producción acuícola.
Art. 30°.- *Las actividades pesqueras se clasifican en:* **II.-** *Cultivo o acuacultura con fines*		
Artículo 31°.- *Para realizar las actividades de pesca se requiere lo siguiente:* **I,** *Concesión, para:* **Inciso b)** *Acuacultura comercial* **II,** Permiso, para: **Inciso g)** *Acuacultura de fomento* **III,** *Autorización, para:* **Inciso d)** *Recolectar del medio natural reproductores, larvas, postlarvas, crías, huevos, semillas, alevines o en cualquier otro estadio, y* **Inciso e)** *Acuacultura didáctica.*		

Artículos 22.- *la Secretaría podrá inscribir en el Registro Nacional de Pesca a los acuicultores que no requieran concesión, permiso o Autorización.*	Al **proyecto** le aplica el Artículo, incisos y, fracciones anteriores, porque se trata de una actividad acuícola con fines comerciales.	Por el hecho de presentar a la autoridad correspondiente (SEMARNAT) la Manifestación de Impacto Ambiental, el promovente está cumpliendo con este apartado. El proyecto se vincula por la obligatoriedad de obtener la autorización correspondiente para realizar las obras descritas en esta manifestación de impacto ambiental. Como ya se mencionó anteriormente, la promovente una vez autorizado el proyecto en materia ambiental procederá a tramitar el Registro Nacional de Pesca para la unidad de producción acuícola.
Art. 30°.- *Las actividades pesqueras se clasifican en:* **II.-** *Cultivo o acuacultura con fines*		
Artículo 31°.- *Para realizar las actividades de pesca se requiere lo siguiente:* **I,** *Concesión, para:* **Inciso b)** *Acuacultura comercial* **II,** Permiso, para: **Inciso g)** *Acuacultura de fomento* **III,** *Autorización, para:* **Inciso d)** *Recolectar del medio natural reproductores, larvas, postlarvas, crías, huevos, semillas, alevines o en cualquier otro estadio, y* **Inciso e)** *Acuacultura didáctica.*		

Artículos 22.- *la Secretaría podrá inscribir en el Registro Nacional de Pesca a los acuicultores que no requieran concesión, permiso o Autorización.*	Al **proyecto** le aplica el Artículo, incisos y, fracciones anteriores, porque se trata de una actividad acuícola con fines comerciales.	Por el hecho de presentar a la autoridad correspondiente (SEMARNAT) la Manifestación de Impacto Ambiental, el promovente está cumpliendo con este apartado. El proyecto se vincula por la obligatoriedad de obtener la autorización correspondiente para realizar las obras descritas en esta manifestación de impacto ambiental. Como ya se mencionó anteriormente, la promovente una vez autorizado el proyecto en materia ambiental procederá a tramitar el Registro Nacional de Pesca para la unidad de producción acuícola.
Art. 30°.- *Las actividades pesqueras se clasifican en:* **II.-** *Cultivo o acuacultura con fines*		
Artículo 31°.- *Para realizar las actividades de pesca se requiere lo siguiente:* **I,** *Concesión, para:* **Inciso b)** *Acuacultura comercial* **II,** Permiso, para: **Inciso g)** *Acuacultura de fomento* **III,** *Autorización, para:* **Inciso d)** *Recolectar del medio natural reproductores, larvas, postlarvas, crías, huevos, semillas, alevines o en cualquier otro estadio, y* **Inciso e)** *Acuacultura didáctica.*		

Artículos 22.- *la Secretaría podrá inscribir en el Registro Nacional de Pesca a los acuicultores que no requieran concesión, permiso o Autorización.*	Al **proyecto** le aplica el Artículo, incisos y, fracciones anteriores, porque se trata de una actividad acuícola con fines comerciales.	Por el hecho de presentar a la autoridad correspondiente (SEMARNAT) la Manifestación de Impacto Ambiental, el promovente está cumpliendo con este apartado. El proyecto se vincula por la obligatoriedad de obtener la autorización correspondiente para realizar las obras descritas en esta manifestación de impacto ambiental. Como ya se mencionó anteriormente, la promovente una vez autorizado el proyecto en materia ambiental procederá a tramitar el Registro Nacional de Pesca para la unidad de producción acuícola.
Art. 30°.- *Las actividades pesqueras se clasifican en:* **II.-** *Cultivo o acuacultura con fines*		
Artículo 31°.- *Para realizar las actividades de pesca se requiere lo siguiente:* **I,** *Concesión, para:* **Inciso b)** *Acuacultura comercial* **II,** Permiso, para: **Inciso g)** *Acuacultura de fomento* **III,** *Autorización, para:* **Inciso d)** *Recolectar del medio natural reproductores, larvas, postlarvas, crías, huevos, semillas, alevines o en cualquier otro estadio, y* **Inciso e)** *Acuacultura didáctica.*		

Artículos 22.- *la Secretaría podrá inscribir en el Registro Nacional de Pesca a los acuicultores que no requieran concesión, permiso o Autorización.*	Al **proyecto** le aplica el Artículo, incisos y, fracciones anteriores, porque se trata de una actividad acuícola con fines comerciales.	Por el hecho de presentar a la autoridad correspondiente (SEMARNAT) la Manifestación de Impacto Ambiental, el promovente está cumpliendo con este apartado. El proyecto se vincula por la obligatoriedad de obtener la autorización correspondiente para realizar las obras descritas en esta manifestación de impacto ambiental. Como ya se mencionó anteriormente, la promovente una vez autorizado el proyecto en materia ambiental procederá a tramitar el Registro Nacional de Pesca para la unidad de producción acuícola.
Art. 30°.- *Las actividades pesqueras se clasifican en:* **II.-** *Cultivo o acuacultura con fines*		
Artículo 31°.- *Para realizar las actividades de pesca se requiere lo siguiente:* **I,** *Concesión, para:* **Inciso b)** *Acuacultura comercial* **II,** Permiso, para: **Inciso g)** *Acuacultura de fomento* **III,** *Autorización, para:* **Inciso d)** *Recolectar del medio natural reproductores, larvas, postlarvas, crías, huevos, semillas, alevines o en cualquier otro estadio, y* **Inciso e)** *Acuacultura didáctica.*		

Artículos 22.- *la Secretaría podrá inscribir en el Registro Nacional de Pesca a los acuicultores que no requieran concesión, permiso o Autorización.*	Al **proyecto** le aplica el Artículo, incisos y, fracciones anteriores, porque se trata de una actividad acuícola con fines comerciales.	Por el hecho de presentar a la autoridad correspondiente (SEMARNAT) la Manifestación de Impacto Ambiental, el promovente está cumpliendo con este apartado. El proyecto se vincula por la obligatoriedad de obtener la autorización correspondiente para realizar las obras descritas en esta manifestación de impacto ambiental. Como ya se mencionó anteriormente, la promovente una vez autorizado el proyecto en materia ambiental procederá a tramitar el Registro Nacional de Pesca para la unidad de producción acuícola.
Art. 30°.- *Las actividades pesqueras se clasifican en:* **II.-** *Cultivo o acuacultura con fines*		
Artículo 31°.- *Para realizar las actividades de pesca se requiere lo siguiente:* **I,** *Concesión, para:* **Inciso b)** *Acuacultura comercial* **II,** Permiso, para: **Inciso g)** *Acuacultura de fomento* **III,** *Autorización, para:* **Inciso d)** *Recolectar del medio natural reproductores, larvas, postlarvas, crías, huevos, semillas, alevines o en cualquier otro estadio, y* **Inciso e)** *Acuacultura didáctica.*		

Artículos 22.- *la Secretaría podrá inscribir en el Registro Nacional de Pesca a los acuicultores que no requieran concesión, permiso o Autorización.*	Al **proyecto** le aplica el Artículo, incisos y, fracciones anteriores, porque se trata de una actividad acuícola con fines comerciales.	Por el hecho de presentar a la autoridad correspondiente (SEMARNAT) la Manifestación de Impacto Ambiental, el promovente está cumpliendo con este apartado. El proyecto se vincula por la obligatoriedad de obtener la autorización correspondiente para realizar las obras descritas en esta manifestación de impacto ambiental. Como ya se mencionó anteriormente, la promovente una vez autorizado el proyecto en materia ambiental procederá a tramitar el Registro Nacional de Pesca para la unidad de producción acuícola.
Art. 30°.- *Las actividades pesqueras se clasifican en:* **II.-** *Cultivo o acuacultura con fines*		
Artículo 31°.- *Para realizar las actividades de pesca se requiere lo siguiente:* **I,** *Concesión, para:* **Inciso b)** *Acuacultura comercial* **II,** Permiso, para: **Inciso g)** *Acuacultura de fomento* **III,** *Autorización, para:* **Inciso d)** *Recolectar del medio natural reproductores, larvas, postlarvas, crías, huevos, semillas, alevines o en cualquier otro estadio, y* **Inciso e)** *Acuacultura didáctica.*		

Artículos 22.- *la Secretaría podrá inscribir en el Registro Nacional de Pesca a los acuicultores que no requieran concesión, permiso o Autorización.*	Al **proyecto** le aplica el Artículo, incisos y, fracciones anteriores, porque se trata de una actividad acuícola con fines comerciales.	Por el hecho de presentar a la autoridad correspondiente (SEMARNAT) la Manifestación de Impacto Ambiental, el promovente está cumpliendo con este apartado. El proyecto se vincula por la obligatoriedad de obtener la autorización correspondiente para realizar las obras descritas en esta manifestación de impacto ambiental. Como ya se mencionó anteriormente, la promovente una vez autorizado el proyecto en materia ambiental procederá a tramitar el Registro Nacional de Pesca para la unidad de producción acuícola.
Art. 30°.- *Las actividades pesqueras se clasifican en:* **II.-** *Cultivo o acuacultura con fines*		
Artículo 31°.- *Para realizar las actividades de pesca se requiere lo siguiente:* **I,** *Concesión, para:* **Inciso b)** *Acuacultura comercial* **II,** Permiso, para: **Inciso g)** *Acuacultura de fomento* **III,** *Autorización, para:* **Inciso d)** *Recolectar del medio natural reproductores, larvas, postlarvas, crías, huevos, semillas, alevines o en cualquier otro estadio, y* **Inciso e)** *Acuacultura didáctica.*		

Artículos 22.- *la Secretaría podrá inscribir en el Registro Nacional de Pesca a los acuicultores que no requieran concesión, permiso o Autorización.*	Al **proyecto** le aplica el Artículo, incisos y, fracciones anteriores, porque se trata de una actividad acuícola con fines comerciales.	Por el hecho de presentar a la autoridad correspondiente (SEMARNAT) la Manifestación de Impacto Ambiental, el promovente está cumpliendo con este apartado. El proyecto se vincula por la obligatoriedad de obtener la autorización correspondiente para realizar las obras descritas en esta manifestación de impacto ambiental. Como ya se mencionó anteriormente, la promovente una vez autorizado el proyecto en materia ambiental procederá a tramitar el Registro Nacional de Pesca para la unidad de producción acuícola.
Art. 30°.- *Las actividades pesqueras se clasifican en:* **II.-** *Cultivo o acuacultura con fines*		
Artículo 31°.- *Para realizar las actividades de pesca se requiere lo siguiente:* **I,** *Concesión, para:* **Inciso b)** *Acuacultura comercial* **II,** Permiso, para: **Inciso g)** *Acuacultura de fomento* **III,** *Autorización, para:* **Inciso d)** *Recolectar del medio natural reproductores, larvas, postlarvas, crías, huevos, semillas, alevines o en cualquier otro estadio, y* **Inciso e)** *Acuacultura didáctica.*		

Artículos 22.- *la Secretaría podrá inscribir en el Registro Nacional de Pesca a los acuicultores que no requieran concesión, permiso o Autorización.*	Al **proyecto** le aplica el Artículo, incisos y, fracciones anteriores, porque se trata de una actividad acuícola con fines comerciales.	Por el hecho de presentar a la autoridad correspondiente (SEMARNAT) la Manifestación de Impacto Ambiental, el promovente está cumpliendo con este apartado. El proyecto se vincula por la obligatoriedad de obtener la autorización correspondiente para realizar las obras descritas en esta manifestación de impacto ambiental. Como ya se mencionó anteriormente, la promovente una vez autorizado el proyecto en materia ambiental procederá a tramitar el Registro Nacional de Pesca para la unidad de producción acuícola.
Art. 30°.- *Las actividades pesqueras se clasifican en:* **II.-** *Cultivo o acuacultura con fines*		
Artículo 31°.- *Para realizar las actividades de pesca se requiere lo siguiente:* **I,** *Concesión, para:* **Inciso b)** *Acuacultura comercial* **II,** Permiso, para: **Inciso g)** *Acuacultura de fomento* **III,** *Autorización, para:* **Inciso d)** *Recolectar del medio natural reproductores, larvas, postlarvas, crías, huevos, semillas, alevines o en cualquier otro estadio, y* **Inciso e)** *Acuacultura didáctica.*		

Artículos 22.- *la Secretaría podrá inscribir en el Registro Nacional de Pesca a los acuicultores que no requieran concesión, permiso o Autorización.*	Al **proyecto** le aplica el Artículo, incisos y, fracciones anteriores, porque se trata de una actividad acuícola con fines comerciales.	Por el hecho de presentar a la autoridad correspondiente (SEMARNAT) la Manifestación de Impacto Ambiental, el promovente está cumpliendo con este apartado. El proyecto se vincula por la obligatoriedad de obtener la autorización correspondiente para realizar las obras descritas en esta manifestación de impacto ambiental. Como ya se mencionó anteriormente, la promovente una vez autorizado el proyecto en materia ambiental procederá a tramitar el Registro Nacional de Pesca para la unidad de producción acuícola.
Art. 30°.- *Las actividades pesqueras se clasifican en:* **II.-** *Cultivo o acuacultura con fines*		
Artículo 31°.- *Para realizar las actividades de pesca se requiere lo siguiente:* **I,** *Concesión, para:* **Inciso b)** *Acuacultura comercial* **II,** Permiso, para: **Inciso g)** *Acuacultura de fomento* **III,** *Autorización, para:* **Inciso d)** *Recolectar del medio natural reproductores, larvas, postlarvas, crías, huevos, semillas, alevines o en cualquier otro estadio, y* **Inciso e)** *Acuacultura didáctica.*		

Artículos 22.- *la Secretaría podrá inscribir en el Registro Nacional de Pesca a los acuicultores que no requieran concesión, permiso o Autorización.*	Al **proyecto** le aplica el Artículo, incisos y, fracciones anteriores, porque se trata de una actividad acuícola con fines comerciales.	Por el hecho de presentar a la autoridad correspondiente (SEMARNAT) la Manifestación de Impacto Ambiental, el promovente está cumpliendo con este apartado. El proyecto se vincula por la obligatoriedad de obtener la autorización correspondiente para realizar las obras descritas en esta manifestación de impacto ambiental. Como ya se mencionó anteriormente, la promovente una vez autorizado el proyecto en materia ambiental procederá a tramitar el Registro Nacional de Pesca para la unidad de producción acuícola.
Art. 30°.- *Las actividades pesqueras se clasifican en:* **II.-** *Cultivo o acuacultura con fines*		
Artículo 31°.- *Para realizar las actividades de pesca se requiere lo siguiente:* **I,** *Concesión, para:* **Inciso b)** *Acuacultura comercial* **II,** Permiso, para: **Inciso g)** *Acuacultura de fomento* **III,** *Autorización, para:* **Inciso d)** *Recolectar del medio natural reproductores, larvas, postlarvas, crías, huevos, semillas, alevines o en cualquier otro estadio, y* **Inciso e)** *Acuacultura didáctica.*		

Artículos 22.- *la Secretaría podrá inscribir en el Registro Nacional de Pesca a los acuicultores que no requieran concesión, permiso o Autorización.*	Al **proyecto** le aplica el Artículo, incisos y, fracciones anteriores, porque se trata de una actividad acuícola con fines comerciales.	Por el hecho de presentar a la autoridad correspondiente (SEMARNAT) la Manifestación de Impacto Ambiental, el promovente está cumpliendo con este apartado. El proyecto se vincula por la obligatoriedad de obtener la autorización correspondiente para realizar las obras descritas en esta manifestación de impacto ambiental. Como ya se mencionó anteriormente, la promovente una vez autorizado el proyecto en materia ambiental procederá a tramitar el Registro Nacional de Pesca para la unidad de producción acuícola.
Art. 30°.- *Las actividades pesqueras se clasifican en:* **II.-** *Cultivo o acuacultura con fines*		
Artículo 31°.- *Para realizar las actividades de pesca se requiere lo siguiente:* **I,** *Concesión, para:* **Inciso b)** *Acuacultura comercial* **II,** Permiso, para: **Inciso g)** *Acuacultura de fomento* **III,** *Autorización, para:* **Inciso d)** *Recolectar del medio natural reproductores, larvas, postlarvas, crías, huevos, semillas, alevines o en cualquier otro estadio, y* **Inciso e)** *Acuacultura didáctica.*		

Artículos 22.- *la Secretaría podrá inscribir en el Registro Nacional de Pesca a los acuicultores que no requieran concesión, permiso o Autorización.*	Al **proyecto** le aplica el Artículo, incisos y, fracciones anteriores, porque se trata de una actividad acuícola con fines comerciales.	Por el hecho de presentar a la autoridad correspondiente (SEMARNAT) la Manifestación de Impacto Ambiental, el promovente está cumpliendo con este apartado. El proyecto se vincula por la obligatoriedad de obtener la autorización correspondiente para realizar las obras descritas en esta manifestación de impacto ambiental. Como ya se mencionó anteriormente, la promovente una vez autorizado el proyecto en materia ambiental procederá a tramitar el Registro Nacional de Pesca para la unidad de producción acuícola.
Art. 30°.- *Las actividades pesqueras se clasifican en:* **II.-** *Cultivo o acuacultura con fines*		
Artículo 31°.- *Para realizar las actividades de pesca se requiere lo siguiente:* **I,** *Concesión, para:* **Inciso b)** *Acuacultura comercial* **II,** Permiso, para: **Inciso g)** *Acuacultura de fomento* **III,** *Autorización, para:* **Inciso d)** *Recolectar del medio natural reproductores, larvas, postlarvas, crías, huevos, semillas, alevines o en cualquier otro estadio, y* **Inciso e)** *Acuacultura didáctica.*		

Artículos 22.- *la Secretaría podrá inscribir en el Registro Nacional de Pesca a los acuicultores que no requieran concesión, permiso o Autorización.*	Al **proyecto** le aplica el Artículo, incisos y, fracciones anteriores, porque se trata de una actividad acuícola con fines comerciales.	Por el hecho de presentar a la autoridad correspondiente (SEMARNAT) la Manifestación de Impacto Ambiental, el promovente está cumpliendo con este apartado. El proyecto se vincula por la obligatoriedad de obtener la autorización correspondiente para realizar las obras descritas en esta manifestación de impacto ambiental. Como ya se mencionó anteriormente, la promovente una vez autorizado el proyecto en materia ambiental procederá a tramitar el Registro Nacional de Pesca para la unidad de producción acuícola.
Art. 30°.- *Las actividades pesqueras se clasifican en:* **II.-** *Cultivo o acuacultura con fines*		
Artículo 31°.- *Para realizar las actividades de pesca se requiere lo siguiente:* **I,** *Concesión, para:* **Inciso b)** *Acuacultura comercial* **II,** Permiso, para: **Inciso g)** *Acuacultura de fomento* **III,** *Autorización, para:* **Inciso d)** *Recolectar del medio natural reproductores, larvas, postlarvas, crías, huevos, semillas, alevines o en cualquier otro estadio, y* **Inciso e)** *Acuacultura didáctica.*		

Artículos 22.- *la Secretaría podrá inscribir en el Registro Nacional de Pesca a los acuicultores que no requieran concesión, permiso o Autorización.*	Al **proyecto** le aplica el Artículo, incisos y, fracciones anteriores, porque se trata de una actividad acuícola con fines comerciales.	Por el hecho de presentar a la autoridad correspondiente (SEMARNAT) la Manifestación de Impacto Ambiental, el promovente está cumpliendo con este apartado. El proyecto se vincula por la obligatoriedad de obtener la autorización correspondiente para realizar las obras descritas en esta manifestación de impacto ambiental. Como ya se mencionó anteriormente, la promovente una vez autorizado el proyecto en materia ambiental procederá a tramitar el Registro Nacional de Pesca para la unidad de producción acuícola.
Art. 30°.- *Las actividades pesqueras se clasifican en:* **II.-** *Cultivo o acuacultura con fines*		
Artículo 31°.- *Para realizar las actividades de pesca se requiere lo siguiente:* **I,** *Concesión, para:* **Inciso b)** *Acuacultura comercial* **II,** Permiso, para: **Inciso g)** *Acuacultura de fomento* **III,** *Autorización, para:* **Inciso d)** *Recolectar del medio natural reproductores, larvas, postlarvas, crías, huevos, semillas, alevines o en cualquier otro estadio, y* **Inciso e)** *Acuacultura didáctica.*		

Artículos 22.- *la Secretaría podrá inscribir en el Registro Nacional de Pesca a los acuicultores que no requieran concesión, permiso o Autorización.*	Al **proyecto** le aplica el Artículo, incisos y, fracciones anteriores, porque se trata de una actividad acuícola con fines comerciales.	Por el hecho de presentar a la autoridad correspondiente (SEMARNAT) la Manifestación de Impacto Ambiental, el promovente está cumpliendo con este apartado. El proyecto se vincula por la obligatoriedad de obtener la autorización correspondiente para realizar las obras descritas en esta manifestación de impacto ambiental. Como ya se mencionó anteriormente, la promovente una vez autorizado el proyecto en materia ambiental procederá a tramitar el Registro Nacional de Pesca para la unidad de producción acuícola.
Art. 30°.- *Las actividades pesqueras se clasifican en:* **II.-** *Cultivo o acuacultura con fines*		
Artículo 31°.- *Para realizar las actividades de pesca se requiere lo siguiente:* **I,** *Concesión, para:* **Inciso b)** *Acuacultura comercial* **II,** Permiso, para: **Inciso g)** *Acuacultura de fomento* **III,** *Autorización, para:* **Inciso d)** *Recolectar del medio natural reproductores, larvas, postlarvas, crías, huevos, semillas, alevines o en cualquier otro estadio, y* **Inciso e)** *Acuacultura didáctica.*		

Artículos 22.- *la Secretaría podrá inscribir en el Registro Nacional de Pesca a los acuicultores que no requieran concesión, permiso o Autorización.*	Al **proyecto** le aplica el Artículo, incisos y, fracciones anteriores, porque se trata de una actividad acuícola con fines comerciales.	Por el hecho de presentar a la autoridad correspondiente (SEMARNAT) la Manifestación de Impacto Ambiental, el promovente está cumpliendo con este apartado. El proyecto se vincula por la obligatoriedad de obtener la autorización correspondiente para realizar las obras descritas en esta manifestación de impacto ambiental. Como ya se mencionó anteriormente, la promovente una vez autorizado el proyecto en materia ambiental procederá a tramitar el Registro Nacional de Pesca para la unidad de producción acuícola.
Art. 30°.- *Las actividades pesqueras se clasifican en:* **II.-** *Cultivo o acuacultura con fines*		
Artículo 31°.- *Para realizar las actividades de pesca se requiere lo siguiente:* **I,** *Concesión, para:* **Inciso b)** *Acuacultura comercial* **II,** Permiso, para: **Inciso g)** *Acuacultura de fomento* **III,** *Autorización, para:* **Inciso d)** *Recolectar del medio natural reproductores, larvas, postlarvas, crías, huevos, semillas, alevines o en cualquier otro estadio, y* **Inciso e)** *Acuacultura didáctica.*		

Artículos 22.- *la Secretaría podrá inscribir en el Registro Nacional de Pesca a los acuicultores que no requieran concesión, permiso o Autorización.*	Al **proyecto** le aplica el Artículo, incisos y, fracciones anteriores, porque se trata de una actividad acuícola con fines comerciales.	Por el hecho de presentar a la autoridad correspondiente (SEMARNAT) la Manifestación de Impacto Ambiental, el promovente está cumpliendo con este apartado. El proyecto se vincula por la obligatoriedad de obtener la autorización correspondiente para realizar las obras descritas en esta manifestación de impacto ambiental. Como ya se mencionó anteriormente, la promovente una vez autorizado el proyecto en materia ambiental procederá a tramitar el Registro Nacional de Pesca para la unidad de producción acuícola.
Art. 30°.- *Las actividades pesqueras se clasifican en:* **II.-** *Cultivo o acuacultura con fines*		
Artículo 31°.- *Para realizar las actividades de pesca se requiere lo siguiente:* **I,** *Concesión, para:* **Inciso b)** *Acuacultura comercial* **II,** Permiso, para: **Inciso g)** *Acuacultura de fomento* **III,** *Autorización, para:* **Inciso d)** *Recolectar del medio natural reproductores, larvas, postlarvas, crías, huevos, semillas, alevines o en cualquier otro estadio, y* **Inciso e)** *Acuacultura didáctica.*		

Artículos 22.- *la Secretaría podrá inscribir en el Registro Nacional de Pesca a los acuicultores que no requieran concesión, permiso o Autorización.*	Al **proyecto** le aplica el Artículo, incisos y, fracciones anteriores, porque se trata de una actividad acuícola con fines comerciales.	Por el hecho de presentar a la autoridad correspondiente (SEMARNAT) la Manifestación de Impacto Ambiental, el promovente está cumpliendo con este apartado. El proyecto se vincula por la obligatoriedad de obtener la autorización correspondiente para realizar las obras descritas en esta manifestación de impacto ambiental. Como ya se mencionó anteriormente, la promovente una vez autorizado el proyecto en materia ambiental procederá a tramitar el Registro Nacional de Pesca para la unidad de producción acuícola.
Art. 30°.- *Las actividades pesqueras se clasifican en:* **II.-** *Cultivo o acuacultura con fines*		
Artículo 31°.- *Para realizar las actividades de pesca se requiere lo siguiente:* **I,** *Concesión, para:* **Inciso b)** *Acuacultura comercial* **II,** Permiso, para: **Inciso g)** *Acuacultura de fomento* **III,** *Autorización, para:* **Inciso d)** *Recolectar del medio natural reproductores, larvas, postlarvas, crías, huevos, semillas, alevines o en cualquier otro estadio, y* **Inciso e)** *Acuacultura didáctica.*		

Artículos 22.- *la Secretaría podrá inscribir en el Registro Nacional de Pesca a los acuicultores que no requieran concesión, permiso o Autorización.*	Al **proyecto** le aplica el Artículo, incisos y, fracciones anteriores, porque se trata de una actividad acuícola con fines comerciales.	Por el hecho de presentar a la autoridad correspondiente (SEMARNAT) la Manifestación de Impacto Ambiental, el promovente está cumpliendo con este apartado. El proyecto se vincula por la obligatoriedad de obtener la autorización correspondiente para realizar las obras descritas en esta manifestación de impacto ambiental. Como ya se mencionó anteriormente, la promovente una vez autorizado el proyecto en materia ambiental procederá a tramitar el Registro Nacional de Pesca para la unidad de producción acuícola.
Art. 30°.- *Las actividades pesqueras se clasifican en:* **II.-** *Cultivo o acuacultura con fines*		
Artículo 31°.- *Para realizar las actividades de pesca se requiere lo siguiente:* **I,** *Concesión, para:* **Inciso b)** *Acuacultura comercial* **II,** Permiso, para: **Inciso g)** *Acuacultura de fomento* **III,** *Autorización, para:* **Inciso d)** *Recolectar del medio natural reproductores, larvas, postlarvas, crías, huevos, semillas, alevines o en cualquier otro estadio, y* **Inciso e)** *Acuacultura didáctica.*		

Artículos 22.- *la Secretaría podrá inscribir en el Registro Nacional de Pesca a los acuicultores que no requieran concesión, permiso o Autorización.*	Al **proyecto** le aplica el Artículo, incisos y, fracciones anteriores, porque se trata de una actividad acuícola con fines comerciales.	Por el hecho de presentar a la autoridad correspondiente (SEMARNAT) la Manifestación de Impacto Ambiental, el promovente está cumpliendo con este apartado. El proyecto se vincula por la obligatoriedad de obtener la autorización correspondiente para realizar las obras descritas en esta manifestación de impacto ambiental. Como ya se mencionó anteriormente, la promovente una vez autorizado el proyecto en materia ambiental procederá a tramitar el Registro Nacional de Pesca para la unidad de producción acuícola.
Art. 30°.- *Las actividades pesqueras se clasifican en:* **II.-** *Cultivo o acuacultura con fines*		
Artículo 31°.- *Para realizar las actividades de pesca se requiere lo siguiente:* **I,** *Concesión, para:* **Inciso b)** *Acuacultura comercial* **II,** Permiso, para: **Inciso g)** *Acuacultura de fomento* **III,** *Autorización, para:* **Inciso d)** *Recolectar del medio natural reproductores, larvas, postlarvas, crías, huevos, semillas, alevines o en cualquier otro estadio, y* **Inciso e)** *Acuacultura didáctica.*		

Artículos 22.- *la Secretaría podrá inscribir en el Registro Nacional de Pesca a los acuicultores que no requieran concesión, permiso o Autorización.*	Al **proyecto** le aplica el Artículo, incisos y, fracciones anteriores, porque se trata de una actividad acuícola con fines comerciales.	Por el hecho de presentar a la autoridad correspondiente (SEMARNAT) la Manifestación de Impacto Ambiental, el promovente está cumpliendo con este apartado. El proyecto se vincula por la obligatoriedad de obtener la autorización correspondiente para realizar las obras descritas en esta manifestación de impacto ambiental. Como ya se mencionó anteriormente, la promovente una vez autorizado el proyecto en materia ambiental procederá a tramitar el Registro Nacional de Pesca para la unidad de producción acuícola.
Art. 30°.- *Las actividades pesqueras se clasifican en:* **II.-** *Cultivo o acuacultura con fines*		
Artículo 31°.- *Para realizar las actividades de pesca se requiere lo siguiente:* **I,** *Concesión, para:* **Inciso b)** *Acuacultura comercial* **II,** Permiso, para: **Inciso g)** *Acuacultura de fomento* **III,** *Autorización, para:* **Inciso d)** *Recolectar del medio natural reproductores, larvas, postlarvas, crías, huevos, semillas, alevines o en cualquier otro estadio, y* **Inciso e)** *Acuacultura didáctica.*		

Artículos 22.- *la Secretaría podrá inscribir en el Registro Nacional de Pesca a los acuicultores que no requieran concesión, permiso o Autorización.*	Al **proyecto** le aplica el Artículo, incisos y, fracciones anteriores, porque se trata de una actividad acuícola con fines comerciales.	Por el hecho de presentar a la autoridad correspondiente (SEMARNAT) la Manifestación de Impacto Ambiental, el promovente está cumpliendo con este apartado. El proyecto se vincula por la obligatoriedad de obtener la autorización correspondiente para realizar las obras descritas en esta manifestación de impacto ambiental. Como ya se mencionó anteriormente, la promovente una vez autorizado el proyecto en materia ambiental procederá a tramitar el Registro Nacional de Pesca para la unidad de producción acuícola.
Art. 30°.- *Las actividades pesqueras se clasifican en:* **II.-** *Cultivo o acuacultura con fines*		
Artículo 31°.- *Para realizar las actividades de pesca se requiere lo siguiente:* **I,** *Concesión, para:* **Inciso b)** *Acuacultura comercial* **II,** Permiso, para: **Inciso g)** *Acuacultura de fomento* **III,** *Autorización, para:* **Inciso d)** *Recolectar del medio natural reproductores, larvas, postlarvas, crías, huevos, semillas, alevines o en cualquier otro estadio, y* **Inciso e)** *Acuacultura didáctica.*		

Artículos 22.- *la Secretaría podrá inscribir en el Registro Nacional de Pesca a los acuicultores que no requieran concesión, permiso o Autorización.*	Al **proyecto** le aplica el Artículo, incisos y, fracciones anteriores, porque se trata de una actividad acuícola con fines comerciales.	Por el hecho de presentar a la autoridad correspondiente (SEMARNAT) la Manifestación de Impacto Ambiental, el promovente está cumpliendo con este apartado. El proyecto se vincula por la obligatoriedad de obtener la autorización correspondiente para realizar las obras descritas en esta manifestación de impacto ambiental. Como ya se mencionó anteriormente, la promovente una vez autorizado el proyecto en materia ambiental procederá a tramitar el Registro Nacional de Pesca para la unidad de producción acuícola.
Art. 30°.- *Las actividades pesqueras se clasifican en:* **II.-** *Cultivo o acuacultura con fines*		
Artículo 31°.- *Para realizar las actividades de pesca se requiere lo siguiente:* **I,** *Concesión, para:* **Inciso b)** *Acuacultura comercial* **II,** Permiso, para: **Inciso g)** *Acuacultura de fomento* **III,** *Autorización, para:* **Inciso d)** *Recolectar del medio natural reproductores, larvas, postlarvas, crías, huevos, semillas, alevines o en cualquier otro estadio, y* **Inciso e)** *Acuacultura didáctica.*		

Artículos 22.- *la Secretaría podrá inscribir en el Registro Nacional de Pesca a los acuicultores que no requieran concesión, permiso o Autorización.*	Al **proyecto** le aplica el Artículo, incisos y, fracciones anteriores, porque se trata de una actividad acuícola con fines comerciales.	Por el hecho de presentar a la autoridad correspondiente (SEMARNAT) la Manifestación de Impacto Ambiental, el promovente está cumpliendo con este apartado. El proyecto se vincula por la obligatoriedad de obtener la autorización correspondiente para realizar las obras descritas en esta manifestación de impacto ambiental. Como ya se mencionó anteriormente, la promovente una vez autorizado el proyecto en materia ambiental procederá a tramitar el Registro Nacional de Pesca para la unidad de producción acuícola.
Art. 30°.- *Las actividades pesqueras se clasifican en:* **II.-** *Cultivo o acuacultura con fines*		
Artículo 31°.- *Para realizar las actividades de pesca se requiere lo siguiente:* **I,** *Concesión, para:* **Inciso b)** *Acuacultura comercial* **II,** Permiso, para: **Inciso g)** *Acuacultura de fomento* **III,** *Autorización, para:* **Inciso d)** *Recolectar del medio natural reproductores, larvas, postlarvas, crías, huevos, semillas, alevines o en cualquier otro estadio, y* **Inciso e)** *Acuacultura didáctica.*		

Artículos 22.- *la Secretaría podrá inscribir en el Registro Nacional de Pesca a los acuicultores que no requieran concesión, permiso o Autorización.*	Al **proyecto** le aplica el Artículo, incisos y, fracciones anteriores, porque se trata de una actividad acuícola con fines comerciales.	Por el hecho de presentar a la autoridad correspondiente (SEMARNAT) la Manifestación de Impacto Ambiental, el promovente está cumpliendo con este apartado. El proyecto se vincula por la obligatoriedad de obtener la autorización correspondiente para realizar las obras descritas en esta manifestación de impacto ambiental. Como ya se mencionó anteriormente, la promovente una vez autorizado el proyecto en materia ambiental procederá a tramitar el Registro Nacional de Pesca para la unidad de producción acuícola.
Art. 30°.- *Las actividades pesqueras se clasifican en:* **II.-** *Cultivo o acuacultura con fines*		
Artículo 31°.- *Para realizar las actividades de pesca se requiere lo siguiente:* **I,** *Concesión, para:* **Inciso b)** *Acuacultura comercial* **II,** Permiso, para: **Inciso g)** *Acuacultura de fomento* **III,** *Autorización, para:* **Inciso d)** *Recolectar del medio natural reproductores, larvas, postlarvas, crías, huevos, semillas, alevines o en cualquier otro estadio, y* **Inciso e)** *Acuacultura didáctica.*		

Artículos 22.- *la Secretaría podrá inscribir en el Registro Nacional de Pesca a los acuicultores que no requieran concesión, permiso o Autorización.*	Al **proyecto** le aplica el Artículo, incisos y, fracciones anteriores, porque se trata de una actividad acuícola con fines comerciales.	Por el hecho de presentar a la autoridad correspondiente (SEMARNAT) la Manifestación de Impacto Ambiental, el promovente está cumpliendo con este apartado. El proyecto se vincula por la obligatoriedad de obtener la autorización correspondiente para realizar las obras descritas en esta manifestación de impacto ambiental. Como ya se mencionó anteriormente, la promovente una vez autorizado el proyecto en materia ambiental procederá a tramitar el Registro Nacional de Pesca para la unidad de producción acuícola.
Art. 30°.- *Las actividades pesqueras se clasifican en:* **II.-** *Cultivo o acuacultura con fines*		
Artículo 31°.- *Para realizar las actividades de pesca se requiere lo siguiente:* **I,** *Concesión, para:* **Inciso b)** *Acuacultura comercial* **II,** Permiso, para: **Inciso g)** *Acuacultura de fomento* **III,** *Autorización, para:* **Inciso d)** *Recolectar del medio natural reproductores, larvas, postlarvas, crías, huevos, semillas, alevines o en cualquier otro estadio, y* **Inciso e)** *Acuacultura didáctica.*		

Artículos 22.- *la Secretaría podrá inscribir en el Registro Nacional de Pesca a los acuicultores que no requieran concesión, permiso o Autorización.*	Al **proyecto** le aplica el Artículo, incisos y, fracciones anteriores, porque se trata de una actividad acuícola con fines comerciales.	Por el hecho de presentar a la autoridad correspondiente (SEMARNAT) la Manifestación de Impacto Ambiental, el promovente está cumpliendo con este apartado. El proyecto se vincula por la obligatoriedad de obtener la autorización correspondiente para realizar las obras descritas en esta manifestación de impacto ambiental. Como ya se mencionó anteriormente, la promovente una vez autorizado el proyecto en materia ambiental procederá a tramitar el Registro Nacional de Pesca para la unidad de producción acuícola.
Art. 30°.- *Las actividades pesqueras se clasifican en:* **II.-** *Cultivo o acuacultura con fines*		
Artículo 31°.- *Para realizar las actividades de pesca se requiere lo siguiente:* **I,** *Concesión, para:* **Inciso b)** *Acuacultura comercial* **II,** Permiso, para: **Inciso g)** *Acuacultura de fomento* **III,** *Autorización, para:* **Inciso d)** *Recolectar del medio natural reproductores, larvas, postlarvas, crías, huevos, semillas, alevines o en cualquier otro estadio, y* **Inciso e)** *Acuacultura didáctica.*		

Artículos 22.- *la Secretaría podrá inscribir en el Registro Nacional de Pesca a los acuicultores que no requieran concesión, permiso o Autorización.*	Al **proyecto** le aplica el Artículo, incisos y, fracciones anteriores, porque se trata de una actividad acuícola con fines comerciales.	Por el hecho de presentar a la autoridad correspondiente (SEMARNAT) la Manifestación de Impacto Ambiental, el promovente está cumpliendo con este apartado. El proyecto se vincula por la obligatoriedad de obtener la autorización correspondiente para realizar las obras descritas en esta manifestación de impacto ambiental. Como ya se mencionó anteriormente, la promovente una vez autorizado el proyecto en materia ambiental procederá a tramitar el Registro Nacional de Pesca para la unidad de producción acuícola.
Art. 30°.- *Las actividades pesqueras se clasifican en:* **II.-** *Cultivo o acuacultura con fines*		
Artículo 31°.- *Para realizar las actividades de pesca se requiere lo siguiente:* **I,** *Concesión, para:* **Inciso b)** *Acuacultura comercial* **II,** Permiso, para: **Inciso g)** *Acuacultura de fomento* **III,** *Autorización, para:* **Inciso d)** *Recolectar del medio natural reproductores, larvas, postlarvas, crías, huevos, semillas, alevines o en cualquier otro estadio, y* **Inciso e)** *Acuacultura didáctica.*		

Artículos 22.- *la Secretaría podrá inscribir en el Registro Nacional de Pesca a los acuicultores que no requieran concesión, permiso o Autorización.*	Al **proyecto** le aplica el Artículo, incisos y, fracciones anteriores, porque se trata de una actividad acuícola con fines comerciales.	Por el hecho de presentar a la autoridad correspondiente (SEMARNAT) la Manifestación de Impacto Ambiental, el promovente está cumpliendo con este apartado. El proyecto se vincula por la obligatoriedad de obtener la autorización correspondiente para realizar las obras descritas en esta manifestación de impacto ambiental. Como ya se mencionó anteriormente, la promovente una vez autorizado el proyecto en materia ambiental procederá a tramitar el Registro Nacional de Pesca para la unidad de producción acuícola.
Art. 30°.- *Las actividades pesqueras se clasifican en:* **II.-** *Cultivo o acuacultura con fines*		
Artículo 31°.- *Para realizar las actividades de pesca se requiere lo siguiente:* **I,** *Concesión, para:* **Inciso b)** *Acuacultura comercial* **II,** Permiso, para: **Inciso g)** *Acuacultura de fomento* **III,** *Autorización, para:* **Inciso d)** *Recolectar del medio natural reproductores, larvas, postlarvas, crías, huevos, semillas, alevines o en cualquier otro estadio, y* **Inciso e)** *Acuacultura didáctica.*		

Artículos 22.- *la Secretaría podrá inscribir en el Registro Nacional de Pesca a los acuicultores que no requieran concesión, permiso o Autorización.*	Al **proyecto** le aplica el Artículo, incisos y, fracciones anteriores, porque se trata de una actividad acuícola con fines comerciales.	Por el hecho de presentar a la autoridad correspondiente (SEMARNAT) la Manifestación de Impacto Ambiental, el promovente está cumpliendo con este apartado. El proyecto se vincula por la obligatoriedad de obtener la autorización correspondiente para realizar las obras descritas en esta manifestación de impacto ambiental. Como ya se mencionó anteriormente, la promovente una vez autorizado el proyecto en materia ambiental procederá a tramitar el Registro Nacional de Pesca para la unidad de producción acuícola.
Art. 30°.- *Las actividades pesqueras se clasifican en:* **II.-** *Cultivo o acuacultura con fines*		
Artículo 31°.- *Para realizar las actividades de pesca se requiere lo siguiente:* **I,** *Concesión, para:* **Inciso b)** *Acuacultura comercial* **II,** Permiso, para: **Inciso g)** *Acuacultura de fomento* **III,** *Autorización, para:* **Inciso d)** *Recolectar del medio natural reproductores, larvas, postlarvas, crías, huevos, semillas, alevines o en cualquier otro estadio, y* **Inciso e)** *Acuacultura didáctica.*		

Artículos 22.- *la Secretaría podrá inscribir en el Registro Nacional de Pesca a los acuicultores que no requieran concesión, permiso o Autorización.*	Al **proyecto** le aplica el Artículo, incisos y, fracciones anteriores, porque se trata de una actividad acuícola con fines comerciales.	Por el hecho de presentar a la autoridad correspondiente (SEMARNAT) la Manifestación de Impacto Ambiental, el promovente está cumpliendo con este apartado. El proyecto se vincula por la obligatoriedad de obtener la autorización correspondiente para realizar las obras descritas en esta manifestación de impacto ambiental. Como ya se mencionó anteriormente, la promovente una vez autorizado el proyecto en materia ambiental procederá a tramitar el Registro Nacional de Pesca para la unidad de producción acuícola.
Art. 30°.- *Las actividades pesqueras se clasifican en:* **II.-** *Cultivo o acuacultura con fines*		
Artículo 31°.- *Para realizar las actividades de pesca se requiere lo siguiente:* **I,** *Concesión, para:* **Inciso b)** *Acuacultura comercial* **II,** Permiso, para: **Inciso g)** *Acuacultura de fomento* **III,** *Autorización, para:* **Inciso d)** *Recolectar del medio natural reproductores, larvas, postlarvas, crías, huevos, semillas, alevines o en cualquier otro estadio, y* **Inciso e)** *Acuacultura didáctica.*		

Artículos 22.- *la Secretaría podrá inscribir en el Registro Nacional de Pesca a los acuicultores que no requieran concesión, permiso o Autorización.*	Al **proyecto** le aplica el Artículo, incisos y, fracciones anteriores, porque se trata de una actividad acuícola con fines comerciales.	Por el hecho de presentar a la autoridad correspondiente (SEMARNAT) la Manifestación de Impacto Ambiental, el promovente está cumpliendo con este apartado. El proyecto se vincula por la obligatoriedad de obtener la autorización correspondiente para realizar las obras descritas en esta manifestación de impacto ambiental. Como ya se mencionó anteriormente, la promovente una vez autorizado el proyecto en materia ambiental procederá a tramitar el Registro Nacional de Pesca para la unidad de producción acuícola.
Art. 30°.- *Las actividades pesqueras se clasifican en:* **II.-** *Cultivo o acuacultura con fines*		
Artículo 31°.- *Para realizar las actividades de pesca se requiere lo siguiente:* **I,** *Concesión, para:* **Inciso b)** *Acuacultura comercial* **II,** Permiso, para: **Inciso g)** *Acuacultura de fomento* **III,** *Autorización, para:* **Inciso d)** *Recolectar del medio natural reproductores, larvas, postlarvas, crías, huevos, semillas, alevines o en cualquier otro estadio, y* **Inciso e)** *Acuacultura didáctica.*		

Artículos 22.- *la Secretaría podrá inscribir en el Registro Nacional de Pesca a los acuicultores que no requieran concesión, permiso o Autorización.*	Al **proyecto** le aplica el Artículo, incisos y, fracciones anteriores, porque se trata de una actividad acuícola con fines comerciales.	Por el hecho de presentar a la autoridad correspondiente (SEMARNAT) la Manifestación de Impacto Ambiental, el promovente está cumpliendo con este apartado. El proyecto se vincula por la obligatoriedad de obtener la autorización correspondiente para realizar las obras descritas en esta manifestación de impacto ambiental. Como ya se mencionó anteriormente, la promovente una vez autorizado el proyecto en materia ambiental procederá a tramitar el Registro Nacional de Pesca para la unidad de producción acuícola.
Art. 30°.- *Las actividades pesqueras se clasifican en:* **II.-** *Cultivo o acuacultura con fines*		
Artículo 31°.- *Para realizar las actividades de pesca se requiere lo siguiente:* **I,** *Concesión, para:* **Inciso b)** *Acuacultura comercial* **II,** Permiso, para: **Inciso g)** *Acuacultura de fomento* **III,** *Autorización, para:* **Inciso d)** *Recolectar del medio natural reproductores, larvas, postlarvas, crías, huevos, semillas, alevines o en cualquier otro estadio, y* **Inciso e)** *Acuacultura didáctica.*		

Artículos 22.- *la Secretaría podrá inscribir en el Registro Nacional de Pesca a los acuicultores que no requieran concesión, permiso o Autorización.*	Al **proyecto** le aplica el Artículo, incisos y, fracciones anteriores, porque se trata de una actividad acuícola con fines comerciales.	Por el hecho de presentar a la autoridad correspondiente (SEMARNAT) la Manifestación de Impacto Ambiental, el promovente está cumpliendo con este apartado. El proyecto se vincula por la obligatoriedad de obtener la autorización correspondiente para realizar las obras descritas en esta manifestación de impacto ambiental. Como ya se mencionó anteriormente, la promovente una vez autorizado el proyecto en materia ambiental procederá a tramitar el Registro Nacional de Pesca para la unidad de producción acuícola.
Art. 30°.- *Las actividades pesqueras se clasifican en:* **II.-** *Cultivo o acuacultura con fines*		
Artículo 31°.- *Para realizar las actividades de pesca se requiere lo siguiente:* **I,** *Concesión, para:* **Inciso b)** *Acuacultura comercial* **II,** Permiso, para: **Inciso g)** *Acuacultura de fomento* **III,** *Autorización, para:* **Inciso d)** *Recolectar del medio natural reproductores, larvas, postlarvas, crías, huevos, semillas, alevines o en cualquier otro estadio, y* **Inciso e)** *Acuacultura didáctica.*		

Artículos 22.- *la Secretaría podrá inscribir en el Registro Nacional de Pesca a los acuicultores que no requieran concesión, permiso o Autorización.*	Al **proyecto** le aplica el Artículo, incisos y, fracciones anteriores, porque se trata de una actividad acuícola con fines comerciales.	Por el hecho de presentar a la autoridad correspondiente (SEMARNAT) la Manifestación de Impacto Ambiental, el promovente está cumpliendo con este apartado. El proyecto se vincula por la obligatoriedad de obtener la autorización correspondiente para realizar las obras descritas en esta manifestación de impacto ambiental. Como ya se mencionó anteriormente, la promovente una vez autorizado el proyecto en materia ambiental procederá a tramitar el Registro Nacional de Pesca para la unidad de producción acuícola.
Art. 30°.- *Las actividades pesqueras se clasifican en:* **II.-** *Cultivo o acuacultura con fines*		
Artículo 31°.- *Para realizar las actividades de pesca se requiere lo siguiente:* **I,** *Concesión, para:* **Inciso b)** *Acuacultura comercial* **II,** Permiso, para: **Inciso g)** *Acuacultura de fomento* **III,** *Autorización, para:* **Inciso d)** *Recolectar del medio natural reproductores, larvas, postlarvas, crías, huevos, semillas, alevines o en cualquier otro estadio, y* **Inciso e)** *Acuacultura didáctica.*		

Artículos 22.- *la Secretaría podrá inscribir en el Registro Nacional de Pesca a los acuicultores que no requieran concesión, permiso o Autorización.*	Al **proyecto** le aplica el Artículo, incisos y, fracciones anteriores, porque se trata de una actividad acuícola con fines comerciales.	Por el hecho de presentar a la autoridad correspondiente (SEMARNAT) la Manifestación de Impacto Ambiental, el promovente está cumpliendo con este apartado. El proyecto se vincula por la obligatoriedad de obtener la autorización correspondiente para realizar las obras descritas en esta manifestación de impacto ambiental. Como ya se mencionó anteriormente, la promovente una vez autorizado el proyecto en materia ambiental procederá a tramitar el Registro Nacional de Pesca para la unidad de producción acuícola.
Art. 30°.- *Las actividades pesqueras se clasifican en:* **II.-** *Cultivo o acuacultura con fines*		
Artículo 31°.- *Para realizar las actividades de pesca se requiere lo siguiente:* **I,** *Concesión, para:* **Inciso b)** *Acuacultura comercial* **II,** Permiso, para: **Inciso g)** *Acuacultura de fomento* **III,** *Autorización, para:* **Inciso d)** *Recolectar del medio natural reproductores, larvas, postlarvas, crías, huevos, semillas, alevines o en cualquier otro estadio, y* **Inciso e)** *Acuacultura didáctica.*		

Artículos 22.- *la Secretaría podrá inscribir en el Registro Nacional de Pesca a los acuicultores que no requieran concesión, permiso o Autorización.*	Al **proyecto** le aplica el Artículo, incisos y, fracciones anteriores, porque se trata de una actividad acuícola con fines comerciales.	Por el hecho de presentar a la autoridad correspondiente (SEMARNAT) la Manifestación de Impacto Ambiental, el promovente está cumpliendo con este apartado. El proyecto se vincula por la obligatoriedad de obtener la autorización correspondiente para realizar las obras descritas en esta manifestación de impacto ambiental. Como ya se mencionó anteriormente, la promovente una vez autorizado el proyecto en materia ambiental procederá a tramitar el Registro Nacional de Pesca para la unidad de producción acuícola.
Art. 30°.- *Las actividades pesqueras se clasifican en:* **II.-** *Cultivo o acuacultura con fines*		
Artículo 31°.- *Para realizar las actividades de pesca se requiere lo siguiente:* **I,** *Concesión, para:* **Inciso b)** *Acuacultura comercial* **II,** Permiso, para: **Inciso g)** *Acuacultura de fomento* **III,** *Autorización, para:* **Inciso d)** *Recolectar del medio natural reproductores, larvas, postlarvas, crías, huevos, semillas, alevines o en cualquier otro estadio, y* **Inciso e)** *Acuacultura didáctica.*		

Artículos 22.- *la Secretaría podrá inscribir en el Registro Nacional de Pesca a los acuicultores que no requieran concesión, permiso o Autorización.*	Al **proyecto** le aplica el Artículo, incisos y, fracciones anteriores, porque se trata de una actividad acuícola con fines comerciales.	Por el hecho de presentar a la autoridad correspondiente (SEMARNAT) la Manifestación de Impacto Ambiental, el promovente está cumpliendo con este apartado. El proyecto se vincula por la obligatoriedad de obtener la autorización correspondiente para realizar las obras descritas en esta manifestación de impacto ambiental. Como ya se mencionó anteriormente, la promovente una vez autorizado el proyecto en materia ambiental procederá a tramitar el Registro Nacional de Pesca para la unidad de producción acuícola.
Art. 30°.- *Las actividades pesqueras se clasifican en:* **II.-** *Cultivo o acuacultura con fines*		
Artículo 31°.- *Para realizar las actividades de pesca se requiere lo siguiente:* **I,** *Concesión, para:* **Inciso b)** *Acuacultura comercial* **II,** Permiso, para: **Inciso g)** *Acuacultura de fomento* **III,** *Autorización, para:* **Inciso d)** *Recolectar del medio natural reproductores, larvas, postlarvas, crías, huevos, semillas, alevines o en cualquier otro estadio, y* **Inciso e)** *Acuacultura didáctica.*		

Artículos 22.- *la Secretaría podrá inscribir en el Registro Nacional de Pesca a los acuicultores que no requieran concesión, permiso o Autorización.*	Al **proyecto** le aplica el Artículo, incisos y, fracciones anteriores, porque se trata de una actividad acuícola con fines comerciales.	Por el hecho de presentar a la autoridad correspondiente (SEMARNAT) la Manifestación de Impacto Ambiental, el promovente está cumpliendo con este apartado. El proyecto se vincula por la obligatoriedad de obtener la autorización correspondiente para realizar las obras descritas en esta manifestación de impacto ambiental. Como ya se mencionó anteriormente, la promovente una vez autorizado el proyecto en materia ambiental procederá a tramitar el Registro Nacional de Pesca para la unidad de producción acuícola.
Art. 30°.- *Las actividades pesqueras se clasifican en:* **II.-** *Cultivo o acuacultura con fines*		
Artículo 31°.- *Para realizar las actividades de pesca se requiere lo siguiente:* **I,** *Concesión, para:* **Inciso b)** *Acuacultura comercial* **II,** Permiso, para: **Inciso g)** *Acuacultura de fomento* **III,** *Autorización, para:* **Inciso d)** *Recolectar del medio natural reproductores, larvas, postlarvas, crías, huevos, semillas, alevines o en cualquier otro estadio, y* **Inciso e)** *Acuacultura didáctica.*		

Artículos 22.- *la Secretaría podrá inscribir en el Registro Nacional de Pesca a los acuicultores que no requieran concesión, permiso o Autorización.*	Al **proyecto** le aplica el Artículo, incisos y, fracciones anteriores, porque se trata de una actividad acuícola con fines comerciales.	Por el hecho de presentar a la autoridad correspondiente (SEMARNAT) la Manifestación de Impacto Ambiental, el promovente está cumpliendo con este apartado. El proyecto se vincula por la obligatoriedad de obtener la autorización correspondiente para realizar las obras descritas en esta manifestación de impacto ambiental. Como ya se mencionó anteriormente, la promovente una vez autorizado el proyecto en materia ambiental procederá a tramitar el Registro Nacional de Pesca para la unidad de producción acuícola.
Art. 30°.- *Las actividades pesqueras se clasifican en:* **II.-** *Cultivo o acuacultura con fines*		
Artículo 31°.- *Para realizar las actividades de pesca se requiere lo siguiente:* **I,** *Concesión, para:* **Inciso b)** *Acuacultura comercial* **II,** Permiso, para: **Inciso g)** *Acuacultura de fomento* **III,** *Autorización, para:* **Inciso d)** *Recolectar del medio natural reproductores, larvas, postlarvas, crías, huevos, semillas, alevines o en cualquier otro estadio, y* **Inciso e)** *Acuacultura didáctica.*		

Artículos 22.- *la Secretaría podrá inscribir en el Registro Nacional de Pesca a los acuicultores que no requieran concesión, permiso o Autorización.*	Al **proyecto** le aplica el Artículo, incisos y, fracciones anteriores, porque se trata de una actividad acuícola con fines comerciales.	Por el hecho de presentar a la autoridad correspondiente (SEMARNAT) la Manifestación de Impacto Ambiental, el promovente está cumpliendo con este apartado. El proyecto se vincula por la obligatoriedad de obtener la autorización correspondiente para realizar las obras descritas en esta manifestación de impacto ambiental. Como ya se mencionó anteriormente, la promovente una vez autorizado el proyecto en materia ambiental procederá a tramitar el Registro Nacional de Pesca para la unidad de producción acuícola.
Art. 30°.- *Las actividades pesqueras se clasifican en:* **II.-** *Cultivo o acuacultura con fines*		
Artículo 31°.- *Para realizar las actividades de pesca se requiere lo siguiente:* **I,** *Concesión, para:* **Inciso b)** *Acuacultura comercial* **II,** Permiso, para: **Inciso g)** *Acuacultura de fomento* **III,** *Autorización, para:* **Inciso d)** *Recolectar del medio natural reproductores, larvas, postlarvas, crías, huevos, semillas, alevines o en cualquier otro estadio, y* **Inciso e)** *Acuacultura didáctica.*		

Artículos 22.- *la Secretaría podrá inscribir en el Registro Nacional de Pesca a los acuicultores que no requieran concesión, permiso o Autorización.*	Al **proyecto** le aplica el Artículo, incisos y, fracciones anteriores, porque se trata de una actividad acuícola con fines comerciales.	Por el hecho de presentar a la autoridad correspondiente (SEMARNAT) la Manifestación de Impacto Ambiental, el promovente está cumpliendo con este apartado. El proyecto se vincula por la obligatoriedad de obtener la autorización correspondiente para realizar las obras descritas en esta manifestación de impacto ambiental. Como ya se mencionó anteriormente, la promovente una vez autorizado el proyecto en materia ambiental procederá a tramitar el Registro Nacional de Pesca para la unidad de producción acuícola.
Art. 30°.- *Las actividades pesqueras se clasifican en:* **II.-** *Cultivo o acuacultura con fines*		
Artículo 31°.- *Para realizar las actividades de pesca se requiere lo siguiente:* **I,** *Concesión, para:* **Inciso b)** *Acuacultura comercial* **II,** Permiso, para: **Inciso g)** *Acuacultura de fomento* **III,** *Autorización, para:* **Inciso d)** *Recolectar del medio natural reproductores, larvas, postlarvas, crías, huevos, semillas, alevines o en cualquier otro estadio, y* **Inciso e)** *Acuacultura didáctica.*		

Artículos 22.- *la Secretaría podrá inscribir en el Registro Nacional de Pesca a los acuicultores que no requieran concesión, permiso o Autorización.*	Al **proyecto** le aplica el Artículo, incisos y, fracciones anteriores, porque se trata de una actividad acuícola con fines comerciales.	Por el hecho de presentar a la autoridad correspondiente (SEMARNAT) la Manifestación de Impacto Ambiental, el promovente está cumpliendo con este apartado. El proyecto se vincula por la obligatoriedad de obtener la autorización correspondiente para realizar las obras descritas en esta manifestación de impacto ambiental. Como ya se mencionó anteriormente, la promovente una vez autorizado el proyecto en materia ambiental procederá a tramitar el Registro Nacional de Pesca para la unidad de producción acuícola.
Art. 30°.- *Las actividades pesqueras se clasifican en:* **II.-** *Cultivo o acuacultura con fines*		
Artículo 31°.- *Para realizar las actividades de pesca se requiere lo siguiente:* **I,** *Concesión, para:* **Inciso b)** *Acuacultura comercial* **II,** Permiso, para: **Inciso g)** *Acuacultura de fomento* **III,** *Autorización, para:* **Inciso d)** *Recolectar del medio natural reproductores, larvas, postlarvas, crías, huevos, semillas, alevines o en cualquier otro estadio, y* **Inciso e)** *Acuacultura didáctica.*		

Artículos 22.- *la Secretaría podrá inscribir en el Registro Nacional de Pesca a los acuicultores que no requieran concesión, permiso o Autorización.*	Al **proyecto** le aplica el Artículo, incisos y, fracciones anteriores, porque se trata de una actividad acuícola con fines comerciales.	Por el hecho de presentar a la autoridad correspondiente (SEMARNAT) la Manifestación de Impacto Ambiental, el promovente está cumpliendo con este apartado. El proyecto se vincula por la obligatoriedad de obtener la autorización correspondiente para realizar las obras descritas en esta manifestación de impacto ambiental. Como ya se mencionó anteriormente, la promovente una vez autorizado el proyecto en materia ambiental procederá a tramitar el Registro Nacional de Pesca para la unidad de producción acuícola.
Art. 30°.- *Las actividades pesqueras se clasifican en:* **II.-** *Cultivo o acuacultura con fines*		
Artículo 31°.- *Para realizar las actividades de pesca se requiere lo siguiente:* **I,** *Concesión, para:* **Inciso b)** *Acuacultura comercial* **II,** Permiso, para: **Inciso g)** *Acuacultura de fomento* **III,** *Autorización, para:* **Inciso d)** *Recolectar del medio natural reproductores, larvas, postlarvas, crías, huevos, semillas, alevines o en cualquier otro estadio, y* **Inciso e)** *Acuacultura didáctica.*		

Artículos 22.- *la Secretaría podrá inscribir en el Registro Nacional de Pesca a los acuicultores que no requieran concesión, permiso o Autorización.*	Al **proyecto** le aplica el Artículo, incisos y, fracciones anteriores, porque se trata de una actividad acuícola con fines comerciales.	Por el hecho de presentar a la autoridad correspondiente (SEMARNAT) la Manifestación de Impacto Ambiental, el promovente está cumpliendo con este apartado. El proyecto se vincula por la obligatoriedad de obtener la autorización correspondiente para realizar las obras descritas en esta manifestación de impacto ambiental. Como ya se mencionó anteriormente, la promovente una vez autorizado el proyecto en materia ambiental procederá a tramitar el Registro Nacional de Pesca para la unidad de producción acuícola.
Art. 30°.- *Las actividades pesqueras se clasifican en:* **II.-** *Cultivo o acuacultura con fines*		
Artículo 31°.- *Para realizar las actividades de pesca se requiere lo siguiente:* **I,** *Concesión, para:* **Inciso b)** *Acuacultura comercial* **II,** Permiso, para: **Inciso g)** *Acuacultura de fomento* **III,** *Autorización, para:* **Inciso d)** *Recolectar del medio natural reproductores, larvas, postlarvas, crías, huevos, semillas, alevines o en cualquier otro estadio, y* **Inciso e)** *Acuacultura didáctica.*		

Artículos 22.- *la Secretaría podrá inscribir en el Registro Nacional de Pesca a los acuicultores que no requieran concesión, permiso o Autorización.*	Al **proyecto** le aplica el Artículo, incisos y, fracciones anteriores, porque se trata de una actividad acuícola con fines comerciales.	Por el hecho de presentar a la autoridad correspondiente (SEMARNAT) la Manifestación de Impacto Ambiental, el promovente está cumpliendo con este apartado. El proyecto se vincula por la obligatoriedad de obtener la autorización correspondiente para realizar las obras descritas en esta manifestación de impacto ambiental. Como ya se mencionó anteriormente, la promovente una vez autorizado el proyecto en materia ambiental procederá a tramitar el Registro Nacional de Pesca para la unidad de producción acuícola.
Art. 30°.- *Las actividades pesqueras se clasifican en:* **II.-** *Cultivo o acuacultura con fines*		
Artículo 31°.- *Para realizar las actividades de pesca se requiere lo siguiente:* **I,** *Concesión, para:* **Inciso b)** *Acuacultura comercial* **II,** Permiso, para: **Inciso g)** *Acuacultura de fomento* **III,** *Autorización, para:* **Inciso d)** *Recolectar del medio natural reproductores, larvas, postlarvas, crías, huevos, semillas, alevines o en cualquier otro estadio, y* **Inciso e)** *Acuacultura didáctica.*		

Artículos 22.- *la Secretaría podrá inscribir en el Registro Nacional de Pesca a los acuicultores que no requieran concesión, permiso o Autorización.*	Al **proyecto** le aplica el Artículo, incisos y, fracciones anteriores, porque se trata de una actividad acuícola con fines comerciales.	Por el hecho de presentar a la autoridad correspondiente (SEMARNAT) la Manifestación de Impacto Ambiental, el promovente está cumpliendo con este apartado. El proyecto se vincula por la obligatoriedad de obtener la autorización correspondiente para realizar las obras descritas en esta manifestación de impacto ambiental. Como ya se mencionó anteriormente, la promovente una vez autorizado el proyecto en materia ambiental procederá a tramitar el Registro Nacional de Pesca para la unidad de producción acuícola.
Art. 30°.- *Las actividades pesqueras se clasifican en:* **II.-** *Cultivo o acuacultura con fines*		
Artículo 31°.- *Para realizar las actividades de pesca se requiere lo siguiente:* **I,** *Concesión, para:* **Inciso b)** *Acuacultura comercial* **II,** Permiso, para: **Inciso g)** *Acuacultura de fomento* **III,** *Autorización, para:* **Inciso d)** *Recolectar del medio natural reproductores, larvas, postlarvas, crías, huevos, semillas, alevines o en cualquier otro estadio, y* **Inciso e)** *Acuacultura didáctica.*		

Artículos 22.- *la Secretaría podrá inscribir en el Registro Nacional de Pesca a los acuicultores que no requieran concesión, permiso o Autorización.*	Al **proyecto** le aplica el Artículo, incisos y, fracciones anteriores, porque se trata de una actividad acuícola con fines comerciales.	Por el hecho de presentar a la autoridad correspondiente (SEMARNAT) la Manifestación de Impacto Ambiental, el promovente está cumpliendo con este apartado. El proyecto se vincula por la obligatoriedad de obtener la autorización correspondiente para realizar las obras descritas en esta manifestación de impacto ambiental. Como ya se mencionó anteriormente, la promovente una vez autorizado el proyecto en materia ambiental procederá a tramitar el Registro Nacional de Pesca para la unidad de producción acuícola.
Art. 30°.- *Las actividades pesqueras se clasifican en:* **II.-** *Cultivo o acuacultura con fines*		
Artículo 31°.- *Para realizar las actividades de pesca se requiere lo siguiente:* **I,** *Concesión, para:* **Inciso b)** *Acuacultura comercial* **II,** Permiso, para: **Inciso g)** *Acuacultura de fomento* **III,** *Autorización, para:* **Inciso d)** *Recolectar del medio natural reproductores, larvas, postlarvas, crías, huevos, semillas, alevines o en cualquier otro estadio, y* **Inciso e)** *Acuacultura didáctica.*		

Artículos 22.- *la Secretaría podrá inscribir en el Registro Nacional de Pesca a los acuicultores que no requieran concesión, permiso o Autorización.*	Al **proyecto** le aplica el Artículo, incisos y, fracciones anteriores, porque se trata de una actividad acuícola con fines comerciales.	Por el hecho de presentar a la autoridad correspondiente (SEMARNAT) la Manifestación de Impacto Ambiental, el promovente está cumpliendo con este apartado. El proyecto se vincula por la obligatoriedad de obtener la autorización correspondiente para realizar las obras descritas en esta manifestación de impacto ambiental. Como ya se mencionó anteriormente, la promovente una vez autorizado el proyecto en materia ambiental procederá a tramitar el Registro Nacional de Pesca para la unidad de producción acuícola.
Art. 30°.- *Las actividades pesqueras se clasifican en:* **II.-** *Cultivo o acuacultura con fines*		
Artículo 31°.- *Para realizar las actividades de pesca se requiere lo siguiente:* **I,** *Concesión, para:* **Inciso b)** *Acuacultura comercial* **II,** Permiso, para: **Inciso g)** *Acuacultura de fomento* **III,** *Autorización, para:* **Inciso d)** *Recolectar del medio natural reproductores, larvas, postlarvas, crías, huevos, semillas, alevines o en cualquier otro estadio, y* **Inciso e)** *Acuacultura didáctica.*		

Artículos 22.- *la Secretaría podrá inscribir en el Registro Nacional de Pesca a los acuicultores que no requieran concesión, permiso o Autorización.*	Al **proyecto** le aplica el Artículo, incisos y, fracciones anteriores, porque se trata de una actividad acuícola con fines comerciales.	Por el hecho de presentar a la autoridad correspondiente (SEMARNAT) la Manifestación de Impacto Ambiental, el promovente está cumpliendo con este apartado. El proyecto se vincula por la obligatoriedad de obtener la autorización correspondiente para realizar las obras descritas en esta manifestación de impacto ambiental. Como ya se mencionó anteriormente, la promovente una vez autorizado el proyecto en materia ambiental procederá a tramitar el Registro Nacional de Pesca para la unidad de producción acuícola.
Art. 30°.- *Las actividades pesqueras se clasifican en:* **II.-** *Cultivo o acuacultura con fines*		
Artículo 31°.- *Para realizar las actividades de pesca se requiere lo siguiente:* **I,** *Concesión, para:* **Inciso b)** *Acuacultura comercial* **II,** Permiso, para: **Inciso g)** *Acuacultura de fomento* **III,** *Autorización, para:* **Inciso d)** *Recolectar del medio natural reproductores, larvas, postlarvas, crías, huevos, semillas, alevines o en cualquier otro estadio, y* **Inciso e)** *Acuacultura didáctica.*		

Artículos 22.- *la Secretaría podrá inscribir en el Registro Nacional de Pesca a los acuicultores que no requieran concesión, permiso o Autorización.*	Al **proyecto** le aplica el Artículo, incisos y, fracciones anteriores, porque se trata de una actividad acuícola con fines comerciales.	Por el hecho de presentar a la autoridad correspondiente (SEMARNAT) la Manifestación de Impacto Ambiental, el promovente está cumpliendo con este apartado. El proyecto se vincula por la obligatoriedad de obtener la autorización correspondiente para realizar las obras descritas en esta manifestación de impacto ambiental. Como ya se mencionó anteriormente, la promovente una vez autorizado el proyecto en materia ambiental procederá a tramitar el Registro Nacional de Pesca para la unidad de producción acuícola.
Art. 30°.- *Las actividades pesqueras se clasifican en:* **II.-** *Cultivo o acuacultura con fines*		
Artículo 31°.- *Para realizar las actividades de pesca se requiere lo siguiente:* **I,** *Concesión, para:* **Inciso b)** *Acuacultura comercial* **II,** Permiso, para: **Inciso g)** *Acuacultura de fomento* **III,** *Autorización, para:* **Inciso d)** *Recolectar del medio natural reproductores, larvas, postlarvas, crías, huevos, semillas, alevines o en cualquier otro estadio, y* **Inciso e)** *Acuacultura didáctica.*		

Artículos 22.- *la Secretaría podrá inscribir en el Registro Nacional de Pesca a los acuicultores que no requieran concesión, permiso o Autorización.*	Al **proyecto** le aplica el Artículo, incisos y, fracciones anteriores, porque se trata de una actividad acuícola con fines comerciales.	Por el hecho de presentar a la autoridad correspondiente (SEMARNAT) la Manifestación de Impacto Ambiental, el promovente está cumpliendo con este apartado. El proyecto se vincula por la obligatoriedad de obtener la autorización correspondiente para realizar las obras descritas en esta manifestación de impacto ambiental. Como ya se mencionó anteriormente, la promovente una vez autorizado el proyecto en materia ambiental procederá a tramitar el Registro Nacional de Pesca para la unidad de producción acuícola.
Art. 30°.- *Las actividades pesqueras se clasifican en:* **II.-** *Cultivo o acuacultura con fines*		
Artículo 31°.- *Para realizar las actividades de pesca se requiere lo siguiente:* **I,** *Concesión, para:* **Inciso b)** *Acuacultura comercial* **II,** Permiso, para: **Inciso g)** *Acuacultura de fomento* **III,** *Autorización, para:* **Inciso d)** *Recolectar del medio natural reproductores, larvas, postlarvas, crías, huevos, semillas, alevines o en cualquier otro estadio, y* **Inciso e)** *Acuacultura didáctica.*		

Artículos 22.- *la Secretaría podrá inscribir en el Registro Nacional de Pesca a los acuicultores que no requieran concesión, permiso o Autorización.*	Al **proyecto** le aplica el Artículo, incisos y, fracciones anteriores, porque se trata de una actividad acuícola con fines comerciales.	Por el hecho de presentar a la autoridad correspondiente (SEMARNAT) la Manifestación de Impacto Ambiental, el promovente está cumpliendo con este apartado. El proyecto se vincula por la obligatoriedad de obtener la autorización correspondiente para realizar las obras descritas en esta manifestación de impacto ambiental. Como ya se mencionó anteriormente, la promovente una vez autorizado el proyecto en materia ambiental procederá a tramitar el Registro Nacional de Pesca para la unidad de producción acuícola.
Art. 30°.- *Las actividades pesqueras se clasifican en:* **II.-** *Cultivo o acuacultura con fines*		
Artículo 31°.- *Para realizar las actividades de pesca se requiere lo siguiente:* **I,** *Concesión, para:* **Inciso b)** *Acuacultura comercial* **II,** Permiso, para: **Inciso g)** *Acuacultura de fomento* **III,** *Autorización, para:* **Inciso d)** *Recolectar del medio natural reproductores, larvas, postlarvas, crías, huevos, semillas, alevines o en cualquier otro estadio, y* **Inciso e)** *Acuacultura didáctica.*		

Artículos 22.- *la Secretaría podrá inscribir en el Registro Nacional de Pesca a los acuicultores que no requieran concesión, permiso o Autorización.*	Al **proyecto** le aplica el Artículo, incisos y, fracciones anteriores, porque se trata de una actividad acuícola con fines comerciales.	Por el hecho de presentar a la autoridad correspondiente (SEMARNAT) la Manifestación de Impacto Ambiental, el promovente está cumpliendo con este apartado. El proyecto se vincula por la obligatoriedad de obtener la autorización correspondiente para realizar las obras descritas en esta manifestación de impacto ambiental. Como ya se mencionó anteriormente, la promovente una vez autorizado el proyecto en materia ambiental procederá a tramitar el Registro Nacional de Pesca para la unidad de producción acuícola.
Art. 30°.- *Las actividades pesqueras se clasifican en:* **II.-** *Cultivo o acuacultura con fines*		
Artículo 31°.- *Para realizar las actividades de pesca se requiere lo siguiente:* **I,** *Concesión, para:* **Inciso b)** *Acuacultura comercial* **II,** Permiso, para: **Inciso g)** *Acuacultura de fomento* **III,** *Autorización, para:* **Inciso d)** *Recolectar del medio natural reproductores, larvas, postlarvas, crías, huevos, semillas, alevines o en cualquier otro estadio, y* **Inciso e)** *Acuacultura didáctica.*		

Artículos 22.- *la Secretaría podrá inscribir en el Registro Nacional de Pesca a los acuicultores que no requieran concesión, permiso o Autorización.*	Al **proyecto** le aplica el Artículo, incisos y, fracciones anteriores, porque se trata de una actividad acuícola con fines comerciales.	Por el hecho de presentar a la autoridad correspondiente (SEMARNAT) la Manifestación de Impacto Ambiental, el promovente está cumpliendo con este apartado. El proyecto se vincula por la obligatoriedad de obtener la autorización correspondiente para realizar las obras descritas en esta manifestación de impacto ambiental. Como ya se mencionó anteriormente, la promovente una vez autorizado el proyecto en materia ambiental procederá a tramitar el Registro Nacional de Pesca para la unidad de producción acuícola.
Art. 30°.- *Las actividades pesqueras se clasifican en:* **II.-** *Cultivo o acuacultura con fines*		
Artículo 31°.- *Para realizar las actividades de pesca se requiere lo siguiente:* **I,** *Concesión, para:* **Inciso b)** *Acuacultura comercial* **II,** Permiso, para: **Inciso g)** *Acuacultura de fomento* **III,** *Autorización, para:* **Inciso d)** *Recolectar del medio natural reproductores, larvas, postlarvas, crías, huevos, semillas, alevines o en cualquier otro estadio, y* **Inciso e)** *Acuacultura didáctica.*		

Artículos 22.- *la Secretaría podrá inscribir en el Registro Nacional de Pesca a los acuicultores que no requieran concesión, permiso o Autorización.*	Al **proyecto** le aplica el Artículo, incisos y, fracciones anteriores, porque se trata de una actividad acuícola con fines comerciales.	Por el hecho de presentar a la autoridad correspondiente (SEMARNAT) la Manifestación de Impacto Ambiental, el promovente está cumpliendo con este apartado. El proyecto se vincula por la obligatoriedad de obtener la autorización correspondiente para realizar las obras descritas en esta manifestación de impacto ambiental. Como ya se mencionó anteriormente, la promovente una vez autorizado el proyecto en materia ambiental procederá a tramitar el Registro Nacional de Pesca para la unidad de producción acuícola.
Art. 30°.- *Las actividades pesqueras se clasifican en:* **II.-** *Cultivo o acuacultura con fines*		
Artículo 31°.- *Para realizar las actividades de pesca se requiere lo siguiente:* **I,** *Concesión, para:* **Inciso b)** *Acuacultura comercial* **II,** Permiso, para: **Inciso g)** *Acuacultura de fomento* **III,** *Autorización, para:* **Inciso d)** *Recolectar del medio natural reproductores, larvas, postlarvas, crías, huevos, semillas, alevines o en cualquier otro estadio, y* **Inciso e)** *Acuacultura didáctica.*		

Artículos 22.- *la Secretaría podrá inscribir en el Registro Nacional de Pesca a los acuicultores que no requieran concesión, permiso o Autorización.*	Al **proyecto** le aplica el Artículo, incisos y, fracciones anteriores, porque se trata de una actividad acuícola con fines comerciales.	Por el hecho de presentar a la autoridad correspondiente (SEMARNAT) la Manifestación de Impacto Ambiental, el promovente está cumpliendo con este apartado. El proyecto se vincula por la obligatoriedad de obtener la autorización correspondiente para realizar las obras descritas en esta manifestación de impacto ambiental. Como ya se mencionó anteriormente, la promovente una vez autorizado el proyecto en materia ambiental procederá a tramitar el Registro Nacional de Pesca para la unidad de producción acuícola.
Art. 30°.- *Las actividades pesqueras se clasifican en:* **II.-** *Cultivo o acuacultura con fines*		
Artículo 31°.- *Para realizar las actividades de pesca se requiere lo siguiente:* **I,** *Concesión, para:* **Inciso b)** *Acuacultura comercial* **II,** Permiso, para: **Inciso g)** *Acuacultura de fomento* **III,** *Autorización, para:* **Inciso d)** *Recolectar del medio natural reproductores, larvas, postlarvas, crías, huevos, semillas, alevines o en cualquier otro estadio, y* **Inciso e)** *Acuacultura didáctica.*		

Artículos 22.- *la Secretaría podrá inscribir en el Registro Nacional de Pesca a los acuicultores que no requieran concesión, permiso o Autorización.*	Al **proyecto** le aplica el Artículo, incisos y, fracciones anteriores, porque se trata de una actividad acuícola con fines comerciales.	Por el hecho de presentar a la autoridad correspondiente (SEMARNAT) la Manifestación de Impacto Ambiental, el promovente está cumpliendo con este apartado. El proyecto se vincula por la obligatoriedad de obtener la autorización correspondiente para realizar las obras descritas en esta manifestación de impacto ambiental. Como ya se mencionó anteriormente, la promovente una vez autorizado el proyecto en materia ambiental procederá a tramitar el Registro Nacional de Pesca para la unidad de producción acuícola.
Art. 30°.- *Las actividades pesqueras se clasifican en:* **II.-** *Cultivo o acuacultura con fines*		
Artículo 31°.- *Para realizar las actividades de pesca se requiere lo siguiente:* **I,** *Concesión, para:* **Inciso b)** *Acuacultura comercial* **II,** Permiso, para: **Inciso g)** *Acuacultura de fomento* **III,** *Autorización, para:* **Inciso d)** *Recolectar del medio natural reproductores, larvas, postlarvas, crías, huevos, semillas, alevines o en cualquier otro estadio, y* **Inciso e)** *Acuacultura didáctica.*		

Artículos 22.- *la Secretaría podrá inscribir en el Registro Nacional de Pesca a los acuicultores que no requieran concesión, permiso o Autorización.*	Al **proyecto** le aplica el Artículo, incisos y, fracciones anteriores, porque se trata de una actividad acuícola con fines comerciales.	Por el hecho de presentar a la autoridad correspondiente (SEMARNAT) la Manifestación de Impacto Ambiental, el promovente está cumpliendo con este apartado. El proyecto se vincula por la obligatoriedad de obtener la autorización correspondiente para realizar las obras descritas en esta manifestación de impacto ambiental. Como ya se mencionó anteriormente, la promovente una vez autorizado el proyecto en materia ambiental procederá a tramitar el Registro Nacional de Pesca para la unidad de producción acuícola.
Art. 30°.- *Las actividades pesqueras se clasifican en:* **II.-** *Cultivo o acuacultura con fines*		
Artículo 31°.- *Para realizar las actividades de pesca se requiere lo siguiente:* **I,** *Concesión, para:* **Inciso b)** *Acuacultura comercial* **II,** Permiso, para: **Inciso g)** *Acuacultura de fomento* **III,** *Autorización, para:* **Inciso d)** *Recolectar del medio natural reproductores, larvas, postlarvas, crías, huevos, semillas, alevines o en cualquier otro estadio, y* **Inciso e)** *Acuacultura didáctica.*		

Artículos 22.- *la Secretaría podrá inscribir en el Registro Nacional de Pesca a los acuicultores que no requieran concesión, permiso o Autorización.*	Al **proyecto** le aplica el Artículo, incisos y, fracciones anteriores, porque se trata de una actividad acuícola con fines comerciales.	Por el hecho de presentar a la autoridad correspondiente (SEMARNAT) la Manifestación de Impacto Ambiental, el promovente está cumpliendo con este apartado. El proyecto se vincula por la obligatoriedad de obtener la autorización correspondiente para realizar las obras descritas en esta manifestación de impacto ambiental. Como ya se mencionó anteriormente, la promovente una vez autorizado el proyecto en materia ambiental procederá a tramitar el Registro Nacional de Pesca para la unidad de producción acuícola.
Art. 30°.- *Las actividades pesqueras se clasifican en:* **II.-** *Cultivo o acuacultura con fines*		
Artículo 31°.- *Para realizar las actividades de pesca se requiere lo siguiente:* **I,** *Concesión, para:* **Inciso b)** *Acuacultura comercial* **II,** Permiso, para: **Inciso g)** *Acuacultura de fomento* **III,** *Autorización, para:* **Inciso d)** *Recolectar del medio natural reproductores, larvas, postlarvas, crías, huevos, semillas, alevines o en cualquier otro estadio, y* **Inciso e)** *Acuacultura didáctica.*		

Artículos 22.- *la Secretaría podrá inscribir en el Registro Nacional de Pesca a los acuicultores que no requieran concesión, permiso o Autorización.*	Al **proyecto** le aplica el Artículo, incisos y, fracciones anteriores, porque se trata de una actividad acuícola con fines comerciales.	Por el hecho de presentar a la autoridad correspondiente (SEMARNAT) la Manifestación de Impacto Ambiental, el promovente está cumpliendo con este apartado. El proyecto se vincula por la obligatoriedad de obtener la autorización correspondiente para realizar las obras descritas en esta manifestación de impacto ambiental. Como ya se mencionó anteriormente, la promovente una vez autorizado el proyecto en materia ambiental procederá a tramitar el Registro Nacional de Pesca para la unidad de producción acuícola.
Art. 30°.- *Las actividades pesqueras se clasifican en:* **II.-** *Cultivo o acuacultura con fines*		
Artículo 31°.- *Para realizar las actividades de pesca se requiere lo siguiente:* **I,** *Concesión, para:* **Inciso b)** *Acuacultura comercial* **II,** Permiso, para: **Inciso g)** *Acuacultura de fomento* **III,** *Autorización, para:* **Inciso d)** *Recolectar del medio natural reproductores, larvas, postlarvas, crías, huevos, semillas, alevines o en cualquier otro estadio, y* **Inciso e)** *Acuacultura didáctica.*		

Artículos 22.- *la Secretaría podrá inscribir en el Registro Nacional de Pesca a los acuicultores que no requieran concesión, permiso o Autorización.*	Al **proyecto** le aplica el Artículo, incisos y, fracciones anteriores, porque se trata de una actividad acuícola con fines comerciales.	Por el hecho de presentar a la autoridad correspondiente (SEMARNAT) la Manifestación de Impacto Ambiental, el promovente está cumpliendo con este apartado. El proyecto se vincula por la obligatoriedad de obtener la autorización correspondiente para realizar las obras descritas en esta manifestación de impacto ambiental. Como ya se mencionó anteriormente, la promovente una vez autorizado el proyecto en materia ambiental procederá a tramitar el Registro Nacional de Pesca para la unidad de producción acuícola.
Art. 30°.- *Las actividades pesqueras se clasifican en:* **II.-** *Cultivo o acuacultura con fines*		
Artículo 31°.- *Para realizar las actividades de pesca se requiere lo siguiente:* **I,** *Concesión, para:* **Inciso b)** *Acuacultura comercial* **II,** Permiso, para: **Inciso g)** *Acuacultura de fomento* **III,** *Autorización, para:* **Inciso d)** *Recolectar del medio natural reproductores, larvas, postlarvas, crías, huevos, semillas, alevines o en cualquier otro estadio, y* **Inciso e)** *Acuacultura didáctica.*		

Artículos 22.- *la Secretaría podrá inscribir en el Registro Nacional de Pesca a los acuicultores que no requieran concesión, permiso o Autorización.*	Al **proyecto** le aplica el Artículo, incisos y, fracciones anteriores, porque se trata de una actividad acuícola con fines comerciales.	Por el hecho de presentar a la autoridad correspondiente (SEMARNAT) la Manifestación de Impacto Ambiental, el promovente está cumpliendo con este apartado. El proyecto se vincula por la obligatoriedad de obtener la autorización correspondiente para realizar las obras descritas en esta manifestación de impacto ambiental. Como ya se mencionó anteriormente, la promovente una vez autorizado el proyecto en materia ambiental procederá a tramitar el Registro Nacional de Pesca para la unidad de producción acuícola.
Art. 30°.- *Las actividades pesqueras se clasifican en:* **II.-** *Cultivo o acuacultura con fines*		
Artículo 31°.- *Para realizar las actividades de pesca se requiere lo siguiente:* **I,** *Concesión, para:* **Inciso b)** *Acuacultura comercial* **II,** Permiso, para: **Inciso g)** *Acuacultura de fomento* **III,** *Autorización, para:* **Inciso d)** *Recolectar del medio natural reproductores, larvas, postlarvas, crías, huevos, semillas, alevines o en cualquier otro estadio, y* **Inciso e)** *Acuacultura didáctica.*		

Artículos 22.- *la Secretaría podrá inscribir en el Registro Nacional de Pesca a los acuicultores que no requieran concesión, permiso o Autorización.*	Al **proyecto** le aplica el Artículo, incisos y, fracciones anteriores, porque se trata de una actividad acuícola con fines comerciales.	Por el hecho de presentar a la autoridad correspondiente (SEMARNAT) la Manifestación de Impacto Ambiental, el promovente está cumpliendo con este apartado. El proyecto se vincula por la obligatoriedad de obtener la autorización correspondiente para realizar las obras descritas en esta manifestación de impacto ambiental. Como ya se mencionó anteriormente, la promovente una vez autorizado el proyecto en materia ambiental procederá a tramitar el Registro Nacional de Pesca para la unidad de producción acuícola.
Art. 30°.- *Las actividades pesqueras se clasifican en:* **II.-** *Cultivo o acuacultura con fines*		
Artículo 31°.- *Para realizar las actividades de pesca se requiere lo siguiente:* **I,** *Concesión, para:* **Inciso b)** *Acuacultura comercial* **II,** Permiso, para: **Inciso g)** *Acuacultura de fomento* **III,** *Autorización, para:* **Inciso d)** *Recolectar del medio natural reproductores, larvas, postlarvas, crías, huevos, semillas, alevines o en cualquier otro estadio, y* **Inciso e)** *Acuacultura didáctica.*		

Artículos 22.- *la Secretaría podrá inscribir en el Registro Nacional de Pesca a los acuicultores que no requieran concesión, permiso o Autorización.*	Al **proyecto** le aplica el Artículo, incisos y, fracciones anteriores, porque se trata de una actividad acuícola con fines comerciales.	Por el hecho de presentar a la autoridad correspondiente (SEMARNAT) la Manifestación de Impacto Ambiental, el promovente está cumpliendo con este apartado. El proyecto se vincula por la obligatoriedad de obtener la autorización correspondiente para realizar las obras descritas en esta manifestación de impacto ambiental. Como ya se mencionó anteriormente, la promovente una vez autorizado el proyecto en materia ambiental procederá a tramitar el Registro Nacional de Pesca para la unidad de producción acuícola.
Art. 30°.- *Las actividades pesqueras se clasifican en:* **II.-** *Cultivo o acuacultura con fines*		
Artículo 31°.- *Para realizar las actividades de pesca se requiere lo siguiente:* **I,** *Concesión, para:* **Inciso b)** *Acuacultura comercial* **II,** Permiso, para: **Inciso g)** *Acuacultura de fomento* **III,** *Autorización, para:* **Inciso d)** *Recolectar del medio natural reproductores, larvas, postlarvas, crías, huevos, semillas, alevines o en cualquier otro estadio, y* **Inciso e)** *Acuacultura didáctica.*		

Artículos 22.- *la Secretaría podrá inscribir en el Registro Nacional de Pesca a los acuicultores que no requieran concesión, permiso o Autorización.*	Al **proyecto** le aplica el Artículo, incisos y, fracciones anteriores, porque se trata de una actividad acuícola con fines comerciales.	Por el hecho de presentar a la autoridad correspondiente (SEMARNAT) la Manifestación de Impacto Ambiental, el promovente está cumpliendo con este apartado. El proyecto se vincula por la obligatoriedad de obtener la autorización correspondiente para realizar las obras descritas en esta manifestación de impacto ambiental. Como ya se mencionó anteriormente, la promovente una vez autorizado el proyecto en materia ambiental procederá a tramitar el Registro Nacional de Pesca para la unidad de producción acuícola.
Art. 30°.- *Las actividades pesqueras se clasifican en:* **II.-** *Cultivo o acuacultura con fines*		
Artículo 31°.- *Para realizar las actividades de pesca se requiere lo siguiente:* **I,** *Concesión, para:* **Inciso b)** *Acuacultura comercial* **II,** Permiso, para: **Inciso g)** *Acuacultura de fomento* **III,** *Autorización, para:* **Inciso d)** *Recolectar del medio natural reproductores, larvas, postlarvas, crías, huevos, semillas, alevines o en cualquier otro estadio, y* **Inciso e)** *Acuacultura didáctica.*		

Artículos 22.- *la Secretaría podrá inscribir en el Registro Nacional de Pesca a los acuicultores que no requieran concesión, permiso o Autorización.*	Al **proyecto** le aplica el Artículo, incisos y, fracciones anteriores, porque se trata de una actividad acuícola con fines comerciales.	Por el hecho de presentar a la autoridad correspondiente (SEMARNAT) la Manifestación de Impacto Ambiental, el promovente está cumpliendo con este apartado. El proyecto se vincula por la obligatoriedad de obtener la autorización correspondiente para realizar las obras descritas en esta manifestación de impacto ambiental. Como ya se mencionó anteriormente, la promovente una vez autorizado el proyecto en materia ambiental procederá a tramitar el Registro Nacional de Pesca para la unidad de producción acuícola.
Art. 30°.- *Las actividades pesqueras se clasifican en:* **II.-** *Cultivo o acuacultura con fines*		
Artículo 31°.- *Para realizar las actividades de pesca se requiere lo siguiente:* **I,** *Concesión, para:* **Inciso b)** *Acuacultura comercial* **II,** Permiso, para: **Inciso g)** *Acuacultura de fomento* **III,** *Autorización, para:* **Inciso d)** *Recolectar del medio natural reproductores, larvas, postlarvas, crías, huevos, semillas, alevines o en cualquier otro estadio, y* **Inciso e)** *Acuacultura didáctica.*		

Artículos 22.- *la Secretaría podrá inscribir en el Registro Nacional de Pesca a los acuicultores que no requieran concesión, permiso o Autorización.*	Al **proyecto** le aplica el Artículo, incisos y, fracciones anteriores, porque se trata de una actividad acuícola con fines comerciales.	Por el hecho de presentar a la autoridad correspondiente (SEMARNAT) la Manifestación de Impacto Ambiental, el promovente está cumpliendo con este apartado. El proyecto se vincula por la obligatoriedad de obtener la autorización correspondiente para realizar las obras descritas en esta manifestación de impacto ambiental. Como ya se mencionó anteriormente, la promovente una vez autorizado el proyecto en materia ambiental procederá a tramitar el Registro Nacional de Pesca para la unidad de producción acuícola.
Art. 30°.- *Las actividades pesqueras se clasifican en:* **II.-** *Cultivo o acuacultura con fines*		
Artículo 31°.- *Para realizar las actividades de pesca se requiere lo siguiente:* **I,** *Concesión, para:* **Inciso b)** *Acuacultura comercial* **II,** Permiso, para: **Inciso g)** *Acuacultura de fomento* **III,** *Autorización, para:* **Inciso d)** *Recolectar del medio natural reproductores, larvas, postlarvas, crías, huevos, semillas, alevines o en cualquier otro estadio, y* **Inciso e)** *Acuacultura didáctica.*		

Artículos 22.- *la Secretaría podrá inscribir en el Registro Nacional de Pesca a los acuicultores que no requieran concesión, permiso o Autorización.*	Al **proyecto** le aplica el Artículo, incisos y, fracciones anteriores, porque se trata de una actividad acuícola con fines comerciales.	Por el hecho de presentar a la autoridad correspondiente (SEMARNAT) la Manifestación de Impacto Ambiental, el promovente está cumpliendo con este apartado. El proyecto se vincula por la obligatoriedad de obtener la autorización correspondiente para realizar las obras descritas en esta manifestación de impacto ambiental. Como ya se mencionó anteriormente, la promovente una vez autorizado el proyecto en materia ambiental procederá a tramitar el Registro Nacional de Pesca para la unidad de producción acuícola.
Art. 30°.- *Las actividades pesqueras se clasifican en:* **II.-** *Cultivo o acuacultura con fines*		
Artículo 31°.- *Para realizar las actividades de pesca se requiere lo siguiente:* **I,** *Concesión, para:* **Inciso b)** *Acuacultura comercial* **II,** Permiso, para: **Inciso g)** *Acuacultura de fomento* **III,** *Autorización, para:* **Inciso d)** *Recolectar del medio natural reproductores, larvas, postlarvas, crías, huevos, semillas, alevines o en cualquier otro estadio, y* **Inciso e)** *Acuacultura didáctica.*		

Artículos 22.- *la Secretaría podrá inscribir en el Registro Nacional de Pesca a los acuicultores que no requieran concesión, permiso o Autorización.*	Al **proyecto** le aplica el Artículo, incisos y, fracciones anteriores, porque se trata de una actividad acuícola con fines comerciales.	Por el hecho de presentar a la autoridad correspondiente (SEMARNAT) la Manifestación de Impacto Ambiental, el promovente está cumpliendo con este apartado. El proyecto se vincula por la obligatoriedad de obtener la autorización correspondiente para realizar las obras descritas en esta manifestación de impacto ambiental. Como ya se mencionó anteriormente, la promovente una vez autorizado el proyecto en materia ambiental procederá a tramitar el Registro Nacional de Pesca para la unidad de producción acuícola.
Art. 30°.- *Las actividades pesqueras se clasifican en:* **II.-** *Cultivo o acuacultura con fines*		
Artículo 31°.- *Para realizar las actividades de pesca se requiere lo siguiente:* **I,** *Concesión, para:* **Inciso b)** *Acuacultura comercial* **II,** Permiso, para: **Inciso g)** *Acuacultura de fomento* **III,** *Autorización, para:* **Inciso d)** *Recolectar del medio natural reproductores, larvas, postlarvas, crías, huevos, semillas, alevines o en cualquier otro estadio, y* **Inciso e)** *Acuacultura didáctica.*		

Artículos 22.- *la Secretaría podrá inscribir en el Registro Nacional de Pesca a los acuicultores que no requieran concesión, permiso o Autorización.*	Al **proyecto** le aplica el Artículo, incisos y, fracciones anteriores, porque se trata de una actividad acuícola con fines comerciales.	Por el hecho de presentar a la autoridad correspondiente (SEMARNAT) la Manifestación de Impacto Ambiental, el promovente está cumpliendo con este apartado. El proyecto se vincula por la obligatoriedad de obtener la autorización correspondiente para realizar las obras descritas en esta manifestación de impacto ambiental. Como ya se mencionó anteriormente, la promovente una vez autorizado el proyecto en materia ambiental procederá a tramitar el Registro Nacional de Pesca para la unidad de producción acuícola.
Art. 30°.- *Las actividades pesqueras se clasifican en:* **II.-** *Cultivo o acuacultura con fines*		
Artículo 31°.- *Para realizar las actividades de pesca se requiere lo siguiente:* **I,** *Concesión, para:* **Inciso b)** *Acuacultura comercial* **II,** Permiso, para: **Inciso g)** *Acuacultura de fomento* **III,** *Autorización, para:* **Inciso d)** *Recolectar del medio natural reproductores, larvas, postlarvas, crías, huevos, semillas, alevines o en cualquier otro estadio, y* **Inciso e)** *Acuacultura didáctica.*		

Artículos 22.- *la Secretaría podrá inscribir en el Registro Nacional de Pesca a los acuicultores que no requieran concesión, permiso o Autorización.*	Al **proyecto** le aplica el Artículo, incisos y, fracciones anteriores, porque se trata de una actividad acuícola con fines comerciales.	Por el hecho de presentar a la autoridad correspondiente (SEMARNAT) la Manifestación de Impacto Ambiental, el promovente está cumpliendo con este apartado. El proyecto se vincula por la obligatoriedad de obtener la autorización correspondiente para realizar las obras descritas en esta manifestación de impacto ambiental. Como ya se mencionó anteriormente, la promovente una vez autorizado el proyecto en materia ambiental procederá a tramitar el Registro Nacional de Pesca para la unidad de producción acuícola.
Art. 30°.- *Las actividades pesqueras se clasifican en:* **II.-** *Cultivo o acuacultura con fines*		
Artículo 31°.- *Para realizar las actividades de pesca se requiere lo siguiente:* **I,** *Concesión, para:* **Inciso b)** *Acuacultura comercial* **II,** Permiso, para: **Inciso g)** *Acuacultura de fomento* **III,** *Autorización, para:* **Inciso d)** *Recolectar del medio natural reproductores, larvas, postlarvas, crías, huevos, semillas, alevines o en cualquier otro estadio, y* **Inciso e)** *Acuacultura didáctica.*		

Artículos 22.- *la Secretaría podrá inscribir en el Registro Nacional de Pesca a los acuicultores que no requieran concesión, permiso o Autorización.*	Al **proyecto** le aplica el Artículo, incisos y, fracciones anteriores, porque se trata de una actividad acuícola con fines comerciales.	Por el hecho de presentar a la autoridad correspondiente (SEMARNAT) la Manifestación de Impacto Ambiental, el promovente está cumpliendo con este apartado. El proyecto se vincula por la obligatoriedad de obtener la autorización correspondiente para realizar las obras descritas en esta manifestación de impacto ambiental. Como ya se mencionó anteriormente, la promovente una vez autorizado el proyecto en materia ambiental procederá a tramitar el Registro Nacional de Pesca para la unidad de producción acuícola.
Art. 30°.- *Las actividades pesqueras se clasifican en:* **II.-** *Cultivo o acuacultura con fines*		
Artículo 31°.- *Para realizar las actividades de pesca se requiere lo siguiente:* **I,** *Concesión, para:* **Inciso b)** *Acuacultura comercial* **II,** Permiso, para: **Inciso g)** *Acuacultura de fomento* **III,** *Autorización, para:* **Inciso d)** *Recolectar del medio natural reproductores, larvas, postlarvas, crías, huevos, semillas, alevines o en cualquier otro estadio, y* **Inciso e)** *Acuacultura didáctica.*		

Artículos 22.- *la Secretaría podrá inscribir en el Registro Nacional de Pesca a los acuicultores que no requieran concesión, permiso o Autorización.*	Al **proyecto** le aplica el Artículo, incisos y, fracciones anteriores, porque se trata de una actividad acuícola con fines comerciales.	Por el hecho de presentar a la autoridad correspondiente (SEMARNAT) la Manifestación de Impacto Ambiental, el promovente está cumpliendo con este apartado. El proyecto se vincula por la obligatoriedad de obtener la autorización correspondiente para realizar las obras descritas en esta manifestación de impacto ambiental. Como ya se mencionó anteriormente, la promovente una vez autorizado el proyecto en materia ambiental procederá a tramitar el Registro Nacional de Pesca para la unidad de producción acuícola.
Art. 30°.- *Las actividades pesqueras se clasifican en:* **II.-** *Cultivo o acuacultura con fines*		
Artículo 31°.- *Para realizar las actividades de pesca se requiere lo siguiente:* **I,** *Concesión, para:* **Inciso b)** *Acuacultura comercial* **II,** Permiso, para: **Inciso g)** *Acuacultura de fomento* **III,** *Autorización, para:* **Inciso d)** *Recolectar del medio natural reproductores, larvas, postlarvas, crías, huevos, semillas, alevines o en cualquier otro estadio, y* **Inciso e)** *Acuacultura didáctica.*		

Artículos 22.- *la Secretaría podrá inscribir en el Registro Nacional de Pesca a los acuicultores que no requieran concesión, permiso o Autorización.*	Al **proyecto** le aplica el Artículo, incisos y, fracciones anteriores, porque se trata de una actividad acuícola con fines comerciales.	Por el hecho de presentar a la autoridad correspondiente (SEMARNAT) la Manifestación de Impacto Ambiental, el promovente está cumpliendo con este apartado. El proyecto se vincula por la obligatoriedad de obtener la autorización correspondiente para realizar las obras descritas en esta manifestación de impacto ambiental. Como ya se mencionó anteriormente, la promovente una vez autorizado el proyecto en materia ambiental procederá a tramitar el Registro Nacional de Pesca para la unidad de producción acuícola.
Art. 30°.- *Las actividades pesqueras se clasifican en:* **II.-** *Cultivo o acuacultura con fines*		
Artículo 31°.- *Para realizar las actividades de pesca se requiere lo siguiente:* **I,** *Concesión, para:* **Inciso b)** *Acuacultura comercial* **II,** Permiso, para: **Inciso g)** *Acuacultura de fomento* **III,** *Autorización, para:* **Inciso d)** *Recolectar del medio natural reproductores, larvas, postlarvas, crías, huevos, semillas, alevines o en cualquier otro estadio, y* **Inciso e)** *Acuacultura didáctica.*		

Artículos 22.- *la Secretaría podrá inscribir en el Registro Nacional de Pesca a los acuicultores que no requieran concesión, permiso o Autorización.*	Al **proyecto** le aplica el Artículo, incisos y, fracciones anteriores, porque se trata de una actividad acuícola con fines comerciales.	Por el hecho de presentar a la autoridad correspondiente (SEMARNAT) la Manifestación de Impacto Ambiental, el promovente está cumpliendo con este apartado. El proyecto se vincula por la obligatoriedad de obtener la autorización correspondiente para realizar las obras descritas en esta manifestación de impacto ambiental. Como ya se mencionó anteriormente, la promovente una vez autorizado el proyecto en materia ambiental procederá a tramitar el Registro Nacional de Pesca para la unidad de producción acuícola.
Art. 30°.- *Las actividades pesqueras se clasifican en:* **II.-** *Cultivo o acuacultura con fines*		
Artículo 31°.- *Para realizar las actividades de pesca se requiere lo siguiente:* **I,** *Concesión, para:* **Inciso b)** *Acuacultura comercial* **II,** Permiso, para: **Inciso g)** *Acuacultura de fomento* **III,** *Autorización, para:* **Inciso d)** *Recolectar del medio natural reproductores, larvas, postlarvas, crías, huevos, semillas, alevines o en cualquier otro estadio, y* **Inciso e)** *Acuacultura didáctica.*		

Artículos 22.- *la Secretaría podrá inscribir en el Registro Nacional de Pesca a los acuicultores que no requieran concesión, permiso o Autorización.*	Al **proyecto** le aplica el Artículo, incisos y, fracciones anteriores, porque se trata de una actividad acuícola con fines comerciales.	Por el hecho de presentar a la autoridad correspondiente (SEMARNAT) la Manifestación de Impacto Ambiental, el promovente está cumpliendo con este apartado. El proyecto se vincula por la obligatoriedad de obtener la autorización correspondiente para realizar las obras descritas en esta manifestación de impacto ambiental. Como ya se mencionó anteriormente, la promovente una vez autorizado el proyecto en materia ambiental procederá a tramitar el Registro Nacional de Pesca para la unidad de producción acuícola.
Art. 30°.- *Las actividades pesqueras se clasifican en:* **II.-** *Cultivo o acuacultura con fines*		
Artículo 31°.- *Para realizar las actividades de pesca se requiere lo siguiente:* **I,** *Concesión, para:* **Inciso b)** *Acuacultura comercial* **II,** Permiso, para: **Inciso g)** *Acuacultura de fomento* **III,** *Autorización, para:* **Inciso d)** *Recolectar del medio natural reproductores, larvas, postlarvas, crías, huevos, semillas, alevines o en cualquier otro estadio, y* **Inciso e)** *Acuacultura didáctica.*		

Artículos 22.- *la Secretaría podrá inscribir en el Registro Nacional de Pesca a los acuicultores que no requieran concesión, permiso o Autorización.*	Al **proyecto** le aplica el Artículo, incisos y, fracciones anteriores, porque se trata de una actividad acuícola con fines comerciales.	Por el hecho de presentar a la autoridad correspondiente (SEMARNAT) la Manifestación de Impacto Ambiental, el promovente está cumpliendo con este apartado. El proyecto se vincula por la obligatoriedad de obtener la autorización correspondiente para realizar las obras descritas en esta manifestación de impacto ambiental. Como ya se mencionó anteriormente, la promovente una vez autorizado el proyecto en materia ambiental procederá a tramitar el Registro Nacional de Pesca para la unidad de producción acuícola.
Art. 30°.- *Las actividades pesqueras se clasifican en:* **II.-** *Cultivo o acuacultura con fines*		
Artículo 31°.- *Para realizar las actividades de pesca se requiere lo siguiente:* **I,** *Concesión, para:* **Inciso b)** *Acuacultura comercial* **II,** Permiso, para: **Inciso g)** *Acuacultura de fomento* **III,** *Autorización, para:* **Inciso d)** *Recolectar del medio natural reproductores, larvas, postlarvas, crías, huevos, semillas, alevines o en cualquier otro estadio, y* **Inciso e)** *Acuacultura didáctica.*		

Artículos 22.- *la Secretaría podrá inscribir en el Registro Nacional de Pesca a los acuicultores que no requieran concesión, permiso o Autorización.*	Al **proyecto** le aplica el Artículo, incisos y, fracciones anteriores, porque se trata de una actividad acuícola con fines comerciales.	Por el hecho de presentar a la autoridad correspondiente (SEMARNAT) la Manifestación de Impacto Ambiental, el promovente está cumpliendo con este apartado. El proyecto se vincula por la obligatoriedad de obtener la autorización correspondiente para realizar las obras descritas en esta manifestación de impacto ambiental. Como ya se mencionó anteriormente, la promovente una vez autorizado el proyecto en materia ambiental procederá a tramitar el Registro Nacional de Pesca para la unidad de producción acuícola.
Art. 30°.- *Las actividades pesqueras se clasifican en:* **II.-** *Cultivo o acuacultura con fines*		
Artículo 31°.- *Para realizar las actividades de pesca se requiere lo siguiente:* **I,** *Concesión, para:* **Inciso b)** *Acuacultura comercial* **II,** Permiso, para: **Inciso g)** *Acuacultura de fomento* **III,** *Autorización, para:* **Inciso d)** *Recolectar del medio natural reproductores, larvas, postlarvas, crías, huevos, semillas, alevines o en cualquier otro estadio, y* **Inciso e)** *Acuacultura didáctica.*		

Artículos 22.- *la Secretaría podrá inscribir en el Registro Nacional de Pesca a los acuicultores que no requieran concesión, permiso o Autorización.*	Al **proyecto** le aplica el Artículo, incisos y, fracciones anteriores, porque se trata de una actividad acuícola con fines comerciales.	Por el hecho de presentar a la autoridad correspondiente (SEMARNAT) la Manifestación de Impacto Ambiental, el promovente está cumpliendo con este apartado. El proyecto se vincula por la obligatoriedad de obtener la autorización correspondiente para realizar las obras descritas en esta manifestación de impacto ambiental. Como ya se mencionó anteriormente, la promovente una vez autorizado el proyecto en materia ambiental procederá a tramitar el Registro Nacional de Pesca para la unidad de producción acuícola.
Art. 30°.- *Las actividades pesqueras se clasifican en:* **II.-** *Cultivo o acuacultura con fines*		
Artículo 31°.- *Para realizar las actividades de pesca se requiere lo siguiente:* **I,** *Concesión, para:* **Inciso b)** *Acuacultura comercial* **II,** Permiso, para: **Inciso g)** *Acuacultura de fomento* **III,** *Autorización, para:* **Inciso d)** *Recolectar del medio natural reproductores, larvas, postlarvas, crías, huevos, semillas, alevines o en cualquier otro estadio, y* **Inciso e)** *Acuacultura didáctica.*		

Artículos 22.- *la Secretaría podrá inscribir en el Registro Nacional de Pesca a los acuicultores que no requieran concesión, permiso o Autorización.*	Al **proyecto** le aplica el Artículo, incisos y, fracciones anteriores, porque se trata de una actividad acuícola con fines comerciales.	Por el hecho de presentar a la autoridad correspondiente (SEMARNAT) la Manifestación de Impacto Ambiental, el promovente está cumpliendo con este apartado. El proyecto se vincula por la obligatoriedad de obtener la autorización correspondiente para realizar las obras descritas en esta manifestación de impacto ambiental. Como ya se mencionó anteriormente, la promovente una vez autorizado el proyecto en materia ambiental procederá a tramitar el Registro Nacional de Pesca para la unidad de producción acuícola.
Art. 30°.- *Las actividades pesqueras se clasifican en:* **II.-** *Cultivo o acuacultura con fines*		
Artículo 31°.- *Para realizar las actividades de pesca se requiere lo siguiente:* **I,** *Concesión, para:* **Inciso b)** *Acuacultura comercial* **II,** Permiso, para: **Inciso g)** *Acuacultura de fomento* **III,** *Autorización, para:* **Inciso d)** *Recolectar del medio natural reproductores, larvas, postlarvas, crías, huevos, semillas, alevines o en cualquier otro estadio, y* **Inciso e)** *Acuacultura didáctica.*		

Artículos 22.- *la Secretaría podrá inscribir en el Registro Nacional de Pesca a los acuicultores que no requieran concesión, permiso o Autorización.*	Al **proyecto** le aplica el Artículo, incisos y, fracciones anteriores, porque se trata de una actividad acuícola con fines comerciales.	Por el hecho de presentar a la autoridad correspondiente (SEMARNAT) la Manifestación de Impacto Ambiental, el promovente está cumpliendo con este apartado. El proyecto se vincula por la obligatoriedad de obtener la autorización correspondiente para realizar las obras descritas en esta manifestación de impacto ambiental. Como ya se mencionó anteriormente, la promovente una vez autorizado el proyecto en materia ambiental procederá a tramitar el Registro Nacional de Pesca para la unidad de producción acuícola.
Art. 30°.- *Las actividades pesqueras se clasifican en:* **II.-** *Cultivo o acuacultura con fines*		
Artículo 31°.- *Para realizar las actividades de pesca se requiere lo siguiente:* **I,** *Concesión, para:* **Inciso b)** *Acuacultura comercial* **II,** Permiso, para: **Inciso g)** *Acuacultura de fomento* **III,** *Autorización, para:* **Inciso d)** *Recolectar del medio natural reproductores, larvas, postlarvas, crías, huevos, semillas, alevines o en cualquier otro estadio, y* **Inciso e)** *Acuacultura didáctica.*		

Artículos 22.- *la Secretaría podrá inscribir en el Registro Nacional de Pesca a los acuicultores que no requieran concesión, permiso o Autorización.*	Al **proyecto** le aplica el Artículo, incisos y, fracciones anteriores, porque se trata de una actividad acuícola con fines comerciales.	Por el hecho de presentar a la autoridad correspondiente (SEMARNAT) la Manifestación de Impacto Ambiental, el promovente está cumpliendo con este apartado. El proyecto se vincula por la obligatoriedad de obtener la autorización correspondiente para realizar las obras descritas en esta manifestación de impacto ambiental. Como ya se mencionó anteriormente, la promovente una vez autorizado el proyecto en materia ambiental procederá a tramitar el Registro Nacional de Pesca para la unidad de producción acuícola.
Art. 30°.- *Las actividades pesqueras se clasifican en:* **II.-** *Cultivo o acuacultura con fines*		
Artículo 31°.- *Para realizar las actividades de pesca se requiere lo siguiente:* **I,** *Concesión, para:* **Inciso b)** *Acuacultura comercial* **II,** Permiso, para: **Inciso g)** *Acuacultura de fomento* **III,** *Autorización, para:* **Inciso d)** *Recolectar del medio natural reproductores, larvas, postlarvas, crías, huevos, semillas, alevines o en cualquier otro estadio, y* **Inciso e)** *Acuacultura didáctica.*		

Artículos 22.- *la Secretaría podrá inscribir en el Registro Nacional de Pesca a los acuicultores que no requieran concesión, permiso o Autorización.*	Al **proyecto** le aplica el Artículo, incisos y, fracciones anteriores, porque se trata de una actividad acuícola con fines comerciales.	Por el hecho de presentar a la autoridad correspondiente (SEMARNAT) la Manifestación de Impacto Ambiental, el promovente está cumpliendo con este apartado. El proyecto se vincula por la obligatoriedad de obtener la autorización correspondiente para realizar las obras descritas en esta manifestación de impacto ambiental. Como ya se mencionó anteriormente, la promovente una vez autorizado el proyecto en materia ambiental procederá a tramitar el Registro Nacional de Pesca para la unidad de producción acuícola.
Art. 30°.- *Las actividades pesqueras se clasifican en:* **II.-** *Cultivo o acuacultura con fines*		
Artículo 31°.- *Para realizar las actividades de pesca se requiere lo siguiente:* **I,** *Concesión, para:* **Inciso b)** *Acuacultura comercial* **II,** Permiso, para: **Inciso g)** *Acuacultura de fomento* **III,** *Autorización, para:* **Inciso d)** *Recolectar del medio natural reproductores, larvas, postlarvas, crías, huevos, semillas, alevines o en cualquier otro estadio, y* **Inciso e)** *Acuacultura didáctica.*		

Artículos 22.- *la Secretaría podrá inscribir en el Registro Nacional de Pesca a los acuicultores que no requieran concesión, permiso o Autorización.*	Al **proyecto** le aplica el Artículo, incisos y, fracciones anteriores, porque se trata de una actividad acuícola con fines comerciales.	Por el hecho de presentar a la autoridad correspondiente (SEMARNAT) la Manifestación de Impacto Ambiental, el promovente está cumpliendo con este apartado. El proyecto se vincula por la obligatoriedad de obtener la autorización correspondiente para realizar las obras descritas en esta manifestación de impacto ambiental. Como ya se mencionó anteriormente, la promovente una vez autorizado el proyecto en materia ambiental procederá a tramitar el Registro Nacional de Pesca para la unidad de producción acuícola.
Art. 30°.- *Las actividades pesqueras se clasifican en:* **II.-** *Cultivo o acuacultura con fines*		
Artículo 31°.- *Para realizar las actividades de pesca se requiere lo siguiente:* **I,** *Concesión, para:* **Inciso b)** *Acuacultura comercial* **II,** Permiso, para: **Inciso g)** *Acuacultura de fomento* **III,** *Autorización, para:* **Inciso d)** *Recolectar del medio natural reproductores, larvas, postlarvas, crías, huevos, semillas, alevines o en cualquier otro estadio, y* **Inciso e)** *Acuacultura didáctica.*		

Artículos 22.- *la Secretaría podrá inscribir en el Registro Nacional de Pesca a los acuicultores que no requieran concesión, permiso o Autorización.*	Al **proyecto** le aplica el Artículo, incisos y, fracciones anteriores, porque se trata de una actividad acuícola con fines comerciales.	Por el hecho de presentar a la autoridad correspondiente (SEMARNAT) la Manifestación de Impacto Ambiental, el promovente está cumpliendo con este apartado. El proyecto se vincula por la obligatoriedad de obtener la autorización correspondiente para realizar las obras descritas en esta manifestación de impacto ambiental. Como ya se mencionó anteriormente, la promovente una vez autorizado el proyecto en materia ambiental procederá a tramitar el Registro Nacional de Pesca para la unidad de producción acuícola.
Art. 30°.- *Las actividades pesqueras se clasifican en:* **II.-** *Cultivo o acuacultura con fines*		
Artículo 31°.- *Para realizar las actividades de pesca se requiere lo siguiente:* **I,** *Concesión, para:* **Inciso b)** *Acuacultura comercial* **II,** Permiso, para: **Inciso g)** *Acuacultura de fomento* **III,** *Autorización, para:* **Inciso d)** *Recolectar del medio natural reproductores, larvas, postlarvas, crías, huevos, semillas, alevines o en cualquier otro estadio, y* **Inciso e)** *Acuacultura didáctica.*		

Artículos 22.- *la Secretaría podrá inscribir en el Registro Nacional de Pesca a los acuicultores que no requieran concesión, permiso o Autorización.*	Al **proyecto** le aplica el Artículo, incisos y, fracciones anteriores, porque se trata de una actividad acuícola con fines comerciales.	Por el hecho de presentar a la autoridad correspondiente (SEMARNAT) la Manifestación de Impacto Ambiental, el promovente está cumpliendo con este apartado. El proyecto se vincula por la obligatoriedad de obtener la autorización correspondiente para realizar las obras descritas en esta manifestación de impacto ambiental. Como ya se mencionó anteriormente, la promovente una vez autorizado el proyecto en materia ambiental procederá a tramitar el Registro Nacional de Pesca para la unidad de producción acuícola.
Art. 30°.- *Las actividades pesqueras se clasifican en:* **II.-** *Cultivo o acuacultura con fines*		
Artículo 31°.- *Para realizar las actividades de pesca se requiere lo siguiente:* **I,** *Concesión, para:* **Inciso b)** *Acuacultura comercial* **II,** Permiso, para: **Inciso g)** *Acuacultura de fomento* **III,** *Autorización, para:* **Inciso d)** *Recolectar del medio natural reproductores, larvas, postlarvas, crías, huevos, semillas, alevines o en cualquier otro estadio, y* **Inciso e)** *Acuacultura didáctica.*		

Artículos 22.- *la Secretaría podrá inscribir en el Registro Nacional de Pesca a los acuicultores que no requieran concesión, permiso o Autorización.*	Al **proyecto** le aplica el Artículo, incisos y, fracciones anteriores, porque se trata de una actividad acuícola con fines comerciales.	Por el hecho de presentar a la autoridad correspondiente (SEMARNAT) la Manifestación de Impacto Ambiental, el promovente está cumpliendo con este apartado. El proyecto se vincula por la obligatoriedad de obtener la autorización correspondiente para realizar las obras descritas en esta manifestación de impacto ambiental. Como ya se mencionó anteriormente, la promovente una vez autorizado el proyecto en materia ambiental procederá a tramitar el Registro Nacional de Pesca para la unidad de producción acuícola.
Art. 30°.- *Las actividades pesqueras se clasifican en:* **II.-** *Cultivo o acuacultura con fines*		
Artículo 31°.- *Para realizar las actividades de pesca se requiere lo siguiente:* **I,** *Concesión, para:* **Inciso b)** *Acuacultura comercial* **II,** Permiso, para: **Inciso g)** *Acuacultura de fomento* **III,** *Autorización, para:* **Inciso d)** *Recolectar del medio natural reproductores, larvas, postlarvas, crías, huevos, semillas, alevines o en cualquier otro estadio, y* **Inciso e)** *Acuacultura didáctica.*		

Artículos 22.- *la Secretaría podrá inscribir en el Registro Nacional de Pesca a los acuicultores que no requieran concesión, permiso o Autorización.*	Al **proyecto** le aplica el Artículo, incisos y, fracciones anteriores, porque se trata de una actividad acuícola con fines comerciales.	Por el hecho de presentar a la autoridad correspondiente (SEMARNAT) la Manifestación de Impacto Ambiental, el promovente está cumpliendo con este apartado. El proyecto se vincula por la obligatoriedad de obtener la autorización correspondiente para realizar las obras descritas en esta manifestación de impacto ambiental. Como ya se mencionó anteriormente, la promovente una vez autorizado el proyecto en materia ambiental procederá a tramitar el Registro Nacional de Pesca para la unidad de producción acuícola.
Art. 30°.- *Las actividades pesqueras se clasifican en:* **II.-** *Cultivo o acuacultura con fines*		
Artículo 31°.- *Para realizar las actividades de pesca se requiere lo siguiente:* **I,** *Concesión, para:* **Inciso b)** *Acuacultura comercial* **II,** Permiso, para: **Inciso g)** *Acuacultura de fomento* **III,** *Autorización, para:* **Inciso d)** *Recolectar del medio natural reproductores, larvas, postlarvas, crías, huevos, semillas, alevines o en cualquier otro estadio, y* **Inciso e)** *Acuacultura didáctica.*		

Artículos 22.- *la Secretaría podrá inscribir en el Registro Nacional de Pesca a los acuicultores que no requieran concesión, permiso o Autorización.*	Al **proyecto** le aplica el Artículo, incisos y, fracciones anteriores, porque se trata de una actividad acuícola con fines comerciales.	Por el hecho de presentar a la autoridad correspondiente (SEMARNAT) la Manifestación de Impacto Ambiental, el promovente está cumpliendo con este apartado. El proyecto se vincula por la obligatoriedad de obtener la autorización correspondiente para realizar las obras descritas en esta manifestación de impacto ambiental. Como ya se mencionó anteriormente, la promovente una vez autorizado el proyecto en materia ambiental procederá a tramitar el Registro Nacional de Pesca para la unidad de producción acuícola.
Art. 30°.- *Las actividades pesqueras se clasifican en:* **II.-** *Cultivo o acuacultura con fines*		
Artículo 31°.- *Para realizar las actividades de pesca se requiere lo siguiente:* **I,** *Concesión, para:* **Inciso b)** *Acuacultura comercial* **II,** Permiso, para: **Inciso g)** *Acuacultura de fomento* **III,** *Autorización, para:* **Inciso d)** *Recolectar del medio natural reproductores, larvas, postlarvas, crías, huevos, semillas, alevines o en cualquier otro estadio, y* **Inciso e)** *Acuacultura didáctica.*		

Artículos 22.- *la Secretaría podrá inscribir en el Registro Nacional de Pesca a los acuicultores que no requieran concesión, permiso o Autorización.*	Al **proyecto** le aplica el Artículo, incisos y, fracciones anteriores, porque se trata de una actividad acuícola con fines comerciales.	Por el hecho de presentar a la autoridad correspondiente (SEMARNAT) la Manifestación de Impacto Ambiental, el promovente está cumpliendo con este apartado. El proyecto se vincula por la obligatoriedad de obtener la autorización correspondiente para realizar las obras descritas en esta manifestación de impacto ambiental. Como ya se mencionó anteriormente, la promovente una vez autorizado el proyecto en materia ambiental procederá a tramitar el Registro Nacional de Pesca para la unidad de producción acuícola.
Art. 30°.- *Las actividades pesqueras se clasifican en:* **II.-** *Cultivo o acuacultura con fines*		
Artículo 31°.- *Para realizar las actividades de pesca se requiere lo siguiente:* **I,** *Concesión, para:* **Inciso b)** *Acuacultura comercial* **II,** Permiso, para: **Inciso g)** *Acuacultura de fomento* **III,** *Autorización, para:* **Inciso d)** *Recolectar del medio natural reproductores, larvas, postlarvas, crías, huevos, semillas, alevines o en cualquier otro estadio, y* **Inciso e)** *Acuacultura didáctica.*		

Artículos 22.- *la Secretaría podrá inscribir en el Registro Nacional de Pesca a los acuicultores que no requieran concesión, permiso o Autorización.*	Al **proyecto** le aplica el Artículo, incisos y, fracciones anteriores, porque se trata de una actividad acuícola con fines comerciales.	Por el hecho de presentar a la autoridad correspondiente (SEMARNAT) la Manifestación de Impacto Ambiental, el promovente está cumpliendo con este apartado. El proyecto se vincula por la obligatoriedad de obtener la autorización correspondiente para realizar las obras descritas en esta manifestación de impacto ambiental. Como ya se mencionó anteriormente, la promovente una vez autorizado el proyecto en materia ambiental procederá a tramitar el Registro Nacional de Pesca para la unidad de producción acuícola.
Art. 30°.- *Las actividades pesqueras se clasifican en:* **II.-** *Cultivo o acuacultura con fines*		
Artículo 31°.- *Para realizar las actividades de pesca se requiere lo siguiente:* **I,** *Concesión, para:* **Inciso b)** *Acuacultura comercial* **II,** Permiso, para: **Inciso g)** *Acuacultura de fomento* **III,** *Autorización, para:* **Inciso d)** *Recolectar del medio natural reproductores, larvas, postlarvas, crías, huevos, semillas, alevines o en cualquier otro estadio, y* **Inciso e)** *Acuacultura didáctica.*		

Artículos 22.- *la Secretaría podrá inscribir en el Registro Nacional de Pesca a los acuicultores que no requieran concesión, permiso o Autorización.*	Al **proyecto** le aplica el Artículo, incisos y, fracciones anteriores, porque se trata de una actividad acuícola con fines comerciales.	Por el hecho de presentar a la autoridad correspondiente (SEMARNAT) la Manifestación de Impacto Ambiental, el promovente está cumpliendo con este apartado. El proyecto se vincula por la obligatoriedad de obtener la autorización correspondiente para realizar las obras descritas en esta manifestación de impacto ambiental. Como ya se mencionó anteriormente, la promovente una vez autorizado el proyecto en materia ambiental procederá a tramitar el Registro Nacional de Pesca para la unidad de producción acuícola.
Art. 30°.- *Las actividades pesqueras se clasifican en:* **II.-** *Cultivo o acuacultura con fines*		
Artículo 31°.- *Para realizar las actividades de pesca se requiere lo siguiente:* **I,** *Concesión, para:* **Inciso b)** *Acuacultura comercial* **II,** Permiso, para: **Inciso g)** *Acuacultura de fomento* **III,** *Autorización, para:* **Inciso d)** *Recolectar del medio natural reproductores, larvas, postlarvas, crías, huevos, semillas, alevines o en cualquier otro estadio, y* **Inciso e)** *Acuacultura didáctica.*		

Artículos 22.- *la Secretaría podrá inscribir en el Registro Nacional de Pesca a los acuicultores que no requieran concesión, permiso o Autorización.*	Al **proyecto** le aplica el Artículo, incisos y, fracciones anteriores, porque se trata de una actividad acuícola con fines comerciales.	Por el hecho de presentar a la autoridad correspondiente (SEMARNAT) la Manifestación de Impacto Ambiental, el promovente está cumpliendo con este apartado. El proyecto se vincula por la obligatoriedad de obtener la autorización correspondiente para realizar las obras descritas en esta manifestación de impacto ambiental. Como ya se mencionó anteriormente, la promovente una vez autorizado el proyecto en materia ambiental procederá a tramitar el Registro Nacional de Pesca para la unidad de producción acuícola.
Art. 30°.- *Las actividades pesqueras se clasifican en:* **II.-** *Cultivo o acuacultura con fines*		
Artículo 31°.- *Para realizar las actividades de pesca se requiere lo siguiente:* **I,** *Concesión, para:* **Inciso b)** *Acuacultura comercial* **II,** Permiso, para: **Inciso g)** *Acuacultura de fomento* **III,** *Autorización, para:* **Inciso d)** *Recolectar del medio natural reproductores, larvas, postlarvas, crías, huevos, semillas, alevines o en cualquier otro estadio, y* **Inciso e)** *Acuacultura didáctica.*		

Artículos 22.- *la Secretaría podrá inscribir en el Registro Nacional de Pesca a los acuicultores que no requieran concesión, permiso o Autorización.*	Al **proyecto** le aplica el Artículo, incisos y, fracciones anteriores, porque se trata de una actividad acuícola con fines comerciales.	Por el hecho de presentar a la autoridad correspondiente (SEMARNAT) la Manifestación de Impacto Ambiental, el promovente está cumpliendo con este apartado. El proyecto se vincula por la obligatoriedad de obtener la autorización correspondiente para realizar las obras descritas en esta manifestación de impacto ambiental. Como ya se mencionó anteriormente, la promovente una vez autorizado el proyecto en materia ambiental procederá a tramitar el Registro Nacional de Pesca para la unidad de producción acuícola.
Art. 30°.- *Las actividades pesqueras se clasifican en:* **II.-** *Cultivo o acuacultura con fines*		
Artículo 31°.- *Para realizar las actividades de pesca se requiere lo siguiente:* **I,** *Concesión, para:* **Inciso b)** *Acuacultura comercial* **II,** Permiso, para: **Inciso g)** *Acuacultura de fomento* **III,** *Autorización, para:* **Inciso d)** *Recolectar del medio natural reproductores, larvas, postlarvas, crías, huevos, semillas, alevines o en cualquier otro estadio, y* **Inciso e)** *Acuacultura didáctica.*		

Artículos 22.- *la Secretaría podrá inscribir en el Registro Nacional de Pesca a los acuicultores que no requieran concesión, permiso o Autorización.*	Al **proyecto** le aplica el Artículo, incisos y, fracciones anteriores, porque se trata de una actividad acuícola con fines comerciales.	Por el hecho de presentar a la autoridad correspondiente (SEMARNAT) la Manifestación de Impacto Ambiental, el promovente está cumpliendo con este apartado. El proyecto se vincula por la obligatoriedad de obtener la autorización correspondiente para realizar las obras descritas en esta manifestación de impacto ambiental. Como ya se mencionó anteriormente, la promovente una vez autorizado el proyecto en materia ambiental procederá a tramitar el Registro Nacional de Pesca para la unidad de producción acuícola.
Art. 30°.- *Las actividades pesqueras se clasifican en:* **II.-** *Cultivo o acuacultura con fines*		
Artículo 31°.- *Para realizar las actividades de pesca se requiere lo siguiente:* **I,** *Concesión, para:* **Inciso b)** *Acuacultura comercial* **II,** Permiso, para: **Inciso g)** *Acuacultura de fomento* **III,** *Autorización, para:* **Inciso d)** *Recolectar del medio natural reproductores, larvas, postlarvas, crías, huevos, semillas, alevines o en cualquier otro estadio, y* **Inciso e)** *Acuacultura didáctica.*		

Artículos 22.- *la Secretaría podrá inscribir en el Registro Nacional de Pesca a los acuicultores que no requieran concesión, permiso o Autorización.*	Al **proyecto** le aplica el Artículo, incisos y, fracciones anteriores, porque se trata de una actividad acuícola con fines comerciales.	Por el hecho de presentar a la autoridad correspondiente (SEMARNAT) la Manifestación de Impacto Ambiental, el promovente está cumpliendo con este apartado. El proyecto se vincula por la obligatoriedad de obtener la autorización correspondiente para realizar las obras descritas en esta manifestación de impacto ambiental. Como ya se mencionó anteriormente, la promovente una vez autorizado el proyecto en materia ambiental procederá a tramitar el Registro Nacional de Pesca para la unidad de producción acuícola.
Art. 30°.- *Las actividades pesqueras se clasifican en:* **II.-** *Cultivo o acuacultura con fines*		
Artículo 31°.- *Para realizar las actividades de pesca se requiere lo siguiente:* **I,** *Concesión, para:* **Inciso b)** *Acuacultura comercial* **II,** Permiso, para: **Inciso g)** *Acuacultura de fomento* **III,** *Autorización, para:* **Inciso d)** *Recolectar del medio natural reproductores, larvas, postlarvas, crías, huevos, semillas, alevines o en cualquier otro estadio, y* **Inciso e)** *Acuacultura didáctica.*		

Artículos 22.- *la Secretaría podrá inscribir en el Registro Nacional de Pesca a los acuicultores que no requieran concesión, permiso o Autorización.*	Al **proyecto** le aplica el Artículo, incisos y, fracciones anteriores, porque se trata de una actividad acuícola con fines comerciales.	Por el hecho de presentar a la autoridad correspondiente (SEMARNAT) la Manifestación de Impacto Ambiental, el promovente está cumpliendo con este apartado. El proyecto se vincula por la obligatoriedad de obtener la autorización correspondiente para realizar las obras descritas en esta manifestación de impacto ambiental. Como ya se mencionó anteriormente, la promovente una vez autorizado el proyecto en materia ambiental procederá a tramitar el Registro Nacional de Pesca para la unidad de producción acuícola.
Art. 30°.- *Las actividades pesqueras se clasifican en:* **II.-** *Cultivo o acuacultura con fines*		
Artículo 31°.- *Para realizar las actividades de pesca se requiere lo siguiente:* **I,** *Concesión, para:* **Inciso b)** *Acuacultura comercial* **II,** Permiso, para: **Inciso g)** *Acuacultura de fomento* **III,** *Autorización, para:* **Inciso d)** *Recolectar del medio natural reproductores, larvas, postlarvas, crías, huevos, semillas, alevines o en cualquier otro estadio, y* **Inciso e)** *Acuacultura didáctica.*		

Artículos 22.- *la Secretaría podrá inscribir en el Registro Nacional de Pesca a los acuicultores que no requieran concesión, permiso o Autorización.*	Al **proyecto** le aplica el Artículo, incisos y, fracciones anteriores, porque se trata de una actividad acuícola con fines comerciales.	Por el hecho de presentar a la autoridad correspondiente (SEMARNAT) la Manifestación de Impacto Ambiental, el promovente está cumpliendo con este apartado. El proyecto se vincula por la obligatoriedad de obtener la autorización correspondiente para realizar las obras descritas en esta manifestación de impacto ambiental. Como ya se mencionó anteriormente, la promovente una vez autorizado el proyecto en materia ambiental procederá a tramitar el Registro Nacional de Pesca para la unidad de producción acuícola.
Art. 30°.- *Las actividades pesqueras se clasifican en:* **II.-** *Cultivo o acuacultura con fines*		
Artículo 31°.- *Para realizar las actividades de pesca se requiere lo siguiente:* **I,** *Concesión, para:* **Inciso b)** *Acuacultura comercial* **II,** Permiso, para: **Inciso g)** *Acuacultura de fomento* **III,** *Autorización, para:* **Inciso d)** *Recolectar del medio natural reproductores, larvas, postlarvas, crías, huevos, semillas, alevines o en cualquier otro estadio, y* **Inciso e)** *Acuacultura didáctica.*		

Artículos 22.- *la Secretaría podrá inscribir en el Registro Nacional de Pesca a los acuicultores que no requieran concesión, permiso o Autorización.*	Al **proyecto** le aplica el Artículo, incisos y, fracciones anteriores, porque se trata de una actividad acuícola con fines comerciales.	Por el hecho de presentar a la autoridad correspondiente (SEMARNAT) la Manifestación de Impacto Ambiental, el promovente está cumpliendo con este apartado. El proyecto se vincula por la obligatoriedad de obtener la autorización correspondiente para realizar las obras descritas en esta manifestación de impacto ambiental. Como ya se mencionó anteriormente, la promovente una vez autorizado el proyecto en materia ambiental procederá a tramitar el Registro Nacional de Pesca para la unidad de producción acuícola.
Art. 30°.- *Las actividades pesqueras se clasifican en:* **II.-** *Cultivo o acuacultura con fines*		
Artículo 31°.- *Para realizar las actividades de pesca se requiere lo siguiente:* **I,** *Concesión, para:* **Inciso b)** *Acuacultura comercial* **II,** Permiso, para: **Inciso g)** *Acuacultura de fomento* **III,** *Autorización, para:* **Inciso d)** *Recolectar del medio natural reproductores, larvas, postlarvas, crías, huevos, semillas, alevines o en cualquier otro estadio, y* **Inciso e)** *Acuacultura didáctica.*		

Artículos 22.- *la Secretaría podrá inscribir en el Registro Nacional de Pesca a los acuicultores que no requieran concesión, permiso o Autorización.*	Al **proyecto** le aplica el Artículo, incisos y, fracciones anteriores, porque se trata de una actividad acuícola con fines comerciales.	Por el hecho de presentar a la autoridad correspondiente (SEMARNAT) la Manifestación de Impacto Ambiental, el promovente está cumpliendo con este apartado. El proyecto se vincula por la obligatoriedad de obtener la autorización correspondiente para realizar las obras descritas en esta manifestación de impacto ambiental. Como ya se mencionó anteriormente, la promovente una vez autorizado el proyecto en materia ambiental procederá a tramitar el Registro Nacional de Pesca para la unidad de producción acuícola.
Art. 30°.- *Las actividades pesqueras se clasifican en:* **II.-** *Cultivo o acuacultura con fines*		
Artículo 31°.- *Para realizar las actividades de pesca se requiere lo siguiente:* **I,** *Concesión, para:* **Inciso b)** *Acuacultura comercial* **II,** Permiso, para: **Inciso g)** *Acuacultura de fomento* **III,** *Autorización, para:* **Inciso d)** *Recolectar del medio natural reproductores, larvas, postlarvas, crías, huevos, semillas, alevines o en cualquier otro estadio, y* **Inciso e)** *Acuacultura didáctica.*		

Artículos 22.- *la Secretaría podrá inscribir en el Registro Nacional de Pesca a los acuicultores que no requieran concesión, permiso o Autorización.*	Al **proyecto** le aplica el Artículo, incisos y, fracciones anteriores, porque se trata de una actividad acuícola con fines comerciales.	Por el hecho de presentar a la autoridad correspondiente (SEMARNAT) la Manifestación de Impacto Ambiental, el promovente está cumpliendo con este apartado. El proyecto se vincula por la obligatoriedad de obtener la autorización correspondiente para realizar las obras descritas en esta manifestación de impacto ambiental. Como ya se mencionó anteriormente, la promovente una vez autorizado el proyecto en materia ambiental procederá a tramitar el Registro Nacional de Pesca para la unidad de producción acuícola.
Art. 30°.- *Las actividades pesqueras se clasifican en:* **II.-** *Cultivo o acuacultura con fines*		
Artículo 31°.- *Para realizar las actividades de pesca se requiere lo siguiente:* **I,** *Concesión, para:* **Inciso b)** *Acuacultura comercial* **II,** Permiso, para: **Inciso g)** *Acuacultura de fomento* **III,** *Autorización, para:* **Inciso d)** *Recolectar del medio natural reproductores, larvas, postlarvas, crías, huevos, semillas, alevines o en cualquier otro estadio, y* **Inciso e)** *Acuacultura didáctica.*		

Artículos 22.- *la Secretaría podrá inscribir en el Registro Nacional de Pesca a los acuicultores que no requieran concesión, permiso o Autorización.*	Al **proyecto** le aplica el Artículo, incisos y, fracciones anteriores, porque se trata de una actividad acuícola con fines comerciales.	Por el hecho de presentar a la autoridad correspondiente (SEMARNAT) la Manifestación de Impacto Ambiental, el promovente está cumpliendo con este apartado. El proyecto se vincula por la obligatoriedad de obtener la autorización correspondiente para realizar las obras descritas en esta manifestación de impacto ambiental. Como ya se mencionó anteriormente, la promovente una vez autorizado el proyecto en materia ambiental procederá a tramitar el Registro Nacional de Pesca para la unidad de producción acuícola.
Art. 30°.- *Las actividades pesqueras se clasifican en:* **II.-** *Cultivo o acuacultura con fines*		
Artículo 31°.- *Para realizar las actividades de pesca se requiere lo siguiente:* **I,** *Concesión, para:* **Inciso b)** *Acuacultura comercial* **II,** Permiso, para: **Inciso g)** *Acuacultura de fomento* **III,** *Autorización, para:* **Inciso d)** *Recolectar del medio natural reproductores, larvas, postlarvas, crías, huevos, semillas, alevines o en cualquier otro estadio, y* **Inciso e)** *Acuacultura didáctica.*		

Artículos 22.- *la Secretaría podrá inscribir en el Registro Nacional de Pesca a los acuicultores que no requieran concesión, permiso o Autorización.*	Al **proyecto** le aplica el Artículo, incisos y, fracciones anteriores, porque se trata de una actividad acuícola con fines comerciales.	Por el hecho de presentar a la autoridad correspondiente (SEMARNAT) la Manifestación de Impacto Ambiental, el promovente está cumpliendo con este apartado. El proyecto se vincula por la obligatoriedad de obtener la autorización correspondiente para realizar las obras descritas en esta manifestación de impacto ambiental. Como ya se mencionó anteriormente, la promovente una vez autorizado el proyecto en materia ambiental procederá a tramitar el Registro Nacional de Pesca para la unidad de producción acuícola.
Art. 30°.- *Las actividades pesqueras se clasifican en:* **II.-** *Cultivo o acuacultura con fines*		
Artículo 31°.- *Para realizar las actividades de pesca se requiere lo siguiente:* **I,** *Concesión, para:* **Inciso b)** *Acuacultura comercial* **II,** Permiso, para: **Inciso g)** *Acuacultura de fomento* **III,** *Autorización, para:* **Inciso d)** *Recolectar del medio natural reproductores, larvas, postlarvas, crías, huevos, semillas, alevines o en cualquier otro estadio, y* **Inciso e)** *Acuacultura didáctica.*		

Artículos 22.- *la Secretaría podrá inscribir en el Registro Nacional de Pesca a los acuicultores que no requieran concesión, permiso o Autorización.*	Al **proyecto** le aplica el Artículo, incisos y, fracciones anteriores, porque se trata de una actividad acuícola con fines comerciales.	Por el hecho de presentar a la autoridad correspondiente (SEMARNAT) la Manifestación de Impacto Ambiental, el promovente está cumpliendo con este apartado. El proyecto se vincula por la obligatoriedad de obtener la autorización correspondiente para realizar las obras descritas en esta manifestación de impacto ambiental. Como ya se mencionó anteriormente, la promovente una vez autorizado el proyecto en materia ambiental procederá a tramitar el Registro Nacional de Pesca para la unidad de producción acuícola.
Art. 30°.- *Las actividades pesqueras se clasifican en:* **II.-** *Cultivo o acuacultura con fines*		
Artículo 31°.- *Para realizar las actividades de pesca se requiere lo siguiente:* **I,** *Concesión, para:* **Inciso b)** *Acuacultura comercial* **II,** Permiso, para: **Inciso g)** *Acuacultura de fomento* **III,** *Autorización, para:* **Inciso d)** *Recolectar del medio natural reproductores, larvas, postlarvas, crías, huevos, semillas, alevines o en cualquier otro estadio, y* **Inciso e)** *Acuacultura didáctica.*		

Artículos 22.- *la Secretaría podrá inscribir en el Registro Nacional de Pesca a los acuicultores que no requieran concesión, permiso o Autorización.*	Al **proyecto** le aplica el Artículo, incisos y, fracciones anteriores, porque se trata de una actividad acuícola con fines comerciales.	Por el hecho de presentar a la autoridad correspondiente (SEMARNAT) la Manifestación de Impacto Ambiental, el promovente está cumpliendo con este apartado. El proyecto se vincula por la obligatoriedad de obtener la autorización correspondiente para realizar las obras descritas en esta manifestación de impacto ambiental. Como ya se mencionó anteriormente, la promovente una vez autorizado el proyecto en materia ambiental procederá a tramitar el Registro Nacional de Pesca para la unidad de producción acuícola.
Art. 30°.- *Las actividades pesqueras se clasifican en:* **II.-** *Cultivo o acuacultura con fines*		
Artículo 31°.- *Para realizar las actividades de pesca se requiere lo siguiente:* **I,** *Concesión, para:* **Inciso b)** *Acuacultura comercial* **II,** Permiso, para: **Inciso g)** *Acuacultura de fomento* **III,** *Autorización, para:* **Inciso d)** *Recolectar del medio natural reproductores, larvas, postlarvas, crías, huevos, semillas, alevines o en cualquier otro estadio, y* **Inciso e)** *Acuacultura didáctica.*		

Artículos 22.- *la Secretaría podrá inscribir en el Registro Nacional de Pesca a los acuicultores que no requieran concesión, permiso o Autorización.*	Al **proyecto** le aplica el Artículo, incisos y, fracciones anteriores, porque se trata de una actividad acuícola con fines comerciales.	Por el hecho de presentar a la autoridad correspondiente (SEMARNAT) la Manifestación de Impacto Ambiental, el promovente está cumpliendo con este apartado. El proyecto se vincula por la obligatoriedad de obtener la autorización correspondiente para realizar las obras descritas en esta manifestación de impacto ambiental. Como ya se mencionó anteriormente, la promovente una vez autorizado el proyecto en materia ambiental procederá a tramitar el Registro Nacional de Pesca para la unidad de producción acuícola.
Art. 30°.- *Las actividades pesqueras se clasifican en:* **II.-** *Cultivo o acuacultura con fines*		
Artículo 31°.- *Para realizar las actividades de pesca se requiere lo siguiente:* **I,** *Concesión, para:* **Inciso b)** *Acuacultura comercial* **II,** Permiso, para: **Inciso g)** *Acuacultura de fomento* **III,** *Autorización, para:* **Inciso d)** *Recolectar del medio natural reproductores, larvas, postlarvas, crías, huevos, semillas, alevines o en cualquier otro estadio, y* **Inciso e)** *Acuacultura didáctica.*		

Artículos 22.- *la Secretaría podrá inscribir en el Registro Nacional de Pesca a los acuicultores que no requieran concesión, permiso o Autorización.*	Al **proyecto** le aplica el Artículo, incisos y, fracciones anteriores, porque se trata de una actividad acuícola con fines comerciales.	Por el hecho de presentar a la autoridad correspondiente (SEMARNAT) la Manifestación de Impacto Ambiental, el promovente está cumpliendo con este apartado. El proyecto se vincula por la obligatoriedad de obtener la autorización correspondiente para realizar las obras descritas en esta manifestación de impacto ambiental. Como ya se mencionó anteriormente, la promovente una vez autorizado el proyecto en materia ambiental procederá a tramitar el Registro Nacional de Pesca para la unidad de producción acuícola.
Art. 30°.- *Las actividades pesqueras se clasifican en:* **II.-** *Cultivo o acuacultura con fines*		
Artículo 31°.- *Para realizar las actividades de pesca se requiere lo siguiente:* **I,** *Concesión, para:* **Inciso b)** *Acuacultura comercial* **II,** Permiso, para: **Inciso g)** *Acuacultura de fomento* **III,** *Autorización, para:* **Inciso d)** *Recolectar del medio natural reproductores, larvas, postlarvas, crías, huevos, semillas, alevines o en cualquier otro estadio, y* **Inciso e)** *Acuacultura didáctica.*		

Artículos 22.- *la Secretaría podrá inscribir en el Registro Nacional de Pesca a los acuicultores que no requieran concesión, permiso o Autorización.*	Al **proyecto** le aplica el Artículo, incisos y, fracciones anteriores, porque se trata de una actividad acuícola con fines comerciales.	Por el hecho de presentar a la autoridad correspondiente (SEMARNAT) la Manifestación de Impacto Ambiental, el promovente está cumpliendo con este apartado. El proyecto se vincula por la obligatoriedad de obtener la autorización correspondiente para realizar las obras descritas en esta manifestación de impacto ambiental. Como ya se mencionó anteriormente, la promovente una vez autorizado el proyecto en materia ambiental procederá a tramitar el Registro Nacional de Pesca para la unidad de producción acuícola.
Art. 30°.- *Las actividades pesqueras se clasifican en:* **II.-** *Cultivo o acuacultura con fines*		
Artículo 31°.- *Para realizar las actividades de pesca se requiere lo siguiente:* **I,** *Concesión, para:* **Inciso b)** *Acuacultura comercial* **II,** Permiso, para: **Inciso g)** *Acuacultura de fomento* **III,** *Autorización, para:* **Inciso d)** *Recolectar del medio natural reproductores, larvas, postlarvas, crías, huevos, semillas, alevines o en cualquier otro estadio, y* **Inciso e)** *Acuacultura didáctica.*		

Artículos 22.- *la Secretaría podrá inscribir en el Registro Nacional de Pesca a los acuicultores que no requieran concesión, permiso o Autorización.*	Al **proyecto** le aplica el Artículo, incisos y, fracciones anteriores, porque se trata de una actividad acuícola con fines comerciales.	Por el hecho de presentar a la autoridad correspondiente (SEMARNAT) la Manifestación de Impacto Ambiental, el promovente está cumpliendo con este apartado. El proyecto se vincula por la obligatoriedad de obtener la autorización correspondiente para realizar las obras descritas en esta manifestación de impacto ambiental. Como ya se mencionó anteriormente, la promovente una vez autorizado el proyecto en materia ambiental procederá a tramitar el Registro Nacional de Pesca para la unidad de producción acuícola.
Art. 30°.- *Las actividades pesqueras se clasifican en:* **II.-** *Cultivo o acuacultura con fines*		
Artículo 31°.- *Para realizar las actividades de pesca se requiere lo siguiente:* **I,** *Concesión, para:* **Inciso b)** *Acuacultura comercial* **II,** Permiso, para: **Inciso g)** *Acuacultura de fomento* **III,** *Autorización, para:* **Inciso d)** *Recolectar del medio natural reproductores, larvas, postlarvas, crías, huevos, semillas, alevines o en cualquier otro estadio, y* **Inciso e)** *Acuacultura didáctica.*		

Artículos 22.- *la Secretaría podrá inscribir en el Registro Nacional de Pesca a los acuicultores que no requieran concesión, permiso o Autorización.*	Al **proyecto** le aplica el Artículo, incisos y, fracciones anteriores, porque se trata de una actividad acuícola con fines comerciales.	Por el hecho de presentar a la autoridad correspondiente (SEMARNAT) la Manifestación de Impacto Ambiental, el promovente está cumpliendo con este apartado. El proyecto se vincula por la obligatoriedad de obtener la autorización correspondiente para realizar las obras descritas en esta manifestación de impacto ambiental. Como ya se mencionó anteriormente, la promovente una vez autorizado el proyecto en materia ambiental procederá a tramitar el Registro Nacional de Pesca para la unidad de producción acuícola.
Art. 30°.- *Las actividades pesqueras se clasifican en:* **II.-** *Cultivo o acuacultura con fines*		
Artículo 31°.- *Para realizar las actividades de pesca se requiere lo siguiente:* **I,** *Concesión, para:* **Inciso b)** *Acuacultura comercial* **II,** Permiso, para: **Inciso g)** *Acuacultura de fomento* **III,** *Autorización, para:* **Inciso d)** *Recolectar del medio natural reproductores, larvas, postlarvas, crías, huevos, semillas, alevines o en cualquier otro estadio, y* **Inciso e)** *Acuacultura didáctica.*		

Artículos 22.- *la Secretaría podrá inscribir en el Registro Nacional de Pesca a los acuicultores que no requieran concesión, permiso o Autorización.*	Al **proyecto** le aplica el Artículo, incisos y, fracciones anteriores, porque se trata de una actividad acuícola con fines comerciales.	Por el hecho de presentar a la autoridad correspondiente (SEMARNAT) la Manifestación de Impacto Ambiental, el promovente está cumpliendo con este apartado. El proyecto se vincula por la obligatoriedad de obtener la autorización correspondiente para realizar las obras descritas en esta manifestación de impacto ambiental. Como ya se mencionó anteriormente, la promovente una vez autorizado el proyecto en materia ambiental procederá a tramitar el Registro Nacional de Pesca para la unidad de producción acuícola.
Art. 30°.- *Las actividades pesqueras se clasifican en:* **II.-** *Cultivo o acuacultura con fines*		
Artículo 31°.- *Para realizar las actividades de pesca se requiere lo siguiente:* **I,** *Concesión, para:* **Inciso b)** *Acuacultura comercial* **II,** Permiso, para: **Inciso g)** *Acuacultura de fomento* **III,** *Autorización, para:* **Inciso d)** *Recolectar del medio natural reproductores, larvas, postlarvas, crías, huevos, semillas, alevines o en cualquier otro estadio, y* **Inciso e)** *Acuacultura didáctica.*		

Artículos 22.- *la Secretaría podrá inscribir en el Registro Nacional de Pesca a los acuicultores que no requieran concesión, permiso o Autorización.*	Al **proyecto** le aplica el Artículo, incisos y, fracciones anteriores, porque se trata de una actividad acuícola con fines comerciales.	Por el hecho de presentar a la autoridad correspondiente (SEMARNAT) la Manifestación de Impacto Ambiental, el promovente está cumpliendo con este apartado. El proyecto se vincula por la obligatoriedad de obtener la autorización correspondiente para realizar las obras descritas en esta manifestación de impacto ambiental. Como ya se mencionó anteriormente, la promovente una vez autorizado el proyecto en materia ambiental procederá a tramitar el Registro Nacional de Pesca para la unidad de producción acuícola.
Art. 30°.- *Las actividades pesqueras se clasifican en:* **II.-** *Cultivo o acuacultura con fines*		
Artículo 31°.- *Para realizar las actividades de pesca se requiere lo siguiente:* **I,** *Concesión, para:* **Inciso b)** *Acuacultura comercial* **II,** Permiso, para: **Inciso g)** *Acuacultura de fomento* **III,** *Autorización, para:* **Inciso d)** *Recolectar del medio natural reproductores, larvas, postlarvas, crías, huevos, semillas, alevines o en cualquier otro estadio, y* **Inciso e)** *Acuacultura didáctica.*		

Artículos 22.- *la Secretaría podrá inscribir en el Registro Nacional de Pesca a los acuicultores que no requieran concesión, permiso o Autorización.*	Al **proyecto** le aplica el Artículo, incisos y, fracciones anteriores, porque se trata de una actividad acuícola con fines comerciales.	Por el hecho de presentar a la autoridad correspondiente (SEMARNAT) la Manifestación de Impacto Ambiental, el promovente está cumpliendo con este apartado. El proyecto se vincula por la obligatoriedad de obtener la autorización correspondiente para realizar las obras descritas en esta manifestación de impacto ambiental. Como ya se mencionó anteriormente, la promovente una vez autorizado el proyecto en materia ambiental procederá a tramitar el Registro Nacional de Pesca para la unidad de producción acuícola.
Art. 30°.- *Las actividades pesqueras se clasifican en:* **II.-** *Cultivo o acuacultura con fines*		
Artículo 31°.- *Para realizar las actividades de pesca se requiere lo siguiente:* **I,** *Concesión, para:* **Inciso b)** *Acuacultura comercial* **II,** Permiso, para: **Inciso g)** *Acuacultura de fomento* **III,** *Autorización, para:* **Inciso d)** *Recolectar del medio natural reproductores, larvas, postlarvas, crías, huevos, semillas, alevines o en cualquier otro estadio, y* **Inciso e)** *Acuacultura didáctica.*		

Artículos 22.- *la Secretaría podrá inscribir en el Registro Nacional de Pesca a los acuicultores que no requieran concesión, permiso o Autorización.*	Al **proyecto** le aplica el Artículo, incisos y, fracciones anteriores, porque se trata de una actividad acuícola con fines comerciales.	Por el hecho de presentar a la autoridad correspondiente (SEMARNAT) la Manifestación de Impacto Ambiental, el promovente está cumpliendo con este apartado. El proyecto se vincula por la obligatoriedad de obtener la autorización correspondiente para realizar las obras descritas en esta manifestación de impacto ambiental. Como ya se mencionó anteriormente, la promovente una vez autorizado el proyecto en materia ambiental procederá a tramitar el Registro Nacional de Pesca para la unidad de producción acuícola.
Art. 30°.- *Las actividades pesqueras se clasifican en:* **II.-** *Cultivo o acuacultura con fines*		
Artículo 31°.- *Para realizar las actividades de pesca se requiere lo siguiente:* **I,** *Concesión, para:* **Inciso b)** *Acuacultura comercial* **II,** Permiso, para: **Inciso g)** *Acuacultura de fomento* **III,** *Autorización, para:* **Inciso d)** *Recolectar del medio natural reproductores, larvas, postlarvas, crías, huevos, semillas, alevines o en cualquier otro estadio, y* **Inciso e)** *Acuacultura didáctica.*		

Artículos 22.- *la Secretaría podrá inscribir en el Registro Nacional de Pesca a los acuicultores que no requieran concesión, permiso o Autorización.*	Al **proyecto** le aplica el Artículo, incisos y, fracciones anteriores, porque se trata de una actividad acuícola con fines comerciales.	Por el hecho de presentar a la autoridad correspondiente (SEMARNAT) la Manifestación de Impacto Ambiental, el promovente está cumpliendo con este apartado. El proyecto se vincula por la obligatoriedad de obtener la autorización correspondiente para realizar las obras descritas en esta manifestación de impacto ambiental. Como ya se mencionó anteriormente, la promovente una vez autorizado el proyecto en materia ambiental procederá a tramitar el Registro Nacional de Pesca para la unidad de producción acuícola.
Art. 30°.- *Las actividades pesqueras se clasifican en:* **II.-** *Cultivo o acuacultura con fines*		
Artículo 31°.- *Para realizar las actividades de pesca se requiere lo siguiente:* **I,** *Concesión, para:* **Inciso b)** *Acuacultura comercial* **II,** Permiso, para: **Inciso g)** *Acuacultura de fomento* **III,** *Autorización, para:* **Inciso d)** *Recolectar del medio natural reproductores, larvas, postlarvas, crías, huevos, semillas, alevines o en cualquier otro estadio, y* **Inciso e)** *Acuacultura didáctica.*		

Artículos 22.- *la Secretaría podrá inscribir en el Registro Nacional de Pesca a los acuicultores que no requieran concesión, permiso o Autorización.*	Al **proyecto** le aplica el Artículo, incisos y, fracciones anteriores, porque se trata de una actividad acuícola con fines comerciales.	Por el hecho de presentar a la autoridad correspondiente (SEMARNAT) la Manifestación de Impacto Ambiental, el promovente está cumpliendo con este apartado. El proyecto se vincula por la obligatoriedad de obtener la autorización correspondiente para realizar las obras descritas en esta manifestación de impacto ambiental. Como ya se mencionó anteriormente, la promovente una vez autorizado el proyecto en materia ambiental procederá a tramitar el Registro Nacional de Pesca para la unidad de producción acuícola.
Art. 30°.- *Las actividades pesqueras se clasifican en:* **II.-** *Cultivo o acuacultura con fines*		
Artículo 31°.- *Para realizar las actividades de pesca se requiere lo siguiente:* **I,** *Concesión, para:* **Inciso b)** *Acuacultura comercial* **II,** Permiso, para: **Inciso g)** *Acuacultura de fomento* **III,** *Autorización, para:* **Inciso d)** *Recolectar del medio natural reproductores, larvas, postlarvas, crías, huevos, semillas, alevines o en cualquier otro estadio, y* **Inciso e)** *Acuacultura didáctica.*		

Artículos 22.- *la Secretaría podrá inscribir en el Registro Nacional de Pesca a los acuicultores que no requieran concesión, permiso o Autorización.*	Al **proyecto** le aplica el Artículo, incisos y, fracciones anteriores, porque se trata de una actividad acuícola con fines comerciales.	Por el hecho de presentar a la autoridad correspondiente (SEMARNAT) la Manifestación de Impacto Ambiental, el promovente está cumpliendo con este apartado. El proyecto se vincula por la obligatoriedad de obtener la autorización correspondiente para realizar las obras descritas en esta manifestación de impacto ambiental. Como ya se mencionó anteriormente, la promovente una vez autorizado el proyecto en materia ambiental procederá a tramitar el Registro Nacional de Pesca para la unidad de producción acuícola.
Art. 30°.- *Las actividades pesqueras se clasifican en:* **II.-** *Cultivo o acuacultura con fines*		
Artículo 31°.- *Para realizar las actividades de pesca se requiere lo siguiente:* **I,** *Concesión, para:* **Inciso b)** *Acuacultura comercial* **II,** Permiso, para: **Inciso g)** *Acuacultura de fomento* **III,** *Autorización, para:* **Inciso d)** *Recolectar del medio natural reproductores, larvas, postlarvas, crías, huevos, semillas, alevines o en cualquier otro estadio, y* **Inciso e)** *Acuacultura didáctica.*		

Artículos 22.- *la Secretaría podrá inscribir en el Registro Nacional de Pesca a los acuicultores que no requieran concesión, permiso o Autorización.*	Al **proyecto** le aplica el Artículo, incisos y, fracciones anteriores, porque se trata de una actividad acuícola con fines comerciales.	Por el hecho de presentar a la autoridad correspondiente (SEMARNAT) la Manifestación de Impacto Ambiental, el promovente está cumpliendo con este apartado. El proyecto se vincula por la obligatoriedad de obtener la autorización correspondiente para realizar las obras descritas en esta manifestación de impacto ambiental. Como ya se mencionó anteriormente, la promovente una vez autorizado el proyecto en materia ambiental procederá a tramitar el Registro Nacional de Pesca para la unidad de producción acuícola.
Art. 30°.- *Las actividades pesqueras se clasifican en:* **II.-** *Cultivo o acuacultura con fines*		
Artículo 31°.- *Para realizar las actividades de pesca se requiere lo siguiente:* **I,** *Concesión, para:* **Inciso b)** *Acuacultura comercial* **II,** Permiso, para: **Inciso g)** *Acuacultura de fomento* **III,** *Autorización, para:* **Inciso d)** *Recolectar del medio natural reproductores, larvas, postlarvas, crías, huevos, semillas, alevines o en cualquier otro estadio, y* **Inciso e)** *Acuacultura didáctica.*		

Artículos 22.- *la Secretaría podrá inscribir en el Registro Nacional de Pesca a los acuicultores que no requieran concesión, permiso o Autorización.*	Al **proyecto** le aplica el Artículo, incisos y, fracciones anteriores, porque se trata de una actividad acuícola con fines comerciales.	Por el hecho de presentar a la autoridad correspondiente (SEMARNAT) la Manifestación de Impacto Ambiental, el promovente está cumpliendo con este apartado. El proyecto se vincula por la obligatoriedad de obtener la autorización correspondiente para realizar las obras descritas en esta manifestación de impacto ambiental. Como ya se mencionó anteriormente, la promovente una vez autorizado el proyecto en materia ambiental procederá a tramitar el Registro Nacional de Pesca para la unidad de producción acuícola.
Art. 30°.- *Las actividades pesqueras se clasifican en:* **II.-** *Cultivo o acuacultura con fines*		
Artículo 31°.- *Para realizar las actividades de pesca se requiere lo siguiente:* **I,** *Concesión, para:* **Inciso b)** *Acuacultura comercial* **II,** Permiso, para: **Inciso g)** *Acuacultura de fomento* **III,** *Autorización, para:* **Inciso d)** *Recolectar del medio natural reproductores, larvas, postlarvas, crías, huevos, semillas, alevines o en cualquier otro estadio, y* **Inciso e)** *Acuacultura didáctica.*		

Artículos 22.- *la Secretaría podrá inscribir en el Registro Nacional de Pesca a los acuicultores que no requieran concesión, permiso o Autorización.*	Al **proyecto** le aplica el Artículo, incisos y, fracciones anteriores, porque se trata de una actividad acuícola con fines comerciales.	Por el hecho de presentar a la autoridad correspondiente (SEMARNAT) la Manifestación de Impacto Ambiental, el promovente está cumpliendo con este apartado. El proyecto se vincula por la obligatoriedad de obtener la autorización correspondiente para realizar las obras descritas en esta manifestación de impacto ambiental. Como ya se mencionó anteriormente, la promovente una vez autorizado el proyecto en materia ambiental procederá a tramitar el Registro Nacional de Pesca para la unidad de producción acuícola.
Art. 30°.- *Las actividades pesqueras se clasifican en:* **II.-** *Cultivo o acuacultura con fines*		
Artículo 31°.- *Para realizar las actividades de pesca se requiere lo siguiente:* **I,** *Concesión, para:* **Inciso b)** *Acuacultura comercial* **II,** Permiso, para: **Inciso g)** *Acuacultura de fomento* **III,** *Autorización, para:* **Inciso d)** *Recolectar del medio natural reproductores, larvas, postlarvas, crías, huevos, semillas, alevines o en cualquier otro estadio, y* **Inciso e)** *Acuacultura didáctica.*		

Artículos 22.- *la Secretaría podrá inscribir en el Registro Nacional de Pesca a los acuicultores que no requieran concesión, permiso o Autorización.*	Al **proyecto** le aplica el Artículo, incisos y, fracciones anteriores, porque se trata de una actividad acuícola con fines comerciales.	Por el hecho de presentar a la autoridad correspondiente (SEMARNAT) la Manifestación de Impacto Ambiental, el promovente está cumpliendo con este apartado. El proyecto se vincula por la obligatoriedad de obtener la autorización correspondiente para realizar las obras descritas en esta manifestación de impacto ambiental. Como ya se mencionó anteriormente, la promovente una vez autorizado el proyecto en materia ambiental procederá a tramitar el Registro Nacional de Pesca para la unidad de producción acuícola.
Art. 30°.- *Las actividades pesqueras se clasifican en:* **II.-** *Cultivo o acuacultura con fines*		
Artículo 31°.- *Para realizar las actividades de pesca se requiere lo siguiente:* **I,** *Concesión, para:* **Inciso b)** *Acuacultura comercial* **II,** Permiso, para: **Inciso g)** *Acuacultura de fomento* **III,** *Autorización, para:* **Inciso d)** *Recolectar del medio natural reproductores, larvas, postlarvas, crías, huevos, semillas, alevines o en cualquier otro estadio, y* **Inciso e)** *Acuacultura didáctica.*		

Artículos 22.- *la Secretaría podrá inscribir en el Registro Nacional de Pesca a los acuicultores que no requieran concesión, permiso o Autorización.*	Al **proyecto** le aplica el Artículo, incisos y, fracciones anteriores, porque se trata de una actividad acuícola con fines comerciales.	Por el hecho de presentar a la autoridad correspondiente (SEMARNAT) la Manifestación de Impacto Ambiental, el promovente está cumpliendo con este apartado. El proyecto se vincula por la obligatoriedad de obtener la autorización correspondiente para realizar las obras descritas en esta manifestación de impacto ambiental. Como ya se mencionó anteriormente, la promovente una vez autorizado el proyecto en materia ambiental procederá a tramitar el Registro Nacional de Pesca para la unidad de producción acuícola.
Art. 30°.- *Las actividades pesqueras se clasifican en:* **II.-** *Cultivo o acuacultura con fines*		
Artículo 31°.- *Para realizar las actividades de pesca se requiere lo siguiente:* **I,** *Concesión, para:* **Inciso b)** *Acuacultura comercial* **II,** Permiso, para: **Inciso g)** *Acuacultura de fomento* **III,** *Autorización, para:* **Inciso d)** *Recolectar del medio natural reproductores, larvas, postlarvas, crías, huevos, semillas, alevines o en cualquier otro estadio, y* **Inciso e)** *Acuacultura didáctica.*		

Artículos 22.- *la Secretaría podrá inscribir en el Registro Nacional de Pesca a los acuicultores que no requieran concesión, permiso o Autorización.*	Al **proyecto** le aplica el Artículo, incisos y, fracciones anteriores, porque se trata de una actividad acuícola con fines comerciales.	Por el hecho de presentar a la autoridad correspondiente (SEMARNAT) la Manifestación de Impacto Ambiental, el promovente está cumpliendo con este apartado. El proyecto se vincula por la obligatoriedad de obtener la autorización correspondiente para realizar las obras descritas en esta manifestación de impacto ambiental. Como ya se mencionó anteriormente, la promovente una vez autorizado el proyecto en materia ambiental procederá a tramitar el Registro Nacional de Pesca para la unidad de producción acuícola.
Art. 30°.- *Las actividades pesqueras se clasifican en:* **II.-** *Cultivo o acuacultura con fines*		
Artículo 31°.- *Para realizar las actividades de pesca se requiere lo siguiente:* **I,** *Concesión, para:* **Inciso b)** *Acuacultura comercial* **II,** Permiso, para: **Inciso g)** *Acuacultura de fomento* **III,** *Autorización, para:* **Inciso d)** *Recolectar del medio natural reproductores, larvas, postlarvas, crías, huevos, semillas, alevines o en cualquier otro estadio, y* **Inciso e)** *Acuacultura didáctica.*		

Artículos 22.- *la Secretaría podrá inscribir en el Registro Nacional de Pesca a los acuicultores que no requieran concesión, permiso o Autorización.*	Al **proyecto** le aplica el Artículo, incisos y, fracciones anteriores, porque se trata de una actividad acuícola con fines comerciales.	Por el hecho de presentar a la autoridad correspondiente (SEMARNAT) la Manifestación de Impacto Ambiental, el promovente está cumpliendo con este apartado. El proyecto se vincula por la obligatoriedad de obtener la autorización correspondiente para realizar las obras descritas en esta manifestación de impacto ambiental. Como ya se mencionó anteriormente, la promovente una vez autorizado el proyecto en materia ambiental procederá a tramitar el Registro Nacional de Pesca para la unidad de producción acuícola.
Art. 30°.- *Las actividades pesqueras se clasifican en:* **II.-** *Cultivo o acuacultura con fines*		
Artículo 31°.- *Para realizar las actividades de pesca se requiere lo siguiente:* **I,** *Concesión, para:* **Inciso b)** *Acuacultura comercial* **II,** Permiso, para: **Inciso g)** *Acuacultura de fomento* **III,** *Autorización, para:* **Inciso d)** *Recolectar del medio natural reproductores, larvas, postlarvas, crías, huevos, semillas, alevines o en cualquier otro estadio, y* **Inciso e)** *Acuacultura didáctica.*		

Artículos 22.- *la Secretaría podrá inscribir en el Registro Nacional de Pesca a los acuicultores que no requieran concesión, permiso o Autorización.*	Al **proyecto** le aplica el Artículo, incisos y, fracciones anteriores, porque se trata de una actividad acuícola con fines comerciales.	Por el hecho de presentar a la autoridad correspondiente (SEMARNAT) la Manifestación de Impacto Ambiental, el promovente está cumpliendo con este apartado. El proyecto se vincula por la obligatoriedad de obtener la autorización correspondiente para realizar las obras descritas en esta manifestación de impacto ambiental. Como ya se mencionó anteriormente, la promovente una vez autorizado el proyecto en materia ambiental procederá a tramitar el Registro Nacional de Pesca para la unidad de producción acuícola.
Art. 30°.- *Las actividades pesqueras se clasifican en:* **II.-** *Cultivo o acuacultura con fines*		
Artículo 31°.- *Para realizar las actividades de pesca se requiere lo siguiente:* **I,** *Concesión, para:* **Inciso b)** *Acuacultura comercial* **II,** Permiso, para: **Inciso g)** *Acuacultura de fomento* **III,** *Autorización, para:* **Inciso d)** *Recolectar del medio natural reproductores, larvas, postlarvas, crías, huevos, semillas, alevines o en cualquier otro estadio, y* **Inciso e)** *Acuacultura didáctica.*		

Artículos 22.- *la Secretaría podrá inscribir en el Registro Nacional de Pesca a los acuicultores que no requieran concesión, permiso o Autorización.*	Al **proyecto** le aplica el Artículo, incisos y, fracciones anteriores, porque se trata de una actividad acuícola con fines comerciales.	Por el hecho de presentar a la autoridad correspondiente (SEMARNAT) la Manifestación de Impacto Ambiental, el promovente está cumpliendo con este apartado. El proyecto se vincula por la obligatoriedad de obtener la autorización correspondiente para realizar las obras descritas en esta manifestación de impacto ambiental. Como ya se mencionó anteriormente, la promovente una vez autorizado el proyecto en materia ambiental procederá a tramitar el Registro Nacional de Pesca para la unidad de producción acuícola.
Art. 30°.- *Las actividades pesqueras se clasifican en:* **II.-** *Cultivo o acuacultura con fines*		
Artículo 31°.- *Para realizar las actividades de pesca se requiere lo siguiente:* **I,** *Concesión, para:* **Inciso b)** *Acuacultura comercial* **II,** Permiso, para: **Inciso g)** *Acuacultura de fomento* **III,** *Autorización, para:* **Inciso d)** *Recolectar del medio natural reproductores, larvas, postlarvas, crías, huevos, semillas, alevines o en cualquier otro estadio, y* **Inciso e)** *Acuacultura didáctica.*		

Artículos 22.- *la Secretaría podrá inscribir en el Registro Nacional de Pesca a los acuicultores que no requieran concesión, permiso o Autorización.*	Al **proyecto** le aplica el Artículo, incisos y, fracciones anteriores, porque se trata de una actividad acuícola con fines comerciales.	Por el hecho de presentar a la autoridad correspondiente (SEMARNAT) la Manifestación de Impacto Ambiental, el promovente está cumpliendo con este apartado. El proyecto se vincula por la obligatoriedad de obtener la autorización correspondiente para realizar las obras descritas en esta manifestación de impacto ambiental. Como ya se mencionó anteriormente, la promovente una vez autorizado el proyecto en materia ambiental procederá a tramitar el Registro Nacional de Pesca para la unidad de producción acuícola.
Art. 30°.- *Las actividades pesqueras se clasifican en:* **II.-** *Cultivo o acuacultura con fines*		
Artículo 31°.- *Para realizar las actividades de pesca se requiere lo siguiente:* **I,** *Concesión, para:* **Inciso b)** *Acuacultura comercial* **II,** Permiso, para: **Inciso g)** *Acuacultura de fomento* **III,** *Autorización, para:* **Inciso d)** *Recolectar del medio natural reproductores, larvas, postlarvas, crías, huevos, semillas, alevines o en cualquier otro estadio, y* **Inciso e)** *Acuacultura didáctica.*		

Artículos 22.- *la Secretaría podrá inscribir en el Registro Nacional de Pesca a los acuicultores que no requieran concesión, permiso o Autorización.*	Al **proyecto** le aplica el Artículo, incisos y, fracciones anteriores, porque se trata de una actividad acuícola con fines comerciales.	Por el hecho de presentar a la autoridad correspondiente (SEMARNAT) la Manifestación de Impacto Ambiental, el promovente está cumpliendo con este apartado. El proyecto se vincula por la obligatoriedad de obtener la autorización correspondiente para realizar las obras descritas en esta manifestación de impacto ambiental. Como ya se mencionó anteriormente, la promovente una vez autorizado el proyecto en materia ambiental procederá a tramitar el Registro Nacional de Pesca para la unidad de producción acuícola.
Art. 30°.- *Las actividades pesqueras se clasifican en:* **II.-** *Cultivo o acuacultura con fines*		
Artículo 31°.- *Para realizar las actividades de pesca se requiere lo siguiente:* **I,** *Concesión, para:* **Inciso b)** *Acuacultura comercial* **II,** Permiso, para: **Inciso g)** *Acuacultura de fomento* **III,** *Autorización, para:* **Inciso d)** *Recolectar del medio natural reproductores, larvas, postlarvas, crías, huevos, semillas, alevines o en cualquier otro estadio, y* **Inciso e)** *Acuacultura didáctica.*		

Artículos 22.- *la Secretaría podrá inscribir en el Registro Nacional de Pesca a los acuicultores que no requieran concesión, permiso o Autorización.*	Al **proyecto** le aplica el Artículo, incisos y, fracciones anteriores, porque se trata de una actividad acuícola con fines comerciales.	Por el hecho de presentar a la autoridad correspondiente (SEMARNAT) la Manifestación de Impacto Ambiental, el promovente está cumpliendo con este apartado. El proyecto se vincula por la obligatoriedad de obtener la autorización correspondiente para realizar las obras descritas en esta manifestación de impacto ambiental. Como ya se mencionó anteriormente, la promovente una vez autorizado el proyecto en materia ambiental procederá a tramitar el Registro Nacional de Pesca para la unidad de producción acuícola.
Art. 30°.- *Las actividades pesqueras se clasifican en:* **II.-** *Cultivo o acuacultura con fines*		
Artículo 31°.- *Para realizar las actividades de pesca se requiere lo siguiente:* **I,** *Concesión, para:* **Inciso b)** *Acuacultura comercial* **II,** Permiso, para: **Inciso g)** *Acuacultura de fomento* **III,** *Autorización, para:* **Inciso d)** *Recolectar del medio natural reproductores, larvas, postlarvas, crías, huevos, semillas, alevines o en cualquier otro estadio, y* **Inciso e)** *Acuacultura didáctica.*		

Artículos 22.- *la Secretaría podrá inscribir en el Registro Nacional de Pesca a los acuicultores que no requieran concesión, permiso o Autorización.*	Al **proyecto** le aplica el Artículo, incisos y, fracciones anteriores, porque se trata de una actividad acuícola con fines comerciales.	Por el hecho de presentar a la autoridad correspondiente (SEMARNAT) la Manifestación de Impacto Ambiental, el promovente está cumpliendo con este apartado. El proyecto se vincula por la obligatoriedad de obtener la autorización correspondiente para realizar las obras descritas en esta manifestación de impacto ambiental. Como ya se mencionó anteriormente, la promovente una vez autorizado el proyecto en materia ambiental procederá a tramitar el Registro Nacional de Pesca para la unidad de producción acuícola.
Art. 30°.- *Las actividades pesqueras se clasifican en:* **II.-** *Cultivo o acuacultura con fines*		
Artículo 31°.- *Para realizar las actividades de pesca se requiere lo siguiente:* **I,** *Concesión, para:* **Inciso b)** *Acuacultura comercial* **II,** Permiso, para: **Inciso g)** *Acuacultura de fomento* **III,** *Autorización, para:* **Inciso d)** *Recolectar del medio natural reproductores, larvas, postlarvas, crías, huevos, semillas, alevines o en cualquier otro estadio, y* **Inciso e)** *Acuacultura didáctica.*		

Artículos 22.- *la Secretaría podrá inscribir en el Registro Nacional de Pesca a los acuicultores que no requieran concesión, permiso o Autorización.*	Al **proyecto** le aplica el Artículo, incisos y, fracciones anteriores, porque se trata de una actividad acuícola con fines comerciales.	Por el hecho de presentar a la autoridad correspondiente (SEMARNAT) la Manifestación de Impacto Ambiental, el promovente está cumpliendo con este apartado. El proyecto se vincula por la obligatoriedad de obtener la autorización correspondiente para realizar las obras descritas en esta manifestación de impacto ambiental. Como ya se mencionó anteriormente, la promovente una vez autorizado el proyecto en materia ambiental procederá a tramitar el Registro Nacional de Pesca para la unidad de producción acuícola.
Art. 30°.- *Las actividades pesqueras se clasifican en:* **II.-** *Cultivo o acuacultura con fines*		
Artículo 31°.- *Para realizar las actividades de pesca se requiere lo siguiente:* **I,** *Concesión, para:* **Inciso b)** *Acuacultura comercial* **II,** Permiso, para: **Inciso g)** *Acuacultura de fomento* **III,** *Autorización, para:* **Inciso d)** *Recolectar del medio natural reproductores, larvas, postlarvas, crías, huevos, semillas, alevines o en cualquier otro estadio, y* **Inciso e)** *Acuacultura didáctica.*		

Artículos 22.- *la Secretaría podrá inscribir en el Registro Nacional de Pesca a los acuicultores que no requieran concesión, permiso o Autorización.*	Al **proyecto** le aplica el Artículo, incisos y, fracciones anteriores, porque se trata de una actividad acuícola con fines comerciales.	Por el hecho de presentar a la autoridad correspondiente (SEMARNAT) la Manifestación de Impacto Ambiental, el promovente está cumpliendo con este apartado. El proyecto se vincula por la obligatoriedad de obtener la autorización correspondiente para realizar las obras descritas en esta manifestación de impacto ambiental. Como ya se mencionó anteriormente, la promovente una vez autorizado el proyecto en materia ambiental procederá a tramitar el Registro Nacional de Pesca para la unidad de producción acuícola.
Art. 30°.- *Las actividades pesqueras se clasifican en:* **II.-** *Cultivo o acuacultura con fines*		
Artículo 31°.- *Para realizar las actividades de pesca se requiere lo siguiente:* **I,** *Concesión, para:* **Inciso b)** *Acuacultura comercial* **II,** Permiso, para: **Inciso g)** *Acuacultura de fomento* **III,** *Autorización, para:* **Inciso d)** *Recolectar del medio natural reproductores, larvas, postlarvas, crías, huevos, semillas, alevines o en cualquier otro estadio, y* **Inciso e)** *Acuacultura didáctica.*		

Artículos 22.- *la Secretaría podrá inscribir en el Registro Nacional de Pesca a los acuicultores que no requieran concesión, permiso o Autorización.*	Al **proyecto** le aplica el Artículo, incisos y, fracciones anteriores, porque se trata de una actividad acuícola con fines comerciales.	Por el hecho de presentar a la autoridad correspondiente (SEMARNAT) la Manifestación de Impacto Ambiental, el promovente está cumpliendo con este apartado. El proyecto se vincula por la obligatoriedad de obtener la autorización correspondiente para realizar las obras descritas en esta manifestación de impacto ambiental. Como ya se mencionó anteriormente, la promovente una vez autorizado el proyecto en materia ambiental procederá a tramitar el Registro Nacional de Pesca para la unidad de producción acuícola.
Art. 30°.- *Las actividades pesqueras se clasifican en:* **II.-** *Cultivo o acuacultura con fines*		
Artículo 31°.- *Para realizar las actividades de pesca se requiere lo siguiente:* **I,** *Concesión, para:* **Inciso b)** *Acuacultura comercial* **II,** Permiso, para: **Inciso g)** *Acuacultura de fomento* **III,** *Autorización, para:* **Inciso d)** *Recolectar del medio natural reproductores, larvas, postlarvas, crías, huevos, semillas, alevines o en cualquier otro estadio, y* **Inciso e)** *Acuacultura didáctica.*		

Artículos 22.- *la Secretaría podrá inscribir en el Registro Nacional de Pesca a los acuicultores que no requieran concesión, permiso o Autorización.*	Al **proyecto** le aplica el Artículo, incisos y, fracciones anteriores, porque se trata de una actividad acuícola con fines comerciales.	Por el hecho de presentar a la autoridad correspondiente (SEMARNAT) la Manifestación de Impacto Ambiental, el promovente está cumpliendo con este apartado. El proyecto se vincula por la obligatoriedad de obtener la autorización correspondiente para realizar las obras descritas en esta manifestación de impacto ambiental. Como ya se mencionó anteriormente, la promovente una vez autorizado el proyecto en materia ambiental procederá a tramitar el Registro Nacional de Pesca para la unidad de producción acuícola.
Art. 30°.- *Las actividades pesqueras se clasifican en:* **II.-** *Cultivo o acuacultura con fines*		
Artículo 31°.- *Para realizar las actividades de pesca se requiere lo siguiente:* **I,** *Concesión, para:* **Inciso b)** *Acuacultura comercial* **II,** Permiso, para: **Inciso g)** *Acuacultura de fomento* **III,** *Autorización, para:* **Inciso d)** *Recolectar del medio natural reproductores, larvas, postlarvas, crías, huevos, semillas, alevines o en cualquier otro estadio, y* **Inciso e)** *Acuacultura didáctica.*		

Artículos 22.- *la Secretaría podrá inscribir en el Registro Nacional de Pesca a los acuicultores que no requieran concesión, permiso o Autorización.*	Al **proyecto** le aplica el Artículo, incisos y, fracciones anteriores, porque se trata de una actividad acuícola con fines comerciales.	Por el hecho de presentar a la autoridad correspondiente (SEMARNAT) la Manifestación de Impacto Ambiental, el promovente está cumpliendo con este apartado. El proyecto se vincula por la obligatoriedad de obtener la autorización correspondiente para realizar las obras descritas en esta manifestación de impacto ambiental. Como ya se mencionó anteriormente, la promovente una vez autorizado el proyecto en materia ambiental procederá a tramitar el Registro Nacional de Pesca para la unidad de producción acuícola.
Art. 30°.- *Las actividades pesqueras se clasifican en:* **II.-** *Cultivo o acuacultura con fines*		
Artículo 31°.- *Para realizar las actividades de pesca se requiere lo siguiente:* **I,** *Concesión, para:* **Inciso b)** *Acuacultura comercial* **II,** Permiso, para: **Inciso g)** *Acuacultura de fomento* **III,** *Autorización, para:* **Inciso d)** *Recolectar del medio natural reproductores, larvas, postlarvas, crías, huevos, semillas, alevines o en cualquier otro estadio, y* **Inciso e)** *Acuacultura didáctica.*		

Artículos 22.- *la Secretaría podrá inscribir en el Registro Nacional de Pesca a los acuicultores que no requieran concesión, permiso o Autorización.*	Al **proyecto** le aplica el Artículo, incisos y, fracciones anteriores, porque se trata de una actividad acuícola con fines comerciales.	Por el hecho de presentar a la autoridad correspondiente (SEMARNAT) la Manifestación de Impacto Ambiental, el promovente está cumpliendo con este apartado. El proyecto se vincula por la obligatoriedad de obtener la autorización correspondiente para realizar las obras descritas en esta manifestación de impacto ambiental. Como ya se mencionó anteriormente, la promovente una vez autorizado el proyecto en materia ambiental procederá a tramitar el Registro Nacional de Pesca para la unidad de producción acuícola.
Art. 30°.- *Las actividades pesqueras se clasifican en:* **II.-** *Cultivo o acuacultura con fines*		
Artículo 31°.- *Para realizar las actividades de pesca se requiere lo siguiente:* **I,** *Concesión, para:* **Inciso b)** *Acuacultura comercial* **II,** Permiso, para: **Inciso g)** *Acuacultura de fomento* **III,** *Autorización, para:* **Inciso d)** *Recolectar del medio natural reproductores, larvas, postlarvas, crías, huevos, semillas, alevines o en cualquier otro estadio, y* **Inciso e)** *Acuacultura didáctica.*		

Artículos 22.- *la Secretaría podrá inscribir en el Registro Nacional de Pesca a los acuicultores que no requieran concesión, permiso o Autorización.*	Al **proyecto** le aplica el Artículo, incisos y, fracciones anteriores, porque se trata de una actividad acuícola con fines comerciales.	Por el hecho de presentar a la autoridad correspondiente (SEMARNAT) la Manifestación de Impacto Ambiental, el promovente está cumpliendo con este apartado. El proyecto se vincula por la obligatoriedad de obtener la autorización correspondiente para realizar las obras descritas en esta manifestación de impacto ambiental. Como ya se mencionó anteriormente, la promovente una vez autorizado el proyecto en materia ambiental procederá a tramitar el Registro Nacional de Pesca para la unidad de producción acuícola.
Art. 30°.- *Las actividades pesqueras se clasifican en:* **II.-** *Cultivo o acuacultura con fines*		
Artículo 31°.- *Para realizar las actividades de pesca se requiere lo siguiente:* **I,** *Concesión, para:* **Inciso b)** *Acuacultura comercial* **II,** Permiso, para: **Inciso g)** *Acuacultura de fomento* **III,** *Autorización, para:* **Inciso d)** *Recolectar del medio natural reproductores, larvas, postlarvas, crías, huevos, semillas, alevines o en cualquier otro estadio, y* **Inciso e)** *Acuacultura didáctica.*		

Artículos 22.- *la Secretaría podrá inscribir en el Registro Nacional de Pesca a los acuicultores que no requieran concesión, permiso o Autorización.*	Al **proyecto** le aplica el Artículo, incisos y, fracciones anteriores, porque se trata de una actividad acuícola con fines comerciales.	Por el hecho de presentar a la autoridad correspondiente (SEMARNAT) la Manifestación de Impacto Ambiental, el promovente está cumpliendo con este apartado. El proyecto se vincula por la obligatoriedad de obtener la autorización correspondiente para realizar las obras descritas en esta manifestación de impacto ambiental. Como ya se mencionó anteriormente, la promovente una vez autorizado el proyecto en materia ambiental procederá a tramitar el Registro Nacional de Pesca para la unidad de producción acuícola.
Art. 30°.- *Las actividades pesqueras se clasifican en:* **II.-** *Cultivo o acuacultura con fines*		
Artículo 31°.- *Para realizar las actividades de pesca se requiere lo siguiente:* **I,** *Concesión, para:* **Inciso b)** *Acuacultura comercial* **II,** Permiso, para: **Inciso g)** *Acuacultura de fomento* **III,** *Autorización, para:* **Inciso d)** *Recolectar del medio natural reproductores, larvas, postlarvas, crías, huevos, semillas, alevines o en cualquier otro estadio, y* **Inciso e)** *Acuacultura didáctica.*		

Artículos 22.- *la Secretaría podrá inscribir en el Registro Nacional de Pesca a los acuicultores que no requieran concesión, permiso o Autorización.*	Al **proyecto** le aplica el Artículo, incisos y, fracciones anteriores, porque se trata de una actividad acuícola con fines comerciales.	Por el hecho de presentar a la autoridad correspondiente (SEMARNAT) la Manifestación de Impacto Ambiental, el promovente está cumpliendo con este apartado. El proyecto se vincula por la obligatoriedad de obtener la autorización correspondiente para realizar las obras descritas en esta manifestación de impacto ambiental. Como ya se mencionó anteriormente, la promovente una vez autorizado el proyecto en materia ambiental procederá a tramitar el Registro Nacional de Pesca para la unidad de producción acuícola.
Art. 30°.- *Las actividades pesqueras se clasifican en:* **II.-** *Cultivo o acuacultura con fines*		
Artículo 31°.- *Para realizar las actividades de pesca se requiere lo siguiente:* **I,** *Concesión, para:* **Inciso b)** *Acuacultura comercial* **II,** Permiso, para: **Inciso g)** *Acuacultura de fomento* **III,** *Autorización, para:* **Inciso d)** *Recolectar del medio natural reproductores, larvas, postlarvas, crías, huevos, semillas, alevines o en cualquier otro estadio, y* **Inciso e)** *Acuacultura didáctica.*		

Artículos 22.- *la Secretaría podrá inscribir en el Registro Nacional de Pesca a los acuicultores que no requieran concesión, permiso o Autorización.*	Al **proyecto** le aplica el Artículo, incisos y, fracciones anteriores, porque se trata de una actividad acuícola con fines comerciales.	Por el hecho de presentar a la autoridad correspondiente (SEMARNAT) la Manifestación de Impacto Ambiental, el promovente está cumpliendo con este apartado. El proyecto se vincula por la obligatoriedad de obtener la autorización correspondiente para realizar las obras descritas en esta manifestación de impacto ambiental. Como ya se mencionó anteriormente, la promovente una vez autorizado el proyecto en materia ambiental procederá a tramitar el Registro Nacional de Pesca para la unidad de producción acuícola.
Art. 30°.- *Las actividades pesqueras se clasifican en:* **II.-** *Cultivo o acuacultura con fines*		
Artículo 31°.- *Para realizar las actividades de pesca se requiere lo siguiente:* **I,** *Concesión, para:* **Inciso b)** *Acuacultura comercial* **II,** Permiso, para: **Inciso g)** *Acuacultura de fomento* **III,** *Autorización, para:* **Inciso d)** *Recolectar del medio natural reproductores, larvas, postlarvas, crías, huevos, semillas, alevines o en cualquier otro estadio, y* **Inciso e)** *Acuacultura didáctica.*		

Artículos 22.- *la Secretaría podrá inscribir en el Registro Nacional de Pesca a los acuicultores que no requieran concesión, permiso o Autorización.*	Al **proyecto** le aplica el Artículo, incisos y, fracciones anteriores, porque se trata de una actividad acuícola con fines comerciales.	Por el hecho de presentar a la autoridad correspondiente (SEMARNAT) la Manifestación de Impacto Ambiental, el promovente está cumpliendo con este apartado. El proyecto se vincula por la obligatoriedad de obtener la autorización correspondiente para realizar las obras descritas en esta manifestación de impacto ambiental. Como ya se mencionó anteriormente, la promovente una vez autorizado el proyecto en materia ambiental procederá a tramitar el Registro Nacional de Pesca para la unidad de producción acuícola.
Art. 30°.- *Las actividades pesqueras se clasifican en:* **II.-** *Cultivo o acuacultura con fines*		
Artículo 31°.- *Para realizar las actividades de pesca se requiere lo siguiente:* **I,** *Concesión, para:* **Inciso b)** *Acuacultura comercial* **II,** Permiso, para: **Inciso g)** *Acuacultura de fomento* **III,** *Autorización, para:* **Inciso d)** *Recolectar del medio natural reproductores, larvas, postlarvas, crías, huevos, semillas, alevines o en cualquier otro estadio, y* **Inciso e)** *Acuacultura didáctica.*		

Artículos 22.- *la Secretaría podrá inscribir en el Registro Nacional de Pesca a los acuicultores que no requieran concesión, permiso o Autorización.*	Al **proyecto** le aplica el Artículo, incisos y, fracciones anteriores, porque se trata de una actividad acuícola con fines comerciales.	Por el hecho de presentar a la autoridad correspondiente (SEMARNAT) la Manifestación de Impacto Ambiental, el promovente está cumpliendo con este apartado. El proyecto se vincula por la obligatoriedad de obtener la autorización correspondiente para realizar las obras descritas en esta manifestación de impacto ambiental. Como ya se mencionó anteriormente, la promovente una vez autorizado el proyecto en materia ambiental procederá a tramitar el Registro Nacional de Pesca para la unidad de producción acuícola.
Art. 30°.- *Las actividades pesqueras se clasifican en:* **II.-** *Cultivo o acuacultura con fines*		
Artículo 31°.- *Para realizar las actividades de pesca se requiere lo siguiente:* **I,** *Concesión, para:* **Inciso b)** *Acuacultura comercial* **II,** Permiso, para: **Inciso g)** *Acuacultura de fomento* **III,** *Autorización, para:* **Inciso d)** *Recolectar del medio natural reproductores, larvas, postlarvas, crías, huevos, semillas, alevines o en cualquier otro estadio, y* **Inciso e)** *Acuacultura didáctica.*		

Artículos 22.- *la Secretaría podrá inscribir en el Registro Nacional de Pesca a los acuicultores que no requieran concesión, permiso o Autorización.*	Al **proyecto** le aplica el Artículo, incisos y, fracciones anteriores, porque se trata de una actividad acuícola con fines comerciales.	Por el hecho de presentar a la autoridad correspondiente (SEMARNAT) la Manifestación de Impacto Ambiental, el promovente está cumpliendo con este apartado. El proyecto se vincula por la obligatoriedad de obtener la autorización correspondiente para realizar las obras descritas en esta manifestación de impacto ambiental. Como ya se mencionó anteriormente, la promovente una vez autorizado el proyecto en materia ambiental procederá a tramitar el Registro Nacional de Pesca para la unidad de producción acuícola.
Art. 30°.- *Las actividades pesqueras se clasifican en:* **II.-** *Cultivo o acuacultura con fines*		
Artículo 31°.- *Para realizar las actividades de pesca se requiere lo siguiente:* **I,** *Concesión, para:* **Inciso b)** *Acuacultura comercial* **II,** Permiso, para: **Inciso g)** *Acuacultura de fomento* **III,** *Autorización, para:* **Inciso d)** *Recolectar del medio natural reproductores, larvas, postlarvas, crías, huevos, semillas, alevines o en cualquier otro estadio, y* **Inciso e)** *Acuacultura didáctica.*		

Artículos 22.- *la Secretaría podrá inscribir en el Registro Nacional de Pesca a los acuicultores que no requieran concesión, permiso o Autorización.*	Al **proyecto** le aplica el Artículo, incisos y, fracciones anteriores, porque se trata de una actividad acuícola con fines comerciales.	Por el hecho de presentar a la autoridad correspondiente (SEMARNAT) la Manifestación de Impacto Ambiental, el promovente está cumpliendo con este apartado. El proyecto se vincula por la obligatoriedad de obtener la autorización correspondiente para realizar las obras descritas en esta manifestación de impacto ambiental. Como ya se mencionó anteriormente, la promovente una vez autorizado el proyecto en materia ambiental procederá a tramitar el Registro Nacional de Pesca para la unidad de producción acuícola.
Art. 30°.- *Las actividades pesqueras se clasifican en:* **II.-** *Cultivo o acuacultura con fines*		
Artículo 31°.- *Para realizar las actividades de pesca se requiere lo siguiente:* **I,** *Concesión, para:* **Inciso b)** *Acuacultura comercial* **II,** Permiso, para: **Inciso g)** *Acuacultura de fomento* **III,** *Autorización, para:* **Inciso d)** *Recolectar del medio natural reproductores, larvas, postlarvas, crías, huevos, semillas, alevines o en cualquier otro estadio, y* **Inciso e)** *Acuacultura didáctica.*		

Artículos 22.- *la Secretaría podrá inscribir en el Registro Nacional de Pesca a los acuicultores que no requieran concesión, permiso o Autorización.*	Al **proyecto** le aplica el Artículo, incisos y, fracciones anteriores, porque se trata de una actividad acuícola con fines comerciales.	Por el hecho de presentar a la autoridad correspondiente (SEMARNAT) la Manifestación de Impacto Ambiental, el promovente está cumpliendo con este apartado. El proyecto se vincula por la obligatoriedad de obtener la autorización correspondiente para realizar las obras descritas en esta manifestación de impacto ambiental. Como ya se mencionó anteriormente, la promovente una vez autorizado el proyecto en materia ambiental procederá a tramitar el Registro Nacional de Pesca para la unidad de producción acuícola.
Art. 30°.- *Las actividades pesqueras se clasifican en:* **II.-** *Cultivo o acuacultura con fines*		
Artículo 31°.- *Para realizar las actividades de pesca se requiere lo siguiente:* **I,** *Concesión, para:* **Inciso b)** *Acuacultura comercial* **II,** Permiso, para: **Inciso g)** *Acuacultura de fomento* **III,** *Autorización, para:* **Inciso d)** *Recolectar del medio natural reproductores, larvas, postlarvas, crías, huevos, semillas, alevines o en cualquier otro estadio, y* **Inciso e)** *Acuacultura didáctica.*		

Artículos 22.- *la Secretaría podrá inscribir en el Registro Nacional de Pesca a los acuicultores que no requieran concesión, permiso o Autorización.*	Al **proyecto** le aplica el Artículo, incisos y, fracciones anteriores, porque se trata de una actividad acuícola con fines comerciales.	Por el hecho de presentar a la autoridad correspondiente (SEMARNAT) la Manifestación de Impacto Ambiental, el promovente está cumpliendo con este apartado. El proyecto se vincula por la obligatoriedad de obtener la autorización correspondiente para realizar las obras descritas en esta manifestación de impacto ambiental. Como ya se mencionó anteriormente, la promovente una vez autorizado el proyecto en materia ambiental procederá a tramitar el Registro Nacional de Pesca para la unidad de producción acuícola.
Art. 30°.- *Las actividades pesqueras se clasifican en:* **II.-** *Cultivo o acuacultura con fines*		
Artículo 31°.- *Para realizar las actividades de pesca se requiere lo siguiente:* **I,** *Concesión, para:* **Inciso b)** *Acuacultura comercial* **II,** Permiso, para: **Inciso g)** *Acuacultura de fomento* **III,** *Autorización, para:* **Inciso d)** *Recolectar del medio natural reproductores, larvas, postlarvas, crías, huevos, semillas, alevines o en cualquier otro estadio, y* **Inciso e)** *Acuacultura didáctica.*		

Artículos 22.- *la Secretaría podrá inscribir en el Registro Nacional de Pesca a los acuicultores que no requieran concesión, permiso o Autorización.*	Al **proyecto** le aplica el Artículo, incisos y, fracciones anteriores, porque se trata de una actividad acuícola con fines comerciales.	Por el hecho de presentar a la autoridad correspondiente (SEMARNAT) la Manifestación de Impacto Ambiental, el promovente está cumpliendo con este apartado. El proyecto se vincula por la obligatoriedad de obtener la autorización correspondiente para realizar las obras descritas en esta manifestación de impacto ambiental. Como ya se mencionó anteriormente, la promovente una vez autorizado el proyecto en materia ambiental procederá a tramitar el Registro Nacional de Pesca para la unidad de producción acuícola.
Art. 30°.- *Las actividades pesqueras se clasifican en:* **II.-** *Cultivo o acuacultura con fines*		
Artículo 31°.- *Para realizar las actividades de pesca se requiere lo siguiente:* **I,** *Concesión, para:* **Inciso b)** *Acuacultura comercial* **II,** Permiso, para: **Inciso g)** *Acuacultura de fomento* **III,** *Autorización, para:* **Inciso d)** *Recolectar del medio natural reproductores, larvas, postlarvas, crías, huevos, semillas, alevines o en cualquier otro estadio, y* **Inciso e)** *Acuacultura didáctica.*		

Artículos 22.- *la Secretaría podrá inscribir en el Registro Nacional de Pesca a los acuicultores que no requieran concesión, permiso o Autorización.*	Al **proyecto** le aplica el Artículo, incisos y, fracciones anteriores, porque se trata de una actividad acuícola con fines comerciales.	Por el hecho de presentar a la autoridad correspondiente (SEMARNAT) la Manifestación de Impacto Ambiental, el promovente está cumpliendo con este apartado. El proyecto se vincula por la obligatoriedad de obtener la autorización correspondiente para realizar las obras descritas en esta manifestación de impacto ambiental. Como ya se mencionó anteriormente, la promovente una vez autorizado el proyecto en materia ambiental procederá a tramitar el Registro Nacional de Pesca para la unidad de producción acuícola.
Art. 30°.- *Las actividades pesqueras se clasifican en:* **II.-** *Cultivo o acuacultura con fines*		
Artículo 31°.- *Para realizar las actividades de pesca se requiere lo siguiente:* **I,** *Concesión, para:* **Inciso b)** *Acuacultura comercial* **II,** Permiso, para: **Inciso g)** *Acuacultura de fomento* **III,** *Autorización, para:* **Inciso d)** *Recolectar del medio natural reproductores, larvas, postlarvas, crías, huevos, semillas, alevines o en cualquier otro estadio, y* **Inciso e)** *Acuacultura didáctica.*		

Artículos 22.- *la Secretaría podrá inscribir en el Registro Nacional de Pesca a los acuicultores que no requieran concesión, permiso o Autorización.*	Al **proyecto** le aplica el Artículo, incisos y, fracciones anteriores, porque se trata de una actividad acuícola con fines comerciales.	Por el hecho de presentar a la autoridad correspondiente (SEMARNAT) la Manifestación de Impacto Ambiental, el promovente está cumpliendo con este apartado. El proyecto se vincula por la obligatoriedad de obtener la autorización correspondiente para realizar las obras descritas en esta manifestación de impacto ambiental. Como ya se mencionó anteriormente, la promovente una vez autorizado el proyecto en materia ambiental procederá a tramitar el Registro Nacional de Pesca para la unidad de producción acuícola.
Art. 30°.- *Las actividades pesqueras se clasifican en:* **II.-** *Cultivo o acuacultura con fines*		
Artículo 31°.- *Para realizar las actividades de pesca se requiere lo siguiente:* **I,** *Concesión, para:* **Inciso b)** *Acuacultura comercial* **II,** Permiso, para: **Inciso g)** *Acuacultura de fomento* **III,** *Autorización, para:* **Inciso d)** *Recolectar del medio natural reproductores, larvas, postlarvas, crías, huevos, semillas, alevines o en cualquier otro estadio, y* **Inciso e)** *Acuacultura didáctica.*		

Artículos 22.- *la Secretaría podrá inscribir en el Registro Nacional de Pesca a los acuicultores que no requieran concesión, permiso o Autorización.*	Al **proyecto** le aplica el Artículo, incisos y, fracciones anteriores, porque se trata de una actividad acuícola con fines comerciales.	Por el hecho de presentar a la autoridad correspondiente (SEMARNAT) la Manifestación de Impacto Ambiental, el promovente está cumpliendo con este apartado. El proyecto se vincula por la obligatoriedad de obtener la autorización correspondiente para realizar las obras descritas en esta manifestación de impacto ambiental. Como ya se mencionó anteriormente, la promovente una vez autorizado el proyecto en materia ambiental procederá a tramitar el Registro Nacional de Pesca para la unidad de producción acuícola.
Art. 30°.- *Las actividades pesqueras se clasifican en:* **II.-** *Cultivo o acuacultura con fines*		
Artículo 31°.- *Para realizar las actividades de pesca se requiere lo siguiente:* **I,** *Concesión, para:* **Inciso b)** *Acuacultura comercial* **II,** Permiso, para: **Inciso g)** *Acuacultura de fomento* **III,** *Autorización, para:* **Inciso d)** *Recolectar del medio natural reproductores, larvas, postlarvas, crías, huevos, semillas, alevines o en cualquier otro estadio, y* **Inciso e)** *Acuacultura didáctica.*		

Artículos 22.- *la Secretaría podrá inscribir en el Registro Nacional de Pesca a los acuicultores que no requieran concesión, permiso o Autorización.*	Al **proyecto** le aplica el Artículo, incisos y, fracciones anteriores, porque se trata de una actividad acuícola con fines comerciales.	Por el hecho de presentar a la autoridad correspondiente (SEMARNAT) la Manifestación de Impacto Ambiental, el promovente está cumpliendo con este apartado. El proyecto se vincula por la obligatoriedad de obtener la autorización correspondiente para realizar las obras descritas en esta manifestación de impacto ambiental. Como ya se mencionó anteriormente, la promovente una vez autorizado el proyecto en materia ambiental procederá a tramitar el Registro Nacional de Pesca para la unidad de producción acuícola.
Art. 30°.- *Las actividades pesqueras se clasifican en:* **II.-** *Cultivo o acuacultura con fines*		
Artículo 31°.- *Para realizar las actividades de pesca se requiere lo siguiente:* **I,** *Concesión, para:* **Inciso b)** *Acuacultura comercial* **II,** Permiso, para: **Inciso g)** *Acuacultura de fomento* **III,** *Autorización, para:* **Inciso d)** *Recolectar del medio natural reproductores, larvas, postlarvas, crías, huevos, semillas, alevines o en cualquier otro estadio, y* **Inciso e)** *Acuacultura didáctica.*		

Artículos 22.- *la Secretaría podrá inscribir en el Registro Nacional de Pesca a los acuicultores que no requieran concesión, permiso o Autorización.*	Al **proyecto** le aplica el Artículo, incisos y, fracciones anteriores, porque se trata de una actividad acuícola con fines comerciales.	Por el hecho de presentar a la autoridad correspondiente (SEMARNAT) la Manifestación de Impacto Ambiental, el promovente está cumpliendo con este apartado. El proyecto se vincula por la obligatoriedad de obtener la autorización correspondiente para realizar las obras descritas en esta manifestación de impacto ambiental. Como ya se mencionó anteriormente, la promovente una vez autorizado el proyecto en materia ambiental procederá a tramitar el Registro Nacional de Pesca para la unidad de producción acuícola.
Art. 30°.- *Las actividades pesqueras se clasifican en:* **II.-** *Cultivo o acuacultura con fines*		
Artículo 31°.- *Para realizar las actividades de pesca se requiere lo siguiente:* **I,** *Concesión, para:* **Inciso b)** *Acuacultura comercial* **II,** Permiso, para: **Inciso g)** *Acuacultura de fomento* **III,** *Autorización, para:* **Inciso d)** *Recolectar del medio natural reproductores, larvas, postlarvas, crías, huevos, semillas, alevines o en cualquier otro estadio, y* **Inciso e)** *Acuacultura didáctica.*		

Artículos 22.- *la Secretaría podrá inscribir en el Registro Nacional de Pesca a los acuicultores que no requieran concesión, permiso o Autorización.*	Al **proyecto** le aplica el Artículo, incisos y, fracciones anteriores, porque se trata de una actividad acuícola con fines comerciales.	Por el hecho de presentar a la autoridad correspondiente (SEMARNAT) la Manifestación de Impacto Ambiental, el promovente está cumpliendo con este apartado. El proyecto se vincula por la obligatoriedad de obtener la autorización correspondiente para realizar las obras descritas en esta manifestación de impacto ambiental. Como ya se mencionó anteriormente, la promovente una vez autorizado el proyecto en materia ambiental procederá a tramitar el Registro Nacional de Pesca para la unidad de producción acuícola.
Art. 30°.- *Las actividades pesqueras se clasifican en:* **II.-** *Cultivo o acuacultura con fines*		
Artículo 31°.- *Para realizar las actividades de pesca se requiere lo siguiente:* **I,** *Concesión, para:* **Inciso b)** *Acuacultura comercial* **II,** Permiso, para: **Inciso g)** *Acuacultura de fomento* **III,** *Autorización, para:* **Inciso d)** *Recolectar del medio natural reproductores, larvas, postlarvas, crías, huevos, semillas, alevines o en cualquier otro estadio, y* **Inciso e)** *Acuacultura didáctica.*		

Artículos 22.- *la Secretaría podrá inscribir en el Registro Nacional de Pesca a los acuicultores que no requieran concesión, permiso o Autorización.*	Al **proyecto** le aplica el Artículo, incisos y, fracciones anteriores, porque se trata de una actividad acuícola con fines comerciales.	Por el hecho de presentar a la autoridad correspondiente (SEMARNAT) la Manifestación de Impacto Ambiental, el promovente está cumpliendo con este apartado. El proyecto se vincula por la obligatoriedad de obtener la autorización correspondiente para realizar las obras descritas en esta manifestación de impacto ambiental. Como ya se mencionó anteriormente, la promovente una vez autorizado el proyecto en materia ambiental procederá a tramitar el Registro Nacional de Pesca para la unidad de producción acuícola.
Art. 30°.- *Las actividades pesqueras se clasifican en:* **II.-** *Cultivo o acuacultura con fines*		
Artículo 31°.- *Para realizar las actividades de pesca se requiere lo siguiente:* **I,** *Concesión, para:* **Inciso b)** *Acuacultura comercial* **II,** Permiso, para: **Inciso g)** *Acuacultura de fomento* **III,** *Autorización, para:* **Inciso d)** *Recolectar del medio natural reproductores, larvas, postlarvas, crías, huevos, semillas, alevines o en cualquier otro estadio, y* **Inciso e)** *Acuacultura didáctica.*		

Artículos 22.- *la Secretaría podrá inscribir en el Registro Nacional de Pesca a los acuicultores que no requieran concesión, permiso o Autorización.*	Al **proyecto** le aplica el Artículo, incisos y, fracciones anteriores, porque se trata de una actividad acuícola con fines comerciales.	Por el hecho de presentar a la autoridad correspondiente (SEMARNAT) la Manifestación de Impacto Ambiental, el promovente está cumpliendo con este apartado. El proyecto se vincula por la obligatoriedad de obtener la autorización correspondiente para realizar las obras descritas en esta manifestación de impacto ambiental. Como ya se mencionó anteriormente, la promovente una vez autorizado el proyecto en materia ambiental procederá a tramitar el Registro Nacional de Pesca para la unidad de producción acuícola.
Art. 30°.- *Las actividades pesqueras se clasifican en:* **II.-** *Cultivo o acuacultura con fines*		
Artículo 31°.- *Para realizar las actividades de pesca se requiere lo siguiente:* **I,** *Concesión, para:* **Inciso b)** *Acuacultura comercial* **II,** Permiso, para: **Inciso g)** *Acuacultura de fomento* **III,** *Autorización, para:* **Inciso d)** *Recolectar del medio natural reproductores, larvas, postlarvas, crías, huevos, semillas, alevines o en cualquier otro estadio, y* **Inciso e)** *Acuacultura didáctica.*		

Artículos 22.- *la Secretaría podrá inscribir en el Registro Nacional de Pesca a los acuicultores que no requieran concesión, permiso o Autorización.*	Al **proyecto** le aplica el Artículo, incisos y, fracciones anteriores, porque se trata de una actividad acuícola con fines comerciales.	Por el hecho de presentar a la autoridad correspondiente (SEMARNAT) la Manifestación de Impacto Ambiental, el promovente está cumpliendo con este apartado. El proyecto se vincula por la obligatoriedad de obtener la autorización correspondiente para realizar las obras descritas en esta manifestación de impacto ambiental. Como ya se mencionó anteriormente, la promovente una vez autorizado el proyecto en materia ambiental procederá a tramitar el Registro Nacional de Pesca para la unidad de producción acuícola.
Art. 30°.- *Las actividades pesqueras se clasifican en:* **II.-** *Cultivo o acuacultura con fines*		
Artículo 31°.- *Para realizar las actividades de pesca se requiere lo siguiente:* **I,** *Concesión, para:* **Inciso b)** *Acuacultura comercial* **II,** Permiso, para: **Inciso g)** *Acuacultura de fomento* **III,** *Autorización, para:* **Inciso d)** *Recolectar del medio natural reproductores, larvas, postlarvas, crías, huevos, semillas, alevines o en cualquier otro estadio, y* **Inciso e)** *Acuacultura didáctica.*		

Artículos 22.- *la Secretaría podrá inscribir en el Registro Nacional de Pesca a los acuicultores que no requieran concesión, permiso o Autorización.*	Al **proyecto** le aplica el Artículo, incisos y, fracciones anteriores, porque se trata de una actividad acuícola con fines comerciales.	Por el hecho de presentar a la autoridad correspondiente (SEMARNAT) la Manifestación de Impacto Ambiental, el promovente está cumpliendo con este apartado. El proyecto se vincula por la obligatoriedad de obtener la autorización correspondiente para realizar las obras descritas en esta manifestación de impacto ambiental. Como ya se mencionó anteriormente, la promovente una vez autorizado el proyecto en materia ambiental procederá a tramitar el Registro Nacional de Pesca para la unidad de producción acuícola.
Art. 30°.- *Las actividades pesqueras se clasifican en:* **II.-** *Cultivo o acuacultura con fines*		
Artículo 31°.- *Para realizar las actividades de pesca se requiere lo siguiente:* **I,** *Concesión, para:* **Inciso b)** *Acuacultura comercial* **II,** Permiso, para: **Inciso g)** *Acuacultura de fomento* **III,** *Autorización, para:* **Inciso d)** *Recolectar del medio natural reproductores, larvas, postlarvas, crías, huevos, semillas, alevines o en cualquier otro estadio, y* **Inciso e)** *Acuacultura didáctica.*		

Artículos 22.- *la Secretaría podrá inscribir en el Registro Nacional de Pesca a los acuicultores que no requieran concesión, permiso o Autorización.*	Al **proyecto** le aplica el Artículo, incisos y, fracciones anteriores, porque se trata de una actividad acuícola con fines comerciales.	Por el hecho de presentar a la autoridad correspondiente (SEMARNAT) la Manifestación de Impacto Ambiental, el promovente está cumpliendo con este apartado. El proyecto se vincula por la obligatoriedad de obtener la autorización correspondiente para realizar las obras descritas en esta manifestación de impacto ambiental. Como ya se mencionó anteriormente, la promovente una vez autorizado el proyecto en materia ambiental procederá a tramitar el Registro Nacional de Pesca para la unidad de producción acuícola.
Art. 30°.- *Las actividades pesqueras se clasifican en:* **II.-** *Cultivo o acuacultura con fines*		
Artículo 31°.- *Para realizar las actividades de pesca se requiere lo siguiente:* **I,** *Concesión, para:* **Inciso b)** *Acuacultura comercial* **II,** Permiso, para: **Inciso g)** *Acuacultura de fomento* **III,** *Autorización, para:* **Inciso d)** *Recolectar del medio natural reproductores, larvas, postlarvas, crías, huevos, semillas, alevines o en cualquier otro estadio, y* **Inciso e)** *Acuacultura didáctica.*		

Artículos 22.- *la Secretaría podrá inscribir en el Registro Nacional de Pesca a los acuicultores que no requieran concesión, permiso o Autorización.*	Al **proyecto** le aplica el Artículo, incisos y, fracciones anteriores, porque se trata de una actividad acuícola con fines comerciales.	Por el hecho de presentar a la autoridad correspondiente (SEMARNAT) la Manifestación de Impacto Ambiental, el promovente está cumpliendo con este apartado. El proyecto se vincula por la obligatoriedad de obtener la autorización correspondiente para realizar las obras descritas en esta manifestación de impacto ambiental. Como ya se mencionó anteriormente, la promovente una vez autorizado el proyecto en materia ambiental procederá a tramitar el Registro Nacional de Pesca para la unidad de producción acuícola.
Art. 30°.- *Las actividades pesqueras se clasifican en:* **II.-** *Cultivo o acuacultura con fines*		
Artículo 31°.- *Para realizar las actividades de pesca se requiere lo siguiente:* **I,** *Concesión, para:* **Inciso b)** *Acuacultura comercial* **II,** Permiso, para: **Inciso g)** *Acuacultura de fomento* **III,** *Autorización, para:* **Inciso d)** *Recolectar del medio natural reproductores, larvas, postlarvas, crías, huevos, semillas, alevines o en cualquier otro estadio, y* **Inciso e)** *Acuacultura didáctica.*		

Artículos 22.- *la Secretaría podrá inscribir en el Registro Nacional de Pesca a los acuicultores que no requieran concesión, permiso o Autorización.*	Al **proyecto** le aplica el Artículo, incisos y, fracciones anteriores, porque se trata de una actividad acuícola con fines comerciales.	Por el hecho de presentar a la autoridad correspondiente (SEMARNAT) la Manifestación de Impacto Ambiental, el promovente está cumpliendo con este apartado. El proyecto se vincula por la obligatoriedad de obtener la autorización correspondiente para realizar las obras descritas en esta manifestación de impacto ambiental. Como ya se mencionó anteriormente, la promovente una vez autorizado el proyecto en materia ambiental procederá a tramitar el Registro Nacional de Pesca para la unidad de producción acuícola.
Art. 30°.- *Las actividades pesqueras se clasifican en:* **II.-** *Cultivo o acuacultura con fines*		
Artículo 31°.- *Para realizar las actividades de pesca se requiere lo siguiente:* **I,** *Concesión, para:* **Inciso b)** *Acuacultura comercial* **II,** Permiso, para: **Inciso g)** *Acuacultura de fomento* **III,** *Autorización, para:* **Inciso d)** *Recolectar del medio natural reproductores, larvas, postlarvas, crías, huevos, semillas, alevines o en cualquier otro estadio, y* **Inciso e)** *Acuacultura didáctica.*		

Artículos 22.- *la Secretaría podrá inscribir en el Registro Nacional de Pesca a los acuicultores que no requieran concesión, permiso o Autorización.*	Al **proyecto** le aplica el Artículo, incisos y, fracciones anteriores, porque se trata de una actividad acuícola con fines comerciales.	Por el hecho de presentar a la autoridad correspondiente (SEMARNAT) la Manifestación de Impacto Ambiental, el promovente está cumpliendo con este apartado. El proyecto se vincula por la obligatoriedad de obtener la autorización correspondiente para realizar las obras descritas en esta manifestación de impacto ambiental. Como ya se mencionó anteriormente, la promovente una vez autorizado el proyecto en materia ambiental procederá a tramitar el Registro Nacional de Pesca para la unidad de producción acuícola.
Art. 30°.- *Las actividades pesqueras se clasifican en:* **II.-** *Cultivo o acuacultura con fines*		
Artículo 31°.- *Para realizar las actividades de pesca se requiere lo siguiente:* **I,** *Concesión, para:* **Inciso b)** *Acuacultura comercial* **II,** Permiso, para: **Inciso g)** *Acuacultura de fomento* **III,** *Autorización, para:* **Inciso d)** *Recolectar del medio natural reproductores, larvas, postlarvas, crías, huevos, semillas, alevines o en cualquier otro estadio, y* **Inciso e)** *Acuacultura didáctica.*		

Artículos 22.- *la Secretaría podrá inscribir en el Registro Nacional de Pesca a los acuicultores que no requieran concesión, permiso o Autorización.*	Al **proyecto** le aplica el Artículo, incisos y, fracciones anteriores, porque se trata de una actividad acuícola con fines comerciales.	Por el hecho de presentar a la autoridad correspondiente (SEMARNAT) la Manifestación de Impacto Ambiental, el promovente está cumpliendo con este apartado. El proyecto se vincula por la obligatoriedad de obtener la autorización correspondiente para realizar las obras descritas en esta manifestación de impacto ambiental. Como ya se mencionó anteriormente, la promovente una vez autorizado el proyecto en materia ambiental procederá a tramitar el Registro Nacional de Pesca para la unidad de producción acuícola.
Art. 30°.- *Las actividades pesqueras se clasifican en:* **II.-** *Cultivo o acuacultura con fines*		
Artículo 31°.- *Para realizar las actividades de pesca se requiere lo siguiente:* **I,** *Concesión, para:* **Inciso b)** *Acuacultura comercial* **II,** Permiso, para: **Inciso g)** *Acuacultura de fomento* **III,** *Autorización, para:* **Inciso d)** *Recolectar del medio natural reproductores, larvas, postlarvas, crías, huevos, semillas, alevines o en cualquier otro estadio, y* **Inciso e)** *Acuacultura didáctica.*		

Artículos 22.- *la Secretaría podrá inscribir en el Registro Nacional de Pesca a los acuicultores que no requieran concesión, permiso o Autorización.*	Al **proyecto** le aplica el Artículo, incisos y, fracciones anteriores, porque se trata de una actividad acuícola con fines comerciales.	Por el hecho de presentar a la autoridad correspondiente (SEMARNAT) la Manifestación de Impacto Ambiental, el promovente está cumpliendo con este apartado. El proyecto se vincula por la obligatoriedad de obtener la autorización correspondiente para realizar las obras descritas en esta manifestación de impacto ambiental. Como ya se mencionó anteriormente, la promovente una vez autorizado el proyecto en materia ambiental procederá a tramitar el Registro Nacional de Pesca para la unidad de producción acuícola.
Art. 30°.- *Las actividades pesqueras se clasifican en:* **II.-** *Cultivo o acuacultura con fines*		
Artículo 31°.- *Para realizar las actividades de pesca se requiere lo siguiente:* **I,** *Concesión, para:* **Inciso b)** *Acuacultura comercial* **II,** Permiso, para: **Inciso g)** *Acuacultura de fomento* **III,** *Autorización, para:* **Inciso d)** *Recolectar del medio natural reproductores, larvas, postlarvas, crías, huevos, semillas, alevines o en cualquier otro estadio, y* **Inciso e)** *Acuacultura didáctica.*		

Artículos 22.- *la Secretaría podrá inscribir en el Registro Nacional de Pesca a los acuicultores que no requieran concesión, permiso o Autorización.*	Al **proyecto** le aplica el Artículo, incisos y, fracciones anteriores, porque se trata de una actividad acuícola con fines comerciales.	Por el hecho de presentar a la autoridad correspondiente (SEMARNAT) la Manifestación de Impacto Ambiental, el promovente está cumpliendo con este apartado. El proyecto se vincula por la obligatoriedad de obtener la autorización correspondiente para realizar las obras descritas en esta manifestación de impacto ambiental. Como ya se mencionó anteriormente, la promovente una vez autorizado el proyecto en materia ambiental procederá a tramitar el Registro Nacional de Pesca para la unidad de producción acuícola.
Art. 30°.- *Las actividades pesqueras se clasifican en:* **II.-** *Cultivo o acuacultura con fines*		
Artículo 31°.- *Para realizar las actividades de pesca se requiere lo siguiente:* **I,** *Concesión, para:* **Inciso b)** *Acuacultura comercial* **II,** Permiso, para: **Inciso g)** *Acuacultura de fomento* **III,** *Autorización, para:* **Inciso d)** *Recolectar del medio natural reproductores, larvas, postlarvas, crías, huevos, semillas, alevines o en cualquier otro estadio, y* **Inciso e)** *Acuacultura didáctica.*		

Artículos 22.- *la Secretaría podrá inscribir en el Registro Nacional de Pesca a los acuicultores que no requieran concesión, permiso o Autorización.*	Al **proyecto** le aplica el Artículo, incisos y, fracciones anteriores, porque se trata de una actividad acuícola con fines comerciales.	Por el hecho de presentar a la autoridad correspondiente (SEMARNAT) la Manifestación de Impacto Ambiental, el promovente está cumpliendo con este apartado. El proyecto se vincula por la obligatoriedad de obtener la autorización correspondiente para realizar las obras descritas en esta manifestación de impacto ambiental. Como ya se mencionó anteriormente, la promovente una vez autorizado el proyecto en materia ambiental procederá a tramitar el Registro Nacional de Pesca para la unidad de producción acuícola.
Art. 30°.- *Las actividades pesqueras se clasifican en:* **II.-** *Cultivo o acuacultura con fines*		
Artículo 31°.- *Para realizar las actividades de pesca se requiere lo siguiente:* **I,** *Concesión, para:* **Inciso b)** *Acuacultura comercial* **II,** Permiso, para: **Inciso g)** *Acuacultura de fomento* **III,** *Autorización, para:* **Inciso d)** *Recolectar del medio natural reproductores, larvas, postlarvas, crías, huevos, semillas, alevines o en cualquier otro estadio, y* **Inciso e)** *Acuacultura didáctica.*		

Artículos 22.- *la Secretaría podrá inscribir en el Registro Nacional de Pesca a los acuicultores que no requieran concesión, permiso o Autorización.*	Al **proyecto** le aplica el Artículo, incisos y, fracciones anteriores, porque se trata de una actividad acuícola con fines comerciales.	Por el hecho de presentar a la autoridad correspondiente (SEMARNAT) la Manifestación de Impacto Ambiental, el promovente está cumpliendo con este apartado. El proyecto se vincula por la obligatoriedad de obtener la autorización correspondiente para realizar las obras descritas en esta manifestación de impacto ambiental. Como ya se mencionó anteriormente, la promovente una vez autorizado el proyecto en materia ambiental procederá a tramitar el Registro Nacional de Pesca para la unidad de producción acuícola.
Art. 30°.- *Las actividades pesqueras se clasifican en:* **II.-** *Cultivo o acuacultura con fines*		
Artículo 31°.- *Para realizar las actividades de pesca se requiere lo siguiente:* **I,** *Concesión, para:* **Inciso b)** *Acuacultura comercial* **II,** Permiso, para: **Inciso g)** *Acuacultura de fomento* **III,** *Autorización, para:* **Inciso d)** *Recolectar del medio natural reproductores, larvas, postlarvas, crías, huevos, semillas, alevines o en cualquier otro estadio, y* **Inciso e)** *Acuacultura didáctica.*		

Artículos 22.- *la Secretaría podrá inscribir en el Registro Nacional de Pesca a los acuicultores que no requieran concesión, permiso o Autorización.*	Al **proyecto** le aplica el Artículo, incisos y, fracciones anteriores, porque se trata de una actividad acuícola con fines comerciales.	Por el hecho de presentar a la autoridad correspondiente (SEMARNAT) la Manifestación de Impacto Ambiental, el promovente está cumpliendo con este apartado. El proyecto se vincula por la obligatoriedad de obtener la autorización correspondiente para realizar las obras descritas en esta manifestación de impacto ambiental. Como ya se mencionó anteriormente, la promovente una vez autorizado el proyecto en materia ambiental procederá a tramitar el Registro Nacional de Pesca para la unidad de producción acuícola.
Art. 30°.- *Las actividades pesqueras se clasifican en:* **II.-** *Cultivo o acuacultura con fines*		
Artículo 31°.- *Para realizar las actividades de pesca se requiere lo siguiente:* **I,** *Concesión, para:* **Inciso b)** *Acuacultura comercial* **II,** Permiso, para: **Inciso g)** *Acuacultura de fomento* **III,** *Autorización, para:* **Inciso d)** *Recolectar del medio natural reproductores, larvas, postlarvas, crías, huevos, semillas, alevines o en cualquier otro estadio, y* **Inciso e)** *Acuacultura didáctica.*		

Artículos 22.- *la Secretaría podrá inscribir en el Registro Nacional de Pesca a los acuicultores que no requieran concesión, permiso o Autorización.*	Al **proyecto** le aplica el Artículo, incisos y, fracciones anteriores, porque se trata de una actividad acuícola con fines comerciales.	Por el hecho de presentar a la autoridad correspondiente (SEMARNAT) la Manifestación de Impacto Ambiental, el promovente está cumpliendo con este apartado. El proyecto se vincula por la obligatoriedad de obtener la autorización correspondiente para realizar las obras descritas en esta manifestación de impacto ambiental. Como ya se mencionó anteriormente, la promovente una vez autorizado el proyecto en materia ambiental procederá a tramitar el Registro Nacional de Pesca para la unidad de producción acuícola.
Art. 30°.- *Las actividades pesqueras se clasifican en:* **II.-** *Cultivo o acuacultura con fines*		
Artículo 31°.- *Para realizar las actividades de pesca se requiere lo siguiente:* **I,** *Concesión, para:* **Inciso b)** *Acuacultura comercial* **II,** Permiso, para: **Inciso g)** *Acuacultura de fomento* **III,** *Autorización, para:* **Inciso d)** *Recolectar del medio natural reproductores, larvas, postlarvas, crías, huevos, semillas, alevines o en cualquier otro estadio, y* **Inciso e)** *Acuacultura didáctica.*		

Artículos 22.- *la Secretaría podrá inscribir en el Registro Nacional de Pesca a los acuicultores que no requieran concesión, permiso o Autorización.*	Al **proyecto** le aplica el Artículo, incisos y, fracciones anteriores, porque se trata de una actividad acuícola con fines comerciales.	Por el hecho de presentar a la autoridad correspondiente (SEMARNAT) la Manifestación de Impacto Ambiental, el promovente está cumpliendo con este apartado. El proyecto se vincula por la obligatoriedad de obtener la autorización correspondiente para realizar las obras descritas en esta manifestación de impacto ambiental. Como ya se mencionó anteriormente, la promovente una vez autorizado el proyecto en materia ambiental procederá a tramitar el Registro Nacional de Pesca para la unidad de producción acuícola.
Art. 30°.- *Las actividades pesqueras se clasifican en:* **II.-** *Cultivo o acuacultura con fines*		
Artículo 31°.- *Para realizar las actividades de pesca se requiere lo siguiente:* **I,** *Concesión, para:* **Inciso b)** *Acuacultura comercial* **II,** Permiso, para: **Inciso g)** *Acuacultura de fomento* **III,** *Autorización, para:* **Inciso d)** *Recolectar del medio natural reproductores, larvas, postlarvas, crías, huevos, semillas, alevines o en cualquier otro estadio, y* **Inciso e)** *Acuacultura didáctica.*		

Artículos 22.- *la Secretaría podrá inscribir en el Registro Nacional de Pesca a los acuicultores que no requieran concesión, permiso o Autorización.*	Al **proyecto** le aplica el Artículo, incisos y, fracciones anteriores, porque se trata de una actividad acuícola con fines comerciales.	Por el hecho de presentar a la autoridad correspondiente (SEMARNAT) la Manifestación de Impacto Ambiental, el promovente está cumpliendo con este apartado. El proyecto se vincula por la obligatoriedad de obtener la autorización correspondiente para realizar las obras descritas en esta manifestación de impacto ambiental. Como ya se mencionó anteriormente, la promovente una vez autorizado el proyecto en materia ambiental procederá a tramitar el Registro Nacional de Pesca para la unidad de producción acuícola.
Art. 30°.- *Las actividades pesqueras se clasifican en:* **II.-** *Cultivo o acuacultura con fines*		
Artículo 31°.- *Para realizar las actividades de pesca se requiere lo siguiente:* **I,** *Concesión, para:* **Inciso b)** *Acuacultura comercial* **II,** Permiso, para: **Inciso g)** *Acuacultura de fomento* **III,** *Autorización, para:* **Inciso d)** *Recolectar del medio natural reproductores, larvas, postlarvas, crías, huevos, semillas, alevines o en cualquier otro estadio, y* **Inciso e)** *Acuacultura didáctica.*		

Artículos 22.- *la Secretaría podrá inscribir en el Registro Nacional de Pesca a los acuicultores que no requieran concesión, permiso o Autorización.*	Al **proyecto** le aplica el Artículo, incisos y, fracciones anteriores, porque se trata de una actividad acuícola con fines comerciales.	Por el hecho de presentar a la autoridad correspondiente (SEMARNAT) la Manifestación de Impacto Ambiental, el promovente está cumpliendo con este apartado. El proyecto se vincula por la obligatoriedad de obtener la autorización correspondiente para realizar las obras descritas en esta manifestación de impacto ambiental. Como ya se mencionó anteriormente, la promovente una vez autorizado el proyecto en materia ambiental procederá a tramitar el Registro Nacional de Pesca para la unidad de producción acuícola.
Art. 30°.- *Las actividades pesqueras se clasifican en:* **II.-** *Cultivo o acuacultura con fines*		
Artículo 31°.- *Para realizar las actividades de pesca se requiere lo siguiente:* **I,** *Concesión, para:* **Inciso b)** *Acuacultura comercial* **II,** Permiso, para: **Inciso g)** *Acuacultura de fomento* **III,** *Autorización, para:* **Inciso d)** *Recolectar del medio natural reproductores, larvas, postlarvas, crías, huevos, semillas, alevines o en cualquier otro estadio, y* **Inciso e)** *Acuacultura didáctica.*		

Artículos 22.- *la Secretaría podrá inscribir en el Registro Nacional de Pesca a los acuicultores que no requieran concesión, permiso o Autorización.*	Al **proyecto** le aplica el Artículo, incisos y, fracciones anteriores, porque se trata de una actividad acuícola con fines comerciales.	Por el hecho de presentar a la autoridad correspondiente (SEMARNAT) la Manifestación de Impacto Ambiental, el promovente está cumpliendo con este apartado. El proyecto se vincula por la obligatoriedad de obtener la autorización correspondiente para realizar las obras descritas en esta manifestación de impacto ambiental. Como ya se mencionó anteriormente, la promovente una vez autorizado el proyecto en materia ambiental procederá a tramitar el Registro Nacional de Pesca para la unidad de producción acuícola.
Art. 30°.- *Las actividades pesqueras se clasifican en:* **II.-** *Cultivo o acuacultura con fines*		
Artículo 31°.- *Para realizar las actividades de pesca se requiere lo siguiente:* **I,** *Concesión, para:* **Inciso b)** *Acuacultura comercial* **II,** Permiso, para: **Inciso g)** *Acuacultura de fomento* **III,** *Autorización, para:* **Inciso d)** *Recolectar del medio natural reproductores, larvas, postlarvas, crías, huevos, semillas, alevines o en cualquier otro estadio, y* **Inciso e)** *Acuacultura didáctica.*		

Artículos 22.- *la Secretaría podrá inscribir en el Registro Nacional de Pesca a los acuicultores que no requieran concesión, permiso o Autorización.*	Al **proyecto** le aplica el Artículo, incisos y, fracciones anteriores, porque se trata de una actividad acuícola con fines comerciales.	Por el hecho de presentar a la autoridad correspondiente (SEMARNAT) la Manifestación de Impacto Ambiental, el promovente está cumpliendo con este apartado. El proyecto se vincula por la obligatoriedad de obtener la autorización correspondiente para realizar las obras descritas en esta manifestación de impacto ambiental. Como ya se mencionó anteriormente, la promovente una vez autorizado el proyecto en materia ambiental procederá a tramitar el Registro Nacional de Pesca para la unidad de producción acuícola.
Art. 30°.- *Las actividades pesqueras se clasifican en:* **II.-** *Cultivo o acuacultura con fines*		
Artículo 31°.- *Para realizar las actividades de pesca se requiere lo siguiente:* **I,** *Concesión, para:* **Inciso b)** *Acuacultura comercial* **II,** Permiso, para: **Inciso g)** *Acuacultura de fomento* **III,** *Autorización, para:* **Inciso d)** *Recolectar del medio natural reproductores, larvas, postlarvas, crías, huevos, semillas, alevines o en cualquier otro estadio, y* **Inciso e)** *Acuacultura didáctica.*		

Artículos 22.- *la Secretaría podrá inscribir en el Registro Nacional de Pesca a los acuicultores que no requieran concesión, permiso o Autorización.*	Al **proyecto** le aplica el Artículo, incisos y, fracciones anteriores, porque se trata de una actividad acuícola con fines comerciales.	Por el hecho de presentar a la autoridad correspondiente (SEMARNAT) la Manifestación de Impacto Ambiental, el promovente está cumpliendo con este apartado. El proyecto se vincula por la obligatoriedad de obtener la autorización correspondiente para realizar las obras descritas en esta manifestación de impacto ambiental. Como ya se mencionó anteriormente, la promovente una vez autorizado el proyecto en materia ambiental procederá a tramitar el Registro Nacional de Pesca para la unidad de producción acuícola.
Art. 30°.- *Las actividades pesqueras se clasifican en:* **II.-** *Cultivo o acuacultura con fines*		
Artículo 31°.- *Para realizar las actividades de pesca se requiere lo siguiente:* **I,** *Concesión, para:* **Inciso b)** *Acuacultura comercial* **II,** Permiso, para: **Inciso g)** *Acuacultura de fomento* **III,** *Autorización, para:* **Inciso d)** *Recolectar del medio natural reproductores, larvas, postlarvas, crías, huevos, semillas, alevines o en cualquier otro estadio, y* **Inciso e)** *Acuacultura didáctica.*		

Artículos 22.- *la Secretaría podrá inscribir en el Registro Nacional de Pesca a los acuicultores que no requieran concesión, permiso o Autorización.*	Al **proyecto** le aplica el Artículo, incisos y, fracciones anteriores, porque se trata de una actividad acuícola con fines comerciales.	Por el hecho de presentar a la autoridad correspondiente (SEMARNAT) la Manifestación de Impacto Ambiental, el promovente está cumpliendo con este apartado. El proyecto se vincula por la obligatoriedad de obtener la autorización correspondiente para realizar las obras descritas en esta manifestación de impacto ambiental. Como ya se mencionó anteriormente, la promovente una vez autorizado el proyecto en materia ambiental procederá a tramitar el Registro Nacional de Pesca para la unidad de producción acuícola.
Art. 30°.- *Las actividades pesqueras se clasifican en:* **II.-** *Cultivo o acuacultura con fines*		
Artículo 31°.- *Para realizar las actividades de pesca se requiere lo siguiente:* **I,** *Concesión, para:* **Inciso b)** *Acuacultura comercial* **II,** Permiso, para: **Inciso g)** *Acuacultura de fomento* **III,** *Autorización, para:* **Inciso d)** *Recolectar del medio natural reproductores, larvas, postlarvas, crías, huevos, semillas, alevines o en cualquier otro estadio, y* **Inciso e)** *Acuacultura didáctica.*		

Artículos 22.- *la Secretaría podrá inscribir en el Registro Nacional de Pesca a los acuicultores que no requieran concesión, permiso o Autorización.*	Al **proyecto** le aplica el Artículo, incisos y, fracciones anteriores, porque se trata de una actividad acuícola con fines comerciales.	Por el hecho de presentar a la autoridad correspondiente (SEMARNAT) la Manifestación de Impacto Ambiental, el promovente está cumpliendo con este apartado. El proyecto se vincula por la obligatoriedad de obtener la autorización correspondiente para realizar las obras descritas en esta manifestación de impacto ambiental. Como ya se mencionó anteriormente, la promovente una vez autorizado el proyecto en materia ambiental procederá a tramitar el Registro Nacional de Pesca para la unidad de producción acuícola.
Art. 30°.- *Las actividades pesqueras se clasifican en:* **II.-** *Cultivo o acuacultura con fines*		
Artículo 31°.- *Para realizar las actividades de pesca se requiere lo siguiente:* **I,** *Concesión, para:* **Inciso b)** *Acuacultura comercial* **II,** Permiso, para: **Inciso g)** *Acuacultura de fomento* **III,** *Autorización, para:* **Inciso d)** *Recolectar del medio natural reproductores, larvas, postlarvas, crías, huevos, semillas, alevines o en cualquier otro estadio, y* **Inciso e)** *Acuacultura didáctica.*		

Artículos 22.- *la Secretaría podrá inscribir en el Registro Nacional de Pesca a los acuicultores que no requieran concesión, permiso o Autorización.*	Al **proyecto** le aplica el Artículo, incisos y, fracciones anteriores, porque se trata de una actividad acuícola con fines comerciales.	Por el hecho de presentar a la autoridad correspondiente (SEMARNAT) la Manifestación de Impacto Ambiental, el promovente está cumpliendo con este apartado. El proyecto se vincula por la obligatoriedad de obtener la autorización correspondiente para realizar las obras descritas en esta manifestación de impacto ambiental. Como ya se mencionó anteriormente, la promovente una vez autorizado el proyecto en materia ambiental procederá a tramitar el Registro Nacional de Pesca para la unidad de producción acuícola.
Art. 30°.- *Las actividades pesqueras se clasifican en:* **II.-** *Cultivo o acuacultura con fines*		
Artículo 31°.- *Para realizar las actividades de pesca se requiere lo siguiente:* **I,** *Concesión, para:* **Inciso b)** *Acuacultura comercial* **II,** Permiso, para: **Inciso g)** *Acuacultura de fomento* **III,** *Autorización, para:* **Inciso d)** *Recolectar del medio natural reproductores, larvas, postlarvas, crías, huevos, semillas, alevines o en cualquier otro estadio, y* **Inciso e)** *Acuacultura didáctica.*		

Artículos 22.- *la Secretaría podrá inscribir en el Registro Nacional de Pesca a los acuicultores que no requieran concesión, permiso o Autorización.*	Al **proyecto** le aplica el Artículo, incisos y, fracciones anteriores, porque se trata de una actividad acuícola con fines comerciales.	Por el hecho de presentar a la autoridad correspondiente (SEMARNAT) la Manifestación de Impacto Ambiental, el promovente está cumpliendo con este apartado. El proyecto se vincula por la obligatoriedad de obtener la autorización correspondiente para realizar las obras descritas en esta manifestación de impacto ambiental. Como ya se mencionó anteriormente, la promovente una vez autorizado el proyecto en materia ambiental procederá a tramitar el Registro Nacional de Pesca para la unidad de producción acuícola.
Art. 30°.- *Las actividades pesqueras se clasifican en:* **II.-** *Cultivo o acuacultura con fines*		
Artículo 31°.- *Para realizar las actividades de pesca se requiere lo siguiente:* **I,** *Concesión, para:* **Inciso b)** *Acuacultura comercial* **II,** Permiso, para: **Inciso g)** *Acuacultura de fomento* **III,** *Autorización, para:* **Inciso d)** *Recolectar del medio natural reproductores, larvas, postlarvas, crías, huevos, semillas, alevines o en cualquier otro estadio, y* **Inciso e)** *Acuacultura didáctica.*		

Artículos 22.- *la Secretaría podrá inscribir en el Registro Nacional de Pesca a los acuicultores que no requieran concesión, permiso o Autorización.*	Al **proyecto** le aplica el Artículo, incisos y, fracciones anteriores, porque se trata de una actividad acuícola con fines comerciales.	Por el hecho de presentar a la autoridad correspondiente (SEMARNAT) la Manifestación de Impacto Ambiental, el promovente está cumpliendo con este apartado. El proyecto se vincula por la obligatoriedad de obtener la autorización correspondiente para realizar las obras descritas en esta manifestación de impacto ambiental. Como ya se mencionó anteriormente, la promovente una vez autorizado el proyecto en materia ambiental procederá a tramitar el Registro Nacional de Pesca para la unidad de producción acuícola.
Art. 30°.- *Las actividades pesqueras se clasifican en:* **II.-** *Cultivo o acuacultura con fines*		
Artículo 31°.- *Para realizar las actividades de pesca se requiere lo siguiente:* **I,** *Concesión, para:* **Inciso b)** *Acuacultura comercial* **II,** Permiso, para: **Inciso g)** *Acuacultura de fomento* **III,** *Autorización, para:* **Inciso d)** *Recolectar del medio natural reproductores, larvas, postlarvas, crías, huevos, semillas, alevines o en cualquier otro estadio, y* **Inciso e)** *Acuacultura didáctica.*		

Artículos 22.- *la Secretaría podrá inscribir en el Registro Nacional de Pesca a los acuicultores que no requieran concesión, permiso o Autorización.*	Al **proyecto** le aplica el Artículo, incisos y, fracciones anteriores, porque se trata de una actividad acuícola con fines comerciales.	Por el hecho de presentar a la autoridad correspondiente (SEMARNAT) la Manifestación de Impacto Ambiental, el promovente está cumpliendo con este apartado. El proyecto se vincula por la obligatoriedad de obtener la autorización correspondiente para realizar las obras descritas en esta manifestación de impacto ambiental. Como ya se mencionó anteriormente, la promovente una vez autorizado el proyecto en materia ambiental procederá a tramitar el Registro Nacional de Pesca para la unidad de producción acuícola.
Art. 30°.- *Las actividades pesqueras se clasifican en:* **II.-** *Cultivo o acuacultura con fines*		
Artículo 31°.- *Para realizar las actividades de pesca se requiere lo siguiente:* **I,** *Concesión, para:* **Inciso b)** *Acuacultura comercial* **II,** Permiso, para: **Inciso g)** *Acuacultura de fomento* **III,** *Autorización, para:* **Inciso d)** *Recolectar del medio natural reproductores, larvas, postlarvas, crías, huevos, semillas, alevines o en cualquier otro estadio, y* **Inciso e)** *Acuacultura didáctica.*		

Artículos 22.- *la Secretaría podrá inscribir en el Registro Nacional de Pesca a los acuicultores que no requieran concesión, permiso o Autorización.*	Al **proyecto** le aplica el Artículo, incisos y, fracciones anteriores, porque se trata de una actividad acuícola con fines comerciales.	Por el hecho de presentar a la autoridad correspondiente (SEMARNAT) la Manifestación de Impacto Ambiental, el promovente está cumpliendo con este apartado. El proyecto se vincula por la obligatoriedad de obtener la autorización correspondiente para realizar las obras descritas en esta manifestación de impacto ambiental. Como ya se mencionó anteriormente, la promovente una vez autorizado el proyecto en materia ambiental procederá a tramitar el Registro Nacional de Pesca para la unidad de producción acuícola.
Art. 30°.- *Las actividades pesqueras se clasifican en:* **II.-** *Cultivo o acuacultura con fines*		
Artículo 31°.- *Para realizar las actividades de pesca se requiere lo siguiente:* **I,** *Concesión, para:* **Inciso b)** *Acuacultura comercial* **II,** Permiso, para: **Inciso g)** *Acuacultura de fomento* **III,** *Autorización, para:* **Inciso d)** *Recolectar del medio natural reproductores, larvas, postlarvas, crías, huevos, semillas, alevines o en cualquier otro estadio, y* **Inciso e)** *Acuacultura didáctica.*		

Artículos 22.- *la Secretaría podrá inscribir en el Registro Nacional de Pesca a los acuicultores que no requieran concesión, permiso o Autorización.*	Al **proyecto** le aplica el Artículo, incisos y, fracciones anteriores, porque se trata de una actividad acuícola con fines comerciales.	Por el hecho de presentar a la autoridad correspondiente (SEMARNAT) la Manifestación de Impacto Ambiental, el promovente está cumpliendo con este apartado. El proyecto se vincula por la obligatoriedad de obtener la autorización correspondiente para realizar las obras descritas en esta manifestación de impacto ambiental. Como ya se mencionó anteriormente, la promovente una vez autorizado el proyecto en materia ambiental procederá a tramitar el Registro Nacional de Pesca para la unidad de producción acuícola.
Art. 30°.- *Las actividades pesqueras se clasifican en:* **II.-** *Cultivo o acuacultura con fines*		
Artículo 31°.- *Para realizar las actividades de pesca se requiere lo siguiente:* **I,** *Concesión, para:* **Inciso b)** *Acuacultura comercial* **II,** Permiso, para: **Inciso g)** *Acuacultura de fomento* **III,** *Autorización, para:* **Inciso d)** *Recolectar del medio natural reproductores, larvas, postlarvas, crías, huevos, semillas, alevines o en cualquier otro estadio, y* **Inciso e)** *Acuacultura didáctica.*		

Artículos 22.- *la Secretaría podrá inscribir en el Registro Nacional de Pesca a los acuicultores que no requieran concesión, permiso o Autorización.*	Al **proyecto** le aplica el Artículo, incisos y, fracciones anteriores, porque se trata de una actividad acuícola con fines comerciales.	Por el hecho de presentar a la autoridad correspondiente (SEMARNAT) la Manifestación de Impacto Ambiental, el promovente está cumpliendo con este apartado. El proyecto se vincula por la obligatoriedad de obtener la autorización correspondiente para realizar las obras descritas en esta manifestación de impacto ambiental. Como ya se mencionó anteriormente, la promovente una vez autorizado el proyecto en materia ambiental procederá a tramitar el Registro Nacional de Pesca para la unidad de producción acuícola.
Art. 30°.- *Las actividades pesqueras se clasifican en:* **II.-** *Cultivo o acuacultura con fines*		
Artículo 31°.- *Para realizar las actividades de pesca se requiere lo siguiente:* **I,** *Concesión, para:* **Inciso b)** *Acuacultura comercial* **II,** Permiso, para: **Inciso g)** *Acuacultura de fomento* **III,** *Autorización, para:* **Inciso d)** *Recolectar del medio natural reproductores, larvas, postlarvas, crías, huevos, semillas, alevines o en cualquier otro estadio, y* **Inciso e)** *Acuacultura didáctica.*		

Artículos 22.- *la Secretaría podrá inscribir en el Registro Nacional de Pesca a los acuicultores que no requieran concesión, permiso o Autorización.*	Al **proyecto** le aplica el Artículo, incisos y, fracciones anteriores, porque se trata de una actividad acuícola con fines comerciales.	Por el hecho de presentar a la autoridad correspondiente (SEMARNAT) la Manifestación de Impacto Ambiental, el promovente está cumpliendo con este apartado. El proyecto se vincula por la obligatoriedad de obtener la autorización correspondiente para realizar las obras descritas en esta manifestación de impacto ambiental. Como ya se mencionó anteriormente, la promovente una vez autorizado el proyecto en materia ambiental procederá a tramitar el Registro Nacional de Pesca para la unidad de producción acuícola.
Art. 30°.- *Las actividades pesqueras se clasifican en:* **II.-** *Cultivo o acuacultura con fines*		
Artículo 31°.- *Para realizar las actividades de pesca se requiere lo siguiente:* **I,** *Concesión, para:* **Inciso b)** *Acuacultura comercial* **II,** Permiso, para: **Inciso g)** *Acuacultura de fomento* **III,** *Autorización, para:* **Inciso d)** *Recolectar del medio natural reproductores, larvas, postlarvas, crías, huevos, semillas, alevines o en cualquier otro estadio, y* **Inciso e)** *Acuacultura didáctica.*		

Artículos 22.- *la Secretaría podrá inscribir en el Registro Nacional de Pesca a los acuicultores que no requieran concesión, permiso o Autorización.*	Al **proyecto** le aplica el Artículo, incisos y, fracciones anteriores, porque se trata de una actividad acuícola con fines comerciales.	Por el hecho de presentar a la autoridad correspondiente (SEMARNAT) la Manifestación de Impacto Ambiental, el promovente está cumpliendo con este apartado. El proyecto se vincula por la obligatoriedad de obtener la autorización correspondiente para realizar las obras descritas en esta manifestación de impacto ambiental. Como ya se mencionó anteriormente, la promovente una vez autorizado el proyecto en materia ambiental procederá a tramitar el Registro Nacional de Pesca para la unidad de producción acuícola.
Art. 30°.- *Las actividades pesqueras se clasifican en:* **II.-** *Cultivo o acuacultura con fines*		
Artículo 31°.- *Para realizar las actividades de pesca se requiere lo siguiente:* **I,** *Concesión, para:* **Inciso b)** *Acuacultura comercial* **II,** Permiso, para: **Inciso g)** *Acuacultura de fomento* **III,** *Autorización, para:* **Inciso d)** *Recolectar del medio natural reproductores, larvas, postlarvas, crías, huevos, semillas, alevines o en cualquier otro estadio, y* **Inciso e)** *Acuacultura didáctica.*		

Artículos 22.- *la Secretaría podrá inscribir en el Registro Nacional de Pesca a los acuicultores que no requieran concesión, permiso o Autorización.*	Al **proyecto** le aplica el Artículo, incisos y, fracciones anteriores, porque se trata de una actividad acuícola con fines comerciales.	Por el hecho de presentar a la autoridad correspondiente (SEMARNAT) la Manifestación de Impacto Ambiental, el promovente está cumpliendo con este apartado. El proyecto se vincula por la obligatoriedad de obtener la autorización correspondiente para realizar las obras descritas en esta manifestación de impacto ambiental. Como ya se mencionó anteriormente, la promovente una vez autorizado el proyecto en materia ambiental procederá a tramitar el Registro Nacional de Pesca para la unidad de producción acuícola.
Art. 30°.- *Las actividades pesqueras se clasifican en:* **II.-** *Cultivo o acuacultura con fines*		
Artículo 31°.- *Para realizar las actividades de pesca se requiere lo siguiente:* **I,** *Concesión, para:* **Inciso b)** *Acuacultura comercial* **II,** Permiso, para: **Inciso g)** *Acuacultura de fomento* **III,** *Autorización, para:* **Inciso d)** *Recolectar del medio natural reproductores, larvas, postlarvas, crías, huevos, semillas, alevines o en cualquier otro estadio, y* **Inciso e)** *Acuacultura didáctica.*		

Artículos 22.- *la Secretaría podrá inscribir en el Registro Nacional de Pesca a los acuicultores que no requieran concesión, permiso o Autorización.*	Al **proyecto** le aplica el Artículo, incisos y, fracciones anteriores, porque se trata de una actividad acuícola con fines comerciales.	Por el hecho de presentar a la autoridad correspondiente (SEMARNAT) la Manifestación de Impacto Ambiental, el promovente está cumpliendo con este apartado. El proyecto se vincula por la obligatoriedad de obtener la autorización correspondiente para realizar las obras descritas en esta manifestación de impacto ambiental. Como ya se mencionó anteriormente, la promovente una vez autorizado el proyecto en materia ambiental procederá a tramitar el Registro Nacional de Pesca para la unidad de producción acuícola.
Art. 30°.- *Las actividades pesqueras se clasifican en:* **II.-** *Cultivo o acuacultura con fines*		
Artículo 31°.- *Para realizar las actividades de pesca se requiere lo siguiente:* **I,** *Concesión, para:* **Inciso b)** *Acuacultura comercial* **II,** Permiso, para: **Inciso g)** *Acuacultura de fomento* **III,** *Autorización, para:* **Inciso d)** *Recolectar del medio natural reproductores, larvas, postlarvas, crías, huevos, semillas, alevines o en cualquier otro estadio, y* **Inciso e)** *Acuacultura didáctica.*		

Artículos 22.- *la Secretaría podrá inscribir en el Registro Nacional de Pesca a los acuicultores que no requieran concesión, permiso o Autorización.*	Al **proyecto** le aplica el Artículo, incisos y, fracciones anteriores, porque se trata de una actividad acuícola con fines comerciales.	Por el hecho de presentar a la autoridad correspondiente (SEMARNAT) la Manifestación de Impacto Ambiental, el promovente está cumpliendo con este apartado. El proyecto se vincula por la obligatoriedad de obtener la autorización correspondiente para realizar las obras descritas en esta manifestación de impacto ambiental. Como ya se mencionó anteriormente, la promovente una vez autorizado el proyecto en materia ambiental procederá a tramitar el Registro Nacional de Pesca para la unidad de producción acuícola.
Art. 30°.- *Las actividades pesqueras se clasifican en:* **II.-** *Cultivo o acuacultura con fines*		
Artículo 31°.- *Para realizar las actividades de pesca se requiere lo siguiente:* **I,** *Concesión, para:* **Inciso b)** *Acuacultura comercial* **II,** Permiso, para: **Inciso g)** *Acuacultura de fomento* **III,** *Autorización, para:* **Inciso d)** *Recolectar del medio natural reproductores, larvas, postlarvas, crías, huevos, semillas, alevines o en cualquier otro estadio, y* **Inciso e)** *Acuacultura didáctica.*		

Artículos 22.- *la Secretaría podrá inscribir en el Registro Nacional de Pesca a los acuicultores que no requieran concesión, permiso o Autorización.*	Al **proyecto** le aplica el Artículo, incisos y, fracciones anteriores, porque se trata de una actividad acuícola con fines comerciales.	Por el hecho de presentar a la autoridad correspondiente (SEMARNAT) la Manifestación de Impacto Ambiental, el promovente está cumpliendo con este apartado. El proyecto se vincula por la obligatoriedad de obtener la autorización correspondiente para realizar las obras descritas en esta manifestación de impacto ambiental. Como ya se mencionó anteriormente, la promovente una vez autorizado el proyecto en materia ambiental procederá a tramitar el Registro Nacional de Pesca para la unidad de producción acuícola.
Art. 30°.- *Las actividades pesqueras se clasifican en:* **II.-** *Cultivo o acuacultura con fines*		
Artículo 31°.- *Para realizar las actividades de pesca se requiere lo siguiente:* **I,** *Concesión, para:* **Inciso b)** *Acuacultura comercial* **II,** Permiso, para: **Inciso g)** *Acuacultura de fomento* **III,** *Autorización, para:* **Inciso d)** *Recolectar del medio natural reproductores, larvas, postlarvas, crías, huevos, semillas, alevines o en cualquier otro estadio, y* **Inciso e)** *Acuacultura didáctica.*		

Artículos 22.- *la Secretaría podrá inscribir en el Registro Nacional de Pesca a los acuicultores que no requieran concesión, permiso o Autorización.*	Al **proyecto** le aplica el Artículo, incisos y, fracciones anteriores, porque se trata de una actividad acuícola con fines comerciales.	Por el hecho de presentar a la autoridad correspondiente (SEMARNAT) la Manifestación de Impacto Ambiental, el promovente está cumpliendo con este apartado. El proyecto se vincula por la obligatoriedad de obtener la autorización correspondiente para realizar las obras descritas en esta manifestación de impacto ambiental. Como ya se mencionó anteriormente, la promovente una vez autorizado el proyecto en materia ambiental procederá a tramitar el Registro Nacional de Pesca para la unidad de producción acuícola.
Art. 30°.- *Las actividades pesqueras se clasifican en:* **II.-** *Cultivo o acuacultura con fines*		
Artículo 31°.- *Para realizar las actividades de pesca se requiere lo siguiente:* **I,** *Concesión, para:* **Inciso b)** *Acuacultura comercial* **II,** Permiso, para: **Inciso g)** *Acuacultura de fomento* **III,** *Autorización, para:* **Inciso d)** *Recolectar del medio natural reproductores, larvas, postlarvas, crías, huevos, semillas, alevines o en cualquier otro estadio, y* **Inciso e)** *Acuacultura didáctica.*		

Artículos 22.- *la Secretaría podrá inscribir en el Registro Nacional de Pesca a los acuicultores que no requieran concesión, permiso o Autorización.*	Al **proyecto** le aplica el Artículo, incisos y, fracciones anteriores, porque se trata de una actividad acuícola con fines comerciales.	Por el hecho de presentar a la autoridad correspondiente (SEMARNAT) la Manifestación de Impacto Ambiental, el promovente está cumpliendo con este apartado. El proyecto se vincula por la obligatoriedad de obtener la autorización correspondiente para realizar las obras descritas en esta manifestación de impacto ambiental. Como ya se mencionó anteriormente, la promovente una vez autorizado el proyecto en materia ambiental procederá a tramitar el Registro Nacional de Pesca para la unidad de producción acuícola.
Art. 30°.- *Las actividades pesqueras se clasifican en:* **II.-** *Cultivo o acuacultura con fines*		
Artículo 31°.- *Para realizar las actividades de pesca se requiere lo siguiente:* **I,** *Concesión, para:* **Inciso b)** *Acuacultura comercial* **II,** Permiso, para: **Inciso g)** *Acuacultura de fomento* **III,** *Autorización, para:* **Inciso d)** *Recolectar del medio natural reproductores, larvas, postlarvas, crías, huevos, semillas, alevines o en cualquier otro estadio, y* **Inciso e)** *Acuacultura didáctica.*		

Artículos 22.- *la Secretaría podrá inscribir en el Registro Nacional de Pesca a los acuicultores que no requieran concesión, permiso o Autorización.*	Al **proyecto** le aplica el Artículo, incisos y, fracciones anteriores, porque se trata de una actividad acuícola con fines comerciales.	Por el hecho de presentar a la autoridad correspondiente (SEMARNAT) la Manifestación de Impacto Ambiental, el promovente está cumpliendo con este apartado. El proyecto se vincula por la obligatoriedad de obtener la autorización correspondiente para realizar las obras descritas en esta manifestación de impacto ambiental. Como ya se mencionó anteriormente, la promovente una vez autorizado el proyecto en materia ambiental procederá a tramitar el Registro Nacional de Pesca para la unidad de producción acuícola.
Art. 30°.- *Las actividades pesqueras se clasifican en:* **II.-** *Cultivo o acuacultura con fines*		
Artículo 31°.- *Para realizar las actividades de pesca se requiere lo siguiente:* **I,** *Concesión, para:* **Inciso b)** *Acuacultura comercial* **II,** Permiso, para: **Inciso g)** *Acuacultura de fomento* **III,** *Autorización, para:* **Inciso d)** *Recolectar del medio natural reproductores, larvas, postlarvas, crías, huevos, semillas, alevines o en cualquier otro estadio, y* **Inciso e)** *Acuacultura didáctica.*		

Artículos 22.- *la Secretaría podrá inscribir en el Registro Nacional de Pesca a los acuicultores que no requieran concesión, permiso o Autorización.*	Al **proyecto** le aplica el Artículo, incisos y, fracciones anteriores, porque se trata de una actividad acuícola con fines comerciales.	Por el hecho de presentar a la autoridad correspondiente (SEMARNAT) la Manifestación de Impacto Ambiental, el promovente está cumpliendo con este apartado. El proyecto se vincula por la obligatoriedad de obtener la autorización correspondiente para realizar las obras descritas en esta manifestación de impacto ambiental. Como ya se mencionó anteriormente, la promovente una vez autorizado el proyecto en materia ambiental procederá a tramitar el Registro Nacional de Pesca para la unidad de producción acuícola.
Art. 30°.- *Las actividades pesqueras se clasifican en:* **II.-** *Cultivo o acuacultura con fines*		
Artículo 31°.- *Para realizar las actividades de pesca se requiere lo siguiente:* **I,** *Concesión, para:* **Inciso b)** *Acuacultura comercial* **II,** Permiso, para: **Inciso g)** *Acuacultura de fomento* **III,** *Autorización, para:* **Inciso d)** *Recolectar del medio natural reproductores, larvas, postlarvas, crías, huevos, semillas, alevines o en cualquier otro estadio, y* **Inciso e)** *Acuacultura didáctica.*		

Artículos 22.- *la Secretaría podrá inscribir en el Registro Nacional de Pesca a los acuicultores que no requieran concesión, permiso o Autorización.*	Al **proyecto** le aplica el Artículo, incisos y, fracciones anteriores, porque se trata de una actividad acuícola con fines comerciales.	Por el hecho de presentar a la autoridad correspondiente (SEMARNAT) la Manifestación de Impacto Ambiental, el promovente está cumpliendo con este apartado. El proyecto se vincula por la obligatoriedad de obtener la autorización correspondiente para realizar las obras descritas en esta manifestación de impacto ambiental. Como ya se mencionó anteriormente, la promovente una vez autorizado el proyecto en materia ambiental procederá a tramitar el Registro Nacional de Pesca para la unidad de producción acuícola.
Art. 30°.- *Las actividades pesqueras se clasifican en:* **II.-** *Cultivo o acuacultura con fines*		
Artículo 31°.- *Para realizar las actividades de pesca se requiere lo siguiente:* **I,** *Concesión, para:* **Inciso b)** *Acuacultura comercial* **II,** Permiso, para: **Inciso g)** *Acuacultura de fomento* **III,** *Autorización, para:* **Inciso d)** *Recolectar del medio natural reproductores, larvas, postlarvas, crías, huevos, semillas, alevines o en cualquier otro estadio, y* **Inciso e)** *Acuacultura didáctica.*		

Artículos 22.- *la Secretaría podrá inscribir en el Registro Nacional de Pesca a los acuicultores que no requieran concesión, permiso o Autorización.*	Al **proyecto** le aplica el Artículo, incisos y, fracciones anteriores, porque se trata de una actividad acuícola con fines comerciales.	Por el hecho de presentar a la autoridad correspondiente (SEMARNAT) la Manifestación de Impacto Ambiental, el promovente está cumpliendo con este apartado. El proyecto se vincula por la obligatoriedad de obtener la autorización correspondiente para realizar las obras descritas en esta manifestación de impacto ambiental. Como ya se mencionó anteriormente, la promovente una vez autorizado el proyecto en materia ambiental procederá a tramitar el Registro Nacional de Pesca para la unidad de producción acuícola.
Art. 30°.- *Las actividades pesqueras se clasifican en:* **II.-** *Cultivo o acuacultura con fines*		
Artículo 31°.- *Para realizar las actividades de pesca se requiere lo siguiente:* **I,** *Concesión, para:* **Inciso b)** *Acuacultura comercial* **II,** Permiso, para: **Inciso g)** *Acuacultura de fomento* **III,** *Autorización, para:* **Inciso d)** *Recolectar del medio natural reproductores, larvas, postlarvas, crías, huevos, semillas, alevines o en cualquier otro estadio, y* **Inciso e)** *Acuacultura didáctica.*		

Artículos 22.- *la Secretaría podrá inscribir en el Registro Nacional de Pesca a los acuicultores que no requieran concesión, permiso o Autorización.*	Al **proyecto** le aplica el Artículo, incisos y, fracciones anteriores, porque se trata de una actividad acuícola con fines comerciales.	Por el hecho de presentar a la autoridad correspondiente (SEMARNAT) la Manifestación de Impacto Ambiental, el promovente está cumpliendo con este apartado. El proyecto se vincula por la obligatoriedad de obtener la autorización correspondiente para realizar las obras descritas en esta manifestación de impacto ambiental. Como ya se mencionó anteriormente, la promovente una vez autorizado el proyecto en materia ambiental procederá a tramitar el Registro Nacional de Pesca para la unidad de producción acuícola.
Art. 30°.- *Las actividades pesqueras se clasifican en:* **II.-** *Cultivo o acuacultura con fines*		
Artículo 31°.- *Para realizar las actividades de pesca se requiere lo siguiente:* **I,** *Concesión, para:* **Inciso b)** *Acuacultura comercial* **II,** Permiso, para: **Inciso g)** *Acuacultura de fomento* **III,** *Autorización, para:* **Inciso d)** *Recolectar del medio natural reproductores, larvas, postlarvas, crías, huevos, semillas, alevines o en cualquier otro estadio, y* **Inciso e)** *Acuacultura didáctica.*		

Artículos 22.- *la Secretaría podrá inscribir en el Registro Nacional de Pesca a los acuicultores que no requieran concesión, permiso o Autorización.*	Al **proyecto** le aplica el Artículo, incisos y, fracciones anteriores, porque se trata de una actividad acuícola con fines comerciales.	Por el hecho de presentar a la autoridad correspondiente (SEMARNAT) la Manifestación de Impacto Ambiental, el promovente está cumpliendo con este apartado. El proyecto se vincula por la obligatoriedad de obtener la autorización correspondiente para realizar las obras descritas en esta manifestación de impacto ambiental. Como ya se mencionó anteriormente, la promovente una vez autorizado el proyecto en materia ambiental procederá a tramitar el Registro Nacional de Pesca para la unidad de producción acuícola.
Art. 30°.- *Las actividades pesqueras se clasifican en:* **II.-** *Cultivo o acuacultura con fines*		
Artículo 31°.- *Para realizar las actividades de pesca se requiere lo siguiente:* **I,** *Concesión, para:* **Inciso b)** *Acuacultura comercial* **II,** Permiso, para: **Inciso g)** *Acuacultura de fomento* **III,** *Autorización, para:* **Inciso d)** *Recolectar del medio natural reproductores, larvas, postlarvas, crías, huevos, semillas, alevines o en cualquier otro estadio, y* **Inciso e)** *Acuacultura didáctica.*		

Artículos 22.- *la Secretaría podrá inscribir en el Registro Nacional de Pesca a los acuicultores que no requieran concesión, permiso o Autorización.*	Al **proyecto** le aplica el Artículo, incisos y, fracciones anteriores, porque se trata de una actividad acuícola con fines comerciales.	Por el hecho de presentar a la autoridad correspondiente (SEMARNAT) la Manifestación de Impacto Ambiental, el promovente está cumpliendo con este apartado. El proyecto se vincula por la obligatoriedad de obtener la autorización correspondiente para realizar las obras descritas en esta manifestación de impacto ambiental. Como ya se mencionó anteriormente, la promovente una vez autorizado el proyecto en materia ambiental procederá a tramitar el Registro Nacional de Pesca para la unidad de producción acuícola.
Art. 30°.- *Las actividades pesqueras se clasifican en:* **II.-** *Cultivo o acuacultura con fines*		
Artículo 31°.- *Para realizar las actividades de pesca se requiere lo siguiente:* **I,** *Concesión, para:* **Inciso b)** *Acuacultura comercial* **II,** Permiso, para: **Inciso g)** *Acuacultura de fomento* **III,** *Autorización, para:* **Inciso d)** *Recolectar del medio natural reproductores, larvas, postlarvas, crías, huevos, semillas, alevines o en cualquier otro estadio, y* **Inciso e)** *Acuacultura didáctica.*		

Artículos 22.- *la Secretaría podrá inscribir en el Registro Nacional de Pesca a los acuicultores que no requieran concesión, permiso o Autorización.*	Al **proyecto** le aplica el Artículo, incisos y, fracciones anteriores, porque se trata de una actividad acuícola con fines comerciales.	Por el hecho de presentar a la autoridad correspondiente (SEMARNAT) la Manifestación de Impacto Ambiental, el promovente está cumpliendo con este apartado. El proyecto se vincula por la obligatoriedad de obtener la autorización correspondiente para realizar las obras descritas en esta manifestación de impacto ambiental. Como ya se mencionó anteriormente, la promovente una vez autorizado el proyecto en materia ambiental procederá a tramitar el Registro Nacional de Pesca para la unidad de producción acuícola.
Art. 30°.- *Las actividades pesqueras se clasifican en:* **II.-** *Cultivo o acuacultura con fines*		
Artículo 31°.- *Para realizar las actividades de pesca se requiere lo siguiente:* **I,** *Concesión, para:* **Inciso b)** *Acuacultura comercial* **II,** Permiso, para: **Inciso g)** *Acuacultura de fomento* **III,** *Autorización, para:* **Inciso d)** *Recolectar del medio natural reproductores, larvas, postlarvas, crías, huevos, semillas, alevines o en cualquier otro estadio, y* **Inciso e)** *Acuacultura didáctica.*		

Artículos 22.- *la Secretaría podrá inscribir en el Registro Nacional de Pesca a los acuicultores que no requieran concesión, permiso o Autorización.*	Al **proyecto** le aplica el Artículo, incisos y, fracciones anteriores, porque se trata de una actividad acuícola con fines comerciales.	Por el hecho de presentar a la autoridad correspondiente (SEMARNAT) la Manifestación de Impacto Ambiental, el promovente está cumpliendo con este apartado. El proyecto se vincula por la obligatoriedad de obtener la autorización correspondiente para realizar las obras descritas en esta manifestación de impacto ambiental. Como ya se mencionó anteriormente, la promovente una vez autorizado el proyecto en materia ambiental procederá a tramitar el Registro Nacional de Pesca para la unidad de producción acuícola.
Art. 30°.- *Las actividades pesqueras se clasifican en:* **II.-** *Cultivo o acuacultura con fines*		
Artículo 31°.- *Para realizar las actividades de pesca se requiere lo siguiente:* **I,** *Concesión, para:* **Inciso b)** *Acuacultura comercial* **II,** Permiso, para: **Inciso g)** *Acuacultura de fomento* **III,** *Autorización, para:* **Inciso d)** *Recolectar del medio natural reproductores, larvas, postlarvas, crías, huevos, semillas, alevines o en cualquier otro estadio, y* **Inciso e)** *Acuacultura didáctica.*		

Artículos 22.- *la Secretaría podrá inscribir en el Registro Nacional de Pesca a los acuicultores que no requieran concesión, permiso o Autorización.*	Al **proyecto** le aplica el Artículo, incisos y, fracciones anteriores, porque se trata de una actividad acuícola con fines comerciales.	Por el hecho de presentar a la autoridad correspondiente (SEMARNAT) la Manifestación de Impacto Ambiental, el promovente está cumpliendo con este apartado. El proyecto se vincula por la obligatoriedad de obtener la autorización correspondiente para realizar las obras descritas en esta manifestación de impacto ambiental. Como ya se mencionó anteriormente, la promovente una vez autorizado el proyecto en materia ambiental procederá a tramitar el Registro Nacional de Pesca para la unidad de producción acuícola.
Art. 30°.- *Las actividades pesqueras se clasifican en:* **II.-** *Cultivo o acuacultura con fines*		
Artículo 31°.- *Para realizar las actividades de pesca se requiere lo siguiente:* **I,** *Concesión, para:* **Inciso b)** *Acuacultura comercial* **II,** Permiso, para: **Inciso g)** *Acuacultura de fomento* **III,** *Autorización, para:* **Inciso d)** *Recolectar del medio natural reproductores, larvas, postlarvas, crías, huevos, semillas, alevines o en cualquier otro estadio, y* **Inciso e)** *Acuacultura didáctica.*		

Artículos 22.- *la Secretaría podrá inscribir en el Registro Nacional de Pesca a los acuicultores que no requieran concesión, permiso o Autorización.*	Al **proyecto** le aplica el Artículo, incisos y, fracciones anteriores, porque se trata de una actividad acuícola con fines comerciales.	Por el hecho de presentar a la autoridad correspondiente (SEMARNAT) la Manifestación de Impacto Ambiental, el promovente está cumpliendo con este apartado. El proyecto se vincula por la obligatoriedad de obtener la autorización correspondiente para realizar las obras descritas en esta manifestación de impacto ambiental. Como ya se mencionó anteriormente, la promovente una vez autorizado el proyecto en materia ambiental procederá a tramitar el Registro Nacional de Pesca para la unidad de producción acuícola.
Art. 30°.- *Las actividades pesqueras se clasifican en:* **II.-** *Cultivo o acuacultura con fines*		
Artículo 31°.- *Para realizar las actividades de pesca se requiere lo siguiente:* **I,** *Concesión, para:* **Inciso b)** *Acuacultura comercial* **II,** Permiso, para: **Inciso g)** *Acuacultura de fomento* **III,** *Autorización, para:* **Inciso d)** *Recolectar del medio natural reproductores, larvas, postlarvas, crías, huevos, semillas, alevines o en cualquier otro estadio, y* **Inciso e)** *Acuacultura didáctica.*		

Artículos 22.- *la Secretaría podrá inscribir en el Registro Nacional de Pesca a los acuicultores que no requieran concesión, permiso o Autorización.*	Al **proyecto** le aplica el Artículo, incisos y, fracciones anteriores, porque se trata de una actividad acuícola con fines comerciales.	Por el hecho de presentar a la autoridad correspondiente (SEMARNAT) la Manifestación de Impacto Ambiental, el promovente está cumpliendo con este apartado. El proyecto se vincula por la obligatoriedad de obtener la autorización correspondiente para realizar las obras descritas en esta manifestación de impacto ambiental. Como ya se mencionó anteriormente, la promovente una vez autorizado el proyecto en materia ambiental procederá a tramitar el Registro Nacional de Pesca para la unidad de producción acuícola.
Art. 30°.- *Las actividades pesqueras se clasifican en:* **II.-** *Cultivo o acuacultura con fines*		
Artículo 31°.- *Para realizar las actividades de pesca se requiere lo siguiente:* **I,** *Concesión, para:* **Inciso b)** *Acuacultura comercial* **II,** Permiso, para: **Inciso g)** *Acuacultura de fomento* **III,** *Autorización, para:* **Inciso d)** *Recolectar del medio natural reproductores, larvas, postlarvas, crías, huevos, semillas, alevines o en cualquier otro estadio, y* **Inciso e)** *Acuacultura didáctica.*		

Artículos 22.- *la Secretaría podrá inscribir en el Registro Nacional de Pesca a los acuicultores que no requieran concesión, permiso o Autorización.*	Al **proyecto** le aplica el Artículo, incisos y, fracciones anteriores, porque se trata de una actividad acuícola con fines comerciales.	Por el hecho de presentar a la autoridad correspondiente (SEMARNAT) la Manifestación de Impacto Ambiental, el promovente está cumpliendo con este apartado. El proyecto se vincula por la obligatoriedad de obtener la autorización correspondiente para realizar las obras descritas en esta manifestación de impacto ambiental. Como ya se mencionó anteriormente, la promovente una vez autorizado el proyecto en materia ambiental procederá a tramitar el Registro Nacional de Pesca para la unidad de producción acuícola.
Art. 30°.- *Las actividades pesqueras se clasifican en:* **II.-** *Cultivo o acuacultura con fines*		
Artículo 31°.- *Para realizar las actividades de pesca se requiere lo siguiente:* **I,** *Concesión, para:* **Inciso b)** *Acuacultura comercial* **II,** Permiso, para: **Inciso g)** *Acuacultura de fomento* **III,** *Autorización, para:* **Inciso d)** *Recolectar del medio natural reproductores, larvas, postlarvas, crías, huevos, semillas, alevines o en cualquier otro estadio, y* **Inciso e)** *Acuacultura didáctica.*		

Artículos 22.- *la Secretaría podrá inscribir en el Registro Nacional de Pesca a los acuicultores que no requieran concesión, permiso o Autorización.*	Al **proyecto** le aplica el Artículo, incisos y, fracciones anteriores, porque se trata de una actividad acuícola con fines comerciales.	Por el hecho de presentar a la autoridad correspondiente (SEMARNAT) la Manifestación de Impacto Ambiental, el promovente está cumpliendo con este apartado. El proyecto se vincula por la obligatoriedad de obtener la autorización correspondiente para realizar las obras descritas en esta manifestación de impacto ambiental. Como ya se mencionó anteriormente, la promovente una vez autorizado el proyecto en materia ambiental procederá a tramitar el Registro Nacional de Pesca para la unidad de producción acuícola.
Art. 30°.- *Las actividades pesqueras se clasifican en:* **II.-** *Cultivo o acuacultura con fines*		
Artículo 31°.- *Para realizar las actividades de pesca se requiere lo siguiente:* **I,** *Concesión, para:* **Inciso b)** *Acuacultura comercial* **II,** Permiso, para: **Inciso g)** *Acuacultura de fomento* **III,** *Autorización, para:* **Inciso d)** *Recolectar del medio natural reproductores, larvas, postlarvas, crías, huevos, semillas, alevines o en cualquier otro estadio, y* **Inciso e)** *Acuacultura didáctica.*		

Artículos 22.- *la Secretaría podrá inscribir en el Registro Nacional de Pesca a los acuicultores que no requieran concesión, permiso o Autorización.*	Al **proyecto** le aplica el Artículo, incisos y, fracciones anteriores, porque se trata de una actividad acuícola con fines comerciales.	Por el hecho de presentar a la autoridad correspondiente (SEMARNAT) la Manifestación de Impacto Ambiental, el promovente está cumpliendo con este apartado. El proyecto se vincula por la obligatoriedad de obtener la autorización correspondiente para realizar las obras descritas en esta manifestación de impacto ambiental. Como ya se mencionó anteriormente, la promovente una vez autorizado el proyecto en materia ambiental procederá a tramitar el Registro Nacional de Pesca para la unidad de producción acuícola.
Art. 30°.- *Las actividades pesqueras se clasifican en:* **II.-** *Cultivo o acuacultura con fines*		
Artículo 31°.- *Para realizar las actividades de pesca se requiere lo siguiente:* **I,** *Concesión, para:* **Inciso b)** *Acuacultura comercial* **II,** Permiso, para: **Inciso g)** *Acuacultura de fomento* **III,** *Autorización, para:* **Inciso d)** *Recolectar del medio natural reproductores, larvas, postlarvas, crías, huevos, semillas, alevines o en cualquier otro estadio, y* **Inciso e)** *Acuacultura didáctica.*		

Artículos 22.- *la Secretaría podrá inscribir en el Registro Nacional de Pesca a los acuicultores que no requieran concesión, permiso o Autorización.*	Al **proyecto** le aplica el Artículo, incisos y, fracciones anteriores, porque se trata de una actividad acuícola con fines comerciales.	Por el hecho de presentar a la autoridad correspondiente (SEMARNAT) la Manifestación de Impacto Ambiental, el promovente está cumpliendo con este apartado. El proyecto se vincula por la obligatoriedad de obtener la autorización correspondiente para realizar las obras descritas en esta manifestación de impacto ambiental. Como ya se mencionó anteriormente, la promovente una vez autorizado el proyecto en materia ambiental procederá a tramitar el Registro Nacional de Pesca para la unidad de producción acuícola.
Art. 30°.- *Las actividades pesqueras se clasifican en:* **II.-** *Cultivo o acuacultura con fines*		
Artículo 31°.- *Para realizar las actividades de pesca se requiere lo siguiente:* **I,** *Concesión, para:* **Inciso b)** *Acuacultura comercial* **II,** Permiso, para: **Inciso g)** *Acuacultura de fomento* **III,** *Autorización, para:* **Inciso d)** *Recolectar del medio natural reproductores, larvas, postlarvas, crías, huevos, semillas, alevines o en cualquier otro estadio, y* **Inciso e)** *Acuacultura didáctica.*		

Artículos 22.- *la Secretaría podrá inscribir en el Registro Nacional de Pesca a los acuicultores que no requieran concesión, permiso o Autorización.*	Al **proyecto** le aplica el Artículo, incisos y, fracciones anteriores, porque se trata de una actividad acuícola con fines comerciales.	Por el hecho de presentar a la autoridad correspondiente (SEMARNAT) la Manifestación de Impacto Ambiental, el promovente está cumpliendo con este apartado. El proyecto se vincula por la obligatoriedad de obtener la autorización correspondiente para realizar las obras descritas en esta manifestación de impacto ambiental. Como ya se mencionó anteriormente, la promovente una vez autorizado el proyecto en materia ambiental procederá a tramitar el Registro Nacional de Pesca para la unidad de producción acuícola.
Art. 30°.- *Las actividades pesqueras se clasifican en:* **II.-** *Cultivo o acuacultura con fines*		
Artículo 31°.- *Para realizar las actividades de pesca se requiere lo siguiente:* **I,** *Concesión, para:* **Inciso b)** *Acuacultura comercial* **II,** Permiso, para: **Inciso g)** *Acuacultura de fomento* **III,** *Autorización, para:* **Inciso d)** *Recolectar del medio natural reproductores, larvas, postlarvas, crías, huevos, semillas, alevines o en cualquier otro estadio, y* **Inciso e)** *Acuacultura didáctica.*		

Artículos 22.- *la Secretaría podrá inscribir en el Registro Nacional de Pesca a los acuicultores que no requieran concesión, permiso o Autorización.*	Al **proyecto** le aplica el Artículo, incisos y, fracciones anteriores, porque se trata de una actividad acuícola con fines comerciales.	Por el hecho de presentar a la autoridad correspondiente (SEMARNAT) la Manifestación de Impacto Ambiental, el promovente está cumpliendo con este apartado. El proyecto se vincula por la obligatoriedad de obtener la autorización correspondiente para realizar las obras descritas en esta manifestación de impacto ambiental. Como ya se mencionó anteriormente, la promovente una vez autorizado el proyecto en materia ambiental procederá a tramitar el Registro Nacional de Pesca para la unidad de producción acuícola.
Art. 30°.- *Las actividades pesqueras se clasifican en:* **II.-** *Cultivo o acuacultura con fines*		
Artículo 31°.- *Para realizar las actividades de pesca se requiere lo siguiente:* **I,** *Concesión, para:* **Inciso b)** *Acuacultura comercial* **II,** Permiso, para: **Inciso g)** *Acuacultura de fomento* **III,** *Autorización, para:* **Inciso d)** *Recolectar del medio natural reproductores, larvas, postlarvas, crías, huevos, semillas, alevines o en cualquier otro estadio, y* **Inciso e)** *Acuacultura didáctica.*		

Artículos 22.- *la Secretaría podrá inscribir en el Registro Nacional de Pesca a los acuicultores que no requieran concesión, permiso o Autorización.*	Al **proyecto** le aplica el Artículo, incisos y, fracciones anteriores, porque se trata de una actividad acuícola con fines comerciales.	Por el hecho de presentar a la autoridad correspondiente (SEMARNAT) la Manifestación de Impacto Ambiental, el promovente está cumpliendo con este apartado. El proyecto se vincula por la obligatoriedad de obtener la autorización correspondiente para realizar las obras descritas en esta manifestación de impacto ambiental. Como ya se mencionó anteriormente, la promovente una vez autorizado el proyecto en materia ambiental procederá a tramitar el Registro Nacional de Pesca para la unidad de producción acuícola.
Art. 30°.- *Las actividades pesqueras se clasifican en:* **II.-** *Cultivo o acuacultura con fines*		
Artículo 31°.- *Para realizar las actividades de pesca se requiere lo siguiente:* **I,** *Concesión, para:* **Inciso b)** *Acuacultura comercial* **II,** Permiso, para: **Inciso g)** *Acuacultura de fomento* **III,** *Autorización, para:* **Inciso d)** *Recolectar del medio natural reproductores, larvas, postlarvas, crías, huevos, semillas, alevines o en cualquier otro estadio, y* **Inciso e)** *Acuacultura didáctica.*		

Artículos 22.- *la Secretaría podrá inscribir en el Registro Nacional de Pesca a los acuicultores que no requieran concesión, permiso o Autorización.*	Al **proyecto** le aplica el Artículo, incisos y, fracciones anteriores, porque se trata de una actividad acuícola con fines comerciales.	Por el hecho de presentar a la autoridad correspondiente (SEMARNAT) la Manifestación de Impacto Ambiental, el promovente está cumpliendo con este apartado. El proyecto se vincula por la obligatoriedad de obtener la autorización correspondiente para realizar las obras descritas en esta manifestación de impacto ambiental. Como ya se mencionó anteriormente, la promovente una vez autorizado el proyecto en materia ambiental procederá a tramitar el Registro Nacional de Pesca para la unidad de producción acuícola.
Art. 30°.- *Las actividades pesqueras se clasifican en:* **II.-** *Cultivo o acuacultura con fines*		
Artículo 31°.- *Para realizar las actividades de pesca se requiere lo siguiente:* **I,** *Concesión, para:* **Inciso b)** *Acuacultura comercial* **II,** Permiso, para: **Inciso g)** *Acuacultura de fomento* **III,** *Autorización, para:* **Inciso d)** *Recolectar del medio natural reproductores, larvas, postlarvas, crías, huevos, semillas, alevines o en cualquier otro estadio, y* **Inciso e)** *Acuacultura didáctica.*		

Artículos 22.- *la Secretaría podrá inscribir en el Registro Nacional de Pesca a los acuicultores que no requieran concesión, permiso o Autorización.*	Al **proyecto** le aplica el Artículo, incisos y, fracciones anteriores, porque se trata de una actividad acuícola con fines comerciales.	Por el hecho de presentar a la autoridad correspondiente (SEMARNAT) la Manifestación de Impacto Ambiental, el promovente está cumpliendo con este apartado. El proyecto se vincula por la obligatoriedad de obtener la autorización correspondiente para realizar las obras descritas en esta manifestación de impacto ambiental. Como ya se mencionó anteriormente, la promovente una vez autorizado el proyecto en materia ambiental procederá a tramitar el Registro Nacional de Pesca para la unidad de producción acuícola.
Art. 30°.- *Las actividades pesqueras se clasifican en:* **II.-** *Cultivo o acuacultura con fines*		
Artículo 31°.- *Para realizar las actividades de pesca se requiere lo siguiente:* **I,** *Concesión, para:* **Inciso b)** *Acuacultura comercial* **II,** Permiso, para: **Inciso g)** *Acuacultura de fomento* **III,** *Autorización, para:* **Inciso d)** *Recolectar del medio natural reproductores, larvas, postlarvas, crías, huevos, semillas, alevines o en cualquier otro estadio, y* **Inciso e)** *Acuacultura didáctica.*		

Artículos 22.- *la Secretaría podrá inscribir en el Registro Nacional de Pesca a los acuicultores que no requieran concesión, permiso o Autorización.*	Al **proyecto** le aplica el Artículo, incisos y, fracciones anteriores, porque se trata de una actividad acuícola con fines comerciales.	Por el hecho de presentar a la autoridad correspondiente (SEMARNAT) la Manifestación de Impacto Ambiental, el promovente está cumpliendo con este apartado. El proyecto se vincula por la obligatoriedad de obtener la autorización correspondiente para realizar las obras descritas en esta manifestación de impacto ambiental. Como ya se mencionó anteriormente, la promovente una vez autorizado el proyecto en materia ambiental procederá a tramitar el Registro Nacional de Pesca para la unidad de producción acuícola.
Art. 30°.- *Las actividades pesqueras se clasifican en:* **II.-** *Cultivo o acuacultura con fines*		
Artículo 31°.- *Para realizar las actividades de pesca se requiere lo siguiente:* **I,** *Concesión, para:* **Inciso b)** *Acuacultura comercial* **II,** Permiso, para: **Inciso g)** *Acuacultura de fomento* **III,** *Autorización, para:* **Inciso d)** *Recolectar del medio natural reproductores, larvas, postlarvas, crías, huevos, semillas, alevines o en cualquier otro estadio, y* **Inciso e)** *Acuacultura didáctica.*		

Artículos 22.- *la Secretaría podrá inscribir en el Registro Nacional de Pesca a los acuicultores que no requieran concesión, permiso o Autorización.*	Al **proyecto** le aplica el Artículo, incisos y, fracciones anteriores, porque se trata de una actividad acuícola con fines comerciales.	Por el hecho de presentar a la autoridad correspondiente (SEMARNAT) la Manifestación de Impacto Ambiental, el promovente está cumpliendo con este apartado. El proyecto se vincula por la obligatoriedad de obtener la autorización correspondiente para realizar las obras descritas en esta manifestación de impacto ambiental. Como ya se mencionó anteriormente, la promovente una vez autorizado el proyecto en materia ambiental procederá a tramitar el Registro Nacional de Pesca para la unidad de producción acuícola.
Art. 30°.- *Las actividades pesqueras se clasifican en:* **II.-** *Cultivo o acuacultura con fines*		
Artículo 31°.- *Para realizar las actividades de pesca se requiere lo siguiente:* **I,** *Concesión, para:* **Inciso b)** *Acuacultura comercial* **II,** Permiso, para: **Inciso g)** *Acuacultura de fomento* **III,** *Autorización, para:* **Inciso d)** *Recolectar del medio natural reproductores, larvas, postlarvas, crías, huevos, semillas, alevines o en cualquier otro estadio, y* **Inciso e)** *Acuacultura didáctica.*		

Artículos 22.- *la Secretaría podrá inscribir en el Registro Nacional de Pesca a los acuicultores que no requieran concesión, permiso o Autorización.*	Al **proyecto** le aplica el Artículo, incisos y, fracciones anteriores, porque se trata de una actividad acuícola con fines comerciales.	Por el hecho de presentar a la autoridad correspondiente (SEMARNAT) la Manifestación de Impacto Ambiental, el promovente está cumpliendo con este apartado. El proyecto se vincula por la obligatoriedad de obtener la autorización correspondiente para realizar las obras descritas en esta manifestación de impacto ambiental. Como ya se mencionó anteriormente, la promovente una vez autorizado el proyecto en materia ambiental procederá a tramitar el Registro Nacional de Pesca para la unidad de producción acuícola.
Art. 30°.- *Las actividades pesqueras se clasifican en:* **II.-** *Cultivo o acuacultura con fines*		
Artículo 31°.- *Para realizar las actividades de pesca se requiere lo siguiente:* **I,** *Concesión, para:* **Inciso b)** *Acuacultura comercial* **II,** Permiso, para: **Inciso g)** *Acuacultura de fomento* **III,** *Autorización, para:* **Inciso d)** *Recolectar del medio natural reproductores, larvas, postlarvas, crías, huevos, semillas, alevines o en cualquier otro estadio, y* **Inciso e)** *Acuacultura didáctica.*		

Artículos 22.- *la Secretaría podrá inscribir en el Registro Nacional de Pesca a los acuicultores que no requieran concesión, permiso o Autorización.*	Al **proyecto** le aplica el Artículo, incisos y, fracciones anteriores, porque se trata de una actividad acuícola con fines comerciales.	Por el hecho de presentar a la autoridad correspondiente (SEMARNAT) la Manifestación de Impacto Ambiental, el promovente está cumpliendo con este apartado. El proyecto se vincula por la obligatoriedad de obtener la autorización correspondiente para realizar las obras descritas en esta manifestación de impacto ambiental. Como ya se mencionó anteriormente, la promovente una vez autorizado el proyecto en materia ambiental procederá a tramitar el Registro Nacional de Pesca para la unidad de producción acuícola.
Art. 30°.- *Las actividades pesqueras se clasifican en:* **II.-** *Cultivo o acuacultura con fines*		
Artículo 31°.- *Para realizar las actividades de pesca se requiere lo siguiente:* **I,** *Concesión, para:* **Inciso b)** *Acuacultura comercial* **II,** Permiso, para: **Inciso g)** *Acuacultura de fomento* **III,** *Autorización, para:* **Inciso d)** *Recolectar del medio natural reproductores, larvas, postlarvas, crías, huevos, semillas, alevines o en cualquier otro estadio, y* **Inciso e)** *Acuacultura didáctica.*		

Artículos 22.- *la Secretaría podrá inscribir en el Registro Nacional de Pesca a los acuicultores que no requieran concesión, permiso o Autorización.*	Al **proyecto** le aplica el Artículo, incisos y, fracciones anteriores, porque se trata de una actividad acuícola con fines comerciales.	Por el hecho de presentar a la autoridad correspondiente (SEMARNAT) la Manifestación de Impacto Ambiental, el promovente está cumpliendo con este apartado. El proyecto se vincula por la obligatoriedad de obtener la autorización correspondiente para realizar las obras descritas en esta manifestación de impacto ambiental. Como ya se mencionó anteriormente, la promovente una vez autorizado el proyecto en materia ambiental procederá a tramitar el Registro Nacional de Pesca para la unidad de producción acuícola.
Art. 30°.- *Las actividades pesqueras se clasifican en:* **II.-** *Cultivo o acuacultura con fines*		
Artículo 31°.- *Para realizar las actividades de pesca se requiere lo siguiente:* **I,** *Concesión, para:* **Inciso b)** *Acuacultura comercial* **II,** Permiso, para: **Inciso g)** *Acuacultura de fomento* **III,** *Autorización, para:* **Inciso d)** *Recolectar del medio natural reproductores, larvas, postlarvas, crías, huevos, semillas, alevines o en cualquier otro estadio, y* **Inciso e)** *Acuacultura didáctica.*		

Artículos 22.- *la Secretaría podrá inscribir en el Registro Nacional de Pesca a los acuicultores que no requieran concesión, permiso o Autorización.*	Al **proyecto** le aplica el Artículo, incisos y, fracciones anteriores, porque se trata de una actividad acuícola con fines comerciales.	Por el hecho de presentar a la autoridad correspondiente (SEMARNAT) la Manifestación de Impacto Ambiental, el promovente está cumpliendo con este apartado. El proyecto se vincula por la obligatoriedad de obtener la autorización correspondiente para realizar las obras descritas en esta manifestación de impacto ambiental. Como ya se mencionó anteriormente, la promovente una vez autorizado el proyecto en materia ambiental procederá a tramitar el Registro Nacional de Pesca para la unidad de producción acuícola.
Art. 30°.- *Las actividades pesqueras se clasifican en:* **II.-** *Cultivo o acuacultura con fines*		
Artículo 31°.- *Para realizar las actividades de pesca se requiere lo siguiente:* **I,** *Concesión, para:* **Inciso b)** *Acuacultura comercial* **II,** Permiso, para: **Inciso g)** *Acuacultura de fomento* **III,** *Autorización, para:* **Inciso d)** *Recolectar del medio natural reproductores, larvas, postlarvas, crías, huevos, semillas, alevines o en cualquier otro estadio, y* **Inciso e)** *Acuacultura didáctica.*		

Artículos 22.- *la Secretaría podrá inscribir en el Registro Nacional de Pesca a los acuicultores que no requieran concesión, permiso o Autorización.*	Al **proyecto** le aplica el Artículo, incisos y, fracciones anteriores, porque se trata de una actividad acuícola con fines comerciales.	Por el hecho de presentar a la autoridad correspondiente (SEMARNAT) la Manifestación de Impacto Ambiental, el promovente está cumpliendo con este apartado. El proyecto se vincula por la obligatoriedad de obtener la autorización correspondiente para realizar las obras descritas en esta manifestación de impacto ambiental. Como ya se mencionó anteriormente, la promovente una vez autorizado el proyecto en materia ambiental procederá a tramitar el Registro Nacional de Pesca para la unidad de producción acuícola.
Art. 30°.- *Las actividades pesqueras se clasifican en:* **II.-** *Cultivo o acuacultura con fines*		
Artículo 31°.- *Para realizar las actividades de pesca se requiere lo siguiente:* **I,** *Concesión, para:* **Inciso b)** *Acuacultura comercial* **II,** Permiso, para: **Inciso g)** *Acuacultura de fomento* **III,** *Autorización, para:* **Inciso d)** *Recolectar del medio natural reproductores, larvas, postlarvas, crías, huevos, semillas, alevines o en cualquier otro estadio, y* **Inciso e)** *Acuacultura didáctica.*		

Artículos 22.- *la Secretaría podrá inscribir en el Registro Nacional de Pesca a los acuicultores que no requieran concesión, permiso o Autorización.*	Al **proyecto** le aplica el Artículo, incisos y, fracciones anteriores, porque se trata de una actividad acuícola con fines comerciales.	Por el hecho de presentar a la autoridad correspondiente (SEMARNAT) la Manifestación de Impacto Ambiental, el promovente está cumpliendo con este apartado. El proyecto se vincula por la obligatoriedad de obtener la autorización correspondiente para realizar las obras descritas en esta manifestación de impacto ambiental. Como ya se mencionó anteriormente, la promovente una vez autorizado el proyecto en materia ambiental procederá a tramitar el Registro Nacional de Pesca para la unidad de producción acuícola.
Art. 30°.- *Las actividades pesqueras se clasifican en:* **II.-** *Cultivo o acuacultura con fines*		
Artículo 31°.- *Para realizar las actividades de pesca se requiere lo siguiente:* **I,** *Concesión, para:* **Inciso b)** *Acuacultura comercial* **II,** Permiso, para: **Inciso g)** *Acuacultura de fomento* **III,** *Autorización, para:* **Inciso d)** *Recolectar del medio natural reproductores, larvas, postlarvas, crías, huevos, semillas, alevines o en cualquier otro estadio, y* **Inciso e)** *Acuacultura didáctica.*		

Artículos 22.- *la Secretaría podrá inscribir en el Registro Nacional de Pesca a los acuicultores que no requieran concesión, permiso o Autorización.*	Al **proyecto** le aplica el Artículo, incisos y, fracciones anteriores, porque se trata de una actividad acuícola con fines comerciales.	Por el hecho de presentar a la autoridad correspondiente (SEMARNAT) la Manifestación de Impacto Ambiental, el promovente está cumpliendo con este apartado. El proyecto se vincula por la obligatoriedad de obtener la autorización correspondiente para realizar las obras descritas en esta manifestación de impacto ambiental. Como ya se mencionó anteriormente, la promovente una vez autorizado el proyecto en materia ambiental procederá a tramitar el Registro Nacional de Pesca para la unidad de producción acuícola.
Art. 30°.- *Las actividades pesqueras se clasifican en:* **II.-** *Cultivo o acuacultura con fines*		
Artículo 31°.- *Para realizar las actividades de pesca se requiere lo siguiente:* **I,** *Concesión, para:* **Inciso b)** *Acuacultura comercial* **II,** Permiso, para: **Inciso g)** *Acuacultura de fomento* **III,** *Autorización, para:* **Inciso d)** *Recolectar del medio natural reproductores, larvas, postlarvas, crías, huevos, semillas, alevines o en cualquier otro estadio, y* **Inciso e)** *Acuacultura didáctica.*		

Artículos 22.- *la Secretaría podrá inscribir en el Registro Nacional de Pesca a los acuicultores que no requieran concesión, permiso o Autorización.*	Al **proyecto** le aplica el Artículo, incisos y, fracciones anteriores, porque se trata de una actividad acuícola con fines comerciales.	Por el hecho de presentar a la autoridad correspondiente (SEMARNAT) la Manifestación de Impacto Ambiental, el promovente está cumpliendo con este apartado. El proyecto se vincula por la obligatoriedad de obtener la autorización correspondiente para realizar las obras descritas en esta manifestación de impacto ambiental. Como ya se mencionó anteriormente, la promovente una vez autorizado el proyecto en materia ambiental procederá a tramitar el Registro Nacional de Pesca para la unidad de producción acuícola.
Art. 30°.- *Las actividades pesqueras se clasifican en:* **II.-** *Cultivo o acuacultura con fines*		
Artículo 31°.- *Para realizar las actividades de pesca se requiere lo siguiente:* **I,** *Concesión, para:* **Inciso b)** *Acuacultura comercial* **II,** Permiso, para: **Inciso g)** *Acuacultura de fomento* **III,** *Autorización, para:* **Inciso d)** *Recolectar del medio natural reproductores, larvas, postlarvas, crías, huevos, semillas, alevines o en cualquier otro estadio, y* **Inciso e)** *Acuacultura didáctica.*		

Artículos 22.- *la Secretaría podrá inscribir en el Registro Nacional de Pesca a los acuicultores que no requieran concesión, permiso o Autorización.*	Al **proyecto** le aplica el Artículo, incisos y, fracciones anteriores, porque se trata de una actividad acuícola con fines comerciales.	Por el hecho de presentar a la autoridad correspondiente (SEMARNAT) la Manifestación de Impacto Ambiental, el promovente está cumpliendo con este apartado. El proyecto se vincula por la obligatoriedad de obtener la autorización correspondiente para realizar las obras descritas en esta manifestación de impacto ambiental. Como ya se mencionó anteriormente, la promovente una vez autorizado el proyecto en materia ambiental procederá a tramitar el Registro Nacional de Pesca para la unidad de producción acuícola.
Art. 30°.- *Las actividades pesqueras se clasifican en:* **II.-** *Cultivo o acuacultura con fines*		
Artículo 31°.- *Para realizar las actividades de pesca se requiere lo siguiente:* **I,** *Concesión, para:* **Inciso b)** *Acuacultura comercial* **II,** Permiso, para: **Inciso g)** *Acuacultura de fomento* **III,** *Autorización, para:* **Inciso d)** *Recolectar del medio natural reproductores, larvas, postlarvas, crías, huevos, semillas, alevines o en cualquier otro estadio, y* **Inciso e)** *Acuacultura didáctica.*		

Artículos 22.- *la Secretaría podrá inscribir en el Registro Nacional de Pesca a los acuicultores que no requieran concesión, permiso o Autorización.*	Al **proyecto** le aplica el Artículo, incisos y, fracciones anteriores, porque se trata de una actividad acuícola con fines comerciales.	Por el hecho de presentar a la autoridad correspondiente (SEMARNAT) la Manifestación de Impacto Ambiental, el promovente está cumpliendo con este apartado. El proyecto se vincula por la obligatoriedad de obtener la autorización correspondiente para realizar las obras descritas en esta manifestación de impacto ambiental. Como ya se mencionó anteriormente, la promovente una vez autorizado el proyecto en materia ambiental procederá a tramitar el Registro Nacional de Pesca para la unidad de producción acuícola.
Art. 30°.- *Las actividades pesqueras se clasifican en:* **II.-** *Cultivo o acuacultura con fines*		
Artículo 31°.- *Para realizar las actividades de pesca se requiere lo siguiente:* **I,** *Concesión, para:* **Inciso b)** *Acuacultura comercial* **II,** Permiso, para: **Inciso g)** *Acuacultura de fomento* **III,** *Autorización, para:* **Inciso d)** *Recolectar del medio natural reproductores, larvas, postlarvas, crías, huevos, semillas, alevines o en cualquier otro estadio, y* **Inciso e)** *Acuacultura didáctica.*		

Artículos 22.- *la Secretaría podrá inscribir en el Registro Nacional de Pesca a los acuicultores que no requieran concesión, permiso o Autorización.*	Al **proyecto** le aplica el Artículo, incisos y, fracciones anteriores, porque se trata de una actividad acuícola con fines comerciales.	Por el hecho de presentar a la autoridad correspondiente (SEMARNAT) la Manifestación de Impacto Ambiental, el promovente está cumpliendo con este apartado. El proyecto se vincula por la obligatoriedad de obtener la autorización correspondiente para realizar las obras descritas en esta manifestación de impacto ambiental. Como ya se mencionó anteriormente, la promovente una vez autorizado el proyecto en materia ambiental procederá a tramitar el Registro Nacional de Pesca para la unidad de producción acuícola.
Art. 30°.- *Las actividades pesqueras se clasifican en:* **II.-** *Cultivo o acuacultura con fines*		
Artículo 31°.- *Para realizar las actividades de pesca se requiere lo siguiente:* **I,** *Concesión, para:* **Inciso b)** *Acuacultura comercial* **II,** Permiso, para: **Inciso g)** *Acuacultura de fomento* **III,** *Autorización, para:* **Inciso d)** *Recolectar del medio natural reproductores, larvas, postlarvas, crías, huevos, semillas, alevines o en cualquier otro estadio, y* **Inciso e)** *Acuacultura didáctica.*		

Artículos 22.- *la Secretaría podrá inscribir en el Registro Nacional de Pesca a los acuicultores que no requieran concesión, permiso o Autorización.*	Al **proyecto** le aplica el Artículo, incisos y, fracciones anteriores, porque se trata de una actividad acuícola con fines comerciales.	Por el hecho de presentar a la autoridad correspondiente (SEMARNAT) la Manifestación de Impacto Ambiental, el promovente está cumpliendo con este apartado. El proyecto se vincula por la obligatoriedad de obtener la autorización correspondiente para realizar las obras descritas en esta manifestación de impacto ambiental. Como ya se mencionó anteriormente, la promovente una vez autorizado el proyecto en materia ambiental procederá a tramitar el Registro Nacional de Pesca para la unidad de producción acuícola.
Art. 30°.- *Las actividades pesqueras se clasifican en:* **II.-** *Cultivo o acuacultura con fines*		
Artículo 31°.- *Para realizar las actividades de pesca se requiere lo siguiente:* **I,** *Concesión, para:* **Inciso b)** *Acuacultura comercial* **II,** Permiso, para: **Inciso g)** *Acuacultura de fomento* **III,** *Autorización, para:* **Inciso d)** *Recolectar del medio natural reproductores, larvas, postlarvas, crías, huevos, semillas, alevines o en cualquier otro estadio, y* **Inciso e)** *Acuacultura didáctica.*		

Artículos 22.- *la Secretaría podrá inscribir en el Registro Nacional de Pesca a los acuicultores que no requieran concesión, permiso o Autorización.*	Al **proyecto** le aplica el Artículo, incisos y, fracciones anteriores, porque se trata de una actividad acuícola con fines comerciales.	Por el hecho de presentar a la autoridad correspondiente (SEMARNAT) la Manifestación de Impacto Ambiental, el promovente está cumpliendo con este apartado. El proyecto se vincula por la obligatoriedad de obtener la autorización correspondiente para realizar las obras descritas en esta manifestación de impacto ambiental. Como ya se mencionó anteriormente, la promovente una vez autorizado el proyecto en materia ambiental procederá a tramitar el Registro Nacional de Pesca para la unidad de producción acuícola.
Art. 30°.- *Las actividades pesqueras se clasifican en:* **II.-** *Cultivo o acuacultura con fines*		
Artículo 31°.- *Para realizar las actividades de pesca se requiere lo siguiente:* **I,** *Concesión, para:* **Inciso b)** *Acuacultura comercial* **II,** Permiso, para: **Inciso g)** *Acuacultura de fomento* **III,** *Autorización, para:* **Inciso d)** *Recolectar del medio natural reproductores, larvas, postlarvas, crías, huevos, semillas, alevines o en cualquier otro estadio, y* **Inciso e)** *Acuacultura didáctica.*		

Artículos 22.- *la Secretaría podrá inscribir en el Registro Nacional de Pesca a los acuicultores que no requieran concesión, permiso o Autorización.*	Al **proyecto** le aplica el Artículo, incisos y, fracciones anteriores, porque se trata de una actividad acuícola con fines comerciales.	Por el hecho de presentar a la autoridad correspondiente (SEMARNAT) la Manifestación de Impacto Ambiental, el promovente está cumpliendo con este apartado. El proyecto se vincula por la obligatoriedad de obtener la autorización correspondiente para realizar las obras descritas en esta manifestación de impacto ambiental. Como ya se mencionó anteriormente, la promovente una vez autorizado el proyecto en materia ambiental procederá a tramitar el Registro Nacional de Pesca para la unidad de producción acuícola.
Art. 30°.- *Las actividades pesqueras se clasifican en:* **II.-** *Cultivo o acuacultura con fines*		
Artículo 31°.- *Para realizar las actividades de pesca se requiere lo siguiente:* **I,** *Concesión, para:* **Inciso b)** *Acuacultura comercial* **II,** Permiso, para: **Inciso g)** *Acuacultura de fomento* **III,** *Autorización, para:* **Inciso d)** *Recolectar del medio natural reproductores, larvas, postlarvas, crías, huevos, semillas, alevines o en cualquier otro estadio, y* **Inciso e)** *Acuacultura didáctica.*		

Artículos 22.- *la Secretaría podrá inscribir en el Registro Nacional de Pesca a los acuicultores que no requieran concesión, permiso o Autorización.*	Al **proyecto** le aplica el Artículo, incisos y, fracciones anteriores, porque se trata de una actividad acuícola con fines comerciales.	Por el hecho de presentar a la autoridad correspondiente (SEMARNAT) la Manifestación de Impacto Ambiental, el promovente está cumpliendo con este apartado. El proyecto se vincula por la obligatoriedad de obtener la autorización correspondiente para realizar las obras descritas en esta manifestación de impacto ambiental. Como ya se mencionó anteriormente, la promovente una vez autorizado el proyecto en materia ambiental procederá a tramitar el Registro Nacional de Pesca para la unidad de producción acuícola.
Art. 30°.- *Las actividades pesqueras se clasifican en:* **II.-** *Cultivo o acuacultura con fines*		
Artículo 31°.- *Para realizar las actividades de pesca se requiere lo siguiente:* **I,** *Concesión, para:* **Inciso b)** *Acuacultura comercial* **II,** Permiso, para: **Inciso g)** *Acuacultura de fomento* **III,** *Autorización, para:* **Inciso d)** *Recolectar del medio natural reproductores, larvas, postlarvas, crías, huevos, semillas, alevines o en cualquier otro estadio, y* **Inciso e)** *Acuacultura didáctica.*		

Artículos 22.- *la Secretaría podrá inscribir en el Registro Nacional de Pesca a los acuicultores que no requieran concesión, permiso o Autorización.*	Al **proyecto** le aplica el Artículo, incisos y, fracciones anteriores, porque se trata de una actividad acuícola con fines comerciales.	Por el hecho de presentar a la autoridad correspondiente (SEMARNAT) la Manifestación de Impacto Ambiental, el promovente está cumpliendo con este apartado. El proyecto se vincula por la obligatoriedad de obtener la autorización correspondiente para realizar las obras descritas en esta manifestación de impacto ambiental. Como ya se mencionó anteriormente, la promovente una vez autorizado el proyecto en materia ambiental procederá a tramitar el Registro Nacional de Pesca para la unidad de producción acuícola.
Art. 30°.- *Las actividades pesqueras se clasifican en:* **II.-** *Cultivo o acuacultura con fines*		
Artículo 31°.- *Para realizar las actividades de pesca se requiere lo siguiente:* **I,** *Concesión, para:* **Inciso b)** *Acuacultura comercial* **II,** Permiso, para: **Inciso g)** *Acuacultura de fomento* **III,** *Autorización, para:* **Inciso d)** *Recolectar del medio natural reproductores, larvas, postlarvas, crías, huevos, semillas, alevines o en cualquier otro estadio, y* **Inciso e)** *Acuacultura didáctica.*		

Artículos 22.- *la Secretaría podrá inscribir en el Registro Nacional de Pesca a los acuicultores que no requieran concesión, permiso o Autorización.*	Al **proyecto** le aplica el Artículo, incisos y, fracciones anteriores, porque se trata de una actividad acuícola con fines comerciales.	Por el hecho de presentar a la autoridad correspondiente (SEMARNAT) la Manifestación de Impacto Ambiental, el promovente está cumpliendo con este apartado. El proyecto se vincula por la obligatoriedad de obtener la autorización correspondiente para realizar las obras descritas en esta manifestación de impacto ambiental. Como ya se mencionó anteriormente, la promovente una vez autorizado el proyecto en materia ambiental procederá a tramitar el Registro Nacional de Pesca para la unidad de producción acuícola.
Art. 30°.- *Las actividades pesqueras se clasifican en:* **II.-** *Cultivo o acuacultura con fines*		
Artículo 31°.- *Para realizar las actividades de pesca se requiere lo siguiente:* **I,** *Concesión, para:* **Inciso b)** *Acuacultura comercial* **II,** Permiso, para: **Inciso g)** *Acuacultura de fomento* **III,** *Autorización, para:* **Inciso d)** *Recolectar del medio natural reproductores, larvas, postlarvas, crías, huevos, semillas, alevines o en cualquier otro estadio, y* **Inciso e)** *Acuacultura didáctica.*		

Artículos 22.- *la Secretaría podrá inscribir en el Registro Nacional de Pesca a los acuicultores que no requieran concesión, permiso o Autorización.*	Al **proyecto** le aplica el Artículo, incisos y, fracciones anteriores, porque se trata de una actividad acuícola con fines comerciales.	Por el hecho de presentar a la autoridad correspondiente (SEMARNAT) la Manifestación de Impacto Ambiental, el promovente está cumpliendo con este apartado. El proyecto se vincula por la obligatoriedad de obtener la autorización correspondiente para realizar las obras descritas en esta manifestación de impacto ambiental. Como ya se mencionó anteriormente, la promovente una vez autorizado el proyecto en materia ambiental procederá a tramitar el Registro Nacional de Pesca para la unidad de producción acuícola.
Art. 30°.- *Las actividades pesqueras se clasifican en:* **II.-** *Cultivo o acuacultura con fines*		
Artículo 31°.- *Para realizar las actividades de pesca se requiere lo siguiente:* **I,** *Concesión, para:* **Inciso b)** *Acuacultura comercial* **II,** Permiso, para: **Inciso g)** *Acuacultura de fomento* **III,** *Autorización, para:* **Inciso d)** *Recolectar del medio natural reproductores, larvas, postlarvas, crías, huevos, semillas, alevines o en cualquier otro estadio, y* **Inciso e)** *Acuacultura didáctica.*		

Artículos 22.- *la Secretaría podrá inscribir en el Registro Nacional de Pesca a los acuicultores que no requieran concesión, permiso o Autorización.*	Al **proyecto** le aplica el Artículo, incisos y, fracciones anteriores, porque se trata de una actividad acuícola con fines comerciales.	Por el hecho de presentar a la autoridad correspondiente (SEMARNAT) la Manifestación de Impacto Ambiental, el promovente está cumpliendo con este apartado. El proyecto se vincula por la obligatoriedad de obtener la autorización correspondiente para realizar las obras descritas en esta manifestación de impacto ambiental. Como ya se mencionó anteriormente, la promovente una vez autorizado el proyecto en materia ambiental procederá a tramitar el Registro Nacional de Pesca para la unidad de producción acuícola.
Art. 30°.- *Las actividades pesqueras se clasifican en:* **II.-** *Cultivo o acuacultura con fines*		
Artículo 31°.- *Para realizar las actividades de pesca se requiere lo siguiente:* **I,** *Concesión, para:* **Inciso b)** *Acuacultura comercial* **II,** Permiso, para: **Inciso g)** *Acuacultura de fomento* **III,** *Autorización, para:* **Inciso d)** *Recolectar del medio natural reproductores, larvas, postlarvas, crías, huevos, semillas, alevines o en cualquier otro estadio, y* **Inciso e)** *Acuacultura didáctica.*		

Artículos 22.- *la Secretaría podrá inscribir en el Registro Nacional de Pesca a los acuicultores que no requieran concesión, permiso o Autorización.*	Al **proyecto** le aplica el Artículo, incisos y, fracciones anteriores, porque se trata de una actividad acuícola con fines comerciales.	Por el hecho de presentar a la autoridad correspondiente (SEMARNAT) la Manifestación de Impacto Ambiental, el promovente está cumpliendo con este apartado. El proyecto se vincula por la obligatoriedad de obtener la autorización correspondiente para realizar las obras descritas en esta manifestación de impacto ambiental. Como ya se mencionó anteriormente, la promovente una vez autorizado el proyecto en materia ambiental procederá a tramitar el Registro Nacional de Pesca para la unidad de producción acuícola.
Art. 30°.- *Las actividades pesqueras se clasifican en:* **II.-** *Cultivo o acuacultura con fines*		
Artículo 31°.- *Para realizar las actividades de pesca se requiere lo siguiente:* **I,** *Concesión, para:* **Inciso b)** *Acuacultura comercial* **II,** Permiso, para: **Inciso g)** *Acuacultura de fomento* **III,** *Autorización, para:* **Inciso d)** *Recolectar del medio natural reproductores, larvas, postlarvas, crías, huevos, semillas, alevines o en cualquier otro estadio, y* **Inciso e)** *Acuacultura didáctica.*		

Artículos 22.- *la Secretaría podrá inscribir en el Registro Nacional de Pesca a los acuicultores que no requieran concesión, permiso o Autorización.*	Al **proyecto** le aplica el Artículo, incisos y, fracciones anteriores, porque se trata de una actividad acuícola con fines comerciales.	Por el hecho de presentar a la autoridad correspondiente (SEMARNAT) la Manifestación de Impacto Ambiental, el promovente está cumpliendo con este apartado. El proyecto se vincula por la obligatoriedad de obtener la autorización correspondiente para realizar las obras descritas en esta manifestación de impacto ambiental. Como ya se mencionó anteriormente, la promovente una vez autorizado el proyecto en materia ambiental procederá a tramitar el Registro Nacional de Pesca para la unidad de producción acuícola.
Art. 30°.- *Las actividades pesqueras se clasifican en:* **II.-** *Cultivo o acuacultura con fines*		
Artículo 31°.- *Para realizar las actividades de pesca se requiere lo siguiente:* **I,** *Concesión, para:* **Inciso b)** *Acuacultura comercial* **II,** Permiso, para: **Inciso g)** *Acuacultura de fomento* **III,** *Autorización, para:* **Inciso d)** *Recolectar del medio natural reproductores, larvas, postlarvas, crías, huevos, semillas, alevines o en cualquier otro estadio, y* **Inciso e)** *Acuacultura didáctica.*		

Artículos 22.- *la Secretaría podrá inscribir en el Registro Nacional de Pesca a los acuicultores que no requieran concesión, permiso o Autorización.*	Al **proyecto** le aplica el Artículo, incisos y, fracciones anteriores, porque se trata de una actividad acuícola con fines comerciales.	Por el hecho de presentar a la autoridad correspondiente (SEMARNAT) la Manifestación de Impacto Ambiental, el promovente está cumpliendo con este apartado. El proyecto se vincula por la obligatoriedad de obtener la autorización correspondiente para realizar las obras descritas en esta manifestación de impacto ambiental. Como ya se mencionó anteriormente, la promovente una vez autorizado el proyecto en materia ambiental procederá a tramitar el Registro Nacional de Pesca para la unidad de producción acuícola.
Art. 30°.- *Las actividades pesqueras se clasifican en:* **II.-** *Cultivo o acuacultura con fines*		
Artículo 31°.- *Para realizar las actividades de pesca se requiere lo siguiente:* **I,** *Concesión, para:* **Inciso b)** *Acuacultura comercial* **II,** Permiso, para: **Inciso g)** *Acuacultura de fomento* **III,** *Autorización, para:* **Inciso d)** *Recolectar del medio natural reproductores, larvas, postlarvas, crías, huevos, semillas, alevines o en cualquier otro estadio, y* **Inciso e)** *Acuacultura didáctica.*		

Artículos 22.- *la Secretaría podrá inscribir en el Registro Nacional de Pesca a los acuicultores que no requieran concesión, permiso o Autorización.*	Al **proyecto** le aplica el Artículo, incisos y, fracciones anteriores, porque se trata de una actividad acuícola con fines comerciales.	Por el hecho de presentar a la autoridad correspondiente (SEMARNAT) la Manifestación de Impacto Ambiental, el promovente está cumpliendo con este apartado. El proyecto se vincula por la obligatoriedad de obtener la autorización correspondiente para realizar las obras descritas en esta manifestación de impacto ambiental. Como ya se mencionó anteriormente, la promovente una vez autorizado el proyecto en materia ambiental procederá a tramitar el Registro Nacional de Pesca para la unidad de producción acuícola.
Art. 30°.- *Las actividades pesqueras se clasifican en:* **II.-** *Cultivo o acuacultura con fines*		
Artículo 31°.- *Para realizar las actividades de pesca se requiere lo siguiente:* **I,** *Concesión, para:* **Inciso b)** *Acuacultura comercial* **II,** Permiso, para: **Inciso g)** *Acuacultura de fomento* **III,** *Autorización, para:* **Inciso d)** *Recolectar del medio natural reproductores, larvas, postlarvas, crías, huevos, semillas, alevines o en cualquier otro estadio, y* **Inciso e)** *Acuacultura didáctica.*		

Artículos 22.- *la Secretaría podrá inscribir en el Registro Nacional de Pesca a los acuicultores que no requieran concesión, permiso o Autorización.*	Al **proyecto** le aplica el Artículo, incisos y, fracciones anteriores, porque se trata de una actividad acuícola con fines comerciales.	Por el hecho de presentar a la autoridad correspondiente (SEMARNAT) la Manifestación de Impacto Ambiental, el promovente está cumpliendo con este apartado. El proyecto se vincula por la obligatoriedad de obtener la autorización correspondiente para realizar las obras descritas en esta manifestación de impacto ambiental. Como ya se mencionó anteriormente, la promovente una vez autorizado el proyecto en materia ambiental procederá a tramitar el Registro Nacional de Pesca para la unidad de producción acuícola.
Art. 30°.- *Las actividades pesqueras se clasifican en:* **II.-** *Cultivo o acuacultura con fines*		
Artículo 31°.- *Para realizar las actividades de pesca se requiere lo siguiente:* **I,** *Concesión, para:* **Inciso b)** *Acuacultura comercial* **II,** Permiso, para: **Inciso g)** *Acuacultura de fomento* **III,** *Autorización, para:* **Inciso d)** *Recolectar del medio natural reproductores, larvas, postlarvas, crías, huevos, semillas, alevines o en cualquier otro estadio, y* **Inciso e)** *Acuacultura didáctica.*		

Artículos 22.- *la Secretaría podrá inscribir en el Registro Nacional de Pesca a los acuicultores que no requieran concesión, permiso o Autorización.*	Al **proyecto** le aplica el Artículo, incisos y, fracciones anteriores, porque se trata de una actividad acuícola con fines comerciales.	Por el hecho de presentar a la autoridad correspondiente (SEMARNAT) la Manifestación de Impacto Ambiental, el promovente está cumpliendo con este apartado. El proyecto se vincula por la obligatoriedad de obtener la autorización correspondiente para realizar las obras descritas en esta manifestación de impacto ambiental. Como ya se mencionó anteriormente, la promovente una vez autorizado el proyecto en materia ambiental procederá a tramitar el Registro Nacional de Pesca para la unidad de producción acuícola.
Art. 30°.- *Las actividades pesqueras se clasifican en:* **II.-** *Cultivo o acuacultura con fines*		
Artículo 31°.- *Para realizar las actividades de pesca se requiere lo siguiente:* **I,** *Concesión, para:* **Inciso b)** *Acuacultura comercial* **II,** Permiso, para: **Inciso g)** *Acuacultura de fomento* **III,** *Autorización, para:* **Inciso d)** *Recolectar del medio natural reproductores, larvas, postlarvas, crías, huevos, semillas, alevines o en cualquier otro estadio, y* **Inciso e)** *Acuacultura didáctica.*		

Artículos 22.- *la Secretaría podrá inscribir en el Registro Nacional de Pesca a los acuicultores que no requieran concesión, permiso o Autorización.*	Al **proyecto** le aplica el Artículo, incisos y, fracciones anteriores, porque se trata de una actividad acuícola con fines comerciales.	Por el hecho de presentar a la autoridad correspondiente (SEMARNAT) la Manifestación de Impacto Ambiental, el promovente está cumpliendo con este apartado. El proyecto se vincula por la obligatoriedad de obtener la autorización correspondiente para realizar las obras descritas en esta manifestación de impacto ambiental. Como ya se mencionó anteriormente, la promovente una vez autorizado el proyecto en materia ambiental procederá a tramitar el Registro Nacional de Pesca para la unidad de producción acuícola.
Art. 30°.- *Las actividades pesqueras se clasifican en:* **II.-** *Cultivo o acuacultura con fines*		
Artículo 31°.- *Para realizar las actividades de pesca se requiere lo siguiente:* **I,** *Concesión, para:* **Inciso b)** *Acuacultura comercial* **II,** Permiso, para: **Inciso g)** *Acuacultura de fomento* **III,** *Autorización, para:* **Inciso d)** *Recolectar del medio natural reproductores, larvas, postlarvas, crías, huevos, semillas, alevines o en cualquier otro estadio, y* **Inciso e)** *Acuacultura didáctica.*		

Artículos 22.- *la Secretaría podrá inscribir en el Registro Nacional de Pesca a los acuicultores que no requieran concesión, permiso o Autorización.*	Al **proyecto** le aplica el Artículo, incisos y, fracciones anteriores, porque se trata de una actividad acuícola con fines comerciales.	Por el hecho de presentar a la autoridad correspondiente (SEMARNAT) la Manifestación de Impacto Ambiental, el promovente está cumpliendo con este apartado. El proyecto se vincula por la obligatoriedad de obtener la autorización correspondiente para realizar las obras descritas en esta manifestación de impacto ambiental. Como ya se mencionó anteriormente, la promovente una vez autorizado el proyecto en materia ambiental procederá a tramitar el Registro Nacional de Pesca para la unidad de producción acuícola.
Art. 30°.- *Las actividades pesqueras se clasifican en:* **II.-** *Cultivo o acuacultura con fines*		
Artículo 31°.- *Para realizar las actividades de pesca se requiere lo siguiente:* **I,** *Concesión, para:* **Inciso b)** *Acuacultura comercial* **II,** Permiso, para: **Inciso g)** *Acuacultura de fomento* **III,** *Autorización, para:* **Inciso d)** *Recolectar del medio natural reproductores, larvas, postlarvas, crías, huevos, semillas, alevines o en cualquier otro estadio, y* **Inciso e)** *Acuacultura didáctica.*		

Artículos 22.- *la Secretaría podrá inscribir en el Registro Nacional de Pesca a los acuicultores que no requieran concesión, permiso o Autorización.*	Al **proyecto** le aplica el Artículo, incisos y, fracciones anteriores, porque se trata de una actividad acuícola con fines comerciales.	Por el hecho de presentar a la autoridad correspondiente (SEMARNAT) la Manifestación de Impacto Ambiental, el promovente está cumpliendo con este apartado. El proyecto se vincula por la obligatoriedad de obtener la autorización correspondiente para realizar las obras descritas en esta manifestación de impacto ambiental. Como ya se mencionó anteriormente, la promovente una vez autorizado el proyecto en materia ambiental procederá a tramitar el Registro Nacional de Pesca para la unidad de producción acuícola.
Art. 30°.- *Las actividades pesqueras se clasifican en:* **II.-** *Cultivo o acuacultura con fines*		
Artículo 31°.- *Para realizar las actividades de pesca se requiere lo siguiente:* **I,** *Concesión, para:* **Inciso b)** *Acuacultura comercial* **II,** Permiso, para: **Inciso g)** *Acuacultura de fomento* **III,** *Autorización, para:* **Inciso d)** *Recolectar del medio natural reproductores, larvas, postlarvas, crías, huevos, semillas, alevines o en cualquier otro estadio, y* **Inciso e)** *Acuacultura didáctica.*		

Artículos 22.- *la Secretaría podrá inscribir en el Registro Nacional de Pesca a los acuicultores que no requieran concesión, permiso o Autorización.*	Al **proyecto** le aplica el Artículo, incisos y, fracciones anteriores, porque se trata de una actividad acuícola con fines comerciales.	Por el hecho de presentar a la autoridad correspondiente (SEMARNAT) la Manifestación de Impacto Ambiental, el promovente está cumpliendo con este apartado. El proyecto se vincula por la obligatoriedad de obtener la autorización correspondiente para realizar las obras descritas en esta manifestación de impacto ambiental. Como ya se mencionó anteriormente, la promovente una vez autorizado el proyecto en materia ambiental procederá a tramitar el Registro Nacional de Pesca para la unidad de producción acuícola.
Art. 30°.- *Las actividades pesqueras se clasifican en:* **II.-** *Cultivo o acuacultura con fines*		
Artículo 31°.- *Para realizar las actividades de pesca se requiere lo siguiente:* **I,** *Concesión, para:* **Inciso b)** *Acuacultura comercial* **II,** Permiso, para: **Inciso g)** *Acuacultura de fomento* **III,** *Autorización, para:* **Inciso d)** *Recolectar del medio natural reproductores, larvas, postlarvas, crías, huevos, semillas, alevines o en cualquier otro estadio, y* **Inciso e)** *Acuacultura didáctica.*		

Artículos 22.- *la Secretaría podrá inscribir en el Registro Nacional de Pesca a los acuicultores que no requieran concesión, permiso o Autorización.*	Al **proyecto** le aplica el Artículo, incisos y, fracciones anteriores, porque se trata de una actividad acuícola con fines comerciales.	Por el hecho de presentar a la autoridad correspondiente (SEMARNAT) la Manifestación de Impacto Ambiental, el promovente está cumpliendo con este apartado. El proyecto se vincula por la obligatoriedad de obtener la autorización correspondiente para realizar las obras descritas en esta manifestación de impacto ambiental. Como ya se mencionó anteriormente, la promovente una vez autorizado el proyecto en materia ambiental procederá a tramitar el Registro Nacional de Pesca para la unidad de producción acuícola.
Art. 30°.- *Las actividades pesqueras se clasifican en:* **II.-** *Cultivo o acuacultura con fines*		
Artículo 31°.- *Para realizar las actividades de pesca se requiere lo siguiente:* **I,** *Concesión, para:* **Inciso b)** *Acuacultura comercial* **II,** Permiso, para: **Inciso g)** *Acuacultura de fomento* **III,** *Autorización, para:* **Inciso d)** *Recolectar del medio natural reproductores, larvas, postlarvas, crías, huevos, semillas, alevines o en cualquier otro estadio, y* **Inciso e)** *Acuacultura didáctica.*		

Artículos 22.- *la Secretaría podrá inscribir en el Registro Nacional de Pesca a los acuicultores que no requieran concesión, permiso o Autorización.*	Al **proyecto** le aplica el Artículo, incisos y, fracciones anteriores, porque se trata de una actividad acuícola con fines comerciales.	Por el hecho de presentar a la autoridad correspondiente (SEMARNAT) la Manifestación de Impacto Ambiental, el promovente está cumpliendo con este apartado. El proyecto se vincula por la obligatoriedad de obtener la autorización correspondiente para realizar las obras descritas en esta manifestación de impacto ambiental. Como ya se mencionó anteriormente, la promovente una vez autorizado el proyecto en materia ambiental procederá a tramitar el Registro Nacional de Pesca para la unidad de producción acuícola.
Art. 30°.- *Las actividades pesqueras se clasifican en:* **II.-** *Cultivo o acuacultura con fines*		
Artículo 31°.- *Para realizar las actividades de pesca se requiere lo siguiente:* **I,** *Concesión, para:* **Inciso b)** *Acuacultura comercial* **II,** Permiso, para: **Inciso g)** *Acuacultura de fomento* **III,** *Autorización, para:* **Inciso d)** *Recolectar del medio natural reproductores, larvas, postlarvas, crías, huevos, semillas, alevines o en cualquier otro estadio, y* **Inciso e)** *Acuacultura didáctica.*		

Artículos 22.- *la Secretaría podrá inscribir en el Registro Nacional de Pesca a los acuicultores que no requieran concesión, permiso o Autorización.*	Al **proyecto** le aplica el Artículo, incisos y, fracciones anteriores, porque se trata de una actividad acuícola con fines comerciales.	Por el hecho de presentar a la autoridad correspondiente (SEMARNAT) la Manifestación de Impacto Ambiental, el promovente está cumpliendo con este apartado. El proyecto se vincula por la obligatoriedad de obtener la autorización correspondiente para realizar las obras descritas en esta manifestación de impacto ambiental. Como ya se mencionó anteriormente, la promovente una vez autorizado el proyecto en materia ambiental procederá a tramitar el Registro Nacional de Pesca para la unidad de producción acuícola.
Art. 30°.- *Las actividades pesqueras se clasifican en:* **II.-** *Cultivo o acuacultura con fines*		
Artículo 31°.- *Para realizar las actividades de pesca se requiere lo siguiente:* **I,** *Concesión, para:* **Inciso b)** *Acuacultura comercial* **II,** Permiso, para: **Inciso g)** *Acuacultura de fomento* **III,** *Autorización, para:* **Inciso d)** *Recolectar del medio natural reproductores, larvas, postlarvas, crías, huevos, semillas, alevines o en cualquier otro estadio, y* **Inciso e)** *Acuacultura didáctica.*		

Artículos 22.- *la Secretaría podrá inscribir en el Registro Nacional de Pesca a los acuicultores que no requieran concesión, permiso o Autorización.*	Al **proyecto** le aplica el Artículo, incisos y, fracciones anteriores, porque se trata de una actividad acuícola con fines comerciales.	Por el hecho de presentar a la autoridad correspondiente (SEMARNAT) la Manifestación de Impacto Ambiental, el promovente está cumpliendo con este apartado. El proyecto se vincula por la obligatoriedad de obtener la autorización correspondiente para realizar las obras descritas en esta manifestación de impacto ambiental. Como ya se mencionó anteriormente, la promovente una vez autorizado el proyecto en materia ambiental procederá a tramitar el Registro Nacional de Pesca para la unidad de producción acuícola.
Art. 30°.- *Las actividades pesqueras se clasifican en:* **II.-** *Cultivo o acuacultura con fines*		
Artículo 31°.- *Para realizar las actividades de pesca se requiere lo siguiente:* **I,** *Concesión, para:* **Inciso b)** *Acuacultura comercial* **II,** Permiso, para: **Inciso g)** *Acuacultura de fomento* **III,** *Autorización, para:* **Inciso d)** *Recolectar del medio natural reproductores, larvas, postlarvas, crías, huevos, semillas, alevines o en cualquier otro estadio, y* **Inciso e)** *Acuacultura didáctica.*		

Artículos 22.- *la Secretaría podrá inscribir en el Registro Nacional de Pesca a los acuicultores que no requieran concesión, permiso o Autorización.*	Al **proyecto** le aplica el Artículo, incisos y, fracciones anteriores, porque se trata de una actividad acuícola con fines comerciales.	Por el hecho de presentar a la autoridad correspondiente (SEMARNAT) la Manifestación de Impacto Ambiental, el promovente está cumpliendo con este apartado. El proyecto se vincula por la obligatoriedad de obtener la autorización correspondiente para realizar las obras descritas en esta manifestación de impacto ambiental. Como ya se mencionó anteriormente, la promovente una vez autorizado el proyecto en materia ambiental procederá a tramitar el Registro Nacional de Pesca para la unidad de producción acuícola.
Art. 30°.- *Las actividades pesqueras se clasifican en:* **II.-** *Cultivo o acuacultura con fines*		
Artículo 31°.- *Para realizar las actividades de pesca se requiere lo siguiente:* **I,** *Concesión, para:* **Inciso b)** *Acuacultura comercial* **II,** Permiso, para: **Inciso g)** *Acuacultura de fomento* **III,** *Autorización, para:* **Inciso d)** *Recolectar del medio natural reproductores, larvas, postlarvas, crías, huevos, semillas, alevines o en cualquier otro estadio, y* **Inciso e)** *Acuacultura didáctica.*		

Artículos 22.- *la Secretaría podrá inscribir en el Registro Nacional de Pesca a los acuicultores que no requieran concesión, permiso o Autorización.*	Al **proyecto** le aplica el Artículo, incisos y, fracciones anteriores, porque se trata de una actividad acuícola con fines comerciales.	Por el hecho de presentar a la autoridad correspondiente (SEMARNAT) la Manifestación de Impacto Ambiental, el promovente está cumpliendo con este apartado. El proyecto se vincula por la obligatoriedad de obtener la autorización correspondiente para realizar las obras descritas en esta manifestación de impacto ambiental. Como ya se mencionó anteriormente, la promovente una vez autorizado el proyecto en materia ambiental procederá a tramitar el Registro Nacional de Pesca para la unidad de producción acuícola.
Art. 30°.- *Las actividades pesqueras se clasifican en:* **II.-** *Cultivo o acuacultura con fines*		
Artículo 31°.- *Para realizar las actividades de pesca se requiere lo siguiente:* **I,** *Concesión, para:* **Inciso b)** *Acuacultura comercial* **II,** Permiso, para: **Inciso g)** *Acuacultura de fomento* **III,** *Autorización, para:* **Inciso d)** *Recolectar del medio natural reproductores, larvas, postlarvas, crías, huevos, semillas, alevines o en cualquier otro estadio, y* **Inciso e)** *Acuacultura didáctica.*		

Artículos 22.- *la Secretaría podrá inscribir en el Registro Nacional de Pesca a los acuicultores que no requieran concesión, permiso o Autorización.*	Al **proyecto** le aplica el Artículo, incisos y, fracciones anteriores, porque se trata de una actividad acuícola con fines comerciales.	Por el hecho de presentar a la autoridad correspondiente (SEMARNAT) la Manifestación de Impacto Ambiental, el promovente está cumpliendo con este apartado. El proyecto se vincula por la obligatoriedad de obtener la autorización correspondiente para realizar las obras descritas en esta manifestación de impacto ambiental. Como ya se mencionó anteriormente, la promovente una vez autorizado el proyecto en materia ambiental procederá a tramitar el Registro Nacional de Pesca para la unidad de producción acuícola.
Art. 30°.- *Las actividades pesqueras se clasifican en:* **II.-** *Cultivo o acuacultura con fines*		
Artículo 31°.- *Para realizar las actividades de pesca se requiere lo siguiente:* **I,** *Concesión, para:* **Inciso b)** *Acuacultura comercial* **II,** Permiso, para: **Inciso g)** *Acuacultura de fomento* **III,** *Autorización, para:* **Inciso d)** *Recolectar del medio natural reproductores, larvas, postlarvas, crías, huevos, semillas, alevines o en cualquier otro estadio, y* **Inciso e)** *Acuacultura didáctica.*		

Artículos 22.- *la Secretaría podrá inscribir en el Registro Nacional de Pesca a los acuicultores que no requieran concesión, permiso o Autorización.*	Al **proyecto** le aplica el Artículo, incisos y, fracciones anteriores, porque se trata de una actividad acuícola con fines comerciales.	Por el hecho de presentar a la autoridad correspondiente (SEMARNAT) la Manifestación de Impacto Ambiental, el promovente está cumpliendo con este apartado. El proyecto se vincula por la obligatoriedad de obtener la autorización correspondiente para realizar las obras descritas en esta manifestación de impacto ambiental. Como ya se mencionó anteriormente, la promovente una vez autorizado el proyecto en materia ambiental procederá a tramitar el Registro Nacional de Pesca para la unidad de producción acuícola.
Art. 30°.- *Las actividades pesqueras se clasifican en:* **II.-** *Cultivo o acuacultura con fines*		
Artículo 31°.- *Para realizar las actividades de pesca se requiere lo siguiente:* **I,** *Concesión, para:* **Inciso b)** *Acuacultura comercial* **II,** Permiso, para: **Inciso g)** *Acuacultura de fomento* **III,** *Autorización, para:* **Inciso d)** *Recolectar del medio natural reproductores, larvas, postlarvas, crías, huevos, semillas, alevines o en cualquier otro estadio, y* **Inciso e)** *Acuacultura didáctica.*		

Artículos 22.- *la Secretaría podrá inscribir en el Registro Nacional de Pesca a los acuicultores que no requieran concesión, permiso o Autorización.*	Al **proyecto** le aplica el Artículo, incisos y, fracciones anteriores, porque se trata de una actividad acuícola con fines comerciales.	Por el hecho de presentar a la autoridad correspondiente (SEMARNAT) la Manifestación de Impacto Ambiental, el promovente está cumpliendo con este apartado. El proyecto se vincula por la obligatoriedad de obtener la autorización correspondiente para realizar las obras descritas en esta manifestación de impacto ambiental. Como ya se mencionó anteriormente, la promovente una vez autorizado el proyecto en materia ambiental procederá a tramitar el Registro Nacional de Pesca para la unidad de producción acuícola.
Art. 30°.- *Las actividades pesqueras se clasifican en:* **II.-** *Cultivo o acuacultura con fines*		
Artículo 31°.- *Para realizar las actividades de pesca se requiere lo siguiente:* **I,** *Concesión, para:* **Inciso b)** *Acuacultura comercial* **II,** Permiso, para: **Inciso g)** *Acuacultura de fomento* **III,** *Autorización, para:* **Inciso d)** *Recolectar del medio natural reproductores, larvas, postlarvas, crías, huevos, semillas, alevines o en cualquier otro estadio, y* **Inciso e)** *Acuacultura didáctica.*		

Artículos 22.- *la Secretaría podrá inscribir en el Registro Nacional de Pesca a los acuicultores que no requieran concesión, permiso o Autorización.*	Al **proyecto** le aplica el Artículo, incisos y, fracciones anteriores, porque se trata de una actividad acuícola con fines comerciales.	Por el hecho de presentar a la autoridad correspondiente (SEMARNAT) la Manifestación de Impacto Ambiental, el promovente está cumpliendo con este apartado. El proyecto se vincula por la obligatoriedad de obtener la autorización correspondiente para realizar las obras descritas en esta manifestación de impacto ambiental. Como ya se mencionó anteriormente, la promovente una vez autorizado el proyecto en materia ambiental procederá a tramitar el Registro Nacional de Pesca para la unidad de producción acuícola.
Art. 30°.- *Las actividades pesqueras se clasifican en:* **II.-** *Cultivo o acuacultura con fines*		
Artículo 31°.- *Para realizar las actividades de pesca se requiere lo siguiente:* **I,** *Concesión, para:* **Inciso b)** *Acuacultura comercial* **II,** Permiso, para: **Inciso g)** *Acuacultura de fomento* **III,** *Autorización, para:* **Inciso d)** *Recolectar del medio natural reproductores, larvas, postlarvas, crías, huevos, semillas, alevines o en cualquier otro estadio, y* **Inciso e)** *Acuacultura didáctica.*		

Artículos 22.- *la Secretaría podrá inscribir en el Registro Nacional de Pesca a los acuicultores que no requieran concesión, permiso o Autorización.*	Al **proyecto** le aplica el Artículo, incisos y, fracciones anteriores, porque se trata de una actividad acuícola con fines comerciales.	Por el hecho de presentar a la autoridad correspondiente (SEMARNAT) la Manifestación de Impacto Ambiental, el promovente está cumpliendo con este apartado. El proyecto se vincula por la obligatoriedad de obtener la autorización correspondiente para realizar las obras descritas en esta manifestación de impacto ambiental. Como ya se mencionó anteriormente, la promovente una vez autorizado el proyecto en materia ambiental procederá a tramitar el Registro Nacional de Pesca para la unidad de producción acuícola.
Art. 30°.- *Las actividades pesqueras se clasifican en:* **II.-** *Cultivo o acuacultura con fines*		
Artículo 31°.- *Para realizar las actividades de pesca se requiere lo siguiente:* **I,** *Concesión, para:* **Inciso b)** *Acuacultura comercial* **II,** Permiso, para: **Inciso g)** *Acuacultura de fomento* **III,** *Autorización, para:* **Inciso d)** *Recolectar del medio natural reproductores, larvas, postlarvas, crías, huevos, semillas, alevines o en cualquier otro estadio, y* **Inciso e)** *Acuacultura didáctica.*		

Artículos 22.- *la Secretaría podrá inscribir en el Registro Nacional de Pesca a los acuicultores que no requieran concesión, permiso o Autorización.*	Al **proyecto** le aplica el Artículo, incisos y, fracciones anteriores, porque se trata de una actividad acuícola con fines comerciales.	Por el hecho de presentar a la autoridad correspondiente (SEMARNAT) la Manifestación de Impacto Ambiental, el promovente está cumpliendo con este apartado. El proyecto se vincula por la obligatoriedad de obtener la autorización correspondiente para realizar las obras descritas en esta manifestación de impacto ambiental. Como ya se mencionó anteriormente, la promovente una vez autorizado el proyecto en materia ambiental procederá a tramitar el Registro Nacional de Pesca para la unidad de producción acuícola.
Art. 30°.- *Las actividades pesqueras se clasifican en:* **II.-** *Cultivo o acuacultura con fines*		
Artículo 31°.- *Para realizar las actividades de pesca se requiere lo siguiente:* **I,** *Concesión, para:* **Inciso b)** *Acuacultura comercial* **II,** Permiso, para: **Inciso g)** *Acuacultura de fomento* **III,** *Autorización, para:* **Inciso d)** *Recolectar del medio natural reproductores, larvas, postlarvas, crías, huevos, semillas, alevines o en cualquier otro estadio, y* **Inciso e)** *Acuacultura didáctica.*		

Artículos 22.- *la Secretaría podrá inscribir en el Registro Nacional de Pesca a los acuicultores que no requieran concesión, permiso o Autorización.*	Al **proyecto** le aplica el Artículo, incisos y, fracciones anteriores, porque se trata de una actividad acuícola con fines comerciales.	Por el hecho de presentar a la autoridad correspondiente (SEMARNAT) la Manifestación de Impacto Ambiental, el promovente está cumpliendo con este apartado. El proyecto se vincula por la obligatoriedad de obtener la autorización correspondiente para realizar las obras descritas en esta manifestación de impacto ambiental. Como ya se mencionó anteriormente, la promovente una vez autorizado el proyecto en materia ambiental procederá a tramitar el Registro Nacional de Pesca para la unidad de producción acuícola.
Art. 30°.- *Las actividades pesqueras se clasifican en:* **II.-** *Cultivo o acuacultura con fines*		
Artículo 31°.- *Para realizar las actividades de pesca se requiere lo siguiente:* **I,** *Concesión, para:* **Inciso b)** *Acuacultura comercial* **II,** Permiso, para: **Inciso g)** *Acuacultura de fomento* **III,** *Autorización, para:* **Inciso d)** *Recolectar del medio natural reproductores, larvas, postlarvas, crías, huevos, semillas, alevines o en cualquier otro estadio, y* **Inciso e)** *Acuacultura didáctica.*		

Artículos 22.- *la Secretaría podrá inscribir en el Registro Nacional de Pesca a los acuicultores que no requieran concesión, permiso o Autorización.*	Al **proyecto** le aplica el Artículo, incisos y, fracciones anteriores, porque se trata de una actividad acuícola con fines comerciales.	Por el hecho de presentar a la autoridad correspondiente (SEMARNAT) la Manifestación de Impacto Ambiental, el promovente está cumpliendo con este apartado. El proyecto se vincula por la obligatoriedad de obtener la autorización correspondiente para realizar las obras descritas en esta manifestación de impacto ambiental. Como ya se mencionó anteriormente, la promovente una vez autorizado el proyecto en materia ambiental procederá a tramitar el Registro Nacional de Pesca para la unidad de producción acuícola.
Art. 30°.- *Las actividades pesqueras se clasifican en:* **II.-** *Cultivo o acuacultura con fines*		
Artículo 31°.- *Para realizar las actividades de pesca se requiere lo siguiente:* **I,** *Concesión, para:* **Inciso b)** *Acuacultura comercial* **II,** Permiso, para: **Inciso g)** *Acuacultura de fomento* **III,** *Autorización, para:* **Inciso d)** *Recolectar del medio natural reproductores, larvas, postlarvas, crías, huevos, semillas, alevines o en cualquier otro estadio, y* **Inciso e)** *Acuacultura didáctica.*		

Artículos 22.- *la Secretaría podrá inscribir en el Registro Nacional de Pesca a los acuicultores que no requieran concesión, permiso o Autorización.*	Al **proyecto** le aplica el Artículo, incisos y, fracciones anteriores, porque se trata de una actividad acuícola con fines comerciales.	Por el hecho de presentar a la autoridad correspondiente (SEMARNAT) la Manifestación de Impacto Ambiental, el promovente está cumpliendo con este apartado. El proyecto se vincula por la obligatoriedad de obtener la autorización correspondiente para realizar las obras descritas en esta manifestación de impacto ambiental. Como ya se mencionó anteriormente, la promovente una vez autorizado el proyecto en materia ambiental procederá a tramitar el Registro Nacional de Pesca para la unidad de producción acuícola.
Art. 30°.- *Las actividades pesqueras se clasifican en:* **II.-** *Cultivo o acuacultura con fines*		
Artículo 31°.- *Para realizar las actividades de pesca se requiere lo siguiente:* **I,** *Concesión, para:* **Inciso b)** *Acuacultura comercial* **II,** Permiso, para: **Inciso g)** *Acuacultura de fomento* **III,** *Autorización, para:* **Inciso d)** *Recolectar del medio natural reproductores, larvas, postlarvas, crías, huevos, semillas, alevines o en cualquier otro estadio, y* **Inciso e)** *Acuacultura didáctica.*		

Artículos 22.- *la Secretaría podrá inscribir en el Registro Nacional de Pesca a los acuicultores que no requieran concesión, permiso o Autorización.*	Al **proyecto** le aplica el Artículo, incisos y, fracciones anteriores, porque se trata de una actividad acuícola con fines comerciales.	Por el hecho de presentar a la autoridad correspondiente (SEMARNAT) la Manifestación de Impacto Ambiental, el promovente está cumpliendo con este apartado. El proyecto se vincula por la obligatoriedad de obtener la autorización correspondiente para realizar las obras descritas en esta manifestación de impacto ambiental. Como ya se mencionó anteriormente, la promovente una vez autorizado el proyecto en materia ambiental procederá a tramitar el Registro Nacional de Pesca para la unidad de producción acuícola.
Art. 30°.- *Las actividades pesqueras se clasifican en:* **II.-** *Cultivo o acuacultura con fines*		
Artículo 31°.- *Para realizar las actividades de pesca se requiere lo siguiente:* **I,** *Concesión, para:* **Inciso b)** *Acuacultura comercial* **II,** Permiso, para: **Inciso g)** *Acuacultura de fomento* **III,** *Autorización, para:* **Inciso d)** *Recolectar del medio natural reproductores, larvas, postlarvas, crías, huevos, semillas, alevines o en cualquier otro estadio, y* **Inciso e)** *Acuacultura didáctica.*		

Artículos 22.- *la Secretaría podrá inscribir en el Registro Nacional de Pesca a los acuicultores que no requieran concesión, permiso o Autorización.*	Al **proyecto** le aplica el Artículo, incisos y, fracciones anteriores, porque se trata de una actividad acuícola con fines comerciales.	Por el hecho de presentar a la autoridad correspondiente (SEMARNAT) la Manifestación de Impacto Ambiental, el promovente está cumpliendo con este apartado. El proyecto se vincula por la obligatoriedad de obtener la autorización correspondiente para realizar las obras descritas en esta manifestación de impacto ambiental. Como ya se mencionó anteriormente, la promovente una vez autorizado el proyecto en materia ambiental procederá a tramitar el Registro Nacional de Pesca para la unidad de producción acuícola.
Art. 30°.- *Las actividades pesqueras se clasifican en:* **II.-** *Cultivo o acuacultura con fines*		
Artículo 31°.- *Para realizar las actividades de pesca se requiere lo siguiente:* **I,** *Concesión, para:* **Inciso b)** *Acuacultura comercial* **II,** Permiso, para: **Inciso g)** *Acuacultura de fomento* **III,** *Autorización, para:* **Inciso d)** *Recolectar del medio natural reproductores, larvas, postlarvas, crías, huevos, semillas, alevines o en cualquier otro estadio, y* **Inciso e)** *Acuacultura didáctica.*		

Artículos 22.- *la Secretaría podrá inscribir en el Registro Nacional de Pesca a los acuicultores que no requieran concesión, permiso o Autorización.*	Al **proyecto** le aplica el Artículo, incisos y, fracciones anteriores, porque se trata de una actividad acuícola con fines comerciales.	Por el hecho de presentar a la autoridad correspondiente (SEMARNAT) la Manifestación de Impacto Ambiental, el promovente está cumpliendo con este apartado. El proyecto se vincula por la obligatoriedad de obtener la autorización correspondiente para realizar las obras descritas en esta manifestación de impacto ambiental. Como ya se mencionó anteriormente, la promovente una vez autorizado el proyecto en materia ambiental procederá a tramitar el Registro Nacional de Pesca para la unidad de producción acuícola.
Art. 30°.- *Las actividades pesqueras se clasifican en:* **II.-** *Cultivo o acuacultura con fines*		
Artículo 31°.- *Para realizar las actividades de pesca se requiere lo siguiente:* **I,** *Concesión, para:* **Inciso b)** *Acuacultura comercial* **II,** Permiso, para: **Inciso g)** *Acuacultura de fomento* **III,** *Autorización, para:* **Inciso d)** *Recolectar del medio natural reproductores, larvas, postlarvas, crías, huevos, semillas, alevines o en cualquier otro estadio, y* **Inciso e)** *Acuacultura didáctica.*		

Artículos 22.- *la Secretaría podrá inscribir en el Registro Nacional de Pesca a los acuicultores que no requieran concesión, permiso o Autorización.*	Al **proyecto** le aplica el Artículo, incisos y, fracciones anteriores, porque se trata de una actividad acuícola con fines comerciales.	Por el hecho de presentar a la autoridad correspondiente (SEMARNAT) la Manifestación de Impacto Ambiental, el promovente está cumpliendo con este apartado. El proyecto se vincula por la obligatoriedad de obtener la autorización correspondiente para realizar las obras descritas en esta manifestación de impacto ambiental. Como ya se mencionó anteriormente, la promovente una vez autorizado el proyecto en materia ambiental procederá a tramitar el Registro Nacional de Pesca para la unidad de producción acuícola.
Art. 30°.- *Las actividades pesqueras se clasifican en:* **II.-** *Cultivo o acuacultura con fines*		
Artículo 31°.- *Para realizar las actividades de pesca se requiere lo siguiente:* **I,** *Concesión, para:* **Inciso b)** *Acuacultura comercial* **II,** Permiso, para: **Inciso g)** *Acuacultura de fomento* **III,** *Autorización, para:* **Inciso d)** *Recolectar del medio natural reproductores, larvas, postlarvas, crías, huevos, semillas, alevines o en cualquier otro estadio, y* **Inciso e)** *Acuacultura didáctica.*		

Artículos 22.- *la Secretaría podrá inscribir en el Registro Nacional de Pesca a los acuicultores que no requieran concesión, permiso o Autorización.*	Al **proyecto** le aplica el Artículo, incisos y, fracciones anteriores, porque se trata de una actividad acuícola con fines comerciales.	Por el hecho de presentar a la autoridad correspondiente (SEMARNAT) la Manifestación de Impacto Ambiental, el promovente está cumpliendo con este apartado. El proyecto se vincula por la obligatoriedad de obtener la autorización correspondiente para realizar las obras descritas en esta manifestación de impacto ambiental. Como ya se mencionó anteriormente, la promovente una vez autorizado el proyecto en materia ambiental procederá a tramitar el Registro Nacional de Pesca para la unidad de producción acuícola.
Art. 30°.- *Las actividades pesqueras se clasifican en:* **II.-** *Cultivo o acuacultura con fines*		
Artículo 31°.- *Para realizar las actividades de pesca se requiere lo siguiente:* **I,** *Concesión, para:* **Inciso b)** *Acuacultura comercial* **II,** Permiso, para: **Inciso g)** *Acuacultura de fomento* **III,** *Autorización, para:* **Inciso d)** *Recolectar del medio natural reproductores, larvas, postlarvas, crías, huevos, semillas, alevines o en cualquier otro estadio, y* **Inciso e)** *Acuacultura didáctica.*		

Artículos 22.- *la Secretaría podrá inscribir en el Registro Nacional de Pesca a los acuicultores que no requieran concesión, permiso o Autorización.*	Al **proyecto** le aplica el Artículo, incisos y, fracciones anteriores, porque se trata de una actividad acuícola con fines comerciales.	Por el hecho de presentar a la autoridad correspondiente (SEMARNAT) la Manifestación de Impacto Ambiental, el promovente está cumpliendo con este apartado. El proyecto se vincula por la obligatoriedad de obtener la autorización correspondiente para realizar las obras descritas en esta manifestación de impacto ambiental. Como ya se mencionó anteriormente, la promovente una vez autorizado el proyecto en materia ambiental procederá a tramitar el Registro Nacional de Pesca para la unidad de producción acuícola.
Art. 30°.- *Las actividades pesqueras se clasifican en:* **II.-** *Cultivo o acuacultura con fines*		
Artículo 31°.- *Para realizar las actividades de pesca se requiere lo siguiente:* **I,** *Concesión, para:* **Inciso b)** *Acuacultura comercial* **II,** Permiso, para: **Inciso g)** *Acuacultura de fomento* **III,** *Autorización, para:* **Inciso d)** *Recolectar del medio natural reproductores, larvas, postlarvas, crías, huevos, semillas, alevines o en cualquier otro estadio, y* **Inciso e)** *Acuacultura didáctica.*		

Artículos 22.- *la Secretaría podrá inscribir en el Registro Nacional de Pesca a los acuicultores que no requieran concesión, permiso o Autorización.*	Al **proyecto** le aplica el Artículo, incisos y, fracciones anteriores, porque se trata de una actividad acuícola con fines comerciales.	Por el hecho de presentar a la autoridad correspondiente (SEMARNAT) la Manifestación de Impacto Ambiental, el promovente está cumpliendo con este apartado. El proyecto se vincula por la obligatoriedad de obtener la autorización correspondiente para realizar las obras descritas en esta manifestación de impacto ambiental. Como ya se mencionó anteriormente, la promovente una vez autorizado el proyecto en materia ambiental procederá a tramitar el Registro Nacional de Pesca para la unidad de producción acuícola.
Art. 30°.- *Las actividades pesqueras se clasifican en:* **II.-** *Cultivo o acuacultura con fines*		
Artículo 31°.- *Para realizar las actividades de pesca se requiere lo siguiente:* **I,** *Concesión, para:* **Inciso b)** *Acuacultura comercial* **II,** Permiso, para: **Inciso g)** *Acuacultura de fomento* **III,** *Autorización, para:* **Inciso d)** *Recolectar del medio natural reproductores, larvas, postlarvas, crías, huevos, semillas, alevines o en cualquier otro estadio, y* **Inciso e)** *Acuacultura didáctica.*		

Artículos 22.- *la Secretaría podrá inscribir en el Registro Nacional de Pesca a los acuicultores que no requieran concesión, permiso o Autorización.*	Al **proyecto** le aplica el Artículo, incisos y, fracciones anteriores, porque se trata de una actividad acuícola con fines comerciales.	Por el hecho de presentar a la autoridad correspondiente (SEMARNAT) la Manifestación de Impacto Ambiental, el promovente está cumpliendo con este apartado. El proyecto se vincula por la obligatoriedad de obtener la autorización correspondiente para realizar las obras descritas en esta manifestación de impacto ambiental. Como ya se mencionó anteriormente, la promovente una vez autorizado el proyecto en materia ambiental procederá a tramitar el Registro Nacional de Pesca para la unidad de producción acuícola.
Art. 30°.- *Las actividades pesqueras se clasifican en:* **II.-** *Cultivo o acuacultura con fines*		
Artículo 31°.- *Para realizar las actividades de pesca se requiere lo siguiente:* **I,** *Concesión, para:* **Inciso b)** *Acuacultura comercial* **II,** Permiso, para: **Inciso g)** *Acuacultura de fomento* **III,** *Autorización, para:* **Inciso d)** *Recolectar del medio natural reproductores, larvas, postlarvas, crías, huevos, semillas, alevines o en cualquier otro estadio, y* **Inciso e)** *Acuacultura didáctica.*		

Artículos 22.- *la Secretaría podrá inscribir en el Registro Nacional de Pesca a los acuicultores que no requieran concesión, permiso o Autorización.*	Al **proyecto** le aplica el Artículo, incisos y, fracciones anteriores, porque se trata de una actividad acuícola con fines comerciales.	Por el hecho de presentar a la autoridad correspondiente (SEMARNAT) la Manifestación de Impacto Ambiental, el promovente está cumpliendo con este apartado. El proyecto se vincula por la obligatoriedad de obtener la autorización correspondiente para realizar las obras descritas en esta manifestación de impacto ambiental. Como ya se mencionó anteriormente, la promovente una vez autorizado el proyecto en materia ambiental procederá a tramitar el Registro Nacional de Pesca para la unidad de producción acuícola.
Art. 30°.- *Las actividades pesqueras se clasifican en:* **II.-** *Cultivo o acuacultura con fines*		
Artículo 31°.- *Para realizar las actividades de pesca se requiere lo siguiente:* **I,** *Concesión, para:* **Inciso b)** *Acuacultura comercial* **II,** Permiso, para: **Inciso g)** *Acuacultura de fomento* **III,** *Autorización, para:* **Inciso d)** *Recolectar del medio natural reproductores, larvas, postlarvas, crías, huevos, semillas, alevines o en cualquier otro estadio, y* **Inciso e)** *Acuacultura didáctica.*		

Artículos 22.- *la Secretaría podrá inscribir en el Registro Nacional de Pesca a los acuicultores que no requieran concesión, permiso o Autorización.*	Al **proyecto** le aplica el Artículo, incisos y, fracciones anteriores, porque se trata de una actividad acuícola con fines comerciales.	Por el hecho de presentar a la autoridad correspondiente (SEMARNAT) la Manifestación de Impacto Ambiental, el promovente está cumpliendo con este apartado. El proyecto se vincula por la obligatoriedad de obtener la autorización correspondiente para realizar las obras descritas en esta manifestación de impacto ambiental. Como ya se mencionó anteriormente, la promovente una vez autorizado el proyecto en materia ambiental procederá a tramitar el Registro Nacional de Pesca para la unidad de producción acuícola.
Art. 30°.- *Las actividades pesqueras se clasifican en:* **II.-** *Cultivo o acuacultura con fines*		
Artículo 31°.- *Para realizar las actividades de pesca se requiere lo siguiente:* **I,** *Concesión, para:* **Inciso b)** *Acuacultura comercial* **II,** Permiso, para: **Inciso g)** *Acuacultura de fomento* **III,** *Autorización, para:* **Inciso d)** *Recolectar del medio natural reproductores, larvas, postlarvas, crías, huevos, semillas, alevines o en cualquier otro estadio, y* **Inciso e)** *Acuacultura didáctica.*		

Artículos 22.- *la Secretaría podrá inscribir en el Registro Nacional de Pesca a los acuicultores que no requieran concesión, permiso o Autorización.*	Al **proyecto** le aplica el Artículo, incisos y, fracciones anteriores, porque se trata de una actividad acuícola con fines comerciales.	Por el hecho de presentar a la autoridad correspondiente (SEMARNAT) la Manifestación de Impacto Ambiental, el promovente está cumpliendo con este apartado. El proyecto se vincula por la obligatoriedad de obtener la autorización correspondiente para realizar las obras descritas en esta manifestación de impacto ambiental. Como ya se mencionó anteriormente, la promovente una vez autorizado el proyecto en materia ambiental procederá a tramitar el Registro Nacional de Pesca para la unidad de producción acuícola.
Art. 30°.- *Las actividades pesqueras se clasifican en:* **II.-** *Cultivo o acuacultura con fines*		
Artículo 31°.- *Para realizar las actividades de pesca se requiere lo siguiente:* **I,** *Concesión, para:* **Inciso b)** *Acuacultura comercial* **II,** Permiso, para: **Inciso g)** *Acuacultura de fomento* **III,** *Autorización, para:* **Inciso d)** *Recolectar del medio natural reproductores, larvas, postlarvas, crías, huevos, semillas, alevines o en cualquier otro estadio, y* **Inciso e)** *Acuacultura didáctica.*		

Artículos 22.- *la Secretaría podrá inscribir en el Registro Nacional de Pesca a los acuicultores que no requieran concesión, permiso o Autorización.*	Al **proyecto** le aplica el Artículo, incisos y, fracciones anteriores, porque se trata de una actividad acuícola con fines comerciales.	Por el hecho de presentar a la autoridad correspondiente (SEMARNAT) la Manifestación de Impacto Ambiental, el promovente está cumpliendo con este apartado. El proyecto se vincula por la obligatoriedad de obtener la autorización correspondiente para realizar las obras descritas en esta manifestación de impacto ambiental. Como ya se mencionó anteriormente, la promovente una vez autorizado el proyecto en materia ambiental procederá a tramitar el Registro Nacional de Pesca para la unidad de producción acuícola.
Art. 30°.- *Las actividades pesqueras se clasifican en:* **II.-** *Cultivo o acuacultura con fines*		
Artículo 31°.- *Para realizar las actividades de pesca se requiere lo siguiente:* **I,** *Concesión, para:* **Inciso b)** *Acuacultura comercial* **II,** Permiso, para: **Inciso g)** *Acuacultura de fomento* **III,** *Autorización, para:* **Inciso d)** *Recolectar del medio natural reproductores, larvas, postlarvas, crías, huevos, semillas, alevines o en cualquier otro estadio, y* **Inciso e)** *Acuacultura didáctica.*		

Artículos 22.- *la Secretaría podrá inscribir en el Registro Nacional de Pesca a los acuicultores que no requieran concesión, permiso o Autorización.*	Al **proyecto** le aplica el Artículo, incisos y, fracciones anteriores, porque se trata de una actividad acuícola con fines comerciales.	Por el hecho de presentar a la autoridad correspondiente (SEMARNAT) la Manifestación de Impacto Ambiental, el promovente está cumpliendo con este apartado. El proyecto se vincula por la obligatoriedad de obtener la autorización correspondiente para realizar las obras descritas en esta manifestación de impacto ambiental. Como ya se mencionó anteriormente, la promovente una vez autorizado el proyecto en materia ambiental procederá a tramitar el Registro Nacional de Pesca para la unidad de producción acuícola.
Art. 30°.- *Las actividades pesqueras se clasifican en:* **II.-** *Cultivo o acuacultura con fines*		
Artículo 31°.- *Para realizar las actividades de pesca se requiere lo siguiente:* **I,** *Concesión, para:* **Inciso b)** *Acuacultura comercial* **II,** Permiso, para: **Inciso g)** *Acuacultura de fomento* **III,** *Autorización, para:* **Inciso d)** *Recolectar del medio natural reproductores, larvas, postlarvas, crías, huevos, semillas, alevines o en cualquier otro estadio, y* **Inciso e)** *Acuacultura didáctica.*		

Artículos 22.- *la Secretaría podrá inscribir en el Registro Nacional de Pesca a los acuicultores que no requieran concesión, permiso o Autorización.*	Al **proyecto** le aplica el Artículo, incisos y, fracciones anteriores, porque se trata de una actividad acuícola con fines comerciales.	Por el hecho de presentar a la autoridad correspondiente (SEMARNAT) la Manifestación de Impacto Ambiental, el promovente está cumpliendo con este apartado. El proyecto se vincula por la obligatoriedad de obtener la autorización correspondiente para realizar las obras descritas en esta manifestación de impacto ambiental. Como ya se mencionó anteriormente, la promovente una vez autorizado el proyecto en materia ambiental procederá a tramitar el Registro Nacional de Pesca para la unidad de producción acuícola.
Art. 30°.- *Las actividades pesqueras se clasifican en:* **II.-** *Cultivo o acuacultura con fines*		
Artículo 31°.- *Para realizar las actividades de pesca se requiere lo siguiente:* **I,** *Concesión, para:* **Inciso b)** *Acuacultura comercial* **II,** Permiso, para: **Inciso g)** *Acuacultura de fomento* **III,** *Autorización, para:* **Inciso d)** *Recolectar del medio natural reproductores, larvas, postlarvas, crías, huevos, semillas, alevines o en cualquier otro estadio, y* **Inciso e)** *Acuacultura didáctica.*		

Artículos 22.- *la Secretaría podrá inscribir en el Registro Nacional de Pesca a los acuicultores que no requieran concesión, permiso o Autorización.*	Al **proyecto** le aplica el Artículo, incisos y, fracciones anteriores, porque se trata de una actividad acuícola con fines comerciales.	Por el hecho de presentar a la autoridad correspondiente (SEMARNAT) la Manifestación de Impacto Ambiental, el promovente está cumpliendo con este apartado. El proyecto se vincula por la obligatoriedad de obtener la autorización correspondiente para realizar las obras descritas en esta manifestación de impacto ambiental. Como ya se mencionó anteriormente, la promovente una vez autorizado el proyecto en materia ambiental procederá a tramitar el Registro Nacional de Pesca para la unidad de producción acuícola.
Art. 30°.- *Las actividades pesqueras se clasifican en:* **II.-** *Cultivo o acuacultura con fines*		
Artículo 31°.- *Para realizar las actividades de pesca se requiere lo siguiente:* **I,** *Concesión, para:* **Inciso b)** *Acuacultura comercial* **II,** Permiso, para: **Inciso g)** *Acuacultura de fomento* **III,** *Autorización, para:* **Inciso d)** *Recolectar del medio natural reproductores, larvas, postlarvas, crías, huevos, semillas, alevines o en cualquier otro estadio, y* **Inciso e)** *Acuacultura didáctica.*		

Artículos 22.- *la Secretaría podrá inscribir en el Registro Nacional de Pesca a los acuicultores que no requieran concesión, permiso o Autorización.*	Al **proyecto** le aplica el Artículo, incisos y, fracciones anteriores, porque se trata de una actividad acuícola con fines comerciales.	Por el hecho de presentar a la autoridad correspondiente (SEMARNAT) la Manifestación de Impacto Ambiental, el promovente está cumpliendo con este apartado. El proyecto se vincula por la obligatoriedad de obtener la autorización correspondiente para realizar las obras descritas en esta manifestación de impacto ambiental. Como ya se mencionó anteriormente, la promovente una vez autorizado el proyecto en materia ambiental procederá a tramitar el Registro Nacional de Pesca para la unidad de producción acuícola.
Art. 30°.- *Las actividades pesqueras se clasifican en:* **II.-** *Cultivo o acuacultura con fines*		
Artículo 31°.- *Para realizar las actividades de pesca se requiere lo siguiente:* **I,** *Concesión, para:* **Inciso b)** *Acuacultura comercial* **II,** Permiso, para: **Inciso g)** *Acuacultura de fomento* **III,** *Autorización, para:* **Inciso d)** *Recolectar del medio natural reproductores, larvas, postlarvas, crías, huevos, semillas, alevines o en cualquier otro estadio, y* **Inciso e)** *Acuacultura didáctica.*		

Artículos 22.- *la Secretaría podrá inscribir en el Registro Nacional de Pesca a los acuicultores que no requieran concesión, permiso o Autorización.*	Al **proyecto** le aplica el Artículo, incisos y, fracciones anteriores, porque se trata de una actividad acuícola con fines comerciales.	Por el hecho de presentar a la autoridad correspondiente (SEMARNAT) la Manifestación de Impacto Ambiental, el promovente está cumpliendo con este apartado. El proyecto se vincula por la obligatoriedad de obtener la autorización correspondiente para realizar las obras descritas en esta manifestación de impacto ambiental. Como ya se mencionó anteriormente, la promovente una vez autorizado el proyecto en materia ambiental procederá a tramitar el Registro Nacional de Pesca para la unidad de producción acuícola.
Art. 30°.- *Las actividades pesqueras se clasifican en:* **II.-** *Cultivo o acuacultura con fines*		
Artículo 31°.- *Para realizar las actividades de pesca se requiere lo siguiente:* **I,** *Concesión, para:* **Inciso b)** *Acuacultura comercial* **II,** Permiso, para: **Inciso g)** *Acuacultura de fomento* **III,** *Autorización, para:* **Inciso d)** *Recolectar del medio natural reproductores, larvas, postlarvas, crías, huevos, semillas, alevines o en cualquier otro estadio, y* **Inciso e)** *Acuacultura didáctica.*		

Artículos 22.- *la Secretaría podrá inscribir en el Registro Nacional de Pesca a los acuicultores que no requieran concesión, permiso o Autorización.*	Al **proyecto** le aplica el Artículo, incisos y, fracciones anteriores, porque se trata de una actividad acuícola con fines comerciales.	Por el hecho de presentar a la autoridad correspondiente (SEMARNAT) la Manifestación de Impacto Ambiental, el promovente está cumpliendo con este apartado. El proyecto se vincula por la obligatoriedad de obtener la autorización correspondiente para realizar las obras descritas en esta manifestación de impacto ambiental. Como ya se mencionó anteriormente, la promovente una vez autorizado el proyecto en materia ambiental procederá a tramitar el Registro Nacional de Pesca para la unidad de producción acuícola.
Art. 30°.- *Las actividades pesqueras se clasifican en:* **II.-** *Cultivo o acuacultura con fines*		
Artículo 31°.- *Para realizar las actividades de pesca se requiere lo siguiente:* **I,** *Concesión, para:* **Inciso b)** *Acuacultura comercial* **II,** Permiso, para: **Inciso g)** *Acuacultura de fomento* **III,** *Autorización, para:* **Inciso d)** *Recolectar del medio natural reproductores, larvas, postlarvas, crías, huevos, semillas, alevines o en cualquier otro estadio, y* **Inciso e)** *Acuacultura didáctica.*		

Artículos 22.- *la Secretaría podrá inscribir en el Registro Nacional de Pesca a los acuicultores que no requieran concesión, permiso o Autorización.*	Al **proyecto** le aplica el Artículo, incisos y, fracciones anteriores, porque se trata de una actividad acuícola con fines comerciales.	Por el hecho de presentar a la autoridad correspondiente (SEMARNAT) la Manifestación de Impacto Ambiental, el promovente está cumpliendo con este apartado. El proyecto se vincula por la obligatoriedad de obtener la autorización correspondiente para realizar las obras descritas en esta manifestación de impacto ambiental. Como ya se mencionó anteriormente, la promovente una vez autorizado el proyecto en materia ambiental procederá a tramitar el Registro Nacional de Pesca para la unidad de producción acuícola.
Art. 30°.- *Las actividades pesqueras se clasifican en:* **II.-** *Cultivo o acuacultura con fines*		
Artículo 31°.- *Para realizar las actividades de pesca se requiere lo siguiente:* **I,** *Concesión, para:* **Inciso b)** *Acuacultura comercial* **II,** Permiso, para: **Inciso g)** *Acuacultura de fomento* **III,** *Autorización, para:* **Inciso d)** *Recolectar del medio natural reproductores, larvas, postlarvas, crías, huevos, semillas, alevines o en cualquier otro estadio, y* **Inciso e)** *Acuacultura didáctica.*		

Artículos 22.- *la Secretaría podrá inscribir en el Registro Nacional de Pesca a los acuicultores que no requieran concesión, permiso o Autorización.*	Al **proyecto** le aplica el Artículo, incisos y, fracciones anteriores, porque se trata de una actividad acuícola con fines comerciales.	Por el hecho de presentar a la autoridad correspondiente (SEMARNAT) la Manifestación de Impacto Ambiental, el promovente está cumpliendo con este apartado. El proyecto se vincula por la obligatoriedad de obtener la autorización correspondiente para realizar las obras descritas en esta manifestación de impacto ambiental. Como ya se mencionó anteriormente, la promovente una vez autorizado el proyecto en materia ambiental procederá a tramitar el Registro Nacional de Pesca para la unidad de producción acuícola.
Art. 30°.- *Las actividades pesqueras se clasifican en:* **II.-** *Cultivo o acuacultura con fines*		
Artículo 31°.- *Para realizar las actividades de pesca se requiere lo siguiente:* **I,** *Concesión, para:* **Inciso b)** *Acuacultura comercial* **II,** Permiso, para: **Inciso g)** *Acuacultura de fomento* **III,** *Autorización, para:* **Inciso d)** *Recolectar del medio natural reproductores, larvas, postlarvas, crías, huevos, semillas, alevines o en cualquier otro estadio, y* **Inciso e)** *Acuacultura didáctica.*		

Artículos 22.- *la Secretaría podrá inscribir en el Registro Nacional de Pesca a los acuicultores que no requieran concesión, permiso o Autorización.*	Al **proyecto** le aplica el Artículo, incisos y, fracciones anteriores, porque se trata de una actividad acuícola con fines comerciales.	Por el hecho de presentar a la autoridad correspondiente (SEMARNAT) la Manifestación de Impacto Ambiental, el promovente está cumpliendo con este apartado. El proyecto se vincula por la obligatoriedad de obtener la autorización correspondiente para realizar las obras descritas en esta manifestación de impacto ambiental. Como ya se mencionó anteriormente, la promovente una vez autorizado el proyecto en materia ambiental procederá a tramitar el Registro Nacional de Pesca para la unidad de producción acuícola.
Art. 30°.- *Las actividades pesqueras se clasifican en:* **II.-** *Cultivo o acuacultura con fines*		
Artículo 31°.- *Para realizar las actividades de pesca se requiere lo siguiente:* **I,** *Concesión, para:* **Inciso b)** *Acuacultura comercial* **II,** Permiso, para: **Inciso g)** *Acuacultura de fomento* **III,** *Autorización, para:* **Inciso d)** *Recolectar del medio natural reproductores, larvas, postlarvas, crías, huevos, semillas, alevines o en cualquier otro estadio, y* **Inciso e)** *Acuacultura didáctica.*		

Artículos 22.- *la Secretaría podrá inscribir en el Registro Nacional de Pesca a los acuicultores que no requieran concesión, permiso o Autorización.*	Al **proyecto** le aplica el Artículo, incisos y, fracciones anteriores, porque se trata de una actividad acuícola con fines comerciales.	Por el hecho de presentar a la autoridad correspondiente (SEMARNAT) la Manifestación de Impacto Ambiental, el promovente está cumpliendo con este apartado. El proyecto se vincula por la obligatoriedad de obtener la autorización correspondiente para realizar las obras descritas en esta manifestación de impacto ambiental. Como ya se mencionó anteriormente, la promovente una vez autorizado el proyecto en materia ambiental procederá a tramitar el Registro Nacional de Pesca para la unidad de producción acuícola.
Art. 30°.- *Las actividades pesqueras se clasifican en:* **II.-** *Cultivo o acuacultura con fines*		
Artículo 31°.- *Para realizar las actividades de pesca se requiere lo siguiente:* **I,** *Concesión, para:* **Inciso b)** *Acuacultura comercial* **II,** Permiso, para: **Inciso g)** *Acuacultura de fomento* **III,** *Autorización, para:* **Inciso d)** *Recolectar del medio natural reproductores, larvas, postlarvas, crías, huevos, semillas, alevines o en cualquier otro estadio, y* **Inciso e)** *Acuacultura didáctica.*		

Artículos 22.- *la Secretaría podrá inscribir en el Registro Nacional de Pesca a los acuicultores que no requieran concesión, permiso o Autorización.*	Al **proyecto** le aplica el Artículo, incisos y, fracciones anteriores, porque se trata de una actividad acuícola con fines comerciales.	Por el hecho de presentar a la autoridad correspondiente (SEMARNAT) la Manifestación de Impacto Ambiental, el promovente está cumpliendo con este apartado. El proyecto se vincula por la obligatoriedad de obtener la autorización correspondiente para realizar las obras descritas en esta manifestación de impacto ambiental. Como ya se mencionó anteriormente, la promovente una vez autorizado el proyecto en materia ambiental procederá a tramitar el Registro Nacional de Pesca para la unidad de producción acuícola.
Art. 30°.- *Las actividades pesqueras se clasifican en:* **II.-** *Cultivo o acuacultura con fines*		
Artículo 31°.- *Para realizar las actividades de pesca se requiere lo siguiente:* **I,** *Concesión, para:* **Inciso b)** *Acuacultura comercial* **II,** Permiso, para: **Inciso g)** *Acuacultura de fomento* **III,** *Autorización, para:* **Inciso d)** *Recolectar del medio natural reproductores, larvas, postlarvas, crías, huevos, semillas, alevines o en cualquier otro estadio, y* **Inciso e)** *Acuacultura didáctica.*		

Artículos 22.- *la Secretaría podrá inscribir en el Registro Nacional de Pesca a los acuicultores que no requieran concesión, permiso o Autorización.*	Al **proyecto** le aplica el Artículo, incisos y, fracciones anteriores, porque se trata de una actividad acuícola con fines comerciales.	Por el hecho de presentar a la autoridad correspondiente (SEMARNAT) la Manifestación de Impacto Ambiental, el promovente está cumpliendo con este apartado. El proyecto se vincula por la obligatoriedad de obtener la autorización correspondiente para realizar las obras descritas en esta manifestación de impacto ambiental. Como ya se mencionó anteriormente, la promovente una vez autorizado el proyecto en materia ambiental procederá a tramitar el Registro Nacional de Pesca para la unidad de producción acuícola.
Art. 30°.- *Las actividades pesqueras se clasifican en:* **II.-** *Cultivo o acuacultura con fines*		
Artículo 31°.- *Para realizar las actividades de pesca se requiere lo siguiente:* **I,** *Concesión, para:* **Inciso b)** *Acuacultura comercial* **II,** Permiso, para: **Inciso g)** *Acuacultura de fomento* **III,** *Autorización, para:* **Inciso d)** *Recolectar del medio natural reproductores, larvas, postlarvas, crías, huevos, semillas, alevines o en cualquier otro estadio, y* **Inciso e)** *Acuacultura didáctica.*		

Artículos 22.- *la Secretaría podrá inscribir en el Registro Nacional de Pesca a los acuicultores que no requieran concesión, permiso o Autorización.*	Al **proyecto** le aplica el Artículo, incisos y, fracciones anteriores, porque se trata de una actividad acuícola con fines comerciales.	Por el hecho de presentar a la autoridad correspondiente (SEMARNAT) la Manifestación de Impacto Ambiental, el promovente está cumpliendo con este apartado. El proyecto se vincula por la obligatoriedad de obtener la autorización correspondiente para realizar las obras descritas en esta manifestación de impacto ambiental. Como ya se mencionó anteriormente, la promovente una vez autorizado el proyecto en materia ambiental procederá a tramitar el Registro Nacional de Pesca para la unidad de producción acuícola.
Art. 30°.- *Las actividades pesqueras se clasifican en:* **II.-** *Cultivo o acuacultura con fines*		
Artículo 31°.- *Para realizar las actividades de pesca se requiere lo siguiente:* **I,** *Concesión, para:* **Inciso b)** *Acuacultura comercial* **II,** Permiso, para: **Inciso g)** *Acuacultura de fomento* **III,** *Autorización, para:* **Inciso d)** *Recolectar del medio natural reproductores, larvas, postlarvas, crías, huevos, semillas, alevines o en cualquier otro estadio, y* **Inciso e)** *Acuacultura didáctica.*		

Artículos 22.- *la Secretaría podrá inscribir en el Registro Nacional de Pesca a los acuicultores que no requieran concesión, permiso o Autorización.*	Al **proyecto** le aplica el Artículo, incisos y, fracciones anteriores, porque se trata de una actividad acuícola con fines comerciales.	Por el hecho de presentar a la autoridad correspondiente (SEMARNAT) la Manifestación de Impacto Ambiental, el promovente está cumpliendo con este apartado. El proyecto se vincula por la obligatoriedad de obtener la autorización correspondiente para realizar las obras descritas en esta manifestación de impacto ambiental. Como ya se mencionó anteriormente, la promovente una vez autorizado el proyecto en materia ambiental procederá a tramitar el Registro Nacional de Pesca para la unidad de producción acuícola.
Art. 30°.- *Las actividades pesqueras se clasifican en:* **II.-** *Cultivo o acuacultura con fines*		
Artículo 31°.- *Para realizar las actividades de pesca se requiere lo siguiente:* **I,** *Concesión, para:* **Inciso b)** *Acuacultura comercial* **II,** Permiso, para: **Inciso g)** *Acuacultura de fomento* **III,** *Autorización, para:* **Inciso d)** *Recolectar del medio natural reproductores, larvas, postlarvas, crías, huevos, semillas, alevines o en cualquier otro estadio, y* **Inciso e)** *Acuacultura didáctica.*		

Artículos 22.- *la Secretaría podrá inscribir en el Registro Nacional de Pesca a los acuicultores que no requieran concesión, permiso o Autorización.*	Al **proyecto** le aplica el Artículo, incisos y, fracciones anteriores, porque se trata de una actividad acuícola con fines comerciales.	Por el hecho de presentar a la autoridad correspondiente (SEMARNAT) la Manifestación de Impacto Ambiental, el promovente está cumpliendo con este apartado. El proyecto se vincula por la obligatoriedad de obtener la autorización correspondiente para realizar las obras descritas en esta manifestación de impacto ambiental. Como ya se mencionó anteriormente, la promovente una vez autorizado el proyecto en materia ambiental procederá a tramitar el Registro Nacional de Pesca para la unidad de producción acuícola.
Art. 30°.- *Las actividades pesqueras se clasifican en:* **II.-** *Cultivo o acuacultura con fines*		
Artículo 31°.- *Para realizar las actividades de pesca se requiere lo siguiente:* **I,** *Concesión, para:* **Inciso b)** *Acuacultura comercial* **II,** Permiso, para: **Inciso g)** *Acuacultura de fomento* **III,** *Autorización, para:* **Inciso d)** *Recolectar del medio natural reproductores, larvas, postlarvas, crías, huevos, semillas, alevines o en cualquier otro estadio, y* **Inciso e)** *Acuacultura didáctica.*		

Artículos 22.- *la Secretaría podrá inscribir en el Registro Nacional de Pesca a los acuicultores que no requieran concesión, permiso o Autorización.*	Al **proyecto** le aplica el Artículo, incisos y, fracciones anteriores, porque se trata de una actividad acuícola con fines comerciales.	Por el hecho de presentar a la autoridad correspondiente (SEMARNAT) la Manifestación de Impacto Ambiental, el promovente está cumpliendo con este apartado. El proyecto se vincula por la obligatoriedad de obtener la autorización correspondiente para realizar las obras descritas en esta manifestación de impacto ambiental. Como ya se mencionó anteriormente, la promovente una vez autorizado el proyecto en materia ambiental procederá a tramitar el Registro Nacional de Pesca para la unidad de producción acuícola.
Art. 30°.- *Las actividades pesqueras se clasifican en:* **II.-** *Cultivo o acuacultura con fines*		
Artículo 31°.- *Para realizar las actividades de pesca se requiere lo siguiente:* **I,** *Concesión, para:* **Inciso b)** *Acuacultura comercial* **II,** Permiso, para: **Inciso g)** *Acuacultura de fomento* **III,** *Autorización, para:* **Inciso d)** *Recolectar del medio natural reproductores, larvas, postlarvas, crías, huevos, semillas, alevines o en cualquier otro estadio, y* **Inciso e)** *Acuacultura didáctica.*		

Artículos 22.- *la Secretaría podrá inscribir en el Registro Nacional de Pesca a los acuicultores que no requieran concesión, permiso o Autorización.*	Al **proyecto** le aplica el Artículo, incisos y, fracciones anteriores, porque se trata de una actividad acuícola con fines comerciales.	Por el hecho de presentar a la autoridad correspondiente (SEMARNAT) la Manifestación de Impacto Ambiental, el promovente está cumpliendo con este apartado. El proyecto se vincula por la obligatoriedad de obtener la autorización correspondiente para realizar las obras descritas en esta manifestación de impacto ambiental. Como ya se mencionó anteriormente, la promovente una vez autorizado el proyecto en materia ambiental procederá a tramitar el Registro Nacional de Pesca para la unidad de producción acuícola.
Art. 30°.- *Las actividades pesqueras se clasifican en:* **II.-** *Cultivo o acuacultura con fines*		
Artículo 31°.- *Para realizar las actividades de pesca se requiere lo siguiente:* **I,** *Concesión, para:* **Inciso b)** *Acuacultura comercial* **II,** Permiso, para: **Inciso g)** *Acuacultura de fomento* **III,** *Autorización, para:* **Inciso d)** *Recolectar del medio natural reproductores, larvas, postlarvas, crías, huevos, semillas, alevines o en cualquier otro estadio, y* **Inciso e)** *Acuacultura didáctica.*		

Artículos 22.- *la Secretaría podrá inscribir en el Registro Nacional de Pesca a los acuicultores que no requieran concesión, permiso o Autorización.*	Al **proyecto** le aplica el Artículo, incisos y, fracciones anteriores, porque se trata de una actividad acuícola con fines comerciales.	Por el hecho de presentar a la autoridad correspondiente (SEMARNAT) la Manifestación de Impacto Ambiental, el promovente está cumpliendo con este apartado. El proyecto se vincula por la obligatoriedad de obtener la autorización correspondiente para realizar las obras descritas en esta manifestación de impacto ambiental. Como ya se mencionó anteriormente, la promovente una vez autorizado el proyecto en materia ambiental procederá a tramitar el Registro Nacional de Pesca para la unidad de producción acuícola.
Art. 30°.- *Las actividades pesqueras se clasifican en:* **II.-** *Cultivo o acuacultura con fines*		
Artículo 31°.- *Para realizar las actividades de pesca se requiere lo siguiente:* **I,** *Concesión, para:* **Inciso b)** *Acuacultura comercial* **II,** Permiso, para: **Inciso g)** *Acuacultura de fomento* **III,** *Autorización, para:* **Inciso d)** *Recolectar del medio natural reproductores, larvas, postlarvas, crías, huevos, semillas, alevines o en cualquier otro estadio, y* **Inciso e)** *Acuacultura didáctica.*		

Artículos 22.- *la Secretaría podrá inscribir en el Registro Nacional de Pesca a los acuicultores que no requieran concesión, permiso o Autorización.*	Al **proyecto** le aplica el Artículo, incisos y, fracciones anteriores, porque se trata de una actividad acuícola con fines comerciales.	Por el hecho de presentar a la autoridad correspondiente (SEMARNAT) la Manifestación de Impacto Ambiental, el promovente está cumpliendo con este apartado. El proyecto se vincula por la obligatoriedad de obtener la autorización correspondiente para realizar las obras descritas en esta manifestación de impacto ambiental. Como ya se mencionó anteriormente, la promovente una vez autorizado el proyecto en materia ambiental procederá a tramitar el Registro Nacional de Pesca para la unidad de producción acuícola.
Art. 30°.- *Las actividades pesqueras se clasifican en:* **II.-** *Cultivo o acuacultura con fines*		
Artículo 31°.- *Para realizar las actividades de pesca se requiere lo siguiente:* **I,** *Concesión, para:* **Inciso b)** *Acuacultura comercial* **II,** Permiso, para: **Inciso g)** *Acuacultura de fomento* **III,** *Autorización, para:* **Inciso d)** *Recolectar del medio natural reproductores, larvas, postlarvas, crías, huevos, semillas, alevines o en cualquier otro estadio, y* **Inciso e)** *Acuacultura didáctica.*		

Artículos 22.- *la Secretaría podrá inscribir en el Registro Nacional de Pesca a los acuicultores que no requieran concesión, permiso o Autorización.*	Al **proyecto** le aplica el Artículo, incisos y, fracciones anteriores, porque se trata de una actividad acuícola con fines comerciales.	Por el hecho de presentar a la autoridad correspondiente (SEMARNAT) la Manifestación de Impacto Ambiental, el promovente está cumpliendo con este apartado. El proyecto se vincula por la obligatoriedad de obtener la autorización correspondiente para realizar las obras descritas en esta manifestación de impacto ambiental. Como ya se mencionó anteriormente, la promovente una vez autorizado el proyecto en materia ambiental procederá a tramitar el Registro Nacional de Pesca para la unidad de producción acuícola.
Art. 30°.- *Las actividades pesqueras se clasifican en:* **II.-** *Cultivo o acuacultura con fines*		
Artículo 31°.- *Para realizar las actividades de pesca se requiere lo siguiente:* **I,** *Concesión, para:* **Inciso b)** *Acuacultura comercial* **II,** Permiso, para: **Inciso g)** *Acuacultura de fomento* **III,** *Autorización, para:* **Inciso d)** *Recolectar del medio natural reproductores, larvas, postlarvas, crías, huevos, semillas, alevines o en cualquier otro estadio, y* **Inciso e)** *Acuacultura didáctica.*		

Artículos 22.- *la Secretaría podrá inscribir en el Registro Nacional de Pesca a los acuicultores que no requieran concesión, permiso o Autorización.*	Al **proyecto** le aplica el Artículo, incisos y, fracciones anteriores, porque se trata de una actividad acuícola con fines comerciales.	Por el hecho de presentar a la autoridad correspondiente (SEMARNAT) la Manifestación de Impacto Ambiental, el promovente está cumpliendo con este apartado. El proyecto se vincula por la obligatoriedad de obtener la autorización correspondiente para realizar las obras descritas en esta manifestación de impacto ambiental. Como ya se mencionó anteriormente, la promovente una vez autorizado el proyecto en materia ambiental procederá a tramitar el Registro Nacional de Pesca para la unidad de producción acuícola.
Art. 30°.- *Las actividades pesqueras se clasifican en:* **II.-** *Cultivo o acuacultura con fines*		
Artículo 31°.- *Para realizar las actividades de pesca se requiere lo siguiente:* **I,** *Concesión, para:* **Inciso b)** *Acuacultura comercial* **II,** Permiso, para: **Inciso g)** *Acuacultura de fomento* **III,** *Autorización, para:* **Inciso d)** *Recolectar del medio natural reproductores, larvas, postlarvas, crías, huevos, semillas, alevines o en cualquier otro estadio, y* **Inciso e)** *Acuacultura didáctica.*		

Artículos 22.- *la Secretaría podrá inscribir en el Registro Nacional de Pesca a los acuicultores que no requieran concesión, permiso o Autorización.*	Al **proyecto** le aplica el Artículo, incisos y, fracciones anteriores, porque se trata de una actividad acuícola con fines comerciales.	Por el hecho de presentar a la autoridad correspondiente (SEMARNAT) la Manifestación de Impacto Ambiental, el promovente está cumpliendo con este apartado. El proyecto se vincula por la obligatoriedad de obtener la autorización correspondiente para realizar las obras descritas en esta manifestación de impacto ambiental. Como ya se mencionó anteriormente, la promovente una vez autorizado el proyecto en materia ambiental procederá a tramitar el Registro Nacional de Pesca para la unidad de producción acuícola.
Art. 30°.- *Las actividades pesqueras se clasifican en:* **II.-** *Cultivo o acuacultura con fines*		
Artículo 31°.- *Para realizar las actividades de pesca se requiere lo siguiente:* **I,** *Concesión, para:* **Inciso b)** *Acuacultura comercial* **II,** Permiso, para: **Inciso g)** *Acuacultura de fomento* **III,** *Autorización, para:* **Inciso d)** *Recolectar del medio natural reproductores, larvas, postlarvas, crías, huevos, semillas, alevines o en cualquier otro estadio, y* **Inciso e)** *Acuacultura didáctica.*		

Artículos 22.- *la Secretaría podrá inscribir en el Registro Nacional de Pesca a los acuicultores que no requieran concesión, permiso o Autorización.*	Al **proyecto** le aplica el Artículo, incisos y, fracciones anteriores, porque se trata de una actividad acuícola con fines comerciales.	Por el hecho de presentar a la autoridad correspondiente (SEMARNAT) la Manifestación de Impacto Ambiental, el promovente está cumpliendo con este apartado. El proyecto se vincula por la obligatoriedad de obtener la autorización correspondiente para realizar las obras descritas en esta manifestación de impacto ambiental. Como ya se mencionó anteriormente, la promovente una vez autorizado el proyecto en materia ambiental procederá a tramitar el Registro Nacional de Pesca para la unidad de producción acuícola.
Art. 30°.- *Las actividades pesqueras se clasifican en:* **II.-** *Cultivo o acuacultura con fines*		
Artículo 31°.- *Para realizar las actividades de pesca se requiere lo siguiente:* **I,** *Concesión, para:* **Inciso b)** *Acuacultura comercial* **II,** Permiso, para: **Inciso g)** *Acuacultura de fomento* **III,** *Autorización, para:* **Inciso d)** *Recolectar del medio natural reproductores, larvas, postlarvas, crías, huevos, semillas, alevines o en cualquier otro estadio, y* **Inciso e)** *Acuacultura didáctica.*		

Artículos 22.- *la Secretaría podrá inscribir en el Registro Nacional de Pesca a los acuicultores que no requieran concesión, permiso o Autorización.*	Al **proyecto** le aplica el Artículo, incisos y, fracciones anteriores, porque se trata de una actividad acuícola con fines comerciales.	Por el hecho de presentar a la autoridad correspondiente (SEMARNAT) la Manifestación de Impacto Ambiental, el promovente está cumpliendo con este apartado. El proyecto se vincula por la obligatoriedad de obtener la autorización correspondiente para realizar las obras descritas en esta manifestación de impacto ambiental. Como ya se mencionó anteriormente, la promovente una vez autorizado el proyecto en materia ambiental procederá a tramitar el Registro Nacional de Pesca para la unidad de producción acuícola.
Art. 30°.- *Las actividades pesqueras se clasifican en:* **II.-** *Cultivo o acuacultura con fines*		
Artículo 31°.- *Para realizar las actividades de pesca se requiere lo siguiente:* **I,** *Concesión, para:* **Inciso b)** *Acuacultura comercial* **II,** Permiso, para: **Inciso g)** *Acuacultura de fomento* **III,** *Autorización, para:* **Inciso d)** *Recolectar del medio natural reproductores, larvas, postlarvas, crías, huevos, semillas, alevines o en cualquier otro estadio, y* **Inciso e)** *Acuacultura didáctica.*		

Artículos 22.- *la Secretaría podrá inscribir en el Registro Nacional de Pesca a los acuicultores que no requieran concesión, permiso o Autorización.*	Al **proyecto** le aplica el Artículo, incisos y, fracciones anteriores, porque se trata de una actividad acuícola con fines comerciales.	Por el hecho de presentar a la autoridad correspondiente (SEMARNAT) la Manifestación de Impacto Ambiental, el promovente está cumpliendo con este apartado. El proyecto se vincula por la obligatoriedad de obtener la autorización correspondiente para realizar las obras descritas en esta manifestación de impacto ambiental. Como ya se mencionó anteriormente, la promovente una vez autorizado el proyecto en materia ambiental procederá a tramitar el Registro Nacional de Pesca para la unidad de producción acuícola.
Art. 30°.- *Las actividades pesqueras se clasifican en:* **II.-** *Cultivo o acuacultura con fines*		
Artículo 31°.- *Para realizar las actividades de pesca se requiere lo siguiente:* **I,** *Concesión, para:* **Inciso b)** *Acuacultura comercial* **II,** Permiso, para: **Inciso g)** *Acuacultura de fomento* **III,** *Autorización, para:* **Inciso d)** *Recolectar del medio natural reproductores, larvas, postlarvas, crías, huevos, semillas, alevines o en cualquier otro estadio, y* **Inciso e)** *Acuacultura didáctica.*		

Artículos 22.- *la Secretaría podrá inscribir en el Registro Nacional de Pesca a los acuicultores que no requieran concesión, permiso o Autorización.*	Al **proyecto** le aplica el Artículo, incisos y, fracciones anteriores, porque se trata de una actividad acuícola con fines comerciales.	Por el hecho de presentar a la autoridad correspondiente (SEMARNAT) la Manifestación de Impacto Ambiental, el promovente está cumpliendo con este apartado. El proyecto se vincula por la obligatoriedad de obtener la autorización correspondiente para realizar las obras descritas en esta manifestación de impacto ambiental. Como ya se mencionó anteriormente, la promovente una vez autorizado el proyecto en materia ambiental procederá a tramitar el Registro Nacional de Pesca para la unidad de producción acuícola.
Art. 30°.- *Las actividades pesqueras se clasifican en:* **II.-** *Cultivo o acuacultura con fines*		
Artículo 31°.- *Para realizar las actividades de pesca se requiere lo siguiente:* **I,** *Concesión, para:* **Inciso b)** *Acuacultura comercial* **II,** Permiso, para: **Inciso g)** *Acuacultura de fomento* **III,** *Autorización, para:* **Inciso d)** *Recolectar del medio natural reproductores, larvas, postlarvas, crías, huevos, semillas, alevines o en cualquier otro estadio, y* **Inciso e)** *Acuacultura didáctica.*		

Artículos 22.- *la Secretaría podrá inscribir en el Registro Nacional de Pesca a los acuicultores que no requieran concesión, permiso o Autorización.*	Al **proyecto** le aplica el Artículo, incisos y, fracciones anteriores, porque se trata de una actividad acuícola con fines comerciales.	Por el hecho de presentar a la autoridad correspondiente (SEMARNAT) la Manifestación de Impacto Ambiental, el promovente está cumpliendo con este apartado. El proyecto se vincula por la obligatoriedad de obtener la autorización correspondiente para realizar las obras descritas en esta manifestación de impacto ambiental. Como ya se mencionó anteriormente, la promovente una vez autorizado el proyecto en materia ambiental procederá a tramitar el Registro Nacional de Pesca para la unidad de producción acuícola.
Art. 30°.- *Las actividades pesqueras se clasifican en:* **II.-** *Cultivo o acuacultura con fines*		
Artículo 31°.- *Para realizar las actividades de pesca se requiere lo siguiente:* **I,** *Concesión, para:* **Inciso b)** *Acuacultura comercial* **II,** Permiso, para: **Inciso g)** *Acuacultura de fomento* **III,** *Autorización, para:* **Inciso d)** *Recolectar del medio natural reproductores, larvas, postlarvas, crías, huevos, semillas, alevines o en cualquier otro estadio, y* **Inciso e)** *Acuacultura didáctica.*		

Artículos 22.- *la Secretaría podrá inscribir en el Registro Nacional de Pesca a los acuicultores que no requieran concesión, permiso o Autorización.*	Al **proyecto** le aplica el Artículo, incisos y, fracciones anteriores, porque se trata de una actividad acuícola con fines comerciales.	Por el hecho de presentar a la autoridad correspondiente (SEMARNAT) la Manifestación de Impacto Ambiental, el promovente está cumpliendo con este apartado. El proyecto se vincula por la obligatoriedad de obtener la autorización correspondiente para realizar las obras descritas en esta manifestación de impacto ambiental. Como ya se mencionó anteriormente, la promovente una vez autorizado el proyecto en materia ambiental procederá a tramitar el Registro Nacional de Pesca para la unidad de producción acuícola.
Art. 30°.- *Las actividades pesqueras se clasifican en:* **II.-** *Cultivo o acuacultura con fines*		
Artículo 31°.- *Para realizar las actividades de pesca se requiere lo siguiente:* **I,** *Concesión, para:* **Inciso b)** *Acuacultura comercial* **II,** Permiso, para: **Inciso g)** *Acuacultura de fomento* **III,** *Autorización, para:* **Inciso d)** *Recolectar del medio natural reproductores, larvas, postlarvas, crías, huevos, semillas, alevines o en cualquier otro estadio, y* **Inciso e)** *Acuacultura didáctica.*		

Artículos 22.- *la Secretaría podrá inscribir en el Registro Nacional de Pesca a los acuicultores que no requieran concesión, permiso o Autorización.*	Al **proyecto** le aplica el Artículo, incisos y, fracciones anteriores, porque se trata de una actividad acuícola con fines comerciales.	Por el hecho de presentar a la autoridad correspondiente (SEMARNAT) la Manifestación de Impacto Ambiental, el promovente está cumpliendo con este apartado. El proyecto se vincula por la obligatoriedad de obtener la autorización correspondiente para realizar las obras descritas en esta manifestación de impacto ambiental. Como ya se mencionó anteriormente, la promovente una vez autorizado el proyecto en materia ambiental procederá a tramitar el Registro Nacional de Pesca para la unidad de producción acuícola.
Art. 30°.- *Las actividades pesqueras se clasifican en:* **II.-** *Cultivo o acuacultura con fines*		
Artículo 31°.- *Para realizar las actividades de pesca se requiere lo siguiente:* **I,** *Concesión, para:* **Inciso b)** *Acuacultura comercial* **II,** Permiso, para: **Inciso g)** *Acuacultura de fomento* **III,** *Autorización, para:* **Inciso d)** *Recolectar del medio natural reproductores, larvas, postlarvas, crías, huevos, semillas, alevines o en cualquier otro estadio, y* **Inciso e)** *Acuacultura didáctica.*		

Artículos 22.- *la Secretaría podrá inscribir en el Registro Nacional de Pesca a los acuicultores que no requieran concesión, permiso o Autorización.*	Al **proyecto** le aplica el Artículo, incisos y, fracciones anteriores, porque se trata de una actividad acuícola con fines comerciales.	Por el hecho de presentar a la autoridad correspondiente (SEMARNAT) la Manifestación de Impacto Ambiental, el promovente está cumpliendo con este apartado. El proyecto se vincula por la obligatoriedad de obtener la autorización correspondiente para realizar las obras descritas en esta manifestación de impacto ambiental. Como ya se mencionó anteriormente, la promovente una vez autorizado el proyecto en materia ambiental procederá a tramitar el Registro Nacional de Pesca para la unidad de producción acuícola.
Art. 30°.- *Las actividades pesqueras se clasifican en:* **II.-** *Cultivo o acuacultura con fines*		
Artículo 31°.- *Para realizar las actividades de pesca se requiere lo siguiente:* **I,** *Concesión, para:* **Inciso b)** *Acuacultura comercial* **II,** Permiso, para: **Inciso g)** *Acuacultura de fomento* **III,** *Autorización, para:* **Inciso d)** *Recolectar del medio natural reproductores, larvas, postlarvas, crías, huevos, semillas, alevines o en cualquier otro estadio, y* **Inciso e)** *Acuacultura didáctica.*		

Artículos 22.- *la Secretaría podrá inscribir en el Registro Nacional de Pesca a los acuicultores que no requieran concesión, permiso o Autorización.*	Al **proyecto** le aplica el Artículo, incisos y, fracciones anteriores, porque se trata de una actividad acuícola con fines comerciales.	Por el hecho de presentar a la autoridad correspondiente (SEMARNAT) la Manifestación de Impacto Ambiental, el promovente está cumpliendo con este apartado. El proyecto se vincula por la obligatoriedad de obtener la autorización correspondiente para realizar las obras descritas en esta manifestación de impacto ambiental. Como ya se mencionó anteriormente, la promovente una vez autorizado el proyecto en materia ambiental procederá a tramitar el Registro Nacional de Pesca para la unidad de producción acuícola.
Art. 30°.- *Las actividades pesqueras se clasifican en:* **II.-** *Cultivo o acuacultura con fines*		
Artículo 31°.- *Para realizar las actividades de pesca se requiere lo siguiente:* **I,** *Concesión, para:* **Inciso b)** *Acuacultura comercial* **II,** Permiso, para: **Inciso g)** *Acuacultura de fomento* **III,** *Autorización, para:* **Inciso d)** *Recolectar del medio natural reproductores, larvas, postlarvas, crías, huevos, semillas, alevines o en cualquier otro estadio, y* **Inciso e)** *Acuacultura didáctica.*		

Artículos 22.- *la Secretaría podrá inscribir en el Registro Nacional de Pesca a los acuicultores que no requieran concesión, permiso o Autorización.*	Al **proyecto** le aplica el Artículo, incisos y, fracciones anteriores, porque se trata de una actividad acuícola con fines comerciales.	Por el hecho de presentar a la autoridad correspondiente (SEMARNAT) la Manifestación de Impacto Ambiental, el promovente está cumpliendo con este apartado. El proyecto se vincula por la obligatoriedad de obtener la autorización correspondiente para realizar las obras descritas en esta manifestación de impacto ambiental. Como ya se mencionó anteriormente, la promovente una vez autorizado el proyecto en materia ambiental procederá a tramitar el Registro Nacional de Pesca para la unidad de producción acuícola.
Art. 30°.- *Las actividades pesqueras se clasifican en:* **II.-** *Cultivo o acuacultura con fines*		
Artículo 31°.- *Para realizar las actividades de pesca se requiere lo siguiente:* **I,** *Concesión, para:* **Inciso b)** *Acuacultura comercial* **II,** Permiso, para: **Inciso g)** *Acuacultura de fomento* **III,** *Autorización, para:* **Inciso d)** *Recolectar del medio natural reproductores, larvas, postlarvas, crías, huevos, semillas, alevines o en cualquier otro estadio, y* **Inciso e)** *Acuacultura didáctica.*		

Artículos 22.- *la Secretaría podrá inscribir en el Registro Nacional de Pesca a los acuicultores que no requieran concesión, permiso o Autorización.*	Al **proyecto** le aplica el Artículo, incisos y, fracciones anteriores, porque se trata de una actividad acuícola con fines comerciales.	Por el hecho de presentar a la autoridad correspondiente (SEMARNAT) la Manifestación de Impacto Ambiental, el promovente está cumpliendo con este apartado. El proyecto se vincula por la obligatoriedad de obtener la autorización correspondiente para realizar las obras descritas en esta manifestación de impacto ambiental. Como ya se mencionó anteriormente, la promovente una vez autorizado el proyecto en materia ambiental procederá a tramitar el Registro Nacional de Pesca para la unidad de producción acuícola.
Art. 30°.- *Las actividades pesqueras se clasifican en:* **II.-** *Cultivo o acuacultura con fines*		
Artículo 31°.- *Para realizar las actividades de pesca se requiere lo siguiente:* **I,** *Concesión, para:* **Inciso b)** *Acuacultura comercial* **II,** Permiso, para: **Inciso g)** *Acuacultura de fomento* **III,** *Autorización, para:* **Inciso d)** *Recolectar del medio natural reproductores, larvas, postlarvas, crías, huevos, semillas, alevines o en cualquier otro estadio, y* **Inciso e)** *Acuacultura didáctica.*		

Artículos 22.- *la Secretaría podrá inscribir en el Registro Nacional de Pesca a los acuicultores que no requieran concesión, permiso o Autorización.*	Al **proyecto** le aplica el Artículo, incisos y, fracciones anteriores, porque se trata de una actividad acuícola con fines comerciales.	Por el hecho de presentar a la autoridad correspondiente (SEMARNAT) la Manifestación de Impacto Ambiental, el promovente está cumpliendo con este apartado. El proyecto se vincula por la obligatoriedad de obtener la autorización correspondiente para realizar las obras descritas en esta manifestación de impacto ambiental. Como ya se mencionó anteriormente, la promovente una vez autorizado el proyecto en materia ambiental procederá a tramitar el Registro Nacional de Pesca para la unidad de producción acuícola.
Art. 30°.- *Las actividades pesqueras se clasifican en:* **II.-** *Cultivo o acuacultura con fines*		
Artículo 31°.- *Para realizar las actividades de pesca se requiere lo siguiente:* **I,** *Concesión, para:* **Inciso b)** *Acuacultura comercial* **II,** Permiso, para: **Inciso g)** *Acuacultura de fomento* **III,** *Autorización, para:* **Inciso d)** *Recolectar del medio natural reproductores, larvas, postlarvas, crías, huevos, semillas, alevines o en cualquier otro estadio, y* **Inciso e)** *Acuacultura didáctica.*		

Artículos 22.- *la Secretaría podrá inscribir en el Registro Nacional de Pesca a los acuicultores que no requieran concesión, permiso o Autorización.*	Al **proyecto** le aplica el Artículo, incisos y, fracciones anteriores, porque se trata de una actividad acuícola con fines comerciales.	Por el hecho de presentar a la autoridad correspondiente (SEMARNAT) la Manifestación de Impacto Ambiental, el promovente está cumpliendo con este apartado. El proyecto se vincula por la obligatoriedad de obtener la autorización correspondiente para realizar las obras descritas en esta manifestación de impacto ambiental. Como ya se mencionó anteriormente, la promovente una vez autorizado el proyecto en materia ambiental procederá a tramitar el Registro Nacional de Pesca para la unidad de producción acuícola.
Art. 30°.- *Las actividades pesqueras se clasifican en:* **II.-** *Cultivo o acuacultura con fines*		
Artículo 31°.- *Para realizar las actividades de pesca se requiere lo siguiente:* **I,** *Concesión, para:* **Inciso b)** *Acuacultura comercial* **II,** Permiso, para: **Inciso g)** *Acuacultura de fomento* **III,** *Autorización, para:* **Inciso d)** *Recolectar del medio natural reproductores, larvas, postlarvas, crías, huevos, semillas, alevines o en cualquier otro estadio, y* **Inciso e)** *Acuacultura didáctica.*		

Artículos 22.- *la Secretaría podrá inscribir en el Registro Nacional de Pesca a los acuicultores que no requieran concesión, permiso o Autorización.*	Al **proyecto** le aplica el Artículo, incisos y, fracciones anteriores, porque se trata de una actividad acuícola con fines comerciales.	Por el hecho de presentar a la autoridad correspondiente (SEMARNAT) la Manifestación de Impacto Ambiental, el promovente está cumpliendo con este apartado. El proyecto se vincula por la obligatoriedad de obtener la autorización correspondiente para realizar las obras descritas en esta manifestación de impacto ambiental. Como ya se mencionó anteriormente, la promovente una vez autorizado el proyecto en materia ambiental procederá a tramitar el Registro Nacional de Pesca para la unidad de producción acuícola.
Art. 30°.- *Las actividades pesqueras se clasifican en:* **II.-** *Cultivo o acuacultura con fines*		
Artículo 31°.- *Para realizar las actividades de pesca se requiere lo siguiente:* **I,** *Concesión, para:* **Inciso b)** *Acuacultura comercial* **II,** Permiso, para: **Inciso g)** *Acuacultura de fomento* **III,** *Autorización, para:* **Inciso d)** *Recolectar del medio natural reproductores, larvas, postlarvas, crías, huevos, semillas, alevines o en cualquier otro estadio, y* **Inciso e)** *Acuacultura didáctica.*		

Artículos 22.- *la Secretaría podrá inscribir en el Registro Nacional de Pesca a los acuicultores que no requieran concesión, permiso o Autorización.*	Al **proyecto** le aplica el Artículo, incisos y, fracciones anteriores, porque se trata de una actividad acuícola con fines comerciales.	Por el hecho de presentar a la autoridad correspondiente (SEMARNAT) la Manifestación de Impacto Ambiental, el promovente está cumpliendo con este apartado. El proyecto se vincula por la obligatoriedad de obtener la autorización correspondiente para realizar las obras descritas en esta manifestación de impacto ambiental. Como ya se mencionó anteriormente, la promovente una vez autorizado el proyecto en materia ambiental procederá a tramitar el Registro Nacional de Pesca para la unidad de producción acuícola.
Art. 30°.- *Las actividades pesqueras se clasifican en:* **II.-** *Cultivo o acuacultura con fines*		
Artículo 31°.- *Para realizar las actividades de pesca se requiere lo siguiente:* **I,** *Concesión, para:* **Inciso b)** *Acuacultura comercial* **II,** Permiso, para: **Inciso g)** *Acuacultura de fomento* **III,** *Autorización, para:* **Inciso d)** *Recolectar del medio natural reproductores, larvas, postlarvas, crías, huevos, semillas, alevines o en cualquier otro estadio, y* **Inciso e)** *Acuacultura didáctica.*		

Artículos 22.- *la Secretaría podrá inscribir en el Registro Nacional de Pesca a los acuicultores que no requieran concesión, permiso o Autorización.*	Al **proyecto** le aplica el Artículo, incisos y, fracciones anteriores, porque se trata de una actividad acuícola con fines comerciales.	Por el hecho de presentar a la autoridad correspondiente (SEMARNAT) la Manifestación de Impacto Ambiental, el promovente está cumpliendo con este apartado. El proyecto se vincula por la obligatoriedad de obtener la autorización correspondiente para realizar las obras descritas en esta manifestación de impacto ambiental. Como ya se mencionó anteriormente, la promovente una vez autorizado el proyecto en materia ambiental procederá a tramitar el Registro Nacional de Pesca para la unidad de producción acuícola.
Art. 30°.- *Las actividades pesqueras se clasifican en:* **II.-** *Cultivo o acuacultura con fines*		
Artículo 31°.- *Para realizar las actividades de pesca se requiere lo siguiente:* **I,** *Concesión, para:* **Inciso b)** *Acuacultura comercial* **II,** Permiso, para: **Inciso g)** *Acuacultura de fomento* **III,** *Autorización, para:* **Inciso d)** *Recolectar del medio natural reproductores, larvas, postlarvas, crías, huevos, semillas, alevines o en cualquier otro estadio, y* **Inciso e)** *Acuacultura didáctica.*		

Artículos 22.- *la Secretaría podrá inscribir en el Registro Nacional de Pesca a los acuicultores que no requieran concesión, permiso o Autorización.*	Al **proyecto** le aplica el Artículo, incisos y, fracciones anteriores, porque se trata de una actividad acuícola con fines comerciales.	Por el hecho de presentar a la autoridad correspondiente (SEMARNAT) la Manifestación de Impacto Ambiental, el promovente está cumpliendo con este apartado. El proyecto se vincula por la obligatoriedad de obtener la autorización correspondiente para realizar las obras descritas en esta manifestación de impacto ambiental. Como ya se mencionó anteriormente, la promovente una vez autorizado el proyecto en materia ambiental procederá a tramitar el Registro Nacional de Pesca para la unidad de producción acuícola.
Art. 30°.- *Las actividades pesqueras se clasifican en:* **II.-** *Cultivo o acuacultura con fines*		
Artículo 31°.- *Para realizar las actividades de pesca se requiere lo siguiente:* **I,** *Concesión, para:* **Inciso b)** *Acuacultura comercial* **II,** Permiso, para: **Inciso g)** *Acuacultura de fomento* **III,** *Autorización, para:* **Inciso d)** *Recolectar del medio natural reproductores, larvas, postlarvas, crías, huevos, semillas, alevines o en cualquier otro estadio, y* **Inciso e)** *Acuacultura didáctica.*		

Artículos 22.- *la Secretaría podrá inscribir en el Registro Nacional de Pesca a los acuicultores que no requieran concesión, permiso o Autorización.*	Al **proyecto** le aplica el Artículo, incisos y, fracciones anteriores, porque se trata de una actividad acuícola con fines comerciales.	Por el hecho de presentar a la autoridad correspondiente (SEMARNAT) la Manifestación de Impacto Ambiental, el promovente está cumpliendo con este apartado. El proyecto se vincula por la obligatoriedad de obtener la autorización correspondiente para realizar las obras descritas en esta manifestación de impacto ambiental. Como ya se mencionó anteriormente, la promovente una vez autorizado el proyecto en materia ambiental procederá a tramitar el Registro Nacional de Pesca para la unidad de producción acuícola.
Art. 30°.- *Las actividades pesqueras se clasifican en:* **II.-** *Cultivo o acuacultura con fines*		
Artículo 31°.- *Para realizar las actividades de pesca se requiere lo siguiente:* **I,** *Concesión, para:* **Inciso b)** *Acuacultura comercial* **II,** Permiso, para: **Inciso g)** *Acuacultura de fomento* **III,** *Autorización, para:* **Inciso d)** *Recolectar del medio natural reproductores, larvas, postlarvas, crías, huevos, semillas, alevines o en cualquier otro estadio, y* **Inciso e)** *Acuacultura didáctica.*		

Artículos 22.- *la Secretaría podrá inscribir en el Registro Nacional de Pesca a los acuicultores que no requieran concesión, permiso o Autorización.*	Al **proyecto** le aplica el Artículo, incisos y, fracciones anteriores, porque se trata de una actividad acuícola con fines comerciales.	Por el hecho de presentar a la autoridad correspondiente (SEMARNAT) la Manifestación de Impacto Ambiental, el promovente está cumpliendo con este apartado. El proyecto se vincula por la obligatoriedad de obtener la autorización correspondiente para realizar las obras descritas en esta manifestación de impacto ambiental. Como ya se mencionó anteriormente, la promovente una vez autorizado el proyecto en materia ambiental procederá a tramitar el Registro Nacional de Pesca para la unidad de producción acuícola.
Art. 30°.- *Las actividades pesqueras se clasifican en:* **II.-** *Cultivo o acuacultura con fines*		
Artículo 31°.- *Para realizar las actividades de pesca se requiere lo siguiente:* **I,** *Concesión, para:* **Inciso b)** *Acuacultura comercial* **II,** Permiso, para: **Inciso g)** *Acuacultura de fomento* **III,** *Autorización, para:* **Inciso d)** *Recolectar del medio natural reproductores, larvas, postlarvas, crías, huevos, semillas, alevines o en cualquier otro estadio, y* **Inciso e)** *Acuacultura didáctica.*		

Artículos 22.- *la Secretaría podrá inscribir en el Registro Nacional de Pesca a los acuicultores que no requieran concesión, permiso o Autorización.*	Al **proyecto** le aplica el Artículo, incisos y, fracciones anteriores, porque se trata de una actividad acuícola con fines comerciales.	Por el hecho de presentar a la autoridad correspondiente (SEMARNAT) la Manifestación de Impacto Ambiental, el promovente está cumpliendo con este apartado. El proyecto se vincula por la obligatoriedad de obtener la autorización correspondiente para realizar las obras descritas en esta manifestación de impacto ambiental. Como ya se mencionó anteriormente, la promovente una vez autorizado el proyecto en materia ambiental procederá a tramitar el Registro Nacional de Pesca para la unidad de producción acuícola.
Art. 30°.- *Las actividades pesqueras se clasifican en:* **II.-** *Cultivo o acuacultura con fines*		
Artículo 31°.- *Para realizar las actividades de pesca se requiere lo siguiente:* **I,** *Concesión, para:* **Inciso b)** *Acuacultura comercial* **II,** Permiso, para: **Inciso g)** *Acuacultura de fomento* **III,** *Autorización, para:* **Inciso d)** *Recolectar del medio natural reproductores, larvas, postlarvas, crías, huevos, semillas, alevines o en cualquier otro estadio, y* **Inciso e)** *Acuacultura didáctica.*		

Artículos 22.- *la Secretaría podrá inscribir en el Registro Nacional de Pesca a los acuicultores que no requieran concesión, permiso o Autorización.*	Al **proyecto** le aplica el Artículo, incisos y, fracciones anteriores, porque se trata de una actividad acuícola con fines comerciales.	Por el hecho de presentar a la autoridad correspondiente (SEMARNAT) la Manifestación de Impacto Ambiental, el promovente está cumpliendo con este apartado. El proyecto se vincula por la obligatoriedad de obtener la autorización correspondiente para realizar las obras descritas en esta manifestación de impacto ambiental. Como ya se mencionó anteriormente, la promovente una vez autorizado el proyecto en materia ambiental procederá a tramitar el Registro Nacional de Pesca para la unidad de producción acuícola.
Art. 30°.- *Las actividades pesqueras se clasifican en:* **II.-** *Cultivo o acuacultura con fines*		
Artículo 31°.- *Para realizar las actividades de pesca se requiere lo siguiente:* **I,** *Concesión, para:* **Inciso b)** *Acuacultura comercial* **II,** Permiso, para: **Inciso g)** *Acuacultura de fomento* **III,** *Autorización, para:* **Inciso d)** *Recolectar del medio natural reproductores, larvas, postlarvas, crías, huevos, semillas, alevines o en cualquier otro estadio, y* **Inciso e)** *Acuacultura didáctica.*		

Artículos 22.- *la Secretaría podrá inscribir en el Registro Nacional de Pesca a los acuicultores que no requieran concesión, permiso o Autorización.*	Al **proyecto** le aplica el Artículo, incisos y, fracciones anteriores, porque se trata de una actividad acuícola con fines comerciales.	Por el hecho de presentar a la autoridad correspondiente (SEMARNAT) la Manifestación de Impacto Ambiental, el promovente está cumpliendo con este apartado. El proyecto se vincula por la obligatoriedad de obtener la autorización correspondiente para realizar las obras descritas en esta manifestación de impacto ambiental. Como ya se mencionó anteriormente, la promovente una vez autorizado el proyecto en materia ambiental procederá a tramitar el Registro Nacional de Pesca para la unidad de producción acuícola.
Art. 30°.- *Las actividades pesqueras se clasifican en:* **II.-** *Cultivo o acuacultura con fines*		
Artículo 31°.- *Para realizar las actividades de pesca se requiere lo siguiente:* **I,** *Concesión, para:* **Inciso b)** *Acuacultura comercial* **II,** Permiso, para: **Inciso g)** *Acuacultura de fomento* **III,** *Autorización, para:* **Inciso d)** *Recolectar del medio natural reproductores, larvas, postlarvas, crías, huevos, semillas, alevines o en cualquier otro estadio, y* **Inciso e)** *Acuacultura didáctica.*		

Artículos 22.- *la Secretaría podrá inscribir en el Registro Nacional de Pesca a los acuicultores que no requieran concesión, permiso o Autorización.*	Al **proyecto** le aplica el Artículo, incisos y, fracciones anteriores, porque se trata de una actividad acuícola con fines comerciales.	Por el hecho de presentar a la autoridad correspondiente (SEMARNAT) la Manifestación de Impacto Ambiental, el promovente está cumpliendo con este apartado. El proyecto se vincula por la obligatoriedad de obtener la autorización correspondiente para realizar las obras descritas en esta manifestación de impacto ambiental. Como ya se mencionó anteriormente, la promovente una vez autorizado el proyecto en materia ambiental procederá a tramitar el Registro Nacional de Pesca para la unidad de producción acuícola.
Art. 30°.- *Las actividades pesqueras se clasifican en:* **II.-** *Cultivo o acuacultura con fines*		
Artículo 31°.- *Para realizar las actividades de pesca se requiere lo siguiente:* **I,** *Concesión, para:* **Inciso b)** *Acuacultura comercial* **II,** Permiso, para: **Inciso g)** *Acuacultura de fomento* **III,** *Autorización, para:* **Inciso d)** *Recolectar del medio natural reproductores, larvas, postlarvas, crías, huevos, semillas, alevines o en cualquier otro estadio, y* **Inciso e)** *Acuacultura didáctica.*		

Artículos 22.- *la Secretaría podrá inscribir en el Registro Nacional de Pesca a los acuicultores que no requieran concesión, permiso o Autorización.*	Al **proyecto** le aplica el Artículo, incisos y, fracciones anteriores, porque se trata de una actividad acuícola con fines comerciales.	Por el hecho de presentar a la autoridad correspondiente (SEMARNAT) la Manifestación de Impacto Ambiental, el promovente está cumpliendo con este apartado. El proyecto se vincula por la obligatoriedad de obtener la autorización correspondiente para realizar las obras descritas en esta manifestación de impacto ambiental. Como ya se mencionó anteriormente, la promovente una vez autorizado el proyecto en materia ambiental procederá a tramitar el Registro Nacional de Pesca para la unidad de producción acuícola.
Art. 30°.- *Las actividades pesqueras se clasifican en:* **II.-** *Cultivo o acuacultura con fines*		
Artículo 31°.- *Para realizar las actividades de pesca se requiere lo siguiente:* **I,** *Concesión, para:* **Inciso b)** *Acuacultura comercial* **II,** Permiso, para: **Inciso g)** *Acuacultura de fomento* **III,** *Autorización, para:* **Inciso d)** *Recolectar del medio natural reproductores, larvas, postlarvas, crías, huevos, semillas, alevines o en cualquier otro estadio, y* **Inciso e)** *Acuacultura didáctica.*		

Artículos 22.- *la Secretaría podrá inscribir en el Registro Nacional de Pesca a los acuicultores que no requieran concesión, permiso o Autorización.*	Al **proyecto** le aplica el Artículo, incisos y, fracciones anteriores, porque se trata de una actividad acuícola con fines comerciales.	Por el hecho de presentar a la autoridad correspondiente (SEMARNAT) la Manifestación de Impacto Ambiental, el promovente está cumpliendo con este apartado. El proyecto se vincula por la obligatoriedad de obtener la autorización correspondiente para realizar las obras descritas en esta manifestación de impacto ambiental. Como ya se mencionó anteriormente, la promovente una vez autorizado el proyecto en materia ambiental procederá a tramitar el Registro Nacional de Pesca para la unidad de producción acuícola.
Art. 30°.- *Las actividades pesqueras se clasifican en:* **II.-** *Cultivo o acuacultura con fines*		
Artículo 31°.- *Para realizar las actividades de pesca se requiere lo siguiente:* **I,** *Concesión, para:* **Inciso b)** *Acuacultura comercial* **II,** Permiso, para: **Inciso g)** *Acuacultura de fomento* **III,** *Autorización, para:* **Inciso d)** *Recolectar del medio natural reproductores, larvas, postlarvas, crías, huevos, semillas, alevines o en cualquier otro estadio, y* **Inciso e)** *Acuacultura didáctica.*		

Artículos 22.- *la Secretaría podrá inscribir en el Registro Nacional de Pesca a los acuicultores que no requieran concesión, permiso o Autorización.*	Al **proyecto** le aplica el Artículo, incisos y, fracciones anteriores, porque se trata de una actividad acuícola con fines comerciales.	Por el hecho de presentar a la autoridad correspondiente (SEMARNAT) la Manifestación de Impacto Ambiental, el promovente está cumpliendo con este apartado. El proyecto se vincula por la obligatoriedad de obtener la autorización correspondiente para realizar las obras descritas en esta manifestación de impacto ambiental. Como ya se mencionó anteriormente, la promovente una vez autorizado el proyecto en materia ambiental procederá a tramitar el Registro Nacional de Pesca para la unidad de producción acuícola.
Art. 30°.- *Las actividades pesqueras se clasifican en:* **II.-** *Cultivo o acuacultura con fines*		
Artículo 31°.- *Para realizar las actividades de pesca se requiere lo siguiente:* **I,** *Concesión, para:* **Inciso b)** *Acuacultura comercial* **II,** Permiso, para: **Inciso g)** *Acuacultura de fomento* **III,** *Autorización, para:* **Inciso d)** *Recolectar del medio natural reproductores, larvas, postlarvas, crías, huevos, semillas, alevines o en cualquier otro estadio, y* **Inciso e)** *Acuacultura didáctica.*		

Artículos 22.- *la Secretaría podrá inscribir en el Registro Nacional de Pesca a los acuicultores que no requieran concesión, permiso o Autorización.*	Al **proyecto** le aplica el Artículo, incisos y, fracciones anteriores, porque se trata de una actividad acuícola con fines comerciales.	Por el hecho de presentar a la autoridad correspondiente (SEMARNAT) la Manifestación de Impacto Ambiental, el promovente está cumpliendo con este apartado. El proyecto se vincula por la obligatoriedad de obtener la autorización correspondiente para realizar las obras descritas en esta manifestación de impacto ambiental. Como ya se mencionó anteriormente, la promovente una vez autorizado el proyecto en materia ambiental procederá a tramitar el Registro Nacional de Pesca para la unidad de producción acuícola.
Art. 30°.- *Las actividades pesqueras se clasifican en:* **II.-** *Cultivo o acuacultura con fines*		
Artículo 31°.- *Para realizar las actividades de pesca se requiere lo siguiente:* **I,** *Concesión, para:* **Inciso b)** *Acuacultura comercial* **II,** Permiso, para: **Inciso g)** *Acuacultura de fomento* **III,** *Autorización, para:* **Inciso d)** *Recolectar del medio natural reproductores, larvas, postlarvas, crías, huevos, semillas, alevines o en cualquier otro estadio, y* **Inciso e)** *Acuacultura didáctica.*		

Artículos 22.- *la Secretaría podrá inscribir en el Registro Nacional de Pesca a los acuicultores que no requieran concesión, permiso o Autorización.*	Al **proyecto** le aplica el Artículo, incisos y, fracciones anteriores, porque se trata de una actividad acuícola con fines comerciales.	Por el hecho de presentar a la autoridad correspondiente (SEMARNAT) la Manifestación de Impacto Ambiental, el promovente está cumpliendo con este apartado. El proyecto se vincula por la obligatoriedad de obtener la autorización correspondiente para realizar las obras descritas en esta manifestación de impacto ambiental. Como ya se mencionó anteriormente, la promovente una vez autorizado el proyecto en materia ambiental procederá a tramitar el Registro Nacional de Pesca para la unidad de producción acuícola.
Art. 30°.- *Las actividades pesqueras se clasifican en:* **II.-** *Cultivo o acuacultura con fines*		
Artículo 31°.- *Para realizar las actividades de pesca se requiere lo siguiente:* **I,** *Concesión, para:* **Inciso b)** *Acuacultura comercial* **II,** Permiso, para: **Inciso g)** *Acuacultura de fomento* **III,** *Autorización, para:* **Inciso d)** *Recolectar del medio natural reproductores, larvas, postlarvas, crías, huevos, semillas, alevines o en cualquier otro estadio, y* **Inciso e)** *Acuacultura didáctica.*		

Artículos 22.- *la Secretaría podrá inscribir en el Registro Nacional de Pesca a los acuicultores que no requieran concesión, permiso o Autorización.*	Al **proyecto** le aplica el Artículo, incisos y, fracciones anteriores, porque se trata de una actividad acuícola con fines comerciales.	Por el hecho de presentar a la autoridad correspondiente (SEMARNAT) la Manifestación de Impacto Ambiental, el promovente está cumpliendo con este apartado. El proyecto se vincula por la obligatoriedad de obtener la autorización correspondiente para realizar las obras descritas en esta manifestación de impacto ambiental. Como ya se mencionó anteriormente, la promovente una vez autorizado el proyecto en materia ambiental procederá a tramitar el Registro Nacional de Pesca para la unidad de producción acuícola.
Art. 30°.- *Las actividades pesqueras se clasifican en:* **II.-** *Cultivo o acuacultura con fines*		
Artículo 31°.- *Para realizar las actividades de pesca se requiere lo siguiente:* **I,** *Concesión, para:* **Inciso b)** *Acuacultura comercial* **II,** Permiso, para: **Inciso g)** *Acuacultura de fomento* **III,** *Autorización, para:* **Inciso d)** *Recolectar del medio natural reproductores, larvas, postlarvas, crías, huevos, semillas, alevines o en cualquier otro estadio, y* **Inciso e)** *Acuacultura didáctica.*		

Artículos 22.- *la Secretaría podrá inscribir en el Registro Nacional de Pesca a los acuicultores que no requieran concesión, permiso o Autorización.*	Al **proyecto** le aplica el Artículo, incisos y, fracciones anteriores, porque se trata de una actividad acuícola con fines comerciales.	Por el hecho de presentar a la autoridad correspondiente (SEMARNAT) la Manifestación de Impacto Ambiental, el promovente está cumpliendo con este apartado. El proyecto se vincula por la obligatoriedad de obtener la autorización correspondiente para realizar las obras descritas en esta manifestación de impacto ambiental. Como ya se mencionó anteriormente, la promovente una vez autorizado el proyecto en materia ambiental procederá a tramitar el Registro Nacional de Pesca para la unidad de producción acuícola.
Art. 30°.- *Las actividades pesqueras se clasifican en:* **II.-** *Cultivo o acuacultura con fines*		
Artículo 31°.- *Para realizar las actividades de pesca se requiere lo siguiente:* **I,** *Concesión, para:* **Inciso b)** *Acuacultura comercial* **II,** Permiso, para: **Inciso g)** *Acuacultura de fomento* **III,** *Autorización, para:* **Inciso d)** *Recolectar del medio natural reproductores, larvas, postlarvas, crías, huevos, semillas, alevines o en cualquier otro estadio, y* **Inciso e)** *Acuacultura didáctica.*		

Artículos 22.- *la Secretaría podrá inscribir en el Registro Nacional de Pesca a los acuicultores que no requieran concesión, permiso o Autorización.*	Al **proyecto** le aplica el Artículo, incisos y, fracciones anteriores, porque se trata de una actividad acuícola con fines comerciales.	Por el hecho de presentar a la autoridad correspondiente (SEMARNAT) la Manifestación de Impacto Ambiental, el promovente está cumpliendo con este apartado. El proyecto se vincula por la obligatoriedad de obtener la autorización correspondiente para realizar las obras descritas en esta manifestación de impacto ambiental. Como ya se mencionó anteriormente, la promovente una vez autorizado el proyecto en materia ambiental procederá a tramitar el Registro Nacional de Pesca para la unidad de producción acuícola.
Art. 30°.- *Las actividades pesqueras se clasifican en:* **II.-** *Cultivo o acuacultura con fines*		
Artículo 31°.- *Para realizar las actividades de pesca se requiere lo siguiente:* **I,** *Concesión, para:* **Inciso b)** *Acuacultura comercial* **II,** Permiso, para: **Inciso g)** *Acuacultura de fomento* **III,** *Autorización, para:* **Inciso d)** *Recolectar del medio natural reproductores, larvas, postlarvas, crías, huevos, semillas, alevines o en cualquier otro estadio, y* **Inciso e)** *Acuacultura didáctica.*		

Artículos 22.- *la Secretaría podrá inscribir en el Registro Nacional de Pesca a los acuicultores que no requieran concesión, permiso o Autorización.*	Al **proyecto** le aplica el Artículo, incisos y, fracciones anteriores, porque se trata de una actividad acuícola con fines comerciales.	Por el hecho de presentar a la autoridad correspondiente (SEMARNAT) la Manifestación de Impacto Ambiental, el promovente está cumpliendo con este apartado. El proyecto se vincula por la obligatoriedad de obtener la autorización correspondiente para realizar las obras descritas en esta manifestación de impacto ambiental. Como ya se mencionó anteriormente, la promovente una vez autorizado el proyecto en materia ambiental procederá a tramitar el Registro Nacional de Pesca para la unidad de producción acuícola.
Art. 30°.- *Las actividades pesqueras se clasifican en:* **II.-** *Cultivo o acuacultura con fines*		
Artículo 31°.- *Para realizar las actividades de pesca se requiere lo siguiente:* **I,** *Concesión, para:* **Inciso b)** *Acuacultura comercial* **II,** Permiso, para: **Inciso g)** *Acuacultura de fomento* **III,** *Autorización, para:* **Inciso d)** *Recolectar del medio natural reproductores, larvas, postlarvas, crías, huevos, semillas, alevines o en cualquier otro estadio, y* **Inciso e)** *Acuacultura didáctica.*		

Artículos 22.- *la Secretaría podrá inscribir en el Registro Nacional de Pesca a los acuicultores que no requieran concesión, permiso o Autorización.*	Al **proyecto** le aplica el Artículo, incisos y, fracciones anteriores, porque se trata de una actividad acuícola con fines comerciales.	Por el hecho de presentar a la autoridad correspondiente (SEMARNAT) la Manifestación de Impacto Ambiental, el promovente está cumpliendo con este apartado. El proyecto se vincula por la obligatoriedad de obtener la autorización correspondiente para realizar las obras descritas en esta manifestación de impacto ambiental. Como ya se mencionó anteriormente, la promovente una vez autorizado el proyecto en materia ambiental procederá a tramitar el Registro Nacional de Pesca para la unidad de producción acuícola.
Art. 30°.- *Las actividades pesqueras se clasifican en:* **II.-** *Cultivo o acuacultura con fines*		
Artículo 31°.- *Para realizar las actividades de pesca se requiere lo siguiente:* **I,** *Concesión, para:* **Inciso b)** *Acuacultura comercial* **II,** Permiso, para: **Inciso g)** *Acuacultura de fomento* **III,** *Autorización, para:* **Inciso d)** *Recolectar del medio natural reproductores, larvas, postlarvas, crías, huevos, semillas, alevines o en cualquier otro estadio, y* **Inciso e)** *Acuacultura didáctica.*		

Artículos 22.- *la Secretaría podrá inscribir en el Registro Nacional de Pesca a los acuicultores que no requieran concesión, permiso o Autorización.*	Al **proyecto** le aplica el Artículo, incisos y, fracciones anteriores, porque se trata de una actividad acuícola con fines comerciales.	Por el hecho de presentar a la autoridad correspondiente (SEMARNAT) la Manifestación de Impacto Ambiental, el promovente está cumpliendo con este apartado. El proyecto se vincula por la obligatoriedad de obtener la autorización correspondiente para realizar las obras descritas en esta manifestación de impacto ambiental. Como ya se mencionó anteriormente, la promovente una vez autorizado el proyecto en materia ambiental procederá a tramitar el Registro Nacional de Pesca para la unidad de producción acuícola.
Art. 30°.- *Las actividades pesqueras se clasifican en:* **II.-** *Cultivo o acuacultura con fines*		
Artículo 31°.- *Para realizar las actividades de pesca se requiere lo siguiente:* **I,** *Concesión, para:* **Inciso b)** *Acuacultura comercial* **II,** Permiso, para: **Inciso g)** *Acuacultura de fomento* **III,** *Autorización, para:* **Inciso d)** *Recolectar del medio natural reproductores, larvas, postlarvas, crías, huevos, semillas, alevines o en cualquier otro estadio, y* **Inciso e)** *Acuacultura didáctica.*		

Artículos 22.- *la Secretaría podrá inscribir en el Registro Nacional de Pesca a los acuicultores que no requieran concesión, permiso o Autorización.*	Al **proyecto** le aplica el Artículo, incisos y, fracciones anteriores, porque se trata de una actividad acuícola con fines comerciales.	Por el hecho de presentar a la autoridad correspondiente (SEMARNAT) la Manifestación de Impacto Ambiental, el promovente está cumpliendo con este apartado. El proyecto se vincula por la obligatoriedad de obtener la autorización correspondiente para realizar las obras descritas en esta manifestación de impacto ambiental. Como ya se mencionó anteriormente, la promovente una vez autorizado el proyecto en materia ambiental procederá a tramitar el Registro Nacional de Pesca para la unidad de producción acuícola.
Art. 30°.- *Las actividades pesqueras se clasifican en:* **II.-** *Cultivo o acuacultura con fines*		
Artículo 31°.- *Para realizar las actividades de pesca se requiere lo siguiente:* **I,** *Concesión, para:* **Inciso b)** *Acuacultura comercial* **II,** Permiso, para: **Inciso g)** *Acuacultura de fomento* **III,** *Autorización, para:* **Inciso d)** *Recolectar del medio natural reproductores, larvas, postlarvas, crías, huevos, semillas, alevines o en cualquier otro estadio, y* **Inciso e)** *Acuacultura didáctica.*		

Artículos 22.- *la Secretaría podrá inscribir en el Registro Nacional de Pesca a los acuicultores que no requieran concesión, permiso o Autorización.*	Al **proyecto** le aplica el Artículo, incisos y, fracciones anteriores, porque se trata de una actividad acuícola con fines comerciales.	Por el hecho de presentar a la autoridad correspondiente (SEMARNAT) la Manifestación de Impacto Ambiental, el promovente está cumpliendo con este apartado. El proyecto se vincula por la obligatoriedad de obtener la autorización correspondiente para realizar las obras descritas en esta manifestación de impacto ambiental. Como ya se mencionó anteriormente, la promovente una vez autorizado el proyecto en materia ambiental procederá a tramitar el Registro Nacional de Pesca para la unidad de producción acuícola.
Art. 30°.- *Las actividades pesqueras se clasifican en:* **II.-** *Cultivo o acuacultura con fines*		
Artículo 31°.- *Para realizar las actividades de pesca se requiere lo siguiente:* **I,** *Concesión, para:* **Inciso b)** *Acuacultura comercial* **II,** Permiso, para: **Inciso g)** *Acuacultura de fomento* **III,** *Autorización, para:* **Inciso d)** *Recolectar del medio natural reproductores, larvas, postlarvas, crías, huevos, semillas, alevines o en cualquier otro estadio, y* **Inciso e)** *Acuacultura didáctica.*		

Artículos 22.- *la Secretaría podrá inscribir en el Registro Nacional de Pesca a los acuicultores que no requieran concesión, permiso o Autorización.*	Al **proyecto** le aplica el Artículo, incisos y, fracciones anteriores, porque se trata de una actividad acuícola con fines comerciales.	Por el hecho de presentar a la autoridad correspondiente (SEMARNAT) la Manifestación de Impacto Ambiental, el promovente está cumpliendo con este apartado. El proyecto se vincula por la obligatoriedad de obtener la autorización correspondiente para realizar las obras descritas en esta manifestación de impacto ambiental. Como ya se mencionó anteriormente, la promovente una vez autorizado el proyecto en materia ambiental procederá a tramitar el Registro Nacional de Pesca para la unidad de producción acuícola.
Art. 30°.- *Las actividades pesqueras se clasifican en:* **II.-** *Cultivo o acuacultura con fines*		
Artículo 31°.- *Para realizar las actividades de pesca se requiere lo siguiente:* **I,** *Concesión, para:* **Inciso b)** *Acuacultura comercial* **II,** Permiso, para: **Inciso g)** *Acuacultura de fomento* **III,** *Autorización, para:* **Inciso d)** *Recolectar del medio natural reproductores, larvas, postlarvas, crías, huevos, semillas, alevines o en cualquier otro estadio, y* **Inciso e)** *Acuacultura didáctica.*		

Artículos 22.- *la Secretaría podrá inscribir en el Registro Nacional de Pesca a los acuicultores que no requieran concesión, permiso o Autorización.*	Al **proyecto** le aplica el Artículo, incisos y, fracciones anteriores, porque se trata de una actividad acuícola con fines comerciales.	Por el hecho de presentar a la autoridad correspondiente (SEMARNAT) la Manifestación de Impacto Ambiental, el promovente está cumpliendo con este apartado. El proyecto se vincula por la obligatoriedad de obtener la autorización correspondiente para realizar las obras descritas en esta manifestación de impacto ambiental. Como ya se mencionó anteriormente, la promovente una vez autorizado el proyecto en materia ambiental procederá a tramitar el Registro Nacional de Pesca para la unidad de producción acuícola.
Art. 30°.- *Las actividades pesqueras se clasifican en:* **II.-** *Cultivo o acuacultura con fines*		
Artículo 31°.- *Para realizar las actividades de pesca se requiere lo siguiente:* **I,** *Concesión, para:* **Inciso b)** *Acuacultura comercial* **II,** Permiso, para: **Inciso g)** *Acuacultura de fomento* **III,** *Autorización, para:* **Inciso d)** *Recolectar del medio natural reproductores, larvas, postlarvas, crías, huevos, semillas, alevines o en cualquier otro estadio, y* **Inciso e)** *Acuacultura didáctica.*		

Artículos 22.- *la Secretaría podrá inscribir en el Registro Nacional de Pesca a los acuicultores que no requieran concesión, permiso o Autorización.*	Al **proyecto** le aplica el Artículo, incisos y, fracciones anteriores, porque se trata de una actividad acuícola con fines comerciales.	Por el hecho de presentar a la autoridad correspondiente (SEMARNAT) la Manifestación de Impacto Ambiental, el promovente está cumpliendo con este apartado. El proyecto se vincula por la obligatoriedad de obtener la autorización correspondiente para realizar las obras descritas en esta manifestación de impacto ambiental. Como ya se mencionó anteriormente, la promovente una vez autorizado el proyecto en materia ambiental procederá a tramitar el Registro Nacional de Pesca para la unidad de producción acuícola.
Art. 30°.- *Las actividades pesqueras se clasifican en:* **II.-** *Cultivo o acuacultura con fines*		
Artículo 31°.- *Para realizar las actividades de pesca se requiere lo siguiente:* **I,** *Concesión, para:* **Inciso b)** *Acuacultura comercial* **II,** Permiso, para: **Inciso g)** *Acuacultura de fomento* **III,** *Autorización, para:* **Inciso d)** *Recolectar del medio natural reproductores, larvas, postlarvas, crías, huevos, semillas, alevines o en cualquier otro estadio, y* **Inciso e)** *Acuacultura didáctica.*		

Artículos 22.- *la Secretaría podrá inscribir en el Registro Nacional de Pesca a los acuicultores que no requieran concesión, permiso o Autorización.*	Al **proyecto** le aplica el Artículo, incisos y, fracciones anteriores, porque se trata de una actividad acuícola con fines comerciales.	Por el hecho de presentar a la autoridad correspondiente (SEMARNAT) la Manifestación de Impacto Ambiental, el promovente está cumpliendo con este apartado. El proyecto se vincula por la obligatoriedad de obtener la autorización correspondiente para realizar las obras descritas en esta manifestación de impacto ambiental. Como ya se mencionó anteriormente, la promovente una vez autorizado el proyecto en materia ambiental procederá a tramitar el Registro Nacional de Pesca para la unidad de producción acuícola.
Art. 30°.- *Las actividades pesqueras se clasifican en:* **II.-** *Cultivo o acuacultura con fines*		
Artículo 31°.- *Para realizar las actividades de pesca se requiere lo siguiente:* **I,** *Concesión, para:* **Inciso b)** *Acuacultura comercial* **II,** Permiso, para: **Inciso g)** *Acuacultura de fomento* **III,** *Autorización, para:* **Inciso d)** *Recolectar del medio natural reproductores, larvas, postlarvas, crías, huevos, semillas, alevines o en cualquier otro estadio, y* **Inciso e)** *Acuacultura didáctica.*		

Artículos 22.- *la Secretaría podrá inscribir en el Registro Nacional de Pesca a los acuicultores que no requieran concesión, permiso o Autorización.*	Al **proyecto** le aplica el Artículo, incisos y, fracciones anteriores, porque se trata de una actividad acuícola con fines comerciales.	Por el hecho de presentar a la autoridad correspondiente (SEMARNAT) la Manifestación de Impacto Ambiental, el promovente está cumpliendo con este apartado. El proyecto se vincula por la obligatoriedad de obtener la autorización correspondiente para realizar las obras descritas en esta manifestación de impacto ambiental. Como ya se mencionó anteriormente, la promovente una vez autorizado el proyecto en materia ambiental procederá a tramitar el Registro Nacional de Pesca para la unidad de producción acuícola.
Art. 30°.- *Las actividades pesqueras se clasifican en:* **II.-** *Cultivo o acuacultura con fines*		
Artículo 31°.- *Para realizar las actividades de pesca se requiere lo siguiente:* **I,** *Concesión, para:* **Inciso b)** *Acuacultura comercial* **II,** Permiso, para: **Inciso g)** *Acuacultura de fomento* **III,** *Autorización, para:* **Inciso d)** *Recolectar del medio natural reproductores, larvas, postlarvas, crías, huevos, semillas, alevines o en cualquier otro estadio, y* **Inciso e)** *Acuacultura didáctica.*		

Artículos 22.- *la Secretaría podrá inscribir en el Registro Nacional de Pesca a los acuicultores que no requieran concesión, permiso o Autorización.*	Al **proyecto** le aplica el Artículo, incisos y, fracciones anteriores, porque se trata de una actividad acuícola con fines comerciales.	Por el hecho de presentar a la autoridad correspondiente (SEMARNAT) la Manifestación de Impacto Ambiental, el promovente está cumpliendo con este apartado. El proyecto se vincula por la obligatoriedad de obtener la autorización correspondiente para realizar las obras descritas en esta manifestación de impacto ambiental. Como ya se mencionó anteriormente, la promovente una vez autorizado el proyecto en materia ambiental procederá a tramitar el Registro Nacional de Pesca para la unidad de producción acuícola.
Art. 30°.- *Las actividades pesqueras se clasifican en:* **II.-** *Cultivo o acuacultura con fines*		
Artículo 31°.- *Para realizar las actividades de pesca se requiere lo siguiente:* **I,** *Concesión, para:* **Inciso b)** *Acuacultura comercial* **II,** Permiso, para: **Inciso g)** *Acuacultura de fomento* **III,** *Autorización, para:* **Inciso d)** *Recolectar del medio natural reproductores, larvas, postlarvas, crías, huevos, semillas, alevines o en cualquier otro estadio, y* **Inciso e)** *Acuacultura didáctica.*		

Artículos 22.- *la Secretaría podrá inscribir en el Registro Nacional de Pesca a los acuicultores que no requieran concesión, permiso o Autorización.*	Al **proyecto** le aplica el Artículo, incisos y, fracciones anteriores, porque se trata de una actividad acuícola con fines comerciales.	Por el hecho de presentar a la autoridad correspondiente (SEMARNAT) la Manifestación de Impacto Ambiental, el promovente está cumpliendo con este apartado. El proyecto se vincula por la obligatoriedad de obtener la autorización correspondiente para realizar las obras descritas en esta manifestación de impacto ambiental. Como ya se mencionó anteriormente, la promovente una vez autorizado el proyecto en materia ambiental procederá a tramitar el Registro Nacional de Pesca para la unidad de producción acuícola.
Art. 30°.- *Las actividades pesqueras se clasifican en:* **II.-** *Cultivo o acuacultura con fines*		
Artículo 31°.- *Para realizar las actividades de pesca se requiere lo siguiente:* **I,** *Concesión, para:* **Inciso b)** *Acuacultura comercial* **II,** Permiso, para: **Inciso g)** *Acuacultura de fomento* **III,** *Autorización, para:* **Inciso d)** *Recolectar del medio natural reproductores, larvas, postlarvas, crías, huevos, semillas, alevines o en cualquier otro estadio, y* **Inciso e)** *Acuacultura didáctica.*		

Artículos 22.- *la Secretaría podrá inscribir en el Registro Nacional de Pesca a los acuicultores que no requieran concesión, permiso o Autorización.*	Al **proyecto** le aplica el Artículo, incisos y, fracciones anteriores, porque se trata de una actividad acuícola con fines comerciales.	Por el hecho de presentar a la autoridad correspondiente (SEMARNAT) la Manifestación de Impacto Ambiental, el promovente está cumpliendo con este apartado. El proyecto se vincula por la obligatoriedad de obtener la autorización correspondiente para realizar las obras descritas en esta manifestación de impacto ambiental. Como ya se mencionó anteriormente, la promovente una vez autorizado el proyecto en materia ambiental procederá a tramitar el Registro Nacional de Pesca para la unidad de producción acuícola.
Art. 30°.- *Las actividades pesqueras se clasifican en:* **II.-** *Cultivo o acuacultura con fines*		
Artículo 31°.- *Para realizar las actividades de pesca se requiere lo siguiente:* **I,** *Concesión, para:* **Inciso b)** *Acuacultura comercial* **II,** Permiso, para: **Inciso g)** *Acuacultura de fomento* **III,** *Autorización, para:* **Inciso d)** *Recolectar del medio natural reproductores, larvas, postlarvas, crías, huevos, semillas, alevines o en cualquier otro estadio, y* **Inciso e)** *Acuacultura didáctica.*		

Artículos 22.- *la Secretaría podrá inscribir en el Registro Nacional de Pesca a los acuicultores que no requieran concesión, permiso o Autorización.*	Al **proyecto** le aplica el Artículo, incisos y, fracciones anteriores, porque se trata de una actividad acuícola con fines comerciales.	Por el hecho de presentar a la autoridad correspondiente (SEMARNAT) la Manifestación de Impacto Ambiental, el promovente está cumpliendo con este apartado. El proyecto se vincula por la obligatoriedad de obtener la autorización correspondiente para realizar las obras descritas en esta manifestación de impacto ambiental. Como ya se mencionó anteriormente, la promovente una vez autorizado el proyecto en materia ambiental procederá a tramitar el Registro Nacional de Pesca para la unidad de producción acuícola.
Art. 30°.- *Las actividades pesqueras se clasifican en:* **II.-** *Cultivo o acuacultura con fines*		
Artículo 31°.- *Para realizar las actividades de pesca se requiere lo siguiente:* **I,** *Concesión, para:* **Inciso b)** *Acuacultura comercial* **II,** Permiso, para: **Inciso g)** *Acuacultura de fomento* **III,** *Autorización, para:* **Inciso d)** *Recolectar del medio natural reproductores, larvas, postlarvas, crías, huevos, semillas, alevines o en cualquier otro estadio, y* **Inciso e)** *Acuacultura didáctica.*		

Artículos 22.- *la Secretaría podrá inscribir en el Registro Nacional de Pesca a los acuicultores que no requieran concesión, permiso o Autorización.*	Al **proyecto** le aplica el Artículo, incisos y, fracciones anteriores, porque se trata de una actividad acuícola con fines comerciales.	Por el hecho de presentar a la autoridad correspondiente (SEMARNAT) la Manifestación de Impacto Ambiental, el promovente está cumpliendo con este apartado. El proyecto se vincula por la obligatoriedad de obtener la autorización correspondiente para realizar las obras descritas en esta manifestación de impacto ambiental. Como ya se mencionó anteriormente, la promovente una vez autorizado el proyecto en materia ambiental procederá a tramitar el Registro Nacional de Pesca para la unidad de producción acuícola.
Art. 30°.- *Las actividades pesqueras se clasifican en:* **II.-** *Cultivo o acuacultura con fines*		
Artículo 31°.- *Para realizar las actividades de pesca se requiere lo siguiente:* **I,** *Concesión, para:* **Inciso b)** *Acuacultura comercial* **II,** Permiso, para: **Inciso g)** *Acuacultura de fomento* **III,** *Autorización, para:* **Inciso d)** *Recolectar del medio natural reproductores, larvas, postlarvas, crías, huevos, semillas, alevines o en cualquier otro estadio, y* **Inciso e)** *Acuacultura didáctica.*		

Artículos 22.- *la Secretaría podrá inscribir en el Registro Nacional de Pesca a los acuicultores que no requieran concesión, permiso o Autorización.*	Al **proyecto** le aplica el Artículo, incisos y, fracciones anteriores, porque se trata de una actividad acuícola con fines comerciales.	Por el hecho de presentar a la autoridad correspondiente (SEMARNAT) la Manifestación de Impacto Ambiental, el promovente está cumpliendo con este apartado. El proyecto se vincula por la obligatoriedad de obtener la autorización correspondiente para realizar las obras descritas en esta manifestación de impacto ambiental. Como ya se mencionó anteriormente, la promovente una vez autorizado el proyecto en materia ambiental procederá a tramitar el Registro Nacional de Pesca para la unidad de producción acuícola.
Art. 30°.- *Las actividades pesqueras se clasifican en:* **II.-** *Cultivo o acuacultura con fines*		
Artículo 31°.- *Para realizar las actividades de pesca se requiere lo siguiente:* **I,** *Concesión, para:* **Inciso b)** *Acuacultura comercial* **II,** Permiso, para: **Inciso g)** *Acuacultura de fomento* **III,** *Autorización, para:* **Inciso d)** *Recolectar del medio natural reproductores, larvas, postlarvas, crías, huevos, semillas, alevines o en cualquier otro estadio, y* **Inciso e)** *Acuacultura didáctica.*		

Artículos 22.- *la Secretaría podrá inscribir en el Registro Nacional de Pesca a los acuicultores que no requieran concesión, permiso o Autorización.*	Al **proyecto** le aplica el Artículo, incisos y, fracciones anteriores, porque se trata de una actividad acuícola con fines comerciales.	Por el hecho de presentar a la autoridad correspondiente (SEMARNAT) la Manifestación de Impacto Ambiental, el promovente está cumpliendo con este apartado. El proyecto se vincula por la obligatoriedad de obtener la autorización correspondiente para realizar las obras descritas en esta manifestación de impacto ambiental. Como ya se mencionó anteriormente, la promovente una vez autorizado el proyecto en materia ambiental procederá a tramitar el Registro Nacional de Pesca para la unidad de producción acuícola.
Art. 30°.- *Las actividades pesqueras se clasifican en:* **II.-** *Cultivo o acuacultura con fines*		
Artículo 31°.- *Para realizar las actividades de pesca se requiere lo siguiente:* **I,** *Concesión, para:* **Inciso b)** *Acuacultura comercial* **II,** Permiso, para: **Inciso g)** *Acuacultura de fomento* **III,** *Autorización, para:* **Inciso d)** *Recolectar del medio natural reproductores, larvas, postlarvas, crías, huevos, semillas, alevines o en cualquier otro estadio, y* **Inciso e)** *Acuacultura didáctica.*		

Artículos 22.- *la Secretaría podrá inscribir en el Registro Nacional de Pesca a los acuicultores que no requieran concesión, permiso o Autorización.*	Al **proyecto** le aplica el Artículo, incisos y, fracciones anteriores, porque se trata de una actividad acuícola con fines comerciales.	Por el hecho de presentar a la autoridad correspondiente (SEMARNAT) la Manifestación de Impacto Ambiental, el promovente está cumpliendo con este apartado. El proyecto se vincula por la obligatoriedad de obtener la autorización correspondiente para realizar las obras descritas en esta manifestación de impacto ambiental. Como ya se mencionó anteriormente, la promovente una vez autorizado el proyecto en materia ambiental procederá a tramitar el Registro Nacional de Pesca para la unidad de producción acuícola.
Art. 30°.- *Las actividades pesqueras se clasifican en:* **II.-** *Cultivo o acuacultura con fines*		
Artículo 31°.- *Para realizar las actividades de pesca se requiere lo siguiente:* **I,** *Concesión, para:* **Inciso b)** *Acuacultura comercial* **II,** Permiso, para: **Inciso g)** *Acuacultura de fomento* **III,** *Autorización, para:* **Inciso d)** *Recolectar del medio natural reproductores, larvas, postlarvas, crías, huevos, semillas, alevines o en cualquier otro estadio, y* **Inciso e)** *Acuacultura didáctica.*		

Artículos 22.- *la Secretaría podrá inscribir en el Registro Nacional de Pesca a los acuicultores que no requieran concesión, permiso o Autorización.*	Al **proyecto** le aplica el Artículo, incisos y, fracciones anteriores, porque se trata de una actividad acuícola con fines comerciales.	Por el hecho de presentar a la autoridad correspondiente (SEMARNAT) la Manifestación de Impacto Ambiental, el promovente está cumpliendo con este apartado. El proyecto se vincula por la obligatoriedad de obtener la autorización correspondiente para realizar las obras descritas en esta manifestación de impacto ambiental. Como ya se mencionó anteriormente, la promovente una vez autorizado el proyecto en materia ambiental procederá a tramitar el Registro Nacional de Pesca para la unidad de producción acuícola.
Art. 30°.- *Las actividades pesqueras se clasifican en:* **II.-** *Cultivo o acuacultura con fines*		
Artículo 31°.- *Para realizar las actividades de pesca se requiere lo siguiente:* **I,** *Concesión, para:* **Inciso b)** *Acuacultura comercial* **II,** Permiso, para: **Inciso g)** *Acuacultura de fomento* **III,** *Autorización, para:* **Inciso d)** *Recolectar del medio natural reproductores, larvas, postlarvas, crías, huevos, semillas, alevines o en cualquier otro estadio, y* **Inciso e)** *Acuacultura didáctica.*		

Artículos 22.- *la Secretaría podrá inscribir en el Registro Nacional de Pesca a los acuicultores que no requieran concesión, permiso o Autorización.*	Al **proyecto** le aplica el Artículo, incisos y, fracciones anteriores, porque se trata de una actividad acuícola con fines comerciales.	Por el hecho de presentar a la autoridad correspondiente (SEMARNAT) la Manifestación de Impacto Ambiental, el promovente está cumpliendo con este apartado. El proyecto se vincula por la obligatoriedad de obtener la autorización correspondiente para realizar las obras descritas en esta manifestación de impacto ambiental. Como ya se mencionó anteriormente, la promovente una vez autorizado el proyecto en materia ambiental procederá a tramitar el Registro Nacional de Pesca para la unidad de producción acuícola.
Art. 30°.- *Las actividades pesqueras se clasifican en:* **II.-** *Cultivo o acuacultura con fines*		
Artículo 31°.- *Para realizar las actividades de pesca se requiere lo siguiente:* **I,** *Concesión, para:* **Inciso b)** *Acuacultura comercial* **II,** Permiso, para: **Inciso g)** *Acuacultura de fomento* **III,** *Autorización, para:* **Inciso d)** *Recolectar del medio natural reproductores, larvas, postlarvas, crías, huevos, semillas, alevines o en cualquier otro estadio, y* **Inciso e)** *Acuacultura didáctica.*		

Artículos 22.- *la Secretaría podrá inscribir en el Registro Nacional de Pesca a los acuicultores que no requieran concesión, permiso o Autorización.*	Al **proyecto** le aplica el Artículo, incisos y, fracciones anteriores, porque se trata de una actividad acuícola con fines comerciales.	Por el hecho de presentar a la autoridad correspondiente (SEMARNAT) la Manifestación de Impacto Ambiental, el promovente está cumpliendo con este apartado. El proyecto se vincula por la obligatoriedad de obtener la autorización correspondiente para realizar las obras descritas en esta manifestación de impacto ambiental. Como ya se mencionó anteriormente, la promovente una vez autorizado el proyecto en materia ambiental procederá a tramitar el Registro Nacional de Pesca para la unidad de producción acuícola.
Art. 30°.- *Las actividades pesqueras se clasifican en:* **II.-** *Cultivo o acuacultura con fines*		
Artículo 31°.- *Para realizar las actividades de pesca se requiere lo siguiente:* **I,** *Concesión, para:* **Inciso b)** *Acuacultura comercial* **II,** Permiso, para: **Inciso g)** *Acuacultura de fomento* **III,** *Autorización, para:* **Inciso d)** *Recolectar del medio natural reproductores, larvas, postlarvas, crías, huevos, semillas, alevines o en cualquier otro estadio, y* **Inciso e)** *Acuacultura didáctica.*		

Artículos 22.- *la Secretaría podrá inscribir en el Registro Nacional de Pesca a los acuicultores que no requieran concesión, permiso o Autorización.*	Al **proyecto** le aplica el Artículo, incisos y, fracciones anteriores, porque se trata de una actividad acuícola con fines comerciales.	Por el hecho de presentar a la autoridad correspondiente (SEMARNAT) la Manifestación de Impacto Ambiental, el promovente está cumpliendo con este apartado. El proyecto se vincula por la obligatoriedad de obtener la autorización correspondiente para realizar las obras descritas en esta manifestación de impacto ambiental. Como ya se mencionó anteriormente, la promovente una vez autorizado el proyecto en materia ambiental procederá a tramitar el Registro Nacional de Pesca para la unidad de producción acuícola.
Art. 30°.- *Las actividades pesqueras se clasifican en:* **II.-** *Cultivo o acuacultura con fines*		
Artículo 31°.- *Para realizar las actividades de pesca se requiere lo siguiente:* **I,** *Concesión, para:* **Inciso b)** *Acuacultura comercial* **II,** Permiso, para: **Inciso g)** *Acuacultura de fomento* **III,** *Autorización, para:* **Inciso d)** *Recolectar del medio natural reproductores, larvas, postlarvas, crías, huevos, semillas, alevines o en cualquier otro estadio, y* **Inciso e)** *Acuacultura didáctica.*		

Artículos 22.- *la Secretaría podrá inscribir en el Registro Nacional de Pesca a los acuicultores que no requieran concesión, permiso o Autorización.*	Al **proyecto** le aplica el Artículo, incisos y, fracciones anteriores, porque se trata de una actividad acuícola con fines comerciales.	Por el hecho de presentar a la autoridad correspondiente (SEMARNAT) la Manifestación de Impacto Ambiental, el promovente está cumpliendo con este apartado. El proyecto se vincula por la obligatoriedad de obtener la autorización correspondiente para realizar las obras descritas en esta manifestación de impacto ambiental. Como ya se mencionó anteriormente, la promovente una vez autorizado el proyecto en materia ambiental procederá a tramitar el Registro Nacional de Pesca para la unidad de producción acuícola.
Art. 30°.- *Las actividades pesqueras se clasifican en:* **II.-** *Cultivo o acuacultura con fines*		
Artículo 31°.- *Para realizar las actividades de pesca se requiere lo siguiente:* **I,** *Concesión, para:* **Inciso b)** *Acuacultura comercial* **II,** Permiso, para: **Inciso g)** *Acuacultura de fomento* **III,** *Autorización, para:* **Inciso d)** *Recolectar del medio natural reproductores, larvas, postlarvas, crías, huevos, semillas, alevines o en cualquier otro estadio, y* **Inciso e)** *Acuacultura didáctica.*		

Artículos 22.- *la Secretaría podrá inscribir en el Registro Nacional de Pesca a los acuicultores que no requieran concesión, permiso o Autorización.*	Al **proyecto** le aplica el Artículo, incisos y, fracciones anteriores, porque se trata de una actividad acuícola con fines comerciales.	Por el hecho de presentar a la autoridad correspondiente (SEMARNAT) la Manifestación de Impacto Ambiental, el promovente está cumpliendo con este apartado. El proyecto se vincula por la obligatoriedad de obtener la autorización correspondiente para realizar las obras descritas en esta manifestación de impacto ambiental. Como ya se mencionó anteriormente, la promovente una vez autorizado el proyecto en materia ambiental procederá a tramitar el Registro Nacional de Pesca para la unidad de producción acuícola.
Art. 30°.- *Las actividades pesqueras se clasifican en:* **II.-** *Cultivo o acuacultura con fines*		
Artículo 31°.- *Para realizar las actividades de pesca se requiere lo siguiente:* **I,** *Concesión, para:* **Inciso b)** *Acuacultura comercial* **II,** Permiso, para: **Inciso g)** *Acuacultura de fomento* **III,** *Autorización, para:* **Inciso d)** *Recolectar del medio natural reproductores, larvas, postlarvas, crías, huevos, semillas, alevines o en cualquier otro estadio, y* **Inciso e)** *Acuacultura didáctica.*		

Artículos 22.- *la Secretaría podrá inscribir en el Registro Nacional de Pesca a los acuicultores que no requieran concesión, permiso o Autorización.*	Al **proyecto** le aplica el Artículo, incisos y, fracciones anteriores, porque se trata de una actividad acuícola con fines comerciales.	Por el hecho de presentar a la autoridad correspondiente (SEMARNAT) la Manifestación de Impacto Ambiental, el promovente está cumpliendo con este apartado. El proyecto se vincula por la obligatoriedad de obtener la autorización correspondiente para realizar las obras descritas en esta manifestación de impacto ambiental. Como ya se mencionó anteriormente, la promovente una vez autorizado el proyecto en materia ambiental procederá a tramitar el Registro Nacional de Pesca para la unidad de producción acuícola.
Art. 30°.- *Las actividades pesqueras se clasifican en:* **II.-** *Cultivo o acuacultura con fines*		
Artículo 31°.- *Para realizar las actividades de pesca se requiere lo siguiente:* **I,** *Concesión, para:* **Inciso b)** *Acuacultura comercial* **II,** Permiso, para: **Inciso g)** *Acuacultura de fomento* **III,** *Autorización, para:* **Inciso d)** *Recolectar del medio natural reproductores, larvas, postlarvas, crías, huevos, semillas, alevines o en cualquier otro estadio, y* **Inciso e)** *Acuacultura didáctica.*		

Artículos 22.- *la Secretaría podrá inscribir en el Registro Nacional de Pesca a los acuicultores que no requieran concesión, permiso o Autorización.*	Al **proyecto** le aplica el Artículo, incisos y, fracciones anteriores, porque se trata de una actividad acuícola con fines comerciales.	Por el hecho de presentar a la autoridad correspondiente (SEMARNAT) la Manifestación de Impacto Ambiental, el promovente está cumpliendo con este apartado. El proyecto se vincula por la obligatoriedad de obtener la autorización correspondiente para realizar las obras descritas en esta manifestación de impacto ambiental. Como ya se mencionó anteriormente, la promovente una vez autorizado el proyecto en materia ambiental procederá a tramitar el Registro Nacional de Pesca para la unidad de producción acuícola.
Art. 30°.- *Las actividades pesqueras se clasifican en:* **II.-** *Cultivo o acuacultura con fines*		
Artículo 31°.- *Para realizar las actividades de pesca se requiere lo siguiente:* **I,** *Concesión, para:* **Inciso b)** *Acuacultura comercial* **II,** Permiso, para: **Inciso g)** *Acuacultura de fomento* **III,** *Autorización, para:* **Inciso d)** *Recolectar del medio natural reproductores, larvas, postlarvas, crías, huevos, semillas, alevines o en cualquier otro estadio, y* **Inciso e)** *Acuacultura didáctica.*		

Artículos 22.- *la Secretaría podrá inscribir en el Registro Nacional de Pesca a los acuicultores que no requieran concesión, permiso o Autorización.*	Al **proyecto** le aplica el Artículo, incisos y, fracciones anteriores, porque se trata de una actividad acuícola con fines comerciales.	Por el hecho de presentar a la autoridad correspondiente (SEMARNAT) la Manifestación de Impacto Ambiental, el promovente está cumpliendo con este apartado. El proyecto se vincula por la obligatoriedad de obtener la autorización correspondiente para realizar las obras descritas en esta manifestación de impacto ambiental. Como ya se mencionó anteriormente, la promovente una vez autorizado el proyecto en materia ambiental procederá a tramitar el Registro Nacional de Pesca para la unidad de producción acuícola.
Art. 30°.- *Las actividades pesqueras se clasifican en:* **II.-** *Cultivo o acuacultura con fines*		
Artículo 31°.- *Para realizar las actividades de pesca se requiere lo siguiente:* **I,** *Concesión, para:* **Inciso b)** *Acuacultura comercial* **II,** Permiso, para: **Inciso g)** *Acuacultura de fomento* **III,** *Autorización, para:* **Inciso d)** *Recolectar del medio natural reproductores, larvas, postlarvas, crías, huevos, semillas, alevines o en cualquier otro estadio, y* **Inciso e)** *Acuacultura didáctica.*		

Artículos 22.- *la Secretaría podrá inscribir en el Registro Nacional de Pesca a los acuicultores que no requieran concesión, permiso o Autorización.*	Al **proyecto** le aplica el Artículo, incisos y, fracciones anteriores, porque se trata de una actividad acuícola con fines comerciales.	Por el hecho de presentar a la autoridad correspondiente (SEMARNAT) la Manifestación de Impacto Ambiental, el promovente está cumpliendo con este apartado. El proyecto se vincula por la obligatoriedad de obtener la autorización correspondiente para realizar las obras descritas en esta manifestación de impacto ambiental. Como ya se mencionó anteriormente, la promovente una vez autorizado el proyecto en materia ambiental procederá a tramitar el Registro Nacional de Pesca para la unidad de producción acuícola.
Art. 30°.- *Las actividades pesqueras se clasifican en:* **II.-** *Cultivo o acuacultura con fines*		
Artículo 31°.- *Para realizar las actividades de pesca se requiere lo siguiente:* **I,** *Concesión, para:* **Inciso b)** *Acuacultura comercial* **II,** Permiso, para: **Inciso g)** *Acuacultura de fomento* **III,** *Autorización, para:* **Inciso d)** *Recolectar del medio natural reproductores, larvas, postlarvas, crías, huevos, semillas, alevines o en cualquier otro estadio, y* **Inciso e)** *Acuacultura didáctica.*		

Artículos 22.- *la Secretaría podrá inscribir en el Registro Nacional de Pesca a los acuicultores que no requieran concesión, permiso o Autorización.*	Al **proyecto** le aplica el Artículo, incisos y, fracciones anteriores, porque se trata de una actividad acuícola con fines comerciales.	Por el hecho de presentar a la autoridad correspondiente (SEMARNAT) la Manifestación de Impacto Ambiental, el promovente está cumpliendo con este apartado. El proyecto se vincula por la obligatoriedad de obtener la autorización correspondiente para realizar las obras descritas en esta manifestación de impacto ambiental. Como ya se mencionó anteriormente, la promovente una vez autorizado el proyecto en materia ambiental procederá a tramitar el Registro Nacional de Pesca para la unidad de producción acuícola.
Art. 30°.- *Las actividades pesqueras se clasifican en:* **II.-** *Cultivo o acuacultura con fines*		
Artículo 31°.- *Para realizar las actividades de pesca se requiere lo siguiente:* **I,** *Concesión, para:* **Inciso b)** *Acuacultura comercial* **II,** Permiso, para: **Inciso g)** *Acuacultura de fomento* **III,** *Autorización, para:* **Inciso d)** *Recolectar del medio natural reproductores, larvas, postlarvas, crías, huevos, semillas, alevines o en cualquier otro estadio, y* **Inciso e)** *Acuacultura didáctica.*		

Artículos 22.- *la Secretaría podrá inscribir en el Registro Nacional de Pesca a los acuicultores que no requieran concesión, permiso o Autorización.*	Al **proyecto** le aplica el Artículo, incisos y, fracciones anteriores, porque se trata de una actividad acuícola con fines comerciales.	Por el hecho de presentar a la autoridad correspondiente (SEMARNAT) la Manifestación de Impacto Ambiental, el promovente está cumpliendo con este apartado. El proyecto se vincula por la obligatoriedad de obtener la autorización correspondiente para realizar las obras descritas en esta manifestación de impacto ambiental. Como ya se mencionó anteriormente, la promovente una vez autorizado el proyecto en materia ambiental procederá a tramitar el Registro Nacional de Pesca para la unidad de producción acuícola.
Art. 30°.- *Las actividades pesqueras se clasifican en:* **II.-** *Cultivo o acuacultura con fines*		
Artículo 31°.- *Para realizar las actividades de pesca se requiere lo siguiente:* **I,** *Concesión, para:* **Inciso b)** *Acuacultura comercial* **II,** Permiso, para: **Inciso g)** *Acuacultura de fomento* **III,** *Autorización, para:* **Inciso d)** *Recolectar del medio natural reproductores, larvas, postlarvas, crías, huevos, semillas, alevines o en cualquier otro estadio, y* **Inciso e)** *Acuacultura didáctica.*		

Artículos 22.- *la Secretaría podrá inscribir en el Registro Nacional de Pesca a los acuicultores que no requieran concesión, permiso o Autorización.*	Al **proyecto** le aplica el Artículo, incisos y, fracciones anteriores, porque se trata de una actividad acuícola con fines comerciales.	Por el hecho de presentar a la autoridad correspondiente (SEMARNAT) la Manifestación de Impacto Ambiental, el promovente está cumpliendo con este apartado. El proyecto se vincula por la obligatoriedad de obtener la autorización correspondiente para realizar las obras descritas en esta manifestación de impacto ambiental. Como ya se mencionó anteriormente, la promovente una vez autorizado el proyecto en materia ambiental procederá a tramitar el Registro Nacional de Pesca para la unidad de producción acuícola.
Art. 30°.- *Las actividades pesqueras se clasifican en:* **II.-** *Cultivo o acuacultura con fines*		
Artículo 31°.- *Para realizar las actividades de pesca se requiere lo siguiente:* **I,** *Concesión, para:* **Inciso b)** *Acuacultura comercial* **II,** Permiso, para: **Inciso g)** *Acuacultura de fomento* **III,** *Autorización, para:* **Inciso d)** *Recolectar del medio natural reproductores, larvas, postlarvas, crías, huevos, semillas, alevines o en cualquier otro estadio, y* **Inciso e)** *Acuacultura didáctica.*		

Artículos 22.- *la Secretaría podrá inscribir en el Registro Nacional de Pesca a los acuicultores que no requieran concesión, permiso o Autorización.*	Al **proyecto** le aplica el Artículo, incisos y, fracciones anteriores, porque se trata de una actividad acuícola con fines comerciales.	Por el hecho de presentar a la autoridad correspondiente (SEMARNAT) la Manifestación de Impacto Ambiental, el promovente está cumpliendo con este apartado. El proyecto se vincula por la obligatoriedad de obtener la autorización correspondiente para realizar las obras descritas en esta manifestación de impacto ambiental. Como ya se mencionó anteriormente, la promovente una vez autorizado el proyecto en materia ambiental procederá a tramitar el Registro Nacional de Pesca para la unidad de producción acuícola.
Art. 30°.- *Las actividades pesqueras se clasifican en:* **II.-** *Cultivo o acuacultura con fines*		
Artículo 31°.- *Para realizar las actividades de pesca se requiere lo siguiente:* **I,** *Concesión, para:* **Inciso b)** *Acuacultura comercial* **II,** Permiso, para: **Inciso g)** *Acuacultura de fomento* **III,** *Autorización, para:* **Inciso d)** *Recolectar del medio natural reproductores, larvas, postlarvas, crías, huevos, semillas, alevines o en cualquier otro estadio, y* **Inciso e)** *Acuacultura didáctica.*		

Artículos 22.- *la Secretaría podrá inscribir en el Registro Nacional de Pesca a los acuicultores que no requieran concesión, permiso o Autorización.*	Al **proyecto** le aplica el Artículo, incisos y, fracciones anteriores, porque se trata de una actividad acuícola con fines comerciales.	Por el hecho de presentar a la autoridad correspondiente (SEMARNAT) la Manifestación de Impacto Ambiental, el promovente está cumpliendo con este apartado. El proyecto se vincula por la obligatoriedad de obtener la autorización correspondiente para realizar las obras descritas en esta manifestación de impacto ambiental. Como ya se mencionó anteriormente, la promovente una vez autorizado el proyecto en materia ambiental procederá a tramitar el Registro Nacional de Pesca para la unidad de producción acuícola.
Art. 30°.- *Las actividades pesqueras se clasifican en:* **II.-** *Cultivo o acuacultura con fines*		
Artículo 31°.- *Para realizar las actividades de pesca se requiere lo siguiente:* **I,** *Concesión, para:* **Inciso b)** *Acuacultura comercial* **II,** Permiso, para: **Inciso g)** *Acuacultura de fomento* **III,** *Autorización, para:* **Inciso d)** *Recolectar del medio natural reproductores, larvas, postlarvas, crías, huevos, semillas, alevines o en cualquier otro estadio, y* **Inciso e)** *Acuacultura didáctica.*		

Artículos 22.- *la Secretaría podrá inscribir en el Registro Nacional de Pesca a los acuicultores que no requieran concesión, permiso o Autorización.*	Al **proyecto** le aplica el Artículo, incisos y, fracciones anteriores, porque se trata de una actividad acuícola con fines comerciales.	Por el hecho de presentar a la autoridad correspondiente (SEMARNAT) la Manifestación de Impacto Ambiental, el promovente está cumpliendo con este apartado. El proyecto se vincula por la obligatoriedad de obtener la autorización correspondiente para realizar las obras descritas en esta manifestación de impacto ambiental. Como ya se mencionó anteriormente, la promovente una vez autorizado el proyecto en materia ambiental procederá a tramitar el Registro Nacional de Pesca para la unidad de producción acuícola.
Art. 30°.- *Las actividades pesqueras se clasifican en:* **II.-** *Cultivo o acuacultura con fines*		
Artículo 31°.- *Para realizar las actividades de pesca se requiere lo siguiente:* **I,** *Concesión, para:* **Inciso b)** *Acuacultura comercial* **II,** Permiso, para: **Inciso g)** *Acuacultura de fomento* **III,** *Autorización, para:* **Inciso d)** *Recolectar del medio natural reproductores, larvas, postlarvas, crías, huevos, semillas, alevines o en cualquier otro estadio, y* **Inciso e)** *Acuacultura didáctica.*		

Artículos 22.- *la Secretaría podrá inscribir en el Registro Nacional de Pesca a los acuicultores que no requieran concesión, permiso o Autorización.*	Al **proyecto** le aplica el Artículo, incisos y, fracciones anteriores, porque se trata de una actividad acuícola con fines comerciales.	Por el hecho de presentar a la autoridad correspondiente (SEMARNAT) la Manifestación de Impacto Ambiental, el promovente está cumpliendo con este apartado. El proyecto se vincula por la obligatoriedad de obtener la autorización correspondiente para realizar las obras descritas en esta manifestación de impacto ambiental. Como ya se mencionó anteriormente, la promovente una vez autorizado el proyecto en materia ambiental procederá a tramitar el Registro Nacional de Pesca para la unidad de producción acuícola.
Art. 30°.- *Las actividades pesqueras se clasifican en:* **II.-** *Cultivo o acuacultura con fines*		
Artículo 31°.- *Para realizar las actividades de pesca se requiere lo siguiente:* **I,** *Concesión, para:* **Inciso b)** *Acuacultura comercial* **II,** Permiso, para: **Inciso g)** *Acuacultura de fomento* **III,** *Autorización, para:* **Inciso d)** *Recolectar del medio natural reproductores, larvas, postlarvas, crías, huevos, semillas, alevines o en cualquier otro estadio, y* **Inciso e)** *Acuacultura didáctica.*		

Artículos 22.- *la Secretaría podrá inscribir en el Registro Nacional de Pesca a los acuicultores que no requieran concesión, permiso o Autorización.*	Al **proyecto** le aplica el Artículo, incisos y, fracciones anteriores, porque se trata de una actividad acuícola con fines comerciales.	Por el hecho de presentar a la autoridad correspondiente (SEMARNAT) la Manifestación de Impacto Ambiental, el promovente está cumpliendo con este apartado. El proyecto se vincula por la obligatoriedad de obtener la autorización correspondiente para realizar las obras descritas en esta manifestación de impacto ambiental. Como ya se mencionó anteriormente, la promovente una vez autorizado el proyecto en materia ambiental procederá a tramitar el Registro Nacional de Pesca para la unidad de producción acuícola.
Art. 30°.- *Las actividades pesqueras se clasifican en:* **II.-** *Cultivo o acuacultura con fines*		
Artículo 31°.- *Para realizar las actividades de pesca se requiere lo siguiente:* **I,** *Concesión, para:* **Inciso b)** *Acuacultura comercial* **II,** Permiso, para: **Inciso g)** *Acuacultura de fomento* **III,** *Autorización, para:* **Inciso d)** *Recolectar del medio natural reproductores, larvas, postlarvas, crías, huevos, semillas, alevines o en cualquier otro estadio, y* **Inciso e)** *Acuacultura didáctica.*		

Artículos 22.- *la Secretaría podrá inscribir en el Registro Nacional de Pesca a los acuicultores que no requieran concesión, permiso o Autorización.*	Al **proyecto** le aplica el Artículo, incisos y, fracciones anteriores, porque se trata de una actividad acuícola con fines comerciales.	Por el hecho de presentar a la autoridad correspondiente (SEMARNAT) la Manifestación de Impacto Ambiental, el promovente está cumpliendo con este apartado. El proyecto se vincula por la obligatoriedad de obtener la autorización correspondiente para realizar las obras descritas en esta manifestación de impacto ambiental. Como ya se mencionó anteriormente, la promovente una vez autorizado el proyecto en materia ambiental procederá a tramitar el Registro Nacional de Pesca para la unidad de producción acuícola.
Art. 30°.- *Las actividades pesqueras se clasifican en:* **II.-** *Cultivo o acuacultura con fines*		
Artículo 31°.- *Para realizar las actividades de pesca se requiere lo siguiente:* **I,** *Concesión, para:* **Inciso b)** *Acuacultura comercial* **II,** Permiso, para: **Inciso g)** *Acuacultura de fomento* **III,** *Autorización, para:* **Inciso d)** *Recolectar del medio natural reproductores, larvas, postlarvas, crías, huevos, semillas, alevines o en cualquier otro estadio, y* **Inciso e)** *Acuacultura didáctica.*		

Artículos 22.- *la Secretaría podrá inscribir en el Registro Nacional de Pesca a los acuicultores que no requieran concesión, permiso o Autorización.*	Al **proyecto** le aplica el Artículo, incisos y, fracciones anteriores, porque se trata de una actividad acuícola con fines comerciales.	Por el hecho de presentar a la autoridad correspondiente (SEMARNAT) la Manifestación de Impacto Ambiental, el promovente está cumpliendo con este apartado. El proyecto se vincula por la obligatoriedad de obtener la autorización correspondiente para realizar las obras descritas en esta manifestación de impacto ambiental. Como ya se mencionó anteriormente, la promovente una vez autorizado el proyecto en materia ambiental procederá a tramitar el Registro Nacional de Pesca para la unidad de producción acuícola.
Art. 30°.- *Las actividades pesqueras se clasifican en:* **II.-** *Cultivo o acuacultura con fines*		
Artículo 31°.- *Para realizar las actividades de pesca se requiere lo siguiente:* **I,** *Concesión, para:* **Inciso b)** *Acuacultura comercial* **II,** Permiso, para: **Inciso g)** *Acuacultura de fomento* **III,** *Autorización, para:* **Inciso d)** *Recolectar del medio natural reproductores, larvas, postlarvas, crías, huevos, semillas, alevines o en cualquier otro estadio, y* **Inciso e)** *Acuacultura didáctica.*		

Artículos 22.- *la Secretaría podrá inscribir en el Registro Nacional de Pesca a los acuicultores que no requieran concesión, permiso o Autorización.*	Al **proyecto** le aplica el Artículo, incisos y, fracciones anteriores, porque se trata de una actividad acuícola con fines comerciales.	Por el hecho de presentar a la autoridad correspondiente (SEMARNAT) la Manifestación de Impacto Ambiental, el promovente está cumpliendo con este apartado. El proyecto se vincula por la obligatoriedad de obtener la autorización correspondiente para realizar las obras descritas en esta manifestación de impacto ambiental. Como ya se mencionó anteriormente, la promovente una vez autorizado el proyecto en materia ambiental procederá a tramitar el Registro Nacional de Pesca para la unidad de producción acuícola.
Art. 30°.- *Las actividades pesqueras se clasifican en:* **II.-** *Cultivo o acuacultura con fines*		
Artículo 31°.- *Para realizar las actividades de pesca se requiere lo siguiente:* **I,** *Concesión, para:* **Inciso b)** *Acuacultura comercial* **II,** Permiso, para: **Inciso g)** *Acuacultura de fomento* **III,** *Autorización, para:* **Inciso d)** *Recolectar del medio natural reproductores, larvas, postlarvas, crías, huevos, semillas, alevines o en cualquier otro estadio, y* **Inciso e)** *Acuacultura didáctica.*		

Artículos 22.- *la Secretaría podrá inscribir en el Registro Nacional de Pesca a los acuicultores que no requieran concesión, permiso o Autorización.*	Al **proyecto** le aplica el Artículo, incisos y, fracciones anteriores, porque se trata de una actividad acuícola con fines comerciales.	Por el hecho de presentar a la autoridad correspondiente (SEMARNAT) la Manifestación de Impacto Ambiental, el promovente está cumpliendo con este apartado. El proyecto se vincula por la obligatoriedad de obtener la autorización correspondiente para realizar las obras descritas en esta manifestación de impacto ambiental. Como ya se mencionó anteriormente, la promovente una vez autorizado el proyecto en materia ambiental procederá a tramitar el Registro Nacional de Pesca para la unidad de producción acuícola.
Art. 30°.- *Las actividades pesqueras se clasifican en:* **II.-** *Cultivo o acuacultura con fines*		
Artículo 31°.- *Para realizar las actividades de pesca se requiere lo siguiente:* **I,** *Concesión, para:* **Inciso b)** *Acuacultura comercial* **II,** Permiso, para: **Inciso g)** *Acuacultura de fomento* **III,** *Autorización, para:* **Inciso d)** *Recolectar del medio natural reproductores, larvas, postlarvas, crías, huevos, semillas, alevines o en cualquier otro estadio, y* **Inciso e)** *Acuacultura didáctica.*		

Artículos 22.- *la Secretaría podrá inscribir en el Registro Nacional de Pesca a los acuicultores que no requieran concesión, permiso o Autorización.*	Al **proyecto** le aplica el Artículo, incisos y, fracciones anteriores, porque se trata de una actividad acuícola con fines comerciales.	Por el hecho de presentar a la autoridad correspondiente (SEMARNAT) la Manifestación de Impacto Ambiental, el promovente está cumpliendo con este apartado. El proyecto se vincula por la obligatoriedad de obtener la autorización correspondiente para realizar las obras descritas en esta manifestación de impacto ambiental. Como ya se mencionó anteriormente, la promovente una vez autorizado el proyecto en materia ambiental procederá a tramitar el Registro Nacional de Pesca para la unidad de producción acuícola.
Art. 30°.- *Las actividades pesqueras se clasifican en:* **II.-** *Cultivo o acuacultura con fines*		
Artículo 31°.- *Para realizar las actividades de pesca se requiere lo siguiente:* **I,** *Concesión, para:* **Inciso b)** *Acuacultura comercial* **II,** Permiso, para: **Inciso g)** *Acuacultura de fomento* **III,** *Autorización, para:* **Inciso d)** *Recolectar del medio natural reproductores, larvas, postlarvas, crías, huevos, semillas, alevines o en cualquier otro estadio, y* **Inciso e)** *Acuacultura didáctica.*		

Artículos 22.- *la Secretaría podrá inscribir en el Registro Nacional de Pesca a los acuicultores que no requieran concesión, permiso o Autorización.*	Al **proyecto** le aplica el Artículo, incisos y, fracciones anteriores, porque se trata de una actividad acuícola con fines comerciales.	Por el hecho de presentar a la autoridad correspondiente (SEMARNAT) la Manifestación de Impacto Ambiental, el promovente está cumpliendo con este apartado. El proyecto se vincula por la obligatoriedad de obtener la autorización correspondiente para realizar las obras descritas en esta manifestación de impacto ambiental. Como ya se mencionó anteriormente, la promovente una vez autorizado el proyecto en materia ambiental procederá a tramitar el Registro Nacional de Pesca para la unidad de producción acuícola.
Art. 30°.- *Las actividades pesqueras se clasifican en:* **II.-** *Cultivo o acuacultura con fines*		
Artículo 31°.- *Para realizar las actividades de pesca se requiere lo siguiente:* **I,** *Concesión, para:* **Inciso b)** *Acuacultura comercial* **II,** Permiso, para: **Inciso g)** *Acuacultura de fomento* **III,** *Autorización, para:* **Inciso d)** *Recolectar del medio natural reproductores, larvas, postlarvas, crías, huevos, semillas, alevines o en cualquier otro estadio, y* **Inciso e)** *Acuacultura didáctica.*		

Artículos 22.- *la Secretaría podrá inscribir en el Registro Nacional de Pesca a los acuicultores que no requieran concesión, permiso o Autorización.*	Al **proyecto** le aplica el Artículo, incisos y, fracciones anteriores, porque se trata de una actividad acuícola con fines comerciales.	Por el hecho de presentar a la autoridad correspondiente (SEMARNAT) la Manifestación de Impacto Ambiental, el promovente está cumpliendo con este apartado. El proyecto se vincula por la obligatoriedad de obtener la autorización correspondiente para realizar las obras descritas en esta manifestación de impacto ambiental. Como ya se mencionó anteriormente, la promovente una vez autorizado el proyecto en materia ambiental procederá a tramitar el Registro Nacional de Pesca para la unidad de producción acuícola.
Art. 30°.- *Las actividades pesqueras se clasifican en:* **II.-** *Cultivo o acuacultura con fines*		
Artículo 31°.- *Para realizar las actividades de pesca se requiere lo siguiente:* **I,** *Concesión, para:* **Inciso b)** *Acuacultura comercial* **II,** Permiso, para: **Inciso g)** *Acuacultura de fomento* **III,** *Autorización, para:* **Inciso d)** *Recolectar del medio natural reproductores, larvas, postlarvas, crías, huevos, semillas, alevines o en cualquier otro estadio, y* **Inciso e)** *Acuacultura didáctica.*		

Artículos 22.- *la Secretaría podrá inscribir en el Registro Nacional de Pesca a los acuicultores que no requieran concesión, permiso o Autorización.*	Al **proyecto** le aplica el Artículo, incisos y, fracciones anteriores, porque se trata de una actividad acuícola con fines comerciales.	Por el hecho de presentar a la autoridad correspondiente (SEMARNAT) la Manifestación de Impacto Ambiental, el promovente está cumpliendo con este apartado. El proyecto se vincula por la obligatoriedad de obtener la autorización correspondiente para realizar las obras descritas en esta manifestación de impacto ambiental. Como ya se mencionó anteriormente, la promovente una vez autorizado el proyecto en materia ambiental procederá a tramitar el Registro Nacional de Pesca para la unidad de producción acuícola.
Art. 30°.- *Las actividades pesqueras se clasifican en:* **II.-** *Cultivo o acuacultura con fines*		
Artículo 31°.- *Para realizar las actividades de pesca se requiere lo siguiente:* **I,** *Concesión, para:* **Inciso b)** *Acuacultura comercial* **II,** Permiso, para: **Inciso g)** *Acuacultura de fomento* **III,** *Autorización, para:* **Inciso d)** *Recolectar del medio natural reproductores, larvas, postlarvas, crías, huevos, semillas, alevines o en cualquier otro estadio, y* **Inciso e)** *Acuacultura didáctica.*		

Artículos 22.- *la Secretaría podrá inscribir en el Registro Nacional de Pesca a los acuicultores que no requieran concesión, permiso o Autorización.*	Al **proyecto** le aplica el Artículo, incisos y, fracciones anteriores, porque se trata de una actividad acuícola con fines comerciales.	Por el hecho de presentar a la autoridad correspondiente (SEMARNAT) la Manifestación de Impacto Ambiental, el promovente está cumpliendo con este apartado. El proyecto se vincula por la obligatoriedad de obtener la autorización correspondiente para realizar las obras descritas en esta manifestación de impacto ambiental. Como ya se mencionó anteriormente, la promovente una vez autorizado el proyecto en materia ambiental procederá a tramitar el Registro Nacional de Pesca para la unidad de producción acuícola.
Art. 30°.- *Las actividades pesqueras se clasifican en:* **II.-** *Cultivo o acuacultura con fines*		
Artículo 31°.- *Para realizar las actividades de pesca se requiere lo siguiente:* **I,** *Concesión, para:* **Inciso b)** *Acuacultura comercial* **II,** Permiso, para: **Inciso g)** *Acuacultura de fomento* **III,** *Autorización, para:* **Inciso d)** *Recolectar del medio natural reproductores, larvas, postlarvas, crías, huevos, semillas, alevines o en cualquier otro estadio, y* **Inciso e)** *Acuacultura didáctica.*		

Artículos 22.- *la Secretaría podrá inscribir en el Registro Nacional de Pesca a los acuicultores que no requieran concesión, permiso o Autorización.*	Al **proyecto** le aplica el Artículo, incisos y, fracciones anteriores, porque se trata de una actividad acuícola con fines comerciales.	Por el hecho de presentar a la autoridad correspondiente (SEMARNAT) la Manifestación de Impacto Ambiental, el promovente está cumpliendo con este apartado. El proyecto se vincula por la obligatoriedad de obtener la autorización correspondiente para realizar las obras descritas en esta manifestación de impacto ambiental. Como ya se mencionó anteriormente, la promovente una vez autorizado el proyecto en materia ambiental procederá a tramitar el Registro Nacional de Pesca para la unidad de producción acuícola.
Art. 30°.- *Las actividades pesqueras se clasifican en:* **II.-** *Cultivo o acuacultura con fines*		
Artículo 31°.- *Para realizar las actividades de pesca se requiere lo siguiente:* **I,** *Concesión, para:* **Inciso b)** *Acuacultura comercial* **II,** Permiso, para: **Inciso g)** *Acuacultura de fomento* **III,** *Autorización, para:* **Inciso d)** *Recolectar del medio natural reproductores, larvas, postlarvas, crías, huevos, semillas, alevines o en cualquier otro estadio, y* **Inciso e)** *Acuacultura didáctica.*		

Artículos 22.- *la Secretaría podrá inscribir en el Registro Nacional de Pesca a los acuicultores que no requieran concesión, permiso o Autorización.*	Al **proyecto** le aplica el Artículo, incisos y, fracciones anteriores, porque se trata de una actividad acuícola con fines comerciales.	Por el hecho de presentar a la autoridad correspondiente (SEMARNAT) la Manifestación de Impacto Ambiental, el promovente está cumpliendo con este apartado. El proyecto se vincula por la obligatoriedad de obtener la autorización correspondiente para realizar las obras descritas en esta manifestación de impacto ambiental. Como ya se mencionó anteriormente, la promovente una vez autorizado el proyecto en materia ambiental procederá a tramitar el Registro Nacional de Pesca para la unidad de producción acuícola.
Art. 30°.- *Las actividades pesqueras se clasifican en:* **II.-** *Cultivo o acuacultura con fines*		
Artículo 31°.- *Para realizar las actividades de pesca se requiere lo siguiente:* **I,** *Concesión, para:* **Inciso b)** *Acuacultura comercial* **II,** Permiso, para: **Inciso g)** *Acuacultura de fomento* **III,** *Autorización, para:* **Inciso d)** *Recolectar del medio natural reproductores, larvas, postlarvas, crías, huevos, semillas, alevines o en cualquier otro estadio, y* **Inciso e)** *Acuacultura didáctica.*		

Artículos 22.- *la Secretaría podrá inscribir en el Registro Nacional de Pesca a los acuicultores que no requieran concesión, permiso o Autorización.*	Al **proyecto** le aplica el Artículo, incisos y, fracciones anteriores, porque se trata de una actividad acuícola con fines comerciales.	Por el hecho de presentar a la autoridad correspondiente (SEMARNAT) la Manifestación de Impacto Ambiental, el promovente está cumpliendo con este apartado. El proyecto se vincula por la obligatoriedad de obtener la autorización correspondiente para realizar las obras descritas en esta manifestación de impacto ambiental. Como ya se mencionó anteriormente, la promovente una vez autorizado el proyecto en materia ambiental procederá a tramitar el Registro Nacional de Pesca para la unidad de producción acuícola.
Art. 30°.- *Las actividades pesqueras se clasifican en:* **II.-** *Cultivo o acuacultura con fines*		
Artículo 31°.- *Para realizar las actividades de pesca se requiere lo siguiente:* **I,** *Concesión, para:* **Inciso b)** *Acuacultura comercial* **II,** Permiso, para: **Inciso g)** *Acuacultura de fomento* **III,** *Autorización, para:* **Inciso d)** *Recolectar del medio natural reproductores, larvas, postlarvas, crías, huevos, semillas, alevines o en cualquier otro estadio, y* **Inciso e)** *Acuacultura didáctica.*		

Artículos 22.- *la Secretaría podrá inscribir en el Registro Nacional de Pesca a los acuicultores que no requieran concesión, permiso o Autorización.*	Al **proyecto** le aplica el Artículo, incisos y, fracciones anteriores, porque se trata de una actividad acuícola con fines comerciales.	Por el hecho de presentar a la autoridad correspondiente (SEMARNAT) la Manifestación de Impacto Ambiental, el promovente está cumpliendo con este apartado. El proyecto se vincula por la obligatoriedad de obtener la autorización correspondiente para realizar las obras descritas en esta manifestación de impacto ambiental. Como ya se mencionó anteriormente, la promovente una vez autorizado el proyecto en materia ambiental procederá a tramitar el Registro Nacional de Pesca para la unidad de producción acuícola.
Art. 30°.- *Las actividades pesqueras se clasifican en:* **II.-** *Cultivo o acuacultura con fines*		
Artículo 31°.- *Para realizar las actividades de pesca se requiere lo siguiente:* **I,** *Concesión, para:* **Inciso b)** *Acuacultura comercial* **II,** Permiso, para: **Inciso g)** *Acuacultura de fomento* **III,** *Autorización, para:* **Inciso d)** *Recolectar del medio natural reproductores, larvas, postlarvas, crías, huevos, semillas, alevines o en cualquier otro estadio, y* **Inciso e)** *Acuacultura didáctica.*		

Artículos 22.- *la Secretaría podrá inscribir en el Registro Nacional de Pesca a los acuicultores que no requieran concesión, permiso o Autorización.*	Al **proyecto** le aplica el Artículo, incisos y, fracciones anteriores, porque se trata de una actividad acuícola con fines comerciales.	Por el hecho de presentar a la autoridad correspondiente (SEMARNAT) la Manifestación de Impacto Ambiental, el promovente está cumpliendo con este apartado. El proyecto se vincula por la obligatoriedad de obtener la autorización correspondiente para realizar las obras descritas en esta manifestación de impacto ambiental. Como ya se mencionó anteriormente, la promovente una vez autorizado el proyecto en materia ambiental procederá a tramitar el Registro Nacional de Pesca para la unidad de producción acuícola.
Art. 30°.- *Las actividades pesqueras se clasifican en:* **II.-** *Cultivo o acuacultura con fines*		
Artículo 31°.- *Para realizar las actividades de pesca se requiere lo siguiente:* **I,** *Concesión, para:* **Inciso b)** *Acuacultura comercial* **II,** Permiso, para: **Inciso g)** *Acuacultura de fomento* **III,** *Autorización, para:* **Inciso d)** *Recolectar del medio natural reproductores, larvas, postlarvas, crías, huevos, semillas, alevines o en cualquier otro estadio, y* **Inciso e)** *Acuacultura didáctica.*		

Artículos 22.- *la Secretaría podrá inscribir en el Registro Nacional de Pesca a los acuicultores que no requieran concesión, permiso o Autorización.*	Al **proyecto** le aplica el Artículo, incisos y, fracciones anteriores, porque se trata de una actividad acuícola con fines comerciales.	Por el hecho de presentar a la autoridad correspondiente (SEMARNAT) la Manifestación de Impacto Ambiental, el promovente está cumpliendo con este apartado. El proyecto se vincula por la obligatoriedad de obtener la autorización correspondiente para realizar las obras descritas en esta manifestación de impacto ambiental. Como ya se mencionó anteriormente, la promovente una vez autorizado el proyecto en materia ambiental procederá a tramitar el Registro Nacional de Pesca para la unidad de producción acuícola.
Art. 30°.- *Las actividades pesqueras se clasifican en:* **II.-** *Cultivo o acuacultura con fines*		
Artículo 31°.- *Para realizar las actividades de pesca se requiere lo siguiente:* **I,** *Concesión, para:* **Inciso b)** *Acuacultura comercial* **II,** Permiso, para: **Inciso g)** *Acuacultura de fomento* **III,** *Autorización, para:* **Inciso d)** *Recolectar del medio natural reproductores, larvas, postlarvas, crías, huevos, semillas, alevines o en cualquier otro estadio, y* **Inciso e)** *Acuacultura didáctica.*		

Artículos 22.- *la Secretaría podrá inscribir en el Registro Nacional de Pesca a los acuicultores que no requieran concesión, permiso o Autorización.*	Al **proyecto** le aplica el Artículo, incisos y, fracciones anteriores, porque se trata de una actividad acuícola con fines comerciales.	Por el hecho de presentar a la autoridad correspondiente (SEMARNAT) la Manifestación de Impacto Ambiental, el promovente está cumpliendo con este apartado. El proyecto se vincula por la obligatoriedad de obtener la autorización correspondiente para realizar las obras descritas en esta manifestación de impacto ambiental. Como ya se mencionó anteriormente, la promovente una vez autorizado el proyecto en materia ambiental procederá a tramitar el Registro Nacional de Pesca para la unidad de producción acuícola.
Art. 30°.- *Las actividades pesqueras se clasifican en:* **II.-** *Cultivo o acuacultura con fines*		
Artículo 31°.- *Para realizar las actividades de pesca se requiere lo siguiente:* **I,** *Concesión, para:* **Inciso b)** *Acuacultura comercial* **II,** Permiso, para: **Inciso g)** *Acuacultura de fomento* **III,** *Autorización, para:* **Inciso d)** *Recolectar del medio natural reproductores, larvas, postlarvas, crías, huevos, semillas, alevines o en cualquier otro estadio, y* **Inciso e)** *Acuacultura didáctica.*		

Artículos 22.- *la Secretaría podrá inscribir en el Registro Nacional de Pesca a los acuicultores que no requieran concesión, permiso o Autorización.*	Al **proyecto** le aplica el Artículo, incisos y, fracciones anteriores, porque se trata de una actividad acuícola con fines comerciales.	Por el hecho de presentar a la autoridad correspondiente (SEMARNAT) la Manifestación de Impacto Ambiental, el promovente está cumpliendo con este apartado. El proyecto se vincula por la obligatoriedad de obtener la autorización correspondiente para realizar las obras descritas en esta manifestación de impacto ambiental. Como ya se mencionó anteriormente, la promovente una vez autorizado el proyecto en materia ambiental procederá a tramitar el Registro Nacional de Pesca para la unidad de producción acuícola.
Art. 30°.- *Las actividades pesqueras se clasifican en:* **II.-** *Cultivo o acuacultura con fines*		
Artículo 31°.- *Para realizar las actividades de pesca se requiere lo siguiente:* **I,** *Concesión, para:* **Inciso b)** *Acuacultura comercial* **II,** Permiso, para: **Inciso g)** *Acuacultura de fomento* **III,** *Autorización, para:* **Inciso d)** *Recolectar del medio natural reproductores, larvas, postlarvas, crías, huevos, semillas, alevines o en cualquier otro estadio, y* **Inciso e)** *Acuacultura didáctica.*		

Artículos 22.- *la Secretaría podrá inscribir en el Registro Nacional de Pesca a los acuicultores que no requieran concesión, permiso o Autorización.*	Al **proyecto** le aplica el Artículo, incisos y, fracciones anteriores, porque se trata de una actividad acuícola con fines comerciales.	Por el hecho de presentar a la autoridad correspondiente (SEMARNAT) la Manifestación de Impacto Ambiental, el promovente está cumpliendo con este apartado. El proyecto se vincula por la obligatoriedad de obtener la autorización correspondiente para realizar las obras descritas en esta manifestación de impacto ambiental. Como ya se mencionó anteriormente, la promovente una vez autorizado el proyecto en materia ambiental procederá a tramitar el Registro Nacional de Pesca para la unidad de producción acuícola.
Art. 30°.- *Las actividades pesqueras se clasifican en:* **II.-** *Cultivo o acuacultura con fines*		
Artículo 31°.- *Para realizar las actividades de pesca se requiere lo siguiente:* **I,** *Concesión, para:* **Inciso b)** *Acuacultura comercial* **II,** Permiso, para: **Inciso g)** *Acuacultura de fomento* **III,** *Autorización, para:* **Inciso d)** *Recolectar del medio natural reproductores, larvas, postlarvas, crías, huevos, semillas, alevines o en cualquier otro estadio, y* **Inciso e)** *Acuacultura didáctica.*		

Artículos 22.- *la Secretaría podrá inscribir en el Registro Nacional de Pesca a los acuicultores que no requieran concesión, permiso o Autorización.*	Al **proyecto** le aplica el Artículo, incisos y, fracciones anteriores, porque se trata de una actividad acuícola con fines comerciales.	Por el hecho de presentar a la autoridad correspondiente (SEMARNAT) la Manifestación de Impacto Ambiental, el promovente está cumpliendo con este apartado. El proyecto se vincula por la obligatoriedad de obtener la autorización correspondiente para realizar las obras descritas en esta manifestación de impacto ambiental. Como ya se mencionó anteriormente, la promovente una vez autorizado el proyecto en materia ambiental procederá a tramitar el Registro Nacional de Pesca para la unidad de producción acuícola.
Art. 30°.- *Las actividades pesqueras se clasifican en:* **II.-** *Cultivo o acuacultura con fines*		
Artículo 31°.- *Para realizar las actividades de pesca se requiere lo siguiente:* **I,** *Concesión, para:* **Inciso b)** *Acuacultura comercial* **II,** Permiso, para: **Inciso g)** *Acuacultura de fomento* **III,** *Autorización, para:* **Inciso d)** *Recolectar del medio natural reproductores, larvas, postlarvas, crías, huevos, semillas, alevines o en cualquier otro estadio, y* **Inciso e)** *Acuacultura didáctica.*		

Artículos 22.- *la Secretaría podrá inscribir en el Registro Nacional de Pesca a los acuicultores que no requieran concesión, permiso o Autorización.*	Al **proyecto** le aplica el Artículo, incisos y, fracciones anteriores, porque se trata de una actividad acuícola con fines comerciales.	Por el hecho de presentar a la autoridad correspondiente (SEMARNAT) la Manifestación de Impacto Ambiental, el promovente está cumpliendo con este apartado. El proyecto se vincula por la obligatoriedad de obtener la autorización correspondiente para realizar las obras descritas en esta manifestación de impacto ambiental. Como ya se mencionó anteriormente, la promovente una vez autorizado el proyecto en materia ambiental procederá a tramitar el Registro Nacional de Pesca para la unidad de producción acuícola.
Art. 30°.- *Las actividades pesqueras se clasifican en:* **II.-** *Cultivo o acuacultura con fines*		
Artículo 31°.- *Para realizar las actividades de pesca se requiere lo siguiente:* **I,** *Concesión, para:* **Inciso b)** *Acuacultura comercial* **II,** Permiso, para: **Inciso g)** *Acuacultura de fomento* **III,** *Autorización, para:* **Inciso d)** *Recolectar del medio natural reproductores, larvas, postlarvas, crías, huevos, semillas, alevines o en cualquier otro estadio, y* **Inciso e)** *Acuacultura didáctica.*		

Artículos 22.- *la Secretaría podrá inscribir en el Registro Nacional de Pesca a los acuicultores que no requieran concesión, permiso o Autorización.*	Al **proyecto** le aplica el Artículo, incisos y, fracciones anteriores, porque se trata de una actividad acuícola con fines comerciales.	Por el hecho de presentar a la autoridad correspondiente (SEMARNAT) la Manifestación de Impacto Ambiental, el promovente está cumpliendo con este apartado. El proyecto se vincula por la obligatoriedad de obtener la autorización correspondiente para realizar las obras descritas en esta manifestación de impacto ambiental. Como ya se mencionó anteriormente, la promovente una vez autorizado el proyecto en materia ambiental procederá a tramitar el Registro Nacional de Pesca para la unidad de producción acuícola.
Art. 30°.- *Las actividades pesqueras se clasifican en:* **II.-** *Cultivo o acuacultura con fines*		
Artículo 31°.- *Para realizar las actividades de pesca se requiere lo siguiente:* **I,** *Concesión, para:* **Inciso b)** *Acuacultura comercial* **II,** Permiso, para: **Inciso g)** *Acuacultura de fomento* **III,** *Autorización, para:* **Inciso d)** *Recolectar del medio natural reproductores, larvas, postlarvas, crías, huevos, semillas, alevines o en cualquier otro estadio, y* **Inciso e)** *Acuacultura didáctica.*		

Artículos 22.- *la Secretaría podrá inscribir en el Registro Nacional de Pesca a los acuicultores que no requieran concesión, permiso o Autorización.*	Al **proyecto** le aplica el Artículo, incisos y, fracciones anteriores, porque se trata de una actividad acuícola con fines comerciales.	Por el hecho de presentar a la autoridad correspondiente (SEMARNAT) la Manifestación de Impacto Ambiental, el promovente está cumpliendo con este apartado. El proyecto se vincula por la obligatoriedad de obtener la autorización correspondiente para realizar las obras descritas en esta manifestación de impacto ambiental. Como ya se mencionó anteriormente, la promovente una vez autorizado el proyecto en materia ambiental procederá a tramitar el Registro Nacional de Pesca para la unidad de producción acuícola.
Art. 30°.- *Las actividades pesqueras se clasifican en:* **II.-** *Cultivo o acuacultura con fines*		
Artículo 31°.- *Para realizar las actividades de pesca se requiere lo siguiente:* **I,** *Concesión, para:* **Inciso b)** *Acuacultura comercial* **II,** Permiso, para: **Inciso g)** *Acuacultura de fomento* **III,** *Autorización, para:* **Inciso d)** *Recolectar del medio natural reproductores, larvas, postlarvas, crías, huevos, semillas, alevines o en cualquier otro estadio, y* **Inciso e)** *Acuacultura didáctica.*		

Artículos 22.- *la Secretaría podrá inscribir en el Registro Nacional de Pesca a los acuicultores que no requieran concesión, permiso o Autorización.*	Al **proyecto** le aplica el Artículo, incisos y, fracciones anteriores, porque se trata de una actividad acuícola con fines comerciales.	Por el hecho de presentar a la autoridad correspondiente (SEMARNAT) la Manifestación de Impacto Ambiental, el promovente está cumpliendo con este apartado. El proyecto se vincula por la obligatoriedad de obtener la autorización correspondiente para realizar las obras descritas en esta manifestación de impacto ambiental. Como ya se mencionó anteriormente, la promovente una vez autorizado el proyecto en materia ambiental procederá a tramitar el Registro Nacional de Pesca para la unidad de producción acuícola.
Art. 30°.- *Las actividades pesqueras se clasifican en:* **II.-** *Cultivo o acuacultura con fines*		
Artículo 31°.- *Para realizar las actividades de pesca se requiere lo siguiente:* **I,** *Concesión, para:* **Inciso b)** *Acuacultura comercial* **II,** Permiso, para: **Inciso g)** *Acuacultura de fomento* **III,** *Autorización, para:* **Inciso d)** *Recolectar del medio natural reproductores, larvas, postlarvas, crías, huevos, semillas, alevines o en cualquier otro estadio, y* **Inciso e)** *Acuacultura didáctica.*		

Artículos 22.- *la Secretaría podrá inscribir en el Registro Nacional de Pesca a los acuicultores que no requieran concesión, permiso o Autorización.*	Al **proyecto** le aplica el Artículo, incisos y, fracciones anteriores, porque se trata de una actividad acuícola con fines comerciales.	Por el hecho de presentar a la autoridad correspondiente (SEMARNAT) la Manifestación de Impacto Ambiental, el promovente está cumpliendo con este apartado. El proyecto se vincula por la obligatoriedad de obtener la autorización correspondiente para realizar las obras descritas en esta manifestación de impacto ambiental. Como ya se mencionó anteriormente, la promovente una vez autorizado el proyecto en materia ambiental procederá a tramitar el Registro Nacional de Pesca para la unidad de producción acuícola.
Art. 30°.- *Las actividades pesqueras se clasifican en:* **II.-** *Cultivo o acuacultura con fines*		
Artículo 31°.- *Para realizar las actividades de pesca se requiere lo siguiente:* **I,** *Concesión, para:* **Inciso b)** *Acuacultura comercial* **II,** Permiso, para: **Inciso g)** *Acuacultura de fomento* **III,** *Autorización, para:* **Inciso d)** *Recolectar del medio natural reproductores, larvas, postlarvas, crías, huevos, semillas, alevines o en cualquier otro estadio, y* **Inciso e)** *Acuacultura didáctica.*		

Artículos 22.- *la Secretaría podrá inscribir en el Registro Nacional de Pesca a los acuicultores que no requieran concesión, permiso o Autorización.*	Al **proyecto** le aplica el Artículo, incisos y, fracciones anteriores, porque se trata de una actividad acuícola con fines comerciales.	Por el hecho de presentar a la autoridad correspondiente (SEMARNAT) la Manifestación de Impacto Ambiental, el promovente está cumpliendo con este apartado. El proyecto se vincula por la obligatoriedad de obtener la autorización correspondiente para realizar las obras descritas en esta manifestación de impacto ambiental. Como ya se mencionó anteriormente, la promovente una vez autorizado el proyecto en materia ambiental procederá a tramitar el Registro Nacional de Pesca para la unidad de producción acuícola.
Art. 30°.- *Las actividades pesqueras se clasifican en:* **II.-** *Cultivo o acuacultura con fines*		
Artículo 31°.- *Para realizar las actividades de pesca se requiere lo siguiente:* **I,** *Concesión, para:* **Inciso b)** *Acuacultura comercial* **II,** Permiso, para: **Inciso g)** *Acuacultura de fomento* **III,** *Autorización, para:* **Inciso d)** *Recolectar del medio natural reproductores, larvas, postlarvas, crías, huevos, semillas, alevines o en cualquier otro estadio, y* **Inciso e)** *Acuacultura didáctica.*		

Artículos 22.- *la Secretaría podrá inscribir en el Registro Nacional de Pesca a los acuicultores que no requieran concesión, permiso o Autorización.*	Al **proyecto** le aplica el Artículo, incisos y, fracciones anteriores, porque se trata de una actividad acuícola con fines comerciales.	Por el hecho de presentar a la autoridad correspondiente (SEMARNAT) la Manifestación de Impacto Ambiental, el promovente está cumpliendo con este apartado. El proyecto se vincula por la obligatoriedad de obtener la autorización correspondiente para realizar las obras descritas en esta manifestación de impacto ambiental. Como ya se mencionó anteriormente, la promovente una vez autorizado el proyecto en materia ambiental procederá a tramitar el Registro Nacional de Pesca para la unidad de producción acuícola.
Art. 30°.- *Las actividades pesqueras se clasifican en:* **II.-** *Cultivo o acuacultura con fines*		
Artículo 31°.- *Para realizar las actividades de pesca se requiere lo siguiente:* **I,** *Concesión, para:* **Inciso b)** *Acuacultura comercial* **II,** Permiso, para: **Inciso g)** *Acuacultura de fomento* **III,** *Autorización, para:* **Inciso d)** *Recolectar del medio natural reproductores, larvas, postlarvas, crías, huevos, semillas, alevines o en cualquier otro estadio, y* **Inciso e)** *Acuacultura didáctica.*		

Artículos 22.- *la Secretaría podrá inscribir en el Registro Nacional de Pesca a los acuicultores que no requieran concesión, permiso o Autorización.*	Al **proyecto** le aplica el Artículo, incisos y, fracciones anteriores, porque se trata de una actividad acuícola con fines comerciales.	Por el hecho de presentar a la autoridad correspondiente (SEMARNAT) la Manifestación de Impacto Ambiental, el promovente está cumpliendo con este apartado. El proyecto se vincula por la obligatoriedad de obtener la autorización correspondiente para realizar las obras descritas en esta manifestación de impacto ambiental. Como ya se mencionó anteriormente, la promovente una vez autorizado el proyecto en materia ambiental procederá a tramitar el Registro Nacional de Pesca para la unidad de producción acuícola.
Art. 30°.- *Las actividades pesqueras se clasifican en:* **II.-** *Cultivo o acuacultura con fines*		
Artículo 31°.- *Para realizar las actividades de pesca se requiere lo siguiente:* **I,** *Concesión, para:* **Inciso b)** *Acuacultura comercial* **II,** Permiso, para: **Inciso g)** *Acuacultura de fomento* **III,** *Autorización, para:* **Inciso d)** *Recolectar del medio natural reproductores, larvas, postlarvas, crías, huevos, semillas, alevines o en cualquier otro estadio, y* **Inciso e)** *Acuacultura didáctica.*		

Artículos 22.- *la Secretaría podrá inscribir en el Registro Nacional de Pesca a los acuicultores que no requieran concesión, permiso o Autorización.*	Al **proyecto** le aplica el Artículo, incisos y, fracciones anteriores, porque se trata de una actividad acuícola con fines comerciales.	Por el hecho de presentar a la autoridad correspondiente (SEMARNAT) la Manifestación de Impacto Ambiental, el promovente está cumpliendo con este apartado. El proyecto se vincula por la obligatoriedad de obtener la autorización correspondiente para realizar las obras descritas en esta manifestación de impacto ambiental. Como ya se mencionó anteriormente, la promovente una vez autorizado el proyecto en materia ambiental procederá a tramitar el Registro Nacional de Pesca para la unidad de producción acuícola.
Art. 30°.- *Las actividades pesqueras se clasifican en:* **II.-** *Cultivo o acuacultura con fines*		
Artículo 31°.- *Para realizar las actividades de pesca se requiere lo siguiente:* **I,** *Concesión, para:* **Inciso b)** *Acuacultura comercial* **II,** Permiso, para: **Inciso g)** *Acuacultura de fomento* **III,** *Autorización, para:* **Inciso d)** *Recolectar del medio natural reproductores, larvas, postlarvas, crías, huevos, semillas, alevines o en cualquier otro estadio, y* **Inciso e)** *Acuacultura didáctica.*		

Artículos 22.- *la Secretaría podrá inscribir en el Registro Nacional de Pesca a los acuicultores que no requieran concesión, permiso o Autorización.*	Al **proyecto** le aplica el Artículo, incisos y, fracciones anteriores, porque se trata de una actividad acuícola con fines comerciales.	Por el hecho de presentar a la autoridad correspondiente (SEMARNAT) la Manifestación de Impacto Ambiental, el promovente está cumpliendo con este apartado. El proyecto se vincula por la obligatoriedad de obtener la autorización correspondiente para realizar las obras descritas en esta manifestación de impacto ambiental. Como ya se mencionó anteriormente, la promovente una vez autorizado el proyecto en materia ambiental procederá a tramitar el Registro Nacional de Pesca para la unidad de producción acuícola.
Art. 30°.- *Las actividades pesqueras se clasifican en:* **II.-** *Cultivo o acuacultura con fines*		
Artículo 31°.- *Para realizar las actividades de pesca se requiere lo siguiente:* **I,** *Concesión, para:* **Inciso b)** *Acuacultura comercial* **II,** Permiso, para: **Inciso g)** *Acuacultura de fomento* **III,** *Autorización, para:* **Inciso d)** *Recolectar del medio natural reproductores, larvas, postlarvas, crías, huevos, semillas, alevines o en cualquier otro estadio, y* **Inciso e)** *Acuacultura didáctica.*		

Artículos 22.- *la Secretaría podrá inscribir en el Registro Nacional de Pesca a los acuicultores que no requieran concesión, permiso o Autorización.*	Al **proyecto** le aplica el Artículo, incisos y, fracciones anteriores, porque se trata de una actividad acuícola con fines comerciales.	Por el hecho de presentar a la autoridad correspondiente (SEMARNAT) la Manifestación de Impacto Ambiental, el promovente está cumpliendo con este apartado. El proyecto se vincula por la obligatoriedad de obtener la autorización correspondiente para realizar las obras descritas en esta manifestación de impacto ambiental. Como ya se mencionó anteriormente, la promovente una vez autorizado el proyecto en materia ambiental procederá a tramitar el Registro Nacional de Pesca para la unidad de producción acuícola.
Art. 30°.- *Las actividades pesqueras se clasifican en:* **II.-** *Cultivo o acuacultura con fines*		
Artículo 31°.- *Para realizar las actividades de pesca se requiere lo siguiente:* **I,** *Concesión, para:* **Inciso b)** *Acuacultura comercial* **II,** Permiso, para: **Inciso g)** *Acuacultura de fomento* **III,** *Autorización, para:* **Inciso d)** *Recolectar del medio natural reproductores, larvas, postlarvas, crías, huevos, semillas, alevines o en cualquier otro estadio, y* **Inciso e)** *Acuacultura didáctica.*		

Artículos 22.- *la Secretaría podrá inscribir en el Registro Nacional de Pesca a los acuicultores que no requieran concesión, permiso o Autorización.*	Al **proyecto** le aplica el Artículo, incisos y, fracciones anteriores, porque se trata de una actividad acuícola con fines comerciales.	Por el hecho de presentar a la autoridad correspondiente (SEMARNAT) la Manifestación de Impacto Ambiental, el promovente está cumpliendo con este apartado. El proyecto se vincula por la obligatoriedad de obtener la autorización correspondiente para realizar las obras descritas en esta manifestación de impacto ambiental. Como ya se mencionó anteriormente, la promovente una vez autorizado el proyecto en materia ambiental procederá a tramitar el Registro Nacional de Pesca para la unidad de producción acuícola.
Art. 30°.- *Las actividades pesqueras se clasifican en:* **II.-** *Cultivo o acuacultura con fines*		
Artículo 31°.- *Para realizar las actividades de pesca se requiere lo siguiente:* **I,** *Concesión, para:* **Inciso b)** *Acuacultura comercial* **II,** Permiso, para: **Inciso g)** *Acuacultura de fomento* **III,** *Autorización, para:* **Inciso d)** *Recolectar del medio natural reproductores, larvas, postlarvas, crías, huevos, semillas, alevines o en cualquier otro estadio, y* **Inciso e)** *Acuacultura didáctica.*		

Artículos 22.- *la Secretaría podrá inscribir en el Registro Nacional de Pesca a los acuicultores que no requieran concesión, permiso o Autorización.*	Al **proyecto** le aplica el Artículo, incisos y, fracciones anteriores, porque se trata de una actividad acuícola con fines comerciales.	Por el hecho de presentar a la autoridad correspondiente (SEMARNAT) la Manifestación de Impacto Ambiental, el promovente está cumpliendo con este apartado. El proyecto se vincula por la obligatoriedad de obtener la autorización correspondiente para realizar las obras descritas en esta manifestación de impacto ambiental. Como ya se mencionó anteriormente, la promovente una vez autorizado el proyecto en materia ambiental procederá a tramitar el Registro Nacional de Pesca para la unidad de producción acuícola.
Art. 30°.- *Las actividades pesqueras se clasifican en:* **II.-** *Cultivo o acuacultura con fines*		
Artículo 31°.- *Para realizar las actividades de pesca se requiere lo siguiente:* **I,** *Concesión, para:* **Inciso b)** *Acuacultura comercial* **II,** Permiso, para: **Inciso g)** *Acuacultura de fomento* **III,** *Autorización, para:* **Inciso d)** *Recolectar del medio natural reproductores, larvas, postlarvas, crías, huevos, semillas, alevines o en cualquier otro estadio, y* **Inciso e)** *Acuacultura didáctica.*		

Artículos 22.- *la Secretaría podrá inscribir en el Registro Nacional de Pesca a los acuicultores que no requieran concesión, permiso o Autorización.*	Al **proyecto** le aplica el Artículo, incisos y, fracciones anteriores, porque se trata de una actividad acuícola con fines comerciales.	Por el hecho de presentar a la autoridad correspondiente (SEMARNAT) la Manifestación de Impacto Ambiental, el promovente está cumpliendo con este apartado. El proyecto se vincula por la obligatoriedad de obtener la autorización correspondiente para realizar las obras descritas en esta manifestación de impacto ambiental. Como ya se mencionó anteriormente, la promovente una vez autorizado el proyecto en materia ambiental procederá a tramitar el Registro Nacional de Pesca para la unidad de producción acuícola.
Art. 30°.- *Las actividades pesqueras se clasifican en:* **II.-** *Cultivo o acuacultura con fines*		
Artículo 31°.- *Para realizar las actividades de pesca se requiere lo siguiente:* **I,** *Concesión, para:* **Inciso b)** *Acuacultura comercial* **II,** Permiso, para: **Inciso g)** *Acuacultura de fomento* **III,** *Autorización, para:* **Inciso d)** *Recolectar del medio natural reproductores, larvas, postlarvas, crías, huevos, semillas, alevines o en cualquier otro estadio, y* **Inciso e)** *Acuacultura didáctica.*		

Artículos 22.- *la Secretaría podrá inscribir en el Registro Nacional de Pesca a los acuicultores que no requieran concesión, permiso o Autorización.*	Al **proyecto** le aplica el Artículo, incisos y, fracciones anteriores, porque se trata de una actividad acuícola con fines comerciales.	Por el hecho de presentar a la autoridad correspondiente (SEMARNAT) la Manifestación de Impacto Ambiental, el promovente está cumpliendo con este apartado. El proyecto se vincula por la obligatoriedad de obtener la autorización correspondiente para realizar las obras descritas en esta manifestación de impacto ambiental. Como ya se mencionó anteriormente, la promovente una vez autorizado el proyecto en materia ambiental procederá a tramitar el Registro Nacional de Pesca para la unidad de producción acuícola.
Art. 30°.- *Las actividades pesqueras se clasifican en:* **II.-** *Cultivo o acuacultura con fines*		
Artículo 31°.- *Para realizar las actividades de pesca se requiere lo siguiente:* **I,** *Concesión, para:* **Inciso b)** *Acuacultura comercial* **II,** Permiso, para: **Inciso g)** *Acuacultura de fomento* **III,** *Autorización, para:* **Inciso d)** *Recolectar del medio natural reproductores, larvas, postlarvas, crías, huevos, semillas, alevines o en cualquier otro estadio, y* **Inciso e)** *Acuacultura didáctica.*		

Artículos 22.- *la Secretaría podrá inscribir en el Registro Nacional de Pesca a los acuicultores que no requieran concesión, permiso o Autorización.*	Al **proyecto** le aplica el Artículo, incisos y, fracciones anteriores, porque se trata de una actividad acuícola con fines comerciales.	Por el hecho de presentar a la autoridad correspondiente (SEMARNAT) la Manifestación de Impacto Ambiental, el promovente está cumpliendo con este apartado. El proyecto se vincula por la obligatoriedad de obtener la autorización correspondiente para realizar las obras descritas en esta manifestación de impacto ambiental. Como ya se mencionó anteriormente, la promovente una vez autorizado el proyecto en materia ambiental procederá a tramitar el Registro Nacional de Pesca para la unidad de producción acuícola.
Art. 30°.- *Las actividades pesqueras se clasifican en:* **II.-** *Cultivo o acuacultura con fines*		
Artículo 31°.- *Para realizar las actividades de pesca se requiere lo siguiente:* **I,** *Concesión, para:* **Inciso b)** *Acuacultura comercial* **II,** Permiso, para: **Inciso g)** *Acuacultura de fomento* **III,** *Autorización, para:* **Inciso d)** *Recolectar del medio natural reproductores, larvas, postlarvas, crías, huevos, semillas, alevines o en cualquier otro estadio, y* **Inciso e)** *Acuacultura didáctica.*		

Artículos 22.- *la Secretaría podrá inscribir en el Registro Nacional de Pesca a los acuicultores que no requieran concesión, permiso o Autorización.*	Al **proyecto** le aplica el Artículo, incisos y, fracciones anteriores, porque se trata de una actividad acuícola con fines comerciales.	Por el hecho de presentar a la autoridad correspondiente (SEMARNAT) la Manifestación de Impacto Ambiental, el promovente está cumpliendo con este apartado. El proyecto se vincula por la obligatoriedad de obtener la autorización correspondiente para realizar las obras descritas en esta manifestación de impacto ambiental. Como ya se mencionó anteriormente, la promovente una vez autorizado el proyecto en materia ambiental procederá a tramitar el Registro Nacional de Pesca para la unidad de producción acuícola.
Art. 30°.- *Las actividades pesqueras se clasifican en:* **II.-** *Cultivo o acuacultura con fines*		
Artículo 31°.- *Para realizar las actividades de pesca se requiere lo siguiente:* **I,** *Concesión, para:* **Inciso b)** *Acuacultura comercial* **II,** Permiso, para: **Inciso g)** *Acuacultura de fomento* **III,** *Autorización, para:* **Inciso d)** *Recolectar del medio natural reproductores, larvas, postlarvas, crías, huevos, semillas, alevines o en cualquier otro estadio, y* **Inciso e)** *Acuacultura didáctica.*		

Artículos 22.- *la Secretaría podrá inscribir en el Registro Nacional de Pesca a los acuicultores que no requieran concesión, permiso o Autorización.*	Al **proyecto** le aplica el Artículo, incisos y, fracciones anteriores, porque se trata de una actividad acuícola con fines comerciales.	Por el hecho de presentar a la autoridad correspondiente (SEMARNAT) la Manifestación de Impacto Ambiental, el promovente está cumpliendo con este apartado. El proyecto se vincula por la obligatoriedad de obtener la autorización correspondiente para realizar las obras descritas en esta manifestación de impacto ambiental. Como ya se mencionó anteriormente, la promovente una vez autorizado el proyecto en materia ambiental procederá a tramitar el Registro Nacional de Pesca para la unidad de producción acuícola.
Art. 30°.- *Las actividades pesqueras se clasifican en:* **II.-** *Cultivo o acuacultura con fines*		
Artículo 31°.- *Para realizar las actividades de pesca se requiere lo siguiente:* **I,** *Concesión, para:* **Inciso b)** *Acuacultura comercial* **II,** Permiso, para: **Inciso g)** *Acuacultura de fomento* **III,** *Autorización, para:* **Inciso d)** *Recolectar del medio natural reproductores, larvas, postlarvas, crías, huevos, semillas, alevines o en cualquier otro estadio, y* **Inciso e)** *Acuacultura didáctica.*		

Artículos 22.- *la Secretaría podrá inscribir en el Registro Nacional de Pesca a los acuicultores que no requieran concesión, permiso o Autorización.*	Al **proyecto** le aplica el Artículo, incisos y, fracciones anteriores, porque se trata de una actividad acuícola con fines comerciales.	Por el hecho de presentar a la autoridad correspondiente (SEMARNAT) la Manifestación de Impacto Ambiental, el promovente está cumpliendo con este apartado. El proyecto se vincula por la obligatoriedad de obtener la autorización correspondiente para realizar las obras descritas en esta manifestación de impacto ambiental. Como ya se mencionó anteriormente, la promovente una vez autorizado el proyecto en materia ambiental procederá a tramitar el Registro Nacional de Pesca para la unidad de producción acuícola.
Art. 30°.- *Las actividades pesqueras se clasifican en:* **II.-** *Cultivo o acuacultura con fines*		
Artículo 31°.- *Para realizar las actividades de pesca se requiere lo siguiente:* **I,** *Concesión, para:* **Inciso b)** *Acuacultura comercial* **II,** Permiso, para: **Inciso g)** *Acuacultura de fomento* **III,** *Autorización, para:* **Inciso d)** *Recolectar del medio natural reproductores, larvas, postlarvas, crías, huevos, semillas, alevines o en cualquier otro estadio, y* **Inciso e)** *Acuacultura didáctica.*		

Artículos 22.- *la Secretaría podrá inscribir en el Registro Nacional de Pesca a los acuicultores que no requieran concesión, permiso o Autorización.*	Al **proyecto** le aplica el Artículo, incisos y, fracciones anteriores, porque se trata de una actividad acuícola con fines comerciales.	Por el hecho de presentar a la autoridad correspondiente (SEMARNAT) la Manifestación de Impacto Ambiental, el promovente está cumpliendo con este apartado. El proyecto se vincula por la obligatoriedad de obtener la autorización correspondiente para realizar las obras descritas en esta manifestación de impacto ambiental. Como ya se mencionó anteriormente, la promovente una vez autorizado el proyecto en materia ambiental procederá a tramitar el Registro Nacional de Pesca para la unidad de producción acuícola.
Art. 30°.- *Las actividades pesqueras se clasifican en:* **II.-** *Cultivo o acuacultura con fines*		
Artículo 31°.- *Para realizar las actividades de pesca se requiere lo siguiente:* **I,** *Concesión, para:* **Inciso b)** *Acuacultura comercial* **II,** Permiso, para: **Inciso g)** *Acuacultura de fomento* **III,** *Autorización, para:* **Inciso d)** *Recolectar del medio natural reproductores, larvas, postlarvas, crías, huevos, semillas, alevines o en cualquier otro estadio, y* **Inciso e)** *Acuacultura didáctica.*		

Artículos 22.- *la Secretaría podrá inscribir en el Registro Nacional de Pesca a los acuicultores que no requieran concesión, permiso o Autorización.*	Al **proyecto** le aplica el Artículo, incisos y, fracciones anteriores, porque se trata de una actividad acuícola con fines comerciales.	Por el hecho de presentar a la autoridad correspondiente (SEMARNAT) la Manifestación de Impacto Ambiental, el promovente está cumpliendo con este apartado. El proyecto se vincula por la obligatoriedad de obtener la autorización correspondiente para realizar las obras descritas en esta manifestación de impacto ambiental. Como ya se mencionó anteriormente, la promovente una vez autorizado el proyecto en materia ambiental procederá a tramitar el Registro Nacional de Pesca para la unidad de producción acuícola.
Art. 30°.- *Las actividades pesqueras se clasifican en:* **II.-** *Cultivo o acuacultura con fines*		
Artículo 31°.- *Para realizar las actividades de pesca se requiere lo siguiente:* **I,** *Concesión, para:* **Inciso b)** *Acuacultura comercial* **II,** Permiso, para: **Inciso g)** *Acuacultura de fomento* **III,** *Autorización, para:* **Inciso d)** *Recolectar del medio natural reproductores, larvas, postlarvas, crías, huevos, semillas, alevines o en cualquier otro estadio, y* **Inciso e)** *Acuacultura didáctica.*		

Artículos 22.- *la Secretaría podrá inscribir en el Registro Nacional de Pesca a los acuicultores que no requieran concesión, permiso o Autorización.*	Al **proyecto** le aplica el Artículo, incisos y, fracciones anteriores, porque se trata de una actividad acuícola con fines comerciales.	Por el hecho de presentar a la autoridad correspondiente (SEMARNAT) la Manifestación de Impacto Ambiental, el promovente está cumpliendo con este apartado. El proyecto se vincula por la obligatoriedad de obtener la autorización correspondiente para realizar las obras descritas en esta manifestación de impacto ambiental. Como ya se mencionó anteriormente, la promovente una vez autorizado el proyecto en materia ambiental procederá a tramitar el Registro Nacional de Pesca para la unidad de producción acuícola.
Art. 30°.- *Las actividades pesqueras se clasifican en:* **II.-** *Cultivo o acuacultura con fines*		
Artículo 31°.- *Para realizar las actividades de pesca se requiere lo siguiente:* **I,** *Concesión, para:* **Inciso b)** *Acuacultura comercial* **II,** Permiso, para: **Inciso g)** *Acuacultura de fomento* **III,** *Autorización, para:* **Inciso d)** *Recolectar del medio natural reproductores, larvas, postlarvas, crías, huevos, semillas, alevines o en cualquier otro estadio, y* **Inciso e)** *Acuacultura didáctica.*		

Artículos 22.- *la Secretaría podrá inscribir en el Registro Nacional de Pesca a los acuicultores que no requieran concesión, permiso o Autorización.*	Al **proyecto** le aplica el Artículo, incisos y, fracciones anteriores, porque se trata de una actividad acuícola con fines comerciales.	Por el hecho de presentar a la autoridad correspondiente (SEMARNAT) la Manifestación de Impacto Ambiental, el promovente está cumpliendo con este apartado. El proyecto se vincula por la obligatoriedad de obtener la autorización correspondiente para realizar las obras descritas en esta manifestación de impacto ambiental. Como ya se mencionó anteriormente, la promovente una vez autorizado el proyecto en materia ambiental procederá a tramitar el Registro Nacional de Pesca para la unidad de producción acuícola.
Art. 30°.- *Las actividades pesqueras se clasifican en:* **II.-** *Cultivo o acuacultura con fines*		
Artículo 31°.- *Para realizar las actividades de pesca se requiere lo siguiente:* **I,** *Concesión, para:* **Inciso b)** *Acuacultura comercial* **II,** Permiso, para: **Inciso g)** *Acuacultura de fomento* **III,** *Autorización, para:* **Inciso d)** *Recolectar del medio natural reproductores, larvas, postlarvas, crías, huevos, semillas, alevines o en cualquier otro estadio, y* **Inciso e)** *Acuacultura didáctica.*		

Artículos 22.- *la Secretaría podrá inscribir en el Registro Nacional de Pesca a los acuicultores que no requieran concesión, permiso o Autorización.*	Al **proyecto** le aplica el Artículo, incisos y, fracciones anteriores, porque se trata de una actividad acuícola con fines comerciales.	Por el hecho de presentar a la autoridad correspondiente (SEMARNAT) la Manifestación de Impacto Ambiental, el promovente está cumpliendo con este apartado. El proyecto se vincula por la obligatoriedad de obtener la autorización correspondiente para realizar las obras descritas en esta manifestación de impacto ambiental. Como ya se mencionó anteriormente, la promovente una vez autorizado el proyecto en materia ambiental procederá a tramitar el Registro Nacional de Pesca para la unidad de producción acuícola.
Art. 30°.- *Las actividades pesqueras se clasifican en:* **II.-** *Cultivo o acuacultura con fines*		
Artículo 31°.- *Para realizar las actividades de pesca se requiere lo siguiente:* **I,** *Concesión, para:* **Inciso b)** *Acuacultura comercial* **II,** Permiso, para: **Inciso g)** *Acuacultura de fomento* **III,** *Autorización, para:* **Inciso d)** *Recolectar del medio natural reproductores, larvas, postlarvas, crías, huevos, semillas, alevines o en cualquier otro estadio, y* **Inciso e)** *Acuacultura didáctica.*		

Artículos 22.- *la Secretaría podrá inscribir en el Registro Nacional de Pesca a los acuicultores que no requieran concesión, permiso o Autorización.*	Al **proyecto** le aplica el Artículo, incisos y, fracciones anteriores, porque se trata de una actividad acuícola con fines comerciales.	Por el hecho de presentar a la autoridad correspondiente (SEMARNAT) la Manifestación de Impacto Ambiental, el promovente está cumpliendo con este apartado. El proyecto se vincula por la obligatoriedad de obtener la autorización correspondiente para realizar las obras descritas en esta manifestación de impacto ambiental. Como ya se mencionó anteriormente, la promovente una vez autorizado el proyecto en materia ambiental procederá a tramitar el Registro Nacional de Pesca para la unidad de producción acuícola.
Art. 30°.- *Las actividades pesqueras se clasifican en:* **II.-** *Cultivo o acuacultura con fines*		
Artículo 31°.- *Para realizar las actividades de pesca se requiere lo siguiente:* **I,** *Concesión, para:* **Inciso b)** *Acuacultura comercial* **II,** Permiso, para: **Inciso g)** *Acuacultura de fomento* **III,** *Autorización, para:* **Inciso d)** *Recolectar del medio natural reproductores, larvas, postlarvas, crías, huevos, semillas, alevines o en cualquier otro estadio, y* **Inciso e)** *Acuacultura didáctica.*		

Artículos 22.- *la Secretaría podrá inscribir en el Registro Nacional de Pesca a los acuicultores que no requieran concesión, permiso o Autorización.*	Al **proyecto** le aplica el Artículo, incisos y, fracciones anteriores, porque se trata de una actividad acuícola con fines comerciales.	Por el hecho de presentar a la autoridad correspondiente (SEMARNAT) la Manifestación de Impacto Ambiental, el promovente está cumpliendo con este apartado. El proyecto se vincula por la obligatoriedad de obtener la autorización correspondiente para realizar las obras descritas en esta manifestación de impacto ambiental. Como ya se mencionó anteriormente, la promovente una vez autorizado el proyecto en materia ambiental procederá a tramitar el Registro Nacional de Pesca para la unidad de producción acuícola.
Art. 30°.- *Las actividades pesqueras se clasifican en:* **II.-** *Cultivo o acuacultura con fines*		
Artículo 31°.- *Para realizar las actividades de pesca se requiere lo siguiente:* **I,** *Concesión, para:* **Inciso b)** *Acuacultura comercial* **II,** Permiso, para: **Inciso g)** *Acuacultura de fomento* **III,** *Autorización, para:* **Inciso d)** *Recolectar del medio natural reproductores, larvas, postlarvas, crías, huevos, semillas, alevines o en cualquier otro estadio, y* **Inciso e)** *Acuacultura didáctica.*		

Artículos 22.- *la Secretaría podrá inscribir en el Registro Nacional de Pesca a los acuicultores que no requieran concesión, permiso o Autorización.*	Al **proyecto** le aplica el Artículo, incisos y, fracciones anteriores, porque se trata de una actividad acuícola con fines comerciales.	Por el hecho de presentar a la autoridad correspondiente (SEMARNAT) la Manifestación de Impacto Ambiental, el promovente está cumpliendo con este apartado. El proyecto se vincula por la obligatoriedad de obtener la autorización correspondiente para realizar las obras descritas en esta manifestación de impacto ambiental. Como ya se mencionó anteriormente, la promovente una vez autorizado el proyecto en materia ambiental procederá a tramitar el Registro Nacional de Pesca para la unidad de producción acuícola.
Art. 30°.- *Las actividades pesqueras se clasifican en:* **II.-** *Cultivo o acuacultura con fines*		
Artículo 31°.- *Para realizar las actividades de pesca se requiere lo siguiente:* **I,** *Concesión, para:* **Inciso b)** *Acuacultura comercial* **II,** Permiso, para: **Inciso g)** *Acuacultura de fomento* **III,** *Autorización, para:* **Inciso d)** *Recolectar del medio natural reproductores, larvas, postlarvas, crías, huevos, semillas, alevines o en cualquier otro estadio, y* **Inciso e)** *Acuacultura didáctica.*		

Artículos 22.- *la Secretaría podrá inscribir en el Registro Nacional de Pesca a los acuicultores que no requieran concesión, permiso o Autorización.*	Al **proyecto** le aplica el Artículo, incisos y, fracciones anteriores, porque se trata de una actividad acuícola con fines comerciales.	Por el hecho de presentar a la autoridad correspondiente (SEMARNAT) la Manifestación de Impacto Ambiental, el promovente está cumpliendo con este apartado. El proyecto se vincula por la obligatoriedad de obtener la autorización correspondiente para realizar las obras descritas en esta manifestación de impacto ambiental. Como ya se mencionó anteriormente, la promovente una vez autorizado el proyecto en materia ambiental procederá a tramitar el Registro Nacional de Pesca para la unidad de producción acuícola.
Art. 30°.- *Las actividades pesqueras se clasifican en:* **II.-** *Cultivo o acuacultura con fines*		
Artículo 31°.- *Para realizar las actividades de pesca se requiere lo siguiente:* **I,** *Concesión, para:* **Inciso b)** *Acuacultura comercial* **II,** Permiso, para: **Inciso g)** *Acuacultura de fomento* **III,** *Autorización, para:* **Inciso d)** *Recolectar del medio natural reproductores, larvas, postlarvas, crías, huevos, semillas, alevines o en cualquier otro estadio, y* **Inciso e)** *Acuacultura didáctica.*		

Artículos 22.- *la Secretaría podrá inscribir en el Registro Nacional de Pesca a los acuicultores que no requieran concesión, permiso o Autorización.*	Al **proyecto** le aplica el Artículo, incisos y, fracciones anteriores, porque se trata de una actividad acuícola con fines comerciales.	Por el hecho de presentar a la autoridad correspondiente (SEMARNAT) la Manifestación de Impacto Ambiental, el promovente está cumpliendo con este apartado. El proyecto se vincula por la obligatoriedad de obtener la autorización correspondiente para realizar las obras descritas en esta manifestación de impacto ambiental. Como ya se mencionó anteriormente, la promovente una vez autorizado el proyecto en materia ambiental procederá a tramitar el Registro Nacional de Pesca para la unidad de producción acuícola.
Art. 30°.- *Las actividades pesqueras se clasifican en:* **II.-** *Cultivo o acuacultura con fines*		
Artículo 31°.- *Para realizar las actividades de pesca se requiere lo siguiente:* **I,** *Concesión, para:* **Inciso b)** *Acuacultura comercial* **II,** Permiso, para: **Inciso g)** *Acuacultura de fomento* **III,** *Autorización, para:* **Inciso d)** *Recolectar del medio natural reproductores, larvas, postlarvas, crías, huevos, semillas, alevines o en cualquier otro estadio, y* **Inciso e)** *Acuacultura didáctica.*		

Artículos 22.- *la Secretaría podrá inscribir en el Registro Nacional de Pesca a los acuicultores que no requieran concesión, permiso o Autorización.*	Al **proyecto** le aplica el Artículo, incisos y, fracciones anteriores, porque se trata de una actividad acuícola con fines comerciales.	Por el hecho de presentar a la autoridad correspondiente (SEMARNAT) la Manifestación de Impacto Ambiental, el promovente está cumpliendo con este apartado. El proyecto se vincula por la obligatoriedad de obtener la autorización correspondiente para realizar las obras descritas en esta manifestación de impacto ambiental. Como ya se mencionó anteriormente, la promovente una vez autorizado el proyecto en materia ambiental procederá a tramitar el Registro Nacional de Pesca para la unidad de producción acuícola.
Art. 30°.- *Las actividades pesqueras se clasifican en:* **II.-** *Cultivo o acuacultura con fines*		
Artículo 31°.- *Para realizar las actividades de pesca se requiere lo siguiente:* **I,** *Concesión, para:* **Inciso b)** *Acuacultura comercial* **II,** Permiso, para: **Inciso g)** *Acuacultura de fomento* **III,** *Autorización, para:* **Inciso d)** *Recolectar del medio natural reproductores, larvas, postlarvas, crías, huevos, semillas, alevines o en cualquier otro estadio, y* **Inciso e)** *Acuacultura didáctica.*		

Artículos 22.- *la Secretaría podrá inscribir en el Registro Nacional de Pesca a los acuicultores que no requieran concesión, permiso o Autorización.*	Al **proyecto** le aplica el Artículo, incisos y, fracciones anteriores, porque se trata de una actividad acuícola con fines comerciales.	Por el hecho de presentar a la autoridad correspondiente (SEMARNAT) la Manifestación de Impacto Ambiental, el promovente está cumpliendo con este apartado. El proyecto se vincula por la obligatoriedad de obtener la autorización correspondiente para realizar las obras descritas en esta manifestación de impacto ambiental. Como ya se mencionó anteriormente, la promovente una vez autorizado el proyecto en materia ambiental procederá a tramitar el Registro Nacional de Pesca para la unidad de producción acuícola.
Art. 30°.- *Las actividades pesqueras se clasifican en:* **II.-** *Cultivo o acuacultura con fines*		
Artículo 31°.- *Para realizar las actividades de pesca se requiere lo siguiente:* **I,** *Concesión, para:* **Inciso b)** *Acuacultura comercial* **II,** Permiso, para: **Inciso g)** *Acuacultura de fomento* **III,** *Autorización, para:* **Inciso d)** *Recolectar del medio natural reproductores, larvas, postlarvas, crías, huevos, semillas, alevines o en cualquier otro estadio, y* **Inciso e)** *Acuacultura didáctica.*		

Artículos 22.- *la Secretaría podrá inscribir en el Registro Nacional de Pesca a los acuicultores que no requieran concesión, permiso o Autorización.*	Al **proyecto** le aplica el Artículo, incisos y, fracciones anteriores, porque se trata de una actividad acuícola con fines comerciales.	Por el hecho de presentar a la autoridad correspondiente (SEMARNAT) la Manifestación de Impacto Ambiental, el promovente está cumpliendo con este apartado. El proyecto se vincula por la obligatoriedad de obtener la autorización correspondiente para realizar las obras descritas en esta manifestación de impacto ambiental. Como ya se mencionó anteriormente, la promovente una vez autorizado el proyecto en materia ambiental procederá a tramitar el Registro Nacional de Pesca para la unidad de producción acuícola.
Art. 30°.- *Las actividades pesqueras se clasifican en:* **II.-** *Cultivo o acuacultura con fines*		
Artículo 31°.- *Para realizar las actividades de pesca se requiere lo siguiente:* **I,** *Concesión, para:* **Inciso b)** *Acuacultura comercial* **II,** Permiso, para: **Inciso g)** *Acuacultura de fomento* **III,** *Autorización, para:* **Inciso d)** *Recolectar del medio natural reproductores, larvas, postlarvas, crías, huevos, semillas, alevines o en cualquier otro estadio, y* **Inciso e)** *Acuacultura didáctica.*		

Artículos 22.- *la Secretaría podrá inscribir en el Registro Nacional de Pesca a los acuicultores que no requieran concesión, permiso o Autorización.*	Al **proyecto** le aplica el Artículo, incisos y, fracciones anteriores, porque se trata de una actividad acuícola con fines comerciales.	Por el hecho de presentar a la autoridad correspondiente (SEMARNAT) la Manifestación de Impacto Ambiental, el promovente está cumpliendo con este apartado. El proyecto se vincula por la obligatoriedad de obtener la autorización correspondiente para realizar las obras descritas en esta manifestación de impacto ambiental. Como ya se mencionó anteriormente, la promovente una vez autorizado el proyecto en materia ambiental procederá a tramitar el Registro Nacional de Pesca para la unidad de producción acuícola.
Art. 30°.- *Las actividades pesqueras se clasifican en:* **II.-** *Cultivo o acuacultura con fines*		
Artículo 31°.- *Para realizar las actividades de pesca se requiere lo siguiente:* **I,** *Concesión, para:* **Inciso b)** *Acuacultura comercial* **II,** Permiso, para: **Inciso g)** *Acuacultura de fomento* **III,** *Autorización, para:* **Inciso d)** *Recolectar del medio natural reproductores, larvas, postlarvas, crías, huevos, semillas, alevines o en cualquier otro estadio, y* **Inciso e)** *Acuacultura didáctica.*		

Artículos 22.- *la Secretaría podrá inscribir en el Registro Nacional de Pesca a los acuicultores que no requieran concesión, permiso o Autorización.*	Al **proyecto** le aplica el Artículo, incisos y, fracciones anteriores, porque se trata de una actividad acuícola con fines comerciales.	Por el hecho de presentar a la autoridad correspondiente (SEMARNAT) la Manifestación de Impacto Ambiental, el promovente está cumpliendo con este apartado. El proyecto se vincula por la obligatoriedad de obtener la autorización correspondiente para realizar las obras descritas en esta manifestación de impacto ambiental. Como ya se mencionó anteriormente, la promovente una vez autorizado el proyecto en materia ambiental procederá a tramitar el Registro Nacional de Pesca para la unidad de producción acuícola.
Art. 30°.- *Las actividades pesqueras se clasifican en:* **II.-** *Cultivo o acuacultura con fines*		
Artículo 31°.- *Para realizar las actividades de pesca se requiere lo siguiente:* **I,** *Concesión, para:* **Inciso b)** *Acuacultura comercial* **II,** Permiso, para: **Inciso g)** *Acuacultura de fomento* **III,** *Autorización, para:* **Inciso d)** *Recolectar del medio natural reproductores, larvas, postlarvas, crías, huevos, semillas, alevines o en cualquier otro estadio, y* **Inciso e)** *Acuacultura didáctica.*		

Artículos 22.- *la Secretaría podrá inscribir en el Registro Nacional de Pesca a los acuicultores que no requieran concesión, permiso o Autorización.*	Al **proyecto** le aplica el Artículo, incisos y, fracciones anteriores, porque se trata de una actividad acuícola con fines comerciales.	Por el hecho de presentar a la autoridad correspondiente (SEMARNAT) la Manifestación de Impacto Ambiental, el promovente está cumpliendo con este apartado. El proyecto se vincula por la obligatoriedad de obtener la autorización correspondiente para realizar las obras descritas en esta manifestación de impacto ambiental. Como ya se mencionó anteriormente, la promovente una vez autorizado el proyecto en materia ambiental procederá a tramitar el Registro Nacional de Pesca para la unidad de producción acuícola.
Art. 30°.- *Las actividades pesqueras se clasifican en:* **II.-** *Cultivo o acuacultura con fines*		
Artículo 31°.- *Para realizar las actividades de pesca se requiere lo siguiente:* **I,** *Concesión, para:* **Inciso b)** *Acuacultura comercial* **II,** Permiso, para: **Inciso g)** *Acuacultura de fomento* **III,** *Autorización, para:* **Inciso d)** *Recolectar del medio natural reproductores, larvas, postlarvas, crías, huevos, semillas, alevines o en cualquier otro estadio, y* **Inciso e)** *Acuacultura didáctica.*		

Artículos 22.- *la Secretaría podrá inscribir en el Registro Nacional de Pesca a los acuicultores que no requieran concesión, permiso o Autorización.*	Al **proyecto** le aplica el Artículo, incisos y, fracciones anteriores, porque se trata de una actividad acuícola con fines comerciales.	Por el hecho de presentar a la autoridad correspondiente (SEMARNAT) la Manifestación de Impacto Ambiental, el promovente está cumpliendo con este apartado. El proyecto se vincula por la obligatoriedad de obtener la autorización correspondiente para realizar las obras descritas en esta manifestación de impacto ambiental. Como ya se mencionó anteriormente, la promovente una vez autorizado el proyecto en materia ambiental procederá a tramitar el Registro Nacional de Pesca para la unidad de producción acuícola.
Art. 30°.- *Las actividades pesqueras se clasifican en:* **II.-** *Cultivo o acuacultura con fines*		
Artículo 31°.- *Para realizar las actividades de pesca se requiere lo siguiente:* **I,** *Concesión, para:* **Inciso b)** *Acuacultura comercial* **II,** Permiso, para: **Inciso g)** *Acuacultura de fomento* **III,** *Autorización, para:* **Inciso d)** *Recolectar del medio natural reproductores, larvas, postlarvas, crías, huevos, semillas, alevines o en cualquier otro estadio, y* **Inciso e)** *Acuacultura didáctica.*		

Artículos 22.- *la Secretaría podrá inscribir en el Registro Nacional de Pesca a los acuicultores que no requieran concesión, permiso o Autorización.*	Al **proyecto** le aplica el Artículo, incisos y, fracciones anteriores, porque se trata de una actividad acuícola con fines comerciales.	Por el hecho de presentar a la autoridad correspondiente (SEMARNAT) la Manifestación de Impacto Ambiental, el promovente está cumpliendo con este apartado. El proyecto se vincula por la obligatoriedad de obtener la autorización correspondiente para realizar las obras descritas en esta manifestación de impacto ambiental. Como ya se mencionó anteriormente, la promovente una vez autorizado el proyecto en materia ambiental procederá a tramitar el Registro Nacional de Pesca para la unidad de producción acuícola.
Art. 30°.- *Las actividades pesqueras se clasifican en:* **II.-** *Cultivo o acuacultura con fines*		
Artículo 31°.- *Para realizar las actividades de pesca se requiere lo siguiente:* **I,** *Concesión, para:* **Inciso b)** *Acuacultura comercial* **II,** Permiso, para: **Inciso g)** *Acuacultura de fomento* **III,** *Autorización, para:* **Inciso d)** *Recolectar del medio natural reproductores, larvas, postlarvas, crías, huevos, semillas, alevines o en cualquier otro estadio, y* **Inciso e)** *Acuacultura didáctica.*		

Artículos 22.- *la Secretaría podrá inscribir en el Registro Nacional de Pesca a los acuicultores que no requieran concesión, permiso o Autorización.*	Al **proyecto** le aplica el Artículo, incisos y, fracciones anteriores, porque se trata de una actividad acuícola con fines comerciales.	Por el hecho de presentar a la autoridad correspondiente (SEMARNAT) la Manifestación de Impacto Ambiental, el promovente está cumpliendo con este apartado. El proyecto se vincula por la obligatoriedad de obtener la autorización correspondiente para realizar las obras descritas en esta manifestación de impacto ambiental. Como ya se mencionó anteriormente, la promovente una vez autorizado el proyecto en materia ambiental procederá a tramitar el Registro Nacional de Pesca para la unidad de producción acuícola.
Art. 30°.- *Las actividades pesqueras se clasifican en:* **II.-** *Cultivo o acuacultura con fines*		
Artículo 31°.- *Para realizar las actividades de pesca se requiere lo siguiente:* **I,** *Concesión, para:* **Inciso b)** *Acuacultura comercial* **II,** Permiso, para: **Inciso g)** *Acuacultura de fomento* **III,** *Autorización, para:* **Inciso d)** *Recolectar del medio natural reproductores, larvas, postlarvas, crías, huevos, semillas, alevines o en cualquier otro estadio, y* **Inciso e)** *Acuacultura didáctica.*		

Artículos 22.- *la Secretaría podrá inscribir en el Registro Nacional de Pesca a los acuicultores que no requieran concesión, permiso o Autorización.*	Al **proyecto** le aplica el Artículo, incisos y, fracciones anteriores, porque se trata de una actividad acuícola con fines comerciales.	Por el hecho de presentar a la autoridad correspondiente (SEMARNAT) la Manifestación de Impacto Ambiental, el promovente está cumpliendo con este apartado. El proyecto se vincula por la obligatoriedad de obtener la autorización correspondiente para realizar las obras descritas en esta manifestación de impacto ambiental. Como ya se mencionó anteriormente, la promovente una vez autorizado el proyecto en materia ambiental procederá a tramitar el Registro Nacional de Pesca para la unidad de producción acuícola.
Art. 30°.- *Las actividades pesqueras se clasifican en:* **II.-** *Cultivo o acuacultura con fines*		
Artículo 31°.- *Para realizar las actividades de pesca se requiere lo siguiente:* **I,** *Concesión, para:* **Inciso b)** *Acuacultura comercial* **II,** Permiso, para: **Inciso g)** *Acuacultura de fomento* **III,** *Autorización, para:* **Inciso d)** *Recolectar del medio natural reproductores, larvas, postlarvas, crías, huevos, semillas, alevines o en cualquier otro estadio, y* **Inciso e)** *Acuacultura didáctica.*		

Artículos 22.- *la Secretaría podrá inscribir en el Registro Nacional de Pesca a los acuicultores que no requieran concesión, permiso o Autorización.*	Al **proyecto** le aplica el Artículo, incisos y, fracciones anteriores, porque se trata de una actividad acuícola con fines comerciales.	Por el hecho de presentar a la autoridad correspondiente (SEMARNAT) la Manifestación de Impacto Ambiental, el promovente está cumpliendo con este apartado. El proyecto se vincula por la obligatoriedad de obtener la autorización correspondiente para realizar las obras descritas en esta manifestación de impacto ambiental. Como ya se mencionó anteriormente, la promovente una vez autorizado el proyecto en materia ambiental procederá a tramitar el Registro Nacional de Pesca para la unidad de producción acuícola.
Art. 30°.- *Las actividades pesqueras se clasifican en:* **II.-** *Cultivo o acuacultura con fines*		
Artículo 31°.- *Para realizar las actividades de pesca se requiere lo siguiente:* **I,** *Concesión, para:* **Inciso b)** *Acuacultura comercial* **II,** Permiso, para: **Inciso g)** *Acuacultura de fomento* **III,** *Autorización, para:* **Inciso d)** *Recolectar del medio natural reproductores, larvas, postlarvas, crías, huevos, semillas, alevines o en cualquier otro estadio, y* **Inciso e)** *Acuacultura didáctica.*		

Artículos 22.- *la Secretaría podrá inscribir en el Registro Nacional de Pesca a los acuicultores que no requieran concesión, permiso o Autorización.*	Al **proyecto** le aplica el Artículo, incisos y, fracciones anteriores, porque se trata de una actividad acuícola con fines comerciales.	Por el hecho de presentar a la autoridad correspondiente (SEMARNAT) la Manifestación de Impacto Ambiental, el promovente está cumpliendo con este apartado. El proyecto se vincula por la obligatoriedad de obtener la autorización correspondiente para realizar las obras descritas en esta manifestación de impacto ambiental. Como ya se mencionó anteriormente, la promovente una vez autorizado el proyecto en materia ambiental procederá a tramitar el Registro Nacional de Pesca para la unidad de producción acuícola.
Art. 30°.- *Las actividades pesqueras se clasifican en:* **II.-** *Cultivo o acuacultura con fines*		
Artículo 31°.- *Para realizar las actividades de pesca se requiere lo siguiente:* **I,** *Concesión, para:* **Inciso b)** *Acuacultura comercial* **II,** Permiso, para: **Inciso g)** *Acuacultura de fomento* **III,** *Autorización, para:* **Inciso d)** *Recolectar del medio natural reproductores, larvas, postlarvas, crías, huevos, semillas, alevines o en cualquier otro estadio, y* **Inciso e)** *Acuacultura didáctica.*		

Artículos 22.- *la Secretaría podrá inscribir en el Registro Nacional de Pesca a los acuicultores que no requieran concesión, permiso o Autorización.*	Al **proyecto** le aplica el Artículo, incisos y, fracciones anteriores, porque se trata de una actividad acuícola con fines comerciales.	Por el hecho de presentar a la autoridad correspondiente (SEMARNAT) la Manifestación de Impacto Ambiental, el promovente está cumpliendo con este apartado. El proyecto se vincula por la obligatoriedad de obtener la autorización correspondiente para realizar las obras descritas en esta manifestación de impacto ambiental. Como ya se mencionó anteriormente, la promovente una vez autorizado el proyecto en materia ambiental procederá a tramitar el Registro Nacional de Pesca para la unidad de producción acuícola.
Art. 30°.- *Las actividades pesqueras se clasifican en:* **II.-** *Cultivo o acuacultura con fines*		
Artículo 31°.- *Para realizar las actividades de pesca se requiere lo siguiente:* **I,** *Concesión, para:* **Inciso b)** *Acuacultura comercial* **II,** Permiso, para: **Inciso g)** *Acuacultura de fomento* **III,** *Autorización, para:* **Inciso d)** *Recolectar del medio natural reproductores, larvas, postlarvas, crías, huevos, semillas, alevines o en cualquier otro estadio, y* **Inciso e)** *Acuacultura didáctica.*		

Artículos 22.- *la Secretaría podrá inscribir en el Registro Nacional de Pesca a los acuicultores que no requieran concesión, permiso o Autorización.*	Al **proyecto** le aplica el Artículo, incisos y, fracciones anteriores, porque se trata de una actividad acuícola con fines comerciales.	Por el hecho de presentar a la autoridad correspondiente (SEMARNAT) la Manifestación de Impacto Ambiental, el promovente está cumpliendo con este apartado. El proyecto se vincula por la obligatoriedad de obtener la autorización correspondiente para realizar las obras descritas en esta manifestación de impacto ambiental. Como ya se mencionó anteriormente, la promovente una vez autorizado el proyecto en materia ambiental procederá a tramitar el Registro Nacional de Pesca para la unidad de producción acuícola.
Art. 30°.- *Las actividades pesqueras se clasifican en:* **II.-** *Cultivo o acuacultura con fines*		
Artículo 31°.- *Para realizar las actividades de pesca se requiere lo siguiente:* **I,** *Concesión, para:* **Inciso b)** *Acuacultura comercial* **II,** Permiso, para: **Inciso g)** *Acuacultura de fomento* **III,** *Autorización, para:* **Inciso d)** *Recolectar del medio natural reproductores, larvas, postlarvas, crías, huevos, semillas, alevines o en cualquier otro estadio, y* **Inciso e)** *Acuacultura didáctica.*		

Artículos 22.- *la Secretaría podrá inscribir en el Registro Nacional de Pesca a los acuicultores que no requieran concesión, permiso o Autorización.*	Al **proyecto** le aplica el Artículo, incisos y, fracciones anteriores, porque se trata de una actividad acuícola con fines comerciales.	Por el hecho de presentar a la autoridad correspondiente (SEMARNAT) la Manifestación de Impacto Ambiental, el promovente está cumpliendo con este apartado. El proyecto se vincula por la obligatoriedad de obtener la autorización correspondiente para realizar las obras descritas en esta manifestación de impacto ambiental. Como ya se mencionó anteriormente, la promovente una vez autorizado el proyecto en materia ambiental procederá a tramitar el Registro Nacional de Pesca para la unidad de producción acuícola.
Art. 30°.- *Las actividades pesqueras se clasifican en:* **II.-** *Cultivo o acuacultura con fines*		
Artículo 31°.- *Para realizar las actividades de pesca se requiere lo siguiente:* **I,** *Concesión, para:* **Inciso b)** *Acuacultura comercial* **II,** Permiso, para: **Inciso g)** *Acuacultura de fomento* **III,** *Autorización, para:* **Inciso d)** *Recolectar del medio natural reproductores, larvas, postlarvas, crías, huevos, semillas, alevines o en cualquier otro estadio, y* **Inciso e)** *Acuacultura didáctica.*		

Artículos 22.- *la Secretaría podrá inscribir en el Registro Nacional de Pesca a los acuicultores que no requieran concesión, permiso o Autorización.*	Al **proyecto** le aplica el Artículo, incisos y, fracciones anteriores, porque se trata de una actividad acuícola con fines comerciales.	Por el hecho de presentar a la autoridad correspondiente (SEMARNAT) la Manifestación de Impacto Ambiental, el promovente está cumpliendo con este apartado. El proyecto se vincula por la obligatoriedad de obtener la autorización correspondiente para realizar las obras descritas en esta manifestación de impacto ambiental. Como ya se mencionó anteriormente, la promovente una vez autorizado el proyecto en materia ambiental procederá a tramitar el Registro Nacional de Pesca para la unidad de producción acuícola.
Art. 30°.- *Las actividades pesqueras se clasifican en:* **II.-** *Cultivo o acuacultura con fines*		
Artículo 31°.- *Para realizar las actividades de pesca se requiere lo siguiente:* **I,** *Concesión, para:* **Inciso b)** *Acuacultura comercial* **II,** Permiso, para: **Inciso g)** *Acuacultura de fomento* **III,** *Autorización, para:* **Inciso d)** *Recolectar del medio natural reproductores, larvas, postlarvas, crías, huevos, semillas, alevines o en cualquier otro estadio, y* **Inciso e)** *Acuacultura didáctica.*		

Artículos 22.- *la Secretaría podrá inscribir en el Registro Nacional de Pesca a los acuicultores que no requieran concesión, permiso o Autorización.*	Al **proyecto** le aplica el Artículo, incisos y, fracciones anteriores, porque se trata de una actividad acuícola con fines comerciales.	Por el hecho de presentar a la autoridad correspondiente (SEMARNAT) la Manifestación de Impacto Ambiental, el promovente está cumpliendo con este apartado. El proyecto se vincula por la obligatoriedad de obtener la autorización correspondiente para realizar las obras descritas en esta manifestación de impacto ambiental. Como ya se mencionó anteriormente, la promovente una vez autorizado el proyecto en materia ambiental procederá a tramitar el Registro Nacional de Pesca para la unidad de producción acuícola.
Art. 30°.- *Las actividades pesqueras se clasifican en:* **II.-** *Cultivo o acuacultura con fines*		
Artículo 31°.- *Para realizar las actividades de pesca se requiere lo siguiente:* **I,** *Concesión, para:* **Inciso b)** *Acuacultura comercial* **II,** Permiso, para: **Inciso g)** *Acuacultura de fomento* **III,** *Autorización, para:* **Inciso d)** *Recolectar del medio natural reproductores, larvas, postlarvas, crías, huevos, semillas, alevines o en cualquier otro estadio, y* **Inciso e)** *Acuacultura didáctica.*		

Artículos 22.- *la Secretaría podrá inscribir en el Registro Nacional de Pesca a los acuicultores que no requieran concesión, permiso o Autorización.*	Al **proyecto** le aplica el Artículo, incisos y, fracciones anteriores, porque se trata de una actividad acuícola con fines comerciales.	Por el hecho de presentar a la autoridad correspondiente (SEMARNAT) la Manifestación de Impacto Ambiental, el promovente está cumpliendo con este apartado. El proyecto se vincula por la obligatoriedad de obtener la autorización correspondiente para realizar las obras descritas en esta manifestación de impacto ambiental. Como ya se mencionó anteriormente, la promovente una vez autorizado el proyecto en materia ambiental procederá a tramitar el Registro Nacional de Pesca para la unidad de producción acuícola.
Art. 30°.- *Las actividades pesqueras se clasifican en:* **II.-** *Cultivo o acuacultura con fines*		
Artículo 31°.- *Para realizar las actividades de pesca se requiere lo siguiente:* **I,** *Concesión, para:* **Inciso b)** *Acuacultura comercial* **II,** Permiso, para: **Inciso g)** *Acuacultura de fomento* **III,** *Autorización, para:* **Inciso d)** *Recolectar del medio natural reproductores, larvas, postlarvas, crías, huevos, semillas, alevines o en cualquier otro estadio, y* **Inciso e)** *Acuacultura didáctica.*		

Artículos 22.- *la Secretaría podrá inscribir en el Registro Nacional de Pesca a los acuicultores que no requieran concesión, permiso o Autorización.*	Al **proyecto** le aplica el Artículo, incisos y, fracciones anteriores, porque se trata de una actividad acuícola con fines comerciales.	Por el hecho de presentar a la autoridad correspondiente (SEMARNAT) la Manifestación de Impacto Ambiental, el promovente está cumpliendo con este apartado. El proyecto se vincula por la obligatoriedad de obtener la autorización correspondiente para realizar las obras descritas en esta manifestación de impacto ambiental. Como ya se mencionó anteriormente, la promovente una vez autorizado el proyecto en materia ambiental procederá a tramitar el Registro Nacional de Pesca para la unidad de producción acuícola.
Art. 30°.- *Las actividades pesqueras se clasifican en:* **II.-** *Cultivo o acuacultura con fines*		
Artículo 31°.- *Para realizar las actividades de pesca se requiere lo siguiente:* **I,** *Concesión, para:* **Inciso b)** *Acuacultura comercial* **II,** Permiso, para: **Inciso g)** *Acuacultura de fomento* **III,** *Autorización, para:* **Inciso d)** *Recolectar del medio natural reproductores, larvas, postlarvas, crías, huevos, semillas, alevines o en cualquier otro estadio, y* **Inciso e)** *Acuacultura didáctica.*		

Artículos 22.- *la Secretaría podrá inscribir en el Registro Nacional de Pesca a los acuicultores que no requieran concesión, permiso o Autorización.*	Al **proyecto** le aplica el Artículo, incisos y, fracciones anteriores, porque se trata de una actividad acuícola con fines comerciales.	Por el hecho de presentar a la autoridad correspondiente (SEMARNAT) la Manifestación de Impacto Ambiental, el promovente está cumpliendo con este apartado. El proyecto se vincula por la obligatoriedad de obtener la autorización correspondiente para realizar las obras descritas en esta manifestación de impacto ambiental. Como ya se mencionó anteriormente, la promovente una vez autorizado el proyecto en materia ambiental procederá a tramitar el Registro Nacional de Pesca para la unidad de producción acuícola.
Art. 30°.- *Las actividades pesqueras se clasifican en:* **II.-** *Cultivo o acuacultura con fines*		
Artículo 31°.- *Para realizar las actividades de pesca se requiere lo siguiente:* **I,** *Concesión, para:* **Inciso b)** *Acuacultura comercial* **II,** Permiso, para: **Inciso g)** *Acuacultura de fomento* **III,** *Autorización, para:* **Inciso d)** *Recolectar del medio natural reproductores, larvas, postlarvas, crías, huevos, semillas, alevines o en cualquier otro estadio, y* **Inciso e)** *Acuacultura didáctica.*		

Artículos 22.- *la Secretaría podrá inscribir en el Registro Nacional de Pesca a los acuicultores que no requieran concesión, permiso o Autorización.*	Al **proyecto** le aplica el Artículo, incisos y, fracciones anteriores, porque se trata de una actividad acuícola con fines comerciales.	Por el hecho de presentar a la autoridad correspondiente (SEMARNAT) la Manifestación de Impacto Ambiental, el promovente está cumpliendo con este apartado. El proyecto se vincula por la obligatoriedad de obtener la autorización correspondiente para realizar las obras descritas en esta manifestación de impacto ambiental. Como ya se mencionó anteriormente, la promovente una vez autorizado el proyecto en materia ambiental procederá a tramitar el Registro Nacional de Pesca para la unidad de producción acuícola.
Art. 30°.- *Las actividades pesqueras se clasifican en:* **II.-** *Cultivo o acuacultura con fines*		
Artículo 31°.- *Para realizar las actividades de pesca se requiere lo siguiente:* **I,** *Concesión, para:* **Inciso b)** *Acuacultura comercial* **II,** Permiso, para: **Inciso g)** *Acuacultura de fomento* **III,** *Autorización, para:* **Inciso d)** *Recolectar del medio natural reproductores, larvas, postlarvas, crías, huevos, semillas, alevines o en cualquier otro estadio, y* **Inciso e)** *Acuacultura didáctica.*		

Artículos 22.- *la Secretaría podrá inscribir en el Registro Nacional de Pesca a los acuicultores que no requieran concesión, permiso o Autorización.*	Al **proyecto** le aplica el Artículo, incisos y, fracciones anteriores, porque se trata de una actividad acuícola con fines comerciales.	Por el hecho de presentar a la autoridad correspondiente (SEMARNAT) la Manifestación de Impacto Ambiental, el promovente está cumpliendo con este apartado. El proyecto se vincula por la obligatoriedad de obtener la autorización correspondiente para realizar las obras descritas en esta manifestación de impacto ambiental. Como ya se mencionó anteriormente, la promovente una vez autorizado el proyecto en materia ambiental procederá a tramitar el Registro Nacional de Pesca para la unidad de producción acuícola.
Art. 30°.- *Las actividades pesqueras se clasifican en:* **II.-** *Cultivo o acuacultura con fines*		
Artículo 31°.- *Para realizar las actividades de pesca se requiere lo siguiente:* **I,** *Concesión, para:* **Inciso b)** *Acuacultura comercial* **II,** Permiso, para: **Inciso g)** *Acuacultura de fomento* **III,** *Autorización, para:* **Inciso d)** *Recolectar del medio natural reproductores, larvas, postlarvas, crías, huevos, semillas, alevines o en cualquier otro estadio, y* **Inciso e)** *Acuacultura didáctica.*		

Artículos 22.- *la Secretaría podrá inscribir en el Registro Nacional de Pesca a los acuicultores que no requieran concesión, permiso o Autorización.*	Al **proyecto** le aplica el Artículo, incisos y, fracciones anteriores, porque se trata de una actividad acuícola con fines comerciales.	Por el hecho de presentar a la autoridad correspondiente (SEMARNAT) la Manifestación de Impacto Ambiental, el promovente está cumpliendo con este apartado. El proyecto se vincula por la obligatoriedad de obtener la autorización correspondiente para realizar las obras descritas en esta manifestación de impacto ambiental. Como ya se mencionó anteriormente, la promovente una vez autorizado el proyecto en materia ambiental procederá a tramitar el Registro Nacional de Pesca para la unidad de producción acuícola.
Art. 30°.- *Las actividades pesqueras se clasifican en:* **II.-** *Cultivo o acuacultura con fines*		
Artículo 31°.- *Para realizar las actividades de pesca se requiere lo siguiente:* **I,** *Concesión, para:* **Inciso b)** *Acuacultura comercial* **II,** Permiso, para: **Inciso g)** *Acuacultura de fomento* **III,** *Autorización, para:* **Inciso d)** *Recolectar del medio natural reproductores, larvas, postlarvas, crías, huevos, semillas, alevines o en cualquier otro estadio, y* **Inciso e)** *Acuacultura didáctica.*		

Artículos 22.- *la Secretaría podrá inscribir en el Registro Nacional de Pesca a los acuicultores que no requieran concesión, permiso o Autorización.*	Al **proyecto** le aplica el Artículo, incisos y, fracciones anteriores, porque se trata de una actividad acuícola con fines comerciales.	Por el hecho de presentar a la autoridad correspondiente (SEMARNAT) la Manifestación de Impacto Ambiental, el promovente está cumpliendo con este apartado. El proyecto se vincula por la obligatoriedad de obtener la autorización correspondiente para realizar las obras descritas en esta manifestación de impacto ambiental. Como ya se mencionó anteriormente, la promovente una vez autorizado el proyecto en materia ambiental procederá a tramitar el Registro Nacional de Pesca para la unidad de producción acuícola.
Art. 30°.- *Las actividades pesqueras se clasifican en:* **II.-** *Cultivo o acuacultura con fines*		
Artículo 31°.- *Para realizar las actividades de pesca se requiere lo siguiente:* **I,** *Concesión, para:* **Inciso b)** *Acuacultura comercial* **II,** Permiso, para: **Inciso g)** *Acuacultura de fomento* **III,** *Autorización, para:* **Inciso d)** *Recolectar del medio natural reproductores, larvas, postlarvas, crías, huevos, semillas, alevines o en cualquier otro estadio, y* **Inciso e)** *Acuacultura didáctica.*		

Artículos 22.- *la Secretaría podrá inscribir en el Registro Nacional de Pesca a los acuicultores que no requieran concesión, permiso o Autorización.*	Al **proyecto** le aplica el Artículo, incisos y, fracciones anteriores, porque se trata de una actividad acuícola con fines comerciales.	Por el hecho de presentar a la autoridad correspondiente (SEMARNAT) la Manifestación de Impacto Ambiental, el promovente está cumpliendo con este apartado. El proyecto se vincula por la obligatoriedad de obtener la autorización correspondiente para realizar las obras descritas en esta manifestación de impacto ambiental. Como ya se mencionó anteriormente, la promovente una vez autorizado el proyecto en materia ambiental procederá a tramitar el Registro Nacional de Pesca para la unidad de producción acuícola.
Art. 30°.- *Las actividades pesqueras se clasifican en:* **II.-** *Cultivo o acuacultura con fines*		
Artículo 31°.- *Para realizar las actividades de pesca se requiere lo siguiente:* **I,** *Concesión, para:* **Inciso b)** *Acuacultura comercial* **II,** Permiso, para: **Inciso g)** *Acuacultura de fomento* **III,** *Autorización, para:* **Inciso d)** *Recolectar del medio natural reproductores, larvas, postlarvas, crías, huevos, semillas, alevines o en cualquier otro estadio, y* **Inciso e)** *Acuacultura didáctica.*		

Artículos 22.- *la Secretaría podrá inscribir en el Registro Nacional de Pesca a los acuicultores que no requieran concesión, permiso o Autorización.*	Al **proyecto** le aplica el Artículo, incisos y, fracciones anteriores, porque se trata de una actividad acuícola con fines comerciales.	Por el hecho de presentar a la autoridad correspondiente (SEMARNAT) la Manifestación de Impacto Ambiental, el promovente está cumpliendo con este apartado. El proyecto se vincula por la obligatoriedad de obtener la autorización correspondiente para realizar las obras descritas en esta manifestación de impacto ambiental. Como ya se mencionó anteriormente, la promovente una vez autorizado el proyecto en materia ambiental procederá a tramitar el Registro Nacional de Pesca para la unidad de producción acuícola.
Art. 30°.- *Las actividades pesqueras se clasifican en:* **II.-** *Cultivo o acuacultura con fines*		
Artículo 31°.- *Para realizar las actividades de pesca se requiere lo siguiente:* **I,** *Concesión, para:* **Inciso b)** *Acuacultura comercial* **II,** Permiso, para: **Inciso g)** *Acuacultura de fomento* **III,** *Autorización, para:* **Inciso d)** *Recolectar del medio natural reproductores, larvas, postlarvas, crías, huevos, semillas, alevines o en cualquier otro estadio, y* **Inciso e)** *Acuacultura didáctica.*		

Artículos 22.- *la Secretaría podrá inscribir en el Registro Nacional de Pesca a los acuicultores que no requieran concesión, permiso o Autorización.*	Al **proyecto** le aplica el Artículo, incisos y, fracciones anteriores, porque se trata de una actividad acuícola con fines comerciales.	Por el hecho de presentar a la autoridad correspondiente (SEMARNAT) la Manifestación de Impacto Ambiental, el promovente está cumpliendo con este apartado. El proyecto se vincula por la obligatoriedad de obtener la autorización correspondiente para realizar las obras descritas en esta manifestación de impacto ambiental. Como ya se mencionó anteriormente, la promovente una vez autorizado el proyecto en materia ambiental procederá a tramitar el Registro Nacional de Pesca para la unidad de producción acuícola.
Art. 30°.- *Las actividades pesqueras se clasifican en:* **II.-** *Cultivo o acuacultura con fines*		
Artículo 31°.- *Para realizar las actividades de pesca se requiere lo siguiente:* **I,** *Concesión, para:* **Inciso b)** *Acuacultura comercial* **II,** Permiso, para: **Inciso g)** *Acuacultura de fomento* **III,** *Autorización, para:* **Inciso d)** *Recolectar del medio natural reproductores, larvas, postlarvas, crías, huevos, semillas, alevines o en cualquier otro estadio, y* **Inciso e)** *Acuacultura didáctica.*		

Artículos 22.- *la Secretaría podrá inscribir en el Registro Nacional de Pesca a los acuicultores que no requieran concesión, permiso o Autorización.*	Al **proyecto** le aplica el Artículo, incisos y, fracciones anteriores, porque se trata de una actividad acuícola con fines comerciales.	Por el hecho de presentar a la autoridad correspondiente (SEMARNAT) la Manifestación de Impacto Ambiental, el promovente está cumpliendo con este apartado. El proyecto se vincula por la obligatoriedad de obtener la autorización correspondiente para realizar las obras descritas en esta manifestación de impacto ambiental. Como ya se mencionó anteriormente, la promovente una vez autorizado el proyecto en materia ambiental procederá a tramitar el Registro Nacional de Pesca para la unidad de producción acuícola.
Art. 30°.- *Las actividades pesqueras se clasifican en:* **II.-** *Cultivo o acuacultura con fines*		
Artículo 31°.- *Para realizar las actividades de pesca se requiere lo siguiente:* **I,** *Concesión, para:* **Inciso b)** *Acuacultura comercial* **II,** Permiso, para: **Inciso g)** *Acuacultura de fomento* **III,** *Autorización, para:* **Inciso d)** *Recolectar del medio natural reproductores, larvas, postlarvas, crías, huevos, semillas, alevines o en cualquier otro estadio, y* **Inciso e)** *Acuacultura didáctica.*		

Artículos 22.- *la Secretaría podrá inscribir en el Registro Nacional de Pesca a los acuicultores que no requieran concesión, permiso o Autorización.*	Al **proyecto** le aplica el Artículo, incisos y, fracciones anteriores, porque se trata de una actividad acuícola con fines comerciales.	Por el hecho de presentar a la autoridad correspondiente (SEMARNAT) la Manifestación de Impacto Ambiental, el promovente está cumpliendo con este apartado. El proyecto se vincula por la obligatoriedad de obtener la autorización correspondiente para realizar las obras descritas en esta manifestación de impacto ambiental. Como ya se mencionó anteriormente, la promovente una vez autorizado el proyecto en materia ambiental procederá a tramitar el Registro Nacional de Pesca para la unidad de producción acuícola.
Art. 30°.- *Las actividades pesqueras se clasifican en:* **II.-** *Cultivo o acuacultura con fines*		
Artículo 31°.- *Para realizar las actividades de pesca se requiere lo siguiente:* **I,** *Concesión, para:* **Inciso b)** *Acuacultura comercial* **II,** Permiso, para: **Inciso g)** *Acuacultura de fomento* **III,** *Autorización, para:* **Inciso d)** *Recolectar del medio natural reproductores, larvas, postlarvas, crías, huevos, semillas, alevines o en cualquier otro estadio, y* **Inciso e)** *Acuacultura didáctica.*		

Artículos 22.- *la Secretaría podrá inscribir en el Registro Nacional de Pesca a los acuicultores que no requieran concesión, permiso o Autorización.*	Al **proyecto** le aplica el Artículo, incisos y, fracciones anteriores, porque se trata de una actividad acuícola con fines comerciales.	Por el hecho de presentar a la autoridad correspondiente (SEMARNAT) la Manifestación de Impacto Ambiental, el promovente está cumpliendo con este apartado. El proyecto se vincula por la obligatoriedad de obtener la autorización correspondiente para realizar las obras descritas en esta manifestación de impacto ambiental. Como ya se mencionó anteriormente, la promovente una vez autorizado el proyecto en materia ambiental procederá a tramitar el Registro Nacional de Pesca para la unidad de producción acuícola.
Art. 30°.- *Las actividades pesqueras se clasifican en:* **II.-** *Cultivo o acuacultura con fines*		
Artículo 31°.- *Para realizar las actividades de pesca se requiere lo siguiente:* **I,** *Concesión, para:* **Inciso b)** *Acuacultura comercial* **II,** Permiso, para: **Inciso g)** *Acuacultura de fomento* **III,** *Autorización, para:* **Inciso d)** *Recolectar del medio natural reproductores, larvas, postlarvas, crías, huevos, semillas, alevines o en cualquier otro estadio, y* **Inciso e)** *Acuacultura didáctica.*		

Artículos 22.- *la Secretaría podrá inscribir en el Registro Nacional de Pesca a los acuicultores que no requieran concesión, permiso o Autorización.*	Al **proyecto** le aplica el Artículo, incisos y, fracciones anteriores, porque se trata de una actividad acuícola con fines comerciales.	Por el hecho de presentar a la autoridad correspondiente (SEMARNAT) la Manifestación de Impacto Ambiental, el promovente está cumpliendo con este apartado. El proyecto se vincula por la obligatoriedad de obtener la autorización correspondiente para realizar las obras descritas en esta manifestación de impacto ambiental. Como ya se mencionó anteriormente, la promovente una vez autorizado el proyecto en materia ambiental procederá a tramitar el Registro Nacional de Pesca para la unidad de producción acuícola.
Art. 30°.- *Las actividades pesqueras se clasifican en:* **II.-** *Cultivo o acuacultura con fines*		
Artículo 31°.- *Para realizar las actividades de pesca se requiere lo siguiente:* **I,** *Concesión, para:* **Inciso b)** *Acuacultura comercial* **II,** Permiso, para: **Inciso g)** *Acuacultura de fomento* **III,** *Autorización, para:* **Inciso d)** *Recolectar del medio natural reproductores, larvas, postlarvas, crías, huevos, semillas, alevines o en cualquier otro estadio, y* **Inciso e)** *Acuacultura didáctica.*		

Artículos 22.- *la Secretaría podrá inscribir en el Registro Nacional de Pesca a los acuicultores que no requieran concesión, permiso o Autorización.*	Al **proyecto** le aplica el Artículo, incisos y, fracciones anteriores, porque se trata de una actividad acuícola con fines comerciales.	Por el hecho de presentar a la autoridad correspondiente (SEMARNAT) la Manifestación de Impacto Ambiental, el promovente está cumpliendo con este apartado. El proyecto se vincula por la obligatoriedad de obtener la autorización correspondiente para realizar las obras descritas en esta manifestación de impacto ambiental. Como ya se mencionó anteriormente, la promovente una vez autorizado el proyecto en materia ambiental procederá a tramitar el Registro Nacional de Pesca para la unidad de producción acuícola.
Art. 30°.- *Las actividades pesqueras se clasifican en:* **II.-** *Cultivo o acuacultura con fines*		
Artículo 31°.- *Para realizar las actividades de pesca se requiere lo siguiente:* **I,** *Concesión, para:* **Inciso b)** *Acuacultura comercial* **II,** Permiso, para: **Inciso g)** *Acuacultura de fomento* **III,** *Autorización, para:* **Inciso d)** *Recolectar del medio natural reproductores, larvas, postlarvas, crías, huevos, semillas, alevines o en cualquier otro estadio, y* **Inciso e)** *Acuacultura didáctica.*		

Artículos 22.- *la Secretaría podrá inscribir en el Registro Nacional de Pesca a los acuicultores que no requieran concesión, permiso o Autorización.*	Al **proyecto** le aplica el Artículo, incisos y, fracciones anteriores, porque se trata de una actividad acuícola con fines comerciales.	Por el hecho de presentar a la autoridad correspondiente (SEMARNAT) la Manifestación de Impacto Ambiental, el promovente está cumpliendo con este apartado. El proyecto se vincula por la obligatoriedad de obtener la autorización correspondiente para realizar las obras descritas en esta manifestación de impacto ambiental. Como ya se mencionó anteriormente, la promovente una vez autorizado el proyecto en materia ambiental procederá a tramitar el Registro Nacional de Pesca para la unidad de producción acuícola.
Art. 30°.- *Las actividades pesqueras se clasifican en:* **II.-** *Cultivo o acuacultura con fines*		
Artículo 31°.- *Para realizar las actividades de pesca se requiere lo siguiente:* **I,** *Concesión, para:* **Inciso b)** *Acuacultura comercial* **II,** Permiso, para: **Inciso g)** *Acuacultura de fomento* **III,** *Autorización, para:* **Inciso d)** *Recolectar del medio natural reproductores, larvas, postlarvas, crías, huevos, semillas, alevines o en cualquier otro estadio, y* **Inciso e)** *Acuacultura didáctica.*		

Artículos 22.- *la Secretaría podrá inscribir en el Registro Nacional de Pesca a los acuicultores que no requieran concesión, permiso o Autorización.*	Al **proyecto** le aplica el Artículo, incisos y, fracciones anteriores, porque se trata de una actividad acuícola con fines comerciales.	Por el hecho de presentar a la autoridad correspondiente (SEMARNAT) la Manifestación de Impacto Ambiental, el promovente está cumpliendo con este apartado. El proyecto se vincula por la obligatoriedad de obtener la autorización correspondiente para realizar las obras descritas en esta manifestación de impacto ambiental. Como ya se mencionó anteriormente, la promovente una vez autorizado el proyecto en materia ambiental procederá a tramitar el Registro Nacional de Pesca para la unidad de producción acuícola.
Art. 30°.- *Las actividades pesqueras se clasifican en:* **II.-** *Cultivo o acuacultura con fines*		
Artículo 31°.- *Para realizar las actividades de pesca se requiere lo siguiente:* **I,** *Concesión, para:* **Inciso b)** *Acuacultura comercial* **II,** Permiso, para: **Inciso g)** *Acuacultura de fomento* **III,** *Autorización, para:* **Inciso d)** *Recolectar del medio natural reproductores, larvas, postlarvas, crías, huevos, semillas, alevines o en cualquier otro estadio, y* **Inciso e)** *Acuacultura didáctica.*		

Artículos 22.- *la Secretaría podrá inscribir en el Registro Nacional de Pesca a los acuicultores que no requieran concesión, permiso o Autorización.*	Al **proyecto** le aplica el Artículo, incisos y, fracciones anteriores, porque se trata de una actividad acuícola con fines comerciales.	Por el hecho de presentar a la autoridad correspondiente (SEMARNAT) la Manifestación de Impacto Ambiental, el promovente está cumpliendo con este apartado. El proyecto se vincula por la obligatoriedad de obtener la autorización correspondiente para realizar las obras descritas en esta manifestación de impacto ambiental. Como ya se mencionó anteriormente, la promovente una vez autorizado el proyecto en materia ambiental procederá a tramitar el Registro Nacional de Pesca para la unidad de producción acuícola.
Art. 30°.- *Las actividades pesqueras se clasifican en:* **II.-** *Cultivo o acuacultura con fines*		
Artículo 31°.- *Para realizar las actividades de pesca se requiere lo siguiente:* **I,** *Concesión, para:* **Inciso b)** *Acuacultura comercial* **II,** Permiso, para: **Inciso g)** *Acuacultura de fomento* **III,** *Autorización, para:* **Inciso d)** *Recolectar del medio natural reproductores, larvas, postlarvas, crías, huevos, semillas, alevines o en cualquier otro estadio, y* **Inciso e)** *Acuacultura didáctica.*		

Artículos 22.- *la Secretaría podrá inscribir en el Registro Nacional de Pesca a los acuicultores que no requieran concesión, permiso o Autorización.*	Al **proyecto** le aplica el Artículo, incisos y, fracciones anteriores, porque se trata de una actividad acuícola con fines comerciales.	Por el hecho de presentar a la autoridad correspondiente (SEMARNAT) la Manifestación de Impacto Ambiental, el promovente está cumpliendo con este apartado. El proyecto se vincula por la obligatoriedad de obtener la autorización correspondiente para realizar las obras descritas en esta manifestación de impacto ambiental. Como ya se mencionó anteriormente, la promovente una vez autorizado el proyecto en materia ambiental procederá a tramitar el Registro Nacional de Pesca para la unidad de producción acuícola.
Art. 30°.- *Las actividades pesqueras se clasifican en:* **II.-** *Cultivo o acuacultura con fines*		
Artículo 31°.- *Para realizar las actividades de pesca se requiere lo siguiente:* **I,** *Concesión, para:* **Inciso b)** *Acuacultura comercial* **II,** Permiso, para: **Inciso g)** *Acuacultura de fomento* **III,** *Autorización, para:* **Inciso d)** *Recolectar del medio natural reproductores, larvas, postlarvas, crías, huevos, semillas, alevines o en cualquier otro estadio, y* **Inciso e)** *Acuacultura didáctica.*		

Artículos 22.- *la Secretaría podrá inscribir en el Registro Nacional de Pesca a los acuicultores que no requieran concesión, permiso o Autorización.*	Al **proyecto** le aplica el Artículo, incisos y, fracciones anteriores, porque se trata de una actividad acuícola con fines comerciales.	Por el hecho de presentar a la autoridad correspondiente (SEMARNAT) la Manifestación de Impacto Ambiental, el promovente está cumpliendo con este apartado. El proyecto se vincula por la obligatoriedad de obtener la autorización correspondiente para realizar las obras descritas en esta manifestación de impacto ambiental. Como ya se mencionó anteriormente, la promovente una vez autorizado el proyecto en materia ambiental procederá a tramitar el Registro Nacional de Pesca para la unidad de producción acuícola.
Art. 30°.- *Las actividades pesqueras se clasifican en:* **II.-** *Cultivo o acuacultura con fines*		
Artículo 31°.- *Para realizar las actividades de pesca se requiere lo siguiente:* **I,** *Concesión, para:* **Inciso b)** *Acuacultura comercial* **II,** Permiso, para: **Inciso g)** *Acuacultura de fomento* **III,** *Autorización, para:* **Inciso d)** *Recolectar del medio natural reproductores, larvas, postlarvas, crías, huevos, semillas, alevines o en cualquier otro estadio, y* **Inciso e)** *Acuacultura didáctica.*		

Artículos 22.- *la Secretaría podrá inscribir en el Registro Nacional de Pesca a los acuicultores que no requieran concesión, permiso o Autorización.*	Al **proyecto** le aplica el Artículo, incisos y, fracciones anteriores, porque se trata de una actividad acuícola con fines comerciales.	Por el hecho de presentar a la autoridad correspondiente (SEMARNAT) la Manifestación de Impacto Ambiental, el promovente está cumpliendo con este apartado. El proyecto se vincula por la obligatoriedad de obtener la autorización correspondiente para realizar las obras descritas en esta manifestación de impacto ambiental. Como ya se mencionó anteriormente, la promovente una vez autorizado el proyecto en materia ambiental procederá a tramitar el Registro Nacional de Pesca para la unidad de producción acuícola.
Art. 30°.- *Las actividades pesqueras se clasifican en:* **II.-** *Cultivo o acuacultura con fines*		
Artículo 31°.- *Para realizar las actividades de pesca se requiere lo siguiente:* **I,** *Concesión, para:* **Inciso b)** *Acuacultura comercial* **II,** Permiso, para: **Inciso g)** *Acuacultura de fomento* **III,** *Autorización, para:* **Inciso d)** *Recolectar del medio natural reproductores, larvas, postlarvas, crías, huevos, semillas, alevines o en cualquier otro estadio, y* **Inciso e)** *Acuacultura didáctica.*		

Artículos 22.- *la Secretaría podrá inscribir en el Registro Nacional de Pesca a los acuicultores que no requieran concesión, permiso o Autorización.*	Al **proyecto** le aplica el Artículo, incisos y, fracciones anteriores, porque se trata de una actividad acuícola con fines comerciales.	Por el hecho de presentar a la autoridad correspondiente (SEMARNAT) la Manifestación de Impacto Ambiental, el promovente está cumpliendo con este apartado. El proyecto se vincula por la obligatoriedad de obtener la autorización correspondiente para realizar las obras descritas en esta manifestación de impacto ambiental. Como ya se mencionó anteriormente, la promovente una vez autorizado el proyecto en materia ambiental procederá a tramitar el Registro Nacional de Pesca para la unidad de producción acuícola.
Art. 30°.- *Las actividades pesqueras se clasifican en:* **II.-** *Cultivo o acuacultura con fines*		
Artículo 31°.- *Para realizar las actividades de pesca se requiere lo siguiente:* **I,** *Concesión, para:* **Inciso b)** *Acuacultura comercial* **II,** Permiso, para: **Inciso g)** *Acuacultura de fomento* **III,** *Autorización, para:* **Inciso d)** *Recolectar del medio natural reproductores, larvas, postlarvas, crías, huevos, semillas, alevines o en cualquier otro estadio, y* **Inciso e)** *Acuacultura didáctica.*		

Artículos 22.- *la Secretaría podrá inscribir en el Registro Nacional de Pesca a los acuicultores que no requieran concesión, permiso o Autorización.*	Al **proyecto** le aplica el Artículo, incisos y, fracciones anteriores, porque se trata de una actividad acuícola con fines comerciales.	Por el hecho de presentar a la autoridad correspondiente (SEMARNAT) la Manifestación de Impacto Ambiental, el promovente está cumpliendo con este apartado. El proyecto se vincula por la obligatoriedad de obtener la autorización correspondiente para realizar las obras descritas en esta manifestación de impacto ambiental. Como ya se mencionó anteriormente, la promovente una vez autorizado el proyecto en materia ambiental procederá a tramitar el Registro Nacional de Pesca para la unidad de producción acuícola.
Art. 30°.- *Las actividades pesqueras se clasifican en:* **II.-** *Cultivo o acuacultura con fines*		
Artículo 31°.- *Para realizar las actividades de pesca se requiere lo siguiente:* **I,** *Concesión, para:* **Inciso b)** *Acuacultura comercial* **II,** Permiso, para: **Inciso g)** *Acuacultura de fomento* **III,** *Autorización, para:* **Inciso d)** *Recolectar del medio natural reproductores, larvas, postlarvas, crías, huevos, semillas, alevines o en cualquier otro estadio, y* **Inciso e)** *Acuacultura didáctica.*		

Artículos 22.- *la Secretaría podrá inscribir en el Registro Nacional de Pesca a los acuicultores que no requieran concesión, permiso o Autorización.*	Al **proyecto** le aplica el Artículo, incisos y, fracciones anteriores, porque se trata de una actividad acuícola con fines comerciales.	Por el hecho de presentar a la autoridad correspondiente (SEMARNAT) la Manifestación de Impacto Ambiental, el promovente está cumpliendo con este apartado. El proyecto se vincula por la obligatoriedad de obtener la autorización correspondiente para realizar las obras descritas en esta manifestación de impacto ambiental. Como ya se mencionó anteriormente, la promovente una vez autorizado el proyecto en materia ambiental procederá a tramitar el Registro Nacional de Pesca para la unidad de producción acuícola.
Art. 30°.- *Las actividades pesqueras se clasifican en:* **II.-** *Cultivo o acuacultura con fines*		
Artículo 31°.- *Para realizar las actividades de pesca se requiere lo siguiente:* **I,** *Concesión, para:* **Inciso b)** *Acuacultura comercial* **II,** Permiso, para: **Inciso g)** *Acuacultura de fomento* **III,** *Autorización, para:* **Inciso d)** *Recolectar del medio natural reproductores, larvas, postlarvas, crías, huevos, semillas, alevines o en cualquier otro estadio, y* **Inciso e)** *Acuacultura didáctica.*		

Artículos 22.- *la Secretaría podrá inscribir en el Registro Nacional de Pesca a los acuicultores que no requieran concesión, permiso o Autorización.*	Al **proyecto** le aplica el Artículo, incisos y, fracciones anteriores, porque se trata de una actividad acuícola con fines comerciales.	Por el hecho de presentar a la autoridad correspondiente (SEMARNAT) la Manifestación de Impacto Ambiental, el promovente está cumpliendo con este apartado. El proyecto se vincula por la obligatoriedad de obtener la autorización correspondiente para realizar las obras descritas en esta manifestación de impacto ambiental. Como ya se mencionó anteriormente, la promovente una vez autorizado el proyecto en materia ambiental procederá a tramitar el Registro Nacional de Pesca para la unidad de producción acuícola.
Art. 30°.- *Las actividades pesqueras se clasifican en:* **II.-** *Cultivo o acuacultura con fines*		
Artículo 31°.- *Para realizar las actividades de pesca se requiere lo siguiente:* **I,** *Concesión, para:* **Inciso b)** *Acuacultura comercial* **II,** Permiso, para: **Inciso g)** *Acuacultura de fomento* **III,** *Autorización, para:* **Inciso d)** *Recolectar del medio natural reproductores, larvas, postlarvas, crías, huevos, semillas, alevines o en cualquier otro estadio, y* **Inciso e)** *Acuacultura didáctica.*		

Artículos 22.- *la Secretaría podrá inscribir en el Registro Nacional de Pesca a los acuicultores que no requieran concesión, permiso o Autorización.*	Al **proyecto** le aplica el Artículo, incisos y, fracciones anteriores, porque se trata de una actividad acuícola con fines comerciales.	Por el hecho de presentar a la autoridad correspondiente (SEMARNAT) la Manifestación de Impacto Ambiental, el promovente está cumpliendo con este apartado. El proyecto se vincula por la obligatoriedad de obtener la autorización correspondiente para realizar las obras descritas en esta manifestación de impacto ambiental. Como ya se mencionó anteriormente, la promovente una vez autorizado el proyecto en materia ambiental procederá a tramitar el Registro Nacional de Pesca para la unidad de producción acuícola.
Art. 30°.- *Las actividades pesqueras se clasifican en:* **II.-** *Cultivo o acuacultura con fines*		
Artículo 31°.- *Para realizar las actividades de pesca se requiere lo siguiente:* **I,** *Concesión, para:* **Inciso b)** *Acuacultura comercial* **II,** Permiso, para: **Inciso g)** *Acuacultura de fomento* **III,** *Autorización, para:* **Inciso d)** *Recolectar del medio natural reproductores, larvas, postlarvas, crías, huevos, semillas, alevines o en cualquier otro estadio, y* **Inciso e)** *Acuacultura didáctica.*		

Artículos 22.- *la Secretaría podrá inscribir en el Registro Nacional de Pesca a los acuicultores que no requieran concesión, permiso o Autorización.*	Al **proyecto** le aplica el Artículo, incisos y, fracciones anteriores, porque se trata de una actividad acuícola con fines comerciales.	Por el hecho de presentar a la autoridad correspondiente (SEMARNAT) la Manifestación de Impacto Ambiental, el promovente está cumpliendo con este apartado. El proyecto se vincula por la obligatoriedad de obtener la autorización correspondiente para realizar las obras descritas en esta manifestación de impacto ambiental. Como ya se mencionó anteriormente, la promovente una vez autorizado el proyecto en materia ambiental procederá a tramitar el Registro Nacional de Pesca para la unidad de producción acuícola.
Art. 30°.- *Las actividades pesqueras se clasifican en:* **II.-** *Cultivo o acuacultura con fines*		
Artículo 31°.- *Para realizar las actividades de pesca se requiere lo siguiente:* **I,** *Concesión, para:* **Inciso b)** *Acuacultura comercial* **II,** Permiso, para: **Inciso g)** *Acuacultura de fomento* **III,** *Autorización, para:* **Inciso d)** *Recolectar del medio natural reproductores, larvas, postlarvas, crías, huevos, semillas, alevines o en cualquier otro estadio, y* **Inciso e)** *Acuacultura didáctica.*		

Artículos 22.- *la Secretaría podrá inscribir en el Registro Nacional de Pesca a los acuicultores que no requieran concesión, permiso o Autorización.*	Al **proyecto** le aplica el Artículo, incisos y, fracciones anteriores, porque se trata de una actividad acuícola con fines comerciales.	Por el hecho de presentar a la autoridad correspondiente (SEMARNAT) la Manifestación de Impacto Ambiental, el promovente está cumpliendo con este apartado. El proyecto se vincula por la obligatoriedad de obtener la autorización correspondiente para realizar las obras descritas en esta manifestación de impacto ambiental. Como ya se mencionó anteriormente, la promovente una vez autorizado el proyecto en materia ambiental procederá a tramitar el Registro Nacional de Pesca para la unidad de producción acuícola.
Art. 30°.- *Las actividades pesqueras se clasifican en:* **II.-** *Cultivo o acuacultura con fines*		
Artículo 31°.- *Para realizar las actividades de pesca se requiere lo siguiente:* **I,** *Concesión, para:* **Inciso b)** *Acuacultura comercial* **II,** Permiso, para: **Inciso g)** *Acuacultura de fomento* **III,** *Autorización, para:* **Inciso d)** *Recolectar del medio natural reproductores, larvas, postlarvas, crías, huevos, semillas, alevines o en cualquier otro estadio, y* **Inciso e)** *Acuacultura didáctica.*		

Artículos 22.- *la Secretaría podrá inscribir en el Registro Nacional de Pesca a los acuicultores que no requieran concesión, permiso o Autorización.*	Al **proyecto** le aplica el Artículo, incisos y, fracciones anteriores, porque se trata de una actividad acuícola con fines comerciales.	Por el hecho de presentar a la autoridad correspondiente (SEMARNAT) la Manifestación de Impacto Ambiental, el promovente está cumpliendo con este apartado. El proyecto se vincula por la obligatoriedad de obtener la autorización correspondiente para realizar las obras descritas en esta manifestación de impacto ambiental. Como ya se mencionó anteriormente, la promovente una vez autorizado el proyecto en materia ambiental procederá a tramitar el Registro Nacional de Pesca para la unidad de producción acuícola.
Art. 30°.- *Las actividades pesqueras se clasifican en:* **II.-** *Cultivo o acuacultura con fines*		
Artículo 31°.- *Para realizar las actividades de pesca se requiere lo siguiente:* **I,** *Concesión, para:* **Inciso b)** *Acuacultura comercial* **II,** Permiso, para: **Inciso g)** *Acuacultura de fomento* **III,** *Autorización, para:* **Inciso d)** *Recolectar del medio natural reproductores, larvas, postlarvas, crías, huevos, semillas, alevines o en cualquier otro estadio, y* **Inciso e)** *Acuacultura didáctica.*		

Artículos 22.- *la Secretaría podrá inscribir en el Registro Nacional de Pesca a los acuicultores que no requieran concesión, permiso o Autorización.*	Al **proyecto** le aplica el Artículo, incisos y, fracciones anteriores, porque se trata de una actividad acuícola con fines comerciales.	Por el hecho de presentar a la autoridad correspondiente (SEMARNAT) la Manifestación de Impacto Ambiental, el promovente está cumpliendo con este apartado. El proyecto se vincula por la obligatoriedad de obtener la autorización correspondiente para realizar las obras descritas en esta manifestación de impacto ambiental. Como ya se mencionó anteriormente, la promovente una vez autorizado el proyecto en materia ambiental procederá a tramitar el Registro Nacional de Pesca para la unidad de producción acuícola.
Art. 30°.- *Las actividades pesqueras se clasifican en:* **II.-** *Cultivo o acuacultura con fines*		
Artículo 31°.- *Para realizar las actividades de pesca se requiere lo siguiente:* **I,** *Concesión, para:* **Inciso b)** *Acuacultura comercial* **II,** Permiso, para: **Inciso g)** *Acuacultura de fomento* **III,** *Autorización, para:* **Inciso d)** *Recolectar del medio natural reproductores, larvas, postlarvas, crías, huevos, semillas, alevines o en cualquier otro estadio, y* **Inciso e)** *Acuacultura didáctica.*		

Artículos 22.- *la Secretaría podrá inscribir en el Registro Nacional de Pesca a los acuicultores que no requieran concesión, permiso o Autorización.*	Al **proyecto** le aplica el Artículo, incisos y, fracciones anteriores, porque se trata de una actividad acuícola con fines comerciales.	Por el hecho de presentar a la autoridad correspondiente (SEMARNAT) la Manifestación de Impacto Ambiental, el promovente está cumpliendo con este apartado. El proyecto se vincula por la obligatoriedad de obtener la autorización correspondiente para realizar las obras descritas en esta manifestación de impacto ambiental. Como ya se mencionó anteriormente, la promovente una vez autorizado el proyecto en materia ambiental procederá a tramitar el Registro Nacional de Pesca para la unidad de producción acuícola.
Art. 30°.- *Las actividades pesqueras se clasifican en:* **II.-** *Cultivo o acuacultura con fines*		
Artículo 31°.- *Para realizar las actividades de pesca se requiere lo siguiente:* **I,** *Concesión, para:* **Inciso b)** *Acuacultura comercial* **II,** Permiso, para: **Inciso g)** *Acuacultura de fomento* **III,** *Autorización, para:* **Inciso d)** *Recolectar del medio natural reproductores, larvas, postlarvas, crías, huevos, semillas, alevines o en cualquier otro estadio, y* **Inciso e)** *Acuacultura didáctica.*		

Artículos 22.- *la Secretaría podrá inscribir en el Registro Nacional de Pesca a los acuicultores que no requieran concesión, permiso o Autorización.*	Al **proyecto** le aplica el Artículo, incisos y, fracciones anteriores, porque se trata de una actividad acuícola con fines comerciales.	Por el hecho de presentar a la autoridad correspondiente (SEMARNAT) la Manifestación de Impacto Ambiental, el promovente está cumpliendo con este apartado. El proyecto se vincula por la obligatoriedad de obtener la autorización correspondiente para realizar las obras descritas en esta manifestación de impacto ambiental. Como ya se mencionó anteriormente, la promovente una vez autorizado el proyecto en materia ambiental procederá a tramitar el Registro Nacional de Pesca para la unidad de producción acuícola.
Art. 30°.- *Las actividades pesqueras se clasifican en:* **II.-** *Cultivo o acuacultura con fines*		
Artículo 31°.- *Para realizar las actividades de pesca se requiere lo siguiente:* **I,** *Concesión, para:* **Inciso b)** *Acuacultura comercial* **II,** Permiso, para: **Inciso g)** *Acuacultura de fomento* **III,** *Autorización, para:* **Inciso d)** *Recolectar del medio natural reproductores, larvas, postlarvas, crías, huevos, semillas, alevines o en cualquier otro estadio, y* **Inciso e)** *Acuacultura didáctica.*		

Artículos 22.- *la Secretaría podrá inscribir en el Registro Nacional de Pesca a los acuicultores que no requieran concesión, permiso o Autorización.*	Al **proyecto** le aplica el Artículo, incisos y, fracciones anteriores, porque se trata de una actividad acuícola con fines comerciales.	Por el hecho de presentar a la autoridad correspondiente (SEMARNAT) la Manifestación de Impacto Ambiental, el promovente está cumpliendo con este apartado. El proyecto se vincula por la obligatoriedad de obtener la autorización correspondiente para realizar las obras descritas en esta manifestación de impacto ambiental. Como ya se mencionó anteriormente, la promovente una vez autorizado el proyecto en materia ambiental procederá a tramitar el Registro Nacional de Pesca para la unidad de producción acuícola.
Art. 30°.- *Las actividades pesqueras se clasifican en:* **II.-** *Cultivo o acuacultura con fines*		
Artículo 31°.- *Para realizar las actividades de pesca se requiere lo siguiente:* **I,** *Concesión, para:* **Inciso b)** *Acuacultura comercial* **II,** Permiso, para: **Inciso g)** *Acuacultura de fomento* **III,** *Autorización, para:* **Inciso d)** *Recolectar del medio natural reproductores, larvas, postlarvas, crías, huevos, semillas, alevines o en cualquier otro estadio, y* **Inciso e)** *Acuacultura didáctica.*		

Artículos 22.- *la Secretaría podrá inscribir en el Registro Nacional de Pesca a los acuicultores que no requieran concesión, permiso o Autorización.*	Al **proyecto** le aplica el Artículo, incisos y, fracciones anteriores, porque se trata de una actividad acuícola con fines comerciales.	Por el hecho de presentar a la autoridad correspondiente (SEMARNAT) la Manifestación de Impacto Ambiental, el promovente está cumpliendo con este apartado. El proyecto se vincula por la obligatoriedad de obtener la autorización correspondiente para realizar las obras descritas en esta manifestación de impacto ambiental. Como ya se mencionó anteriormente, la promovente una vez autorizado el proyecto en materia ambiental procederá a tramitar el Registro Nacional de Pesca para la unidad de producción acuícola.
Art. 30°.- *Las actividades pesqueras se clasifican en:* **II.-** *Cultivo o acuacultura con fines*		
Artículo 31°.- *Para realizar las actividades de pesca se requiere lo siguiente:* **I,** *Concesión, para:* **Inciso b)** *Acuacultura comercial* **II,** Permiso, para: **Inciso g)** *Acuacultura de fomento* **III,** *Autorización, para:* **Inciso d)** *Recolectar del medio natural reproductores, larvas, postlarvas, crías, huevos, semillas, alevines o en cualquier otro estadio, y* **Inciso e)** *Acuacultura didáctica.*		

Artículos 22.- *la Secretaría podrá inscribir en el Registro Nacional de Pesca a los acuicultores que no requieran concesión, permiso o Autorización.*	Al **proyecto** le aplica el Artículo, incisos y, fracciones anteriores, porque se trata de una actividad acuícola con fines comerciales.	Por el hecho de presentar a la autoridad correspondiente (SEMARNAT) la Manifestación de Impacto Ambiental, el promovente está cumpliendo con este apartado. El proyecto se vincula por la obligatoriedad de obtener la autorización correspondiente para realizar las obras descritas en esta manifestación de impacto ambiental. Como ya se mencionó anteriormente, la promovente una vez autorizado el proyecto en materia ambiental procederá a tramitar el Registro Nacional de Pesca para la unidad de producción acuícola.
Art. 30°.- *Las actividades pesqueras se clasifican en:* **II.-** *Cultivo o acuacultura con fines*		
Artículo 31°.- *Para realizar las actividades de pesca se requiere lo siguiente:* **I,** *Concesión, para:* **Inciso b)** *Acuacultura comercial* **II,** Permiso, para: **Inciso g)** *Acuacultura de fomento* **III,** *Autorización, para:* **Inciso d)** *Recolectar del medio natural reproductores, larvas, postlarvas, crías, huevos, semillas, alevines o en cualquier otro estadio, y* **Inciso e)** *Acuacultura didáctica.*		

Artículos 22.- *la Secretaría podrá inscribir en el Registro Nacional de Pesca a los acuicultores que no requieran concesión, permiso o Autorización.*	Al **proyecto** le aplica el Artículo, incisos y, fracciones anteriores, porque se trata de una actividad acuícola con fines comerciales.	Por el hecho de presentar a la autoridad correspondiente (SEMARNAT) la Manifestación de Impacto Ambiental, el promovente está cumpliendo con este apartado. El proyecto se vincula por la obligatoriedad de obtener la autorización correspondiente para realizar las obras descritas en esta manifestación de impacto ambiental. Como ya se mencionó anteriormente, la promovente una vez autorizado el proyecto en materia ambiental procederá a tramitar el Registro Nacional de Pesca para la unidad de producción acuícola.
Art. 30°.- *Las actividades pesqueras se clasifican en:* **II.-** *Cultivo o acuacultura con fines*		
Artículo 31°.- *Para realizar las actividades de pesca se requiere lo siguiente:* **I,** *Concesión, para:* **Inciso b)** *Acuacultura comercial* **II,** Permiso, para: **Inciso g)** *Acuacultura de fomento* **III,** *Autorización, para:* **Inciso d)** *Recolectar del medio natural reproductores, larvas, postlarvas, crías, huevos, semillas, alevines o en cualquier otro estadio, y* **Inciso e)** *Acuacultura didáctica.*		

Artículos 22.- *la Secretaría podrá inscribir en el Registro Nacional de Pesca a los acuicultores que no requieran concesión, permiso o Autorización.*	Al **proyecto** le aplica el Artículo, incisos y, fracciones anteriores, porque se trata de una actividad acuícola con fines comerciales.	Por el hecho de presentar a la autoridad correspondiente (SEMARNAT) la Manifestación de Impacto Ambiental, el promovente está cumpliendo con este apartado. El proyecto se vincula por la obligatoriedad de obtener la autorización correspondiente para realizar las obras descritas en esta manifestación de impacto ambiental. Como ya se mencionó anteriormente, la promovente una vez autorizado el proyecto en materia ambiental procederá a tramitar el Registro Nacional de Pesca para la unidad de producción acuícola.
Art. 30°.- *Las actividades pesqueras se clasifican en:* **II.-** *Cultivo o acuacultura con fines*		
Artículo 31°.- *Para realizar las actividades de pesca se requiere lo siguiente:* **I,** *Concesión, para:* **Inciso b)** *Acuacultura comercial* **II,** Permiso, para: **Inciso g)** *Acuacultura de fomento* **III,** *Autorización, para:* **Inciso d)** *Recolectar del medio natural reproductores, larvas, postlarvas, crías, huevos, semillas, alevines o en cualquier otro estadio, y* **Inciso e)** *Acuacultura didáctica.*		

Artículos 22.- *la Secretaría podrá inscribir en el Registro Nacional de Pesca a los acuicultores que no requieran concesión, permiso o Autorización.*	Al **proyecto** le aplica el Artículo, incisos y, fracciones anteriores, porque se trata de una actividad acuícola con fines comerciales.	Por el hecho de presentar a la autoridad correspondiente (SEMARNAT) la Manifestación de Impacto Ambiental, el promovente está cumpliendo con este apartado. El proyecto se vincula por la obligatoriedad de obtener la autorización correspondiente para realizar las obras descritas en esta manifestación de impacto ambiental. Como ya se mencionó anteriormente, la promovente una vez autorizado el proyecto en materia ambiental procederá a tramitar el Registro Nacional de Pesca para la unidad de producción acuícola.
Art. 30°.- *Las actividades pesqueras se clasifican en:* **II.-** *Cultivo o acuacultura con fines*		
Artículo 31°.- *Para realizar las actividades de pesca se requiere lo siguiente:* **I,** *Concesión, para:* **Inciso b)** *Acuacultura comercial* **II,** Permiso, para: **Inciso g)** *Acuacultura de fomento* **III,** *Autorización, para:* **Inciso d)** *Recolectar del medio natural reproductores, larvas, postlarvas, crías, huevos, semillas, alevines o en cualquier otro estadio, y* **Inciso e)** *Acuacultura didáctica.*		

Artículos 22.- *la Secretaría podrá inscribir en el Registro Nacional de Pesca a los acuicultores que no requieran concesión, permiso o Autorización.*	Al **proyecto** le aplica el Artículo, incisos y, fracciones anteriores, porque se trata de una actividad acuícola con fines comerciales.	Por el hecho de presentar a la autoridad correspondiente (SEMARNAT) la Manifestación de Impacto Ambiental, el promovente está cumpliendo con este apartado. El proyecto se vincula por la obligatoriedad de obtener la autorización correspondiente para realizar las obras descritas en esta manifestación de impacto ambiental. Como ya se mencionó anteriormente, la promovente una vez autorizado el proyecto en materia ambiental procederá a tramitar el Registro Nacional de Pesca para la unidad de producción acuícola.
Art. 30°.- *Las actividades pesqueras se clasifican en:* **II.-** *Cultivo o acuacultura con fines*		
Artículo 31°.- *Para realizar las actividades de pesca se requiere lo siguiente:* **I,** *Concesión, para:* **Inciso b)** *Acuacultura comercial* **II,** Permiso, para: **Inciso g)** *Acuacultura de fomento* **III,** *Autorización, para:* **Inciso d)** *Recolectar del medio natural reproductores, larvas, postlarvas, crías, huevos, semillas, alevines o en cualquier otro estadio, y* **Inciso e)** *Acuacultura didáctica.*		

Artículos 22.- *la Secretaría podrá inscribir en el Registro Nacional de Pesca a los acuicultores que no requieran concesión, permiso o Autorización.*	Al **proyecto** le aplica el Artículo, incisos y, fracciones anteriores, porque se trata de una actividad acuícola con fines comerciales.	Por el hecho de presentar a la autoridad correspondiente (SEMARNAT) la Manifestación de Impacto Ambiental, el promovente está cumpliendo con este apartado. El proyecto se vincula por la obligatoriedad de obtener la autorización correspondiente para realizar las obras descritas en esta manifestación de impacto ambiental. Como ya se mencionó anteriormente, la promovente una vez autorizado el proyecto en materia ambiental procederá a tramitar el Registro Nacional de Pesca para la unidad de producción acuícola.
Art. 30°.- *Las actividades pesqueras se clasifican en:* **II.-** *Cultivo o acuacultura con fines*		
Artículo 31°.- *Para realizar las actividades de pesca se requiere lo siguiente:* **I,** *Concesión, para:* **Inciso b)** *Acuacultura comercial* **II,** Permiso, para: **Inciso g)** *Acuacultura de fomento* **III,** *Autorización, para:* **Inciso d)** *Recolectar del medio natural reproductores, larvas, postlarvas, crías, huevos, semillas, alevines o en cualquier otro estadio, y* **Inciso e)** *Acuacultura didáctica.*		

Artículos 22.- *la Secretaría podrá inscribir en el Registro Nacional de Pesca a los acuicultores que no requieran concesión, permiso o Autorización.*	Al **proyecto** le aplica el Artículo, incisos y, fracciones anteriores, porque se trata de una actividad acuícola con fines comerciales.	Por el hecho de presentar a la autoridad correspondiente (SEMARNAT) la Manifestación de Impacto Ambiental, el promovente está cumpliendo con este apartado. El proyecto se vincula por la obligatoriedad de obtener la autorización correspondiente para realizar las obras descritas en esta manifestación de impacto ambiental. Como ya se mencionó anteriormente, la promovente una vez autorizado el proyecto en materia ambiental procederá a tramitar el Registro Nacional de Pesca para la unidad de producción acuícola.
Art. 30°.- *Las actividades pesqueras se clasifican en:* **II.-** *Cultivo o acuacultura con fines*		
Artículo 31°.- *Para realizar las actividades de pesca se requiere lo siguiente:* **I,** *Concesión, para:* **Inciso b)** *Acuacultura comercial* **II,** Permiso, para: **Inciso g)** *Acuacultura de fomento* **III,** *Autorización, para:* **Inciso d)** *Recolectar del medio natural reproductores, larvas, postlarvas, crías, huevos, semillas, alevines o en cualquier otro estadio, y* **Inciso e)** *Acuacultura didáctica.*		

Artículos 22.- *la Secretaría podrá inscribir en el Registro Nacional de Pesca a los acuicultores que no requieran concesión, permiso o Autorización.*	Al **proyecto** le aplica el Artículo, incisos y, fracciones anteriores, porque se trata de una actividad acuícola con fines comerciales.	Por el hecho de presentar a la autoridad correspondiente (SEMARNAT) la Manifestación de Impacto Ambiental, el promovente está cumpliendo con este apartado. El proyecto se vincula por la obligatoriedad de obtener la autorización correspondiente para realizar las obras descritas en esta manifestación de impacto ambiental. Como ya se mencionó anteriormente, la promovente una vez autorizado el proyecto en materia ambiental procederá a tramitar el Registro Nacional de Pesca para la unidad de producción acuícola.
Art. 30°.- *Las actividades pesqueras se clasifican en:* **II.-** *Cultivo o acuacultura con fines*		
Artículo 31°.- *Para realizar las actividades de pesca se requiere lo siguiente:* **I,** *Concesión, para:* **Inciso b)** *Acuacultura comercial* **II,** Permiso, para: **Inciso g)** *Acuacultura de fomento* **III,** *Autorización, para:* **Inciso d)** *Recolectar del medio natural reproductores, larvas, postlarvas, crías, huevos, semillas, alevines o en cualquier otro estadio, y* **Inciso e)** *Acuacultura didáctica.*		

Artículos 22.- *la Secretaría podrá inscribir en el Registro Nacional de Pesca a los acuicultores que no requieran concesión, permiso o Autorización.*	Al **proyecto** le aplica el Artículo, incisos y, fracciones anteriores, porque se trata de una actividad acuícola con fines comerciales.	Por el hecho de presentar a la autoridad correspondiente (SEMARNAT) la Manifestación de Impacto Ambiental, el promovente está cumpliendo con este apartado. El proyecto se vincula por la obligatoriedad de obtener la autorización correspondiente para realizar las obras descritas en esta manifestación de impacto ambiental. Como ya se mencionó anteriormente, la promovente una vez autorizado el proyecto en materia ambiental procederá a tramitar el Registro Nacional de Pesca para la unidad de producción acuícola.
Art. 30°.- *Las actividades pesqueras se clasifican en:* **II.-** *Cultivo o acuacultura con fines*		
Artículo 31°.- *Para realizar las actividades de pesca se requiere lo siguiente:* **I,** *Concesión, para:* **Inciso b)** *Acuacultura comercial* **II,** Permiso, para: **Inciso g)** *Acuacultura de fomento* **III,** *Autorización, para:* **Inciso d)** *Recolectar del medio natural reproductores, larvas, postlarvas, crías, huevos, semillas, alevines o en cualquier otro estadio, y* **Inciso e)** *Acuacultura didáctica.*		

Artículos 22.- *la Secretaría podrá inscribir en el Registro Nacional de Pesca a los acuicultores que no requieran concesión, permiso o Autorización.*	Al **proyecto** le aplica el Artículo, incisos y, fracciones anteriores, porque se trata de una actividad acuícola con fines comerciales.	Por el hecho de presentar a la autoridad correspondiente (SEMARNAT) la Manifestación de Impacto Ambiental, el promovente está cumpliendo con este apartado. El proyecto se vincula por la obligatoriedad de obtener la autorización correspondiente para realizar las obras descritas en esta manifestación de impacto ambiental. Como ya se mencionó anteriormente, la promovente una vez autorizado el proyecto en materia ambiental procederá a tramitar el Registro Nacional de Pesca para la unidad de producción acuícola.
Art. 30°.- *Las actividades pesqueras se clasifican en:* **II.-** *Cultivo o acuacultura con fines*		
Artículo 31°.- *Para realizar las actividades de pesca se requiere lo siguiente:* **I,** *Concesión, para:* **Inciso b)** *Acuacultura comercial* **II,** Permiso, para: **Inciso g)** *Acuacultura de fomento* **III,** *Autorización, para:* **Inciso d)** *Recolectar del medio natural reproductores, larvas, postlarvas, crías, huevos, semillas, alevines o en cualquier otro estadio, y* **Inciso e)** *Acuacultura didáctica.*		

Artículos 22.- *la Secretaría podrá inscribir en el Registro Nacional de Pesca a los acuicultores que no requieran concesión, permiso o Autorización.*	Al **proyecto** le aplica el Artículo, incisos y, fracciones anteriores, porque se trata de una actividad acuícola con fines comerciales.	Por el hecho de presentar a la autoridad correspondiente (SEMARNAT) la Manifestación de Impacto Ambiental, el promovente está cumpliendo con este apartado. El proyecto se vincula por la obligatoriedad de obtener la autorización correspondiente para realizar las obras descritas en esta manifestación de impacto ambiental. Como ya se mencionó anteriormente, la promovente una vez autorizado el proyecto en materia ambiental procederá a tramitar el Registro Nacional de Pesca para la unidad de producción acuícola.
Art. 30°.- *Las actividades pesqueras se clasifican en:* **II.-** *Cultivo o acuacultura con fines*		
Artículo 31°.- *Para realizar las actividades de pesca se requiere lo siguiente:* **I,** *Concesión, para:* **Inciso b)** *Acuacultura comercial* **II,** Permiso, para: **Inciso g)** *Acuacultura de fomento* **III,** *Autorización, para:* **Inciso d)** *Recolectar del medio natural reproductores, larvas, postlarvas, crías, huevos, semillas, alevines o en cualquier otro estadio, y* **Inciso e)** *Acuacultura didáctica.*		

Artículos 22.- *la Secretaría podrá inscribir en el Registro Nacional de Pesca a los acuicultores que no requieran concesión, permiso o Autorización.*	Al **proyecto** le aplica el Artículo, incisos y, fracciones anteriores, porque se trata de una actividad acuícola con fines comerciales.	Por el hecho de presentar a la autoridad correspondiente (SEMARNAT) la Manifestación de Impacto Ambiental, el promovente está cumpliendo con este apartado. El proyecto se vincula por la obligatoriedad de obtener la autorización correspondiente para realizar las obras descritas en esta manifestación de impacto ambiental. Como ya se mencionó anteriormente, la promovente una vez autorizado el proyecto en materia ambiental procederá a tramitar el Registro Nacional de Pesca para la unidad de producción acuícola.
Art. 30°.- *Las actividades pesqueras se clasifican en:* **II.-** *Cultivo o acuacultura con fines*		
Artículo 31°.- *Para realizar las actividades de pesca se requiere lo siguiente:* **I,** *Concesión, para:* **Inciso b)** *Acuacultura comercial* **II,** Permiso, para: **Inciso g)** *Acuacultura de fomento* **III,** *Autorización, para:* **Inciso d)** *Recolectar del medio natural reproductores, larvas, postlarvas, crías, huevos, semillas, alevines o en cualquier otro estadio, y* **Inciso e)** *Acuacultura didáctica.*		

Artículos 22.- *la Secretaría podrá inscribir en el Registro Nacional de Pesca a los acuicultores que no requieran concesión, permiso o Autorización.*	Al **proyecto** le aplica el Artículo, incisos y, fracciones anteriores, porque se trata de una actividad acuícola con fines comerciales.	Por el hecho de presentar a la autoridad correspondiente (SEMARNAT) la Manifestación de Impacto Ambiental, el promovente está cumpliendo con este apartado. El proyecto se vincula por la obligatoriedad de obtener la autorización correspondiente para realizar las obras descritas en esta manifestación de impacto ambiental. Como ya se mencionó anteriormente, la promovente una vez autorizado el proyecto en materia ambiental procederá a tramitar el Registro Nacional de Pesca para la unidad de producción acuícola.
Art. 30°.- *Las actividades pesqueras se clasifican en:* **II.-** *Cultivo o acuacultura con fines*		
Artículo 31°.- *Para realizar las actividades de pesca se requiere lo siguiente:* **I,** *Concesión, para:* **Inciso b)** *Acuacultura comercial* **II,** Permiso, para: **Inciso g)** *Acuacultura de fomento* **III,** *Autorización, para:* **Inciso d)** *Recolectar del medio natural reproductores, larvas, postlarvas, crías, huevos, semillas, alevines o en cualquier otro estadio, y* **Inciso e)** *Acuacultura didáctica.*		

Artículos 22.- *la Secretaría podrá inscribir en el Registro Nacional de Pesca a los acuicultores que no requieran concesión, permiso o Autorización.*	Al **proyecto** le aplica el Artículo, incisos y, fracciones anteriores, porque se trata de una actividad acuícola con fines comerciales.	Por el hecho de presentar a la autoridad correspondiente (SEMARNAT) la Manifestación de Impacto Ambiental, el promovente está cumpliendo con este apartado. El proyecto se vincula por la obligatoriedad de obtener la autorización correspondiente para realizar las obras descritas en esta manifestación de impacto ambiental. Como ya se mencionó anteriormente, la promovente una vez autorizado el proyecto en materia ambiental procederá a tramitar el Registro Nacional de Pesca para la unidad de producción acuícola.
Art. 30°.- *Las actividades pesqueras se clasifican en:* **II.-** *Cultivo o acuacultura con fines*		
Artículo 31°.- *Para realizar las actividades de pesca se requiere lo siguiente:* **I,** *Concesión, para:* **Inciso b)** *Acuacultura comercial* **II,** Permiso, para: **Inciso g)** *Acuacultura de fomento* **III,** *Autorización, para:* **Inciso d)** *Recolectar del medio natural reproductores, larvas, postlarvas, crías, huevos, semillas, alevines o en cualquier otro estadio, y* **Inciso e)** *Acuacultura didáctica.*		

Artículos 22.- *la Secretaría podrá inscribir en el Registro Nacional de Pesca a los acuicultores que no requieran concesión, permiso o Autorización.*	Al **proyecto** le aplica el Artículo, incisos y, fracciones anteriores, porque se trata de una actividad acuícola con fines comerciales.	Por el hecho de presentar a la autoridad correspondiente (SEMARNAT) la Manifestación de Impacto Ambiental, el promovente está cumpliendo con este apartado. El proyecto se vincula por la obligatoriedad de obtener la autorización correspondiente para realizar las obras descritas en esta manifestación de impacto ambiental. Como ya se mencionó anteriormente, la promovente una vez autorizado el proyecto en materia ambiental procederá a tramitar el Registro Nacional de Pesca para la unidad de producción acuícola.
Art. 30°.- *Las actividades pesqueras se clasifican en:* **II.-** *Cultivo o acuacultura con fines*		
Artículo 31°.- *Para realizar las actividades de pesca se requiere lo siguiente:* **I,** *Concesión, para:* **Inciso b)** *Acuacultura comercial* **II,** Permiso, para: **Inciso g)** *Acuacultura de fomento* **III,** *Autorización, para:* **Inciso d)** *Recolectar del medio natural reproductores, larvas, postlarvas, crías, huevos, semillas, alevines o en cualquier otro estadio, y* **Inciso e)** *Acuacultura didáctica.*		

Artículos 22.- *la Secretaría podrá inscribir en el Registro Nacional de Pesca a los acuicultores que no requieran concesión, permiso o Autorización.*	Al **proyecto** le aplica el Artículo, incisos y, fracciones anteriores, porque se trata de una actividad acuícola con fines comerciales.	Por el hecho de presentar a la autoridad correspondiente (SEMARNAT) la Manifestación de Impacto Ambiental, el promovente está cumpliendo con este apartado. El proyecto se vincula por la obligatoriedad de obtener la autorización correspondiente para realizar las obras descritas en esta manifestación de impacto ambiental. Como ya se mencionó anteriormente, la promovente una vez autorizado el proyecto en materia ambiental procederá a tramitar el Registro Nacional de Pesca para la unidad de producción acuícola.
Art. 30°.- *Las actividades pesqueras se clasifican en:* **II.-** *Cultivo o acuacultura con fines*		
Artículo 31°.- *Para realizar las actividades de pesca se requiere lo siguiente:* **I,** *Concesión, para:* **Inciso b)** *Acuacultura comercial* **II,** Permiso, para: **Inciso g)** *Acuacultura de fomento* **III,** *Autorización, para:* **Inciso d)** *Recolectar del medio natural reproductores, larvas, postlarvas, crías, huevos, semillas, alevines o en cualquier otro estadio, y* **Inciso e)** *Acuacultura didáctica.*		

Artículos 22.- *la Secretaría podrá inscribir en el Registro Nacional de Pesca a los acuicultores que no requieran concesión, permiso o Autorización.*	Al **proyecto** le aplica el Artículo, incisos y, fracciones anteriores, porque se trata de una actividad acuícola con fines comerciales.	Por el hecho de presentar a la autoridad correspondiente (SEMARNAT) la Manifestación de Impacto Ambiental, el promovente está cumpliendo con este apartado. El proyecto se vincula por la obligatoriedad de obtener la autorización correspondiente para realizar las obras descritas en esta manifestación de impacto ambiental. Como ya se mencionó anteriormente, la promovente una vez autorizado el proyecto en materia ambiental procederá a tramitar el Registro Nacional de Pesca para la unidad de producción acuícola.
Art. 30°.- *Las actividades pesqueras se clasifican en:* **II.-** *Cultivo o acuacultura con fines*		
Artículo 31°.- *Para realizar las actividades de pesca se requiere lo siguiente:* **I,** *Concesión, para:* **Inciso b)** *Acuacultura comercial* **II,** Permiso, para: **Inciso g)** *Acuacultura de fomento* **III,** *Autorización, para:* **Inciso d)** *Recolectar del medio natural reproductores, larvas, postlarvas, crías, huevos, semillas, alevines o en cualquier otro estadio, y* **Inciso e)** *Acuacultura didáctica.*		

Artículos 22.- *la Secretaría podrá inscribir en el Registro Nacional de Pesca a los acuicultores que no requieran concesión, permiso o Autorización.*	Al **proyecto** le aplica el Artículo, incisos y, fracciones anteriores, porque se trata de una actividad acuícola con fines comerciales.	Por el hecho de presentar a la autoridad correspondiente (SEMARNAT) la Manifestación de Impacto Ambiental, el promovente está cumpliendo con este apartado. El proyecto se vincula por la obligatoriedad de obtener la autorización correspondiente para realizar las obras descritas en esta manifestación de impacto ambiental. Como ya se mencionó anteriormente, la promovente una vez autorizado el proyecto en materia ambiental procederá a tramitar el Registro Nacional de Pesca para la unidad de producción acuícola.
Art. 30°.- *Las actividades pesqueras se clasifican en:* **II.-** *Cultivo o acuacultura con fines*		
Artículo 31°.- *Para realizar las actividades de pesca se requiere lo siguiente:* **I,** *Concesión, para:* **Inciso b)** *Acuacultura comercial* **II,** Permiso, para: **Inciso g)** *Acuacultura de fomento* **III,** *Autorización, para:* **Inciso d)** *Recolectar del medio natural reproductores, larvas, postlarvas, crías, huevos, semillas, alevines o en cualquier otro estadio, y* **Inciso e)** *Acuacultura didáctica.*		

Artículos 22.- *la Secretaría podrá inscribir en el Registro Nacional de Pesca a los acuicultores que no requieran concesión, permiso o Autorización.*	Al **proyecto** le aplica el Artículo, incisos y, fracciones anteriores, porque se trata de una actividad acuícola con fines comerciales.	Por el hecho de presentar a la autoridad correspondiente (SEMARNAT) la Manifestación de Impacto Ambiental, el promovente está cumpliendo con este apartado. El proyecto se vincula por la obligatoriedad de obtener la autorización correspondiente para realizar las obras descritas en esta manifestación de impacto ambiental. Como ya se mencionó anteriormente, la promovente una vez autorizado el proyecto en materia ambiental procederá a tramitar el Registro Nacional de Pesca para la unidad de producción acuícola.
Art. 30°.- *Las actividades pesqueras se clasifican en:* **II.-** *Cultivo o acuacultura con fines*		
Artículo 31°.- *Para realizar las actividades de pesca se requiere lo siguiente:* **I,** *Concesión, para:* **Inciso b)** *Acuacultura comercial* **II,** Permiso, para: **Inciso g)** *Acuacultura de fomento* **III,** *Autorización, para:* **Inciso d)** *Recolectar del medio natural reproductores, larvas, postlarvas, crías, huevos, semillas, alevines o en cualquier otro estadio, y* **Inciso e)** *Acuacultura didáctica.*		

Artículos 22.- *la Secretaría podrá inscribir en el Registro Nacional de Pesca a los acuicultores que no requieran concesión, permiso o Autorización.*	Al **proyecto** le aplica el Artículo, incisos y, fracciones anteriores, porque se trata de una actividad acuícola con fines comerciales.	Por el hecho de presentar a la autoridad correspondiente (SEMARNAT) la Manifestación de Impacto Ambiental, el promovente está cumpliendo con este apartado. El proyecto se vincula por la obligatoriedad de obtener la autorización correspondiente para realizar las obras descritas en esta manifestación de impacto ambiental. Como ya se mencionó anteriormente, la promovente una vez autorizado el proyecto en materia ambiental procederá a tramitar el Registro Nacional de Pesca para la unidad de producción acuícola.
Art. 30°.- *Las actividades pesqueras se clasifican en:* **II.-** *Cultivo o acuacultura con fines*		
Artículo 31°.- *Para realizar las actividades de pesca se requiere lo siguiente:* **I,** *Concesión, para:* **Inciso b)** *Acuacultura comercial* **II,** Permiso, para: **Inciso g)** *Acuacultura de fomento* **III,** *Autorización, para:* **Inciso d)** *Recolectar del medio natural reproductores, larvas, postlarvas, crías, huevos, semillas, alevines o en cualquier otro estadio, y* **Inciso e)** *Acuacultura didáctica.*		

Artículos 22.- *la Secretaría podrá inscribir en el Registro Nacional de Pesca a los acuicultores que no requieran concesión, permiso o Autorización.*	Al **proyecto** le aplica el Artículo, incisos y, fracciones anteriores, porque se trata de una actividad acuícola con fines comerciales.	Por el hecho de presentar a la autoridad correspondiente (SEMARNAT) la Manifestación de Impacto Ambiental, el promovente está cumpliendo con este apartado. El proyecto se vincula por la obligatoriedad de obtener la autorización correspondiente para realizar las obras descritas en esta manifestación de impacto ambiental. Como ya se mencionó anteriormente, la promovente una vez autorizado el proyecto en materia ambiental procederá a tramitar el Registro Nacional de Pesca para la unidad de producción acuícola.
Art. 30°.- *Las actividades pesqueras se clasifican en:* **II.-** *Cultivo o acuacultura con fines*		
Artículo 31°.- *Para realizar las actividades de pesca se requiere lo siguiente:* **I,** *Concesión, para:* **Inciso b)** *Acuacultura comercial* **II,** Permiso, para: **Inciso g)** *Acuacultura de fomento* **III,** *Autorización, para:* **Inciso d)** *Recolectar del medio natural reproductores, larvas, postlarvas, crías, huevos, semillas, alevines o en cualquier otro estadio, y* **Inciso e)** *Acuacultura didáctica.*		

Artículos 22.- *la Secretaría podrá inscribir en el Registro Nacional de Pesca a los acuicultores que no requieran concesión, permiso o Autorización.*	Al **proyecto** le aplica el Artículo, incisos y, fracciones anteriores, porque se trata de una actividad acuícola con fines comerciales.	Por el hecho de presentar a la autoridad correspondiente (SEMARNAT) la Manifestación de Impacto Ambiental, el promovente está cumpliendo con este apartado. El proyecto se vincula por la obligatoriedad de obtener la autorización correspondiente para realizar las obras descritas en esta manifestación de impacto ambiental. Como ya se mencionó anteriormente, la promovente una vez autorizado el proyecto en materia ambiental procederá a tramitar el Registro Nacional de Pesca para la unidad de producción acuícola.
Art. 30°.- *Las actividades pesqueras se clasifican en:* **II.-** *Cultivo o acuacultura con fines*		
Artículo 31°.- *Para realizar las actividades de pesca se requiere lo siguiente:* **I,** *Concesión, para:* **Inciso b)** *Acuacultura comercial* **II,** Permiso, para: **Inciso g)** *Acuacultura de fomento* **III,** *Autorización, para:* **Inciso d)** *Recolectar del medio natural reproductores, larvas, postlarvas, crías, huevos, semillas, alevines o en cualquier otro estadio, y* **Inciso e)** *Acuacultura didáctica.*		

Artículos 22.- *la Secretaría podrá inscribir en el Registro Nacional de Pesca a los acuicultores que no requieran concesión, permiso o Autorización.*	Al **proyecto** le aplica el Artículo, incisos y, fracciones anteriores, porque se trata de una actividad acuícola con fines comerciales.	Por el hecho de presentar a la autoridad correspondiente (SEMARNAT) la Manifestación de Impacto Ambiental, el promovente está cumpliendo con este apartado. El proyecto se vincula por la obligatoriedad de obtener la autorización correspondiente para realizar las obras descritas en esta manifestación de impacto ambiental. Como ya se mencionó anteriormente, la promovente una vez autorizado el proyecto en materia ambiental procederá a tramitar el Registro Nacional de Pesca para la unidad de producción acuícola.
Art. 30°.- *Las actividades pesqueras se clasifican en:* **II.-** *Cultivo o acuacultura con fines*		
Artículo 31°.- *Para realizar las actividades de pesca se requiere lo siguiente:* **I,** *Concesión, para:* **Inciso b)** *Acuacultura comercial* **II,** Permiso, para: **Inciso g)** *Acuacultura de fomento* **III,** *Autorización, para:* **Inciso d)** *Recolectar del medio natural reproductores, larvas, postlarvas, crías, huevos, semillas, alevines o en cualquier otro estadio, y* **Inciso e)** *Acuacultura didáctica.*		

Artículos 22.- *la Secretaría podrá inscribir en el Registro Nacional de Pesca a los acuicultores que no requieran concesión, permiso o Autorización.*	Al **proyecto** le aplica el Artículo, incisos y, fracciones anteriores, porque se trata de una actividad acuícola con fines comerciales.	Por el hecho de presentar a la autoridad correspondiente (SEMARNAT) la Manifestación de Impacto Ambiental, el promovente está cumpliendo con este apartado. El proyecto se vincula por la obligatoriedad de obtener la autorización correspondiente para realizar las obras descritas en esta manifestación de impacto ambiental. Como ya se mencionó anteriormente, la promovente una vez autorizado el proyecto en materia ambiental procederá a tramitar el Registro Nacional de Pesca para la unidad de producción acuícola.
Art. 30°.- *Las actividades pesqueras se clasifican en:* **II.-** *Cultivo o acuacultura con fines*		
Artículo 31°.- *Para realizar las actividades de pesca se requiere lo siguiente:* **I,** *Concesión, para:* **Inciso b)** *Acuacultura comercial* **II,** Permiso, para: **Inciso g)** *Acuacultura de fomento* **III,** *Autorización, para:* **Inciso d)** *Recolectar del medio natural reproductores, larvas, postlarvas, crías, huevos, semillas, alevines o en cualquier otro estadio, y* **Inciso e)** *Acuacultura didáctica.*		

Artículos 22.- *la Secretaría podrá inscribir en el Registro Nacional de Pesca a los acuicultores que no requieran concesión, permiso o Autorización.*	Al **proyecto** le aplica el Artículo, incisos y, fracciones anteriores, porque se trata de una actividad acuícola con fines comerciales.	Por el hecho de presentar a la autoridad correspondiente (SEMARNAT) la Manifestación de Impacto Ambiental, el promovente está cumpliendo con este apartado. El proyecto se vincula por la obligatoriedad de obtener la autorización correspondiente para realizar las obras descritas en esta manifestación de impacto ambiental. Como ya se mencionó anteriormente, la promovente una vez autorizado el proyecto en materia ambiental procederá a tramitar el Registro Nacional de Pesca para la unidad de producción acuícola.
Art. 30°.- *Las actividades pesqueras se clasifican en:* **II.-** *Cultivo o acuacultura con fines*		
Artículo 31°.- *Para realizar las actividades de pesca se requiere lo siguiente:* **I,** *Concesión, para:* **Inciso b)** *Acuacultura comercial* **II,** Permiso, para: **Inciso g)** *Acuacultura de fomento* **III,** *Autorización, para:* **Inciso d)** *Recolectar del medio natural reproductores, larvas, postlarvas, crías, huevos, semillas, alevines o en cualquier otro estadio, y* **Inciso e)** *Acuacultura didáctica.*		

Artículos 22.- *la Secretaría podrá inscribir en el Registro Nacional de Pesca a los acuicultores que no requieran concesión, permiso o Autorización.*	Al **proyecto** le aplica el Artículo, incisos y, fracciones anteriores, porque se trata de una actividad acuícola con fines comerciales.	Por el hecho de presentar a la autoridad correspondiente (SEMARNAT) la Manifestación de Impacto Ambiental, el promovente está cumpliendo con este apartado. El proyecto se vincula por la obligatoriedad de obtener la autorización correspondiente para realizar las obras descritas en esta manifestación de impacto ambiental. Como ya se mencionó anteriormente, la promovente una vez autorizado el proyecto en materia ambiental procederá a tramitar el Registro Nacional de Pesca para la unidad de producción acuícola.
Art. 30°.- *Las actividades pesqueras se clasifican en:* **II.-** *Cultivo o acuacultura con fines*		
Artículo 31°.- *Para realizar las actividades de pesca se requiere lo siguiente:* **I,** *Concesión, para:* **Inciso b)** *Acuacultura comercial* **II,** Permiso, para: **Inciso g)** *Acuacultura de fomento* **III,** *Autorización, para:* **Inciso d)** *Recolectar del medio natural reproductores, larvas, postlarvas, crías, huevos, semillas, alevines o en cualquier otro estadio, y* **Inciso e)** *Acuacultura didáctica.*		

Artículos 22.- *la Secretaría podrá inscribir en el Registro Nacional de Pesca a los acuicultores que no requieran concesión, permiso o Autorización.*	Al **proyecto** le aplica el Artículo, incisos y, fracciones anteriores, porque se trata de una actividad acuícola con fines comerciales.	Por el hecho de presentar a la autoridad correspondiente (SEMARNAT) la Manifestación de Impacto Ambiental, el promovente está cumpliendo con este apartado. El proyecto se vincula por la obligatoriedad de obtener la autorización correspondiente para realizar las obras descritas en esta manifestación de impacto ambiental. Como ya se mencionó anteriormente, la promovente una vez autorizado el proyecto en materia ambiental procederá a tramitar el Registro Nacional de Pesca para la unidad de producción acuícola.
Art. 30°.- *Las actividades pesqueras se clasifican en:* **II.-** *Cultivo o acuacultura con fines*		
Artículo 31°.- *Para realizar las actividades de pesca se requiere lo siguiente:* **I,** *Concesión, para:* **Inciso b)** *Acuacultura comercial* **II,** Permiso, para: **Inciso g)** *Acuacultura de fomento* **III,** *Autorización, para:* **Inciso d)** *Recolectar del medio natural reproductores, larvas, postlarvas, crías, huevos, semillas, alevines o en cualquier otro estadio, y* **Inciso e)** *Acuacultura didáctica.*		

Artículos 22.- *la Secretaría podrá inscribir en el Registro Nacional de Pesca a los acuicultores que no requieran concesión, permiso o Autorización.*	Al **proyecto** le aplica el Artículo, incisos y, fracciones anteriores, porque se trata de una actividad acuícola con fines comerciales.	Por el hecho de presentar a la autoridad correspondiente (SEMARNAT) la Manifestación de Impacto Ambiental, el promovente está cumpliendo con este apartado. El proyecto se vincula por la obligatoriedad de obtener la autorización correspondiente para realizar las obras descritas en esta manifestación de impacto ambiental. Como ya se mencionó anteriormente, la promovente una vez autorizado el proyecto en materia ambiental procederá a tramitar el Registro Nacional de Pesca para la unidad de producción acuícola.
Art. 30°.- *Las actividades pesqueras se clasifican en:* **II.-** *Cultivo o acuacultura con fines*		
Artículo 31°.- *Para realizar las actividades de pesca se requiere lo siguiente:* **I,** *Concesión, para:* **Inciso b)** *Acuacultura comercial* **II,** Permiso, para: **Inciso g)** *Acuacultura de fomento* **III,** *Autorización, para:* **Inciso d)** *Recolectar del medio natural reproductores, larvas, postlarvas, crías, huevos, semillas, alevines o en cualquier otro estadio, y* **Inciso e)** *Acuacultura didáctica.*		

Artículos 22.- *la Secretaría podrá inscribir en el Registro Nacional de Pesca a los acuicultores que no requieran concesión, permiso o Autorización.*	Al **proyecto** le aplica el Artículo, incisos y, fracciones anteriores, porque se trata de una actividad acuícola con fines comerciales.	Por el hecho de presentar a la autoridad correspondiente (SEMARNAT) la Manifestación de Impacto Ambiental, el promovente está cumpliendo con este apartado. El proyecto se vincula por la obligatoriedad de obtener la autorización correspondiente para realizar las obras descritas en esta manifestación de impacto ambiental. Como ya se mencionó anteriormente, la promovente una vez autorizado el proyecto en materia ambiental procederá a tramitar el Registro Nacional de Pesca para la unidad de producción acuícola.
Art. 30°.- *Las actividades pesqueras se clasifican en:* **II.-** *Cultivo o acuacultura con fines*		
Artículo 31°.- *Para realizar las actividades de pesca se requiere lo siguiente:* **I,** *Concesión, para:* **Inciso b)** *Acuacultura comercial* **II,** Permiso, para: **Inciso g)** *Acuacultura de fomento* **III,** *Autorización, para:* **Inciso d)** *Recolectar del medio natural reproductores, larvas, postlarvas, crías, huevos, semillas, alevines o en cualquier otro estadio, y* **Inciso e)** *Acuacultura didáctica.*		

Artículos 22.- *la Secretaría podrá inscribir en el Registro Nacional de Pesca a los acuicultores que no requieran concesión, permiso o Autorización.*	Al **proyecto** le aplica el Artículo, incisos y, fracciones anteriores, porque se trata de una actividad acuícola con fines comerciales.	Por el hecho de presentar a la autoridad correspondiente (SEMARNAT) la Manifestación de Impacto Ambiental, el promovente está cumpliendo con este apartado. El proyecto se vincula por la obligatoriedad de obtener la autorización correspondiente para realizar las obras descritas en esta manifestación de impacto ambiental. Como ya se mencionó anteriormente, la promovente una vez autorizado el proyecto en materia ambiental procederá a tramitar el Registro Nacional de Pesca para la unidad de producción acuícola.
Art. 30°.- *Las actividades pesqueras se clasifican en:* **II.-** *Cultivo o acuacultura con fines*		
Artículo 31°.- *Para realizar las actividades de pesca se requiere lo siguiente:* **I,** *Concesión, para:* **Inciso b)** *Acuacultura comercial* **II,** Permiso, para: **Inciso g)** *Acuacultura de fomento* **III,** *Autorización, para:* **Inciso d)** *Recolectar del medio natural reproductores, larvas, postlarvas, crías, huevos, semillas, alevines o en cualquier otro estadio, y* **Inciso e)** *Acuacultura didáctica.*		

Artículos 22.- *la Secretaría podrá inscribir en el Registro Nacional de Pesca a los acuicultores que no requieran concesión, permiso o Autorización.*	Al **proyecto** le aplica el Artículo, incisos y, fracciones anteriores, porque se trata de una actividad acuícola con fines comerciales.	Por el hecho de presentar a la autoridad correspondiente (SEMARNAT) la Manifestación de Impacto Ambiental, el promovente está cumpliendo con este apartado. El proyecto se vincula por la obligatoriedad de obtener la autorización correspondiente para realizar las obras descritas en esta manifestación de impacto ambiental. Como ya se mencionó anteriormente, la promovente una vez autorizado el proyecto en materia ambiental procederá a tramitar el Registro Nacional de Pesca para la unidad de producción acuícola.
Art. 30°.- *Las actividades pesqueras se clasifican en:* **II.-** *Cultivo o acuacultura con fines*		
Artículo 31°.- *Para realizar las actividades de pesca se requiere lo siguiente:* **I,** *Concesión, para:* **Inciso b)** *Acuacultura comercial* **II,** Permiso, para: **Inciso g)** *Acuacultura de fomento* **III,** *Autorización, para:* **Inciso d)** *Recolectar del medio natural reproductores, larvas, postlarvas, crías, huevos, semillas, alevines o en cualquier otro estadio, y* **Inciso e)** *Acuacultura didáctica.*		

Artículos 22.- *la Secretaría podrá inscribir en el Registro Nacional de Pesca a los acuicultores que no requieran concesión, permiso o Autorización.*	Al **proyecto** le aplica el Artículo, incisos y, fracciones anteriores, porque se trata de una actividad acuícola con fines comerciales.	Por el hecho de presentar a la autoridad correspondiente (SEMARNAT) la Manifestación de Impacto Ambiental, el promovente está cumpliendo con este apartado. El proyecto se vincula por la obligatoriedad de obtener la autorización correspondiente para realizar las obras descritas en esta manifestación de impacto ambiental. Como ya se mencionó anteriormente, la promovente una vez autorizado el proyecto en materia ambiental procederá a tramitar el Registro Nacional de Pesca para la unidad de producción acuícola.
Art. 30°.- *Las actividades pesqueras se clasifican en:* **II.-** *Cultivo o acuacultura con fines*		
Artículo 31°.- *Para realizar las actividades de pesca se requiere lo siguiente:* **I,** *Concesión, para:* **Inciso b)** *Acuacultura comercial* **II,** Permiso, para: **Inciso g)** *Acuacultura de fomento* **III,** *Autorización, para:* **Inciso d)** *Recolectar del medio natural reproductores, larvas, postlarvas, crías, huevos, semillas, alevines o en cualquier otro estadio, y* **Inciso e)** *Acuacultura didáctica.*		

Artículos 22.- *la Secretaría podrá inscribir en el Registro Nacional de Pesca a los acuicultores que no requieran concesión, permiso o Autorización.*	Al **proyecto** le aplica el Artículo, incisos y, fracciones anteriores, porque se trata de una actividad acuícola con fines comerciales.	Por el hecho de presentar a la autoridad correspondiente (SEMARNAT) la Manifestación de Impacto Ambiental, el promovente está cumpliendo con este apartado. El proyecto se vincula por la obligatoriedad de obtener la autorización correspondiente para realizar las obras descritas en esta manifestación de impacto ambiental. Como ya se mencionó anteriormente, la promovente una vez autorizado el proyecto en materia ambiental procederá a tramitar el Registro Nacional de Pesca para la unidad de producción acuícola.
Art. 30°.- *Las actividades pesqueras se clasifican en:* **II.-** *Cultivo o acuacultura con fines*		
Artículo 31°.- *Para realizar las actividades de pesca se requiere lo siguiente:* **I,** *Concesión, para:* **Inciso b)** *Acuacultura comercial* **II,** Permiso, para: **Inciso g)** *Acuacultura de fomento* **III,** *Autorización, para:* **Inciso d)** *Recolectar del medio natural reproductores, larvas, postlarvas, crías, huevos, semillas, alevines o en cualquier otro estadio, y* **Inciso e)** *Acuacultura didáctica.*		

Artículos 22.- *la Secretaría podrá inscribir en el Registro Nacional de Pesca a los acuicultores que no requieran concesión, permiso o Autorización.*	Al **proyecto** le aplica el Artículo, incisos y, fracciones anteriores, porque se trata de una actividad acuícola con fines comerciales.	Por el hecho de presentar a la autoridad correspondiente (SEMARNAT) la Manifestación de Impacto Ambiental, el promovente está cumpliendo con este apartado. El proyecto se vincula por la obligatoriedad de obtener la autorización correspondiente para realizar las obras descritas en esta manifestación de impacto ambiental. Como ya se mencionó anteriormente, la promovente una vez autorizado el proyecto en materia ambiental procederá a tramitar el Registro Nacional de Pesca para la unidad de producción acuícola.
Art. 30°.- *Las actividades pesqueras se clasifican en:* **II.-** *Cultivo o acuacultura con fines*		
Artículo 31°.- *Para realizar las actividades de pesca se requiere lo siguiente:* **I,** *Concesión, para:* **Inciso b)** *Acuacultura comercial* **II,** Permiso, para: **Inciso g)** *Acuacultura de fomento* **III,** *Autorización, para:* **Inciso d)** *Recolectar del medio natural reproductores, larvas, postlarvas, crías, huevos, semillas, alevines o en cualquier otro estadio, y* **Inciso e)** *Acuacultura didáctica.*		

Artículos 22.- *la Secretaría podrá inscribir en el Registro Nacional de Pesca a los acuicultores que no requieran concesión, permiso o Autorización.*	Al **proyecto** le aplica el Artículo, incisos y, fracciones anteriores, porque se trata de una actividad acuícola con fines comerciales.	Por el hecho de presentar a la autoridad correspondiente (SEMARNAT) la Manifestación de Impacto Ambiental, el promovente está cumpliendo con este apartado. El proyecto se vincula por la obligatoriedad de obtener la autorización correspondiente para realizar las obras descritas en esta manifestación de impacto ambiental. Como ya se mencionó anteriormente, la promovente una vez autorizado el proyecto en materia ambiental procederá a tramitar el Registro Nacional de Pesca para la unidad de producción acuícola.
Art. 30°.- *Las actividades pesqueras se clasifican en:* **II.-** *Cultivo o acuacultura con fines*		
Artículo 31°.- *Para realizar las actividades de pesca se requiere lo siguiente:* **I,** *Concesión, para:* **Inciso b)** *Acuacultura comercial* **II,** Permiso, para: **Inciso g)** *Acuacultura de fomento* **III,** *Autorización, para:* **Inciso d)** *Recolectar del medio natural reproductores, larvas, postlarvas, crías, huevos, semillas, alevines o en cualquier otro estadio, y* **Inciso e)** *Acuacultura didáctica.*		

Artículos 22.- *la Secretaría podrá inscribir en el Registro Nacional de Pesca a los acuicultores que no requieran concesión, permiso o Autorización.*	Al **proyecto** le aplica el Artículo, incisos y, fracciones anteriores, porque se trata de una actividad acuícola con fines comerciales.	Por el hecho de presentar a la autoridad correspondiente (SEMARNAT) la Manifestación de Impacto Ambiental, el promovente está cumpliendo con este apartado. El proyecto se vincula por la obligatoriedad de obtener la autorización correspondiente para realizar las obras descritas en esta manifestación de impacto ambiental. Como ya se mencionó anteriormente, la promovente una vez autorizado el proyecto en materia ambiental procederá a tramitar el Registro Nacional de Pesca para la unidad de producción acuícola.
Art. 30°.- *Las actividades pesqueras se clasifican en:* **II.-** *Cultivo o acuacultura con fines*		
Artículo 31°.- *Para realizar las actividades de pesca se requiere lo siguiente:* **I,** *Concesión, para:* **Inciso b)** *Acuacultura comercial* **II,** Permiso, para: **Inciso g)** *Acuacultura de fomento* **III,** *Autorización, para:* **Inciso d)** *Recolectar del medio natural reproductores, larvas, postlarvas, crías, huevos, semillas, alevines o en cualquier otro estadio, y* **Inciso e)** *Acuacultura didáctica.*		

Artículos 22.- *la Secretaría podrá inscribir en el Registro Nacional de Pesca a los acuicultores que no requieran concesión, permiso o Autorización.*	Al **proyecto** le aplica el Artículo, incisos y, fracciones anteriores, porque se trata de una actividad acuícola con fines comerciales.	Por el hecho de presentar a la autoridad correspondiente (SEMARNAT) la Manifestación de Impacto Ambiental, el promovente está cumpliendo con este apartado. El proyecto se vincula por la obligatoriedad de obtener la autorización correspondiente para realizar las obras descritas en esta manifestación de impacto ambiental. Como ya se mencionó anteriormente, la promovente una vez autorizado el proyecto en materia ambiental procederá a tramitar el Registro Nacional de Pesca para la unidad de producción acuícola.
Art. 30°.- *Las actividades pesqueras se clasifican en:* **II.-** *Cultivo o acuacultura con fines*		
Artículo 31°.- *Para realizar las actividades de pesca se requiere lo siguiente:* **I,** *Concesión, para:* **Inciso b)** *Acuacultura comercial* **II,** Permiso, para: **Inciso g)** *Acuacultura de fomento* **III,** *Autorización, para:* **Inciso d)** *Recolectar del medio natural reproductores, larvas, postlarvas, crías, huevos, semillas, alevines o en cualquier otro estadio, y* **Inciso e)** *Acuacultura didáctica.*		

Artículos 22.- *la Secretaría podrá inscribir en el Registro Nacional de Pesca a los acuicultores que no requieran concesión, permiso o Autorización.*	Al **proyecto** le aplica el Artículo, incisos y, fracciones anteriores, porque se trata de una actividad acuícola con fines comerciales.	Por el hecho de presentar a la autoridad correspondiente (SEMARNAT) la Manifestación de Impacto Ambiental, el promovente está cumpliendo con este apartado. El proyecto se vincula por la obligatoriedad de obtener la autorización correspondiente para realizar las obras descritas en esta manifestación de impacto ambiental. Como ya se mencionó anteriormente, la promovente una vez autorizado el proyecto en materia ambiental procederá a tramitar el Registro Nacional de Pesca para la unidad de producción acuícola.
Art. 30°.- *Las actividades pesqueras se clasifican en:* **II.-** *Cultivo o acuacultura con fines*		
Artículo 31°.- *Para realizar las actividades de pesca se requiere lo siguiente:* **I,** *Concesión, para:* **Inciso b)** *Acuacultura comercial* **II,** Permiso, para: **Inciso g)** *Acuacultura de fomento* **III,** *Autorización, para:* **Inciso d)** *Recolectar del medio natural reproductores, larvas, postlarvas, crías, huevos, semillas, alevines o en cualquier otro estadio, y* **Inciso e)** *Acuacultura didáctica.*		

Artículos 22.- *la Secretaría podrá inscribir en el Registro Nacional de Pesca a los acuicultores que no requieran concesión, permiso o Autorización.*	Al **proyecto** le aplica el Artículo, incisos y, fracciones anteriores, porque se trata de una actividad acuícola con fines comerciales.	Por el hecho de presentar a la autoridad correspondiente (SEMARNAT) la Manifestación de Impacto Ambiental, el promovente está cumpliendo con este apartado. El proyecto se vincula por la obligatoriedad de obtener la autorización correspondiente para realizar las obras descritas en esta manifestación de impacto ambiental. Como ya se mencionó anteriormente, la promovente una vez autorizado el proyecto en materia ambiental procederá a tramitar el Registro Nacional de Pesca para la unidad de producción acuícola.
Art. 30°.- *Las actividades pesqueras se clasifican en:* **II.-** *Cultivo o acuacultura con fines*		
Artículo 31°.- *Para realizar las actividades de pesca se requiere lo siguiente:* **I,** *Concesión, para:* **Inciso b)** *Acuacultura comercial* **II,** Permiso, para: **Inciso g)** *Acuacultura de fomento* **III,** *Autorización, para:* **Inciso d)** *Recolectar del medio natural reproductores, larvas, postlarvas, crías, huevos, semillas, alevines o en cualquier otro estadio, y* **Inciso e)** *Acuacultura didáctica.*		

Artículos 22.- *la Secretaría podrá inscribir en el Registro Nacional de Pesca a los acuicultores que no requieran concesión, permiso o Autorización.*	Al **proyecto** le aplica el Artículo, incisos y, fracciones anteriores, porque se trata de una actividad acuícola con fines comerciales.	Por el hecho de presentar a la autoridad correspondiente (SEMARNAT) la Manifestación de Impacto Ambiental, el promovente está cumpliendo con este apartado. El proyecto se vincula por la obligatoriedad de obtener la autorización correspondiente para realizar las obras descritas en esta manifestación de impacto ambiental. Como ya se mencionó anteriormente, la promovente una vez autorizado el proyecto en materia ambiental procederá a tramitar el Registro Nacional de Pesca para la unidad de producción acuícola.
Art. 30°.- *Las actividades pesqueras se clasifican en:* **II.-** *Cultivo o acuacultura con fines*		
Artículo 31°.- *Para realizar las actividades de pesca se requiere lo siguiente:* **I,** *Concesión, para:* **Inciso b)** *Acuacultura comercial* **II,** Permiso, para: **Inciso g)** *Acuacultura de fomento* **III,** *Autorización, para:* **Inciso d)** *Recolectar del medio natural reproductores, larvas, postlarvas, crías, huevos, semillas, alevines o en cualquier otro estadio, y* **Inciso e)** *Acuacultura didáctica.*		

Artículos 22.- *la Secretaría podrá inscribir en el Registro Nacional de Pesca a los acuicultores que no requieran concesión, permiso o Autorización.*	Al **proyecto** le aplica el Artículo, incisos y, fracciones anteriores, porque se trata de una actividad acuícola con fines comerciales.	Por el hecho de presentar a la autoridad correspondiente (SEMARNAT) la Manifestación de Impacto Ambiental, el promovente está cumpliendo con este apartado. El proyecto se vincula por la obligatoriedad de obtener la autorización correspondiente para realizar las obras descritas en esta manifestación de impacto ambiental. Como ya se mencionó anteriormente, la promovente una vez autorizado el proyecto en materia ambiental procederá a tramitar el Registro Nacional de Pesca para la unidad de producción acuícola.
Art. 30°.- *Las actividades pesqueras se clasifican en:* **II.-** *Cultivo o acuacultura con fines*		
Artículo 31°.- *Para realizar las actividades de pesca se requiere lo siguiente:* **I,** *Concesión, para:* **Inciso b)** *Acuacultura comercial* **II,** Permiso, para: **Inciso g)** *Acuacultura de fomento* **III,** *Autorización, para:* **Inciso d)** *Recolectar del medio natural reproductores, larvas, postlarvas, crías, huevos, semillas, alevines o en cualquier otro estadio, y* **Inciso e)** *Acuacultura didáctica.*		

Artículos 22.- *la Secretaría podrá inscribir en el Registro Nacional de Pesca a los acuicultores que no requieran concesión, permiso o Autorización.*	Al **proyecto** le aplica el Artículo, incisos y, fracciones anteriores, porque se trata de una actividad acuícola con fines comerciales.	Por el hecho de presentar a la autoridad correspondiente (SEMARNAT) la Manifestación de Impacto Ambiental, el promovente está cumpliendo con este apartado. El proyecto se vincula por la obligatoriedad de obtener la autorización correspondiente para realizar las obras descritas en esta manifestación de impacto ambiental. Como ya se mencionó anteriormente, la promovente una vez autorizado el proyecto en materia ambiental procederá a tramitar el Registro Nacional de Pesca para la unidad de producción acuícola.
Art. 30°.- *Las actividades pesqueras se clasifican en:* **II.-** *Cultivo o acuacultura con fines*		
Artículo 31°.- *Para realizar las actividades de pesca se requiere lo siguiente:* **I,** *Concesión, para:* **Inciso b)** *Acuacultura comercial* **II,** Permiso, para: **Inciso g)** *Acuacultura de fomento* **III,** *Autorización, para:* **Inciso d)** *Recolectar del medio natural reproductores, larvas, postlarvas, crías, huevos, semillas, alevines o en cualquier otro estadio, y* **Inciso e)** *Acuacultura didáctica.*		

Artículos 22.- *la Secretaría podrá inscribir en el Registro Nacional de Pesca a los acuicultores que no requieran concesión, permiso o Autorización.*	Al **proyecto** le aplica el Artículo, incisos y, fracciones anteriores, porque se trata de una actividad acuícola con fines comerciales.	Por el hecho de presentar a la autoridad correspondiente (SEMARNAT) la Manifestación de Impacto Ambiental, el promovente está cumpliendo con este apartado. El proyecto se vincula por la obligatoriedad de obtener la autorización correspondiente para realizar las obras descritas en esta manifestación de impacto ambiental. Como ya se mencionó anteriormente, la promovente una vez autorizado el proyecto en materia ambiental procederá a tramitar el Registro Nacional de Pesca para la unidad de producción acuícola.
Art. 30°.- *Las actividades pesqueras se clasifican en:* **II.-** *Cultivo o acuacultura con fines*		
Artículo 31°.- *Para realizar las actividades de pesca se requiere lo siguiente:* **I,** *Concesión, para:* **Inciso b)** *Acuacultura comercial* **II,** Permiso, para: **Inciso g)** *Acuacultura de fomento* **III,** *Autorización, para:* **Inciso d)** *Recolectar del medio natural reproductores, larvas, postlarvas, crías, huevos, semillas, alevines o en cualquier otro estadio, y* **Inciso e)** *Acuacultura didáctica.*		

Artículos 22.- *la Secretaría podrá inscribir en el Registro Nacional de Pesca a los acuicultores que no requieran concesión, permiso o Autorización.*	Al **proyecto** le aplica el Artículo, incisos y, fracciones anteriores, porque se trata de una actividad acuícola con fines comerciales.	Por el hecho de presentar a la autoridad correspondiente (SEMARNAT) la Manifestación de Impacto Ambiental, el promovente está cumpliendo con este apartado. El proyecto se vincula por la obligatoriedad de obtener la autorización correspondiente para realizar las obras descritas en esta manifestación de impacto ambiental. Como ya se mencionó anteriormente, la promovente una vez autorizado el proyecto en materia ambiental procederá a tramitar el Registro Nacional de Pesca para la unidad de producción acuícola.
Art. 30°.- *Las actividades pesqueras se clasifican en:* **II.-** *Cultivo o acuacultura con fines*		
Artículo 31°.- *Para realizar las actividades de pesca se requiere lo siguiente:* **I,** *Concesión, para:* **Inciso b)** *Acuacultura comercial* **II,** Permiso, para: **Inciso g)** *Acuacultura de fomento* **III,** *Autorización, para:* **Inciso d)** *Recolectar del medio natural reproductores, larvas, postlarvas, crías, huevos, semillas, alevines o en cualquier otro estadio, y* **Inciso e)** *Acuacultura didáctica.*		

Artículos 22.- *la Secretaría podrá inscribir en el Registro Nacional de Pesca a los acuicultores que no requieran concesión, permiso o Autorización.*	Al **proyecto** le aplica el Artículo, incisos y, fracciones anteriores, porque se trata de una actividad acuícola con fines comerciales.	Por el hecho de presentar a la autoridad correspondiente (SEMARNAT) la Manifestación de Impacto Ambiental, el promovente está cumpliendo con este apartado. El proyecto se vincula por la obligatoriedad de obtener la autorización correspondiente para realizar las obras descritas en esta manifestación de impacto ambiental. Como ya se mencionó anteriormente, la promovente una vez autorizado el proyecto en materia ambiental procederá a tramitar el Registro Nacional de Pesca para la unidad de producción acuícola.
Art. 30°.- *Las actividades pesqueras se clasifican en:* **II.-** *Cultivo o acuacultura con fines*		
Artículo 31°.- *Para realizar las actividades de pesca se requiere lo siguiente:* **I,** *Concesión, para:* **Inciso b)** *Acuacultura comercial* **II,** Permiso, para: **Inciso g)** *Acuacultura de fomento* **III,** *Autorización, para:* **Inciso d)** *Recolectar del medio natural reproductores, larvas, postlarvas, crías, huevos, semillas, alevines o en cualquier otro estadio, y* **Inciso e)** *Acuacultura didáctica.*		

Artículos 22.- *la Secretaría podrá inscribir en el Registro Nacional de Pesca a los acuicultores que no requieran concesión, permiso o Autorización.*	Al **proyecto** le aplica el Artículo, incisos y, fracciones anteriores, porque se trata de una actividad acuícola con fines comerciales.	Por el hecho de presentar a la autoridad correspondiente (SEMARNAT) la Manifestación de Impacto Ambiental, el promovente está cumpliendo con este apartado. El proyecto se vincula por la obligatoriedad de obtener la autorización correspondiente para realizar las obras descritas en esta manifestación de impacto ambiental. Como ya se mencionó anteriormente, la promovente una vez autorizado el proyecto en materia ambiental procederá a tramitar el Registro Nacional de Pesca para la unidad de producción acuícola.
Art. 30°.- *Las actividades pesqueras se clasifican en:* **II.-** *Cultivo o acuacultura con fines*		
Artículo 31°.- *Para realizar las actividades de pesca se requiere lo siguiente:* **I,** *Concesión, para:* **Inciso b)** *Acuacultura comercial* **II,** Permiso, para: **Inciso g)** *Acuacultura de fomento* **III,** *Autorización, para:* **Inciso d)** *Recolectar del medio natural reproductores, larvas, postlarvas, crías, huevos, semillas, alevines o en cualquier otro estadio, y* **Inciso e)** *Acuacultura didáctica.*		

Artículos 22.- *la Secretaría podrá inscribir en el Registro Nacional de Pesca a los acuicultores que no requieran concesión, permiso o Autorización.*	Al **proyecto** le aplica el Artículo, incisos y, fracciones anteriores, porque se trata de una actividad acuícola con fines comerciales.	Por el hecho de presentar a la autoridad correspondiente (SEMARNAT) la Manifestación de Impacto Ambiental, el promovente está cumpliendo con este apartado. El proyecto se vincula por la obligatoriedad de obtener la autorización correspondiente para realizar las obras descritas en esta manifestación de impacto ambiental. Como ya se mencionó anteriormente, la promovente una vez autorizado el proyecto en materia ambiental procederá a tramitar el Registro Nacional de Pesca para la unidad de producción acuícola.
Art. 30°.- *Las actividades pesqueras se clasifican en:* **II.-** *Cultivo o acuacultura con fines*		
Artículo 31°.- *Para realizar las actividades de pesca se requiere lo siguiente:* **I,** *Concesión, para:* **Inciso b)** *Acuacultura comercial* **II,** Permiso, para: **Inciso g)** *Acuacultura de fomento* **III,** *Autorización, para:* **Inciso d)** *Recolectar del medio natural reproductores, larvas, postlarvas, crías, huevos, semillas, alevines o en cualquier otro estadio, y* **Inciso e)** *Acuacultura didáctica.*		

Artículos 22.- *la Secretaría podrá inscribir en el Registro Nacional de Pesca a los acuicultores que no requieran concesión, permiso o Autorización.*	Al **proyecto** le aplica el Artículo, incisos y, fracciones anteriores, porque se trata de una actividad acuícola con fines comerciales.	Por el hecho de presentar a la autoridad correspondiente (SEMARNAT) la Manifestación de Impacto Ambiental, el promovente está cumpliendo con este apartado. El proyecto se vincula por la obligatoriedad de obtener la autorización correspondiente para realizar las obras descritas en esta manifestación de impacto ambiental. Como ya se mencionó anteriormente, la promovente una vez autorizado el proyecto en materia ambiental procederá a tramitar el Registro Nacional de Pesca para la unidad de producción acuícola.
Art. 30°.- *Las actividades pesqueras se clasifican en:* **II.-** *Cultivo o acuacultura con fines*		
Artículo 31°.- *Para realizar las actividades de pesca se requiere lo siguiente:* **I,** *Concesión, para:* **Inciso b)** *Acuacultura comercial* **II,** Permiso, para: **Inciso g)** *Acuacultura de fomento* **III,** *Autorización, para:* **Inciso d)** *Recolectar del medio natural reproductores, larvas, postlarvas, crías, huevos, semillas, alevines o en cualquier otro estadio, y* **Inciso e)** *Acuacultura didáctica.*		

Artículos 22.- *la Secretaría podrá inscribir en el Registro Nacional de Pesca a los acuicultores que no requieran concesión, permiso o Autorización.*	Al **proyecto** le aplica el Artículo, incisos y, fracciones anteriores, porque se trata de una actividad acuícola con fines comerciales.	Por el hecho de presentar a la autoridad correspondiente (SEMARNAT) la Manifestación de Impacto Ambiental, el promovente está cumpliendo con este apartado. El proyecto se vincula por la obligatoriedad de obtener la autorización correspondiente para realizar las obras descritas en esta manifestación de impacto ambiental. Como ya se mencionó anteriormente, la promovente una vez autorizado el proyecto en materia ambiental procederá a tramitar el Registro Nacional de Pesca para la unidad de producción acuícola.
Art. 30°.- *Las actividades pesqueras se clasifican en:* **II.-** *Cultivo o acuacultura con fines*		
Artículo 31°.- *Para realizar las actividades de pesca se requiere lo siguiente:* **I,** *Concesión, para:* **Inciso b)** *Acuacultura comercial* **II,** Permiso, para: **Inciso g)** *Acuacultura de fomento* **III,** *Autorización, para:* **Inciso d)** *Recolectar del medio natural reproductores, larvas, postlarvas, crías, huevos, semillas, alevines o en cualquier otro estadio, y* **Inciso e)** *Acuacultura didáctica.*		

Artículos 22.- *la Secretaría podrá inscribir en el Registro Nacional de Pesca a los acuicultores que no requieran concesión, permiso o Autorización.*	Al **proyecto** le aplica el Artículo, incisos y, fracciones anteriores, porque se trata de una actividad acuícola con fines comerciales.	Por el hecho de presentar a la autoridad correspondiente (SEMARNAT) la Manifestación de Impacto Ambiental, el promovente está cumpliendo con este apartado. El proyecto se vincula por la obligatoriedad de obtener la autorización correspondiente para realizar las obras descritas en esta manifestación de impacto ambiental. Como ya se mencionó anteriormente, la promovente una vez autorizado el proyecto en materia ambiental procederá a tramitar el Registro Nacional de Pesca para la unidad de producción acuícola.
Art. 30°.- *Las actividades pesqueras se clasifican en:* **II.-** *Cultivo o acuacultura con fines*		
Artículo 31°.- *Para realizar las actividades de pesca se requiere lo siguiente:* **I,** *Concesión, para:* **Inciso b)** *Acuacultura comercial* **II,** Permiso, para: **Inciso g)** *Acuacultura de fomento* **III,** *Autorización, para:* **Inciso d)** *Recolectar del medio natural reproductores, larvas, postlarvas, crías, huevos, semillas, alevines o en cualquier otro estadio, y* **Inciso e)** *Acuacultura didáctica.*		

Artículos 22.- *la Secretaría podrá inscribir en el Registro Nacional de Pesca a los acuicultores que no requieran concesión, permiso o Autorización.*	Al **proyecto** le aplica el Artículo, incisos y, fracciones anteriores, porque se trata de una actividad acuícola con fines comerciales.	Por el hecho de presentar a la autoridad correspondiente (SEMARNAT) la Manifestación de Impacto Ambiental, el promovente está cumpliendo con este apartado. El proyecto se vincula por la obligatoriedad de obtener la autorización correspondiente para realizar las obras descritas en esta manifestación de impacto ambiental. Como ya se mencionó anteriormente, la promovente una vez autorizado el proyecto en materia ambiental procederá a tramitar el Registro Nacional de Pesca para la unidad de producción acuícola.
Art. 30°.- *Las actividades pesqueras se clasifican en:* **II.-** *Cultivo o acuacultura con fines*		
Artículo 31°.- *Para realizar las actividades de pesca se requiere lo siguiente:* **I,** *Concesión, para:* **Inciso b)** *Acuacultura comercial* **II,** Permiso, para: **Inciso g)** *Acuacultura de fomento* **III,** *Autorización, para:* **Inciso d)** *Recolectar del medio natural reproductores, larvas, postlarvas, crías, huevos, semillas, alevines o en cualquier otro estadio, y* **Inciso e)** *Acuacultura didáctica.*		

Artículos 22.- *la Secretaría podrá inscribir en el Registro Nacional de Pesca a los acuicultores que no requieran concesión, permiso o Autorización.*	Al **proyecto** le aplica el Artículo, incisos y, fracciones anteriores, porque se trata de una actividad acuícola con fines comerciales.	Por el hecho de presentar a la autoridad correspondiente (SEMARNAT) la Manifestación de Impacto Ambiental, el promovente está cumpliendo con este apartado. El proyecto se vincula por la obligatoriedad de obtener la autorización correspondiente para realizar las obras descritas en esta manifestación de impacto ambiental. Como ya se mencionó anteriormente, la promovente una vez autorizado el proyecto en materia ambiental procederá a tramitar el Registro Nacional de Pesca para la unidad de producción acuícola.
Art. 30°.- *Las actividades pesqueras se clasifican en:* **II.-** *Cultivo o acuacultura con fines*		
Artículo 31°.- *Para realizar las actividades de pesca se requiere lo siguiente:* **I,** *Concesión, para:* **Inciso b)** *Acuacultura comercial* **II,** Permiso, para: **Inciso g)** *Acuacultura de fomento* **III,** *Autorización, para:* **Inciso d)** *Recolectar del medio natural reproductores, larvas, postlarvas, crías, huevos, semillas, alevines o en cualquier otro estadio, y* **Inciso e)** *Acuacultura didáctica.*		

Artículos 22.- *la Secretaría podrá inscribir en el Registro Nacional de Pesca a los acuicultores que no requieran concesión, permiso o Autorización.*	Al **proyecto** le aplica el Artículo, incisos y, fracciones anteriores, porque se trata de una actividad acuícola con fines comerciales.	Por el hecho de presentar a la autoridad correspondiente (SEMARNAT) la Manifestación de Impacto Ambiental, el promovente está cumpliendo con este apartado. El proyecto se vincula por la obligatoriedad de obtener la autorización correspondiente para realizar las obras descritas en esta manifestación de impacto ambiental. Como ya se mencionó anteriormente, la promovente una vez autorizado el proyecto en materia ambiental procederá a tramitar el Registro Nacional de Pesca para la unidad de producción acuícola.
Art. 30°.- *Las actividades pesqueras se clasifican en:* **II.-** *Cultivo o acuacultura con fines*		
Artículo 31°.- *Para realizar las actividades de pesca se requiere lo siguiente:* **I,** *Concesión, para:* **Inciso b)** *Acuacultura comercial* **II,** Permiso, para: **Inciso g)** *Acuacultura de fomento* **III,** *Autorización, para:* **Inciso d)** *Recolectar del medio natural reproductores, larvas, postlarvas, crías, huevos, semillas, alevines o en cualquier otro estadio, y* **Inciso e)** *Acuacultura didáctica.*		

Artículos 22.- *la Secretaría podrá inscribir en el Registro Nacional de Pesca a los acuicultores que no requieran concesión, permiso o Autorización.*	Al **proyecto** le aplica el Artículo, incisos y, fracciones anteriores, porque se trata de una actividad acuícola con fines comerciales.	Por el hecho de presentar a la autoridad correspondiente (SEMARNAT) la Manifestación de Impacto Ambiental, el promovente está cumpliendo con este apartado. El proyecto se vincula por la obligatoriedad de obtener la autorización correspondiente para realizar las obras descritas en esta manifestación de impacto ambiental. Como ya se mencionó anteriormente, la promovente una vez autorizado el proyecto en materia ambiental procederá a tramitar el Registro Nacional de Pesca para la unidad de producción acuícola.
Art. 30°.- *Las actividades pesqueras se clasifican en:* **II.-** *Cultivo o acuacultura con fines*		
Artículo 31°.- *Para realizar las actividades de pesca se requiere lo siguiente:* **I,** *Concesión, para:* **Inciso b)** *Acuacultura comercial* **II,** Permiso, para: **Inciso g)** *Acuacultura de fomento* **III,** *Autorización, para:* **Inciso d)** *Recolectar del medio natural reproductores, larvas, postlarvas, crías, huevos, semillas, alevines o en cualquier otro estadio, y* **Inciso e)** *Acuacultura didáctica.*		

Artículos 22.- *la Secretaría podrá inscribir en el Registro Nacional de Pesca a los acuicultores que no requieran concesión, permiso o Autorización.*	Al **proyecto** le aplica el Artículo, incisos y, fracciones anteriores, porque se trata de una actividad acuícola con fines comerciales.	Por el hecho de presentar a la autoridad correspondiente (SEMARNAT) la Manifestación de Impacto Ambiental, el promovente está cumpliendo con este apartado. El proyecto se vincula por la obligatoriedad de obtener la autorización correspondiente para realizar las obras descritas en esta manifestación de impacto ambiental. Como ya se mencionó anteriormente, la promovente una vez autorizado el proyecto en materia ambiental procederá a tramitar el Registro Nacional de Pesca para la unidad de producción acuícola.
Art. 30°.- *Las actividades pesqueras se clasifican en:* **II.-** *Cultivo o acuacultura con fines*		
Artículo 31°.- *Para realizar las actividades de pesca se requiere lo siguiente:* **I,** *Concesión, para:* **Inciso b)** *Acuacultura comercial* **II,** Permiso, para: **Inciso g)** *Acuacultura de fomento* **III,** *Autorización, para:* **Inciso d)** *Recolectar del medio natural reproductores, larvas, postlarvas, crías, huevos, semillas, alevines o en cualquier otro estadio, y* **Inciso e)** *Acuacultura didáctica.*		

Artículos 22.- *la Secretaría podrá inscribir en el Registro Nacional de Pesca a los acuicultores que no requieran concesión, permiso o Autorización.*	Al **proyecto** le aplica el Artículo, incisos y, fracciones anteriores, porque se trata de una actividad acuícola con fines comerciales.	Por el hecho de presentar a la autoridad correspondiente (SEMARNAT) la Manifestación de Impacto Ambiental, el promovente está cumpliendo con este apartado. El proyecto se vincula por la obligatoriedad de obtener la autorización correspondiente para realizar las obras descritas en esta manifestación de impacto ambiental. Como ya se mencionó anteriormente, la promovente una vez autorizado el proyecto en materia ambiental procederá a tramitar el Registro Nacional de Pesca para la unidad de producción acuícola.
Art. 30°.- *Las actividades pesqueras se clasifican en:* **II.-** *Cultivo o acuacultura con fines*		
Artículo 31°.- *Para realizar las actividades de pesca se requiere lo siguiente:* **I,** *Concesión, para:* **Inciso b)** *Acuacultura comercial* **II,** Permiso, para: **Inciso g)** *Acuacultura de fomento* **III,** *Autorización, para:* **Inciso d)** *Recolectar del medio natural reproductores, larvas, postlarvas, crías, huevos, semillas, alevines o en cualquier otro estadio, y* **Inciso e)** *Acuacultura didáctica.*		

Artículos 22.- *la Secretaría podrá inscribir en el Registro Nacional de Pesca a los acuicultores que no requieran concesión, permiso o Autorización.*	Al **proyecto** le aplica el Artículo, incisos y, fracciones anteriores, porque se trata de una actividad acuícola con fines comerciales.	Por el hecho de presentar a la autoridad correspondiente (SEMARNAT) la Manifestación de Impacto Ambiental, el promovente está cumpliendo con este apartado. El proyecto se vincula por la obligatoriedad de obtener la autorización correspondiente para realizar las obras descritas en esta manifestación de impacto ambiental. Como ya se mencionó anteriormente, la promovente una vez autorizado el proyecto en materia ambiental procederá a tramitar el Registro Nacional de Pesca para la unidad de producción acuícola.
Art. 30°.- *Las actividades pesqueras se clasifican en:* **II.-** *Cultivo o acuacultura con fines*		
Artículo 31°.- *Para realizar las actividades de pesca se requiere lo siguiente:* **I,** *Concesión, para:* **Inciso b)** *Acuacultura comercial* **II,** Permiso, para: **Inciso g)** *Acuacultura de fomento* **III,** *Autorización, para:* **Inciso d)** *Recolectar del medio natural reproductores, larvas, postlarvas, crías, huevos, semillas, alevines o en cualquier otro estadio, y* **Inciso e)** *Acuacultura didáctica.*		

Artículos 22.- *la Secretaría podrá inscribir en el Registro Nacional de Pesca a los acuicultores que no requieran concesión, permiso o Autorización.*	Al **proyecto** le aplica el Artículo, incisos y, fracciones anteriores, porque se trata de una actividad acuícola con fines comerciales.	Por el hecho de presentar a la autoridad correspondiente (SEMARNAT) la Manifestación de Impacto Ambiental, el promovente está cumpliendo con este apartado. El proyecto se vincula por la obligatoriedad de obtener la autorización correspondiente para realizar las obras descritas en esta manifestación de impacto ambiental. Como ya se mencionó anteriormente, la promovente una vez autorizado el proyecto en materia ambiental procederá a tramitar el Registro Nacional de Pesca para la unidad de producción acuícola.
Art. 30°.- *Las actividades pesqueras se clasifican en:* **II.-** *Cultivo o acuacultura con fines*		
Artículo 31°.- *Para realizar las actividades de pesca se requiere lo siguiente:* **I,** *Concesión, para:* **Inciso b)** *Acuacultura comercial* **II,** Permiso, para: **Inciso g)** *Acuacultura de fomento* **III,** *Autorización, para:* **Inciso d)** *Recolectar del medio natural reproductores, larvas, postlarvas, crías, huevos, semillas, alevines o en cualquier otro estadio, y* **Inciso e)** *Acuacultura didáctica.*		

Artículos 22.- *la Secretaría podrá inscribir en el Registro Nacional de Pesca a los acuicultores que no requieran concesión, permiso o Autorización.*	Al **proyecto** le aplica el Artículo, incisos y, fracciones anteriores, porque se trata de una actividad acuícola con fines comerciales.	Por el hecho de presentar a la autoridad correspondiente (SEMARNAT) la Manifestación de Impacto Ambiental, el promovente está cumpliendo con este apartado. El proyecto se vincula por la obligatoriedad de obtener la autorización correspondiente para realizar las obras descritas en esta manifestación de impacto ambiental. Como ya se mencionó anteriormente, la promovente una vez autorizado el proyecto en materia ambiental procederá a tramitar el Registro Nacional de Pesca para la unidad de producción acuícola.
Art. 30°.- *Las actividades pesqueras se clasifican en:* **II.-** *Cultivo o acuacultura con fines*		
Artículo 31°.- *Para realizar las actividades de pesca se requiere lo siguiente:* **I,** *Concesión, para:* **Inciso b)** *Acuacultura comercial* **II,** Permiso, para: **Inciso g)** *Acuacultura de fomento* **III,** *Autorización, para:* **Inciso d)** *Recolectar del medio natural reproductores, larvas, postlarvas, crías, huevos, semillas, alevines o en cualquier otro estadio, y* **Inciso e)** *Acuacultura didáctica.*		

Artículos 22.- *la Secretaría podrá inscribir en el Registro Nacional de Pesca a los acuicultores que no requieran concesión, permiso o Autorización.*	Al **proyecto** le aplica el Artículo, incisos y, fracciones anteriores, porque se trata de una actividad acuícola con fines comerciales.	Por el hecho de presentar a la autoridad correspondiente (SEMARNAT) la Manifestación de Impacto Ambiental, el promovente está cumpliendo con este apartado. El proyecto se vincula por la obligatoriedad de obtener la autorización correspondiente para realizar las obras descritas en esta manifestación de impacto ambiental. Como ya se mencionó anteriormente, la promovente una vez autorizado el proyecto en materia ambiental procederá a tramitar el Registro Nacional de Pesca para la unidad de producción acuícola.
Art. 30°.- *Las actividades pesqueras se clasifican en:* **II.-** *Cultivo o acuacultura con fines*		
Artículo 31°.- *Para realizar las actividades de pesca se requiere lo siguiente:* **I,** *Concesión, para:* **Inciso b)** *Acuacultura comercial* **II,** Permiso, para: **Inciso g)** *Acuacultura de fomento* **III,** *Autorización, para:* **Inciso d)** *Recolectar del medio natural reproductores, larvas, postlarvas, crías, huevos, semillas, alevines o en cualquier otro estadio, y* **Inciso e)** *Acuacultura didáctica.*		

Artículos 22.- *la Secretaría podrá inscribir en el Registro Nacional de Pesca a los acuicultores que no requieran concesión, permiso o Autorización.*	Al **proyecto** le aplica el Artículo, incisos y, fracciones anteriores, porque se trata de una actividad acuícola con fines comerciales.	Por el hecho de presentar a la autoridad correspondiente (SEMARNAT) la Manifestación de Impacto Ambiental, el promovente está cumpliendo con este apartado. El proyecto se vincula por la obligatoriedad de obtener la autorización correspondiente para realizar las obras descritas en esta manifestación de impacto ambiental. Como ya se mencionó anteriormente, la promovente una vez autorizado el proyecto en materia ambiental procederá a tramitar el Registro Nacional de Pesca para la unidad de producción acuícola.
Art. 30°.- *Las actividades pesqueras se clasifican en:* **II.-** *Cultivo o acuacultura con fines*		
Artículo 31°.- *Para realizar las actividades de pesca se requiere lo siguiente:* **I,** *Concesión, para:* **Inciso b)** *Acuacultura comercial* **II,** Permiso, para: **Inciso g)** *Acuacultura de fomento* **III,** *Autorización, para:* **Inciso d)** *Recolectar del medio natural reproductores, larvas, postlarvas, crías, huevos, semillas, alevines o en cualquier otro estadio, y* **Inciso e)** *Acuacultura didáctica.*		

Artículos 22.- *la Secretaría podrá inscribir en el Registro Nacional de Pesca a los acuicultores que no requieran concesión, permiso o Autorización.*	Al **proyecto** le aplica el Artículo, incisos y, fracciones anteriores, porque se trata de una actividad acuícola con fines comerciales.	Por el hecho de presentar a la autoridad correspondiente (SEMARNAT) la Manifestación de Impacto Ambiental, el promovente está cumpliendo con este apartado. El proyecto se vincula por la obligatoriedad de obtener la autorización correspondiente para realizar las obras descritas en esta manifestación de impacto ambiental. Como ya se mencionó anteriormente, la promovente una vez autorizado el proyecto en materia ambiental procederá a tramitar el Registro Nacional de Pesca para la unidad de producción acuícola.
Art. 30°.- *Las actividades pesqueras se clasifican en:* **II.-** *Cultivo o acuacultura con fines*		
Artículo 31°.- *Para realizar las actividades de pesca se requiere lo siguiente:* **I,** *Concesión, para:* **Inciso b)** *Acuacultura comercial* **II,** Permiso, para: **Inciso g)** *Acuacultura de fomento* **III,** *Autorización, para:* **Inciso d)** *Recolectar del medio natural reproductores, larvas, postlarvas, crías, huevos, semillas, alevines o en cualquier otro estadio, y* **Inciso e)** *Acuacultura didáctica.*		

Artículos 22.- *la Secretaría podrá inscribir en el Registro Nacional de Pesca a los acuicultores que no requieran concesión, permiso o Autorización.*	Al **proyecto** le aplica el Artículo, incisos y, fracciones anteriores, porque se trata de una actividad acuícola con fines comerciales.	Por el hecho de presentar a la autoridad correspondiente (SEMARNAT) la Manifestación de Impacto Ambiental, el promovente está cumpliendo con este apartado. El proyecto se vincula por la obligatoriedad de obtener la autorización correspondiente para realizar las obras descritas en esta manifestación de impacto ambiental. Como ya se mencionó anteriormente, la promovente una vez autorizado el proyecto en materia ambiental procederá a tramitar el Registro Nacional de Pesca para la unidad de producción acuícola.
Art. 30°.- *Las actividades pesqueras se clasifican en:* **II.-** *Cultivo o acuacultura con fines*		
Artículo 31°.- *Para realizar las actividades de pesca se requiere lo siguiente:* **I,** *Concesión, para:* **Inciso b)** *Acuacultura comercial* **II,** Permiso, para: **Inciso g)** *Acuacultura de fomento* **III,** *Autorización, para:* **Inciso d)** *Recolectar del medio natural reproductores, larvas, postlarvas, crías, huevos, semillas, alevines o en cualquier otro estadio, y* **Inciso e)** *Acuacultura didáctica.*		

Artículos 22.- *la Secretaría podrá inscribir en el Registro Nacional de Pesca a los acuicultores que no requieran concesión, permiso o Autorización.*	Al **proyecto** le aplica el Artículo, incisos y, fracciones anteriores, porque se trata de una actividad acuícola con fines comerciales.	Por el hecho de presentar a la autoridad correspondiente (SEMARNAT) la Manifestación de Impacto Ambiental, el promovente está cumpliendo con este apartado. El proyecto se vincula por la obligatoriedad de obtener la autorización correspondiente para realizar las obras descritas en esta manifestación de impacto ambiental. Como ya se mencionó anteriormente, la promovente una vez autorizado el proyecto en materia ambiental procederá a tramitar el Registro Nacional de Pesca para la unidad de producción acuícola.
Art. 30°.- *Las actividades pesqueras se clasifican en:* **II.-** *Cultivo o acuacultura con fines*		
Artículo 31°.- *Para realizar las actividades de pesca se requiere lo siguiente:* **I,** *Concesión, para:* **Inciso b)** *Acuacultura comercial* **II,** Permiso, para: **Inciso g)** *Acuacultura de fomento* **III,** *Autorización, para:* **Inciso d)** *Recolectar del medio natural reproductores, larvas, postlarvas, crías, huevos, semillas, alevines o en cualquier otro estadio, y* **Inciso e)** *Acuacultura didáctica.*		

Artículos 22.- *la Secretaría podrá inscribir en el Registro Nacional de Pesca a los acuicultores que no requieran concesión, permiso o Autorización.*	Al **proyecto** le aplica el Artículo, incisos y, fracciones anteriores, porque se trata de una actividad acuícola con fines comerciales.	Por el hecho de presentar a la autoridad correspondiente (SEMARNAT) la Manifestación de Impacto Ambiental, el promovente está cumpliendo con este apartado. El proyecto se vincula por la obligatoriedad de obtener la autorización correspondiente para realizar las obras descritas en esta manifestación de impacto ambiental. Como ya se mencionó anteriormente, la promovente una vez autorizado el proyecto en materia ambiental procederá a tramitar el Registro Nacional de Pesca para la unidad de producción acuícola.
Art. 30°.- *Las actividades pesqueras se clasifican en:* **II.-** *Cultivo o acuacultura con fines*		
Artículo 31°.- *Para realizar las actividades de pesca se requiere lo siguiente:* **I,** *Concesión, para:* **Inciso b)** *Acuacultura comercial* **II,** Permiso, para: **Inciso g)** *Acuacultura de fomento* **III,** *Autorización, para:* **Inciso d)** *Recolectar del medio natural reproductores, larvas, postlarvas, crías, huevos, semillas, alevines o en cualquier otro estadio, y* **Inciso e)** *Acuacultura didáctica.*		

Artículos 22.- *la Secretaría podrá inscribir en el Registro Nacional de Pesca a los acuicultores que no requieran concesión, permiso o Autorización.*	Al **proyecto** le aplica el Artículo, incisos y, fracciones anteriores, porque se trata de una actividad acuícola con fines comerciales.	Por el hecho de presentar a la autoridad correspondiente (SEMARNAT) la Manifestación de Impacto Ambiental, el promovente está cumpliendo con este apartado. El proyecto se vincula por la obligatoriedad de obtener la autorización correspondiente para realizar las obras descritas en esta manifestación de impacto ambiental. Como ya se mencionó anteriormente, la promovente una vez autorizado el proyecto en materia ambiental procederá a tramitar el Registro Nacional de Pesca para la unidad de producción acuícola.
Art. 30°.- *Las actividades pesqueras se clasifican en:* **II.-** *Cultivo o acuacultura con fines*		
Artículo 31°.- *Para realizar las actividades de pesca se requiere lo siguiente:* **I,** *Concesión, para:* **Inciso b)** *Acuacultura comercial* **II,** Permiso, para: **Inciso g)** *Acuacultura de fomento* **III,** *Autorización, para:* **Inciso d)** *Recolectar del medio natural reproductores, larvas, postlarvas, crías, huevos, semillas, alevines o en cualquier otro estadio, y* **Inciso e)** *Acuacultura didáctica.*		

Artículos 22.- *la Secretaría podrá inscribir en el Registro Nacional de Pesca a los acuicultores que no requieran concesión, permiso o Autorización.*	Al **proyecto** le aplica el Artículo, incisos y, fracciones anteriores, porque se trata de una actividad acuícola con fines comerciales.	Por el hecho de presentar a la autoridad correspondiente (SEMARNAT) la Manifestación de Impacto Ambiental, el promovente está cumpliendo con este apartado. El proyecto se vincula por la obligatoriedad de obtener la autorización correspondiente para realizar las obras descritas en esta manifestación de impacto ambiental. Como ya se mencionó anteriormente, la promovente una vez autorizado el proyecto en materia ambiental procederá a tramitar el Registro Nacional de Pesca para la unidad de producción acuícola.
Art. 30°.- *Las actividades pesqueras se clasifican en:* **II.-** *Cultivo o acuacultura con fines*		
Artículo 31°.- *Para realizar las actividades de pesca se requiere lo siguiente:* **I,** *Concesión, para:* **Inciso b)** *Acuacultura comercial* **II,** Permiso, para: **Inciso g)** *Acuacultura de fomento* **III,** *Autorización, para:* **Inciso d)** *Recolectar del medio natural reproductores, larvas, postlarvas, crías, huevos, semillas, alevines o en cualquier otro estadio, y* **Inciso e)** *Acuacultura didáctica.*		

Artículos 22.- *la Secretaría podrá inscribir en el Registro Nacional de Pesca a los acuicultores que no requieran concesión, permiso o Autorización.*	Al **proyecto** le aplica el Artículo, incisos y, fracciones anteriores, porque se trata de una actividad acuícola con fines comerciales.	Por el hecho de presentar a la autoridad correspondiente (SEMARNAT) la Manifestación de Impacto Ambiental, el promovente está cumpliendo con este apartado. El proyecto se vincula por la obligatoriedad de obtener la autorización correspondiente para realizar las obras descritas en esta manifestación de impacto ambiental. Como ya se mencionó anteriormente, la promovente una vez autorizado el proyecto en materia ambiental procederá a tramitar el Registro Nacional de Pesca para la unidad de producción acuícola.
Art. 30°.- *Las actividades pesqueras se clasifican en:* **II.-** *Cultivo o acuacultura con fines*		
Artículo 31°.- *Para realizar las actividades de pesca se requiere lo siguiente:* **I,** *Concesión, para:* **Inciso b)** *Acuacultura comercial* **II,** Permiso, para: **Inciso g)** *Acuacultura de fomento* **III,** *Autorización, para:* **Inciso d)** *Recolectar del medio natural reproductores, larvas, postlarvas, crías, huevos, semillas, alevines o en cualquier otro estadio, y* **Inciso e)** *Acuacultura didáctica.*		

Artículos 22.- *la Secretaría podrá inscribir en el Registro Nacional de Pesca a los acuicultores que no requieran concesión, permiso o Autorización.*	Al **proyecto** le aplica el Artículo, incisos y, fracciones anteriores, porque se trata de una actividad acuícola con fines comerciales.	Por el hecho de presentar a la autoridad correspondiente (SEMARNAT) la Manifestación de Impacto Ambiental, el promovente está cumpliendo con este apartado. El proyecto se vincula por la obligatoriedad de obtener la autorización correspondiente para realizar las obras descritas en esta manifestación de impacto ambiental. Como ya se mencionó anteriormente, la promovente una vez autorizado el proyecto en materia ambiental procederá a tramitar el Registro Nacional de Pesca para la unidad de producción acuícola.
Art. 30°.- *Las actividades pesqueras se clasifican en:* **II.-** *Cultivo o acuacultura con fines*		
Artículo 31°.- *Para realizar las actividades de pesca se requiere lo siguiente:* **I,** *Concesión, para:* **Inciso b)** *Acuacultura comercial* **II,** Permiso, para: **Inciso g)** *Acuacultura de fomento* **III,** *Autorización, para:* **Inciso d)** *Recolectar del medio natural reproductores, larvas, postlarvas, crías, huevos, semillas, alevines o en cualquier otro estadio, y* **Inciso e)** *Acuacultura didáctica.*		

Artículos 22.- *la Secretaría podrá inscribir en el Registro Nacional de Pesca a los acuicultores que no requieran concesión, permiso o Autorización.*	Al **proyecto** le aplica el Artículo, incisos y, fracciones anteriores, porque se trata de una actividad acuícola con fines comerciales.	Por el hecho de presentar a la autoridad correspondiente (SEMARNAT) la Manifestación de Impacto Ambiental, el promovente está cumpliendo con este apartado. El proyecto se vincula por la obligatoriedad de obtener la autorización correspondiente para realizar las obras descritas en esta manifestación de impacto ambiental. Como ya se mencionó anteriormente, la promovente una vez autorizado el proyecto en materia ambiental procederá a tramitar el Registro Nacional de Pesca para la unidad de producción acuícola.
Art. 30°.- *Las actividades pesqueras se clasifican en:* **II.-** *Cultivo o acuacultura con fines*		
Artículo 31°.- *Para realizar las actividades de pesca se requiere lo siguiente:* **I,** *Concesión, para:* **Inciso b)** *Acuacultura comercial* **II,** Permiso, para: **Inciso g)** *Acuacultura de fomento* **III,** *Autorización, para:* **Inciso d)** *Recolectar del medio natural reproductores, larvas, postlarvas, crías, huevos, semillas, alevines o en cualquier otro estadio, y* **Inciso e)** *Acuacultura didáctica.*		

Artículos 22.- *la Secretaría podrá inscribir en el Registro Nacional de Pesca a los acuicultores que no requieran concesión, permiso o Autorización.*	Al **proyecto** le aplica el Artículo, incisos y, fracciones anteriores, porque se trata de una actividad acuícola con fines comerciales.	Por el hecho de presentar a la autoridad correspondiente (SEMARNAT) la Manifestación de Impacto Ambiental, el promovente está cumpliendo con este apartado. El proyecto se vincula por la obligatoriedad de obtener la autorización correspondiente para realizar las obras descritas en esta manifestación de impacto ambiental. Como ya se mencionó anteriormente, la promovente una vez autorizado el proyecto en materia ambiental procederá a tramitar el Registro Nacional de Pesca para la unidad de producción acuícola.
Art. 30°.- *Las actividades pesqueras se clasifican en:* **II.-** *Cultivo o acuacultura con fines*		
Artículo 31°.- *Para realizar las actividades de pesca se requiere lo siguiente:* **I,** *Concesión, para:* **Inciso b)** *Acuacultura comercial* **II,** Permiso, para: **Inciso g)** *Acuacultura de fomento* **III,** *Autorización, para:* **Inciso d)** *Recolectar del medio natural reproductores, larvas, postlarvas, crías, huevos, semillas, alevines o en cualquier otro estadio, y* **Inciso e)** *Acuacultura didáctica.*		

Artículos 22.- *la Secretaría podrá inscribir en el Registro Nacional de Pesca a los acuicultores que no requieran concesión, permiso o Autorización.*	Al **proyecto** le aplica el Artículo, incisos y, fracciones anteriores, porque se trata de una actividad acuícola con fines comerciales.	Por el hecho de presentar a la autoridad correspondiente (SEMARNAT) la Manifestación de Impacto Ambiental, el promovente está cumpliendo con este apartado. El proyecto se vincula por la obligatoriedad de obtener la autorización correspondiente para realizar las obras descritas en esta manifestación de impacto ambiental. Como ya se mencionó anteriormente, la promovente una vez autorizado el proyecto en materia ambiental procederá a tramitar el Registro Nacional de Pesca para la unidad de producción acuícola.
Art. 30°.- *Las actividades pesqueras se clasifican en:* **II.-** *Cultivo o acuacultura con fines*		
Artículo 31°.- *Para realizar las actividades de pesca se requiere lo siguiente:* **I,** *Concesión, para:* **Inciso b)** *Acuacultura comercial* **II,** Permiso, para: **Inciso g)** *Acuacultura de fomento* **III,** *Autorización, para:* **Inciso d)** *Recolectar del medio natural reproductores, larvas, postlarvas, crías, huevos, semillas, alevines o en cualquier otro estadio, y* **Inciso e)** *Acuacultura didáctica.*		

Artículos 22.- *la Secretaría podrá inscribir en el Registro Nacional de Pesca a los acuicultores que no requieran concesión, permiso o Autorización.*	Al **proyecto** le aplica el Artículo, incisos y, fracciones anteriores, porque se trata de una actividad acuícola con fines comerciales.	Por el hecho de presentar a la autoridad correspondiente (SEMARNAT) la Manifestación de Impacto Ambiental, el promovente está cumpliendo con este apartado. El proyecto se vincula por la obligatoriedad de obtener la autorización correspondiente para realizar las obras descritas en esta manifestación de impacto ambiental. Como ya se mencionó anteriormente, la promovente una vez autorizado el proyecto en materia ambiental procederá a tramitar el Registro Nacional de Pesca para la unidad de producción acuícola.
Art. 30°.- *Las actividades pesqueras se clasifican en:* **II.-** *Cultivo o acuacultura con fines*		
Artículo 31°.- *Para realizar las actividades de pesca se requiere lo siguiente:* **I,** *Concesión, para:* **Inciso b)** *Acuacultura comercial* **II,** Permiso, para: **Inciso g)** *Acuacultura de fomento* **III,** *Autorización, para:* **Inciso d)** *Recolectar del medio natural reproductores, larvas, postlarvas, crías, huevos, semillas, alevines o en cualquier otro estadio, y* **Inciso e)** *Acuacultura didáctica.*		

Artículos 22.- *la Secretaría podrá inscribir en el Registro Nacional de Pesca a los acuicultores que no requieran concesión, permiso o Autorización.*	Al **proyecto** le aplica el Artículo, incisos y, fracciones anteriores, porque se trata de una actividad acuícola con fines comerciales.	Por el hecho de presentar a la autoridad correspondiente (SEMARNAT) la Manifestación de Impacto Ambiental, el promovente está cumpliendo con este apartado. El proyecto se vincula por la obligatoriedad de obtener la autorización correspondiente para realizar las obras descritas en esta manifestación de impacto ambiental. Como ya se mencionó anteriormente, la promovente una vez autorizado el proyecto en materia ambiental procederá a tramitar el Registro Nacional de Pesca para la unidad de producción acuícola.
Art. 30°.- *Las actividades pesqueras se clasifican en:* **II.-** *Cultivo o acuacultura con fines*		
Artículo 31°.- *Para realizar las actividades de pesca se requiere lo siguiente:* **I,** *Concesión, para:* **Inciso b)** *Acuacultura comercial* **II,** Permiso, para: **Inciso g)** *Acuacultura de fomento* **III,** *Autorización, para:* **Inciso d)** *Recolectar del medio natural reproductores, larvas, postlarvas, crías, huevos, semillas, alevines o en cualquier otro estadio, y* **Inciso e)** *Acuacultura didáctica.*		

Artículos 22.- *la Secretaría podrá inscribir en el Registro Nacional de Pesca a los acuicultores que no requieran concesión, permiso o Autorización.*	Al **proyecto** le aplica el Artículo, incisos y, fracciones anteriores, porque se trata de una actividad acuícola con fines comerciales.	Por el hecho de presentar a la autoridad correspondiente (SEMARNAT) la Manifestación de Impacto Ambiental, el promovente está cumpliendo con este apartado. El proyecto se vincula por la obligatoriedad de obtener la autorización correspondiente para realizar las obras descritas en esta manifestación de impacto ambiental. Como ya se mencionó anteriormente, la promovente una vez autorizado el proyecto en materia ambiental procederá a tramitar el Registro Nacional de Pesca para la unidad de producción acuícola.
Art. 30°.- *Las actividades pesqueras se clasifican en:* **II.-** *Cultivo o acuacultura con fines*		
Artículo 31°.- *Para realizar las actividades de pesca se requiere lo siguiente:* **I,** *Concesión, para:* **Inciso b)** *Acuacultura comercial* **II,** Permiso, para: **Inciso g)** *Acuacultura de fomento* **III,** *Autorización, para:* **Inciso d)** *Recolectar del medio natural reproductores, larvas, postlarvas, crías, huevos, semillas, alevines o en cualquier otro estadio, y* **Inciso e)** *Acuacultura didáctica.*		

Artículos 22.- *la Secretaría podrá inscribir en el Registro Nacional de Pesca a los acuicultores que no requieran concesión, permiso o Autorización.*	Al **proyecto** le aplica el Artículo, incisos y, fracciones anteriores, porque se trata de una actividad acuícola con fines comerciales.	Por el hecho de presentar a la autoridad correspondiente (SEMARNAT) la Manifestación de Impacto Ambiental, el promovente está cumpliendo con este apartado. El proyecto se vincula por la obligatoriedad de obtener la autorización correspondiente para realizar las obras descritas en esta manifestación de impacto ambiental. Como ya se mencionó anteriormente, la promovente una vez autorizado el proyecto en materia ambiental procederá a tramitar el Registro Nacional de Pesca para la unidad de producción acuícola.
Art. 30°.- *Las actividades pesqueras se clasifican en:* **II.-** *Cultivo o acuacultura con fines*		
Artículo 31°.- *Para realizar las actividades de pesca se requiere lo siguiente:* **I,** *Concesión, para:* **Inciso b)** *Acuacultura comercial* **II,** Permiso, para: **Inciso g)** *Acuacultura de fomento* **III,** *Autorización, para:* **Inciso d)** *Recolectar del medio natural reproductores, larvas, postlarvas, crías, huevos, semillas, alevines o en cualquier otro estadio, y* **Inciso e)** *Acuacultura didáctica.*		

Artículos 22.- *la Secretaría podrá inscribir en el Registro Nacional de Pesca a los acuicultores que no requieran concesión, permiso o Autorización.*	Al **proyecto** le aplica el Artículo, incisos y, fracciones anteriores, porque se trata de una actividad acuícola con fines comerciales.	Por el hecho de presentar a la autoridad correspondiente (SEMARNAT) la Manifestación de Impacto Ambiental, el promovente está cumpliendo con este apartado. El proyecto se vincula por la obligatoriedad de obtener la autorización correspondiente para realizar las obras descritas en esta manifestación de impacto ambiental. Como ya se mencionó anteriormente, la promovente una vez autorizado el proyecto en materia ambiental procederá a tramitar el Registro Nacional de Pesca para la unidad de producción acuícola.
Art. 30°.- *Las actividades pesqueras se clasifican en:* **II.-** *Cultivo o acuacultura con fines*		
Artículo 31°.- *Para realizar las actividades de pesca se requiere lo siguiente:* **I,** *Concesión, para:* **Inciso b)** *Acuacultura comercial* **II,** Permiso, para: **Inciso g)** *Acuacultura de fomento* **III,** *Autorización, para:* **Inciso d)** *Recolectar del medio natural reproductores, larvas, postlarvas, crías, huevos, semillas, alevines o en cualquier otro estadio, y* **Inciso e)** *Acuacultura didáctica.*		

Artículos 22.- *la Secretaría podrá inscribir en el Registro Nacional de Pesca a los acuicultores que no requieran concesión, permiso o Autorización.*	Al **proyecto** le aplica el Artículo, incisos y, fracciones anteriores, porque se trata de una actividad acuícola con fines comerciales.	Por el hecho de presentar a la autoridad correspondiente (SEMARNAT) la Manifestación de Impacto Ambiental, el promovente está cumpliendo con este apartado. El proyecto se vincula por la obligatoriedad de obtener la autorización correspondiente para realizar las obras descritas en esta manifestación de impacto ambiental. Como ya se mencionó anteriormente, la promovente una vez autorizado el proyecto en materia ambiental procederá a tramitar el Registro Nacional de Pesca para la unidad de producción acuícola.
Art. 30°.- *Las actividades pesqueras se clasifican en:* **II.-** *Cultivo o acuacultura con fines*		
Artículo 31°.- *Para realizar las actividades de pesca se requiere lo siguiente:* **I,** *Concesión, para:* **Inciso b)** *Acuacultura comercial* **II,** Permiso, para: **Inciso g)** *Acuacultura de fomento* **III,** *Autorización, para:* **Inciso d)** *Recolectar del medio natural reproductores, larvas, postlarvas, crías, huevos, semillas, alevines o en cualquier otro estadio, y* **Inciso e)** *Acuacultura didáctica.*		

Artículos 22.- *la Secretaría podrá inscribir en el Registro Nacional de Pesca a los acuicultores que no requieran concesión, permiso o Autorización.*	Al **proyecto** le aplica el Artículo, incisos y, fracciones anteriores, porque se trata de una actividad acuícola con fines comerciales.	Por el hecho de presentar a la autoridad correspondiente (SEMARNAT) la Manifestación de Impacto Ambiental, el promovente está cumpliendo con este apartado. El proyecto se vincula por la obligatoriedad de obtener la autorización correspondiente para realizar las obras descritas en esta manifestación de impacto ambiental. Como ya se mencionó anteriormente, la promovente una vez autorizado el proyecto en materia ambiental procederá a tramitar el Registro Nacional de Pesca para la unidad de producción acuícola.
Art. 30°.- *Las actividades pesqueras se clasifican en:* **II.-** *Cultivo o acuacultura con fines*		
Artículo 31°.- *Para realizar las actividades de pesca se requiere lo siguiente:* **I,** *Concesión, para:* **Inciso b)** *Acuacultura comercial* **II,** Permiso, para: **Inciso g)** *Acuacultura de fomento* **III,** *Autorización, para:* **Inciso d)** *Recolectar del medio natural reproductores, larvas, postlarvas, crías, huevos, semillas, alevines o en cualquier otro estadio, y* **Inciso e)** *Acuacultura didáctica.*		

Artículos 22.- *la Secretaría podrá inscribir en el Registro Nacional de Pesca a los acuicultores que no requieran concesión, permiso o Autorización.*	Al **proyecto** le aplica el Artículo, incisos y, fracciones anteriores, porque se trata de una actividad acuícola con fines comerciales.	Por el hecho de presentar a la autoridad correspondiente (SEMARNAT) la Manifestación de Impacto Ambiental, el promovente está cumpliendo con este apartado. El proyecto se vincula por la obligatoriedad de obtener la autorización correspondiente para realizar las obras descritas en esta manifestación de impacto ambiental. Como ya se mencionó anteriormente, la promovente una vez autorizado el proyecto en materia ambiental procederá a tramitar el Registro Nacional de Pesca para la unidad de producción acuícola.
Art. 30°.- *Las actividades pesqueras se clasifican en:* **II.-** *Cultivo o acuacultura con fines*		
Artículo 31°.- *Para realizar las actividades de pesca se requiere lo siguiente:* **I,** *Concesión, para:* **Inciso b)** *Acuacultura comercial* **II,** Permiso, para: **Inciso g)** *Acuacultura de fomento* **III,** *Autorización, para:* **Inciso d)** *Recolectar del medio natural reproductores, larvas, postlarvas, crías, huevos, semillas, alevines o en cualquier otro estadio, y* **Inciso e)** *Acuacultura didáctica.*		

Artículos 22.- *la Secretaría podrá inscribir en el Registro Nacional de Pesca a los acuicultores que no requieran concesión, permiso o Autorización.*	Al **proyecto** le aplica el Artículo, incisos y, fracciones anteriores, porque se trata de una actividad acuícola con fines comerciales.	Por el hecho de presentar a la autoridad correspondiente (SEMARNAT) la Manifestación de Impacto Ambiental, el promovente está cumpliendo con este apartado. El proyecto se vincula por la obligatoriedad de obtener la autorización correspondiente para realizar las obras descritas en esta manifestación de impacto ambiental. Como ya se mencionó anteriormente, la promovente una vez autorizado el proyecto en materia ambiental procederá a tramitar el Registro Nacional de Pesca para la unidad de producción acuícola.
Art. 30°.- *Las actividades pesqueras se clasifican en:* **II.-** *Cultivo o acuacultura con fines*		
Artículo 31°.- *Para realizar las actividades de pesca se requiere lo siguiente:* **I,** *Concesión, para:* **Inciso b)** *Acuacultura comercial* **II,** Permiso, para: **Inciso g)** *Acuacultura de fomento* **III,** *Autorización, para:* **Inciso d)** *Recolectar del medio natural reproductores, larvas, postlarvas, crías, huevos, semillas, alevines o en cualquier otro estadio, y* **Inciso e)** *Acuacultura didáctica.*		

Artículos 22.- *la Secretaría podrá inscribir en el Registro Nacional de Pesca a los acuicultores que no requieran concesión, permiso o Autorización.*	Al **proyecto** le aplica el Artículo, incisos y, fracciones anteriores, porque se trata de una actividad acuícola con fines comerciales.	Por el hecho de presentar a la autoridad correspondiente (SEMARNAT) la Manifestación de Impacto Ambiental, el promovente está cumpliendo con este apartado. El proyecto se vincula por la obligatoriedad de obtener la autorización correspondiente para realizar las obras descritas en esta manifestación de impacto ambiental. Como ya se mencionó anteriormente, la promovente una vez autorizado el proyecto en materia ambiental procederá a tramitar el Registro Nacional de Pesca para la unidad de producción acuícola.
Art. 30°.- *Las actividades pesqueras se clasifican en:* **II.-** *Cultivo o acuacultura con fines*		
Artículo 31°.- *Para realizar las actividades de pesca se requiere lo siguiente:* **I,** *Concesión, para:* **Inciso b)** *Acuacultura comercial* **II,** Permiso, para: **Inciso g)** *Acuacultura de fomento* **III,** *Autorización, para:* **Inciso d)** *Recolectar del medio natural reproductores, larvas, postlarvas, crías, huevos, semillas, alevines o en cualquier otro estadio, y* **Inciso e)** *Acuacultura didáctica.*		

Artículos 22.- *la Secretaría podrá inscribir en el Registro Nacional de Pesca a los acuicultores que no requieran concesión, permiso o Autorización.*	Al **proyecto** le aplica el Artículo, incisos y, fracciones anteriores, porque se trata de una actividad acuícola con fines comerciales.	Por el hecho de presentar a la autoridad correspondiente (SEMARNAT) la Manifestación de Impacto Ambiental, el promovente está cumpliendo con este apartado. El proyecto se vincula por la obligatoriedad de obtener la autorización correspondiente para realizar las obras descritas en esta manifestación de impacto ambiental. Como ya se mencionó anteriormente, la promovente una vez autorizado el proyecto en materia ambiental procederá a tramitar el Registro Nacional de Pesca para la unidad de producción acuícola.
Art. 30°.- *Las actividades pesqueras se clasifican en:* **II.-** *Cultivo o acuacultura con fines*		
Artículo 31°.- *Para realizar las actividades de pesca se requiere lo siguiente:* **I,** *Concesión, para:* **Inciso b)** *Acuacultura comercial* **II,** Permiso, para: **Inciso g)** *Acuacultura de fomento* **III,** *Autorización, para:* **Inciso d)** *Recolectar del medio natural reproductores, larvas, postlarvas, crías, huevos, semillas, alevines o en cualquier otro estadio, y* **Inciso e)** *Acuacultura didáctica.*		

Artículos 22.- *la Secretaría podrá inscribir en el Registro Nacional de Pesca a los acuicultores que no requieran concesión, permiso o Autorización.*	Al **proyecto** le aplica el Artículo, incisos y, fracciones anteriores, porque se trata de una actividad acuícola con fines comerciales.	Por el hecho de presentar a la autoridad correspondiente (SEMARNAT) la Manifestación de Impacto Ambiental, el promovente está cumpliendo con este apartado. El proyecto se vincula por la obligatoriedad de obtener la autorización correspondiente para realizar las obras descritas en esta manifestación de impacto ambiental. Como ya se mencionó anteriormente, la promovente una vez autorizado el proyecto en materia ambiental procederá a tramitar el Registro Nacional de Pesca para la unidad de producción acuícola.
Art. 30°.- *Las actividades pesqueras se clasifican en:* **II.-** *Cultivo o acuacultura con fines*		
Artículo 31°.- *Para realizar las actividades de pesca se requiere lo siguiente:* **I,** *Concesión, para:* **Inciso b)** *Acuacultura comercial* **II,** Permiso, para: **Inciso g)** *Acuacultura de fomento* **III,** *Autorización, para:* **Inciso d)** *Recolectar del medio natural reproductores, larvas, postlarvas, crías, huevos, semillas, alevines o en cualquier otro estadio, y* **Inciso e)** *Acuacultura didáctica.*		

Artículos 22.- *la Secretaría podrá inscribir en el Registro Nacional de Pesca a los acuicultores que no requieran concesión, permiso o Autorización.*	Al **proyecto** le aplica el Artículo, incisos y, fracciones anteriores, porque se trata de una actividad acuícola con fines comerciales.	Por el hecho de presentar a la autoridad correspondiente (SEMARNAT) la Manifestación de Impacto Ambiental, el promovente está cumpliendo con este apartado. El proyecto se vincula por la obligatoriedad de obtener la autorización correspondiente para realizar las obras descritas en esta manifestación de impacto ambiental. Como ya se mencionó anteriormente, la promovente una vez autorizado el proyecto en materia ambiental procederá a tramitar el Registro Nacional de Pesca para la unidad de producción acuícola.
Art. 30°.- *Las actividades pesqueras se clasifican en:* **II.-** *Cultivo o acuacultura con fines*		
Artículo 31°.- *Para realizar las actividades de pesca se requiere lo siguiente:* **I,** *Concesión, para:* **Inciso b)** *Acuacultura comercial* **II,** Permiso, para: **Inciso g)** *Acuacultura de fomento* **III,** *Autorización, para:* **Inciso d)** *Recolectar del medio natural reproductores, larvas, postlarvas, crías, huevos, semillas, alevines o en cualquier otro estadio, y* **Inciso e)** *Acuacultura didáctica.*		

Artículos 22.- *la Secretaría podrá inscribir en el Registro Nacional de Pesca a los acuicultores que no requieran concesión, permiso o Autorización.*	Al **proyecto** le aplica el Artículo, incisos y, fracciones anteriores, porque se trata de una actividad acuícola con fines comerciales.	Por el hecho de presentar a la autoridad correspondiente (SEMARNAT) la Manifestación de Impacto Ambiental, el promovente está cumpliendo con este apartado. El proyecto se vincula por la obligatoriedad de obtener la autorización correspondiente para realizar las obras descritas en esta manifestación de impacto ambiental. Como ya se mencionó anteriormente, la promovente una vez autorizado el proyecto en materia ambiental procederá a tramitar el Registro Nacional de Pesca para la unidad de producción acuícola.
Art. 30°.- *Las actividades pesqueras se clasifican en:* **II.-** *Cultivo o acuacultura con fines*		
Artículo 31°.- *Para realizar las actividades de pesca se requiere lo siguiente:* **I,** *Concesión, para:* **Inciso b)** *Acuacultura comercial* **II,** Permiso, para: **Inciso g)** *Acuacultura de fomento* **III,** *Autorización, para:* **Inciso d)** *Recolectar del medio natural reproductores, larvas, postlarvas, crías, huevos, semillas, alevines o en cualquier otro estadio, y* **Inciso e)** *Acuacultura didáctica.*		

Artículos 22.- *la Secretaría podrá inscribir en el Registro Nacional de Pesca a los acuicultores que no requieran concesión, permiso o Autorización.*	Al **proyecto** le aplica el Artículo, incisos y, fracciones anteriores, porque se trata de una actividad acuícola con fines comerciales.	Por el hecho de presentar a la autoridad correspondiente (SEMARNAT) la Manifestación de Impacto Ambiental, el promovente está cumpliendo con este apartado. El proyecto se vincula por la obligatoriedad de obtener la autorización correspondiente para realizar las obras descritas en esta manifestación de impacto ambiental. Como ya se mencionó anteriormente, la promovente una vez autorizado el proyecto en materia ambiental procederá a tramitar el Registro Nacional de Pesca para la unidad de producción acuícola.
Art. 30°.- *Las actividades pesqueras se clasifican en:* **II.-** *Cultivo o acuacultura con fines*		
Artículo 31°.- *Para realizar las actividades de pesca se requiere lo siguiente:* **I,** *Concesión, para:* **Inciso b)** *Acuacultura comercial* **II,** Permiso, para: **Inciso g)** *Acuacultura de fomento* **III,** *Autorización, para:* **Inciso d)** *Recolectar del medio natural reproductores, larvas, postlarvas, crías, huevos, semillas, alevines o en cualquier otro estadio, y* **Inciso e)** *Acuacultura didáctica.*		

Artículos 22.- *la Secretaría podrá inscribir en el Registro Nacional de Pesca a los acuicultores que no requieran concesión, permiso o Autorización.*	Al **proyecto** le aplica el Artículo, incisos y, fracciones anteriores, porque se trata de una actividad acuícola con fines comerciales.	Por el hecho de presentar a la autoridad correspondiente (SEMARNAT) la Manifestación de Impacto Ambiental, el promovente está cumpliendo con este apartado. El proyecto se vincula por la obligatoriedad de obtener la autorización correspondiente para realizar las obras descritas en esta manifestación de impacto ambiental. Como ya se mencionó anteriormente, la promovente una vez autorizado el proyecto en materia ambiental procederá a tramitar el Registro Nacional de Pesca para la unidad de producción acuícola.
Art. 30°.- *Las actividades pesqueras se clasifican en:* **II.-** *Cultivo o acuacultura con fines*		
Artículo 31°.- *Para realizar las actividades de pesca se requiere lo siguiente:* **I,** *Concesión, para:* **Inciso b)** *Acuacultura comercial* **II,** Permiso, para: **Inciso g)** *Acuacultura de fomento* **III,** *Autorización, para:* **Inciso d)** *Recolectar del medio natural reproductores, larvas, postlarvas, crías, huevos, semillas, alevines o en cualquier otro estadio, y* **Inciso e)** *Acuacultura didáctica.*		

Artículos 22.- *la Secretaría podrá inscribir en el Registro Nacional de Pesca a los acuicultores que no requieran concesión, permiso o Autorización.*	Al **proyecto** le aplica el Artículo, incisos y, fracciones anteriores, porque se trata de una actividad acuícola con fines comerciales.	Por el hecho de presentar a la autoridad correspondiente (SEMARNAT) la Manifestación de Impacto Ambiental, el promovente está cumpliendo con este apartado. El proyecto se vincula por la obligatoriedad de obtener la autorización correspondiente para realizar las obras descritas en esta manifestación de impacto ambiental. Como ya se mencionó anteriormente, la promovente una vez autorizado el proyecto en materia ambiental procederá a tramitar el Registro Nacional de Pesca para la unidad de producción acuícola.
Art. 30°.- *Las actividades pesqueras se clasifican en:* **II.-** *Cultivo o acuacultura con fines*		
Artículo 31°.- *Para realizar las actividades de pesca se requiere lo siguiente:* **I,** *Concesión, para:* **Inciso b)** *Acuacultura comercial* **II,** Permiso, para: **Inciso g)** *Acuacultura de fomento* **III,** *Autorización, para:* **Inciso d)** *Recolectar del medio natural reproductores, larvas, postlarvas, crías, huevos, semillas, alevines o en cualquier otro estadio, y* **Inciso e)** *Acuacultura didáctica.*		

Artículos 22.- *la Secretaría podrá inscribir en el Registro Nacional de Pesca a los acuicultores que no requieran concesión, permiso o Autorización.*	Al **proyecto** le aplica el Artículo, incisos y, fracciones anteriores, porque se trata de una actividad acuícola con fines comerciales.	Por el hecho de presentar a la autoridad correspondiente (SEMARNAT) la Manifestación de Impacto Ambiental, el promovente está cumpliendo con este apartado. El proyecto se vincula por la obligatoriedad de obtener la autorización correspondiente para realizar las obras descritas en esta manifestación de impacto ambiental. Como ya se mencionó anteriormente, la promovente una vez autorizado el proyecto en materia ambiental procederá a tramitar el Registro Nacional de Pesca para la unidad de producción acuícola.
Art. 30°.- *Las actividades pesqueras se clasifican en:* **II.-** *Cultivo o acuacultura con fines*		
Artículo 31°.- *Para realizar las actividades de pesca se requiere lo siguiente:* **I,** *Concesión, para:* **Inciso b)** *Acuacultura comercial* **II,** Permiso, para: **Inciso g)** *Acuacultura de fomento* **III,** *Autorización, para:* **Inciso d)** *Recolectar del medio natural reproductores, larvas, postlarvas, crías, huevos, semillas, alevines o en cualquier otro estadio, y* **Inciso e)** *Acuacultura didáctica.*		

Artículos 22.- *la Secretaría podrá inscribir en el Registro Nacional de Pesca a los acuicultores que no requieran concesión, permiso o Autorización.*	Al **proyecto** le aplica el Artículo, incisos y, fracciones anteriores, porque se trata de una actividad acuícola con fines comerciales.	Por el hecho de presentar a la autoridad correspondiente (SEMARNAT) la Manifestación de Impacto Ambiental, el promovente está cumpliendo con este apartado. El proyecto se vincula por la obligatoriedad de obtener la autorización correspondiente para realizar las obras descritas en esta manifestación de impacto ambiental. Como ya se mencionó anteriormente, la promovente una vez autorizado el proyecto en materia ambiental procederá a tramitar el Registro Nacional de Pesca para la unidad de producción acuícola.
Art. 30°.- *Las actividades pesqueras se clasifican en:* **II.-** *Cultivo o acuacultura con fines*		
Artículo 31°.- *Para realizar las actividades de pesca se requiere lo siguiente:* **I,** *Concesión, para:* **Inciso b)** *Acuacultura comercial* **II,** Permiso, para: **Inciso g)** *Acuacultura de fomento* **III,** *Autorización, para:* **Inciso d)** *Recolectar del medio natural reproductores, larvas, postlarvas, crías, huevos, semillas, alevines o en cualquier otro estadio, y* **Inciso e)** *Acuacultura didáctica.*		

Artículos 22.- *la Secretaría podrá inscribir en el Registro Nacional de Pesca a los acuicultores que no requieran concesión, permiso o Autorización.*	Al **proyecto** le aplica el Artículo, incisos y, fracciones anteriores, porque se trata de una actividad acuícola con fines comerciales.	Por el hecho de presentar a la autoridad correspondiente (SEMARNAT) la Manifestación de Impacto Ambiental, el promovente está cumpliendo con este apartado. El proyecto se vincula por la obligatoriedad de obtener la autorización correspondiente para realizar las obras descritas en esta manifestación de impacto ambiental. Como ya se mencionó anteriormente, la promovente una vez autorizado el proyecto en materia ambiental procederá a tramitar el Registro Nacional de Pesca para la unidad de producción acuícola.
Art. 30°.- *Las actividades pesqueras se clasifican en:* **II.-** *Cultivo o acuacultura con fines*		
Artículo 31°.- *Para realizar las actividades de pesca se requiere lo siguiente:* **I,** *Concesión, para:* **Inciso b)** *Acuacultura comercial* **II,** Permiso, para: **Inciso g)** *Acuacultura de fomento* **III,** *Autorización, para:* **Inciso d)** *Recolectar del medio natural reproductores, larvas, postlarvas, crías, huevos, semillas, alevines o en cualquier otro estadio, y* **Inciso e)** *Acuacultura didáctica.*		

Artículos 22.- *la Secretaría podrá inscribir en el Registro Nacional de Pesca a los acuicultores que no requieran concesión, permiso o Autorización.*	Al **proyecto** le aplica el Artículo, incisos y, fracciones anteriores, porque se trata de una actividad acuícola con fines comerciales.	Por el hecho de presentar a la autoridad correspondiente (SEMARNAT) la Manifestación de Impacto Ambiental, el promovente está cumpliendo con este apartado. El proyecto se vincula por la obligatoriedad de obtener la autorización correspondiente para realizar las obras descritas en esta manifestación de impacto ambiental. Como ya se mencionó anteriormente, la promovente una vez autorizado el proyecto en materia ambiental procederá a tramitar el Registro Nacional de Pesca para la unidad de producción acuícola.
Art. 30°.- *Las actividades pesqueras se clasifican en:* **II.-** *Cultivo o acuacultura con fines*		
Artículo 31°.- *Para realizar las actividades de pesca se requiere lo siguiente:* **I,** *Concesión, para:* **Inciso b)** *Acuacultura comercial* **II,** Permiso, para: **Inciso g)** *Acuacultura de fomento* **III,** *Autorización, para:* **Inciso d)** *Recolectar del medio natural reproductores, larvas, postlarvas, crías, huevos, semillas, alevines o en cualquier otro estadio, y* **Inciso e)** *Acuacultura didáctica.*		

Artículos 22.- *la Secretaría podrá inscribir en el Registro Nacional de Pesca a los acuicultores que no requieran concesión, permiso o Autorización.*	Al **proyecto** le aplica el Artículo, incisos y, fracciones anteriores, porque se trata de una actividad acuícola con fines comerciales.	Por el hecho de presentar a la autoridad correspondiente (SEMARNAT) la Manifestación de Impacto Ambiental, el promovente está cumpliendo con este apartado. El proyecto se vincula por la obligatoriedad de obtener la autorización correspondiente para realizar las obras descritas en esta manifestación de impacto ambiental. Como ya se mencionó anteriormente, la promovente una vez autorizado el proyecto en materia ambiental procederá a tramitar el Registro Nacional de Pesca para la unidad de producción acuícola.
Art. 30°.- *Las actividades pesqueras se clasifican en:* **II.-** *Cultivo o acuacultura con fines*		
Artículo 31°.- *Para realizar las actividades de pesca se requiere lo siguiente:* **I,** *Concesión, para:* **Inciso b)** *Acuacultura comercial* **II,** Permiso, para: **Inciso g)** *Acuacultura de fomento* **III,** *Autorización, para:* **Inciso d)** *Recolectar del medio natural reproductores, larvas, postlarvas, crías, huevos, semillas, alevines o en cualquier otro estadio, y* **Inciso e)** *Acuacultura didáctica.*		

Artículos 22.- *la Secretaría podrá inscribir en el Registro Nacional de Pesca a los acuicultores que no requieran concesión, permiso o Autorización.*	Al **proyecto** le aplica el Artículo, incisos y, fracciones anteriores, porque se trata de una actividad acuícola con fines comerciales.	Por el hecho de presentar a la autoridad correspondiente (SEMARNAT) la Manifestación de Impacto Ambiental, el promovente está cumpliendo con este apartado. El proyecto se vincula por la obligatoriedad de obtener la autorización correspondiente para realizar las obras descritas en esta manifestación de impacto ambiental. Como ya se mencionó anteriormente, la promovente una vez autorizado el proyecto en materia ambiental procederá a tramitar el Registro Nacional de Pesca para la unidad de producción acuícola.
Art. 30°.- *Las actividades pesqueras se clasifican en:* **II.-** *Cultivo o acuacultura con fines*		
Artículo 31°.- *Para realizar las actividades de pesca se requiere lo siguiente:* **I,** *Concesión, para:* **Inciso b)** *Acuacultura comercial* **II,** Permiso, para: **Inciso g)** *Acuacultura de fomento* **III,** *Autorización, para:* **Inciso d)** *Recolectar del medio natural reproductores, larvas, postlarvas, crías, huevos, semillas, alevines o en cualquier otro estadio, y* **Inciso e)** *Acuacultura didáctica.*		

Artículos 22.- *la Secretaría podrá inscribir en el Registro Nacional de Pesca a los acuicultores que no requieran concesión, permiso o Autorización.*	Al **proyecto** le aplica el Artículo, incisos y, fracciones anteriores, porque se trata de una actividad acuícola con fines comerciales.	Por el hecho de presentar a la autoridad correspondiente (SEMARNAT) la Manifestación de Impacto Ambiental, el promovente está cumpliendo con este apartado. El proyecto se vincula por la obligatoriedad de obtener la autorización correspondiente para realizar las obras descritas en esta manifestación de impacto ambiental. Como ya se mencionó anteriormente, la promovente una vez autorizado el proyecto en materia ambiental procederá a tramitar el Registro Nacional de Pesca para la unidad de producción acuícola.
Art. 30°.- *Las actividades pesqueras se clasifican en:* **II.-** *Cultivo o acuacultura con fines*		
Artículo 31°.- *Para realizar las actividades de pesca se requiere lo siguiente:* **I,** *Concesión, para:* **Inciso b)** *Acuacultura comercial* **II,** Permiso, para: **Inciso g)** *Acuacultura de fomento* **III,** *Autorización, para:* **Inciso d)** *Recolectar del medio natural reproductores, larvas, postlarvas, crías, huevos, semillas, alevines o en cualquier otro estadio, y* **Inciso e)** *Acuacultura didáctica.*		

Artículos 22.- *la Secretaría podrá inscribir en el Registro Nacional de Pesca a los acuicultores que no requieran concesión, permiso o Autorización.*	Al **proyecto** le aplica el Artículo, incisos y, fracciones anteriores, porque se trata de una actividad acuícola con fines comerciales.	Por el hecho de presentar a la autoridad correspondiente (SEMARNAT) la Manifestación de Impacto Ambiental, el promovente está cumpliendo con este apartado. El proyecto se vincula por la obligatoriedad de obtener la autorización correspondiente para realizar las obras descritas en esta manifestación de impacto ambiental. Como ya se mencionó anteriormente, la promovente una vez autorizado el proyecto en materia ambiental procederá a tramitar el Registro Nacional de Pesca para la unidad de producción acuícola.
Art. 30°.- *Las actividades pesqueras se clasifican en:* **II.-** *Cultivo o acuacultura con fines*		
Artículo 31°.- *Para realizar las actividades de pesca se requiere lo siguiente:* **I,** *Concesión, para:* **Inciso b)** *Acuacultura comercial* **II,** Permiso, para: **Inciso g)** *Acuacultura de fomento* **III,** *Autorización, para:* **Inciso d)** *Recolectar del medio natural reproductores, larvas, postlarvas, crías, huevos, semillas, alevines o en cualquier otro estadio, y* **Inciso e)** *Acuacultura didáctica.*		

Artículos 22.- *la Secretaría podrá inscribir en el Registro Nacional de Pesca a los acuicultores que no requieran concesión, permiso o Autorización.*	Al **proyecto** le aplica el Artículo, incisos y, fracciones anteriores, porque se trata de una actividad acuícola con fines comerciales.	Por el hecho de presentar a la autoridad correspondiente (SEMARNAT) la Manifestación de Impacto Ambiental, el promovente está cumpliendo con este apartado. El proyecto se vincula por la obligatoriedad de obtener la autorización correspondiente para realizar las obras descritas en esta manifestación de impacto ambiental. Como ya se mencionó anteriormente, la promovente una vez autorizado el proyecto en materia ambiental procederá a tramitar el Registro Nacional de Pesca para la unidad de producción acuícola.
Art. 30°.- *Las actividades pesqueras se clasifican en:* **II.-** *Cultivo o acuacultura con fines*		
Artículo 31°.- *Para realizar las actividades de pesca se requiere lo siguiente:* **I,** *Concesión, para:* **Inciso b)** *Acuacultura comercial* **II,** Permiso, para: **Inciso g)** *Acuacultura de fomento* **III,** *Autorización, para:* **Inciso d)** *Recolectar del medio natural reproductores, larvas, postlarvas, crías, huevos, semillas, alevines o en cualquier otro estadio, y* **Inciso e)** *Acuacultura didáctica.*		

Artículos 22.- *la Secretaría podrá inscribir en el Registro Nacional de Pesca a los acuicultores que no requieran concesión, permiso o Autorización.*	Al **proyecto** le aplica el Artículo, incisos y, fracciones anteriores, porque se trata de una actividad acuícola con fines comerciales.	Por el hecho de presentar a la autoridad correspondiente (SEMARNAT) la Manifestación de Impacto Ambiental, el promovente está cumpliendo con este apartado. El proyecto se vincula por la obligatoriedad de obtener la autorización correspondiente para realizar las obras descritas en esta manifestación de impacto ambiental. Como ya se mencionó anteriormente, la promovente una vez autorizado el proyecto en materia ambiental procederá a tramitar el Registro Nacional de Pesca para la unidad de producción acuícola.
Art. 30°.- *Las actividades pesqueras se clasifican en:* **II.-** *Cultivo o acuacultura con fines*		
Artículo 31°.- *Para realizar las actividades de pesca se requiere lo siguiente:* **I,** *Concesión, para:* **Inciso b)** *Acuacultura comercial* **II,** Permiso, para: **Inciso g)** *Acuacultura de fomento* **III,** *Autorización, para:* **Inciso d)** *Recolectar del medio natural reproductores, larvas, postlarvas, crías, huevos, semillas, alevines o en cualquier otro estadio, y* **Inciso e)** *Acuacultura didáctica.*		

Artículos 22.- *la Secretaría podrá inscribir en el Registro Nacional de Pesca a los acuicultores que no requieran concesión, permiso o Autorización.*	Al **proyecto** le aplica el Artículo, incisos y, fracciones anteriores, porque se trata de una actividad acuícola con fines comerciales.	Por el hecho de presentar a la autoridad correspondiente (SEMARNAT) la Manifestación de Impacto Ambiental, el promovente está cumpliendo con este apartado. El proyecto se vincula por la obligatoriedad de obtener la autorización correspondiente para realizar las obras descritas en esta manifestación de impacto ambiental. Como ya se mencionó anteriormente, la promovente una vez autorizado el proyecto en materia ambiental procederá a tramitar el Registro Nacional de Pesca para la unidad de producción acuícola.
Art. 30°.- *Las actividades pesqueras se clasifican en:* **II.-** *Cultivo o acuacultura con fines*		
Artículo 31°.- *Para realizar las actividades de pesca se requiere lo siguiente:* **I,** *Concesión, para:* **Inciso b)** *Acuacultura comercial* **II,** Permiso, para: **Inciso g)** *Acuacultura de fomento* **III,** *Autorización, para:* **Inciso d)** *Recolectar del medio natural reproductores, larvas, postlarvas, crías, huevos, semillas, alevines o en cualquier otro estadio, y* **Inciso e)** *Acuacultura didáctica.*		

Artículos 22.- *la Secretaría podrá inscribir en el Registro Nacional de Pesca a los acuicultores que no requieran concesión, permiso o Autorización.*	Al **proyecto** le aplica el Artículo, incisos y, fracciones anteriores, porque se trata de una actividad acuícola con fines comerciales.	Por el hecho de presentar a la autoridad correspondiente (SEMARNAT) la Manifestación de Impacto Ambiental, el promovente está cumpliendo con este apartado. El proyecto se vincula por la obligatoriedad de obtener la autorización correspondiente para realizar las obras descritas en esta manifestación de impacto ambiental. Como ya se mencionó anteriormente, la promovente una vez autorizado el proyecto en materia ambiental procederá a tramitar el Registro Nacional de Pesca para la unidad de producción acuícola.
Art. 30°.- *Las actividades pesqueras se clasifican en:* **II.-** *Cultivo o acuacultura con fines*		
Artículo 31°.- *Para realizar las actividades de pesca se requiere lo siguiente:* **I,** *Concesión, para:* **Inciso b)** *Acuacultura comercial* **II,** Permiso, para: **Inciso g)** *Acuacultura de fomento* **III,** *Autorización, para:* **Inciso d)** *Recolectar del medio natural reproductores, larvas, postlarvas, crías, huevos, semillas, alevines o en cualquier otro estadio, y* **Inciso e)** *Acuacultura didáctica.*		

Artículos 22.- *la Secretaría podrá inscribir en el Registro Nacional de Pesca a los acuicultores que no requieran concesión, permiso o Autorización.*	Al **proyecto** le aplica el Artículo, incisos y, fracciones anteriores, porque se trata de una actividad acuícola con fines comerciales.	Por el hecho de presentar a la autoridad correspondiente (SEMARNAT) la Manifestación de Impacto Ambiental, el promovente está cumpliendo con este apartado. El proyecto se vincula por la obligatoriedad de obtener la autorización correspondiente para realizar las obras descritas en esta manifestación de impacto ambiental. Como ya se mencionó anteriormente, la promovente una vez autorizado el proyecto en materia ambiental procederá a tramitar el Registro Nacional de Pesca para la unidad de producción acuícola.
Art. 30°.- *Las actividades pesqueras se clasifican en:* **II.-** *Cultivo o acuacultura con fines*		
Artículo 31°.- *Para realizar las actividades de pesca se requiere lo siguiente:* **I,** *Concesión, para:* **Inciso b)** *Acuacultura comercial* **II,** Permiso, para: **Inciso g)** *Acuacultura de fomento* **III,** *Autorización, para:* **Inciso d)** *Recolectar del medio natural reproductores, larvas, postlarvas, crías, huevos, semillas, alevines o en cualquier otro estadio, y* **Inciso e)** *Acuacultura didáctica.*		

Artículos 22.- *la Secretaría podrá inscribir en el Registro Nacional de Pesca a los acuicultores que no requieran concesión, permiso o Autorización.*	Al **proyecto** le aplica el Artículo, incisos y, fracciones anteriores, porque se trata de una actividad acuícola con fines comerciales.	Por el hecho de presentar a la autoridad correspondiente (SEMARNAT) la Manifestación de Impacto Ambiental, el promovente está cumpliendo con este apartado. El proyecto se vincula por la obligatoriedad de obtener la autorización correspondiente para realizar las obras descritas en esta manifestación de impacto ambiental. Como ya se mencionó anteriormente, la promovente una vez autorizado el proyecto en materia ambiental procederá a tramitar el Registro Nacional de Pesca para la unidad de producción acuícola.
Art. 30°.- *Las actividades pesqueras se clasifican en:* **II.-** *Cultivo o acuacultura con fines*		
Artículo 31°.- *Para realizar las actividades de pesca se requiere lo siguiente:* **I,** *Concesión, para:* **Inciso b)** *Acuacultura comercial* **II,** Permiso, para: **Inciso g)** *Acuacultura de fomento* **III,** *Autorización, para:* **Inciso d)** *Recolectar del medio natural reproductores, larvas, postlarvas, crías, huevos, semillas, alevines o en cualquier otro estadio, y* **Inciso e)** *Acuacultura didáctica.*		

Artículos 22.- *la Secretaría podrá inscribir en el Registro Nacional de Pesca a los acuicultores que no requieran concesión, permiso o Autorización.*	Al **proyecto** le aplica el Artículo, incisos y, fracciones anteriores, porque se trata de una actividad acuícola con fines comerciales.	Por el hecho de presentar a la autoridad correspondiente (SEMARNAT) la Manifestación de Impacto Ambiental, el promovente está cumpliendo con este apartado. El proyecto se vincula por la obligatoriedad de obtener la autorización correspondiente para realizar las obras descritas en esta manifestación de impacto ambiental. Como ya se mencionó anteriormente, la promovente una vez autorizado el proyecto en materia ambiental procederá a tramitar el Registro Nacional de Pesca para la unidad de producción acuícola.
Art. 30°.- *Las actividades pesqueras se clasifican en:* **II.-** *Cultivo o acuacultura con fines*		
Artículo 31°.- *Para realizar las actividades de pesca se requiere lo siguiente:* **I,** *Concesión, para:* **Inciso b)** *Acuacultura comercial* **II,** Permiso, para: **Inciso g)** *Acuacultura de fomento* **III,** *Autorización, para:* **Inciso d)** *Recolectar del medio natural reproductores, larvas, postlarvas, crías, huevos, semillas, alevines o en cualquier otro estadio, y* **Inciso e)** *Acuacultura didáctica.*		

Artículos 22.- *la Secretaría podrá inscribir en el Registro Nacional de Pesca a los acuicultores que no requieran concesión, permiso o Autorización.*	Al **proyecto** le aplica el Artículo, incisos y, fracciones anteriores, porque se trata de una actividad acuícola con fines comerciales.	Por el hecho de presentar a la autoridad correspondiente (SEMARNAT) la Manifestación de Impacto Ambiental, el promovente está cumpliendo con este apartado. El proyecto se vincula por la obligatoriedad de obtener la autorización correspondiente para realizar las obras descritas en esta manifestación de impacto ambiental. Como ya se mencionó anteriormente, la promovente una vez autorizado el proyecto en materia ambiental procederá a tramitar el Registro Nacional de Pesca para la unidad de producción acuícola.
Art. 30°.- *Las actividades pesqueras se clasifican en:* **II.-** *Cultivo o acuacultura con fines*		
Artículo 31°.- *Para realizar las actividades de pesca se requiere lo siguiente:* **I,** *Concesión, para:* **Inciso b)** *Acuacultura comercial* **II,** Permiso, para: **Inciso g)** *Acuacultura de fomento* **III,** *Autorización, para:* **Inciso d)** *Recolectar del medio natural reproductores, larvas, postlarvas, crías, huevos, semillas, alevines o en cualquier otro estadio, y* **Inciso e)** *Acuacultura didáctica.*		

Artículos 22.- *la Secretaría podrá inscribir en el Registro Nacional de Pesca a los acuicultores que no requieran concesión, permiso o Autorización.*	Al **proyecto** le aplica el Artículo, incisos y, fracciones anteriores, porque se trata de una actividad acuícola con fines comerciales.	Por el hecho de presentar a la autoridad correspondiente (SEMARNAT) la Manifestación de Impacto Ambiental, el promovente está cumpliendo con este apartado. El proyecto se vincula por la obligatoriedad de obtener la autorización correspondiente para realizar las obras descritas en esta manifestación de impacto ambiental. Como ya se mencionó anteriormente, la promovente una vez autorizado el proyecto en materia ambiental procederá a tramitar el Registro Nacional de Pesca para la unidad de producción acuícola.
Art. 30°.- *Las actividades pesqueras se clasifican en:* **II.-** *Cultivo o acuacultura con fines*		
Artículo 31°.- *Para realizar las actividades de pesca se requiere lo siguiente:* **I,** *Concesión, para:* **Inciso b)** *Acuacultura comercial* **II,** Permiso, para: **Inciso g)** *Acuacultura de fomento* **III,** *Autorización, para:* **Inciso d)** *Recolectar del medio natural reproductores, larvas, postlarvas, crías, huevos, semillas, alevines o en cualquier otro estadio, y* **Inciso e)** *Acuacultura didáctica.*		

Artículos 22.- *la Secretaría podrá inscribir en el Registro Nacional de Pesca a los acuicultores que no requieran concesión, permiso o Autorización.*	Al **proyecto** le aplica el Artículo, incisos y, fracciones anteriores, porque se trata de una actividad acuícola con fines comerciales.	Por el hecho de presentar a la autoridad correspondiente (SEMARNAT) la Manifestación de Impacto Ambiental, el promovente está cumpliendo con este apartado. El proyecto se vincula por la obligatoriedad de obtener la autorización correspondiente para realizar las obras descritas en esta manifestación de impacto ambiental. Como ya se mencionó anteriormente, la promovente una vez autorizado el proyecto en materia ambiental procederá a tramitar el Registro Nacional de Pesca para la unidad de producción acuícola.
Art. 30°.- *Las actividades pesqueras se clasifican en:* **II.-** *Cultivo o acuacultura con fines*		
Artículo 31°.- *Para realizar las actividades de pesca se requiere lo siguiente:* **I,** *Concesión, para:* **Inciso b)** *Acuacultura comercial* **II,** Permiso, para: **Inciso g)** *Acuacultura de fomento* **III,** *Autorización, para:* **Inciso d)** *Recolectar del medio natural reproductores, larvas, postlarvas, crías, huevos, semillas, alevines o en cualquier otro estadio, y* **Inciso e)** *Acuacultura didáctica.*		

Artículos 22.- *la Secretaría podrá inscribir en el Registro Nacional de Pesca a los acuicultores que no requieran concesión, permiso o Autorización.*	Al **proyecto** le aplica el Artículo, incisos y, fracciones anteriores, porque se trata de una actividad acuícola con fines comerciales.	Por el hecho de presentar a la autoridad correspondiente (SEMARNAT) la Manifestación de Impacto Ambiental, el promovente está cumpliendo con este apartado. El proyecto se vincula por la obligatoriedad de obtener la autorización correspondiente para realizar las obras descritas en esta manifestación de impacto ambiental. Como ya se mencionó anteriormente, la promovente una vez autorizado el proyecto en materia ambiental procederá a tramitar el Registro Nacional de Pesca para la unidad de producción acuícola.
Art. 30°.- *Las actividades pesqueras se clasifican en:* **II.-** *Cultivo o acuacultura con fines*		
Artículo 31°.- *Para realizar las actividades de pesca se requiere lo siguiente:* **I,** *Concesión, para:* **Inciso b)** *Acuacultura comercial* **II,** Permiso, para: **Inciso g)** *Acuacultura de fomento* **III,** *Autorización, para:* **Inciso d)** *Recolectar del medio natural reproductores, larvas, postlarvas, crías, huevos, semillas, alevines o en cualquier otro estadio, y* **Inciso e)** *Acuacultura didáctica.*		

Artículos 22.- *la Secretaría podrá inscribir en el Registro Nacional de Pesca a los acuicultores que no requieran concesión, permiso o Autorización.*	Al **proyecto** le aplica el Artículo, incisos y, fracciones anteriores, porque se trata de una actividad acuícola con fines comerciales.	Por el hecho de presentar a la autoridad correspondiente (SEMARNAT) la Manifestación de Impacto Ambiental, el promovente está cumpliendo con este apartado. El proyecto se vincula por la obligatoriedad de obtener la autorización correspondiente para realizar las obras descritas en esta manifestación de impacto ambiental. Como ya se mencionó anteriormente, la promovente una vez autorizado el proyecto en materia ambiental procederá a tramitar el Registro Nacional de Pesca para la unidad de producción acuícola.
Art. 30°.- *Las actividades pesqueras se clasifican en:* **II.-** *Cultivo o acuacultura con fines*		
Artículo 31°.- *Para realizar las actividades de pesca se requiere lo siguiente:* **I,** *Concesión, para:* **Inciso b)** *Acuacultura comercial* **II,** Permiso, para: **Inciso g)** *Acuacultura de fomento* **III,** *Autorización, para:* **Inciso d)** *Recolectar del medio natural reproductores, larvas, postlarvas, crías, huevos, semillas, alevines o en cualquier otro estadio, y* **Inciso e)** *Acuacultura didáctica.*		

Artículos 22.- *la Secretaría podrá inscribir en el Registro Nacional de Pesca a los acuicultores que no requieran concesión, permiso o Autorización.*	Al **proyecto** le aplica el Artículo, incisos y, fracciones anteriores, porque se trata de una actividad acuícola con fines comerciales.	Por el hecho de presentar a la autoridad correspondiente (SEMARNAT) la Manifestación de Impacto Ambiental, el promovente está cumpliendo con este apartado. El proyecto se vincula por la obligatoriedad de obtener la autorización correspondiente para realizar las obras descritas en esta manifestación de impacto ambiental. Como ya se mencionó anteriormente, la promovente una vez autorizado el proyecto en materia ambiental procederá a tramitar el Registro Nacional de Pesca para la unidad de producción acuícola.
Art. 30°.- *Las actividades pesqueras se clasifican en:* **II.-** *Cultivo o acuacultura con fines*		
Artículo 31°.- *Para realizar las actividades de pesca se requiere lo siguiente:* **I,** *Concesión, para:* **Inciso b)** *Acuacultura comercial* **II,** Permiso, para: **Inciso g)** *Acuacultura de fomento* **III,** *Autorización, para:* **Inciso d)** *Recolectar del medio natural reproductores, larvas, postlarvas, crías, huevos, semillas, alevines o en cualquier otro estadio, y* **Inciso e)** *Acuacultura didáctica.*		

Artículos 22.- *la Secretaría podrá inscribir en el Registro Nacional de Pesca a los acuicultores que no requieran concesión, permiso o Autorización.*	Al **proyecto** le aplica el Artículo, incisos y, fracciones anteriores, porque se trata de una actividad acuícola con fines comerciales.	Por el hecho de presentar a la autoridad correspondiente (SEMARNAT) la Manifestación de Impacto Ambiental, el promovente está cumpliendo con este apartado. El proyecto se vincula por la obligatoriedad de obtener la autorización correspondiente para realizar las obras descritas en esta manifestación de impacto ambiental. Como ya se mencionó anteriormente, la promovente una vez autorizado el proyecto en materia ambiental procederá a tramitar el Registro Nacional de Pesca para la unidad de producción acuícola.
Art. 30°.- *Las actividades pesqueras se clasifican en:* **II.-** *Cultivo o acuacultura con fines*		
Artículo 31°.- *Para realizar las actividades de pesca se requiere lo siguiente:* **I,** *Concesión, para:* **Inciso b)** *Acuacultura comercial* **II,** Permiso, para: **Inciso g)** *Acuacultura de fomento* **III,** *Autorización, para:* **Inciso d)** *Recolectar del medio natural reproductores, larvas, postlarvas, crías, huevos, semillas, alevines o en cualquier otro estadio, y* **Inciso e)** *Acuacultura didáctica.*		

Artículos 22.- *la Secretaría podrá inscribir en el Registro Nacional de Pesca a los acuicultores que no requieran concesión, permiso o Autorización.*	Al **proyecto** le aplica el Artículo, incisos y, fracciones anteriores, porque se trata de una actividad acuícola con fines comerciales.	Por el hecho de presentar a la autoridad correspondiente (SEMARNAT) la Manifestación de Impacto Ambiental, el promovente está cumpliendo con este apartado. El proyecto se vincula por la obligatoriedad de obtener la autorización correspondiente para realizar las obras descritas en esta manifestación de impacto ambiental. Como ya se mencionó anteriormente, la promovente una vez autorizado el proyecto en materia ambiental procederá a tramitar el Registro Nacional de Pesca para la unidad de producción acuícola.
Art. 30°.- *Las actividades pesqueras se clasifican en:* **II.-** *Cultivo o acuacultura con fines*		
Artículo 31°.- *Para realizar las actividades de pesca se requiere lo siguiente:* **I,** *Concesión, para:* **Inciso b)** *Acuacultura comercial* **II,** Permiso, para: **Inciso g)** *Acuacultura de fomento* **III,** *Autorización, para:* **Inciso d)** *Recolectar del medio natural reproductores, larvas, postlarvas, crías, huevos, semillas, alevines o en cualquier otro estadio, y* **Inciso e)** *Acuacultura didáctica.*		

Artículos 22.- *la Secretaría podrá inscribir en el Registro Nacional de Pesca a los acuicultores que no requieran concesión, permiso o Autorización.*	Al **proyecto** le aplica el Artículo, incisos y, fracciones anteriores, porque se trata de una actividad acuícola con fines comerciales.	Por el hecho de presentar a la autoridad correspondiente (SEMARNAT) la Manifestación de Impacto Ambiental, el promovente está cumpliendo con este apartado. El proyecto se vincula por la obligatoriedad de obtener la autorización correspondiente para realizar las obras descritas en esta manifestación de impacto ambiental. Como ya se mencionó anteriormente, la promovente una vez autorizado el proyecto en materia ambiental procederá a tramitar el Registro Nacional de Pesca para la unidad de producción acuícola.
Art. 30°.- *Las actividades pesqueras se clasifican en:* **II.-** *Cultivo o acuacultura con fines*		
Artículo 31°.- *Para realizar las actividades de pesca se requiere lo siguiente:* **I,** *Concesión, para:* **Inciso b)** *Acuacultura comercial* **II,** Permiso, para: **Inciso g)** *Acuacultura de fomento* **III,** *Autorización, para:* **Inciso d)** *Recolectar del medio natural reproductores, larvas, postlarvas, crías, huevos, semillas, alevines o en cualquier otro estadio, y* **Inciso e)** *Acuacultura didáctica.*		

Artículos 22.- *la Secretaría podrá inscribir en el Registro Nacional de Pesca a los acuicultores que no requieran concesión, permiso o Autorización.*	Al **proyecto** le aplica el Artículo, incisos y, fracciones anteriores, porque se trata de una actividad acuícola con fines comerciales.	Por el hecho de presentar a la autoridad correspondiente (SEMARNAT) la Manifestación de Impacto Ambiental, el promovente está cumpliendo con este apartado. El proyecto se vincula por la obligatoriedad de obtener la autorización correspondiente para realizar las obras descritas en esta manifestación de impacto ambiental. Como ya se mencionó anteriormente, la promovente una vez autorizado el proyecto en materia ambiental procederá a tramitar el Registro Nacional de Pesca para la unidad de producción acuícola.
Art. 30°.- *Las actividades pesqueras se clasifican en:* **II.-** *Cultivo o acuacultura con fines*		
Artículo 31°.- *Para realizar las actividades de pesca se requiere lo siguiente:* **I,** *Concesión, para:* **Inciso b)** *Acuacultura comercial* **II,** Permiso, para: **Inciso g)** *Acuacultura de fomento* **III,** *Autorización, para:* **Inciso d)** *Recolectar del medio natural reproductores, larvas, postlarvas, crías, huevos, semillas, alevines o en cualquier otro estadio, y* **Inciso e)** *Acuacultura didáctica.*		

Artículos 22.- *la Secretaría podrá inscribir en el Registro Nacional de Pesca a los acuicultores que no requieran concesión, permiso o Autorización.*	Al **proyecto** le aplica el Artículo, incisos y, fracciones anteriores, porque se trata de una actividad acuícola con fines comerciales.	Por el hecho de presentar a la autoridad correspondiente (SEMARNAT) la Manifestación de Impacto Ambiental, el promovente está cumpliendo con este apartado. El proyecto se vincula por la obligatoriedad de obtener la autorización correspondiente para realizar las obras descritas en esta manifestación de impacto ambiental. Como ya se mencionó anteriormente, la promovente una vez autorizado el proyecto en materia ambiental procederá a tramitar el Registro Nacional de Pesca para la unidad de producción acuícola.
Art. 30°.- *Las actividades pesqueras se clasifican en:* **II.-** *Cultivo o acuacultura con fines*		
Artículo 31°.- *Para realizar las actividades de pesca se requiere lo siguiente:* **I,** *Concesión, para:* **Inciso b)** *Acuacultura comercial* **II,** Permiso, para: **Inciso g)** *Acuacultura de fomento* **III,** *Autorización, para:* **Inciso d)** *Recolectar del medio natural reproductores, larvas, postlarvas, crías, huevos, semillas, alevines o en cualquier otro estadio, y* **Inciso e)** *Acuacultura didáctica.*		

Artículos 22.- *la Secretaría podrá inscribir en el Registro Nacional de Pesca a los acuicultores que no requieran concesión, permiso o Autorización.*	Al **proyecto** le aplica el Artículo, incisos y, fracciones anteriores, porque se trata de una actividad acuícola con fines comerciales.	Por el hecho de presentar a la autoridad correspondiente (SEMARNAT) la Manifestación de Impacto Ambiental, el promovente está cumpliendo con este apartado. El proyecto se vincula por la obligatoriedad de obtener la autorización correspondiente para realizar las obras descritas en esta manifestación de impacto ambiental. Como ya se mencionó anteriormente, la promovente una vez autorizado el proyecto en materia ambiental procederá a tramitar el Registro Nacional de Pesca para la unidad de producción acuícola.
Art. 30°.- *Las actividades pesqueras se clasifican en:* **II.-** *Cultivo o acuacultura con fines*		
Artículo 31°.- *Para realizar las actividades de pesca se requiere lo siguiente:* **I,** *Concesión, para:* **Inciso b)** *Acuacultura comercial* **II,** Permiso, para: **Inciso g)** *Acuacultura de fomento* **III,** *Autorización, para:* **Inciso d)** *Recolectar del medio natural reproductores, larvas, postlarvas, crías, huevos, semillas, alevines o en cualquier otro estadio, y* **Inciso e)** *Acuacultura didáctica.*		

Artículos 22.- *la Secretaría podrá inscribir en el Registro Nacional de Pesca a los acuicultores que no requieran concesión, permiso o Autorización.*	Al **proyecto** le aplica el Artículo, incisos y, fracciones anteriores, porque se trata de una actividad acuícola con fines comerciales.	Por el hecho de presentar a la autoridad correspondiente (SEMARNAT) la Manifestación de Impacto Ambiental, el promovente está cumpliendo con este apartado. El proyecto se vincula por la obligatoriedad de obtener la autorización correspondiente para realizar las obras descritas en esta manifestación de impacto ambiental. Como ya se mencionó anteriormente, la promovente una vez autorizado el proyecto en materia ambiental procederá a tramitar el Registro Nacional de Pesca para la unidad de producción acuícola.
Art. 30°.- *Las actividades pesqueras se clasifican en:* **II.-** *Cultivo o acuacultura con fines*		
Artículo 31°.- *Para realizar las actividades de pesca se requiere lo siguiente:* **I,** *Concesión, para:* **Inciso b)** *Acuacultura comercial* **II,** Permiso, para: **Inciso g)** *Acuacultura de fomento* **III,** *Autorización, para:* **Inciso d)** *Recolectar del medio natural reproductores, larvas, postlarvas, crías, huevos, semillas, alevines o en cualquier otro estadio, y* **Inciso e)** *Acuacultura didáctica.*		

Artículos 22.- *la Secretaría podrá inscribir en el Registro Nacional de Pesca a los acuicultores que no requieran concesión, permiso o Autorización.*	Al **proyecto** le aplica el Artículo, incisos y, fracciones anteriores, porque se trata de una actividad acuícola con fines comerciales.	Por el hecho de presentar a la autoridad correspondiente (SEMARNAT) la Manifestación de Impacto Ambiental, el promovente está cumpliendo con este apartado. El proyecto se vincula por la obligatoriedad de obtener la autorización correspondiente para realizar las obras descritas en esta manifestación de impacto ambiental. Como ya se mencionó anteriormente, la promovente una vez autorizado el proyecto en materia ambiental procederá a tramitar el Registro Nacional de Pesca para la unidad de producción acuícola.
Art. 30°.- *Las actividades pesqueras se clasifican en:* **II.-** *Cultivo o acuacultura con fines*		
Artículo 31°.- *Para realizar las actividades de pesca se requiere lo siguiente:* **I,** *Concesión, para:* **Inciso b)** *Acuacultura comercial* **II,** Permiso, para: **Inciso g)** *Acuacultura de fomento* **III,** *Autorización, para:* **Inciso d)** *Recolectar del medio natural reproductores, larvas, postlarvas, crías, huevos, semillas, alevines o en cualquier otro estadio, y* **Inciso e)** *Acuacultura didáctica.*		

Artículos 22.- *la Secretaría podrá inscribir en el Registro Nacional de Pesca a los acuicultores que no requieran concesión, permiso o Autorización.*	Al **proyecto** le aplica el Artículo, incisos y, fracciones anteriores, porque se trata de una actividad acuícola con fines comerciales.	Por el hecho de presentar a la autoridad correspondiente (SEMARNAT) la Manifestación de Impacto Ambiental, el promovente está cumpliendo con este apartado. El proyecto se vincula por la obligatoriedad de obtener la autorización correspondiente para realizar las obras descritas en esta manifestación de impacto ambiental. Como ya se mencionó anteriormente, la promovente una vez autorizado el proyecto en materia ambiental procederá a tramitar el Registro Nacional de Pesca para la unidad de producción acuícola.
Art. 30°.- *Las actividades pesqueras se clasifican en:* **II.-** *Cultivo o acuacultura con fines*		
Artículo 31°.- *Para realizar las actividades de pesca se requiere lo siguiente:* **I,** *Concesión, para:* **Inciso b)** *Acuacultura comercial* **II,** Permiso, para: **Inciso g)** *Acuacultura de fomento* **III,** *Autorización, para:* **Inciso d)** *Recolectar del medio natural reproductores, larvas, postlarvas, crías, huevos, semillas, alevines o en cualquier otro estadio, y* **Inciso e)** *Acuacultura didáctica.*		

Artículos 22.- *la Secretaría podrá inscribir en el Registro Nacional de Pesca a los acuicultores que no requieran concesión, permiso o Autorización.*	Al **proyecto** le aplica el Artículo, incisos y, fracciones anteriores, porque se trata de una actividad acuícola con fines comerciales.	Por el hecho de presentar a la autoridad correspondiente (SEMARNAT) la Manifestación de Impacto Ambiental, el promovente está cumpliendo con este apartado. El proyecto se vincula por la obligatoriedad de obtener la autorización correspondiente para realizar las obras descritas en esta manifestación de impacto ambiental. Como ya se mencionó anteriormente, la promovente una vez autorizado el proyecto en materia ambiental procederá a tramitar el Registro Nacional de Pesca para la unidad de producción acuícola.
Art. 30°.- *Las actividades pesqueras se clasifican en:* **II.-** *Cultivo o acuacultura con fines*		
Artículo 31°.- *Para realizar las actividades de pesca se requiere lo siguiente:* **I,** *Concesión, para:* **Inciso b)** *Acuacultura comercial* **II,** Permiso, para: **Inciso g)** *Acuacultura de fomento* **III,** *Autorización, para:* **Inciso d)** *Recolectar del medio natural reproductores, larvas, postlarvas, crías, huevos, semillas, alevines o en cualquier otro estadio, y* **Inciso e)** *Acuacultura didáctica.*		

Artículos 22.- *la Secretaría podrá inscribir en el Registro Nacional de Pesca a los acuicultores que no requieran concesión, permiso o Autorización.*	Al **proyecto** le aplica el Artículo, incisos y, fracciones anteriores, porque se trata de una actividad acuícola con fines comerciales.	Por el hecho de presentar a la autoridad correspondiente (SEMARNAT) la Manifestación de Impacto Ambiental, el promovente está cumpliendo con este apartado. El proyecto se vincula por la obligatoriedad de obtener la autorización correspondiente para realizar las obras descritas en esta manifestación de impacto ambiental. Como ya se mencionó anteriormente, la promovente una vez autorizado el proyecto en materia ambiental procederá a tramitar el Registro Nacional de Pesca para la unidad de producción acuícola.
Art. 30°.- *Las actividades pesqueras se clasifican en:* **II.-** *Cultivo o acuacultura con fines*		
Artículo 31°.- *Para realizar las actividades de pesca se requiere lo siguiente:* **I,** *Concesión, para:* **Inciso b)** *Acuacultura comercial* **II,** Permiso, para: **Inciso g)** *Acuacultura de fomento* **III,** *Autorización, para:* **Inciso d)** *Recolectar del medio natural reproductores, larvas, postlarvas, crías, huevos, semillas, alevines o en cualquier otro estadio, y* **Inciso e)** *Acuacultura didáctica.*		

Artículos 22.- *la Secretaría podrá inscribir en el Registro Nacional de Pesca a los acuicultores que no requieran concesión, permiso o Autorización.*	Al **proyecto** le aplica el Artículo, incisos y, fracciones anteriores, porque se trata de una actividad acuícola con fines comerciales.	Por el hecho de presentar a la autoridad correspondiente (SEMARNAT) la Manifestación de Impacto Ambiental, el promovente está cumpliendo con este apartado. El proyecto se vincula por la obligatoriedad de obtener la autorización correspondiente para realizar las obras descritas en esta manifestación de impacto ambiental. Como ya se mencionó anteriormente, la promovente una vez autorizado el proyecto en materia ambiental procederá a tramitar el Registro Nacional de Pesca para la unidad de producción acuícola.
Art. 30°.- *Las actividades pesqueras se clasifican en:* **II.-** *Cultivo o acuacultura con fines*		
Artículo 31°.- *Para realizar las actividades de pesca se requiere lo siguiente:* **I,** *Concesión, para:* **Inciso b)** *Acuacultura comercial* **II,** Permiso, para: **Inciso g)** *Acuacultura de fomento* **III,** *Autorización, para:* **Inciso d)** *Recolectar del medio natural reproductores, larvas, postlarvas, crías, huevos, semillas, alevines o en cualquier otro estadio, y* **Inciso e)** *Acuacultura didáctica.*		

Artículos 22.- *la Secretaría podrá inscribir en el Registro Nacional de Pesca a los acuicultores que no requieran concesión, permiso o Autorización.*	Al **proyecto** le aplica el Artículo, incisos y, fracciones anteriores, porque se trata de una actividad acuícola con fines comerciales.	Por el hecho de presentar a la autoridad correspondiente (SEMARNAT) la Manifestación de Impacto Ambiental, el promovente está cumpliendo con este apartado. El proyecto se vincula por la obligatoriedad de obtener la autorización correspondiente para realizar las obras descritas en esta manifestación de impacto ambiental. Como ya se mencionó anteriormente, la promovente una vez autorizado el proyecto en materia ambiental procederá a tramitar el Registro Nacional de Pesca para la unidad de producción acuícola.
Art. 30°.- *Las actividades pesqueras se clasifican en:* **II.-** *Cultivo o acuacultura con fines*		
Artículo 31°.- *Para realizar las actividades de pesca se requiere lo siguiente:* **I,** *Concesión, para:* **Inciso b)** *Acuacultura comercial* **II,** Permiso, para: **Inciso g)** *Acuacultura de fomento* **III,** *Autorización, para:* **Inciso d)** *Recolectar del medio natural reproductores, larvas, postlarvas, crías, huevos, semillas, alevines o en cualquier otro estadio, y* **Inciso e)** *Acuacultura didáctica.*		

Artículos 22.- *la Secretaría podrá inscribir en el Registro Nacional de Pesca a los acuicultores que no requieran concesión, permiso o Autorización.*	Al **proyecto** le aplica el Artículo, incisos y, fracciones anteriores, porque se trata de una actividad acuícola con fines comerciales.	Por el hecho de presentar a la autoridad correspondiente (SEMARNAT) la Manifestación de Impacto Ambiental, el promovente está cumpliendo con este apartado. El proyecto se vincula por la obligatoriedad de obtener la autorización correspondiente para realizar las obras descritas en esta manifestación de impacto ambiental. Como ya se mencionó anteriormente, la promovente una vez autorizado el proyecto en materia ambiental procederá a tramitar el Registro Nacional de Pesca para la unidad de producción acuícola.
Art. 30°.- *Las actividades pesqueras se clasifican en:* **II.-** *Cultivo o acuacultura con fines*		
Artículo 31°.- *Para realizar las actividades de pesca se requiere lo siguiente:* **I,** *Concesión, para:* **Inciso b)** *Acuacultura comercial* **II,** Permiso, para: **Inciso g)** *Acuacultura de fomento* **III,** *Autorización, para:* **Inciso d)** *Recolectar del medio natural reproductores, larvas, postlarvas, crías, huevos, semillas, alevines o en cualquier otro estadio, y* **Inciso e)** *Acuacultura didáctica.*		

Artículos 22.- *la Secretaría podrá inscribir en el Registro Nacional de Pesca a los acuicultores que no requieran concesión, permiso o Autorización.*	Al **proyecto** le aplica el Artículo, incisos y, fracciones anteriores, porque se trata de una actividad acuícola con fines comerciales.	Por el hecho de presentar a la autoridad correspondiente (SEMARNAT) la Manifestación de Impacto Ambiental, el promovente está cumpliendo con este apartado. El proyecto se vincula por la obligatoriedad de obtener la autorización correspondiente para realizar las obras descritas en esta manifestación de impacto ambiental. Como ya se mencionó anteriormente, la promovente una vez autorizado el proyecto en materia ambiental procederá a tramitar el Registro Nacional de Pesca para la unidad de producción acuícola.
Art. 30°.- *Las actividades pesqueras se clasifican en:* **II.-** *Cultivo o acuacultura con fines*		
Artículo 31°.- *Para realizar las actividades de pesca se requiere lo siguiente:* **I,** *Concesión, para:* **Inciso b)** *Acuacultura comercial* **II,** Permiso, para: **Inciso g)** *Acuacultura de fomento* **III,** *Autorización, para:* **Inciso d)** *Recolectar del medio natural reproductores, larvas, postlarvas, crías, huevos, semillas, alevines o en cualquier otro estadio, y* **Inciso e)** *Acuacultura didáctica.*		

Artículos 22.- *la Secretaría podrá inscribir en el Registro Nacional de Pesca a los acuicultores que no requieran concesión, permiso o Autorización.*	Al **proyecto** le aplica el Artículo, incisos y, fracciones anteriores, porque se trata de una actividad acuícola con fines comerciales.	Por el hecho de presentar a la autoridad correspondiente (SEMARNAT) la Manifestación de Impacto Ambiental, el promovente está cumpliendo con este apartado. El proyecto se vincula por la obligatoriedad de obtener la autorización correspondiente para realizar las obras descritas en esta manifestación de impacto ambiental. Como ya se mencionó anteriormente, la promovente una vez autorizado el proyecto en materia ambiental procederá a tramitar el Registro Nacional de Pesca para la unidad de producción acuícola.
Art. 30°.- *Las actividades pesqueras se clasifican en:* **II.-** *Cultivo o acuacultura con fines*		
Artículo 31°.- *Para realizar las actividades de pesca se requiere lo siguiente:* **I,** *Concesión, para:* **Inciso b)** *Acuacultura comercial* **II,** Permiso, para: **Inciso g)** *Acuacultura de fomento* **III,** *Autorización, para:* **Inciso d)** *Recolectar del medio natural reproductores, larvas, postlarvas, crías, huevos, semillas, alevines o en cualquier otro estadio, y* **Inciso e)** *Acuacultura didáctica.*		

Artículos 22.- *la Secretaría podrá inscribir en el Registro Nacional de Pesca a los acuicultores que no requieran concesión, permiso o Autorización.*	Al **proyecto** le aplica el Artículo, incisos y, fracciones anteriores, porque se trata de una actividad acuícola con fines comerciales.	Por el hecho de presentar a la autoridad correspondiente (SEMARNAT) la Manifestación de Impacto Ambiental, el promovente está cumpliendo con este apartado. El proyecto se vincula por la obligatoriedad de obtener la autorización correspondiente para realizar las obras descritas en esta manifestación de impacto ambiental. Como ya se mencionó anteriormente, la promovente una vez autorizado el proyecto en materia ambiental procederá a tramitar el Registro Nacional de Pesca para la unidad de producción acuícola.
Art. 30°.- *Las actividades pesqueras se clasifican en:* **II.-** *Cultivo o acuacultura con fines*		
Artículo 31°.- *Para realizar las actividades de pesca se requiere lo siguiente:* **I,** *Concesión, para:* **Inciso b)** *Acuacultura comercial* **II,** Permiso, para: **Inciso g)** *Acuacultura de fomento* **III,** *Autorización, para:* **Inciso d)** *Recolectar del medio natural reproductores, larvas, postlarvas, crías, huevos, semillas, alevines o en cualquier otro estadio, y* **Inciso e)** *Acuacultura didáctica.*		

Artículos 22.- *la Secretaría podrá inscribir en el Registro Nacional de Pesca a los acuicultores que no requieran concesión, permiso o Autorización.*	Al **proyecto** le aplica el Artículo, incisos y, fracciones anteriores, porque se trata de una actividad acuícola con fines comerciales.	Por el hecho de presentar a la autoridad correspondiente (SEMARNAT) la Manifestación de Impacto Ambiental, el promovente está cumpliendo con este apartado. El proyecto se vincula por la obligatoriedad de obtener la autorización correspondiente para realizar las obras descritas en esta manifestación de impacto ambiental. Como ya se mencionó anteriormente, la promovente una vez autorizado el proyecto en materia ambiental procederá a tramitar el Registro Nacional de Pesca para la unidad de producción acuícola.
Art. 30°.- *Las actividades pesqueras se clasifican en:* **II.-** *Cultivo o acuacultura con fines*		
Artículo 31°.- *Para realizar las actividades de pesca se requiere lo siguiente:* **I,** *Concesión, para:* **Inciso b)** *Acuacultura comercial* **II,** Permiso, para: **Inciso g)** *Acuacultura de fomento* **III,** *Autorización, para:* **Inciso d)** *Recolectar del medio natural reproductores, larvas, postlarvas, crías, huevos, semillas, alevines o en cualquier otro estadio, y* **Inciso e)** *Acuacultura didáctica.*		

Artículos 22.- *la Secretaría podrá inscribir en el Registro Nacional de Pesca a los acuicultores que no requieran concesión, permiso o Autorización.*	Al **proyecto** le aplica el Artículo, incisos y, fracciones anteriores, porque se trata de una actividad acuícola con fines comerciales.	Por el hecho de presentar a la autoridad correspondiente (SEMARNAT) la Manifestación de Impacto Ambiental, el promovente está cumpliendo con este apartado. El proyecto se vincula por la obligatoriedad de obtener la autorización correspondiente para realizar las obras descritas en esta manifestación de impacto ambiental. Como ya se mencionó anteriormente, la promovente una vez autorizado el proyecto en materia ambiental procederá a tramitar el Registro Nacional de Pesca para la unidad de producción acuícola.
Art. 30°.- *Las actividades pesqueras se clasifican en:* **II.-** *Cultivo o acuacultura con fines*		
Artículo 31°.- *Para realizar las actividades de pesca se requiere lo siguiente:* **I,** *Concesión, para:* **Inciso b)** *Acuacultura comercial* **II,** Permiso, para: **Inciso g)** *Acuacultura de fomento* **III,** *Autorización, para:* **Inciso d)** *Recolectar del medio natural reproductores, larvas, postlarvas, crías, huevos, semillas, alevines o en cualquier otro estadio, y* **Inciso e)** *Acuacultura didáctica.*		

Artículos 22.- *la Secretaría podrá inscribir en el Registro Nacional de Pesca a los acuicultores que no requieran concesión, permiso o Autorización.*	Al **proyecto** le aplica el Artículo, incisos y, fracciones anteriores, porque se trata de una actividad acuícola con fines comerciales.	Por el hecho de presentar a la autoridad correspondiente (SEMARNAT) la Manifestación de Impacto Ambiental, el promovente está cumpliendo con este apartado. El proyecto se vincula por la obligatoriedad de obtener la autorización correspondiente para realizar las obras descritas en esta manifestación de impacto ambiental. Como ya se mencionó anteriormente, la promovente una vez autorizado el proyecto en materia ambiental procederá a tramitar el Registro Nacional de Pesca para la unidad de producción acuícola.
Art. 30°.- *Las actividades pesqueras se clasifican en:* **II.-** *Cultivo o acuacultura con fines*		
Artículo 31°.- *Para realizar las actividades de pesca se requiere lo siguiente:* **I,** *Concesión, para:* **Inciso b)** *Acuacultura comercial* **II,** Permiso, para: **Inciso g)** *Acuacultura de fomento* **III,** *Autorización, para:* **Inciso d)** *Recolectar del medio natural reproductores, larvas, postlarvas, crías, huevos, semillas, alevines o en cualquier otro estadio, y* **Inciso e)** *Acuacultura didáctica.*		

Artículos 22.- *la Secretaría podrá inscribir en el Registro Nacional de Pesca a los acuicultores que no requieran concesión, permiso o Autorización.*	Al **proyecto** le aplica el Artículo, incisos y, fracciones anteriores, porque se trata de una actividad acuícola con fines comerciales.	Por el hecho de presentar a la autoridad correspondiente (SEMARNAT) la Manifestación de Impacto Ambiental, el promovente está cumpliendo con este apartado. El proyecto se vincula por la obligatoriedad de obtener la autorización correspondiente para realizar las obras descritas en esta manifestación de impacto ambiental. Como ya se mencionó anteriormente, la promovente una vez autorizado el proyecto en materia ambiental procederá a tramitar el Registro Nacional de Pesca para la unidad de producción acuícola.
Art. 30°.- *Las actividades pesqueras se clasifican en:* **II.-** *Cultivo o acuacultura con fines*		
Artículo 31°.- *Para realizar las actividades de pesca se requiere lo siguiente:* **I,** *Concesión, para:* **Inciso b)** *Acuacultura comercial* **II,** Permiso, para: **Inciso g)** *Acuacultura de fomento* **III,** *Autorización, para:* **Inciso d)** *Recolectar del medio natural reproductores, larvas, postlarvas, crías, huevos, semillas, alevines o en cualquier otro estadio, y* **Inciso e)** *Acuacultura didáctica.*		

Artículos 22.- *la Secretaría podrá inscribir en el Registro Nacional de Pesca a los acuicultores que no requieran concesión, permiso o Autorización.*	Al **proyecto** le aplica el Artículo, incisos y, fracciones anteriores, porque se trata de una actividad acuícola con fines comerciales.	Por el hecho de presentar a la autoridad correspondiente (SEMARNAT) la Manifestación de Impacto Ambiental, el promovente está cumpliendo con este apartado. El proyecto se vincula por la obligatoriedad de obtener la autorización correspondiente para realizar las obras descritas en esta manifestación de impacto ambiental. Como ya se mencionó anteriormente, la promovente una vez autorizado el proyecto en materia ambiental procederá a tramitar el Registro Nacional de Pesca para la unidad de producción acuícola.
Art. 30°.- *Las actividades pesqueras se clasifican en:* **II.-** *Cultivo o acuacultura con fines*		
Artículo 31°.- *Para realizar las actividades de pesca se requiere lo siguiente:* **I,** *Concesión, para:* **Inciso b)** *Acuacultura comercial* **II,** Permiso, para: **Inciso g)** *Acuacultura de fomento* **III,** *Autorización, para:* **Inciso d)** *Recolectar del medio natural reproductores, larvas, postlarvas, crías, huevos, semillas, alevines o en cualquier otro estadio, y* **Inciso e)** *Acuacultura didáctica.*		

Artículos 22.- *la Secretaría podrá inscribir en el Registro Nacional de Pesca a los acuicultores que no requieran concesión, permiso o Autorización.*	Al **proyecto** le aplica el Artículo, incisos y, fracciones anteriores, porque se trata de una actividad acuícola con fines comerciales.	Por el hecho de presentar a la autoridad correspondiente (SEMARNAT) la Manifestación de Impacto Ambiental, el promovente está cumpliendo con este apartado. El proyecto se vincula por la obligatoriedad de obtener la autorización correspondiente para realizar las obras descritas en esta manifestación de impacto ambiental. Como ya se mencionó anteriormente, la promovente una vez autorizado el proyecto en materia ambiental procederá a tramitar el Registro Nacional de Pesca para la unidad de producción acuícola.
Art. 30°.- *Las actividades pesqueras se clasifican en:* **II.-** *Cultivo o acuacultura con fines*		
Artículo 31°.- *Para realizar las actividades de pesca se requiere lo siguiente:* **I,** *Concesión, para:* **Inciso b)** *Acuacultura comercial* **II,** Permiso, para: **Inciso g)** *Acuacultura de fomento* **III,** *Autorización, para:* **Inciso d)** *Recolectar del medio natural reproductores, larvas, postlarvas, crías, huevos, semillas, alevines o en cualquier otro estadio, y* **Inciso e)** *Acuacultura didáctica.*		

Artículos 22.- *la Secretaría podrá inscribir en el Registro Nacional de Pesca a los acuicultores que no requieran concesión, permiso o Autorización.*	Al **proyecto** le aplica el Artículo, incisos y, fracciones anteriores, porque se trata de una actividad acuícola con fines comerciales.	Por el hecho de presentar a la autoridad correspondiente (SEMARNAT) la Manifestación de Impacto Ambiental, el promovente está cumpliendo con este apartado. El proyecto se vincula por la obligatoriedad de obtener la autorización correspondiente para realizar las obras descritas en esta manifestación de impacto ambiental. Como ya se mencionó anteriormente, la promovente una vez autorizado el proyecto en materia ambiental procederá a tramitar el Registro Nacional de Pesca para la unidad de producción acuícola.
Art. 30°.- *Las actividades pesqueras se clasifican en:* **II.-** *Cultivo o acuacultura con fines*		
Artículo 31°.- *Para realizar las actividades de pesca se requiere lo siguiente:* **I,** *Concesión, para:* **Inciso b)** *Acuacultura comercial* **II,** Permiso, para: **Inciso g)** *Acuacultura de fomento* **III,** *Autorización, para:* **Inciso d)** *Recolectar del medio natural reproductores, larvas, postlarvas, crías, huevos, semillas, alevines o en cualquier otro estadio, y* **Inciso e)** *Acuacultura didáctica.*		

Artículos 22.- *la Secretaría podrá inscribir en el Registro Nacional de Pesca a los acuicultores que no requieran concesión, permiso o Autorización.*	Al **proyecto** le aplica el Artículo, incisos y, fracciones anteriores, porque se trata de una actividad acuícola con fines comerciales.	Por el hecho de presentar a la autoridad correspondiente (SEMARNAT) la Manifestación de Impacto Ambiental, el promovente está cumpliendo con este apartado. El proyecto se vincula por la obligatoriedad de obtener la autorización correspondiente para realizar las obras descritas en esta manifestación de impacto ambiental. Como ya se mencionó anteriormente, la promovente una vez autorizado el proyecto en materia ambiental procederá a tramitar el Registro Nacional de Pesca para la unidad de producción acuícola.
Art. 30°.- *Las actividades pesqueras se clasifican en:* **II.-** *Cultivo o acuacultura con fines*		
Artículo 31°.- *Para realizar las actividades de pesca se requiere lo siguiente:* **I,** *Concesión, para:* **Inciso b)** *Acuacultura comercial* **II,** Permiso, para: **Inciso g)** *Acuacultura de fomento* **III,** *Autorización, para:* **Inciso d)** *Recolectar del medio natural reproductores, larvas, postlarvas, crías, huevos, semillas, alevines o en cualquier otro estadio, y* **Inciso e)** *Acuacultura didáctica.*		

Artículos 22.- *la Secretaría podrá inscribir en el Registro Nacional de Pesca a los acuicultores que no requieran concesión, permiso o Autorización.*	Al **proyecto** le aplica el Artículo, incisos y, fracciones anteriores, porque se trata de una actividad acuícola con fines comerciales.	Por el hecho de presentar a la autoridad correspondiente (SEMARNAT) la Manifestación de Impacto Ambiental, el promovente está cumpliendo con este apartado. El proyecto se vincula por la obligatoriedad de obtener la autorización correspondiente para realizar las obras descritas en esta manifestación de impacto ambiental. Como ya se mencionó anteriormente, la promovente una vez autorizado el proyecto en materia ambiental procederá a tramitar el Registro Nacional de Pesca para la unidad de producción acuícola.
Art. 30°.- *Las actividades pesqueras se clasifican en:* **II.-** *Cultivo o acuacultura con fines*		
Artículo 31°.- *Para realizar las actividades de pesca se requiere lo siguiente:* **I,** *Concesión, para:* **Inciso b)** *Acuacultura comercial* **II,** Permiso, para: **Inciso g)** *Acuacultura de fomento* **III,** *Autorización, para:* **Inciso d)** *Recolectar del medio natural reproductores, larvas, postlarvas, crías, huevos, semillas, alevines o en cualquier otro estadio, y* **Inciso e)** *Acuacultura didáctica.*		

Artículos 22.- *la Secretaría podrá inscribir en el Registro Nacional de Pesca a los acuicultores que no requieran concesión, permiso o Autorización.*	Al **proyecto** le aplica el Artículo, incisos y, fracciones anteriores, porque se trata de una actividad acuícola con fines comerciales.	Por el hecho de presentar a la autoridad correspondiente (SEMARNAT) la Manifestación de Impacto Ambiental, el promovente está cumpliendo con este apartado. El proyecto se vincula por la obligatoriedad de obtener la autorización correspondiente para realizar las obras descritas en esta manifestación de impacto ambiental. Como ya se mencionó anteriormente, la promovente una vez autorizado el proyecto en materia ambiental procederá a tramitar el Registro Nacional de Pesca para la unidad de producción acuícola.
Art. 30°.- *Las actividades pesqueras se clasifican en:* **II.-** *Cultivo o acuacultura con fines*		
Artículo 31°.- *Para realizar las actividades de pesca se requiere lo siguiente:* **I,** *Concesión, para:* **Inciso b)** *Acuacultura comercial* **II,** Permiso, para: **Inciso g)** *Acuacultura de fomento* **III,** *Autorización, para:* **Inciso d)** *Recolectar del medio natural reproductores, larvas, postlarvas, crías, huevos, semillas, alevines o en cualquier otro estadio, y* **Inciso e)** *Acuacultura didáctica.*		

Artículos 22.- *la Secretaría podrá inscribir en el Registro Nacional de Pesca a los acuicultores que no requieran concesión, permiso o Autorización.*	Al **proyecto** le aplica el Artículo, incisos y, fracciones anteriores, porque se trata de una actividad acuícola con fines comerciales.	Por el hecho de presentar a la autoridad correspondiente (SEMARNAT) la Manifestación de Impacto Ambiental, el promovente está cumpliendo con este apartado. El proyecto se vincula por la obligatoriedad de obtener la autorización correspondiente para realizar las obras descritas en esta manifestación de impacto ambiental. Como ya se mencionó anteriormente, la promovente una vez autorizado el proyecto en materia ambiental procederá a tramitar el Registro Nacional de Pesca para la unidad de producción acuícola.
Art. 30°.- *Las actividades pesqueras se clasifican en:* **II.-** *Cultivo o acuacultura con fines*		
Artículo 31°.- *Para realizar las actividades de pesca se requiere lo siguiente:* **I,** *Concesión, para:* **Inciso b)** *Acuacultura comercial* **II,** Permiso, para: **Inciso g)** *Acuacultura de fomento* **III,** *Autorización, para:* **Inciso d)** *Recolectar del medio natural reproductores, larvas, postlarvas, crías, huevos, semillas, alevines o en cualquier otro estadio, y* **Inciso e)** *Acuacultura didáctica.*		

Artículos 22.- *la Secretaría podrá inscribir en el Registro Nacional de Pesca a los acuicultores que no requieran concesión, permiso o Autorización.*	Al **proyecto** le aplica el Artículo, incisos y, fracciones anteriores, porque se trata de una actividad acuícola con fines comerciales.	Por el hecho de presentar a la autoridad correspondiente (SEMARNAT) la Manifestación de Impacto Ambiental, el promovente está cumpliendo con este apartado. El proyecto se vincula por la obligatoriedad de obtener la autorización correspondiente para realizar las obras descritas en esta manifestación de impacto ambiental. Como ya se mencionó anteriormente, la promovente una vez autorizado el proyecto en materia ambiental procederá a tramitar el Registro Nacional de Pesca para la unidad de producción acuícola.
Art. 30°.- *Las actividades pesqueras se clasifican en:* **II.-** *Cultivo o acuacultura con fines*		
Artículo 31°.- *Para realizar las actividades de pesca se requiere lo siguiente:* **I,** *Concesión, para:* **Inciso b)** *Acuacultura comercial* **II,** Permiso, para: **Inciso g)** *Acuacultura de fomento* **III,** *Autorización, para:* **Inciso d)** *Recolectar del medio natural reproductores, larvas, postlarvas, crías, huevos, semillas, alevines o en cualquier otro estadio, y* **Inciso e)** *Acuacultura didáctica.*		

Artículos 22.- *la Secretaría podrá inscribir en el Registro Nacional de Pesca a los acuicultores que no requieran concesión, permiso o Autorización.*	Al **proyecto** le aplica el Artículo, incisos y, fracciones anteriores, porque se trata de una actividad acuícola con fines comerciales.	Por el hecho de presentar a la autoridad correspondiente (SEMARNAT) la Manifestación de Impacto Ambiental, el promovente está cumpliendo con este apartado. El proyecto se vincula por la obligatoriedad de obtener la autorización correspondiente para realizar las obras descritas en esta manifestación de impacto ambiental. Como ya se mencionó anteriormente, la promovente una vez autorizado el proyecto en materia ambiental procederá a tramitar el Registro Nacional de Pesca para la unidad de producción acuícola.
Art. 30°.- *Las actividades pesqueras se clasifican en:* **II.-** *Cultivo o acuacultura con fines*		
Artículo 31°.- *Para realizar las actividades de pesca se requiere lo siguiente:* **I,** *Concesión, para:* **Inciso b)** *Acuacultura comercial* **II,** Permiso, para: **Inciso g)** *Acuacultura de fomento* **III,** *Autorización, para:* **Inciso d)** *Recolectar del medio natural reproductores, larvas, postlarvas, crías, huevos, semillas, alevines o en cualquier otro estadio, y* **Inciso e)** *Acuacultura didáctica.*		

Artículos 22.- *la Secretaría podrá inscribir en el Registro Nacional de Pesca a los acuicultores que no requieran concesión, permiso o Autorización.*	Al **proyecto** le aplica el Artículo, incisos y, fracciones anteriores, porque se trata de una actividad acuícola con fines comerciales.	Por el hecho de presentar a la autoridad correspondiente (SEMARNAT) la Manifestación de Impacto Ambiental, el promovente está cumpliendo con este apartado. El proyecto se vincula por la obligatoriedad de obtener la autorización correspondiente para realizar las obras descritas en esta manifestación de impacto ambiental. Como ya se mencionó anteriormente, la promovente una vez autorizado el proyecto en materia ambiental procederá a tramitar el Registro Nacional de Pesca para la unidad de producción acuícola.
Art. 30°.- *Las actividades pesqueras se clasifican en:* **II.-** *Cultivo o acuacultura con fines*		
Artículo 31°.- *Para realizar las actividades de pesca se requiere lo siguiente:* **I,** *Concesión, para:* **Inciso b)** *Acuacultura comercial* **II,** Permiso, para: **Inciso g)** *Acuacultura de fomento* **III,** *Autorización, para:* **Inciso d)** *Recolectar del medio natural reproductores, larvas, postlarvas, crías, huevos, semillas, alevines o en cualquier otro estadio, y* **Inciso e)** *Acuacultura didáctica.*		

Artículos 22.- *la Secretaría podrá inscribir en el Registro Nacional de Pesca a los acuicultores que no requieran concesión, permiso o Autorización.*	Al **proyecto** le aplica el Artículo, incisos y, fracciones anteriores, porque se trata de una actividad acuícola con fines comerciales.	Por el hecho de presentar a la autoridad correspondiente (SEMARNAT) la Manifestación de Impacto Ambiental, el promovente está cumpliendo con este apartado. El proyecto se vincula por la obligatoriedad de obtener la autorización correspondiente para realizar las obras descritas en esta manifestación de impacto ambiental. Como ya se mencionó anteriormente, la promovente una vez autorizado el proyecto en materia ambiental procederá a tramitar el Registro Nacional de Pesca para la unidad de producción acuícola.
Art. 30°.- *Las actividades pesqueras se clasifican en:* **II.-** *Cultivo o acuacultura con fines*		
Artículo 31°.- *Para realizar las actividades de pesca se requiere lo siguiente:* **I,** *Concesión, para:* **Inciso b)** *Acuacultura comercial* **II,** Permiso, para: **Inciso g)** *Acuacultura de fomento* **III,** *Autorización, para:* **Inciso d)** *Recolectar del medio natural reproductores, larvas, postlarvas, crías, huevos, semillas, alevines o en cualquier otro estadio, y* **Inciso e)** *Acuacultura didáctica.*		

Artículos 22.- *la Secretaría podrá inscribir en el Registro Nacional de Pesca a los acuicultores que no requieran concesión, permiso o Autorización.*	Al **proyecto** le aplica el Artículo, incisos y, fracciones anteriores, porque se trata de una actividad acuícola con fines comerciales.	Por el hecho de presentar a la autoridad correspondiente (SEMARNAT) la Manifestación de Impacto Ambiental, el promovente está cumpliendo con este apartado. El proyecto se vincula por la obligatoriedad de obtener la autorización correspondiente para realizar las obras descritas en esta manifestación de impacto ambiental. Como ya se mencionó anteriormente, la promovente una vez autorizado el proyecto en materia ambiental procederá a tramitar el Registro Nacional de Pesca para la unidad de producción acuícola.
Art. 30°.- *Las actividades pesqueras se clasifican en:* **II.-** *Cultivo o acuacultura con fines*		
Artículo 31°.- *Para realizar las actividades de pesca se requiere lo siguiente:* **I,** *Concesión, para:* **Inciso b)** *Acuacultura comercial* **II,** Permiso, para: **Inciso g)** *Acuacultura de fomento* **III,** *Autorización, para:* **Inciso d)** *Recolectar del medio natural reproductores, larvas, postlarvas, crías, huevos, semillas, alevines o en cualquier otro estadio, y* **Inciso e)** *Acuacultura didáctica.*		

Artículos 22.- *la Secretaría podrá inscribir en el Registro Nacional de Pesca a los acuicultores que no requieran concesión, permiso o Autorización.*	Al **proyecto** le aplica el Artículo, incisos y, fracciones anteriores, porque se trata de una actividad acuícola con fines comerciales.	Por el hecho de presentar a la autoridad correspondiente (SEMARNAT) la Manifestación de Impacto Ambiental, el promovente está cumpliendo con este apartado. El proyecto se vincula por la obligatoriedad de obtener la autorización correspondiente para realizar las obras descritas en esta manifestación de impacto ambiental. Como ya se mencionó anteriormente, la promovente una vez autorizado el proyecto en materia ambiental procederá a tramitar el Registro Nacional de Pesca para la unidad de producción acuícola.
Art. 30°.- *Las actividades pesqueras se clasifican en:* **II.-** *Cultivo o acuacultura con fines*		
Artículo 31°.- *Para realizar las actividades de pesca se requiere lo siguiente:* **I,** *Concesión, para:* **Inciso b)** *Acuacultura comercial* **II,** Permiso, para: **Inciso g)** *Acuacultura de fomento* **III,** *Autorización, para:* **Inciso d)** *Recolectar del medio natural reproductores, larvas, postlarvas, crías, huevos, semillas, alevines o en cualquier otro estadio, y* **Inciso e)** *Acuacultura didáctica.*		

Artículos 22.- *la Secretaría podrá inscribir en el Registro Nacional de Pesca a los acuicultores que no requieran concesión, permiso o Autorización.*	Al **proyecto** le aplica el Artículo, incisos y, fracciones anteriores, porque se trata de una actividad acuícola con fines comerciales.	Por el hecho de presentar a la autoridad correspondiente (SEMARNAT) la Manifestación de Impacto Ambiental, el promovente está cumpliendo con este apartado. El proyecto se vincula por la obligatoriedad de obtener la autorización correspondiente para realizar las obras descritas en esta manifestación de impacto ambiental. Como ya se mencionó anteriormente, la promovente una vez autorizado el proyecto en materia ambiental procederá a tramitar el Registro Nacional de Pesca para la unidad de producción acuícola.
Art. 30°.- *Las actividades pesqueras se clasifican en:* **II.-** *Cultivo o acuacultura con fines*		
Artículo 31°.- *Para realizar las actividades de pesca se requiere lo siguiente:* **I,** *Concesión, para:* **Inciso b)** *Acuacultura comercial* **II,** Permiso, para: **Inciso g)** *Acuacultura de fomento* **III,** *Autorización, para:* **Inciso d)** *Recolectar del medio natural reproductores, larvas, postlarvas, crías, huevos, semillas, alevines o en cualquier otro estadio, y* **Inciso e)** *Acuacultura didáctica.*		

Artículos 22.- *la Secretaría podrá inscribir en el Registro Nacional de Pesca a los acuicultores que no requieran concesión, permiso o Autorización.*	Al **proyecto** le aplica el Artículo, incisos y, fracciones anteriores, porque se trata de una actividad acuícola con fines comerciales.	Por el hecho de presentar a la autoridad correspondiente (SEMARNAT) la Manifestación de Impacto Ambiental, el promovente está cumpliendo con este apartado. El proyecto se vincula por la obligatoriedad de obtener la autorización correspondiente para realizar las obras descritas en esta manifestación de impacto ambiental. Como ya se mencionó anteriormente, la promovente una vez autorizado el proyecto en materia ambiental procederá a tramitar el Registro Nacional de Pesca para la unidad de producción acuícola.
Art. 30°.- *Las actividades pesqueras se clasifican en:* **II.-** *Cultivo o acuacultura con fines*		
Artículo 31°.- *Para realizar las actividades de pesca se requiere lo siguiente:* **I,** *Concesión, para:* **Inciso b)** *Acuacultura comercial* **II,** Permiso, para: **Inciso g)** *Acuacultura de fomento* **III,** *Autorización, para:* **Inciso d)** *Recolectar del medio natural reproductores, larvas, postlarvas, crías, huevos, semillas, alevines o en cualquier otro estadio, y* **Inciso e)** *Acuacultura didáctica.*		

Artículos 22.- *la Secretaría podrá inscribir en el Registro Nacional de Pesca a los acuicultores que no requieran concesión, permiso o Autorización.*	Al **proyecto** le aplica el Artículo, incisos y, fracciones anteriores, porque se trata de una actividad acuícola con fines comerciales.	Por el hecho de presentar a la autoridad correspondiente (SEMARNAT) la Manifestación de Impacto Ambiental, el promovente está cumpliendo con este apartado. El proyecto se vincula por la obligatoriedad de obtener la autorización correspondiente para realizar las obras descritas en esta manifestación de impacto ambiental. Como ya se mencionó anteriormente, la promovente una vez autorizado el proyecto en materia ambiental procederá a tramitar el Registro Nacional de Pesca para la unidad de producción acuícola.
Art. 30°.- *Las actividades pesqueras se clasifican en:* **II.-** *Cultivo o acuacultura con fines*		
Artículo 31°.- *Para realizar las actividades de pesca se requiere lo siguiente:* **I,** *Concesión, para:* **Inciso b)** *Acuacultura comercial* **II,** Permiso, para: **Inciso g)** *Acuacultura de fomento* **III,** *Autorización, para:* **Inciso d)** *Recolectar del medio natural reproductores, larvas, postlarvas, crías, huevos, semillas, alevines o en cualquier otro estadio, y* **Inciso e)** *Acuacultura didáctica.*		

Artículos 22.- *la Secretaría podrá inscribir en el Registro Nacional de Pesca a los acuicultores que no requieran concesión, permiso o Autorización.*	Al **proyecto** le aplica el Artículo, incisos y, fracciones anteriores, porque se trata de una actividad acuícola con fines comerciales.	Por el hecho de presentar a la autoridad correspondiente (SEMARNAT) la Manifestación de Impacto Ambiental, el promovente está cumpliendo con este apartado. El proyecto se vincula por la obligatoriedad de obtener la autorización correspondiente para realizar las obras descritas en esta manifestación de impacto ambiental. Como ya se mencionó anteriormente, la promovente una vez autorizado el proyecto en materia ambiental procederá a tramitar el Registro Nacional de Pesca para la unidad de producción acuícola.
Art. 30°.- *Las actividades pesqueras se clasifican en:* **II.-** *Cultivo o acuacultura con fines*		
Artículo 31°.- *Para realizar las actividades de pesca se requiere lo siguiente:* **I,** *Concesión, para:* **Inciso b)** *Acuacultura comercial* **II,** Permiso, para: **Inciso g)** *Acuacultura de fomento* **III,** *Autorización, para:* **Inciso d)** *Recolectar del medio natural reproductores, larvas, postlarvas, crías, huevos, semillas, alevines o en cualquier otro estadio, y* **Inciso e)** *Acuacultura didáctica.*		

Artículos 22.- *la Secretaría podrá inscribir en el Registro Nacional de Pesca a los acuicultores que no requieran concesión, permiso o Autorización.*	Al **proyecto** le aplica el Artículo, incisos y, fracciones anteriores, porque se trata de una actividad acuícola con fines comerciales.	Por el hecho de presentar a la autoridad correspondiente (SEMARNAT) la Manifestación de Impacto Ambiental, el promovente está cumpliendo con este apartado. El proyecto se vincula por la obligatoriedad de obtener la autorización correspondiente para realizar las obras descritas en esta manifestación de impacto ambiental. Como ya se mencionó anteriormente, la promovente una vez autorizado el proyecto en materia ambiental procederá a tramitar el Registro Nacional de Pesca para la unidad de producción acuícola.
Art. 30°.- *Las actividades pesqueras se clasifican en:* **II.-** *Cultivo o acuacultura con fines*		
Artículo 31°.- *Para realizar las actividades de pesca se requiere lo siguiente:* **I,** *Concesión, para:* **Inciso b)** *Acuacultura comercial* **II,** Permiso, para: **Inciso g)** *Acuacultura de fomento* **III,** *Autorización, para:* **Inciso d)** *Recolectar del medio natural reproductores, larvas, postlarvas, crías, huevos, semillas, alevines o en cualquier otro estadio, y* **Inciso e)** *Acuacultura didáctica.*		

Artículos 22.- *la Secretaría podrá inscribir en el Registro Nacional de Pesca a los acuicultores que no requieran concesión, permiso o Autorización.*	Al **proyecto** le aplica el Artículo, incisos y, fracciones anteriores, porque se trata de una actividad acuícola con fines comerciales.	Por el hecho de presentar a la autoridad correspondiente (SEMARNAT) la Manifestación de Impacto Ambiental, el promovente está cumpliendo con este apartado. El proyecto se vincula por la obligatoriedad de obtener la autorización correspondiente para realizar las obras descritas en esta manifestación de impacto ambiental. Como ya se mencionó anteriormente, la promovente una vez autorizado el proyecto en materia ambiental procederá a tramitar el Registro Nacional de Pesca para la unidad de producción acuícola.
Art. 30°.- *Las actividades pesqueras se clasifican en:* **II.-** *Cultivo o acuacultura con fines*		
Artículo 31°.- *Para realizar las actividades de pesca se requiere lo siguiente:* **I,** *Concesión, para:* **Inciso b)** *Acuacultura comercial* **II,** Permiso, para: **Inciso g)** *Acuacultura de fomento* **III,** *Autorización, para:* **Inciso d)** *Recolectar del medio natural reproductores, larvas, postlarvas, crías, huevos, semillas, alevines o en cualquier otro estadio, y* **Inciso e)** *Acuacultura didáctica.*		

Artículos 22.- *la Secretaría podrá inscribir en el Registro Nacional de Pesca a los acuicultores que no requieran concesión, permiso o Autorización.*	Al **proyecto** le aplica el Artículo, incisos y, fracciones anteriores, porque se trata de una actividad acuícola con fines comerciales.	Por el hecho de presentar a la autoridad correspondiente (SEMARNAT) la Manifestación de Impacto Ambiental, el promovente está cumpliendo con este apartado. El proyecto se vincula por la obligatoriedad de obtener la autorización correspondiente para realizar las obras descritas en esta manifestación de impacto ambiental. Como ya se mencionó anteriormente, la promovente una vez autorizado el proyecto en materia ambiental procederá a tramitar el Registro Nacional de Pesca para la unidad de producción acuícola.
Art. 30°.- *Las actividades pesqueras se clasifican en:* **II.-** *Cultivo o acuacultura con fines*		
Artículo 31°.- *Para realizar las actividades de pesca se requiere lo siguiente:* **I,** *Concesión, para:* **Inciso b)** *Acuacultura comercial* **II,** Permiso, para: **Inciso g)** *Acuacultura de fomento* **III,** *Autorización, para:* **Inciso d)** *Recolectar del medio natural reproductores, larvas, postlarvas, crías, huevos, semillas, alevines o en cualquier otro estadio, y* **Inciso e)** *Acuacultura didáctica.*		

Artículos 22.- *la Secretaría podrá inscribir en el Registro Nacional de Pesca a los acuicultores que no requieran concesión, permiso o Autorización.*	Al **proyecto** le aplica el Artículo, incisos y, fracciones anteriores, porque se trata de una actividad acuícola con fines comerciales.	Por el hecho de presentar a la autoridad correspondiente (SEMARNAT) la Manifestación de Impacto Ambiental, el promovente está cumpliendo con este apartado. El proyecto se vincula por la obligatoriedad de obtener la autorización correspondiente para realizar las obras descritas en esta manifestación de impacto ambiental. Como ya se mencionó anteriormente, la promovente una vez autorizado el proyecto en materia ambiental procederá a tramitar el Registro Nacional de Pesca para la unidad de producción acuícola.
Art. 30°.- *Las actividades pesqueras se clasifican en:* **II.-** *Cultivo o acuacultura con fines*		
Artículo 31°.- *Para realizar las actividades de pesca se requiere lo siguiente:* **I,** *Concesión, para:* **Inciso b)** *Acuacultura comercial* **II,** Permiso, para: **Inciso g)** *Acuacultura de fomento* **III,** *Autorización, para:* **Inciso d)** *Recolectar del medio natural reproductores, larvas, postlarvas, crías, huevos, semillas, alevines o en cualquier otro estadio, y* **Inciso e)** *Acuacultura didáctica.*		

Artículos 22.- *la Secretaría podrá inscribir en el Registro Nacional de Pesca a los acuicultores que no requieran concesión, permiso o Autorización.*	Al **proyecto** le aplica el Artículo, incisos y, fracciones anteriores, porque se trata de una actividad acuícola con fines comerciales.	Por el hecho de presentar a la autoridad correspondiente (SEMARNAT) la Manifestación de Impacto Ambiental, el promovente está cumpliendo con este apartado. El proyecto se vincula por la obligatoriedad de obtener la autorización correspondiente para realizar las obras descritas en esta manifestación de impacto ambiental. Como ya se mencionó anteriormente, la promovente una vez autorizado el proyecto en materia ambiental procederá a tramitar el Registro Nacional de Pesca para la unidad de producción acuícola.
Art. 30°.- *Las actividades pesqueras se clasifican en:* **II.-** *Cultivo o acuacultura con fines*		
Artículo 31°.- *Para realizar las actividades de pesca se requiere lo siguiente:* **I,** *Concesión, para:* **Inciso b)** *Acuacultura comercial* **II,** Permiso, para: **Inciso g)** *Acuacultura de fomento* **III,** *Autorización, para:* **Inciso d)** *Recolectar del medio natural reproductores, larvas, postlarvas, crías, huevos, semillas, alevines o en cualquier otro estadio, y* **Inciso e)** *Acuacultura didáctica.*		

Artículos 22.- *la Secretaría podrá inscribir en el Registro Nacional de Pesca a los acuicultores que no requieran concesión, permiso o Autorización.*	Al **proyecto** le aplica el Artículo, incisos y, fracciones anteriores, porque se trata de una actividad acuícola con fines comerciales.	Por el hecho de presentar a la autoridad correspondiente (SEMARNAT) la Manifestación de Impacto Ambiental, el promovente está cumpliendo con este apartado. El proyecto se vincula por la obligatoriedad de obtener la autorización correspondiente para realizar las obras descritas en esta manifestación de impacto ambiental. Como ya se mencionó anteriormente, la promovente una vez autorizado el proyecto en materia ambiental procederá a tramitar el Registro Nacional de Pesca para la unidad de producción acuícola.
Art. 30°.- *Las actividades pesqueras se clasifican en:* **II.-** *Cultivo o acuacultura con fines*		
Artículo 31°.- *Para realizar las actividades de pesca se requiere lo siguiente:* **I,** *Concesión, para:* **Inciso b)** *Acuacultura comercial* **II,** Permiso, para: **Inciso g)** *Acuacultura de fomento* **III,** *Autorización, para:* **Inciso d)** *Recolectar del medio natural reproductores, larvas, postlarvas, crías, huevos, semillas, alevines o en cualquier otro estadio, y* **Inciso e)** *Acuacultura didáctica.*		

Artículos 22.- *la Secretaría podrá inscribir en el Registro Nacional de Pesca a los acuicultores que no requieran concesión, permiso o Autorización.*	Al **proyecto** le aplica el Artículo, incisos y, fracciones anteriores, porque se trata de una actividad acuícola con fines comerciales.	Por el hecho de presentar a la autoridad correspondiente (SEMARNAT) la Manifestación de Impacto Ambiental, el promovente está cumpliendo con este apartado. El proyecto se vincula por la obligatoriedad de obtener la autorización correspondiente para realizar las obras descritas en esta manifestación de impacto ambiental. Como ya se mencionó anteriormente, la promovente una vez autorizado el proyecto en materia ambiental procederá a tramitar el Registro Nacional de Pesca para la unidad de producción acuícola.
Art. 30°.- *Las actividades pesqueras se clasifican en:* **II.-** *Cultivo o acuacultura con fines*		
Artículo 31°.- *Para realizar las actividades de pesca se requiere lo siguiente:* **I,** *Concesión, para:* **Inciso b)** *Acuacultura comercial* **II,** Permiso, para: **Inciso g)** *Acuacultura de fomento* **III,** *Autorización, para:* **Inciso d)** *Recolectar del medio natural reproductores, larvas, postlarvas, crías, huevos, semillas, alevines o en cualquier otro estadio, y* **Inciso e)** *Acuacultura didáctica.*		

Artículos 22.- *la Secretaría podrá inscribir en el Registro Nacional de Pesca a los acuicultores que no requieran concesión, permiso o Autorización.*	Al **proyecto** le aplica el Artículo, incisos y, fracciones anteriores, porque se trata de una actividad acuícola con fines comerciales.	Por el hecho de presentar a la autoridad correspondiente (SEMARNAT) la Manifestación de Impacto Ambiental, el promovente está cumpliendo con este apartado. El proyecto se vincula por la obligatoriedad de obtener la autorización correspondiente para realizar las obras descritas en esta manifestación de impacto ambiental. Como ya se mencionó anteriormente, la promovente una vez autorizado el proyecto en materia ambiental procederá a tramitar el Registro Nacional de Pesca para la unidad de producción acuícola.
Art. 30°.- *Las actividades pesqueras se clasifican en:* **II.-** *Cultivo o acuacultura con fines*		
Artículo 31°.- *Para realizar las actividades de pesca se requiere lo siguiente:* **I,** *Concesión, para:* **Inciso b)** *Acuacultura comercial* **II,** Permiso, para: **Inciso g)** *Acuacultura de fomento* **III,** *Autorización, para:* **Inciso d)** *Recolectar del medio natural reproductores, larvas, postlarvas, crías, huevos, semillas, alevines o en cualquier otro estadio, y* **Inciso e)** *Acuacultura didáctica.*		

Artículos 22.- *la Secretaría podrá inscribir en el Registro Nacional de Pesca a los acuicultores que no requieran concesión, permiso o Autorización.*	Al **proyecto** le aplica el Artículo, incisos y, fracciones anteriores, porque se trata de una actividad acuícola con fines comerciales.	Por el hecho de presentar a la autoridad correspondiente (SEMARNAT) la Manifestación de Impacto Ambiental, el promovente está cumpliendo con este apartado. El proyecto se vincula por la obligatoriedad de obtener la autorización correspondiente para realizar las obras descritas en esta manifestación de impacto ambiental. Como ya se mencionó anteriormente, la promovente una vez autorizado el proyecto en materia ambiental procederá a tramitar el Registro Nacional de Pesca para la unidad de producción acuícola.
Art. 30°.- *Las actividades pesqueras se clasifican en:* **II.-** *Cultivo o acuacultura con fines*		
Artículo 31°.- *Para realizar las actividades de pesca se requiere lo siguiente:* **I,** *Concesión, para:* **Inciso b)** *Acuacultura comercial* **II,** Permiso, para: **Inciso g)** *Acuacultura de fomento* **III,** *Autorización, para:* **Inciso d)** *Recolectar del medio natural reproductores, larvas, postlarvas, crías, huevos, semillas, alevines o en cualquier otro estadio, y* **Inciso e)** *Acuacultura didáctica.*		

Artículos 22.- *la Secretaría podrá inscribir en el Registro Nacional de Pesca a los acuicultores que no requieran concesión, permiso o Autorización.*	Al **proyecto** le aplica el Artículo, incisos y, fracciones anteriores, porque se trata de una actividad acuícola con fines comerciales.	Por el hecho de presentar a la autoridad correspondiente (SEMARNAT) la Manifestación de Impacto Ambiental, el promovente está cumpliendo con este apartado. El proyecto se vincula por la obligatoriedad de obtener la autorización correspondiente para realizar las obras descritas en esta manifestación de impacto ambiental. Como ya se mencionó anteriormente, la promovente una vez autorizado el proyecto en materia ambiental procederá a tramitar el Registro Nacional de Pesca para la unidad de producción acuícola.
Art. 30°.- *Las actividades pesqueras se clasifican en:* **II.-** *Cultivo o acuacultura con fines*		
Artículo 31°.- *Para realizar las actividades de pesca se requiere lo siguiente:* **I,** *Concesión, para:* **Inciso b)** *Acuacultura comercial* **II,** Permiso, para: **Inciso g)** *Acuacultura de fomento* **III,** *Autorización, para:* **Inciso d)** *Recolectar del medio natural reproductores, larvas, postlarvas, crías, huevos, semillas, alevines o en cualquier otro estadio, y* **Inciso e)** *Acuacultura didáctica.*		

Artículos 22.- *la Secretaría podrá inscribir en el Registro Nacional de Pesca a los acuicultores que no requieran concesión, permiso o Autorización.*	Al **proyecto** le aplica el Artículo, incisos y, fracciones anteriores, porque se trata de una actividad acuícola con fines comerciales.	Por el hecho de presentar a la autoridad correspondiente (SEMARNAT) la Manifestación de Impacto Ambiental, el promovente está cumpliendo con este apartado. El proyecto se vincula por la obligatoriedad de obtener la autorización correspondiente para realizar las obras descritas en esta manifestación de impacto ambiental. Como ya se mencionó anteriormente, la promovente una vez autorizado el proyecto en materia ambiental procederá a tramitar el Registro Nacional de Pesca para la unidad de producción acuícola.
Art. 30°.- *Las actividades pesqueras se clasifican en:* **II.-** *Cultivo o acuacultura con fines*		
Artículo 31°.- *Para realizar las actividades de pesca se requiere lo siguiente:* **I,** *Concesión, para:* **Inciso b)** *Acuacultura comercial* **II,** Permiso, para: **Inciso g)** *Acuacultura de fomento* **III,** *Autorización, para:* **Inciso d)** *Recolectar del medio natural reproductores, larvas, postlarvas, crías, huevos, semillas, alevines o en cualquier otro estadio, y* **Inciso e)** *Acuacultura didáctica.*		

Artículos 22.- *la Secretaría podrá inscribir en el Registro Nacional de Pesca a los acuicultores que no requieran concesión, permiso o Autorización.*	Al **proyecto** le aplica el Artículo, incisos y, fracciones anteriores, porque se trata de una actividad acuícola con fines comerciales.	Por el hecho de presentar a la autoridad correspondiente (SEMARNAT) la Manifestación de Impacto Ambiental, el promovente está cumpliendo con este apartado. El proyecto se vincula por la obligatoriedad de obtener la autorización correspondiente para realizar las obras descritas en esta manifestación de impacto ambiental. Como ya se mencionó anteriormente, la promovente una vez autorizado el proyecto en materia ambiental procederá a tramitar el Registro Nacional de Pesca para la unidad de producción acuícola.
Art. 30°.- *Las actividades pesqueras se clasifican en:* **II.-** *Cultivo o acuacultura con fines*		
Artículo 31°.- *Para realizar las actividades de pesca se requiere lo siguiente:* **I,** *Concesión, para:* **Inciso b)** *Acuacultura comercial* **II,** Permiso, para: **Inciso g)** *Acuacultura de fomento* **III,** *Autorización, para:* **Inciso d)** *Recolectar del medio natural reproductores, larvas, postlarvas, crías, huevos, semillas, alevines o en cualquier otro estadio, y* **Inciso e)** *Acuacultura didáctica.*		

Artículos 22.- *la Secretaría podrá inscribir en el Registro Nacional de Pesca a los acuicultores que no requieran concesión, permiso o Autorización.*	Al **proyecto** le aplica el Artículo, incisos y, fracciones anteriores, porque se trata de una actividad acuícola con fines comerciales.	Por el hecho de presentar a la autoridad correspondiente (SEMARNAT) la Manifestación de Impacto Ambiental, el promovente está cumpliendo con este apartado. El proyecto se vincula por la obligatoriedad de obtener la autorización correspondiente para realizar las obras descritas en esta manifestación de impacto ambiental. Como ya se mencionó anteriormente, la promovente una vez autorizado el proyecto en materia ambiental procederá a tramitar el Registro Nacional de Pesca para la unidad de producción acuícola.
Art. 30°.- *Las actividades pesqueras se clasifican en:* **II.-** *Cultivo o acuacultura con fines*		
Artículo 31°.- *Para realizar las actividades de pesca se requiere lo siguiente:* **I,** *Concesión, para:* **Inciso b)** *Acuacultura comercial* **II,** Permiso, para: **Inciso g)** *Acuacultura de fomento* **III,** *Autorización, para:* **Inciso d)** *Recolectar del medio natural reproductores, larvas, postlarvas, crías, huevos, semillas, alevines o en cualquier otro estadio, y* **Inciso e)** *Acuacultura didáctica.*		

Artículos 22.- *la Secretaría podrá inscribir en el Registro Nacional de Pesca a los acuicultores que no requieran concesión, permiso o Autorización.*	Al **proyecto** le aplica el Artículo, incisos y, fracciones anteriores, porque se trata de una actividad acuícola con fines comerciales.	Por el hecho de presentar a la autoridad correspondiente (SEMARNAT) la Manifestación de Impacto Ambiental, el promovente está cumpliendo con este apartado. El proyecto se vincula por la obligatoriedad de obtener la autorización correspondiente para realizar las obras descritas en esta manifestación de impacto ambiental. Como ya se mencionó anteriormente, la promovente una vez autorizado el proyecto en materia ambiental procederá a tramitar el Registro Nacional de Pesca para la unidad de producción acuícola.
Art. 30°.- *Las actividades pesqueras se clasifican en:* **II.-** *Cultivo o acuacultura con fines*		
Artículo 31°.- *Para realizar las actividades de pesca se requiere lo siguiente:* **I,** *Concesión, para:* **Inciso b)** *Acuacultura comercial* **II,** Permiso, para: **Inciso g)** *Acuacultura de fomento* **III,** *Autorización, para:* **Inciso d)** *Recolectar del medio natural reproductores, larvas, postlarvas, crías, huevos, semillas, alevines o en cualquier otro estadio, y* **Inciso e)** *Acuacultura didáctica.*		

Artículos 22.- *la Secretaría podrá inscribir en el Registro Nacional de Pesca a los acuicultores que no requieran concesión, permiso o Autorización.*	Al **proyecto** le aplica el Artículo, incisos y, fracciones anteriores, porque se trata de una actividad acuícola con fines comerciales.	Por el hecho de presentar a la autoridad correspondiente (SEMARNAT) la Manifestación de Impacto Ambiental, el promovente está cumpliendo con este apartado. El proyecto se vincula por la obligatoriedad de obtener la autorización correspondiente para realizar las obras descritas en esta manifestación de impacto ambiental. Como ya se mencionó anteriormente, la promovente una vez autorizado el proyecto en materia ambiental procederá a tramitar el Registro Nacional de Pesca para la unidad de producción acuícola.
Art. 30°.- *Las actividades pesqueras se clasifican en:* **II.-** *Cultivo o acuacultura con fines*		
Artículo 31°.- *Para realizar las actividades de pesca se requiere lo siguiente:* **I,** *Concesión, para:* **Inciso b)** *Acuacultura comercial* **II,** Permiso, para: **Inciso g)** *Acuacultura de fomento* **III,** *Autorización, para:* **Inciso d)** *Recolectar del medio natural reproductores, larvas, postlarvas, crías, huevos, semillas, alevines o en cualquier otro estadio, y* **Inciso e)** *Acuacultura didáctica.*		

Artículos 22.- *la Secretaría podrá inscribir en el Registro Nacional de Pesca a los acuicultores que no requieran concesión, permiso o Autorización.*	Al **proyecto** le aplica el Artículo, incisos y, fracciones anteriores, porque se trata de una actividad acuícola con fines comerciales.	Por el hecho de presentar a la autoridad correspondiente (SEMARNAT) la Manifestación de Impacto Ambiental, el promovente está cumpliendo con este apartado. El proyecto se vincula por la obligatoriedad de obtener la autorización correspondiente para realizar las obras descritas en esta manifestación de impacto ambiental. Como ya se mencionó anteriormente, la promovente una vez autorizado el proyecto en materia ambiental procederá a tramitar el Registro Nacional de Pesca para la unidad de producción acuícola.
Art. 30°.- *Las actividades pesqueras se clasifican en:* **II.-** *Cultivo o acuacultura con fines*		
Artículo 31°.- *Para realizar las actividades de pesca se requiere lo siguiente:* **I,** *Concesión, para:* **Inciso b)** *Acuacultura comercial* **II,** Permiso, para: **Inciso g)** *Acuacultura de fomento* **III,** *Autorización, para:* **Inciso d)** *Recolectar del medio natural reproductores, larvas, postlarvas, crías, huevos, semillas, alevines o en cualquier otro estadio, y* **Inciso e)** *Acuacultura didáctica.*		

Artículos 22.- *la Secretaría podrá inscribir en el Registro Nacional de Pesca a los acuicultores que no requieran concesión, permiso o Autorización.*	Al **proyecto** le aplica el Artículo, incisos y, fracciones anteriores, porque se trata de una actividad acuícola con fines comerciales.	Por el hecho de presentar a la autoridad correspondiente (SEMARNAT) la Manifestación de Impacto Ambiental, el promovente está cumpliendo con este apartado. El proyecto se vincula por la obligatoriedad de obtener la autorización correspondiente para realizar las obras descritas en esta manifestación de impacto ambiental. Como ya se mencionó anteriormente, la promovente una vez autorizado el proyecto en materia ambiental procederá a tramitar el Registro Nacional de Pesca para la unidad de producción acuícola.
Art. 30°.- *Las actividades pesqueras se clasifican en:* **II.-** *Cultivo o acuacultura con fines*		
Artículo 31°.- *Para realizar las actividades de pesca se requiere lo siguiente:* **I,** *Concesión, para:* **Inciso b)** *Acuacultura comercial* **II,** Permiso, para: **Inciso g)** *Acuacultura de fomento* **III,** *Autorización, para:* **Inciso d)** *Recolectar del medio natural reproductores, larvas, postlarvas, crías, huevos, semillas, alevines o en cualquier otro estadio, y* **Inciso e)** *Acuacultura didáctica.*		

Artículos 22.- *la Secretaría podrá inscribir en el Registro Nacional de Pesca a los acuicultores que no requieran concesión, permiso o Autorización.*	Al **proyecto** le aplica el Artículo, incisos y, fracciones anteriores, porque se trata de una actividad acuícola con fines comerciales.	Por el hecho de presentar a la autoridad correspondiente (SEMARNAT) la Manifestación de Impacto Ambiental, el promovente está cumpliendo con este apartado. El proyecto se vincula por la obligatoriedad de obtener la autorización correspondiente para realizar las obras descritas en esta manifestación de impacto ambiental. Como ya se mencionó anteriormente, la promovente una vez autorizado el proyecto en materia ambiental procederá a tramitar el Registro Nacional de Pesca para la unidad de producción acuícola.
Art. 30°.- *Las actividades pesqueras se clasifican en:* **II.-** *Cultivo o acuacultura con fines*		
Artículo 31°.- *Para realizar las actividades de pesca se requiere lo siguiente:* **I,** *Concesión, para:* **Inciso b)** *Acuacultura comercial* **II,** Permiso, para: **Inciso g)** *Acuacultura de fomento* **III,** *Autorización, para:* **Inciso d)** *Recolectar del medio natural reproductores, larvas, postlarvas, crías, huevos, semillas, alevines o en cualquier otro estadio, y* **Inciso e)** *Acuacultura didáctica.*		

Artículos 22.- *la Secretaría podrá inscribir en el Registro Nacional de Pesca a los acuicultores que no requieran concesión, permiso o Autorización.*	Al **proyecto** le aplica el Artículo, incisos y, fracciones anteriores, porque se trata de una actividad acuícola con fines comerciales.	Por el hecho de presentar a la autoridad correspondiente (SEMARNAT) la Manifestación de Impacto Ambiental, el promovente está cumpliendo con este apartado. El proyecto se vincula por la obligatoriedad de obtener la autorización correspondiente para realizar las obras descritas en esta manifestación de impacto ambiental. Como ya se mencionó anteriormente, la promovente una vez autorizado el proyecto en materia ambiental procederá a tramitar el Registro Nacional de Pesca para la unidad de producción acuícola.
Art. 30°.- *Las actividades pesqueras se clasifican en:* **II.-** *Cultivo o acuacultura con fines*		
Artículo 31°.- *Para realizar las actividades de pesca se requiere lo siguiente:* **I,** *Concesión, para:* **Inciso b)** *Acuacultura comercial* **II,** Permiso, para: **Inciso g)** *Acuacultura de fomento* **III,** *Autorización, para:* **Inciso d)** *Recolectar del medio natural reproductores, larvas, postlarvas, crías, huevos, semillas, alevines o en cualquier otro estadio, y* **Inciso e)** *Acuacultura didáctica.*		

Artículos 22.- *la Secretaría podrá inscribir en el Registro Nacional de Pesca a los acuicultores que no requieran concesión, permiso o Autorización.*	Al **proyecto** le aplica el Artículo, incisos y, fracciones anteriores, porque se trata de una actividad acuícola con fines comerciales.	Por el hecho de presentar a la autoridad correspondiente (SEMARNAT) la Manifestación de Impacto Ambiental, el promovente está cumpliendo con este apartado. El proyecto se vincula por la obligatoriedad de obtener la autorización correspondiente para realizar las obras descritas en esta manifestación de impacto ambiental. Como ya se mencionó anteriormente, la promovente una vez autorizado el proyecto en materia ambiental procederá a tramitar el Registro Nacional de Pesca para la unidad de producción acuícola.
Art. 30°.- *Las actividades pesqueras se clasifican en:* **II.-** *Cultivo o acuacultura con fines*		
Artículo 31°.- *Para realizar las actividades de pesca se requiere lo siguiente:* **I,** *Concesión, para:* **Inciso b)** *Acuacultura comercial* **II,** Permiso, para: **Inciso g)** *Acuacultura de fomento* **III,** *Autorización, para:* **Inciso d)** *Recolectar del medio natural reproductores, larvas, postlarvas, crías, huevos, semillas, alevines o en cualquier otro estadio, y* **Inciso e)** *Acuacultura didáctica.*		

Artículos 22.- *la Secretaría podrá inscribir en el Registro Nacional de Pesca a los acuicultores que no requieran concesión, permiso o Autorización.*	Al **proyecto** le aplica el Artículo, incisos y, fracciones anteriores, porque se trata de una actividad acuícola con fines comerciales.	Por el hecho de presentar a la autoridad correspondiente (SEMARNAT) la Manifestación de Impacto Ambiental, el promovente está cumpliendo con este apartado. El proyecto se vincula por la obligatoriedad de obtener la autorización correspondiente para realizar las obras descritas en esta manifestación de impacto ambiental. Como ya se mencionó anteriormente, la promovente una vez autorizado el proyecto en materia ambiental procederá a tramitar el Registro Nacional de Pesca para la unidad de producción acuícola.
Art. 30°.- *Las actividades pesqueras se clasifican en:* **II.-** *Cultivo o acuacultura con fines*		
Artículo 31°.- *Para realizar las actividades de pesca se requiere lo siguiente:* **I,** *Concesión, para:* **Inciso b)** *Acuacultura comercial* **II,** Permiso, para: **Inciso g)** *Acuacultura de fomento* **III,** *Autorización, para:* **Inciso d)** *Recolectar del medio natural reproductores, larvas, postlarvas, crías, huevos, semillas, alevines o en cualquier otro estadio, y* **Inciso e)** *Acuacultura didáctica.*		

Artículos 22.- *la Secretaría podrá inscribir en el Registro Nacional de Pesca a los acuicultores que no requieran concesión, permiso o Autorización.*	Al **proyecto** le aplica el Artículo, incisos y, fracciones anteriores, porque se trata de una actividad acuícola con fines comerciales.	Por el hecho de presentar a la autoridad correspondiente (SEMARNAT) la Manifestación de Impacto Ambiental, el promovente está cumpliendo con este apartado. El proyecto se vincula por la obligatoriedad de obtener la autorización correspondiente para realizar las obras descritas en esta manifestación de impacto ambiental. Como ya se mencionó anteriormente, la promovente una vez autorizado el proyecto en materia ambiental procederá a tramitar el Registro Nacional de Pesca para la unidad de producción acuícola.
Art. 30°.- *Las actividades pesqueras se clasifican en:* **II.-** *Cultivo o acuacultura con fines*		
Artículo 31°.- *Para realizar las actividades de pesca se requiere lo siguiente:* **I,** *Concesión, para:* **Inciso b)** *Acuacultura comercial* **II,** Permiso, para: **Inciso g)** *Acuacultura de fomento* **III,** *Autorización, para:* **Inciso d)** *Recolectar del medio natural reproductores, larvas, postlarvas, crías, huevos, semillas, alevines o en cualquier otro estadio, y* **Inciso e)** *Acuacultura didáctica.*		

Artículos 22.- *la Secretaría podrá inscribir en el Registro Nacional de Pesca a los acuicultores que no requieran concesión, permiso o Autorización.*	Al **proyecto** le aplica el Artículo, incisos y, fracciones anteriores, porque se trata de una actividad acuícola con fines comerciales.	Por el hecho de presentar a la autoridad correspondiente (SEMARNAT) la Manifestación de Impacto Ambiental, el promovente está cumpliendo con este apartado. El proyecto se vincula por la obligatoriedad de obtener la autorización correspondiente para realizar las obras descritas en esta manifestación de impacto ambiental. Como ya se mencionó anteriormente, la promovente una vez autorizado el proyecto en materia ambiental procederá a tramitar el Registro Nacional de Pesca para la unidad de producción acuícola.
Art. 30°.- *Las actividades pesqueras se clasifican en:* **II.-** *Cultivo o acuacultura con fines*		
Artículo 31°.- *Para realizar las actividades de pesca se requiere lo siguiente:* **I,** *Concesión, para:* **Inciso b)** *Acuacultura comercial* **II,** Permiso, para: **Inciso g)** *Acuacultura de fomento* **III,** *Autorización, para:* **Inciso d)** *Recolectar del medio natural reproductores, larvas, postlarvas, crías, huevos, semillas, alevines o en cualquier otro estadio, y* **Inciso e)** *Acuacultura didáctica.*		

Artículos 22.- *la Secretaría podrá inscribir en el Registro Nacional de Pesca a los acuicultores que no requieran concesión, permiso o Autorización.*	Al **proyecto** le aplica el Artículo, incisos y, fracciones anteriores, porque se trata de una actividad acuícola con fines comerciales.	Por el hecho de presentar a la autoridad correspondiente (SEMARNAT) la Manifestación de Impacto Ambiental, el promovente está cumpliendo con este apartado. El proyecto se vincula por la obligatoriedad de obtener la autorización correspondiente para realizar las obras descritas en esta manifestación de impacto ambiental. Como ya se mencionó anteriormente, la promovente una vez autorizado el proyecto en materia ambiental procederá a tramitar el Registro Nacional de Pesca para la unidad de producción acuícola.
Art. 30°.- *Las actividades pesqueras se clasifican en:* **II.-** *Cultivo o acuacultura con fines*		
Artículo 31°.- *Para realizar las actividades de pesca se requiere lo siguiente:* **I,** *Concesión, para:* **Inciso b)** *Acuacultura comercial* **II,** Permiso, para: **Inciso g)** *Acuacultura de fomento* **III,** *Autorización, para:* **Inciso d)** *Recolectar del medio natural reproductores, larvas, postlarvas, crías, huevos, semillas, alevines o en cualquier otro estadio, y* **Inciso e)** *Acuacultura didáctica.*		

Artículos 22.- *la Secretaría podrá inscribir en el Registro Nacional de Pesca a los acuicultores que no requieran concesión, permiso o Autorización.*	Al **proyecto** le aplica el Artículo, incisos y, fracciones anteriores, porque se trata de una actividad acuícola con fines comerciales.	Por el hecho de presentar a la autoridad correspondiente (SEMARNAT) la Manifestación de Impacto Ambiental, el promovente está cumpliendo con este apartado. El proyecto se vincula por la obligatoriedad de obtener la autorización correspondiente para realizar las obras descritas en esta manifestación de impacto ambiental. Como ya se mencionó anteriormente, la promovente una vez autorizado el proyecto en materia ambiental procederá a tramitar el Registro Nacional de Pesca para la unidad de producción acuícola.
Art. 30°.- *Las actividades pesqueras se clasifican en:* **II.-** *Cultivo o acuacultura con fines*		
Artículo 31°.- *Para realizar las actividades de pesca se requiere lo siguiente:* **I,** *Concesión, para:* **Inciso b)** *Acuacultura comercial* **II,** Permiso, para: **Inciso g)** *Acuacultura de fomento* **III,** *Autorización, para:* **Inciso d)** *Recolectar del medio natural reproductores, larvas, postlarvas, crías, huevos, semillas, alevines o en cualquier otro estadio, y* **Inciso e)** *Acuacultura didáctica.*		

Artículos 22.- *la Secretaría podrá inscribir en el Registro Nacional de Pesca a los acuicultores que no requieran concesión, permiso o Autorización.*	Al **proyecto** le aplica el Artículo, incisos y, fracciones anteriores, porque se trata de una actividad acuícola con fines comerciales.	Por el hecho de presentar a la autoridad correspondiente (SEMARNAT) la Manifestación de Impacto Ambiental, el promovente está cumpliendo con este apartado. El proyecto se vincula por la obligatoriedad de obtener la autorización correspondiente para realizar las obras descritas en esta manifestación de impacto ambiental. Como ya se mencionó anteriormente, la promovente una vez autorizado el proyecto en materia ambiental procederá a tramitar el Registro Nacional de Pesca para la unidad de producción acuícola.
Art. 30°.- *Las actividades pesqueras se clasifican en:* **II.-** *Cultivo o acuacultura con fines*		
Artículo 31°.- *Para realizar las actividades de pesca se requiere lo siguiente:* **I,** *Concesión, para:* **Inciso b)** *Acuacultura comercial* **II,** Permiso, para: **Inciso g)** *Acuacultura de fomento* **III,** *Autorización, para:* **Inciso d)** *Recolectar del medio natural reproductores, larvas, postlarvas, crías, huevos, semillas, alevines o en cualquier otro estadio, y* **Inciso e)** *Acuacultura didáctica.*		

Artículos 22.- *la Secretaría podrá inscribir en el Registro Nacional de Pesca a los acuicultores que no requieran concesión, permiso o Autorización.*	Al **proyecto** le aplica el Artículo, incisos y, fracciones anteriores, porque se trata de una actividad acuícola con fines comerciales.	Por el hecho de presentar a la autoridad correspondiente (SEMARNAT) la Manifestación de Impacto Ambiental, el promovente está cumpliendo con este apartado. El proyecto se vincula por la obligatoriedad de obtener la autorización correspondiente para realizar las obras descritas en esta manifestación de impacto ambiental. Como ya se mencionó anteriormente, la promovente una vez autorizado el proyecto en materia ambiental procederá a tramitar el Registro Nacional de Pesca para la unidad de producción acuícola.
Art. 30°.- *Las actividades pesqueras se clasifican en:* **II.-** *Cultivo o acuacultura con fines*		
Artículo 31°.- *Para realizar las actividades de pesca se requiere lo siguiente:* **I,** *Concesión, para:* **Inciso b)** *Acuacultura comercial* **II,** Permiso, para: **Inciso g)** *Acuacultura de fomento* **III,** *Autorización, para:* **Inciso d)** *Recolectar del medio natural reproductores, larvas, postlarvas, crías, huevos, semillas, alevines o en cualquier otro estadio, y* **Inciso e)** *Acuacultura didáctica.*		

Artículos 22.- *la Secretaría podrá inscribir en el Registro Nacional de Pesca a los acuicultores que no requieran concesión, permiso o Autorización.*	Al **proyecto** le aplica el Artículo, incisos y, fracciones anteriores, porque se trata de una actividad acuícola con fines comerciales.	Por el hecho de presentar a la autoridad correspondiente (SEMARNAT) la Manifestación de Impacto Ambiental, el promovente está cumpliendo con este apartado. El proyecto se vincula por la obligatoriedad de obtener la autorización correspondiente para realizar las obras descritas en esta manifestación de impacto ambiental. Como ya se mencionó anteriormente, la promovente una vez autorizado el proyecto en materia ambiental procederá a tramitar el Registro Nacional de Pesca para la unidad de producción acuícola.
Art. 30°.- *Las actividades pesqueras se clasifican en:* **II.-** *Cultivo o acuacultura con fines*		
Artículo 31°.- *Para realizar las actividades de pesca se requiere lo siguiente:* **I,** *Concesión, para:* **Inciso b)** *Acuacultura comercial* **II,** Permiso, para: **Inciso g)** *Acuacultura de fomento* **III,** *Autorización, para:* **Inciso d)** *Recolectar del medio natural reproductores, larvas, postlarvas, crías, huevos, semillas, alevines o en cualquier otro estadio, y* **Inciso e)** *Acuacultura didáctica.*		

Artículos 22.- *la Secretaría podrá inscribir en el Registro Nacional de Pesca a los acuicultores que no requieran concesión, permiso o Autorización.*	Al **proyecto** le aplica el Artículo, incisos y, fracciones anteriores, porque se trata de una actividad acuícola con fines comerciales.	Por el hecho de presentar a la autoridad correspondiente (SEMARNAT) la Manifestación de Impacto Ambiental, el promovente está cumpliendo con este apartado. El proyecto se vincula por la obligatoriedad de obtener la autorización correspondiente para realizar las obras descritas en esta manifestación de impacto ambiental. Como ya se mencionó anteriormente, la promovente una vez autorizado el proyecto en materia ambiental procederá a tramitar el Registro Nacional de Pesca para la unidad de producción acuícola.
Art. 30°.- *Las actividades pesqueras se clasifican en:* **II.-** *Cultivo o acuacultura con fines*		
Artículo 31°.- *Para realizar las actividades de pesca se requiere lo siguiente:* **I,** *Concesión, para:* **Inciso b)** *Acuacultura comercial* **II,** Permiso, para: **Inciso g)** *Acuacultura de fomento* **III,** *Autorización, para:* **Inciso d)** *Recolectar del medio natural reproductores, larvas, postlarvas, crías, huevos, semillas, alevines o en cualquier otro estadio, y* **Inciso e)** *Acuacultura didáctica.*		

Artículos 22.- *la Secretaría podrá inscribir en el Registro Nacional de Pesca a los acuicultores que no requieran concesión, permiso o Autorización.*	Al **proyecto** le aplica el Artículo, incisos y, fracciones anteriores, porque se trata de una actividad acuícola con fines comerciales.	Por el hecho de presentar a la autoridad correspondiente (SEMARNAT) la Manifestación de Impacto Ambiental, el promovente está cumpliendo con este apartado. El proyecto se vincula por la obligatoriedad de obtener la autorización correspondiente para realizar las obras descritas en esta manifestación de impacto ambiental. Como ya se mencionó anteriormente, la promovente una vez autorizado el proyecto en materia ambiental procederá a tramitar el Registro Nacional de Pesca para la unidad de producción acuícola.
Art. 30°.- *Las actividades pesqueras se clasifican en:* **II.-** *Cultivo o acuacultura con fines*		
Artículo 31°.- *Para realizar las actividades de pesca se requiere lo siguiente:* **I,** *Concesión, para:* **Inciso b)** *Acuacultura comercial* **II,** Permiso, para: **Inciso g)** *Acuacultura de fomento* **III,** *Autorización, para:* **Inciso d)** *Recolectar del medio natural reproductores, larvas, postlarvas, crías, huevos, semillas, alevines o en cualquier otro estadio, y* **Inciso e)** *Acuacultura didáctica.*		

Artículos 22.- *la Secretaría podrá inscribir en el Registro Nacional de Pesca a los acuicultores que no requieran concesión, permiso o Autorización.*	Al **proyecto** le aplica el Artículo, incisos y, fracciones anteriores, porque se trata de una actividad acuícola con fines comerciales.	Por el hecho de presentar a la autoridad correspondiente (SEMARNAT) la Manifestación de Impacto Ambiental, el promovente está cumpliendo con este apartado. El proyecto se vincula por la obligatoriedad de obtener la autorización correspondiente para realizar las obras descritas en esta manifestación de impacto ambiental. Como ya se mencionó anteriormente, la promovente una vez autorizado el proyecto en materia ambiental procederá a tramitar el Registro Nacional de Pesca para la unidad de producción acuícola.
Art. 30°.- *Las actividades pesqueras se clasifican en:* **II.-** *Cultivo o acuacultura con fines*		
Artículo 31°.- *Para realizar las actividades de pesca se requiere lo siguiente:* **I,** *Concesión, para:* **Inciso b)** *Acuacultura comercial* **II,** Permiso, para: **Inciso g)** *Acuacultura de fomento* **III,** *Autorización, para:* **Inciso d)** *Recolectar del medio natural reproductores, larvas, postlarvas, crías, huevos, semillas, alevines o en cualquier otro estadio, y* **Inciso e)** *Acuacultura didáctica.*		

Artículos 22.- *la Secretaría podrá inscribir en el Registro Nacional de Pesca a los acuicultores que no requieran concesión, permiso o Autorización.*	Al **proyecto** le aplica el Artículo, incisos y, fracciones anteriores, porque se trata de una actividad acuícola con fines comerciales.	Por el hecho de presentar a la autoridad correspondiente (SEMARNAT) la Manifestación de Impacto Ambiental, el promovente está cumpliendo con este apartado. El proyecto se vincula por la obligatoriedad de obtener la autorización correspondiente para realizar las obras descritas en esta manifestación de impacto ambiental. Como ya se mencionó anteriormente, la promovente una vez autorizado el proyecto en materia ambiental procederá a tramitar el Registro Nacional de Pesca para la unidad de producción acuícola.
Art. 30°.- *Las actividades pesqueras se clasifican en:* **II.-** *Cultivo o acuacultura con fines*		
Artículo 31°.- *Para realizar las actividades de pesca se requiere lo siguiente:* **I,** *Concesión, para:* **Inciso b)** *Acuacultura comercial* **II,** Permiso, para: **Inciso g)** *Acuacultura de fomento* **III,** *Autorización, para:* **Inciso d)** *Recolectar del medio natural reproductores, larvas, postlarvas, crías, huevos, semillas, alevines o en cualquier otro estadio, y* **Inciso e)** *Acuacultura didáctica.*		

Artículos 22.- *la Secretaría podrá inscribir en el Registro Nacional de Pesca a los acuicultores que no requieran concesión, permiso o Autorización.*	Al **proyecto** le aplica el Artículo, incisos y, fracciones anteriores, porque se trata de una actividad acuícola con fines comerciales.	Por el hecho de presentar a la autoridad correspondiente (SEMARNAT) la Manifestación de Impacto Ambiental, el promovente está cumpliendo con este apartado. El proyecto se vincula por la obligatoriedad de obtener la autorización correspondiente para realizar las obras descritas en esta manifestación de impacto ambiental. Como ya se mencionó anteriormente, la promovente una vez autorizado el proyecto en materia ambiental procederá a tramitar el Registro Nacional de Pesca para la unidad de producción acuícola.
Art. 30°.- *Las actividades pesqueras se clasifican en:* **II.-** *Cultivo o acuacultura con fines*		
Artículo 31°.- *Para realizar las actividades de pesca se requiere lo siguiente:* **I,** *Concesión, para:* **Inciso b)** *Acuacultura comercial* **II,** Permiso, para: **Inciso g)** *Acuacultura de fomento* **III,** *Autorización, para:* **Inciso d)** *Recolectar del medio natural reproductores, larvas, postlarvas, crías, huevos, semillas, alevines o en cualquier otro estadio, y* **Inciso e)** *Acuacultura didáctica.*		

Artículos 22.- *la Secretaría podrá inscribir en el Registro Nacional de Pesca a los acuicultores que no requieran concesión, permiso o Autorización.*	Al **proyecto** le aplica el Artículo, incisos y, fracciones anteriores, porque se trata de una actividad acuícola con fines comerciales.	Por el hecho de presentar a la autoridad correspondiente (SEMARNAT) la Manifestación de Impacto Ambiental, el promovente está cumpliendo con este apartado. El proyecto se vincula por la obligatoriedad de obtener la autorización correspondiente para realizar las obras descritas en esta manifestación de impacto ambiental. Como ya se mencionó anteriormente, la promovente una vez autorizado el proyecto en materia ambiental procederá a tramitar el Registro Nacional de Pesca para la unidad de producción acuícola.
Art. 30°.- *Las actividades pesqueras se clasifican en:* **II.-** *Cultivo o acuacultura con fines*		
Artículo 31°.- *Para realizar las actividades de pesca se requiere lo siguiente:* **I,** *Concesión, para:* **Inciso b)** *Acuacultura comercial* **II,** Permiso, para: **Inciso g)** *Acuacultura de fomento* **III,** *Autorización, para:* **Inciso d)** *Recolectar del medio natural reproductores, larvas, postlarvas, crías, huevos, semillas, alevines o en cualquier otro estadio, y* **Inciso e)** *Acuacultura didáctica.*		

Artículos 22.- *la Secretaría podrá inscribir en el Registro Nacional de Pesca a los acuicultores que no requieran concesión, permiso o Autorización.*	Al **proyecto** le aplica el Artículo, incisos y, fracciones anteriores, porque se trata de una actividad acuícola con fines comerciales.	Por el hecho de presentar a la autoridad correspondiente (SEMARNAT) la Manifestación de Impacto Ambiental, el promovente está cumpliendo con este apartado. El proyecto se vincula por la obligatoriedad de obtener la autorización correspondiente para realizar las obras descritas en esta manifestación de impacto ambiental. Como ya se mencionó anteriormente, la promovente una vez autorizado el proyecto en materia ambiental procederá a tramitar el Registro Nacional de Pesca para la unidad de producción acuícola.
Art. 30°.- *Las actividades pesqueras se clasifican en:* **II.-** *Cultivo o acuacultura con fines*		
Artículo 31°.- *Para realizar las actividades de pesca se requiere lo siguiente:* **I,** *Concesión, para:* **Inciso b)** *Acuacultura comercial* **II,** Permiso, para: **Inciso g)** *Acuacultura de fomento* **III,** *Autorización, para:* **Inciso d)** *Recolectar del medio natural reproductores, larvas, postlarvas, crías, huevos, semillas, alevines o en cualquier otro estadio, y* **Inciso e)** *Acuacultura didáctica.*		

Artículos 22.- *la Secretaría podrá inscribir en el Registro Nacional de Pesca a los acuicultores que no requieran concesión, permiso o Autorización.*	Al **proyecto** le aplica el Artículo, incisos y, fracciones anteriores, porque se trata de una actividad acuícola con fines comerciales.	Por el hecho de presentar a la autoridad correspondiente (SEMARNAT) la Manifestación de Impacto Ambiental, el promovente está cumpliendo con este apartado. El proyecto se vincula por la obligatoriedad de obtener la autorización correspondiente para realizar las obras descritas en esta manifestación de impacto ambiental. Como ya se mencionó anteriormente, la promovente una vez autorizado el proyecto en materia ambiental procederá a tramitar el Registro Nacional de Pesca para la unidad de producción acuícola.
Art. 30°.- *Las actividades pesqueras se clasifican en:* **II.-** *Cultivo o acuacultura con fines*		
Artículo 31°.- *Para realizar las actividades de pesca se requiere lo siguiente:* **I,** *Concesión, para:* **Inciso b)** *Acuacultura comercial* **II,** Permiso, para: **Inciso g)** *Acuacultura de fomento* **III,** *Autorización, para:* **Inciso d)** *Recolectar del medio natural reproductores, larvas, postlarvas, crías, huevos, semillas, alevines o en cualquier otro estadio, y* **Inciso e)** *Acuacultura didáctica.*		

Artículos 22.- *la Secretaría podrá inscribir en el Registro Nacional de Pesca a los acuicultores que no requieran concesión, permiso o Autorización.*	Al **proyecto** le aplica el Artículo, incisos y, fracciones anteriores, porque se trata de una actividad acuícola con fines comerciales.	Por el hecho de presentar a la autoridad correspondiente (SEMARNAT) la Manifestación de Impacto Ambiental, el promovente está cumpliendo con este apartado. El proyecto se vincula por la obligatoriedad de obtener la autorización correspondiente para realizar las obras descritas en esta manifestación de impacto ambiental. Como ya se mencionó anteriormente, la promovente una vez autorizado el proyecto en materia ambiental procederá a tramitar el Registro Nacional de Pesca para la unidad de producción acuícola.
Art. 30°.- *Las actividades pesqueras se clasifican en:* **II.-** *Cultivo o acuacultura con fines*		
Artículo 31°.- *Para realizar las actividades de pesca se requiere lo siguiente:* **I,** *Concesión, para:* **Inciso b)** *Acuacultura comercial* **II,** Permiso, para: **Inciso g)** *Acuacultura de fomento* **III,** *Autorización, para:* **Inciso d)** *Recolectar del medio natural reproductores, larvas, postlarvas, crías, huevos, semillas, alevines o en cualquier otro estadio, y* **Inciso e)** *Acuacultura didáctica.*		

Artículos 22.- *la Secretaría podrá inscribir en el Registro Nacional de Pesca a los acuicultores que no requieran concesión, permiso o Autorización.*	Al **proyecto** le aplica el Artículo, incisos y, fracciones anteriores, porque se trata de una actividad acuícola con fines comerciales.	Por el hecho de presentar a la autoridad correspondiente (SEMARNAT) la Manifestación de Impacto Ambiental, el promovente está cumpliendo con este apartado. El proyecto se vincula por la obligatoriedad de obtener la autorización correspondiente para realizar las obras descritas en esta manifestación de impacto ambiental. Como ya se mencionó anteriormente, la promovente una vez autorizado el proyecto en materia ambiental procederá a tramitar el Registro Nacional de Pesca para la unidad de producción acuícola.
Art. 30°.- *Las actividades pesqueras se clasifican en:* **II.-** *Cultivo o acuacultura con fines*		
Artículo 31°.- *Para realizar las actividades de pesca se requiere lo siguiente:* **I,** *Concesión, para:* **Inciso b)** *Acuacultura comercial* **II,** Permiso, para: **Inciso g)** *Acuacultura de fomento* **III,** *Autorización, para:* **Inciso d)** *Recolectar del medio natural reproductores, larvas, postlarvas, crías, huevos, semillas, alevines o en cualquier otro estadio, y* **Inciso e)** *Acuacultura didáctica.*		

Artículos 22.- *la Secretaría podrá inscribir en el Registro Nacional de Pesca a los acuicultores que no requieran concesión, permiso o Autorización.*	Al **proyecto** le aplica el Artículo, incisos y, fracciones anteriores, porque se trata de una actividad acuícola con fines comerciales.	Por el hecho de presentar a la autoridad correspondiente (SEMARNAT) la Manifestación de Impacto Ambiental, el promovente está cumpliendo con este apartado. El proyecto se vincula por la obligatoriedad de obtener la autorización correspondiente para realizar las obras descritas en esta manifestación de impacto ambiental. Como ya se mencionó anteriormente, la promovente una vez autorizado el proyecto en materia ambiental procederá a tramitar el Registro Nacional de Pesca para la unidad de producción acuícola.
Art. 30°.- *Las actividades pesqueras se clasifican en:* **II.-** *Cultivo o acuacultura con fines*		
Artículo 31°.- *Para realizar las actividades de pesca se requiere lo siguiente:* **I,** *Concesión, para:* **Inciso b)** *Acuacultura comercial* **II,** Permiso, para: **Inciso g)** *Acuacultura de fomento* **III,** *Autorización, para:* **Inciso d)** *Recolectar del medio natural reproductores, larvas, postlarvas, crías, huevos, semillas, alevines o en cualquier otro estadio, y* **Inciso e)** *Acuacultura didáctica.*		

Artículos 22.- *la Secretaría podrá inscribir en el Registro Nacional de Pesca a los acuicultores que no requieran concesión, permiso o Autorización.*	Al **proyecto** le aplica el Artículo, incisos y, fracciones anteriores, porque se trata de una actividad acuícola con fines comerciales.	Por el hecho de presentar a la autoridad correspondiente (SEMARNAT) la Manifestación de Impacto Ambiental, el promovente está cumpliendo con este apartado. El proyecto se vincula por la obligatoriedad de obtener la autorización correspondiente para realizar las obras descritas en esta manifestación de impacto ambiental. Como ya se mencionó anteriormente, la promovente una vez autorizado el proyecto en materia ambiental procederá a tramitar el Registro Nacional de Pesca para la unidad de producción acuícola.
Art. 30°.- *Las actividades pesqueras se clasifican en:* **II.-** *Cultivo o acuacultura con fines*		
Artículo 31°.- *Para realizar las actividades de pesca se requiere lo siguiente:* **I,** *Concesión, para:* **Inciso b)** *Acuacultura comercial* **II,** Permiso, para: **Inciso g)** *Acuacultura de fomento* **III,** *Autorización, para:* **Inciso d)** *Recolectar del medio natural reproductores, larvas, postlarvas, crías, huevos, semillas, alevines o en cualquier otro estadio, y* **Inciso e)** *Acuacultura didáctica.*		

Artículos 22.- *la Secretaría podrá inscribir en el Registro Nacional de Pesca a los acuicultores que no requieran concesión, permiso o Autorización.*	Al **proyecto** le aplica el Artículo, incisos y, fracciones anteriores, porque se trata de una actividad acuícola con fines comerciales.	Por el hecho de presentar a la autoridad correspondiente (SEMARNAT) la Manifestación de Impacto Ambiental, el promovente está cumpliendo con este apartado. El proyecto se vincula por la obligatoriedad de obtener la autorización correspondiente para realizar las obras descritas en esta manifestación de impacto ambiental. Como ya se mencionó anteriormente, la promovente una vez autorizado el proyecto en materia ambiental procederá a tramitar el Registro Nacional de Pesca para la unidad de producción acuícola.
Art. 30°.- *Las actividades pesqueras se clasifican en:* **II.-** *Cultivo o acuacultura con fines*		
Artículo 31°.- *Para realizar las actividades de pesca se requiere lo siguiente:* **I,** *Concesión, para:* **Inciso b)** *Acuacultura comercial* **II,** Permiso, para: **Inciso g)** *Acuacultura de fomento* **III,** *Autorización, para:* **Inciso d)** *Recolectar del medio natural reproductores, larvas, postlarvas, crías, huevos, semillas, alevines o en cualquier otro estadio, y* **Inciso e)** *Acuacultura didáctica.*		

Artículos 22.- *la Secretaría podrá inscribir en el Registro Nacional de Pesca a los acuicultores que no requieran concesión, permiso o Autorización.*	Al **proyecto** le aplica el Artículo, incisos y, fracciones anteriores, porque se trata de una actividad acuícola con fines comerciales.	Por el hecho de presentar a la autoridad correspondiente (SEMARNAT) la Manifestación de Impacto Ambiental, el promovente está cumpliendo con este apartado. El proyecto se vincula por la obligatoriedad de obtener la autorización correspondiente para realizar las obras descritas en esta manifestación de impacto ambiental. Como ya se mencionó anteriormente, la promovente una vez autorizado el proyecto en materia ambiental procederá a tramitar el Registro Nacional de Pesca para la unidad de producción acuícola.
Art. 30°.- *Las actividades pesqueras se clasifican en:* **II.-** *Cultivo o acuacultura con fines*		
Artículo 31°.- *Para realizar las actividades de pesca se requiere lo siguiente:* **I,** *Concesión, para:* **Inciso b)** *Acuacultura comercial* **II,** Permiso, para: **Inciso g)** *Acuacultura de fomento* **III,** *Autorización, para:* **Inciso d)** *Recolectar del medio natural reproductores, larvas, postlarvas, crías, huevos, semillas, alevines o en cualquier otro estadio, y* **Inciso e)** *Acuacultura didáctica.*		

Artículos 22.- *la Secretaría podrá inscribir en el Registro Nacional de Pesca a los acuicultores que no requieran concesión, permiso o Autorización.*	Al **proyecto** le aplica el Artículo, incisos y, fracciones anteriores, porque se trata de una actividad acuícola con fines comerciales.	Por el hecho de presentar a la autoridad correspondiente (SEMARNAT) la Manifestación de Impacto Ambiental, el promovente está cumpliendo con este apartado. El proyecto se vincula por la obligatoriedad de obtener la autorización correspondiente para realizar las obras descritas en esta manifestación de impacto ambiental. Como ya se mencionó anteriormente, la promovente una vez autorizado el proyecto en materia ambiental procederá a tramitar el Registro Nacional de Pesca para la unidad de producción acuícola.
Art. 30°.- *Las actividades pesqueras se clasifican en:* **II.-** *Cultivo o acuacultura con fines*		
Artículo 31°.- *Para realizar las actividades de pesca se requiere lo siguiente:* **I,** *Concesión, para:* **Inciso b)** *Acuacultura comercial* **II,** Permiso, para: **Inciso g)** *Acuacultura de fomento* **III,** *Autorización, para:* **Inciso d)** *Recolectar del medio natural reproductores, larvas, postlarvas, crías, huevos, semillas, alevines o en cualquier otro estadio, y* **Inciso e)** *Acuacultura didáctica.*		

Artículos 22.- *la Secretaría podrá inscribir en el Registro Nacional de Pesca a los acuicultores que no requieran concesión, permiso o Autorización.*	Al **proyecto** le aplica el Artículo, incisos y, fracciones anteriores, porque se trata de una actividad acuícola con fines comerciales.	Por el hecho de presentar a la autoridad correspondiente (SEMARNAT) la Manifestación de Impacto Ambiental, el promovente está cumpliendo con este apartado. El proyecto se vincula por la obligatoriedad de obtener la autorización correspondiente para realizar las obras descritas en esta manifestación de impacto ambiental. Como ya se mencionó anteriormente, la promovente una vez autorizado el proyecto en materia ambiental procederá a tramitar el Registro Nacional de Pesca para la unidad de producción acuícola.
Art. 30°.- *Las actividades pesqueras se clasifican en:* **II.-** *Cultivo o acuacultura con fines*		
Artículo 31°.- *Para realizar las actividades de pesca se requiere lo siguiente:* **I,** *Concesión, para:* **Inciso b)** *Acuacultura comercial* **II,** Permiso, para: **Inciso g)** *Acuacultura de fomento* **III,** *Autorización, para:* **Inciso d)** *Recolectar del medio natural reproductores, larvas, postlarvas, crías, huevos, semillas, alevines o en cualquier otro estadio, y* **Inciso e)** *Acuacultura didáctica.*		

Artículos 22.- *la Secretaría podrá inscribir en el Registro Nacional de Pesca a los acuicultores que no requieran concesión, permiso o Autorización.*	Al **proyecto** le aplica el Artículo, incisos y, fracciones anteriores, porque se trata de una actividad acuícola con fines comerciales.	Por el hecho de presentar a la autoridad correspondiente (SEMARNAT) la Manifestación de Impacto Ambiental, el promovente está cumpliendo con este apartado. El proyecto se vincula por la obligatoriedad de obtener la autorización correspondiente para realizar las obras descritas en esta manifestación de impacto ambiental. Como ya se mencionó anteriormente, la promovente una vez autorizado el proyecto en materia ambiental procederá a tramitar el Registro Nacional de Pesca para la unidad de producción acuícola.
Art. 30°.- *Las actividades pesqueras se clasifican en:* **II.-** *Cultivo o acuacultura con fines*		
Artículo 31°.- *Para realizar las actividades de pesca se requiere lo siguiente:* **I,** *Concesión, para:* **Inciso b)** *Acuacultura comercial* **II,** Permiso, para: **Inciso g)** *Acuacultura de fomento* **III,** *Autorización, para:* **Inciso d)** *Recolectar del medio natural reproductores, larvas, postlarvas, crías, huevos, semillas, alevines o en cualquier otro estadio, y* **Inciso e)** *Acuacultura didáctica.*		

Artículos 22.- *la Secretaría podrá inscribir en el Registro Nacional de Pesca a los acuicultores que no requieran concesión, permiso o Autorización.*	Al **proyecto** le aplica el Artículo, incisos y, fracciones anteriores, porque se trata de una actividad acuícola con fines comerciales.	Por el hecho de presentar a la autoridad correspondiente (SEMARNAT) la Manifestación de Impacto Ambiental, el promovente está cumpliendo con este apartado. El proyecto se vincula por la obligatoriedad de obtener la autorización correspondiente para realizar las obras descritas en esta manifestación de impacto ambiental. Como ya se mencionó anteriormente, la promovente una vez autorizado el proyecto en materia ambiental procederá a tramitar el Registro Nacional de Pesca para la unidad de producción acuícola.
Art. 30°.- *Las actividades pesqueras se clasifican en:* **II.-** *Cultivo o acuacultura con fines*		
Artículo 31°.- *Para realizar las actividades de pesca se requiere lo siguiente:* **I,** *Concesión, para:* **Inciso b)** *Acuacultura comercial* **II,** Permiso, para: **Inciso g)** *Acuacultura de fomento* **III,** *Autorización, para:* **Inciso d)** *Recolectar del medio natural reproductores, larvas, postlarvas, crías, huevos, semillas, alevines o en cualquier otro estadio, y* **Inciso e)** *Acuacultura didáctica.*		

Artículos 22.- *la Secretaría podrá inscribir en el Registro Nacional de Pesca a los acuicultores que no requieran concesión, permiso o Autorización.*	Al **proyecto** le aplica el Artículo, incisos y, fracciones anteriores, porque se trata de una actividad acuícola con fines comerciales.	Por el hecho de presentar a la autoridad correspondiente (SEMARNAT) la Manifestación de Impacto Ambiental, el promovente está cumpliendo con este apartado. El proyecto se vincula por la obligatoriedad de obtener la autorización correspondiente para realizar las obras descritas en esta manifestación de impacto ambiental. Como ya se mencionó anteriormente, la promovente una vez autorizado el proyecto en materia ambiental procederá a tramitar el Registro Nacional de Pesca para la unidad de producción acuícola.
Art. 30°.- *Las actividades pesqueras se clasifican en:* **II.-** *Cultivo o acuacultura con fines*		
Artículo 31°.- *Para realizar las actividades de pesca se requiere lo siguiente:* **I,** *Concesión, para:* **Inciso b)** *Acuacultura comercial* **II,** Permiso, para: **Inciso g)** *Acuacultura de fomento* **III,** *Autorización, para:* **Inciso d)** *Recolectar del medio natural reproductores, larvas, postlarvas, crías, huevos, semillas, alevines o en cualquier otro estadio, y* **Inciso e)** *Acuacultura didáctica.*		

Artículos 22.- *la Secretaría podrá inscribir en el Registro Nacional de Pesca a los acuicultores que no requieran concesión, permiso o Autorización.*	Al **proyecto** le aplica el Artículo, incisos y, fracciones anteriores, porque se trata de una actividad acuícola con fines comerciales.	Por el hecho de presentar a la autoridad correspondiente (SEMARNAT) la Manifestación de Impacto Ambiental, el promovente está cumpliendo con este apartado. El proyecto se vincula por la obligatoriedad de obtener la autorización correspondiente para realizar las obras descritas en esta manifestación de impacto ambiental. Como ya se mencionó anteriormente, la promovente una vez autorizado el proyecto en materia ambiental procederá a tramitar el Registro Nacional de Pesca para la unidad de producción acuícola.
Art. 30°.- *Las actividades pesqueras se clasifican en:* **II.-** *Cultivo o acuacultura con fines*		
Artículo 31°.- *Para realizar las actividades de pesca se requiere lo siguiente:* **I,** *Concesión, para:* **Inciso b)** *Acuacultura comercial* **II,** Permiso, para: **Inciso g)** *Acuacultura de fomento* **III,** *Autorización, para:* **Inciso d)** *Recolectar del medio natural reproductores, larvas, postlarvas, crías, huevos, semillas, alevines o en cualquier otro estadio, y* **Inciso e)** *Acuacultura didáctica.*		

Artículos 22.- *la Secretaría podrá inscribir en el Registro Nacional de Pesca a los acuicultores que no requieran concesión, permiso o Autorización.*	Al **proyecto** le aplica el Artículo, incisos y, fracciones anteriores, porque se trata de una actividad acuícola con fines comerciales.	Por el hecho de presentar a la autoridad correspondiente (SEMARNAT) la Manifestación de Impacto Ambiental, el promovente está cumpliendo con este apartado. El proyecto se vincula por la obligatoriedad de obtener la autorización correspondiente para realizar las obras descritas en esta manifestación de impacto ambiental. Como ya se mencionó anteriormente, la promovente una vez autorizado el proyecto en materia ambiental procederá a tramitar el Registro Nacional de Pesca para la unidad de producción acuícola.
Art. 30°.- *Las actividades pesqueras se clasifican en:* **II.-** *Cultivo o acuacultura con fines*		
Artículo 31°.- *Para realizar las actividades de pesca se requiere lo siguiente:* **I,** *Concesión, para:* **Inciso b)** *Acuacultura comercial* **II,** Permiso, para: **Inciso g)** *Acuacultura de fomento* **III,** *Autorización, para:* **Inciso d)** *Recolectar del medio natural reproductores, larvas, postlarvas, crías, huevos, semillas, alevines o en cualquier otro estadio, y* **Inciso e)** *Acuacultura didáctica.*		

Artículos 22.- *la Secretaría podrá inscribir en el Registro Nacional de Pesca a los acuicultores que no requieran concesión, permiso o Autorización.*	Al **proyecto** le aplica el Artículo, incisos y, fracciones anteriores, porque se trata de una actividad acuícola con fines comerciales.	Por el hecho de presentar a la autoridad correspondiente (SEMARNAT) la Manifestación de Impacto Ambiental, el promovente está cumpliendo con este apartado. El proyecto se vincula por la obligatoriedad de obtener la autorización correspondiente para realizar las obras descritas en esta manifestación de impacto ambiental. Como ya se mencionó anteriormente, la promovente una vez autorizado el proyecto en materia ambiental procederá a tramitar el Registro Nacional de Pesca para la unidad de producción acuícola.
Art. 30°.- *Las actividades pesqueras se clasifican en:* **II.-** *Cultivo o acuacultura con fines*		
Artículo 31°.- *Para realizar las actividades de pesca se requiere lo siguiente:* **I,** *Concesión, para:* **Inciso b)** *Acuacultura comercial* **II,** Permiso, para: **Inciso g)** *Acuacultura de fomento* **III,** *Autorización, para:* **Inciso d)** *Recolectar del medio natural reproductores, larvas, postlarvas, crías, huevos, semillas, alevines o en cualquier otro estadio, y* **Inciso e)** *Acuacultura didáctica.*		

Artículos 22.- *la Secretaría podrá inscribir en el Registro Nacional de Pesca a los acuicultores que no requieran concesión, permiso o Autorización.*	Al **proyecto** le aplica el Artículo, incisos y, fracciones anteriores, porque se trata de una actividad acuícola con fines comerciales.	Por el hecho de presentar a la autoridad correspondiente (SEMARNAT) la Manifestación de Impacto Ambiental, el promovente está cumpliendo con este apartado. El proyecto se vincula por la obligatoriedad de obtener la autorización correspondiente para realizar las obras descritas en esta manifestación de impacto ambiental. Como ya se mencionó anteriormente, la promovente una vez autorizado el proyecto en materia ambiental procederá a tramitar el Registro Nacional de Pesca para la unidad de producción acuícola.
Art. 30°.- *Las actividades pesqueras se clasifican en:* **II.-** *Cultivo o acuacultura con fines*		
Artículo 31°.- *Para realizar las actividades de pesca se requiere lo siguiente:* **I,** *Concesión, para:* **Inciso b)** *Acuacultura comercial* **II,** Permiso, para: **Inciso g)** *Acuacultura de fomento* **III,** *Autorización, para:* **Inciso d)** *Recolectar del medio natural reproductores, larvas, postlarvas, crías, huevos, semillas, alevines o en cualquier otro estadio, y* **Inciso e)** *Acuacultura didáctica.*		

Artículos 22.- *la Secretaría podrá inscribir en el Registro Nacional de Pesca a los acuicultores que no requieran concesión, permiso o Autorización.*	Al **proyecto** le aplica el Artículo, incisos y, fracciones anteriores, porque se trata de una actividad acuícola con fines comerciales.	Por el hecho de presentar a la autoridad correspondiente (SEMARNAT) la Manifestación de Impacto Ambiental, el promovente está cumpliendo con este apartado. El proyecto se vincula por la obligatoriedad de obtener la autorización correspondiente para realizar las obras descritas en esta manifestación de impacto ambiental. Como ya se mencionó anteriormente, la promovente una vez autorizado el proyecto en materia ambiental procederá a tramitar el Registro Nacional de Pesca para la unidad de producción acuícola.
Art. 30°.- *Las actividades pesqueras se clasifican en:* **II.-** *Cultivo o acuacultura con fines*		
Artículo 31°.- *Para realizar las actividades de pesca se requiere lo siguiente:* **I,** *Concesión, para:* **Inciso b)** *Acuacultura comercial* **II,** Permiso, para: **Inciso g)** *Acuacultura de fomento* **III,** *Autorización, para:* **Inciso d)** *Recolectar del medio natural reproductores, larvas, postlarvas, crías, huevos, semillas, alevines o en cualquier otro estadio, y* **Inciso e)** *Acuacultura didáctica.*		

Artículos 22.- *la Secretaría podrá inscribir en el Registro Nacional de Pesca a los acuicultores que no requieran concesión, permiso o Autorización.*	Al **proyecto** le aplica el Artículo, incisos y, fracciones anteriores, porque se trata de una actividad acuícola con fines comerciales.	Por el hecho de presentar a la autoridad correspondiente (SEMARNAT) la Manifestación de Impacto Ambiental, el promovente está cumpliendo con este apartado. El proyecto se vincula por la obligatoriedad de obtener la autorización correspondiente para realizar las obras descritas en esta manifestación de impacto ambiental. Como ya se mencionó anteriormente, la promovente una vez autorizado el proyecto en materia ambiental procederá a tramitar el Registro Nacional de Pesca para la unidad de producción acuícola.
Art. 30°.- *Las actividades pesqueras se clasifican en:* **II.-** *Cultivo o acuacultura con fines*		
Artículo 31°.- *Para realizar las actividades de pesca se requiere lo siguiente:* **I,** *Concesión, para:* **Inciso b)** *Acuacultura comercial* **II,** Permiso, para: **Inciso g)** *Acuacultura de fomento* **III,** *Autorización, para:* **Inciso d)** *Recolectar del medio natural reproductores, larvas, postlarvas, crías, huevos, semillas, alevines o en cualquier otro estadio, y* **Inciso e)** *Acuacultura didáctica.*		

Artículos 22.- *la Secretaría podrá inscribir en el Registro Nacional de Pesca a los acuicultores que no requieran concesión, permiso o Autorización.*	Al **proyecto** le aplica el Artículo, incisos y, fracciones anteriores, porque se trata de una actividad acuícola con fines comerciales.	Por el hecho de presentar a la autoridad correspondiente (SEMARNAT) la Manifestación de Impacto Ambiental, el promovente está cumpliendo con este apartado. El proyecto se vincula por la obligatoriedad de obtener la autorización correspondiente para realizar las obras descritas en esta manifestación de impacto ambiental. Como ya se mencionó anteriormente, la promovente una vez autorizado el proyecto en materia ambiental procederá a tramitar el Registro Nacional de Pesca para la unidad de producción acuícola.
Art. 30°.- *Las actividades pesqueras se clasifican en:* **II.-** *Cultivo o acuacultura con fines*		
Artículo 31°.- *Para realizar las actividades de pesca se requiere lo siguiente:* **I,** *Concesión, para:* **Inciso b)** *Acuacultura comercial* **II,** Permiso, para: **Inciso g)** *Acuacultura de fomento* **III,** *Autorización, para:* **Inciso d)** *Recolectar del medio natural reproductores, larvas, postlarvas, crías, huevos, semillas, alevines o en cualquier otro estadio, y* **Inciso e)** *Acuacultura didáctica.*		

Artículos 22.- *la Secretaría podrá inscribir en el Registro Nacional de Pesca a los acuicultores que no requieran concesión, permiso o Autorización.*	Al **proyecto** le aplica el Artículo, incisos y, fracciones anteriores, porque se trata de una actividad acuícola con fines comerciales.	Por el hecho de presentar a la autoridad correspondiente (SEMARNAT) la Manifestación de Impacto Ambiental, el promovente está cumpliendo con este apartado. El proyecto se vincula por la obligatoriedad de obtener la autorización correspondiente para realizar las obras descritas en esta manifestación de impacto ambiental. Como ya se mencionó anteriormente, la promovente una vez autorizado el proyecto en materia ambiental procederá a tramitar el Registro Nacional de Pesca para la unidad de producción acuícola.
Art. 30°.- *Las actividades pesqueras se clasifican en:* **II.-** *Cultivo o acuacultura con fines*		
Artículo 31°.- *Para realizar las actividades de pesca se requiere lo siguiente:* **I,** *Concesión, para:* **Inciso b)** *Acuacultura comercial* **II,** Permiso, para: **Inciso g)** *Acuacultura de fomento* **III,** *Autorización, para:* **Inciso d)** *Recolectar del medio natural reproductores, larvas, postlarvas, crías, huevos, semillas, alevines o en cualquier otro estadio, y* **Inciso e)** *Acuacultura didáctica.*		

Artículos 22.- *la Secretaría podrá inscribir en el Registro Nacional de Pesca a los acuicultores que no requieran concesión, permiso o Autorización.*	Al **proyecto** le aplica el Artículo, incisos y, fracciones anteriores, porque se trata de una actividad acuícola con fines comerciales.	Por el hecho de presentar a la autoridad correspondiente (SEMARNAT) la Manifestación de Impacto Ambiental, el promovente está cumpliendo con este apartado. El proyecto se vincula por la obligatoriedad de obtener la autorización correspondiente para realizar las obras descritas en esta manifestación de impacto ambiental. Como ya se mencionó anteriormente, la promovente una vez autorizado el proyecto en materia ambiental procederá a tramitar el Registro Nacional de Pesca para la unidad de producción acuícola.
Art. 30°.- *Las actividades pesqueras se clasifican en:* **II.-** *Cultivo o acuacultura con fines*		
Artículo 31°.- *Para realizar las actividades de pesca se requiere lo siguiente:* **I,** *Concesión, para:* **Inciso b)** *Acuacultura comercial* **II,** Permiso, para: **Inciso g)** *Acuacultura de fomento* **III,** *Autorización, para:* **Inciso d)** *Recolectar del medio natural reproductores, larvas, postlarvas, crías, huevos, semillas, alevines o en cualquier otro estadio, y* **Inciso e)** *Acuacultura didáctica.*		

Artículos 22.- *la Secretaría podrá inscribir en el Registro Nacional de Pesca a los acuicultores que no requieran concesión, permiso o Autorización.*	Al **proyecto** le aplica el Artículo, incisos y, fracciones anteriores, porque se trata de una actividad acuícola con fines comerciales.	Por el hecho de presentar a la autoridad correspondiente (SEMARNAT) la Manifestación de Impacto Ambiental, el promovente está cumpliendo con este apartado. El proyecto se vincula por la obligatoriedad de obtener la autorización correspondiente para realizar las obras descritas en esta manifestación de impacto ambiental. Como ya se mencionó anteriormente, la promovente una vez autorizado el proyecto en materia ambiental procederá a tramitar el Registro Nacional de Pesca para la unidad de producción acuícola.
Art. 30°.- *Las actividades pesqueras se clasifican en:* **II.-** *Cultivo o acuacultura con fines*		
Artículo 31°.- *Para realizar las actividades de pesca se requiere lo siguiente:* **I,** *Concesión, para:* **Inciso b)** *Acuacultura comercial* **II,** Permiso, para: **Inciso g)** *Acuacultura de fomento* **III,** *Autorización, para:* **Inciso d)** *Recolectar del medio natural reproductores, larvas, postlarvas, crías, huevos, semillas, alevines o en cualquier otro estadio, y* **Inciso e)** *Acuacultura didáctica.*		

Artículos 22.- *la Secretaría podrá inscribir en el Registro Nacional de Pesca a los acuicultores que no requieran concesión, permiso o Autorización.*	Al **proyecto** le aplica el Artículo, incisos y, fracciones anteriores, porque se trata de una actividad acuícola con fines comerciales.	Por el hecho de presentar a la autoridad correspondiente (SEMARNAT) la Manifestación de Impacto Ambiental, el promovente está cumpliendo con este apartado. El proyecto se vincula por la obligatoriedad de obtener la autorización correspondiente para realizar las obras descritas en esta manifestación de impacto ambiental. Como ya se mencionó anteriormente, la promovente una vez autorizado el proyecto en materia ambiental procederá a tramitar el Registro Nacional de Pesca para la unidad de producción acuícola.
Art. 30°.- *Las actividades pesqueras se clasifican en:* **II.-** *Cultivo o acuacultura con fines*		
Artículo 31°.- *Para realizar las actividades de pesca se requiere lo siguiente:* **I,** *Concesión, para:* **Inciso b)** *Acuacultura comercial* **II,** Permiso, para: **Inciso g)** *Acuacultura de fomento* **III,** *Autorización, para:* **Inciso d)** *Recolectar del medio natural reproductores, larvas, postlarvas, crías, huevos, semillas, alevines o en cualquier otro estadio, y* **Inciso e)** *Acuacultura didáctica.*		

Artículos 22.- *la Secretaría podrá inscribir en el Registro Nacional de Pesca a los acuicultores que no requieran concesión, permiso o Autorización.*	Al **proyecto** le aplica el Artículo, incisos y, fracciones anteriores, porque se trata de una actividad acuícola con fines comerciales.	Por el hecho de presentar a la autoridad correspondiente (SEMARNAT) la Manifestación de Impacto Ambiental, el promovente está cumpliendo con este apartado. El proyecto se vincula por la obligatoriedad de obtener la autorización correspondiente para realizar las obras descritas en esta manifestación de impacto ambiental. Como ya se mencionó anteriormente, la promovente una vez autorizado el proyecto en materia ambiental procederá a tramitar el Registro Nacional de Pesca para la unidad de producción acuícola.
Art. 30°.- *Las actividades pesqueras se clasifican en:* **II.-** *Cultivo o acuacultura con fines*		
Artículo 31°.- *Para realizar las actividades de pesca se requiere lo siguiente:* **I,** *Concesión, para:* **Inciso b)** *Acuacultura comercial* **II,** Permiso, para: **Inciso g)** *Acuacultura de fomento* **III,** *Autorización, para:* **Inciso d)** *Recolectar del medio natural reproductores, larvas, postlarvas, crías, huevos, semillas, alevines o en cualquier otro estadio, y* **Inciso e)** *Acuacultura didáctica.*		

Artículos 22.- *la Secretaría podrá inscribir en el Registro Nacional de Pesca a los acuicultores que no requieran concesión, permiso o Autorización.*	Al **proyecto** le aplica el Artículo, incisos y, fracciones anteriores, porque se trata de una actividad acuícola con fines comerciales.	Por el hecho de presentar a la autoridad correspondiente (SEMARNAT) la Manifestación de Impacto Ambiental, el promovente está cumpliendo con este apartado. El proyecto se vincula por la obligatoriedad de obtener la autorización correspondiente para realizar las obras descritas en esta manifestación de impacto ambiental. Como ya se mencionó anteriormente, la promovente una vez autorizado el proyecto en materia ambiental procederá a tramitar el Registro Nacional de Pesca para la unidad de producción acuícola.
Art. 30°.- *Las actividades pesqueras se clasifican en:* **II.-** *Cultivo o acuacultura con fines*		
Artículo 31°.- *Para realizar las actividades de pesca se requiere lo siguiente:* **I,** *Concesión, para:* **Inciso b)** *Acuacultura comercial* **II,** Permiso, para: **Inciso g)** *Acuacultura de fomento* **III,** *Autorización, para:* **Inciso d)** *Recolectar del medio natural reproductores, larvas, postlarvas, crías, huevos, semillas, alevines o en cualquier otro estadio, y* **Inciso e)** *Acuacultura didáctica.*		

Artículos 22.- *la Secretaría podrá inscribir en el Registro Nacional de Pesca a los acuicultores que no requieran concesión, permiso o Autorización.*	Al **proyecto** le aplica el Artículo, incisos y, fracciones anteriores, porque se trata de una actividad acuícola con fines comerciales.	Por el hecho de presentar a la autoridad correspondiente (SEMARNAT) la Manifestación de Impacto Ambiental, el promovente está cumpliendo con este apartado. El proyecto se vincula por la obligatoriedad de obtener la autorización correspondiente para realizar las obras descritas en esta manifestación de impacto ambiental. Como ya se mencionó anteriormente, la promovente una vez autorizado el proyecto en materia ambiental procederá a tramitar el Registro Nacional de Pesca para la unidad de producción acuícola.
Art. 30°.- *Las actividades pesqueras se clasifican en:* **II.-** *Cultivo o acuacultura con fines*		
Artículo 31°.- *Para realizar las actividades de pesca se requiere lo siguiente:* **I,** *Concesión, para:* **Inciso b)** *Acuacultura comercial* **II,** Permiso, para: **Inciso g)** *Acuacultura de fomento* **III,** *Autorización, para:* **Inciso d)** *Recolectar del medio natural reproductores, larvas, postlarvas, crías, huevos, semillas, alevines o en cualquier otro estadio, y* **Inciso e)** *Acuacultura didáctica.*		

Artículos 22.- *la Secretaría podrá inscribir en el Registro Nacional de Pesca a los acuicultores que no requieran concesión, permiso o Autorización.*	Al **proyecto** le aplica el Artículo, incisos y, fracciones anteriores, porque se trata de una actividad acuícola con fines comerciales.	Por el hecho de presentar a la autoridad correspondiente (SEMARNAT) la Manifestación de Impacto Ambiental, el promovente está cumpliendo con este apartado. El proyecto se vincula por la obligatoriedad de obtener la autorización correspondiente para realizar las obras descritas en esta manifestación de impacto ambiental. Como ya se mencionó anteriormente, la promovente una vez autorizado el proyecto en materia ambiental procederá a tramitar el Registro Nacional de Pesca para la unidad de producción acuícola.
Art. 30°.- *Las actividades pesqueras se clasifican en:* **II.-** *Cultivo o acuacultura con fines*		
Artículo 31°.- *Para realizar las actividades de pesca se requiere lo siguiente:* **I,** *Concesión, para:* **Inciso b)** *Acuacultura comercial* **II,** Permiso, para: **Inciso g)** *Acuacultura de fomento* **III,** *Autorización, para:* **Inciso d)** *Recolectar del medio natural reproductores, larvas, postlarvas, crías, huevos, semillas, alevines o en cualquier otro estadio, y* **Inciso e)** *Acuacultura didáctica.*		

Artículos 22.- *la Secretaría podrá inscribir en el Registro Nacional de Pesca a los acuicultores que no requieran concesión, permiso o Autorización.*	Al **proyecto** le aplica el Artículo, incisos y, fracciones anteriores, porque se trata de una actividad acuícola con fines comerciales.	Por el hecho de presentar a la autoridad correspondiente (SEMARNAT) la Manifestación de Impacto Ambiental, el promovente está cumpliendo con este apartado. El proyecto se vincula por la obligatoriedad de obtener la autorización correspondiente para realizar las obras descritas en esta manifestación de impacto ambiental. Como ya se mencionó anteriormente, la promovente una vez autorizado el proyecto en materia ambiental procederá a tramitar el Registro Nacional de Pesca para la unidad de producción acuícola.
Art. 30°.- *Las actividades pesqueras se clasifican en:* **II.-** *Cultivo o acuacultura con fines*		
Artículo 31°.- *Para realizar las actividades de pesca se requiere lo siguiente:* **I,** *Concesión, para:* **Inciso b)** *Acuacultura comercial* **II,** Permiso, para: **Inciso g)** *Acuacultura de fomento* **III,** *Autorización, para:* **Inciso d)** *Recolectar del medio natural reproductores, larvas, postlarvas, crías, huevos, semillas, alevines o en cualquier otro estadio, y* **Inciso e)** *Acuacultura didáctica.*		

Artículos 22.- *la Secretaría podrá inscribir en el Registro Nacional de Pesca a los acuicultores que no requieran concesión, permiso o Autorización.*	Al **proyecto** le aplica el Artículo, incisos y, fracciones anteriores, porque se trata de una actividad acuícola con fines comerciales.	Por el hecho de presentar a la autoridad correspondiente (SEMARNAT) la Manifestación de Impacto Ambiental, el promovente está cumpliendo con este apartado. El proyecto se vincula por la obligatoriedad de obtener la autorización correspondiente para realizar las obras descritas en esta manifestación de impacto ambiental. Como ya se mencionó anteriormente, la promovente una vez autorizado el proyecto en materia ambiental procederá a tramitar el Registro Nacional de Pesca para la unidad de producción acuícola.
Art. 30°.- *Las actividades pesqueras se clasifican en:* **II.-** *Cultivo o acuacultura con fines*		
Artículo 31°.- *Para realizar las actividades de pesca se requiere lo siguiente:* **I,** *Concesión, para:* **Inciso b)** *Acuacultura comercial* **II,** Permiso, para: **Inciso g)** *Acuacultura de fomento* **III,** *Autorización, para:* **Inciso d)** *Recolectar del medio natural reproductores, larvas, postlarvas, crías, huevos, semillas, alevines o en cualquier otro estadio, y* **Inciso e)** *Acuacultura didáctica.*		

Artículos 22.- *la Secretaría podrá inscribir en el Registro Nacional de Pesca a los acuicultores que no requieran concesión, permiso o Autorización.*	Al **proyecto** le aplica el Artículo, incisos y, fracciones anteriores, porque se trata de una actividad acuícola con fines comerciales.	Por el hecho de presentar a la autoridad correspondiente (SEMARNAT) la Manifestación de Impacto Ambiental, el promovente está cumpliendo con este apartado. El proyecto se vincula por la obligatoriedad de obtener la autorización correspondiente para realizar las obras descritas en esta manifestación de impacto ambiental. Como ya se mencionó anteriormente, la promovente una vez autorizado el proyecto en materia ambiental procederá a tramitar el Registro Nacional de Pesca para la unidad de producción acuícola.
Art. 30°.- *Las actividades pesqueras se clasifican en:* **II.-** *Cultivo o acuacultura con fines*		
Artículo 31°.- *Para realizar las actividades de pesca se requiere lo siguiente:* **I,** *Concesión, para:* **Inciso b)** *Acuacultura comercial* **II,** Permiso, para: **Inciso g)** *Acuacultura de fomento* **III,** *Autorización, para:* **Inciso d)** *Recolectar del medio natural reproductores, larvas, postlarvas, crías, huevos, semillas, alevines o en cualquier otro estadio, y* **Inciso e)** *Acuacultura didáctica.*		

Artículos 22.- *la Secretaría podrá inscribir en el Registro Nacional de Pesca a los acuicultores que no requieran concesión, permiso o Autorización.*	Al **proyecto** le aplica el Artículo, incisos y, fracciones anteriores, porque se trata de una actividad acuícola con fines comerciales.	Por el hecho de presentar a la autoridad correspondiente (SEMARNAT) la Manifestación de Impacto Ambiental, el promovente está cumpliendo con este apartado. El proyecto se vincula por la obligatoriedad de obtener la autorización correspondiente para realizar las obras descritas en esta manifestación de impacto ambiental. Como ya se mencionó anteriormente, la promovente una vez autorizado el proyecto en materia ambiental procederá a tramitar el Registro Nacional de Pesca para la unidad de producción acuícola.
Art. 30°.- *Las actividades pesqueras se clasifican en:* **II.-** *Cultivo o acuacultura con fines*		
Artículo 31°.- *Para realizar las actividades de pesca se requiere lo siguiente:* **I,** *Concesión, para:* **Inciso b)** *Acuacultura comercial* **II,** Permiso, para: **Inciso g)** *Acuacultura de fomento* **III,** *Autorización, para:* **Inciso d)** *Recolectar del medio natural reproductores, larvas, postlarvas, crías, huevos, semillas, alevines o en cualquier otro estadio, y* **Inciso e)** *Acuacultura didáctica.*		

Artículos 22.- *la Secretaría podrá inscribir en el Registro Nacional de Pesca a los acuicultores que no requieran concesión, permiso o Autorización.*	Al **proyecto** le aplica el Artículo, incisos y, fracciones anteriores, porque se trata de una actividad acuícola con fines comerciales.	Por el hecho de presentar a la autoridad correspondiente (SEMARNAT) la Manifestación de Impacto Ambiental, el promovente está cumpliendo con este apartado. El proyecto se vincula por la obligatoriedad de obtener la autorización correspondiente para realizar las obras descritas en esta manifestación de impacto ambiental. Como ya se mencionó anteriormente, la promovente una vez autorizado el proyecto en materia ambiental procederá a tramitar el Registro Nacional de Pesca para la unidad de producción acuícola.
Art. 30°.- *Las actividades pesqueras se clasifican en:* **II.-** *Cultivo o acuacultura con fines*		
Artículo 31°.- *Para realizar las actividades de pesca se requiere lo siguiente:* **I,** *Concesión, para:* **Inciso b)** *Acuacultura comercial* **II,** Permiso, para: **Inciso g)** *Acuacultura de fomento* **III,** *Autorización, para:* **Inciso d)** *Recolectar del medio natural reproductores, larvas, postlarvas, crías, huevos, semillas, alevines o en cualquier otro estadio, y* **Inciso e)** *Acuacultura didáctica.*		

Artículos 22.- *la Secretaría podrá inscribir en el Registro Nacional de Pesca a los acuicultores que no requieran concesión, permiso o Autorización.*	Al **proyecto** le aplica el Artículo, incisos y, fracciones anteriores, porque se trata de una actividad acuícola con fines comerciales.	Por el hecho de presentar a la autoridad correspondiente (SEMARNAT) la Manifestación de Impacto Ambiental, el promovente está cumpliendo con este apartado. El proyecto se vincula por la obligatoriedad de obtener la autorización correspondiente para realizar las obras descritas en esta manifestación de impacto ambiental. Como ya se mencionó anteriormente, la promovente una vez autorizado el proyecto en materia ambiental procederá a tramitar el Registro Nacional de Pesca para la unidad de producción acuícola.
Art. 30°.- *Las actividades pesqueras se clasifican en:* **II.-** *Cultivo o acuacultura con fines*		
Artículo 31°.- *Para realizar las actividades de pesca se requiere lo siguiente:* **I,** *Concesión, para:* **Inciso b)** *Acuacultura comercial* **II,** Permiso, para: **Inciso g)** *Acuacultura de fomento* **III,** *Autorización, para:* **Inciso d)** *Recolectar del medio natural reproductores, larvas, postlarvas, crías, huevos, semillas, alevines o en cualquier otro estadio, y* **Inciso e)** *Acuacultura didáctica.*		

Artículos 22.- *la Secretaría podrá inscribir en el Registro Nacional de Pesca a los acuicultores que no requieran concesión, permiso o Autorización.*	Al **proyecto** le aplica el Artículo, incisos y, fracciones anteriores, porque se trata de una actividad acuícola con fines comerciales.	Por el hecho de presentar a la autoridad correspondiente (SEMARNAT) la Manifestación de Impacto Ambiental, el promovente está cumpliendo con este apartado. El proyecto se vincula por la obligatoriedad de obtener la autorización correspondiente para realizar las obras descritas en esta manifestación de impacto ambiental. Como ya se mencionó anteriormente, la promovente una vez autorizado el proyecto en materia ambiental procederá a tramitar el Registro Nacional de Pesca para la unidad de producción acuícola.
Art. 30°.- *Las actividades pesqueras se clasifican en:* **II.-** *Cultivo o acuacultura con fines*		
Artículo 31°.- *Para realizar las actividades de pesca se requiere lo siguiente:* **I,** *Concesión, para:* **Inciso b)** *Acuacultura comercial* **II,** Permiso, para: **Inciso g)** *Acuacultura de fomento* **III,** *Autorización, para:* **Inciso d)** *Recolectar del medio natural reproductores, larvas, postlarvas, crías, huevos, semillas, alevines o en cualquier otro estadio, y* **Inciso e)** *Acuacultura didáctica.*		

Artículos 22.- *la Secretaría podrá inscribir en el Registro Nacional de Pesca a los acuicultores que no requieran concesión, permiso o Autorización.*	Al **proyecto** le aplica el Artículo, incisos y, fracciones anteriores, porque se trata de una actividad acuícola con fines comerciales.	Por el hecho de presentar a la autoridad correspondiente (SEMARNAT) la Manifestación de Impacto Ambiental, el promovente está cumpliendo con este apartado. El proyecto se vincula por la obligatoriedad de obtener la autorización correspondiente para realizar las obras descritas en esta manifestación de impacto ambiental. Como ya se mencionó anteriormente, la promovente una vez autorizado el proyecto en materia ambiental procederá a tramitar el Registro Nacional de Pesca para la unidad de producción acuícola.
Art. 30°.- *Las actividades pesqueras se clasifican en:* **II.-** *Cultivo o acuacultura con fines*		
Artículo 31°.- *Para realizar las actividades de pesca se requiere lo siguiente:* **I,** *Concesión, para:* **Inciso b)** *Acuacultura comercial* **II,** Permiso, para: **Inciso g)** *Acuacultura de fomento* **III,** *Autorización, para:* **Inciso d)** *Recolectar del medio natural reproductores, larvas, postlarvas, crías, huevos, semillas, alevines o en cualquier otro estadio, y* **Inciso e)** *Acuacultura didáctica.*		

Artículos 22.- *la Secretaría podrá inscribir en el Registro Nacional de Pesca a los acuicultores que no requieran concesión, permiso o Autorización.*	Al **proyecto** le aplica el Artículo, incisos y, fracciones anteriores, porque se trata de una actividad acuícola con fines comerciales.	Por el hecho de presentar a la autoridad correspondiente (SEMARNAT) la Manifestación de Impacto Ambiental, el promovente está cumpliendo con este apartado. El proyecto se vincula por la obligatoriedad de obtener la autorización correspondiente para realizar las obras descritas en esta manifestación de impacto ambiental. Como ya se mencionó anteriormente, la promovente una vez autorizado el proyecto en materia ambiental procederá a tramitar el Registro Nacional de Pesca para la unidad de producción acuícola.
Art. 30°.- *Las actividades pesqueras se clasifican en:* **II.-** *Cultivo o acuacultura con fines*		
Artículo 31°.- *Para realizar las actividades de pesca se requiere lo siguiente:* **I,** *Concesión, para:* **Inciso b)** *Acuacultura comercial* **II,** Permiso, para: **Inciso g)** *Acuacultura de fomento* **III,** *Autorización, para:* **Inciso d)** *Recolectar del medio natural reproductores, larvas, postlarvas, crías, huevos, semillas, alevines o en cualquier otro estadio, y* **Inciso e)** *Acuacultura didáctica.*		

Artículos 22.- *la Secretaría podrá inscribir en el Registro Nacional de Pesca a los acuicultores que no requieran concesión, permiso o Autorización.*	Al **proyecto** le aplica el Artículo, incisos y, fracciones anteriores, porque se trata de una actividad acuícola con fines comerciales.	Por el hecho de presentar a la autoridad correspondiente (SEMARNAT) la Manifestación de Impacto Ambiental, el promovente está cumpliendo con este apartado. El proyecto se vincula por la obligatoriedad de obtener la autorización correspondiente para realizar las obras descritas en esta manifestación de impacto ambiental. Como ya se mencionó anteriormente, la promovente una vez autorizado el proyecto en materia ambiental procederá a tramitar el Registro Nacional de Pesca para la unidad de producción acuícola.
Art. 30°.- *Las actividades pesqueras se clasifican en:* **II.-** *Cultivo o acuacultura con fines*		
Artículo 31°.- *Para realizar las actividades de pesca se requiere lo siguiente:* **I,** *Concesión, para:* **Inciso b)** *Acuacultura comercial* **II,** Permiso, para: **Inciso g)** *Acuacultura de fomento* **III,** *Autorización, para:* **Inciso d)** *Recolectar del medio natural reproductores, larvas, postlarvas, crías, huevos, semillas, alevines o en cualquier otro estadio, y* **Inciso e)** *Acuacultura didáctica.*		

Artículos 22.- *la Secretaría podrá inscribir en el Registro Nacional de Pesca a los acuicultores que no requieran concesión, permiso o Autorización.*	Al **proyecto** le aplica el Artículo, incisos y, fracciones anteriores, porque se trata de una actividad acuícola con fines comerciales.	Por el hecho de presentar a la autoridad correspondiente (SEMARNAT) la Manifestación de Impacto Ambiental, el promovente está cumpliendo con este apartado. El proyecto se vincula por la obligatoriedad de obtener la autorización correspondiente para realizar las obras descritas en esta manifestación de impacto ambiental. Como ya se mencionó anteriormente, la promovente una vez autorizado el proyecto en materia ambiental procederá a tramitar el Registro Nacional de Pesca para la unidad de producción acuícola.
Art. 30°.- *Las actividades pesqueras se clasifican en:* **II.-** *Cultivo o acuacultura con fines*		
Artículo 31°.- *Para realizar las actividades de pesca se requiere lo siguiente:* **I,** *Concesión, para:* **Inciso b)** *Acuacultura comercial* **II,** Permiso, para: **Inciso g)** *Acuacultura de fomento* **III,** *Autorización, para:* **Inciso d)** *Recolectar del medio natural reproductores, larvas, postlarvas, crías, huevos, semillas, alevines o en cualquier otro estadio, y* **Inciso e)** *Acuacultura didáctica.*		

Artículos 22.- *la Secretaría podrá inscribir en el Registro Nacional de Pesca a los acuicultores que no requieran concesión, permiso o Autorización.*	Al **proyecto** le aplica el Artículo, incisos y, fracciones anteriores, porque se trata de una actividad acuícola con fines comerciales.	Por el hecho de presentar a la autoridad correspondiente (SEMARNAT) la Manifestación de Impacto Ambiental, el promovente está cumpliendo con este apartado. El proyecto se vincula por la obligatoriedad de obtener la autorización correspondiente para realizar las obras descritas en esta manifestación de impacto ambiental. Como ya se mencionó anteriormente, la promovente una vez autorizado el proyecto en materia ambiental procederá a tramitar el Registro Nacional de Pesca para la unidad de producción acuícola.
Art. 30°.- *Las actividades pesqueras se clasifican en:* **II.-** *Cultivo o acuacultura con fines*		
Artículo 31°.- *Para realizar las actividades de pesca se requiere lo siguiente:* **I,** *Concesión, para:* **Inciso b)** *Acuacultura comercial* **II,** Permiso, para: **Inciso g)** *Acuacultura de fomento* **III,** *Autorización, para:* **Inciso d)** *Recolectar del medio natural reproductores, larvas, postlarvas, crías, huevos, semillas, alevines o en cualquier otro estadio, y* **Inciso e)** *Acuacultura didáctica.*		

Artículos 22.- *la Secretaría podrá inscribir en el Registro Nacional de Pesca a los acuicultores que no requieran concesión, permiso o Autorización.*	Al **proyecto** le aplica el Artículo, incisos y, fracciones anteriores, porque se trata de una actividad acuícola con fines comerciales.	Por el hecho de presentar a la autoridad correspondiente (SEMARNAT) la Manifestación de Impacto Ambiental, el promovente está cumpliendo con este apartado. El proyecto se vincula por la obligatoriedad de obtener la autorización correspondiente para realizar las obras descritas en esta manifestación de impacto ambiental. Como ya se mencionó anteriormente, la promovente una vez autorizado el proyecto en materia ambiental procederá a tramitar el Registro Nacional de Pesca para la unidad de producción acuícola.
Art. 30°.- *Las actividades pesqueras se clasifican en:* **II.-** *Cultivo o acuacultura con fines*		
Artículo 31°.- *Para realizar las actividades de pesca se requiere lo siguiente:* **I,** *Concesión, para:* **Inciso b)** *Acuacultura comercial* **II,** Permiso, para: **Inciso g)** *Acuacultura de fomento* **III,** *Autorización, para:* **Inciso d)** *Recolectar del medio natural reproductores, larvas, postlarvas, crías, huevos, semillas, alevines o en cualquier otro estadio, y* **Inciso e)** *Acuacultura didáctica.*		

Artículos 22.- *la Secretaría podrá inscribir en el Registro Nacional de Pesca a los acuicultores que no requieran concesión, permiso o Autorización.*	Al **proyecto** le aplica el Artículo, incisos y, fracciones anteriores, porque se trata de una actividad acuícola con fines comerciales.	Por el hecho de presentar a la autoridad correspondiente (SEMARNAT) la Manifestación de Impacto Ambiental, el promovente está cumpliendo con este apartado. El proyecto se vincula por la obligatoriedad de obtener la autorización correspondiente para realizar las obras descritas en esta manifestación de impacto ambiental. Como ya se mencionó anteriormente, la promovente una vez autorizado el proyecto en materia ambiental procederá a tramitar el Registro Nacional de Pesca para la unidad de producción acuícola.
Art. 30°.- *Las actividades pesqueras se clasifican en:* **II.-** *Cultivo o acuacultura con fines*		
Artículo 31°.- *Para realizar las actividades de pesca se requiere lo siguiente:* **I,** *Concesión, para:* **Inciso b)** *Acuacultura comercial* **II,** Permiso, para: **Inciso g)** *Acuacultura de fomento* **III,** *Autorización, para:* **Inciso d)** *Recolectar del medio natural reproductores, larvas, postlarvas, crías, huevos, semillas, alevines o en cualquier otro estadio, y* **Inciso e)** *Acuacultura didáctica.*		

Artículos 22.- *la Secretaría podrá inscribir en el Registro Nacional de Pesca a los acuicultores que no requieran concesión, permiso o Autorización.*	Al **proyecto** le aplica el Artículo, incisos y, fracciones anteriores, porque se trata de una actividad acuícola con fines comerciales.	Por el hecho de presentar a la autoridad correspondiente (SEMARNAT) la Manifestación de Impacto Ambiental, el promovente está cumpliendo con este apartado. El proyecto se vincula por la obligatoriedad de obtener la autorización correspondiente para realizar las obras descritas en esta manifestación de impacto ambiental. Como ya se mencionó anteriormente, la promovente una vez autorizado el proyecto en materia ambiental procederá a tramitar el Registro Nacional de Pesca para la unidad de producción acuícola.
Art. 30°.- *Las actividades pesqueras se clasifican en:* **II.-** *Cultivo o acuacultura con fines*		
Artículo 31°.- *Para realizar las actividades de pesca se requiere lo siguiente:* **I,** *Concesión, para:* **Inciso b)** *Acuacultura comercial* **II,** Permiso, para: **Inciso g)** *Acuacultura de fomento* **III,** *Autorización, para:* **Inciso d)** *Recolectar del medio natural reproductores, larvas, postlarvas, crías, huevos, semillas, alevines o en cualquier otro estadio, y* **Inciso e)** *Acuacultura didáctica.*		

Artículos 22.- *la Secretaría podrá inscribir en el Registro Nacional de Pesca a los acuicultores que no requieran concesión, permiso o Autorización.*	Al **proyecto** le aplica el Artículo, incisos y, fracciones anteriores, porque se trata de una actividad acuícola con fines comerciales.	Por el hecho de presentar a la autoridad correspondiente (SEMARNAT) la Manifestación de Impacto Ambiental, el promovente está cumpliendo con este apartado. El proyecto se vincula por la obligatoriedad de obtener la autorización correspondiente para realizar las obras descritas en esta manifestación de impacto ambiental. Como ya se mencionó anteriormente, la promovente una vez autorizado el proyecto en materia ambiental procederá a tramitar el Registro Nacional de Pesca para la unidad de producción acuícola.
Art. 30°.- *Las actividades pesqueras se clasifican en:* **II.-** *Cultivo o acuacultura con fines*		
Artículo 31°.- *Para realizar las actividades de pesca se requiere lo siguiente:* **I,** *Concesión, para:* **Inciso b)** *Acuacultura comercial* **II,** Permiso, para: **Inciso g)** *Acuacultura de fomento* **III,** *Autorización, para:* **Inciso d)** *Recolectar del medio natural reproductores, larvas, postlarvas, crías, huevos, semillas, alevines o en cualquier otro estadio, y* **Inciso e)** *Acuacultura didáctica.*		

Artículos 22.- *la Secretaría podrá inscribir en el Registro Nacional de Pesca a los acuicultores que no requieran concesión, permiso o Autorización.*	Al **proyecto** le aplica el Artículo, incisos y, fracciones anteriores, porque se trata de una actividad acuícola con fines comerciales.	Por el hecho de presentar a la autoridad correspondiente (SEMARNAT) la Manifestación de Impacto Ambiental, el promovente está cumpliendo con este apartado. El proyecto se vincula por la obligatoriedad de obtener la autorización correspondiente para realizar las obras descritas en esta manifestación de impacto ambiental. Como ya se mencionó anteriormente, la promovente una vez autorizado el proyecto en materia ambiental procederá a tramitar el Registro Nacional de Pesca para la unidad de producción acuícola.
Art. 30°.- *Las actividades pesqueras se clasifican en:* **II.-** *Cultivo o acuacultura con fines*		
Artículo 31°.- *Para realizar las actividades de pesca se requiere lo siguiente:* **I,** *Concesión, para:* **Inciso b)** *Acuacultura comercial* **II,** Permiso, para: **Inciso g)** *Acuacultura de fomento* **III,** *Autorización, para:* **Inciso d)** *Recolectar del medio natural reproductores, larvas, postlarvas, crías, huevos, semillas, alevines o en cualquier otro estadio, y* **Inciso e)** *Acuacultura didáctica.*		

Artículos 22.- *la Secretaría podrá inscribir en el Registro Nacional de Pesca a los acuicultores que no requieran concesión, permiso o Autorización.*	Al **proyecto** le aplica el Artículo, incisos y, fracciones anteriores, porque se trata de una actividad acuícola con fines comerciales.	Por el hecho de presentar a la autoridad correspondiente (SEMARNAT) la Manifestación de Impacto Ambiental, el promovente está cumpliendo con este apartado. El proyecto se vincula por la obligatoriedad de obtener la autorización correspondiente para realizar las obras descritas en esta manifestación de impacto ambiental. Como ya se mencionó anteriormente, la promovente una vez autorizado el proyecto en materia ambiental procederá a tramitar el Registro Nacional de Pesca para la unidad de producción acuícola.
Art. 30°.- *Las actividades pesqueras se clasifican en:* **II.-** *Cultivo o acuacultura con fines*		
Artículo 31°.- *Para realizar las actividades de pesca se requiere lo siguiente:* **I,** *Concesión, para:* **Inciso b)** *Acuacultura comercial* **II,** Permiso, para: **Inciso g)** *Acuacultura de fomento* **III,** *Autorización, para:* **Inciso d)** *Recolectar del medio natural reproductores, larvas, postlarvas, crías, huevos, semillas, alevines o en cualquier otro estadio, y* **Inciso e)** *Acuacultura didáctica.*		

Artículos 22.- *la Secretaría podrá inscribir en el Registro Nacional de Pesca a los acuicultores que no requieran concesión, permiso o Autorización.*	Al **proyecto** le aplica el Artículo, incisos y, fracciones anteriores, porque se trata de una actividad acuícola con fines comerciales.	Por el hecho de presentar a la autoridad correspondiente (SEMARNAT) la Manifestación de Impacto Ambiental, el promovente está cumpliendo con este apartado. El proyecto se vincula por la obligatoriedad de obtener la autorización correspondiente para realizar las obras descritas en esta manifestación de impacto ambiental. Como ya se mencionó anteriormente, la promovente una vez autorizado el proyecto en materia ambiental procederá a tramitar el Registro Nacional de Pesca para la unidad de producción acuícola.
Art. 30°.- *Las actividades pesqueras se clasifican en:* **II.-** *Cultivo o acuacultura con fines*		
Artículo 31°.- *Para realizar las actividades de pesca se requiere lo siguiente:* **I,** *Concesión, para:* **Inciso b)** *Acuacultura comercial* **II,** Permiso, para: **Inciso g)** *Acuacultura de fomento* **III,** *Autorización, para:* **Inciso d)** *Recolectar del medio natural reproductores, larvas, postlarvas, crías, huevos, semillas, alevines o en cualquier otro estadio, y* **Inciso e)** *Acuacultura didáctica.*		

Artículos 22.- *la Secretaría podrá inscribir en el Registro Nacional de Pesca a los acuicultores que no requieran concesión, permiso o Autorización.*	Al **proyecto** le aplica el Artículo, incisos y, fracciones anteriores, porque se trata de una actividad acuícola con fines comerciales.	Por el hecho de presentar a la autoridad correspondiente (SEMARNAT) la Manifestación de Impacto Ambiental, el promovente está cumpliendo con este apartado. El proyecto se vincula por la obligatoriedad de obtener la autorización correspondiente para realizar las obras descritas en esta manifestación de impacto ambiental. Como ya se mencionó anteriormente, la promovente una vez autorizado el proyecto en materia ambiental procederá a tramitar el Registro Nacional de Pesca para la unidad de producción acuícola.
Art. 30°.- *Las actividades pesqueras se clasifican en:* **II.-** *Cultivo o acuacultura con fines*		
Artículo 31°.- *Para realizar las actividades de pesca se requiere lo siguiente:* **I,** *Concesión, para:* **Inciso b)** *Acuacultura comercial* **II,** Permiso, para: **Inciso g)** *Acuacultura de fomento* **III,** *Autorización, para:* **Inciso d)** *Recolectar del medio natural reproductores, larvas, postlarvas, crías, huevos, semillas, alevines o en cualquier otro estadio, y* **Inciso e)** *Acuacultura didáctica.*		

Artículos 22.- *la Secretaría podrá inscribir en el Registro Nacional de Pesca a los acuicultores que no requieran concesión, permiso o Autorización.*	Al **proyecto** le aplica el Artículo, incisos y, fracciones anteriores, porque se trata de una actividad acuícola con fines comerciales.	Por el hecho de presentar a la autoridad correspondiente (SEMARNAT) la Manifestación de Impacto Ambiental, el promovente está cumpliendo con este apartado. El proyecto se vincula por la obligatoriedad de obtener la autorización correspondiente para realizar las obras descritas en esta manifestación de impacto ambiental. Como ya se mencionó anteriormente, la promovente una vez autorizado el proyecto en materia ambiental procederá a tramitar el Registro Nacional de Pesca para la unidad de producción acuícola.
Art. 30°.- *Las actividades pesqueras se clasifican en:* **II.-** *Cultivo o acuacultura con fines*		
Artículo 31°.- *Para realizar las actividades de pesca se requiere lo siguiente:* **I,** *Concesión, para:* **Inciso b)** *Acuacultura comercial* **II,** Permiso, para: **Inciso g)** *Acuacultura de fomento* **III,** *Autorización, para:* **Inciso d)** *Recolectar del medio natural reproductores, larvas, postlarvas, crías, huevos, semillas, alevines o en cualquier otro estadio, y* **Inciso e)** *Acuacultura didáctica.*		

Artículos 22.- *la Secretaría podrá inscribir en el Registro Nacional de Pesca a los acuicultores que no requieran concesión, permiso o Autorización.*	Al **proyecto** le aplica el Artículo, incisos y, fracciones anteriores, porque se trata de una actividad acuícola con fines comerciales.	Por el hecho de presentar a la autoridad correspondiente (SEMARNAT) la Manifestación de Impacto Ambiental, el promovente está cumpliendo con este apartado. El proyecto se vincula por la obligatoriedad de obtener la autorización correspondiente para realizar las obras descritas en esta manifestación de impacto ambiental. Como ya se mencionó anteriormente, la promovente una vez autorizado el proyecto en materia ambiental procederá a tramitar el Registro Nacional de Pesca para la unidad de producción acuícola.
Art. 30°.- *Las actividades pesqueras se clasifican en:* **II.-** *Cultivo o acuacultura con fines*		
Artículo 31°.- *Para realizar las actividades de pesca se requiere lo siguiente:* **I,** *Concesión, para:* **Inciso b)** *Acuacultura comercial* **II,** Permiso, para: **Inciso g)** *Acuacultura de fomento* **III,** *Autorización, para:* **Inciso d)** *Recolectar del medio natural reproductores, larvas, postlarvas, crías, huevos, semillas, alevines o en cualquier otro estadio, y* **Inciso e)** *Acuacultura didáctica.*		

Artículos 22.- *la Secretaría podrá inscribir en el Registro Nacional de Pesca a los acuicultores que no requieran concesión, permiso o Autorización.*	Al **proyecto** le aplica el Artículo, incisos y, fracciones anteriores, porque se trata de una actividad acuícola con fines comerciales.	Por el hecho de presentar a la autoridad correspondiente (SEMARNAT) la Manifestación de Impacto Ambiental, el promovente está cumpliendo con este apartado. El proyecto se vincula por la obligatoriedad de obtener la autorización correspondiente para realizar las obras descritas en esta manifestación de impacto ambiental. Como ya se mencionó anteriormente, la promovente una vez autorizado el proyecto en materia ambiental procederá a tramitar el Registro Nacional de Pesca para la unidad de producción acuícola.
Art. 30°.- *Las actividades pesqueras se clasifican en:* **II.-** *Cultivo o acuacultura con fines*		
Artículo 31°.- *Para realizar las actividades de pesca se requiere lo siguiente:* **I,** *Concesión, para:* **Inciso b)** *Acuacultura comercial* **II,** Permiso, para: **Inciso g)** *Acuacultura de fomento* **III,** *Autorización, para:* **Inciso d)** *Recolectar del medio natural reproductores, larvas, postlarvas, crías, huevos, semillas, alevines o en cualquier otro estadio, y* **Inciso e)** *Acuacultura didáctica.*		

Artículos 22.- *la Secretaría podrá inscribir en el Registro Nacional de Pesca a los acuicultores que no requieran concesión, permiso o Autorización.*	Al **proyecto** le aplica el Artículo, incisos y, fracciones anteriores, porque se trata de una actividad acuícola con fines comerciales.	Por el hecho de presentar a la autoridad correspondiente (SEMARNAT) la Manifestación de Impacto Ambiental, el promovente está cumpliendo con este apartado. El proyecto se vincula por la obligatoriedad de obtener la autorización correspondiente para realizar las obras descritas en esta manifestación de impacto ambiental. Como ya se mencionó anteriormente, la promovente una vez autorizado el proyecto en materia ambiental procederá a tramitar el Registro Nacional de Pesca para la unidad de producción acuícola.
Art. 30°.- *Las actividades pesqueras se clasifican en:* **II.-** *Cultivo o acuacultura con fines*		
Artículo 31°.- *Para realizar las actividades de pesca se requiere lo siguiente:* **I,** *Concesión, para:* **Inciso b)** *Acuacultura comercial* **II,** Permiso, para: **Inciso g)** *Acuacultura de fomento* **III,** *Autorización, para:* **Inciso d)** *Recolectar del medio natural reproductores, larvas, postlarvas, crías, huevos, semillas, alevines o en cualquier otro estadio, y* **Inciso e)** *Acuacultura didáctica.*		

Artículos 22.- *la Secretaría podrá inscribir en el Registro Nacional de Pesca a los acuicultores que no requieran concesión, permiso o Autorización.*	Al **proyecto** le aplica el Artículo, incisos y, fracciones anteriores, porque se trata de una actividad acuícola con fines comerciales.	Por el hecho de presentar a la autoridad correspondiente (SEMARNAT) la Manifestación de Impacto Ambiental, el promovente está cumpliendo con este apartado. El proyecto se vincula por la obligatoriedad de obtener la autorización correspondiente para realizar las obras descritas en esta manifestación de impacto ambiental. Como ya se mencionó anteriormente, la promovente una vez autorizado el proyecto en materia ambiental procederá a tramitar el Registro Nacional de Pesca para la unidad de producción acuícola.
Art. 30°.- *Las actividades pesqueras se clasifican en:* **II.-** *Cultivo o acuacultura con fines*		
Artículo 31°.- *Para realizar las actividades de pesca se requiere lo siguiente:* **I,** *Concesión, para:* **Inciso b)** *Acuacultura comercial* **II,** Permiso, para: **Inciso g)** *Acuacultura de fomento* **III,** *Autorización, para:* **Inciso d)** *Recolectar del medio natural reproductores, larvas, postlarvas, crías, huevos, semillas, alevines o en cualquier otro estadio, y* **Inciso e)** *Acuacultura didáctica.*		

Artículos 22.- *la Secretaría podrá inscribir en el Registro Nacional de Pesca a los acuicultores que no requieran concesión, permiso o Autorización.*	Al **proyecto** le aplica el Artículo, incisos y, fracciones anteriores, porque se trata de una actividad acuícola con fines comerciales.	Por el hecho de presentar a la autoridad correspondiente (SEMARNAT) la Manifestación de Impacto Ambiental, el promovente está cumpliendo con este apartado. El proyecto se vincula por la obligatoriedad de obtener la autorización correspondiente para realizar las obras descritas en esta manifestación de impacto ambiental. Como ya se mencionó anteriormente, la promovente una vez autorizado el proyecto en materia ambiental procederá a tramitar el Registro Nacional de Pesca para la unidad de producción acuícola.
Art. 30°.- *Las actividades pesqueras se clasifican en:* **II.-** *Cultivo o acuacultura con fines*		
Artículo 31°.- *Para realizar las actividades de pesca se requiere lo siguiente:* **I,** *Concesión, para:* **Inciso b)** *Acuacultura comercial* **II,** Permiso, para: **Inciso g)** *Acuacultura de fomento* **III,** *Autorización, para:* **Inciso d)** *Recolectar del medio natural reproductores, larvas, postlarvas, crías, huevos, semillas, alevines o en cualquier otro estadio, y* **Inciso e)** *Acuacultura didáctica.*		

Artículos 22.- *la Secretaría podrá inscribir en el Registro Nacional de Pesca a los acuicultores que no requieran concesión, permiso o Autorización.*	Al **proyecto** le aplica el Artículo, incisos y, fracciones anteriores, porque se trata de una actividad acuícola con fines comerciales.	Por el hecho de presentar a la autoridad correspondiente (SEMARNAT) la Manifestación de Impacto Ambiental, el promovente está cumpliendo con este apartado. El proyecto se vincula por la obligatoriedad de obtener la autorización correspondiente para realizar las obras descritas en esta manifestación de impacto ambiental. Como ya se mencionó anteriormente, la promovente una vez autorizado el proyecto en materia ambiental procederá a tramitar el Registro Nacional de Pesca para la unidad de producción acuícola.
Art. 30°.- *Las actividades pesqueras se clasifican en:* **II.-** *Cultivo o acuacultura con fines*		
Artículo 31°.- *Para realizar las actividades de pesca se requiere lo siguiente:* **I,** *Concesión, para:* **Inciso b)** *Acuacultura comercial* **II,** Permiso, para: **Inciso g)** *Acuacultura de fomento* **III,** *Autorización, para:* **Inciso d)** *Recolectar del medio natural reproductores, larvas, postlarvas, crías, huevos, semillas, alevines o en cualquier otro estadio, y* **Inciso e)** *Acuacultura didáctica.*		

Artículos 22.- *la Secretaría podrá inscribir en el Registro Nacional de Pesca a los acuicultores que no requieran concesión, permiso o Autorización.*	Al **proyecto** le aplica el Artículo, incisos y, fracciones anteriores, porque se trata de una actividad acuícola con fines comerciales.	Por el hecho de presentar a la autoridad correspondiente (SEMARNAT) la Manifestación de Impacto Ambiental, el promovente está cumpliendo con este apartado. El proyecto se vincula por la obligatoriedad de obtener la autorización correspondiente para realizar las obras descritas en esta manifestación de impacto ambiental. Como ya se mencionó anteriormente, la promovente una vez autorizado el proyecto en materia ambiental procederá a tramitar el Registro Nacional de Pesca para la unidad de producción acuícola.
Art. 30°.- *Las actividades pesqueras se clasifican en:* **II.-** *Cultivo o acuacultura con fines*		
Artículo 31°.- *Para realizar las actividades de pesca se requiere lo siguiente:* **I,** *Concesión, para:* **Inciso b)** *Acuacultura comercial* **II,** Permiso, para: **Inciso g)** *Acuacultura de fomento* **III,** *Autorización, para:* **Inciso d)** *Recolectar del medio natural reproductores, larvas, postlarvas, crías, huevos, semillas, alevines o en cualquier otro estadio, y* **Inciso e)** *Acuacultura didáctica.*		

Artículos 22.- *la Secretaría podrá inscribir en el Registro Nacional de Pesca a los acuicultores que no requieran concesión, permiso o Autorización.*	Al **proyecto** le aplica el Artículo, incisos y, fracciones anteriores, porque se trata de una actividad acuícola con fines comerciales.	Por el hecho de presentar a la autoridad correspondiente (SEMARNAT) la Manifestación de Impacto Ambiental, el promovente está cumpliendo con este apartado. El proyecto se vincula por la obligatoriedad de obtener la autorización correspondiente para realizar las obras descritas en esta manifestación de impacto ambiental. Como ya se mencionó anteriormente, la promovente una vez autorizado el proyecto en materia ambiental procederá a tramitar el Registro Nacional de Pesca para la unidad de producción acuícola.
Art. 30°.- *Las actividades pesqueras se clasifican en:* **II.-** *Cultivo o acuacultura con fines*		
Artículo 31°.- *Para realizar las actividades de pesca se requiere lo siguiente:* **I,** *Concesión, para:* **Inciso b)** *Acuacultura comercial* **II,** Permiso, para: **Inciso g)** *Acuacultura de fomento* **III,** *Autorización, para:* **Inciso d)** *Recolectar del medio natural reproductores, larvas, postlarvas, crías, huevos, semillas, alevines o en cualquier otro estadio, y* **Inciso e)** *Acuacultura didáctica.*		

Artículos 22.- *la Secretaría podrá inscribir en el Registro Nacional de Pesca a los acuicultores que no requieran concesión, permiso o Autorización.*	Al **proyecto** le aplica el Artículo, incisos y, fracciones anteriores, porque se trata de una actividad acuícola con fines comerciales.	Por el hecho de presentar a la autoridad correspondiente (SEMARNAT) la Manifestación de Impacto Ambiental, el promovente está cumpliendo con este apartado. El proyecto se vincula por la obligatoriedad de obtener la autorización correspondiente para realizar las obras descritas en esta manifestación de impacto ambiental. Como ya se mencionó anteriormente, la promovente una vez autorizado el proyecto en materia ambiental procederá a tramitar el Registro Nacional de Pesca para la unidad de producción acuícola.
Art. 30°.- *Las actividades pesqueras se clasifican en:* **II.-** *Cultivo o acuacultura con fines*		
Artículo 31°.- *Para realizar las actividades de pesca se requiere lo siguiente:* **I,** *Concesión, para:* **Inciso b)** *Acuacultura comercial* **II,** Permiso, para: **Inciso g)** *Acuacultura de fomento* **III,** *Autorización, para:* **Inciso d)** *Recolectar del medio natural reproductores, larvas, postlarvas, crías, huevos, semillas, alevines o en cualquier otro estadio, y* **Inciso e)** *Acuacultura didáctica.*		

Artículos 22.- *la Secretaría podrá inscribir en el Registro Nacional de Pesca a los acuicultores que no requieran concesión, permiso o Autorización.*	Al **proyecto** le aplica el Artículo, incisos y, fracciones anteriores, porque se trata de una actividad acuícola con fines comerciales.	Por el hecho de presentar a la autoridad correspondiente (SEMARNAT) la Manifestación de Impacto Ambiental, el promovente está cumpliendo con este apartado. El proyecto se vincula por la obligatoriedad de obtener la autorización correspondiente para realizar las obras descritas en esta manifestación de impacto ambiental. Como ya se mencionó anteriormente, la promovente una vez autorizado el proyecto en materia ambiental procederá a tramitar el Registro Nacional de Pesca para la unidad de producción acuícola.
Art. 30°.- *Las actividades pesqueras se clasifican en:* **II.-** *Cultivo o acuacultura con fines*		
Artículo 31°.- *Para realizar las actividades de pesca se requiere lo siguiente:* **I,** *Concesión, para:* **Inciso b)** *Acuacultura comercial* **II,** Permiso, para: **Inciso g)** *Acuacultura de fomento* **III,** *Autorización, para:* **Inciso d)** *Recolectar del medio natural reproductores, larvas, postlarvas, crías, huevos, semillas, alevines o en cualquier otro estadio, y* **Inciso e)** *Acuacultura didáctica.*		

Artículos 22.- *la Secretaría podrá inscribir en el Registro Nacional de Pesca a los acuicultores que no requieran concesión, permiso o Autorización.*	Al **proyecto** le aplica el Artículo, incisos y, fracciones anteriores, porque se trata de una actividad acuícola con fines comerciales.	Por el hecho de presentar a la autoridad correspondiente (SEMARNAT) la Manifestación de Impacto Ambiental, el promovente está cumpliendo con este apartado. El proyecto se vincula por la obligatoriedad de obtener la autorización correspondiente para realizar las obras descritas en esta manifestación de impacto ambiental. Como ya se mencionó anteriormente, la promovente una vez autorizado el proyecto en materia ambiental procederá a tramitar el Registro Nacional de Pesca para la unidad de producción acuícola.
Art. 30°.- *Las actividades pesqueras se clasifican en:* **II.-** *Cultivo o acuacultura con fines*		
Artículo 31°.- *Para realizar las actividades de pesca se requiere lo siguiente:* **I,** *Concesión, para:* **Inciso b)** *Acuacultura comercial* **II,** Permiso, para: **Inciso g)** *Acuacultura de fomento* **III,** *Autorización, para:* **Inciso d)** *Recolectar del medio natural reproductores, larvas, postlarvas, crías, huevos, semillas, alevines o en cualquier otro estadio, y* **Inciso e)** *Acuacultura didáctica.*		

Artículos 22.- *la Secretaría podrá inscribir en el Registro Nacional de Pesca a los acuicultores que no requieran concesión, permiso o Autorización.*	Al **proyecto** le aplica el Artículo, incisos y, fracciones anteriores, porque se trata de una actividad acuícola con fines comerciales.	Por el hecho de presentar a la autoridad correspondiente (SEMARNAT) la Manifestación de Impacto Ambiental, el promovente está cumpliendo con este apartado. El proyecto se vincula por la obligatoriedad de obtener la autorización correspondiente para realizar las obras descritas en esta manifestación de impacto ambiental. Como ya se mencionó anteriormente, la promovente una vez autorizado el proyecto en materia ambiental procederá a tramitar el Registro Nacional de Pesca para la unidad de producción acuícola.
Art. 30°.- *Las actividades pesqueras se clasifican en:* **II.-** *Cultivo o acuacultura con fines*		
Artículo 31°.- *Para realizar las actividades de pesca se requiere lo siguiente:* **I,** *Concesión, para:* **Inciso b)** *Acuacultura comercial* **II,** Permiso, para: **Inciso g)** *Acuacultura de fomento* **III,** *Autorización, para:* **Inciso d)** *Recolectar del medio natural reproductores, larvas, postlarvas, crías, huevos, semillas, alevines o en cualquier otro estadio, y* **Inciso e)** *Acuacultura didáctica.*		

Artículos 22.- *la Secretaría podrá inscribir en el Registro Nacional de Pesca a los acuicultores que no requieran concesión, permiso o Autorización.*	Al **proyecto** le aplica el Artículo, incisos y, fracciones anteriores, porque se trata de una actividad acuícola con fines comerciales.	Por el hecho de presentar a la autoridad correspondiente (SEMARNAT) la Manifestación de Impacto Ambiental, el promovente está cumpliendo con este apartado. El proyecto se vincula por la obligatoriedad de obtener la autorización correspondiente para realizar las obras descritas en esta manifestación de impacto ambiental. Como ya se mencionó anteriormente, la promovente una vez autorizado el proyecto en materia ambiental procederá a tramitar el Registro Nacional de Pesca para la unidad de producción acuícola.
Art. 30°.- *Las actividades pesqueras se clasifican en:* **II.-** *Cultivo o acuacultura con fines*		
Artículo 31°.- *Para realizar las actividades de pesca se requiere lo siguiente:* **I,** *Concesión, para:* **Inciso b)** *Acuacultura comercial* **II,** Permiso, para: **Inciso g)** *Acuacultura de fomento* **III,** *Autorización, para:* **Inciso d)** *Recolectar del medio natural reproductores, larvas, postlarvas, crías, huevos, semillas, alevines o en cualquier otro estadio, y* **Inciso e)** *Acuacultura didáctica.*		

Artículos 22.- *la Secretaría podrá inscribir en el Registro Nacional de Pesca a los acuicultores que no requieran concesión, permiso o Autorización.*	Al **proyecto** le aplica el Artículo, incisos y, fracciones anteriores, porque se trata de una actividad acuícola con fines comerciales.	Por el hecho de presentar a la autoridad correspondiente (SEMARNAT) la Manifestación de Impacto Ambiental, el promovente está cumpliendo con este apartado. El proyecto se vincula por la obligatoriedad de obtener la autorización correspondiente para realizar las obras descritas en esta manifestación de impacto ambiental. Como ya se mencionó anteriormente, la promovente una vez autorizado el proyecto en materia ambiental procederá a tramitar el Registro Nacional de Pesca para la unidad de producción acuícola.
Art. 30°.- *Las actividades pesqueras se clasifican en:* **II.-** *Cultivo o acuacultura con fines*		
Artículo 31°.- *Para realizar las actividades de pesca se requiere lo siguiente:* **I,** *Concesión, para:* **Inciso b)** *Acuacultura comercial* **II,** Permiso, para: **Inciso g)** *Acuacultura de fomento* **III,** *Autorización, para:* **Inciso d)** *Recolectar del medio natural reproductores, larvas, postlarvas, crías, huevos, semillas, alevines o en cualquier otro estadio, y* **Inciso e)** *Acuacultura didáctica.*		

Artículos 22.- *la Secretaría podrá inscribir en el Registro Nacional de Pesca a los acuicultores que no requieran concesión, permiso o Autorización.*	Al **proyecto** le aplica el Artículo, incisos y, fracciones anteriores, porque se trata de una actividad acuícola con fines comerciales.	Por el hecho de presentar a la autoridad correspondiente (SEMARNAT) la Manifestación de Impacto Ambiental, el promovente está cumpliendo con este apartado. El proyecto se vincula por la obligatoriedad de obtener la autorización correspondiente para realizar las obras descritas en esta manifestación de impacto ambiental. Como ya se mencionó anteriormente, la promovente una vez autorizado el proyecto en materia ambiental procederá a tramitar el Registro Nacional de Pesca para la unidad de producción acuícola.
Art. 30°.- *Las actividades pesqueras se clasifican en:* **II.-** *Cultivo o acuacultura con fines*		
Artículo 31°.- *Para realizar las actividades de pesca se requiere lo siguiente:* **I,** *Concesión, para:* **Inciso b)** *Acuacultura comercial* **II,** Permiso, para: **Inciso g)** *Acuacultura de fomento* **III,** *Autorización, para:* **Inciso d)** *Recolectar del medio natural reproductores, larvas, postlarvas, crías, huevos, semillas, alevines o en cualquier otro estadio, y* **Inciso e)** *Acuacultura didáctica.*		

Artículos 22.- *la Secretaría podrá inscribir en el Registro Nacional de Pesca a los acuicultores que no requieran concesión, permiso o Autorización.*	Al **proyecto** le aplica el Artículo, incisos y, fracciones anteriores, porque se trata de una actividad acuícola con fines comerciales.	Por el hecho de presentar a la autoridad correspondiente (SEMARNAT) la Manifestación de Impacto Ambiental, el promovente está cumpliendo con este apartado. El proyecto se vincula por la obligatoriedad de obtener la autorización correspondiente para realizar las obras descritas en esta manifestación de impacto ambiental. Como ya se mencionó anteriormente, la promovente una vez autorizado el proyecto en materia ambiental procederá a tramitar el Registro Nacional de Pesca para la unidad de producción acuícola.
Art. 30°.- *Las actividades pesqueras se clasifican en:* **II.-** *Cultivo o acuacultura con fines*		
Artículo 31°.- *Para realizar las actividades de pesca se requiere lo siguiente:* **I,** *Concesión, para:* **Inciso b)** *Acuacultura comercial* **II,** Permiso, para: **Inciso g)** *Acuacultura de fomento* **III,** *Autorización, para:* **Inciso d)** *Recolectar del medio natural reproductores, larvas, postlarvas, crías, huevos, semillas, alevines o en cualquier otro estadio, y* **Inciso e)** *Acuacultura didáctica.*		

Artículos 22.- *la Secretaría podrá inscribir en el Registro Nacional de Pesca a los acuicultores que no requieran concesión, permiso o Autorización.*	Al **proyecto** le aplica el Artículo, incisos y, fracciones anteriores, porque se trata de una actividad acuícola con fines comerciales.	Por el hecho de presentar a la autoridad correspondiente (SEMARNAT) la Manifestación de Impacto Ambiental, el promovente está cumpliendo con este apartado. El proyecto se vincula por la obligatoriedad de obtener la autorización correspondiente para realizar las obras descritas en esta manifestación de impacto ambiental. Como ya se mencionó anteriormente, la promovente una vez autorizado el proyecto en materia ambiental procederá a tramitar el Registro Nacional de Pesca para la unidad de producción acuícola.
Art. 30°.- *Las actividades pesqueras se clasifican en:* **II.-** *Cultivo o acuacultura con fines*		
Artículo 31°.- *Para realizar las actividades de pesca se requiere lo siguiente:* **I,** *Concesión, para:* **Inciso b)** *Acuacultura comercial* **II,** Permiso, para: **Inciso g)** *Acuacultura de fomento* **III,** *Autorización, para:* **Inciso d)** *Recolectar del medio natural reproductores, larvas, postlarvas, crías, huevos, semillas, alevines o en cualquier otro estadio, y* **Inciso e)** *Acuacultura didáctica.*		

Artículos 22.- *la Secretaría podrá inscribir en el Registro Nacional de Pesca a los acuicultores que no requieran concesión, permiso o Autorización.*	Al **proyecto** le aplica el Artículo, incisos y, fracciones anteriores, porque se trata de una actividad acuícola con fines comerciales.	Por el hecho de presentar a la autoridad correspondiente (SEMARNAT) la Manifestación de Impacto Ambiental, el promovente está cumpliendo con este apartado. El proyecto se vincula por la obligatoriedad de obtener la autorización correspondiente para realizar las obras descritas en esta manifestación de impacto ambiental. Como ya se mencionó anteriormente, la promovente una vez autorizado el proyecto en materia ambiental procederá a tramitar el Registro Nacional de Pesca para la unidad de producción acuícola.
Art. 30°.- *Las actividades pesqueras se clasifican en:* **II.-** *Cultivo o acuacultura con fines*		
Artículo 31°.- *Para realizar las actividades de pesca se requiere lo siguiente:* **I,** *Concesión, para:* **Inciso b)** *Acuacultura comercial* **II,** Permiso, para: **Inciso g)** *Acuacultura de fomento* **III,** *Autorización, para:* **Inciso d)** *Recolectar del medio natural reproductores, larvas, postlarvas, crías, huevos, semillas, alevines o en cualquier otro estadio, y* **Inciso e)** *Acuacultura didáctica.*		

Artículos 22.- *la Secretaría podrá inscribir en el Registro Nacional de Pesca a los acuicultores que no requieran concesión, permiso o Autorización.*	Al **proyecto** le aplica el Artículo, incisos y, fracciones anteriores, porque se trata de una actividad acuícola con fines comerciales.	Por el hecho de presentar a la autoridad correspondiente (SEMARNAT) la Manifestación de Impacto Ambiental, el promovente está cumpliendo con este apartado. El proyecto se vincula por la obligatoriedad de obtener la autorización correspondiente para realizar las obras descritas en esta manifestación de impacto ambiental. Como ya se mencionó anteriormente, la promovente una vez autorizado el proyecto en materia ambiental procederá a tramitar el Registro Nacional de Pesca para la unidad de producción acuícola.
Art. 30°.- *Las actividades pesqueras se clasifican en:* **II.-** *Cultivo o acuacultura con fines*		
Artículo 31°.- *Para realizar las actividades de pesca se requiere lo siguiente:* **I,** *Concesión, para:* **Inciso b)** *Acuacultura comercial* **II,** Permiso, para: **Inciso g)** *Acuacultura de fomento* **III,** *Autorización, para:* **Inciso d)** *Recolectar del medio natural reproductores, larvas, postlarvas, crías, huevos, semillas, alevines o en cualquier otro estadio, y* **Inciso e)** *Acuacultura didáctica.*		

Artículos 22.- *la Secretaría podrá inscribir en el Registro Nacional de Pesca a los acuicultores que no requieran concesión, permiso o Autorización.*	Al **proyecto** le aplica el Artículo, incisos y, fracciones anteriores, porque se trata de una actividad acuícola con fines comerciales.	Por el hecho de presentar a la autoridad correspondiente (SEMARNAT) la Manifestación de Impacto Ambiental, el promovente está cumpliendo con este apartado. El proyecto se vincula por la obligatoriedad de obtener la autorización correspondiente para realizar las obras descritas en esta manifestación de impacto ambiental. Como ya se mencionó anteriormente, la promovente una vez autorizado el proyecto en materia ambiental procederá a tramitar el Registro Nacional de Pesca para la unidad de producción acuícola.
Art. 30°.- *Las actividades pesqueras se clasifican en:* **II.-** *Cultivo o acuacultura con fines*		
Artículo 31°.- *Para realizar las actividades de pesca se requiere lo siguiente:* **I,** *Concesión, para:* **Inciso b)** *Acuacultura comercial* **II,** Permiso, para: **Inciso g)** *Acuacultura de fomento* **III,** *Autorización, para:* **Inciso d)** *Recolectar del medio natural reproductores, larvas, postlarvas, crías, huevos, semillas, alevines o en cualquier otro estadio, y* **Inciso e)** *Acuacultura didáctica.*		

Artículos 22.- *la Secretaría podrá inscribir en el Registro Nacional de Pesca a los acuicultores que no requieran concesión, permiso o Autorización.*	Al **proyecto** le aplica el Artículo, incisos y, fracciones anteriores, porque se trata de una actividad acuícola con fines comerciales.	Por el hecho de presentar a la autoridad correspondiente (SEMARNAT) la Manifestación de Impacto Ambiental, el promovente está cumpliendo con este apartado. El proyecto se vincula por la obligatoriedad de obtener la autorización correspondiente para realizar las obras descritas en esta manifestación de impacto ambiental. Como ya se mencionó anteriormente, la promovente una vez autorizado el proyecto en materia ambiental procederá a tramitar el Registro Nacional de Pesca para la unidad de producción acuícola.
Art. 30°.- *Las actividades pesqueras se clasifican en:* **II.-** *Cultivo o acuacultura con fines*		
Artículo 31°.- *Para realizar las actividades de pesca se requiere lo siguiente:* **I,** *Concesión, para:* **Inciso b)** *Acuacultura comercial* **II,** Permiso, para: **Inciso g)** *Acuacultura de fomento* **III,** *Autorización, para:* **Inciso d)** *Recolectar del medio natural reproductores, larvas, postlarvas, crías, huevos, semillas, alevines o en cualquier otro estadio, y* **Inciso e)** *Acuacultura didáctica.*		

Artículos 22.- *la Secretaría podrá inscribir en el Registro Nacional de Pesca a los acuicultores que no requieran concesión, permiso o Autorización.*	Al **proyecto** le aplica el Artículo, incisos y, fracciones anteriores, porque se trata de una actividad acuícola con fines comerciales.	Por el hecho de presentar a la autoridad correspondiente (SEMARNAT) la Manifestación de Impacto Ambiental, el promovente está cumpliendo con este apartado. El proyecto se vincula por la obligatoriedad de obtener la autorización correspondiente para realizar las obras descritas en esta manifestación de impacto ambiental. Como ya se mencionó anteriormente, la promovente una vez autorizado el proyecto en materia ambiental procederá a tramitar el Registro Nacional de Pesca para la unidad de producción acuícola.
Art. 30°.- *Las actividades pesqueras se clasifican en:* **II.-** *Cultivo o acuacultura con fines*		
Artículo 31°.- *Para realizar las actividades de pesca se requiere lo siguiente:* **I,** *Concesión, para:* **Inciso b)** *Acuacultura comercial* **II,** Permiso, para: **Inciso g)** *Acuacultura de fomento* **III,** *Autorización, para:* **Inciso d)** *Recolectar del medio natural reproductores, larvas, postlarvas, crías, huevos, semillas, alevines o en cualquier otro estadio, y* **Inciso e)** *Acuacultura didáctica.*		

Artículos 22.- *la Secretaría podrá inscribir en el Registro Nacional de Pesca a los acuicultores que no requieran concesión, permiso o Autorización.*	Al **proyecto** le aplica el Artículo, incisos y, fracciones anteriores, porque se trata de una actividad acuícola con fines comerciales.	Por el hecho de presentar a la autoridad correspondiente (SEMARNAT) la Manifestación de Impacto Ambiental, el promovente está cumpliendo con este apartado. El proyecto se vincula por la obligatoriedad de obtener la autorización correspondiente para realizar las obras descritas en esta manifestación de impacto ambiental. Como ya se mencionó anteriormente, la promovente una vez autorizado el proyecto en materia ambiental procederá a tramitar el Registro Nacional de Pesca para la unidad de producción acuícola.
Art. 30°.- *Las actividades pesqueras se clasifican en:* **II.-** *Cultivo o acuacultura con fines*		
Artículo 31°.- *Para realizar las actividades de pesca se requiere lo siguiente:* **I,** *Concesión, para:* **Inciso b)** *Acuacultura comercial* **II,** Permiso, para: **Inciso g)** *Acuacultura de fomento* **III,** *Autorización, para:* **Inciso d)** *Recolectar del medio natural reproductores, larvas, postlarvas, crías, huevos, semillas, alevines o en cualquier otro estadio, y* **Inciso e)** *Acuacultura didáctica.*		

Artículos 22.- *la Secretaría podrá inscribir en el Registro Nacional de Pesca a los acuicultores que no requieran concesión, permiso o Autorización.*	Al **proyecto** le aplica el Artículo, incisos y, fracciones anteriores, porque se trata de una actividad acuícola con fines comerciales.	Por el hecho de presentar a la autoridad correspondiente (SEMARNAT) la Manifestación de Impacto Ambiental, el promovente está cumpliendo con este apartado. El proyecto se vincula por la obligatoriedad de obtener la autorización correspondiente para realizar las obras descritas en esta manifestación de impacto ambiental. Como ya se mencionó anteriormente, la promovente una vez autorizado el proyecto en materia ambiental procederá a tramitar el Registro Nacional de Pesca para la unidad de producción acuícola.
Art. 30°.- *Las actividades pesqueras se clasifican en:* **II.-** *Cultivo o acuacultura con fines*		
Artículo 31°.- *Para realizar las actividades de pesca se requiere lo siguiente:* **I,** *Concesión, para:* **Inciso b)** *Acuacultura comercial* **II,** Permiso, para: **Inciso g)** *Acuacultura de fomento* **III,** *Autorización, para:* **Inciso d)** *Recolectar del medio natural reproductores, larvas, postlarvas, crías, huevos, semillas, alevines o en cualquier otro estadio, y* **Inciso e)** *Acuacultura didáctica.*		

Artículos 22.- *la Secretaría podrá inscribir en el Registro Nacional de Pesca a los acuicultores que no requieran concesión, permiso o Autorización.*	Al **proyecto** le aplica el Artículo, incisos y, fracciones anteriores, porque se trata de una actividad acuícola con fines comerciales.	Por el hecho de presentar a la autoridad correspondiente (SEMARNAT) la Manifestación de Impacto Ambiental, el promovente está cumpliendo con este apartado. El proyecto se vincula por la obligatoriedad de obtener la autorización correspondiente para realizar las obras descritas en esta manifestación de impacto ambiental. Como ya se mencionó anteriormente, la promovente una vez autorizado el proyecto en materia ambiental procederá a tramitar el Registro Nacional de Pesca para la unidad de producción acuícola.
Art. 30°.- *Las actividades pesqueras se clasifican en:* **II.-** *Cultivo o acuacultura con fines*		
Artículo 31°.- *Para realizar las actividades de pesca se requiere lo siguiente:* **I,** *Concesión, para:* **Inciso b)** *Acuacultura comercial* **II,** Permiso, para: **Inciso g)** *Acuacultura de fomento* **III,** *Autorización, para:* **Inciso d)** *Recolectar del medio natural reproductores, larvas, postlarvas, crías, huevos, semillas, alevines o en cualquier otro estadio, y* **Inciso e)** *Acuacultura didáctica.*		

Artículos 22.- *la Secretaría podrá inscribir en el Registro Nacional de Pesca a los acuicultores que no requieran concesión, permiso o Autorización.*	Al **proyecto** le aplica el Artículo, incisos y, fracciones anteriores, porque se trata de una actividad acuícola con fines comerciales.	Por el hecho de presentar a la autoridad correspondiente (SEMARNAT) la Manifestación de Impacto Ambiental, el promovente está cumpliendo con este apartado. El proyecto se vincula por la obligatoriedad de obtener la autorización correspondiente para realizar las obras descritas en esta manifestación de impacto ambiental. Como ya se mencionó anteriormente, la promovente una vez autorizado el proyecto en materia ambiental procederá a tramitar el Registro Nacional de Pesca para la unidad de producción acuícola.
Art. 30°.- *Las actividades pesqueras se clasifican en:* **II.-** *Cultivo o acuacultura con fines*		
Artículo 31°.- *Para realizar las actividades de pesca se requiere lo siguiente:* **I,** *Concesión, para:* **Inciso b)** *Acuacultura comercial* **II,** Permiso, para: **Inciso g)** *Acuacultura de fomento* **III,** *Autorización, para:* **Inciso d)** *Recolectar del medio natural reproductores, larvas, postlarvas, crías, huevos, semillas, alevines o en cualquier otro estadio, y* **Inciso e)** *Acuacultura didáctica.*		

Artículos 22.- *la Secretaría podrá inscribir en el Registro Nacional de Pesca a los acuicultores que no requieran concesión, permiso o Autorización.*	Al **proyecto** le aplica el Artículo, incisos y, fracciones anteriores, porque se trata de una actividad acuícola con fines comerciales.	Por el hecho de presentar a la autoridad correspondiente (SEMARNAT) la Manifestación de Impacto Ambiental, el promovente está cumpliendo con este apartado. El proyecto se vincula por la obligatoriedad de obtener la autorización correspondiente para realizar las obras descritas en esta manifestación de impacto ambiental. Como ya se mencionó anteriormente, la promovente una vez autorizado el proyecto en materia ambiental procederá a tramitar el Registro Nacional de Pesca para la unidad de producción acuícola.
Art. 30°.- *Las actividades pesqueras se clasifican en:* **II.-** *Cultivo o acuacultura con fines*		
Artículo 31°.- *Para realizar las actividades de pesca se requiere lo siguiente:* **I,** *Concesión, para:* **Inciso b)** *Acuacultura comercial* **II,** Permiso, para: **Inciso g)** *Acuacultura de fomento* **III,** *Autorización, para:* **Inciso d)** *Recolectar del medio natural reproductores, larvas, postlarvas, crías, huevos, semillas, alevines o en cualquier otro estadio, y* **Inciso e)** *Acuacultura didáctica.*		

Artículos 22.- *la Secretaría podrá inscribir en el Registro Nacional de Pesca a los acuicultores que no requieran concesión, permiso o Autorización.*	Al **proyecto** le aplica el Artículo, incisos y, fracciones anteriores, porque se trata de una actividad acuícola con fines comerciales.	Por el hecho de presentar a la autoridad correspondiente (SEMARNAT) la Manifestación de Impacto Ambiental, el promovente está cumpliendo con este apartado. El proyecto se vincula por la obligatoriedad de obtener la autorización correspondiente para realizar las obras descritas en esta manifestación de impacto ambiental. Como ya se mencionó anteriormente, la promovente una vez autorizado el proyecto en materia ambiental procederá a tramitar el Registro Nacional de Pesca para la unidad de producción acuícola.
Art. 30°.- *Las actividades pesqueras se clasifican en:* **II.-** *Cultivo o acuacultura con fines*		
Artículo 31°.- *Para realizar las actividades de pesca se requiere lo siguiente:* **I,** *Concesión, para:* **Inciso b)** *Acuacultura comercial* **II,** Permiso, para: **Inciso g)** *Acuacultura de fomento* **III,** *Autorización, para:* **Inciso d)** *Recolectar del medio natural reproductores, larvas, postlarvas, crías, huevos, semillas, alevines o en cualquier otro estadio, y* **Inciso e)** *Acuacultura didáctica.*		

Artículos 22.- *la Secretaría podrá inscribir en el Registro Nacional de Pesca a los acuicultores que no requieran concesión, permiso o Autorización.*	Al **proyecto** le aplica el Artículo, incisos y, fracciones anteriores, porque se trata de una actividad acuícola con fines comerciales.	Por el hecho de presentar a la autoridad correspondiente (SEMARNAT) la Manifestación de Impacto Ambiental, el promovente está cumpliendo con este apartado. El proyecto se vincula por la obligatoriedad de obtener la autorización correspondiente para realizar las obras descritas en esta manifestación de impacto ambiental. Como ya se mencionó anteriormente, la promovente una vez autorizado el proyecto en materia ambiental procederá a tramitar el Registro Nacional de Pesca para la unidad de producción acuícola.
Art. 30°.- *Las actividades pesqueras se clasifican en:* **II.-** *Cultivo o acuacultura con fines*		
Artículo 31°.- *Para realizar las actividades de pesca se requiere lo siguiente:* **I,** *Concesión, para:* **Inciso b)** *Acuacultura comercial* **II,** Permiso, para: **Inciso g)** *Acuacultura de fomento* **III,** *Autorización, para:* **Inciso d)** *Recolectar del medio natural reproductores, larvas, postlarvas, crías, huevos, semillas, alevines o en cualquier otro estadio, y* **Inciso e)** *Acuacultura didáctica.*		

Artículos 22.- *la Secretaría podrá inscribir en el Registro Nacional de Pesca a los acuicultores que no requieran concesión, permiso o Autorización.*	Al **proyecto** le aplica el Artículo, incisos y, fracciones anteriores, porque se trata de una actividad acuícola con fines comerciales.	Por el hecho de presentar a la autoridad correspondiente (SEMARNAT) la Manifestación de Impacto Ambiental, el promovente está cumpliendo con este apartado. El proyecto se vincula por la obligatoriedad de obtener la autorización correspondiente para realizar las obras descritas en esta manifestación de impacto ambiental. Como ya se mencionó anteriormente, la promovente una vez autorizado el proyecto en materia ambiental procederá a tramitar el Registro Nacional de Pesca para la unidad de producción acuícola.
Art. 30°.- *Las actividades pesqueras se clasifican en:* **II.-** *Cultivo o acuacultura con fines*		
Artículo 31°.- *Para realizar las actividades de pesca se requiere lo siguiente:* **I,** *Concesión, para:* **Inciso b)** *Acuacultura comercial* **II,** Permiso, para: **Inciso g)** *Acuacultura de fomento* **III,** *Autorización, para:* **Inciso d)** *Recolectar del medio natural reproductores, larvas, postlarvas, crías, huevos, semillas, alevines o en cualquier otro estadio, y* **Inciso e)** *Acuacultura didáctica.*		

Artículos 22.- *la Secretaría podrá inscribir en el Registro Nacional de Pesca a los acuicultores que no requieran concesión, permiso o Autorización.*	Al **proyecto** le aplica el Artículo, incisos y, fracciones anteriores, porque se trata de una actividad acuícola con fines comerciales.	Por el hecho de presentar a la autoridad correspondiente (SEMARNAT) la Manifestación de Impacto Ambiental, el promovente está cumpliendo con este apartado. El proyecto se vincula por la obligatoriedad de obtener la autorización correspondiente para realizar las obras descritas en esta manifestación de impacto ambiental. Como ya se mencionó anteriormente, la promovente una vez autorizado el proyecto en materia ambiental procederá a tramitar el Registro Nacional de Pesca para la unidad de producción acuícola.
Art. 30°.- *Las actividades pesqueras se clasifican en:* **II.-** *Cultivo o acuacultura con fines*		
Artículo 31°.- *Para realizar las actividades de pesca se requiere lo siguiente:* **I,** *Concesión, para:* **Inciso b)** *Acuacultura comercial* **II,** Permiso, para: **Inciso g)** *Acuacultura de fomento* **III,** *Autorización, para:* **Inciso d)** *Recolectar del medio natural reproductores, larvas, postlarvas, crías, huevos, semillas, alevines o en cualquier otro estadio, y* **Inciso e)** *Acuacultura didáctica.*		

Artículos 22.- *la Secretaría podrá inscribir en el Registro Nacional de Pesca a los acuicultores que no requieran concesión, permiso o Autorización.*	Al **proyecto** le aplica el Artículo, incisos y, fracciones anteriores, porque se trata de una actividad acuícola con fines comerciales.	Por el hecho de presentar a la autoridad correspondiente (SEMARNAT) la Manifestación de Impacto Ambiental, el promovente está cumpliendo con este apartado. El proyecto se vincula por la obligatoriedad de obtener la autorización correspondiente para realizar las obras descritas en esta manifestación de impacto ambiental. Como ya se mencionó anteriormente, la promovente una vez autorizado el proyecto en materia ambiental procederá a tramitar el Registro Nacional de Pesca para la unidad de producción acuícola.
Art. 30°.- *Las actividades pesqueras se clasifican en:* **II.-** *Cultivo o acuacultura con fines*		
Artículo 31°.- *Para realizar las actividades de pesca se requiere lo siguiente:* **I,** *Concesión, para:* **Inciso b)** *Acuacultura comercial* **II,** Permiso, para: **Inciso g)** *Acuacultura de fomento* **III,** *Autorización, para:* **Inciso d)** *Recolectar del medio natural reproductores, larvas, postlarvas, crías, huevos, semillas, alevines o en cualquier otro estadio, y* **Inciso e)** *Acuacultura didáctica.*		

Artículos 22.- *la Secretaría podrá inscribir en el Registro Nacional de Pesca a los acuicultores que no requieran concesión, permiso o Autorización.*	Al **proyecto** le aplica el Artículo, incisos y, fracciones anteriores, porque se trata de una actividad acuícola con fines comerciales.	Por el hecho de presentar a la autoridad correspondiente (SEMARNAT) la Manifestación de Impacto Ambiental, el promovente está cumpliendo con este apartado. El proyecto se vincula por la obligatoriedad de obtener la autorización correspondiente para realizar las obras descritas en esta manifestación de impacto ambiental. Como ya se mencionó anteriormente, la promovente una vez autorizado el proyecto en materia ambiental procederá a tramitar el Registro Nacional de Pesca para la unidad de producción acuícola.
Art. 30°.- *Las actividades pesqueras se clasifican en:* **II.-** *Cultivo o acuacultura con fines*		
Artículo 31°.- *Para realizar las actividades de pesca se requiere lo siguiente:* **I,** *Concesión, para:* **Inciso b)** *Acuacultura comercial* **II,** Permiso, para: **Inciso g)** *Acuacultura de fomento* **III,** *Autorización, para:* **Inciso d)** *Recolectar del medio natural reproductores, larvas, postlarvas, crías, huevos, semillas, alevines o en cualquier otro estadio, y* **Inciso e)** *Acuacultura didáctica.*		

Artículos 22.- *la Secretaría podrá inscribir en el Registro Nacional de Pesca a los acuicultores que no requieran concesión, permiso o Autorización.*	Al **proyecto** le aplica el Artículo, incisos y, fracciones anteriores, porque se trata de una actividad acuícola con fines comerciales.	Por el hecho de presentar a la autoridad correspondiente (SEMARNAT) la Manifestación de Impacto Ambiental, el promovente está cumpliendo con este apartado. El proyecto se vincula por la obligatoriedad de obtener la autorización correspondiente para realizar las obras descritas en esta manifestación de impacto ambiental. Como ya se mencionó anteriormente, la promovente una vez autorizado el proyecto en materia ambiental procederá a tramitar el Registro Nacional de Pesca para la unidad de producción acuícola.
Art. 30°.- *Las actividades pesqueras se clasifican en:* **II.-** *Cultivo o acuacultura con fines*		
Artículo 31°.- *Para realizar las actividades de pesca se requiere lo siguiente:* **I,** *Concesión, para:* **Inciso b)** *Acuacultura comercial* **II,** Permiso, para: **Inciso g)** *Acuacultura de fomento* **III,** *Autorización, para:* **Inciso d)** *Recolectar del medio natural reproductores, larvas, postlarvas, crías, huevos, semillas, alevines o en cualquier otro estadio, y* **Inciso e)** *Acuacultura didáctica.*		

Artículos 22.- *la Secretaría podrá inscribir en el Registro Nacional de Pesca a los acuicultores que no requieran concesión, permiso o Autorización.*	Al **proyecto** le aplica el Artículo, incisos y, fracciones anteriores, porque se trata de una actividad acuícola con fines comerciales.	Por el hecho de presentar a la autoridad correspondiente (SEMARNAT) la Manifestación de Impacto Ambiental, el promovente está cumpliendo con este apartado. El proyecto se vincula por la obligatoriedad de obtener la autorización correspondiente para realizar las obras descritas en esta manifestación de impacto ambiental. Como ya se mencionó anteriormente, la promovente una vez autorizado el proyecto en materia ambiental procederá a tramitar el Registro Nacional de Pesca para la unidad de producción acuícola.
Art. 30°.- *Las actividades pesqueras se clasifican en:* **II.-** *Cultivo o acuacultura con fines*		
Artículo 31°.- *Para realizar las actividades de pesca se requiere lo siguiente:* **I,** *Concesión, para:* **Inciso b)** *Acuacultura comercial* **II,** Permiso, para: **Inciso g)** *Acuacultura de fomento* **III,** *Autorización, para:* **Inciso d)** *Recolectar del medio natural reproductores, larvas, postlarvas, crías, huevos, semillas, alevines o en cualquier otro estadio, y* **Inciso e)** *Acuacultura didáctica.*		

Artículos 22.- *la Secretaría podrá inscribir en el Registro Nacional de Pesca a los acuicultores que no requieran concesión, permiso o Autorización.*	Al **proyecto** le aplica el Artículo, incisos y, fracciones anteriores, porque se trata de una actividad acuícola con fines comerciales.	Por el hecho de presentar a la autoridad correspondiente (SEMARNAT) la Manifestación de Impacto Ambiental, el promovente está cumpliendo con este apartado. El proyecto se vincula por la obligatoriedad de obtener la autorización correspondiente para realizar las obras descritas en esta manifestación de impacto ambiental. Como ya se mencionó anteriormente, la promovente una vez autorizado el proyecto en materia ambiental procederá a tramitar el Registro Nacional de Pesca para la unidad de producción acuícola.
Art. 30°.- *Las actividades pesqueras se clasifican en:* **II.-** *Cultivo o acuacultura con fines*		
Artículo 31°.- *Para realizar las actividades de pesca se requiere lo siguiente:* **I,** *Concesión, para:* **Inciso b)** *Acuacultura comercial* **II,** Permiso, para: **Inciso g)** *Acuacultura de fomento* **III,** *Autorización, para:* **Inciso d)** *Recolectar del medio natural reproductores, larvas, postlarvas, crías, huevos, semillas, alevines o en cualquier otro estadio, y* **Inciso e)** *Acuacultura didáctica.*		

Artículos 22.- *la Secretaría podrá inscribir en el Registro Nacional de Pesca a los acuicultores que no requieran concesión, permiso o Autorización.*	Al **proyecto** le aplica el Artículo, incisos y, fracciones anteriores, porque se trata de una actividad acuícola con fines comerciales.	Por el hecho de presentar a la autoridad correspondiente (SEMARNAT) la Manifestación de Impacto Ambiental, el promovente está cumpliendo con este apartado. El proyecto se vincula por la obligatoriedad de obtener la autorización correspondiente para realizar las obras descritas en esta manifestación de impacto ambiental. Como ya se mencionó anteriormente, la promovente una vez autorizado el proyecto en materia ambiental procederá a tramitar el Registro Nacional de Pesca para la unidad de producción acuícola.
Art. 30°.- *Las actividades pesqueras se clasifican en:* **II.-** *Cultivo o acuacultura con fines*		
Artículo 31°.- *Para realizar las actividades de pesca se requiere lo siguiente:* **I,** *Concesión, para:* **Inciso b)** *Acuacultura comercial* **II,** Permiso, para: **Inciso g)** *Acuacultura de fomento* **III,** *Autorización, para:* **Inciso d)** *Recolectar del medio natural reproductores, larvas, postlarvas, crías, huevos, semillas, alevines o en cualquier otro estadio, y* **Inciso e)** *Acuacultura didáctica.*		

Artículos 22.- *la Secretaría podrá inscribir en el Registro Nacional de Pesca a los acuicultores que no requieran concesión, permiso o Autorización.*	Al **proyecto** le aplica el Artículo, incisos y, fracciones anteriores, porque se trata de una actividad acuícola con fines comerciales.	Por el hecho de presentar a la autoridad correspondiente (SEMARNAT) la Manifestación de Impacto Ambiental, el promovente está cumpliendo con este apartado. El proyecto se vincula por la obligatoriedad de obtener la autorización correspondiente para realizar las obras descritas en esta manifestación de impacto ambiental. Como ya se mencionó anteriormente, la promovente una vez autorizado el proyecto en materia ambiental procederá a tramitar el Registro Nacional de Pesca para la unidad de producción acuícola.
Art. 30°.- *Las actividades pesqueras se clasifican en:* **II.-** *Cultivo o acuacultura con fines*		
Artículo 31°.- *Para realizar las actividades de pesca se requiere lo siguiente:* **I,** *Concesión, para:* **Inciso b)** *Acuacultura comercial* **II,** Permiso, para: **Inciso g)** *Acuacultura de fomento* **III,** *Autorización, para:* **Inciso d)** *Recolectar del medio natural reproductores, larvas, postlarvas, crías, huevos, semillas, alevines o en cualquier otro estadio, y* **Inciso e)** *Acuacultura didáctica.*		

Artículos 22.- *la Secretaría podrá inscribir en el Registro Nacional de Pesca a los acuicultores que no requieran concesión, permiso o Autorización.*	Al **proyecto** le aplica el Artículo, incisos y, fracciones anteriores, porque se trata de una actividad acuícola con fines comerciales.	Por el hecho de presentar a la autoridad correspondiente (SEMARNAT) la Manifestación de Impacto Ambiental, el promovente está cumpliendo con este apartado. El proyecto se vincula por la obligatoriedad de obtener la autorización correspondiente para realizar las obras descritas en esta manifestación de impacto ambiental. Como ya se mencionó anteriormente, la promovente una vez autorizado el proyecto en materia ambiental procederá a tramitar el Registro Nacional de Pesca para la unidad de producción acuícola.
Art. 30°.- *Las actividades pesqueras se clasifican en:* **II.-** *Cultivo o acuacultura con fines*		
Artículo 31°.- *Para realizar las actividades de pesca se requiere lo siguiente:* **I,** *Concesión, para:* **Inciso b)** *Acuacultura comercial* **II,** Permiso, para: **Inciso g)** *Acuacultura de fomento* **III,** *Autorización, para:* **Inciso d)** *Recolectar del medio natural reproductores, larvas, postlarvas, crías, huevos, semillas, alevines o en cualquier otro estadio, y* **Inciso e)** *Acuacultura didáctica.*		

Artículos 22.- *la Secretaría podrá inscribir en el Registro Nacional de Pesca a los acuicultores que no requieran concesión, permiso o Autorización.*	Al **proyecto** le aplica el Artículo, incisos y, fracciones anteriores, porque se trata de una actividad acuícola con fines comerciales.	Por el hecho de presentar a la autoridad correspondiente (SEMARNAT) la Manifestación de Impacto Ambiental, el promovente está cumpliendo con este apartado. El proyecto se vincula por la obligatoriedad de obtener la autorización correspondiente para realizar las obras descritas en esta manifestación de impacto ambiental. Como ya se mencionó anteriormente, la promovente una vez autorizado el proyecto en materia ambiental procederá a tramitar el Registro Nacional de Pesca para la unidad de producción acuícola.
Art. 30°.- *Las actividades pesqueras se clasifican en:* **II.-** *Cultivo o acuacultura con fines*		
Artículo 31°.- *Para realizar las actividades de pesca se requiere lo siguiente:* **I,** *Concesión, para:* **Inciso b)** *Acuacultura comercial* **II,** Permiso, para: **Inciso g)** *Acuacultura de fomento* **III,** *Autorización, para:* **Inciso d)** *Recolectar del medio natural reproductores, larvas, postlarvas, crías, huevos, semillas, alevines o en cualquier otro estadio, y* **Inciso e)** *Acuacultura didáctica.*		

Artículos 22.- *la Secretaría podrá inscribir en el Registro Nacional de Pesca a los acuicultores que no requieran concesión, permiso o Autorización.*	Al **proyecto** le aplica el Artículo, incisos y, fracciones anteriores, porque se trata de una actividad acuícola con fines comerciales.	Por el hecho de presentar a la autoridad correspondiente (SEMARNAT) la Manifestación de Impacto Ambiental, el promovente está cumpliendo con este apartado. El proyecto se vincula por la obligatoriedad de obtener la autorización correspondiente para realizar las obras descritas en esta manifestación de impacto ambiental. Como ya se mencionó anteriormente, la promovente una vez autorizado el proyecto en materia ambiental procederá a tramitar el Registro Nacional de Pesca para la unidad de producción acuícola.
Art. 30°.- *Las actividades pesqueras se clasifican en:* **II.-** *Cultivo o acuacultura con fines*		
Artículo 31°.- *Para realizar las actividades de pesca se requiere lo siguiente:* **I,** *Concesión, para:* **Inciso b)** *Acuacultura comercial* **II,** Permiso, para: **Inciso g)** *Acuacultura de fomento* **III,** *Autorización, para:* **Inciso d)** *Recolectar del medio natural reproductores, larvas, postlarvas, crías, huevos, semillas, alevines o en cualquier otro estadio, y* **Inciso e)** *Acuacultura didáctica.*		

Artículos 22.- *la Secretaría podrá inscribir en el Registro Nacional de Pesca a los acuicultores que no requieran concesión, permiso o Autorización.*	Al **proyecto** le aplica el Artículo, incisos y, fracciones anteriores, porque se trata de una actividad acuícola con fines comerciales.	Por el hecho de presentar a la autoridad correspondiente (SEMARNAT) la Manifestación de Impacto Ambiental, el promovente está cumpliendo con este apartado. El proyecto se vincula por la obligatoriedad de obtener la autorización correspondiente para realizar las obras descritas en esta manifestación de impacto ambiental. Como ya se mencionó anteriormente, la promovente una vez autorizado el proyecto en materia ambiental procederá a tramitar el Registro Nacional de Pesca para la unidad de producción acuícola.
Art. 30°.- *Las actividades pesqueras se clasifican en:* **II.-** *Cultivo o acuacultura con fines*		
Artículo 31°.- *Para realizar las actividades de pesca se requiere lo siguiente:* **I,** *Concesión, para:* **Inciso b)** *Acuacultura comercial* **II,** Permiso, para: **Inciso g)** *Acuacultura de fomento* **III,** *Autorización, para:* **Inciso d)** *Recolectar del medio natural reproductores, larvas, postlarvas, crías, huevos, semillas, alevines o en cualquier otro estadio, y* **Inciso e)** *Acuacultura didáctica.*		

Artículos 22.- *la Secretaría podrá inscribir en el Registro Nacional de Pesca a los acuicultores que no requieran concesión, permiso o Autorización.*	Al **proyecto** le aplica el Artículo, incisos y, fracciones anteriores, porque se trata de una actividad acuícola con fines comerciales.	Por el hecho de presentar a la autoridad correspondiente (SEMARNAT) la Manifestación de Impacto Ambiental, el promovente está cumpliendo con este apartado. El proyecto se vincula por la obligatoriedad de obtener la autorización correspondiente para realizar las obras descritas en esta manifestación de impacto ambiental. Como ya se mencionó anteriormente, la promovente una vez autorizado el proyecto en materia ambiental procederá a tramitar el Registro Nacional de Pesca para la unidad de producción acuícola.
Art. 30°.- *Las actividades pesqueras se clasifican en:* **II.-** *Cultivo o acuacultura con fines*		
Artículo 31°.- *Para realizar las actividades de pesca se requiere lo siguiente:* **I,** *Concesión, para:* **Inciso b)** *Acuacultura comercial* **II,** Permiso, para: **Inciso g)** *Acuacultura de fomento* **III,** *Autorización, para:* **Inciso d)** *Recolectar del medio natural reproductores, larvas, postlarvas, crías, huevos, semillas, alevines o en cualquier otro estadio, y* **Inciso e)** *Acuacultura didáctica.*		

Artículos 22.- *la Secretaría podrá inscribir en el Registro Nacional de Pesca a los acuicultores que no requieran concesión, permiso o Autorización.*	Al **proyecto** le aplica el Artículo, incisos y, fracciones anteriores, porque se trata de una actividad acuícola con fines comerciales.	Por el hecho de presentar a la autoridad correspondiente (SEMARNAT) la Manifestación de Impacto Ambiental, el promovente está cumpliendo con este apartado. El proyecto se vincula por la obligatoriedad de obtener la autorización correspondiente para realizar las obras descritas en esta manifestación de impacto ambiental. Como ya se mencionó anteriormente, la promovente una vez autorizado el proyecto en materia ambiental procederá a tramitar el Registro Nacional de Pesca para la unidad de producción acuícola.
Art. 30°.- *Las actividades pesqueras se clasifican en:* **II.-** *Cultivo o acuacultura con fines*		
Artículo 31°.- *Para realizar las actividades de pesca se requiere lo siguiente:* **I,** *Concesión, para:* **Inciso b)** *Acuacultura comercial* **II,** Permiso, para: **Inciso g)** *Acuacultura de fomento* **III,** *Autorización, para:* **Inciso d)** *Recolectar del medio natural reproductores, larvas, postlarvas, crías, huevos, semillas, alevines o en cualquier otro estadio, y* **Inciso e)** *Acuacultura didáctica.*		

Artículos 22.- *la Secretaría podrá inscribir en el Registro Nacional de Pesca a los acuicultores que no requieran concesión, permiso o Autorización.*	Al **proyecto** le aplica el Artículo, incisos y, fracciones anteriores, porque se trata de una actividad acuícola con fines comerciales.	Por el hecho de presentar a la autoridad correspondiente (SEMARNAT) la Manifestación de Impacto Ambiental, el promovente está cumpliendo con este apartado. El proyecto se vincula por la obligatoriedad de obtener la autorización correspondiente para realizar las obras descritas en esta manifestación de impacto ambiental. Como ya se mencionó anteriormente, la promovente una vez autorizado el proyecto en materia ambiental procederá a tramitar el Registro Nacional de Pesca para la unidad de producción acuícola.
Art. 30°.- *Las actividades pesqueras se clasifican en:* **II.-** *Cultivo o acuacultura con fines*		
Artículo 31°.- *Para realizar las actividades de pesca se requiere lo siguiente:* **I,** *Concesión, para:* **Inciso b)** *Acuacultura comercial* **II,** Permiso, para: **Inciso g)** *Acuacultura de fomento* **III,** *Autorización, para:* **Inciso d)** *Recolectar del medio natural reproductores, larvas, postlarvas, crías, huevos, semillas, alevines o en cualquier otro estadio, y* **Inciso e)** *Acuacultura didáctica.*		

Artículos 22.- *la Secretaría podrá inscribir en el Registro Nacional de Pesca a los acuicultores que no requieran concesión, permiso o Autorización.*	Al **proyecto** le aplica el Artículo, incisos y, fracciones anteriores, porque se trata de una actividad acuícola con fines comerciales.	Por el hecho de presentar a la autoridad correspondiente (SEMARNAT) la Manifestación de Impacto Ambiental, el promovente está cumpliendo con este apartado. El proyecto se vincula por la obligatoriedad de obtener la autorización correspondiente para realizar las obras descritas en esta manifestación de impacto ambiental. Como ya se mencionó anteriormente, la promovente una vez autorizado el proyecto en materia ambiental procederá a tramitar el Registro Nacional de Pesca para la unidad de producción acuícola.
Art. 30°.- *Las actividades pesqueras se clasifican en:* **II.-** *Cultivo o acuacultura con fines*		
Artículo 31°.- *Para realizar las actividades de pesca se requiere lo siguiente:* **I,** *Concesión, para:* **Inciso b)** *Acuacultura comercial* **II,** Permiso, para: **Inciso g)** *Acuacultura de fomento* **III,** *Autorización, para:* **Inciso d)** *Recolectar del medio natural reproductores, larvas, postlarvas, crías, huevos, semillas, alevines o en cualquier otro estadio, y* **Inciso e)** *Acuacultura didáctica.*		

Artículos 22.- *la Secretaría podrá inscribir en el Registro Nacional de Pesca a los acuicultores que no requieran concesión, permiso o Autorización.*	Al **proyecto** le aplica el Artículo, incisos y, fracciones anteriores, porque se trata de una actividad acuícola con fines comerciales.	Por el hecho de presentar a la autoridad correspondiente (SEMARNAT) la Manifestación de Impacto Ambiental, el promovente está cumpliendo con este apartado. El proyecto se vincula por la obligatoriedad de obtener la autorización correspondiente para realizar las obras descritas en esta manifestación de impacto ambiental. Como ya se mencionó anteriormente, la promovente una vez autorizado el proyecto en materia ambiental procederá a tramitar el Registro Nacional de Pesca para la unidad de producción acuícola.
Art. 30°.- *Las actividades pesqueras se clasifican en:* **II.-** *Cultivo o acuacultura con fines*		
Artículo 31°.- *Para realizar las actividades de pesca se requiere lo siguiente:* **I,** *Concesión, para:* **Inciso b)** *Acuacultura comercial* **II,** Permiso, para: **Inciso g)** *Acuacultura de fomento* **III,** *Autorización, para:* **Inciso d)** *Recolectar del medio natural reproductores, larvas, postlarvas, crías, huevos, semillas, alevines o en cualquier otro estadio, y* **Inciso e)** *Acuacultura didáctica.*		

Artículos 22.- *la Secretaría podrá inscribir en el Registro Nacional de Pesca a los acuicultores que no requieran concesión, permiso o Autorización.*	Al **proyecto** le aplica el Artículo, incisos y, fracciones anteriores, porque se trata de una actividad acuícola con fines comerciales.	Por el hecho de presentar a la autoridad correspondiente (SEMARNAT) la Manifestación de Impacto Ambiental, el promovente está cumpliendo con este apartado. El proyecto se vincula por la obligatoriedad de obtener la autorización correspondiente para realizar las obras descritas en esta manifestación de impacto ambiental. Como ya se mencionó anteriormente, la promovente una vez autorizado el proyecto en materia ambiental procederá a tramitar el Registro Nacional de Pesca para la unidad de producción acuícola.
Art. 30°.- *Las actividades pesqueras se clasifican en:* **II.-** *Cultivo o acuacultura con fines*		
Artículo 31°.- *Para realizar las actividades de pesca se requiere lo siguiente:* **I,** *Concesión, para:* **Inciso b)** *Acuacultura comercial* **II,** Permiso, para: **Inciso g)** *Acuacultura de fomento* **III,** *Autorización, para:* **Inciso d)** *Recolectar del medio natural reproductores, larvas, postlarvas, crías, huevos, semillas, alevines o en cualquier otro estadio, y* **Inciso e)** *Acuacultura didáctica.*		

Artículos 22.- *la Secretaría podrá inscribir en el Registro Nacional de Pesca a los acuicultores que no requieran concesión, permiso o Autorización.*	Al **proyecto** le aplica el Artículo, incisos y, fracciones anteriores, porque se trata de una actividad acuícola con fines comerciales.	Por el hecho de presentar a la autoridad correspondiente (SEMARNAT) la Manifestación de Impacto Ambiental, el promovente está cumpliendo con este apartado. El proyecto se vincula por la obligatoriedad de obtener la autorización correspondiente para realizar las obras descritas en esta manifestación de impacto ambiental. Como ya se mencionó anteriormente, la promovente una vez autorizado el proyecto en materia ambiental procederá a tramitar el Registro Nacional de Pesca para la unidad de producción acuícola.
Art. 30°.- *Las actividades pesqueras se clasifican en:* **II.-** *Cultivo o acuacultura con fines*		
Artículo 31°.- *Para realizar las actividades de pesca se requiere lo siguiente:* **I,** *Concesión, para:* **Inciso b)** *Acuacultura comercial* **II,** Permiso, para: **Inciso g)** *Acuacultura de fomento* **III,** *Autorización, para:* **Inciso d)** *Recolectar del medio natural reproductores, larvas, postlarvas, crías, huevos, semillas, alevines o en cualquier otro estadio, y* **Inciso e)** *Acuacultura didáctica.*		

Artículos 22.- *la Secretaría podrá inscribir en el Registro Nacional de Pesca a los acuicultores que no requieran concesión, permiso o Autorización.*	Al **proyecto** le aplica el Artículo, incisos y, fracciones anteriores, porque se trata de una actividad acuícola con fines comerciales.	Por el hecho de presentar a la autoridad correspondiente (SEMARNAT) la Manifestación de Impacto Ambiental, el promovente está cumpliendo con este apartado. El proyecto se vincula por la obligatoriedad de obtener la autorización correspondiente para realizar las obras descritas en esta manifestación de impacto ambiental. Como ya se mencionó anteriormente, la promovente una vez autorizado el proyecto en materia ambiental procederá a tramitar el Registro Nacional de Pesca para la unidad de producción acuícola.
Art. 30°.- *Las actividades pesqueras se clasifican en:* **II.-** *Cultivo o acuacultura con fines*		
Artículo 31°.- *Para realizar las actividades de pesca se requiere lo siguiente:* **I,** *Concesión, para:* **Inciso b)** *Acuacultura comercial* **II,** Permiso, para: **Inciso g)** *Acuacultura de fomento* **III,** *Autorización, para:* **Inciso d)** *Recolectar del medio natural reproductores, larvas, postlarvas, crías, huevos, semillas, alevines o en cualquier otro estadio, y* **Inciso e)** *Acuacultura didáctica.*		

Artículos 22.- *la Secretaría podrá inscribir en el Registro Nacional de Pesca a los acuicultores que no requieran concesión, permiso o Autorización.*	Al **proyecto** le aplica el Artículo, incisos y, fracciones anteriores, porque se trata de una actividad acuícola con fines comerciales.	Por el hecho de presentar a la autoridad correspondiente (SEMARNAT) la Manifestación de Impacto Ambiental, el promovente está cumpliendo con este apartado. El proyecto se vincula por la obligatoriedad de obtener la autorización correspondiente para realizar las obras descritas en esta manifestación de impacto ambiental. Como ya se mencionó anteriormente, la promovente una vez autorizado el proyecto en materia ambiental procederá a tramitar el Registro Nacional de Pesca para la unidad de producción acuícola.
Art. 30°.- *Las actividades pesqueras se clasifican en:* **II.-** *Cultivo o acuacultura con fines*		
Artículo 31°.- *Para realizar las actividades de pesca se requiere lo siguiente:* **I,** *Concesión, para:* **Inciso b)** *Acuacultura comercial* **II,** Permiso, para: **Inciso g)** *Acuacultura de fomento* **III,** *Autorización, para:* **Inciso d)** *Recolectar del medio natural reproductores, larvas, postlarvas, crías, huevos, semillas, alevines o en cualquier otro estadio, y* **Inciso e)** *Acuacultura didáctica.*		

Artículos 22.- *la Secretaría podrá inscribir en el Registro Nacional de Pesca a los acuicultores que no requieran concesión, permiso o Autorización.*	Al **proyecto** le aplica el Artículo, incisos y, fracciones anteriores, porque se trata de una actividad acuícola con fines comerciales.	Por el hecho de presentar a la autoridad correspondiente (SEMARNAT) la Manifestación de Impacto Ambiental, el promovente está cumpliendo con este apartado. El proyecto se vincula por la obligatoriedad de obtener la autorización correspondiente para realizar las obras descritas en esta manifestación de impacto ambiental. Como ya se mencionó anteriormente, la promovente una vez autorizado el proyecto en materia ambiental procederá a tramitar el Registro Nacional de Pesca para la unidad de producción acuícola.
Art. 30°.- *Las actividades pesqueras se clasifican en:* **II.-** *Cultivo o acuacultura con fines*		
Artículo 31°.- *Para realizar las actividades de pesca se requiere lo siguiente:* **I,** *Concesión, para:* **Inciso b)** *Acuacultura comercial* **II,** Permiso, para: **Inciso g)** *Acuacultura de fomento* **III,** *Autorización, para:* **Inciso d)** *Recolectar del medio natural reproductores, larvas, postlarvas, crías, huevos, semillas, alevines o en cualquier otro estadio, y* **Inciso e)** *Acuacultura didáctica.*		

Artículos 22.- *la Secretaría podrá inscribir en el Registro Nacional de Pesca a los acuicultores que no requieran concesión, permiso o Autorización.*	Al **proyecto** le aplica el Artículo, incisos y, fracciones anteriores, porque se trata de una actividad acuícola con fines comerciales.	Por el hecho de presentar a la autoridad correspondiente (SEMARNAT) la Manifestación de Impacto Ambiental, el promovente está cumpliendo con este apartado. El proyecto se vincula por la obligatoriedad de obtener la autorización correspondiente para realizar las obras descritas en esta manifestación de impacto ambiental. Como ya se mencionó anteriormente, la promovente una vez autorizado el proyecto en materia ambiental procederá a tramitar el Registro Nacional de Pesca para la unidad de producción acuícola.
Art. 30°.- *Las actividades pesqueras se clasifican en:* **II.-** *Cultivo o acuacultura con fines*		
Artículo 31°.- *Para realizar las actividades de pesca se requiere lo siguiente:* **I,** *Concesión, para:* **Inciso b)** *Acuacultura comercial* **II,** Permiso, para: **Inciso g)** *Acuacultura de fomento* **III,** *Autorización, para:* **Inciso d)** *Recolectar del medio natural reproductores, larvas, postlarvas, crías, huevos, semillas, alevines o en cualquier otro estadio, y* **Inciso e)** *Acuacultura didáctica.*		

Artículos 22.- *la Secretaría podrá inscribir en el Registro Nacional de Pesca a los acuicultores que no requieran concesión, permiso o Autorización.*	Al **proyecto** le aplica el Artículo, incisos y, fracciones anteriores, porque se trata de una actividad acuícola con fines comerciales.	Por el hecho de presentar a la autoridad correspondiente (SEMARNAT) la Manifestación de Impacto Ambiental, el promovente está cumpliendo con este apartado. El proyecto se vincula por la obligatoriedad de obtener la autorización correspondiente para realizar las obras descritas en esta manifestación de impacto ambiental. Como ya se mencionó anteriormente, la promovente una vez autorizado el proyecto en materia ambiental procederá a tramitar el Registro Nacional de Pesca para la unidad de producción acuícola.
Art. 30°.- *Las actividades pesqueras se clasifican en:* **II.-** *Cultivo o acuacultura con fines*		
Artículo 31°.- *Para realizar las actividades de pesca se requiere lo siguiente:* **I,** *Concesión, para:* **Inciso b)** *Acuacultura comercial* **II,** Permiso, para: **Inciso g)** *Acuacultura de fomento* **III,** *Autorización, para:* **Inciso d)** *Recolectar del medio natural reproductores, larvas, postlarvas, crías, huevos, semillas, alevines o en cualquier otro estadio, y* **Inciso e)** *Acuacultura didáctica.*		

Artículos 22.- *la Secretaría podrá inscribir en el Registro Nacional de Pesca a los acuicultores que no requieran concesión, permiso o Autorización.*	Al **proyecto** le aplica el Artículo, incisos y, fracciones anteriores, porque se trata de una actividad acuícola con fines comerciales.	Por el hecho de presentar a la autoridad correspondiente (SEMARNAT) la Manifestación de Impacto Ambiental, el promovente está cumpliendo con este apartado. El proyecto se vincula por la obligatoriedad de obtener la autorización correspondiente para realizar las obras descritas en esta manifestación de impacto ambiental. Como ya se mencionó anteriormente, la promovente una vez autorizado el proyecto en materia ambiental procederá a tramitar el Registro Nacional de Pesca para la unidad de producción acuícola.
Art. 30°.- *Las actividades pesqueras se clasifican en:* **II.-** *Cultivo o acuacultura con fines*		
Artículo 31°.- *Para realizar las actividades de pesca se requiere lo siguiente:* **I,** *Concesión, para:* **Inciso b)** *Acuacultura comercial* **II,** Permiso, para: **Inciso g)** *Acuacultura de fomento* **III,** *Autorización, para:* **Inciso d)** *Recolectar del medio natural reproductores, larvas, postlarvas, crías, huevos, semillas, alevines o en cualquier otro estadio, y* **Inciso e)** *Acuacultura didáctica.*		

Artículos 22.- *la Secretaría podrá inscribir en el Registro Nacional de Pesca a los acuicultores que no requieran concesión, permiso o Autorización.*	Al **proyecto** le aplica el Artículo, incisos y, fracciones anteriores, porque se trata de una actividad acuícola con fines comerciales.	Por el hecho de presentar a la autoridad correspondiente (SEMARNAT) la Manifestación de Impacto Ambiental, el promovente está cumpliendo con este apartado. El proyecto se vincula por la obligatoriedad de obtener la autorización correspondiente para realizar las obras descritas en esta manifestación de impacto ambiental. Como ya se mencionó anteriormente, la promovente una vez autorizado el proyecto en materia ambiental procederá a tramitar el Registro Nacional de Pesca para la unidad de producción acuícola.
Art. 30°.- *Las actividades pesqueras se clasifican en:* **II.-** *Cultivo o acuacultura con fines*		
Artículo 31°.- *Para realizar las actividades de pesca se requiere lo siguiente:* **I,** *Concesión, para:* **Inciso b)** *Acuacultura comercial* **II,** Permiso, para: **Inciso g)** *Acuacultura de fomento* **III,** *Autorización, para:* **Inciso d)** *Recolectar del medio natural reproductores, larvas, postlarvas, crías, huevos, semillas, alevines o en cualquier otro estadio, y* **Inciso e)** *Acuacultura didáctica.*		

Artículos 22.- *la Secretaría podrá inscribir en el Registro Nacional de Pesca a los acuicultores que no requieran concesión, permiso o Autorización.*	Al **proyecto** le aplica el Artículo, incisos y, fracciones anteriores, porque se trata de una actividad acuícola con fines comerciales.	Por el hecho de presentar a la autoridad correspondiente (SEMARNAT) la Manifestación de Impacto Ambiental, el promovente está cumpliendo con este apartado. El proyecto se vincula por la obligatoriedad de obtener la autorización correspondiente para realizar las obras descritas en esta manifestación de impacto ambiental. Como ya se mencionó anteriormente, la promovente una vez autorizado el proyecto en materia ambiental procederá a tramitar el Registro Nacional de Pesca para la unidad de producción acuícola.
Art. 30°.- *Las actividades pesqueras se clasifican en:* **II.-** *Cultivo o acuacultura con fines*		
Artículo 31°.- *Para realizar las actividades de pesca se requiere lo siguiente:* **I,** *Concesión, para:* **Inciso b)** *Acuacultura comercial* **II,** Permiso, para: **Inciso g)** *Acuacultura de fomento* **III,** *Autorización, para:* **Inciso d)** *Recolectar del medio natural reproductores, larvas, postlarvas, crías, huevos, semillas, alevines o en cualquier otro estadio, y* **Inciso e)** *Acuacultura didáctica.*		

Artículos 22.- *la Secretaría podrá inscribir en el Registro Nacional de Pesca a los acuicultores que no requieran concesión, permiso o Autorización.*	Al **proyecto** le aplica el Artículo, incisos y, fracciones anteriores, porque se trata de una actividad acuícola con fines comerciales.	Por el hecho de presentar a la autoridad correspondiente (SEMARNAT) la Manifestación de Impacto Ambiental, el promovente está cumpliendo con este apartado. El proyecto se vincula por la obligatoriedad de obtener la autorización correspondiente para realizar las obras descritas en esta manifestación de impacto ambiental. Como ya se mencionó anteriormente, la promovente una vez autorizado el proyecto en materia ambiental procederá a tramitar el Registro Nacional de Pesca para la unidad de producción acuícola.
Art. 30°.- *Las actividades pesqueras se clasifican en:* **II.-** *Cultivo o acuacultura con fines*		
Artículo 31°.- *Para realizar las actividades de pesca se requiere lo siguiente:* **I,** *Concesión, para:* **Inciso b)** *Acuacultura comercial* **II,** Permiso, para: **Inciso g)** *Acuacultura de fomento* **III,** *Autorización, para:* **Inciso d)** *Recolectar del medio natural reproductores, larvas, postlarvas, crías, huevos, semillas, alevines o en cualquier otro estadio, y* **Inciso e)** *Acuacultura didáctica.*		

Artículos 22.- *la Secretaría podrá inscribir en el Registro Nacional de Pesca a los acuicultores que no requieran concesión, permiso o Autorización.*	Al **proyecto** le aplica el Artículo, incisos y, fracciones anteriores, porque se trata de una actividad acuícola con fines comerciales.	Por el hecho de presentar a la autoridad correspondiente (SEMARNAT) la Manifestación de Impacto Ambiental, el promovente está cumpliendo con este apartado. El proyecto se vincula por la obligatoriedad de obtener la autorización correspondiente para realizar las obras descritas en esta manifestación de impacto ambiental. Como ya se mencionó anteriormente, la promovente una vez autorizado el proyecto en materia ambiental procederá a tramitar el Registro Nacional de Pesca para la unidad de producción acuícola.
Art. 30°.- *Las actividades pesqueras se clasifican en:* **II.-** *Cultivo o acuacultura con fines*		
Artículo 31°.- *Para realizar las actividades de pesca se requiere lo siguiente:* **I,** *Concesión, para:* **Inciso b)** *Acuacultura comercial* **II,** Permiso, para: **Inciso g)** *Acuacultura de fomento* **III,** *Autorización, para:* **Inciso d)** *Recolectar del medio natural reproductores, larvas, postlarvas, crías, huevos, semillas, alevines o en cualquier otro estadio, y* **Inciso e)** *Acuacultura didáctica.*		

Artículos 22.- *la Secretaría podrá inscribir en el Registro Nacional de Pesca a los acuicultores que no requieran concesión, permiso o Autorización.*	Al **proyecto** le aplica el Artículo, incisos y, fracciones anteriores, porque se trata de una actividad acuícola con fines comerciales.	Por el hecho de presentar a la autoridad correspondiente (SEMARNAT) la Manifestación de Impacto Ambiental, el promovente está cumpliendo con este apartado. El proyecto se vincula por la obligatoriedad de obtener la autorización correspondiente para realizar las obras descritas en esta manifestación de impacto ambiental. Como ya se mencionó anteriormente, la promovente una vez autorizado el proyecto en materia ambiental procederá a tramitar el Registro Nacional de Pesca para la unidad de producción acuícola.
Art. 30°.- *Las actividades pesqueras se clasifican en:* **II.-** *Cultivo o acuacultura con fines*		
Artículo 31°.- *Para realizar las actividades de pesca se requiere lo siguiente:* **I,** *Concesión, para:* **Inciso b)** *Acuacultura comercial* **II,** Permiso, para: **Inciso g)** *Acuacultura de fomento* **III,** *Autorización, para:* **Inciso d)** *Recolectar del medio natural reproductores, larvas, postlarvas, crías, huevos, semillas, alevines o en cualquier otro estadio, y* **Inciso e)** *Acuacultura didáctica.*		

Artículos 22.- *la Secretaría podrá inscribir en el Registro Nacional de Pesca a los acuicultores que no requieran concesión, permiso o Autorización.*	Al **proyecto** le aplica el Artículo, incisos y, fracciones anteriores, porque se trata de una actividad acuícola con fines comerciales.	Por el hecho de presentar a la autoridad correspondiente (SEMARNAT) la Manifestación de Impacto Ambiental, el promovente está cumpliendo con este apartado. El proyecto se vincula por la obligatoriedad de obtener la autorización correspondiente para realizar las obras descritas en esta manifestación de impacto ambiental. Como ya se mencionó anteriormente, la promovente una vez autorizado el proyecto en materia ambiental procederá a tramitar el Registro Nacional de Pesca para la unidad de producción acuícola.
Art. 30°.- *Las actividades pesqueras se clasifican en:* **II.-** *Cultivo o acuacultura con fines*		
Artículo 31°.- *Para realizar las actividades de pesca se requiere lo siguiente:* **I,** *Concesión, para:* **Inciso b)** *Acuacultura comercial* **II,** Permiso, para: **Inciso g)** *Acuacultura de fomento* **III,** *Autorización, para:* **Inciso d)** *Recolectar del medio natural reproductores, larvas, postlarvas, crías, huevos, semillas, alevines o en cualquier otro estadio, y* **Inciso e)** *Acuacultura didáctica.*		

Artículos 22.- *la Secretaría podrá inscribir en el Registro Nacional de Pesca a los acuicultores que no requieran concesión, permiso o Autorización.*	Al **proyecto** le aplica el Artículo, incisos y, fracciones anteriores, porque se trata de una actividad acuícola con fines comerciales.	Por el hecho de presentar a la autoridad correspondiente (SEMARNAT) la Manifestación de Impacto Ambiental, el promovente está cumpliendo con este apartado. El proyecto se vincula por la obligatoriedad de obtener la autorización correspondiente para realizar las obras descritas en esta manifestación de impacto ambiental. Como ya se mencionó anteriormente, la promovente una vez autorizado el proyecto en materia ambiental procederá a tramitar el Registro Nacional de Pesca para la unidad de producción acuícola.
Art. 30°.- *Las actividades pesqueras se clasifican en:* **II.-** *Cultivo o acuacultura con fines*		
Artículo 31°.- *Para realizar las actividades de pesca se requiere lo siguiente:* **I,** *Concesión, para:* **Inciso b)** *Acuacultura comercial* **II,** Permiso, para: **Inciso g)** *Acuacultura de fomento* **III,** *Autorización, para:* **Inciso d)** *Recolectar del medio natural reproductores, larvas, postlarvas, crías, huevos, semillas, alevines o en cualquier otro estadio, y* **Inciso e)** *Acuacultura didáctica.*		

Artículos 22.- *la Secretaría podrá inscribir en el Registro Nacional de Pesca a los acuicultores que no requieran concesión, permiso o Autorización.*	Al **proyecto** le aplica el Artículo, incisos y, fracciones anteriores, porque se trata de una actividad acuícola con fines comerciales.	Por el hecho de presentar a la autoridad correspondiente (SEMARNAT) la Manifestación de Impacto Ambiental, el promovente está cumpliendo con este apartado. El proyecto se vincula por la obligatoriedad de obtener la autorización correspondiente para realizar las obras descritas en esta manifestación de impacto ambiental. Como ya se mencionó anteriormente, la promovente una vez autorizado el proyecto en materia ambiental procederá a tramitar el Registro Nacional de Pesca para la unidad de producción acuícola.
Art. 30°.- *Las actividades pesqueras se clasifican en:* **II.-** *Cultivo o acuacultura con fines*		
Artículo 31°.- *Para realizar las actividades de pesca se requiere lo siguiente:* **I,** *Concesión, para:* **Inciso b)** *Acuacultura comercial* **II,** Permiso, para: **Inciso g)** *Acuacultura de fomento* **III,** *Autorización, para:* **Inciso d)** *Recolectar del medio natural reproductores, larvas, postlarvas, crías, huevos, semillas, alevines o en cualquier otro estadio, y* **Inciso e)** *Acuacultura didáctica.*		

Artículos 22.- *la Secretaría podrá inscribir en el Registro Nacional de Pesca a los acuicultores que no requieran concesión, permiso o Autorización.*	Al **proyecto** le aplica el Artículo, incisos y, fracciones anteriores, porque se trata de una actividad acuícola con fines comerciales.	Por el hecho de presentar a la autoridad correspondiente (SEMARNAT) la Manifestación de Impacto Ambiental, el promovente está cumpliendo con este apartado. El proyecto se vincula por la obligatoriedad de obtener la autorización correspondiente para realizar las obras descritas en esta manifestación de impacto ambiental. Como ya se mencionó anteriormente, la promovente una vez autorizado el proyecto en materia ambiental procederá a tramitar el Registro Nacional de Pesca para la unidad de producción acuícola.
Art. 30°.- *Las actividades pesqueras se clasifican en:* **II.-** *Cultivo o acuacultura con fines*		
Artículo 31°.- *Para realizar las actividades de pesca se requiere lo siguiente:* **I,** *Concesión, para:* **Inciso b)** *Acuacultura comercial* **II,** Permiso, para: **Inciso g)** *Acuacultura de fomento* **III,** *Autorización, para:* **Inciso d)** *Recolectar del medio natural reproductores, larvas, postlarvas, crías, huevos, semillas, alevines o en cualquier otro estadio, y* **Inciso e)** *Acuacultura didáctica.*		

Artículos 22.- *la Secretaría podrá inscribir en el Registro Nacional de Pesca a los acuicultores que no requieran concesión, permiso o Autorización.*	Al **proyecto** le aplica el Artículo, incisos y, fracciones anteriores, porque se trata de una actividad acuícola con fines comerciales.	Por el hecho de presentar a la autoridad correspondiente (SEMARNAT) la Manifestación de Impacto Ambiental, el promovente está cumpliendo con este apartado. El proyecto se vincula por la obligatoriedad de obtener la autorización correspondiente para realizar las obras descritas en esta manifestación de impacto ambiental. Como ya se mencionó anteriormente, la promovente una vez autorizado el proyecto en materia ambiental procederá a tramitar el Registro Nacional de Pesca para la unidad de producción acuícola.
Art. 30°.- *Las actividades pesqueras se clasifican en:* **II.-** *Cultivo o acuacultura con fines*		
Artículo 31°.- *Para realizar las actividades de pesca se requiere lo siguiente:* **I,** *Concesión, para:* **Inciso b)** *Acuacultura comercial* **II,** Permiso, para: **Inciso g)** *Acuacultura de fomento* **III,** *Autorización, para:* **Inciso d)** *Recolectar del medio natural reproductores, larvas, postlarvas, crías, huevos, semillas, alevines o en cualquier otro estadio, y* **Inciso e)** *Acuacultura didáctica.*		

Artículos 22.- *la Secretaría podrá inscribir en el Registro Nacional de Pesca a los acuicultores que no requieran concesión, permiso o Autorización.*	Al **proyecto** le aplica el Artículo, incisos y, fracciones anteriores, porque se trata de una actividad acuícola con fines comerciales.	Por el hecho de presentar a la autoridad correspondiente (SEMARNAT) la Manifestación de Impacto Ambiental, el promovente está cumpliendo con este apartado. El proyecto se vincula por la obligatoriedad de obtener la autorización correspondiente para realizar las obras descritas en esta manifestación de impacto ambiental. Como ya se mencionó anteriormente, la promovente una vez autorizado el proyecto en materia ambiental procederá a tramitar el Registro Nacional de Pesca para la unidad de producción acuícola.
Art. 30°.- *Las actividades pesqueras se clasifican en:* **II.-** *Cultivo o acuacultura con fines*		
Artículo 31°.- *Para realizar las actividades de pesca se requiere lo siguiente:* **I,** *Concesión, para:* **Inciso b)** *Acuacultura comercial* **II,** Permiso, para: **Inciso g)** *Acuacultura de fomento* **III,** *Autorización, para:* **Inciso d)** *Recolectar del medio natural reproductores, larvas, postlarvas, crías, huevos, semillas, alevines o en cualquier otro estadio, y* **Inciso e)** *Acuacultura didáctica.*		

Artículos 22.- *la Secretaría podrá inscribir en el Registro Nacional de Pesca a los acuicultores que no requieran concesión, permiso o Autorización.*	Al **proyecto** le aplica el Artículo, incisos y, fracciones anteriores, porque se trata de una actividad acuícola con fines comerciales.	Por el hecho de presentar a la autoridad correspondiente (SEMARNAT) la Manifestación de Impacto Ambiental, el promovente está cumpliendo con este apartado. El proyecto se vincula por la obligatoriedad de obtener la autorización correspondiente para realizar las obras descritas en esta manifestación de impacto ambiental. Como ya se mencionó anteriormente, la promovente una vez autorizado el proyecto en materia ambiental procederá a tramitar el Registro Nacional de Pesca para la unidad de producción acuícola.
Art. 30°.- *Las actividades pesqueras se clasifican en:* **II.-** *Cultivo o acuacultura con fines*		
Artículo 31°.- *Para realizar las actividades de pesca se requiere lo siguiente:* **I,** *Concesión, para:* **Inciso b)** *Acuacultura comercial* **II,** Permiso, para: **Inciso g)** *Acuacultura de fomento* **III,** *Autorización, para:* **Inciso d)** *Recolectar del medio natural reproductores, larvas, postlarvas, crías, huevos, semillas, alevines o en cualquier otro estadio, y* **Inciso e)** *Acuacultura didáctica.*		

Artículos 22.- *la Secretaría podrá inscribir en el Registro Nacional de Pesca a los acuicultores que no requieran concesión, permiso o Autorización.*	Al **proyecto** le aplica el Artículo, incisos y, fracciones anteriores, porque se trata de una actividad acuícola con fines comerciales.	Por el hecho de presentar a la autoridad correspondiente (SEMARNAT) la Manifestación de Impacto Ambiental, el promovente está cumpliendo con este apartado. El proyecto se vincula por la obligatoriedad de obtener la autorización correspondiente para realizar las obras descritas en esta manifestación de impacto ambiental. Como ya se mencionó anteriormente, la promovente una vez autorizado el proyecto en materia ambiental procederá a tramitar el Registro Nacional de Pesca para la unidad de producción acuícola.
Art. 30°.- *Las actividades pesqueras se clasifican en:* **II.-** *Cultivo o acuacultura con fines*		
Artículo 31°.- *Para realizar las actividades de pesca se requiere lo siguiente:* **I,** *Concesión, para:* **Inciso b)** *Acuacultura comercial* **II,** Permiso, para: **Inciso g)** *Acuacultura de fomento* **III,** *Autorización, para:* **Inciso d)** *Recolectar del medio natural reproductores, larvas, postlarvas, crías, huevos, semillas, alevines o en cualquier otro estadio, y* **Inciso e)** *Acuacultura didáctica.*		

Artículos 22.- *la Secretaría podrá inscribir en el Registro Nacional de Pesca a los acuicultores que no requieran concesión, permiso o Autorización.*	Al **proyecto** le aplica el Artículo, incisos y, fracciones anteriores, porque se trata de una actividad acuícola con fines comerciales.	Por el hecho de presentar a la autoridad correspondiente (SEMARNAT) la Manifestación de Impacto Ambiental, el promovente está cumpliendo con este apartado. El proyecto se vincula por la obligatoriedad de obtener la autorización correspondiente para realizar las obras descritas en esta manifestación de impacto ambiental. Como ya se mencionó anteriormente, la promovente una vez autorizado el proyecto en materia ambiental procederá a tramitar el Registro Nacional de Pesca para la unidad de producción acuícola.
Art. 30°.- *Las actividades pesqueras se clasifican en:* **II.-** *Cultivo o acuacultura con fines*		
Artículo 31°.- *Para realizar las actividades de pesca se requiere lo siguiente:* **I,** *Concesión, para:* **Inciso b)** *Acuacultura comercial* **II,** Permiso, para: **Inciso g)** *Acuacultura de fomento* **III,** *Autorización, para:* **Inciso d)** *Recolectar del medio natural reproductores, larvas, postlarvas, crías, huevos, semillas, alevines o en cualquier otro estadio, y* **Inciso e)** *Acuacultura didáctica.*		

Artículos 22.- *la Secretaría podrá inscribir en el Registro Nacional de Pesca a los acuicultores que no requieran concesión, permiso o Autorización.*	Al **proyecto** le aplica el Artículo, incisos y, fracciones anteriores, porque se trata de una actividad acuícola con fines comerciales.	Por el hecho de presentar a la autoridad correspondiente (SEMARNAT) la Manifestación de Impacto Ambiental, el promovente está cumpliendo con este apartado. El proyecto se vincula por la obligatoriedad de obtener la autorización correspondiente para realizar las obras descritas en esta manifestación de impacto ambiental. Como ya se mencionó anteriormente, la promovente una vez autorizado el proyecto en materia ambiental procederá a tramitar el Registro Nacional de Pesca para la unidad de producción acuícola.
Art. 30°.- *Las actividades pesqueras se clasifican en:* **II.-** *Cultivo o acuacultura con fines*		
Artículo 31°.- *Para realizar las actividades de pesca se requiere lo siguiente:* **I,** *Concesión, para:* **Inciso b)** *Acuacultura comercial* **II,** Permiso, para: **Inciso g)** *Acuacultura de fomento* **III,** *Autorización, para:* **Inciso d)** *Recolectar del medio natural reproductores, larvas, postlarvas, crías, huevos, semillas, alevines o en cualquier otro estadio, y* **Inciso e)** *Acuacultura didáctica.*		

Artículos 22.- *la Secretaría podrá inscribir en el Registro Nacional de Pesca a los acuicultores que no requieran concesión, permiso o Autorización.*	Al **proyecto** le aplica el Artículo, incisos y, fracciones anteriores, porque se trata de una actividad acuícola con fines comerciales.	Por el hecho de presentar a la autoridad correspondiente (SEMARNAT) la Manifestación de Impacto Ambiental, el promovente está cumpliendo con este apartado. El proyecto se vincula por la obligatoriedad de obtener la autorización correspondiente para realizar las obras descritas en esta manifestación de impacto ambiental. Como ya se mencionó anteriormente, la promovente una vez autorizado el proyecto en materia ambiental procederá a tramitar el Registro Nacional de Pesca para la unidad de producción acuícola.
Art. 30°.- *Las actividades pesqueras se clasifican en:* **II.-** *Cultivo o acuacultura con fines*		
Artículo 31°.- *Para realizar las actividades de pesca se requiere lo siguiente:* **I,** *Concesión, para:* **Inciso b)** *Acuacultura comercial* **II,** Permiso, para: **Inciso g)** *Acuacultura de fomento* **III,** *Autorización, para:* **Inciso d)** *Recolectar del medio natural reproductores, larvas, postlarvas, crías, huevos, semillas, alevines o en cualquier otro estadio, y* **Inciso e)** *Acuacultura didáctica.*		

Artículos 22.- *la Secretaría podrá inscribir en el Registro Nacional de Pesca a los acuicultores que no requieran concesión, permiso o Autorización.*	Al **proyecto** le aplica el Artículo, incisos y, fracciones anteriores, porque se trata de una actividad acuícola con fines comerciales.	Por el hecho de presentar a la autoridad correspondiente (SEMARNAT) la Manifestación de Impacto Ambiental, el promovente está cumpliendo con este apartado. El proyecto se vincula por la obligatoriedad de obtener la autorización correspondiente para realizar las obras descritas en esta manifestación de impacto ambiental. Como ya se mencionó anteriormente, la promovente una vez autorizado el proyecto en materia ambiental procederá a tramitar el Registro Nacional de Pesca para la unidad de producción acuícola.
Art. 30°.- *Las actividades pesqueras se clasifican en:* **II.-** *Cultivo o acuacultura con fines*		
Artículo 31°.- *Para realizar las actividades de pesca se requiere lo siguiente:* **I,** *Concesión, para:* **Inciso b)** *Acuacultura comercial* **II,** Permiso, para: **Inciso g)** *Acuacultura de fomento* **III,** *Autorización, para:* **Inciso d)** *Recolectar del medio natural reproductores, larvas, postlarvas, crías, huevos, semillas, alevines o en cualquier otro estadio, y* **Inciso e)** *Acuacultura didáctica.*		

Artículos 22.- *la Secretaría podrá inscribir en el Registro Nacional de Pesca a los acuicultores que no requieran concesión, permiso o Autorización.*	Al **proyecto** le aplica el Artículo, incisos y, fracciones anteriores, porque se trata de una actividad acuícola con fines comerciales.	Por el hecho de presentar a la autoridad correspondiente (SEMARNAT) la Manifestación de Impacto Ambiental, el promovente está cumpliendo con este apartado. El proyecto se vincula por la obligatoriedad de obtener la autorización correspondiente para realizar las obras descritas en esta manifestación de impacto ambiental. Como ya se mencionó anteriormente, la promovente una vez autorizado el proyecto en materia ambiental procederá a tramitar el Registro Nacional de Pesca para la unidad de producción acuícola.
Art. 30°.- *Las actividades pesqueras se clasifican en:* **II.-** *Cultivo o acuacultura con fines*		
Artículo 31°.- *Para realizar las actividades de pesca se requiere lo siguiente:* **I,** *Concesión, para:* **Inciso b)** *Acuacultura comercial* **II,** Permiso, para: **Inciso g)** *Acuacultura de fomento* **III,** *Autorización, para:* **Inciso d)** *Recolectar del medio natural reproductores, larvas, postlarvas, crías, huevos, semillas, alevines o en cualquier otro estadio, y* **Inciso e)** *Acuacultura didáctica.*		

Artículos 22.- *la Secretaría podrá inscribir en el Registro Nacional de Pesca a los acuicultores que no requieran concesión, permiso o Autorización.*	Al **proyecto** le aplica el Artículo, incisos y, fracciones anteriores, porque se trata de una actividad acuícola con fines comerciales.	Por el hecho de presentar a la autoridad correspondiente (SEMARNAT) la Manifestación de Impacto Ambiental, el promovente está cumpliendo con este apartado. El proyecto se vincula por la obligatoriedad de obtener la autorización correspondiente para realizar las obras descritas en esta manifestación de impacto ambiental. Como ya se mencionó anteriormente, la promovente una vez autorizado el proyecto en materia ambiental procederá a tramitar el Registro Nacional de Pesca para la unidad de producción acuícola.
Art. 30°.- *Las actividades pesqueras se clasifican en:* **II.-** *Cultivo o acuacultura con fines*		
Artículo 31°.- *Para realizar las actividades de pesca se requiere lo siguiente:* **I,** *Concesión, para:* **Inciso b)** *Acuacultura comercial* **II,** Permiso, para: **Inciso g)** *Acuacultura de fomento* **III,** *Autorización, para:* **Inciso d)** *Recolectar del medio natural reproductores, larvas, postlarvas, crías, huevos, semillas, alevines o en cualquier otro estadio, y* **Inciso e)** *Acuacultura didáctica.*		

Artículos 22.- *la Secretaría podrá inscribir en el Registro Nacional de Pesca a los acuicultores que no requieran concesión, permiso o Autorización.*	Al **proyecto** le aplica el Artículo, incisos y, fracciones anteriores, porque se trata de una actividad acuícola con fines comerciales.	Por el hecho de presentar a la autoridad correspondiente (SEMARNAT) la Manifestación de Impacto Ambiental, el promovente está cumpliendo con este apartado. El proyecto se vincula por la obligatoriedad de obtener la autorización correspondiente para realizar las obras descritas en esta manifestación de impacto ambiental. Como ya se mencionó anteriormente, la promovente una vez autorizado el proyecto en materia ambiental procederá a tramitar el Registro Nacional de Pesca para la unidad de producción acuícola.
Art. 30°.- *Las actividades pesqueras se clasifican en:* **II.-** *Cultivo o acuacultura con fines*		
Artículo 31°.- *Para realizar las actividades de pesca se requiere lo siguiente:* **I,** *Concesión, para:* **Inciso b)** *Acuacultura comercial* **II,** Permiso, para: **Inciso g)** *Acuacultura de fomento* **III,** *Autorización, para:* **Inciso d)** *Recolectar del medio natural reproductores, larvas, postlarvas, crías, huevos, semillas, alevines o en cualquier otro estadio, y* **Inciso e)** *Acuacultura didáctica.*		

Artículos 22.- *la Secretaría podrá inscribir en el Registro Nacional de Pesca a los acuicultores que no requieran concesión, permiso o Autorización.*	Al **proyecto** le aplica el Artículo, incisos y, fracciones anteriores, porque se trata de una actividad acuícola con fines comerciales.	Por el hecho de presentar a la autoridad correspondiente (SEMARNAT) la Manifestación de Impacto Ambiental, el promovente está cumpliendo con este apartado. El proyecto se vincula por la obligatoriedad de obtener la autorización correspondiente para realizar las obras descritas en esta manifestación de impacto ambiental. Como ya se mencionó anteriormente, la promovente una vez autorizado el proyecto en materia ambiental procederá a tramitar el Registro Nacional de Pesca para la unidad de producción acuícola.
Art. 30°.- *Las actividades pesqueras se clasifican en:* **II.-** *Cultivo o acuacultura con fines*		
Artículo 31°.- *Para realizar las actividades de pesca se requiere lo siguiente:* **I,** *Concesión, para:* **Inciso b)** *Acuacultura comercial* **II,** Permiso, para: **Inciso g)** *Acuacultura de fomento* **III,** *Autorización, para:* **Inciso d)** *Recolectar del medio natural reproductores, larvas, postlarvas, crías, huevos, semillas, alevines o en cualquier otro estadio, y* **Inciso e)** *Acuacultura didáctica.*		

Artículos 22.- *la Secretaría podrá inscribir en el Registro Nacional de Pesca a los acuicultores que no requieran concesión, permiso o Autorización.*	Al **proyecto** le aplica el Artículo, incisos y, fracciones anteriores, porque se trata de una actividad acuícola con fines comerciales.	Por el hecho de presentar a la autoridad correspondiente (SEMARNAT) la Manifestación de Impacto Ambiental, el promovente está cumpliendo con este apartado. El proyecto se vincula por la obligatoriedad de obtener la autorización correspondiente para realizar las obras descritas en esta manifestación de impacto ambiental. Como ya se mencionó anteriormente, la promovente una vez autorizado el proyecto en materia ambiental procederá a tramitar el Registro Nacional de Pesca para la unidad de producción acuícola.
Art. 30°.- *Las actividades pesqueras se clasifican en:* **II.-** *Cultivo o acuacultura con fines*		
Artículo 31°.- *Para realizar las actividades de pesca se requiere lo siguiente:* **I,** *Concesión, para:* **Inciso b)** *Acuacultura comercial* **II,** Permiso, para: **Inciso g)** *Acuacultura de fomento* **III,** *Autorización, para:* **Inciso d)** *Recolectar del medio natural reproductores, larvas, postlarvas, crías, huevos, semillas, alevines o en cualquier otro estadio, y* **Inciso e)** *Acuacultura didáctica.*		

Artículos 22.- *la Secretaría podrá inscribir en el Registro Nacional de Pesca a los acuicultores que no requieran concesión, permiso o Autorización.*	Al **proyecto** le aplica el Artículo, incisos y, fracciones anteriores, porque se trata de una actividad acuícola con fines comerciales.	Por el hecho de presentar a la autoridad correspondiente (SEMARNAT) la Manifestación de Impacto Ambiental, el promovente está cumpliendo con este apartado. El proyecto se vincula por la obligatoriedad de obtener la autorización correspondiente para realizar las obras descritas en esta manifestación de impacto ambiental. Como ya se mencionó anteriormente, la promovente una vez autorizado el proyecto en materia ambiental procederá a tramitar el Registro Nacional de Pesca para la unidad de producción acuícola.
Art. 30°.- *Las actividades pesqueras se clasifican en:* **II.-** *Cultivo o acuacultura con fines*		
Artículo 31°.- *Para realizar las actividades de pesca se requiere lo siguiente:* **I,** *Concesión, para:* **Inciso b)** *Acuacultura comercial* **II,** Permiso, para: **Inciso g)** *Acuacultura de fomento* **III,** *Autorización, para:* **Inciso d)** *Recolectar del medio natural reproductores, larvas, postlarvas, crías, huevos, semillas, alevines o en cualquier otro estadio, y* **Inciso e)** *Acuacultura didáctica.*		

Artículos 22.- *la Secretaría podrá inscribir en el Registro Nacional de Pesca a los acuicultores que no requieran concesión, permiso o Autorización.*	Al **proyecto** le aplica el Artículo, incisos y, fracciones anteriores, porque se trata de una actividad acuícola con fines comerciales.	Por el hecho de presentar a la autoridad correspondiente (SEMARNAT) la Manifestación de Impacto Ambiental, el promovente está cumpliendo con este apartado. El proyecto se vincula por la obligatoriedad de obtener la autorización correspondiente para realizar las obras descritas en esta manifestación de impacto ambiental. Como ya se mencionó anteriormente, la promovente una vez autorizado el proyecto en materia ambiental procederá a tramitar el Registro Nacional de Pesca para la unidad de producción acuícola.
Art. 30°.- *Las actividades pesqueras se clasifican en:* **II.-** *Cultivo o acuacultura con fines*		
Artículo 31°.- *Para realizar las actividades de pesca se requiere lo siguiente:* **I,** *Concesión, para:* **Inciso b)** *Acuacultura comercial* **II,** Permiso, para: **Inciso g)** *Acuacultura de fomento* **III,** *Autorización, para:* **Inciso d)** *Recolectar del medio natural reproductores, larvas, postlarvas, crías, huevos, semillas, alevines o en cualquier otro estadio, y* **Inciso e)** *Acuacultura didáctica.*		

Artículos 22.- *la Secretaría podrá inscribir en el Registro Nacional de Pesca a los acuicultores que no requieran concesión, permiso o Autorización.*	Al **proyecto** le aplica el Artículo, incisos y, fracciones anteriores, porque se trata de una actividad acuícola con fines comerciales.	Por el hecho de presentar a la autoridad correspondiente (SEMARNAT) la Manifestación de Impacto Ambiental, el promovente está cumpliendo con este apartado. El proyecto se vincula por la obligatoriedad de obtener la autorización correspondiente para realizar las obras descritas en esta manifestación de impacto ambiental. Como ya se mencionó anteriormente, la promovente una vez autorizado el proyecto en materia ambiental procederá a tramitar el Registro Nacional de Pesca para la unidad de producción acuícola.
Art. 30°.- *Las actividades pesqueras se clasifican en:* **II.-** *Cultivo o acuacultura con fines*		
Artículo 31°.- *Para realizar las actividades de pesca se requiere lo siguiente:* **I,** *Concesión, para:* **Inciso b)** *Acuacultura comercial* **II,** Permiso, para: **Inciso g)** *Acuacultura de fomento* **III,** *Autorización, para:* **Inciso d)** *Recolectar del medio natural reproductores, larvas, postlarvas, crías, huevos, semillas, alevines o en cualquier otro estadio, y* **Inciso e)** *Acuacultura didáctica.*		

Artículos 22.- *la Secretaría podrá inscribir en el Registro Nacional de Pesca a los acuicultores que no requieran concesión, permiso o Autorización.*	Al **proyecto** le aplica el Artículo, incisos y, fracciones anteriores, porque se trata de una actividad acuícola con fines comerciales.	Por el hecho de presentar a la autoridad correspondiente (SEMARNAT) la Manifestación de Impacto Ambiental, el promovente está cumpliendo con este apartado. El proyecto se vincula por la obligatoriedad de obtener la autorización correspondiente para realizar las obras descritas en esta manifestación de impacto ambiental. Como ya se mencionó anteriormente, la promovente una vez autorizado el proyecto en materia ambiental procederá a tramitar el Registro Nacional de Pesca para la unidad de producción acuícola.
Art. 30°.- *Las actividades pesqueras se clasifican en:* **II.-** *Cultivo o acuacultura con fines*		
Artículo 31°.- *Para realizar las actividades de pesca se requiere lo siguiente:* **I,** *Concesión, para:* **Inciso b)** *Acuacultura comercial* **II,** Permiso, para: **Inciso g)** *Acuacultura de fomento* **III,** *Autorización, para:* **Inciso d)** *Recolectar del medio natural reproductores, larvas, postlarvas, crías, huevos, semillas, alevines o en cualquier otro estadio, y* **Inciso e)** *Acuacultura didáctica.*		

Artículos 22.- *la Secretaría podrá inscribir en el Registro Nacional de Pesca a los acuicultores que no requieran concesión, permiso o Autorización.*	Al **proyecto** le aplica el Artículo, incisos y, fracciones anteriores, porque se trata de una actividad acuícola con fines comerciales.	Por el hecho de presentar a la autoridad correspondiente (SEMARNAT) la Manifestación de Impacto Ambiental, el promovente está cumpliendo con este apartado. El proyecto se vincula por la obligatoriedad de obtener la autorización correspondiente para realizar las obras descritas en esta manifestación de impacto ambiental. Como ya se mencionó anteriormente, la promovente una vez autorizado el proyecto en materia ambiental procederá a tramitar el Registro Nacional de Pesca para la unidad de producción acuícola.
Art. 30°.- *Las actividades pesqueras se clasifican en:* **II.-** *Cultivo o acuacultura con fines*		
Artículo 31°.- *Para realizar las actividades de pesca se requiere lo siguiente:* **I,** *Concesión, para:* **Inciso b)** *Acuacultura comercial* **II,** Permiso, para: **Inciso g)** *Acuacultura de fomento* **III,** *Autorización, para:* **Inciso d)** *Recolectar del medio natural reproductores, larvas, postlarvas, crías, huevos, semillas, alevines o en cualquier otro estadio, y* **Inciso e)** *Acuacultura didáctica.*		

Artículos 22.- *la Secretaría podrá inscribir en el Registro Nacional de Pesca a los acuicultores que no requieran concesión, permiso o Autorización.*	Al **proyecto** le aplica el Artículo, incisos y, fracciones anteriores, porque se trata de una actividad acuícola con fines comerciales.	Por el hecho de presentar a la autoridad correspondiente (SEMARNAT) la Manifestación de Impacto Ambiental, el promovente está cumpliendo con este apartado. El proyecto se vincula por la obligatoriedad de obtener la autorización correspondiente para realizar las obras descritas en esta manifestación de impacto ambiental. Como ya se mencionó anteriormente, la promovente una vez autorizado el proyecto en materia ambiental procederá a tramitar el Registro Nacional de Pesca para la unidad de producción acuícola.
Art. 30°.- *Las actividades pesqueras se clasifican en:* **II.-** *Cultivo o acuacultura con fines*		
Artículo 31°.- *Para realizar las actividades de pesca se requiere lo siguiente:* **I,** *Concesión, para:* **Inciso b)** *Acuacultura comercial* **II,** Permiso, para: **Inciso g)** *Acuacultura de fomento* **III,** *Autorización, para:* **Inciso d)** *Recolectar del medio natural reproductores, larvas, postlarvas, crías, huevos, semillas, alevines o en cualquier otro estadio, y* **Inciso e)** *Acuacultura didáctica.*		

Artículos 22.- *la Secretaría podrá inscribir en el Registro Nacional de Pesca a los acuicultores que no requieran concesión, permiso o Autorización.*	Al **proyecto** le aplica el Artículo, incisos y, fracciones anteriores, porque se trata de una actividad acuícola con fines comerciales.	Por el hecho de presentar a la autoridad correspondiente (SEMARNAT) la Manifestación de Impacto Ambiental, el promovente está cumpliendo con este apartado. El proyecto se vincula por la obligatoriedad de obtener la autorización correspondiente para realizar las obras descritas en esta manifestación de impacto ambiental. Como ya se mencionó anteriormente, la promovente una vez autorizado el proyecto en materia ambiental procederá a tramitar el Registro Nacional de Pesca para la unidad de producción acuícola.
Art. 30°.- *Las actividades pesqueras se clasifican en:* **II.-** *Cultivo o acuacultura con fines*		
Artículo 31°.- *Para realizar las actividades de pesca se requiere lo siguiente:* **I,** *Concesión, para:* **Inciso b)** *Acuacultura comercial* **II,** Permiso, para: **Inciso g)** *Acuacultura de fomento* **III,** *Autorización, para:* **Inciso d)** *Recolectar del medio natural reproductores, larvas, postlarvas, crías, huevos, semillas, alevines o en cualquier otro estadio, y* **Inciso e)** *Acuacultura didáctica.*		

Artículos 22.- *la Secretaría podrá inscribir en el Registro Nacional de Pesca a los acuicultores que no requieran concesión, permiso o Autorización.*	Al **proyecto** le aplica el Artículo, incisos y, fracciones anteriores, porque se trata de una actividad acuícola con fines comerciales.	Por el hecho de presentar a la autoridad correspondiente (SEMARNAT) la Manifestación de Impacto Ambiental, el promovente está cumpliendo con este apartado. El proyecto se vincula por la obligatoriedad de obtener la autorización correspondiente para realizar las obras descritas en esta manifestación de impacto ambiental. Como ya se mencionó anteriormente, la promovente una vez autorizado el proyecto en materia ambiental procederá a tramitar el Registro Nacional de Pesca para la unidad de producción acuícola.
Art. 30°.- *Las actividades pesqueras se clasifican en:* **II.-** *Cultivo o acuacultura con fines*		
Artículo 31°.- *Para realizar las actividades de pesca se requiere lo siguiente:* **I,** *Concesión, para:* **Inciso b)** *Acuacultura comercial* **II,** Permiso, para: **Inciso g)** *Acuacultura de fomento* **III,** *Autorización, para:* **Inciso d)** *Recolectar del medio natural reproductores, larvas, postlarvas, crías, huevos, semillas, alevines o en cualquier otro estadio, y* **Inciso e)** *Acuacultura didáctica.*		

Artículos 22.- *la Secretaría podrá inscribir en el Registro Nacional de Pesca a los acuicultores que no requieran concesión, permiso o Autorización.*	Al **proyecto** le aplica el Artículo, incisos y, fracciones anteriores, porque se trata de una actividad acuícola con fines comerciales.	Por el hecho de presentar a la autoridad correspondiente (SEMARNAT) la Manifestación de Impacto Ambiental, el promovente está cumpliendo con este apartado. El proyecto se vincula por la obligatoriedad de obtener la autorización correspondiente para realizar las obras descritas en esta manifestación de impacto ambiental. Como ya se mencionó anteriormente, la promovente una vez autorizado el proyecto en materia ambiental procederá a tramitar el Registro Nacional de Pesca para la unidad de producción acuícola.
Art. 30°.- *Las actividades pesqueras se clasifican en:* **II.-** *Cultivo o acuacultura con fines*		
Artículo 31°.- *Para realizar las actividades de pesca se requiere lo siguiente:* **I,** *Concesión, para:* **Inciso b)** *Acuacultura comercial* **II,** Permiso, para: **Inciso g)** *Acuacultura de fomento* **III,** *Autorización, para:* **Inciso d)** *Recolectar del medio natural reproductores, larvas, postlarvas, crías, huevos, semillas, alevines o en cualquier otro estadio, y* **Inciso e)** *Acuacultura didáctica.*		

Artículos 22.- *la Secretaría podrá inscribir en el Registro Nacional de Pesca a los acuicultores que no requieran concesión, permiso o Autorización.*	Al **proyecto** le aplica el Artículo, incisos y, fracciones anteriores, porque se trata de una actividad acuícola con fines comerciales.	Por el hecho de presentar a la autoridad correspondiente (SEMARNAT) la Manifestación de Impacto Ambiental, el promovente está cumpliendo con este apartado. El proyecto se vincula por la obligatoriedad de obtener la autorización correspondiente para realizar las obras descritas en esta manifestación de impacto ambiental. Como ya se mencionó anteriormente, la promovente una vez autorizado el proyecto en materia ambiental procederá a tramitar el Registro Nacional de Pesca para la unidad de producción acuícola.
Art. 30°.- *Las actividades pesqueras se clasifican en:* **II.-** *Cultivo o acuacultura con fines*		
Artículo 31°.- *Para realizar las actividades de pesca se requiere lo siguiente:* **I,** *Concesión, para:* **Inciso b)** *Acuacultura comercial* **II,** Permiso, para: **Inciso g)** *Acuacultura de fomento* **III,** *Autorización, para:* **Inciso d)** *Recolectar del medio natural reproductores, larvas, postlarvas, crías, huevos, semillas, alevines o en cualquier otro estadio, y* **Inciso e)** *Acuacultura didáctica.*		

Artículos 22.- *la Secretaría podrá inscribir en el Registro Nacional de Pesca a los acuicultores que no requieran concesión, permiso o Autorización.*	Al **proyecto** le aplica el Artículo, incisos y, fracciones anteriores, porque se trata de una actividad acuícola con fines comerciales.	Por el hecho de presentar a la autoridad correspondiente (SEMARNAT) la Manifestación de Impacto Ambiental, el promovente está cumpliendo con este apartado. El proyecto se vincula por la obligatoriedad de obtener la autorización correspondiente para realizar las obras descritas en esta manifestación de impacto ambiental. Como ya se mencionó anteriormente, la promovente una vez autorizado el proyecto en materia ambiental procederá a tramitar el Registro Nacional de Pesca para la unidad de producción acuícola.
Art. 30°.- *Las actividades pesqueras se clasifican en:* **II.-** *Cultivo o acuacultura con fines*		
Artículo 31°.- *Para realizar las actividades de pesca se requiere lo siguiente:* **I,** *Concesión, para:* **Inciso b)** *Acuacultura comercial* **II,** Permiso, para: **Inciso g)** *Acuacultura de fomento* **III,** *Autorización, para:* **Inciso d)** *Recolectar del medio natural reproductores, larvas, postlarvas, crías, huevos, semillas, alevines o en cualquier otro estadio, y* **Inciso e)** *Acuacultura didáctica.*		

Artículos 22.- *la Secretaría podrá inscribir en el Registro Nacional de Pesca a los acuicultores que no requieran concesión, permiso o Autorización.*	Al **proyecto** le aplica el Artículo, incisos y, fracciones anteriores, porque se trata de una actividad acuícola con fines comerciales.	Por el hecho de presentar a la autoridad correspondiente (SEMARNAT) la Manifestación de Impacto Ambiental, el promovente está cumpliendo con este apartado. El proyecto se vincula por la obligatoriedad de obtener la autorización correspondiente para realizar las obras descritas en esta manifestación de impacto ambiental. Como ya se mencionó anteriormente, la promovente una vez autorizado el proyecto en materia ambiental procederá a tramitar el Registro Nacional de Pesca para la unidad de producción acuícola.
Art. 30°.- *Las actividades pesqueras se clasifican en:* **II.-** *Cultivo o acuacultura con fines*		
Artículo 31°.- *Para realizar las actividades de pesca se requiere lo siguiente:* **I,** *Concesión, para:* **Inciso b)** *Acuacultura comercial* **II,** Permiso, para: **Inciso g)** *Acuacultura de fomento* **III,** *Autorización, para:* **Inciso d)** *Recolectar del medio natural reproductores, larvas, postlarvas, crías, huevos, semillas, alevines o en cualquier otro estadio, y* **Inciso e)** *Acuacultura didáctica.*		

Artículos 22.- *la Secretaría podrá inscribir en el Registro Nacional de Pesca a los acuicultores que no requieran concesión, permiso o Autorización.*	Al **proyecto** le aplica el Artículo, incisos y, fracciones anteriores, porque se trata de una actividad acuícola con fines comerciales.	Por el hecho de presentar a la autoridad correspondiente (SEMARNAT) la Manifestación de Impacto Ambiental, el promovente está cumpliendo con este apartado. El proyecto se vincula por la obligatoriedad de obtener la autorización correspondiente para realizar las obras descritas en esta manifestación de impacto ambiental. Como ya se mencionó anteriormente, la promovente una vez autorizado el proyecto en materia ambiental procederá a tramitar el Registro Nacional de Pesca para la unidad de producción acuícola.
Art. 30°.- *Las actividades pesqueras se clasifican en:* **II.-** *Cultivo o acuacultura con fines*		
Artículo 31°.- *Para realizar las actividades de pesca se requiere lo siguiente:* **I,** *Concesión, para:* **Inciso b)** *Acuacultura comercial* **II,** Permiso, para: **Inciso g)** *Acuacultura de fomento* **III,** *Autorización, para:* **Inciso d)** *Recolectar del medio natural reproductores, larvas, postlarvas, crías, huevos, semillas, alevines o en cualquier otro estadio, y* **Inciso e)** *Acuacultura didáctica.*		

Artículos 22.- *la Secretaría podrá inscribir en el Registro Nacional de Pesca a los acuicultores que no requieran concesión, permiso o Autorización.*	Al **proyecto** le aplica el Artículo, incisos y, fracciones anteriores, porque se trata de una actividad acuícola con fines comerciales.	Por el hecho de presentar a la autoridad correspondiente (SEMARNAT) la Manifestación de Impacto Ambiental, el promovente está cumpliendo con este apartado. El proyecto se vincula por la obligatoriedad de obtener la autorización correspondiente para realizar las obras descritas en esta manifestación de impacto ambiental. Como ya se mencionó anteriormente, la promovente una vez autorizado el proyecto en materia ambiental procederá a tramitar el Registro Nacional de Pesca para la unidad de producción acuícola.
Art. 30°.- *Las actividades pesqueras se clasifican en:* **II.-** *Cultivo o acuacultura con fines*		
Artículo 31°.- *Para realizar las actividades de pesca se requiere lo siguiente:* **I,** *Concesión, para:* **Inciso b)** *Acuacultura comercial* **II,** Permiso, para: **Inciso g)** *Acuacultura de fomento* **III,** *Autorización, para:* **Inciso d)** *Recolectar del medio natural reproductores, larvas, postlarvas, crías, huevos, semillas, alevines o en cualquier otro estadio, y* **Inciso e)** *Acuacultura didáctica.*		

Artículos 22.- *la Secretaría podrá inscribir en el Registro Nacional de Pesca a los acuicultores que no requieran concesión, permiso o Autorización.*	Al **proyecto** le aplica el Artículo, incisos y, fracciones anteriores, porque se trata de una actividad acuícola con fines comerciales.	Por el hecho de presentar a la autoridad correspondiente (SEMARNAT) la Manifestación de Impacto Ambiental, el promovente está cumpliendo con este apartado. El proyecto se vincula por la obligatoriedad de obtener la autorización correspondiente para realizar las obras descritas en esta manifestación de impacto ambiental. Como ya se mencionó anteriormente, la promovente una vez autorizado el proyecto en materia ambiental procederá a tramitar el Registro Nacional de Pesca para la unidad de producción acuícola.
Art. 30°.- *Las actividades pesqueras se clasifican en:* **II.-** *Cultivo o acuacultura con fines*		
Artículo 31°.- *Para realizar las actividades de pesca se requiere lo siguiente:* **I,** *Concesión, para:* **Inciso b)** *Acuacultura comercial* **II,** Permiso, para: **Inciso g)** *Acuacultura de fomento* **III,** *Autorización, para:* **Inciso d)** *Recolectar del medio natural reproductores, larvas, postlarvas, crías, huevos, semillas, alevines o en cualquier otro estadio, y* **Inciso e)** *Acuacultura didáctica.*		

Artículos 22.- *la Secretaría podrá inscribir en el Registro Nacional de Pesca a los acuicultores que no requieran concesión, permiso o Autorización.*	Al **proyecto** le aplica el Artículo, incisos y, fracciones anteriores, porque se trata de una actividad acuícola con fines comerciales.	Por el hecho de presentar a la autoridad correspondiente (SEMARNAT) la Manifestación de Impacto Ambiental, el promovente está cumpliendo con este apartado. El proyecto se vincula por la obligatoriedad de obtener la autorización correspondiente para realizar las obras descritas en esta manifestación de impacto ambiental. Como ya se mencionó anteriormente, la promovente una vez autorizado el proyecto en materia ambiental procederá a tramitar el Registro Nacional de Pesca para la unidad de producción acuícola.
Art. 30°.- *Las actividades pesqueras se clasifican en:* **II.-** *Cultivo o acuacultura con fines*		
Artículo 31°.- *Para realizar las actividades de pesca se requiere lo siguiente:* **I,** *Concesión, para:* **Inciso b)** *Acuacultura comercial* **II,** Permiso, para: **Inciso g)** *Acuacultura de fomento* **III,** *Autorización, para:* **Inciso d)** *Recolectar del medio natural reproductores, larvas, postlarvas, crías, huevos, semillas, alevines o en cualquier otro estadio, y* **Inciso e)** *Acuacultura didáctica.*		

Artículos 22.- *la Secretaría podrá inscribir en el Registro Nacional de Pesca a los acuicultores que no requieran concesión, permiso o Autorización.*	Al **proyecto** le aplica el Artículo, incisos y, fracciones anteriores, porque se trata de una actividad acuícola con fines comerciales.	Por el hecho de presentar a la autoridad correspondiente (SEMARNAT) la Manifestación de Impacto Ambiental, el promovente está cumpliendo con este apartado. El proyecto se vincula por la obligatoriedad de obtener la autorización correspondiente para realizar las obras descritas en esta manifestación de impacto ambiental. Como ya se mencionó anteriormente, la promovente una vez autorizado el proyecto en materia ambiental procederá a tramitar el Registro Nacional de Pesca para la unidad de producción acuícola.
Art. 30°.- *Las actividades pesqueras se clasifican en:* **II.-** *Cultivo o acuacultura con fines*		
Artículo 31°.- *Para realizar las actividades de pesca se requiere lo siguiente:* **I,** *Concesión, para:* **Inciso b)** *Acuacultura comercial* **II,** Permiso, para: **Inciso g)** *Acuacultura de fomento* **III,** *Autorización, para:* **Inciso d)** *Recolectar del medio natural reproductores, larvas, postlarvas, crías, huevos, semillas, alevines o en cualquier otro estadio, y* **Inciso e)** *Acuacultura didáctica.*		

Artículos 22.- *la Secretaría podrá inscribir en el Registro Nacional de Pesca a los acuicultores que no requieran concesión, permiso o Autorización.*	Al **proyecto** le aplica el Artículo, incisos y, fracciones anteriores, porque se trata de una actividad acuícola con fines comerciales.	Por el hecho de presentar a la autoridad correspondiente (SEMARNAT) la Manifestación de Impacto Ambiental, el promovente está cumpliendo con este apartado. El proyecto se vincula por la obligatoriedad de obtener la autorización correspondiente para realizar las obras descritas en esta manifestación de impacto ambiental. Como ya se mencionó anteriormente, la promovente una vez autorizado el proyecto en materia ambiental procederá a tramitar el Registro Nacional de Pesca para la unidad de producción acuícola.
Art. 30°.- *Las actividades pesqueras se clasifican en:* **II.-** *Cultivo o acuacultura con fines*		
Artículo 31°.- *Para realizar las actividades de pesca se requiere lo siguiente:* **I,** *Concesión, para:* **Inciso b)** *Acuacultura comercial* **II,** Permiso, para: **Inciso g)** *Acuacultura de fomento* **III,** *Autorización, para:* **Inciso d)** *Recolectar del medio natural reproductores, larvas, postlarvas, crías, huevos, semillas, alevines o en cualquier otro estadio, y* **Inciso e)** *Acuacultura didáctica.*		

Artículos 22.- *la Secretaría podrá inscribir en el Registro Nacional de Pesca a los acuicultores que no requieran concesión, permiso o Autorización.*	Al **proyecto** le aplica el Artículo, incisos y, fracciones anteriores, porque se trata de una actividad acuícola con fines comerciales.	Por el hecho de presentar a la autoridad correspondiente (SEMARNAT) la Manifestación de Impacto Ambiental, el promovente está cumpliendo con este apartado. El proyecto se vincula por la obligatoriedad de obtener la autorización correspondiente para realizar las obras descritas en esta manifestación de impacto ambiental. Como ya se mencionó anteriormente, la promovente una vez autorizado el proyecto en materia ambiental procederá a tramitar el Registro Nacional de Pesca para la unidad de producción acuícola.
Art. 30°.- *Las actividades pesqueras se clasifican en:* **II.-** *Cultivo o acuacultura con fines*		
Artículo 31°.- *Para realizar las actividades de pesca se requiere lo siguiente:* **I,** *Concesión, para:* **Inciso b)** *Acuacultura comercial* **II,** Permiso, para: **Inciso g)** *Acuacultura de fomento* **III,** *Autorización, para:* **Inciso d)** *Recolectar del medio natural reproductores, larvas, postlarvas, crías, huevos, semillas, alevines o en cualquier otro estadio, y* **Inciso e)** *Acuacultura didáctica.*		

Artículos 22.- *la Secretaría podrá inscribir en el Registro Nacional de Pesca a los acuicultores que no requieran concesión, permiso o Autorización.*	Al **proyecto** le aplica el Artículo, incisos y, fracciones anteriores, porque se trata de una actividad acuícola con fines comerciales.	Por el hecho de presentar a la autoridad correspondiente (SEMARNAT) la Manifestación de Impacto Ambiental, el promovente está cumpliendo con este apartado. El proyecto se vincula por la obligatoriedad de obtener la autorización correspondiente para realizar las obras descritas en esta manifestación de impacto ambiental. Como ya se mencionó anteriormente, la promovente una vez autorizado el proyecto en materia ambiental procederá a tramitar el Registro Nacional de Pesca para la unidad de producción acuícola.
Art. 30°.- *Las actividades pesqueras se clasifican en:* **II.-** *Cultivo o acuacultura con fines*		
Artículo 31°.- *Para realizar las actividades de pesca se requiere lo siguiente:* **I,** *Concesión, para:* **Inciso b)** *Acuacultura comercial* **II,** Permiso, para: **Inciso g)** *Acuacultura de fomento* **III,** *Autorización, para:* **Inciso d)** *Recolectar del medio natural reproductores, larvas, postlarvas, crías, huevos, semillas, alevines o en cualquier otro estadio, y* **Inciso e)** *Acuacultura didáctica.*		

Artículos 22.- *la Secretaría podrá inscribir en el Registro Nacional de Pesca a los acuicultores que no requieran concesión, permiso o Autorización.*	Al **proyecto** le aplica el Artículo, incisos y, fracciones anteriores, porque se trata de una actividad acuícola con fines comerciales.	Por el hecho de presentar a la autoridad correspondiente (SEMARNAT) la Manifestación de Impacto Ambiental, el promovente está cumpliendo con este apartado. El proyecto se vincula por la obligatoriedad de obtener la autorización correspondiente para realizar las obras descritas en esta manifestación de impacto ambiental. Como ya se mencionó anteriormente, la promovente una vez autorizado el proyecto en materia ambiental procederá a tramitar el Registro Nacional de Pesca para la unidad de producción acuícola.
Art. 30°.- *Las actividades pesqueras se clasifican en:* **II.-** *Cultivo o acuacultura con fines*		
Artículo 31°.- *Para realizar las actividades de pesca se requiere lo siguiente:* **I,** *Concesión, para:* **Inciso b)** *Acuacultura comercial* **II,** Permiso, para: **Inciso g)** *Acuacultura de fomento* **III,** *Autorización, para:* **Inciso d)** *Recolectar del medio natural reproductores, larvas, postlarvas, crías, huevos, semillas, alevines o en cualquier otro estadio, y* **Inciso e)** *Acuacultura didáctica.*		

Artículos 22.- *la Secretaría podrá inscribir en el Registro Nacional de Pesca a los acuicultores que no requieran concesión, permiso o Autorización.*	Al **proyecto** le aplica el Artículo, incisos y, fracciones anteriores, porque se trata de una actividad acuícola con fines comerciales.	Por el hecho de presentar a la autoridad correspondiente (SEMARNAT) la Manifestación de Impacto Ambiental, el promovente está cumpliendo con este apartado. El proyecto se vincula por la obligatoriedad de obtener la autorización correspondiente para realizar las obras descritas en esta manifestación de impacto ambiental. Como ya se mencionó anteriormente, la promovente una vez autorizado el proyecto en materia ambiental procederá a tramitar el Registro Nacional de Pesca para la unidad de producción acuícola.
Art. 30°.- *Las actividades pesqueras se clasifican en:* **II.-** *Cultivo o acuacultura con fines*		
Artículo 31°.- *Para realizar las actividades de pesca se requiere lo siguiente:* **I,** *Concesión, para:* **Inciso b)** *Acuacultura comercial* **II,** Permiso, para: **Inciso g)** *Acuacultura de fomento* **III,** *Autorización, para:* **Inciso d)** *Recolectar del medio natural reproductores, larvas, postlarvas, crías, huevos, semillas, alevines o en cualquier otro estadio, y* **Inciso e)** *Acuacultura didáctica.*		

Artículos 22.- *la Secretaría podrá inscribir en el Registro Nacional de Pesca a los acuicultores que no requieran concesión, permiso o Autorización.*	Al **proyecto** le aplica el Artículo, incisos y, fracciones anteriores, porque se trata de una actividad acuícola con fines comerciales.	Por el hecho de presentar a la autoridad correspondiente (SEMARNAT) la Manifestación de Impacto Ambiental, el promovente está cumpliendo con este apartado. El proyecto se vincula por la obligatoriedad de obtener la autorización correspondiente para realizar las obras descritas en esta manifestación de impacto ambiental. Como ya se mencionó anteriormente, la promovente una vez autorizado el proyecto en materia ambiental procederá a tramitar el Registro Nacional de Pesca para la unidad de producción acuícola.
Art. 30°.- *Las actividades pesqueras se clasifican en:* **II.-** *Cultivo o acuacultura con fines*		
Artículo 31°.- *Para realizar las actividades de pesca se requiere lo siguiente:* **I,** *Concesión, para:* **Inciso b)** *Acuacultura comercial* **II,** Permiso, para: **Inciso g)** *Acuacultura de fomento* **III,** *Autorización, para:* **Inciso d)** *Recolectar del medio natural reproductores, larvas, postlarvas, crías, huevos, semillas, alevines o en cualquier otro estadio, y* **Inciso e)** *Acuacultura didáctica.*		

Artículos 22.- *la Secretaría podrá inscribir en el Registro Nacional de Pesca a los acuicultores que no requieran concesión, permiso o Autorización.*	Al **proyecto** le aplica el Artículo, incisos y, fracciones anteriores, porque se trata de una actividad acuícola con fines comerciales.	Por el hecho de presentar a la autoridad correspondiente (SEMARNAT) la Manifestación de Impacto Ambiental, el promovente está cumpliendo con este apartado. El proyecto se vincula por la obligatoriedad de obtener la autorización correspondiente para realizar las obras descritas en esta manifestación de impacto ambiental. Como ya se mencionó anteriormente, la promovente una vez autorizado el proyecto en materia ambiental procederá a tramitar el Registro Nacional de Pesca para la unidad de producción acuícola.
Art. 30°.- *Las actividades pesqueras se clasifican en:* **II.-** *Cultivo o acuacultura con fines*		
Artículo 31°.- *Para realizar las actividades de pesca se requiere lo siguiente:* **I,** *Concesión, para:* **Inciso b)** *Acuacultura comercial* **II,** Permiso, para: **Inciso g)** *Acuacultura de fomento* **III,** *Autorización, para:* **Inciso d)** *Recolectar del medio natural reproductores, larvas, postlarvas, crías, huevos, semillas, alevines o en cualquier otro estadio, y* **Inciso e)** *Acuacultura didáctica.*		

Artículos 22.- *la Secretaría podrá inscribir en el Registro Nacional de Pesca a los acuicultores que no requieran concesión, permiso o Autorización.*	Al **proyecto** le aplica el Artículo, incisos y, fracciones anteriores, porque se trata de una actividad acuícola con fines comerciales.	Por el hecho de presentar a la autoridad correspondiente (SEMARNAT) la Manifestación de Impacto Ambiental, el promovente está cumpliendo con este apartado. El proyecto se vincula por la obligatoriedad de obtener la autorización correspondiente para realizar las obras descritas en esta manifestación de impacto ambiental. Como ya se mencionó anteriormente, la promovente una vez autorizado el proyecto en materia ambiental procederá a tramitar el Registro Nacional de Pesca para la unidad de producción acuícola.
Art. 30°.- *Las actividades pesqueras se clasifican en:* **II.-** *Cultivo o acuacultura con fines*		
Artículo 31°.- *Para realizar las actividades de pesca se requiere lo siguiente:* **I,** *Concesión, para:* **Inciso b)** *Acuacultura comercial* **II,** Permiso, para: **Inciso g)** *Acuacultura de fomento* **III,** *Autorización, para:* **Inciso d)** *Recolectar del medio natural reproductores, larvas, postlarvas, crías, huevos, semillas, alevines o en cualquier otro estadio, y* **Inciso e)** *Acuacultura didáctica.*		

Artículos 22.- *la Secretaría podrá inscribir en el Registro Nacional de Pesca a los acuicultores que no requieran concesión, permiso o Autorización.*	Al **proyecto** le aplica el Artículo, incisos y, fracciones anteriores, porque se trata de una actividad acuícola con fines comerciales.	Por el hecho de presentar a la autoridad correspondiente (SEMARNAT) la Manifestación de Impacto Ambiental, el promovente está cumpliendo con este apartado. El proyecto se vincula por la obligatoriedad de obtener la autorización correspondiente para realizar las obras descritas en esta manifestación de impacto ambiental. Como ya se mencionó anteriormente, la promovente una vez autorizado el proyecto en materia ambiental procederá a tramitar el Registro Nacional de Pesca para la unidad de producción acuícola.
Art. 30°.- *Las actividades pesqueras se clasifican en:* **II.-** *Cultivo o acuacultura con fines*		
Artículo 31°.- *Para realizar las actividades de pesca se requiere lo siguiente:* **I,** *Concesión, para:* **Inciso b)** *Acuacultura comercial* **II,** Permiso, para: **Inciso g)** *Acuacultura de fomento* **III,** *Autorización, para:* **Inciso d)** *Recolectar del medio natural reproductores, larvas, postlarvas, crías, huevos, semillas, alevines o en cualquier otro estadio, y* **Inciso e)** *Acuacultura didáctica.*		

Artículos 22.- *la Secretaría podrá inscribir en el Registro Nacional de Pesca a los acuicultores que no requieran concesión, permiso o Autorización.*	Al **proyecto** le aplica el Artículo, incisos y, fracciones anteriores, porque se trata de una actividad acuícola con fines comerciales.	Por el hecho de presentar a la autoridad correspondiente (SEMARNAT) la Manifestación de Impacto Ambiental, el promovente está cumpliendo con este apartado. El proyecto se vincula por la obligatoriedad de obtener la autorización correspondiente para realizar las obras descritas en esta manifestación de impacto ambiental. Como ya se mencionó anteriormente, la promovente una vez autorizado el proyecto en materia ambiental procederá a tramitar el Registro Nacional de Pesca para la unidad de producción acuícola.
Art. 30°.- *Las actividades pesqueras se clasifican en:* **II.-** *Cultivo o acuacultura con fines*		
Artículo 31°.- *Para realizar las actividades de pesca se requiere lo siguiente:* **I,** *Concesión, para:* **Inciso b)** *Acuacultura comercial* **II,** Permiso, para: **Inciso g)** *Acuacultura de fomento* **III,** *Autorización, para:* **Inciso d)** *Recolectar del medio natural reproductores, larvas, postlarvas, crías, huevos, semillas, alevines o en cualquier otro estadio, y* **Inciso e)** *Acuacultura didáctica.*		

Artículos 22.- *la Secretaría podrá inscribir en el Registro Nacional de Pesca a los acuicultores que no requieran concesión, permiso o Autorización.*	Al **proyecto** le aplica el Artículo, incisos y, fracciones anteriores, porque se trata de una actividad acuícola con fines comerciales.	Por el hecho de presentar a la autoridad correspondiente (SEMARNAT) la Manifestación de Impacto Ambiental, el promovente está cumpliendo con este apartado. El proyecto se vincula por la obligatoriedad de obtener la autorización correspondiente para realizar las obras descritas en esta manifestación de impacto ambiental. Como ya se mencionó anteriormente, la promovente una vez autorizado el proyecto en materia ambiental procederá a tramitar el Registro Nacional de Pesca para la unidad de producción acuícola.
Art. 30°.- *Las actividades pesqueras se clasifican en:* **II.-** *Cultivo o acuacultura con fines*		
Artículo 31°.- *Para realizar las actividades de pesca se requiere lo siguiente:* **I,** *Concesión, para:* **Inciso b)** *Acuacultura comercial* **II,** Permiso, para: **Inciso g)** *Acuacultura de fomento* **III,** *Autorización, para:* **Inciso d)** *Recolectar del medio natural reproductores, larvas, postlarvas, crías, huevos, semillas, alevines o en cualquier otro estadio, y* **Inciso e)** *Acuacultura didáctica.*		

Artículos 22.- *la Secretaría podrá inscribir en el Registro Nacional de Pesca a los acuicultores que no requieran concesión, permiso o Autorización.*	Al **proyecto** le aplica el Artículo, incisos y, fracciones anteriores, porque se trata de una actividad acuícola con fines comerciales.	Por el hecho de presentar a la autoridad correspondiente (SEMARNAT) la Manifestación de Impacto Ambiental, el promovente está cumpliendo con este apartado. El proyecto se vincula por la obligatoriedad de obtener la autorización correspondiente para realizar las obras descritas en esta manifestación de impacto ambiental. Como ya se mencionó anteriormente, la promovente una vez autorizado el proyecto en materia ambiental procederá a tramitar el Registro Nacional de Pesca para la unidad de producción acuícola.
Art. 30°.- *Las actividades pesqueras se clasifican en:* **II.-** *Cultivo o acuacultura con fines*		
Artículo 31°.- *Para realizar las actividades de pesca se requiere lo siguiente:* **I,** *Concesión, para:* **Inciso b)** *Acuacultura comercial* **II,** Permiso, para: **Inciso g)** *Acuacultura de fomento* **III,** *Autorización, para:* **Inciso d)** *Recolectar del medio natural reproductores, larvas, postlarvas, crías, huevos, semillas, alevines o en cualquier otro estadio, y* **Inciso e)** *Acuacultura didáctica.*		

Artículos 22.- *la Secretaría podrá inscribir en el Registro Nacional de Pesca a los acuicultores que no requieran concesión, permiso o Autorización.*	Al **proyecto** le aplica el Artículo, incisos y, fracciones anteriores, porque se trata de una actividad acuícola con fines comerciales.	Por el hecho de presentar a la autoridad correspondiente (SEMARNAT) la Manifestación de Impacto Ambiental, el promovente está cumpliendo con este apartado. El proyecto se vincula por la obligatoriedad de obtener la autorización correspondiente para realizar las obras descritas en esta manifestación de impacto ambiental. Como ya se mencionó anteriormente, la promovente una vez autorizado el proyecto en materia ambiental procederá a tramitar el Registro Nacional de Pesca para la unidad de producción acuícola.
Art. 30°.- *Las actividades pesqueras se clasifican en:* **II.-** *Cultivo o acuacultura con fines*		
Artículo 31°.- *Para realizar las actividades de pesca se requiere lo siguiente:* **I,** *Concesión, para:* **Inciso b)** *Acuacultura comercial* **II,** Permiso, para: **Inciso g)** *Acuacultura de fomento* **III,** *Autorización, para:* **Inciso d)** *Recolectar del medio natural reproductores, larvas, postlarvas, crías, huevos, semillas, alevines o en cualquier otro estadio, y* **Inciso e)** *Acuacultura didáctica.*		

Artículos 22.- *la Secretaría podrá inscribir en el Registro Nacional de Pesca a los acuicultores que no requieran concesión, permiso o Autorización.*	Al **proyecto** le aplica el Artículo, incisos y, fracciones anteriores, porque se trata de una actividad acuícola con fines comerciales.	Por el hecho de presentar a la autoridad correspondiente (SEMARNAT) la Manifestación de Impacto Ambiental, el promovente está cumpliendo con este apartado. El proyecto se vincula por la obligatoriedad de obtener la autorización correspondiente para realizar las obras descritas en esta manifestación de impacto ambiental. Como ya se mencionó anteriormente, la promovente una vez autorizado el proyecto en materia ambiental procederá a tramitar el Registro Nacional de Pesca para la unidad de producción acuícola.
Art. 30°.- *Las actividades pesqueras se clasifican en:* **II.-** *Cultivo o acuacultura con fines*		
Artículo 31°.- *Para realizar las actividades de pesca se requiere lo siguiente:* **I,** *Concesión, para:* **Inciso b)** *Acuacultura comercial* **II,** Permiso, para: **Inciso g)** *Acuacultura de fomento* **III,** *Autorización, para:* **Inciso d)** *Recolectar del medio natural reproductores, larvas, postlarvas, crías, huevos, semillas, alevines o en cualquier otro estadio, y* **Inciso e)** *Acuacultura didáctica.*		

Artículos 22.- *la Secretaría podrá inscribir en el Registro Nacional de Pesca a los acuicultores que no requieran concesión, permiso o Autorización.*	Al **proyecto** le aplica el Artículo, incisos y, fracciones anteriores, porque se trata de una actividad acuícola con fines comerciales.	Por el hecho de presentar a la autoridad correspondiente (SEMARNAT) la Manifestación de Impacto Ambiental, el promovente está cumpliendo con este apartado. El proyecto se vincula por la obligatoriedad de obtener la autorización correspondiente para realizar las obras descritas en esta manifestación de impacto ambiental. Como ya se mencionó anteriormente, la promovente una vez autorizado el proyecto en materia ambiental procederá a tramitar el Registro Nacional de Pesca para la unidad de producción acuícola.
Art. 30°.- *Las actividades pesqueras se clasifican en:* **II.-** *Cultivo o acuacultura con fines*		
Artículo 31°.- *Para realizar las actividades de pesca se requiere lo siguiente:* **I,** *Concesión, para:* **Inciso b)** *Acuacultura comercial* **II,** Permiso, para: **Inciso g)** *Acuacultura de fomento* **III,** *Autorización, para:* **Inciso d)** *Recolectar del medio natural reproductores, larvas, postlarvas, crías, huevos, semillas, alevines o en cualquier otro estadio, y* **Inciso e)** *Acuacultura didáctica.*		

Artículos 22.- *la Secretaría podrá inscribir en el Registro Nacional de Pesca a los acuicultores que no requieran concesión, permiso o Autorización.*	Al **proyecto** le aplica el Artículo, incisos y, fracciones anteriores, porque se trata de una actividad acuícola con fines comerciales.	Por el hecho de presentar a la autoridad correspondiente (SEMARNAT) la Manifestación de Impacto Ambiental, el promovente está cumpliendo con este apartado. El proyecto se vincula por la obligatoriedad de obtener la autorización correspondiente para realizar las obras descritas en esta manifestación de impacto ambiental. Como ya se mencionó anteriormente, la promovente una vez autorizado el proyecto en materia ambiental procederá a tramitar el Registro Nacional de Pesca para la unidad de producción acuícola.
Art. 30°.- *Las actividades pesqueras se clasifican en:* **II.-** *Cultivo o acuacultura con fines*		
Artículo 31°.- *Para realizar las actividades de pesca se requiere lo siguiente:* **I,** *Concesión, para:* **Inciso b)** *Acuacultura comercial* **II,** Permiso, para: **Inciso g)** *Acuacultura de fomento* **III,** *Autorización, para:* **Inciso d)** *Recolectar del medio natural reproductores, larvas, postlarvas, crías, huevos, semillas, alevines o en cualquier otro estadio, y* **Inciso e)** *Acuacultura didáctica.*		

Artículos 22.- *la Secretaría podrá inscribir en el Registro Nacional de Pesca a los acuicultores que no requieran concesión, permiso o Autorización.*	Al **proyecto** le aplica el Artículo, incisos y, fracciones anteriores, porque se trata de una actividad acuícola con fines comerciales.	Por el hecho de presentar a la autoridad correspondiente (SEMARNAT) la Manifestación de Impacto Ambiental, el promovente está cumpliendo con este apartado. El proyecto se vincula por la obligatoriedad de obtener la autorización correspondiente para realizar las obras descritas en esta manifestación de impacto ambiental. Como ya se mencionó anteriormente, la promovente una vez autorizado el proyecto en materia ambiental procederá a tramitar el Registro Nacional de Pesca para la unidad de producción acuícola.
Art. 30°.- *Las actividades pesqueras se clasifican en:* **II.-** *Cultivo o acuacultura con fines*		
Artículo 31°.- *Para realizar las actividades de pesca se requiere lo siguiente:* **I,** *Concesión, para:* **Inciso b)** *Acuacultura comercial* **II,** Permiso, para: **Inciso g)** *Acuacultura de fomento* **III,** *Autorización, para:* **Inciso d)** *Recolectar del medio natural reproductores, larvas, postlarvas, crías, huevos, semillas, alevines o en cualquier otro estadio, y* **Inciso e)** *Acuacultura didáctica.*		

Artículos 22.- *la Secretaría podrá inscribir en el Registro Nacional de Pesca a los acuicultores que no requieran concesión, permiso o Autorización.*	Al **proyecto** le aplica el Artículo, incisos y, fracciones anteriores, porque se trata de una actividad acuícola con fines comerciales.	Por el hecho de presentar a la autoridad correspondiente (SEMARNAT) la Manifestación de Impacto Ambiental, el promovente está cumpliendo con este apartado. El proyecto se vincula por la obligatoriedad de obtener la autorización correspondiente para realizar las obras descritas en esta manifestación de impacto ambiental. Como ya se mencionó anteriormente, la promovente una vez autorizado el proyecto en materia ambiental procederá a tramitar el Registro Nacional de Pesca para la unidad de producción acuícola.
Art. 30°.- *Las actividades pesqueras se clasifican en:* **II.-** *Cultivo o acuacultura con fines*		
Artículo 31°.- *Para realizar las actividades de pesca se requiere lo siguiente:* **I,** *Concesión, para:* **Inciso b)** *Acuacultura comercial* **II,** Permiso, para: **Inciso g)** *Acuacultura de fomento* **III,** *Autorización, para:* **Inciso d)** *Recolectar del medio natural reproductores, larvas, postlarvas, crías, huevos, semillas, alevines o en cualquier otro estadio, y* **Inciso e)** *Acuacultura didáctica.*		

Artículos 22.- *la Secretaría podrá inscribir en el Registro Nacional de Pesca a los acuicultores que no requieran concesión, permiso o Autorización.*	Al **proyecto** le aplica el Artículo, incisos y, fracciones anteriores, porque se trata de una actividad acuícola con fines comerciales.	Por el hecho de presentar a la autoridad correspondiente (SEMARNAT) la Manifestación de Impacto Ambiental, el promovente está cumpliendo con este apartado. El proyecto se vincula por la obligatoriedad de obtener la autorización correspondiente para realizar las obras descritas en esta manifestación de impacto ambiental. Como ya se mencionó anteriormente, la promovente una vez autorizado el proyecto en materia ambiental procederá a tramitar el Registro Nacional de Pesca para la unidad de producción acuícola.
Art. 30°.- *Las actividades pesqueras se clasifican en:* **II.-** *Cultivo o acuacultura con fines*		
Artículo 31°.- *Para realizar las actividades de pesca se requiere lo siguiente:* **I,** *Concesión, para:* **Inciso b)** *Acuacultura comercial* **II,** Permiso, para: **Inciso g)** *Acuacultura de fomento* **III,** *Autorización, para:* **Inciso d)** *Recolectar del medio natural reproductores, larvas, postlarvas, crías, huevos, semillas, alevines o en cualquier otro estadio, y* **Inciso e)** *Acuacultura didáctica.*		

Artículos 22.- *la Secretaría podrá inscribir en el Registro Nacional de Pesca a los acuicultores que no requieran concesión, permiso o Autorización.*	Al **proyecto** le aplica el Artículo, incisos y, fracciones anteriores, porque se trata de una actividad acuícola con fines comerciales.	Por el hecho de presentar a la autoridad correspondiente (SEMARNAT) la Manifestación de Impacto Ambiental, el promovente está cumpliendo con este apartado. El proyecto se vincula por la obligatoriedad de obtener la autorización correspondiente para realizar las obras descritas en esta manifestación de impacto ambiental. Como ya se mencionó anteriormente, la promovente una vez autorizado el proyecto en materia ambiental procederá a tramitar el Registro Nacional de Pesca para la unidad de producción acuícola.
Art. 30°.- *Las actividades pesqueras se clasifican en:* **II.-** *Cultivo o acuacultura con fines*		
Artículo 31°.- *Para realizar las actividades de pesca se requiere lo siguiente:* **I,** *Concesión, para:* **Inciso b)** *Acuacultura comercial* **II,** Permiso, para: **Inciso g)** *Acuacultura de fomento* **III,** *Autorización, para:* **Inciso d)** *Recolectar del medio natural reproductores, larvas, postlarvas, crías, huevos, semillas, alevines o en cualquier otro estadio, y* **Inciso e)** *Acuacultura didáctica.*		

Artículos 22.- *la Secretaría podrá inscribir en el Registro Nacional de Pesca a los acuicultores que no requieran concesión, permiso o Autorización.*	Al **proyecto** le aplica el Artículo, incisos y, fracciones anteriores, porque se trata de una actividad acuícola con fines comerciales.	Por el hecho de presentar a la autoridad correspondiente (SEMARNAT) la Manifestación de Impacto Ambiental, el promovente está cumpliendo con este apartado. El proyecto se vincula por la obligatoriedad de obtener la autorización correspondiente para realizar las obras descritas en esta manifestación de impacto ambiental. Como ya se mencionó anteriormente, la promovente una vez autorizado el proyecto en materia ambiental procederá a tramitar el Registro Nacional de Pesca para la unidad de producción acuícola.
Art. 30°.- *Las actividades pesqueras se clasifican en:* **II.-** *Cultivo o acuacultura con fines*		
Artículo 31°.- *Para realizar las actividades de pesca se requiere lo siguiente:* **I,** *Concesión, para:* **Inciso b)** *Acuacultura comercial* **II,** Permiso, para: **Inciso g)** *Acuacultura de fomento* **III,** *Autorización, para:* **Inciso d)** *Recolectar del medio natural reproductores, larvas, postlarvas, crías, huevos, semillas, alevines o en cualquier otro estadio, y* **Inciso e)** *Acuacultura didáctica.*		

Artículos 22.- *la Secretaría podrá inscribir en el Registro Nacional de Pesca a los acuicultores que no requieran concesión, permiso o Autorización.*	Al **proyecto** le aplica el Artículo, incisos y, fracciones anteriores, porque se trata de una actividad acuícola con fines comerciales.	Por el hecho de presentar a la autoridad correspondiente (SEMARNAT) la Manifestación de Impacto Ambiental, el promovente está cumpliendo con este apartado. El proyecto se vincula por la obligatoriedad de obtener la autorización correspondiente para realizar las obras descritas en esta manifestación de impacto ambiental. Como ya se mencionó anteriormente, la promovente una vez autorizado el proyecto en materia ambiental procederá a tramitar el Registro Nacional de Pesca para la unidad de producción acuícola.
Art. 30°.- *Las actividades pesqueras se clasifican en:* **II.-** *Cultivo o acuacultura con fines*		
Artículo 31°.- *Para realizar las actividades de pesca se requiere lo siguiente:* **I,** *Concesión, para:* **Inciso b)** *Acuacultura comercial* **II,** Permiso, para: **Inciso g)** *Acuacultura de fomento* **III,** *Autorización, para:* **Inciso d)** *Recolectar del medio natural reproductores, larvas, postlarvas, crías, huevos, semillas, alevines o en cualquier otro estadio, y* **Inciso e)** *Acuacultura didáctica.*		

Artículos 22.- *la Secretaría podrá inscribir en el Registro Nacional de Pesca a los acuicultores que no requieran concesión, permiso o Autorización.*	Al **proyecto** le aplica el Artículo, incisos y, fracciones anteriores, porque se trata de una actividad acuícola con fines comerciales.	Por el hecho de presentar a la autoridad correspondiente (SEMARNAT) la Manifestación de Impacto Ambiental, el promovente está cumpliendo con este apartado. El proyecto se vincula por la obligatoriedad de obtener la autorización correspondiente para realizar las obras descritas en esta manifestación de impacto ambiental. Como ya se mencionó anteriormente, la promovente una vez autorizado el proyecto en materia ambiental procederá a tramitar el Registro Nacional de Pesca para la unidad de producción acuícola.
Art. 30°.- *Las actividades pesqueras se clasifican en:* **II.-** *Cultivo o acuacultura con fines*		
Artículo 31°.- *Para realizar las actividades de pesca se requiere lo siguiente:* **I,** *Concesión, para:* **Inciso b)** *Acuacultura comercial* **II,** Permiso, para: **Inciso g)** *Acuacultura de fomento* **III,** *Autorización, para:* **Inciso d)** *Recolectar del medio natural reproductores, larvas, postlarvas, crías, huevos, semillas, alevines o en cualquier otro estadio, y* **Inciso e)** *Acuacultura didáctica.*		

Artículos 22.- *la Secretaría podrá inscribir en el Registro Nacional de Pesca a los acuicultores que no requieran concesión, permiso o Autorización.*	Al **proyecto** le aplica el Artículo, incisos y, fracciones anteriores, porque se trata de una actividad acuícola con fines comerciales.	Por el hecho de presentar a la autoridad correspondiente (SEMARNAT) la Manifestación de Impacto Ambiental, el promovente está cumpliendo con este apartado. El proyecto se vincula por la obligatoriedad de obtener la autorización correspondiente para realizar las obras descritas en esta manifestación de impacto ambiental. Como ya se mencionó anteriormente, la promovente una vez autorizado el proyecto en materia ambiental procederá a tramitar el Registro Nacional de Pesca para la unidad de producción acuícola.
Art. 30°.- *Las actividades pesqueras se clasifican en:* **II.-** *Cultivo o acuacultura con fines*		
Artículo 31°.- *Para realizar las actividades de pesca se requiere lo siguiente:* **I,** *Concesión, para:* **Inciso b)** *Acuacultura comercial* **II,** Permiso, para: **Inciso g)** *Acuacultura de fomento* **III,** *Autorización, para:* **Inciso d)** *Recolectar del medio natural reproductores, larvas, postlarvas, crías, huevos, semillas, alevines o en cualquier otro estadio, y* **Inciso e)** *Acuacultura didáctica.*		

Artículos 22.- *la Secretaría podrá inscribir en el Registro Nacional de Pesca a los acuicultores que no requieran concesión, permiso o Autorización.*	Al **proyecto** le aplica el Artículo, incisos y, fracciones anteriores, porque se trata de una actividad acuícola con fines comerciales.	Por el hecho de presentar a la autoridad correspondiente (SEMARNAT) la Manifestación de Impacto Ambiental, el promovente está cumpliendo con este apartado. El proyecto se vincula por la obligatoriedad de obtener la autorización correspondiente para realizar las obras descritas en esta manifestación de impacto ambiental. Como ya se mencionó anteriormente, la promovente una vez autorizado el proyecto en materia ambiental procederá a tramitar el Registro Nacional de Pesca para la unidad de producción acuícola.
Art. 30°.- *Las actividades pesqueras se clasifican en:* **II.-** *Cultivo o acuacultura con fines*		
Artículo 31°.- *Para realizar las actividades de pesca se requiere lo siguiente:* **I,** *Concesión, para:* **Inciso b)** *Acuacultura comercial* **II,** Permiso, para: **Inciso g)** *Acuacultura de fomento* **III,** *Autorización, para:* **Inciso d)** *Recolectar del medio natural reproductores, larvas, postlarvas, crías, huevos, semillas, alevines o en cualquier otro estadio, y* **Inciso e)** *Acuacultura didáctica.*		

Artículos 22.- *la Secretaría podrá inscribir en el Registro Nacional de Pesca a los acuicultores que no requieran concesión, permiso o Autorización.*	Al **proyecto** le aplica el Artículo, incisos y, fracciones anteriores, porque se trata de una actividad acuícola con fines comerciales.	Por el hecho de presentar a la autoridad correspondiente (SEMARNAT) la Manifestación de Impacto Ambiental, el promovente está cumpliendo con este apartado. El proyecto se vincula por la obligatoriedad de obtener la autorización correspondiente para realizar las obras descritas en esta manifestación de impacto ambiental. Como ya se mencionó anteriormente, la promovente una vez autorizado el proyecto en materia ambiental procederá a tramitar el Registro Nacional de Pesca para la unidad de producción acuícola.
Art. 30°.- *Las actividades pesqueras se clasifican en:* **II.-** *Cultivo o acuacultura con fines*		
Artículo 31°.- *Para realizar las actividades de pesca se requiere lo siguiente:* **I,** *Concesión, para:* **Inciso b)** *Acuacultura comercial* **II,** Permiso, para: **Inciso g)** *Acuacultura de fomento* **III,** *Autorización, para:* **Inciso d)** *Recolectar del medio natural reproductores, larvas, postlarvas, crías, huevos, semillas, alevines o en cualquier otro estadio, y* **Inciso e)** *Acuacultura didáctica.*		

Artículos 22.- *la Secretaría podrá inscribir en el Registro Nacional de Pesca a los acuicultores que no requieran concesión, permiso o Autorización.*	Al **proyecto** le aplica el Artículo, incisos y, fracciones anteriores, porque se trata de una actividad acuícola con fines comerciales.	Por el hecho de presentar a la autoridad correspondiente (SEMARNAT) la Manifestación de Impacto Ambiental, el promovente está cumpliendo con este apartado. El proyecto se vincula por la obligatoriedad de obtener la autorización correspondiente para realizar las obras descritas en esta manifestación de impacto ambiental. Como ya se mencionó anteriormente, la promovente una vez autorizado el proyecto en materia ambiental procederá a tramitar el Registro Nacional de Pesca para la unidad de producción acuícola.
Art. 30°.- *Las actividades pesqueras se clasifican en:* **II.-** *Cultivo o acuacultura con fines*		
Artículo 31°.- *Para realizar las actividades de pesca se requiere lo siguiente:* **I,** *Concesión, para:* **Inciso b)** *Acuacultura comercial* **II,** Permiso, para: **Inciso g)** *Acuacultura de fomento* **III,** *Autorización, para:* **Inciso d)** *Recolectar del medio natural reproductores, larvas, postlarvas, crías, huevos, semillas, alevines o en cualquier otro estadio, y* **Inciso e)** *Acuacultura didáctica.*		

Artículos 22.- *la Secretaría podrá inscribir en el Registro Nacional de Pesca a los acuicultores que no requieran concesión, permiso o Autorización.*	Al **proyecto** le aplica el Artículo, incisos y, fracciones anteriores, porque se trata de una actividad acuícola con fines comerciales.	Por el hecho de presentar a la autoridad correspondiente (SEMARNAT) la Manifestación de Impacto Ambiental, el promovente está cumpliendo con este apartado. El proyecto se vincula por la obligatoriedad de obtener la autorización correspondiente para realizar las obras descritas en esta manifestación de impacto ambiental. Como ya se mencionó anteriormente, la promovente una vez autorizado el proyecto en materia ambiental procederá a tramitar el Registro Nacional de Pesca para la unidad de producción acuícola.
Art. 30°.- *Las actividades pesqueras se clasifican en:* **II.-** *Cultivo o acuacultura con fines*		
Artículo 31°.- *Para realizar las actividades de pesca se requiere lo siguiente:* **I,** *Concesión, para:* **Inciso b)** *Acuacultura comercial* **II,** Permiso, para: **Inciso g)** *Acuacultura de fomento* **III,** *Autorización, para:* **Inciso d)** *Recolectar del medio natural reproductores, larvas, postlarvas, crías, huevos, semillas, alevines o en cualquier otro estadio, y* **Inciso e)** *Acuacultura didáctica.*		

Artículos 22.- *la Secretaría podrá inscribir en el Registro Nacional de Pesca a los acuicultores que no requieran concesión, permiso o Autorización.*	Al **proyecto** le aplica el Artículo, incisos y, fracciones anteriores, porque se trata de una actividad acuícola con fines comerciales.	Por el hecho de presentar a la autoridad correspondiente (SEMARNAT) la Manifestación de Impacto Ambiental, el promovente está cumpliendo con este apartado. El proyecto se vincula por la obligatoriedad de obtener la autorización correspondiente para realizar las obras descritas en esta manifestación de impacto ambiental. Como ya se mencionó anteriormente, la promovente una vez autorizado el proyecto en materia ambiental procederá a tramitar el Registro Nacional de Pesca para la unidad de producción acuícola.
Art. 30°.- *Las actividades pesqueras se clasifican en:* **II.-** *Cultivo o acuacultura con fines*		
Artículo 31°.- *Para realizar las actividades de pesca se requiere lo siguiente:* **I,** *Concesión, para:* **Inciso b)** *Acuacultura comercial* **II,** Permiso, para: **Inciso g)** *Acuacultura de fomento* **III,** *Autorización, para:* **Inciso d)** *Recolectar del medio natural reproductores, larvas, postlarvas, crías, huevos, semillas, alevines o en cualquier otro estadio, y* **Inciso e)** *Acuacultura didáctica.*		

Artículos 22.- *la Secretaría podrá inscribir en el Registro Nacional de Pesca a los acuicultores que no requieran concesión, permiso o Autorización.*	Al **proyecto** le aplica el Artículo, incisos y, fracciones anteriores, porque se trata de una actividad acuícola con fines comerciales.	Por el hecho de presentar a la autoridad correspondiente (SEMARNAT) la Manifestación de Impacto Ambiental, el promovente está cumpliendo con este apartado. El proyecto se vincula por la obligatoriedad de obtener la autorización correspondiente para realizar las obras descritas en esta manifestación de impacto ambiental. Como ya se mencionó anteriormente, la promovente una vez autorizado el proyecto en materia ambiental procederá a tramitar el Registro Nacional de Pesca para la unidad de producción acuícola.
Art. 30°.- *Las actividades pesqueras se clasifican en:* **II.-** *Cultivo o acuacultura con fines*		
Artículo 31°.- *Para realizar las actividades de pesca se requiere lo siguiente:* **I,** *Concesión, para:* **Inciso b)** *Acuacultura comercial* **II,** Permiso, para: **Inciso g)** *Acuacultura de fomento* **III,** *Autorización, para:* **Inciso d)** *Recolectar del medio natural reproductores, larvas, postlarvas, crías, huevos, semillas, alevines o en cualquier otro estadio, y* **Inciso e)** *Acuacultura didáctica.*		

Artículos 22.- *la Secretaría podrá inscribir en el Registro Nacional de Pesca a los acuicultores que no requieran concesión, permiso o Autorización.*	Al **proyecto** le aplica el Artículo, incisos y, fracciones anteriores, porque se trata de una actividad acuícola con fines comerciales.	Por el hecho de presentar a la autoridad correspondiente (SEMARNAT) la Manifestación de Impacto Ambiental, el promovente está cumpliendo con este apartado. El proyecto se vincula por la obligatoriedad de obtener la autorización correspondiente para realizar las obras descritas en esta manifestación de impacto ambiental. Como ya se mencionó anteriormente, la promovente una vez autorizado el proyecto en materia ambiental procederá a tramitar el Registro Nacional de Pesca para la unidad de producción acuícola.
Art. 30°.- *Las actividades pesqueras se clasifican en:* **II.-** *Cultivo o acuacultura con fines*		
Artículo 31°.- *Para realizar las actividades de pesca se requiere lo siguiente:* **I,** *Concesión, para:* **Inciso b)** *Acuacultura comercial* **II,** Permiso, para: **Inciso g)** *Acuacultura de fomento* **III,** *Autorización, para:* **Inciso d)** *Recolectar del medio natural reproductores, larvas, postlarvas, crías, huevos, semillas, alevines o en cualquier otro estadio, y* **Inciso e)** *Acuacultura didáctica.*		

Artículos 22.- *la Secretaría podrá inscribir en el Registro Nacional de Pesca a los acuicultores que no requieran concesión, permiso o Autorización.*	Al **proyecto** le aplica el Artículo, incisos y, fracciones anteriores, porque se trata de una actividad acuícola con fines comerciales.	Por el hecho de presentar a la autoridad correspondiente (SEMARNAT) la Manifestación de Impacto Ambiental, el promovente está cumpliendo con este apartado. El proyecto se vincula por la obligatoriedad de obtener la autorización correspondiente para realizar las obras descritas en esta manifestación de impacto ambiental. Como ya se mencionó anteriormente, la promovente una vez autorizado el proyecto en materia ambiental procederá a tramitar el Registro Nacional de Pesca para la unidad de producción acuícola.
Art. 30°.- *Las actividades pesqueras se clasifican en:* **II.-** *Cultivo o acuacultura con fines*		
Artículo 31°.- *Para realizar las actividades de pesca se requiere lo siguiente:* **I,** *Concesión, para:* **Inciso b)** *Acuacultura comercial* **II,** Permiso, para: **Inciso g)** *Acuacultura de fomento* **III,** *Autorización, para:* **Inciso d)** *Recolectar del medio natural reproductores, larvas, postlarvas, crías, huevos, semillas, alevines o en cualquier otro estadio, y* **Inciso e)** *Acuacultura didáctica.*		

Artículos 22.- *la Secretaría podrá inscribir en el Registro Nacional de Pesca a los acuicultores que no requieran concesión, permiso o Autorización.*	Al **proyecto** le aplica el Artículo, incisos y, fracciones anteriores, porque se trata de una actividad acuícola con fines comerciales.	Por el hecho de presentar a la autoridad correspondiente (SEMARNAT) la Manifestación de Impacto Ambiental, el promovente está cumpliendo con este apartado. El proyecto se vincula por la obligatoriedad de obtener la autorización correspondiente para realizar las obras descritas en esta manifestación de impacto ambiental. Como ya se mencionó anteriormente, la promovente una vez autorizado el proyecto en materia ambiental procederá a tramitar el Registro Nacional de Pesca para la unidad de producción acuícola.
Art. 30°.- *Las actividades pesqueras se clasifican en:* **II.-** *Cultivo o acuacultura con fines*		
Artículo 31°.- *Para realizar las actividades de pesca se requiere lo siguiente:* **I,** *Concesión, para:* **Inciso b)** *Acuacultura comercial* **II,** Permiso, para: **Inciso g)** *Acuacultura de fomento* **III,** *Autorización, para:* **Inciso d)** *Recolectar del medio natural reproductores, larvas, postlarvas, crías, huevos, semillas, alevines o en cualquier otro estadio, y* **Inciso e)** *Acuacultura didáctica.*		

Artículos 22.- *la Secretaría podrá inscribir en el Registro Nacional de Pesca a los acuicultores que no requieran concesión, permiso o Autorización.*	Al **proyecto** le aplica el Artículo, incisos y, fracciones anteriores, porque se trata de una actividad acuícola con fines comerciales.	Por el hecho de presentar a la autoridad correspondiente (SEMARNAT) la Manifestación de Impacto Ambiental, el promovente está cumpliendo con este apartado. El proyecto se vincula por la obligatoriedad de obtener la autorización correspondiente para realizar las obras descritas en esta manifestación de impacto ambiental. Como ya se mencionó anteriormente, la promovente una vez autorizado el proyecto en materia ambiental procederá a tramitar el Registro Nacional de Pesca para la unidad de producción acuícola.
Art. 30°.- *Las actividades pesqueras se clasifican en:* **II.-** *Cultivo o acuacultura con fines*		
Artículo 31°.- *Para realizar las actividades de pesca se requiere lo siguiente:* **I,** *Concesión, para:* **Inciso b)** *Acuacultura comercial* **II,** Permiso, para: **Inciso g)** *Acuacultura de fomento* **III,** *Autorización, para:* **Inciso d)** *Recolectar del medio natural reproductores, larvas, postlarvas, crías, huevos, semillas, alevines o en cualquier otro estadio, y* **Inciso e)** *Acuacultura didáctica.*		

Artículos 22.- *la Secretaría podrá inscribir en el Registro Nacional de Pesca a los acuicultores que no requieran concesión, permiso o Autorización.*	Al **proyecto** le aplica el Artículo, incisos y, fracciones anteriores, porque se trata de una actividad acuícola con fines comerciales.	Por el hecho de presentar a la autoridad correspondiente (SEMARNAT) la Manifestación de Impacto Ambiental, el promovente está cumpliendo con este apartado. El proyecto se vincula por la obligatoriedad de obtener la autorización correspondiente para realizar las obras descritas en esta manifestación de impacto ambiental. Como ya se mencionó anteriormente, la promovente una vez autorizado el proyecto en materia ambiental procederá a tramitar el Registro Nacional de Pesca para la unidad de producción acuícola.
Art. 30°.- *Las actividades pesqueras se clasifican en:* **II.-** *Cultivo o acuacultura con fines*		
Artículo 31°.- *Para realizar las actividades de pesca se requiere lo siguiente:* **I,** *Concesión, para:* **Inciso b)** *Acuacultura comercial* **II,** Permiso, para: **Inciso g)** *Acuacultura de fomento* **III,** *Autorización, para:* **Inciso d)** *Recolectar del medio natural reproductores, larvas, postlarvas, crías, huevos, semillas, alevines o en cualquier otro estadio, y* **Inciso e)** *Acuacultura didáctica.*		

Artículos 22.- *la Secretaría podrá inscribir en el Registro Nacional de Pesca a los acuicultores que no requieran concesión, permiso o Autorización.*	Al **proyecto** le aplica el Artículo, incisos y, fracciones anteriores, porque se trata de una actividad acuícola con fines comerciales.	Por el hecho de presentar a la autoridad correspondiente (SEMARNAT) la Manifestación de Impacto Ambiental, el promovente está cumpliendo con este apartado. El proyecto se vincula por la obligatoriedad de obtener la autorización correspondiente para realizar las obras descritas en esta manifestación de impacto ambiental. Como ya se mencionó anteriormente, la promovente una vez autorizado el proyecto en materia ambiental procederá a tramitar el Registro Nacional de Pesca para la unidad de producción acuícola.
Art. 30°.- *Las actividades pesqueras se clasifican en:* **II.-** *Cultivo o acuacultura con fines*		
Artículo 31°.- *Para realizar las actividades de pesca se requiere lo siguiente:* **I,** *Concesión, para:* **Inciso b)** *Acuacultura comercial* **II,** Permiso, para: **Inciso g)** *Acuacultura de fomento* **III,** *Autorización, para:* **Inciso d)** *Recolectar del medio natural reproductores, larvas, postlarvas, crías, huevos, semillas, alevines o en cualquier otro estadio, y* **Inciso e)** *Acuacultura didáctica.*		

Artículos 22.- *la Secretaría podrá inscribir en el Registro Nacional de Pesca a los acuicultores que no requieran concesión, permiso o Autorización.*	Al **proyecto** le aplica el Artículo, incisos y, fracciones anteriores, porque se trata de una actividad acuícola con fines comerciales.	Por el hecho de presentar a la autoridad correspondiente (SEMARNAT) la Manifestación de Impacto Ambiental, el promovente está cumpliendo con este apartado. El proyecto se vincula por la obligatoriedad de obtener la autorización correspondiente para realizar las obras descritas en esta manifestación de impacto ambiental. Como ya se mencionó anteriormente, la promovente una vez autorizado el proyecto en materia ambiental procederá a tramitar el Registro Nacional de Pesca para la unidad de producción acuícola.
Art. 30°.- *Las actividades pesqueras se clasifican en:* **II.-** *Cultivo o acuacultura con fines*		
Artículo 31°.- *Para realizar las actividades de pesca se requiere lo siguiente:* **I,** *Concesión, para:* **Inciso b)** *Acuacultura comercial* **II,** Permiso, para: **Inciso g)** *Acuacultura de fomento* **III,** *Autorización, para:* **Inciso d)** *Recolectar del medio natural reproductores, larvas, postlarvas, crías, huevos, semillas, alevines o en cualquier otro estadio, y* **Inciso e)** *Acuacultura didáctica.*		

Artículos 22.- *la Secretaría podrá inscribir en el Registro Nacional de Pesca a los acuicultores que no requieran concesión, permiso o Autorización.*	Al **proyecto** le aplica el Artículo, incisos y, fracciones anteriores, porque se trata de una actividad acuícola con fines comerciales.	Por el hecho de presentar a la autoridad correspondiente (SEMARNAT) la Manifestación de Impacto Ambiental, el promovente está cumpliendo con este apartado. El proyecto se vincula por la obligatoriedad de obtener la autorización correspondiente para realizar las obras descritas en esta manifestación de impacto ambiental. Como ya se mencionó anteriormente, la promovente una vez autorizado el proyecto en materia ambiental procederá a tramitar el Registro Nacional de Pesca para la unidad de producción acuícola.
Art. 30°.- *Las actividades pesqueras se clasifican en:* **II.-** *Cultivo o acuacultura con fines*		
Artículo 31°.- *Para realizar las actividades de pesca se requiere lo siguiente:* **I,** *Concesión, para:* **Inciso b)** *Acuacultura comercial* **II,** Permiso, para: **Inciso g)** *Acuacultura de fomento* **III,** *Autorización, para:* **Inciso d)** *Recolectar del medio natural reproductores, larvas, postlarvas, crías, huevos, semillas, alevines o en cualquier otro estadio, y* **Inciso e)** *Acuacultura didáctica.*		

Artículos 22.- *la Secretaría podrá inscribir en el Registro Nacional de Pesca a los acuicultores que no requieran concesión, permiso o Autorización.*	Al **proyecto** le aplica el Artículo, incisos y, fracciones anteriores, porque se trata de una actividad acuícola con fines comerciales.	Por el hecho de presentar a la autoridad correspondiente (SEMARNAT) la Manifestación de Impacto Ambiental, el promovente está cumpliendo con este apartado. El proyecto se vincula por la obligatoriedad de obtener la autorización correspondiente para realizar las obras descritas en esta manifestación de impacto ambiental. Como ya se mencionó anteriormente, la promovente una vez autorizado el proyecto en materia ambiental procederá a tramitar el Registro Nacional de Pesca para la unidad de producción acuícola.
Art. 30°.- *Las actividades pesqueras se clasifican en:* **II.-** *Cultivo o acuacultura con fines*		
Artículo 31°.- *Para realizar las actividades de pesca se requiere lo siguiente:* **I,** *Concesión, para:* **Inciso b)** *Acuacultura comercial* **II,** Permiso, para: **Inciso g)** *Acuacultura de fomento* **III,** *Autorización, para:* **Inciso d)** *Recolectar del medio natural reproductores, larvas, postlarvas, crías, huevos, semillas, alevines o en cualquier otro estadio, y* **Inciso e)** *Acuacultura didáctica.*		

Artículos 22.- *la Secretaría podrá inscribir en el Registro Nacional de Pesca a los acuicultores que no requieran concesión, permiso o Autorización.*	Al **proyecto** le aplica el Artículo, incisos y, fracciones anteriores, porque se trata de una actividad acuícola con fines comerciales.	Por el hecho de presentar a la autoridad correspondiente (SEMARNAT) la Manifestación de Impacto Ambiental, el promovente está cumpliendo con este apartado. El proyecto se vincula por la obligatoriedad de obtener la autorización correspondiente para realizar las obras descritas en esta manifestación de impacto ambiental. Como ya se mencionó anteriormente, la promovente una vez autorizado el proyecto en materia ambiental procederá a tramitar el Registro Nacional de Pesca para la unidad de producción acuícola.
Art. 30°.- *Las actividades pesqueras se clasifican en:* **II.-** *Cultivo o acuacultura con fines*		
Artículo 31°.- *Para realizar las actividades de pesca se requiere lo siguiente:* **I,** *Concesión, para:* **Inciso b)** *Acuacultura comercial* **II,** Permiso, para: **Inciso g)** *Acuacultura de fomento* **III,** *Autorización, para:* **Inciso d)** *Recolectar del medio natural reproductores, larvas, postlarvas, crías, huevos, semillas, alevines o en cualquier otro estadio, y* **Inciso e)** *Acuacultura didáctica.*		

Artículos 22.- *la Secretaría podrá inscribir en el Registro Nacional de Pesca a los acuicultores que no requieran concesión, permiso o Autorización.*	Al **proyecto** le aplica el Artículo, incisos y, fracciones anteriores, porque se trata de una actividad acuícola con fines comerciales.	Por el hecho de presentar a la autoridad correspondiente (SEMARNAT) la Manifestación de Impacto Ambiental, el promovente está cumpliendo con este apartado. El proyecto se vincula por la obligatoriedad de obtener la autorización correspondiente para realizar las obras descritas en esta manifestación de impacto ambiental. Como ya se mencionó anteriormente, la promovente una vez autorizado el proyecto en materia ambiental procederá a tramitar el Registro Nacional de Pesca para la unidad de producción acuícola.
Art. 30°.- *Las actividades pesqueras se clasifican en:* **II.-** *Cultivo o acuacultura con fines*		
Artículo 31°.- *Para realizar las actividades de pesca se requiere lo siguiente:* **I,** *Concesión, para:* **Inciso b)** *Acuacultura comercial* **II,** Permiso, para: **Inciso g)** *Acuacultura de fomento* **III,** *Autorización, para:* **Inciso d)** *Recolectar del medio natural reproductores, larvas, postlarvas, crías, huevos, semillas, alevines o en cualquier otro estadio, y* **Inciso e)** *Acuacultura didáctica.*		

Artículos 22.- *la Secretaría podrá inscribir en el Registro Nacional de Pesca a los acuicultores que no requieran concesión, permiso o Autorización.*	Al **proyecto** le aplica el Artículo, incisos y, fracciones anteriores, porque se trata de una actividad acuícola con fines comerciales.	Por el hecho de presentar a la autoridad correspondiente (SEMARNAT) la Manifestación de Impacto Ambiental, el promovente está cumpliendo con este apartado. El proyecto se vincula por la obligatoriedad de obtener la autorización correspondiente para realizar las obras descritas en esta manifestación de impacto ambiental. Como ya se mencionó anteriormente, la promovente una vez autorizado el proyecto en materia ambiental procederá a tramitar el Registro Nacional de Pesca para la unidad de producción acuícola.
Art. 30°.- *Las actividades pesqueras se clasifican en:* **II.-** *Cultivo o acuacultura con fines*		
Artículo 31°.- *Para realizar las actividades de pesca se requiere lo siguiente:* **I,** *Concesión, para:* **Inciso b)** *Acuacultura comercial* **II,** Permiso, para: **Inciso g)** *Acuacultura de fomento* **III,** *Autorización, para:* **Inciso d)** *Recolectar del medio natural reproductores, larvas, postlarvas, crías, huevos, semillas, alevines o en cualquier otro estadio, y* **Inciso e)** *Acuacultura didáctica.*		

Artículos 22.- *la Secretaría podrá inscribir en el Registro Nacional de Pesca a los acuicultores que no requieran concesión, permiso o Autorización.*	Al **proyecto** le aplica el Artículo, incisos y, fracciones anteriores, porque se trata de una actividad acuícola con fines comerciales.	Por el hecho de presentar a la autoridad correspondiente (SEMARNAT) la Manifestación de Impacto Ambiental, el promovente está cumpliendo con este apartado. El proyecto se vincula por la obligatoriedad de obtener la autorización correspondiente para realizar las obras descritas en esta manifestación de impacto ambiental. Como ya se mencionó anteriormente, la promovente una vez autorizado el proyecto en materia ambiental procederá a tramitar el Registro Nacional de Pesca para la unidad de producción acuícola.
Art. 30°.- *Las actividades pesqueras se clasifican en:* **II.-** *Cultivo o acuacultura con fines*		
Artículo 31°.- *Para realizar las actividades de pesca se requiere lo siguiente:* **I,** *Concesión, para:* **Inciso b)** *Acuacultura comercial* **II,** Permiso, para: **Inciso g)** *Acuacultura de fomento* **III,** *Autorización, para:* **Inciso d)** *Recolectar del medio natural reproductores, larvas, postlarvas, crías, huevos, semillas, alevines o en cualquier otro estadio, y* **Inciso e)** *Acuacultura didáctica.*		

Artículos 22.- *la Secretaría podrá inscribir en el Registro Nacional de Pesca a los acuicultores que no requieran concesión, permiso o Autorización.*	Al **proyecto** le aplica el Artículo, incisos y, fracciones anteriores, porque se trata de una actividad acuícola con fines comerciales.	Por el hecho de presentar a la autoridad correspondiente (SEMARNAT) la Manifestación de Impacto Ambiental, el promovente está cumpliendo con este apartado. El proyecto se vincula por la obligatoriedad de obtener la autorización correspondiente para realizar las obras descritas en esta manifestación de impacto ambiental. Como ya se mencionó anteriormente, la promovente una vez autorizado el proyecto en materia ambiental procederá a tramitar el Registro Nacional de Pesca para la unidad de producción acuícola.
Art. 30°.- *Las actividades pesqueras se clasifican en:* **II.-** *Cultivo o acuacultura con fines*		
Artículo 31°.- *Para realizar las actividades de pesca se requiere lo siguiente:* **I,** *Concesión, para:* **Inciso b)** *Acuacultura comercial* **II,** Permiso, para: **Inciso g)** *Acuacultura de fomento* **III,** *Autorización, para:* **Inciso d)** *Recolectar del medio natural reproductores, larvas, postlarvas, crías, huevos, semillas, alevines o en cualquier otro estadio, y* **Inciso e)** *Acuacultura didáctica.*		

Artículos 22.- *la Secretaría podrá inscribir en el Registro Nacional de Pesca a los acuicultores que no requieran concesión, permiso o Autorización.*	Al **proyecto** le aplica el Artículo, incisos y, fracciones anteriores, porque se trata de una actividad acuícola con fines comerciales.	Por el hecho de presentar a la autoridad correspondiente (SEMARNAT) la Manifestación de Impacto Ambiental, el promovente está cumpliendo con este apartado. El proyecto se vincula por la obligatoriedad de obtener la autorización correspondiente para realizar las obras descritas en esta manifestación de impacto ambiental. Como ya se mencionó anteriormente, la promovente una vez autorizado el proyecto en materia ambiental procederá a tramitar el Registro Nacional de Pesca para la unidad de producción acuícola.
Art. 30°.- *Las actividades pesqueras se clasifican en:* **II.-** *Cultivo o acuacultura con fines*		
Artículo 31°.- *Para realizar las actividades de pesca se requiere lo siguiente:* **I,** *Concesión, para:* **Inciso b)** *Acuacultura comercial* **II,** Permiso, para: **Inciso g)** *Acuacultura de fomento* **III,** *Autorización, para:* **Inciso d)** *Recolectar del medio natural reproductores, larvas, postlarvas, crías, huevos, semillas, alevines o en cualquier otro estadio, y* **Inciso e)** *Acuacultura didáctica.*		

Artículos 22.- *la Secretaría podrá inscribir en el Registro Nacional de Pesca a los acuicultores que no requieran concesión, permiso o Autorización.*	Al **proyecto** le aplica el Artículo, incisos y, fracciones anteriores, porque se trata de una actividad acuícola con fines comerciales.	Por el hecho de presentar a la autoridad correspondiente (SEMARNAT) la Manifestación de Impacto Ambiental, el promovente está cumpliendo con este apartado. El proyecto se vincula por la obligatoriedad de obtener la autorización correspondiente para realizar las obras descritas en esta manifestación de impacto ambiental. Como ya se mencionó anteriormente, la promovente una vez autorizado el proyecto en materia ambiental procederá a tramitar el Registro Nacional de Pesca para la unidad de producción acuícola.
Art. 30°.- *Las actividades pesqueras se clasifican en:* **II.-** *Cultivo o acuacultura con fines*		
Artículo 31°.- *Para realizar las actividades de pesca se requiere lo siguiente:* **I,** *Concesión, para:* **Inciso b)** *Acuacultura comercial* **II,** Permiso, para: **Inciso g)** *Acuacultura de fomento* **III,** *Autorización, para:* **Inciso d)** *Recolectar del medio natural reproductores, larvas, postlarvas, crías, huevos, semillas, alevines o en cualquier otro estadio, y* **Inciso e)** *Acuacultura didáctica.*		

Artículos 22.- *la Secretaría podrá inscribir en el Registro Nacional de Pesca a los acuicultores que no requieran concesión, permiso o Autorización.*	Al **proyecto** le aplica el Artículo, incisos y, fracciones anteriores, porque se trata de una actividad acuícola con fines comerciales.	Por el hecho de presentar a la autoridad correspondiente (SEMARNAT) la Manifestación de Impacto Ambiental, el promovente está cumpliendo con este apartado. El proyecto se vincula por la obligatoriedad de obtener la autorización correspondiente para realizar las obras descritas en esta manifestación de impacto ambiental. Como ya se mencionó anteriormente, la promovente una vez autorizado el proyecto en materia ambiental procederá a tramitar el Registro Nacional de Pesca para la unidad de producción acuícola.
Art. 30°.- *Las actividades pesqueras se clasifican en:* **II.-** *Cultivo o acuacultura con fines*		
Artículo 31°.- *Para realizar las actividades de pesca se requiere lo siguiente:* **I,** *Concesión, para:* **Inciso b)** *Acuacultura comercial* **II,** Permiso, para: **Inciso g)** *Acuacultura de fomento* **III,** *Autorización, para:* **Inciso d)** *Recolectar del medio natural reproductores, larvas, postlarvas, crías, huevos, semillas, alevines o en cualquier otro estadio, y* **Inciso e)** *Acuacultura didáctica.*		

Artículos 22.- *la Secretaría podrá inscribir en el Registro Nacional de Pesca a los acuicultores que no requieran concesión, permiso o Autorización.*	Al **proyecto** le aplica el Artículo, incisos y, fracciones anteriores, porque se trata de una actividad acuícola con fines comerciales.	Por el hecho de presentar a la autoridad correspondiente (SEMARNAT) la Manifestación de Impacto Ambiental, el promovente está cumpliendo con este apartado. El proyecto se vincula por la obligatoriedad de obtener la autorización correspondiente para realizar las obras descritas en esta manifestación de impacto ambiental. Como ya se mencionó anteriormente, la promovente una vez autorizado el proyecto en materia ambiental procederá a tramitar el Registro Nacional de Pesca para la unidad de producción acuícola.
Art. 30°.- *Las actividades pesqueras se clasifican en:* **II.-** *Cultivo o acuacultura con fines*		
Artículo 31°.- *Para realizar las actividades de pesca se requiere lo siguiente:* **I,** *Concesión, para:* **Inciso b)** *Acuacultura comercial* **II,** Permiso, para: **Inciso g)** *Acuacultura de fomento* **III,** *Autorización, para:* **Inciso d)** *Recolectar del medio natural reproductores, larvas, postlarvas, crías, huevos, semillas, alevines o en cualquier otro estadio, y* **Inciso e)** *Acuacultura didáctica.*		

Artículos 22.- *la Secretaría podrá inscribir en el Registro Nacional de Pesca a los acuicultores que no requieran concesión, permiso o Autorización.*	Al **proyecto** le aplica el Artículo, incisos y, fracciones anteriores, porque se trata de una actividad acuícola con fines comerciales.	Por el hecho de presentar a la autoridad correspondiente (SEMARNAT) la Manifestación de Impacto Ambiental, el promovente está cumpliendo con este apartado. El proyecto se vincula por la obligatoriedad de obtener la autorización correspondiente para realizar las obras descritas en esta manifestación de impacto ambiental. Como ya se mencionó anteriormente, la promovente una vez autorizado el proyecto en materia ambiental procederá a tramitar el Registro Nacional de Pesca para la unidad de producción acuícola.
Art. 30°.- *Las actividades pesqueras se clasifican en:* **II.-** *Cultivo o acuacultura con fines*		
Artículo 31°.- *Para realizar las actividades de pesca se requiere lo siguiente:* **I,** *Concesión, para:* **Inciso b)** *Acuacultura comercial* **II,** Permiso, para: **Inciso g)** *Acuacultura de fomento* **III,** *Autorización, para:* **Inciso d)** *Recolectar del medio natural reproductores, larvas, postlarvas, crías, huevos, semillas, alevines o en cualquier otro estadio, y* **Inciso e)** *Acuacultura didáctica.*		

Artículos 22.- *la Secretaría podrá inscribir en el Registro Nacional de Pesca a los acuicultores que no requieran concesión, permiso o Autorización.*	Al **proyecto** le aplica el Artículo, incisos y, fracciones anteriores, porque se trata de una actividad acuícola con fines comerciales.	Por el hecho de presentar a la autoridad correspondiente (SEMARNAT) la Manifestación de Impacto Ambiental, el promovente está cumpliendo con este apartado. El proyecto se vincula por la obligatoriedad de obtener la autorización correspondiente para realizar las obras descritas en esta manifestación de impacto ambiental. Como ya se mencionó anteriormente, la promovente una vez autorizado el proyecto en materia ambiental procederá a tramitar el Registro Nacional de Pesca para la unidad de producción acuícola.
Art. 30°.- *Las actividades pesqueras se clasifican en:* **II.-** *Cultivo o acuacultura con fines*		
Artículo 31°.- *Para realizar las actividades de pesca se requiere lo siguiente:* **I,** *Concesión, para:* **Inciso b)** *Acuacultura comercial* **II,** Permiso, para: **Inciso g)** *Acuacultura de fomento* **III,** *Autorización, para:* **Inciso d)** *Recolectar del medio natural reproductores, larvas, postlarvas, crías, huevos, semillas, alevines o en cualquier otro estadio, y* **Inciso e)** *Acuacultura didáctica.*		

Artículos 22.- *la Secretaría podrá inscribir en el Registro Nacional de Pesca a los acuicultores que no requieran concesión, permiso o Autorización.*	Al **proyecto** le aplica el Artículo, incisos y, fracciones anteriores, porque se trata de una actividad acuícola con fines comerciales.	Por el hecho de presentar a la autoridad correspondiente (SEMARNAT) la Manifestación de Impacto Ambiental, el promovente está cumpliendo con este apartado. El proyecto se vincula por la obligatoriedad de obtener la autorización correspondiente para realizar las obras descritas en esta manifestación de impacto ambiental. Como ya se mencionó anteriormente, la promovente una vez autorizado el proyecto en materia ambiental procederá a tramitar el Registro Nacional de Pesca para la unidad de producción acuícola.
Art. 30°.- *Las actividades pesqueras se clasifican en:* **II.-** *Cultivo o acuacultura con fines*		
Artículo 31°.- *Para realizar las actividades de pesca se requiere lo siguiente:* **I,** *Concesión, para:* **Inciso b)** *Acuacultura comercial* **II,** Permiso, para: **Inciso g)** *Acuacultura de fomento* **III,** *Autorización, para:* **Inciso d)** *Recolectar del medio natural reproductores, larvas, postlarvas, crías, huevos, semillas, alevines o en cualquier otro estadio, y* **Inciso e)** *Acuacultura didáctica.*		

Artículos 22.- *la Secretaría podrá inscribir en el Registro Nacional de Pesca a los acuicultores que no requieran concesión, permiso o Autorización.*	Al **proyecto** le aplica el Artículo, incisos y, fracciones anteriores, porque se trata de una actividad acuícola con fines comerciales.	Por el hecho de presentar a la autoridad correspondiente (SEMARNAT) la Manifestación de Impacto Ambiental, el promovente está cumpliendo con este apartado. El proyecto se vincula por la obligatoriedad de obtener la autorización correspondiente para realizar las obras descritas en esta manifestación de impacto ambiental. Como ya se mencionó anteriormente, la promovente una vez autorizado el proyecto en materia ambiental procederá a tramitar el Registro Nacional de Pesca para la unidad de producción acuícola.
Art. 30°.- *Las actividades pesqueras se clasifican en:* **II.-** *Cultivo o acuacultura con fines*		
Artículo 31°.- *Para realizar las actividades de pesca se requiere lo siguiente:* **I,** *Concesión, para:* **Inciso b)** *Acuacultura comercial* **II,** Permiso, para: **Inciso g)** *Acuacultura de fomento* **III,** *Autorización, para:* **Inciso d)** *Recolectar del medio natural reproductores, larvas, postlarvas, crías, huevos, semillas, alevines o en cualquier otro estadio, y* **Inciso e)** *Acuacultura didáctica.*		

Artículos 22.- *la Secretaría podrá inscribir en el Registro Nacional de Pesca a los acuicultores que no requieran concesión, permiso o Autorización.*	Al **proyecto** le aplica el Artículo, incisos y, fracciones anteriores, porque se trata de una actividad acuícola con fines comerciales.	Por el hecho de presentar a la autoridad correspondiente (SEMARNAT) la Manifestación de Impacto Ambiental, el promovente está cumpliendo con este apartado. El proyecto se vincula por la obligatoriedad de obtener la autorización correspondiente para realizar las obras descritas en esta manifestación de impacto ambiental. Como ya se mencionó anteriormente, la promovente una vez autorizado el proyecto en materia ambiental procederá a tramitar el Registro Nacional de Pesca para la unidad de producción acuícola.
Art. 30°.- *Las actividades pesqueras se clasifican en:* **II.-** *Cultivo o acuacultura con fines*		
Artículo 31°.- *Para realizar las actividades de pesca se requiere lo siguiente:* **I,** *Concesión, para:* **Inciso b)** *Acuacultura comercial* **II,** Permiso, para: **Inciso g)** *Acuacultura de fomento* **III,** *Autorización, para:* **Inciso d)** *Recolectar del medio natural reproductores, larvas, postlarvas, crías, huevos, semillas, alevines o en cualquier otro estadio, y* **Inciso e)** *Acuacultura didáctica.*		

Artículos 22.- *la Secretaría podrá inscribir en el Registro Nacional de Pesca a los acuicultores que no requieran concesión, permiso o Autorización.*	Al **proyecto** le aplica el Artículo, incisos y, fracciones anteriores, porque se trata de una actividad acuícola con fines comerciales.	Por el hecho de presentar a la autoridad correspondiente (SEMARNAT) la Manifestación de Impacto Ambiental, el promovente está cumpliendo con este apartado. El proyecto se vincula por la obligatoriedad de obtener la autorización correspondiente para realizar las obras descritas en esta manifestación de impacto ambiental. Como ya se mencionó anteriormente, la promovente una vez autorizado el proyecto en materia ambiental procederá a tramitar el Registro Nacional de Pesca para la unidad de producción acuícola.
Art. 30°.- *Las actividades pesqueras se clasifican en:* **II.-** *Cultivo o acuacultura con fines*		
Artículo 31°.- *Para realizar las actividades de pesca se requiere lo siguiente:* **I,** *Concesión, para:* **Inciso b)** *Acuacultura comercial* **II,** Permiso, para: **Inciso g)** *Acuacultura de fomento* **III,** *Autorización, para:* **Inciso d)** *Recolectar del medio natural reproductores, larvas, postlarvas, crías, huevos, semillas, alevines o en cualquier otro estadio, y* **Inciso e)** *Acuacultura didáctica.*		

Artículos 22.- *la Secretaría podrá inscribir en el Registro Nacional de Pesca a los acuicultores que no requieran concesión, permiso o Autorización.*	Al **proyecto** le aplica el Artículo, incisos y, fracciones anteriores, porque se trata de una actividad acuícola con fines comerciales.	Por el hecho de presentar a la autoridad correspondiente (SEMARNAT) la Manifestación de Impacto Ambiental, el promovente está cumpliendo con este apartado. El proyecto se vincula por la obligatoriedad de obtener la autorización correspondiente para realizar las obras descritas en esta manifestación de impacto ambiental. Como ya se mencionó anteriormente, la promovente una vez autorizado el proyecto en materia ambiental procederá a tramitar el Registro Nacional de Pesca para la unidad de producción acuícola.
Art. 30°.- *Las actividades pesqueras se clasifican en:* **II.-** *Cultivo o acuacultura con fines*		
Artículo 31°.- *Para realizar las actividades de pesca se requiere lo siguiente:* **I,** *Concesión, para:* **Inciso b)** *Acuacultura comercial* **II,** Permiso, para: **Inciso g)** *Acuacultura de fomento* **III,** *Autorización, para:* **Inciso d)** *Recolectar del medio natural reproductores, larvas, postlarvas, crías, huevos, semillas, alevines o en cualquier otro estadio, y* **Inciso e)** *Acuacultura didáctica.*		

Artículos 22.- *la Secretaría podrá inscribir en el Registro Nacional de Pesca a los acuicultores que no requieran concesión, permiso o Autorización.*	Al **proyecto** le aplica el Artículo, incisos y, fracciones anteriores, porque se trata de una actividad acuícola con fines comerciales.	Por el hecho de presentar a la autoridad correspondiente (SEMARNAT) la Manifestación de Impacto Ambiental, el promovente está cumpliendo con este apartado. El proyecto se vincula por la obligatoriedad de obtener la autorización correspondiente para realizar las obras descritas en esta manifestación de impacto ambiental. Como ya se mencionó anteriormente, la promovente una vez autorizado el proyecto en materia ambiental procederá a tramitar el Registro Nacional de Pesca para la unidad de producción acuícola.
Art. 30°.- *Las actividades pesqueras se clasifican en:* **II.-** *Cultivo o acuacultura con fines*		
Artículo 31°.- *Para realizar las actividades de pesca se requiere lo siguiente:* **I,** *Concesión, para:* **Inciso b)** *Acuacultura comercial* **II,** Permiso, para: **Inciso g)** *Acuacultura de fomento* **III,** *Autorización, para:* **Inciso d)** *Recolectar del medio natural reproductores, larvas, postlarvas, crías, huevos, semillas, alevines o en cualquier otro estadio, y* **Inciso e)** *Acuacultura didáctica.*		

Artículos 22.- *la Secretaría podrá inscribir en el Registro Nacional de Pesca a los acuicultores que no requieran concesión, permiso o Autorización.*	Al **proyecto** le aplica el Artículo, incisos y, fracciones anteriores, porque se trata de una actividad acuícola con fines comerciales.	Por el hecho de presentar a la autoridad correspondiente (SEMARNAT) la Manifestación de Impacto Ambiental, el promovente está cumpliendo con este apartado. El proyecto se vincula por la obligatoriedad de obtener la autorización correspondiente para realizar las obras descritas en esta manifestación de impacto ambiental. Como ya se mencionó anteriormente, la promovente una vez autorizado el proyecto en materia ambiental procederá a tramitar el Registro Nacional de Pesca para la unidad de producción acuícola.
Art. 30°.- *Las actividades pesqueras se clasifican en:* **II.-** *Cultivo o acuacultura con fines*		
Artículo 31°.- *Para realizar las actividades de pesca se requiere lo siguiente:* **I,** *Concesión, para:* **Inciso b)** *Acuacultura comercial* **II,** Permiso, para: **Inciso g)** *Acuacultura de fomento* **III,** *Autorización, para:* **Inciso d)** *Recolectar del medio natural reproductores, larvas, postlarvas, crías, huevos, semillas, alevines o en cualquier otro estadio, y* **Inciso e)** *Acuacultura didáctica.*		

Artículos 22.- *la Secretaría podrá inscribir en el Registro Nacional de Pesca a los acuicultores que no requieran concesión, permiso o Autorización.*	Al **proyecto** le aplica el Artículo, incisos y, fracciones anteriores, porque se trata de una actividad acuícola con fines comerciales.	Por el hecho de presentar a la autoridad correspondiente (SEMARNAT) la Manifestación de Impacto Ambiental, el promovente está cumpliendo con este apartado. El proyecto se vincula por la obligatoriedad de obtener la autorización correspondiente para realizar las obras descritas en esta manifestación de impacto ambiental. Como ya se mencionó anteriormente, la promovente una vez autorizado el proyecto en materia ambiental procederá a tramitar el Registro Nacional de Pesca para la unidad de producción acuícola.
Art. 30°.- *Las actividades pesqueras se clasifican en:* **II.-** *Cultivo o acuacultura con fines*		
Artículo 31°.- *Para realizar las actividades de pesca se requiere lo siguiente:* **I,** *Concesión, para:* **Inciso b)** *Acuacultura comercial* **II,** Permiso, para: **Inciso g)** *Acuacultura de fomento* **III,** *Autorización, para:* **Inciso d)** *Recolectar del medio natural reproductores, larvas, postlarvas, crías, huevos, semillas, alevines o en cualquier otro estadio, y* **Inciso e)** *Acuacultura didáctica.*		

Artículos 22.- *la Secretaría podrá inscribir en el Registro Nacional de Pesca a los acuicultores que no requieran concesión, permiso o Autorización.*	Al **proyecto** le aplica el Artículo, incisos y, fracciones anteriores, porque se trata de una actividad acuícola con fines comerciales.	Por el hecho de presentar a la autoridad correspondiente (SEMARNAT) la Manifestación de Impacto Ambiental, el promovente está cumpliendo con este apartado. El proyecto se vincula por la obligatoriedad de obtener la autorización correspondiente para realizar las obras descritas en esta manifestación de impacto ambiental. Como ya se mencionó anteriormente, la promovente una vez autorizado el proyecto en materia ambiental procederá a tramitar el Registro Nacional de Pesca para la unidad de producción acuícola.
Art. 30°.- *Las actividades pesqueras se clasifican en:* **II.-** *Cultivo o acuacultura con fines*		
Artículo 31°.- *Para realizar las actividades de pesca se requiere lo siguiente:* **I,** *Concesión, para:* **Inciso b)** *Acuacultura comercial* **II,** Permiso, para: **Inciso g)** *Acuacultura de fomento* **III,** *Autorización, para:* **Inciso d)** *Recolectar del medio natural reproductores, larvas, postlarvas, crías, huevos, semillas, alevines o en cualquier otro estadio, y* **Inciso e)** *Acuacultura didáctica.*		

Artículos 22.- *la Secretaría podrá inscribir en el Registro Nacional de Pesca a los acuicultores que no requieran concesión, permiso o Autorización.*	Al **proyecto** le aplica el Artículo, incisos y, fracciones anteriores, porque se trata de una actividad acuícola con fines comerciales.	Por el hecho de presentar a la autoridad correspondiente (SEMARNAT) la Manifestación de Impacto Ambiental, el promovente está cumpliendo con este apartado. El proyecto se vincula por la obligatoriedad de obtener la autorización correspondiente para realizar las obras descritas en esta manifestación de impacto ambiental. Como ya se mencionó anteriormente, la promovente una vez autorizado el proyecto en materia ambiental procederá a tramitar el Registro Nacional de Pesca para la unidad de producción acuícola.
Art. 30°.- *Las actividades pesqueras se clasifican en:* **II.-** *Cultivo o acuacultura con fines*		
Artículo 31°.- *Para realizar las actividades de pesca se requiere lo siguiente:* **I,** *Concesión, para:* **Inciso b)** *Acuacultura comercial* **II,** Permiso, para: **Inciso g)** *Acuacultura de fomento* **III,** *Autorización, para:* **Inciso d)** *Recolectar del medio natural reproductores, larvas, postlarvas, crías, huevos, semillas, alevines o en cualquier otro estadio, y* **Inciso e)** *Acuacultura didáctica.*		

Artículos 22.- *la Secretaría podrá inscribir en el Registro Nacional de Pesca a los acuicultores que no requieran concesión, permiso o Autorización.*	Al **proyecto** le aplica el Artículo, incisos y, fracciones anteriores, porque se trata de una actividad acuícola con fines comerciales.	Por el hecho de presentar a la autoridad correspondiente (SEMARNAT) la Manifestación de Impacto Ambiental, el promovente está cumpliendo con este apartado. El proyecto se vincula por la obligatoriedad de obtener la autorización correspondiente para realizar las obras descritas en esta manifestación de impacto ambiental. Como ya se mencionó anteriormente, la promovente una vez autorizado el proyecto en materia ambiental procederá a tramitar el Registro Nacional de Pesca para la unidad de producción acuícola.
Art. 30°.- *Las actividades pesqueras se clasifican en:* **II.-** *Cultivo o acuacultura con fines*		
Artículo 31°.- *Para realizar las actividades de pesca se requiere lo siguiente:* **I,** *Concesión, para:* **Inciso b)** *Acuacultura comercial* **II,** Permiso, para: **Inciso g)** *Acuacultura de fomento* **III,** *Autorización, para:* **Inciso d)** *Recolectar del medio natural reproductores, larvas, postlarvas, crías, huevos, semillas, alevines o en cualquier otro estadio, y* **Inciso e)** *Acuacultura didáctica.*		

Artículos 22.- *la Secretaría podrá inscribir en el Registro Nacional de Pesca a los acuicultores que no requieran concesión, permiso o Autorización.*	Al **proyecto** le aplica el Artículo, incisos y, fracciones anteriores, porque se trata de una actividad acuícola con fines comerciales.	Por el hecho de presentar a la autoridad correspondiente (SEMARNAT) la Manifestación de Impacto Ambiental, el promovente está cumpliendo con este apartado. El proyecto se vincula por la obligatoriedad de obtener la autorización correspondiente para realizar las obras descritas en esta manifestación de impacto ambiental. Como ya se mencionó anteriormente, la promovente una vez autorizado el proyecto en materia ambiental procederá a tramitar el Registro Nacional de Pesca para la unidad de producción acuícola.
Art. 30°.- *Las actividades pesqueras se clasifican en:* **II.-** *Cultivo o acuacultura con fines*		
Artículo 31°.- *Para realizar las actividades de pesca se requiere lo siguiente:* **I,** *Concesión, para:* **Inciso b)** *Acuacultura comercial* **II,** Permiso, para: **Inciso g)** *Acuacultura de fomento* **III,** *Autorización, para:* **Inciso d)** *Recolectar del medio natural reproductores, larvas, postlarvas, crías, huevos, semillas, alevines o en cualquier otro estadio, y* **Inciso e)** *Acuacultura didáctica.*		

Artículos 22.- *la Secretaría podrá inscribir en el Registro Nacional de Pesca a los acuicultores que no requieran concesión, permiso o Autorización.*	Al **proyecto** le aplica el Artículo, incisos y, fracciones anteriores, porque se trata de una actividad acuícola con fines comerciales.	Por el hecho de presentar a la autoridad correspondiente (SEMARNAT) la Manifestación de Impacto Ambiental, el promovente está cumpliendo con este apartado. El proyecto se vincula por la obligatoriedad de obtener la autorización correspondiente para realizar las obras descritas en esta manifestación de impacto ambiental. Como ya se mencionó anteriormente, la promovente una vez autorizado el proyecto en materia ambiental procederá a tramitar el Registro Nacional de Pesca para la unidad de producción acuícola.
Art. 30°.- *Las actividades pesqueras se clasifican en:* **II.-** *Cultivo o acuacultura con fines*		
Artículo 31°.- *Para realizar las actividades de pesca se requiere lo siguiente:* **I,** *Concesión, para:* **Inciso b)** *Acuacultura comercial* **II,** Permiso, para: **Inciso g)** *Acuacultura de fomento* **III,** *Autorización, para:* **Inciso d)** *Recolectar del medio natural reproductores, larvas, postlarvas, crías, huevos, semillas, alevines o en cualquier otro estadio, y* **Inciso e)** *Acuacultura didáctica.*		

Artículos 22.- *la Secretaría podrá inscribir en el Registro Nacional de Pesca a los acuicultores que no requieran concesión, permiso o Autorización.*	Al **proyecto** le aplica el Artículo, incisos y, fracciones anteriores, porque se trata de una actividad acuícola con fines comerciales.	Por el hecho de presentar a la autoridad correspondiente (SEMARNAT) la Manifestación de Impacto Ambiental, el promovente está cumpliendo con este apartado. El proyecto se vincula por la obligatoriedad de obtener la autorización correspondiente para realizar las obras descritas en esta manifestación de impacto ambiental. Como ya se mencionó anteriormente, la promovente una vez autorizado el proyecto en materia ambiental procederá a tramitar el Registro Nacional de Pesca para la unidad de producción acuícola.
Art. 30°.- *Las actividades pesqueras se clasifican en:* **II.-** *Cultivo o acuacultura con fines*		
Artículo 31°.- *Para realizar las actividades de pesca se requiere lo siguiente:* **I,** *Concesión, para:* **Inciso b)** *Acuacultura comercial* **II,** Permiso, para: **Inciso g)** *Acuacultura de fomento* **III,** *Autorización, para:* **Inciso d)** *Recolectar del medio natural reproductores, larvas, postlarvas, crías, huevos, semillas, alevines o en cualquier otro estadio, y* **Inciso e)** *Acuacultura didáctica.*		

Artículos 22.- *la Secretaría podrá inscribir en el Registro Nacional de Pesca a los acuicultores que no requieran concesión, permiso o Autorización.*	Al **proyecto** le aplica el Artículo, incisos y, fracciones anteriores, porque se trata de una actividad acuícola con fines comerciales.	Por el hecho de presentar a la autoridad correspondiente (SEMARNAT) la Manifestación de Impacto Ambiental, el promovente está cumpliendo con este apartado. El proyecto se vincula por la obligatoriedad de obtener la autorización correspondiente para realizar las obras descritas en esta manifestación de impacto ambiental. Como ya se mencionó anteriormente, la promovente una vez autorizado el proyecto en materia ambiental procederá a tramitar el Registro Nacional de Pesca para la unidad de producción acuícola.
Art. 30°.- *Las actividades pesqueras se clasifican en:* **II.-** *Cultivo o acuacultura con fines*		
Artículo 31°.- *Para realizar las actividades de pesca se requiere lo siguiente:* **I,** *Concesión, para:* **Inciso b)** *Acuacultura comercial* **II,** Permiso, para: **Inciso g)** *Acuacultura de fomento* **III,** *Autorización, para:* **Inciso d)** *Recolectar del medio natural reproductores, larvas, postlarvas, crías, huevos, semillas, alevines o en cualquier otro estadio, y* **Inciso e)** *Acuacultura didáctica.*		

Artículos 22.- *la Secretaría podrá inscribir en el Registro Nacional de Pesca a los acuicultores que no requieran concesión, permiso o Autorización.*	Al **proyecto** le aplica el Artículo, incisos y, fracciones anteriores, porque se trata de una actividad acuícola con fines comerciales.	Por el hecho de presentar a la autoridad correspondiente (SEMARNAT) la Manifestación de Impacto Ambiental, el promovente está cumpliendo con este apartado. El proyecto se vincula por la obligatoriedad de obtener la autorización correspondiente para realizar las obras descritas en esta manifestación de impacto ambiental. Como ya se mencionó anteriormente, la promovente una vez autorizado el proyecto en materia ambiental procederá a tramitar el Registro Nacional de Pesca para la unidad de producción acuícola.
Art. 30°.- *Las actividades pesqueras se clasifican en:* **II.-** *Cultivo o acuacultura con fines*		
Artículo 31°.- *Para realizar las actividades de pesca se requiere lo siguiente:* **I,** *Concesión, para:* **Inciso b)** *Acuacultura comercial* **II,** Permiso, para: **Inciso g)** *Acuacultura de fomento* **III,** *Autorización, para:* **Inciso d)** *Recolectar del medio natural reproductores, larvas, postlarvas, crías, huevos, semillas, alevines o en cualquier otro estadio, y* **Inciso e)** *Acuacultura didáctica.*		

Artículos 22.- *la Secretaría podrá inscribir en el Registro Nacional de Pesca a los acuicultores que no requieran concesión, permiso o Autorización.*	Al **proyecto** le aplica el Artículo, incisos y, fracciones anteriores, porque se trata de una actividad acuícola con fines comerciales.	Por el hecho de presentar a la autoridad correspondiente (SEMARNAT) la Manifestación de Impacto Ambiental, el promovente está cumpliendo con este apartado. El proyecto se vincula por la obligatoriedad de obtener la autorización correspondiente para realizar las obras descritas en esta manifestación de impacto ambiental. Como ya se mencionó anteriormente, la promovente una vez autorizado el proyecto en materia ambiental procederá a tramitar el Registro Nacional de Pesca para la unidad de producción acuícola.
Art. 30°.- *Las actividades pesqueras se clasifican en:* **II.-** *Cultivo o acuacultura con fines*		
Artículo 31°.- *Para realizar las actividades de pesca se requiere lo siguiente:* **I,** *Concesión, para:* **Inciso b)** *Acuacultura comercial* **II,** Permiso, para: **Inciso g)** *Acuacultura de fomento* **III,** *Autorización, para:* **Inciso d)** *Recolectar del medio natural reproductores, larvas, postlarvas, crías, huevos, semillas, alevines o en cualquier otro estadio, y* **Inciso e)** *Acuacultura didáctica.*		

Artículos 22.- *la Secretaría podrá inscribir en el Registro Nacional de Pesca a los acuicultores que no requieran concesión, permiso o Autorización.*	Al **proyecto** le aplica el Artículo, incisos y, fracciones anteriores, porque se trata de una actividad acuícola con fines comerciales.	Por el hecho de presentar a la autoridad correspondiente (SEMARNAT) la Manifestación de Impacto Ambiental, el promovente está cumpliendo con este apartado. El proyecto se vincula por la obligatoriedad de obtener la autorización correspondiente para realizar las obras descritas en esta manifestación de impacto ambiental. Como ya se mencionó anteriormente, la promovente una vez autorizado el proyecto en materia ambiental procederá a tramitar el Registro Nacional de Pesca para la unidad de producción acuícola.
Art. 30°.- *Las actividades pesqueras se clasifican en:* **II.-** *Cultivo o acuacultura con fines*		
Artículo 31°.- *Para realizar las actividades de pesca se requiere lo siguiente:* **I,** *Concesión, para:* **Inciso b)** *Acuacultura comercial* **II,** Permiso, para: **Inciso g)** *Acuacultura de fomento* **III,** *Autorización, para:* **Inciso d)** *Recolectar del medio natural reproductores, larvas, postlarvas, crías, huevos, semillas, alevines o en cualquier otro estadio, y* **Inciso e)** *Acuacultura didáctica.*		

Artículos 22.- *la Secretaría podrá inscribir en el Registro Nacional de Pesca a los acuicultores que no requieran concesión, permiso o Autorización.*	Al **proyecto** le aplica el Artículo, incisos y, fracciones anteriores, porque se trata de una actividad acuícola con fines comerciales.	Por el hecho de presentar a la autoridad correspondiente (SEMARNAT) la Manifestación de Impacto Ambiental, el promovente está cumpliendo con este apartado. El proyecto se vincula por la obligatoriedad de obtener la autorización correspondiente para realizar las obras descritas en esta manifestación de impacto ambiental. Como ya se mencionó anteriormente, la promovente una vez autorizado el proyecto en materia ambiental procederá a tramitar el Registro Nacional de Pesca para la unidad de producción acuícola.
Art. 30°.- *Las actividades pesqueras se clasifican en:* **II.-** *Cultivo o acuacultura con fines*		
Artículo 31°.- *Para realizar las actividades de pesca se requiere lo siguiente:* **I,** *Concesión, para:* **Inciso b)** *Acuacultura comercial* **II,** Permiso, para: **Inciso g)** *Acuacultura de fomento* **III,** *Autorización, para:* **Inciso d)** *Recolectar del medio natural reproductores, larvas, postlarvas, crías, huevos, semillas, alevines o en cualquier otro estadio, y* **Inciso e)** *Acuacultura didáctica.*		

Artículos 22.- *la Secretaría podrá inscribir en el Registro Nacional de Pesca a los acuicultores que no requieran concesión, permiso o Autorización.*	Al **proyecto** le aplica el Artículo, incisos y, fracciones anteriores, porque se trata de una actividad acuícola con fines comerciales.	Por el hecho de presentar a la autoridad correspondiente (SEMARNAT) la Manifestación de Impacto Ambiental, el promovente está cumpliendo con este apartado. El proyecto se vincula por la obligatoriedad de obtener la autorización correspondiente para realizar las obras descritas en esta manifestación de impacto ambiental. Como ya se mencionó anteriormente, la promovente una vez autorizado el proyecto en materia ambiental procederá a tramitar el Registro Nacional de Pesca para la unidad de producción acuícola.
Art. 30°.- *Las actividades pesqueras se clasifican en:* **II.-** *Cultivo o acuacultura con fines*		
Artículo 31°.- *Para realizar las actividades de pesca se requiere lo siguiente:* **I,** *Concesión, para:* **Inciso b)** *Acuacultura comercial* **II,** Permiso, para: **Inciso g)** *Acuacultura de fomento* **III,** *Autorización, para:* **Inciso d)** *Recolectar del medio natural reproductores, larvas, postlarvas, crías, huevos, semillas, alevines o en cualquier otro estadio, y* **Inciso e)** *Acuacultura didáctica.*		

Artículos 22.- *la Secretaría podrá inscribir en el Registro Nacional de Pesca a los acuicultores que no requieran concesión, permiso o Autorización.*	Al **proyecto** le aplica el Artículo, incisos y, fracciones anteriores, porque se trata de una actividad acuícola con fines comerciales.	Por el hecho de presentar a la autoridad correspondiente (SEMARNAT) la Manifestación de Impacto Ambiental, el promovente está cumpliendo con este apartado. El proyecto se vincula por la obligatoriedad de obtener la autorización correspondiente para realizar las obras descritas en esta manifestación de impacto ambiental. Como ya se mencionó anteriormente, la promovente una vez autorizado el proyecto en materia ambiental procederá a tramitar el Registro Nacional de Pesca para la unidad de producción acuícola.
Art. 30°.- *Las actividades pesqueras se clasifican en:* **II.-** *Cultivo o acuacultura con fines*		
Artículo 31°.- *Para realizar las actividades de pesca se requiere lo siguiente:* **I,** *Concesión, para:* **Inciso b)** *Acuacultura comercial* **II,** Permiso, para: **Inciso g)** *Acuacultura de fomento* **III,** *Autorización, para:* **Inciso d)** *Recolectar del medio natural reproductores, larvas, postlarvas, crías, huevos, semillas, alevines o en cualquier otro estadio, y* **Inciso e)** *Acuacultura didáctica.*		

Artículos 22.- *la Secretaría podrá inscribir en el Registro Nacional de Pesca a los acuicultores que no requieran concesión, permiso o Autorización.*	Al **proyecto** le aplica el Artículo, incisos y, fracciones anteriores, porque se trata de una actividad acuícola con fines comerciales.	Por el hecho de presentar a la autoridad correspondiente (SEMARNAT) la Manifestación de Impacto Ambiental, el promovente está cumpliendo con este apartado. El proyecto se vincula por la obligatoriedad de obtener la autorización correspondiente para realizar las obras descritas en esta manifestación de impacto ambiental. Como ya se mencionó anteriormente, la promovente una vez autorizado el proyecto en materia ambiental procederá a tramitar el Registro Nacional de Pesca para la unidad de producción acuícola.
Art. 30°.- *Las actividades pesqueras se clasifican en:* **II.-** *Cultivo o acuacultura con fines*		
Artículo 31°.- *Para realizar las actividades de pesca se requiere lo siguiente:* **I,** *Concesión, para:* **Inciso b)** *Acuacultura comercial* **II,** Permiso, para: **Inciso g)** *Acuacultura de fomento* **III,** *Autorización, para:* **Inciso d)** *Recolectar del medio natural reproductores, larvas, postlarvas, crías, huevos, semillas, alevines o en cualquier otro estadio, y* **Inciso e)** *Acuacultura didáctica.*		

Artículos 22.- *la Secretaría podrá inscribir en el Registro Nacional de Pesca a los acuicultores que no requieran concesión, permiso o Autorización.*	Al **proyecto** le aplica el Artículo, incisos y, fracciones anteriores, porque se trata de una actividad acuícola con fines comerciales.	Por el hecho de presentar a la autoridad correspondiente (SEMARNAT) la Manifestación de Impacto Ambiental, el promovente está cumpliendo con este apartado. El proyecto se vincula por la obligatoriedad de obtener la autorización correspondiente para realizar las obras descritas en esta manifestación de impacto ambiental. Como ya se mencionó anteriormente, la promovente una vez autorizado el proyecto en materia ambiental procederá a tramitar el Registro Nacional de Pesca para la unidad de producción acuícola.
Art. 30°.- *Las actividades pesqueras se clasifican en:* **II.-** *Cultivo o acuacultura con fines*		
Artículo 31°.- *Para realizar las actividades de pesca se requiere lo siguiente:* **I,** *Concesión, para:* **Inciso b)** *Acuacultura comercial* **II,** Permiso, para: **Inciso g)** *Acuacultura de fomento* **III,** *Autorización, para:* **Inciso d)** *Recolectar del medio natural reproductores, larvas, postlarvas, crías, huevos, semillas, alevines o en cualquier otro estadio, y* **Inciso e)** *Acuacultura didáctica.*		

Artículos 22.- *la Secretaría podrá inscribir en el Registro Nacional de Pesca a los acuicultores que no requieran concesión, permiso o Autorización.*	Al **proyecto** le aplica el Artículo, incisos y, fracciones anteriores, porque se trata de una actividad acuícola con fines comerciales.	Por el hecho de presentar a la autoridad correspondiente (SEMARNAT) la Manifestación de Impacto Ambiental, el promovente está cumpliendo con este apartado. El proyecto se vincula por la obligatoriedad de obtener la autorización correspondiente para realizar las obras descritas en esta manifestación de impacto ambiental. Como ya se mencionó anteriormente, la promovente una vez autorizado el proyecto en materia ambiental procederá a tramitar el Registro Nacional de Pesca para la unidad de producción acuícola.
Art. 30°.- *Las actividades pesqueras se clasifican en:* **II.-** *Cultivo o acuacultura con fines*		
Artículo 31°.- *Para realizar las actividades de pesca se requiere lo siguiente:* **I,** *Concesión, para:* **Inciso b)** *Acuacultura comercial* **II,** Permiso, para: **Inciso g)** *Acuacultura de fomento* **III,** *Autorización, para:* **Inciso d)** *Recolectar del medio natural reproductores, larvas, postlarvas, crías, huevos, semillas, alevines o en cualquier otro estadio, y* **Inciso e)** *Acuacultura didáctica.*		

Artículos 22.- *la Secretaría podrá inscribir en el Registro Nacional de Pesca a los acuicultores que no requieran concesión, permiso o Autorización.*	Al **proyecto** le aplica el Artículo, incisos y, fracciones anteriores, porque se trata de una actividad acuícola con fines comerciales.	Por el hecho de presentar a la autoridad correspondiente (SEMARNAT) la Manifestación de Impacto Ambiental, el promovente está cumpliendo con este apartado. El proyecto se vincula por la obligatoriedad de obtener la autorización correspondiente para realizar las obras descritas en esta manifestación de impacto ambiental. Como ya se mencionó anteriormente, la promovente una vez autorizado el proyecto en materia ambiental procederá a tramitar el Registro Nacional de Pesca para la unidad de producción acuícola.
Art. 30°.- *Las actividades pesqueras se clasifican en:* **II.-** *Cultivo o acuacultura con fines*		
Artículo 31°.- *Para realizar las actividades de pesca se requiere lo siguiente:* **I,** *Concesión, para:* **Inciso b)** *Acuacultura comercial* **II,** Permiso, para: **Inciso g)** *Acuacultura de fomento* **III,** *Autorización, para:* **Inciso d)** *Recolectar del medio natural reproductores, larvas, postlarvas, crías, huevos, semillas, alevines o en cualquier otro estadio, y* **Inciso e)** *Acuacultura didáctica.*		

Artículos 22.- *la Secretaría podrá inscribir en el Registro Nacional de Pesca a los acuicultores que no requieran concesión, permiso o Autorización.*	Al **proyecto** le aplica el Artículo, incisos y, fracciones anteriores, porque se trata de una actividad acuícola con fines comerciales.	Por el hecho de presentar a la autoridad correspondiente (SEMARNAT) la Manifestación de Impacto Ambiental, el promovente está cumpliendo con este apartado. El proyecto se vincula por la obligatoriedad de obtener la autorización correspondiente para realizar las obras descritas en esta manifestación de impacto ambiental. Como ya se mencionó anteriormente, la promovente una vez autorizado el proyecto en materia ambiental procederá a tramitar el Registro Nacional de Pesca para la unidad de producción acuícola.
Art. 30°.- *Las actividades pesqueras se clasifican en:* **II.-** *Cultivo o acuacultura con fines*		
Artículo 31°.- *Para realizar las actividades de pesca se requiere lo siguiente:* **I,** *Concesión, para:* **Inciso b)** *Acuacultura comercial* **II,** Permiso, para: **Inciso g)** *Acuacultura de fomento* **III,** *Autorización, para:* **Inciso d)** *Recolectar del medio natural reproductores, larvas, postlarvas, crías, huevos, semillas, alevines o en cualquier otro estadio, y* **Inciso e)** *Acuacultura didáctica.*		

Artículos 22.- *la Secretaría podrá inscribir en el Registro Nacional de Pesca a los acuicultores que no requieran concesión, permiso o Autorización.*	Al **proyecto** le aplica el Artículo, incisos y, fracciones anteriores, porque se trata de una actividad acuícola con fines comerciales.	Por el hecho de presentar a la autoridad correspondiente (SEMARNAT) la Manifestación de Impacto Ambiental, el promovente está cumpliendo con este apartado. El proyecto se vincula por la obligatoriedad de obtener la autorización correspondiente para realizar las obras descritas en esta manifestación de impacto ambiental. Como ya se mencionó anteriormente, la promovente una vez autorizado el proyecto en materia ambiental procederá a tramitar el Registro Nacional de Pesca para la unidad de producción acuícola.
Art. 30°.- *Las actividades pesqueras se clasifican en:* **II.-** *Cultivo o acuacultura con fines*		
Artículo 31°.- *Para realizar las actividades de pesca se requiere lo siguiente:* **I,** *Concesión, para:* **Inciso b)** *Acuacultura comercial* **II,** Permiso, para: **Inciso g)** *Acuacultura de fomento* **III,** *Autorización, para:* **Inciso d)** *Recolectar del medio natural reproductores, larvas, postlarvas, crías, huevos, semillas, alevines o en cualquier otro estadio, y* **Inciso e)** *Acuacultura didáctica.*		

Artículos 22.- *la Secretaría podrá inscribir en el Registro Nacional de Pesca a los acuicultores que no requieran concesión, permiso o Autorización.*	Al **proyecto** le aplica el Artículo, incisos y, fracciones anteriores, porque se trata de una actividad acuícola con fines comerciales.	Por el hecho de presentar a la autoridad correspondiente (SEMARNAT) la Manifestación de Impacto Ambiental, el promovente está cumpliendo con este apartado. El proyecto se vincula por la obligatoriedad de obtener la autorización correspondiente para realizar las obras descritas en esta manifestación de impacto ambiental. Como ya se mencionó anteriormente, la promovente una vez autorizado el proyecto en materia ambiental procederá a tramitar el Registro Nacional de Pesca para la unidad de producción acuícola.
Art. 30°.- *Las actividades pesqueras se clasifican en:* **II.-** *Cultivo o acuacultura con fines*		
Artículo 31°.- *Para realizar las actividades de pesca se requiere lo siguiente:* **I,** *Concesión, para:* **Inciso b)** *Acuacultura comercial* **II,** Permiso, para: **Inciso g)** *Acuacultura de fomento* **III,** *Autorización, para:* **Inciso d)** *Recolectar del medio natural reproductores, larvas, postlarvas, crías, huevos, semillas, alevines o en cualquier otro estadio, y* **Inciso e)** *Acuacultura didáctica.*		

Artículos 22.- *la Secretaría podrá inscribir en el Registro Nacional de Pesca a los acuicultores que no requieran concesión, permiso o Autorización.*	Al **proyecto** le aplica el Artículo, incisos y, fracciones anteriores, porque se trata de una actividad acuícola con fines comerciales.	Por el hecho de presentar a la autoridad correspondiente (SEMARNAT) la Manifestación de Impacto Ambiental, el promovente está cumpliendo con este apartado. El proyecto se vincula por la obligatoriedad de obtener la autorización correspondiente para realizar las obras descritas en esta manifestación de impacto ambiental. Como ya se mencionó anteriormente, la promovente una vez autorizado el proyecto en materia ambiental procederá a tramitar el Registro Nacional de Pesca para la unidad de producción acuícola.
Art. 30°.- *Las actividades pesqueras se clasifican en:* **II.-** *Cultivo o acuacultura con fines*		
Artículo 31°.- *Para realizar las actividades de pesca se requiere lo siguiente:* **I,** *Concesión, para:* **Inciso b)** *Acuacultura comercial* **II,** Permiso, para: **Inciso g)** *Acuacultura de fomento* **III,** *Autorización, para:* **Inciso d)** *Recolectar del medio natural reproductores, larvas, postlarvas, crías, huevos, semillas, alevines o en cualquier otro estadio, y* **Inciso e)** *Acuacultura didáctica.*		

Artículos 22.- *la Secretaría podrá inscribir en el Registro Nacional de Pesca a los acuicultores que no requieran concesión, permiso o Autorización.*	Al **proyecto** le aplica el Artículo, incisos y, fracciones anteriores, porque se trata de una actividad acuícola con fines comerciales.	Por el hecho de presentar a la autoridad correspondiente (SEMARNAT) la Manifestación de Impacto Ambiental, el promovente está cumpliendo con este apartado. El proyecto se vincula por la obligatoriedad de obtener la autorización correspondiente para realizar las obras descritas en esta manifestación de impacto ambiental. Como ya se mencionó anteriormente, la promovente una vez autorizado el proyecto en materia ambiental procederá a tramitar el Registro Nacional de Pesca para la unidad de producción acuícola.
Art. 30°.- *Las actividades pesqueras se clasifican en:* **II.-** *Cultivo o acuacultura con fines*		
Artículo 31°.- *Para realizar las actividades de pesca se requiere lo siguiente:* **I,** *Concesión, para:* **Inciso b)** *Acuacultura comercial* **II,** Permiso, para: **Inciso g)** *Acuacultura de fomento* **III,** *Autorización, para:* **Inciso d)** *Recolectar del medio natural reproductores, larvas, postlarvas, crías, huevos, semillas, alevines o en cualquier otro estadio, y* **Inciso e)** *Acuacultura didáctica.*		

Artículos 22.- *la Secretaría podrá inscribir en el Registro Nacional de Pesca a los acuicultores que no requieran concesión, permiso o Autorización.*	Al **proyecto** le aplica el Artículo, incisos y, fracciones anteriores, porque se trata de una actividad acuícola con fines comerciales.	Por el hecho de presentar a la autoridad correspondiente (SEMARNAT) la Manifestación de Impacto Ambiental, el promovente está cumpliendo con este apartado. El proyecto se vincula por la obligatoriedad de obtener la autorización correspondiente para realizar las obras descritas en esta manifestación de impacto ambiental. Como ya se mencionó anteriormente, la promovente una vez autorizado el proyecto en materia ambiental procederá a tramitar el Registro Nacional de Pesca para la unidad de producción acuícola.
Art. 30°.- *Las actividades pesqueras se clasifican en:* **II.-** *Cultivo o acuacultura con fines*		
Artículo 31°.- *Para realizar las actividades de pesca se requiere lo siguiente:* **I,** *Concesión, para:* **Inciso b)** *Acuacultura comercial* **II,** Permiso, para: **Inciso g)** *Acuacultura de fomento* **III,** *Autorización, para:* **Inciso d)** *Recolectar del medio natural reproductores, larvas, postlarvas, crías, huevos, semillas, alevines o en cualquier otro estadio, y* **Inciso e)** *Acuacultura didáctica.*		

Artículos 22.- *la Secretaría podrá inscribir en el Registro Nacional de Pesca a los acuicultores que no requieran concesión, permiso o Autorización.*	Al **proyecto** le aplica el Artículo, incisos y, fracciones anteriores, porque se trata de una actividad acuícola con fines comerciales.	Por el hecho de presentar a la autoridad correspondiente (SEMARNAT) la Manifestación de Impacto Ambiental, el promovente está cumpliendo con este apartado. El proyecto se vincula por la obligatoriedad de obtener la autorización correspondiente para realizar las obras descritas en esta manifestación de impacto ambiental. Como ya se mencionó anteriormente, la promovente una vez autorizado el proyecto en materia ambiental procederá a tramitar el Registro Nacional de Pesca para la unidad de producción acuícola.
Art. 30°.- *Las actividades pesqueras se clasifican en:* **II.-** *Cultivo o acuacultura con fines*		
Artículo 31°.- *Para realizar las actividades de pesca se requiere lo siguiente:* **I,** *Concesión, para:* **Inciso b)** *Acuacultura comercial* **II,** Permiso, para: **Inciso g)** *Acuacultura de fomento* **III,** *Autorización, para:* **Inciso d)** *Recolectar del medio natural reproductores, larvas, postlarvas, crías, huevos, semillas, alevines o en cualquier otro estadio, y* **Inciso e)** *Acuacultura didáctica.*		

Artículos 22.- *la Secretaría podrá inscribir en el Registro Nacional de Pesca a los acuicultores que no requieran concesión, permiso o Autorización.*	Al **proyecto** le aplica el Artículo, incisos y, fracciones anteriores, porque se trata de una actividad acuícola con fines comerciales.	Por el hecho de presentar a la autoridad correspondiente (SEMARNAT) la Manifestación de Impacto Ambiental, el promovente está cumpliendo con este apartado. El proyecto se vincula por la obligatoriedad de obtener la autorización correspondiente para realizar las obras descritas en esta manifestación de impacto ambiental. Como ya se mencionó anteriormente, la promovente una vez autorizado el proyecto en materia ambiental procederá a tramitar el Registro Nacional de Pesca para la unidad de producción acuícola.
Art. 30°.- *Las actividades pesqueras se clasifican en:* **II.-** *Cultivo o acuacultura con fines*		
Artículo 31°.- *Para realizar las actividades de pesca se requiere lo siguiente:* **I,** *Concesión, para:* **Inciso b)** *Acuacultura comercial* **II,** Permiso, para: **Inciso g)** *Acuacultura de fomento* **III,** *Autorización, para:* **Inciso d)** *Recolectar del medio natural reproductores, larvas, postlarvas, crías, huevos, semillas, alevines o en cualquier otro estadio, y* **Inciso e)** *Acuacultura didáctica.*		

Artículos 22.- *la Secretaría podrá inscribir en el Registro Nacional de Pesca a los acuicultores que no requieran concesión, permiso o Autorización.*	Al **proyecto** le aplica el Artículo, incisos y, fracciones anteriores, porque se trata de una actividad acuícola con fines comerciales.	Por el hecho de presentar a la autoridad correspondiente (SEMARNAT) la Manifestación de Impacto Ambiental, el promovente está cumpliendo con este apartado. El proyecto se vincula por la obligatoriedad de obtener la autorización correspondiente para realizar las obras descritas en esta manifestación de impacto ambiental. Como ya se mencionó anteriormente, la promovente una vez autorizado el proyecto en materia ambiental procederá a tramitar el Registro Nacional de Pesca para la unidad de producción acuícola.
Art. 30°.- *Las actividades pesqueras se clasifican en:* **II.-** *Cultivo o acuacultura con fines*		
Artículo 31°.- *Para realizar las actividades de pesca se requiere lo siguiente:* **I,** *Concesión, para:* **Inciso b)** *Acuacultura comercial* **II,** Permiso, para: **Inciso g)** *Acuacultura de fomento* **III,** *Autorización, para:* **Inciso d)** *Recolectar del medio natural reproductores, larvas, postlarvas, crías, huevos, semillas, alevines o en cualquier otro estadio, y* **Inciso e)** *Acuacultura didáctica.*		

Artículos 22.- *la Secretaría podrá inscribir en el Registro Nacional de Pesca a los acuicultores que no requieran concesión, permiso o Autorización.*	Al **proyecto** le aplica el Artículo, incisos y, fracciones anteriores, porque se trata de una actividad acuícola con fines comerciales.	Por el hecho de presentar a la autoridad correspondiente (SEMARNAT) la Manifestación de Impacto Ambiental, el promovente está cumpliendo con este apartado. El proyecto se vincula por la obligatoriedad de obtener la autorización correspondiente para realizar las obras descritas en esta manifestación de impacto ambiental. Como ya se mencionó anteriormente, la promovente una vez autorizado el proyecto en materia ambiental procederá a tramitar el Registro Nacional de Pesca para la unidad de producción acuícola.
Art. 30°.- *Las actividades pesqueras se clasifican en:* **II.-** *Cultivo o acuacultura con fines*		
Artículo 31°.- *Para realizar las actividades de pesca se requiere lo siguiente:* **I,** *Concesión, para:* **Inciso b)** *Acuacultura comercial* **II,** Permiso, para: **Inciso g)** *Acuacultura de fomento* **III,** *Autorización, para:* **Inciso d)** *Recolectar del medio natural reproductores, larvas, postlarvas, crías, huevos, semillas, alevines o en cualquier otro estadio, y* **Inciso e)** *Acuacultura didáctica.*		

Artículos 22.- *la Secretaría podrá inscribir en el Registro Nacional de Pesca a los acuicultores que no requieran concesión, permiso o Autorización.*	Al **proyecto** le aplica el Artículo, incisos y, fracciones anteriores, porque se trata de una actividad acuícola con fines comerciales.	Por el hecho de presentar a la autoridad correspondiente (SEMARNAT) la Manifestación de Impacto Ambiental, el promovente está cumpliendo con este apartado. El proyecto se vincula por la obligatoriedad de obtener la autorización correspondiente para realizar las obras descritas en esta manifestación de impacto ambiental. Como ya se mencionó anteriormente, la promovente una vez autorizado el proyecto en materia ambiental procederá a tramitar el Registro Nacional de Pesca para la unidad de producción acuícola.
Art. 30°.- *Las actividades pesqueras se clasifican en:* **II.-** *Cultivo o acuacultura con fines*		
Artículo 31°.- *Para realizar las actividades de pesca se requiere lo siguiente:* **I,** *Concesión, para:* **Inciso b)** *Acuacultura comercial* **II,** Permiso, para: **Inciso g)** *Acuacultura de fomento* **III,** *Autorización, para:* **Inciso d)** *Recolectar del medio natural reproductores, larvas, postlarvas, crías, huevos, semillas, alevines o en cualquier otro estadio, y* **Inciso e)** *Acuacultura didáctica.*		

Artículos 22.- *la Secretaría podrá inscribir en el Registro Nacional de Pesca a los acuicultores que no requieran concesión, permiso o Autorización.*	Al **proyecto** le aplica el Artículo, incisos y, fracciones anteriores, porque se trata de una actividad acuícola con fines comerciales.	Por el hecho de presentar a la autoridad correspondiente (SEMARNAT) la Manifestación de Impacto Ambiental, el promovente está cumpliendo con este apartado. El proyecto se vincula por la obligatoriedad de obtener la autorización correspondiente para realizar las obras descritas en esta manifestación de impacto ambiental. Como ya se mencionó anteriormente, la promovente una vez autorizado el proyecto en materia ambiental procederá a tramitar el Registro Nacional de Pesca para la unidad de producción acuícola.
Art. 30°.- *Las actividades pesqueras se clasifican en:* **II.-** *Cultivo o acuacultura con fines*		
Artículo 31°.- *Para realizar las actividades de pesca se requiere lo siguiente:* **I,** *Concesión, para:* **Inciso b)** *Acuacultura comercial* **II,** Permiso, para: **Inciso g)** *Acuacultura de fomento* **III,** *Autorización, para:* **Inciso d)** *Recolectar del medio natural reproductores, larvas, postlarvas, crías, huevos, semillas, alevines o en cualquier otro estadio, y* **Inciso e)** *Acuacultura didáctica.*		

Artículos 22.- *la Secretaría podrá inscribir en el Registro Nacional de Pesca a los acuicultores que no requieran concesión, permiso o Autorización.*	Al **proyecto** le aplica el Artículo, incisos y, fracciones anteriores, porque se trata de una actividad acuícola con fines comerciales.	Por el hecho de presentar a la autoridad correspondiente (SEMARNAT) la Manifestación de Impacto Ambiental, el promovente está cumpliendo con este apartado. El proyecto se vincula por la obligatoriedad de obtener la autorización correspondiente para realizar las obras descritas en esta manifestación de impacto ambiental. Como ya se mencionó anteriormente, la promovente una vez autorizado el proyecto en materia ambiental procederá a tramitar el Registro Nacional de Pesca para la unidad de producción acuícola.
Art. 30°.- *Las actividades pesqueras se clasifican en:* **II.-** *Cultivo o acuacultura con fines*		
Artículo 31°.- *Para realizar las actividades de pesca se requiere lo siguiente:* **I,** *Concesión, para:* **Inciso b)** *Acuacultura comercial* **II,** Permiso, para: **Inciso g)** *Acuacultura de fomento* **III,** *Autorización, para:* **Inciso d)** *Recolectar del medio natural reproductores, larvas, postlarvas, crías, huevos, semillas, alevines o en cualquier otro estadio, y* **Inciso e)** *Acuacultura didáctica.*		

Artículos 22.- *la Secretaría podrá inscribir en el Registro Nacional de Pesca a los acuicultores que no requieran concesión, permiso o Autorización.*	Al **proyecto** le aplica el Artículo, incisos y, fracciones anteriores, porque se trata de una actividad acuícola con fines comerciales.	Por el hecho de presentar a la autoridad correspondiente (SEMARNAT) la Manifestación de Impacto Ambiental, el promovente está cumpliendo con este apartado. El proyecto se vincula por la obligatoriedad de obtener la autorización correspondiente para realizar las obras descritas en esta manifestación de impacto ambiental. Como ya se mencionó anteriormente, la promovente una vez autorizado el proyecto en materia ambiental procederá a tramitar el Registro Nacional de Pesca para la unidad de producción acuícola.
Art. 30°.- *Las actividades pesqueras se clasifican en:* **II.-** *Cultivo o acuacultura con fines*		
Artículo 31°.- *Para realizar las actividades de pesca se requiere lo siguiente:* **I,** *Concesión, para:* **Inciso b)** *Acuacultura comercial* **II,** Permiso, para: **Inciso g)** *Acuacultura de fomento* **III,** *Autorización, para:* **Inciso d)** *Recolectar del medio natural reproductores, larvas, postlarvas, crías, huevos, semillas, alevines o en cualquier otro estadio, y* **Inciso e)** *Acuacultura didáctica.*		

Artículos 22.- *la Secretaría podrá inscribir en el Registro Nacional de Pesca a los acuicultores que no requieran concesión, permiso o Autorización.*	Al **proyecto** le aplica el Artículo, incisos y, fracciones anteriores, porque se trata de una actividad acuícola con fines comerciales.	Por el hecho de presentar a la autoridad correspondiente (SEMARNAT) la Manifestación de Impacto Ambiental, el promovente está cumpliendo con este apartado. El proyecto se vincula por la obligatoriedad de obtener la autorización correspondiente para realizar las obras descritas en esta manifestación de impacto ambiental. Como ya se mencionó anteriormente, la promovente una vez autorizado el proyecto en materia ambiental procederá a tramitar el Registro Nacional de Pesca para la unidad de producción acuícola.
Art. 30°.- *Las actividades pesqueras se clasifican en:* **II.-** *Cultivo o acuacultura con fines*		
Artículo 31°.- *Para realizar las actividades de pesca se requiere lo siguiente:* **I,** *Concesión, para:* **Inciso b)** *Acuacultura comercial* **II,** Permiso, para: **Inciso g)** *Acuacultura de fomento* **III,** *Autorización, para:* **Inciso d)** *Recolectar del medio natural reproductores, larvas, postlarvas, crías, huevos, semillas, alevines o en cualquier otro estadio, y* **Inciso e)** *Acuacultura didáctica.*		

Artículos 22.- *la Secretaría podrá inscribir en el Registro Nacional de Pesca a los acuicultores que no requieran concesión, permiso o Autorización.*	Al **proyecto** le aplica el Artículo, incisos y, fracciones anteriores, porque se trata de una actividad acuícola con fines comerciales.	Por el hecho de presentar a la autoridad correspondiente (SEMARNAT) la Manifestación de Impacto Ambiental, el promovente está cumpliendo con este apartado. El proyecto se vincula por la obligatoriedad de obtener la autorización correspondiente para realizar las obras descritas en esta manifestación de impacto ambiental. Como ya se mencionó anteriormente, la promovente una vez autorizado el proyecto en materia ambiental procederá a tramitar el Registro Nacional de Pesca para la unidad de producción acuícola.
Art. 30°.- *Las actividades pesqueras se clasifican en:* **II.-** *Cultivo o acuacultura con fines*		
Artículo 31°.- *Para realizar las actividades de pesca se requiere lo siguiente:* **I,** *Concesión, para:* **Inciso b)** *Acuacultura comercial* **II,** Permiso, para: **Inciso g)** *Acuacultura de fomento* **III,** *Autorización, para:* **Inciso d)** *Recolectar del medio natural reproductores, larvas, postlarvas, crías, huevos, semillas, alevines o en cualquier otro estadio, y* **Inciso e)** *Acuacultura didáctica.*		

Artículos 22.- *la Secretaría podrá inscribir en el Registro Nacional de Pesca a los acuicultores que no requieran concesión, permiso o Autorización.*	Al **proyecto** le aplica el Artículo, incisos y, fracciones anteriores, porque se trata de una actividad acuícola con fines comerciales.	Por el hecho de presentar a la autoridad correspondiente (SEMARNAT) la Manifestación de Impacto Ambiental, el promovente está cumpliendo con este apartado. El proyecto se vincula por la obligatoriedad de obtener la autorización correspondiente para realizar las obras descritas en esta manifestación de impacto ambiental. Como ya se mencionó anteriormente, la promovente una vez autorizado el proyecto en materia ambiental procederá a tramitar el Registro Nacional de Pesca para la unidad de producción acuícola.
Art. 30°.- *Las actividades pesqueras se clasifican en:* **II.-** *Cultivo o acuacultura con fines*		
Artículo 31°.- *Para realizar las actividades de pesca se requiere lo siguiente:* **I,** *Concesión, para:* **Inciso b)** *Acuacultura comercial* **II,** Permiso, para: **Inciso g)** *Acuacultura de fomento* **III,** *Autorización, para:* **Inciso d)** *Recolectar del medio natural reproductores, larvas, postlarvas, crías, huevos, semillas, alevines o en cualquier otro estadio, y* **Inciso e)** *Acuacultura didáctica.*		

Artículos 22.- *la Secretaría podrá inscribir en el Registro Nacional de Pesca a los acuicultores que no requieran concesión, permiso o Autorización.*	Al **proyecto** le aplica el Artículo, incisos y, fracciones anteriores, porque se trata de una actividad acuícola con fines comerciales.	Por el hecho de presentar a la autoridad correspondiente (SEMARNAT) la Manifestación de Impacto Ambiental, el promovente está cumpliendo con este apartado. El proyecto se vincula por la obligatoriedad de obtener la autorización correspondiente para realizar las obras descritas en esta manifestación de impacto ambiental. Como ya se mencionó anteriormente, la promovente una vez autorizado el proyecto en materia ambiental procederá a tramitar el Registro Nacional de Pesca para la unidad de producción acuícola.
Art. 30°.- *Las actividades pesqueras se clasifican en:* **II.-** *Cultivo o acuacultura con fines*		
Artículo 31°.- *Para realizar las actividades de pesca se requiere lo siguiente:* **I,** *Concesión, para:* **Inciso b)** *Acuacultura comercial* **II,** Permiso, para: **Inciso g)** *Acuacultura de fomento* **III,** *Autorización, para:* **Inciso d)** *Recolectar del medio natural reproductores, larvas, postlarvas, crías, huevos, semillas, alevines o en cualquier otro estadio, y* **Inciso e)** *Acuacultura didáctica.*		

Artículos 22.- *la Secretaría podrá inscribir en el Registro Nacional de Pesca a los acuicultores que no requieran concesión, permiso o Autorización.*	Al **proyecto** le aplica el Artículo, incisos y, fracciones anteriores, porque se trata de una actividad acuícola con fines comerciales.	Por el hecho de presentar a la autoridad correspondiente (SEMARNAT) la Manifestación de Impacto Ambiental, el promovente está cumpliendo con este apartado. El proyecto se vincula por la obligatoriedad de obtener la autorización correspondiente para realizar las obras descritas en esta manifestación de impacto ambiental. Como ya se mencionó anteriormente, la promovente una vez autorizado el proyecto en materia ambiental procederá a tramitar el Registro Nacional de Pesca para la unidad de producción acuícola.
Art. 30°.- *Las actividades pesqueras se clasifican en:* **II.-** *Cultivo o acuacultura con fines*		
Artículo 31°.- *Para realizar las actividades de pesca se requiere lo siguiente:* **I,** *Concesión, para:* **Inciso b)** *Acuacultura comercial* **II,** Permiso, para: **Inciso g)** *Acuacultura de fomento* **III,** *Autorización, para:* **Inciso d)** *Recolectar del medio natural reproductores, larvas, postlarvas, crías, huevos, semillas, alevines o en cualquier otro estadio, y* **Inciso e)** *Acuacultura didáctica.*		

Artículos 22.- *la Secretaría podrá inscribir en el Registro Nacional de Pesca a los acuicultores que no requieran concesión, permiso o Autorización.*	Al **proyecto** le aplica el Artículo, incisos y, fracciones anteriores, porque se trata de una actividad acuícola con fines comerciales.	Por el hecho de presentar a la autoridad correspondiente (SEMARNAT) la Manifestación de Impacto Ambiental, el promovente está cumpliendo con este apartado. El proyecto se vincula por la obligatoriedad de obtener la autorización correspondiente para realizar las obras descritas en esta manifestación de impacto ambiental. Como ya se mencionó anteriormente, la promovente una vez autorizado el proyecto en materia ambiental procederá a tramitar el Registro Nacional de Pesca para la unidad de producción acuícola.
Art. 30°.- *Las actividades pesqueras se clasifican en:* **II.-** *Cultivo o acuacultura con fines*		
Artículo 31°.- *Para realizar las actividades de pesca se requiere lo siguiente:* **I,** *Concesión, para:* **Inciso b)** *Acuacultura comercial* **II,** Permiso, para: **Inciso g)** *Acuacultura de fomento* **III,** *Autorización, para:* **Inciso d)** *Recolectar del medio natural reproductores, larvas, postlarvas, crías, huevos, semillas, alevines o en cualquier otro estadio, y* **Inciso e)** *Acuacultura didáctica.*		

Artículos 22.- *la Secretaría podrá inscribir en el Registro Nacional de Pesca a los acuicultores que no requieran concesión, permiso o Autorización.*	Al **proyecto** le aplica el Artículo, incisos y, fracciones anteriores, porque se trata de una actividad acuícola con fines comerciales.	Por el hecho de presentar a la autoridad correspondiente (SEMARNAT) la Manifestación de Impacto Ambiental, el promovente está cumpliendo con este apartado. El proyecto se vincula por la obligatoriedad de obtener la autorización correspondiente para realizar las obras descritas en esta manifestación de impacto ambiental. Como ya se mencionó anteriormente, la promovente una vez autorizado el proyecto en materia ambiental procederá a tramitar el Registro Nacional de Pesca para la unidad de producción acuícola.
Art. 30°.- *Las actividades pesqueras se clasifican en:* **II.-** *Cultivo o acuacultura con fines*		
Artículo 31°.- *Para realizar las actividades de pesca se requiere lo siguiente:* **I,** *Concesión, para:* **Inciso b)** *Acuacultura comercial* **II,** Permiso, para: **Inciso g)** *Acuacultura de fomento* **III,** *Autorización, para:* **Inciso d)** *Recolectar del medio natural reproductores, larvas, postlarvas, crías, huevos, semillas, alevines o en cualquier otro estadio, y* **Inciso e)** *Acuacultura didáctica.*		

Artículos 22.- *la Secretaría podrá inscribir en el Registro Nacional de Pesca a los acuicultores que no requieran concesión, permiso o Autorización.*	Al **proyecto** le aplica el Artículo, incisos y, fracciones anteriores, porque se trata de una actividad acuícola con fines comerciales.	Por el hecho de presentar a la autoridad correspondiente (SEMARNAT) la Manifestación de Impacto Ambiental, el promovente está cumpliendo con este apartado. El proyecto se vincula por la obligatoriedad de obtener la autorización correspondiente para realizar las obras descritas en esta manifestación de impacto ambiental. Como ya se mencionó anteriormente, la promovente una vez autorizado el proyecto en materia ambiental procederá a tramitar el Registro Nacional de Pesca para la unidad de producción acuícola.
Art. 30°.- *Las actividades pesqueras se clasifican en:* **II.-** *Cultivo o acuacultura con fines*		
Artículo 31°.- *Para realizar las actividades de pesca se requiere lo siguiente:* **I,** *Concesión, para:* **Inciso b)** *Acuacultura comercial* **II,** Permiso, para: **Inciso g)** *Acuacultura de fomento* **III,** *Autorización, para:* **Inciso d)** *Recolectar del medio natural reproductores, larvas, postlarvas, crías, huevos, semillas, alevines o en cualquier otro estadio, y* **Inciso e)** *Acuacultura didáctica.*		

Artículos 22.- *la Secretaría podrá inscribir en el Registro Nacional de Pesca a los acuicultores que no requieran concesión, permiso o Autorización.*	Al **proyecto** le aplica el Artículo, incisos y, fracciones anteriores, porque se trata de una actividad acuícola con fines comerciales.	Por el hecho de presentar a la autoridad correspondiente (SEMARNAT) la Manifestación de Impacto Ambiental, el promovente está cumpliendo con este apartado. El proyecto se vincula por la obligatoriedad de obtener la autorización correspondiente para realizar las obras descritas en esta manifestación de impacto ambiental. Como ya se mencionó anteriormente, la promovente una vez autorizado el proyecto en materia ambiental procederá a tramitar el Registro Nacional de Pesca para la unidad de producción acuícola.
Art. 30°.- *Las actividades pesqueras se clasifican en:* **II.-** *Cultivo o acuacultura con fines*		
Artículo 31°.- *Para realizar las actividades de pesca se requiere lo siguiente:* **I,** *Concesión, para:* **Inciso b)** *Acuacultura comercial* **II,** Permiso, para: **Inciso g)** *Acuacultura de fomento* **III,** *Autorización, para:* **Inciso d)** *Recolectar del medio natural reproductores, larvas, postlarvas, crías, huevos, semillas, alevines o en cualquier otro estadio, y* **Inciso e)** *Acuacultura didáctica.*		

Artículos 22.- *la Secretaría podrá inscribir en el Registro Nacional de Pesca a los acuicultores que no requieran concesión, permiso o Autorización.*	Al **proyecto** le aplica el Artículo, incisos y, fracciones anteriores, porque se trata de una actividad acuícola con fines comerciales.	Por el hecho de presentar a la autoridad correspondiente (SEMARNAT) la Manifestación de Impacto Ambiental, el promovente está cumpliendo con este apartado. El proyecto se vincula por la obligatoriedad de obtener la autorización correspondiente para realizar las obras descritas en esta manifestación de impacto ambiental. Como ya se mencionó anteriormente, la promovente una vez autorizado el proyecto en materia ambiental procederá a tramitar el Registro Nacional de Pesca para la unidad de producción acuícola.
Art. 30°.- *Las actividades pesqueras se clasifican en:* **II.-** *Cultivo o acuacultura con fines*		
Artículo 31°.- *Para realizar las actividades de pesca se requiere lo siguiente:* **I,** *Concesión, para:* **Inciso b)** *Acuacultura comercial* **II,** Permiso, para: **Inciso g)** *Acuacultura de fomento* **III,** *Autorización, para:* **Inciso d)** *Recolectar del medio natural reproductores, larvas, postlarvas, crías, huevos, semillas, alevines o en cualquier otro estadio, y* **Inciso e)** *Acuacultura didáctica.*		

Artículos 22.- *la Secretaría podrá inscribir en el Registro Nacional de Pesca a los acuicultores que no requieran concesión, permiso o Autorización.*	Al **proyecto** le aplica el Artículo, incisos y, fracciones anteriores, porque se trata de una actividad acuícola con fines comerciales.	Por el hecho de presentar a la autoridad correspondiente (SEMARNAT) la Manifestación de Impacto Ambiental, el promovente está cumpliendo con este apartado. El proyecto se vincula por la obligatoriedad de obtener la autorización correspondiente para realizar las obras descritas en esta manifestación de impacto ambiental. Como ya se mencionó anteriormente, la promovente una vez autorizado el proyecto en materia ambiental procederá a tramitar el Registro Nacional de Pesca para la unidad de producción acuícola.
Art. 30°.- *Las actividades pesqueras se clasifican en:* **II.-** *Cultivo o acuacultura con fines*		
Artículo 31°.- *Para realizar las actividades de pesca se requiere lo siguiente:* **I,** *Concesión, para:* **Inciso b)** *Acuacultura comercial* **II,** Permiso, para: **Inciso g)** *Acuacultura de fomento* **III,** *Autorización, para:* **Inciso d)** *Recolectar del medio natural reproductores, larvas, postlarvas, crías, huevos, semillas, alevines o en cualquier otro estadio, y* **Inciso e)** *Acuacultura didáctica.*		

Artículos 22.- *la Secretaría podrá inscribir en el Registro Nacional de Pesca a los acuicultores que no requieran concesión, permiso o Autorización.*	Al **proyecto** le aplica el Artículo, incisos y, fracciones anteriores, porque se trata de una actividad acuícola con fines comerciales.	Por el hecho de presentar a la autoridad correspondiente (SEMARNAT) la Manifestación de Impacto Ambiental, el promovente está cumpliendo con este apartado. El proyecto se vincula por la obligatoriedad de obtener la autorización correspondiente para realizar las obras descritas en esta manifestación de impacto ambiental. Como ya se mencionó anteriormente, la promovente una vez autorizado el proyecto en materia ambiental procederá a tramitar el Registro Nacional de Pesca para la unidad de producción acuícola.
Art. 30°.- *Las actividades pesqueras se clasifican en:* **II.-** *Cultivo o acuacultura con fines*		
Artículo 31°.- *Para realizar las actividades de pesca se requiere lo siguiente:* **I,** *Concesión, para:* **Inciso b)** *Acuacultura comercial* **II,** Permiso, para: **Inciso g)** *Acuacultura de fomento* **III,** *Autorización, para:* **Inciso d)** *Recolectar del medio natural reproductores, larvas, postlarvas, crías, huevos, semillas, alevines o en cualquier otro estadio, y* **Inciso e)** *Acuacultura didáctica.*		

Artículos 22.- *la Secretaría podrá inscribir en el Registro Nacional de Pesca a los acuicultores que no requieran concesión, permiso o Autorización.*	Al **proyecto** le aplica el Artículo, incisos y, fracciones anteriores, porque se trata de una actividad acuícola con fines comerciales.	Por el hecho de presentar a la autoridad correspondiente (SEMARNAT) la Manifestación de Impacto Ambiental, el promovente está cumpliendo con este apartado. El proyecto se vincula por la obligatoriedad de obtener la autorización correspondiente para realizar las obras descritas en esta manifestación de impacto ambiental. Como ya se mencionó anteriormente, la promovente una vez autorizado el proyecto en materia ambiental procederá a tramitar el Registro Nacional de Pesca para la unidad de producción acuícola.
Art. 30°.- *Las actividades pesqueras se clasifican en:* **II.-** *Cultivo o acuacultura con fines*		
Artículo 31°.- *Para realizar las actividades de pesca se requiere lo siguiente:* **I,** *Concesión, para:* **Inciso b)** *Acuacultura comercial* **II,** Permiso, para: **Inciso g)** *Acuacultura de fomento* **III,** *Autorización, para:* **Inciso d)** *Recolectar del medio natural reproductores, larvas, postlarvas, crías, huevos, semillas, alevines o en cualquier otro estadio, y* **Inciso e)** *Acuacultura didáctica.*		

Artículos 22.- *la Secretaría podrá inscribir en el Registro Nacional de Pesca a los acuicultores que no requieran concesión, permiso o Autorización.*	Al **proyecto** le aplica el Artículo, incisos y, fracciones anteriores, porque se trata de una actividad acuícola con fines comerciales.	Por el hecho de presentar a la autoridad correspondiente (SEMARNAT) la Manifestación de Impacto Ambiental, el promovente está cumpliendo con este apartado. El proyecto se vincula por la obligatoriedad de obtener la autorización correspondiente para realizar las obras descritas en esta manifestación de impacto ambiental. Como ya se mencionó anteriormente, la promovente una vez autorizado el proyecto en materia ambiental procederá a tramitar el Registro Nacional de Pesca para la unidad de producción acuícola.
Art. 30°.- *Las actividades pesqueras se clasifican en:* **II.-** *Cultivo o acuacultura con fines*		
Artículo 31°.- *Para realizar las actividades de pesca se requiere lo siguiente:* **I,** *Concesión, para:* **Inciso b)** *Acuacultura comercial* **II,** Permiso, para: **Inciso g)** *Acuacultura de fomento* **III,** *Autorización, para:* **Inciso d)** *Recolectar del medio natural reproductores, larvas, postlarvas, crías, huevos, semillas, alevines o en cualquier otro estadio, y* **Inciso e)** *Acuacultura didáctica.*		

Artículos 22.- *la Secretaría podrá inscribir en el Registro Nacional de Pesca a los acuicultores que no requieran concesión, permiso o Autorización.*	Al **proyecto** le aplica el Artículo, incisos y, fracciones anteriores, porque se trata de una actividad acuícola con fines comerciales.	Por el hecho de presentar a la autoridad correspondiente (SEMARNAT) la Manifestación de Impacto Ambiental, el promovente está cumpliendo con este apartado. El proyecto se vincula por la obligatoriedad de obtener la autorización correspondiente para realizar las obras descritas en esta manifestación de impacto ambiental. Como ya se mencionó anteriormente, la promovente una vez autorizado el proyecto en materia ambiental procederá a tramitar el Registro Nacional de Pesca para la unidad de producción acuícola.
Art. 30°.- *Las actividades pesqueras se clasifican en:* **II.-** *Cultivo o acuacultura con fines*		
Artículo 31°.- *Para realizar las actividades de pesca se requiere lo siguiente:* **I,** *Concesión, para:* **Inciso b)** *Acuacultura comercial* **II,** Permiso, para: **Inciso g)** *Acuacultura de fomento* **III,** *Autorización, para:* **Inciso d)** *Recolectar del medio natural reproductores, larvas, postlarvas, crías, huevos, semillas, alevines o en cualquier otro estadio, y* **Inciso e)** *Acuacultura didáctica.*		

Artículos 22.- *la Secretaría podrá inscribir en el Registro Nacional de Pesca a los acuicultores que no requieran concesión, permiso o Autorización.*	Al **proyecto** le aplica el Artículo, incisos y, fracciones anteriores, porque se trata de una actividad acuícola con fines comerciales.	Por el hecho de presentar a la autoridad correspondiente (SEMARNAT) la Manifestación de Impacto Ambiental, el promovente está cumpliendo con este apartado. El proyecto se vincula por la obligatoriedad de obtener la autorización correspondiente para realizar las obras descritas en esta manifestación de impacto ambiental. Como ya se mencionó anteriormente, la promovente una vez autorizado el proyecto en materia ambiental procederá a tramitar el Registro Nacional de Pesca para la unidad de producción acuícola.
Art. 30°.- *Las actividades pesqueras se clasifican en:* **II.-** *Cultivo o acuacultura con fines*		
Artículo 31°.- *Para realizar las actividades de pesca se requiere lo siguiente:* **I,** *Concesión, para:* **Inciso b)** *Acuacultura comercial* **II,** Permiso, para: **Inciso g)** *Acuacultura de fomento* **III,** *Autorización, para:* **Inciso d)** *Recolectar del medio natural reproductores, larvas, postlarvas, crías, huevos, semillas, alevines o en cualquier otro estadio, y* **Inciso e)** *Acuacultura didáctica.*		

Artículos 22.- *la Secretaría podrá inscribir en el Registro Nacional de Pesca a los acuicultores que no requieran concesión, permiso o Autorización.*	Al **proyecto** le aplica el Artículo, incisos y, fracciones anteriores, porque se trata de una actividad acuícola con fines comerciales.	Por el hecho de presentar a la autoridad correspondiente (SEMARNAT) la Manifestación de Impacto Ambiental, el promovente está cumpliendo con este apartado. El proyecto se vincula por la obligatoriedad de obtener la autorización correspondiente para realizar las obras descritas en esta manifestación de impacto ambiental. Como ya se mencionó anteriormente, la promovente una vez autorizado el proyecto en materia ambiental procederá a tramitar el Registro Nacional de Pesca para la unidad de producción acuícola.
Art. 30°.- *Las actividades pesqueras se clasifican en:* **II.-** *Cultivo o acuacultura con fines*		
Artículo 31°.- *Para realizar las actividades de pesca se requiere lo siguiente:* **I,** *Concesión, para:* **Inciso b)** *Acuacultura comercial* **II,** Permiso, para: **Inciso g)** *Acuacultura de fomento* **III,** *Autorización, para:* **Inciso d)** *Recolectar del medio natural reproductores, larvas, postlarvas, crías, huevos, semillas, alevines o en cualquier otro estadio, y* **Inciso e)** *Acuacultura didáctica.*		

Artículos 22.- *la Secretaría podrá inscribir en el Registro Nacional de Pesca a los acuicultores que no requieran concesión, permiso o Autorización.*	Al **proyecto** le aplica el Artículo, incisos y, fracciones anteriores, porque se trata de una actividad acuícola con fines comerciales.	Por el hecho de presentar a la autoridad correspondiente (SEMARNAT) la Manifestación de Impacto Ambiental, el promovente está cumpliendo con este apartado. El proyecto se vincula por la obligatoriedad de obtener la autorización correspondiente para realizar las obras descritas en esta manifestación de impacto ambiental. Como ya se mencionó anteriormente, la promovente una vez autorizado el proyecto en materia ambiental procederá a tramitar el Registro Nacional de Pesca para la unidad de producción acuícola.
Art. 30°.- *Las actividades pesqueras se clasifican en:* **II.-** *Cultivo o acuacultura con fines*		
Artículo 31°.- *Para realizar las actividades de pesca se requiere lo siguiente:* **I,** *Concesión, para:* **Inciso b)** *Acuacultura comercial* **II,** Permiso, para: **Inciso g)** *Acuacultura de fomento* **III,** *Autorización, para:* **Inciso d)** *Recolectar del medio natural reproductores, larvas, postlarvas, crías, huevos, semillas, alevines o en cualquier otro estadio, y* **Inciso e)** *Acuacultura didáctica.*		

Artículos 22.- *la Secretaría podrá inscribir en el Registro Nacional de Pesca a los acuicultores que no requieran concesión, permiso o Autorización.*	Al **proyecto** le aplica el Artículo, incisos y, fracciones anteriores, porque se trata de una actividad acuícola con fines comerciales.	Por el hecho de presentar a la autoridad correspondiente (SEMARNAT) la Manifestación de Impacto Ambiental, el promovente está cumpliendo con este apartado. El proyecto se vincula por la obligatoriedad de obtener la autorización correspondiente para realizar las obras descritas en esta manifestación de impacto ambiental. Como ya se mencionó anteriormente, la promovente una vez autorizado el proyecto en materia ambiental procederá a tramitar el Registro Nacional de Pesca para la unidad de producción acuícola.
Art. 30°.- *Las actividades pesqueras se clasifican en:* **II.-** *Cultivo o acuacultura con fines*		
Artículo 31°.- *Para realizar las actividades de pesca se requiere lo siguiente:* **I,** *Concesión, para:* **Inciso b)** *Acuacultura comercial* **II,** Permiso, para: **Inciso g)** *Acuacultura de fomento* **III,** *Autorización, para:* **Inciso d)** *Recolectar del medio natural reproductores, larvas, postlarvas, crías, huevos, semillas, alevines o en cualquier otro estadio, y* **Inciso e)** *Acuacultura didáctica.*		

Artículos 22.- *la Secretaría podrá inscribir en el Registro Nacional de Pesca a los acuicultores que no requieran concesión, permiso o Autorización.*	Al **proyecto** le aplica el Artículo, incisos y, fracciones anteriores, porque se trata de una actividad acuícola con fines comerciales.	Por el hecho de presentar a la autoridad correspondiente (SEMARNAT) la Manifestación de Impacto Ambiental, el promovente está cumpliendo con este apartado. El proyecto se vincula por la obligatoriedad de obtener la autorización correspondiente para realizar las obras descritas en esta manifestación de impacto ambiental. Como ya se mencionó anteriormente, la promovente una vez autorizado el proyecto en materia ambiental procederá a tramitar el Registro Nacional de Pesca para la unidad de producción acuícola.
Art. 30°.- *Las actividades pesqueras se clasifican en:* **II.-** *Cultivo o acuacultura con fines*		
Artículo 31°.- *Para realizar las actividades de pesca se requiere lo siguiente:* **I,** *Concesión, para:* **Inciso b)** *Acuacultura comercial* **II,** Permiso, para: **Inciso g)** *Acuacultura de fomento* **III,** *Autorización, para:* **Inciso d)** *Recolectar del medio natural reproductores, larvas, postlarvas, crías, huevos, semillas, alevines o en cualquier otro estadio, y* **Inciso e)** *Acuacultura didáctica.*		

Artículos 22.- *la Secretaría podrá inscribir en el Registro Nacional de Pesca a los acuicultores que no requieran concesión, permiso o Autorización.*	Al **proyecto** le aplica el Artículo, incisos y, fracciones anteriores, porque se trata de una actividad acuícola con fines comerciales.	Por el hecho de presentar a la autoridad correspondiente (SEMARNAT) la Manifestación de Impacto Ambiental, el promovente está cumpliendo con este apartado. El proyecto se vincula por la obligatoriedad de obtener la autorización correspondiente para realizar las obras descritas en esta manifestación de impacto ambiental. Como ya se mencionó anteriormente, la promovente una vez autorizado el proyecto en materia ambiental procederá a tramitar el Registro Nacional de Pesca para la unidad de producción acuícola.
Art. 30°.- *Las actividades pesqueras se clasifican en:* **II.-** *Cultivo o acuacultura con fines*		
Artículo 31°.- *Para realizar las actividades de pesca se requiere lo siguiente:* **I,** *Concesión, para:* **Inciso b)** *Acuacultura comercial* **II,** Permiso, para: **Inciso g)** *Acuacultura de fomento* **III,** *Autorización, para:* **Inciso d)** *Recolectar del medio natural reproductores, larvas, postlarvas, crías, huevos, semillas, alevines o en cualquier otro estadio, y* **Inciso e)** *Acuacultura didáctica.*		

Artículos 22.- *la Secretaría podrá inscribir en el Registro Nacional de Pesca a los acuicultores que no requieran concesión, permiso o Autorización.*	Al **proyecto** le aplica el Artículo, incisos y, fracciones anteriores, porque se trata de una actividad acuícola con fines comerciales.	Por el hecho de presentar a la autoridad correspondiente (SEMARNAT) la Manifestación de Impacto Ambiental, el promovente está cumpliendo con este apartado. El proyecto se vincula por la obligatoriedad de obtener la autorización correspondiente para realizar las obras descritas en esta manifestación de impacto ambiental. Como ya se mencionó anteriormente, la promovente una vez autorizado el proyecto en materia ambiental procederá a tramitar el Registro Nacional de Pesca para la unidad de producción acuícola.
Art. 30°.- *Las actividades pesqueras se clasifican en:* **II.-** *Cultivo o acuacultura con fines*		
Artículo 31°.- *Para realizar las actividades de pesca se requiere lo siguiente:* **I,** *Concesión, para:* **Inciso b)** *Acuacultura comercial* **II,** Permiso, para: **Inciso g)** *Acuacultura de fomento* **III,** *Autorización, para:* **Inciso d)** *Recolectar del medio natural reproductores, larvas, postlarvas, crías, huevos, semillas, alevines o en cualquier otro estadio, y* **Inciso e)** *Acuacultura didáctica.*		

Artículos 22.- *la Secretaría podrá inscribir en el Registro Nacional de Pesca a los acuicultores que no requieran concesión, permiso o Autorización.*	Al **proyecto** le aplica el Artículo, incisos y, fracciones anteriores, porque se trata de una actividad acuícola con fines comerciales.	Por el hecho de presentar a la autoridad correspondiente (SEMARNAT) la Manifestación de Impacto Ambiental, el promovente está cumpliendo con este apartado. El proyecto se vincula por la obligatoriedad de obtener la autorización correspondiente para realizar las obras descritas en esta manifestación de impacto ambiental. Como ya se mencionó anteriormente, la promovente una vez autorizado el proyecto en materia ambiental procederá a tramitar el Registro Nacional de Pesca para la unidad de producción acuícola.
Art. 30°.- *Las actividades pesqueras se clasifican en:* **II.-** *Cultivo o acuacultura con fines*		
Artículo 31°.- *Para realizar las actividades de pesca se requiere lo siguiente:* **I,** *Concesión, para:* **Inciso b)** *Acuacultura comercial* **II,** Permiso, para: **Inciso g)** *Acuacultura de fomento* **III,** *Autorización, para:* **Inciso d)** *Recolectar del medio natural reproductores, larvas, postlarvas, crías, huevos, semillas, alevines o en cualquier otro estadio, y* **Inciso e)** *Acuacultura didáctica.*		

Artículos 22.- *la Secretaría podrá inscribir en el Registro Nacional de Pesca a los acuicultores que no requieran concesión, permiso o Autorización.*	Al **proyecto** le aplica el Artículo, incisos y, fracciones anteriores, porque se trata de una actividad acuícola con fines comerciales.	Por el hecho de presentar a la autoridad correspondiente (SEMARNAT) la Manifestación de Impacto Ambiental, el promovente está cumpliendo con este apartado. El proyecto se vincula por la obligatoriedad de obtener la autorización correspondiente para realizar las obras descritas en esta manifestación de impacto ambiental. Como ya se mencionó anteriormente, la promovente una vez autorizado el proyecto en materia ambiental procederá a tramitar el Registro Nacional de Pesca para la unidad de producción acuícola.
Art. 30°.- *Las actividades pesqueras se clasifican en:* **II.-** *Cultivo o acuacultura con fines*		
Artículo 31°.- *Para realizar las actividades de pesca se requiere lo siguiente:* **I,** *Concesión, para:* **Inciso b)** *Acuacultura comercial* **II,** Permiso, para: **Inciso g)** *Acuacultura de fomento* **III,** *Autorización, para:* **Inciso d)** *Recolectar del medio natural reproductores, larvas, postlarvas, crías, huevos, semillas, alevines o en cualquier otro estadio, y* **Inciso e)** *Acuacultura didáctica.*		

Artículos 22.- *la Secretaría podrá inscribir en el Registro Nacional de Pesca a los acuicultores que no requieran concesión, permiso o Autorización.*	Al **proyecto** le aplica el Artículo, incisos y, fracciones anteriores, porque se trata de una actividad acuícola con fines comerciales.	Por el hecho de presentar a la autoridad correspondiente (SEMARNAT) la Manifestación de Impacto Ambiental, el promovente está cumpliendo con este apartado. El proyecto se vincula por la obligatoriedad de obtener la autorización correspondiente para realizar las obras descritas en esta manifestación de impacto ambiental. Como ya se mencionó anteriormente, la promovente una vez autorizado el proyecto en materia ambiental procederá a tramitar el Registro Nacional de Pesca para la unidad de producción acuícola.
Art. 30°.- *Las actividades pesqueras se clasifican en:* **II.-** *Cultivo o acuacultura con fines*		
Artículo 31°.- *Para realizar las actividades de pesca se requiere lo siguiente:* **I,** *Concesión, para:* **Inciso b)** *Acuacultura comercial* **II,** Permiso, para: **Inciso g)** *Acuacultura de fomento* **III,** *Autorización, para:* **Inciso d)** *Recolectar del medio natural reproductores, larvas, postlarvas, crías, huevos, semillas, alevines o en cualquier otro estadio, y* **Inciso e)** *Acuacultura didáctica.*		

Artículos 22.- *la Secretaría podrá inscribir en el Registro Nacional de Pesca a los acuicultores que no requieran concesión, permiso o Autorización.*	Al **proyecto** le aplica el Artículo, incisos y, fracciones anteriores, porque se trata de una actividad acuícola con fines comerciales.	Por el hecho de presentar a la autoridad correspondiente (SEMARNAT) la Manifestación de Impacto Ambiental, el promovente está cumpliendo con este apartado. El proyecto se vincula por la obligatoriedad de obtener la autorización correspondiente para realizar las obras descritas en esta manifestación de impacto ambiental. Como ya se mencionó anteriormente, la promovente una vez autorizado el proyecto en materia ambiental procederá a tramitar el Registro Nacional de Pesca para la unidad de producción acuícola.
Art. 30°.- *Las actividades pesqueras se clasifican en:* **II.-** *Cultivo o acuacultura con fines*		
Artículo 31°.- *Para realizar las actividades de pesca se requiere lo siguiente:* **I,** *Concesión, para:* **Inciso b)** *Acuacultura comercial* **II,** Permiso, para: **Inciso g)** *Acuacultura de fomento* **III,** *Autorización, para:* **Inciso d)** *Recolectar del medio natural reproductores, larvas, postlarvas, crías, huevos, semillas, alevines o en cualquier otro estadio, y* **Inciso e)** *Acuacultura didáctica.*		

Artículos 22.- *la Secretaría podrá inscribir en el Registro Nacional de Pesca a los acuicultores que no requieran concesión, permiso o Autorización.*	Al **proyecto** le aplica el Artículo, incisos y, fracciones anteriores, porque se trata de una actividad acuícola con fines comerciales.	Por el hecho de presentar a la autoridad correspondiente (SEMARNAT) la Manifestación de Impacto Ambiental, el promovente está cumpliendo con este apartado. El proyecto se vincula por la obligatoriedad de obtener la autorización correspondiente para realizar las obras descritas en esta manifestación de impacto ambiental. Como ya se mencionó anteriormente, la promovente una vez autorizado el proyecto en materia ambiental procederá a tramitar el Registro Nacional de Pesca para la unidad de producción acuícola.
Art. 30°.- *Las actividades pesqueras se clasifican en:* **II.-** *Cultivo o acuacultura con fines*		
Artículo 31°.- *Para realizar las actividades de pesca se requiere lo siguiente:* **I,** *Concesión, para:* **Inciso b)** *Acuacultura comercial* **II,** Permiso, para: **Inciso g)** *Acuacultura de fomento* **III,** *Autorización, para:* **Inciso d)** *Recolectar del medio natural reproductores, larvas, postlarvas, crías, huevos, semillas, alevines o en cualquier otro estadio, y* **Inciso e)** *Acuacultura didáctica.*		

Artículos 22.- *la Secretaría podrá inscribir en el Registro Nacional de Pesca a los acuicultores que no requieran concesión, permiso o Autorización.*	Al **proyecto** le aplica el Artículo, incisos y, fracciones anteriores, porque se trata de una actividad acuícola con fines comerciales.	Por el hecho de presentar a la autoridad correspondiente (SEMARNAT) la Manifestación de Impacto Ambiental, el promovente está cumpliendo con este apartado. El proyecto se vincula por la obligatoriedad de obtener la autorización correspondiente para realizar las obras descritas en esta manifestación de impacto ambiental. Como ya se mencionó anteriormente, la promovente una vez autorizado el proyecto en materia ambiental procederá a tramitar el Registro Nacional de Pesca para la unidad de producción acuícola.
Art. 30°.- *Las actividades pesqueras se clasifican en:* **II.-** *Cultivo o acuacultura con fines*		
Artículo 31°.- *Para realizar las actividades de pesca se requiere lo siguiente:* **I,** *Concesión, para:* **Inciso b)** *Acuacultura comercial* **II,** Permiso, para: **Inciso g)** *Acuacultura de fomento* **III,** *Autorización, para:* **Inciso d)** *Recolectar del medio natural reproductores, larvas, postlarvas, crías, huevos, semillas, alevines o en cualquier otro estadio, y* **Inciso e)** *Acuacultura didáctica.*		

Artículos 22.- *la Secretaría podrá inscribir en el Registro Nacional de Pesca a los acuicultores que no requieran concesión, permiso o Autorización.*	Al **proyecto** le aplica el Artículo, incisos y, fracciones anteriores, porque se trata de una actividad acuícola con fines comerciales.	Por el hecho de presentar a la autoridad correspondiente (SEMARNAT) la Manifestación de Impacto Ambiental, el promovente está cumpliendo con este apartado. El proyecto se vincula por la obligatoriedad de obtener la autorización correspondiente para realizar las obras descritas en esta manifestación de impacto ambiental. Como ya se mencionó anteriormente, la promovente una vez autorizado el proyecto en materia ambiental procederá a tramitar el Registro Nacional de Pesca para la unidad de producción acuícola.
Art. 30°.- *Las actividades pesqueras se clasifican en:* **II.-** *Cultivo o acuacultura con fines*		
Artículo 31°.- *Para realizar las actividades de pesca se requiere lo siguiente:* **I,** *Concesión, para:* **Inciso b)** *Acuacultura comercial* **II,** Permiso, para: **Inciso g)** *Acuacultura de fomento* **III,** *Autorización, para:* **Inciso d)** *Recolectar del medio natural reproductores, larvas, postlarvas, crías, huevos, semillas, alevines o en cualquier otro estadio, y* **Inciso e)** *Acuacultura didáctica.*		

Artículos 22.- *la Secretaría podrá inscribir en el Registro Nacional de Pesca a los acuicultores que no requieran concesión, permiso o Autorización.*	Al **proyecto** le aplica el Artículo, incisos y, fracciones anteriores, porque se trata de una actividad acuícola con fines comerciales.	Por el hecho de presentar a la autoridad correspondiente (SEMARNAT) la Manifestación de Impacto Ambiental, el promovente está cumpliendo con este apartado. El proyecto se vincula por la obligatoriedad de obtener la autorización correspondiente para realizar las obras descritas en esta manifestación de impacto ambiental. Como ya se mencionó anteriormente, la promovente una vez autorizado el proyecto en materia ambiental procederá a tramitar el Registro Nacional de Pesca para la unidad de producción acuícola.
Art. 30°.- *Las actividades pesqueras se clasifican en:* **II.-** *Cultivo o acuacultura con fines*		
Artículo 31°.- *Para realizar las actividades de pesca se requiere lo siguiente:* **I,** *Concesión, para:* **Inciso b)** *Acuacultura comercial* **II,** Permiso, para: **Inciso g)** *Acuacultura de fomento* **III,** *Autorización, para:* **Inciso d)** *Recolectar del medio natural reproductores, larvas, postlarvas, crías, huevos, semillas, alevines o en cualquier otro estadio, y* **Inciso e)** *Acuacultura didáctica.*		

Artículos 22.- *la Secretaría podrá inscribir en el Registro Nacional de Pesca a los acuicultores que no requieran concesión, permiso o Autorización.*	Al **proyecto** le aplica el Artículo, incisos y, fracciones anteriores, porque se trata de una actividad acuícola con fines comerciales.	Por el hecho de presentar a la autoridad correspondiente (SEMARNAT) la Manifestación de Impacto Ambiental, el promovente está cumpliendo con este apartado. El proyecto se vincula por la obligatoriedad de obtener la autorización correspondiente para realizar las obras descritas en esta manifestación de impacto ambiental. Como ya se mencionó anteriormente, la promovente una vez autorizado el proyecto en materia ambiental procederá a tramitar el Registro Nacional de Pesca para la unidad de producción acuícola.
Art. 30°.- *Las actividades pesqueras se clasifican en:* **II.-** *Cultivo o acuacultura con fines*		
Artículo 31°.- *Para realizar las actividades de pesca se requiere lo siguiente:* **I,** *Concesión, para:* **Inciso b)** *Acuacultura comercial* **II,** Permiso, para: **Inciso g)** *Acuacultura de fomento* **III,** *Autorización, para:* **Inciso d)** *Recolectar del medio natural reproductores, larvas, postlarvas, crías, huevos, semillas, alevines o en cualquier otro estadio, y* **Inciso e)** *Acuacultura didáctica.*		

Artículos 22.- *la Secretaría podrá inscribir en el Registro Nacional de Pesca a los acuicultores que no requieran concesión, permiso o Autorización.*	Al **proyecto** le aplica el Artículo, incisos y, fracciones anteriores, porque se trata de una actividad acuícola con fines comerciales.	Por el hecho de presentar a la autoridad correspondiente (SEMARNAT) la Manifestación de Impacto Ambiental, el promovente está cumpliendo con este apartado. El proyecto se vincula por la obligatoriedad de obtener la autorización correspondiente para realizar las obras descritas en esta manifestación de impacto ambiental. Como ya se mencionó anteriormente, la promovente una vez autorizado el proyecto en materia ambiental procederá a tramitar el Registro Nacional de Pesca para la unidad de producción acuícola.
Art. 30°.- *Las actividades pesqueras se clasifican en:* **II.-** *Cultivo o acuacultura con fines*		
Artículo 31°.- *Para realizar las actividades de pesca se requiere lo siguiente:* **I,** *Concesión, para:* **Inciso b)** *Acuacultura comercial* **II,** Permiso, para: **Inciso g)** *Acuacultura de fomento* **III,** *Autorización, para:* **Inciso d)** *Recolectar del medio natural reproductores, larvas, postlarvas, crías, huevos, semillas, alevines o en cualquier otro estadio, y* **Inciso e)** *Acuacultura didáctica.*		

Artículos 22.- *la Secretaría podrá inscribir en el Registro Nacional de Pesca a los acuicultores que no requieran concesión, permiso o Autorización.*	Al **proyecto** le aplica el Artículo, incisos y, fracciones anteriores, porque se trata de una actividad acuícola con fines comerciales.	Por el hecho de presentar a la autoridad correspondiente (SEMARNAT) la Manifestación de Impacto Ambiental, el promovente está cumpliendo con este apartado. El proyecto se vincula por la obligatoriedad de obtener la autorización correspondiente para realizar las obras descritas en esta manifestación de impacto ambiental. Como ya se mencionó anteriormente, la promovente una vez autorizado el proyecto en materia ambiental procederá a tramitar el Registro Nacional de Pesca para la unidad de producción acuícola.
Art. 30°.- *Las actividades pesqueras se clasifican en:* **II.-** *Cultivo o acuacultura con fines*		
Artículo 31°.- *Para realizar las actividades de pesca se requiere lo siguiente:* **I,** *Concesión, para:* **Inciso b)** *Acuacultura comercial* **II,** Permiso, para: **Inciso g)** *Acuacultura de fomento* **III,** *Autorización, para:* **Inciso d)** *Recolectar del medio natural reproductores, larvas, postlarvas, crías, huevos, semillas, alevines o en cualquier otro estadio, y* **Inciso e)** *Acuacultura didáctica.*		

Artículos 22.- *la Secretaría podrá inscribir en el Registro Nacional de Pesca a los acuicultores que no requieran concesión, permiso o Autorización.*	Al **proyecto** le aplica el Artículo, incisos y, fracciones anteriores, porque se trata de una actividad acuícola con fines comerciales.	Por el hecho de presentar a la autoridad correspondiente (SEMARNAT) la Manifestación de Impacto Ambiental, el promovente está cumpliendo con este apartado. El proyecto se vincula por la obligatoriedad de obtener la autorización correspondiente para realizar las obras descritas en esta manifestación de impacto ambiental. Como ya se mencionó anteriormente, la promovente una vez autorizado el proyecto en materia ambiental procederá a tramitar el Registro Nacional de Pesca para la unidad de producción acuícola.
Art. 30°.- *Las actividades pesqueras se clasifican en:* **II.-** *Cultivo o acuacultura con fines*		
Artículo 31°.- *Para realizar las actividades de pesca se requiere lo siguiente:* **I,** *Concesión, para:* **Inciso b)** *Acuacultura comercial* **II,** Permiso, para: **Inciso g)** *Acuacultura de fomento* **III,** *Autorización, para:* **Inciso d)** *Recolectar del medio natural reproductores, larvas, postlarvas, crías, huevos, semillas, alevines o en cualquier otro estadio, y* **Inciso e)** *Acuacultura didáctica.*		

Artículos 22.- *la Secretaría podrá inscribir en el Registro Nacional de Pesca a los acuicultores que no requieran concesión, permiso o Autorización.*	Al **proyecto** le aplica el Artículo, incisos y, fracciones anteriores, porque se trata de una actividad acuícola con fines comerciales.	Por el hecho de presentar a la autoridad correspondiente (SEMARNAT) la Manifestación de Impacto Ambiental, el promovente está cumpliendo con este apartado. El proyecto se vincula por la obligatoriedad de obtener la autorización correspondiente para realizar las obras descritas en esta manifestación de impacto ambiental. Como ya se mencionó anteriormente, la promovente una vez autorizado el proyecto en materia ambiental procederá a tramitar el Registro Nacional de Pesca para la unidad de producción acuícola.
Art. 30°.- *Las actividades pesqueras se clasifican en:* **II.-** *Cultivo o acuacultura con fines*		
Artículo 31°.- *Para realizar las actividades de pesca se requiere lo siguiente:* **I,** *Concesión, para:* **Inciso b)** *Acuacultura comercial* **II,** Permiso, para: **Inciso g)** *Acuacultura de fomento* **III,** *Autorización, para:* **Inciso d)** *Recolectar del medio natural reproductores, larvas, postlarvas, crías, huevos, semillas, alevines o en cualquier otro estadio, y* **Inciso e)** *Acuacultura didáctica.*		

Artículos 22.- *la Secretaría podrá inscribir en el Registro Nacional de Pesca a los acuicultores que no requieran concesión, permiso o Autorización.*	Al **proyecto** le aplica el Artículo, incisos y, fracciones anteriores, porque se trata de una actividad acuícola con fines comerciales.	Por el hecho de presentar a la autoridad correspondiente (SEMARNAT) la Manifestación de Impacto Ambiental, el promovente está cumpliendo con este apartado. El proyecto se vincula por la obligatoriedad de obtener la autorización correspondiente para realizar las obras descritas en esta manifestación de impacto ambiental. Como ya se mencionó anteriormente, la promovente una vez autorizado el proyecto en materia ambiental procederá a tramitar el Registro Nacional de Pesca para la unidad de producción acuícola.
Art. 30°.- *Las actividades pesqueras se clasifican en:* **II.-** *Cultivo o acuacultura con fines*		
Artículo 31°.- *Para realizar las actividades de pesca se requiere lo siguiente:* **I,** *Concesión, para:* **Inciso b)** *Acuacultura comercial* **II,** Permiso, para: **Inciso g)** *Acuacultura de fomento* **III,** *Autorización, para:* **Inciso d)** *Recolectar del medio natural reproductores, larvas, postlarvas, crías, huevos, semillas, alevines o en cualquier otro estadio, y* **Inciso e)** *Acuacultura didáctica.*		

Artículos 22.- *la Secretaría podrá inscribir en el Registro Nacional de Pesca a los acuicultores que no requieran concesión, permiso o Autorización.*	Al **proyecto** le aplica el Artículo, incisos y, fracciones anteriores, porque se trata de una actividad acuícola con fines comerciales.	Por el hecho de presentar a la autoridad correspondiente (SEMARNAT) la Manifestación de Impacto Ambiental, el promovente está cumpliendo con este apartado. El proyecto se vincula por la obligatoriedad de obtener la autorización correspondiente para realizar las obras descritas en esta manifestación de impacto ambiental. Como ya se mencionó anteriormente, la promovente una vez autorizado el proyecto en materia ambiental procederá a tramitar el Registro Nacional de Pesca para la unidad de producción acuícola.
Art. 30°.- *Las actividades pesqueras se clasifican en:* **II.-** *Cultivo o acuacultura con fines*		
Artículo 31°.- *Para realizar las actividades de pesca se requiere lo siguiente:* **I,** *Concesión, para:* **Inciso b)** *Acuacultura comercial* **II,** Permiso, para: **Inciso g)** *Acuacultura de fomento* **III,** *Autorización, para:* **Inciso d)** *Recolectar del medio natural reproductores, larvas, postlarvas, crías, huevos, semillas, alevines o en cualquier otro estadio, y* **Inciso e)** *Acuacultura didáctica.*		

Artículos 22.- *la Secretaría podrá inscribir en el Registro Nacional de Pesca a los acuicultores que no requieran concesión, permiso o Autorización.*	Al **proyecto** le aplica el Artículo, incisos y, fracciones anteriores, porque se trata de una actividad acuícola con fines comerciales.	Por el hecho de presentar a la autoridad correspondiente (SEMARNAT) la Manifestación de Impacto Ambiental, el promovente está cumpliendo con este apartado. El proyecto se vincula por la obligatoriedad de obtener la autorización correspondiente para realizar las obras descritas en esta manifestación de impacto ambiental. Como ya se mencionó anteriormente, la promovente una vez autorizado el proyecto en materia ambiental procederá a tramitar el Registro Nacional de Pesca para la unidad de producción acuícola.
Art. 30°.- *Las actividades pesqueras se clasifican en:* **II.-** *Cultivo o acuacultura con fines*		
Artículo 31°.- *Para realizar las actividades de pesca se requiere lo siguiente:* **I,** *Concesión, para:* **Inciso b)** *Acuacultura comercial* **II,** Permiso, para: **Inciso g)** *Acuacultura de fomento* **III,** *Autorización, para:* **Inciso d)** *Recolectar del medio natural reproductores, larvas, postlarvas, crías, huevos, semillas, alevines o en cualquier otro estadio, y* **Inciso e)** *Acuacultura didáctica.*		

Artículos 22.- *la Secretaría podrá inscribir en el Registro Nacional de Pesca a los acuicultores que no requieran concesión, permiso o Autorización.*	Al **proyecto** le aplica el Artículo, incisos y, fracciones anteriores, porque se trata de una actividad acuícola con fines comerciales.	Por el hecho de presentar a la autoridad correspondiente (SEMARNAT) la Manifestación de Impacto Ambiental, el promovente está cumpliendo con este apartado. El proyecto se vincula por la obligatoriedad de obtener la autorización correspondiente para realizar las obras descritas en esta manifestación de impacto ambiental. Como ya se mencionó anteriormente, la promovente una vez autorizado el proyecto en materia ambiental procederá a tramitar el Registro Nacional de Pesca para la unidad de producción acuícola.
Art. 30°.- *Las actividades pesqueras se clasifican en:* **II.-** *Cultivo o acuacultura con fines*		
Artículo 31°.- *Para realizar las actividades de pesca se requiere lo siguiente:* **I,** *Concesión, para:* **Inciso b)** *Acuacultura comercial* **II,** Permiso, para: **Inciso g)** *Acuacultura de fomento* **III,** *Autorización, para:* **Inciso d)** *Recolectar del medio natural reproductores, larvas, postlarvas, crías, huevos, semillas, alevines o en cualquier otro estadio, y* **Inciso e)** *Acuacultura didáctica.*		

Artículos 22.- *la Secretaría podrá inscribir en el Registro Nacional de Pesca a los acuicultores que no requieran concesión, permiso o Autorización.*	Al **proyecto** le aplica el Artículo, incisos y, fracciones anteriores, porque se trata de una actividad acuícola con fines comerciales.	Por el hecho de presentar a la autoridad correspondiente (SEMARNAT) la Manifestación de Impacto Ambiental, el promovente está cumpliendo con este apartado. El proyecto se vincula por la obligatoriedad de obtener la autorización correspondiente para realizar las obras descritas en esta manifestación de impacto ambiental. Como ya se mencionó anteriormente, la promovente una vez autorizado el proyecto en materia ambiental procederá a tramitar el Registro Nacional de Pesca para la unidad de producción acuícola.
Art. 30°.- *Las actividades pesqueras se clasifican en:* **II.-** *Cultivo o acuacultura con fines*		
Artículo 31°.- *Para realizar las actividades de pesca se requiere lo siguiente:* **I,** *Concesión, para:* **Inciso b)** *Acuacultura comercial* **II,** Permiso, para: **Inciso g)** *Acuacultura de fomento* **III,** *Autorización, para:* **Inciso d)** *Recolectar del medio natural reproductores, larvas, postlarvas, crías, huevos, semillas, alevines o en cualquier otro estadio, y* **Inciso e)** *Acuacultura didáctica.*		

Artículos 22.- *la Secretaría podrá inscribir en el Registro Nacional de Pesca a los acuicultores que no requieran concesión, permiso o Autorización.*	Al **proyecto** le aplica el Artículo, incisos y, fracciones anteriores, porque se trata de una actividad acuícola con fines comerciales.	Por el hecho de presentar a la autoridad correspondiente (SEMARNAT) la Manifestación de Impacto Ambiental, el promovente está cumpliendo con este apartado. El proyecto se vincula por la obligatoriedad de obtener la autorización correspondiente para realizar las obras descritas en esta manifestación de impacto ambiental. Como ya se mencionó anteriormente, la promovente una vez autorizado el proyecto en materia ambiental procederá a tramitar el Registro Nacional de Pesca para la unidad de producción acuícola.
Art. 30°.- *Las actividades pesqueras se clasifican en:* **II.-** *Cultivo o acuacultura con fines*		
Artículo 31°.- *Para realizar las actividades de pesca se requiere lo siguiente:* **I,** *Concesión, para:* **Inciso b)** *Acuacultura comercial* **II,** Permiso, para: **Inciso g)** *Acuacultura de fomento* **III,** *Autorización, para:* **Inciso d)** *Recolectar del medio natural reproductores, larvas, postlarvas, crías, huevos, semillas, alevines o en cualquier otro estadio, y* **Inciso e)** *Acuacultura didáctica.*		

Artículos 22.- *la Secretaría podrá inscribir en el Registro Nacional de Pesca a los acuicultores que no requieran concesión, permiso o Autorización.*	Al **proyecto** le aplica el Artículo, incisos y, fracciones anteriores, porque se trata de una actividad acuícola con fines comerciales.	Por el hecho de presentar a la autoridad correspondiente (SEMARNAT) la Manifestación de Impacto Ambiental, el promovente está cumpliendo con este apartado. El proyecto se vincula por la obligatoriedad de obtener la autorización correspondiente para realizar las obras descritas en esta manifestación de impacto ambiental. Como ya se mencionó anteriormente, la promovente una vez autorizado el proyecto en materia ambiental procederá a tramitar el Registro Nacional de Pesca para la unidad de producción acuícola.
Art. 30°.- *Las actividades pesqueras se clasifican en:* **II.-** *Cultivo o acuacultura con fines*		
Artículo 31°.- *Para realizar las actividades de pesca se requiere lo siguiente:* **I,** *Concesión, para:* **Inciso b)** *Acuacultura comercial* **II,** Permiso, para: **Inciso g)** *Acuacultura de fomento* **III,** *Autorización, para:* **Inciso d)** *Recolectar del medio natural reproductores, larvas, postlarvas, crías, huevos, semillas, alevines o en cualquier otro estadio, y* **Inciso e)** *Acuacultura didáctica.*		

Artículos 22.- *la Secretaría podrá inscribir en el Registro Nacional de Pesca a los acuicultores que no requieran concesión, permiso o Autorización.*	Al **proyecto** le aplica el Artículo, incisos y, fracciones anteriores, porque se trata de una actividad acuícola con fines comerciales.	Por el hecho de presentar a la autoridad correspondiente (SEMARNAT) la Manifestación de Impacto Ambiental, el promovente está cumpliendo con este apartado. El proyecto se vincula por la obligatoriedad de obtener la autorización correspondiente para realizar las obras descritas en esta manifestación de impacto ambiental. Como ya se mencionó anteriormente, la promovente una vez autorizado el proyecto en materia ambiental procederá a tramitar el Registro Nacional de Pesca para la unidad de producción acuícola.
Art. 30°.- *Las actividades pesqueras se clasifican en:* **II.-** *Cultivo o acuacultura con fines*		
Artículo 31°.- *Para realizar las actividades de pesca se requiere lo siguiente:* **I,** *Concesión, para:* **Inciso b)** *Acuacultura comercial* **II,** Permiso, para: **Inciso g)** *Acuacultura de fomento* **III,** *Autorización, para:* **Inciso d)** *Recolectar del medio natural reproductores, larvas, postlarvas, crías, huevos, semillas, alevines o en cualquier otro estadio, y* **Inciso e)** *Acuacultura didáctica.*		

Artículos 22.- *la Secretaría podrá inscribir en el Registro Nacional de Pesca a los acuicultores que no requieran concesión, permiso o Autorización.*	Al **proyecto** le aplica el Artículo, incisos y, fracciones anteriores, porque se trata de una actividad acuícola con fines comerciales.	Por el hecho de presentar a la autoridad correspondiente (SEMARNAT) la Manifestación de Impacto Ambiental, el promovente está cumpliendo con este apartado. El proyecto se vincula por la obligatoriedad de obtener la autorización correspondiente para realizar las obras descritas en esta manifestación de impacto ambiental. Como ya se mencionó anteriormente, la promovente una vez autorizado el proyecto en materia ambiental procederá a tramitar el Registro Nacional de Pesca para la unidad de producción acuícola.
Art. 30°.- *Las actividades pesqueras se clasifican en:* **II.-** *Cultivo o acuacultura con fines*		
Artículo 31°.- *Para realizar las actividades de pesca se requiere lo siguiente:* **I,** *Concesión, para:* **Inciso b)** *Acuacultura comercial* **II,** Permiso, para: **Inciso g)** *Acuacultura de fomento* **III,** *Autorización, para:* **Inciso d)** *Recolectar del medio natural reproductores, larvas, postlarvas, crías, huevos, semillas, alevines o en cualquier otro estadio, y* **Inciso e)** *Acuacultura didáctica.*		

Artículos 22.- *la Secretaría podrá inscribir en el Registro Nacional de Pesca a los acuicultores que no requieran concesión, permiso o Autorización.*	Al **proyecto** le aplica el Artículo, incisos y, fracciones anteriores, porque se trata de una actividad acuícola con fines comerciales.	Por el hecho de presentar a la autoridad correspondiente (SEMARNAT) la Manifestación de Impacto Ambiental, el promovente está cumpliendo con este apartado. El proyecto se vincula por la obligatoriedad de obtener la autorización correspondiente para realizar las obras descritas en esta manifestación de impacto ambiental. Como ya se mencionó anteriormente, la promovente una vez autorizado el proyecto en materia ambiental procederá a tramitar el Registro Nacional de Pesca para la unidad de producción acuícola.
Art. 30°.- *Las actividades pesqueras se clasifican en:* **II.-** *Cultivo o acuacultura con fines*		
Artículo 31°.- *Para realizar las actividades de pesca se requiere lo siguiente:* **I,** *Concesión, para:* **Inciso b)** *Acuacultura comercial* **II,** Permiso, para: **Inciso g)** *Acuacultura de fomento* **III,** *Autorización, para:* **Inciso d)** *Recolectar del medio natural reproductores, larvas, postlarvas, crías, huevos, semillas, alevines o en cualquier otro estadio, y* **Inciso e)** *Acuacultura didáctica.*		

Artículos 22.- *la Secretaría podrá inscribir en el Registro Nacional de Pesca a los acuicultores que no requieran concesión, permiso o Autorización.*	Al **proyecto** le aplica el Artículo, incisos y, fracciones anteriores, porque se trata de una actividad acuícola con fines comerciales.	Por el hecho de presentar a la autoridad correspondiente (SEMARNAT) la Manifestación de Impacto Ambiental, el promovente está cumpliendo con este apartado. El proyecto se vincula por la obligatoriedad de obtener la autorización correspondiente para realizar las obras descritas en esta manifestación de impacto ambiental. Como ya se mencionó anteriormente, la promovente una vez autorizado el proyecto en materia ambiental procederá a tramitar el Registro Nacional de Pesca para la unidad de producción acuícola.
Art. 30°.- *Las actividades pesqueras se clasifican en:* **II.-** *Cultivo o acuacultura con fines*		
Artículo 31°.- *Para realizar las actividades de pesca se requiere lo siguiente:* **I,** *Concesión, para:* **Inciso b)** *Acuacultura comercial* **II,** Permiso, para: **Inciso g)** *Acuacultura de fomento* **III,** *Autorización, para:* **Inciso d)** *Recolectar del medio natural reproductores, larvas, postlarvas, crías, huevos, semillas, alevines o en cualquier otro estadio, y* **Inciso e)** *Acuacultura didáctica.*		

Artículos 22.- *la Secretaría podrá inscribir en el Registro Nacional de Pesca a los acuicultores que no requieran concesión, permiso o Autorización.*	Al **proyecto** le aplica el Artículo, incisos y, fracciones anteriores, porque se trata de una actividad acuícola con fines comerciales.	Por el hecho de presentar a la autoridad correspondiente (SEMARNAT) la Manifestación de Impacto Ambiental, el promovente está cumpliendo con este apartado. El proyecto se vincula por la obligatoriedad de obtener la autorización correspondiente para realizar las obras descritas en esta manifestación de impacto ambiental. Como ya se mencionó anteriormente, la promovente una vez autorizado el proyecto en materia ambiental procederá a tramitar el Registro Nacional de Pesca para la unidad de producción acuícola.
Art. 30°.- *Las actividades pesqueras se clasifican en:* **II.-** *Cultivo o acuacultura con fines*		
Artículo 31°.- *Para realizar las actividades de pesca se requiere lo siguiente:* **I,** *Concesión, para:* **Inciso b)** *Acuacultura comercial* **II,** Permiso, para: **Inciso g)** *Acuacultura de fomento* **III,** *Autorización, para:* **Inciso d)** *Recolectar del medio natural reproductores, larvas, postlarvas, crías, huevos, semillas, alevines o en cualquier otro estadio, y* **Inciso e)** *Acuacultura didáctica.*		

Artículos 22.- *la Secretaría podrá inscribir en el Registro Nacional de Pesca a los acuicultores que no requieran concesión, permiso o Autorización.*	Al **proyecto** le aplica el Artículo, incisos y, fracciones anteriores, porque se trata de una actividad acuícola con fines comerciales.	Por el hecho de presentar a la autoridad correspondiente (SEMARNAT) la Manifestación de Impacto Ambiental, el promovente está cumpliendo con este apartado. El proyecto se vincula por la obligatoriedad de obtener la autorización correspondiente para realizar las obras descritas en esta manifestación de impacto ambiental. Como ya se mencionó anteriormente, la promovente una vez autorizado el proyecto en materia ambiental procederá a tramitar el Registro Nacional de Pesca para la unidad de producción acuícola.
Art. 30°.- *Las actividades pesqueras se clasifican en:* **II.-** *Cultivo o acuacultura con fines*		
Artículo 31°.- *Para realizar las actividades de pesca se requiere lo siguiente:* **I,** *Concesión, para:* **Inciso b)** *Acuacultura comercial* **II,** Permiso, para: **Inciso g)** *Acuacultura de fomento* **III,** *Autorización, para:* **Inciso d)** *Recolectar del medio natural reproductores, larvas, postlarvas, crías, huevos, semillas, alevines o en cualquier otro estadio, y* **Inciso e)** *Acuacultura didáctica.*		

Artículos 22.- *la Secretaría podrá inscribir en el Registro Nacional de Pesca a los acuicultores que no requieran concesión, permiso o Autorización.*	Al **proyecto** le aplica el Artículo, incisos y, fracciones anteriores, porque se trata de una actividad acuícola con fines comerciales.	Por el hecho de presentar a la autoridad correspondiente (SEMARNAT) la Manifestación de Impacto Ambiental, el promovente está cumpliendo con este apartado. El proyecto se vincula por la obligatoriedad de obtener la autorización correspondiente para realizar las obras descritas en esta manifestación de impacto ambiental. Como ya se mencionó anteriormente, la promovente una vez autorizado el proyecto en materia ambiental procederá a tramitar el Registro Nacional de Pesca para la unidad de producción acuícola.
Art. 30°.- *Las actividades pesqueras se clasifican en:* **II.-** *Cultivo o acuacultura con fines*		
Artículo 31°.- *Para realizar las actividades de pesca se requiere lo siguiente:* **I,** *Concesión, para:* **Inciso b)** *Acuacultura comercial* **II,** Permiso, para: **Inciso g)** *Acuacultura de fomento* **III,** *Autorización, para:* **Inciso d)** *Recolectar del medio natural reproductores, larvas, postlarvas, crías, huevos, semillas, alevines o en cualquier otro estadio, y* **Inciso e)** *Acuacultura didáctica.*		

Artículos 22.- *la Secretaría podrá inscribir en el Registro Nacional de Pesca a los acuicultores que no requieran concesión, permiso o Autorización.*	Al **proyecto** le aplica el Artículo, incisos y, fracciones anteriores, porque se trata de una actividad acuícola con fines comerciales.	Por el hecho de presentar a la autoridad correspondiente (SEMARNAT) la Manifestación de Impacto Ambiental, el promovente está cumpliendo con este apartado. El proyecto se vincula por la obligatoriedad de obtener la autorización correspondiente para realizar las obras descritas en esta manifestación de impacto ambiental. Como ya se mencionó anteriormente, la promovente una vez autorizado el proyecto en materia ambiental procederá a tramitar el Registro Nacional de Pesca para la unidad de producción acuícola.
Art. 30°.- *Las actividades pesqueras se clasifican en:* **II.-** *Cultivo o acuacultura con fines*		
Artículo 31°.- *Para realizar las actividades de pesca se requiere lo siguiente:* **I,** *Concesión, para:* **Inciso b)** *Acuacultura comercial* **II,** Permiso, para: **Inciso g)** *Acuacultura de fomento* **III,** *Autorización, para:* **Inciso d)** *Recolectar del medio natural reproductores, larvas, postlarvas, crías, huevos, semillas, alevines o en cualquier otro estadio, y* **Inciso e)** *Acuacultura didáctica.*		

Artículos 22.- *la Secretaría podrá inscribir en el Registro Nacional de Pesca a los acuicultores que no requieran concesión, permiso o Autorización.*	Al **proyecto** le aplica el Artículo, incisos y, fracciones anteriores, porque se trata de una actividad acuícola con fines comerciales.	Por el hecho de presentar a la autoridad correspondiente (SEMARNAT) la Manifestación de Impacto Ambiental, el promovente está cumpliendo con este apartado. El proyecto se vincula por la obligatoriedad de obtener la autorización correspondiente para realizar las obras descritas en esta manifestación de impacto ambiental. Como ya se mencionó anteriormente, la promovente una vez autorizado el proyecto en materia ambiental procederá a tramitar el Registro Nacional de Pesca para la unidad de producción acuícola.
Art. 30°.- *Las actividades pesqueras se clasifican en:* **II.-** *Cultivo o acuacultura con fines*		
Artículo 31°.- *Para realizar las actividades de pesca se requiere lo siguiente:* **I,** *Concesión, para:* **Inciso b)** *Acuacultura comercial* **II,** Permiso, para: **Inciso g)** *Acuacultura de fomento* **III,** *Autorización, para:* **Inciso d)** *Recolectar del medio natural reproductores, larvas, postlarvas, crías, huevos, semillas, alevines o en cualquier otro estadio, y* **Inciso e)** *Acuacultura didáctica.*		

Artículos 22.- *la Secretaría podrá inscribir en el Registro Nacional de Pesca a los acuicultores que no requieran concesión, permiso o Autorización.*	Al **proyecto** le aplica el Artículo, incisos y, fracciones anteriores, porque se trata de una actividad acuícola con fines comerciales.	Por el hecho de presentar a la autoridad correspondiente (SEMARNAT) la Manifestación de Impacto Ambiental, el promovente está cumpliendo con este apartado. El proyecto se vincula por la obligatoriedad de obtener la autorización correspondiente para realizar las obras descritas en esta manifestación de impacto ambiental. Como ya se mencionó anteriormente, la promovente una vez autorizado el proyecto en materia ambiental procederá a tramitar el Registro Nacional de Pesca para la unidad de producción acuícola.
Art. 30°.- *Las actividades pesqueras se clasifican en:* **II.-** *Cultivo o acuacultura con fines*		
Artículo 31°.- *Para realizar las actividades de pesca se requiere lo siguiente:* **I,** *Concesión, para:* **Inciso b)** *Acuacultura comercial* **II,** Permiso, para: **Inciso g)** *Acuacultura de fomento* **III,** *Autorización, para:* **Inciso d)** *Recolectar del medio natural reproductores, larvas, postlarvas, crías, huevos, semillas, alevines o en cualquier otro estadio, y* **Inciso e)** *Acuacultura didáctica.*		

Artículos 22.- *la Secretaría podrá inscribir en el Registro Nacional de Pesca a los acuicultores que no requieran concesión, permiso o Autorización.*	Al **proyecto** le aplica el Artículo, incisos y, fracciones anteriores, porque se trata de una actividad acuícola con fines comerciales.	Por el hecho de presentar a la autoridad correspondiente (SEMARNAT) la Manifestación de Impacto Ambiental, el promovente está cumpliendo con este apartado. El proyecto se vincula por la obligatoriedad de obtener la autorización correspondiente para realizar las obras descritas en esta manifestación de impacto ambiental. Como ya se mencionó anteriormente, la promovente una vez autorizado el proyecto en materia ambiental procederá a tramitar el Registro Nacional de Pesca para la unidad de producción acuícola.
Art. 30°.- *Las actividades pesqueras se clasifican en:* **II.-** *Cultivo o acuacultura con fines*		
Artículo 31°.- *Para realizar las actividades de pesca se requiere lo siguiente:* **I,** *Concesión, para:* **Inciso b)** *Acuacultura comercial* **II,** Permiso, para: **Inciso g)** *Acuacultura de fomento* **III,** *Autorización, para:* **Inciso d)** *Recolectar del medio natural reproductores, larvas, postlarvas, crías, huevos, semillas, alevines o en cualquier otro estadio, y* **Inciso e)** *Acuacultura didáctica.*		

Artículos 22.- *la Secretaría podrá inscribir en el Registro Nacional de Pesca a los acuicultores que no requieran concesión, permiso o Autorización.*	Al **proyecto** le aplica el Artículo, incisos y, fracciones anteriores, porque se trata de una actividad acuícola con fines comerciales.	Por el hecho de presentar a la autoridad correspondiente (SEMARNAT) la Manifestación de Impacto Ambiental, el promovente está cumpliendo con este apartado. El proyecto se vincula por la obligatoriedad de obtener la autorización correspondiente para realizar las obras descritas en esta manifestación de impacto ambiental. Como ya se mencionó anteriormente, la promovente una vez autorizado el proyecto en materia ambiental procederá a tramitar el Registro Nacional de Pesca para la unidad de producción acuícola.
Art. 30°.- *Las actividades pesqueras se clasifican en:* **II.-** *Cultivo o acuacultura con fines*		
Artículo 31°.- *Para realizar las actividades de pesca se requiere lo siguiente:* **I,** *Concesión, para:* **Inciso b)** *Acuacultura comercial* **II,** Permiso, para: **Inciso g)** *Acuacultura de fomento* **III,** *Autorización, para:* **Inciso d)** *Recolectar del medio natural reproductores, larvas, postlarvas, crías, huevos, semillas, alevines o en cualquier otro estadio, y* **Inciso e)** *Acuacultura didáctica.*		

Artículos 22.- *la Secretaría podrá inscribir en el Registro Nacional de Pesca a los acuicultores que no requieran concesión, permiso o Autorización.*	Al **proyecto** le aplica el Artículo, incisos y, fracciones anteriores, porque se trata de una actividad acuícola con fines comerciales.	Por el hecho de presentar a la autoridad correspondiente (SEMARNAT) la Manifestación de Impacto Ambiental, el promovente está cumpliendo con este apartado. El proyecto se vincula por la obligatoriedad de obtener la autorización correspondiente para realizar las obras descritas en esta manifestación de impacto ambiental. Como ya se mencionó anteriormente, la promovente una vez autorizado el proyecto en materia ambiental procederá a tramitar el Registro Nacional de Pesca para la unidad de producción acuícola.
Art. 30°.- *Las actividades pesqueras se clasifican en:* **II.-** *Cultivo o acuacultura con fines*		
Artículo 31°.- *Para realizar las actividades de pesca se requiere lo siguiente:* **I,** *Concesión, para:* **Inciso b)** *Acuacultura comercial* **II,** Permiso, para: **Inciso g)** *Acuacultura de fomento* **III,** *Autorización, para:* **Inciso d)** *Recolectar del medio natural reproductores, larvas, postlarvas, crías, huevos, semillas, alevines o en cualquier otro estadio, y* **Inciso e)** *Acuacultura didáctica.*		

Artículos 22.- *la Secretaría podrá inscribir en el Registro Nacional de Pesca a los acuicultores que no requieran concesión, permiso o Autorización.*	Al **proyecto** le aplica el Artículo, incisos y, fracciones anteriores, porque se trata de una actividad acuícola con fines comerciales.	Por el hecho de presentar a la autoridad correspondiente (SEMARNAT) la Manifestación de Impacto Ambiental, el promovente está cumpliendo con este apartado. El proyecto se vincula por la obligatoriedad de obtener la autorización correspondiente para realizar las obras descritas en esta manifestación de impacto ambiental. Como ya se mencionó anteriormente, la promovente una vez autorizado el proyecto en materia ambiental procederá a tramitar el Registro Nacional de Pesca para la unidad de producción acuícola.
Art. 30°.- *Las actividades pesqueras se clasifican en:* **II.-** *Cultivo o acuacultura con fines*		
Artículo 31°.- *Para realizar las actividades de pesca se requiere lo siguiente:* **I,** *Concesión, para:* **Inciso b)** *Acuacultura comercial* **II,** Permiso, para: **Inciso g)** *Acuacultura de fomento* **III,** *Autorización, para:* **Inciso d)** *Recolectar del medio natural reproductores, larvas, postlarvas, crías, huevos, semillas, alevines o en cualquier otro estadio, y* **Inciso e)** *Acuacultura didáctica.*		

Artículos 22.- *la Secretaría podrá inscribir en el Registro Nacional de Pesca a los acuicultores que no requieran concesión, permiso o Autorización.*	Al **proyecto** le aplica el Artículo, incisos y, fracciones anteriores, porque se trata de una actividad acuícola con fines comerciales.	Por el hecho de presentar a la autoridad correspondiente (SEMARNAT) la Manifestación de Impacto Ambiental, el promovente está cumpliendo con este apartado. El proyecto se vincula por la obligatoriedad de obtener la autorización correspondiente para realizar las obras descritas en esta manifestación de impacto ambiental. Como ya se mencionó anteriormente, la promovente una vez autorizado el proyecto en materia ambiental procederá a tramitar el Registro Nacional de Pesca para la unidad de producción acuícola.
Art. 30°.- *Las actividades pesqueras se clasifican en:* **II.-** *Cultivo o acuacultura con fines*		
Artículo 31°.- *Para realizar las actividades de pesca se requiere lo siguiente:* **I,** *Concesión, para:* **Inciso b)** *Acuacultura comercial* **II,** Permiso, para: **Inciso g)** *Acuacultura de fomento* **III,** *Autorización, para:* **Inciso d)** *Recolectar del medio natural reproductores, larvas, postlarvas, crías, huevos, semillas, alevines o en cualquier otro estadio, y* **Inciso e)** *Acuacultura didáctica.*		

Artículos 22.- *la Secretaría podrá inscribir en el Registro Nacional de Pesca a los acuicultores que no requieran concesión, permiso o Autorización.*	Al **proyecto** le aplica el Artículo, incisos y, fracciones anteriores, porque se trata de una actividad acuícola con fines comerciales.	Por el hecho de presentar a la autoridad correspondiente (SEMARNAT) la Manifestación de Impacto Ambiental, el promovente está cumpliendo con este apartado. El proyecto se vincula por la obligatoriedad de obtener la autorización correspondiente para realizar las obras descritas en esta manifestación de impacto ambiental. Como ya se mencionó anteriormente, la promovente una vez autorizado el proyecto en materia ambiental procederá a tramitar el Registro Nacional de Pesca para la unidad de producción acuícola.
Art. 30°.- *Las actividades pesqueras se clasifican en:* **II.-** *Cultivo o acuacultura con fines*		
Artículo 31°.- *Para realizar las actividades de pesca se requiere lo siguiente:* **I,** *Concesión, para:* **Inciso b)** *Acuacultura comercial* **II,** Permiso, para: **Inciso g)** *Acuacultura de fomento* **III,** *Autorización, para:* **Inciso d)** *Recolectar del medio natural reproductores, larvas, postlarvas, crías, huevos, semillas, alevines o en cualquier otro estadio, y* **Inciso e)** *Acuacultura didáctica.*		

Artículos 22.- *la Secretaría podrá inscribir en el Registro Nacional de Pesca a los acuicultores que no requieran concesión, permiso o Autorización.*	Al **proyecto** le aplica el Artículo, incisos y, fracciones anteriores, porque se trata de una actividad acuícola con fines comerciales.	Por el hecho de presentar a la autoridad correspondiente (SEMARNAT) la Manifestación de Impacto Ambiental, el promovente está cumpliendo con este apartado. El proyecto se vincula por la obligatoriedad de obtener la autorización correspondiente para realizar las obras descritas en esta manifestación de impacto ambiental. Como ya se mencionó anteriormente, la promovente una vez autorizado el proyecto en materia ambiental procederá a tramitar el Registro Nacional de Pesca para la unidad de producción acuícola.
Art. 30°.- *Las actividades pesqueras se clasifican en:* **II.-** *Cultivo o acuacultura con fines*		
Artículo 31°.- *Para realizar las actividades de pesca se requiere lo siguiente:* **I,** *Concesión, para:* **Inciso b)** *Acuacultura comercial* **II,** Permiso, para: **Inciso g)** *Acuacultura de fomento* **III,** *Autorización, para:* **Inciso d)** *Recolectar del medio natural reproductores, larvas, postlarvas, crías, huevos, semillas, alevines o en cualquier otro estadio, y* **Inciso e)** *Acuacultura didáctica.*		

Artículos 22.- *la Secretaría podrá inscribir en el Registro Nacional de Pesca a los acuicultores que no requieran concesión, permiso o Autorización.*	Al **proyecto** le aplica el Artículo, incisos y, fracciones anteriores, porque se trata de una actividad acuícola con fines comerciales.	Por el hecho de presentar a la autoridad correspondiente (SEMARNAT) la Manifestación de Impacto Ambiental, el promovente está cumpliendo con este apartado. El proyecto se vincula por la obligatoriedad de obtener la autorización correspondiente para realizar las obras descritas en esta manifestación de impacto ambiental. Como ya se mencionó anteriormente, la promovente una vez autorizado el proyecto en materia ambiental procederá a tramitar el Registro Nacional de Pesca para la unidad de producción acuícola.
Art. 30°.- *Las actividades pesqueras se clasifican en:* **II.-** *Cultivo o acuacultura con fines*		
Artículo 31°.- *Para realizar las actividades de pesca se requiere lo siguiente:* **I,** *Concesión, para:* **Inciso b)** *Acuacultura comercial* **II,** Permiso, para: **Inciso g)** *Acuacultura de fomento* **III,** *Autorización, para:* **Inciso d)** *Recolectar del medio natural reproductores, larvas, postlarvas, crías, huevos, semillas, alevines o en cualquier otro estadio, y* **Inciso e)** *Acuacultura didáctica.*		

Artículos 22.- *la Secretaría podrá inscribir en el Registro Nacional de Pesca a los acuicultores que no requieran concesión, permiso o Autorización.*	Al **proyecto** le aplica el Artículo, incisos y, fracciones anteriores, porque se trata de una actividad acuícola con fines comerciales.	Por el hecho de presentar a la autoridad correspondiente (SEMARNAT) la Manifestación de Impacto Ambiental, el promovente está cumpliendo con este apartado. El proyecto se vincula por la obligatoriedad de obtener la autorización correspondiente para realizar las obras descritas en esta manifestación de impacto ambiental. Como ya se mencionó anteriormente, la promovente una vez autorizado el proyecto en materia ambiental procederá a tramitar el Registro Nacional de Pesca para la unidad de producción acuícola.
Art. 30°.- *Las actividades pesqueras se clasifican en:* **II.-** *Cultivo o acuacultura con fines*		
Artículo 31°.- *Para realizar las actividades de pesca se requiere lo siguiente:* **I,** *Concesión, para:* **Inciso b)** *Acuacultura comercial* **II,** Permiso, para: **Inciso g)** *Acuacultura de fomento* **III,** *Autorización, para:* **Inciso d)** *Recolectar del medio natural reproductores, larvas, postlarvas, crías, huevos, semillas, alevines o en cualquier otro estadio, y* **Inciso e)** *Acuacultura didáctica.*		

Artículos 22.- *la Secretaría podrá inscribir en el Registro Nacional de Pesca a los acuicultores que no requieran concesión, permiso o Autorización.*	Al **proyecto** le aplica el Artículo, incisos y, fracciones anteriores, porque se trata de una actividad acuícola con fines comerciales.	Por el hecho de presentar a la autoridad correspondiente (SEMARNAT) la Manifestación de Impacto Ambiental, el promovente está cumpliendo con este apartado. El proyecto se vincula por la obligatoriedad de obtener la autorización correspondiente para realizar las obras descritas en esta manifestación de impacto ambiental. Como ya se mencionó anteriormente, la promovente una vez autorizado el proyecto en materia ambiental procederá a tramitar el Registro Nacional de Pesca para la unidad de producción acuícola.
Art. 30°.- *Las actividades pesqueras se clasifican en:* **II.-** *Cultivo o acuacultura con fines*		
Artículo 31°.- *Para realizar las actividades de pesca se requiere lo siguiente:* **I,** *Concesión, para:* **Inciso b)** *Acuacultura comercial* **II,** Permiso, para: **Inciso g)** *Acuacultura de fomento* **III,** *Autorización, para:* **Inciso d)** *Recolectar del medio natural reproductores, larvas, postlarvas, crías, huevos, semillas, alevines o en cualquier otro estadio, y* **Inciso e)** *Acuacultura didáctica.*		

Artículos 22.- *la Secretaría podrá inscribir en el Registro Nacional de Pesca a los acuicultores que no requieran concesión, permiso o Autorización.*	Al **proyecto** le aplica el Artículo, incisos y, fracciones anteriores, porque se trata de una actividad acuícola con fines comerciales.	Por el hecho de presentar a la autoridad correspondiente (SEMARNAT) la Manifestación de Impacto Ambiental, el promovente está cumpliendo con este apartado. El proyecto se vincula por la obligatoriedad de obtener la autorización correspondiente para realizar las obras descritas en esta manifestación de impacto ambiental. Como ya se mencionó anteriormente, la promovente una vez autorizado el proyecto en materia ambiental procederá a tramitar el Registro Nacional de Pesca para la unidad de producción acuícola.
Art. 30°.- *Las actividades pesqueras se clasifican en:* **II.-** *Cultivo o acuacultura con fines*		
Artículo 31°.- *Para realizar las actividades de pesca se requiere lo siguiente:* **I,** *Concesión, para:* **Inciso b)** *Acuacultura comercial* **II,** Permiso, para: **Inciso g)** *Acuacultura de fomento* **III,** *Autorización, para:* **Inciso d)** *Recolectar del medio natural reproductores, larvas, postlarvas, crías, huevos, semillas, alevines o en cualquier otro estadio, y* **Inciso e)** *Acuacultura didáctica.*		

Artículos 22.- *la Secretaría podrá inscribir en el Registro Nacional de Pesca a los acuicultores que no requieran concesión, permiso o Autorización.*	Al **proyecto** le aplica el Artículo, incisos y, fracciones anteriores, porque se trata de una actividad acuícola con fines comerciales.	Por el hecho de presentar a la autoridad correspondiente (SEMARNAT) la Manifestación de Impacto Ambiental, el promovente está cumpliendo con este apartado. El proyecto se vincula por la obligatoriedad de obtener la autorización correspondiente para realizar las obras descritas en esta manifestación de impacto ambiental. Como ya se mencionó anteriormente, la promovente una vez autorizado el proyecto en materia ambiental procederá a tramitar el Registro Nacional de Pesca para la unidad de producción acuícola.
Art. 30°.- *Las actividades pesqueras se clasifican en:* **II.-** *Cultivo o acuacultura con fines*		
Artículo 31°.- *Para realizar las actividades de pesca se requiere lo siguiente:* **I,** *Concesión, para:* **Inciso b)** *Acuacultura comercial* **II,** Permiso, para: **Inciso g)** *Acuacultura de fomento* **III,** *Autorización, para:* **Inciso d)** *Recolectar del medio natural reproductores, larvas, postlarvas, crías, huevos, semillas, alevines o en cualquier otro estadio, y* **Inciso e)** *Acuacultura didáctica.*		

Artículos 22.- *la Secretaría podrá inscribir en el Registro Nacional de Pesca a los acuicultores que no requieran concesión, permiso o Autorización.*	Al **proyecto** le aplica el Artículo, incisos y, fracciones anteriores, porque se trata de una actividad acuícola con fines comerciales.	Por el hecho de presentar a la autoridad correspondiente (SEMARNAT) la Manifestación de Impacto Ambiental, el promovente está cumpliendo con este apartado. El proyecto se vincula por la obligatoriedad de obtener la autorización correspondiente para realizar las obras descritas en esta manifestación de impacto ambiental. Como ya se mencionó anteriormente, la promovente una vez autorizado el proyecto en materia ambiental procederá a tramitar el Registro Nacional de Pesca para la unidad de producción acuícola.
Art. 30°.- *Las actividades pesqueras se clasifican en:* **II.-** *Cultivo o acuacultura con fines*		
Artículo 31°.- *Para realizar las actividades de pesca se requiere lo siguiente:* **I,** *Concesión, para:* **Inciso b)** *Acuacultura comercial* **II,** Permiso, para: **Inciso g)** *Acuacultura de fomento* **III,** *Autorización, para:* **Inciso d)** *Recolectar del medio natural reproductores, larvas, postlarvas, crías, huevos, semillas, alevines o en cualquier otro estadio, y* **Inciso e)** *Acuacultura didáctica.*		

Artículos 22.- *la Secretaría podrá inscribir en el Registro Nacional de Pesca a los acuicultores que no requieran concesión, permiso o Autorización.*	Al **proyecto** le aplica el Artículo, incisos y, fracciones anteriores, porque se trata de una actividad acuícola con fines comerciales.	Por el hecho de presentar a la autoridad correspondiente (SEMARNAT) la Manifestación de Impacto Ambiental, el promovente está cumpliendo con este apartado. El proyecto se vincula por la obligatoriedad de obtener la autorización correspondiente para realizar las obras descritas en esta manifestación de impacto ambiental. Como ya se mencionó anteriormente, la promovente una vez autorizado el proyecto en materia ambiental procederá a tramitar el Registro Nacional de Pesca para la unidad de producción acuícola.
Art. 30°.- *Las actividades pesqueras se clasifican en:* **II.-** *Cultivo o acuacultura con fines*		
Artículo 31°.- *Para realizar las actividades de pesca se requiere lo siguiente:* **I,** *Concesión, para:* **Inciso b)** *Acuacultura comercial* **II,** Permiso, para: **Inciso g)** *Acuacultura de fomento* **III,** *Autorización, para:* **Inciso d)** *Recolectar del medio natural reproductores, larvas, postlarvas, crías, huevos, semillas, alevines o en cualquier otro estadio, y* **Inciso e)** *Acuacultura didáctica.*		

Artículos 22.- *la Secretaría podrá inscribir en el Registro Nacional de Pesca a los acuicultores que no requieran concesión, permiso o Autorización.*	Al **proyecto** le aplica el Artículo, incisos y, fracciones anteriores, porque se trata de una actividad acuícola con fines comerciales.	Por el hecho de presentar a la autoridad correspondiente (SEMARNAT) la Manifestación de Impacto Ambiental, el promovente está cumpliendo con este apartado. El proyecto se vincula por la obligatoriedad de obtener la autorización correspondiente para realizar las obras descritas en esta manifestación de impacto ambiental. Como ya se mencionó anteriormente, la promovente una vez autorizado el proyecto en materia ambiental procederá a tramitar el Registro Nacional de Pesca para la unidad de producción acuícola.
Art. 30°.- *Las actividades pesqueras se clasifican en:* **II.-** *Cultivo o acuacultura con fines*		
Artículo 31°.- *Para realizar las actividades de pesca se requiere lo siguiente:* **I,** *Concesión, para:* **Inciso b)** *Acuacultura comercial* **II,** Permiso, para: **Inciso g)** *Acuacultura de fomento* **III,** *Autorización, para:* **Inciso d)** *Recolectar del medio natural reproductores, larvas, postlarvas, crías, huevos, semillas, alevines o en cualquier otro estadio, y* **Inciso e)** *Acuacultura didáctica.*		

Artículos 22.- *la Secretaría podrá inscribir en el Registro Nacional de Pesca a los acuicultores que no requieran concesión, permiso o Autorización.*	Al **proyecto** le aplica el Artículo, incisos y, fracciones anteriores, porque se trata de una actividad acuícola con fines comerciales.	Por el hecho de presentar a la autoridad correspondiente (SEMARNAT) la Manifestación de Impacto Ambiental, el promovente está cumpliendo con este apartado. El proyecto se vincula por la obligatoriedad de obtener la autorización correspondiente para realizar las obras descritas en esta manifestación de impacto ambiental. Como ya se mencionó anteriormente, la promovente una vez autorizado el proyecto en materia ambiental procederá a tramitar el Registro Nacional de Pesca para la unidad de producción acuícola.
Art. 30°.- *Las actividades pesqueras se clasifican en:* **II.-** *Cultivo o acuacultura con fines*		
Artículo 31°.- *Para realizar las actividades de pesca se requiere lo siguiente:* **I,** *Concesión, para:* **Inciso b)** *Acuacultura comercial* **II,** Permiso, para: **Inciso g)** *Acuacultura de fomento* **III,** *Autorización, para:* **Inciso d)** *Recolectar del medio natural reproductores, larvas, postlarvas, crías, huevos, semillas, alevines o en cualquier otro estadio, y* **Inciso e)** *Acuacultura didáctica.*		

Artículos 22.- *la Secretaría podrá inscribir en el Registro Nacional de Pesca a los acuicultores que no requieran concesión, permiso o Autorización.*	Al **proyecto** le aplica el Artículo, incisos y, fracciones anteriores, porque se trata de una actividad acuícola con fines comerciales.	Por el hecho de presentar a la autoridad correspondiente (SEMARNAT) la Manifestación de Impacto Ambiental, el promovente está cumpliendo con este apartado. El proyecto se vincula por la obligatoriedad de obtener la autorización correspondiente para realizar las obras descritas en esta manifestación de impacto ambiental. Como ya se mencionó anteriormente, la promovente una vez autorizado el proyecto en materia ambiental procederá a tramitar el Registro Nacional de Pesca para la unidad de producción acuícola.
Art. 30°.- *Las actividades pesqueras se clasifican en:* **II.-** *Cultivo o acuacultura con fines*		
Artículo 31°.- *Para realizar las actividades de pesca se requiere lo siguiente:* **I,** *Concesión, para:* **Inciso b)** *Acuacultura comercial* **II,** Permiso, para: **Inciso g)** *Acuacultura de fomento* **III,** *Autorización, para:* **Inciso d)** *Recolectar del medio natural reproductores, larvas, postlarvas, crías, huevos, semillas, alevines o en cualquier otro estadio, y* **Inciso e)** *Acuacultura didáctica.*		

Artículos 22.- *la Secretaría podrá inscribir en el Registro Nacional de Pesca a los acuicultores que no requieran concesión, permiso o Autorización.*	Al **proyecto** le aplica el Artículo, incisos y, fracciones anteriores, porque se trata de una actividad acuícola con fines comerciales.	Por el hecho de presentar a la autoridad correspondiente (SEMARNAT) la Manifestación de Impacto Ambiental, el promovente está cumpliendo con este apartado. El proyecto se vincula por la obligatoriedad de obtener la autorización correspondiente para realizar las obras descritas en esta manifestación de impacto ambiental. Como ya se mencionó anteriormente, la promovente una vez autorizado el proyecto en materia ambiental procederá a tramitar el Registro Nacional de Pesca para la unidad de producción acuícola.
Art. 30°.- *Las actividades pesqueras se clasifican en:* **II.-** *Cultivo o acuacultura con fines*		
Artículo 31°.- *Para realizar las actividades de pesca se requiere lo siguiente:* **I,** *Concesión, para:* **Inciso b)** *Acuacultura comercial* **II,** Permiso, para: **Inciso g)** *Acuacultura de fomento* **III,** *Autorización, para:* **Inciso d)** *Recolectar del medio natural reproductores, larvas, postlarvas, crías, huevos, semillas, alevines o en cualquier otro estadio, y* **Inciso e)** *Acuacultura didáctica.*		

Artículos 22.- *la Secretaría podrá inscribir en el Registro Nacional de Pesca a los acuicultores que no requieran concesión, permiso o Autorización.*	Al **proyecto** le aplica el Artículo, incisos y, fracciones anteriores, porque se trata de una actividad acuícola con fines comerciales.	Por el hecho de presentar a la autoridad correspondiente (SEMARNAT) la Manifestación de Impacto Ambiental, el promovente está cumpliendo con este apartado. El proyecto se vincula por la obligatoriedad de obtener la autorización correspondiente para realizar las obras descritas en esta manifestación de impacto ambiental. Como ya se mencionó anteriormente, la promovente una vez autorizado el proyecto en materia ambiental procederá a tramitar el Registro Nacional de Pesca para la unidad de producción acuícola.
Art. 30°.- *Las actividades pesqueras se clasifican en:* **II.-** *Cultivo o acuacultura con fines*		
Artículo 31°.- *Para realizar las actividades de pesca se requiere lo siguiente:* **I,** *Concesión, para:* **Inciso b)** *Acuacultura comercial* **II,** Permiso, para: **Inciso g)** *Acuacultura de fomento* **III,** *Autorización, para:* **Inciso d)** *Recolectar del medio natural reproductores, larvas, postlarvas, crías, huevos, semillas, alevines o en cualquier otro estadio, y* **Inciso e)** *Acuacultura didáctica.*		

Artículos 22.- *la Secretaría podrá inscribir en el Registro Nacional de Pesca a los acuicultores que no requieran concesión, permiso o Autorización.*	Al **proyecto** le aplica el Artículo, incisos y, fracciones anteriores, porque se trata de una actividad acuícola con fines comerciales.	Por el hecho de presentar a la autoridad correspondiente (SEMARNAT) la Manifestación de Impacto Ambiental, el promovente está cumpliendo con este apartado. El proyecto se vincula por la obligatoriedad de obtener la autorización correspondiente para realizar las obras descritas en esta manifestación de impacto ambiental. Como ya se mencionó anteriormente, la promovente una vez autorizado el proyecto en materia ambiental procederá a tramitar el Registro Nacional de Pesca para la unidad de producción acuícola.
Art. 30°.- *Las actividades pesqueras se clasifican en:* **II.-** *Cultivo o acuacultura con fines*		
Artículo 31°.- *Para realizar las actividades de pesca se requiere lo siguiente:* **I,** *Concesión, para:* **Inciso b)** *Acuacultura comercial* **II,** Permiso, para: **Inciso g)** *Acuacultura de fomento* **III,** *Autorización, para:* **Inciso d)** *Recolectar del medio natural reproductores, larvas, postlarvas, crías, huevos, semillas, alevines o en cualquier otro estadio, y* **Inciso e)** *Acuacultura didáctica.*		

Artículos 22.- *la Secretaría podrá inscribir en el Registro Nacional de Pesca a los acuicultores que no requieran concesión, permiso o Autorización.*	Al **proyecto** le aplica el Artículo, incisos y, fracciones anteriores, porque se trata de una actividad acuícola con fines comerciales.	Por el hecho de presentar a la autoridad correspondiente (SEMARNAT) la Manifestación de Impacto Ambiental, el promovente está cumpliendo con este apartado. El proyecto se vincula por la obligatoriedad de obtener la autorización correspondiente para realizar las obras descritas en esta manifestación de impacto ambiental. Como ya se mencionó anteriormente, la promovente una vez autorizado el proyecto en materia ambiental procederá a tramitar el Registro Nacional de Pesca para la unidad de producción acuícola.
Art. 30°.- *Las actividades pesqueras se clasifican en:* **II.-** *Cultivo o acuacultura con fines*		
Artículo 31°.- *Para realizar las actividades de pesca se requiere lo siguiente:* **I,** *Concesión, para:* **Inciso b)** *Acuacultura comercial* **II,** Permiso, para: **Inciso g)** *Acuacultura de fomento* **III,** *Autorización, para:* **Inciso d)** *Recolectar del medio natural reproductores, larvas, postlarvas, crías, huevos, semillas, alevines o en cualquier otro estadio, y* **Inciso e)** *Acuacultura didáctica.*		

Artículos 22.- *la Secretaría podrá inscribir en el Registro Nacional de Pesca a los acuicultores que no requieran concesión, permiso o Autorización.*	Al **proyecto** le aplica el Artículo, incisos y, fracciones anteriores, porque se trata de una actividad acuícola con fines comerciales.	Por el hecho de presentar a la autoridad correspondiente (SEMARNAT) la Manifestación de Impacto Ambiental, el promovente está cumpliendo con este apartado. El proyecto se vincula por la obligatoriedad de obtener la autorización correspondiente para realizar las obras descritas en esta manifestación de impacto ambiental. Como ya se mencionó anteriormente, la promovente una vez autorizado el proyecto en materia ambiental procederá a tramitar el Registro Nacional de Pesca para la unidad de producción acuícola.
Art. 30°.- *Las actividades pesqueras se clasifican en:* **II.-** *Cultivo o acuacultura con fines*		
Artículo 31°.- *Para realizar las actividades de pesca se requiere lo siguiente:* **I,** *Concesión, para:* **Inciso b)** *Acuacultura comercial* **II,** Permiso, para: **Inciso g)** *Acuacultura de fomento* **III,** *Autorización, para:* **Inciso d)** *Recolectar del medio natural reproductores, larvas, postlarvas, crías, huevos, semillas, alevines o en cualquier otro estadio, y* **Inciso e)** *Acuacultura didáctica.*		

Artículos 22.- *la Secretaría podrá inscribir en el Registro Nacional de Pesca a los acuicultores que no requieran concesión, permiso o Autorización.*	Al **proyecto** le aplica el Artículo, incisos y, fracciones anteriores, porque se trata de una actividad acuícola con fines comerciales.	Por el hecho de presentar a la autoridad correspondiente (SEMARNAT) la Manifestación de Impacto Ambiental, el promovente está cumpliendo con este apartado. El proyecto se vincula por la obligatoriedad de obtener la autorización correspondiente para realizar las obras descritas en esta manifestación de impacto ambiental. Como ya se mencionó anteriormente, la promovente una vez autorizado el proyecto en materia ambiental procederá a tramitar el Registro Nacional de Pesca para la unidad de producción acuícola.
Art. 30°.- *Las actividades pesqueras se clasifican en:* **II.-** *Cultivo o acuacultura con fines*		
Artículo 31°.- *Para realizar las actividades de pesca se requiere lo siguiente:* **I,** *Concesión, para:* **Inciso b)** *Acuacultura comercial* **II,** Permiso, para: **Inciso g)** *Acuacultura de fomento* **III,** *Autorización, para:* **Inciso d)** *Recolectar del medio natural reproductores, larvas, postlarvas, crías, huevos, semillas, alevines o en cualquier otro estadio, y* **Inciso e)** *Acuacultura didáctica.*		

Artículos 22.- *la Secretaría podrá inscribir en el Registro Nacional de Pesca a los acuicultores que no requieran concesión, permiso o Autorización.*	Al **proyecto** le aplica el Artículo, incisos y, fracciones anteriores, porque se trata de una actividad acuícola con fines comerciales.	Por el hecho de presentar a la autoridad correspondiente (SEMARNAT) la Manifestación de Impacto Ambiental, el promovente está cumpliendo con este apartado. El proyecto se vincula por la obligatoriedad de obtener la autorización correspondiente para realizar las obras descritas en esta manifestación de impacto ambiental. Como ya se mencionó anteriormente, la promovente una vez autorizado el proyecto en materia ambiental procederá a tramitar el Registro Nacional de Pesca para la unidad de producción acuícola.
Art. 30°.- *Las actividades pesqueras se clasifican en:* **II.-** *Cultivo o acuacultura con fines*		
Artículo 31°.- *Para realizar las actividades de pesca se requiere lo siguiente:* **I,** *Concesión, para:* **Inciso b)** *Acuacultura comercial* **II,** Permiso, para: **Inciso g)** *Acuacultura de fomento* **III,** *Autorización, para:* **Inciso d)** *Recolectar del medio natural reproductores, larvas, postlarvas, crías, huevos, semillas, alevines o en cualquier otro estadio, y* **Inciso e)** *Acuacultura didáctica.*		

Artículos 22.- *la Secretaría podrá inscribir en el Registro Nacional de Pesca a los acuicultores que no requieran concesión, permiso o Autorización.*	Al **proyecto** le aplica el Artículo, incisos y, fracciones anteriores, porque se trata de una actividad acuícola con fines comerciales.	Por el hecho de presentar a la autoridad correspondiente (SEMARNAT) la Manifestación de Impacto Ambiental, el promovente está cumpliendo con este apartado. El proyecto se vincula por la obligatoriedad de obtener la autorización correspondiente para realizar las obras descritas en esta manifestación de impacto ambiental. Como ya se mencionó anteriormente, la promovente una vez autorizado el proyecto en materia ambiental procederá a tramitar el Registro Nacional de Pesca para la unidad de producción acuícola.
Art. 30°.- *Las actividades pesqueras se clasifican en:* **II.-** *Cultivo o acuacultura con fines*		
Artículo 31°.- *Para realizar las actividades de pesca se requiere lo siguiente:* **I,** *Concesión, para:* **Inciso b)** *Acuacultura comercial* **II,** Permiso, para: **Inciso g)** *Acuacultura de fomento* **III,** *Autorización, para:* **Inciso d)** *Recolectar del medio natural reproductores, larvas, postlarvas, crías, huevos, semillas, alevines o en cualquier otro estadio, y* **Inciso e)** *Acuacultura didáctica.*		

Artículos 22.- *la Secretaría podrá inscribir en el Registro Nacional de Pesca a los acuicultores que no requieran concesión, permiso o Autorización.*	Al **proyecto** le aplica el Artículo, incisos y, fracciones anteriores, porque se trata de una actividad acuícola con fines comerciales.	Por el hecho de presentar a la autoridad correspondiente (SEMARNAT) la Manifestación de Impacto Ambiental, el promovente está cumpliendo con este apartado. El proyecto se vincula por la obligatoriedad de obtener la autorización correspondiente para realizar las obras descritas en esta manifestación de impacto ambiental. Como ya se mencionó anteriormente, la promovente una vez autorizado el proyecto en materia ambiental procederá a tramitar el Registro Nacional de Pesca para la unidad de producción acuícola.
Art. 30°.- *Las actividades pesqueras se clasifican en:* **II.-** *Cultivo o acuacultura con fines*		
Artículo 31°.- *Para realizar las actividades de pesca se requiere lo siguiente:* **I,** *Concesión, para:* **Inciso b)** *Acuacultura comercial* **II,** Permiso, para: **Inciso g)** *Acuacultura de fomento* **III,** *Autorización, para:* **Inciso d)** *Recolectar del medio natural reproductores, larvas, postlarvas, crías, huevos, semillas, alevines o en cualquier otro estadio, y* **Inciso e)** *Acuacultura didáctica.*		

Artículos 22.- *la Secretaría podrá inscribir en el Registro Nacional de Pesca a los acuicultores que no requieran concesión, permiso o Autorización.*	Al **proyecto** le aplica el Artículo, incisos y, fracciones anteriores, porque se trata de una actividad acuícola con fines comerciales.	Por el hecho de presentar a la autoridad correspondiente (SEMARNAT) la Manifestación de Impacto Ambiental, el promovente está cumpliendo con este apartado. El proyecto se vincula por la obligatoriedad de obtener la autorización correspondiente para realizar las obras descritas en esta manifestación de impacto ambiental. Como ya se mencionó anteriormente, la promovente una vez autorizado el proyecto en materia ambiental procederá a tramitar el Registro Nacional de Pesca para la unidad de producción acuícola.
Art. 30°.- *Las actividades pesqueras se clasifican en:* **II.-** *Cultivo o acuacultura con fines*		
Artículo 31°.- *Para realizar las actividades de pesca se requiere lo siguiente:* **I,** *Concesión, para:* **Inciso b)** *Acuacultura comercial* **II,** Permiso, para: **Inciso g)** *Acuacultura de fomento* **III,** *Autorización, para:* **Inciso d)** *Recolectar del medio natural reproductores, larvas, postlarvas, crías, huevos, semillas, alevines o en cualquier otro estadio, y* **Inciso e)** *Acuacultura didáctica.*		

Artículos 22.- *la Secretaría podrá inscribir en el Registro Nacional de Pesca a los acuicultores que no requieran concesión, permiso o Autorización.*	Al **proyecto** le aplica el Artículo, incisos y, fracciones anteriores, porque se trata de una actividad acuícola con fines comerciales.	Por el hecho de presentar a la autoridad correspondiente (SEMARNAT) la Manifestación de Impacto Ambiental, el promovente está cumpliendo con este apartado. El proyecto se vincula por la obligatoriedad de obtener la autorización correspondiente para realizar las obras descritas en esta manifestación de impacto ambiental. Como ya se mencionó anteriormente, la promovente una vez autorizado el proyecto en materia ambiental procederá a tramitar el Registro Nacional de Pesca para la unidad de producción acuícola.
Art. 30°.- *Las actividades pesqueras se clasifican en:* **II.-** *Cultivo o acuacultura con fines*		
Artículo 31°.- *Para realizar las actividades de pesca se requiere lo siguiente:* **I,** *Concesión, para:* **Inciso b)** *Acuacultura comercial* **II,** Permiso, para: **Inciso g)** *Acuacultura de fomento* **III,** *Autorización, para:* **Inciso d)** *Recolectar del medio natural reproductores, larvas, postlarvas, crías, huevos, semillas, alevines o en cualquier otro estadio, y* **Inciso e)** *Acuacultura didáctica.*		

Artículos 22.- *la Secretaría podrá inscribir en el Registro Nacional de Pesca a los acuicultores que no requieran concesión, permiso o Autorización.*	Al **proyecto** le aplica el Artículo, incisos y, fracciones anteriores, porque se trata de una actividad acuícola con fines comerciales.	Por el hecho de presentar a la autoridad correspondiente (SEMARNAT) la Manifestación de Impacto Ambiental, el promovente está cumpliendo con este apartado. El proyecto se vincula por la obligatoriedad de obtener la autorización correspondiente para realizar las obras descritas en esta manifestación de impacto ambiental. Como ya se mencionó anteriormente, la promovente una vez autorizado el proyecto en materia ambiental procederá a tramitar el Registro Nacional de Pesca para la unidad de producción acuícola.
Art. 30°.- *Las actividades pesqueras se clasifican en:* **II.-** *Cultivo o acuacultura con fines*		
Artículo 31°.- *Para realizar las actividades de pesca se requiere lo siguiente:* **I,** *Concesión, para:* **Inciso b)** *Acuacultura comercial* **II,** Permiso, para: **Inciso g)** *Acuacultura de fomento* **III,** *Autorización, para:* **Inciso d)** *Recolectar del medio natural reproductores, larvas, postlarvas, crías, huevos, semillas, alevines o en cualquier otro estadio, y* **Inciso e)** *Acuacultura didáctica.*		

Artículos 22.- *la Secretaría podrá inscribir en el Registro Nacional de Pesca a los acuicultores que no requieran concesión, permiso o Autorización.*	Al **proyecto** le aplica el Artículo, incisos y, fracciones anteriores, porque se trata de una actividad acuícola con fines comerciales.	Por el hecho de presentar a la autoridad correspondiente (SEMARNAT) la Manifestación de Impacto Ambiental, el promovente está cumpliendo con este apartado. El proyecto se vincula por la obligatoriedad de obtener la autorización correspondiente para realizar las obras descritas en esta manifestación de impacto ambiental. Como ya se mencionó anteriormente, la promovente una vez autorizado el proyecto en materia ambiental procederá a tramitar el Registro Nacional de Pesca para la unidad de producción acuícola.
Art. 30°.- *Las actividades pesqueras se clasifican en:* **II.-** *Cultivo o acuacultura con fines*		
Artículo 31°.- *Para realizar las actividades de pesca se requiere lo siguiente:* **I,** *Concesión, para:* **Inciso b)** *Acuacultura comercial* **II,** Permiso, para: **Inciso g)** *Acuacultura de fomento* **III,** *Autorización, para:* **Inciso d)** *Recolectar del medio natural reproductores, larvas, postlarvas, crías, huevos, semillas, alevines o en cualquier otro estadio, y* **Inciso e)** *Acuacultura didáctica.*		

Artículos 22.- *la Secretaría podrá inscribir en el Registro Nacional de Pesca a los acuicultores que no requieran concesión, permiso o Autorización.*	Al **proyecto** le aplica el Artículo, incisos y, fracciones anteriores, porque se trata de una actividad acuícola con fines comerciales.	Por el hecho de presentar a la autoridad correspondiente (SEMARNAT) la Manifestación de Impacto Ambiental, el promovente está cumpliendo con este apartado. El proyecto se vincula por la obligatoriedad de obtener la autorización correspondiente para realizar las obras descritas en esta manifestación de impacto ambiental. Como ya se mencionó anteriormente, la promovente una vez autorizado el proyecto en materia ambiental procederá a tramitar el Registro Nacional de Pesca para la unidad de producción acuícola.
Art. 30°.- *Las actividades pesqueras se clasifican en:* **II.-** *Cultivo o acuacultura con fines*		
Artículo 31°.- *Para realizar las actividades de pesca se requiere lo siguiente:* **I,** *Concesión, para:* **Inciso b)** *Acuacultura comercial* **II,** Permiso, para: **Inciso g)** *Acuacultura de fomento* **III,** *Autorización, para:* **Inciso d)** *Recolectar del medio natural reproductores, larvas, postlarvas, crías, huevos, semillas, alevines o en cualquier otro estadio, y* **Inciso e)** *Acuacultura didáctica.*		

Artículos 22.- *la Secretaría podrá inscribir en el Registro Nacional de Pesca a los acuicultores que no requieran concesión, permiso o Autorización.*	Al **proyecto** le aplica el Artículo, incisos y, fracciones anteriores, porque se trata de una actividad acuícola con fines comerciales.	Por el hecho de presentar a la autoridad correspondiente (SEMARNAT) la Manifestación de Impacto Ambiental, el promovente está cumpliendo con este apartado. El proyecto se vincula por la obligatoriedad de obtener la autorización correspondiente para realizar las obras descritas en esta manifestación de impacto ambiental. Como ya se mencionó anteriormente, la promovente una vez autorizado el proyecto en materia ambiental procederá a tramitar el Registro Nacional de Pesca para la unidad de producción acuícola.
Art. 30°.- *Las actividades pesqueras se clasifican en:* **II.-** *Cultivo o acuacultura con fines*		
Artículo 31°.- *Para realizar las actividades de pesca se requiere lo siguiente:* **I,** *Concesión, para:* **Inciso b)** *Acuacultura comercial* **II,** Permiso, para: **Inciso g)** *Acuacultura de fomento* **III,** *Autorización, para:* **Inciso d)** *Recolectar del medio natural reproductores, larvas, postlarvas, crías, huevos, semillas, alevines o en cualquier otro estadio, y* **Inciso e)** *Acuacultura didáctica.*		

Artículos 22.- *la Secretaría podrá inscribir en el Registro Nacional de Pesca a los acuicultores que no requieran concesión, permiso o Autorización.*	Al **proyecto** le aplica el Artículo, incisos y, fracciones anteriores, porque se trata de una actividad acuícola con fines comerciales.	Por el hecho de presentar a la autoridad correspondiente (SEMARNAT) la Manifestación de Impacto Ambiental, el promovente está cumpliendo con este apartado. El proyecto se vincula por la obligatoriedad de obtener la autorización correspondiente para realizar las obras descritas en esta manifestación de impacto ambiental. Como ya se mencionó anteriormente, la promovente una vez autorizado el proyecto en materia ambiental procederá a tramitar el Registro Nacional de Pesca para la unidad de producción acuícola.
Art. 30°.- *Las actividades pesqueras se clasifican en:* **II.-** *Cultivo o acuacultura con fines*		
Artículo 31°.- *Para realizar las actividades de pesca se requiere lo siguiente:* **I,** *Concesión, para:* **Inciso b)** *Acuacultura comercial* **II,** Permiso, para: **Inciso g)** *Acuacultura de fomento* **III,** *Autorización, para:* **Inciso d)** *Recolectar del medio natural reproductores, larvas, postlarvas, crías, huevos, semillas, alevines o en cualquier otro estadio, y* **Inciso e)** *Acuacultura didáctica.*		

Artículos 22.- *la Secretaría podrá inscribir en el Registro Nacional de Pesca a los acuicultores que no requieran concesión, permiso o Autorización.*	Al **proyecto** le aplica el Artículo, incisos y, fracciones anteriores, porque se trata de una actividad acuícola con fines comerciales.	Por el hecho de presentar a la autoridad correspondiente (SEMARNAT) la Manifestación de Impacto Ambiental, el promovente está cumpliendo con este apartado. El proyecto se vincula por la obligatoriedad de obtener la autorización correspondiente para realizar las obras descritas en esta manifestación de impacto ambiental. Como ya se mencionó anteriormente, la promovente una vez autorizado el proyecto en materia ambiental procederá a tramitar el Registro Nacional de Pesca para la unidad de producción acuícola.
Art. 30°.- *Las actividades pesqueras se clasifican en:* **II.-** *Cultivo o acuacultura con fines*		
Artículo 31°.- *Para realizar las actividades de pesca se requiere lo siguiente:* **I,** *Concesión, para:* **Inciso b)** *Acuacultura comercial* **II,** Permiso, para: **Inciso g)** *Acuacultura de fomento* **III,** *Autorización, para:* **Inciso d)** *Recolectar del medio natural reproductores, larvas, postlarvas, crías, huevos, semillas, alevines o en cualquier otro estadio, y* **Inciso e)** *Acuacultura didáctica.*		

Artículos 22.- *la Secretaría podrá inscribir en el Registro Nacional de Pesca a los acuicultores que no requieran concesión, permiso o Autorización.*	Al **proyecto** le aplica el Artículo, incisos y, fracciones anteriores, porque se trata de una actividad acuícola con fines comerciales.	Por el hecho de presentar a la autoridad correspondiente (SEMARNAT) la Manifestación de Impacto Ambiental, el promovente está cumpliendo con este apartado. El proyecto se vincula por la obligatoriedad de obtener la autorización correspondiente para realizar las obras descritas en esta manifestación de impacto ambiental. Como ya se mencionó anteriormente, la promovente una vez autorizado el proyecto en materia ambiental procederá a tramitar el Registro Nacional de Pesca para la unidad de producción acuícola.
Art. 30°.- *Las actividades pesqueras se clasifican en:* **II.-** *Cultivo o acuacultura con fines*		
Artículo 31°.- *Para realizar las actividades de pesca se requiere lo siguiente:* **I,** *Concesión, para:* **Inciso b)** *Acuacultura comercial* **II,** Permiso, para: **Inciso g)** *Acuacultura de fomento* **III,** *Autorización, para:* **Inciso d)** *Recolectar del medio natural reproductores, larvas, postlarvas, crías, huevos, semillas, alevines o en cualquier otro estadio, y* **Inciso e)** *Acuacultura didáctica.*		

Artículos 22.- *la Secretaría podrá inscribir en el Registro Nacional de Pesca a los acuicultores que no requieran concesión, permiso o Autorización.*	Al **proyecto** le aplica el Artículo, incisos y, fracciones anteriores, porque se trata de una actividad acuícola con fines comerciales.	Por el hecho de presentar a la autoridad correspondiente (SEMARNAT) la Manifestación de Impacto Ambiental, el promovente está cumpliendo con este apartado. El proyecto se vincula por la obligatoriedad de obtener la autorización correspondiente para realizar las obras descritas en esta manifestación de impacto ambiental. Como ya se mencionó anteriormente, la promovente una vez autorizado el proyecto en materia ambiental procederá a tramitar el Registro Nacional de Pesca para la unidad de producción acuícola.
Art. 30°.- *Las actividades pesqueras se clasifican en:* **II.-** *Cultivo o acuacultura con fines*		
Artículo 31°.- *Para realizar las actividades de pesca se requiere lo siguiente:* **I,** *Concesión, para:* **Inciso b)** *Acuacultura comercial* **II,** Permiso, para: **Inciso g)** *Acuacultura de fomento* **III,** *Autorización, para:* **Inciso d)** *Recolectar del medio natural reproductores, larvas, postlarvas, crías, huevos, semillas, alevines o en cualquier otro estadio, y* **Inciso e)** *Acuacultura didáctica.*		

Artículos 22.- *la Secretaría podrá inscribir en el Registro Nacional de Pesca a los acuicultores que no requieran concesión, permiso o Autorización.*	Al **proyecto** le aplica el Artículo, incisos y, fracciones anteriores, porque se trata de una actividad acuícola con fines comerciales.	Por el hecho de presentar a la autoridad correspondiente (SEMARNAT) la Manifestación de Impacto Ambiental, el promovente está cumpliendo con este apartado. El proyecto se vincula por la obligatoriedad de obtener la autorización correspondiente para realizar las obras descritas en esta manifestación de impacto ambiental. Como ya se mencionó anteriormente, la promovente una vez autorizado el proyecto en materia ambiental procederá a tramitar el Registro Nacional de Pesca para la unidad de producción acuícola.
Art. 30°.- *Las actividades pesqueras se clasifican en:* **II.-** *Cultivo o acuacultura con fines*		
Artículo 31°.- *Para realizar las actividades de pesca se requiere lo siguiente:* **I,** *Concesión, para:* **Inciso b)** *Acuacultura comercial* **II,** Permiso, para: **Inciso g)** *Acuacultura de fomento* **III,** *Autorización, para:* **Inciso d)** *Recolectar del medio natural reproductores, larvas, postlarvas, crías, huevos, semillas, alevines o en cualquier otro estadio, y* **Inciso e)** *Acuacultura didáctica.*		

Artículos 22.- *la Secretaría podrá inscribir en el Registro Nacional de Pesca a los acuicultores que no requieran concesión, permiso o Autorización.*	Al **proyecto** le aplica el Artículo, incisos y, fracciones anteriores, porque se trata de una actividad acuícola con fines comerciales.	Por el hecho de presentar a la autoridad correspondiente (SEMARNAT) la Manifestación de Impacto Ambiental, el promovente está cumpliendo con este apartado. El proyecto se vincula por la obligatoriedad de obtener la autorización correspondiente para realizar las obras descritas en esta manifestación de impacto ambiental. Como ya se mencionó anteriormente, la promovente una vez autorizado el proyecto en materia ambiental procederá a tramitar el Registro Nacional de Pesca para la unidad de producción acuícola.
Art. 30°.- *Las actividades pesqueras se clasifican en:* **II.-** *Cultivo o acuacultura con fines*		
Artículo 31°.- *Para realizar las actividades de pesca se requiere lo siguiente:* **I,** *Concesión, para:* **Inciso b)** *Acuacultura comercial* **II,** Permiso, para: **Inciso g)** *Acuacultura de fomento* **III,** *Autorización, para:* **Inciso d)** *Recolectar del medio natural reproductores, larvas, postlarvas, crías, huevos, semillas, alevines o en cualquier otro estadio, y* **Inciso e)** *Acuacultura didáctica.*		

Artículos 22.- *la Secretaría podrá inscribir en el Registro Nacional de Pesca a los acuicultores que no requieran concesión, permiso o Autorización.*	Al **proyecto** le aplica el Artículo, incisos y, fracciones anteriores, porque se trata de una actividad acuícola con fines comerciales.	Por el hecho de presentar a la autoridad correspondiente (SEMARNAT) la Manifestación de Impacto Ambiental, el promovente está cumpliendo con este apartado. El proyecto se vincula por la obligatoriedad de obtener la autorización correspondiente para realizar las obras descritas en esta manifestación de impacto ambiental. Como ya se mencionó anteriormente, la promovente una vez autorizado el proyecto en materia ambiental procederá a tramitar el Registro Nacional de Pesca para la unidad de producción acuícola.
Art. 30°.- *Las actividades pesqueras se clasifican en:* **II.-** *Cultivo o acuacultura con fines*		
Artículo 31°.- *Para realizar las actividades de pesca se requiere lo siguiente:* **I,** *Concesión, para:* **Inciso b)** *Acuacultura comercial* **II,** Permiso, para: **Inciso g)** *Acuacultura de fomento* **III,** *Autorización, para:* **Inciso d)** *Recolectar del medio natural reproductores, larvas, postlarvas, crías, huevos, semillas, alevines o en cualquier otro estadio, y* **Inciso e)** *Acuacultura didáctica.*		

Artículos 22.- *la Secretaría podrá inscribir en el Registro Nacional de Pesca a los acuicultores que no requieran concesión, permiso o Autorización.*	Al **proyecto** le aplica el Artículo, incisos y, fracciones anteriores, porque se trata de una actividad acuícola con fines comerciales.	Por el hecho de presentar a la autoridad correspondiente (SEMARNAT) la Manifestación de Impacto Ambiental, el promovente está cumpliendo con este apartado. El proyecto se vincula por la obligatoriedad de obtener la autorización correspondiente para realizar las obras descritas en esta manifestación de impacto ambiental. Como ya se mencionó anteriormente, la promovente una vez autorizado el proyecto en materia ambiental procederá a tramitar el Registro Nacional de Pesca para la unidad de producción acuícola.
Art. 30°.- *Las actividades pesqueras se clasifican en:* **II.-** *Cultivo o acuacultura con fines*		
Artículo 31°.- *Para realizar las actividades de pesca se requiere lo siguiente:* **I,** *Concesión, para:* **Inciso b)** *Acuacultura comercial* **II,** Permiso, para: **Inciso g)** *Acuacultura de fomento* **III,** *Autorización, para:* **Inciso d)** *Recolectar del medio natural reproductores, larvas, postlarvas, crías, huevos, semillas, alevines o en cualquier otro estadio, y* **Inciso e)** *Acuacultura didáctica.*		

Artículos 22.- *la Secretaría podrá inscribir en el Registro Nacional de Pesca a los acuicultores que no requieran concesión, permiso o Autorización.*	Al **proyecto** le aplica el Artículo, incisos y, fracciones anteriores, porque se trata de una actividad acuícola con fines comerciales.	Por el hecho de presentar a la autoridad correspondiente (SEMARNAT) la Manifestación de Impacto Ambiental, el promovente está cumpliendo con este apartado. El proyecto se vincula por la obligatoriedad de obtener la autorización correspondiente para realizar las obras descritas en esta manifestación de impacto ambiental. Como ya se mencionó anteriormente, la promovente una vez autorizado el proyecto en materia ambiental procederá a tramitar el Registro Nacional de Pesca para la unidad de producción acuícola.
Art. 30°.- *Las actividades pesqueras se clasifican en:* **II.-** *Cultivo o acuacultura con fines*		
Artículo 31°.- *Para realizar las actividades de pesca se requiere lo siguiente:* **I,** *Concesión, para:* **Inciso b)** *Acuacultura comercial* **II,** Permiso, para: **Inciso g)** *Acuacultura de fomento* **III,** *Autorización, para:* **Inciso d)** *Recolectar del medio natural reproductores, larvas, postlarvas, crías, huevos, semillas, alevines o en cualquier otro estadio, y* **Inciso e)** *Acuacultura didáctica.*		

Artículos 22.- *la Secretaría podrá inscribir en el Registro Nacional de Pesca a los acuicultores que no requieran concesión, permiso o Autorización.*	Al **proyecto** le aplica el Artículo, incisos y, fracciones anteriores, porque se trata de una actividad acuícola con fines comerciales.	Por el hecho de presentar a la autoridad correspondiente (SEMARNAT) la Manifestación de Impacto Ambiental, el promovente está cumpliendo con este apartado. El proyecto se vincula por la obligatoriedad de obtener la autorización correspondiente para realizar las obras descritas en esta manifestación de impacto ambiental. Como ya se mencionó anteriormente, la promovente una vez autorizado el proyecto en materia ambiental procederá a tramitar el Registro Nacional de Pesca para la unidad de producción acuícola.
Art. 30°.- *Las actividades pesqueras se clasifican en:* **II.-** *Cultivo o acuacultura con fines*		
Artículo 31°.- *Para realizar las actividades de pesca se requiere lo siguiente:* **I,** *Concesión, para:* **Inciso b)** *Acuacultura comercial* **II,** Permiso, para: **Inciso g)** *Acuacultura de fomento* **III,** *Autorización, para:* **Inciso d)** *Recolectar del medio natural reproductores, larvas, postlarvas, crías, huevos, semillas, alevines o en cualquier otro estadio, y* **Inciso e)** *Acuacultura didáctica.*		

Artículos 22.- *la Secretaría podrá inscribir en el Registro Nacional de Pesca a los acuicultores que no requieran concesión, permiso o Autorización.*	Al **proyecto** le aplica el Artículo, incisos y, fracciones anteriores, porque se trata de una actividad acuícola con fines comerciales.	Por el hecho de presentar a la autoridad correspondiente (SEMARNAT) la Manifestación de Impacto Ambiental, el promovente está cumpliendo con este apartado. El proyecto se vincula por la obligatoriedad de obtener la autorización correspondiente para realizar las obras descritas en esta manifestación de impacto ambiental. Como ya se mencionó anteriormente, la promovente una vez autorizado el proyecto en materia ambiental procederá a tramitar el Registro Nacional de Pesca para la unidad de producción acuícola.
Art. 30°.- *Las actividades pesqueras se clasifican en:* **II.-** *Cultivo o acuacultura con fines*		
Artículo 31°.- *Para realizar las actividades de pesca se requiere lo siguiente:* **I,** *Concesión, para:* **Inciso b)** *Acuacultura comercial* **II,** Permiso, para: **Inciso g)** *Acuacultura de fomento* **III,** *Autorización, para:* **Inciso d)** *Recolectar del medio natural reproductores, larvas, postlarvas, crías, huevos, semillas, alevines o en cualquier otro estadio, y* **Inciso e)** *Acuacultura didáctica.*		

Artículos 22.- *la Secretaría podrá inscribir en el Registro Nacional de Pesca a los acuicultores que no requieran concesión, permiso o Autorización.*	Al **proyecto** le aplica el Artículo, incisos y, fracciones anteriores, porque se trata de una actividad acuícola con fines comerciales.	Por el hecho de presentar a la autoridad correspondiente (SEMARNAT) la Manifestación de Impacto Ambiental, el promovente está cumpliendo con este apartado. El proyecto se vincula por la obligatoriedad de obtener la autorización correspondiente para realizar las obras descritas en esta manifestación de impacto ambiental. Como ya se mencionó anteriormente, la promovente una vez autorizado el proyecto en materia ambiental procederá a tramitar el Registro Nacional de Pesca para la unidad de producción acuícola.
Art. 30°.- *Las actividades pesqueras se clasifican en:* **II.-** *Cultivo o acuacultura con fines*		
Artículo 31°.- *Para realizar las actividades de pesca se requiere lo siguiente:* **I,** *Concesión, para:* **Inciso b)** *Acuacultura comercial* **II,** Permiso, para: **Inciso g)** *Acuacultura de fomento* **III,** *Autorización, para:* **Inciso d)** *Recolectar del medio natural reproductores, larvas, postlarvas, crías, huevos, semillas, alevines o en cualquier otro estadio, y* **Inciso e)** *Acuacultura didáctica.*		

Artículos 22.- *la Secretaría podrá inscribir en el Registro Nacional de Pesca a los acuicultores que no requieran concesión, permiso o Autorización.*	Al **proyecto** le aplica el Artículo, incisos y, fracciones anteriores, porque se trata de una actividad acuícola con fines comerciales.	Por el hecho de presentar a la autoridad correspondiente (SEMARNAT) la Manifestación de Impacto Ambiental, el promovente está cumpliendo con este apartado. El proyecto se vincula por la obligatoriedad de obtener la autorización correspondiente para realizar las obras descritas en esta manifestación de impacto ambiental. Como ya se mencionó anteriormente, la promovente una vez autorizado el proyecto en materia ambiental procederá a tramitar el Registro Nacional de Pesca para la unidad de producción acuícola.
Art. 30°.- *Las actividades pesqueras se clasifican en:* **II.-** *Cultivo o acuacultura con fines*		
Artículo 31°.- *Para realizar las actividades de pesca se requiere lo siguiente:* **I,** *Concesión, para:* **Inciso b)** *Acuacultura comercial* **II,** Permiso, para: **Inciso g)** *Acuacultura de fomento* **III,** *Autorización, para:* **Inciso d)** *Recolectar del medio natural reproductores, larvas, postlarvas, crías, huevos, semillas, alevines o en cualquier otro estadio, y* **Inciso e)** *Acuacultura didáctica.*		

Artículos 22.- *la Secretaría podrá inscribir en el Registro Nacional de Pesca a los acuicultores que no requieran concesión, permiso o Autorización.*	Al **proyecto** le aplica el Artículo, incisos y, fracciones anteriores, porque se trata de una actividad acuícola con fines comerciales.	Por el hecho de presentar a la autoridad correspondiente (SEMARNAT) la Manifestación de Impacto Ambiental, el promovente está cumpliendo con este apartado. El proyecto se vincula por la obligatoriedad de obtener la autorización correspondiente para realizar las obras descritas en esta manifestación de impacto ambiental. Como ya se mencionó anteriormente, la promovente una vez autorizado el proyecto en materia ambiental procederá a tramitar el Registro Nacional de Pesca para la unidad de producción acuícola.
Art. 30°.- *Las actividades pesqueras se clasifican en:* **II.-** *Cultivo o acuacultura con fines*		
Artículo 31°.- *Para realizar las actividades de pesca se requiere lo siguiente:* **I,** *Concesión, para:* **Inciso b)** *Acuacultura comercial* **II,** Permiso, para: **Inciso g)** *Acuacultura de fomento* **III,** *Autorización, para:* **Inciso d)** *Recolectar del medio natural reproductores, larvas, postlarvas, crías, huevos, semillas, alevines o en cualquier otro estadio, y* **Inciso e)** *Acuacultura didáctica.*		

Artículos 22.- *la Secretaría podrá inscribir en el Registro Nacional de Pesca a los acuicultores que no requieran concesión, permiso o Autorización.*	Al **proyecto** le aplica el Artículo, incisos y, fracciones anteriores, porque se trata de una actividad acuícola con fines comerciales.	Por el hecho de presentar a la autoridad correspondiente (SEMARNAT) la Manifestación de Impacto Ambiental, el promovente está cumpliendo con este apartado. El proyecto se vincula por la obligatoriedad de obtener la autorización correspondiente para realizar las obras descritas en esta manifestación de impacto ambiental. Como ya se mencionó anteriormente, la promovente una vez autorizado el proyecto en materia ambiental procederá a tramitar el Registro Nacional de Pesca para la unidad de producción acuícola.
Art. 30°.- *Las actividades pesqueras se clasifican en:* **II.-** *Cultivo o acuacultura con fines*		
Artículo 31°.- *Para realizar las actividades de pesca se requiere lo siguiente:* **I,** *Concesión, para:* **Inciso b)** *Acuacultura comercial* **II,** Permiso, para: **Inciso g)** *Acuacultura de fomento* **III,** *Autorización, para:* **Inciso d)** *Recolectar del medio natural reproductores, larvas, postlarvas, crías, huevos, semillas, alevines o en cualquier otro estadio, y* **Inciso e)** *Acuacultura didáctica.*		

Artículos 22.- *la Secretaría podrá inscribir en el Registro Nacional de Pesca a los acuicultores que no requieran concesión, permiso o Autorización.*	Al **proyecto** le aplica el Artículo, incisos y, fracciones anteriores, porque se trata de una actividad acuícola con fines comerciales.	Por el hecho de presentar a la autoridad correspondiente (SEMARNAT) la Manifestación de Impacto Ambiental, el promovente está cumpliendo con este apartado. El proyecto se vincula por la obligatoriedad de obtener la autorización correspondiente para realizar las obras descritas en esta manifestación de impacto ambiental. Como ya se mencionó anteriormente, la promovente una vez autorizado el proyecto en materia ambiental procederá a tramitar el Registro Nacional de Pesca para la unidad de producción acuícola.
Art. 30°.- *Las actividades pesqueras se clasifican en:* **II.-** *Cultivo o acuacultura con fines*		
Artículo 31°.- *Para realizar las actividades de pesca se requiere lo siguiente:* **I,** *Concesión, para:* **Inciso b)** *Acuacultura comercial* **II,** Permiso, para: **Inciso g)** *Acuacultura de fomento* **III,** *Autorización, para:* **Inciso d)** *Recolectar del medio natural reproductores, larvas, postlarvas, crías, huevos, semillas, alevines o en cualquier otro estadio, y* **Inciso e)** *Acuacultura didáctica.*		

Artículos 22.- *la Secretaría podrá inscribir en el Registro Nacional de Pesca a los acuicultores que no requieran concesión, permiso o Autorización.*	Al **proyecto** le aplica el Artículo, incisos y, fracciones anteriores, porque se trata de una actividad acuícola con fines comerciales.	Por el hecho de presentar a la autoridad correspondiente (SEMARNAT) la Manifestación de Impacto Ambiental, el promovente está cumpliendo con este apartado. El proyecto se vincula por la obligatoriedad de obtener la autorización correspondiente para realizar las obras descritas en esta manifestación de impacto ambiental. Como ya se mencionó anteriormente, la promovente una vez autorizado el proyecto en materia ambiental procederá a tramitar el Registro Nacional de Pesca para la unidad de producción acuícola.
Art. 30°.- *Las actividades pesqueras se clasifican en:* **II.-** *Cultivo o acuacultura con fines*		
Artículo 31°.- *Para realizar las actividades de pesca se requiere lo siguiente:* **I,** *Concesión, para:* **Inciso b)** *Acuacultura comercial* **II,** Permiso, para: **Inciso g)** *Acuacultura de fomento* **III,** *Autorización, para:* **Inciso d)** *Recolectar del medio natural reproductores, larvas, postlarvas, crías, huevos, semillas, alevines o en cualquier otro estadio, y* **Inciso e)** *Acuacultura didáctica.*		

Artículos 22.- *la Secretaría podrá inscribir en el Registro Nacional de Pesca a los acuicultores que no requieran concesión, permiso o Autorización.*	Al **proyecto** le aplica el Artículo, incisos y, fracciones anteriores, porque se trata de una actividad acuícola con fines comerciales.	Por el hecho de presentar a la autoridad correspondiente (SEMARNAT) la Manifestación de Impacto Ambiental, el promovente está cumpliendo con este apartado. El proyecto se vincula por la obligatoriedad de obtener la autorización correspondiente para realizar las obras descritas en esta manifestación de impacto ambiental. Como ya se mencionó anteriormente, la promovente una vez autorizado el proyecto en materia ambiental procederá a tramitar el Registro Nacional de Pesca para la unidad de producción acuícola.
Art. 30°.- *Las actividades pesqueras se clasifican en:* **II.-** *Cultivo o acuacultura con fines*		
Artículo 31°.- *Para realizar las actividades de pesca se requiere lo siguiente:* **I,** *Concesión, para:* **Inciso b)** *Acuacultura comercial* **II,** Permiso, para: **Inciso g)** *Acuacultura de fomento* **III,** *Autorización, para:* **Inciso d)** *Recolectar del medio natural reproductores, larvas, postlarvas, crías, huevos, semillas, alevines o en cualquier otro estadio, y* **Inciso e)** *Acuacultura didáctica.*		

Artículos 22.- *la Secretaría podrá inscribir en el Registro Nacional de Pesca a los acuicultores que no requieran concesión, permiso o Autorización.*	Al **proyecto** le aplica el Artículo, incisos y, fracciones anteriores, porque se trata de una actividad acuícola con fines comerciales.	Por el hecho de presentar a la autoridad correspondiente (SEMARNAT) la Manifestación de Impacto Ambiental, el promovente está cumpliendo con este apartado. El proyecto se vincula por la obligatoriedad de obtener la autorización correspondiente para realizar las obras descritas en esta manifestación de impacto ambiental. Como ya se mencionó anteriormente, la promovente una vez autorizado el proyecto en materia ambiental procederá a tramitar el Registro Nacional de Pesca para la unidad de producción acuícola.
Art. 30°.- *Las actividades pesqueras se clasifican en:* **II.-** *Cultivo o acuacultura con fines*		
Artículo 31°.- *Para realizar las actividades de pesca se requiere lo siguiente:* **I,** *Concesión, para:* **Inciso b)** *Acuacultura comercial* **II,** Permiso, para: **Inciso g)** *Acuacultura de fomento* **III,** *Autorización, para:* **Inciso d)** *Recolectar del medio natural reproductores, larvas, postlarvas, crías, huevos, semillas, alevines o en cualquier otro estadio, y* **Inciso e)** *Acuacultura didáctica.*		

Artículos 22.- *la Secretaría podrá inscribir en el Registro Nacional de Pesca a los acuicultores que no requieran concesión, permiso o Autorización.*	Al **proyecto** le aplica el Artículo, incisos y, fracciones anteriores, porque se trata de una actividad acuícola con fines comerciales.	Por el hecho de presentar a la autoridad correspondiente (SEMARNAT) la Manifestación de Impacto Ambiental, el promovente está cumpliendo con este apartado. El proyecto se vincula por la obligatoriedad de obtener la autorización correspondiente para realizar las obras descritas en esta manifestación de impacto ambiental. Como ya se mencionó anteriormente, la promovente una vez autorizado el proyecto en materia ambiental procederá a tramitar el Registro Nacional de Pesca para la unidad de producción acuícola.
Art. 30°.- *Las actividades pesqueras se clasifican en:* **II.-** *Cultivo o acuacultura con fines*		
Artículo 31°.- *Para realizar las actividades de pesca se requiere lo siguiente:* **I,** *Concesión, para:* **Inciso b)** *Acuacultura comercial* **II,** Permiso, para: **Inciso g)** *Acuacultura de fomento* **III,** *Autorización, para:* **Inciso d)** *Recolectar del medio natural reproductores, larvas, postlarvas, crías, huevos, semillas, alevines o en cualquier otro estadio, y* **Inciso e)** *Acuacultura didáctica.*		

Artículos 22.- *la Secretaría podrá inscribir en el Registro Nacional de Pesca a los acuicultores que no requieran concesión, permiso o Autorización.*	Al **proyecto** le aplica el Artículo, incisos y, fracciones anteriores, porque se trata de una actividad acuícola con fines comerciales.	Por el hecho de presentar a la autoridad correspondiente (SEMARNAT) la Manifestación de Impacto Ambiental, el promovente está cumpliendo con este apartado. El proyecto se vincula por la obligatoriedad de obtener la autorización correspondiente para realizar las obras descritas en esta manifestación de impacto ambiental. Como ya se mencionó anteriormente, la promovente una vez autorizado el proyecto en materia ambiental procederá a tramitar el Registro Nacional de Pesca para la unidad de producción acuícola.
Art. 30°.- *Las actividades pesqueras se clasifican en:* **II.-** *Cultivo o acuacultura con fines*		
Artículo 31°.- *Para realizar las actividades de pesca se requiere lo siguiente:* **I,** *Concesión, para:* **Inciso b)** *Acuacultura comercial* **II,** Permiso, para: **Inciso g)** *Acuacultura de fomento* **III,** *Autorización, para:* **Inciso d)** *Recolectar del medio natural reproductores, larvas, postlarvas, crías, huevos, semillas, alevines o en cualquier otro estadio, y* **Inciso e)** *Acuacultura didáctica.*		

Artículos 22.- *la Secretaría podrá inscribir en el Registro Nacional de Pesca a los acuicultores que no requieran concesión, permiso o Autorización.*	Al **proyecto** le aplica el Artículo, incisos y, fracciones anteriores, porque se trata de una actividad acuícola con fines comerciales.	Por el hecho de presentar a la autoridad correspondiente (SEMARNAT) la Manifestación de Impacto Ambiental, el promovente está cumpliendo con este apartado. El proyecto se vincula por la obligatoriedad de obtener la autorización correspondiente para realizar las obras descritas en esta manifestación de impacto ambiental. Como ya se mencionó anteriormente, la promovente una vez autorizado el proyecto en materia ambiental procederá a tramitar el Registro Nacional de Pesca para la unidad de producción acuícola.
Art. 30°.- *Las actividades pesqueras se clasifican en:* **II.-** *Cultivo o acuacultura con fines*		
Artículo 31°.- *Para realizar las actividades de pesca se requiere lo siguiente:* **I,** *Concesión, para:* **Inciso b)** *Acuacultura comercial* **II,** Permiso, para: **Inciso g)** *Acuacultura de fomento* **III,** *Autorización, para:* **Inciso d)** *Recolectar del medio natural reproductores, larvas, postlarvas, crías, huevos, semillas, alevines o en cualquier otro estadio, y* **Inciso e)** *Acuacultura didáctica.*		

Artículos 22.- *la Secretaría podrá inscribir en el Registro Nacional de Pesca a los acuicultores que no requieran concesión, permiso o Autorización.*	Al **proyecto** le aplica el Artículo, incisos y, fracciones anteriores, porque se trata de una actividad acuícola con fines comerciales.	Por el hecho de presentar a la autoridad correspondiente (SEMARNAT) la Manifestación de Impacto Ambiental, el promovente está cumpliendo con este apartado. El proyecto se vincula por la obligatoriedad de obtener la autorización correspondiente para realizar las obras descritas en esta manifestación de impacto ambiental. Como ya se mencionó anteriormente, la promovente una vez autorizado el proyecto en materia ambiental procederá a tramitar el Registro Nacional de Pesca para la unidad de producción acuícola.
Art. 30°.- *Las actividades pesqueras se clasifican en:* **II.-** *Cultivo o acuacultura con fines*		
Artículo 31°.- *Para realizar las actividades de pesca se requiere lo siguiente:* **I,** *Concesión, para:* **Inciso b)** *Acuacultura comercial* **II,** Permiso, para: **Inciso g)** *Acuacultura de fomento* **III,** *Autorización, para:* **Inciso d)** *Recolectar del medio natural reproductores, larvas, postlarvas, crías, huevos, semillas, alevines o en cualquier otro estadio, y* **Inciso e)** *Acuacultura didáctica.*		

Artículos 22.- *la Secretaría podrá inscribir en el Registro Nacional de Pesca a los acuicultores que no requieran concesión, permiso o Autorización.*	Al **proyecto** le aplica el Artículo, incisos y, fracciones anteriores, porque se trata de una actividad acuícola con fines comerciales.	Por el hecho de presentar a la autoridad correspondiente (SEMARNAT) la Manifestación de Impacto Ambiental, el promovente está cumpliendo con este apartado. El proyecto se vincula por la obligatoriedad de obtener la autorización correspondiente para realizar las obras descritas en esta manifestación de impacto ambiental. Como ya se mencionó anteriormente, la promovente una vez autorizado el proyecto en materia ambiental procederá a tramitar el Registro Nacional de Pesca para la unidad de producción acuícola.
Art. 30°.- *Las actividades pesqueras se clasifican en:* **II.-** *Cultivo o acuacultura con fines*		
Artículo 31°.- *Para realizar las actividades de pesca se requiere lo siguiente:* **I,** *Concesión, para:* **Inciso b)** *Acuacultura comercial* **II,** Permiso, para: **Inciso g)** *Acuacultura de fomento* **III,** *Autorización, para:* **Inciso d)** *Recolectar del medio natural reproductores, larvas, postlarvas, crías, huevos, semillas, alevines o en cualquier otro estadio, y* **Inciso e)** *Acuacultura didáctica.*		

Artículos 22.- *la Secretaría podrá inscribir en el Registro Nacional de Pesca a los acuicultores que no requieran concesión, permiso o Autorización.*	Al **proyecto** le aplica el Artículo, incisos y, fracciones anteriores, porque se trata de una actividad acuícola con fines comerciales.	Por el hecho de presentar a la autoridad correspondiente (SEMARNAT) la Manifestación de Impacto Ambiental, el promovente está cumpliendo con este apartado. El proyecto se vincula por la obligatoriedad de obtener la autorización correspondiente para realizar las obras descritas en esta manifestación de impacto ambiental. Como ya se mencionó anteriormente, la promovente una vez autorizado el proyecto en materia ambiental procederá a tramitar el Registro Nacional de Pesca para la unidad de producción acuícola.
Art. 30°.- *Las actividades pesqueras se clasifican en:* **II.-** *Cultivo o acuacultura con fines*		
Artículo 31°.- *Para realizar las actividades de pesca se requiere lo siguiente:* **I,** *Concesión, para:* **Inciso b)** *Acuacultura comercial* **II,** Permiso, para: **Inciso g)** *Acuacultura de fomento* **III,** *Autorización, para:* **Inciso d)** *Recolectar del medio natural reproductores, larvas, postlarvas, crías, huevos, semillas, alevines o en cualquier otro estadio, y* **Inciso e)** *Acuacultura didáctica.*		

Artículos 22.- *la Secretaría podrá inscribir en el Registro Nacional de Pesca a los acuicultores que no requieran concesión, permiso o Autorización.*	Al **proyecto** le aplica el Artículo, incisos y, fracciones anteriores, porque se trata de una actividad acuícola con fines comerciales.	Por el hecho de presentar a la autoridad correspondiente (SEMARNAT) la Manifestación de Impacto Ambiental, el promovente está cumpliendo con este apartado. El proyecto se vincula por la obligatoriedad de obtener la autorización correspondiente para realizar las obras descritas en esta manifestación de impacto ambiental. Como ya se mencionó anteriormente, la promovente una vez autorizado el proyecto en materia ambiental procederá a tramitar el Registro Nacional de Pesca para la unidad de producción acuícola.
Art. 30°.- *Las actividades pesqueras se clasifican en:* **II.-** *Cultivo o acuacultura con fines*		
Artículo 31°.- *Para realizar las actividades de pesca se requiere lo siguiente:* **I,** *Concesión, para:* **Inciso b)** *Acuacultura comercial* **II,** Permiso, para: **Inciso g)** *Acuacultura de fomento* **III,** *Autorización, para:* **Inciso d)** *Recolectar del medio natural reproductores, larvas, postlarvas, crías, huevos, semillas, alevines o en cualquier otro estadio, y* **Inciso e)** *Acuacultura didáctica.*		

Artículos 22.- *la Secretaría podrá inscribir en el Registro Nacional de Pesca a los acuicultores que no requieran concesión, permiso o Autorización.*	Al **proyecto** le aplica el Artículo, incisos y, fracciones anteriores, porque se trata de una actividad acuícola con fines comerciales.	Por el hecho de presentar a la autoridad correspondiente (SEMARNAT) la Manifestación de Impacto Ambiental, el promovente está cumpliendo con este apartado. El proyecto se vincula por la obligatoriedad de obtener la autorización correspondiente para realizar las obras descritas en esta manifestación de impacto ambiental. Como ya se mencionó anteriormente, la promovente una vez autorizado el proyecto en materia ambiental procederá a tramitar el Registro Nacional de Pesca para la unidad de producción acuícola.
Art. 30°.- *Las actividades pesqueras se clasifican en:* **II.-** *Cultivo o acuacultura con fines*		
Artículo 31°.- *Para realizar las actividades de pesca se requiere lo siguiente:* **I,** *Concesión, para:* **Inciso b)** *Acuacultura comercial* **II,** Permiso, para: **Inciso g)** *Acuacultura de fomento* **III,** *Autorización, para:* **Inciso d)** *Recolectar del medio natural reproductores, larvas, postlarvas, crías, huevos, semillas, alevines o en cualquier otro estadio, y* **Inciso e)** *Acuacultura didáctica.*		

Artículos 22.- *la Secretaría podrá inscribir en el Registro Nacional de Pesca a los acuicultores que no requieran concesión, permiso o Autorización.*	Al **proyecto** le aplica el Artículo, incisos y, fracciones anteriores, porque se trata de una actividad acuícola con fines comerciales.	Por el hecho de presentar a la autoridad correspondiente (SEMARNAT) la Manifestación de Impacto Ambiental, el promovente está cumpliendo con este apartado. El proyecto se vincula por la obligatoriedad de obtener la autorización correspondiente para realizar las obras descritas en esta manifestación de impacto ambiental. Como ya se mencionó anteriormente, la promovente una vez autorizado el proyecto en materia ambiental procederá a tramitar el Registro Nacional de Pesca para la unidad de producción acuícola.
Art. 30°.- *Las actividades pesqueras se clasifican en:* **II.-** *Cultivo o acuacultura con fines*		
Artículo 31°.- *Para realizar las actividades de pesca se requiere lo siguiente:* **I,** *Concesión, para:* **Inciso b)** *Acuacultura comercial* **II,** Permiso, para: **Inciso g)** *Acuacultura de fomento* **III,** *Autorización, para:* **Inciso d)** *Recolectar del medio natural reproductores, larvas, postlarvas, crías, huevos, semillas, alevines o en cualquier otro estadio, y* **Inciso e)** *Acuacultura didáctica.*		

Artículos 22.- *la Secretaría podrá inscribir en el Registro Nacional de Pesca a los acuicultores que no requieran concesión, permiso o Autorización.*	Al **proyecto** le aplica el Artículo, incisos y, fracciones anteriores, porque se trata de una actividad acuícola con fines comerciales.	Por el hecho de presentar a la autoridad correspondiente (SEMARNAT) la Manifestación de Impacto Ambiental, el promovente está cumpliendo con este apartado. El proyecto se vincula por la obligatoriedad de obtener la autorización correspondiente para realizar las obras descritas en esta manifestación de impacto ambiental. Como ya se mencionó anteriormente, la promovente una vez autorizado el proyecto en materia ambiental procederá a tramitar el Registro Nacional de Pesca para la unidad de producción acuícola.
Art. 30°.- *Las actividades pesqueras se clasifican en:* **II.-** *Cultivo o acuacultura con fines*		
Artículo 31°.- *Para realizar las actividades de pesca se requiere lo siguiente:* **I,** *Concesión, para:* **Inciso b)** *Acuacultura comercial* **II,** Permiso, para: **Inciso g)** *Acuacultura de fomento* **III,** *Autorización, para:* **Inciso d)** *Recolectar del medio natural reproductores, larvas, postlarvas, crías, huevos, semillas, alevines o en cualquier otro estadio, y* **Inciso e)** *Acuacultura didáctica.*		

Artículos 22.- *la Secretaría podrá inscribir en el Registro Nacional de Pesca a los acuicultores que no requieran concesión, permiso o Autorización.*	Al **proyecto** le aplica el Artículo, incisos y, fracciones anteriores, porque se trata de una actividad acuícola con fines comerciales.	Por el hecho de presentar a la autoridad correspondiente (SEMARNAT) la Manifestación de Impacto Ambiental, el promovente está cumpliendo con este apartado. El proyecto se vincula por la obligatoriedad de obtener la autorización correspondiente para realizar las obras descritas en esta manifestación de impacto ambiental. Como ya se mencionó anteriormente, la promovente una vez autorizado el proyecto en materia ambiental procederá a tramitar el Registro Nacional de Pesca para la unidad de producción acuícola.
Art. 30°.- *Las actividades pesqueras se clasifican en:* **II.-** *Cultivo o acuacultura con fines*		
Artículo 31°.- *Para realizar las actividades de pesca se requiere lo siguiente:* **I,** *Concesión, para:* **Inciso b)** *Acuacultura comercial* **II,** Permiso, para: **Inciso g)** *Acuacultura de fomento* **III,** *Autorización, para:* **Inciso d)** *Recolectar del medio natural reproductores, larvas, postlarvas, crías, huevos, semillas, alevines o en cualquier otro estadio, y* **Inciso e)** *Acuacultura didáctica.*		

Artículos 22.- *la Secretaría podrá inscribir en el Registro Nacional de Pesca a los acuicultores que no requieran concesión, permiso o Autorización.*	Al **proyecto** le aplica el Artículo, incisos y, fracciones anteriores, porque se trata de una actividad acuícola con fines comerciales.	Por el hecho de presentar a la autoridad correspondiente (SEMARNAT) la Manifestación de Impacto Ambiental, el promovente está cumpliendo con este apartado. El proyecto se vincula por la obligatoriedad de obtener la autorización correspondiente para realizar las obras descritas en esta manifestación de impacto ambiental. Como ya se mencionó anteriormente, la promovente una vez autorizado el proyecto en materia ambiental procederá a tramitar el Registro Nacional de Pesca para la unidad de producción acuícola.
Art. 30°.- *Las actividades pesqueras se clasifican en:* **II.-** *Cultivo o acuacultura con fines*		
Artículo 31°.- *Para realizar las actividades de pesca se requiere lo siguiente:* **I,** *Concesión, para:* **Inciso b)** *Acuacultura comercial* **II,** Permiso, para: **Inciso g)** *Acuacultura de fomento* **III,** *Autorización, para:* **Inciso d)** *Recolectar del medio natural reproductores, larvas, postlarvas, crías, huevos, semillas, alevines o en cualquier otro estadio, y* **Inciso e)** *Acuacultura didáctica.*		

Artículos 22.- *la Secretaría podrá inscribir en el Registro Nacional de Pesca a los acuicultores que no requieran concesión, permiso o Autorización.*	Al **proyecto** le aplica el Artículo, incisos y, fracciones anteriores, porque se trata de una actividad acuícola con fines comerciales.	Por el hecho de presentar a la autoridad correspondiente (SEMARNAT) la Manifestación de Impacto Ambiental, el promovente está cumpliendo con este apartado. El proyecto se vincula por la obligatoriedad de obtener la autorización correspondiente para realizar las obras descritas en esta manifestación de impacto ambiental. Como ya se mencionó anteriormente, la promovente una vez autorizado el proyecto en materia ambiental procederá a tramitar el Registro Nacional de Pesca para la unidad de producción acuícola.
Art. 30°.- *Las actividades pesqueras se clasifican en:* **II.-** *Cultivo o acuacultura con fines*		
Artículo 31°.- *Para realizar las actividades de pesca se requiere lo siguiente:* **I,** *Concesión, para:* **Inciso b)** *Acuacultura comercial* **II,** Permiso, para: **Inciso g)** *Acuacultura de fomento* **III,** *Autorización, para:* **Inciso d)** *Recolectar del medio natural reproductores, larvas, postlarvas, crías, huevos, semillas, alevines o en cualquier otro estadio, y* **Inciso e)** *Acuacultura didáctica.*		

Artículos 22.- *la Secretaría podrá inscribir en el Registro Nacional de Pesca a los acuicultores que no requieran concesión, permiso o Autorización.*	Al **proyecto** le aplica el Artículo, incisos y, fracciones anteriores, porque se trata de una actividad acuícola con fines comerciales.	Por el hecho de presentar a la autoridad correspondiente (SEMARNAT) la Manifestación de Impacto Ambiental, el promovente está cumpliendo con este apartado. El proyecto se vincula por la obligatoriedad de obtener la autorización correspondiente para realizar las obras descritas en esta manifestación de impacto ambiental. Como ya se mencionó anteriormente, la promovente una vez autorizado el proyecto en materia ambiental procederá a tramitar el Registro Nacional de Pesca para la unidad de producción acuícola.
Art. 30°.- *Las actividades pesqueras se clasifican en:* **II.-** *Cultivo o acuacultura con fines*		
Artículo 31°.- *Para realizar las actividades de pesca se requiere lo siguiente:* **I,** *Concesión, para:* **Inciso b)** *Acuacultura comercial* **II,** Permiso, para: **Inciso g)** *Acuacultura de fomento* **III,** *Autorización, para:* **Inciso d)** *Recolectar del medio natural reproductores, larvas, postlarvas, crías, huevos, semillas, alevines o en cualquier otro estadio, y* **Inciso e)** *Acuacultura didáctica.*		

Artículos 22.- *la Secretaría podrá inscribir en el Registro Nacional de Pesca a los acuicultores que no requieran concesión, permiso o Autorización.*	Al **proyecto** le aplica el Artículo, incisos y, fracciones anteriores, porque se trata de una actividad acuícola con fines comerciales.	Por el hecho de presentar a la autoridad correspondiente (SEMARNAT) la Manifestación de Impacto Ambiental, el promovente está cumpliendo con este apartado. El proyecto se vincula por la obligatoriedad de obtener la autorización correspondiente para realizar las obras descritas en esta manifestación de impacto ambiental. Como ya se mencionó anteriormente, la promovente una vez autorizado el proyecto en materia ambiental procederá a tramitar el Registro Nacional de Pesca para la unidad de producción acuícola.
Art. 30°.- *Las actividades pesqueras se clasifican en:* **II.-** *Cultivo o acuacultura con fines*		
Artículo 31°.- *Para realizar las actividades de pesca se requiere lo siguiente:* **I,** *Concesión, para:* **Inciso b)** *Acuacultura comercial* **II,** Permiso, para: **Inciso g)** *Acuacultura de fomento* **III,** *Autorización, para:* **Inciso d)** *Recolectar del medio natural reproductores, larvas, postlarvas, crías, huevos, semillas, alevines o en cualquier otro estadio, y* **Inciso e)** *Acuacultura didáctica.*		

Artículos 22.- *la Secretaría podrá inscribir en el Registro Nacional de Pesca a los acuicultores que no requieran concesión, permiso o Autorización.*	Al **proyecto** le aplica el Artículo, incisos y, fracciones anteriores, porque se trata de una actividad acuícola con fines comerciales.	Por el hecho de presentar a la autoridad correspondiente (SEMARNAT) la Manifestación de Impacto Ambiental, el promovente está cumpliendo con este apartado. El proyecto se vincula por la obligatoriedad de obtener la autorización correspondiente para realizar las obras descritas en esta manifestación de impacto ambiental. Como ya se mencionó anteriormente, la promovente una vez autorizado el proyecto en materia ambiental procederá a tramitar el Registro Nacional de Pesca para la unidad de producción acuícola.
Art. 30°.- *Las actividades pesqueras se clasifican en:* **II.-** *Cultivo o acuacultura con fines*		
Artículo 31°.- *Para realizar las actividades de pesca se requiere lo siguiente:* **I,** *Concesión, para:* **Inciso b)** *Acuacultura comercial* **II,** Permiso, para: **Inciso g)** *Acuacultura de fomento* **III,** *Autorización, para:* **Inciso d)** *Recolectar del medio natural reproductores, larvas, postlarvas, crías, huevos, semillas, alevines o en cualquier otro estadio, y* **Inciso e)** *Acuacultura didáctica.*		

Artículos 22.- *la Secretaría podrá inscribir en el Registro Nacional de Pesca a los acuicultores que no requieran concesión, permiso o Autorización.*	Al **proyecto** le aplica el Artículo, incisos y, fracciones anteriores, porque se trata de una actividad acuícola con fines comerciales.	Por el hecho de presentar a la autoridad correspondiente (SEMARNAT) la Manifestación de Impacto Ambiental, el promovente está cumpliendo con este apartado. El proyecto se vincula por la obligatoriedad de obtener la autorización correspondiente para realizar las obras descritas en esta manifestación de impacto ambiental. Como ya se mencionó anteriormente, la promovente una vez autorizado el proyecto en materia ambiental procederá a tramitar el Registro Nacional de Pesca para la unidad de producción acuícola.
Art. 30°.- *Las actividades pesqueras se clasifican en:* **II.-** *Cultivo o acuacultura con fines*		
Artículo 31°.- *Para realizar las actividades de pesca se requiere lo siguiente:* **I,** *Concesión, para:* **Inciso b)** *Acuacultura comercial* **II,** Permiso, para: **Inciso g)** *Acuacultura de fomento* **III,** *Autorización, para:* **Inciso d)** *Recolectar del medio natural reproductores, larvas, postlarvas, crías, huevos, semillas, alevines o en cualquier otro estadio, y* **Inciso e)** *Acuacultura didáctica.*		

Artículos 22.- *la Secretaría podrá inscribir en el Registro Nacional de Pesca a los acuicultores que no requieran concesión, permiso o Autorización.*	Al **proyecto** le aplica el Artículo, incisos y, fracciones anteriores, porque se trata de una actividad acuícola con fines comerciales.	Por el hecho de presentar a la autoridad correspondiente (SEMARNAT) la Manifestación de Impacto Ambiental, el promovente está cumpliendo con este apartado. El proyecto se vincula por la obligatoriedad de obtener la autorización correspondiente para realizar las obras descritas en esta manifestación de impacto ambiental. Como ya se mencionó anteriormente, la promovente una vez autorizado el proyecto en materia ambiental procederá a tramitar el Registro Nacional de Pesca para la unidad de producción acuícola.
Art. 30°.- *Las actividades pesqueras se clasifican en:* **II.-** *Cultivo o acuacultura con fines*		
Artículo 31°.- *Para realizar las actividades de pesca se requiere lo siguiente:* **I,** *Concesión, para:* **Inciso b)** *Acuacultura comercial* **II,** Permiso, para: **Inciso g)** *Acuacultura de fomento* **III,** *Autorización, para:* **Inciso d)** *Recolectar del medio natural reproductores, larvas, postlarvas, crías, huevos, semillas, alevines o en cualquier otro estadio, y* **Inciso e)** *Acuacultura didáctica.*		

Artículos 22.- *la Secretaría podrá inscribir en el Registro Nacional de Pesca a los acuicultores que no requieran concesión, permiso o Autorización.*	Al **proyecto** le aplica el Artículo, incisos y, fracciones anteriores, porque se trata de una actividad acuícola con fines comerciales.	Por el hecho de presentar a la autoridad correspondiente (SEMARNAT) la Manifestación de Impacto Ambiental, el promovente está cumpliendo con este apartado. El proyecto se vincula por la obligatoriedad de obtener la autorización correspondiente para realizar las obras descritas en esta manifestación de impacto ambiental. Como ya se mencionó anteriormente, la promovente una vez autorizado el proyecto en materia ambiental procederá a tramitar el Registro Nacional de Pesca para la unidad de producción acuícola.
Art. 30°.- *Las actividades pesqueras se clasifican en:* **II.-** *Cultivo o acuacultura con fines*		
Artículo 31°.- *Para realizar las actividades de pesca se requiere lo siguiente:* **I,** *Concesión, para:* **Inciso b)** *Acuacultura comercial* **II,** Permiso, para: **Inciso g)** *Acuacultura de fomento* **III,** *Autorización, para:* **Inciso d)** *Recolectar del medio natural reproductores, larvas, postlarvas, crías, huevos, semillas, alevines o en cualquier otro estadio, y* **Inciso e)** *Acuacultura didáctica.*		

Artículos 22.- *la Secretaría podrá inscribir en el Registro Nacional de Pesca a los acuicultores que no requieran concesión, permiso o Autorización.*	Al **proyecto** le aplica el Artículo, incisos y, fracciones anteriores, porque se trata de una actividad acuícola con fines comerciales.	Por el hecho de presentar a la autoridad correspondiente (SEMARNAT) la Manifestación de Impacto Ambiental, el promovente está cumpliendo con este apartado. El proyecto se vincula por la obligatoriedad de obtener la autorización correspondiente para realizar las obras descritas en esta manifestación de impacto ambiental. Como ya se mencionó anteriormente, la promovente una vez autorizado el proyecto en materia ambiental procederá a tramitar el Registro Nacional de Pesca para la unidad de producción acuícola.
Art. 30°.- *Las actividades pesqueras se clasifican en:* **II.-** *Cultivo o acuacultura con fines*		
Artículo 31°.- *Para realizar las actividades de pesca se requiere lo siguiente:* **I,** *Concesión, para:* **Inciso b)** *Acuacultura comercial* **II,** Permiso, para: **Inciso g)** *Acuacultura de fomento* **III,** *Autorización, para:* **Inciso d)** *Recolectar del medio natural reproductores, larvas, postlarvas, crías, huevos, semillas, alevines o en cualquier otro estadio, y* **Inciso e)** *Acuacultura didáctica.*		

Artículos 22.- *la Secretaría podrá inscribir en el Registro Nacional de Pesca a los acuicultores que no requieran concesión, permiso o Autorización.*	Al **proyecto** le aplica el Artículo, incisos y, fracciones anteriores, porque se trata de una actividad acuícola con fines comerciales.	Por el hecho de presentar a la autoridad correspondiente (SEMARNAT) la Manifestación de Impacto Ambiental, el promovente está cumpliendo con este apartado. El proyecto se vincula por la obligatoriedad de obtener la autorización correspondiente para realizar las obras descritas en esta manifestación de impacto ambiental. Como ya se mencionó anteriormente, la promovente una vez autorizado el proyecto en materia ambiental procederá a tramitar el Registro Nacional de Pesca para la unidad de producción acuícola.
Art. 30°.- *Las actividades pesqueras se clasifican en:* **II.-** *Cultivo o acuacultura con fines*		
Artículo 31°.- *Para realizar las actividades de pesca se requiere lo siguiente:* **I,** *Concesión, para:* **Inciso b)** *Acuacultura comercial* **II,** Permiso, para: **Inciso g)** *Acuacultura de fomento* **III,** *Autorización, para:* **Inciso d)** *Recolectar del medio natural reproductores, larvas, postlarvas, crías, huevos, semillas, alevines o en cualquier otro estadio, y* **Inciso e)** *Acuacultura didáctica.*		

Artículos 22.- *la Secretaría podrá inscribir en el Registro Nacional de Pesca a los acuicultores que no requieran concesión, permiso o Autorización.*	Al **proyecto** le aplica el Artículo, incisos y, fracciones anteriores, porque se trata de una actividad acuícola con fines comerciales.	Por el hecho de presentar a la autoridad correspondiente (SEMARNAT) la Manifestación de Impacto Ambiental, el promovente está cumpliendo con este apartado. El proyecto se vincula por la obligatoriedad de obtener la autorización correspondiente para realizar las obras descritas en esta manifestación de impacto ambiental. Como ya se mencionó anteriormente, la promovente una vez autorizado el proyecto en materia ambiental procederá a tramitar el Registro Nacional de Pesca para la unidad de producción acuícola.
Art. 30°.- *Las actividades pesqueras se clasifican en:* **II.-** *Cultivo o acuacultura con fines*		
Artículo 31°.- *Para realizar las actividades de pesca se requiere lo siguiente:* **I,** *Concesión, para:* **Inciso b)** *Acuacultura comercial* **II,** Permiso, para: **Inciso g)** *Acuacultura de fomento* **III,** *Autorización, para:* **Inciso d)** *Recolectar del medio natural reproductores, larvas, postlarvas, crías, huevos, semillas, alevines o en cualquier otro estadio, y* **Inciso e)** *Acuacultura didáctica.*		

Artículos 22.- *la Secretaría podrá inscribir en el Registro Nacional de Pesca a los acuicultores que no requieran concesión, permiso o Autorización.*	Al **proyecto** le aplica el Artículo, incisos y, fracciones anteriores, porque se trata de una actividad acuícola con fines comerciales.	Por el hecho de presentar a la autoridad correspondiente (SEMARNAT) la Manifestación de Impacto Ambiental, el promovente está cumpliendo con este apartado. El proyecto se vincula por la obligatoriedad de obtener la autorización correspondiente para realizar las obras descritas en esta manifestación de impacto ambiental. Como ya se mencionó anteriormente, la promovente una vez autorizado el proyecto en materia ambiental procederá a tramitar el Registro Nacional de Pesca para la unidad de producción acuícola.
Art. 30°.- *Las actividades pesqueras se clasifican en:* **II.-** *Cultivo o acuacultura con fines*		
Artículo 31°.- *Para realizar las actividades de pesca se requiere lo siguiente:* **I,** *Concesión, para:* **Inciso b)** *Acuacultura comercial* **II,** Permiso, para: **Inciso g)** *Acuacultura de fomento* **III,** *Autorización, para:* **Inciso d)** *Recolectar del medio natural reproductores, larvas, postlarvas, crías, huevos, semillas, alevines o en cualquier otro estadio, y* **Inciso e)** *Acuacultura didáctica.*		

Artículos 22.- *la Secretaría podrá inscribir en el Registro Nacional de Pesca a los acuicultores que no requieran concesión, permiso o Autorización.*	Al **proyecto** le aplica el Artículo, incisos y, fracciones anteriores, porque se trata de una actividad acuícola con fines comerciales.	Por el hecho de presentar a la autoridad correspondiente (SEMARNAT) la Manifestación de Impacto Ambiental, el promovente está cumpliendo con este apartado. El proyecto se vincula por la obligatoriedad de obtener la autorización correspondiente para realizar las obras descritas en esta manifestación de impacto ambiental. Como ya se mencionó anteriormente, la promovente una vez autorizado el proyecto en materia ambiental procederá a tramitar el Registro Nacional de Pesca para la unidad de producción acuícola.
Art. 30°.- *Las actividades pesqueras se clasifican en:* **II.-** *Cultivo o acuacultura con fines*		
Artículo 31°.- *Para realizar las actividades de pesca se requiere lo siguiente:* **I,** *Concesión, para:* **Inciso b)** *Acuacultura comercial* **II,** Permiso, para: **Inciso g)** *Acuacultura de fomento* **III,** *Autorización, para:* **Inciso d)** *Recolectar del medio natural reproductores, larvas, postlarvas, crías, huevos, semillas, alevines o en cualquier otro estadio, y* **Inciso e)** *Acuacultura didáctica.*		

Artículos 22.- *la Secretaría podrá inscribir en el Registro Nacional de Pesca a los acuicultores que no requieran concesión, permiso o Autorización.*	Al **proyecto** le aplica el Artículo, incisos y, fracciones anteriores, porque se trata de una actividad acuícola con fines comerciales.	Por el hecho de presentar a la autoridad correspondiente (SEMARNAT) la Manifestación de Impacto Ambiental, el promovente está cumpliendo con este apartado. El proyecto se vincula por la obligatoriedad de obtener la autorización correspondiente para realizar las obras descritas en esta manifestación de impacto ambiental. Como ya se mencionó anteriormente, la promovente una vez autorizado el proyecto en materia ambiental procederá a tramitar el Registro Nacional de Pesca para la unidad de producción acuícola.
Art. 30°.- *Las actividades pesqueras se clasifican en:* **II.-** *Cultivo o acuacultura con fines*		
Artículo 31°.- *Para realizar las actividades de pesca se requiere lo siguiente:* **I,** *Concesión, para:* **Inciso b)** *Acuacultura comercial* **II,** Permiso, para: **Inciso g)** *Acuacultura de fomento* **III,** *Autorización, para:* **Inciso d)** *Recolectar del medio natural reproductores, larvas, postlarvas, crías, huevos, semillas, alevines o en cualquier otro estadio, y* **Inciso e)** *Acuacultura didáctica.*		

Artículos 22.- *la Secretaría podrá inscribir en el Registro Nacional de Pesca a los acuicultores que no requieran concesión, permiso o Autorización.*	Al **proyecto** le aplica el Artículo, incisos y, fracciones anteriores, porque se trata de una actividad acuícola con fines comerciales.	Por el hecho de presentar a la autoridad correspondiente (SEMARNAT) la Manifestación de Impacto Ambiental, el promovente está cumpliendo con este apartado. El proyecto se vincula por la obligatoriedad de obtener la autorización correspondiente para realizar las obras descritas en esta manifestación de impacto ambiental. Como ya se mencionó anteriormente, la promovente una vez autorizado el proyecto en materia ambiental procederá a tramitar el Registro Nacional de Pesca para la unidad de producción acuícola.
Art. 30°.- *Las actividades pesqueras se clasifican en:* **II.-** *Cultivo o acuacultura con fines*		
Artículo 31°.- *Para realizar las actividades de pesca se requiere lo siguiente:* **I,** *Concesión, para:* **Inciso b)** *Acuacultura comercial* **II,** Permiso, para: **Inciso g)** *Acuacultura de fomento* **III,** *Autorización, para:* **Inciso d)** *Recolectar del medio natural reproductores, larvas, postlarvas, crías, huevos, semillas, alevines o en cualquier otro estadio, y* **Inciso e)** *Acuacultura didáctica.*		

Artículos 22.- *la Secretaría podrá inscribir en el Registro Nacional de Pesca a los acuicultores que no requieran concesión, permiso o Autorización.*	Al **proyecto** le aplica el Artículo, incisos y, fracciones anteriores, porque se trata de una actividad acuícola con fines comerciales.	Por el hecho de presentar a la autoridad correspondiente (SEMARNAT) la Manifestación de Impacto Ambiental, el promovente está cumpliendo con este apartado. El proyecto se vincula por la obligatoriedad de obtener la autorización correspondiente para realizar las obras descritas en esta manifestación de impacto ambiental. Como ya se mencionó anteriormente, la promovente una vez autorizado el proyecto en materia ambiental procederá a tramitar el Registro Nacional de Pesca para la unidad de producción acuícola.
Art. 30°.- *Las actividades pesqueras se clasifican en:* **II.-** *Cultivo o acuacultura con fines*		
Artículo 31°.- *Para realizar las actividades de pesca se requiere lo siguiente:* **I,** *Concesión, para:* **Inciso b)** *Acuacultura comercial* **II,** Permiso, para: **Inciso g)** *Acuacultura de fomento* **III,** *Autorización, para:* **Inciso d)** *Recolectar del medio natural reproductores, larvas, postlarvas, crías, huevos, semillas, alevines o en cualquier otro estadio, y* **Inciso e)** *Acuacultura didáctica.*		

Artículos 22.- *la Secretaría podrá inscribir en el Registro Nacional de Pesca a los acuicultores que no requieran concesión, permiso o Autorización.*	Al **proyecto** le aplica el Artículo, incisos y, fracciones anteriores, porque se trata de una actividad acuícola con fines comerciales.	Por el hecho de presentar a la autoridad correspondiente (SEMARNAT) la Manifestación de Impacto Ambiental, el promovente está cumpliendo con este apartado. El proyecto se vincula por la obligatoriedad de obtener la autorización correspondiente para realizar las obras descritas en esta manifestación de impacto ambiental. Como ya se mencionó anteriormente, la promovente una vez autorizado el proyecto en materia ambiental procederá a tramitar el Registro Nacional de Pesca para la unidad de producción acuícola.
Art. 30°.- *Las actividades pesqueras se clasifican en:* **II.-** *Cultivo o acuacultura con fines*		
Artículo 31°.- *Para realizar las actividades de pesca se requiere lo siguiente:* **I,** *Concesión, para:* **Inciso b)** *Acuacultura comercial* **II,** Permiso, para: **Inciso g)** *Acuacultura de fomento* **III,** *Autorización, para:* **Inciso d)** *Recolectar del medio natural reproductores, larvas, postlarvas, crías, huevos, semillas, alevines o en cualquier otro estadio, y* **Inciso e)** *Acuacultura didáctica.*		

Artículos 22.- *la Secretaría podrá inscribir en el Registro Nacional de Pesca a los acuicultores que no requieran concesión, permiso o Autorización.*	Al **proyecto** le aplica el Artículo, incisos y, fracciones anteriores, porque se trata de una actividad acuícola con fines comerciales.	Por el hecho de presentar a la autoridad correspondiente (SEMARNAT) la Manifestación de Impacto Ambiental, el promovente está cumpliendo con este apartado. El proyecto se vincula por la obligatoriedad de obtener la autorización correspondiente para realizar las obras descritas en esta manifestación de impacto ambiental. Como ya se mencionó anteriormente, la promovente una vez autorizado el proyecto en materia ambiental procederá a tramitar el Registro Nacional de Pesca para la unidad de producción acuícola.
Art. 30°.- *Las actividades pesqueras se clasifican en:* **II.-** *Cultivo o acuacultura con fines*		
Artículo 31°.- *Para realizar las actividades de pesca se requiere lo siguiente:* **I,** *Concesión, para:* **Inciso b)** *Acuacultura comercial* **II,** Permiso, para: **Inciso g)** *Acuacultura de fomento* **III,** *Autorización, para:* **Inciso d)** *Recolectar del medio natural reproductores, larvas, postlarvas, crías, huevos, semillas, alevines o en cualquier otro estadio, y* **Inciso e)** *Acuacultura didáctica.*		

Artículos 22.- *la Secretaría podrá inscribir en el Registro Nacional de Pesca a los acuicultores que no requieran concesión, permiso o Autorización.*	Al **proyecto** le aplica el Artículo, incisos y, fracciones anteriores, porque se trata de una actividad acuícola con fines comerciales.	Por el hecho de presentar a la autoridad correspondiente (SEMARNAT) la Manifestación de Impacto Ambiental, el promovente está cumpliendo con este apartado. El proyecto se vincula por la obligatoriedad de obtener la autorización correspondiente para realizar las obras descritas en esta manifestación de impacto ambiental. Como ya se mencionó anteriormente, la promovente una vez autorizado el proyecto en materia ambiental procederá a tramitar el Registro Nacional de Pesca para la unidad de producción acuícola.
Art. 30°.- *Las actividades pesqueras se clasifican en:* **II.-** *Cultivo o acuacultura con fines*		
Artículo 31°.- *Para realizar las actividades de pesca se requiere lo siguiente:* **I,** *Concesión, para:* **Inciso b)** *Acuacultura comercial* **II,** Permiso, para: **Inciso g)** *Acuacultura de fomento* **III,** *Autorización, para:* **Inciso d)** *Recolectar del medio natural reproductores, larvas, postlarvas, crías, huevos, semillas, alevines o en cualquier otro estadio, y* **Inciso e)** *Acuacultura didáctica.*		

Artículos 22.- *la Secretaría podrá inscribir en el Registro Nacional de Pesca a los acuicultores que no requieran concesión, permiso o Autorización.*	Al **proyecto** le aplica el Artículo, incisos y, fracciones anteriores, porque se trata de una actividad acuícola con fines comerciales.	Por el hecho de presentar a la autoridad correspondiente (SEMARNAT) la Manifestación de Impacto Ambiental, el promovente está cumpliendo con este apartado. El proyecto se vincula por la obligatoriedad de obtener la autorización correspondiente para realizar las obras descritas en esta manifestación de impacto ambiental. Como ya se mencionó anteriormente, la promovente una vez autorizado el proyecto en materia ambiental procederá a tramitar el Registro Nacional de Pesca para la unidad de producción acuícola.
Art. 30°.- *Las actividades pesqueras se clasifican en:* **II.-** *Cultivo o acuacultura con fines*		
Artículo 31°.- *Para realizar las actividades de pesca se requiere lo siguiente:* **I,** *Concesión, para:* **Inciso b)** *Acuacultura comercial* **II,** Permiso, para: **Inciso g)** *Acuacultura de fomento* **III,** *Autorización, para:* **Inciso d)** *Recolectar del medio natural reproductores, larvas, postlarvas, crías, huevos, semillas, alevines o en cualquier otro estadio, y* **Inciso e)** *Acuacultura didáctica.*		

Artículos 22.- *la Secretaría podrá inscribir en el Registro Nacional de Pesca a los acuicultores que no requieran concesión, permiso o Autorización.*	Al **proyecto** le aplica el Artículo, incisos y, fracciones anteriores, porque se trata de una actividad acuícola con fines comerciales.	Por el hecho de presentar a la autoridad correspondiente (SEMARNAT) la Manifestación de Impacto Ambiental, el promovente está cumpliendo con este apartado. El proyecto se vincula por la obligatoriedad de obtener la autorización correspondiente para realizar las obras descritas en esta manifestación de impacto ambiental. Como ya se mencionó anteriormente, la promovente una vez autorizado el proyecto en materia ambiental procederá a tramitar el Registro Nacional de Pesca para la unidad de producción acuícola.
Art. 30°.- *Las actividades pesqueras se clasifican en:* **II.-** *Cultivo o acuacultura con fines*		
Artículo 31°.- *Para realizar las actividades de pesca se requiere lo siguiente:* **I,** *Concesión, para:* **Inciso b)** *Acuacultura comercial* **II,** Permiso, para: **Inciso g)** *Acuacultura de fomento* **III,** *Autorización, para:* **Inciso d)** *Recolectar del medio natural reproductores, larvas, postlarvas, crías, huevos, semillas, alevines o en cualquier otro estadio, y* **Inciso e)** *Acuacultura didáctica.*		

Artículos 22.- *la Secretaría podrá inscribir en el Registro Nacional de Pesca a los acuicultores que no requieran concesión, permiso o Autorización.*	Al **proyecto** le aplica el Artículo, incisos y, fracciones anteriores, porque se trata de una actividad acuícola con fines comerciales.	Por el hecho de presentar a la autoridad correspondiente (SEMARNAT) la Manifestación de Impacto Ambiental, el promovente está cumpliendo con este apartado. El proyecto se vincula por la obligatoriedad de obtener la autorización correspondiente para realizar las obras descritas en esta manifestación de impacto ambiental. Como ya se mencionó anteriormente, la promovente una vez autorizado el proyecto en materia ambiental procederá a tramitar el Registro Nacional de Pesca para la unidad de producción acuícola.
Art. 30°.- *Las actividades pesqueras se clasifican en:* **II.-** *Cultivo o acuacultura con fines*		
Artículo 31°.- *Para realizar las actividades de pesca se requiere lo siguiente:* **I,** *Concesión, para:* **Inciso b)** *Acuacultura comercial* **II,** Permiso, para: **Inciso g)** *Acuacultura de fomento* **III,** *Autorización, para:* **Inciso d)** *Recolectar del medio natural reproductores, larvas, postlarvas, crías, huevos, semillas, alevines o en cualquier otro estadio, y* **Inciso e)** *Acuacultura didáctica.*		

Artículos 22.- *la Secretaría podrá inscribir en el Registro Nacional de Pesca a los acuicultores que no requieran concesión, permiso o Autorización.*	Al **proyecto** le aplica el Artículo, incisos y, fracciones anteriores, porque se trata de una actividad acuícola con fines comerciales.	Por el hecho de presentar a la autoridad correspondiente (SEMARNAT) la Manifestación de Impacto Ambiental, el promovente está cumpliendo con este apartado. El proyecto se vincula por la obligatoriedad de obtener la autorización correspondiente para realizar las obras descritas en esta manifestación de impacto ambiental. Como ya se mencionó anteriormente, la promovente una vez autorizado el proyecto en materia ambiental procederá a tramitar el Registro Nacional de Pesca para la unidad de producción acuícola.
Art. 30°.- *Las actividades pesqueras se clasifican en:* **II.-** *Cultivo o acuacultura con fines*		
Artículo 31°.- *Para realizar las actividades de pesca se requiere lo siguiente:* **I,** *Concesión, para:* **Inciso b)** *Acuacultura comercial* **II,** Permiso, para: **Inciso g)** *Acuacultura de fomento* **III,** *Autorización, para:* **Inciso d)** *Recolectar del medio natural reproductores, larvas, postlarvas, crías, huevos, semillas, alevines o en cualquier otro estadio, y* **Inciso e)** *Acuacultura didáctica.*		

Artículos 22.- *la Secretaría podrá inscribir en el Registro Nacional de Pesca a los acuicultores que no requieran concesión, permiso o Autorización.*	Al **proyecto** le aplica el Artículo, incisos y, fracciones anteriores, porque se trata de una actividad acuícola con fines comerciales.	Por el hecho de presentar a la autoridad correspondiente (SEMARNAT) la Manifestación de Impacto Ambiental, el promovente está cumpliendo con este apartado. El proyecto se vincula por la obligatoriedad de obtener la autorización correspondiente para realizar las obras descritas en esta manifestación de impacto ambiental. Como ya se mencionó anteriormente, la promovente una vez autorizado el proyecto en materia ambiental procederá a tramitar el Registro Nacional de Pesca para la unidad de producción acuícola.
Art. 30°.- *Las actividades pesqueras se clasifican en:* **II.-** *Cultivo o acuacultura con fines*		
Artículo 31°.- *Para realizar las actividades de pesca se requiere lo siguiente:* **I,** *Concesión, para:* **Inciso b)** *Acuacultura comercial* **II,** Permiso, para: **Inciso g)** *Acuacultura de fomento* **III,** *Autorización, para:* **Inciso d)** *Recolectar del medio natural reproductores, larvas, postlarvas, crías, huevos, semillas, alevines o en cualquier otro estadio, y* **Inciso e)** *Acuacultura didáctica.*		

Artículos 22.- *la Secretaría podrá inscribir en el Registro Nacional de Pesca a los acuicultores que no requieran concesión, permiso o Autorización.*	Al **proyecto** le aplica el Artículo, incisos y, fracciones anteriores, porque se trata de una actividad acuícola con fines comerciales.	Por el hecho de presentar a la autoridad correspondiente (SEMARNAT) la Manifestación de Impacto Ambiental, el promovente está cumpliendo con este apartado. El proyecto se vincula por la obligatoriedad de obtener la autorización correspondiente para realizar las obras descritas en esta manifestación de impacto ambiental. Como ya se mencionó anteriormente, la promovente una vez autorizado el proyecto en materia ambiental procederá a tramitar el Registro Nacional de Pesca para la unidad de producción acuícola.
Art. 30°.- *Las actividades pesqueras se clasifican en:* **II.-** *Cultivo o acuacultura con fines*		
Artículo 31°.- *Para realizar las actividades de pesca se requiere lo siguiente:* **I,** *Concesión, para:* **Inciso b)** *Acuacultura comercial* **II,** Permiso, para: **Inciso g)** *Acuacultura de fomento* **III,** *Autorización, para:* **Inciso d)** *Recolectar del medio natural reproductores, larvas, postlarvas, crías, huevos, semillas, alevines o en cualquier otro estadio, y* **Inciso e)** *Acuacultura didáctica.*		

Artículos 22.- *la Secretaría podrá inscribir en el Registro Nacional de Pesca a los acuicultores que no requieran concesión, permiso o Autorización.*	Al **proyecto** le aplica el Artículo, incisos y, fracciones anteriores, porque se trata de una actividad acuícola con fines comerciales.	Por el hecho de presentar a la autoridad correspondiente (SEMARNAT) la Manifestación de Impacto Ambiental, el promovente está cumpliendo con este apartado. El proyecto se vincula por la obligatoriedad de obtener la autorización correspondiente para realizar las obras descritas en esta manifestación de impacto ambiental. Como ya se mencionó anteriormente, la promovente una vez autorizado el proyecto en materia ambiental procederá a tramitar el Registro Nacional de Pesca para la unidad de producción acuícola.
Art. 30°.- *Las actividades pesqueras se clasifican en:* **II.-** *Cultivo o acuacultura con fines*		
Artículo 31°.- *Para realizar las actividades de pesca se requiere lo siguiente:* **I,** *Concesión, para:* **Inciso b)** *Acuacultura comercial* **II,** Permiso, para: **Inciso g)** *Acuacultura de fomento* **III,** *Autorización, para:* **Inciso d)** *Recolectar del medio natural reproductores, larvas, postlarvas, crías, huevos, semillas, alevines o en cualquier otro estadio, y* **Inciso e)** *Acuacultura didáctica.*		

Artículos 22.- *la Secretaría podrá inscribir en el Registro Nacional de Pesca a los acuicultores que no requieran concesión, permiso o Autorización.*	Al **proyecto** le aplica el Artículo, incisos y, fracciones anteriores, porque se trata de una actividad acuícola con fines comerciales.	Por el hecho de presentar a la autoridad correspondiente (SEMARNAT) la Manifestación de Impacto Ambiental, el promovente está cumpliendo con este apartado. El proyecto se vincula por la obligatoriedad de obtener la autorización correspondiente para realizar las obras descritas en esta manifestación de impacto ambiental. Como ya se mencionó anteriormente, la promovente una vez autorizado el proyecto en materia ambiental procederá a tramitar el Registro Nacional de Pesca para la unidad de producción acuícola.
Art. 30°.- *Las actividades pesqueras se clasifican en:* **II.-** *Cultivo o acuacultura con fines*		
Artículo 31°.- *Para realizar las actividades de pesca se requiere lo siguiente:* **I,** *Concesión, para:* **Inciso b)** *Acuacultura comercial* **II,** Permiso, para: **Inciso g)** *Acuacultura de fomento* **III,** *Autorización, para:* **Inciso d)** *Recolectar del medio natural reproductores, larvas, postlarvas, crías, huevos, semillas, alevines o en cualquier otro estadio, y* **Inciso e)** *Acuacultura didáctica.*		

Artículos 22.- *la Secretaría podrá inscribir en el Registro Nacional de Pesca a los acuicultores que no requieran concesión, permiso o Autorización.*	Al **proyecto** le aplica el Artículo, incisos y, fracciones anteriores, porque se trata de una actividad acuícola con fines comerciales.	Por el hecho de presentar a la autoridad correspondiente (SEMARNAT) la Manifestación de Impacto Ambiental, el promovente está cumpliendo con este apartado. El proyecto se vincula por la obligatoriedad de obtener la autorización correspondiente para realizar las obras descritas en esta manifestación de impacto ambiental. Como ya se mencionó anteriormente, la promovente una vez autorizado el proyecto en materia ambiental procederá a tramitar el Registro Nacional de Pesca para la unidad de producción acuícola.
Art. 30°.- *Las actividades pesqueras se clasifican en:* **II.-** *Cultivo o acuacultura con fines*		
Artículo 31°.- *Para realizar las actividades de pesca se requiere lo siguiente:* **I,** *Concesión, para:* **Inciso b)** *Acuacultura comercial* **II,** Permiso, para: **Inciso g)** *Acuacultura de fomento* **III,** *Autorización, para:* **Inciso d)** *Recolectar del medio natural reproductores, larvas, postlarvas, crías, huevos, semillas, alevines o en cualquier otro estadio, y* **Inciso e)** *Acuacultura didáctica.*		

Artículos 22.- *la Secretaría podrá inscribir en el Registro Nacional de Pesca a los acuicultores que no requieran concesión, permiso o Autorización.*	Al **proyecto** le aplica el Artículo, incisos y, fracciones anteriores, porque se trata de una actividad acuícola con fines comerciales.	Por el hecho de presentar a la autoridad correspondiente (SEMARNAT) la Manifestación de Impacto Ambiental, el promovente está cumpliendo con este apartado. El proyecto se vincula por la obligatoriedad de obtener la autorización correspondiente para realizar las obras descritas en esta manifestación de impacto ambiental. Como ya se mencionó anteriormente, la promovente una vez autorizado el proyecto en materia ambiental procederá a tramitar el Registro Nacional de Pesca para la unidad de producción acuícola.
Art. 30°.- *Las actividades pesqueras se clasifican en:* **II.-** *Cultivo o acuacultura con fines*		
Artículo 31°.- *Para realizar las actividades de pesca se requiere lo siguiente:* **I,** *Concesión, para:* **Inciso b)** *Acuacultura comercial* **II,** Permiso, para: **Inciso g)** *Acuacultura de fomento* **III,** *Autorización, para:* **Inciso d)** *Recolectar del medio natural reproductores, larvas, postlarvas, crías, huevos, semillas, alevines o en cualquier otro estadio, y* **Inciso e)** *Acuacultura didáctica.*		

Artículos 22.- *la Secretaría podrá inscribir en el Registro Nacional de Pesca a los acuicultores que no requieran concesión, permiso o Autorización.*	Al **proyecto** le aplica el Artículo, incisos y, fracciones anteriores, porque se trata de una actividad acuícola con fines comerciales.	Por el hecho de presentar a la autoridad correspondiente (SEMARNAT) la Manifestación de Impacto Ambiental, el promovente está cumpliendo con este apartado. El proyecto se vincula por la obligatoriedad de obtener la autorización correspondiente para realizar las obras descritas en esta manifestación de impacto ambiental. Como ya se mencionó anteriormente, la promovente una vez autorizado el proyecto en materia ambiental procederá a tramitar el Registro Nacional de Pesca para la unidad de producción acuícola.
Art. 30°.- *Las actividades pesqueras se clasifican en:* **II.-** *Cultivo o acuacultura con fines*		
Artículo 31°.- *Para realizar las actividades de pesca se requiere lo siguiente:* **I,** *Concesión, para:* **Inciso b)** *Acuacultura comercial* **II,** Permiso, para: **Inciso g)** *Acuacultura de fomento* **III,** *Autorización, para:* **Inciso d)** *Recolectar del medio natural reproductores, larvas, postlarvas, crías, huevos, semillas, alevines o en cualquier otro estadio, y* **Inciso e)** *Acuacultura didáctica.*		

Artículos 22.- *la Secretaría podrá inscribir en el Registro Nacional de Pesca a los acuicultores que no requieran concesión, permiso o Autorización.*	Al **proyecto** le aplica el Artículo, incisos y, fracciones anteriores, porque se trata de una actividad acuícola con fines comerciales.	Por el hecho de presentar a la autoridad correspondiente (SEMARNAT) la Manifestación de Impacto Ambiental, el promovente está cumpliendo con este apartado. El proyecto se vincula por la obligatoriedad de obtener la autorización correspondiente para realizar las obras descritas en esta manifestación de impacto ambiental. Como ya se mencionó anteriormente, la promovente una vez autorizado el proyecto en materia ambiental procederá a tramitar el Registro Nacional de Pesca para la unidad de producción acuícola.
Art. 30°.- *Las actividades pesqueras se clasifican en:* **II.-** *Cultivo o acuacultura con fines*		
Artículo 31°.- *Para realizar las actividades de pesca se requiere lo siguiente:* **I,** *Concesión, para:* **Inciso b)** *Acuacultura comercial* **II,** Permiso, para: **Inciso g)** *Acuacultura de fomento* **III,** *Autorización, para:* **Inciso d)** *Recolectar del medio natural reproductores, larvas, postlarvas, crías, huevos, semillas, alevines o en cualquier otro estadio, y* **Inciso e)** *Acuacultura didáctica.*		

Artículos 22.- *la Secretaría podrá inscribir en el Registro Nacional de Pesca a los acuicultores que no requieran concesión, permiso o Autorización.*	Al **proyecto** le aplica el Artículo, incisos y, fracciones anteriores, porque se trata de una actividad acuícola con fines comerciales.	Por el hecho de presentar a la autoridad correspondiente (SEMARNAT) la Manifestación de Impacto Ambiental, el promovente está cumpliendo con este apartado. El proyecto se vincula por la obligatoriedad de obtener la autorización correspondiente para realizar las obras descritas en esta manifestación de impacto ambiental. Como ya se mencionó anteriormente, la promovente una vez autorizado el proyecto en materia ambiental procederá a tramitar el Registro Nacional de Pesca para la unidad de producción acuícola.
Art. 30°.- *Las actividades pesqueras se clasifican en:* **II.-** *Cultivo o acuacultura con fines*		
Artículo 31°.- *Para realizar las actividades de pesca se requiere lo siguiente:* **I,** *Concesión, para:* **Inciso b)** *Acuacultura comercial* **II,** Permiso, para: **Inciso g)** *Acuacultura de fomento* **III,** *Autorización, para:* **Inciso d)** *Recolectar del medio natural reproductores, larvas, postlarvas, crías, huevos, semillas, alevines o en cualquier otro estadio, y* **Inciso e)** *Acuacultura didáctica.*		

Artículos 22.- *la Secretaría podrá inscribir en el Registro Nacional de Pesca a los acuicultores que no requieran concesión, permiso o Autorización.*	Al **proyecto** le aplica el Artículo, incisos y, fracciones anteriores, porque se trata de una actividad acuícola con fines comerciales.	Por el hecho de presentar a la autoridad correspondiente (SEMARNAT) la Manifestación de Impacto Ambiental, el promovente está cumpliendo con este apartado. El proyecto se vincula por la obligatoriedad de obtener la autorización correspondiente para realizar las obras descritas en esta manifestación de impacto ambiental. Como ya se mencionó anteriormente, la promovente una vez autorizado el proyecto en materia ambiental procederá a tramitar el Registro Nacional de Pesca para la unidad de producción acuícola.
Art. 30°.- *Las actividades pesqueras se clasifican en:* **II.-** *Cultivo o acuacultura con fines*		
Artículo 31°.- *Para realizar las actividades de pesca se requiere lo siguiente:* **I,** *Concesión, para:* **Inciso b)** *Acuacultura comercial* **II,** Permiso, para: **Inciso g)** *Acuacultura de fomento* **III,** *Autorización, para:* **Inciso d)** *Recolectar del medio natural reproductores, larvas, postlarvas, crías, huevos, semillas, alevines o en cualquier otro estadio, y* **Inciso e)** *Acuacultura didáctica.*		

Artículos 22.- *la Secretaría podrá inscribir en el Registro Nacional de Pesca a los acuicultores que no requieran concesión, permiso o Autorización.*	Al **proyecto** le aplica el Artículo, incisos y, fracciones anteriores, porque se trata de una actividad acuícola con fines comerciales.	Por el hecho de presentar a la autoridad correspondiente (SEMARNAT) la Manifestación de Impacto Ambiental, el promovente está cumpliendo con este apartado. El proyecto se vincula por la obligatoriedad de obtener la autorización correspondiente para realizar las obras descritas en esta manifestación de impacto ambiental. Como ya se mencionó anteriormente, la promovente una vez autorizado el proyecto en materia ambiental procederá a tramitar el Registro Nacional de Pesca para la unidad de producción acuícola.
Art. 30°.- *Las actividades pesqueras se clasifican en:* **II.-** *Cultivo o acuacultura con fines*		
Artículo 31°.- *Para realizar las actividades de pesca se requiere lo siguiente:* **I,** *Concesión, para:* **Inciso b)** *Acuacultura comercial* **II,** Permiso, para: **Inciso g)** *Acuacultura de fomento* **III,** *Autorización, para:* **Inciso d)** *Recolectar del medio natural reproductores, larvas, postlarvas, crías, huevos, semillas, alevines o en cualquier otro estadio, y* **Inciso e)** *Acuacultura didáctica.*		

Artículos 22.- *la Secretaría podrá inscribir en el Registro Nacional de Pesca a los acuicultores que no requieran concesión, permiso o Autorización.*	Al **proyecto** le aplica el Artículo, incisos y, fracciones anteriores, porque se trata de una actividad acuícola con fines comerciales.	Por el hecho de presentar a la autoridad correspondiente (SEMARNAT) la Manifestación de Impacto Ambiental, el promovente está cumpliendo con este apartado. El proyecto se vincula por la obligatoriedad de obtener la autorización correspondiente para realizar las obras descritas en esta manifestación de impacto ambiental. Como ya se mencionó anteriormente, la promovente una vez autorizado el proyecto en materia ambiental procederá a tramitar el Registro Nacional de Pesca para la unidad de producción acuícola.
Art. 30°.- *Las actividades pesqueras se clasifican en:* **II.-** *Cultivo o acuacultura con fines*		
Artículo 31°.- *Para realizar las actividades de pesca se requiere lo siguiente:* **I,** *Concesión, para:* **Inciso b)** *Acuacultura comercial* **II,** Permiso, para: **Inciso g)** *Acuacultura de fomento* **III,** *Autorización, para:* **Inciso d)** *Recolectar del medio natural reproductores, larvas, postlarvas, crías, huevos, semillas, alevines o en cualquier otro estadio, y* **Inciso e)** *Acuacultura didáctica.*		

Artículos 22.- *la Secretaría podrá inscribir en el Registro Nacional de Pesca a los acuicultores que no requieran concesión, permiso o Autorización.*	Al **proyecto** le aplica el Artículo, incisos y, fracciones anteriores, porque se trata de una actividad acuícola con fines comerciales.	Por el hecho de presentar a la autoridad correspondiente (SEMARNAT) la Manifestación de Impacto Ambiental, el promovente está cumpliendo con este apartado. El proyecto se vincula por la obligatoriedad de obtener la autorización correspondiente para realizar las obras descritas en esta manifestación de impacto ambiental. Como ya se mencionó anteriormente, la promovente una vez autorizado el proyecto en materia ambiental procederá a tramitar el Registro Nacional de Pesca para la unidad de producción acuícola.
Art. 30°.- *Las actividades pesqueras se clasifican en:* **II.-** *Cultivo o acuacultura con fines*		
Artículo 31°.- *Para realizar las actividades de pesca se requiere lo siguiente:* **I,** *Concesión, para:* **Inciso b)** *Acuacultura comercial* **II,** Permiso, para: **Inciso g)** *Acuacultura de fomento* **III,** *Autorización, para:* **Inciso d)** *Recolectar del medio natural reproductores, larvas, postlarvas, crías, huevos, semillas, alevines o en cualquier otro estadio, y* **Inciso e)** *Acuacultura didáctica.*		

Artículos 22.- *la Secretaría podrá inscribir en el Registro Nacional de Pesca a los acuicultores que no requieran concesión, permiso o Autorización.*	Al **proyecto** le aplica el Artículo, incisos y, fracciones anteriores, porque se trata de una actividad acuícola con fines comerciales.	Por el hecho de presentar a la autoridad correspondiente (SEMARNAT) la Manifestación de Impacto Ambiental, el promovente está cumpliendo con este apartado. El proyecto se vincula por la obligatoriedad de obtener la autorización correspondiente para realizar las obras descritas en esta manifestación de impacto ambiental. Como ya se mencionó anteriormente, la promovente una vez autorizado el proyecto en materia ambiental procederá a tramitar el Registro Nacional de Pesca para la unidad de producción acuícola.
Art. 30°.- *Las actividades pesqueras se clasifican en:* **II.-** *Cultivo o acuacultura con fines*		
Artículo 31°.- *Para realizar las actividades de pesca se requiere lo siguiente:* **I,** *Concesión, para:* **Inciso b)** *Acuacultura comercial* **II,** Permiso, para: **Inciso g)** *Acuacultura de fomento* **III,** *Autorización, para:* **Inciso d)** *Recolectar del medio natural reproductores, larvas, postlarvas, crías, huevos, semillas, alevines o en cualquier otro estadio, y* **Inciso e)** *Acuacultura didáctica.*		

Artículos 22.- *la Secretaría podrá inscribir en el Registro Nacional de Pesca a los acuicultores que no requieran concesión, permiso o Autorización.*	Al **proyecto** le aplica el Artículo, incisos y, fracciones anteriores, porque se trata de una actividad acuícola con fines comerciales.	Por el hecho de presentar a la autoridad correspondiente (SEMARNAT) la Manifestación de Impacto Ambiental, el promovente está cumpliendo con este apartado. El proyecto se vincula por la obligatoriedad de obtener la autorización correspondiente para realizar las obras descritas en esta manifestación de impacto ambiental. Como ya se mencionó anteriormente, la promovente una vez autorizado el proyecto en materia ambiental procederá a tramitar el Registro Nacional de Pesca para la unidad de producción acuícola.
Art. 30°.- *Las actividades pesqueras se clasifican en:* **II.-** *Cultivo o acuacultura con fines*		
Artículo 31°.- *Para realizar las actividades de pesca se requiere lo siguiente:* **I,** *Concesión, para:* **Inciso b)** *Acuacultura comercial* **II,** Permiso, para: **Inciso g)** *Acuacultura de fomento* **III,** *Autorización, para:* **Inciso d)** *Recolectar del medio natural reproductores, larvas, postlarvas, crías, huevos, semillas, alevines o en cualquier otro estadio, y* **Inciso e)** *Acuacultura didáctica.*		

Artículos 22.- *la Secretaría podrá inscribir en el Registro Nacional de Pesca a los acuicultores que no requieran concesión, permiso o Autorización.*	Al **proyecto** le aplica el Artículo, incisos y, fracciones anteriores, porque se trata de una actividad acuícola con fines comerciales.	Por el hecho de presentar a la autoridad correspondiente (SEMARNAT) la Manifestación de Impacto Ambiental, el promovente está cumpliendo con este apartado. El proyecto se vincula por la obligatoriedad de obtener la autorización correspondiente para realizar las obras descritas en esta manifestación de impacto ambiental. Como ya se mencionó anteriormente, la promovente una vez autorizado el proyecto en materia ambiental procederá a tramitar el Registro Nacional de Pesca para la unidad de producción acuícola.
Art. 30°.- *Las actividades pesqueras se clasifican en:* **II.-** *Cultivo o acuacultura con fines*		
Artículo 31°.- *Para realizar las actividades de pesca se requiere lo siguiente:* **I,** *Concesión, para:* **Inciso b)** *Acuacultura comercial* **II,** Permiso, para: **Inciso g)** *Acuacultura de fomento* **III,** *Autorización, para:* **Inciso d)** *Recolectar del medio natural reproductores, larvas, postlarvas, crías, huevos, semillas, alevines o en cualquier otro estadio, y* **Inciso e)** *Acuacultura didáctica.*		

Artículos 22.- *la Secretaría podrá inscribir en el Registro Nacional de Pesca a los acuicultores que no requieran concesión, permiso o Autorización.*	Al **proyecto** le aplica el Artículo, incisos y, fracciones anteriores, porque se trata de una actividad acuícola con fines comerciales.	Por el hecho de presentar a la autoridad correspondiente (SEMARNAT) la Manifestación de Impacto Ambiental, el promovente está cumpliendo con este apartado. El proyecto se vincula por la obligatoriedad de obtener la autorización correspondiente para realizar las obras descritas en esta manifestación de impacto ambiental. Como ya se mencionó anteriormente, la promovente una vez autorizado el proyecto en materia ambiental procederá a tramitar el Registro Nacional de Pesca para la unidad de producción acuícola.
Art. 30°.- *Las actividades pesqueras se clasifican en:* **II.-** *Cultivo o acuacultura con fines*		
Artículo 31°.- *Para realizar las actividades de pesca se requiere lo siguiente:* **I,** *Concesión, para:* **Inciso b)** *Acuacultura comercial* **II,** Permiso, para: **Inciso g)** *Acuacultura de fomento* **III,** *Autorización, para:* **Inciso d)** *Recolectar del medio natural reproductores, larvas, postlarvas, crías, huevos, semillas, alevines o en cualquier otro estadio, y* **Inciso e)** *Acuacultura didáctica.*		

Artículos 22.- *la Secretaría podrá inscribir en el Registro Nacional de Pesca a los acuicultores que no requieran concesión, permiso o Autorización.*	Al **proyecto** le aplica el Artículo, incisos y, fracciones anteriores, porque se trata de una actividad acuícola con fines comerciales.	Por el hecho de presentar a la autoridad correspondiente (SEMARNAT) la Manifestación de Impacto Ambiental, el promovente está cumpliendo con este apartado. El proyecto se vincula por la obligatoriedad de obtener la autorización correspondiente para realizar las obras descritas en esta manifestación de impacto ambiental. Como ya se mencionó anteriormente, la promovente una vez autorizado el proyecto en materia ambiental procederá a tramitar el Registro Nacional de Pesca para la unidad de producción acuícola.
Art. 30°.- *Las actividades pesqueras se clasifican en:* **II.-** *Cultivo o acuacultura con fines*		
Artículo 31°.- *Para realizar las actividades de pesca se requiere lo siguiente:* **I,** *Concesión, para:* **Inciso b)** *Acuacultura comercial* **II,** Permiso, para: **Inciso g)** *Acuacultura de fomento* **III,** *Autorización, para:* **Inciso d)** *Recolectar del medio natural reproductores, larvas, postlarvas, crías, huevos, semillas, alevines o en cualquier otro estadio, y* **Inciso e)** *Acuacultura didáctica.*		

Artículos 22.- *la Secretaría podrá inscribir en el Registro Nacional de Pesca a los acuicultores que no requieran concesión, permiso o Autorización.*	Al **proyecto** le aplica el Artículo, incisos y, fracciones anteriores, porque se trata de una actividad acuícola con fines comerciales.	Por el hecho de presentar a la autoridad correspondiente (SEMARNAT) la Manifestación de Impacto Ambiental, el promovente está cumpliendo con este apartado. El proyecto se vincula por la obligatoriedad de obtener la autorización correspondiente para realizar las obras descritas en esta manifestación de impacto ambiental. Como ya se mencionó anteriormente, la promovente una vez autorizado el proyecto en materia ambiental procederá a tramitar el Registro Nacional de Pesca para la unidad de producción acuícola.
Art. 30°.- *Las actividades pesqueras se clasifican en:* **II.-** *Cultivo o acuacultura con fines*		
Artículo 31°.- *Para realizar las actividades de pesca se requiere lo siguiente:* **I,** *Concesión, para:* **Inciso b)** *Acuacultura comercial* **II,** Permiso, para: **Inciso g)** *Acuacultura de fomento* **III,** *Autorización, para:* **Inciso d)** *Recolectar del medio natural reproductores, larvas, postlarvas, crías, huevos, semillas, alevines o en cualquier otro estadio, y* **Inciso e)** *Acuacultura didáctica.*		

Artículos 22.- *la Secretaría podrá inscribir en el Registro Nacional de Pesca a los acuicultores que no requieran concesión, permiso o Autorización.*	Al **proyecto** le aplica el Artículo, incisos y, fracciones anteriores, porque se trata de una actividad acuícola con fines comerciales.	Por el hecho de presentar a la autoridad correspondiente (SEMARNAT) la Manifestación de Impacto Ambiental, el promovente está cumpliendo con este apartado. El proyecto se vincula por la obligatoriedad de obtener la autorización correspondiente para realizar las obras descritas en esta manifestación de impacto ambiental. Como ya se mencionó anteriormente, la promovente una vez autorizado el proyecto en materia ambiental procederá a tramitar el Registro Nacional de Pesca para la unidad de producción acuícola.
Art. 30°.- *Las actividades pesqueras se clasifican en:* **II.-** *Cultivo o acuacultura con fines*		
Artículo 31°.- *Para realizar las actividades de pesca se requiere lo siguiente:* **I,** *Concesión, para:* **Inciso b)** *Acuacultura comercial* **II,** Permiso, para: **Inciso g)** *Acuacultura de fomento* **III,** *Autorización, para:* **Inciso d)** *Recolectar del medio natural reproductores, larvas, postlarvas, crías, huevos, semillas, alevines o en cualquier otro estadio, y* **Inciso e)** *Acuacultura didáctica.*		

Artículos 22.- *la Secretaría podrá inscribir en el Registro Nacional de Pesca a los acuicultores que no requieran concesión, permiso o Autorización.*	Al **proyecto** le aplica el Artículo, incisos y, fracciones anteriores, porque se trata de una actividad acuícola con fines comerciales.	Por el hecho de presentar a la autoridad correspondiente (SEMARNAT) la Manifestación de Impacto Ambiental, el promovente está cumpliendo con este apartado. El proyecto se vincula por la obligatoriedad de obtener la autorización correspondiente para realizar las obras descritas en esta manifestación de impacto ambiental. Como ya se mencionó anteriormente, la promovente una vez autorizado el proyecto en materia ambiental procederá a tramitar el Registro Nacional de Pesca para la unidad de producción acuícola.
Art. 30°.- *Las actividades pesqueras se clasifican en:* **II.-** *Cultivo o acuacultura con fines*		
Artículo 31°.- *Para realizar las actividades de pesca se requiere lo siguiente:* **I,** *Concesión, para:* **Inciso b)** *Acuacultura comercial* **II,** Permiso, para: **Inciso g)** *Acuacultura de fomento* **III,** *Autorización, para:* **Inciso d)** *Recolectar del medio natural reproductores, larvas, postlarvas, crías, huevos, semillas, alevines o en cualquier otro estadio, y* **Inciso e)** *Acuacultura didáctica.*		

Artículos 22.- *la Secretaría podrá inscribir en el Registro Nacional de Pesca a los acuicultores que no requieran concesión, permiso o Autorización.*	Al **proyecto** le aplica el Artículo, incisos y, fracciones anteriores, porque se trata de una actividad acuícola con fines comerciales.	Por el hecho de presentar a la autoridad correspondiente (SEMARNAT) la Manifestación de Impacto Ambiental, el promovente está cumpliendo con este apartado. El proyecto se vincula por la obligatoriedad de obtener la autorización correspondiente para realizar las obras descritas en esta manifestación de impacto ambiental. Como ya se mencionó anteriormente, la promovente una vez autorizado el proyecto en materia ambiental procederá a tramitar el Registro Nacional de Pesca para la unidad de producción acuícola.
Art. 30°.- *Las actividades pesqueras se clasifican en:* **II.-** *Cultivo o acuacultura con fines*		
Artículo 31°.- *Para realizar las actividades de pesca se requiere lo siguiente:* **I,** *Concesión, para:* **Inciso b)** *Acuacultura comercial* **II,** Permiso, para: **Inciso g)** *Acuacultura de fomento* **III,** *Autorización, para:* **Inciso d)** *Recolectar del medio natural reproductores, larvas, postlarvas, crías, huevos, semillas, alevines o en cualquier otro estadio, y* **Inciso e)** *Acuacultura didáctica.*		

Artículos 22.- *la Secretaría podrá inscribir en el Registro Nacional de Pesca a los acuicultores que no requieran concesión, permiso o Autorización.*	Al **proyecto** le aplica el Artículo, incisos y, fracciones anteriores, porque se trata de una actividad acuícola con fines comerciales.	Por el hecho de presentar a la autoridad correspondiente (SEMARNAT) la Manifestación de Impacto Ambiental, el promovente está cumpliendo con este apartado. El proyecto se vincula por la obligatoriedad de obtener la autorización correspondiente para realizar las obras descritas en esta manifestación de impacto ambiental. Como ya se mencionó anteriormente, la promovente una vez autorizado el proyecto en materia ambiental procederá a tramitar el Registro Nacional de Pesca para la unidad de producción acuícola.
Art. 30°.- *Las actividades pesqueras se clasifican en:* **II.-** *Cultivo o acuacultura con fines*		
Artículo 31°.- *Para realizar las actividades de pesca se requiere lo siguiente:* **I,** *Concesión, para:* **Inciso b)** *Acuacultura comercial* **II,** Permiso, para: **Inciso g)** *Acuacultura de fomento* **III,** *Autorización, para:* **Inciso d)** *Recolectar del medio natural reproductores, larvas, postlarvas, crías, huevos, semillas, alevines o en cualquier otro estadio, y* **Inciso e)** *Acuacultura didáctica.*		

Artículos 22.- *la Secretaría podrá inscribir en el Registro Nacional de Pesca a los acuicultores que no requieran concesión, permiso o Autorización.*	Al **proyecto** le aplica el Artículo, incisos y, fracciones anteriores, porque se trata de una actividad acuícola con fines comerciales.	Por el hecho de presentar a la autoridad correspondiente (SEMARNAT) la Manifestación de Impacto Ambiental, el promovente está cumpliendo con este apartado. El proyecto se vincula por la obligatoriedad de obtener la autorización correspondiente para realizar las obras descritas en esta manifestación de impacto ambiental. Como ya se mencionó anteriormente, la promovente una vez autorizado el proyecto en materia ambiental procederá a tramitar el Registro Nacional de Pesca para la unidad de producción acuícola.
Art. 30°.- *Las actividades pesqueras se clasifican en:* **II.-** *Cultivo o acuacultura con fines*		
Artículo 31°.- *Para realizar las actividades de pesca se requiere lo siguiente:* **I,** *Concesión, para:* **Inciso b)** *Acuacultura comercial* **II,** Permiso, para: **Inciso g)** *Acuacultura de fomento* **III,** *Autorización, para:* **Inciso d)** *Recolectar del medio natural reproductores, larvas, postlarvas, crías, huevos, semillas, alevines o en cualquier otro estadio, y* **Inciso e)** *Acuacultura didáctica.*		

Artículos 22.- *la Secretaría podrá inscribir en el Registro Nacional de Pesca a los acuicultores que no requieran concesión, permiso o Autorización.*	Al **proyecto** le aplica el Artículo, incisos y, fracciones anteriores, porque se trata de una actividad acuícola con fines comerciales.	Por el hecho de presentar a la autoridad correspondiente (SEMARNAT) la Manifestación de Impacto Ambiental, el promovente está cumpliendo con este apartado. El proyecto se vincula por la obligatoriedad de obtener la autorización correspondiente para realizar las obras descritas en esta manifestación de impacto ambiental. Como ya se mencionó anteriormente, la promovente una vez autorizado el proyecto en materia ambiental procederá a tramitar el Registro Nacional de Pesca para la unidad de producción acuícola.
Art. 30°.- *Las actividades pesqueras se clasifican en:* **II.-** *Cultivo o acuacultura con fines*		
Artículo 31°.- *Para realizar las actividades de pesca se requiere lo siguiente:* **I,** *Concesión, para:* **Inciso b)** *Acuacultura comercial* **II,** Permiso, para: **Inciso g)** *Acuacultura de fomento* **III,** *Autorización, para:* **Inciso d)** *Recolectar del medio natural reproductores, larvas, postlarvas, crías, huevos, semillas, alevines o en cualquier otro estadio, y* **Inciso e)** *Acuacultura didáctica.*		

Artículos 22.- *la Secretaría podrá inscribir en el Registro Nacional de Pesca a los acuicultores que no requieran concesión, permiso o Autorización.*	Al **proyecto** le aplica el Artículo, incisos y, fracciones anteriores, porque se trata de una actividad acuícola con fines comerciales.	Por el hecho de presentar a la autoridad correspondiente (SEMARNAT) la Manifestación de Impacto Ambiental, el promovente está cumpliendo con este apartado. El proyecto se vincula por la obligatoriedad de obtener la autorización correspondiente para realizar las obras descritas en esta manifestación de impacto ambiental. Como ya se mencionó anteriormente, la promovente una vez autorizado el proyecto en materia ambiental procederá a tramitar el Registro Nacional de Pesca para la unidad de producción acuícola.
Art. 30°.- *Las actividades pesqueras se clasifican en:* **II.-** *Cultivo o acuacultura con fines*		
Artículo 31°.- *Para realizar las actividades de pesca se requiere lo siguiente:* **I,** *Concesión, para:* **Inciso b)** *Acuacultura comercial* **II,** Permiso, para: **Inciso g)** *Acuacultura de fomento* **III,** *Autorización, para:* **Inciso d)** *Recolectar del medio natural reproductores, larvas, postlarvas, crías, huevos, semillas, alevines o en cualquier otro estadio, y* **Inciso e)** *Acuacultura didáctica.*		

Artículos 22.- *la Secretaría podrá inscribir en el Registro Nacional de Pesca a los acuicultores que no requieran concesión, permiso o Autorización.*	Al **proyecto** le aplica el Artículo, incisos y, fracciones anteriores, porque se trata de una actividad acuícola con fines comerciales.	Por el hecho de presentar a la autoridad correspondiente (SEMARNAT) la Manifestación de Impacto Ambiental, el promovente está cumpliendo con este apartado. El proyecto se vincula por la obligatoriedad de obtener la autorización correspondiente para realizar las obras descritas en esta manifestación de impacto ambiental. Como ya se mencionó anteriormente, la promovente una vez autorizado el proyecto en materia ambiental procederá a tramitar el Registro Nacional de Pesca para la unidad de producción acuícola.
Art. 30°.- *Las actividades pesqueras se clasifican en:* **II.-** *Cultivo o acuacultura con fines*		
Artículo 31°.- *Para realizar las actividades de pesca se requiere lo siguiente:* **I,** *Concesión, para:* **Inciso b)** *Acuacultura comercial* **II,** Permiso, para: **Inciso g)** *Acuacultura de fomento* **III,** *Autorización, para:* **Inciso d)** *Recolectar del medio natural reproductores, larvas, postlarvas, crías, huevos, semillas, alevines o en cualquier otro estadio, y* **Inciso e)** *Acuacultura didáctica.*		

Artículos 22.- *la Secretaría podrá inscribir en el Registro Nacional de Pesca a los acuicultores que no requieran concesión, permiso o Autorización.*	Al **proyecto** le aplica el Artículo, incisos y, fracciones anteriores, porque se trata de una actividad acuícola con fines comerciales.	Por el hecho de presentar a la autoridad correspondiente (SEMARNAT) la Manifestación de Impacto Ambiental, el promovente está cumpliendo con este apartado. El proyecto se vincula por la obligatoriedad de obtener la autorización correspondiente para realizar las obras descritas en esta manifestación de impacto ambiental. Como ya se mencionó anteriormente, la promovente una vez autorizado el proyecto en materia ambiental procederá a tramitar el Registro Nacional de Pesca para la unidad de producción acuícola.
Art. 30°.- *Las actividades pesqueras se clasifican en:* **II.-** *Cultivo o acuacultura con fines*		
Artículo 31°.- *Para realizar las actividades de pesca se requiere lo siguiente:* **I,** *Concesión, para:* **Inciso b)** *Acuacultura comercial* **II,** Permiso, para: **Inciso g)** *Acuacultura de fomento* **III,** *Autorización, para:* **Inciso d)** *Recolectar del medio natural reproductores, larvas, postlarvas, crías, huevos, semillas, alevines o en cualquier otro estadio, y* **Inciso e)** *Acuacultura didáctica.*		

Artículos 22.- *la Secretaría podrá inscribir en el Registro Nacional de Pesca a los acuicultores que no requieran concesión, permiso o Autorización.*	Al **proyecto** le aplica el Artículo, incisos y, fracciones anteriores, porque se trata de una actividad acuícola con fines comerciales.	Por el hecho de presentar a la autoridad correspondiente (SEMARNAT) la Manifestación de Impacto Ambiental, el promovente está cumpliendo con este apartado. El proyecto se vincula por la obligatoriedad de obtener la autorización correspondiente para realizar las obras descritas en esta manifestación de impacto ambiental. Como ya se mencionó anteriormente, la promovente una vez autorizado el proyecto en materia ambiental procederá a tramitar el Registro Nacional de Pesca para la unidad de producción acuícola.
Art. 30°.- *Las actividades pesqueras se clasifican en:* **II.-** *Cultivo o acuacultura con fines*		
Artículo 31°.- *Para realizar las actividades de pesca se requiere lo siguiente:* **I,** *Concesión, para:* **Inciso b)** *Acuacultura comercial* **II,** Permiso, para: **Inciso g)** *Acuacultura de fomento* **III,** *Autorización, para:* **Inciso d)** *Recolectar del medio natural reproductores, larvas, postlarvas, crías, huevos, semillas, alevines o en cualquier otro estadio, y* **Inciso e)** *Acuacultura didáctica.*		

Artículos 22.- *la Secretaría podrá inscribir en el Registro Nacional de Pesca a los acuicultores que no requieran concesión, permiso o Autorización.*	Al **proyecto** le aplica el Artículo, incisos y, fracciones anteriores, porque se trata de una actividad acuícola con fines comerciales.	Por el hecho de presentar a la autoridad correspondiente (SEMARNAT) la Manifestación de Impacto Ambiental, el promovente está cumpliendo con este apartado. El proyecto se vincula por la obligatoriedad de obtener la autorización correspondiente para realizar las obras descritas en esta manifestación de impacto ambiental. Como ya se mencionó anteriormente, la promovente una vez autorizado el proyecto en materia ambiental procederá a tramitar el Registro Nacional de Pesca para la unidad de producción acuícola.
Art. 30°.- *Las actividades pesqueras se clasifican en:* **II.-** *Cultivo o acuacultura con fines*		
Artículo 31°.- *Para realizar las actividades de pesca se requiere lo siguiente:* **I,** *Concesión, para:* **Inciso b)** *Acuacultura comercial* **II,** Permiso, para: **Inciso g)** *Acuacultura de fomento* **III,** *Autorización, para:* **Inciso d)** *Recolectar del medio natural reproductores, larvas, postlarvas, crías, huevos, semillas, alevines o en cualquier otro estadio, y* **Inciso e)** *Acuacultura didáctica.*		

Artículos 22.- *la Secretaría podrá inscribir en el Registro Nacional de Pesca a los acuicultores que no requieran concesión, permiso o Autorización.*	Al **proyecto** le aplica el Artículo, incisos y, fracciones anteriores, porque se trata de una actividad acuícola con fines comerciales.	Por el hecho de presentar a la autoridad correspondiente (SEMARNAT) la Manifestación de Impacto Ambiental, el promovente está cumpliendo con este apartado. El proyecto se vincula por la obligatoriedad de obtener la autorización correspondiente para realizar las obras descritas en esta manifestación de impacto ambiental. Como ya se mencionó anteriormente, la promovente una vez autorizado el proyecto en materia ambiental procederá a tramitar el Registro Nacional de Pesca para la unidad de producción acuícola.
Art. 30°.- *Las actividades pesqueras se clasifican en:* **II.-** *Cultivo o acuacultura con fines*		
Artículo 31°.- *Para realizar las actividades de pesca se requiere lo siguiente:* **I,** *Concesión, para:* **Inciso b)** *Acuacultura comercial* **II,** Permiso, para: **Inciso g)** *Acuacultura de fomento* **III,** *Autorización, para:* **Inciso d)** *Recolectar del medio natural reproductores, larvas, postlarvas, crías, huevos, semillas, alevines o en cualquier otro estadio, y* **Inciso e)** *Acuacultura didáctica.*		

Artículos 22.- *la Secretaría podrá inscribir en el Registro Nacional de Pesca a los acuicultores que no requieran concesión, permiso o Autorización.*	Al **proyecto** le aplica el Artículo, incisos y, fracciones anteriores, porque se trata de una actividad acuícola con fines comerciales.	Por el hecho de presentar a la autoridad correspondiente (SEMARNAT) la Manifestación de Impacto Ambiental, el promovente está cumpliendo con este apartado. El proyecto se vincula por la obligatoriedad de obtener la autorización correspondiente para realizar las obras descritas en esta manifestación de impacto ambiental. Como ya se mencionó anteriormente, la promovente una vez autorizado el proyecto en materia ambiental procederá a tramitar el Registro Nacional de Pesca para la unidad de producción acuícola.
Art. 30°.- *Las actividades pesqueras se clasifican en:* **II.-** *Cultivo o acuacultura con fines*		
Artículo 31°.- *Para realizar las actividades de pesca se requiere lo siguiente:* **I,** *Concesión, para:* **Inciso b)** *Acuacultura comercial* **II,** Permiso, para: **Inciso g)** *Acuacultura de fomento* **III,** *Autorización, para:* **Inciso d)** *Recolectar del medio natural reproductores, larvas, postlarvas, crías, huevos, semillas, alevines o en cualquier otro estadio, y* **Inciso e)** *Acuacultura didáctica.*		

Artículos 22.- *la Secretaría podrá inscribir en el Registro Nacional de Pesca a los acuicultores que no requieran concesión, permiso o Autorización.*	Al **proyecto** le aplica el Artículo, incisos y, fracciones anteriores, porque se trata de una actividad acuícola con fines comerciales.	Por el hecho de presentar a la autoridad correspondiente (SEMARNAT) la Manifestación de Impacto Ambiental, el promovente está cumpliendo con este apartado. El proyecto se vincula por la obligatoriedad de obtener la autorización correspondiente para realizar las obras descritas en esta manifestación de impacto ambiental. Como ya se mencionó anteriormente, la promovente una vez autorizado el proyecto en materia ambiental procederá a tramitar el Registro Nacional de Pesca para la unidad de producción acuícola.
Art. 30°.- *Las actividades pesqueras se clasifican en:* **II.-** *Cultivo o acuacultura con fines*		
Artículo 31°.- *Para realizar las actividades de pesca se requiere lo siguiente:* **I,** *Concesión, para:* **Inciso b)** *Acuacultura comercial* **II,** Permiso, para: **Inciso g)** *Acuacultura de fomento* **III,** *Autorización, para:* **Inciso d)** *Recolectar del medio natural reproductores, larvas, postlarvas, crías, huevos, semillas, alevines o en cualquier otro estadio, y* **Inciso e)** *Acuacultura didáctica.*		

Artículos 22.- *la Secretaría podrá inscribir en el Registro Nacional de Pesca a los acuicultores que no requieran concesión, permiso o Autorización.*	Al **proyecto** le aplica el Artículo, incisos y, fracciones anteriores, porque se trata de una actividad acuícola con fines comerciales.	Por el hecho de presentar a la autoridad correspondiente (SEMARNAT) la Manifestación de Impacto Ambiental, el promovente está cumpliendo con este apartado. El proyecto se vincula por la obligatoriedad de obtener la autorización correspondiente para realizar las obras descritas en esta manifestación de impacto ambiental. Como ya se mencionó anteriormente, la promovente una vez autorizado el proyecto en materia ambiental procederá a tramitar el Registro Nacional de Pesca para la unidad de producción acuícola.
Art. 30°.- *Las actividades pesqueras se clasifican en:* **II.-** *Cultivo o acuacultura con fines*		
Artículo 31°.- *Para realizar las actividades de pesca se requiere lo siguiente:* **I,** *Concesión, para:* **Inciso b)** *Acuacultura comercial* **II,** Permiso, para: **Inciso g)** *Acuacultura de fomento* **III,** *Autorización, para:* **Inciso d)** *Recolectar del medio natural reproductores, larvas, postlarvas, crías, huevos, semillas, alevines o en cualquier otro estadio, y* **Inciso e)** *Acuacultura didáctica.*		

Artículos 22.- *la Secretaría podrá inscribir en el Registro Nacional de Pesca a los acuicultores que no requieran concesión, permiso o Autorización.*	Al **proyecto** le aplica el Artículo, incisos y, fracciones anteriores, porque se trata de una actividad acuícola con fines comerciales.	Por el hecho de presentar a la autoridad correspondiente (SEMARNAT) la Manifestación de Impacto Ambiental, el promovente está cumpliendo con este apartado. El proyecto se vincula por la obligatoriedad de obtener la autorización correspondiente para realizar las obras descritas en esta manifestación de impacto ambiental. Como ya se mencionó anteriormente, la promovente una vez autorizado el proyecto en materia ambiental procederá a tramitar el Registro Nacional de Pesca para la unidad de producción acuícola.
Art. 30°.- *Las actividades pesqueras se clasifican en:* **II.-** *Cultivo o acuacultura con fines*		
Artículo 31°.- *Para realizar las actividades de pesca se requiere lo siguiente:* **I,** *Concesión, para:* **Inciso b)** *Acuacultura comercial* **II,** Permiso, para: **Inciso g)** *Acuacultura de fomento* **III,** *Autorización, para:* **Inciso d)** *Recolectar del medio natural reproductores, larvas, postlarvas, crías, huevos, semillas, alevines o en cualquier otro estadio, y* **Inciso e)** *Acuacultura didáctica.*		

Artículos 22.- *la Secretaría podrá inscribir en el Registro Nacional de Pesca a los acuicultores que no requieran concesión, permiso o Autorización.*	Al **proyecto** le aplica el Artículo, incisos y, fracciones anteriores, porque se trata de una actividad acuícola con fines comerciales.	Por el hecho de presentar a la autoridad correspondiente (SEMARNAT) la Manifestación de Impacto Ambiental, el promovente está cumpliendo con este apartado. El proyecto se vincula por la obligatoriedad de obtener la autorización correspondiente para realizar las obras descritas en esta manifestación de impacto ambiental. Como ya se mencionó anteriormente, la promovente una vez autorizado el proyecto en materia ambiental procederá a tramitar el Registro Nacional de Pesca para la unidad de producción acuícola.
Art. 30°.- *Las actividades pesqueras se clasifican en:* **II.-** *Cultivo o acuacultura con fines*		
Artículo 31°.- *Para realizar las actividades de pesca se requiere lo siguiente:* **I,** *Concesión, para:* **Inciso b)** *Acuacultura comercial* **II,** Permiso, para: **Inciso g)** *Acuacultura de fomento* **III,** *Autorización, para:* **Inciso d)** *Recolectar del medio natural reproductores, larvas, postlarvas, crías, huevos, semillas, alevines o en cualquier otro estadio, y* **Inciso e)** *Acuacultura didáctica.*		

Artículos 22.- *la Secretaría podrá inscribir en el Registro Nacional de Pesca a los acuicultores que no requieran concesión, permiso o Autorización.*	Al **proyecto** le aplica el Artículo, incisos y, fracciones anteriores, porque se trata de una actividad acuícola con fines comerciales.	Por el hecho de presentar a la autoridad correspondiente (SEMARNAT) la Manifestación de Impacto Ambiental, el promovente está cumpliendo con este apartado. El proyecto se vincula por la obligatoriedad de obtener la autorización correspondiente para realizar las obras descritas en esta manifestación de impacto ambiental. Como ya se mencionó anteriormente, la promovente una vez autorizado el proyecto en materia ambiental procederá a tramitar el Registro Nacional de Pesca para la unidad de producción acuícola.
Art. 30°.- *Las actividades pesqueras se clasifican en:* **II.-** *Cultivo o acuacultura con fines*		
Artículo 31°.- *Para realizar las actividades de pesca se requiere lo siguiente:* **I,** *Concesión, para:* **Inciso b)** *Acuacultura comercial* **II,** Permiso, para: **Inciso g)** *Acuacultura de fomento* **III,** *Autorización, para:* **Inciso d)** *Recolectar del medio natural reproductores, larvas, postlarvas, crías, huevos, semillas, alevines o en cualquier otro estadio, y* **Inciso e)** *Acuacultura didáctica.*		

Artículos 22.- *la Secretaría podrá inscribir en el Registro Nacional de Pesca a los acuicultores que no requieran concesión, permiso o Autorización.*	Al **proyecto** le aplica el Artículo, incisos y, fracciones anteriores, porque se trata de una actividad acuícola con fines comerciales.	Por el hecho de presentar a la autoridad correspondiente (SEMARNAT) la Manifestación de Impacto Ambiental, el promovente está cumpliendo con este apartado. El proyecto se vincula por la obligatoriedad de obtener la autorización correspondiente para realizar las obras descritas en esta manifestación de impacto ambiental. Como ya se mencionó anteriormente, la promovente una vez autorizado el proyecto en materia ambiental procederá a tramitar el Registro Nacional de Pesca para la unidad de producción acuícola.
Art. 30°.- *Las actividades pesqueras se clasifican en:* **II.-** *Cultivo o acuacultura con fines*		
Artículo 31°.- *Para realizar las actividades de pesca se requiere lo siguiente:* **I,** *Concesión, para:* **Inciso b)** *Acuacultura comercial* **II,** Permiso, para: **Inciso g)** *Acuacultura de fomento* **III,** *Autorización, para:* **Inciso d)** *Recolectar del medio natural reproductores, larvas, postlarvas, crías, huevos, semillas, alevines o en cualquier otro estadio, y* **Inciso e)** *Acuacultura didáctica.*		

Artículos 22.- *la Secretaría podrá inscribir en el Registro Nacional de Pesca a los acuicultores que no requieran concesión, permiso o Autorización.*	Al **proyecto** le aplica el Artículo, incisos y, fracciones anteriores, porque se trata de una actividad acuícola con fines comerciales.	Por el hecho de presentar a la autoridad correspondiente (SEMARNAT) la Manifestación de Impacto Ambiental, el promovente está cumpliendo con este apartado. El proyecto se vincula por la obligatoriedad de obtener la autorización correspondiente para realizar las obras descritas en esta manifestación de impacto ambiental. Como ya se mencionó anteriormente, la promovente una vez autorizado el proyecto en materia ambiental procederá a tramitar el Registro Nacional de Pesca para la unidad de producción acuícola.
Art. 30°.- *Las actividades pesqueras se clasifican en:* **II.-** *Cultivo o acuacultura con fines*		
Artículo 31°.- *Para realizar las actividades de pesca se requiere lo siguiente:* **I,** *Concesión, para:* **Inciso b)** *Acuacultura comercial* **II,** Permiso, para: **Inciso g)** *Acuacultura de fomento* **III,** *Autorización, para:* **Inciso d)** *Recolectar del medio natural reproductores, larvas, postlarvas, crías, huevos, semillas, alevines o en cualquier otro estadio, y* **Inciso e)** *Acuacultura didáctica.*		

Artículos 22.- *la Secretaría podrá inscribir en el Registro Nacional de Pesca a los acuicultores que no requieran concesión, permiso o Autorización.*	Al **proyecto** le aplica el Artículo, incisos y, fracciones anteriores, porque se trata de una actividad acuícola con fines comerciales.	Por el hecho de presentar a la autoridad correspondiente (SEMARNAT) la Manifestación de Impacto Ambiental, el promovente está cumpliendo con este apartado. El proyecto se vincula por la obligatoriedad de obtener la autorización correspondiente para realizar las obras descritas en esta manifestación de impacto ambiental. Como ya se mencionó anteriormente, la promovente una vez autorizado el proyecto en materia ambiental procederá a tramitar el Registro Nacional de Pesca para la unidad de producción acuícola.
Art. 30°.- *Las actividades pesqueras se clasifican en:* **II.-** *Cultivo o acuacultura con fines*		
Artículo 31°.- *Para realizar las actividades de pesca se requiere lo siguiente:* **I,** *Concesión, para:* **Inciso b)** *Acuacultura comercial* **II,** Permiso, para: **Inciso g)** *Acuacultura de fomento* **III,** *Autorización, para:* **Inciso d)** *Recolectar del medio natural reproductores, larvas, postlarvas, crías, huevos, semillas, alevines o en cualquier otro estadio, y* **Inciso e)** *Acuacultura didáctica.*		

Artículos 22.- *la Secretaría podrá inscribir en el Registro Nacional de Pesca a los acuicultores que no requieran concesión, permiso o Autorización.*	Al **proyecto** le aplica el Artículo, incisos y, fracciones anteriores, porque se trata de una actividad acuícola con fines comerciales.	Por el hecho de presentar a la autoridad correspondiente (SEMARNAT) la Manifestación de Impacto Ambiental, el promovente está cumpliendo con este apartado. El proyecto se vincula por la obligatoriedad de obtener la autorización correspondiente para realizar las obras descritas en esta manifestación de impacto ambiental. Como ya se mencionó anteriormente, la promovente una vez autorizado el proyecto en materia ambiental procederá a tramitar el Registro Nacional de Pesca para la unidad de producción acuícola.
Art. 30°.- *Las actividades pesqueras se clasifican en:* **II.-** *Cultivo o acuacultura con fines*		
Artículo 31°.- *Para realizar las actividades de pesca se requiere lo siguiente:* **I,** *Concesión, para:* **Inciso b)** *Acuacultura comercial* **II,** Permiso, para: **Inciso g)** *Acuacultura de fomento* **III,** *Autorización, para:* **Inciso d)** *Recolectar del medio natural reproductores, larvas, postlarvas, crías, huevos, semillas, alevines o en cualquier otro estadio, y* **Inciso e)** *Acuacultura didáctica.*		

Artículos 22.- *la Secretaría podrá inscribir en el Registro Nacional de Pesca a los acuicultores que no requieran concesión, permiso o Autorización.*	Al **proyecto** le aplica el Artículo, incisos y, fracciones anteriores, porque se trata de una actividad acuícola con fines comerciales.	Por el hecho de presentar a la autoridad correspondiente (SEMARNAT) la Manifestación de Impacto Ambiental, el promovente está cumpliendo con este apartado. El proyecto se vincula por la obligatoriedad de obtener la autorización correspondiente para realizar las obras descritas en esta manifestación de impacto ambiental. Como ya se mencionó anteriormente, la promovente una vez autorizado el proyecto en materia ambiental procederá a tramitar el Registro Nacional de Pesca para la unidad de producción acuícola.
Art. 30°.- *Las actividades pesqueras se clasifican en:* **II.-** *Cultivo o acuacultura con fines*		
Artículo 31°.- *Para realizar las actividades de pesca se requiere lo siguiente:* **I,** *Concesión, para:* **Inciso b)** *Acuacultura comercial* **II,** Permiso, para: **Inciso g)** *Acuacultura de fomento* **III,** *Autorización, para:* **Inciso d)** *Recolectar del medio natural reproductores, larvas, postlarvas, crías, huevos, semillas, alevines o en cualquier otro estadio, y* **Inciso e)** *Acuacultura didáctica.*		

Artículos 22.- *la Secretaría podrá inscribir en el Registro Nacional de Pesca a los acuicultores que no requieran concesión, permiso o Autorización.*	Al **proyecto** le aplica el Artículo, incisos y, fracciones anteriores, porque se trata de una actividad acuícola con fines comerciales.	Por el hecho de presentar a la autoridad correspondiente (SEMARNAT) la Manifestación de Impacto Ambiental, el promovente está cumpliendo con este apartado. El proyecto se vincula por la obligatoriedad de obtener la autorización correspondiente para realizar las obras descritas en esta manifestación de impacto ambiental. Como ya se mencionó anteriormente, la promovente una vez autorizado el proyecto en materia ambiental procederá a tramitar el Registro Nacional de Pesca para la unidad de producción acuícola.
Art. 30°.- *Las actividades pesqueras se clasifican en:* **II.-** *Cultivo o acuacultura con fines*		
Artículo 31°.- *Para realizar las actividades de pesca se requiere lo siguiente:* **I,** *Concesión, para:* **Inciso b)** *Acuacultura comercial* **II,** Permiso, para: **Inciso g)** *Acuacultura de fomento* **III,** *Autorización, para:* **Inciso d)** *Recolectar del medio natural reproductores, larvas, postlarvas, crías, huevos, semillas, alevines o en cualquier otro estadio, y* **Inciso e)** *Acuacultura didáctica.*		

Artículos 22.- *la Secretaría podrá inscribir en el Registro Nacional de Pesca a los acuicultores que no requieran concesión, permiso o Autorización.*	Al **proyecto** le aplica el Artículo, incisos y, fracciones anteriores, porque se trata de una actividad acuícola con fines comerciales.	Por el hecho de presentar a la autoridad correspondiente (SEMARNAT) la Manifestación de Impacto Ambiental, el promovente está cumpliendo con este apartado. El proyecto se vincula por la obligatoriedad de obtener la autorización correspondiente para realizar las obras descritas en esta manifestación de impacto ambiental. Como ya se mencionó anteriormente, la promovente una vez autorizado el proyecto en materia ambiental procederá a tramitar el Registro Nacional de Pesca para la unidad de producción acuícola.
Art. 30°.- *Las actividades pesqueras se clasifican en:* **II.-** *Cultivo o acuacultura con fines*		
Artículo 31°.- *Para realizar las actividades de pesca se requiere lo siguiente:* **I,** *Concesión, para:* **Inciso b)** *Acuacultura comercial* **II,** Permiso, para: **Inciso g)** *Acuacultura de fomento* **III,** *Autorización, para:* **Inciso d)** *Recolectar del medio natural reproductores, larvas, postlarvas, crías, huevos, semillas, alevines o en cualquier otro estadio, y* **Inciso e)** *Acuacultura didáctica.*		

Artículos 22.- *la Secretaría podrá inscribir en el Registro Nacional de Pesca a los acuicultores que no requieran concesión, permiso o Autorización.*	Al **proyecto** le aplica el Artículo, incisos y, fracciones anteriores, porque se trata de una actividad acuícola con fines comerciales.	Por el hecho de presentar a la autoridad correspondiente (SEMARNAT) la Manifestación de Impacto Ambiental, el promovente está cumpliendo con este apartado. El proyecto se vincula por la obligatoriedad de obtener la autorización correspondiente para realizar las obras descritas en esta manifestación de impacto ambiental. Como ya se mencionó anteriormente, la promovente una vez autorizado el proyecto en materia ambiental procederá a tramitar el Registro Nacional de Pesca para la unidad de producción acuícola.
Art. 30°.- *Las actividades pesqueras se clasifican en:* **II.-** *Cultivo o acuacultura con fines*		
Artículo 31°.- *Para realizar las actividades de pesca se requiere lo siguiente:* **I,** *Concesión, para:* **Inciso b)** *Acuacultura comercial* **II,** Permiso, para: **Inciso g)** *Acuacultura de fomento* **III,** *Autorización, para:* **Inciso d)** *Recolectar del medio natural reproductores, larvas, postlarvas, crías, huevos, semillas, alevines o en cualquier otro estadio, y* **Inciso e)** *Acuacultura didáctica.*		

Artículos 22.- *la Secretaría podrá inscribir en el Registro Nacional de Pesca a los acuicultores que no requieran concesión, permiso o Autorización.*	Al **proyecto** le aplica el Artículo, incisos y, fracciones anteriores, porque se trata de una actividad acuícola con fines comerciales.	Por el hecho de presentar a la autoridad correspondiente (SEMARNAT) la Manifestación de Impacto Ambiental, el promovente está cumpliendo con este apartado. El proyecto se vincula por la obligatoriedad de obtener la autorización correspondiente para realizar las obras descritas en esta manifestación de impacto ambiental. Como ya se mencionó anteriormente, la promovente una vez autorizado el proyecto en materia ambiental procederá a tramitar el Registro Nacional de Pesca para la unidad de producción acuícola.
Art. 30°.- *Las actividades pesqueras se clasifican en:* **II.-** *Cultivo o acuacultura con fines*		
Artículo 31°.- *Para realizar las actividades de pesca se requiere lo siguiente:* **I,** *Concesión, para:* **Inciso b)** *Acuacultura comercial* **II,** Permiso, para: **Inciso g)** *Acuacultura de fomento* **III,** *Autorización, para:* **Inciso d)** *Recolectar del medio natural reproductores, larvas, postlarvas, crías, huevos, semillas, alevines o en cualquier otro estadio, y* **Inciso e)** *Acuacultura didáctica.*		

Artículos 22.- *la Secretaría podrá inscribir en el Registro Nacional de Pesca a los acuicultores que no requieran concesión, permiso o Autorización.*	Al **proyecto** le aplica el Artículo, incisos y, fracciones anteriores, porque se trata de una actividad acuícola con fines comerciales.	Por el hecho de presentar a la autoridad correspondiente (SEMARNAT) la Manifestación de Impacto Ambiental, el promovente está cumpliendo con este apartado. El proyecto se vincula por la obligatoriedad de obtener la autorización correspondiente para realizar las obras descritas en esta manifestación de impacto ambiental. Como ya se mencionó anteriormente, la promovente una vez autorizado el proyecto en materia ambiental procederá a tramitar el Registro Nacional de Pesca para la unidad de producción acuícola.
Art. 30°.- *Las actividades pesqueras se clasifican en:* **II.-** *Cultivo o acuacultura con fines*		
Artículo 31°.- *Para realizar las actividades de pesca se requiere lo siguiente:* **I,** *Concesión, para:* **Inciso b)** *Acuacultura comercial* **II,** Permiso, para: **Inciso g)** *Acuacultura de fomento* **III,** *Autorización, para:* **Inciso d)** *Recolectar del medio natural reproductores, larvas, postlarvas, crías, huevos, semillas, alevines o en cualquier otro estadio, y* **Inciso e)** *Acuacultura didáctica.*		

Artículos 22.- *la Secretaría podrá inscribir en el Registro Nacional de Pesca a los acuicultores que no requieran concesión, permiso o Autorización.*	Al **proyecto** le aplica el Artículo, incisos y, fracciones anteriores, porque se trata de una actividad acuícola con fines comerciales.	Por el hecho de presentar a la autoridad correspondiente (SEMARNAT) la Manifestación de Impacto Ambiental, el promovente está cumpliendo con este apartado. El proyecto se vincula por la obligatoriedad de obtener la autorización correspondiente para realizar las obras descritas en esta manifestación de impacto ambiental. Como ya se mencionó anteriormente, la promovente una vez autorizado el proyecto en materia ambiental procederá a tramitar el Registro Nacional de Pesca para la unidad de producción acuícola.
Art. 30°.- *Las actividades pesqueras se clasifican en:* **II.-** *Cultivo o acuacultura con fines*		
Artículo 31°.- *Para realizar las actividades de pesca se requiere lo siguiente:* **I,** *Concesión, para:* **Inciso b)** *Acuacultura comercial* **II,** Permiso, para: **Inciso g)** *Acuacultura de fomento* **III,** *Autorización, para:* **Inciso d)** *Recolectar del medio natural reproductores, larvas, postlarvas, crías, huevos, semillas, alevines o en cualquier otro estadio, y* **Inciso e)** *Acuacultura didáctica.*		

Artículos 22.- *la Secretaría podrá inscribir en el Registro Nacional de Pesca a los acuicultores que no requieran concesión, permiso o Autorización.*	Al **proyecto** le aplica el Artículo, incisos y, fracciones anteriores, porque se trata de una actividad acuícola con fines comerciales.	Por el hecho de presentar a la autoridad correspondiente (SEMARNAT) la Manifestación de Impacto Ambiental, el promovente está cumpliendo con este apartado. El proyecto se vincula por la obligatoriedad de obtener la autorización correspondiente para realizar las obras descritas en esta manifestación de impacto ambiental. Como ya se mencionó anteriormente, la promovente una vez autorizado el proyecto en materia ambiental procederá a tramitar el Registro Nacional de Pesca para la unidad de producción acuícola.
Art. 30°.- *Las actividades pesqueras se clasifican en:* **II.-** *Cultivo o acuacultura con fines*		
Artículo 31°.- *Para realizar las actividades de pesca se requiere lo siguiente:* **I,** *Concesión, para:* **Inciso b)** *Acuacultura comercial* **II,** Permiso, para: **Inciso g)** *Acuacultura de fomento* **III,** *Autorización, para:* **Inciso d)** *Recolectar del medio natural reproductores, larvas, postlarvas, crías, huevos, semillas, alevines o en cualquier otro estadio, y* **Inciso e)** *Acuacultura didáctica.*		

Artículos 22.- *la Secretaría podrá inscribir en el Registro Nacional de Pesca a los acuicultores que no requieran concesión, permiso o Autorización.*	Al **proyecto** le aplica el Artículo, incisos y, fracciones anteriores, porque se trata de una actividad acuícola con fines comerciales.	Por el hecho de presentar a la autoridad correspondiente (SEMARNAT) la Manifestación de Impacto Ambiental, el promovente está cumpliendo con este apartado. El proyecto se vincula por la obligatoriedad de obtener la autorización correspondiente para realizar las obras descritas en esta manifestación de impacto ambiental. Como ya se mencionó anteriormente, la promovente una vez autorizado el proyecto en materia ambiental procederá a tramitar el Registro Nacional de Pesca para la unidad de producción acuícola.
Art. 30°.- *Las actividades pesqueras se clasifican en:* **II.-** *Cultivo o acuacultura con fines*		
Artículo 31°.- *Para realizar las actividades de pesca se requiere lo siguiente:* **I,** *Concesión, para:* **Inciso b)** *Acuacultura comercial* **II,** Permiso, para: **Inciso g)** *Acuacultura de fomento* **III,** *Autorización, para:* **Inciso d)** *Recolectar del medio natural reproductores, larvas, postlarvas, crías, huevos, semillas, alevines o en cualquier otro estadio, y* **Inciso e)** *Acuacultura didáctica.*		

Artículos 22.- *la Secretaría podrá inscribir en el Registro Nacional de Pesca a los acuicultores que no requieran concesión, permiso o Autorización.*	Al **proyecto** le aplica el Artículo, incisos y, fracciones anteriores, porque se trata de una actividad acuícola con fines comerciales.	Por el hecho de presentar a la autoridad correspondiente (SEMARNAT) la Manifestación de Impacto Ambiental, el promovente está cumpliendo con este apartado. El proyecto se vincula por la obligatoriedad de obtener la autorización correspondiente para realizar las obras descritas en esta manifestación de impacto ambiental. Como ya se mencionó anteriormente, la promovente una vez autorizado el proyecto en materia ambiental procederá a tramitar el Registro Nacional de Pesca para la unidad de producción acuícola.
Art. 30°.- *Las actividades pesqueras se clasifican en:* **II.-** *Cultivo o acuacultura con fines*		
Artículo 31°.- *Para realizar las actividades de pesca se requiere lo siguiente:* **I,** *Concesión, para:* **Inciso b)** *Acuacultura comercial* **II,** Permiso, para: **Inciso g)** *Acuacultura de fomento* **III,** *Autorización, para:* **Inciso d)** *Recolectar del medio natural reproductores, larvas, postlarvas, crías, huevos, semillas, alevines o en cualquier otro estadio, y* **Inciso e)** *Acuacultura didáctica.*		

Artículos 22.- *la Secretaría podrá inscribir en el Registro Nacional de Pesca a los acuicultores que no requieran concesión, permiso o Autorización.*	Al **proyecto** le aplica el Artículo, incisos y, fracciones anteriores, porque se trata de una actividad acuícola con fines comerciales.	Por el hecho de presentar a la autoridad correspondiente (SEMARNAT) la Manifestación de Impacto Ambiental, el promovente está cumpliendo con este apartado. El proyecto se vincula por la obligatoriedad de obtener la autorización correspondiente para realizar las obras descritas en esta manifestación de impacto ambiental. Como ya se mencionó anteriormente, la promovente una vez autorizado el proyecto en materia ambiental procederá a tramitar el Registro Nacional de Pesca para la unidad de producción acuícola.
Art. 30°.- *Las actividades pesqueras se clasifican en:* **II.-** *Cultivo o acuacultura con fines*		
Artículo 31°.- *Para realizar las actividades de pesca se requiere lo siguiente:* **I,** *Concesión, para:* **Inciso b)** *Acuacultura comercial* **II,** Permiso, para: **Inciso g)** *Acuacultura de fomento* **III,** *Autorización, para:* **Inciso d)** *Recolectar del medio natural reproductores, larvas, postlarvas, crías, huevos, semillas, alevines o en cualquier otro estadio, y* **Inciso e)** *Acuacultura didáctica.*		

Artículos 22.- *la Secretaría podrá inscribir en el Registro Nacional de Pesca a los acuicultores que no requieran concesión, permiso o Autorización.*	Al **proyecto** le aplica el Artículo, incisos y, fracciones anteriores, porque se trata de una actividad acuícola con fines comerciales.	Por el hecho de presentar a la autoridad correspondiente (SEMARNAT) la Manifestación de Impacto Ambiental, el promovente está cumpliendo con este apartado. El proyecto se vincula por la obligatoriedad de obtener la autorización correspondiente para realizar las obras descritas en esta manifestación de impacto ambiental. Como ya se mencionó anteriormente, la promovente una vez autorizado el proyecto en materia ambiental procederá a tramitar el Registro Nacional de Pesca para la unidad de producción acuícola.
Art. 30°.- *Las actividades pesqueras se clasifican en:* **II.-** *Cultivo o acuacultura con fines*		
Artículo 31°.- *Para realizar las actividades de pesca se requiere lo siguiente:* **I,** *Concesión, para:* **Inciso b)** *Acuacultura comercial* **II,** Permiso, para: **Inciso g)** *Acuacultura de fomento* **III,** *Autorización, para:* **Inciso d)** *Recolectar del medio natural reproductores, larvas, postlarvas, crías, huevos, semillas, alevines o en cualquier otro estadio, y* **Inciso e)** *Acuacultura didáctica.*		

Artículos 22.- *la Secretaría podrá inscribir en el Registro Nacional de Pesca a los acuicultores que no requieran concesión, permiso o Autorización.*	Al **proyecto** le aplica el Artículo, incisos y, fracciones anteriores, porque se trata de una actividad acuícola con fines comerciales.	Por el hecho de presentar a la autoridad correspondiente (SEMARNAT) la Manifestación de Impacto Ambiental, el promovente está cumpliendo con este apartado. El proyecto se vincula por la obligatoriedad de obtener la autorización correspondiente para realizar las obras descritas en esta manifestación de impacto ambiental. Como ya se mencionó anteriormente, la promovente una vez autorizado el proyecto en materia ambiental procederá a tramitar el Registro Nacional de Pesca para la unidad de producción acuícola.
Art. 30°.- *Las actividades pesqueras se clasifican en:* **II.-** *Cultivo o acuacultura con fines*		
Artículo 31°.- *Para realizar las actividades de pesca se requiere lo siguiente:* **I,** *Concesión, para:* **Inciso b)** *Acuacultura comercial* **II,** Permiso, para: **Inciso g)** *Acuacultura de fomento* **III,** *Autorización, para:* **Inciso d)** *Recolectar del medio natural reproductores, larvas, postlarvas, crías, huevos, semillas, alevines o en cualquier otro estadio, y* **Inciso e)** *Acuacultura didáctica.*		

Artículos 22.- *la Secretaría podrá inscribir en el Registro Nacional de Pesca a los acuicultores que no requieran concesión, permiso o Autorización.*	Al **proyecto** le aplica el Artículo, incisos y, fracciones anteriores, porque se trata de una actividad acuícola con fines comerciales.	Por el hecho de presentar a la autoridad correspondiente (SEMARNAT) la Manifestación de Impacto Ambiental, el promovente está cumpliendo con este apartado. El proyecto se vincula por la obligatoriedad de obtener la autorización correspondiente para realizar las obras descritas en esta manifestación de impacto ambiental. Como ya se mencionó anteriormente, la promovente una vez autorizado el proyecto en materia ambiental procederá a tramitar el Registro Nacional de Pesca para la unidad de producción acuícola.
Art. 30°.- *Las actividades pesqueras se clasifican en:* **II.-** *Cultivo o acuacultura con fines*		
Artículo 31°.- *Para realizar las actividades de pesca se requiere lo siguiente:* **I,** *Concesión, para:* **Inciso b)** *Acuacultura comercial* **II,** Permiso, para: **Inciso g)** *Acuacultura de fomento* **III,** *Autorización, para:* **Inciso d)** *Recolectar del medio natural reproductores, larvas, postlarvas, crías, huevos, semillas, alevines o en cualquier otro estadio, y* **Inciso e)** *Acuacultura didáctica.*		

Artículos 22.- *la Secretaría podrá inscribir en el Registro Nacional de Pesca a los acuicultores que no requieran concesión, permiso o Autorización.*	Al **proyecto** le aplica el Artículo, incisos y, fracciones anteriores, porque se trata de una actividad acuícola con fines comerciales.	Por el hecho de presentar a la autoridad correspondiente (SEMARNAT) la Manifestación de Impacto Ambiental, el promovente está cumpliendo con este apartado. El proyecto se vincula por la obligatoriedad de obtener la autorización correspondiente para realizar las obras descritas en esta manifestación de impacto ambiental. Como ya se mencionó anteriormente, la promovente una vez autorizado el proyecto en materia ambiental procederá a tramitar el Registro Nacional de Pesca para la unidad de producción acuícola.
Art. 30°.- *Las actividades pesqueras se clasifican en:* **II.-** *Cultivo o acuacultura con fines*		
Artículo 31°.- *Para realizar las actividades de pesca se requiere lo siguiente:* **I,** *Concesión, para:* **Inciso b)** *Acuacultura comercial* **II,** Permiso, para: **Inciso g)** *Acuacultura de fomento* **III,** *Autorización, para:* **Inciso d)** *Recolectar del medio natural reproductores, larvas, postlarvas, crías, huevos, semillas, alevines o en cualquier otro estadio, y* **Inciso e)** *Acuacultura didáctica.*		

Artículos 22.- *la Secretaría podrá inscribir en el Registro Nacional de Pesca a los acuicultores que no requieran concesión, permiso o Autorización.*	Al **proyecto** le aplica el Artículo, incisos y, fracciones anteriores, porque se trata de una actividad acuícola con fines comerciales.	Por el hecho de presentar a la autoridad correspondiente (SEMARNAT) la Manifestación de Impacto Ambiental, el promovente está cumpliendo con este apartado. El proyecto se vincula por la obligatoriedad de obtener la autorización correspondiente para realizar las obras descritas en esta manifestación de impacto ambiental. Como ya se mencionó anteriormente, la promovente una vez autorizado el proyecto en materia ambiental procederá a tramitar el Registro Nacional de Pesca para la unidad de producción acuícola.
Art. 30°.- *Las actividades pesqueras se clasifican en:* **II.-** *Cultivo o acuacultura con fines*		
Artículo 31°.- *Para realizar las actividades de pesca se requiere lo siguiente:* **I,** *Concesión, para:* **Inciso b)** *Acuacultura comercial* **II,** Permiso, para: **Inciso g)** *Acuacultura de fomento* **III,** *Autorización, para:* **Inciso d)** *Recolectar del medio natural reproductores, larvas, postlarvas, crías, huevos, semillas, alevines o en cualquier otro estadio, y* **Inciso e)** *Acuacultura didáctica.*		

Artículos 22.- *la Secretaría podrá inscribir en el Registro Nacional de Pesca a los acuicultores que no requieran concesión, permiso o Autorización.*	Al **proyecto** le aplica el Artículo, incisos y, fracciones anteriores, porque se trata de una actividad acuícola con fines comerciales.	Por el hecho de presentar a la autoridad correspondiente (SEMARNAT) la Manifestación de Impacto Ambiental, el promovente está cumpliendo con este apartado. El proyecto se vincula por la obligatoriedad de obtener la autorización correspondiente para realizar las obras descritas en esta manifestación de impacto ambiental. Como ya se mencionó anteriormente, la promovente una vez autorizado el proyecto en materia ambiental procederá a tramitar el Registro Nacional de Pesca para la unidad de producción acuícola.
Art. 30°.- *Las actividades pesqueras se clasifican en:* **II.-** *Cultivo o acuacultura con fines*		
Artículo 31°.- *Para realizar las actividades de pesca se requiere lo siguiente:* **I,** *Concesión, para:* **Inciso b)** *Acuacultura comercial* **II,** Permiso, para: **Inciso g)** *Acuacultura de fomento* **III,** *Autorización, para:* **Inciso d)** *Recolectar del medio natural reproductores, larvas, postlarvas, crías, huevos, semillas, alevines o en cualquier otro estadio, y* **Inciso e)** *Acuacultura didáctica.*		

Artículos 22.- *la Secretaría podrá inscribir en el Registro Nacional de Pesca a los acuicultores que no requieran concesión, permiso o Autorización.*	Al **proyecto** le aplica el Artículo, incisos y, fracciones anteriores, porque se trata de una actividad acuícola con fines comerciales.	Por el hecho de presentar a la autoridad correspondiente (SEMARNAT) la Manifestación de Impacto Ambiental, el promovente está cumpliendo con este apartado. El proyecto se vincula por la obligatoriedad de obtener la autorización correspondiente para realizar las obras descritas en esta manifestación de impacto ambiental. Como ya se mencionó anteriormente, la promovente una vez autorizado el proyecto en materia ambiental procederá a tramitar el Registro Nacional de Pesca para la unidad de producción acuícola.
Art. 30°.- *Las actividades pesqueras se clasifican en:* **II.-** *Cultivo o acuacultura con fines*		
Artículo 31°.- *Para realizar las actividades de pesca se requiere lo siguiente:* **I,** *Concesión, para:* **Inciso b)** *Acuacultura comercial* **II,** Permiso, para: **Inciso g)** *Acuacultura de fomento* **III,** *Autorización, para:* **Inciso d)** *Recolectar del medio natural reproductores, larvas, postlarvas, crías, huevos, semillas, alevines o en cualquier otro estadio, y* **Inciso e)** *Acuacultura didáctica.*		

Artículos 22.- *la Secretaría podrá inscribir en el Registro Nacional de Pesca a los acuicultores que no requieran concesión, permiso o Autorización.*	Al **proyecto** le aplica el Artículo, incisos y, fracciones anteriores, porque se trata de una actividad acuícola con fines comerciales.	Por el hecho de presentar a la autoridad correspondiente (SEMARNAT) la Manifestación de Impacto Ambiental, el promovente está cumpliendo con este apartado. El proyecto se vincula por la obligatoriedad de obtener la autorización correspondiente para realizar las obras descritas en esta manifestación de impacto ambiental. Como ya se mencionó anteriormente, la promovente una vez autorizado el proyecto en materia ambiental procederá a tramitar el Registro Nacional de Pesca para la unidad de producción acuícola.
Art. 30°.- *Las actividades pesqueras se clasifican en:* **II.-** *Cultivo o acuacultura con fines*		
Artículo 31°.- *Para realizar las actividades de pesca se requiere lo siguiente:* **I,** *Concesión, para:* **Inciso b)** *Acuacultura comercial* **II,** Permiso, para: **Inciso g)** *Acuacultura de fomento* **III,** *Autorización, para:* **Inciso d)** *Recolectar del medio natural reproductores, larvas, postlarvas, crías, huevos, semillas, alevines o en cualquier otro estadio, y* **Inciso e)** *Acuacultura didáctica.*		

Artículos 22.- *la Secretaría podrá inscribir en el Registro Nacional de Pesca a los acuicultores que no requieran concesión, permiso o Autorización.*	Al **proyecto** le aplica el Artículo, incisos y, fracciones anteriores, porque se trata de una actividad acuícola con fines comerciales.	Por el hecho de presentar a la autoridad correspondiente (SEMARNAT) la Manifestación de Impacto Ambiental, el promovente está cumpliendo con este apartado. El proyecto se vincula por la obligatoriedad de obtener la autorización correspondiente para realizar las obras descritas en esta manifestación de impacto ambiental. Como ya se mencionó anteriormente, la promovente una vez autorizado el proyecto en materia ambiental procederá a tramitar el Registro Nacional de Pesca para la unidad de producción acuícola.
Art. 30°.- *Las actividades pesqueras se clasifican en:* **II.-** *Cultivo o acuacultura con fines*		
Artículo 31°.- *Para realizar las actividades de pesca se requiere lo siguiente:* **I,** *Concesión, para:* **Inciso b)** *Acuacultura comercial* **II,** Permiso, para: **Inciso g)** *Acuacultura de fomento* **III,** *Autorización, para:* **Inciso d)** *Recolectar del medio natural reproductores, larvas, postlarvas, crías, huevos, semillas, alevines o en cualquier otro estadio, y* **Inciso e)** *Acuacultura didáctica.*		

Artículos 22.- *la Secretaría podrá inscribir en el Registro Nacional de Pesca a los acuicultores que no requieran concesión, permiso o Autorización.*	Al **proyecto** le aplica el Artículo, incisos y, fracciones anteriores, porque se trata de una actividad acuícola con fines comerciales.	Por el hecho de presentar a la autoridad correspondiente (SEMARNAT) la Manifestación de Impacto Ambiental, el promovente está cumpliendo con este apartado. El proyecto se vincula por la obligatoriedad de obtener la autorización correspondiente para realizar las obras descritas en esta manifestación de impacto ambiental. Como ya se mencionó anteriormente, la promovente una vez autorizado el proyecto en materia ambiental procederá a tramitar el Registro Nacional de Pesca para la unidad de producción acuícola.
Art. 30°.- *Las actividades pesqueras se clasifican en:* **II.-** *Cultivo o acuacultura con fines*		
Artículo 31°.- *Para realizar las actividades de pesca se requiere lo siguiente:* **I,** *Concesión, para:* **Inciso b)** *Acuacultura comercial* **II,** Permiso, para: **Inciso g)** *Acuacultura de fomento* **III,** *Autorización, para:* **Inciso d)** *Recolectar del medio natural reproductores, larvas, postlarvas, crías, huevos, semillas, alevines o en cualquier otro estadio, y* **Inciso e)** *Acuacultura didáctica.*		

Artículos 22.- *la Secretaría podrá inscribir en el Registro Nacional de Pesca a los acuicultores que no requieran concesión, permiso o Autorización.*	Al **proyecto** le aplica el Artículo, incisos y, fracciones anteriores, porque se trata de una actividad acuícola con fines comerciales.	Por el hecho de presentar a la autoridad correspondiente (SEMARNAT) la Manifestación de Impacto Ambiental, el promovente está cumpliendo con este apartado. El proyecto se vincula por la obligatoriedad de obtener la autorización correspondiente para realizar las obras descritas en esta manifestación de impacto ambiental. Como ya se mencionó anteriormente, la promovente una vez autorizado el proyecto en materia ambiental procederá a tramitar el Registro Nacional de Pesca para la unidad de producción acuícola.
Art. 30°.- *Las actividades pesqueras se clasifican en:* **II.-** *Cultivo o acuacultura con fines*		
Artículo 31°.- *Para realizar las actividades de pesca se requiere lo siguiente:* **I,** *Concesión, para:* **Inciso b)** *Acuacultura comercial* **II,** Permiso, para: **Inciso g)** *Acuacultura de fomento* **III,** *Autorización, para:* **Inciso d)** *Recolectar del medio natural reproductores, larvas, postlarvas, crías, huevos, semillas, alevines o en cualquier otro estadio, y* **Inciso e)** *Acuacultura didáctica.*		

Artículos 22.- *la Secretaría podrá inscribir en el Registro Nacional de Pesca a los acuicultores que no requieran concesión, permiso o Autorización.*	Al **proyecto** le aplica el Artículo, incisos y, fracciones anteriores, porque se trata de una actividad acuícola con fines comerciales.	Por el hecho de presentar a la autoridad correspondiente (SEMARNAT) la Manifestación de Impacto Ambiental, el promovente está cumpliendo con este apartado. El proyecto se vincula por la obligatoriedad de obtener la autorización correspondiente para realizar las obras descritas en esta manifestación de impacto ambiental. Como ya se mencionó anteriormente, la promovente una vez autorizado el proyecto en materia ambiental procederá a tramitar el Registro Nacional de Pesca para la unidad de producción acuícola.
Art. 30°.- *Las actividades pesqueras se clasifican en:* **II.-** *Cultivo o acuacultura con fines*		
Artículo 31°.- *Para realizar las actividades de pesca se requiere lo siguiente:* **I,** *Concesión, para:* **Inciso b)** *Acuacultura comercial* **II,** Permiso, para: **Inciso g)** *Acuacultura de fomento* **III,** *Autorización, para:* **Inciso d)** *Recolectar del medio natural reproductores, larvas, postlarvas, crías, huevos, semillas, alevines o en cualquier otro estadio, y* **Inciso e)** *Acuacultura didáctica.*		

Artículos 22.- *la Secretaría podrá inscribir en el Registro Nacional de Pesca a los acuicultores que no requieran concesión, permiso o Autorización.*	Al **proyecto** le aplica el Artículo, incisos y, fracciones anteriores, porque se trata de una actividad acuícola con fines comerciales.	Por el hecho de presentar a la autoridad correspondiente (SEMARNAT) la Manifestación de Impacto Ambiental, el promovente está cumpliendo con este apartado. El proyecto se vincula por la obligatoriedad de obtener la autorización correspondiente para realizar las obras descritas en esta manifestación de impacto ambiental. Como ya se mencionó anteriormente, la promovente una vez autorizado el proyecto en materia ambiental procederá a tramitar el Registro Nacional de Pesca para la unidad de producción acuícola.
Art. 30°.- *Las actividades pesqueras se clasifican en:* **II.-** *Cultivo o acuacultura con fines*		
Artículo 31°.- *Para realizar las actividades de pesca se requiere lo siguiente:* **I,** *Concesión, para:* **Inciso b)** *Acuacultura comercial* **II,** Permiso, para: **Inciso g)** *Acuacultura de fomento* **III,** *Autorización, para:* **Inciso d)** *Recolectar del medio natural reproductores, larvas, postlarvas, crías, huevos, semillas, alevines o en cualquier otro estadio, y* **Inciso e)** *Acuacultura didáctica.*		

Artículos 22.- *la Secretaría podrá inscribir en el Registro Nacional de Pesca a los acuicultores que no requieran concesión, permiso o Autorización.*	Al **proyecto** le aplica el Artículo, incisos y, fracciones anteriores, porque se trata de una actividad acuícola con fines comerciales.	Por el hecho de presentar a la autoridad correspondiente (SEMARNAT) la Manifestación de Impacto Ambiental, el promovente está cumpliendo con este apartado. El proyecto se vincula por la obligatoriedad de obtener la autorización correspondiente para realizar las obras descritas en esta manifestación de impacto ambiental. Como ya se mencionó anteriormente, la promovente una vez autorizado el proyecto en materia ambiental procederá a tramitar el Registro Nacional de Pesca para la unidad de producción acuícola.
Art. 30°.- *Las actividades pesqueras se clasifican en:* **II.-** *Cultivo o acuacultura con fines*		
Artículo 31°.- *Para realizar las actividades de pesca se requiere lo siguiente:* **I,** *Concesión, para:* **Inciso b)** *Acuacultura comercial* **II,** Permiso, para: **Inciso g)** *Acuacultura de fomento* **III,** *Autorización, para:* **Inciso d)** *Recolectar del medio natural reproductores, larvas, postlarvas, crías, huevos, semillas, alevines o en cualquier otro estadio, y* **Inciso e)** *Acuacultura didáctica.*		

Artículos 22.- *la Secretaría podrá inscribir en el Registro Nacional de Pesca a los acuicultores que no requieran concesión, permiso o Autorización.*	Al **proyecto** le aplica el Artículo, incisos y, fracciones anteriores, porque se trata de una actividad acuícola con fines comerciales.	Por el hecho de presentar a la autoridad correspondiente (SEMARNAT) la Manifestación de Impacto Ambiental, el promovente está cumpliendo con este apartado. El proyecto se vincula por la obligatoriedad de obtener la autorización correspondiente para realizar las obras descritas en esta manifestación de impacto ambiental. Como ya se mencionó anteriormente, la promovente una vez autorizado el proyecto en materia ambiental procederá a tramitar el Registro Nacional de Pesca para la unidad de producción acuícola.
Art. 30°.- *Las actividades pesqueras se clasifican en:* **II.-** *Cultivo o acuacultura con fines*		
Artículo 31°.- *Para realizar las actividades de pesca se requiere lo siguiente:* **I,** *Concesión, para:* **Inciso b)** *Acuacultura comercial* **II,** Permiso, para: **Inciso g)** *Acuacultura de fomento* **III,** *Autorización, para:* **Inciso d)** *Recolectar del medio natural reproductores, larvas, postlarvas, crías, huevos, semillas, alevines o en cualquier otro estadio, y* **Inciso e)** *Acuacultura didáctica.*		

Artículos 22.- *la Secretaría podrá inscribir en el Registro Nacional de Pesca a los acuicultores que no requieran concesión, permiso o Autorización.*	Al **proyecto** le aplica el Artículo, incisos y, fracciones anteriores, porque se trata de una actividad acuícola con fines comerciales.	Por el hecho de presentar a la autoridad correspondiente (SEMARNAT) la Manifestación de Impacto Ambiental, el promovente está cumpliendo con este apartado. El proyecto se vincula por la obligatoriedad de obtener la autorización correspondiente para realizar las obras descritas en esta manifestación de impacto ambiental. Como ya se mencionó anteriormente, la promovente una vez autorizado el proyecto en materia ambiental procederá a tramitar el Registro Nacional de Pesca para la unidad de producción acuícola.
Art. 30°.- *Las actividades pesqueras se clasifican en:* **II.-** *Cultivo o acuacultura con fines*		
Artículo 31°.- *Para realizar las actividades de pesca se requiere lo siguiente:* **I,** *Concesión, para:* **Inciso b)** *Acuacultura comercial* **II,** Permiso, para: **Inciso g)** *Acuacultura de fomento* **III,** *Autorización, para:* **Inciso d)** *Recolectar del medio natural reproductores, larvas, postlarvas, crías, huevos, semillas, alevines o en cualquier otro estadio, y* **Inciso e)** *Acuacultura didáctica.*		

Artículos 22.- *la Secretaría podrá inscribir en el Registro Nacional de Pesca a los acuicultores que no requieran concesión, permiso o Autorización.*	Al **proyecto** le aplica el Artículo, incisos y, fracciones anteriores, porque se trata de una actividad acuícola con fines comerciales.	Por el hecho de presentar a la autoridad correspondiente (SEMARNAT) la Manifestación de Impacto Ambiental, el promovente está cumpliendo con este apartado. El proyecto se vincula por la obligatoriedad de obtener la autorización correspondiente para realizar las obras descritas en esta manifestación de impacto ambiental. Como ya se mencionó anteriormente, la promovente una vez autorizado el proyecto en materia ambiental procederá a tramitar el Registro Nacional de Pesca para la unidad de producción acuícola.
Art. 30°.- *Las actividades pesqueras se clasifican en:* **II.-** *Cultivo o acuacultura con fines*		
Artículo 31°.- *Para realizar las actividades de pesca se requiere lo siguiente:* **I,** *Concesión, para:* **Inciso b)** *Acuacultura comercial* **II,** Permiso, para: **Inciso g)** *Acuacultura de fomento* **III,** *Autorización, para:* **Inciso d)** *Recolectar del medio natural reproductores, larvas, postlarvas, crías, huevos, semillas, alevines o en cualquier otro estadio, y* **Inciso e)** *Acuacultura didáctica.*		

Artículos 22.- *la Secretaría podrá inscribir en el Registro Nacional de Pesca a los acuicultores que no requieran concesión, permiso o Autorización.*	Al **proyecto** le aplica el Artículo, incisos y, fracciones anteriores, porque se trata de una actividad acuícola con fines comerciales.	Por el hecho de presentar a la autoridad correspondiente (SEMARNAT) la Manifestación de Impacto Ambiental, el promovente está cumpliendo con este apartado. El proyecto se vincula por la obligatoriedad de obtener la autorización correspondiente para realizar las obras descritas en esta manifestación de impacto ambiental. Como ya se mencionó anteriormente, la promovente una vez autorizado el proyecto en materia ambiental procederá a tramitar el Registro Nacional de Pesca para la unidad de producción acuícola.
Art. 30°.- *Las actividades pesqueras se clasifican en:* **II.-** *Cultivo o acuacultura con fines*		
Artículo 31°.- *Para realizar las actividades de pesca se requiere lo siguiente:* **I,** *Concesión, para:* **Inciso b)** *Acuacultura comercial* **II,** Permiso, para: **Inciso g)** *Acuacultura de fomento* **III,** *Autorización, para:* **Inciso d)** *Recolectar del medio natural reproductores, larvas, postlarvas, crías, huevos, semillas, alevines o en cualquier otro estadio, y* **Inciso e)** *Acuacultura didáctica.*		

Artículos 22.- *la Secretaría podrá inscribir en el Registro Nacional de Pesca a los acuicultores que no requieran concesión, permiso o Autorización.*	Al **proyecto** le aplica el Artículo, incisos y, fracciones anteriores, porque se trata de una actividad acuícola con fines comerciales.	Por el hecho de presentar a la autoridad correspondiente (SEMARNAT) la Manifestación de Impacto Ambiental, el promovente está cumpliendo con este apartado. El proyecto se vincula por la obligatoriedad de obtener la autorización correspondiente para realizar las obras descritas en esta manifestación de impacto ambiental. Como ya se mencionó anteriormente, la promovente una vez autorizado el proyecto en materia ambiental procederá a tramitar el Registro Nacional de Pesca para la unidad de producción acuícola.
Art. 30°.- *Las actividades pesqueras se clasifican en:* **II.-** *Cultivo o acuacultura con fines*		
Artículo 31°.- *Para realizar las actividades de pesca se requiere lo siguiente:* **I,** *Concesión, para:* **Inciso b)** *Acuacultura comercial* **II,** Permiso, para: **Inciso g)** *Acuacultura de fomento* **III,** *Autorización, para:* **Inciso d)** *Recolectar del medio natural reproductores, larvas, postlarvas, crías, huevos, semillas, alevines o en cualquier otro estadio, y* **Inciso e)** *Acuacultura didáctica.*		

Artículos 22.- *la Secretaría podrá inscribir en el Registro Nacional de Pesca a los acuicultores que no requieran concesión, permiso o Autorización.*	Al **proyecto** le aplica el Artículo, incisos y, fracciones anteriores, porque se trata de una actividad acuícola con fines comerciales.	Por el hecho de presentar a la autoridad correspondiente (SEMARNAT) la Manifestación de Impacto Ambiental, el promovente está cumpliendo con este apartado. El proyecto se vincula por la obligatoriedad de obtener la autorización correspondiente para realizar las obras descritas en esta manifestación de impacto ambiental. Como ya se mencionó anteriormente, la promovente una vez autorizado el proyecto en materia ambiental procederá a tramitar el Registro Nacional de Pesca para la unidad de producción acuícola.
Art. 30°.- *Las actividades pesqueras se clasifican en:* **II.-** *Cultivo o acuacultura con fines*		
Artículo 31°.- *Para realizar las actividades de pesca se requiere lo siguiente:* **I,** *Concesión, para:* **Inciso b)** *Acuacultura comercial* **II,** Permiso, para: **Inciso g)** *Acuacultura de fomento* **III,** *Autorización, para:* **Inciso d)** *Recolectar del medio natural reproductores, larvas, postlarvas, crías, huevos, semillas, alevines o en cualquier otro estadio, y* **Inciso e)** *Acuacultura didáctica.*		

Artículos 22.- *la Secretaría podrá inscribir en el Registro Nacional de Pesca a los acuicultores que no requieran concesión, permiso o Autorización.*	Al **proyecto** le aplica el Artículo, incisos y, fracciones anteriores, porque se trata de una actividad acuícola con fines comerciales.	Por el hecho de presentar a la autoridad correspondiente (SEMARNAT) la Manifestación de Impacto Ambiental, el promovente está cumpliendo con este apartado. El proyecto se vincula por la obligatoriedad de obtener la autorización correspondiente para realizar las obras descritas en esta manifestación de impacto ambiental. Como ya se mencionó anteriormente, la promovente una vez autorizado el proyecto en materia ambiental procederá a tramitar el Registro Nacional de Pesca para la unidad de producción acuícola.
Art. 30°.- *Las actividades pesqueras se clasifican en:* **II.-** *Cultivo o acuacultura con fines*		
Artículo 31°.- *Para realizar las actividades de pesca se requiere lo siguiente:* **I,** *Concesión, para:* **Inciso b)** *Acuacultura comercial* **II,** Permiso, para: **Inciso g)** *Acuacultura de fomento* **III,** *Autorización, para:* **Inciso d)** *Recolectar del medio natural reproductores, larvas, postlarvas, crías, huevos, semillas, alevines o en cualquier otro estadio, y* **Inciso e)** *Acuacultura didáctica.*		

Artículos 22.- *la Secretaría podrá inscribir en el Registro Nacional de Pesca a los acuicultores que no requieran concesión, permiso o Autorización.*	Al **proyecto** le aplica el Artículo, incisos y, fracciones anteriores, porque se trata de una actividad acuícola con fines comerciales.	Por el hecho de presentar a la autoridad correspondiente (SEMARNAT) la Manifestación de Impacto Ambiental, el promovente está cumpliendo con este apartado. El proyecto se vincula por la obligatoriedad de obtener la autorización correspondiente para realizar las obras descritas en esta manifestación de impacto ambiental. Como ya se mencionó anteriormente, la promovente una vez autorizado el proyecto en materia ambiental procederá a tramitar el Registro Nacional de Pesca para la unidad de producción acuícola.
Art. 30°.- *Las actividades pesqueras se clasifican en:* **II.-** *Cultivo o acuacultura con fines*		
Artículo 31°.- *Para realizar las actividades de pesca se requiere lo siguiente:* **I,** *Concesión, para:* **Inciso b)** *Acuacultura comercial* **II,** Permiso, para: **Inciso g)** *Acuacultura de fomento* **III,** *Autorización, para:* **Inciso d)** *Recolectar del medio natural reproductores, larvas, postlarvas, crías, huevos, semillas, alevines o en cualquier otro estadio, y* **Inciso e)** *Acuacultura didáctica.*		

Artículos 22.- *la Secretaría podrá inscribir en el Registro Nacional de Pesca a los acuicultores que no requieran concesión, permiso o Autorización.*	Al **proyecto** le aplica el Artículo, incisos y, fracciones anteriores, porque se trata de una actividad acuícola con fines comerciales.	Por el hecho de presentar a la autoridad correspondiente (SEMARNAT) la Manifestación de Impacto Ambiental, el promovente está cumpliendo con este apartado. El proyecto se vincula por la obligatoriedad de obtener la autorización correspondiente para realizar las obras descritas en esta manifestación de impacto ambiental. Como ya se mencionó anteriormente, la promovente una vez autorizado el proyecto en materia ambiental procederá a tramitar el Registro Nacional de Pesca para la unidad de producción acuícola.
Art. 30°.- *Las actividades pesqueras se clasifican en:* **II.-** *Cultivo o acuacultura con fines*		
Artículo 31°.- *Para realizar las actividades de pesca se requiere lo siguiente:* **I,** *Concesión, para:* **Inciso b)** *Acuacultura comercial* **II,** Permiso, para: **Inciso g)** *Acuacultura de fomento* **III,** *Autorización, para:* **Inciso d)** *Recolectar del medio natural reproductores, larvas, postlarvas, crías, huevos, semillas, alevines o en cualquier otro estadio, y* **Inciso e)** *Acuacultura didáctica.*		

Artículos 22.- *la Secretaría podrá inscribir en el Registro Nacional de Pesca a los acuicultores que no requieran concesión, permiso o Autorización.*	Al **proyecto** le aplica el Artículo, incisos y, fracciones anteriores, porque se trata de una actividad acuícola con fines comerciales.	Por el hecho de presentar a la autoridad correspondiente (SEMARNAT) la Manifestación de Impacto Ambiental, el promovente está cumpliendo con este apartado. El proyecto se vincula por la obligatoriedad de obtener la autorización correspondiente para realizar las obras descritas en esta manifestación de impacto ambiental. Como ya se mencionó anteriormente, la promovente una vez autorizado el proyecto en materia ambiental procederá a tramitar el Registro Nacional de Pesca para la unidad de producción acuícola.
Art. 30°.- *Las actividades pesqueras se clasifican en:* **II.-** *Cultivo o acuacultura con fines*		
Artículo 31°.- *Para realizar las actividades de pesca se requiere lo siguiente:* **I,** *Concesión, para:* **Inciso b)** *Acuacultura comercial* **II,** Permiso, para: **Inciso g)** *Acuacultura de fomento* **III,** *Autorización, para:* **Inciso d)** *Recolectar del medio natural reproductores, larvas, postlarvas, crías, huevos, semillas, alevines o en cualquier otro estadio, y* **Inciso e)** *Acuacultura didáctica.*		

Artículos 22.- *la Secretaría podrá inscribir en el Registro Nacional de Pesca a los acuicultores que no requieran concesión, permiso o Autorización.*	Al **proyecto** le aplica el Artículo, incisos y, fracciones anteriores, porque se trata de una actividad acuícola con fines comerciales.	Por el hecho de presentar a la autoridad correspondiente (SEMARNAT) la Manifestación de Impacto Ambiental, el promovente está cumpliendo con este apartado. El proyecto se vincula por la obligatoriedad de obtener la autorización correspondiente para realizar las obras descritas en esta manifestación de impacto ambiental. Como ya se mencionó anteriormente, la promovente una vez autorizado el proyecto en materia ambiental procederá a tramitar el Registro Nacional de Pesca para la unidad de producción acuícola.
Art. 30°.- *Las actividades pesqueras se clasifican en:* **II.-** *Cultivo o acuacultura con fines*		
Artículo 31°.- *Para realizar las actividades de pesca se requiere lo siguiente:* **I,** *Concesión, para:* **Inciso b)** *Acuacultura comercial* **II,** Permiso, para: **Inciso g)** *Acuacultura de fomento* **III,** *Autorización, para:* **Inciso d)** *Recolectar del medio natural reproductores, larvas, postlarvas, crías, huevos, semillas, alevines o en cualquier otro estadio, y* **Inciso e)** *Acuacultura didáctica.*		

Artículos 22.- *la Secretaría podrá inscribir en el Registro Nacional de Pesca a los acuicultores que no requieran concesión, permiso o Autorización.*	Al **proyecto** le aplica el Artículo, incisos y, fracciones anteriores, porque se trata de una actividad acuícola con fines comerciales.	Por el hecho de presentar a la autoridad correspondiente (SEMARNAT) la Manifestación de Impacto Ambiental, el promovente está cumpliendo con este apartado. El proyecto se vincula por la obligatoriedad de obtener la autorización correspondiente para realizar las obras descritas en esta manifestación de impacto ambiental. Como ya se mencionó anteriormente, la promovente una vez autorizado el proyecto en materia ambiental procederá a tramitar el Registro Nacional de Pesca para la unidad de producción acuícola.
Art. 30°.- *Las actividades pesqueras se clasifican en:* **II.-** *Cultivo o acuacultura con fines*		
Artículo 31°.- *Para realizar las actividades de pesca se requiere lo siguiente:* **I,** *Concesión, para:* **Inciso b)** *Acuacultura comercial* **II,** Permiso, para: **Inciso g)** *Acuacultura de fomento* **III,** *Autorización, para:* **Inciso d)** *Recolectar del medio natural reproductores, larvas, postlarvas, crías, huevos, semillas, alevines o en cualquier otro estadio, y* **Inciso e)** *Acuacultura didáctica.*		

Artículos 22.- *la Secretaría podrá inscribir en el Registro Nacional de Pesca a los acuicultores que no requieran concesión, permiso o Autorización.*	Al **proyecto** le aplica el Artículo, incisos y, fracciones anteriores, porque se trata de una actividad acuícola con fines comerciales.	Por el hecho de presentar a la autoridad correspondiente (SEMARNAT) la Manifestación de Impacto Ambiental, el promovente está cumpliendo con este apartado. El proyecto se vincula por la obligatoriedad de obtener la autorización correspondiente para realizar las obras descritas en esta manifestación de impacto ambiental. Como ya se mencionó anteriormente, la promovente una vez autorizado el proyecto en materia ambiental procederá a tramitar el Registro Nacional de Pesca para la unidad de producción acuícola.
Art. 30°.- *Las actividades pesqueras se clasifican en:* **II.-** *Cultivo o acuacultura con fines*		
Artículo 31°.- *Para realizar las actividades de pesca se requiere lo siguiente:* **I,** *Concesión, para:* **Inciso b)** *Acuacultura comercial* **II,** Permiso, para: **Inciso g)** *Acuacultura de fomento* **III,** *Autorización, para:* **Inciso d)** *Recolectar del medio natural reproductores, larvas, postlarvas, crías, huevos, semillas, alevines o en cualquier otro estadio, y* **Inciso e)** *Acuacultura didáctica.*		

Artículos 22.- *la Secretaría podrá inscribir en el Registro Nacional de Pesca a los acuicultores que no requieran concesión, permiso o Autorización.*	Al **proyecto** le aplica el Artículo, incisos y, fracciones anteriores, porque se trata de una actividad acuícola con fines comerciales.	Por el hecho de presentar a la autoridad correspondiente (SEMARNAT) la Manifestación de Impacto Ambiental, el promovente está cumpliendo con este apartado. El proyecto se vincula por la obligatoriedad de obtener la autorización correspondiente para realizar las obras descritas en esta manifestación de impacto ambiental. Como ya se mencionó anteriormente, la promovente una vez autorizado el proyecto en materia ambiental procederá a tramitar el Registro Nacional de Pesca para la unidad de producción acuícola.
Art. 30°.- *Las actividades pesqueras se clasifican en:* **II.-** *Cultivo o acuacultura con fines*		
Artículo 31°.- *Para realizar las actividades de pesca se requiere lo siguiente:* **I,** *Concesión, para:* **Inciso b)** *Acuacultura comercial* **II,** Permiso, para: **Inciso g)** *Acuacultura de fomento* **III,** *Autorización, para:* **Inciso d)** *Recolectar del medio natural reproductores, larvas, postlarvas, crías, huevos, semillas, alevines o en cualquier otro estadio, y* **Inciso e)** *Acuacultura didáctica.*		

Artículos 22.- *la Secretaría podrá inscribir en el Registro Nacional de Pesca a los acuicultores que no requieran concesión, permiso o Autorización.*	Al **proyecto** le aplica el Artículo, incisos y, fracciones anteriores, porque se trata de una actividad acuícola con fines comerciales.	Por el hecho de presentar a la autoridad correspondiente (SEMARNAT) la Manifestación de Impacto Ambiental, el promovente está cumpliendo con este apartado. El proyecto se vincula por la obligatoriedad de obtener la autorización correspondiente para realizar las obras descritas en esta manifestación de impacto ambiental. Como ya se mencionó anteriormente, la promovente una vez autorizado el proyecto en materia ambiental procederá a tramitar el Registro Nacional de Pesca para la unidad de producción acuícola.
Art. 30°.- *Las actividades pesqueras se clasifican en:* **II.-** *Cultivo o acuacultura con fines*		
Artículo 31°.- *Para realizar las actividades de pesca se requiere lo siguiente:* **I,** *Concesión, para:* **Inciso b)** *Acuacultura comercial* **II,** Permiso, para: **Inciso g)** *Acuacultura de fomento* **III,** *Autorización, para:* **Inciso d)** *Recolectar del medio natural reproductores, larvas, postlarvas, crías, huevos, semillas, alevines o en cualquier otro estadio, y* **Inciso e)** *Acuacultura didáctica.*		

Artículos 22.- *la Secretaría podrá inscribir en el Registro Nacional de Pesca a los acuicultores que no requieran concesión, permiso o Autorización.*	Al **proyecto** le aplica el Artículo, incisos y, fracciones anteriores, porque se trata de una actividad acuícola con fines comerciales.	Por el hecho de presentar a la autoridad correspondiente (SEMARNAT) la Manifestación de Impacto Ambiental, el promovente está cumpliendo con este apartado. El proyecto se vincula por la obligatoriedad de obtener la autorización correspondiente para realizar las obras descritas en esta manifestación de impacto ambiental. Como ya se mencionó anteriormente, la promovente una vez autorizado el proyecto en materia ambiental procederá a tramitar el Registro Nacional de Pesca para la unidad de producción acuícola.
Art. 30°.- *Las actividades pesqueras se clasifican en:* **II.-** *Cultivo o acuacultura con fines*		
Artículo 31°.- *Para realizar las actividades de pesca se requiere lo siguiente:* **I,** *Concesión, para:* **Inciso b)** *Acuacultura comercial* **II,** Permiso, para: **Inciso g)** *Acuacultura de fomento* **III,** *Autorización, para:* **Inciso d)** *Recolectar del medio natural reproductores, larvas, postlarvas, crías, huevos, semillas, alevines o en cualquier otro estadio, y* **Inciso e)** *Acuacultura didáctica.*		

Artículos 22.- *la Secretaría podrá inscribir en el Registro Nacional de Pesca a los acuicultores que no requieran concesión, permiso o Autorización.*	Al **proyecto** le aplica el Artículo, incisos y, fracciones anteriores, porque se trata de una actividad acuícola con fines comerciales.	Por el hecho de presentar a la autoridad correspondiente (SEMARNAT) la Manifestación de Impacto Ambiental, el promovente está cumpliendo con este apartado. El proyecto se vincula por la obligatoriedad de obtener la autorización correspondiente para realizar las obras descritas en esta manifestación de impacto ambiental. Como ya se mencionó anteriormente, la promovente una vez autorizado el proyecto en materia ambiental procederá a tramitar el Registro Nacional de Pesca para la unidad de producción acuícola.
Art. 30°.- *Las actividades pesqueras se clasifican en:* **II.-** *Cultivo o acuacultura con fines*		
Artículo 31°.- *Para realizar las actividades de pesca se requiere lo siguiente:* **I,** *Concesión, para:* **Inciso b)** *Acuacultura comercial* **II,** Permiso, para: **Inciso g)** *Acuacultura de fomento* **III,** *Autorización, para:* **Inciso d)** *Recolectar del medio natural reproductores, larvas, postlarvas, crías, huevos, semillas, alevines o en cualquier otro estadio, y* **Inciso e)** *Acuacultura didáctica.*		

Artículos 22.- *la Secretaría podrá inscribir en el Registro Nacional de Pesca a los acuicultores que no requieran concesión, permiso o Autorización.*	Al **proyecto** le aplica el Artículo, incisos y, fracciones anteriores, porque se trata de una actividad acuícola con fines comerciales.	Por el hecho de presentar a la autoridad correspondiente (SEMARNAT) la Manifestación de Impacto Ambiental, el promovente está cumpliendo con este apartado. El proyecto se vincula por la obligatoriedad de obtener la autorización correspondiente para realizar las obras descritas en esta manifestación de impacto ambiental. Como ya se mencionó anteriormente, la promovente una vez autorizado el proyecto en materia ambiental procederá a tramitar el Registro Nacional de Pesca para la unidad de producción acuícola.
Art. 30°.- *Las actividades pesqueras se clasifican en:* **II.-** *Cultivo o acuacultura con fines*		
Artículo 31°.- *Para realizar las actividades de pesca se requiere lo siguiente:* **I,** *Concesión, para:* **Inciso b)** *Acuacultura comercial* **II,** Permiso, para: **Inciso g)** *Acuacultura de fomento* **III,** *Autorización, para:* **Inciso d)** *Recolectar del medio natural reproductores, larvas, postlarvas, crías, huevos, semillas, alevines o en cualquier otro estadio, y* **Inciso e)** *Acuacultura didáctica.*		

Artículos 22.- *la Secretaría podrá inscribir en el Registro Nacional de Pesca a los acuicultores que no requieran concesión, permiso o Autorización.*	Al **proyecto** le aplica el Artículo, incisos y, fracciones anteriores, porque se trata de una actividad acuícola con fines comerciales.	Por el hecho de presentar a la autoridad correspondiente (SEMARNAT) la Manifestación de Impacto Ambiental, el promovente está cumpliendo con este apartado. El proyecto se vincula por la obligatoriedad de obtener la autorización correspondiente para realizar las obras descritas en esta manifestación de impacto ambiental. Como ya se mencionó anteriormente, la promovente una vez autorizado el proyecto en materia ambiental procederá a tramitar el Registro Nacional de Pesca para la unidad de producción acuícola.
Art. 30°.- *Las actividades pesqueras se clasifican en:* **II.-** *Cultivo o acuacultura con fines*		
Artículo 31°.- *Para realizar las actividades de pesca se requiere lo siguiente:* **I,** *Concesión, para:* **Inciso b)** *Acuacultura comercial* **II,** Permiso, para: **Inciso g)** *Acuacultura de fomento* **III,** *Autorización, para:* **Inciso d)** *Recolectar del medio natural reproductores, larvas, postlarvas, crías, huevos, semillas, alevines o en cualquier otro estadio, y* **Inciso e)** *Acuacultura didáctica.*		

Artículos 22.- *la Secretaría podrá inscribir en el Registro Nacional de Pesca a los acuicultores que no requieran concesión, permiso o Autorización.*	Al **proyecto** le aplica el Artículo, incisos y, fracciones anteriores, porque se trata de una actividad acuícola con fines comerciales.	Por el hecho de presentar a la autoridad correspondiente (SEMARNAT) la Manifestación de Impacto Ambiental, el promovente está cumpliendo con este apartado. El proyecto se vincula por la obligatoriedad de obtener la autorización correspondiente para realizar las obras descritas en esta manifestación de impacto ambiental. Como ya se mencionó anteriormente, la promovente una vez autorizado el proyecto en materia ambiental procederá a tramitar el Registro Nacional de Pesca para la unidad de producción acuícola.
Art. 30°.- *Las actividades pesqueras se clasifican en:* **II.-** *Cultivo o acuacultura con fines*		
Artículo 31°.- *Para realizar las actividades de pesca se requiere lo siguiente:* **I,** *Concesión, para:* **Inciso b)** *Acuacultura comercial* **II,** Permiso, para: **Inciso g)** *Acuacultura de fomento* **III,** *Autorización, para:* **Inciso d)** *Recolectar del medio natural reproductores, larvas, postlarvas, crías, huevos, semillas, alevines o en cualquier otro estadio, y* **Inciso e)** *Acuacultura didáctica.*		

Artículos 22.- *la Secretaría podrá inscribir en el Registro Nacional de Pesca a los acuicultores que no requieran concesión, permiso o Autorización.*	Al **proyecto** le aplica el Artículo, incisos y, fracciones anteriores, porque se trata de una actividad acuícola con fines comerciales.	Por el hecho de presentar a la autoridad correspondiente (SEMARNAT) la Manifestación de Impacto Ambiental, el promovente está cumpliendo con este apartado. El proyecto se vincula por la obligatoriedad de obtener la autorización correspondiente para realizar las obras descritas en esta manifestación de impacto ambiental. Como ya se mencionó anteriormente, la promovente una vez autorizado el proyecto en materia ambiental procederá a tramitar el Registro Nacional de Pesca para la unidad de producción acuícola.
Art. 30°.- *Las actividades pesqueras se clasifican en:* **II.-** *Cultivo o acuacultura con fines*		
Artículo 31°.- *Para realizar las actividades de pesca se requiere lo siguiente:* **I,** *Concesión, para:* **Inciso b)** *Acuacultura comercial* **II,** Permiso, para: **Inciso g)** *Acuacultura de fomento* **III,** *Autorización, para:* **Inciso d)** *Recolectar del medio natural reproductores, larvas, postlarvas, crías, huevos, semillas, alevines o en cualquier otro estadio, y* **Inciso e)** *Acuacultura didáctica.*		

Artículos 22.- *la Secretaría podrá inscribir en el Registro Nacional de Pesca a los acuicultores que no requieran concesión, permiso o Autorización.*	Al **proyecto** le aplica el Artículo, incisos y, fracciones anteriores, porque se trata de una actividad acuícola con fines comerciales.	Por el hecho de presentar a la autoridad correspondiente (SEMARNAT) la Manifestación de Impacto Ambiental, el promovente está cumpliendo con este apartado. El proyecto se vincula por la obligatoriedad de obtener la autorización correspondiente para realizar las obras descritas en esta manifestación de impacto ambiental. Como ya se mencionó anteriormente, la promovente una vez autorizado el proyecto en materia ambiental procederá a tramitar el Registro Nacional de Pesca para la unidad de producción acuícola.
Art. 30°.- *Las actividades pesqueras se clasifican en:* **II.-** *Cultivo o acuacultura con fines*		
Artículo 31°.- *Para realizar las actividades de pesca se requiere lo siguiente:* **I,** *Concesión, para:* **Inciso b)** *Acuacultura comercial* **II,** Permiso, para: **Inciso g)** *Acuacultura de fomento* **III,** *Autorización, para:* **Inciso d)** *Recolectar del medio natural reproductores, larvas, postlarvas, crías, huevos, semillas, alevines o en cualquier otro estadio, y* **Inciso e)** *Acuacultura didáctica.*		

Artículos 22.- *la Secretaría podrá inscribir en el Registro Nacional de Pesca a los acuicultores que no requieran concesión, permiso o Autorización.*	Al **proyecto** le aplica el Artículo, incisos y, fracciones anteriores, porque se trata de una actividad acuícola con fines comerciales.	Por el hecho de presentar a la autoridad correspondiente (SEMARNAT) la Manifestación de Impacto Ambiental, el promovente está cumpliendo con este apartado. El proyecto se vincula por la obligatoriedad de obtener la autorización correspondiente para realizar las obras descritas en esta manifestación de impacto ambiental. Como ya se mencionó anteriormente, la promovente una vez autorizado el proyecto en materia ambiental procederá a tramitar el Registro Nacional de Pesca para la unidad de producción acuícola.
Art. 30°.- *Las actividades pesqueras se clasifican en:* **II.-** *Cultivo o acuacultura con fines*		
Artículo 31°.- *Para realizar las actividades de pesca se requiere lo siguiente:* **I,** *Concesión, para:* **Inciso b)** *Acuacultura comercial* **II,** Permiso, para: **Inciso g)** *Acuacultura de fomento* **III,** *Autorización, para:* **Inciso d)** *Recolectar del medio natural reproductores, larvas, postlarvas, crías, huevos, semillas, alevines o en cualquier otro estadio, y* **Inciso e)** *Acuacultura didáctica.*		

Artículos 22.- *la Secretaría podrá inscribir en el Registro Nacional de Pesca a los acuicultores que no requieran concesión, permiso o Autorización.*	Al **proyecto** le aplica el Artículo, incisos y, fracciones anteriores, porque se trata de una actividad acuícola con fines comerciales.	Por el hecho de presentar a la autoridad correspondiente (SEMARNAT) la Manifestación de Impacto Ambiental, el promovente está cumpliendo con este apartado. El proyecto se vincula por la obligatoriedad de obtener la autorización correspondiente para realizar las obras descritas en esta manifestación de impacto ambiental. Como ya se mencionó anteriormente, la promovente una vez autorizado el proyecto en materia ambiental procederá a tramitar el Registro Nacional de Pesca para la unidad de producción acuícola.
Art. 30°.- *Las actividades pesqueras se clasifican en:* **II.-** *Cultivo o acuacultura con fines*		
Artículo 31°.- *Para realizar las actividades de pesca se requiere lo siguiente:* **I,** *Concesión, para:* **Inciso b)** *Acuacultura comercial* **II,** Permiso, para: **Inciso g)** *Acuacultura de fomento* **III,** *Autorización, para:* **Inciso d)** *Recolectar del medio natural reproductores, larvas, postlarvas, crías, huevos, semillas, alevines o en cualquier otro estadio, y* **Inciso e)** *Acuacultura didáctica.*		

Artículos 22.- *la Secretaría podrá inscribir en el Registro Nacional de Pesca a los acuicultores que no requieran concesión, permiso o Autorización.*	Al **proyecto** le aplica el Artículo, incisos y, fracciones anteriores, porque se trata de una actividad acuícola con fines comerciales.	Por el hecho de presentar a la autoridad correspondiente (SEMARNAT) la Manifestación de Impacto Ambiental, el promovente está cumpliendo con este apartado. El proyecto se vincula por la obligatoriedad de obtener la autorización correspondiente para realizar las obras descritas en esta manifestación de impacto ambiental. Como ya se mencionó anteriormente, la promovente una vez autorizado el proyecto en materia ambiental procederá a tramitar el Registro Nacional de Pesca para la unidad de producción acuícola.
Art. 30°.- *Las actividades pesqueras se clasifican en:* **II.-** *Cultivo o acuacultura con fines*		
Artículo 31°.- *Para realizar las actividades de pesca se requiere lo siguiente:* **I,** *Concesión, para:* **Inciso b)** *Acuacultura comercial* **II,** Permiso, para: **Inciso g)** *Acuacultura de fomento* **III,** *Autorización, para:* **Inciso d)** *Recolectar del medio natural reproductores, larvas, postlarvas, crías, huevos, semillas, alevines o en cualquier otro estadio, y* **Inciso e)** *Acuacultura didáctica.*		

Artículos 22.- *la Secretaría podrá inscribir en el Registro Nacional de Pesca a los acuicultores que no requieran concesión, permiso o Autorización.*	Al **proyecto** le aplica el Artículo, incisos y, fracciones anteriores, porque se trata de una actividad acuícola con fines comerciales.	Por el hecho de presentar a la autoridad correspondiente (SEMARNAT) la Manifestación de Impacto Ambiental, el promovente está cumpliendo con este apartado. El proyecto se vincula por la obligatoriedad de obtener la autorización correspondiente para realizar las obras descritas en esta manifestación de impacto ambiental. Como ya se mencionó anteriormente, la promovente una vez autorizado el proyecto en materia ambiental procederá a tramitar el Registro Nacional de Pesca para la unidad de producción acuícola.
Art. 30°.- *Las actividades pesqueras se clasifican en:* **II.-** *Cultivo o acuacultura con fines*		
Artículo 31°.- *Para realizar las actividades de pesca se requiere lo siguiente:* **I,** *Concesión, para:* **Inciso b)** *Acuacultura comercial* **II,** Permiso, para: **Inciso g)** *Acuacultura de fomento* **III,** *Autorización, para:* **Inciso d)** *Recolectar del medio natural reproductores, larvas, postlarvas, crías, huevos, semillas, alevines o en cualquier otro estadio, y* **Inciso e)** *Acuacultura didáctica.*		

Artículos 22.- *la Secretaría podrá inscribir en el Registro Nacional de Pesca a los acuicultores que no requieran concesión, permiso o Autorización.*	Al **proyecto** le aplica el Artículo, incisos y, fracciones anteriores, porque se trata de una actividad acuícola con fines comerciales.	Por el hecho de presentar a la autoridad correspondiente (SEMARNAT) la Manifestación de Impacto Ambiental, el promovente está cumpliendo con este apartado. El proyecto se vincula por la obligatoriedad de obtener la autorización correspondiente para realizar las obras descritas en esta manifestación de impacto ambiental. Como ya se mencionó anteriormente, la promovente una vez autorizado el proyecto en materia ambiental procederá a tramitar el Registro Nacional de Pesca para la unidad de producción acuícola.
Art. 30°.- *Las actividades pesqueras se clasifican en:* **II.-** *Cultivo o acuacultura con fines*		
Artículo 31°.- *Para realizar las actividades de pesca se requiere lo siguiente:* **I,** *Concesión, para:* **Inciso b)** *Acuacultura comercial* **II,** Permiso, para: **Inciso g)** *Acuacultura de fomento* **III,** *Autorización, para:* **Inciso d)** *Recolectar del medio natural reproductores, larvas, postlarvas, crías, huevos, semillas, alevines o en cualquier otro estadio, y* **Inciso e)** *Acuacultura didáctica.*		

Artículos 22.- *la Secretaría podrá inscribir en el Registro Nacional de Pesca a los acuicultores que no requieran concesión, permiso o Autorización.*	Al **proyecto** le aplica el Artículo, incisos y, fracciones anteriores, porque se trata de una actividad acuícola con fines comerciales.	Por el hecho de presentar a la autoridad correspondiente (SEMARNAT) la Manifestación de Impacto Ambiental, el promovente está cumpliendo con este apartado. El proyecto se vincula por la obligatoriedad de obtener la autorización correspondiente para realizar las obras descritas en esta manifestación de impacto ambiental. Como ya se mencionó anteriormente, la promovente una vez autorizado el proyecto en materia ambiental procederá a tramitar el Registro Nacional de Pesca para la unidad de producción acuícola.
Art. 30°.- *Las actividades pesqueras se clasifican en:* **II.-** *Cultivo o acuacultura con fines*		
Artículo 31°.- *Para realizar las actividades de pesca se requiere lo siguiente:* **I,** *Concesión, para:* **Inciso b)** *Acuacultura comercial* **II,** Permiso, para: **Inciso g)** *Acuacultura de fomento* **III,** *Autorización, para:* **Inciso d)** *Recolectar del medio natural reproductores, larvas, postlarvas, crías, huevos, semillas, alevines o en cualquier otro estadio, y* **Inciso e)** *Acuacultura didáctica.*		

Artículos 22.- *la Secretaría podrá inscribir en el Registro Nacional de Pesca a los acuicultores que no requieran concesión, permiso o Autorización.*	Al **proyecto** le aplica el Artículo, incisos y, fracciones anteriores, porque se trata de una actividad acuícola con fines comerciales.	Por el hecho de presentar a la autoridad correspondiente (SEMARNAT) la Manifestación de Impacto Ambiental, el promovente está cumpliendo con este apartado. El proyecto se vincula por la obligatoriedad de obtener la autorización correspondiente para realizar las obras descritas en esta manifestación de impacto ambiental. Como ya se mencionó anteriormente, la promovente una vez autorizado el proyecto en materia ambiental procederá a tramitar el Registro Nacional de Pesca para la unidad de producción acuícola.
Art. 30°.- *Las actividades pesqueras se clasifican en:* **II.-** *Cultivo o acuacultura con fines*		
Artículo 31°.- *Para realizar las actividades de pesca se requiere lo siguiente:* **I,** *Concesión, para:* **Inciso b)** *Acuacultura comercial* **II,** Permiso, para: **Inciso g)** *Acuacultura de fomento* **III,** *Autorización, para:* **Inciso d)** *Recolectar del medio natural reproductores, larvas, postlarvas, crías, huevos, semillas, alevines o en cualquier otro estadio, y* **Inciso e)** *Acuacultura didáctica.*		

Artículos 22.- *la Secretaría podrá inscribir en el Registro Nacional de Pesca a los acuicultores que no requieran concesión, permiso o Autorización.*	Al **proyecto** le aplica el Artículo, incisos y, fracciones anteriores, porque se trata de una actividad acuícola con fines comerciales.	Por el hecho de presentar a la autoridad correspondiente (SEMARNAT) la Manifestación de Impacto Ambiental, el promovente está cumpliendo con este apartado. El proyecto se vincula por la obligatoriedad de obtener la autorización correspondiente para realizar las obras descritas en esta manifestación de impacto ambiental. Como ya se mencionó anteriormente, la promovente una vez autorizado el proyecto en materia ambiental procederá a tramitar el Registro Nacional de Pesca para la unidad de producción acuícola.
Art. 30°.- *Las actividades pesqueras se clasifican en:* **II.-** *Cultivo o acuacultura con fines*		
Artículo 31°.- *Para realizar las actividades de pesca se requiere lo siguiente:* **I,** *Concesión, para:* **Inciso b)** *Acuacultura comercial* **II,** Permiso, para: **Inciso g)** *Acuacultura de fomento* **III,** *Autorización, para:* **Inciso d)** *Recolectar del medio natural reproductores, larvas, postlarvas, crías, huevos, semillas, alevines o en cualquier otro estadio, y* **Inciso e)** *Acuacultura didáctica.*		

Artículos 22.- *la Secretaría podrá inscribir en el Registro Nacional de Pesca a los acuicultores que no requieran concesión, permiso o Autorización.*	Al **proyecto** le aplica el Artículo, incisos y, fracciones anteriores, porque se trata de una actividad acuícola con fines comerciales.	Por el hecho de presentar a la autoridad correspondiente (SEMARNAT) la Manifestación de Impacto Ambiental, el promovente está cumpliendo con este apartado. El proyecto se vincula por la obligatoriedad de obtener la autorización correspondiente para realizar las obras descritas en esta manifestación de impacto ambiental. Como ya se mencionó anteriormente, la promovente una vez autorizado el proyecto en materia ambiental procederá a tramitar el Registro Nacional de Pesca para la unidad de producción acuícola.
Art. 30°.- *Las actividades pesqueras se clasifican en:* **II.-** *Cultivo o acuacultura con fines*		
Artículo 31°.- *Para realizar las actividades de pesca se requiere lo siguiente:* **I,** *Concesión, para:* **Inciso b)** *Acuacultura comercial* **II,** Permiso, para: **Inciso g)** *Acuacultura de fomento* **III,** *Autorización, para:* **Inciso d)** *Recolectar del medio natural reproductores, larvas, postlarvas, crías, huevos, semillas, alevines o en cualquier otro estadio, y* **Inciso e)** *Acuacultura didáctica.*		

Artículos 22.- *la Secretaría podrá inscribir en el Registro Nacional de Pesca a los acuicultores que no requieran concesión, permiso o Autorización.*	Al **proyecto** le aplica el Artículo, incisos y, fracciones anteriores, porque se trata de una actividad acuícola con fines comerciales.	Por el hecho de presentar a la autoridad correspondiente (SEMARNAT) la Manifestación de Impacto Ambiental, el promovente está cumpliendo con este apartado. El proyecto se vincula por la obligatoriedad de obtener la autorización correspondiente para realizar las obras descritas en esta manifestación de impacto ambiental. Como ya se mencionó anteriormente, la promovente una vez autorizado el proyecto en materia ambiental procederá a tramitar el Registro Nacional de Pesca para la unidad de producción acuícola.
Art. 30°.- *Las actividades pesqueras se clasifican en:* **II.-** *Cultivo o acuacultura con fines*		
Artículo 31°.- *Para realizar las actividades de pesca se requiere lo siguiente:* **I,** *Concesión, para:* **Inciso b)** *Acuacultura comercial* **II,** Permiso, para: **Inciso g)** *Acuacultura de fomento* **III,** *Autorización, para:* **Inciso d)** *Recolectar del medio natural reproductores, larvas, postlarvas, crías, huevos, semillas, alevines o en cualquier otro estadio, y* **Inciso e)** *Acuacultura didáctica.*		

Artículos 22.- *la Secretaría podrá inscribir en el Registro Nacional de Pesca a los acuicultores que no requieran concesión, permiso o Autorización.*	Al **proyecto** le aplica el Artículo, incisos y, fracciones anteriores, porque se trata de una actividad acuícola con fines comerciales.	Por el hecho de presentar a la autoridad correspondiente (SEMARNAT) la Manifestación de Impacto Ambiental, el promovente está cumpliendo con este apartado. El proyecto se vincula por la obligatoriedad de obtener la autorización correspondiente para realizar las obras descritas en esta manifestación de impacto ambiental. Como ya se mencionó anteriormente, la promovente una vez autorizado el proyecto en materia ambiental procederá a tramitar el Registro Nacional de Pesca para la unidad de producción acuícola.
Art. 30°.- *Las actividades pesqueras se clasifican en:* **II.-** *Cultivo o acuacultura con fines*		
Artículo 31°.- *Para realizar las actividades de pesca se requiere lo siguiente:* **I,** *Concesión, para:* **Inciso b)** *Acuacultura comercial* **II,** Permiso, para: **Inciso g)** *Acuacultura de fomento* **III,** *Autorización, para:* **Inciso d)** *Recolectar del medio natural reproductores, larvas, postlarvas, crías, huevos, semillas, alevines o en cualquier otro estadio, y* **Inciso e)** *Acuacultura didáctica.*		

Artículos 22.- *la Secretaría podrá inscribir en el Registro Nacional de Pesca a los acuicultores que no requieran concesión, permiso o Autorización.*	Al **proyecto** le aplica el Artículo, incisos y, fracciones anteriores, porque se trata de una actividad acuícola con fines comerciales.	Por el hecho de presentar a la autoridad correspondiente (SEMARNAT) la Manifestación de Impacto Ambiental, el promovente está cumpliendo con este apartado. El proyecto se vincula por la obligatoriedad de obtener la autorización correspondiente para realizar las obras descritas en esta manifestación de impacto ambiental. Como ya se mencionó anteriormente, la promovente una vez autorizado el proyecto en materia ambiental procederá a tramitar el Registro Nacional de Pesca para la unidad de producción acuícola.
Art. 30°.- *Las actividades pesqueras se clasifican en:* **II.-** *Cultivo o acuacultura con fines*		
Artículo 31°.- *Para realizar las actividades de pesca se requiere lo siguiente:* **I,** *Concesión, para:* **Inciso b)** *Acuacultura comercial* **II,** Permiso, para: **Inciso g)** *Acuacultura de fomento* **III,** *Autorización, para:* **Inciso d)** *Recolectar del medio natural reproductores, larvas, postlarvas, crías, huevos, semillas, alevines o en cualquier otro estadio, y* **Inciso e)** *Acuacultura didáctica.*		

Artículos 22.- *la Secretaría podrá inscribir en el Registro Nacional de Pesca a los acuicultores que no requieran concesión, permiso o Autorización.*	Al **proyecto** le aplica el Artículo, incisos y, fracciones anteriores, porque se trata de una actividad acuícola con fines comerciales.	Por el hecho de presentar a la autoridad correspondiente (SEMARNAT) la Manifestación de Impacto Ambiental, el promovente está cumpliendo con este apartado. El proyecto se vincula por la obligatoriedad de obtener la autorización correspondiente para realizar las obras descritas en esta manifestación de impacto ambiental. Como ya se mencionó anteriormente, la promovente una vez autorizado el proyecto en materia ambiental procederá a tramitar el Registro Nacional de Pesca para la unidad de producción acuícola.
Art. 30°.- *Las actividades pesqueras se clasifican en:* **II.-** *Cultivo o acuacultura con fines*		
Artículo 31°.- *Para realizar las actividades de pesca se requiere lo siguiente:* **I,** *Concesión, para:* **Inciso b)** *Acuacultura comercial* **II,** Permiso, para: **Inciso g)** *Acuacultura de fomento* **III,** *Autorización, para:* **Inciso d)** *Recolectar del medio natural reproductores, larvas, postlarvas, crías, huevos, semillas, alevines o en cualquier otro estadio, y* **Inciso e)** *Acuacultura didáctica.*		

Artículos 22.- *la Secretaría podrá inscribir en el Registro Nacional de Pesca a los acuicultores que no requieran concesión, permiso o Autorización.*	Al **proyecto** le aplica el Artículo, incisos y, fracciones anteriores, porque se trata de una actividad acuícola con fines comerciales.	Por el hecho de presentar a la autoridad correspondiente (SEMARNAT) la Manifestación de Impacto Ambiental, el promovente está cumpliendo con este apartado. El proyecto se vincula por la obligatoriedad de obtener la autorización correspondiente para realizar las obras descritas en esta manifestación de impacto ambiental. Como ya se mencionó anteriormente, la promovente una vez autorizado el proyecto en materia ambiental procederá a tramitar el Registro Nacional de Pesca para la unidad de producción acuícola.
Art. 30°.- *Las actividades pesqueras se clasifican en:* **II.-** *Cultivo o acuacultura con fines*		
Artículo 31°.- *Para realizar las actividades de pesca se requiere lo siguiente:* **I,** *Concesión, para:* **Inciso b)** *Acuacultura comercial* **II,** Permiso, para: **Inciso g)** *Acuacultura de fomento* **III,** *Autorización, para:* **Inciso d)** *Recolectar del medio natural reproductores, larvas, postlarvas, crías, huevos, semillas, alevines o en cualquier otro estadio, y* **Inciso e)** *Acuacultura didáctica.*		

Artículos 22.- *la Secretaría podrá inscribir en el Registro Nacional de Pesca a los acuicultores que no requieran concesión, permiso o Autorización.*	Al **proyecto** le aplica el Artículo, incisos y, fracciones anteriores, porque se trata de una actividad acuícola con fines comerciales.	Por el hecho de presentar a la autoridad correspondiente (SEMARNAT) la Manifestación de Impacto Ambiental, el promovente está cumpliendo con este apartado. El proyecto se vincula por la obligatoriedad de obtener la autorización correspondiente para realizar las obras descritas en esta manifestación de impacto ambiental. Como ya se mencionó anteriormente, la promovente una vez autorizado el proyecto en materia ambiental procederá a tramitar el Registro Nacional de Pesca para la unidad de producción acuícola.
Art. 30°.- *Las actividades pesqueras se clasifican en:* **II.-** *Cultivo o acuacultura con fines*		
Artículo 31°.- *Para realizar las actividades de pesca se requiere lo siguiente:* **I,** *Concesión, para:* **Inciso b)** *Acuacultura comercial* **II,** Permiso, para: **Inciso g)** *Acuacultura de fomento* **III,** *Autorización, para:* **Inciso d)** *Recolectar del medio natural reproductores, larvas, postlarvas, crías, huevos, semillas, alevines o en cualquier otro estadio, y* **Inciso e)** *Acuacultura didáctica.*		

Artículos 22.- *la Secretaría podrá inscribir en el Registro Nacional de Pesca a los acuicultores que no requieran concesión, permiso o Autorización.*	Al **proyecto** le aplica el Artículo, incisos y, fracciones anteriores, porque se trata de una actividad acuícola con fines comerciales.	Por el hecho de presentar a la autoridad correspondiente (SEMARNAT) la Manifestación de Impacto Ambiental, el promovente está cumpliendo con este apartado. El proyecto se vincula por la obligatoriedad de obtener la autorización correspondiente para realizar las obras descritas en esta manifestación de impacto ambiental. Como ya se mencionó anteriormente, la promovente una vez autorizado el proyecto en materia ambiental procederá a tramitar el Registro Nacional de Pesca para la unidad de producción acuícola.
Art. 30°.- *Las actividades pesqueras se clasifican en:* **II.-** *Cultivo o acuacultura con fines*		
Artículo 31°.- *Para realizar las actividades de pesca se requiere lo siguiente:* **I,** *Concesión, para:* **Inciso b)** *Acuacultura comercial* **II,** Permiso, para: **Inciso g)** *Acuacultura de fomento* **III,** *Autorización, para:* **Inciso d)** *Recolectar del medio natural reproductores, larvas, postlarvas, crías, huevos, semillas, alevines o en cualquier otro estadio, y* **Inciso e)** *Acuacultura didáctica.*		

Artículos 22.- *la Secretaría podrá inscribir en el Registro Nacional de Pesca a los acuicultores que no requieran concesión, permiso o Autorización.*	Al **proyecto** le aplica el Artículo, incisos y, fracciones anteriores, porque se trata de una actividad acuícola con fines comerciales.	Por el hecho de presentar a la autoridad correspondiente (SEMARNAT) la Manifestación de Impacto Ambiental, el promovente está cumpliendo con este apartado. El proyecto se vincula por la obligatoriedad de obtener la autorización correspondiente para realizar las obras descritas en esta manifestación de impacto ambiental. Como ya se mencionó anteriormente, la promovente una vez autorizado el proyecto en materia ambiental procederá a tramitar el Registro Nacional de Pesca para la unidad de producción acuícola.
Art. 30°.- *Las actividades pesqueras se clasifican en:* **II.-** *Cultivo o acuacultura con fines*		
Artículo 31°.- *Para realizar las actividades de pesca se requiere lo siguiente:* **I,** *Concesión, para:* **Inciso b)** *Acuacultura comercial* **II,** Permiso, para: **Inciso g)** *Acuacultura de fomento* **III,** *Autorización, para:* **Inciso d)** *Recolectar del medio natural reproductores, larvas, postlarvas, crías, huevos, semillas, alevines o en cualquier otro estadio, y* **Inciso e)** *Acuacultura didáctica.*		

Artículos 22.- *la Secretaría podrá inscribir en el Registro Nacional de Pesca a los acuicultores que no requieran concesión, permiso o Autorización.*	Al **proyecto** le aplica el Artículo, incisos y, fracciones anteriores, porque se trata de una actividad acuícola con fines comerciales.	Por el hecho de presentar a la autoridad correspondiente (SEMARNAT) la Manifestación de Impacto Ambiental, el promovente está cumpliendo con este apartado. El proyecto se vincula por la obligatoriedad de obtener la autorización correspondiente para realizar las obras descritas en esta manifestación de impacto ambiental. Como ya se mencionó anteriormente, la promovente una vez autorizado el proyecto en materia ambiental procederá a tramitar el Registro Nacional de Pesca para la unidad de producción acuícola.
Art. 30°.- *Las actividades pesqueras se clasifican en:* **II.-** *Cultivo o acuacultura con fines*		
Artículo 31°.- *Para realizar las actividades de pesca se requiere lo siguiente:* **I,** *Concesión, para:* **Inciso b)** *Acuacultura comercial* **II,** Permiso, para: **Inciso g)** *Acuacultura de fomento* **III,** *Autorización, para:* **Inciso d)** *Recolectar del medio natural reproductores, larvas, postlarvas, crías, huevos, semillas, alevines o en cualquier otro estadio, y* **Inciso e)** *Acuacultura didáctica.*		

Artículos 22.- *la Secretaría podrá inscribir en el Registro Nacional de Pesca a los acuicultores que no requieran concesión, permiso o Autorización.*	Al **proyecto** le aplica el Artículo, incisos y, fracciones anteriores, porque se trata de una actividad acuícola con fines comerciales.	Por el hecho de presentar a la autoridad correspondiente (SEMARNAT) la Manifestación de Impacto Ambiental, el promovente está cumpliendo con este apartado. El proyecto se vincula por la obligatoriedad de obtener la autorización correspondiente para realizar las obras descritas en esta manifestación de impacto ambiental. Como ya se mencionó anteriormente, la promovente una vez autorizado el proyecto en materia ambiental procederá a tramitar el Registro Nacional de Pesca para la unidad de producción acuícola.
Art. 30°.- *Las actividades pesqueras se clasifican en:* **II.-** *Cultivo o acuacultura con fines*		
Artículo 31°.- *Para realizar las actividades de pesca se requiere lo siguiente:* **I,** *Concesión, para:* **Inciso b)** *Acuacultura comercial* **II,** Permiso, para: **Inciso g)** *Acuacultura de fomento* **III,** *Autorización, para:* **Inciso d)** *Recolectar del medio natural reproductores, larvas, postlarvas, crías, huevos, semillas, alevines o en cualquier otro estadio, y* **Inciso e)** *Acuacultura didáctica.*		

Artículos 22.- *la Secretaría podrá inscribir en el Registro Nacional de Pesca a los acuicultores que no requieran concesión, permiso o Autorización.*	Al **proyecto** le aplica el Artículo, incisos y, fracciones anteriores, porque se trata de una actividad acuícola con fines comerciales.	Por el hecho de presentar a la autoridad correspondiente (SEMARNAT) la Manifestación de Impacto Ambiental, el promovente está cumpliendo con este apartado. El proyecto se vincula por la obligatoriedad de obtener la autorización correspondiente para realizar las obras descritas en esta manifestación de impacto ambiental. Como ya se mencionó anteriormente, la promovente una vez autorizado el proyecto en materia ambiental procederá a tramitar el Registro Nacional de Pesca para la unidad de producción acuícola.
Art. 30°.- *Las actividades pesqueras se clasifican en:* **II.-** *Cultivo o acuacultura con fines*		
Artículo 31°.- *Para realizar las actividades de pesca se requiere lo siguiente:* **I,** *Concesión, para:* **Inciso b)** *Acuacultura comercial* **II,** Permiso, para: **Inciso g)** *Acuacultura de fomento* **III,** *Autorización, para:* **Inciso d)** *Recolectar del medio natural reproductores, larvas, postlarvas, crías, huevos, semillas, alevines o en cualquier otro estadio, y* **Inciso e)** *Acuacultura didáctica.*		

Artículos 22.- *la Secretaría podrá inscribir en el Registro Nacional de Pesca a los acuicultores que no requieran concesión, permiso o Autorización.*	Al **proyecto** le aplica el Artículo, incisos y, fracciones anteriores, porque se trata de una actividad acuícola con fines comerciales.	Por el hecho de presentar a la autoridad correspondiente (SEMARNAT) la Manifestación de Impacto Ambiental, el promovente está cumpliendo con este apartado. El proyecto se vincula por la obligatoriedad de obtener la autorización correspondiente para realizar las obras descritas en esta manifestación de impacto ambiental. Como ya se mencionó anteriormente, la promovente una vez autorizado el proyecto en materia ambiental procederá a tramitar el Registro Nacional de Pesca para la unidad de producción acuícola.
Art. 30°.- *Las actividades pesqueras se clasifican en:* **II.-** *Cultivo o acuacultura con fines*		
Artículo 31°.- *Para realizar las actividades de pesca se requiere lo siguiente:* **I,** *Concesión, para:* **Inciso b)** *Acuacultura comercial* **II,** Permiso, para: **Inciso g)** *Acuacultura de fomento* **III,** *Autorización, para:* **Inciso d)** *Recolectar del medio natural reproductores, larvas, postlarvas, crías, huevos, semillas, alevines o en cualquier otro estadio, y* **Inciso e)** *Acuacultura didáctica.*		

Artículos 22.- *la Secretaría podrá inscribir en el Registro Nacional de Pesca a los acuicultores que no requieran concesión, permiso o Autorización.*	Al **proyecto** le aplica el Artículo, incisos y, fracciones anteriores, porque se trata de una actividad acuícola con fines comerciales.	Por el hecho de presentar a la autoridad correspondiente (SEMARNAT) la Manifestación de Impacto Ambiental, el promovente está cumpliendo con este apartado. El proyecto se vincula por la obligatoriedad de obtener la autorización correspondiente para realizar las obras descritas en esta manifestación de impacto ambiental. Como ya se mencionó anteriormente, la promovente una vez autorizado el proyecto en materia ambiental procederá a tramitar el Registro Nacional de Pesca para la unidad de producción acuícola.
Art. 30°.- *Las actividades pesqueras se clasifican en:* **II.-** *Cultivo o acuacultura con fines*		
Artículo 31°.- *Para realizar las actividades de pesca se requiere lo siguiente:* **I,** *Concesión, para:* **Inciso b)** *Acuacultura comercial* **II,** Permiso, para: **Inciso g)** *Acuacultura de fomento* **III,** *Autorización, para:* **Inciso d)** *Recolectar del medio natural reproductores, larvas, postlarvas, crías, huevos, semillas, alevines o en cualquier otro estadio, y* **Inciso e)** *Acuacultura didáctica.*		

Artículos 22.- *la Secretaría podrá inscribir en el Registro Nacional de Pesca a los acuicultores que no requieran concesión, permiso o Autorización.*	Al **proyecto** le aplica el Artículo, incisos y, fracciones anteriores, porque se trata de una actividad acuícola con fines comerciales.	Por el hecho de presentar a la autoridad correspondiente (SEMARNAT) la Manifestación de Impacto Ambiental, el promovente está cumpliendo con este apartado. El proyecto se vincula por la obligatoriedad de obtener la autorización correspondiente para realizar las obras descritas en esta manifestación de impacto ambiental. Como ya se mencionó anteriormente, la promovente una vez autorizado el proyecto en materia ambiental procederá a tramitar el Registro Nacional de Pesca para la unidad de producción acuícola.
Art. 30°.- *Las actividades pesqueras se clasifican en:* **II.-** *Cultivo o acuacultura con fines*		
Artículo 31°.- *Para realizar las actividades de pesca se requiere lo siguiente:* **I,** *Concesión, para:* **Inciso b)** *Acuacultura comercial* **II,** Permiso, para: **Inciso g)** *Acuacultura de fomento* **III,** *Autorización, para:* **Inciso d)** *Recolectar del medio natural reproductores, larvas, postlarvas, crías, huevos, semillas, alevines o en cualquier otro estadio, y* **Inciso e)** *Acuacultura didáctica.*		

Artículos 22.- *la Secretaría podrá inscribir en el Registro Nacional de Pesca a los acuicultores que no requieran concesión, permiso o Autorización.*	Al **proyecto** le aplica el Artículo, incisos y, fracciones anteriores, porque se trata de una actividad acuícola con fines comerciales.	Por el hecho de presentar a la autoridad correspondiente (SEMARNAT) la Manifestación de Impacto Ambiental, el promovente está cumpliendo con este apartado. El proyecto se vincula por la obligatoriedad de obtener la autorización correspondiente para realizar las obras descritas en esta manifestación de impacto ambiental. Como ya se mencionó anteriormente, la promovente una vez autorizado el proyecto en materia ambiental procederá a tramitar el Registro Nacional de Pesca para la unidad de producción acuícola.
Art. 30°.- *Las actividades pesqueras se clasifican en:* **II.-** *Cultivo o acuacultura con fines*		
Artículo 31°.- *Para realizar las actividades de pesca se requiere lo siguiente:* **I,** *Concesión, para:* **Inciso b)** *Acuacultura comercial* **II,** Permiso, para: **Inciso g)** *Acuacultura de fomento* **III,** *Autorización, para:* **Inciso d)** *Recolectar del medio natural reproductores, larvas, postlarvas, crías, huevos, semillas, alevines o en cualquier otro estadio, y* **Inciso e)** *Acuacultura didáctica.*		

Artículos 22.- *la Secretaría podrá inscribir en el Registro Nacional de Pesca a los acuicultores que no requieran concesión, permiso o Autorización.*	Al **proyecto** le aplica el Artículo, incisos y, fracciones anteriores, porque se trata de una actividad acuícola con fines comerciales.	Por el hecho de presentar a la autoridad correspondiente (SEMARNAT) la Manifestación de Impacto Ambiental, el promovente está cumpliendo con este apartado. El proyecto se vincula por la obligatoriedad de obtener la autorización correspondiente para realizar las obras descritas en esta manifestación de impacto ambiental. Como ya se mencionó anteriormente, la promovente una vez autorizado el proyecto en materia ambiental procederá a tramitar el Registro Nacional de Pesca para la unidad de producción acuícola.
Art. 30°.- *Las actividades pesqueras se clasifican en:* **II.-** *Cultivo o acuacultura con fines*		
Artículo 31°.- *Para realizar las actividades de pesca se requiere lo siguiente:* **I,** *Concesión, para:* **Inciso b)** *Acuacultura comercial* **II,** Permiso, para: **Inciso g)** *Acuacultura de fomento* **III,** *Autorización, para:* **Inciso d)** *Recolectar del medio natural reproductores, larvas, postlarvas, crías, huevos, semillas, alevines o en cualquier otro estadio, y* **Inciso e)** *Acuacultura didáctica.*		

Artículos 22.- *la Secretaría podrá inscribir en el Registro Nacional de Pesca a los acuicultores que no requieran concesión, permiso o Autorización.*	Al **proyecto** le aplica el Artículo, incisos y, fracciones anteriores, porque se trata de una actividad acuícola con fines comerciales.	Por el hecho de presentar a la autoridad correspondiente (SEMARNAT) la Manifestación de Impacto Ambiental, el promovente está cumpliendo con este apartado. El proyecto se vincula por la obligatoriedad de obtener la autorización correspondiente para realizar las obras descritas en esta manifestación de impacto ambiental. Como ya se mencionó anteriormente, la promovente una vez autorizado el proyecto en materia ambiental procederá a tramitar el Registro Nacional de Pesca para la unidad de producción acuícola.
Art. 30°.- *Las actividades pesqueras se clasifican en:* **II.-** *Cultivo o acuacultura con fines*		
Artículo 31°.- *Para realizar las actividades de pesca se requiere lo siguiente:* **I,** *Concesión, para:* **Inciso b)** *Acuacultura comercial* **II,** Permiso, para: **Inciso g)** *Acuacultura de fomento* **III,** *Autorización, para:* **Inciso d)** *Recolectar del medio natural reproductores, larvas, postlarvas, crías, huevos, semillas, alevines o en cualquier otro estadio, y* **Inciso e)** *Acuacultura didáctica.*		

Artículos 22.- *la Secretaría podrá inscribir en el Registro Nacional de Pesca a los acuicultores que no requieran concesión, permiso o Autorización.*	Al **proyecto** le aplica el Artículo, incisos y, fracciones anteriores, porque se trata de una actividad acuícola con fines comerciales.	Por el hecho de presentar a la autoridad correspondiente (SEMARNAT) la Manifestación de Impacto Ambiental, el promovente está cumpliendo con este apartado. El proyecto se vincula por la obligatoriedad de obtener la autorización correspondiente para realizar las obras descritas en esta manifestación de impacto ambiental. Como ya se mencionó anteriormente, la promovente una vez autorizado el proyecto en materia ambiental procederá a tramitar el Registro Nacional de Pesca para la unidad de producción acuícola.
Art. 30°.- *Las actividades pesqueras se clasifican en:* **II.-** *Cultivo o acuacultura con fines*		
Artículo 31°.- *Para realizar las actividades de pesca se requiere lo siguiente:* **I,** *Concesión, para:* **Inciso b)** *Acuacultura comercial* **II,** Permiso, para: **Inciso g)** *Acuacultura de fomento* **III,** *Autorización, para:* **Inciso d)** *Recolectar del medio natural reproductores, larvas, postlarvas, crías, huevos, semillas, alevines o en cualquier otro estadio, y* **Inciso e)** *Acuacultura didáctica.*		

Artículos 22.- *la Secretaría podrá inscribir en el Registro Nacional de Pesca a los acuicultores que no requieran concesión, permiso o Autorización.*	Al **proyecto** le aplica el Artículo, incisos y, fracciones anteriores, porque se trata de una actividad acuícola con fines comerciales.	Por el hecho de presentar a la autoridad correspondiente (SEMARNAT) la Manifestación de Impacto Ambiental, el promovente está cumpliendo con este apartado. El proyecto se vincula por la obligatoriedad de obtener la autorización correspondiente para realizar las obras descritas en esta manifestación de impacto ambiental. Como ya se mencionó anteriormente, la promovente una vez autorizado el proyecto en materia ambiental procederá a tramitar el Registro Nacional de Pesca para la unidad de producción acuícola.
Art. 30°.- *Las actividades pesqueras se clasifican en:* **II.-** *Cultivo o acuacultura con fines*		
Artículo 31°.- *Para realizar las actividades de pesca se requiere lo siguiente:* **I,** *Concesión, para:* **Inciso b)** *Acuacultura comercial* **II,** Permiso, para: **Inciso g)** *Acuacultura de fomento* **III,** *Autorización, para:* **Inciso d)** *Recolectar del medio natural reproductores, larvas, postlarvas, crías, huevos, semillas, alevines o en cualquier otro estadio, y* **Inciso e)** *Acuacultura didáctica.*		

Artículos 22.- *la Secretaría podrá inscribir en el Registro Nacional de Pesca a los acuicultores que no requieran concesión, permiso o Autorización.*	Al **proyecto** le aplica el Artículo, incisos y, fracciones anteriores, porque se trata de una actividad acuícola con fines comerciales.	Por el hecho de presentar a la autoridad correspondiente (SEMARNAT) la Manifestación de Impacto Ambiental, el promovente está cumpliendo con este apartado. El proyecto se vincula por la obligatoriedad de obtener la autorización correspondiente para realizar las obras descritas en esta manifestación de impacto ambiental. Como ya se mencionó anteriormente, la promovente una vez autorizado el proyecto en materia ambiental procederá a tramitar el Registro Nacional de Pesca para la unidad de producción acuícola.
Art. 30°.- *Las actividades pesqueras se clasifican en:* **II.-** *Cultivo o acuacultura con fines*		
Artículo 31°.- *Para realizar las actividades de pesca se requiere lo siguiente:* **I,** *Concesión, para:* **Inciso b)** *Acuacultura comercial* **II,** Permiso, para: **Inciso g)** *Acuacultura de fomento* **III,** *Autorización, para:* **Inciso d)** *Recolectar del medio natural reproductores, larvas, postlarvas, crías, huevos, semillas, alevines o en cualquier otro estadio, y* **Inciso e)** *Acuacultura didáctica.*		

Artículos 22.- *la Secretaría podrá inscribir en el Registro Nacional de Pesca a los acuicultores que no requieran concesión, permiso o Autorización.*	Al **proyecto** le aplica el Artículo, incisos y, fracciones anteriores, porque se trata de una actividad acuícola con fines comerciales.	Por el hecho de presentar a la autoridad correspondiente (SEMARNAT) la Manifestación de Impacto Ambiental, el promovente está cumpliendo con este apartado. El proyecto se vincula por la obligatoriedad de obtener la autorización correspondiente para realizar las obras descritas en esta manifestación de impacto ambiental. Como ya se mencionó anteriormente, la promovente una vez autorizado el proyecto en materia ambiental procederá a tramitar el Registro Nacional de Pesca para la unidad de producción acuícola.
Art. 30°.- *Las actividades pesqueras se clasifican en:* **II.-** *Cultivo o acuacultura con fines*		
Artículo 31°.- *Para realizar las actividades de pesca se requiere lo siguiente:* **I,** *Concesión, para:* **Inciso b)** *Acuacultura comercial* **II,** Permiso, para: **Inciso g)** *Acuacultura de fomento* **III,** *Autorización, para:* **Inciso d)** *Recolectar del medio natural reproductores, larvas, postlarvas, crías, huevos, semillas, alevines o en cualquier otro estadio, y* **Inciso e)** *Acuacultura didáctica.*		

Artículos 22.- *la Secretaría podrá inscribir en el Registro Nacional de Pesca a los acuicultores que no requieran concesión, permiso o Autorización.*	Al **proyecto** le aplica el Artículo, incisos y, fracciones anteriores, porque se trata de una actividad acuícola con fines comerciales.	Por el hecho de presentar a la autoridad correspondiente (SEMARNAT) la Manifestación de Impacto Ambiental, el promovente está cumpliendo con este apartado. El proyecto se vincula por la obligatoriedad de obtener la autorización correspondiente para realizar las obras descritas en esta manifestación de impacto ambiental. Como ya se mencionó anteriormente, la promovente una vez autorizado el proyecto en materia ambiental procederá a tramitar el Registro Nacional de Pesca para la unidad de producción acuícola.
Art. 30°.- *Las actividades pesqueras se clasifican en:* **II.-** *Cultivo o acuacultura con fines*		
Artículo 31°.- *Para realizar las actividades de pesca se requiere lo siguiente:* **I,** *Concesión, para:* **Inciso b)** *Acuacultura comercial* **II,** Permiso, para: **Inciso g)** *Acuacultura de fomento* **III,** *Autorización, para:* **Inciso d)** *Recolectar del medio natural reproductores, larvas, postlarvas, crías, huevos, semillas, alevines o en cualquier otro estadio, y* **Inciso e)** *Acuacultura didáctica.*		

Artículos 22.- *la Secretaría podrá inscribir en el Registro Nacional de Pesca a los acuicultores que no requieran concesión, permiso o Autorización.*	Al **proyecto** le aplica el Artículo, incisos y, fracciones anteriores, porque se trata de una actividad acuícola con fines comerciales.	Por el hecho de presentar a la autoridad correspondiente (SEMARNAT) la Manifestación de Impacto Ambiental, el promovente está cumpliendo con este apartado. El proyecto se vincula por la obligatoriedad de obtener la autorización correspondiente para realizar las obras descritas en esta manifestación de impacto ambiental. Como ya se mencionó anteriormente, la promovente una vez autorizado el proyecto en materia ambiental procederá a tramitar el Registro Nacional de Pesca para la unidad de producción acuícola.
Art. 30°.- *Las actividades pesqueras se clasifican en:* **II.-** *Cultivo o acuacultura con fines*		
Artículo 31°.- *Para realizar las actividades de pesca se requiere lo siguiente:* **I,** *Concesión, para:* **Inciso b)** *Acuacultura comercial* **II,** Permiso, para: **Inciso g)** *Acuacultura de fomento* **III,** *Autorización, para:* **Inciso d)** *Recolectar del medio natural reproductores, larvas, postlarvas, crías, huevos, semillas, alevines o en cualquier otro estadio, y* **Inciso e)** *Acuacultura didáctica.*		

Artículos 22.- *la Secretaría podrá inscribir en el Registro Nacional de Pesca a los acuicultores que no requieran concesión, permiso o Autorización.*	Al **proyecto** le aplica el Artículo, incisos y, fracciones anteriores, porque se trata de una actividad acuícola con fines comerciales.	Por el hecho de presentar a la autoridad correspondiente (SEMARNAT) la Manifestación de Impacto Ambiental, el promovente está cumpliendo con este apartado. El proyecto se vincula por la obligatoriedad de obtener la autorización correspondiente para realizar las obras descritas en esta manifestación de impacto ambiental. Como ya se mencionó anteriormente, la promovente una vez autorizado el proyecto en materia ambiental procederá a tramitar el Registro Nacional de Pesca para la unidad de producción acuícola.
Art. 30°.- *Las actividades pesqueras se clasifican en:* **II.-** *Cultivo o acuacultura con fines*		
Artículo 31°.- *Para realizar las actividades de pesca se requiere lo siguiente:* **I,** *Concesión, para:* **Inciso b)** *Acuacultura comercial* **II,** Permiso, para: **Inciso g)** *Acuacultura de fomento* **III,** *Autorización, para:* **Inciso d)** *Recolectar del medio natural reproductores, larvas, postlarvas, crías, huevos, semillas, alevines o en cualquier otro estadio, y* **Inciso e)** *Acuacultura didáctica.*		

Artículos 22.- *la Secretaría podrá inscribir en el Registro Nacional de Pesca a los acuicultores que no requieran concesión, permiso o Autorización.*	Al **proyecto** le aplica el Artículo, incisos y, fracciones anteriores, porque se trata de una actividad acuícola con fines comerciales.	Por el hecho de presentar a la autoridad correspondiente (SEMARNAT) la Manifestación de Impacto Ambiental, el promovente está cumpliendo con este apartado. El proyecto se vincula por la obligatoriedad de obtener la autorización correspondiente para realizar las obras descritas en esta manifestación de impacto ambiental. Como ya se mencionó anteriormente, la promovente una vez autorizado el proyecto en materia ambiental procederá a tramitar el Registro Nacional de Pesca para la unidad de producción acuícola.
Art. 30°.- *Las actividades pesqueras se clasifican en:* **II.-** *Cultivo o acuacultura con fines*		
Artículo 31°.- *Para realizar las actividades de pesca se requiere lo siguiente:* **I,** *Concesión, para:* **Inciso b)** *Acuacultura comercial* **II,** Permiso, para: **Inciso g)** *Acuacultura de fomento* **III,** *Autorización, para:* **Inciso d)** *Recolectar del medio natural reproductores, larvas, postlarvas, crías, huevos, semillas, alevines o en cualquier otro estadio, y* **Inciso e)** *Acuacultura didáctica.*		

Artículos 22.- *la Secretaría podrá inscribir en el Registro Nacional de Pesca a los acuicultores que no requieran concesión, permiso o Autorización.*	Al **proyecto** le aplica el Artículo, incisos y, fracciones anteriores, porque se trata de una actividad acuícola con fines comerciales.	Por el hecho de presentar a la autoridad correspondiente (SEMARNAT) la Manifestación de Impacto Ambiental, el promovente está cumpliendo con este apartado. El proyecto se vincula por la obligatoriedad de obtener la autorización correspondiente para realizar las obras descritas en esta manifestación de impacto ambiental. Como ya se mencionó anteriormente, la promovente una vez autorizado el proyecto en materia ambiental procederá a tramitar el Registro Nacional de Pesca para la unidad de producción acuícola.
Art. 30°.- *Las actividades pesqueras se clasifican en:* **II.-** *Cultivo o acuacultura con fines*		
Artículo 31°.- *Para realizar las actividades de pesca se requiere lo siguiente:* **I,** *Concesión, para:* **Inciso b)** *Acuacultura comercial* **II,** Permiso, para: **Inciso g)** *Acuacultura de fomento* **III,** *Autorización, para:* **Inciso d)** *Recolectar del medio natural reproductores, larvas, postlarvas, crías, huevos, semillas, alevines o en cualquier otro estadio, y* **Inciso e)** *Acuacultura didáctica.*		

Artículos 22.- *la Secretaría podrá inscribir en el Registro Nacional de Pesca a los acuicultores que no requieran concesión, permiso o Autorización.*	Al **proyecto** le aplica el Artículo, incisos y, fracciones anteriores, porque se trata de una actividad acuícola con fines comerciales.	Por el hecho de presentar a la autoridad correspondiente (SEMARNAT) la Manifestación de Impacto Ambiental, el promovente está cumpliendo con este apartado. El proyecto se vincula por la obligatoriedad de obtener la autorización correspondiente para realizar las obras descritas en esta manifestación de impacto ambiental. Como ya se mencionó anteriormente, la promovente una vez autorizado el proyecto en materia ambiental procederá a tramitar el Registro Nacional de Pesca para la unidad de producción acuícola.
Art. 30°.- *Las actividades pesqueras se clasifican en:* **II.-** *Cultivo o acuacultura con fines*		
Artículo 31°.- *Para realizar las actividades de pesca se requiere lo siguiente:* **I,** *Concesión, para:* **Inciso b)** *Acuacultura comercial* **II,** Permiso, para: **Inciso g)** *Acuacultura de fomento* **III,** *Autorización, para:* **Inciso d)** *Recolectar del medio natural reproductores, larvas, postlarvas, crías, huevos, semillas, alevines o en cualquier otro estadio, y* **Inciso e)** *Acuacultura didáctica.*		

Artículos 22.- *la Secretaría podrá inscribir en el Registro Nacional de Pesca a los acuicultores que no requieran concesión, permiso o Autorización.*	Al **proyecto** le aplica el Artículo, incisos y, fracciones anteriores, porque se trata de una actividad acuícola con fines comerciales.	Por el hecho de presentar a la autoridad correspondiente (SEMARNAT) la Manifestación de Impacto Ambiental, el promovente está cumpliendo con este apartado. El proyecto se vincula por la obligatoriedad de obtener la autorización correspondiente para realizar las obras descritas en esta manifestación de impacto ambiental. Como ya se mencionó anteriormente, la promovente una vez autorizado el proyecto en materia ambiental procederá a tramitar el Registro Nacional de Pesca para la unidad de producción acuícola.
Art. 30°.- *Las actividades pesqueras se clasifican en:* **II.-** *Cultivo o acuacultura con fines*		
Artículo 31°.- *Para realizar las actividades de pesca se requiere lo siguiente:* **I,** *Concesión, para:* **Inciso b)** *Acuacultura comercial* **II,** Permiso, para: **Inciso g)** *Acuacultura de fomento* **III,** *Autorización, para:* **Inciso d)** *Recolectar del medio natural reproductores, larvas, postlarvas, crías, huevos, semillas, alevines o en cualquier otro estadio, y* **Inciso e)** *Acuacultura didáctica.*		

Artículos 22.- *la Secretaría podrá inscribir en el Registro Nacional de Pesca a los acuicultores que no requieran concesión, permiso o Autorización.*	Al **proyecto** le aplica el Artículo, incisos y, fracciones anteriores, porque se trata de una actividad acuícola con fines comerciales.	Por el hecho de presentar a la autoridad correspondiente (SEMARNAT) la Manifestación de Impacto Ambiental, el promovente está cumpliendo con este apartado. El proyecto se vincula por la obligatoriedad de obtener la autorización correspondiente para realizar las obras descritas en esta manifestación de impacto ambiental. Como ya se mencionó anteriormente, la promovente una vez autorizado el proyecto en materia ambiental procederá a tramitar el Registro Nacional de Pesca para la unidad de producción acuícola.
Art. 30°.- *Las actividades pesqueras se clasifican en:* **II.-** *Cultivo o acuacultura con fines*		
Artículo 31°.- *Para realizar las actividades de pesca se requiere lo siguiente:* **I,** *Concesión, para:* **Inciso b)** *Acuacultura comercial* **II,** Permiso, para: **Inciso g)** *Acuacultura de fomento* **III,** *Autorización, para:* **Inciso d)** *Recolectar del medio natural reproductores, larvas, postlarvas, crías, huevos, semillas, alevines o en cualquier otro estadio, y* **Inciso e)** *Acuacultura didáctica.*		

Artículos 22.- *la Secretaría podrá inscribir en el Registro Nacional de Pesca a los acuicultores que no requieran concesión, permiso o Autorización.*	Al **proyecto** le aplica el Artículo, incisos y, fracciones anteriores, porque se trata de una actividad acuícola con fines comerciales.	Por el hecho de presentar a la autoridad correspondiente (SEMARNAT) la Manifestación de Impacto Ambiental, el promovente está cumpliendo con este apartado. El proyecto se vincula por la obligatoriedad de obtener la autorización correspondiente para realizar las obras descritas en esta manifestación de impacto ambiental. Como ya se mencionó anteriormente, la promovente una vez autorizado el proyecto en materia ambiental procederá a tramitar el Registro Nacional de Pesca para la unidad de producción acuícola.
Art. 30°.- *Las actividades pesqueras se clasifican en:* **II.-** *Cultivo o acuacultura con fines*		
Artículo 31°.- *Para realizar las actividades de pesca se requiere lo siguiente:* **I,** *Concesión, para:* **Inciso b)** *Acuacultura comercial* **II,** Permiso, para: **Inciso g)** *Acuacultura de fomento* **III,** *Autorización, para:* **Inciso d)** *Recolectar del medio natural reproductores, larvas, postlarvas, crías, huevos, semillas, alevines o en cualquier otro estadio, y* **Inciso e)** *Acuacultura didáctica.*		

Artículos 22.- *la Secretaría podrá inscribir en el Registro Nacional de Pesca a los acuicultores que no requieran concesión, permiso o Autorización.*	Al **proyecto** le aplica el Artículo, incisos y, fracciones anteriores, porque se trata de una actividad acuícola con fines comerciales.	Por el hecho de presentar a la autoridad correspondiente (SEMARNAT) la Manifestación de Impacto Ambiental, el promovente está cumpliendo con este apartado. El proyecto se vincula por la obligatoriedad de obtener la autorización correspondiente para realizar las obras descritas en esta manifestación de impacto ambiental. Como ya se mencionó anteriormente, la promovente una vez autorizado el proyecto en materia ambiental procederá a tramitar el Registro Nacional de Pesca para la unidad de producción acuícola.
Art. 30°.- *Las actividades pesqueras se clasifican en:* **II.-** *Cultivo o acuacultura con fines*		
Artículo 31°.- *Para realizar las actividades de pesca se requiere lo siguiente:* **I,** *Concesión, para:* **Inciso b)** *Acuacultura comercial* **II,** Permiso, para: **Inciso g)** *Acuacultura de fomento* **III,** *Autorización, para:* **Inciso d)** *Recolectar del medio natural reproductores, larvas, postlarvas, crías, huevos, semillas, alevines o en cualquier otro estadio, y* **Inciso e)** *Acuacultura didáctica.*		

Artículos 22.- *la Secretaría podrá inscribir en el Registro Nacional de Pesca a los acuicultores que no requieran concesión, permiso o Autorización.*	Al **proyecto** le aplica el Artículo, incisos y, fracciones anteriores, porque se trata de una actividad acuícola con fines comerciales.	Por el hecho de presentar a la autoridad correspondiente (SEMARNAT) la Manifestación de Impacto Ambiental, el promovente está cumpliendo con este apartado. El proyecto se vincula por la obligatoriedad de obtener la autorización correspondiente para realizar las obras descritas en esta manifestación de impacto ambiental. Como ya se mencionó anteriormente, la promovente una vez autorizado el proyecto en materia ambiental procederá a tramitar el Registro Nacional de Pesca para la unidad de producción acuícola.
Art. 30°.- *Las actividades pesqueras se clasifican en:* **II.-** *Cultivo o acuacultura con fines*		
Artículo 31°.- *Para realizar las actividades de pesca se requiere lo siguiente:* **I,** *Concesión, para:* **Inciso b)** *Acuacultura comercial* **II,** Permiso, para: **Inciso g)** *Acuacultura de fomento* **III,** *Autorización, para:* **Inciso d)** *Recolectar del medio natural reproductores, larvas, postlarvas, crías, huevos, semillas, alevines o en cualquier otro estadio, y* **Inciso e)** *Acuacultura didáctica.*		

Artículos 22.- *la Secretaría podrá inscribir en el Registro Nacional de Pesca a los acuicultores que no requieran concesión, permiso o Autorización.*	Al **proyecto** le aplica el Artículo, incisos y, fracciones anteriores, porque se trata de una actividad acuícola con fines comerciales.	Por el hecho de presentar a la autoridad correspondiente (SEMARNAT) la Manifestación de Impacto Ambiental, el promovente está cumpliendo con este apartado. El proyecto se vincula por la obligatoriedad de obtener la autorización correspondiente para realizar las obras descritas en esta manifestación de impacto ambiental. Como ya se mencionó anteriormente, la promovente una vez autorizado el proyecto en materia ambiental procederá a tramitar el Registro Nacional de Pesca para la unidad de producción acuícola.
Art. 30°.- *Las actividades pesqueras se clasifican en:* **II.-** *Cultivo o acuacultura con fines*		
Artículo 31°.- *Para realizar las actividades de pesca se requiere lo siguiente:* **I,** *Concesión, para:* **Inciso b)** *Acuacultura comercial* **II,** Permiso, para: **Inciso g)** *Acuacultura de fomento* **III,** *Autorización, para:* **Inciso d)** *Recolectar del medio natural reproductores, larvas, postlarvas, crías, huevos, semillas, alevines o en cualquier otro estadio, y* **Inciso e)** *Acuacultura didáctica.*		

Artículos 22.- *la Secretaría podrá inscribir en el Registro Nacional de Pesca a los acuicultores que no requieran concesión, permiso o Autorización.*	Al **proyecto** le aplica el Artículo, incisos y, fracciones anteriores, porque se trata de una actividad acuícola con fines comerciales.	Por el hecho de presentar a la autoridad correspondiente (SEMARNAT) la Manifestación de Impacto Ambiental, el promovente está cumpliendo con este apartado. El proyecto se vincula por la obligatoriedad de obtener la autorización correspondiente para realizar las obras descritas en esta manifestación de impacto ambiental. Como ya se mencionó anteriormente, la promovente una vez autorizado el proyecto en materia ambiental procederá a tramitar el Registro Nacional de Pesca para la unidad de producción acuícola.
Art. 30°.- *Las actividades pesqueras se clasifican en:* **II.-** *Cultivo o acuacultura con fines*		
Artículo 31°.- *Para realizar las actividades de pesca se requiere lo siguiente:* **I,** *Concesión, para:* **Inciso b)** *Acuacultura comercial* **II,** Permiso, para: **Inciso g)** *Acuacultura de fomento* **III,** *Autorización, para:* **Inciso d)** *Recolectar del medio natural reproductores, larvas, postlarvas, crías, huevos, semillas, alevines o en cualquier otro estadio, y* **Inciso e)** *Acuacultura didáctica.*		

Artículos 22.- *la Secretaría podrá inscribir en el Registro Nacional de Pesca a los acuicultores que no requieran concesión, permiso o Autorización.*	Al **proyecto** le aplica el Artículo, incisos y, fracciones anteriores, porque se trata de una actividad acuícola con fines comerciales.	Por el hecho de presentar a la autoridad correspondiente (SEMARNAT) la Manifestación de Impacto Ambiental, el promovente está cumpliendo con este apartado. El proyecto se vincula por la obligatoriedad de obtener la autorización correspondiente para realizar las obras descritas en esta manifestación de impacto ambiental. Como ya se mencionó anteriormente, la promovente una vez autorizado el proyecto en materia ambiental procederá a tramitar el Registro Nacional de Pesca para la unidad de producción acuícola.
Art. 30°.- *Las actividades pesqueras se clasifican en:* **II.-** *Cultivo o acuacultura con fines*		
Artículo 31°.- *Para realizar las actividades de pesca se requiere lo siguiente:* **I,** *Concesión, para:* **Inciso b)** *Acuacultura comercial* **II,** Permiso, para: **Inciso g)** *Acuacultura de fomento* **III,** *Autorización, para:* **Inciso d)** *Recolectar del medio natural reproductores, larvas, postlarvas, crías, huevos, semillas, alevines o en cualquier otro estadio, y* **Inciso e)** *Acuacultura didáctica.*		

Artículos 22.- *la Secretaría podrá inscribir en el Registro Nacional de Pesca a los acuicultores que no requieran concesión, permiso o Autorización.*	Al **proyecto** le aplica el Artículo, incisos y, fracciones anteriores, porque se trata de una actividad acuícola con fines comerciales.	Por el hecho de presentar a la autoridad correspondiente (SEMARNAT) la Manifestación de Impacto Ambiental, el promovente está cumpliendo con este apartado. El proyecto se vincula por la obligatoriedad de obtener la autorización correspondiente para realizar las obras descritas en esta manifestación de impacto ambiental. Como ya se mencionó anteriormente, la promovente una vez autorizado el proyecto en materia ambiental procederá a tramitar el Registro Nacional de Pesca para la unidad de producción acuícola.
Art. 30°.- *Las actividades pesqueras se clasifican en:* **II.-** *Cultivo o acuacultura con fines*		
Artículo 31°.- *Para realizar las actividades de pesca se requiere lo siguiente:* **I,** *Concesión, para:* **Inciso b)** *Acuacultura comercial* **II,** Permiso, para: **Inciso g)** *Acuacultura de fomento* **III,** *Autorización, para:* **Inciso d)** *Recolectar del medio natural reproductores, larvas, postlarvas, crías, huevos, semillas, alevines o en cualquier otro estadio, y* **Inciso e)** *Acuacultura didáctica.*		

Artículos 22.- *la Secretaría podrá inscribir en el Registro Nacional de Pesca a los acuicultores que no requieran concesión, permiso o Autorización.*	Al **proyecto** le aplica el Artículo, incisos y, fracciones anteriores, porque se trata de una actividad acuícola con fines comerciales.	Por el hecho de presentar a la autoridad correspondiente (SEMARNAT) la Manifestación de Impacto Ambiental, el promovente está cumpliendo con este apartado. El proyecto se vincula por la obligatoriedad de obtener la autorización correspondiente para realizar las obras descritas en esta manifestación de impacto ambiental. Como ya se mencionó anteriormente, la promovente una vez autorizado el proyecto en materia ambiental procederá a tramitar el Registro Nacional de Pesca para la unidad de producción acuícola.
Art. 30°.- *Las actividades pesqueras se clasifican en:* **II.-** *Cultivo o acuacultura con fines*		
Artículo 31°.- *Para realizar las actividades de pesca se requiere lo siguiente:* **I,** *Concesión, para:* **Inciso b)** *Acuacultura comercial* **II,** Permiso, para: **Inciso g)** *Acuacultura de fomento* **III,** *Autorización, para:* **Inciso d)** *Recolectar del medio natural reproductores, larvas, postlarvas, crías, huevos, semillas, alevines o en cualquier otro estadio, y* **Inciso e)** *Acuacultura didáctica.*		

Artículos 22.- *la Secretaría podrá inscribir en el Registro Nacional de Pesca a los acuicultores que no requieran concesión, permiso o Autorización.*	Al **proyecto** le aplica el Artículo, incisos y, fracciones anteriores, porque se trata de una actividad acuícola con fines comerciales.	Por el hecho de presentar a la autoridad correspondiente (SEMARNAT) la Manifestación de Impacto Ambiental, el promovente está cumpliendo con este apartado. El proyecto se vincula por la obligatoriedad de obtener la autorización correspondiente para realizar las obras descritas en esta manifestación de impacto ambiental. Como ya se mencionó anteriormente, la promovente una vez autorizado el proyecto en materia ambiental procederá a tramitar el Registro Nacional de Pesca para la unidad de producción acuícola.
Art. 30°.- *Las actividades pesqueras se clasifican en:* **II.-** *Cultivo o acuacultura con fines*		
Artículo 31°.- *Para realizar las actividades de pesca se requiere lo siguiente:* **I,** *Concesión, para:* **Inciso b)** *Acuacultura comercial* **II,** Permiso, para: **Inciso g)** *Acuacultura de fomento* **III,** *Autorización, para:* **Inciso d)** *Recolectar del medio natural reproductores, larvas, postlarvas, crías, huevos, semillas, alevines o en cualquier otro estadio, y* **Inciso e)** *Acuacultura didáctica.*		

Artículos 22.- *la Secretaría podrá inscribir en el Registro Nacional de Pesca a los acuicultores que no requieran concesión, permiso o Autorización.*	Al **proyecto** le aplica el Artículo, incisos y, fracciones anteriores, porque se trata de una actividad acuícola con fines comerciales.	Por el hecho de presentar a la autoridad correspondiente (SEMARNAT) la Manifestación de Impacto Ambiental, el promovente está cumpliendo con este apartado. El proyecto se vincula por la obligatoriedad de obtener la autorización correspondiente para realizar las obras descritas en esta manifestación de impacto ambiental. Como ya se mencionó anteriormente, la promovente una vez autorizado el proyecto en materia ambiental procederá a tramitar el Registro Nacional de Pesca para la unidad de producción acuícola.
Art. 30°.- *Las actividades pesqueras se clasifican en:* **II.-** *Cultivo o acuacultura con fines*		
Artículo 31°.- *Para realizar las actividades de pesca se requiere lo siguiente:* **I,** *Concesión, para:* **Inciso b)** *Acuacultura comercial* **II,** Permiso, para: **Inciso g)** *Acuacultura de fomento* **III,** *Autorización, para:* **Inciso d)** *Recolectar del medio natural reproductores, larvas, postlarvas, crías, huevos, semillas, alevines o en cualquier otro estadio, y* **Inciso e)** *Acuacultura didáctica.*		

Artículos 22.- *la Secretaría podrá inscribir en el Registro Nacional de Pesca a los acuicultores que no requieran concesión, permiso o Autorización.*	Al **proyecto** le aplica el Artículo, incisos y, fracciones anteriores, porque se trata de una actividad acuícola con fines comerciales.	Por el hecho de presentar a la autoridad correspondiente (SEMARNAT) la Manifestación de Impacto Ambiental, el promovente está cumpliendo con este apartado. El proyecto se vincula por la obligatoriedad de obtener la autorización correspondiente para realizar las obras descritas en esta manifestación de impacto ambiental. Como ya se mencionó anteriormente, la promovente una vez autorizado el proyecto en materia ambiental procederá a tramitar el Registro Nacional de Pesca para la unidad de producción acuícola.
Art. 30°.- *Las actividades pesqueras se clasifican en:* **II.-** *Cultivo o acuacultura con fines*		
Artículo 31°.- *Para realizar las actividades de pesca se requiere lo siguiente:* **I,** *Concesión, para:* **Inciso b)** *Acuacultura comercial* **II,** Permiso, para: **Inciso g)** *Acuacultura de fomento* **III,** *Autorización, para:* **Inciso d)** *Recolectar del medio natural reproductores, larvas, postlarvas, crías, huevos, semillas, alevines o en cualquier otro estadio, y* **Inciso e)** *Acuacultura didáctica.*		

Artículos 22.- *la Secretaría podrá inscribir en el Registro Nacional de Pesca a los acuicultores que no requieran concesión, permiso o Autorización.*	Al **proyecto** le aplica el Artículo, incisos y, fracciones anteriores, porque se trata de una actividad acuícola con fines comerciales.	Por el hecho de presentar a la autoridad correspondiente (SEMARNAT) la Manifestación de Impacto Ambiental, el promovente está cumpliendo con este apartado. El proyecto se vincula por la obligatoriedad de obtener la autorización correspondiente para realizar las obras descritas en esta manifestación de impacto ambiental. Como ya se mencionó anteriormente, la promovente una vez autorizado el proyecto en materia ambiental procederá a tramitar el Registro Nacional de Pesca para la unidad de producción acuícola.
Art. 30°.- *Las actividades pesqueras se clasifican en:* **II.-** *Cultivo o acuacultura con fines*		
Artículo 31°.- *Para realizar las actividades de pesca se requiere lo siguiente:* **I,** *Concesión, para:* **Inciso b)** *Acuacultura comercial* **II,** Permiso, para: **Inciso g)** *Acuacultura de fomento* **III,** *Autorización, para:* **Inciso d)** *Recolectar del medio natural reproductores, larvas, postlarvas, crías, huevos, semillas, alevines o en cualquier otro estadio, y* **Inciso e)** *Acuacultura didáctica.*		

Artículos 22.- *la Secretaría podrá inscribir en el Registro Nacional de Pesca a los acuicultores que no requieran concesión, permiso o Autorización.*	Al **proyecto** le aplica el Artículo, incisos y, fracciones anteriores, porque se trata de una actividad acuícola con fines comerciales.	Por el hecho de presentar a la autoridad correspondiente (SEMARNAT) la Manifestación de Impacto Ambiental, el promovente está cumpliendo con este apartado. El proyecto se vincula por la obligatoriedad de obtener la autorización correspondiente para realizar las obras descritas en esta manifestación de impacto ambiental. Como ya se mencionó anteriormente, la promovente una vez autorizado el proyecto en materia ambiental procederá a tramitar el Registro Nacional de Pesca para la unidad de producción acuícola.
Art. 30°.- *Las actividades pesqueras se clasifican en:* **II.-** *Cultivo o acuacultura con fines*		
Artículo 31°.- *Para realizar las actividades de pesca se requiere lo siguiente:* **I,** *Concesión, para:* **Inciso b)** *Acuacultura comercial* **II,** Permiso, para: **Inciso g)** *Acuacultura de fomento* **III,** *Autorización, para:* **Inciso d)** *Recolectar del medio natural reproductores, larvas, postlarvas, crías, huevos, semillas, alevines o en cualquier otro estadio, y* **Inciso e)** *Acuacultura didáctica.*		

Artículos 22.- *la Secretaría podrá inscribir en el Registro Nacional de Pesca a los acuicultores que no requieran concesión, permiso o Autorización.*	Al **proyecto** le aplica el Artículo, incisos y, fracciones anteriores, porque se trata de una actividad acuícola con fines comerciales.	Por el hecho de presentar a la autoridad correspondiente (SEMARNAT) la Manifestación de Impacto Ambiental, el promovente está cumpliendo con este apartado. El proyecto se vincula por la obligatoriedad de obtener la autorización correspondiente para realizar las obras descritas en esta manifestación de impacto ambiental. Como ya se mencionó anteriormente, la promovente una vez autorizado el proyecto en materia ambiental procederá a tramitar el Registro Nacional de Pesca para la unidad de producción acuícola.
Art. 30°.- *Las actividades pesqueras se clasifican en:* **II.-** *Cultivo o acuacultura con fines*		
Artículo 31°.- *Para realizar las actividades de pesca se requiere lo siguiente:* **I,** *Concesión, para:* **Inciso b)** *Acuacultura comercial* **II,** Permiso, para: **Inciso g)** *Acuacultura de fomento* **III,** *Autorización, para:* **Inciso d)** *Recolectar del medio natural reproductores, larvas, postlarvas, crías, huevos, semillas, alevines o en cualquier otro estadio, y* **Inciso e)** *Acuacultura didáctica.*		

Artículos 22.- *la Secretaría podrá inscribir en el Registro Nacional de Pesca a los acuicultores que no requieran concesión, permiso o Autorización.*	Al **proyecto** le aplica el Artículo, incisos y, fracciones anteriores, porque se trata de una actividad acuícola con fines comerciales.	Por el hecho de presentar a la autoridad correspondiente (SEMARNAT) la Manifestación de Impacto Ambiental, el promovente está cumpliendo con este apartado. El proyecto se vincula por la obligatoriedad de obtener la autorización correspondiente para realizar las obras descritas en esta manifestación de impacto ambiental. Como ya se mencionó anteriormente, la promovente una vez autorizado el proyecto en materia ambiental procederá a tramitar el Registro Nacional de Pesca para la unidad de producción acuícola.
Art. 30°.- *Las actividades pesqueras se clasifican en:* **II.-** *Cultivo o acuacultura con fines*		
Artículo 31°.- *Para realizar las actividades de pesca se requiere lo siguiente:* **I,** *Concesión, para:* **Inciso b)** *Acuacultura comercial* **II,** Permiso, para: **Inciso g)** *Acuacultura de fomento* **III,** *Autorización, para:* **Inciso d)** *Recolectar del medio natural reproductores, larvas, postlarvas, crías, huevos, semillas, alevines o en cualquier otro estadio, y* **Inciso e)** *Acuacultura didáctica.*		

Artículos 22.- *la Secretaría podrá inscribir en el Registro Nacional de Pesca a los acuicultores que no requieran concesión, permiso o Autorización.*	Al **proyecto** le aplica el Artículo, incisos y, fracciones anteriores, porque se trata de una actividad acuícola con fines comerciales.	Por el hecho de presentar a la autoridad correspondiente (SEMARNAT) la Manifestación de Impacto Ambiental, el promovente está cumpliendo con este apartado. El proyecto se vincula por la obligatoriedad de obtener la autorización correspondiente para realizar las obras descritas en esta manifestación de impacto ambiental. Como ya se mencionó anteriormente, la promovente una vez autorizado el proyecto en materia ambiental procederá a tramitar el Registro Nacional de Pesca para la unidad de producción acuícola.
Art. 30°.- *Las actividades pesqueras se clasifican en:* **II.-** *Cultivo o acuacultura con fines*		
Artículo 31°.- *Para realizar las actividades de pesca se requiere lo siguiente:* **I,** *Concesión, para:* **Inciso b)** *Acuacultura comercial* **II,** Permiso, para: **Inciso g)** *Acuacultura de fomento* **III,** *Autorización, para:* **Inciso d)** *Recolectar del medio natural reproductores, larvas, postlarvas, crías, huevos, semillas, alevines o en cualquier otro estadio, y* **Inciso e)** *Acuacultura didáctica.*		

Artículos 22.- *la Secretaría podrá inscribir en el Registro Nacional de Pesca a los acuicultores que no requieran concesión, permiso o Autorización.*	Al **proyecto** le aplica el Artículo, incisos y, fracciones anteriores, porque se trata de una actividad acuícola con fines comerciales.	Por el hecho de presentar a la autoridad correspondiente (SEMARNAT) la Manifestación de Impacto Ambiental, el promovente está cumpliendo con este apartado. El proyecto se vincula por la obligatoriedad de obtener la autorización correspondiente para realizar las obras descritas en esta manifestación de impacto ambiental. Como ya se mencionó anteriormente, la promovente una vez autorizado el proyecto en materia ambiental procederá a tramitar el Registro Nacional de Pesca para la unidad de producción acuícola.
Art. 30°.- *Las actividades pesqueras se clasifican en:* **II.-** *Cultivo o acuacultura con fines*		
Artículo 31°.- *Para realizar las actividades de pesca se requiere lo siguiente:* **I,** *Concesión, para:* **Inciso b)** *Acuacultura comercial* **II,** Permiso, para: **Inciso g)** *Acuacultura de fomento* **III,** *Autorización, para:* **Inciso d)** *Recolectar del medio natural reproductores, larvas, postlarvas, crías, huevos, semillas, alevines o en cualquier otro estadio, y* **Inciso e)** *Acuacultura didáctica.*		

Artículos 22.- *la Secretaría podrá inscribir en el Registro Nacional de Pesca a los acuicultores que no requieran concesión, permiso o Autorización.*	Al **proyecto** le aplica el Artículo, incisos y, fracciones anteriores, porque se trata de una actividad acuícola con fines comerciales.	Por el hecho de presentar a la autoridad correspondiente (SEMARNAT) la Manifestación de Impacto Ambiental, el promovente está cumpliendo con este apartado. El proyecto se vincula por la obligatoriedad de obtener la autorización correspondiente para realizar las obras descritas en esta manifestación de impacto ambiental. Como ya se mencionó anteriormente, la promovente una vez autorizado el proyecto en materia ambiental procederá a tramitar el Registro Nacional de Pesca para la unidad de producción acuícola.
Art. 30°.- *Las actividades pesqueras se clasifican en:* **II.-** *Cultivo o acuacultura con fines*		
Artículo 31°.- *Para realizar las actividades de pesca se requiere lo siguiente:* **I,** *Concesión, para:* **Inciso b)** *Acuacultura comercial* **II,** Permiso, para: **Inciso g)** *Acuacultura de fomento* **III,** *Autorización, para:* **Inciso d)** *Recolectar del medio natural reproductores, larvas, postlarvas, crías, huevos, semillas, alevines o en cualquier otro estadio, y* **Inciso e)** *Acuacultura didáctica.*		

Artículos 22.- *la Secretaría podrá inscribir en el Registro Nacional de Pesca a los acuicultores que no requieran concesión, permiso o Autorización.*	Al **proyecto** le aplica el Artículo, incisos y, fracciones anteriores, porque se trata de una actividad acuícola con fines comerciales.	Por el hecho de presentar a la autoridad correspondiente (SEMARNAT) la Manifestación de Impacto Ambiental, el promovente está cumpliendo con este apartado. El proyecto se vincula por la obligatoriedad de obtener la autorización correspondiente para realizar las obras descritas en esta manifestación de impacto ambiental. Como ya se mencionó anteriormente, la promovente una vez autorizado el proyecto en materia ambiental procederá a tramitar el Registro Nacional de Pesca para la unidad de producción acuícola.
Art. 30°.- *Las actividades pesqueras se clasifican en:* **II.-** *Cultivo o acuacultura con fines*		
Artículo 31°.- *Para realizar las actividades de pesca se requiere lo siguiente:* **I,** *Concesión, para:* **Inciso b)** *Acuacultura comercial* **II,** Permiso, para: **Inciso g)** *Acuacultura de fomento* **III,** *Autorización, para:* **Inciso d)** *Recolectar del medio natural reproductores, larvas, postlarvas, crías, huevos, semillas, alevines o en cualquier otro estadio, y* **Inciso e)** *Acuacultura didáctica.*		

Artículos 22.- *la Secretaría podrá inscribir en el Registro Nacional de Pesca a los acuicultores que no requieran concesión, permiso o Autorización.*	Al **proyecto** le aplica el Artículo, incisos y, fracciones anteriores, porque se trata de una actividad acuícola con fines comerciales.	Por el hecho de presentar a la autoridad correspondiente (SEMARNAT) la Manifestación de Impacto Ambiental, el promovente está cumpliendo con este apartado. El proyecto se vincula por la obligatoriedad de obtener la autorización correspondiente para realizar las obras descritas en esta manifestación de impacto ambiental. Como ya se mencionó anteriormente, la promovente una vez autorizado el proyecto en materia ambiental procederá a tramitar el Registro Nacional de Pesca para la unidad de producción acuícola.
Art. 30°.- *Las actividades pesqueras se clasifican en:* **II.-** *Cultivo o acuacultura con fines*		
Artículo 31°.- *Para realizar las actividades de pesca se requiere lo siguiente:* **I,** *Concesión, para:* **Inciso b)** *Acuacultura comercial* **II,** Permiso, para: **Inciso g)** *Acuacultura de fomento* **III,** *Autorización, para:* **Inciso d)** *Recolectar del medio natural reproductores, larvas, postlarvas, crías, huevos, semillas, alevines o en cualquier otro estadio, y* **Inciso e)** *Acuacultura didáctica.*		

Artículos 22.- *la Secretaría podrá inscribir en el Registro Nacional de Pesca a los acuicultores que no requieran concesión, permiso o Autorización.*	Al **proyecto** le aplica el Artículo, incisos y, fracciones anteriores, porque se trata de una actividad acuícola con fines comerciales.	Por el hecho de presentar a la autoridad correspondiente (SEMARNAT) la Manifestación de Impacto Ambiental, el promovente está cumpliendo con este apartado. El proyecto se vincula por la obligatoriedad de obtener la autorización correspondiente para realizar las obras descritas en esta manifestación de impacto ambiental. Como ya se mencionó anteriormente, la promovente una vez autorizado el proyecto en materia ambiental procederá a tramitar el Registro Nacional de Pesca para la unidad de producción acuícola.
Art. 30°.- *Las actividades pesqueras se clasifican en:* **II.-** *Cultivo o acuacultura con fines*		
Artículo 31°.- *Para realizar las actividades de pesca se requiere lo siguiente:* **I,** *Concesión, para:* **Inciso b)** *Acuacultura comercial* **II,** Permiso, para: **Inciso g)** *Acuacultura de fomento* **III,** *Autorización, para:* **Inciso d)** *Recolectar del medio natural reproductores, larvas, postlarvas, crías, huevos, semillas, alevines o en cualquier otro estadio, y* **Inciso e)** *Acuacultura didáctica.*		

Artículos 22.- *la Secretaría podrá inscribir en el Registro Nacional de Pesca a los acuicultores que no requieran concesión, permiso o Autorización.*	Al **proyecto** le aplica el Artículo, incisos y, fracciones anteriores, porque se trata de una actividad acuícola con fines comerciales.	Por el hecho de presentar a la autoridad correspondiente (SEMARNAT) la Manifestación de Impacto Ambiental, el promovente está cumpliendo con este apartado. El proyecto se vincula por la obligatoriedad de obtener la autorización correspondiente para realizar las obras descritas en esta manifestación de impacto ambiental. Como ya se mencionó anteriormente, la promovente una vez autorizado el proyecto en materia ambiental procederá a tramitar el Registro Nacional de Pesca para la unidad de producción acuícola.
Art. 30°.- *Las actividades pesqueras se clasifican en:* **II.-** *Cultivo o acuacultura con fines*		
Artículo 31°.- *Para realizar las actividades de pesca se requiere lo siguiente:* **I,** *Concesión, para:* **Inciso b)** *Acuacultura comercial* **II,** Permiso, para: **Inciso g)** *Acuacultura de fomento* **III,** *Autorización, para:* **Inciso d)** *Recolectar del medio natural reproductores, larvas, postlarvas, crías, huevos, semillas, alevines o en cualquier otro estadio, y* **Inciso e)** *Acuacultura didáctica.*		

Artículos 22.- *la Secretaría podrá inscribir en el Registro Nacional de Pesca a los acuicultores que no requieran concesión, permiso o Autorización.*	Al **proyecto** le aplica el Artículo, incisos y, fracciones anteriores, porque se trata de una actividad acuícola con fines comerciales.	Por el hecho de presentar a la autoridad correspondiente (SEMARNAT) la Manifestación de Impacto Ambiental, el promovente está cumpliendo con este apartado. El proyecto se vincula por la obligatoriedad de obtener la autorización correspondiente para realizar las obras descritas en esta manifestación de impacto ambiental. Como ya se mencionó anteriormente, la promovente una vez autorizado el proyecto en materia ambiental procederá a tramitar el Registro Nacional de Pesca para la unidad de producción acuícola.
Art. 30°.- *Las actividades pesqueras se clasifican en:* **II.-** *Cultivo o acuacultura con fines*		
Artículo 31°.- *Para realizar las actividades de pesca se requiere lo siguiente:* **I,** *Concesión, para:* **Inciso b)** *Acuacultura comercial* **II,** Permiso, para: **Inciso g)** *Acuacultura de fomento* **III,** *Autorización, para:* **Inciso d)** *Recolectar del medio natural reproductores, larvas, postlarvas, crías, huevos, semillas, alevines o en cualquier otro estadio, y* **Inciso e)** *Acuacultura didáctica.*		

Artículos 22.- *la Secretaría podrá inscribir en el Registro Nacional de Pesca a los acuicultores que no requieran concesión, permiso o Autorización.*	Al **proyecto** le aplica el Artículo, incisos y, fracciones anteriores, porque se trata de una actividad acuícola con fines comerciales.	Por el hecho de presentar a la autoridad correspondiente (SEMARNAT) la Manifestación de Impacto Ambiental, el promovente está cumpliendo con este apartado. El proyecto se vincula por la obligatoriedad de obtener la autorización correspondiente para realizar las obras descritas en esta manifestación de impacto ambiental. Como ya se mencionó anteriormente, la promovente una vez autorizado el proyecto en materia ambiental procederá a tramitar el Registro Nacional de Pesca para la unidad de producción acuícola.
Art. 30°.- *Las actividades pesqueras se clasifican en:* **II.-** *Cultivo o acuacultura con fines*		
Artículo 31°.- *Para realizar las actividades de pesca se requiere lo siguiente:* **I,** *Concesión, para:* **Inciso b)** *Acuacultura comercial* **II,** Permiso, para: **Inciso g)** *Acuacultura de fomento* **III,** *Autorización, para:* **Inciso d)** *Recolectar del medio natural reproductores, larvas, postlarvas, crías, huevos, semillas, alevines o en cualquier otro estadio, y* **Inciso e)** *Acuacultura didáctica.*		

Artículos 22.- *la Secretaría podrá inscribir en el Registro Nacional de Pesca a los acuicultores que no requieran concesión, permiso o Autorización.*	Al **proyecto** le aplica el Artículo, incisos y, fracciones anteriores, porque se trata de una actividad acuícola con fines comerciales.	Por el hecho de presentar a la autoridad correspondiente (SEMARNAT) la Manifestación de Impacto Ambiental, el promovente está cumpliendo con este apartado. El proyecto se vincula por la obligatoriedad de obtener la autorización correspondiente para realizar las obras descritas en esta manifestación de impacto ambiental. Como ya se mencionó anteriormente, la promovente una vez autorizado el proyecto en materia ambiental procederá a tramitar el Registro Nacional de Pesca para la unidad de producción acuícola.
Art. 30°.- *Las actividades pesqueras se clasifican en:* **II.-** *Cultivo o acuacultura con fines*		
Artículo 31°.- *Para realizar las actividades de pesca se requiere lo siguiente:* **I,** *Concesión, para:* **Inciso b)** *Acuacultura comercial* **II,** Permiso, para: **Inciso g)** *Acuacultura de fomento* **III,** *Autorización, para:* **Inciso d)** *Recolectar del medio natural reproductores, larvas, postlarvas, crías, huevos, semillas, alevines o en cualquier otro estadio, y* **Inciso e)** *Acuacultura didáctica.*		

Artículos 22.- *la Secretaría podrá inscribir en el Registro Nacional de Pesca a los acuicultores que no requieran concesión, permiso o Autorización.*	Al **proyecto** le aplica el Artículo, incisos y, fracciones anteriores, porque se trata de una actividad acuícola con fines comerciales.	Por el hecho de presentar a la autoridad correspondiente (SEMARNAT) la Manifestación de Impacto Ambiental, el promovente está cumpliendo con este apartado. El proyecto se vincula por la obligatoriedad de obtener la autorización correspondiente para realizar las obras descritas en esta manifestación de impacto ambiental. Como ya se mencionó anteriormente, la promovente una vez autorizado el proyecto en materia ambiental procederá a tramitar el Registro Nacional de Pesca para la unidad de producción acuícola.
Art. 30°.- *Las actividades pesqueras se clasifican en:* **II.-** *Cultivo o acuacultura con fines*		
Artículo 31°.- *Para realizar las actividades de pesca se requiere lo siguiente:* **I,** *Concesión, para:* **Inciso b)** *Acuacultura comercial* **II,** Permiso, para: **Inciso g)** *Acuacultura de fomento* **III,** *Autorización, para:* **Inciso d)** *Recolectar del medio natural reproductores, larvas, postlarvas, crías, huevos, semillas, alevines o en cualquier otro estadio, y* **Inciso e)** *Acuacultura didáctica.*		

Artículos 22.- *la Secretaría podrá inscribir en el Registro Nacional de Pesca a los acuicultores que no requieran concesión, permiso o Autorización.*	Al **proyecto** le aplica el Artículo, incisos y, fracciones anteriores, porque se trata de una actividad acuícola con fines comerciales.	Por el hecho de presentar a la autoridad correspondiente (SEMARNAT) la Manifestación de Impacto Ambiental, el promovente está cumpliendo con este apartado. El proyecto se vincula por la obligatoriedad de obtener la autorización correspondiente para realizar las obras descritas en esta manifestación de impacto ambiental. Como ya se mencionó anteriormente, la promovente una vez autorizado el proyecto en materia ambiental procederá a tramitar el Registro Nacional de Pesca para la unidad de producción acuícola.
Art. 30°.- *Las actividades pesqueras se clasifican en:* **II.-** *Cultivo o acuacultura con fines*		
Artículo 31°.- *Para realizar las actividades de pesca se requiere lo siguiente:* **I,** *Concesión, para:* **Inciso b)** *Acuacultura comercial* **II,** Permiso, para: **Inciso g)** *Acuacultura de fomento* **III,** *Autorización, para:* **Inciso d)** *Recolectar del medio natural reproductores, larvas, postlarvas, crías, huevos, semillas, alevines o en cualquier otro estadio, y* **Inciso e)** *Acuacultura didáctica.*		

Artículos 22.- *la Secretaría podrá inscribir en el Registro Nacional de Pesca a los acuicultores que no requieran concesión, permiso o Autorización.*	Al **proyecto** le aplica el Artículo, incisos y, fracciones anteriores, porque se trata de una actividad acuícola con fines comerciales.	Por el hecho de presentar a la autoridad correspondiente (SEMARNAT) la Manifestación de Impacto Ambiental, el promovente está cumpliendo con este apartado. El proyecto se vincula por la obligatoriedad de obtener la autorización correspondiente para realizar las obras descritas en esta manifestación de impacto ambiental. Como ya se mencionó anteriormente, la promovente una vez autorizado el proyecto en materia ambiental procederá a tramitar el Registro Nacional de Pesca para la unidad de producción acuícola.
Art. 30°.- *Las actividades pesqueras se clasifican en:* **II.-** *Cultivo o acuacultura con fines*		
Artículo 31°.- *Para realizar las actividades de pesca se requiere lo siguiente:* **I,** *Concesión, para:* **Inciso b)** *Acuacultura comercial* **II,** Permiso, para: **Inciso g)** *Acuacultura de fomento* **III,** *Autorización, para:* **Inciso d)** *Recolectar del medio natural reproductores, larvas, postlarvas, crías, huevos, semillas, alevines o en cualquier otro estadio, y* **Inciso e)** *Acuacultura didáctica.*		

Artículos 22.- *la Secretaría podrá inscribir en el Registro Nacional de Pesca a los acuicultores que no requieran concesión, permiso o Autorización.*	Al **proyecto** le aplica el Artículo, incisos y, fracciones anteriores, porque se trata de una actividad acuícola con fines comerciales.	Por el hecho de presentar a la autoridad correspondiente (SEMARNAT) la Manifestación de Impacto Ambiental, el promovente está cumpliendo con este apartado. El proyecto se vincula por la obligatoriedad de obtener la autorización correspondiente para realizar las obras descritas en esta manifestación de impacto ambiental. Como ya se mencionó anteriormente, la promovente una vez autorizado el proyecto en materia ambiental procederá a tramitar el Registro Nacional de Pesca para la unidad de producción acuícola.
Art. 30°.- *Las actividades pesqueras se clasifican en:* **II.-** *Cultivo o acuacultura con fines*		
Artículo 31°.- *Para realizar las actividades de pesca se requiere lo siguiente:* **I,** *Concesión, para:* **Inciso b)** *Acuacultura comercial* **II,** Permiso, para: **Inciso g)** *Acuacultura de fomento* **III,** *Autorización, para:* **Inciso d)** *Recolectar del medio natural reproductores, larvas, postlarvas, crías, huevos, semillas, alevines o en cualquier otro estadio, y* **Inciso e)** *Acuacultura didáctica.*		

Artículos 22.- *la Secretaría podrá inscribir en el Registro Nacional de Pesca a los acuicultores que no requieran concesión, permiso o Autorización.*	Al **proyecto** le aplica el Artículo, incisos y, fracciones anteriores, porque se trata de una actividad acuícola con fines comerciales.	Por el hecho de presentar a la autoridad correspondiente (SEMARNAT) la Manifestación de Impacto Ambiental, el promovente está cumpliendo con este apartado. El proyecto se vincula por la obligatoriedad de obtener la autorización correspondiente para realizar las obras descritas en esta manifestación de impacto ambiental. Como ya se mencionó anteriormente, la promovente una vez autorizado el proyecto en materia ambiental procederá a tramitar el Registro Nacional de Pesca para la unidad de producción acuícola.
Art. 30°.- *Las actividades pesqueras se clasifican en:* **II.-** *Cultivo o acuacultura con fines*		
Artículo 31°.- *Para realizar las actividades de pesca se requiere lo siguiente:* **I,** *Concesión, para:* **Inciso b)** *Acuacultura comercial* **II,** Permiso, para: **Inciso g)** *Acuacultura de fomento* **III,** *Autorización, para:* **Inciso d)** *Recolectar del medio natural reproductores, larvas, postlarvas, crías, huevos, semillas, alevines o en cualquier otro estadio, y* **Inciso e)** *Acuacultura didáctica.*		

Artículos 22.- *la Secretaría podrá inscribir en el Registro Nacional de Pesca a los acuicultores que no requieran concesión, permiso o Autorización.*	Al **proyecto** le aplica el Artículo, incisos y, fracciones anteriores, porque se trata de una actividad acuícola con fines comerciales.	Por el hecho de presentar a la autoridad correspondiente (SEMARNAT) la Manifestación de Impacto Ambiental, el promovente está cumpliendo con este apartado. El proyecto se vincula por la obligatoriedad de obtener la autorización correspondiente para realizar las obras descritas en esta manifestación de impacto ambiental. Como ya se mencionó anteriormente, la promovente una vez autorizado el proyecto en materia ambiental procederá a tramitar el Registro Nacional de Pesca para la unidad de producción acuícola.
Art. 30°.- *Las actividades pesqueras se clasifican en:* **II.-** *Cultivo o acuacultura con fines*		
Artículo 31°.- *Para realizar las actividades de pesca se requiere lo siguiente:* **I,** *Concesión, para:* **Inciso b)** *Acuacultura comercial* **II,** Permiso, para: **Inciso g)** *Acuacultura de fomento* **III,** *Autorización, para:* **Inciso d)** *Recolectar del medio natural reproductores, larvas, postlarvas, crías, huevos, semillas, alevines o en cualquier otro estadio, y* **Inciso e)** *Acuacultura didáctica.*		

Artículos 22.- *la Secretaría podrá inscribir en el Registro Nacional de Pesca a los acuicultores que no requieran concesión, permiso o Autorización.*	Al **proyecto** le aplica el Artículo, incisos y, fracciones anteriores, porque se trata de una actividad acuícola con fines comerciales.	Por el hecho de presentar a la autoridad correspondiente (SEMARNAT) la Manifestación de Impacto Ambiental, el promovente está cumpliendo con este apartado. El proyecto se vincula por la obligatoriedad de obtener la autorización correspondiente para realizar las obras descritas en esta manifestación de impacto ambiental. Como ya se mencionó anteriormente, la promovente una vez autorizado el proyecto en materia ambiental procederá a tramitar el Registro Nacional de Pesca para la unidad de producción acuícola.
Art. 30°.- *Las actividades pesqueras se clasifican en:* **II.-** *Cultivo o acuacultura con fines*		
Artículo 31°.- *Para realizar las actividades de pesca se requiere lo siguiente:* **I,** *Concesión, para:* **Inciso b)** *Acuacultura comercial* **II,** Permiso, para: **Inciso g)** *Acuacultura de fomento* **III,** *Autorización, para:* **Inciso d)** *Recolectar del medio natural reproductores, larvas, postlarvas, crías, huevos, semillas, alevines o en cualquier otro estadio, y* **Inciso e)** *Acuacultura didáctica.*		

Artículos 22.- *la Secretaría podrá inscribir en el Registro Nacional de Pesca a los acuicultores que no requieran concesión, permiso o Autorización.*	Al **proyecto** le aplica el Artículo, incisos y, fracciones anteriores, porque se trata de una actividad acuícola con fines comerciales.	Por el hecho de presentar a la autoridad correspondiente (SEMARNAT) la Manifestación de Impacto Ambiental, el promovente está cumpliendo con este apartado. El proyecto se vincula por la obligatoriedad de obtener la autorización correspondiente para realizar las obras descritas en esta manifestación de impacto ambiental. Como ya se mencionó anteriormente, la promovente una vez autorizado el proyecto en materia ambiental procederá a tramitar el Registro Nacional de Pesca para la unidad de producción acuícola.
Art. 30°.- *Las actividades pesqueras se clasifican en:* **II.-** *Cultivo o acuacultura con fines*		
Artículo 31°.- *Para realizar las actividades de pesca se requiere lo siguiente:* **I,** *Concesión, para:* **Inciso b)** *Acuacultura comercial* **II,** Permiso, para: **Inciso g)** *Acuacultura de fomento* **III,** *Autorización, para:* **Inciso d)** *Recolectar del medio natural reproductores, larvas, postlarvas, crías, huevos, semillas, alevines o en cualquier otro estadio, y* **Inciso e)** *Acuacultura didáctica.*		

Artículos 22.- *la Secretaría podrá inscribir en el Registro Nacional de Pesca a los acuicultores que no requieran concesión, permiso o Autorización.*	Al **proyecto** le aplica el Artículo, incisos y, fracciones anteriores, porque se trata de una actividad acuícola con fines comerciales.	Por el hecho de presentar a la autoridad correspondiente (SEMARNAT) la Manifestación de Impacto Ambiental, el promovente está cumpliendo con este apartado. El proyecto se vincula por la obligatoriedad de obtener la autorización correspondiente para realizar las obras descritas en esta manifestación de impacto ambiental. Como ya se mencionó anteriormente, la promovente una vez autorizado el proyecto en materia ambiental procederá a tramitar el Registro Nacional de Pesca para la unidad de producción acuícola.
Art. 30°.- *Las actividades pesqueras se clasifican en:* **II.-** *Cultivo o acuacultura con fines*		
Artículo 31°.- *Para realizar las actividades de pesca se requiere lo siguiente:* **I,** *Concesión, para:* **Inciso b)** *Acuacultura comercial* **II,** Permiso, para: **Inciso g)** *Acuacultura de fomento* **III,** *Autorización, para:* **Inciso d)** *Recolectar del medio natural reproductores, larvas, postlarvas, crías, huevos, semillas, alevines o en cualquier otro estadio, y* **Inciso e)** *Acuacultura didáctica.*		

Artículos 22.- *la Secretaría podrá inscribir en el Registro Nacional de Pesca a los acuicultores que no requieran concesión, permiso o Autorización.*	Al **proyecto** le aplica el Artículo, incisos y, fracciones anteriores, porque se trata de una actividad acuícola con fines comerciales.	Por el hecho de presentar a la autoridad correspondiente (SEMARNAT) la Manifestación de Impacto Ambiental, el promovente está cumpliendo con este apartado. El proyecto se vincula por la obligatoriedad de obtener la autorización correspondiente para realizar las obras descritas en esta manifestación de impacto ambiental. Como ya se mencionó anteriormente, la promovente una vez autorizado el proyecto en materia ambiental procederá a tramitar el Registro Nacional de Pesca para la unidad de producción acuícola.
Art. 30°.- *Las actividades pesqueras se clasifican en:* **II.-** *Cultivo o acuacultura con fines*		
Artículo 31°.- *Para realizar las actividades de pesca se requiere lo siguiente:* **I,** *Concesión, para:* **Inciso b)** *Acuacultura comercial* **II,** Permiso, para: **Inciso g)** *Acuacultura de fomento* **III,** *Autorización, para:* **Inciso d)** *Recolectar del medio natural reproductores, larvas, postlarvas, crías, huevos, semillas, alevines o en cualquier otro estadio, y* **Inciso e)** *Acuacultura didáctica.*		

Artículos 22.- *la Secretaría podrá inscribir en el Registro Nacional de Pesca a los acuicultores que no requieran concesión, permiso o Autorización.*	Al **proyecto** le aplica el Artículo, incisos y, fracciones anteriores, porque se trata de una actividad acuícola con fines comerciales.	Por el hecho de presentar a la autoridad correspondiente (SEMARNAT) la Manifestación de Impacto Ambiental, el promovente está cumpliendo con este apartado. El proyecto se vincula por la obligatoriedad de obtener la autorización correspondiente para realizar las obras descritas en esta manifestación de impacto ambiental. Como ya se mencionó anteriormente, la promovente una vez autorizado el proyecto en materia ambiental procederá a tramitar el Registro Nacional de Pesca para la unidad de producción acuícola.
Art. 30°.- *Las actividades pesqueras se clasifican en:* **II.-** *Cultivo o acuacultura con fines*		
Artículo 31°.- *Para realizar las actividades de pesca se requiere lo siguiente:* **I,** *Concesión, para:* **Inciso b)** *Acuacultura comercial* **II,** Permiso, para: **Inciso g)** *Acuacultura de fomento* **III,** *Autorización, para:* **Inciso d)** *Recolectar del medio natural reproductores, larvas, postlarvas, crías, huevos, semillas, alevines o en cualquier otro estadio, y* **Inciso e)** *Acuacultura didáctica.*		

Artículos 22.- *la Secretaría podrá inscribir en el Registro Nacional de Pesca a los acuicultores que no requieran concesión, permiso o Autorización.*	Al **proyecto** le aplica el Artículo, incisos y, fracciones anteriores, porque se trata de una actividad acuícola con fines comerciales.	Por el hecho de presentar a la autoridad correspondiente (SEMARNAT) la Manifestación de Impacto Ambiental, el promovente está cumpliendo con este apartado. El proyecto se vincula por la obligatoriedad de obtener la autorización correspondiente para realizar las obras descritas en esta manifestación de impacto ambiental. Como ya se mencionó anteriormente, la promovente una vez autorizado el proyecto en materia ambiental procederá a tramitar el Registro Nacional de Pesca para la unidad de producción acuícola.
Art. 30°.- *Las actividades pesqueras se clasifican en:* **II.-** *Cultivo o acuacultura con fines*		
Artículo 31°.- *Para realizar las actividades de pesca se requiere lo siguiente:* **I,** *Concesión, para:* **Inciso b)** *Acuacultura comercial* **II,** Permiso, para: **Inciso g)** *Acuacultura de fomento* **III,** *Autorización, para:* **Inciso d)** *Recolectar del medio natural reproductores, larvas, postlarvas, crías, huevos, semillas, alevines o en cualquier otro estadio, y* **Inciso e)** *Acuacultura didáctica.*		

Artículos 22.- *la Secretaría podrá inscribir en el Registro Nacional de Pesca a los acuicultores que no requieran concesión, permiso o Autorización.*	Al **proyecto** le aplica el Artículo, incisos y, fracciones anteriores, porque se trata de una actividad acuícola con fines comerciales.	Por el hecho de presentar a la autoridad correspondiente (SEMARNAT) la Manifestación de Impacto Ambiental, el promovente está cumpliendo con este apartado. El proyecto se vincula por la obligatoriedad de obtener la autorización correspondiente para realizar las obras descritas en esta manifestación de impacto ambiental. Como ya se mencionó anteriormente, la promovente una vez autorizado el proyecto en materia ambiental procederá a tramitar el Registro Nacional de Pesca para la unidad de producción acuícola.
Art. 30°.- *Las actividades pesqueras se clasifican en:* **II.-** *Cultivo o acuacultura con fines*		
Artículo 31°.- *Para realizar las actividades de pesca se requiere lo siguiente:* **I,** *Concesión, para:* **Inciso b)** *Acuacultura comercial* **II,** Permiso, para: **Inciso g)** *Acuacultura de fomento* **III,** *Autorización, para:* **Inciso d)** *Recolectar del medio natural reproductores, larvas, postlarvas, crías, huevos, semillas, alevines o en cualquier otro estadio, y* **Inciso e)** *Acuacultura didáctica.*		

Artículos 22.- *la Secretaría podrá inscribir en el Registro Nacional de Pesca a los acuicultores que no requieran concesión, permiso o Autorización.*	Al **proyecto** le aplica el Artículo, incisos y, fracciones anteriores, porque se trata de una actividad acuícola con fines comerciales.	Por el hecho de presentar a la autoridad correspondiente (SEMARNAT) la Manifestación de Impacto Ambiental, el promovente está cumpliendo con este apartado. El proyecto se vincula por la obligatoriedad de obtener la autorización correspondiente para realizar las obras descritas en esta manifestación de impacto ambiental. Como ya se mencionó anteriormente, la promovente una vez autorizado el proyecto en materia ambiental procederá a tramitar el Registro Nacional de Pesca para la unidad de producción acuícola.
Art. 30°.- *Las actividades pesqueras se clasifican en:* **II.-** *Cultivo o acuacultura con fines*		
Artículo 31°.- *Para realizar las actividades de pesca se requiere lo siguiente:* **I,** *Concesión, para:* **Inciso b)** *Acuacultura comercial* **II,** Permiso, para: **Inciso g)** *Acuacultura de fomento* **III,** *Autorización, para:* **Inciso d)** *Recolectar del medio natural reproductores, larvas, postlarvas, crías, huevos, semillas, alevines o en cualquier otro estadio, y* **Inciso e)** *Acuacultura didáctica.*		

Artículos 22.- *la Secretaría podrá inscribir en el Registro Nacional de Pesca a los acuicultores que no requieran concesión, permiso o Autorización.*	Al **proyecto** le aplica el Artículo, incisos y, fracciones anteriores, porque se trata de una actividad acuícola con fines comerciales.	Por el hecho de presentar a la autoridad correspondiente (SEMARNAT) la Manifestación de Impacto Ambiental, el promovente está cumpliendo con este apartado. El proyecto se vincula por la obligatoriedad de obtener la autorización correspondiente para realizar las obras descritas en esta manifestación de impacto ambiental. Como ya se mencionó anteriormente, la promovente una vez autorizado el proyecto en materia ambiental procederá a tramitar el Registro Nacional de Pesca para la unidad de producción acuícola.
Art. 30°.- *Las actividades pesqueras se clasifican en:* **II.-** *Cultivo o acuacultura con fines*		
Artículo 31°.- *Para realizar las actividades de pesca se requiere lo siguiente:* **I,** *Concesión, para:* **Inciso b)** *Acuacultura comercial* **II,** Permiso, para: **Inciso g)** *Acuacultura de fomento* **III,** *Autorización, para:* **Inciso d)** *Recolectar del medio natural reproductores, larvas, postlarvas, crías, huevos, semillas, alevines o en cualquier otro estadio, y* **Inciso e)** *Acuacultura didáctica.*		

Artículos 22.- *la Secretaría podrá inscribir en el Registro Nacional de Pesca a los acuicultores que no requieran concesión, permiso o Autorización.*	Al **proyecto** le aplica el Artículo, incisos y, fracciones anteriores, porque se trata de una actividad acuícola con fines comerciales.	Por el hecho de presentar a la autoridad correspondiente (SEMARNAT) la Manifestación de Impacto Ambiental, el promovente está cumpliendo con este apartado. El proyecto se vincula por la obligatoriedad de obtener la autorización correspondiente para realizar las obras descritas en esta manifestación de impacto ambiental. Como ya se mencionó anteriormente, la promovente una vez autorizado el proyecto en materia ambiental procederá a tramitar el Registro Nacional de Pesca para la unidad de producción acuícola.
Art. 30°.- *Las actividades pesqueras se clasifican en:* **II.-** *Cultivo o acuacultura con fines*		
Artículo 31°.- *Para realizar las actividades de pesca se requiere lo siguiente:* **I,** *Concesión, para:* **Inciso b)** *Acuacultura comercial* **II,** Permiso, para: **Inciso g)** *Acuacultura de fomento* **III,** *Autorización, para:* **Inciso d)** *Recolectar del medio natural reproductores, larvas, postlarvas, crías, huevos, semillas, alevines o en cualquier otro estadio, y* **Inciso e)** *Acuacultura didáctica.*		

Artículos 22.- *la Secretaría podrá inscribir en el Registro Nacional de Pesca a los acuicultores que no requieran concesión, permiso o Autorización.*	Al **proyecto** le aplica el Artículo, incisos y, fracciones anteriores, porque se trata de una actividad acuícola con fines comerciales.	Por el hecho de presentar a la autoridad correspondiente (SEMARNAT) la Manifestación de Impacto Ambiental, el promovente está cumpliendo con este apartado. El proyecto se vincula por la obligatoriedad de obtener la autorización correspondiente para realizar las obras descritas en esta manifestación de impacto ambiental. Como ya se mencionó anteriormente, la promovente una vez autorizado el proyecto en materia ambiental procederá a tramitar el Registro Nacional de Pesca para la unidad de producción acuícola.
Art. 30°.- *Las actividades pesqueras se clasifican en:* **II.-** *Cultivo o acuacultura con fines*		
Artículo 31°.- *Para realizar las actividades de pesca se requiere lo siguiente:* **I,** *Concesión, para:* **Inciso b)** *Acuacultura comercial* **II,** Permiso, para: **Inciso g)** *Acuacultura de fomento* **III,** *Autorización, para:* **Inciso d)** *Recolectar del medio natural reproductores, larvas, postlarvas, crías, huevos, semillas, alevines o en cualquier otro estadio, y* **Inciso e)** *Acuacultura didáctica.*		

Artículos 22.- *la Secretaría podrá inscribir en el Registro Nacional de Pesca a los acuicultores que no requieran concesión, permiso o Autorización.*	Al **proyecto** le aplica el Artículo, incisos y, fracciones anteriores, porque se trata de una actividad acuícola con fines comerciales.	Por el hecho de presentar a la autoridad correspondiente (SEMARNAT) la Manifestación de Impacto Ambiental, el promovente está cumpliendo con este apartado. El proyecto se vincula por la obligatoriedad de obtener la autorización correspondiente para realizar las obras descritas en esta manifestación de impacto ambiental. Como ya se mencionó anteriormente, la promovente una vez autorizado el proyecto en materia ambiental procederá a tramitar el Registro Nacional de Pesca para la unidad de producción acuícola.
Art. 30°.- *Las actividades pesqueras se clasifican en:* **II.-** *Cultivo o acuacultura con fines*		
Artículo 31°.- *Para realizar las actividades de pesca se requiere lo siguiente:* **I,** *Concesión, para:* **Inciso b)** *Acuacultura comercial* **II,** Permiso, para: **Inciso g)** *Acuacultura de fomento* **III,** *Autorización, para:* **Inciso d)** *Recolectar del medio natural reproductores, larvas, postlarvas, crías, huevos, semillas, alevines o en cualquier otro estadio, y* **Inciso e)** *Acuacultura didáctica.*		

Artículos 22.- *la Secretaría podrá inscribir en el Registro Nacional de Pesca a los acuicultores que no requieran concesión, permiso o Autorización.*	Al **proyecto** le aplica el Artículo, incisos y, fracciones anteriores, porque se trata de una actividad acuícola con fines comerciales.	Por el hecho de presentar a la autoridad correspondiente (SEMARNAT) la Manifestación de Impacto Ambiental, el promovente está cumpliendo con este apartado. El proyecto se vincula por la obligatoriedad de obtener la autorización correspondiente para realizar las obras descritas en esta manifestación de impacto ambiental. Como ya se mencionó anteriormente, la promovente una vez autorizado el proyecto en materia ambiental procederá a tramitar el Registro Nacional de Pesca para la unidad de producción acuícola.
Art. 30°.- *Las actividades pesqueras se clasifican en:* **II.-** *Cultivo o acuacultura con fines*		
Artículo 31°.- *Para realizar las actividades de pesca se requiere lo siguiente:* **I,** *Concesión, para:* **Inciso b)** *Acuacultura comercial* **II,** Permiso, para: **Inciso g)** *Acuacultura de fomento* **III,** *Autorización, para:* **Inciso d)** *Recolectar del medio natural reproductores, larvas, postlarvas, crías, huevos, semillas, alevines o en cualquier otro estadio, y* **Inciso e)** *Acuacultura didáctica.*		

Artículos 22.- *la Secretaría podrá inscribir en el Registro Nacional de Pesca a los acuicultores que no requieran concesión, permiso o Autorización.*	Al **proyecto** le aplica el Artículo, incisos y, fracciones anteriores, porque se trata de una actividad acuícola con fines comerciales.	Por el hecho de presentar a la autoridad correspondiente (SEMARNAT) la Manifestación de Impacto Ambiental, el promovente está cumpliendo con este apartado. El proyecto se vincula por la obligatoriedad de obtener la autorización correspondiente para realizar las obras descritas en esta manifestación de impacto ambiental. Como ya se mencionó anteriormente, la promovente una vez autorizado el proyecto en materia ambiental procederá a tramitar el Registro Nacional de Pesca para la unidad de producción acuícola.
Art. 30°.- *Las actividades pesqueras se clasifican en:* **II.-** *Cultivo o acuacultura con fines*		
Artículo 31°.- *Para realizar las actividades de pesca se requiere lo siguiente:* **I,** *Concesión, para:* **Inciso b)** *Acuacultura comercial* **II,** Permiso, para: **Inciso g)** *Acuacultura de fomento* **III,** *Autorización, para:* **Inciso d)** *Recolectar del medio natural reproductores, larvas, postlarvas, crías, huevos, semillas, alevines o en cualquier otro estadio, y* **Inciso e)** *Acuacultura didáctica.*		

Artículos 22.- *la Secretaría podrá inscribir en el Registro Nacional de Pesca a los acuicultores que no requieran concesión, permiso o Autorización.*	Al **proyecto** le aplica el Artículo, incisos y, fracciones anteriores, porque se trata de una actividad acuícola con fines comerciales.	Por el hecho de presentar a la autoridad correspondiente (SEMARNAT) la Manifestación de Impacto Ambiental, el promovente está cumpliendo con este apartado. El proyecto se vincula por la obligatoriedad de obtener la autorización correspondiente para realizar las obras descritas en esta manifestación de impacto ambiental. Como ya se mencionó anteriormente, la promovente una vez autorizado el proyecto en materia ambiental procederá a tramitar el Registro Nacional de Pesca para la unidad de producción acuícola.
Art. 30°.- *Las actividades pesqueras se clasifican en:* **II.-** *Cultivo o acuacultura con fines*		
Artículo 31°.- *Para realizar las actividades de pesca se requiere lo siguiente:* **I,** *Concesión, para:* **Inciso b)** *Acuacultura comercial* **II,** Permiso, para: **Inciso g)** *Acuacultura de fomento* **III,** *Autorización, para:* **Inciso d)** *Recolectar del medio natural reproductores, larvas, postlarvas, crías, huevos, semillas, alevines o en cualquier otro estadio, y* **Inciso e)** *Acuacultura didáctica.*		

Artículos 22.- *la Secretaría podrá inscribir en el Registro Nacional de Pesca a los acuicultores que no requieran concesión, permiso o Autorización.*	Al **proyecto** le aplica el Artículo, incisos y, fracciones anteriores, porque se trata de una actividad acuícola con fines comerciales.	Por el hecho de presentar a la autoridad correspondiente (SEMARNAT) la Manifestación de Impacto Ambiental, el promovente está cumpliendo con este apartado. El proyecto se vincula por la obligatoriedad de obtener la autorización correspondiente para realizar las obras descritas en esta manifestación de impacto ambiental. Como ya se mencionó anteriormente, la promovente una vez autorizado el proyecto en materia ambiental procederá a tramitar el Registro Nacional de Pesca para la unidad de producción acuícola.
Art. 30°.- *Las actividades pesqueras se clasifican en:* **II.-** *Cultivo o acuacultura con fines*		
Artículo 31°.- *Para realizar las actividades de pesca se requiere lo siguiente:* **I,** *Concesión, para:* **Inciso b)** *Acuacultura comercial* **II,** Permiso, para: **Inciso g)** *Acuacultura de fomento* **III,** *Autorización, para:* **Inciso d)** *Recolectar del medio natural reproductores, larvas, postlarvas, crías, huevos, semillas, alevines o en cualquier otro estadio, y* **Inciso e)** *Acuacultura didáctica.*		

Artículos 22.- *la Secretaría podrá inscribir en el Registro Nacional de Pesca a los acuicultores que no requieran concesión, permiso o Autorización.*	Al **proyecto** le aplica el Artículo, incisos y, fracciones anteriores, porque se trata de una actividad acuícola con fines comerciales.	Por el hecho de presentar a la autoridad correspondiente (SEMARNAT) la Manifestación de Impacto Ambiental, el promovente está cumpliendo con este apartado. El proyecto se vincula por la obligatoriedad de obtener la autorización correspondiente para realizar las obras descritas en esta manifestación de impacto ambiental. Como ya se mencionó anteriormente, la promovente una vez autorizado el proyecto en materia ambiental procederá a tramitar el Registro Nacional de Pesca para la unidad de producción acuícola.
Art. 30°.- *Las actividades pesqueras se clasifican en:* **II.-** *Cultivo o acuacultura con fines*		
Artículo 31°.- *Para realizar las actividades de pesca se requiere lo siguiente:* **I,** *Concesión, para:* **Inciso b)** *Acuacultura comercial* **II,** Permiso, para: **Inciso g)** *Acuacultura de fomento* **III,** *Autorización, para:* **Inciso d)** *Recolectar del medio natural reproductores, larvas, postlarvas, crías, huevos, semillas, alevines o en cualquier otro estadio, y* **Inciso e)** *Acuacultura didáctica.*		

Artículos 22.- *la Secretaría podrá inscribir en el Registro Nacional de Pesca a los acuicultores que no requieran concesión, permiso o Autorización.*	Al **proyecto** le aplica el Artículo, incisos y, fracciones anteriores, porque se trata de una actividad acuícola con fines comerciales.	Por el hecho de presentar a la autoridad correspondiente (SEMARNAT) la Manifestación de Impacto Ambiental, el promovente está cumpliendo con este apartado. El proyecto se vincula por la obligatoriedad de obtener la autorización correspondiente para realizar las obras descritas en esta manifestación de impacto ambiental. Como ya se mencionó anteriormente, la promovente una vez autorizado el proyecto en materia ambiental procederá a tramitar el Registro Nacional de Pesca para la unidad de producción acuícola.
Art. 30°.- *Las actividades pesqueras se clasifican en:* **II.-** *Cultivo o acuacultura con fines*		
Artículo 31°.- *Para realizar las actividades de pesca se requiere lo siguiente:* **I,** *Concesión, para:* **Inciso b)** *Acuacultura comercial* **II,** Permiso, para: **Inciso g)** *Acuacultura de fomento* **III,** *Autorización, para:* **Inciso d)** *Recolectar del medio natural reproductores, larvas, postlarvas, crías, huevos, semillas, alevines o en cualquier otro estadio, y* **Inciso e)** *Acuacultura didáctica.*		

Artículos 22.- *la Secretaría podrá inscribir en el Registro Nacional de Pesca a los acuicultores que no requieran concesión, permiso o Autorización.*	Al **proyecto** le aplica el Artículo, incisos y, fracciones anteriores, porque se trata de una actividad acuícola con fines comerciales.	Por el hecho de presentar a la autoridad correspondiente (SEMARNAT) la Manifestación de Impacto Ambiental, el promovente está cumpliendo con este apartado. El proyecto se vincula por la obligatoriedad de obtener la autorización correspondiente para realizar las obras descritas en esta manifestación de impacto ambiental. Como ya se mencionó anteriormente, la promovente una vez autorizado el proyecto en materia ambiental procederá a tramitar el Registro Nacional de Pesca para la unidad de producción acuícola.
Art. 30°.- *Las actividades pesqueras se clasifican en:* **II.-** *Cultivo o acuacultura con fines*		
Artículo 31°.- *Para realizar las actividades de pesca se requiere lo siguiente:* **I,** *Concesión, para:* **Inciso b)** *Acuacultura comercial* **II,** Permiso, para: **Inciso g)** *Acuacultura de fomento* **III,** *Autorización, para:* **Inciso d)** *Recolectar del medio natural reproductores, larvas, postlarvas, crías, huevos, semillas, alevines o en cualquier otro estadio, y* **Inciso e)** *Acuacultura didáctica.*		

Artículos 22.- *la Secretaría podrá inscribir en el Registro Nacional de Pesca a los acuicultores que no requieran concesión, permiso o Autorización.*	Al **proyecto** le aplica el Artículo, incisos y, fracciones anteriores, porque se trata de una actividad acuícola con fines comerciales.	Por el hecho de presentar a la autoridad correspondiente (SEMARNAT) la Manifestación de Impacto Ambiental, el promovente está cumpliendo con este apartado. El proyecto se vincula por la obligatoriedad de obtener la autorización correspondiente para realizar las obras descritas en esta manifestación de impacto ambiental. Como ya se mencionó anteriormente, la promovente una vez autorizado el proyecto en materia ambiental procederá a tramitar el Registro Nacional de Pesca para la unidad de producción acuícola.
Art. 30°.- *Las actividades pesqueras se clasifican en:* **II.-** *Cultivo o acuacultura con fines*		
Artículo 31°.- *Para realizar las actividades de pesca se requiere lo siguiente:* **I,** *Concesión, para:* **Inciso b)** *Acuacultura comercial* **II,** Permiso, para: **Inciso g)** *Acuacultura de fomento* **III,** *Autorización, para:* **Inciso d)** *Recolectar del medio natural reproductores, larvas, postlarvas, crías, huevos, semillas, alevines o en cualquier otro estadio, y* **Inciso e)** *Acuacultura didáctica.*		

Artículos 22.- *la Secretaría podrá inscribir en el Registro Nacional de Pesca a los acuicultores que no requieran concesión, permiso o Autorización.*	Al **proyecto** le aplica el Artículo, incisos y, fracciones anteriores, porque se trata de una actividad acuícola con fines comerciales.	Por el hecho de presentar a la autoridad correspondiente (SEMARNAT) la Manifestación de Impacto Ambiental, el promovente está cumpliendo con este apartado. El proyecto se vincula por la obligatoriedad de obtener la autorización correspondiente para realizar las obras descritas en esta manifestación de impacto ambiental. Como ya se mencionó anteriormente, la promovente una vez autorizado el proyecto en materia ambiental procederá a tramitar el Registro Nacional de Pesca para la unidad de producción acuícola.
Art. 30°.- *Las actividades pesqueras se clasifican en:* **II.-** *Cultivo o acuacultura con fines*		
Artículo 31°.- *Para realizar las actividades de pesca se requiere lo siguiente:* **I,** *Concesión, para:* **Inciso b)** *Acuacultura comercial* **II,** Permiso, para: **Inciso g)** *Acuacultura de fomento* **III,** *Autorización, para:* **Inciso d)** *Recolectar del medio natural reproductores, larvas, postlarvas, crías, huevos, semillas, alevines o en cualquier otro estadio, y* **Inciso e)** *Acuacultura didáctica.*		

Artículos 22.- *la Secretaría podrá inscribir en el Registro Nacional de Pesca a los acuicultores que no requieran concesión, permiso o Autorización.*	Al **proyecto** le aplica el Artículo, incisos y, fracciones anteriores, porque se trata de una actividad acuícola con fines comerciales.	Por el hecho de presentar a la autoridad correspondiente (SEMARNAT) la Manifestación de Impacto Ambiental, el promovente está cumpliendo con este apartado. El proyecto se vincula por la obligatoriedad de obtener la autorización correspondiente para realizar las obras descritas en esta manifestación de impacto ambiental. Como ya se mencionó anteriormente, la promovente una vez autorizado el proyecto en materia ambiental procederá a tramitar el Registro Nacional de Pesca para la unidad de producción acuícola.
Art. 30°.- *Las actividades pesqueras se clasifican en:* **II.-** *Cultivo o acuacultura con fines*		
Artículo 31°.- *Para realizar las actividades de pesca se requiere lo siguiente:* **I,** *Concesión, para:* **Inciso b)** *Acuacultura comercial* **II,** Permiso, para: **Inciso g)** *Acuacultura de fomento* **III,** *Autorización, para:* **Inciso d)** *Recolectar del medio natural reproductores, larvas, postlarvas, crías, huevos, semillas, alevines o en cualquier otro estadio, y* **Inciso e)** *Acuacultura didáctica.*		

Artículos 22.- *la Secretaría podrá inscribir en el Registro Nacional de Pesca a los acuicultores que no requieran concesión, permiso o Autorización.*	Al **proyecto** le aplica el Artículo, incisos y, fracciones anteriores, porque se trata de una actividad acuícola con fines comerciales.	Por el hecho de presentar a la autoridad correspondiente (SEMARNAT) la Manifestación de Impacto Ambiental, el promovente está cumpliendo con este apartado. El proyecto se vincula por la obligatoriedad de obtener la autorización correspondiente para realizar las obras descritas en esta manifestación de impacto ambiental. Como ya se mencionó anteriormente, la promovente una vez autorizado el proyecto en materia ambiental procederá a tramitar el Registro Nacional de Pesca para la unidad de producción acuícola.
Art. 30°.- *Las actividades pesqueras se clasifican en:* **II.-** *Cultivo o acuacultura con fines*		
Artículo 31°.- *Para realizar las actividades de pesca se requiere lo siguiente:* **I,** *Concesión, para:* **Inciso b)** *Acuacultura comercial* **II,** Permiso, para: **Inciso g)** *Acuacultura de fomento* **III,** *Autorización, para:* **Inciso d)** *Recolectar del medio natural reproductores, larvas, postlarvas, crías, huevos, semillas, alevines o en cualquier otro estadio, y* **Inciso e)** *Acuacultura didáctica.*		

Artículos 22.- *la Secretaría podrá inscribir en el Registro Nacional de Pesca a los acuicultores que no requieran concesión, permiso o Autorización.*	Al **proyecto** le aplica el Artículo, incisos y, fracciones anteriores, porque se trata de una actividad acuícola con fines comerciales.	Por el hecho de presentar a la autoridad correspondiente (SEMARNAT) la Manifestación de Impacto Ambiental, el promovente está cumpliendo con este apartado. El proyecto se vincula por la obligatoriedad de obtener la autorización correspondiente para realizar las obras descritas en esta manifestación de impacto ambiental. Como ya se mencionó anteriormente, la promovente una vez autorizado el proyecto en materia ambiental procederá a tramitar el Registro Nacional de Pesca para la unidad de producción acuícola.
Art. 30°.- *Las actividades pesqueras se clasifican en:* **II.-** *Cultivo o acuacultura con fines*		
Artículo 31°.- *Para realizar las actividades de pesca se requiere lo siguiente:* **I,** *Concesión, para:* **Inciso b)** *Acuacultura comercial* **II,** Permiso, para: **Inciso g)** *Acuacultura de fomento* **III,** *Autorización, para:* **Inciso d)** *Recolectar del medio natural reproductores, larvas, postlarvas, crías, huevos, semillas, alevines o en cualquier otro estadio, y* **Inciso e)** *Acuacultura didáctica.*		

Artículos 22.- *la Secretaría podrá inscribir en el Registro Nacional de Pesca a los acuicultores que no requieran concesión, permiso o Autorización.*	Al **proyecto** le aplica el Artículo, incisos y, fracciones anteriores, porque se trata de una actividad acuícola con fines comerciales.	Por el hecho de presentar a la autoridad correspondiente (SEMARNAT) la Manifestación de Impacto Ambiental, el promovente está cumpliendo con este apartado. El proyecto se vincula por la obligatoriedad de obtener la autorización correspondiente para realizar las obras descritas en esta manifestación de impacto ambiental. Como ya se mencionó anteriormente, la promovente una vez autorizado el proyecto en materia ambiental procederá a tramitar el Registro Nacional de Pesca para la unidad de producción acuícola.
Art. 30°.- *Las actividades pesqueras se clasifican en:* **II.-** *Cultivo o acuacultura con fines*		
Artículo 31°.- *Para realizar las actividades de pesca se requiere lo siguiente:* **I,** *Concesión, para:* **Inciso b)** *Acuacultura comercial* **II,** Permiso, para: **Inciso g)** *Acuacultura de fomento* **III,** *Autorización, para:* **Inciso d)** *Recolectar del medio natural reproductores, larvas, postlarvas, crías, huevos, semillas, alevines o en cualquier otro estadio, y* **Inciso e)** *Acuacultura didáctica.*		

Artículos 22.- *la Secretaría podrá inscribir en el Registro Nacional de Pesca a los acuicultores que no requieran concesión, permiso o Autorización.*	Al **proyecto** le aplica el Artículo, incisos y, fracciones anteriores, porque se trata de una actividad acuícola con fines comerciales.	Por el hecho de presentar a la autoridad correspondiente (SEMARNAT) la Manifestación de Impacto Ambiental, el promovente está cumpliendo con este apartado. El proyecto se vincula por la obligatoriedad de obtener la autorización correspondiente para realizar las obras descritas en esta manifestación de impacto ambiental. Como ya se mencionó anteriormente, la promovente una vez autorizado el proyecto en materia ambiental procederá a tramitar el Registro Nacional de Pesca para la unidad de producción acuícola.
Art. 30°.- *Las actividades pesqueras se clasifican en:* **II.-** *Cultivo o acuacultura con fines*		
Artículo 31°.- *Para realizar las actividades de pesca se requiere lo siguiente:* **I,** *Concesión, para:* **Inciso b)** *Acuacultura comercial* **II,** Permiso, para: **Inciso g)** *Acuacultura de fomento* **III,** *Autorización, para:* **Inciso d)** *Recolectar del medio natural reproductores, larvas, postlarvas, crías, huevos, semillas, alevines o en cualquier otro estadio, y* **Inciso e)** *Acuacultura didáctica.*		

Artículos 22.- *la Secretaría podrá inscribir en el Registro Nacional de Pesca a los acuicultores que no requieran concesión, permiso o Autorización.*	Al **proyecto** le aplica el Artículo, incisos y, fracciones anteriores, porque se trata de una actividad acuícola con fines comerciales.	Por el hecho de presentar a la autoridad correspondiente (SEMARNAT) la Manifestación de Impacto Ambiental, el promovente está cumpliendo con este apartado. El proyecto se vincula por la obligatoriedad de obtener la autorización correspondiente para realizar las obras descritas en esta manifestación de impacto ambiental. Como ya se mencionó anteriormente, la promovente una vez autorizado el proyecto en materia ambiental procederá a tramitar el Registro Nacional de Pesca para la unidad de producción acuícola.
Art. 30°.- *Las actividades pesqueras se clasifican en:* **II.-** *Cultivo o acuacultura con fines*		
Artículo 31°.- *Para realizar las actividades de pesca se requiere lo siguiente:* **I,** *Concesión, para:* **Inciso b)** *Acuacultura comercial* **II,** Permiso, para: **Inciso g)** *Acuacultura de fomento* **III,** *Autorización, para:* **Inciso d)** *Recolectar del medio natural reproductores, larvas, postlarvas, crías, huevos, semillas, alevines o en cualquier otro estadio, y* **Inciso e)** *Acuacultura didáctica.*		

Artículos 22.- *la Secretaría podrá inscribir en el Registro Nacional de Pesca a los acuicultores que no requieran concesión, permiso o Autorización.*	Al **proyecto** le aplica el Artículo, incisos y, fracciones anteriores, porque se trata de una actividad acuícola con fines comerciales.	Por el hecho de presentar a la autoridad correspondiente (SEMARNAT) la Manifestación de Impacto Ambiental, el promovente está cumpliendo con este apartado. El proyecto se vincula por la obligatoriedad de obtener la autorización correspondiente para realizar las obras descritas en esta manifestación de impacto ambiental. Como ya se mencionó anteriormente, la promovente una vez autorizado el proyecto en materia ambiental procederá a tramitar el Registro Nacional de Pesca para la unidad de producción acuícola.
Art. 30°.- *Las actividades pesqueras se clasifican en:* **II.-** *Cultivo o acuacultura con fines*		
Artículo 31°.- *Para realizar las actividades de pesca se requiere lo siguiente:* **I,** *Concesión, para:* **Inciso b)** *Acuacultura comercial* **II,** Permiso, para: **Inciso g)** *Acuacultura de fomento* **III,** *Autorización, para:* **Inciso d)** *Recolectar del medio natural reproductores, larvas, postlarvas, crías, huevos, semillas, alevines o en cualquier otro estadio, y* **Inciso e)** *Acuacultura didáctica.*		

Artículos 22.- *la Secretaría podrá inscribir en el Registro Nacional de Pesca a los acuicultores que no requieran concesión, permiso o Autorización.*	Al **proyecto** le aplica el Artículo, incisos y, fracciones anteriores, porque se trata de una actividad acuícola con fines comerciales.	Por el hecho de presentar a la autoridad correspondiente (SEMARNAT) la Manifestación de Impacto Ambiental, el promovente está cumpliendo con este apartado. El proyecto se vincula por la obligatoriedad de obtener la autorización correspondiente para realizar las obras descritas en esta manifestación de impacto ambiental. Como ya se mencionó anteriormente, la promovente una vez autorizado el proyecto en materia ambiental procederá a tramitar el Registro Nacional de Pesca para la unidad de producción acuícola.
Art. 30°.- *Las actividades pesqueras se clasifican en:* **II.-** *Cultivo o acuacultura con fines*		
Artículo 31°.- *Para realizar las actividades de pesca se requiere lo siguiente:* **I,** *Concesión, para:* **Inciso b)** *Acuacultura comercial* **II,** Permiso, para: **Inciso g)** *Acuacultura de fomento* **III,** *Autorización, para:* **Inciso d)** *Recolectar del medio natural reproductores, larvas, postlarvas, crías, huevos, semillas, alevines o en cualquier otro estadio, y* **Inciso e)** *Acuacultura didáctica.*		

Artículos 22.- *la Secretaría podrá inscribir en el Registro Nacional de Pesca a los acuicultores que no requieran concesión, permiso o Autorización.*	Al **proyecto** le aplica el Artículo, incisos y, fracciones anteriores, porque se trata de una actividad acuícola con fines comerciales.	Por el hecho de presentar a la autoridad correspondiente (SEMARNAT) la Manifestación de Impacto Ambiental, el promovente está cumpliendo con este apartado. El proyecto se vincula por la obligatoriedad de obtener la autorización correspondiente para realizar las obras descritas en esta manifestación de impacto ambiental. Como ya se mencionó anteriormente, la promovente una vez autorizado el proyecto en materia ambiental procederá a tramitar el Registro Nacional de Pesca para la unidad de producción acuícola.
Art. 30°.- *Las actividades pesqueras se clasifican en:* **II.-** *Cultivo o acuacultura con fines*		
Artículo 31°.- *Para realizar las actividades de pesca se requiere lo siguiente:* **I,** *Concesión, para:* **Inciso b)** *Acuacultura comercial* **II,** Permiso, para: **Inciso g)** *Acuacultura de fomento* **III,** *Autorización, para:* **Inciso d)** *Recolectar del medio natural reproductores, larvas, postlarvas, crías, huevos, semillas, alevines o en cualquier otro estadio, y* **Inciso e)** *Acuacultura didáctica.*		

Artículos 22.- *la Secretaría podrá inscribir en el Registro Nacional de Pesca a los acuicultores que no requieran concesión, permiso o Autorización.*	Al **proyecto** le aplica el Artículo, incisos y, fracciones anteriores, porque se trata de una actividad acuícola con fines comerciales.	Por el hecho de presentar a la autoridad correspondiente (SEMARNAT) la Manifestación de Impacto Ambiental, el promovente está cumpliendo con este apartado. El proyecto se vincula por la obligatoriedad de obtener la autorización correspondiente para realizar las obras descritas en esta manifestación de impacto ambiental. Como ya se mencionó anteriormente, la promovente una vez autorizado el proyecto en materia ambiental procederá a tramitar el Registro Nacional de Pesca para la unidad de producción acuícola.
Art. 30°.- *Las actividades pesqueras se clasifican en:* **II.-** *Cultivo o acuacultura con fines*		
Artículo 31°.- *Para realizar las actividades de pesca se requiere lo siguiente:* **I,** *Concesión, para:* **Inciso b)** *Acuacultura comercial* **II,** Permiso, para: **Inciso g)** *Acuacultura de fomento* **III,** *Autorización, para:* **Inciso d)** *Recolectar del medio natural reproductores, larvas, postlarvas, crías, huevos, semillas, alevines o en cualquier otro estadio, y* **Inciso e)** *Acuacultura didáctica.*		

Artículos 22.- *la Secretaría podrá inscribir en el Registro Nacional de Pesca a los acuicultores que no requieran concesión, permiso o Autorización.*	Al **proyecto** le aplica el Artículo, incisos y, fracciones anteriores, porque se trata de una actividad acuícola con fines comerciales.	Por el hecho de presentar a la autoridad correspondiente (SEMARNAT) la Manifestación de Impacto Ambiental, el promovente está cumpliendo con este apartado. El proyecto se vincula por la obligatoriedad de obtener la autorización correspondiente para realizar las obras descritas en esta manifestación de impacto ambiental. Como ya se mencionó anteriormente, la promovente una vez autorizado el proyecto en materia ambiental procederá a tramitar el Registro Nacional de Pesca para la unidad de producción acuícola.
Art. 30°.- *Las actividades pesqueras se clasifican en:* **II.-** *Cultivo o acuacultura con fines*		
Artículo 31°.- *Para realizar las actividades de pesca se requiere lo siguiente:* **I,** *Concesión, para:* **Inciso b)** *Acuacultura comercial* **II,** Permiso, para: **Inciso g)** *Acuacultura de fomento* **III,** *Autorización, para:* **Inciso d)** *Recolectar del medio natural reproductores, larvas, postlarvas, crías, huevos, semillas, alevines o en cualquier otro estadio, y* **Inciso e)** *Acuacultura didáctica.*		

Artículos 22.- *la Secretaría podrá inscribir en el Registro Nacional de Pesca a los acuicultores que no requieran concesión, permiso o Autorización.*	Al **proyecto** le aplica el Artículo, incisos y, fracciones anteriores, porque se trata de una actividad acuícola con fines comerciales.	Por el hecho de presentar a la autoridad correspondiente (SEMARNAT) la Manifestación de Impacto Ambiental, el promovente está cumpliendo con este apartado. El proyecto se vincula por la obligatoriedad de obtener la autorización correspondiente para realizar las obras descritas en esta manifestación de impacto ambiental. Como ya se mencionó anteriormente, la promovente una vez autorizado el proyecto en materia ambiental procederá a tramitar el Registro Nacional de Pesca para la unidad de producción acuícola.
Art. 30°.- *Las actividades pesqueras se clasifican en:* **II.-** *Cultivo o acuacultura con fines*		
Artículo 31°.- *Para realizar las actividades de pesca se requiere lo siguiente:* **I,** *Concesión, para:* **Inciso b)** *Acuacultura comercial* **II,** Permiso, para: **Inciso g)** *Acuacultura de fomento* **III,** *Autorización, para:* **Inciso d)** *Recolectar del medio natural reproductores, larvas, postlarvas, crías, huevos, semillas, alevines o en cualquier otro estadio, y* **Inciso e)** *Acuacultura didáctica.*		

Artículos 22.- *la Secretaría podrá inscribir en el Registro Nacional de Pesca a los acuicultores que no requieran concesión, permiso o Autorización.*	Al **proyecto** le aplica el Artículo, incisos y, fracciones anteriores, porque se trata de una actividad acuícola con fines comerciales.	Por el hecho de presentar a la autoridad correspondiente (SEMARNAT) la Manifestación de Impacto Ambiental, el promovente está cumpliendo con este apartado. El proyecto se vincula por la obligatoriedad de obtener la autorización correspondiente para realizar las obras descritas en esta manifestación de impacto ambiental. Como ya se mencionó anteriormente, la promovente una vez autorizado el proyecto en materia ambiental procederá a tramitar el Registro Nacional de Pesca para la unidad de producción acuícola.
Art. 30°.- *Las actividades pesqueras se clasifican en:* **II.-** *Cultivo o acuacultura con fines*		
Artículo 31°.- *Para realizar las actividades de pesca se requiere lo siguiente:* **I,** *Concesión, para:* **Inciso b)** *Acuacultura comercial* **II,** Permiso, para: **Inciso g)** *Acuacultura de fomento* **III,** *Autorización, para:* **Inciso d)** *Recolectar del medio natural reproductores, larvas, postlarvas, crías, huevos, semillas, alevines o en cualquier otro estadio, y* **Inciso e)** *Acuacultura didáctica.*		

Artículos 22.- *la Secretaría podrá inscribir en el Registro Nacional de Pesca a los acuicultores que no requieran concesión, permiso o Autorización.*	Al **proyecto** le aplica el Artículo, incisos y, fracciones anteriores, porque se trata de una actividad acuícola con fines comerciales.	Por el hecho de presentar a la autoridad correspondiente (SEMARNAT) la Manifestación de Impacto Ambiental, el promovente está cumpliendo con este apartado. El proyecto se vincula por la obligatoriedad de obtener la autorización correspondiente para realizar las obras descritas en esta manifestación de impacto ambiental. Como ya se mencionó anteriormente, la promovente una vez autorizado el proyecto en materia ambiental procederá a tramitar el Registro Nacional de Pesca para la unidad de producción acuícola.
Art. 30°.- *Las actividades pesqueras se clasifican en:* **II.-** *Cultivo o acuacultura con fines*		
Artículo 31°.- *Para realizar las actividades de pesca se requiere lo siguiente:* **I,** *Concesión, para:* **Inciso b)** *Acuacultura comercial* **II,** Permiso, para: **Inciso g)** *Acuacultura de fomento* **III,** *Autorización, para:* **Inciso d)** *Recolectar del medio natural reproductores, larvas, postlarvas, crías, huevos, semillas, alevines o en cualquier otro estadio, y* **Inciso e)** *Acuacultura didáctica.*		

Artículos 22.- *la Secretaría podrá inscribir en el Registro Nacional de Pesca a los acuicultores que no requieran concesión, permiso o Autorización.*	Al **proyecto** le aplica el Artículo, incisos y, fracciones anteriores, porque se trata de una actividad acuícola con fines comerciales.	Por el hecho de presentar a la autoridad correspondiente (SEMARNAT) la Manifestación de Impacto Ambiental, el promovente está cumpliendo con este apartado. El proyecto se vincula por la obligatoriedad de obtener la autorización correspondiente para realizar las obras descritas en esta manifestación de impacto ambiental. Como ya se mencionó anteriormente, la promovente una vez autorizado el proyecto en materia ambiental procederá a tramitar el Registro Nacional de Pesca para la unidad de producción acuícola.
Art. 30°.- *Las actividades pesqueras se clasifican en:* **II.-** *Cultivo o acuacultura con fines*		
Artículo 31°.- *Para realizar las actividades de pesca se requiere lo siguiente:* **I,** *Concesión, para:* **Inciso b)** *Acuacultura comercial* **II,** Permiso, para: **Inciso g)** *Acuacultura de fomento* **III,** *Autorización, para:* **Inciso d)** *Recolectar del medio natural reproductores, larvas, postlarvas, crías, huevos, semillas, alevines o en cualquier otro estadio, y* **Inciso e)** *Acuacultura didáctica.*		

Artículos 22.- *la Secretaría podrá inscribir en el Registro Nacional de Pesca a los acuicultores que no requieran concesión, permiso o Autorización.*	Al **proyecto** le aplica el Artículo, incisos y, fracciones anteriores, porque se trata de una actividad acuícola con fines comerciales.	Por el hecho de presentar a la autoridad correspondiente (SEMARNAT) la Manifestación de Impacto Ambiental, el promovente está cumpliendo con este apartado. El proyecto se vincula por la obligatoriedad de obtener la autorización correspondiente para realizar las obras descritas en esta manifestación de impacto ambiental. Como ya se mencionó anteriormente, la promovente una vez autorizado el proyecto en materia ambiental procederá a tramitar el Registro Nacional de Pesca para la unidad de producción acuícola.
Art. 30°.- *Las actividades pesqueras se clasifican en:* **II.-** *Cultivo o acuacultura con fines*		
Artículo 31°.- *Para realizar las actividades de pesca se requiere lo siguiente:* **I,** *Concesión, para:* **Inciso b)** *Acuacultura comercial* **II,** Permiso, para: **Inciso g)** *Acuacultura de fomento* **III,** *Autorización, para:* **Inciso d)** *Recolectar del medio natural reproductores, larvas, postlarvas, crías, huevos, semillas, alevines o en cualquier otro estadio, y* **Inciso e)** *Acuacultura didáctica.*		

Artículos 22.- *la Secretaría podrá inscribir en el Registro Nacional de Pesca a los acuicultores que no requieran concesión, permiso o Autorización.*	Al **proyecto** le aplica el Artículo, incisos y, fracciones anteriores, porque se trata de una actividad acuícola con fines comerciales.	Por el hecho de presentar a la autoridad correspondiente (SEMARNAT) la Manifestación de Impacto Ambiental, el promovente está cumpliendo con este apartado. El proyecto se vincula por la obligatoriedad de obtener la autorización correspondiente para realizar las obras descritas en esta manifestación de impacto ambiental. Como ya se mencionó anteriormente, la promovente una vez autorizado el proyecto en materia ambiental procederá a tramitar el Registro Nacional de Pesca para la unidad de producción acuícola.
Art. 30°.- *Las actividades pesqueras se clasifican en:* **II.-** *Cultivo o acuacultura con fines*		
Artículo 31°.- *Para realizar las actividades de pesca se requiere lo siguiente:* **I,** *Concesión, para:* **Inciso b)** *Acuacultura comercial* **II,** Permiso, para: **Inciso g)** *Acuacultura de fomento* **III,** *Autorización, para:* **Inciso d)** *Recolectar del medio natural reproductores, larvas, postlarvas, crías, huevos, semillas, alevines o en cualquier otro estadio, y* **Inciso e)** *Acuacultura didáctica.*		

Artículos 22.- *la Secretaría podrá inscribir en el Registro Nacional de Pesca a los acuicultores que no requieran concesión, permiso o Autorización.*	Al **proyecto** le aplica el Artículo, incisos y, fracciones anteriores, porque se trata de una actividad acuícola con fines comerciales.	Por el hecho de presentar a la autoridad correspondiente (SEMARNAT) la Manifestación de Impacto Ambiental, el promovente está cumpliendo con este apartado. El proyecto se vincula por la obligatoriedad de obtener la autorización correspondiente para realizar las obras descritas en esta manifestación de impacto ambiental. Como ya se mencionó anteriormente, la promovente una vez autorizado el proyecto en materia ambiental procederá a tramitar el Registro Nacional de Pesca para la unidad de producción acuícola.
Art. 30°.- *Las actividades pesqueras se clasifican en:* **II.-** *Cultivo o acuacultura con fines*		
Artículo 31°.- *Para realizar las actividades de pesca se requiere lo siguiente:* **I,** *Concesión, para:* **Inciso b)** *Acuacultura comercial* **II,** Permiso, para: **Inciso g)** *Acuacultura de fomento* **III,** *Autorización, para:* **Inciso d)** *Recolectar del medio natural reproductores, larvas, postlarvas, crías, huevos, semillas, alevines o en cualquier otro estadio, y* **Inciso e)** *Acuacultura didáctica.*		

Artículos 22.- *la Secretaría podrá inscribir en el Registro Nacional de Pesca a los acuicultores que no requieran concesión, permiso o Autorización.*	Al **proyecto** le aplica el Artículo, incisos y, fracciones anteriores, porque se trata de una actividad acuícola con fines comerciales.	Por el hecho de presentar a la autoridad correspondiente (SEMARNAT) la Manifestación de Impacto Ambiental, el promovente está cumpliendo con este apartado. El proyecto se vincula por la obligatoriedad de obtener la autorización correspondiente para realizar las obras descritas en esta manifestación de impacto ambiental. Como ya se mencionó anteriormente, la promovente una vez autorizado el proyecto en materia ambiental procederá a tramitar el Registro Nacional de Pesca para la unidad de producción acuícola.
Art. 30°.- *Las actividades pesqueras se clasifican en:* **II.-** *Cultivo o acuacultura con fines*		
Artículo 31°.- *Para realizar las actividades de pesca se requiere lo siguiente:* **I,** *Concesión, para:* **Inciso b)** *Acuacultura comercial* **II,** Permiso, para: **Inciso g)** *Acuacultura de fomento* **III,** *Autorización, para:* **Inciso d)** *Recolectar del medio natural reproductores, larvas, postlarvas, crías, huevos, semillas, alevines o en cualquier otro estadio, y* **Inciso e)** *Acuacultura didáctica.*		

Artículos 22.- *la Secretaría podrá inscribir en el Registro Nacional de Pesca a los acuicultores que no requieran concesión, permiso o Autorización.*	Al **proyecto** le aplica el Artículo, incisos y, fracciones anteriores, porque se trata de una actividad acuícola con fines comerciales.	Por el hecho de presentar a la autoridad correspondiente (SEMARNAT) la Manifestación de Impacto Ambiental, el promovente está cumpliendo con este apartado. El proyecto se vincula por la obligatoriedad de obtener la autorización correspondiente para realizar las obras descritas en esta manifestación de impacto ambiental. Como ya se mencionó anteriormente, la promovente una vez autorizado el proyecto en materia ambiental procederá a tramitar el Registro Nacional de Pesca para la unidad de producción acuícola.
Art. 30°.- *Las actividades pesqueras se clasifican en:* **II.-** *Cultivo o acuacultura con fines*		
Artículo 31°.- *Para realizar las actividades de pesca se requiere lo siguiente:* **I,** *Concesión, para:* **Inciso b)** *Acuacultura comercial* **II,** Permiso, para: **Inciso g)** *Acuacultura de fomento* **III,** *Autorización, para:* **Inciso d)** *Recolectar del medio natural reproductores, larvas, postlarvas, crías, huevos, semillas, alevines o en cualquier otro estadio, y* **Inciso e)** *Acuacultura didáctica.*		

Artículos 22.- *la Secretaría podrá inscribir en el Registro Nacional de Pesca a los acuicultores que no requieran concesión, permiso o Autorización.*	Al **proyecto** le aplica el Artículo, incisos y, fracciones anteriores, porque se trata de una actividad acuícola con fines comerciales.	Por el hecho de presentar a la autoridad correspondiente (SEMARNAT) la Manifestación de Impacto Ambiental, el promovente está cumpliendo con este apartado. El proyecto se vincula por la obligatoriedad de obtener la autorización correspondiente para realizar las obras descritas en esta manifestación de impacto ambiental. Como ya se mencionó anteriormente, la promovente una vez autorizado el proyecto en materia ambiental procederá a tramitar el Registro Nacional de Pesca para la unidad de producción acuícola.
Art. 30°.- *Las actividades pesqueras se clasifican en:* **II.-** *Cultivo o acuacultura con fines*		
Artículo 31°.- *Para realizar las actividades de pesca se requiere lo siguiente:* **I,** *Concesión, para:* **Inciso b)** *Acuacultura comercial* **II,** Permiso, para: **Inciso g)** *Acuacultura de fomento* **III,** *Autorización, para:* **Inciso d)** *Recolectar del medio natural reproductores, larvas, postlarvas, crías, huevos, semillas, alevines o en cualquier otro estadio, y* **Inciso e)** *Acuacultura didáctica.*		

Artículos 22.- *la Secretaría podrá inscribir en el Registro Nacional de Pesca a los acuicultores que no requieran concesión, permiso o Autorización.*	Al **proyecto** le aplica el Artículo, incisos y, fracciones anteriores, porque se trata de una actividad acuícola con fines comerciales.	Por el hecho de presentar a la autoridad correspondiente (SEMARNAT) la Manifestación de Impacto Ambiental, el promovente está cumpliendo con este apartado. El proyecto se vincula por la obligatoriedad de obtener la autorización correspondiente para realizar las obras descritas en esta manifestación de impacto ambiental. Como ya se mencionó anteriormente, la promovente una vez autorizado el proyecto en materia ambiental procederá a tramitar el Registro Nacional de Pesca para la unidad de producción acuícola.
Art. 30°.- *Las actividades pesqueras se clasifican en:* **II.-** *Cultivo o acuacultura con fines*		
Artículo 31°.- *Para realizar las actividades de pesca se requiere lo siguiente:* **I,** *Concesión, para:* **Inciso b)** *Acuacultura comercial* **II,** Permiso, para: **Inciso g)** *Acuacultura de fomento* **III,** *Autorización, para:* **Inciso d)** *Recolectar del medio natural reproductores, larvas, postlarvas, crías, huevos, semillas, alevines o en cualquier otro estadio, y* **Inciso e)** *Acuacultura didáctica.*		

Artículos 22.- *la Secretaría podrá inscribir en el Registro Nacional de Pesca a los acuicultores que no requieran concesión, permiso o Autorización.*	Al **proyecto** le aplica el Artículo, incisos y, fracciones anteriores, porque se trata de una actividad acuícola con fines comerciales.	Por el hecho de presentar a la autoridad correspondiente (SEMARNAT) la Manifestación de Impacto Ambiental, el promovente está cumpliendo con este apartado. El proyecto se vincula por la obligatoriedad de obtener la autorización correspondiente para realizar las obras descritas en esta manifestación de impacto ambiental. Como ya se mencionó anteriormente, la promovente una vez autorizado el proyecto en materia ambiental procederá a tramitar el Registro Nacional de Pesca para la unidad de producción acuícola.
Art. 30°.- *Las actividades pesqueras se clasifican en:* **II.-** *Cultivo o acuacultura con fines*		
Artículo 31°.- *Para realizar las actividades de pesca se requiere lo siguiente:* **I,** *Concesión, para:* **Inciso b)** *Acuacultura comercial* **II,** Permiso, para: **Inciso g)** *Acuacultura de fomento* **III,** *Autorización, para:* **Inciso d)** *Recolectar del medio natural reproductores, larvas, postlarvas, crías, huevos, semillas, alevines o en cualquier otro estadio, y* **Inciso e)** *Acuacultura didáctica.*		

Artículos 22.- *la Secretaría podrá inscribir en el Registro Nacional de Pesca a los acuicultores que no requieran concesión, permiso o Autorización.*	Al **proyecto** le aplica el Artículo, incisos y, fracciones anteriores, porque se trata de una actividad acuícola con fines comerciales.	Por el hecho de presentar a la autoridad correspondiente (SEMARNAT) la Manifestación de Impacto Ambiental, el promovente está cumpliendo con este apartado. El proyecto se vincula por la obligatoriedad de obtener la autorización correspondiente para realizar las obras descritas en esta manifestación de impacto ambiental. Como ya se mencionó anteriormente, la promovente una vez autorizado el proyecto en materia ambiental procederá a tramitar el Registro Nacional de Pesca para la unidad de producción acuícola.
Art. 30°.- *Las actividades pesqueras se clasifican en:* **II.-** *Cultivo o acuacultura con fines*		
Artículo 31°.- *Para realizar las actividades de pesca se requiere lo siguiente:* **I,** *Concesión, para:* **Inciso b)** *Acuacultura comercial* **II,** Permiso, para: **Inciso g)** *Acuacultura de fomento* **III,** *Autorización, para:* **Inciso d)** *Recolectar del medio natural reproductores, larvas, postlarvas, crías, huevos, semillas, alevines o en cualquier otro estadio, y* **Inciso e)** *Acuacultura didáctica.*		

Artículos 22.- *la Secretaría podrá inscribir en el Registro Nacional de Pesca a los acuicultores que no requieran concesión, permiso o Autorización.*	Al **proyecto** le aplica el Artículo, incisos y, fracciones anteriores, porque se trata de una actividad acuícola con fines comerciales.	Por el hecho de presentar a la autoridad correspondiente (SEMARNAT) la Manifestación de Impacto Ambiental, el promovente está cumpliendo con este apartado. El proyecto se vincula por la obligatoriedad de obtener la autorización correspondiente para realizar las obras descritas en esta manifestación de impacto ambiental. Como ya se mencionó anteriormente, la promovente una vez autorizado el proyecto en materia ambiental procederá a tramitar el Registro Nacional de Pesca para la unidad de producción acuícola.
Art. 30°.- *Las actividades pesqueras se clasifican en:* **II.-** *Cultivo o acuacultura con fines*		
Artículo 31°.- *Para realizar las actividades de pesca se requiere lo siguiente:* **I,** *Concesión, para:* **Inciso b)** *Acuacultura comercial* **II,** Permiso, para: **Inciso g)** *Acuacultura de fomento* **III,** *Autorización, para:* **Inciso d)** *Recolectar del medio natural reproductores, larvas, postlarvas, crías, huevos, semillas, alevines o en cualquier otro estadio, y* **Inciso e)** *Acuacultura didáctica.*		

Artículos 22.- *la Secretaría podrá inscribir en el Registro Nacional de Pesca a los acuicultores que no requieran concesión, permiso o Autorización.*	Al **proyecto** le aplica el Artículo, incisos y, fracciones anteriores, porque se trata de una actividad acuícola con fines comerciales.	Por el hecho de presentar a la autoridad correspondiente (SEMARNAT) la Manifestación de Impacto Ambiental, el promovente está cumpliendo con este apartado. El proyecto se vincula por la obligatoriedad de obtener la autorización correspondiente para realizar las obras descritas en esta manifestación de impacto ambiental. Como ya se mencionó anteriormente, la promovente una vez autorizado el proyecto en materia ambiental procederá a tramitar el Registro Nacional de Pesca para la unidad de producción acuícola.
Art. 30°.- *Las actividades pesqueras se clasifican en:* **II.-** *Cultivo o acuacultura con fines*		
Artículo 31°.- *Para realizar las actividades de pesca se requiere lo siguiente:* **I,** *Concesión, para:* **Inciso b)** *Acuacultura comercial* **II,** Permiso, para: **Inciso g)** *Acuacultura de fomento* **III,** *Autorización, para:* **Inciso d)** *Recolectar del medio natural reproductores, larvas, postlarvas, crías, huevos, semillas, alevines o en cualquier otro estadio, y* **Inciso e)** *Acuacultura didáctica.*		

Artículos 22.- *la Secretaría podrá inscribir en el Registro Nacional de Pesca a los acuicultores que no requieran concesión, permiso o Autorización.*	Al **proyecto** le aplica el Artículo, incisos y, fracciones anteriores, porque se trata de una actividad acuícola con fines comerciales.	Por el hecho de presentar a la autoridad correspondiente (SEMARNAT) la Manifestación de Impacto Ambiental, el promovente está cumpliendo con este apartado. El proyecto se vincula por la obligatoriedad de obtener la autorización correspondiente para realizar las obras descritas en esta manifestación de impacto ambiental. Como ya se mencionó anteriormente, la promovente una vez autorizado el proyecto en materia ambiental procederá a tramitar el Registro Nacional de Pesca para la unidad de producción acuícola.
Art. 30°.- *Las actividades pesqueras se clasifican en:* **II.-** *Cultivo o acuacultura con fines*		
Artículo 31°.- *Para realizar las actividades de pesca se requiere lo siguiente:* **I,** *Concesión, para:* **Inciso b)** *Acuacultura comercial* **II,** Permiso, para: **Inciso g)** *Acuacultura de fomento* **III,** *Autorización, para:* **Inciso d)** *Recolectar del medio natural reproductores, larvas, postlarvas, crías, huevos, semillas, alevines o en cualquier otro estadio, y* **Inciso e)** *Acuacultura didáctica.*		

Artículos 22.- *la Secretaría podrá inscribir en el Registro Nacional de Pesca a los acuicultores que no requieran concesión, permiso o Autorización.*	Al **proyecto** le aplica el Artículo, incisos y, fracciones anteriores, porque se trata de una actividad acuícola con fines comerciales.	Por el hecho de presentar a la autoridad correspondiente (SEMARNAT) la Manifestación de Impacto Ambiental, el promovente está cumpliendo con este apartado. El proyecto se vincula por la obligatoriedad de obtener la autorización correspondiente para realizar las obras descritas en esta manifestación de impacto ambiental. Como ya se mencionó anteriormente, la promovente una vez autorizado el proyecto en materia ambiental procederá a tramitar el Registro Nacional de Pesca para la unidad de producción acuícola.
Art. 30°.- *Las actividades pesqueras se clasifican en:* **II.-** *Cultivo o acuacultura con fines*		
Artículo 31°.- *Para realizar las actividades de pesca se requiere lo siguiente:* **I,** *Concesión, para:* **Inciso b)** *Acuacultura comercial* **II,** Permiso, para: **Inciso g)** *Acuacultura de fomento* **III,** *Autorización, para:* **Inciso d)** *Recolectar del medio natural reproductores, larvas, postlarvas, crías, huevos, semillas, alevines o en cualquier otro estadio, y* **Inciso e)** *Acuacultura didáctica.*		

Artículos 22.- *la Secretaría podrá inscribir en el Registro Nacional de Pesca a los acuicultores que no requieran concesión, permiso o Autorización.*	Al **proyecto** le aplica el Artículo, incisos y, fracciones anteriores, porque se trata de una actividad acuícola con fines comerciales.	Por el hecho de presentar a la autoridad correspondiente (SEMARNAT) la Manifestación de Impacto Ambiental, el promovente está cumpliendo con este apartado. El proyecto se vincula por la obligatoriedad de obtener la autorización correspondiente para realizar las obras descritas en esta manifestación de impacto ambiental. Como ya se mencionó anteriormente, la promovente una vez autorizado el proyecto en materia ambiental procederá a tramitar el Registro Nacional de Pesca para la unidad de producción acuícola.
Art. 30°.- *Las actividades pesqueras se clasifican en:* **II.-** *Cultivo o acuacultura con fines*		
Artículo 31°.- *Para realizar las actividades de pesca se requiere lo siguiente:* **I,** *Concesión, para:* **Inciso b)** *Acuacultura comercial* **II,** Permiso, para: **Inciso g)** *Acuacultura de fomento* **III,** *Autorización, para:* **Inciso d)** *Recolectar del medio natural reproductores, larvas, postlarvas, crías, huevos, semillas, alevines o en cualquier otro estadio, y* **Inciso e)** *Acuacultura didáctica.*		

Artículos 22.- *la Secretaría podrá inscribir en el Registro Nacional de Pesca a los acuicultores que no requieran concesión, permiso o Autorización.*	Al **proyecto** le aplica el Artículo, incisos y, fracciones anteriores, porque se trata de una actividad acuícola con fines comerciales.	Por el hecho de presentar a la autoridad correspondiente (SEMARNAT) la Manifestación de Impacto Ambiental, el promovente está cumpliendo con este apartado. El proyecto se vincula por la obligatoriedad de obtener la autorización correspondiente para realizar las obras descritas en esta manifestación de impacto ambiental. Como ya se mencionó anteriormente, la promovente una vez autorizado el proyecto en materia ambiental procederá a tramitar el Registro Nacional de Pesca para la unidad de producción acuícola.
Art. 30°.- *Las actividades pesqueras se clasifican en:* **II.-** *Cultivo o acuacultura con fines*		
Artículo 31°.- *Para realizar las actividades de pesca se requiere lo siguiente:* **I,** *Concesión, para:* **Inciso b)** *Acuacultura comercial* **II,** Permiso, para: **Inciso g)** *Acuacultura de fomento* **III,** *Autorización, para:* **Inciso d)** *Recolectar del medio natural reproductores, larvas, postlarvas, crías, huevos, semillas, alevines o en cualquier otro estadio, y* **Inciso e)** *Acuacultura didáctica.*		

Artículos 22.- *la Secretaría podrá inscribir en el Registro Nacional de Pesca a los acuicultores que no requieran concesión, permiso o Autorización.*	Al **proyecto** le aplica el Artículo, incisos y, fracciones anteriores, porque se trata de una actividad acuícola con fines comerciales.	Por el hecho de presentar a la autoridad correspondiente (SEMARNAT) la Manifestación de Impacto Ambiental, el promovente está cumpliendo con este apartado. El proyecto se vincula por la obligatoriedad de obtener la autorización correspondiente para realizar las obras descritas en esta manifestación de impacto ambiental. Como ya se mencionó anteriormente, la promovente una vez autorizado el proyecto en materia ambiental procederá a tramitar el Registro Nacional de Pesca para la unidad de producción acuícola.
Art. 30°.- *Las actividades pesqueras se clasifican en:* **II.-** *Cultivo o acuacultura con fines*		
Artículo 31°.- *Para realizar las actividades de pesca se requiere lo siguiente:* **I,** *Concesión, para:* **Inciso b)** *Acuacultura comercial* **II,** Permiso, para: **Inciso g)** *Acuacultura de fomento* **III,** *Autorización, para:* **Inciso d)** *Recolectar del medio natural reproductores, larvas, postlarvas, crías, huevos, semillas, alevines o en cualquier otro estadio, y* **Inciso e)** *Acuacultura didáctica.*		

Artículos 22.- *la Secretaría podrá inscribir en el Registro Nacional de Pesca a los acuicultores que no requieran concesión, permiso o Autorización.*	Al **proyecto** le aplica el Artículo, incisos y, fracciones anteriores, porque se trata de una actividad acuícola con fines comerciales.	Por el hecho de presentar a la autoridad correspondiente (SEMARNAT) la Manifestación de Impacto Ambiental, el promovente está cumpliendo con este apartado. El proyecto se vincula por la obligatoriedad de obtener la autorización correspondiente para realizar las obras descritas en esta manifestación de impacto ambiental. Como ya se mencionó anteriormente, la promovente una vez autorizado el proyecto en materia ambiental procederá a tramitar el Registro Nacional de Pesca para la unidad de producción acuícola.
Art. 30°.- *Las actividades pesqueras se clasifican en:* **II.-** *Cultivo o acuacultura con fines*		
Artículo 31°.- *Para realizar las actividades de pesca se requiere lo siguiente:* **I,** *Concesión, para:* **Inciso b)** *Acuacultura comercial* **II,** Permiso, para: **Inciso g)** *Acuacultura de fomento* **III,** *Autorización, para:* **Inciso d)** *Recolectar del medio natural reproductores, larvas, postlarvas, crías, huevos, semillas, alevines o en cualquier otro estadio, y* **Inciso e)** *Acuacultura didáctica.*		

Artículos 22.- *la Secretaría podrá inscribir en el Registro Nacional de Pesca a los acuicultores que no requieran concesión, permiso o Autorización.*	Al **proyecto** le aplica el Artículo, incisos y, fracciones anteriores, porque se trata de una actividad acuícola con fines comerciales.	Por el hecho de presentar a la autoridad correspondiente (SEMARNAT) la Manifestación de Impacto Ambiental, el promovente está cumpliendo con este apartado. El proyecto se vincula por la obligatoriedad de obtener la autorización correspondiente para realizar las obras descritas en esta manifestación de impacto ambiental. Como ya se mencionó anteriormente, la promovente una vez autorizado el proyecto en materia ambiental procederá a tramitar el Registro Nacional de Pesca para la unidad de producción acuícola.
Art. 30°.- *Las actividades pesqueras se clasifican en:* **II.-** *Cultivo o acuacultura con fines*		
Artículo 31°.- *Para realizar las actividades de pesca se requiere lo siguiente:* **I,** *Concesión, para:* **Inciso b)** *Acuacultura comercial* **II,** Permiso, para: **Inciso g)** *Acuacultura de fomento* **III,** *Autorización, para:* **Inciso d)** *Recolectar del medio natural reproductores, larvas, postlarvas, crías, huevos, semillas, alevines o en cualquier otro estadio, y* **Inciso e)** *Acuacultura didáctica.*		

Artículos 22.- *la Secretaría podrá inscribir en el Registro Nacional de Pesca a los acuicultores que no requieran concesión, permiso o Autorización.*	Al **proyecto** le aplica el Artículo, incisos y, fracciones anteriores, porque se trata de una actividad acuícola con fines comerciales.	Por el hecho de presentar a la autoridad correspondiente (SEMARNAT) la Manifestación de Impacto Ambiental, el promovente está cumpliendo con este apartado. El proyecto se vincula por la obligatoriedad de obtener la autorización correspondiente para realizar las obras descritas en esta manifestación de impacto ambiental. Como ya se mencionó anteriormente, la promovente una vez autorizado el proyecto en materia ambiental procederá a tramitar el Registro Nacional de Pesca para la unidad de producción acuícola.
Art. 30°.- *Las actividades pesqueras se clasifican en:* **II.-** *Cultivo o acuacultura con fines*		
Artículo 31°.- *Para realizar las actividades de pesca se requiere lo siguiente:* **I,** *Concesión, para:* **Inciso b)** *Acuacultura comercial* **II,** Permiso, para: **Inciso g)** *Acuacultura de fomento* **III,** *Autorización, para:* **Inciso d)** *Recolectar del medio natural reproductores, larvas, postlarvas, crías, huevos, semillas, alevines o en cualquier otro estadio, y* **Inciso e)** *Acuacultura didáctica.*		

Artículos 22.- *la Secretaría podrá inscribir en el Registro Nacional de Pesca a los acuicultores que no requieran concesión, permiso o Autorización.*	Al **proyecto** le aplica el Artículo, incisos y, fracciones anteriores, porque se trata de una actividad acuícola con fines comerciales.	Por el hecho de presentar a la autoridad correspondiente (SEMARNAT) la Manifestación de Impacto Ambiental, el promovente está cumpliendo con este apartado. El proyecto se vincula por la obligatoriedad de obtener la autorización correspondiente para realizar las obras descritas en esta manifestación de impacto ambiental. Como ya se mencionó anteriormente, la promovente una vez autorizado el proyecto en materia ambiental procederá a tramitar el Registro Nacional de Pesca para la unidad de producción acuícola.
Art. 30°.- *Las actividades pesqueras se clasifican en:* **II.-** *Cultivo o acuacultura con fines*		
Artículo 31°.- *Para realizar las actividades de pesca se requiere lo siguiente:* **I,** *Concesión, para:* **Inciso b)** *Acuacultura comercial* **II,** Permiso, para: **Inciso g)** *Acuacultura de fomento* **III,** *Autorización, para:* **Inciso d)** *Recolectar del medio natural reproductores, larvas, postlarvas, crías, huevos, semillas, alevines o en cualquier otro estadio, y* **Inciso e)** *Acuacultura didáctica.*		

Artículos 22.- *la Secretaría podrá inscribir en el Registro Nacional de Pesca a los acuicultores que no requieran concesión, permiso o Autorización.*	Al **proyecto** le aplica el Artículo, incisos y, fracciones anteriores, porque se trata de una actividad acuícola con fines comerciales.	Por el hecho de presentar a la autoridad correspondiente (SEMARNAT) la Manifestación de Impacto Ambiental, el promovente está cumpliendo con este apartado. El proyecto se vincula por la obligatoriedad de obtener la autorización correspondiente para realizar las obras descritas en esta manifestación de impacto ambiental. Como ya se mencionó anteriormente, la promovente una vez autorizado el proyecto en materia ambiental procederá a tramitar el Registro Nacional de Pesca para la unidad de producción acuícola.
Art. 30°.- *Las actividades pesqueras se clasifican en:* **II.-** *Cultivo o acuacultura con fines*		
Artículo 31°.- *Para realizar las actividades de pesca se requiere lo siguiente:* **I,** *Concesión, para:* **Inciso b)** *Acuacultura comercial* **II,** Permiso, para: **Inciso g)** *Acuacultura de fomento* **III,** *Autorización, para:* **Inciso d)** *Recolectar del medio natural reproductores, larvas, postlarvas, crías, huevos, semillas, alevines o en cualquier otro estadio, y* **Inciso e)** *Acuacultura didáctica.*		

Artículos 22.- *la Secretaría podrá inscribir en el Registro Nacional de Pesca a los acuicultores que no requieran concesión, permiso o Autorización.*	Al **proyecto** le aplica el Artículo, incisos y, fracciones anteriores, porque se trata de una actividad acuícola con fines comerciales.	Por el hecho de presentar a la autoridad correspondiente (SEMARNAT) la Manifestación de Impacto Ambiental, el promovente está cumpliendo con este apartado. El proyecto se vincula por la obligatoriedad de obtener la autorización correspondiente para realizar las obras descritas en esta manifestación de impacto ambiental. Como ya se mencionó anteriormente, la promovente una vez autorizado el proyecto en materia ambiental procederá a tramitar el Registro Nacional de Pesca para la unidad de producción acuícola.
Art. 30°.- *Las actividades pesqueras se clasifican en:* **II.-** *Cultivo o acuacultura con fines*		
Artículo 31°.- *Para realizar las actividades de pesca se requiere lo siguiente:* **I,** *Concesión, para:* **Inciso b)** *Acuacultura comercial* **II,** Permiso, para: **Inciso g)** *Acuacultura de fomento* **III,** *Autorización, para:* **Inciso d)** *Recolectar del medio natural reproductores, larvas, postlarvas, crías, huevos, semillas, alevines o en cualquier otro estadio, y* **Inciso e)** *Acuacultura didáctica.*		

Artículos 22.- *la Secretaría podrá inscribir en el Registro Nacional de Pesca a los acuicultores que no requieran concesión, permiso o Autorización.*	Al **proyecto** le aplica el Artículo, incisos y, fracciones anteriores, porque se trata de una actividad acuícola con fines comerciales.	Por el hecho de presentar a la autoridad correspondiente (SEMARNAT) la Manifestación de Impacto Ambiental, el promovente está cumpliendo con este apartado. El proyecto se vincula por la obligatoriedad de obtener la autorización correspondiente para realizar las obras descritas en esta manifestación de impacto ambiental. Como ya se mencionó anteriormente, la promovente una vez autorizado el proyecto en materia ambiental procederá a tramitar el Registro Nacional de Pesca para la unidad de producción acuícola.
Art. 30°.- *Las actividades pesqueras se clasifican en:* **II.-** *Cultivo o acuacultura con fines*		
Artículo 31°.- *Para realizar las actividades de pesca se requiere lo siguiente:* **I,** *Concesión, para:* **Inciso b)** *Acuacultura comercial* **II,** Permiso, para: **Inciso g)** *Acuacultura de fomento* **III,** *Autorización, para:* **Inciso d)** *Recolectar del medio natural reproductores, larvas, postlarvas, crías, huevos, semillas, alevines o en cualquier otro estadio, y* **Inciso e)** *Acuacultura didáctica.*		

Artículos 22.- *la Secretaría podrá inscribir en el Registro Nacional de Pesca a los acuicultores que no requieran concesión, permiso o Autorización.*	Al **proyecto** le aplica el Artículo, incisos y, fracciones anteriores, porque se trata de una actividad acuícola con fines comerciales.	Por el hecho de presentar a la autoridad correspondiente (SEMARNAT) la Manifestación de Impacto Ambiental, el promovente está cumpliendo con este apartado. El proyecto se vincula por la obligatoriedad de obtener la autorización correspondiente para realizar las obras descritas en esta manifestación de impacto ambiental. Como ya se mencionó anteriormente, la promovente una vez autorizado el proyecto en materia ambiental procederá a tramitar el Registro Nacional de Pesca para la unidad de producción acuícola.
Art. 30°.- *Las actividades pesqueras se clasifican en:* **II.-** *Cultivo o acuacultura con fines*		
Artículo 31°.- *Para realizar las actividades de pesca se requiere lo siguiente:* **I,** *Concesión, para:* **Inciso b)** *Acuacultura comercial* **II,** Permiso, para: **Inciso g)** *Acuacultura de fomento* **III,** *Autorización, para:* **Inciso d)** *Recolectar del medio natural reproductores, larvas, postlarvas, crías, huevos, semillas, alevines o en cualquier otro estadio, y* **Inciso e)** *Acuacultura didáctica.*		

Artículos 22.- *la Secretaría podrá inscribir en el Registro Nacional de Pesca a los acuicultores que no requieran concesión, permiso o Autorización.*	Al **proyecto** le aplica el Artículo, incisos y, fracciones anteriores, porque se trata de una actividad acuícola con fines comerciales.	Por el hecho de presentar a la autoridad correspondiente (SEMARNAT) la Manifestación de Impacto Ambiental, el promovente está cumpliendo con este apartado. El proyecto se vincula por la obligatoriedad de obtener la autorización correspondiente para realizar las obras descritas en esta manifestación de impacto ambiental. Como ya se mencionó anteriormente, la promovente una vez autorizado el proyecto en materia ambiental procederá a tramitar el Registro Nacional de Pesca para la unidad de producción acuícola.
Art. 30°.- *Las actividades pesqueras se clasifican en:* **II.-** *Cultivo o acuacultura con fines*		
Artículo 31°.- *Para realizar las actividades de pesca se requiere lo siguiente:* **I,** *Concesión, para:* **Inciso b)** *Acuacultura comercial* **II,** Permiso, para: **Inciso g)** *Acuacultura de fomento* **III,** *Autorización, para:* **Inciso d)** *Recolectar del medio natural reproductores, larvas, postlarvas, crías, huevos, semillas, alevines o en cualquier otro estadio, y* **Inciso e)** *Acuacultura didáctica.*		

Artículos 22.- *la Secretaría podrá inscribir en el Registro Nacional de Pesca a los acuicultores que no requieran concesión, permiso o Autorización.*	Al **proyecto** le aplica el Artículo, incisos y, fracciones anteriores, porque se trata de una actividad acuícola con fines comerciales.	Por el hecho de presentar a la autoridad correspondiente (SEMARNAT) la Manifestación de Impacto Ambiental, el promovente está cumpliendo con este apartado. El proyecto se vincula por la obligatoriedad de obtener la autorización correspondiente para realizar las obras descritas en esta manifestación de impacto ambiental. Como ya se mencionó anteriormente, la promovente una vez autorizado el proyecto en materia ambiental procederá a tramitar el Registro Nacional de Pesca para la unidad de producción acuícola.
Art. 30°.- *Las actividades pesqueras se clasifican en:* **II.-** *Cultivo o acuacultura con fines*		
Artículo 31°.- *Para realizar las actividades de pesca se requiere lo siguiente:* **I,** *Concesión, para:* **Inciso b)** *Acuacultura comercial* **II,** Permiso, para: **Inciso g)** *Acuacultura de fomento* **III,** *Autorización, para:* **Inciso d)** *Recolectar del medio natural reproductores, larvas, postlarvas, crías, huevos, semillas, alevines o en cualquier otro estadio, y* **Inciso e)** *Acuacultura didáctica.*		

Artículos 22.- *la Secretaría podrá inscribir en el Registro Nacional de Pesca a los acuicultores que no requieran concesión, permiso o Autorización.*	Al **proyecto** le aplica el Artículo, incisos y, fracciones anteriores, porque se trata de una actividad acuícola con fines comerciales.	Por el hecho de presentar a la autoridad correspondiente (SEMARNAT) la Manifestación de Impacto Ambiental, el promovente está cumpliendo con este apartado. El proyecto se vincula por la obligatoriedad de obtener la autorización correspondiente para realizar las obras descritas en esta manifestación de impacto ambiental. Como ya se mencionó anteriormente, la promovente una vez autorizado el proyecto en materia ambiental procederá a tramitar el Registro Nacional de Pesca para la unidad de producción acuícola.
Art. 30°.- *Las actividades pesqueras se clasifican en:* **II.-** *Cultivo o acuacultura con fines*		
Artículo 31°.- *Para realizar las actividades de pesca se requiere lo siguiente:* **I,** *Concesión, para:* **Inciso b)** *Acuacultura comercial* **II,** Permiso, para: **Inciso g)** *Acuacultura de fomento* **III,** *Autorización, para:* **Inciso d)** *Recolectar del medio natural reproductores, larvas, postlarvas, crías, huevos, semillas, alevines o en cualquier otro estadio, y* **Inciso e)** *Acuacultura didáctica.*		

Artículos 22.- *la Secretaría podrá inscribir en el Registro Nacional de Pesca a los acuicultores que no requieran concesión, permiso o Autorización.*	Al **proyecto** le aplica el Artículo, incisos y, fracciones anteriores, porque se trata de una actividad acuícola con fines comerciales.	Por el hecho de presentar a la autoridad correspondiente (SEMARNAT) la Manifestación de Impacto Ambiental, el promovente está cumpliendo con este apartado. El proyecto se vincula por la obligatoriedad de obtener la autorización correspondiente para realizar las obras descritas en esta manifestación de impacto ambiental. Como ya se mencionó anteriormente, la promovente una vez autorizado el proyecto en materia ambiental procederá a tramitar el Registro Nacional de Pesca para la unidad de producción acuícola.
Art. 30°.- *Las actividades pesqueras se clasifican en:* **II.-** *Cultivo o acuacultura con fines*		
Artículo 31°.- *Para realizar las actividades de pesca se requiere lo siguiente:* **I,** *Concesión, para:* **Inciso b)** *Acuacultura comercial* **II,** Permiso, para: **Inciso g)** *Acuacultura de fomento* **III,** *Autorización, para:* **Inciso d)** *Recolectar del medio natural reproductores, larvas, postlarvas, crías, huevos, semillas, alevines o en cualquier otro estadio, y* **Inciso e)** *Acuacultura didáctica.*		

Artículos 22.- *la Secretaría podrá inscribir en el Registro Nacional de Pesca a los acuicultores que no requieran concesión, permiso o Autorización.*	Al **proyecto** le aplica el Artículo, incisos y, fracciones anteriores, porque se trata de una actividad acuícola con fines comerciales.	Por el hecho de presentar a la autoridad correspondiente (SEMARNAT) la Manifestación de Impacto Ambiental, el promovente está cumpliendo con este apartado. El proyecto se vincula por la obligatoriedad de obtener la autorización correspondiente para realizar las obras descritas en esta manifestación de impacto ambiental. Como ya se mencionó anteriormente, la promovente una vez autorizado el proyecto en materia ambiental procederá a tramitar el Registro Nacional de Pesca para la unidad de producción acuícola.
Art. 30°.- *Las actividades pesqueras se clasifican en:* **II.-** *Cultivo o acuacultura con fines*		
Artículo 31°.- *Para realizar las actividades de pesca se requiere lo siguiente:* **I,** *Concesión, para:* **Inciso b)** *Acuacultura comercial* **II,** Permiso, para: **Inciso g)** *Acuacultura de fomento* **III,** *Autorización, para:* **Inciso d)** *Recolectar del medio natural reproductores, larvas, postlarvas, crías, huevos, semillas, alevines o en cualquier otro estadio, y* **Inciso e)** *Acuacultura didáctica.*		

Artículos 22.- *la Secretaría podrá inscribir en el Registro Nacional de Pesca a los acuicultores que no requieran concesión, permiso o Autorización.*	Al **proyecto** le aplica el Artículo, incisos y, fracciones anteriores, porque se trata de una actividad acuícola con fines comerciales.	Por el hecho de presentar a la autoridad correspondiente (SEMARNAT) la Manifestación de Impacto Ambiental, el promovente está cumpliendo con este apartado. El proyecto se vincula por la obligatoriedad de obtener la autorización correspondiente para realizar las obras descritas en esta manifestación de impacto ambiental. Como ya se mencionó anteriormente, la promovente una vez autorizado el proyecto en materia ambiental procederá a tramitar el Registro Nacional de Pesca para la unidad de producción acuícola.
Art. 30°.- *Las actividades pesqueras se clasifican en:* **II.-** *Cultivo o acuacultura con fines*		
Artículo 31°.- *Para realizar las actividades de pesca se requiere lo siguiente:* **I,** *Concesión, para:* **Inciso b)** *Acuacultura comercial* **II,** Permiso, para: **Inciso g)** *Acuacultura de fomento* **III,** *Autorización, para:* **Inciso d)** *Recolectar del medio natural reproductores, larvas, postlarvas, crías, huevos, semillas, alevines o en cualquier otro estadio, y* **Inciso e)** *Acuacultura didáctica.*		

Artículos 22.- *la Secretaría podrá inscribir en el Registro Nacional de Pesca a los acuicultores que no requieran concesión, permiso o Autorización.*	Al **proyecto** le aplica el Artículo, incisos y, fracciones anteriores, porque se trata de una actividad acuícola con fines comerciales.	Por el hecho de presentar a la autoridad correspondiente (SEMARNAT) la Manifestación de Impacto Ambiental, el promovente está cumpliendo con este apartado. El proyecto se vincula por la obligatoriedad de obtener la autorización correspondiente para realizar las obras descritas en esta manifestación de impacto ambiental. Como ya se mencionó anteriormente, la promovente una vez autorizado el proyecto en materia ambiental procederá a tramitar el Registro Nacional de Pesca para la unidad de producción acuícola.
Art. 30°.- *Las actividades pesqueras se clasifican en:* **II.-** *Cultivo o acuacultura con fines*		
Artículo 31°.- *Para realizar las actividades de pesca se requiere lo siguiente:* **I,** *Concesión, para:* **Inciso b)** *Acuacultura comercial* **II,** Permiso, para: **Inciso g)** *Acuacultura de fomento* **III,** *Autorización, para:* **Inciso d)** *Recolectar del medio natural reproductores, larvas, postlarvas, crías, huevos, semillas, alevines o en cualquier otro estadio, y* **Inciso e)** *Acuacultura didáctica.*		

Artículos 22.- *la Secretaría podrá inscribir en el Registro Nacional de Pesca a los acuicultores que no requieran concesión, permiso o Autorización.*	Al **proyecto** le aplica el Artículo, incisos y, fracciones anteriores, porque se trata de una actividad acuícola con fines comerciales.	Por el hecho de presentar a la autoridad correspondiente (SEMARNAT) la Manifestación de Impacto Ambiental, el promovente está cumpliendo con este apartado. El proyecto se vincula por la obligatoriedad de obtener la autorización correspondiente para realizar las obras descritas en esta manifestación de impacto ambiental. Como ya se mencionó anteriormente, la promovente una vez autorizado el proyecto en materia ambiental procederá a tramitar el Registro Nacional de Pesca para la unidad de producción acuícola.
Art. 30°.- *Las actividades pesqueras se clasifican en:* **II.-** *Cultivo o acuacultura con fines*		
Artículo 31°.- *Para realizar las actividades de pesca se requiere lo siguiente:* **I,** *Concesión, para:* **Inciso b)** *Acuacultura comercial* **II,** Permiso, para: **Inciso g)** *Acuacultura de fomento* **III,** *Autorización, para:* **Inciso d)** *Recolectar del medio natural reproductores, larvas, postlarvas, crías, huevos, semillas, alevines o en cualquier otro estadio, y* **Inciso e)** *Acuacultura didáctica.*		

Artículos 22.- *la Secretaría podrá inscribir en el Registro Nacional de Pesca a los acuicultores que no requieran concesión, permiso o Autorización.*	Al **proyecto** le aplica el Artículo, incisos y, fracciones anteriores, porque se trata de una actividad acuícola con fines comerciales.	Por el hecho de presentar a la autoridad correspondiente (SEMARNAT) la Manifestación de Impacto Ambiental, el promovente está cumpliendo con este apartado. El proyecto se vincula por la obligatoriedad de obtener la autorización correspondiente para realizar las obras descritas en esta manifestación de impacto ambiental. Como ya se mencionó anteriormente, la promovente una vez autorizado el proyecto en materia ambiental procederá a tramitar el Registro Nacional de Pesca para la unidad de producción acuícola.
Art. 30°.- *Las actividades pesqueras se clasifican en:* **II.-** *Cultivo o acuacultura con fines*		
Artículo 31°.- *Para realizar las actividades de pesca se requiere lo siguiente:* **I,** *Concesión, para:* **Inciso b)** *Acuacultura comercial* **II,** Permiso, para: **Inciso g)** *Acuacultura de fomento* **III,** *Autorización, para:* **Inciso d)** *Recolectar del medio natural reproductores, larvas, postlarvas, crías, huevos, semillas, alevines o en cualquier otro estadio, y* **Inciso e)** *Acuacultura didáctica.*		

Artículos 22.- *la Secretaría podrá inscribir en el Registro Nacional de Pesca a los acuicultores que no requieran concesión, permiso o Autorización.*	Al **proyecto** le aplica el Artículo, incisos y, fracciones anteriores, porque se trata de una actividad acuícola con fines comerciales.	Por el hecho de presentar a la autoridad correspondiente (SEMARNAT) la Manifestación de Impacto Ambiental, el promovente está cumpliendo con este apartado. El proyecto se vincula por la obligatoriedad de obtener la autorización correspondiente para realizar las obras descritas en esta manifestación de impacto ambiental. Como ya se mencionó anteriormente, la promovente una vez autorizado el proyecto en materia ambiental procederá a tramitar el Registro Nacional de Pesca para la unidad de producción acuícola.
Art. 30°.- *Las actividades pesqueras se clasifican en:* **II.-** *Cultivo o acuacultura con fines*		
Artículo 31°.- *Para realizar las actividades de pesca se requiere lo siguiente:* **I,** *Concesión, para:* **Inciso b)** *Acuacultura comercial* **II,** Permiso, para: **Inciso g)** *Acuacultura de fomento* **III,** *Autorización, para:* **Inciso d)** *Recolectar del medio natural reproductores, larvas, postlarvas, crías, huevos, semillas, alevines o en cualquier otro estadio, y* **Inciso e)** *Acuacultura didáctica.*		

Artículos 22.- *la Secretaría podrá inscribir en el Registro Nacional de Pesca a los acuicultores que no requieran concesión, permiso o Autorización.*	Al **proyecto** le aplica el Artículo, incisos y, fracciones anteriores, porque se trata de una actividad acuícola con fines comerciales.	Por el hecho de presentar a la autoridad correspondiente (SEMARNAT) la Manifestación de Impacto Ambiental, el promovente está cumpliendo con este apartado. El proyecto se vincula por la obligatoriedad de obtener la autorización correspondiente para realizar las obras descritas en esta manifestación de impacto ambiental. Como ya se mencionó anteriormente, la promovente una vez autorizado el proyecto en materia ambiental procederá a tramitar el Registro Nacional de Pesca para la unidad de producción acuícola.
Art. 30°.- *Las actividades pesqueras se clasifican en:* **II.-** *Cultivo o acuacultura con fines*		
Artículo 31°.- *Para realizar las actividades de pesca se requiere lo siguiente:* **I,** *Concesión, para:* **Inciso b)** *Acuacultura comercial* **II,** Permiso, para: **Inciso g)** *Acuacultura de fomento* **III,** *Autorización, para:* **Inciso d)** *Recolectar del medio natural reproductores, larvas, postlarvas, crías, huevos, semillas, alevines o en cualquier otro estadio, y* **Inciso e)** *Acuacultura didáctica.*		

Artículos 22.- *la Secretaría podrá inscribir en el Registro Nacional de Pesca a los acuicultores que no requieran concesión, permiso o Autorización.*	Al **proyecto** le aplica el Artículo, incisos y, fracciones anteriores, porque se trata de una actividad acuícola con fines comerciales.	Por el hecho de presentar a la autoridad correspondiente (SEMARNAT) la Manifestación de Impacto Ambiental, el promovente está cumpliendo con este apartado. El proyecto se vincula por la obligatoriedad de obtener la autorización correspondiente para realizar las obras descritas en esta manifestación de impacto ambiental. Como ya se mencionó anteriormente, la promovente una vez autorizado el proyecto en materia ambiental procederá a tramitar el Registro Nacional de Pesca para la unidad de producción acuícola.
Art. 30°.- *Las actividades pesqueras se clasifican en:* **II.-** *Cultivo o acuacultura con fines*		
Artículo 31°.- *Para realizar las actividades de pesca se requiere lo siguiente:* **I,** *Concesión, para:* **Inciso b)** *Acuacultura comercial* **II,** Permiso, para: **Inciso g)** *Acuacultura de fomento* **III,** *Autorización, para:* **Inciso d)** *Recolectar del medio natural reproductores, larvas, postlarvas, crías, huevos, semillas, alevines o en cualquier otro estadio, y* **Inciso e)** *Acuacultura didáctica.*		

Artículos 22.- *la Secretaría podrá inscribir en el Registro Nacional de Pesca a los acuicultores que no requieran concesión, permiso o Autorización.*	Al **proyecto** le aplica el Artículo, incisos y, fracciones anteriores, porque se trata de una actividad acuícola con fines comerciales.	Por el hecho de presentar a la autoridad correspondiente (SEMARNAT) la Manifestación de Impacto Ambiental, el promovente está cumpliendo con este apartado. El proyecto se vincula por la obligatoriedad de obtener la autorización correspondiente para realizar las obras descritas en esta manifestación de impacto ambiental. Como ya se mencionó anteriormente, la promovente una vez autorizado el proyecto en materia ambiental procederá a tramitar el Registro Nacional de Pesca para la unidad de producción acuícola.
Art. 30°.- *Las actividades pesqueras se clasifican en:* **II.-** *Cultivo o acuacultura con fines*		
Artículo 31°.- *Para realizar las actividades de pesca se requiere lo siguiente:* **I,** *Concesión, para:* **Inciso b)** *Acuacultura comercial* **II,** Permiso, para: **Inciso g)** *Acuacultura de fomento* **III,** *Autorización, para:* **Inciso d)** *Recolectar del medio natural reproductores, larvas, postlarvas, crías, huevos, semillas, alevines o en cualquier otro estadio, y* **Inciso e)** *Acuacultura didáctica.*		

Artículos 22.- *la Secretaría podrá inscribir en el Registro Nacional de Pesca a los acuicultores que no requieran concesión, permiso o Autorización.*	Al **proyecto** le aplica el Artículo, incisos y, fracciones anteriores, porque se trata de una actividad acuícola con fines comerciales.	Por el hecho de presentar a la autoridad correspondiente (SEMARNAT) la Manifestación de Impacto Ambiental, el promovente está cumpliendo con este apartado. El proyecto se vincula por la obligatoriedad de obtener la autorización correspondiente para realizar las obras descritas en esta manifestación de impacto ambiental. Como ya se mencionó anteriormente, la promovente una vez autorizado el proyecto en materia ambiental procederá a tramitar el Registro Nacional de Pesca para la unidad de producción acuícola.
Art. 30°.- *Las actividades pesqueras se clasifican en:* **II.-** *Cultivo o acuacultura con fines*		
Artículo 31°.- *Para realizar las actividades de pesca se requiere lo siguiente:* **I,** *Concesión, para:* **Inciso b)** *Acuacultura comercial* **II,** Permiso, para: **Inciso g)** *Acuacultura de fomento* **III,** *Autorización, para:* **Inciso d)** *Recolectar del medio natural reproductores, larvas, postlarvas, crías, huevos, semillas, alevines o en cualquier otro estadio, y* **Inciso e)** *Acuacultura didáctica.*		

Artículos 22.- *la Secretaría podrá inscribir en el Registro Nacional de Pesca a los acuicultores que no requieran concesión, permiso o Autorización.*	Al **proyecto** le aplica el Artículo, incisos y, fracciones anteriores, porque se trata de una actividad acuícola con fines comerciales.	Por el hecho de presentar a la autoridad correspondiente (SEMARNAT) la Manifestación de Impacto Ambiental, el promovente está cumpliendo con este apartado. El proyecto se vincula por la obligatoriedad de obtener la autorización correspondiente para realizar las obras descritas en esta manifestación de impacto ambiental. Como ya se mencionó anteriormente, la promovente una vez autorizado el proyecto en materia ambiental procederá a tramitar el Registro Nacional de Pesca para la unidad de producción acuícola.
Art. 30°.- *Las actividades pesqueras se clasifican en:* **II.-** *Cultivo o acuacultura con fines*		
Artículo 31°.- *Para realizar las actividades de pesca se requiere lo siguiente:* **I,** *Concesión, para:* **Inciso b)** *Acuacultura comercial* **II,** Permiso, para: **Inciso g)** *Acuacultura de fomento* **III,** *Autorización, para:* **Inciso d)** *Recolectar del medio natural reproductores, larvas, postlarvas, crías, huevos, semillas, alevines o en cualquier otro estadio, y* **Inciso e)** *Acuacultura didáctica.*		

Artículos 22.- *la Secretaría podrá inscribir en el Registro Nacional de Pesca a los acuicultores que no requieran concesión, permiso o Autorización.*	Al **proyecto** le aplica el Artículo, incisos y, fracciones anteriores, porque se trata de una actividad acuícola con fines comerciales.	Por el hecho de presentar a la autoridad correspondiente (SEMARNAT) la Manifestación de Impacto Ambiental, el promovente está cumpliendo con este apartado. El proyecto se vincula por la obligatoriedad de obtener la autorización correspondiente para realizar las obras descritas en esta manifestación de impacto ambiental. Como ya se mencionó anteriormente, la promovente una vez autorizado el proyecto en materia ambiental procederá a tramitar el Registro Nacional de Pesca para la unidad de producción acuícola.
Art. 30°.- *Las actividades pesqueras se clasifican en:* **II.-** *Cultivo o acuacultura con fines*		
Artículo 31°.- *Para realizar las actividades de pesca se requiere lo siguiente:* **I,** *Concesión, para:* **Inciso b)** *Acuacultura comercial* **II,** Permiso, para: **Inciso g)** *Acuacultura de fomento* **III,** *Autorización, para:* **Inciso d)** *Recolectar del medio natural reproductores, larvas, postlarvas, crías, huevos, semillas, alevines o en cualquier otro estadio, y* **Inciso e)** *Acuacultura didáctica.*		

Artículos 22.- *la Secretaría podrá inscribir en el Registro Nacional de Pesca a los acuicultores que no requieran concesión, permiso o Autorización.*	Al **proyecto** le aplica el Artículo, incisos y, fracciones anteriores, porque se trata de una actividad acuícola con fines comerciales.	Por el hecho de presentar a la autoridad correspondiente (SEMARNAT) la Manifestación de Impacto Ambiental, el promovente está cumpliendo con este apartado. El proyecto se vincula por la obligatoriedad de obtener la autorización correspondiente para realizar las obras descritas en esta manifestación de impacto ambiental. Como ya se mencionó anteriormente, la promovente una vez autorizado el proyecto en materia ambiental procederá a tramitar el Registro Nacional de Pesca para la unidad de producción acuícola.
Art. 30°.- *Las actividades pesqueras se clasifican en:* **II.-** *Cultivo o acuacultura con fines*		
Artículo 31°.- *Para realizar las actividades de pesca se requiere lo siguiente:* **I,** *Concesión, para:* **Inciso b)** *Acuacultura comercial* **II,** Permiso, para: **Inciso g)** *Acuacultura de fomento* **III,** *Autorización, para:* **Inciso d)** *Recolectar del medio natural reproductores, larvas, postlarvas, crías, huevos, semillas, alevines o en cualquier otro estadio, y* **Inciso e)** *Acuacultura didáctica.*		

Artículos 22.- *la Secretaría podrá inscribir en el Registro Nacional de Pesca a los acuicultores que no requieran concesión, permiso o Autorización.*	Al **proyecto** le aplica el Artículo, incisos y, fracciones anteriores, porque se trata de una actividad acuícola con fines comerciales.	Por el hecho de presentar a la autoridad correspondiente (SEMARNAT) la Manifestación de Impacto Ambiental, el promovente está cumpliendo con este apartado. El proyecto se vincula por la obligatoriedad de obtener la autorización correspondiente para realizar las obras descritas en esta manifestación de impacto ambiental. Como ya se mencionó anteriormente, la promovente una vez autorizado el proyecto en materia ambiental procederá a tramitar el Registro Nacional de Pesca para la unidad de producción acuícola.
Art. 30°.- *Las actividades pesqueras se clasifican en:* **II.-** *Cultivo o acuacultura con fines*		
Artículo 31°.- *Para realizar las actividades de pesca se requiere lo siguiente:* **I,** *Concesión, para:* **Inciso b)** *Acuacultura comercial* **II,** Permiso, para: **Inciso g)** *Acuacultura de fomento* **III,** *Autorización, para:* **Inciso d)** *Recolectar del medio natural reproductores, larvas, postlarvas, crías, huevos, semillas, alevines o en cualquier otro estadio, y* **Inciso e)** *Acuacultura didáctica.*		

Artículos 22.- *la Secretaría podrá inscribir en el Registro Nacional de Pesca a los acuicultores que no requieran concesión, permiso o Autorización.*	Al **proyecto** le aplica el Artículo, incisos y, fracciones anteriores, porque se trata de una actividad acuícola con fines comerciales.	Por el hecho de presentar a la autoridad correspondiente (SEMARNAT) la Manifestación de Impacto Ambiental, el promovente está cumpliendo con este apartado. El proyecto se vincula por la obligatoriedad de obtener la autorización correspondiente para realizar las obras descritas en esta manifestación de impacto ambiental. Como ya se mencionó anteriormente, la promovente una vez autorizado el proyecto en materia ambiental procederá a tramitar el Registro Nacional de Pesca para la unidad de producción acuícola.
Art. 30°.- *Las actividades pesqueras se clasifican en:* **II.-** *Cultivo o acuacultura con fines*		
Artículo 31°.- *Para realizar las actividades de pesca se requiere lo siguiente:* **I,** *Concesión, para:* **Inciso b)** *Acuacultura comercial* **II,** Permiso, para: **Inciso g)** *Acuacultura de fomento* **III,** *Autorización, para:* **Inciso d)** *Recolectar del medio natural reproductores, larvas, postlarvas, crías, huevos, semillas, alevines o en cualquier otro estadio, y* **Inciso e)** *Acuacultura didáctica.*		

Artículos 22.- *la Secretaría podrá inscribir en el Registro Nacional de Pesca a los acuicultores que no requieran concesión, permiso o Autorización.*	Al **proyecto** le aplica el Artículo, incisos y, fracciones anteriores, porque se trata de una actividad acuícola con fines comerciales.	Por el hecho de presentar a la autoridad correspondiente (SEMARNAT) la Manifestación de Impacto Ambiental, el promovente está cumpliendo con este apartado. El proyecto se vincula por la obligatoriedad de obtener la autorización correspondiente para realizar las obras descritas en esta manifestación de impacto ambiental. Como ya se mencionó anteriormente, la promovente una vez autorizado el proyecto en materia ambiental procederá a tramitar el Registro Nacional de Pesca para la unidad de producción acuícola.
Art. 30°.- *Las actividades pesqueras se clasifican en:* **II.-** *Cultivo o acuacultura con fines*		
Artículo 31°.- *Para realizar las actividades de pesca se requiere lo siguiente:* **I,** *Concesión, para:* **Inciso b)** *Acuacultura comercial* **II,** Permiso, para: **Inciso g)** *Acuacultura de fomento* **III,** *Autorización, para:* **Inciso d)** *Recolectar del medio natural reproductores, larvas, postlarvas, crías, huevos, semillas, alevines o en cualquier otro estadio, y* **Inciso e)** *Acuacultura didáctica.*		

Artículos 22.- *la Secretaría podrá inscribir en el Registro Nacional de Pesca a los acuicultores que no requieran concesión, permiso o Autorización.*	Al **proyecto** le aplica el Artículo, incisos y, fracciones anteriores, porque se trata de una actividad acuícola con fines comerciales.	Por el hecho de presentar a la autoridad correspondiente (SEMARNAT) la Manifestación de Impacto Ambiental, el promovente está cumpliendo con este apartado. El proyecto se vincula por la obligatoriedad de obtener la autorización correspondiente para realizar las obras descritas en esta manifestación de impacto ambiental. Como ya se mencionó anteriormente, la promovente una vez autorizado el proyecto en materia ambiental procederá a tramitar el Registro Nacional de Pesca para la unidad de producción acuícola.
Art. 30°.- *Las actividades pesqueras se clasifican en:* **II.-** *Cultivo o acuacultura con fines*		
Artículo 31°.- *Para realizar las actividades de pesca se requiere lo siguiente:* **I,** *Concesión, para:* **Inciso b)** *Acuacultura comercial* **II,** Permiso, para: **Inciso g)** *Acuacultura de fomento* **III,** *Autorización, para:* **Inciso d)** *Recolectar del medio natural reproductores, larvas, postlarvas, crías, huevos, semillas, alevines o en cualquier otro estadio, y* **Inciso e)** *Acuacultura didáctica.*		

Artículos 22.- *la Secretaría podrá inscribir en el Registro Nacional de Pesca a los acuicultores que no requieran concesión, permiso o Autorización.*	Al **proyecto** le aplica el Artículo, incisos y, fracciones anteriores, porque se trata de una actividad acuícola con fines comerciales.	Por el hecho de presentar a la autoridad correspondiente (SEMARNAT) la Manifestación de Impacto Ambiental, el promovente está cumpliendo con este apartado. El proyecto se vincula por la obligatoriedad de obtener la autorización correspondiente para realizar las obras descritas en esta manifestación de impacto ambiental. Como ya se mencionó anteriormente, la promovente una vez autorizado el proyecto en materia ambiental procederá a tramitar el Registro Nacional de Pesca para la unidad de producción acuícola.
Art. 30°.- *Las actividades pesqueras se clasifican en:* **II.-** *Cultivo o acuacultura con fines*		
Artículo 31°.- *Para realizar las actividades de pesca se requiere lo siguiente:* **I,** *Concesión, para:* **Inciso b)** *Acuacultura comercial* **II,** Permiso, para: **Inciso g)** *Acuacultura de fomento* **III,** *Autorización, para:* **Inciso d)** *Recolectar del medio natural reproductores, larvas, postlarvas, crías, huevos, semillas, alevines o en cualquier otro estadio, y* **Inciso e)** *Acuacultura didáctica.*		

Artículos 22.- *la Secretaría podrá inscribir en el Registro Nacional de Pesca a los acuicultores que no requieran concesión, permiso o Autorización.*	Al **proyecto** le aplica el Artículo, incisos y, fracciones anteriores, porque se trata de una actividad acuícola con fines comerciales.	Por el hecho de presentar a la autoridad correspondiente (SEMARNAT) la Manifestación de Impacto Ambiental, el promovente está cumpliendo con este apartado. El proyecto se vincula por la obligatoriedad de obtener la autorización correspondiente para realizar las obras descritas en esta manifestación de impacto ambiental. Como ya se mencionó anteriormente, la promovente una vez autorizado el proyecto en materia ambiental procederá a tramitar el Registro Nacional de Pesca para la unidad de producción acuícola.
Art. 30°.- *Las actividades pesqueras se clasifican en:* **II.-** *Cultivo o acuacultura con fines*		
Artículo 31°.- *Para realizar las actividades de pesca se requiere lo siguiente:* **I,** *Concesión, para:* **Inciso b)** *Acuacultura comercial* **II,** Permiso, para: **Inciso g)** *Acuacultura de fomento* **III,** *Autorización, para:* **Inciso d)** *Recolectar del medio natural reproductores, larvas, postlarvas, crías, huevos, semillas, alevines o en cualquier otro estadio, y* **Inciso e)** *Acuacultura didáctica.*		

Artículos 22.- *la Secretaría podrá inscribir en el Registro Nacional de Pesca a los acuicultores que no requieran concesión, permiso o Autorización.*	Al **proyecto** le aplica el Artículo, incisos y, fracciones anteriores, porque se trata de una actividad acuícola con fines comerciales.	Por el hecho de presentar a la autoridad correspondiente (SEMARNAT) la Manifestación de Impacto Ambiental, el promovente está cumpliendo con este apartado. El proyecto se vincula por la obligatoriedad de obtener la autorización correspondiente para realizar las obras descritas en esta manifestación de impacto ambiental. Como ya se mencionó anteriormente, la promovente una vez autorizado el proyecto en materia ambiental procederá a tramitar el Registro Nacional de Pesca para la unidad de producción acuícola.
Art. 30°.- *Las actividades pesqueras se clasifican en:* **II.-** *Cultivo o acuacultura con fines*		
Artículo 31°.- *Para realizar las actividades de pesca se requiere lo siguiente:* **I,** *Concesión, para:* **Inciso b)** *Acuacultura comercial* **II,** Permiso, para: **Inciso g)** *Acuacultura de fomento* **III,** *Autorización, para:* **Inciso d)** *Recolectar del medio natural reproductores, larvas, postlarvas, crías, huevos, semillas, alevines o en cualquier otro estadio, y* **Inciso e)** *Acuacultura didáctica.*		

Artículos 22.- *la Secretaría podrá inscribir en el Registro Nacional de Pesca a los acuicultores que no requieran concesión, permiso o Autorización.*	Al **proyecto** le aplica el Artículo, incisos y, fracciones anteriores, porque se trata de una actividad acuícola con fines comerciales.	Por el hecho de presentar a la autoridad correspondiente (SEMARNAT) la Manifestación de Impacto Ambiental, el promovente está cumpliendo con este apartado. El proyecto se vincula por la obligatoriedad de obtener la autorización correspondiente para realizar las obras descritas en esta manifestación de impacto ambiental. Como ya se mencionó anteriormente, la promovente una vez autorizado el proyecto en materia ambiental procederá a tramitar el Registro Nacional de Pesca para la unidad de producción acuícola.
Art. 30°.- *Las actividades pesqueras se clasifican en:* **II.-** *Cultivo o acuacultura con fines*		
Artículo 31°.- *Para realizar las actividades de pesca se requiere lo siguiente:* **I,** *Concesión, para:* **Inciso b)** *Acuacultura comercial* **II,** Permiso, para: **Inciso g)** *Acuacultura de fomento* **III,** *Autorización, para:* **Inciso d)** *Recolectar del medio natural reproductores, larvas, postlarvas, crías, huevos, semillas, alevines o en cualquier otro estadio, y* **Inciso e)** *Acuacultura didáctica.*		

Artículos 22.- *la Secretaría podrá inscribir en el Registro Nacional de Pesca a los acuicultores que no requieran concesión, permiso o Autorización.*	Al **proyecto** le aplica el Artículo, incisos y, fracciones anteriores, porque se trata de una actividad acuícola con fines comerciales.	Por el hecho de presentar a la autoridad correspondiente (SEMARNAT) la Manifestación de Impacto Ambiental, el promovente está cumpliendo con este apartado. El proyecto se vincula por la obligatoriedad de obtener la autorización correspondiente para realizar las obras descritas en esta manifestación de impacto ambiental. Como ya se mencionó anteriormente, la promovente una vez autorizado el proyecto en materia ambiental procederá a tramitar el Registro Nacional de Pesca para la unidad de producción acuícola.
Art. 30°.- *Las actividades pesqueras se clasifican en:* **II.-** *Cultivo o acuacultura con fines*		
Artículo 31°.- *Para realizar las actividades de pesca se requiere lo siguiente:* **I,** *Concesión, para:* **Inciso b)** *Acuacultura comercial* **II,** Permiso, para: **Inciso g)** *Acuacultura de fomento* **III,** *Autorización, para:* **Inciso d)** *Recolectar del medio natural reproductores, larvas, postlarvas, crías, huevos, semillas, alevines o en cualquier otro estadio, y* **Inciso e)** *Acuacultura didáctica.*		

Artículos 22.- *la Secretaría podrá inscribir en el Registro Nacional de Pesca a los acuicultores que no requieran concesión, permiso o Autorización.*	Al **proyecto** le aplica el Artículo, incisos y, fracciones anteriores, porque se trata de una actividad acuícola con fines comerciales.	Por el hecho de presentar a la autoridad correspondiente (SEMARNAT) la Manifestación de Impacto Ambiental, el promovente está cumpliendo con este apartado. El proyecto se vincula por la obligatoriedad de obtener la autorización correspondiente para realizar las obras descritas en esta manifestación de impacto ambiental. Como ya se mencionó anteriormente, la promovente una vez autorizado el proyecto en materia ambiental procederá a tramitar el Registro Nacional de Pesca para la unidad de producción acuícola.
Art. 30°.- *Las actividades pesqueras se clasifican en:* **II.-** *Cultivo o acuacultura con fines*		
Artículo 31°.- *Para realizar las actividades de pesca se requiere lo siguiente:* **I,** *Concesión, para:* **Inciso b)** *Acuacultura comercial* **II,** Permiso, para: **Inciso g)** *Acuacultura de fomento* **III,** *Autorización, para:* **Inciso d)** *Recolectar del medio natural reproductores, larvas, postlarvas, crías, huevos, semillas, alevines o en cualquier otro estadio, y* **Inciso e)** *Acuacultura didáctica.*		

Artículos 22.- *la Secretaría podrá inscribir en el Registro Nacional de Pesca a los acuicultores que no requieran concesión, permiso o Autorización.*	Al **proyecto** le aplica el Artículo, incisos y, fracciones anteriores, porque se trata de una actividad acuícola con fines comerciales.	Por el hecho de presentar a la autoridad correspondiente (SEMARNAT) la Manifestación de Impacto Ambiental, el promovente está cumpliendo con este apartado. El proyecto se vincula por la obligatoriedad de obtener la autorización correspondiente para realizar las obras descritas en esta manifestación de impacto ambiental. Como ya se mencionó anteriormente, la promovente una vez autorizado el proyecto en materia ambiental procederá a tramitar el Registro Nacional de Pesca para la unidad de producción acuícola.
Art. 30°.- *Las actividades pesqueras se clasifican en:* **II.-** *Cultivo o acuacultura con fines*		
Artículo 31°.- *Para realizar las actividades de pesca se requiere lo siguiente:* **I,** *Concesión, para:* **Inciso b)** *Acuacultura comercial* **II,** Permiso, para: **Inciso g)** *Acuacultura de fomento* **III,** *Autorización, para:* **Inciso d)** *Recolectar del medio natural reproductores, larvas, postlarvas, crías, huevos, semillas, alevines o en cualquier otro estadio, y* **Inciso e)** *Acuacultura didáctica.*		

Artículos 22.- *la Secretaría podrá inscribir en el Registro Nacional de Pesca a los acuicultores que no requieran concesión, permiso o Autorización.*	Al **proyecto** le aplica el Artículo, incisos y, fracciones anteriores, porque se trata de una actividad acuícola con fines comerciales.	Por el hecho de presentar a la autoridad correspondiente (SEMARNAT) la Manifestación de Impacto Ambiental, el promovente está cumpliendo con este apartado. El proyecto se vincula por la obligatoriedad de obtener la autorización correspondiente para realizar las obras descritas en esta manifestación de impacto ambiental. Como ya se mencionó anteriormente, la promovente una vez autorizado el proyecto en materia ambiental procederá a tramitar el Registro Nacional de Pesca para la unidad de producción acuícola.
Art. 30°.- *Las actividades pesqueras se clasifican en:* **II.-** *Cultivo o acuacultura con fines*		
Artículo 31°.- *Para realizar las actividades de pesca se requiere lo siguiente:* **I,** *Concesión, para:* **Inciso b)** *Acuacultura comercial* **II,** Permiso, para: **Inciso g)** *Acuacultura de fomento* **III,** *Autorización, para:* **Inciso d)** *Recolectar del medio natural reproductores, larvas, postlarvas, crías, huevos, semillas, alevines o en cualquier otro estadio, y* **Inciso e)** *Acuacultura didáctica.*		

Artículos 22.- *la Secretaría podrá inscribir en el Registro Nacional de Pesca a los acuicultores que no requieran concesión, permiso o Autorización.*	Al **proyecto** le aplica el Artículo, incisos y, fracciones anteriores, porque se trata de una actividad acuícola con fines comerciales.	Por el hecho de presentar a la autoridad correspondiente (SEMARNAT) la Manifestación de Impacto Ambiental, el promovente está cumpliendo con este apartado. El proyecto se vincula por la obligatoriedad de obtener la autorización correspondiente para realizar las obras descritas en esta manifestación de impacto ambiental. Como ya se mencionó anteriormente, la promovente una vez autorizado el proyecto en materia ambiental procederá a tramitar el Registro Nacional de Pesca para la unidad de producción acuícola.
Art. 30°.- *Las actividades pesqueras se clasifican en:* **II.-** *Cultivo o acuacultura con fines*		
Artículo 31°.- *Para realizar las actividades de pesca se requiere lo siguiente:* **I,** *Concesión, para:* **Inciso b)** *Acuacultura comercial* **II,** Permiso, para: **Inciso g)** *Acuacultura de fomento* **III,** *Autorización, para:* **Inciso d)** *Recolectar del medio natural reproductores, larvas, postlarvas, crías, huevos, semillas, alevines o en cualquier otro estadio, y* **Inciso e)** *Acuacultura didáctica.*		

Artículos 22.- *la Secretaría podrá inscribir en el Registro Nacional de Pesca a los acuicultores que no requieran concesión, permiso o Autorización.*	Al **proyecto** le aplica el Artículo, incisos y, fracciones anteriores, porque se trata de una actividad acuícola con fines comerciales.	Por el hecho de presentar a la autoridad correspondiente (SEMARNAT) la Manifestación de Impacto Ambiental, el promovente está cumpliendo con este apartado. El proyecto se vincula por la obligatoriedad de obtener la autorización correspondiente para realizar las obras descritas en esta manifestación de impacto ambiental. Como ya se mencionó anteriormente, la promovente una vez autorizado el proyecto en materia ambiental procederá a tramitar el Registro Nacional de Pesca para la unidad de producción acuícola.
Art. 30°.- *Las actividades pesqueras se clasifican en:* **II.-** *Cultivo o acuacultura con fines*		
Artículo 31°.- *Para realizar las actividades de pesca se requiere lo siguiente:* **I,** *Concesión, para:* **Inciso b)** *Acuacultura comercial* **II,** Permiso, para: **Inciso g)** *Acuacultura de fomento* **III,** *Autorización, para:* **Inciso d)** *Recolectar del medio natural reproductores, larvas, postlarvas, crías, huevos, semillas, alevines o en cualquier otro estadio, y* **Inciso e)** *Acuacultura didáctica.*		

Artículos 22.- *la Secretaría podrá inscribir en el Registro Nacional de Pesca a los acuicultores que no requieran concesión, permiso o Autorización.*	Al **proyecto** le aplica el Artículo, incisos y, fracciones anteriores, porque se trata de una actividad acuícola con fines comerciales.	Por el hecho de presentar a la autoridad correspondiente (SEMARNAT) la Manifestación de Impacto Ambiental, el promovente está cumpliendo con este apartado. El proyecto se vincula por la obligatoriedad de obtener la autorización correspondiente para realizar las obras descritas en esta manifestación de impacto ambiental. Como ya se mencionó anteriormente, la promovente una vez autorizado el proyecto en materia ambiental procederá a tramitar el Registro Nacional de Pesca para la unidad de producción acuícola.
Art. 30°.- *Las actividades pesqueras se clasifican en:* **II.-** *Cultivo o acuacultura con fines*		
Artículo 31°.- *Para realizar las actividades de pesca se requiere lo siguiente:* **I,** *Concesión, para:* **Inciso b)** *Acuacultura comercial* **II,** Permiso, para: **Inciso g)** *Acuacultura de fomento* **III,** *Autorización, para:* **Inciso d)** *Recolectar del medio natural reproductores, larvas, postlarvas, crías, huevos, semillas, alevines o en cualquier otro estadio, y* **Inciso e)** *Acuacultura didáctica.*		

Artículos 22.- *la Secretaría podrá inscribir en el Registro Nacional de Pesca a los acuicultores que no requieran concesión, permiso o Autorización.*	Al **proyecto** le aplica el Artículo, incisos y, fracciones anteriores, porque se trata de una actividad acuícola con fines comerciales.	Por el hecho de presentar a la autoridad correspondiente (SEMARNAT) la Manifestación de Impacto Ambiental, el promovente está cumpliendo con este apartado. El proyecto se vincula por la obligatoriedad de obtener la autorización correspondiente para realizar las obras descritas en esta manifestación de impacto ambiental. Como ya se mencionó anteriormente, la promovente una vez autorizado el proyecto en materia ambiental procederá a tramitar el Registro Nacional de Pesca para la unidad de producción acuícola.
Art. 30°.- *Las actividades pesqueras se clasifican en:* **II.-** *Cultivo o acuacultura con fines*		
Artículo 31°.- *Para realizar las actividades de pesca se requiere lo siguiente:* **I,** *Concesión, para:* **Inciso b)** *Acuacultura comercial* **II,** Permiso, para: **Inciso g)** *Acuacultura de fomento* **III,** *Autorización, para:* **Inciso d)** *Recolectar del medio natural reproductores, larvas, postlarvas, crías, huevos, semillas, alevines o en cualquier otro estadio, y* **Inciso e)** *Acuacultura didáctica.*		

Artículos 22.- *la Secretaría podrá inscribir en el Registro Nacional de Pesca a los acuicultores que no requieran concesión, permiso o Autorización.*	Al **proyecto** le aplica el Artículo, incisos y, fracciones anteriores, porque se trata de una actividad acuícola con fines comerciales.	Por el hecho de presentar a la autoridad correspondiente (SEMARNAT) la Manifestación de Impacto Ambiental, el promovente está cumpliendo con este apartado. El proyecto se vincula por la obligatoriedad de obtener la autorización correspondiente para realizar las obras descritas en esta manifestación de impacto ambiental. Como ya se mencionó anteriormente, la promovente una vez autorizado el proyecto en materia ambiental procederá a tramitar el Registro Nacional de Pesca para la unidad de producción acuícola.
Art. 30°.- *Las actividades pesqueras se clasifican en:* **II.-** *Cultivo o acuacultura con fines*		
Artículo 31°.- *Para realizar las actividades de pesca se requiere lo siguiente:* **I,** *Concesión, para:* **Inciso b)** *Acuacultura comercial* **II,** Permiso, para: **Inciso g)** *Acuacultura de fomento* **III,** *Autorización, para:* **Inciso d)** *Recolectar del medio natural reproductores, larvas, postlarvas, crías, huevos, semillas, alevines o en cualquier otro estadio, y* **Inciso e)** *Acuacultura didáctica.*		

Artículos 22.- *la Secretaría podrá inscribir en el Registro Nacional de Pesca a los acuicultores que no requieran concesión, permiso o Autorización.*	Al **proyecto** le aplica el Artículo, incisos y, fracciones anteriores, porque se trata de una actividad acuícola con fines comerciales.	Por el hecho de presentar a la autoridad correspondiente (SEMARNAT) la Manifestación de Impacto Ambiental, el promovente está cumpliendo con este apartado. El proyecto se vincula por la obligatoriedad de obtener la autorización correspondiente para realizar las obras descritas en esta manifestación de impacto ambiental. Como ya se mencionó anteriormente, la promovente una vez autorizado el proyecto en materia ambiental procederá a tramitar el Registro Nacional de Pesca para la unidad de producción acuícola.
Art. 30°.- *Las actividades pesqueras se clasifican en:* **II.-** *Cultivo o acuacultura con fines*		
Artículo 31°.- *Para realizar las actividades de pesca se requiere lo siguiente:* **I,** *Concesión, para:* **Inciso b)** *Acuacultura comercial* **II,** Permiso, para: **Inciso g)** *Acuacultura de fomento* **III,** *Autorización, para:* **Inciso d)** *Recolectar del medio natural reproductores, larvas, postlarvas, crías, huevos, semillas, alevines o en cualquier otro estadio, y* **Inciso e)** *Acuacultura didáctica.*		

Artículos 22.- *la Secretaría podrá inscribir en el Registro Nacional de Pesca a los acuicultores que no requieran concesión, permiso o Autorización.*	Al **proyecto** le aplica el Artículo, incisos y, fracciones anteriores, porque se trata de una actividad acuícola con fines comerciales.	Por el hecho de presentar a la autoridad correspondiente (SEMARNAT) la Manifestación de Impacto Ambiental, el promovente está cumpliendo con este apartado. El proyecto se vincula por la obligatoriedad de obtener la autorización correspondiente para realizar las obras descritas en esta manifestación de impacto ambiental. Como ya se mencionó anteriormente, la promovente una vez autorizado el proyecto en materia ambiental procederá a tramitar el Registro Nacional de Pesca para la unidad de producción acuícola.
Art. 30°.- *Las actividades pesqueras se clasifican en:* **II.-** *Cultivo o acuacultura con fines*		
Artículo 31°.- *Para realizar las actividades de pesca se requiere lo siguiente:* **I,** *Concesión, para:* **Inciso b)** *Acuacultura comercial* **II,** Permiso, para: **Inciso g)** *Acuacultura de fomento* **III,** *Autorización, para:* **Inciso d)** *Recolectar del medio natural reproductores, larvas, postlarvas, crías, huevos, semillas, alevines o en cualquier otro estadio, y* **Inciso e)** *Acuacultura didáctica.*		

Artículos 22.- *la Secretaría podrá inscribir en el Registro Nacional de Pesca a los acuicultores que no requieran concesión, permiso o Autorización.*	Al **proyecto** le aplica el Artículo, incisos y, fracciones anteriores, porque se trata de una actividad acuícola con fines comerciales.	Por el hecho de presentar a la autoridad correspondiente (SEMARNAT) la Manifestación de Impacto Ambiental, el promovente está cumpliendo con este apartado. El proyecto se vincula por la obligatoriedad de obtener la autorización correspondiente para realizar las obras descritas en esta manifestación de impacto ambiental. Como ya se mencionó anteriormente, la promovente una vez autorizado el proyecto en materia ambiental procederá a tramitar el Registro Nacional de Pesca para la unidad de producción acuícola.
Art. 30°.- *Las actividades pesqueras se clasifican en:* **II.-** *Cultivo o acuacultura con fines*		
Artículo 31°.- *Para realizar las actividades de pesca se requiere lo siguiente:* **I,** *Concesión, para:* **Inciso b)** *Acuacultura comercial* **II,** Permiso, para: **Inciso g)** *Acuacultura de fomento* **III,** *Autorización, para:* **Inciso d)** *Recolectar del medio natural reproductores, larvas, postlarvas, crías, huevos, semillas, alevines o en cualquier otro estadio, y* **Inciso e)** *Acuacultura didáctica.*		

Artículos 22.- *la Secretaría podrá inscribir en el Registro Nacional de Pesca a los acuicultores que no requieran concesión, permiso o Autorización.*	Al **proyecto** le aplica el Artículo, incisos y, fracciones anteriores, porque se trata de una actividad acuícola con fines comerciales.	Por el hecho de presentar a la autoridad correspondiente (SEMARNAT) la Manifestación de Impacto Ambiental, el promovente está cumpliendo con este apartado. El proyecto se vincula por la obligatoriedad de obtener la autorización correspondiente para realizar las obras descritas en esta manifestación de impacto ambiental. Como ya se mencionó anteriormente, la promovente una vez autorizado el proyecto en materia ambiental procederá a tramitar el Registro Nacional de Pesca para la unidad de producción acuícola.
Art. 30°.- *Las actividades pesqueras se clasifican en:* **II.-** *Cultivo o acuacultura con fines*		
Artículo 31°.- *Para realizar las actividades de pesca se requiere lo siguiente:* **I,** *Concesión, para:* **Inciso b)** *Acuacultura comercial* **II,** Permiso, para: **Inciso g)** *Acuacultura de fomento* **III,** *Autorización, para:* **Inciso d)** *Recolectar del medio natural reproductores, larvas, postlarvas, crías, huevos, semillas, alevines o en cualquier otro estadio, y* **Inciso e)** *Acuacultura didáctica.*		

Artículos 22.- *la Secretaría podrá inscribir en el Registro Nacional de Pesca a los acuicultores que no requieran concesión, permiso o Autorización.*	Al **proyecto** le aplica el Artículo, incisos y, fracciones anteriores, porque se trata de una actividad acuícola con fines comerciales.	Por el hecho de presentar a la autoridad correspondiente (SEMARNAT) la Manifestación de Impacto Ambiental, el promovente está cumpliendo con este apartado. El proyecto se vincula por la obligatoriedad de obtener la autorización correspondiente para realizar las obras descritas en esta manifestación de impacto ambiental. Como ya se mencionó anteriormente, la promovente una vez autorizado el proyecto en materia ambiental procederá a tramitar el Registro Nacional de Pesca para la unidad de producción acuícola.
Art. 30°.- *Las actividades pesqueras se clasifican en:* **II.-** *Cultivo o acuacultura con fines*		
Artículo 31°.- *Para realizar las actividades de pesca se requiere lo siguiente:* **I,** *Concesión, para:* **Inciso b)** *Acuacultura comercial* **II,** Permiso, para: **Inciso g)** *Acuacultura de fomento* **III,** *Autorización, para:* **Inciso d)** *Recolectar del medio natural reproductores, larvas, postlarvas, crías, huevos, semillas, alevines o en cualquier otro estadio, y* **Inciso e)** *Acuacultura didáctica.*		

Artículos 22.- *la Secretaría podrá inscribir en el Registro Nacional de Pesca a los acuicultores que no requieran concesión, permiso o Autorización.*	Al **proyecto** le aplica el Artículo, incisos y, fracciones anteriores, porque se trata de una actividad acuícola con fines comerciales.	Por el hecho de presentar a la autoridad correspondiente (SEMARNAT) la Manifestación de Impacto Ambiental, el promovente está cumpliendo con este apartado. El proyecto se vincula por la obligatoriedad de obtener la autorización correspondiente para realizar las obras descritas en esta manifestación de impacto ambiental. Como ya se mencionó anteriormente, la promovente una vez autorizado el proyecto en materia ambiental procederá a tramitar el Registro Nacional de Pesca para la unidad de producción acuícola.
Art. 30°.- *Las actividades pesqueras se clasifican en:* **II.-** *Cultivo o acuacultura con fines*		
Artículo 31°.- *Para realizar las actividades de pesca se requiere lo siguiente:* **I,** *Concesión, para:* **Inciso b)** *Acuacultura comercial* **II,** Permiso, para: **Inciso g)** *Acuacultura de fomento* **III,** *Autorización, para:* **Inciso d)** *Recolectar del medio natural reproductores, larvas, postlarvas, crías, huevos, semillas, alevines o en cualquier otro estadio, y* **Inciso e)** *Acuacultura didáctica.*		

Artículos 22.- *la Secretaría podrá inscribir en el Registro Nacional de Pesca a los acuicultores que no requieran concesión, permiso o Autorización.*	Al **proyecto** le aplica el Artículo, incisos y, fracciones anteriores, porque se trata de una actividad acuícola con fines comerciales.	Por el hecho de presentar a la autoridad correspondiente (SEMARNAT) la Manifestación de Impacto Ambiental, el promovente está cumpliendo con este apartado. El proyecto se vincula por la obligatoriedad de obtener la autorización correspondiente para realizar las obras descritas en esta manifestación de impacto ambiental. Como ya se mencionó anteriormente, la promovente una vez autorizado el proyecto en materia ambiental procederá a tramitar el Registro Nacional de Pesca para la unidad de producción acuícola.
Art. 30°.- *Las actividades pesqueras se clasifican en:* **II.-** *Cultivo o acuacultura con fines*		
Artículo 31°.- *Para realizar las actividades de pesca se requiere lo siguiente:* **I,** *Concesión, para:* **Inciso b)** *Acuacultura comercial* **II,** Permiso, para: **Inciso g)** *Acuacultura de fomento* **III,** *Autorización, para:* **Inciso d)** *Recolectar del medio natural reproductores, larvas, postlarvas, crías, huevos, semillas, alevines o en cualquier otro estadio, y* **Inciso e)** *Acuacultura didáctica.*		

Artículos 22.- *la Secretaría podrá inscribir en el Registro Nacional de Pesca a los acuicultores que no requieran concesión, permiso o Autorización.*	Al **proyecto** le aplica el Artículo, incisos y, fracciones anteriores, porque se trata de una actividad acuícola con fines comerciales.	Por el hecho de presentar a la autoridad correspondiente (SEMARNAT) la Manifestación de Impacto Ambiental, el promovente está cumpliendo con este apartado. El proyecto se vincula por la obligatoriedad de obtener la autorización correspondiente para realizar las obras descritas en esta manifestación de impacto ambiental. Como ya se mencionó anteriormente, la promovente una vez autorizado el proyecto en materia ambiental procederá a tramitar el Registro Nacional de Pesca para la unidad de producción acuícola.
Art. 30°.- *Las actividades pesqueras se clasifican en:* **II.-** *Cultivo o acuacultura con fines*		
Artículo 31°.- *Para realizar las actividades de pesca se requiere lo siguiente:* **I,** *Concesión, para:* **Inciso b)** *Acuacultura comercial* **II,** Permiso, para: **Inciso g)** *Acuacultura de fomento* **III,** *Autorización, para:* **Inciso d)** *Recolectar del medio natural reproductores, larvas, postlarvas, crías, huevos, semillas, alevines o en cualquier otro estadio, y* **Inciso e)** *Acuacultura didáctica.*		

Artículos 22.- *la Secretaría podrá inscribir en el Registro Nacional de Pesca a los acuicultores que no requieran concesión, permiso o Autorización.*	Al **proyecto** le aplica el Artículo, incisos y, fracciones anteriores, porque se trata de una actividad acuícola con fines comerciales.	Por el hecho de presentar a la autoridad correspondiente (SEMARNAT) la Manifestación de Impacto Ambiental, el promovente está cumpliendo con este apartado. El proyecto se vincula por la obligatoriedad de obtener la autorización correspondiente para realizar las obras descritas en esta manifestación de impacto ambiental. Como ya se mencionó anteriormente, la promovente una vez autorizado el proyecto en materia ambiental procederá a tramitar el Registro Nacional de Pesca para la unidad de producción acuícola.
Art. 30°.- *Las actividades pesqueras se clasifican en:* **II.-** *Cultivo o acuacultura con fines*		
Artículo 31°.- *Para realizar las actividades de pesca se requiere lo siguiente:* **I,** *Concesión, para:* **Inciso b)** *Acuacultura comercial* **II,** Permiso, para: **Inciso g)** *Acuacultura de fomento* **III,** *Autorización, para:* **Inciso d)** *Recolectar del medio natural reproductores, larvas, postlarvas, crías, huevos, semillas, alevines o en cualquier otro estadio, y* **Inciso e)** *Acuacultura didáctica.*		

Artículos 22.- *la Secretaría podrá inscribir en el Registro Nacional de Pesca a los acuicultores que no requieran concesión, permiso o Autorización.*	Al **proyecto** le aplica el Artículo, incisos y, fracciones anteriores, porque se trata de una actividad acuícola con fines comerciales.	Por el hecho de presentar a la autoridad correspondiente (SEMARNAT) la Manifestación de Impacto Ambiental, el promovente está cumpliendo con este apartado. El proyecto se vincula por la obligatoriedad de obtener la autorización correspondiente para realizar las obras descritas en esta manifestación de impacto ambiental. Como ya se mencionó anteriormente, la promovente una vez autorizado el proyecto en materia ambiental procederá a tramitar el Registro Nacional de Pesca para la unidad de producción acuícola.
Art. 30°.- *Las actividades pesqueras se clasifican en:* **II.-** *Cultivo o acuacultura con fines*		
Artículo 31°.- *Para realizar las actividades de pesca se requiere lo siguiente:* **I,** *Concesión, para:* **Inciso b)** *Acuacultura comercial* **II,** Permiso, para: **Inciso g)** *Acuacultura de fomento* **III,** *Autorización, para:* **Inciso d)** *Recolectar del medio natural reproductores, larvas, postlarvas, crías, huevos, semillas, alevines o en cualquier otro estadio, y* **Inciso e)** *Acuacultura didáctica.*		

Artículos 22.- *la Secretaría podrá inscribir en el Registro Nacional de Pesca a los acuicultores que no requieran concesión, permiso o Autorización.*	Al **proyecto** le aplica el Artículo, incisos y, fracciones anteriores, porque se trata de una actividad acuícola con fines comerciales.	Por el hecho de presentar a la autoridad correspondiente (SEMARNAT) la Manifestación de Impacto Ambiental, el promovente está cumpliendo con este apartado. El proyecto se vincula por la obligatoriedad de obtener la autorización correspondiente para realizar las obras descritas en esta manifestación de impacto ambiental. Como ya se mencionó anteriormente, la promovente una vez autorizado el proyecto en materia ambiental procederá a tramitar el Registro Nacional de Pesca para la unidad de producción acuícola.
Art. 30°.- *Las actividades pesqueras se clasifican en:* **II.-** *Cultivo o acuacultura con fines*		
Artículo 31°.- *Para realizar las actividades de pesca se requiere lo siguiente:* **I,** *Concesión, para:* **Inciso b)** *Acuacultura comercial* **II,** Permiso, para: **Inciso g)** *Acuacultura de fomento* **III,** *Autorización, para:* **Inciso d)** *Recolectar del medio natural reproductores, larvas, postlarvas, crías, huevos, semillas, alevines o en cualquier otro estadio, y* **Inciso e)** *Acuacultura didáctica.*		

Artículos 22.- *la Secretaría podrá inscribir en el Registro Nacional de Pesca a los acuicultores que no requieran concesión, permiso o Autorización.*	Al **proyecto** le aplica el Artículo, incisos y, fracciones anteriores, porque se trata de una actividad acuícola con fines comerciales.	Por el hecho de presentar a la autoridad correspondiente (SEMARNAT) la Manifestación de Impacto Ambiental, el promovente está cumpliendo con este apartado. El proyecto se vincula por la obligatoriedad de obtener la autorización correspondiente para realizar las obras descritas en esta manifestación de impacto ambiental. Como ya se mencionó anteriormente, la promovente una vez autorizado el proyecto en materia ambiental procederá a tramitar el Registro Nacional de Pesca para la unidad de producción acuícola.
Art. 30°.- *Las actividades pesqueras se clasifican en:* **II.-** *Cultivo o acuacultura con fines*		
Artículo 31°.- *Para realizar las actividades de pesca se requiere lo siguiente:* **I,** *Concesión, para:* **Inciso b)** *Acuacultura comercial* **II,** Permiso, para: **Inciso g)** *Acuacultura de fomento* **III,** *Autorización, para:* **Inciso d)** *Recolectar del medio natural reproductores, larvas, postlarvas, crías, huevos, semillas, alevines o en cualquier otro estadio, y* **Inciso e)** *Acuacultura didáctica.*		

Artículos 22.- *la Secretaría podrá inscribir en el Registro Nacional de Pesca a los acuicultores que no requieran concesión, permiso o Autorización.*	Al **proyecto** le aplica el Artículo, incisos y, fracciones anteriores, porque se trata de una actividad acuícola con fines comerciales.	Por el hecho de presentar a la autoridad correspondiente (SEMARNAT) la Manifestación de Impacto Ambiental, el promovente está cumpliendo con este apartado. El proyecto se vincula por la obligatoriedad de obtener la autorización correspondiente para realizar las obras descritas en esta manifestación de impacto ambiental. Como ya se mencionó anteriormente, la promovente una vez autorizado el proyecto en materia ambiental procederá a tramitar el Registro Nacional de Pesca para la unidad de producción acuícola.
Art. 30°.- *Las actividades pesqueras se clasifican en:* **II.-** *Cultivo o acuacultura con fines*		
Artículo 31°.- *Para realizar las actividades de pesca se requiere lo siguiente:* **I,** *Concesión, para:* **Inciso b)** *Acuacultura comercial* **II,** Permiso, para: **Inciso g)** *Acuacultura de fomento* **III,** *Autorización, para:* **Inciso d)** *Recolectar del medio natural reproductores, larvas, postlarvas, crías, huevos, semillas, alevines o en cualquier otro estadio, y* **Inciso e)** *Acuacultura didáctica.*		

Artículos 22.- *la Secretaría podrá inscribir en el Registro Nacional de Pesca a los acuicultores que no requieran concesión, permiso o Autorización.*	Al **proyecto** le aplica el Artículo, incisos y, fracciones anteriores, porque se trata de una actividad acuícola con fines comerciales.	Por el hecho de presentar a la autoridad correspondiente (SEMARNAT) la Manifestación de Impacto Ambiental, el promovente está cumpliendo con este apartado. El proyecto se vincula por la obligatoriedad de obtener la autorización correspondiente para realizar las obras descritas en esta manifestación de impacto ambiental. Como ya se mencionó anteriormente, la promovente una vez autorizado el proyecto en materia ambiental procederá a tramitar el Registro Nacional de Pesca para la unidad de producción acuícola.
Art. 30°.- *Las actividades pesqueras se clasifican en:* **II.-** *Cultivo o acuacultura con fines*		
Artículo 31°.- *Para realizar las actividades de pesca se requiere lo siguiente:* **I,** *Concesión, para:* **Inciso b)** *Acuacultura comercial* **II,** Permiso, para: **Inciso g)** *Acuacultura de fomento* **III,** *Autorización, para:* **Inciso d)** *Recolectar del medio natural reproductores, larvas, postlarvas, crías, huevos, semillas, alevines o en cualquier otro estadio, y* **Inciso e)** *Acuacultura didáctica.*		

Artículos 22.- *la Secretaría podrá inscribir en el Registro Nacional de Pesca a los acuicultores que no requieran concesión, permiso o Autorización.*	Al **proyecto** le aplica el Artículo, incisos y, fracciones anteriores, porque se trata de una actividad acuícola con fines comerciales.	Por el hecho de presentar a la autoridad correspondiente (SEMARNAT) la Manifestación de Impacto Ambiental, el promovente está cumpliendo con este apartado. El proyecto se vincula por la obligatoriedad de obtener la autorización correspondiente para realizar las obras descritas en esta manifestación de impacto ambiental. Como ya se mencionó anteriormente, la promovente una vez autorizado el proyecto en materia ambiental procederá a tramitar el Registro Nacional de Pesca para la unidad de producción acuícola.
Art. 30°.- *Las actividades pesqueras se clasifican en:* **II.-** *Cultivo o acuacultura con fines*		
Artículo 31°.- *Para realizar las actividades de pesca se requiere lo siguiente:* **I,** *Concesión, para:* **Inciso b)** *Acuacultura comercial* **II,** Permiso, para: **Inciso g)** *Acuacultura de fomento* **III,** *Autorización, para:* **Inciso d)** *Recolectar del medio natural reproductores, larvas, postlarvas, crías, huevos, semillas, alevines o en cualquier otro estadio, y* **Inciso e)** *Acuacultura didáctica.*		

Artículos 22.- *la Secretaría podrá inscribir en el Registro Nacional de Pesca a los acuicultores que no requieran concesión, permiso o Autorización.*	Al **proyecto** le aplica el Artículo, incisos y, fracciones anteriores, porque se trata de una actividad acuícola con fines comerciales.	Por el hecho de presentar a la autoridad correspondiente (SEMARNAT) la Manifestación de Impacto Ambiental, el promovente está cumpliendo con este apartado. El proyecto se vincula por la obligatoriedad de obtener la autorización correspondiente para realizar las obras descritas en esta manifestación de impacto ambiental. Como ya se mencionó anteriormente, la promovente una vez autorizado el proyecto en materia ambiental procederá a tramitar el Registro Nacional de Pesca para la unidad de producción acuícola.
Art. 30°.- *Las actividades pesqueras se clasifican en:* **II.-** *Cultivo o acuacultura con fines*		
Artículo 31°.- *Para realizar las actividades de pesca se requiere lo siguiente:* **I,** *Concesión, para:* **Inciso b)** *Acuacultura comercial* **II,** Permiso, para: **Inciso g)** *Acuacultura de fomento* **III,** *Autorización, para:* **Inciso d)** *Recolectar del medio natural reproductores, larvas, postlarvas, crías, huevos, semillas, alevines o en cualquier otro estadio, y* **Inciso e)** *Acuacultura didáctica.*		

Artículos 22.- *la Secretaría podrá inscribir en el Registro Nacional de Pesca a los acuicultores que no requieran concesión, permiso o Autorización.*	Al **proyecto** le aplica el Artículo, incisos y, fracciones anteriores, porque se trata de una actividad acuícola con fines comerciales.	Por el hecho de presentar a la autoridad correspondiente (SEMARNAT) la Manifestación de Impacto Ambiental, el promovente está cumpliendo con este apartado. El proyecto se vincula por la obligatoriedad de obtener la autorización correspondiente para realizar las obras descritas en esta manifestación de impacto ambiental. Como ya se mencionó anteriormente, la promovente una vez autorizado el proyecto en materia ambiental procederá a tramitar el Registro Nacional de Pesca para la unidad de producción acuícola.
Art. 30°.- *Las actividades pesqueras se clasifican en:* **II.-** *Cultivo o acuacultura con fines*		
Artículo 31°.- *Para realizar las actividades de pesca se requiere lo siguiente:* **I,** *Concesión, para:* **Inciso b)** *Acuacultura comercial* **II,** Permiso, para: **Inciso g)** *Acuacultura de fomento* **III,** *Autorización, para:* **Inciso d)** *Recolectar del medio natural reproductores, larvas, postlarvas, crías, huevos, semillas, alevines o en cualquier otro estadio, y* **Inciso e)** *Acuacultura didáctica.*		

Artículos 22.- *la Secretaría podrá inscribir en el Registro Nacional de Pesca a los acuicultores que no requieran concesión, permiso o Autorización.*	Al **proyecto** le aplica el Artículo, incisos y, fracciones anteriores, porque se trata de una actividad acuícola con fines comerciales.	Por el hecho de presentar a la autoridad correspondiente (SEMARNAT) la Manifestación de Impacto Ambiental, el promovente está cumpliendo con este apartado. El proyecto se vincula por la obligatoriedad de obtener la autorización correspondiente para realizar las obras descritas en esta manifestación de impacto ambiental. Como ya se mencionó anteriormente, la promovente una vez autorizado el proyecto en materia ambiental procederá a tramitar el Registro Nacional de Pesca para la unidad de producción acuícola.
Art. 30°.- *Las actividades pesqueras se clasifican en:* **II.-** *Cultivo o acuacultura con fines*		
Artículo 31°.- *Para realizar las actividades de pesca se requiere lo siguiente:* **I,** *Concesión, para:* **Inciso b)** *Acuacultura comercial* **II,** Permiso, para: **Inciso g)** *Acuacultura de fomento* **III,** *Autorización, para:* **Inciso d)** *Recolectar del medio natural reproductores, larvas, postlarvas, crías, huevos, semillas, alevines o en cualquier otro estadio, y* **Inciso e)** *Acuacultura didáctica.*		

Artículos 22.- *la Secretaría podrá inscribir en el Registro Nacional de Pesca a los acuicultores que no requieran concesión, permiso o Autorización.*	Al **proyecto** le aplica el Artículo, incisos y, fracciones anteriores, porque se trata de una actividad acuícola con fines comerciales.	Por el hecho de presentar a la autoridad correspondiente (SEMARNAT) la Manifestación de Impacto Ambiental, el promovente está cumpliendo con este apartado. El proyecto se vincula por la obligatoriedad de obtener la autorización correspondiente para realizar las obras descritas en esta manifestación de impacto ambiental. Como ya se mencionó anteriormente, la promovente una vez autorizado el proyecto en materia ambiental procederá a tramitar el Registro Nacional de Pesca para la unidad de producción acuícola.
Art. 30°.- *Las actividades pesqueras se clasifican en:* **II.-** *Cultivo o acuacultura con fines*		
Artículo 31°.- *Para realizar las actividades de pesca se requiere lo siguiente:* **I,** *Concesión, para:* **Inciso b)** *Acuacultura comercial* **II,** Permiso, para: **Inciso g)** *Acuacultura de fomento* **III,** *Autorización, para:* **Inciso d)** *Recolectar del medio natural reproductores, larvas, postlarvas, crías, huevos, semillas, alevines o en cualquier otro estadio, y* **Inciso e)** *Acuacultura didáctica.*		

Artículos 22.- *la Secretaría podrá inscribir en el Registro Nacional de Pesca a los acuicultores que no requieran concesión, permiso o Autorización.*	Al **proyecto** le aplica el Artículo, incisos y, fracciones anteriores, porque se trata de una actividad acuícola con fines comerciales.	Por el hecho de presentar a la autoridad correspondiente (SEMARNAT) la Manifestación de Impacto Ambiental, el promovente está cumpliendo con este apartado. El proyecto se vincula por la obligatoriedad de obtener la autorización correspondiente para realizar las obras descritas en esta manifestación de impacto ambiental. Como ya se mencionó anteriormente, la promovente una vez autorizado el proyecto en materia ambiental procederá a tramitar el Registro Nacional de Pesca para la unidad de producción acuícola.
Art. 30°.- *Las actividades pesqueras se clasifican en:* **II.-** *Cultivo o acuacultura con fines*		
Artículo 31°.- *Para realizar las actividades de pesca se requiere lo siguiente:* **I,** *Concesión, para:* **Inciso b)** *Acuacultura comercial* **II,** Permiso, para: **Inciso g)** *Acuacultura de fomento* **III,** *Autorización, para:* **Inciso d)** *Recolectar del medio natural reproductores, larvas, postlarvas, crías, huevos, semillas, alevines o en cualquier otro estadio, y* **Inciso e)** *Acuacultura didáctica.*		

Artículos 22.- *la Secretaría podrá inscribir en el Registro Nacional de Pesca a los acuicultores que no requieran concesión, permiso o Autorización.*	Al **proyecto** le aplica el Artículo, incisos y, fracciones anteriores, porque se trata de una actividad acuícola con fines comerciales.	Por el hecho de presentar a la autoridad correspondiente (SEMARNAT) la Manifestación de Impacto Ambiental, el promovente está cumpliendo con este apartado. El proyecto se vincula por la obligatoriedad de obtener la autorización correspondiente para realizar las obras descritas en esta manifestación de impacto ambiental. Como ya se mencionó anteriormente, la promovente una vez autorizado el proyecto en materia ambiental procederá a tramitar el Registro Nacional de Pesca para la unidad de producción acuícola.
Art. 30°.- *Las actividades pesqueras se clasifican en:* **II.-** *Cultivo o acuacultura con fines*		
Artículo 31°.- *Para realizar las actividades de pesca se requiere lo siguiente:* **I,** *Concesión, para:* **Inciso b)** *Acuacultura comercial* **II,** Permiso, para: **Inciso g)** *Acuacultura de fomento* **III,** *Autorización, para:* **Inciso d)** *Recolectar del medio natural reproductores, larvas, postlarvas, crías, huevos, semillas, alevines o en cualquier otro estadio, y* **Inciso e)** *Acuacultura didáctica.*		

Artículos 22.- *la Secretaría podrá inscribir en el Registro Nacional de Pesca a los acuicultores que no requieran concesión, permiso o Autorización.*	Al **proyecto** le aplica el Artículo, incisos y, fracciones anteriores, porque se trata de una actividad acuícola con fines comerciales.	Por el hecho de presentar a la autoridad correspondiente (SEMARNAT) la Manifestación de Impacto Ambiental, el promovente está cumpliendo con este apartado. El proyecto se vincula por la obligatoriedad de obtener la autorización correspondiente para realizar las obras descritas en esta manifestación de impacto ambiental. Como ya se mencionó anteriormente, la promovente una vez autorizado el proyecto en materia ambiental procederá a tramitar el Registro Nacional de Pesca para la unidad de producción acuícola.
Art. 30°.- *Las actividades pesqueras se clasifican en:* **II.-** *Cultivo o acuacultura con fines*		
Artículo 31°.- *Para realizar las actividades de pesca se requiere lo siguiente:* **I,** *Concesión, para:* **Inciso b)** *Acuacultura comercial* **II,** Permiso, para: **Inciso g)** *Acuacultura de fomento* **III,** *Autorización, para:* **Inciso d)** *Recolectar del medio natural reproductores, larvas, postlarvas, crías, huevos, semillas, alevines o en cualquier otro estadio, y* **Inciso e)** *Acuacultura didáctica.*		

Artículos 22.- *la Secretaría podrá inscribir en el Registro Nacional de Pesca a los acuicultores que no requieran concesión, permiso o Autorización.*	Al **proyecto** le aplica el Artículo, incisos y, fracciones anteriores, porque se trata de una actividad acuícola con fines comerciales.	Por el hecho de presentar a la autoridad correspondiente (SEMARNAT) la Manifestación de Impacto Ambiental, el promovente está cumpliendo con este apartado. El proyecto se vincula por la obligatoriedad de obtener la autorización correspondiente para realizar las obras descritas en esta manifestación de impacto ambiental. Como ya se mencionó anteriormente, la promovente una vez autorizado el proyecto en materia ambiental procederá a tramitar el Registro Nacional de Pesca para la unidad de producción acuícola.
Art. 30°.- *Las actividades pesqueras se clasifican en:* **II.-** *Cultivo o acuacultura con fines*		
Artículo 31°.- *Para realizar las actividades de pesca se requiere lo siguiente:* **I,** *Concesión, para:* **Inciso b)** *Acuacultura comercial* **II,** Permiso, para: **Inciso g)** *Acuacultura de fomento* **III,** *Autorización, para:* **Inciso d)** *Recolectar del medio natural reproductores, larvas, postlarvas, crías, huevos, semillas, alevines o en cualquier otro estadio, y* **Inciso e)** *Acuacultura didáctica.*		

Artículos 22.- *la Secretaría podrá inscribir en el Registro Nacional de Pesca a los acuicultores que no requieran concesión, permiso o Autorización.*	Al **proyecto** le aplica el Artículo, incisos y, fracciones anteriores, porque se trata de una actividad acuícola con fines comerciales.	Por el hecho de presentar a la autoridad correspondiente (SEMARNAT) la Manifestación de Impacto Ambiental, el promovente está cumpliendo con este apartado. El proyecto se vincula por la obligatoriedad de obtener la autorización correspondiente para realizar las obras descritas en esta manifestación de impacto ambiental. Como ya se mencionó anteriormente, la promovente una vez autorizado el proyecto en materia ambiental procederá a tramitar el Registro Nacional de Pesca para la unidad de producción acuícola.
Art. 30°.- *Las actividades pesqueras se clasifican en:* **II.-** *Cultivo o acuacultura con fines*		
Artículo 31°.- *Para realizar las actividades de pesca se requiere lo siguiente:* **I,** *Concesión, para:* **Inciso b)** *Acuacultura comercial* **II,** Permiso, para: **Inciso g)** *Acuacultura de fomento* **III,** *Autorización, para:* **Inciso d)** *Recolectar del medio natural reproductores, larvas, postlarvas, crías, huevos, semillas, alevines o en cualquier otro estadio, y* **Inciso e)** *Acuacultura didáctica.*		

Artículos 22.- *la Secretaría podrá inscribir en el Registro Nacional de Pesca a los acuicultores que no requieran concesión, permiso o Autorización.*	Al **proyecto** le aplica el Artículo, incisos y, fracciones anteriores, porque se trata de una actividad acuícola con fines comerciales.	Por el hecho de presentar a la autoridad correspondiente (SEMARNAT) la Manifestación de Impacto Ambiental, el promovente está cumpliendo con este apartado. El proyecto se vincula por la obligatoriedad de obtener la autorización correspondiente para realizar las obras descritas en esta manifestación de impacto ambiental. Como ya se mencionó anteriormente, la promovente una vez autorizado el proyecto en materia ambiental procederá a tramitar el Registro Nacional de Pesca para la unidad de producción acuícola.
Art. 30°.- *Las actividades pesqueras se clasifican en:* **II.-** *Cultivo o acuacultura con fines*		
Artículo 31°.- *Para realizar las actividades de pesca se requiere lo siguiente:* **I,** *Concesión, para:* **Inciso b)** *Acuacultura comercial* **II,** Permiso, para: **Inciso g)** *Acuacultura de fomento* **III,** *Autorización, para:* **Inciso d)** *Recolectar del medio natural reproductores, larvas, postlarvas, crías, huevos, semillas, alevines o en cualquier otro estadio, y* **Inciso e)** *Acuacultura didáctica.*		

Artículos 22.- *la Secretaría podrá inscribir en el Registro Nacional de Pesca a los acuicultores que no requieran concesión, permiso o Autorización.*	Al **proyecto** le aplica el Artículo, incisos y, fracciones anteriores, porque se trata de una actividad acuícola con fines comerciales.	Por el hecho de presentar a la autoridad correspondiente (SEMARNAT) la Manifestación de Impacto Ambiental, el promovente está cumpliendo con este apartado. El proyecto se vincula por la obligatoriedad de obtener la autorización correspondiente para realizar las obras descritas en esta manifestación de impacto ambiental. Como ya se mencionó anteriormente, la promovente una vez autorizado el proyecto en materia ambiental procederá a tramitar el Registro Nacional de Pesca para la unidad de producción acuícola.
Art. 30°.- *Las actividades pesqueras se clasifican en:* **II.-** *Cultivo o acuacultura con fines*		
Artículo 31°.- *Para realizar las actividades de pesca se requiere lo siguiente:* **I,** *Concesión, para:* **Inciso b)** *Acuacultura comercial* **II,** Permiso, para: **Inciso g)** *Acuacultura de fomento* **III,** *Autorización, para:* **Inciso d)** *Recolectar del medio natural reproductores, larvas, postlarvas, crías, huevos, semillas, alevines o en cualquier otro estadio, y* **Inciso e)** *Acuacultura didáctica.*		

Artículos 22.- *la Secretaría podrá inscribir en el Registro Nacional de Pesca a los acuicultores que no requieran concesión, permiso o Autorización.*	Al **proyecto** le aplica el Artículo, incisos y, fracciones anteriores, porque se trata de una actividad acuícola con fines comerciales.	Por el hecho de presentar a la autoridad correspondiente (SEMARNAT) la Manifestación de Impacto Ambiental, el promovente está cumpliendo con este apartado. El proyecto se vincula por la obligatoriedad de obtener la autorización correspondiente para realizar las obras descritas en esta manifestación de impacto ambiental. Como ya se mencionó anteriormente, la promovente una vez autorizado el proyecto en materia ambiental procederá a tramitar el Registro Nacional de Pesca para la unidad de producción acuícola.
Art. 30°.- *Las actividades pesqueras se clasifican en:* **II.-** *Cultivo o acuacultura con fines*		
Artículo 31°.- *Para realizar las actividades de pesca se requiere lo siguiente:* **I,** *Concesión, para:* **Inciso b)** *Acuacultura comercial* **II,** Permiso, para: **Inciso g)** *Acuacultura de fomento* **III,** *Autorización, para:* **Inciso d)** *Recolectar del medio natural reproductores, larvas, postlarvas, crías, huevos, semillas, alevines o en cualquier otro estadio, y* **Inciso e)** *Acuacultura didáctica.*		

Artículos 22.- *la Secretaría podrá inscribir en el Registro Nacional de Pesca a los acuicultores que no requieran concesión, permiso o Autorización.*	Al **proyecto** le aplica el Artículo, incisos y, fracciones anteriores, porque se trata de una actividad acuícola con fines comerciales.	Por el hecho de presentar a la autoridad correspondiente (SEMARNAT) la Manifestación de Impacto Ambiental, el promovente está cumpliendo con este apartado. El proyecto se vincula por la obligatoriedad de obtener la autorización correspondiente para realizar las obras descritas en esta manifestación de impacto ambiental. Como ya se mencionó anteriormente, la promovente una vez autorizado el proyecto en materia ambiental procederá a tramitar el Registro Nacional de Pesca para la unidad de producción acuícola.
Art. 30°.- *Las actividades pesqueras se clasifican en:* **II.-** *Cultivo o acuacultura con fines*		
Artículo 31°.- *Para realizar las actividades de pesca se requiere lo siguiente:* **I,** *Concesión, para:* **Inciso b)** *Acuacultura comercial* **II,** Permiso, para: **Inciso g)** *Acuacultura de fomento* **III,** *Autorización, para:* **Inciso d)** *Recolectar del medio natural reproductores, larvas, postlarvas, crías, huevos, semillas, alevines o en cualquier otro estadio, y* **Inciso e)** *Acuacultura didáctica.*		

Artículos 22.- *la Secretaría podrá inscribir en el Registro Nacional de Pesca a los acuicultores que no requieran concesión, permiso o Autorización.*	Al **proyecto** le aplica el Artículo, incisos y, fracciones anteriores, porque se trata de una actividad acuícola con fines comerciales.	Por el hecho de presentar a la autoridad correspondiente (SEMARNAT) la Manifestación de Impacto Ambiental, el promovente está cumpliendo con este apartado. El proyecto se vincula por la obligatoriedad de obtener la autorización correspondiente para realizar las obras descritas en esta manifestación de impacto ambiental. Como ya se mencionó anteriormente, la promovente una vez autorizado el proyecto en materia ambiental procederá a tramitar el Registro Nacional de Pesca para la unidad de producción acuícola.
Art. 30°.- *Las actividades pesqueras se clasifican en:* **II.-** *Cultivo o acuacultura con fines*		
Artículo 31°.- *Para realizar las actividades de pesca se requiere lo siguiente:* **I,** *Concesión, para:* **Inciso b)** *Acuacultura comercial* **II,** Permiso, para: **Inciso g)** *Acuacultura de fomento* **III,** *Autorización, para:* **Inciso d)** *Recolectar del medio natural reproductores, larvas, postlarvas, crías, huevos, semillas, alevines o en cualquier otro estadio, y* **Inciso e)** *Acuacultura didáctica.*		

Artículos 22.- *la Secretaría podrá inscribir en el Registro Nacional de Pesca a los acuicultores que no requieran concesión, permiso o Autorización.*	Al **proyecto** le aplica el Artículo, incisos y, fracciones anteriores, porque se trata de una actividad acuícola con fines comerciales.	Por el hecho de presentar a la autoridad correspondiente (SEMARNAT) la Manifestación de Impacto Ambiental, el promovente está cumpliendo con este apartado. El proyecto se vincula por la obligatoriedad de obtener la autorización correspondiente para realizar las obras descritas en esta manifestación de impacto ambiental. Como ya se mencionó anteriormente, la promovente una vez autorizado el proyecto en materia ambiental procederá a tramitar el Registro Nacional de Pesca para la unidad de producción acuícola.
Art. 30°.- *Las actividades pesqueras se clasifican en:* **II.-** *Cultivo o acuacultura con fines*		
Artículo 31°.- *Para realizar las actividades de pesca se requiere lo siguiente:* **I,** *Concesión, para:* **Inciso b)** *Acuacultura comercial* **II,** Permiso, para: **Inciso g)** *Acuacultura de fomento* **III,** *Autorización, para:* **Inciso d)** *Recolectar del medio natural reproductores, larvas, postlarvas, crías, huevos, semillas, alevines o en cualquier otro estadio, y* **Inciso e)** *Acuacultura didáctica.*		

Artículos 22.- *la Secretaría podrá inscribir en el Registro Nacional de Pesca a los acuicultores que no requieran concesión, permiso o Autorización.*	Al **proyecto** le aplica el Artículo, incisos y, fracciones anteriores, porque se trata de una actividad acuícola con fines comerciales.	Por el hecho de presentar a la autoridad correspondiente (SEMARNAT) la Manifestación de Impacto Ambiental, el promovente está cumpliendo con este apartado. El proyecto se vincula por la obligatoriedad de obtener la autorización correspondiente para realizar las obras descritas en esta manifestación de impacto ambiental. Como ya se mencionó anteriormente, la promovente una vez autorizado el proyecto en materia ambiental procederá a tramitar el Registro Nacional de Pesca para la unidad de producción acuícola.
Art. 30°.- *Las actividades pesqueras se clasifican en:* **II.-** *Cultivo o acuacultura con fines*		
Artículo 31°.- *Para realizar las actividades de pesca se requiere lo siguiente:* **I,** *Concesión, para:* **Inciso b)** *Acuacultura comercial* **II,** Permiso, para: **Inciso g)** *Acuacultura de fomento* **III,** *Autorización, para:* **Inciso d)** *Recolectar del medio natural reproductores, larvas, postlarvas, crías, huevos, semillas, alevines o en cualquier otro estadio, y* **Inciso e)** *Acuacultura didáctica.*		

Artículos 22.- *la Secretaría podrá inscribir en el Registro Nacional de Pesca a los acuicultores que no requieran concesión, permiso o Autorización.*	Al **proyecto** le aplica el Artículo, incisos y, fracciones anteriores, porque se trata de una actividad acuícola con fines comerciales.	Por el hecho de presentar a la autoridad correspondiente (SEMARNAT) la Manifestación de Impacto Ambiental, el promovente está cumpliendo con este apartado. El proyecto se vincula por la obligatoriedad de obtener la autorización correspondiente para realizar las obras descritas en esta manifestación de impacto ambiental. Como ya se mencionó anteriormente, la promovente una vez autorizado el proyecto en materia ambiental procederá a tramitar el Registro Nacional de Pesca para la unidad de producción acuícola.
Art. 30°.- *Las actividades pesqueras se clasifican en:* **II.-** *Cultivo o acuacultura con fines*		
Artículo 31°.- *Para realizar las actividades de pesca se requiere lo siguiente:* **I,** *Concesión, para:* **Inciso b)** *Acuacultura comercial* **II,** Permiso, para: **Inciso g)** *Acuacultura de fomento* **III,** *Autorización, para:* **Inciso d)** *Recolectar del medio natural reproductores, larvas, postlarvas, crías, huevos, semillas, alevines o en cualquier otro estadio, y* **Inciso e)** *Acuacultura didáctica.*		

Artículos 22.- *la Secretaría podrá inscribir en el Registro Nacional de Pesca a los acuicultores que no requieran concesión, permiso o Autorización.*	Al **proyecto** le aplica el Artículo, incisos y, fracciones anteriores, porque se trata de una actividad acuícola con fines comerciales.	Por el hecho de presentar a la autoridad correspondiente (SEMARNAT) la Manifestación de Impacto Ambiental, el promovente está cumpliendo con este apartado. El proyecto se vincula por la obligatoriedad de obtener la autorización correspondiente para realizar las obras descritas en esta manifestación de impacto ambiental. Como ya se mencionó anteriormente, la promovente una vez autorizado el proyecto en materia ambiental procederá a tramitar el Registro Nacional de Pesca para la unidad de producción acuícola.
Art. 30°.- *Las actividades pesqueras se clasifican en:* **II.-** *Cultivo o acuacultura con fines*		
Artículo 31°.- *Para realizar las actividades de pesca se requiere lo siguiente:* **I,** *Concesión, para:* **Inciso b)** *Acuacultura comercial* **II,** Permiso, para: **Inciso g)** *Acuacultura de fomento* **III,** *Autorización, para:* **Inciso d)** *Recolectar del medio natural reproductores, larvas, postlarvas, crías, huevos, semillas, alevines o en cualquier otro estadio, y* **Inciso e)** *Acuacultura didáctica.*		

Artículos 22.- *la Secretaría podrá inscribir en el Registro Nacional de Pesca a los acuicultores que no requieran concesión, permiso o Autorización.*	Al **proyecto** le aplica el Artículo, incisos y, fracciones anteriores, porque se trata de una actividad acuícola con fines comerciales.	Por el hecho de presentar a la autoridad correspondiente (SEMARNAT) la Manifestación de Impacto Ambiental, el promovente está cumpliendo con este apartado. El proyecto se vincula por la obligatoriedad de obtener la autorización correspondiente para realizar las obras descritas en esta manifestación de impacto ambiental. Como ya se mencionó anteriormente, la promovente una vez autorizado el proyecto en materia ambiental procederá a tramitar el Registro Nacional de Pesca para la unidad de producción acuícola.
Art. 30°.- *Las actividades pesqueras se clasifican en:* **II.-** *Cultivo o acuacultura con fines*		
Artículo 31°.- *Para realizar las actividades de pesca se requiere lo siguiente:* **I,** *Concesión, para:* **Inciso b)** *Acuacultura comercial* **II,** Permiso, para: **Inciso g)** *Acuacultura de fomento* **III,** *Autorización, para:* **Inciso d)** *Recolectar del medio natural reproductores, larvas, postlarvas, crías, huevos, semillas, alevines o en cualquier otro estadio, y* **Inciso e)** *Acuacultura didáctica.*		

Artículos 22.- *la Secretaría podrá inscribir en el Registro Nacional de Pesca a los acuicultores que no requieran concesión, permiso o Autorización.*	Al **proyecto** le aplica el Artículo, incisos y, fracciones anteriores, porque se trata de una actividad acuícola con fines comerciales.	Por el hecho de presentar a la autoridad correspondiente (SEMARNAT) la Manifestación de Impacto Ambiental, el promovente está cumpliendo con este apartado. El proyecto se vincula por la obligatoriedad de obtener la autorización correspondiente para realizar las obras descritas en esta manifestación de impacto ambiental. Como ya se mencionó anteriormente, la promovente una vez autorizado el proyecto en materia ambiental procederá a tramitar el Registro Nacional de Pesca para la unidad de producción acuícola.
Art. 30°.- *Las actividades pesqueras se clasifican en:* **II.-** *Cultivo o acuacultura con fines*		
Artículo 31°.- *Para realizar las actividades de pesca se requiere lo siguiente:* **I,** *Concesión, para:* **Inciso b)** *Acuacultura comercial* **II,** Permiso, para: **Inciso g)** *Acuacultura de fomento* **III,** *Autorización, para:* **Inciso d)** *Recolectar del medio natural reproductores, larvas, postlarvas, crías, huevos, semillas, alevines o en cualquier otro estadio, y* **Inciso e)** *Acuacultura didáctica.*		

Artículos 22.- *la Secretaría podrá inscribir en el Registro Nacional de Pesca a los acuicultores que no requieran concesión, permiso o Autorización.*	Al **proyecto** le aplica el Artículo, incisos y, fracciones anteriores, porque se trata de una actividad acuícola con fines comerciales.	Por el hecho de presentar a la autoridad correspondiente (SEMARNAT) la Manifestación de Impacto Ambiental, el promovente está cumpliendo con este apartado. El proyecto se vincula por la obligatoriedad de obtener la autorización correspondiente para realizar las obras descritas en esta manifestación de impacto ambiental. Como ya se mencionó anteriormente, la promovente una vez autorizado el proyecto en materia ambiental procederá a tramitar el Registro Nacional de Pesca para la unidad de producción acuícola.
Art. 30°.- *Las actividades pesqueras se clasifican en:* **II.-** *Cultivo o acuacultura con fines*		
Artículo 31°.- *Para realizar las actividades de pesca se requiere lo siguiente:* **I,** *Concesión, para:* **Inciso b)** *Acuacultura comercial* **II,** Permiso, para: **Inciso g)** *Acuacultura de fomento* **III,** *Autorización, para:* **Inciso d)** *Recolectar del medio natural reproductores, larvas, postlarvas, crías, huevos, semillas, alevines o en cualquier otro estadio, y* **Inciso e)** *Acuacultura didáctica.*		

Artículos 22.- *la Secretaría podrá inscribir en el Registro Nacional de Pesca a los acuicultores que no requieran concesión, permiso o Autorización.*	Al **proyecto** le aplica el Artículo, incisos y, fracciones anteriores, porque se trata de una actividad acuícola con fines comerciales.	Por el hecho de presentar a la autoridad correspondiente (SEMARNAT) la Manifestación de Impacto Ambiental, el promovente está cumpliendo con este apartado. El proyecto se vincula por la obligatoriedad de obtener la autorización correspondiente para realizar las obras descritas en esta manifestación de impacto ambiental. Como ya se mencionó anteriormente, la promovente una vez autorizado el proyecto en materia ambiental procederá a tramitar el Registro Nacional de Pesca para la unidad de producción acuícola.
Art. 30°.- *Las actividades pesqueras se clasifican en:* **II.-** *Cultivo o acuacultura con fines*		
Artículo 31°.- *Para realizar las actividades de pesca se requiere lo siguiente:* **I,** *Concesión, para:* **Inciso b)** *Acuacultura comercial* **II,** Permiso, para: **Inciso g)** *Acuacultura de fomento* **III,** *Autorización, para:* **Inciso d)** *Recolectar del medio natural reproductores, larvas, postlarvas, crías, huevos, semillas, alevines o en cualquier otro estadio, y* **Inciso e)** *Acuacultura didáctica.*		

Artículos 22.- *la Secretaría podrá inscribir en el Registro Nacional de Pesca a los acuicultores que no requieran concesión, permiso o Autorización.*	Al **proyecto** le aplica el Artículo, incisos y, fracciones anteriores, porque se trata de una actividad acuícola con fines comerciales.	Por el hecho de presentar a la autoridad correspondiente (SEMARNAT) la Manifestación de Impacto Ambiental, el promovente está cumpliendo con este apartado. El proyecto se vincula por la obligatoriedad de obtener la autorización correspondiente para realizar las obras descritas en esta manifestación de impacto ambiental. Como ya se mencionó anteriormente, la promovente una vez autorizado el proyecto en materia ambiental procederá a tramitar el Registro Nacional de Pesca para la unidad de producción acuícola.
Art. 30°.- *Las actividades pesqueras se clasifican en:* **II.-** *Cultivo o acuacultura con fines*		
Artículo 31°.- *Para realizar las actividades de pesca se requiere lo siguiente:* **I,** *Concesión, para:* **Inciso b)** *Acuacultura comercial* **II,** Permiso, para: **Inciso g)** *Acuacultura de fomento* **III,** *Autorización, para:* **Inciso d)** *Recolectar del medio natural reproductores, larvas, postlarvas, crías, huevos, semillas, alevines o en cualquier otro estadio, y* **Inciso e)** *Acuacultura didáctica.*		

Artículos 22.- *la Secretaría podrá inscribir en el Registro Nacional de Pesca a los acuicultores que no requieran concesión, permiso o Autorización.*	Al **proyecto** le aplica el Artículo, incisos y, fracciones anteriores, porque se trata de una actividad acuícola con fines comerciales.	Por el hecho de presentar a la autoridad correspondiente (SEMARNAT) la Manifestación de Impacto Ambiental, el promovente está cumpliendo con este apartado. El proyecto se vincula por la obligatoriedad de obtener la autorización correspondiente para realizar las obras descritas en esta manifestación de impacto ambiental. Como ya se mencionó anteriormente, la promovente una vez autorizado el proyecto en materia ambiental procederá a tramitar el Registro Nacional de Pesca para la unidad de producción acuícola.
Art. 30°.- *Las actividades pesqueras se clasifican en:* **II.-** *Cultivo o acuacultura con fines*		
Artículo 31°.- *Para realizar las actividades de pesca se requiere lo siguiente:* **I,** *Concesión, para:* **Inciso b)** *Acuacultura comercial* **II,** Permiso, para: **Inciso g)** *Acuacultura de fomento* **III,** *Autorización, para:* **Inciso d)** *Recolectar del medio natural reproductores, larvas, postlarvas, crías, huevos, semillas, alevines o en cualquier otro estadio, y* **Inciso e)** *Acuacultura didáctica.*		

Artículos 22.- *la Secretaría podrá inscribir en el Registro Nacional de Pesca a los acuicultores que no requieran concesión, permiso o Autorización.*	Al **proyecto** le aplica el Artículo, incisos y, fracciones anteriores, porque se trata de una actividad acuícola con fines comerciales.	Por el hecho de presentar a la autoridad correspondiente (SEMARNAT) la Manifestación de Impacto Ambiental, el promovente está cumpliendo con este apartado. El proyecto se vincula por la obligatoriedad de obtener la autorización correspondiente para realizar las obras descritas en esta manifestación de impacto ambiental. Como ya se mencionó anteriormente, la promovente una vez autorizado el proyecto en materia ambiental procederá a tramitar el Registro Nacional de Pesca para la unidad de producción acuícola.
Art. 30°.- *Las actividades pesqueras se clasifican en:* **II.-** *Cultivo o acuacultura con fines*		
Artículo 31°.- *Para realizar las actividades de pesca se requiere lo siguiente:* **I,** *Concesión, para:* **Inciso b)** *Acuacultura comercial* **II,** Permiso, para: **Inciso g)** *Acuacultura de fomento* **III,** *Autorización, para:* **Inciso d)** *Recolectar del medio natural reproductores, larvas, postlarvas, crías, huevos, semillas, alevines o en cualquier otro estadio, y* **Inciso e)** *Acuacultura didáctica.*		

Artículos 22.- *la Secretaría podrá inscribir en el Registro Nacional de Pesca a los acuicultores que no requieran concesión, permiso o Autorización.*	Al **proyecto** le aplica el Artículo, incisos y, fracciones anteriores, porque se trata de una actividad acuícola con fines comerciales.	Por el hecho de presentar a la autoridad correspondiente (SEMARNAT) la Manifestación de Impacto Ambiental, el promovente está cumpliendo con este apartado. El proyecto se vincula por la obligatoriedad de obtener la autorización correspondiente para realizar las obras descritas en esta manifestación de impacto ambiental. Como ya se mencionó anteriormente, la promovente una vez autorizado el proyecto en materia ambiental procederá a tramitar el Registro Nacional de Pesca para la unidad de producción acuícola.
Art. 30°.- *Las actividades pesqueras se clasifican en:* **II.-** *Cultivo o acuacultura con fines*		
Artículo 31°.- *Para realizar las actividades de pesca se requiere lo siguiente:* **I,** *Concesión, para:* **Inciso b)** *Acuacultura comercial* **II,** Permiso, para: **Inciso g)** *Acuacultura de fomento* **III,** *Autorización, para:* **Inciso d)** *Recolectar del medio natural reproductores, larvas, postlarvas, crías, huevos, semillas, alevines o en cualquier otro estadio, y* **Inciso e)** *Acuacultura didáctica.*		

Artículos 22.- *la Secretaría podrá inscribir en el Registro Nacional de Pesca a los acuicultores que no requieran concesión, permiso o Autorización.*	Al **proyecto** le aplica el Artículo, incisos y, fracciones anteriores, porque se trata de una actividad acuícola con fines comerciales.	Por el hecho de presentar a la autoridad correspondiente (SEMARNAT) la Manifestación de Impacto Ambiental, el promovente está cumpliendo con este apartado. El proyecto se vincula por la obligatoriedad de obtener la autorización correspondiente para realizar las obras descritas en esta manifestación de impacto ambiental. Como ya se mencionó anteriormente, la promovente una vez autorizado el proyecto en materia ambiental procederá a tramitar el Registro Nacional de Pesca para la unidad de producción acuícola.
Art. 30°.- *Las actividades pesqueras se clasifican en:* **II.-** *Cultivo o acuacultura con fines*		
Artículo 31°.- *Para realizar las actividades de pesca se requiere lo siguiente:* **I,** *Concesión, para:* **Inciso b)** *Acuacultura comercial* **II,** Permiso, para: **Inciso g)** *Acuacultura de fomento* **III,** *Autorización, para:* **Inciso d)** *Recolectar del medio natural reproductores, larvas, postlarvas, crías, huevos, semillas, alevines o en cualquier otro estadio, y* **Inciso e)** *Acuacultura didáctica.*		

Artículos 22.- *la Secretaría podrá inscribir en el Registro Nacional de Pesca a los acuicultores que no requieran concesión, permiso o Autorización.*	Al **proyecto** le aplica el Artículo, incisos y, fracciones anteriores, porque se trata de una actividad acuícola con fines comerciales.	Por el hecho de presentar a la autoridad correspondiente (SEMARNAT) la Manifestación de Impacto Ambiental, el promovente está cumpliendo con este apartado. El proyecto se vincula por la obligatoriedad de obtener la autorización correspondiente para realizar las obras descritas en esta manifestación de impacto ambiental. Como ya se mencionó anteriormente, la promovente una vez autorizado el proyecto en materia ambiental procederá a tramitar el Registro Nacional de Pesca para la unidad de producción acuícola.
Art. 30°.- *Las actividades pesqueras se clasifican en:* **II.-** *Cultivo o acuacultura con fines*		
Artículo 31°.- *Para realizar las actividades de pesca se requiere lo siguiente:* **I,** *Concesión, para:* **Inciso b)** *Acuacultura comercial* **II,** Permiso, para: **Inciso g)** *Acuacultura de fomento* **III,** *Autorización, para:* **Inciso d)** *Recolectar del medio natural reproductores, larvas, postlarvas, crías, huevos, semillas, alevines o en cualquier otro estadio, y* **Inciso e)** *Acuacultura didáctica.*		

Artículos 22.- *la Secretaría podrá inscribir en el Registro Nacional de Pesca a los acuicultores que no requieran concesión, permiso o Autorización.*	Al **proyecto** le aplica el Artículo, incisos y, fracciones anteriores, porque se trata de una actividad acuícola con fines comerciales.	Por el hecho de presentar a la autoridad correspondiente (SEMARNAT) la Manifestación de Impacto Ambiental, el promovente está cumpliendo con este apartado. El proyecto se vincula por la obligatoriedad de obtener la autorización correspondiente para realizar las obras descritas en esta manifestación de impacto ambiental. Como ya se mencionó anteriormente, la promovente una vez autorizado el proyecto en materia ambiental procederá a tramitar el Registro Nacional de Pesca para la unidad de producción acuícola.
Art. 30°.- *Las actividades pesqueras se clasifican en:* **II.-** *Cultivo o acuacultura con fines*		
Artículo 31°.- *Para realizar las actividades de pesca se requiere lo siguiente:* **I,** *Concesión, para:* **Inciso b)** *Acuacultura comercial* **II,** Permiso, para: **Inciso g)** *Acuacultura de fomento* **III,** *Autorización, para:* **Inciso d)** *Recolectar del medio natural reproductores, larvas, postlarvas, crías, huevos, semillas, alevines o en cualquier otro estadio, y* **Inciso e)** *Acuacultura didáctica.*		

Artículos 22.- *la Secretaría podrá inscribir en el Registro Nacional de Pesca a los acuicultores que no requieran concesión, permiso o Autorización.*	Al **proyecto** le aplica el Artículo, incisos y, fracciones anteriores, porque se trata de una actividad acuícola con fines comerciales.	Por el hecho de presentar a la autoridad correspondiente (SEMARNAT) la Manifestación de Impacto Ambiental, el promovente está cumpliendo con este apartado. El proyecto se vincula por la obligatoriedad de obtener la autorización correspondiente para realizar las obras descritas en esta manifestación de impacto ambiental. Como ya se mencionó anteriormente, la promovente una vez autorizado el proyecto en materia ambiental procederá a tramitar el Registro Nacional de Pesca para la unidad de producción acuícola.
Art. 30°.- *Las actividades pesqueras se clasifican en:* **II.-** *Cultivo o acuacultura con fines*		
Artículo 31°.- *Para realizar las actividades de pesca se requiere lo siguiente:* **I,** *Concesión, para:* **Inciso b)** *Acuacultura comercial* **II,** Permiso, para: **Inciso g)** *Acuacultura de fomento* **III,** *Autorización, para:* **Inciso d)** *Recolectar del medio natural reproductores, larvas, postlarvas, crías, huevos, semillas, alevines o en cualquier otro estadio, y* **Inciso e)** *Acuacultura didáctica.*		

Artículos 22.- *la Secretaría podrá inscribir en el Registro Nacional de Pesca a los acuicultores que no requieran concesión, permiso o Autorización.*	Al **proyecto** le aplica el Artículo, incisos y, fracciones anteriores, porque se trata de una actividad acuícola con fines comerciales.	Por el hecho de presentar a la autoridad correspondiente (SEMARNAT) la Manifestación de Impacto Ambiental, el promovente está cumpliendo con este apartado. El proyecto se vincula por la obligatoriedad de obtener la autorización correspondiente para realizar las obras descritas en esta manifestación de impacto ambiental. Como ya se mencionó anteriormente, la promovente una vez autorizado el proyecto en materia ambiental procederá a tramitar el Registro Nacional de Pesca para la unidad de producción acuícola.
Art. 30°.- *Las actividades pesqueras se clasifican en:* **II.-** *Cultivo o acuacultura con fines*		
Artículo 31°.- *Para realizar las actividades de pesca se requiere lo siguiente:* **I,** *Concesión, para:* **Inciso b)** *Acuacultura comercial* **II,** Permiso, para: **Inciso g)** *Acuacultura de fomento* **III,** *Autorización, para:* **Inciso d)** *Recolectar del medio natural reproductores, larvas, postlarvas, crías, huevos, semillas, alevines o en cualquier otro estadio, y* **Inciso e)** *Acuacultura didáctica.*		

Artículos 22.- *la Secretaría podrá inscribir en el Registro Nacional de Pesca a los acuicultores que no requieran concesión, permiso o Autorización.*	Al **proyecto** le aplica el Artículo, incisos y, fracciones anteriores, porque se trata de una actividad acuícola con fines comerciales.	Por el hecho de presentar a la autoridad correspondiente (SEMARNAT) la Manifestación de Impacto Ambiental, el promovente está cumpliendo con este apartado. El proyecto se vincula por la obligatoriedad de obtener la autorización correspondiente para realizar las obras descritas en esta manifestación de impacto ambiental. Como ya se mencionó anteriormente, la promovente una vez autorizado el proyecto en materia ambiental procederá a tramitar el Registro Nacional de Pesca para la unidad de producción acuícola.
Art. 30°.- *Las actividades pesqueras se clasifican en:* **II.-** *Cultivo o acuacultura con fines*		
Artículo 31°.- *Para realizar las actividades de pesca se requiere lo siguiente:* **I,** *Concesión, para:* **Inciso b)** *Acuacultura comercial* **II,** Permiso, para: **Inciso g)** *Acuacultura de fomento* **III,** *Autorización, para:* **Inciso d)** *Recolectar del medio natural reproductores, larvas, postlarvas, crías, huevos, semillas, alevines o en cualquier otro estadio, y* **Inciso e)** *Acuacultura didáctica.*		

Artículos 22.- *la Secretaría podrá inscribir en el Registro Nacional de Pesca a los acuicultores que no requieran concesión, permiso o Autorización.*	Al **proyecto** le aplica el Artículo, incisos y, fracciones anteriores, porque se trata de una actividad acuícola con fines comerciales.	Por el hecho de presentar a la autoridad correspondiente (SEMARNAT) la Manifestación de Impacto Ambiental, el promovente está cumpliendo con este apartado. El proyecto se vincula por la obligatoriedad de obtener la autorización correspondiente para realizar las obras descritas en esta manifestación de impacto ambiental. Como ya se mencionó anteriormente, la promovente una vez autorizado el proyecto en materia ambiental procederá a tramitar el Registro Nacional de Pesca para la unidad de producción acuícola.
Art. 30°.- *Las actividades pesqueras se clasifican en:* **II.-** *Cultivo o acuacultura con fines*		
Artículo 31°.- *Para realizar las actividades de pesca se requiere lo siguiente:* **I,** *Concesión, para:* **Inciso b)** *Acuacultura comercial* **II,** Permiso, para: **Inciso g)** *Acuacultura de fomento* **III,** *Autorización, para:* **Inciso d)** *Recolectar del medio natural reproductores, larvas, postlarvas, crías, huevos, semillas, alevines o en cualquier otro estadio, y* **Inciso e)** *Acuacultura didáctica.*		

Artículos 22.- *la Secretaría podrá inscribir en el Registro Nacional de Pesca a los acuicultores que no requieran concesión, permiso o Autorización.*	Al **proyecto** le aplica el Artículo, incisos y, fracciones anteriores, porque se trata de una actividad acuícola con fines comerciales.	Por el hecho de presentar a la autoridad correspondiente (SEMARNAT) la Manifestación de Impacto Ambiental, el promovente está cumpliendo con este apartado. El proyecto se vincula por la obligatoriedad de obtener la autorización correspondiente para realizar las obras descritas en esta manifestación de impacto ambiental. Como ya se mencionó anteriormente, la promovente una vez autorizado el proyecto en materia ambiental procederá a tramitar el Registro Nacional de Pesca para la unidad de producción acuícola.
Art. 30°.- *Las actividades pesqueras se clasifican en:* **II.-** *Cultivo o acuacultura con fines*		
Artículo 31°.- *Para realizar las actividades de pesca se requiere lo siguiente:* **I,** *Concesión, para:* **Inciso b)** *Acuacultura comercial* **II,** Permiso, para: **Inciso g)** *Acuacultura de fomento* **III,** *Autorización, para:* **Inciso d)** *Recolectar del medio natural reproductores, larvas, postlarvas, crías, huevos, semillas, alevines o en cualquier otro estadio, y* **Inciso e)** *Acuacultura didáctica.*		

Artículos 22.- *la Secretaría podrá inscribir en el Registro Nacional de Pesca a los acuicultores que no requieran concesión, permiso o Autorización.*	Al **proyecto** le aplica el Artículo, incisos y, fracciones anteriores, porque se trata de una actividad acuícola con fines comerciales.	Por el hecho de presentar a la autoridad correspondiente (SEMARNAT) la Manifestación de Impacto Ambiental, el promovente está cumpliendo con este apartado. El proyecto se vincula por la obligatoriedad de obtener la autorización correspondiente para realizar las obras descritas en esta manifestación de impacto ambiental. Como ya se mencionó anteriormente, la promovente una vez autorizado el proyecto en materia ambiental procederá a tramitar el Registro Nacional de Pesca para la unidad de producción acuícola.
Art. 30°.- *Las actividades pesqueras se clasifican en:* **II.-** *Cultivo o acuacultura con fines*		
Artículo 31°.- *Para realizar las actividades de pesca se requiere lo siguiente:* **I,** *Concesión, para:* **Inciso b)** *Acuacultura comercial* **II,** Permiso, para: **Inciso g)** *Acuacultura de fomento* **III,** *Autorización, para:* **Inciso d)** *Recolectar del medio natural reproductores, larvas, postlarvas, crías, huevos, semillas, alevines o en cualquier otro estadio, y* **Inciso e)** *Acuacultura didáctica.*		

Artículos 22.- *la Secretaría podrá inscribir en el Registro Nacional de Pesca a los acuicultores que no requieran concesión, permiso o Autorización.*	Al **proyecto** le aplica el Artículo, incisos y, fracciones anteriores, porque se trata de una actividad acuícola con fines comerciales.	Por el hecho de presentar a la autoridad correspondiente (SEMARNAT) la Manifestación de Impacto Ambiental, el promovente está cumpliendo con este apartado. El proyecto se vincula por la obligatoriedad de obtener la autorización correspondiente para realizar las obras descritas en esta manifestación de impacto ambiental. Como ya se mencionó anteriormente, la promovente una vez autorizado el proyecto en materia ambiental procederá a tramitar el Registro Nacional de Pesca para la unidad de producción acuícola.
Art. 30°.- *Las actividades pesqueras se clasifican en:* **II.-** *Cultivo o acuacultura con fines*		
Artículo 31°.- *Para realizar las actividades de pesca se requiere lo siguiente:* **I,** *Concesión, para:* **Inciso b)** *Acuacultura comercial* **II,** Permiso, para: **Inciso g)** *Acuacultura de fomento* **III,** *Autorización, para:* **Inciso d)** *Recolectar del medio natural reproductores, larvas, postlarvas, crías, huevos, semillas, alevines o en cualquier otro estadio, y* **Inciso e)** *Acuacultura didáctica.*		

Artículos 22.- *la Secretaría podrá inscribir en el Registro Nacional de Pesca a los acuicultores que no requieran concesión, permiso o Autorización.*	Al **proyecto** le aplica el Artículo, incisos y, fracciones anteriores, porque se trata de una actividad acuícola con fines comerciales.	Por el hecho de presentar a la autoridad correspondiente (SEMARNAT) la Manifestación de Impacto Ambiental, el promovente está cumpliendo con este apartado. El proyecto se vincula por la obligatoriedad de obtener la autorización correspondiente para realizar las obras descritas en esta manifestación de impacto ambiental. Como ya se mencionó anteriormente, la promovente una vez autorizado el proyecto en materia ambiental procederá a tramitar el Registro Nacional de Pesca para la unidad de producción acuícola.
Art. 30°.- *Las actividades pesqueras se clasifican en:* **II.-** *Cultivo o acuacultura con fines*		
Artículo 31°.- *Para realizar las actividades de pesca se requiere lo siguiente:* **I,** *Concesión, para:* **Inciso b)** *Acuacultura comercial* **II,** Permiso, para: **Inciso g)** *Acuacultura de fomento* **III,** *Autorización, para:* **Inciso d)** *Recolectar del medio natural reproductores, larvas, postlarvas, crías, huevos, semillas, alevines o en cualquier otro estadio, y* **Inciso e)** *Acuacultura didáctica.*		

Artículos 22.- *la Secretaría podrá inscribir en el Registro Nacional de Pesca a los acuicultores que no requieran concesión, permiso o Autorización.*	Al **proyecto** le aplica el Artículo, incisos y, fracciones anteriores, porque se trata de una actividad acuícola con fines comerciales.	Por el hecho de presentar a la autoridad correspondiente (SEMARNAT) la Manifestación de Impacto Ambiental, el promovente está cumpliendo con este apartado. El proyecto se vincula por la obligatoriedad de obtener la autorización correspondiente para realizar las obras descritas en esta manifestación de impacto ambiental. Como ya se mencionó anteriormente, la promovente una vez autorizado el proyecto en materia ambiental procederá a tramitar el Registro Nacional de Pesca para la unidad de producción acuícola.
Art. 30°.- *Las actividades pesqueras se clasifican en:* **II.-** *Cultivo o acuacultura con fines*		
Artículo 31°.- *Para realizar las actividades de pesca se requiere lo siguiente:* **I,** *Concesión, para:* **Inciso b)** *Acuacultura comercial* **II,** Permiso, para: **Inciso g)** *Acuacultura de fomento* **III,** *Autorización, para:* **Inciso d)** *Recolectar del medio natural reproductores, larvas, postlarvas, crías, huevos, semillas, alevines o en cualquier otro estadio, y* **Inciso e)** *Acuacultura didáctica.*		

Artículos 22.- *la Secretaría podrá inscribir en el Registro Nacional de Pesca a los acuicultores que no requieran concesión, permiso o Autorización.*	Al **proyecto** le aplica el Artículo, incisos y, fracciones anteriores, porque se trata de una actividad acuícola con fines comerciales.	Por el hecho de presentar a la autoridad correspondiente (SEMARNAT) la Manifestación de Impacto Ambiental, el promovente está cumpliendo con este apartado. El proyecto se vincula por la obligatoriedad de obtener la autorización correspondiente para realizar las obras descritas en esta manifestación de impacto ambiental. Como ya se mencionó anteriormente, la promovente una vez autorizado el proyecto en materia ambiental procederá a tramitar el Registro Nacional de Pesca para la unidad de producción acuícola.
Art. 30°.- *Las actividades pesqueras se clasifican en:* **II.-** *Cultivo o acuacultura con fines*		
Artículo 31°.- *Para realizar las actividades de pesca se requiere lo siguiente:* **I,** *Concesión, para:* **Inciso b)** *Acuacultura comercial* **II,** Permiso, para: **Inciso g)** *Acuacultura de fomento* **III,** *Autorización, para:* **Inciso d)** *Recolectar del medio natural reproductores, larvas, postlarvas, crías, huevos, semillas, alevines o en cualquier otro estadio, y* **Inciso e)** *Acuacultura didáctica.*		

Artículos 22.- *la Secretaría podrá inscribir en el Registro Nacional de Pesca a los acuicultores que no requieran concesión, permiso o Autorización.*	Al **proyecto** le aplica el Artículo, incisos y, fracciones anteriores, porque se trata de una actividad acuícola con fines comerciales.	Por el hecho de presentar a la autoridad correspondiente (SEMARNAT) la Manifestación de Impacto Ambiental, el promovente está cumpliendo con este apartado. El proyecto se vincula por la obligatoriedad de obtener la autorización correspondiente para realizar las obras descritas en esta manifestación de impacto ambiental. Como ya se mencionó anteriormente, la promovente una vez autorizado el proyecto en materia ambiental procederá a tramitar el Registro Nacional de Pesca para la unidad de producción acuícola.
Art. 30°.- *Las actividades pesqueras se clasifican en:* **II.-** *Cultivo o acuacultura con fines*		
Artículo 31°.- *Para realizar las actividades de pesca se requiere lo siguiente:* **I,** *Concesión, para:* **Inciso b)** *Acuacultura comercial* **II,** Permiso, para: **Inciso g)** *Acuacultura de fomento* **III,** *Autorización, para:* **Inciso d)** *Recolectar del medio natural reproductores, larvas, postlarvas, crías, huevos, semillas, alevines o en cualquier otro estadio, y* **Inciso e)** *Acuacultura didáctica.*		

Artículos 22.- *la Secretaría podrá inscribir en el Registro Nacional de Pesca a los acuicultores que no requieran concesión, permiso o Autorización.*	Al **proyecto** le aplica el Artículo, incisos y, fracciones anteriores, porque se trata de una actividad acuícola con fines comerciales.	Por el hecho de presentar a la autoridad correspondiente (SEMARNAT) la Manifestación de Impacto Ambiental, el promovente está cumpliendo con este apartado. El proyecto se vincula por la obligatoriedad de obtener la autorización correspondiente para realizar las obras descritas en esta manifestación de impacto ambiental. Como ya se mencionó anteriormente, la promovente una vez autorizado el proyecto en materia ambiental procederá a tramitar el Registro Nacional de Pesca para la unidad de producción acuícola.
Art. 30°.- *Las actividades pesqueras se clasifican en:* **II.-** *Cultivo o acuacultura con fines*		
Artículo 31°.- *Para realizar las actividades de pesca se requiere lo siguiente:* **I,** *Concesión, para:* **Inciso b)** *Acuacultura comercial* **II,** Permiso, para: **Inciso g)** *Acuacultura de fomento* **III,** *Autorización, para:* **Inciso d)** *Recolectar del medio natural reproductores, larvas, postlarvas, crías, huevos, semillas, alevines o en cualquier otro estadio, y* **Inciso e)** *Acuacultura didáctica.*		

Artículos 22.- *la Secretaría podrá inscribir en el Registro Nacional de Pesca a los acuicultores que no requieran concesión, permiso o Autorización.*	Al **proyecto** le aplica el Artículo, incisos y, fracciones anteriores, porque se trata de una actividad acuícola con fines comerciales.	Por el hecho de presentar a la autoridad correspondiente (SEMARNAT) la Manifestación de Impacto Ambiental, el promovente está cumpliendo con este apartado. El proyecto se vincula por la obligatoriedad de obtener la autorización correspondiente para realizar las obras descritas en esta manifestación de impacto ambiental. Como ya se mencionó anteriormente, la promovente una vez autorizado el proyecto en materia ambiental procederá a tramitar el Registro Nacional de Pesca para la unidad de producción acuícola.
Art. 30°.- *Las actividades pesqueras se clasifican en:* **II.-** *Cultivo o acuacultura con fines*		
Artículo 31°.- *Para realizar las actividades de pesca se requiere lo siguiente:* **I,** *Concesión, para:* **Inciso b)** *Acuacultura comercial* **II,** Permiso, para: **Inciso g)** *Acuacultura de fomento* **III,** *Autorización, para:* **Inciso d)** *Recolectar del medio natural reproductores, larvas, postlarvas, crías, huevos, semillas, alevines o en cualquier otro estadio, y* **Inciso e)** *Acuacultura didáctica.*		

Artículos 22.- *la Secretaría podrá inscribir en el Registro Nacional de Pesca a los acuicultores que no requieran concesión, permiso o Autorización.*	Al **proyecto** le aplica el Artículo, incisos y, fracciones anteriores, porque se trata de una actividad acuícola con fines comerciales.	Por el hecho de presentar a la autoridad correspondiente (SEMARNAT) la Manifestación de Impacto Ambiental, el promovente está cumpliendo con este apartado. El proyecto se vincula por la obligatoriedad de obtener la autorización correspondiente para realizar las obras descritas en esta manifestación de impacto ambiental. Como ya se mencionó anteriormente, la promovente una vez autorizado el proyecto en materia ambiental procederá a tramitar el Registro Nacional de Pesca para la unidad de producción acuícola.
Art. 30°.- *Las actividades pesqueras se clasifican en:* **II.-** *Cultivo o acuacultura con fines*		
Artículo 31°.- *Para realizar las actividades de pesca se requiere lo siguiente:* **I,** *Concesión, para:* **Inciso b)** *Acuacultura comercial* **II,** Permiso, para: **Inciso g)** *Acuacultura de fomento* **III,** *Autorización, para:* **Inciso d)** *Recolectar del medio natural reproductores, larvas, postlarvas, crías, huevos, semillas, alevines o en cualquier otro estadio, y* **Inciso e)** *Acuacultura didáctica.*		

Artículos 22.- *la Secretaría podrá inscribir en el Registro Nacional de Pesca a los acuicultores que no requieran concesión, permiso o Autorización.*	Al **proyecto** le aplica el Artículo, incisos y, fracciones anteriores, porque se trata de una actividad acuícola con fines comerciales.	Por el hecho de presentar a la autoridad correspondiente (SEMARNAT) la Manifestación de Impacto Ambiental, el promovente está cumpliendo con este apartado. El proyecto se vincula por la obligatoriedad de obtener la autorización correspondiente para realizar las obras descritas en esta manifestación de impacto ambiental. Como ya se mencionó anteriormente, la promovente una vez autorizado el proyecto en materia ambiental procederá a tramitar el Registro Nacional de Pesca para la unidad de producción acuícola.
Art. 30°.- *Las actividades pesqueras se clasifican en:* **II.-** *Cultivo o acuacultura con fines*		
Artículo 31°.- *Para realizar las actividades de pesca se requiere lo siguiente:* **I,** *Concesión, para:* **Inciso b)** *Acuacultura comercial* **II,** Permiso, para: **Inciso g)** *Acuacultura de fomento* **III,** *Autorización, para:* **Inciso d)** *Recolectar del medio natural reproductores, larvas, postlarvas, crías, huevos, semillas, alevines o en cualquier otro estadio, y* **Inciso e)** *Acuacultura didáctica.*		

Artículos 22.- *la Secretaría podrá inscribir en el Registro Nacional de Pesca a los acuicultores que no requieran concesión, permiso o Autorización.*	Al **proyecto** le aplica el Artículo, incisos y, fracciones anteriores, porque se trata de una actividad acuícola con fines comerciales.	Por el hecho de presentar a la autoridad correspondiente (SEMARNAT) la Manifestación de Impacto Ambiental, el promovente está cumpliendo con este apartado. El proyecto se vincula por la obligatoriedad de obtener la autorización correspondiente para realizar las obras descritas en esta manifestación de impacto ambiental. Como ya se mencionó anteriormente, la promovente una vez autorizado el proyecto en materia ambiental procederá a tramitar el Registro Nacional de Pesca para la unidad de producción acuícola.
Art. 30°.- *Las actividades pesqueras se clasifican en:* **II.-** *Cultivo o acuacultura con fines*		
Artículo 31°.- *Para realizar las actividades de pesca se requiere lo siguiente:* **I,** *Concesión, para:* **Inciso b)** *Acuacultura comercial* **II,** Permiso, para: **Inciso g)** *Acuacultura de fomento* **III,** *Autorización, para:* **Inciso d)** *Recolectar del medio natural reproductores, larvas, postlarvas, crías, huevos, semillas, alevines o en cualquier otro estadio, y* **Inciso e)** *Acuacultura didáctica.*		

Artículos 22.- *la Secretaría podrá inscribir en el Registro Nacional de Pesca a los acuicultores que no requieran concesión, permiso o Autorización.*	Al **proyecto** le aplica el Artículo, incisos y, fracciones anteriores, porque se trata de una actividad acuícola con fines comerciales.	Por el hecho de presentar a la autoridad correspondiente (SEMARNAT) la Manifestación de Impacto Ambiental, el promovente está cumpliendo con este apartado. El proyecto se vincula por la obligatoriedad de obtener la autorización correspondiente para realizar las obras descritas en esta manifestación de impacto ambiental. Como ya se mencionó anteriormente, la promovente una vez autorizado el proyecto en materia ambiental procederá a tramitar el Registro Nacional de Pesca para la unidad de producción acuícola.
Art. 30°.- *Las actividades pesqueras se clasifican en:* **II.-** *Cultivo o acuacultura con fines*		
Artículo 31°.- *Para realizar las actividades de pesca se requiere lo siguiente:* **I,** *Concesión, para:* **Inciso b)** *Acuacultura comercial* **II,** Permiso, para: **Inciso g)** *Acuacultura de fomento* **III,** *Autorización, para:* **Inciso d)** *Recolectar del medio natural reproductores, larvas, postlarvas, crías, huevos, semillas, alevines o en cualquier otro estadio, y* **Inciso e)** *Acuacultura didáctica.*		

Artículos 22.- *la Secretaría podrá inscribir en el Registro Nacional de Pesca a los acuicultores que no requieran concesión, permiso o Autorización.*	Al **proyecto** le aplica el Artículo, incisos y, fracciones anteriores, porque se trata de una actividad acuícola con fines comerciales.	Por el hecho de presentar a la autoridad correspondiente (SEMARNAT) la Manifestación de Impacto Ambiental, el promovente está cumpliendo con este apartado. El proyecto se vincula por la obligatoriedad de obtener la autorización correspondiente para realizar las obras descritas en esta manifestación de impacto ambiental. Como ya se mencionó anteriormente, la promovente una vez autorizado el proyecto en materia ambiental procederá a tramitar el Registro Nacional de Pesca para la unidad de producción acuícola.
Art. 30°.- *Las actividades pesqueras se clasifican en:* **II.-** *Cultivo o acuacultura con fines*		
Artículo 31°.- *Para realizar las actividades de pesca se requiere lo siguiente:* **I,** *Concesión, para:* **Inciso b)** *Acuacultura comercial* **II,** Permiso, para: **Inciso g)** *Acuacultura de fomento* **III,** *Autorización, para:* **Inciso d)** *Recolectar del medio natural reproductores, larvas, postlarvas, crías, huevos, semillas, alevines o en cualquier otro estadio, y* **Inciso e)** *Acuacultura didáctica.*		

Artículos 22.- *la Secretaría podrá inscribir en el Registro Nacional de Pesca a los acuicultores que no requieran concesión, permiso o Autorización.*	Al **proyecto** le aplica el Artículo, incisos y, fracciones anteriores, porque se trata de una actividad acuícola con fines comerciales.	Por el hecho de presentar a la autoridad correspondiente (SEMARNAT) la Manifestación de Impacto Ambiental, el promovente está cumpliendo con este apartado. El proyecto se vincula por la obligatoriedad de obtener la autorización correspondiente para realizar las obras descritas en esta manifestación de impacto ambiental. Como ya se mencionó anteriormente, la promovente una vez autorizado el proyecto en materia ambiental procederá a tramitar el Registro Nacional de Pesca para la unidad de producción acuícola.
Art. 30°.- *Las actividades pesqueras se clasifican en:* **II.-** *Cultivo o acuacultura con fines*		
Artículo 31°.- *Para realizar las actividades de pesca se requiere lo siguiente:* **I,** *Concesión, para:* **Inciso b)** *Acuacultura comercial* **II,** Permiso, para: **Inciso g)** *Acuacultura de fomento* **III,** *Autorización, para:* **Inciso d)** *Recolectar del medio natural reproductores, larvas, postlarvas, crías, huevos, semillas, alevines o en cualquier otro estadio, y* **Inciso e)** *Acuacultura didáctica.*		

Artículos 22.- *la Secretaría podrá inscribir en el Registro Nacional de Pesca a los acuicultores que no requieran concesión, permiso o Autorización.*	Al **proyecto** le aplica el Artículo, incisos y, fracciones anteriores, porque se trata de una actividad acuícola con fines comerciales.	Por el hecho de presentar a la autoridad correspondiente (SEMARNAT) la Manifestación de Impacto Ambiental, el promovente está cumpliendo con este apartado. El proyecto se vincula por la obligatoriedad de obtener la autorización correspondiente para realizar las obras descritas en esta manifestación de impacto ambiental. Como ya se mencionó anteriormente, la promovente una vez autorizado el proyecto en materia ambiental procederá a tramitar el Registro Nacional de Pesca para la unidad de producción acuícola.
Art. 30°.- *Las actividades pesqueras se clasifican en:* **II.-** *Cultivo o acuacultura con fines*		
Artículo 31°.- *Para realizar las actividades de pesca se requiere lo siguiente:* **I,** *Concesión, para:* **Inciso b)** *Acuacultura comercial* **II,** Permiso, para: **Inciso g)** *Acuacultura de fomento* **III,** *Autorización, para:* **Inciso d)** *Recolectar del medio natural reproductores, larvas, postlarvas, crías, huevos, semillas, alevines o en cualquier otro estadio, y* **Inciso e)** *Acuacultura didáctica.*		

Artículos 22.- *la Secretaría podrá inscribir en el Registro Nacional de Pesca a los acuicultores que no requieran concesión, permiso o Autorización.*	Al **proyecto** le aplica el Artículo, incisos y, fracciones anteriores, porque se trata de una actividad acuícola con fines comerciales.	Por el hecho de presentar a la autoridad correspondiente (SEMARNAT) la Manifestación de Impacto Ambiental, el promovente está cumpliendo con este apartado. El proyecto se vincula por la obligatoriedad de obtener la autorización correspondiente para realizar las obras descritas en esta manifestación de impacto ambiental. Como ya se mencionó anteriormente, la promovente una vez autorizado el proyecto en materia ambiental procederá a tramitar el Registro Nacional de Pesca para la unidad de producción acuícola.
Art. 30°.- *Las actividades pesqueras se clasifican en:* **II.-** *Cultivo o acuacultura con fines*		
Artículo 31°.- *Para realizar las actividades de pesca se requiere lo siguiente:* **I,** *Concesión, para:* **Inciso b)** *Acuacultura comercial* **II,** Permiso, para: **Inciso g)** *Acuacultura de fomento* **III,** *Autorización, para:* **Inciso d)** *Recolectar del medio natural reproductores, larvas, postlarvas, crías, huevos, semillas, alevines o en cualquier otro estadio, y* **Inciso e)** *Acuacultura didáctica.*		

Artículos 22.- *la Secretaría podrá inscribir en el Registro Nacional de Pesca a los acuicultores que no requieran concesión, permiso o Autorización.*	Al **proyecto** le aplica el Artículo, incisos y, fracciones anteriores, porque se trata de una actividad acuícola con fines comerciales.	Por el hecho de presentar a la autoridad correspondiente (SEMARNAT) la Manifestación de Impacto Ambiental, el promovente está cumpliendo con este apartado. El proyecto se vincula por la obligatoriedad de obtener la autorización correspondiente para realizar las obras descritas en esta manifestación de impacto ambiental. Como ya se mencionó anteriormente, la promovente una vez autorizado el proyecto en materia ambiental procederá a tramitar el Registro Nacional de Pesca para la unidad de producción acuícola.
Art. 30°.- *Las actividades pesqueras se clasifican en:* **II.-** *Cultivo o acuacultura con fines*		
Artículo 31°.- *Para realizar las actividades de pesca se requiere lo siguiente:* **I,** *Concesión, para:* **Inciso b)** *Acuacultura comercial* **II,** Permiso, para: **Inciso g)** *Acuacultura de fomento* **III,** *Autorización, para:* **Inciso d)** *Recolectar del medio natural reproductores, larvas, postlarvas, crías, huevos, semillas, alevines o en cualquier otro estadio, y* **Inciso e)** *Acuacultura didáctica.*		

Artículos 22.- *la Secretaría podrá inscribir en el Registro Nacional de Pesca a los acuicultores que no requieran concesión, permiso o Autorización.*	Al **proyecto** le aplica el Artículo, incisos y, fracciones anteriores, porque se trata de una actividad acuícola con fines comerciales.	Por el hecho de presentar a la autoridad correspondiente (SEMARNAT) la Manifestación de Impacto Ambiental, el promovente está cumpliendo con este apartado. El proyecto se vincula por la obligatoriedad de obtener la autorización correspondiente para realizar las obras descritas en esta manifestación de impacto ambiental. Como ya se mencionó anteriormente, la promovente una vez autorizado el proyecto en materia ambiental procederá a tramitar el Registro Nacional de Pesca para la unidad de producción acuícola.
Art. 30°.- *Las actividades pesqueras se clasifican en:* **II.-** *Cultivo o acuacultura con fines*		
Artículo 31°.- *Para realizar las actividades de pesca se requiere lo siguiente:* **I,** *Concesión, para:* **Inciso b)** *Acuacultura comercial* **II,** Permiso, para: **Inciso g)** *Acuacultura de fomento* **III,** *Autorización, para:* **Inciso d)** *Recolectar del medio natural reproductores, larvas, postlarvas, crías, huevos, semillas, alevines o en cualquier otro estadio, y* **Inciso e)** *Acuacultura didáctica.*		

Artículos 22.- *la Secretaría podrá inscribir en el Registro Nacional de Pesca a los acuicultores que no requieran concesión, permiso o Autorización.*	Al **proyecto** le aplica el Artículo, incisos y, fracciones anteriores, porque se trata de una actividad acuícola con fines comerciales.	Por el hecho de presentar a la autoridad correspondiente (SEMARNAT) la Manifestación de Impacto Ambiental, el promovente está cumpliendo con este apartado. El proyecto se vincula por la obligatoriedad de obtener la autorización correspondiente para realizar las obras descritas en esta manifestación de impacto ambiental. Como ya se mencionó anteriormente, la promovente una vez autorizado el proyecto en materia ambiental procederá a tramitar el Registro Nacional de Pesca para la unidad de producción acuícola.
Art. 30°.- *Las actividades pesqueras se clasifican en:* **II.-** *Cultivo o acuacultura con fines*		
Artículo 31°.- *Para realizar las actividades de pesca se requiere lo siguiente:* **I,** *Concesión, para:* **Inciso b)** *Acuacultura comercial* **II,** Permiso, para: **Inciso g)** *Acuacultura de fomento* **III,** *Autorización, para:* **Inciso d)** *Recolectar del medio natural reproductores, larvas, postlarvas, crías, huevos, semillas, alevines o en cualquier otro estadio, y* **Inciso e)** *Acuacultura didáctica.*		

Artículos 22.- *la Secretaría podrá inscribir en el Registro Nacional de Pesca a los acuicultores que no requieran concesión, permiso o Autorización.*	Al **proyecto** le aplica el Artículo, incisos y, fracciones anteriores, porque se trata de una actividad acuícola con fines comerciales.	Por el hecho de presentar a la autoridad correspondiente (SEMARNAT) la Manifestación de Impacto Ambiental, el promovente está cumpliendo con este apartado. El proyecto se vincula por la obligatoriedad de obtener la autorización correspondiente para realizar las obras descritas en esta manifestación de impacto ambiental. Como ya se mencionó anteriormente, la promovente una vez autorizado el proyecto en materia ambiental procederá a tramitar el Registro Nacional de Pesca para la unidad de producción acuícola.
Art. 30°.- *Las actividades pesqueras se clasifican en:* **II.-** *Cultivo o acuacultura con fines*		
Artículo 31°.- *Para realizar las actividades de pesca se requiere lo siguiente:* **I,** *Concesión, para:* **Inciso b)** *Acuacultura comercial* **II,** Permiso, para: **Inciso g)** *Acuacultura de fomento* **III,** *Autorización, para:* **Inciso d)** *Recolectar del medio natural reproductores, larvas, postlarvas, crías, huevos, semillas, alevines o en cualquier otro estadio, y* **Inciso e)** *Acuacultura didáctica.*		

Artículos 22.- *la Secretaría podrá inscribir en el Registro Nacional de Pesca a los acuicultores que no requieran concesión, permiso o Autorización.*	Al **proyecto** le aplica el Artículo, incisos y, fracciones anteriores, porque se trata de una actividad acuícola con fines comerciales.	Por el hecho de presentar a la autoridad correspondiente (SEMARNAT) la Manifestación de Impacto Ambiental, el promovente está cumpliendo con este apartado. El proyecto se vincula por la obligatoriedad de obtener la autorización correspondiente para realizar las obras descritas en esta manifestación de impacto ambiental. Como ya se mencionó anteriormente, la promovente una vez autorizado el proyecto en materia ambiental procederá a tramitar el Registro Nacional de Pesca para la unidad de producción acuícola.
Art. 30°.- *Las actividades pesqueras se clasifican en:* **II.-** *Cultivo o acuacultura con fines*		
Artículo 31°.- *Para realizar las actividades de pesca se requiere lo siguiente:* **I,** *Concesión, para:* **Inciso b)** *Acuacultura comercial* **II,** Permiso, para: **Inciso g)** *Acuacultura de fomento* **III,** *Autorización, para:* **Inciso d)** *Recolectar del medio natural reproductores, larvas, postlarvas, crías, huevos, semillas, alevines o en cualquier otro estadio, y* **Inciso e)** *Acuacultura didáctica.*		

Artículos 22.- *la Secretaría podrá inscribir en el Registro Nacional de Pesca a los acuicultores que no requieran concesión, permiso o Autorización.*	Al **proyecto** le aplica el Artículo, incisos y, fracciones anteriores, porque se trata de una actividad acuícola con fines comerciales.	Por el hecho de presentar a la autoridad correspondiente (SEMARNAT) la Manifestación de Impacto Ambiental, el promovente está cumpliendo con este apartado. El proyecto se vincula por la obligatoriedad de obtener la autorización correspondiente para realizar las obras descritas en esta manifestación de impacto ambiental. Como ya se mencionó anteriormente, la promovente una vez autorizado el proyecto en materia ambiental procederá a tramitar el Registro Nacional de Pesca para la unidad de producción acuícola.
Art. 30°.- *Las actividades pesqueras se clasifican en:* **II.-** *Cultivo o acuacultura con fines*		
Artículo 31°.- *Para realizar las actividades de pesca se requiere lo siguiente:* **I,** *Concesión, para:* **Inciso b)** *Acuacultura comercial* **II,** Permiso, para: **Inciso g)** *Acuacultura de fomento* **III,** *Autorización, para:* **Inciso d)** *Recolectar del medio natural reproductores, larvas, postlarvas, crías, huevos, semillas, alevines o en cualquier otro estadio, y* **Inciso e)** *Acuacultura didáctica.*		

Artículos 22.- *la Secretaría podrá inscribir en el Registro Nacional de Pesca a los acuicultores que no requieran concesión, permiso o Autorización.*	Al **proyecto** le aplica el Artículo, incisos y, fracciones anteriores, porque se trata de una actividad acuícola con fines comerciales.	Por el hecho de presentar a la autoridad correspondiente (SEMARNAT) la Manifestación de Impacto Ambiental, el promovente está cumpliendo con este apartado. El proyecto se vincula por la obligatoriedad de obtener la autorización correspondiente para realizar las obras descritas en esta manifestación de impacto ambiental. Como ya se mencionó anteriormente, la promovente una vez autorizado el proyecto en materia ambiental procederá a tramitar el Registro Nacional de Pesca para la unidad de producción acuícola.
Art. 30°.- *Las actividades pesqueras se clasifican en:* **II.-** *Cultivo o acuacultura con fines*		
Artículo 31°.- *Para realizar las actividades de pesca se requiere lo siguiente:* **I,** *Concesión, para:* **Inciso b)** *Acuacultura comercial* **II,** Permiso, para: **Inciso g)** *Acuacultura de fomento* **III,** *Autorización, para:* **Inciso d)** *Recolectar del medio natural reproductores, larvas, postlarvas, crías, huevos, semillas, alevines o en cualquier otro estadio, y* **Inciso e)** *Acuacultura didáctica.*		

Artículos 22.- *la Secretaría podrá inscribir en el Registro Nacional de Pesca a los acuicultores que no requieran concesión, permiso o Autorización.*	Al **proyecto** le aplica el Artículo, incisos y, fracciones anteriores, porque se trata de una actividad acuícola con fines comerciales.	Por el hecho de presentar a la autoridad correspondiente (SEMARNAT) la Manifestación de Impacto Ambiental, el promovente está cumpliendo con este apartado. El proyecto se vincula por la obligatoriedad de obtener la autorización correspondiente para realizar las obras descritas en esta manifestación de impacto ambiental. Como ya se mencionó anteriormente, la promovente una vez autorizado el proyecto en materia ambiental procederá a tramitar el Registro Nacional de Pesca para la unidad de producción acuícola.
Art. 30°.- *Las actividades pesqueras se clasifican en:* **II.-** *Cultivo o acuacultura con fines*		
Artículo 31°.- *Para realizar las actividades de pesca se requiere lo siguiente:* **I,** *Concesión, para:* **Inciso b)** *Acuacultura comercial* **II,** Permiso, para: **Inciso g)** *Acuacultura de fomento* **III,** *Autorización, para:* **Inciso d)** *Recolectar del medio natural reproductores, larvas, postlarvas, crías, huevos, semillas, alevines o en cualquier otro estadio, y* **Inciso e)** *Acuacultura didáctica.*		

Artículos 22.- *la Secretaría podrá inscribir en el Registro Nacional de Pesca a los acuicultores que no requieran concesión, permiso o Autorización.*	Al **proyecto** le aplica el Artículo, incisos y, fracciones anteriores, porque se trata de una actividad acuícola con fines comerciales.	Por el hecho de presentar a la autoridad correspondiente (SEMARNAT) la Manifestación de Impacto Ambiental, el promovente está cumpliendo con este apartado. El proyecto se vincula por la obligatoriedad de obtener la autorización correspondiente para realizar las obras descritas en esta manifestación de impacto ambiental. Como ya se mencionó anteriormente, la promovente una vez autorizado el proyecto en materia ambiental procederá a tramitar el Registro Nacional de Pesca para la unidad de producción acuícola.
Art. 30°.- *Las actividades pesqueras se clasifican en:* **II.-** *Cultivo o acuacultura con fines*		
Artículo 31°.- *Para realizar las actividades de pesca se requiere lo siguiente:* **I,** *Concesión, para:* **Inciso b)** *Acuacultura comercial* **II,** Permiso, para: **Inciso g)** *Acuacultura de fomento* **III,** *Autorización, para:* **Inciso d)** *Recolectar del medio natural reproductores, larvas, postlarvas, crías, huevos, semillas, alevines o en cualquier otro estadio, y* **Inciso e)** *Acuacultura didáctica.*		

Artículos 22.- *la Secretaría podrá inscribir en el Registro Nacional de Pesca a los acuicultores que no requieran concesión, permiso o Autorización.*	Al **proyecto** le aplica el Artículo, incisos y, fracciones anteriores, porque se trata de una actividad acuícola con fines comerciales.	Por el hecho de presentar a la autoridad correspondiente (SEMARNAT) la Manifestación de Impacto Ambiental, el promovente está cumpliendo con este apartado. El proyecto se vincula por la obligatoriedad de obtener la autorización correspondiente para realizar las obras descritas en esta manifestación de impacto ambiental. Como ya se mencionó anteriormente, la promovente una vez autorizado el proyecto en materia ambiental procederá a tramitar el Registro Nacional de Pesca para la unidad de producción acuícola.
Art. 30°.- *Las actividades pesqueras se clasifican en:* **II.-** *Cultivo o acuacultura con fines*		
Artículo 31°.- *Para realizar las actividades de pesca se requiere lo siguiente:* **I,** *Concesión, para:* **Inciso b)** *Acuacultura comercial* **II,** Permiso, para: **Inciso g)** *Acuacultura de fomento* **III,** *Autorización, para:* **Inciso d)** *Recolectar del medio natural reproductores, larvas, postlarvas, crías, huevos, semillas, alevines o en cualquier otro estadio, y* **Inciso e)** *Acuacultura didáctica.*		

Artículos 22.- *la Secretaría podrá inscribir en el Registro Nacional de Pesca a los acuicultores que no requieran concesión, permiso o Autorización.*	Al **proyecto** le aplica el Artículo, incisos y, fracciones anteriores, porque se trata de una actividad acuícola con fines comerciales.	Por el hecho de presentar a la autoridad correspondiente (SEMARNAT) la Manifestación de Impacto Ambiental, el promovente está cumpliendo con este apartado. El proyecto se vincula por la obligatoriedad de obtener la autorización correspondiente para realizar las obras descritas en esta manifestación de impacto ambiental. Como ya se mencionó anteriormente, la promovente una vez autorizado el proyecto en materia ambiental procederá a tramitar el Registro Nacional de Pesca para la unidad de producción acuícola.
Art. 30°.- *Las actividades pesqueras se clasifican en:* **II.-** *Cultivo o acuacultura con fines*		
Artículo 31°.- *Para realizar las actividades de pesca se requiere lo siguiente:* **I,** *Concesión, para:* **Inciso b)** *Acuacultura comercial* **II,** Permiso, para: **Inciso g)** *Acuacultura de fomento* **III,** *Autorización, para:* **Inciso d)** *Recolectar del medio natural reproductores, larvas, postlarvas, crías, huevos, semillas, alevines o en cualquier otro estadio, y* **Inciso e)** *Acuacultura didáctica.*		

Artículos 22.- *la Secretaría podrá inscribir en el Registro Nacional de Pesca a los acuicultores que no requieran concesión, permiso o Autorización.*	Al **proyecto** le aplica el Artículo, incisos y, fracciones anteriores, porque se trata de una actividad acuícola con fines comerciales.	Por el hecho de presentar a la autoridad correspondiente (SEMARNAT) la Manifestación de Impacto Ambiental, el promovente está cumpliendo con este apartado. El proyecto se vincula por la obligatoriedad de obtener la autorización correspondiente para realizar las obras descritas en esta manifestación de impacto ambiental. Como ya se mencionó anteriormente, la promovente una vez autorizado el proyecto en materia ambiental procederá a tramitar el Registro Nacional de Pesca para la unidad de producción acuícola.
Art. 30°.- *Las actividades pesqueras se clasifican en:* **II.-** *Cultivo o acuacultura con fines*		
Artículo 31°.- *Para realizar las actividades de pesca se requiere lo siguiente:* **I,** *Concesión, para:* **Inciso b)** *Acuacultura comercial* **II,** Permiso, para: **Inciso g)** *Acuacultura de fomento* **III,** *Autorización, para:* **Inciso d)** *Recolectar del medio natural reproductores, larvas, postlarvas, crías, huevos, semillas, alevines o en cualquier otro estadio, y* **Inciso e)** *Acuacultura didáctica.*		

Artículos 22.- *la Secretaría podrá inscribir en el Registro Nacional de Pesca a los acuicultores que no requieran concesión, permiso o Autorización.*	Al **proyecto** le aplica el Artículo, incisos y, fracciones anteriores, porque se trata de una actividad acuícola con fines comerciales.	Por el hecho de presentar a la autoridad correspondiente (SEMARNAT) la Manifestación de Impacto Ambiental, el promovente está cumpliendo con este apartado. El proyecto se vincula por la obligatoriedad de obtener la autorización correspondiente para realizar las obras descritas en esta manifestación de impacto ambiental. Como ya se mencionó anteriormente, la promovente una vez autorizado el proyecto en materia ambiental procederá a tramitar el Registro Nacional de Pesca para la unidad de producción acuícola.
Art. 30°.- *Las actividades pesqueras se clasifican en:* **II.-** *Cultivo o acuacultura con fines*		
Artículo 31°.- *Para realizar las actividades de pesca se requiere lo siguiente:* **I,** *Concesión, para:* **Inciso b)** *Acuacultura comercial* **II,** Permiso, para: **Inciso g)** *Acuacultura de fomento* **III,** *Autorización, para:* **Inciso d)** *Recolectar del medio natural reproductores, larvas, postlarvas, crías, huevos, semillas, alevines o en cualquier otro estadio, y* **Inciso e)** *Acuacultura didáctica.*		

Artículos 22.- *la Secretaría podrá inscribir en el Registro Nacional de Pesca a los acuicultores que no requieran concesión, permiso o Autorización.*	Al **proyecto** le aplica el Artículo, incisos y, fracciones anteriores, porque se trata de una actividad acuícola con fines comerciales.	Por el hecho de presentar a la autoridad correspondiente (SEMARNAT) la Manifestación de Impacto Ambiental, el promovente está cumpliendo con este apartado. El proyecto se vincula por la obligatoriedad de obtener la autorización correspondiente para realizar las obras descritas en esta manifestación de impacto ambiental. Como ya se mencionó anteriormente, la promovente una vez autorizado el proyecto en materia ambiental procederá a tramitar el Registro Nacional de Pesca para la unidad de producción acuícola.
Art. 30°.- *Las actividades pesqueras se clasifican en:* **II.-** *Cultivo o acuacultura con fines*		
Artículo 31°.- *Para realizar las actividades de pesca se requiere lo siguiente:* **I,** *Concesión, para:* **Inciso b)** *Acuacultura comercial* **II,** Permiso, para: **Inciso g)** *Acuacultura de fomento* **III,** *Autorización, para:* **Inciso d)** *Recolectar del medio natural reproductores, larvas, postlarvas, crías, huevos, semillas, alevines o en cualquier otro estadio, y* **Inciso e)** *Acuacultura didáctica.*		

Artículos 22.- *la Secretaría podrá inscribir en el Registro Nacional de Pesca a los acuicultores que no requieran concesión, permiso o Autorización.*	Al **proyecto** le aplica el Artículo, incisos y, fracciones anteriores, porque se trata de una actividad acuícola con fines comerciales.	Por el hecho de presentar a la autoridad correspondiente (SEMARNAT) la Manifestación de Impacto Ambiental, el promovente está cumpliendo con este apartado. El proyecto se vincula por la obligatoriedad de obtener la autorización correspondiente para realizar las obras descritas en esta manifestación de impacto ambiental. Como ya se mencionó anteriormente, la promovente una vez autorizado el proyecto en materia ambiental procederá a tramitar el Registro Nacional de Pesca para la unidad de producción acuícola.
Art. 30°.- *Las actividades pesqueras se clasifican en:* **II.-** *Cultivo o acuacultura con fines*		
Artículo 31°.- *Para realizar las actividades de pesca se requiere lo siguiente:* **I,** *Concesión, para:* **Inciso b)** *Acuacultura comercial* **II,** Permiso, para: **Inciso g)** *Acuacultura de fomento* **III,** *Autorización, para:* **Inciso d)** *Recolectar del medio natural reproductores, larvas, postlarvas, crías, huevos, semillas, alevines o en cualquier otro estadio, y* **Inciso e)** *Acuacultura didáctica.*		

Artículos 22.- *la Secretaría podrá inscribir en el Registro Nacional de Pesca a los acuicultores que no requieran concesión, permiso o Autorización.*	Al **proyecto** le aplica el Artículo, incisos y, fracciones anteriores, porque se trata de una actividad acuícola con fines comerciales.	Por el hecho de presentar a la autoridad correspondiente (SEMARNAT) la Manifestación de Impacto Ambiental, el promovente está cumpliendo con este apartado. El proyecto se vincula por la obligatoriedad de obtener la autorización correspondiente para realizar las obras descritas en esta manifestación de impacto ambiental. Como ya se mencionó anteriormente, la promovente una vez autorizado el proyecto en materia ambiental procederá a tramitar el Registro Nacional de Pesca para la unidad de producción acuícola.
Art. 30°.- *Las actividades pesqueras se clasifican en:* **II.-** *Cultivo o acuacultura con fines*		
Artículo 31°.- *Para realizar las actividades de pesca se requiere lo siguiente:* **I,** *Concesión, para:* **Inciso b)** *Acuacultura comercial* **II,** Permiso, para: **Inciso g)** *Acuacultura de fomento* **III,** *Autorización, para:* **Inciso d)** *Recolectar del medio natural reproductores, larvas, postlarvas, crías, huevos, semillas, alevines o en cualquier otro estadio, y* **Inciso e)** *Acuacultura didáctica.*		

Artículos 22.- *la Secretaría podrá inscribir en el Registro Nacional de Pesca a los acuicultores que no requieran concesión, permiso o Autorización.*	Al **proyecto** le aplica el Artículo, incisos y, fracciones anteriores, porque se trata de una actividad acuícola con fines comerciales.	Por el hecho de presentar a la autoridad correspondiente (SEMARNAT) la Manifestación de Impacto Ambiental, el promovente está cumpliendo con este apartado. El proyecto se vincula por la obligatoriedad de obtener la autorización correspondiente para realizar las obras descritas en esta manifestación de impacto ambiental. Como ya se mencionó anteriormente, la promovente una vez autorizado el proyecto en materia ambiental procederá a tramitar el Registro Nacional de Pesca para la unidad de producción acuícola.
Art. 30°.- *Las actividades pesqueras se clasifican en:* **II.-** *Cultivo o acuacultura con fines*		
Artículo 31°.- *Para realizar las actividades de pesca se requiere lo siguiente:* **I,** *Concesión, para:* **Inciso b)** *Acuacultura comercial* **II,** Permiso, para: **Inciso g)** *Acuacultura de fomento* **III,** *Autorización, para:* **Inciso d)** *Recolectar del medio natural reproductores, larvas, postlarvas, crías, huevos, semillas, alevines o en cualquier otro estadio, y* **Inciso e)** *Acuacultura didáctica.*		

Artículos 22.- *la Secretaría podrá inscribir en el Registro Nacional de Pesca a los acuicultores que no requieran concesión, permiso o Autorización.*	Al **proyecto** le aplica el Artículo, incisos y, fracciones anteriores, porque se trata de una actividad acuícola con fines comerciales.	Por el hecho de presentar a la autoridad correspondiente (SEMARNAT) la Manifestación de Impacto Ambiental, el promovente está cumpliendo con este apartado. El proyecto se vincula por la obligatoriedad de obtener la autorización correspondiente para realizar las obras descritas en esta manifestación de impacto ambiental. Como ya se mencionó anteriormente, la promovente una vez autorizado el proyecto en materia ambiental procederá a tramitar el Registro Nacional de Pesca para la unidad de producción acuícola.
Art. 30°.- *Las actividades pesqueras se clasifican en:* **II.-** *Cultivo o acuacultura con fines*		
Artículo 31°.- *Para realizar las actividades de pesca se requiere lo siguiente:* **I,** *Concesión, para:* **Inciso b)** *Acuacultura comercial* **II,** Permiso, para: **Inciso g)** *Acuacultura de fomento* **III,** *Autorización, para:* **Inciso d)** *Recolectar del medio natural reproductores, larvas, postlarvas, crías, huevos, semillas, alevines o en cualquier otro estadio, y* **Inciso e)** *Acuacultura didáctica.*		

Artículos 22.- *la Secretaría podrá inscribir en el Registro Nacional de Pesca a los acuicultores que no requieran concesión, permiso o Autorización.*	Al **proyecto** le aplica el Artículo, incisos y, fracciones anteriores, porque se trata de una actividad acuícola con fines comerciales.	Por el hecho de presentar a la autoridad correspondiente (SEMARNAT) la Manifestación de Impacto Ambiental, el promovente está cumpliendo con este apartado. El proyecto se vincula por la obligatoriedad de obtener la autorización correspondiente para realizar las obras descritas en esta manifestación de impacto ambiental. Como ya se mencionó anteriormente, la promovente una vez autorizado el proyecto en materia ambiental procederá a tramitar el Registro Nacional de Pesca para la unidad de producción acuícola.
Art. 30°.- *Las actividades pesqueras se clasifican en:* **II.-** *Cultivo o acuacultura con fines*		
Artículo 31°.- *Para realizar las actividades de pesca se requiere lo siguiente:* **I,** *Concesión, para:* **Inciso b)** *Acuacultura comercial* **II,** Permiso, para: **Inciso g)** *Acuacultura de fomento* **III,** *Autorización, para:* **Inciso d)** *Recolectar del medio natural reproductores, larvas, postlarvas, crías, huevos, semillas, alevines o en cualquier otro estadio, y* **Inciso e)** *Acuacultura didáctica.*		

Artículos 22.- *la Secretaría podrá inscribir en el Registro Nacional de Pesca a los acuicultores que no requieran concesión, permiso o Autorización.*	Al **proyecto** le aplica el Artículo, incisos y, fracciones anteriores, porque se trata de una actividad acuícola con fines comerciales.	Por el hecho de presentar a la autoridad correspondiente (SEMARNAT) la Manifestación de Impacto Ambiental, el promovente está cumpliendo con este apartado. El proyecto se vincula por la obligatoriedad de obtener la autorización correspondiente para realizar las obras descritas en esta manifestación de impacto ambiental. Como ya se mencionó anteriormente, la promovente una vez autorizado el proyecto en materia ambiental procederá a tramitar el Registro Nacional de Pesca para la unidad de producción acuícola.
Art. 30°.- *Las actividades pesqueras se clasifican en:* **II.-** *Cultivo o acuacultura con fines*		
Artículo 31°.- *Para realizar las actividades de pesca se requiere lo siguiente:* **I,** *Concesión, para:* **Inciso b)** *Acuacultura comercial* **II,** Permiso, para: **Inciso g)** *Acuacultura de fomento* **III,** *Autorización, para:* **Inciso d)** *Recolectar del medio natural reproductores, larvas, postlarvas, crías, huevos, semillas, alevines o en cualquier otro estadio, y* **Inciso e)** *Acuacultura didáctica.*		

Artículos 22.- *la Secretaría podrá inscribir en el Registro Nacional de Pesca a los acuicultores que no requieran concesión, permiso o Autorización.*	Al **proyecto** le aplica el Artículo, incisos y, fracciones anteriores, porque se trata de una actividad acuícola con fines comerciales.	Por el hecho de presentar a la autoridad correspondiente (SEMARNAT) la Manifestación de Impacto Ambiental, el promovente está cumpliendo con este apartado. El proyecto se vincula por la obligatoriedad de obtener la autorización correspondiente para realizar las obras descritas en esta manifestación de impacto ambiental. Como ya se mencionó anteriormente, la promovente una vez autorizado el proyecto en materia ambiental procederá a tramitar el Registro Nacional de Pesca para la unidad de producción acuícola.
Art. 30°.- *Las actividades pesqueras se clasifican en:* **II.-** *Cultivo o acuacultura con fines*		
Artículo 31°.- *Para realizar las actividades de pesca se requiere lo siguiente:* **I,** *Concesión, para:* **Inciso b)** *Acuacultura comercial* **II,** Permiso, para: **Inciso g)** *Acuacultura de fomento* **III,** *Autorización, para:* **Inciso d)** *Recolectar del medio natural reproductores, larvas, postlarvas, crías, huevos, semillas, alevines o en cualquier otro estadio, y* **Inciso e)** *Acuacultura didáctica.*		

Artículos 22.- *la Secretaría podrá inscribir en el Registro Nacional de Pesca a los acuicultores que no requieran concesión, permiso o Autorización.*	Al **proyecto** le aplica el Artículo, incisos y, fracciones anteriores, porque se trata de una actividad acuícola con fines comerciales.	Por el hecho de presentar a la autoridad correspondiente (SEMARNAT) la Manifestación de Impacto Ambiental, el promovente está cumpliendo con este apartado. El proyecto se vincula por la obligatoriedad de obtener la autorización correspondiente para realizar las obras descritas en esta manifestación de impacto ambiental. Como ya se mencionó anteriormente, la promovente una vez autorizado el proyecto en materia ambiental procederá a tramitar el Registro Nacional de Pesca para la unidad de producción acuícola.
Art. 30°.- *Las actividades pesqueras se clasifican en:* **II.-** *Cultivo o acuacultura con fines*		
Artículo 31°.- *Para realizar las actividades de pesca se requiere lo siguiente:* **I,** *Concesión, para:* **Inciso b)** *Acuacultura comercial* **II,** Permiso, para: **Inciso g)** *Acuacultura de fomento* **III,** *Autorización, para:* **Inciso d)** *Recolectar del medio natural reproductores, larvas, postlarvas, crías, huevos, semillas, alevines o en cualquier otro estadio, y* **Inciso e)** *Acuacultura didáctica.*		

Artículos 22.- *la Secretaría podrá inscribir en el Registro Nacional de Pesca a los acuicultores que no requieran concesión, permiso o Autorización.*	Al **proyecto** le aplica el Artículo, incisos y, fracciones anteriores, porque se trata de una actividad acuícola con fines comerciales.	Por el hecho de presentar a la autoridad correspondiente (SEMARNAT) la Manifestación de Impacto Ambiental, el promovente está cumpliendo con este apartado. El proyecto se vincula por la obligatoriedad de obtener la autorización correspondiente para realizar las obras descritas en esta manifestación de impacto ambiental. Como ya se mencionó anteriormente, la promovente una vez autorizado el proyecto en materia ambiental procederá a tramitar el Registro Nacional de Pesca para la unidad de producción acuícola.
Art. 30°.- *Las actividades pesqueras se clasifican en:* **II.-** *Cultivo o acuacultura con fines*		
Artículo 31°.- *Para realizar las actividades de pesca se requiere lo siguiente:* **I,** *Concesión, para:* **Inciso b)** *Acuacultura comercial* **II,** Permiso, para: **Inciso g)** *Acuacultura de fomento* **III,** *Autorización, para:* **Inciso d)** *Recolectar del medio natural reproductores, larvas, postlarvas, crías, huevos, semillas, alevines o en cualquier otro estadio, y* **Inciso e)** *Acuacultura didáctica.*		

Artículos 22.- *la Secretaría podrá inscribir en el Registro Nacional de Pesca a los acuicultores que no requieran concesión, permiso o Autorización.*	Al **proyecto** le aplica el Artículo, incisos y, fracciones anteriores, porque se trata de una actividad acuícola con fines comerciales.	Por el hecho de presentar a la autoridad correspondiente (SEMARNAT) la Manifestación de Impacto Ambiental, el promovente está cumpliendo con este apartado. El proyecto se vincula por la obligatoriedad de obtener la autorización correspondiente para realizar las obras descritas en esta manifestación de impacto ambiental. Como ya se mencionó anteriormente, la promovente una vez autorizado el proyecto en materia ambiental procederá a tramitar el Registro Nacional de Pesca para la unidad de producción acuícola.
Art. 30°.- *Las actividades pesqueras se clasifican en:* **II.-** *Cultivo o acuacultura con fines*		
Artículo 31°.- *Para realizar las actividades de pesca se requiere lo siguiente:* **I,** *Concesión, para:* **Inciso b)** *Acuacultura comercial* **II,** Permiso, para: **Inciso g)** *Acuacultura de fomento* **III,** *Autorización, para:* **Inciso d)** *Recolectar del medio natural reproductores, larvas, postlarvas, crías, huevos, semillas, alevines o en cualquier otro estadio, y* **Inciso e)** *Acuacultura didáctica.*		

Artículos 22.- *la Secretaría podrá inscribir en el Registro Nacional de Pesca a los acuicultores que no requieran concesión, permiso o Autorización.*	Al **proyecto** le aplica el Artículo, incisos y, fracciones anteriores, porque se trata de una actividad acuícola con fines comerciales.	Por el hecho de presentar a la autoridad correspondiente (SEMARNAT) la Manifestación de Impacto Ambiental, el promovente está cumpliendo con este apartado. El proyecto se vincula por la obligatoriedad de obtener la autorización correspondiente para realizar las obras descritas en esta manifestación de impacto ambiental. Como ya se mencionó anteriormente, la promovente una vez autorizado el proyecto en materia ambiental procederá a tramitar el Registro Nacional de Pesca para la unidad de producción acuícola.
Art. 30°.- *Las actividades pesqueras se clasifican en:* **II.-** *Cultivo o acuacultura con fines*		
Artículo 31°.- *Para realizar las actividades de pesca se requiere lo siguiente:* **I,** *Concesión, para:* **Inciso b)** *Acuacultura comercial* **II,** Permiso, para: **Inciso g)** *Acuacultura de fomento* **III,** *Autorización, para:* **Inciso d)** *Recolectar del medio natural reproductores, larvas, postlarvas, crías, huevos, semillas, alevines o en cualquier otro estadio, y* **Inciso e)** *Acuacultura didáctica.*		

Artículos 22.- *la Secretaría podrá inscribir en el Registro Nacional de Pesca a los acuicultores que no requieran concesión, permiso o Autorización.*	Al **proyecto** le aplica el Artículo, incisos y, fracciones anteriores, porque se trata de una actividad acuícola con fines comerciales.	Por el hecho de presentar a la autoridad correspondiente (SEMARNAT) la Manifestación de Impacto Ambiental, el promovente está cumpliendo con este apartado. El proyecto se vincula por la obligatoriedad de obtener la autorización correspondiente para realizar las obras descritas en esta manifestación de impacto ambiental. Como ya se mencionó anteriormente, la promovente una vez autorizado el proyecto en materia ambiental procederá a tramitar el Registro Nacional de Pesca para la unidad de producción acuícola.
Art. 30°.- *Las actividades pesqueras se clasifican en:* **II.-** *Cultivo o acuacultura con fines*		
Artículo 31°.- *Para realizar las actividades de pesca se requiere lo siguiente:* **I,** *Concesión, para:* **Inciso b)** *Acuacultura comercial* **II,** Permiso, para: **Inciso g)** *Acuacultura de fomento* **III,** *Autorización, para:* **Inciso d)** *Recolectar del medio natural reproductores, larvas, postlarvas, crías, huevos, semillas, alevines o en cualquier otro estadio, y* **Inciso e)** *Acuacultura didáctica.*		

Artículos 22.- *la Secretaría podrá inscribir en el Registro Nacional de Pesca a los acuicultores que no requieran concesión, permiso o Autorización.*	Al **proyecto** le aplica el Artículo, incisos y, fracciones anteriores, porque se trata de una actividad acuícola con fines comerciales.	Por el hecho de presentar a la autoridad correspondiente (SEMARNAT) la Manifestación de Impacto Ambiental, el promovente está cumpliendo con este apartado. El proyecto se vincula por la obligatoriedad de obtener la autorización correspondiente para realizar las obras descritas en esta manifestación de impacto ambiental. Como ya se mencionó anteriormente, la promovente una vez autorizado el proyecto en materia ambiental procederá a tramitar el Registro Nacional de Pesca para la unidad de producción acuícola.
Art. 30°.- *Las actividades pesqueras se clasifican en:* **II.-** *Cultivo o acuacultura con fines*		
Artículo 31°.- *Para realizar las actividades de pesca se requiere lo siguiente:* **I,** *Concesión, para:* **Inciso b)** *Acuacultura comercial* **II,** Permiso, para: **Inciso g)** *Acuacultura de fomento* **III,** *Autorización, para:* **Inciso d)** *Recolectar del medio natural reproductores, larvas, postlarvas, crías, huevos, semillas, alevines o en cualquier otro estadio, y* **Inciso e)** *Acuacultura didáctica.*		

Artículos 22.- *la Secretaría podrá inscribir en el Registro Nacional de Pesca a los acuicultores que no requieran concesión, permiso o Autorización.*	Al **proyecto** le aplica el Artículo, incisos y, fracciones anteriores, porque se trata de una actividad acuícola con fines comerciales.	Por el hecho de presentar a la autoridad correspondiente (SEMARNAT) la Manifestación de Impacto Ambiental, el promovente está cumpliendo con este apartado. El proyecto se vincula por la obligatoriedad de obtener la autorización correspondiente para realizar las obras descritas en esta manifestación de impacto ambiental. Como ya se mencionó anteriormente, la promovente una vez autorizado el proyecto en materia ambiental procederá a tramitar el Registro Nacional de Pesca para la unidad de producción acuícola.
Art. 30°.- *Las actividades pesqueras se clasifican en:* **II.-** *Cultivo o acuacultura con fines*		
Artículo 31°.- *Para realizar las actividades de pesca se requiere lo siguiente:* **I,** *Concesión, para:* **Inciso b)** *Acuacultura comercial* **II,** Permiso, para: **Inciso g)** *Acuacultura de fomento* **III,** *Autorización, para:* **Inciso d)** *Recolectar del medio natural reproductores, larvas, postlarvas, crías, huevos, semillas, alevines o en cualquier otro estadio, y* **Inciso e)** *Acuacultura didáctica.*		

Artículos 22.- *la Secretaría podrá inscribir en el Registro Nacional de Pesca a los acuicultores que no requieran concesión, permiso o Autorización.*	Al **proyecto** le aplica el Artículo, incisos y, fracciones anteriores, porque se trata de una actividad acuícola con fines comerciales.	Por el hecho de presentar a la autoridad correspondiente (SEMARNAT) la Manifestación de Impacto Ambiental, el promovente está cumpliendo con este apartado. El proyecto se vincula por la obligatoriedad de obtener la autorización correspondiente para realizar las obras descritas en esta manifestación de impacto ambiental. Como ya se mencionó anteriormente, la promovente una vez autorizado el proyecto en materia ambiental procederá a tramitar el Registro Nacional de Pesca para la unidad de producción acuícola.
Art. 30°.- *Las actividades pesqueras se clasifican en:* **II.-** *Cultivo o acuacultura con fines*		
Artículo 31°.- *Para realizar las actividades de pesca se requiere lo siguiente:* **I,** *Concesión, para:* **Inciso b)** *Acuacultura comercial* **II,** Permiso, para: **Inciso g)** *Acuacultura de fomento* **III,** *Autorización, para:* **Inciso d)** *Recolectar del medio natural reproductores, larvas, postlarvas, crías, huevos, semillas, alevines o en cualquier otro estadio, y* **Inciso e)** *Acuacultura didáctica.*		

Artículos 22.- *la Secretaría podrá inscribir en el Registro Nacional de Pesca a los acuicultores que no requieran concesión, permiso o Autorización.*	Al **proyecto** le aplica el Artículo, incisos y, fracciones anteriores, porque se trata de una actividad acuícola con fines comerciales.	Por el hecho de presentar a la autoridad correspondiente (SEMARNAT) la Manifestación de Impacto Ambiental, el promovente está cumpliendo con este apartado. El proyecto se vincula por la obligatoriedad de obtener la autorización correspondiente para realizar las obras descritas en esta manifestación de impacto ambiental. Como ya se mencionó anteriormente, la promovente una vez autorizado el proyecto en materia ambiental procederá a tramitar el Registro Nacional de Pesca para la unidad de producción acuícola.
Art. 30°.- *Las actividades pesqueras se clasifican en:* **II.-** *Cultivo o acuacultura con fines*		
Artículo 31°.- *Para realizar las actividades de pesca se requiere lo siguiente:* **I,** *Concesión, para:* **Inciso b)** *Acuacultura comercial* **II,** Permiso, para: **Inciso g)** *Acuacultura de fomento* **III,** *Autorización, para:* **Inciso d)** *Recolectar del medio natural reproductores, larvas, postlarvas, crías, huevos, semillas, alevines o en cualquier otro estadio, y* **Inciso e)** *Acuacultura didáctica.*		

Artículos 22.- *la Secretaría podrá inscribir en el Registro Nacional de Pesca a los acuicultores que no requieran concesión, permiso o Autorización.*	Al **proyecto** le aplica el Artículo, incisos y, fracciones anteriores, porque se trata de una actividad acuícola con fines comerciales.	Por el hecho de presentar a la autoridad correspondiente (SEMARNAT) la Manifestación de Impacto Ambiental, el promovente está cumpliendo con este apartado. El proyecto se vincula por la obligatoriedad de obtener la autorización correspondiente para realizar las obras descritas en esta manifestación de impacto ambiental. Como ya se mencionó anteriormente, la promovente una vez autorizado el proyecto en materia ambiental procederá a tramitar el Registro Nacional de Pesca para la unidad de producción acuícola.
Art. 30°.- *Las actividades pesqueras se clasifican en:* **II.-** *Cultivo o acuacultura con fines*		
Artículo 31°.- *Para realizar las actividades de pesca se requiere lo siguiente:* **I,** *Concesión, para:* **Inciso b)** *Acuacultura comercial* **II,** Permiso, para: **Inciso g)** *Acuacultura de fomento* **III,** *Autorización, para:* **Inciso d)** *Recolectar del medio natural reproductores, larvas, postlarvas, crías, huevos, semillas, alevines o en cualquier otro estadio, y* **Inciso e)** *Acuacultura didáctica.*		

Artículos 22.- *la Secretaría podrá inscribir en el Registro Nacional de Pesca a los acuicultores que no requieran concesión, permiso o Autorización.*	Al **proyecto** le aplica el Artículo, incisos y, fracciones anteriores, porque se trata de una actividad acuícola con fines comerciales.	Por el hecho de presentar a la autoridad correspondiente (SEMARNAT) la Manifestación de Impacto Ambiental, el promovente está cumpliendo con este apartado. El proyecto se vincula por la obligatoriedad de obtener la autorización correspondiente para realizar las obras descritas en esta manifestación de impacto ambiental. Como ya se mencionó anteriormente, la promovente una vez autorizado el proyecto en materia ambiental procederá a tramitar el Registro Nacional de Pesca para la unidad de producción acuícola.
Art. 30°.- *Las actividades pesqueras se clasifican en:* **II.-** *Cultivo o acuacultura con fines*		
Artículo 31°.- *Para realizar las actividades de pesca se requiere lo siguiente:* **I,** *Concesión, para:* **Inciso b)** *Acuacultura comercial* **II,** Permiso, para: **Inciso g)** *Acuacultura de fomento* **III,** *Autorización, para:* **Inciso d)** *Recolectar del medio natural reproductores, larvas, postlarvas, crías, huevos, semillas, alevines o en cualquier otro estadio, y* **Inciso e)** *Acuacultura didáctica.*		

Artículos 22.- *la Secretaría podrá inscribir en el Registro Nacional de Pesca a los acuicultores que no requieran concesión, permiso o Autorización.*	Al **proyecto** le aplica el Artículo, incisos y, fracciones anteriores, porque se trata de una actividad acuícola con fines comerciales.	Por el hecho de presentar a la autoridad correspondiente (SEMARNAT) la Manifestación de Impacto Ambiental, el promovente está cumpliendo con este apartado. El proyecto se vincula por la obligatoriedad de obtener la autorización correspondiente para realizar las obras descritas en esta manifestación de impacto ambiental. Como ya se mencionó anteriormente, la promovente una vez autorizado el proyecto en materia ambiental procederá a tramitar el Registro Nacional de Pesca para la unidad de producción acuícola.
Art. 30°.- *Las actividades pesqueras se clasifican en:* **II.-** *Cultivo o acuacultura con fines*		
Artículo 31°.- *Para realizar las actividades de pesca se requiere lo siguiente:* **I,** *Concesión, para:* **Inciso b)** *Acuacultura comercial* **II,** Permiso, para: **Inciso g)** *Acuacultura de fomento* **III,** *Autorización, para:* **Inciso d)** *Recolectar del medio natural reproductores, larvas, postlarvas, crías, huevos, semillas, alevines o en cualquier otro estadio, y* **Inciso e)** *Acuacultura didáctica.*		

Artículos 22.- *la Secretaría podrá inscribir en el Registro Nacional de Pesca a los acuicultores que no requieran concesión, permiso o Autorización.*	Al **proyecto** le aplica el Artículo, incisos y, fracciones anteriores, porque se trata de una actividad acuícola con fines comerciales.	Por el hecho de presentar a la autoridad correspondiente (SEMARNAT) la Manifestación de Impacto Ambiental, el promovente está cumpliendo con este apartado. El proyecto se vincula por la obligatoriedad de obtener la autorización correspondiente para realizar las obras descritas en esta manifestación de impacto ambiental. Como ya se mencionó anteriormente, la promovente una vez autorizado el proyecto en materia ambiental procederá a tramitar el Registro Nacional de Pesca para la unidad de producción acuícola.
Art. 30°.- *Las actividades pesqueras se clasifican en:* **II.-** *Cultivo o acuacultura con fines*		
Artículo 31°.- *Para realizar las actividades de pesca se requiere lo siguiente:* **I,** *Concesión, para:* **Inciso b)** *Acuacultura comercial* **II,** Permiso, para: **Inciso g)** *Acuacultura de fomento* **III,** *Autorización, para:* **Inciso d)** *Recolectar del medio natural reproductores, larvas, postlarvas, crías, huevos, semillas, alevines o en cualquier otro estadio, y* **Inciso e)** *Acuacultura didáctica.*		

Artículos 22.- *la Secretaría podrá inscribir en el Registro Nacional de Pesca a los acuicultores que no requieran concesión, permiso o Autorización.*	Al **proyecto** le aplica el Artículo, incisos y, fracciones anteriores, porque se trata de una actividad acuícola con fines comerciales.	Por el hecho de presentar a la autoridad correspondiente (SEMARNAT) la Manifestación de Impacto Ambiental, el promovente está cumpliendo con este apartado. El proyecto se vincula por la obligatoriedad de obtener la autorización correspondiente para realizar las obras descritas en esta manifestación de impacto ambiental. Como ya se mencionó anteriormente, la promovente una vez autorizado el proyecto en materia ambiental procederá a tramitar el Registro Nacional de Pesca para la unidad de producción acuícola.
Art. 30°.- *Las actividades pesqueras se clasifican en:* **II.-** *Cultivo o acuacultura con fines*		
Artículo 31°.- *Para realizar las actividades de pesca se requiere lo siguiente:* **I,** *Concesión, para:* **Inciso b)** *Acuacultura comercial* **II,** Permiso, para: **Inciso g)** *Acuacultura de fomento* **III,** *Autorización, para:* **Inciso d)** *Recolectar del medio natural reproductores, larvas, postlarvas, crías, huevos, semillas, alevines o en cualquier otro estadio, y* **Inciso e)** *Acuacultura didáctica.*		

Artículos 22.- *la Secretaría podrá inscribir en el Registro Nacional de Pesca a los acuicultores que no requieran concesión, permiso o Autorización.*	Al **proyecto** le aplica el Artículo, incisos y, fracciones anteriores, porque se trata de una actividad acuícola con fines comerciales.	Por el hecho de presentar a la autoridad correspondiente (SEMARNAT) la Manifestación de Impacto Ambiental, el promovente está cumpliendo con este apartado. El proyecto se vincula por la obligatoriedad de obtener la autorización correspondiente para realizar las obras descritas en esta manifestación de impacto ambiental. Como ya se mencionó anteriormente, la promovente una vez autorizado el proyecto en materia ambiental procederá a tramitar el Registro Nacional de Pesca para la unidad de producción acuícola.
Art. 30°.- *Las actividades pesqueras se clasifican en:* **II.-** *Cultivo o acuacultura con fines*		
Artículo 31°.- *Para realizar las actividades de pesca se requiere lo siguiente:* **I,** *Concesión, para:* **Inciso b)** *Acuacultura comercial* **II,** Permiso, para: **Inciso g)** *Acuacultura de fomento* **III,** *Autorización, para:* **Inciso d)** *Recolectar del medio natural reproductores, larvas, postlarvas, crías, huevos, semillas, alevines o en cualquier otro estadio, y* **Inciso e)** *Acuacultura didáctica.*		

Artículos 22.- *la Secretaría podrá inscribir en el Registro Nacional de Pesca a los acuicultores que no requieran concesión, permiso o Autorización.*	Al **proyecto** le aplica el Artículo, incisos y, fracciones anteriores, porque se trata de una actividad acuícola con fines comerciales.	Por el hecho de presentar a la autoridad correspondiente (SEMARNAT) la Manifestación de Impacto Ambiental, el promovente está cumpliendo con este apartado. El proyecto se vincula por la obligatoriedad de obtener la autorización correspondiente para realizar las obras descritas en esta manifestación de impacto ambiental. Como ya se mencionó anteriormente, la promovente una vez autorizado el proyecto en materia ambiental procederá a tramitar el Registro Nacional de Pesca para la unidad de producción acuícola.
Art. 30°.- *Las actividades pesqueras se clasifican en:* **II.-** *Cultivo o acuacultura con fines*		
Artículo 31°.- *Para realizar las actividades de pesca se requiere lo siguiente:* **I,** *Concesión, para:* **Inciso b)** *Acuacultura comercial* **II,** Permiso, para: **Inciso g)** *Acuacultura de fomento* **III,** *Autorización, para:* **Inciso d)** *Recolectar del medio natural reproductores, larvas, postlarvas, crías, huevos, semillas, alevines o en cualquier otro estadio, y* **Inciso e)** *Acuacultura didáctica.*		

Artículos 22.- *la Secretaría podrá inscribir en el Registro Nacional de Pesca a los acuicultores que no requieran concesión, permiso o Autorización.*	Al **proyecto** le aplica el Artículo, incisos y, fracciones anteriores, porque se trata de una actividad acuícola con fines comerciales.	Por el hecho de presentar a la autoridad correspondiente (SEMARNAT) la Manifestación de Impacto Ambiental, el promovente está cumpliendo con este apartado. El proyecto se vincula por la obligatoriedad de obtener la autorización correspondiente para realizar las obras descritas en esta manifestación de impacto ambiental. Como ya se mencionó anteriormente, la promovente una vez autorizado el proyecto en materia ambiental procederá a tramitar el Registro Nacional de Pesca para la unidad de producción acuícola.
Art. 30°.- *Las actividades pesqueras se clasifican en:* **II.-** *Cultivo o acuacultura con fines*		
Artículo 31°.- *Para realizar las actividades de pesca se requiere lo siguiente:* **I,** *Concesión, para:* **Inciso b)** *Acuacultura comercial* **II,** Permiso, para: **Inciso g)** *Acuacultura de fomento* **III,** *Autorización, para:* **Inciso d)** *Recolectar del medio natural reproductores, larvas, postlarvas, crías, huevos, semillas, alevines o en cualquier otro estadio, y* **Inciso e)** *Acuacultura didáctica.*		

Artículos 22.- *la Secretaría podrá inscribir en el Registro Nacional de Pesca a los acuicultores que no requieran concesión, permiso o Autorización.*	Al **proyecto** le aplica el Artículo, incisos y, fracciones anteriores, porque se trata de una actividad acuícola con fines comerciales.	Por el hecho de presentar a la autoridad correspondiente (SEMARNAT) la Manifestación de Impacto Ambiental, el promovente está cumpliendo con este apartado. El proyecto se vincula por la obligatoriedad de obtener la autorización correspondiente para realizar las obras descritas en esta manifestación de impacto ambiental. Como ya se mencionó anteriormente, la promovente una vez autorizado el proyecto en materia ambiental procederá a tramitar el Registro Nacional de Pesca para la unidad de producción acuícola.
Art. 30°.- *Las actividades pesqueras se clasifican en:* **II.-** *Cultivo o acuacultura con fines*		
Artículo 31°.- *Para realizar las actividades de pesca se requiere lo siguiente:* **I,** *Concesión, para:* **Inciso b)** *Acuacultura comercial* **II,** Permiso, para: **Inciso g)** *Acuacultura de fomento* **III,** *Autorización, para:* **Inciso d)** *Recolectar del medio natural reproductores, larvas, postlarvas, crías, huevos, semillas, alevines o en cualquier otro estadio, y* **Inciso e)** *Acuacultura didáctica.*		

Artículos 22.- *la Secretaría podrá inscribir en el Registro Nacional de Pesca a los acuicultores que no requieran concesión, permiso o Autorización.*	Al **proyecto** le aplica el Artículo, incisos y, fracciones anteriores, porque se trata de una actividad acuícola con fines comerciales.	Por el hecho de presentar a la autoridad correspondiente (SEMARNAT) la Manifestación de Impacto Ambiental, el promovente está cumpliendo con este apartado. El proyecto se vincula por la obligatoriedad de obtener la autorización correspondiente para realizar las obras descritas en esta manifestación de impacto ambiental. Como ya se mencionó anteriormente, la promovente una vez autorizado el proyecto en materia ambiental procederá a tramitar el Registro Nacional de Pesca para la unidad de producción acuícola.
Art. 30°.- *Las actividades pesqueras se clasifican en:* **II.-** *Cultivo o acuacultura con fines*		
Artículo 31°.- *Para realizar las actividades de pesca se requiere lo siguiente:* **I,** *Concesión, para:* **Inciso b)** *Acuacultura comercial* **II,** Permiso, para: **Inciso g)** *Acuacultura de fomento* **III,** *Autorización, para:* **Inciso d)** *Recolectar del medio natural reproductores, larvas, postlarvas, crías, huevos, semillas, alevines o en cualquier otro estadio, y* **Inciso e)** *Acuacultura didáctica.*		

Artículos 22.- *la Secretaría podrá inscribir en el Registro Nacional de Pesca a los acuicultores que no requieran concesión, permiso o Autorización.*	Al **proyecto** le aplica el Artículo, incisos y, fracciones anteriores, porque se trata de una actividad acuícola con fines comerciales.	Por el hecho de presentar a la autoridad correspondiente (SEMARNAT) la Manifestación de Impacto Ambiental, el promovente está cumpliendo con este apartado. El proyecto se vincula por la obligatoriedad de obtener la autorización correspondiente para realizar las obras descritas en esta manifestación de impacto ambiental. Como ya se mencionó anteriormente, la promovente una vez autorizado el proyecto en materia ambiental procederá a tramitar el Registro Nacional de Pesca para la unidad de producción acuícola.
Art. 30°.- *Las actividades pesqueras se clasifican en:* **II.-** *Cultivo o acuacultura con fines*		
Artículo 31°.- *Para realizar las actividades de pesca se requiere lo siguiente:* **I,** *Concesión, para:* **Inciso b)** *Acuacultura comercial* **II,** Permiso, para: **Inciso g)** *Acuacultura de fomento* **III,** *Autorización, para:* **Inciso d)** *Recolectar del medio natural reproductores, larvas, postlarvas, crías, huevos, semillas, alevines o en cualquier otro estadio, y* **Inciso e)** *Acuacultura didáctica.*		

Artículos 22.- *la Secretaría podrá inscribir en el Registro Nacional de Pesca a los acuicultores que no requieran concesión, permiso o Autorización.*	Al **proyecto** le aplica el Artículo, incisos y, fracciones anteriores, porque se trata de una actividad acuícola con fines comerciales.	Por el hecho de presentar a la autoridad correspondiente (SEMARNAT) la Manifestación de Impacto Ambiental, el promovente está cumpliendo con este apartado. El proyecto se vincula por la obligatoriedad de obtener la autorización correspondiente para realizar las obras descritas en esta manifestación de impacto ambiental. Como ya se mencionó anteriormente, la promovente una vez autorizado el proyecto en materia ambiental procederá a tramitar el Registro Nacional de Pesca para la unidad de producción acuícola.
Art. 30°.- *Las actividades pesqueras se clasifican en:* **II.-** *Cultivo o acuacultura con fines*		
Artículo 31°.- *Para realizar las actividades de pesca se requiere lo siguiente:* **I,** *Concesión, para:* **Inciso b)** *Acuacultura comercial* **II,** Permiso, para: **Inciso g)** *Acuacultura de fomento* **III,** *Autorización, para:* **Inciso d)** *Recolectar del medio natural reproductores, larvas, postlarvas, crías, huevos, semillas, alevines o en cualquier otro estadio, y* **Inciso e)** *Acuacultura didáctica.*		

Artículos 22.- *la Secretaría podrá inscribir en el Registro Nacional de Pesca a los acuicultores que no requieran concesión, permiso o Autorización.*	Al **proyecto** le aplica el Artículo, incisos y, fracciones anteriores, porque se trata de una actividad acuícola con fines comerciales.	Por el hecho de presentar a la autoridad correspondiente (SEMARNAT) la Manifestación de Impacto Ambiental, el promovente está cumpliendo con este apartado. El proyecto se vincula por la obligatoriedad de obtener la autorización correspondiente para realizar las obras descritas en esta manifestación de impacto ambiental. Como ya se mencionó anteriormente, la promovente una vez autorizado el proyecto en materia ambiental procederá a tramitar el Registro Nacional de Pesca para la unidad de producción acuícola.
Art. 30°.- *Las actividades pesqueras se clasifican en:* **II.-** *Cultivo o acuacultura con fines*		
Artículo 31°.- *Para realizar las actividades de pesca se requiere lo siguiente:* **I,** *Concesión, para:* **Inciso b)** *Acuacultura comercial* **II,** Permiso, para: **Inciso g)** *Acuacultura de fomento* **III,** *Autorización, para:* **Inciso d)** *Recolectar del medio natural reproductores, larvas, postlarvas, crías, huevos, semillas, alevines o en cualquier otro estadio, y* **Inciso e)** *Acuacultura didáctica.*		

Artículos 22.- *la Secretaría podrá inscribir en el Registro Nacional de Pesca a los acuicultores que no requieran concesión, permiso o Autorización.*	Al **proyecto** le aplica el Artículo, incisos y, fracciones anteriores, porque se trata de una actividad acuícola con fines comerciales.	Por el hecho de presentar a la autoridad correspondiente (SEMARNAT) la Manifestación de Impacto Ambiental, el promovente está cumpliendo con este apartado. El proyecto se vincula por la obligatoriedad de obtener la autorización correspondiente para realizar las obras descritas en esta manifestación de impacto ambiental. Como ya se mencionó anteriormente, la promovente una vez autorizado el proyecto en materia ambiental procederá a tramitar el Registro Nacional de Pesca para la unidad de producción acuícola.
Art. 30°.- *Las actividades pesqueras se clasifican en:* **II.-** *Cultivo o acuacultura con fines*		
Artículo 31°.- *Para realizar las actividades de pesca se requiere lo siguiente:* **I,** *Concesión, para:* **Inciso b)** *Acuacultura comercial* **II,** Permiso, para: **Inciso g)** *Acuacultura de fomento* **III,** *Autorización, para:* **Inciso d)** *Recolectar del medio natural reproductores, larvas, postlarvas, crías, huevos, semillas, alevines o en cualquier otro estadio, y* **Inciso e)** *Acuacultura didáctica.*		

Artículos 22.- *la Secretaría podrá inscribir en el Registro Nacional de Pesca a los acuicultores que no requieran concesión, permiso o Autorización.*	Al **proyecto** le aplica el Artículo, incisos y, fracciones anteriores, porque se trata de una actividad acuícola con fines comerciales.	Por el hecho de presentar a la autoridad correspondiente (SEMARNAT) la Manifestación de Impacto Ambiental, el promovente está cumpliendo con este apartado. El proyecto se vincula por la obligatoriedad de obtener la autorización correspondiente para realizar las obras descritas en esta manifestación de impacto ambiental. Como ya se mencionó anteriormente, la promovente una vez autorizado el proyecto en materia ambiental procederá a tramitar el Registro Nacional de Pesca para la unidad de producción acuícola.
Art. 30°.- *Las actividades pesqueras se clasifican en:* **II.-** *Cultivo o acuacultura con fines*		
Artículo 31°.- *Para realizar las actividades de pesca se requiere lo siguiente:* **I,** *Concesión, para:* **Inciso b)** *Acuacultura comercial* **II,** Permiso, para: **Inciso g)** *Acuacultura de fomento* **III,** *Autorización, para:* **Inciso d)** *Recolectar del medio natural reproductores, larvas, postlarvas, crías, huevos, semillas, alevines o en cualquier otro estadio, y* **Inciso e)** *Acuacultura didáctica.*		

Artículos 22.- *la Secretaría podrá inscribir en el Registro Nacional de Pesca a los acuicultores que no requieran concesión, permiso o Autorización.*	Al **proyecto** le aplica el Artículo, incisos y, fracciones anteriores, porque se trata de una actividad acuícola con fines comerciales.	Por el hecho de presentar a la autoridad correspondiente (SEMARNAT) la Manifestación de Impacto Ambiental, el promovente está cumpliendo con este apartado. El proyecto se vincula por la obligatoriedad de obtener la autorización correspondiente para realizar las obras descritas en esta manifestación de impacto ambiental. Como ya se mencionó anteriormente, la promovente una vez autorizado el proyecto en materia ambiental procederá a tramitar el Registro Nacional de Pesca para la unidad de producción acuícola.
Art. 30°.- *Las actividades pesqueras se clasifican en:* **II.-** *Cultivo o acuacultura con fines*		
Artículo 31°.- *Para realizar las actividades de pesca se requiere lo siguiente:* **I,** *Concesión, para:* **Inciso b)** *Acuacultura comercial* **II,** Permiso, para: **Inciso g)** *Acuacultura de fomento* **III,** *Autorización, para:* **Inciso d)** *Recolectar del medio natural reproductores, larvas, postlarvas, crías, huevos, semillas, alevines o en cualquier otro estadio, y* **Inciso e)** *Acuacultura didáctica.*		

Artículos 22.- *la Secretaría podrá inscribir en el Registro Nacional de Pesca a los acuicultores que no requieran concesión, permiso o Autorización.*	Al **proyecto** le aplica el Artículo, incisos y, fracciones anteriores, porque se trata de una actividad acuícola con fines comerciales.	Por el hecho de presentar a la autoridad correspondiente (SEMARNAT) la Manifestación de Impacto Ambiental, el promovente está cumpliendo con este apartado. El proyecto se vincula por la obligatoriedad de obtener la autorización correspondiente para realizar las obras descritas en esta manifestación de impacto ambiental. Como ya se mencionó anteriormente, la promovente una vez autorizado el proyecto en materia ambiental procederá a tramitar el Registro Nacional de Pesca para la unidad de producción acuícola.
Art. 30°.- *Las actividades pesqueras se clasifican en:* **II.-** *Cultivo o acuacultura con fines*		
Artículo 31°.- *Para realizar las actividades de pesca se requiere lo siguiente:* **I,** *Concesión, para:* **Inciso b)** *Acuacultura comercial* **II,** Permiso, para: **Inciso g)** *Acuacultura de fomento* **III,** *Autorización, para:* **Inciso d)** *Recolectar del medio natural reproductores, larvas, postlarvas, crías, huevos, semillas, alevines o en cualquier otro estadio, y* **Inciso e)** *Acuacultura didáctica.*		

Artículos 22.- *la Secretaría podrá inscribir en el Registro Nacional de Pesca a los acuicultores que no requieran concesión, permiso o Autorización.*	Al **proyecto** le aplica el Artículo, incisos y, fracciones anteriores, porque se trata de una actividad acuícola con fines comerciales.	Por el hecho de presentar a la autoridad correspondiente (SEMARNAT) la Manifestación de Impacto Ambiental, el promovente está cumpliendo con este apartado. El proyecto se vincula por la obligatoriedad de obtener la autorización correspondiente para realizar las obras descritas en esta manifestación de impacto ambiental. Como ya se mencionó anteriormente, la promovente una vez autorizado el proyecto en materia ambiental procederá a tramitar el Registro Nacional de Pesca para la unidad de producción acuícola.
Art. 30°.- *Las actividades pesqueras se clasifican en:* **II.-** *Cultivo o acuacultura con fines*		
Artículo 31°.- *Para realizar las actividades de pesca se requiere lo siguiente:* **I,** *Concesión, para:* **Inciso b)** *Acuacultura comercial* **II,** Permiso, para: **Inciso g)** *Acuacultura de fomento* **III,** *Autorización, para:* **Inciso d)** *Recolectar del medio natural reproductores, larvas, postlarvas, crías, huevos, semillas, alevines o en cualquier otro estadio, y* **Inciso e)** *Acuacultura didáctica.*		

Artículos 22.- *la Secretaría podrá inscribir en el Registro Nacional de Pesca a los acuicultores que no requieran concesión, permiso o Autorización.*	Al **proyecto** le aplica el Artículo, incisos y, fracciones anteriores, porque se trata de una actividad acuícola con fines comerciales.	Por el hecho de presentar a la autoridad correspondiente (SEMARNAT) la Manifestación de Impacto Ambiental, el promovente está cumpliendo con este apartado. El proyecto se vincula por la obligatoriedad de obtener la autorización correspondiente para realizar las obras descritas en esta manifestación de impacto ambiental. Como ya se mencionó anteriormente, la promovente una vez autorizado el proyecto en materia ambiental procederá a tramitar el Registro Nacional de Pesca para la unidad de producción acuícola.
Art. 30°.- *Las actividades pesqueras se clasifican en:* **II.-** *Cultivo o acuacultura con fines*		
Artículo 31°.- *Para realizar las actividades de pesca se requiere lo siguiente:* **I,** *Concesión, para:* **Inciso b)** *Acuacultura comercial* **II,** Permiso, para: **Inciso g)** *Acuacultura de fomento* **III,** *Autorización, para:* **Inciso d)** *Recolectar del medio natural reproductores, larvas, postlarvas, crías, huevos, semillas, alevines o en cualquier otro estadio, y* **Inciso e)** *Acuacultura didáctica.*		

Artículos 22.- *la Secretaría podrá inscribir en el Registro Nacional de Pesca a los acuicultores que no requieran concesión, permiso o Autorización.*	Al **proyecto** le aplica el Artículo, incisos y, fracciones anteriores, porque se trata de una actividad acuícola con fines comerciales.	Por el hecho de presentar a la autoridad correspondiente (SEMARNAT) la Manifestación de Impacto Ambiental, el promovente está cumpliendo con este apartado. El proyecto se vincula por la obligatoriedad de obtener la autorización correspondiente para realizar las obras descritas en esta manifestación de impacto ambiental. Como ya se mencionó anteriormente, la promovente una vez autorizado el proyecto en materia ambiental procederá a tramitar el Registro Nacional de Pesca para la unidad de producción acuícola.
Art. 30°.- *Las actividades pesqueras se clasifican en:* **II.-** *Cultivo o acuacultura con fines*		
Artículo 31°.- *Para realizar las actividades de pesca se requiere lo siguiente:* **I,** *Concesión, para:* **Inciso b)** *Acuacultura comercial* **II,** Permiso, para: **Inciso g)** *Acuacultura de fomento* **III,** *Autorización, para:* **Inciso d)** *Recolectar del medio natural reproductores, larvas, postlarvas, crías, huevos, semillas, alevines o en cualquier otro estadio, y* **Inciso e)** *Acuacultura didáctica.*		

Artículos 22.- *la Secretaría podrá inscribir en el Registro Nacional de Pesca a los acuicultores que no requieran concesión, permiso o Autorización.*	Al **proyecto** le aplica el Artículo, incisos y, fracciones anteriores, porque se trata de una actividad acuícola con fines comerciales.	Por el hecho de presentar a la autoridad correspondiente (SEMARNAT) la Manifestación de Impacto Ambiental, el promovente está cumpliendo con este apartado. El proyecto se vincula por la obligatoriedad de obtener la autorización correspondiente para realizar las obras descritas en esta manifestación de impacto ambiental. Como ya se mencionó anteriormente, la promovente una vez autorizado el proyecto en materia ambiental procederá a tramitar el Registro Nacional de Pesca para la unidad de producción acuícola.
Art. 30°.- *Las actividades pesqueras se clasifican en:* **II.-** *Cultivo o acuacultura con fines*		
Artículo 31°.- *Para realizar las actividades de pesca se requiere lo siguiente:* **I,** *Concesión, para:* **Inciso b)** *Acuacultura comercial* **II,** Permiso, para: **Inciso g)** *Acuacultura de fomento* **III,** *Autorización, para:* **Inciso d)** *Recolectar del medio natural reproductores, larvas, postlarvas, crías, huevos, semillas, alevines o en cualquier otro estadio, y* **Inciso e)** *Acuacultura didáctica.*		

Artículos 22.- *la Secretaría podrá inscribir en el Registro Nacional de Pesca a los acuicultores que no requieran concesión, permiso o Autorización.*	Al **proyecto** le aplica el Artículo, incisos y, fracciones anteriores, porque se trata de una actividad acuícola con fines comerciales.	Por el hecho de presentar a la autoridad correspondiente (SEMARNAT) la Manifestación de Impacto Ambiental, el promovente está cumpliendo con este apartado. El proyecto se vincula por la obligatoriedad de obtener la autorización correspondiente para realizar las obras descritas en esta manifestación de impacto ambiental. Como ya se mencionó anteriormente, la promovente una vez autorizado el proyecto en materia ambiental procederá a tramitar el Registro Nacional de Pesca para la unidad de producción acuícola.
Art. 30°.- *Las actividades pesqueras se clasifican en:* **II.-** *Cultivo o acuacultura con fines*		
Artículo 31°.- *Para realizar las actividades de pesca se requiere lo siguiente:* **I,** *Concesión, para:* **Inciso b)** *Acuacultura comercial* **II,** Permiso, para: **Inciso g)** *Acuacultura de fomento* **III,** *Autorización, para:* **Inciso d)** *Recolectar del medio natural reproductores, larvas, postlarvas, crías, huevos, semillas, alevines o en cualquier otro estadio, y* **Inciso e)** *Acuacultura didáctica.*		

Artículos 22.- *la Secretaría podrá inscribir en el Registro Nacional de Pesca a los acuicultores que no requieran concesión, permiso o Autorización.*	Al **proyecto** le aplica el Artículo, incisos y, fracciones anteriores, porque se trata de una actividad acuícola con fines comerciales.	Por el hecho de presentar a la autoridad correspondiente (SEMARNAT) la Manifestación de Impacto Ambiental, el promovente está cumpliendo con este apartado. El proyecto se vincula por la obligatoriedad de obtener la autorización correspondiente para realizar las obras descritas en esta manifestación de impacto ambiental. Como ya se mencionó anteriormente, la promovente una vez autorizado el proyecto en materia ambiental procederá a tramitar el Registro Nacional de Pesca para la unidad de producción acuícola.
Art. 30°.- *Las actividades pesqueras se clasifican en:* **II.-** *Cultivo o acuacultura con fines*		
Artículo 31°.- *Para realizar las actividades de pesca se requiere lo siguiente:* **I,** *Concesión, para:* **Inciso b)** *Acuacultura comercial* **II,** Permiso, para: **Inciso g)** *Acuacultura de fomento* **III,** *Autorización, para:* **Inciso d)** *Recolectar del medio natural reproductores, larvas, postlarvas, crías, huevos, semillas, alevines o en cualquier otro estadio, y* **Inciso e)** *Acuacultura didáctica.*		

Artículos 22.- *la Secretaría podrá inscribir en el Registro Nacional de Pesca a los acuicultores que no requieran concesión, permiso o Autorización.*	Al **proyecto** le aplica el Artículo, incisos y, fracciones anteriores, porque se trata de una actividad acuícola con fines comerciales.	Por el hecho de presentar a la autoridad correspondiente (SEMARNAT) la Manifestación de Impacto Ambiental, el promovente está cumpliendo con este apartado. El proyecto se vincula por la obligatoriedad de obtener la autorización correspondiente para realizar las obras descritas en esta manifestación de impacto ambiental. Como ya se mencionó anteriormente, la promovente una vez autorizado el proyecto en materia ambiental procederá a tramitar el Registro Nacional de Pesca para la unidad de producción acuícola.
Art. 30°.- *Las actividades pesqueras se clasifican en:* **II.-** *Cultivo o acuacultura con fines*		
Artículo 31°.- *Para realizar las actividades de pesca se requiere lo siguiente:* **I,** *Concesión, para:* **Inciso b)** *Acuacultura comercial* **II,** Permiso, para: **Inciso g)** *Acuacultura de fomento* **III,** *Autorización, para:* **Inciso d)** *Recolectar del medio natural reproductores, larvas, postlarvas, crías, huevos, semillas, alevines o en cualquier otro estadio, y* **Inciso e)** *Acuacultura didáctica.*		

Artículos 22.- *la Secretaría podrá inscribir en el Registro Nacional de Pesca a los acuicultores que no requieran concesión, permiso o Autorización.*	Al **proyecto** le aplica el Artículo, incisos y, fracciones anteriores, porque se trata de una actividad acuícola con fines comerciales.	Por el hecho de presentar a la autoridad correspondiente (SEMARNAT) la Manifestación de Impacto Ambiental, el promovente está cumpliendo con este apartado. El proyecto se vincula por la obligatoriedad de obtener la autorización correspondiente para realizar las obras descritas en esta manifestación de impacto ambiental. Como ya se mencionó anteriormente, la promovente una vez autorizado el proyecto en materia ambiental procederá a tramitar el Registro Nacional de Pesca para la unidad de producción acuícola.
Art. 30°.- *Las actividades pesqueras se clasifican en:* **II.-** *Cultivo o acuacultura con fines*		
Artículo 31°.- *Para realizar las actividades de pesca se requiere lo siguiente:* **I,** *Concesión, para:* **Inciso b)** *Acuacultura comercial* **II,** Permiso, para: **Inciso g)** *Acuacultura de fomento* **III,** *Autorización, para:* **Inciso d)** *Recolectar del medio natural reproductores, larvas, postlarvas, crías, huevos, semillas, alevines o en cualquier otro estadio, y* **Inciso e)** *Acuacultura didáctica.*		

Artículos 22.- *la Secretaría podrá inscribir en el Registro Nacional de Pesca a los acuicultores que no requieran concesión, permiso o Autorización.*	Al **proyecto** le aplica el Artículo, incisos y, fracciones anteriores, porque se trata de una actividad acuícola con fines comerciales.	Por el hecho de presentar a la autoridad correspondiente (SEMARNAT) la Manifestación de Impacto Ambiental, el promovente está cumpliendo con este apartado. El proyecto se vincula por la obligatoriedad de obtener la autorización correspondiente para realizar las obras descritas en esta manifestación de impacto ambiental. Como ya se mencionó anteriormente, la promovente una vez autorizado el proyecto en materia ambiental procederá a tramitar el Registro Nacional de Pesca para la unidad de producción acuícola.
Art. 30°.- *Las actividades pesqueras se clasifican en:* **II.-** *Cultivo o acuacultura con fines*		
Artículo 31°.- *Para realizar las actividades de pesca se requiere lo siguiente:* **I,** *Concesión, para:* **Inciso b)** *Acuacultura comercial* **II,** Permiso, para: **Inciso g)** *Acuacultura de fomento* **III,** *Autorización, para:* **Inciso d)** *Recolectar del medio natural reproductores, larvas, postlarvas, crías, huevos, semillas, alevines o en cualquier otro estadio, y* **Inciso e)** *Acuacultura didáctica.*		

Artículos 22.- *la Secretaría podrá inscribir en el Registro Nacional de Pesca a los acuicultores que no requieran concesión, permiso o Autorización.*	Al **proyecto** le aplica el Artículo, incisos y, fracciones anteriores, porque se trata de una actividad acuícola con fines comerciales.	Por el hecho de presentar a la autoridad correspondiente (SEMARNAT) la Manifestación de Impacto Ambiental, el promovente está cumpliendo con este apartado. El proyecto se vincula por la obligatoriedad de obtener la autorización correspondiente para realizar las obras descritas en esta manifestación de impacto ambiental. Como ya se mencionó anteriormente, la promovente una vez autorizado el proyecto en materia ambiental procederá a tramitar el Registro Nacional de Pesca para la unidad de producción acuícola.
Art. 30°.- *Las actividades pesqueras se clasifican en:* **II.-** *Cultivo o acuacultura con fines*		
Artículo 31°.- *Para realizar las actividades de pesca se requiere lo siguiente:* **I,** *Concesión, para:* **Inciso b)** *Acuacultura comercial* **II,** Permiso, para: **Inciso g)** *Acuacultura de fomento* **III,** *Autorización, para:* **Inciso d)** *Recolectar del medio natural reproductores, larvas, postlarvas, crías, huevos, semillas, alevines o en cualquier otro estadio, y* **Inciso e)** *Acuacultura didáctica.*		

Artículos 22.- *la Secretaría podrá inscribir en el Registro Nacional de Pesca a los acuicultores que no requieran concesión, permiso o Autorización.*	Al **proyecto** le aplica el Artículo, incisos y, fracciones anteriores, porque se trata de una actividad acuícola con fines comerciales.	Por el hecho de presentar a la autoridad correspondiente (SEMARNAT) la Manifestación de Impacto Ambiental, el promovente está cumpliendo con este apartado. El proyecto se vincula por la obligatoriedad de obtener la autorización correspondiente para realizar las obras descritas en esta manifestación de impacto ambiental. Como ya se mencionó anteriormente, la promovente una vez autorizado el proyecto en materia ambiental procederá a tramitar el Registro Nacional de Pesca para la unidad de producción acuícola.
Art. 30°.- *Las actividades pesqueras se clasifican en:* **II.-** *Cultivo o acuacultura con fines*		
Artículo 31°.- *Para realizar las actividades de pesca se requiere lo siguiente:* **I,** *Concesión, para:* **Inciso b)** *Acuacultura comercial* **II,** Permiso, para: **Inciso g)** *Acuacultura de fomento* **III,** *Autorización, para:* **Inciso d)** *Recolectar del medio natural reproductores, larvas, postlarvas, crías, huevos, semillas, alevines o en cualquier otro estadio, y* **Inciso e)** *Acuacultura didáctica.*		

Artículos 22.- *la Secretaría podrá inscribir en el Registro Nacional de Pesca a los acuicultores que no requieran concesión, permiso o Autorización.*	Al **proyecto** le aplica el Artículo, incisos y, fracciones anteriores, porque se trata de una actividad acuícola con fines comerciales.	Por el hecho de presentar a la autoridad correspondiente (SEMARNAT) la Manifestación de Impacto Ambiental, el promovente está cumpliendo con este apartado. El proyecto se vincula por la obligatoriedad de obtener la autorización correspondiente para realizar las obras descritas en esta manifestación de impacto ambiental. Como ya se mencionó anteriormente, la promovente una vez autorizado el proyecto en materia ambiental procederá a tramitar el Registro Nacional de Pesca para la unidad de producción acuícola.
Art. 30°.- *Las actividades pesqueras se clasifican en:* **II.-** *Cultivo o acuacultura con fines*		
Artículo 31°.- *Para realizar las actividades de pesca se requiere lo siguiente:* **I,** *Concesión, para:* **Inciso b)** *Acuacultura comercial* **II,** Permiso, para: **Inciso g)** *Acuacultura de fomento* **III,** *Autorización, para:* **Inciso d)** *Recolectar del medio natural reproductores, larvas, postlarvas, crías, huevos, semillas, alevines o en cualquier otro estadio, y* **Inciso e)** *Acuacultura didáctica.*		

Artículos 22.- *la Secretaría podrá inscribir en el Registro Nacional de Pesca a los acuicultores que no requieran concesión, permiso o Autorización.*	Al **proyecto** le aplica el Artículo, incisos y, fracciones anteriores, porque se trata de una actividad acuícola con fines comerciales.	Por el hecho de presentar a la autoridad correspondiente (SEMARNAT) la Manifestación de Impacto Ambiental, el promovente está cumpliendo con este apartado. El proyecto se vincula por la obligatoriedad de obtener la autorización correspondiente para realizar las obras descritas en esta manifestación de impacto ambiental. Como ya se mencionó anteriormente, la promovente una vez autorizado el proyecto en materia ambiental procederá a tramitar el Registro Nacional de Pesca para la unidad de producción acuícola.
Art. 30°.- *Las actividades pesqueras se clasifican en:* **II.-** *Cultivo o acuacultura con fines*		
Artículo 31°.- *Para realizar las actividades de pesca se requiere lo siguiente:* **I,** *Concesión, para:* **Inciso b)** *Acuacultura comercial* **II,** Permiso, para: **Inciso g)** *Acuacultura de fomento* **III,** *Autorización, para:* **Inciso d)** *Recolectar del medio natural reproductores, larvas, postlarvas, crías, huevos, semillas, alevines o en cualquier otro estadio, y* **Inciso e)** *Acuacultura didáctica.*		

Artículos 22.- *la Secretaría podrá inscribir en el Registro Nacional de Pesca a los acuicultores que no requieran concesión, permiso o Autorización.*	Al **proyecto** le aplica el Artículo, incisos y, fracciones anteriores, porque se trata de una actividad acuícola con fines comerciales.	Por el hecho de presentar a la autoridad correspondiente (SEMARNAT) la Manifestación de Impacto Ambiental, el promovente está cumpliendo con este apartado. El proyecto se vincula por la obligatoriedad de obtener la autorización correspondiente para realizar las obras descritas en esta manifestación de impacto ambiental. Como ya se mencionó anteriormente, la promovente una vez autorizado el proyecto en materia ambiental procederá a tramitar el Registro Nacional de Pesca para la unidad de producción acuícola.
Art. 30°.- *Las actividades pesqueras se clasifican en:* **II.-** *Cultivo o acuacultura con fines*		
Artículo 31°.- *Para realizar las actividades de pesca se requiere lo siguiente:* **I,** *Concesión, para:* **Inciso b)** *Acuacultura comercial* **II,** Permiso, para: **Inciso g)** *Acuacultura de fomento* **III,** *Autorización, para:* **Inciso d)** *Recolectar del medio natural reproductores, larvas, postlarvas, crías, huevos, semillas, alevines o en cualquier otro estadio, y* **Inciso e)** *Acuacultura didáctica.*		

Artículos 22.- *la Secretaría podrá inscribir en el Registro Nacional de Pesca a los acuicultores que no requieran concesión, permiso o Autorización.*	Al **proyecto** le aplica el Artículo, incisos y, fracciones anteriores, porque se trata de una actividad acuícola con fines comerciales.	Por el hecho de presentar a la autoridad correspondiente (SEMARNAT) la Manifestación de Impacto Ambiental, el promovente está cumpliendo con este apartado. El proyecto se vincula por la obligatoriedad de obtener la autorización correspondiente para realizar las obras descritas en esta manifestación de impacto ambiental. Como ya se mencionó anteriormente, la promovente una vez autorizado el proyecto en materia ambiental procederá a tramitar el Registro Nacional de Pesca para la unidad de producción acuícola.
Art. 30°.- *Las actividades pesqueras se clasifican en:* **II.-** *Cultivo o acuacultura con fines*		
Artículo 31°.- *Para realizar las actividades de pesca se requiere lo siguiente:* **I,** *Concesión, para:* **Inciso b)** *Acuacultura comercial* **II,** Permiso, para: **Inciso g)** *Acuacultura de fomento* **III,** *Autorización, para:* **Inciso d)** *Recolectar del medio natural reproductores, larvas, postlarvas, crías, huevos, semillas, alevines o en cualquier otro estadio, y* **Inciso e)** *Acuacultura didáctica.*		

Artículos 22.- *la Secretaría podrá inscribir en el Registro Nacional de Pesca a los acuicultores que no requieran concesión, permiso o Autorización.*	Al **proyecto** le aplica el Artículo, incisos y, fracciones anteriores, porque se trata de una actividad acuícola con fines comerciales.	Por el hecho de presentar a la autoridad correspondiente (SEMARNAT) la Manifestación de Impacto Ambiental, el promovente está cumpliendo con este apartado. El proyecto se vincula por la obligatoriedad de obtener la autorización correspondiente para realizar las obras descritas en esta manifestación de impacto ambiental. Como ya se mencionó anteriormente, la promovente una vez autorizado el proyecto en materia ambiental procederá a tramitar el Registro Nacional de Pesca para la unidad de producción acuícola.
Art. 30°.- *Las actividades pesqueras se clasifican en:* **II.-** *Cultivo o acuacultura con fines*		
Artículo 31°.- *Para realizar las actividades de pesca se requiere lo siguiente:* **I,** *Concesión, para:* **Inciso b)** *Acuacultura comercial* **II,** Permiso, para: **Inciso g)** *Acuacultura de fomento* **III,** *Autorización, para:* **Inciso d)** *Recolectar del medio natural reproductores, larvas, postlarvas, crías, huevos, semillas, alevines o en cualquier otro estadio, y* **Inciso e)** *Acuacultura didáctica.*		

Artículos 22.- *la Secretaría podrá inscribir en el Registro Nacional de Pesca a los acuicultores que no requieran concesión, permiso o Autorización.*	Al **proyecto** le aplica el Artículo, incisos y, fracciones anteriores, porque se trata de una actividad acuícola con fines comerciales.	Por el hecho de presentar a la autoridad correspondiente (SEMARNAT) la Manifestación de Impacto Ambiental, el promovente está cumpliendo con este apartado. El proyecto se vincula por la obligatoriedad de obtener la autorización correspondiente para realizar las obras descritas en esta manifestación de impacto ambiental. Como ya se mencionó anteriormente, la promovente una vez autorizado el proyecto en materia ambiental procederá a tramitar el Registro Nacional de Pesca para la unidad de producción acuícola.
Art. 30°.- *Las actividades pesqueras se clasifican en:* **II.-** *Cultivo o acuacultura con fines*		
Artículo 31°.- *Para realizar las actividades de pesca se requiere lo siguiente:* **I,** *Concesión, para:* **Inciso b)** *Acuacultura comercial* **II,** Permiso, para: **Inciso g)** *Acuacultura de fomento* **III,** *Autorización, para:* **Inciso d)** *Recolectar del medio natural reproductores, larvas, postlarvas, crías, huevos, semillas, alevines o en cualquier otro estadio, y* **Inciso e)** *Acuacultura didáctica.*		

Artículos 22.- *la Secretaría podrá inscribir en el Registro Nacional de Pesca a los acuicultores que no requieran concesión, permiso o Autorización.*	Al **proyecto** le aplica el Artículo, incisos y, fracciones anteriores, porque se trata de una actividad acuícola con fines comerciales.	Por el hecho de presentar a la autoridad correspondiente (SEMARNAT) la Manifestación de Impacto Ambiental, el promovente está cumpliendo con este apartado. El proyecto se vincula por la obligatoriedad de obtener la autorización correspondiente para realizar las obras descritas en esta manifestación de impacto ambiental. Como ya se mencionó anteriormente, la promovente una vez autorizado el proyecto en materia ambiental procederá a tramitar el Registro Nacional de Pesca para la unidad de producción acuícola.
Art. 30°.- *Las actividades pesqueras se clasifican en:* **II.-** *Cultivo o acuacultura con fines*		
Artículo 31°.- *Para realizar las actividades de pesca se requiere lo siguiente:* **I,** *Concesión, para:* **Inciso b)** *Acuacultura comercial* **II,** Permiso, para: **Inciso g)** *Acuacultura de fomento* **III,** *Autorización, para:* **Inciso d)** *Recolectar del medio natural reproductores, larvas, postlarvas, crías, huevos, semillas, alevines o en cualquier otro estadio, y* **Inciso e)** *Acuacultura didáctica.*		

Artículos 22.- *la Secretaría podrá inscribir en el Registro Nacional de Pesca a los acuicultores que no requieran concesión, permiso o Autorización.*	Al **proyecto** le aplica el Artículo, incisos y, fracciones anteriores, porque se trata de una actividad acuícola con fines comerciales.	Por el hecho de presentar a la autoridad correspondiente (SEMARNAT) la Manifestación de Impacto Ambiental, el promovente está cumpliendo con este apartado. El proyecto se vincula por la obligatoriedad de obtener la autorización correspondiente para realizar las obras descritas en esta manifestación de impacto ambiental. Como ya se mencionó anteriormente, la promovente una vez autorizado el proyecto en materia ambiental procederá a tramitar el Registro Nacional de Pesca para la unidad de producción acuícola.
Art. 30°.- *Las actividades pesqueras se clasifican en:* **II.-** *Cultivo o acuacultura con fines*		
Artículo 31°.- *Para realizar las actividades de pesca se requiere lo siguiente:* **I,** *Concesión, para:* **Inciso b)** *Acuacultura comercial* **II,** Permiso, para: **Inciso g)** *Acuacultura de fomento* **III,** *Autorización, para:* **Inciso d)** *Recolectar del medio natural reproductores, larvas, postlarvas, crías, huevos, semillas, alevines o en cualquier otro estadio, y* **Inciso e)** *Acuacultura didáctica.*		

Artículos 22.- *la Secretaría podrá inscribir en el Registro Nacional de Pesca a los acuicultores que no requieran concesión, permiso o Autorización.*	Al **proyecto** le aplica el Artículo, incisos y, fracciones anteriores, porque se trata de una actividad acuícola con fines comerciales.	Por el hecho de presentar a la autoridad correspondiente (SEMARNAT) la Manifestación de Impacto Ambiental, el promovente está cumpliendo con este apartado. El proyecto se vincula por la obligatoriedad de obtener la autorización correspondiente para realizar las obras descritas en esta manifestación de impacto ambiental. Como ya se mencionó anteriormente, la promovente una vez autorizado el proyecto en materia ambiental procederá a tramitar el Registro Nacional de Pesca para la unidad de producción acuícola.
Art. 30°.- *Las actividades pesqueras se clasifican en:* **II.-** *Cultivo o acuacultura con fines*		
Artículo 31°.- *Para realizar las actividades de pesca se requiere lo siguiente:* **I,** *Concesión, para:* **Inciso b)** *Acuacultura comercial* **II,** Permiso, para: **Inciso g)** *Acuacultura de fomento* **III,** *Autorización, para:* **Inciso d)** *Recolectar del medio natural reproductores, larvas, postlarvas, crías, huevos, semillas, alevines o en cualquier otro estadio, y* **Inciso e)** *Acuacultura didáctica.*		

Artículos 22.- *la Secretaría podrá inscribir en el Registro Nacional de Pesca a los acuicultores que no requieran concesión, permiso o Autorización.*	Al **proyecto** le aplica el Artículo, incisos y, fracciones anteriores, porque se trata de una actividad acuícola con fines comerciales.	Por el hecho de presentar a la autoridad correspondiente (SEMARNAT) la Manifestación de Impacto Ambiental, el promovente está cumpliendo con este apartado. El proyecto se vincula por la obligatoriedad de obtener la autorización correspondiente para realizar las obras descritas en esta manifestación de impacto ambiental. Como ya se mencionó anteriormente, la promovente una vez autorizado el proyecto en materia ambiental procederá a tramitar el Registro Nacional de Pesca para la unidad de producción acuícola.
Art. 30°.- *Las actividades pesqueras se clasifican en:* **II.-** *Cultivo o acuacultura con fines*		
Artículo 31°.- *Para realizar las actividades de pesca se requiere lo siguiente:* **I,** *Concesión, para:* **Inciso b)** *Acuacultura comercial* **II,** Permiso, para: **Inciso g)** *Acuacultura de fomento* **III,** *Autorización, para:* **Inciso d)** *Recolectar del medio natural reproductores, larvas, postlarvas, crías, huevos, semillas, alevines o en cualquier otro estadio, y* **Inciso e)** *Acuacultura didáctica.*		

Artículos 22.- *la Secretaría podrá inscribir en el Registro Nacional de Pesca a los acuicultores que no requieran concesión, permiso o Autorización.*	Al **proyecto** le aplica el Artículo, incisos y, fracciones anteriores, porque se trata de una actividad acuícola con fines comerciales.	Por el hecho de presentar a la autoridad correspondiente (SEMARNAT) la Manifestación de Impacto Ambiental, el promovente está cumpliendo con este apartado. El proyecto se vincula por la obligatoriedad de obtener la autorización correspondiente para realizar las obras descritas en esta manifestación de impacto ambiental. Como ya se mencionó anteriormente, la promovente una vez autorizado el proyecto en materia ambiental procederá a tramitar el Registro Nacional de Pesca para la unidad de producción acuícola.
Art. 30°.- *Las actividades pesqueras se clasifican en:* **II.-** *Cultivo o acuacultura con fines*		
Artículo 31°.- *Para realizar las actividades de pesca se requiere lo siguiente:* **I,** *Concesión, para:* **Inciso b)** *Acuacultura comercial* **II,** Permiso, para: **Inciso g)** *Acuacultura de fomento* **III,** *Autorización, para:* **Inciso d)** *Recolectar del medio natural reproductores, larvas, postlarvas, crías, huevos, semillas, alevines o en cualquier otro estadio, y* **Inciso e)** *Acuacultura didáctica.*		

Artículos 22.- *la Secretaría podrá inscribir en el Registro Nacional de Pesca a los acuicultores que no requieran concesión, permiso o Autorización.*	Al **proyecto** le aplica el Artículo, incisos y, fracciones anteriores, porque se trata de una actividad acuícola con fines comerciales.	Por el hecho de presentar a la autoridad correspondiente (SEMARNAT) la Manifestación de Impacto Ambiental, el promovente está cumpliendo con este apartado. El proyecto se vincula por la obligatoriedad de obtener la autorización correspondiente para realizar las obras descritas en esta manifestación de impacto ambiental. Como ya se mencionó anteriormente, la promovente una vez autorizado el proyecto en materia ambiental procederá a tramitar el Registro Nacional de Pesca para la unidad de producción acuícola.
Art. 30°.- *Las actividades pesqueras se clasifican en:* **II.-** *Cultivo o acuacultura con fines*		
Artículo 31°.- *Para realizar las actividades de pesca se requiere lo siguiente:* **I,** *Concesión, para:* **Inciso b)** *Acuacultura comercial* **II,** Permiso, para: **Inciso g)** *Acuacultura de fomento* **III,** *Autorización, para:* **Inciso d)** *Recolectar del medio natural reproductores, larvas, postlarvas, crías, huevos, semillas, alevines o en cualquier otro estadio, y* **Inciso e)** *Acuacultura didáctica.*		

Artículos 22.- *la Secretaría podrá inscribir en el Registro Nacional de Pesca a los acuicultores que no requieran concesión, permiso o Autorización.*	Al **proyecto** le aplica el Artículo, incisos y, fracciones anteriores, porque se trata de una actividad acuícola con fines comerciales.	Por el hecho de presentar a la autoridad correspondiente (SEMARNAT) la Manifestación de Impacto Ambiental, el promovente está cumpliendo con este apartado. El proyecto se vincula por la obligatoriedad de obtener la autorización correspondiente para realizar las obras descritas en esta manifestación de impacto ambiental. Como ya se mencionó anteriormente, la promovente una vez autorizado el proyecto en materia ambiental procederá a tramitar el Registro Nacional de Pesca para la unidad de producción acuícola.
Art. 30°.- *Las actividades pesqueras se clasifican en:* **II.-** *Cultivo o acuacultura con fines*		
Artículo 31°.- *Para realizar las actividades de pesca se requiere lo siguiente:* **I,** *Concesión, para:* **Inciso b)** *Acuacultura comercial* **II,** Permiso, para: **Inciso g)** *Acuacultura de fomento* **III,** *Autorización, para:* **Inciso d)** *Recolectar del medio natural reproductores, larvas, postlarvas, crías, huevos, semillas, alevines o en cualquier otro estadio, y* **Inciso e)** *Acuacultura didáctica.*		

Artículos 22.- *la Secretaría podrá inscribir en el Registro Nacional de Pesca a los acuicultores que no requieran concesión, permiso o Autorización.*	Al **proyecto** le aplica el Artículo, incisos y, fracciones anteriores, porque se trata de una actividad acuícola con fines comerciales.	Por el hecho de presentar a la autoridad correspondiente (SEMARNAT) la Manifestación de Impacto Ambiental, el promovente está cumpliendo con este apartado. El proyecto se vincula por la obligatoriedad de obtener la autorización correspondiente para realizar las obras descritas en esta manifestación de impacto ambiental. Como ya se mencionó anteriormente, la promovente una vez autorizado el proyecto en materia ambiental procederá a tramitar el Registro Nacional de Pesca para la unidad de producción acuícola.
Art. 30°.- *Las actividades pesqueras se clasifican en:* **II.-** *Cultivo o acuacultura con fines*		
Artículo 31°.- *Para realizar las actividades de pesca se requiere lo siguiente:* **I,** *Concesión, para:* **Inciso b)** *Acuacultura comercial* **II,** Permiso, para: **Inciso g)** *Acuacultura de fomento* **III,** *Autorización, para:* **Inciso d)** *Recolectar del medio natural reproductores, larvas, postlarvas, crías, huevos, semillas, alevines o en cualquier otro estadio, y* **Inciso e)** *Acuacultura didáctica.*		

Artículos 22.- *la Secretaría podrá inscribir en el Registro Nacional de Pesca a los acuicultores que no requieran concesión, permiso o Autorización.*	Al **proyecto** le aplica el Artículo, incisos y, fracciones anteriores, porque se trata de una actividad acuícola con fines comerciales.	Por el hecho de presentar a la autoridad correspondiente (SEMARNAT) la Manifestación de Impacto Ambiental, el promovente está cumpliendo con este apartado. El proyecto se vincula por la obligatoriedad de obtener la autorización correspondiente para realizar las obras descritas en esta manifestación de impacto ambiental. Como ya se mencionó anteriormente, la promovente una vez autorizado el proyecto en materia ambiental procederá a tramitar el Registro Nacional de Pesca para la unidad de producción acuícola.
Art. 30°.- *Las actividades pesqueras se clasifican en:* **II.-** *Cultivo o acuacultura con fines*		
Artículo 31°.- *Para realizar las actividades de pesca se requiere lo siguiente:* **I,** *Concesión, para:* **Inciso b)** *Acuacultura comercial* **II,** Permiso, para: **Inciso g)** *Acuacultura de fomento* **III,** *Autorización, para:* **Inciso d)** *Recolectar del medio natural reproductores, larvas, postlarvas, crías, huevos, semillas, alevines o en cualquier otro estadio, y* **Inciso e)** *Acuacultura didáctica.*		

Artículos 22.- *la Secretaría podrá inscribir en el Registro Nacional de Pesca a los acuicultores que no requieran concesión, permiso o Autorización.*	Al **proyecto** le aplica el Artículo, incisos y, fracciones anteriores, porque se trata de una actividad acuícola con fines comerciales.	Por el hecho de presentar a la autoridad correspondiente (SEMARNAT) la Manifestación de Impacto Ambiental, el promovente está cumpliendo con este apartado. El proyecto se vincula por la obligatoriedad de obtener la autorización correspondiente para realizar las obras descritas en esta manifestación de impacto ambiental. Como ya se mencionó anteriormente, la promovente una vez autorizado el proyecto en materia ambiental procederá a tramitar el Registro Nacional de Pesca para la unidad de producción acuícola.
Art. 30°.- *Las actividades pesqueras se clasifican en:* **II.-** *Cultivo o acuacultura con fines*		
Artículo 31°.- *Para realizar las actividades de pesca se requiere lo siguiente:* **I,** *Concesión, para:* **Inciso b)** *Acuacultura comercial* **II,** Permiso, para: **Inciso g)** *Acuacultura de fomento* **III,** *Autorización, para:* **Inciso d)** *Recolectar del medio natural reproductores, larvas, postlarvas, crías, huevos, semillas, alevines o en cualquier otro estadio, y* **Inciso e)** *Acuacultura didáctica.*		

Artículos 22.- *la Secretaría podrá inscribir en el Registro Nacional de Pesca a los acuicultores que no requieran concesión, permiso o Autorización.*	Al **proyecto** le aplica el Artículo, incisos y, fracciones anteriores, porque se trata de una actividad acuícola con fines comerciales.	Por el hecho de presentar a la autoridad correspondiente (SEMARNAT) la Manifestación de Impacto Ambiental, el promovente está cumpliendo con este apartado. El proyecto se vincula por la obligatoriedad de obtener la autorización correspondiente para realizar las obras descritas en esta manifestación de impacto ambiental. Como ya se mencionó anteriormente, la promovente una vez autorizado el proyecto en materia ambiental procederá a tramitar el Registro Nacional de Pesca para la unidad de producción acuícola.
Art. 30°.- *Las actividades pesqueras se clasifican en:* **II.-** *Cultivo o acuacultura con fines*		
Artículo 31°.- *Para realizar las actividades de pesca se requiere lo siguiente:* **I,** *Concesión, para:* **Inciso b)** *Acuacultura comercial* **II,** Permiso, para: **Inciso g)** *Acuacultura de fomento* **III,** *Autorización, para:* **Inciso d)** *Recolectar del medio natural reproductores, larvas, postlarvas, crías, huevos, semillas, alevines o en cualquier otro estadio, y* **Inciso e)** *Acuacultura didáctica.*		

Artículos 22.- *la Secretaría podrá inscribir en el Registro Nacional de Pesca a los acuicultores que no requieran concesión, permiso o Autorización.*	Al **proyecto** le aplica el Artículo, incisos y, fracciones anteriores, porque se trata de una actividad acuícola con fines comerciales.	Por el hecho de presentar a la autoridad correspondiente (SEMARNAT) la Manifestación de Impacto Ambiental, el promovente está cumpliendo con este apartado. El proyecto se vincula por la obligatoriedad de obtener la autorización correspondiente para realizar las obras descritas en esta manifestación de impacto ambiental. Como ya se mencionó anteriormente, la promovente una vez autorizado el proyecto en materia ambiental procederá a tramitar el Registro Nacional de Pesca para la unidad de producción acuícola.
Art. 30°.- *Las actividades pesqueras se clasifican en:* **II.-** *Cultivo o acuacultura con fines*		
Artículo 31°.- *Para realizar las actividades de pesca se requiere lo siguiente:* **I,** *Concesión, para:* **Inciso b)** *Acuacultura comercial* **II,** Permiso, para: **Inciso g)** *Acuacultura de fomento* **III,** *Autorización, para:* **Inciso d)** *Recolectar del medio natural reproductores, larvas, postlarvas, crías, huevos, semillas, alevines o en cualquier otro estadio, y* **Inciso e)** *Acuacultura didáctica.*		

Artículos 22.- *la Secretaría podrá inscribir en el Registro Nacional de Pesca a los acuicultores que no requieran concesión, permiso o Autorización.*	Al **proyecto** le aplica el Artículo, incisos y, fracciones anteriores, porque se trata de una actividad acuícola con fines comerciales.	Por el hecho de presentar a la autoridad correspondiente (SEMARNAT) la Manifestación de Impacto Ambiental, el promovente está cumpliendo con este apartado. El proyecto se vincula por la obligatoriedad de obtener la autorización correspondiente para realizar las obras descritas en esta manifestación de impacto ambiental. Como ya se mencionó anteriormente, la promovente una vez autorizado el proyecto en materia ambiental procederá a tramitar el Registro Nacional de Pesca para la unidad de producción acuícola.
Art. 30°.- *Las actividades pesqueras se clasifican en:* **II.-** *Cultivo o acuacultura con fines*		
Artículo 31°.- *Para realizar las actividades de pesca se requiere lo siguiente:* **I,** *Concesión, para:* **Inciso b)** *Acuacultura comercial* **II,** Permiso, para: **Inciso g)** *Acuacultura de fomento* **III,** *Autorización, para:* **Inciso d)** *Recolectar del medio natural reproductores, larvas, postlarvas, crías, huevos, semillas, alevines o en cualquier otro estadio, y* **Inciso e)** *Acuacultura didáctica.*		

Artículos 22.- *la Secretaría podrá inscribir en el Registro Nacional de Pesca a los acuicultores que no requieran concesión, permiso o Autorización.*	Al **proyecto** le aplica el Artículo, incisos y, fracciones anteriores, porque se trata de una actividad acuícola con fines comerciales.	Por el hecho de presentar a la autoridad correspondiente (SEMARNAT) la Manifestación de Impacto Ambiental, el promovente está cumpliendo con este apartado. El proyecto se vincula por la obligatoriedad de obtener la autorización correspondiente para realizar las obras descritas en esta manifestación de impacto ambiental. Como ya se mencionó anteriormente, la promovente una vez autorizado el proyecto en materia ambiental procederá a tramitar el Registro Nacional de Pesca para la unidad de producción acuícola.
Art. 30°.- *Las actividades pesqueras se clasifican en:* **II.-** *Cultivo o acuacultura con fines*		
Artículo 31°.- *Para realizar las actividades de pesca se requiere lo siguiente:* **I,** *Concesión, para:* **Inciso b)** *Acuacultura comercial* **II,** Permiso, para: **Inciso g)** *Acuacultura de fomento* **III,** *Autorización, para:* **Inciso d)** *Recolectar del medio natural reproductores, larvas, postlarvas, crías, huevos, semillas, alevines o en cualquier otro estadio, y* **Inciso e)** *Acuacultura didáctica.*		

Artículos 22.- *la Secretaría podrá inscribir en el Registro Nacional de Pesca a los acuicultores que no requieran concesión, permiso o Autorización.*	Al **proyecto** le aplica el Artículo, incisos y, fracciones anteriores, porque se trata de una actividad acuícola con fines comerciales.	Por el hecho de presentar a la autoridad correspondiente (SEMARNAT) la Manifestación de Impacto Ambiental, el promovente está cumpliendo con este apartado. El proyecto se vincula por la obligatoriedad de obtener la autorización correspondiente para realizar las obras descritas en esta manifestación de impacto ambiental. Como ya se mencionó anteriormente, la promovente una vez autorizado el proyecto en materia ambiental procederá a tramitar el Registro Nacional de Pesca para la unidad de producción acuícola.
Art. 30°.- *Las actividades pesqueras se clasifican en:* **II.-** *Cultivo o acuacultura con fines*		
Artículo 31°.- *Para realizar las actividades de pesca se requiere lo siguiente:* **I,** *Concesión, para:* **Inciso b)** *Acuacultura comercial* **II,** Permiso, para: **Inciso g)** *Acuacultura de fomento* **III,** *Autorización, para:* **Inciso d)** *Recolectar del medio natural reproductores, larvas, postlarvas, crías, huevos, semillas, alevines o en cualquier otro estadio, y* **Inciso e)** *Acuacultura didáctica.*		

Artículos 22.- *la Secretaría podrá inscribir en el Registro Nacional de Pesca a los acuicultores que no requieran concesión, permiso o Autorización.*	Al **proyecto** le aplica el Artículo, incisos y, fracciones anteriores, porque se trata de una actividad acuícola con fines comerciales.	Por el hecho de presentar a la autoridad correspondiente (SEMARNAT) la Manifestación de Impacto Ambiental, el promovente está cumpliendo con este apartado. El proyecto se vincula por la obligatoriedad de obtener la autorización correspondiente para realizar las obras descritas en esta manifestación de impacto ambiental. Como ya se mencionó anteriormente, la promovente una vez autorizado el proyecto en materia ambiental procederá a tramitar el Registro Nacional de Pesca para la unidad de producción acuícola.
Art. 30°.- *Las actividades pesqueras se clasifican en:* **II.-** *Cultivo o acuacultura con fines*		
Artículo 31°.- *Para realizar las actividades de pesca se requiere lo siguiente:* **I,** *Concesión, para:* **Inciso b)** *Acuacultura comercial* **II,** Permiso, para: **Inciso g)** *Acuacultura de fomento* **III,** *Autorización, para:* **Inciso d)** *Recolectar del medio natural reproductores, larvas, postlarvas, crías, huevos, semillas, alevines o en cualquier otro estadio, y* **Inciso e)** *Acuacultura didáctica.*		

Artículos 22.- *la Secretaría podrá inscribir en el Registro Nacional de Pesca a los acuicultores que no requieran concesión, permiso o Autorización.*	Al **proyecto** le aplica el Artículo, incisos y, fracciones anteriores, porque se trata de una actividad acuícola con fines comerciales.	Por el hecho de presentar a la autoridad correspondiente (SEMARNAT) la Manifestación de Impacto Ambiental, el promovente está cumpliendo con este apartado. El proyecto se vincula por la obligatoriedad de obtener la autorización correspondiente para realizar las obras descritas en esta manifestación de impacto ambiental. Como ya se mencionó anteriormente, la promovente una vez autorizado el proyecto en materia ambiental procederá a tramitar el Registro Nacional de Pesca para la unidad de producción acuícola.
Art. 30°.- *Las actividades pesqueras se clasifican en:* **II.-** *Cultivo o acuacultura con fines*		
Artículo 31°.- *Para realizar las actividades de pesca se requiere lo siguiente:* **I,** *Concesión, para:* **Inciso b)** *Acuacultura comercial* **II,** Permiso, para: **Inciso g)** *Acuacultura de fomento* **III,** *Autorización, para:* **Inciso d)** *Recolectar del medio natural reproductores, larvas, postlarvas, crías, huevos, semillas, alevines o en cualquier otro estadio, y* **Inciso e)** *Acuacultura didáctica.*		

Artículos 22.- *la Secretaría podrá inscribir en el Registro Nacional de Pesca a los acuicultores que no requieran concesión, permiso o Autorización.*	Al **proyecto** le aplica el Artículo, incisos y, fracciones anteriores, porque se trata de una actividad acuícola con fines comerciales.	Por el hecho de presentar a la autoridad correspondiente (SEMARNAT) la Manifestación de Impacto Ambiental, el promovente está cumpliendo con este apartado. El proyecto se vincula por la obligatoriedad de obtener la autorización correspondiente para realizar las obras descritas en esta manifestación de impacto ambiental. Como ya se mencionó anteriormente, la promovente una vez autorizado el proyecto en materia ambiental procederá a tramitar el Registro Nacional de Pesca para la unidad de producción acuícola.
Art. 30°.- *Las actividades pesqueras se clasifican en:* **II.-** *Cultivo o acuacultura con fines*		
Artículo 31°.- *Para realizar las actividades de pesca se requiere lo siguiente:* **I,** *Concesión, para:* **Inciso b)** *Acuacultura comercial* **II,** Permiso, para: **Inciso g)** *Acuacultura de fomento* **III,** *Autorización, para:* **Inciso d)** *Recolectar del medio natural reproductores, larvas, postlarvas, crías, huevos, semillas, alevines o en cualquier otro estadio, y* **Inciso e)** *Acuacultura didáctica.*		

Artículos 22.- *la Secretaría podrá inscribir en el Registro Nacional de Pesca a los acuicultores que no requieran concesión, permiso o Autorización.*	Al **proyecto** le aplica el Artículo, incisos y, fracciones anteriores, porque se trata de una actividad acuícola con fines comerciales.	Por el hecho de presentar a la autoridad correspondiente (SEMARNAT) la Manifestación de Impacto Ambiental, el promovente está cumpliendo con este apartado. El proyecto se vincula por la obligatoriedad de obtener la autorización correspondiente para realizar las obras descritas en esta manifestación de impacto ambiental. Como ya se mencionó anteriormente, la promovente una vez autorizado el proyecto en materia ambiental procederá a tramitar el Registro Nacional de Pesca para la unidad de producción acuícola.
Art. 30°.- *Las actividades pesqueras se clasifican en:* **II.-** *Cultivo o acuacultura con fines*		
Artículo 31°.- *Para realizar las actividades de pesca se requiere lo siguiente:* **I,** *Concesión, para:* **Inciso b)** *Acuacultura comercial* **II,** Permiso, para: **Inciso g)** *Acuacultura de fomento* **III,** *Autorización, para:* **Inciso d)** *Recolectar del medio natural reproductores, larvas, postlarvas, crías, huevos, semillas, alevines o en cualquier otro estadio, y* **Inciso e)** *Acuacultura didáctica.*		

Artículos 22.- *la Secretaría podrá inscribir en el Registro Nacional de Pesca a los acuicultores que no requieran concesión, permiso o Autorización.*	Al **proyecto** le aplica el Artículo, incisos y, fracciones anteriores, porque se trata de una actividad acuícola con fines comerciales.	Por el hecho de presentar a la autoridad correspondiente (SEMARNAT) la Manifestación de Impacto Ambiental, el promovente está cumpliendo con este apartado. El proyecto se vincula por la obligatoriedad de obtener la autorización correspondiente para realizar las obras descritas en esta manifestación de impacto ambiental. Como ya se mencionó anteriormente, la promovente una vez autorizado el proyecto en materia ambiental procederá a tramitar el Registro Nacional de Pesca para la unidad de producción acuícola.
Art. 30°.- *Las actividades pesqueras se clasifican en:* **II.-** *Cultivo o acuacultura con fines*		
Artículo 31°.- *Para realizar las actividades de pesca se requiere lo siguiente:* **I,** *Concesión, para:* **Inciso b)** *Acuacultura comercial* **II,** Permiso, para: **Inciso g)** *Acuacultura de fomento* **III,** *Autorización, para:* **Inciso d)** *Recolectar del medio natural reproductores, larvas, postlarvas, crías, huevos, semillas, alevines o en cualquier otro estadio, y* **Inciso e)** *Acuacultura didáctica.*		

Artículos 22.- *la Secretaría podrá inscribir en el Registro Nacional de Pesca a los acuicultores que no requieran concesión, permiso o Autorización.*	Al **proyecto** le aplica el Artículo, incisos y, fracciones anteriores, porque se trata de una actividad acuícola con fines comerciales.	Por el hecho de presentar a la autoridad correspondiente (SEMARNAT) la Manifestación de Impacto Ambiental, el promovente está cumpliendo con este apartado. El proyecto se vincula por la obligatoriedad de obtener la autorización correspondiente para realizar las obras descritas en esta manifestación de impacto ambiental. Como ya se mencionó anteriormente, la promovente una vez autorizado el proyecto en materia ambiental procederá a tramitar el Registro Nacional de Pesca para la unidad de producción acuícola.
Art. 30°.- *Las actividades pesqueras se clasifican en:* **II.-** *Cultivo o acuacultura con fines*		
Artículo 31°.- *Para realizar las actividades de pesca se requiere lo siguiente:* **I,** *Concesión, para:* **Inciso b)** *Acuacultura comercial* **II,** Permiso, para: **Inciso g)** *Acuacultura de fomento* **III,** *Autorización, para:* **Inciso d)** *Recolectar del medio natural reproductores, larvas, postlarvas, crías, huevos, semillas, alevines o en cualquier otro estadio, y* **Inciso e)** *Acuacultura didáctica.*		

Artículos 22.- *la Secretaría podrá inscribir en el Registro Nacional de Pesca a los acuicultores que no requieran concesión, permiso o Autorización.*	Al **proyecto** le aplica el Artículo, incisos y, fracciones anteriores, porque se trata de una actividad acuícola con fines comerciales.	Por el hecho de presentar a la autoridad correspondiente (SEMARNAT) la Manifestación de Impacto Ambiental, el promovente está cumpliendo con este apartado. El proyecto se vincula por la obligatoriedad de obtener la autorización correspondiente para realizar las obras descritas en esta manifestación de impacto ambiental. Como ya se mencionó anteriormente, la promovente una vez autorizado el proyecto en materia ambiental procederá a tramitar el Registro Nacional de Pesca para la unidad de producción acuícola.
Art. 30°.- *Las actividades pesqueras se clasifican en:* **II.-** *Cultivo o acuacultura con fines*		
Artículo 31°.- *Para realizar las actividades de pesca se requiere lo siguiente:* **I,** *Concesión, para:* **Inciso b)** *Acuacultura comercial* **II,** Permiso, para: **Inciso g)** *Acuacultura de fomento* **III,** *Autorización, para:* **Inciso d)** *Recolectar del medio natural reproductores, larvas, postlarvas, crías, huevos, semillas, alevines o en cualquier otro estadio, y* **Inciso e)** *Acuacultura didáctica.*		

Artículos 22.- *la Secretaría podrá inscribir en el Registro Nacional de Pesca a los acuicultores que no requieran concesión, permiso o Autorización.*	Al **proyecto** le aplica el Artículo, incisos y, fracciones anteriores, porque se trata de una actividad acuícola con fines comerciales.	Por el hecho de presentar a la autoridad correspondiente (SEMARNAT) la Manifestación de Impacto Ambiental, el promovente está cumpliendo con este apartado. El proyecto se vincula por la obligatoriedad de obtener la autorización correspondiente para realizar las obras descritas en esta manifestación de impacto ambiental. Como ya se mencionó anteriormente, la promovente una vez autorizado el proyecto en materia ambiental procederá a tramitar el Registro Nacional de Pesca para la unidad de producción acuícola.
Art. 30°.- *Las actividades pesqueras se clasifican en:* **II.-** *Cultivo o acuacultura con fines*		
Artículo 31°.- *Para realizar las actividades de pesca se requiere lo siguiente:* **I,** *Concesión, para:* **Inciso b)** *Acuacultura comercial* **II,** Permiso, para: **Inciso g)** *Acuacultura de fomento* **III,** *Autorización, para:* **Inciso d)** *Recolectar del medio natural reproductores, larvas, postlarvas, crías, huevos, semillas, alevines o en cualquier otro estadio, y* **Inciso e)** *Acuacultura didáctica.*		

Artículos 22.- *la Secretaría podrá inscribir en el Registro Nacional de Pesca a los acuicultores que no requieran concesión, permiso o Autorización.*	Al **proyecto** le aplica el Artículo, incisos y, fracciones anteriores, porque se trata de una actividad acuícola con fines comerciales.	Por el hecho de presentar a la autoridad correspondiente (SEMARNAT) la Manifestación de Impacto Ambiental, el promovente está cumpliendo con este apartado. El proyecto se vincula por la obligatoriedad de obtener la autorización correspondiente para realizar las obras descritas en esta manifestación de impacto ambiental. Como ya se mencionó anteriormente, la promovente una vez autorizado el proyecto en materia ambiental procederá a tramitar el Registro Nacional de Pesca para la unidad de producción acuícola.
Art. 30°.- *Las actividades pesqueras se clasifican en:* **II.-** *Cultivo o acuacultura con fines*		
Artículo 31°.- *Para realizar las actividades de pesca se requiere lo siguiente:* **I,** *Concesión, para:* **Inciso b)** *Acuacultura comercial* **II,** Permiso, para: **Inciso g)** *Acuacultura de fomento* **III,** *Autorización, para:* **Inciso d)** *Recolectar del medio natural reproductores, larvas, postlarvas, crías, huevos, semillas, alevines o en cualquier otro estadio, y* **Inciso e)** *Acuacultura didáctica.*		

Artículos 22.- *la Secretaría podrá inscribir en el Registro Nacional de Pesca a los acuicultores que no requieran concesión, permiso o Autorización.*	Al **proyecto** le aplica el Artículo, incisos y, fracciones anteriores, porque se trata de una actividad acuícola con fines comerciales.	Por el hecho de presentar a la autoridad correspondiente (SEMARNAT) la Manifestación de Impacto Ambiental, el promovente está cumpliendo con este apartado. El proyecto se vincula por la obligatoriedad de obtener la autorización correspondiente para realizar las obras descritas en esta manifestación de impacto ambiental. Como ya se mencionó anteriormente, la promovente una vez autorizado el proyecto en materia ambiental procederá a tramitar el Registro Nacional de Pesca para la unidad de producción acuícola.
Art. 30°.- *Las actividades pesqueras se clasifican en:* **II.-** *Cultivo o acuacultura con fines*		
Artículo 31°.- *Para realizar las actividades de pesca se requiere lo siguiente:* **I,** *Concesión, para:* **Inciso b)** *Acuacultura comercial* **II,** Permiso, para: **Inciso g)** *Acuacultura de fomento* **III,** *Autorización, para:* **Inciso d)** *Recolectar del medio natural reproductores, larvas, postlarvas, crías, huevos, semillas, alevines o en cualquier otro estadio, y* **Inciso e)** *Acuacultura didáctica.*		

Artículos 22.- *la Secretaría podrá inscribir en el Registro Nacional de Pesca a los acuicultores que no requieran concesión, permiso o Autorización.*	Al **proyecto** le aplica el Artículo, incisos y, fracciones anteriores, porque se trata de una actividad acuícola con fines comerciales.	Por el hecho de presentar a la autoridad correspondiente (SEMARNAT) la Manifestación de Impacto Ambiental, el promovente está cumpliendo con este apartado. El proyecto se vincula por la obligatoriedad de obtener la autorización correspondiente para realizar las obras descritas en esta manifestación de impacto ambiental. Como ya se mencionó anteriormente, la promovente una vez autorizado el proyecto en materia ambiental procederá a tramitar el Registro Nacional de Pesca para la unidad de producción acuícola.
Art. 30°.- *Las actividades pesqueras se clasifican en:* **II.-** *Cultivo o acuacultura con fines*		
Artículo 31°.- *Para realizar las actividades de pesca se requiere lo siguiente:* **I,** *Concesión, para:* **Inciso b)** *Acuacultura comercial* **II,** Permiso, para: **Inciso g)** *Acuacultura de fomento* **III,** *Autorización, para:* **Inciso d)** *Recolectar del medio natural reproductores, larvas, postlarvas, crías, huevos, semillas, alevines o en cualquier otro estadio, y* **Inciso e)** *Acuacultura didáctica.*		

Artículos 22.- *la Secretaría podrá inscribir en el Registro Nacional de Pesca a los acuicultores que no requieran concesión, permiso o Autorización.*	Al **proyecto** le aplica el Artículo, incisos y, fracciones anteriores, porque se trata de una actividad acuícola con fines comerciales.	Por el hecho de presentar a la autoridad correspondiente (SEMARNAT) la Manifestación de Impacto Ambiental, el promovente está cumpliendo con este apartado. El proyecto se vincula por la obligatoriedad de obtener la autorización correspondiente para realizar las obras descritas en esta manifestación de impacto ambiental. Como ya se mencionó anteriormente, la promovente una vez autorizado el proyecto en materia ambiental procederá a tramitar el Registro Nacional de Pesca para la unidad de producción acuícola.
Art. 30°.- *Las actividades pesqueras se clasifican en:* **II.-** *Cultivo o acuacultura con fines*		
Artículo 31°.- *Para realizar las actividades de pesca se requiere lo siguiente:* **I,** *Concesión, para:* **Inciso b)** *Acuacultura comercial* **II,** Permiso, para: **Inciso g)** *Acuacultura de fomento* **III,** *Autorización, para:* **Inciso d)** *Recolectar del medio natural reproductores, larvas, postlarvas, crías, huevos, semillas, alevines o en cualquier otro estadio, y* **Inciso e)** *Acuacultura didáctica.*		

Artículos 22.- *la Secretaría podrá inscribir en el Registro Nacional de Pesca a los acuicultores que no requieran concesión, permiso o Autorización.*	Al **proyecto** le aplica el Artículo, incisos y, fracciones anteriores, porque se trata de una actividad acuícola con fines comerciales.	Por el hecho de presentar a la autoridad correspondiente (SEMARNAT) la Manifestación de Impacto Ambiental, el promovente está cumpliendo con este apartado. El proyecto se vincula por la obligatoriedad de obtener la autorización correspondiente para realizar las obras descritas en esta manifestación de impacto ambiental. Como ya se mencionó anteriormente, la promovente una vez autorizado el proyecto en materia ambiental procederá a tramitar el Registro Nacional de Pesca para la unidad de producción acuícola.
Art. 30°.- *Las actividades pesqueras se clasifican en:* **II.-** *Cultivo o acuacultura con fines*		
Artículo 31°.- *Para realizar las actividades de pesca se requiere lo siguiente:* **I,** *Concesión, para:* **Inciso b)** *Acuacultura comercial* **II,** Permiso, para: **Inciso g)** *Acuacultura de fomento* **III,** *Autorización, para:* **Inciso d)** *Recolectar del medio natural reproductores, larvas, postlarvas, crías, huevos, semillas, alevines o en cualquier otro estadio, y* **Inciso e)** *Acuacultura didáctica.*		

Artículos 22.- *la Secretaría podrá inscribir en el Registro Nacional de Pesca a los acuicultores que no requieran concesión, permiso o Autorización.*	Al **proyecto** le aplica el Artículo, incisos y, fracciones anteriores, porque se trata de una actividad acuícola con fines comerciales.	Por el hecho de presentar a la autoridad correspondiente (SEMARNAT) la Manifestación de Impacto Ambiental, el promovente está cumpliendo con este apartado. El proyecto se vincula por la obligatoriedad de obtener la autorización correspondiente para realizar las obras descritas en esta manifestación de impacto ambiental. Como ya se mencionó anteriormente, la promovente una vez autorizado el proyecto en materia ambiental procederá a tramitar el Registro Nacional de Pesca para la unidad de producción acuícola.
Art. 30°.- *Las actividades pesqueras se clasifican en:* **II.-** *Cultivo o acuacultura con fines*		
Artículo 31°.- *Para realizar las actividades de pesca se requiere lo siguiente:* **I,** *Concesión, para:* **Inciso b)** *Acuacultura comercial* **II,** Permiso, para: **Inciso g)** *Acuacultura de fomento* **III,** *Autorización, para:* **Inciso d)** *Recolectar del medio natural reproductores, larvas, postlarvas, crías, huevos, semillas, alevines o en cualquier otro estadio, y* **Inciso e)** *Acuacultura didáctica.*		

Artículos 22.- *la Secretaría podrá inscribir en el Registro Nacional de Pesca a los acuicultores que no requieran concesión, permiso o Autorización.*	Al **proyecto** le aplica el Artículo, incisos y, fracciones anteriores, porque se trata de una actividad acuícola con fines comerciales.	Por el hecho de presentar a la autoridad correspondiente (SEMARNAT) la Manifestación de Impacto Ambiental, el promovente está cumpliendo con este apartado. El proyecto se vincula por la obligatoriedad de obtener la autorización correspondiente para realizar las obras descritas en esta manifestación de impacto ambiental. Como ya se mencionó anteriormente, la promovente una vez autorizado el proyecto en materia ambiental procederá a tramitar el Registro Nacional de Pesca para la unidad de producción acuícola.
Art. 30°.- *Las actividades pesqueras se clasifican en:* **II.-** *Cultivo o acuacultura con fines*		
Artículo 31°.- *Para realizar las actividades de pesca se requiere lo siguiente:* **I,** *Concesión, para:* **Inciso b)** *Acuacultura comercial* **II,** Permiso, para: **Inciso g)** *Acuacultura de fomento* **III,** *Autorización, para:* **Inciso d)** *Recolectar del medio natural reproductores, larvas, postlarvas, crías, huevos, semillas, alevines o en cualquier otro estadio, y* **Inciso e)** *Acuacultura didáctica.*		

Artículos 22.- *la Secretaría podrá inscribir en el Registro Nacional de Pesca a los acuicultores que no requieran concesión, permiso o Autorización.*	Al **proyecto** le aplica el Artículo, incisos y, fracciones anteriores, porque se trata de una actividad acuícola con fines comerciales.	Por el hecho de presentar a la autoridad correspondiente (SEMARNAT) la Manifestación de Impacto Ambiental, el promovente está cumpliendo con este apartado. El proyecto se vincula por la obligatoriedad de obtener la autorización correspondiente para realizar las obras descritas en esta manifestación de impacto ambiental. Como ya se mencionó anteriormente, la promovente una vez autorizado el proyecto en materia ambiental procederá a tramitar el Registro Nacional de Pesca para la unidad de producción acuícola.
Art. 30°.- *Las actividades pesqueras se clasifican en:* **II.-** *Cultivo o acuacultura con fines*		
Artículo 31°.- *Para realizar las actividades de pesca se requiere lo siguiente:* **I,** *Concesión, para:* **Inciso b)** *Acuacultura comercial* **II,** Permiso, para: **Inciso g)** *Acuacultura de fomento* **III,** *Autorización, para:* **Inciso d)** *Recolectar del medio natural reproductores, larvas, postlarvas, crías, huevos, semillas, alevines o en cualquier otro estadio, y* **Inciso e)** *Acuacultura didáctica.*		

Artículos 22.- *la Secretaría podrá inscribir en el Registro Nacional de Pesca a los acuicultores que no requieran concesión, permiso o Autorización.*	Al **proyecto** le aplica el Artículo, incisos y, fracciones anteriores, porque se trata de una actividad acuícola con fines comerciales.	Por el hecho de presentar a la autoridad correspondiente (SEMARNAT) la Manifestación de Impacto Ambiental, el promovente está cumpliendo con este apartado. El proyecto se vincula por la obligatoriedad de obtener la autorización correspondiente para realizar las obras descritas en esta manifestación de impacto ambiental. Como ya se mencionó anteriormente, la promovente una vez autorizado el proyecto en materia ambiental procederá a tramitar el Registro Nacional de Pesca para la unidad de producción acuícola.
Art. 30°.- *Las actividades pesqueras se clasifican en:* **II.-** *Cultivo o acuacultura con fines*		
Artículo 31°.- *Para realizar las actividades de pesca se requiere lo siguiente:* **I,** *Concesión, para:* **Inciso b)** *Acuacultura comercial* **II,** Permiso, para: **Inciso g)** *Acuacultura de fomento* **III,** *Autorización, para:* **Inciso d)** *Recolectar del medio natural reproductores, larvas, postlarvas, crías, huevos, semillas, alevines o en cualquier otro estadio, y* **Inciso e)** *Acuacultura didáctica.*		

Artículos 22.- *la Secretaría podrá inscribir en el Registro Nacional de Pesca a los acuicultores que no requieran concesión, permiso o Autorización.*	Al **proyecto** le aplica el Artículo, incisos y, fracciones anteriores, porque se trata de una actividad acuícola con fines comerciales.	Por el hecho de presentar a la autoridad correspondiente (SEMARNAT) la Manifestación de Impacto Ambiental, el promovente está cumpliendo con este apartado. El proyecto se vincula por la obligatoriedad de obtener la autorización correspondiente para realizar las obras descritas en esta manifestación de impacto ambiental. Como ya se mencionó anteriormente, la promovente una vez autorizado el proyecto en materia ambiental procederá a tramitar el Registro Nacional de Pesca para la unidad de producción acuícola.
Art. 30°.- *Las actividades pesqueras se clasifican en:* **II.-** *Cultivo o acuacultura con fines*		
Artículo 31°.- *Para realizar las actividades de pesca se requiere lo siguiente:* **I,** *Concesión, para:* **Inciso b)** *Acuacultura comercial* **II,** Permiso, para: **Inciso g)** *Acuacultura de fomento* **III,** *Autorización, para:* **Inciso d)** *Recolectar del medio natural reproductores, larvas, postlarvas, crías, huevos, semillas, alevines o en cualquier otro estadio, y* **Inciso e)** *Acuacultura didáctica.*		

Artículos 22.- *la Secretaría podrá inscribir en el Registro Nacional de Pesca a los acuicultores que no requieran concesión, permiso o Autorización.*	Al **proyecto** le aplica el Artículo, incisos y, fracciones anteriores, porque se trata de una actividad acuícola con fines comerciales.	Por el hecho de presentar a la autoridad correspondiente (SEMARNAT) la Manifestación de Impacto Ambiental, el promovente está cumpliendo con este apartado. El proyecto se vincula por la obligatoriedad de obtener la autorización correspondiente para realizar las obras descritas en esta manifestación de impacto ambiental. Como ya se mencionó anteriormente, la promovente una vez autorizado el proyecto en materia ambiental procederá a tramitar el Registro Nacional de Pesca para la unidad de producción acuícola.
Art. 30°.- *Las actividades pesqueras se clasifican en:* **II.-** *Cultivo o acuacultura con fines*		
Artículo 31°.- *Para realizar las actividades de pesca se requiere lo siguiente:* **I,** *Concesión, para:* **Inciso b)** *Acuacultura comercial* **II,** Permiso, para: **Inciso g)** *Acuacultura de fomento* **III,** *Autorización, para:* **Inciso d)** *Recolectar del medio natural reproductores, larvas, postlarvas, crías, huevos, semillas, alevines o en cualquier otro estadio, y* **Inciso e)** *Acuacultura didáctica.*		

Artículos 22.- *la Secretaría podrá inscribir en el Registro Nacional de Pesca a los acuicultores que no requieran concesión, permiso o Autorización.*	Al **proyecto** le aplica el Artículo, incisos y, fracciones anteriores, porque se trata de una actividad acuícola con fines comerciales.	Por el hecho de presentar a la autoridad correspondiente (SEMARNAT) la Manifestación de Impacto Ambiental, el promovente está cumpliendo con este apartado. El proyecto se vincula por la obligatoriedad de obtener la autorización correspondiente para realizar las obras descritas en esta manifestación de impacto ambiental. Como ya se mencionó anteriormente, la promovente una vez autorizado el proyecto en materia ambiental procederá a tramitar el Registro Nacional de Pesca para la unidad de producción acuícola.
Art. 30°.- *Las actividades pesqueras se clasifican en:* **II.-** *Cultivo o acuacultura con fines*		
Artículo 31°.- *Para realizar las actividades de pesca se requiere lo siguiente:* **I,** *Concesión, para:* **Inciso b)** *Acuacultura comercial* **II,** Permiso, para: **Inciso g)** *Acuacultura de fomento* **III,** *Autorización, para:* **Inciso d)** *Recolectar del medio natural reproductores, larvas, postlarvas, crías, huevos, semillas, alevines o en cualquier otro estadio, y* **Inciso e)** *Acuacultura didáctica.*		

Artículos 22.- *la Secretaría podrá inscribir en el Registro Nacional de Pesca a los acuicultores que no requieran concesión, permiso o Autorización.*	Al **proyecto** le aplica el Artículo, incisos y, fracciones anteriores, porque se trata de una actividad acuícola con fines comerciales.	Por el hecho de presentar a la autoridad correspondiente (SEMARNAT) la Manifestación de Impacto Ambiental, el promovente está cumpliendo con este apartado. El proyecto se vincula por la obligatoriedad de obtener la autorización correspondiente para realizar las obras descritas en esta manifestación de impacto ambiental. Como ya se mencionó anteriormente, la promovente una vez autorizado el proyecto en materia ambiental procederá a tramitar el Registro Nacional de Pesca para la unidad de producción acuícola.
Art. 30°.- *Las actividades pesqueras se clasifican en:* **II.-** *Cultivo o acuacultura con fines*		
Artículo 31°.- *Para realizar las actividades de pesca se requiere lo siguiente:* **I,** *Concesión, para:* **Inciso b)** *Acuacultura comercial* **II,** Permiso, para: **Inciso g)** *Acuacultura de fomento* **III,** *Autorización, para:* **Inciso d)** *Recolectar del medio natural reproductores, larvas, postlarvas, crías, huevos, semillas, alevines o en cualquier otro estadio, y* **Inciso e)** *Acuacultura didáctica.*		

Artículos 22.- *la Secretaría podrá inscribir en el Registro Nacional de Pesca a los acuicultores que no requieran concesión, permiso o Autorización.*	Al **proyecto** le aplica el Artículo, incisos y, fracciones anteriores, porque se trata de una actividad acuícola con fines comerciales.	Por el hecho de presentar a la autoridad correspondiente (SEMARNAT) la Manifestación de Impacto Ambiental, el promovente está cumpliendo con este apartado. El proyecto se vincula por la obligatoriedad de obtener la autorización correspondiente para realizar las obras descritas en esta manifestación de impacto ambiental. Como ya se mencionó anteriormente, la promovente una vez autorizado el proyecto en materia ambiental procederá a tramitar el Registro Nacional de Pesca para la unidad de producción acuícola.
Art. 30°.- *Las actividades pesqueras se clasifican en:* **II.-** *Cultivo o acuacultura con fines*		
Artículo 31°.- *Para realizar las actividades de pesca se requiere lo siguiente:* **I,** *Concesión, para:* **Inciso b)** *Acuacultura comercial* **II,** Permiso, para: **Inciso g)** *Acuacultura de fomento* **III,** *Autorización, para:* **Inciso d)** *Recolectar del medio natural reproductores, larvas, postlarvas, crías, huevos, semillas, alevines o en cualquier otro estadio, y* **Inciso e)** *Acuacultura didáctica.*		

Artículos 22.- *la Secretaría podrá inscribir en el Registro Nacional de Pesca a los acuicultores que no requieran concesión, permiso o Autorización.*	Al **proyecto** le aplica el Artículo, incisos y, fracciones anteriores, porque se trata de una actividad acuícola con fines comerciales.	Por el hecho de presentar a la autoridad correspondiente (SEMARNAT) la Manifestación de Impacto Ambiental, el promovente está cumpliendo con este apartado. El proyecto se vincula por la obligatoriedad de obtener la autorización correspondiente para realizar las obras descritas en esta manifestación de impacto ambiental. Como ya se mencionó anteriormente, la promovente una vez autorizado el proyecto en materia ambiental procederá a tramitar el Registro Nacional de Pesca para la unidad de producción acuícola.
Art. 30°.- *Las actividades pesqueras se clasifican en:* **II.-** *Cultivo o acuacultura con fines*		
Artículo 31°.- *Para realizar las actividades de pesca se requiere lo siguiente:* **I,** *Concesión, para:* **Inciso b)** *Acuacultura comercial* **II,** Permiso, para: **Inciso g)** *Acuacultura de fomento* **III,** *Autorización, para:* **Inciso d)** *Recolectar del medio natural reproductores, larvas, postlarvas, crías, huevos, semillas, alevines o en cualquier otro estadio, y* **Inciso e)** *Acuacultura didáctica.*		

Artículos 22.- *la Secretaría podrá inscribir en el Registro Nacional de Pesca a los acuicultores que no requieran concesión, permiso o Autorización.*	Al **proyecto** le aplica el Artículo, incisos y, fracciones anteriores, porque se trata de una actividad acuícola con fines comerciales.	Por el hecho de presentar a la autoridad correspondiente (SEMARNAT) la Manifestación de Impacto Ambiental, el promovente está cumpliendo con este apartado. El proyecto se vincula por la obligatoriedad de obtener la autorización correspondiente para realizar las obras descritas en esta manifestación de impacto ambiental. Como ya se mencionó anteriormente, la promovente una vez autorizado el proyecto en materia ambiental procederá a tramitar el Registro Nacional de Pesca para la unidad de producción acuícola.
Art. 30°.- *Las actividades pesqueras se clasifican en:* **II.-** *Cultivo o acuacultura con fines*		
Artículo 31°.- *Para realizar las actividades de pesca se requiere lo siguiente:* **I,** *Concesión, para:* **Inciso b)** *Acuacultura comercial* **II,** Permiso, para: **Inciso g)** *Acuacultura de fomento* **III,** *Autorización, para:* **Inciso d)** *Recolectar del medio natural reproductores, larvas, postlarvas, crías, huevos, semillas, alevines o en cualquier otro estadio, y* **Inciso e)** *Acuacultura didáctica.*		

Artículos 22.- *la Secretaría podrá inscribir en el Registro Nacional de Pesca a los acuicultores que no requieran concesión, permiso o Autorización.*	Al **proyecto** le aplica el Artículo, incisos y, fracciones anteriores, porque se trata de una actividad acuícola con fines comerciales.	Por el hecho de presentar a la autoridad correspondiente (SEMARNAT) la Manifestación de Impacto Ambiental, el promovente está cumpliendo con este apartado. El proyecto se vincula por la obligatoriedad de obtener la autorización correspondiente para realizar las obras descritas en esta manifestación de impacto ambiental. Como ya se mencionó anteriormente, la promovente una vez autorizado el proyecto en materia ambiental procederá a tramitar el Registro Nacional de Pesca para la unidad de producción acuícola.
Art. 30°.- *Las actividades pesqueras se clasifican en:* **II.-** *Cultivo o acuacultura con fines*		
Artículo 31°.- *Para realizar las actividades de pesca se requiere lo siguiente:* **I,** *Concesión, para:* **Inciso b)** *Acuacultura comercial* **II,** Permiso, para: **Inciso g)** *Acuacultura de fomento* **III,** *Autorización, para:* **Inciso d)** *Recolectar del medio natural reproductores, larvas, postlarvas, crías, huevos, semillas, alevines o en cualquier otro estadio, y* **Inciso e)** *Acuacultura didáctica.*		

Artículos 22.- *la Secretaría podrá inscribir en el Registro Nacional de Pesca a los acuicultores que no requieran concesión, permiso o Autorización.*	Al **proyecto** le aplica el Artículo, incisos y, fracciones anteriores, porque se trata de una actividad acuícola con fines comerciales.	Por el hecho de presentar a la autoridad correspondiente (SEMARNAT) la Manifestación de Impacto Ambiental, el promovente está cumpliendo con este apartado. El proyecto se vincula por la obligatoriedad de obtener la autorización correspondiente para realizar las obras descritas en esta manifestación de impacto ambiental. Como ya se mencionó anteriormente, la promovente una vez autorizado el proyecto en materia ambiental procederá a tramitar el Registro Nacional de Pesca para la unidad de producción acuícola.
Art. 30°.- *Las actividades pesqueras se clasifican en:* **II.-** *Cultivo o acuacultura con fines*		
Artículo 31°.- *Para realizar las actividades de pesca se requiere lo siguiente:* **I,** *Concesión, para:* **Inciso b)** *Acuacultura comercial* **II,** Permiso, para: **Inciso g)** *Acuacultura de fomento* **III,** *Autorización, para:* **Inciso d)** *Recolectar del medio natural reproductores, larvas, postlarvas, crías, huevos, semillas, alevines o en cualquier otro estadio, y* **Inciso e)** *Acuacultura didáctica.*		

Artículos 22.- *la Secretaría podrá inscribir en el Registro Nacional de Pesca a los acuicultores que no requieran concesión, permiso o Autorización.*	Al **proyecto** le aplica el Artículo, incisos y, fracciones anteriores, porque se trata de una actividad acuícola con fines comerciales.	Por el hecho de presentar a la autoridad correspondiente (SEMARNAT) la Manifestación de Impacto Ambiental, el promovente está cumpliendo con este apartado. El proyecto se vincula por la obligatoriedad de obtener la autorización correspondiente para realizar las obras descritas en esta manifestación de impacto ambiental. Como ya se mencionó anteriormente, la promovente una vez autorizado el proyecto en materia ambiental procederá a tramitar el Registro Nacional de Pesca para la unidad de producción acuícola.
Art. 30°.- *Las actividades pesqueras se clasifican en:* **II.-** *Cultivo o acuacultura con fines*		
Artículo 31°.- *Para realizar las actividades de pesca se requiere lo siguiente:* **I,** *Concesión, para:* **Inciso b)** *Acuacultura comercial* **II,** Permiso, para: **Inciso g)** *Acuacultura de fomento* **III,** *Autorización, para:* **Inciso d)** *Recolectar del medio natural reproductores, larvas, postlarvas, crías, huevos, semillas, alevines o en cualquier otro estadio, y* **Inciso e)** *Acuacultura didáctica.*		

Artículos 22.- *la Secretaría podrá inscribir en el Registro Nacional de Pesca a los acuicultores que no requieran concesión, permiso o Autorización.*	Al **proyecto** le aplica el Artículo, incisos y, fracciones anteriores, porque se trata de una actividad acuícola con fines comerciales.	Por el hecho de presentar a la autoridad correspondiente (SEMARNAT) la Manifestación de Impacto Ambiental, el promovente está cumpliendo con este apartado. El proyecto se vincula por la obligatoriedad de obtener la autorización correspondiente para realizar las obras descritas en esta manifestación de impacto ambiental. Como ya se mencionó anteriormente, la promovente una vez autorizado el proyecto en materia ambiental procederá a tramitar el Registro Nacional de Pesca para la unidad de producción acuícola.
Art. 30°.- *Las actividades pesqueras se clasifican en:* **II.-** *Cultivo o acuacultura con fines*		
Artículo 31°.- *Para realizar las actividades de pesca se requiere lo siguiente:* **I,** *Concesión, para:* **Inciso b)** *Acuacultura comercial* **II,** Permiso, para: **Inciso g)** *Acuacultura de fomento* **III,** *Autorización, para:* **Inciso d)** *Recolectar del medio natural reproductores, larvas, postlarvas, crías, huevos, semillas, alevines o en cualquier otro estadio, y* **Inciso e)** *Acuacultura didáctica.*		

Artículos 22.- *la Secretaría podrá inscribir en el Registro Nacional de Pesca a los acuicultores que no requieran concesión, permiso o Autorización.*	Al **proyecto** le aplica el Artículo, incisos y, fracciones anteriores, porque se trata de una actividad acuícola con fines comerciales.	Por el hecho de presentar a la autoridad correspondiente (SEMARNAT) la Manifestación de Impacto Ambiental, el promovente está cumpliendo con este apartado. El proyecto se vincula por la obligatoriedad de obtener la autorización correspondiente para realizar las obras descritas en esta manifestación de impacto ambiental. Como ya se mencionó anteriormente, la promovente una vez autorizado el proyecto en materia ambiental procederá a tramitar el Registro Nacional de Pesca para la unidad de producción acuícola.
Art. 30°.- *Las actividades pesqueras se clasifican en:* **II.-** *Cultivo o acuacultura con fines*		
Artículo 31°.- *Para realizar las actividades de pesca se requiere lo siguiente:* **I,** *Concesión, para:* **Inciso b)** *Acuacultura comercial* **II,** Permiso, para: **Inciso g)** *Acuacultura de fomento* **III,** *Autorización, para:* **Inciso d)** *Recolectar del medio natural reproductores, larvas, postlarvas, crías, huevos, semillas, alevines o en cualquier otro estadio, y* **Inciso e)** *Acuacultura didáctica.*		

Artículos 22.- *la Secretaría podrá inscribir en el Registro Nacional de Pesca a los acuicultores que no requieran concesión, permiso o Autorización.*	Al **proyecto** le aplica el Artículo, incisos y, fracciones anteriores, porque se trata de una actividad acuícola con fines comerciales.	Por el hecho de presentar a la autoridad correspondiente (SEMARNAT) la Manifestación de Impacto Ambiental, el promovente está cumpliendo con este apartado. El proyecto se vincula por la obligatoriedad de obtener la autorización correspondiente para realizar las obras descritas en esta manifestación de impacto ambiental. Como ya se mencionó anteriormente, la promovente una vez autorizado el proyecto en materia ambiental procederá a tramitar el Registro Nacional de Pesca para la unidad de producción acuícola.
Art. 30°.- *Las actividades pesqueras se clasifican en:* **II.-** *Cultivo o acuacultura con fines*		
Artículo 31°.- *Para realizar las actividades de pesca se requiere lo siguiente:* **I,** *Concesión, para:* **Inciso b)** *Acuacultura comercial* **II,** Permiso, para: **Inciso g)** *Acuacultura de fomento* **III,** *Autorización, para:* **Inciso d)** *Recolectar del medio natural reproductores, larvas, postlarvas, crías, huevos, semillas, alevines o en cualquier otro estadio, y* **Inciso e)** *Acuacultura didáctica.*		

Artículos 22.- *la Secretaría podrá inscribir en el Registro Nacional de Pesca a los acuicultores que no requieran concesión, permiso o Autorización.*	Al **proyecto** le aplica el Artículo, incisos y, fracciones anteriores, porque se trata de una actividad acuícola con fines comerciales.	Por el hecho de presentar a la autoridad correspondiente (SEMARNAT) la Manifestación de Impacto Ambiental, el promovente está cumpliendo con este apartado. El proyecto se vincula por la obligatoriedad de obtener la autorización correspondiente para realizar las obras descritas en esta manifestación de impacto ambiental. Como ya se mencionó anteriormente, la promovente una vez autorizado el proyecto en materia ambiental procederá a tramitar el Registro Nacional de Pesca para la unidad de producción acuícola.
Art. 30°.- *Las actividades pesqueras se clasifican en:* **II.-** *Cultivo o acuacultura con fines*		
Artículo 31°.- *Para realizar las actividades de pesca se requiere lo siguiente:* **I,** *Concesión, para:* **Inciso b)** *Acuacultura comercial* **II,** Permiso, para: **Inciso g)** *Acuacultura de fomento* **III,** *Autorización, para:* **Inciso d)** *Recolectar del medio natural reproductores, larvas, postlarvas, crías, huevos, semillas, alevines o en cualquier otro estadio, y* **Inciso e)** *Acuacultura didáctica.*		

Artículos 22.- *la Secretaría podrá inscribir en el Registro Nacional de Pesca a los acuicultores que no requieran concesión, permiso o Autorización.*	Al **proyecto** le aplica el Artículo, incisos y, fracciones anteriores, porque se trata de una actividad acuícola con fines comerciales.	Por el hecho de presentar a la autoridad correspondiente (SEMARNAT) la Manifestación de Impacto Ambiental, el promovente está cumpliendo con este apartado. El proyecto se vincula por la obligatoriedad de obtener la autorización correspondiente para realizar las obras descritas en esta manifestación de impacto ambiental. Como ya se mencionó anteriormente, la promovente una vez autorizado el proyecto en materia ambiental procederá a tramitar el Registro Nacional de Pesca para la unidad de producción acuícola.
Art. 30°.- *Las actividades pesqueras se clasifican en:* **II.-** *Cultivo o acuacultura con fines*		
Artículo 31°.- *Para realizar las actividades de pesca se requiere lo siguiente:* **I,** *Concesión, para:* **Inciso b)** *Acuacultura comercial* **II,** Permiso, para: **Inciso g)** *Acuacultura de fomento* **III,** *Autorización, para:* **Inciso d)** *Recolectar del medio natural reproductores, larvas, postlarvas, crías, huevos, semillas, alevines o en cualquier otro estadio, y* **Inciso e)** *Acuacultura didáctica.*		

Artículos 22.- *la Secretaría podrá inscribir en el Registro Nacional de Pesca a los acuicultores que no requieran concesión, permiso o Autorización.*	Al **proyecto** le aplica el Artículo, incisos y, fracciones anteriores, porque se trata de una actividad acuícola con fines comerciales.	Por el hecho de presentar a la autoridad correspondiente (SEMARNAT) la Manifestación de Impacto Ambiental, el promovente está cumpliendo con este apartado. El proyecto se vincula por la obligatoriedad de obtener la autorización correspondiente para realizar las obras descritas en esta manifestación de impacto ambiental. Como ya se mencionó anteriormente, la promovente una vez autorizado el proyecto en materia ambiental procederá a tramitar el Registro Nacional de Pesca para la unidad de producción acuícola.
Art. 30°.- *Las actividades pesqueras se clasifican en:* **II.-** *Cultivo o acuacultura con fines*		
Artículo 31°.- *Para realizar las actividades de pesca se requiere lo siguiente:* **I,** *Concesión, para:* **Inciso b)** *Acuacultura comercial* **II,** Permiso, para: **Inciso g)** *Acuacultura de fomento* **III,** *Autorización, para:* **Inciso d)** *Recolectar del medio natural reproductores, larvas, postlarvas, crías, huevos, semillas, alevines o en cualquier otro estadio, y* **Inciso e)** *Acuacultura didáctica.*		

Artículos 22.- *la Secretaría podrá inscribir en el Registro Nacional de Pesca a los acuicultores que no requieran concesión, permiso o Autorización.*	Al **proyecto** le aplica el Artículo, incisos y, fracciones anteriores, porque se trata de una actividad acuícola con fines comerciales.	Por el hecho de presentar a la autoridad correspondiente (SEMARNAT) la Manifestación de Impacto Ambiental, el promovente está cumpliendo con este apartado. El proyecto se vincula por la obligatoriedad de obtener la autorización correspondiente para realizar las obras descritas en esta manifestación de impacto ambiental. Como ya se mencionó anteriormente, la promovente una vez autorizado el proyecto en materia ambiental procederá a tramitar el Registro Nacional de Pesca para la unidad de producción acuícola.
Art. 30°.- *Las actividades pesqueras se clasifican en:* **II.-** *Cultivo o acuacultura con fines*		
Artículo 31°.- *Para realizar las actividades de pesca se requiere lo siguiente:* **I,** *Concesión, para:* **Inciso b)** *Acuacultura comercial* **II,** Permiso, para: **Inciso g)** *Acuacultura de fomento* **III,** *Autorización, para:* **Inciso d)** *Recolectar del medio natural reproductores, larvas, postlarvas, crías, huevos, semillas, alevines o en cualquier otro estadio, y* **Inciso e)** *Acuacultura didáctica.*		

Artículos 22.- *la Secretaría podrá inscribir en el Registro Nacional de Pesca a los acuicultores que no requieran concesión, permiso o Autorización.*	Al **proyecto** le aplica el Artículo, incisos y, fracciones anteriores, porque se trata de una actividad acuícola con fines comerciales.	Por el hecho de presentar a la autoridad correspondiente (SEMARNAT) la Manifestación de Impacto Ambiental, el promovente está cumpliendo con este apartado. El proyecto se vincula por la obligatoriedad de obtener la autorización correspondiente para realizar las obras descritas en esta manifestación de impacto ambiental. Como ya se mencionó anteriormente, la promovente una vez autorizado el proyecto en materia ambiental procederá a tramitar el Registro Nacional de Pesca para la unidad de producción acuícola.
Art. 30°.- *Las actividades pesqueras se clasifican en:* **II.-** *Cultivo o acuacultura con fines*		
Artículo 31°.- *Para realizar las actividades de pesca se requiere lo siguiente:* **I,** *Concesión, para:* **Inciso b)** *Acuacultura comercial* **II,** Permiso, para: **Inciso g)** *Acuacultura de fomento* **III,** *Autorización, para:* **Inciso d)** *Recolectar del medio natural reproductores, larvas, postlarvas, crías, huevos, semillas, alevines o en cualquier otro estadio, y* **Inciso e)** *Acuacultura didáctica.*		

Artículos 22.- *la Secretaría podrá inscribir en el Registro Nacional de Pesca a los acuicultores que no requieran concesión, permiso o Autorización.*	Al **proyecto** le aplica el Artículo, incisos y, fracciones anteriores, porque se trata de una actividad acuícola con fines comerciales.	Por el hecho de presentar a la autoridad correspondiente (SEMARNAT) la Manifestación de Impacto Ambiental, el promovente está cumpliendo con este apartado. El proyecto se vincula por la obligatoriedad de obtener la autorización correspondiente para realizar las obras descritas en esta manifestación de impacto ambiental. Como ya se mencionó anteriormente, la promovente una vez autorizado el proyecto en materia ambiental procederá a tramitar el Registro Nacional de Pesca para la unidad de producción acuícola.
Art. 30°.- *Las actividades pesqueras se clasifican en:* **II.-** *Cultivo o acuacultura con fines*		
Artículo 31°.- *Para realizar las actividades de pesca se requiere lo siguiente:* **I,** *Concesión, para:* **Inciso b)** *Acuacultura comercial* **II,** Permiso, para: **Inciso g)** *Acuacultura de fomento* **III,** *Autorización, para:* **Inciso d)** *Recolectar del medio natural reproductores, larvas, postlarvas, crías, huevos, semillas, alevines o en cualquier otro estadio, y* **Inciso e)** *Acuacultura didáctica.*		

Artículos 22.- *la Secretaría podrá inscribir en el Registro Nacional de Pesca a los acuicultores que no requieran concesión, permiso o Autorización.*	Al **proyecto** le aplica el Artículo, incisos y, fracciones anteriores, porque se trata de una actividad acuícola con fines comerciales.	Por el hecho de presentar a la autoridad correspondiente (SEMARNAT) la Manifestación de Impacto Ambiental, el promovente está cumpliendo con este apartado. El proyecto se vincula por la obligatoriedad de obtener la autorización correspondiente para realizar las obras descritas en esta manifestación de impacto ambiental. Como ya se mencionó anteriormente, la promovente una vez autorizado el proyecto en materia ambiental procederá a tramitar el Registro Nacional de Pesca para la unidad de producción acuícola.
Art. 30°.- *Las actividades pesqueras se clasifican en:* **II.-** *Cultivo o acuacultura con fines*		
Artículo 31°.- *Para realizar las actividades de pesca se requiere lo siguiente:* **I,** *Concesión, para:* **Inciso b)** *Acuacultura comercial* **II,** Permiso, para: **Inciso g)** *Acuacultura de fomento* **III,** *Autorización, para:* **Inciso d)** *Recolectar del medio natural reproductores, larvas, postlarvas, crías, huevos, semillas, alevines o en cualquier otro estadio, y* **Inciso e)** *Acuacultura didáctica.*		

Artículos 22.- *la Secretaría podrá inscribir en el Registro Nacional de Pesca a los acuicultores que no requieran concesión, permiso o Autorización.*	Al **proyecto** le aplica el Artículo, incisos y, fracciones anteriores, porque se trata de una actividad acuícola con fines comerciales.	Por el hecho de presentar a la autoridad correspondiente (SEMARNAT) la Manifestación de Impacto Ambiental, el promovente está cumpliendo con este apartado. El proyecto se vincula por la obligatoriedad de obtener la autorización correspondiente para realizar las obras descritas en esta manifestación de impacto ambiental. Como ya se mencionó anteriormente, la promovente una vez autorizado el proyecto en materia ambiental procederá a tramitar el Registro Nacional de Pesca para la unidad de producción acuícola.
Art. 30°.- *Las actividades pesqueras se clasifican en:* **II.-** *Cultivo o acuacultura con fines*		
Artículo 31°.- *Para realizar las actividades de pesca se requiere lo siguiente:* **I,** *Concesión, para:* **Inciso b)** *Acuacultura comercial* **II,** Permiso, para: **Inciso g)** *Acuacultura de fomento* **III,** *Autorización, para:* **Inciso d)** *Recolectar del medio natural reproductores, larvas, postlarvas, crías, huevos, semillas, alevines o en cualquier otro estadio, y* **Inciso e)** *Acuacultura didáctica.*		

Artículos 22.- *la Secretaría podrá inscribir en el Registro Nacional de Pesca a los acuicultores que no requieran concesión, permiso o Autorización.*	Al **proyecto** le aplica el Artículo, incisos y, fracciones anteriores, porque se trata de una actividad acuícola con fines comerciales.	Por el hecho de presentar a la autoridad correspondiente (SEMARNAT) la Manifestación de Impacto Ambiental, el promovente está cumpliendo con este apartado. El proyecto se vincula por la obligatoriedad de obtener la autorización correspondiente para realizar las obras descritas en esta manifestación de impacto ambiental. Como ya se mencionó anteriormente, la promovente una vez autorizado el proyecto en materia ambiental procederá a tramitar el Registro Nacional de Pesca para la unidad de producción acuícola.
Art. 30°.- *Las actividades pesqueras se clasifican en:* **II.-** *Cultivo o acuacultura con fines*		
Artículo 31°.- *Para realizar las actividades de pesca se requiere lo siguiente:* **I,** *Concesión, para:* **Inciso b)** *Acuacultura comercial* **II,** Permiso, para: **Inciso g)** *Acuacultura de fomento* **III,** *Autorización, para:* **Inciso d)** *Recolectar del medio natural reproductores, larvas, postlarvas, crías, huevos, semillas, alevines o en cualquier otro estadio, y* **Inciso e)** *Acuacultura didáctica.*		

Artículos 22.- *la Secretaría podrá inscribir en el Registro Nacional de Pesca a los acuicultores que no requieran concesión, permiso o Autorización.*	Al **proyecto** le aplica el Artículo, incisos y, fracciones anteriores, porque se trata de una actividad acuícola con fines comerciales.	Por el hecho de presentar a la autoridad correspondiente (SEMARNAT) la Manifestación de Impacto Ambiental, el promovente está cumpliendo con este apartado. El proyecto se vincula por la obligatoriedad de obtener la autorización correspondiente para realizar las obras descritas en esta manifestación de impacto ambiental. Como ya se mencionó anteriormente, la promovente una vez autorizado el proyecto en materia ambiental procederá a tramitar el Registro Nacional de Pesca para la unidad de producción acuícola.
Art. 30°.- *Las actividades pesqueras se clasifican en:* **II.-** *Cultivo o acuacultura con fines*		
Artículo 31°.- *Para realizar las actividades de pesca se requiere lo siguiente:* **I,** *Concesión, para:* **Inciso b)** *Acuacultura comercial* **II,** Permiso, para: **Inciso g)** *Acuacultura de fomento* **III,** *Autorización, para:* **Inciso d)** *Recolectar del medio natural reproductores, larvas, postlarvas, crías, huevos, semillas, alevines o en cualquier otro estadio, y* **Inciso e)** *Acuacultura didáctica.*		

Artículos 22.- *la Secretaría podrá inscribir en el Registro Nacional de Pesca a los acuicultores que no requieran concesión, permiso o Autorización.*	Al **proyecto** le aplica el Artículo, incisos y, fracciones anteriores, porque se trata de una actividad acuícola con fines comerciales.	Por el hecho de presentar a la autoridad correspondiente (SEMARNAT) la Manifestación de Impacto Ambiental, el promovente está cumpliendo con este apartado. El proyecto se vincula por la obligatoriedad de obtener la autorización correspondiente para realizar las obras descritas en esta manifestación de impacto ambiental. Como ya se mencionó anteriormente, la promovente una vez autorizado el proyecto en materia ambiental procederá a tramitar el Registro Nacional de Pesca para la unidad de producción acuícola.
Art. 30°.- *Las actividades pesqueras se clasifican en:* **II.-** *Cultivo o acuacultura con fines*		
Artículo 31°.- *Para realizar las actividades de pesca se requiere lo siguiente:* **I,** *Concesión, para:* **Inciso b)** *Acuacultura comercial* **II,** Permiso, para: **Inciso g)** *Acuacultura de fomento* **III,** *Autorización, para:* **Inciso d)** *Recolectar del medio natural reproductores, larvas, postlarvas, crías, huevos, semillas, alevines o en cualquier otro estadio, y* **Inciso e)** *Acuacultura didáctica.*		

Artículos 22.- *la Secretaría podrá inscribir en el Registro Nacional de Pesca a los acuicultores que no requieran concesión, permiso o Autorización.*	Al **proyecto** le aplica el Artículo, incisos y, fracciones anteriores, porque se trata de una actividad acuícola con fines comerciales.	Por el hecho de presentar a la autoridad correspondiente (SEMARNAT) la Manifestación de Impacto Ambiental, el promovente está cumpliendo con este apartado. El proyecto se vincula por la obligatoriedad de obtener la autorización correspondiente para realizar las obras descritas en esta manifestación de impacto ambiental. Como ya se mencionó anteriormente, la promovente una vez autorizado el proyecto en materia ambiental procederá a tramitar el Registro Nacional de Pesca para la unidad de producción acuícola.
Art. 30°.- *Las actividades pesqueras se clasifican en:* **II.-** *Cultivo o acuacultura con fines*		
Artículo 31°.- *Para realizar las actividades de pesca se requiere lo siguiente:* **I,** *Concesión, para:* **Inciso b)** *Acuacultura comercial* **II,** Permiso, para: **Inciso g)** *Acuacultura de fomento* **III,** *Autorización, para:* **Inciso d)** *Recolectar del medio natural reproductores, larvas, postlarvas, crías, huevos, semillas, alevines o en cualquier otro estadio, y* **Inciso e)** *Acuacultura didáctica.*		

Artículos 22.- *la Secretaría podrá inscribir en el Registro Nacional de Pesca a los acuicultores que no requieran concesión, permiso o Autorización.*	Al **proyecto** le aplica el Artículo, incisos y, fracciones anteriores, porque se trata de una actividad acuícola con fines comerciales.	Por el hecho de presentar a la autoridad correspondiente (SEMARNAT) la Manifestación de Impacto Ambiental, el promovente está cumpliendo con este apartado. El proyecto se vincula por la obligatoriedad de obtener la autorización correspondiente para realizar las obras descritas en esta manifestación de impacto ambiental. Como ya se mencionó anteriormente, la promovente una vez autorizado el proyecto en materia ambiental procederá a tramitar el Registro Nacional de Pesca para la unidad de producción acuícola.
Art. 30°.- *Las actividades pesqueras se clasifican en:* **II.-** *Cultivo o acuacultura con fines*		
Artículo 31°.- *Para realizar las actividades de pesca se requiere lo siguiente:* **I,** *Concesión, para:* **Inciso b)** *Acuacultura comercial* **II,** Permiso, para: **Inciso g)** *Acuacultura de fomento* **III,** *Autorización, para:* **Inciso d)** *Recolectar del medio natural reproductores, larvas, postlarvas, crías, huevos, semillas, alevines o en cualquier otro estadio, y* **Inciso e)** *Acuacultura didáctica.*		

Artículos 22.- *la Secretaría podrá inscribir en el Registro Nacional de Pesca a los acuicultores que no requieran concesión, permiso o Autorización.*	Al **proyecto** le aplica el Artículo, incisos y, fracciones anteriores, porque se trata de una actividad acuícola con fines comerciales.	Por el hecho de presentar a la autoridad correspondiente (SEMARNAT) la Manifestación de Impacto Ambiental, el promovente está cumpliendo con este apartado. El proyecto se vincula por la obligatoriedad de obtener la autorización correspondiente para realizar las obras descritas en esta manifestación de impacto ambiental. Como ya se mencionó anteriormente, la promovente una vez autorizado el proyecto en materia ambiental procederá a tramitar el Registro Nacional de Pesca para la unidad de producción acuícola.
Art. 30°.- *Las actividades pesqueras se clasifican en:* **II.-** *Cultivo o acuacultura con fines*		
Artículo 31°.- *Para realizar las actividades de pesca se requiere lo siguiente:* **I,** *Concesión, para:* **Inciso b)** *Acuacultura comercial* **II,** Permiso, para: **Inciso g)** *Acuacultura de fomento* **III,** *Autorización, para:* **Inciso d)** *Recolectar del medio natural reproductores, larvas, postlarvas, crías, huevos, semillas, alevines o en cualquier otro estadio, y* **Inciso e)** *Acuacultura didáctica.*		

Artículos 22.- *la Secretaría podrá inscribir en el Registro Nacional de Pesca a los acuicultores que no requieran concesión, permiso o Autorización.*	Al **proyecto** le aplica el Artículo, incisos y, fracciones anteriores, porque se trata de una actividad acuícola con fines comerciales.	Por el hecho de presentar a la autoridad correspondiente (SEMARNAT) la Manifestación de Impacto Ambiental, el promovente está cumpliendo con este apartado. El proyecto se vincula por la obligatoriedad de obtener la autorización correspondiente para realizar las obras descritas en esta manifestación de impacto ambiental. Como ya se mencionó anteriormente, la promovente una vez autorizado el proyecto en materia ambiental procederá a tramitar el Registro Nacional de Pesca para la unidad de producción acuícola.
Art. 30°.- *Las actividades pesqueras se clasifican en:* **II.-** *Cultivo o acuacultura con fines*		
Artículo 31°.- *Para realizar las actividades de pesca se requiere lo siguiente:* **I,** *Concesión, para:* **Inciso b)** *Acuacultura comercial* **II,** Permiso, para: **Inciso g)** *Acuacultura de fomento* **III,** *Autorización, para:* **Inciso d)** *Recolectar del medio natural reproductores, larvas, postlarvas, crías, huevos, semillas, alevines o en cualquier otro estadio, y* **Inciso e)** *Acuacultura didáctica.*		

Artículos 22.- *la Secretaría podrá inscribir en el Registro Nacional de Pesca a los acuicultores que no requieran concesión, permiso o Autorización.*	Al **proyecto** le aplica el Artículo, incisos y, fracciones anteriores, porque se trata de una actividad acuícola con fines comerciales.	Por el hecho de presentar a la autoridad correspondiente (SEMARNAT) la Manifestación de Impacto Ambiental, el promovente está cumpliendo con este apartado. El proyecto se vincula por la obligatoriedad de obtener la autorización correspondiente para realizar las obras descritas en esta manifestación de impacto ambiental. Como ya se mencionó anteriormente, la promovente una vez autorizado el proyecto en materia ambiental procederá a tramitar el Registro Nacional de Pesca para la unidad de producción acuícola.
Art. 30°.- *Las actividades pesqueras se clasifican en:* **II.-** *Cultivo o acuacultura con fines*		
Artículo 31°.- *Para realizar las actividades de pesca se requiere lo siguiente:* **I,** *Concesión, para:* **Inciso b)** *Acuacultura comercial* **II,** Permiso, para: **Inciso g)** *Acuacultura de fomento* **III,** *Autorización, para:* **Inciso d)** *Recolectar del medio natural reproductores, larvas, postlarvas, crías, huevos, semillas, alevines o en cualquier otro estadio, y* **Inciso e)** *Acuacultura didáctica.*		

Artículos 22.- *la Secretaría podrá inscribir en el Registro Nacional de Pesca a los acuicultores que no requieran concesión, permiso o Autorización.*	Al **proyecto** le aplica el Artículo, incisos y, fracciones anteriores, porque se trata de una actividad acuícola con fines comerciales.	Por el hecho de presentar a la autoridad correspondiente (SEMARNAT) la Manifestación de Impacto Ambiental, el promovente está cumpliendo con este apartado. El proyecto se vincula por la obligatoriedad de obtener la autorización correspondiente para realizar las obras descritas en esta manifestación de impacto ambiental. Como ya se mencionó anteriormente, la promovente una vez autorizado el proyecto en materia ambiental procederá a tramitar el Registro Nacional de Pesca para la unidad de producción acuícola.
Art. 30°.- *Las actividades pesqueras se clasifican en:* **II.-** *Cultivo o acuacultura con fines*		
Artículo 31°.- *Para realizar las actividades de pesca se requiere lo siguiente:* **I,** *Concesión, para:* **Inciso b)** *Acuacultura comercial* **II,** Permiso, para: **Inciso g)** *Acuacultura de fomento* **III,** *Autorización, para:* **Inciso d)** *Recolectar del medio natural reproductores, larvas, postlarvas, crías, huevos, semillas, alevines o en cualquier otro estadio, y* **Inciso e)** *Acuacultura didáctica.*		

Artículos 22.- *la Secretaría podrá inscribir en el Registro Nacional de Pesca a los acuicultores que no requieran concesión, permiso o Autorización.*	Al **proyecto** le aplica el Artículo, incisos y, fracciones anteriores, porque se trata de una actividad acuícola con fines comerciales.	Por el hecho de presentar a la autoridad correspondiente (SEMARNAT) la Manifestación de Impacto Ambiental, el promovente está cumpliendo con este apartado. El proyecto se vincula por la obligatoriedad de obtener la autorización correspondiente para realizar las obras descritas en esta manifestación de impacto ambiental. Como ya se mencionó anteriormente, la promovente una vez autorizado el proyecto en materia ambiental procederá a tramitar el Registro Nacional de Pesca para la unidad de producción acuícola.
Art. 30°.- *Las actividades pesqueras se clasifican en:* **II.-** *Cultivo o acuacultura con fines*		
Artículo 31°.- *Para realizar las actividades de pesca se requiere lo siguiente:* **I,** *Concesión, para:* **Inciso b)** *Acuacultura comercial* **II,** Permiso, para: **Inciso g)** *Acuacultura de fomento* **III,** *Autorización, para:* **Inciso d)** *Recolectar del medio natural reproductores, larvas, postlarvas, crías, huevos, semillas, alevines o en cualquier otro estadio, y* **Inciso e)** *Acuacultura didáctica.*		

Artículos 22.- *la Secretaría podrá inscribir en el Registro Nacional de Pesca a los acuicultores que no requieran concesión, permiso o Autorización.*	Al **proyecto** le aplica el Artículo, incisos y, fracciones anteriores, porque se trata de una actividad acuícola con fines comerciales.	Por el hecho de presentar a la autoridad correspondiente (SEMARNAT) la Manifestación de Impacto Ambiental, el promovente está cumpliendo con este apartado. El proyecto se vincula por la obligatoriedad de obtener la autorización correspondiente para realizar las obras descritas en esta manifestación de impacto ambiental. Como ya se mencionó anteriormente, la promovente una vez autorizado el proyecto en materia ambiental procederá a tramitar el Registro Nacional de Pesca para la unidad de producción acuícola.
Art. 30°.- *Las actividades pesqueras se clasifican en:* **II.-** *Cultivo o acuacultura con fines*		
Artículo 31°.- *Para realizar las actividades de pesca se requiere lo siguiente:* **I,** *Concesión, para:* **Inciso b)** *Acuacultura comercial* **II,** Permiso, para: **Inciso g)** *Acuacultura de fomento* **III,** *Autorización, para:* **Inciso d)** *Recolectar del medio natural reproductores, larvas, postlarvas, crías, huevos, semillas, alevines o en cualquier otro estadio, y* **Inciso e)** *Acuacultura didáctica.*		

Artículos 22.- *la Secretaría podrá inscribir en el Registro Nacional de Pesca a los acuicultores que no requieran concesión, permiso o Autorización.*	Al **proyecto** le aplica el Artículo, incisos y, fracciones anteriores, porque se trata de una actividad acuícola con fines comerciales.	Por el hecho de presentar a la autoridad correspondiente (SEMARNAT) la Manifestación de Impacto Ambiental, el promovente está cumpliendo con este apartado. El proyecto se vincula por la obligatoriedad de obtener la autorización correspondiente para realizar las obras descritas en esta manifestación de impacto ambiental. Como ya se mencionó anteriormente, la promovente una vez autorizado el proyecto en materia ambiental procederá a tramitar el Registro Nacional de Pesca para la unidad de producción acuícola.
Art. 30°.- *Las actividades pesqueras se clasifican en:* **II.-** *Cultivo o acuacultura con fines*		
Artículo 31°.- *Para realizar las actividades de pesca se requiere lo siguiente:* **I,** *Concesión, para:* **Inciso b)** *Acuacultura comercial* **II,** Permiso, para: **Inciso g)** *Acuacultura de fomento* **III,** *Autorización, para:* **Inciso d)** *Recolectar del medio natural reproductores, larvas, postlarvas, crías, huevos, semillas, alevines o en cualquier otro estadio, y* **Inciso e)** *Acuacultura didáctica.*		

Artículos 22.- *la Secretaría podrá inscribir en el Registro Nacional de Pesca a los acuicultores que no requieran concesión, permiso o Autorización.*	Al **proyecto** le aplica el Artículo, incisos y, fracciones anteriores, porque se trata de una actividad acuícola con fines comerciales.	Por el hecho de presentar a la autoridad correspondiente (SEMARNAT) la Manifestación de Impacto Ambiental, el promovente está cumpliendo con este apartado. El proyecto se vincula por la obligatoriedad de obtener la autorización correspondiente para realizar las obras descritas en esta manifestación de impacto ambiental. Como ya se mencionó anteriormente, la promovente una vez autorizado el proyecto en materia ambiental procederá a tramitar el Registro Nacional de Pesca para la unidad de producción acuícola.
Art. 30°.- *Las actividades pesqueras se clasifican en:* **II.-** *Cultivo o acuacultura con fines*		
Artículo 31°.- *Para realizar las actividades de pesca se requiere lo siguiente:* **I,** *Concesión, para:* **Inciso b)** *Acuacultura comercial* **II,** Permiso, para: **Inciso g)** *Acuacultura de fomento* **III,** *Autorización, para:* **Inciso d)** *Recolectar del medio natural reproductores, larvas, postlarvas, crías, huevos, semillas, alevines o en cualquier otro estadio, y* **Inciso e)** *Acuacultura didáctica.*		

Artículos 22.- *la Secretaría podrá inscribir en el Registro Nacional de Pesca a los acuicultores que no requieran concesión, permiso o Autorización.*	Al **proyecto** le aplica el Artículo, incisos y, fracciones anteriores, porque se trata de una actividad acuícola con fines comerciales.	Por el hecho de presentar a la autoridad correspondiente (SEMARNAT) la Manifestación de Impacto Ambiental, el promovente está cumpliendo con este apartado. El proyecto se vincula por la obligatoriedad de obtener la autorización correspondiente para realizar las obras descritas en esta manifestación de impacto ambiental. Como ya se mencionó anteriormente, la promovente una vez autorizado el proyecto en materia ambiental procederá a tramitar el Registro Nacional de Pesca para la unidad de producción acuícola.
Art. 30°.- *Las actividades pesqueras se clasifican en:* **II.-** *Cultivo o acuacultura con fines*		
Artículo 31°.- *Para realizar las actividades de pesca se requiere lo siguiente:* **I,** *Concesión, para:* **Inciso b)** *Acuacultura comercial* **II,** Permiso, para: **Inciso g)** *Acuacultura de fomento* **III,** *Autorización, para:* **Inciso d)** *Recolectar del medio natural reproductores, larvas, postlarvas, crías, huevos, semillas, alevines o en cualquier otro estadio, y* **Inciso e)** *Acuacultura didáctica.*		

Artículos 22.- *la Secretaría podrá inscribir en el Registro Nacional de Pesca a los acuicultores que no requieran concesión, permiso o Autorización.*	Al **proyecto** le aplica el Artículo, incisos y, fracciones anteriores, porque se trata de una actividad acuícola con fines comerciales.	Por el hecho de presentar a la autoridad correspondiente (SEMARNAT) la Manifestación de Impacto Ambiental, el promovente está cumpliendo con este apartado. El proyecto se vincula por la obligatoriedad de obtener la autorización correspondiente para realizar las obras descritas en esta manifestación de impacto ambiental. Como ya se mencionó anteriormente, la promovente una vez autorizado el proyecto en materia ambiental procederá a tramitar el Registro Nacional de Pesca para la unidad de producción acuícola.
Art. 30°.- *Las actividades pesqueras se clasifican en:* **II.-** *Cultivo o acuacultura con fines*		
Artículo 31°.- *Para realizar las actividades de pesca se requiere lo siguiente:* **I,** *Concesión, para:* **Inciso b)** *Acuacultura comercial* **II,** Permiso, para: **Inciso g)** *Acuacultura de fomento* **III,** *Autorización, para:* **Inciso d)** *Recolectar del medio natural reproductores, larvas, postlarvas, crías, huevos, semillas, alevines o en cualquier otro estadio, y* **Inciso e)** *Acuacultura didáctica.*		

Artículos 22.- *la Secretaría podrá inscribir en el Registro Nacional de Pesca a los acuicultores que no requieran concesión, permiso o Autorización.*	Al **proyecto** le aplica el Artículo, incisos y, fracciones anteriores, porque se trata de una actividad acuícola con fines comerciales.	Por el hecho de presentar a la autoridad correspondiente (SEMARNAT) la Manifestación de Impacto Ambiental, el promovente está cumpliendo con este apartado. El proyecto se vincula por la obligatoriedad de obtener la autorización correspondiente para realizar las obras descritas en esta manifestación de impacto ambiental. Como ya se mencionó anteriormente, la promovente una vez autorizado el proyecto en materia ambiental procederá a tramitar el Registro Nacional de Pesca para la unidad de producción acuícola.
Art. 30°.- *Las actividades pesqueras se clasifican en:* **II.-** *Cultivo o acuacultura con fines*		
Artículo 31°.- *Para realizar las actividades de pesca se requiere lo siguiente:* **I,** *Concesión, para:* **Inciso b)** *Acuacultura comercial* **II,** Permiso, para: **Inciso g)** *Acuacultura de fomento* **III,** *Autorización, para:* **Inciso d)** *Recolectar del medio natural reproductores, larvas, postlarvas, crías, huevos, semillas, alevines o en cualquier otro estadio, y* **Inciso e)** *Acuacultura didáctica.*		

Artículos 22.- *la Secretaría podrá inscribir en el Registro Nacional de Pesca a los acuicultores que no requieran concesión, permiso o Autorización.*	Al **proyecto** le aplica el Artículo, incisos y, fracciones anteriores, porque se trata de una actividad acuícola con fines comerciales.	Por el hecho de presentar a la autoridad correspondiente (SEMARNAT) la Manifestación de Impacto Ambiental, el promovente está cumpliendo con este apartado. El proyecto se vincula por la obligatoriedad de obtener la autorización correspondiente para realizar las obras descritas en esta manifestación de impacto ambiental. Como ya se mencionó anteriormente, la promovente una vez autorizado el proyecto en materia ambiental procederá a tramitar el Registro Nacional de Pesca para la unidad de producción acuícola.
Art. 30°.- *Las actividades pesqueras se clasifican en:* **II.-** *Cultivo o acuacultura con fines*		
Artículo 31°.- *Para realizar las actividades de pesca se requiere lo siguiente:* **I,** *Concesión, para:* **Inciso b)** *Acuacultura comercial* **II,** Permiso, para: **Inciso g)** *Acuacultura de fomento* **III,** *Autorización, para:* **Inciso d)** *Recolectar del medio natural reproductores, larvas, postlarvas, crías, huevos, semillas, alevines o en cualquier otro estadio, y* **Inciso e)** *Acuacultura didáctica.*		

Artículos 22.- *la Secretaría podrá inscribir en el Registro Nacional de Pesca a los acuicultores que no requieran concesión, permiso o Autorización.*	Al **proyecto** le aplica el Artículo, incisos y, fracciones anteriores, porque se trata de una actividad acuícola con fines comerciales.	Por el hecho de presentar a la autoridad correspondiente (SEMARNAT) la Manifestación de Impacto Ambiental, el promovente está cumpliendo con este apartado. El proyecto se vincula por la obligatoriedad de obtener la autorización correspondiente para realizar las obras descritas en esta manifestación de impacto ambiental. Como ya se mencionó anteriormente, la promovente una vez autorizado el proyecto en materia ambiental procederá a tramitar el Registro Nacional de Pesca para la unidad de producción acuícola.
Art. 30°.- *Las actividades pesqueras se clasifican en:* **II.-** *Cultivo o acuacultura con fines*		
Artículo 31°.- *Para realizar las actividades de pesca se requiere lo siguiente:* **I,** *Concesión, para:* **Inciso b)** *Acuacultura comercial* **II,** Permiso, para: **Inciso g)** *Acuacultura de fomento* **III,** *Autorización, para:* **Inciso d)** *Recolectar del medio natural reproductores, larvas, postlarvas, crías, huevos, semillas, alevines o en cualquier otro estadio, y* **Inciso e)** *Acuacultura didáctica.*		

Artículos 22.- *la Secretaría podrá inscribir en el Registro Nacional de Pesca a los acuicultores que no requieran concesión, permiso o Autorización.*	Al **proyecto** le aplica el Artículo, incisos y, fracciones anteriores, porque se trata de una actividad acuícola con fines comerciales.	Por el hecho de presentar a la autoridad correspondiente (SEMARNAT) la Manifestación de Impacto Ambiental, el promovente está cumpliendo con este apartado. El proyecto se vincula por la obligatoriedad de obtener la autorización correspondiente para realizar las obras descritas en esta manifestación de impacto ambiental. Como ya se mencionó anteriormente, la promovente una vez autorizado el proyecto en materia ambiental procederá a tramitar el Registro Nacional de Pesca para la unidad de producción acuícola.
Art. 30°.- *Las actividades pesqueras se clasifican en:* **II.-** *Cultivo o acuacultura con fines*		
Artículo 31°.- *Para realizar las actividades de pesca se requiere lo siguiente:* **I,** *Concesión, para:* **Inciso b)** *Acuacultura comercial* **II,** Permiso, para: **Inciso g)** *Acuacultura de fomento* **III,** *Autorización, para:* **Inciso d)** *Recolectar del medio natural reproductores, larvas, postlarvas, crías, huevos, semillas, alevines o en cualquier otro estadio, y* **Inciso e)** *Acuacultura didáctica.*		

Artículos 22.- *la Secretaría podrá inscribir en el Registro Nacional de Pesca a los acuicultores que no requieran concesión, permiso o Autorización.*	Al **proyecto** le aplica el Artículo, incisos y, fracciones anteriores, porque se trata de una actividad acuícola con fines comerciales.	Por el hecho de presentar a la autoridad correspondiente (SEMARNAT) la Manifestación de Impacto Ambiental, el promovente está cumpliendo con este apartado. El proyecto se vincula por la obligatoriedad de obtener la autorización correspondiente para realizar las obras descritas en esta manifestación de impacto ambiental. Como ya se mencionó anteriormente, la promovente una vez autorizado el proyecto en materia ambiental procederá a tramitar el Registro Nacional de Pesca para la unidad de producción acuícola.
Art. 30°.- *Las actividades pesqueras se clasifican en:* **II.-** *Cultivo o acuacultura con fines*		
Artículo 31°.- *Para realizar las actividades de pesca se requiere lo siguiente:* **I,** *Concesión, para:* **Inciso b)** *Acuacultura comercial* **II,** Permiso, para: **Inciso g)** *Acuacultura de fomento* **III,** *Autorización, para:* **Inciso d)** *Recolectar del medio natural reproductores, larvas, postlarvas, crías, huevos, semillas, alevines o en cualquier otro estadio, y* **Inciso e)** *Acuacultura didáctica.*		

Artículos 22.- *la Secretaría podrá inscribir en el Registro Nacional de Pesca a los acuicultores que no requieran concesión, permiso o Autorización.*	Al **proyecto** le aplica el Artículo, incisos y, fracciones anteriores, porque se trata de una actividad acuícola con fines comerciales.	Por el hecho de presentar a la autoridad correspondiente (SEMARNAT) la Manifestación de Impacto Ambiental, el promovente está cumpliendo con este apartado. El proyecto se vincula por la obligatoriedad de obtener la autorización correspondiente para realizar las obras descritas en esta manifestación de impacto ambiental. Como ya se mencionó anteriormente, la promovente una vez autorizado el proyecto en materia ambiental procederá a tramitar el Registro Nacional de Pesca para la unidad de producción acuícola.
Art. 30°.- *Las actividades pesqueras se clasifican en:* **II.-** *Cultivo o acuacultura con fines*		
Artículo 31°.- *Para realizar las actividades de pesca se requiere lo siguiente:* **I,** *Concesión, para:* **Inciso b)** *Acuacultura comercial* **II,** Permiso, para: **Inciso g)** *Acuacultura de fomento* **III,** *Autorización, para:* **Inciso d)** *Recolectar del medio natural reproductores, larvas, postlarvas, crías, huevos, semillas, alevines o en cualquier otro estadio, y* **Inciso e)** *Acuacultura didáctica.*		

Artículos 22.- *la Secretaría podrá inscribir en el Registro Nacional de Pesca a los acuicultores que no requieran concesión, permiso o Autorización.*	Al **proyecto** le aplica el Artículo, incisos y, fracciones anteriores, porque se trata de una actividad acuícola con fines comerciales.	Por el hecho de presentar a la autoridad correspondiente (SEMARNAT) la Manifestación de Impacto Ambiental, el promovente está cumpliendo con este apartado. El proyecto se vincula por la obligatoriedad de obtener la autorización correspondiente para realizar las obras descritas en esta manifestación de impacto ambiental. Como ya se mencionó anteriormente, la promovente una vez autorizado el proyecto en materia ambiental procederá a tramitar el Registro Nacional de Pesca para la unidad de producción acuícola.
Art. 30°.- *Las actividades pesqueras se clasifican en:* **II.-** *Cultivo o acuacultura con fines*		
Artículo 31°.- *Para realizar las actividades de pesca se requiere lo siguiente:* **I,** *Concesión, para:* **Inciso b)** *Acuacultura comercial* **II,** Permiso, para: **Inciso g)** *Acuacultura de fomento* **III,** *Autorización, para:* **Inciso d)** *Recolectar del medio natural reproductores, larvas, postlarvas, crías, huevos, semillas, alevines o en cualquier otro estadio, y* **Inciso e)** *Acuacultura didáctica.*		

Artículos 22.- *la Secretaría podrá inscribir en el Registro Nacional de Pesca a los acuicultores que no requieran concesión, permiso o Autorización.*	Al **proyecto** le aplica el Artículo, incisos y, fracciones anteriores, porque se trata de una actividad acuícola con fines comerciales.	Por el hecho de presentar a la autoridad correspondiente (SEMARNAT) la Manifestación de Impacto Ambiental, el promovente está cumpliendo con este apartado. El proyecto se vincula por la obligatoriedad de obtener la autorización correspondiente para realizar las obras descritas en esta manifestación de impacto ambiental. Como ya se mencionó anteriormente, la promovente una vez autorizado el proyecto en materia ambiental procederá a tramitar el Registro Nacional de Pesca para la unidad de producción acuícola.
Art. 30°.- *Las actividades pesqueras se clasifican en:* **II.-** *Cultivo o acuacultura con fines*		
Artículo 31°.- *Para realizar las actividades de pesca se requiere lo siguiente:* **I,** *Concesión, para:* **Inciso b)** *Acuacultura comercial* **II,** Permiso, para: **Inciso g)** *Acuacultura de fomento* **III,** *Autorización, para:* **Inciso d)** *Recolectar del medio natural reproductores, larvas, postlarvas, crías, huevos, semillas, alevines o en cualquier otro estadio, y* **Inciso e)** *Acuacultura didáctica.*		

Artículos 22.- *la Secretaría podrá inscribir en el Registro Nacional de Pesca a los acuicultores que no requieran concesión, permiso o Autorización.*	Al **proyecto** le aplica el Artículo, incisos y, fracciones anteriores, porque se trata de una actividad acuícola con fines comerciales.	Por el hecho de presentar a la autoridad correspondiente (SEMARNAT) la Manifestación de Impacto Ambiental, el promovente está cumpliendo con este apartado. El proyecto se vincula por la obligatoriedad de obtener la autorización correspondiente para realizar las obras descritas en esta manifestación de impacto ambiental. Como ya se mencionó anteriormente, la promovente una vez autorizado el proyecto en materia ambiental procederá a tramitar el Registro Nacional de Pesca para la unidad de producción acuícola.
Art. 30°.- *Las actividades pesqueras se clasifican en:* **II.-** *Cultivo o acuacultura con fines*		
Artículo 31°.- *Para realizar las actividades de pesca se requiere lo siguiente:* **I,** *Concesión, para:* **Inciso b)** *Acuacultura comercial* **II,** Permiso, para: **Inciso g)** *Acuacultura de fomento* **III,** *Autorización, para:* **Inciso d)** *Recolectar del medio natural reproductores, larvas, postlarvas, crías, huevos, semillas, alevines o en cualquier otro estadio, y* **Inciso e)** *Acuacultura didáctica.*		

Artículos 22.- *la Secretaría podrá inscribir en el Registro Nacional de Pesca a los acuicultores que no requieran concesión, permiso o Autorización.*	Al **proyecto** le aplica el Artículo, incisos y, fracciones anteriores, porque se trata de una actividad acuícola con fines comerciales.	Por el hecho de presentar a la autoridad correspondiente (SEMARNAT) la Manifestación de Impacto Ambiental, el promovente está cumpliendo con este apartado. El proyecto se vincula por la obligatoriedad de obtener la autorización correspondiente para realizar las obras descritas en esta manifestación de impacto ambiental. Como ya se mencionó anteriormente, la promovente una vez autorizado el proyecto en materia ambiental procederá a tramitar el Registro Nacional de Pesca para la unidad de producción acuícola.
Art. 30°.- *Las actividades pesqueras se clasifican en:* **II.-** *Cultivo o acuacultura con fines*		
Artículo 31°.- *Para realizar las actividades de pesca se requiere lo siguiente:* **I,** *Concesión, para:* **Inciso b)** *Acuacultura comercial* **II,** Permiso, para: **Inciso g)** *Acuacultura de fomento* **III,** *Autorización, para:* **Inciso d)** *Recolectar del medio natural reproductores, larvas, postlarvas, crías, huevos, semillas, alevines o en cualquier otro estadio, y* **Inciso e)** *Acuacultura didáctica.*		

Artículos 22.- *la Secretaría podrá inscribir en el Registro Nacional de Pesca a los acuicultores que no requieran concesión, permiso o Autorización.*	Al **proyecto** le aplica el Artículo, incisos y, fracciones anteriores, porque se trata de una actividad acuícola con fines comerciales.	Por el hecho de presentar a la autoridad correspondiente (SEMARNAT) la Manifestación de Impacto Ambiental, el promovente está cumpliendo con este apartado. El proyecto se vincula por la obligatoriedad de obtener la autorización correspondiente para realizar las obras descritas en esta manifestación de impacto ambiental. Como ya se mencionó anteriormente, la promovente una vez autorizado el proyecto en materia ambiental procederá a tramitar el Registro Nacional de Pesca para la unidad de producción acuícola.
Art. 30°.- *Las actividades pesqueras se clasifican en:* **II.-** *Cultivo o acuacultura con fines*		
Artículo 31°.- *Para realizar las actividades de pesca se requiere lo siguiente:* **I,** *Concesión, para:* **Inciso b)** *Acuacultura comercial* **II,** Permiso, para: **Inciso g)** *Acuacultura de fomento* **III,** *Autorización, para:* **Inciso d)** *Recolectar del medio natural reproductores, larvas, postlarvas, crías, huevos, semillas, alevines o en cualquier otro estadio, y* **Inciso e)** *Acuacultura didáctica.*		

Artículos 22.- *la Secretaría podrá inscribir en el Registro Nacional de Pesca a los acuicultores que no requieran concesión, permiso o Autorización.*	Al **proyecto** le aplica el Artículo, incisos y, fracciones anteriores, porque se trata de una actividad acuícola con fines comerciales.	Por el hecho de presentar a la autoridad correspondiente (SEMARNAT) la Manifestación de Impacto Ambiental, el promovente está cumpliendo con este apartado. El proyecto se vincula por la obligatoriedad de obtener la autorización correspondiente para realizar las obras descritas en esta manifestación de impacto ambiental. Como ya se mencionó anteriormente, la promovente una vez autorizado el proyecto en materia ambiental procederá a tramitar el Registro Nacional de Pesca para la unidad de producción acuícola.
Art. 30°.- *Las actividades pesqueras se clasifican en:* **II.-** *Cultivo o acuacultura con fines*		
Artículo 31°.- *Para realizar las actividades de pesca se requiere lo siguiente:* **I,** *Concesión, para:* **Inciso b)** *Acuacultura comercial* **II,** Permiso, para: **Inciso g)** *Acuacultura de fomento* **III,** *Autorización, para:* **Inciso d)** *Recolectar del medio natural reproductores, larvas, postlarvas, crías, huevos, semillas, alevines o en cualquier otro estadio, y* **Inciso e)** *Acuacultura didáctica.*		

Artículos 22.- *la Secretaría podrá inscribir en el Registro Nacional de Pesca a los acuicultores que no requieran concesión, permiso o Autorización.*	Al **proyecto** le aplica el Artículo, incisos y, fracciones anteriores, porque se trata de una actividad acuícola con fines comerciales.	Por el hecho de presentar a la autoridad correspondiente (SEMARNAT) la Manifestación de Impacto Ambiental, el promovente está cumpliendo con este apartado. El proyecto se vincula por la obligatoriedad de obtener la autorización correspondiente para realizar las obras descritas en esta manifestación de impacto ambiental. Como ya se mencionó anteriormente, la promovente una vez autorizado el proyecto en materia ambiental procederá a tramitar el Registro Nacional de Pesca para la unidad de producción acuícola.
Art. 30°.- *Las actividades pesqueras se clasifican en:* **II.-** *Cultivo o acuacultura con fines*		
Artículo 31°.- *Para realizar las actividades de pesca se requiere lo siguiente:* **I,** *Concesión, para:* **Inciso b)** *Acuacultura comercial* **II,** Permiso, para: **Inciso g)** *Acuacultura de fomento* **III,** *Autorización, para:* **Inciso d)** *Recolectar del medio natural reproductores, larvas, postlarvas, crías, huevos, semillas, alevines o en cualquier otro estadio, y* **Inciso e)** *Acuacultura didáctica.*		

Artículos 22.- *la Secretaría podrá inscribir en el Registro Nacional de Pesca a los acuicultores que no requieran concesión, permiso o Autorización.*	Al **proyecto** le aplica el Artículo, incisos y, fracciones anteriores, porque se trata de una actividad acuícola con fines comerciales.	Por el hecho de presentar a la autoridad correspondiente (SEMARNAT) la Manifestación de Impacto Ambiental, el promovente está cumpliendo con este apartado. El proyecto se vincula por la obligatoriedad de obtener la autorización correspondiente para realizar las obras descritas en esta manifestación de impacto ambiental. Como ya se mencionó anteriormente, la promovente una vez autorizado el proyecto en materia ambiental procederá a tramitar el Registro Nacional de Pesca para la unidad de producción acuícola.
Art. 30°.- *Las actividades pesqueras se clasifican en:* **II.-** *Cultivo o acuacultura con fines*		
Artículo 31°.- *Para realizar las actividades de pesca se requiere lo siguiente:* **I,** *Concesión, para:* **Inciso b)** *Acuacultura comercial* **II,** Permiso, para: **Inciso g)** *Acuacultura de fomento* **III,** *Autorización, para:* **Inciso d)** *Recolectar del medio natural reproductores, larvas, postlarvas, crías, huevos, semillas, alevines o en cualquier otro estadio, y* **Inciso e)** *Acuacultura didáctica.*		

Artículos 22.- *la Secretaría podrá inscribir en el Registro Nacional de Pesca a los acuicultores que no requieran concesión, permiso o Autorización.*	Al **proyecto** le aplica el Artículo, incisos y, fracciones anteriores, porque se trata de una actividad acuícola con fines comerciales.	Por el hecho de presentar a la autoridad correspondiente (SEMARNAT) la Manifestación de Impacto Ambiental, el promovente está cumpliendo con este apartado. El proyecto se vincula por la obligatoriedad de obtener la autorización correspondiente para realizar las obras descritas en esta manifestación de impacto ambiental. Como ya se mencionó anteriormente, la promovente una vez autorizado el proyecto en materia ambiental procederá a tramitar el Registro Nacional de Pesca para la unidad de producción acuícola.
Art. 30°.- *Las actividades pesqueras se clasifican en:* **II.-** *Cultivo o acuacultura con fines*		
Artículo 31°.- *Para realizar las actividades de pesca se requiere lo siguiente:* **I,** *Concesión, para:* **Inciso b)** *Acuacultura comercial* **II,** Permiso, para: **Inciso g)** *Acuacultura de fomento* **III,** *Autorización, para:* **Inciso d)** *Recolectar del medio natural reproductores, larvas, postlarvas, crías, huevos, semillas, alevines o en cualquier otro estadio, y* **Inciso e)** *Acuacultura didáctica.*		

Artículos 22.- *la Secretaría podrá inscribir en el Registro Nacional de Pesca a los acuicultores que no requieran concesión, permiso o Autorización.*	Al **proyecto** le aplica el Artículo, incisos y, fracciones anteriores, porque se trata de una actividad acuícola con fines comerciales.	Por el hecho de presentar a la autoridad correspondiente (SEMARNAT) la Manifestación de Impacto Ambiental, el promovente está cumpliendo con este apartado. El proyecto se vincula por la obligatoriedad de obtener la autorización correspondiente para realizar las obras descritas en esta manifestación de impacto ambiental. Como ya se mencionó anteriormente, la promovente una vez autorizado el proyecto en materia ambiental procederá a tramitar el Registro Nacional de Pesca para la unidad de producción acuícola.
Art. 30°.- *Las actividades pesqueras se clasifican en:* **II.-** *Cultivo o acuacultura con fines*		
Artículo 31°.- *Para realizar las actividades de pesca se requiere lo siguiente:* **I,** *Concesión, para:* **Inciso b)** *Acuacultura comercial* **II,** Permiso, para: **Inciso g)** *Acuacultura de fomento* **III,** *Autorización, para:* **Inciso d)** *Recolectar del medio natural reproductores, larvas, postlarvas, crías, huevos, semillas, alevines o en cualquier otro estadio, y* **Inciso e)** *Acuacultura didáctica.*		

Artículos 22.- *la Secretaría podrá inscribir en el Registro Nacional de Pesca a los acuicultores que no requieran concesión, permiso o Autorización.*	Al **proyecto** le aplica el Artículo, incisos y, fracciones anteriores, porque se trata de una actividad acuícola con fines comerciales.	Por el hecho de presentar a la autoridad correspondiente (SEMARNAT) la Manifestación de Impacto Ambiental, el promovente está cumpliendo con este apartado. El proyecto se vincula por la obligatoriedad de obtener la autorización correspondiente para realizar las obras descritas en esta manifestación de impacto ambiental. Como ya se mencionó anteriormente, la promovente una vez autorizado el proyecto en materia ambiental procederá a tramitar el Registro Nacional de Pesca para la unidad de producción acuícola.
Art. 30°.- *Las actividades pesqueras se clasifican en:* **II.-** *Cultivo o acuacultura con fines*		
Artículo 31°.- *Para realizar las actividades de pesca se requiere lo siguiente:* **I,** *Concesión, para:* **Inciso b)** *Acuacultura comercial* **II,** Permiso, para: **Inciso g)** *Acuacultura de fomento* **III,** *Autorización, para:* **Inciso d)** *Recolectar del medio natural reproductores, larvas, postlarvas, crías, huevos, semillas, alevines o en cualquier otro estadio, y* **Inciso e)** *Acuacultura didáctica.*		

Artículos 22.- *la Secretaría podrá inscribir en el Registro Nacional de Pesca a los acuicultores que no requieran concesión, permiso o Autorización.*	Al **proyecto** le aplica el Artículo, incisos y, fracciones anteriores, porque se trata de una actividad acuícola con fines comerciales.	Por el hecho de presentar a la autoridad correspondiente (SEMARNAT) la Manifestación de Impacto Ambiental, el promovente está cumpliendo con este apartado. El proyecto se vincula por la obligatoriedad de obtener la autorización correspondiente para realizar las obras descritas en esta manifestación de impacto ambiental. Como ya se mencionó anteriormente, la promovente una vez autorizado el proyecto en materia ambiental procederá a tramitar el Registro Nacional de Pesca para la unidad de producción acuícola.
Art. 30°.- *Las actividades pesqueras se clasifican en:* **II.-** *Cultivo o acuacultura con fines*		
Artículo 31°.- *Para realizar las actividades de pesca se requiere lo siguiente:* **I,** *Concesión, para:* **Inciso b)** *Acuacultura comercial* **II,** Permiso, para: **Inciso g)** *Acuacultura de fomento* **III,** *Autorización, para:* **Inciso d)** *Recolectar del medio natural reproductores, larvas, postlarvas, crías, huevos, semillas, alevines o en cualquier otro estadio, y* **Inciso e)** *Acuacultura didáctica.*		

Artículos 22.- *la Secretaría podrá inscribir en el Registro Nacional de Pesca a los acuicultores que no requieran concesión, permiso o Autorización.*	Al **proyecto** le aplica el Artículo, incisos y, fracciones anteriores, porque se trata de una actividad acuícola con fines comerciales.	Por el hecho de presentar a la autoridad correspondiente (SEMARNAT) la Manifestación de Impacto Ambiental, el promovente está cumpliendo con este apartado. El proyecto se vincula por la obligatoriedad de obtener la autorización correspondiente para realizar las obras descritas en esta manifestación de impacto ambiental. Como ya se mencionó anteriormente, la promovente una vez autorizado el proyecto en materia ambiental procederá a tramitar el Registro Nacional de Pesca para la unidad de producción acuícola.
Art. 30°.- *Las actividades pesqueras se clasifican en:* **II.-** *Cultivo o acuacultura con fines*		
Artículo 31°.- *Para realizar las actividades de pesca se requiere lo siguiente:* **I,** *Concesión, para:* **Inciso b)** *Acuacultura comercial* **II,** Permiso, para: **Inciso g)** *Acuacultura de fomento* **III,** *Autorización, para:* **Inciso d)** *Recolectar del medio natural reproductores, larvas, postlarvas, crías, huevos, semillas, alevines o en cualquier otro estadio, y* **Inciso e)** *Acuacultura didáctica.*		

Artículos 22.- *la Secretaría podrá inscribir en el Registro Nacional de Pesca a los acuicultores que no requieran concesión, permiso o Autorización.*	Al **proyecto** le aplica el Artículo, incisos y, fracciones anteriores, porque se trata de una actividad acuícola con fines comerciales.	Por el hecho de presentar a la autoridad correspondiente (SEMARNAT) la Manifestación de Impacto Ambiental, el promovente está cumpliendo con este apartado. El proyecto se vincula por la obligatoriedad de obtener la autorización correspondiente para realizar las obras descritas en esta manifestación de impacto ambiental. Como ya se mencionó anteriormente, la promovente una vez autorizado el proyecto en materia ambiental procederá a tramitar el Registro Nacional de Pesca para la unidad de producción acuícola.
Art. 30°.- *Las actividades pesqueras se clasifican en:* **II.-** *Cultivo o acuacultura con fines*		
Artículo 31°.- *Para realizar las actividades de pesca se requiere lo siguiente:* **I,** *Concesión, para:* **Inciso b)** *Acuacultura comercial* **II,** Permiso, para: **Inciso g)** *Acuacultura de fomento* **III,** *Autorización, para:* **Inciso d)** *Recolectar del medio natural reproductores, larvas, postlarvas, crías, huevos, semillas, alevines o en cualquier otro estadio, y* **Inciso e)** *Acuacultura didáctica.*		

Artículos 22.- *la Secretaría podrá inscribir en el Registro Nacional de Pesca a los acuicultores que no requieran concesión, permiso o Autorización.*	Al **proyecto** le aplica el Artículo, incisos y, fracciones anteriores, porque se trata de una actividad acuícola con fines comerciales.	Por el hecho de presentar a la autoridad correspondiente (SEMARNAT) la Manifestación de Impacto Ambiental, el promovente está cumpliendo con este apartado. El proyecto se vincula por la obligatoriedad de obtener la autorización correspondiente para realizar las obras descritas en esta manifestación de impacto ambiental. Como ya se mencionó anteriormente, la promovente una vez autorizado el proyecto en materia ambiental procederá a tramitar el Registro Nacional de Pesca para la unidad de producción acuícola.
Art. 30°.- *Las actividades pesqueras se clasifican en:* **II.-** *Cultivo o acuacultura con fines*		
Artículo 31°.- *Para realizar las actividades de pesca se requiere lo siguiente:* **I,** *Concesión, para:* **Inciso b)** *Acuacultura comercial* **II,** Permiso, para: **Inciso g)** *Acuacultura de fomento* **III,** *Autorización, para:* **Inciso d)** *Recolectar del medio natural reproductores, larvas, postlarvas, crías, huevos, semillas, alevines o en cualquier otro estadio, y* **Inciso e)** *Acuacultura didáctica.*		

Artículos 22.- *la Secretaría podrá inscribir en el Registro Nacional de Pesca a los acuicultores que no requieran concesión, permiso o Autorización.*	Al **proyecto** le aplica el Artículo, incisos y, fracciones anteriores, porque se trata de una actividad acuícola con fines comerciales.	Por el hecho de presentar a la autoridad correspondiente (SEMARNAT) la Manifestación de Impacto Ambiental, el promovente está cumpliendo con este apartado. El proyecto se vincula por la obligatoriedad de obtener la autorización correspondiente para realizar las obras descritas en esta manifestación de impacto ambiental. Como ya se mencionó anteriormente, la promovente una vez autorizado el proyecto en materia ambiental procederá a tramitar el Registro Nacional de Pesca para la unidad de producción acuícola.
Art. 30°.- *Las actividades pesqueras se clasifican en:* **II.-** *Cultivo o acuacultura con fines*		
Artículo 31°.- *Para realizar las actividades de pesca se requiere lo siguiente:* **I,** *Concesión, para:* **Inciso b)** *Acuacultura comercial* **II,** Permiso, para: **Inciso g)** *Acuacultura de fomento* **III,** *Autorización, para:* **Inciso d)** *Recolectar del medio natural reproductores, larvas, postlarvas, crías, huevos, semillas, alevines o en cualquier otro estadio, y* **Inciso e)** *Acuacultura didáctica.*		

Artículos 22.- *la Secretaría podrá inscribir en el Registro Nacional de Pesca a los acuicultores que no requieran concesión, permiso o Autorización.*	Al **proyecto** le aplica el Artículo, incisos y, fracciones anteriores, porque se trata de una actividad acuícola con fines comerciales.	Por el hecho de presentar a la autoridad correspondiente (SEMARNAT) la Manifestación de Impacto Ambiental, el promovente está cumpliendo con este apartado. El proyecto se vincula por la obligatoriedad de obtener la autorización correspondiente para realizar las obras descritas en esta manifestación de impacto ambiental. Como ya se mencionó anteriormente, la promovente una vez autorizado el proyecto en materia ambiental procederá a tramitar el Registro Nacional de Pesca para la unidad de producción acuícola.
Art. 30°.- *Las actividades pesqueras se clasifican en:* **II.-** *Cultivo o acuacultura con fines*		
Artículo 31°.- *Para realizar las actividades de pesca se requiere lo siguiente:* **I,** *Concesión, para:* **Inciso b)** *Acuacultura comercial* **II,** Permiso, para: **Inciso g)** *Acuacultura de fomento* **III,** *Autorización, para:* **Inciso d)** *Recolectar del medio natural reproductores, larvas, postlarvas, crías, huevos, semillas, alevines o en cualquier otro estadio, y* **Inciso e)** *Acuacultura didáctica.*		

Artículos 22.- *la Secretaría podrá inscribir en el Registro Nacional de Pesca a los acuicultores que no requieran concesión, permiso o Autorización.*	Al **proyecto** le aplica el Artículo, incisos y, fracciones anteriores, porque se trata de una actividad acuícola con fines comerciales.	Por el hecho de presentar a la autoridad correspondiente (SEMARNAT) la Manifestación de Impacto Ambiental, el promovente está cumpliendo con este apartado. El proyecto se vincula por la obligatoriedad de obtener la autorización correspondiente para realizar las obras descritas en esta manifestación de impacto ambiental. Como ya se mencionó anteriormente, la promovente una vez autorizado el proyecto en materia ambiental procederá a tramitar el Registro Nacional de Pesca para la unidad de producción acuícola.
Art. 30°.- *Las actividades pesqueras se clasifican en:* **II.-** *Cultivo o acuacultura con fines*		
Artículo 31°.- *Para realizar las actividades de pesca se requiere lo siguiente:* **I,** *Concesión, para:* **Inciso b)** *Acuacultura comercial* **II,** Permiso, para: **Inciso g)** *Acuacultura de fomento* **III,** *Autorización, para:* **Inciso d)** *Recolectar del medio natural reproductores, larvas, postlarvas, crías, huevos, semillas, alevines o en cualquier otro estadio, y* **Inciso e)** *Acuacultura didáctica.*		

Artículos 22.- *la Secretaría podrá inscribir en el Registro Nacional de Pesca a los acuicultores que no requieran concesión, permiso o Autorización.*	Al **proyecto** le aplica el Artículo, incisos y, fracciones anteriores, porque se trata de una actividad acuícola con fines comerciales.	Por el hecho de presentar a la autoridad correspondiente (SEMARNAT) la Manifestación de Impacto Ambiental, el promovente está cumpliendo con este apartado. El proyecto se vincula por la obligatoriedad de obtener la autorización correspondiente para realizar las obras descritas en esta manifestación de impacto ambiental. Como ya se mencionó anteriormente, la promovente una vez autorizado el proyecto en materia ambiental procederá a tramitar el Registro Nacional de Pesca para la unidad de producción acuícola.
Art. 30°.- *Las actividades pesqueras se clasifican en:* **II.-** *Cultivo o acuacultura con fines*		
Artículo 31°.- *Para realizar las actividades de pesca se requiere lo siguiente:* **I,** *Concesión, para:* **Inciso b)** *Acuacultura comercial* **II,** Permiso, para: **Inciso g)** *Acuacultura de fomento* **III,** *Autorización, para:* **Inciso d)** *Recolectar del medio natural reproductores, larvas, postlarvas, crías, huevos, semillas, alevines o en cualquier otro estadio, y* **Inciso e)** *Acuacultura didáctica.*		

Artículos 22.- *la Secretaría podrá inscribir en el Registro Nacional de Pesca a los acuicultores que no requieran concesión, permiso o Autorización.*	Al **proyecto** le aplica el Artículo, incisos y, fracciones anteriores, porque se trata de una actividad acuícola con fines comerciales.	Por el hecho de presentar a la autoridad correspondiente (SEMARNAT) la Manifestación de Impacto Ambiental, el promovente está cumpliendo con este apartado. El proyecto se vincula por la obligatoriedad de obtener la autorización correspondiente para realizar las obras descritas en esta manifestación de impacto ambiental. Como ya se mencionó anteriormente, la promovente una vez autorizado el proyecto en materia ambiental procederá a tramitar el Registro Nacional de Pesca para la unidad de producción acuícola.
Art. 30°.- *Las actividades pesqueras se clasifican en:* **II.-** *Cultivo o acuacultura con fines*		
Artículo 31°.- *Para realizar las actividades de pesca se requiere lo siguiente:* **I,** *Concesión, para:* **Inciso b)** *Acuacultura comercial* **II,** Permiso, para: **Inciso g)** *Acuacultura de fomento* **III,** *Autorización, para:* **Inciso d)** *Recolectar del medio natural reproductores, larvas, postlarvas, crías, huevos, semillas, alevines o en cualquier otro estadio, y* **Inciso e)** *Acuacultura didáctica.*		

Artículos 22.- *la Secretaría podrá inscribir en el Registro Nacional de Pesca a los acuicultores que no requieran concesión, permiso o Autorización.*	Al **proyecto** le aplica el Artículo, incisos y, fracciones anteriores, porque se trata de una actividad acuícola con fines comerciales.	Por el hecho de presentar a la autoridad correspondiente (SEMARNAT) la Manifestación de Impacto Ambiental, el promovente está cumpliendo con este apartado. El proyecto se vincula por la obligatoriedad de obtener la autorización correspondiente para realizar las obras descritas en esta manifestación de impacto ambiental. Como ya se mencionó anteriormente, la promovente una vez autorizado el proyecto en materia ambiental procederá a tramitar el Registro Nacional de Pesca para la unidad de producción acuícola.
Art. 30°.- *Las actividades pesqueras se clasifican en:* **II.-** *Cultivo o acuacultura con fines*		
Artículo 31°.- *Para realizar las actividades de pesca se requiere lo siguiente:* **I,** *Concesión, para:* **Inciso b)** *Acuacultura comercial* **II,** Permiso, para: **Inciso g)** *Acuacultura de fomento* **III,** *Autorización, para:* **Inciso d)** *Recolectar del medio natural reproductores, larvas, postlarvas, crías, huevos, semillas, alevines o en cualquier otro estadio, y* **Inciso e)** *Acuacultura didáctica.*		

Artículos 22.- *la Secretaría podrá inscribir en el Registro Nacional de Pesca a los acuicultores que no requieran concesión, permiso o Autorización.*	Al **proyecto** le aplica el Artículo, incisos y, fracciones anteriores, porque se trata de una actividad acuícola con fines comerciales.	Por el hecho de presentar a la autoridad correspondiente (SEMARNAT) la Manifestación de Impacto Ambiental, el promovente está cumpliendo con este apartado. El proyecto se vincula por la obligatoriedad de obtener la autorización correspondiente para realizar las obras descritas en esta manifestación de impacto ambiental. Como ya se mencionó anteriormente, la promovente una vez autorizado el proyecto en materia ambiental procederá a tramitar el Registro Nacional de Pesca para la unidad de producción acuícola.
Art. 30°.- *Las actividades pesqueras se clasifican en:* **II.-** *Cultivo o acuacultura con fines*		
Artículo 31°.- *Para realizar las actividades de pesca se requiere lo siguiente:* **I,** *Concesión, para:* **Inciso b)** *Acuacultura comercial* **II,** Permiso, para: **Inciso g)** *Acuacultura de fomento* **III,** *Autorización, para:* **Inciso d)** *Recolectar del medio natural reproductores, larvas, postlarvas, crías, huevos, semillas, alevines o en cualquier otro estadio, y* **Inciso e)** *Acuacultura didáctica.*		

Artículos 22.- *la Secretaría podrá inscribir en el Registro Nacional de Pesca a los acuicultores que no requieran concesión, permiso o Autorización.*	Al **proyecto** le aplica el Artículo, incisos y, fracciones anteriores, porque se trata de una actividad acuícola con fines comerciales.	Por el hecho de presentar a la autoridad correspondiente (SEMARNAT) la Manifestación de Impacto Ambiental, el promovente está cumpliendo con este apartado. El proyecto se vincula por la obligatoriedad de obtener la autorización correspondiente para realizar las obras descritas en esta manifestación de impacto ambiental. Como ya se mencionó anteriormente, la promovente una vez autorizado el proyecto en materia ambiental procederá a tramitar el Registro Nacional de Pesca para la unidad de producción acuícola.
Art. 30°.- *Las actividades pesqueras se clasifican en:* **II.-** *Cultivo o acuacultura con fines*		
Artículo 31°.- *Para realizar las actividades de pesca se requiere lo siguiente:* **I,** *Concesión, para:* **Inciso b)** *Acuacultura comercial* **II,** Permiso, para: **Inciso g)** *Acuacultura de fomento* **III,** *Autorización, para:* **Inciso d)** *Recolectar del medio natural reproductores, larvas, postlarvas, crías, huevos, semillas, alevines o en cualquier otro estadio, y* **Inciso e)** *Acuacultura didáctica.*		

Artículos 22.- *la Secretaría podrá inscribir en el Registro Nacional de Pesca a los acuicultores que no requieran concesión, permiso o Autorización.*	Al **proyecto** le aplica el Artículo, incisos y, fracciones anteriores, porque se trata de una actividad acuícola con fines comerciales.	Por el hecho de presentar a la autoridad correspondiente (SEMARNAT) la Manifestación de Impacto Ambiental, el promovente está cumpliendo con este apartado. El proyecto se vincula por la obligatoriedad de obtener la autorización correspondiente para realizar las obras descritas en esta manifestación de impacto ambiental. Como ya se mencionó anteriormente, la promovente una vez autorizado el proyecto en materia ambiental procederá a tramitar el Registro Nacional de Pesca para la unidad de producción acuícola.
Art. 30°.- *Las actividades pesqueras se clasifican en:* **II.-** *Cultivo o acuacultura con fines*		
Artículo 31°.- *Para realizar las actividades de pesca se requiere lo siguiente:* **I,** *Concesión, para:* **Inciso b)** *Acuacultura comercial* **II,** Permiso, para: **Inciso g)** *Acuacultura de fomento* **III,** *Autorización, para:* **Inciso d)** *Recolectar del medio natural reproductores, larvas, postlarvas, crías, huevos, semillas, alevines o en cualquier otro estadio, y* **Inciso e)** *Acuacultura didáctica.*		

Artículos 22.- *la Secretaría podrá inscribir en el Registro Nacional de Pesca a los acuicultores que no requieran concesión, permiso o Autorización.*	Al **proyecto** le aplica el Artículo, incisos y, fracciones anteriores, porque se trata de una actividad acuícola con fines comerciales.	Por el hecho de presentar a la autoridad correspondiente (SEMARNAT) la Manifestación de Impacto Ambiental, el promovente está cumpliendo con este apartado. El proyecto se vincula por la obligatoriedad de obtener la autorización correspondiente para realizar las obras descritas en esta manifestación de impacto ambiental. Como ya se mencionó anteriormente, la promovente una vez autorizado el proyecto en materia ambiental procederá a tramitar el Registro Nacional de Pesca para la unidad de producción acuícola.
Art. 30°.- *Las actividades pesqueras se clasifican en:* **II.-** *Cultivo o acuacultura con fines*		
Artículo 31°.- *Para realizar las actividades de pesca se requiere lo siguiente:* **I,** *Concesión, para:* **Inciso b)** *Acuacultura comercial* **II,** Permiso, para: **Inciso g)** *Acuacultura de fomento* **III,** *Autorización, para:* **Inciso d)** *Recolectar del medio natural reproductores, larvas, postlarvas, crías, huevos, semillas, alevines o en cualquier otro estadio, y* **Inciso e)** *Acuacultura didáctica.*		

Artículos 22.- *la Secretaría podrá inscribir en el Registro Nacional de Pesca a los acuicultores que no requieran concesión, permiso o Autorización.*	Al **proyecto** le aplica el Artículo, incisos y, fracciones anteriores, porque se trata de una actividad acuícola con fines comerciales.	Por el hecho de presentar a la autoridad correspondiente (SEMARNAT) la Manifestación de Impacto Ambiental, el promovente está cumpliendo con este apartado. El proyecto se vincula por la obligatoriedad de obtener la autorización correspondiente para realizar las obras descritas en esta manifestación de impacto ambiental. Como ya se mencionó anteriormente, la promovente una vez autorizado el proyecto en materia ambiental procederá a tramitar el Registro Nacional de Pesca para la unidad de producción acuícola.
Art. 30°.- *Las actividades pesqueras se clasifican en:* **II.-** *Cultivo o acuacultura con fines*		
Artículo 31°.- *Para realizar las actividades de pesca se requiere lo siguiente:* **I,** *Concesión, para:* **Inciso b)** *Acuacultura comercial* **II,** Permiso, para: **Inciso g)** *Acuacultura de fomento* **III,** *Autorización, para:* **Inciso d)** *Recolectar del medio natural reproductores, larvas, postlarvas, crías, huevos, semillas, alevines o en cualquier otro estadio, y* **Inciso e)** *Acuacultura didáctica.*		

Artículos 22.- *la Secretaría podrá inscribir en el Registro Nacional de Pesca a los acuicultores que no requieran concesión, permiso o Autorización.*	Al **proyecto** le aplica el Artículo, incisos y, fracciones anteriores, porque se trata de una actividad acuícola con fines comerciales.	Por el hecho de presentar a la autoridad correspondiente (SEMARNAT) la Manifestación de Impacto Ambiental, el promovente está cumpliendo con este apartado. El proyecto se vincula por la obligatoriedad de obtener la autorización correspondiente para realizar las obras descritas en esta manifestación de impacto ambiental. Como ya se mencionó anteriormente, la promovente una vez autorizado el proyecto en materia ambiental procederá a tramitar el Registro Nacional de Pesca para la unidad de producción acuícola.
Art. 30°.- *Las actividades pesqueras se clasifican en:* **II.-** *Cultivo o acuacultura con fines*		
Artículo 31°.- *Para realizar las actividades de pesca se requiere lo siguiente:* **I,** *Concesión, para:* **Inciso b)** *Acuacultura comercial* **II,** Permiso, para: **Inciso g)** *Acuacultura de fomento* **III,** *Autorización, para:* **Inciso d)** *Recolectar del medio natural reproductores, larvas, postlarvas, crías, huevos, semillas, alevines o en cualquier otro estadio, y* **Inciso e)** *Acuacultura didáctica.*		

Artículos 22.- *la Secretaría podrá inscribir en el Registro Nacional de Pesca a los acuicultores que no requieran concesión, permiso o Autorización.*	Al **proyecto** le aplica el Artículo, incisos y, fracciones anteriores, porque se trata de una actividad acuícola con fines comerciales.	Por el hecho de presentar a la autoridad correspondiente (SEMARNAT) la Manifestación de Impacto Ambiental, el promovente está cumpliendo con este apartado. El proyecto se vincula por la obligatoriedad de obtener la autorización correspondiente para realizar las obras descritas en esta manifestación de impacto ambiental. Como ya se mencionó anteriormente, la promovente una vez autorizado el proyecto en materia ambiental procederá a tramitar el Registro Nacional de Pesca para la unidad de producción acuícola.
Art. 30°.- *Las actividades pesqueras se clasifican en:* **II.-** *Cultivo o acuacultura con fines*		
Artículo 31°.- *Para realizar las actividades de pesca se requiere lo siguiente:* **I,** *Concesión, para:* **Inciso b)** *Acuacultura comercial* **II,** Permiso, para: **Inciso g)** *Acuacultura de fomento* **III,** *Autorización, para:* **Inciso d)** *Recolectar del medio natural reproductores, larvas, postlarvas, crías, huevos, semillas, alevines o en cualquier otro estadio, y* **Inciso e)** *Acuacultura didáctica.*		

Artículos 22.- *la Secretaría podrá inscribir en el Registro Nacional de Pesca a los acuicultores que no requieran concesión, permiso o Autorización.*	Al **proyecto** le aplica el Artículo, incisos y, fracciones anteriores, porque se trata de una actividad acuícola con fines comerciales.	Por el hecho de presentar a la autoridad correspondiente (SEMARNAT) la Manifestación de Impacto Ambiental, el promovente está cumpliendo con este apartado. El proyecto se vincula por la obligatoriedad de obtener la autorización correspondiente para realizar las obras descritas en esta manifestación de impacto ambiental. Como ya se mencionó anteriormente, la promovente una vez autorizado el proyecto en materia ambiental procederá a tramitar el Registro Nacional de Pesca para la unidad de producción acuícola.
Art. 30°.- *Las actividades pesqueras se clasifican en:* **II.-** *Cultivo o acuacultura con fines*		
Artículo 31°.- *Para realizar las actividades de pesca se requiere lo siguiente:* **I,** *Concesión, para:* **Inciso b)** *Acuacultura comercial* **II,** Permiso, para: **Inciso g)** *Acuacultura de fomento* **III,** *Autorización, para:* **Inciso d)** *Recolectar del medio natural reproductores, larvas, postlarvas, crías, huevos, semillas, alevines o en cualquier otro estadio, y* **Inciso e)** *Acuacultura didáctica.*		

Artículos 22.- *la Secretaría podrá inscribir en el Registro Nacional de Pesca a los acuicultores que no requieran concesión, permiso o Autorización.*	Al **proyecto** le aplica el Artículo, incisos y, fracciones anteriores, porque se trata de una actividad acuícola con fines comerciales.	Por el hecho de presentar a la autoridad correspondiente (SEMARNAT) la Manifestación de Impacto Ambiental, el promovente está cumpliendo con este apartado. El proyecto se vincula por la obligatoriedad de obtener la autorización correspondiente para realizar las obras descritas en esta manifestación de impacto ambiental. Como ya se mencionó anteriormente, la promovente una vez autorizado el proyecto en materia ambiental procederá a tramitar el Registro Nacional de Pesca para la unidad de producción acuícola.
Art. 30°.- *Las actividades pesqueras se clasifican en:* **II.-** *Cultivo o acuacultura con fines*		
Artículo 31°.- *Para realizar las actividades de pesca se requiere lo siguiente:* **I,** *Concesión, para:* **Inciso b)** *Acuacultura comercial* **II,** Permiso, para: **Inciso g)** *Acuacultura de fomento* **III,** *Autorización, para:* **Inciso d)** *Recolectar del medio natural reproductores, larvas, postlarvas, crías, huevos, semillas, alevines o en cualquier otro estadio, y* **Inciso e)** *Acuacultura didáctica.*		

Artículos 22.- *la Secretaría podrá inscribir en el Registro Nacional de Pesca a los acuicultores que no requieran concesión, permiso o Autorización.*	Al **proyecto** le aplica el Artículo, incisos y, fracciones anteriores, porque se trata de una actividad acuícola con fines comerciales.	Por el hecho de presentar a la autoridad correspondiente (SEMARNAT) la Manifestación de Impacto Ambiental, el promovente está cumpliendo con este apartado. El proyecto se vincula por la obligatoriedad de obtener la autorización correspondiente para realizar las obras descritas en esta manifestación de impacto ambiental. Como ya se mencionó anteriormente, la promovente una vez autorizado el proyecto en materia ambiental procederá a tramitar el Registro Nacional de Pesca para la unidad de producción acuícola.
Art. 30°.- *Las actividades pesqueras se clasifican en:* **II.-** *Cultivo o acuacultura con fines*		
Artículo 31°.- *Para realizar las actividades de pesca se requiere lo siguiente:* **I,** *Concesión, para:* **Inciso b)** *Acuacultura comercial* **II,** Permiso, para: **Inciso g)** *Acuacultura de fomento* **III,** *Autorización, para:* **Inciso d)** *Recolectar del medio natural reproductores, larvas, postlarvas, crías, huevos, semillas, alevines o en cualquier otro estadio, y* **Inciso e)** *Acuacultura didáctica.*		

Artículos 22.- *la Secretaría podrá inscribir en el Registro Nacional de Pesca a los acuicultores que no requieran concesión, permiso o Autorización.*	Al **proyecto** le aplica el Artículo, incisos y, fracciones anteriores, porque se trata de una actividad acuícola con fines comerciales.	Por el hecho de presentar a la autoridad correspondiente (SEMARNAT) la Manifestación de Impacto Ambiental, el promovente está cumpliendo con este apartado. El proyecto se vincula por la obligatoriedad de obtener la autorización correspondiente para realizar las obras descritas en esta manifestación de impacto ambiental. Como ya se mencionó anteriormente, la promovente una vez autorizado el proyecto en materia ambiental procederá a tramitar el Registro Nacional de Pesca para la unidad de producción acuícola.
Art. 30°.- *Las actividades pesqueras se clasifican en:* **II.-** *Cultivo o acuacultura con fines*		
Artículo 31°.- *Para realizar las actividades de pesca se requiere lo siguiente:* **I,** *Concesión, para:* **Inciso b)** *Acuacultura comercial* **II,** Permiso, para: **Inciso g)** *Acuacultura de fomento* **III,** *Autorización, para:* **Inciso d)** *Recolectar del medio natural reproductores, larvas, postlarvas, crías, huevos, semillas, alevines o en cualquier otro estadio, y* **Inciso e)** *Acuacultura didáctica.*		

Artículos 22.- *la Secretaría podrá inscribir en el Registro Nacional de Pesca a los acuicultores que no requieran concesión, permiso o Autorización.*	Al **proyecto** le aplica el Artículo, incisos y, fracciones anteriores, porque se trata de una actividad acuícola con fines comerciales.	Por el hecho de presentar a la autoridad correspondiente (SEMARNAT) la Manifestación de Impacto Ambiental, el promovente está cumpliendo con este apartado. El proyecto se vincula por la obligatoriedad de obtener la autorización correspondiente para realizar las obras descritas en esta manifestación de impacto ambiental. Como ya se mencionó anteriormente, la promovente una vez autorizado el proyecto en materia ambiental procederá a tramitar el Registro Nacional de Pesca para la unidad de producción acuícola.
Art. 30°.- *Las actividades pesqueras se clasifican en:* **II.-** *Cultivo o acuacultura con fines*		
Artículo 31°.- *Para realizar las actividades de pesca se requiere lo siguiente:* **I,** *Concesión, para:* **Inciso b)** *Acuacultura comercial* **II,** Permiso, para: **Inciso g)** *Acuacultura de fomento* **III,** *Autorización, para:* **Inciso d)** *Recolectar del medio natural reproductores, larvas, postlarvas, crías, huevos, semillas, alevines o en cualquier otro estadio, y* **Inciso e)** *Acuacultura didáctica.*		

Artículos 22.- *la Secretaría podrá inscribir en el Registro Nacional de Pesca a los acuicultores que no requieran concesión, permiso o Autorización.*	Al **proyecto** le aplica el Artículo, incisos y, fracciones anteriores, porque se trata de una actividad acuícola con fines comerciales.	Por el hecho de presentar a la autoridad correspondiente (SEMARNAT) la Manifestación de Impacto Ambiental, el promovente está cumpliendo con este apartado. El proyecto se vincula por la obligatoriedad de obtener la autorización correspondiente para realizar las obras descritas en esta manifestación de impacto ambiental. Como ya se mencionó anteriormente, la promovente una vez autorizado el proyecto en materia ambiental procederá a tramitar el Registro Nacional de Pesca para la unidad de producción acuícola.
Art. 30°.- *Las actividades pesqueras se clasifican en:* **II.-** *Cultivo o acuacultura con fines*		
Artículo 31°.- *Para realizar las actividades de pesca se requiere lo siguiente:* **I,** *Concesión, para:* **Inciso b)** *Acuacultura comercial* **II,** Permiso, para: **Inciso g)** *Acuacultura de fomento* **III,** *Autorización, para:* **Inciso d)** *Recolectar del medio natural reproductores, larvas, postlarvas, crías, huevos, semillas, alevines o en cualquier otro estadio, y* **Inciso e)** *Acuacultura didáctica.*		

Artículos 22.- *la Secretaría podrá inscribir en el Registro Nacional de Pesca a los acuicultores que no requieran concesión, permiso o Autorización.*	Al **proyecto** le aplica el Artículo, incisos y, fracciones anteriores, porque se trata de una actividad acuícola con fines comerciales.	Por el hecho de presentar a la autoridad correspondiente (SEMARNAT) la Manifestación de Impacto Ambiental, el promovente está cumpliendo con este apartado. El proyecto se vincula por la obligatoriedad de obtener la autorización correspondiente para realizar las obras descritas en esta manifestación de impacto ambiental. Como ya se mencionó anteriormente, la promovente una vez autorizado el proyecto en materia ambiental procederá a tramitar el Registro Nacional de Pesca para la unidad de producción acuícola.
Art. 30°.- *Las actividades pesqueras se clasifican en:* **II.-** *Cultivo o acuacultura con fines*		
Artículo 31°.- *Para realizar las actividades de pesca se requiere lo siguiente:* **I,** *Concesión, para:* **Inciso b)** *Acuacultura comercial* **II,** Permiso, para: **Inciso g)** *Acuacultura de fomento* **III,** *Autorización, para:* **Inciso d)** *Recolectar del medio natural reproductores, larvas, postlarvas, crías, huevos, semillas, alevines o en cualquier otro estadio, y* **Inciso e)** *Acuacultura didáctica.*		

Artículos 22.- *la Secretaría podrá inscribir en el Registro Nacional de Pesca a los acuicultores que no requieran concesión, permiso o Autorización.*	Al **proyecto** le aplica el Artículo, incisos y, fracciones anteriores, porque se trata de una actividad acuícola con fines comerciales.	Por el hecho de presentar a la autoridad correspondiente (SEMARNAT) la Manifestación de Impacto Ambiental, el promovente está cumpliendo con este apartado. El proyecto se vincula por la obligatoriedad de obtener la autorización correspondiente para realizar las obras descritas en esta manifestación de impacto ambiental. Como ya se mencionó anteriormente, la promovente una vez autorizado el proyecto en materia ambiental procederá a tramitar el Registro Nacional de Pesca para la unidad de producción acuícola.
Art. 30°.- *Las actividades pesqueras se clasifican en:* **II.-** *Cultivo o acuacultura con fines*		
Artículo 31°.- *Para realizar las actividades de pesca se requiere lo siguiente:* **I,** *Concesión, para:* **Inciso b)** *Acuacultura comercial* **II,** Permiso, para: **Inciso g)** *Acuacultura de fomento* **III,** *Autorización, para:* **Inciso d)** *Recolectar del medio natural reproductores, larvas, postlarvas, crías, huevos, semillas, alevines o en cualquier otro estadio, y* **Inciso e)** *Acuacultura didáctica.*		

Artículos 22.- *la Secretaría podrá inscribir en el Registro Nacional de Pesca a los acuicultores que no requieran concesión, permiso o Autorización.*	Al **proyecto** le aplica el Artículo, incisos y, fracciones anteriores, porque se trata de una actividad acuícola con fines comerciales.	Por el hecho de presentar a la autoridad correspondiente (SEMARNAT) la Manifestación de Impacto Ambiental, el promovente está cumpliendo con este apartado. El proyecto se vincula por la obligatoriedad de obtener la autorización correspondiente para realizar las obras descritas en esta manifestación de impacto ambiental. Como ya se mencionó anteriormente, la promovente una vez autorizado el proyecto en materia ambiental procederá a tramitar el Registro Nacional de Pesca para la unidad de producción acuícola.
Art. 30°.- *Las actividades pesqueras se clasifican en:* **II.-** *Cultivo o acuacultura con fines*		
Artículo 31°.- *Para realizar las actividades de pesca se requiere lo siguiente:* **I,** *Concesión, para:* **Inciso b)** *Acuacultura comercial* **II,** Permiso, para: **Inciso g)** *Acuacultura de fomento* **III,** *Autorización, para:* **Inciso d)** *Recolectar del medio natural reproductores, larvas, postlarvas, crías, huevos, semillas, alevines o en cualquier otro estadio, y* **Inciso e)** *Acuacultura didáctica.*		

Artículos 22.- *la Secretaría podrá inscribir en el Registro Nacional de Pesca a los acuicultores que no requieran concesión, permiso o Autorización.*	Al **proyecto** le aplica el Artículo, incisos y, fracciones anteriores, porque se trata de una actividad acuícola con fines comerciales.	Por el hecho de presentar a la autoridad correspondiente (SEMARNAT) la Manifestación de Impacto Ambiental, el promovente está cumpliendo con este apartado. El proyecto se vincula por la obligatoriedad de obtener la autorización correspondiente para realizar las obras descritas en esta manifestación de impacto ambiental. Como ya se mencionó anteriormente, la promovente una vez autorizado el proyecto en materia ambiental procederá a tramitar el Registro Nacional de Pesca para la unidad de producción acuícola.
Art. 30°.- *Las actividades pesqueras se clasifican en:* **II.-** *Cultivo o acuacultura con fines*		
Artículo 31°.- *Para realizar las actividades de pesca se requiere lo siguiente:* **I,** *Concesión, para:* **Inciso b)** *Acuacultura comercial* **II,** Permiso, para: **Inciso g)** *Acuacultura de fomento* **III,** *Autorización, para:* **Inciso d)** *Recolectar del medio natural reproductores, larvas, postlarvas, crías, huevos, semillas, alevines o en cualquier otro estadio, y* **Inciso e)** *Acuacultura didáctica.*		

Artículos 22.- *la Secretaría podrá inscribir en el Registro Nacional de Pesca a los acuicultores que no requieran concesión, permiso o Autorización.*	Al **proyecto** le aplica el Artículo, incisos y, fracciones anteriores, porque se trata de una actividad acuícola con fines comerciales.	Por el hecho de presentar a la autoridad correspondiente (SEMARNAT) la Manifestación de Impacto Ambiental, el promovente está cumpliendo con este apartado. El proyecto se vincula por la obligatoriedad de obtener la autorización correspondiente para realizar las obras descritas en esta manifestación de impacto ambiental. Como ya se mencionó anteriormente, la promovente una vez autorizado el proyecto en materia ambiental procederá a tramitar el Registro Nacional de Pesca para la unidad de producción acuícola.
Art. 30°.- *Las actividades pesqueras se clasifican en:* **II.-** *Cultivo o acuacultura con fines*		
Artículo 31°.- *Para realizar las actividades de pesca se requiere lo siguiente:* **I,** *Concesión, para:* **Inciso b)** *Acuacultura comercial* **II,** Permiso, para: **Inciso g)** *Acuacultura de fomento* **III,** *Autorización, para:* **Inciso d)** *Recolectar del medio natural reproductores, larvas, postlarvas, crías, huevos, semillas, alevines o en cualquier otro estadio, y* **Inciso e)** *Acuacultura didáctica.*		

Artículos 22.- *la Secretaría podrá inscribir en el Registro Nacional de Pesca a los acuicultores que no requieran concesión, permiso o Autorización.*	Al **proyecto** le aplica el Artículo, incisos y, fracciones anteriores, porque se trata de una actividad acuícola con fines comerciales.	Por el hecho de presentar a la autoridad correspondiente (SEMARNAT) la Manifestación de Impacto Ambiental, el promovente está cumpliendo con este apartado. El proyecto se vincula por la obligatoriedad de obtener la autorización correspondiente para realizar las obras descritas en esta manifestación de impacto ambiental. Como ya se mencionó anteriormente, la promovente una vez autorizado el proyecto en materia ambiental procederá a tramitar el Registro Nacional de Pesca para la unidad de producción acuícola.
Art. 30°.- *Las actividades pesqueras se clasifican en:* **II.-** *Cultivo o acuacultura con fines*		
Artículo 31°.- *Para realizar las actividades de pesca se requiere lo siguiente:* **I,** *Concesión, para:* **Inciso b)** *Acuacultura comercial* **II,** Permiso, para: **Inciso g)** *Acuacultura de fomento* **III,** *Autorización, para:* **Inciso d)** *Recolectar del medio natural reproductores, larvas, postlarvas, crías, huevos, semillas, alevines o en cualquier otro estadio, y* **Inciso e)** *Acuacultura didáctica.*		

Artículos 22.- *la Secretaría podrá inscribir en el Registro Nacional de Pesca a los acuicultores que no requieran concesión, permiso o Autorización.*	Al **proyecto** le aplica el Artículo, incisos y, fracciones anteriores, porque se trata de una actividad acuícola con fines comerciales.	Por el hecho de presentar a la autoridad correspondiente (SEMARNAT) la Manifestación de Impacto Ambiental, el promovente está cumpliendo con este apartado. El proyecto se vincula por la obligatoriedad de obtener la autorización correspondiente para realizar las obras descritas en esta manifestación de impacto ambiental. Como ya se mencionó anteriormente, la promovente una vez autorizado el proyecto en materia ambiental procederá a tramitar el Registro Nacional de Pesca para la unidad de producción acuícola.
Art. 30°.- *Las actividades pesqueras se clasifican en:* **II.-** *Cultivo o acuacultura con fines*		
Artículo 31°.- *Para realizar las actividades de pesca se requiere lo siguiente:* **I,** *Concesión, para:* **Inciso b)** *Acuacultura comercial* **II,** Permiso, para: **Inciso g)** *Acuacultura de fomento* **III,** *Autorización, para:* **Inciso d)** *Recolectar del medio natural reproductores, larvas, postlarvas, crías, huevos, semillas, alevines o en cualquier otro estadio, y* **Inciso e)** *Acuacultura didáctica.*		

Artículos 22.- *la Secretaría podrá inscribir en el Registro Nacional de Pesca a los acuicultores que no requieran concesión, permiso o Autorización.*	Al **proyecto** le aplica el Artículo, incisos y, fracciones anteriores, porque se trata de una actividad acuícola con fines comerciales.	Por el hecho de presentar a la autoridad correspondiente (SEMARNAT) la Manifestación de Impacto Ambiental, el promovente está cumpliendo con este apartado. El proyecto se vincula por la obligatoriedad de obtener la autorización correspondiente para realizar las obras descritas en esta manifestación de impacto ambiental. Como ya se mencionó anteriormente, la promovente una vez autorizado el proyecto en materia ambiental procederá a tramitar el Registro Nacional de Pesca para la unidad de producción acuícola.
Art. 30°.- *Las actividades pesqueras se clasifican en:* **II.-** *Cultivo o acuacultura con fines*		
Artículo 31°.- *Para realizar las actividades de pesca se requiere lo siguiente:* **I,** *Concesión, para:* **Inciso b)** *Acuacultura comercial* **II,** Permiso, para: **Inciso g)** *Acuacultura de fomento* **III,** *Autorización, para:* **Inciso d)** *Recolectar del medio natural reproductores, larvas, postlarvas, crías, huevos, semillas, alevines o en cualquier otro estadio, y* **Inciso e)** *Acuacultura didáctica.*		

Artículos 22.- *la Secretaría podrá inscribir en el Registro Nacional de Pesca a los acuicultores que no requieran concesión, permiso o Autorización.*	Al **proyecto** le aplica el Artículo, incisos y, fracciones anteriores, porque se trata de una actividad acuícola con fines comerciales.	Por el hecho de presentar a la autoridad correspondiente (SEMARNAT) la Manifestación de Impacto Ambiental, el promovente está cumpliendo con este apartado. El proyecto se vincula por la obligatoriedad de obtener la autorización correspondiente para realizar las obras descritas en esta manifestación de impacto ambiental. Como ya se mencionó anteriormente, la promovente una vez autorizado el proyecto en materia ambiental procederá a tramitar el Registro Nacional de Pesca para la unidad de producción acuícola.
Art. 30°.- *Las actividades pesqueras se clasifican en:* **II.-** *Cultivo o acuacultura con fines*		
Artículo 31°.- *Para realizar las actividades de pesca se requiere lo siguiente:* **I,** *Concesión, para:* **Inciso b)** *Acuacultura comercial* **II,** Permiso, para: **Inciso g)** *Acuacultura de fomento* **III,** *Autorización, para:* **Inciso d)** *Recolectar del medio natural reproductores, larvas, postlarvas, crías, huevos, semillas, alevines o en cualquier otro estadio, y* **Inciso e)** *Acuacultura didáctica.*		

Artículos 22.- *la Secretaría podrá inscribir en el Registro Nacional de Pesca a los acuicultores que no requieran concesión, permiso o Autorización.*	Al **proyecto** le aplica el Artículo, incisos y, fracciones anteriores, porque se trata de una actividad acuícola con fines comerciales.	Por el hecho de presentar a la autoridad correspondiente (SEMARNAT) la Manifestación de Impacto Ambiental, el promovente está cumpliendo con este apartado. El proyecto se vincula por la obligatoriedad de obtener la autorización correspondiente para realizar las obras descritas en esta manifestación de impacto ambiental. Como ya se mencionó anteriormente, la promovente una vez autorizado el proyecto en materia ambiental procederá a tramitar el Registro Nacional de Pesca para la unidad de producción acuícola.
Art. 30°.- *Las actividades pesqueras se clasifican en:* **II.-** *Cultivo o acuacultura con fines*		
Artículo 31°.- *Para realizar las actividades de pesca se requiere lo siguiente:* **I,** *Concesión, para:* **Inciso b)** *Acuacultura comercial* **II,** Permiso, para: **Inciso g)** *Acuacultura de fomento* **III,** *Autorización, para:* **Inciso d)** *Recolectar del medio natural reproductores, larvas, postlarvas, crías, huevos, semillas, alevines o en cualquier otro estadio, y* **Inciso e)** *Acuacultura didáctica.*		

Artículos 22.- *la Secretaría podrá inscribir en el Registro Nacional de Pesca a los acuicultores que no requieran concesión, permiso o Autorización.*	Al **proyecto** le aplica el Artículo, incisos y, fracciones anteriores, porque se trata de una actividad acuícola con fines comerciales.	Por el hecho de presentar a la autoridad correspondiente (SEMARNAT) la Manifestación de Impacto Ambiental, el promovente está cumpliendo con este apartado. El proyecto se vincula por la obligatoriedad de obtener la autorización correspondiente para realizar las obras descritas en esta manifestación de impacto ambiental. Como ya se mencionó anteriormente, la promovente una vez autorizado el proyecto en materia ambiental procederá a tramitar el Registro Nacional de Pesca para la unidad de producción acuícola.
Art. 30°.- *Las actividades pesqueras se clasifican en:* **II.-** *Cultivo o acuacultura con fines*		
Artículo 31°.- *Para realizar las actividades de pesca se requiere lo siguiente:* **I,** *Concesión, para:* **Inciso b)** *Acuacultura comercial* **II,** Permiso, para: **Inciso g)** *Acuacultura de fomento* **III,** *Autorización, para:* **Inciso d)** *Recolectar del medio natural reproductores, larvas, postlarvas, crías, huevos, semillas, alevines o en cualquier otro estadio, y* **Inciso e)** *Acuacultura didáctica.*		

Artículos 22.- *la Secretaría podrá inscribir en el Registro Nacional de Pesca a los acuicultores que no requieran concesión, permiso o Autorización.*	Al **proyecto** le aplica el Artículo, incisos y, fracciones anteriores, porque se trata de una actividad acuícola con fines comerciales.	Por el hecho de presentar a la autoridad correspondiente (SEMARNAT) la Manifestación de Impacto Ambiental, el promovente está cumpliendo con este apartado. El proyecto se vincula por la obligatoriedad de obtener la autorización correspondiente para realizar las obras descritas en esta manifestación de impacto ambiental. Como ya se mencionó anteriormente, la promovente una vez autorizado el proyecto en materia ambiental procederá a tramitar el Registro Nacional de Pesca para la unidad de producción acuícola.
Art. 30°.- *Las actividades pesqueras se clasifican en:* **II.-** *Cultivo o acuacultura con fines*		
Artículo 31°.- *Para realizar las actividades de pesca se requiere lo siguiente:* **I,** *Concesión, para:* **Inciso b)** *Acuacultura comercial* **II,** Permiso, para: **Inciso g)** *Acuacultura de fomento* **III,** *Autorización, para:* **Inciso d)** *Recolectar del medio natural reproductores, larvas, postlarvas, crías, huevos, semillas, alevines o en cualquier otro estadio, y* **Inciso e)** *Acuacultura didáctica.*		

Artículos 22.- *la Secretaría podrá inscribir en el Registro Nacional de Pesca a los acuicultores que no requieran concesión, permiso o Autorización.*	Al **proyecto** le aplica el Artículo, incisos y, fracciones anteriores, porque se trata de una actividad acuícola con fines comerciales.	Por el hecho de presentar a la autoridad correspondiente (SEMARNAT) la Manifestación de Impacto Ambiental, el promovente está cumpliendo con este apartado. El proyecto se vincula por la obligatoriedad de obtener la autorización correspondiente para realizar las obras descritas en esta manifestación de impacto ambiental. Como ya se mencionó anteriormente, la promovente una vez autorizado el proyecto en materia ambiental procederá a tramitar el Registro Nacional de Pesca para la unidad de producción acuícola.
Art. 30°.- *Las actividades pesqueras se clasifican en:* **II.-** *Cultivo o acuacultura con fines*		
Artículo 31°.- *Para realizar las actividades de pesca se requiere lo siguiente:* **I,** *Concesión, para:* **Inciso b)** *Acuacultura comercial* **II,** Permiso, para: **Inciso g)** *Acuacultura de fomento* **III,** *Autorización, para:* **Inciso d)** *Recolectar del medio natural reproductores, larvas, postlarvas, crías, huevos, semillas, alevines o en cualquier otro estadio, y* **Inciso e)** *Acuacultura didáctica.*		

Artículos 22.- *la Secretaría podrá inscribir en el Registro Nacional de Pesca a los acuicultores que no requieran concesión, permiso o Autorización.*	Al **proyecto** le aplica el Artículo, incisos y, fracciones anteriores, porque se trata de una actividad acuícola con fines comerciales.	Por el hecho de presentar a la autoridad correspondiente (SEMARNAT) la Manifestación de Impacto Ambiental, el promovente está cumpliendo con este apartado. El proyecto se vincula por la obligatoriedad de obtener la autorización correspondiente para realizar las obras descritas en esta manifestación de impacto ambiental. Como ya se mencionó anteriormente, la promovente una vez autorizado el proyecto en materia ambiental procederá a tramitar el Registro Nacional de Pesca para la unidad de producción acuícola.
Art. 30°.- *Las actividades pesqueras se clasifican en:* **II.-** *Cultivo o acuacultura con fines*		
Artículo 31°.- *Para realizar las actividades de pesca se requiere lo siguiente:* **I,** *Concesión, para:* **Inciso b)** *Acuacultura comercial* **II,** Permiso, para: **Inciso g)** *Acuacultura de fomento* **III,** *Autorización, para:* **Inciso d)** *Recolectar del medio natural reproductores, larvas, postlarvas, crías, huevos, semillas, alevines o en cualquier otro estadio, y* **Inciso e)** *Acuacultura didáctica.*		

Artículos 22.- *la Secretaría podrá inscribir en el Registro Nacional de Pesca a los acuicultores que no requieran concesión, permiso o Autorización.*	Al **proyecto** le aplica el Artículo, incisos y, fracciones anteriores, porque se trata de una actividad acuícola con fines comerciales.	Por el hecho de presentar a la autoridad correspondiente (SEMARNAT) la Manifestación de Impacto Ambiental, el promovente está cumpliendo con este apartado. El proyecto se vincula por la obligatoriedad de obtener la autorización correspondiente para realizar las obras descritas en esta manifestación de impacto ambiental. Como ya se mencionó anteriormente, la promovente una vez autorizado el proyecto en materia ambiental procederá a tramitar el Registro Nacional de Pesca para la unidad de producción acuícola.
Art. 30°.- *Las actividades pesqueras se clasifican en:* **II.-** *Cultivo o acuacultura con fines*		
Artículo 31°.- *Para realizar las actividades de pesca se requiere lo siguiente:* **I,** *Concesión, para:* **Inciso b)** *Acuacultura comercial* **II,** Permiso, para: **Inciso g)** *Acuacultura de fomento* **III,** *Autorización, para:* **Inciso d)** *Recolectar del medio natural reproductores, larvas, postlarvas, crías, huevos, semillas, alevines o en cualquier otro estadio, y* **Inciso e)** *Acuacultura didáctica.*		

Artículos 22.- *la Secretaría podrá inscribir en el Registro Nacional de Pesca a los acuicultores que no requieran concesión, permiso o Autorización.*	Al **proyecto** le aplica el Artículo, incisos y, fracciones anteriores, porque se trata de una actividad acuícola con fines comerciales.	Por el hecho de presentar a la autoridad correspondiente (SEMARNAT) la Manifestación de Impacto Ambiental, el promovente está cumpliendo con este apartado. El proyecto se vincula por la obligatoriedad de obtener la autorización correspondiente para realizar las obras descritas en esta manifestación de impacto ambiental. Como ya se mencionó anteriormente, la promovente una vez autorizado el proyecto en materia ambiental procederá a tramitar el Registro Nacional de Pesca para la unidad de producción acuícola.
Art. 30°.- *Las actividades pesqueras se clasifican en:* **II.-** *Cultivo o acuacultura con fines*		
Artículo 31°.- *Para realizar las actividades de pesca se requiere lo siguiente:* **I,** *Concesión, para:* **Inciso b)** *Acuacultura comercial* **II,** Permiso, para: **Inciso g)** *Acuacultura de fomento* **III,** *Autorización, para:* **Inciso d)** *Recolectar del medio natural reproductores, larvas, postlarvas, crías, huevos, semillas, alevines o en cualquier otro estadio, y* **Inciso e)** *Acuacultura didáctica.*		

Artículos 22.- *la Secretaría podrá inscribir en el Registro Nacional de Pesca a los acuicultores que no requieran concesión, permiso o Autorización.*	Al **proyecto** le aplica el Artículo, incisos y, fracciones anteriores, porque se trata de una actividad acuícola con fines comerciales.	Por el hecho de presentar a la autoridad correspondiente (SEMARNAT) la Manifestación de Impacto Ambiental, el promovente está cumpliendo con este apartado. El proyecto se vincula por la obligatoriedad de obtener la autorización correspondiente para realizar las obras descritas en esta manifestación de impacto ambiental. Como ya se mencionó anteriormente, la promovente una vez autorizado el proyecto en materia ambiental procederá a tramitar el Registro Nacional de Pesca para la unidad de producción acuícola.
Art. 30°.- *Las actividades pesqueras se clasifican en:* **II.-** *Cultivo o acuacultura con fines*		
Artículo 31°.- *Para realizar las actividades de pesca se requiere lo siguiente:* **I,** *Concesión, para:* **Inciso b)** *Acuacultura comercial* **II,** Permiso, para: **Inciso g)** *Acuacultura de fomento* **III,** *Autorización, para:* **Inciso d)** *Recolectar del medio natural reproductores, larvas, postlarvas, crías, huevos, semillas, alevines o en cualquier otro estadio, y* **Inciso e)** *Acuacultura didáctica.*		

Artículos 22.- *la Secretaría podrá inscribir en el Registro Nacional de Pesca a los acuicultores que no requieran concesión, permiso o Autorización.*	Al **proyecto** le aplica el Artículo, incisos y, fracciones anteriores, porque se trata de una actividad acuícola con fines comerciales.	Por el hecho de presentar a la autoridad correspondiente (SEMARNAT) la Manifestación de Impacto Ambiental, el promovente está cumpliendo con este apartado. El proyecto se vincula por la obligatoriedad de obtener la autorización correspondiente para realizar las obras descritas en esta manifestación de impacto ambiental. Como ya se mencionó anteriormente, la promovente una vez autorizado el proyecto en materia ambiental procederá a tramitar el Registro Nacional de Pesca para la unidad de producción acuícola.
Art. 30°.- *Las actividades pesqueras se clasifican en:* **II.-** *Cultivo o acuacultura con fines*		
Artículo 31°.- *Para realizar las actividades de pesca se requiere lo siguiente:* **I,** *Concesión, para:* **Inciso b)** *Acuacultura comercial* **II,** Permiso, para: **Inciso g)** *Acuacultura de fomento* **III,** *Autorización, para:* **Inciso d)** *Recolectar del medio natural reproductores, larvas, postlarvas, crías, huevos, semillas, alevines o en cualquier otro estadio, y* **Inciso e)** *Acuacultura didáctica.*		

Artículos 22.- *la Secretaría podrá inscribir en el Registro Nacional de Pesca a los acuicultores que no requieran concesión, permiso o Autorización.*	Al **proyecto** le aplica el Artículo, incisos y, fracciones anteriores, porque se trata de una actividad acuícola con fines comerciales.	Por el hecho de presentar a la autoridad correspondiente (SEMARNAT) la Manifestación de Impacto Ambiental, el promovente está cumpliendo con este apartado. El proyecto se vincula por la obligatoriedad de obtener la autorización correspondiente para realizar las obras descritas en esta manifestación de impacto ambiental. Como ya se mencionó anteriormente, la promovente una vez autorizado el proyecto en materia ambiental procederá a tramitar el Registro Nacional de Pesca para la unidad de producción acuícola.
Art. 30°.- *Las actividades pesqueras se clasifican en:* **II.-** *Cultivo o acuacultura con fines*		
Artículo 31°.- *Para realizar las actividades de pesca se requiere lo siguiente:* **I,** *Concesión, para:* **Inciso b)** *Acuacultura comercial* **II,** Permiso, para: **Inciso g)** *Acuacultura de fomento* **III,** *Autorización, para:* **Inciso d)** *Recolectar del medio natural reproductores, larvas, postlarvas, crías, huevos, semillas, alevines o en cualquier otro estadio, y* **Inciso e)** *Acuacultura didáctica.*		

Artículos 22.- *la Secretaría podrá inscribir en el Registro Nacional de Pesca a los acuicultores que no requieran concesión, permiso o Autorización.*	Al **proyecto** le aplica el Artículo, incisos y, fracciones anteriores, porque se trata de una actividad acuícola con fines comerciales.	Por el hecho de presentar a la autoridad correspondiente (SEMARNAT) la Manifestación de Impacto Ambiental, el promovente está cumpliendo con este apartado. El proyecto se vincula por la obligatoriedad de obtener la autorización correspondiente para realizar las obras descritas en esta manifestación de impacto ambiental. Como ya se mencionó anteriormente, la promovente una vez autorizado el proyecto en materia ambiental procederá a tramitar el Registro Nacional de Pesca para la unidad de producción acuícola.
Art. 30°.- *Las actividades pesqueras se clasifican en:* **II.-** *Cultivo o acuacultura con fines*		
Artículo 31°.- *Para realizar las actividades de pesca se requiere lo siguiente:* **I,** *Concesión, para:* **Inciso b)** *Acuacultura comercial* **II,** Permiso, para: **Inciso g)** *Acuacultura de fomento* **III,** *Autorización, para:* **Inciso d)** *Recolectar del medio natural reproductores, larvas, postlarvas, crías, huevos, semillas, alevines o en cualquier otro estadio, y* **Inciso e)** *Acuacultura didáctica.*		

Artículos 22.- *la Secretaría podrá inscribir en el Registro Nacional de Pesca a los acuicultores que no requieran concesión, permiso o Autorización.*	Al **proyecto** le aplica el Artículo, incisos y, fracciones anteriores, porque se trata de una actividad acuícola con fines comerciales.	Por el hecho de presentar a la autoridad correspondiente (SEMARNAT) la Manifestación de Impacto Ambiental, el promovente está cumpliendo con este apartado. El proyecto se vincula por la obligatoriedad de obtener la autorización correspondiente para realizar las obras descritas en esta manifestación de impacto ambiental. Como ya se mencionó anteriormente, la promovente una vez autorizado el proyecto en materia ambiental procederá a tramitar el Registro Nacional de Pesca para la unidad de producción acuícola.
Art. 30°.- *Las actividades pesqueras se clasifican en:* **II.-** *Cultivo o acuacultura con fines*		
Artículo 31°.- *Para realizar las actividades de pesca se requiere lo siguiente:* **I,** *Concesión, para:* **Inciso b)** *Acuacultura comercial* **II,** Permiso, para: **Inciso g)** *Acuacultura de fomento* **III,** *Autorización, para:* **Inciso d)** *Recolectar del medio natural reproductores, larvas, postlarvas, crías, huevos, semillas, alevines o en cualquier otro estadio, y* **Inciso e)** *Acuacultura didáctica.*		

Artículos 22.- *la Secretaría podrá inscribir en el Registro Nacional de Pesca a los acuicultores que no requieran concesión, permiso o Autorización.*	Al **proyecto** le aplica el Artículo, incisos y, fracciones anteriores, porque se trata de una actividad acuícola con fines comerciales.	Por el hecho de presentar a la autoridad correspondiente (SEMARNAT) la Manifestación de Impacto Ambiental, el promovente está cumpliendo con este apartado. El proyecto se vincula por la obligatoriedad de obtener la autorización correspondiente para realizar las obras descritas en esta manifestación de impacto ambiental. Como ya se mencionó anteriormente, la promovente una vez autorizado el proyecto en materia ambiental procederá a tramitar el Registro Nacional de Pesca para la unidad de producción acuícola.
Art. 30°.- *Las actividades pesqueras se clasifican en:* **II.-** *Cultivo o acuacultura con fines*		
Artículo 31°.- *Para realizar las actividades de pesca se requiere lo siguiente:* **I,** *Concesión, para:* **Inciso b)** *Acuacultura comercial* **II,** Permiso, para: **Inciso g)** *Acuacultura de fomento* **III,** *Autorización, para:* **Inciso d)** *Recolectar del medio natural reproductores, larvas, postlarvas, crías, huevos, semillas, alevines o en cualquier otro estadio, y* **Inciso e)** *Acuacultura didáctica.*		

Artículos 22.- *la Secretaría podrá inscribir en el Registro Nacional de Pesca a los acuicultores que no requieran concesión, permiso o Autorización.*	Al **proyecto** le aplica el Artículo, incisos y, fracciones anteriores, porque se trata de una actividad acuícola con fines comerciales.	Por el hecho de presentar a la autoridad correspondiente (SEMARNAT) la Manifestación de Impacto Ambiental, el promovente está cumpliendo con este apartado. El proyecto se vincula por la obligatoriedad de obtener la autorización correspondiente para realizar las obras descritas en esta manifestación de impacto ambiental. Como ya se mencionó anteriormente, la promovente una vez autorizado el proyecto en materia ambiental procederá a tramitar el Registro Nacional de Pesca para la unidad de producción acuícola.
Art. 30°.- *Las actividades pesqueras se clasifican en:* **II.-** *Cultivo o acuacultura con fines*		
Artículo 31°.- *Para realizar las actividades de pesca se requiere lo siguiente:* **I,** *Concesión, para:* **Inciso b)** *Acuacultura comercial* **II,** Permiso, para: **Inciso g)** *Acuacultura de fomento* **III,** *Autorización, para:* **Inciso d)** *Recolectar del medio natural reproductores, larvas, postlarvas, crías, huevos, semillas, alevines o en cualquier otro estadio, y* **Inciso e)** *Acuacultura didáctica.*		

Artículos 22.- *la Secretaría podrá inscribir en el Registro Nacional de Pesca a los acuicultores que no requieran concesión, permiso o Autorización.*	Al **proyecto** le aplica el Artículo, incisos y, fracciones anteriores, porque se trata de una actividad acuícola con fines comerciales.	Por el hecho de presentar a la autoridad correspondiente (SEMARNAT) la Manifestación de Impacto Ambiental, el promovente está cumpliendo con este apartado. El proyecto se vincula por la obligatoriedad de obtener la autorización correspondiente para realizar las obras descritas en esta manifestación de impacto ambiental. Como ya se mencionó anteriormente, la promovente una vez autorizado el proyecto en materia ambiental procederá a tramitar el Registro Nacional de Pesca para la unidad de producción acuícola.
Art. 30°.- *Las actividades pesqueras se clasifican en:* **II.-** *Cultivo o acuacultura con fines*		
Artículo 31°.- *Para realizar las actividades de pesca se requiere lo siguiente:* **I,** *Concesión, para:* **Inciso b)** *Acuacultura comercial* **II,** Permiso, para: **Inciso g)** *Acuacultura de fomento* **III,** *Autorización, para:* **Inciso d)** *Recolectar del medio natural reproductores, larvas, postlarvas, crías, huevos, semillas, alevines o en cualquier otro estadio, y* **Inciso e)** *Acuacultura didáctica.*		

Artículos 22.- *la Secretaría podrá inscribir en el Registro Nacional de Pesca a los acuicultores que no requieran concesión, permiso o Autorización.*	Al **proyecto** le aplica el Artículo, incisos y, fracciones anteriores, porque se trata de una actividad acuícola con fines comerciales.	Por el hecho de presentar a la autoridad correspondiente (SEMARNAT) la Manifestación de Impacto Ambiental, el promovente está cumpliendo con este apartado. El proyecto se vincula por la obligatoriedad de obtener la autorización correspondiente para realizar las obras descritas en esta manifestación de impacto ambiental. Como ya se mencionó anteriormente, la promovente una vez autorizado el proyecto en materia ambiental procederá a tramitar el Registro Nacional de Pesca para la unidad de producción acuícola.
Art. 30°.- *Las actividades pesqueras se clasifican en:* **II.-** *Cultivo o acuacultura con fines*		
Artículo 31°.- *Para realizar las actividades de pesca se requiere lo siguiente:* **I,** *Concesión, para:* **Inciso b)** *Acuacultura comercial* **II,** Permiso, para: **Inciso g)** *Acuacultura de fomento* **III,** *Autorización, para:* **Inciso d)** *Recolectar del medio natural reproductores, larvas, postlarvas, crías, huevos, semillas, alevines o en cualquier otro estadio, y* **Inciso e)** *Acuacultura didáctica.*		

Artículos 22.- *la Secretaría podrá inscribir en el Registro Nacional de Pesca a los acuicultores que no requieran concesión, permiso o Autorización.*	Al **proyecto** le aplica el Artículo, incisos y, fracciones anteriores, porque se trata de una actividad acuícola con fines comerciales.	Por el hecho de presentar a la autoridad correspondiente (SEMARNAT) la Manifestación de Impacto Ambiental, el promovente está cumpliendo con este apartado. El proyecto se vincula por la obligatoriedad de obtener la autorización correspondiente para realizar las obras descritas en esta manifestación de impacto ambiental. Como ya se mencionó anteriormente, la promovente una vez autorizado el proyecto en materia ambiental procederá a tramitar el Registro Nacional de Pesca para la unidad de producción acuícola.
Art. 30°.- *Las actividades pesqueras se clasifican en:* **II.-** *Cultivo o acuacultura con fines*		
Artículo 31°.- *Para realizar las actividades de pesca se requiere lo siguiente:* **I,** *Concesión, para:* **Inciso b)** *Acuacultura comercial* **II,** Permiso, para: **Inciso g)** *Acuacultura de fomento* **III,** *Autorización, para:* **Inciso d)** *Recolectar del medio natural reproductores, larvas, postlarvas, crías, huevos, semillas, alevines o en cualquier otro estadio, y* **Inciso e)** *Acuacultura didáctica.*		

Artículos 22.- *la Secretaría podrá inscribir en el Registro Nacional de Pesca a los acuicultores que no requieran concesión, permiso o Autorización.*	Al **proyecto** le aplica el Artículo, incisos y, fracciones anteriores, porque se trata de una actividad acuícola con fines comerciales.	Por el hecho de presentar a la autoridad correspondiente (SEMARNAT) la Manifestación de Impacto Ambiental, el promovente está cumpliendo con este apartado. El proyecto se vincula por la obligatoriedad de obtener la autorización correspondiente para realizar las obras descritas en esta manifestación de impacto ambiental. Como ya se mencionó anteriormente, la promovente una vez autorizado el proyecto en materia ambiental procederá a tramitar el Registro Nacional de Pesca para la unidad de producción acuícola.
Art. 30°.- *Las actividades pesqueras se clasifican en:* **II.-** *Cultivo o acuacultura con fines*		
Artículo 31°.- *Para realizar las actividades de pesca se requiere lo siguiente:* **I,** *Concesión, para:* **Inciso b)** *Acuacultura comercial* **II,** Permiso, para: **Inciso g)** *Acuacultura de fomento* **III,** *Autorización, para:* **Inciso d)** *Recolectar del medio natural reproductores, larvas, postlarvas, crías, huevos, semillas, alevines o en cualquier otro estadio, y* **Inciso e)** *Acuacultura didáctica.*		

Artículos 22.- *la Secretaría podrá inscribir en el Registro Nacional de Pesca a los acuicultores que no requieran concesión, permiso o Autorización.*	Al **proyecto** le aplica el Artículo, incisos y, fracciones anteriores, porque se trata de una actividad acuícola con fines comerciales.	Por el hecho de presentar a la autoridad correspondiente (SEMARNAT) la Manifestación de Impacto Ambiental, el promovente está cumpliendo con este apartado. El proyecto se vincula por la obligatoriedad de obtener la autorización correspondiente para realizar las obras descritas en esta manifestación de impacto ambiental. Como ya se mencionó anteriormente, la promovente una vez autorizado el proyecto en materia ambiental procederá a tramitar el Registro Nacional de Pesca para la unidad de producción acuícola.
Art. 30°.- *Las actividades pesqueras se clasifican en:* **II.-** *Cultivo o acuacultura con fines*		
Artículo 31°.- *Para realizar las actividades de pesca se requiere lo siguiente:* **I,** *Concesión, para:* **Inciso b)** *Acuacultura comercial* **II,** Permiso, para: **Inciso g)** *Acuacultura de fomento* **III,** *Autorización, para:* **Inciso d)** *Recolectar del medio natural reproductores, larvas, postlarvas, crías, huevos, semillas, alevines o en cualquier otro estadio, y* **Inciso e)** *Acuacultura didáctica.*		

Artículos 22.- *la Secretaría podrá inscribir en el Registro Nacional de Pesca a los acuicultores que no requieran concesión, permiso o Autorización.*	Al **proyecto** le aplica el Artículo, incisos y, fracciones anteriores, porque se trata de una actividad acuícola con fines comerciales.	Por el hecho de presentar a la autoridad correspondiente (SEMARNAT) la Manifestación de Impacto Ambiental, el promovente está cumpliendo con este apartado. El proyecto se vincula por la obligatoriedad de obtener la autorización correspondiente para realizar las obras descritas en esta manifestación de impacto ambiental. Como ya se mencionó anteriormente, la promovente una vez autorizado el proyecto en materia ambiental procederá a tramitar el Registro Nacional de Pesca para la unidad de producción acuícola.
Art. 30°.- *Las actividades pesqueras se clasifican en:* **II.-** *Cultivo o acuacultura con fines*		
Artículo 31°.- *Para realizar las actividades de pesca se requiere lo siguiente:* **I,** *Concesión, para:* **Inciso b)** *Acuacultura comercial* **II,** Permiso, para: **Inciso g)** *Acuacultura de fomento* **III,** *Autorización, para:* **Inciso d)** *Recolectar del medio natural reproductores, larvas, postlarvas, crías, huevos, semillas, alevines o en cualquier otro estadio, y* **Inciso e)** *Acuacultura didáctica.*		

Artículos 22.- *la Secretaría podrá inscribir en el Registro Nacional de Pesca a los acuicultores que no requieran concesión, permiso o Autorización.*	Al **proyecto** le aplica el Artículo, incisos y, fracciones anteriores, porque se trata de una actividad acuícola con fines comerciales.	Por el hecho de presentar a la autoridad correspondiente (SEMARNAT) la Manifestación de Impacto Ambiental, el promovente está cumpliendo con este apartado. El proyecto se vincula por la obligatoriedad de obtener la autorización correspondiente para realizar las obras descritas en esta manifestación de impacto ambiental. Como ya se mencionó anteriormente, la promovente una vez autorizado el proyecto en materia ambiental procederá a tramitar el Registro Nacional de Pesca para la unidad de producción acuícola.
Art. 30°.- *Las actividades pesqueras se clasifican en:* **II.-** *Cultivo o acuacultura con fines*		
Artículo 31°.- *Para realizar las actividades de pesca se requiere lo siguiente:* **I,** *Concesión, para:* **Inciso b)** *Acuacultura comercial* **II,** Permiso, para: **Inciso g)** *Acuacultura de fomento* **III,** *Autorización, para:* **Inciso d)** *Recolectar del medio natural reproductores, larvas, postlarvas, crías, huevos, semillas, alevines o en cualquier otro estadio, y* **Inciso e)** *Acuacultura didáctica.*		

Artículos 22.- *la Secretaría podrá inscribir en el Registro Nacional de Pesca a los acuicultores que no requieran concesión, permiso o Autorización.*	Al **proyecto** le aplica el Artículo, incisos y, fracciones anteriores, porque se trata de una actividad acuícola con fines comerciales.	Por el hecho de presentar a la autoridad correspondiente (SEMARNAT) la Manifestación de Impacto Ambiental, el promovente está cumpliendo con este apartado. El proyecto se vincula por la obligatoriedad de obtener la autorización correspondiente para realizar las obras descritas en esta manifestación de impacto ambiental. Como ya se mencionó anteriormente, la promovente una vez autorizado el proyecto en materia ambiental procederá a tramitar el Registro Nacional de Pesca para la unidad de producción acuícola.
Art. 30°.- *Las actividades pesqueras se clasifican en:* **II.-** *Cultivo o acuacultura con fines*		
Artículo 31°.- *Para realizar las actividades de pesca se requiere lo siguiente:* **I,** *Concesión, para:* **Inciso b)** *Acuacultura comercial* **II,** Permiso, para: **Inciso g)** *Acuacultura de fomento* **III,** *Autorización, para:* **Inciso d)** *Recolectar del medio natural reproductores, larvas, postlarvas, crías, huevos, semillas, alevines o en cualquier otro estadio, y* **Inciso e)** *Acuacultura didáctica.*		

Artículos 22.- *la Secretaría podrá inscribir en el Registro Nacional de Pesca a los acuicultores que no requieran concesión, permiso o Autorización.*	Al **proyecto** le aplica el Artículo, incisos y, fracciones anteriores, porque se trata de una actividad acuícola con fines comerciales.	Por el hecho de presentar a la autoridad correspondiente (SEMARNAT) la Manifestación de Impacto Ambiental, el promovente está cumpliendo con este apartado. El proyecto se vincula por la obligatoriedad de obtener la autorización correspondiente para realizar las obras descritas en esta manifestación de impacto ambiental. Como ya se mencionó anteriormente, la promovente una vez autorizado el proyecto en materia ambiental procederá a tramitar el Registro Nacional de Pesca para la unidad de producción acuícola.
Art. 30°.- *Las actividades pesqueras se clasifican en:* **II.-** *Cultivo o acuacultura con fines*		
Artículo 31°.- *Para realizar las actividades de pesca se requiere lo siguiente:* **I,** *Concesión, para:* **Inciso b)** *Acuacultura comercial* **II,** Permiso, para: **Inciso g)** *Acuacultura de fomento* **III,** *Autorización, para:* **Inciso d)** *Recolectar del medio natural reproductores, larvas, postlarvas, crías, huevos, semillas, alevines o en cualquier otro estadio, y* **Inciso e)** *Acuacultura didáctica.*		

Artículos 22.- *la Secretaría podrá inscribir en el Registro Nacional de Pesca a los acuicultores que no requieran concesión, permiso o Autorización.*	Al **proyecto** le aplica el Artículo, incisos y, fracciones anteriores, porque se trata de una actividad acuícola con fines comerciales.	Por el hecho de presentar a la autoridad correspondiente (SEMARNAT) la Manifestación de Impacto Ambiental, el promovente está cumpliendo con este apartado. El proyecto se vincula por la obligatoriedad de obtener la autorización correspondiente para realizar las obras descritas en esta manifestación de impacto ambiental. Como ya se mencionó anteriormente, la promovente una vez autorizado el proyecto en materia ambiental procederá a tramitar el Registro Nacional de Pesca para la unidad de producción acuícola.
Art. 30°.- *Las actividades pesqueras se clasifican en:* **II.-** *Cultivo o acuacultura con fines*		
Artículo 31°.- *Para realizar las actividades de pesca se requiere lo siguiente:* **I,** *Concesión, para:* **Inciso b)** *Acuacultura comercial* **II,** Permiso, para: **Inciso g)** *Acuacultura de fomento* **III,** *Autorización, para:* **Inciso d)** *Recolectar del medio natural reproductores, larvas, postlarvas, crías, huevos, semillas, alevines o en cualquier otro estadio, y* **Inciso e)** *Acuacultura didáctica.*		

Artículos 22.- *la Secretaría podrá inscribir en el Registro Nacional de Pesca a los acuicultores que no requieran concesión, permiso o Autorización.*	Al **proyecto** le aplica el Artículo, incisos y, fracciones anteriores, porque se trata de una actividad acuícola con fines comerciales.	Por el hecho de presentar a la autoridad correspondiente (SEMARNAT) la Manifestación de Impacto Ambiental, el promovente está cumpliendo con este apartado. El proyecto se vincula por la obligatoriedad de obtener la autorización correspondiente para realizar las obras descritas en esta manifestación de impacto ambiental. Como ya se mencionó anteriormente, la promovente una vez autorizado el proyecto en materia ambiental procederá a tramitar el Registro Nacional de Pesca para la unidad de producción acuícola.
Art. 30°.- *Las actividades pesqueras se clasifican en:* **II.-** *Cultivo o acuacultura con fines*		
Artículo 31°.- *Para realizar las actividades de pesca se requiere lo siguiente:* **I,** *Concesión, para:* **Inciso b)** *Acuacultura comercial* **II,** Permiso, para: **Inciso g)** *Acuacultura de fomento* **III,** *Autorización, para:* **Inciso d)** *Recolectar del medio natural reproductores, larvas, postlarvas, crías, huevos, semillas, alevines o en cualquier otro estadio, y* **Inciso e)** *Acuacultura didáctica.*		

Artículos 22.- *la Secretaría podrá inscribir en el Registro Nacional de Pesca a los acuicultores que no requieran concesión, permiso o Autorización.*	Al **proyecto** le aplica el Artículo, incisos y, fracciones anteriores, porque se trata de una actividad acuícola con fines comerciales.	Por el hecho de presentar a la autoridad correspondiente (SEMARNAT) la Manifestación de Impacto Ambiental, el promovente está cumpliendo con este apartado. El proyecto se vincula por la obligatoriedad de obtener la autorización correspondiente para realizar las obras descritas en esta manifestación de impacto ambiental. Como ya se mencionó anteriormente, la promovente una vez autorizado el proyecto en materia ambiental procederá a tramitar el Registro Nacional de Pesca para la unidad de producción acuícola.
Art. 30°.- *Las actividades pesqueras se clasifican en:* **II.-** *Cultivo o acuacultura con fines*		
Artículo 31°.- *Para realizar las actividades de pesca se requiere lo siguiente:* **I,** *Concesión, para:* **Inciso b)** *Acuacultura comercial* **II,** Permiso, para: **Inciso g)** *Acuacultura de fomento* **III,** *Autorización, para:* **Inciso d)** *Recolectar del medio natural reproductores, larvas, postlarvas, crías, huevos, semillas, alevines o en cualquier otro estadio, y* **Inciso e)** *Acuacultura didáctica.*		

Artículos 22.- *la Secretaría podrá inscribir en el Registro Nacional de Pesca a los acuicultores que no requieran concesión, permiso o Autorización.*	Al **proyecto** le aplica el Artículo, incisos y, fracciones anteriores, porque se trata de una actividad acuícola con fines comerciales.	Por el hecho de presentar a la autoridad correspondiente (SEMARNAT) la Manifestación de Impacto Ambiental, el promovente está cumpliendo con este apartado. El proyecto se vincula por la obligatoriedad de obtener la autorización correspondiente para realizar las obras descritas en esta manifestación de impacto ambiental. Como ya se mencionó anteriormente, la promovente una vez autorizado el proyecto en materia ambiental procederá a tramitar el Registro Nacional de Pesca para la unidad de producción acuícola.
Art. 30°.- *Las actividades pesqueras se clasifican en:* **II.-** *Cultivo o acuacultura con fines*		
Artículo 31°.- *Para realizar las actividades de pesca se requiere lo siguiente:* **I,** *Concesión, para:* **Inciso b)** *Acuacultura comercial* **II,** Permiso, para: **Inciso g)** *Acuacultura de fomento* **III,** *Autorización, para:* **Inciso d)** *Recolectar del medio natural reproductores, larvas, postlarvas, crías, huevos, semillas, alevines o en cualquier otro estadio, y* **Inciso e)** *Acuacultura didáctica.*		

Artículos 22.- *la Secretaría podrá inscribir en el Registro Nacional de Pesca a los acuicultores que no requieran concesión, permiso o Autorización.*	Al **proyecto** le aplica el Artículo, incisos y, fracciones anteriores, porque se trata de una actividad acuícola con fines comerciales.	Por el hecho de presentar a la autoridad correspondiente (SEMARNAT) la Manifestación de Impacto Ambiental, el promovente está cumpliendo con este apartado. El proyecto se vincula por la obligatoriedad de obtener la autorización correspondiente para realizar las obras descritas en esta manifestación de impacto ambiental. Como ya se mencionó anteriormente, la promovente una vez autorizado el proyecto en materia ambiental procederá a tramitar el Registro Nacional de Pesca para la unidad de producción acuícola.
Art. 30°.- *Las actividades pesqueras se clasifican en:* **II.-** *Cultivo o acuacultura con fines*		
Artículo 31°.- *Para realizar las actividades de pesca se requiere lo siguiente:* **I,** *Concesión, para:* **Inciso b)** *Acuacultura comercial* **II,** Permiso, para: **Inciso g)** *Acuacultura de fomento* **III,** *Autorización, para:* **Inciso d)** *Recolectar del medio natural reproductores, larvas, postlarvas, crías, huevos, semillas, alevines o en cualquier otro estadio, y* **Inciso e)** *Acuacultura didáctica.*		

Artículos 22.- *la Secretaría podrá inscribir en el Registro Nacional de Pesca a los acuicultores que no requieran concesión, permiso o Autorización.*	Al **proyecto** le aplica el Artículo, incisos y, fracciones anteriores, porque se trata de una actividad acuícola con fines comerciales.	Por el hecho de presentar a la autoridad correspondiente (SEMARNAT) la Manifestación de Impacto Ambiental, el promovente está cumpliendo con este apartado. El proyecto se vincula por la obligatoriedad de obtener la autorización correspondiente para realizar las obras descritas en esta manifestación de impacto ambiental. Como ya se mencionó anteriormente, la promovente una vez autorizado el proyecto en materia ambiental procederá a tramitar el Registro Nacional de Pesca para la unidad de producción acuícola.
Art. 30°.- *Las actividades pesqueras se clasifican en:* **II.-** *Cultivo o acuacultura con fines*		
Artículo 31°.- *Para realizar las actividades de pesca se requiere lo siguiente:* **I,** *Concesión, para:* **Inciso b)** *Acuacultura comercial* **II,** Permiso, para: **Inciso g)** *Acuacultura de fomento* **III,** *Autorización, para:* **Inciso d)** *Recolectar del medio natural reproductores, larvas, postlarvas, crías, huevos, semillas, alevines o en cualquier otro estadio, y* **Inciso e)** *Acuacultura didáctica.*		

Artículos 22.- *la Secretaría podrá inscribir en el Registro Nacional de Pesca a los acuicultores que no requieran concesión, permiso o Autorización.*	Al **proyecto** le aplica el Artículo, incisos y, fracciones anteriores, porque se trata de una actividad acuícola con fines comerciales.	Por el hecho de presentar a la autoridad correspondiente (SEMARNAT) la Manifestación de Impacto Ambiental, el promovente está cumpliendo con este apartado. El proyecto se vincula por la obligatoriedad de obtener la autorización correspondiente para realizar las obras descritas en esta manifestación de impacto ambiental. Como ya se mencionó anteriormente, la promovente una vez autorizado el proyecto en materia ambiental procederá a tramitar el Registro Nacional de Pesca para la unidad de producción acuícola.
Art. 30°.- *Las actividades pesqueras se clasifican en:* **II.-** *Cultivo o acuacultura con fines*		
Artículo 31°.- *Para realizar las actividades de pesca se requiere lo siguiente:* **I,** *Concesión, para:* **Inciso b)** *Acuacultura comercial* **II,** Permiso, para: **Inciso g)** *Acuacultura de fomento* **III,** *Autorización, para:* **Inciso d)** *Recolectar del medio natural reproductores, larvas, postlarvas, crías, huevos, semillas, alevines o en cualquier otro estadio, y* **Inciso e)** *Acuacultura didáctica.*		

Artículos 22.- *la Secretaría podrá inscribir en el Registro Nacional de Pesca a los acuicultores que no requieran concesión, permiso o Autorización.*	Al **proyecto** le aplica el Artículo, incisos y, fracciones anteriores, porque se trata de una actividad acuícola con fines comerciales.	Por el hecho de presentar a la autoridad correspondiente (SEMARNAT) la Manifestación de Impacto Ambiental, el promovente está cumpliendo con este apartado. El proyecto se vincula por la obligatoriedad de obtener la autorización correspondiente para realizar las obras descritas en esta manifestación de impacto ambiental. Como ya se mencionó anteriormente, la promovente una vez autorizado el proyecto en materia ambiental procederá a tramitar el Registro Nacional de Pesca para la unidad de producción acuícola.
Art. 30°.- *Las actividades pesqueras se clasifican en:* **II.-** *Cultivo o acuacultura con fines*		
Artículo 31°.- *Para realizar las actividades de pesca se requiere lo siguiente:* **I,** *Concesión, para:* **Inciso b)** *Acuacultura comercial* **II,** Permiso, para: **Inciso g)** *Acuacultura de fomento* **III,** *Autorización, para:* **Inciso d)** *Recolectar del medio natural reproductores, larvas, postlarvas, crías, huevos, semillas, alevines o en cualquier otro estadio, y* **Inciso e)** *Acuacultura didáctica.*		

Artículos 22.- *la Secretaría podrá inscribir en el Registro Nacional de Pesca a los acuicultores que no requieran concesión, permiso o Autorización.*	Al **proyecto** le aplica el Artículo, incisos y, fracciones anteriores, porque se trata de una actividad acuícola con fines comerciales.	Por el hecho de presentar a la autoridad correspondiente (SEMARNAT) la Manifestación de Impacto Ambiental, el promovente está cumpliendo con este apartado. El proyecto se vincula por la obligatoriedad de obtener la autorización correspondiente para realizar las obras descritas en esta manifestación de impacto ambiental. Como ya se mencionó anteriormente, la promovente una vez autorizado el proyecto en materia ambiental procederá a tramitar el Registro Nacional de Pesca para la unidad de producción acuícola.
Art. 30°.- *Las actividades pesqueras se clasifican en:* **II.-** *Cultivo o acuacultura con fines*		
Artículo 31°.- *Para realizar las actividades de pesca se requiere lo siguiente:* **I,** *Concesión, para:* **Inciso b)** *Acuacultura comercial* **II,** Permiso, para: **Inciso g)** *Acuacultura de fomento* **III,** *Autorización, para:* **Inciso d)** *Recolectar del medio natural reproductores, larvas, postlarvas, crías, huevos, semillas, alevines o en cualquier otro estadio, y* **Inciso e)** *Acuacultura didáctica.*		

Artículos 22.- *la Secretaría podrá inscribir en el Registro Nacional de Pesca a los acuicultores que no requieran concesión, permiso o Autorización.*	Al **proyecto** le aplica el Artículo, incisos y, fracciones anteriores, porque se trata de una actividad acuícola con fines comerciales.	Por el hecho de presentar a la autoridad correspondiente (SEMARNAT) la Manifestación de Impacto Ambiental, el promovente está cumpliendo con este apartado. El proyecto se vincula por la obligatoriedad de obtener la autorización correspondiente para realizar las obras descritas en esta manifestación de impacto ambiental. Como ya se mencionó anteriormente, la promovente una vez autorizado el proyecto en materia ambiental procederá a tramitar el Registro Nacional de Pesca para la unidad de producción acuícola.
Art. 30°.- *Las actividades pesqueras se clasifican en:* **II.-** *Cultivo o acuacultura con fines*		
Artículo 31°.- *Para realizar las actividades de pesca se requiere lo siguiente:* **I,** *Concesión, para:* **Inciso b)** *Acuacultura comercial* **II,** Permiso, para: **Inciso g)** *Acuacultura de fomento* **III,** *Autorización, para:* **Inciso d)** *Recolectar del medio natural reproductores, larvas, postlarvas, crías, huevos, semillas, alevines o en cualquier otro estadio, y* **Inciso e)** *Acuacultura didáctica.*		

Artículos 22.- *la Secretaría podrá inscribir en el Registro Nacional de Pesca a los acuicultores que no requieran concesión, permiso o Autorización.*	Al **proyecto** le aplica el Artículo, incisos y, fracciones anteriores, porque se trata de una actividad acuícola con fines comerciales.	Por el hecho de presentar a la autoridad correspondiente (SEMARNAT) la Manifestación de Impacto Ambiental, el promovente está cumpliendo con este apartado. El proyecto se vincula por la obligatoriedad de obtener la autorización correspondiente para realizar las obras descritas en esta manifestación de impacto ambiental. Como ya se mencionó anteriormente, la promovente una vez autorizado el proyecto en materia ambiental procederá a tramitar el Registro Nacional de Pesca para la unidad de producción acuícola.
Art. 30°.- *Las actividades pesqueras se clasifican en:* **II.-** *Cultivo o acuacultura con fines*		
Artículo 31°.- *Para realizar las actividades de pesca se requiere lo siguiente:* **I,** *Concesión, para:* **Inciso b)** *Acuacultura comercial* **II,** Permiso, para: **Inciso g)** *Acuacultura de fomento* **III,** *Autorización, para:* **Inciso d)** *Recolectar del medio natural reproductores, larvas, postlarvas, crías, huevos, semillas, alevines o en cualquier otro estadio, y* **Inciso e)** *Acuacultura didáctica.*		

Artículos 22.- *la Secretaría podrá inscribir en el Registro Nacional de Pesca a los acuicultores que no requieran concesión, permiso o Autorización.*	Al **proyecto** le aplica el Artículo, incisos y, fracciones anteriores, porque se trata de una actividad acuícola con fines comerciales.	Por el hecho de presentar a la autoridad correspondiente (SEMARNAT) la Manifestación de Impacto Ambiental, el promovente está cumpliendo con este apartado. El proyecto se vincula por la obligatoriedad de obtener la autorización correspondiente para realizar las obras descritas en esta manifestación de impacto ambiental. Como ya se mencionó anteriormente, la promovente una vez autorizado el proyecto en materia ambiental procederá a tramitar el Registro Nacional de Pesca para la unidad de producción acuícola.
Art. 30°.- *Las actividades pesqueras se clasifican en:* **II.-** *Cultivo o acuacultura con fines*		
Artículo 31°.- *Para realizar las actividades de pesca se requiere lo siguiente:* **I,** *Concesión, para:* **Inciso b)** *Acuacultura comercial* **II,** Permiso, para: **Inciso g)** *Acuacultura de fomento* **III,** *Autorización, para:* **Inciso d)** *Recolectar del medio natural reproductores, larvas, postlarvas, crías, huevos, semillas, alevines o en cualquier otro estadio, y* **Inciso e)** *Acuacultura didáctica.*		

Artículos 22.- *la Secretaría podrá inscribir en el Registro Nacional de Pesca a los acuicultores que no requieran concesión, permiso o Autorización.*	Al **proyecto** le aplica el Artículo, incisos y, fracciones anteriores, porque se trata de una actividad acuícola con fines comerciales.	Por el hecho de presentar a la autoridad correspondiente (SEMARNAT) la Manifestación de Impacto Ambiental, el promovente está cumpliendo con este apartado. El proyecto se vincula por la obligatoriedad de obtener la autorización correspondiente para realizar las obras descritas en esta manifestación de impacto ambiental. Como ya se mencionó anteriormente, la promovente una vez autorizado el proyecto en materia ambiental procederá a tramitar el Registro Nacional de Pesca para la unidad de producción acuícola.
Art. 30°.- *Las actividades pesqueras se clasifican en:* **II.-** *Cultivo o acuacultura con fines*		
Artículo 31°.- *Para realizar las actividades de pesca se requiere lo siguiente:* **I,** *Concesión, para:* **Inciso b)** *Acuacultura comercial* **II,** Permiso, para: **Inciso g)** *Acuacultura de fomento* **III,** *Autorización, para:* **Inciso d)** *Recolectar del medio natural reproductores, larvas, postlarvas, crías, huevos, semillas, alevines o en cualquier otro estadio, y* **Inciso e)** *Acuacultura didáctica.*		

Artículos 22.- *la Secretaría podrá inscribir en el Registro Nacional de Pesca a los acuicultores que no requieran concesión, permiso o Autorización.*	Al **proyecto** le aplica el Artículo, incisos y, fracciones anteriores, porque se trata de una actividad acuícola con fines comerciales.	Por el hecho de presentar a la autoridad correspondiente (SEMARNAT) la Manifestación de Impacto Ambiental, el promovente está cumpliendo con este apartado. El proyecto se vincula por la obligatoriedad de obtener la autorización correspondiente para realizar las obras descritas en esta manifestación de impacto ambiental. Como ya se mencionó anteriormente, la promovente una vez autorizado el proyecto en materia ambiental procederá a tramitar el Registro Nacional de Pesca para la unidad de producción acuícola.
Art. 30°.- *Las actividades pesqueras se clasifican en:* **II.-** *Cultivo o acuacultura con fines*		
Artículo 31°.- *Para realizar las actividades de pesca se requiere lo siguiente:* **I,** *Concesión, para:* **Inciso b)** *Acuacultura comercial* **II,** Permiso, para: **Inciso g)** *Acuacultura de fomento* **III,** *Autorización, para:* **Inciso d)** *Recolectar del medio natural reproductores, larvas, postlarvas, crías, huevos, semillas, alevines o en cualquier otro estadio, y* **Inciso e)** *Acuacultura didáctica.*		

Artículos 22.- *la Secretaría podrá inscribir en el Registro Nacional de Pesca a los acuicultores que no requieran concesión, permiso o Autorización.*	Al **proyecto** le aplica el Artículo, incisos y, fracciones anteriores, porque se trata de una actividad acuícola con fines comerciales.	Por el hecho de presentar a la autoridad correspondiente (SEMARNAT) la Manifestación de Impacto Ambiental, el promovente está cumpliendo con este apartado. El proyecto se vincula por la obligatoriedad de obtener la autorización correspondiente para realizar las obras descritas en esta manifestación de impacto ambiental. Como ya se mencionó anteriormente, la promovente una vez autorizado el proyecto en materia ambiental procederá a tramitar el Registro Nacional de Pesca para la unidad de producción acuícola.
Art. 30°.- *Las actividades pesqueras se clasifican en:* **II.-** *Cultivo o acuacultura con fines*		
Artículo 31°.- *Para realizar las actividades de pesca se requiere lo siguiente:* **I,** *Concesión, para:* **Inciso b)** *Acuacultura comercial* **II,** Permiso, para: **Inciso g)** *Acuacultura de fomento* **III,** *Autorización, para:* **Inciso d)** *Recolectar del medio natural reproductores, larvas, postlarvas, crías, huevos, semillas, alevines o en cualquier otro estadio, y* **Inciso e)** *Acuacultura didáctica.*		

Artículos 22.- *la Secretaría podrá inscribir en el Registro Nacional de Pesca a los acuicultores que no requieran concesión, permiso o Autorización.*	Al **proyecto** le aplica el Artículo, incisos y, fracciones anteriores, porque se trata de una actividad acuícola con fines comerciales.	Por el hecho de presentar a la autoridad correspondiente (SEMARNAT) la Manifestación de Impacto Ambiental, el promovente está cumpliendo con este apartado. El proyecto se vincula por la obligatoriedad de obtener la autorización correspondiente para realizar las obras descritas en esta manifestación de impacto ambiental. Como ya se mencionó anteriormente, la promovente una vez autorizado el proyecto en materia ambiental procederá a tramitar el Registro Nacional de Pesca para la unidad de producción acuícola.
Art. 30°.- *Las actividades pesqueras se clasifican en:* **II.-** *Cultivo o acuacultura con fines*		
Artículo 31°.- *Para realizar las actividades de pesca se requiere lo siguiente:* **I,** *Concesión, para:* **Inciso b)** *Acuacultura comercial* **II,** Permiso, para: **Inciso g)** *Acuacultura de fomento* **III,** *Autorización, para:* **Inciso d)** *Recolectar del medio natural reproductores, larvas, postlarvas, crías, huevos, semillas, alevines o en cualquier otro estadio, y* **Inciso e)** *Acuacultura didáctica.*		

Artículos 22.- *la Secretaría podrá inscribir en el Registro Nacional de Pesca a los acuicultores que no requieran concesión, permiso o Autorización.*	Al **proyecto** le aplica el Artículo, incisos y, fracciones anteriores, porque se trata de una actividad acuícola con fines comerciales.	Por el hecho de presentar a la autoridad correspondiente (SEMARNAT) la Manifestación de Impacto Ambiental, el promovente está cumpliendo con este apartado. El proyecto se vincula por la obligatoriedad de obtener la autorización correspondiente para realizar las obras descritas en esta manifestación de impacto ambiental. Como ya se mencionó anteriormente, la promovente una vez autorizado el proyecto en materia ambiental procederá a tramitar el Registro Nacional de Pesca para la unidad de producción acuícola.
Art. 30°.- *Las actividades pesqueras se clasifican en:* **II.-** *Cultivo o acuacultura con fines*		
Artículo 31°.- *Para realizar las actividades de pesca se requiere lo siguiente:* **I,** *Concesión, para:* **Inciso b)** *Acuacultura comercial* **II,** Permiso, para: **Inciso g)** *Acuacultura de fomento* **III,** *Autorización, para:* **Inciso d)** *Recolectar del medio natural reproductores, larvas, postlarvas, crías, huevos, semillas, alevines o en cualquier otro estadio, y* **Inciso e)** *Acuacultura didáctica.*		

Artículos 22.- *la Secretaría podrá inscribir en el Registro Nacional de Pesca a los acuicultores que no requieran concesión, permiso o Autorización.*	Al **proyecto** le aplica el Artículo, incisos y, fracciones anteriores, porque se trata de una actividad acuícola con fines comerciales.	Por el hecho de presentar a la autoridad correspondiente (SEMARNAT) la Manifestación de Impacto Ambiental, el promovente está cumpliendo con este apartado. El proyecto se vincula por la obligatoriedad de obtener la autorización correspondiente para realizar las obras descritas en esta manifestación de impacto ambiental. Como ya se mencionó anteriormente, la promovente una vez autorizado el proyecto en materia ambiental procederá a tramitar el Registro Nacional de Pesca para la unidad de producción acuícola.
Art. 30°.- *Las actividades pesqueras se clasifican en:* **II.-** *Cultivo o acuacultura con fines*		
Artículo 31°.- *Para realizar las actividades de pesca se requiere lo siguiente:* **I,** *Concesión, para:* **Inciso b)** *Acuacultura comercial* **II,** Permiso, para: **Inciso g)** *Acuacultura de fomento* **III,** *Autorización, para:* **Inciso d)** *Recolectar del medio natural reproductores, larvas, postlarvas, crías, huevos, semillas, alevines o en cualquier otro estadio, y* **Inciso e)** *Acuacultura didáctica.*		

Artículos 22.- *la Secretaría podrá inscribir en el Registro Nacional de Pesca a los acuicultores que no requieran concesión, permiso o Autorización.*	Al **proyecto** le aplica el Artículo, incisos y, fracciones anteriores, porque se trata de una actividad acuícola con fines comerciales.	Por el hecho de presentar a la autoridad correspondiente (SEMARNAT) la Manifestación de Impacto Ambiental, el promovente está cumpliendo con este apartado. El proyecto se vincula por la obligatoriedad de obtener la autorización correspondiente para realizar las obras descritas en esta manifestación de impacto ambiental. Como ya se mencionó anteriormente, la promovente una vez autorizado el proyecto en materia ambiental procederá a tramitar el Registro Nacional de Pesca para la unidad de producción acuícola.
Art. 30°.- *Las actividades pesqueras se clasifican en:* **II.-** *Cultivo o acuacultura con fines*		
Artículo 31°.- *Para realizar las actividades de pesca se requiere lo siguiente:* **I,** *Concesión, para:* **Inciso b)** *Acuacultura comercial* **II,** Permiso, para: **Inciso g)** *Acuacultura de fomento* **III,** *Autorización, para:* **Inciso d)** *Recolectar del medio natural reproductores, larvas, postlarvas, crías, huevos, semillas, alevines o en cualquier otro estadio, y* **Inciso e)** *Acuacultura didáctica.*		

Artículos 22.- *la Secretaría podrá inscribir en el Registro Nacional de Pesca a los acuicultores que no requieran concesión, permiso o Autorización.*	Al **proyecto** le aplica el Artículo, incisos y, fracciones anteriores, porque se trata de una actividad acuícola con fines comerciales.	Por el hecho de presentar a la autoridad correspondiente (SEMARNAT) la Manifestación de Impacto Ambiental, el promovente está cumpliendo con este apartado. El proyecto se vincula por la obligatoriedad de obtener la autorización correspondiente para realizar las obras descritas en esta manifestación de impacto ambiental. Como ya se mencionó anteriormente, la promovente una vez autorizado el proyecto en materia ambiental procederá a tramitar el Registro Nacional de Pesca para la unidad de producción acuícola.
Art. 30°.- *Las actividades pesqueras se clasifican en:* **II.-** *Cultivo o acuacultura con fines*		
Artículo 31°.- *Para realizar las actividades de pesca se requiere lo siguiente:* **I,** *Concesión, para:* **Inciso b)** *Acuacultura comercial* **II,** Permiso, para: **Inciso g)** *Acuacultura de fomento* **III,** *Autorización, para:* **Inciso d)** *Recolectar del medio natural reproductores, larvas, postlarvas, crías, huevos, semillas, alevines o en cualquier otro estadio, y* **Inciso e)** *Acuacultura didáctica.*		

Artículos 22.- *la Secretaría podrá inscribir en el Registro Nacional de Pesca a los acuicultores que no requieran concesión, permiso o Autorización.*	Al **proyecto** le aplica el Artículo, incisos y, fracciones anteriores, porque se trata de una actividad acuícola con fines comerciales.	Por el hecho de presentar a la autoridad correspondiente (SEMARNAT) la Manifestación de Impacto Ambiental, el promovente está cumpliendo con este apartado. El proyecto se vincula por la obligatoriedad de obtener la autorización correspondiente para realizar las obras descritas en esta manifestación de impacto ambiental. Como ya se mencionó anteriormente, la promovente una vez autorizado el proyecto en materia ambiental procederá a tramitar el Registro Nacional de Pesca para la unidad de producción acuícola.
Art. 30°.- *Las actividades pesqueras se clasifican en:* **II.-** *Cultivo o acuacultura con fines*		
Artículo 31°.- *Para realizar las actividades de pesca se requiere lo siguiente:* **I,** *Concesión, para:* **Inciso b)** *Acuacultura comercial* **II,** Permiso, para: **Inciso g)** *Acuacultura de fomento* **III,** *Autorización, para:* **Inciso d)** *Recolectar del medio natural reproductores, larvas, postlarvas, crías, huevos, semillas, alevines o en cualquier otro estadio, y* **Inciso e)** *Acuacultura didáctica.*		

Artículos 22.- *la Secretaría podrá inscribir en el Registro Nacional de Pesca a los acuicultores que no requieran concesión, permiso o Autorización.*	Al **proyecto** le aplica el Artículo, incisos y, fracciones anteriores, porque se trata de una actividad acuícola con fines comerciales.	Por el hecho de presentar a la autoridad correspondiente (SEMARNAT) la Manifestación de Impacto Ambiental, el promovente está cumpliendo con este apartado. El proyecto se vincula por la obligatoriedad de obtener la autorización correspondiente para realizar las obras descritas en esta manifestación de impacto ambiental. Como ya se mencionó anteriormente, la promovente una vez autorizado el proyecto en materia ambiental procederá a tramitar el Registro Nacional de Pesca para la unidad de producción acuícola.
Art. 30°.- *Las actividades pesqueras se clasifican en:* **II.-** *Cultivo o acuacultura con fines*		
Artículo 31°.- *Para realizar las actividades de pesca se requiere lo siguiente:* **I,** *Concesión, para:* **Inciso b)** *Acuacultura comercial* **II,** Permiso, para: **Inciso g)** *Acuacultura de fomento* **III,** *Autorización, para:* **Inciso d)** *Recolectar del medio natural reproductores, larvas, postlarvas, crías, huevos, semillas, alevines o en cualquier otro estadio, y* **Inciso e)** *Acuacultura didáctica.*		

Artículos 22.- *la Secretaría podrá inscribir en el Registro Nacional de Pesca a los acuicultores que no requieran concesión, permiso o Autorización.*	Al **proyecto** le aplica el Artículo, incisos y, fracciones anteriores, porque se trata de una actividad acuícola con fines comerciales.	Por el hecho de presentar a la autoridad correspondiente (SEMARNAT) la Manifestación de Impacto Ambiental, el promovente está cumpliendo con este apartado. El proyecto se vincula por la obligatoriedad de obtener la autorización correspondiente para realizar las obras descritas en esta manifestación de impacto ambiental. Como ya se mencionó anteriormente, la promovente una vez autorizado el proyecto en materia ambiental procederá a tramitar el Registro Nacional de Pesca para la unidad de producción acuícola.
Art. 30°.- *Las actividades pesqueras se clasifican en:* **II.-** *Cultivo o acuacultura con fines*		
Artículo 31°.- *Para realizar las actividades de pesca se requiere lo siguiente:* **I,** *Concesión, para:* **Inciso b)** *Acuacultura comercial* **II,** Permiso, para: **Inciso g)** *Acuacultura de fomento* **III,** *Autorización, para:* **Inciso d)** *Recolectar del medio natural reproductores, larvas, postlarvas, crías, huevos, semillas, alevines o en cualquier otro estadio, y* **Inciso e)** *Acuacultura didáctica.*		

Artículos 22.- *la Secretaría podrá inscribir en el Registro Nacional de Pesca a los acuicultores que no requieran concesión, permiso o Autorización.*	Al **proyecto** le aplica el Artículo, incisos y, fracciones anteriores, porque se trata de una actividad acuícola con fines comerciales.	Por el hecho de presentar a la autoridad correspondiente (SEMARNAT) la Manifestación de Impacto Ambiental, el promovente está cumpliendo con este apartado. El proyecto se vincula por la obligatoriedad de obtener la autorización correspondiente para realizar las obras descritas en esta manifestación de impacto ambiental. Como ya se mencionó anteriormente, la promovente una vez autorizado el proyecto en materia ambiental procederá a tramitar el Registro Nacional de Pesca para la unidad de producción acuícola.
Art. 30°.- *Las actividades pesqueras se clasifican en:* **II.-** *Cultivo o acuacultura con fines*		
Artículo 31°.- *Para realizar las actividades de pesca se requiere lo siguiente:* **I,** *Concesión, para:* **Inciso b)** *Acuacultura comercial* **II,** Permiso, para: **Inciso g)** *Acuacultura de fomento* **III,** *Autorización, para:* **Inciso d)** *Recolectar del medio natural reproductores, larvas, postlarvas, crías, huevos, semillas, alevines o en cualquier otro estadio, y* **Inciso e)** *Acuacultura didáctica.*		

Artículos 22.- *la Secretaría podrá inscribir en el Registro Nacional de Pesca a los acuicultores que no requieran concesión, permiso o Autorización.*	Al **proyecto** le aplica el Artículo, incisos y, fracciones anteriores, porque se trata de una actividad acuícola con fines comerciales.	Por el hecho de presentar a la autoridad correspondiente (SEMARNAT) la Manifestación de Impacto Ambiental, el promovente está cumpliendo con este apartado. El proyecto se vincula por la obligatoriedad de obtener la autorización correspondiente para realizar las obras descritas en esta manifestación de impacto ambiental. Como ya se mencionó anteriormente, la promovente una vez autorizado el proyecto en materia ambiental procederá a tramitar el Registro Nacional de Pesca para la unidad de producción acuícola.
Art. 30°.- *Las actividades pesqueras se clasifican en:* **II.-** *Cultivo o acuacultura con fines*		
Artículo 31°.- *Para realizar las actividades de pesca se requiere lo siguiente:* **I,** *Concesión, para:* **Inciso b)** *Acuacultura comercial* **II,** Permiso, para: **Inciso g)** *Acuacultura de fomento* **III,** *Autorización, para:* **Inciso d)** *Recolectar del medio natural reproductores, larvas, postlarvas, crías, huevos, semillas, alevines o en cualquier otro estadio, y* **Inciso e)** *Acuacultura didáctica.*		

Artículos 22.- *la Secretaría podrá inscribir en el Registro Nacional de Pesca a los acuicultores que no requieran concesión, permiso o Autorización.*	Al **proyecto** le aplica el Artículo, incisos y, fracciones anteriores, porque se trata de una actividad acuícola con fines comerciales.	Por el hecho de presentar a la autoridad correspondiente (SEMARNAT) la Manifestación de Impacto Ambiental, el promovente está cumpliendo con este apartado. El proyecto se vincula por la obligatoriedad de obtener la autorización correspondiente para realizar las obras descritas en esta manifestación de impacto ambiental. Como ya se mencionó anteriormente, la promovente una vez autorizado el proyecto en materia ambiental procederá a tramitar el Registro Nacional de Pesca para la unidad de producción acuícola.
Art. 30°.- *Las actividades pesqueras se clasifican en:* **II.-** *Cultivo o acuacultura con fines*		
Artículo 31°.- *Para realizar las actividades de pesca se requiere lo siguiente:* **I,** *Concesión, para:* **Inciso b)** *Acuacultura comercial* **II,** Permiso, para: **Inciso g)** *Acuacultura de fomento* **III,** *Autorización, para:* **Inciso d)** *Recolectar del medio natural reproductores, larvas, postlarvas, crías, huevos, semillas, alevines o en cualquier otro estadio, y* **Inciso e)** *Acuacultura didáctica.*		

Artículos 22.- *la Secretaría podrá inscribir en el Registro Nacional de Pesca a los acuicultores que no requieran concesión, permiso o Autorización.*	Al **proyecto** le aplica el Artículo, incisos y, fracciones anteriores, porque se trata de una actividad acuícola con fines comerciales.	Por el hecho de presentar a la autoridad correspondiente (SEMARNAT) la Manifestación de Impacto Ambiental, el promovente está cumpliendo con este apartado. El proyecto se vincula por la obligatoriedad de obtener la autorización correspondiente para realizar las obras descritas en esta manifestación de impacto ambiental. Como ya se mencionó anteriormente, la promovente una vez autorizado el proyecto en materia ambiental procederá a tramitar el Registro Nacional de Pesca para la unidad de producción acuícola.
Art. 30°.- *Las actividades pesqueras se clasifican en:* **II.-** *Cultivo o acuacultura con fines*		
Artículo 31°.- *Para realizar las actividades de pesca se requiere lo siguiente:* **I,** *Concesión, para:* **Inciso b)** *Acuacultura comercial* **II,** Permiso, para: **Inciso g)** *Acuacultura de fomento* **III,** *Autorización, para:* **Inciso d)** *Recolectar del medio natural reproductores, larvas, postlarvas, crías, huevos, semillas, alevines o en cualquier otro estadio, y* **Inciso e)** *Acuacultura didáctica.*		

Artículos 22.- *la Secretaría podrá inscribir en el Registro Nacional de Pesca a los acuicultores que no requieran concesión, permiso o Autorización.*	Al **proyecto** le aplica el Artículo, incisos y, fracciones anteriores, porque se trata de una actividad acuícola con fines comerciales.	Por el hecho de presentar a la autoridad correspondiente (SEMARNAT) la Manifestación de Impacto Ambiental, el promovente está cumpliendo con este apartado. El proyecto se vincula por la obligatoriedad de obtener la autorización correspondiente para realizar las obras descritas en esta manifestación de impacto ambiental. Como ya se mencionó anteriormente, la promovente una vez autorizado el proyecto en materia ambiental procederá a tramitar el Registro Nacional de Pesca para la unidad de producción acuícola.
Art. 30°.- *Las actividades pesqueras se clasifican en:* **II.-** *Cultivo o acuacultura con fines*		
Artículo 31°.- *Para realizar las actividades de pesca se requiere lo siguiente:* **I,** *Concesión, para:* **Inciso b)** *Acuacultura comercial* **II,** Permiso, para: **Inciso g)** *Acuacultura de fomento* **III,** *Autorización, para:* **Inciso d)** *Recolectar del medio natural reproductores, larvas, postlarvas, crías, huevos, semillas, alevines o en cualquier otro estadio, y* **Inciso e)** *Acuacultura didáctica.*		

Artículos 22.- *la Secretaría podrá inscribir en el Registro Nacional de Pesca a los acuicultores que no requieran concesión, permiso o Autorización.*	Al **proyecto** le aplica el Artículo, incisos y, fracciones anteriores, porque se trata de una actividad acuícola con fines comerciales.	Por el hecho de presentar a la autoridad correspondiente (SEMARNAT) la Manifestación de Impacto Ambiental, el promovente está cumpliendo con este apartado. El proyecto se vincula por la obligatoriedad de obtener la autorización correspondiente para realizar las obras descritas en esta manifestación de impacto ambiental. Como ya se mencionó anteriormente, la promovente una vez autorizado el proyecto en materia ambiental procederá a tramitar el Registro Nacional de Pesca para la unidad de producción acuícola.
Art. 30°.- *Las actividades pesqueras se clasifican en:* **II.-** *Cultivo o acuacultura con fines*		
Artículo 31°.- *Para realizar las actividades de pesca se requiere lo siguiente:* **I,** *Concesión, para:* **Inciso b)** *Acuacultura comercial* **II,** Permiso, para: **Inciso g)** *Acuacultura de fomento* **III,** *Autorización, para:* **Inciso d)** *Recolectar del medio natural reproductores, larvas, postlarvas, crías, huevos, semillas, alevines o en cualquier otro estadio, y* **Inciso e)** *Acuacultura didáctica.*		

Artículos 22.- *la Secretaría podrá inscribir en el Registro Nacional de Pesca a los acuicultores que no requieran concesión, permiso o Autorización.*	Al **proyecto** le aplica el Artículo, incisos y, fracciones anteriores, porque se trata de una actividad acuícola con fines comerciales.	Por el hecho de presentar a la autoridad correspondiente (SEMARNAT) la Manifestación de Impacto Ambiental, el promovente está cumpliendo con este apartado. El proyecto se vincula por la obligatoriedad de obtener la autorización correspondiente para realizar las obras descritas en esta manifestación de impacto ambiental. Como ya se mencionó anteriormente, la promovente una vez autorizado el proyecto en materia ambiental procederá a tramitar el Registro Nacional de Pesca para la unidad de producción acuícola.
Art. 30°.- *Las actividades pesqueras se clasifican en:* **II.-** *Cultivo o acuacultura con fines*		
Artículo 31°.- *Para realizar las actividades de pesca se requiere lo siguiente:* **I,** *Concesión, para:* **Inciso b)** *Acuacultura comercial* **II,** Permiso, para: **Inciso g)** *Acuacultura de fomento* **III,** *Autorización, para:* **Inciso d)** *Recolectar del medio natural reproductores, larvas, postlarvas, crías, huevos, semillas, alevines o en cualquier otro estadio, y* **Inciso e)** *Acuacultura didáctica.*		

Artículos 22.- *la Secretaría podrá inscribir en el Registro Nacional de Pesca a los acuicultores que no requieran concesión, permiso o Autorización.*	Al **proyecto** le aplica el Artículo, incisos y, fracciones anteriores, porque se trata de una actividad acuícola con fines comerciales.	Por el hecho de presentar a la autoridad correspondiente (SEMARNAT) la Manifestación de Impacto Ambiental, el promovente está cumpliendo con este apartado. El proyecto se vincula por la obligatoriedad de obtener la autorización correspondiente para realizar las obras descritas en esta manifestación de impacto ambiental. Como ya se mencionó anteriormente, la promovente una vez autorizado el proyecto en materia ambiental procederá a tramitar el Registro Nacional de Pesca para la unidad de producción acuícola.
Art. 30°.- *Las actividades pesqueras se clasifican en:* **II.-** *Cultivo o acuacultura con fines*		
Artículo 31°.- *Para realizar las actividades de pesca se requiere lo siguiente:* **I,** *Concesión, para:* **Inciso b)** *Acuacultura comercial* **II,** Permiso, para: **Inciso g)** *Acuacultura de fomento* **III,** *Autorización, para:* **Inciso d)** *Recolectar del medio natural reproductores, larvas, postlarvas, crías, huevos, semillas, alevines o en cualquier otro estadio, y* **Inciso e)** *Acuacultura didáctica.*		

Artículos 22.- *la Secretaría podrá inscribir en el Registro Nacional de Pesca a los acuicultores que no requieran concesión, permiso o Autorización.*	Al **proyecto** le aplica el Artículo, incisos y, fracciones anteriores, porque se trata de una actividad acuícola con fines comerciales.	Por el hecho de presentar a la autoridad correspondiente (SEMARNAT) la Manifestación de Impacto Ambiental, el promovente está cumpliendo con este apartado. El proyecto se vincula por la obligatoriedad de obtener la autorización correspondiente para realizar las obras descritas en esta manifestación de impacto ambiental. Como ya se mencionó anteriormente, la promovente una vez autorizado el proyecto en materia ambiental procederá a tramitar el Registro Nacional de Pesca para la unidad de producción acuícola.
Art. 30°.- *Las actividades pesqueras se clasifican en:* **II.-** *Cultivo o acuacultura con fines*		
Artículo 31°.- *Para realizar las actividades de pesca se requiere lo siguiente:* **I,** *Concesión, para:* **Inciso b)** *Acuacultura comercial* **II,** Permiso, para: **Inciso g)** *Acuacultura de fomento* **III,** *Autorización, para:* **Inciso d)** *Recolectar del medio natural reproductores, larvas, postlarvas, crías, huevos, semillas, alevines o en cualquier otro estadio, y* **Inciso e)** *Acuacultura didáctica.*		

Artículos 22.- *la Secretaría podrá inscribir en el Registro Nacional de Pesca a los acuicultores que no requieran concesión, permiso o Autorización.*	Al **proyecto** le aplica el Artículo, incisos y, fracciones anteriores, porque se trata de una actividad acuícola con fines comerciales.	Por el hecho de presentar a la autoridad correspondiente (SEMARNAT) la Manifestación de Impacto Ambiental, el promovente está cumpliendo con este apartado. El proyecto se vincula por la obligatoriedad de obtener la autorización correspondiente para realizar las obras descritas en esta manifestación de impacto ambiental. Como ya se mencionó anteriormente, la promovente una vez autorizado el proyecto en materia ambiental procederá a tramitar el Registro Nacional de Pesca para la unidad de producción acuícola.
Art. 30°.- *Las actividades pesqueras se clasifican en:* **II.-** *Cultivo o acuacultura con fines*		
Artículo 31°.- *Para realizar las actividades de pesca se requiere lo siguiente:* **I,** *Concesión, para:* **Inciso b)** *Acuacultura comercial* **II,** Permiso, para: **Inciso g)** *Acuacultura de fomento* **III,** *Autorización, para:* **Inciso d)** *Recolectar del medio natural reproductores, larvas, postlarvas, crías, huevos, semillas, alevines o en cualquier otro estadio, y* **Inciso e)** *Acuacultura didáctica.*		

Artículos 22.- *la Secretaría podrá inscribir en el Registro Nacional de Pesca a los acuicultores que no requieran concesión, permiso o Autorización.*	Al **proyecto** le aplica el Artículo, incisos y, fracciones anteriores, porque se trata de una actividad acuícola con fines comerciales.	Por el hecho de presentar a la autoridad correspondiente (SEMARNAT) la Manifestación de Impacto Ambiental, el promovente está cumpliendo con este apartado. El proyecto se vincula por la obligatoriedad de obtener la autorización correspondiente para realizar las obras descritas en esta manifestación de impacto ambiental. Como ya se mencionó anteriormente, la promovente una vez autorizado el proyecto en materia ambiental procederá a tramitar el Registro Nacional de Pesca para la unidad de producción acuícola.
Art. 30°.- *Las actividades pesqueras se clasifican en:* **II.-** *Cultivo o acuacultura con fines*		
Artículo 31°.- *Para realizar las actividades de pesca se requiere lo siguiente:* **I,** *Concesión, para:* **Inciso b)** *Acuacultura comercial* **II,** Permiso, para: **Inciso g)** *Acuacultura de fomento* **III,** *Autorización, para:* **Inciso d)** *Recolectar del medio natural reproductores, larvas, postlarvas, crías, huevos, semillas, alevines o en cualquier otro estadio, y* **Inciso e)** *Acuacultura didáctica.*		

Artículos 22.- *la Secretaría podrá inscribir en el Registro Nacional de Pesca a los acuicultores que no requieran concesión, permiso o Autorización.*	Al **proyecto** le aplica el Artículo, incisos y, fracciones anteriores, porque se trata de una actividad acuícola con fines comerciales.	Por el hecho de presentar a la autoridad correspondiente (SEMARNAT) la Manifestación de Impacto Ambiental, el promovente está cumpliendo con este apartado. El proyecto se vincula por la obligatoriedad de obtener la autorización correspondiente para realizar las obras descritas en esta manifestación de impacto ambiental. Como ya se mencionó anteriormente, la promovente una vez autorizado el proyecto en materia ambiental procederá a tramitar el Registro Nacional de Pesca para la unidad de producción acuícola.
Art. 30°.- *Las actividades pesqueras se clasifican en:* **II.-** *Cultivo o acuacultura con fines*		
Artículo 31°.- *Para realizar las actividades de pesca se requiere lo siguiente:* **I,** *Concesión, para:* **Inciso b)** *Acuacultura comercial* **II,** Permiso, para: **Inciso g)** *Acuacultura de fomento* **III,** *Autorización, para:* **Inciso d)** *Recolectar del medio natural reproductores, larvas, postlarvas, crías, huevos, semillas, alevines o en cualquier otro estadio, y* **Inciso e)** *Acuacultura didáctica.*		

Artículos 22.- *la Secretaría podrá inscribir en el Registro Nacional de Pesca a los acuicultores que no requieran concesión, permiso o Autorización.*	Al **proyecto** le aplica el Artículo, incisos y, fracciones anteriores, porque se trata de una actividad acuícola con fines comerciales.	Por el hecho de presentar a la autoridad correspondiente (SEMARNAT) la Manifestación de Impacto Ambiental, el promovente está cumpliendo con este apartado. El proyecto se vincula por la obligatoriedad de obtener la autorización correspondiente para realizar las obras descritas en esta manifestación de impacto ambiental. Como ya se mencionó anteriormente, la promovente una vez autorizado el proyecto en materia ambiental procederá a tramitar el Registro Nacional de Pesca para la unidad de producción acuícola.
Art. 30°.- *Las actividades pesqueras se clasifican en:* **II.-** *Cultivo o acuacultura con fines*		
Artículo 31°.- *Para realizar las actividades de pesca se requiere lo siguiente:* **I,** *Concesión, para:* **Inciso b)** *Acuacultura comercial* **II,** Permiso, para: **Inciso g)** *Acuacultura de fomento* **III,** *Autorización, para:* **Inciso d)** *Recolectar del medio natural reproductores, larvas, postlarvas, crías, huevos, semillas, alevines o en cualquier otro estadio, y* **Inciso e)** *Acuacultura didáctica.*		

Artículos 22.- *la Secretaría podrá inscribir en el Registro Nacional de Pesca a los acuicultores que no requieran concesión, permiso o Autorización.*	Al **proyecto** le aplica el Artículo, incisos y, fracciones anteriores, porque se trata de una actividad acuícola con fines comerciales.	Por el hecho de presentar a la autoridad correspondiente (SEMARNAT) la Manifestación de Impacto Ambiental, el promovente está cumpliendo con este apartado. El proyecto se vincula por la obligatoriedad de obtener la autorización correspondiente para realizar las obras descritas en esta manifestación de impacto ambiental. Como ya se mencionó anteriormente, la promovente una vez autorizado el proyecto en materia ambiental procederá a tramitar el Registro Nacional de Pesca para la unidad de producción acuícola.
Art. 30°.- *Las actividades pesqueras se clasifican en:* **II.-** *Cultivo o acuacultura con fines*		
Artículo 31°.- *Para realizar las actividades de pesca se requiere lo siguiente:* **I,** *Concesión, para:* **Inciso b)** *Acuacultura comercial* **II,** Permiso, para: **Inciso g)** *Acuacultura de fomento* **III,** *Autorización, para:* **Inciso d)** *Recolectar del medio natural reproductores, larvas, postlarvas, crías, huevos, semillas, alevines o en cualquier otro estadio, y* **Inciso e)** *Acuacultura didáctica.*		

Artículos 22.- *la Secretaría podrá inscribir en el Registro Nacional de Pesca a los acuicultores que no requieran concesión, permiso o Autorización.*	Al **proyecto** le aplica el Artículo, incisos y, fracciones anteriores, porque se trata de una actividad acuícola con fines comerciales.	Por el hecho de presentar a la autoridad correspondiente (SEMARNAT) la Manifestación de Impacto Ambiental, el promovente está cumpliendo con este apartado. El proyecto se vincula por la obligatoriedad de obtener la autorización correspondiente para realizar las obras descritas en esta manifestación de impacto ambiental. Como ya se mencionó anteriormente, la promovente una vez autorizado el proyecto en materia ambiental procederá a tramitar el Registro Nacional de Pesca para la unidad de producción acuícola.
Art. 30°.- *Las actividades pesqueras se clasifican en:* **II.-** *Cultivo o acuacultura con fines*		
Artículo 31°.- *Para realizar las actividades de pesca se requiere lo siguiente:* **I,** *Concesión, para:* **Inciso b)** *Acuacultura comercial* **II,** Permiso, para: **Inciso g)** *Acuacultura de fomento* **III,** *Autorización, para:* **Inciso d)** *Recolectar del medio natural reproductores, larvas, postlarvas, crías, huevos, semillas, alevines o en cualquier otro estadio, y* **Inciso e)** *Acuacultura didáctica.*		

Artículos 22.- *la Secretaría podrá inscribir en el Registro Nacional de Pesca a los acuicultores que no requieran concesión, permiso o Autorización.*	Al **proyecto** le aplica el Artículo, incisos y, fracciones anteriores, porque se trata de una actividad acuícola con fines comerciales.	Por el hecho de presentar a la autoridad correspondiente (SEMARNAT) la Manifestación de Impacto Ambiental, el promovente está cumpliendo con este apartado. El proyecto se vincula por la obligatoriedad de obtener la autorización correspondiente para realizar las obras descritas en esta manifestación de impacto ambiental. Como ya se mencionó anteriormente, la promovente una vez autorizado el proyecto en materia ambiental procederá a tramitar el Registro Nacional de Pesca para la unidad de producción acuícola.
Art. 30°.- *Las actividades pesqueras se clasifican en:* **II.-** *Cultivo o acuacultura con fines*		
Artículo 31°.- *Para realizar las actividades de pesca se requiere lo siguiente:* **I,** *Concesión, para:* **Inciso b)** *Acuacultura comercial* **II,** Permiso, para: **Inciso g)** *Acuacultura de fomento* **III,** *Autorización, para:* **Inciso d)** *Recolectar del medio natural reproductores, larvas, postlarvas, crías, huevos, semillas, alevines o en cualquier otro estadio, y* **Inciso e)** *Acuacultura didáctica.*		

Artículos 22.- *la Secretaría podrá inscribir en el Registro Nacional de Pesca a los acuicultores que no requieran concesión, permiso o Autorización.*	Al **proyecto** le aplica el Artículo, incisos y, fracciones anteriores, porque se trata de una actividad acuícola con fines comerciales.	Por el hecho de presentar a la autoridad correspondiente (SEMARNAT) la Manifestación de Impacto Ambiental, el promovente está cumpliendo con este apartado. El proyecto se vincula por la obligatoriedad de obtener la autorización correspondiente para realizar las obras descritas en esta manifestación de impacto ambiental. Como ya se mencionó anteriormente, la promovente una vez autorizado el proyecto en materia ambiental procederá a tramitar el Registro Nacional de Pesca para la unidad de producción acuícola.
Art. 30°.- *Las actividades pesqueras se clasifican en:* **II.-** *Cultivo o acuacultura con fines*		
Artículo 31°.- *Para realizar las actividades de pesca se requiere lo siguiente:* **I,** *Concesión, para:* **Inciso b)** *Acuacultura comercial* **II,** Permiso, para: **Inciso g)** *Acuacultura de fomento* **III,** *Autorización, para:* **Inciso d)** *Recolectar del medio natural reproductores, larvas, postlarvas, crías, huevos, semillas, alevines o en cualquier otro estadio, y* **Inciso e)** *Acuacultura didáctica.*		

Artículos 22.- *la Secretaría podrá inscribir en el Registro Nacional de Pesca a los acuicultores que no requieran concesión, permiso o Autorización.*	Al **proyecto** le aplica el Artículo, incisos y, fracciones anteriores, porque se trata de una actividad acuícola con fines comerciales.	Por el hecho de presentar a la autoridad correspondiente (SEMARNAT) la Manifestación de Impacto Ambiental, el promovente está cumpliendo con este apartado. El proyecto se vincula por la obligatoriedad de obtener la autorización correspondiente para realizar las obras descritas en esta manifestación de impacto ambiental. Como ya se mencionó anteriormente, la promovente una vez autorizado el proyecto en materia ambiental procederá a tramitar el Registro Nacional de Pesca para la unidad de producción acuícola.
Art. 30°.- *Las actividades pesqueras se clasifican en:* **II.-** *Cultivo o acuacultura con fines*		
Artículo 31°.- *Para realizar las actividades de pesca se requiere lo siguiente:* **I,** *Concesión, para:* **Inciso b)** *Acuacultura comercial* **II,** Permiso, para: **Inciso g)** *Acuacultura de fomento* **III,** *Autorización, para:* **Inciso d)** *Recolectar del medio natural reproductores, larvas, postlarvas, crías, huevos, semillas, alevines o en cualquier otro estadio, y* **Inciso e)** *Acuacultura didáctica.*		

Artículos 22.- *la Secretaría podrá inscribir en el Registro Nacional de Pesca a los acuicultores que no requieran concesión, permiso o Autorización.*	Al **proyecto** le aplica el Artículo, incisos y, fracciones anteriores, porque se trata de una actividad acuícola con fines comerciales.	Por el hecho de presentar a la autoridad correspondiente (SEMARNAT) la Manifestación de Impacto Ambiental, el promovente está cumpliendo con este apartado. El proyecto se vincula por la obligatoriedad de obtener la autorización correspondiente para realizar las obras descritas en esta manifestación de impacto ambiental. Como ya se mencionó anteriormente, la promovente una vez autorizado el proyecto en materia ambiental procederá a tramitar el Registro Nacional de Pesca para la unidad de producción acuícola.
Art. 30°.- *Las actividades pesqueras se clasifican en:* **II.-** *Cultivo o acuacultura con fines*		
Artículo 31°.- *Para realizar las actividades de pesca se requiere lo siguiente:* **I,** *Concesión, para:* **Inciso b)** *Acuacultura comercial* **II,** Permiso, para: **Inciso g)** *Acuacultura de fomento* **III,** *Autorización, para:* **Inciso d)** *Recolectar del medio natural reproductores, larvas, postlarvas, crías, huevos, semillas, alevines o en cualquier otro estadio, y* **Inciso e)** *Acuacultura didáctica.*		

Artículos 22.- *la Secretaría podrá inscribir en el Registro Nacional de Pesca a los acuicultores que no requieran concesión, permiso o Autorización.*	Al **proyecto** le aplica el Artículo, incisos y, fracciones anteriores, porque se trata de una actividad acuícola con fines comerciales.	Por el hecho de presentar a la autoridad correspondiente (SEMARNAT) la Manifestación de Impacto Ambiental, el promovente está cumpliendo con este apartado. El proyecto se vincula por la obligatoriedad de obtener la autorización correspondiente para realizar las obras descritas en esta manifestación de impacto ambiental. Como ya se mencionó anteriormente, la promovente una vez autorizado el proyecto en materia ambiental procederá a tramitar el Registro Nacional de Pesca para la unidad de producción acuícola.
Art. 30°.- *Las actividades pesqueras se clasifican en:* **II.-** *Cultivo o acuacultura con fines*		
Artículo 31°.- *Para realizar las actividades de pesca se requiere lo siguiente:* **I,** *Concesión, para:* **Inciso b)** *Acuacultura comercial* **II,** Permiso, para: **Inciso g)** *Acuacultura de fomento* **III,** *Autorización, para:* **Inciso d)** *Recolectar del medio natural reproductores, larvas, postlarvas, crías, huevos, semillas, alevines o en cualquier otro estadio, y* **Inciso e)** *Acuacultura didáctica.*		

Artículos 22.- *la Secretaría podrá inscribir en el Registro Nacional de Pesca a los acuicultores que no requieran concesión, permiso o Autorización.*	Al **proyecto** le aplica el Artículo, incisos y, fracciones anteriores, porque se trata de una actividad acuícola con fines comerciales.	Por el hecho de presentar a la autoridad correspondiente (SEMARNAT) la Manifestación de Impacto Ambiental, el promovente está cumpliendo con este apartado. El proyecto se vincula por la obligatoriedad de obtener la autorización correspondiente para realizar las obras descritas en esta manifestación de impacto ambiental. Como ya se mencionó anteriormente, la promovente una vez autorizado el proyecto en materia ambiental procederá a tramitar el Registro Nacional de Pesca para la unidad de producción acuícola.
Art. 30°.- *Las actividades pesqueras se clasifican en:* **II.-** *Cultivo o acuacultura con fines*		
Artículo 31°.- *Para realizar las actividades de pesca se requiere lo siguiente:* **I,** *Concesión, para:* **Inciso b)** *Acuacultura comercial* **II,** Permiso, para: **Inciso g)** *Acuacultura de fomento* **III,** *Autorización, para:* **Inciso d)** *Recolectar del medio natural reproductores, larvas, postlarvas, crías, huevos, semillas, alevines o en cualquier otro estadio, y* **Inciso e)** *Acuacultura didáctica.*		

Artículos 22.- *la Secretaría podrá inscribir en el Registro Nacional de Pesca a los acuicultores que no requieran concesión, permiso o Autorización.*	Al **proyecto** le aplica el Artículo, incisos y, fracciones anteriores, porque se trata de una actividad acuícola con fines comerciales.	Por el hecho de presentar a la autoridad correspondiente (SEMARNAT) la Manifestación de Impacto Ambiental, el promovente está cumpliendo con este apartado. El proyecto se vincula por la obligatoriedad de obtener la autorización correspondiente para realizar las obras descritas en esta manifestación de impacto ambiental. Como ya se mencionó anteriormente, la promovente una vez autorizado el proyecto en materia ambiental procederá a tramitar el Registro Nacional de Pesca para la unidad de producción acuícola.
Art. 30°.- *Las actividades pesqueras se clasifican en:* **II.-** *Cultivo o acuacultura con fines*		
Artículo 31°.- *Para realizar las actividades de pesca se requiere lo siguiente:* **I,** *Concesión, para:* **Inciso b)** *Acuacultura comercial* **II,** Permiso, para: **Inciso g)** *Acuacultura de fomento* **III,** *Autorización, para:* **Inciso d)** *Recolectar del medio natural reproductores, larvas, postlarvas, crías, huevos, semillas, alevines o en cualquier otro estadio, y* **Inciso e)** *Acuacultura didáctica.*		

Artículos 22.- *la Secretaría podrá inscribir en el Registro Nacional de Pesca a los acuicultores que no requieran concesión, permiso o Autorización.*	Al **proyecto** le aplica el Artículo, incisos y, fracciones anteriores, porque se trata de una actividad acuícola con fines comerciales.	Por el hecho de presentar a la autoridad correspondiente (SEMARNAT) la Manifestación de Impacto Ambiental, el promovente está cumpliendo con este apartado. El proyecto se vincula por la obligatoriedad de obtener la autorización correspondiente para realizar las obras descritas en esta manifestación de impacto ambiental. Como ya se mencionó anteriormente, la promovente una vez autorizado el proyecto en materia ambiental procederá a tramitar el Registro Nacional de Pesca para la unidad de producción acuícola.
Art. 30°.- *Las actividades pesqueras se clasifican en:* **II.-** *Cultivo o acuacultura con fines*		
Artículo 31°.- *Para realizar las actividades de pesca se requiere lo siguiente:* **I,** *Concesión, para:* **Inciso b)** *Acuacultura comercial* **II,** Permiso, para: **Inciso g)** *Acuacultura de fomento* **III,** *Autorización, para:* **Inciso d)** *Recolectar del medio natural reproductores, larvas, postlarvas, crías, huevos, semillas, alevines o en cualquier otro estadio, y* **Inciso e)** *Acuacultura didáctica.*		

Artículos 22.- *la Secretaría podrá inscribir en el Registro Nacional de Pesca a los acuicultores que no requieran concesión, permiso o Autorización.*	Al **proyecto** le aplica el Artículo, incisos y, fracciones anteriores, porque se trata de una actividad acuícola con fines comerciales.	Por el hecho de presentar a la autoridad correspondiente (SEMARNAT) la Manifestación de Impacto Ambiental, el promovente está cumpliendo con este apartado. El proyecto se vincula por la obligatoriedad de obtener la autorización correspondiente para realizar las obras descritas en esta manifestación de impacto ambiental. Como ya se mencionó anteriormente, la promovente una vez autorizado el proyecto en materia ambiental procederá a tramitar el Registro Nacional de Pesca para la unidad de producción acuícola.
Art. 30°.- *Las actividades pesqueras se clasifican en:* **II.-** *Cultivo o acuacultura con fines*		
Artículo 31°.- *Para realizar las actividades de pesca se requiere lo siguiente:* **I,** *Concesión, para:* **Inciso b)** *Acuacultura comercial* **II,** Permiso, para: **Inciso g)** *Acuacultura de fomento* **III,** *Autorización, para:* **Inciso d)** *Recolectar del medio natural reproductores, larvas, postlarvas, crías, huevos, semillas, alevines o en cualquier otro estadio, y* **Inciso e)** *Acuacultura didáctica.*		

Artículos 22.- *la Secretaría podrá inscribir en el Registro Nacional de Pesca a los acuicultores que no requieran concesión, permiso o Autorización.*	Al **proyecto** le aplica el Artículo, incisos y, fracciones anteriores, porque se trata de una actividad acuícola con fines comerciales.	Por el hecho de presentar a la autoridad correspondiente (SEMARNAT) la Manifestación de Impacto Ambiental, el promovente está cumpliendo con este apartado. El proyecto se vincula por la obligatoriedad de obtener la autorización correspondiente para realizar las obras descritas en esta manifestación de impacto ambiental. Como ya se mencionó anteriormente, la promovente una vez autorizado el proyecto en materia ambiental procederá a tramitar el Registro Nacional de Pesca para la unidad de producción acuícola.
Art. 30°.- *Las actividades pesqueras se clasifican en:* **II.-** *Cultivo o acuacultura con fines*		
Artículo 31°.- *Para realizar las actividades de pesca se requiere lo siguiente:* **I,** *Concesión, para:* **Inciso b)** *Acuacultura comercial* **II,** Permiso, para: **Inciso g)** *Acuacultura de fomento* **III,** *Autorización, para:* **Inciso d)** *Recolectar del medio natural reproductores, larvas, postlarvas, crías, huevos, semillas, alevines o en cualquier otro estadio, y* **Inciso e)** *Acuacultura didáctica.*		

Artículos 22.- *la Secretaría podrá inscribir en el Registro Nacional de Pesca a los acuicultores que no requieran concesión, permiso o Autorización.*	Al **proyecto** le aplica el Artículo, incisos y, fracciones anteriores, porque se trata de una actividad acuícola con fines comerciales.	Por el hecho de presentar a la autoridad correspondiente (SEMARNAT) la Manifestación de Impacto Ambiental, el promovente está cumpliendo con este apartado. El proyecto se vincula por la obligatoriedad de obtener la autorización correspondiente para realizar las obras descritas en esta manifestación de impacto ambiental. Como ya se mencionó anteriormente, la promovente una vez autorizado el proyecto en materia ambiental procederá a tramitar el Registro Nacional de Pesca para la unidad de producción acuícola.
Art. 30°.- *Las actividades pesqueras se clasifican en:* **II.-** *Cultivo o acuacultura con fines*		
Artículo 31°.- *Para realizar las actividades de pesca se requiere lo siguiente:* **I,** *Concesión, para:* **Inciso b)** *Acuacultura comercial* **II,** Permiso, para: **Inciso g)** *Acuacultura de fomento* **III,** *Autorización, para:* **Inciso d)** *Recolectar del medio natural reproductores, larvas, postlarvas, crías, huevos, semillas, alevines o en cualquier otro estadio, y* **Inciso e)** *Acuacultura didáctica.*		

Artículos 22.- *la Secretaría podrá inscribir en el Registro Nacional de Pesca a los acuicultores que no requieran concesión, permiso o Autorización.*	Al **proyecto** le aplica el Artículo, incisos y, fracciones anteriores, porque se trata de una actividad acuícola con fines comerciales.	Por el hecho de presentar a la autoridad correspondiente (SEMARNAT) la Manifestación de Impacto Ambiental, el promovente está cumpliendo con este apartado. El proyecto se vincula por la obligatoriedad de obtener la autorización correspondiente para realizar las obras descritas en esta manifestación de impacto ambiental. Como ya se mencionó anteriormente, la promovente una vez autorizado el proyecto en materia ambiental procederá a tramitar el Registro Nacional de Pesca para la unidad de producción acuícola.
Art. 30°.- *Las actividades pesqueras se clasifican en:* **II.-** *Cultivo o acuacultura con fines*		
Artículo 31°.- *Para realizar las actividades de pesca se requiere lo siguiente:* **I,** *Concesión, para:* **Inciso b)** *Acuacultura comercial* **II,** Permiso, para: **Inciso g)** *Acuacultura de fomento* **III,** *Autorización, para:* **Inciso d)** *Recolectar del medio natural reproductores, larvas, postlarvas, crías, huevos, semillas, alevines o en cualquier otro estadio, y* **Inciso e)** *Acuacultura didáctica.*		

Artículos 22.- *la Secretaría podrá inscribir en el Registro Nacional de Pesca a los acuicultores que no requieran concesión, permiso o Autorización.*	Al **proyecto** le aplica el Artículo, incisos y, fracciones anteriores, porque se trata de una actividad acuícola con fines comerciales.	Por el hecho de presentar a la autoridad correspondiente (SEMARNAT) la Manifestación de Impacto Ambiental, el promovente está cumpliendo con este apartado. El proyecto se vincula por la obligatoriedad de obtener la autorización correspondiente para realizar las obras descritas en esta manifestación de impacto ambiental. Como ya se mencionó anteriormente, la promovente una vez autorizado el proyecto en materia ambiental procederá a tramitar el Registro Nacional de Pesca para la unidad de producción acuícola.
Art. 30°.- *Las actividades pesqueras se clasifican en:* **II.-** *Cultivo o acuacultura con fines*		
Artículo 31°.- *Para realizar las actividades de pesca se requiere lo siguiente:* **I,** *Concesión, para:* **Inciso b)** *Acuacultura comercial* **II,** Permiso, para: **Inciso g)** *Acuacultura de fomento* **III,** *Autorización, para:* **Inciso d)** *Recolectar del medio natural reproductores, larvas, postlarvas, crías, huevos, semillas, alevines o en cualquier otro estadio, y* **Inciso e)** *Acuacultura didáctica.*		

Artículos 22.- *la Secretaría podrá inscribir en el Registro Nacional de Pesca a los acuicultores que no requieran concesión, permiso o Autorización.*	Al **proyecto** le aplica el Artículo, incisos y, fracciones anteriores, porque se trata de una actividad acuícola con fines comerciales.	Por el hecho de presentar a la autoridad correspondiente (SEMARNAT) la Manifestación de Impacto Ambiental, el promovente está cumpliendo con este apartado. El proyecto se vincula por la obligatoriedad de obtener la autorización correspondiente para realizar las obras descritas en esta manifestación de impacto ambiental. Como ya se mencionó anteriormente, la promovente una vez autorizado el proyecto en materia ambiental procederá a tramitar el Registro Nacional de Pesca para la unidad de producción acuícola.
Art. 30°.- *Las actividades pesqueras se clasifican en:* **II.-** *Cultivo o acuacultura con fines*		
Artículo 31°.- *Para realizar las actividades de pesca se requiere lo siguiente:* **I,** *Concesión, para:* **Inciso b)** *Acuacultura comercial* **II,** Permiso, para: **Inciso g)** *Acuacultura de fomento* **III,** *Autorización, para:* **Inciso d)** *Recolectar del medio natural reproductores, larvas, postlarvas, crías, huevos, semillas, alevines o en cualquier otro estadio, y* **Inciso e)** *Acuacultura didáctica.*		

Artículos 22.- *la Secretaría podrá inscribir en el Registro Nacional de Pesca a los acuicultores que no requieran concesión, permiso o Autorización.*	Al **proyecto** le aplica el Artículo, incisos y, fracciones anteriores, porque se trata de una actividad acuícola con fines comerciales.	Por el hecho de presentar a la autoridad correspondiente (SEMARNAT) la Manifestación de Impacto Ambiental, el promovente está cumpliendo con este apartado. El proyecto se vincula por la obligatoriedad de obtener la autorización correspondiente para realizar las obras descritas en esta manifestación de impacto ambiental. Como ya se mencionó anteriormente, la promovente una vez autorizado el proyecto en materia ambiental procederá a tramitar el Registro Nacional de Pesca para la unidad de producción acuícola.
Art. 30°.- *Las actividades pesqueras se clasifican en:* **II.-** *Cultivo o acuacultura con fines*		
Artículo 31°.- *Para realizar las actividades de pesca se requiere lo siguiente:* **I,** *Concesión, para:* **Inciso b)** *Acuacultura comercial* **II,** Permiso, para: **Inciso g)** *Acuacultura de fomento* **III,** *Autorización, para:* **Inciso d)** *Recolectar del medio natural reproductores, larvas, postlarvas, crías, huevos, semillas, alevines o en cualquier otro estadio, y* **Inciso e)** *Acuacultura didáctica.*		

Artículos 22.- *la Secretaría podrá inscribir en el Registro Nacional de Pesca a los acuicultores que no requieran concesión, permiso o Autorización.*	Al **proyecto** le aplica el Artículo, incisos y, fracciones anteriores, porque se trata de una actividad acuícola con fines comerciales.	Por el hecho de presentar a la autoridad correspondiente (SEMARNAT) la Manifestación de Impacto Ambiental, el promovente está cumpliendo con este apartado. El proyecto se vincula por la obligatoriedad de obtener la autorización correspondiente para realizar las obras descritas en esta manifestación de impacto ambiental. Como ya se mencionó anteriormente, la promovente una vez autorizado el proyecto en materia ambiental procederá a tramitar el Registro Nacional de Pesca para la unidad de producción acuícola.
Art. 30°.- *Las actividades pesqueras se clasifican en:* **II.-** *Cultivo o acuacultura con fines*		
Artículo 31°.- *Para realizar las actividades de pesca se requiere lo siguiente:* **I,** *Concesión, para:* **Inciso b)** *Acuacultura comercial* **II,** Permiso, para: **Inciso g)** *Acuacultura de fomento* **III,** *Autorización, para:* **Inciso d)** *Recolectar del medio natural reproductores, larvas, postlarvas, crías, huevos, semillas, alevines o en cualquier otro estadio, y* **Inciso e)** *Acuacultura didáctica.*		

Artículos 22.- *la Secretaría podrá inscribir en el Registro Nacional de Pesca a los acuicultores que no requieran concesión, permiso o Autorización.*	Al **proyecto** le aplica el Artículo, incisos y, fracciones anteriores, porque se trata de una actividad acuícola con fines comerciales.	Por el hecho de presentar a la autoridad correspondiente (SEMARNAT) la Manifestación de Impacto Ambiental, el promovente está cumpliendo con este apartado. El proyecto se vincula por la obligatoriedad de obtener la autorización correspondiente para realizar las obras descritas en esta manifestación de impacto ambiental. Como ya se mencionó anteriormente, la promovente una vez autorizado el proyecto en materia ambiental procederá a tramitar el Registro Nacional de Pesca para la unidad de producción acuícola.
Art. 30°.- *Las actividades pesqueras se clasifican en:* **II.-** *Cultivo o acuacultura con fines*		
Artículo 31°.- *Para realizar las actividades de pesca se requiere lo siguiente:* **I,** *Concesión, para:* **Inciso b)** *Acuacultura comercial* **II,** Permiso, para: **Inciso g)** *Acuacultura de fomento* **III,** *Autorización, para:* **Inciso d)** *Recolectar del medio natural reproductores, larvas, postlarvas, crías, huevos, semillas, alevines o en cualquier otro estadio, y* **Inciso e)** *Acuacultura didáctica.*		

Artículos 22.- *la Secretaría podrá inscribir en el Registro Nacional de Pesca a los acuicultores que no requieran concesión, permiso o Autorización.*	Al **proyecto** le aplica el Artículo, incisos y, fracciones anteriores, porque se trata de una actividad acuícola con fines comerciales.	Por el hecho de presentar a la autoridad correspondiente (SEMARNAT) la Manifestación de Impacto Ambiental, el promovente está cumpliendo con este apartado. El proyecto se vincula por la obligatoriedad de obtener la autorización correspondiente para realizar las obras descritas en esta manifestación de impacto ambiental. Como ya se mencionó anteriormente, la promovente una vez autorizado el proyecto en materia ambiental procederá a tramitar el Registro Nacional de Pesca para la unidad de producción acuícola.
Art. 30°.- *Las actividades pesqueras se clasifican en:* **II.-** *Cultivo o acuacultura con fines*		
Artículo 31°.- *Para realizar las actividades de pesca se requiere lo siguiente:* **I,** *Concesión, para:* **Inciso b)** *Acuacultura comercial* **II,** Permiso, para: **Inciso g)** *Acuacultura de fomento* **III,** *Autorización, para:* **Inciso d)** *Recolectar del medio natural reproductores, larvas, postlarvas, crías, huevos, semillas, alevines o en cualquier otro estadio, y* **Inciso e)** *Acuacultura didáctica.*		

Artículos 22.- *la Secretaría podrá inscribir en el Registro Nacional de Pesca a los acuicultores que no requieran concesión, permiso o Autorización.*	Al **proyecto** le aplica el Artículo, incisos y, fracciones anteriores, porque se trata de una actividad acuícola con fines comerciales.	Por el hecho de presentar a la autoridad correspondiente (SEMARNAT) la Manifestación de Impacto Ambiental, el promovente está cumpliendo con este apartado. El proyecto se vincula por la obligatoriedad de obtener la autorización correspondiente para realizar las obras descritas en esta manifestación de impacto ambiental. Como ya se mencionó anteriormente, la promovente una vez autorizado el proyecto en materia ambiental procederá a tramitar el Registro Nacional de Pesca para la unidad de producción acuícola.
Art. 30°.- *Las actividades pesqueras se clasifican en:* **II.-** *Cultivo o acuacultura con fines*		
Artículo 31°.- *Para realizar las actividades de pesca se requiere lo siguiente:* **I,** *Concesión, para:* **Inciso b)** *Acuacultura comercial* **II,** Permiso, para: **Inciso g)** *Acuacultura de fomento* **III,** *Autorización, para:* **Inciso d)** *Recolectar del medio natural reproductores, larvas, postlarvas, crías, huevos, semillas, alevines o en cualquier otro estadio, y* **Inciso e)** *Acuacultura didáctica.*		

Artículos 22.- *la Secretaría podrá inscribir en el Registro Nacional de Pesca a los acuicultores que no requieran concesión, permiso o Autorización.*	Al **proyecto** le aplica el Artículo, incisos y, fracciones anteriores, porque se trata de una actividad acuícola con fines comerciales.	Por el hecho de presentar a la autoridad correspondiente (SEMARNAT) la Manifestación de Impacto Ambiental, el promovente está cumpliendo con este apartado. El proyecto se vincula por la obligatoriedad de obtener la autorización correspondiente para realizar las obras descritas en esta manifestación de impacto ambiental. Como ya se mencionó anteriormente, la promovente una vez autorizado el proyecto en materia ambiental procederá a tramitar el Registro Nacional de Pesca para la unidad de producción acuícola.
Art. 30°.- *Las actividades pesqueras se clasifican en:* **II.-** *Cultivo o acuacultura con fines*		
Artículo 31°.- *Para realizar las actividades de pesca se requiere lo siguiente:* **I,** *Concesión, para:* **Inciso b)** *Acuacultura comercial* **II,** Permiso, para: **Inciso g)** *Acuacultura de fomento* **III,** *Autorización, para:* **Inciso d)** *Recolectar del medio natural reproductores, larvas, postlarvas, crías, huevos, semillas, alevines o en cualquier otro estadio, y* **Inciso e)** *Acuacultura didáctica.*		

Artículos 22.- *la Secretaría podrá inscribir en el Registro Nacional de Pesca a los acuicultores que no requieran concesión, permiso o Autorización.*	Al **proyecto** le aplica el Artículo, incisos y, fracciones anteriores, porque se trata de una actividad acuícola con fines comerciales.	Por el hecho de presentar a la autoridad correspondiente (SEMARNAT) la Manifestación de Impacto Ambiental, el promovente está cumpliendo con este apartado. El proyecto se vincula por la obligatoriedad de obtener la autorización correspondiente para realizar las obras descritas en esta manifestación de impacto ambiental. Como ya se mencionó anteriormente, la promovente una vez autorizado el proyecto en materia ambiental procederá a tramitar el Registro Nacional de Pesca para la unidad de producción acuícola.
Art. 30°.- *Las actividades pesqueras se clasifican en:* **II.-** *Cultivo o acuacultura con fines*		
Artículo 31°.- *Para realizar las actividades de pesca se requiere lo siguiente:* **I,** *Concesión, para:* **Inciso b)** *Acuacultura comercial* **II,** Permiso, para: **Inciso g)** *Acuacultura de fomento* **III,** *Autorización, para:* **Inciso d)** *Recolectar del medio natural reproductores, larvas, postlarvas, crías, huevos, semillas, alevines o en cualquier otro estadio, y* **Inciso e)** *Acuacultura didáctica.*		

Artículos 22.- *la Secretaría podrá inscribir en el Registro Nacional de Pesca a los acuicultores que no requieran concesión, permiso o Autorización.*	Al **proyecto** le aplica el Artículo, incisos y, fracciones anteriores, porque se trata de una actividad acuícola con fines comerciales.	Por el hecho de presentar a la autoridad correspondiente (SEMARNAT) la Manifestación de Impacto Ambiental, el promovente está cumpliendo con este apartado. El proyecto se vincula por la obligatoriedad de obtener la autorización correspondiente para realizar las obras descritas en esta manifestación de impacto ambiental. Como ya se mencionó anteriormente, la promovente una vez autorizado el proyecto en materia ambiental procederá a tramitar el Registro Nacional de Pesca para la unidad de producción acuícola.
Art. 30°.- *Las actividades pesqueras se clasifican en:* **II.-** *Cultivo o acuacultura con fines*		
Artículo 31°.- *Para realizar las actividades de pesca se requiere lo siguiente:* **I,** *Concesión, para:* **Inciso b)** *Acuacultura comercial* **II,** Permiso, para: **Inciso g)** *Acuacultura de fomento* **III,** *Autorización, para:* **Inciso d)** *Recolectar del medio natural reproductores, larvas, postlarvas, crías, huevos, semillas, alevines o en cualquier otro estadio, y* **Inciso e)** *Acuacultura didáctica.*		

Artículos 22.- *la Secretaría podrá inscribir en el Registro Nacional de Pesca a los acuicultores que no requieran concesión, permiso o Autorización.*	Al **proyecto** le aplica el Artículo, incisos y, fracciones anteriores, porque se trata de una actividad acuícola con fines comerciales.	Por el hecho de presentar a la autoridad correspondiente (SEMARNAT) la Manifestación de Impacto Ambiental, el promovente está cumpliendo con este apartado. El proyecto se vincula por la obligatoriedad de obtener la autorización correspondiente para realizar las obras descritas en esta manifestación de impacto ambiental. Como ya se mencionó anteriormente, la promovente una vez autorizado el proyecto en materia ambiental procederá a tramitar el Registro Nacional de Pesca para la unidad de producción acuícola.
Art. 30°.- *Las actividades pesqueras se clasifican en:* **II.-** *Cultivo o acuacultura con fines*		
Artículo 31°.- *Para realizar las actividades de pesca se requiere lo siguiente:* **I,** *Concesión, para:* **Inciso b)** *Acuacultura comercial* **II,** Permiso, para: **Inciso g)** *Acuacultura de fomento* **III,** *Autorización, para:* **Inciso d)** *Recolectar del medio natural reproductores, larvas, postlarvas, crías, huevos, semillas, alevines o en cualquier otro estadio, y* **Inciso e)** *Acuacultura didáctica.*		

Artículos 22.- *la Secretaría podrá inscribir en el Registro Nacional de Pesca a los acuicultores que no requieran concesión, permiso o Autorización.*	Al **proyecto** le aplica el Artículo, incisos y, fracciones anteriores, porque se trata de una actividad acuícola con fines comerciales.	Por el hecho de presentar a la autoridad correspondiente (SEMARNAT) la Manifestación de Impacto Ambiental, el promovente está cumpliendo con este apartado. El proyecto se vincula por la obligatoriedad de obtener la autorización correspondiente para realizar las obras descritas en esta manifestación de impacto ambiental. Como ya se mencionó anteriormente, la promovente una vez autorizado el proyecto en materia ambiental procederá a tramitar el Registro Nacional de Pesca para la unidad de producción acuícola.
Art. 30°.- *Las actividades pesqueras se clasifican en:* **II.-** *Cultivo o acuacultura con fines*		
Artículo 31°.- *Para realizar las actividades de pesca se requiere lo siguiente:* **I,** *Concesión, para:* **Inciso b)** *Acuacultura comercial* **II,** Permiso, para: **Inciso g)** *Acuacultura de fomento* **III,** *Autorización, para:* **Inciso d)** *Recolectar del medio natural reproductores, larvas, postlarvas, crías, huevos, semillas, alevines o en cualquier otro estadio, y* **Inciso e)** *Acuacultura didáctica.*		

Artículos 22.- *la Secretaría podrá inscribir en el Registro Nacional de Pesca a los acuicultores que no requieran concesión, permiso o Autorización.*	Al **proyecto** le aplica el Artículo, incisos y, fracciones anteriores, porque se trata de una actividad acuícola con fines comerciales.	Por el hecho de presentar a la autoridad correspondiente (SEMARNAT) la Manifestación de Impacto Ambiental, el promovente está cumpliendo con este apartado. El proyecto se vincula por la obligatoriedad de obtener la autorización correspondiente para realizar las obras descritas en esta manifestación de impacto ambiental. Como ya se mencionó anteriormente, la promovente una vez autorizado el proyecto en materia ambiental procederá a tramitar el Registro Nacional de Pesca para la unidad de producción acuícola.
Art. 30°.- *Las actividades pesqueras se clasifican en:* **II.-** *Cultivo o acuacultura con fines*		
Artículo 31°.- *Para realizar las actividades de pesca se requiere lo siguiente:* **I,** *Concesión, para:* **Inciso b)** *Acuacultura comercial* **II,** Permiso, para: **Inciso g)** *Acuacultura de fomento* **III,** *Autorización, para:* **Inciso d)** *Recolectar del medio natural reproductores, larvas, postlarvas, crías, huevos, semillas, alevines o en cualquier otro estadio, y* **Inciso e)** *Acuacultura didáctica.*		

Artículos 22.- *la Secretaría podrá inscribir en el Registro Nacional de Pesca a los acuicultores que no requieran concesión, permiso o Autorización.*	Al **proyecto** le aplica el Artículo, incisos y, fracciones anteriores, porque se trata de una actividad acuícola con fines comerciales.	Por el hecho de presentar a la autoridad correspondiente (SEMARNAT) la Manifestación de Impacto Ambiental, el promovente está cumpliendo con este apartado. El proyecto se vincula por la obligatoriedad de obtener la autorización correspondiente para realizar las obras descritas en esta manifestación de impacto ambiental. Como ya se mencionó anteriormente, la promovente una vez autorizado el proyecto en materia ambiental procederá a tramitar el Registro Nacional de Pesca para la unidad de producción acuícola.
Art. 30°.- *Las actividades pesqueras se clasifican en:* **II.-** *Cultivo o acuacultura con fines*		
Artículo 31°.- *Para realizar las actividades de pesca se requiere lo siguiente:* **I,** *Concesión, para:* **Inciso b)** *Acuacultura comercial* **II,** Permiso, para: **Inciso g)** *Acuacultura de fomento* **III,** *Autorización, para:* **Inciso d)** *Recolectar del medio natural reproductores, larvas, postlarvas, crías, huevos, semillas, alevines o en cualquier otro estadio, y* **Inciso e)** *Acuacultura didáctica.*		

Artículos 22.- *la Secretaría podrá inscribir en el Registro Nacional de Pesca a los acuicultores que no requieran concesión, permiso o Autorización.*	Al **proyecto** le aplica el Artículo, incisos y, fracciones anteriores, porque se trata de una actividad acuícola con fines comerciales.	Por el hecho de presentar a la autoridad correspondiente (SEMARNAT) la Manifestación de Impacto Ambiental, el promovente está cumpliendo con este apartado. El proyecto se vincula por la obligatoriedad de obtener la autorización correspondiente para realizar las obras descritas en esta manifestación de impacto ambiental. Como ya se mencionó anteriormente, la promovente una vez autorizado el proyecto en materia ambiental procederá a tramitar el Registro Nacional de Pesca para la unidad de producción acuícola.
Art. 30°.- *Las actividades pesqueras se clasifican en:* **II.-** *Cultivo o acuacultura con fines*		
Artículo 31°.- *Para realizar las actividades de pesca se requiere lo siguiente:* **I,** *Concesión, para:* **Inciso b)** *Acuacultura comercial* **II,** Permiso, para: **Inciso g)** *Acuacultura de fomento* **III,** *Autorización, para:* **Inciso d)** *Recolectar del medio natural reproductores, larvas, postlarvas, crías, huevos, semillas, alevines o en cualquier otro estadio, y* **Inciso e)** *Acuacultura didáctica.*		

Artículos 22.- *la Secretaría podrá inscribir en el Registro Nacional de Pesca a los acuicultores que no requieran concesión, permiso o Autorización.*	Al **proyecto** le aplica el Artículo, incisos y, fracciones anteriores, porque se trata de una actividad acuícola con fines comerciales.	Por el hecho de presentar a la autoridad correspondiente (SEMARNAT) la Manifestación de Impacto Ambiental, el promovente está cumpliendo con este apartado. El proyecto se vincula por la obligatoriedad de obtener la autorización correspondiente para realizar las obras descritas en esta manifestación de impacto ambiental. Como ya se mencionó anteriormente, la promovente una vez autorizado el proyecto en materia ambiental procederá a tramitar el Registro Nacional de Pesca para la unidad de producción acuícola.
Art. 30°.- *Las actividades pesqueras se clasifican en:* **II.-** *Cultivo o acuacultura con fines*		
Artículo 31°.- *Para realizar las actividades de pesca se requiere lo siguiente:* **I,** *Concesión, para:* **Inciso b)** *Acuacultura comercial* **II,** Permiso, para: **Inciso g)** *Acuacultura de fomento* **III,** *Autorización, para:* **Inciso d)** *Recolectar del medio natural reproductores, larvas, postlarvas, crías, huevos, semillas, alevines o en cualquier otro estadio, y* **Inciso e)** *Acuacultura didáctica.*		

Artículos 22.- *la Secretaría podrá inscribir en el Registro Nacional de Pesca a los acuicultores que no requieran concesión, permiso o Autorización.*	Al **proyecto** le aplica el Artículo, incisos y, fracciones anteriores, porque se trata de una actividad acuícola con fines comerciales.	Por el hecho de presentar a la autoridad correspondiente (SEMARNAT) la Manifestación de Impacto Ambiental, el promovente está cumpliendo con este apartado. El proyecto se vincula por la obligatoriedad de obtener la autorización correspondiente para realizar las obras descritas en esta manifestación de impacto ambiental. Como ya se mencionó anteriormente, la promovente una vez autorizado el proyecto en materia ambiental procederá a tramitar el Registro Nacional de Pesca para la unidad de producción acuícola.
Art. 30°.- *Las actividades pesqueras se clasifican en:* **II.-** *Cultivo o acuacultura con fines*		
Artículo 31°.- *Para realizar las actividades de pesca se requiere lo siguiente:* **I,** *Concesión, para:* **Inciso b)** *Acuacultura comercial* **II,** Permiso, para: **Inciso g)** *Acuacultura de fomento* **III,** *Autorización, para:* **Inciso d)** *Recolectar del medio natural reproductores, larvas, postlarvas, crías, huevos, semillas, alevines o en cualquier otro estadio, y* **Inciso e)** *Acuacultura didáctica.*		

Artículos 22.- *la Secretaría podrá inscribir en el Registro Nacional de Pesca a los acuicultores que no requieran concesión, permiso o Autorización.*	Al **proyecto** le aplica el Artículo, incisos y, fracciones anteriores, porque se trata de una actividad acuícola con fines comerciales.	Por el hecho de presentar a la autoridad correspondiente (SEMARNAT) la Manifestación de Impacto Ambiental, el promovente está cumpliendo con este apartado. El proyecto se vincula por la obligatoriedad de obtener la autorización correspondiente para realizar las obras descritas en esta manifestación de impacto ambiental. Como ya se mencionó anteriormente, la promovente una vez autorizado el proyecto en materia ambiental procederá a tramitar el Registro Nacional de Pesca para la unidad de producción acuícola.
Art. 30°.- *Las actividades pesqueras se clasifican en:* **II.-** *Cultivo o acuacultura con fines*		
Artículo 31°.- *Para realizar las actividades de pesca se requiere lo siguiente:* **I,** *Concesión, para:* **Inciso b)** *Acuacultura comercial* **II,** Permiso, para: **Inciso g)** *Acuacultura de fomento* **III,** *Autorización, para:* **Inciso d)** *Recolectar del medio natural reproductores, larvas, postlarvas, crías, huevos, semillas, alevines o en cualquier otro estadio, y* **Inciso e)** *Acuacultura didáctica.*		

Artículos 22.- *la Secretaría podrá inscribir en el Registro Nacional de Pesca a los acuicultores que no requieran concesión, permiso o Autorización.*	Al **proyecto** le aplica el Artículo, incisos y, fracciones anteriores, porque se trata de una actividad acuícola con fines comerciales.	Por el hecho de presentar a la autoridad correspondiente (SEMARNAT) la Manifestación de Impacto Ambiental, el promovente está cumpliendo con este apartado. El proyecto se vincula por la obligatoriedad de obtener la autorización correspondiente para realizar las obras descritas en esta manifestación de impacto ambiental. Como ya se mencionó anteriormente, la promovente una vez autorizado el proyecto en materia ambiental procederá a tramitar el Registro Nacional de Pesca para la unidad de producción acuícola.
Art. 30°.- *Las actividades pesqueras se clasifican en:* **II.-** *Cultivo o acuacultura con fines*		
Artículo 31°.- *Para realizar las actividades de pesca se requiere lo siguiente:* **I,** *Concesión, para:* **Inciso b)** *Acuacultura comercial* **II,** Permiso, para: **Inciso g)** *Acuacultura de fomento* **III,** *Autorización, para:* **Inciso d)** *Recolectar del medio natural reproductores, larvas, postlarvas, crías, huevos, semillas, alevines o en cualquier otro estadio, y* **Inciso e)** *Acuacultura didáctica.*		

Artículos 22.- *la Secretaría podrá inscribir en el Registro Nacional de Pesca a los acuicultores que no requieran concesión, permiso o Autorización.*	Al **proyecto** le aplica el Artículo, incisos y, fracciones anteriores, porque se trata de una actividad acuícola con fines comerciales.	Por el hecho de presentar a la autoridad correspondiente (SEMARNAT) la Manifestación de Impacto Ambiental, el promovente está cumpliendo con este apartado. El proyecto se vincula por la obligatoriedad de obtener la autorización correspondiente para realizar las obras descritas en esta manifestación de impacto ambiental. Como ya se mencionó anteriormente, la promovente una vez autorizado el proyecto en materia ambiental procederá a tramitar el Registro Nacional de Pesca para la unidad de producción acuícola.
Art. 30°.- *Las actividades pesqueras se clasifican en:* **II.-** *Cultivo o acuacultura con fines*		
Artículo 31°.- *Para realizar las actividades de pesca se requiere lo siguiente:* **I,** *Concesión, para:* **Inciso b)** *Acuacultura comercial* **II,** Permiso, para: **Inciso g)** *Acuacultura de fomento* **III,** *Autorización, para:* **Inciso d)** *Recolectar del medio natural reproductores, larvas, postlarvas, crías, huevos, semillas, alevines o en cualquier otro estadio, y* **Inciso e)** *Acuacultura didáctica.*		

Artículos 22.- *la Secretaría podrá inscribir en el Registro Nacional de Pesca a los acuicultores que no requieran concesión, permiso o Autorización.*	Al **proyecto** le aplica el Artículo, incisos y, fracciones anteriores, porque se trata de una actividad acuícola con fines comerciales.	Por el hecho de presentar a la autoridad correspondiente (SEMARNAT) la Manifestación de Impacto Ambiental, el promovente está cumpliendo con este apartado. El proyecto se vincula por la obligatoriedad de obtener la autorización correspondiente para realizar las obras descritas en esta manifestación de impacto ambiental. Como ya se mencionó anteriormente, la promovente una vez autorizado el proyecto en materia ambiental procederá a tramitar el Registro Nacional de Pesca para la unidad de producción acuícola.
Art. 30°.- *Las actividades pesqueras se clasifican en:* **II.-** *Cultivo o acuacultura con fines*		
Artículo 31°.- *Para realizar las actividades de pesca se requiere lo siguiente:* **I,** *Concesión, para:* **Inciso b)** *Acuacultura comercial* **II,** Permiso, para: **Inciso g)** *Acuacultura de fomento* **III,** *Autorización, para:* **Inciso d)** *Recolectar del medio natural reproductores, larvas, postlarvas, crías, huevos, semillas, alevines o en cualquier otro estadio, y* **Inciso e)** *Acuacultura didáctica.*		

Artículos 22.- *la Secretaría podrá inscribir en el Registro Nacional de Pesca a los acuicultores que no requieran concesión, permiso o Autorización.*	Al **proyecto** le aplica el Artículo, incisos y, fracciones anteriores, porque se trata de una actividad acuícola con fines comerciales.	Por el hecho de presentar a la autoridad correspondiente (SEMARNAT) la Manifestación de Impacto Ambiental, el promovente está cumpliendo con este apartado. El proyecto se vincula por la obligatoriedad de obtener la autorización correspondiente para realizar las obras descritas en esta manifestación de impacto ambiental. Como ya se mencionó anteriormente, la promovente una vez autorizado el proyecto en materia ambiental procederá a tramitar el Registro Nacional de Pesca para la unidad de producción acuícola.
Art. 30°.- *Las actividades pesqueras se clasifican en:* **II.-** *Cultivo o acuacultura con fines*		
Artículo 31°.- *Para realizar las actividades de pesca se requiere lo siguiente:* **I,** *Concesión, para:* **Inciso b)** *Acuacultura comercial* **II,** Permiso, para: **Inciso g)** *Acuacultura de fomento* **III,** *Autorización, para:* **Inciso d)** *Recolectar del medio natural reproductores, larvas, postlarvas, crías, huevos, semillas, alevines o en cualquier otro estadio, y* **Inciso e)** *Acuacultura didáctica.*		

Artículos 22.- *la Secretaría podrá inscribir en el Registro Nacional de Pesca a los acuicultores que no requieran concesión, permiso o Autorización.*	Al **proyecto** le aplica el Artículo, incisos y, fracciones anteriores, porque se trata de una actividad acuícola con fines comerciales.	Por el hecho de presentar a la autoridad correspondiente (SEMARNAT) la Manifestación de Impacto Ambiental, el promovente está cumpliendo con este apartado. El proyecto se vincula por la obligatoriedad de obtener la autorización correspondiente para realizar las obras descritas en esta manifestación de impacto ambiental. Como ya se mencionó anteriormente, la promovente una vez autorizado el proyecto en materia ambiental procederá a tramitar el Registro Nacional de Pesca para la unidad de producción acuícola.
Art. 30°.- *Las actividades pesqueras se clasifican en:* **II.-** *Cultivo o acuacultura con fines*		
Artículo 31°.- *Para realizar las actividades de pesca se requiere lo siguiente:* **I,** *Concesión, para:* **Inciso b)** *Acuacultura comercial* **II,** Permiso, para: **Inciso g)** *Acuacultura de fomento* **III,** *Autorización, para:* **Inciso d)** *Recolectar del medio natural reproductores, larvas, postlarvas, crías, huevos, semillas, alevines o en cualquier otro estadio, y* **Inciso e)** *Acuacultura didáctica.*		

Artículos 22.- *la Secretaría podrá inscribir en el Registro Nacional de Pesca a los acuicultores que no requieran concesión, permiso o Autorización.*	Al **proyecto** le aplica el Artículo, incisos y, fracciones anteriores, porque se trata de una actividad acuícola con fines comerciales.	Por el hecho de presentar a la autoridad correspondiente (SEMARNAT) la Manifestación de Impacto Ambiental, el promovente está cumpliendo con este apartado. El proyecto se vincula por la obligatoriedad de obtener la autorización correspondiente para realizar las obras descritas en esta manifestación de impacto ambiental. Como ya se mencionó anteriormente, la promovente una vez autorizado el proyecto en materia ambiental procederá a tramitar el Registro Nacional de Pesca para la unidad de producción acuícola.
Art. 30°.- *Las actividades pesqueras se clasifican en:* **II.-** *Cultivo o acuacultura con fines*		
Artículo 31°.- *Para realizar las actividades de pesca se requiere lo siguiente:* **I,** *Concesión, para:* **Inciso b)** *Acuacultura comercial* **II,** Permiso, para: **Inciso g)** *Acuacultura de fomento* **III,** *Autorización, para:* **Inciso d)** *Recolectar del medio natural reproductores, larvas, postlarvas, crías, huevos, semillas, alevines o en cualquier otro estadio, y* **Inciso e)** *Acuacultura didáctica.*		

Artículos 22.- *la Secretaría podrá inscribir en el Registro Nacional de Pesca a los acuicultores que no requieran concesión, permiso o Autorización.*	Al **proyecto** le aplica el Artículo, incisos y, fracciones anteriores, porque se trata de una actividad acuícola con fines comerciales.	Por el hecho de presentar a la autoridad correspondiente (SEMARNAT) la Manifestación de Impacto Ambiental, el promovente está cumpliendo con este apartado. El proyecto se vincula por la obligatoriedad de obtener la autorización correspondiente para realizar las obras descritas en esta manifestación de impacto ambiental. Como ya se mencionó anteriormente, la promovente una vez autorizado el proyecto en materia ambiental procederá a tramitar el Registro Nacional de Pesca para la unidad de producción acuícola.
Art. 30°.- *Las actividades pesqueras se clasifican en:* **II.-** *Cultivo o acuacultura con fines*		
Artículo 31°.- *Para realizar las actividades de pesca se requiere lo siguiente:* **I,** *Concesión, para:* **Inciso b)** *Acuacultura comercial* **II,** Permiso, para: **Inciso g)** *Acuacultura de fomento* **III,** *Autorización, para:* **Inciso d)** *Recolectar del medio natural reproductores, larvas, postlarvas, crías, huevos, semillas, alevines o en cualquier otro estadio, y* **Inciso e)** *Acuacultura didáctica.*		

Artículos 22.- *la Secretaría podrá inscribir en el Registro Nacional de Pesca a los acuicultores que no requieran concesión, permiso o Autorización.*	Al **proyecto** le aplica el Artículo, incisos y, fracciones anteriores, porque se trata de una actividad acuícola con fines comerciales.	Por el hecho de presentar a la autoridad correspondiente (SEMARNAT) la Manifestación de Impacto Ambiental, el promovente está cumpliendo con este apartado. El proyecto se vincula por la obligatoriedad de obtener la autorización correspondiente para realizar las obras descritas en esta manifestación de impacto ambiental. Como ya se mencionó anteriormente, la promovente una vez autorizado el proyecto en materia ambiental procederá a tramitar el Registro Nacional de Pesca para la unidad de producción acuícola.
Art. 30°.- *Las actividades pesqueras se clasifican en:* **II.-** *Cultivo o acuacultura con fines*		
Artículo 31°.- *Para realizar las actividades de pesca se requiere lo siguiente:* **I,** *Concesión, para:* **Inciso b)** *Acuacultura comercial* **II,** Permiso, para: **Inciso g)** *Acuacultura de fomento* **III,** *Autorización, para:* **Inciso d)** *Recolectar del medio natural reproductores, larvas, postlarvas, crías, huevos, semillas, alevines o en cualquier otro estadio, y* **Inciso e)** *Acuacultura didáctica.*		

Artículos 22.- *la Secretaría podrá inscribir en el Registro Nacional de Pesca a los acuicultores que no requieran concesión, permiso o Autorización.*	Al **proyecto** le aplica el Artículo, incisos y, fracciones anteriores, porque se trata de una actividad acuícola con fines comerciales.	Por el hecho de presentar a la autoridad correspondiente (SEMARNAT) la Manifestación de Impacto Ambiental, el promovente está cumpliendo con este apartado. El proyecto se vincula por la obligatoriedad de obtener la autorización correspondiente para realizar las obras descritas en esta manifestación de impacto ambiental. Como ya se mencionó anteriormente, la promovente una vez autorizado el proyecto en materia ambiental procederá a tramitar el Registro Nacional de Pesca para la unidad de producción acuícola.
Art. 30°.- *Las actividades pesqueras se clasifican en:* **II.-** *Cultivo o acuacultura con fines*		
Artículo 31°.- *Para realizar las actividades de pesca se requiere lo siguiente:* **I,** *Concesión, para:* **Inciso b)** *Acuacultura comercial* **II,** Permiso, para: **Inciso g)** *Acuacultura de fomento* **III,** *Autorización, para:* **Inciso d)** *Recolectar del medio natural reproductores, larvas, postlarvas, crías, huevos, semillas, alevines o en cualquier otro estadio, y* **Inciso e)** *Acuacultura didáctica.*		

Artículos 22.- *la Secretaría podrá inscribir en el Registro Nacional de Pesca a los acuicultores que no requieran concesión, permiso o Autorización.*	Al **proyecto** le aplica el Artículo, incisos y, fracciones anteriores, porque se trata de una actividad acuícola con fines comerciales.	Por el hecho de presentar a la autoridad correspondiente (SEMARNAT) la Manifestación de Impacto Ambiental, el promovente está cumpliendo con este apartado. El proyecto se vincula por la obligatoriedad de obtener la autorización correspondiente para realizar las obras descritas en esta manifestación de impacto ambiental. Como ya se mencionó anteriormente, la promovente una vez autorizado el proyecto en materia ambiental procederá a tramitar el Registro Nacional de Pesca para la unidad de producción acuícola.
Art. 30°.- *Las actividades pesqueras se clasifican en:* **II.-** *Cultivo o acuacultura con fines*		
Artículo 31°.- *Para realizar las actividades de pesca se requiere lo siguiente:* **I,** *Concesión, para:* **Inciso b)** *Acuacultura comercial* **II,** Permiso, para: **Inciso g)** *Acuacultura de fomento* **III,** *Autorización, para:* **Inciso d)** *Recolectar del medio natural reproductores, larvas, postlarvas, crías, huevos, semillas, alevines o en cualquier otro estadio, y* **Inciso e)** *Acuacultura didáctica.*		

Artículos 22.- *la Secretaría podrá inscribir en el Registro Nacional de Pesca a los acuicultores que no requieran concesión, permiso o Autorización.*	Al **proyecto** le aplica el Artículo, incisos y, fracciones anteriores, porque se trata de una actividad acuícola con fines comerciales.	Por el hecho de presentar a la autoridad correspondiente (SEMARNAT) la Manifestación de Impacto Ambiental, el promovente está cumpliendo con este apartado. El proyecto se vincula por la obligatoriedad de obtener la autorización correspondiente para realizar las obras descritas en esta manifestación de impacto ambiental. Como ya se mencionó anteriormente, la promovente una vez autorizado el proyecto en materia ambiental procederá a tramitar el Registro Nacional de Pesca para la unidad de producción acuícola.
Art. 30°.- *Las actividades pesqueras se clasifican en:* **II.-** *Cultivo o acuacultura con fines*		
Artículo 31°.- *Para realizar las actividades de pesca se requiere lo siguiente:* **I,** *Concesión, para:* **Inciso b)** *Acuacultura comercial* **II,** Permiso, para: **Inciso g)** *Acuacultura de fomento* **III,** *Autorización, para:* **Inciso d)** *Recolectar del medio natural reproductores, larvas, postlarvas, crías, huevos, semillas, alevines o en cualquier otro estadio, y* **Inciso e)** *Acuacultura didáctica.*		

Artículos 22.- *la Secretaría podrá inscribir en el Registro Nacional de Pesca a los acuicultores que no requieran concesión, permiso o Autorización.*	Al **proyecto** le aplica el Artículo, incisos y, fracciones anteriores, porque se trata de una actividad acuícola con fines comerciales.	Por el hecho de presentar a la autoridad correspondiente (SEMARNAT) la Manifestación de Impacto Ambiental, el promovente está cumpliendo con este apartado. El proyecto se vincula por la obligatoriedad de obtener la autorización correspondiente para realizar las obras descritas en esta manifestación de impacto ambiental. Como ya se mencionó anteriormente, la promovente una vez autorizado el proyecto en materia ambiental procederá a tramitar el Registro Nacional de Pesca para la unidad de producción acuícola.
Art. 30°.- *Las actividades pesqueras se clasifican en:* **II.-** *Cultivo o acuacultura con fines*		
Artículo 31°.- *Para realizar las actividades de pesca se requiere lo siguiente:* **I,** *Concesión, para:* **Inciso b)** *Acuacultura comercial* **II,** Permiso, para: **Inciso g)** *Acuacultura de fomento* **III,** *Autorización, para:* **Inciso d)** *Recolectar del medio natural reproductores, larvas, postlarvas, crías, huevos, semillas, alevines o en cualquier otro estadio, y* **Inciso e)** *Acuacultura didáctica.*		

Artículos 22.- *la Secretaría podrá inscribir en el Registro Nacional de Pesca a los acuicultores que no requieran concesión, permiso o Autorización.*	Al **proyecto** le aplica el Artículo, incisos y, fracciones anteriores, porque se trata de una actividad acuícola con fines comerciales.	Por el hecho de presentar a la autoridad correspondiente (SEMARNAT) la Manifestación de Impacto Ambiental, el promovente está cumpliendo con este apartado. El proyecto se vincula por la obligatoriedad de obtener la autorización correspondiente para realizar las obras descritas en esta manifestación de impacto ambiental. Como ya se mencionó anteriormente, la promovente una vez autorizado el proyecto en materia ambiental procederá a tramitar el Registro Nacional de Pesca para la unidad de producción acuícola.
Art. 30°.- *Las actividades pesqueras se clasifican en:* **II.-** *Cultivo o acuacultura con fines*		
Artículo 31°.- *Para realizar las actividades de pesca se requiere lo siguiente:* **I,** *Concesión, para:* **Inciso b)** *Acuacultura comercial* **II,** Permiso, para: **Inciso g)** *Acuacultura de fomento* **III,** *Autorización, para:* **Inciso d)** *Recolectar del medio natural reproductores, larvas, postlarvas, crías, huevos, semillas, alevines o en cualquier otro estadio, y* **Inciso e)** *Acuacultura didáctica.*		

Artículos 22.- *la Secretaría podrá inscribir en el Registro Nacional de Pesca a los acuicultores que no requieran concesión, permiso o Autorización.*	Al **proyecto** le aplica el Artículo, incisos y, fracciones anteriores, porque se trata de una actividad acuícola con fines comerciales.	Por el hecho de presentar a la autoridad correspondiente (SEMARNAT) la Manifestación de Impacto Ambiental, el promovente está cumpliendo con este apartado. El proyecto se vincula por la obligatoriedad de obtener la autorización correspondiente para realizar las obras descritas en esta manifestación de impacto ambiental. Como ya se mencionó anteriormente, la promovente una vez autorizado el proyecto en materia ambiental procederá a tramitar el Registro Nacional de Pesca para la unidad de producción acuícola.
Art. 30°.- *Las actividades pesqueras se clasifican en:* **II.-** *Cultivo o acuacultura con fines*		
Artículo 31°.- *Para realizar las actividades de pesca se requiere lo siguiente:* **I,** *Concesión, para:* **Inciso b)** *Acuacultura comercial* **II,** Permiso, para: **Inciso g)** *Acuacultura de fomento* **III,** *Autorización, para:* **Inciso d)** *Recolectar del medio natural reproductores, larvas, postlarvas, crías, huevos, semillas, alevines o en cualquier otro estadio, y* **Inciso e)** *Acuacultura didáctica.*		

Artículos 22.- *la Secretaría podrá inscribir en el Registro Nacional de Pesca a los acuicultores que no requieran concesión, permiso o Autorización.*	Al **proyecto** le aplica el Artículo, incisos y, fracciones anteriores, porque se trata de una actividad acuícola con fines comerciales.	Por el hecho de presentar a la autoridad correspondiente (SEMARNAT) la Manifestación de Impacto Ambiental, el promovente está cumpliendo con este apartado. El proyecto se vincula por la obligatoriedad de obtener la autorización correspondiente para realizar las obras descritas en esta manifestación de impacto ambiental. Como ya se mencionó anteriormente, la promovente una vez autorizado el proyecto en materia ambiental procederá a tramitar el Registro Nacional de Pesca para la unidad de producción acuícola.
Art. 30°.- *Las actividades pesqueras se clasifican en:* **II.-** *Cultivo o acuacultura con fines*		
Artículo 31°.- *Para realizar las actividades de pesca se requiere lo siguiente:* **I,** *Concesión, para:* **Inciso b)** *Acuacultura comercial* **II,** Permiso, para: **Inciso g)** *Acuacultura de fomento* **III,** *Autorización, para:* **Inciso d)** *Recolectar del medio natural reproductores, larvas, postlarvas, crías, huevos, semillas, alevines o en cualquier otro estadio, y* **Inciso e)** *Acuacultura didáctica.*		

Artículos 22.- *la Secretaría podrá inscribir en el Registro Nacional de Pesca a los acuicultores que no requieran concesión, permiso o Autorización.*	Al **proyecto** le aplica el Artículo, incisos y, fracciones anteriores, porque se trata de una actividad acuícola con fines comerciales.	Por el hecho de presentar a la autoridad correspondiente (SEMARNAT) la Manifestación de Impacto Ambiental, el promovente está cumpliendo con este apartado. El proyecto se vincula por la obligatoriedad de obtener la autorización correspondiente para realizar las obras descritas en esta manifestación de impacto ambiental. Como ya se mencionó anteriormente, la promovente una vez autorizado el proyecto en materia ambiental procederá a tramitar el Registro Nacional de Pesca para la unidad de producción acuícola.
Art. 30°.- *Las actividades pesqueras se clasifican en:* **II.-** *Cultivo o acuacultura con fines*		
Artículo 31°.- *Para realizar las actividades de pesca se requiere lo siguiente:* **I,** *Concesión, para:* **Inciso b)** *Acuacultura comercial* **II,** Permiso, para: **Inciso g)** *Acuacultura de fomento* **III,** *Autorización, para:* **Inciso d)** *Recolectar del medio natural reproductores, larvas, postlarvas, crías, huevos, semillas, alevines o en cualquier otro estadio, y* **Inciso e)** *Acuacultura didáctica.*		

Artículos 22.- *la Secretaría podrá inscribir en el Registro Nacional de Pesca a los acuicultores que no requieran concesión, permiso o Autorización.*	Al **proyecto** le aplica el Artículo, incisos y, fracciones anteriores, porque se trata de una actividad acuícola con fines comerciales.	Por el hecho de presentar a la autoridad correspondiente (SEMARNAT) la Manifestación de Impacto Ambiental, el promovente está cumpliendo con este apartado. El proyecto se vincula por la obligatoriedad de obtener la autorización correspondiente para realizar las obras descritas en esta manifestación de impacto ambiental. Como ya se mencionó anteriormente, la promovente una vez autorizado el proyecto en materia ambiental procederá a tramitar el Registro Nacional de Pesca para la unidad de producción acuícola.
Art. 30°.- *Las actividades pesqueras se clasifican en:* **II.-** *Cultivo o acuacultura con fines*		
Artículo 31°.- *Para realizar las actividades de pesca se requiere lo siguiente:* **I,** *Concesión, para:* **Inciso b)** *Acuacultura comercial* **II,** Permiso, para: **Inciso g)** *Acuacultura de fomento* **III,** *Autorización, para:* **Inciso d)** *Recolectar del medio natural reproductores, larvas, postlarvas, crías, huevos, semillas, alevines o en cualquier otro estadio, y* **Inciso e)** *Acuacultura didáctica.*		

Artículos 22.- *la Secretaría podrá inscribir en el Registro Nacional de Pesca a los acuicultores que no requieran concesión, permiso o Autorización.*	Al **proyecto** le aplica el Artículo, incisos y, fracciones anteriores, porque se trata de una actividad acuícola con fines comerciales.	Por el hecho de presentar a la autoridad correspondiente (SEMARNAT) la Manifestación de Impacto Ambiental, el promovente está cumpliendo con este apartado. El proyecto se vincula por la obligatoriedad de obtener la autorización correspondiente para realizar las obras descritas en esta manifestación de impacto ambiental. Como ya se mencionó anteriormente, la promovente una vez autorizado el proyecto en materia ambiental procederá a tramitar el Registro Nacional de Pesca para la unidad de producción acuícola.
Art. 30°.- *Las actividades pesqueras se clasifican en:* **II.-** *Cultivo o acuacultura con fines*		
Artículo 31°.- *Para realizar las actividades de pesca se requiere lo siguiente:* **I,** *Concesión, para:* **Inciso b)** *Acuacultura comercial* **II,** Permiso, para: **Inciso g)** *Acuacultura de fomento* **III,** *Autorización, para:* **Inciso d)** *Recolectar del medio natural reproductores, larvas, postlarvas, crías, huevos, semillas, alevines o en cualquier otro estadio, y* **Inciso e)** *Acuacultura didáctica.*		

Artículos 22.- *la Secretaría podrá inscribir en el Registro Nacional de Pesca a los acuicultores que no requieran concesión, permiso o Autorización.*	Al **proyecto** le aplica el Artículo, incisos y, fracciones anteriores, porque se trata de una actividad acuícola con fines comerciales.	Por el hecho de presentar a la autoridad correspondiente (SEMARNAT) la Manifestación de Impacto Ambiental, el promovente está cumpliendo con este apartado. El proyecto se vincula por la obligatoriedad de obtener la autorización correspondiente para realizar las obras descritas en esta manifestación de impacto ambiental. Como ya se mencionó anteriormente, la promovente una vez autorizado el proyecto en materia ambiental procederá a tramitar el Registro Nacional de Pesca para la unidad de producción acuícola.
Art. 30°.- *Las actividades pesqueras se clasifican en:* **II.-** *Cultivo o acuacultura con fines*		
Artículo 31°.- *Para realizar las actividades de pesca se requiere lo siguiente:* **I,** *Concesión, para:* **Inciso b)** *Acuacultura comercial* **II,** Permiso, para: **Inciso g)** *Acuacultura de fomento* **III,** *Autorización, para:* **Inciso d)** *Recolectar del medio natural reproductores, larvas, postlarvas, crías, huevos, semillas, alevines o en cualquier otro estadio, y* **Inciso e)** *Acuacultura didáctica.*		

Artículos 22.- *la Secretaría podrá inscribir en el Registro Nacional de Pesca a los acuicultores que no requieran concesión, permiso o Autorización.*	Al **proyecto** le aplica el Artículo, incisos y, fracciones anteriores, porque se trata de una actividad acuícola con fines comerciales.	Por el hecho de presentar a la autoridad correspondiente (SEMARNAT) la Manifestación de Impacto Ambiental, el promovente está cumpliendo con este apartado. El proyecto se vincula por la obligatoriedad de obtener la autorización correspondiente para realizar las obras descritas en esta manifestación de impacto ambiental. Como ya se mencionó anteriormente, la promovente una vez autorizado el proyecto en materia ambiental procederá a tramitar el Registro Nacional de Pesca para la unidad de producción acuícola.
Art. 30°.- *Las actividades pesqueras se clasifican en:* **II.-** *Cultivo o acuacultura con fines*		
Artículo 31°.- *Para realizar las actividades de pesca se requiere lo siguiente:* **I,** *Concesión, para:* **Inciso b)** *Acuacultura comercial* **II,** Permiso, para: **Inciso g)** *Acuacultura de fomento* **III,** *Autorización, para:* **Inciso d)** *Recolectar del medio natural reproductores, larvas, postlarvas, crías, huevos, semillas, alevines o en cualquier otro estadio, y* **Inciso e)** *Acuacultura didáctica.*		

Artículos 22.- *la Secretaría podrá inscribir en el Registro Nacional de Pesca a los acuicultores que no requieran concesión, permiso o Autorización.*	Al **proyecto** le aplica el Artículo, incisos y, fracciones anteriores, porque se trata de una actividad acuícola con fines comerciales.	Por el hecho de presentar a la autoridad correspondiente (SEMARNAT) la Manifestación de Impacto Ambiental, el promovente está cumpliendo con este apartado. El proyecto se vincula por la obligatoriedad de obtener la autorización correspondiente para realizar las obras descritas en esta manifestación de impacto ambiental. Como ya se mencionó anteriormente, la promovente una vez autorizado el proyecto en materia ambiental procederá a tramitar el Registro Nacional de Pesca para la unidad de producción acuícola.
Art. 30°.- *Las actividades pesqueras se clasifican en:* **II.-** *Cultivo o acuacultura con fines*		
Artículo 31°.- *Para realizar las actividades de pesca se requiere lo siguiente:* **I,** *Concesión, para:* **Inciso b)** *Acuacultura comercial* **II,** Permiso, para: **Inciso g)** *Acuacultura de fomento* **III,** *Autorización, para:* **Inciso d)** *Recolectar del medio natural reproductores, larvas, postlarvas, crías, huevos, semillas, alevines o en cualquier otro estadio, y* **Inciso e)** *Acuacultura didáctica.*		

Artículos 22.- *la Secretaría podrá inscribir en el Registro Nacional de Pesca a los acuicultores que no requieran concesión, permiso o Autorización.*	Al **proyecto** le aplica el Artículo, incisos y, fracciones anteriores, porque se trata de una actividad acuícola con fines comerciales.	Por el hecho de presentar a la autoridad correspondiente (SEMARNAT) la Manifestación de Impacto Ambiental, el promovente está cumpliendo con este apartado. El proyecto se vincula por la obligatoriedad de obtener la autorización correspondiente para realizar las obras descritas en esta manifestación de impacto ambiental. Como ya se mencionó anteriormente, la promovente una vez autorizado el proyecto en materia ambiental procederá a tramitar el Registro Nacional de Pesca para la unidad de producción acuícola.
Art. 30°.- *Las actividades pesqueras se clasifican en:* **II.-** *Cultivo o acuacultura con fines*		
Artículo 31°.- *Para realizar las actividades de pesca se requiere lo siguiente:* **I,** *Concesión, para:* **Inciso b)** *Acuacultura comercial* **II,** Permiso, para: **Inciso g)** *Acuacultura de fomento* **III,** *Autorización, para:* **Inciso d)** *Recolectar del medio natural reproductores, larvas, postlarvas, crías, huevos, semillas, alevines o en cualquier otro estadio, y* **Inciso e)** *Acuacultura didáctica.*		

Artículos 22.- *la Secretaría podrá inscribir en el Registro Nacional de Pesca a los acuicultores que no requieran concesión, permiso o Autorización.*	Al **proyecto** le aplica el Artículo, incisos y, fracciones anteriores, porque se trata de una actividad acuícola con fines comerciales.	Por el hecho de presentar a la autoridad correspondiente (SEMARNAT) la Manifestación de Impacto Ambiental, el promovente está cumpliendo con este apartado. El proyecto se vincula por la obligatoriedad de obtener la autorización correspondiente para realizar las obras descritas en esta manifestación de impacto ambiental. Como ya se mencionó anteriormente, la promovente una vez autorizado el proyecto en materia ambiental procederá a tramitar el Registro Nacional de Pesca para la unidad de producción acuícola.
Art. 30°.- *Las actividades pesqueras se clasifican en:* **II.-** *Cultivo o acuacultura con fines*		
Artículo 31°.- *Para realizar las actividades de pesca se requiere lo siguiente:* **I,** *Concesión, para:* **Inciso b)** *Acuacultura comercial* **II,** Permiso, para: **Inciso g)** *Acuacultura de fomento* **III,** *Autorización, para:* **Inciso d)** *Recolectar del medio natural reproductores, larvas, postlarvas, crías, huevos, semillas, alevines o en cualquier otro estadio, y* **Inciso e)** *Acuacultura didáctica.*		

Artículos 22.- *la Secretaría podrá inscribir en el Registro Nacional de Pesca a los acuicultores que no requieran concesión, permiso o Autorización.*	Al **proyecto** le aplica el Artículo, incisos y, fracciones anteriores, porque se trata de una actividad acuícola con fines comerciales.	Por el hecho de presentar a la autoridad correspondiente (SEMARNAT) la Manifestación de Impacto Ambiental, el promovente está cumpliendo con este apartado. El proyecto se vincula por la obligatoriedad de obtener la autorización correspondiente para realizar las obras descritas en esta manifestación de impacto ambiental. Como ya se mencionó anteriormente, la promovente una vez autorizado el proyecto en materia ambiental procederá a tramitar el Registro Nacional de Pesca para la unidad de producción acuícola.
Art. 30°.- *Las actividades pesqueras se clasifican en:* **II.-** *Cultivo o acuacultura con fines*		
Artículo 31°.- *Para realizar las actividades de pesca se requiere lo siguiente:* **I,** *Concesión, para:* **Inciso b)** *Acuacultura comercial* **II,** Permiso, para: **Inciso g)** *Acuacultura de fomento* **III,** *Autorización, para:* **Inciso d)** *Recolectar del medio natural reproductores, larvas, postlarvas, crías, huevos, semillas, alevines o en cualquier otro estadio, y* **Inciso e)** *Acuacultura didáctica.*		

Artículos 22.- *la Secretaría podrá inscribir en el Registro Nacional de Pesca a los acuicultores que no requieran concesión, permiso o Autorización.*	Al **proyecto** le aplica el Artículo, incisos y, fracciones anteriores, porque se trata de una actividad acuícola con fines comerciales.	Por el hecho de presentar a la autoridad correspondiente (SEMARNAT) la Manifestación de Impacto Ambiental, el promovente está cumpliendo con este apartado. El proyecto se vincula por la obligatoriedad de obtener la autorización correspondiente para realizar las obras descritas en esta manifestación de impacto ambiental. Como ya se mencionó anteriormente, la promovente una vez autorizado el proyecto en materia ambiental procederá a tramitar el Registro Nacional de Pesca para la unidad de producción acuícola.
Art. 30°.- *Las actividades pesqueras se clasifican en:* **II.-** *Cultivo o acuacultura con fines*		
Artículo 31°.- *Para realizar las actividades de pesca se requiere lo siguiente:* **I,** *Concesión, para:* **Inciso b)** *Acuacultura comercial* **II,** Permiso, para: **Inciso g)** *Acuacultura de fomento* **III,** *Autorización, para:* **Inciso d)** *Recolectar del medio natural reproductores, larvas, postlarvas, crías, huevos, semillas, alevines o en cualquier otro estadio, y* **Inciso e)** *Acuacultura didáctica.*		

Artículos 22.- *la Secretaría podrá inscribir en el Registro Nacional de Pesca a los acuicultores que no requieran concesión, permiso o Autorización.*	Al **proyecto** le aplica el Artículo, incisos y, fracciones anteriores, porque se trata de una actividad acuícola con fines comerciales.	Por el hecho de presentar a la autoridad correspondiente (SEMARNAT) la Manifestación de Impacto Ambiental, el promovente está cumpliendo con este apartado. El proyecto se vincula por la obligatoriedad de obtener la autorización correspondiente para realizar las obras descritas en esta manifestación de impacto ambiental. Como ya se mencionó anteriormente, la promovente una vez autorizado el proyecto en materia ambiental procederá a tramitar el Registro Nacional de Pesca para la unidad de producción acuícola.
Art. 30°.- *Las actividades pesqueras se clasifican en:* **II.-** *Cultivo o acuacultura con fines*		
Artículo 31°.- *Para realizar las actividades de pesca se requiere lo siguiente:* **I,** *Concesión, para:* **Inciso b)** *Acuacultura comercial* **II,** Permiso, para: **Inciso g)** *Acuacultura de fomento* **III,** *Autorización, para:* **Inciso d)** *Recolectar del medio natural reproductores, larvas, postlarvas, crías, huevos, semillas, alevines o en cualquier otro estadio, y* **Inciso e)** *Acuacultura didáctica.*		

Artículos 22.- *la Secretaría podrá inscribir en el Registro Nacional de Pesca a los acuicultores que no requieran concesión, permiso o Autorización.*	Al **proyecto** le aplica el Artículo, incisos y, fracciones anteriores, porque se trata de una actividad acuícola con fines comerciales.	Por el hecho de presentar a la autoridad correspondiente (SEMARNAT) la Manifestación de Impacto Ambiental, el promovente está cumpliendo con este apartado. El proyecto se vincula por la obligatoriedad de obtener la autorización correspondiente para realizar las obras descritas en esta manifestación de impacto ambiental. Como ya se mencionó anteriormente, la promovente una vez autorizado el proyecto en materia ambiental procederá a tramitar el Registro Nacional de Pesca para la unidad de producción acuícola.
Art. 30°.- *Las actividades pesqueras se clasifican en:* **II.-** *Cultivo o acuacultura con fines*		
Artículo 31°.- *Para realizar las actividades de pesca se requiere lo siguiente:* **I,** *Concesión, para:* **Inciso b)** *Acuacultura comercial* **II,** Permiso, para: **Inciso g)** *Acuacultura de fomento* **III,** *Autorización, para:* **Inciso d)** *Recolectar del medio natural reproductores, larvas, postlarvas, crías, huevos, semillas, alevines o en cualquier otro estadio, y* **Inciso e)** *Acuacultura didáctica.*		

Artículos 22.- *la Secretaría podrá inscribir en el Registro Nacional de Pesca a los acuicultores que no requieran concesión, permiso o Autorización.*	Al **proyecto** le aplica el Artículo, incisos y, fracciones anteriores, porque se trata de una actividad acuícola con fines comerciales.	Por el hecho de presentar a la autoridad correspondiente (SEMARNAT) la Manifestación de Impacto Ambiental, el promovente está cumpliendo con este apartado. El proyecto se vincula por la obligatoriedad de obtener la autorización correspondiente para realizar las obras descritas en esta manifestación de impacto ambiental. Como ya se mencionó anteriormente, la promovente una vez autorizado el proyecto en materia ambiental procederá a tramitar el Registro Nacional de Pesca para la unidad de producción acuícola.
Art. 30°.- *Las actividades pesqueras se clasifican en:* **II.-** *Cultivo o acuacultura con fines*		
Artículo 31°.- *Para realizar las actividades de pesca se requiere lo siguiente:* **I,** *Concesión, para:* **Inciso b)** *Acuacultura comercial* **II,** Permiso, para: **Inciso g)** *Acuacultura de fomento* **III,** *Autorización, para:* **Inciso d)** *Recolectar del medio natural reproductores, larvas, postlarvas, crías, huevos, semillas, alevines o en cualquier otro estadio, y* **Inciso e)** *Acuacultura didáctica.*		

Artículos 22.- *la Secretaría podrá inscribir en el Registro Nacional de Pesca a los acuicultores que no requieran concesión, permiso o Autorización.*	Al **proyecto** le aplica el Artículo, incisos y, fracciones anteriores, porque se trata de una actividad acuícola con fines comerciales.	Por el hecho de presentar a la autoridad correspondiente (SEMARNAT) la Manifestación de Impacto Ambiental, el promovente está cumpliendo con este apartado. El proyecto se vincula por la obligatoriedad de obtener la autorización correspondiente para realizar las obras descritas en esta manifestación de impacto ambiental. Como ya se mencionó anteriormente, la promovente una vez autorizado el proyecto en materia ambiental procederá a tramitar el Registro Nacional de Pesca para la unidad de producción acuícola.
Art. 30°.- *Las actividades pesqueras se clasifican en:* **II.-** *Cultivo o acuacultura con fines*		
Artículo 31°.- *Para realizar las actividades de pesca se requiere lo siguiente:* **I,** *Concesión, para:* **Inciso b)** *Acuacultura comercial* **II,** Permiso, para: **Inciso g)** *Acuacultura de fomento* **III,** *Autorización, para:* **Inciso d)** *Recolectar del medio natural reproductores, larvas, postlarvas, crías, huevos, semillas, alevines o en cualquier otro estadio, y* **Inciso e)** *Acuacultura didáctica.*		

Artículos 22.- *la Secretaría podrá inscribir en el Registro Nacional de Pesca a los acuicultores que no requieran concesión, permiso o Autorización.*	Al **proyecto** le aplica el Artículo, incisos y, fracciones anteriores, porque se trata de una actividad acuícola con fines comerciales.	Por el hecho de presentar a la autoridad correspondiente (SEMARNAT) la Manifestación de Impacto Ambiental, el promovente está cumpliendo con este apartado. El proyecto se vincula por la obligatoriedad de obtener la autorización correspondiente para realizar las obras descritas en esta manifestación de impacto ambiental. Como ya se mencionó anteriormente, la promovente una vez autorizado el proyecto en materia ambiental procederá a tramitar el Registro Nacional de Pesca para la unidad de producción acuícola.
Art. 30°.- *Las actividades pesqueras se clasifican en:* **II.-** *Cultivo o acuacultura con fines*		
Artículo 31°.- *Para realizar las actividades de pesca se requiere lo siguiente:* **I,** *Concesión, para:* **Inciso b)** *Acuacultura comercial* **II,** Permiso, para: **Inciso g)** *Acuacultura de fomento* **III,** *Autorización, para:* **Inciso d)** *Recolectar del medio natural reproductores, larvas, postlarvas, crías, huevos, semillas, alevines o en cualquier otro estadio, y* **Inciso e)** *Acuacultura didáctica.*		

Artículos 22.- *la Secretaría podrá inscribir en el Registro Nacional de Pesca a los acuicultores que no requieran concesión, permiso o Autorización.*	Al **proyecto** le aplica el Artículo, incisos y, fracciones anteriores, porque se trata de una actividad acuícola con fines comerciales.	Por el hecho de presentar a la autoridad correspondiente (SEMARNAT) la Manifestación de Impacto Ambiental, el promovente está cumpliendo con este apartado. El proyecto se vincula por la obligatoriedad de obtener la autorización correspondiente para realizar las obras descritas en esta manifestación de impacto ambiental. Como ya se mencionó anteriormente, la promovente una vez autorizado el proyecto en materia ambiental procederá a tramitar el Registro Nacional de Pesca para la unidad de producción acuícola.
Art. 30°.- *Las actividades pesqueras se clasifican en:* **II.-** *Cultivo o acuacultura con fines*		
Artículo 31°.- *Para realizar las actividades de pesca se requiere lo siguiente:* **I,** *Concesión, para:* **Inciso b)** *Acuacultura comercial* **II,** Permiso, para: **Inciso g)** *Acuacultura de fomento* **III,** *Autorización, para:* **Inciso d)** *Recolectar del medio natural reproductores, larvas, postlarvas, crías, huevos, semillas, alevines o en cualquier otro estadio, y* **Inciso e)** *Acuacultura didáctica.*		

Artículos 22.- *la Secretaría podrá inscribir en el Registro Nacional de Pesca a los acuicultores que no requieran concesión, permiso o Autorización.*	Al **proyecto** le aplica el Artículo, incisos y, fracciones anteriores, porque se trata de una actividad acuícola con fines comerciales.	Por el hecho de presentar a la autoridad correspondiente (SEMARNAT) la Manifestación de Impacto Ambiental, el promovente está cumpliendo con este apartado. El proyecto se vincula por la obligatoriedad de obtener la autorización correspondiente para realizar las obras descritas en esta manifestación de impacto ambiental. Como ya se mencionó anteriormente, la promovente una vez autorizado el proyecto en materia ambiental procederá a tramitar el Registro Nacional de Pesca para la unidad de producción acuícola.
Art. 30°.- *Las actividades pesqueras se clasifican en:* **II.-** *Cultivo o acuacultura con fines*		
Artículo 31°.- *Para realizar las actividades de pesca se requiere lo siguiente:* **I,** *Concesión, para:* **Inciso b)** *Acuacultura comercial* **II,** Permiso, para: **Inciso g)** *Acuacultura de fomento* **III,** *Autorización, para:* **Inciso d)** *Recolectar del medio natural reproductores, larvas, postlarvas, crías, huevos, semillas, alevines o en cualquier otro estadio, y* **Inciso e)** *Acuacultura didáctica.*		

Artículos 22.- *la Secretaría podrá inscribir en el Registro Nacional de Pesca a los acuicultores que no requieran concesión, permiso o Autorización.*	Al **proyecto** le aplica el Artículo, incisos y, fracciones anteriores, porque se trata de una actividad acuícola con fines comerciales.	Por el hecho de presentar a la autoridad correspondiente (SEMARNAT) la Manifestación de Impacto Ambiental, el promovente está cumpliendo con este apartado. El proyecto se vincula por la obligatoriedad de obtener la autorización correspondiente para realizar las obras descritas en esta manifestación de impacto ambiental. Como ya se mencionó anteriormente, la promovente una vez autorizado el proyecto en materia ambiental procederá a tramitar el Registro Nacional de Pesca para la unidad de producción acuícola.
Art. 30°.- *Las actividades pesqueras se clasifican en:* **II.-** *Cultivo o acuacultura con fines*		
Artículo 31°.- *Para realizar las actividades de pesca se requiere lo siguiente:* **I,** *Concesión, para:* **Inciso b)** *Acuacultura comercial* **II,** Permiso, para: **Inciso g)** *Acuacultura de fomento* **III,** *Autorización, para:* **Inciso d)** *Recolectar del medio natural reproductores, larvas, postlarvas, crías, huevos, semillas, alevines o en cualquier otro estadio, y* **Inciso e)** *Acuacultura didáctica.*		

Artículos 22.- *la Secretaría podrá inscribir en el Registro Nacional de Pesca a los acuicultores que no requieran concesión, permiso o Autorización.*	Al **proyecto** le aplica el Artículo, incisos y, fracciones anteriores, porque se trata de una actividad acuícola con fines comerciales.	Por el hecho de presentar a la autoridad correspondiente (SEMARNAT) la Manifestación de Impacto Ambiental, el promovente está cumpliendo con este apartado. El proyecto se vincula por la obligatoriedad de obtener la autorización correspondiente para realizar las obras descritas en esta manifestación de impacto ambiental. Como ya se mencionó anteriormente, la promovente una vez autorizado el proyecto en materia ambiental procederá a tramitar el Registro Nacional de Pesca para la unidad de producción acuícola.
Art. 30°.- *Las actividades pesqueras se clasifican en:* **II.-** *Cultivo o acuacultura con fines*		
Artículo 31°.- *Para realizar las actividades de pesca se requiere lo siguiente:* **I,** *Concesión, para:* **Inciso b)** *Acuacultura comercial* **II,** Permiso, para: **Inciso g)** *Acuacultura de fomento* **III,** *Autorización, para:* **Inciso d)** *Recolectar del medio natural reproductores, larvas, postlarvas, crías, huevos, semillas, alevines o en cualquier otro estadio, y* **Inciso e)** *Acuacultura didáctica.*		

Artículos 22.- *la Secretaría podrá inscribir en el Registro Nacional de Pesca a los acuicultores que no requieran concesión, permiso o Autorización.*	Al **proyecto** le aplica el Artículo, incisos y, fracciones anteriores, porque se trata de una actividad acuícola con fines comerciales.	Por el hecho de presentar a la autoridad correspondiente (SEMARNAT) la Manifestación de Impacto Ambiental, el promovente está cumpliendo con este apartado. El proyecto se vincula por la obligatoriedad de obtener la autorización correspondiente para realizar las obras descritas en esta manifestación de impacto ambiental. Como ya se mencionó anteriormente, la promovente una vez autorizado el proyecto en materia ambiental procederá a tramitar el Registro Nacional de Pesca para la unidad de producción acuícola.
Art. 30°.- *Las actividades pesqueras se clasifican en:* **II.-** *Cultivo o acuacultura con fines*		
Artículo 31°.- *Para realizar las actividades de pesca se requiere lo siguiente:* **I,** *Concesión, para:* **Inciso b)** *Acuacultura comercial* **II,** Permiso, para: **Inciso g)** *Acuacultura de fomento* **III,** *Autorización, para:* **Inciso d)** *Recolectar del medio natural reproductores, larvas, postlarvas, crías, huevos, semillas, alevines o en cualquier otro estadio, y* **Inciso e)** *Acuacultura didáctica.*		

Artículos 22.- *la Secretaría podrá inscribir en el Registro Nacional de Pesca a los acuicultores que no requieran concesión, permiso o Autorización.*	Al **proyecto** le aplica el Artículo, incisos y, fracciones anteriores, porque se trata de una actividad acuícola con fines comerciales.	Por el hecho de presentar a la autoridad correspondiente (SEMARNAT) la Manifestación de Impacto Ambiental, el promovente está cumpliendo con este apartado. El proyecto se vincula por la obligatoriedad de obtener la autorización correspondiente para realizar las obras descritas en esta manifestación de impacto ambiental. Como ya se mencionó anteriormente, la promovente una vez autorizado el proyecto en materia ambiental procederá a tramitar el Registro Nacional de Pesca para la unidad de producción acuícola.
Art. 30°.- *Las actividades pesqueras se clasifican en:* **II.-** *Cultivo o acuacultura con fines*		
Artículo 31°.- *Para realizar las actividades de pesca se requiere lo siguiente:* **I,** *Concesión, para:* **Inciso b)** *Acuacultura comercial* **II,** Permiso, para: **Inciso g)** *Acuacultura de fomento* **III,** *Autorización, para:* **Inciso d)** *Recolectar del medio natural reproductores, larvas, postlarvas, crías, huevos, semillas, alevines o en cualquier otro estadio, y* **Inciso e)** *Acuacultura didáctica.*		

Artículos 22.- *la Secretaría podrá inscribir en el Registro Nacional de Pesca a los acuicultores que no requieran concesión, permiso o Autorización.*	Al **proyecto** le aplica el Artículo, incisos y, fracciones anteriores, porque se trata de una actividad acuícola con fines comerciales.	Por el hecho de presentar a la autoridad correspondiente (SEMARNAT) la Manifestación de Impacto Ambiental, el promovente está cumpliendo con este apartado. El proyecto se vincula por la obligatoriedad de obtener la autorización correspondiente para realizar las obras descritas en esta manifestación de impacto ambiental. Como ya se mencionó anteriormente, la promovente una vez autorizado el proyecto en materia ambiental procederá a tramitar el Registro Nacional de Pesca para la unidad de producción acuícola.
Art. 30°.- *Las actividades pesqueras se clasifican en:* **II.-** *Cultivo o acuacultura con fines*		
Artículo 31°.- *Para realizar las actividades de pesca se requiere lo siguiente:* **I,** *Concesión, para:* **Inciso b)** *Acuacultura comercial* **II,** Permiso, para: **Inciso g)** *Acuacultura de fomento* **III,** *Autorización, para:* **Inciso d)** *Recolectar del medio natural reproductores, larvas, postlarvas, crías, huevos, semillas, alevines o en cualquier otro estadio, y* **Inciso e)** *Acuacultura didáctica.*		

Artículos 22.- *la Secretaría podrá inscribir en el Registro Nacional de Pesca a los acuicultores que no requieran concesión, permiso o Autorización.*	Al **proyecto** le aplica el Artículo, incisos y, fracciones anteriores, porque se trata de una actividad acuícola con fines comerciales.	Por el hecho de presentar a la autoridad correspondiente (SEMARNAT) la Manifestación de Impacto Ambiental, el promovente está cumpliendo con este apartado. El proyecto se vincula por la obligatoriedad de obtener la autorización correspondiente para realizar las obras descritas en esta manifestación de impacto ambiental. Como ya se mencionó anteriormente, la promovente una vez autorizado el proyecto en materia ambiental procederá a tramitar el Registro Nacional de Pesca para la unidad de producción acuícola.
Art. 30°.- *Las actividades pesqueras se clasifican en:* **II.-** *Cultivo o acuacultura con fines*		
Artículo 31°.- *Para realizar las actividades de pesca se requiere lo siguiente:* **I,** *Concesión, para:* **Inciso b)** *Acuacultura comercial* **II,** Permiso, para: **Inciso g)** *Acuacultura de fomento* **III,** *Autorización, para:* **Inciso d)** *Recolectar del medio natural reproductores, larvas, postlarvas, crías, huevos, semillas, alevines o en cualquier otro estadio, y* **Inciso e)** *Acuacultura didáctica.*		

Artículos 22.- *la Secretaría podrá inscribir en el Registro Nacional de Pesca a los acuicultores que no requieran concesión, permiso o Autorización.*	Al **proyecto** le aplica el Artículo, incisos y, fracciones anteriores, porque se trata de una actividad acuícola con fines comerciales.	Por el hecho de presentar a la autoridad correspondiente (SEMARNAT) la Manifestación de Impacto Ambiental, el promovente está cumpliendo con este apartado. El proyecto se vincula por la obligatoriedad de obtener la autorización correspondiente para realizar las obras descritas en esta manifestación de impacto ambiental. Como ya se mencionó anteriormente, la promovente una vez autorizado el proyecto en materia ambiental procederá a tramitar el Registro Nacional de Pesca para la unidad de producción acuícola.
Art. 30°.- *Las actividades pesqueras se clasifican en:* **II.-** *Cultivo o acuacultura con fines*		
Artículo 31°.- *Para realizar las actividades de pesca se requiere lo siguiente:* **I,** *Concesión, para:* **Inciso b)** *Acuacultura comercial* **II,** Permiso, para: **Inciso g)** *Acuacultura de fomento* **III,** *Autorización, para:* **Inciso d)** *Recolectar del medio natural reproductores, larvas, postlarvas, crías, huevos, semillas, alevines o en cualquier otro estadio, y* **Inciso e)** *Acuacultura didáctica.*		

Artículos 22.- *la Secretaría podrá inscribir en el Registro Nacional de Pesca a los acuicultores que no requieran concesión, permiso o Autorización.*	Al **proyecto** le aplica el Artículo, incisos y, fracciones anteriores, porque se trata de una actividad acuícola con fines comerciales.	Por el hecho de presentar a la autoridad correspondiente (SEMARNAT) la Manifestación de Impacto Ambiental, el promovente está cumpliendo con este apartado. El proyecto se vincula por la obligatoriedad de obtener la autorización correspondiente para realizar las obras descritas en esta manifestación de impacto ambiental. Como ya se mencionó anteriormente, la promovente una vez autorizado el proyecto en materia ambiental procederá a tramitar el Registro Nacional de Pesca para la unidad de producción acuícola.
Art. 30°.- *Las actividades pesqueras se clasifican en:* **II.-** *Cultivo o acuacultura con fines*		
Artículo 31°.- *Para realizar las actividades de pesca se requiere lo siguiente:* **I,** *Concesión, para:* **Inciso b)** *Acuacultura comercial* **II,** Permiso, para: **Inciso g)** *Acuacultura de fomento* **III,** *Autorización, para:* **Inciso d)** *Recolectar del medio natural reproductores, larvas, postlarvas, crías, huevos, semillas, alevines o en cualquier otro estadio, y* **Inciso e)** *Acuacultura didáctica.*		

Artículos 22.- *la Secretaría podrá inscribir en el Registro Nacional de Pesca a los acuicultores que no requieran concesión, permiso o Autorización.*	Al **proyecto** le aplica el Artículo, incisos y, fracciones anteriores, porque se trata de una actividad acuícola con fines comerciales.	Por el hecho de presentar a la autoridad correspondiente (SEMARNAT) la Manifestación de Impacto Ambiental, el promovente está cumpliendo con este apartado. El proyecto se vincula por la obligatoriedad de obtener la autorización correspondiente para realizar las obras descritas en esta manifestación de impacto ambiental. Como ya se mencionó anteriormente, la promovente una vez autorizado el proyecto en materia ambiental procederá a tramitar el Registro Nacional de Pesca para la unidad de producción acuícola.
Art. 30°.- *Las actividades pesqueras se clasifican en:* **II.-** *Cultivo o acuacultura con fines*		
Artículo 31°.- *Para realizar las actividades de pesca se requiere lo siguiente:* **I,** *Concesión, para:* **Inciso b)** *Acuacultura comercial* **II,** Permiso, para: **Inciso g)** *Acuacultura de fomento* **III,** *Autorización, para:* **Inciso d)** *Recolectar del medio natural reproductores, larvas, postlarvas, crías, huevos, semillas, alevines o en cualquier otro estadio, y* **Inciso e)** *Acuacultura didáctica.*		

Artículos 22.- *la Secretaría podrá inscribir en el Registro Nacional de Pesca a los acuicultores que no requieran concesión, permiso o Autorización.*	Al **proyecto** le aplica el Artículo, incisos y, fracciones anteriores, porque se trata de una actividad acuícola con fines comerciales.	Por el hecho de presentar a la autoridad correspondiente (SEMARNAT) la Manifestación de Impacto Ambiental, el promovente está cumpliendo con este apartado. El proyecto se vincula por la obligatoriedad de obtener la autorización correspondiente para realizar las obras descritas en esta manifestación de impacto ambiental. Como ya se mencionó anteriormente, la promovente una vez autorizado el proyecto en materia ambiental procederá a tramitar el Registro Nacional de Pesca para la unidad de producción acuícola.
Art. 30°.- *Las actividades pesqueras se clasifican en:* **II.-** *Cultivo o acuacultura con fines*		
Artículo 31°.- *Para realizar las actividades de pesca se requiere lo siguiente:* **I,** *Concesión, para:* **Inciso b)** *Acuacultura comercial* **II,** Permiso, para: **Inciso g)** *Acuacultura de fomento* **III,** *Autorización, para:* **Inciso d)** *Recolectar del medio natural reproductores, larvas, postlarvas, crías, huevos, semillas, alevines o en cualquier otro estadio, y* **Inciso e)** *Acuacultura didáctica.*		

Artículos 22.- *la Secretaría podrá inscribir en el Registro Nacional de Pesca a los acuicultores que no requieran concesión, permiso o Autorización.*	Al **proyecto** le aplica el Artículo, incisos y, fracciones anteriores, porque se trata de una actividad acuícola con fines comerciales.	Por el hecho de presentar a la autoridad correspondiente (SEMARNAT) la Manifestación de Impacto Ambiental, el promovente está cumpliendo con este apartado. El proyecto se vincula por la obligatoriedad de obtener la autorización correspondiente para realizar las obras descritas en esta manifestación de impacto ambiental. Como ya se mencionó anteriormente, la promovente una vez autorizado el proyecto en materia ambiental procederá a tramitar el Registro Nacional de Pesca para la unidad de producción acuícola.
Art. 30°.- *Las actividades pesqueras se clasifican en:* **II.-** *Cultivo o acuacultura con fines*		
Artículo 31°.- *Para realizar las actividades de pesca se requiere lo siguiente:* **I,** *Concesión, para:* **Inciso b)** *Acuacultura comercial* **II,** Permiso, para: **Inciso g)** *Acuacultura de fomento* **III,** *Autorización, para:* **Inciso d)** *Recolectar del medio natural reproductores, larvas, postlarvas, crías, huevos, semillas, alevines o en cualquier otro estadio, y* **Inciso e)** *Acuacultura didáctica.*		

Artículos 22.- *la Secretaría podrá inscribir en el Registro Nacional de Pesca a los acuicultores que no requieran concesión, permiso o Autorización.*	Al **proyecto** le aplica el Artículo, incisos y, fracciones anteriores, porque se trata de una actividad acuícola con fines comerciales.	Por el hecho de presentar a la autoridad correspondiente (SEMARNAT) la Manifestación de Impacto Ambiental, el promovente está cumpliendo con este apartado. El proyecto se vincula por la obligatoriedad de obtener la autorización correspondiente para realizar las obras descritas en esta manifestación de impacto ambiental. Como ya se mencionó anteriormente, la promovente una vez autorizado el proyecto en materia ambiental procederá a tramitar el Registro Nacional de Pesca para la unidad de producción acuícola.
Art. 30°.- *Las actividades pesqueras se clasifican en:* **II.-** *Cultivo o acuacultura con fines*		
Artículo 31°.- *Para realizar las actividades de pesca se requiere lo siguiente:* **I,** *Concesión, para:* **Inciso b)** *Acuacultura comercial* **II,** Permiso, para: **Inciso g)** *Acuacultura de fomento* **III,** *Autorización, para:* **Inciso d)** *Recolectar del medio natural reproductores, larvas, postlarvas, crías, huevos, semillas, alevines o en cualquier otro estadio, y* **Inciso e)** *Acuacultura didáctica.*		

Artículos 22.- *la Secretaría podrá inscribir en el Registro Nacional de Pesca a los acuicultores que no requieran concesión, permiso o Autorización.*	Al **proyecto** le aplica el Artículo, incisos y, fracciones anteriores, porque se trata de una actividad acuícola con fines comerciales.	Por el hecho de presentar a la autoridad correspondiente (SEMARNAT) la Manifestación de Impacto Ambiental, el promovente está cumpliendo con este apartado. El proyecto se vincula por la obligatoriedad de obtener la autorización correspondiente para realizar las obras descritas en esta manifestación de impacto ambiental. Como ya se mencionó anteriormente, la promovente una vez autorizado el proyecto en materia ambiental procederá a tramitar el Registro Nacional de Pesca para la unidad de producción acuícola.
Art. 30°.- *Las actividades pesqueras se clasifican en:* **II.-** *Cultivo o acuacultura con fines*		
Artículo 31°.- *Para realizar las actividades de pesca se requiere lo siguiente:* **I,** *Concesión, para:* **Inciso b)** *Acuacultura comercial* **II,** Permiso, para: **Inciso g)** *Acuacultura de fomento* **III,** *Autorización, para:* **Inciso d)** *Recolectar del medio natural reproductores, larvas, postlarvas, crías, huevos, semillas, alevines o en cualquier otro estadio, y* **Inciso e)** *Acuacultura didáctica.*		

Artículos 22.- *la Secretaría podrá inscribir en el Registro Nacional de Pesca a los acuicultores que no requieran concesión, permiso o Autorización.*	Al **proyecto** le aplica el Artículo, incisos y, fracciones anteriores, porque se trata de una actividad acuícola con fines comerciales.	Por el hecho de presentar a la autoridad correspondiente (SEMARNAT) la Manifestación de Impacto Ambiental, el promovente está cumpliendo con este apartado. El proyecto se vincula por la obligatoriedad de obtener la autorización correspondiente para realizar las obras descritas en esta manifestación de impacto ambiental. Como ya se mencionó anteriormente, la promovente una vez autorizado el proyecto en materia ambiental procederá a tramitar el Registro Nacional de Pesca para la unidad de producción acuícola.
Art. 30°.- *Las actividades pesqueras se clasifican en:* **II.-** *Cultivo o acuacultura con fines*		
Artículo 31°.- *Para realizar las actividades de pesca se requiere lo siguiente:* **I,** *Concesión, para:* **Inciso b)** *Acuacultura comercial* **II,** Permiso, para: **Inciso g)** *Acuacultura de fomento* **III,** *Autorización, para:* **Inciso d)** *Recolectar del medio natural reproductores, larvas, postlarvas, crías, huevos, semillas, alevines o en cualquier otro estadio, y* **Inciso e)** *Acuacultura didáctica.*		

Artículos 22.- *la Secretaría podrá inscribir en el Registro Nacional de Pesca a los acuicultores que no requieran concesión, permiso o Autorización.*	Al **proyecto** le aplica el Artículo, incisos y, fracciones anteriores, porque se trata de una actividad acuícola con fines comerciales.	Por el hecho de presentar a la autoridad correspondiente (SEMARNAT) la Manifestación de Impacto Ambiental, el promovente está cumpliendo con este apartado. El proyecto se vincula por la obligatoriedad de obtener la autorización correspondiente para realizar las obras descritas en esta manifestación de impacto ambiental. Como ya se mencionó anteriormente, la promovente una vez autorizado el proyecto en materia ambiental procederá a tramitar el Registro Nacional de Pesca para la unidad de producción acuícola.
Art. 30°.- *Las actividades pesqueras se clasifican en:* **II.-** *Cultivo o acuacultura con fines*		
Artículo 31°.- *Para realizar las actividades de pesca se requiere lo siguiente:* **I,** *Concesión, para:* **Inciso b)** *Acuacultura comercial* **II,** Permiso, para: **Inciso g)** *Acuacultura de fomento* **III,** *Autorización, para:* **Inciso d)** *Recolectar del medio natural reproductores, larvas, postlarvas, crías, huevos, semillas, alevines o en cualquier otro estadio, y* **Inciso e)** *Acuacultura didáctica.*		

Artículos 22.- *la Secretaría podrá inscribir en el Registro Nacional de Pesca a los acuicultores que no requieran concesión, permiso o Autorización.*	Al **proyecto** le aplica el Artículo, incisos y, fracciones anteriores, porque se trata de una actividad acuícola con fines comerciales.	Por el hecho de presentar a la autoridad correspondiente (SEMARNAT) la Manifestación de Impacto Ambiental, el promovente está cumpliendo con este apartado. El proyecto se vincula por la obligatoriedad de obtener la autorización correspondiente para realizar las obras descritas en esta manifestación de impacto ambiental. Como ya se mencionó anteriormente, la promovente una vez autorizado el proyecto en materia ambiental procederá a tramitar el Registro Nacional de Pesca para la unidad de producción acuícola.
Art. 30°.- *Las actividades pesqueras se clasifican en:* **II.-** *Cultivo o acuacultura con fines*		
Artículo 31°.- *Para realizar las actividades de pesca se requiere lo siguiente:* **I,** *Concesión, para:* **Inciso b)** *Acuacultura comercial* **II,** Permiso, para: **Inciso g)** *Acuacultura de fomento* **III,** *Autorización, para:* **Inciso d)** *Recolectar del medio natural reproductores, larvas, postlarvas, crías, huevos, semillas, alevines o en cualquier otro estadio, y* **Inciso e)** *Acuacultura didáctica.*		

Artículos 22.- *la Secretaría podrá inscribir en el Registro Nacional de Pesca a los acuicultores que no requieran concesión, permiso o Autorización.*	Al **proyecto** le aplica el Artículo, incisos y, fracciones anteriores, porque se trata de una actividad acuícola con fines comerciales.	Por el hecho de presentar a la autoridad correspondiente (SEMARNAT) la Manifestación de Impacto Ambiental, el promovente está cumpliendo con este apartado. El proyecto se vincula por la obligatoriedad de obtener la autorización correspondiente para realizar las obras descritas en esta manifestación de impacto ambiental. Como ya se mencionó anteriormente, la promovente una vez autorizado el proyecto en materia ambiental procederá a tramitar el Registro Nacional de Pesca para la unidad de producción acuícola.
Art. 30°.- *Las actividades pesqueras se clasifican en:* **II.-** *Cultivo o acuacultura con fines*		
Artículo 31°.- *Para realizar las actividades de pesca se requiere lo siguiente:* **I,** *Concesión, para:* **Inciso b)** *Acuacultura comercial* **II,** Permiso, para: **Inciso g)** *Acuacultura de fomento* **III,** *Autorización, para:* **Inciso d)** *Recolectar del medio natural reproductores, larvas, postlarvas, crías, huevos, semillas, alevines o en cualquier otro estadio, y* **Inciso e)** *Acuacultura didáctica.*		

Artículos 22.- *la Secretaría podrá inscribir en el Registro Nacional de Pesca a los acuicultores que no requieran concesión, permiso o Autorización.*	Al **proyecto** le aplica el Artículo, incisos y, fracciones anteriores, porque se trata de una actividad acuícola con fines comerciales.	Por el hecho de presentar a la autoridad correspondiente (SEMARNAT) la Manifestación de Impacto Ambiental, el promovente está cumpliendo con este apartado. El proyecto se vincula por la obligatoriedad de obtener la autorización correspondiente para realizar las obras descritas en esta manifestación de impacto ambiental. Como ya se mencionó anteriormente, la promovente una vez autorizado el proyecto en materia ambiental procederá a tramitar el Registro Nacional de Pesca para la unidad de producción acuícola.
Art. 30°.- *Las actividades pesqueras se clasifican en:* **II.-** *Cultivo o acuacultura con fines*		
Artículo 31°.- *Para realizar las actividades de pesca se requiere lo siguiente:* **I,** *Concesión, para:* **Inciso b)** *Acuacultura comercial* **II,** Permiso, para: **Inciso g)** *Acuacultura de fomento* **III,** *Autorización, para:* **Inciso d)** *Recolectar del medio natural reproductores, larvas, postlarvas, crías, huevos, semillas, alevines o en cualquier otro estadio, y* **Inciso e)** *Acuacultura didáctica.*		

Artículos 22.- *la Secretaría podrá inscribir en el Registro Nacional de Pesca a los acuicultores que no requieran concesión, permiso o Autorización.*	Al **proyecto** le aplica el Artículo, incisos y, fracciones anteriores, porque se trata de una actividad acuícola con fines comerciales.	Por el hecho de presentar a la autoridad correspondiente (SEMARNAT) la Manifestación de Impacto Ambiental, el promovente está cumpliendo con este apartado. El proyecto se vincula por la obligatoriedad de obtener la autorización correspondiente para realizar las obras descritas en esta manifestación de impacto ambiental. Como ya se mencionó anteriormente, la promovente una vez autorizado el proyecto en materia ambiental procederá a tramitar el Registro Nacional de Pesca para la unidad de producción acuícola.
Art. 30°.- *Las actividades pesqueras se clasifican en:* **II.-** *Cultivo o acuacultura con fines*		
Artículo 31°.- *Para realizar las actividades de pesca se requiere lo siguiente:* **I,** *Concesión, para:* **Inciso b)** *Acuacultura comercial* **II,** Permiso, para: **Inciso g)** *Acuacultura de fomento* **III,** *Autorización, para:* **Inciso d)** *Recolectar del medio natural reproductores, larvas, postlarvas, crías, huevos, semillas, alevines o en cualquier otro estadio, y* **Inciso e)** *Acuacultura didáctica.*		

Artículos 22.- *la Secretaría podrá inscribir en el Registro Nacional de Pesca a los acuicultores que no requieran concesión, permiso o Autorización.*	Al **proyecto** le aplica el Artículo, incisos y, fracciones anteriores, porque se trata de una actividad acuícola con fines comerciales.	Por el hecho de presentar a la autoridad correspondiente (SEMARNAT) la Manifestación de Impacto Ambiental, el promovente está cumpliendo con este apartado. El proyecto se vincula por la obligatoriedad de obtener la autorización correspondiente para realizar las obras descritas en esta manifestación de impacto ambiental. Como ya se mencionó anteriormente, la promovente una vez autorizado el proyecto en materia ambiental procederá a tramitar el Registro Nacional de Pesca para la unidad de producción acuícola.
Art. 30°.- *Las actividades pesqueras se clasifican en:* **II.-** *Cultivo o acuacultura con fines*		
Artículo 31°.- *Para realizar las actividades de pesca se requiere lo siguiente:* **I,** *Concesión, para:* **Inciso b)** *Acuacultura comercial* **II,** Permiso, para: **Inciso g)** *Acuacultura de fomento* **III,** *Autorización, para:* **Inciso d)** *Recolectar del medio natural reproductores, larvas, postlarvas, crías, huevos, semillas, alevines o en cualquier otro estadio, y* **Inciso e)** *Acuacultura didáctica.*		

Artículos 22.- *la Secretaría podrá inscribir en el Registro Nacional de Pesca a los acuicultores que no requieran concesión, permiso o Autorización.*	Al **proyecto** le aplica el Artículo, incisos y, fracciones anteriores, porque se trata de una actividad acuícola con fines comerciales.	Por el hecho de presentar a la autoridad correspondiente (SEMARNAT) la Manifestación de Impacto Ambiental, el promovente está cumpliendo con este apartado. El proyecto se vincula por la obligatoriedad de obtener la autorización correspondiente para realizar las obras descritas en esta manifestación de impacto ambiental. Como ya se mencionó anteriormente, la promovente una vez autorizado el proyecto en materia ambiental procederá a tramitar el Registro Nacional de Pesca para la unidad de producción acuícola.
Art. 30°.- *Las actividades pesqueras se clasifican en:* **II.-** *Cultivo o acuacultura con fines*		
Artículo 31°.- *Para realizar las actividades de pesca se requiere lo siguiente:* **I,** *Concesión, para:* **Inciso b)** *Acuacultura comercial* **II,** Permiso, para: **Inciso g)** *Acuacultura de fomento* **III,** *Autorización, para:* **Inciso d)** *Recolectar del medio natural reproductores, larvas, postlarvas, crías, huevos, semillas, alevines o en cualquier otro estadio, y* **Inciso e)** *Acuacultura didáctica.*		

Artículos 22.- *la Secretaría podrá inscribir en el Registro Nacional de Pesca a los acuicultores que no requieran concesión, permiso o Autorización.*	Al **proyecto** le aplica el Artículo, incisos y, fracciones anteriores, porque se trata de una actividad acuícola con fines comerciales.	Por el hecho de presentar a la autoridad correspondiente (SEMARNAT) la Manifestación de Impacto Ambiental, el promovente está cumpliendo con este apartado. El proyecto se vincula por la obligatoriedad de obtener la autorización correspondiente para realizar las obras descritas en esta manifestación de impacto ambiental. Como ya se mencionó anteriormente, la promovente una vez autorizado el proyecto en materia ambiental procederá a tramitar el Registro Nacional de Pesca para la unidad de producción acuícola.
Art. 30°.- *Las actividades pesqueras se clasifican en:* **II.-** *Cultivo o acuacultura con fines*		
Artículo 31°.- *Para realizar las actividades de pesca se requiere lo siguiente:* **I,** *Concesión, para:* **Inciso b)** *Acuacultura comercial* **II,** Permiso, para: **Inciso g)** *Acuacultura de fomento* **III,** *Autorización, para:* **Inciso d)** *Recolectar del medio natural reproductores, larvas, postlarvas, crías, huevos, semillas, alevines o en cualquier otro estadio, y* **Inciso e)** *Acuacultura didáctica.*		

Artículos 22.- *la Secretaría podrá inscribir en el Registro Nacional de Pesca a los acuicultores que no requieran concesión, permiso o Autorización.*	Al **proyecto** le aplica el Artículo, incisos y, fracciones anteriores, porque se trata de una actividad acuícola con fines comerciales.	Por el hecho de presentar a la autoridad correspondiente (SEMARNAT) la Manifestación de Impacto Ambiental, el promovente está cumpliendo con este apartado. El proyecto se vincula por la obligatoriedad de obtener la autorización correspondiente para realizar las obras descritas en esta manifestación de impacto ambiental. Como ya se mencionó anteriormente, la promovente una vez autorizado el proyecto en materia ambiental procederá a tramitar el Registro Nacional de Pesca para la unidad de producción acuícola.
Art. 30°.- *Las actividades pesqueras se clasifican en:* **II.-** *Cultivo o acuacultura con fines*		
Artículo 31°.- *Para realizar las actividades de pesca se requiere lo siguiente:* **I,** *Concesión, para:* **Inciso b)** *Acuacultura comercial* **II,** Permiso, para: **Inciso g)** *Acuacultura de fomento* **III,** *Autorización, para:* **Inciso d)** *Recolectar del medio natural reproductores, larvas, postlarvas, crías, huevos, semillas, alevines o en cualquier otro estadio, y* **Inciso e)** *Acuacultura didáctica.*		

Artículos 22.- *la Secretaría podrá inscribir en el Registro Nacional de Pesca a los acuicultores que no requieran concesión, permiso o Autorización.*	Al **proyecto** le aplica el Artículo, incisos y, fracciones anteriores, porque se trata de una actividad acuícola con fines comerciales.	Por el hecho de presentar a la autoridad correspondiente (SEMARNAT) la Manifestación de Impacto Ambiental, el promovente está cumpliendo con este apartado. El proyecto se vincula por la obligatoriedad de obtener la autorización correspondiente para realizar las obras descritas en esta manifestación de impacto ambiental. Como ya se mencionó anteriormente, la promovente una vez autorizado el proyecto en materia ambiental procederá a tramitar el Registro Nacional de Pesca para la unidad de producción acuícola.
Art. 30°.- *Las actividades pesqueras se clasifican en:* **II.-** *Cultivo o acuacultura con fines*		
Artículo 31°.- *Para realizar las actividades de pesca se requiere lo siguiente:* **I,** *Concesión, para:* **Inciso b)** *Acuacultura comercial* **II,** Permiso, para: **Inciso g)** *Acuacultura de fomento* **III,** *Autorización, para:* **Inciso d)** *Recolectar del medio natural reproductores, larvas, postlarvas, crías, huevos, semillas, alevines o en cualquier otro estadio, y* **Inciso e)** *Acuacultura didáctica.*		

Artículos 22.- *la Secretaría podrá inscribir en el Registro Nacional de Pesca a los acuicultores que no requieran concesión, permiso o Autorización.*	Al **proyecto** le aplica el Artículo, incisos y, fracciones anteriores, porque se trata de una actividad acuícola con fines comerciales.	Por el hecho de presentar a la autoridad correspondiente (SEMARNAT) la Manifestación de Impacto Ambiental, el promovente está cumpliendo con este apartado. El proyecto se vincula por la obligatoriedad de obtener la autorización correspondiente para realizar las obras descritas en esta manifestación de impacto ambiental. Como ya se mencionó anteriormente, la promovente una vez autorizado el proyecto en materia ambiental procederá a tramitar el Registro Nacional de Pesca para la unidad de producción acuícola.
Art. 30°.- *Las actividades pesqueras se clasifican en:* **II.-** *Cultivo o acuacultura con fines*		
Artículo 31°.- *Para realizar las actividades de pesca se requiere lo siguiente:* **I,** *Concesión, para:* **Inciso b)** *Acuacultura comercial* **II,** Permiso, para: **Inciso g)** *Acuacultura de fomento* **III,** *Autorización, para:* **Inciso d)** *Recolectar del medio natural reproductores, larvas, postlarvas, crías, huevos, semillas, alevines o en cualquier otro estadio, y* **Inciso e)** *Acuacultura didáctica.*		

Artículos 22.- *la Secretaría podrá inscribir en el Registro Nacional de Pesca a los acuicultores que no requieran concesión, permiso o Autorización.*	Al **proyecto** le aplica el Artículo, incisos y, fracciones anteriores, porque se trata de una actividad acuícola con fines comerciales.	Por el hecho de presentar a la autoridad correspondiente (SEMARNAT) la Manifestación de Impacto Ambiental, el promovente está cumpliendo con este apartado. El proyecto se vincula por la obligatoriedad de obtener la autorización correspondiente para realizar las obras descritas en esta manifestación de impacto ambiental. Como ya se mencionó anteriormente, la promovente una vez autorizado el proyecto en materia ambiental procederá a tramitar el Registro Nacional de Pesca para la unidad de producción acuícola.
Art. 30°.- *Las actividades pesqueras se clasifican en:* **II.-** *Cultivo o acuacultura con fines*		
Artículo 31°.- *Para realizar las actividades de pesca se requiere lo siguiente:* **I,** *Concesión, para:* **Inciso b)** *Acuacultura comercial* **II,** Permiso, para: **Inciso g)** *Acuacultura de fomento* **III,** *Autorización, para:* **Inciso d)** *Recolectar del medio natural reproductores, larvas, postlarvas, crías, huevos, semillas, alevines o en cualquier otro estadio, y* **Inciso e)** *Acuacultura didáctica.*		

Artículos 22.- *la Secretaría podrá inscribir en el Registro Nacional de Pesca a los acuicultores que no requieran concesión, permiso o Autorización.*	Al **proyecto** le aplica el Artículo, incisos y, fracciones anteriores, porque se trata de una actividad acuícola con fines comerciales.	Por el hecho de presentar a la autoridad correspondiente (SEMARNAT) la Manifestación de Impacto Ambiental, el promovente está cumpliendo con este apartado. El proyecto se vincula por la obligatoriedad de obtener la autorización correspondiente para realizar las obras descritas en esta manifestación de impacto ambiental. Como ya se mencionó anteriormente, la promovente una vez autorizado el proyecto en materia ambiental procederá a tramitar el Registro Nacional de Pesca para la unidad de producción acuícola.
Art. 30°.- *Las actividades pesqueras se clasifican en:* **II.-** *Cultivo o acuacultura con fines*		
Artículo 31°.- *Para realizar las actividades de pesca se requiere lo siguiente:* **I,** *Concesión, para:* **Inciso b)** *Acuacultura comercial* **II,** Permiso, para: **Inciso g)** *Acuacultura de fomento* **III,** *Autorización, para:* **Inciso d)** *Recolectar del medio natural reproductores, larvas, postlarvas, crías, huevos, semillas, alevines o en cualquier otro estadio, y* **Inciso e)** *Acuacultura didáctica.*		

Artículos 22.- *la Secretaría podrá inscribir en el Registro Nacional de Pesca a los acuicultores que no requieran concesión, permiso o Autorización.*	Al **proyecto** le aplica el Artículo, incisos y, fracciones anteriores, porque se trata de una actividad acuícola con fines comerciales.	Por el hecho de presentar a la autoridad correspondiente (SEMARNAT) la Manifestación de Impacto Ambiental, el promovente está cumpliendo con este apartado. El proyecto se vincula por la obligatoriedad de obtener la autorización correspondiente para realizar las obras descritas en esta manifestación de impacto ambiental. Como ya se mencionó anteriormente, la promovente una vez autorizado el proyecto en materia ambiental procederá a tramitar el Registro Nacional de Pesca para la unidad de producción acuícola.
Art. 30°.- *Las actividades pesqueras se clasifican en:* **II.-** *Cultivo o acuacultura con fines*		
Artículo 31°.- *Para realizar las actividades de pesca se requiere lo siguiente:* **I,** *Concesión, para:* **Inciso b)** *Acuacultura comercial* **II,** Permiso, para: **Inciso g)** *Acuacultura de fomento* **III,** *Autorización, para:* **Inciso d)** *Recolectar del medio natural reproductores, larvas, postlarvas, crías, huevos, semillas, alevines o en cualquier otro estadio, y* **Inciso e)** *Acuacultura didáctica.*		

Artículos 22.- *la Secretaría podrá inscribir en el Registro Nacional de Pesca a los acuicultores que no requieran concesión, permiso o Autorización.*	Al **proyecto** le aplica el Artículo, incisos y, fracciones anteriores, porque se trata de una actividad acuícola con fines comerciales.	Por el hecho de presentar a la autoridad correspondiente (SEMARNAT) la Manifestación de Impacto Ambiental, el promovente está cumpliendo con este apartado. El proyecto se vincula por la obligatoriedad de obtener la autorización correspondiente para realizar las obras descritas en esta manifestación de impacto ambiental. Como ya se mencionó anteriormente, la promovente una vez autorizado el proyecto en materia ambiental procederá a tramitar el Registro Nacional de Pesca para la unidad de producción acuícola.
Art. 30°.- *Las actividades pesqueras se clasifican en:* **II.-** *Cultivo o acuacultura con fines*		
Artículo 31°.- *Para realizar las actividades de pesca se requiere lo siguiente:* **I,** *Concesión, para:* **Inciso b)** *Acuacultura comercial* **II,** Permiso, para: **Inciso g)** *Acuacultura de fomento* **III,** *Autorización, para:* **Inciso d)** *Recolectar del medio natural reproductores, larvas, postlarvas, crías, huevos, semillas, alevines o en cualquier otro estadio, y* **Inciso e)** *Acuacultura didáctica.*		

Artículos 22.- *la Secretaría podrá inscribir en el Registro Nacional de Pesca a los acuicultores que no requieran concesión, permiso o Autorización.*	Al **proyecto** le aplica el Artículo, incisos y, fracciones anteriores, porque se trata de una actividad acuícola con fines comerciales.	Por el hecho de presentar a la autoridad correspondiente (SEMARNAT) la Manifestación de Impacto Ambiental, el promovente está cumpliendo con este apartado. El proyecto se vincula por la obligatoriedad de obtener la autorización correspondiente para realizar las obras descritas en esta manifestación de impacto ambiental. Como ya se mencionó anteriormente, la promovente una vez autorizado el proyecto en materia ambiental procederá a tramitar el Registro Nacional de Pesca para la unidad de producción acuícola.
Art. 30°.- *Las actividades pesqueras se clasifican en:* **II.-** *Cultivo o acuacultura con fines*		
Artículo 31°.- *Para realizar las actividades de pesca se requiere lo siguiente:* **I,** *Concesión, para:* **Inciso b)** *Acuacultura comercial* **II,** Permiso, para: **Inciso g)** *Acuacultura de fomento* **III,** *Autorización, para:* **Inciso d)** *Recolectar del medio natural reproductores, larvas, postlarvas, crías, huevos, semillas, alevines o en cualquier otro estadio, y* **Inciso e)** *Acuacultura didáctica.*		

Artículos 22.- *la Secretaría podrá inscribir en el Registro Nacional de Pesca a los acuicultores que no requieran concesión, permiso o Autorización.*	Al **proyecto** le aplica el Artículo, incisos y, fracciones anteriores, porque se trata de una actividad acuícola con fines comerciales.	Por el hecho de presentar a la autoridad correspondiente (SEMARNAT) la Manifestación de Impacto Ambiental, el promovente está cumpliendo con este apartado. El proyecto se vincula por la obligatoriedad de obtener la autorización correspondiente para realizar las obras descritas en esta manifestación de impacto ambiental. Como ya se mencionó anteriormente, la promovente una vez autorizado el proyecto en materia ambiental procederá a tramitar el Registro Nacional de Pesca para la unidad de producción acuícola.
Art. 30°.- *Las actividades pesqueras se clasifican en:* **II.-** *Cultivo o acuacultura con fines*		
Artículo 31°.- *Para realizar las actividades de pesca se requiere lo siguiente:* **I,** *Concesión, para:* **Inciso b)** *Acuacultura comercial* **II,** Permiso, para: **Inciso g)** *Acuacultura de fomento* **III,** *Autorización, para:* **Inciso d)** *Recolectar del medio natural reproductores, larvas, postlarvas, crías, huevos, semillas, alevines o en cualquier otro estadio, y* **Inciso e)** *Acuacultura didáctica.*		

Artículos 22.- *la Secretaría podrá inscribir en el Registro Nacional de Pesca a los acuicultores que no requieran concesión, permiso o Autorización.*	Al **proyecto** le aplica el Artículo, incisos y, fracciones anteriores, porque se trata de una actividad acuícola con fines comerciales.	Por el hecho de presentar a la autoridad correspondiente (SEMARNAT) la Manifestación de Impacto Ambiental, el promovente está cumpliendo con este apartado. El proyecto se vincula por la obligatoriedad de obtener la autorización correspondiente para realizar las obras descritas en esta manifestación de impacto ambiental. Como ya se mencionó anteriormente, la promovente una vez autorizado el proyecto en materia ambiental procederá a tramitar el Registro Nacional de Pesca para la unidad de producción acuícola.
Art. 30°.- *Las actividades pesqueras se clasifican en:* **II.-** *Cultivo o acuacultura con fines*		
Artículo 31°.- *Para realizar las actividades de pesca se requiere lo siguiente:* **I,** *Concesión, para:* **Inciso b)** *Acuacultura comercial* **II,** Permiso, para: **Inciso g)** *Acuacultura de fomento* **III,** *Autorización, para:* **Inciso d)** *Recolectar del medio natural reproductores, larvas, postlarvas, crías, huevos, semillas, alevines o en cualquier otro estadio, y* **Inciso e)** *Acuacultura didáctica.*		

Artículos 22.- *la Secretaría podrá inscribir en el Registro Nacional de Pesca a los acuicultores que no requieran concesión, permiso o Autorización.*	Al **proyecto** le aplica el Artículo, incisos y, fracciones anteriores, porque se trata de una actividad acuícola con fines comerciales.	Por el hecho de presentar a la autoridad correspondiente (SEMARNAT) la Manifestación de Impacto Ambiental, el promovente está cumpliendo con este apartado. El proyecto se vincula por la obligatoriedad de obtener la autorización correspondiente para realizar las obras descritas en esta manifestación de impacto ambiental. Como ya se mencionó anteriormente, la promovente una vez autorizado el proyecto en materia ambiental procederá a tramitar el Registro Nacional de Pesca para la unidad de producción acuícola.
Art. 30°.- *Las actividades pesqueras se clasifican en:* **II.-** *Cultivo o acuacultura con fines*		
Artículo 31°.- *Para realizar las actividades de pesca se requiere lo siguiente:* **I,** *Concesión, para:* **Inciso b)** *Acuacultura comercial* **II,** Permiso, para: **Inciso g)** *Acuacultura de fomento* **III,** *Autorización, para:* **Inciso d)** *Recolectar del medio natural reproductores, larvas, postlarvas, crías, huevos, semillas, alevines o en cualquier otro estadio, y* **Inciso e)** *Acuacultura didáctica.*		

Artículos 22.- *la Secretaría podrá inscribir en el Registro Nacional de Pesca a los acuicultores que no requieran concesión, permiso o Autorización.*	Al **proyecto** le aplica el Artículo, incisos y, fracciones anteriores, porque se trata de una actividad acuícola con fines comerciales.	Por el hecho de presentar a la autoridad correspondiente (SEMARNAT) la Manifestación de Impacto Ambiental, el promovente está cumpliendo con este apartado. El proyecto se vincula por la obligatoriedad de obtener la autorización correspondiente para realizar las obras descritas en esta manifestación de impacto ambiental. Como ya se mencionó anteriormente, la promovente una vez autorizado el proyecto en materia ambiental procederá a tramitar el Registro Nacional de Pesca para la unidad de producción acuícola.
Art. 30°.- *Las actividades pesqueras se clasifican en:* **II.-** *Cultivo o acuacultura con fines*		
Artículo 31°.- *Para realizar las actividades de pesca se requiere lo siguiente:* **I,** *Concesión, para:* **Inciso b)** *Acuacultura comercial* **II,** Permiso, para: **Inciso g)** *Acuacultura de fomento* **III,** *Autorización, para:* **Inciso d)** *Recolectar del medio natural reproductores, larvas, postlarvas, crías, huevos, semillas, alevines o en cualquier otro estadio, y* **Inciso e)** *Acuacultura didáctica.*		

Artículos 22.- *la Secretaría podrá inscribir en el Registro Nacional de Pesca a los acuicultores que no requieran concesión, permiso o Autorización.*	Al **proyecto** le aplica el Artículo, incisos y, fracciones anteriores, porque se trata de una actividad acuícola con fines comerciales.	Por el hecho de presentar a la autoridad correspondiente (SEMARNAT) la Manifestación de Impacto Ambiental, el promovente está cumpliendo con este apartado. El proyecto se vincula por la obligatoriedad de obtener la autorización correspondiente para realizar las obras descritas en esta manifestación de impacto ambiental. Como ya se mencionó anteriormente, la promovente una vez autorizado el proyecto en materia ambiental procederá a tramitar el Registro Nacional de Pesca para la unidad de producción acuícola.
Art. 30°.- *Las actividades pesqueras se clasifican en:* **II.-** *Cultivo o acuacultura con fines*		
Artículo 31°.- *Para realizar las actividades de pesca se requiere lo siguiente:* **I,** *Concesión, para:* **Inciso b)** *Acuacultura comercial* **II,** Permiso, para: **Inciso g)** *Acuacultura de fomento* **III,** *Autorización, para:* **Inciso d)** *Recolectar del medio natural reproductores, larvas, postlarvas, crías, huevos, semillas, alevines o en cualquier otro estadio, y* **Inciso e)** *Acuacultura didáctica.*		

Artículos 22.- *la Secretaría podrá inscribir en el Registro Nacional de Pesca a los acuicultores que no requieran concesión, permiso o Autorización.*	Al **proyecto** le aplica el Artículo, incisos y, fracciones anteriores, porque se trata de una actividad acuícola con fines comerciales.	Por el hecho de presentar a la autoridad correspondiente (SEMARNAT) la Manifestación de Impacto Ambiental, el promovente está cumpliendo con este apartado. El proyecto se vincula por la obligatoriedad de obtener la autorización correspondiente para realizar las obras descritas en esta manifestación de impacto ambiental. Como ya se mencionó anteriormente, la promovente una vez autorizado el proyecto en materia ambiental procederá a tramitar el Registro Nacional de Pesca para la unidad de producción acuícola.
Art. 30°.- *Las actividades pesqueras se clasifican en:* **II.-** *Cultivo o acuacultura con fines*		
Artículo 31°.- *Para realizar las actividades de pesca se requiere lo siguiente:* **I,** *Concesión, para:* **Inciso b)** *Acuacultura comercial* **II,** Permiso, para: **Inciso g)** *Acuacultura de fomento* **III,** *Autorización, para:* **Inciso d)** *Recolectar del medio natural reproductores, larvas, postlarvas, crías, huevos, semillas, alevines o en cualquier otro estadio, y* **Inciso e)** *Acuacultura didáctica.*		

Artículos 22.- *la Secretaría podrá inscribir en el Registro Nacional de Pesca a los acuicultores que no requieran concesión, permiso o Autorización.*	Al **proyecto** le aplica el Artículo, incisos y, fracciones anteriores, porque se trata de una actividad acuícola con fines comerciales.	Por el hecho de presentar a la autoridad correspondiente (SEMARNAT) la Manifestación de Impacto Ambiental, el promovente está cumpliendo con este apartado. El proyecto se vincula por la obligatoriedad de obtener la autorización correspondiente para realizar las obras descritas en esta manifestación de impacto ambiental. Como ya se mencionó anteriormente, la promovente una vez autorizado el proyecto en materia ambiental procederá a tramitar el Registro Nacional de Pesca para la unidad de producción acuícola.
Art. 30°.- *Las actividades pesqueras se clasifican en:* **II.-** *Cultivo o acuacultura con fines*		
Artículo 31°.- *Para realizar las actividades de pesca se requiere lo siguiente:* **I,** *Concesión, para:* **Inciso b)** *Acuacultura comercial* **II,** Permiso, para: **Inciso g)** *Acuacultura de fomento* **III,** *Autorización, para:* **Inciso d)** *Recolectar del medio natural reproductores, larvas, postlarvas, crías, huevos, semillas, alevines o en cualquier otro estadio, y* **Inciso e)** *Acuacultura didáctica.*		

Artículos 22.- *la Secretaría podrá inscribir en el Registro Nacional de Pesca a los acuicultores que no requieran concesión, permiso o Autorización.*	Al **proyecto** le aplica el Artículo, incisos y, fracciones anteriores, porque se trata de una actividad acuícola con fines comerciales.	Por el hecho de presentar a la autoridad correspondiente (SEMARNAT) la Manifestación de Impacto Ambiental, el promovente está cumpliendo con este apartado. El proyecto se vincula por la obligatoriedad de obtener la autorización correspondiente para realizar las obras descritas en esta manifestación de impacto ambiental. Como ya se mencionó anteriormente, la promovente una vez autorizado el proyecto en materia ambiental procederá a tramitar el Registro Nacional de Pesca para la unidad de producción acuícola.
Art. 30°.- *Las actividades pesqueras se clasifican en:* **II.-** *Cultivo o acuacultura con fines*		
Artículo 31°.- *Para realizar las actividades de pesca se requiere lo siguiente:* **I,** *Concesión, para:* **Inciso b)** *Acuacultura comercial* **II,** Permiso, para: **Inciso g)** *Acuacultura de fomento* **III,** *Autorización, para:* **Inciso d)** *Recolectar del medio natural reproductores, larvas, postlarvas, crías, huevos, semillas, alevines o en cualquier otro estadio, y* **Inciso e)** *Acuacultura didáctica.*		

Artículos 22.- *la Secretaría podrá inscribir en el Registro Nacional de Pesca a los acuicultores que no requieran concesión, permiso o Autorización.*	Al **proyecto** le aplica el Artículo, incisos y, fracciones anteriores, porque se trata de una actividad acuícola con fines comerciales.	Por el hecho de presentar a la autoridad correspondiente (SEMARNAT) la Manifestación de Impacto Ambiental, el promovente está cumpliendo con este apartado. El proyecto se vincula por la obligatoriedad de obtener la autorización correspondiente para realizar las obras descritas en esta manifestación de impacto ambiental. Como ya se mencionó anteriormente, la promovente una vez autorizado el proyecto en materia ambiental procederá a tramitar el Registro Nacional de Pesca para la unidad de producción acuícola.
Art. 30°.- *Las actividades pesqueras se clasifican en:* **II.-** *Cultivo o acuacultura con fines*		
Artículo 31°.- *Para realizar las actividades de pesca se requiere lo siguiente:* **I,** *Concesión, para:* **Inciso b)** *Acuacultura comercial* **II,** Permiso, para: **Inciso g)** *Acuacultura de fomento* **III,** *Autorización, para:* **Inciso d)** *Recolectar del medio natural reproductores, larvas, postlarvas, crías, huevos, semillas, alevines o en cualquier otro estadio, y* **Inciso e)** *Acuacultura didáctica.*		

Artículos 22.- *la Secretaría podrá inscribir en el Registro Nacional de Pesca a los acuicultores que no requieran concesión, permiso o Autorización.*	Al **proyecto** le aplica el Artículo, incisos y, fracciones anteriores, porque se trata de una actividad acuícola con fines comerciales.	Por el hecho de presentar a la autoridad correspondiente (SEMARNAT) la Manifestación de Impacto Ambiental, el promovente está cumpliendo con este apartado. El proyecto se vincula por la obligatoriedad de obtener la autorización correspondiente para realizar las obras descritas en esta manifestación de impacto ambiental. Como ya se mencionó anteriormente, la promovente una vez autorizado el proyecto en materia ambiental procederá a tramitar el Registro Nacional de Pesca para la unidad de producción acuícola.
Art. 30°.- *Las actividades pesqueras se clasifican en:* **II.-** *Cultivo o acuacultura con fines*		
Artículo 31°.- *Para realizar las actividades de pesca se requiere lo siguiente:* **I,** *Concesión, para:* **Inciso b)** *Acuacultura comercial* **II,** Permiso, para: **Inciso g)** *Acuacultura de fomento* **III,** *Autorización, para:* **Inciso d)** *Recolectar del medio natural reproductores, larvas, postlarvas, crías, huevos, semillas, alevines o en cualquier otro estadio, y* **Inciso e)** *Acuacultura didáctica.*		

Artículos 22.- *la Secretaría podrá inscribir en el Registro Nacional de Pesca a los acuicultores que no requieran concesión, permiso o Autorización.*	Al **proyecto** le aplica el Artículo, incisos y, fracciones anteriores, porque se trata de una actividad acuícola con fines comerciales.	Por el hecho de presentar a la autoridad correspondiente (SEMARNAT) la Manifestación de Impacto Ambiental, el promovente está cumpliendo con este apartado. El proyecto se vincula por la obligatoriedad de obtener la autorización correspondiente para realizar las obras descritas en esta manifestación de impacto ambiental. Como ya se mencionó anteriormente, la promovente una vez autorizado el proyecto en materia ambiental procederá a tramitar el Registro Nacional de Pesca para la unidad de producción acuícola.
Art. 30°.- *Las actividades pesqueras se clasifican en:* **II.-** *Cultivo o acuacultura con fines*		
Artículo 31°.- *Para realizar las actividades de pesca se requiere lo siguiente:* **I,** *Concesión, para:* **Inciso b)** *Acuacultura comercial* **II,** Permiso, para: **Inciso g)** *Acuacultura de fomento* **III,** *Autorización, para:* **Inciso d)** *Recolectar del medio natural reproductores, larvas, postlarvas, crías, huevos, semillas, alevines o en cualquier otro estadio, y* **Inciso e)** *Acuacultura didáctica.*		

Artículos 22.- *la Secretaría podrá inscribir en el Registro Nacional de Pesca a los acuicultores que no requieran concesión, permiso o Autorización.*	Al **proyecto** le aplica el Artículo, incisos y, fracciones anteriores, porque se trata de una actividad acuícola con fines comerciales.	Por el hecho de presentar a la autoridad correspondiente (SEMARNAT) la Manifestación de Impacto Ambiental, el promovente está cumpliendo con este apartado. El proyecto se vincula por la obligatoriedad de obtener la autorización correspondiente para realizar las obras descritas en esta manifestación de impacto ambiental. Como ya se mencionó anteriormente, la promovente una vez autorizado el proyecto en materia ambiental procederá a tramitar el Registro Nacional de Pesca para la unidad de producción acuícola.
Art. 30°.- *Las actividades pesqueras se clasifican en:* **II.-** *Cultivo o acuacultura con fines*		
Artículo 31°.- *Para realizar las actividades de pesca se requiere lo siguiente:* **I,** *Concesión, para:* **Inciso b)** *Acuacultura comercial* **II,** Permiso, para: **Inciso g)** *Acuacultura de fomento* **III,** *Autorización, para:* **Inciso d)** *Recolectar del medio natural reproductores, larvas, postlarvas, crías, huevos, semillas, alevines o en cualquier otro estadio, y* **Inciso e)** *Acuacultura didáctica.*		

Artículos 22.- *la Secretaría podrá inscribir en el Registro Nacional de Pesca a los acuicultores que no requieran concesión, permiso o Autorización.*	Al **proyecto** le aplica el Artículo, incisos y, fracciones anteriores, porque se trata de una actividad acuícola con fines comerciales.	Por el hecho de presentar a la autoridad correspondiente (SEMARNAT) la Manifestación de Impacto Ambiental, el promovente está cumpliendo con este apartado. El proyecto se vincula por la obligatoriedad de obtener la autorización correspondiente para realizar las obras descritas en esta manifestación de impacto ambiental. Como ya se mencionó anteriormente, la promovente una vez autorizado el proyecto en materia ambiental procederá a tramitar el Registro Nacional de Pesca para la unidad de producción acuícola.
Art. 30°.- *Las actividades pesqueras se clasifican en:* **II.-** *Cultivo o acuacultura con fines*		
Artículo 31°.- *Para realizar las actividades de pesca se requiere lo siguiente:* **I,** *Concesión, para:* **Inciso b)** *Acuacultura comercial* **II,** Permiso, para: **Inciso g)** *Acuacultura de fomento* **III,** *Autorización, para:* **Inciso d)** *Recolectar del medio natural reproductores, larvas, postlarvas, crías, huevos, semillas, alevines o en cualquier otro estadio, y* **Inciso e)** *Acuacultura didáctica.*		

Artículos 22.- *la Secretaría podrá inscribir en el Registro Nacional de Pesca a los acuicultores que no requieran concesión, permiso o Autorización.*	Al **proyecto** le aplica el Artículo, incisos y, fracciones anteriores, porque se trata de una actividad acuícola con fines comerciales.	Por el hecho de presentar a la autoridad correspondiente (SEMARNAT) la Manifestación de Impacto Ambiental, el promovente está cumpliendo con este apartado. El proyecto se vincula por la obligatoriedad de obtener la autorización correspondiente para realizar las obras descritas en esta manifestación de impacto ambiental. Como ya se mencionó anteriormente, la promovente una vez autorizado el proyecto en materia ambiental procederá a tramitar el Registro Nacional de Pesca para la unidad de producción acuícola.
Art. 30°.- *Las actividades pesqueras se clasifican en:* **II.-** *Cultivo o acuacultura con fines*		
Artículo 31°.- *Para realizar las actividades de pesca se requiere lo siguiente:* **I,** *Concesión, para:* **Inciso b)** *Acuacultura comercial* **II,** Permiso, para: **Inciso g)** *Acuacultura de fomento* **III,** *Autorización, para:* **Inciso d)** *Recolectar del medio natural reproductores, larvas, postlarvas, crías, huevos, semillas, alevines o en cualquier otro estadio, y* **Inciso e)** *Acuacultura didáctica.*		

Artículos 22.- *la Secretaría podrá inscribir en el Registro Nacional de Pesca a los acuicultores que no requieran concesión, permiso o Autorización.*	Al **proyecto** le aplica el Artículo, incisos y, fracciones anteriores, porque se trata de una actividad acuícola con fines comerciales.	Por el hecho de presentar a la autoridad correspondiente (SEMARNAT) la Manifestación de Impacto Ambiental, el promovente está cumpliendo con este apartado. El proyecto se vincula por la obligatoriedad de obtener la autorización correspondiente para realizar las obras descritas en esta manifestación de impacto ambiental. Como ya se mencionó anteriormente, la promovente una vez autorizado el proyecto en materia ambiental procederá a tramitar el Registro Nacional de Pesca para la unidad de producción acuícola.
Art. 30°.- *Las actividades pesqueras se clasifican en:* **II.-** *Cultivo o acuacultura con fines*		
Artículo 31°.- *Para realizar las actividades de pesca se requiere lo siguiente:* **I,** *Concesión, para:* **Inciso b)** *Acuacultura comercial* **II,** Permiso, para: **Inciso g)** *Acuacultura de fomento* **III,** *Autorización, para:* **Inciso d)** *Recolectar del medio natural reproductores, larvas, postlarvas, crías, huevos, semillas, alevines o en cualquier otro estadio, y* **Inciso e)** *Acuacultura didáctica.*		

Artículos 22.- *la Secretaría podrá inscribir en el Registro Nacional de Pesca a los acuicultores que no requieran concesión, permiso o Autorización.*	Al **proyecto** le aplica el Artículo, incisos y, fracciones anteriores, porque se trata de una actividad acuícola con fines comerciales.	Por el hecho de presentar a la autoridad correspondiente (SEMARNAT) la Manifestación de Impacto Ambiental, el promovente está cumpliendo con este apartado. El proyecto se vincula por la obligatoriedad de obtener la autorización correspondiente para realizar las obras descritas en esta manifestación de impacto ambiental. Como ya se mencionó anteriormente, la promovente una vez autorizado el proyecto en materia ambiental procederá a tramitar el Registro Nacional de Pesca para la unidad de producción acuícola.
Art. 30°.- *Las actividades pesqueras se clasifican en:* **II.-** *Cultivo o acuacultura con fines*		
Artículo 31°.- *Para realizar las actividades de pesca se requiere lo siguiente:* **I,** *Concesión, para:* **Inciso b)** *Acuacultura comercial* **II,** Permiso, para: **Inciso g)** *Acuacultura de fomento* **III,** *Autorización, para:* **Inciso d)** *Recolectar del medio natural reproductores, larvas, postlarvas, crías, huevos, semillas, alevines o en cualquier otro estadio, y* **Inciso e)** *Acuacultura didáctica.*		

Artículos 22.- *la Secretaría podrá inscribir en el Registro Nacional de Pesca a los acuicultores que no requieran concesión, permiso o Autorización.*	Al **proyecto** le aplica el Artículo, incisos y, fracciones anteriores, porque se trata de una actividad acuícola con fines comerciales.	Por el hecho de presentar a la autoridad correspondiente (SEMARNAT) la Manifestación de Impacto Ambiental, el promovente está cumpliendo con este apartado. El proyecto se vincula por la obligatoriedad de obtener la autorización correspondiente para realizar las obras descritas en esta manifestación de impacto ambiental. Como ya se mencionó anteriormente, la promovente una vez autorizado el proyecto en materia ambiental procederá a tramitar el Registro Nacional de Pesca para la unidad de producción acuícola.
Art. 30°.- *Las actividades pesqueras se clasifican en:* **II.-** *Cultivo o acuacultura con fines*		
Artículo 31°.- *Para realizar las actividades de pesca se requiere lo siguiente:* **I,** *Concesión, para:* **Inciso b)** *Acuacultura comercial* **II,** Permiso, para: **Inciso g)** *Acuacultura de fomento* **III,** *Autorización, para:* **Inciso d)** *Recolectar del medio natural reproductores, larvas, postlarvas, crías, huevos, semillas, alevines o en cualquier otro estadio, y* **Inciso e)** *Acuacultura didáctica.*		

Artículos 22.- *la Secretaría podrá inscribir en el Registro Nacional de Pesca a los acuicultores que no requieran concesión, permiso o Autorización.*	Al **proyecto** le aplica el Artículo, incisos y, fracciones anteriores, porque se trata de una actividad acuícola con fines comerciales.	Por el hecho de presentar a la autoridad correspondiente (SEMARNAT) la Manifestación de Impacto Ambiental, el promovente está cumpliendo con este apartado. El proyecto se vincula por la obligatoriedad de obtener la autorización correspondiente para realizar las obras descritas en esta manifestación de impacto ambiental. Como ya se mencionó anteriormente, la promovente una vez autorizado el proyecto en materia ambiental procederá a tramitar el Registro Nacional de Pesca para la unidad de producción acuícola.
Art. 30°.- *Las actividades pesqueras se clasifican en:* **II.-** *Cultivo o acuacultura con fines*		
Artículo 31°.- *Para realizar las actividades de pesca se requiere lo siguiente:* **I,** *Concesión, para:* **Inciso b)** *Acuacultura comercial* **II,** Permiso, para: **Inciso g)** *Acuacultura de fomento* **III,** *Autorización, para:* **Inciso d)** *Recolectar del medio natural reproductores, larvas, postlarvas, crías, huevos, semillas, alevines o en cualquier otro estadio, y* **Inciso e)** *Acuacultura didáctica.*		

Artículos 22.- *la Secretaría podrá inscribir en el Registro Nacional de Pesca a los acuicultores que no requieran concesión, permiso o Autorización.*	Al **proyecto** le aplica el Artículo, incisos y, fracciones anteriores, porque se trata de una actividad acuícola con fines comerciales.	Por el hecho de presentar a la autoridad correspondiente (SEMARNAT) la Manifestación de Impacto Ambiental, el promovente está cumpliendo con este apartado. El proyecto se vincula por la obligatoriedad de obtener la autorización correspondiente para realizar las obras descritas en esta manifestación de impacto ambiental. Como ya se mencionó anteriormente, la promovente una vez autorizado el proyecto en materia ambiental procederá a tramitar el Registro Nacional de Pesca para la unidad de producción acuícola.
Art. 30°.- *Las actividades pesqueras se clasifican en:* **II.-** *Cultivo o acuacultura con fines*		
Artículo 31°.- *Para realizar las actividades de pesca se requiere lo siguiente:* **I,** *Concesión, para:* **Inciso b)** *Acuacultura comercial* **II,** Permiso, para: **Inciso g)** *Acuacultura de fomento* **III,** *Autorización, para:* **Inciso d)** *Recolectar del medio natural reproductores, larvas, postlarvas, crías, huevos, semillas, alevines o en cualquier otro estadio, y* **Inciso e)** *Acuacultura didáctica.*		

Artículos 22.- *la Secretaría podrá inscribir en el Registro Nacional de Pesca a los acuicultores que no requieran concesión, permiso o Autorización.*	Al **proyecto** le aplica el Artículo, incisos y, fracciones anteriores, porque se trata de una actividad acuícola con fines comerciales.	Por el hecho de presentar a la autoridad correspondiente (SEMARNAT) la Manifestación de Impacto Ambiental, el promovente está cumpliendo con este apartado. El proyecto se vincula por la obligatoriedad de obtener la autorización correspondiente para realizar las obras descritas en esta manifestación de impacto ambiental. Como ya se mencionó anteriormente, la promovente una vez autorizado el proyecto en materia ambiental procederá a tramitar el Registro Nacional de Pesca para la unidad de producción acuícola.
Art. 30°.- *Las actividades pesqueras se clasifican en:* **II.-** *Cultivo o acuacultura con fines*		
Artículo 31°.- *Para realizar las actividades de pesca se requiere lo siguiente:* **I,** *Concesión, para:* **Inciso b)** *Acuacultura comercial* **II,** Permiso, para: **Inciso g)** *Acuacultura de fomento* **III,** *Autorización, para:* **Inciso d)** *Recolectar del medio natural reproductores, larvas, postlarvas, crías, huevos, semillas, alevines o en cualquier otro estadio, y* **Inciso e)** *Acuacultura didáctica.*		

Artículos 22.- *la Secretaría podrá inscribir en el Registro Nacional de Pesca a los acuicultores que no requieran concesión, permiso o Autorización.*	Al **proyecto** le aplica el Artículo, incisos y, fracciones anteriores, porque se trata de una actividad acuícola con fines comerciales.	Por el hecho de presentar a la autoridad correspondiente (SEMARNAT) la Manifestación de Impacto Ambiental, el promovente está cumpliendo con este apartado. El proyecto se vincula por la obligatoriedad de obtener la autorización correspondiente para realizar las obras descritas en esta manifestación de impacto ambiental. Como ya se mencionó anteriormente, la promovente una vez autorizado el proyecto en materia ambiental procederá a tramitar el Registro Nacional de Pesca para la unidad de producción acuícola.
Art. 30°.- *Las actividades pesqueras se clasifican en:* **II.-** *Cultivo o acuacultura con fines*		
Artículo 31°.- *Para realizar las actividades de pesca se requiere lo siguiente:* **I,** *Concesión, para:* **Inciso b)** *Acuacultura comercial* **II,** Permiso, para: **Inciso g)** *Acuacultura de fomento* **III,** *Autorización, para:* **Inciso d)** *Recolectar del medio natural reproductores, larvas, postlarvas, crías, huevos, semillas, alevines o en cualquier otro estadio, y* **Inciso e)** *Acuacultura didáctica.*		

Artículos 22.- *la Secretaría podrá inscribir en el Registro Nacional de Pesca a los acuicultores que no requieran concesión, permiso o Autorización.*	Al **proyecto** le aplica el Artículo, incisos y, fracciones anteriores, porque se trata de una actividad acuícola con fines comerciales.	Por el hecho de presentar a la autoridad correspondiente (SEMARNAT) la Manifestación de Impacto Ambiental, el promovente está cumpliendo con este apartado. El proyecto se vincula por la obligatoriedad de obtener la autorización correspondiente para realizar las obras descritas en esta manifestación de impacto ambiental. Como ya se mencionó anteriormente, la promovente una vez autorizado el proyecto en materia ambiental procederá a tramitar el Registro Nacional de Pesca para la unidad de producción acuícola.
Art. 30°.- *Las actividades pesqueras se clasifican en:* **II.-** *Cultivo o acuacultura con fines*		
Artículo 31°.- *Para realizar las actividades de pesca se requiere lo siguiente:* **I,** *Concesión, para:* **Inciso b)** *Acuacultura comercial* **II,** Permiso, para: **Inciso g)** *Acuacultura de fomento* **III,** *Autorización, para:* **Inciso d)** *Recolectar del medio natural reproductores, larvas, postlarvas, crías, huevos, semillas, alevines o en cualquier otro estadio, y* **Inciso e)** *Acuacultura didáctica.*		

Artículos 22.- *la Secretaría podrá inscribir en el Registro Nacional de Pesca a los acuicultores que no requieran concesión, permiso o Autorización.*	Al **proyecto** le aplica el Artículo, incisos y, fracciones anteriores, porque se trata de una actividad acuícola con fines comerciales.	Por el hecho de presentar a la autoridad correspondiente (SEMARNAT) la Manifestación de Impacto Ambiental, el promovente está cumpliendo con este apartado. El proyecto se vincula por la obligatoriedad de obtener la autorización correspondiente para realizar las obras descritas en esta manifestación de impacto ambiental. Como ya se mencionó anteriormente, la promovente una vez autorizado el proyecto en materia ambiental procederá a tramitar el Registro Nacional de Pesca para la unidad de producción acuícola.
Art. 30°.- *Las actividades pesqueras se clasifican en:* **II.-** *Cultivo o acuacultura con fines*		
Artículo 31°.- *Para realizar las actividades de pesca se requiere lo siguiente:* **I,** *Concesión, para:* **Inciso b)** *Acuacultura comercial* **II,** Permiso, para: **Inciso g)** *Acuacultura de fomento* **III,** *Autorización, para:* **Inciso d)** *Recolectar del medio natural reproductores, larvas, postlarvas, crías, huevos, semillas, alevines o en cualquier otro estadio, y* **Inciso e)** *Acuacultura didáctica.*		

Artículos 22.- *la Secretaría podrá inscribir en el Registro Nacional de Pesca a los acuicultores que no requieran concesión, permiso o Autorización.*	Al **proyecto** le aplica el Artículo, incisos y, fracciones anteriores, porque se trata de una actividad acuícola con fines comerciales.	Por el hecho de presentar a la autoridad correspondiente (SEMARNAT) la Manifestación de Impacto Ambiental, el promovente está cumpliendo con este apartado. El proyecto se vincula por la obligatoriedad de obtener la autorización correspondiente para realizar las obras descritas en esta manifestación de impacto ambiental. Como ya se mencionó anteriormente, la promovente una vez autorizado el proyecto en materia ambiental procederá a tramitar el Registro Nacional de Pesca para la unidad de producción acuícola.
Art. 30°.- *Las actividades pesqueras se clasifican en:* **II.-** *Cultivo o acuacultura con fines*		
Artículo 31°.- *Para realizar las actividades de pesca se requiere lo siguiente:* **I,** *Concesión, para:* **Inciso b)** *Acuacultura comercial* **II,** Permiso, para: **Inciso g)** *Acuacultura de fomento* **III,** *Autorización, para:* **Inciso d)** *Recolectar del medio natural reproductores, larvas, postlarvas, crías, huevos, semillas, alevines o en cualquier otro estadio, y* **Inciso e)** *Acuacultura didáctica.*		

Artículos 22.- *la Secretaría podrá inscribir en el Registro Nacional de Pesca a los acuicultores que no requieran concesión, permiso o Autorización.*	Al **proyecto** le aplica el Artículo, incisos y, fracciones anteriores, porque se trata de una actividad acuícola con fines comerciales.	Por el hecho de presentar a la autoridad correspondiente (SEMARNAT) la Manifestación de Impacto Ambiental, el promovente está cumpliendo con este apartado. El proyecto se vincula por la obligatoriedad de obtener la autorización correspondiente para realizar las obras descritas en esta manifestación de impacto ambiental. Como ya se mencionó anteriormente, la promovente una vez autorizado el proyecto en materia ambiental procederá a tramitar el Registro Nacional de Pesca para la unidad de producción acuícola.
Art. 30°.- *Las actividades pesqueras se clasifican en:* **II.-** *Cultivo o acuacultura con fines*		
Artículo 31°.- *Para realizar las actividades de pesca se requiere lo siguiente:* **I,** *Concesión, para:* **Inciso b)** *Acuacultura comercial* **II,** Permiso, para: **Inciso g)** *Acuacultura de fomento* **III,** *Autorización, para:* **Inciso d)** *Recolectar del medio natural reproductores, larvas, postlarvas, crías, huevos, semillas, alevines o en cualquier otro estadio, y* **Inciso e)** *Acuacultura didáctica.*		

Artículos 22.- *la Secretaría podrá inscribir en el Registro Nacional de Pesca a los acuicultores que no requieran concesión, permiso o Autorización.*	Al **proyecto** le aplica el Artículo, incisos y, fracciones anteriores, porque se trata de una actividad acuícola con fines comerciales.	Por el hecho de presentar a la autoridad correspondiente (SEMARNAT) la Manifestación de Impacto Ambiental, el promovente está cumpliendo con este apartado. El proyecto se vincula por la obligatoriedad de obtener la autorización correspondiente para realizar las obras descritas en esta manifestación de impacto ambiental. Como ya se mencionó anteriormente, la promovente una vez autorizado el proyecto en materia ambiental procederá a tramitar el Registro Nacional de Pesca para la unidad de producción acuícola.
Art. 30°.- *Las actividades pesqueras se clasifican en:* **II.-** *Cultivo o acuacultura con fines*		
Artículo 31°.- *Para realizar las actividades de pesca se requiere lo siguiente:* **I,** *Concesión, para:* **Inciso b)** *Acuacultura comercial* **II,** Permiso, para: **Inciso g)** *Acuacultura de fomento* **III,** *Autorización, para:* **Inciso d)** *Recolectar del medio natural reproductores, larvas, postlarvas, crías, huevos, semillas, alevines o en cualquier otro estadio, y* **Inciso e)** *Acuacultura didáctica.*		

Artículos 22.- *la Secretaría podrá inscribir en el Registro Nacional de Pesca a los acuicultores que no requieran concesión, permiso o Autorización.*	Al **proyecto** le aplica el Artículo, incisos y, fracciones anteriores, porque se trata de una actividad acuícola con fines comerciales.	Por el hecho de presentar a la autoridad correspondiente (SEMARNAT) la Manifestación de Impacto Ambiental, el promovente está cumpliendo con este apartado. El proyecto se vincula por la obligatoriedad de obtener la autorización correspondiente para realizar las obras descritas en esta manifestación de impacto ambiental. Como ya se mencionó anteriormente, la promovente una vez autorizado el proyecto en materia ambiental procederá a tramitar el Registro Nacional de Pesca para la unidad de producción acuícola.
Art. 30°.- *Las actividades pesqueras se clasifican en:* **II.-** *Cultivo o acuacultura con fines*		
Artículo 31°.- *Para realizar las actividades de pesca se requiere lo siguiente:* **I,** *Concesión, para:* **Inciso b)** *Acuacultura comercial* **II,** Permiso, para: **Inciso g)** *Acuacultura de fomento* **III,** *Autorización, para:* **Inciso d)** *Recolectar del medio natural reproductores, larvas, postlarvas, crías, huevos, semillas, alevines o en cualquier otro estadio, y* **Inciso e)** *Acuacultura didáctica.*		

Artículos 22.- *la Secretaría podrá inscribir en el Registro Nacional de Pesca a los acuicultores que no requieran concesión, permiso o Autorización.*	Al **proyecto** le aplica el Artículo, incisos y, fracciones anteriores, porque se trata de una actividad acuícola con fines comerciales.	Por el hecho de presentar a la autoridad correspondiente (SEMARNAT) la Manifestación de Impacto Ambiental, el promovente está cumpliendo con este apartado. El proyecto se vincula por la obligatoriedad de obtener la autorización correspondiente para realizar las obras descritas en esta manifestación de impacto ambiental. Como ya se mencionó anteriormente, la promovente una vez autorizado el proyecto en materia ambiental procederá a tramitar el Registro Nacional de Pesca para la unidad de producción acuícola.
Art. 30°.- *Las actividades pesqueras se clasifican en:* **II.-** *Cultivo o acuacultura con fines*		
Artículo 31°.- *Para realizar las actividades de pesca se requiere lo siguiente:* **I,** *Concesión, para:* **Inciso b)** *Acuacultura comercial* **II,** Permiso, para: **Inciso g)** *Acuacultura de fomento* **III,** *Autorización, para:* **Inciso d)** *Recolectar del medio natural reproductores, larvas, postlarvas, crías, huevos, semillas, alevines o en cualquier otro estadio, y* **Inciso e)** *Acuacultura didáctica.*		

Artículos 22.- *la Secretaría podrá inscribir en el Registro Nacional de Pesca a los acuicultores que no requieran concesión, permiso o Autorización.*	Al **proyecto** le aplica el Artículo, incisos y, fracciones anteriores, porque se trata de una actividad acuícola con fines comerciales.	Por el hecho de presentar a la autoridad correspondiente (SEMARNAT) la Manifestación de Impacto Ambiental, el promovente está cumpliendo con este apartado. El proyecto se vincula por la obligatoriedad de obtener la autorización correspondiente para realizar las obras descritas en esta manifestación de impacto ambiental. Como ya se mencionó anteriormente, la promovente una vez autorizado el proyecto en materia ambiental procederá a tramitar el Registro Nacional de Pesca para la unidad de producción acuícola.
Art. 30°.- *Las actividades pesqueras se clasifican en:* **II.-** *Cultivo o acuacultura con fines*		
Artículo 31°.- *Para realizar las actividades de pesca se requiere lo siguiente:* **I,** *Concesión, para:* **Inciso b)** *Acuacultura comercial* **II,** Permiso, para: **Inciso g)** *Acuacultura de fomento* **III,** *Autorización, para:* **Inciso d)** *Recolectar del medio natural reproductores, larvas, postlarvas, crías, huevos, semillas, alevines o en cualquier otro estadio, y* **Inciso e)** *Acuacultura didáctica.*		

Artículos 22.- *la Secretaría podrá inscribir en el Registro Nacional de Pesca a los acuicultores que no requieran concesión, permiso o Autorización.*	Al **proyecto** le aplica el Artículo, incisos y, fracciones anteriores, porque se trata de una actividad acuícola con fines comerciales.	Por el hecho de presentar a la autoridad correspondiente (SEMARNAT) la Manifestación de Impacto Ambiental, el promovente está cumpliendo con este apartado. El proyecto se vincula por la obligatoriedad de obtener la autorización correspondiente para realizar las obras descritas en esta manifestación de impacto ambiental. Como ya se mencionó anteriormente, la promovente una vez autorizado el proyecto en materia ambiental procederá a tramitar el Registro Nacional de Pesca para la unidad de producción acuícola.
Art. 30°.- *Las actividades pesqueras se clasifican en:* **II.-** *Cultivo o acuacultura con fines*		
Artículo 31°.- *Para realizar las actividades de pesca se requiere lo siguiente:* **I,** *Concesión, para:* **Inciso b)** *Acuacultura comercial* **II,** Permiso, para: **Inciso g)** *Acuacultura de fomento* **III,** *Autorización, para:* **Inciso d)** *Recolectar del medio natural reproductores, larvas, postlarvas, crías, huevos, semillas, alevines o en cualquier otro estadio, y* **Inciso e)** *Acuacultura didáctica.*		

Artículos 22.- *la Secretaría podrá inscribir en el Registro Nacional de Pesca a los acuicultores que no requieran concesión, permiso o Autorización.*	Al **proyecto** le aplica el Artículo, incisos y, fracciones anteriores, porque se trata de una actividad acuícola con fines comerciales.	Por el hecho de presentar a la autoridad correspondiente (SEMARNAT) la Manifestación de Impacto Ambiental, el promovente está cumpliendo con este apartado. El proyecto se vincula por la obligatoriedad de obtener la autorización correspondiente para realizar las obras descritas en esta manifestación de impacto ambiental. Como ya se mencionó anteriormente, la promovente una vez autorizado el proyecto en materia ambiental procederá a tramitar el Registro Nacional de Pesca para la unidad de producción acuícola.
Art. 30°.- *Las actividades pesqueras se clasifican en:* **II.-** *Cultivo o acuacultura con fines*		
Artículo 31°.- *Para realizar las actividades de pesca se requiere lo siguiente:* **I,** *Concesión, para:* **Inciso b)** *Acuacultura comercial* **II,** Permiso, para: **Inciso g)** *Acuacultura de fomento* **III,** *Autorización, para:* **Inciso d)** *Recolectar del medio natural reproductores, larvas, postlarvas, crías, huevos, semillas, alevines o en cualquier otro estadio, y* **Inciso e)** *Acuacultura didáctica.*		

Artículos 22.- *la Secretaría podrá inscribir en el Registro Nacional de Pesca a los acuicultores que no requieran concesión, permiso o Autorización.*	Al **proyecto** le aplica el Artículo, incisos y, fracciones anteriores, porque se trata de una actividad acuícola con fines comerciales.	Por el hecho de presentar a la autoridad correspondiente (SEMARNAT) la Manifestación de Impacto Ambiental, el promovente está cumpliendo con este apartado. El proyecto se vincula por la obligatoriedad de obtener la autorización correspondiente para realizar las obras descritas en esta manifestación de impacto ambiental. Como ya se mencionó anteriormente, la promovente una vez autorizado el proyecto en materia ambiental procederá a tramitar el Registro Nacional de Pesca para la unidad de producción acuícola.
Art. 30°.- *Las actividades pesqueras se clasifican en:* **II.-** *Cultivo o acuacultura con fines*		
Artículo 31°.- *Para realizar las actividades de pesca se requiere lo siguiente:* **I,** *Concesión, para:* **Inciso b)** *Acuacultura comercial* **II,** Permiso, para: **Inciso g)** *Acuacultura de fomento* **III,** *Autorización, para:* **Inciso d)** *Recolectar del medio natural reproductores, larvas, postlarvas, crías, huevos, semillas, alevines o en cualquier otro estadio, y* **Inciso e)** *Acuacultura didáctica.*		

Artículos 22.- *la Secretaría podrá inscribir en el Registro Nacional de Pesca a los acuicultores que no requieran concesión, permiso o Autorización.*	Al **proyecto** le aplica el Artículo, incisos y, fracciones anteriores, porque se trata de una actividad acuícola con fines comerciales.	Por el hecho de presentar a la autoridad correspondiente (SEMARNAT) la Manifestación de Impacto Ambiental, el promovente está cumpliendo con este apartado. El proyecto se vincula por la obligatoriedad de obtener la autorización correspondiente para realizar las obras descritas en esta manifestación de impacto ambiental. Como ya se mencionó anteriormente, la promovente una vez autorizado el proyecto en materia ambiental procederá a tramitar el Registro Nacional de Pesca para la unidad de producción acuícola.
Art. 30°.- *Las actividades pesqueras se clasifican en:* **II.-** *Cultivo o acuacultura con fines*		
Artículo 31°.- *Para realizar las actividades de pesca se requiere lo siguiente:* **I,** *Concesión, para:* **Inciso b)** *Acuacultura comercial* **II,** Permiso, para: **Inciso g)** *Acuacultura de fomento* **III,** *Autorización, para:* **Inciso d)** *Recolectar del medio natural reproductores, larvas, postlarvas, crías, huevos, semillas, alevines o en cualquier otro estadio, y* **Inciso e)** *Acuacultura didáctica.*		

Artículos 22.- *la Secretaría podrá inscribir en el Registro Nacional de Pesca a los acuicultores que no requieran concesión, permiso o Autorización.*	Al **proyecto** le aplica el Artículo, incisos y, fracciones anteriores, porque se trata de una actividad acuícola con fines comerciales.	Por el hecho de presentar a la autoridad correspondiente (SEMARNAT) la Manifestación de Impacto Ambiental, el promovente está cumpliendo con este apartado. El proyecto se vincula por la obligatoriedad de obtener la autorización correspondiente para realizar las obras descritas en esta manifestación de impacto ambiental. Como ya se mencionó anteriormente, la promovente una vez autorizado el proyecto en materia ambiental procederá a tramitar el Registro Nacional de Pesca para la unidad de producción acuícola.
Art. 30°.- *Las actividades pesqueras se clasifican en:* **II.-** *Cultivo o acuacultura con fines*		
Artículo 31°.- *Para realizar las actividades de pesca se requiere lo siguiente:* **I,** *Concesión, para:* **Inciso b)** *Acuacultura comercial* **II,** Permiso, para: **Inciso g)** *Acuacultura de fomento* **III,** *Autorización, para:* **Inciso d)** *Recolectar del medio natural reproductores, larvas, postlarvas, crías, huevos, semillas, alevines o en cualquier otro estadio, y* **Inciso e)** *Acuacultura didáctica.*		

Artículos 22.- *la Secretaría podrá inscribir en el Registro Nacional de Pesca a los acuicultores que no requieran concesión, permiso o Autorización.*	Al **proyecto** le aplica el Artículo, incisos y, fracciones anteriores, porque se trata de una actividad acuícola con fines comerciales.	Por el hecho de presentar a la autoridad correspondiente (SEMARNAT) la Manifestación de Impacto Ambiental, el promovente está cumpliendo con este apartado. El proyecto se vincula por la obligatoriedad de obtener la autorización correspondiente para realizar las obras descritas en esta manifestación de impacto ambiental. Como ya se mencionó anteriormente, la promovente una vez autorizado el proyecto en materia ambiental procederá a tramitar el Registro Nacional de Pesca para la unidad de producción acuícola.
Art. 30°.- *Las actividades pesqueras se clasifican en:* **II.-** *Cultivo o acuacultura con fines*		
Artículo 31°.- *Para realizar las actividades de pesca se requiere lo siguiente:* **I,** *Concesión, para:* **Inciso b)** *Acuacultura comercial* **II,** Permiso, para: **Inciso g)** *Acuacultura de fomento* **III,** *Autorización, para:* **Inciso d)** *Recolectar del medio natural reproductores, larvas, postlarvas, crías, huevos, semillas, alevines o en cualquier otro estadio, y* **Inciso e)** *Acuacultura didáctica.*		

Artículos 22.- *la Secretaría podrá inscribir en el Registro Nacional de Pesca a los acuicultores que no requieran concesión, permiso o Autorización.*	Al **proyecto** le aplica el Artículo, incisos y, fracciones anteriores, porque se trata de una actividad acuícola con fines comerciales.	Por el hecho de presentar a la autoridad correspondiente (SEMARNAT) la Manifestación de Impacto Ambiental, el promovente está cumpliendo con este apartado. El proyecto se vincula por la obligatoriedad de obtener la autorización correspondiente para realizar las obras descritas en esta manifestación de impacto ambiental. Como ya se mencionó anteriormente, la promovente una vez autorizado el proyecto en materia ambiental procederá a tramitar el Registro Nacional de Pesca para la unidad de producción acuícola.
Art. 30°.- *Las actividades pesqueras se clasifican en:* **II.-** *Cultivo o acuacultura con fines*		
Artículo 31°.- *Para realizar las actividades de pesca se requiere lo siguiente:* **I,** *Concesión, para:* **Inciso b)** *Acuacultura comercial* **II,** Permiso, para: **Inciso g)** *Acuacultura de fomento* **III,** *Autorización, para:* **Inciso d)** *Recolectar del medio natural reproductores, larvas, postlarvas, crías, huevos, semillas, alevines o en cualquier otro estadio, y* **Inciso e)** *Acuacultura didáctica.*		

Artículos 22.- *la Secretaría podrá inscribir en el Registro Nacional de Pesca a los acuicultores que no requieran concesión, permiso o Autorización.*	Al **proyecto** le aplica el Artículo, incisos y, fracciones anteriores, porque se trata de una actividad acuícola con fines comerciales.	Por el hecho de presentar a la autoridad correspondiente (SEMARNAT) la Manifestación de Impacto Ambiental, el promovente está cumpliendo con este apartado. El proyecto se vincula por la obligatoriedad de obtener la autorización correspondiente para realizar las obras descritas en esta manifestación de impacto ambiental. Como ya se mencionó anteriormente, la promovente una vez autorizado el proyecto en materia ambiental procederá a tramitar el Registro Nacional de Pesca para la unidad de producción acuícola.
Art. 30°.- *Las actividades pesqueras se clasifican en:* **II.-** *Cultivo o acuacultura con fines*		
Artículo 31°.- *Para realizar las actividades de pesca se requiere lo siguiente:* **I,** *Concesión, para:* **Inciso b)** *Acuacultura comercial* **II,** Permiso, para: **Inciso g)** *Acuacultura de fomento* **III,** *Autorización, para:* **Inciso d)** *Recolectar del medio natural reproductores, larvas, postlarvas, crías, huevos, semillas, alevines o en cualquier otro estadio, y* **Inciso e)** *Acuacultura didáctica.*		

Artículos 22.- *la Secretaría podrá inscribir en el Registro Nacional de Pesca a los acuicultores que no requieran concesión, permiso o Autorización.*	Al **proyecto** le aplica el Artículo, incisos y, fracciones anteriores, porque se trata de una actividad acuícola con fines comerciales.	Por el hecho de presentar a la autoridad correspondiente (SEMARNAT) la Manifestación de Impacto Ambiental, el promovente está cumpliendo con este apartado. El proyecto se vincula por la obligatoriedad de obtener la autorización correspondiente para realizar las obras descritas en esta manifestación de impacto ambiental. Como ya se mencionó anteriormente, la promovente una vez autorizado el proyecto en materia ambiental procederá a tramitar el Registro Nacional de Pesca para la unidad de producción acuícola.
Art. 30°.- *Las actividades pesqueras se clasifican en:* **II.-** *Cultivo o acuacultura con fines*		
Artículo 31°.- *Para realizar las actividades de pesca se requiere lo siguiente:* **I,** *Concesión, para:* **Inciso b)** *Acuacultura comercial* **II,** Permiso, para: **Inciso g)** *Acuacultura de fomento* **III,** *Autorización, para:* **Inciso d)** *Recolectar del medio natural reproductores, larvas, postlarvas, crías, huevos, semillas, alevines o en cualquier otro estadio, y* **Inciso e)** *Acuacultura didáctica.*		

Artículos 22.- *la Secretaría podrá inscribir en el Registro Nacional de Pesca a los acuicultores que no requieran concesión, permiso o Autorización.*	Al **proyecto** le aplica el Artículo, incisos y, fracciones anteriores, porque se trata de una actividad acuícola con fines comerciales.	Por el hecho de presentar a la autoridad correspondiente (SEMARNAT) la Manifestación de Impacto Ambiental, el promovente está cumpliendo con este apartado. El proyecto se vincula por la obligatoriedad de obtener la autorización correspondiente para realizar las obras descritas en esta manifestación de impacto ambiental. Como ya se mencionó anteriormente, la promovente una vez autorizado el proyecto en materia ambiental procederá a tramitar el Registro Nacional de Pesca para la unidad de producción acuícola.
Art. 30°.- *Las actividades pesqueras se clasifican en:* **II.-** *Cultivo o acuacultura con fines*		
Artículo 31°.- *Para realizar las actividades de pesca se requiere lo siguiente:* **I,** *Concesión, para:* **Inciso b)** *Acuacultura comercial* **II,** Permiso, para: **Inciso g)** *Acuacultura de fomento* **III,** *Autorización, para:* **Inciso d)** *Recolectar del medio natural reproductores, larvas, postlarvas, crías, huevos, semillas, alevines o en cualquier otro estadio, y* **Inciso e)** *Acuacultura didáctica.*		

Artículos 22.- *la Secretaría podrá inscribir en el Registro Nacional de Pesca a los acuicultores que no requieran concesión, permiso o Autorización.*	Al **proyecto** le aplica el Artículo, incisos y, fracciones anteriores, porque se trata de una actividad acuícola con fines comerciales.	Por el hecho de presentar a la autoridad correspondiente (SEMARNAT) la Manifestación de Impacto Ambiental, el promovente está cumpliendo con este apartado. El proyecto se vincula por la obligatoriedad de obtener la autorización correspondiente para realizar las obras descritas en esta manifestación de impacto ambiental. Como ya se mencionó anteriormente, la promovente una vez autorizado el proyecto en materia ambiental procederá a tramitar el Registro Nacional de Pesca para la unidad de producción acuícola.
Art. 30°.- *Las actividades pesqueras se clasifican en:* **II.-** *Cultivo o acuacultura con fines*		
Artículo 31°.- *Para realizar las actividades de pesca se requiere lo siguiente:* **I,** *Concesión, para:* **Inciso b)** *Acuacultura comercial* **II,** Permiso, para: **Inciso g)** *Acuacultura de fomento* **III,** *Autorización, para:* **Inciso d)** *Recolectar del medio natural reproductores, larvas, postlarvas, crías, huevos, semillas, alevines o en cualquier otro estadio, y* **Inciso e)** *Acuacultura didáctica.*		

Artículos 22.- *la Secretaría podrá inscribir en el Registro Nacional de Pesca a los acuicultores que no requieran concesión, permiso o Autorización.*	Al **proyecto** le aplica el Artículo, incisos y, fracciones anteriores, porque se trata de una actividad acuícola con fines comerciales.	Por el hecho de presentar a la autoridad correspondiente (SEMARNAT) la Manifestación de Impacto Ambiental, el promovente está cumpliendo con este apartado. El proyecto se vincula por la obligatoriedad de obtener la autorización correspondiente para realizar las obras descritas en esta manifestación de impacto ambiental. Como ya se mencionó anteriormente, la promovente una vez autorizado el proyecto en materia ambiental procederá a tramitar el Registro Nacional de Pesca para la unidad de producción acuícola.
Art. 30°.- *Las actividades pesqueras se clasifican en:* **II.-** *Cultivo o acuacultura con fines*		
Artículo 31°.- *Para realizar las actividades de pesca se requiere lo siguiente:* **I,** *Concesión, para:* **Inciso b)** *Acuacultura comercial* **II,** Permiso, para: **Inciso g)** *Acuacultura de fomento* **III,** *Autorización, para:* **Inciso d)** *Recolectar del medio natural reproductores, larvas, postlarvas, crías, huevos, semillas, alevines o en cualquier otro estadio, y* **Inciso e)** *Acuacultura didáctica.*		

Artículos 22.- *la Secretaría podrá inscribir en el Registro Nacional de Pesca a los acuicultores que no requieran concesión, permiso o Autorización.*	Al **proyecto** le aplica el Artículo, incisos y, fracciones anteriores, porque se trata de una actividad acuícola con fines comerciales.	Por el hecho de presentar a la autoridad correspondiente (SEMARNAT) la Manifestación de Impacto Ambiental, el promovente está cumpliendo con este apartado. El proyecto se vincula por la obligatoriedad de obtener la autorización correspondiente para realizar las obras descritas en esta manifestación de impacto ambiental. Como ya se mencionó anteriormente, la promovente una vez autorizado el proyecto en materia ambiental procederá a tramitar el Registro Nacional de Pesca para la unidad de producción acuícola.
Art. 30°.- *Las actividades pesqueras se clasifican en:* **II.-** *Cultivo o acuacultura con fines*		
Artículo 31°.- *Para realizar las actividades de pesca se requiere lo siguiente:* **I,** *Concesión, para:* **Inciso b)** *Acuacultura comercial* **II,** Permiso, para: **Inciso g)** *Acuacultura de fomento* **III,** *Autorización, para:* **Inciso d)** *Recolectar del medio natural reproductores, larvas, postlarvas, crías, huevos, semillas, alevines o en cualquier otro estadio, y* **Inciso e)** *Acuacultura didáctica.*		

Artículos 22.- *la Secretaría podrá inscribir en el Registro Nacional de Pesca a los acuicultores que no requieran concesión, permiso o Autorización.*	Al **proyecto** le aplica el Artículo, incisos y, fracciones anteriores, porque se trata de una actividad acuícola con fines comerciales.	Por el hecho de presentar a la autoridad correspondiente (SEMARNAT) la Manifestación de Impacto Ambiental, el promovente está cumpliendo con este apartado. El proyecto se vincula por la obligatoriedad de obtener la autorización correspondiente para realizar las obras descritas en esta manifestación de impacto ambiental. Como ya se mencionó anteriormente, la promovente una vez autorizado el proyecto en materia ambiental procederá a tramitar el Registro Nacional de Pesca para la unidad de producción acuícola.
Art. 30°.- *Las actividades pesqueras se clasifican en:* **II.-** *Cultivo o acuacultura con fines*		
Artículo 31°.- *Para realizar las actividades de pesca se requiere lo siguiente:* **I,** *Concesión, para:* **Inciso b)** *Acuacultura comercial* **II,** Permiso, para: **Inciso g)** *Acuacultura de fomento* **III,** *Autorización, para:* **Inciso d)** *Recolectar del medio natural reproductores, larvas, postlarvas, crías, huevos, semillas, alevines o en cualquier otro estadio, y* **Inciso e)** *Acuacultura didáctica.*		

Artículos 22.- *la Secretaría podrá inscribir en el Registro Nacional de Pesca a los acuicultores que no requieran concesión, permiso o Autorización.*	Al **proyecto** le aplica el Artículo, incisos y, fracciones anteriores, porque se trata de una actividad acuícola con fines comerciales.	Por el hecho de presentar a la autoridad correspondiente (SEMARNAT) la Manifestación de Impacto Ambiental, el promovente está cumpliendo con este apartado. El proyecto se vincula por la obligatoriedad de obtener la autorización correspondiente para realizar las obras descritas en esta manifestación de impacto ambiental. Como ya se mencionó anteriormente, la promovente una vez autorizado el proyecto en materia ambiental procederá a tramitar el Registro Nacional de Pesca para la unidad de producción acuícola.
Art. 30°.- *Las actividades pesqueras se clasifican en:* **II.-** *Cultivo o acuacultura con fines*		
Artículo 31°.- *Para realizar las actividades de pesca se requiere lo siguiente:* **I,** *Concesión, para:* **Inciso b)** *Acuacultura comercial* **II,** Permiso, para: **Inciso g)** *Acuacultura de fomento* **III,** *Autorización, para:* **Inciso d)** *Recolectar del medio natural reproductores, larvas, postlarvas, crías, huevos, semillas, alevines o en cualquier otro estadio, y* **Inciso e)** *Acuacultura didáctica.*		

Artículos 22.- *la Secretaría podrá inscribir en el Registro Nacional de Pesca a los acuicultores que no requieran concesión, permiso o Autorización.*	Al **proyecto** le aplica el Artículo, incisos y, fracciones anteriores, porque se trata de una actividad acuícola con fines comerciales.	Por el hecho de presentar a la autoridad correspondiente (SEMARNAT) la Manifestación de Impacto Ambiental, el promovente está cumpliendo con este apartado. El proyecto se vincula por la obligatoriedad de obtener la autorización correspondiente para realizar las obras descritas en esta manifestación de impacto ambiental. Como ya se mencionó anteriormente, la promovente una vez autorizado el proyecto en materia ambiental procederá a tramitar el Registro Nacional de Pesca para la unidad de producción acuícola.
Art. 30°.- *Las actividades pesqueras se clasifican en:* **II.-** *Cultivo o acuacultura con fines*		
Artículo 31°.- *Para realizar las actividades de pesca se requiere lo siguiente:* **I,** *Concesión, para:* **Inciso b)** *Acuacultura comercial* **II,** Permiso, para: **Inciso g)** *Acuacultura de fomento* **III,** *Autorización, para:* **Inciso d)** *Recolectar del medio natural reproductores, larvas, postlarvas, crías, huevos, semillas, alevines o en cualquier otro estadio, y* **Inciso e)** *Acuacultura didáctica.*		

Artículos 22.- *la Secretaría podrá inscribir en el Registro Nacional de Pesca a los acuicultores que no requieran concesión, permiso o Autorización.*	Al **proyecto** le aplica el Artículo, incisos y, fracciones anteriores, porque se trata de una actividad acuícola con fines comerciales.	Por el hecho de presentar a la autoridad correspondiente (SEMARNAT) la Manifestación de Impacto Ambiental, el promovente está cumpliendo con este apartado. El proyecto se vincula por la obligatoriedad de obtener la autorización correspondiente para realizar las obras descritas en esta manifestación de impacto ambiental. Como ya se mencionó anteriormente, la promovente una vez autorizado el proyecto en materia ambiental procederá a tramitar el Registro Nacional de Pesca para la unidad de producción acuícola.
Art. 30°.- *Las actividades pesqueras se clasifican en:* **II.-** *Cultivo o acuacultura con fines*		
Artículo 31°.- *Para realizar las actividades de pesca se requiere lo siguiente:* **I,** *Concesión, para:* **Inciso b)** *Acuacultura comercial* **II,** Permiso, para: **Inciso g)** *Acuacultura de fomento* **III,** *Autorización, para:* **Inciso d)** *Recolectar del medio natural reproductores, larvas, postlarvas, crías, huevos, semillas, alevines o en cualquier otro estadio, y* **Inciso e)** *Acuacultura didáctica.*		

Artículos 22.- *la Secretaría podrá inscribir en el Registro Nacional de Pesca a los acuicultores que no requieran concesión, permiso o Autorización.*	Al **proyecto** le aplica el Artículo, incisos y, fracciones anteriores, porque se trata de una actividad acuícola con fines comerciales.	Por el hecho de presentar a la autoridad correspondiente (SEMARNAT) la Manifestación de Impacto Ambiental, el promovente está cumpliendo con este apartado. El proyecto se vincula por la obligatoriedad de obtener la autorización correspondiente para realizar las obras descritas en esta manifestación de impacto ambiental. Como ya se mencionó anteriormente, la promovente una vez autorizado el proyecto en materia ambiental procederá a tramitar el Registro Nacional de Pesca para la unidad de producción acuícola.
Art. 30°.- *Las actividades pesqueras se clasifican en:* **II.-** *Cultivo o acuacultura con fines*		
Artículo 31°.- *Para realizar las actividades de pesca se requiere lo siguiente:* **I,** *Concesión, para:* **Inciso b)** *Acuacultura comercial* **II,** Permiso, para: **Inciso g)** *Acuacultura de fomento* **III,** *Autorización, para:* **Inciso d)** *Recolectar del medio natural reproductores, larvas, postlarvas, crías, huevos, semillas, alevines o en cualquier otro estadio, y* **Inciso e)** *Acuacultura didáctica.*		

Artículos 22.- *la Secretaría podrá inscribir en el Registro Nacional de Pesca a los acuicultores que no requieran concesión, permiso o Autorización.*	Al **proyecto** le aplica el Artículo, incisos y, fracciones anteriores, porque se trata de una actividad acuícola con fines comerciales.	Por el hecho de presentar a la autoridad correspondiente (SEMARNAT) la Manifestación de Impacto Ambiental, el promovente está cumpliendo con este apartado. El proyecto se vincula por la obligatoriedad de obtener la autorización correspondiente para realizar las obras descritas en esta manifestación de impacto ambiental. Como ya se mencionó anteriormente, la promovente una vez autorizado el proyecto en materia ambiental procederá a tramitar el Registro Nacional de Pesca para la unidad de producción acuícola.
Art. 30°.- *Las actividades pesqueras se clasifican en:* **II.-** *Cultivo o acuacultura con fines*		
Artículo 31°.- *Para realizar las actividades de pesca se requiere lo siguiente:* **I,** *Concesión, para:* **Inciso b)** *Acuacultura comercial* **II,** Permiso, para: **Inciso g)** *Acuacultura de fomento* **III,** *Autorización, para:* **Inciso d)** *Recolectar del medio natural reproductores, larvas, postlarvas, crías, huevos, semillas, alevines o en cualquier otro estadio, y* **Inciso e)** *Acuacultura didáctica.*		

Artículos 22.- *la Secretaría podrá inscribir en el Registro Nacional de Pesca a los acuicultores que no requieran concesión, permiso o Autorización.*	Al **proyecto** le aplica el Artículo, incisos y, fracciones anteriores, porque se trata de una actividad acuícola con fines comerciales.	Por el hecho de presentar a la autoridad correspondiente (SEMARNAT) la Manifestación de Impacto Ambiental, el promovente está cumpliendo con este apartado. El proyecto se vincula por la obligatoriedad de obtener la autorización correspondiente para realizar las obras descritas en esta manifestación de impacto ambiental. Como ya se mencionó anteriormente, la promovente una vez autorizado el proyecto en materia ambiental procederá a tramitar el Registro Nacional de Pesca para la unidad de producción acuícola.
Art. 30°.- *Las actividades pesqueras se clasifican en:* **II.-** *Cultivo o acuacultura con fines*		
Artículo 31°.- *Para realizar las actividades de pesca se requiere lo siguiente:* **I,** *Concesión, para:* **Inciso b)** *Acuacultura comercial* **II,** Permiso, para: **Inciso g)** *Acuacultura de fomento* **III,** *Autorización, para:* **Inciso d)** *Recolectar del medio natural reproductores, larvas, postlarvas, crías, huevos, semillas, alevines o en cualquier otro estadio, y* **Inciso e)** *Acuacultura didáctica.*		

Artículos 22.- *la Secretaría podrá inscribir en el Registro Nacional de Pesca a los acuicultores que no requieran concesión, permiso o Autorización.*	Al **proyecto** le aplica el Artículo, incisos y, fracciones anteriores, porque se trata de una actividad acuícola con fines comerciales.	Por el hecho de presentar a la autoridad correspondiente (SEMARNAT) la Manifestación de Impacto Ambiental, el promovente está cumpliendo con este apartado. El proyecto se vincula por la obligatoriedad de obtener la autorización correspondiente para realizar las obras descritas en esta manifestación de impacto ambiental. Como ya se mencionó anteriormente, la promovente una vez autorizado el proyecto en materia ambiental procederá a tramitar el Registro Nacional de Pesca para la unidad de producción acuícola.
Art. 30°.- *Las actividades pesqueras se clasifican en:* **II.-** *Cultivo o acuacultura con fines*		
Artículo 31°.- *Para realizar las actividades de pesca se requiere lo siguiente:* **I,** *Concesión, para:* **Inciso b)** *Acuacultura comercial* **II,** Permiso, para: **Inciso g)** *Acuacultura de fomento* **III,** *Autorización, para:* **Inciso d)** *Recolectar del medio natural reproductores, larvas, postlarvas, crías, huevos, semillas, alevines o en cualquier otro estadio, y* **Inciso e)** *Acuacultura didáctica.*		

Artículos 22.- *la Secretaría podrá inscribir en el Registro Nacional de Pesca a los acuicultores que no requieran concesión, permiso o Autorización.*	Al **proyecto** le aplica el Artículo, incisos y, fracciones anteriores, porque se trata de una actividad acuícola con fines comerciales.	Por el hecho de presentar a la autoridad correspondiente (SEMARNAT) la Manifestación de Impacto Ambiental, el promovente está cumpliendo con este apartado. El proyecto se vincula por la obligatoriedad de obtener la autorización correspondiente para realizar las obras descritas en esta manifestación de impacto ambiental. Como ya se mencionó anteriormente, la promovente una vez autorizado el proyecto en materia ambiental procederá a tramitar el Registro Nacional de Pesca para la unidad de producción acuícola.
Art. 30°.- *Las actividades pesqueras se clasifican en:* **II.-** *Cultivo o acuacultura con fines*		
Artículo 31°.- *Para realizar las actividades de pesca se requiere lo siguiente:* **I,** *Concesión, para:* **Inciso b)** *Acuacultura comercial* **II,** Permiso, para: **Inciso g)** *Acuacultura de fomento* **III,** *Autorización, para:* **Inciso d)** *Recolectar del medio natural reproductores, larvas, postlarvas, crías, huevos, semillas, alevines o en cualquier otro estadio, y* **Inciso e)** *Acuacultura didáctica.*		

Artículos 22.- *la Secretaría podrá inscribir en el Registro Nacional de Pesca a los acuicultores que no requieran concesión, permiso o Autorización.*	Al **proyecto** le aplica el Artículo, incisos y, fracciones anteriores, porque se trata de una actividad acuícola con fines comerciales.	Por el hecho de presentar a la autoridad correspondiente (SEMARNAT) la Manifestación de Impacto Ambiental, el promovente está cumpliendo con este apartado. El proyecto se vincula por la obligatoriedad de obtener la autorización correspondiente para realizar las obras descritas en esta manifestación de impacto ambiental. Como ya se mencionó anteriormente, la promovente una vez autorizado el proyecto en materia ambiental procederá a tramitar el Registro Nacional de Pesca para la unidad de producción acuícola.
Art. 30°.- *Las actividades pesqueras se clasifican en:* **II.-** *Cultivo o acuacultura con fines*		
Artículo 31°.- *Para realizar las actividades de pesca se requiere lo siguiente:* **I,** *Concesión, para:* **Inciso b)** *Acuacultura comercial* **II,** Permiso, para: **Inciso g)** *Acuacultura de fomento* **III,** *Autorización, para:* **Inciso d)** *Recolectar del medio natural reproductores, larvas, postlarvas, crías, huevos, semillas, alevines o en cualquier otro estadio, y* **Inciso e)** *Acuacultura didáctica.*		

Artículos 22.- *la Secretaría podrá inscribir en el Registro Nacional de Pesca a los acuicultores que no requieran concesión, permiso o Autorización.*	Al **proyecto** le aplica el Artículo, incisos y, fracciones anteriores, porque se trata de una actividad acuícola con fines comerciales.	Por el hecho de presentar a la autoridad correspondiente (SEMARNAT) la Manifestación de Impacto Ambiental, el promovente está cumpliendo con este apartado. El proyecto se vincula por la obligatoriedad de obtener la autorización correspondiente para realizar las obras descritas en esta manifestación de impacto ambiental. Como ya se mencionó anteriormente, la promovente una vez autorizado el proyecto en materia ambiental procederá a tramitar el Registro Nacional de Pesca para la unidad de producción acuícola.
Art. 30°.- *Las actividades pesqueras se clasifican en:* **II.-** *Cultivo o acuacultura con fines*		
Artículo 31°.- *Para realizar las actividades de pesca se requiere lo siguiente:* **I,** *Concesión, para:* **Inciso b)** *Acuacultura comercial* **II,** Permiso, para: **Inciso g)** *Acuacultura de fomento* **III,** *Autorización, para:* **Inciso d)** *Recolectar del medio natural reproductores, larvas, postlarvas, crías, huevos, semillas, alevines o en cualquier otro estadio, y* **Inciso e)** *Acuacultura didáctica.*		

Artículos 22.- *la Secretaría podrá inscribir en el Registro Nacional de Pesca a los acuicultores que no requieran concesión, permiso o Autorización.*	Al **proyecto** le aplica el Artículo, incisos y, fracciones anteriores, porque se trata de una actividad acuícola con fines comerciales.	Por el hecho de presentar a la autoridad correspondiente (SEMARNAT) la Manifestación de Impacto Ambiental, el promovente está cumpliendo con este apartado. El proyecto se vincula por la obligatoriedad de obtener la autorización correspondiente para realizar las obras descritas en esta manifestación de impacto ambiental. Como ya se mencionó anteriormente, la promovente una vez autorizado el proyecto en materia ambiental procederá a tramitar el Registro Nacional de Pesca para la unidad de producción acuícola.
Art. 30°.- *Las actividades pesqueras se clasifican en:* **II.-** *Cultivo o acuacultura con fines*		
Artículo 31°.- *Para realizar las actividades de pesca se requiere lo siguiente:* **I,** *Concesión, para:* **Inciso b)** *Acuacultura comercial* **II,** Permiso, para: **Inciso g)** *Acuacultura de fomento* **III,** *Autorización, para:* **Inciso d)** *Recolectar del medio natural reproductores, larvas, postlarvas, crías, huevos, semillas, alevines o en cualquier otro estadio, y* **Inciso e)** *Acuacultura didáctica.*		

Artículos 22.- *la Secretaría podrá inscribir en el Registro Nacional de Pesca a los acuicultores que no requieran concesión, permiso o Autorización.*	Al **proyecto** le aplica el Artículo, incisos y, fracciones anteriores, porque se trata de una actividad acuícola con fines comerciales.	Por el hecho de presentar a la autoridad correspondiente (SEMARNAT) la Manifestación de Impacto Ambiental, el promovente está cumpliendo con este apartado. El proyecto se vincula por la obligatoriedad de obtener la autorización correspondiente para realizar las obras descritas en esta manifestación de impacto ambiental. Como ya se mencionó anteriormente, la promovente una vez autorizado el proyecto en materia ambiental procederá a tramitar el Registro Nacional de Pesca para la unidad de producción acuícola.
Art. 30°.- *Las actividades pesqueras se clasifican en:* **II.-** *Cultivo o acuacultura con fines*		
Artículo 31°.- *Para realizar las actividades de pesca se requiere lo siguiente:* **I,** *Concesión, para:* **Inciso b)** *Acuacultura comercial* **II,** Permiso, para: **Inciso g)** *Acuacultura de fomento* **III,** *Autorización, para:* **Inciso d)** *Recolectar del medio natural reproductores, larvas, postlarvas, crías, huevos, semillas, alevines o en cualquier otro estadio, y* **Inciso e)** *Acuacultura didáctica.*		

Artículos 22.- *la Secretaría podrá inscribir en el Registro Nacional de Pesca a los acuicultores que no requieran concesión, permiso o Autorización.*	Al **proyecto** le aplica el Artículo, incisos y, fracciones anteriores, porque se trata de una actividad acuícola con fines comerciales.	Por el hecho de presentar a la autoridad correspondiente (SEMARNAT) la Manifestación de Impacto Ambiental, el promovente está cumpliendo con este apartado. El proyecto se vincula por la obligatoriedad de obtener la autorización correspondiente para realizar las obras descritas en esta manifestación de impacto ambiental. Como ya se mencionó anteriormente, la promovente una vez autorizado el proyecto en materia ambiental procederá a tramitar el Registro Nacional de Pesca para la unidad de producción acuícola.
Art. 30°.- *Las actividades pesqueras se clasifican en:* **II.-** *Cultivo o acuacultura con fines*		
Artículo 31°.- *Para realizar las actividades de pesca se requiere lo siguiente:* **I,** *Concesión, para:* **Inciso b)** *Acuacultura comercial* **II,** Permiso, para: **Inciso g)** *Acuacultura de fomento* **III,** *Autorización, para:* **Inciso d)** *Recolectar del medio natural reproductores, larvas, postlarvas, crías, huevos, semillas, alevines o en cualquier otro estadio, y* **Inciso e)** *Acuacultura didáctica.*		

Artículos 22.- *la Secretaría podrá inscribir en el Registro Nacional de Pesca a los acuicultores que no requieran concesión, permiso o Autorización.*	Al **proyecto** le aplica el Artículo, incisos y, fracciones anteriores, porque se trata de una actividad acuícola con fines comerciales.	Por el hecho de presentar a la autoridad correspondiente (SEMARNAT) la Manifestación de Impacto Ambiental, el promovente está cumpliendo con este apartado. El proyecto se vincula por la obligatoriedad de obtener la autorización correspondiente para realizar las obras descritas en esta manifestación de impacto ambiental. Como ya se mencionó anteriormente, la promovente una vez autorizado el proyecto en materia ambiental procederá a tramitar el Registro Nacional de Pesca para la unidad de producción acuícola.
Art. 30°.- *Las actividades pesqueras se clasifican en:* **II.-** *Cultivo o acuacultura con fines*		
Artículo 31°.- *Para realizar las actividades de pesca se requiere lo siguiente:* **I,** *Concesión, para:* **Inciso b)** *Acuacultura comercial* **II,** Permiso, para: **Inciso g)** *Acuacultura de fomento* **III,** *Autorización, para:* **Inciso d)** *Recolectar del medio natural reproductores, larvas, postlarvas, crías, huevos, semillas, alevines o en cualquier otro estadio, y* **Inciso e)** *Acuacultura didáctica.*		

Artículos 22.- *la Secretaría podrá inscribir en el Registro Nacional de Pesca a los acuicultores que no requieran concesión, permiso o Autorización.*	Al **proyecto** le aplica el Artículo, incisos y, fracciones anteriores, porque se trata de una actividad acuícola con fines comerciales.	Por el hecho de presentar a la autoridad correspondiente (SEMARNAT) la Manifestación de Impacto Ambiental, el promovente está cumpliendo con este apartado. El proyecto se vincula por la obligatoriedad de obtener la autorización correspondiente para realizar las obras descritas en esta manifestación de impacto ambiental. Como ya se mencionó anteriormente, la promovente una vez autorizado el proyecto en materia ambiental procederá a tramitar el Registro Nacional de Pesca para la unidad de producción acuícola.
Art. 30°.- *Las actividades pesqueras se clasifican en:* **II.-** *Cultivo o acuacultura con fines*		
Artículo 31°.- *Para realizar las actividades de pesca se requiere lo siguiente:* **I,** *Concesión, para:* **Inciso b)** *Acuacultura comercial* **II,** Permiso, para: **Inciso g)** *Acuacultura de fomento* **III,** *Autorización, para:* **Inciso d)** *Recolectar del medio natural reproductores, larvas, postlarvas, crías, huevos, semillas, alevines o en cualquier otro estadio, y* **Inciso e)** *Acuacultura didáctica.*		

Artículos 22.- *la Secretaría podrá inscribir en el Registro Nacional de Pesca a los acuicultores que no requieran concesión, permiso o Autorización.*	Al **proyecto** le aplica el Artículo, incisos y, fracciones anteriores, porque se trata de una actividad acuícola con fines comerciales.	Por el hecho de presentar a la autoridad correspondiente (SEMARNAT) la Manifestación de Impacto Ambiental, el promovente está cumpliendo con este apartado. El proyecto se vincula por la obligatoriedad de obtener la autorización correspondiente para realizar las obras descritas en esta manifestación de impacto ambiental. Como ya se mencionó anteriormente, la promovente una vez autorizado el proyecto en materia ambiental procederá a tramitar el Registro Nacional de Pesca para la unidad de producción acuícola.
Art. 30°.- *Las actividades pesqueras se clasifican en:* **II.-** *Cultivo o acuacultura con fines*		
Artículo 31°.- *Para realizar las actividades de pesca se requiere lo siguiente:* **I,** *Concesión, para:* **Inciso b)** *Acuacultura comercial* **II,** Permiso, para: **Inciso g)** *Acuacultura de fomento* **III,** *Autorización, para:* **Inciso d)** *Recolectar del medio natural reproductores, larvas, postlarvas, crías, huevos, semillas, alevines o en cualquier otro estadio, y* **Inciso e)** *Acuacultura didáctica.*		

Artículos 22.- *la Secretaría podrá inscribir en el Registro Nacional de Pesca a los acuicultores que no requieran concesión, permiso o Autorización.*	Al **proyecto** le aplica el Artículo, incisos y, fracciones anteriores, porque se trata de una actividad acuícola con fines comerciales.	Por el hecho de presentar a la autoridad correspondiente (SEMARNAT) la Manifestación de Impacto Ambiental, el promovente está cumpliendo con este apartado. El proyecto se vincula por la obligatoriedad de obtener la autorización correspondiente para realizar las obras descritas en esta manifestación de impacto ambiental. Como ya se mencionó anteriormente, la promovente una vez autorizado el proyecto en materia ambiental procederá a tramitar el Registro Nacional de Pesca para la unidad de producción acuícola.
Art. 30°.- *Las actividades pesqueras se clasifican en:* **II.-** *Cultivo o acuacultura con fines*		
Artículo 31°.- *Para realizar las actividades de pesca se requiere lo siguiente:* **I,** *Concesión, para:* **Inciso b)** *Acuacultura comercial* **II,** Permiso, para: **Inciso g)** *Acuacultura de fomento* **III,** *Autorización, para:* **Inciso d)** *Recolectar del medio natural reproductores, larvas, postlarvas, crías, huevos, semillas, alevines o en cualquier otro estadio, y* **Inciso e)** *Acuacultura didáctica.*		

Artículos 22.- *la Secretaría podrá inscribir en el Registro Nacional de Pesca a los acuicultores que no requieran concesión, permiso o Autorización.*	Al **proyecto** le aplica el Artículo, incisos y, fracciones anteriores, porque se trata de una actividad acuícola con fines comerciales.	Por el hecho de presentar a la autoridad correspondiente (SEMARNAT) la Manifestación de Impacto Ambiental, el promovente está cumpliendo con este apartado. El proyecto se vincula por la obligatoriedad de obtener la autorización correspondiente para realizar las obras descritas en esta manifestación de impacto ambiental. Como ya se mencionó anteriormente, la promovente una vez autorizado el proyecto en materia ambiental procederá a tramitar el Registro Nacional de Pesca para la unidad de producción acuícola.
Art. 30°.- *Las actividades pesqueras se clasifican en:* **II.-** *Cultivo o acuacultura con fines*		
Artículo 31°.- *Para realizar las actividades de pesca se requiere lo siguiente:* **I,** *Concesión, para:* **Inciso b)** *Acuacultura comercial* **II,** Permiso, para: **Inciso g)** *Acuacultura de fomento* **III,** *Autorización, para:* **Inciso d)** *Recolectar del medio natural reproductores, larvas, postlarvas, crías, huevos, semillas, alevines o en cualquier otro estadio, y* **Inciso e)** *Acuacultura didáctica.*		

Artículos 22.- *la Secretaría podrá inscribir en el Registro Nacional de Pesca a los acuicultores que no requieran concesión, permiso o Autorización.*	Al **proyecto** le aplica el Artículo, incisos y, fracciones anteriores, porque se trata de una actividad acuícola con fines comerciales.	Por el hecho de presentar a la autoridad correspondiente (SEMARNAT) la Manifestación de Impacto Ambiental, el promovente está cumpliendo con este apartado. El proyecto se vincula por la obligatoriedad de obtener la autorización correspondiente para realizar las obras descritas en esta manifestación de impacto ambiental. Como ya se mencionó anteriormente, la promovente una vez autorizado el proyecto en materia ambiental procederá a tramitar el Registro Nacional de Pesca para la unidad de producción acuícola.
Art. 30°.- *Las actividades pesqueras se clasifican en:* **II.-** *Cultivo o acuacultura con fines*		
Artículo 31°.- *Para realizar las actividades de pesca se requiere lo siguiente:* **I,** *Concesión, para:* **Inciso b)** *Acuacultura comercial* **II,** Permiso, para: **Inciso g)** *Acuacultura de fomento* **III,** *Autorización, para:* **Inciso d)** *Recolectar del medio natural reproductores, larvas, postlarvas, crías, huevos, semillas, alevines o en cualquier otro estadio, y* **Inciso e)** *Acuacultura didáctica.*		

Artículos 22.- *la Secretaría podrá inscribir en el Registro Nacional de Pesca a los acuicultores que no requieran concesión, permiso o Autorización.*	Al **proyecto** le aplica el Artículo, incisos y, fracciones anteriores, porque se trata de una actividad acuícola con fines comerciales.	Por el hecho de presentar a la autoridad correspondiente (SEMARNAT) la Manifestación de Impacto Ambiental, el promovente está cumpliendo con este apartado. El proyecto se vincula por la obligatoriedad de obtener la autorización correspondiente para realizar las obras descritas en esta manifestación de impacto ambiental. Como ya se mencionó anteriormente, la promovente una vez autorizado el proyecto en materia ambiental procederá a tramitar el Registro Nacional de Pesca para la unidad de producción acuícola.
Art. 30°.- *Las actividades pesqueras se clasifican en:* **II.-** *Cultivo o acuacultura con fines*		
Artículo 31°.- *Para realizar las actividades de pesca se requiere lo siguiente:* **I,** *Concesión, para:* **Inciso b)** *Acuacultura comercial* **II,** Permiso, para: **Inciso g)** *Acuacultura de fomento* **III,** *Autorización, para:* **Inciso d)** *Recolectar del medio natural reproductores, larvas, postlarvas, crías, huevos, semillas, alevines o en cualquier otro estadio, y* **Inciso e)** *Acuacultura didáctica.*		

Artículos 22.- *la Secretaría podrá inscribir en el Registro Nacional de Pesca a los acuicultores que no requieran concesión, permiso o Autorización.*	Al **proyecto** le aplica el Artículo, incisos y, fracciones anteriores, porque se trata de una actividad acuícola con fines comerciales.	Por el hecho de presentar a la autoridad correspondiente (SEMARNAT) la Manifestación de Impacto Ambiental, el promovente está cumpliendo con este apartado. El proyecto se vincula por la obligatoriedad de obtener la autorización correspondiente para realizar las obras descritas en esta manifestación de impacto ambiental. Como ya se mencionó anteriormente, la promovente una vez autorizado el proyecto en materia ambiental procederá a tramitar el Registro Nacional de Pesca para la unidad de producción acuícola.
Art. 30°.- *Las actividades pesqueras se clasifican en:* **II.-** *Cultivo o acuacultura con fines*		
Artículo 31°.- *Para realizar las actividades de pesca se requiere lo siguiente:* **I,** *Concesión, para:* **Inciso b)** *Acuacultura comercial* **II,** Permiso, para: **Inciso g)** *Acuacultura de fomento* **III,** *Autorización, para:* **Inciso d)** *Recolectar del medio natural reproductores, larvas, postlarvas, crías, huevos, semillas, alevines o en cualquier otro estadio, y* **Inciso e)** *Acuacultura didáctica.*		

Artículos 22.- *la Secretaría podrá inscribir en el Registro Nacional de Pesca a los acuicultores que no requieran concesión, permiso o Autorización.*	Al **proyecto** le aplica el Artículo, incisos y, fracciones anteriores, porque se trata de una actividad acuícola con fines comerciales.	Por el hecho de presentar a la autoridad correspondiente (SEMARNAT) la Manifestación de Impacto Ambiental, el promovente está cumpliendo con este apartado. El proyecto se vincula por la obligatoriedad de obtener la autorización correspondiente para realizar las obras descritas en esta manifestación de impacto ambiental. Como ya se mencionó anteriormente, la promovente una vez autorizado el proyecto en materia ambiental procederá a tramitar el Registro Nacional de Pesca para la unidad de producción acuícola.
Art. 30°.- *Las actividades pesqueras se clasifican en:* **II.-** *Cultivo o acuacultura con fines*		
Artículo 31°.- *Para realizar las actividades de pesca se requiere lo siguiente:* **I,** *Concesión, para:* **Inciso b)** *Acuacultura comercial* **II,** Permiso, para: **Inciso g)** *Acuacultura de fomento* **III,** *Autorización, para:* **Inciso d)** *Recolectar del medio natural reproductores, larvas, postlarvas, crías, huevos, semillas, alevines o en cualquier otro estadio, y* **Inciso e)** *Acuacultura didáctica.*		

Artículos 22.- *la Secretaría podrá inscribir en el Registro Nacional de Pesca a los acuicultores que no requieran concesión, permiso o Autorización.*	Al **proyecto** le aplica el Artículo, incisos y, fracciones anteriores, porque se trata de una actividad acuícola con fines comerciales.	Por el hecho de presentar a la autoridad correspondiente (SEMARNAT) la Manifestación de Impacto Ambiental, el promovente está cumpliendo con este apartado. El proyecto se vincula por la obligatoriedad de obtener la autorización correspondiente para realizar las obras descritas en esta manifestación de impacto ambiental. Como ya se mencionó anteriormente, la promovente una vez autorizado el proyecto en materia ambiental procederá a tramitar el Registro Nacional de Pesca para la unidad de producción acuícola.
Art. 30°.- *Las actividades pesqueras se clasifican en:* **II.-** *Cultivo o acuacultura con fines*		
Artículo 31°.- *Para realizar las actividades de pesca se requiere lo siguiente:* **I,** *Concesión, para:* **Inciso b)** *Acuacultura comercial* **II,** Permiso, para: **Inciso g)** *Acuacultura de fomento* **III,** *Autorización, para:* **Inciso d)** *Recolectar del medio natural reproductores, larvas, postlarvas, crías, huevos, semillas, alevines o en cualquier otro estadio, y* **Inciso e)** *Acuacultura didáctica.*		

Artículos 22.- *la Secretaría podrá inscribir en el Registro Nacional de Pesca a los acuicultores que no requieran concesión, permiso o Autorización.*	Al **proyecto** le aplica el Artículo, incisos y, fracciones anteriores, porque se trata de una actividad acuícola con fines comerciales.	Por el hecho de presentar a la autoridad correspondiente (SEMARNAT) la Manifestación de Impacto Ambiental, el promovente está cumpliendo con este apartado. El proyecto se vincula por la obligatoriedad de obtener la autorización correspondiente para realizar las obras descritas en esta manifestación de impacto ambiental. Como ya se mencionó anteriormente, la promovente una vez autorizado el proyecto en materia ambiental procederá a tramitar el Registro Nacional de Pesca para la unidad de producción acuícola.
Art. 30°.- *Las actividades pesqueras se clasifican en:* **II.-** *Cultivo o acuacultura con fines*		
Artículo 31°.- *Para realizar las actividades de pesca se requiere lo siguiente:* **I,** *Concesión, para:* **Inciso b)** *Acuacultura comercial* **II,** Permiso, para: **Inciso g)** *Acuacultura de fomento* **III,** *Autorización, para:* **Inciso d)** *Recolectar del medio natural reproductores, larvas, postlarvas, crías, huevos, semillas, alevines o en cualquier otro estadio, y* **Inciso e)** *Acuacultura didáctica.*		

Artículos 22.- *la Secretaría podrá inscribir en el Registro Nacional de Pesca a los acuicultores que no requieran concesión, permiso o Autorización.*	Al **proyecto** le aplica el Artículo, incisos y, fracciones anteriores, porque se trata de una actividad acuícola con fines comerciales.	Por el hecho de presentar a la autoridad correspondiente (SEMARNAT) la Manifestación de Impacto Ambiental, el promovente está cumpliendo con este apartado. El proyecto se vincula por la obligatoriedad de obtener la autorización correspondiente para realizar las obras descritas en esta manifestación de impacto ambiental. Como ya se mencionó anteriormente, la promovente una vez autorizado el proyecto en materia ambiental procederá a tramitar el Registro Nacional de Pesca para la unidad de producción acuícola.
Art. 30°.- *Las actividades pesqueras se clasifican en:* **II.-** *Cultivo o acuacultura con fines*		
Artículo 31°.- *Para realizar las actividades de pesca se requiere lo siguiente:* **I,** *Concesión, para:* **Inciso b)** *Acuacultura comercial* **II,** Permiso, para: **Inciso g)** *Acuacultura de fomento* **III,** *Autorización, para:* **Inciso d)** *Recolectar del medio natural reproductores, larvas, postlarvas, crías, huevos, semillas, alevines o en cualquier otro estadio, y* **Inciso e)** *Acuacultura didáctica.*		

Artículos 22.- *la Secretaría podrá inscribir en el Registro Nacional de Pesca a los acuicultores que no requieran concesión, permiso o Autorización.*	Al **proyecto** le aplica el Artículo, incisos y, fracciones anteriores, porque se trata de una actividad acuícola con fines comerciales.	Por el hecho de presentar a la autoridad correspondiente (SEMARNAT) la Manifestación de Impacto Ambiental, el promovente está cumpliendo con este apartado. El proyecto se vincula por la obligatoriedad de obtener la autorización correspondiente para realizar las obras descritas en esta manifestación de impacto ambiental. Como ya se mencionó anteriormente, la promovente una vez autorizado el proyecto en materia ambiental procederá a tramitar el Registro Nacional de Pesca para la unidad de producción acuícola.
Art. 30°.- *Las actividades pesqueras se clasifican en:* **II.-** *Cultivo o acuacultura con fines*		
Artículo 31°.- *Para realizar las actividades de pesca se requiere lo siguiente:* **I,** *Concesión, para:* **Inciso b)** *Acuacultura comercial* **II,** Permiso, para: **Inciso g)** *Acuacultura de fomento* **III,** *Autorización, para:* **Inciso d)** *Recolectar del medio natural reproductores, larvas, postlarvas, crías, huevos, semillas, alevines o en cualquier otro estadio, y* **Inciso e)** *Acuacultura didáctica.*		

Artículos 22.- *la Secretaría podrá inscribir en el Registro Nacional de Pesca a los acuicultores que no requieran concesión, permiso o Autorización.*	Al **proyecto** le aplica el Artículo, incisos y, fracciones anteriores, porque se trata de una actividad acuícola con fines comerciales.	Por el hecho de presentar a la autoridad correspondiente (SEMARNAT) la Manifestación de Impacto Ambiental, el promovente está cumpliendo con este apartado. El proyecto se vincula por la obligatoriedad de obtener la autorización correspondiente para realizar las obras descritas en esta manifestación de impacto ambiental. Como ya se mencionó anteriormente, la promovente una vez autorizado el proyecto en materia ambiental procederá a tramitar el Registro Nacional de Pesca para la unidad de producción acuícola.
Art. 30°.- *Las actividades pesqueras se clasifican en:* **II.-** *Cultivo o acuacultura con fines*		
Artículo 31°.- *Para realizar las actividades de pesca se requiere lo siguiente:* **I,** *Concesión, para:* **Inciso b)** *Acuacultura comercial* **II,** Permiso, para: **Inciso g)** *Acuacultura de fomento* **III,** *Autorización, para:* **Inciso d)** *Recolectar del medio natural reproductores, larvas, postlarvas, crías, huevos, semillas, alevines o en cualquier otro estadio, y* **Inciso e)** *Acuacultura didáctica.*		

Artículos 22.- *la Secretaría podrá inscribir en el Registro Nacional de Pesca a los acuicultores que no requieran concesión, permiso o Autorización.*	Al **proyecto** le aplica el Artículo, incisos y, fracciones anteriores, porque se trata de una actividad acuícola con fines comerciales.	Por el hecho de presentar a la autoridad correspondiente (SEMARNAT) la Manifestación de Impacto Ambiental, el promovente está cumpliendo con este apartado. El proyecto se vincula por la obligatoriedad de obtener la autorización correspondiente para realizar las obras descritas en esta manifestación de impacto ambiental. Como ya se mencionó anteriormente, la promovente una vez autorizado el proyecto en materia ambiental procederá a tramitar el Registro Nacional de Pesca para la unidad de producción acuícola.
Art. 30°.- *Las actividades pesqueras se clasifican en:* **II.-** *Cultivo o acuacultura con fines*		
Artículo 31°.- *Para realizar las actividades de pesca se requiere lo siguiente:* **I,** *Concesión, para:* **Inciso b)** *Acuacultura comercial* **II,** Permiso, para: **Inciso g)** *Acuacultura de fomento* **III,** *Autorización, para:* **Inciso d)** *Recolectar del medio natural reproductores, larvas, postlarvas, crías, huevos, semillas, alevines o en cualquier otro estadio, y* **Inciso e)** *Acuacultura didáctica.*		

Artículos 22.- *la Secretaría podrá inscribir en el Registro Nacional de Pesca a los acuicultores que no requieran concesión, permiso o Autorización.*	Al **proyecto** le aplica el Artículo, incisos y, fracciones anteriores, porque se trata de una actividad acuícola con fines comerciales.	Por el hecho de presentar a la autoridad correspondiente (SEMARNAT) la Manifestación de Impacto Ambiental, el promovente está cumpliendo con este apartado. El proyecto se vincula por la obligatoriedad de obtener la autorización correspondiente para realizar las obras descritas en esta manifestación de impacto ambiental. Como ya se mencionó anteriormente, la promovente una vez autorizado el proyecto en materia ambiental procederá a tramitar el Registro Nacional de Pesca para la unidad de producción acuícola.
Art. 30°.- *Las actividades pesqueras se clasifican en:* **II.-** *Cultivo o acuacultura con fines*		
Artículo 31°.- *Para realizar las actividades de pesca se requiere lo siguiente:* **I,** *Concesión, para:* **Inciso b)** *Acuacultura comercial* **II,** Permiso, para: **Inciso g)** *Acuacultura de fomento* **III,** *Autorización, para:* **Inciso d)** *Recolectar del medio natural reproductores, larvas, postlarvas, crías, huevos, semillas, alevines o en cualquier otro estadio, y* **Inciso e)** *Acuacultura didáctica.*		

Artículos 22.- *la Secretaría podrá inscribir en el Registro Nacional de Pesca a los acuicultores que no requieran concesión, permiso o Autorización.*	Al **proyecto** le aplica el Artículo, incisos y, fracciones anteriores, porque se trata de una actividad acuícola con fines comerciales.	Por el hecho de presentar a la autoridad correspondiente (SEMARNAT) la Manifestación de Impacto Ambiental, el promovente está cumpliendo con este apartado. El proyecto se vincula por la obligatoriedad de obtener la autorización correspondiente para realizar las obras descritas en esta manifestación de impacto ambiental. Como ya se mencionó anteriormente, la promovente una vez autorizado el proyecto en materia ambiental procederá a tramitar el Registro Nacional de Pesca para la unidad de producción acuícola.
Art. 30°.- *Las actividades pesqueras se clasifican en:* **II.-** *Cultivo o acuacultura con fines*		
Artículo 31°.- *Para realizar las actividades de pesca se requiere lo siguiente:* **I,** *Concesión, para:* **Inciso b)** *Acuacultura comercial* **II,** Permiso, para: **Inciso g)** *Acuacultura de fomento* **III,** *Autorización, para:* **Inciso d)** *Recolectar del medio natural reproductores, larvas, postlarvas, crías, huevos, semillas, alevines o en cualquier otro estadio, y* **Inciso e)** *Acuacultura didáctica.*		

Artículos 22.- *la Secretaría podrá inscribir en el Registro Nacional de Pesca a los acuicultores que no requieran concesión, permiso o Autorización.*	Al **proyecto** le aplica el Artículo, incisos y, fracciones anteriores, porque se trata de una actividad acuícola con fines comerciales.	Por el hecho de presentar a la autoridad correspondiente (SEMARNAT) la Manifestación de Impacto Ambiental, el promovente está cumpliendo con este apartado. El proyecto se vincula por la obligatoriedad de obtener la autorización correspondiente para realizar las obras descritas en esta manifestación de impacto ambiental. Como ya se mencionó anteriormente, la promovente una vez autorizado el proyecto en materia ambiental procederá a tramitar el Registro Nacional de Pesca para la unidad de producción acuícola.
Art. 30°.- *Las actividades pesqueras se clasifican en:* **II.-** *Cultivo o acuacultura con fines*		
Artículo 31°.- *Para realizar las actividades de pesca se requiere lo siguiente:* **I,** *Concesión, para:* **Inciso b)** *Acuacultura comercial* **II,** Permiso, para: **Inciso g)** *Acuacultura de fomento* **III,** *Autorización, para:* **Inciso d)** *Recolectar del medio natural reproductores, larvas, postlarvas, crías, huevos, semillas, alevines o en cualquier otro estadio, y* **Inciso e)** *Acuacultura didáctica.*		

Artículos 22.- *la Secretaría podrá inscribir en el Registro Nacional de Pesca a los acuicultores que no requieran concesión, permiso o Autorización.*	Al **proyecto** le aplica el Artículo, incisos y, fracciones anteriores, porque se trata de una actividad acuícola con fines comerciales.	Por el hecho de presentar a la autoridad correspondiente (SEMARNAT) la Manifestación de Impacto Ambiental, el promovente está cumpliendo con este apartado. El proyecto se vincula por la obligatoriedad de obtener la autorización correspondiente para realizar las obras descritas en esta manifestación de impacto ambiental. Como ya se mencionó anteriormente, la promovente una vez autorizado el proyecto en materia ambiental procederá a tramitar el Registro Nacional de Pesca para la unidad de producción acuícola.
Art. 30°.- *Las actividades pesqueras se clasifican en:* **II.-** *Cultivo o acuacultura con fines*		
Artículo 31°.- *Para realizar las actividades de pesca se requiere lo siguiente:* **I,** *Concesión, para:* **Inciso b)** *Acuacultura comercial* **II,** Permiso, para: **Inciso g)** *Acuacultura de fomento* **III,** *Autorización, para:* **Inciso d)** *Recolectar del medio natural reproductores, larvas, postlarvas, crías, huevos, semillas, alevines o en cualquier otro estadio, y* **Inciso e)** *Acuacultura didáctica.*		

Artículos 22.- *la Secretaría podrá inscribir en el Registro Nacional de Pesca a los acuicultores que no requieran concesión, permiso o Autorización.*	Al **proyecto** le aplica el Artículo, incisos y, fracciones anteriores, porque se trata de una actividad acuícola con fines comerciales.	Por el hecho de presentar a la autoridad correspondiente (SEMARNAT) la Manifestación de Impacto Ambiental, el promovente está cumpliendo con este apartado. El proyecto se vincula por la obligatoriedad de obtener la autorización correspondiente para realizar las obras descritas en esta manifestación de impacto ambiental. Como ya se mencionó anteriormente, la promovente una vez autorizado el proyecto en materia ambiental procederá a tramitar el Registro Nacional de Pesca para la unidad de producción acuícola.
Art. 30°.- *Las actividades pesqueras se clasifican en:* **II.-** *Cultivo o acuacultura con fines*		
Artículo 31°.- *Para realizar las actividades de pesca se requiere lo siguiente:* **I,** *Concesión, para:* **Inciso b)** *Acuacultura comercial* **II,** Permiso, para: **Inciso g)** *Acuacultura de fomento* **III,** *Autorización, para:* **Inciso d)** *Recolectar del medio natural reproductores, larvas, postlarvas, crías, huevos, semillas, alevines o en cualquier otro estadio, y* **Inciso e)** *Acuacultura didáctica.*		

Artículos 22.- *la Secretaría podrá inscribir en el Registro Nacional de Pesca a los acuicultores que no requieran concesión, permiso o Autorización.*	Al **proyecto** le aplica el Artículo, incisos y, fracciones anteriores, porque se trata de una actividad acuícola con fines comerciales.	Por el hecho de presentar a la autoridad correspondiente (SEMARNAT) la Manifestación de Impacto Ambiental, el promovente está cumpliendo con este apartado. El proyecto se vincula por la obligatoriedad de obtener la autorización correspondiente para realizar las obras descritas en esta manifestación de impacto ambiental. Como ya se mencionó anteriormente, la promovente una vez autorizado el proyecto en materia ambiental procederá a tramitar el Registro Nacional de Pesca para la unidad de producción acuícola.
Art. 30°.- *Las actividades pesqueras se clasifican en:* **II.-** *Cultivo o acuacultura con fines*		
Artículo 31°.- *Para realizar las actividades de pesca se requiere lo siguiente:* **I,** *Concesión, para:* **Inciso b)** *Acuacultura comercial* **II,** Permiso, para: **Inciso g)** *Acuacultura de fomento* **III,** *Autorización, para:* **Inciso d)** *Recolectar del medio natural reproductores, larvas, postlarvas, crías, huevos, semillas, alevines o en cualquier otro estadio, y* **Inciso e)** *Acuacultura didáctica.*		

Artículos 22.- *la Secretaría podrá inscribir en el Registro Nacional de Pesca a los acuicultores que no requieran concesión, permiso o Autorización.*	Al **proyecto** le aplica el Artículo, incisos y, fracciones anteriores, porque se trata de una actividad acuícola con fines comerciales.	Por el hecho de presentar a la autoridad correspondiente (SEMARNAT) la Manifestación de Impacto Ambiental, el promovente está cumpliendo con este apartado. El proyecto se vincula por la obligatoriedad de obtener la autorización correspondiente para realizar las obras descritas en esta manifestación de impacto ambiental. Como ya se mencionó anteriormente, la promovente una vez autorizado el proyecto en materia ambiental procederá a tramitar el Registro Nacional de Pesca para la unidad de producción acuícola.
Art. 30°.- *Las actividades pesqueras se clasifican en:* **II.-** *Cultivo o acuacultura con fines*		
Artículo 31°.- *Para realizar las actividades de pesca se requiere lo siguiente:* **I,** *Concesión, para:* **Inciso b)** *Acuacultura comercial* **II,** Permiso, para: **Inciso g)** *Acuacultura de fomento* **III,** *Autorización, para:* **Inciso d)** *Recolectar del medio natural reproductores, larvas, postlarvas, crías, huevos, semillas, alevines o en cualquier otro estadio, y* **Inciso e)** *Acuacultura didáctica.*		

Artículos 22.- *la Secretaría podrá inscribir en el Registro Nacional de Pesca a los acuicultores que no requieran concesión, permiso o Autorización.*	Al **proyecto** le aplica el Artículo, incisos y, fracciones anteriores, porque se trata de una actividad acuícola con fines comerciales.	Por el hecho de presentar a la autoridad correspondiente (SEMARNAT) la Manifestación de Impacto Ambiental, el promovente está cumpliendo con este apartado. El proyecto se vincula por la obligatoriedad de obtener la autorización correspondiente para realizar las obras descritas en esta manifestación de impacto ambiental. Como ya se mencionó anteriormente, la promovente una vez autorizado el proyecto en materia ambiental procederá a tramitar el Registro Nacional de Pesca para la unidad de producción acuícola.
Art. 30°.- *Las actividades pesqueras se clasifican en:* **II.-** *Cultivo o acuacultura con fines*		
Artículo 31°.- *Para realizar las actividades de pesca se requiere lo siguiente:* **I,** *Concesión, para:* **Inciso b)** *Acuacultura comercial* **II,** Permiso, para: **Inciso g)** *Acuacultura de fomento* **III,** *Autorización, para:* **Inciso d)** *Recolectar del medio natural reproductores, larvas, postlarvas, crías, huevos, semillas, alevines o en cualquier otro estadio, y* **Inciso e)** *Acuacultura didáctica.*		

Artículos 22.- *la Secretaría podrá inscribir en el Registro Nacional de Pesca a los acuicultores que no requieran concesión, permiso o Autorización.*	Al **proyecto** le aplica el Artículo, incisos y, fracciones anteriores, porque se trata de una actividad acuícola con fines comerciales.	Por el hecho de presentar a la autoridad correspondiente (SEMARNAT) la Manifestación de Impacto Ambiental, el promovente está cumpliendo con este apartado. El proyecto se vincula por la obligatoriedad de obtener la autorización correspondiente para realizar las obras descritas en esta manifestación de impacto ambiental. Como ya se mencionó anteriormente, la promovente una vez autorizado el proyecto en materia ambiental procederá a tramitar el Registro Nacional de Pesca para la unidad de producción acuícola.
Art. 30°.- *Las actividades pesqueras se clasifican en:* **II.-** *Cultivo o acuacultura con fines*		
Artículo 31°.- *Para realizar las actividades de pesca se requiere lo siguiente:* **I,** *Concesión, para:* **Inciso b)** *Acuacultura comercial* **II,** Permiso, para: **Inciso g)** *Acuacultura de fomento* **III,** *Autorización, para:* **Inciso d)** *Recolectar del medio natural reproductores, larvas, postlarvas, crías, huevos, semillas, alevines o en cualquier otro estadio, y* **Inciso e)** *Acuacultura didáctica.*		

Artículos 22.- *la Secretaría podrá inscribir en el Registro Nacional de Pesca a los acuicultores que no requieran concesión, permiso o Autorización.*	Al **proyecto** le aplica el Artículo, incisos y, fracciones anteriores, porque se trata de una actividad acuícola con fines comerciales.	Por el hecho de presentar a la autoridad correspondiente (SEMARNAT) la Manifestación de Impacto Ambiental, el promovente está cumpliendo con este apartado. El proyecto se vincula por la obligatoriedad de obtener la autorización correspondiente para realizar las obras descritas en esta manifestación de impacto ambiental. Como ya se mencionó anteriormente, la promovente una vez autorizado el proyecto en materia ambiental procederá a tramitar el Registro Nacional de Pesca para la unidad de producción acuícola.
Art. 30°.- *Las actividades pesqueras se clasifican en:* **II.-** *Cultivo o acuacultura con fines*		
Artículo 31°.- *Para realizar las actividades de pesca se requiere lo siguiente:* **I,** *Concesión, para:* **Inciso b)** *Acuacultura comercial* **II,** Permiso, para: **Inciso g)** *Acuacultura de fomento* **III,** *Autorización, para:* **Inciso d)** *Recolectar del medio natural reproductores, larvas, postlarvas, crías, huevos, semillas, alevines o en cualquier otro estadio, y* **Inciso e)** *Acuacultura didáctica.*		

Artículos 22.- *la Secretaría podrá inscribir en el Registro Nacional de Pesca a los acuicultores que no requieran concesión, permiso o Autorización.*	Al **proyecto** le aplica el Artículo, incisos y, fracciones anteriores, porque se trata de una actividad acuícola con fines comerciales.	Por el hecho de presentar a la autoridad correspondiente (SEMARNAT) la Manifestación de Impacto Ambiental, el promovente está cumpliendo con este apartado. El proyecto se vincula por la obligatoriedad de obtener la autorización correspondiente para realizar las obras descritas en esta manifestación de impacto ambiental. Como ya se mencionó anteriormente, la promovente una vez autorizado el proyecto en materia ambiental procederá a tramitar el Registro Nacional de Pesca para la unidad de producción acuícola.
Art. 30°.- *Las actividades pesqueras se clasifican en:* **II.-** *Cultivo o acuacultura con fines*		
Artículo 31°.- *Para realizar las actividades de pesca se requiere lo siguiente:* **I,** *Concesión, para:* **Inciso b)** *Acuacultura comercial* **II,** Permiso, para: **Inciso g)** *Acuacultura de fomento* **III,** *Autorización, para:* **Inciso d)** *Recolectar del medio natural reproductores, larvas, postlarvas, crías, huevos, semillas, alevines o en cualquier otro estadio, y* **Inciso e)** *Acuacultura didáctica.*		

Artículos 22.- *la Secretaría podrá inscribir en el Registro Nacional de Pesca a los acuicultores que no requieran concesión, permiso o Autorización.*	Al **proyecto** le aplica el Artículo, incisos y, fracciones anteriores, porque se trata de una actividad acuícola con fines comerciales.	Por el hecho de presentar a la autoridad correspondiente (SEMARNAT) la Manifestación de Impacto Ambiental, el promovente está cumpliendo con este apartado. El proyecto se vincula por la obligatoriedad de obtener la autorización correspondiente para realizar las obras descritas en esta manifestación de impacto ambiental. Como ya se mencionó anteriormente, la promovente una vez autorizado el proyecto en materia ambiental procederá a tramitar el Registro Nacional de Pesca para la unidad de producción acuícola.
Art. 30°.- *Las actividades pesqueras se clasifican en:* **II.-** *Cultivo o acuacultura con fines*		
Artículo 31°.- *Para realizar las actividades de pesca se requiere lo siguiente:* **I,** *Concesión, para:* **Inciso b)** *Acuacultura comercial* **II,** Permiso, para: **Inciso g)** *Acuacultura de fomento* **III,** *Autorización, para:* **Inciso d)** *Recolectar del medio natural reproductores, larvas, postlarvas, crías, huevos, semillas, alevines o en cualquier otro estadio, y* **Inciso e)** *Acuacultura didáctica.*		

Artículos 22.- *la Secretaría podrá inscribir en el Registro Nacional de Pesca a los acuicultores que no requieran concesión, permiso o Autorización.*	Al **proyecto** le aplica el Artículo, incisos y, fracciones anteriores, porque se trata de una actividad acuícola con fines comerciales.	Por el hecho de presentar a la autoridad correspondiente (SEMARNAT) la Manifestación de Impacto Ambiental, el promovente está cumpliendo con este apartado. El proyecto se vincula por la obligatoriedad de obtener la autorización correspondiente para realizar las obras descritas en esta manifestación de impacto ambiental. Como ya se mencionó anteriormente, la promovente una vez autorizado el proyecto en materia ambiental procederá a tramitar el Registro Nacional de Pesca para la unidad de producción acuícola.
Art. 30°.- *Las actividades pesqueras se clasifican en:* **II.-** *Cultivo o acuacultura con fines*		
Artículo 31°.- *Para realizar las actividades de pesca se requiere lo siguiente:* **I,** *Concesión, para:* **Inciso b)** *Acuacultura comercial* **II,** Permiso, para: **Inciso g)** *Acuacultura de fomento* **III,** *Autorización, para:* **Inciso d)** *Recolectar del medio natural reproductores, larvas, postlarvas, crías, huevos, semillas, alevines o en cualquier otro estadio, y* **Inciso e)** *Acuacultura didáctica.*		

Artículos 22.- *la Secretaría podrá inscribir en el Registro Nacional de Pesca a los acuicultores que no requieran concesión, permiso o Autorización.*	Al **proyecto** le aplica el Artículo, incisos y, fracciones anteriores, porque se trata de una actividad acuícola con fines comerciales.	Por el hecho de presentar a la autoridad correspondiente (SEMARNAT) la Manifestación de Impacto Ambiental, el promovente está cumpliendo con este apartado. El proyecto se vincula por la obligatoriedad de obtener la autorización correspondiente para realizar las obras descritas en esta manifestación de impacto ambiental. Como ya se mencionó anteriormente, la promovente una vez autorizado el proyecto en materia ambiental procederá a tramitar el Registro Nacional de Pesca para la unidad de producción acuícola.
Art. 30°.- *Las actividades pesqueras se clasifican en:* **II.-** *Cultivo o acuacultura con fines*		
Artículo 31°.- *Para realizar las actividades de pesca se requiere lo siguiente:* **I,** *Concesión, para:* **Inciso b)** *Acuacultura comercial* **II,** Permiso, para: **Inciso g)** *Acuacultura de fomento* **III,** *Autorización, para:* **Inciso d)** *Recolectar del medio natural reproductores, larvas, postlarvas, crías, huevos, semillas, alevines o en cualquier otro estadio, y* **Inciso e)** *Acuacultura didáctica.*		

Artículos 22.- *la Secretaría podrá inscribir en el Registro Nacional de Pesca a los acuicultores que no requieran concesión, permiso o Autorización.*	Al **proyecto** le aplica el Artículo, incisos y, fracciones anteriores, porque se trata de una actividad acuícola con fines comerciales.	Por el hecho de presentar a la autoridad correspondiente (SEMARNAT) la Manifestación de Impacto Ambiental, el promovente está cumpliendo con este apartado. El proyecto se vincula por la obligatoriedad de obtener la autorización correspondiente para realizar las obras descritas en esta manifestación de impacto ambiental. Como ya se mencionó anteriormente, la promovente una vez autorizado el proyecto en materia ambiental procederá a tramitar el Registro Nacional de Pesca para la unidad de producción acuícola.
Art. 30°.- *Las actividades pesqueras se clasifican en:* **II.-** *Cultivo o acuacultura con fines*		
Artículo 31°.- *Para realizar las actividades de pesca se requiere lo siguiente:* **I,** *Concesión, para:* **Inciso b)** *Acuacultura comercial* **II,** Permiso, para: **Inciso g)** *Acuacultura de fomento* **III,** *Autorización, para:* **Inciso d)** *Recolectar del medio natural reproductores, larvas, postlarvas, crías, huevos, semillas, alevines o en cualquier otro estadio, y* **Inciso e)** *Acuacultura didáctica.*		

Artículos 22.- *la Secretaría podrá inscribir en el Registro Nacional de Pesca a los acuicultores que no requieran concesión, permiso o Autorización.*	Al **proyecto** le aplica el Artículo, incisos y, fracciones anteriores, porque se trata de una actividad acuícola con fines comerciales.	Por el hecho de presentar a la autoridad correspondiente (SEMARNAT) la Manifestación de Impacto Ambiental, el promovente está cumpliendo con este apartado. El proyecto se vincula por la obligatoriedad de obtener la autorización correspondiente para realizar las obras descritas en esta manifestación de impacto ambiental. Como ya se mencionó anteriormente, la promovente una vez autorizado el proyecto en materia ambiental procederá a tramitar el Registro Nacional de Pesca para la unidad de producción acuícola.
Art. 30°.- *Las actividades pesqueras se clasifican en:* **II.-** *Cultivo o acuacultura con fines*		
Artículo 31°.- *Para realizar las actividades de pesca se requiere lo siguiente:* **I,** *Concesión, para:* **Inciso b)** *Acuacultura comercial* **II,** Permiso, para: **Inciso g)** *Acuacultura de fomento* **III,** *Autorización, para:* **Inciso d)** *Recolectar del medio natural reproductores, larvas, postlarvas, crías, huevos, semillas, alevines o en cualquier otro estadio, y* **Inciso e)** *Acuacultura didáctica.*		

Artículos 22.- *la Secretaría podrá inscribir en el Registro Nacional de Pesca a los acuicultores que no requieran concesión, permiso o Autorización.*	Al **proyecto** le aplica el Artículo, incisos y, fracciones anteriores, porque se trata de una actividad acuícola con fines comerciales.	Por el hecho de presentar a la autoridad correspondiente (SEMARNAT) la Manifestación de Impacto Ambiental, el promovente está cumpliendo con este apartado. El proyecto se vincula por la obligatoriedad de obtener la autorización correspondiente para realizar las obras descritas en esta manifestación de impacto ambiental. Como ya se mencionó anteriormente, la promovente una vez autorizado el proyecto en materia ambiental procederá a tramitar el Registro Nacional de Pesca para la unidad de producción acuícola.
Art. 30°.- *Las actividades pesqueras se clasifican en:* **II.-** *Cultivo o acuacultura con fines*		
Artículo 31°.- *Para realizar las actividades de pesca se requiere lo siguiente:* **I,** *Concesión, para:* **Inciso b)** *Acuacultura comercial* **II,** Permiso, para: **Inciso g)** *Acuacultura de fomento* **III,** *Autorización, para:* **Inciso d)** *Recolectar del medio natural reproductores, larvas, postlarvas, crías, huevos, semillas, alevines o en cualquier otro estadio, y* **Inciso e)** *Acuacultura didáctica.*		

Artículos 22.- *la Secretaría podrá inscribir en el Registro Nacional de Pesca a los acuicultores que no requieran concesión, permiso o Autorización.*	Al **proyecto** le aplica el Artículo, incisos y, fracciones anteriores, porque se trata de una actividad acuícola con fines comerciales.	Por el hecho de presentar a la autoridad correspondiente (SEMARNAT) la Manifestación de Impacto Ambiental, el promovente está cumpliendo con este apartado. El proyecto se vincula por la obligatoriedad de obtener la autorización correspondiente para realizar las obras descritas en esta manifestación de impacto ambiental. Como ya se mencionó anteriormente, la promovente una vez autorizado el proyecto en materia ambiental procederá a tramitar el Registro Nacional de Pesca para la unidad de producción acuícola.
Art. 30°.- *Las actividades pesqueras se clasifican en:* **II.-** *Cultivo o acuacultura con fines*		
Artículo 31°.- *Para realizar las actividades de pesca se requiere lo siguiente:* **I,** *Concesión, para:* **Inciso b)** *Acuacultura comercial* **II,** Permiso, para: **Inciso g)** *Acuacultura de fomento* **III,** *Autorización, para:* **Inciso d)** *Recolectar del medio natural reproductores, larvas, postlarvas, crías, huevos, semillas, alevines o en cualquier otro estadio, y* **Inciso e)** *Acuacultura didáctica.*		

Artículos 22.- *la Secretaría podrá inscribir en el Registro Nacional de Pesca a los acuicultores que no requieran concesión, permiso o Autorización.*	Al **proyecto** le aplica el Artículo, incisos y, fracciones anteriores, porque se trata de una actividad acuícola con fines comerciales.	Por el hecho de presentar a la autoridad correspondiente (SEMARNAT) la Manifestación de Impacto Ambiental, el promovente está cumpliendo con este apartado. El proyecto se vincula por la obligatoriedad de obtener la autorización correspondiente para realizar las obras descritas en esta manifestación de impacto ambiental. Como ya se mencionó anteriormente, la promovente una vez autorizado el proyecto en materia ambiental procederá a tramitar el Registro Nacional de Pesca para la unidad de producción acuícola.
Art. 30°.- *Las actividades pesqueras se clasifican en:* **II.-** *Cultivo o acuacultura con fines*		
Artículo 31°.- *Para realizar las actividades de pesca se requiere lo siguiente:* **I,** *Concesión, para:* **Inciso b)** *Acuacultura comercial* **II,** Permiso, para: **Inciso g)** *Acuacultura de fomento* **III,** *Autorización, para:* **Inciso d)** *Recolectar del medio natural reproductores, larvas, postlarvas, crías, huevos, semillas, alevines o en cualquier otro estadio, y* **Inciso e)** *Acuacultura didáctica.*		

Artículos 22.- *la Secretaría podrá inscribir en el Registro Nacional de Pesca a los acuicultores que no requieran concesión, permiso o Autorización.*	Al **proyecto** le aplica el Artículo, incisos y, fracciones anteriores, porque se trata de una actividad acuícola con fines comerciales.	Por el hecho de presentar a la autoridad correspondiente (SEMARNAT) la Manifestación de Impacto Ambiental, el promovente está cumpliendo con este apartado. El proyecto se vincula por la obligatoriedad de obtener la autorización correspondiente para realizar las obras descritas en esta manifestación de impacto ambiental. Como ya se mencionó anteriormente, la promovente una vez autorizado el proyecto en materia ambiental procederá a tramitar el Registro Nacional de Pesca para la unidad de producción acuícola.
Art. 30°.- *Las actividades pesqueras se clasifican en:* **II.-** *Cultivo o acuacultura con fines*		
Artículo 31°.- *Para realizar las actividades de pesca se requiere lo siguiente:* **I,** *Concesión, para:* **Inciso b)** *Acuacultura comercial* **II,** Permiso, para: **Inciso g)** *Acuacultura de fomento* **III,** *Autorización, para:* **Inciso d)** *Recolectar del medio natural reproductores, larvas, postlarvas, crías, huevos, semillas, alevines o en cualquier otro estadio, y* **Inciso e)** *Acuacultura didáctica.*		

Artículos 22.- *la Secretaría podrá inscribir en el Registro Nacional de Pesca a los acuicultores que no requieran concesión, permiso o Autorización.*	Al **proyecto** le aplica el Artículo, incisos y, fracciones anteriores, porque se trata de una actividad acuícola con fines comerciales.	Por el hecho de presentar a la autoridad correspondiente (SEMARNAT) la Manifestación de Impacto Ambiental, el promovente está cumpliendo con este apartado. El proyecto se vincula por la obligatoriedad de obtener la autorización correspondiente para realizar las obras descritas en esta manifestación de impacto ambiental. Como ya se mencionó anteriormente, la promovente una vez autorizado el proyecto en materia ambiental procederá a tramitar el Registro Nacional de Pesca para la unidad de producción acuícola.
Art. 30°.- *Las actividades pesqueras se clasifican en:* **II.-** *Cultivo o acuacultura con fines*		
Artículo 31°.- *Para realizar las actividades de pesca se requiere lo siguiente:* **I,** *Concesión, para:* **Inciso b)** *Acuacultura comercial* **II,** Permiso, para: **Inciso g)** *Acuacultura de fomento* **III,** *Autorización, para:* **Inciso d)** *Recolectar del medio natural reproductores, larvas, postlarvas, crías, huevos, semillas, alevines o en cualquier otro estadio, y* **Inciso e)** *Acuacultura didáctica.*		

Artículos 22.- *la Secretaría podrá inscribir en el Registro Nacional de Pesca a los acuicultores que no requieran concesión, permiso o Autorización.*	Al **proyecto** le aplica el Artículo, incisos y, fracciones anteriores, porque se trata de una actividad acuícola con fines comerciales.	Por el hecho de presentar a la autoridad correspondiente (SEMARNAT) la Manifestación de Impacto Ambiental, el promovente está cumpliendo con este apartado. El proyecto se vincula por la obligatoriedad de obtener la autorización correspondiente para realizar las obras descritas en esta manifestación de impacto ambiental. Como ya se mencionó anteriormente, la promovente una vez autorizado el proyecto en materia ambiental procederá a tramitar el Registro Nacional de Pesca para la unidad de producción acuícola.
Art. 30°.- *Las actividades pesqueras se clasifican en:* **II.-** *Cultivo o acuacultura con fines*		
Artículo 31°.- *Para realizar las actividades de pesca se requiere lo siguiente:* **I,** *Concesión, para:* **Inciso b)** *Acuacultura comercial* **II,** Permiso, para: **Inciso g)** *Acuacultura de fomento* **III,** *Autorización, para:* **Inciso d)** *Recolectar del medio natural reproductores, larvas, postlarvas, crías, huevos, semillas, alevines o en cualquier otro estadio, y* **Inciso e)** *Acuacultura didáctica.*		

Artículos 22.- *la Secretaría podrá inscribir en el Registro Nacional de Pesca a los acuicultores que no requieran concesión, permiso o Autorización.*	Al **proyecto** le aplica el Artículo, incisos y, fracciones anteriores, porque se trata de una actividad acuícola con fines comerciales.	Por el hecho de presentar a la autoridad correspondiente (SEMARNAT) la Manifestación de Impacto Ambiental, el promovente está cumpliendo con este apartado. El proyecto se vincula por la obligatoriedad de obtener la autorización correspondiente para realizar las obras descritas en esta manifestación de impacto ambiental. Como ya se mencionó anteriormente, la promovente una vez autorizado el proyecto en materia ambiental procederá a tramitar el Registro Nacional de Pesca para la unidad de producción acuícola.
Art. 30°.- *Las actividades pesqueras se clasifican en:* **II.-** *Cultivo o acuacultura con fines*		
Artículo 31°.- *Para realizar las actividades de pesca se requiere lo siguiente:* **I,** *Concesión, para:* **Inciso b)** *Acuacultura comercial* **II,** Permiso, para: **Inciso g)** *Acuacultura de fomento* **III,** *Autorización, para:* **Inciso d)** *Recolectar del medio natural reproductores, larvas, postlarvas, crías, huevos, semillas, alevines o en cualquier otro estadio, y* **Inciso e)** *Acuacultura didáctica.*		

Artículos 22.- *la Secretaría podrá inscribir en el Registro Nacional de Pesca a los acuicultores que no requieran concesión, permiso o Autorización.*	Al **proyecto** le aplica el Artículo, incisos y, fracciones anteriores, porque se trata de una actividad acuícola con fines comerciales.	Por el hecho de presentar a la autoridad correspondiente (SEMARNAT) la Manifestación de Impacto Ambiental, el promovente está cumpliendo con este apartado. El proyecto se vincula por la obligatoriedad de obtener la autorización correspondiente para realizar las obras descritas en esta manifestación de impacto ambiental. Como ya se mencionó anteriormente, la promovente una vez autorizado el proyecto en materia ambiental procederá a tramitar el Registro Nacional de Pesca para la unidad de producción acuícola.
Art. 30°.- *Las actividades pesqueras se clasifican en:* **II.-** *Cultivo o acuacultura con fines*		
Artículo 31°.- *Para realizar las actividades de pesca se requiere lo siguiente:* **I,** *Concesión, para:* **Inciso b)** *Acuacultura comercial* **II,** Permiso, para: **Inciso g)** *Acuacultura de fomento* **III,** *Autorización, para:* **Inciso d)** *Recolectar del medio natural reproductores, larvas, postlarvas, crías, huevos, semillas, alevines o en cualquier otro estadio, y* **Inciso e)** *Acuacultura didáctica.*		

Artículos 22.- *la Secretaría podrá inscribir en el Registro Nacional de Pesca a los acuicultores que no requieran concesión, permiso o Autorización.*	Al **proyecto** le aplica el Artículo, incisos y, fracciones anteriores, porque se trata de una actividad acuícola con fines comerciales.	Por el hecho de presentar a la autoridad correspondiente (SEMARNAT) la Manifestación de Impacto Ambiental, el promovente está cumpliendo con este apartado. El proyecto se vincula por la obligatoriedad de obtener la autorización correspondiente para realizar las obras descritas en esta manifestación de impacto ambiental. Como ya se mencionó anteriormente, la promovente una vez autorizado el proyecto en materia ambiental procederá a tramitar el Registro Nacional de Pesca para la unidad de producción acuícola.
Art. 30°.- *Las actividades pesqueras se clasifican en:* **II.-** *Cultivo o acuacultura con fines*		
Artículo 31°.- *Para realizar las actividades de pesca se requiere lo siguiente:* **I,** *Concesión, para:* **Inciso b)** *Acuacultura comercial* **II,** Permiso, para: **Inciso g)** *Acuacultura de fomento* **III,** *Autorización, para:* **Inciso d)** *Recolectar del medio natural reproductores, larvas, postlarvas, crías, huevos, semillas, alevines o en cualquier otro estadio, y* **Inciso e)** *Acuacultura didáctica.*		

Artículos 22.- *la Secretaría podrá inscribir en el Registro Nacional de Pesca a los acuicultores que no requieran concesión, permiso o Autorización.*	Al **proyecto** le aplica el Artículo, incisos y, fracciones anteriores, porque se trata de una actividad acuícola con fines comerciales.	Por el hecho de presentar a la autoridad correspondiente (SEMARNAT) la Manifestación de Impacto Ambiental, el promovente está cumpliendo con este apartado. El proyecto se vincula por la obligatoriedad de obtener la autorización correspondiente para realizar las obras descritas en esta manifestación de impacto ambiental. Como ya se mencionó anteriormente, la promovente una vez autorizado el proyecto en materia ambiental procederá a tramitar el Registro Nacional de Pesca para la unidad de producción acuícola.
Art. 30°.- *Las actividades pesqueras se clasifican en:* **II.-** *Cultivo o acuacultura con fines*		
Artículo 31°.- *Para realizar las actividades de pesca se requiere lo siguiente:* **I,** *Concesión, para:* **Inciso b)** *Acuacultura comercial* **II,** Permiso, para: **Inciso g)** *Acuacultura de fomento* **III,** *Autorización, para:* **Inciso d)** *Recolectar del medio natural reproductores, larvas, postlarvas, crías, huevos, semillas, alevines o en cualquier otro estadio, y* **Inciso e)** *Acuacultura didáctica.*		

Artículos 22.- *la Secretaría podrá inscribir en el Registro Nacional de Pesca a los acuicultores que no requieran concesión, permiso o Autorización.*	Al **proyecto** le aplica el Artículo, incisos y, fracciones anteriores, porque se trata de una actividad acuícola con fines comerciales.	Por el hecho de presentar a la autoridad correspondiente (SEMARNAT) la Manifestación de Impacto Ambiental, el promovente está cumpliendo con este apartado. El proyecto se vincula por la obligatoriedad de obtener la autorización correspondiente para realizar las obras descritas en esta manifestación de impacto ambiental. Como ya se mencionó anteriormente, la promovente una vez autorizado el proyecto en materia ambiental procederá a tramitar el Registro Nacional de Pesca para la unidad de producción acuícola.
Art. 30°.- *Las actividades pesqueras se clasifican en:* **II.-** *Cultivo o acuacultura con fines*		
Artículo 31°.- *Para realizar las actividades de pesca se requiere lo siguiente:* **I,** *Concesión, para:* **Inciso b)** *Acuacultura comercial* **II,** Permiso, para: **Inciso g)** *Acuacultura de fomento* **III,** *Autorización, para:* **Inciso d)** *Recolectar del medio natural reproductores, larvas, postlarvas, crías, huevos, semillas, alevines o en cualquier otro estadio, y* **Inciso e)** *Acuacultura didáctica.*		

Artículos 22.- *la Secretaría podrá inscribir en el Registro Nacional de Pesca a los acuicultores que no requieran concesión, permiso o Autorización.*	Al **proyecto** le aplica el Artículo, incisos y, fracciones anteriores, porque se trata de una actividad acuícola con fines comerciales.	Por el hecho de presentar a la autoridad correspondiente (SEMARNAT) la Manifestación de Impacto Ambiental, el promovente está cumpliendo con este apartado. El proyecto se vincula por la obligatoriedad de obtener la autorización correspondiente para realizar las obras descritas en esta manifestación de impacto ambiental. Como ya se mencionó anteriormente, la promovente una vez autorizado el proyecto en materia ambiental procederá a tramitar el Registro Nacional de Pesca para la unidad de producción acuícola.
Art. 30°.- *Las actividades pesqueras se clasifican en:* **II.-** *Cultivo o acuacultura con fines*		
Artículo 31°.- *Para realizar las actividades de pesca se requiere lo siguiente:* **I,** *Concesión, para:* **Inciso b)** *Acuacultura comercial* **II,** Permiso, para: **Inciso g)** *Acuacultura de fomento* **III,** *Autorización, para:* **Inciso d)** *Recolectar del medio natural reproductores, larvas, postlarvas, crías, huevos, semillas, alevines o en cualquier otro estadio, y* **Inciso e)** *Acuacultura didáctica.*		

Artículos 22.- *la Secretaría podrá inscribir en el Registro Nacional de Pesca a los acuicultores que no requieran concesión, permiso o Autorización.*	Al **proyecto** le aplica el Artículo, incisos y, fracciones anteriores, porque se trata de una actividad acuícola con fines comerciales.	Por el hecho de presentar a la autoridad correspondiente (SEMARNAT) la Manifestación de Impacto Ambiental, el promovente está cumpliendo con este apartado. El proyecto se vincula por la obligatoriedad de obtener la autorización correspondiente para realizar las obras descritas en esta manifestación de impacto ambiental. Como ya se mencionó anteriormente, la promovente una vez autorizado el proyecto en materia ambiental procederá a tramitar el Registro Nacional de Pesca para la unidad de producción acuícola.
Art. 30°.- *Las actividades pesqueras se clasifican en:* **II.-** *Cultivo o acuacultura con fines*		
Artículo 31°.- *Para realizar las actividades de pesca se requiere lo siguiente:* **I,** *Concesión, para:* **Inciso b)** *Acuacultura comercial* **II,** Permiso, para: **Inciso g)** *Acuacultura de fomento* **III,** *Autorización, para:* **Inciso d)** *Recolectar del medio natural reproductores, larvas, postlarvas, crías, huevos, semillas, alevines o en cualquier otro estadio, y* **Inciso e)** *Acuacultura didáctica.*		

Artículos 22.- *la Secretaría podrá inscribir en el Registro Nacional de Pesca a los acuicultores que no requieran concesión, permiso o Autorización.*	Al **proyecto** le aplica el Artículo, incisos y, fracciones anteriores, porque se trata de una actividad acuícola con fines comerciales.	Por el hecho de presentar a la autoridad correspondiente (SEMARNAT) la Manifestación de Impacto Ambiental, el promovente está cumpliendo con este apartado. El proyecto se vincula por la obligatoriedad de obtener la autorización correspondiente para realizar las obras descritas en esta manifestación de impacto ambiental. Como ya se mencionó anteriormente, la promovente una vez autorizado el proyecto en materia ambiental procederá a tramitar el Registro Nacional de Pesca para la unidad de producción acuícola.
Art. 30°.- *Las actividades pesqueras se clasifican en:* **II.-** *Cultivo o acuacultura con fines*		
Artículo 31°.- *Para realizar las actividades de pesca se requiere lo siguiente:* **I,** *Concesión, para:* **Inciso b)** *Acuacultura comercial* **II,** Permiso, para: **Inciso g)** *Acuacultura de fomento* **III,** *Autorización, para:* **Inciso d)** *Recolectar del medio natural reproductores, larvas, postlarvas, crías, huevos, semillas, alevines o en cualquier otro estadio, y* **Inciso e)** *Acuacultura didáctica.*		

Artículos 22.- *la Secretaría podrá inscribir en el Registro Nacional de Pesca a los acuicultores que no requieran concesión, permiso o Autorización.*	Al **proyecto** le aplica el Artículo, incisos y, fracciones anteriores, porque se trata de una actividad acuícola con fines comerciales.	Por el hecho de presentar a la autoridad correspondiente (SEMARNAT) la Manifestación de Impacto Ambiental, el promovente está cumpliendo con este apartado. El proyecto se vincula por la obligatoriedad de obtener la autorización correspondiente para realizar las obras descritas en esta manifestación de impacto ambiental. Como ya se mencionó anteriormente, la promovente una vez autorizado el proyecto en materia ambiental procederá a tramitar el Registro Nacional de Pesca para la unidad de producción acuícola.
Art. 30°.- *Las actividades pesqueras se clasifican en:* **II.-** *Cultivo o acuacultura con fines*		
Artículo 31°.- *Para realizar las actividades de pesca se requiere lo siguiente:* **I,** *Concesión, para:* **Inciso b)** *Acuacultura comercial* **II,** Permiso, para: **Inciso g)** *Acuacultura de fomento* **III,** *Autorización, para:* **Inciso d)** *Recolectar del medio natural reproductores, larvas, postlarvas, crías, huevos, semillas, alevines o en cualquier otro estadio, y* **Inciso e)** *Acuacultura didáctica.*		

Artículos 22.- *la Secretaría podrá inscribir en el Registro Nacional de Pesca a los acuicultores que no requieran concesión, permiso o Autorización.*	Al **proyecto** le aplica el Artículo, incisos y, fracciones anteriores, porque se trata de una actividad acuícola con fines comerciales.	Por el hecho de presentar a la autoridad correspondiente (SEMARNAT) la Manifestación de Impacto Ambiental, el promovente está cumpliendo con este apartado. El proyecto se vincula por la obligatoriedad de obtener la autorización correspondiente para realizar las obras descritas en esta manifestación de impacto ambiental. Como ya se mencionó anteriormente, la promovente una vez autorizado el proyecto en materia ambiental procederá a tramitar el Registro Nacional de Pesca para la unidad de producción acuícola.
Art. 30°.- *Las actividades pesqueras se clasifican en:* **II.-** *Cultivo o acuacultura con fines*		
Artículo 31°.- *Para realizar las actividades de pesca se requiere lo siguiente:* **I,** *Concesión, para:* **Inciso b)** *Acuacultura comercial* **II,** Permiso, para: **Inciso g)** *Acuacultura de fomento* **III,** *Autorización, para:* **Inciso d)** *Recolectar del medio natural reproductores, larvas, postlarvas, crías, huevos, semillas, alevines o en cualquier otro estadio, y* **Inciso e)** *Acuacultura didáctica.*		

Artículos 22.- *la Secretaría podrá inscribir en el Registro Nacional de Pesca a los acuicultores que no requieran concesión, permiso o Autorización.*	Al **proyecto** le aplica el Artículo, incisos y, fracciones anteriores, porque se trata de una actividad acuícola con fines comerciales.	Por el hecho de presentar a la autoridad correspondiente (SEMARNAT) la Manifestación de Impacto Ambiental, el promovente está cumpliendo con este apartado. El proyecto se vincula por la obligatoriedad de obtener la autorización correspondiente para realizar las obras descritas en esta manifestación de impacto ambiental. Como ya se mencionó anteriormente, la promovente una vez autorizado el proyecto en materia ambiental procederá a tramitar el Registro Nacional de Pesca para la unidad de producción acuícola.
Art. 30°.- *Las actividades pesqueras se clasifican en:* **II.-** *Cultivo o acuacultura con fines*		
Artículo 31°.- *Para realizar las actividades de pesca se requiere lo siguiente:* **I,** *Concesión, para:* **Inciso b)** *Acuacultura comercial* **II,** Permiso, para: **Inciso g)** *Acuacultura de fomento* **III,** *Autorización, para:* **Inciso d)** *Recolectar del medio natural reproductores, larvas, postlarvas, crías, huevos, semillas, alevines o en cualquier otro estadio, y* **Inciso e)** *Acuacultura didáctica.*		

Artículos 22.- *la Secretaría podrá inscribir en el Registro Nacional de Pesca a los acuicultores que no requieran concesión, permiso o Autorización.*	Al **proyecto** le aplica el Artículo, incisos y, fracciones anteriores, porque se trata de una actividad acuícola con fines comerciales.	Por el hecho de presentar a la autoridad correspondiente (SEMARNAT) la Manifestación de Impacto Ambiental, el promovente está cumpliendo con este apartado. El proyecto se vincula por la obligatoriedad de obtener la autorización correspondiente para realizar las obras descritas en esta manifestación de impacto ambiental. Como ya se mencionó anteriormente, la promovente una vez autorizado el proyecto en materia ambiental procederá a tramitar el Registro Nacional de Pesca para la unidad de producción acuícola.
Art. 30°.- *Las actividades pesqueras se clasifican en:* **II.-** *Cultivo o acuacultura con fines*		
Artículo 31°.- *Para realizar las actividades de pesca se requiere lo siguiente:* **I,** *Concesión, para:* **Inciso b)** *Acuacultura comercial* **II,** Permiso, para: **Inciso g)** *Acuacultura de fomento* **III,** *Autorización, para:* **Inciso d)** *Recolectar del medio natural reproductores, larvas, postlarvas, crías, huevos, semillas, alevines o en cualquier otro estadio, y* **Inciso e)** *Acuacultura didáctica.*		

Artículos 22.- *la Secretaría podrá inscribir en el Registro Nacional de Pesca a los acuicultores que no requieran concesión, permiso o Autorización.*	Al **proyecto** le aplica el Artículo, incisos y, fracciones anteriores, porque se trata de una actividad acuícola con fines comerciales.	Por el hecho de presentar a la autoridad correspondiente (SEMARNAT) la Manifestación de Impacto Ambiental, el promovente está cumpliendo con este apartado. El proyecto se vincula por la obligatoriedad de obtener la autorización correspondiente para realizar las obras descritas en esta manifestación de impacto ambiental. Como ya se mencionó anteriormente, la promovente una vez autorizado el proyecto en materia ambiental procederá a tramitar el Registro Nacional de Pesca para la unidad de producción acuícola.
Art. 30°.- *Las actividades pesqueras se clasifican en:* **II.-** *Cultivo o acuacultura con fines*		
Artículo 31°.- *Para realizar las actividades de pesca se requiere lo siguiente:* **I,** *Concesión, para:* **Inciso b)** *Acuacultura comercial* **II,** Permiso, para: **Inciso g)** *Acuacultura de fomento* **III,** *Autorización, para:* **Inciso d)** *Recolectar del medio natural reproductores, larvas, postlarvas, crías, huevos, semillas, alevines o en cualquier otro estadio, y* **Inciso e)** *Acuacultura didáctica.*		

Artículos 22.- *la Secretaría podrá inscribir en el Registro Nacional de Pesca a los acuicultores que no requieran concesión, permiso o Autorización.*	Al **proyecto** le aplica el Artículo, incisos y, fracciones anteriores, porque se trata de una actividad acuícola con fines comerciales.	Por el hecho de presentar a la autoridad correspondiente (SEMARNAT) la Manifestación de Impacto Ambiental, el promovente está cumpliendo con este apartado. El proyecto se vincula por la obligatoriedad de obtener la autorización correspondiente para realizar las obras descritas en esta manifestación de impacto ambiental. Como ya se mencionó anteriormente, la promovente una vez autorizado el proyecto en materia ambiental procederá a tramitar el Registro Nacional de Pesca para la unidad de producción acuícola.
Art. 30°.- *Las actividades pesqueras se clasifican en:* **II.-** *Cultivo o acuacultura con fines*		
Artículo 31°.- *Para realizar las actividades de pesca se requiere lo siguiente:* **I,** *Concesión, para:* **Inciso b)** *Acuacultura comercial* **II,** Permiso, para: **Inciso g)** *Acuacultura de fomento* **III,** *Autorización, para:* **Inciso d)** *Recolectar del medio natural reproductores, larvas, postlarvas, crías, huevos, semillas, alevines o en cualquier otro estadio, y* **Inciso e)** *Acuacultura didáctica.*		

Artículos 22.- *la Secretaría podrá inscribir en el Registro Nacional de Pesca a los acuicultores que no requieran concesión, permiso o Autorización.*	Al **proyecto** le aplica el Artículo, incisos y, fracciones anteriores, porque se trata de una actividad acuícola con fines comerciales.	Por el hecho de presentar a la autoridad correspondiente (SEMARNAT) la Manifestación de Impacto Ambiental, el promovente está cumpliendo con este apartado. El proyecto se vincula por la obligatoriedad de obtener la autorización correspondiente para realizar las obras descritas en esta manifestación de impacto ambiental. Como ya se mencionó anteriormente, la promovente una vez autorizado el proyecto en materia ambiental procederá a tramitar el Registro Nacional de Pesca para la unidad de producción acuícola.
Art. 30°.- *Las actividades pesqueras se clasifican en:* **II.-** *Cultivo o acuacultura con fines*		
Artículo 31°.- *Para realizar las actividades de pesca se requiere lo siguiente:* **I,** *Concesión, para:* **Inciso b)** *Acuacultura comercial* **II,** Permiso, para: **Inciso g)** *Acuacultura de fomento* **III,** *Autorización, para:* **Inciso d)** *Recolectar del medio natural reproductores, larvas, postlarvas, crías, huevos, semillas, alevines o en cualquier otro estadio, y* **Inciso e)** *Acuacultura didáctica.*		

Artículos 22.- *la Secretaría podrá inscribir en el Registro Nacional de Pesca a los acuicultores que no requieran concesión, permiso o Autorización.*	Al **proyecto** le aplica el Artículo, incisos y, fracciones anteriores, porque se trata de una actividad acuícola con fines comerciales.	Por el hecho de presentar a la autoridad correspondiente (SEMARNAT) la Manifestación de Impacto Ambiental, el promovente está cumpliendo con este apartado. El proyecto se vincula por la obligatoriedad de obtener la autorización correspondiente para realizar las obras descritas en esta manifestación de impacto ambiental. Como ya se mencionó anteriormente, la promovente una vez autorizado el proyecto en materia ambiental procederá a tramitar el Registro Nacional de Pesca para la unidad de producción acuícola.
Art. 30°.- *Las actividades pesqueras se clasifican en:* **II.-** *Cultivo o acuacultura con fines*		
Artículo 31°.- *Para realizar las actividades de pesca se requiere lo siguiente:* **I,** *Concesión, para:* **Inciso b)** *Acuacultura comercial* **II,** Permiso, para: **Inciso g)** *Acuacultura de fomento* **III,** *Autorización, para:* **Inciso d)** *Recolectar del medio natural reproductores, larvas, postlarvas, crías, huevos, semillas, alevines o en cualquier otro estadio, y* **Inciso e)** *Acuacultura didáctica.*		

Artículos 22.- *la Secretaría podrá inscribir en el Registro Nacional de Pesca a los acuicultores que no requieran concesión, permiso o Autorización.*	Al **proyecto** le aplica el Artículo, incisos y, fracciones anteriores, porque se trata de una actividad acuícola con fines comerciales.	Por el hecho de presentar a la autoridad correspondiente (SEMARNAT) la Manifestación de Impacto Ambiental, el promovente está cumpliendo con este apartado. El proyecto se vincula por la obligatoriedad de obtener la autorización correspondiente para realizar las obras descritas en esta manifestación de impacto ambiental. Como ya se mencionó anteriormente, la promovente una vez autorizado el proyecto en materia ambiental procederá a tramitar el Registro Nacional de Pesca para la unidad de producción acuícola.
Art. 30°.- *Las actividades pesqueras se clasifican en:* **II.-** *Cultivo o acuacultura con fines*		
Artículo 31°.- *Para realizar las actividades de pesca se requiere lo siguiente:* **I,** *Concesión, para:* **Inciso b)** *Acuacultura comercial* **II,** Permiso, para: **Inciso g)** *Acuacultura de fomento* **III,** *Autorización, para:* **Inciso d)** *Recolectar del medio natural reproductores, larvas, postlarvas, crías, huevos, semillas, alevines o en cualquier otro estadio, y* **Inciso e)** *Acuacultura didáctica.*		

Artículos 22.- *la Secretaría podrá inscribir en el Registro Nacional de Pesca a los acuicultores que no requieran concesión, permiso o Autorización.*	Al **proyecto** le aplica el Artículo, incisos y, fracciones anteriores, porque se trata de una actividad acuícola con fines comerciales.	Por el hecho de presentar a la autoridad correspondiente (SEMARNAT) la Manifestación de Impacto Ambiental, el promovente está cumpliendo con este apartado. El proyecto se vincula por la obligatoriedad de obtener la autorización correspondiente para realizar las obras descritas en esta manifestación de impacto ambiental. Como ya se mencionó anteriormente, la promovente una vez autorizado el proyecto en materia ambiental procederá a tramitar el Registro Nacional de Pesca para la unidad de producción acuícola.
Art. 30°.- *Las actividades pesqueras se clasifican en:* **II.-** *Cultivo o acuacultura con fines*		
Artículo 31°.- *Para realizar las actividades de pesca se requiere lo siguiente:* **I,** *Concesión, para:* **Inciso b)** *Acuacultura comercial* **II,** Permiso, para: **Inciso g)** *Acuacultura de fomento* **III,** *Autorización, para:* **Inciso d)** *Recolectar del medio natural reproductores, larvas, postlarvas, crías, huevos, semillas, alevines o en cualquier otro estadio, y* **Inciso e)** *Acuacultura didáctica.*		

Artículos 22.- *la Secretaría podrá inscribir en el Registro Nacional de Pesca a los acuicultores que no requieran concesión, permiso o Autorización.*	Al **proyecto** le aplica el Artículo, incisos y, fracciones anteriores, porque se trata de una actividad acuícola con fines comerciales.	Por el hecho de presentar a la autoridad correspondiente (SEMARNAT) la Manifestación de Impacto Ambiental, el promovente está cumpliendo con este apartado. El proyecto se vincula por la obligatoriedad de obtener la autorización correspondiente para realizar las obras descritas en esta manifestación de impacto ambiental. Como ya se mencionó anteriormente, la promovente una vez autorizado el proyecto en materia ambiental procederá a tramitar el Registro Nacional de Pesca para la unidad de producción acuícola.
Art. 30°.- *Las actividades pesqueras se clasifican en:* **II.-** *Cultivo o acuacultura con fines*		
Artículo 31°.- *Para realizar las actividades de pesca se requiere lo siguiente:* **I,** *Concesión, para:* **Inciso b)** *Acuacultura comercial* **II,** Permiso, para: **Inciso g)** *Acuacultura de fomento* **III,** *Autorización, para:* **Inciso d)** *Recolectar del medio natural reproductores, larvas, postlarvas, crías, huevos, semillas, alevines o en cualquier otro estadio, y* **Inciso e)** *Acuacultura didáctica.*		

Artículos 22.- *la Secretaría podrá inscribir en el Registro Nacional de Pesca a los acuicultores que no requieran concesión, permiso o Autorización.*	Al **proyecto** le aplica el Artículo, incisos y, fracciones anteriores, porque se trata de una actividad acuícola con fines comerciales.	Por el hecho de presentar a la autoridad correspondiente (SEMARNAT) la Manifestación de Impacto Ambiental, el promovente está cumpliendo con este apartado. El proyecto se vincula por la obligatoriedad de obtener la autorización correspondiente para realizar las obras descritas en esta manifestación de impacto ambiental. Como ya se mencionó anteriormente, la promovente una vez autorizado el proyecto en materia ambiental procederá a tramitar el Registro Nacional de Pesca para la unidad de producción acuícola.
Art. 30°.- *Las actividades pesqueras se clasifican en:* **II.-** *Cultivo o acuacultura con fines*		
Artículo 31°.- *Para realizar las actividades de pesca se requiere lo siguiente:* **I,** *Concesión, para:* **Inciso b)** *Acuacultura comercial* **II,** Permiso, para: **Inciso g)** *Acuacultura de fomento* **III,** *Autorización, para:* **Inciso d)** *Recolectar del medio natural reproductores, larvas, postlarvas, crías, huevos, semillas, alevines o en cualquier otro estadio, y* **Inciso e)** *Acuacultura didáctica.*		

Artículos 22.- *la Secretaría podrá inscribir en el Registro Nacional de Pesca a los acuicultores que no requieran concesión, permiso o Autorización.*	Al **proyecto** le aplica el Artículo, incisos y, fracciones anteriores, porque se trata de una actividad acuícola con fines comerciales.	Por el hecho de presentar a la autoridad correspondiente (SEMARNAT) la Manifestación de Impacto Ambiental, el promovente está cumpliendo con este apartado. El proyecto se vincula por la obligatoriedad de obtener la autorización correspondiente para realizar las obras descritas en esta manifestación de impacto ambiental. Como ya se mencionó anteriormente, la promovente una vez autorizado el proyecto en materia ambiental procederá a tramitar el Registro Nacional de Pesca para la unidad de producción acuícola.
Art. 30°.- *Las actividades pesqueras se clasifican en:* **II.-** *Cultivo o acuacultura con fines*		
Artículo 31°.- *Para realizar las actividades de pesca se requiere lo siguiente:* **I,** *Concesión, para:* **Inciso b)** *Acuacultura comercial* **II,** Permiso, para: **Inciso g)** *Acuacultura de fomento* **III,** *Autorización, para:* **Inciso d)** *Recolectar del medio natural reproductores, larvas, postlarvas, crías, huevos, semillas, alevines o en cualquier otro estadio, y* **Inciso e)** *Acuacultura didáctica.*		

Artículos 22.- *la Secretaría podrá inscribir en el Registro Nacional de Pesca a los acuicultores que no requieran concesión, permiso o Autorización.*	Al **proyecto** le aplica el Artículo, incisos y, fracciones anteriores, porque se trata de una actividad acuícola con fines comerciales.	Por el hecho de presentar a la autoridad correspondiente (SEMARNAT) la Manifestación de Impacto Ambiental, el promovente está cumpliendo con este apartado. El proyecto se vincula por la obligatoriedad de obtener la autorización correspondiente para realizar las obras descritas en esta manifestación de impacto ambiental. Como ya se mencionó anteriormente, la promovente una vez autorizado el proyecto en materia ambiental procederá a tramitar el Registro Nacional de Pesca para la unidad de producción acuícola.
Art. 30°.- *Las actividades pesqueras se clasifican en:* **II.-** *Cultivo o acuacultura con fines*		
Artículo 31°.- *Para realizar las actividades de pesca se requiere lo siguiente:* **I,** *Concesión, para:* **Inciso b)** *Acuacultura comercial* **II,** Permiso, para: **Inciso g)** *Acuacultura de fomento* **III,** *Autorización, para:* **Inciso d)** *Recolectar del medio natural reproductores, larvas, postlarvas, crías, huevos, semillas, alevines o en cualquier otro estadio, y* **Inciso e)** *Acuacultura didáctica.*		

Artículos 22.- *la Secretaría podrá inscribir en el Registro Nacional de Pesca a los acuicultores que no requieran concesión, permiso o Autorización.*	Al **proyecto** le aplica el Artículo, incisos y, fracciones anteriores, porque se trata de una actividad acuícola con fines comerciales.	Por el hecho de presentar a la autoridad correspondiente (SEMARNAT) la Manifestación de Impacto Ambiental, el promovente está cumpliendo con este apartado. El proyecto se vincula por la obligatoriedad de obtener la autorización correspondiente para realizar las obras descritas en esta manifestación de impacto ambiental. Como ya se mencionó anteriormente, la promovente una vez autorizado el proyecto en materia ambiental procederá a tramitar el Registro Nacional de Pesca para la unidad de producción acuícola.
Art. 30°.- *Las actividades pesqueras se clasifican en:* **II.-** *Cultivo o acuacultura con fines*		
Artículo 31°.- *Para realizar las actividades de pesca se requiere lo siguiente:* **I,** *Concesión, para:* **Inciso b)** *Acuacultura comercial* **II,** Permiso, para: **Inciso g)** *Acuacultura de fomento* **III,** *Autorización, para:* **Inciso d)** *Recolectar del medio natural reproductores, larvas, postlarvas, crías, huevos, semillas, alevines o en cualquier otro estadio, y* **Inciso e)** *Acuacultura didáctica.*		

Artículos 22.- *la Secretaría podrá inscribir en el Registro Nacional de Pesca a los acuicultores que no requieran concesión, permiso o Autorización.*	Al **proyecto** le aplica el Artículo, incisos y, fracciones anteriores, porque se trata de una actividad acuícola con fines comerciales.	Por el hecho de presentar a la autoridad correspondiente (SEMARNAT) la Manifestación de Impacto Ambiental, el promovente está cumpliendo con este apartado. El proyecto se vincula por la obligatoriedad de obtener la autorización correspondiente para realizar las obras descritas en esta manifestación de impacto ambiental. Como ya se mencionó anteriormente, la promovente una vez autorizado el proyecto en materia ambiental procederá a tramitar el Registro Nacional de Pesca para la unidad de producción acuícola.
Art. 30°.- *Las actividades pesqueras se clasifican en:* **II.-** *Cultivo o acuacultura con fines*		
Artículo 31°.- *Para realizar las actividades de pesca se requiere lo siguiente:* **I,** *Concesión, para:* **Inciso b)** *Acuacultura comercial* **II,** Permiso, para: **Inciso g)** *Acuacultura de fomento* **III,** *Autorización, para:* **Inciso d)** *Recolectar del medio natural reproductores, larvas, postlarvas, crías, huevos, semillas, alevines o en cualquier otro estadio, y* **Inciso e)** *Acuacultura didáctica.*		

Artículos 22.- *la Secretaría podrá inscribir en el Registro Nacional de Pesca a los acuicultores que no requieran concesión, permiso o Autorización.*	Al **proyecto** le aplica el Artículo, incisos y, fracciones anteriores, porque se trata de una actividad acuícola con fines comerciales.	Por el hecho de presentar a la autoridad correspondiente (SEMARNAT) la Manifestación de Impacto Ambiental, el promovente está cumpliendo con este apartado. El proyecto se vincula por la obligatoriedad de obtener la autorización correspondiente para realizar las obras descritas en esta manifestación de impacto ambiental. Como ya se mencionó anteriormente, la promovente una vez autorizado el proyecto en materia ambiental procederá a tramitar el Registro Nacional de Pesca para la unidad de producción acuícola.
Art. 30°.- *Las actividades pesqueras se clasifican en:* **II.-** *Cultivo o acuacultura con fines*		
Artículo 31°.- *Para realizar las actividades de pesca se requiere lo siguiente:* **I,** *Concesión, para:* **Inciso b)** *Acuacultura comercial* **II,** Permiso, para: **Inciso g)** *Acuacultura de fomento* **III,** *Autorización, para:* **Inciso d)** *Recolectar del medio natural reproductores, larvas, postlarvas, crías, huevos, semillas, alevines o en cualquier otro estadio, y* **Inciso e)** *Acuacultura didáctica.*		

Artículos 22.- *la Secretaría podrá inscribir en el Registro Nacional de Pesca a los acuicultores que no requieran concesión, permiso o Autorización.*	Al **proyecto** le aplica el Artículo, incisos y, fracciones anteriores, porque se trata de una actividad acuícola con fines comerciales.	Por el hecho de presentar a la autoridad correspondiente (SEMARNAT) la Manifestación de Impacto Ambiental, el promovente está cumpliendo con este apartado. El proyecto se vincula por la obligatoriedad de obtener la autorización correspondiente para realizar las obras descritas en esta manifestación de impacto ambiental. Como ya se mencionó anteriormente, la promovente una vez autorizado el proyecto en materia ambiental procederá a tramitar el Registro Nacional de Pesca para la unidad de producción acuícola.
Art. 30°.- *Las actividades pesqueras se clasifican en:* **II.-** *Cultivo o acuacultura con fines*		
Artículo 31°.- *Para realizar las actividades de pesca se requiere lo siguiente:* **I,** *Concesión, para:* **Inciso b)** *Acuacultura comercial* **II,** Permiso, para: **Inciso g)** *Acuacultura de fomento* **III,** *Autorización, para:* **Inciso d)** *Recolectar del medio natural reproductores, larvas, postlarvas, crías, huevos, semillas, alevines o en cualquier otro estadio, y* **Inciso e)** *Acuacultura didáctica.*		

Artículos 22.- *la Secretaría podrá inscribir en el Registro Nacional de Pesca a los acuicultores que no requieran concesión, permiso o Autorización.*	Al **proyecto** le aplica el Artículo, incisos y, fracciones anteriores, porque se trata de una actividad acuícola con fines comerciales.	Por el hecho de presentar a la autoridad correspondiente (SEMARNAT) la Manifestación de Impacto Ambiental, el promovente está cumpliendo con este apartado. El proyecto se vincula por la obligatoriedad de obtener la autorización correspondiente para realizar las obras descritas en esta manifestación de impacto ambiental. Como ya se mencionó anteriormente, la promovente una vez autorizado el proyecto en materia ambiental procederá a tramitar el Registro Nacional de Pesca para la unidad de producción acuícola.
Art. 30°.- *Las actividades pesqueras se clasifican en:* **II.-** *Cultivo o acuacultura con fines*		
Artículo 31°.- *Para realizar las actividades de pesca se requiere lo siguiente:* **I,** *Concesión, para:* **Inciso b)** *Acuacultura comercial* **II,** Permiso, para: **Inciso g)** *Acuacultura de fomento* **III,** *Autorización, para:* **Inciso d)** *Recolectar del medio natural reproductores, larvas, postlarvas, crías, huevos, semillas, alevines o en cualquier otro estadio, y* **Inciso e)** *Acuacultura didáctica.*		

Artículos 22.- *la Secretaría podrá inscribir en el Registro Nacional de Pesca a los acuicultores que no requieran concesión, permiso o Autorización.*	Al **proyecto** le aplica el Artículo, incisos y, fracciones anteriores, porque se trata de una actividad acuícola con fines comerciales.	Por el hecho de presentar a la autoridad correspondiente (SEMARNAT) la Manifestación de Impacto Ambiental, el promovente está cumpliendo con este apartado. El proyecto se vincula por la obligatoriedad de obtener la autorización correspondiente para realizar las obras descritas en esta manifestación de impacto ambiental. Como ya se mencionó anteriormente, la promovente una vez autorizado el proyecto en materia ambiental procederá a tramitar el Registro Nacional de Pesca para la unidad de producción acuícola.
Art. 30°.- *Las actividades pesqueras se clasifican en:* **II.-** *Cultivo o acuacultura con fines*		
Artículo 31°.- *Para realizar las actividades de pesca se requiere lo siguiente:* **I,** *Concesión, para:* **Inciso b)** *Acuacultura comercial* **II,** Permiso, para: **Inciso g)** *Acuacultura de fomento* **III,** *Autorización, para:* **Inciso d)** *Recolectar del medio natural reproductores, larvas, postlarvas, crías, huevos, semillas, alevines o en cualquier otro estadio, y* **Inciso e)** *Acuacultura didáctica.*		

Artículos 22.- *la Secretaría podrá inscribir en el Registro Nacional de Pesca a los acuicultores que no requieran concesión, permiso o Autorización.*	Al **proyecto** le aplica el Artículo, incisos y, fracciones anteriores, porque se trata de una actividad acuícola con fines comerciales.	Por el hecho de presentar a la autoridad correspondiente (SEMARNAT) la Manifestación de Impacto Ambiental, el promovente está cumpliendo con este apartado. El proyecto se vincula por la obligatoriedad de obtener la autorización correspondiente para realizar las obras descritas en esta manifestación de impacto ambiental. Como ya se mencionó anteriormente, la promovente una vez autorizado el proyecto en materia ambiental procederá a tramitar el Registro Nacional de Pesca para la unidad de producción acuícola.
Art. 30°.- *Las actividades pesqueras se clasifican en:* **II.-** *Cultivo o acuacultura con fines*		
Artículo 31°.- *Para realizar las actividades de pesca se requiere lo siguiente:* **I,** *Concesión, para:* **Inciso b)** *Acuacultura comercial* **II,** Permiso, para: **Inciso g)** *Acuacultura de fomento* **III,** *Autorización, para:* **Inciso d)** *Recolectar del medio natural reproductores, larvas, postlarvas, crías, huevos, semillas, alevines o en cualquier otro estadio, y* **Inciso e)** *Acuacultura didáctica.*		

Artículos 22.- *la Secretaría podrá inscribir en el Registro Nacional de Pesca a los acuicultores que no requieran concesión, permiso o Autorización.*	Al **proyecto** le aplica el Artículo, incisos y, fracciones anteriores, porque se trata de una actividad acuícola con fines comerciales.	Por el hecho de presentar a la autoridad correspondiente (SEMARNAT) la Manifestación de Impacto Ambiental, el promovente está cumpliendo con este apartado. El proyecto se vincula por la obligatoriedad de obtener la autorización correspondiente para realizar las obras descritas en esta manifestación de impacto ambiental. Como ya se mencionó anteriormente, la promovente una vez autorizado el proyecto en materia ambiental procederá a tramitar el Registro Nacional de Pesca para la unidad de producción acuícola.
Art. 30°.- *Las actividades pesqueras se clasifican en:* **II.-** *Cultivo o acuacultura con fines*		
Artículo 31°.- *Para realizar las actividades de pesca se requiere lo siguiente:* **I,** *Concesión, para:* **Inciso b)** *Acuacultura comercial* **II,** Permiso, para: **Inciso g)** *Acuacultura de fomento* **III,** *Autorización, para:* **Inciso d)** *Recolectar del medio natural reproductores, larvas, postlarvas, crías, huevos, semillas, alevines o en cualquier otro estadio, y* **Inciso e)** *Acuacultura didáctica.*		

Artículos 22.- *la Secretaría podrá inscribir en el Registro Nacional de Pesca a los acuicultores que no requieran concesión, permiso o Autorización.*	Al **proyecto** le aplica el Artículo, incisos y, fracciones anteriores, porque se trata de una actividad acuícola con fines comerciales.	Por el hecho de presentar a la autoridad correspondiente (SEMARNAT) la Manifestación de Impacto Ambiental, el promovente está cumpliendo con este apartado. El proyecto se vincula por la obligatoriedad de obtener la autorización correspondiente para realizar las obras descritas en esta manifestación de impacto ambiental. Como ya se mencionó anteriormente, la promovente una vez autorizado el proyecto en materia ambiental procederá a tramitar el Registro Nacional de Pesca para la unidad de producción acuícola.
Art. 30°.- *Las actividades pesqueras se clasifican en:* **II.-** *Cultivo o acuacultura con fines*		
Artículo 31°.- *Para realizar las actividades de pesca se requiere lo siguiente:* **I,** *Concesión, para:* **Inciso b)** *Acuacultura comercial* **II,** Permiso, para: **Inciso g)** *Acuacultura de fomento* **III,** *Autorización, para:* **Inciso d)** *Recolectar del medio natural reproductores, larvas, postlarvas, crías, huevos, semillas, alevines o en cualquier otro estadio, y* **Inciso e)** *Acuacultura didáctica.*		

Artículos 22.- *la Secretaría podrá inscribir en el Registro Nacional de Pesca a los acuicultores que no requieran concesión, permiso o Autorización.*	Al **proyecto** le aplica el Artículo, incisos y, fracciones anteriores, porque se trata de una actividad acuícola con fines comerciales.	Por el hecho de presentar a la autoridad correspondiente (SEMARNAT) la Manifestación de Impacto Ambiental, el promovente está cumpliendo con este apartado. El proyecto se vincula por la obligatoriedad de obtener la autorización correspondiente para realizar las obras descritas en esta manifestación de impacto ambiental. Como ya se mencionó anteriormente, la promovente una vez autorizado el proyecto en materia ambiental procederá a tramitar el Registro Nacional de Pesca para la unidad de producción acuícola.
Art. 30°.- *Las actividades pesqueras se clasifican en:* **II.-** *Cultivo o acuacultura con fines*		
Artículo 31°.- *Para realizar las actividades de pesca se requiere lo siguiente:* **I,** *Concesión, para:* **Inciso b)** *Acuacultura comercial* **II,** Permiso, para: **Inciso g)** *Acuacultura de fomento* **III,** *Autorización, para:* **Inciso d)** *Recolectar del medio natural reproductores, larvas, postlarvas, crías, huevos, semillas, alevines o en cualquier otro estadio, y* **Inciso e)** *Acuacultura didáctica.*		

Artículos 22.- *la Secretaría podrá inscribir en el Registro Nacional de Pesca a los acuicultores que no requieran concesión, permiso o Autorización.*	Al **proyecto** le aplica el Artículo, incisos y, fracciones anteriores, porque se trata de una actividad acuícola con fines comerciales.	Por el hecho de presentar a la autoridad correspondiente (SEMARNAT) la Manifestación de Impacto Ambiental, el promovente está cumpliendo con este apartado. El proyecto se vincula por la obligatoriedad de obtener la autorización correspondiente para realizar las obras descritas en esta manifestación de impacto ambiental. Como ya se mencionó anteriormente, la promovente una vez autorizado el proyecto en materia ambiental procederá a tramitar el Registro Nacional de Pesca para la unidad de producción acuícola.
Art. 30°.- *Las actividades pesqueras se clasifican en:* **II.-** *Cultivo o acuacultura con fines*		
Artículo 31°.- *Para realizar las actividades de pesca se requiere lo siguiente:* **I,** *Concesión, para:* **Inciso b)** *Acuacultura comercial* **II,** Permiso, para: **Inciso g)** *Acuacultura de fomento* **III,** *Autorización, para:* **Inciso d)** *Recolectar del medio natural reproductores, larvas, postlarvas, crías, huevos, semillas, alevines o en cualquier otro estadio, y* **Inciso e)** *Acuacultura didáctica.*		

Artículos 22.- *la Secretaría podrá inscribir en el Registro Nacional de Pesca a los acuicultores que no requieran concesión, permiso o Autorización.*	Al **proyecto** le aplica el Artículo, incisos y, fracciones anteriores, porque se trata de una actividad acuícola con fines comerciales.	Por el hecho de presentar a la autoridad correspondiente (SEMARNAT) la Manifestación de Impacto Ambiental, el promovente está cumpliendo con este apartado. El proyecto se vincula por la obligatoriedad de obtener la autorización correspondiente para realizar las obras descritas en esta manifestación de impacto ambiental. Como ya se mencionó anteriormente, la promovente una vez autorizado el proyecto en materia ambiental procederá a tramitar el Registro Nacional de Pesca para la unidad de producción acuícola.
Art. 30°.- *Las actividades pesqueras se clasifican en:* **II.-** *Cultivo o acuacultura con fines*		
Artículo 31°.- *Para realizar las actividades de pesca se requiere lo siguiente:* **I,** *Concesión, para:* **Inciso b)** *Acuacultura comercial* **II,** Permiso, para: **Inciso g)** *Acuacultura de fomento* **III,** *Autorización, para:* **Inciso d)** *Recolectar del medio natural reproductores, larvas, postlarvas, crías, huevos, semillas, alevines o en cualquier otro estadio, y* **Inciso e)** *Acuacultura didáctica.*		

Artículos 22.- *la Secretaría podrá inscribir en el Registro Nacional de Pesca a los acuicultores que no requieran concesión, permiso o Autorización.*	Al **proyecto** le aplica el Artículo, incisos y, fracciones anteriores, porque se trata de una actividad acuícola con fines comerciales.	Por el hecho de presentar a la autoridad correspondiente (SEMARNAT) la Manifestación de Impacto Ambiental, el promovente está cumpliendo con este apartado. El proyecto se vincula por la obligatoriedad de obtener la autorización correspondiente para realizar las obras descritas en esta manifestación de impacto ambiental. Como ya se mencionó anteriormente, la promovente una vez autorizado el proyecto en materia ambiental procederá a tramitar el Registro Nacional de Pesca para la unidad de producción acuícola.
Art. 30°.- *Las actividades pesqueras se clasifican en:* **II.-** *Cultivo o acuacultura con fines*		
Artículo 31°.- *Para realizar las actividades de pesca se requiere lo siguiente:* **I,** *Concesión, para:* **Inciso b)** *Acuacultura comercial* **II,** Permiso, para: **Inciso g)** *Acuacultura de fomento* **III,** *Autorización, para:* **Inciso d)** *Recolectar del medio natural reproductores, larvas, postlarvas, crías, huevos, semillas, alevines o en cualquier otro estadio, y* **Inciso e)** *Acuacultura didáctica.*		

Artículos 22.- *la Secretaría podrá inscribir en el Registro Nacional de Pesca a los acuicultores que no requieran concesión, permiso o Autorización.*	Al **proyecto** le aplica el Artículo, incisos y, fracciones anteriores, porque se trata de una actividad acuícola con fines comerciales.	Por el hecho de presentar a la autoridad correspondiente (SEMARNAT) la Manifestación de Impacto Ambiental, el promovente está cumpliendo con este apartado. El proyecto se vincula por la obligatoriedad de obtener la autorización correspondiente para realizar las obras descritas en esta manifestación de impacto ambiental. Como ya se mencionó anteriormente, la promovente una vez autorizado el proyecto en materia ambiental procederá a tramitar el Registro Nacional de Pesca para la unidad de producción acuícola.
Art. 30°.- *Las actividades pesqueras se clasifican en:* **II.-** *Cultivo o acuacultura con fines*		
Artículo 31°.- *Para realizar las actividades de pesca se requiere lo siguiente:* **I,** *Concesión, para:* **Inciso b)** *Acuacultura comercial* **II,** Permiso, para: **Inciso g)** *Acuacultura de fomento* **III,** *Autorización, para:* **Inciso d)** *Recolectar del medio natural reproductores, larvas, postlarvas, crías, huevos, semillas, alevines o en cualquier otro estadio, y* **Inciso e)** *Acuacultura didáctica.*		

Artículos 22.- *la Secretaría podrá inscribir en el Registro Nacional de Pesca a los acuicultores que no requieran concesión, permiso o Autorización.*	Al **proyecto** le aplica el Artículo, incisos y, fracciones anteriores, porque se trata de una actividad acuícola con fines comerciales.	Por el hecho de presentar a la autoridad correspondiente (SEMARNAT) la Manifestación de Impacto Ambiental, el promovente está cumpliendo con este apartado. El proyecto se vincula por la obligatoriedad de obtener la autorización correspondiente para realizar las obras descritas en esta manifestación de impacto ambiental. Como ya se mencionó anteriormente, la promovente una vez autorizado el proyecto en materia ambiental procederá a tramitar el Registro Nacional de Pesca para la unidad de producción acuícola.
Art. 30°.- *Las actividades pesqueras se clasifican en:* **II.-** *Cultivo o acuacultura con fines*		
Artículo 31°.- *Para realizar las actividades de pesca se requiere lo siguiente:* **I,** *Concesión, para:* **Inciso b)** *Acuacultura comercial* **II,** Permiso, para: **Inciso g)** *Acuacultura de fomento* **III,** *Autorización, para:* **Inciso d)** *Recolectar del medio natural reproductores, larvas, postlarvas, crías, huevos, semillas, alevines o en cualquier otro estadio, y* **Inciso e)** *Acuacultura didáctica.*		

Artículos 22.- *la Secretaría podrá inscribir en el Registro Nacional de Pesca a los acuicultores que no requieran concesión, permiso o Autorización.*	Al **proyecto** le aplica el Artículo, incisos y, fracciones anteriores, porque se trata de una actividad acuícola con fines comerciales.	Por el hecho de presentar a la autoridad correspondiente (SEMARNAT) la Manifestación de Impacto Ambiental, el promovente está cumpliendo con este apartado. El proyecto se vincula por la obligatoriedad de obtener la autorización correspondiente para realizar las obras descritas en esta manifestación de impacto ambiental. Como ya se mencionó anteriormente, la promovente una vez autorizado el proyecto en materia ambiental procederá a tramitar el Registro Nacional de Pesca para la unidad de producción acuícola.
Art. 30°.- *Las actividades pesqueras se clasifican en:* **II.-** *Cultivo o acuacultura con fines*		
Artículo 31°.- *Para realizar las actividades de pesca se requiere lo siguiente:* **I,** *Concesión, para:* **Inciso b)** *Acuacultura comercial* **II,** Permiso, para: **Inciso g)** *Acuacultura de fomento* **III,** *Autorización, para:* **Inciso d)** *Recolectar del medio natural reproductores, larvas, postlarvas, crías, huevos, semillas, alevines o en cualquier otro estadio, y* **Inciso e)** *Acuacultura didáctica.*		

Artículos 22.- *la Secretaría podrá inscribir en el Registro Nacional de Pesca a los acuicultores que no requieran concesión, permiso o Autorización.*	Al **proyecto** le aplica el Artículo, incisos y, fracciones anteriores, porque se trata de una actividad acuícola con fines comerciales.	Por el hecho de presentar a la autoridad correspondiente (SEMARNAT) la Manifestación de Impacto Ambiental, el promovente está cumpliendo con este apartado. El proyecto se vincula por la obligatoriedad de obtener la autorización correspondiente para realizar las obras descritas en esta manifestación de impacto ambiental. Como ya se mencionó anteriormente, la promovente una vez autorizado el proyecto en materia ambiental procederá a tramitar el Registro Nacional de Pesca para la unidad de producción acuícola.
Art. 30°.- *Las actividades pesqueras se clasifican en:* **II.-** *Cultivo o acuacultura con fines*		
Artículo 31°.- *Para realizar las actividades de pesca se requiere lo siguiente:* **I,** *Concesión, para:* **Inciso b)** *Acuacultura comercial* **II,** Permiso, para: **Inciso g)** *Acuacultura de fomento* **III,** *Autorización, para:* **Inciso d)** *Recolectar del medio natural reproductores, larvas, postlarvas, crías, huevos, semillas, alevines o en cualquier otro estadio, y* **Inciso e)** *Acuacultura didáctica.*		

Artículos 22.- *la Secretaría podrá inscribir en el Registro Nacional de Pesca a los acuicultores que no requieran concesión, permiso o Autorización.*	Al **proyecto** le aplica el Artículo, incisos y, fracciones anteriores, porque se trata de una actividad acuícola con fines comerciales.	Por el hecho de presentar a la autoridad correspondiente (SEMARNAT) la Manifestación de Impacto Ambiental, el promovente está cumpliendo con este apartado. El proyecto se vincula por la obligatoriedad de obtener la autorización correspondiente para realizar las obras descritas en esta manifestación de impacto ambiental. Como ya se mencionó anteriormente, la promovente una vez autorizado el proyecto en materia ambiental procederá a tramitar el Registro Nacional de Pesca para la unidad de producción acuícola.
Art. 30°.- *Las actividades pesqueras se clasifican en:* **II.-** *Cultivo o acuacultura con fines*		
Artículo 31°.- *Para realizar las actividades de pesca se requiere lo siguiente:* **I,** *Concesión, para:* **Inciso b)** *Acuacultura comercial* **II,** Permiso, para: **Inciso g)** *Acuacultura de fomento* **III,** *Autorización, para:* **Inciso d)** *Recolectar del medio natural reproductores, larvas, postlarvas, crías, huevos, semillas, alevines o en cualquier otro estadio, y* **Inciso e)** *Acuacultura didáctica.*		

Artículos 22.- *la Secretaría podrá inscribir en el Registro Nacional de Pesca a los acuicultores que no requieran concesión, permiso o Autorización.*	Al **proyecto** le aplica el Artículo, incisos y, fracciones anteriores, porque se trata de una actividad acuícola con fines comerciales.	Por el hecho de presentar a la autoridad correspondiente (SEMARNAT) la Manifestación de Impacto Ambiental, el promovente está cumpliendo con este apartado. El proyecto se vincula por la obligatoriedad de obtener la autorización correspondiente para realizar las obras descritas en esta manifestación de impacto ambiental. Como ya se mencionó anteriormente, la promovente una vez autorizado el proyecto en materia ambiental procederá a tramitar el Registro Nacional de Pesca para la unidad de producción acuícola.
Art. 30°.- *Las actividades pesqueras se clasifican en:* **II.-** *Cultivo o acuacultura con fines*		
Artículo 31°.- *Para realizar las actividades de pesca se requiere lo siguiente:* **I,** *Concesión, para:* **Inciso b)** *Acuacultura comercial* **II,** Permiso, para: **Inciso g)** *Acuacultura de fomento* **III,** *Autorización, para:* **Inciso d)** *Recolectar del medio natural reproductores, larvas, postlarvas, crías, huevos, semillas, alevines o en cualquier otro estadio, y* **Inciso e)** *Acuacultura didáctica.*		

Artículos 22.- *la Secretaría podrá inscribir en el Registro Nacional de Pesca a los acuicultores que no requieran concesión, permiso o Autorización.*	Al **proyecto** le aplica el Artículo, incisos y, fracciones anteriores, porque se trata de una actividad acuícola con fines comerciales.	Por el hecho de presentar a la autoridad correspondiente (SEMARNAT) la Manifestación de Impacto Ambiental, el promovente está cumpliendo con este apartado. El proyecto se vincula por la obligatoriedad de obtener la autorización correspondiente para realizar las obras descritas en esta manifestación de impacto ambiental. Como ya se mencionó anteriormente, la promovente una vez autorizado el proyecto en materia ambiental procederá a tramitar el Registro Nacional de Pesca para la unidad de producción acuícola.
Art. 30°.- *Las actividades pesqueras se clasifican en:* **II.-** *Cultivo o acuacultura con fines*		
Artículo 31°.- *Para realizar las actividades de pesca se requiere lo siguiente:* **I,** *Concesión, para:* **Inciso b)** *Acuacultura comercial* **II,** Permiso, para: **Inciso g)** *Acuacultura de fomento* **III,** *Autorización, para:* **Inciso d)** *Recolectar del medio natural reproductores, larvas, postlarvas, crías, huevos, semillas, alevines o en cualquier otro estadio, y* **Inciso e)** *Acuacultura didáctica.*		

Artículos 22.- *la Secretaría podrá inscribir en el Registro Nacional de Pesca a los acuicultores que no requieran concesión, permiso o Autorización.*	Al **proyecto** le aplica el Artículo, incisos y, fracciones anteriores, porque se trata de una actividad acuícola con fines comerciales.	Por el hecho de presentar a la autoridad correspondiente (SEMARNAT) la Manifestación de Impacto Ambiental, el promovente está cumpliendo con este apartado. El proyecto se vincula por la obligatoriedad de obtener la autorización correspondiente para realizar las obras descritas en esta manifestación de impacto ambiental. Como ya se mencionó anteriormente, la promovente una vez autorizado el proyecto en materia ambiental procederá a tramitar el Registro Nacional de Pesca para la unidad de producción acuícola.
Art. 30°.- *Las actividades pesqueras se clasifican en:* **II.-** *Cultivo o acuacultura con fines*		
Artículo 31°.- *Para realizar las actividades de pesca se requiere lo siguiente:* **I,** *Concesión, para:* **Inciso b)** *Acuacultura comercial* **II,** Permiso, para: **Inciso g)** *Acuacultura de fomento* **III,** *Autorización, para:* **Inciso d)** *Recolectar del medio natural reproductores, larvas, postlarvas, crías, huevos, semillas, alevines o en cualquier otro estadio, y* **Inciso e)** *Acuacultura didáctica.*		

Artículos 22.- *la Secretaría podrá inscribir en el Registro Nacional de Pesca a los acuicultores que no requieran concesión, permiso o Autorización.*	Al **proyecto** le aplica el Artículo, incisos y, fracciones anteriores, porque se trata de una actividad acuícola con fines comerciales.	Por el hecho de presentar a la autoridad correspondiente (SEMARNAT) la Manifestación de Impacto Ambiental, el promovente está cumpliendo con este apartado. El proyecto se vincula por la obligatoriedad de obtener la autorización correspondiente para realizar las obras descritas en esta manifestación de impacto ambiental. Como ya se mencionó anteriormente, la promovente una vez autorizado el proyecto en materia ambiental procederá a tramitar el Registro Nacional de Pesca para la unidad de producción acuícola.
Art. 30°.- *Las actividades pesqueras se clasifican en:* **II.-** *Cultivo o acuacultura con fines*		
Artículo 31°.- *Para realizar las actividades de pesca se requiere lo siguiente:* **I,** *Concesión, para:* **Inciso b)** *Acuacultura comercial* **II,** Permiso, para: **Inciso g)** *Acuacultura de fomento* **III,** *Autorización, para:* **Inciso d)** *Recolectar del medio natural reproductores, larvas, postlarvas, crías, huevos, semillas, alevines o en cualquier otro estadio, y* **Inciso e)** *Acuacultura didáctica.*		

Artículos 22.- *la Secretaría podrá inscribir en el Registro Nacional de Pesca a los acuicultores que no requieran concesión, permiso o Autorización.*	Al **proyecto** le aplica el Artículo, incisos y, fracciones anteriores, porque se trata de una actividad acuícola con fines comerciales.	Por el hecho de presentar a la autoridad correspondiente (SEMARNAT) la Manifestación de Impacto Ambiental, el promovente está cumpliendo con este apartado. El proyecto se vincula por la obligatoriedad de obtener la autorización correspondiente para realizar las obras descritas en esta manifestación de impacto ambiental. Como ya se mencionó anteriormente, la promovente una vez autorizado el proyecto en materia ambiental procederá a tramitar el Registro Nacional de Pesca para la unidad de producción acuícola.
Art. 30°.- *Las actividades pesqueras se clasifican en:* **II.-** *Cultivo o acuacultura con fines*		
Artículo 31°.- *Para realizar las actividades de pesca se requiere lo siguiente:* **I,** *Concesión, para:* **Inciso b)** *Acuacultura comercial* **II,** Permiso, para: **Inciso g)** *Acuacultura de fomento* **III,** *Autorización, para:* **Inciso d)** *Recolectar del medio natural reproductores, larvas, postlarvas, crías, huevos, semillas, alevines o en cualquier otro estadio, y* **Inciso e)** *Acuacultura didáctica.*		

Artículos 22.- *la Secretaría podrá inscribir en el Registro Nacional de Pesca a los acuicultores que no requieran concesión, permiso o Autorización.*	Al **proyecto** le aplica el Artículo, incisos y, fracciones anteriores, porque se trata de una actividad acuícola con fines comerciales.	Por el hecho de presentar a la autoridad correspondiente (SEMARNAT) la Manifestación de Impacto Ambiental, el promovente está cumpliendo con este apartado. El proyecto se vincula por la obligatoriedad de obtener la autorización correspondiente para realizar las obras descritas en esta manifestación de impacto ambiental. Como ya se mencionó anteriormente, la promovente una vez autorizado el proyecto en materia ambiental procederá a tramitar el Registro Nacional de Pesca para la unidad de producción acuícola.
Art. 30°.- *Las actividades pesqueras se clasifican en:* **II.-** *Cultivo o acuacultura con fines*		
Artículo 31°.- *Para realizar las actividades de pesca se requiere lo siguiente:* **I,** *Concesión, para:* **Inciso b)** *Acuacultura comercial* **II,** Permiso, para: **Inciso g)** *Acuacultura de fomento* **III,** *Autorización, para:* **Inciso d)** *Recolectar del medio natural reproductores, larvas, postlarvas, crías, huevos, semillas, alevines o en cualquier otro estadio, y* **Inciso e)** *Acuacultura didáctica.*		

Artículos 22.- *la Secretaría podrá inscribir en el Registro Nacional de Pesca a los acuicultores que no requieran concesión, permiso o Autorización.*	Al **proyecto** le aplica el Artículo, incisos y, fracciones anteriores, porque se trata de una actividad acuícola con fines comerciales.	Por el hecho de presentar a la autoridad correspondiente (SEMARNAT) la Manifestación de Impacto Ambiental, el promovente está cumpliendo con este apartado. El proyecto se vincula por la obligatoriedad de obtener la autorización correspondiente para realizar las obras descritas en esta manifestación de impacto ambiental. Como ya se mencionó anteriormente, la promovente una vez autorizado el proyecto en materia ambiental procederá a tramitar el Registro Nacional de Pesca para la unidad de producción acuícola.
Art. 30°.- *Las actividades pesqueras se clasifican en:* **II.-** *Cultivo o acuacultura con fines*		
Artículo 31°.- *Para realizar las actividades de pesca se requiere lo siguiente:* **I,** *Concesión, para:* **Inciso b)** *Acuacultura comercial* **II,** Permiso, para: **Inciso g)** *Acuacultura de fomento* **III,** *Autorización, para:* **Inciso d)** *Recolectar del medio natural reproductores, larvas, postlarvas, crías, huevos, semillas, alevines o en cualquier otro estadio, y* **Inciso e)** *Acuacultura didáctica.*		

Artículos 22.- *la Secretaría podrá inscribir en el Registro Nacional de Pesca a los acuicultores que no requieran concesión, permiso o Autorización.*	Al **proyecto** le aplica el Artículo, incisos y, fracciones anteriores, porque se trata de una actividad acuícola con fines comerciales.	Por el hecho de presentar a la autoridad correspondiente (SEMARNAT) la Manifestación de Impacto Ambiental, el promovente está cumpliendo con este apartado. El proyecto se vincula por la obligatoriedad de obtener la autorización correspondiente para realizar las obras descritas en esta manifestación de impacto ambiental. Como ya se mencionó anteriormente, la promovente una vez autorizado el proyecto en materia ambiental procederá a tramitar el Registro Nacional de Pesca para la unidad de producción acuícola.
Art. 30°.- *Las actividades pesqueras se clasifican en:* **II.-** *Cultivo o acuacultura con fines*		
Artículo 31°.- *Para realizar las actividades de pesca se requiere lo siguiente:* **I,** *Concesión, para:* **Inciso b)** *Acuacultura comercial* **II,** Permiso, para: **Inciso g)** *Acuacultura de fomento* **III,** *Autorización, para:* **Inciso d)** *Recolectar del medio natural reproductores, larvas, postlarvas, crías, huevos, semillas, alevines o en cualquier otro estadio, y* **Inciso e)** *Acuacultura didáctica.*		

Artículos 22.- *la Secretaría podrá inscribir en el Registro Nacional de Pesca a los acuicultores que no requieran concesión, permiso o Autorización.*	Al **proyecto** le aplica el Artículo, incisos y, fracciones anteriores, porque se trata de una actividad acuícola con fines comerciales.	Por el hecho de presentar a la autoridad correspondiente (SEMARNAT) la Manifestación de Impacto Ambiental, el promovente está cumpliendo con este apartado. El proyecto se vincula por la obligatoriedad de obtener la autorización correspondiente para realizar las obras descritas en esta manifestación de impacto ambiental. Como ya se mencionó anteriormente, la promovente una vez autorizado el proyecto en materia ambiental procederá a tramitar el Registro Nacional de Pesca para la unidad de producción acuícola.
Art. 30°.- *Las actividades pesqueras se clasifican en:* **II.-** *Cultivo o acuacultura con fines*		
Artículo 31°.- *Para realizar las actividades de pesca se requiere lo siguiente:* **I,** *Concesión, para:* **Inciso b)** *Acuacultura comercial* **II,** Permiso, para: **Inciso g)** *Acuacultura de fomento* **III,** *Autorización, para:* **Inciso d)** *Recolectar del medio natural reproductores, larvas, postlarvas, crías, huevos, semillas, alevines o en cualquier otro estadio, y* **Inciso e)** *Acuacultura didáctica.*		

Artículos 22.- *la Secretaría podrá inscribir en el Registro Nacional de Pesca a los acuicultores que no requieran concesión, permiso o Autorización.*	Al **proyecto** le aplica el Artículo, incisos y, fracciones anteriores, porque se trata de una actividad acuícola con fines comerciales.	Por el hecho de presentar a la autoridad correspondiente (SEMARNAT) la Manifestación de Impacto Ambiental, el promovente está cumpliendo con este apartado. El proyecto se vincula por la obligatoriedad de obtener la autorización correspondiente para realizar las obras descritas en esta manifestación de impacto ambiental. Como ya se mencionó anteriormente, la promovente una vez autorizado el proyecto en materia ambiental procederá a tramitar el Registro Nacional de Pesca para la unidad de producción acuícola.
Art. 30°.- *Las actividades pesqueras se clasifican en:* **II.-** *Cultivo o acuacultura con fines*		
Artículo 31°.- *Para realizar las actividades de pesca se requiere lo siguiente:* **I,** *Concesión, para:* **Inciso b)** *Acuacultura comercial* **II,** Permiso, para: **Inciso g)** *Acuacultura de fomento* **III,** *Autorización, para:* **Inciso d)** *Recolectar del medio natural reproductores, larvas, postlarvas, crías, huevos, semillas, alevines o en cualquier otro estadio, y* **Inciso e)** *Acuacultura didáctica.*		

Artículos 22.- *la Secretaría podrá inscribir en el Registro Nacional de Pesca a los acuicultores que no requieran concesión, permiso o Autorización.*	Al **proyecto** le aplica el Artículo, incisos y, fracciones anteriores, porque se trata de una actividad acuícola con fines comerciales.	Por el hecho de presentar a la autoridad correspondiente (SEMARNAT) la Manifestación de Impacto Ambiental, el promovente está cumpliendo con este apartado. El proyecto se vincula por la obligatoriedad de obtener la autorización correspondiente para realizar las obras descritas en esta manifestación de impacto ambiental. Como ya se mencionó anteriormente, la promovente una vez autorizado el proyecto en materia ambiental procederá a tramitar el Registro Nacional de Pesca para la unidad de producción acuícola.
Art. 30°.- *Las actividades pesqueras se clasifican en:* **II.-** *Cultivo o acuacultura con fines*		
Artículo 31°.- *Para realizar las actividades de pesca se requiere lo siguiente:* **I,** *Concesión, para:* **Inciso b)** *Acuacultura comercial* **II,** Permiso, para: **Inciso g)** *Acuacultura de fomento* **III,** *Autorización, para:* **Inciso d)** *Recolectar del medio natural reproductores, larvas, postlarvas, crías, huevos, semillas, alevines o en cualquier otro estadio, y* **Inciso e)** *Acuacultura didáctica.*		

Artículos 22.- *la Secretaría podrá inscribir en el Registro Nacional de Pesca a los acuicultores que no requieran concesión, permiso o Autorización.*	Al **proyecto** le aplica el Artículo, incisos y, fracciones anteriores, porque se trata de una actividad acuícola con fines comerciales.	Por el hecho de presentar a la autoridad correspondiente (SEMARNAT) la Manifestación de Impacto Ambiental, el promovente está cumpliendo con este apartado. El proyecto se vincula por la obligatoriedad de obtener la autorización correspondiente para realizar las obras descritas en esta manifestación de impacto ambiental. Como ya se mencionó anteriormente, la promovente una vez autorizado el proyecto en materia ambiental procederá a tramitar el Registro Nacional de Pesca para la unidad de producción acuícola.
Art. 30°.- *Las actividades pesqueras se clasifican en:* **II.-** *Cultivo o acuacultura con fines*		
Artículo 31°.- *Para realizar las actividades de pesca se requiere lo siguiente:* **I,** *Concesión, para:* **Inciso b)** *Acuacultura comercial* **II,** Permiso, para: **Inciso g)** *Acuacultura de fomento* **III,** *Autorización, para:* **Inciso d)** *Recolectar del medio natural reproductores, larvas, postlarvas, crías, huevos, semillas, alevines o en cualquier otro estadio, y* **Inciso e)** *Acuacultura didáctica.*		

Artículos 22.- *la Secretaría podrá inscribir en el Registro Nacional de Pesca a los acuicultores que no requieran concesión, permiso o Autorización.*	Al **proyecto** le aplica el Artículo, incisos y, fracciones anteriores, porque se trata de una actividad acuícola con fines comerciales.	Por el hecho de presentar a la autoridad correspondiente (SEMARNAT) la Manifestación de Impacto Ambiental, el promovente está cumpliendo con este apartado. El proyecto se vincula por la obligatoriedad de obtener la autorización correspondiente para realizar las obras descritas en esta manifestación de impacto ambiental. Como ya se mencionó anteriormente, la promovente una vez autorizado el proyecto en materia ambiental procederá a tramitar el Registro Nacional de Pesca para la unidad de producción acuícola.
Art. 30°.- *Las actividades pesqueras se clasifican en:* **II.-** *Cultivo o acuacultura con fines*		
Artículo 31°.- *Para realizar las actividades de pesca se requiere lo siguiente:* **I,** *Concesión, para:* **Inciso b)** *Acuacultura comercial* **II,** Permiso, para: **Inciso g)** *Acuacultura de fomento* **III,** *Autorización, para:* **Inciso d)** *Recolectar del medio natural reproductores, larvas, postlarvas, crías, huevos, semillas, alevines o en cualquier otro estadio, y* **Inciso e)** *Acuacultura didáctica.*		

Artículos 22.- *la Secretaría podrá inscribir en el Registro Nacional de Pesca a los acuicultores que no requieran concesión, permiso o Autorización.*	Al **proyecto** le aplica el Artículo, incisos y, fracciones anteriores, porque se trata de una actividad acuícola con fines comerciales.	Por el hecho de presentar a la autoridad correspondiente (SEMARNAT) la Manifestación de Impacto Ambiental, el promovente está cumpliendo con este apartado. El proyecto se vincula por la obligatoriedad de obtener la autorización correspondiente para realizar las obras descritas en esta manifestación de impacto ambiental. Como ya se mencionó anteriormente, la promovente una vez autorizado el proyecto en materia ambiental procederá a tramitar el Registro Nacional de Pesca para la unidad de producción acuícola.
Art. 30°.- *Las actividades pesqueras se clasifican en:* **II.-** *Cultivo o acuacultura con fines*		
Artículo 31°.- *Para realizar las actividades de pesca se requiere lo siguiente:* **I,** *Concesión, para:* **Inciso b)** *Acuacultura comercial* **II,** Permiso, para: **Inciso g)** *Acuacultura de fomento* **III,** *Autorización, para:* **Inciso d)** *Recolectar del medio natural reproductores, larvas, postlarvas, crías, huevos, semillas, alevines o en cualquier otro estadio, y* **Inciso e)** *Acuacultura didáctica.*		

Artículos 22.- *la Secretaría podrá inscribir en el Registro Nacional de Pesca a los acuicultores que no requieran concesión, permiso o Autorización.*	Al **proyecto** le aplica el Artículo, incisos y, fracciones anteriores, porque se trata de una actividad acuícola con fines comerciales.	Por el hecho de presentar a la autoridad correspondiente (SEMARNAT) la Manifestación de Impacto Ambiental, el promovente está cumpliendo con este apartado. El proyecto se vincula por la obligatoriedad de obtener la autorización correspondiente para realizar las obras descritas en esta manifestación de impacto ambiental. Como ya se mencionó anteriormente, la promovente una vez autorizado el proyecto en materia ambiental procederá a tramitar el Registro Nacional de Pesca para la unidad de producción acuícola.
Art. 30°.- *Las actividades pesqueras se clasifican en:* **II.-** *Cultivo o acuacultura con fines*		
Artículo 31°.- *Para realizar las actividades de pesca se requiere lo siguiente:* **I,** *Concesión, para:* **Inciso b)** *Acuacultura comercial* **II,** Permiso, para: **Inciso g)** *Acuacultura de fomento* **III,** *Autorización, para:* **Inciso d)** *Recolectar del medio natural reproductores, larvas, postlarvas, crías, huevos, semillas, alevines o en cualquier otro estadio, y* **Inciso e)** *Acuacultura didáctica.*		

Artículos 22.- *la Secretaría podrá inscribir en el Registro Nacional de Pesca a los acuicultores que no requieran concesión, permiso o Autorización.*	Al **proyecto** le aplica el Artículo, incisos y, fracciones anteriores, porque se trata de una actividad acuícola con fines comerciales.	Por el hecho de presentar a la autoridad correspondiente (SEMARNAT) la Manifestación de Impacto Ambiental, el promovente está cumpliendo con este apartado. El proyecto se vincula por la obligatoriedad de obtener la autorización correspondiente para realizar las obras descritas en esta manifestación de impacto ambiental. Como ya se mencionó anteriormente, la promovente una vez autorizado el proyecto en materia ambiental procederá a tramitar el Registro Nacional de Pesca para la unidad de producción acuícola.
Art. 30°.- *Las actividades pesqueras se clasifican en:* **II.-** *Cultivo o acuacultura con fines*		
Artículo 31°.- *Para realizar las actividades de pesca se requiere lo siguiente:* **I,** *Concesión, para:* **Inciso b)** *Acuacultura comercial* **II,** Permiso, para: **Inciso g)** *Acuacultura de fomento* **III,** *Autorización, para:* **Inciso d)** *Recolectar del medio natural reproductores, larvas, postlarvas, crías, huevos, semillas, alevines o en cualquier otro estadio, y* **Inciso e)** *Acuacultura didáctica.*		

Artículos 22.- *la Secretaría podrá inscribir en el Registro Nacional de Pesca a los acuicultores que no requieran concesión, permiso o Autorización.*	Al **proyecto** le aplica el Artículo, incisos y, fracciones anteriores, porque se trata de una actividad acuícola con fines comerciales.	Por el hecho de presentar a la autoridad correspondiente (SEMARNAT) la Manifestación de Impacto Ambiental, el promovente está cumpliendo con este apartado. El proyecto se vincula por la obligatoriedad de obtener la autorización correspondiente para realizar las obras descritas en esta manifestación de impacto ambiental. Como ya se mencionó anteriormente, la promovente una vez autorizado el proyecto en materia ambiental procederá a tramitar el Registro Nacional de Pesca para la unidad de producción acuícola.
Art. 30°.- *Las actividades pesqueras se clasifican en:* **II.-** *Cultivo o acuacultura con fines*		
Artículo 31°.- *Para realizar las actividades de pesca se requiere lo siguiente:* **I,** *Concesión, para:* **Inciso b)** *Acuacultura comercial* **II,** Permiso, para: **Inciso g)** *Acuacultura de fomento* **III,** *Autorización, para:* **Inciso d)** *Recolectar del medio natural reproductores, larvas, postlarvas, crías, huevos, semillas, alevines o en cualquier otro estadio, y* **Inciso e)** *Acuacultura didáctica.*		

Artículos 22.- *la Secretaría podrá inscribir en el Registro Nacional de Pesca a los acuicultores que no requieran concesión, permiso o Autorización.*	Al **proyecto** le aplica el Artículo, incisos y, fracciones anteriores, porque se trata de una actividad acuícola con fines comerciales.	Por el hecho de presentar a la autoridad correspondiente (SEMARNAT) la Manifestación de Impacto Ambiental, el promovente está cumpliendo con este apartado. El proyecto se vincula por la obligatoriedad de obtener la autorización correspondiente para realizar las obras descritas en esta manifestación de impacto ambiental. Como ya se mencionó anteriormente, la promovente una vez autorizado el proyecto en materia ambiental procederá a tramitar el Registro Nacional de Pesca para la unidad de producción acuícola.
Art. 30°.- *Las actividades pesqueras se clasifican en:* **II.-** *Cultivo o acuacultura con fines*		
Artículo 31°.- *Para realizar las actividades de pesca se requiere lo siguiente:* **I,** *Concesión, para:* **Inciso b)** *Acuacultura comercial* **II,** Permiso, para: **Inciso g)** *Acuacultura de fomento* **III,** *Autorización, para:* **Inciso d)** *Recolectar del medio natural reproductores, larvas, postlarvas, crías, huevos, semillas, alevines o en cualquier otro estadio, y* **Inciso e)** *Acuacultura didáctica.*		

Artículos 22.- *la Secretaría podrá inscribir en el Registro Nacional de Pesca a los acuicultores que no requieran concesión, permiso o Autorización.*	Al **proyecto** le aplica el Artículo, incisos y, fracciones anteriores, porque se trata de una actividad acuícola con fines comerciales.	Por el hecho de presentar a la autoridad correspondiente (SEMARNAT) la Manifestación de Impacto Ambiental, el promovente está cumpliendo con este apartado. El proyecto se vincula por la obligatoriedad de obtener la autorización correspondiente para realizar las obras descritas en esta manifestación de impacto ambiental. Como ya se mencionó anteriormente, la promovente una vez autorizado el proyecto en materia ambiental procederá a tramitar el Registro Nacional de Pesca para la unidad de producción acuícola.
Art. 30°.- *Las actividades pesqueras se clasifican en:* **II.-** *Cultivo o acuacultura con fines*		
Artículo 31°.- *Para realizar las actividades de pesca se requiere lo siguiente:* **I,** *Concesión, para:* **Inciso b)** *Acuacultura comercial* **II,** Permiso, para: **Inciso g)** *Acuacultura de fomento* **III,** *Autorización, para:* **Inciso d)** *Recolectar del medio natural reproductores, larvas, postlarvas, crías, huevos, semillas, alevines o en cualquier otro estadio, y* **Inciso e)** *Acuacultura didáctica.*		

Artículos 22.- *la Secretaría podrá inscribir en el Registro Nacional de Pesca a los acuicultores que no requieran concesión, permiso o Autorización.*	Al **proyecto** le aplica el Artículo, incisos y, fracciones anteriores, porque se trata de una actividad acuícola con fines comerciales.	Por el hecho de presentar a la autoridad correspondiente (SEMARNAT) la Manifestación de Impacto Ambiental, el promovente está cumpliendo con este apartado. El proyecto se vincula por la obligatoriedad de obtener la autorización correspondiente para realizar las obras descritas en esta manifestación de impacto ambiental. Como ya se mencionó anteriormente, la promovente una vez autorizado el proyecto en materia ambiental procederá a tramitar el Registro Nacional de Pesca para la unidad de producción acuícola.
Art. 30°.- *Las actividades pesqueras se clasifican en:* **II.-** *Cultivo o acuacultura con fines*		
Artículo 31°.- *Para realizar las actividades de pesca se requiere lo siguiente:* **I,** *Concesión, para:* **Inciso b)** *Acuacultura comercial* **II,** Permiso, para: **Inciso g)** *Acuacultura de fomento* **III,** *Autorización, para:* **Inciso d)** *Recolectar del medio natural reproductores, larvas, postlarvas, crías, huevos, semillas, alevines o en cualquier otro estadio, y* **Inciso e)** *Acuacultura didáctica.*		

Artículos 22.- *la Secretaría podrá inscribir en el Registro Nacional de Pesca a los acuicultores que no requieran concesión, permiso o Autorización.*	Al **proyecto** le aplica el Artículo, incisos y, fracciones anteriores, porque se trata de una actividad acuícola con fines comerciales.	Por el hecho de presentar a la autoridad correspondiente (SEMARNAT) la Manifestación de Impacto Ambiental, el promovente está cumpliendo con este apartado. El proyecto se vincula por la obligatoriedad de obtener la autorización correspondiente para realizar las obras descritas en esta manifestación de impacto ambiental. Como ya se mencionó anteriormente, la promovente una vez autorizado el proyecto en materia ambiental procederá a tramitar el Registro Nacional de Pesca para la unidad de producción acuícola.
Art. 30°.- *Las actividades pesqueras se clasifican en:* **II.-** *Cultivo o acuacultura con fines*		
Artículo 31°.- *Para realizar las actividades de pesca se requiere lo siguiente:* **I,** *Concesión, para:* **Inciso b)** *Acuacultura comercial* **II,** Permiso, para: **Inciso g)** *Acuacultura de fomento* **III,** *Autorización, para:* **Inciso d)** *Recolectar del medio natural reproductores, larvas, postlarvas, crías, huevos, semillas, alevines o en cualquier otro estadio, y* **Inciso e)** *Acuacultura didáctica.*		

Artículos 22.- *la Secretaría podrá inscribir en el Registro Nacional de Pesca a los acuicultores que no requieran concesión, permiso o Autorización.*	Al **proyecto** le aplica el Artículo, incisos y, fracciones anteriores, porque se trata de una actividad acuícola con fines comerciales.	Por el hecho de presentar a la autoridad correspondiente (SEMARNAT) la Manifestación de Impacto Ambiental, el promovente está cumpliendo con este apartado. El proyecto se vincula por la obligatoriedad de obtener la autorización correspondiente para realizar las obras descritas en esta manifestación de impacto ambiental. Como ya se mencionó anteriormente, la promovente una vez autorizado el proyecto en materia ambiental procederá a tramitar el Registro Nacional de Pesca para la unidad de producción acuícola.
Art. 30°.- *Las actividades pesqueras se clasifican en:* **II.-** *Cultivo o acuacultura con fines*		
Artículo 31°.- *Para realizar las actividades de pesca se requiere lo siguiente:* **I,** *Concesión, para:* **Inciso b)** *Acuacultura comercial* **II,** Permiso, para: **Inciso g)** *Acuacultura de fomento* **III,** *Autorización, para:* **Inciso d)** *Recolectar del medio natural reproductores, larvas, postlarvas, crías, huevos, semillas, alevines o en cualquier otro estadio, y* **Inciso e)** *Acuacultura didáctica.*		

Artículos 22.- *la Secretaría podrá inscribir en el Registro Nacional de Pesca a los acuicultores que no requieran concesión, permiso o Autorización.*	Al **proyecto** le aplica el Artículo, incisos y, fracciones anteriores, porque se trata de una actividad acuícola con fines comerciales.	Por el hecho de presentar a la autoridad correspondiente (SEMARNAT) la Manifestación de Impacto Ambiental, el promovente está cumpliendo con este apartado. El proyecto se vincula por la obligatoriedad de obtener la autorización correspondiente para realizar las obras descritas en esta manifestación de impacto ambiental. Como ya se mencionó anteriormente, la promovente una vez autorizado el proyecto en materia ambiental procederá a tramitar el Registro Nacional de Pesca para la unidad de producción acuícola.
Art. 30°.- *Las actividades pesqueras se clasifican en:* **II.-** *Cultivo o acuacultura con fines*		
Artículo 31°.- *Para realizar las actividades de pesca se requiere lo siguiente:* **I,** *Concesión, para:* **Inciso b)** *Acuacultura comercial* **II,** Permiso, para: **Inciso g)** *Acuacultura de fomento* **III,** *Autorización, para:* **Inciso d)** *Recolectar del medio natural reproductores, larvas, postlarvas, crías, huevos, semillas, alevines o en cualquier otro estadio, y* **Inciso e)** *Acuacultura didáctica.*		

Artículos 22.- *la Secretaría podrá inscribir en el Registro Nacional de Pesca a los acuicultores que no requieran concesión, permiso o Autorización.*	Al **proyecto** le aplica el Artículo, incisos y, fracciones anteriores, porque se trata de una actividad acuícola con fines comerciales.	Por el hecho de presentar a la autoridad correspondiente (SEMARNAT) la Manifestación de Impacto Ambiental, el promovente está cumpliendo con este apartado. El proyecto se vincula por la obligatoriedad de obtener la autorización correspondiente para realizar las obras descritas en esta manifestación de impacto ambiental. Como ya se mencionó anteriormente, la promovente una vez autorizado el proyecto en materia ambiental procederá a tramitar el Registro Nacional de Pesca para la unidad de producción acuícola.
Art. 30°.- *Las actividades pesqueras se clasifican en:* **II.-** *Cultivo o acuacultura con fines*		
Artículo 31°.- *Para realizar las actividades de pesca se requiere lo siguiente:* **I,** *Concesión, para:* **Inciso b)** *Acuacultura comercial* **II,** Permiso, para: **Inciso g)** *Acuacultura de fomento* **III,** *Autorización, para:* **Inciso d)** *Recolectar del medio natural reproductores, larvas, postlarvas, crías, huevos, semillas, alevines o en cualquier otro estadio, y* **Inciso e)** *Acuacultura didáctica.*		

Artículos 22.- *la Secretaría podrá inscribir en el Registro Nacional de Pesca a los acuicultores que no requieran concesión, permiso o Autorización.*	Al **proyecto** le aplica el Artículo, incisos y, fracciones anteriores, porque se trata de una actividad acuícola con fines comerciales.	Por el hecho de presentar a la autoridad correspondiente (SEMARNAT) la Manifestación de Impacto Ambiental, el promovente está cumpliendo con este apartado. El proyecto se vincula por la obligatoriedad de obtener la autorización correspondiente para realizar las obras descritas en esta manifestación de impacto ambiental. Como ya se mencionó anteriormente, la promovente una vez autorizado el proyecto en materia ambiental procederá a tramitar el Registro Nacional de Pesca para la unidad de producción acuícola.
Art. 30°.- *Las actividades pesqueras se clasifican en:* **II.-** *Cultivo o acuacultura con fines*		
Artículo 31°.- *Para realizar las actividades de pesca se requiere lo siguiente:* **I,** *Concesión, para:* **Inciso b)** *Acuacultura comercial* **II,** Permiso, para: **Inciso g)** *Acuacultura de fomento* **III,** *Autorización, para:* **Inciso d)** *Recolectar del medio natural reproductores, larvas, postlarvas, crías, huevos, semillas, alevines o en cualquier otro estadio, y* **Inciso e)** *Acuacultura didáctica.*		

Artículos 22.- *la Secretaría podrá inscribir en el Registro Nacional de Pesca a los acuicultores que no requieran concesión, permiso o Autorización.*	Al **proyecto** le aplica el Artículo, incisos y, fracciones anteriores, porque se trata de una actividad acuícola con fines comerciales.	Por el hecho de presentar a la autoridad correspondiente (SEMARNAT) la Manifestación de Impacto Ambiental, el promovente está cumpliendo con este apartado. El proyecto se vincula por la obligatoriedad de obtener la autorización correspondiente para realizar las obras descritas en esta manifestación de impacto ambiental. Como ya se mencionó anteriormente, la promovente una vez autorizado el proyecto en materia ambiental procederá a tramitar el Registro Nacional de Pesca para la unidad de producción acuícola.
Art. 30°.- *Las actividades pesqueras se clasifican en:* **II.-** *Cultivo o acuacultura con fines*		
Artículo 31°.- *Para realizar las actividades de pesca se requiere lo siguiente:* **I,** *Concesión, para:* **Inciso b)** *Acuacultura comercial* **II,** Permiso, para: **Inciso g)** *Acuacultura de fomento* **III,** *Autorización, para:* **Inciso d)** *Recolectar del medio natural reproductores, larvas, postlarvas, crías, huevos, semillas, alevines o en cualquier otro estadio, y* **Inciso e)** *Acuacultura didáctica.*		

Artículos 22.- *la Secretaría podrá inscribir en el Registro Nacional de Pesca a los acuicultores que no requieran concesión, permiso o Autorización.*	Al **proyecto** le aplica el Artículo, incisos y, fracciones anteriores, porque se trata de una actividad acuícola con fines comerciales.	Por el hecho de presentar a la autoridad correspondiente (SEMARNAT) la Manifestación de Impacto Ambiental, el promovente está cumpliendo con este apartado. El proyecto se vincula por la obligatoriedad de obtener la autorización correspondiente para realizar las obras descritas en esta manifestación de impacto ambiental. Como ya se mencionó anteriormente, la promovente una vez autorizado el proyecto en materia ambiental procederá a tramitar el Registro Nacional de Pesca para la unidad de producción acuícola.
Art. 30°.- *Las actividades pesqueras se clasifican en:* **II.-** *Cultivo o acuacultura con fines*		
Artículo 31°.- *Para realizar las actividades de pesca se requiere lo siguiente:* **I,** *Concesión, para:* **Inciso b)** *Acuacultura comercial* **II,** Permiso, para: **Inciso g)** *Acuacultura de fomento* **III,** *Autorización, para:* **Inciso d)** *Recolectar del medio natural reproductores, larvas, postlarvas, crías, huevos, semillas, alevines o en cualquier otro estadio, y* **Inciso e)** *Acuacultura didáctica.*		

Artículos 22.- *la Secretaría podrá inscribir en el Registro Nacional de Pesca a los acuicultores que no requieran concesión, permiso o Autorización.*	Al **proyecto** le aplica el Artículo, incisos y, fracciones anteriores, porque se trata de una actividad acuícola con fines comerciales.	Por el hecho de presentar a la autoridad correspondiente (SEMARNAT) la Manifestación de Impacto Ambiental, el promovente está cumpliendo con este apartado. El proyecto se vincula por la obligatoriedad de obtener la autorización correspondiente para realizar las obras descritas en esta manifestación de impacto ambiental. Como ya se mencionó anteriormente, la promovente una vez autorizado el proyecto en materia ambiental procederá a tramitar el Registro Nacional de Pesca para la unidad de producción acuícola.
Art. 30°.- *Las actividades pesqueras se clasifican en:* **II.-** *Cultivo o acuacultura con fines*		
Artículo 31°.- *Para realizar las actividades de pesca se requiere lo siguiente:* **I,** *Concesión, para:* **Inciso b)** *Acuacultura comercial* **II,** Permiso, para: **Inciso g)** *Acuacultura de fomento* **III,** *Autorización, para:* **Inciso d)** *Recolectar del medio natural reproductores, larvas, postlarvas, crías, huevos, semillas, alevines o en cualquier otro estadio, y* **Inciso e)** *Acuacultura didáctica.*		

Artículos 22.- *la Secretaría podrá inscribir en el Registro Nacional de Pesca a los acuicultores que no requieran concesión, permiso o Autorización.*	Al **proyecto** le aplica el Artículo, incisos y, fracciones anteriores, porque se trata de una actividad acuícola con fines comerciales.	Por el hecho de presentar a la autoridad correspondiente (SEMARNAT) la Manifestación de Impacto Ambiental, el promovente está cumpliendo con este apartado. El proyecto se vincula por la obligatoriedad de obtener la autorización correspondiente para realizar las obras descritas en esta manifestación de impacto ambiental. Como ya se mencionó anteriormente, la promovente una vez autorizado el proyecto en materia ambiental procederá a tramitar el Registro Nacional de Pesca para la unidad de producción acuícola.
Art. 30°.- *Las actividades pesqueras se clasifican en:* **II.-** *Cultivo o acuacultura con fines*		
Artículo 31°.- *Para realizar las actividades de pesca se requiere lo siguiente:* **I,** *Concesión, para:* **Inciso b)** *Acuacultura comercial* **II,** Permiso, para: **Inciso g)** *Acuacultura de fomento* **III,** *Autorización, para:* **Inciso d)** *Recolectar del medio natural reproductores, larvas, postlarvas, crías, huevos, semillas, alevines o en cualquier otro estadio, y* **Inciso e)** *Acuacultura didáctica.*		

Artículos 22.- *la Secretaría podrá inscribir en el Registro Nacional de Pesca a los acuicultores que no requieran concesión, permiso o Autorización.*	Al **proyecto** le aplica el Artículo, incisos y, fracciones anteriores, porque se trata de una actividad acuícola con fines comerciales.	Por el hecho de presentar a la autoridad correspondiente (SEMARNAT) la Manifestación de Impacto Ambiental, el promovente está cumpliendo con este apartado. El proyecto se vincula por la obligatoriedad de obtener la autorización correspondiente para realizar las obras descritas en esta manifestación de impacto ambiental. Como ya se mencionó anteriormente, la promovente una vez autorizado el proyecto en materia ambiental procederá a tramitar el Registro Nacional de Pesca para la unidad de producción acuícola.
Art. 30°.- *Las actividades pesqueras se clasifican en:* **II.-** *Cultivo o acuacultura con fines*		
Artículo 31°.- *Para realizar las actividades de pesca se requiere lo siguiente:* **I,** *Concesión, para:* **Inciso b)** *Acuacultura comercial* **II,** Permiso, para: **Inciso g)** *Acuacultura de fomento* **III,** *Autorización, para:* **Inciso d)** *Recolectar del medio natural reproductores, larvas, postlarvas, crías, huevos, semillas, alevines o en cualquier otro estadio, y* **Inciso e)** *Acuacultura didáctica.*		

Artículos 22.- *la Secretaría podrá inscribir en el Registro Nacional de Pesca a los acuicultores que no requieran concesión, permiso o Autorización.*	Al **proyecto** le aplica el Artículo, incisos y, fracciones anteriores, porque se trata de una actividad acuícola con fines comerciales.	Por el hecho de presentar a la autoridad correspondiente (SEMARNAT) la Manifestación de Impacto Ambiental, el promovente está cumpliendo con este apartado. El proyecto se vincula por la obligatoriedad de obtener la autorización correspondiente para realizar las obras descritas en esta manifestación de impacto ambiental. Como ya se mencionó anteriormente, la promovente una vez autorizado el proyecto en materia ambiental procederá a tramitar el Registro Nacional de Pesca para la unidad de producción acuícola.
Art. 30°.- *Las actividades pesqueras se clasifican en:* **II.-** *Cultivo o acuacultura con fines*		
Artículo 31°.- *Para realizar las actividades de pesca se requiere lo siguiente:* **I,** *Concesión, para:* **Inciso b)** *Acuacultura comercial* **II,** Permiso, para: **Inciso g)** *Acuacultura de fomento* **III,** *Autorización, para:* **Inciso d)** *Recolectar del medio natural reproductores, larvas, postlarvas, crías, huevos, semillas, alevines o en cualquier otro estadio, y* **Inciso e)** *Acuacultura didáctica.*		

Artículos 22.- *la Secretaría podrá inscribir en el Registro Nacional de Pesca a los acuicultores que no requieran concesión, permiso o Autorización.*	Al **proyecto** le aplica el Artículo, incisos y, fracciones anteriores, porque se trata de una actividad acuícola con fines comerciales.	Por el hecho de presentar a la autoridad correspondiente (SEMARNAT) la Manifestación de Impacto Ambiental, el promovente está cumpliendo con este apartado. El proyecto se vincula por la obligatoriedad de obtener la autorización correspondiente para realizar las obras descritas en esta manifestación de impacto ambiental. Como ya se mencionó anteriormente, la promovente una vez autorizado el proyecto en materia ambiental procederá a tramitar el Registro Nacional de Pesca para la unidad de producción acuícola.
Art. 30°.- *Las actividades pesqueras se clasifican en:* **II.-** *Cultivo o acuacultura con fines*		
Artículo 31°.- *Para realizar las actividades de pesca se requiere lo siguiente:* **I,** *Concesión, para:* **Inciso b)** *Acuacultura comercial* **II,** Permiso, para: **Inciso g)** *Acuacultura de fomento* **III,** *Autorización, para:* **Inciso d)** *Recolectar del medio natural reproductores, larvas, postlarvas, crías, huevos, semillas, alevines o en cualquier otro estadio, y* **Inciso e)** *Acuacultura didáctica.*		

Artículos 22.- *la Secretaría podrá inscribir en el Registro Nacional de Pesca a los acuicultores que no requieran concesión, permiso o Autorización.*	Al **proyecto** le aplica el Artículo, incisos y, fracciones anteriores, porque se trata de una actividad acuícola con fines comerciales.	Por el hecho de presentar a la autoridad correspondiente (SEMARNAT) la Manifestación de Impacto Ambiental, el promovente está cumpliendo con este apartado. El proyecto se vincula por la obligatoriedad de obtener la autorización correspondiente para realizar las obras descritas en esta manifestación de impacto ambiental. Como ya se mencionó anteriormente, la promovente una vez autorizado el proyecto en materia ambiental procederá a tramitar el Registro Nacional de Pesca para la unidad de producción acuícola.
Art. 30°.- *Las actividades pesqueras se clasifican en:* **II.-** *Cultivo o acuacultura con fines*		
Artículo 31°.- *Para realizar las actividades de pesca se requiere lo siguiente:* **I,** *Concesión, para:* **Inciso b)** *Acuacultura comercial* **II,** Permiso, para: **Inciso g)** *Acuacultura de fomento* **III,** *Autorización, para:* **Inciso d)** *Recolectar del medio natural reproductores, larvas, postlarvas, crías, huevos, semillas, alevines o en cualquier otro estadio, y* **Inciso e)** *Acuacultura didáctica.*		

Artículos 22.- *la Secretaría podrá inscribir en el Registro Nacional de Pesca a los acuicultores que no requieran concesión, permiso o Autorización.*	Al **proyecto** le aplica el Artículo, incisos y, fracciones anteriores, porque se trata de una actividad acuícola con fines comerciales.	Por el hecho de presentar a la autoridad correspondiente (SEMARNAT) la Manifestación de Impacto Ambiental, el promovente está cumpliendo con este apartado. El proyecto se vincula por la obligatoriedad de obtener la autorización correspondiente para realizar las obras descritas en esta manifestación de impacto ambiental. Como ya se mencionó anteriormente, la promovente una vez autorizado el proyecto en materia ambiental procederá a tramitar el Registro Nacional de Pesca para la unidad de producción acuícola.
Art. 30°.- *Las actividades pesqueras se clasifican en:* **II.-** *Cultivo o acuacultura con fines*		
Artículo 31°.- *Para realizar las actividades de pesca se requiere lo siguiente:* **I,** *Concesión, para:* **Inciso b)** *Acuacultura comercial* **II,** Permiso, para: **Inciso g)** *Acuacultura de fomento* **III,** *Autorización, para:* **Inciso d)** *Recolectar del medio natural reproductores, larvas, postlarvas, crías, huevos, semillas, alevines o en cualquier otro estadio, y* **Inciso e)** *Acuacultura didáctica.*		

Artículos 22.- *la Secretaría podrá inscribir en el Registro Nacional de Pesca a los acuicultores que no requieran concesión, permiso o Autorización.*	Al **proyecto** le aplica el Artículo, incisos y, fracciones anteriores, porque se trata de una actividad acuícola con fines comerciales.	Por el hecho de presentar a la autoridad correspondiente (SEMARNAT) la Manifestación de Impacto Ambiental, el promovente está cumpliendo con este apartado. El proyecto se vincula por la obligatoriedad de obtener la autorización correspondiente para realizar las obras descritas en esta manifestación de impacto ambiental. Como ya se mencionó anteriormente, la promovente una vez autorizado el proyecto en materia ambiental procederá a tramitar el Registro Nacional de Pesca para la unidad de producción acuícola.
Art. 30°.- *Las actividades pesqueras se clasifican en:* **II.-** *Cultivo o acuacultura con fines*		
Artículo 31°.- *Para realizar las actividades de pesca se requiere lo siguiente:* **I,** *Concesión, para:* **Inciso b)** *Acuacultura comercial* **II,** Permiso, para: **Inciso g)** *Acuacultura de fomento* **III,** *Autorización, para:* **Inciso d)** *Recolectar del medio natural reproductores, larvas, postlarvas, crías, huevos, semillas, alevines o en cualquier otro estadio, y* **Inciso e)** *Acuacultura didáctica.*		

Artículos 22.- *la Secretaría podrá inscribir en el Registro Nacional de Pesca a los acuicultores que no requieran concesión, permiso o Autorización.*	Al **proyecto** le aplica el Artículo, incisos y, fracciones anteriores, porque se trata de una actividad acuícola con fines comerciales.	Por el hecho de presentar a la autoridad correspondiente (SEMARNAT) la Manifestación de Impacto Ambiental, el promovente está cumpliendo con este apartado. El proyecto se vincula por la obligatoriedad de obtener la autorización correspondiente para realizar las obras descritas en esta manifestación de impacto ambiental. Como ya se mencionó anteriormente, la promovente una vez autorizado el proyecto en materia ambiental procederá a tramitar el Registro Nacional de Pesca para la unidad de producción acuícola.
Art. 30°.- *Las actividades pesqueras se clasifican en:* **II.-** *Cultivo o acuacultura con fines*		
Artículo 31°.- *Para realizar las actividades de pesca se requiere lo siguiente:* **I,** *Concesión, para:* **Inciso b)** *Acuacultura comercial* **II,** Permiso, para: **Inciso g)** *Acuacultura de fomento* **III,** *Autorización, para:* **Inciso d)** *Recolectar del medio natural reproductores, larvas, postlarvas, crías, huevos, semillas, alevines o en cualquier otro estadio, y* **Inciso e)** *Acuacultura didáctica.*		

Artículos 22.- *la Secretaría podrá inscribir en el Registro Nacional de Pesca a los acuicultores que no requieran concesión, permiso o Autorización.*	Al **proyecto** le aplica el Artículo, incisos y, fracciones anteriores, porque se trata de una actividad acuícola con fines comerciales.	Por el hecho de presentar a la autoridad correspondiente (SEMARNAT) la Manifestación de Impacto Ambiental, el promovente está cumpliendo con este apartado. El proyecto se vincula por la obligatoriedad de obtener la autorización correspondiente para realizar las obras descritas en esta manifestación de impacto ambiental. Como ya se mencionó anteriormente, la promovente una vez autorizado el proyecto en materia ambiental procederá a tramitar el Registro Nacional de Pesca para la unidad de producción acuícola.
Art. 30°.- *Las actividades pesqueras se clasifican en:* **II.-** *Cultivo o acuacultura con fines*		
Artículo 31°.- *Para realizar las actividades de pesca se requiere lo siguiente:* **I,** *Concesión, para:* **Inciso b)** *Acuacultura comercial* **II,** Permiso, para: **Inciso g)** *Acuacultura de fomento* **III,** *Autorización, para:* **Inciso d)** *Recolectar del medio natural reproductores, larvas, postlarvas, crías, huevos, semillas, alevines o en cualquier otro estadio, y* **Inciso e)** *Acuacultura didáctica.*		

Artículos 22.- *la Secretaría podrá inscribir en el Registro Nacional de Pesca a los acuicultores que no requieran concesión, permiso o Autorización.*	Al **proyecto** le aplica el Artículo, incisos y, fracciones anteriores, porque se trata de una actividad acuícola con fines comerciales.	Por el hecho de presentar a la autoridad correspondiente (SEMARNAT) la Manifestación de Impacto Ambiental, el promovente está cumpliendo con este apartado. El proyecto se vincula por la obligatoriedad de obtener la autorización correspondiente para realizar las obras descritas en esta manifestación de impacto ambiental. Como ya se mencionó anteriormente, la promovente una vez autorizado el proyecto en materia ambiental procederá a tramitar el Registro Nacional de Pesca para la unidad de producción acuícola.
Art. 30°.- *Las actividades pesqueras se clasifican en:* **II.-** *Cultivo o acuacultura con fines*		
Artículo 31°.- *Para realizar las actividades de pesca se requiere lo siguiente:* **I,** *Concesión, para:* **Inciso b)** *Acuacultura comercial* **II,** Permiso, para: **Inciso g)** *Acuacultura de fomento* **III,** *Autorización, para:* **Inciso d)** *Recolectar del medio natural reproductores, larvas, postlarvas, crías, huevos, semillas, alevines o en cualquier otro estadio, y* **Inciso e)** *Acuacultura didáctica.*		

Artículos 22.- *la Secretaría podrá inscribir en el Registro Nacional de Pesca a los acuicultores que no requieran concesión, permiso o Autorización.*	Al **proyecto** le aplica el Artículo, incisos y, fracciones anteriores, porque se trata de una actividad acuícola con fines comerciales.	Por el hecho de presentar a la autoridad correspondiente (SEMARNAT) la Manifestación de Impacto Ambiental, el promovente está cumpliendo con este apartado. El proyecto se vincula por la obligatoriedad de obtener la autorización correspondiente para realizar las obras descritas en esta manifestación de impacto ambiental. Como ya se mencionó anteriormente, la promovente una vez autorizado el proyecto en materia ambiental procederá a tramitar el Registro Nacional de Pesca para la unidad de producción acuícola.
Art. 30°.- *Las actividades pesqueras se clasifican en:* **II.-** *Cultivo o acuacultura con fines*		
Artículo 31°.- *Para realizar las actividades de pesca se requiere lo siguiente:* **I,** *Concesión, para:* **Inciso b)** *Acuacultura comercial* **II,** Permiso, para: **Inciso g)** *Acuacultura de fomento* **III,** *Autorización, para:* **Inciso d)** *Recolectar del medio natural reproductores, larvas, postlarvas, crías, huevos, semillas, alevines o en cualquier otro estadio, y* **Inciso e)** *Acuacultura didáctica.*		

Artículos 22.- *la Secretaría podrá inscribir en el Registro Nacional de Pesca a los acuicultores que no requieran concesión, permiso o Autorización.*	Al **proyecto** le aplica el Artículo, incisos y, fracciones anteriores, porque se trata de una actividad acuícola con fines comerciales.	Por el hecho de presentar a la autoridad correspondiente (SEMARNAT) la Manifestación de Impacto Ambiental, el promovente está cumpliendo con este apartado. El proyecto se vincula por la obligatoriedad de obtener la autorización correspondiente para realizar las obras descritas en esta manifestación de impacto ambiental. Como ya se mencionó anteriormente, la promovente una vez autorizado el proyecto en materia ambiental procederá a tramitar el Registro Nacional de Pesca para la unidad de producción acuícola.
Art. 30°.- *Las actividades pesqueras se clasifican en:* **II.-** *Cultivo o acuacultura con fines*		
Artículo 31°.- *Para realizar las actividades de pesca se requiere lo siguiente:* **I,** *Concesión, para:* **Inciso b)** *Acuacultura comercial* **II,** Permiso, para: **Inciso g)** *Acuacultura de fomento* **III,** *Autorización, para:* **Inciso d)** *Recolectar del medio natural reproductores, larvas, postlarvas, crías, huevos, semillas, alevines o en cualquier otro estadio, y* **Inciso e)** *Acuacultura didáctica.*		

Artículos 22.- *la Secretaría podrá inscribir en el Registro Nacional de Pesca a los acuicultores que no requieran concesión, permiso o Autorización.*	Al **proyecto** le aplica el Artículo, incisos y, fracciones anteriores, porque se trata de una actividad acuícola con fines comerciales.	Por el hecho de presentar a la autoridad correspondiente (SEMARNAT) la Manifestación de Impacto Ambiental, el promovente está cumpliendo con este apartado. El proyecto se vincula por la obligatoriedad de obtener la autorización correspondiente para realizar las obras descritas en esta manifestación de impacto ambiental. Como ya se mencionó anteriormente, la promovente una vez autorizado el proyecto en materia ambiental procederá a tramitar el Registro Nacional de Pesca para la unidad de producción acuícola.
Art. 30°.- *Las actividades pesqueras se clasifican en:* **II.-** *Cultivo o acuacultura con fines*		
Artículo 31°.- *Para realizar las actividades de pesca se requiere lo siguiente:* **I,** *Concesión, para:* **Inciso b)** *Acuacultura comercial* **II,** Permiso, para: **Inciso g)** *Acuacultura de fomento* **III,** *Autorización, para:* **Inciso d)** *Recolectar del medio natural reproductores, larvas, postlarvas, crías, huevos, semillas, alevines o en cualquier otro estadio, y* **Inciso e)** *Acuacultura didáctica.*		

Artículos 22.- *la Secretaría podrá inscribir en el Registro Nacional de Pesca a los acuicultores que no requieran concesión, permiso o Autorización.*	Al **proyecto** le aplica el Artículo, incisos y, fracciones anteriores, porque se trata de una actividad acuícola con fines comerciales.	Por el hecho de presentar a la autoridad correspondiente (SEMARNAT) la Manifestación de Impacto Ambiental, el promovente está cumpliendo con este apartado. El proyecto se vincula por la obligatoriedad de obtener la autorización correspondiente para realizar las obras descritas en esta manifestación de impacto ambiental. Como ya se mencionó anteriormente, la promovente una vez autorizado el proyecto en materia ambiental procederá a tramitar el Registro Nacional de Pesca para la unidad de producción acuícola.
Art. 30°.- *Las actividades pesqueras se clasifican en:* **II.-** *Cultivo o acuacultura con fines*		
Artículo 31°.- *Para realizar las actividades de pesca se requiere lo siguiente:* **I,** *Concesión, para:* **Inciso b)** *Acuacultura comercial* **II,** Permiso, para: **Inciso g)** *Acuacultura de fomento* **III,** *Autorización, para:* **Inciso d)** *Recolectar del medio natural reproductores, larvas, postlarvas, crías, huevos, semillas, alevines o en cualquier otro estadio, y* **Inciso e)** *Acuacultura didáctica.*		

Artículos 22.- *la Secretaría podrá inscribir en el Registro Nacional de Pesca a los acuicultores que no requieran concesión, permiso o Autorización.*	Al **proyecto** le aplica el Artículo, incisos y, fracciones anteriores, porque se trata de una actividad acuícola con fines comerciales.	Por el hecho de presentar a la autoridad correspondiente (SEMARNAT) la Manifestación de Impacto Ambiental, el promovente está cumpliendo con este apartado. El proyecto se vincula por la obligatoriedad de obtener la autorización correspondiente para realizar las obras descritas en esta manifestación de impacto ambiental. Como ya se mencionó anteriormente, la promovente una vez autorizado el proyecto en materia ambiental procederá a tramitar el Registro Nacional de Pesca para la unidad de producción acuícola.
Art. 30°.- *Las actividades pesqueras se clasifican en:* **II.-** *Cultivo o acuacultura con fines*		
Artículo 31°.- *Para realizar las actividades de pesca se requiere lo siguiente:* **I,** *Concesión, para:* **Inciso b)** *Acuacultura comercial* **II,** Permiso, para: **Inciso g)** *Acuacultura de fomento* **III,** *Autorización, para:* **Inciso d)** *Recolectar del medio natural reproductores, larvas, postlarvas, crías, huevos, semillas, alevines o en cualquier otro estadio, y* **Inciso e)** *Acuacultura didáctica.*		

Artículos 22.- *la Secretaría podrá inscribir en el Registro Nacional de Pesca a los acuicultores que no requieran concesión, permiso o Autorización.*	Al **proyecto** le aplica el Artículo, incisos y, fracciones anteriores, porque se trata de una actividad acuícola con fines comerciales.	Por el hecho de presentar a la autoridad correspondiente (SEMARNAT) la Manifestación de Impacto Ambiental, el promovente está cumpliendo con este apartado. El proyecto se vincula por la obligatoriedad de obtener la autorización correspondiente para realizar las obras descritas en esta manifestación de impacto ambiental. Como ya se mencionó anteriormente, la promovente una vez autorizado el proyecto en materia ambiental procederá a tramitar el Registro Nacional de Pesca para la unidad de producción acuícola.
Art. 30°.- *Las actividades pesqueras se clasifican en:* **II.-** *Cultivo o acuacultura con fines*		
Artículo 31°.- *Para realizar las actividades de pesca se requiere lo siguiente:* **I,** *Concesión, para:* **Inciso b)** *Acuacultura comercial* **II,** Permiso, para: **Inciso g)** *Acuacultura de fomento* **III,** *Autorización, para:* **Inciso d)** *Recolectar del medio natural reproductores, larvas, postlarvas, crías, huevos, semillas, alevines o en cualquier otro estadio, y* **Inciso e)** *Acuacultura didáctica.*		

Artículos 22.- *la Secretaría podrá inscribir en el Registro Nacional de Pesca a los acuicultores que no requieran concesión, permiso o Autorización.*	Al **proyecto** le aplica el Artículo, incisos y, fracciones anteriores, porque se trata de una actividad acuícola con fines comerciales.	Por el hecho de presentar a la autoridad correspondiente (SEMARNAT) la Manifestación de Impacto Ambiental, el promovente está cumpliendo con este apartado. El proyecto se vincula por la obligatoriedad de obtener la autorización correspondiente para realizar las obras descritas en esta manifestación de impacto ambiental. Como ya se mencionó anteriormente, la promovente una vez autorizado el proyecto en materia ambiental procederá a tramitar el Registro Nacional de Pesca para la unidad de producción acuícola.
Art. 30°.- *Las actividades pesqueras se clasifican en:* **II.-** *Cultivo o acuacultura con fines*		
Artículo 31°.- *Para realizar las actividades de pesca se requiere lo siguiente:* **I,** *Concesión, para:* **Inciso b)** *Acuacultura comercial* **II,** Permiso, para: **Inciso g)** *Acuacultura de fomento* **III,** *Autorización, para:* **Inciso d)** *Recolectar del medio natural reproductores, larvas, postlarvas, crías, huevos, semillas, alevines o en cualquier otro estadio, y* **Inciso e)** *Acuacultura didáctica.*		

Artículos 22.- *la Secretaría podrá inscribir en el Registro Nacional de Pesca a los acuicultores que no requieran concesión, permiso o Autorización.*	Al **proyecto** le aplica el Artículo, incisos y, fracciones anteriores, porque se trata de una actividad acuícola con fines comerciales.	Por el hecho de presentar a la autoridad correspondiente (SEMARNAT) la Manifestación de Impacto Ambiental, el promovente está cumpliendo con este apartado. El proyecto se vincula por la obligatoriedad de obtener la autorización correspondiente para realizar las obras descritas en esta manifestación de impacto ambiental. Como ya se mencionó anteriormente, la promovente una vez autorizado el proyecto en materia ambiental procederá a tramitar el Registro Nacional de Pesca para la unidad de producción acuícola.
Art. 30°.- *Las actividades pesqueras se clasifican en:* **II.-** *Cultivo o acuacultura con fines*		
Artículo 31°.- *Para realizar las actividades de pesca se requiere lo siguiente:* **I,** *Concesión, para:* **Inciso b)** *Acuacultura comercial* **II,** Permiso, para: **Inciso g)** *Acuacultura de fomento* **III,** *Autorización, para:* **Inciso d)** *Recolectar del medio natural reproductores, larvas, postlarvas, crías, huevos, semillas, alevines o en cualquier otro estadio, y* **Inciso e)** *Acuacultura didáctica.*		

Artículos 22.- *la Secretaría podrá inscribir en el Registro Nacional de Pesca a los acuicultores que no requieran concesión, permiso o Autorización.*	Al **proyecto** le aplica el Artículo, incisos y, fracciones anteriores, porque se trata de una actividad acuícola con fines comerciales.	Por el hecho de presentar a la autoridad correspondiente (SEMARNAT) la Manifestación de Impacto Ambiental, el promovente está cumpliendo con este apartado. El proyecto se vincula por la obligatoriedad de obtener la autorización correspondiente para realizar las obras descritas en esta manifestación de impacto ambiental. Como ya se mencionó anteriormente, la promovente una vez autorizado el proyecto en materia ambiental procederá a tramitar el Registro Nacional de Pesca para la unidad de producción acuícola.
Art. 30°.- *Las actividades pesqueras se clasifican en:* **II.-** *Cultivo o acuacultura con fines*		
Artículo 31°.- *Para realizar las actividades de pesca se requiere lo siguiente:* **I,** *Concesión, para:* **Inciso b)** *Acuacultura comercial* **II,** Permiso, para: **Inciso g)** *Acuacultura de fomento* **III,** *Autorización, para:* **Inciso d)** *Recolectar del medio natural reproductores, larvas, postlarvas, crías, huevos, semillas, alevines o en cualquier otro estadio, y* **Inciso e)** *Acuacultura didáctica.*		

Artículos 22.- *la Secretaría podrá inscribir en el Registro Nacional de Pesca a los acuicultores que no requieran concesión, permiso o Autorización.*	Al **proyecto** le aplica el Artículo, incisos y, fracciones anteriores, porque se trata de una actividad acuícola con fines comerciales.	Por el hecho de presentar a la autoridad correspondiente (SEMARNAT) la Manifestación de Impacto Ambiental, el promovente está cumpliendo con este apartado. El proyecto se vincula por la obligatoriedad de obtener la autorización correspondiente para realizar las obras descritas en esta manifestación de impacto ambiental. Como ya se mencionó anteriormente, la promovente una vez autorizado el proyecto en materia ambiental procederá a tramitar el Registro Nacional de Pesca para la unidad de producción acuícola.
Art. 30°.- *Las actividades pesqueras se clasifican en:* **II.-** *Cultivo o acuacultura con fines*		
Artículo 31°.- *Para realizar las actividades de pesca se requiere lo siguiente:* **I,** *Concesión, para:* **Inciso b)** *Acuacultura comercial* **II,** Permiso, para: **Inciso g)** *Acuacultura de fomento* **III,** *Autorización, para:* **Inciso d)** *Recolectar del medio natural reproductores, larvas, postlarvas, crías, huevos, semillas, alevines o en cualquier otro estadio, y* **Inciso e)** *Acuacultura didáctica.*		

Artículos 22.- *la Secretaría podrá inscribir en el Registro Nacional de Pesca a los acuicultores que no requieran concesión, permiso o Autorización.*	Al **proyecto** le aplica el Artículo, incisos y, fracciones anteriores, porque se trata de una actividad acuícola con fines comerciales.	Por el hecho de presentar a la autoridad correspondiente (SEMARNAT) la Manifestación de Impacto Ambiental, el promovente está cumpliendo con este apartado. El proyecto se vincula por la obligatoriedad de obtener la autorización correspondiente para realizar las obras descritas en esta manifestación de impacto ambiental. Como ya se mencionó anteriormente, la promovente una vez autorizado el proyecto en materia ambiental procederá a tramitar el Registro Nacional de Pesca para la unidad de producción acuícola.
Art. 30°.- *Las actividades pesqueras se clasifican en:* **II.-** *Cultivo o acuacultura con fines*		
Artículo 31°.- *Para realizar las actividades de pesca se requiere lo siguiente:* **I,** *Concesión, para:* **Inciso b)** *Acuacultura comercial* **II,** Permiso, para: **Inciso g)** *Acuacultura de fomento* **III,** *Autorización, para:* **Inciso d)** *Recolectar del medio natural reproductores, larvas, postlarvas, crías, huevos, semillas, alevines o en cualquier otro estadio, y* **Inciso e)** *Acuacultura didáctica.*		

Artículos 22.- *la Secretaría podrá inscribir en el Registro Nacional de Pesca a los acuicultores que no requieran concesión, permiso o Autorización.*	Al **proyecto** le aplica el Artículo, incisos y, fracciones anteriores, porque se trata de una actividad acuícola con fines comerciales.	Por el hecho de presentar a la autoridad correspondiente (SEMARNAT) la Manifestación de Impacto Ambiental, el promovente está cumpliendo con este apartado. El proyecto se vincula por la obligatoriedad de obtener la autorización correspondiente para realizar las obras descritas en esta manifestación de impacto ambiental. Como ya se mencionó anteriormente, la promovente una vez autorizado el proyecto en materia ambiental procederá a tramitar el Registro Nacional de Pesca para la unidad de producción acuícola.
Art. 30°.- *Las actividades pesqueras se clasifican en:* **II.-** *Cultivo o acuacultura con fines*		
Artículo 31°.- *Para realizar las actividades de pesca se requiere lo siguiente:* **I,** *Concesión, para:* **Inciso b)** *Acuacultura comercial* **II,** Permiso, para: **Inciso g)** *Acuacultura de fomento* **III,** *Autorización, para:* **Inciso d)** *Recolectar del medio natural reproductores, larvas, postlarvas, crías, huevos, semillas, alevines o en cualquier otro estadio, y* **Inciso e)** *Acuacultura didáctica.*		

Artículos 22.- *la Secretaría podrá inscribir en el Registro Nacional de Pesca a los acuicultores que no requieran concesión, permiso o Autorización.*	Al **proyecto** le aplica el Artículo, incisos y, fracciones anteriores, porque se trata de una actividad acuícola con fines comerciales.	Por el hecho de presentar a la autoridad correspondiente (SEMARNAT) la Manifestación de Impacto Ambiental, el promovente está cumpliendo con este apartado. El proyecto se vincula por la obligatoriedad de obtener la autorización correspondiente para realizar las obras descritas en esta manifestación de impacto ambiental. Como ya se mencionó anteriormente, la promovente una vez autorizado el proyecto en materia ambiental procederá a tramitar el Registro Nacional de Pesca para la unidad de producción acuícola.
Art. 30°.- *Las actividades pesqueras se clasifican en:* **II.-** *Cultivo o acuacultura con fines*		
Artículo 31°.- *Para realizar las actividades de pesca se requiere lo siguiente:* **I,** *Concesión, para:* **Inciso b)** *Acuacultura comercial* **II,** Permiso, para: **Inciso g)** *Acuacultura de fomento* **III,** *Autorización, para:* **Inciso d)** *Recolectar del medio natural reproductores, larvas, postlarvas, crías, huevos, semillas, alevines o en cualquier otro estadio, y* **Inciso e)** *Acuacultura didáctica.*		

Artículos 22.- *la Secretaría podrá inscribir en el Registro Nacional de Pesca a los acuicultores que no requieran concesión, permiso o Autorización.*	Al **proyecto** le aplica el Artículo, incisos y, fracciones anteriores, porque se trata de una actividad acuícola con fines comerciales.	Por el hecho de presentar a la autoridad correspondiente (SEMARNAT) la Manifestación de Impacto Ambiental, el promovente está cumpliendo con este apartado. El proyecto se vincula por la obligatoriedad de obtener la autorización correspondiente para realizar las obras descritas en esta manifestación de impacto ambiental. Como ya se mencionó anteriormente, la promovente una vez autorizado el proyecto en materia ambiental procederá a tramitar el Registro Nacional de Pesca para la unidad de producción acuícola.
Art. 30°.- *Las actividades pesqueras se clasifican en:* **II.-** *Cultivo o acuacultura con fines*		
Artículo 31°.- *Para realizar las actividades de pesca se requiere lo siguiente:* **I,** *Concesión, para:* **Inciso b)** *Acuacultura comercial* **II,** Permiso, para: **Inciso g)** *Acuacultura de fomento* **III,** *Autorización, para:* **Inciso d)** *Recolectar del medio natural reproductores, larvas, postlarvas, crías, huevos, semillas, alevines o en cualquier otro estadio, y* **Inciso e)** *Acuacultura didáctica.*		

Artículos 22.- *la Secretaría podrá inscribir en el Registro Nacional de Pesca a los acuicultores que no requieran concesión, permiso o Autorización.*	Al **proyecto** le aplica el Artículo, incisos y, fracciones anteriores, porque se trata de una actividad acuícola con fines comerciales.	Por el hecho de presentar a la autoridad correspondiente (SEMARNAT) la Manifestación de Impacto Ambiental, el promovente está cumpliendo con este apartado. El proyecto se vincula por la obligatoriedad de obtener la autorización correspondiente para realizar las obras descritas en esta manifestación de impacto ambiental. Como ya se mencionó anteriormente, la promovente una vez autorizado el proyecto en materia ambiental procederá a tramitar el Registro Nacional de Pesca para la unidad de producción acuícola.
Art. 30°.- *Las actividades pesqueras se clasifican en:* **II.-** *Cultivo o acuacultura con fines*		
Artículo 31°.- *Para realizar las actividades de pesca se requiere lo siguiente:* **I,** *Concesión, para:* **Inciso b)** *Acuacultura comercial* **II,** Permiso, para: **Inciso g)** *Acuacultura de fomento* **III,** *Autorización, para:* **Inciso d)** *Recolectar del medio natural reproductores, larvas, postlarvas, crías, huevos, semillas, alevines o en cualquier otro estadio, y* **Inciso e)** *Acuacultura didáctica.*		

Artículos 22.- *la Secretaría podrá inscribir en el Registro Nacional de Pesca a los acuicultores que no requieran concesión, permiso o Autorización.*	Al **proyecto** le aplica el Artículo, incisos y, fracciones anteriores, porque se trata de una actividad acuícola con fines comerciales.	Por el hecho de presentar a la autoridad correspondiente (SEMARNAT) la Manifestación de Impacto Ambiental, el promovente está cumpliendo con este apartado. El proyecto se vincula por la obligatoriedad de obtener la autorización correspondiente para realizar las obras descritas en esta manifestación de impacto ambiental. Como ya se mencionó anteriormente, la promovente una vez autorizado el proyecto en materia ambiental procederá a tramitar el Registro Nacional de Pesca para la unidad de producción acuícola.
Art. 30°.- *Las actividades pesqueras se clasifican en:* **II.-** *Cultivo o acuacultura con fines*		
Artículo 31°.- *Para realizar las actividades de pesca se requiere lo siguiente:* **I,** *Concesión, para:* **Inciso b)** *Acuacultura comercial* **II,** Permiso, para: **Inciso g)** *Acuacultura de fomento* **III,** *Autorización, para:* **Inciso d)** *Recolectar del medio natural reproductores, larvas, postlarvas, crías, huevos, semillas, alevines o en cualquier otro estadio, y* **Inciso e)** *Acuacultura didáctica.*		

Artículos 22.- *la Secretaría podrá inscribir en el Registro Nacional de Pesca a los acuicultores que no requieran concesión, permiso o Autorización.*	Al **proyecto** le aplica el Artículo, incisos y, fracciones anteriores, porque se trata de una actividad acuícola con fines comerciales.	Por el hecho de presentar a la autoridad correspondiente (SEMARNAT) la Manifestación de Impacto Ambiental, el promovente está cumpliendo con este apartado. El proyecto se vincula por la obligatoriedad de obtener la autorización correspondiente para realizar las obras descritas en esta manifestación de impacto ambiental. Como ya se mencionó anteriormente, la promovente una vez autorizado el proyecto en materia ambiental procederá a tramitar el Registro Nacional de Pesca para la unidad de producción acuícola.
Art. 30°.- *Las actividades pesqueras se clasifican en:* **II.-** *Cultivo o acuacultura con fines*		
Artículo 31°.- *Para realizar las actividades de pesca se requiere lo siguiente:* **I,** *Concesión, para:* **Inciso b)** *Acuacultura comercial* **II,** Permiso, para: **Inciso g)** *Acuacultura de fomento* **III,** *Autorización, para:* **Inciso d)** *Recolectar del medio natural reproductores, larvas, postlarvas, crías, huevos, semillas, alevines o en cualquier otro estadio, y* **Inciso e)** *Acuacultura didáctica.*		

Artículos 22.- *la Secretaría podrá inscribir en el Registro Nacional de Pesca a los acuicultores que no requieran concesión, permiso o Autorización.*	Al **proyecto** le aplica el Artículo, incisos y, fracciones anteriores, porque se trata de una actividad acuícola con fines comerciales.	Por el hecho de presentar a la autoridad correspondiente (SEMARNAT) la Manifestación de Impacto Ambiental, el promovente está cumpliendo con este apartado. El proyecto se vincula por la obligatoriedad de obtener la autorización correspondiente para realizar las obras descritas en esta manifestación de impacto ambiental. Como ya se mencionó anteriormente, la promovente una vez autorizado el proyecto en materia ambiental procederá a tramitar el Registro Nacional de Pesca para la unidad de producción acuícola.
Art. 30°.- *Las actividades pesqueras se clasifican en:* **II.-** *Cultivo o acuacultura con fines*		
Artículo 31°.- *Para realizar las actividades de pesca se requiere lo siguiente:* **I,** *Concesión, para:* **Inciso b)** *Acuacultura comercial* **II,** Permiso, para: **Inciso g)** *Acuacultura de fomento* **III,** *Autorización, para:* **Inciso d)** *Recolectar del medio natural reproductores, larvas, postlarvas, crías, huevos, semillas, alevines o en cualquier otro estadio, y* **Inciso e)** *Acuacultura didáctica.*		

Artículos 22.- *la Secretaría podrá inscribir en el Registro Nacional de Pesca a los acuicultores que no requieran concesión, permiso o Autorización.*	Al **proyecto** le aplica el Artículo, incisos y, fracciones anteriores, porque se trata de una actividad acuícola con fines comerciales.	Por el hecho de presentar a la autoridad correspondiente (SEMARNAT) la Manifestación de Impacto Ambiental, el promovente está cumpliendo con este apartado. El proyecto se vincula por la obligatoriedad de obtener la autorización correspondiente para realizar las obras descritas en esta manifestación de impacto ambiental. Como ya se mencionó anteriormente, la promovente una vez autorizado el proyecto en materia ambiental procederá a tramitar el Registro Nacional de Pesca para la unidad de producción acuícola.
Art. 30°.- *Las actividades pesqueras se clasifican en:* **II.-** *Cultivo o acuacultura con fines*		
Artículo 31°.- *Para realizar las actividades de pesca se requiere lo siguiente:* **I,** *Concesión, para:* **Inciso b)** *Acuacultura comercial* **II,** Permiso, para: **Inciso g)** *Acuacultura de fomento* **III,** *Autorización, para:* **Inciso d)** *Recolectar del medio natural reproductores, larvas, postlarvas, crías, huevos, semillas, alevines o en cualquier otro estadio, y* **Inciso e)** *Acuacultura didáctica.*		

Artículos 22.- *la Secretaría podrá inscribir en el Registro Nacional de Pesca a los acuicultores que no requieran concesión, permiso o Autorización.*	Al **proyecto** le aplica el Artículo, incisos y, fracciones anteriores, porque se trata de una actividad acuícola con fines comerciales.	Por el hecho de presentar a la autoridad correspondiente (SEMARNAT) la Manifestación de Impacto Ambiental, el promovente está cumpliendo con este apartado. El proyecto se vincula por la obligatoriedad de obtener la autorización correspondiente para realizar las obras descritas en esta manifestación de impacto ambiental. Como ya se mencionó anteriormente, la promovente una vez autorizado el proyecto en materia ambiental procederá a tramitar el Registro Nacional de Pesca para la unidad de producción acuícola.
Art. 30°.- *Las actividades pesqueras se clasifican en:* **II.-** *Cultivo o acuacultura con fines*		
Artículo 31°.- *Para realizar las actividades de pesca se requiere lo siguiente:* **I,** *Concesión, para:* **Inciso b)** *Acuacultura comercial* **II,** Permiso, para: **Inciso g)** *Acuacultura de fomento* **III,** *Autorización, para:* **Inciso d)** *Recolectar del medio natural reproductores, larvas, postlarvas, crías, huevos, semillas, alevines o en cualquier otro estadio, y* **Inciso e)** *Acuacultura didáctica.*		

Artículos 22.- *la Secretaría podrá inscribir en el Registro Nacional de Pesca a los acuicultores que no requieran concesión, permiso o Autorización.*	Al **proyecto** le aplica el Artículo, incisos y, fracciones anteriores, porque se trata de una actividad acuícola con fines comerciales.	Por el hecho de presentar a la autoridad correspondiente (SEMARNAT) la Manifestación de Impacto Ambiental, el promovente está cumpliendo con este apartado. El proyecto se vincula por la obligatoriedad de obtener la autorización correspondiente para realizar las obras descritas en esta manifestación de impacto ambiental. Como ya se mencionó anteriormente, la promovente una vez autorizado el proyecto en materia ambiental procederá a tramitar el Registro Nacional de Pesca para la unidad de producción acuícola.
Art. 30°.- *Las actividades pesqueras se clasifican en:* **II.-** *Cultivo o acuacultura con fines*		
Artículo 31°.- *Para realizar las actividades de pesca se requiere lo siguiente:* **I,** *Concesión, para:* **Inciso b)** *Acuacultura comercial* **II,** Permiso, para: **Inciso g)** *Acuacultura de fomento* **III,** *Autorización, para:* **Inciso d)** *Recolectar del medio natural reproductores, larvas, postlarvas, crías, huevos, semillas, alevines o en cualquier otro estadio, y* **Inciso e)** *Acuacultura didáctica.*		

Artículos 22.- *la Secretaría podrá inscribir en el Registro Nacional de Pesca a los acuicultores que no requieran concesión, permiso o Autorización.*	Al **proyecto** le aplica el Artículo, incisos y, fracciones anteriores, porque se trata de una actividad acuícola con fines comerciales.	Por el hecho de presentar a la autoridad correspondiente (SEMARNAT) la Manifestación de Impacto Ambiental, el promovente está cumpliendo con este apartado. El proyecto se vincula por la obligatoriedad de obtener la autorización correspondiente para realizar las obras descritas en esta manifestación de impacto ambiental. Como ya se mencionó anteriormente, la promovente una vez autorizado el proyecto en materia ambiental procederá a tramitar el Registro Nacional de Pesca para la unidad de producción acuícola.
Art. 30°.- *Las actividades pesqueras se clasifican en:* **II.-** *Cultivo o acuacultura con fines*		
Artículo 31°.- *Para realizar las actividades de pesca se requiere lo siguiente:* **I,** *Concesión, para:* **Inciso b)** *Acuacultura comercial* **II,** Permiso, para: **Inciso g)** *Acuacultura de fomento* **III,** *Autorización, para:* **Inciso d)** *Recolectar del medio natural reproductores, larvas, postlarvas, crías, huevos, semillas, alevines o en cualquier otro estadio, y* **Inciso e)** *Acuacultura didáctica.*		

Artículos 22.- *la Secretaría podrá inscribir en el Registro Nacional de Pesca a los acuicultores que no requieran concesión, permiso o Autorización.*	Al **proyecto** le aplica el Artículo, incisos y, fracciones anteriores, porque se trata de una actividad acuícola con fines comerciales.	Por el hecho de presentar a la autoridad correspondiente (SEMARNAT) la Manifestación de Impacto Ambiental, el promovente está cumpliendo con este apartado. El proyecto se vincula por la obligatoriedad de obtener la autorización correspondiente para realizar las obras descritas en esta manifestación de impacto ambiental. Como ya se mencionó anteriormente, la promovente una vez autorizado el proyecto en materia ambiental procederá a tramitar el Registro Nacional de Pesca para la unidad de producción acuícola.
Art. 30°.- *Las actividades pesqueras se clasifican en:* **II.-** *Cultivo o acuacultura con fines*		
Artículo 31°.- *Para realizar las actividades de pesca se requiere lo siguiente:* **I,** *Concesión, para:* **Inciso b)** *Acuacultura comercial* **II,** Permiso, para: **Inciso g)** *Acuacultura de fomento* **III,** *Autorización, para:* **Inciso d)** *Recolectar del medio natural reproductores, larvas, postlarvas, crías, huevos, semillas, alevines o en cualquier otro estadio, y* **Inciso e)** *Acuacultura didáctica.*		

Artículos 22.- *la Secretaría podrá inscribir en el Registro Nacional de Pesca a los acuicultores que no requieran concesión, permiso o Autorización.*	Al **proyecto** le aplica el Artículo, incisos y, fracciones anteriores, porque se trata de una actividad acuícola con fines comerciales.	Por el hecho de presentar a la autoridad correspondiente (SEMARNAT) la Manifestación de Impacto Ambiental, el promovente está cumpliendo con este apartado. El proyecto se vincula por la obligatoriedad de obtener la autorización correspondiente para realizar las obras descritas en esta manifestación de impacto ambiental. Como ya se mencionó anteriormente, la promovente una vez autorizado el proyecto en materia ambiental procederá a tramitar el Registro Nacional de Pesca para la unidad de producción acuícola.
Art. 30°.- *Las actividades pesqueras se clasifican en:* **II.-** *Cultivo o acuacultura con fines*		
Artículo 31°.- *Para realizar las actividades de pesca se requiere lo siguiente:* **I,** *Concesión, para:* **Inciso b)** *Acuacultura comercial* **II,** Permiso, para: **Inciso g)** *Acuacultura de fomento* **III,** *Autorización, para:* **Inciso d)** *Recolectar del medio natural reproductores, larvas, postlarvas, crías, huevos, semillas, alevines o en cualquier otro estadio, y* **Inciso e)** *Acuacultura didáctica.*		

Artículos 22.- *la Secretaría podrá inscribir en el Registro Nacional de Pesca a los acuicultores que no requieran concesión, permiso o Autorización.*	Al **proyecto** le aplica el Artículo, incisos y, fracciones anteriores, porque se trata de una actividad acuícola con fines comerciales.	Por el hecho de presentar a la autoridad correspondiente (SEMARNAT) la Manifestación de Impacto Ambiental, el promovente está cumpliendo con este apartado. El proyecto se vincula por la obligatoriedad de obtener la autorización correspondiente para realizar las obras descritas en esta manifestación de impacto ambiental. Como ya se mencionó anteriormente, la promovente una vez autorizado el proyecto en materia ambiental procederá a tramitar el Registro Nacional de Pesca para la unidad de producción acuícola.
Art. 30°.- *Las actividades pesqueras se clasifican en:* **II.-** *Cultivo o acuacultura con fines*		
Artículo 31°.- *Para realizar las actividades de pesca se requiere lo siguiente:* **I,** *Concesión, para:* **Inciso b)** *Acuacultura comercial* **II,** Permiso, para: **Inciso g)** *Acuacultura de fomento* **III,** *Autorización, para:* **Inciso d)** *Recolectar del medio natural reproductores, larvas, postlarvas, crías, huevos, semillas, alevines o en cualquier otro estadio, y* **Inciso e)** *Acuacultura didáctica.*		

Artículos 22.- *la Secretaría podrá inscribir en el Registro Nacional de Pesca a los acuicultores que no requieran concesión, permiso o Autorización.*	Al **proyecto** le aplica el Artículo, incisos y, fracciones anteriores, porque se trata de una actividad acuícola con fines comerciales.	Por el hecho de presentar a la autoridad correspondiente (SEMARNAT) la Manifestación de Impacto Ambiental, el promovente está cumpliendo con este apartado. El proyecto se vincula por la obligatoriedad de obtener la autorización correspondiente para realizar las obras descritas en esta manifestación de impacto ambiental. Como ya se mencionó anteriormente, la promovente una vez autorizado el proyecto en materia ambiental procederá a tramitar el Registro Nacional de Pesca para la unidad de producción acuícola.
Art. 30°.- *Las actividades pesqueras se clasifican en:* **II.-** *Cultivo o acuacultura con fines*		
Artículo 31°.- *Para realizar las actividades de pesca se requiere lo siguiente:* **I,** *Concesión, para:* **Inciso b)** *Acuacultura comercial* **II,** Permiso, para: **Inciso g)** *Acuacultura de fomento* **III,** *Autorización, para:* **Inciso d)** *Recolectar del medio natural reproductores, larvas, postlarvas, crías, huevos, semillas, alevines o en cualquier otro estadio, y* **Inciso e)** *Acuacultura didáctica.*		

Artículos 22.- *la Secretaría podrá inscribir en el Registro Nacional de Pesca a los acuicultores que no requieran concesión, permiso o Autorización.*	Al **proyecto** le aplica el Artículo, incisos y, fracciones anteriores, porque se trata de una actividad acuícola con fines comerciales.	Por el hecho de presentar a la autoridad correspondiente (SEMARNAT) la Manifestación de Impacto Ambiental, el promovente está cumpliendo con este apartado. El proyecto se vincula por la obligatoriedad de obtener la autorización correspondiente para realizar las obras descritas en esta manifestación de impacto ambiental. Como ya se mencionó anteriormente, la promovente una vez autorizado el proyecto en materia ambiental procederá a tramitar el Registro Nacional de Pesca para la unidad de producción acuícola.
Art. 30°.- *Las actividades pesqueras se clasifican en:* **II.-** *Cultivo o acuacultura con fines*		
Artículo 31°.- *Para realizar las actividades de pesca se requiere lo siguiente:* **I,** *Concesión, para:* **Inciso b)** *Acuacultura comercial* **II,** Permiso, para: **Inciso g)** *Acuacultura de fomento* **III,** *Autorización, para:* **Inciso d)** *Recolectar del medio natural reproductores, larvas, postlarvas, crías, huevos, semillas, alevines o en cualquier otro estadio, y* **Inciso e)** *Acuacultura didáctica.*		

Artículos 22.- *la Secretaría podrá inscribir en el Registro Nacional de Pesca a los acuicultores que no requieran concesión, permiso o Autorización.*	Al **proyecto** le aplica el Artículo, incisos y, fracciones anteriores, porque se trata de una actividad acuícola con fines comerciales.	Por el hecho de presentar a la autoridad correspondiente (SEMARNAT) la Manifestación de Impacto Ambiental, el promovente está cumpliendo con este apartado. El proyecto se vincula por la obligatoriedad de obtener la autorización correspondiente para realizar las obras descritas en esta manifestación de impacto ambiental. Como ya se mencionó anteriormente, la promovente una vez autorizado el proyecto en materia ambiental procederá a tramitar el Registro Nacional de Pesca para la unidad de producción acuícola.
Art. 30°.- *Las actividades pesqueras se clasifican en:* **II.-** *Cultivo o acuacultura con fines*		
Artículo 31°.- *Para realizar las actividades de pesca se requiere lo siguiente:* **I,** *Concesión, para:* **Inciso b)** *Acuacultura comercial* **II,** Permiso, para: **Inciso g)** *Acuacultura de fomento* **III,** *Autorización, para:* **Inciso d)** *Recolectar del medio natural reproductores, larvas, postlarvas, crías, huevos, semillas, alevines o en cualquier otro estadio, y* **Inciso e)** *Acuacultura didáctica.*		

Artículos 22.- *la Secretaría podrá inscribir en el Registro Nacional de Pesca a los acuicultores que no requieran concesión, permiso o Autorización.*	Al **proyecto** le aplica el Artículo, incisos y, fracciones anteriores, porque se trata de una actividad acuícola con fines comerciales.	Por el hecho de presentar a la autoridad correspondiente (SEMARNAT) la Manifestación de Impacto Ambiental, el promovente está cumpliendo con este apartado. El proyecto se vincula por la obligatoriedad de obtener la autorización correspondiente para realizar las obras descritas en esta manifestación de impacto ambiental. Como ya se mencionó anteriormente, la promovente una vez autorizado el proyecto en materia ambiental procederá a tramitar el Registro Nacional de Pesca para la unidad de producción acuícola.
Art. 30°.- *Las actividades pesqueras se clasifican en:* **II.-** *Cultivo o acuacultura con fines*		
Artículo 31°.- *Para realizar las actividades de pesca se requiere lo siguiente:* **I,** *Concesión, para:* **Inciso b)** *Acuacultura comercial* **II,** Permiso, para: **Inciso g)** *Acuacultura de fomento* **III,** *Autorización, para:* **Inciso d)** *Recolectar del medio natural reproductores, larvas, postlarvas, crías, huevos, semillas, alevines o en cualquier otro estadio, y* **Inciso e)** *Acuacultura didáctica.*		

Artículos 22.- *la Secretaría podrá inscribir en el Registro Nacional de Pesca a los acuicultores que no requieran concesión, permiso o Autorización.*	Al **proyecto** le aplica el Artículo, incisos y, fracciones anteriores, porque se trata de una actividad acuícola con fines comerciales.	Por el hecho de presentar a la autoridad correspondiente (SEMARNAT) la Manifestación de Impacto Ambiental, el promovente está cumpliendo con este apartado. El proyecto se vincula por la obligatoriedad de obtener la autorización correspondiente para realizar las obras descritas en esta manifestación de impacto ambiental. Como ya se mencionó anteriormente, la promovente una vez autorizado el proyecto en materia ambiental procederá a tramitar el Registro Nacional de Pesca para la unidad de producción acuícola.
Art. 30°.- *Las actividades pesqueras se clasifican en:* **II.-** *Cultivo o acuacultura con fines*		
Artículo 31°.- *Para realizar las actividades de pesca se requiere lo siguiente:* **I,** *Concesión, para:* **Inciso b)** *Acuacultura comercial* **II,** Permiso, para: **Inciso g)** *Acuacultura de fomento* **III,** *Autorización, para:* **Inciso d)** *Recolectar del medio natural reproductores, larvas, postlarvas, crías, huevos, semillas, alevines o en cualquier otro estadio, y* **Inciso e)** *Acuacultura didáctica.*		

Artículos 22.- *la Secretaría podrá inscribir en el Registro Nacional de Pesca a los acuicultores que no requieran concesión, permiso o Autorización.*	Al **proyecto** le aplica el Artículo, incisos y, fracciones anteriores, porque se trata de una actividad acuícola con fines comerciales.	Por el hecho de presentar a la autoridad correspondiente (SEMARNAT) la Manifestación de Impacto Ambiental, el promovente está cumpliendo con este apartado. El proyecto se vincula por la obligatoriedad de obtener la autorización correspondiente para realizar las obras descritas en esta manifestación de impacto ambiental. Como ya se mencionó anteriormente, la promovente una vez autorizado el proyecto en materia ambiental procederá a tramitar el Registro Nacional de Pesca para la unidad de producción acuícola.
Art. 30°.- *Las actividades pesqueras se clasifican en:* **II.-** *Cultivo o acuacultura con fines*		
Artículo 31°.- *Para realizar las actividades de pesca se requiere lo siguiente:* **I,** *Concesión, para:* **Inciso b)** *Acuacultura comercial* **II,** Permiso, para: **Inciso g)** *Acuacultura de fomento* **III,** *Autorización, para:* **Inciso d)** *Recolectar del medio natural reproductores, larvas, postlarvas, crías, huevos, semillas, alevines o en cualquier otro estadio, y* **Inciso e)** *Acuacultura didáctica.*		

Artículos 22.- *la Secretaría podrá inscribir en el Registro Nacional de Pesca a los acuicultores que no requieran concesión, permiso o Autorización.*	Al **proyecto** le aplica el Artículo, incisos y, fracciones anteriores, porque se trata de una actividad acuícola con fines comerciales.	Por el hecho de presentar a la autoridad correspondiente (SEMARNAT) la Manifestación de Impacto Ambiental, el promovente está cumpliendo con este apartado. El proyecto se vincula por la obligatoriedad de obtener la autorización correspondiente para realizar las obras descritas en esta manifestación de impacto ambiental. Como ya se mencionó anteriormente, la promovente una vez autorizado el proyecto en materia ambiental procederá a tramitar el Registro Nacional de Pesca para la unidad de producción acuícola.
Art. 30°.- *Las actividades pesqueras se clasifican en:* **II.-** *Cultivo o acuacultura con fines*		
Artículo 31°.- *Para realizar las actividades de pesca se requiere lo siguiente:* **I,** *Concesión, para:* **Inciso b)** *Acuacultura comercial* **II,** Permiso, para: **Inciso g)** *Acuacultura de fomento* **III,** *Autorización, para:* **Inciso d)** *Recolectar del medio natural reproductores, larvas, postlarvas, crías, huevos, semillas, alevines o en cualquier otro estadio, y* **Inciso e)** *Acuacultura didáctica.*		

Artículos 22.- *la Secretaría podrá inscribir en el Registro Nacional de Pesca a los acuicultores que no requieran concesión, permiso o Autorización.*	Al **proyecto** le aplica el Artículo, incisos y, fracciones anteriores, porque se trata de una actividad acuícola con fines comerciales.	Por el hecho de presentar a la autoridad correspondiente (SEMARNAT) la Manifestación de Impacto Ambiental, el promovente está cumpliendo con este apartado. El proyecto se vincula por la obligatoriedad de obtener la autorización correspondiente para realizar las obras descritas en esta manifestación de impacto ambiental. Como ya se mencionó anteriormente, la promovente una vez autorizado el proyecto en materia ambiental procederá a tramitar el Registro Nacional de Pesca para la unidad de producción acuícola.
Art. 30°.- *Las actividades pesqueras se clasifican en:* **II.-** *Cultivo o acuacultura con fines*		
Artículo 31°.- *Para realizar las actividades de pesca se requiere lo siguiente:* **I,** *Concesión, para:* **Inciso b)** *Acuacultura comercial* **II,** Permiso, para: **Inciso g)** *Acuacultura de fomento* **III,** *Autorización, para:* **Inciso d)** *Recolectar del medio natural reproductores, larvas, postlarvas, crías, huevos, semillas, alevines o en cualquier otro estadio, y* **Inciso e)** *Acuacultura didáctica.*		

Artículos 22.- *la Secretaría podrá inscribir en el Registro Nacional de Pesca a los acuicultores que no requieran concesión, permiso o Autorización.*	Al **proyecto** le aplica el Artículo, incisos y, fracciones anteriores, porque se trata de una actividad acuícola con fines comerciales.	Por el hecho de presentar a la autoridad correspondiente (SEMARNAT) la Manifestación de Impacto Ambiental, el promovente está cumpliendo con este apartado. El proyecto se vincula por la obligatoriedad de obtener la autorización correspondiente para realizar las obras descritas en esta manifestación de impacto ambiental. Como ya se mencionó anteriormente, la promovente una vez autorizado el proyecto en materia ambiental procederá a tramitar el Registro Nacional de Pesca para la unidad de producción acuícola.
Art. 30°.- *Las actividades pesqueras se clasifican en:* **II.-** *Cultivo o acuacultura con fines*		
Artículo 31°.- *Para realizar las actividades de pesca se requiere lo siguiente:* **I,** *Concesión, para:* **Inciso b)** *Acuacultura comercial* **II,** Permiso, para: **Inciso g)** *Acuacultura de fomento* **III,** *Autorización, para:* **Inciso d)** *Recolectar del medio natural reproductores, larvas, postlarvas, crías, huevos, semillas, alevines o en cualquier otro estadio, y* **Inciso e)** *Acuacultura didáctica.*		

Artículos 22.- *la Secretaría podrá inscribir en el Registro Nacional de Pesca a los acuicultores que no requieran concesión, permiso o Autorización.*	Al **proyecto** le aplica el Artículo, incisos y, fracciones anteriores, porque se trata de una actividad acuícola con fines comerciales.	Por el hecho de presentar a la autoridad correspondiente (SEMARNAT) la Manifestación de Impacto Ambiental, el promovente está cumpliendo con este apartado. El proyecto se vincula por la obligatoriedad de obtener la autorización correspondiente para realizar las obras descritas en esta manifestación de impacto ambiental. Como ya se mencionó anteriormente, la promovente una vez autorizado el proyecto en materia ambiental procederá a tramitar el Registro Nacional de Pesca para la unidad de producción acuícola.
Art. 30°.- *Las actividades pesqueras se clasifican en:* **II.-** *Cultivo o acuacultura con fines*		
Artículo 31°.- *Para realizar las actividades de pesca se requiere lo siguiente:* **I,** *Concesión, para:* **Inciso b)** *Acuacultura comercial* **II,** Permiso, para: **Inciso g)** *Acuacultura de fomento* **III,** *Autorización, para:* **Inciso d)** *Recolectar del medio natural reproductores, larvas, postlarvas, crías, huevos, semillas, alevines o en cualquier otro estadio, y* **Inciso e)** *Acuacultura didáctica.*		

Artículos 22.- *la Secretaría podrá inscribir en el Registro Nacional de Pesca a los acuicultores que no requieran concesión, permiso o Autorización.*	Al **proyecto** le aplica el Artículo, incisos y, fracciones anteriores, porque se trata de una actividad acuícola con fines comerciales.	Por el hecho de presentar a la autoridad correspondiente (SEMARNAT) la Manifestación de Impacto Ambiental, el promovente está cumpliendo con este apartado. El proyecto se vincula por la obligatoriedad de obtener la autorización correspondiente para realizar las obras descritas en esta manifestación de impacto ambiental. Como ya se mencionó anteriormente, la promovente una vez autorizado el proyecto en materia ambiental procederá a tramitar el Registro Nacional de Pesca para la unidad de producción acuícola.
Art. 30°.- *Las actividades pesqueras se clasifican en:* **II.-** *Cultivo o acuacultura con fines*		
Artículo 31°.- *Para realizar las actividades de pesca se requiere lo siguiente:* **I,** *Concesión, para:* **Inciso b)** *Acuacultura comercial* **II,** Permiso, para: **Inciso g)** *Acuacultura de fomento* **III,** *Autorización, para:* **Inciso d)** *Recolectar del medio natural reproductores, larvas, postlarvas, crías, huevos, semillas, alevines o en cualquier otro estadio, y* **Inciso e)** *Acuacultura didáctica.*		

Artículos 22.- *la Secretaría podrá inscribir en el Registro Nacional de Pesca a los acuicultores que no requieran concesión, permiso o Autorización.*	Al **proyecto** le aplica el Artículo, incisos y, fracciones anteriores, porque se trata de una actividad acuícola con fines comerciales.	Por el hecho de presentar a la autoridad correspondiente (SEMARNAT) la Manifestación de Impacto Ambiental, el promovente está cumpliendo con este apartado. El proyecto se vincula por la obligatoriedad de obtener la autorización correspondiente para realizar las obras descritas en esta manifestación de impacto ambiental. Como ya se mencionó anteriormente, la promovente una vez autorizado el proyecto en materia ambiental procederá a tramitar el Registro Nacional de Pesca para la unidad de producción acuícola.
Art. 30°.- *Las actividades pesqueras se clasifican en:* **II.-** *Cultivo o acuacultura con fines*		
Artículo 31°.- *Para realizar las actividades de pesca se requiere lo siguiente:* **I,** *Concesión, para:* **Inciso b)** *Acuacultura comercial* **II,** Permiso, para: **Inciso g)** *Acuacultura de fomento* **III,** *Autorización, para:* **Inciso d)** *Recolectar del medio natural reproductores, larvas, postlarvas, crías, huevos, semillas, alevines o en cualquier otro estadio, y* **Inciso e)** *Acuacultura didáctica.*		

Artículos 22.- *la Secretaría podrá inscribir en el Registro Nacional de Pesca a los acuicultores que no requieran concesión, permiso o Autorización.*	Al **proyecto** le aplica el Artículo, incisos y, fracciones anteriores, porque se trata de una actividad acuícola con fines comerciales.	Por el hecho de presentar a la autoridad correspondiente (SEMARNAT) la Manifestación de Impacto Ambiental, el promovente está cumpliendo con este apartado. El proyecto se vincula por la obligatoriedad de obtener la autorización correspondiente para realizar las obras descritas en esta manifestación de impacto ambiental. Como ya se mencionó anteriormente, la promovente una vez autorizado el proyecto en materia ambiental procederá a tramitar el Registro Nacional de Pesca para la unidad de producción acuícola.
Art. 30°.- *Las actividades pesqueras se clasifican en:* **II.-** *Cultivo o acuacultura con fines*		
Artículo 31°.- *Para realizar las actividades de pesca se requiere lo siguiente:* **I,** *Concesión, para:* **Inciso b)** *Acuacultura comercial* **II,** Permiso, para: **Inciso g)** *Acuacultura de fomento* **III,** *Autorización, para:* **Inciso d)** *Recolectar del medio natural reproductores, larvas, postlarvas, crías, huevos, semillas, alevines o en cualquier otro estadio, y* **Inciso e)** *Acuacultura didáctica.*		

Artículos 22.- *la Secretaría podrá inscribir en el Registro Nacional de Pesca a los acuicultores que no requieran concesión, permiso o Autorización.*	Al **proyecto** le aplica el Artículo, incisos y, fracciones anteriores, porque se trata de una actividad acuícola con fines comerciales.	Por el hecho de presentar a la autoridad correspondiente (SEMARNAT) la Manifestación de Impacto Ambiental, el promovente está cumpliendo con este apartado. El proyecto se vincula por la obligatoriedad de obtener la autorización correspondiente para realizar las obras descritas en esta manifestación de impacto ambiental. Como ya se mencionó anteriormente, la promovente una vez autorizado el proyecto en materia ambiental procederá a tramitar el Registro Nacional de Pesca para la unidad de producción acuícola.
Art. 30°.- *Las actividades pesqueras se clasifican en:* **II.-** *Cultivo o acuacultura con fines*		
Artículo 31°.- *Para realizar las actividades de pesca se requiere lo siguiente:* **I,** *Concesión, para:* **Inciso b)** *Acuacultura comercial* **II,** Permiso, para: **Inciso g)** *Acuacultura de fomento* **III,** *Autorización, para:* **Inciso d)** *Recolectar del medio natural reproductores, larvas, postlarvas, crías, huevos, semillas, alevines o en cualquier otro estadio, y* **Inciso e)** *Acuacultura didáctica.*		

Artículos 22.- *la Secretaría podrá inscribir en el Registro Nacional de Pesca a los acuicultores que no requieran concesión, permiso o Autorización.*	Al **proyecto** le aplica el Artículo, incisos y, fracciones anteriores, porque se trata de una actividad acuícola con fines comerciales.	Por el hecho de presentar a la autoridad correspondiente (SEMARNAT) la Manifestación de Impacto Ambiental, el promovente está cumpliendo con este apartado. El proyecto se vincula por la obligatoriedad de obtener la autorización correspondiente para realizar las obras descritas en esta manifestación de impacto ambiental. Como ya se mencionó anteriormente, la promovente una vez autorizado el proyecto en materia ambiental procederá a tramitar el Registro Nacional de Pesca para la unidad de producción acuícola.
Art. 30°.- *Las actividades pesqueras se clasifican en:* **II.-** *Cultivo o acuacultura con fines*		
Artículo 31°.- *Para realizar las actividades de pesca se requiere lo siguiente:* **I,** *Concesión, para:* **Inciso b)** *Acuacultura comercial* **II,** Permiso, para: **Inciso g)** *Acuacultura de fomento* **III,** *Autorización, para:* **Inciso d)** *Recolectar del medio natural reproductores, larvas, postlarvas, crías, huevos, semillas, alevines o en cualquier otro estadio, y* **Inciso e)** *Acuacultura didáctica.*		

Artículos 22.- *la Secretaría podrá inscribir en el Registro Nacional de Pesca a los acuicultores que no requieran concesión, permiso o Autorización.*	Al **proyecto** le aplica el Artículo, incisos y, fracciones anteriores, porque se trata de una actividad acuícola con fines comerciales.	Por el hecho de presentar a la autoridad correspondiente (SEMARNAT) la Manifestación de Impacto Ambiental, el promovente está cumpliendo con este apartado. El proyecto se vincula por la obligatoriedad de obtener la autorización correspondiente para realizar las obras descritas en esta manifestación de impacto ambiental. Como ya se mencionó anteriormente, la promovente una vez autorizado el proyecto en materia ambiental procederá a tramitar el Registro Nacional de Pesca para la unidad de producción acuícola.
Art. 30°.- *Las actividades pesqueras se clasifican en:* **II.-** *Cultivo o acuacultura con fines*		
Artículo 31°.- *Para realizar las actividades de pesca se requiere lo siguiente:* **I,** *Concesión, para:* **Inciso b)** *Acuacultura comercial* **II,** Permiso, para: **Inciso g)** *Acuacultura de fomento* **III,** *Autorización, para:* **Inciso d)** *Recolectar del medio natural reproductores, larvas, postlarvas, crías, huevos, semillas, alevines o en cualquier otro estadio, y* **Inciso e)** *Acuacultura didáctica.*		

Artículos 22.- *la Secretaría podrá inscribir en el Registro Nacional de Pesca a los acuicultores que no requieran concesión, permiso o Autorización.*	Al **proyecto** le aplica el Artículo, incisos y, fracciones anteriores, porque se trata de una actividad acuícola con fines comerciales.	Por el hecho de presentar a la autoridad correspondiente (SEMARNAT) la Manifestación de Impacto Ambiental, el promovente está cumpliendo con este apartado. El proyecto se vincula por la obligatoriedad de obtener la autorización correspondiente para realizar las obras descritas en esta manifestación de impacto ambiental. Como ya se mencionó anteriormente, la promovente una vez autorizado el proyecto en materia ambiental procederá a tramitar el Registro Nacional de Pesca para la unidad de producción acuícola.
Art. 30°.- *Las actividades pesqueras se clasifican en:* **II.-** *Cultivo o acuacultura con fines*		
Artículo 31°.- *Para realizar las actividades de pesca se requiere lo siguiente:* **I,** *Concesión, para:* **Inciso b)** *Acuacultura comercial* **II,** Permiso, para: **Inciso g)** *Acuacultura de fomento* **III,** *Autorización, para:* **Inciso d)** *Recolectar del medio natural reproductores, larvas, postlarvas, crías, huevos, semillas, alevines o en cualquier otro estadio, y* **Inciso e)** *Acuacultura didáctica.*		

Artículos 22.- *la Secretaría podrá inscribir en el Registro Nacional de Pesca a los acuicultores que no requieran concesión, permiso o Autorización.*	Al **proyecto** le aplica el Artículo, incisos y, fracciones anteriores, porque se trata de una actividad acuícola con fines comerciales.	Por el hecho de presentar a la autoridad correspondiente (SEMARNAT) la Manifestación de Impacto Ambiental, el promovente está cumpliendo con este apartado. El proyecto se vincula por la obligatoriedad de obtener la autorización correspondiente para realizar las obras descritas en esta manifestación de impacto ambiental. Como ya se mencionó anteriormente, la promovente una vez autorizado el proyecto en materia ambiental procederá a tramitar el Registro Nacional de Pesca para la unidad de producción acuícola.
Art. 30°.- *Las actividades pesqueras se clasifican en:* **II.-** *Cultivo o acuacultura con fines*		
Artículo 31°.- *Para realizar las actividades de pesca se requiere lo siguiente:* **I,** *Concesión, para:* **Inciso b)** *Acuacultura comercial* **II,** Permiso, para: **Inciso g)** *Acuacultura de fomento* **III,** *Autorización, para:* **Inciso d)** *Recolectar del medio natural reproductores, larvas, postlarvas, crías, huevos, semillas, alevines o en cualquier otro estadio, y* **Inciso e)** *Acuacultura didáctica.*		

Artículos 22.- *la Secretaría podrá inscribir en el Registro Nacional de Pesca a los acuicultores que no requieran concesión, permiso o Autorización.*	Al **proyecto** le aplica el Artículo, incisos y, fracciones anteriores, porque se trata de una actividad acuícola con fines comerciales.	Por el hecho de presentar a la autoridad correspondiente (SEMARNAT) la Manifestación de Impacto Ambiental, el promovente está cumpliendo con este apartado. El proyecto se vincula por la obligatoriedad de obtener la autorización correspondiente para realizar las obras descritas en esta manifestación de impacto ambiental. Como ya se mencionó anteriormente, la promovente una vez autorizado el proyecto en materia ambiental procederá a tramitar el Registro Nacional de Pesca para la unidad de producción acuícola.
Art. 30°.- *Las actividades pesqueras se clasifican en:* **II.-** *Cultivo o acuacultura con fines*		
Artículo 31°.- *Para realizar las actividades de pesca se requiere lo siguiente:* **I,** *Concesión, para:* **Inciso b)** *Acuacultura comercial* **II,** Permiso, para: **Inciso g)** *Acuacultura de fomento* **III,** *Autorización, para:* **Inciso d)** *Recolectar del medio natural reproductores, larvas, postlarvas, crías, huevos, semillas, alevines o en cualquier otro estadio, y* **Inciso e)** *Acuacultura didáctica.*		

Artículos 22.- *la Secretaría podrá inscribir en el Registro Nacional de Pesca a los acuicultores que no requieran concesión, permiso o Autorización.*	Al **proyecto** le aplica el Artículo, incisos y, fracciones anteriores, porque se trata de una actividad acuícola con fines comerciales.	Por el hecho de presentar a la autoridad correspondiente (SEMARNAT) la Manifestación de Impacto Ambiental, el promovente está cumpliendo con este apartado. El proyecto se vincula por la obligatoriedad de obtener la autorización correspondiente para realizar las obras descritas en esta manifestación de impacto ambiental. Como ya se mencionó anteriormente, la promovente una vez autorizado el proyecto en materia ambiental procederá a tramitar el Registro Nacional de Pesca para la unidad de producción acuícola.
Art. 30°.- *Las actividades pesqueras se clasifican en:* **II.-** *Cultivo o acuacultura con fines*		
Artículo 31°.- *Para realizar las actividades de pesca se requiere lo siguiente:* **I,** *Concesión, para:* **Inciso b)** *Acuacultura comercial* **II,** Permiso, para: **Inciso g)** *Acuacultura de fomento* **III,** *Autorización, para:* **Inciso d)** *Recolectar del medio natural reproductores, larvas, postlarvas, crías, huevos, semillas, alevines o en cualquier otro estadio, y* **Inciso e)** *Acuacultura didáctica.*		

Artículos 22.- *la Secretaría podrá inscribir en el Registro Nacional de Pesca a los acuicultores que no requieran concesión, permiso o Autorización.*	Al **proyecto** le aplica el Artículo, incisos y, fracciones anteriores, porque se trata de una actividad acuícola con fines comerciales.	Por el hecho de presentar a la autoridad correspondiente (SEMARNAT) la Manifestación de Impacto Ambiental, el promovente está cumpliendo con este apartado. El proyecto se vincula por la obligatoriedad de obtener la autorización correspondiente para realizar las obras descritas en esta manifestación de impacto ambiental. Como ya se mencionó anteriormente, la promovente una vez autorizado el proyecto en materia ambiental procederá a tramitar el Registro Nacional de Pesca para la unidad de producción acuícola.
Art. 30°.- *Las actividades pesqueras se clasifican en:* **II.-** *Cultivo o acuacultura con fines*		
Artículo 31°.- *Para realizar las actividades de pesca se requiere lo siguiente:* **I,** *Concesión, para:* **Inciso b)** *Acuacultura comercial* **II,** Permiso, para: **Inciso g)** *Acuacultura de fomento* **III,** *Autorización, para:* **Inciso d)** *Recolectar del medio natural reproductores, larvas, postlarvas, crías, huevos, semillas, alevines o en cualquier otro estadio, y* **Inciso e)** *Acuacultura didáctica.*		

Artículos 22.- *la Secretaría podrá inscribir en el Registro Nacional de Pesca a los acuicultores que no requieran concesión, permiso o Autorización.*	Al **proyecto** le aplica el Artículo, incisos y, fracciones anteriores, porque se trata de una actividad acuícola con fines comerciales.	Por el hecho de presentar a la autoridad correspondiente (SEMARNAT) la Manifestación de Impacto Ambiental, el promovente está cumpliendo con este apartado. El proyecto se vincula por la obligatoriedad de obtener la autorización correspondiente para realizar las obras descritas en esta manifestación de impacto ambiental. Como ya se mencionó anteriormente, la promovente una vez autorizado el proyecto en materia ambiental procederá a tramitar el Registro Nacional de Pesca para la unidad de producción acuícola.
Art. 30°.- *Las actividades pesqueras se clasifican en:* **II.-** *Cultivo o acuacultura con fines*		
Artículo 31°.- *Para realizar las actividades de pesca se requiere lo siguiente:* **I,** *Concesión, para:* **Inciso b)** *Acuacultura comercial* **II,** Permiso, para: **Inciso g)** *Acuacultura de fomento* **III,** *Autorización, para:* **Inciso d)** *Recolectar del medio natural reproductores, larvas, postlarvas, crías, huevos, semillas, alevines o en cualquier otro estadio, y* **Inciso e)** *Acuacultura didáctica.*		

Artículos 22.- *la Secretaría podrá inscribir en el Registro Nacional de Pesca a los acuicultores que no requieran concesión, permiso o Autorización.*	Al **proyecto** le aplica el Artículo, incisos y, fracciones anteriores, porque se trata de una actividad acuícola con fines comerciales.	Por el hecho de presentar a la autoridad correspondiente (SEMARNAT) la Manifestación de Impacto Ambiental, el promovente está cumpliendo con este apartado. El proyecto se vincula por la obligatoriedad de obtener la autorización correspondiente para realizar las obras descritas en esta manifestación de impacto ambiental. Como ya se mencionó anteriormente, la promovente una vez autorizado el proyecto en materia ambiental procederá a tramitar el Registro Nacional de Pesca para la unidad de producción acuícola.
Art. 30°.- *Las actividades pesqueras se clasifican en:* **II.-** *Cultivo o acuacultura con fines*		
Artículo 31°.- *Para realizar las actividades de pesca se requiere lo siguiente:* **I,** *Concesión, para:* **Inciso b)** *Acuacultura comercial* **II,** Permiso, para: **Inciso g)** *Acuacultura de fomento* **III,** *Autorización, para:* **Inciso d)** *Recolectar del medio natural reproductores, larvas, postlarvas, crías, huevos, semillas, alevines o en cualquier otro estadio, y* **Inciso e)** *Acuacultura didáctica.*		

Artículos 22.- *la Secretaría podrá inscribir en el Registro Nacional de Pesca a los acuicultores que no requieran concesión, permiso o Autorización.*	Al **proyecto** le aplica el Artículo, incisos y, fracciones anteriores, porque se trata de una actividad acuícola con fines comerciales.	Por el hecho de presentar a la autoridad correspondiente (SEMARNAT) la Manifestación de Impacto Ambiental, el promovente está cumpliendo con este apartado. El proyecto se vincula por la obligatoriedad de obtener la autorización correspondiente para realizar las obras descritas en esta manifestación de impacto ambiental. Como ya se mencionó anteriormente, la promovente una vez autorizado el proyecto en materia ambiental procederá a tramitar el Registro Nacional de Pesca para la unidad de producción acuícola.
Art. 30°.- *Las actividades pesqueras se clasifican en:* **II.-** *Cultivo o acuacultura con fines*		
Artículo 31°.- *Para realizar las actividades de pesca se requiere lo siguiente:* **I,** *Concesión, para:* **Inciso b)** *Acuacultura comercial* **II,** Permiso, para: **Inciso g)** *Acuacultura de fomento* **III,** *Autorización, para:* **Inciso d)** *Recolectar del medio natural reproductores, larvas, postlarvas, crías, huevos, semillas, alevines o en cualquier otro estadio, y* **Inciso e)** *Acuacultura didáctica.*		

Artículos 22.- *la Secretaría podrá inscribir en el Registro Nacional de Pesca a los acuicultores que no requieran concesión, permiso o Autorización.*	Al **proyecto** le aplica el Artículo, incisos y, fracciones anteriores, porque se trata de una actividad acuícola con fines comerciales.	Por el hecho de presentar a la autoridad correspondiente (SEMARNAT) la Manifestación de Impacto Ambiental, el promovente está cumpliendo con este apartado. El proyecto se vincula por la obligatoriedad de obtener la autorización correspondiente para realizar las obras descritas en esta manifestación de impacto ambiental. Como ya se mencionó anteriormente, la promovente una vez autorizado el proyecto en materia ambiental procederá a tramitar el Registro Nacional de Pesca para la unidad de producción acuícola.
Art. 30°.- *Las actividades pesqueras se clasifican en:* **II.-** *Cultivo o acuacultura con fines*		
Artículo 31°.- *Para realizar las actividades de pesca se requiere lo siguiente:* **I,** *Concesión, para:* **Inciso b)** *Acuacultura comercial* **II,** Permiso, para: **Inciso g)** *Acuacultura de fomento* **III,** *Autorización, para:* **Inciso d)** *Recolectar del medio natural reproductores, larvas, postlarvas, crías, huevos, semillas, alevines o en cualquier otro estadio, y* **Inciso e)** *Acuacultura didáctica.*		

Artículos 22.- *la Secretaría podrá inscribir en el Registro Nacional de Pesca a los acuicultores que no requieran concesión, permiso o Autorización.*	Al **proyecto** le aplica el Artículo, incisos y, fracciones anteriores, porque se trata de una actividad acuícola con fines comerciales.	Por el hecho de presentar a la autoridad correspondiente (SEMARNAT) la Manifestación de Impacto Ambiental, el promovente está cumpliendo con este apartado. El proyecto se vincula por la obligatoriedad de obtener la autorización correspondiente para realizar las obras descritas en esta manifestación de impacto ambiental. Como ya se mencionó anteriormente, la promovente una vez autorizado el proyecto en materia ambiental procederá a tramitar el Registro Nacional de Pesca para la unidad de producción acuícola.
Art. 30°.- *Las actividades pesqueras se clasifican en:* **II.-** *Cultivo o acuacultura con fines*		
Artículo 31°.- *Para realizar las actividades de pesca se requiere lo siguiente:* **I,** *Concesión, para:* **Inciso b)** *Acuacultura comercial* **II,** Permiso, para: **Inciso g)** *Acuacultura de fomento* **III,** *Autorización, para:* **Inciso d)** *Recolectar del medio natural reproductores, larvas, postlarvas, crías, huevos, semillas, alevines o en cualquier otro estadio, y* **Inciso e)** *Acuacultura didáctica.*		

Artículos 22.- *la Secretaría podrá inscribir en el Registro Nacional de Pesca a los acuicultores que no requieran concesión, permiso o Autorización.*	Al **proyecto** le aplica el Artículo, incisos y, fracciones anteriores, porque se trata de una actividad acuícola con fines comerciales.	Por el hecho de presentar a la autoridad correspondiente (SEMARNAT) la Manifestación de Impacto Ambiental, el promovente está cumpliendo con este apartado. El proyecto se vincula por la obligatoriedad de obtener la autorización correspondiente para realizar las obras descritas en esta manifestación de impacto ambiental. Como ya se mencionó anteriormente, la promovente una vez autorizado el proyecto en materia ambiental procederá a tramitar el Registro Nacional de Pesca para la unidad de producción acuícola.
Art. 30°.- *Las actividades pesqueras se clasifican en:* **II.-** *Cultivo o acuacultura con fines*		
Artículo 31°.- *Para realizar las actividades de pesca se requiere lo siguiente:* **I,** *Concesión, para:* **Inciso b)** *Acuacultura comercial* **II,** Permiso, para: **Inciso g)** *Acuacultura de fomento* **III,** *Autorización, para:* **Inciso d)** *Recolectar del medio natural reproductores, larvas, postlarvas, crías, huevos, semillas, alevines o en cualquier otro estadio, y* **Inciso e)** *Acuacultura didáctica.*		

Artículos 22.- *la Secretaría podrá inscribir en el Registro Nacional de Pesca a los acuicultores que no requieran concesión, permiso o Autorización.*	Al **proyecto** le aplica el Artículo, incisos y, fracciones anteriores, porque se trata de una actividad acuícola con fines comerciales.	Por el hecho de presentar a la autoridad correspondiente (SEMARNAT) la Manifestación de Impacto Ambiental, el promovente está cumpliendo con este apartado. El proyecto se vincula por la obligatoriedad de obtener la autorización correspondiente para realizar las obras descritas en esta manifestación de impacto ambiental. Como ya se mencionó anteriormente, la promovente una vez autorizado el proyecto en materia ambiental procederá a tramitar el Registro Nacional de Pesca para la unidad de producción acuícola.
Art. 30°.- *Las actividades pesqueras se clasifican en:* **II.-** *Cultivo o acuacultura con fines*		
Artículo 31°.- *Para realizar las actividades de pesca se requiere lo siguiente:* **I,** *Concesión, para:* **Inciso b)** *Acuacultura comercial* **II,** Permiso, para: **Inciso g)** *Acuacultura de fomento* **III,** *Autorización, para:* **Inciso d)** *Recolectar del medio natural reproductores, larvas, postlarvas, crías, huevos, semillas, alevines o en cualquier otro estadio, y* **Inciso e)** *Acuacultura didáctica.*		

Artículos 22.- *la Secretaría podrá inscribir en el Registro Nacional de Pesca a los acuicultores que no requieran concesión, permiso o Autorización.*	Al **proyecto** le aplica el Artículo, incisos y, fracciones anteriores, porque se trata de una actividad acuícola con fines comerciales.	Por el hecho de presentar a la autoridad correspondiente (SEMARNAT) la Manifestación de Impacto Ambiental, el promovente está cumpliendo con este apartado. El proyecto se vincula por la obligatoriedad de obtener la autorización correspondiente para realizar las obras descritas en esta manifestación de impacto ambiental. Como ya se mencionó anteriormente, la promovente una vez autorizado el proyecto en materia ambiental procederá a tramitar el Registro Nacional de Pesca para la unidad de producción acuícola.
Art. 30°.- *Las actividades pesqueras se clasifican en:* **II.-** *Cultivo o acuacultura con fines*		
Artículo 31°.- *Para realizar las actividades de pesca se requiere lo siguiente:* **I,** *Concesión, para:* **Inciso b)** *Acuacultura comercial* **II,** Permiso, para: **Inciso g)** *Acuacultura de fomento* **III,** *Autorización, para:* **Inciso d)** *Recolectar del medio natural reproductores, larvas, postlarvas, crías, huevos, semillas, alevines o en cualquier otro estadio, y* **Inciso e)** *Acuacultura didáctica.*		

Artículos 22.- *la Secretaría podrá inscribir en el Registro Nacional de Pesca a los acuicultores que no requieran concesión, permiso o Autorización.*	Al **proyecto** le aplica el Artículo, incisos y, fracciones anteriores, porque se trata de una actividad acuícola con fines comerciales.	Por el hecho de presentar a la autoridad correspondiente (SEMARNAT) la Manifestación de Impacto Ambiental, el promovente está cumpliendo con este apartado. El proyecto se vincula por la obligatoriedad de obtener la autorización correspondiente para realizar las obras descritas en esta manifestación de impacto ambiental. Como ya se mencionó anteriormente, la promovente una vez autorizado el proyecto en materia ambiental procederá a tramitar el Registro Nacional de Pesca para la unidad de producción acuícola.
Art. 30°.- *Las actividades pesqueras se clasifican en:* **II.-** *Cultivo o acuacultura con fines*		
Artículo 31°.- *Para realizar las actividades de pesca se requiere lo siguiente:* **I,** *Concesión, para:* **Inciso b)** *Acuacultura comercial* **II,** Permiso, para: **Inciso g)** *Acuacultura de fomento* **III,** *Autorización, para:* **Inciso d)** *Recolectar del medio natural reproductores, larvas, postlarvas, crías, huevos, semillas, alevines o en cualquier otro estadio, y* **Inciso e)** *Acuacultura didáctica.*		

Artículos 22.- *la Secretaría podrá inscribir en el Registro Nacional de Pesca a los acuicultores que no requieran concesión, permiso o Autorización.*	Al **proyecto** le aplica el Artículo, incisos y, fracciones anteriores, porque se trata de una actividad acuícola con fines comerciales.	Por el hecho de presentar a la autoridad correspondiente (SEMARNAT) la Manifestación de Impacto Ambiental, el promovente está cumpliendo con este apartado. El proyecto se vincula por la obligatoriedad de obtener la autorización correspondiente para realizar las obras descritas en esta manifestación de impacto ambiental. Como ya se mencionó anteriormente, la promovente una vez autorizado el proyecto en materia ambiental procederá a tramitar el Registro Nacional de Pesca para la unidad de producción acuícola.
Art. 30°.- *Las actividades pesqueras se clasifican en:* **II.-** *Cultivo o acuacultura con fines*		
Artículo 31°.- *Para realizar las actividades de pesca se requiere lo siguiente:* **I,** *Concesión, para:* **Inciso b)** *Acuacultura comercial* **II,** Permiso, para: **Inciso g)** *Acuacultura de fomento* **III,** *Autorización, para:* **Inciso d)** *Recolectar del medio natural reproductores, larvas, postlarvas, crías, huevos, semillas, alevines o en cualquier otro estadio, y* **Inciso e)** *Acuacultura didáctica.*		

Artículos 22.- *la Secretaría podrá inscribir en el Registro Nacional de Pesca a los acuicultores que no requieran concesión, permiso o Autorización.*	Al **proyecto** le aplica el Artículo, incisos y, fracciones anteriores, porque se trata de una actividad acuícola con fines comerciales.	Por el hecho de presentar a la autoridad correspondiente (SEMARNAT) la Manifestación de Impacto Ambiental, el promovente está cumpliendo con este apartado. El proyecto se vincula por la obligatoriedad de obtener la autorización correspondiente para realizar las obras descritas en esta manifestación de impacto ambiental. Como ya se mencionó anteriormente, la promovente una vez autorizado el proyecto en materia ambiental procederá a tramitar el Registro Nacional de Pesca para la unidad de producción acuícola.
Art. 30°.- *Las actividades pesqueras se clasifican en:* **II.-** *Cultivo o acuacultura con fines*		
Artículo 31°.- *Para realizar las actividades de pesca se requiere lo siguiente:* **I,** *Concesión, para:* **Inciso b)** *Acuacultura comercial* **II,** Permiso, para: **Inciso g)** *Acuacultura de fomento* **III,** *Autorización, para:* **Inciso d)** *Recolectar del medio natural reproductores, larvas, postlarvas, crías, huevos, semillas, alevines o en cualquier otro estadio, y* **Inciso e)** *Acuacultura didáctica.*		

Artículos 22.- *la Secretaría podrá inscribir en el Registro Nacional de Pesca a los acuicultores que no requieran concesión, permiso o Autorización.*	Al **proyecto** le aplica el Artículo, incisos y, fracciones anteriores, porque se trata de una actividad acuícola con fines comerciales.	Por el hecho de presentar a la autoridad correspondiente (SEMARNAT) la Manifestación de Impacto Ambiental, el promovente está cumpliendo con este apartado. El proyecto se vincula por la obligatoriedad de obtener la autorización correspondiente para realizar las obras descritas en esta manifestación de impacto ambiental. Como ya se mencionó anteriormente, la promovente una vez autorizado el proyecto en materia ambiental procederá a tramitar el Registro Nacional de Pesca para la unidad de producción acuícola.
Art. 30°.- *Las actividades pesqueras se clasifican en:* **II.-** *Cultivo o acuacultura con fines*		
Artículo 31°.- *Para realizar las actividades de pesca se requiere lo siguiente:* **I,** *Concesión, para:* **Inciso b)** *Acuacultura comercial* **II,** Permiso, para: **Inciso g)** *Acuacultura de fomento* **III,** *Autorización, para:* **Inciso d)** *Recolectar del medio natural reproductores, larvas, postlarvas, crías, huevos, semillas, alevines o en cualquier otro estadio, y* **Inciso e)** *Acuacultura didáctica.*		

Artículos 22.- *la Secretaría podrá inscribir en el Registro Nacional de Pesca a los acuicultores que no requieran concesión, permiso o Autorización.*	Al **proyecto** le aplica el Artículo, incisos y, fracciones anteriores, porque se trata de una actividad acuícola con fines comerciales.	Por el hecho de presentar a la autoridad correspondiente (SEMARNAT) la Manifestación de Impacto Ambiental, el promovente está cumpliendo con este apartado. El proyecto se vincula por la obligatoriedad de obtener la autorización correspondiente para realizar las obras descritas en esta manifestación de impacto ambiental. Como ya se mencionó anteriormente, la promovente una vez autorizado el proyecto en materia ambiental procederá a tramitar el Registro Nacional de Pesca para la unidad de producción acuícola.
Art. 30°.- *Las actividades pesqueras se clasifican en:* **II.-** *Cultivo o acuacultura con fines*		
Artículo 31°.- *Para realizar las actividades de pesca se requiere lo siguiente:* **I,** *Concesión, para:* **Inciso b)** *Acuacultura comercial* **II,** Permiso, para: **Inciso g)** *Acuacultura de fomento* **III,** *Autorización, para:* **Inciso d)** *Recolectar del medio natural reproductores, larvas, postlarvas, crías, huevos, semillas, alevines o en cualquier otro estadio, y* **Inciso e)** *Acuacultura didáctica.*		

Artículos 22.- *la Secretaría podrá inscribir en el Registro Nacional de Pesca a los acuicultores que no requieran concesión, permiso o Autorización.*	Al **proyecto** le aplica el Artículo, incisos y, fracciones anteriores, porque se trata de una actividad acuícola con fines comerciales.	Por el hecho de presentar a la autoridad correspondiente (SEMARNAT) la Manifestación de Impacto Ambiental, el promovente está cumpliendo con este apartado. El proyecto se vincula por la obligatoriedad de obtener la autorización correspondiente para realizar las obras descritas en esta manifestación de impacto ambiental. Como ya se mencionó anteriormente, la promovente una vez autorizado el proyecto en materia ambiental procederá a tramitar el Registro Nacional de Pesca para la unidad de producción acuícola.
Art. 30°.- *Las actividades pesqueras se clasifican en:* **II.-** *Cultivo o acuacultura con fines*		
Artículo 31°.- *Para realizar las actividades de pesca se requiere lo siguiente:* **I,** *Concesión, para:* **Inciso b)** *Acuacultura comercial* **II,** Permiso, para: **Inciso g)** *Acuacultura de fomento* **III,** *Autorización, para:* **Inciso d)** *Recolectar del medio natural reproductores, larvas, postlarvas, crías, huevos, semillas, alevines o en cualquier otro estadio, y* **Inciso e)** *Acuacultura didáctica.*		

Artículos 22.- *la Secretaría podrá inscribir en el Registro Nacional de Pesca a los acuicultores que no requieran concesión, permiso o Autorización.*	Al **proyecto** le aplica el Artículo, incisos y, fracciones anteriores, porque se trata de una actividad acuícola con fines comerciales.	Por el hecho de presentar a la autoridad correspondiente (SEMARNAT) la Manifestación de Impacto Ambiental, el promovente está cumpliendo con este apartado. El proyecto se vincula por la obligatoriedad de obtener la autorización correspondiente para realizar las obras descritas en esta manifestación de impacto ambiental. Como ya se mencionó anteriormente, la promovente una vez autorizado el proyecto en materia ambiental procederá a tramitar el Registro Nacional de Pesca para la unidad de producción acuícola.
Art. 30°.- *Las actividades pesqueras se clasifican en:* **II.-** *Cultivo o acuacultura con fines*		
Artículo 31°.- *Para realizar las actividades de pesca se requiere lo siguiente:* **I,** *Concesión, para:* **Inciso b)** *Acuacultura comercial* **II,** Permiso, para: **Inciso g)** *Acuacultura de fomento* **III,** *Autorización, para:* **Inciso d)** *Recolectar del medio natural reproductores, larvas, postlarvas, crías, huevos, semillas, alevines o en cualquier otro estadio, y* **Inciso e)** *Acuacultura didáctica.*		

Artículos 22.- *la Secretaría podrá inscribir en el Registro Nacional de Pesca a los acuicultores que no requieran concesión, permiso o Autorización.*	Al **proyecto** le aplica el Artículo, incisos y, fracciones anteriores, porque se trata de una actividad acuícola con fines comerciales.	Por el hecho de presentar a la autoridad correspondiente (SEMARNAT) la Manifestación de Impacto Ambiental, el promovente está cumpliendo con este apartado. El proyecto se vincula por la obligatoriedad de obtener la autorización correspondiente para realizar las obras descritas en esta manifestación de impacto ambiental. Como ya se mencionó anteriormente, la promovente una vez autorizado el proyecto en materia ambiental procederá a tramitar el Registro Nacional de Pesca para la unidad de producción acuícola.
Art. 30°.- *Las actividades pesqueras se clasifican en:* **II.-** *Cultivo o acuacultura con fines*		
Artículo 31°.- *Para realizar las actividades de pesca se requiere lo siguiente:* **I,** *Concesión, para:* **Inciso b)** *Acuacultura comercial* **II,** Permiso, para: **Inciso g)** *Acuacultura de fomento* **III,** *Autorización, para:* **Inciso d)** *Recolectar del medio natural reproductores, larvas, postlarvas, crías, huevos, semillas, alevines o en cualquier otro estadio, y* **Inciso e)** *Acuacultura didáctica.*		

Artículos 22.- *la Secretaría podrá inscribir en el Registro Nacional de Pesca a los acuicultores que no requieran concesión, permiso o Autorización.*	Al **proyecto** le aplica el Artículo, incisos y, fracciones anteriores, porque se trata de una actividad acuícola con fines comerciales.	Por el hecho de presentar a la autoridad correspondiente (SEMARNAT) la Manifestación de Impacto Ambiental, el promovente está cumpliendo con este apartado. El proyecto se vincula por la obligatoriedad de obtener la autorización correspondiente para realizar las obras descritas en esta manifestación de impacto ambiental. Como ya se mencionó anteriormente, la promovente una vez autorizado el proyecto en materia ambiental procederá a tramitar el Registro Nacional de Pesca para la unidad de producción acuícola.
Art. 30°.- *Las actividades pesqueras se clasifican en:* **II.-** *Cultivo o acuacultura con fines*		
Artículo 31°.- *Para realizar las actividades de pesca se requiere lo siguiente:* **I,** *Concesión, para:* **Inciso b)** *Acuacultura comercial* **II,** Permiso, para: **Inciso g)** *Acuacultura de fomento* **III,** *Autorización, para:* **Inciso d)** *Recolectar del medio natural reproductores, larvas, postlarvas, crías, huevos, semillas, alevines o en cualquier otro estadio, y* **Inciso e)** *Acuacultura didáctica.*		

Artículos 22.- *la Secretaría podrá inscribir en el Registro Nacional de Pesca a los acuicultores que no requieran concesión, permiso o Autorización.*	Al **proyecto** le aplica el Artículo, incisos y, fracciones anteriores, porque se trata de una actividad acuícola con fines comerciales.	Por el hecho de presentar a la autoridad correspondiente (SEMARNAT) la Manifestación de Impacto Ambiental, el promovente está cumpliendo con este apartado. El proyecto se vincula por la obligatoriedad de obtener la autorización correspondiente para realizar las obras descritas en esta manifestación de impacto ambiental. Como ya se mencionó anteriormente, la promovente una vez autorizado el proyecto en materia ambiental procederá a tramitar el Registro Nacional de Pesca para la unidad de producción acuícola.
Art. 30°.- *Las actividades pesqueras se clasifican en:* **II.-** *Cultivo o acuacultura con fines*		
Artículo 31°.- *Para realizar las actividades de pesca se requiere lo siguiente:* **I,** *Concesión, para:* **Inciso b)** *Acuacultura comercial* **II,** Permiso, para: **Inciso g)** *Acuacultura de fomento* **III,** *Autorización, para:* **Inciso d)** *Recolectar del medio natural reproductores, larvas, postlarvas, crías, huevos, semillas, alevines o en cualquier otro estadio, y* **Inciso e)** *Acuacultura didáctica.*		

Artículos 22.- *la Secretaría podrá inscribir en el Registro Nacional de Pesca a los acuicultores que no requieran concesión, permiso o Autorización.*	Al **proyecto** le aplica el Artículo, incisos y, fracciones anteriores, porque se trata de una actividad acuícola con fines comerciales.	Por el hecho de presentar a la autoridad correspondiente (SEMARNAT) la Manifestación de Impacto Ambiental, el promovente está cumpliendo con este apartado. El proyecto se vincula por la obligatoriedad de obtener la autorización correspondiente para realizar las obras descritas en esta manifestación de impacto ambiental. Como ya se mencionó anteriormente, la promovente una vez autorizado el proyecto en materia ambiental procederá a tramitar el Registro Nacional de Pesca para la unidad de producción acuícola.
Art. 30°.- *Las actividades pesqueras se clasifican en:* **II.-** *Cultivo o acuacultura con fines*		
Artículo 31°.- *Para realizar las actividades de pesca se requiere lo siguiente:* **I,** *Concesión, para:* **Inciso b)** *Acuacultura comercial* **II,** Permiso, para: **Inciso g)** *Acuacultura de fomento* **III,** *Autorización, para:* **Inciso d)** *Recolectar del medio natural reproductores, larvas, postlarvas, crías, huevos, semillas, alevines o en cualquier otro estadio, y* **Inciso e)** *Acuacultura didáctica.*		

Artículos 22.- *la Secretaría podrá inscribir en el Registro Nacional de Pesca a los acuicultores que no requieran concesión, permiso o Autorización.*	Al **proyecto** le aplica el Artículo, incisos y, fracciones anteriores, porque se trata de una actividad acuícola con fines comerciales.	Por el hecho de presentar a la autoridad correspondiente (SEMARNAT) la Manifestación de Impacto Ambiental, el promovente está cumpliendo con este apartado. El proyecto se vincula por la obligatoriedad de obtener la autorización correspondiente para realizar las obras descritas en esta manifestación de impacto ambiental. Como ya se mencionó anteriormente, la promovente una vez autorizado el proyecto en materia ambiental procederá a tramitar el Registro Nacional de Pesca para la unidad de producción acuícola.
Art. 30°.- *Las actividades pesqueras se clasifican en:* **II.-** *Cultivo o acuacultura con fines*		
Artículo 31°.- *Para realizar las actividades de pesca se requiere lo siguiente:* **I,** *Concesión, para:* **Inciso b)** *Acuacultura comercial* **II,** Permiso, para: **Inciso g)** *Acuacultura de fomento* **III,** *Autorización, para:* **Inciso d)** *Recolectar del medio natural reproductores, larvas, postlarvas, crías, huevos, semillas, alevines o en cualquier otro estadio, y* **Inciso e)** *Acuacultura didáctica.*		

Artículos 22.- *la Secretaría podrá inscribir en el Registro Nacional de Pesca a los acuicultores que no requieran concesión, permiso o Autorización.*	Al **proyecto** le aplica el Artículo, incisos y, fracciones anteriores, porque se trata de una actividad acuícola con fines comerciales.	Por el hecho de presentar a la autoridad correspondiente (SEMARNAT) la Manifestación de Impacto Ambiental, el promovente está cumpliendo con este apartado. El proyecto se vincula por la obligatoriedad de obtener la autorización correspondiente para realizar las obras descritas en esta manifestación de impacto ambiental. Como ya se mencionó anteriormente, la promovente una vez autorizado el proyecto en materia ambiental procederá a tramitar el Registro Nacional de Pesca para la unidad de producción acuícola.
Art. 30°.- *Las actividades pesqueras se clasifican en:* **II.-** *Cultivo o acuacultura con fines*		
Artículo 31°.- *Para realizar las actividades de pesca se requiere lo siguiente:* **I,** *Concesión, para:* **Inciso b)** *Acuacultura comercial* **II,** Permiso, para: **Inciso g)** *Acuacultura de fomento* **III,** *Autorización, para:* **Inciso d)** *Recolectar del medio natural reproductores, larvas, postlarvas, crías, huevos, semillas, alevines o en cualquier otro estadio, y* **Inciso e)** *Acuacultura didáctica.*		

Artículos 22.- *la Secretaría podrá inscribir en el Registro Nacional de Pesca a los acuicultores que no requieran concesión, permiso o Autorización.*	Al **proyecto** le aplica el Artículo, incisos y, fracciones anteriores, porque se trata de una actividad acuícola con fines comerciales.	Por el hecho de presentar a la autoridad correspondiente (SEMARNAT) la Manifestación de Impacto Ambiental, el promovente está cumpliendo con este apartado. El proyecto se vincula por la obligatoriedad de obtener la autorización correspondiente para realizar las obras descritas en esta manifestación de impacto ambiental. Como ya se mencionó anteriormente, la promovente una vez autorizado el proyecto en materia ambiental procederá a tramitar el Registro Nacional de Pesca para la unidad de producción acuícola.
Art. 30°.- *Las actividades pesqueras se clasifican en:* **II.-** *Cultivo o acuacultura con fines*		
Artículo 31°.- *Para realizar las actividades de pesca se requiere lo siguiente:* **I,** *Concesión, para:* **Inciso b)** *Acuacultura comercial* **II,** Permiso, para: **Inciso g)** *Acuacultura de fomento* **III,** *Autorización, para:* **Inciso d)** *Recolectar del medio natural reproductores, larvas, postlarvas, crías, huevos, semillas, alevines o en cualquier otro estadio, y* **Inciso e)** *Acuacultura didáctica.*		

Artículos 22.- *la Secretaría podrá inscribir en el Registro Nacional de Pesca a los acuicultores que no requieran concesión, permiso o Autorización.*	Al **proyecto** le aplica el Artículo, incisos y, fracciones anteriores, porque se trata de una actividad acuícola con fines comerciales.	Por el hecho de presentar a la autoridad correspondiente (SEMARNAT) la Manifestación de Impacto Ambiental, el promovente está cumpliendo con este apartado. El proyecto se vincula por la obligatoriedad de obtener la autorización correspondiente para realizar las obras descritas en esta manifestación de impacto ambiental. Como ya se mencionó anteriormente, la promovente una vez autorizado el proyecto en materia ambiental procederá a tramitar el Registro Nacional de Pesca para la unidad de producción acuícola.
Art. 30°.- *Las actividades pesqueras se clasifican en:* **II.-** *Cultivo o acuacultura con fines*		
Artículo 31°.- *Para realizar las actividades de pesca se requiere lo siguiente:* **I,** *Concesión, para:* **Inciso b)** *Acuacultura comercial* **II,** Permiso, para: **Inciso g)** *Acuacultura de fomento* **III,** *Autorización, para:* **Inciso d)** *Recolectar del medio natural reproductores, larvas, postlarvas, crías, huevos, semillas, alevines o en cualquier otro estadio, y* **Inciso e)** *Acuacultura didáctica.*		

Artículos 22.- *la Secretaría podrá inscribir en el Registro Nacional de Pesca a los acuicultores que no requieran concesión, permiso o Autorización.*	Al **proyecto** le aplica el Artículo, incisos y, fracciones anteriores, porque se trata de una actividad acuícola con fines comerciales.	Por el hecho de presentar a la autoridad correspondiente (SEMARNAT) la Manifestación de Impacto Ambiental, el promovente está cumpliendo con este apartado. El proyecto se vincula por la obligatoriedad de obtener la autorización correspondiente para realizar las obras descritas en esta manifestación de impacto ambiental. Como ya se mencionó anteriormente, la promovente una vez autorizado el proyecto en materia ambiental procederá a tramitar el Registro Nacional de Pesca para la unidad de producción acuícola.
Art. 30°.- *Las actividades pesqueras se clasifican en:* **II.-** *Cultivo o acuacultura con fines*		
Artículo 31°.- *Para realizar las actividades de pesca se requiere lo siguiente:* **I,** *Concesión, para:* **Inciso b)** *Acuacultura comercial* **II,** Permiso, para: **Inciso g)** *Acuacultura de fomento* **III,** *Autorización, para:* **Inciso d)** *Recolectar del medio natural reproductores, larvas, postlarvas, crías, huevos, semillas, alevines o en cualquier otro estadio, y* **Inciso e)** *Acuacultura didáctica.*		

Artículos 22.- *la Secretaría podrá inscribir en el Registro Nacional de Pesca a los acuicultores que no requieran concesión, permiso o Autorización.*	Al **proyecto** le aplica el Artículo, incisos y, fracciones anteriores, porque se trata de una actividad acuícola con fines comerciales.	Por el hecho de presentar a la autoridad correspondiente (SEMARNAT) la Manifestación de Impacto Ambiental, el promovente está cumpliendo con este apartado. El proyecto se vincula por la obligatoriedad de obtener la autorización correspondiente para realizar las obras descritas en esta manifestación de impacto ambiental. Como ya se mencionó anteriormente, la promovente una vez autorizado el proyecto en materia ambiental procederá a tramitar el Registro Nacional de Pesca para la unidad de producción acuícola.
Art. 30°.- *Las actividades pesqueras se clasifican en:* **II.-** *Cultivo o acuacultura con fines*		
Artículo 31°.- *Para realizar las actividades de pesca se requiere lo siguiente:* **I,** *Concesión, para:* **Inciso b)** *Acuacultura comercial* **II,** Permiso, para: **Inciso g)** *Acuacultura de fomento* **III,** *Autorización, para:* **Inciso d)** *Recolectar del medio natural reproductores, larvas, postlarvas, crías, huevos, semillas, alevines o en cualquier otro estadio, y* **Inciso e)** *Acuacultura didáctica.*		

Artículos 22.- *la Secretaría podrá inscribir en el Registro Nacional de Pesca a los acuicultores que no requieran concesión, permiso o Autorización.*	Al **proyecto** le aplica el Artículo, incisos y, fracciones anteriores, porque se trata de una actividad acuícola con fines comerciales.	Por el hecho de presentar a la autoridad correspondiente (SEMARNAT) la Manifestación de Impacto Ambiental, el promovente está cumpliendo con este apartado. El proyecto se vincula por la obligatoriedad de obtener la autorización correspondiente para realizar las obras descritas en esta manifestación de impacto ambiental. Como ya se mencionó anteriormente, la promovente una vez autorizado el proyecto en materia ambiental procederá a tramitar el Registro Nacional de Pesca para la unidad de producción acuícola.
Art. 30°.- *Las actividades pesqueras se clasifican en:* **II.-** *Cultivo o acuacultura con fines*		
Artículo 31°.- *Para realizar las actividades de pesca se requiere lo siguiente:* **I,** *Concesión, para:* **Inciso b)** *Acuacultura comercial* **II,** Permiso, para: **Inciso g)** *Acuacultura de fomento* **III,** *Autorización, para:* **Inciso d)** *Recolectar del medio natural reproductores, larvas, postlarvas, crías, huevos, semillas, alevines o en cualquier otro estadio, y* **Inciso e)** *Acuacultura didáctica.*		

Artículos 22.- *la Secretaría podrá inscribir en el Registro Nacional de Pesca a los acuicultores que no requieran concesión, permiso o Autorización.*	Al **proyecto** le aplica el Artículo, incisos y, fracciones anteriores, porque se trata de una actividad acuícola con fines comerciales.	Por el hecho de presentar a la autoridad correspondiente (SEMARNAT) la Manifestación de Impacto Ambiental, el promovente está cumpliendo con este apartado. El proyecto se vincula por la obligatoriedad de obtener la autorización correspondiente para realizar las obras descritas en esta manifestación de impacto ambiental. Como ya se mencionó anteriormente, la promovente una vez autorizado el proyecto en materia ambiental procederá a tramitar el Registro Nacional de Pesca para la unidad de producción acuícola.
Art. 30°.- *Las actividades pesqueras se clasifican en:* **II.-** *Cultivo o acuacultura con fines*		
Artículo 31°.- *Para realizar las actividades de pesca se requiere lo siguiente:* **I,** *Concesión, para:* **Inciso b)** *Acuacultura comercial* **II,** Permiso, para: **Inciso g)** *Acuacultura de fomento* **III,** *Autorización, para:* **Inciso d)** *Recolectar del medio natural reproductores, larvas, postlarvas, crías, huevos, semillas, alevines o en cualquier otro estadio, y* **Inciso e)** *Acuacultura didáctica.*		

Artículos 22.- *la Secretaría podrá inscribir en el Registro Nacional de Pesca a los acuicultores que no requieran concesión, permiso o Autorización.*	Al **proyecto** le aplica el Artículo, incisos y, fracciones anteriores, porque se trata de una actividad acuícola con fines comerciales.	Por el hecho de presentar a la autoridad correspondiente (SEMARNAT) la Manifestación de Impacto Ambiental, el promovente está cumpliendo con este apartado. El proyecto se vincula por la obligatoriedad de obtener la autorización correspondiente para realizar las obras descritas en esta manifestación de impacto ambiental. Como ya se mencionó anteriormente, la promovente una vez autorizado el proyecto en materia ambiental procederá a tramitar el Registro Nacional de Pesca para la unidad de producción acuícola.
Art. 30°.- *Las actividades pesqueras se clasifican en:* **II.-** *Cultivo o acuacultura con fines*		
Artículo 31°.- *Para realizar las actividades de pesca se requiere lo siguiente:* **I,** *Concesión, para:* **Inciso b)** *Acuacultura comercial* **II,** Permiso, para: **Inciso g)** *Acuacultura de fomento* **III,** *Autorización, para:* **Inciso d)** *Recolectar del medio natural reproductores, larvas, postlarvas, crías, huevos, semillas, alevines o en cualquier otro estadio, y* **Inciso e)** *Acuacultura didáctica.*		

Artículos 22.- *la Secretaría podrá inscribir en el Registro Nacional de Pesca a los acuicultores que no requieran concesión, permiso o Autorización.*	Al **proyecto** le aplica el Artículo, incisos y, fracciones anteriores, porque se trata de una actividad acuícola con fines comerciales.	Por el hecho de presentar a la autoridad correspondiente (SEMARNAT) la Manifestación de Impacto Ambiental, el promovente está cumpliendo con este apartado. El proyecto se vincula por la obligatoriedad de obtener la autorización correspondiente para realizar las obras descritas en esta manifestación de impacto ambiental. Como ya se mencionó anteriormente, la promovente una vez autorizado el proyecto en materia ambiental procederá a tramitar el Registro Nacional de Pesca para la unidad de producción acuícola.
Art. 30°.- *Las actividades pesqueras se clasifican en:* **II.-** *Cultivo o acuacultura con fines*		
Artículo 31°.- *Para realizar las actividades de pesca se requiere lo siguiente:* **I,** *Concesión, para:* **Inciso b)** *Acuacultura comercial* **II,** Permiso, para: **Inciso g)** *Acuacultura de fomento* **III,** *Autorización, para:* **Inciso d)** *Recolectar del medio natural reproductores, larvas, postlarvas, crías, huevos, semillas, alevines o en cualquier otro estadio, y* **Inciso e)** *Acuacultura didáctica.*		

Artículos 22.- *la Secretaría podrá inscribir en el Registro Nacional de Pesca a los acuicultores que no requieran concesión, permiso o Autorización.*	Al **proyecto** le aplica el Artículo, incisos y, fracciones anteriores, porque se trata de una actividad acuícola con fines comerciales.	Por el hecho de presentar a la autoridad correspondiente (SEMARNAT) la Manifestación de Impacto Ambiental, el promovente está cumpliendo con este apartado. El proyecto se vincula por la obligatoriedad de obtener la autorización correspondiente para realizar las obras descritas en esta manifestación de impacto ambiental. Como ya se mencionó anteriormente, la promovente una vez autorizado el proyecto en materia ambiental procederá a tramitar el Registro Nacional de Pesca para la unidad de producción acuícola.
Art. 30°.- *Las actividades pesqueras se clasifican en:* **II.-** *Cultivo o acuacultura con fines*		
Artículo 31°.- *Para realizar las actividades de pesca se requiere lo siguiente:* **I,** *Concesión, para:* **Inciso b)** *Acuacultura comercial* **II,** Permiso, para: **Inciso g)** *Acuacultura de fomento* **III,** *Autorización, para:* **Inciso d)** *Recolectar del medio natural reproductores, larvas, postlarvas, crías, huevos, semillas, alevines o en cualquier otro estadio, y* **Inciso e)** *Acuacultura didáctica.*		

Artículos 22.- *la Secretaría podrá inscribir en el Registro Nacional de Pesca a los acuicultores que no requieran concesión, permiso o Autorización.*	Al **proyecto** le aplica el Artículo, incisos y, fracciones anteriores, porque se trata de una actividad acuícola con fines comerciales.	Por el hecho de presentar a la autoridad correspondiente (SEMARNAT) la Manifestación de Impacto Ambiental, el promovente está cumpliendo con este apartado. El proyecto se vincula por la obligatoriedad de obtener la autorización correspondiente para realizar las obras descritas en esta manifestación de impacto ambiental. Como ya se mencionó anteriormente, la promovente una vez autorizado el proyecto en materia ambiental procederá a tramitar el Registro Nacional de Pesca para la unidad de producción acuícola.
Art. 30°.- *Las actividades pesqueras se clasifican en:* **II.-** *Cultivo o acuacultura con fines*		
Artículo 31°.- *Para realizar las actividades de pesca se requiere lo siguiente:* **I,** *Concesión, para:* **Inciso b)** *Acuacultura comercial* **II,** Permiso, para: **Inciso g)** *Acuacultura de fomento* **III,** *Autorización, para:* **Inciso d)** *Recolectar del medio natural reproductores, larvas, postlarvas, crías, huevos, semillas, alevines o en cualquier otro estadio, y* **Inciso e)** *Acuacultura didáctica.*		

Artículos 22.- *la Secretaría podrá inscribir en el Registro Nacional de Pesca a los acuicultores que no requieran concesión, permiso o Autorización.*	Al **proyecto** le aplica el Artículo, incisos y, fracciones anteriores, porque se trata de una actividad acuícola con fines comerciales.	Por el hecho de presentar a la autoridad correspondiente (SEMARNAT) la Manifestación de Impacto Ambiental, el promovente está cumpliendo con este apartado. El proyecto se vincula por la obligatoriedad de obtener la autorización correspondiente para realizar las obras descritas en esta manifestación de impacto ambiental. Como ya se mencionó anteriormente, la promovente una vez autorizado el proyecto en materia ambiental procederá a tramitar el Registro Nacional de Pesca para la unidad de producción acuícola.
Art. 30°.- *Las actividades pesqueras se clasifican en:* **II.-** *Cultivo o acuacultura con fines*		
Artículo 31°.- *Para realizar las actividades de pesca se requiere lo siguiente:* **I,** *Concesión, para:* **Inciso b)** *Acuacultura comercial* **II,** Permiso, para: **Inciso g)** *Acuacultura de fomento* **III,** *Autorización, para:* **Inciso d)** *Recolectar del medio natural reproductores, larvas, postlarvas, crías, huevos, semillas, alevines o en cualquier otro estadio, y* **Inciso e)** *Acuacultura didáctica.*		

Artículos 22.- *la Secretaría podrá inscribir en el Registro Nacional de Pesca a los acuicultores que no requieran concesión, permiso o Autorización.*	Al **proyecto** le aplica el Artículo, incisos y, fracciones anteriores, porque se trata de una actividad acuícola con fines comerciales.	Por el hecho de presentar a la autoridad correspondiente (SEMARNAT) la Manifestación de Impacto Ambiental, el promovente está cumpliendo con este apartado. El proyecto se vincula por la obligatoriedad de obtener la autorización correspondiente para realizar las obras descritas en esta manifestación de impacto ambiental. Como ya se mencionó anteriormente, la promovente una vez autorizado el proyecto en materia ambiental procederá a tramitar el Registro Nacional de Pesca para la unidad de producción acuícola.
Art. 30°.- *Las actividades pesqueras se clasifican en:* **II.-** *Cultivo o acuacultura con fines*		
Artículo 31°.- *Para realizar las actividades de pesca se requiere lo siguiente:* **I,** *Concesión, para:* **Inciso b)** *Acuacultura comercial* **II,** Permiso, para: **Inciso g)** *Acuacultura de fomento* **III,** *Autorización, para:* **Inciso d)** *Recolectar del medio natural reproductores, larvas, postlarvas, crías, huevos, semillas, alevines o en cualquier otro estadio, y* **Inciso e)** *Acuacultura didáctica.*		

Artículos 22.- *la Secretaría podrá inscribir en el Registro Nacional de Pesca a los acuicultores que no requieran concesión, permiso o Autorización.*	Al **proyecto** le aplica el Artículo, incisos y, fracciones anteriores, porque se trata de una actividad acuícola con fines comerciales.	Por el hecho de presentar a la autoridad correspondiente (SEMARNAT) la Manifestación de Impacto Ambiental, el promovente está cumpliendo con este apartado. El proyecto se vincula por la obligatoriedad de obtener la autorización correspondiente para realizar las obras descritas en esta manifestación de impacto ambiental. Como ya se mencionó anteriormente, la promovente una vez autorizado el proyecto en materia ambiental procederá a tramitar el Registro Nacional de Pesca para la unidad de producción acuícola.
Art. 30°.- *Las actividades pesqueras se clasifican en:* **II.-** *Cultivo o acuacultura con fines*		
Artículo 31°.- *Para realizar las actividades de pesca se requiere lo siguiente:* **I,** *Concesión, para:* **Inciso b)** *Acuacultura comercial* **II,** Permiso, para: **Inciso g)** *Acuacultura de fomento* **III,** *Autorización, para:* **Inciso d)** *Recolectar del medio natural reproductores, larvas, postlarvas, crías, huevos, semillas, alevines o en cualquier otro estadio, y* **Inciso e)** *Acuacultura didáctica.*		

Artículos 22.- *la Secretaría podrá inscribir en el Registro Nacional de Pesca a los acuicultores que no requieran concesión, permiso o Autorización.*	Al **proyecto** le aplica el Artículo, incisos y, fracciones anteriores, porque se trata de una actividad acuícola con fines comerciales.	Por el hecho de presentar a la autoridad correspondiente (SEMARNAT) la Manifestación de Impacto Ambiental, el promovente está cumpliendo con este apartado. El proyecto se vincula por la obligatoriedad de obtener la autorización correspondiente para realizar las obras descritas en esta manifestación de impacto ambiental. Como ya se mencionó anteriormente, la promovente una vez autorizado el proyecto en materia ambiental procederá a tramitar el Registro Nacional de Pesca para la unidad de producción acuícola.
Art. 30°.- *Las actividades pesqueras se clasifican en:* **II.-** *Cultivo o acuacultura con fines*		
Artículo 31°.- *Para realizar las actividades de pesca se requiere lo siguiente:* **I,** *Concesión, para:* **Inciso b)** *Acuacultura comercial* **II,** Permiso, para: **Inciso g)** *Acuacultura de fomento* **III,** *Autorización, para:* **Inciso d)** *Recolectar del medio natural reproductores, larvas, postlarvas, crías, huevos, semillas, alevines o en cualquier otro estadio, y* **Inciso e)** *Acuacultura didáctica.*		

Artículos 22.- *la Secretaría podrá inscribir en el Registro Nacional de Pesca a los acuicultores que no requieran concesión, permiso o Autorización.*	Al **proyecto** le aplica el Artículo, incisos y, fracciones anteriores, porque se trata de una actividad acuícola con fines comerciales.	Por el hecho de presentar a la autoridad correspondiente (SEMARNAT) la Manifestación de Impacto Ambiental, el promovente está cumpliendo con este apartado. El proyecto se vincula por la obligatoriedad de obtener la autorización correspondiente para realizar las obras descritas en esta manifestación de impacto ambiental. Como ya se mencionó anteriormente, la promovente una vez autorizado el proyecto en materia ambiental procederá a tramitar el Registro Nacional de Pesca para la unidad de producción acuícola.
Art. 30°.- *Las actividades pesqueras se clasifican en:* **II.-** *Cultivo o acuacultura con fines*		
Artículo 31°.- *Para realizar las actividades de pesca se requiere lo siguiente:* **I,** *Concesión, para:* **Inciso b)** *Acuacultura comercial* **II,** Permiso, para: **Inciso g)** *Acuacultura de fomento* **III,** *Autorización, para:* **Inciso d)** *Recolectar del medio natural reproductores, larvas, postlarvas, crías, huevos, semillas, alevines o en cualquier otro estadio, y* **Inciso e)** *Acuacultura didáctica.*		

Artículos 22.- *la Secretaría podrá inscribir en el Registro Nacional de Pesca a los acuicultores que no requieran concesión, permiso o Autorización.*	Al **proyecto** le aplica el Artículo, incisos y, fracciones anteriores, porque se trata de una actividad acuícola con fines comerciales.	Por el hecho de presentar a la autoridad correspondiente (SEMARNAT) la Manifestación de Impacto Ambiental, el promovente está cumpliendo con este apartado. El proyecto se vincula por la obligatoriedad de obtener la autorización correspondiente para realizar las obras descritas en esta manifestación de impacto ambiental. Como ya se mencionó anteriormente, la promovente una vez autorizado el proyecto en materia ambiental procederá a tramitar el Registro Nacional de Pesca para la unidad de producción acuícola.
Art. 30°.- *Las actividades pesqueras se clasifican en:* **II.-** *Cultivo o acuacultura con fines*		
Artículo 31°.- *Para realizar las actividades de pesca se requiere lo siguiente:* **I,** *Concesión, para:* **Inciso b)** *Acuacultura comercial* **II,** Permiso, para: **Inciso g)** *Acuacultura de fomento* **III,** *Autorización, para:* **Inciso d)** *Recolectar del medio natural reproductores, larvas, postlarvas, crías, huevos, semillas, alevines o en cualquier otro estadio, y* **Inciso e)** *Acuacultura didáctica.*		

Artículos 22.- *la Secretaría podrá inscribir en el Registro Nacional de Pesca a los acuicultores que no requieran concesión, permiso o Autorización.*	Al **proyecto** le aplica el Artículo, incisos y, fracciones anteriores, porque se trata de una actividad acuícola con fines comerciales.	Por el hecho de presentar a la autoridad correspondiente (SEMARNAT) la Manifestación de Impacto Ambiental, el promovente está cumpliendo con este apartado. El proyecto se vincula por la obligatoriedad de obtener la autorización correspondiente para realizar las obras descritas en esta manifestación de impacto ambiental. Como ya se mencionó anteriormente, la promovente una vez autorizado el proyecto en materia ambiental procederá a tramitar el Registro Nacional de Pesca para la unidad de producción acuícola.
Art. 30°.- *Las actividades pesqueras se clasifican en:* **II.-** *Cultivo o acuacultura con fines*		
Artículo 31°.- *Para realizar las actividades de pesca se requiere lo siguiente:* **I,** *Concesión, para:* **Inciso b)** *Acuacultura comercial* **II,** Permiso, para: **Inciso g)** *Acuacultura de fomento* **III,** *Autorización, para:* **Inciso d)** *Recolectar del medio natural reproductores, larvas, postlarvas, crías, huevos, semillas, alevines o en cualquier otro estadio, y* **Inciso e)** *Acuacultura didáctica.*		

Artículos 22.- *la Secretaría podrá inscribir en el Registro Nacional de Pesca a los acuicultores que no requieran concesión, permiso o Autorización.*	Al **proyecto** le aplica el Artículo, incisos y, fracciones anteriores, porque se trata de una actividad acuícola con fines comerciales.	Por el hecho de presentar a la autoridad correspondiente (SEMARNAT) la Manifestación de Impacto Ambiental, el promovente está cumpliendo con este apartado. El proyecto se vincula por la obligatoriedad de obtener la autorización correspondiente para realizar las obras descritas en esta manifestación de impacto ambiental. Como ya se mencionó anteriormente, la promovente una vez autorizado el proyecto en materia ambiental procederá a tramitar el Registro Nacional de Pesca para la unidad de producción acuícola.
Art. 30°.- *Las actividades pesqueras se clasifican en:* **II.-** *Cultivo o acuacultura con fines*		
Artículo 31°.- *Para realizar las actividades de pesca se requiere lo siguiente:* **I,** *Concesión, para:* **Inciso b)** *Acuacultura comercial* **II,** Permiso, para: **Inciso g)** *Acuacultura de fomento* **III,** *Autorización, para:* **Inciso d)** *Recolectar del medio natural reproductores, larvas, postlarvas, crías, huevos, semillas, alevines o en cualquier otro estadio, y* **Inciso e)** *Acuacultura didáctica.*		

Artículos 22.- *la Secretaría podrá inscribir en el Registro Nacional de Pesca a los acuicultores que no requieran concesión, permiso o Autorización.*	Al **proyecto** le aplica el Artículo, incisos y, fracciones anteriores, porque se trata de una actividad acuícola con fines comerciales.	Por el hecho de presentar a la autoridad correspondiente (SEMARNAT) la Manifestación de Impacto Ambiental, el promovente está cumpliendo con este apartado. El proyecto se vincula por la obligatoriedad de obtener la autorización correspondiente para realizar las obras descritas en esta manifestación de impacto ambiental. Como ya se mencionó anteriormente, la promovente una vez autorizado el proyecto en materia ambiental procederá a tramitar el Registro Nacional de Pesca para la unidad de producción acuícola.
Art. 30°.- *Las actividades pesqueras se clasifican en:* **II.-** *Cultivo o acuacultura con fines*		
Artículo 31°.- *Para realizar las actividades de pesca se requiere lo siguiente:* **I,** *Concesión, para:* **Inciso b)** *Acuacultura comercial* **II,** Permiso, para: **Inciso g)** *Acuacultura de fomento* **III,** *Autorización, para:* **Inciso d)** *Recolectar del medio natural reproductores, larvas, postlarvas, crías, huevos, semillas, alevines o en cualquier otro estadio, y* **Inciso e)** *Acuacultura didáctica.*		

Artículos 22.- *la Secretaría podrá inscribir en el Registro Nacional de Pesca a los acuicultores que no requieran concesión, permiso o Autorización.*	Al **proyecto** le aplica el Artículo, incisos y, fracciones anteriores, porque se trata de una actividad acuícola con fines comerciales.	Por el hecho de presentar a la autoridad correspondiente (SEMARNAT) la Manifestación de Impacto Ambiental, el promovente está cumpliendo con este apartado. El proyecto se vincula por la obligatoriedad de obtener la autorización correspondiente para realizar las obras descritas en esta manifestación de impacto ambiental. Como ya se mencionó anteriormente, la promovente una vez autorizado el proyecto en materia ambiental procederá a tramitar el Registro Nacional de Pesca para la unidad de producción acuícola.
Art. 30°.- *Las actividades pesqueras se clasifican en:* **II.-** *Cultivo o acuacultura con fines*		
Artículo 31°.- *Para realizar las actividades de pesca se requiere lo siguiente:* **I,** *Concesión, para:* **Inciso b)** *Acuacultura comercial* **II,** Permiso, para: **Inciso g)** *Acuacultura de fomento* **III,** *Autorización, para:* **Inciso d)** *Recolectar del medio natural reproductores, larvas, postlarvas, crías, huevos, semillas, alevines o en cualquier otro estadio, y* **Inciso e)** *Acuacultura didáctica.*		

Artículos 22.- *la Secretaría podrá inscribir en el Registro Nacional de Pesca a los acuicultores que no requieran concesión, permiso o Autorización.*	Al **proyecto** le aplica el Artículo, incisos y, fracciones anteriores, porque se trata de una actividad acuícola con fines comerciales.	Por el hecho de presentar a la autoridad correspondiente (SEMARNAT) la Manifestación de Impacto Ambiental, el promovente está cumpliendo con este apartado. El proyecto se vincula por la obligatoriedad de obtener la autorización correspondiente para realizar las obras descritas en esta manifestación de impacto ambiental. Como ya se mencionó anteriormente, la promovente una vez autorizado el proyecto en materia ambiental procederá a tramitar el Registro Nacional de Pesca para la unidad de producción acuícola.
Art. 30°.- *Las actividades pesqueras se clasifican en:* **II.-** *Cultivo o acuacultura con fines*		
Artículo 31°.- *Para realizar las actividades de pesca se requiere lo siguiente:* **I,** *Concesión, para:* **Inciso b)** *Acuacultura comercial* **II,** Permiso, para: **Inciso g)** *Acuacultura de fomento* **III,** *Autorización, para:* **Inciso d)** *Recolectar del medio natural reproductores, larvas, postlarvas, crías, huevos, semillas, alevines o en cualquier otro estadio, y* **Inciso e)** *Acuacultura didáctica.*		

Artículos 22.- *la Secretaría podrá inscribir en el Registro Nacional de Pesca a los acuicultores que no requieran concesión, permiso o Autorización.*	Al **proyecto** le aplica el Artículo, incisos y, fracciones anteriores, porque se trata de una actividad acuícola con fines comerciales.	Por el hecho de presentar a la autoridad correspondiente (SEMARNAT) la Manifestación de Impacto Ambiental, el promovente está cumpliendo con este apartado. El proyecto se vincula por la obligatoriedad de obtener la autorización correspondiente para realizar las obras descritas en esta manifestación de impacto ambiental. Como ya se mencionó anteriormente, la promovente una vez autorizado el proyecto en materia ambiental procederá a tramitar el Registro Nacional de Pesca para la unidad de producción acuícola.
Art. 30°.- *Las actividades pesqueras se clasifican en:* **II.-** *Cultivo o acuacultura con fines*		
Artículo 31°.- *Para realizar las actividades de pesca se requiere lo siguiente:* **I,** *Concesión, para:* **Inciso b)** *Acuacultura comercial* **II,** Permiso, para: **Inciso g)** *Acuacultura de fomento* **III,** *Autorización, para:* **Inciso d)** *Recolectar del medio natural reproductores, larvas, postlarvas, crías, huevos, semillas, alevines o en cualquier otro estadio, y* **Inciso e)** *Acuacultura didáctica.*		

Artículos 22.- *la Secretaría podrá inscribir en el Registro Nacional de Pesca a los acuicultores que no requieran concesión, permiso o Autorización.*	Al **proyecto** le aplica el Artículo, incisos y, fracciones anteriores, porque se trata de una actividad acuícola con fines comerciales.	Por el hecho de presentar a la autoridad correspondiente (SEMARNAT) la Manifestación de Impacto Ambiental, el promovente está cumpliendo con este apartado. El proyecto se vincula por la obligatoriedad de obtener la autorización correspondiente para realizar las obras descritas en esta manifestación de impacto ambiental. Como ya se mencionó anteriormente, la promovente una vez autorizado el proyecto en materia ambiental procederá a tramitar el Registro Nacional de Pesca para la unidad de producción acuícola.
Art. 30°.- *Las actividades pesqueras se clasifican en:* **II.-** *Cultivo o acuacultura con fines*		
Artículo 31°.- *Para realizar las actividades de pesca se requiere lo siguiente:* **I,** *Concesión, para:* **Inciso b)** *Acuacultura comercial* **II,** Permiso, para: **Inciso g)** *Acuacultura de fomento* **III,** *Autorización, para:* **Inciso d)** *Recolectar del medio natural reproductores, larvas, postlarvas, crías, huevos, semillas, alevines o en cualquier otro estadio, y* **Inciso e)** *Acuacultura didáctica.*		

Artículos 22.- *la Secretaría podrá inscribir en el Registro Nacional de Pesca a los acuicultores que no requieran concesión, permiso o Autorización.*	Al **proyecto** le aplica el Artículo, incisos y, fracciones anteriores, porque se trata de una actividad acuícola con fines comerciales.	Por el hecho de presentar a la autoridad correspondiente (SEMARNAT) la Manifestación de Impacto Ambiental, el promovente está cumpliendo con este apartado. El proyecto se vincula por la obligatoriedad de obtener la autorización correspondiente para realizar las obras descritas en esta manifestación de impacto ambiental. Como ya se mencionó anteriormente, la promovente una vez autorizado el proyecto en materia ambiental procederá a tramitar el Registro Nacional de Pesca para la unidad de producción acuícola.
Art. 30°.- *Las actividades pesqueras se clasifican en:* **II.-** *Cultivo o acuacultura con fines*		
Artículo 31°.- *Para realizar las actividades de pesca se requiere lo siguiente:* **I,** *Concesión, para:* **Inciso b)** *Acuacultura comercial* **II,** Permiso, para: **Inciso g)** *Acuacultura de fomento* **III,** *Autorización, para:* **Inciso d)** *Recolectar del medio natural reproductores, larvas, postlarvas, crías, huevos, semillas, alevines o en cualquier otro estadio, y* **Inciso e)** *Acuacultura didáctica.*		

Artículos 22.- *la Secretaría podrá inscribir en el Registro Nacional de Pesca a los acuicultores que no requieran concesión, permiso o Autorización.*	Al **proyecto** le aplica el Artículo, incisos y, fracciones anteriores, porque se trata de una actividad acuícola con fines comerciales.	Por el hecho de presentar a la autoridad correspondiente (SEMARNAT) la Manifestación de Impacto Ambiental, el promovente está cumpliendo con este apartado. El proyecto se vincula por la obligatoriedad de obtener la autorización correspondiente para realizar las obras descritas en esta manifestación de impacto ambiental. Como ya se mencionó anteriormente, la promovente una vez autorizado el proyecto en materia ambiental procederá a tramitar el Registro Nacional de Pesca para la unidad de producción acuícola.
Art. 30°.- *Las actividades pesqueras se clasifican en:* **II.-** *Cultivo o acuacultura con fines*		
Artículo 31°.- *Para realizar las actividades de pesca se requiere lo siguiente:* **I,** *Concesión, para:* **Inciso b)** *Acuacultura comercial* **II,** Permiso, para: **Inciso g)** *Acuacultura de fomento* **III,** *Autorización, para:* **Inciso d)** *Recolectar del medio natural reproductores, larvas, postlarvas, crías, huevos, semillas, alevines o en cualquier otro estadio, y* **Inciso e)** *Acuacultura didáctica.*		

Artículos 22.- *la Secretaría podrá inscribir en el Registro Nacional de Pesca a los acuicultores que no requieran concesión, permiso o Autorización.*	Al **proyecto** le aplica el Artículo, incisos y, fracciones anteriores, porque se trata de una actividad acuícola con fines comerciales.	Por el hecho de presentar a la autoridad correspondiente (SEMARNAT) la Manifestación de Impacto Ambiental, el promovente está cumpliendo con este apartado. El proyecto se vincula por la obligatoriedad de obtener la autorización correspondiente para realizar las obras descritas en esta manifestación de impacto ambiental. Como ya se mencionó anteriormente, la promovente una vez autorizado el proyecto en materia ambiental procederá a tramitar el Registro Nacional de Pesca para la unidad de producción acuícola.
Art. 30°.- *Las actividades pesqueras se clasifican en:* **II.-** *Cultivo o acuacultura con fines*		
Artículo 31°.- *Para realizar las actividades de pesca se requiere lo siguiente:* **I,** *Concesión, para:* **Inciso b)** *Acuacultura comercial* **II,** Permiso, para: **Inciso g)** *Acuacultura de fomento* **III,** *Autorización, para:* **Inciso d)** *Recolectar del medio natural reproductores, larvas, postlarvas, crías, huevos, semillas, alevines o en cualquier otro estadio, y* **Inciso e)** *Acuacultura didáctica.*		

Artículos 22.- *la Secretaría podrá inscribir en el Registro Nacional de Pesca a los acuicultores que no requieran concesión, permiso o Autorización.*	Al **proyecto** le aplica el Artículo, incisos y, fracciones anteriores, porque se trata de una actividad acuícola con fines comerciales.	Por el hecho de presentar a la autoridad correspondiente (SEMARNAT) la Manifestación de Impacto Ambiental, el promovente está cumpliendo con este apartado. El proyecto se vincula por la obligatoriedad de obtener la autorización correspondiente para realizar las obras descritas en esta manifestación de impacto ambiental. Como ya se mencionó anteriormente, la promovente una vez autorizado el proyecto en materia ambiental procederá a tramitar el Registro Nacional de Pesca para la unidad de producción acuícola.
Art. 30°.- *Las actividades pesqueras se clasifican en:* **II.-** *Cultivo o acuacultura con fines*		
Artículo 31°.- *Para realizar las actividades de pesca se requiere lo siguiente:* **I,** *Concesión, para:* **Inciso b)** *Acuacultura comercial* **II,** Permiso, para: **Inciso g)** *Acuacultura de fomento* **III,** *Autorización, para:* **Inciso d)** *Recolectar del medio natural reproductores, larvas, postlarvas, crías, huevos, semillas, alevines o en cualquier otro estadio, y* **Inciso e)** *Acuacultura didáctica.*		

Artículos 22.- *la Secretaría podrá inscribir en el Registro Nacional de Pesca a los acuicultores que no requieran concesión, permiso o Autorización.*	Al **proyecto** le aplica el Artículo, incisos y, fracciones anteriores, porque se trata de una actividad acuícola con fines comerciales.	Por el hecho de presentar a la autoridad correspondiente (SEMARNAT) la Manifestación de Impacto Ambiental, el promovente está cumpliendo con este apartado. El proyecto se vincula por la obligatoriedad de obtener la autorización correspondiente para realizar las obras descritas en esta manifestación de impacto ambiental. Como ya se mencionó anteriormente, la promovente una vez autorizado el proyecto en materia ambiental procederá a tramitar el Registro Nacional de Pesca para la unidad de producción acuícola.
Art. 30°.- *Las actividades pesqueras se clasifican en:* **II.-** *Cultivo o acuacultura con fines*		
Artículo 31°.- *Para realizar las actividades de pesca se requiere lo siguiente:* **I,** *Concesión, para:* **Inciso b)** *Acuacultura comercial* **II,** Permiso, para: **Inciso g)** *Acuacultura de fomento* **III,** *Autorización, para:* **Inciso d)** *Recolectar del medio natural reproductores, larvas, postlarvas, crías, huevos, semillas, alevines o en cualquier otro estadio, y* **Inciso e)** *Acuacultura didáctica.*		

Artículos 22.- *la Secretaría podrá inscribir en el Registro Nacional de Pesca a los acuicultores que no requieran concesión, permiso o Autorización.*	Al **proyecto** le aplica el Artículo, incisos y, fracciones anteriores, porque se trata de una actividad acuícola con fines comerciales.	Por el hecho de presentar a la autoridad correspondiente (SEMARNAT) la Manifestación de Impacto Ambiental, el promovente está cumpliendo con este apartado. El proyecto se vincula por la obligatoriedad de obtener la autorización correspondiente para realizar las obras descritas en esta manifestación de impacto ambiental. Como ya se mencionó anteriormente, la promovente una vez autorizado el proyecto en materia ambiental procederá a tramitar el Registro Nacional de Pesca para la unidad de producción acuícola.
Art. 30°.- *Las actividades pesqueras se clasifican en:* **II.-** *Cultivo o acuacultura con fines*		
Artículo 31°.- *Para realizar las actividades de pesca se requiere lo siguiente:* **I,** *Concesión, para:* **Inciso b)** *Acuacultura comercial* **II,** Permiso, para: **Inciso g)** *Acuacultura de fomento* **III,** *Autorización, para:* **Inciso d)** *Recolectar del medio natural reproductores, larvas, postlarvas, crías, huevos, semillas, alevines o en cualquier otro estadio, y* **Inciso e)** *Acuacultura didáctica.*		

Artículos 22.- *la Secretaría podrá inscribir en el Registro Nacional de Pesca a los acuicultores que no requieran concesión, permiso o Autorización.*	Al **proyecto** le aplica el Artículo, incisos y, fracciones anteriores, porque se trata de una actividad acuícola con fines comerciales.	Por el hecho de presentar a la autoridad correspondiente (SEMARNAT) la Manifestación de Impacto Ambiental, el promovente está cumpliendo con este apartado. El proyecto se vincula por la obligatoriedad de obtener la autorización correspondiente para realizar las obras descritas en esta manifestación de impacto ambiental. Como ya se mencionó anteriormente, la promovente una vez autorizado el proyecto en materia ambiental procederá a tramitar el Registro Nacional de Pesca para la unidad de producción acuícola.
Art. 30°.- *Las actividades pesqueras se clasifican en:* **II.-** *Cultivo o acuacultura con fines*		
Artículo 31°.- *Para realizar las actividades de pesca se requiere lo siguiente:* **I,** *Concesión, para:* **Inciso b)** *Acuacultura comercial* **II,** Permiso, para: **Inciso g)** *Acuacultura de fomento* **III,** *Autorización, para:* **Inciso d)** *Recolectar del medio natural reproductores, larvas, postlarvas, crías, huevos, semillas, alevines o en cualquier otro estadio, y* **Inciso e)** *Acuacultura didáctica.*		

Artículos 22.- *la Secretaría podrá inscribir en el Registro Nacional de Pesca a los acuicultores que no requieran concesión, permiso o Autorización.*	Al **proyecto** le aplica el Artículo, incisos y, fracciones anteriores, porque se trata de una actividad acuícola con fines comerciales.	Por el hecho de presentar a la autoridad correspondiente (SEMARNAT) la Manifestación de Impacto Ambiental, el promovente está cumpliendo con este apartado. El proyecto se vincula por la obligatoriedad de obtener la autorización correspondiente para realizar las obras descritas en esta manifestación de impacto ambiental. Como ya se mencionó anteriormente, la promovente una vez autorizado el proyecto en materia ambiental procederá a tramitar el Registro Nacional de Pesca para la unidad de producción acuícola.
Art. 30°.- *Las actividades pesqueras se clasifican en:* **II.-** *Cultivo o acuacultura con fines*		
Artículo 31°.- *Para realizar las actividades de pesca se requiere lo siguiente:* **I,** *Concesión, para:* **Inciso b)** *Acuacultura comercial* **II,** Permiso, para: **Inciso g)** *Acuacultura de fomento* **III,** *Autorización, para:* **Inciso d)** *Recolectar del medio natural reproductores, larvas, postlarvas, crías, huevos, semillas, alevines o en cualquier otro estadio, y* **Inciso e)** *Acuacultura didáctica.*		

Artículos 22.- *la Secretaría podrá inscribir en el Registro Nacional de Pesca a los acuicultores que no requieran concesión, permiso o Autorización.*	Al **proyecto** le aplica el Artículo, incisos y, fracciones anteriores, porque se trata de una actividad acuícola con fines comerciales.	Por el hecho de presentar a la autoridad correspondiente (SEMARNAT) la Manifestación de Impacto Ambiental, el promovente está cumpliendo con este apartado. El proyecto se vincula por la obligatoriedad de obtener la autorización correspondiente para realizar las obras descritas en esta manifestación de impacto ambiental. Como ya se mencionó anteriormente, la promovente una vez autorizado el proyecto en materia ambiental procederá a tramitar el Registro Nacional de Pesca para la unidad de producción acuícola.
Art. 30°.- *Las actividades pesqueras se clasifican en:* **II.-** *Cultivo o acuacultura con fines*		
Artículo 31°.- *Para realizar las actividades de pesca se requiere lo siguiente:* **I,** *Concesión, para:* **Inciso b)** *Acuacultura comercial* **II,** Permiso, para: **Inciso g)** *Acuacultura de fomento* **III,** *Autorización, para:* **Inciso d)** *Recolectar del medio natural reproductores, larvas, postlarvas, crías, huevos, semillas, alevines o en cualquier otro estadio, y* **Inciso e)** *Acuacultura didáctica.*		

Artículos 22.- *la Secretaría podrá inscribir en el Registro Nacional de Pesca a los acuicultores que no requieran concesión, permiso o Autorización.*	Al **proyecto** le aplica el Artículo, incisos y, fracciones anteriores, porque se trata de una actividad acuícola con fines comerciales.	Por el hecho de presentar a la autoridad correspondiente (SEMARNAT) la Manifestación de Impacto Ambiental, el promovente está cumpliendo con este apartado. El proyecto se vincula por la obligatoriedad de obtener la autorización correspondiente para realizar las obras descritas en esta manifestación de impacto ambiental. Como ya se mencionó anteriormente, la promovente una vez autorizado el proyecto en materia ambiental procederá a tramitar el Registro Nacional de Pesca para la unidad de producción acuícola.
Art. 30°.- *Las actividades pesqueras se clasifican en:* **II.-** *Cultivo o acuacultura con fines*		
Artículo 31°.- *Para realizar las actividades de pesca se requiere lo siguiente:* **I,** *Concesión, para:* **Inciso b)** *Acuacultura comercial* **II,** Permiso, para: **Inciso g)** *Acuacultura de fomento* **III,** *Autorización, para:* **Inciso d)** *Recolectar del medio natural reproductores, larvas, postlarvas, crías, huevos, semillas, alevines o en cualquier otro estadio, y* **Inciso e)** *Acuacultura didáctica.*		

Artículos 22.- *la Secretaría podrá inscribir en el Registro Nacional de Pesca a los acuicultores que no requieran concesión, permiso o Autorización.*	Al **proyecto** le aplica el Artículo, incisos y, fracciones anteriores, porque se trata de una actividad acuícola con fines comerciales.	Por el hecho de presentar a la autoridad correspondiente (SEMARNAT) la Manifestación de Impacto Ambiental, el promovente está cumpliendo con este apartado. El proyecto se vincula por la obligatoriedad de obtener la autorización correspondiente para realizar las obras descritas en esta manifestación de impacto ambiental. Como ya se mencionó anteriormente, la promovente una vez autorizado el proyecto en materia ambiental procederá a tramitar el Registro Nacional de Pesca para la unidad de producción acuícola.
Art. 30°.- *Las actividades pesqueras se clasifican en:* **II.-** *Cultivo o acuacultura con fines*		
Artículo 31°.- *Para realizar las actividades de pesca se requiere lo siguiente:* **I,** *Concesión, para:* **Inciso b)** *Acuacultura comercial* **II,** Permiso, para: **Inciso g)** *Acuacultura de fomento* **III,** *Autorización, para:* **Inciso d)** *Recolectar del medio natural reproductores, larvas, postlarvas, crías, huevos, semillas, alevines o en cualquier otro estadio, y* **Inciso e)** *Acuacultura didáctica.*		

Artículos 22.- *la Secretaría podrá inscribir en el Registro Nacional de Pesca a los acuicultores que no requieran concesión, permiso o Autorización.*	Al **proyecto** le aplica el Artículo, incisos y, fracciones anteriores, porque se trata de una actividad acuícola con fines comerciales.	Por el hecho de presentar a la autoridad correspondiente (SEMARNAT) la Manifestación de Impacto Ambiental, el promovente está cumpliendo con este apartado. El proyecto se vincula por la obligatoriedad de obtener la autorización correspondiente para realizar las obras descritas en esta manifestación de impacto ambiental. Como ya se mencionó anteriormente, la promovente una vez autorizado el proyecto en materia ambiental procederá a tramitar el Registro Nacional de Pesca para la unidad de producción acuícola.
Art. 30°.- *Las actividades pesqueras se clasifican en:* **II.-** *Cultivo o acuacultura con fines*		
Artículo 31°.- *Para realizar las actividades de pesca se requiere lo siguiente:* **I,** *Concesión, para:* **Inciso b)** *Acuacultura comercial* **II,** Permiso, para: **Inciso g)** *Acuacultura de fomento* **III,** *Autorización, para:* **Inciso d)** *Recolectar del medio natural reproductores, larvas, postlarvas, crías, huevos, semillas, alevines o en cualquier otro estadio, y* **Inciso e)** *Acuacultura didáctica.*		

Artículos 22.- *la Secretaría podrá inscribir en el Registro Nacional de Pesca a los acuicultores que no requieran concesión, permiso o Autorización.*	Al **proyecto** le aplica el Artículo, incisos y, fracciones anteriores, porque se trata de una actividad acuícola con fines comerciales.	Por el hecho de presentar a la autoridad correspondiente (SEMARNAT) la Manifestación de Impacto Ambiental, el promovente está cumpliendo con este apartado. El proyecto se vincula por la obligatoriedad de obtener la autorización correspondiente para realizar las obras descritas en esta manifestación de impacto ambiental. Como ya se mencionó anteriormente, la promovente una vez autorizado el proyecto en materia ambiental procederá a tramitar el Registro Nacional de Pesca para la unidad de producción acuícola.
Art. 30°.- *Las actividades pesqueras se clasifican en:* **II.-** *Cultivo o acuacultura con fines*		
Artículo 31°.- *Para realizar las actividades de pesca se requiere lo siguiente:* **I,** *Concesión, para:* **Inciso b)** *Acuacultura comercial* **II,** Permiso, para: **Inciso g)** *Acuacultura de fomento* **III,** *Autorización, para:* **Inciso d)** *Recolectar del medio natural reproductores, larvas, postlarvas, crías, huevos, semillas, alevines o en cualquier otro estadio, y* **Inciso e)** *Acuacultura didáctica.*		

Artículos 22.- *la Secretaría podrá inscribir en el Registro Nacional de Pesca a los acuicultores que no requieran concesión, permiso o Autorización.*	Al **proyecto** le aplica el Artículo, incisos y, fracciones anteriores, porque se trata de una actividad acuícola con fines comerciales.	Por el hecho de presentar a la autoridad correspondiente (SEMARNAT) la Manifestación de Impacto Ambiental, el promovente está cumpliendo con este apartado. El proyecto se vincula por la obligatoriedad de obtener la autorización correspondiente para realizar las obras descritas en esta manifestación de impacto ambiental. Como ya se mencionó anteriormente, la promovente una vez autorizado el proyecto en materia ambiental procederá a tramitar el Registro Nacional de Pesca para la unidad de producción acuícola.
Art. 30°.- *Las actividades pesqueras se clasifican en:* **II.-** *Cultivo o acuacultura con fines*		
Artículo 31°.- *Para realizar las actividades de pesca se requiere lo siguiente:* **I,** *Concesión, para:* **Inciso b)** *Acuacultura comercial* **II,** Permiso, para: **Inciso g)** *Acuacultura de fomento* **III,** *Autorización, para:* **Inciso d)** *Recolectar del medio natural reproductores, larvas, postlarvas, crías, huevos, semillas, alevines o en cualquier otro estadio, y* **Inciso e)** *Acuacultura didáctica.*		

Artículos 22.- *la Secretaría podrá inscribir en el Registro Nacional de Pesca a los acuicultores que no requieran concesión, permiso o Autorización.*	Al **proyecto** le aplica el Artículo, incisos y, fracciones anteriores, porque se trata de una actividad acuícola con fines comerciales.	Por el hecho de presentar a la autoridad correspondiente (SEMARNAT) la Manifestación de Impacto Ambiental, el promovente está cumpliendo con este apartado. El proyecto se vincula por la obligatoriedad de obtener la autorización correspondiente para realizar las obras descritas en esta manifestación de impacto ambiental. Como ya se mencionó anteriormente, la promovente una vez autorizado el proyecto en materia ambiental procederá a tramitar el Registro Nacional de Pesca para la unidad de producción acuícola.
Art. 30°.- *Las actividades pesqueras se clasifican en:* **II.-** *Cultivo o acuacultura con fines*		
Artículo 31°.- *Para realizar las actividades de pesca se requiere lo siguiente:* **I,** *Concesión, para:* **Inciso b)** *Acuacultura comercial* **II,** Permiso, para: **Inciso g)** *Acuacultura de fomento* **III,** *Autorización, para:* **Inciso d)** *Recolectar del medio natural reproductores, larvas, postlarvas, crías, huevos, semillas, alevines o en cualquier otro estadio, y* **Inciso e)** *Acuacultura didáctica.*		

Artículos 22.- *la Secretaría podrá inscribir en el Registro Nacional de Pesca a los acuicultores que no requieran concesión, permiso o Autorización.*	Al **proyecto** le aplica el Artículo, incisos y, fracciones anteriores, porque se trata de una actividad acuícola con fines comerciales.	Por el hecho de presentar a la autoridad correspondiente (SEMARNAT) la Manifestación de Impacto Ambiental, el promovente está cumpliendo con este apartado. El proyecto se vincula por la obligatoriedad de obtener la autorización correspondiente para realizar las obras descritas en esta manifestación de impacto ambiental. Como ya se mencionó anteriormente, la promovente una vez autorizado el proyecto en materia ambiental procederá a tramitar el Registro Nacional de Pesca para la unidad de producción acuícola.
Art. 30°.- *Las actividades pesqueras se clasifican en:* **II.-** *Cultivo o acuacultura con fines*		
Artículo 31°.- *Para realizar las actividades de pesca se requiere lo siguiente:* **I,** *Concesión, para:* **Inciso b)** *Acuacultura comercial* **II,** Permiso, para: **Inciso g)** *Acuacultura de fomento* **III,** *Autorización, para:* **Inciso d)** *Recolectar del medio natural reproductores, larvas, postlarvas, crías, huevos, semillas, alevines o en cualquier otro estadio, y* **Inciso e)** *Acuacultura didáctica.*		

Artículos 22.- *la Secretaría podrá inscribir en el Registro Nacional de Pesca a los acuicultores que no requieran concesión, permiso o Autorización.*	Al **proyecto** le aplica el Artículo, incisos y, fracciones anteriores, porque se trata de una actividad acuícola con fines comerciales.	Por el hecho de presentar a la autoridad correspondiente (SEMARNAT) la Manifestación de Impacto Ambiental, el promovente está cumpliendo con este apartado. El proyecto se vincula por la obligatoriedad de obtener la autorización correspondiente para realizar las obras descritas en esta manifestación de impacto ambiental. Como ya se mencionó anteriormente, la promovente una vez autorizado el proyecto en materia ambiental procederá a tramitar el Registro Nacional de Pesca para la unidad de producción acuícola.
Art. 30°.- *Las actividades pesqueras se clasifican en:* **II.-** *Cultivo o acuacultura con fines*		
Artículo 31°.- *Para realizar las actividades de pesca se requiere lo siguiente:* **I,** *Concesión, para:* **Inciso b)** *Acuacultura comercial* **II,** Permiso, para: **Inciso g)** *Acuacultura de fomento* **III,** *Autorización, para:* **Inciso d)** *Recolectar del medio natural reproductores, larvas, postlarvas, crías, huevos, semillas, alevines o en cualquier otro estadio, y* **Inciso e)** *Acuacultura didáctica.*		

Artículos 22.- *la Secretaría podrá inscribir en el Registro Nacional de Pesca a los acuicultores que no requieran concesión, permiso o Autorización.*	Al **proyecto** le aplica el Artículo, incisos y, fracciones anteriores, porque se trata de una actividad acuícola con fines comerciales.	Por el hecho de presentar a la autoridad correspondiente (SEMARNAT) la Manifestación de Impacto Ambiental, el promovente está cumpliendo con este apartado. El proyecto se vincula por la obligatoriedad de obtener la autorización correspondiente para realizar las obras descritas en esta manifestación de impacto ambiental. Como ya se mencionó anteriormente, la promovente una vez autorizado el proyecto en materia ambiental procederá a tramitar el Registro Nacional de Pesca para la unidad de producción acuícola.
Art. 30°.- *Las actividades pesqueras se clasifican en:* **II.-** *Cultivo o acuacultura con fines*		
Artículo 31°.- *Para realizar las actividades de pesca se requiere lo siguiente:* **I,** *Concesión, para:* **Inciso b)** *Acuacultura comercial* **II,** Permiso, para: **Inciso g)** *Acuacultura de fomento* **III,** *Autorización, para:* **Inciso d)** *Recolectar del medio natural reproductores, larvas, postlarvas, crías, huevos, semillas, alevines o en cualquier otro estadio, y* **Inciso e)** *Acuacultura didáctica.*		

Artículos 22.- *la Secretaría podrá inscribir en el Registro Nacional de Pesca a los acuicultores que no requieran concesión, permiso o Autorización.*	Al **proyecto** le aplica el Artículo, incisos y, fracciones anteriores, porque se trata de una actividad acuícola con fines comerciales.	Por el hecho de presentar a la autoridad correspondiente (SEMARNAT) la Manifestación de Impacto Ambiental, el promovente está cumpliendo con este apartado. El proyecto se vincula por la obligatoriedad de obtener la autorización correspondiente para realizar las obras descritas en esta manifestación de impacto ambiental. Como ya se mencionó anteriormente, la promovente una vez autorizado el proyecto en materia ambiental procederá a tramitar el Registro Nacional de Pesca para la unidad de producción acuícola.
Art. 30°.- *Las actividades pesqueras se clasifican en:* **II.-** *Cultivo o acuacultura con fines*		
Artículo 31°.- *Para realizar las actividades de pesca se requiere lo siguiente:* **I,** *Concesión, para:* **Inciso b)** *Acuacultura comercial* **II,** Permiso, para: **Inciso g)** *Acuacultura de fomento* **III,** *Autorización, para:* **Inciso d)** *Recolectar del medio natural reproductores, larvas, postlarvas, crías, huevos, semillas, alevines o en cualquier otro estadio, y* **Inciso e)** *Acuacultura didáctica.*		

Artículos 22.- *la Secretaría podrá inscribir en el Registro Nacional de Pesca a los acuicultores que no requieran concesión, permiso o Autorización.*	Al **proyecto** le aplica el Artículo, incisos y, fracciones anteriores, porque se trata de una actividad acuícola con fines comerciales.	Por el hecho de presentar a la autoridad correspondiente (SEMARNAT) la Manifestación de Impacto Ambiental, el promovente está cumpliendo con este apartado. El proyecto se vincula por la obligatoriedad de obtener la autorización correspondiente para realizar las obras descritas en esta manifestación de impacto ambiental. Como ya se mencionó anteriormente, la promovente una vez autorizado el proyecto en materia ambiental procederá a tramitar el Registro Nacional de Pesca para la unidad de producción acuícola.
Art. 30°.- *Las actividades pesqueras se clasifican en:* **II.-** *Cultivo o acuacultura con fines*		
Artículo 31°.- *Para realizar las actividades de pesca se requiere lo siguiente:* **I,** *Concesión, para:* **Inciso b)** *Acuacultura comercial* **II,** Permiso, para: **Inciso g)** *Acuacultura de fomento* **III,** *Autorización, para:* **Inciso d)** *Recolectar del medio natural reproductores, larvas, postlarvas, crías, huevos, semillas, alevines o en cualquier otro estadio, y* **Inciso e)** *Acuacultura didáctica.*		

Artículos 22.- *la Secretaría podrá inscribir en el Registro Nacional de Pesca a los acuicultores que no requieran concesión, permiso o Autorización.*	Al **proyecto** le aplica el Artículo, incisos y, fracciones anteriores, porque se trata de una actividad acuícola con fines comerciales.	Por el hecho de presentar a la autoridad correspondiente (SEMARNAT) la Manifestación de Impacto Ambiental, el promovente está cumpliendo con este apartado. El proyecto se vincula por la obligatoriedad de obtener la autorización correspondiente para realizar las obras descritas en esta manifestación de impacto ambiental. Como ya se mencionó anteriormente, la promovente una vez autorizado el proyecto en materia ambiental procederá a tramitar el Registro Nacional de Pesca para la unidad de producción acuícola.
Art. 30°.- *Las actividades pesqueras se clasifican en:* **II.-** *Cultivo o acuacultura con fines*		
Artículo 31°.- *Para realizar las actividades de pesca se requiere lo siguiente:* **I,** *Concesión, para:* **Inciso b)** *Acuacultura comercial* **II,** Permiso, para: **Inciso g)** *Acuacultura de fomento* **III,** *Autorización, para:* **Inciso d)** *Recolectar del medio natural reproductores, larvas, postlarvas, crías, huevos, semillas, alevines o en cualquier otro estadio, y* **Inciso e)** *Acuacultura didáctica.*		

Artículos 22.- *la Secretaría podrá inscribir en el Registro Nacional de Pesca a los acuicultores que no requieran concesión, permiso o Autorización.*	Al **proyecto** le aplica el Artículo, incisos y, fracciones anteriores, porque se trata de una actividad acuícola con fines comerciales.	Por el hecho de presentar a la autoridad correspondiente (SEMARNAT) la Manifestación de Impacto Ambiental, el promovente está cumpliendo con este apartado. El proyecto se vincula por la obligatoriedad de obtener la autorización correspondiente para realizar las obras descritas en esta manifestación de impacto ambiental. Como ya se mencionó anteriormente, la promovente una vez autorizado el proyecto en materia ambiental procederá a tramitar el Registro Nacional de Pesca para la unidad de producción acuícola.
Art. 30°.- *Las actividades pesqueras se clasifican en:* **II.-** *Cultivo o acuacultura con fines*		
Artículo 31°.- *Para realizar las actividades de pesca se requiere lo siguiente:* **I,** *Concesión, para:* **Inciso b)** *Acuacultura comercial* **II,** Permiso, para: **Inciso g)** *Acuacultura de fomento* **III,** *Autorización, para:* **Inciso d)** *Recolectar del medio natural reproductores, larvas, postlarvas, crías, huevos, semillas, alevines o en cualquier otro estadio, y* **Inciso e)** *Acuacultura didáctica.*		

Artículos 22.- *la Secretaría podrá inscribir en el Registro Nacional de Pesca a los acuicultores que no requieran concesión, permiso o Autorización.*	Al **proyecto** le aplica el Artículo, incisos y, fracciones anteriores, porque se trata de una actividad acuícola con fines comerciales.	Por el hecho de presentar a la autoridad correspondiente (SEMARNAT) la Manifestación de Impacto Ambiental, el promovente está cumpliendo con este apartado. El proyecto se vincula por la obligatoriedad de obtener la autorización correspondiente para realizar las obras descritas en esta manifestación de impacto ambiental. Como ya se mencionó anteriormente, la promovente una vez autorizado el proyecto en materia ambiental procederá a tramitar el Registro Nacional de Pesca para la unidad de producción acuícola.
Art. 30°.- *Las actividades pesqueras se clasifican en:* **II.-** *Cultivo o acuacultura con fines*		
Artículo 31°.- *Para realizar las actividades de pesca se requiere lo siguiente:* **I,** *Concesión, para:* **Inciso b)** *Acuacultura comercial* **II,** Permiso, para: **Inciso g)** *Acuacultura de fomento* **III,** *Autorización, para:* **Inciso d)** *Recolectar del medio natural reproductores, larvas, postlarvas, crías, huevos, semillas, alevines o en cualquier otro estadio, y* **Inciso e)** *Acuacultura didáctica.*		

Artículos 22.- *la Secretaría podrá inscribir en el Registro Nacional de Pesca a los acuicultores que no requieran concesión, permiso o Autorización.*	Al **proyecto** le aplica el Artículo, incisos y, fracciones anteriores, porque se trata de una actividad acuícola con fines comerciales.	Por el hecho de presentar a la autoridad correspondiente (SEMARNAT) la Manifestación de Impacto Ambiental, el promovente está cumpliendo con este apartado. El proyecto se vincula por la obligatoriedad de obtener la autorización correspondiente para realizar las obras descritas en esta manifestación de impacto ambiental. Como ya se mencionó anteriormente, la promovente una vez autorizado el proyecto en materia ambiental procederá a tramitar el Registro Nacional de Pesca para la unidad de producción acuícola.
Art. 30°.- *Las actividades pesqueras se clasifican en:* **II.-** *Cultivo o acuacultura con fines*		
Artículo 31°.- *Para realizar las actividades de pesca se requiere lo siguiente:* **I,** *Concesión, para:* **Inciso b)** *Acuacultura comercial* **II,** Permiso, para: **Inciso g)** *Acuacultura de fomento* **III,** *Autorización, para:* **Inciso d)** *Recolectar del medio natural reproductores, larvas, postlarvas, crías, huevos, semillas, alevines o en cualquier otro estadio, y* **Inciso e)** *Acuacultura didáctica.*		

Artículos 22.- *la Secretaría podrá inscribir en el Registro Nacional de Pesca a los acuicultores que no requieran concesión, permiso o Autorización.*	Al **proyecto** le aplica el Artículo, incisos y, fracciones anteriores, porque se trata de una actividad acuícola con fines comerciales.	Por el hecho de presentar a la autoridad correspondiente (SEMARNAT) la Manifestación de Impacto Ambiental, el promovente está cumpliendo con este apartado. El proyecto se vincula por la obligatoriedad de obtener la autorización correspondiente para realizar las obras descritas en esta manifestación de impacto ambiental. Como ya se mencionó anteriormente, la promovente una vez autorizado el proyecto en materia ambiental procederá a tramitar el Registro Nacional de Pesca para la unidad de producción acuícola.
Art. 30°.- *Las actividades pesqueras se clasifican en:* **II.-** *Cultivo o acuacultura con fines*		
Artículo 31°.- *Para realizar las actividades de pesca se requiere lo siguiente:* **I,** *Concesión, para:* **Inciso b)** *Acuacultura comercial* **II,** Permiso, para: **Inciso g)** *Acuacultura de fomento* **III,** *Autorización, para:* **Inciso d)** *Recolectar del medio natural reproductores, larvas, postlarvas, crías, huevos, semillas, alevines o en cualquier otro estadio, y* **Inciso e)** *Acuacultura didáctica.*		

Artículos 22.- *la Secretaría podrá inscribir en el Registro Nacional de Pesca a los acuicultores que no requieran concesión, permiso o Autorización.*	Al **proyecto** le aplica el Artículo, incisos y, fracciones anteriores, porque se trata de una actividad acuícola con fines comerciales.	Por el hecho de presentar a la autoridad correspondiente (SEMARNAT) la Manifestación de Impacto Ambiental, el promovente está cumpliendo con este apartado. El proyecto se vincula por la obligatoriedad de obtener la autorización correspondiente para realizar las obras descritas en esta manifestación de impacto ambiental. Como ya se mencionó anteriormente, la promovente una vez autorizado el proyecto en materia ambiental procederá a tramitar el Registro Nacional de Pesca para la unidad de producción acuícola.
Art. 30°.- *Las actividades pesqueras se clasifican en:* **II.-** *Cultivo o acuacultura con fines*		
Artículo 31°.- *Para realizar las actividades de pesca se requiere lo siguiente:* **I,** *Concesión, para:* **Inciso b)** *Acuacultura comercial* **II,** Permiso, para: **Inciso g)** *Acuacultura de fomento* **III,** *Autorización, para:* **Inciso d)** *Recolectar del medio natural reproductores, larvas, postlarvas, crías, huevos, semillas, alevines o en cualquier otro estadio, y* **Inciso e)** *Acuacultura didáctica.*		

Artículos 22.- *la Secretaría podrá inscribir en el Registro Nacional de Pesca a los acuicultores que no requieran concesión, permiso o Autorización.*	Al **proyecto** le aplica el Artículo, incisos y, fracciones anteriores, porque se trata de una actividad acuícola con fines comerciales.	Por el hecho de presentar a la autoridad correspondiente (SEMARNAT) la Manifestación de Impacto Ambiental, el promovente está cumpliendo con este apartado. El proyecto se vincula por la obligatoriedad de obtener la autorización correspondiente para realizar las obras descritas en esta manifestación de impacto ambiental. Como ya se mencionó anteriormente, la promovente una vez autorizado el proyecto en materia ambiental procederá a tramitar el Registro Nacional de Pesca para la unidad de producción acuícola.
Art. 30°.- *Las actividades pesqueras se clasifican en:* **II.-** *Cultivo o acuacultura con fines*		
Artículo 31°.- *Para realizar las actividades de pesca se requiere lo siguiente:* **I,** *Concesión, para:* **Inciso b)** *Acuacultura comercial* **II,** Permiso, para: **Inciso g)** *Acuacultura de fomento* **III,** *Autorización, para:* **Inciso d)** *Recolectar del medio natural reproductores, larvas, postlarvas, crías, huevos, semillas, alevines o en cualquier otro estadio, y* **Inciso e)** *Acuacultura didáctica.*		

Artículos 22.- *la Secretaría podrá inscribir en el Registro Nacional de Pesca a los acuicultores que no requieran concesión, permiso o Autorización.*	Al **proyecto** le aplica el Artículo, incisos y, fracciones anteriores, porque se trata de una actividad acuícola con fines comerciales.	Por el hecho de presentar a la autoridad correspondiente (SEMARNAT) la Manifestación de Impacto Ambiental, el promovente está cumpliendo con este apartado. El proyecto se vincula por la obligatoriedad de obtener la autorización correspondiente para realizar las obras descritas en esta manifestación de impacto ambiental. Como ya se mencionó anteriormente, la promovente una vez autorizado el proyecto en materia ambiental procederá a tramitar el Registro Nacional de Pesca para la unidad de producción acuícola.
Art. 30°.- *Las actividades pesqueras se clasifican en:* **II.-** *Cultivo o acuacultura con fines*		
Artículo 31°.- *Para realizar las actividades de pesca se requiere lo siguiente:* **I,** *Concesión, para:* **Inciso b)** *Acuacultura comercial* **II,** Permiso, para: **Inciso g)** *Acuacultura de fomento* **III,** *Autorización, para:* **Inciso d)** *Recolectar del medio natural reproductores, larvas, postlarvas, crías, huevos, semillas, alevines o en cualquier otro estadio, y* **Inciso e)** *Acuacultura didáctica.*		

Artículos 22.- *la Secretaría podrá inscribir en el Registro Nacional de Pesca a los acuicultores que no requieran concesión, permiso o Autorización.*	Al **proyecto** le aplica el Artículo, incisos y, fracciones anteriores, porque se trata de una actividad acuícola con fines comerciales.	Por el hecho de presentar a la autoridad correspondiente (SEMARNAT) la Manifestación de Impacto Ambiental, el promovente está cumpliendo con este apartado. El proyecto se vincula por la obligatoriedad de obtener la autorización correspondiente para realizar las obras descritas en esta manifestación de impacto ambiental. Como ya se mencionó anteriormente, la promovente una vez autorizado el proyecto en materia ambiental procederá a tramitar el Registro Nacional de Pesca para la unidad de producción acuícola.
Art. 30°.- *Las actividades pesqueras se clasifican en:* **II.-** *Cultivo o acuacultura con fines*		
Artículo 31°.- *Para realizar las actividades de pesca se requiere lo siguiente:* **I,** *Concesión, para:* **Inciso b)** *Acuacultura comercial* **II,** Permiso, para: **Inciso g)** *Acuacultura de fomento* **III,** *Autorización, para:* **Inciso d)** *Recolectar del medio natural reproductores, larvas, postlarvas, crías, huevos, semillas, alevines o en cualquier otro estadio, y* **Inciso e)** *Acuacultura didáctica.*		

Artículos 22.- *la Secretaría podrá inscribir en el Registro Nacional de Pesca a los acuicultores que no requieran concesión, permiso o Autorización.*	Al **proyecto** le aplica el Artículo, incisos y, fracciones anteriores, porque se trata de una actividad acuícola con fines comerciales.	Por el hecho de presentar a la autoridad correspondiente (SEMARNAT) la Manifestación de Impacto Ambiental, el promovente está cumpliendo con este apartado. El proyecto se vincula por la obligatoriedad de obtener la autorización correspondiente para realizar las obras descritas en esta manifestación de impacto ambiental. Como ya se mencionó anteriormente, la promovente una vez autorizado el proyecto en materia ambiental procederá a tramitar el Registro Nacional de Pesca para la unidad de producción acuícola.
Art. 30°.- *Las actividades pesqueras se clasifican en:* **II.-** *Cultivo o acuacultura con fines*		
Artículo 31°.- *Para realizar las actividades de pesca se requiere lo siguiente:* **I,** *Concesión, para:* **Inciso b)** *Acuacultura comercial* **II,** Permiso, para: **Inciso g)** *Acuacultura de fomento* **III,** *Autorización, para:* **Inciso d)** *Recolectar del medio natural reproductores, larvas, postlarvas, crías, huevos, semillas, alevines o en cualquier otro estadio, y* **Inciso e)** *Acuacultura didáctica.*		

Artículos 22.- *la Secretaría podrá inscribir en el Registro Nacional de Pesca a los acuicultores que no requieran concesión, permiso o Autorización.*	Al **proyecto** le aplica el Artículo, incisos y, fracciones anteriores, porque se trata de una actividad acuícola con fines comerciales.	Por el hecho de presentar a la autoridad correspondiente (SEMARNAT) la Manifestación de Impacto Ambiental, el promovente está cumpliendo con este apartado. El proyecto se vincula por la obligatoriedad de obtener la autorización correspondiente para realizar las obras descritas en esta manifestación de impacto ambiental. Como ya se mencionó anteriormente, la promovente una vez autorizado el proyecto en materia ambiental procederá a tramitar el Registro Nacional de Pesca para la unidad de producción acuícola.
Art. 30°.- *Las actividades pesqueras se clasifican en:* **II.-** *Cultivo o acuacultura con fines*		
Artículo 31°.- *Para realizar las actividades de pesca se requiere lo siguiente:* **I,** *Concesión, para:* **Inciso b)** *Acuacultura comercial* **II,** Permiso, para: **Inciso g)** *Acuacultura de fomento* **III,** *Autorización, para:* **Inciso d)** *Recolectar del medio natural reproductores, larvas, postlarvas, crías, huevos, semillas, alevines o en cualquier otro estadio, y* **Inciso e)** *Acuacultura didáctica.*		

Artículos 22.- *la Secretaría podrá inscribir en el Registro Nacional de Pesca a los acuicultores que no requieran concesión, permiso o Autorización.*	Al **proyecto** le aplica el Artículo, incisos y, fracciones anteriores, porque se trata de una actividad acuícola con fines comerciales.	Por el hecho de presentar a la autoridad correspondiente (SEMARNAT) la Manifestación de Impacto Ambiental, el promovente está cumpliendo con este apartado. El proyecto se vincula por la obligatoriedad de obtener la autorización correspondiente para realizar las obras descritas en esta manifestación de impacto ambiental. Como ya se mencionó anteriormente, la promovente una vez autorizado el proyecto en materia ambiental procederá a tramitar el Registro Nacional de Pesca para la unidad de producción acuícola.
Art. 30°.- *Las actividades pesqueras se clasifican en:* **II.-** *Cultivo o acuacultura con fines*		
Artículo 31°.- *Para realizar las actividades de pesca se requiere lo siguiente:* **I,** *Concesión, para:* **Inciso b)** *Acuacultura comercial* **II,** Permiso, para: **Inciso g)** *Acuacultura de fomento* **III,** *Autorización, para:* **Inciso d)** *Recolectar del medio natural reproductores, larvas, postlarvas, crías, huevos, semillas, alevines o en cualquier otro estadio, y* **Inciso e)** *Acuacultura didáctica.*		

Artículos 22.- *la Secretaría podrá inscribir en el Registro Nacional de Pesca a los acuicultores que no requieran concesión, permiso o Autorización.*	Al **proyecto** le aplica el Artículo, incisos y, fracciones anteriores, porque se trata de una actividad acuícola con fines comerciales.	Por el hecho de presentar a la autoridad correspondiente (SEMARNAT) la Manifestación de Impacto Ambiental, el promovente está cumpliendo con este apartado. El proyecto se vincula por la obligatoriedad de obtener la autorización correspondiente para realizar las obras descritas en esta manifestación de impacto ambiental. Como ya se mencionó anteriormente, la promovente una vez autorizado el proyecto en materia ambiental procederá a tramitar el Registro Nacional de Pesca para la unidad de producción acuícola.
Art. 30°.- *Las actividades pesqueras se clasifican en:* **II.-** *Cultivo o acuacultura con fines*		
Artículo 31°.- *Para realizar las actividades de pesca se requiere lo siguiente:* **I,** *Concesión, para:* **Inciso b)** *Acuacultura comercial* **II,** Permiso, para: **Inciso g)** *Acuacultura de fomento* **III,** *Autorización, para:* **Inciso d)** *Recolectar del medio natural reproductores, larvas, postlarvas, crías, huevos, semillas, alevines o en cualquier otro estadio, y* **Inciso e)** *Acuacultura didáctica.*		

Artículos 22.- *la Secretaría podrá inscribir en el Registro Nacional de Pesca a los acuicultores que no requieran concesión, permiso o Autorización.*	Al **proyecto** le aplica el Artículo, incisos y, fracciones anteriores, porque se trata de una actividad acuícola con fines comerciales.	Por el hecho de presentar a la autoridad correspondiente (SEMARNAT) la Manifestación de Impacto Ambiental, el promovente está cumpliendo con este apartado. El proyecto se vincula por la obligatoriedad de obtener la autorización correspondiente para realizar las obras descritas en esta manifestación de impacto ambiental. Como ya se mencionó anteriormente, la promovente una vez autorizado el proyecto en materia ambiental procederá a tramitar el Registro Nacional de Pesca para la unidad de producción acuícola.
Art. 30°.- *Las actividades pesqueras se clasifican en:* **II.-** *Cultivo o acuacultura con fines*		
Artículo 31°.- *Para realizar las actividades de pesca se requiere lo siguiente:* **I,** *Concesión, para:* **Inciso b)** *Acuacultura comercial* **II,** Permiso, para: **Inciso g)** *Acuacultura de fomento* **III,** *Autorización, para:* **Inciso d)** *Recolectar del medio natural reproductores, larvas, postlarvas, crías, huevos, semillas, alevines o en cualquier otro estadio, y* **Inciso e)** *Acuacultura didáctica.*		

Artículos 22.- *la Secretaría podrá inscribir en el Registro Nacional de Pesca a los acuicultores que no requieran concesión, permiso o Autorización.*	Al **proyecto** le aplica el Artículo, incisos y, fracciones anteriores, porque se trata de una actividad acuícola con fines comerciales.	Por el hecho de presentar a la autoridad correspondiente (SEMARNAT) la Manifestación de Impacto Ambiental, el promovente está cumpliendo con este apartado. El proyecto se vincula por la obligatoriedad de obtener la autorización correspondiente para realizar las obras descritas en esta manifestación de impacto ambiental. Como ya se mencionó anteriormente, la promovente una vez autorizado el proyecto en materia ambiental procederá a tramitar el Registro Nacional de Pesca para la unidad de producción acuícola.
Art. 30°.- *Las actividades pesqueras se clasifican en:* **II.-** *Cultivo o acuacultura con fines*		
Artículo 31°.- *Para realizar las actividades de pesca se requiere lo siguiente:* **I,** *Concesión, para:* **Inciso b)** *Acuacultura comercial* **II,** Permiso, para: **Inciso g)** *Acuacultura de fomento* **III,** *Autorización, para:* **Inciso d)** *Recolectar del medio natural reproductores, larvas, postlarvas, crías, huevos, semillas, alevines o en cualquier otro estadio, y* **Inciso e)** *Acuacultura didáctica.*		

Artículos 22.- *la Secretaría podrá inscribir en el Registro Nacional de Pesca a los acuicultores que no requieran concesión, permiso o Autorización.*	Al **proyecto** le aplica el Artículo, incisos y, fracciones anteriores, porque se trata de una actividad acuícola con fines comerciales.	Por el hecho de presentar a la autoridad correspondiente (SEMARNAT) la Manifestación de Impacto Ambiental, el promovente está cumpliendo con este apartado. El proyecto se vincula por la obligatoriedad de obtener la autorización correspondiente para realizar las obras descritas en esta manifestación de impacto ambiental. Como ya se mencionó anteriormente, la promovente una vez autorizado el proyecto en materia ambiental procederá a tramitar el Registro Nacional de Pesca para la unidad de producción acuícola.
Art. 30°.- *Las actividades pesqueras se clasifican en:* **II.-** *Cultivo o acuacultura con fines*		
Artículo 31°.- *Para realizar las actividades de pesca se requiere lo siguiente:* **I,** *Concesión, para:* **Inciso b)** *Acuacultura comercial* **II,** Permiso, para: **Inciso g)** *Acuacultura de fomento* **III,** *Autorización, para:* **Inciso d)** *Recolectar del medio natural reproductores, larvas, postlarvas, crías, huevos, semillas, alevines o en cualquier otro estadio, y* **Inciso e)** *Acuacultura didáctica.*		

Artículos 22.- *la Secretaría podrá inscribir en el Registro Nacional de Pesca a los acuicultores que no requieran concesión, permiso o Autorización.*	Al **proyecto** le aplica el Artículo, incisos y, fracciones anteriores, porque se trata de una actividad acuícola con fines comerciales.	Por el hecho de presentar a la autoridad correspondiente (SEMARNAT) la Manifestación de Impacto Ambiental, el promovente está cumpliendo con este apartado. El proyecto se vincula por la obligatoriedad de obtener la autorización correspondiente para realizar las obras descritas en esta manifestación de impacto ambiental. Como ya se mencionó anteriormente, la promovente una vez autorizado el proyecto en materia ambiental procederá a tramitar el Registro Nacional de Pesca para la unidad de producción acuícola.
Art. 30°.- *Las actividades pesqueras se clasifican en:* **II.-** *Cultivo o acuacultura con fines*		
Artículo 31°.- *Para realizar las actividades de pesca se requiere lo siguiente:* **I,** *Concesión, para:* **Inciso b)** *Acuacultura comercial* **II,** Permiso, para: **Inciso g)** *Acuacultura de fomento* **III,** *Autorización, para:* **Inciso d)** *Recolectar del medio natural reproductores, larvas, postlarvas, crías, huevos, semillas, alevines o en cualquier otro estadio, y* **Inciso e)** *Acuacultura didáctica.*		

Artículos 22.- *la Secretaría podrá inscribir en el Registro Nacional de Pesca a los acuicultores que no requieran concesión, permiso o Autorización.*	Al **proyecto** le aplica el Artículo, incisos y, fracciones anteriores, porque se trata de una actividad acuícola con fines comerciales.	Por el hecho de presentar a la autoridad correspondiente (SEMARNAT) la Manifestación de Impacto Ambiental, el promovente está cumpliendo con este apartado. El proyecto se vincula por la obligatoriedad de obtener la autorización correspondiente para realizar las obras descritas en esta manifestación de impacto ambiental. Como ya se mencionó anteriormente, la promovente una vez autorizado el proyecto en materia ambiental procederá a tramitar el Registro Nacional de Pesca para la unidad de producción acuícola.
Art. 30°.- *Las actividades pesqueras se clasifican en:* **II.-** *Cultivo o acuacultura con fines*		
Artículo 31°.- *Para realizar las actividades de pesca se requiere lo siguiente:* **I,** *Concesión, para:* **Inciso b)** *Acuacultura comercial* **II,** Permiso, para: **Inciso g)** *Acuacultura de fomento* **III,** *Autorización, para:* **Inciso d)** *Recolectar del medio natural reproductores, larvas, postlarvas, crías, huevos, semillas, alevines o en cualquier otro estadio, y* **Inciso e)** *Acuacultura didáctica.*		

Artículos 22.- *la Secretaría podrá inscribir en el Registro Nacional de Pesca a los acuicultores que no requieran concesión, permiso o Autorización.*	Al **proyecto** le aplica el Artículo, incisos y, fracciones anteriores, porque se trata de una actividad acuícola con fines comerciales.	Por el hecho de presentar a la autoridad correspondiente (SEMARNAT) la Manifestación de Impacto Ambiental, el promovente está cumpliendo con este apartado. El proyecto se vincula por la obligatoriedad de obtener la autorización correspondiente para realizar las obras descritas en esta manifestación de impacto ambiental. Como ya se mencionó anteriormente, la promovente una vez autorizado el proyecto en materia ambiental procederá a tramitar el Registro Nacional de Pesca para la unidad de producción acuícola.
Art. 30°.- *Las actividades pesqueras se clasifican en:* **II.-** *Cultivo o acuacultura con fines*		
Artículo 31°.- *Para realizar las actividades de pesca se requiere lo siguiente:* **I,** *Concesión, para:* **Inciso b)** *Acuacultura comercial* **II,** Permiso, para: **Inciso g)** *Acuacultura de fomento* **III,** *Autorización, para:* **Inciso d)** *Recolectar del medio natural reproductores, larvas, postlarvas, crías, huevos, semillas, alevines o en cualquier otro estadio, y* **Inciso e)** *Acuacultura didáctica.*		

Artículos 22.- *la Secretaría podrá inscribir en el Registro Nacional de Pesca a los acuicultores que no requieran concesión, permiso o Autorización.*	Al **proyecto** le aplica el Artículo, incisos y, fracciones anteriores, porque se trata de una actividad acuícola con fines comerciales.	Por el hecho de presentar a la autoridad correspondiente (SEMARNAT) la Manifestación de Impacto Ambiental, el promovente está cumpliendo con este apartado. El proyecto se vincula por la obligatoriedad de obtener la autorización correspondiente para realizar las obras descritas en esta manifestación de impacto ambiental. Como ya se mencionó anteriormente, la promovente una vez autorizado el proyecto en materia ambiental procederá a tramitar el Registro Nacional de Pesca para la unidad de producción acuícola.
Art. 30°.- *Las actividades pesqueras se clasifican en:* **II.-** *Cultivo o acuacultura con fines*		
Artículo 31°.- *Para realizar las actividades de pesca se requiere lo siguiente:* **I,** *Concesión, para:* **Inciso b)** *Acuacultura comercial* **II,** Permiso, para: **Inciso g)** *Acuacultura de fomento* **III,** *Autorización, para:* **Inciso d)** *Recolectar del medio natural reproductores, larvas, postlarvas, crías, huevos, semillas, alevines o en cualquier otro estadio, y* **Inciso e)** *Acuacultura didáctica.*		

Artículos 22.- *la Secretaría podrá inscribir en el Registro Nacional de Pesca a los acuicultores que no requieran concesión, permiso o Autorización.*	Al **proyecto** le aplica el Artículo, incisos y, fracciones anteriores, porque se trata de una actividad acuícola con fines comerciales.	Por el hecho de presentar a la autoridad correspondiente (SEMARNAT) la Manifestación de Impacto Ambiental, el promovente está cumpliendo con este apartado. El proyecto se vincula por la obligatoriedad de obtener la autorización correspondiente para realizar las obras descritas en esta manifestación de impacto ambiental. Como ya se mencionó anteriormente, la promovente una vez autorizado el proyecto en materia ambiental procederá a tramitar el Registro Nacional de Pesca para la unidad de producción acuícola.
Art. 30°.- *Las actividades pesqueras se clasifican en:* **II.-** *Cultivo o acuacultura con fines*		
Artículo 31°.- *Para realizar las actividades de pesca se requiere lo siguiente:* **I,** *Concesión, para:* **Inciso b)** *Acuacultura comercial* **II,** Permiso, para: **Inciso g)** *Acuacultura de fomento* **III,** *Autorización, para:* **Inciso d)** *Recolectar del medio natural reproductores, larvas, postlarvas, crías, huevos, semillas, alevines o en cualquier otro estadio, y* **Inciso e)** *Acuacultura didáctica.*		

Artículos 22.- *la Secretaría podrá inscribir en el Registro Nacional de Pesca a los acuicultores que no requieran concesión, permiso o Autorización.*	Al **proyecto** le aplica el Artículo, incisos y, fracciones anteriores, porque se trata de una actividad acuícola con fines comerciales.	Por el hecho de presentar a la autoridad correspondiente (SEMARNAT) la Manifestación de Impacto Ambiental, el promovente está cumpliendo con este apartado. El proyecto se vincula por la obligatoriedad de obtener la autorización correspondiente para realizar las obras descritas en esta manifestación de impacto ambiental. Como ya se mencionó anteriormente, la promovente una vez autorizado el proyecto en materia ambiental procederá a tramitar el Registro Nacional de Pesca para la unidad de producción acuícola.
Art. 30°.- *Las actividades pesqueras se clasifican en:* **II.-** *Cultivo o acuacultura con fines*		
Artículo 31°.- *Para realizar las actividades de pesca se requiere lo siguiente:* **I,** *Concesión, para:* **Inciso b)** *Acuacultura comercial* **II,** Permiso, para: **Inciso g)** *Acuacultura de fomento* **III,** *Autorización, para:* **Inciso d)** *Recolectar del medio natural reproductores, larvas, postlarvas, crías, huevos, semillas, alevines o en cualquier otro estadio, y* **Inciso e)** *Acuacultura didáctica.*		

Artículos 22.- *la Secretaría podrá inscribir en el Registro Nacional de Pesca a los acuicultores que no requieran concesión, permiso o Autorización.*	Al **proyecto** le aplica el Artículo, incisos y, fracciones anteriores, porque se trata de una actividad acuícola con fines comerciales.	Por el hecho de presentar a la autoridad correspondiente (SEMARNAT) la Manifestación de Impacto Ambiental, el promovente está cumpliendo con este apartado. El proyecto se vincula por la obligatoriedad de obtener la autorización correspondiente para realizar las obras descritas en esta manifestación de impacto ambiental. Como ya se mencionó anteriormente, la promovente una vez autorizado el proyecto en materia ambiental procederá a tramitar el Registro Nacional de Pesca para la unidad de producción acuícola.
Art. 30°.- *Las actividades pesqueras se clasifican en:* **II.-** *Cultivo o acuacultura con fines*		
Artículo 31°.- *Para realizar las actividades de pesca se requiere lo siguiente:* **I,** *Concesión, para:* **Inciso b)** *Acuacultura comercial* **II,** Permiso, para: **Inciso g)** *Acuacultura de fomento* **III,** *Autorización, para:* **Inciso d)** *Recolectar del medio natural reproductores, larvas, postlarvas, crías, huevos, semillas, alevines o en cualquier otro estadio, y* **Inciso e)** *Acuacultura didáctica.*		

Artículos 22.- *la Secretaría podrá inscribir en el Registro Nacional de Pesca a los acuicultores que no requieran concesión, permiso o Autorización.*	Al **proyecto** le aplica el Artículo, incisos y, fracciones anteriores, porque se trata de una actividad acuícola con fines comerciales.	Por el hecho de presentar a la autoridad correspondiente (SEMARNAT) la Manifestación de Impacto Ambiental, el promovente está cumpliendo con este apartado. El proyecto se vincula por la obligatoriedad de obtener la autorización correspondiente para realizar las obras descritas en esta manifestación de impacto ambiental. Como ya se mencionó anteriormente, la promovente una vez autorizado el proyecto en materia ambiental procederá a tramitar el Registro Nacional de Pesca para la unidad de producción acuícola.
Art. 30°.- *Las actividades pesqueras se clasifican en:* **II.-** *Cultivo o acuacultura con fines*		
Artículo 31°.- *Para realizar las actividades de pesca se requiere lo siguiente:* **I,** *Concesión, para:* **Inciso b)** *Acuacultura comercial* **II,** Permiso, para: **Inciso g)** *Acuacultura de fomento* **III,** *Autorización, para:* **Inciso d)** *Recolectar del medio natural reproductores, larvas, postlarvas, crías, huevos, semillas, alevines o en cualquier otro estadio, y* **Inciso e)** *Acuacultura didáctica.*		

Artículos 22.- *la Secretaría podrá inscribir en el Registro Nacional de Pesca a los acuicultores que no requieran concesión, permiso o Autorización.*	Al **proyecto** le aplica el Artículo, incisos y, fracciones anteriores, porque se trata de una actividad acuícola con fines comerciales.	Por el hecho de presentar a la autoridad correspondiente (SEMARNAT) la Manifestación de Impacto Ambiental, el promovente está cumpliendo con este apartado. El proyecto se vincula por la obligatoriedad de obtener la autorización correspondiente para realizar las obras descritas en esta manifestación de impacto ambiental. Como ya se mencionó anteriormente, la promovente una vez autorizado el proyecto en materia ambiental procederá a tramitar el Registro Nacional de Pesca para la unidad de producción acuícola.
Art. 30°.- *Las actividades pesqueras se clasifican en:* **II.-** *Cultivo o acuacultura con fines*		
Artículo 31°.- *Para realizar las actividades de pesca se requiere lo siguiente:* **I,** *Concesión, para:* **Inciso b)** *Acuacultura comercial* **II,** Permiso, para: **Inciso g)** *Acuacultura de fomento* **III,** *Autorización, para:* **Inciso d)** *Recolectar del medio natural reproductores, larvas, postlarvas, crías, huevos, semillas, alevines o en cualquier otro estadio, y* **Inciso e)** *Acuacultura didáctica.*		

Artículos 22.- *la Secretaría podrá inscribir en el Registro Nacional de Pesca a los acuicultores que no requieran concesión, permiso o Autorización.*	Al **proyecto** le aplica el Artículo, incisos y, fracciones anteriores, porque se trata de una actividad acuícola con fines comerciales.	Por el hecho de presentar a la autoridad correspondiente (SEMARNAT) la Manifestación de Impacto Ambiental, el promovente está cumpliendo con este apartado. El proyecto se vincula por la obligatoriedad de obtener la autorización correspondiente para realizar las obras descritas en esta manifestación de impacto ambiental. Como ya se mencionó anteriormente, la promovente una vez autorizado el proyecto en materia ambiental procederá a tramitar el Registro Nacional de Pesca para la unidad de producción acuícola.
Art. 30°.- *Las actividades pesqueras se clasifican en:* **II.-** *Cultivo o acuacultura con fines*		
Artículo 31°.- *Para realizar las actividades de pesca se requiere lo siguiente:* **I,** *Concesión, para:* **Inciso b)** *Acuacultura comercial* **II,** Permiso, para: **Inciso g)** *Acuacultura de fomento* **III,** *Autorización, para:* **Inciso d)** *Recolectar del medio natural reproductores, larvas, postlarvas, crías, huevos, semillas, alevines o en cualquier otro estadio, y* **Inciso e)** *Acuacultura didáctica.*		

Artículos 22.- *la Secretaría podrá inscribir en el Registro Nacional de Pesca a los acuicultores que no requieran concesión, permiso o Autorización.*	Al **proyecto** le aplica el Artículo, incisos y, fracciones anteriores, porque se trata de una actividad acuícola con fines comerciales.	Por el hecho de presentar a la autoridad correspondiente (SEMARNAT) la Manifestación de Impacto Ambiental, el promovente está cumpliendo con este apartado. El proyecto se vincula por la obligatoriedad de obtener la autorización correspondiente para realizar las obras descritas en esta manifestación de impacto ambiental. Como ya se mencionó anteriormente, la promovente una vez autorizado el proyecto en materia ambiental procederá a tramitar el Registro Nacional de Pesca para la unidad de producción acuícola.
Art. 30°.- *Las actividades pesqueras se clasifican en:* **II.-** *Cultivo o acuacultura con fines*		
Artículo 31°.- *Para realizar las actividades de pesca se requiere lo siguiente:* **I,** *Concesión, para:* **Inciso b)** *Acuacultura comercial* **II,** Permiso, para: **Inciso g)** *Acuacultura de fomento* **III,** *Autorización, para:* **Inciso d)** *Recolectar del medio natural reproductores, larvas, postlarvas, crías, huevos, semillas, alevines o en cualquier otro estadio, y* **Inciso e)** *Acuacultura didáctica.*		

Artículos 22.- *la Secretaría podrá inscribir en el Registro Nacional de Pesca a los acuicultores que no requieran concesión, permiso o Autorización.*	Al **proyecto** le aplica el Artículo, incisos y, fracciones anteriores, porque se trata de una actividad acuícola con fines comerciales.	Por el hecho de presentar a la autoridad correspondiente (SEMARNAT) la Manifestación de Impacto Ambiental, el promovente está cumpliendo con este apartado. El proyecto se vincula por la obligatoriedad de obtener la autorización correspondiente para realizar las obras descritas en esta manifestación de impacto ambiental. Como ya se mencionó anteriormente, la promovente una vez autorizado el proyecto en materia ambiental procederá a tramitar el Registro Nacional de Pesca para la unidad de producción acuícola.
Art. 30°.- *Las actividades pesqueras se clasifican en:* **II.-** *Cultivo o acuacultura con fines*		
Artículo 31°.- *Para realizar las actividades de pesca se requiere lo siguiente:* **I,** *Concesión, para:* **Inciso b)** *Acuacultura comercial* **II,** Permiso, para: **Inciso g)** *Acuacultura de fomento* **III,** *Autorización, para:* **Inciso d)** *Recolectar del medio natural reproductores, larvas, postlarvas, crías, huevos, semillas, alevines o en cualquier otro estadio, y* **Inciso e)** *Acuacultura didáctica.*		

Artículos 22.- *la Secretaría podrá inscribir en el Registro Nacional de Pesca a los acuicultores que no requieran concesión, permiso o Autorización.*	Al **proyecto** le aplica el Artículo, incisos y, fracciones anteriores, porque se trata de una actividad acuícola con fines comerciales.	Por el hecho de presentar a la autoridad correspondiente (SEMARNAT) la Manifestación de Impacto Ambiental, el promovente está cumpliendo con este apartado. El proyecto se vincula por la obligatoriedad de obtener la autorización correspondiente para realizar las obras descritas en esta manifestación de impacto ambiental. Como ya se mencionó anteriormente, la promovente una vez autorizado el proyecto en materia ambiental procederá a tramitar el Registro Nacional de Pesca para la unidad de producción acuícola.
Art. 30°.- *Las actividades pesqueras se clasifican en:* **II.-** *Cultivo o acuacultura con fines*		
Artículo 31°.- *Para realizar las actividades de pesca se requiere lo siguiente:* **I,** *Concesión, para:* **Inciso b)** *Acuacultura comercial* **II,** Permiso, para: **Inciso g)** *Acuacultura de fomento* **III,** *Autorización, para:* **Inciso d)** *Recolectar del medio natural reproductores, larvas, postlarvas, crías, huevos, semillas, alevines o en cualquier otro estadio, y* **Inciso e)** *Acuacultura didáctica.*		

Artículos 22.- *la Secretaría podrá inscribir en el Registro Nacional de Pesca a los acuicultores que no requieran concesión, permiso o Autorización.*	Al **proyecto** le aplica el Artículo, incisos y, fracciones anteriores, porque se trata de una actividad acuícola con fines comerciales.	Por el hecho de presentar a la autoridad correspondiente (SEMARNAT) la Manifestación de Impacto Ambiental, el promovente está cumpliendo con este apartado. El proyecto se vincula por la obligatoriedad de obtener la autorización correspondiente para realizar las obras descritas en esta manifestación de impacto ambiental. Como ya se mencionó anteriormente, la promovente una vez autorizado el proyecto en materia ambiental procederá a tramitar el Registro Nacional de Pesca para la unidad de producción acuícola.
Art. 30°.- *Las actividades pesqueras se clasifican en:* **II.-** *Cultivo o acuacultura con fines*		
Artículo 31°.- *Para realizar las actividades de pesca se requiere lo siguiente:* **I,** *Concesión, para:* **Inciso b)** *Acuacultura comercial* **II,** Permiso, para: **Inciso g)** *Acuacultura de fomento* **III,** *Autorización, para:* **Inciso d)** *Recolectar del medio natural reproductores, larvas, postlarvas, crías, huevos, semillas, alevines o en cualquier otro estadio, y* **Inciso e)** *Acuacultura didáctica.*		

Artículos 22.- *la Secretaría podrá inscribir en el Registro Nacional de Pesca a los acuicultores que no requieran concesión, permiso o Autorización.*	Al **proyecto** le aplica el Artículo, incisos y, fracciones anteriores, porque se trata de una actividad acuícola con fines comerciales.	Por el hecho de presentar a la autoridad correspondiente (SEMARNAT) la Manifestación de Impacto Ambiental, el promovente está cumpliendo con este apartado. El proyecto se vincula por la obligatoriedad de obtener la autorización correspondiente para realizar las obras descritas en esta manifestación de impacto ambiental. Como ya se mencionó anteriormente, la promovente una vez autorizado el proyecto en materia ambiental procederá a tramitar el Registro Nacional de Pesca para la unidad de producción acuícola.
Art. 30°.- *Las actividades pesqueras se clasifican en:* **II.-** *Cultivo o acuacultura con fines*		
Artículo 31°.- *Para realizar las actividades de pesca se requiere lo siguiente:* **I,** *Concesión, para:* **Inciso b)** *Acuacultura comercial* **II,** Permiso, para: **Inciso g)** *Acuacultura de fomento* **III,** *Autorización, para:* **Inciso d)** *Recolectar del medio natural reproductores, larvas, postlarvas, crías, huevos, semillas, alevines o en cualquier otro estadio, y* **Inciso e)** *Acuacultura didáctica.*		

Artículos 22.- *la Secretaría podrá inscribir en el Registro Nacional de Pesca a los acuicultores que no requieran concesión, permiso o Autorización.*	Al **proyecto** le aplica el Artículo, incisos y, fracciones anteriores, porque se trata de una actividad acuícola con fines comerciales.	Por el hecho de presentar a la autoridad correspondiente (SEMARNAT) la Manifestación de Impacto Ambiental, el promovente está cumpliendo con este apartado. El proyecto se vincula por la obligatoriedad de obtener la autorización correspondiente para realizar las obras descritas en esta manifestación de impacto ambiental. Como ya se mencionó anteriormente, la promovente una vez autorizado el proyecto en materia ambiental procederá a tramitar el Registro Nacional de Pesca para la unidad de producción acuícola.
Art. 30°.- *Las actividades pesqueras se clasifican en:* **II.-** *Cultivo o acuacultura con fines*		
Artículo 31°.- *Para realizar las actividades de pesca se requiere lo siguiente:* **I,** *Concesión, para:* **Inciso b)** *Acuacultura comercial* **II,** Permiso, para: **Inciso g)** *Acuacultura de fomento* **III,** *Autorización, para:* **Inciso d)** *Recolectar del medio natural reproductores, larvas, postlarvas, crías, huevos, semillas, alevines o en cualquier otro estadio, y* **Inciso e)** *Acuacultura didáctica.*		

Artículos 22.- *la Secretaría podrá inscribir en el Registro Nacional de Pesca a los acuicultores que no requieran concesión, permiso o Autorización.*	Al **proyecto** le aplica el Artículo, incisos y, fracciones anteriores, porque se trata de una actividad acuícola con fines comerciales.	Por el hecho de presentar a la autoridad correspondiente (SEMARNAT) la Manifestación de Impacto Ambiental, el promovente está cumpliendo con este apartado. El proyecto se vincula por la obligatoriedad de obtener la autorización correspondiente para realizar las obras descritas en esta manifestación de impacto ambiental. Como ya se mencionó anteriormente, la promovente una vez autorizado el proyecto en materia ambiental procederá a tramitar el Registro Nacional de Pesca para la unidad de producción acuícola.
Art. 30°.- *Las actividades pesqueras se clasifican en:* **II.-** *Cultivo o acuacultura con fines*		
Artículo 31°.- *Para realizar las actividades de pesca se requiere lo siguiente:* **I,** *Concesión, para:* **Inciso b)** *Acuacultura comercial* **II,** Permiso, para: **Inciso g)** *Acuacultura de fomento* **III,** *Autorización, para:* **Inciso d)** *Recolectar del medio natural reproductores, larvas, postlarvas, crías, huevos, semillas, alevines o en cualquier otro estadio, y* **Inciso e)** *Acuacultura didáctica.*		

Artículos 22.- *la Secretaría podrá inscribir en el Registro Nacional de Pesca a los acuicultores que no requieran concesión, permiso o Autorización.*	Al **proyecto** le aplica el Artículo, incisos y, fracciones anteriores, porque se trata de una actividad acuícola con fines comerciales.	Por el hecho de presentar a la autoridad correspondiente (SEMARNAT) la Manifestación de Impacto Ambiental, el promovente está cumpliendo con este apartado. El proyecto se vincula por la obligatoriedad de obtener la autorización correspondiente para realizar las obras descritas en esta manifestación de impacto ambiental. Como ya se mencionó anteriormente, la promovente una vez autorizado el proyecto en materia ambiental procederá a tramitar el Registro Nacional de Pesca para la unidad de producción acuícola.
Art. 30°.- *Las actividades pesqueras se clasifican en:* **II.-** *Cultivo o acuacultura con fines*		
Artículo 31°.- *Para realizar las actividades de pesca se requiere lo siguiente:* **I,** *Concesión, para:* **Inciso b)** *Acuacultura comercial* **II,** Permiso, para: **Inciso g)** *Acuacultura de fomento* **III,** *Autorización, para:* **Inciso d)** *Recolectar del medio natural reproductores, larvas, postlarvas, crías, huevos, semillas, alevines o en cualquier otro estadio, y* **Inciso e)** *Acuacultura didáctica.*		

Artículos 22.- *la Secretaría podrá inscribir en el Registro Nacional de Pesca a los acuicultores que no requieran concesión, permiso o Autorización.*	Al **proyecto** le aplica el Artículo, incisos y, fracciones anteriores, porque se trata de una actividad acuícola con fines comerciales.	Por el hecho de presentar a la autoridad correspondiente (SEMARNAT) la Manifestación de Impacto Ambiental, el promovente está cumpliendo con este apartado. El proyecto se vincula por la obligatoriedad de obtener la autorización correspondiente para realizar las obras descritas en esta manifestación de impacto ambiental. Como ya se mencionó anteriormente, la promovente una vez autorizado el proyecto en materia ambiental procederá a tramitar el Registro Nacional de Pesca para la unidad de producción acuícola.
Art. 30°.- *Las actividades pesqueras se clasifican en:* **II.-** *Cultivo o acuacultura con fines*		
Artículo 31°.- *Para realizar las actividades de pesca se requiere lo siguiente:* **I,** *Concesión, para:* **Inciso b)** *Acuacultura comercial* **II,** Permiso, para: **Inciso g)** *Acuacultura de fomento* **III,** *Autorización, para:* **Inciso d)** *Recolectar del medio natural reproductores, larvas, postlarvas, crías, huevos, semillas, alevines o en cualquier otro estadio, y* **Inciso e)** *Acuacultura didáctica.*		

Artículos 22.- *la Secretaría podrá inscribir en el Registro Nacional de Pesca a los acuicultores que no requieran concesión, permiso o Autorización.*	Al **proyecto** le aplica el Artículo, incisos y, fracciones anteriores, porque se trata de una actividad acuícola con fines comerciales.	Por el hecho de presentar a la autoridad correspondiente (SEMARNAT) la Manifestación de Impacto Ambiental, el promovente está cumpliendo con este apartado. El proyecto se vincula por la obligatoriedad de obtener la autorización correspondiente para realizar las obras descritas en esta manifestación de impacto ambiental. Como ya se mencionó anteriormente, la promovente una vez autorizado el proyecto en materia ambiental procederá a tramitar el Registro Nacional de Pesca para la unidad de producción acuícola.
Art. 30°.- *Las actividades pesqueras se clasifican en:* **II.-** *Cultivo o acuacultura con fines*		
Artículo 31°.- *Para realizar las actividades de pesca se requiere lo siguiente:* **I,** *Concesión, para:* **Inciso b)** *Acuacultura comercial* **II,** Permiso, para: **Inciso g)** *Acuacultura de fomento* **III,** *Autorización, para:* **Inciso d)** *Recolectar del medio natural reproductores, larvas, postlarvas, crías, huevos, semillas, alevines o en cualquier otro estadio, y* **Inciso e)** *Acuacultura didáctica.*		

Artículos 22.- *la Secretaría podrá inscribir en el Registro Nacional de Pesca a los acuicultores que no requieran concesión, permiso o Autorización.*	Al **proyecto** le aplica el Artículo, incisos y, fracciones anteriores, porque se trata de una actividad acuícola con fines comerciales.	Por el hecho de presentar a la autoridad correspondiente (SEMARNAT) la Manifestación de Impacto Ambiental, el promovente está cumpliendo con este apartado. El proyecto se vincula por la obligatoriedad de obtener la autorización correspondiente para realizar las obras descritas en esta manifestación de impacto ambiental. Como ya se mencionó anteriormente, la promovente una vez autorizado el proyecto en materia ambiental procederá a tramitar el Registro Nacional de Pesca para la unidad de producción acuícola.
Art. 30°.- *Las actividades pesqueras se clasifican en:* **II.-** *Cultivo o acuacultura con fines*		
Artículo 31°.- *Para realizar las actividades de pesca se requiere lo siguiente:* **I,** *Concesión, para:* **Inciso b)** *Acuacultura comercial* **II,** Permiso, para: **Inciso g)** *Acuacultura de fomento* **III,** *Autorización, para:* **Inciso d)** *Recolectar del medio natural reproductores, larvas, postlarvas, crías, huevos, semillas, alevines o en cualquier otro estadio, y* **Inciso e)** *Acuacultura didáctica.*		

Artículos 22.- *la Secretaría podrá inscribir en el Registro Nacional de Pesca a los acuicultores que no requieran concesión, permiso o Autorización.*	Al **proyecto** le aplica el Artículo, incisos y, fracciones anteriores, porque se trata de una actividad acuícola con fines comerciales.	Por el hecho de presentar a la autoridad correspondiente (SEMARNAT) la Manifestación de Impacto Ambiental, el promovente está cumpliendo con este apartado. El proyecto se vincula por la obligatoriedad de obtener la autorización correspondiente para realizar las obras descritas en esta manifestación de impacto ambiental. Como ya se mencionó anteriormente, la promovente una vez autorizado el proyecto en materia ambiental procederá a tramitar el Registro Nacional de Pesca para la unidad de producción acuícola.
Art. 30°.- *Las actividades pesqueras se clasifican en:* **II.-** *Cultivo o acuacultura con fines*		
Artículo 31°.- *Para realizar las actividades de pesca se requiere lo siguiente:* **I,** *Concesión, para:* **Inciso b)** *Acuacultura comercial* **II,** Permiso, para: **Inciso g)** *Acuacultura de fomento* **III,** *Autorización, para:* **Inciso d)** *Recolectar del medio natural reproductores, larvas, postlarvas, crías, huevos, semillas, alevines o en cualquier otro estadio, y* **Inciso e)** *Acuacultura didáctica.*		

Artículos 22.- *la Secretaría podrá inscribir en el Registro Nacional de Pesca a los acuicultores que no requieran concesión, permiso o Autorización.*	Al **proyecto** le aplica el Artículo, incisos y, fracciones anteriores, porque se trata de una actividad acuícola con fines comerciales.	Por el hecho de presentar a la autoridad correspondiente (SEMARNAT) la Manifestación de Impacto Ambiental, el promovente está cumpliendo con este apartado. El proyecto se vincula por la obligatoriedad de obtener la autorización correspondiente para realizar las obras descritas en esta manifestación de impacto ambiental. Como ya se mencionó anteriormente, la promovente una vez autorizado el proyecto en materia ambiental procederá a tramitar el Registro Nacional de Pesca para la unidad de producción acuícola.
Art. 30°.- *Las actividades pesqueras se clasifican en:* **II.-** *Cultivo o acuacultura con fines*		
Artículo 31°.- *Para realizar las actividades de pesca se requiere lo siguiente:* **I,** *Concesión, para:* **Inciso b)** *Acuacultura comercial* **II,** Permiso, para: **Inciso g)** *Acuacultura de fomento* **III,** *Autorización, para:* **Inciso d)** *Recolectar del medio natural reproductores, larvas, postlarvas, crías, huevos, semillas, alevines o en cualquier otro estadio, y* **Inciso e)** *Acuacultura didáctica.*		

Artículos 22.- *la Secretaría podrá inscribir en el Registro Nacional de Pesca a los acuicultores que no requieran concesión, permiso o Autorización.*	Al **proyecto** le aplica el Artículo, incisos y, fracciones anteriores, porque se trata de una actividad acuícola con fines comerciales.	Por el hecho de presentar a la autoridad correspondiente (SEMARNAT) la Manifestación de Impacto Ambiental, el promovente está cumpliendo con este apartado. El proyecto se vincula por la obligatoriedad de obtener la autorización correspondiente para realizar las obras descritas en esta manifestación de impacto ambiental. Como ya se mencionó anteriormente, la promovente una vez autorizado el proyecto en materia ambiental procederá a tramitar el Registro Nacional de Pesca para la unidad de producción acuícola.
Art. 30°.- *Las actividades pesqueras se clasifican en:* **II.-** *Cultivo o acuacultura con fines*		
Artículo 31°.- *Para realizar las actividades de pesca se requiere lo siguiente:* **I,** *Concesión, para:* **Inciso b)** *Acuacultura comercial* **II,** Permiso, para: **Inciso g)** *Acuacultura de fomento* **III,** *Autorización, para:* **Inciso d)** *Recolectar del medio natural reproductores, larvas, postlarvas, crías, huevos, semillas, alevines o en cualquier otro estadio, y* **Inciso e)** *Acuacultura didáctica.*		

Artículos 22.- *la Secretaría podrá inscribir en el Registro Nacional de Pesca a los acuicultores que no requieran concesión, permiso o Autorización.*	Al **proyecto** le aplica el Artículo, incisos y, fracciones anteriores, porque se trata de una actividad acuícola con fines comerciales.	Por el hecho de presentar a la autoridad correspondiente (SEMARNAT) la Manifestación de Impacto Ambiental, el promovente está cumpliendo con este apartado. El proyecto se vincula por la obligatoriedad de obtener la autorización correspondiente para realizar las obras descritas en esta manifestación de impacto ambiental. Como ya se mencionó anteriormente, la promovente una vez autorizado el proyecto en materia ambiental procederá a tramitar el Registro Nacional de Pesca para la unidad de producción acuícola.
Art. 30°.- *Las actividades pesqueras se clasifican en:* **II.-** *Cultivo o acuacultura con fines*		
Artículo 31°.- *Para realizar las actividades de pesca se requiere lo siguiente:* **I,** *Concesión, para:* **Inciso b)** *Acuacultura comercial* **II,** Permiso, para: **Inciso g)** *Acuacultura de fomento* **III,** *Autorización, para:* **Inciso d)** *Recolectar del medio natural reproductores, larvas, postlarvas, crías, huevos, semillas, alevines o en cualquier otro estadio, y* **Inciso e)** *Acuacultura didáctica.*		

Artículos 22.- *la Secretaría podrá inscribir en el Registro Nacional de Pesca a los acuicultores que no requieran concesión, permiso o Autorización.*	Al **proyecto** le aplica el Artículo, incisos y, fracciones anteriores, porque se trata de una actividad acuícola con fines comerciales.	Por el hecho de presentar a la autoridad correspondiente (SEMARNAT) la Manifestación de Impacto Ambiental, el promovente está cumpliendo con este apartado. El proyecto se vincula por la obligatoriedad de obtener la autorización correspondiente para realizar las obras descritas en esta manifestación de impacto ambiental. Como ya se mencionó anteriormente, la promovente una vez autorizado el proyecto en materia ambiental procederá a tramitar el Registro Nacional de Pesca para la unidad de producción acuícola.
Art. 30°.- *Las actividades pesqueras se clasifican en:* **II.-** *Cultivo o acuacultura con fines*		
Artículo 31°.- *Para realizar las actividades de pesca se requiere lo siguiente:* **I,** *Concesión, para:* **Inciso b)** *Acuacultura comercial* **II,** Permiso, para: **Inciso g)** *Acuacultura de fomento* **III,** *Autorización, para:* **Inciso d)** *Recolectar del medio natural reproductores, larvas, postlarvas, crías, huevos, semillas, alevines o en cualquier otro estadio, y* **Inciso e)** *Acuacultura didáctica.*		

Artículos 22.- *la Secretaría podrá inscribir en el Registro Nacional de Pesca a los acuicultores que no requieran concesión, permiso o Autorización.*	Al **proyecto** le aplica el Artículo, incisos y, fracciones anteriores, porque se trata de una actividad acuícola con fines comerciales.	Por el hecho de presentar a la autoridad correspondiente (SEMARNAT) la Manifestación de Impacto Ambiental, el promovente está cumpliendo con este apartado. El proyecto se vincula por la obligatoriedad de obtener la autorización correspondiente para realizar las obras descritas en esta manifestación de impacto ambiental. Como ya se mencionó anteriormente, la promovente una vez autorizado el proyecto en materia ambiental procederá a tramitar el Registro Nacional de Pesca para la unidad de producción acuícola.
Art. 30°.- *Las actividades pesqueras se clasifican en:* **II.-** *Cultivo o acuacultura con fines*		
Artículo 31°.- *Para realizar las actividades de pesca se requiere lo siguiente:* **I,** *Concesión, para:* **Inciso b)** *Acuacultura comercial* **II,** Permiso, para: **Inciso g)** *Acuacultura de fomento* **III,** *Autorización, para:* **Inciso d)** *Recolectar del medio natural reproductores, larvas, postlarvas, crías, huevos, semillas, alevines o en cualquier otro estadio, y* **Inciso e)** *Acuacultura didáctica.*		

Artículos 22.- *la Secretaría podrá inscribir en el Registro Nacional de Pesca a los acuicultores que no requieran concesión, permiso o Autorización.*	Al **proyecto** le aplica el Artículo, incisos y, fracciones anteriores, porque se trata de una actividad acuícola con fines comerciales.	Por el hecho de presentar a la autoridad correspondiente (SEMARNAT) la Manifestación de Impacto Ambiental, el promovente está cumpliendo con este apartado. El proyecto se vincula por la obligatoriedad de obtener la autorización correspondiente para realizar las obras descritas en esta manifestación de impacto ambiental. Como ya se mencionó anteriormente, la promovente una vez autorizado el proyecto en materia ambiental procederá a tramitar el Registro Nacional de Pesca para la unidad de producción acuícola.
Art. 30°.- *Las actividades pesqueras se clasifican en:* **II.-** *Cultivo o acuacultura con fines*		
Artículo 31°.- *Para realizar las actividades de pesca se requiere lo siguiente:* **I,** *Concesión, para:* **Inciso b)** *Acuacultura comercial* **II,** Permiso, para: **Inciso g)** *Acuacultura de fomento* **III,** *Autorización, para:* **Inciso d)** *Recolectar del medio natural reproductores, larvas, postlarvas, crías, huevos, semillas, alevines o en cualquier otro estadio, y* **Inciso e)** *Acuacultura didáctica.*		

Artículos 22.- *la Secretaría podrá inscribir en el Registro Nacional de Pesca a los acuicultores que no requieran concesión, permiso o Autorización.*	Al **proyecto** le aplica el Artículo, incisos y, fracciones anteriores, porque se trata de una actividad acuícola con fines comerciales.	Por el hecho de presentar a la autoridad correspondiente (SEMARNAT) la Manifestación de Impacto Ambiental, el promovente está cumpliendo con este apartado. El proyecto se vincula por la obligatoriedad de obtener la autorización correspondiente para realizar las obras descritas en esta manifestación de impacto ambiental. Como ya se mencionó anteriormente, la promovente una vez autorizado el proyecto en materia ambiental procederá a tramitar el Registro Nacional de Pesca para la unidad de producción acuícola.
Art. 30°.- *Las actividades pesqueras se clasifican en:* **II.-** *Cultivo o acuacultura con fines*		
Artículo 31°.- *Para realizar las actividades de pesca se requiere lo siguiente:* **I,** *Concesión, para:* **Inciso b)** *Acuacultura comercial* **II,** Permiso, para: **Inciso g)** *Acuacultura de fomento* **III,** *Autorización, para:* **Inciso d)** *Recolectar del medio natural reproductores, larvas, postlarvas, crías, huevos, semillas, alevines o en cualquier otro estadio, y* **Inciso e)** *Acuacultura didáctica.*		

Artículos 22.- *la Secretaría podrá inscribir en el Registro Nacional de Pesca a los acuicultores que no requieran concesión, permiso o Autorización.*	Al **proyecto** le aplica el Artículo, incisos y, fracciones anteriores, porque se trata de una actividad acuícola con fines comerciales.	Por el hecho de presentar a la autoridad correspondiente (SEMARNAT) la Manifestación de Impacto Ambiental, el promovente está cumpliendo con este apartado. El proyecto se vincula por la obligatoriedad de obtener la autorización correspondiente para realizar las obras descritas en esta manifestación de impacto ambiental. Como ya se mencionó anteriormente, la promovente una vez autorizado el proyecto en materia ambiental procederá a tramitar el Registro Nacional de Pesca para la unidad de producción acuícola.
Art. 30°.- *Las actividades pesqueras se clasifican en:* **II.-** *Cultivo o acuacultura con fines*		
Artículo 31°.- *Para realizar las actividades de pesca se requiere lo siguiente:* **I,** *Concesión, para:* **Inciso b)** *Acuacultura comercial* **II,** Permiso, para: **Inciso g)** *Acuacultura de fomento* **III,** *Autorización, para:* **Inciso d)** *Recolectar del medio natural reproductores, larvas, postlarvas, crías, huevos, semillas, alevines o en cualquier otro estadio, y* **Inciso e)** *Acuacultura didáctica.*		

Artículos 22.- *la Secretaría podrá inscribir en el Registro Nacional de Pesca a los acuicultores que no requieran concesión, permiso o Autorización.*	Al **proyecto** le aplica el Artículo, incisos y, fracciones anteriores, porque se trata de una actividad acuícola con fines comerciales.	Por el hecho de presentar a la autoridad correspondiente (SEMARNAT) la Manifestación de Impacto Ambiental, el promovente está cumpliendo con este apartado. El proyecto se vincula por la obligatoriedad de obtener la autorización correspondiente para realizar las obras descritas en esta manifestación de impacto ambiental. Como ya se mencionó anteriormente, la promovente una vez autorizado el proyecto en materia ambiental procederá a tramitar el Registro Nacional de Pesca para la unidad de producción acuícola.
Art. 30°.- *Las actividades pesqueras se clasifican en:* **II.-** *Cultivo o acuacultura con fines*		
Artículo 31°.- *Para realizar las actividades de pesca se requiere lo siguiente:* **I,** *Concesión, para:* **Inciso b)** *Acuacultura comercial* **II,** Permiso, para: **Inciso g)** *Acuacultura de fomento* **III,** *Autorización, para:* **Inciso d)** *Recolectar del medio natural reproductores, larvas, postlarvas, crías, huevos, semillas, alevines o en cualquier otro estadio, y* **Inciso e)** *Acuacultura didáctica.*		

Artículos 22.- *la Secretaría podrá inscribir en el Registro Nacional de Pesca a los acuicultores que no requieran concesión, permiso o Autorización.*	Al **proyecto** le aplica el Artículo, incisos y, fracciones anteriores, porque se trata de una actividad acuícola con fines comerciales.	Por el hecho de presentar a la autoridad correspondiente (SEMARNAT) la Manifestación de Impacto Ambiental, el promovente está cumpliendo con este apartado. El proyecto se vincula por la obligatoriedad de obtener la autorización correspondiente para realizar las obras descritas en esta manifestación de impacto ambiental. Como ya se mencionó anteriormente, la promovente una vez autorizado el proyecto en materia ambiental procederá a tramitar el Registro Nacional de Pesca para la unidad de producción acuícola.
Art. 30°.- *Las actividades pesqueras se clasifican en:* **II.-** *Cultivo o acuacultura con fines*		
Artículo 31°.- *Para realizar las actividades de pesca se requiere lo siguiente:* **I,** *Concesión, para:* **Inciso b)** *Acuacultura comercial* **II,** Permiso, para: **Inciso g)** *Acuacultura de fomento* **III,** *Autorización, para:* **Inciso d)** *Recolectar del medio natural reproductores, larvas, postlarvas, crías, huevos, semillas, alevines o en cualquier otro estadio, y* **Inciso e)** *Acuacultura didáctica.*		

Artículos 22.- *la Secretaría podrá inscribir en el Registro Nacional de Pesca a los acuicultores que no requieran concesión, permiso o Autorización.*	Al **proyecto** le aplica el Artículo, incisos y, fracciones anteriores, porque se trata de una actividad acuícola con fines comerciales.	Por el hecho de presentar a la autoridad correspondiente (SEMARNAT) la Manifestación de Impacto Ambiental, el promovente está cumpliendo con este apartado. El proyecto se vincula por la obligatoriedad de obtener la autorización correspondiente para realizar las obras descritas en esta manifestación de impacto ambiental. Como ya se mencionó anteriormente, la promovente una vez autorizado el proyecto en materia ambiental procederá a tramitar el Registro Nacional de Pesca para la unidad de producción acuícola.
Art. 30°.- *Las actividades pesqueras se clasifican en:* **II.-** *Cultivo o acuacultura con fines*		
Artículo 31°.- *Para realizar las actividades de pesca se requiere lo siguiente:* **I,** *Concesión, para:* **Inciso b)** *Acuacultura comercial* **II,** Permiso, para: **Inciso g)** *Acuacultura de fomento* **III,** *Autorización, para:* **Inciso d)** *Recolectar del medio natural reproductores, larvas, postlarvas, crías, huevos, semillas, alevines o en cualquier otro estadio, y* **Inciso e)** *Acuacultura didáctica.*		

Artículos 22.- *la Secretaría podrá inscribir en el Registro Nacional de Pesca a los acuicultores que no requieran concesión, permiso o Autorización.*	Al **proyecto** le aplica el Artículo, incisos y, fracciones anteriores, porque se trata de una actividad acuícola con fines comerciales.	Por el hecho de presentar a la autoridad correspondiente (SEMARNAT) la Manifestación de Impacto Ambiental, el promovente está cumpliendo con este apartado. El proyecto se vincula por la obligatoriedad de obtener la autorización correspondiente para realizar las obras descritas en esta manifestación de impacto ambiental. Como ya se mencionó anteriormente, la promovente una vez autorizado el proyecto en materia ambiental procederá a tramitar el Registro Nacional de Pesca para la unidad de producción acuícola.
Art. 30°.- *Las actividades pesqueras se clasifican en:* **II.-** *Cultivo o acuacultura con fines*		
Artículo 31°.- *Para realizar las actividades de pesca se requiere lo siguiente:* **I,** *Concesión, para:* **Inciso b)** *Acuacultura comercial* **II,** Permiso, para: **Inciso g)** *Acuacultura de fomento* **III,** *Autorización, para:* **Inciso d)** *Recolectar del medio natural reproductores, larvas, postlarvas, crías, huevos, semillas, alevines o en cualquier otro estadio, y* **Inciso e)** *Acuacultura didáctica.*		

Artículos 22.- *la Secretaría podrá inscribir en el Registro Nacional de Pesca a los acuicultores que no requieran concesión, permiso o Autorización.*	Al **proyecto** le aplica el Artículo, incisos y, fracciones anteriores, porque se trata de una actividad acuícola con fines comerciales.	Por el hecho de presentar a la autoridad correspondiente (SEMARNAT) la Manifestación de Impacto Ambiental, el promovente está cumpliendo con este apartado. El proyecto se vincula por la obligatoriedad de obtener la autorización correspondiente para realizar las obras descritas en esta manifestación de impacto ambiental. Como ya se mencionó anteriormente, la promovente una vez autorizado el proyecto en materia ambiental procederá a tramitar el Registro Nacional de Pesca para la unidad de producción acuícola.
Art. 30°.- *Las actividades pesqueras se clasifican en:* **II.-** *Cultivo o acuacultura con fines*		
Artículo 31°.- *Para realizar las actividades de pesca se requiere lo siguiente:* **I,** *Concesión, para:* **Inciso b)** *Acuacultura comercial* **II,** Permiso, para: **Inciso g)** *Acuacultura de fomento* **III,** *Autorización, para:* **Inciso d)** *Recolectar del medio natural reproductores, larvas, postlarvas, crías, huevos, semillas, alevines o en cualquier otro estadio, y* **Inciso e)** *Acuacultura didáctica.*		

Artículos 22.- *la Secretaría podrá inscribir en el Registro Nacional de Pesca a los acuicultores que no requieran concesión, permiso o Autorización.*	Al **proyecto** le aplica el Artículo, incisos y, fracciones anteriores, porque se trata de una actividad acuícola con fines comerciales.	Por el hecho de presentar a la autoridad correspondiente (SEMARNAT) la Manifestación de Impacto Ambiental, el promovente está cumpliendo con este apartado. El proyecto se vincula por la obligatoriedad de obtener la autorización correspondiente para realizar las obras descritas en esta manifestación de impacto ambiental. Como ya se mencionó anteriormente, la promovente una vez autorizado el proyecto en materia ambiental procederá a tramitar el Registro Nacional de Pesca para la unidad de producción acuícola.
Art. 30°.- *Las actividades pesqueras se clasifican en:* **II.-** *Cultivo o acuacultura con fines*		
Artículo 31°.- *Para realizar las actividades de pesca se requiere lo siguiente:* **I,** *Concesión, para:* **Inciso b)** *Acuacultura comercial* **II,** Permiso, para: **Inciso g)** *Acuacultura de fomento* **III,** *Autorización, para:* **Inciso d)** *Recolectar del medio natural reproductores, larvas, postlarvas, crías, huevos, semillas, alevines o en cualquier otro estadio, y* **Inciso e)** *Acuacultura didáctica.*		

Artículos 22.- *la Secretaría podrá inscribir en el Registro Nacional de Pesca a los acuicultores que no requieran concesión, permiso o Autorización.*	Al **proyecto** le aplica el Artículo, incisos y, fracciones anteriores, porque se trata de una actividad acuícola con fines comerciales.	Por el hecho de presentar a la autoridad correspondiente (SEMARNAT) la Manifestación de Impacto Ambiental, el promovente está cumpliendo con este apartado. El proyecto se vincula por la obligatoriedad de obtener la autorización correspondiente para realizar las obras descritas en esta manifestación de impacto ambiental. Como ya se mencionó anteriormente, la promovente una vez autorizado el proyecto en materia ambiental procederá a tramitar el Registro Nacional de Pesca para la unidad de producción acuícola.
Art. 30°.- *Las actividades pesqueras se clasifican en:* **II.-** *Cultivo o acuacultura con fines*		
Artículo 31°.- *Para realizar las actividades de pesca se requiere lo siguiente:* **I,** *Concesión, para:* **Inciso b)** *Acuacultura comercial* **II,** Permiso, para: **Inciso g)** *Acuacultura de fomento* **III,** *Autorización, para:* **Inciso d)** *Recolectar del medio natural reproductores, larvas, postlarvas, crías, huevos, semillas, alevines o en cualquier otro estadio, y* **Inciso e)** *Acuacultura didáctica.*		

Artículos 22.- *la Secretaría podrá inscribir en el Registro Nacional de Pesca a los acuicultores que no requieran concesión, permiso o Autorización.*	Al **proyecto** le aplica el Artículo, incisos y, fracciones anteriores, porque se trata de una actividad acuícola con fines comerciales.	Por el hecho de presentar a la autoridad correspondiente (SEMARNAT) la Manifestación de Impacto Ambiental, el promovente está cumpliendo con este apartado. El proyecto se vincula por la obligatoriedad de obtener la autorización correspondiente para realizar las obras descritas en esta manifestación de impacto ambiental. Como ya se mencionó anteriormente, la promovente una vez autorizado el proyecto en materia ambiental procederá a tramitar el Registro Nacional de Pesca para la unidad de producción acuícola.
Art. 30°.- *Las actividades pesqueras se clasifican en:* **II.-** *Cultivo o acuacultura con fines*		
Artículo 31°.- *Para realizar las actividades de pesca se requiere lo siguiente:* **I,** *Concesión, para:* **Inciso b)** *Acuacultura comercial* **II,** Permiso, para: **Inciso g)** *Acuacultura de fomento* **III,** *Autorización, para:* **Inciso d)** *Recolectar del medio natural reproductores, larvas, postlarvas, crías, huevos, semillas, alevines o en cualquier otro estadio, y* **Inciso e)** *Acuacultura didáctica.*		

Artículos 22.- *la Secretaría podrá inscribir en el Registro Nacional de Pesca a los acuicultores que no requieran concesión, permiso o Autorización.*	Al **proyecto** le aplica el Artículo, incisos y, fracciones anteriores, porque se trata de una actividad acuícola con fines comerciales.	Por el hecho de presentar a la autoridad correspondiente (SEMARNAT) la Manifestación de Impacto Ambiental, el promovente está cumpliendo con este apartado. El proyecto se vincula por la obligatoriedad de obtener la autorización correspondiente para realizar las obras descritas en esta manifestación de impacto ambiental. Como ya se mencionó anteriormente, la promovente una vez autorizado el proyecto en materia ambiental procederá a tramitar el Registro Nacional de Pesca para la unidad de producción acuícola.
Art. 30°.- *Las actividades pesqueras se clasifican en:* **II.-** *Cultivo o acuacultura con fines*		
Artículo 31°.- *Para realizar las actividades de pesca se requiere lo siguiente:* **I,** *Concesión, para:* **Inciso b)** *Acuacultura comercial* **II,** Permiso, para: **Inciso g)** *Acuacultura de fomento* **III,** *Autorización, para:* **Inciso d)** *Recolectar del medio natural reproductores, larvas, postlarvas, crías, huevos, semillas, alevines o en cualquier otro estadio, y* **Inciso e)** *Acuacultura didáctica.*		

Artículos 22.- *la Secretaría podrá inscribir en el Registro Nacional de Pesca a los acuicultores que no requieran concesión, permiso o Autorización.*	Al **proyecto** le aplica el Artículo, incisos y, fracciones anteriores, porque se trata de una actividad acuícola con fines comerciales.	Por el hecho de presentar a la autoridad correspondiente (SEMARNAT) la Manifestación de Impacto Ambiental, el promovente está cumpliendo con este apartado. El proyecto se vincula por la obligatoriedad de obtener la autorización correspondiente para realizar las obras descritas en esta manifestación de impacto ambiental. Como ya se mencionó anteriormente, la promovente una vez autorizado el proyecto en materia ambiental procederá a tramitar el Registro Nacional de Pesca para la unidad de producción acuícola.
Art. 30°.- *Las actividades pesqueras se clasifican en:* **II.-** *Cultivo o acuacultura con fines*		
Artículo 31°.- *Para realizar las actividades de pesca se requiere lo siguiente:* **I,** *Concesión, para:* **Inciso b)** *Acuacultura comercial* **II,** Permiso, para: **Inciso g)** *Acuacultura de fomento* **III,** *Autorización, para:* **Inciso d)** *Recolectar del medio natural reproductores, larvas, postlarvas, crías, huevos, semillas, alevines o en cualquier otro estadio, y* **Inciso e)** *Acuacultura didáctica.*		

Artículos 22.- *la Secretaría podrá inscribir en el Registro Nacional de Pesca a los acuicultores que no requieran concesión, permiso o Autorización.*	Al **proyecto** le aplica el Artículo, incisos y, fracciones anteriores, porque se trata de una actividad acuícola con fines comerciales.	Por el hecho de presentar a la autoridad correspondiente (SEMARNAT) la Manifestación de Impacto Ambiental, el promovente está cumpliendo con este apartado. El proyecto se vincula por la obligatoriedad de obtener la autorización correspondiente para realizar las obras descritas en esta manifestación de impacto ambiental. Como ya se mencionó anteriormente, la promovente una vez autorizado el proyecto en materia ambiental procederá a tramitar el Registro Nacional de Pesca para la unidad de producción acuícola.
Art. 30°.- *Las actividades pesqueras se clasifican en:* **II.-** *Cultivo o acuacultura con fines*		
Artículo 31°.- *Para realizar las actividades de pesca se requiere lo siguiente:* **I,** *Concesión, para:* **Inciso b)** *Acuacultura comercial* **II,** Permiso, para: **Inciso g)** *Acuacultura de fomento* **III,** *Autorización, para:* **Inciso d)** *Recolectar del medio natural reproductores, larvas, postlarvas, crías, huevos, semillas, alevines o en cualquier otro estadio, y* **Inciso e)** *Acuacultura didáctica.*		

Artículos 22.- *la Secretaría podrá inscribir en el Registro Nacional de Pesca a los acuicultores que no requieran concesión, permiso o Autorización.*	Al **proyecto** le aplica el Artículo, incisos y, fracciones anteriores, porque se trata de una actividad acuícola con fines comerciales.	Por el hecho de presentar a la autoridad correspondiente (SEMARNAT) la Manifestación de Impacto Ambiental, el promovente está cumpliendo con este apartado. El proyecto se vincula por la obligatoriedad de obtener la autorización correspondiente para realizar las obras descritas en esta manifestación de impacto ambiental. Como ya se mencionó anteriormente, la promovente una vez autorizado el proyecto en materia ambiental procederá a tramitar el Registro Nacional de Pesca para la unidad de producción acuícola.
Art. 30°.- *Las actividades pesqueras se clasifican en:* **II.-** *Cultivo o acuacultura con fines*		
Artículo 31°.- *Para realizar las actividades de pesca se requiere lo siguiente:* **I,** *Concesión, para:* **Inciso b)** *Acuacultura comercial* **II,** Permiso, para: **Inciso g)** *Acuacultura de fomento* **III,** *Autorización, para:* **Inciso d)** *Recolectar del medio natural reproductores, larvas, postlarvas, crías, huevos, semillas, alevines o en cualquier otro estadio, y* **Inciso e)** *Acuacultura didáctica.*		

Artículos 22.- *la Secretaría podrá inscribir en el Registro Nacional de Pesca a los acuicultores que no requieran concesión, permiso o Autorización.*	Al **proyecto** le aplica el Artículo, incisos y, fracciones anteriores, porque se trata de una actividad acuícola con fines comerciales.	Por el hecho de presentar a la autoridad correspondiente (SEMARNAT) la Manifestación de Impacto Ambiental, el promovente está cumpliendo con este apartado. El proyecto se vincula por la obligatoriedad de obtener la autorización correspondiente para realizar las obras descritas en esta manifestación de impacto ambiental. Como ya se mencionó anteriormente, la promovente una vez autorizado el proyecto en materia ambiental procederá a tramitar el Registro Nacional de Pesca para la unidad de producción acuícola.
Art. 30°.- *Las actividades pesqueras se clasifican en:* **II.-** *Cultivo o acuacultura con fines*		
Artículo 31°.- *Para realizar las actividades de pesca se requiere lo siguiente:* **I,** *Concesión, para:* **Inciso b)** *Acuacultura comercial* **II,** Permiso, para: **Inciso g)** *Acuacultura de fomento* **III,** *Autorización, para:* **Inciso d)** *Recolectar del medio natural reproductores, larvas, postlarvas, crías, huevos, semillas, alevines o en cualquier otro estadio, y* **Inciso e)** *Acuacultura didáctica.*		

Artículos 22.- *la Secretaría podrá inscribir en el Registro Nacional de Pesca a los acuicultores que no requieran concesión, permiso o Autorización.*	Al **proyecto** le aplica el Artículo, incisos y, fracciones anteriores, porque se trata de una actividad acuícola con fines comerciales.	Por el hecho de presentar a la autoridad correspondiente (SEMARNAT) la Manifestación de Impacto Ambiental, el promovente está cumpliendo con este apartado. El proyecto se vincula por la obligatoriedad de obtener la autorización correspondiente para realizar las obras descritas en esta manifestación de impacto ambiental. Como ya se mencionó anteriormente, la promovente una vez autorizado el proyecto en materia ambiental procederá a tramitar el Registro Nacional de Pesca para la unidad de producción acuícola.
Art. 30°.- *Las actividades pesqueras se clasifican en:* **II.-** *Cultivo o acuacultura con fines*		
Artículo 31°.- *Para realizar las actividades de pesca se requiere lo siguiente:* **I,** *Concesión, para:* **Inciso b)** *Acuacultura comercial* **II,** Permiso, para: **Inciso g)** *Acuacultura de fomento* **III,** *Autorización, para:* **Inciso d)** *Recolectar del medio natural reproductores, larvas, postlarvas, crías, huevos, semillas, alevines o en cualquier otro estadio, y* **Inciso e)** *Acuacultura didáctica.*		

Artículos 22.- *la Secretaría podrá inscribir en el Registro Nacional de Pesca a los acuicultores que no requieran concesión, permiso o Autorización.*	Al **proyecto** le aplica el Artículo, incisos y, fracciones anteriores, porque se trata de una actividad acuícola con fines comerciales.	Por el hecho de presentar a la autoridad correspondiente (SEMARNAT) la Manifestación de Impacto Ambiental, el promovente está cumpliendo con este apartado. El proyecto se vincula por la obligatoriedad de obtener la autorización correspondiente para realizar las obras descritas en esta manifestación de impacto ambiental. Como ya se mencionó anteriormente, la promovente una vez autorizado el proyecto en materia ambiental procederá a tramitar el Registro Nacional de Pesca para la unidad de producción acuícola.
Art. 30°.- *Las actividades pesqueras se clasifican en:* **II.-** *Cultivo o acuacultura con fines*		
Artículo 31°.- *Para realizar las actividades de pesca se requiere lo siguiente:* **I,** *Concesión, para:* **Inciso b)** *Acuacultura comercial* **II,** Permiso, para: **Inciso g)** *Acuacultura de fomento* **III,** *Autorización, para:* **Inciso d)** *Recolectar del medio natural reproductores, larvas, postlarvas, crías, huevos, semillas, alevines o en cualquier otro estadio, y* **Inciso e)** *Acuacultura didáctica.*		

Artículos 22.- *la Secretaría podrá inscribir en el Registro Nacional de Pesca a los acuicultores que no requieran concesión, permiso o Autorización.*	Al **proyecto** le aplica el Artículo, incisos y, fracciones anteriores, porque se trata de una actividad acuícola con fines comerciales.	Por el hecho de presentar a la autoridad correspondiente (SEMARNAT) la Manifestación de Impacto Ambiental, el promovente está cumpliendo con este apartado. El proyecto se vincula por la obligatoriedad de obtener la autorización correspondiente para realizar las obras descritas en esta manifestación de impacto ambiental. Como ya se mencionó anteriormente, la promovente una vez autorizado el proyecto en materia ambiental procederá a tramitar el Registro Nacional de Pesca para la unidad de producción acuícola.
Art. 30°.- *Las actividades pesqueras se clasifican en:* **II.-** *Cultivo o acuacultura con fines*		
Artículo 31°.- *Para realizar las actividades de pesca se requiere lo siguiente:* **I,** *Concesión, para:* **Inciso b)** *Acuacultura comercial* **II,** Permiso, para: **Inciso g)** *Acuacultura de fomento* **III,** *Autorización, para:* **Inciso d)** *Recolectar del medio natural reproductores, larvas, postlarvas, crías, huevos, semillas, alevines o en cualquier otro estadio, y* **Inciso e)** *Acuacultura didáctica.*		

Artículos 22.- *la Secretaría podrá inscribir en el Registro Nacional de Pesca a los acuicultores que no requieran concesión, permiso o Autorización.*	Al **proyecto** le aplica el Artículo, incisos y, fracciones anteriores, porque se trata de una actividad acuícola con fines comerciales.	Por el hecho de presentar a la autoridad correspondiente (SEMARNAT) la Manifestación de Impacto Ambiental, el promovente está cumpliendo con este apartado. El proyecto se vincula por la obligatoriedad de obtener la autorización correspondiente para realizar las obras descritas en esta manifestación de impacto ambiental. Como ya se mencionó anteriormente, la promovente una vez autorizado el proyecto en materia ambiental procederá a tramitar el Registro Nacional de Pesca para la unidad de producción acuícola.
Art. 30°.- *Las actividades pesqueras se clasifican en:* **II.-** *Cultivo o acuacultura con fines*		
Artículo 31°.- *Para realizar las actividades de pesca se requiere lo siguiente:* **I,** *Concesión, para:* **Inciso b)** *Acuacultura comercial* **II,** Permiso, para: **Inciso g)** *Acuacultura de fomento* **III,** *Autorización, para:* **Inciso d)** *Recolectar del medio natural reproductores, larvas, postlarvas, crías, huevos, semillas, alevines o en cualquier otro estadio, y* **Inciso e)** *Acuacultura didáctica.*		

Artículos 22.- *la Secretaría podrá inscribir en el Registro Nacional de Pesca a los acuicultores que no requieran concesión, permiso o Autorización.*	Al **proyecto** le aplica el Artículo, incisos y, fracciones anteriores, porque se trata de una actividad acuícola con fines comerciales.	Por el hecho de presentar a la autoridad correspondiente (SEMARNAT) la Manifestación de Impacto Ambiental, el promovente está cumpliendo con este apartado. El proyecto se vincula por la obligatoriedad de obtener la autorización correspondiente para realizar las obras descritas en esta manifestación de impacto ambiental. Como ya se mencionó anteriormente, la promovente una vez autorizado el proyecto en materia ambiental procederá a tramitar el Registro Nacional de Pesca para la unidad de producción acuícola.
Art. 30°.- *Las actividades pesqueras se clasifican en:* **II.-** *Cultivo o acuacultura con fines*		
Artículo 31°.- *Para realizar las actividades de pesca se requiere lo siguiente:* **I,** *Concesión, para:* **Inciso b)** *Acuacultura comercial* **II,** Permiso, para: **Inciso g)** *Acuacultura de fomento* **III,** *Autorización, para:* **Inciso d)** *Recolectar del medio natural reproductores, larvas, postlarvas, crías, huevos, semillas, alevines o en cualquier otro estadio, y* **Inciso e)** *Acuacultura didáctica.*		

Artículos 22.- *la Secretaría podrá inscribir en el Registro Nacional de Pesca a los acuicultores que no requieran concesión, permiso o Autorización.*	Al **proyecto** le aplica el Artículo, incisos y, fracciones anteriores, porque se trata de una actividad acuícola con fines comerciales.	Por el hecho de presentar a la autoridad correspondiente (SEMARNAT) la Manifestación de Impacto Ambiental, el promovente está cumpliendo con este apartado. El proyecto se vincula por la obligatoriedad de obtener la autorización correspondiente para realizar las obras descritas en esta manifestación de impacto ambiental. Como ya se mencionó anteriormente, la promovente una vez autorizado el proyecto en materia ambiental procederá a tramitar el Registro Nacional de Pesca para la unidad de producción acuícola.
Art. 30°.- *Las actividades pesqueras se clasifican en:* **II.-** *Cultivo o acuacultura con fines*		
Artículo 31°.- *Para realizar las actividades de pesca se requiere lo siguiente:* **I,** *Concesión, para:* **Inciso b)** *Acuacultura comercial* **II,** Permiso, para: **Inciso g)** *Acuacultura de fomento* **III,** *Autorización, para:* **Inciso d)** *Recolectar del medio natural reproductores, larvas, postlarvas, crías, huevos, semillas, alevines o en cualquier otro estadio, y* **Inciso e)** *Acuacultura didáctica.*		

Artículos 22.- *la Secretaría podrá inscribir en el Registro Nacional de Pesca a los acuicultores que no requieran concesión, permiso o Autorización.*	Al **proyecto** le aplica el Artículo, incisos y, fracciones anteriores, porque se trata de una actividad acuícola con fines comerciales.	Por el hecho de presentar a la autoridad correspondiente (SEMARNAT) la Manifestación de Impacto Ambiental, el promovente está cumpliendo con este apartado. El proyecto se vincula por la obligatoriedad de obtener la autorización correspondiente para realizar las obras descritas en esta manifestación de impacto ambiental. Como ya se mencionó anteriormente, la promovente una vez autorizado el proyecto en materia ambiental procederá a tramitar el Registro Nacional de Pesca para la unidad de producción acuícola.
Art. 30°.- *Las actividades pesqueras se clasifican en:* **II.-** *Cultivo o acuacultura con fines*		
Artículo 31°.- *Para realizar las actividades de pesca se requiere lo siguiente:* **I,** *Concesión, para:* **Inciso b)** *Acuacultura comercial* **II,** Permiso, para: **Inciso g)** *Acuacultura de fomento* **III,** *Autorización, para:* **Inciso d)** *Recolectar del medio natural reproductores, larvas, postlarvas, crías, huevos, semillas, alevines o en cualquier otro estadio, y* **Inciso e)** *Acuacultura didáctica.*		

Artículos 22.- *la Secretaría podrá inscribir en el Registro Nacional de Pesca a los acuicultores que no requieran concesión, permiso o Autorización.*	Al **proyecto** le aplica el Artículo, incisos y, fracciones anteriores, porque se trata de una actividad acuícola con fines comerciales.	Por el hecho de presentar a la autoridad correspondiente (SEMARNAT) la Manifestación de Impacto Ambiental, el promovente está cumpliendo con este apartado. El proyecto se vincula por la obligatoriedad de obtener la autorización correspondiente para realizar las obras descritas en esta manifestación de impacto ambiental. Como ya se mencionó anteriormente, la promovente una vez autorizado el proyecto en materia ambiental procederá a tramitar el Registro Nacional de Pesca para la unidad de producción acuícola.
Art. 30°.- *Las actividades pesqueras se clasifican en:* **II.-** *Cultivo o acuacultura con fines*		
Artículo 31°.- *Para realizar las actividades de pesca se requiere lo siguiente:* **I,** *Concesión, para:* **Inciso b)** *Acuacultura comercial* **II,** Permiso, para: **Inciso g)** *Acuacultura de fomento* **III,** *Autorización, para:* **Inciso d)** *Recolectar del medio natural reproductores, larvas, postlarvas, crías, huevos, semillas, alevines o en cualquier otro estadio, y* **Inciso e)** *Acuacultura didáctica.*		

Artículos 22.- *la Secretaría podrá inscribir en el Registro Nacional de Pesca a los acuicultores que no requieran concesión, permiso o Autorización.*	Al **proyecto** le aplica el Artículo, incisos y, fracciones anteriores, porque se trata de una actividad acuícola con fines comerciales.	Por el hecho de presentar a la autoridad correspondiente (SEMARNAT) la Manifestación de Impacto Ambiental, el promovente está cumpliendo con este apartado. El proyecto se vincula por la obligatoriedad de obtener la autorización correspondiente para realizar las obras descritas en esta manifestación de impacto ambiental. Como ya se mencionó anteriormente, la promovente una vez autorizado el proyecto en materia ambiental procederá a tramitar el Registro Nacional de Pesca para la unidad de producción acuícola.
Art. 30°.- *Las actividades pesqueras se clasifican en:* **II.-** *Cultivo o acuacultura con fines*		
Artículo 31°.- *Para realizar las actividades de pesca se requiere lo siguiente:* **I,** *Concesión, para:* **Inciso b)** *Acuacultura comercial* **II,** Permiso, para: **Inciso g)** *Acuacultura de fomento* **III,** *Autorización, para:* **Inciso d)** *Recolectar del medio natural reproductores, larvas, postlarvas, crías, huevos, semillas, alevines o en cualquier otro estadio, y* **Inciso e)** *Acuacultura didáctica.*		

Artículos 22.- *la Secretaría podrá inscribir en el Registro Nacional de Pesca a los acuicultores que no requieran concesión, permiso o Autorización.*	Al **proyecto** le aplica el Artículo, incisos y, fracciones anteriores, porque se trata de una actividad acuícola con fines comerciales.	Por el hecho de presentar a la autoridad correspondiente (SEMARNAT) la Manifestación de Impacto Ambiental, el promovente está cumpliendo con este apartado. El proyecto se vincula por la obligatoriedad de obtener la autorización correspondiente para realizar las obras descritas en esta manifestación de impacto ambiental. Como ya se mencionó anteriormente, la promovente una vez autorizado el proyecto en materia ambiental procederá a tramitar el Registro Nacional de Pesca para la unidad de producción acuícola.
Art. 30°.- *Las actividades pesqueras se clasifican en:* **II.-** *Cultivo o acuacultura con fines*		
Artículo 31°.- *Para realizar las actividades de pesca se requiere lo siguiente:* **I,** *Concesión, para:* **Inciso b)** *Acuacultura comercial* **II,** Permiso, para: **Inciso g)** *Acuacultura de fomento* **III,** *Autorización, para:* **Inciso d)** *Recolectar del medio natural reproductores, larvas, postlarvas, crías, huevos, semillas, alevines o en cualquier otro estadio, y* **Inciso e)** *Acuacultura didáctica.*		

Artículos 22.- *la Secretaría podrá inscribir en el Registro Nacional de Pesca a los acuicultores que no requieran concesión, permiso o Autorización.*	Al **proyecto** le aplica el Artículo, incisos y, fracciones anteriores, porque se trata de una actividad acuícola con fines comerciales.	Por el hecho de presentar a la autoridad correspondiente (SEMARNAT) la Manifestación de Impacto Ambiental, el promovente está cumpliendo con este apartado. El proyecto se vincula por la obligatoriedad de obtener la autorización correspondiente para realizar las obras descritas en esta manifestación de impacto ambiental. Como ya se mencionó anteriormente, la promovente una vez autorizado el proyecto en materia ambiental procederá a tramitar el Registro Nacional de Pesca para la unidad de producción acuícola.
Art. 30°.- *Las actividades pesqueras se clasifican en:* **II.-** *Cultivo o acuacultura con fines*		
Artículo 31°.- *Para realizar las actividades de pesca se requiere lo siguiente:* **I,** *Concesión, para:* **Inciso b)** *Acuacultura comercial* **II,** Permiso, para: **Inciso g)** *Acuacultura de fomento* **III,** *Autorización, para:* **Inciso d)** *Recolectar del medio natural reproductores, larvas, postlarvas, crías, huevos, semillas, alevines o en cualquier otro estadio, y* **Inciso e)** *Acuacultura didáctica.*		

Artículos 22.- *la Secretaría podrá inscribir en el Registro Nacional de Pesca a los acuicultores que no requieran concesión, permiso o Autorización.*	Al **proyecto** le aplica el Artículo, incisos y, fracciones anteriores, porque se trata de una actividad acuícola con fines comerciales.	Por el hecho de presentar a la autoridad correspondiente (SEMARNAT) la Manifestación de Impacto Ambiental, el promovente está cumpliendo con este apartado. El proyecto se vincula por la obligatoriedad de obtener la autorización correspondiente para realizar las obras descritas en esta manifestación de impacto ambiental. Como ya se mencionó anteriormente, la promovente una vez autorizado el proyecto en materia ambiental procederá a tramitar el Registro Nacional de Pesca para la unidad de producción acuícola.
Art. 30°.- *Las actividades pesqueras se clasifican en:* **II.-** *Cultivo o acuacultura con fines*		
Artículo 31°.- *Para realizar las actividades de pesca se requiere lo siguiente:* **I,** *Concesión, para:* **Inciso b)** *Acuacultura comercial* **II,** Permiso, para: **Inciso g)** *Acuacultura de fomento* **III,** *Autorización, para:* **Inciso d)** *Recolectar del medio natural reproductores, larvas, postlarvas, crías, huevos, semillas, alevines o en cualquier otro estadio, y* **Inciso e)** *Acuacultura didáctica.*		

Artículos 22.- *la Secretaría podrá inscribir en el Registro Nacional de Pesca a los acuicultores que no requieran concesión, permiso o Autorización.*	Al **proyecto** le aplica el Artículo, incisos y, fracciones anteriores, porque se trata de una actividad acuícola con fines comerciales.	Por el hecho de presentar a la autoridad correspondiente (SEMARNAT) la Manifestación de Impacto Ambiental, el promovente está cumpliendo con este apartado. El proyecto se vincula por la obligatoriedad de obtener la autorización correspondiente para realizar las obras descritas en esta manifestación de impacto ambiental. Como ya se mencionó anteriormente, la promovente una vez autorizado el proyecto en materia ambiental procederá a tramitar el Registro Nacional de Pesca para la unidad de producción acuícola.
Art. 30°.- *Las actividades pesqueras se clasifican en:* **II.-** *Cultivo o acuacultura con fines*		
Artículo 31°.- *Para realizar las actividades de pesca se requiere lo siguiente:* **I,** *Concesión, para:* **Inciso b)** *Acuacultura comercial* **II,** Permiso, para: **Inciso g)** *Acuacultura de fomento* **III,** *Autorización, para:* **Inciso d)** *Recolectar del medio natural reproductores, larvas, postlarvas, crías, huevos, semillas, alevines o en cualquier otro estadio, y* **Inciso e)** *Acuacultura didáctica.*		

Artículos 22.- *la Secretaría podrá inscribir en el Registro Nacional de Pesca a los acuicultores que no requieran concesión, permiso o Autorización.*	Al **proyecto** le aplica el Artículo, incisos y, fracciones anteriores, porque se trata de una actividad acuícola con fines comerciales.	Por el hecho de presentar a la autoridad correspondiente (SEMARNAT) la Manifestación de Impacto Ambiental, el promovente está cumpliendo con este apartado. El proyecto se vincula por la obligatoriedad de obtener la autorización correspondiente para realizar las obras descritas en esta manifestación de impacto ambiental. Como ya se mencionó anteriormente, la promovente una vez autorizado el proyecto en materia ambiental procederá a tramitar el Registro Nacional de Pesca para la unidad de producción acuícola.
Art. 30°.- *Las actividades pesqueras se clasifican en:* **II.-** *Cultivo o acuacultura con fines*		
Artículo 31°.- *Para realizar las actividades de pesca se requiere lo siguiente:* **I,** *Concesión, para:* **Inciso b)** *Acuacultura comercial* **II,** Permiso, para: **Inciso g)** *Acuacultura de fomento* **III,** *Autorización, para:* **Inciso d)** *Recolectar del medio natural reproductores, larvas, postlarvas, crías, huevos, semillas, alevines o en cualquier otro estadio, y* **Inciso e)** *Acuacultura didáctica.*		

Artículos 22.- *la Secretaría podrá inscribir en el Registro Nacional de Pesca a los acuicultores que no requieran concesión, permiso o Autorización.*	Al **proyecto** le aplica el Artículo, incisos y, fracciones anteriores, porque se trata de una actividad acuícola con fines comerciales.	Por el hecho de presentar a la autoridad correspondiente (SEMARNAT) la Manifestación de Impacto Ambiental, el promovente está cumpliendo con este apartado. El proyecto se vincula por la obligatoriedad de obtener la autorización correspondiente para realizar las obras descritas en esta manifestación de impacto ambiental. Como ya se mencionó anteriormente, la promovente una vez autorizado el proyecto en materia ambiental procederá a tramitar el Registro Nacional de Pesca para la unidad de producción acuícola.
Art. 30°.- *Las actividades pesqueras se clasifican en:* **II.-** *Cultivo o acuacultura con fines*		
Artículo 31°.- *Para realizar las actividades de pesca se requiere lo siguiente:* **I,** *Concesión, para:* **Inciso b)** *Acuacultura comercial* **II,** Permiso, para: **Inciso g)** *Acuacultura de fomento* **III,** *Autorización, para:* **Inciso d)** *Recolectar del medio natural reproductores, larvas, postlarvas, crías, huevos, semillas, alevines o en cualquier otro estadio, y* **Inciso e)** *Acuacultura didáctica.*		

Artículos 22.- *la Secretaría podrá inscribir en el Registro Nacional de Pesca a los acuicultores que no requieran concesión, permiso o Autorización.*	Al **proyecto** le aplica el Artículo, incisos y, fracciones anteriores, porque se trata de una actividad acuícola con fines comerciales.	Por el hecho de presentar a la autoridad correspondiente (SEMARNAT) la Manifestación de Impacto Ambiental, el promovente está cumpliendo con este apartado. El proyecto se vincula por la obligatoriedad de obtener la autorización correspondiente para realizar las obras descritas en esta manifestación de impacto ambiental. Como ya se mencionó anteriormente, la promovente una vez autorizado el proyecto en materia ambiental procederá a tramitar el Registro Nacional de Pesca para la unidad de producción acuícola.
Art. 30°.- *Las actividades pesqueras se clasifican en:* **II.-** *Cultivo o acuacultura con fines*		
Artículo 31°.- *Para realizar las actividades de pesca se requiere lo siguiente:* **I,** *Concesión, para:* **Inciso b)** *Acuacultura comercial* **II,** Permiso, para: **Inciso g)** *Acuacultura de fomento* **III,** *Autorización, para:* **Inciso d)** *Recolectar del medio natural reproductores, larvas, postlarvas, crías, huevos, semillas, alevines o en cualquier otro estadio, y* **Inciso e)** *Acuacultura didáctica.*		

Artículos 22.- *la Secretaría podrá inscribir en el Registro Nacional de Pesca a los acuicultores que no requieran concesión, permiso o Autorización.*	Al **proyecto** le aplica el Artículo, incisos y, fracciones anteriores, porque se trata de una actividad acuícola con fines comerciales.	Por el hecho de presentar a la autoridad correspondiente (SEMARNAT) la Manifestación de Impacto Ambiental, el promovente está cumpliendo con este apartado. El proyecto se vincula por la obligatoriedad de obtener la autorización correspondiente para realizar las obras descritas en esta manifestación de impacto ambiental. Como ya se mencionó anteriormente, la promovente una vez autorizado el proyecto en materia ambiental procederá a tramitar el Registro Nacional de Pesca para la unidad de producción acuícola.
Art. 30°.- *Las actividades pesqueras se clasifican en:* **II.-** *Cultivo o acuacultura con fines*		
Artículo 31°.- *Para realizar las actividades de pesca se requiere lo siguiente:* **I,** *Concesión, para:* **Inciso b)** *Acuacultura comercial* **II,** Permiso, para: **Inciso g)** *Acuacultura de fomento* **III,** *Autorización, para:* **Inciso d)** *Recolectar del medio natural reproductores, larvas, postlarvas, crías, huevos, semillas, alevines o en cualquier otro estadio, y* **Inciso e)** *Acuacultura didáctica.*		

Artículos 22.- *la Secretaría podrá inscribir en el Registro Nacional de Pesca a los acuicultores que no requieran concesión, permiso o Autorización.*	Al **proyecto** le aplica el Artículo, incisos y, fracciones anteriores, porque se trata de una actividad acuícola con fines comerciales.	Por el hecho de presentar a la autoridad correspondiente (SEMARNAT) la Manifestación de Impacto Ambiental, el promovente está cumpliendo con este apartado. El proyecto se vincula por la obligatoriedad de obtener la autorización correspondiente para realizar las obras descritas en esta manifestación de impacto ambiental. Como ya se mencionó anteriormente, la promovente una vez autorizado el proyecto en materia ambiental procederá a tramitar el Registro Nacional de Pesca para la unidad de producción acuícola.
Art. 30°.- *Las actividades pesqueras se clasifican en:* **II.-** *Cultivo o acuacultura con fines*		
Artículo 31°.- *Para realizar las actividades de pesca se requiere lo siguiente:* **I,** *Concesión, para:* **Inciso b)** *Acuacultura comercial* **II,** Permiso, para: **Inciso g)** *Acuacultura de fomento* **III,** *Autorización, para:* **Inciso d)** *Recolectar del medio natural reproductores, larvas, postlarvas, crías, huevos, semillas, alevines o en cualquier otro estadio, y* **Inciso e)** *Acuacultura didáctica.*		

Artículos 22.- *la Secretaría podrá inscribir en el Registro Nacional de Pesca a los acuicultores que no requieran concesión, permiso o Autorización.*	Al **proyecto** le aplica el Artículo, incisos y, fracciones anteriores, porque se trata de una actividad acuícola con fines comerciales.	Por el hecho de presentar a la autoridad correspondiente (SEMARNAT) la Manifestación de Impacto Ambiental, el promovente está cumpliendo con este apartado. El proyecto se vincula por la obligatoriedad de obtener la autorización correspondiente para realizar las obras descritas en esta manifestación de impacto ambiental. Como ya se mencionó anteriormente, la promovente una vez autorizado el proyecto en materia ambiental procederá a tramitar el Registro Nacional de Pesca para la unidad de producción acuícola.
Art. 30°.- *Las actividades pesqueras se clasifican en:* **II.-** *Cultivo o acuacultura con fines*		
Artículo 31°.- *Para realizar las actividades de pesca se requiere lo siguiente:* **I,** *Concesión, para:* **Inciso b)** *Acuacultura comercial* **II,** Permiso, para: **Inciso g)** *Acuacultura de fomento* **III,** *Autorización, para:* **Inciso d)** *Recolectar del medio natural reproductores, larvas, postlarvas, crías, huevos, semillas, alevines o en cualquier otro estadio, y* **Inciso e)** *Acuacultura didáctica.*		

Artículos 22.- *la Secretaría podrá inscribir en el Registro Nacional de Pesca a los acuicultores que no requieran concesión, permiso o Autorización.*	Al **proyecto** le aplica el Artículo, incisos y, fracciones anteriores, porque se trata de una actividad acuícola con fines comerciales.	Por el hecho de presentar a la autoridad correspondiente (SEMARNAT) la Manifestación de Impacto Ambiental, el promovente está cumpliendo con este apartado. El proyecto se vincula por la obligatoriedad de obtener la autorización correspondiente para realizar las obras descritas en esta manifestación de impacto ambiental. Como ya se mencionó anteriormente, la promovente una vez autorizado el proyecto en materia ambiental procederá a tramitar el Registro Nacional de Pesca para la unidad de producción acuícola.
Art. 30°.- *Las actividades pesqueras se clasifican en:* **II.-** *Cultivo o acuacultura con fines*		
Artículo 31°.- *Para realizar las actividades de pesca se requiere lo siguiente:* **I,** *Concesión, para:* **Inciso b)** *Acuacultura comercial* **II,** Permiso, para: **Inciso g)** *Acuacultura de fomento* **III,** *Autorización, para:* **Inciso d)** *Recolectar del medio natural reproductores, larvas, postlarvas, crías, huevos, semillas, alevines o en cualquier otro estadio, y* **Inciso e)** *Acuacultura didáctica.*		

Artículos 22.- *la Secretaría podrá inscribir en el Registro Nacional de Pesca a los acuicultores que no requieran concesión, permiso o Autorización.*	Al **proyecto** le aplica el Artículo, incisos y, fracciones anteriores, porque se trata de una actividad acuícola con fines comerciales.	Por el hecho de presentar a la autoridad correspondiente (SEMARNAT) la Manifestación de Impacto Ambiental, el promovente está cumpliendo con este apartado. El proyecto se vincula por la obligatoriedad de obtener la autorización correspondiente para realizar las obras descritas en esta manifestación de impacto ambiental. Como ya se mencionó anteriormente, la promovente una vez autorizado el proyecto en materia ambiental procederá a tramitar el Registro Nacional de Pesca para la unidad de producción acuícola.
Art. 30°.- *Las actividades pesqueras se clasifican en:* **II.-** *Cultivo o acuacultura con fines*		
Artículo 31°.- *Para realizar las actividades de pesca se requiere lo siguiente:* **I,** *Concesión, para:* **Inciso b)** *Acuacultura comercial* **II,** Permiso, para: **Inciso g)** *Acuacultura de fomento* **III,** *Autorización, para:* **Inciso d)** *Recolectar del medio natural reproductores, larvas, postlarvas, crías, huevos, semillas, alevines o en cualquier otro estadio, y* **Inciso e)** *Acuacultura didáctica.*		

Artículos 22.- *la Secretaría podrá inscribir en el Registro Nacional de Pesca a los acuicultores que no requieran concesión, permiso o Autorización.*	Al **proyecto** le aplica el Artículo, incisos y, fracciones anteriores, porque se trata de una actividad acuícola con fines comerciales.	Por el hecho de presentar a la autoridad correspondiente (SEMARNAT) la Manifestación de Impacto Ambiental, el promovente está cumpliendo con este apartado. El proyecto se vincula por la obligatoriedad de obtener la autorización correspondiente para realizar las obras descritas en esta manifestación de impacto ambiental. Como ya se mencionó anteriormente, la promovente una vez autorizado el proyecto en materia ambiental procederá a tramitar el Registro Nacional de Pesca para la unidad de producción acuícola.
Art. 30°.- *Las actividades pesqueras se clasifican en:* **II.-** *Cultivo o acuacultura con fines*		
Artículo 31°.- *Para realizar las actividades de pesca se requiere lo siguiente:* **I,** *Concesión, para:* **Inciso b)** *Acuacultura comercial* **II,** Permiso, para: **Inciso g)** *Acuacultura de fomento* **III,** *Autorización, para:* **Inciso d)** *Recolectar del medio natural reproductores, larvas, postlarvas, crías, huevos, semillas, alevines o en cualquier otro estadio, y* **Inciso e)** *Acuacultura didáctica.*		

Artículos 22.- *la Secretaría podrá inscribir en el Registro Nacional de Pesca a los acuicultores que no requieran concesión, permiso o Autorización.*	Al **proyecto** le aplica el Artículo, incisos y, fracciones anteriores, porque se trata de una actividad acuícola con fines comerciales.	Por el hecho de presentar a la autoridad correspondiente (SEMARNAT) la Manifestación de Impacto Ambiental, el promovente está cumpliendo con este apartado. El proyecto se vincula por la obligatoriedad de obtener la autorización correspondiente para realizar las obras descritas en esta manifestación de impacto ambiental. Como ya se mencionó anteriormente, la promovente una vez autorizado el proyecto en materia ambiental procederá a tramitar el Registro Nacional de Pesca para la unidad de producción acuícola.
Art. 30°.- *Las actividades pesqueras se clasifican en:* **II.-** *Cultivo o acuacultura con fines*		
Artículo 31°.- *Para realizar las actividades de pesca se requiere lo siguiente:* **I,** *Concesión, para:* **Inciso b)** *Acuacultura comercial* **II,** Permiso, para: **Inciso g)** *Acuacultura de fomento* **III,** *Autorización, para:* **Inciso d)** *Recolectar del medio natural reproductores, larvas, postlarvas, crías, huevos, semillas, alevines o en cualquier otro estadio, y* **Inciso e)** *Acuacultura didáctica.*		

Artículos 22.- *la Secretaría podrá inscribir en el Registro Nacional de Pesca a los acuicultores que no requieran concesión, permiso o Autorización.*	Al **proyecto** le aplica el Artículo, incisos y, fracciones anteriores, porque se trata de una actividad acuícola con fines comerciales.	Por el hecho de presentar a la autoridad correspondiente (SEMARNAT) la Manifestación de Impacto Ambiental, el promovente está cumpliendo con este apartado. El proyecto se vincula por la obligatoriedad de obtener la autorización correspondiente para realizar las obras descritas en esta manifestación de impacto ambiental. Como ya se mencionó anteriormente, la promovente una vez autorizado el proyecto en materia ambiental procederá a tramitar el Registro Nacional de Pesca para la unidad de producción acuícola.
Art. 30°.- *Las actividades pesqueras se clasifican en:* **II.-** *Cultivo o acuacultura con fines*		
Artículo 31°.- *Para realizar las actividades de pesca se requiere lo siguiente:* **I,** *Concesión, para:* **Inciso b)** *Acuacultura comercial* **II,** Permiso, para: **Inciso g)** *Acuacultura de fomento* **III,** *Autorización, para:* **Inciso d)** *Recolectar del medio natural reproductores, larvas, postlarvas, crías, huevos, semillas, alevines o en cualquier otro estadio, y* **Inciso e)** *Acuacultura didáctica.*		

Artículos 22.- *la Secretaría podrá inscribir en el Registro Nacional de Pesca a los acuicultores que no requieran concesión, permiso o Autorización.*	Al **proyecto** le aplica el Artículo, incisos y, fracciones anteriores, porque se trata de una actividad acuícola con fines comerciales.	Por el hecho de presentar a la autoridad correspondiente (SEMARNAT) la Manifestación de Impacto Ambiental, el promovente está cumpliendo con este apartado. El proyecto se vincula por la obligatoriedad de obtener la autorización correspondiente para realizar las obras descritas en esta manifestación de impacto ambiental. Como ya se mencionó anteriormente, la promovente una vez autorizado el proyecto en materia ambiental procederá a tramitar el Registro Nacional de Pesca para la unidad de producción acuícola.
Art. 30°.- *Las actividades pesqueras se clasifican en:* **II.-** *Cultivo o acuacultura con fines*		
Artículo 31°.- *Para realizar las actividades de pesca se requiere lo siguiente:* **I,** *Concesión, para:* **Inciso b)** *Acuacultura comercial* **II,** Permiso, para: **Inciso g)** *Acuacultura de fomento* **III,** *Autorización, para:* **Inciso d)** *Recolectar del medio natural reproductores, larvas, postlarvas, crías, huevos, semillas, alevines o en cualquier otro estadio, y* **Inciso e)** *Acuacultura didáctica.*		

Artículos 22.- *la Secretaría podrá inscribir en el Registro Nacional de Pesca a los acuicultores que no requieran concesión, permiso o Autorización.*	Al **proyecto** le aplica el Artículo, incisos y, fracciones anteriores, porque se trata de una actividad acuícola con fines comerciales.	Por el hecho de presentar a la autoridad correspondiente (SEMARNAT) la Manifestación de Impacto Ambiental, el promovente está cumpliendo con este apartado. El proyecto se vincula por la obligatoriedad de obtener la autorización correspondiente para realizar las obras descritas en esta manifestación de impacto ambiental. Como ya se mencionó anteriormente, la promovente una vez autorizado el proyecto en materia ambiental procederá a tramitar el Registro Nacional de Pesca para la unidad de producción acuícola.
Art. 30°.- *Las actividades pesqueras se clasifican en:* **II.-** *Cultivo o acuacultura con fines*		
Artículo 31°.- *Para realizar las actividades de pesca se requiere lo siguiente:* **I,** *Concesión, para:* **Inciso b)** *Acuacultura comercial* **II,** Permiso, para: **Inciso g)** *Acuacultura de fomento* **III,** *Autorización, para:* **Inciso d)** *Recolectar del medio natural reproductores, larvas, postlarvas, crías, huevos, semillas, alevines o en cualquier otro estadio, y* **Inciso e)** *Acuacultura didáctica.*		

Artículos 22.- *la Secretaría podrá inscribir en el Registro Nacional de Pesca a los acuicultores que no requieran concesión, permiso o Autorización.*	Al **proyecto** le aplica el Artículo, incisos y, fracciones anteriores, porque se trata de una actividad acuícola con fines comerciales.	Por el hecho de presentar a la autoridad correspondiente (SEMARNAT) la Manifestación de Impacto Ambiental, el promovente está cumpliendo con este apartado. El proyecto se vincula por la obligatoriedad de obtener la autorización correspondiente para realizar las obras descritas en esta manifestación de impacto ambiental. Como ya se mencionó anteriormente, la promovente una vez autorizado el proyecto en materia ambiental procederá a tramitar el Registro Nacional de Pesca para la unidad de producción acuícola.
Art. 30°.- *Las actividades pesqueras se clasifican en:* **II.-** *Cultivo o acuacultura con fines*		
Artículo 31°.- *Para realizar las actividades de pesca se requiere lo siguiente:* **I,** *Concesión, para:* **Inciso b)** *Acuacultura comercial* **II,** Permiso, para: **Inciso g)** *Acuacultura de fomento* **III,** *Autorización, para:* **Inciso d)** *Recolectar del medio natural reproductores, larvas, postlarvas, crías, huevos, semillas, alevines o en cualquier otro estadio, y* **Inciso e)** *Acuacultura didáctica.*		

Artículos 22.- *la Secretaría podrá inscribir en el Registro Nacional de Pesca a los acuicultores que no requieran concesión, permiso o Autorización.*	Al **proyecto** le aplica el Artículo, incisos y, fracciones anteriores, porque se trata de una actividad acuícola con fines comerciales.	Por el hecho de presentar a la autoridad correspondiente (SEMARNAT) la Manifestación de Impacto Ambiental, el promovente está cumpliendo con este apartado. El proyecto se vincula por la obligatoriedad de obtener la autorización correspondiente para realizar las obras descritas en esta manifestación de impacto ambiental. Como ya se mencionó anteriormente, la promovente una vez autorizado el proyecto en materia ambiental procederá a tramitar el Registro Nacional de Pesca para la unidad de producción acuícola.
Art. 30°.- *Las actividades pesqueras se clasifican en:* **II.-** *Cultivo o acuacultura con fines*		
Artículo 31°.- *Para realizar las actividades de pesca se requiere lo siguiente:* **I,** *Concesión, para:* **Inciso b)** *Acuacultura comercial* **II,** Permiso, para: **Inciso g)** *Acuacultura de fomento* **III,** *Autorización, para:* **Inciso d)** *Recolectar del medio natural reproductores, larvas, postlarvas, crías, huevos, semillas, alevines o en cualquier otro estadio, y* **Inciso e)** *Acuacultura didáctica.*		

Artículos 22.- *la Secretaría podrá inscribir en el Registro Nacional de Pesca a los acuicultores que no requieran concesión, permiso o Autorización.*	Al **proyecto** le aplica el Artículo, incisos y, fracciones anteriores, porque se trata de una actividad acuícola con fines comerciales.	Por el hecho de presentar a la autoridad correspondiente (SEMARNAT) la Manifestación de Impacto Ambiental, el promovente está cumpliendo con este apartado. El proyecto se vincula por la obligatoriedad de obtener la autorización correspondiente para realizar las obras descritas en esta manifestación de impacto ambiental. Como ya se mencionó anteriormente, la promovente una vez autorizado el proyecto en materia ambiental procederá a tramitar el Registro Nacional de Pesca para la unidad de producción acuícola.
Art. 30°.- *Las actividades pesqueras se clasifican en:* **II.-** *Cultivo o acuacultura con fines*		
Artículo 31°.- *Para realizar las actividades de pesca se requiere lo siguiente:* **I,** *Concesión, para:* **Inciso b)** *Acuacultura comercial* **II,** Permiso, para: **Inciso g)** *Acuacultura de fomento* **III,** *Autorización, para:* **Inciso d)** *Recolectar del medio natural reproductores, larvas, postlarvas, crías, huevos, semillas, alevines o en cualquier otro estadio, y* **Inciso e)** *Acuacultura didáctica.*		

Artículos 22.- *la Secretaría podrá inscribir en el Registro Nacional de Pesca a los acuicultores que no requieran concesión, permiso o Autorización.*	Al **proyecto** le aplica el Artículo, incisos y, fracciones anteriores, porque se trata de una actividad acuícola con fines comerciales.	Por el hecho de presentar a la autoridad correspondiente (SEMARNAT) la Manifestación de Impacto Ambiental, el promovente está cumpliendo con este apartado. El proyecto se vincula por la obligatoriedad de obtener la autorización correspondiente para realizar las obras descritas en esta manifestación de impacto ambiental. Como ya se mencionó anteriormente, la promovente una vez autorizado el proyecto en materia ambiental procederá a tramitar el Registro Nacional de Pesca para la unidad de producción acuícola.
Art. 30°.- *Las actividades pesqueras se clasifican en:* **II.-** *Cultivo o acuacultura con fines*		
Artículo 31°.- *Para realizar las actividades de pesca se requiere lo siguiente:* **I,** *Concesión, para:* **Inciso b)** *Acuacultura comercial* **II,** Permiso, para: **Inciso g)** *Acuacultura de fomento* **III,** *Autorización, para:* **Inciso d)** *Recolectar del medio natural reproductores, larvas, postlarvas, crías, huevos, semillas, alevines o en cualquier otro estadio, y* **Inciso e)** *Acuacultura didáctica.*		

Artículos 22.- *la Secretaría podrá inscribir en el Registro Nacional de Pesca a los acuicultores que no requieran concesión, permiso o Autorización.*	Al **proyecto** le aplica el Artículo, incisos y, fracciones anteriores, porque se trata de una actividad acuícola con fines comerciales.	Por el hecho de presentar a la autoridad correspondiente (SEMARNAT) la Manifestación de Impacto Ambiental, el promovente está cumpliendo con este apartado. El proyecto se vincula por la obligatoriedad de obtener la autorización correspondiente para realizar las obras descritas en esta manifestación de impacto ambiental. Como ya se mencionó anteriormente, la promovente una vez autorizado el proyecto en materia ambiental procederá a tramitar el Registro Nacional de Pesca para la unidad de producción acuícola.
Art. 30°.- *Las actividades pesqueras se clasifican en:* **II.-** *Cultivo o acuacultura con fines*		
Artículo 31°.- *Para realizar las actividades de pesca se requiere lo siguiente:* **I,** *Concesión, para:* **Inciso b)** *Acuacultura comercial* **II,** Permiso, para: **Inciso g)** *Acuacultura de fomento* **III,** *Autorización, para:* **Inciso d)** *Recolectar del medio natural reproductores, larvas, postlarvas, crías, huevos, semillas, alevines o en cualquier otro estadio, y* **Inciso e)** *Acuacultura didáctica.*		

Artículos 22.- *la Secretaría podrá inscribir en el Registro Nacional de Pesca a los acuicultores que no requieran concesión, permiso o Autorización.*	Al **proyecto** le aplica el Artículo, incisos y, fracciones anteriores, porque se trata de una actividad acuícola con fines comerciales.	Por el hecho de presentar a la autoridad correspondiente (SEMARNAT) la Manifestación de Impacto Ambiental, el promovente está cumpliendo con este apartado. El proyecto se vincula por la obligatoriedad de obtener la autorización correspondiente para realizar las obras descritas en esta manifestación de impacto ambiental. Como ya se mencionó anteriormente, la promovente una vez autorizado el proyecto en materia ambiental procederá a tramitar el Registro Nacional de Pesca para la unidad de producción acuícola.
Art. 30°.- *Las actividades pesqueras se clasifican en:* **II.-** *Cultivo o acuacultura con fines*		
Artículo 31°.- *Para realizar las actividades de pesca se requiere lo siguiente:* **I,** *Concesión, para:* **Inciso b)** *Acuacultura comercial* **II,** Permiso, para: **Inciso g)** *Acuacultura de fomento* **III,** *Autorización, para:* **Inciso d)** *Recolectar del medio natural reproductores, larvas, postlarvas, crías, huevos, semillas, alevines o en cualquier otro estadio, y* **Inciso e)** *Acuacultura didáctica.*		

Artículos 22.- *la Secretaría podrá inscribir en el Registro Nacional de Pesca a los acuicultores que no requieran concesión, permiso o Autorización.*	Al **proyecto** le aplica el Artículo, incisos y, fracciones anteriores, porque se trata de una actividad acuícola con fines comerciales.	Por el hecho de presentar a la autoridad correspondiente (SEMARNAT) la Manifestación de Impacto Ambiental, el promovente está cumpliendo con este apartado. El proyecto se vincula por la obligatoriedad de obtener la autorización correspondiente para realizar las obras descritas en esta manifestación de impacto ambiental. Como ya se mencionó anteriormente, la promovente una vez autorizado el proyecto en materia ambiental procederá a tramitar el Registro Nacional de Pesca para la unidad de producción acuícola.
Art. 30°.- *Las actividades pesqueras se clasifican en:* **II.-** *Cultivo o acuacultura con fines*		
Artículo 31°.- *Para realizar las actividades de pesca se requiere lo siguiente:* **I,** *Concesión, para:* **Inciso b)** *Acuacultura comercial* **II,** Permiso, para: **Inciso g)** *Acuacultura de fomento* **III,** *Autorización, para:* **Inciso d)** *Recolectar del medio natural reproductores, larvas, postlarvas, crías, huevos, semillas, alevines o en cualquier otro estadio, y* **Inciso e)** *Acuacultura didáctica.*		

Artículos 22.- *la Secretaría podrá inscribir en el Registro Nacional de Pesca a los acuicultores que no requieran concesión, permiso o Autorización.*	Al **proyecto** le aplica el Artículo, incisos y, fracciones anteriores, porque se trata de una actividad acuícola con fines comerciales.	Por el hecho de presentar a la autoridad correspondiente (SEMARNAT) la Manifestación de Impacto Ambiental, el promovente está cumpliendo con este apartado. El proyecto se vincula por la obligatoriedad de obtener la autorización correspondiente para realizar las obras descritas en esta manifestación de impacto ambiental. Como ya se mencionó anteriormente, la promovente una vez autorizado el proyecto en materia ambiental procederá a tramitar el Registro Nacional de Pesca para la unidad de producción acuícola.
Art. 30°.- *Las actividades pesqueras se clasifican en:* **II.-** *Cultivo o acuacultura con fines*		
Artículo 31°.- *Para realizar las actividades de pesca se requiere lo siguiente:* **I,** *Concesión, para:* **Inciso b)** *Acuacultura comercial* **II,** Permiso, para: **Inciso g)** *Acuacultura de fomento* **III,** *Autorización, para:* **Inciso d)** *Recolectar del medio natural reproductores, larvas, postlarvas, crías, huevos, semillas, alevines o en cualquier otro estadio, y* **Inciso e)** *Acuacultura didáctica.*		

Artículos 22.- *la Secretaría podrá inscribir en el Registro Nacional de Pesca a los acuicultores que no requieran concesión, permiso o Autorización.*	Al **proyecto** le aplica el Artículo, incisos y, fracciones anteriores, porque se trata de una actividad acuícola con fines comerciales.	Por el hecho de presentar a la autoridad correspondiente (SEMARNAT) la Manifestación de Impacto Ambiental, el promovente está cumpliendo con este apartado. El proyecto se vincula por la obligatoriedad de obtener la autorización correspondiente para realizar las obras descritas en esta manifestación de impacto ambiental. Como ya se mencionó anteriormente, la promovente una vez autorizado el proyecto en materia ambiental procederá a tramitar el Registro Nacional de Pesca para la unidad de producción acuícola.
Art. 30°.- *Las actividades pesqueras se clasifican en:* **II.-** *Cultivo o acuacultura con fines*		
Artículo 31°.- *Para realizar las actividades de pesca se requiere lo siguiente:* **I,** *Concesión, para:* **Inciso b)** *Acuacultura comercial* **II,** Permiso, para: **Inciso g)** *Acuacultura de fomento* **III,** *Autorización, para:* **Inciso d)** *Recolectar del medio natural reproductores, larvas, postlarvas, crías, huevos, semillas, alevines o en cualquier otro estadio, y* **Inciso e)** *Acuacultura didáctica.*		

Artículos 22.- *la Secretaría podrá inscribir en el Registro Nacional de Pesca a los acuicultores que no requieran concesión, permiso o Autorización.*	Al **proyecto** le aplica el Artículo, incisos y, fracciones anteriores, porque se trata de una actividad acuícola con fines comerciales.	Por el hecho de presentar a la autoridad correspondiente (SEMARNAT) la Manifestación de Impacto Ambiental, el promovente está cumpliendo con este apartado. El proyecto se vincula por la obligatoriedad de obtener la autorización correspondiente para realizar las obras descritas en esta manifestación de impacto ambiental. Como ya se mencionó anteriormente, la promovente una vez autorizado el proyecto en materia ambiental procederá a tramitar el Registro Nacional de Pesca para la unidad de producción acuícola.
Art. 30°.- *Las actividades pesqueras se clasifican en:* **II.-** *Cultivo o acuacultura con fines*		
Artículo 31°.- *Para realizar las actividades de pesca se requiere lo siguiente:* **I,** *Concesión, para:* **Inciso b)** *Acuacultura comercial* **II,** Permiso, para: **Inciso g)** *Acuacultura de fomento* **III,** *Autorización, para:* **Inciso d)** *Recolectar del medio natural reproductores, larvas, postlarvas, crías, huevos, semillas, alevines o en cualquier otro estadio, y* **Inciso e)** *Acuacultura didáctica.*		

Artículos 22.- *la Secretaría podrá inscribir en el Registro Nacional de Pesca a los acuicultores que no requieran concesión, permiso o Autorización.*	Al **proyecto** le aplica el Artículo, incisos y, fracciones anteriores, porque se trata de una actividad acuícola con fines comerciales.	Por el hecho de presentar a la autoridad correspondiente (SEMARNAT) la Manifestación de Impacto Ambiental, el promovente está cumpliendo con este apartado. El proyecto se vincula por la obligatoriedad de obtener la autorización correspondiente para realizar las obras descritas en esta manifestación de impacto ambiental. Como ya se mencionó anteriormente, la promovente una vez autorizado el proyecto en materia ambiental procederá a tramitar el Registro Nacional de Pesca para la unidad de producción acuícola.
Art. 30°.- *Las actividades pesqueras se clasifican en:* **II.-** *Cultivo o acuacultura con fines*		
Artículo 31°.- *Para realizar las actividades de pesca se requiere lo siguiente:* **I,** *Concesión, para:* **Inciso b)** *Acuacultura comercial* **II,** Permiso, para: **Inciso g)** *Acuacultura de fomento* **III,** *Autorización, para:* **Inciso d)** *Recolectar del medio natural reproductores, larvas, postlarvas, crías, huevos, semillas, alevines o en cualquier otro estadio, y* **Inciso e)** *Acuacultura didáctica.*		

Artículos 22.- *la Secretaría podrá inscribir en el Registro Nacional de Pesca a los acuicultores que no requieran concesión, permiso o Autorización.*	Al **proyecto** le aplica el Artículo, incisos y, fracciones anteriores, porque se trata de una actividad acuícola con fines comerciales.	Por el hecho de presentar a la autoridad correspondiente (SEMARNAT) la Manifestación de Impacto Ambiental, el promovente está cumpliendo con este apartado. El proyecto se vincula por la obligatoriedad de obtener la autorización correspondiente para realizar las obras descritas en esta manifestación de impacto ambiental. Como ya se mencionó anteriormente, la promovente una vez autorizado el proyecto en materia ambiental procederá a tramitar el Registro Nacional de Pesca para la unidad de producción acuícola.
Art. 30°.- *Las actividades pesqueras se clasifican en:* **II.-** *Cultivo o acuacultura con fines*		
Artículo 31°.- *Para realizar las actividades de pesca se requiere lo siguiente:* **I,** *Concesión, para:* **Inciso b)** *Acuacultura comercial* **II,** Permiso, para: **Inciso g)** *Acuacultura de fomento* **III,** *Autorización, para:* **Inciso d)** *Recolectar del medio natural reproductores, larvas, postlarvas, crías, huevos, semillas, alevines o en cualquier otro estadio, y* **Inciso e)** *Acuacultura didáctica.*		

Artículos 22.- *la Secretaría podrá inscribir en el Registro Nacional de Pesca a los acuicultores que no requieran concesión, permiso o Autorización.*	Al **proyecto** le aplica el Artículo, incisos y, fracciones anteriores, porque se trata de una actividad acuícola con fines comerciales.	Por el hecho de presentar a la autoridad correspondiente (SEMARNAT) la Manifestación de Impacto Ambiental, el promovente está cumpliendo con este apartado. El proyecto se vincula por la obligatoriedad de obtener la autorización correspondiente para realizar las obras descritas en esta manifestación de impacto ambiental. Como ya se mencionó anteriormente, la promovente una vez autorizado el proyecto en materia ambiental procederá a tramitar el Registro Nacional de Pesca para la unidad de producción acuícola.
Art. 30°.- *Las actividades pesqueras se clasifican en:* **II.-** *Cultivo o acuacultura con fines*		
Artículo 31°.- *Para realizar las actividades de pesca se requiere lo siguiente:* **I,** *Concesión, para:* **Inciso b)** *Acuacultura comercial* **II,** Permiso, para: **Inciso g)** *Acuacultura de fomento* **III,** *Autorización, para:* **Inciso d)** *Recolectar del medio natural reproductores, larvas, postlarvas, crías, huevos, semillas, alevines o en cualquier otro estadio, y* **Inciso e)** *Acuacultura didáctica.*		

Artículos 22.- *la Secretaría podrá inscribir en el Registro Nacional de Pesca a los acuicultores que no requieran concesión, permiso o Autorización.*	Al **proyecto** le aplica el Artículo, incisos y, fracciones anteriores, porque se trata de una actividad acuícola con fines comerciales.	Por el hecho de presentar a la autoridad correspondiente (SEMARNAT) la Manifestación de Impacto Ambiental, el promovente está cumpliendo con este apartado. El proyecto se vincula por la obligatoriedad de obtener la autorización correspondiente para realizar las obras descritas en esta manifestación de impacto ambiental. Como ya se mencionó anteriormente, la promovente una vez autorizado el proyecto en materia ambiental procederá a tramitar el Registro Nacional de Pesca para la unidad de producción acuícola.
Art. 30°.- *Las actividades pesqueras se clasifican en:* **II.-** *Cultivo o acuacultura con fines*		
Artículo 31°.- *Para realizar las actividades de pesca se requiere lo siguiente:* **I,** *Concesión, para:* **Inciso b)** *Acuacultura comercial* **II,** Permiso, para: **Inciso g)** *Acuacultura de fomento* **III,** *Autorización, para:* **Inciso d)** *Recolectar del medio natural reproductores, larvas, postlarvas, crías, huevos, semillas, alevines o en cualquier otro estadio, y* **Inciso e)** *Acuacultura didáctica.*		

Artículos 22.- *la Secretaría podrá inscribir en el Registro Nacional de Pesca a los acuicultores que no requieran concesión, permiso o Autorización.*	Al **proyecto** le aplica el Artículo, incisos y, fracciones anteriores, porque se trata de una actividad acuícola con fines comerciales.	Por el hecho de presentar a la autoridad correspondiente (SEMARNAT) la Manifestación de Impacto Ambiental, el promovente está cumpliendo con este apartado. El proyecto se vincula por la obligatoriedad de obtener la autorización correspondiente para realizar las obras descritas en esta manifestación de impacto ambiental. Como ya se mencionó anteriormente, la promovente una vez autorizado el proyecto en materia ambiental procederá a tramitar el Registro Nacional de Pesca para la unidad de producción acuícola.
Art. 30°.- *Las actividades pesqueras se clasifican en:* **II.-** *Cultivo o acuacultura con fines*		
Artículo 31°.- *Para realizar las actividades de pesca se requiere lo siguiente:* **I,** *Concesión, para:* **Inciso b)** *Acuacultura comercial* **II,** Permiso, para: **Inciso g)** *Acuacultura de fomento* **III,** *Autorización, para:* **Inciso d)** *Recolectar del medio natural reproductores, larvas, postlarvas, crías, huevos, semillas, alevines o en cualquier otro estadio, y* **Inciso e)** *Acuacultura didáctica.*		

Artículos 22.- *la Secretaría podrá inscribir en el Registro Nacional de Pesca a los acuicultores que no requieran concesión, permiso o Autorización.*	Al **proyecto** le aplica el Artículo, incisos y, fracciones anteriores, porque se trata de una actividad acuícola con fines comerciales.	Por el hecho de presentar a la autoridad correspondiente (SEMARNAT) la Manifestación de Impacto Ambiental, el promovente está cumpliendo con este apartado. El proyecto se vincula por la obligatoriedad de obtener la autorización correspondiente para realizar las obras descritas en esta manifestación de impacto ambiental. Como ya se mencionó anteriormente, la promovente una vez autorizado el proyecto en materia ambiental procederá a tramitar el Registro Nacional de Pesca para la unidad de producción acuícola.
Art. 30°.- *Las actividades pesqueras se clasifican en:* **II.-** *Cultivo o acuacultura con fines*		
Artículo 31°.- *Para realizar las actividades de pesca se requiere lo siguiente:* **I,** *Concesión, para:* **Inciso b)** *Acuacultura comercial* **II,** Permiso, para: **Inciso g)** *Acuacultura de fomento* **III,** *Autorización, para:* **Inciso d)** *Recolectar del medio natural reproductores, larvas, postlarvas, crías, huevos, semillas, alevines o en cualquier otro estadio, y* **Inciso e)** *Acuacultura didáctica.*		

Artículos 22.- *la Secretaría podrá inscribir en el Registro Nacional de Pesca a los acuicultores que no requieran concesión, permiso o Autorización.*	Al **proyecto** le aplica el Artículo, incisos y, fracciones anteriores, porque se trata de una actividad acuícola con fines comerciales.	Por el hecho de presentar a la autoridad correspondiente (SEMARNAT) la Manifestación de Impacto Ambiental, el promovente está cumpliendo con este apartado. El proyecto se vincula por la obligatoriedad de obtener la autorización correspondiente para realizar las obras descritas en esta manifestación de impacto ambiental. Como ya se mencionó anteriormente, la promovente una vez autorizado el proyecto en materia ambiental procederá a tramitar el Registro Nacional de Pesca para la unidad de producción acuícola.
Art. 30°.- *Las actividades pesqueras se clasifican en:* **II.-** *Cultivo o acuacultura con fines*		
Artículo 31°.- *Para realizar las actividades de pesca se requiere lo siguiente:* **I,** *Concesión, para:* **Inciso b)** *Acuacultura comercial* **II,** Permiso, para: **Inciso g)** *Acuacultura de fomento* **III,** *Autorización, para:* **Inciso d)** *Recolectar del medio natural reproductores, larvas, postlarvas, crías, huevos, semillas, alevines o en cualquier otro estadio, y* **Inciso e)** *Acuacultura didáctica.*		

Artículos 22.- *la Secretaría podrá inscribir en el Registro Nacional de Pesca a los acuicultores que no requieran concesión, permiso o Autorización.*	Al **proyecto** le aplica el Artículo, incisos y, fracciones anteriores, porque se trata de una actividad acuícola con fines comerciales.	Por el hecho de presentar a la autoridad correspondiente (SEMARNAT) la Manifestación de Impacto Ambiental, el promovente está cumpliendo con este apartado. El proyecto se vincula por la obligatoriedad de obtener la autorización correspondiente para realizar las obras descritas en esta manifestación de impacto ambiental. Como ya se mencionó anteriormente, la promovente una vez autorizado el proyecto en materia ambiental procederá a tramitar el Registro Nacional de Pesca para la unidad de producción acuícola.
Art. 30°.- *Las actividades pesqueras se clasifican en:* **II.-** *Cultivo o acuacultura con fines*		
Artículo 31°.- *Para realizar las actividades de pesca se requiere lo siguiente:* **I,** *Concesión, para:* **Inciso b)** *Acuacultura comercial* **II,** Permiso, para: **Inciso g)** *Acuacultura de fomento* **III,** *Autorización, para:* **Inciso d)** *Recolectar del medio natural reproductores, larvas, postlarvas, crías, huevos, semillas, alevines o en cualquier otro estadio, y* **Inciso e)** *Acuacultura didáctica.*		

Artículos 22.- *la Secretaría podrá inscribir en el Registro Nacional de Pesca a los acuicultores que no requieran concesión, permiso o Autorización.*	Al **proyecto** le aplica el Artículo, incisos y, fracciones anteriores, porque se trata de una actividad acuícola con fines comerciales.	Por el hecho de presentar a la autoridad correspondiente (SEMARNAT) la Manifestación de Impacto Ambiental, el promovente está cumpliendo con este apartado. El proyecto se vincula por la obligatoriedad de obtener la autorización correspondiente para realizar las obras descritas en esta manifestación de impacto ambiental. Como ya se mencionó anteriormente, la promovente una vez autorizado el proyecto en materia ambiental procederá a tramitar el Registro Nacional de Pesca para la unidad de producción acuícola.
Art. 30°.- *Las actividades pesqueras se clasifican en:* **II.-** *Cultivo o acuacultura con fines*		
Artículo 31°.- *Para realizar las actividades de pesca se requiere lo siguiente:* **I,** *Concesión, para:* **Inciso b)** *Acuacultura comercial* **II,** Permiso, para: **Inciso g)** *Acuacultura de fomento* **III,** *Autorización, para:* **Inciso d)** *Recolectar del medio natural reproductores, larvas, postlarvas, crías, huevos, semillas, alevines o en cualquier otro estadio, y* **Inciso e)** *Acuacultura didáctica.*		

Artículos 22.- *la Secretaría podrá inscribir en el Registro Nacional de Pesca a los acuicultores que no requieran concesión, permiso o Autorización.*	Al **proyecto** le aplica el Artículo, incisos y, fracciones anteriores, porque se trata de una actividad acuícola con fines comerciales.	Por el hecho de presentar a la autoridad correspondiente (SEMARNAT) la Manifestación de Impacto Ambiental, el promovente está cumpliendo con este apartado. El proyecto se vincula por la obligatoriedad de obtener la autorización correspondiente para realizar las obras descritas en esta manifestación de impacto ambiental. Como ya se mencionó anteriormente, la promovente una vez autorizado el proyecto en materia ambiental procederá a tramitar el Registro Nacional de Pesca para la unidad de producción acuícola.
Art. 30°.- *Las actividades pesqueras se clasifican en:* **II.-** *Cultivo o acuacultura con fines*		
Artículo 31°.- *Para realizar las actividades de pesca se requiere lo siguiente:* **I,** *Concesión, para:* **Inciso b)** *Acuacultura comercial* **II,** Permiso, para: **Inciso g)** *Acuacultura de fomento* **III,** *Autorización, para:* **Inciso d)** *Recolectar del medio natural reproductores, larvas, postlarvas, crías, huevos, semillas, alevines o en cualquier otro estadio, y* **Inciso e)** *Acuacultura didáctica.*		

Artículos 22.- *la Secretaría podrá inscribir en el Registro Nacional de Pesca a los acuicultores que no requieran concesión, permiso o Autorización.*	Al **proyecto** le aplica el Artículo, incisos y, fracciones anteriores, porque se trata de una actividad acuícola con fines comerciales.	Por el hecho de presentar a la autoridad correspondiente (SEMARNAT) la Manifestación de Impacto Ambiental, el promovente está cumpliendo con este apartado. El proyecto se vincula por la obligatoriedad de obtener la autorización correspondiente para realizar las obras descritas en esta manifestación de impacto ambiental. Como ya se mencionó anteriormente, la promovente una vez autorizado el proyecto en materia ambiental procederá a tramitar el Registro Nacional de Pesca para la unidad de producción acuícola.
Art. 30°.- *Las actividades pesqueras se clasifican en:* **II.-** *Cultivo o acuacultura con fines*		
Artículo 31°.- *Para realizar las actividades de pesca se requiere lo siguiente:* **I,** *Concesión, para:* **Inciso b)** *Acuacultura comercial* **II,** Permiso, para: **Inciso g)** *Acuacultura de fomento* **III,** *Autorización, para:* **Inciso d)** *Recolectar del medio natural reproductores, larvas, postlarvas, crías, huevos, semillas, alevines o en cualquier otro estadio, y* **Inciso e)** *Acuacultura didáctica.*		

Artículos 22.- *la Secretaría podrá inscribir en el Registro Nacional de Pesca a los acuicultores que no requieran concesión, permiso o Autorización.*	Al **proyecto** le aplica el Artículo, incisos y, fracciones anteriores, porque se trata de una actividad acuícola con fines comerciales.	Por el hecho de presentar a la autoridad correspondiente (SEMARNAT) la Manifestación de Impacto Ambiental, el promovente está cumpliendo con este apartado. El proyecto se vincula por la obligatoriedad de obtener la autorización correspondiente para realizar las obras descritas en esta manifestación de impacto ambiental. Como ya se mencionó anteriormente, la promovente una vez autorizado el proyecto en materia ambiental procederá a tramitar el Registro Nacional de Pesca para la unidad de producción acuícola.
Art. 30°.- *Las actividades pesqueras se clasifican en:* **II.-** *Cultivo o acuacultura con fines*		
Artículo 31°.- *Para realizar las actividades de pesca se requiere lo siguiente:* **I,** *Concesión, para:* **Inciso b)** *Acuacultura comercial* **II,** Permiso, para: **Inciso g)** *Acuacultura de fomento* **III,** *Autorización, para:* **Inciso d)** *Recolectar del medio natural reproductores, larvas, postlarvas, crías, huevos, semillas, alevines o en cualquier otro estadio, y* **Inciso e)** *Acuacultura didáctica.*		

Artículos 22.- *la Secretaría podrá inscribir en el Registro Nacional de Pesca a los acuicultores que no requieran concesión, permiso o Autorización.*	Al **proyecto** le aplica el Artículo, incisos y, fracciones anteriores, porque se trata de una actividad acuícola con fines comerciales.	Por el hecho de presentar a la autoridad correspondiente (SEMARNAT) la Manifestación de Impacto Ambiental, el promovente está cumpliendo con este apartado. El proyecto se vincula por la obligatoriedad de obtener la autorización correspondiente para realizar las obras descritas en esta manifestación de impacto ambiental. Como ya se mencionó anteriormente, la promovente una vez autorizado el proyecto en materia ambiental procederá a tramitar el Registro Nacional de Pesca para la unidad de producción acuícola.
Art. 30°.- *Las actividades pesqueras se clasifican en:* **II.-** *Cultivo o acuacultura con fines*		
Artículo 31°.- *Para realizar las actividades de pesca se requiere lo siguiente:* **I,** *Concesión, para:* **Inciso b)** *Acuacultura comercial* **II,** Permiso, para: **Inciso g)** *Acuacultura de fomento* **III,** *Autorización, para:* **Inciso d)** *Recolectar del medio natural reproductores, larvas, postlarvas, crías, huevos, semillas, alevines o en cualquier otro estadio, y* **Inciso e)** *Acuacultura didáctica.*		

Artículos 22.- *la Secretaría podrá inscribir en el Registro Nacional de Pesca a los acuicultores que no requieran concesión, permiso o Autorización.*	Al **proyecto** le aplica el Artículo, incisos y, fracciones anteriores, porque se trata de una actividad acuícola con fines comerciales.	Por el hecho de presentar a la autoridad correspondiente (SEMARNAT) la Manifestación de Impacto Ambiental, el promovente está cumpliendo con este apartado. El proyecto se vincula por la obligatoriedad de obtener la autorización correspondiente para realizar las obras descritas en esta manifestación de impacto ambiental. Como ya se mencionó anteriormente, la promovente una vez autorizado el proyecto en materia ambiental procederá a tramitar el Registro Nacional de Pesca para la unidad de producción acuícola.
Art. 30°.- *Las actividades pesqueras se clasifican en:* **II.-** *Cultivo o acuacultura con fines*		
Artículo 31°.- *Para realizar las actividades de pesca se requiere lo siguiente:* **I,** *Concesión, para:* **Inciso b)** *Acuacultura comercial* **II,** Permiso, para: **Inciso g)** *Acuacultura de fomento* **III,** *Autorización, para:* **Inciso d)** *Recolectar del medio natural reproductores, larvas, postlarvas, crías, huevos, semillas, alevines o en cualquier otro estadio, y* **Inciso e)** *Acuacultura didáctica.*		

Artículos 22.- *la Secretaría podrá inscribir en el Registro Nacional de Pesca a los acuicultores que no requieran concesión, permiso o Autorización.*	Al **proyecto** le aplica el Artículo, incisos y, fracciones anteriores, porque se trata de una actividad acuícola con fines comerciales.	Por el hecho de presentar a la autoridad correspondiente (SEMARNAT) la Manifestación de Impacto Ambiental, el promovente está cumpliendo con este apartado. El proyecto se vincula por la obligatoriedad de obtener la autorización correspondiente para realizar las obras descritas en esta manifestación de impacto ambiental. Como ya se mencionó anteriormente, la promovente una vez autorizado el proyecto en materia ambiental procederá a tramitar el Registro Nacional de Pesca para la unidad de producción acuícola.
Art. 30°.- *Las actividades pesqueras se clasifican en:* **II.-** *Cultivo o acuacultura con fines*		
Artículo 31°.- *Para realizar las actividades de pesca se requiere lo siguiente:* **I,** *Concesión, para:* **Inciso b)** *Acuacultura comercial* **II,** Permiso, para: **Inciso g)** *Acuacultura de fomento* **III,** *Autorización, para:* **Inciso d)** *Recolectar del medio natural reproductores, larvas, postlarvas, crías, huevos, semillas, alevines o en cualquier otro estadio, y* **Inciso e)** *Acuacultura didáctica.*		

Artículos 22.- *la Secretaría podrá inscribir en el Registro Nacional de Pesca a los acuicultores que no requieran concesión, permiso o Autorización.*	Al **proyecto** le aplica el Artículo, incisos y, fracciones anteriores, porque se trata de una actividad acuícola con fines comerciales.	Por el hecho de presentar a la autoridad correspondiente (SEMARNAT) la Manifestación de Impacto Ambiental, el promovente está cumpliendo con este apartado. El proyecto se vincula por la obligatoriedad de obtener la autorización correspondiente para realizar las obras descritas en esta manifestación de impacto ambiental. Como ya se mencionó anteriormente, la promovente una vez autorizado el proyecto en materia ambiental procederá a tramitar el Registro Nacional de Pesca para la unidad de producción acuícola.
Art. 30°.- *Las actividades pesqueras se clasifican en:* **II.-** *Cultivo o acuacultura con fines*		
Artículo 31°.- *Para realizar las actividades de pesca se requiere lo siguiente:* **I,** *Concesión, para:* **Inciso b)** *Acuacultura comercial* **II,** Permiso, para: **Inciso g)** *Acuacultura de fomento* **III,** *Autorización, para:* **Inciso d)** *Recolectar del medio natural reproductores, larvas, postlarvas, crías, huevos, semillas, alevines o en cualquier otro estadio, y* **Inciso e)** *Acuacultura didáctica.*		

Artículos 22.- *la Secretaría podrá inscribir en el Registro Nacional de Pesca a los acuicultores que no requieran concesión, permiso o Autorización.*	Al **proyecto** le aplica el Artículo, incisos y, fracciones anteriores, porque se trata de una actividad acuícola con fines comerciales.	Por el hecho de presentar a la autoridad correspondiente (SEMARNAT) la Manifestación de Impacto Ambiental, el promovente está cumpliendo con este apartado. El proyecto se vincula por la obligatoriedad de obtener la autorización correspondiente para realizar las obras descritas en esta manifestación de impacto ambiental. Como ya se mencionó anteriormente, la promovente una vez autorizado el proyecto en materia ambiental procederá a tramitar el Registro Nacional de Pesca para la unidad de producción acuícola.
Art. 30°.- *Las actividades pesqueras se clasifican en:* **II.-** *Cultivo o acuacultura con fines*		
Artículo 31°.- *Para realizar las actividades de pesca se requiere lo siguiente:* **I,** *Concesión, para:* **Inciso b)** *Acuacultura comercial* **II,** Permiso, para: **Inciso g)** *Acuacultura de fomento* **III,** *Autorización, para:* **Inciso d)** *Recolectar del medio natural reproductores, larvas, postlarvas, crías, huevos, semillas, alevines o en cualquier otro estadio, y* **Inciso e)** *Acuacultura didáctica.*		

Artículos 22.- *la Secretaría podrá inscribir en el Registro Nacional de Pesca a los acuicultores que no requieran concesión, permiso o Autorización.*	Al **proyecto** le aplica el Artículo, incisos y, fracciones anteriores, porque se trata de una actividad acuícola con fines comerciales.	Por el hecho de presentar a la autoridad correspondiente (SEMARNAT) la Manifestación de Impacto Ambiental, el promovente está cumpliendo con este apartado. El proyecto se vincula por la obligatoriedad de obtener la autorización correspondiente para realizar las obras descritas en esta manifestación de impacto ambiental. Como ya se mencionó anteriormente, la promovente una vez autorizado el proyecto en materia ambiental procederá a tramitar el Registro Nacional de Pesca para la unidad de producción acuícola.
Art. 30°.- *Las actividades pesqueras se clasifican en:* **II.-** *Cultivo o acuacultura con fines*		
Artículo 31°.- *Para realizar las actividades de pesca se requiere lo siguiente:* **I,** *Concesión, para:* **Inciso b)** *Acuacultura comercial* **II,** Permiso, para: **Inciso g)** *Acuacultura de fomento* **III,** *Autorización, para:* **Inciso d)** *Recolectar del medio natural reproductores, larvas, postlarvas, crías, huevos, semillas, alevines o en cualquier otro estadio, y* **Inciso e)** *Acuacultura didáctica.*		

Artículos 22.- *la Secretaría podrá inscribir en el Registro Nacional de Pesca a los acuicultores que no requieran concesión, permiso o Autorización.*	Al **proyecto** le aplica el Artículo, incisos y, fracciones anteriores, porque se trata de una actividad acuícola con fines comerciales.	Por el hecho de presentar a la autoridad correspondiente (SEMARNAT) la Manifestación de Impacto Ambiental, el promovente está cumpliendo con este apartado. El proyecto se vincula por la obligatoriedad de obtener la autorización correspondiente para realizar las obras descritas en esta manifestación de impacto ambiental. Como ya se mencionó anteriormente, la promovente una vez autorizado el proyecto en materia ambiental procederá a tramitar el Registro Nacional de Pesca para la unidad de producción acuícola.
Art. 30°.- *Las actividades pesqueras se clasifican en:* **II.-** *Cultivo o acuacultura con fines*		
Artículo 31°.- *Para realizar las actividades de pesca se requiere lo siguiente:* **I,** *Concesión, para:* **Inciso b)** *Acuacultura comercial* **II,** Permiso, para: **Inciso g)** *Acuacultura de fomento* **III,** *Autorización, para:* **Inciso d)** *Recolectar del medio natural reproductores, larvas, postlarvas, crías, huevos, semillas, alevines o en cualquier otro estadio, y* **Inciso e)** *Acuacultura didáctica.*		

Artículos 22.- *la Secretaría podrá inscribir en el Registro Nacional de Pesca a los acuicultores que no requieran concesión, permiso o Autorización.*	Al **proyecto** le aplica el Artículo, incisos y, fracciones anteriores, porque se trata de una actividad acuícola con fines comerciales.	Por el hecho de presentar a la autoridad correspondiente (SEMARNAT) la Manifestación de Impacto Ambiental, el promovente está cumpliendo con este apartado. El proyecto se vincula por la obligatoriedad de obtener la autorización correspondiente para realizar las obras descritas en esta manifestación de impacto ambiental. Como ya se mencionó anteriormente, la promovente una vez autorizado el proyecto en materia ambiental procederá a tramitar el Registro Nacional de Pesca para la unidad de producción acuícola.
Art. 30°.- *Las actividades pesqueras se clasifican en:* **II.-** *Cultivo o acuacultura con fines*		
Artículo 31°.- *Para realizar las actividades de pesca se requiere lo siguiente:* **I,** *Concesión, para:* **Inciso b)** *Acuacultura comercial* **II,** Permiso, para: **Inciso g)** *Acuacultura de fomento* **III,** *Autorización, para:* **Inciso d)** *Recolectar del medio natural reproductores, larvas, postlarvas, crías, huevos, semillas, alevines o en cualquier otro estadio, y* **Inciso e)** *Acuacultura didáctica.*		

Artículos 22.- *la Secretaría podrá inscribir en el Registro Nacional de Pesca a los acuicultores que no requieran concesión, permiso o Autorización.*	Al **proyecto** le aplica el Artículo, incisos y, fracciones anteriores, porque se trata de una actividad acuícola con fines comerciales.	Por el hecho de presentar a la autoridad correspondiente (SEMARNAT) la Manifestación de Impacto Ambiental, el promovente está cumpliendo con este apartado. El proyecto se vincula por la obligatoriedad de obtener la autorización correspondiente para realizar las obras descritas en esta manifestación de impacto ambiental. Como ya se mencionó anteriormente, la promovente una vez autorizado el proyecto en materia ambiental procederá a tramitar el Registro Nacional de Pesca para la unidad de producción acuícola.
Art. 30°.- *Las actividades pesqueras se clasifican en:* **II.-** *Cultivo o acuacultura con fines*		
Artículo 31°.- *Para realizar las actividades de pesca se requiere lo siguiente:* **I,** *Concesión, para:* **Inciso b)** *Acuacultura comercial* **II,** Permiso, para: **Inciso g)** *Acuacultura de fomento* **III,** *Autorización, para:* **Inciso d)** *Recolectar del medio natural reproductores, larvas, postlarvas, crías, huevos, semillas, alevines o en cualquier otro estadio, y* **Inciso e)** *Acuacultura didáctica.*		

Artículos 22.- *la Secretaría podrá inscribir en el Registro Nacional de Pesca a los acuicultores que no requieran concesión, permiso o Autorización.*	Al **proyecto** le aplica el Artículo, incisos y, fracciones anteriores, porque se trata de una actividad acuícola con fines comerciales.	Por el hecho de presentar a la autoridad correspondiente (SEMARNAT) la Manifestación de Impacto Ambiental, el promovente está cumpliendo con este apartado. El proyecto se vincula por la obligatoriedad de obtener la autorización correspondiente para realizar las obras descritas en esta manifestación de impacto ambiental. Como ya se mencionó anteriormente, la promovente una vez autorizado el proyecto en materia ambiental procederá a tramitar el Registro Nacional de Pesca para la unidad de producción acuícola.
Art. 30°.- *Las actividades pesqueras se clasifican en:* **II.-** *Cultivo o acuacultura con fines*		
Artículo 31°.- *Para realizar las actividades de pesca se requiere lo siguiente:* **I,** *Concesión, para:* **Inciso b)** *Acuacultura comercial* **II,** Permiso, para: **Inciso g)** *Acuacultura de fomento* **III,** *Autorización, para:* **Inciso d)** *Recolectar del medio natural reproductores, larvas, postlarvas, crías, huevos, semillas, alevines o en cualquier otro estadio, y* **Inciso e)** *Acuacultura didáctica.*		

Artículos 22.- *la Secretaría podrá inscribir en el Registro Nacional de Pesca a los acuicultores que no requieran concesión, permiso o Autorización.*	Al **proyecto** le aplica el Artículo, incisos y, fracciones anteriores, porque se trata de una actividad acuícola con fines comerciales.	Por el hecho de presentar a la autoridad correspondiente (SEMARNAT) la Manifestación de Impacto Ambiental, el promovente está cumpliendo con este apartado. El proyecto se vincula por la obligatoriedad de obtener la autorización correspondiente para realizar las obras descritas en esta manifestación de impacto ambiental. Como ya se mencionó anteriormente, la promovente una vez autorizado el proyecto en materia ambiental procederá a tramitar el Registro Nacional de Pesca para la unidad de producción acuícola.
Art. 30°.- *Las actividades pesqueras se clasifican en:* **II.-** *Cultivo o acuacultura con fines*		
Artículo 31°.- *Para realizar las actividades de pesca se requiere lo siguiente:* **I,** *Concesión, para:* **Inciso b)** *Acuacultura comercial* **II,** Permiso, para: **Inciso g)** *Acuacultura de fomento* **III,** *Autorización, para:* **Inciso d)** *Recolectar del medio natural reproductores, larvas, postlarvas, crías, huevos, semillas, alevines o en cualquier otro estadio, y* **Inciso e)** *Acuacultura didáctica.*		

Artículos 22.- *la Secretaría podrá inscribir en el Registro Nacional de Pesca a los acuicultores que no requieran concesión, permiso o Autorización.*	Al **proyecto** le aplica el Artículo, incisos y, fracciones anteriores, porque se trata de una actividad acuícola con fines comerciales.	Por el hecho de presentar a la autoridad correspondiente (SEMARNAT) la Manifestación de Impacto Ambiental, el promovente está cumpliendo con este apartado. El proyecto se vincula por la obligatoriedad de obtener la autorización correspondiente para realizar las obras descritas en esta manifestación de impacto ambiental. Como ya se mencionó anteriormente, la promovente una vez autorizado el proyecto en materia ambiental procederá a tramitar el Registro Nacional de Pesca para la unidad de producción acuícola.
Art. 30°.- *Las actividades pesqueras se clasifican en:* **II.-** *Cultivo o acuacultura con fines*		
Artículo 31°.- *Para realizar las actividades de pesca se requiere lo siguiente:* **I,** *Concesión, para:* **Inciso b)** *Acuacultura comercial* **II,** Permiso, para: **Inciso g)** *Acuacultura de fomento* **III,** *Autorización, para:* **Inciso d)** *Recolectar del medio natural reproductores, larvas, postlarvas, crías, huevos, semillas, alevines o en cualquier otro estadio, y* **Inciso e)** *Acuacultura didáctica.*		

Artículos 22.- *la Secretaría podrá inscribir en el Registro Nacional de Pesca a los acuicultores que no requieran concesión, permiso o Autorización.*	Al **proyecto** le aplica el Artículo, incisos y, fracciones anteriores, porque se trata de una actividad acuícola con fines comerciales.	Por el hecho de presentar a la autoridad correspondiente (SEMARNAT) la Manifestación de Impacto Ambiental, el promovente está cumpliendo con este apartado. El proyecto se vincula por la obligatoriedad de obtener la autorización correspondiente para realizar las obras descritas en esta manifestación de impacto ambiental. Como ya se mencionó anteriormente, la promovente una vez autorizado el proyecto en materia ambiental procederá a tramitar el Registro Nacional de Pesca para la unidad de producción acuícola.
Art. 30°.- *Las actividades pesqueras se clasifican en:* **II.-** *Cultivo o acuacultura con fines*		
Artículo 31°.- *Para realizar las actividades de pesca se requiere lo siguiente:* **I,** *Concesión, para:* **Inciso b)** *Acuacultura comercial* **II,** Permiso, para: **Inciso g)** *Acuacultura de fomento* **III,** *Autorización, para:* **Inciso d)** *Recolectar del medio natural reproductores, larvas, postlarvas, crías, huevos, semillas, alevines o en cualquier otro estadio, y* **Inciso e)** *Acuacultura didáctica.*		

Artículos 22.- *la Secretaría podrá inscribir en el Registro Nacional de Pesca a los acuicultores que no requieran concesión, permiso o Autorización.*	Al **proyecto** le aplica el Artículo, incisos y, fracciones anteriores, porque se trata de una actividad acuícola con fines comerciales.	Por el hecho de presentar a la autoridad correspondiente (SEMARNAT) la Manifestación de Impacto Ambiental, el promovente está cumpliendo con este apartado. El proyecto se vincula por la obligatoriedad de obtener la autorización correspondiente para realizar las obras descritas en esta manifestación de impacto ambiental. Como ya se mencionó anteriormente, la promovente una vez autorizado el proyecto en materia ambiental procederá a tramitar el Registro Nacional de Pesca para la unidad de producción acuícola.
Art. 30°.- *Las actividades pesqueras se clasifican en:* **II.-** *Cultivo o acuacultura con fines*		
Artículo 31°.- *Para realizar las actividades de pesca se requiere lo siguiente:* **I,** *Concesión, para:* **Inciso b)** *Acuacultura comercial* **II,** Permiso, para: **Inciso g)** *Acuacultura de fomento* **III,** *Autorización, para:* **Inciso d)** *Recolectar del medio natural reproductores, larvas, postlarvas, crías, huevos, semillas, alevines o en cualquier otro estadio, y* **Inciso e)** *Acuacultura didáctica.*		

Artículos 22.- *la Secretaría podrá inscribir en el Registro Nacional de Pesca a los acuicultores que no requieran concesión, permiso o Autorización.*	Al **proyecto** le aplica el Artículo, incisos y, fracciones anteriores, porque se trata de una actividad acuícola con fines comerciales.	Por el hecho de presentar a la autoridad correspondiente (SEMARNAT) la Manifestación de Impacto Ambiental, el promovente está cumpliendo con este apartado. El proyecto se vincula por la obligatoriedad de obtener la autorización correspondiente para realizar las obras descritas en esta manifestación de impacto ambiental. Como ya se mencionó anteriormente, la promovente una vez autorizado el proyecto en materia ambiental procederá a tramitar el Registro Nacional de Pesca para la unidad de producción acuícola.
Art. 30°.- *Las actividades pesqueras se clasifican en:* **II.-** *Cultivo o acuacultura con fines*		
Artículo 31°.- *Para realizar las actividades de pesca se requiere lo siguiente:* **I,** *Concesión, para:* **Inciso b)** *Acuacultura comercial* **II,** Permiso, para: **Inciso g)** *Acuacultura de fomento* **III,** *Autorización, para:* **Inciso d)** *Recolectar del medio natural reproductores, larvas, postlarvas, crías, huevos, semillas, alevines o en cualquier otro estadio, y* **Inciso e)** *Acuacultura didáctica.*		

Artículos 22.- *la Secretaría podrá inscribir en el Registro Nacional de Pesca a los acuicultores que no requieran concesión, permiso o Autorización.*	Al **proyecto** le aplica el Artículo, incisos y, fracciones anteriores, porque se trata de una actividad acuícola con fines comerciales.	Por el hecho de presentar a la autoridad correspondiente (SEMARNAT) la Manifestación de Impacto Ambiental, el promovente está cumpliendo con este apartado. El proyecto se vincula por la obligatoriedad de obtener la autorización correspondiente para realizar las obras descritas en esta manifestación de impacto ambiental. Como ya se mencionó anteriormente, la promovente una vez autorizado el proyecto en materia ambiental procederá a tramitar el Registro Nacional de Pesca para la unidad de producción acuícola.
Art. 30°.- *Las actividades pesqueras se clasifican en:* **II.-** *Cultivo o acuacultura con fines*		
Artículo 31°.- *Para realizar las actividades de pesca se requiere lo siguiente:* **I,** *Concesión, para:* **Inciso b)** *Acuacultura comercial* **II,** Permiso, para: **Inciso g)** *Acuacultura de fomento* **III,** *Autorización, para:* **Inciso d)** *Recolectar del medio natural reproductores, larvas, postlarvas, crías, huevos, semillas, alevines o en cualquier otro estadio, y* **Inciso e)** *Acuacultura didáctica.*		

Artículos 22.- *la Secretaría podrá inscribir en el Registro Nacional de Pesca a los acuicultores que no requieran concesión, permiso o Autorización.*	Al **proyecto** le aplica el Artículo, incisos y, fracciones anteriores, porque se trata de una actividad acuícola con fines comerciales.	Por el hecho de presentar a la autoridad correspondiente (SEMARNAT) la Manifestación de Impacto Ambiental, el promovente está cumpliendo con este apartado. El proyecto se vincula por la obligatoriedad de obtener la autorización correspondiente para realizar las obras descritas en esta manifestación de impacto ambiental. Como ya se mencionó anteriormente, la promovente una vez autorizado el proyecto en materia ambiental procederá a tramitar el Registro Nacional de Pesca para la unidad de producción acuícola.
Art. 30°.- *Las actividades pesqueras se clasifican en:* **II.-** *Cultivo o acuacultura con fines*		
Artículo 31°.- *Para realizar las actividades de pesca se requiere lo siguiente:* **I,** *Concesión, para:* **Inciso b)** *Acuacultura comercial* **II,** Permiso, para: **Inciso g)** *Acuacultura de fomento* **III,** *Autorización, para:* **Inciso d)** *Recolectar del medio natural reproductores, larvas, postlarvas, crías, huevos, semillas, alevines o en cualquier otro estadio, y* **Inciso e)** *Acuacultura didáctica.*		

Artículos 22.- *la Secretaría podrá inscribir en el Registro Nacional de Pesca a los acuicultores que no requieran concesión, permiso o Autorización.*	Al **proyecto** le aplica el Artículo, incisos y, fracciones anteriores, porque se trata de una actividad acuícola con fines comerciales.	Por el hecho de presentar a la autoridad correspondiente (SEMARNAT) la Manifestación de Impacto Ambiental, el promovente está cumpliendo con este apartado. El proyecto se vincula por la obligatoriedad de obtener la autorización correspondiente para realizar las obras descritas en esta manifestación de impacto ambiental. Como ya se mencionó anteriormente, la promovente una vez autorizado el proyecto en materia ambiental procederá a tramitar el Registro Nacional de Pesca para la unidad de producción acuícola.
Art. 30°.- *Las actividades pesqueras se clasifican en:* **II.-** *Cultivo o acuacultura con fines*		
Artículo 31°.- *Para realizar las actividades de pesca se requiere lo siguiente:* **I,** *Concesión, para:* **Inciso b)** *Acuacultura comercial* **II,** Permiso, para: **Inciso g)** *Acuacultura de fomento* **III,** *Autorización, para:* **Inciso d)** *Recolectar del medio natural reproductores, larvas, postlarvas, crías, huevos, semillas, alevines o en cualquier otro estadio, y* **Inciso e)** *Acuacultura didáctica.*		

Artículos 22.- *la Secretaría podrá inscribir en el Registro Nacional de Pesca a los acuicultores que no requieran concesión, permiso o Autorización.*	Al **proyecto** le aplica el Artículo, incisos y, fracciones anteriores, porque se trata de una actividad acuícola con fines comerciales.	Por el hecho de presentar a la autoridad correspondiente (SEMARNAT) la Manifestación de Impacto Ambiental, el promovente está cumpliendo con este apartado. El proyecto se vincula por la obligatoriedad de obtener la autorización correspondiente para realizar las obras descritas en esta manifestación de impacto ambiental. Como ya se mencionó anteriormente, la promovente una vez autorizado el proyecto en materia ambiental procederá a tramitar el Registro Nacional de Pesca para la unidad de producción acuícola.
Art. 30°.- *Las actividades pesqueras se clasifican en:* **II.-** *Cultivo o acuacultura con fines*		
Artículo 31°.- *Para realizar las actividades de pesca se requiere lo siguiente:* **I,** *Concesión, para:* **Inciso b)** *Acuacultura comercial* **II,** Permiso, para: **Inciso g)** *Acuacultura de fomento* **III,** *Autorización, para:* **Inciso d)** *Recolectar del medio natural reproductores, larvas, postlarvas, crías, huevos, semillas, alevines o en cualquier otro estadio, y* **Inciso e)** *Acuacultura didáctica.*		

Artículos 22.- *la Secretaría podrá inscribir en el Registro Nacional de Pesca a los acuicultores que no requieran concesión, permiso o Autorización.*	Al **proyecto** le aplica el Artículo, incisos y, fracciones anteriores, porque se trata de una actividad acuícola con fines comerciales.	Por el hecho de presentar a la autoridad correspondiente (SEMARNAT) la Manifestación de Impacto Ambiental, el promovente está cumpliendo con este apartado. El proyecto se vincula por la obligatoriedad de obtener la autorización correspondiente para realizar las obras descritas en esta manifestación de impacto ambiental. Como ya se mencionó anteriormente, la promovente una vez autorizado el proyecto en materia ambiental procederá a tramitar el Registro Nacional de Pesca para la unidad de producción acuícola.
Art. 30°.- *Las actividades pesqueras se clasifican en:* **II.-** *Cultivo o acuacultura con fines*		
Artículo 31°.- *Para realizar las actividades de pesca se requiere lo siguiente:* **I,** *Concesión, para:* **Inciso b)** *Acuacultura comercial* **II,** Permiso, para: **Inciso g)** *Acuacultura de fomento* **III,** *Autorización, para:* **Inciso d)** *Recolectar del medio natural reproductores, larvas, postlarvas, crías, huevos, semillas, alevines o en cualquier otro estadio, y* **Inciso e)** *Acuacultura didáctica.*		

Artículos 22.- *la Secretaría podrá inscribir en el Registro Nacional de Pesca a los acuicultores que no requieran concesión, permiso o Autorización.*	Al **proyecto** le aplica el Artículo, incisos y, fracciones anteriores, porque se trata de una actividad acuícola con fines comerciales.	Por el hecho de presentar a la autoridad correspondiente (SEMARNAT) la Manifestación de Impacto Ambiental, el promovente está cumpliendo con este apartado. El proyecto se vincula por la obligatoriedad de obtener la autorización correspondiente para realizar las obras descritas en esta manifestación de impacto ambiental. Como ya se mencionó anteriormente, la promovente una vez autorizado el proyecto en materia ambiental procederá a tramitar el Registro Nacional de Pesca para la unidad de producción acuícola.
Art. 30°.- *Las actividades pesqueras se clasifican en:* **II.-** *Cultivo o acuacultura con fines*		
Artículo 31°.- *Para realizar las actividades de pesca se requiere lo siguiente:* **I,** *Concesión, para:* **Inciso b)** *Acuacultura comercial* **II,** Permiso, para: **Inciso g)** *Acuacultura de fomento* **III,** *Autorización, para:* **Inciso d)** *Recolectar del medio natural reproductores, larvas, postlarvas, crías, huevos, semillas, alevines o en cualquier otro estadio, y* **Inciso e)** *Acuacultura didáctica.*		

Artículos 22.- *la Secretaría podrá inscribir en el Registro Nacional de Pesca a los acuicultores que no requieran concesión, permiso o Autorización.*	Al **proyecto** le aplica el Artículo, incisos y, fracciones anteriores, porque se trata de una actividad acuícola con fines comerciales.	Por el hecho de presentar a la autoridad correspondiente (SEMARNAT) la Manifestación de Impacto Ambiental, el promovente está cumpliendo con este apartado. El proyecto se vincula por la obligatoriedad de obtener la autorización correspondiente para realizar las obras descritas en esta manifestación de impacto ambiental. Como ya se mencionó anteriormente, la promovente una vez autorizado el proyecto en materia ambiental procederá a tramitar el Registro Nacional de Pesca para la unidad de producción acuícola.
Art. 30°.- *Las actividades pesqueras se clasifican en:* **II.-** *Cultivo o acuacultura con fines*		
Artículo 31°.- *Para realizar las actividades de pesca se requiere lo siguiente:* **I,** *Concesión, para:* **Inciso b)** *Acuacultura comercial* **II,** Permiso, para: **Inciso g)** *Acuacultura de fomento* **III,** *Autorización, para:* **Inciso d)** *Recolectar del medio natural reproductores, larvas, postlarvas, crías, huevos, semillas, alevines o en cualquier otro estadio, y* **Inciso e)** *Acuacultura didáctica.*		

Artículos 22.- *la Secretaría podrá inscribir en el Registro Nacional de Pesca a los acuicultores que no requieran concesión, permiso o Autorización.*	Al **proyecto** le aplica el Artículo, incisos y, fracciones anteriores, porque se trata de una actividad acuícola con fines comerciales.	Por el hecho de presentar a la autoridad correspondiente (SEMARNAT) la Manifestación de Impacto Ambiental, el promovente está cumpliendo con este apartado. El proyecto se vincula por la obligatoriedad de obtener la autorización correspondiente para realizar las obras descritas en esta manifestación de impacto ambiental. Como ya se mencionó anteriormente, la promovente una vez autorizado el proyecto en materia ambiental procederá a tramitar el Registro Nacional de Pesca para la unidad de producción acuícola.
Art. 30°.- *Las actividades pesqueras se clasifican en:* **II.-** *Cultivo o acuacultura con fines*		
Artículo 31°.- *Para realizar las actividades de pesca se requiere lo siguiente:* **I,** *Concesión, para:* **Inciso b)** *Acuacultura comercial* **II,** Permiso, para: **Inciso g)** *Acuacultura de fomento* **III,** *Autorización, para:* **Inciso d)** *Recolectar del medio natural reproductores, larvas, postlarvas, crías, huevos, semillas, alevines o en cualquier otro estadio, y* **Inciso e)** *Acuacultura didáctica.*		

Artículos 22.- *la Secretaría podrá inscribir en el Registro Nacional de Pesca a los acuicultores que no requieran concesión, permiso o Autorización.*	Al **proyecto** le aplica el Artículo, incisos y, fracciones anteriores, porque se trata de una actividad acuícola con fines comerciales.	Por el hecho de presentar a la autoridad correspondiente (SEMARNAT) la Manifestación de Impacto Ambiental, el promovente está cumpliendo con este apartado. El proyecto se vincula por la obligatoriedad de obtener la autorización correspondiente para realizar las obras descritas en esta manifestación de impacto ambiental. Como ya se mencionó anteriormente, la promovente una vez autorizado el proyecto en materia ambiental procederá a tramitar el Registro Nacional de Pesca para la unidad de producción acuícola.
Art. 30°.- *Las actividades pesqueras se clasifican en:* **II.-** *Cultivo o acuacultura con fines*		
Artículo 31°.- *Para realizar las actividades de pesca se requiere lo siguiente:* **I,** *Concesión, para:* **Inciso b)** *Acuacultura comercial* **II,** Permiso, para: **Inciso g)** *Acuacultura de fomento* **III,** *Autorización, para:* **Inciso d)** *Recolectar del medio natural reproductores, larvas, postlarvas, crías, huevos, semillas, alevines o en cualquier otro estadio, y* **Inciso e)** *Acuacultura didáctica.*		

Artículos 22.- *la Secretaría podrá inscribir en el Registro Nacional de Pesca a los acuicultores que no requieran concesión, permiso o Autorización.*	Al **proyecto** le aplica el Artículo, incisos y, fracciones anteriores, porque se trata de una actividad acuícola con fines comerciales.	Por el hecho de presentar a la autoridad correspondiente (SEMARNAT) la Manifestación de Impacto Ambiental, el promovente está cumpliendo con este apartado. El proyecto se vincula por la obligatoriedad de obtener la autorización correspondiente para realizar las obras descritas en esta manifestación de impacto ambiental. Como ya se mencionó anteriormente, la promovente una vez autorizado el proyecto en materia ambiental procederá a tramitar el Registro Nacional de Pesca para la unidad de producción acuícola.
Art. 30°.- *Las actividades pesqueras se clasifican en:* **II.-** *Cultivo o acuacultura con fines*		
Artículo 31°.- *Para realizar las actividades de pesca se requiere lo siguiente:* **I,** *Concesión, para:* **Inciso b)** *Acuacultura comercial* **II,** Permiso, para: **Inciso g)** *Acuacultura de fomento* **III,** *Autorización, para:* **Inciso d)** *Recolectar del medio natural reproductores, larvas, postlarvas, crías, huevos, semillas, alevines o en cualquier otro estadio, y* **Inciso e)** *Acuacultura didáctica.*		

Artículos 22.- *la Secretaría podrá inscribir en el Registro Nacional de Pesca a los acuicultores que no requieran concesión, permiso o Autorización.*	Al **proyecto** le aplica el Artículo, incisos y, fracciones anteriores, porque se trata de una actividad acuícola con fines comerciales.	Por el hecho de presentar a la autoridad correspondiente (SEMARNAT) la Manifestación de Impacto Ambiental, el promovente está cumpliendo con este apartado. El proyecto se vincula por la obligatoriedad de obtener la autorización correspondiente para realizar las obras descritas en esta manifestación de impacto ambiental. Como ya se mencionó anteriormente, la promovente una vez autorizado el proyecto en materia ambiental procederá a tramitar el Registro Nacional de Pesca para la unidad de producción acuícola.
Art. 30°.- *Las actividades pesqueras se clasifican en:* **II.-** *Cultivo o acuacultura con fines*		
Artículo 31°.- *Para realizar las actividades de pesca se requiere lo siguiente:* **I,** *Concesión, para:* **Inciso b)** *Acuacultura comercial* **II,** Permiso, para: **Inciso g)** *Acuacultura de fomento* **III,** *Autorización, para:* **Inciso d)** *Recolectar del medio natural reproductores, larvas, postlarvas, crías, huevos, semillas, alevines o en cualquier otro estadio, y* **Inciso e)** *Acuacultura didáctica.*		

Artículos 22.- *la Secretaría podrá inscribir en el Registro Nacional de Pesca a los acuicultores que no requieran concesión, permiso o Autorización.*	Al **proyecto** le aplica el Artículo, incisos y, fracciones anteriores, porque se trata de una actividad acuícola con fines comerciales.	Por el hecho de presentar a la autoridad correspondiente (SEMARNAT) la Manifestación de Impacto Ambiental, el promovente está cumpliendo con este apartado. El proyecto se vincula por la obligatoriedad de obtener la autorización correspondiente para realizar las obras descritas en esta manifestación de impacto ambiental. Como ya se mencionó anteriormente, la promovente una vez autorizado el proyecto en materia ambiental procederá a tramitar el Registro Nacional de Pesca para la unidad de producción acuícola.
Art. 30°.- *Las actividades pesqueras se clasifican en:* **II.-** *Cultivo o acuacultura con fines*		
Artículo 31°.- *Para realizar las actividades de pesca se requiere lo siguiente:* **I,** *Concesión, para:* **Inciso b)** *Acuacultura comercial* **II,** Permiso, para: **Inciso g)** *Acuacultura de fomento* **III,** *Autorización, para:* **Inciso d)** *Recolectar del medio natural reproductores, larvas, postlarvas, crías, huevos, semillas, alevines o en cualquier otro estadio, y* **Inciso e)** *Acuacultura didáctica.*		

Artículos 22.- *la Secretaría podrá inscribir en el Registro Nacional de Pesca a los acuicultores que no requieran concesión, permiso o Autorización.*	Al **proyecto** le aplica el Artículo, incisos y, fracciones anteriores, porque se trata de una actividad acuícola con fines comerciales.	Por el hecho de presentar a la autoridad correspondiente (SEMARNAT) la Manifestación de Impacto Ambiental, el promovente está cumpliendo con este apartado. El proyecto se vincula por la obligatoriedad de obtener la autorización correspondiente para realizar las obras descritas en esta manifestación de impacto ambiental. Como ya se mencionó anteriormente, la promovente una vez autorizado el proyecto en materia ambiental procederá a tramitar el Registro Nacional de Pesca para la unidad de producción acuícola.
Art. 30°.- *Las actividades pesqueras se clasifican en:* **II.-** *Cultivo o acuacultura con fines*		
Artículo 31°.- *Para realizar las actividades de pesca se requiere lo siguiente:* **I,** *Concesión, para:* **Inciso b)** *Acuacultura comercial* **II,** Permiso, para: **Inciso g)** *Acuacultura de fomento* **III,** *Autorización, para:* **Inciso d)** *Recolectar del medio natural reproductores, larvas, postlarvas, crías, huevos, semillas, alevines o en cualquier otro estadio, y* **Inciso e)** *Acuacultura didáctica.*		

Artículos 22.- *la Secretaría podrá inscribir en el Registro Nacional de Pesca a los acuicultores que no requieran concesión, permiso o Autorización.*	Al **proyecto** le aplica el Artículo, incisos y, fracciones anteriores, porque se trata de una actividad acuícola con fines comerciales.	Por el hecho de presentar a la autoridad correspondiente (SEMARNAT) la Manifestación de Impacto Ambiental, el promovente está cumpliendo con este apartado. El proyecto se vincula por la obligatoriedad de obtener la autorización correspondiente para realizar las obras descritas en esta manifestación de impacto ambiental. Como ya se mencionó anteriormente, la promovente una vez autorizado el proyecto en materia ambiental procederá a tramitar el Registro Nacional de Pesca para la unidad de producción acuícola.
Art. 30°.- *Las actividades pesqueras se clasifican en:* **II.-** *Cultivo o acuacultura con fines*		
Artículo 31°.- *Para realizar las actividades de pesca se requiere lo siguiente:* **I,** *Concesión, para:* **Inciso b)** *Acuacultura comercial* **II,** Permiso, para: **Inciso g)** *Acuacultura de fomento* **III,** *Autorización, para:* **Inciso d)** *Recolectar del medio natural reproductores, larvas, postlarvas, crías, huevos, semillas, alevines o en cualquier otro estadio, y* **Inciso e)** *Acuacultura didáctica.*		

Artículos 22.- *la Secretaría podrá inscribir en el Registro Nacional de Pesca a los acuicultores que no requieran concesión, permiso o Autorización.*	Al **proyecto** le aplica el Artículo, incisos y, fracciones anteriores, porque se trata de una actividad acuícola con fines comerciales.	Por el hecho de presentar a la autoridad correspondiente (SEMARNAT) la Manifestación de Impacto Ambiental, el promovente está cumpliendo con este apartado. El proyecto se vincula por la obligatoriedad de obtener la autorización correspondiente para realizar las obras descritas en esta manifestación de impacto ambiental. Como ya se mencionó anteriormente, la promovente una vez autorizado el proyecto en materia ambiental procederá a tramitar el Registro Nacional de Pesca para la unidad de producción acuícola.
Art. 30°.- *Las actividades pesqueras se clasifican en:* **II.-** *Cultivo o acuacultura con fines*		
Artículo 31°.- *Para realizar las actividades de pesca se requiere lo siguiente:* **I,** *Concesión, para:* **Inciso b)** *Acuacultura comercial* **II,** Permiso, para: **Inciso g)** *Acuacultura de fomento* **III,** *Autorización, para:* **Inciso d)** *Recolectar del medio natural reproductores, larvas, postlarvas, crías, huevos, semillas, alevines o en cualquier otro estadio, y* **Inciso e)** *Acuacultura didáctica.*		

Artículos 22.- *la Secretaría podrá inscribir en el Registro Nacional de Pesca a los acuicultores que no requieran concesión, permiso o Autorización.*	Al **proyecto** le aplica el Artículo, incisos y, fracciones anteriores, porque se trata de una actividad acuícola con fines comerciales.	Por el hecho de presentar a la autoridad correspondiente (SEMARNAT) la Manifestación de Impacto Ambiental, el promovente está cumpliendo con este apartado. El proyecto se vincula por la obligatoriedad de obtener la autorización correspondiente para realizar las obras descritas en esta manifestación de impacto ambiental. Como ya se mencionó anteriormente, la promovente una vez autorizado el proyecto en materia ambiental procederá a tramitar el Registro Nacional de Pesca para la unidad de producción acuícola.
Art. 30°.- *Las actividades pesqueras se clasifican en:* **II.-** *Cultivo o acuacultura con fines*		
Artículo 31°.- *Para realizar las actividades de pesca se requiere lo siguiente:* **I,** *Concesión, para:* **Inciso b)** *Acuacultura comercial* **II,** Permiso, para: **Inciso g)** *Acuacultura de fomento* **III,** *Autorización, para:* **Inciso d)** *Recolectar del medio natural reproductores, larvas, postlarvas, crías, huevos, semillas, alevines o en cualquier otro estadio, y* **Inciso e)** *Acuacultura didáctica.*		

Artículos 22.- *la Secretaría podrá inscribir en el Registro Nacional de Pesca a los acuicultores que no requieran concesión, permiso o Autorización.*	Al **proyecto** le aplica el Artículo, incisos y, fracciones anteriores, porque se trata de una actividad acuícola con fines comerciales.	Por el hecho de presentar a la autoridad correspondiente (SEMARNAT) la Manifestación de Impacto Ambiental, el promovente está cumpliendo con este apartado. El proyecto se vincula por la obligatoriedad de obtener la autorización correspondiente para realizar las obras descritas en esta manifestación de impacto ambiental. Como ya se mencionó anteriormente, la promovente una vez autorizado el proyecto en materia ambiental procederá a tramitar el Registro Nacional de Pesca para la unidad de producción acuícola.
Art. 30°.- *Las actividades pesqueras se clasifican en:* **II.-** *Cultivo o acuacultura con fines*		
Artículo 31°.- *Para realizar las actividades de pesca se requiere lo siguiente:* **I,** *Concesión, para:* **Inciso b)** *Acuacultura comercial* **II,** Permiso, para: **Inciso g)** *Acuacultura de fomento* **III,** *Autorización, para:* **Inciso d)** *Recolectar del medio natural reproductores, larvas, postlarvas, crías, huevos, semillas, alevines o en cualquier otro estadio, y* **Inciso e)** *Acuacultura didáctica.*		

Artículos 22.- *la Secretaría podrá inscribir en el Registro Nacional de Pesca a los acuicultores que no requieran concesión, permiso o Autorización.*	Al **proyecto** le aplica el Artículo, incisos y, fracciones anteriores, porque se trata de una actividad acuícola con fines comerciales.	Por el hecho de presentar a la autoridad correspondiente (SEMARNAT) la Manifestación de Impacto Ambiental, el promovente está cumpliendo con este apartado. El proyecto se vincula por la obligatoriedad de obtener la autorización correspondiente para realizar las obras descritas en esta manifestación de impacto ambiental. Como ya se mencionó anteriormente, la promovente una vez autorizado el proyecto en materia ambiental procederá a tramitar el Registro Nacional de Pesca para la unidad de producción acuícola.
Art. 30°.- *Las actividades pesqueras se clasifican en:* **II.-** *Cultivo o acuacultura con fines*		
Artículo 31°.- *Para realizar las actividades de pesca se requiere lo siguiente:* **I,** *Concesión, para:* **Inciso b)** *Acuacultura comercial* **II,** Permiso, para: **Inciso g)** *Acuacultura de fomento* **III,** *Autorización, para:* **Inciso d)** *Recolectar del medio natural reproductores, larvas, postlarvas, crías, huevos, semillas, alevines o en cualquier otro estadio, y* **Inciso e)** *Acuacultura didáctica.*		

Artículos 22.- *la Secretaría podrá inscribir en el Registro Nacional de Pesca a los acuicultores que no requieran concesión, permiso o Autorización.*	Al **proyecto** le aplica el Artículo, incisos y, fracciones anteriores, porque se trata de una actividad acuícola con fines comerciales.	Por el hecho de presentar a la autoridad correspondiente (SEMARNAT) la Manifestación de Impacto Ambiental, el promovente está cumpliendo con este apartado. El proyecto se vincula por la obligatoriedad de obtener la autorización correspondiente para realizar las obras descritas en esta manifestación de impacto ambiental. Como ya se mencionó anteriormente, la promovente una vez autorizado el proyecto en materia ambiental procederá a tramitar el Registro Nacional de Pesca para la unidad de producción acuícola.
Art. 30°.- *Las actividades pesqueras se clasifican en:* **II.-** *Cultivo o acuacultura con fines*		
Artículo 31°.- *Para realizar las actividades de pesca se requiere lo siguiente:* **I,** *Concesión, para:* **Inciso b)** *Acuacultura comercial* **II,** Permiso, para: **Inciso g)** *Acuacultura de fomento* **III,** *Autorización, para:* **Inciso d)** *Recolectar del medio natural reproductores, larvas, postlarvas, crías, huevos, semillas, alevines o en cualquier otro estadio, y* **Inciso e)** *Acuacultura didáctica.*		

Artículos 22.- *la Secretaría podrá inscribir en el Registro Nacional de Pesca a los acuicultores que no requieran concesión, permiso o Autorización.*	Al **proyecto** le aplica el Artículo, incisos y, fracciones anteriores, porque se trata de una actividad acuícola con fines comerciales.	Por el hecho de presentar a la autoridad correspondiente (SEMARNAT) la Manifestación de Impacto Ambiental, el promovente está cumpliendo con este apartado. El proyecto se vincula por la obligatoriedad de obtener la autorización correspondiente para realizar las obras descritas en esta manifestación de impacto ambiental. Como ya se mencionó anteriormente, la promovente una vez autorizado el proyecto en materia ambiental procederá a tramitar el Registro Nacional de Pesca para la unidad de producción acuícola.
Art. 30°.- *Las actividades pesqueras se clasifican en:* **II.-** *Cultivo o acuacultura con fines*		
Artículo 31°.- *Para realizar las actividades de pesca se requiere lo siguiente:* **I,** *Concesión, para:* **Inciso b)** *Acuacultura comercial* **II,** Permiso, para: **Inciso g)** *Acuacultura de fomento* **III,** *Autorización, para:* **Inciso d)** *Recolectar del medio natural reproductores, larvas, postlarvas, crías, huevos, semillas, alevines o en cualquier otro estadio, y* **Inciso e)** *Acuacultura didáctica.*		

Artículos 22.- *la Secretaría podrá inscribir en el Registro Nacional de Pesca a los acuicultores que no requieran concesión, permiso o Autorización.*	Al **proyecto** le aplica el Artículo, incisos y, fracciones anteriores, porque se trata de una actividad acuícola con fines comerciales.	Por el hecho de presentar a la autoridad correspondiente (SEMARNAT) la Manifestación de Impacto Ambiental, el promovente está cumpliendo con este apartado. El proyecto se vincula por la obligatoriedad de obtener la autorización correspondiente para realizar las obras descritas en esta manifestación de impacto ambiental. Como ya se mencionó anteriormente, la promovente una vez autorizado el proyecto en materia ambiental procederá a tramitar el Registro Nacional de Pesca para la unidad de producción acuícola.
Art. 30°.- *Las actividades pesqueras se clasifican en:* **II.-** *Cultivo o acuacultura con fines*		
Artículo 31°.- *Para realizar las actividades de pesca se requiere lo siguiente:* **I,** *Concesión, para:* **Inciso b)** *Acuacultura comercial* **II,** Permiso, para: **Inciso g)** *Acuacultura de fomento* **III,** *Autorización, para:* **Inciso d)** *Recolectar del medio natural reproductores, larvas, postlarvas, crías, huevos, semillas, alevines o en cualquier otro estadio, y* **Inciso e)** *Acuacultura didáctica.*		

Artículos 22.- *la Secretaría podrá inscribir en el Registro Nacional de Pesca a los acuicultores que no requieran concesión, permiso o Autorización.*	Al **proyecto** le aplica el Artículo, incisos y, fracciones anteriores, porque se trata de una actividad acuícola con fines comerciales.	Por el hecho de presentar a la autoridad correspondiente (SEMARNAT) la Manifestación de Impacto Ambiental, el promovente está cumpliendo con este apartado. El proyecto se vincula por la obligatoriedad de obtener la autorización correspondiente para realizar las obras descritas en esta manifestación de impacto ambiental. Como ya se mencionó anteriormente, la promovente una vez autorizado el proyecto en materia ambiental procederá a tramitar el Registro Nacional de Pesca para la unidad de producción acuícola.
Art. 30°.- *Las actividades pesqueras se clasifican en:* **II.-** *Cultivo o acuacultura con fines*		
Artículo 31°.- *Para realizar las actividades de pesca se requiere lo siguiente:* **I,** *Concesión, para:* **Inciso b)** *Acuacultura comercial* **II,** Permiso, para: **Inciso g)** *Acuacultura de fomento* **III,** *Autorización, para:* **Inciso d)** *Recolectar del medio natural reproductores, larvas, postlarvas, crías, huevos, semillas, alevines o en cualquier otro estadio, y* **Inciso e)** *Acuacultura didáctica.*		

Artículos 22.- *la Secretaría podrá inscribir en el Registro Nacional de Pesca a los acuicultores que no requieran concesión, permiso o Autorización.*	Al **proyecto** le aplica el Artículo, incisos y, fracciones anteriores, porque se trata de una actividad acuícola con fines comerciales.	Por el hecho de presentar a la autoridad correspondiente (SEMARNAT) la Manifestación de Impacto Ambiental, el promovente está cumpliendo con este apartado. El proyecto se vincula por la obligatoriedad de obtener la autorización correspondiente para realizar las obras descritas en esta manifestación de impacto ambiental. Como ya se mencionó anteriormente, la promovente una vez autorizado el proyecto en materia ambiental procederá a tramitar el Registro Nacional de Pesca para la unidad de producción acuícola.
Art. 30°.- *Las actividades pesqueras se clasifican en:* **II.-** *Cultivo o acuacultura con fines*		
Artículo 31°.- *Para realizar las actividades de pesca se requiere lo siguiente:* **I,** *Concesión, para:* **Inciso b)** *Acuacultura comercial* **II,** Permiso, para: **Inciso g)** *Acuacultura de fomento* **III,** *Autorización, para:* **Inciso d)** *Recolectar del medio natural reproductores, larvas, postlarvas, crías, huevos, semillas, alevines o en cualquier otro estadio, y* **Inciso e)** *Acuacultura didáctica.*		

Artículos 22.- *la Secretaría podrá inscribir en el Registro Nacional de Pesca a los acuicultores que no requieran concesión, permiso o Autorización.*	Al **proyecto** le aplica el Artículo, incisos y, fracciones anteriores, porque se trata de una actividad acuícola con fines comerciales.	Por el hecho de presentar a la autoridad correspondiente (SEMARNAT) la Manifestación de Impacto Ambiental, el promovente está cumpliendo con este apartado. El proyecto se vincula por la obligatoriedad de obtener la autorización correspondiente para realizar las obras descritas en esta manifestación de impacto ambiental. Como ya se mencionó anteriormente, la promovente una vez autorizado el proyecto en materia ambiental procederá a tramitar el Registro Nacional de Pesca para la unidad de producción acuícola.
Art. 30°.- *Las actividades pesqueras se clasifican en:* **II.-** *Cultivo o acuacultura con fines*		
Artículo 31°.- *Para realizar las actividades de pesca se requiere lo siguiente:* **I,** *Concesión, para:* **Inciso b)** *Acuacultura comercial* **II,** Permiso, para: **Inciso g)** *Acuacultura de fomento* **III,** *Autorización, para:* **Inciso d)** *Recolectar del medio natural reproductores, larvas, postlarvas, crías, huevos, semillas, alevines o en cualquier otro estadio, y* **Inciso e)** *Acuacultura didáctica.*		

Artículos 22.- *la Secretaría podrá inscribir en el Registro Nacional de Pesca a los acuicultores que no requieran concesión, permiso o Autorización.*	Al **proyecto** le aplica el Artículo, incisos y, fracciones anteriores, porque se trata de una actividad acuícola con fines comerciales.	Por el hecho de presentar a la autoridad correspondiente (SEMARNAT) la Manifestación de Impacto Ambiental, el promovente está cumpliendo con este apartado. El proyecto se vincula por la obligatoriedad de obtener la autorización correspondiente para realizar las obras descritas en esta manifestación de impacto ambiental. Como ya se mencionó anteriormente, la promovente una vez autorizado el proyecto en materia ambiental procederá a tramitar el Registro Nacional de Pesca para la unidad de producción acuícola.
Art. 30°.- *Las actividades pesqueras se clasifican en:* **II.-** *Cultivo o acuacultura con fines*		
Artículo 31°.- *Para realizar las actividades de pesca se requiere lo siguiente:* **I,** *Concesión, para:* **Inciso b)** *Acuacultura comercial* **II,** Permiso, para: **Inciso g)** *Acuacultura de fomento* **III,** *Autorización, para:* **Inciso d)** *Recolectar del medio natural reproductores, larvas, postlarvas, crías, huevos, semillas, alevines o en cualquier otro estadio, y* **Inciso e)** *Acuacultura didáctica.*		

Artículos 22.- *la Secretaría podrá inscribir en el Registro Nacional de Pesca a los acuicultores que no requieran concesión, permiso o Autorización.*	Al **proyecto** le aplica el Artículo, incisos y, fracciones anteriores, porque se trata de una actividad acuícola con fines comerciales.	Por el hecho de presentar a la autoridad correspondiente (SEMARNAT) la Manifestación de Impacto Ambiental, el promovente está cumpliendo con este apartado. El proyecto se vincula por la obligatoriedad de obtener la autorización correspondiente para realizar las obras descritas en esta manifestación de impacto ambiental. Como ya se mencionó anteriormente, la promovente una vez autorizado el proyecto en materia ambiental procederá a tramitar el Registro Nacional de Pesca para la unidad de producción acuícola.
Art. 30°.- *Las actividades pesqueras se clasifican en:* **II.-** *Cultivo o acuacultura con fines*		
Artículo 31°.- *Para realizar las actividades de pesca se requiere lo siguiente:* **I,** *Concesión, para:* **Inciso b)** *Acuacultura comercial* **II,** Permiso, para: **Inciso g)** *Acuacultura de fomento* **III,** *Autorización, para:* **Inciso d)** *Recolectar del medio natural reproductores, larvas, postlarvas, crías, huevos, semillas, alevines o en cualquier otro estadio, y* **Inciso e)** *Acuacultura didáctica.*		

Artículos 22.- *la Secretaría podrá inscribir en el Registro Nacional de Pesca a los acuicultores que no requieran concesión, permiso o Autorización.*	Al **proyecto** le aplica el Artículo, incisos y, fracciones anteriores, porque se trata de una actividad acuícola con fines comerciales.	Por el hecho de presentar a la autoridad correspondiente (SEMARNAT) la Manifestación de Impacto Ambiental, el promovente está cumpliendo con este apartado. El proyecto se vincula por la obligatoriedad de obtener la autorización correspondiente para realizar las obras descritas en esta manifestación de impacto ambiental. Como ya se mencionó anteriormente, la promovente una vez autorizado el proyecto en materia ambiental procederá a tramitar el Registro Nacional de Pesca para la unidad de producción acuícola.
Art. 30°.- *Las actividades pesqueras se clasifican en:* **II.-** *Cultivo o acuacultura con fines*		
Artículo 31°.- *Para realizar las actividades de pesca se requiere lo siguiente:* **I,** *Concesión, para:* **Inciso b)** *Acuacultura comercial* **II,** Permiso, para: **Inciso g)** *Acuacultura de fomento* **III,** *Autorización, para:* **Inciso d)** *Recolectar del medio natural reproductores, larvas, postlarvas, crías, huevos, semillas, alevines o en cualquier otro estadio, y* **Inciso e)** *Acuacultura didáctica.*		

Artículos 22.- *la Secretaría podrá inscribir en el Registro Nacional de Pesca a los acuicultores que no requieran concesión, permiso o Autorización.*	Al **proyecto** le aplica el Artículo, incisos y, fracciones anteriores, porque se trata de una actividad acuícola con fines comerciales.	Por el hecho de presentar a la autoridad correspondiente (SEMARNAT) la Manifestación de Impacto Ambiental, el promovente está cumpliendo con este apartado. El proyecto se vincula por la obligatoriedad de obtener la autorización correspondiente para realizar las obras descritas en esta manifestación de impacto ambiental. Como ya se mencionó anteriormente, la promovente una vez autorizado el proyecto en materia ambiental procederá a tramitar el Registro Nacional de Pesca para la unidad de producción acuícola.
Art. 30°.- *Las actividades pesqueras se clasifican en:* **II.-** *Cultivo o acuacultura con fines*		
Artículo 31°.- *Para realizar las actividades de pesca se requiere lo siguiente:* **I,** *Concesión, para:* **Inciso b)** *Acuacultura comercial* **II,** Permiso, para: **Inciso g)** *Acuacultura de fomento* **III,** *Autorización, para:* **Inciso d)** *Recolectar del medio natural reproductores, larvas, postlarvas, crías, huevos, semillas, alevines o en cualquier otro estadio, y* **Inciso e)** *Acuacultura didáctica.*		

Artículos 22.- *la Secretaría podrá inscribir en el Registro Nacional de Pesca a los acuicultores que no requieran concesión, permiso o Autorización.*	Al **proyecto** le aplica el Artículo, incisos y, fracciones anteriores, porque se trata de una actividad acuícola con fines comerciales.	Por el hecho de presentar a la autoridad correspondiente (SEMARNAT) la Manifestación de Impacto Ambiental, el promovente está cumpliendo con este apartado. El proyecto se vincula por la obligatoriedad de obtener la autorización correspondiente para realizar las obras descritas en esta manifestación de impacto ambiental. Como ya se mencionó anteriormente, la promovente una vez autorizado el proyecto en materia ambiental procederá a tramitar el Registro Nacional de Pesca para la unidad de producción acuícola.
Art. 30°.- *Las actividades pesqueras se clasifican en:* **II.-** *Cultivo o acuacultura con fines*		
Artículo 31°.- *Para realizar las actividades de pesca se requiere lo siguiente:* **I,** *Concesión, para:* **Inciso b)** *Acuacultura comercial* **II,** Permiso, para: **Inciso g)** *Acuacultura de fomento* **III,** *Autorización, para:* **Inciso d)** *Recolectar del medio natural reproductores, larvas, postlarvas, crías, huevos, semillas, alevines o en cualquier otro estadio, y* **Inciso e)** *Acuacultura didáctica.*		

Artículos 22.- *la Secretaría podrá inscribir en el Registro Nacional de Pesca a los acuicultores que no requieran concesión, permiso o Autorización.*	Al **proyecto** le aplica el Artículo, incisos y, fracciones anteriores, porque se trata de una actividad acuícola con fines comerciales.	Por el hecho de presentar a la autoridad correspondiente (SEMARNAT) la Manifestación de Impacto Ambiental, el promovente está cumpliendo con este apartado. El proyecto se vincula por la obligatoriedad de obtener la autorización correspondiente para realizar las obras descritas en esta manifestación de impacto ambiental. Como ya se mencionó anteriormente, la promovente una vez autorizado el proyecto en materia ambiental procederá a tramitar el Registro Nacional de Pesca para la unidad de producción acuícola.
Art. 30°.- *Las actividades pesqueras se clasifican en:* **II.-** *Cultivo o acuacultura con fines*		
Artículo 31°.- *Para realizar las actividades de pesca se requiere lo siguiente:* **I,** *Concesión, para:* **Inciso b)** *Acuacultura comercial* **II,** Permiso, para: **Inciso g)** *Acuacultura de fomento* **III,** *Autorización, para:* **Inciso d)** *Recolectar del medio natural reproductores, larvas, postlarvas, crías, huevos, semillas, alevines o en cualquier otro estadio, y* **Inciso e)** *Acuacultura didáctica.*		

Artículos 22.- *la Secretaría podrá inscribir en el Registro Nacional de Pesca a los acuicultores que no requieran concesión, permiso o Autorización.*	Al **proyecto** le aplica el Artículo, incisos y, fracciones anteriores, porque se trata de una actividad acuícola con fines comerciales.	Por el hecho de presentar a la autoridad correspondiente (SEMARNAT) la Manifestación de Impacto Ambiental, el promovente está cumpliendo con este apartado. El proyecto se vincula por la obligatoriedad de obtener la autorización correspondiente para realizar las obras descritas en esta manifestación de impacto ambiental. Como ya se mencionó anteriormente, la promovente una vez autorizado el proyecto en materia ambiental procederá a tramitar el Registro Nacional de Pesca para la unidad de producción acuícola.
Art. 30°.- *Las actividades pesqueras se clasifican en:* **II.-** *Cultivo o acuacultura con fines*		
Artículo 31°.- *Para realizar las actividades de pesca se requiere lo siguiente:* **I,** *Concesión, para:* **Inciso b)** *Acuacultura comercial* **II,** Permiso, para: **Inciso g)** *Acuacultura de fomento* **III,** *Autorización, para:* **Inciso d)** *Recolectar del medio natural reproductores, larvas, postlarvas, crías, huevos, semillas, alevines o en cualquier otro estadio, y* **Inciso e)** *Acuacultura didáctica.*		

Artículos 22.- *la Secretaría podrá inscribir en el Registro Nacional de Pesca a los acuicultores que no requieran concesión, permiso o Autorización.*	Al **proyecto** le aplica el Artículo, incisos y, fracciones anteriores, porque se trata de una actividad acuícola con fines comerciales.	Por el hecho de presentar a la autoridad correspondiente (SEMARNAT) la Manifestación de Impacto Ambiental, el promovente está cumpliendo con este apartado. El proyecto se vincula por la obligatoriedad de obtener la autorización correspondiente para realizar las obras descritas en esta manifestación de impacto ambiental. Como ya se mencionó anteriormente, la promovente una vez autorizado el proyecto en materia ambiental procederá a tramitar el Registro Nacional de Pesca para la unidad de producción acuícola.
Art. 30°.- *Las actividades pesqueras se clasifican en:* **II.-** *Cultivo o acuacultura con fines*		
Artículo 31°.- *Para realizar las actividades de pesca se requiere lo siguiente:* **I,** *Concesión, para:* **Inciso b)** *Acuacultura comercial* **II,** Permiso, para: **Inciso g)** *Acuacultura de fomento* **III,** *Autorización, para:* **Inciso d)** *Recolectar del medio natural reproductores, larvas, postlarvas, crías, huevos, semillas, alevines o en cualquier otro estadio, y* **Inciso e)** *Acuacultura didáctica.*		

Artículos 22.- *la Secretaría podrá inscribir en el Registro Nacional de Pesca a los acuicultores que no requieran concesión, permiso o Autorización.*	Al **proyecto** le aplica el Artículo, incisos y, fracciones anteriores, porque se trata de una actividad acuícola con fines comerciales.	Por el hecho de presentar a la autoridad correspondiente (SEMARNAT) la Manifestación de Impacto Ambiental, el promovente está cumpliendo con este apartado. El proyecto se vincula por la obligatoriedad de obtener la autorización correspondiente para realizar las obras descritas en esta manifestación de impacto ambiental. Como ya se mencionó anteriormente, la promovente una vez autorizado el proyecto en materia ambiental procederá a tramitar el Registro Nacional de Pesca para la unidad de producción acuícola.
Art. 30°.- *Las actividades pesqueras se clasifican en:* **II.-** *Cultivo o acuacultura con fines*		
Artículo 31°.- *Para realizar las actividades de pesca se requiere lo siguiente:* **I,** *Concesión, para:* **Inciso b)** *Acuacultura comercial* **II,** Permiso, para: **Inciso g)** *Acuacultura de fomento* **III,** *Autorización, para:* **Inciso d)** *Recolectar del medio natural reproductores, larvas, postlarvas, crías, huevos, semillas, alevines o en cualquier otro estadio, y* **Inciso e)** *Acuacultura didáctica.*		

Artículos 22.- *la Secretaría podrá inscribir en el Registro Nacional de Pesca a los acuicultores que no requieran concesión, permiso o Autorización.*	Al **proyecto** le aplica el Artículo, incisos y, fracciones anteriores, porque se trata de una actividad acuícola con fines comerciales.	Por el hecho de presentar a la autoridad correspondiente (SEMARNAT) la Manifestación de Impacto Ambiental, el promovente está cumpliendo con este apartado. El proyecto se vincula por la obligatoriedad de obtener la autorización correspondiente para realizar las obras descritas en esta manifestación de impacto ambiental. Como ya se mencionó anteriormente, la promovente una vez autorizado el proyecto en materia ambiental procederá a tramitar el Registro Nacional de Pesca para la unidad de producción acuícola.
Art. 30°.- *Las actividades pesqueras se clasifican en:* **II.-** *Cultivo o acuacultura con fines*		
Artículo 31°.- *Para realizar las actividades de pesca se requiere lo siguiente:* **I,** *Concesión, para:* **Inciso b)** *Acuacultura comercial* **II,** Permiso, para: **Inciso g)** *Acuacultura de fomento* **III,** *Autorización, para:* **Inciso d)** *Recolectar del medio natural reproductores, larvas, postlarvas, crías, huevos, semillas, alevines o en cualquier otro estadio, y* **Inciso e)** *Acuacultura didáctica.*		

Artículos 22.- *la Secretaría podrá inscribir en el Registro Nacional de Pesca a los acuicultores que no requieran concesión, permiso o Autorización.*	Al **proyecto** le aplica el Artículo, incisos y, fracciones anteriores, porque se trata de una actividad acuícola con fines comerciales.	Por el hecho de presentar a la autoridad correspondiente (SEMARNAT) la Manifestación de Impacto Ambiental, el promovente está cumpliendo con este apartado. El proyecto se vincula por la obligatoriedad de obtener la autorización correspondiente para realizar las obras descritas en esta manifestación de impacto ambiental. Como ya se mencionó anteriormente, la promovente una vez autorizado el proyecto en materia ambiental procederá a tramitar el Registro Nacional de Pesca para la unidad de producción acuícola.
Art. 30°.- *Las actividades pesqueras se clasifican en:* **II.-** *Cultivo o acuacultura con fines*		
Artículo 31°.- *Para realizar las actividades de pesca se requiere lo siguiente:* **I,** *Concesión, para:* **Inciso b)** *Acuacultura comercial* **II,** Permiso, para: **Inciso g)** *Acuacultura de fomento* **III,** *Autorización, para:* **Inciso d)** *Recolectar del medio natural reproductores, larvas, postlarvas, crías, huevos, semillas, alevines o en cualquier otro estadio, y* **Inciso e)** *Acuacultura didáctica.*		

Artículos 22.- *la Secretaría podrá inscribir en el Registro Nacional de Pesca a los acuicultores que no requieran concesión, permiso o Autorización.*	Al **proyecto** le aplica el Artículo, incisos y, fracciones anteriores, porque se trata de una actividad acuícola con fines comerciales.	Por el hecho de presentar a la autoridad correspondiente (SEMARNAT) la Manifestación de Impacto Ambiental, el promovente está cumpliendo con este apartado. El proyecto se vincula por la obligatoriedad de obtener la autorización correspondiente para realizar las obras descritas en esta manifestación de impacto ambiental. Como ya se mencionó anteriormente, la promovente una vez autorizado el proyecto en materia ambiental procederá a tramitar el Registro Nacional de Pesca para la unidad de producción acuícola.
Art. 30°.- *Las actividades pesqueras se clasifican en:* **II.-** *Cultivo o acuacultura con fines*		
Artículo 31°.- *Para realizar las actividades de pesca se requiere lo siguiente:* **I,** *Concesión, para:* **Inciso b)** *Acuacultura comercial* **II,** Permiso, para: **Inciso g)** *Acuacultura de fomento* **III,** *Autorización, para:* **Inciso d)** *Recolectar del medio natural reproductores, larvas, postlarvas, crías, huevos, semillas, alevines o en cualquier otro estadio, y* **Inciso e)** *Acuacultura didáctica.*		

Artículos 22.- *la Secretaría podrá inscribir en el Registro Nacional de Pesca a los acuicultores que no requieran concesión, permiso o Autorización.*	Al **proyecto** le aplica el Artículo, incisos y, fracciones anteriores, porque se trata de una actividad acuícola con fines comerciales.	Por el hecho de presentar a la autoridad correspondiente (SEMARNAT) la Manifestación de Impacto Ambiental, el promovente está cumpliendo con este apartado. El proyecto se vincula por la obligatoriedad de obtener la autorización correspondiente para realizar las obras descritas en esta manifestación de impacto ambiental. Como ya se mencionó anteriormente, la promovente una vez autorizado el proyecto en materia ambiental procederá a tramitar el Registro Nacional de Pesca para la unidad de producción acuícola.
Art. 30°.- *Las actividades pesqueras se clasifican en:* **II.-** *Cultivo o acuacultura con fines*		
Artículo 31°.- *Para realizar las actividades de pesca se requiere lo siguiente:* **I,** *Concesión, para:* **Inciso b)** *Acuacultura comercial* **II,** Permiso, para: **Inciso g)** *Acuacultura de fomento* **III,** *Autorización, para:* **Inciso d)** *Recolectar del medio natural reproductores, larvas, postlarvas, crías, huevos, semillas, alevines o en cualquier otro estadio, y* **Inciso e)** *Acuacultura didáctica.*		

Artículos 22.- *la Secretaría podrá inscribir en el Registro Nacional de Pesca a los acuicultores que no requieran concesión, permiso o Autorización.*	Al **proyecto** le aplica el Artículo, incisos y, fracciones anteriores, porque se trata de una actividad acuícola con fines comerciales.	Por el hecho de presentar a la autoridad correspondiente (SEMARNAT) la Manifestación de Impacto Ambiental, el promovente está cumpliendo con este apartado. El proyecto se vincula por la obligatoriedad de obtener la autorización correspondiente para realizar las obras descritas en esta manifestación de impacto ambiental. Como ya se mencionó anteriormente, la promovente una vez autorizado el proyecto en materia ambiental procederá a tramitar el Registro Nacional de Pesca para la unidad de producción acuícola.
Art. 30°.- *Las actividades pesqueras se clasifican en:* **II.-** *Cultivo o acuacultura con fines*		
Artículo 31°.- *Para realizar las actividades de pesca se requiere lo siguiente:* **I,** *Concesión, para:* **Inciso b)** *Acuacultura comercial* **II,** Permiso, para: **Inciso g)** *Acuacultura de fomento* **III,** *Autorización, para:* **Inciso d)** *Recolectar del medio natural reproductores, larvas, postlarvas, crías, huevos, semillas, alevines o en cualquier otro estadio, y* **Inciso e)** *Acuacultura didáctica.*		

Artículos 22.- *la Secretaría podrá inscribir en el Registro Nacional de Pesca a los acuicultores que no requieran concesión, permiso o Autorización.*	Al **proyecto** le aplica el Artículo, incisos y, fracciones anteriores, porque se trata de una actividad acuícola con fines comerciales.	Por el hecho de presentar a la autoridad correspondiente (SEMARNAT) la Manifestación de Impacto Ambiental, el promovente está cumpliendo con este apartado. El proyecto se vincula por la obligatoriedad de obtener la autorización correspondiente para realizar las obras descritas en esta manifestación de impacto ambiental. Como ya se mencionó anteriormente, la promovente una vez autorizado el proyecto en materia ambiental procederá a tramitar el Registro Nacional de Pesca para la unidad de producción acuícola.
Art. 30°.- *Las actividades pesqueras se clasifican en:* **II.-** *Cultivo o acuacultura con fines*		
Artículo 31°.- *Para realizar las actividades de pesca se requiere lo siguiente:* **I,** *Concesión, para:* **Inciso b)** *Acuacultura comercial* **II,** Permiso, para: **Inciso g)** *Acuacultura de fomento* **III,** *Autorización, para:* **Inciso d)** *Recolectar del medio natural reproductores, larvas, postlarvas, crías, huevos, semillas, alevines o en cualquier otro estadio, y* **Inciso e)** *Acuacultura didáctica.*		

Artículos 22.- *la Secretaría podrá inscribir en el Registro Nacional de Pesca a los acuicultores que no requieran concesión, permiso o Autorización.*	Al **proyecto** le aplica el Artículo, incisos y, fracciones anteriores, porque se trata de una actividad acuícola con fines comerciales.	Por el hecho de presentar a la autoridad correspondiente (SEMARNAT) la Manifestación de Impacto Ambiental, el promovente está cumpliendo con este apartado. El proyecto se vincula por la obligatoriedad de obtener la autorización correspondiente para realizar las obras descritas en esta manifestación de impacto ambiental. Como ya se mencionó anteriormente, la promovente una vez autorizado el proyecto en materia ambiental procederá a tramitar el Registro Nacional de Pesca para la unidad de producción acuícola.
Art. 30°.- *Las actividades pesqueras se clasifican en:* **II.-** *Cultivo o acuacultura con fines*		
Artículo 31°.- *Para realizar las actividades de pesca se requiere lo siguiente:* **I,** *Concesión, para:* **Inciso b)** *Acuacultura comercial* **II,** Permiso, para: **Inciso g)** *Acuacultura de fomento* **III,** *Autorización, para:* **Inciso d)** *Recolectar del medio natural reproductores, larvas, postlarvas, crías, huevos, semillas, alevines o en cualquier otro estadio, y* **Inciso e)** *Acuacultura didáctica.*		

Artículos 22.- *la Secretaría podrá inscribir en el Registro Nacional de Pesca a los acuicultores que no requieran concesión, permiso o Autorización.*	Al **proyecto** le aplica el Artículo, incisos y, fracciones anteriores, porque se trata de una actividad acuícola con fines comerciales.	Por el hecho de presentar a la autoridad correspondiente (SEMARNAT) la Manifestación de Impacto Ambiental, el promovente está cumpliendo con este apartado. El proyecto se vincula por la obligatoriedad de obtener la autorización correspondiente para realizar las obras descritas en esta manifestación de impacto ambiental. Como ya se mencionó anteriormente, la promovente una vez autorizado el proyecto en materia ambiental procederá a tramitar el Registro Nacional de Pesca para la unidad de producción acuícola.
Art. 30°.- *Las actividades pesqueras se clasifican en:* **II.-** *Cultivo o acuacultura con fines*		
Artículo 31°.- *Para realizar las actividades de pesca se requiere lo siguiente:* **I,** *Concesión, para:* **Inciso b)** *Acuacultura comercial* **II,** Permiso, para: **Inciso g)** *Acuacultura de fomento* **III,** *Autorización, para:* **Inciso d)** *Recolectar del medio natural reproductores, larvas, postlarvas, crías, huevos, semillas, alevines o en cualquier otro estadio, y* **Inciso e)** *Acuacultura didáctica.*		

Artículos 22.- *la Secretaría podrá inscribir en el Registro Nacional de Pesca a los acuicultores que no requieran concesión, permiso o Autorización.*	Al **proyecto** le aplica el Artículo, incisos y, fracciones anteriores, porque se trata de una actividad acuícola con fines comerciales.	Por el hecho de presentar a la autoridad correspondiente (SEMARNAT) la Manifestación de Impacto Ambiental, el promovente está cumpliendo con este apartado. El proyecto se vincula por la obligatoriedad de obtener la autorización correspondiente para realizar las obras descritas en esta manifestación de impacto ambiental. Como ya se mencionó anteriormente, la promovente una vez autorizado el proyecto en materia ambiental procederá a tramitar el Registro Nacional de Pesca para la unidad de producción acuícola.
Art. 30°.- *Las actividades pesqueras se clasifican en:* **II.-** *Cultivo o acuacultura con fines*		
Artículo 31°.- *Para realizar las actividades de pesca se requiere lo siguiente:* **I,** *Concesión, para:* **Inciso b)** *Acuacultura comercial* **II,** Permiso, para: **Inciso g)** *Acuacultura de fomento* **III,** *Autorización, para:* **Inciso d)** *Recolectar del medio natural reproductores, larvas, postlarvas, crías, huevos, semillas, alevines o en cualquier otro estadio, y* **Inciso e)** *Acuacultura didáctica.*		

Artículos 22.- *la Secretaría podrá inscribir en el Registro Nacional de Pesca a los acuicultores que no requieran concesión, permiso o Autorización.*	Al **proyecto** le aplica el Artículo, incisos y, fracciones anteriores, porque se trata de una actividad acuícola con fines comerciales.	Por el hecho de presentar a la autoridad correspondiente (SEMARNAT) la Manifestación de Impacto Ambiental, el promovente está cumpliendo con este apartado. El proyecto se vincula por la obligatoriedad de obtener la autorización correspondiente para realizar las obras descritas en esta manifestación de impacto ambiental. Como ya se mencionó anteriormente, la promovente una vez autorizado el proyecto en materia ambiental procederá a tramitar el Registro Nacional de Pesca para la unidad de producción acuícola.
Art. 30°.- *Las actividades pesqueras se clasifican en:* **II.-** *Cultivo o acuacultura con fines*		
Artículo 31°.- *Para realizar las actividades de pesca se requiere lo siguiente:* **I,** *Concesión, para:* **Inciso b)** *Acuacultura comercial* **II,** Permiso, para: **Inciso g)** *Acuacultura de fomento* **III,** *Autorización, para:* **Inciso d)** *Recolectar del medio natural reproductores, larvas, postlarvas, crías, huevos, semillas, alevines o en cualquier otro estadio, y* **Inciso e)** *Acuacultura didáctica.*		

Artículos 22.- *la Secretaría podrá inscribir en el Registro Nacional de Pesca a los acuicultores que no requieran concesión, permiso o Autorización.*	Al **proyecto** le aplica el Artículo, incisos y, fracciones anteriores, porque se trata de una actividad acuícola con fines comerciales.	Por el hecho de presentar a la autoridad correspondiente (SEMARNAT) la Manifestación de Impacto Ambiental, el promovente está cumpliendo con este apartado. El proyecto se vincula por la obligatoriedad de obtener la autorización correspondiente para realizar las obras descritas en esta manifestación de impacto ambiental. Como ya se mencionó anteriormente, la promovente una vez autorizado el proyecto en materia ambiental procederá a tramitar el Registro Nacional de Pesca para la unidad de producción acuícola.
Art. 30°.- *Las actividades pesqueras se clasifican en:* **II.-** *Cultivo o acuacultura con fines*		
Artículo 31°.- *Para realizar las actividades de pesca se requiere lo siguiente:* **I,** *Concesión, para:* **Inciso b)** *Acuacultura comercial* **II,** Permiso, para: **Inciso g)** *Acuacultura de fomento* **III,** *Autorización, para:* **Inciso d)** *Recolectar del medio natural reproductores, larvas, postlarvas, crías, huevos, semillas, alevines o en cualquier otro estadio, y* **Inciso e)** *Acuacultura didáctica.*		

Artículos 22.- *la Secretaría podrá inscribir en el Registro Nacional de Pesca a los acuicultores que no requieran concesión, permiso o Autorización.*	Al **proyecto** le aplica el Artículo, incisos y, fracciones anteriores, porque se trata de una actividad acuícola con fines comerciales.	Por el hecho de presentar a la autoridad correspondiente (SEMARNAT) la Manifestación de Impacto Ambiental, el promovente está cumpliendo con este apartado. El proyecto se vincula por la obligatoriedad de obtener la autorización correspondiente para realizar las obras descritas en esta manifestación de impacto ambiental. Como ya se mencionó anteriormente, la promovente una vez autorizado el proyecto en materia ambiental procederá a tramitar el Registro Nacional de Pesca para la unidad de producción acuícola.
Art. 30°.- *Las actividades pesqueras se clasifican en:* **II.-** *Cultivo o acuacultura con fines*		
Artículo 31°.- *Para realizar las actividades de pesca se requiere lo siguiente:* **I,** *Concesión, para:* **Inciso b)** *Acuacultura comercial* **II,** Permiso, para: **Inciso g)** *Acuacultura de fomento* **III,** *Autorización, para:* **Inciso d)** *Recolectar del medio natural reproductores, larvas, postlarvas, crías, huevos, semillas, alevines o en cualquier otro estadio, y* **Inciso e)** *Acuacultura didáctica.*		

Artículos 22.- *la Secretaría podrá inscribir en el Registro Nacional de Pesca a los acuicultores que no requieran concesión, permiso o Autorización.*	Al **proyecto** le aplica el Artículo, incisos y, fracciones anteriores, porque se trata de una actividad acuícola con fines comerciales.	Por el hecho de presentar a la autoridad correspondiente (SEMARNAT) la Manifestación de Impacto Ambiental, el promovente está cumpliendo con este apartado. El proyecto se vincula por la obligatoriedad de obtener la autorización correspondiente para realizar las obras descritas en esta manifestación de impacto ambiental. Como ya se mencionó anteriormente, la promovente una vez autorizado el proyecto en materia ambiental procederá a tramitar el Registro Nacional de Pesca para la unidad de producción acuícola.
Art. 30°.- *Las actividades pesqueras se clasifican en:* **II.-** *Cultivo o acuacultura con fines*		
Artículo 31°.- *Para realizar las actividades de pesca se requiere lo siguiente:* **I,** *Concesión, para:* **Inciso b)** *Acuacultura comercial* **II,** Permiso, para: **Inciso g)** *Acuacultura de fomento* **III,** *Autorización, para:* **Inciso d)** *Recolectar del medio natural reproductores, larvas, postlarvas, crías, huevos, semillas, alevines o en cualquier otro estadio, y* **Inciso e)** *Acuacultura didáctica.*		

Artículos 22.- *la Secretaría podrá inscribir en el Registro Nacional de Pesca a los acuicultores que no requieran concesión, permiso o Autorización.*	Al **proyecto** le aplica el Artículo, incisos y, fracciones anteriores, porque se trata de una actividad acuícola con fines comerciales.	Por el hecho de presentar a la autoridad correspondiente (SEMARNAT) la Manifestación de Impacto Ambiental, el promovente está cumpliendo con este apartado. El proyecto se vincula por la obligatoriedad de obtener la autorización correspondiente para realizar las obras descritas en esta manifestación de impacto ambiental. Como ya se mencionó anteriormente, la promovente una vez autorizado el proyecto en materia ambiental procederá a tramitar el Registro Nacional de Pesca para la unidad de producción acuícola.
Art. 30°.- *Las actividades pesqueras se clasifican en:* **II.-** *Cultivo o acuacultura con fines*		
Artículo 31°.- *Para realizar las actividades de pesca se requiere lo siguiente:* **I,** *Concesión, para:* **Inciso b)** *Acuacultura comercial* **II,** Permiso, para: **Inciso g)** *Acuacultura de fomento* **III,** *Autorización, para:* **Inciso d)** *Recolectar del medio natural reproductores, larvas, postlarvas, crías, huevos, semillas, alevines o en cualquier otro estadio, y* **Inciso e)** *Acuacultura didáctica.*		

Artículos 22.- *la Secretaría podrá inscribir en el Registro Nacional de Pesca a los acuicultores que no requieran concesión, permiso o Autorización.*	Al **proyecto** le aplica el Artículo, incisos y, fracciones anteriores, porque se trata de una actividad acuícola con fines comerciales.	Por el hecho de presentar a la autoridad correspondiente (SEMARNAT) la Manifestación de Impacto Ambiental, el promovente está cumpliendo con este apartado. El proyecto se vincula por la obligatoriedad de obtener la autorización correspondiente para realizar las obras descritas en esta manifestación de impacto ambiental. Como ya se mencionó anteriormente, la promovente una vez autorizado el proyecto en materia ambiental procederá a tramitar el Registro Nacional de Pesca para la unidad de producción acuícola.
Art. 30°.- *Las actividades pesqueras se clasifican en:* **II.-** *Cultivo o acuacultura con fines*		
Artículo 31°.- *Para realizar las actividades de pesca se requiere lo siguiente:* **I,** *Concesión, para:* **Inciso b)** *Acuacultura comercial* **II,** Permiso, para: **Inciso g)** *Acuacultura de fomento* **III,** *Autorización, para:* **Inciso d)** *Recolectar del medio natural reproductores, larvas, postlarvas, crías, huevos, semillas, alevines o en cualquier otro estadio, y* **Inciso e)** *Acuacultura didáctica.*		

Artículos 22.- *la Secretaría podrá inscribir en el Registro Nacional de Pesca a los acuicultores que no requieran concesión, permiso o Autorización.*	Al **proyecto** le aplica el Artículo, incisos y, fracciones anteriores, porque se trata de una actividad acuícola con fines comerciales.	Por el hecho de presentar a la autoridad correspondiente (SEMARNAT) la Manifestación de Impacto Ambiental, el promovente está cumpliendo con este apartado. El proyecto se vincula por la obligatoriedad de obtener la autorización correspondiente para realizar las obras descritas en esta manifestación de impacto ambiental. Como ya se mencionó anteriormente, la promovente una vez autorizado el proyecto en materia ambiental procederá a tramitar el Registro Nacional de Pesca para la unidad de producción acuícola.
Art. 30°.- *Las actividades pesqueras se clasifican en:* **II.-** *Cultivo o acuacultura con fines*		
Artículo 31°.- *Para realizar las actividades de pesca se requiere lo siguiente:* **I,** *Concesión, para:* **Inciso b)** *Acuacultura comercial* **II,** Permiso, para: **Inciso g)** *Acuacultura de fomento* **III,** *Autorización, para:* **Inciso d)** *Recolectar del medio natural reproductores, larvas, postlarvas, crías, huevos, semillas, alevines o en cualquier otro estadio, y* **Inciso e)** *Acuacultura didáctica.*		

Artículos 22.- *la Secretaría podrá inscribir en el Registro Nacional de Pesca a los acuicultores que no requieran concesión, permiso o Autorización.*	Al **proyecto** le aplica el Artículo, incisos y, fracciones anteriores, porque se trata de una actividad acuícola con fines comerciales.	Por el hecho de presentar a la autoridad correspondiente (SEMARNAT) la Manifestación de Impacto Ambiental, el promovente está cumpliendo con este apartado. El proyecto se vincula por la obligatoriedad de obtener la autorización correspondiente para realizar las obras descritas en esta manifestación de impacto ambiental. Como ya se mencionó anteriormente, la promovente una vez autorizado el proyecto en materia ambiental procederá a tramitar el Registro Nacional de Pesca para la unidad de producción acuícola.
Art. 30°.- *Las actividades pesqueras se clasifican en:* **II.-** *Cultivo o acuacultura con fines*		
Artículo 31°.- *Para realizar las actividades de pesca se requiere lo siguiente:* **I,** *Concesión, para:* **Inciso b)** *Acuacultura comercial* **II,** Permiso, para: **Inciso g)** *Acuacultura de fomento* **III,** *Autorización, para:* **Inciso d)** *Recolectar del medio natural reproductores, larvas, postlarvas, crías, huevos, semillas, alevines o en cualquier otro estadio, y* **Inciso e)** *Acuacultura didáctica.*		

Artículos 22.- *la Secretaría podrá inscribir en el Registro Nacional de Pesca a los acuicultores que no requieran concesión, permiso o Autorización.*	Al **proyecto** le aplica el Artículo, incisos y, fracciones anteriores, porque se trata de una actividad acuícola con fines comerciales.	Por el hecho de presentar a la autoridad correspondiente (SEMARNAT) la Manifestación de Impacto Ambiental, el promovente está cumpliendo con este apartado. El proyecto se vincula por la obligatoriedad de obtener la autorización correspondiente para realizar las obras descritas en esta manifestación de impacto ambiental. Como ya se mencionó anteriormente, la promovente una vez autorizado el proyecto en materia ambiental procederá a tramitar el Registro Nacional de Pesca para la unidad de producción acuícola.
Art. 30°.- *Las actividades pesqueras se clasifican en:* **II.-** *Cultivo o acuacultura con fines*		
Artículo 31°.- *Para realizar las actividades de pesca se requiere lo siguiente:* **I,** *Concesión, para:* **Inciso b)** *Acuacultura comercial* **II,** Permiso, para: **Inciso g)** *Acuacultura de fomento* **III,** *Autorización, para:* **Inciso d)** *Recolectar del medio natural reproductores, larvas, postlarvas, crías, huevos, semillas, alevines o en cualquier otro estadio, y* **Inciso e)** *Acuacultura didáctica.*		

Artículos 22.- *la Secretaría podrá inscribir en el Registro Nacional de Pesca a los acuicultores que no requieran concesión, permiso o Autorización.*	Al **proyecto** le aplica el Artículo, incisos y, fracciones anteriores, porque se trata de una actividad acuícola con fines comerciales.	Por el hecho de presentar a la autoridad correspondiente (SEMARNAT) la Manifestación de Impacto Ambiental, el promovente está cumpliendo con este apartado. El proyecto se vincula por la obligatoriedad de obtener la autorización correspondiente para realizar las obras descritas en esta manifestación de impacto ambiental. Como ya se mencionó anteriormente, la promovente una vez autorizado el proyecto en materia ambiental procederá a tramitar el Registro Nacional de Pesca para la unidad de producción acuícola.
Art. 30°.- *Las actividades pesqueras se clasifican en:* **II.-** *Cultivo o acuacultura con fines*		
Artículo 31°.- *Para realizar las actividades de pesca se requiere lo siguiente:* **I,** *Concesión, para:* **Inciso b)** *Acuacultura comercial* **II,** Permiso, para: **Inciso g)** *Acuacultura de fomento* **III,** *Autorización, para:* **Inciso d)** *Recolectar del medio natural reproductores, larvas, postlarvas, crías, huevos, semillas, alevines o en cualquier otro estadio, y* **Inciso e)** *Acuacultura didáctica.*		

Artículos 22.- *la Secretaría podrá inscribir en el Registro Nacional de Pesca a los acuicultores que no requieran concesión, permiso o Autorización.*	Al **proyecto** le aplica el Artículo, incisos y, fracciones anteriores, porque se trata de una actividad acuícola con fines comerciales.	Por el hecho de presentar a la autoridad correspondiente (SEMARNAT) la Manifestación de Impacto Ambiental, el promovente está cumpliendo con este apartado. El proyecto se vincula por la obligatoriedad de obtener la autorización correspondiente para realizar las obras descritas en esta manifestación de impacto ambiental. Como ya se mencionó anteriormente, la promovente una vez autorizado el proyecto en materia ambiental procederá a tramitar el Registro Nacional de Pesca para la unidad de producción acuícola.
Art. 30°.- *Las actividades pesqueras se clasifican en:* **II.-** *Cultivo o acuacultura con fines*		
Artículo 31°.- *Para realizar las actividades de pesca se requiere lo siguiente:* **I,** *Concesión, para:* **Inciso b)** *Acuacultura comercial* **II,** Permiso, para: **Inciso g)** *Acuacultura de fomento* **III,** *Autorización, para:* **Inciso d)** *Recolectar del medio natural reproductores, larvas, postlarvas, crías, huevos, semillas, alevines o en cualquier otro estadio, y* **Inciso e)** *Acuacultura didáctica.*		

Artículos 22.- *la Secretaría podrá inscribir en el Registro Nacional de Pesca a los acuicultores que no requieran concesión, permiso o Autorización.*	Al **proyecto** le aplica el Artículo, incisos y, fracciones anteriores, porque se trata de una actividad acuícola con fines comerciales.	Por el hecho de presentar a la autoridad correspondiente (SEMARNAT) la Manifestación de Impacto Ambiental, el promovente está cumpliendo con este apartado. El proyecto se vincula por la obligatoriedad de obtener la autorización correspondiente para realizar las obras descritas en esta manifestación de impacto ambiental. Como ya se mencionó anteriormente, la promovente una vez autorizado el proyecto en materia ambiental procederá a tramitar el Registro Nacional de Pesca para la unidad de producción acuícola.
Art. 30°.- *Las actividades pesqueras se clasifican en:* **II.-** *Cultivo o acuacultura con fines*		
Artículo 31°.- *Para realizar las actividades de pesca se requiere lo siguiente:* **I,** *Concesión, para:* **Inciso b)** *Acuacultura comercial* **II,** Permiso, para: **Inciso g)** *Acuacultura de fomento* **III,** *Autorización, para:* **Inciso d)** *Recolectar del medio natural reproductores, larvas, postlarvas, crías, huevos, semillas, alevines o en cualquier otro estadio, y* **Inciso e)** *Acuacultura didáctica.*		

Artículos 22.- *la Secretaría podrá inscribir en el Registro Nacional de Pesca a los acuicultores que no requieran concesión, permiso o Autorización.*	Al **proyecto** le aplica el Artículo, incisos y, fracciones anteriores, porque se trata de una actividad acuícola con fines comerciales.	Por el hecho de presentar a la autoridad correspondiente (SEMARNAT) la Manifestación de Impacto Ambiental, el promovente está cumpliendo con este apartado. El proyecto se vincula por la obligatoriedad de obtener la autorización correspondiente para realizar las obras descritas en esta manifestación de impacto ambiental. Como ya se mencionó anteriormente, la promovente una vez autorizado el proyecto en materia ambiental procederá a tramitar el Registro Nacional de Pesca para la unidad de producción acuícola.
Art. 30°.- *Las actividades pesqueras se clasifican en:* **II.-** *Cultivo o acuacultura con fines*		
Artículo 31°.- *Para realizar las actividades de pesca se requiere lo siguiente:* **I,** *Concesión, para:* **Inciso b)** *Acuacultura comercial* **II,** Permiso, para: **Inciso g)** *Acuacultura de fomento* **III,** *Autorización, para:* **Inciso d)** *Recolectar del medio natural reproductores, larvas, postlarvas, crías, huevos, semillas, alevines o en cualquier otro estadio, y* **Inciso e)** *Acuacultura didáctica.*		

Artículos 22.- *la Secretaría podrá inscribir en el Registro Nacional de Pesca a los acuicultores que no requieran concesión, permiso o Autorización.*	Al **proyecto** le aplica el Artículo, incisos y, fracciones anteriores, porque se trata de una actividad acuícola con fines comerciales.	Por el hecho de presentar a la autoridad correspondiente (SEMARNAT) la Manifestación de Impacto Ambiental, el promovente está cumpliendo con este apartado. El proyecto se vincula por la obligatoriedad de obtener la autorización correspondiente para realizar las obras descritas en esta manifestación de impacto ambiental. Como ya se mencionó anteriormente, la promovente una vez autorizado el proyecto en materia ambiental procederá a tramitar el Registro Nacional de Pesca para la unidad de producción acuícola.
Art. 30°.- *Las actividades pesqueras se clasifican en:* **II.-** *Cultivo o acuacultura con fines*		
Artículo 31°.- *Para realizar las actividades de pesca se requiere lo siguiente:* **I,** *Concesión, para:* **Inciso b)** *Acuacultura comercial* **II,** Permiso, para: **Inciso g)** *Acuacultura de fomento* **III,** *Autorización, para:* **Inciso d)** *Recolectar del medio natural reproductores, larvas, postlarvas, crías, huevos, semillas, alevines o en cualquier otro estadio, y* **Inciso e)** *Acuacultura didáctica.*		

Artículos 22.- *la Secretaría podrá inscribir en el Registro Nacional de Pesca a los acuicultores que no requieran concesión, permiso o Autorización.*	Al **proyecto** le aplica el Artículo, incisos y, fracciones anteriores, porque se trata de una actividad acuícola con fines comerciales.	Por el hecho de presentar a la autoridad correspondiente (SEMARNAT) la Manifestación de Impacto Ambiental, el promovente está cumpliendo con este apartado. El proyecto se vincula por la obligatoriedad de obtener la autorización correspondiente para realizar las obras descritas en esta manifestación de impacto ambiental. Como ya se mencionó anteriormente, la promovente una vez autorizado el proyecto en materia ambiental procederá a tramitar el Registro Nacional de Pesca para la unidad de producción acuícola.
Art. 30°.- *Las actividades pesqueras se clasifican en:* **II.-** *Cultivo o acuacultura con fines*		
Artículo 31°.- *Para realizar las actividades de pesca se requiere lo siguiente:* **I,** *Concesión, para:* **Inciso b)** *Acuacultura comercial* **II,** Permiso, para: **Inciso g)** *Acuacultura de fomento* **III,** *Autorización, para:* **Inciso d)** *Recolectar del medio natural reproductores, larvas, postlarvas, crías, huevos, semillas, alevines o en cualquier otro estadio, y* **Inciso e)** *Acuacultura didáctica.*		

Artículos 22.- *la Secretaría podrá inscribir en el Registro Nacional de Pesca a los acuicultores que no requieran concesión, permiso o Autorización.*	Al **proyecto** le aplica el Artículo, incisos y, fracciones anteriores, porque se trata de una actividad acuícola con fines comerciales.	Por el hecho de presentar a la autoridad correspondiente (SEMARNAT) la Manifestación de Impacto Ambiental, el promovente está cumpliendo con este apartado. El proyecto se vincula por la obligatoriedad de obtener la autorización correspondiente para realizar las obras descritas en esta manifestación de impacto ambiental. Como ya se mencionó anteriormente, la promovente una vez autorizado el proyecto en materia ambiental procederá a tramitar el Registro Nacional de Pesca para la unidad de producción acuícola.
Art. 30°.- *Las actividades pesqueras se clasifican en:* **II.-** *Cultivo o acuacultura con fines*		
Artículo 31°.- *Para realizar las actividades de pesca se requiere lo siguiente:* **I,** *Concesión, para:* **Inciso b)** *Acuacultura comercial* **II,** Permiso, para: **Inciso g)** *Acuacultura de fomento* **III,** *Autorización, para:* **Inciso d)** *Recolectar del medio natural reproductores, larvas, postlarvas, crías, huevos, semillas, alevines o en cualquier otro estadio, y* **Inciso e)** *Acuacultura didáctica.*		

Artículos 22.- *la Secretaría podrá inscribir en el Registro Nacional de Pesca a los acuicultores que no requieran concesión, permiso o Autorización.*	Al **proyecto** le aplica el Artículo, incisos y, fracciones anteriores, porque se trata de una actividad acuícola con fines comerciales.	Por el hecho de presentar a la autoridad correspondiente (SEMARNAT) la Manifestación de Impacto Ambiental, el promovente está cumpliendo con este apartado. El proyecto se vincula por la obligatoriedad de obtener la autorización correspondiente para realizar las obras descritas en esta manifestación de impacto ambiental. Como ya se mencionó anteriormente, la promovente una vez autorizado el proyecto en materia ambiental procederá a tramitar el Registro Nacional de Pesca para la unidad de producción acuícola.
Art. 30°.- *Las actividades pesqueras se clasifican en:* **II.-** *Cultivo o acuacultura con fines*		
Artículo 31°.- *Para realizar las actividades de pesca se requiere lo siguiente:* **I,** *Concesión, para:* **Inciso b)** *Acuacultura comercial* **II,** Permiso, para: **Inciso g)** *Acuacultura de fomento* **III,** *Autorización, para:* **Inciso d)** *Recolectar del medio natural reproductores, larvas, postlarvas, crías, huevos, semillas, alevines o en cualquier otro estadio, y* **Inciso e)** *Acuacultura didáctica.*		

Artículos 22.- *la Secretaría podrá inscribir en el Registro Nacional de Pesca a los acuicultores que no requieran concesión, permiso o Autorización.*	Al **proyecto** le aplica el Artículo, incisos y, fracciones anteriores, porque se trata de una actividad acuícola con fines comerciales.	Por el hecho de presentar a la autoridad correspondiente (SEMARNAT) la Manifestación de Impacto Ambiental, el promovente está cumpliendo con este apartado. El proyecto se vincula por la obligatoriedad de obtener la autorización correspondiente para realizar las obras descritas en esta manifestación de impacto ambiental. Como ya se mencionó anteriormente, la promovente una vez autorizado el proyecto en materia ambiental procederá a tramitar el Registro Nacional de Pesca para la unidad de producción acuícola.
Art. 30°.- *Las actividades pesqueras se clasifican en:* **II.-** *Cultivo o acuacultura con fines*		
Artículo 31°.- *Para realizar las actividades de pesca se requiere lo siguiente:* **I,** *Concesión, para:* **Inciso b)** *Acuacultura comercial* **II,** Permiso, para: **Inciso g)** *Acuacultura de fomento* **III,** *Autorización, para:* **Inciso d)** *Recolectar del medio natural reproductores, larvas, postlarvas, crías, huevos, semillas, alevines o en cualquier otro estadio, y* **Inciso e)** *Acuacultura didáctica.*		

Artículos 22.- *la Secretaría podrá inscribir en el Registro Nacional de Pesca a los acuicultores que no requieran concesión, permiso o Autorización.*	Al **proyecto** le aplica el Artículo, incisos y, fracciones anteriores, porque se trata de una actividad acuícola con fines comerciales.	Por el hecho de presentar a la autoridad correspondiente (SEMARNAT) la Manifestación de Impacto Ambiental, el promovente está cumpliendo con este apartado. El proyecto se vincula por la obligatoriedad de obtener la autorización correspondiente para realizar las obras descritas en esta manifestación de impacto ambiental. Como ya se mencionó anteriormente, la promovente una vez autorizado el proyecto en materia ambiental procederá a tramitar el Registro Nacional de Pesca para la unidad de producción acuícola.
Art. 30°.- *Las actividades pesqueras se clasifican en:* **II.-** *Cultivo o acuacultura con fines*		
Artículo 31°.- *Para realizar las actividades de pesca se requiere lo siguiente:* **I,** *Concesión, para:* **Inciso b)** *Acuacultura comercial* **II,** Permiso, para: **Inciso g)** *Acuacultura de fomento* **III,** *Autorización, para:* **Inciso d)** *Recolectar del medio natural reproductores, larvas, postlarvas, crías, huevos, semillas, alevines o en cualquier otro estadio, y* **Inciso e)** *Acuacultura didáctica.*		

Artículos 22.- *la Secretaría podrá inscribir en el Registro Nacional de Pesca a los acuicultores que no requieran concesión, permiso o Autorización.*	Al **proyecto** le aplica el Artículo, incisos y, fracciones anteriores, porque se trata de una actividad acuícola con fines comerciales.	Por el hecho de presentar a la autoridad correspondiente (SEMARNAT) la Manifestación de Impacto Ambiental, el promovente está cumpliendo con este apartado. El proyecto se vincula por la obligatoriedad de obtener la autorización correspondiente para realizar las obras descritas en esta manifestación de impacto ambiental. Como ya se mencionó anteriormente, la promovente una vez autorizado el proyecto en materia ambiental procederá a tramitar el Registro Nacional de Pesca para la unidad de producción acuícola.
Art. 30°.- *Las actividades pesqueras se clasifican en:* **II.-** *Cultivo o acuacultura con fines*		
Artículo 31°.- *Para realizar las actividades de pesca se requiere lo siguiente:* **I,** *Concesión, para:* **Inciso b)** *Acuacultura comercial* **II,** Permiso, para: **Inciso g)** *Acuacultura de fomento* **III,** *Autorización, para:* **Inciso d)** *Recolectar del medio natural reproductores, larvas, postlarvas, crías, huevos, semillas, alevines o en cualquier otro estadio, y* **Inciso e)** *Acuacultura didáctica.*		

Artículos 22.- *la Secretaría podrá inscribir en el Registro Nacional de Pesca a los acuicultores que no requieran concesión, permiso o Autorización.*	Al **proyecto** le aplica el Artículo, incisos y, fracciones anteriores, porque se trata de una actividad acuícola con fines comerciales.	Por el hecho de presentar a la autoridad correspondiente (SEMARNAT) la Manifestación de Impacto Ambiental, el promovente está cumpliendo con este apartado. El proyecto se vincula por la obligatoriedad de obtener la autorización correspondiente para realizar las obras descritas en esta manifestación de impacto ambiental. Como ya se mencionó anteriormente, la promovente una vez autorizado el proyecto en materia ambiental procederá a tramitar el Registro Nacional de Pesca para la unidad de producción acuícola.
Art. 30°.- *Las actividades pesqueras se clasifican en:* **II.-** *Cultivo o acuacultura con fines*		
Artículo 31°.- *Para realizar las actividades de pesca se requiere lo siguiente:* **I,** *Concesión, para:* **Inciso b)** *Acuacultura comercial* **II,** Permiso, para: **Inciso g)** *Acuacultura de fomento* **III,** *Autorización, para:* **Inciso d)** *Recolectar del medio natural reproductores, larvas, postlarvas, crías, huevos, semillas, alevines o en cualquier otro estadio, y* **Inciso e)** *Acuacultura didáctica.*		

Artículos 22.- *la Secretaría podrá inscribir en el Registro Nacional de Pesca a los acuicultores que no requieran concesión, permiso o Autorización.*	Al **proyecto** le aplica el Artículo, incisos y, fracciones anteriores, porque se trata de una actividad acuícola con fines comerciales.	Por el hecho de presentar a la autoridad correspondiente (SEMARNAT) la Manifestación de Impacto Ambiental, el promovente está cumpliendo con este apartado. El proyecto se vincula por la obligatoriedad de obtener la autorización correspondiente para realizar las obras descritas en esta manifestación de impacto ambiental. Como ya se mencionó anteriormente, la promovente una vez autorizado el proyecto en materia ambiental procederá a tramitar el Registro Nacional de Pesca para la unidad de producción acuícola.
Art. 30°.- *Las actividades pesqueras se clasifican en:* **II.-** *Cultivo o acuacultura con fines*		
Artículo 31°.- *Para realizar las actividades de pesca se requiere lo siguiente:* **I,** *Concesión, para:* **Inciso b)** *Acuacultura comercial* **II,** Permiso, para: **Inciso g)** *Acuacultura de fomento* **III,** *Autorización, para:* **Inciso d)** *Recolectar del medio natural reproductores, larvas, postlarvas, crías, huevos, semillas, alevines o en cualquier otro estadio, y* **Inciso e)** *Acuacultura didáctica.*		

Artículos 22.- *la Secretaría podrá inscribir en el Registro Nacional de Pesca a los acuicultores que no requieran concesión, permiso o Autorización.*	Al **proyecto** le aplica el Artículo, incisos y, fracciones anteriores, porque se trata de una actividad acuícola con fines comerciales.	Por el hecho de presentar a la autoridad correspondiente (SEMARNAT) la Manifestación de Impacto Ambiental, el promovente está cumpliendo con este apartado. El proyecto se vincula por la obligatoriedad de obtener la autorización correspondiente para realizar las obras descritas en esta manifestación de impacto ambiental. Como ya se mencionó anteriormente, la promovente una vez autorizado el proyecto en materia ambiental procederá a tramitar el Registro Nacional de Pesca para la unidad de producción acuícola.
Art. 30°.- *Las actividades pesqueras se clasifican en:* **II.-** *Cultivo o acuacultura con fines*		
Artículo 31°.- *Para realizar las actividades de pesca se requiere lo siguiente:* **I,** *Concesión, para:* **Inciso b)** *Acuacultura comercial* **II,** Permiso, para: **Inciso g)** *Acuacultura de fomento* **III,** *Autorización, para:* **Inciso d)** *Recolectar del medio natural reproductores, larvas, postlarvas, crías, huevos, semillas, alevines o en cualquier otro estadio, y* **Inciso e)** *Acuacultura didáctica.*		

Artículos 22.- *la Secretaría podrá inscribir en el Registro Nacional de Pesca a los acuicultores que no requieran concesión, permiso o Autorización.*	Al **proyecto** le aplica el Artículo, incisos y, fracciones anteriores, porque se trata de una actividad acuícola con fines comerciales.	Por el hecho de presentar a la autoridad correspondiente (SEMARNAT) la Manifestación de Impacto Ambiental, el promovente está cumpliendo con este apartado. El proyecto se vincula por la obligatoriedad de obtener la autorización correspondiente para realizar las obras descritas en esta manifestación de impacto ambiental. Como ya se mencionó anteriormente, la promovente una vez autorizado el proyecto en materia ambiental procederá a tramitar el Registro Nacional de Pesca para la unidad de producción acuícola.
Art. 30°.- *Las actividades pesqueras se clasifican en:* **II.-** *Cultivo o acuacultura con fines*		
Artículo 31°.- *Para realizar las actividades de pesca se requiere lo siguiente:* **I,** *Concesión, para:* **Inciso b)** *Acuacultura comercial* **II,** Permiso, para: **Inciso g)** *Acuacultura de fomento* **III,** *Autorización, para:* **Inciso d)** *Recolectar del medio natural reproductores, larvas, postlarvas, crías, huevos, semillas, alevines o en cualquier otro estadio, y* **Inciso e)** *Acuacultura didáctica.*		

Artículos 22.- *la Secretaría podrá inscribir en el Registro Nacional de Pesca a los acuicultores que no requieran concesión, permiso o Autorización.*	Al **proyecto** le aplica el Artículo, incisos y, fracciones anteriores, porque se trata de una actividad acuícola con fines comerciales.	Por el hecho de presentar a la autoridad correspondiente (SEMARNAT) la Manifestación de Impacto Ambiental, el promovente está cumpliendo con este apartado. El proyecto se vincula por la obligatoriedad de obtener la autorización correspondiente para realizar las obras descritas en esta manifestación de impacto ambiental. Como ya se mencionó anteriormente, la promovente una vez autorizado el proyecto en materia ambiental procederá a tramitar el Registro Nacional de Pesca para la unidad de producción acuícola.
Art. 30°.- *Las actividades pesqueras se clasifican en:* **II.-** *Cultivo o acuacultura con fines*		
Artículo 31°.- *Para realizar las actividades de pesca se requiere lo siguiente:* **I,** *Concesión, para:* **Inciso b)** *Acuacultura comercial* **II,** Permiso, para: **Inciso g)** *Acuacultura de fomento* **III,** *Autorización, para:* **Inciso d)** *Recolectar del medio natural reproductores, larvas, postlarvas, crías, huevos, semillas, alevines o en cualquier otro estadio, y* **Inciso e)** *Acuacultura didáctica.*		

Artículos 22.- *la Secretaría podrá inscribir en el Registro Nacional de Pesca a los acuicultores que no requieran concesión, permiso o Autorización.*	Al **proyecto** le aplica el Artículo, incisos y, fracciones anteriores, porque se trata de una actividad acuícola con fines comerciales.	Por el hecho de presentar a la autoridad correspondiente (SEMARNAT) la Manifestación de Impacto Ambiental, el promovente está cumpliendo con este apartado. El proyecto se vincula por la obligatoriedad de obtener la autorización correspondiente para realizar las obras descritas en esta manifestación de impacto ambiental. Como ya se mencionó anteriormente, la promovente una vez autorizado el proyecto en materia ambiental procederá a tramitar el Registro Nacional de Pesca para la unidad de producción acuícola.
Art. 30°.- *Las actividades pesqueras se clasifican en:* **II.-** *Cultivo o acuacultura con fines*		
Artículo 31°.- *Para realizar las actividades de pesca se requiere lo siguiente:* **I,** *Concesión, para:* **Inciso b)** *Acuacultura comercial* **II,** Permiso, para: **Inciso g)** *Acuacultura de fomento* **III,** *Autorización, para:* **Inciso d)** *Recolectar del medio natural reproductores, larvas, postlarvas, crías, huevos, semillas, alevines o en cualquier otro estadio, y* **Inciso e)** *Acuacultura didáctica.*		

Artículos 22.- *la Secretaría podrá inscribir en el Registro Nacional de Pesca a los acuicultores que no requieran concesión, permiso o Autorización.*	Al **proyecto** le aplica el Artículo, incisos y, fracciones anteriores, porque se trata de una actividad acuícola con fines comerciales.	Por el hecho de presentar a la autoridad correspondiente (SEMARNAT) la Manifestación de Impacto Ambiental, el promovente está cumpliendo con este apartado. El proyecto se vincula por la obligatoriedad de obtener la autorización correspondiente para realizar las obras descritas en esta manifestación de impacto ambiental. Como ya se mencionó anteriormente, la promovente una vez autorizado el proyecto en materia ambiental procederá a tramitar el Registro Nacional de Pesca para la unidad de producción acuícola.
Art. 30°.- *Las actividades pesqueras se clasifican en:* **II.-** *Cultivo o acuacultura con fines*		
Artículo 31°.- *Para realizar las actividades de pesca se requiere lo siguiente:* **I,** *Concesión, para:* **Inciso b)** *Acuacultura comercial* **II,** Permiso, para: **Inciso g)** *Acuacultura de fomento* **III,** *Autorización, para:* **Inciso d)** *Recolectar del medio natural reproductores, larvas, postlarvas, crías, huevos, semillas, alevines o en cualquier otro estadio, y* **Inciso e)** *Acuacultura didáctica.*		

Artículos 22.- *la Secretaría podrá inscribir en el Registro Nacional de Pesca a los acuicultores que no requieran concesión, permiso o Autorización.*	Al **proyecto** le aplica el Artículo, incisos y, fracciones anteriores, porque se trata de una actividad acuícola con fines comerciales.	Por el hecho de presentar a la autoridad correspondiente (SEMARNAT) la Manifestación de Impacto Ambiental, el promovente está cumpliendo con este apartado. El proyecto se vincula por la obligatoriedad de obtener la autorización correspondiente para realizar las obras descritas en esta manifestación de impacto ambiental. Como ya se mencionó anteriormente, la promovente una vez autorizado el proyecto en materia ambiental procederá a tramitar el Registro Nacional de Pesca para la unidad de producción acuícola.
Art. 30°.- *Las actividades pesqueras se clasifican en:* **II.-** *Cultivo o acuacultura con fines*		
Artículo 31°.- *Para realizar las actividades de pesca se requiere lo siguiente:* **I,** *Concesión, para:* **Inciso b)** *Acuacultura comercial* **II,** Permiso, para: **Inciso g)** *Acuacultura de fomento* **III,** *Autorización, para:* **Inciso d)** *Recolectar del medio natural reproductores, larvas, postlarvas, crías, huevos, semillas, alevines o en cualquier otro estadio, y* **Inciso e)** *Acuacultura didáctica.*		

Artículos 22.- *la Secretaría podrá inscribir en el Registro Nacional de Pesca a los acuicultores que no requieran concesión, permiso o Autorización.*	Al **proyecto** le aplica el Artículo, incisos y, fracciones anteriores, porque se trata de una actividad acuícola con fines comerciales.	Por el hecho de presentar a la autoridad correspondiente (SEMARNAT) la Manifestación de Impacto Ambiental, el promovente está cumpliendo con este apartado. El proyecto se vincula por la obligatoriedad de obtener la autorización correspondiente para realizar las obras descritas en esta manifestación de impacto ambiental. Como ya se mencionó anteriormente, la promovente una vez autorizado el proyecto en materia ambiental procederá a tramitar el Registro Nacional de Pesca para la unidad de producción acuícola.
Art. 30°.- *Las actividades pesqueras se clasifican en:* **II.-** *Cultivo o acuacultura con fines*		
Artículo 31°.- *Para realizar las actividades de pesca se requiere lo siguiente:* **I,** *Concesión, para:* **Inciso b)** *Acuacultura comercial* **II,** Permiso, para: **Inciso g)** *Acuacultura de fomento* **III,** *Autorización, para:* **Inciso d)** *Recolectar del medio natural reproductores, larvas, postlarvas, crías, huevos, semillas, alevines o en cualquier otro estadio, y* **Inciso e)** *Acuacultura didáctica.*		

Artículos 22.- *la Secretaría podrá inscribir en el Registro Nacional de Pesca a los acuicultores que no requieran concesión, permiso o Autorización.*	Al **proyecto** le aplica el Artículo, incisos y, fracciones anteriores, porque se trata de una actividad acuícola con fines comerciales.	Por el hecho de presentar a la autoridad correspondiente (SEMARNAT) la Manifestación de Impacto Ambiental, el promovente está cumpliendo con este apartado. El proyecto se vincula por la obligatoriedad de obtener la autorización correspondiente para realizar las obras descritas en esta manifestación de impacto ambiental. Como ya se mencionó anteriormente, la promovente una vez autorizado el proyecto en materia ambiental procederá a tramitar el Registro Nacional de Pesca para la unidad de producción acuícola.
Art. 30°.- *Las actividades pesqueras se clasifican en:* **II.-** *Cultivo o acuacultura con fines*		
Artículo 31°.- *Para realizar las actividades de pesca se requiere lo siguiente:* **I,** *Concesión, para:* **Inciso b)** *Acuacultura comercial* **II,** Permiso, para: **Inciso g)** *Acuacultura de fomento* **III,** *Autorización, para:* **Inciso d)** *Recolectar del medio natural reproductores, larvas, postlarvas, crías, huevos, semillas, alevines o en cualquier otro estadio, y* **Inciso e)** *Acuacultura didáctica.*		

Artículos 22.- *la Secretaría podrá inscribir en el Registro Nacional de Pesca a los acuicultores que no requieran concesión, permiso o Autorización.*	Al **proyecto** le aplica el Artículo, incisos y, fracciones anteriores, porque se trata de una actividad acuícola con fines comerciales.	Por el hecho de presentar a la autoridad correspondiente (SEMARNAT) la Manifestación de Impacto Ambiental, el promovente está cumpliendo con este apartado. El proyecto se vincula por la obligatoriedad de obtener la autorización correspondiente para realizar las obras descritas en esta manifestación de impacto ambiental. Como ya se mencionó anteriormente, la promovente una vez autorizado el proyecto en materia ambiental procederá a tramitar el Registro Nacional de Pesca para la unidad de producción acuícola.
Art. 30°.- *Las actividades pesqueras se clasifican en:* **II.-** *Cultivo o acuacultura con fines*		
Artículo 31°.- *Para realizar las actividades de pesca se requiere lo siguiente:* **I,** *Concesión, para:* **Inciso b)** *Acuacultura comercial* **II,** Permiso, para: **Inciso g)** *Acuacultura de fomento* **III,** *Autorización, para:* **Inciso d)** *Recolectar del medio natural reproductores, larvas, postlarvas, crías, huevos, semillas, alevines o en cualquier otro estadio, y* **Inciso e)** *Acuacultura didáctica.*		

Artículos 22.- *la Secretaría podrá inscribir en el Registro Nacional de Pesca a los acuicultores que no requieran concesión, permiso o Autorización.*	Al **proyecto** le aplica el Artículo, incisos y, fracciones anteriores, porque se trata de una actividad acuícola con fines comerciales.	Por el hecho de presentar a la autoridad correspondiente (SEMARNAT) la Manifestación de Impacto Ambiental, el promovente está cumpliendo con este apartado. El proyecto se vincula por la obligatoriedad de obtener la autorización correspondiente para realizar las obras descritas en esta manifestación de impacto ambiental. Como ya se mencionó anteriormente, la promovente una vez autorizado el proyecto en materia ambiental procederá a tramitar el Registro Nacional de Pesca para la unidad de producción acuícola.
Art. 30°.- *Las actividades pesqueras se clasifican en:* **II.-** *Cultivo o acuacultura con fines*		
Artículo 31°.- *Para realizar las actividades de pesca se requiere lo siguiente:* **I,** *Concesión, para:* **Inciso b)** *Acuacultura comercial* **II,** Permiso, para: **Inciso g)** *Acuacultura de fomento* **III,** *Autorización, para:* **Inciso d)** *Recolectar del medio natural reproductores, larvas, postlarvas, crías, huevos, semillas, alevines o en cualquier otro estadio, y* **Inciso e)** *Acuacultura didáctica.*		

Artículos 22.- *la Secretaría podrá inscribir en el Registro Nacional de Pesca a los acuicultores que no requieran concesión, permiso o Autorización.*	Al **proyecto** le aplica el Artículo, incisos y, fracciones anteriores, porque se trata de una actividad acuícola con fines comerciales.	Por el hecho de presentar a la autoridad correspondiente (SEMARNAT) la Manifestación de Impacto Ambiental, el promovente está cumpliendo con este apartado. El proyecto se vincula por la obligatoriedad de obtener la autorización correspondiente para realizar las obras descritas en esta manifestación de impacto ambiental. Como ya se mencionó anteriormente, la promovente una vez autorizado el proyecto en materia ambiental procederá a tramitar el Registro Nacional de Pesca para la unidad de producción acuícola.
Art. 30°.- *Las actividades pesqueras se clasifican en:* **II.-** *Cultivo o acuacultura con fines*		
Artículo 31°.- *Para realizar las actividades de pesca se requiere lo siguiente:* **I,** *Concesión, para:* **Inciso b)** *Acuacultura comercial* **II,** Permiso, para: **Inciso g)** *Acuacultura de fomento* **III,** *Autorización, para:* **Inciso d)** *Recolectar del medio natural reproductores, larvas, postlarvas, crías, huevos, semillas, alevines o en cualquier otro estadio, y* **Inciso e)** *Acuacultura didáctica.*		

Artículos 22.- *la Secretaría podrá inscribir en el Registro Nacional de Pesca a los acuicultores que no requieran concesión, permiso o Autorización.*	Al **proyecto** le aplica el Artículo, incisos y, fracciones anteriores, porque se trata de una actividad acuícola con fines comerciales.	Por el hecho de presentar a la autoridad correspondiente (SEMARNAT) la Manifestación de Impacto Ambiental, el promovente está cumpliendo con este apartado. El proyecto se vincula por la obligatoriedad de obtener la autorización correspondiente para realizar las obras descritas en esta manifestación de impacto ambiental. Como ya se mencionó anteriormente, la promovente una vez autorizado el proyecto en materia ambiental procederá a tramitar el Registro Nacional de Pesca para la unidad de producción acuícola.
Art. 30°.- *Las actividades pesqueras se clasifican en:* **II.-** *Cultivo o acuacultura con fines*		
Artículo 31°.- *Para realizar las actividades de pesca se requiere lo siguiente:* **I,** *Concesión, para:* **Inciso b)** *Acuacultura comercial* **II,** Permiso, para: **Inciso g)** *Acuacultura de fomento* **III,** *Autorización, para:* **Inciso d)** *Recolectar del medio natural reproductores, larvas, postlarvas, crías, huevos, semillas, alevines o en cualquier otro estadio, y* **Inciso e)** *Acuacultura didáctica.*		

Artículos 22.- *la Secretaría podrá inscribir en el Registro Nacional de Pesca a los acuicultores que no requieran concesión, permiso o Autorización.*	Al **proyecto** le aplica el Artículo, incisos y, fracciones anteriores, porque se trata de una actividad acuícola con fines comerciales.	Por el hecho de presentar a la autoridad correspondiente (SEMARNAT) la Manifestación de Impacto Ambiental, el promovente está cumpliendo con este apartado. El proyecto se vincula por la obligatoriedad de obtener la autorización correspondiente para realizar las obras descritas en esta manifestación de impacto ambiental. Como ya se mencionó anteriormente, la promovente una vez autorizado el proyecto en materia ambiental procederá a tramitar el Registro Nacional de Pesca para la unidad de producción acuícola.
Art. 30°.- *Las actividades pesqueras se clasifican en:* **II.-** *Cultivo o acuacultura con fines*		
Artículo 31°.- *Para realizar las actividades de pesca se requiere lo siguiente:* **I,** *Concesión, para:* **Inciso b)** *Acuacultura comercial* **II,** Permiso, para: **Inciso g)** *Acuacultura de fomento* **III,** *Autorización, para:* **Inciso d)** *Recolectar del medio natural reproductores, larvas, postlarvas, crías, huevos, semillas, alevines o en cualquier otro estadio, y* **Inciso e)** *Acuacultura didáctica.*		

Artículos 22.- *la Secretaría podrá inscribir en el Registro Nacional de Pesca a los acuicultores que no requieran concesión, permiso o Autorización.*	Al **proyecto** le aplica el Artículo, incisos y, fracciones anteriores, porque se trata de una actividad acuícola con fines comerciales.	Por el hecho de presentar a la autoridad correspondiente (SEMARNAT) la Manifestación de Impacto Ambiental, el promovente está cumpliendo con este apartado. El proyecto se vincula por la obligatoriedad de obtener la autorización correspondiente para realizar las obras descritas en esta manifestación de impacto ambiental. Como ya se mencionó anteriormente, la promovente una vez autorizado el proyecto en materia ambiental procederá a tramitar el Registro Nacional de Pesca para la unidad de producción acuícola.
Art. 30°.- *Las actividades pesqueras se clasifican en:* **II.-** *Cultivo o acuacultura con fines*		
Artículo 31°.- *Para realizar las actividades de pesca se requiere lo siguiente:* **I,** *Concesión, para:* **Inciso b)** *Acuacultura comercial* **II,** Permiso, para: **Inciso g)** *Acuacultura de fomento* **III,** *Autorización, para:* **Inciso d)** *Recolectar del medio natural reproductores, larvas, postlarvas, crías, huevos, semillas, alevines o en cualquier otro estadio, y* **Inciso e)** *Acuacultura didáctica.*		

Artículos 22.- *la Secretaría podrá inscribir en el Registro Nacional de Pesca a los acuicultores que no requieran concesión, permiso o Autorización.*	Al **proyecto** le aplica el Artículo, incisos y, fracciones anteriores, porque se trata de una actividad acuícola con fines comerciales.	Por el hecho de presentar a la autoridad correspondiente (SEMARNAT) la Manifestación de Impacto Ambiental, el promovente está cumpliendo con este apartado. El proyecto se vincula por la obligatoriedad de obtener la autorización correspondiente para realizar las obras descritas en esta manifestación de impacto ambiental. Como ya se mencionó anteriormente, la promovente una vez autorizado el proyecto en materia ambiental procederá a tramitar el Registro Nacional de Pesca para la unidad de producción acuícola.
Art. 30°.- *Las actividades pesqueras se clasifican en:* **II.-** *Cultivo o acuacultura con fines*		
Artículo 31°.- *Para realizar las actividades de pesca se requiere lo siguiente:* **I,** *Concesión, para:* **Inciso b)** *Acuacultura comercial* **II,** Permiso, para: **Inciso g)** *Acuacultura de fomento* **III,** *Autorización, para:* **Inciso d)** *Recolectar del medio natural reproductores, larvas, postlarvas, crías, huevos, semillas, alevines o en cualquier otro estadio, y* **Inciso e)** *Acuacultura didáctica.*		

Artículos 22.- *la Secretaría podrá inscribir en el Registro Nacional de Pesca a los acuicultores que no requieran concesión, permiso o Autorización.*	Al **proyecto** le aplica el Artículo, incisos y, fracciones anteriores, porque se trata de una actividad acuícola con fines comerciales.	Por el hecho de presentar a la autoridad correspondiente (SEMARNAT) la Manifestación de Impacto Ambiental, el promovente está cumpliendo con este apartado. El proyecto se vincula por la obligatoriedad de obtener la autorización correspondiente para realizar las obras descritas en esta manifestación de impacto ambiental. Como ya se mencionó anteriormente, la promovente una vez autorizado el proyecto en materia ambiental procederá a tramitar el Registro Nacional de Pesca para la unidad de producción acuícola.
Art. 30°.- *Las actividades pesqueras se clasifican en:* **II.-** *Cultivo o acuacultura con fines*		
Artículo 31°.- *Para realizar las actividades de pesca se requiere lo siguiente:* **I,** *Concesión, para:* **Inciso b)** *Acuacultura comercial* **II,** Permiso, para: **Inciso g)** *Acuacultura de fomento* **III,** *Autorización, para:* **Inciso d)** *Recolectar del medio natural reproductores, larvas, postlarvas, crías, huevos, semillas, alevines o en cualquier otro estadio, y* **Inciso e)** *Acuacultura didáctica.*		

Artículos 22.- *la Secretaría podrá inscribir en el Registro Nacional de Pesca a los acuicultores que no requieran concesión, permiso o Autorización.*	Al **proyecto** le aplica el Artículo, incisos y, fracciones anteriores, porque se trata de una actividad acuícola con fines comerciales.	Por el hecho de presentar a la autoridad correspondiente (SEMARNAT) la Manifestación de Impacto Ambiental, el promovente está cumpliendo con este apartado. El proyecto se vincula por la obligatoriedad de obtener la autorización correspondiente para realizar las obras descritas en esta manifestación de impacto ambiental. Como ya se mencionó anteriormente, la promovente una vez autorizado el proyecto en materia ambiental procederá a tramitar el Registro Nacional de Pesca para la unidad de producción acuícola.
Art. 30°.- *Las actividades pesqueras se clasifican en:* **II.-** *Cultivo o acuacultura con fines*		
Artículo 31°.- *Para realizar las actividades de pesca se requiere lo siguiente:* **I,** *Concesión, para:* **Inciso b)** *Acuacultura comercial* **II,** Permiso, para: **Inciso g)** *Acuacultura de fomento* **III,** *Autorización, para:* **Inciso d)** *Recolectar del medio natural reproductores, larvas, postlarvas, crías, huevos, semillas, alevines o en cualquier otro estadio, y* **Inciso e)** *Acuacultura didáctica.*		

Artículos 22.- *la Secretaría podrá inscribir en el Registro Nacional de Pesca a los acuicultores que no requieran concesión, permiso o Autorización.*	Al **proyecto** le aplica el Artículo, incisos y, fracciones anteriores, porque se trata de una actividad acuícola con fines comerciales.	Por el hecho de presentar a la autoridad correspondiente (SEMARNAT) la Manifestación de Impacto Ambiental, el promovente está cumpliendo con este apartado. El proyecto se vincula por la obligatoriedad de obtener la autorización correspondiente para realizar las obras descritas en esta manifestación de impacto ambiental. Como ya se mencionó anteriormente, la promovente una vez autorizado el proyecto en materia ambiental procederá a tramitar el Registro Nacional de Pesca para la unidad de producción acuícola.
Art. 30°.- *Las actividades pesqueras se clasifican en:* **II.-** *Cultivo o acuacultura con fines*		
Artículo 31°.- *Para realizar las actividades de pesca se requiere lo siguiente:* **I,** *Concesión, para:* **Inciso b)** *Acuacultura comercial* **II,** Permiso, para: **Inciso g)** *Acuacultura de fomento* **III,** *Autorización, para:* **Inciso d)** *Recolectar del medio natural reproductores, larvas, postlarvas, crías, huevos, semillas, alevines o en cualquier otro estadio, y* **Inciso e)** *Acuacultura didáctica.*		

Artículos 22.- *la Secretaría podrá inscribir en el Registro Nacional de Pesca a los acuicultores que no requieran concesión, permiso o Autorización.*	Al **proyecto** le aplica el Artículo, incisos y, fracciones anteriores, porque se trata de una actividad acuícola con fines comerciales.	Por el hecho de presentar a la autoridad correspondiente (SEMARNAT) la Manifestación de Impacto Ambiental, el promovente está cumpliendo con este apartado. El proyecto se vincula por la obligatoriedad de obtener la autorización correspondiente para realizar las obras descritas en esta manifestación de impacto ambiental. Como ya se mencionó anteriormente, la promovente una vez autorizado el proyecto en materia ambiental procederá a tramitar el Registro Nacional de Pesca para la unidad de producción acuícola.
Art. 30°.- *Las actividades pesqueras se clasifican en:* **II.-** *Cultivo o acuacultura con fines*		
Artículo 31°.- *Para realizar las actividades de pesca se requiere lo siguiente:* **I,** *Concesión, para:* **Inciso b)** *Acuacultura comercial* **II,** Permiso, para: **Inciso g)** *Acuacultura de fomento* **III,** *Autorización, para:* **Inciso d)** *Recolectar del medio natural reproductores, larvas, postlarvas, crías, huevos, semillas, alevines o en cualquier otro estadio, y* **Inciso e)** *Acuacultura didáctica.*		

Artículos 22.- *la Secretaría podrá inscribir en el Registro Nacional de Pesca a los acuicultores que no requieran concesión, permiso o Autorización.*	Al **proyecto** le aplica el Artículo, incisos y, fracciones anteriores, porque se trata de una actividad acuícola con fines comerciales.	Por el hecho de presentar a la autoridad correspondiente (SEMARNAT) la Manifestación de Impacto Ambiental, el promovente está cumpliendo con este apartado. El proyecto se vincula por la obligatoriedad de obtener la autorización correspondiente para realizar las obras descritas en esta manifestación de impacto ambiental. Como ya se mencionó anteriormente, la promovente una vez autorizado el proyecto en materia ambiental procederá a tramitar el Registro Nacional de Pesca para la unidad de producción acuícola.
Art. 30°.- *Las actividades pesqueras se clasifican en:* **II.-** *Cultivo o acuacultura con fines*		
Artículo 31°.- *Para realizar las actividades de pesca se requiere lo siguiente:* **I,** *Concesión, para:* **Inciso b)** *Acuacultura comercial* **II,** Permiso, para: **Inciso g)** *Acuacultura de fomento* **III,** *Autorización, para:* **Inciso d)** *Recolectar del medio natural reproductores, larvas, postlarvas, crías, huevos, semillas, alevines o en cualquier otro estadio, y* **Inciso e)** *Acuacultura didáctica.*		

Artículos 22.- *la Secretaría podrá inscribir en el Registro Nacional de Pesca a los acuicultores que no requieran concesión, permiso o Autorización.*	Al **proyecto** le aplica el Artículo, incisos y, fracciones anteriores, porque se trata de una actividad acuícola con fines comerciales.	Por el hecho de presentar a la autoridad correspondiente (SEMARNAT) la Manifestación de Impacto Ambiental, el promovente está cumpliendo con este apartado. El proyecto se vincula por la obligatoriedad de obtener la autorización correspondiente para realizar las obras descritas en esta manifestación de impacto ambiental. Como ya se mencionó anteriormente, la promovente una vez autorizado el proyecto en materia ambiental procederá a tramitar el Registro Nacional de Pesca para la unidad de producción acuícola.
Art. 30°.- *Las actividades pesqueras se clasifican en:* **II.-** *Cultivo o acuacultura con fines*		
Artículo 31°.- *Para realizar las actividades de pesca se requiere lo siguiente:* **I,** *Concesión, para:* **Inciso b)** *Acuacultura comercial* **II,** Permiso, para: **Inciso g)** *Acuacultura de fomento* **III,** *Autorización, para:* **Inciso d)** *Recolectar del medio natural reproductores, larvas, postlarvas, crías, huevos, semillas, alevines o en cualquier otro estadio, y* **Inciso e)** *Acuacultura didáctica.*		

Artículos 22.- *la Secretaría podrá inscribir en el Registro Nacional de Pesca a los acuicultores que no requieran concesión, permiso o Autorización.*	Al **proyecto** le aplica el Artículo, incisos y, fracciones anteriores, porque se trata de una actividad acuícola con fines comerciales.	Por el hecho de presentar a la autoridad correspondiente (SEMARNAT) la Manifestación de Impacto Ambiental, el promovente está cumpliendo con este apartado. El proyecto se vincula por la obligatoriedad de obtener la autorización correspondiente para realizar las obras descritas en esta manifestación de impacto ambiental. Como ya se mencionó anteriormente, la promovente una vez autorizado el proyecto en materia ambiental procederá a tramitar el Registro Nacional de Pesca para la unidad de producción acuícola.
Art. 30°.- *Las actividades pesqueras se clasifican en:* **II.-** *Cultivo o acuacultura con fines*		
Artículo 31°.- *Para realizar las actividades de pesca se requiere lo siguiente:* **I,** *Concesión, para:* **Inciso b)** *Acuacultura comercial* **II,** Permiso, para: **Inciso g)** *Acuacultura de fomento* **III,** *Autorización, para:* **Inciso d)** *Recolectar del medio natural reproductores, larvas, postlarvas, crías, huevos, semillas, alevines o en cualquier otro estadio, y* **Inciso e)** *Acuacultura didáctica.*		

Artículos 22.- *la Secretaría podrá inscribir en el Registro Nacional de Pesca a los acuicultores que no requieran concesión, permiso o Autorización.*	Al **proyecto** le aplica el Artículo, incisos y, fracciones anteriores, porque se trata de una actividad acuícola con fines comerciales.	Por el hecho de presentar a la autoridad correspondiente (SEMARNAT) la Manifestación de Impacto Ambiental, el promovente está cumpliendo con este apartado. El proyecto se vincula por la obligatoriedad de obtener la autorización correspondiente para realizar las obras descritas en esta manifestación de impacto ambiental. Como ya se mencionó anteriormente, la promovente una vez autorizado el proyecto en materia ambiental procederá a tramitar el Registro Nacional de Pesca para la unidad de producción acuícola.
Art. 30°.- *Las actividades pesqueras se clasifican en:* **II.-** *Cultivo o acuacultura con fines*		
Artículo 31°.- *Para realizar las actividades de pesca se requiere lo siguiente:* **I,** *Concesión, para:* **Inciso b)** *Acuacultura comercial* **II,** Permiso, para: **Inciso g)** *Acuacultura de fomento* **III,** *Autorización, para:* **Inciso d)** *Recolectar del medio natural reproductores, larvas, postlarvas, crías, huevos, semillas, alevines o en cualquier otro estadio, y* **Inciso e)** *Acuacultura didáctica.*		

Artículos 22.- *la Secretaría podrá inscribir en el Registro Nacional de Pesca a los acuicultores que no requieran concesión, permiso o Autorización.*	Al **proyecto** le aplica el Artículo, incisos y, fracciones anteriores, porque se trata de una actividad acuícola con fines comerciales.	Por el hecho de presentar a la autoridad correspondiente (SEMARNAT) la Manifestación de Impacto Ambiental, el promovente está cumpliendo con este apartado. El proyecto se vincula por la obligatoriedad de obtener la autorización correspondiente para realizar las obras descritas en esta manifestación de impacto ambiental. Como ya se mencionó anteriormente, la promovente una vez autorizado el proyecto en materia ambiental procederá a tramitar el Registro Nacional de Pesca para la unidad de producción acuícola.
Art. 30°.- *Las actividades pesqueras se clasifican en:* **II.-** *Cultivo o acuacultura con fines*		
Artículo 31°.- *Para realizar las actividades de pesca se requiere lo siguiente:* **I,** *Concesión, para:* **Inciso b)** *Acuacultura comercial* **II,** Permiso, para: **Inciso g)** *Acuacultura de fomento* **III,** *Autorización, para:* **Inciso d)** *Recolectar del medio natural reproductores, larvas, postlarvas, crías, huevos, semillas, alevines o en cualquier otro estadio, y* **Inciso e)** *Acuacultura didáctica.*		

Artículos 22.- *la Secretaría podrá inscribir en el Registro Nacional de Pesca a los acuicultores que no requieran concesión, permiso o Autorización.*	Al **proyecto** le aplica el Artículo, incisos y, fracciones anteriores, porque se trata de una actividad acuícola con fines comerciales.	Por el hecho de presentar a la autoridad correspondiente (SEMARNAT) la Manifestación de Impacto Ambiental, el promovente está cumpliendo con este apartado. El proyecto se vincula por la obligatoriedad de obtener la autorización correspondiente para realizar las obras descritas en esta manifestación de impacto ambiental. Como ya se mencionó anteriormente, la promovente una vez autorizado el proyecto en materia ambiental procederá a tramitar el Registro Nacional de Pesca para la unidad de producción acuícola.
Art. 30°.- *Las actividades pesqueras se clasifican en:* **II.-** *Cultivo o acuacultura con fines*		
Artículo 31°.- *Para realizar las actividades de pesca se requiere lo siguiente:* **I,** *Concesión, para:* **Inciso b)** *Acuacultura comercial* **II,** Permiso, para: **Inciso g)** *Acuacultura de fomento* **III,** *Autorización, para:* **Inciso d)** *Recolectar del medio natural reproductores, larvas, postlarvas, crías, huevos, semillas, alevines o en cualquier otro estadio, y* **Inciso e)** *Acuacultura didáctica.*		

Artículos 22.- *la Secretaría podrá inscribir en el Registro Nacional de Pesca a los acuicultores que no requieran concesión, permiso o Autorización.*	Al **proyecto** le aplica el Artículo, incisos y, fracciones anteriores, porque se trata de una actividad acuícola con fines comerciales.	Por el hecho de presentar a la autoridad correspondiente (SEMARNAT) la Manifestación de Impacto Ambiental, el promovente está cumpliendo con este apartado. El proyecto se vincula por la obligatoriedad de obtener la autorización correspondiente para realizar las obras descritas en esta manifestación de impacto ambiental. Como ya se mencionó anteriormente, la promovente una vez autorizado el proyecto en materia ambiental procederá a tramitar el Registro Nacional de Pesca para la unidad de producción acuícola.
Art. 30°.- *Las actividades pesqueras se clasifican en:* **II.-** *Cultivo o acuacultura con fines*		
Artículo 31°.- *Para realizar las actividades de pesca se requiere lo siguiente:* **I,** *Concesión, para:* **Inciso b)** *Acuacultura comercial* **II,** Permiso, para: **Inciso g)** *Acuacultura de fomento* **III,** *Autorización, para:* **Inciso d)** *Recolectar del medio natural reproductores, larvas, postlarvas, crías, huevos, semillas, alevines o en cualquier otro estadio, y* **Inciso e)** *Acuacultura didáctica.*		

Artículos 22.- *la Secretaría podrá inscribir en el Registro Nacional de Pesca a los acuicultores que no requieran concesión, permiso o Autorización.*	Al **proyecto** le aplica el Artículo, incisos y, fracciones anteriores, porque se trata de una actividad acuícola con fines comerciales.	Por el hecho de presentar a la autoridad correspondiente (SEMARNAT) la Manifestación de Impacto Ambiental, el promovente está cumpliendo con este apartado. El proyecto se vincula por la obligatoriedad de obtener la autorización correspondiente para realizar las obras descritas en esta manifestación de impacto ambiental. Como ya se mencionó anteriormente, la promovente una vez autorizado el proyecto en materia ambiental procederá a tramitar el Registro Nacional de Pesca para la unidad de producción acuícola.
Art. 30°.- *Las actividades pesqueras se clasifican en:* **II.-** *Cultivo o acuacultura con fines*		
Artículo 31°.- *Para realizar las actividades de pesca se requiere lo siguiente:* **I,** *Concesión, para:* **Inciso b)** *Acuacultura comercial* **II,** Permiso, para: **Inciso g)** *Acuacultura de fomento* **III,** *Autorización, para:* **Inciso d)** *Recolectar del medio natural reproductores, larvas, postlarvas, crías, huevos, semillas, alevines o en cualquier otro estadio, y* **Inciso e)** *Acuacultura didáctica.*		

Artículos 22.- *la Secretaría podrá inscribir en el Registro Nacional de Pesca a los acuicultores que no requieran concesión, permiso o Autorización.*	Al **proyecto** le aplica el Artículo, incisos y, fracciones anteriores, porque se trata de una actividad acuícola con fines comerciales.	Por el hecho de presentar a la autoridad correspondiente (SEMARNAT) la Manifestación de Impacto Ambiental, el promovente está cumpliendo con este apartado. El proyecto se vincula por la obligatoriedad de obtener la autorización correspondiente para realizar las obras descritas en esta manifestación de impacto ambiental. Como ya se mencionó anteriormente, la promovente una vez autorizado el proyecto en materia ambiental procederá a tramitar el Registro Nacional de Pesca para la unidad de producción acuícola.
Art. 30°.- *Las actividades pesqueras se clasifican en:* **II.-** *Cultivo o acuacultura con fines*		
Artículo 31°.- *Para realizar las actividades de pesca se requiere lo siguiente:* **I,** *Concesión, para:* **Inciso b)** *Acuacultura comercial* **II,** Permiso, para: **Inciso g)** *Acuacultura de fomento* **III,** *Autorización, para:* **Inciso d)** *Recolectar del medio natural reproductores, larvas, postlarvas, crías, huevos, semillas, alevines o en cualquier otro estadio, y* **Inciso e)** *Acuacultura didáctica.*		

Artículos 22.- *la Secretaría podrá inscribir en el Registro Nacional de Pesca a los acuicultores que no requieran concesión, permiso o Autorización.*	Al **proyecto** le aplica el Artículo, incisos y, fracciones anteriores, porque se trata de una actividad acuícola con fines comerciales.	Por el hecho de presentar a la autoridad correspondiente (SEMARNAT) la Manifestación de Impacto Ambiental, el promovente está cumpliendo con este apartado. El proyecto se vincula por la obligatoriedad de obtener la autorización correspondiente para realizar las obras descritas en esta manifestación de impacto ambiental. Como ya se mencionó anteriormente, la promovente una vez autorizado el proyecto en materia ambiental procederá a tramitar el Registro Nacional de Pesca para la unidad de producción acuícola.
Art. 30°.- *Las actividades pesqueras se clasifican en:* **II.-** *Cultivo o acuacultura con fines*		
Artículo 31°.- *Para realizar las actividades de pesca se requiere lo siguiente:* **I,** *Concesión, para:* **Inciso b)** *Acuacultura comercial* **II,** Permiso, para: **Inciso g)** *Acuacultura de fomento* **III,** *Autorización, para:* **Inciso d)** *Recolectar del medio natural reproductores, larvas, postlarvas, crías, huevos, semillas, alevines o en cualquier otro estadio, y* **Inciso e)** *Acuacultura didáctica.*		

Artículos 22.- *la Secretaría podrá inscribir en el Registro Nacional de Pesca a los acuicultores que no requieran concesión, permiso o Autorización.*	Al **proyecto** le aplica el Artículo, incisos y, fracciones anteriores, porque se trata de una actividad acuícola con fines comerciales.	Por el hecho de presentar a la autoridad correspondiente (SEMARNAT) la Manifestación de Impacto Ambiental, el promovente está cumpliendo con este apartado. El proyecto se vincula por la obligatoriedad de obtener la autorización correspondiente para realizar las obras descritas en esta manifestación de impacto ambiental. Como ya se mencionó anteriormente, la promovente una vez autorizado el proyecto en materia ambiental procederá a tramitar el Registro Nacional de Pesca para la unidad de producción acuícola.
Art. 30°.- *Las actividades pesqueras se clasifican en:* **II.-** *Cultivo o acuacultura con fines*		
Artículo 31°.- *Para realizar las actividades de pesca se requiere lo siguiente:* **I,** *Concesión, para:* **Inciso b)** *Acuacultura comercial* **II,** Permiso, para: **Inciso g)** *Acuacultura de fomento* **III,** *Autorización, para:* **Inciso d)** *Recolectar del medio natural reproductores, larvas, postlarvas, crías, huevos, semillas, alevines o en cualquier otro estadio, y* **Inciso e)** *Acuacultura didáctica.*		

Artículos 22.- *la Secretaría podrá inscribir en el Registro Nacional de Pesca a los acuicultores que no requieran concesión, permiso o Autorización.*	Al **proyecto** le aplica el Artículo, incisos y, fracciones anteriores, porque se trata de una actividad acuícola con fines comerciales.	Por el hecho de presentar a la autoridad correspondiente (SEMARNAT) la Manifestación de Impacto Ambiental, el promovente está cumpliendo con este apartado. El proyecto se vincula por la obligatoriedad de obtener la autorización correspondiente para realizar las obras descritas en esta manifestación de impacto ambiental. Como ya se mencionó anteriormente, la promovente una vez autorizado el proyecto en materia ambiental procederá a tramitar el Registro Nacional de Pesca para la unidad de producción acuícola.
Art. 30°.- *Las actividades pesqueras se clasifican en:* **II.-** *Cultivo o acuacultura con fines*		
Artículo 31°.- *Para realizar las actividades de pesca se requiere lo siguiente:* **I,** *Concesión, para:* **Inciso b)** *Acuacultura comercial* **II,** Permiso, para: **Inciso g)** *Acuacultura de fomento* **III,** *Autorización, para:* **Inciso d)** *Recolectar del medio natural reproductores, larvas, postlarvas, crías, huevos, semillas, alevines o en cualquier otro estadio, y* **Inciso e)** *Acuacultura didáctica.*		

Artículos 22.- *la Secretaría podrá inscribir en el Registro Nacional de Pesca a los acuicultores que no requieran concesión, permiso o Autorización.*	Al **proyecto** le aplica el Artículo, incisos y, fracciones anteriores, porque se trata de una actividad acuícola con fines comerciales.	Por el hecho de presentar a la autoridad correspondiente (SEMARNAT) la Manifestación de Impacto Ambiental, el promovente está cumpliendo con este apartado. El proyecto se vincula por la obligatoriedad de obtener la autorización correspondiente para realizar las obras descritas en esta manifestación de impacto ambiental. Como ya se mencionó anteriormente, la promovente una vez autorizado el proyecto en materia ambiental procederá a tramitar el Registro Nacional de Pesca para la unidad de producción acuícola.
Art. 30°.- *Las actividades pesqueras se clasifican en:* **II.-** *Cultivo o acuacultura con fines*		
Artículo 31°.- *Para realizar las actividades de pesca se requiere lo siguiente:* **I,** *Concesión, para:* **Inciso b)** *Acuacultura comercial* **II,** Permiso, para: **Inciso g)** *Acuacultura de fomento* **III,** *Autorización, para:* **Inciso d)** *Recolectar del medio natural reproductores, larvas, postlarvas, crías, huevos, semillas, alevines o en cualquier otro estadio, y* **Inciso e)** *Acuacultura didáctica.*		

Artículos 22.- *la Secretaría podrá inscribir en el Registro Nacional de Pesca a los acuicultores que no requieran concesión, permiso o Autorización.*	Al **proyecto** le aplica el Artículo, incisos y, fracciones anteriores, porque se trata de una actividad acuícola con fines comerciales.	Por el hecho de presentar a la autoridad correspondiente (SEMARNAT) la Manifestación de Impacto Ambiental, el promovente está cumpliendo con este apartado. El proyecto se vincula por la obligatoriedad de obtener la autorización correspondiente para realizar las obras descritas en esta manifestación de impacto ambiental. Como ya se mencionó anteriormente, la promovente una vez autorizado el proyecto en materia ambiental procederá a tramitar el Registro Nacional de Pesca para la unidad de producción acuícola.
Art. 30°.- *Las actividades pesqueras se clasifican en:* **II.-** *Cultivo o acuacultura con fines*		
Artículo 31°.- *Para realizar las actividades de pesca se requiere lo siguiente:* **I,** *Concesión, para:* **Inciso b)** *Acuacultura comercial* **II,** Permiso, para: **Inciso g)** *Acuacultura de fomento* **III,** *Autorización, para:* **Inciso d)** *Recolectar del medio natural reproductores, larvas, postlarvas, crías, huevos, semillas, alevines o en cualquier otro estadio, y* **Inciso e)** *Acuacultura didáctica.*		

Artículos 22.- *la Secretaría podrá inscribir en el Registro Nacional de Pesca a los acuicultores que no requieran concesión, permiso o Autorización.*	Al **proyecto** le aplica el Artículo, incisos y, fracciones anteriores, porque se trata de una actividad acuícola con fines comerciales.	Por el hecho de presentar a la autoridad correspondiente (SEMARNAT) la Manifestación de Impacto Ambiental, el promovente está cumpliendo con este apartado. El proyecto se vincula por la obligatoriedad de obtener la autorización correspondiente para realizar las obras descritas en esta manifestación de impacto ambiental. Como ya se mencionó anteriormente, la promovente una vez autorizado el proyecto en materia ambiental procederá a tramitar el Registro Nacional de Pesca para la unidad de producción acuícola.
Art. 30°.- *Las actividades pesqueras se clasifican en:* **II.-** *Cultivo o acuacultura con fines*		
Artículo 31°.- *Para realizar las actividades de pesca se requiere lo siguiente:* **I,** *Concesión, para:* **Inciso b)** *Acuacultura comercial* **II,** Permiso, para: **Inciso g)** *Acuacultura de fomento* **III,** *Autorización, para:* **Inciso d)** *Recolectar del medio natural reproductores, larvas, postlarvas, crías, huevos, semillas, alevines o en cualquier otro estadio, y* **Inciso e)** *Acuacultura didáctica.*		

Artículos 22.- *la Secretaría podrá inscribir en el Registro Nacional de Pesca a los acuicultores que no requieran concesión, permiso o Autorización.*	Al **proyecto** le aplica el Artículo, incisos y, fracciones anteriores, porque se trata de una actividad acuícola con fines comerciales.	Por el hecho de presentar a la autoridad correspondiente (SEMARNAT) la Manifestación de Impacto Ambiental, el promovente está cumpliendo con este apartado. El proyecto se vincula por la obligatoriedad de obtener la autorización correspondiente para realizar las obras descritas en esta manifestación de impacto ambiental. Como ya se mencionó anteriormente, la promovente una vez autorizado el proyecto en materia ambiental procederá a tramitar el Registro Nacional de Pesca para la unidad de producción acuícola.
Art. 30°.- *Las actividades pesqueras se clasifican en:* **II.-** *Cultivo o acuacultura con fines*		
Artículo 31°.- *Para realizar las actividades de pesca se requiere lo siguiente:* **I,** *Concesión, para:* **Inciso b)** *Acuacultura comercial* **II,** Permiso, para: **Inciso g)** *Acuacultura de fomento* **III,** *Autorización, para:* **Inciso d)** *Recolectar del medio natural reproductores, larvas, postlarvas, crías, huevos, semillas, alevines o en cualquier otro estadio, y* **Inciso e)** *Acuacultura didáctica.*		

Artículos 22.- *la Secretaría podrá inscribir en el Registro Nacional de Pesca a los acuicultores que no requieran concesión, permiso o Autorización.*	Al **proyecto** le aplica el Artículo, incisos y, fracciones anteriores, porque se trata de una actividad acuícola con fines comerciales.	Por el hecho de presentar a la autoridad correspondiente (SEMARNAT) la Manifestación de Impacto Ambiental, el promovente está cumpliendo con este apartado. El proyecto se vincula por la obligatoriedad de obtener la autorización correspondiente para realizar las obras descritas en esta manifestación de impacto ambiental. Como ya se mencionó anteriormente, la promovente una vez autorizado el proyecto en materia ambiental procederá a tramitar el Registro Nacional de Pesca para la unidad de producción acuícola.
Art. 30°.- *Las actividades pesqueras se clasifican en:* **II.-** *Cultivo o acuacultura con fines*		
Artículo 31°.- *Para realizar las actividades de pesca se requiere lo siguiente:* **I,** *Concesión, para:* **Inciso b)** *Acuacultura comercial* **II,** Permiso, para: **Inciso g)** *Acuacultura de fomento* **III,** *Autorización, para:* **Inciso d)** *Recolectar del medio natural reproductores, larvas, postlarvas, crías, huevos, semillas, alevines o en cualquier otro estadio, y* **Inciso e)** *Acuacultura didáctica.*		

Artículos 22.- *la Secretaría podrá inscribir en el Registro Nacional de Pesca a los acuicultores que no requieran concesión, permiso o Autorización.*	Al **proyecto** le aplica el Artículo, incisos y, fracciones anteriores, porque se trata de una actividad acuícola con fines comerciales.	Por el hecho de presentar a la autoridad correspondiente (SEMARNAT) la Manifestación de Impacto Ambiental, el promovente está cumpliendo con este apartado. El proyecto se vincula por la obligatoriedad de obtener la autorización correspondiente para realizar las obras descritas en esta manifestación de impacto ambiental. Como ya se mencionó anteriormente, la promovente una vez autorizado el proyecto en materia ambiental procederá a tramitar el Registro Nacional de Pesca para la unidad de producción acuícola.
Art. 30°.- *Las actividades pesqueras se clasifican en:* **II.-** *Cultivo o acuacultura con fines*		
Artículo 31°.- *Para realizar las actividades de pesca se requiere lo siguiente:* **I,** *Concesión, para:* **Inciso b)** *Acuacultura comercial* **II,** Permiso, para: **Inciso g)** *Acuacultura de fomento* **III,** *Autorización, para:* **Inciso d)** *Recolectar del medio natural reproductores, larvas, postlarvas, crías, huevos, semillas, alevines o en cualquier otro estadio, y* **Inciso e)** *Acuacultura didáctica.*		

Artículos 22.- *la Secretaría podrá inscribir en el Registro Nacional de Pesca a los acuicultores que no requieran concesión, permiso o Autorización.*	Al **proyecto** le aplica el Artículo, incisos y, fracciones anteriores, porque se trata de una actividad acuícola con fines comerciales.	Por el hecho de presentar a la autoridad correspondiente (SEMARNAT) la Manifestación de Impacto Ambiental, el promovente está cumpliendo con este apartado. El proyecto se vincula por la obligatoriedad de obtener la autorización correspondiente para realizar las obras descritas en esta manifestación de impacto ambiental. Como ya se mencionó anteriormente, la promovente una vez autorizado el proyecto en materia ambiental procederá a tramitar el Registro Nacional de Pesca para la unidad de producción acuícola.
Art. 30°.- *Las actividades pesqueras se clasifican en:* **II.-** *Cultivo o acuacultura con fines*		
Artículo 31°.- *Para realizar las actividades de pesca se requiere lo siguiente:* **I,** *Concesión, para:* **Inciso b)** *Acuacultura comercial* **II,** Permiso, para: **Inciso g)** *Acuacultura de fomento* **III,** *Autorización, para:* **Inciso d)** *Recolectar del medio natural reproductores, larvas, postlarvas, crías, huevos, semillas, alevines o en cualquier otro estadio, y* **Inciso e)** *Acuacultura didáctica.*		

Artículos 22.- *la Secretaría podrá inscribir en el Registro Nacional de Pesca a los acuicultores que no requieran concesión, permiso o Autorización.*	Al **proyecto** le aplica el Artículo, incisos y, fracciones anteriores, porque se trata de una actividad acuícola con fines comerciales.	Por el hecho de presentar a la autoridad correspondiente (SEMARNAT) la Manifestación de Impacto Ambiental, el promovente está cumpliendo con este apartado. El proyecto se vincula por la obligatoriedad de obtener la autorización correspondiente para realizar las obras descritas en esta manifestación de impacto ambiental. Como ya se mencionó anteriormente, la promovente una vez autorizado el proyecto en materia ambiental procederá a tramitar el Registro Nacional de Pesca para la unidad de producción acuícola.
Art. 30°.- *Las actividades pesqueras se clasifican en:* **II.-** *Cultivo o acuacultura con fines*		
Artículo 31°.- *Para realizar las actividades de pesca se requiere lo siguiente:* **I,** *Concesión, para:* **Inciso b)** *Acuacultura comercial* **II,** Permiso, para: **Inciso g)** *Acuacultura de fomento* **III,** *Autorización, para:* **Inciso d)** *Recolectar del medio natural reproductores, larvas, postlarvas, crías, huevos, semillas, alevines o en cualquier otro estadio, y* **Inciso e)** *Acuacultura didáctica.*		

Artículos 22.- *la Secretaría podrá inscribir en el Registro Nacional de Pesca a los acuicultores que no requieran concesión, permiso o Autorización.*	Al **proyecto** le aplica el Artículo, incisos y, fracciones anteriores, porque se trata de una actividad acuícola con fines comerciales.	Por el hecho de presentar a la autoridad correspondiente (SEMARNAT) la Manifestación de Impacto Ambiental, el promovente está cumpliendo con este apartado. El proyecto se vincula por la obligatoriedad de obtener la autorización correspondiente para realizar las obras descritas en esta manifestación de impacto ambiental. Como ya se mencionó anteriormente, la promovente una vez autorizado el proyecto en materia ambiental procederá a tramitar el Registro Nacional de Pesca para la unidad de producción acuícola.
Art. 30°.- *Las actividades pesqueras se clasifican en:* **II.-** *Cultivo o acuacultura con fines*		
Artículo 31°.- *Para realizar las actividades de pesca se requiere lo siguiente:* **I,** *Concesión, para:* **Inciso b)** *Acuacultura comercial* **II,** Permiso, para: **Inciso g)** *Acuacultura de fomento* **III,** *Autorización, para:* **Inciso d)** *Recolectar del medio natural reproductores, larvas, postlarvas, crías, huevos, semillas, alevines o en cualquier otro estadio, y* **Inciso e)** *Acuacultura didáctica.*		

Artículos 22.- *la Secretaría podrá inscribir en el Registro Nacional de Pesca a los acuicultores que no requieran concesión, permiso o Autorización.*	Al **proyecto** le aplica el Artículo, incisos y, fracciones anteriores, porque se trata de una actividad acuícola con fines comerciales.	Por el hecho de presentar a la autoridad correspondiente (SEMARNAT) la Manifestación de Impacto Ambiental, el promovente está cumpliendo con este apartado. El proyecto se vincula por la obligatoriedad de obtener la autorización correspondiente para realizar las obras descritas en esta manifestación de impacto ambiental. Como ya se mencionó anteriormente, la promovente una vez autorizado el proyecto en materia ambiental procederá a tramitar el Registro Nacional de Pesca para la unidad de producción acuícola.
Art. 30°.- *Las actividades pesqueras se clasifican en:* **II.-** *Cultivo o acuacultura con fines*		
Artículo 31°.- *Para realizar las actividades de pesca se requiere lo siguiente:* **I,** *Concesión, para:* **Inciso b)** *Acuacultura comercial* **II,** Permiso, para: **Inciso g)** *Acuacultura de fomento* **III,** *Autorización, para:* **Inciso d)** *Recolectar del medio natural reproductores, larvas, postlarvas, crías, huevos, semillas, alevines o en cualquier otro estadio, y* **Inciso e)** *Acuacultura didáctica.*		

Artículos 22.- *la Secretaría podrá inscribir en el Registro Nacional de Pesca a los acuicultores que no requieran concesión, permiso o Autorización.*	Al **proyecto** le aplica el Artículo, incisos y, fracciones anteriores, porque se trata de una actividad acuícola con fines comerciales.	Por el hecho de presentar a la autoridad correspondiente (SEMARNAT) la Manifestación de Impacto Ambiental, el promovente está cumpliendo con este apartado. El proyecto se vincula por la obligatoriedad de obtener la autorización correspondiente para realizar las obras descritas en esta manifestación de impacto ambiental. Como ya se mencionó anteriormente, la promovente una vez autorizado el proyecto en materia ambiental procederá a tramitar el Registro Nacional de Pesca para la unidad de producción acuícola.
Art. 30°.- *Las actividades pesqueras se clasifican en:* **II.-** *Cultivo o acuacultura con fines*		
Artículo 31°.- *Para realizar las actividades de pesca se requiere lo siguiente:* **I,** *Concesión, para:* **Inciso b)** *Acuacultura comercial* **II,** Permiso, para: **Inciso g)** *Acuacultura de fomento* **III,** *Autorización, para:* **Inciso d)** *Recolectar del medio natural reproductores, larvas, postlarvas, crías, huevos, semillas, alevines o en cualquier otro estadio, y* **Inciso e)** *Acuacultura didáctica.*		

Artículos 22.- *la Secretaría podrá inscribir en el Registro Nacional de Pesca a los acuicultores que no requieran concesión, permiso o Autorización.*	Al **proyecto** le aplica el Artículo, incisos y, fracciones anteriores, porque se trata de una actividad acuícola con fines comerciales.	Por el hecho de presentar a la autoridad correspondiente (SEMARNAT) la Manifestación de Impacto Ambiental, el promovente está cumpliendo con este apartado. El proyecto se vincula por la obligatoriedad de obtener la autorización correspondiente para realizar las obras descritas en esta manifestación de impacto ambiental. Como ya se mencionó anteriormente, la promovente una vez autorizado el proyecto en materia ambiental procederá a tramitar el Registro Nacional de Pesca para la unidad de producción acuícola.
Art. 30°.- *Las actividades pesqueras se clasifican en:* **II.-** *Cultivo o acuacultura con fines*		
Artículo 31°.- *Para realizar las actividades de pesca se requiere lo siguiente:* **I,** *Concesión, para:* **Inciso b)** *Acuacultura comercial* **II,** Permiso, para: **Inciso g)** *Acuacultura de fomento* **III,** *Autorización, para:* **Inciso d)** *Recolectar del medio natural reproductores, larvas, postlarvas, crías, huevos, semillas, alevines o en cualquier otro estadio, y* **Inciso e)** *Acuacultura didáctica.*		

Artículos 22.- *la Secretaría podrá inscribir en el Registro Nacional de Pesca a los acuicultores que no requieran concesión, permiso o Autorización.*	Al **proyecto** le aplica el Artículo, incisos y, fracciones anteriores, porque se trata de una actividad acuícola con fines comerciales.	Por el hecho de presentar a la autoridad correspondiente (SEMARNAT) la Manifestación de Impacto Ambiental, el promovente está cumpliendo con este apartado. El proyecto se vincula por la obligatoriedad de obtener la autorización correspondiente para realizar las obras descritas en esta manifestación de impacto ambiental. Como ya se mencionó anteriormente, la promovente una vez autorizado el proyecto en materia ambiental procederá a tramitar el Registro Nacional de Pesca para la unidad de producción acuícola.
Art. 30°.- *Las actividades pesqueras se clasifican en:* **II.-** *Cultivo o acuacultura con fines*		
Artículo 31°.- *Para realizar las actividades de pesca se requiere lo siguiente:* **I,** *Concesión, para:* **Inciso b)** *Acuacultura comercial* **II,** Permiso, para: **Inciso g)** *Acuacultura de fomento* **III,** *Autorización, para:* **Inciso d)** *Recolectar del medio natural reproductores, larvas, postlarvas, crías, huevos, semillas, alevines o en cualquier otro estadio, y* **Inciso e)** *Acuacultura didáctica.*		

Artículos 22.- *la Secretaría podrá inscribir en el Registro Nacional de Pesca a los acuicultores que no requieran concesión, permiso o Autorización.*	Al **proyecto** le aplica el Artículo, incisos y, fracciones anteriores, porque se trata de una actividad acuícola con fines comerciales.	Por el hecho de presentar a la autoridad correspondiente (SEMARNAT) la Manifestación de Impacto Ambiental, el promovente está cumpliendo con este apartado. El proyecto se vincula por la obligatoriedad de obtener la autorización correspondiente para realizar las obras descritas en esta manifestación de impacto ambiental. Como ya se mencionó anteriormente, la promovente una vez autorizado el proyecto en materia ambiental procederá a tramitar el Registro Nacional de Pesca para la unidad de producción acuícola.
Art. 30°.- *Las actividades pesqueras se clasifican en:* **II.-** *Cultivo o acuacultura con fines*		
Artículo 31°.- *Para realizar las actividades de pesca se requiere lo siguiente:* **I,** *Concesión, para:* **Inciso b)** *Acuacultura comercial* **II,** Permiso, para: **Inciso g)** *Acuacultura de fomento* **III,** *Autorización, para:* **Inciso d)** *Recolectar del medio natural reproductores, larvas, postlarvas, crías, huevos, semillas, alevines o en cualquier otro estadio, y* **Inciso e)** *Acuacultura didáctica.*		

Artículos 22.- *la Secretaría podrá inscribir en el Registro Nacional de Pesca a los acuicultores que no requieran concesión, permiso o Autorización.*	Al **proyecto** le aplica el Artículo, incisos y, fracciones anteriores, porque se trata de una actividad acuícola con fines comerciales.	Por el hecho de presentar a la autoridad correspondiente (SEMARNAT) la Manifestación de Impacto Ambiental, el promovente está cumpliendo con este apartado. El proyecto se vincula por la obligatoriedad de obtener la autorización correspondiente para realizar las obras descritas en esta manifestación de impacto ambiental. Como ya se mencionó anteriormente, la promovente una vez autorizado el proyecto en materia ambiental procederá a tramitar el Registro Nacional de Pesca para la unidad de producción acuícola.
Art. 30°.- *Las actividades pesqueras se clasifican en:* **II.-** *Cultivo o acuacultura con fines*		
Artículo 31°.- *Para realizar las actividades de pesca se requiere lo siguiente:* **I,** *Concesión, para:* **Inciso b)** *Acuacultura comercial* **II,** Permiso, para: **Inciso g)** *Acuacultura de fomento* **III,** *Autorización, para:* **Inciso d)** *Recolectar del medio natural reproductores, larvas, postlarvas, crías, huevos, semillas, alevines o en cualquier otro estadio, y* **Inciso e)** *Acuacultura didáctica.*		

Artículos 22.- *la Secretaría podrá inscribir en el Registro Nacional de Pesca a los acuicultores que no requieran concesión, permiso o Autorización.*	Al **proyecto** le aplica el Artículo, incisos y, fracciones anteriores, porque se trata de una actividad acuícola con fines comerciales.	Por el hecho de presentar a la autoridad correspondiente (SEMARNAT) la Manifestación de Impacto Ambiental, el promovente está cumpliendo con este apartado. El proyecto se vincula por la obligatoriedad de obtener la autorización correspondiente para realizar las obras descritas en esta manifestación de impacto ambiental. Como ya se mencionó anteriormente, la promovente una vez autorizado el proyecto en materia ambiental procederá a tramitar el Registro Nacional de Pesca para la unidad de producción acuícola.
Art. 30°.- *Las actividades pesqueras se clasifican en:* **II.-** *Cultivo o acuacultura con fines*		
Artículo 31°.- *Para realizar las actividades de pesca se requiere lo siguiente:* **I,** *Concesión, para:* **Inciso b)** *Acuacultura comercial* **II,** Permiso, para: **Inciso g)** *Acuacultura de fomento* **III,** *Autorización, para:* **Inciso d)** *Recolectar del medio natural reproductores, larvas, postlarvas, crías, huevos, semillas, alevines o en cualquier otro estadio, y* **Inciso e)** *Acuacultura didáctica.*		

Artículos 22.- *la Secretaría podrá inscribir en el Registro Nacional de Pesca a los acuicultores que no requieran concesión, permiso o Autorización.*	Al **proyecto** le aplica el Artículo, incisos y, fracciones anteriores, porque se trata de una actividad acuícola con fines comerciales.	Por el hecho de presentar a la autoridad correspondiente (SEMARNAT) la Manifestación de Impacto Ambiental, el promovente está cumpliendo con este apartado. El proyecto se vincula por la obligatoriedad de obtener la autorización correspondiente para realizar las obras descritas en esta manifestación de impacto ambiental. Como ya se mencionó anteriormente, la promovente una vez autorizado el proyecto en materia ambiental procederá a tramitar el Registro Nacional de Pesca para la unidad de producción acuícola.
Art. 30°.- *Las actividades pesqueras se clasifican en:* **II.-** *Cultivo o acuacultura con fines*		
Artículo 31°.- *Para realizar las actividades de pesca se requiere lo siguiente:* **I,** *Concesión, para:* **Inciso b)** *Acuacultura comercial* **II,** Permiso, para: **Inciso g)** *Acuacultura de fomento* **III,** *Autorización, para:* **Inciso d)** *Recolectar del medio natural reproductores, larvas, postlarvas, crías, huevos, semillas, alevines o en cualquier otro estadio, y* **Inciso e)** *Acuacultura didáctica.*		

Artículos 22.- *la Secretaría podrá inscribir en el Registro Nacional de Pesca a los acuicultores que no requieran concesión, permiso o Autorización.*	Al **proyecto** le aplica el Artículo, incisos y, fracciones anteriores, porque se trata de una actividad acuícola con fines comerciales.	Por el hecho de presentar a la autoridad correspondiente (SEMARNAT) la Manifestación de Impacto Ambiental, el promovente está cumpliendo con este apartado. El proyecto se vincula por la obligatoriedad de obtener la autorización correspondiente para realizar las obras descritas en esta manifestación de impacto ambiental. Como ya se mencionó anteriormente, la promovente una vez autorizado el proyecto en materia ambiental procederá a tramitar el Registro Nacional de Pesca para la unidad de producción acuícola.
Art. 30°.- *Las actividades pesqueras se clasifican en:* **II.-** *Cultivo o acuacultura con fines*		
Artículo 31°.- *Para realizar las actividades de pesca se requiere lo siguiente:* **I,** *Concesión, para:* **Inciso b)** *Acuacultura comercial* **II,** Permiso, para: **Inciso g)** *Acuacultura de fomento* **III,** *Autorización, para:* **Inciso d)** *Recolectar del medio natural reproductores, larvas, postlarvas, crías, huevos, semillas, alevines o en cualquier otro estadio, y* **Inciso e)** *Acuacultura didáctica.*		

Artículos 22.- *la Secretaría podrá inscribir en el Registro Nacional de Pesca a los acuicultores que no requieran concesión, permiso o Autorización.*	Al **proyecto** le aplica el Artículo, incisos y, fracciones anteriores, porque se trata de una actividad acuícola con fines comerciales.	Por el hecho de presentar a la autoridad correspondiente (SEMARNAT) la Manifestación de Impacto Ambiental, el promovente está cumpliendo con este apartado. El proyecto se vincula por la obligatoriedad de obtener la autorización correspondiente para realizar las obras descritas en esta manifestación de impacto ambiental. Como ya se mencionó anteriormente, la promovente una vez autorizado el proyecto en materia ambiental procederá a tramitar el Registro Nacional de Pesca para la unidad de producción acuícola.
Art. 30°.- *Las actividades pesqueras se clasifican en:* **II.-** *Cultivo o acuacultura con fines*		
Artículo 31°.- *Para realizar las actividades de pesca se requiere lo siguiente:* **I,** *Concesión, para:* **Inciso b)** *Acuacultura comercial* **II,** Permiso, para: **Inciso g)** *Acuacultura de fomento* **III,** *Autorización, para:* **Inciso d)** *Recolectar del medio natural reproductores, larvas, postlarvas, crías, huevos, semillas, alevines o en cualquier otro estadio, y* **Inciso e)** *Acuacultura didáctica.*		

Artículos 22.- *la Secretaría podrá inscribir en el Registro Nacional de Pesca a los acuicultores que no requieran concesión, permiso o Autorización.*	Al **proyecto** le aplica el Artículo, incisos y, fracciones anteriores, porque se trata de una actividad acuícola con fines comerciales.	Por el hecho de presentar a la autoridad correspondiente (SEMARNAT) la Manifestación de Impacto Ambiental, el promovente está cumpliendo con este apartado. El proyecto se vincula por la obligatoriedad de obtener la autorización correspondiente para realizar las obras descritas en esta manifestación de impacto ambiental. Como ya se mencionó anteriormente, la promovente una vez autorizado el proyecto en materia ambiental procederá a tramitar el Registro Nacional de Pesca para la unidad de producción acuícola.
Art. 30°.- *Las actividades pesqueras se clasifican en:* **II.-** *Cultivo o acuacultura con fines*		
Artículo 31°.- *Para realizar las actividades de pesca se requiere lo siguiente:* **I,** *Concesión, para:* **Inciso b)** *Acuacultura comercial* **II,** Permiso, para: **Inciso g)** *Acuacultura de fomento* **III,** *Autorización, para:* **Inciso d)** *Recolectar del medio natural reproductores, larvas, postlarvas, crías, huevos, semillas, alevines o en cualquier otro estadio, y* **Inciso e)** *Acuacultura didáctica.*		

Artículos 22.- *la Secretaría podrá inscribir en el Registro Nacional de Pesca a los acuicultores que no requieran concesión, permiso o Autorización.*	Al **proyecto** le aplica el Artículo, incisos y, fracciones anteriores, porque se trata de una actividad acuícola con fines comerciales.	Por el hecho de presentar a la autoridad correspondiente (SEMARNAT) la Manifestación de Impacto Ambiental, el promovente está cumpliendo con este apartado. El proyecto se vincula por la obligatoriedad de obtener la autorización correspondiente para realizar las obras descritas en esta manifestación de impacto ambiental. Como ya se mencionó anteriormente, la promovente una vez autorizado el proyecto en materia ambiental procederá a tramitar el Registro Nacional de Pesca para la unidad de producción acuícola.
Art. 30°.- *Las actividades pesqueras se clasifican en:* **II.-** *Cultivo o acuacultura con fines*		
Artículo 31°.- *Para realizar las actividades de pesca se requiere lo siguiente:* **I,** *Concesión, para:* **Inciso b)** *Acuacultura comercial* **II,** Permiso, para: **Inciso g)** *Acuacultura de fomento* **III,** *Autorización, para:* **Inciso d)** *Recolectar del medio natural reproductores, larvas, postlarvas, crías, huevos, semillas, alevines o en cualquier otro estadio, y* **Inciso e)** *Acuacultura didáctica.*		

Artículos 22.- *la Secretaría podrá inscribir en el Registro Nacional de Pesca a los acuicultores que no requieran concesión, permiso o Autorización.*	Al **proyecto** le aplica el Artículo, incisos y, fracciones anteriores, porque se trata de una actividad acuícola con fines comerciales.	Por el hecho de presentar a la autoridad correspondiente (SEMARNAT) la Manifestación de Impacto Ambiental, el promovente está cumpliendo con este apartado. El proyecto se vincula por la obligatoriedad de obtener la autorización correspondiente para realizar las obras descritas en esta manifestación de impacto ambiental. Como ya se mencionó anteriormente, la promovente una vez autorizado el proyecto en materia ambiental procederá a tramitar el Registro Nacional de Pesca para la unidad de producción acuícola.
Art. 30°.- *Las actividades pesqueras se clasifican en:* **II.-** *Cultivo o acuacultura con fines*		
Artículo 31°.- *Para realizar las actividades de pesca se requiere lo siguiente:* **I,** *Concesión, para:* **Inciso b)** *Acuacultura comercial* **II,** Permiso, para: **Inciso g)** *Acuacultura de fomento* **III,** *Autorización, para:* **Inciso d)** *Recolectar del medio natural reproductores, larvas, postlarvas, crías, huevos, semillas, alevines o en cualquier otro estadio, y* **Inciso e)** *Acuacultura didáctica.*		

Artículos 22.- *la Secretaría podrá inscribir en el Registro Nacional de Pesca a los acuicultores que no requieran concesión, permiso o Autorización.*	Al **proyecto** le aplica el Artículo, incisos y, fracciones anteriores, porque se trata de una actividad acuícola con fines comerciales.	Por el hecho de presentar a la autoridad correspondiente (SEMARNAT) la Manifestación de Impacto Ambiental, el promovente está cumpliendo con este apartado. El proyecto se vincula por la obligatoriedad de obtener la autorización correspondiente para realizar las obras descritas en esta manifestación de impacto ambiental. Como ya se mencionó anteriormente, la promovente una vez autorizado el proyecto en materia ambiental procederá a tramitar el Registro Nacional de Pesca para la unidad de producción acuícola.
Art. 30°.- *Las actividades pesqueras se clasifican en:* **II.-** *Cultivo o acuacultura con fines*		
Artículo 31°.- *Para realizar las actividades de pesca se requiere lo siguiente:* **I,** *Concesión, para:* **Inciso b)** *Acuacultura comercial* **II,** Permiso, para: **Inciso g)** *Acuacultura de fomento* **III,** *Autorización, para:* **Inciso d)** *Recolectar del medio natural reproductores, larvas, postlarvas, crías, huevos, semillas, alevines o en cualquier otro estadio, y* **Inciso e)** *Acuacultura didáctica.*		

Artículos 22.- *la Secretaría podrá inscribir en el Registro Nacional de Pesca a los acuicultores que no requieran concesión, permiso o Autorización.*	Al **proyecto** le aplica el Artículo, incisos y, fracciones anteriores, porque se trata de una actividad acuícola con fines comerciales.	Por el hecho de presentar a la autoridad correspondiente (SEMARNAT) la Manifestación de Impacto Ambiental, el promovente está cumpliendo con este apartado. El proyecto se vincula por la obligatoriedad de obtener la autorización correspondiente para realizar las obras descritas en esta manifestación de impacto ambiental. Como ya se mencionó anteriormente, la promovente una vez autorizado el proyecto en materia ambiental procederá a tramitar el Registro Nacional de Pesca para la unidad de producción acuícola.
Art. 30°.- *Las actividades pesqueras se clasifican en:* **II.-** *Cultivo o acuacultura con fines*		
Artículo 31°.- *Para realizar las actividades de pesca se requiere lo siguiente:* **I,** *Concesión, para:* **Inciso b)** *Acuacultura comercial* **II,** Permiso, para: **Inciso g)** *Acuacultura de fomento* **III,** *Autorización, para:* **Inciso d)** *Recolectar del medio natural reproductores, larvas, postlarvas, crías, huevos, semillas, alevines o en cualquier otro estadio, y* **Inciso e)** *Acuacultura didáctica.*		

Artículos 22.- *la Secretaría podrá inscribir en el Registro Nacional de Pesca a los acuicultores que no requieran concesión, permiso o Autorización.*	Al **proyecto** le aplica el Artículo, incisos y, fracciones anteriores, porque se trata de una actividad acuícola con fines comerciales.	Por el hecho de presentar a la autoridad correspondiente (SEMARNAT) la Manifestación de Impacto Ambiental, el promovente está cumpliendo con este apartado. El proyecto se vincula por la obligatoriedad de obtener la autorización correspondiente para realizar las obras descritas en esta manifestación de impacto ambiental. Como ya se mencionó anteriormente, la promovente una vez autorizado el proyecto en materia ambiental procederá a tramitar el Registro Nacional de Pesca para la unidad de producción acuícola.
Art. 30°.- *Las actividades pesqueras se clasifican en:* **II.-** *Cultivo o acuacultura con fines*		
Artículo 31°.- *Para realizar las actividades de pesca se requiere lo siguiente:* **I,** *Concesión, para:* **Inciso b)** *Acuacultura comercial* **II,** Permiso, para: **Inciso g)** *Acuacultura de fomento* **III,** *Autorización, para:* **Inciso d)** *Recolectar del medio natural reproductores, larvas, postlarvas, crías, huevos, semillas, alevines o en cualquier otro estadio, y* **Inciso e)** *Acuacultura didáctica.*		

Artículos 22.- *la Secretaría podrá inscribir en el Registro Nacional de Pesca a los acuicultores que no requieran concesión, permiso o Autorización.*	Al **proyecto** le aplica el Artículo, incisos y, fracciones anteriores, porque se trata de una actividad acuícola con fines comerciales.	Por el hecho de presentar a la autoridad correspondiente (SEMARNAT) la Manifestación de Impacto Ambiental, el promovente está cumpliendo con este apartado. El proyecto se vincula por la obligatoriedad de obtener la autorización correspondiente para realizar las obras descritas en esta manifestación de impacto ambiental. Como ya se mencionó anteriormente, la promovente una vez autorizado el proyecto en materia ambiental procederá a tramitar el Registro Nacional de Pesca para la unidad de producción acuícola.
Art. 30°.- *Las actividades pesqueras se clasifican en:* **II.-** *Cultivo o acuacultura con fines*		
Artículo 31°.- *Para realizar las actividades de pesca se requiere lo siguiente:* **I,** *Concesión, para:* **Inciso b)** *Acuacultura comercial* **II,** Permiso, para: **Inciso g)** *Acuacultura de fomento* **III,** *Autorización, para:* **Inciso d)** *Recolectar del medio natural reproductores, larvas, postlarvas, crías, huevos, semillas, alevines o en cualquier otro estadio, y* **Inciso e)** *Acuacultura didáctica.*		

Artículos 22.- *la Secretaría podrá inscribir en el Registro Nacional de Pesca a los acuicultores que no requieran concesión, permiso o Autorización.*	Al **proyecto** le aplica el Artículo, incisos y, fracciones anteriores, porque se trata de una actividad acuícola con fines comerciales.	Por el hecho de presentar a la autoridad correspondiente (SEMARNAT) la Manifestación de Impacto Ambiental, el promovente está cumpliendo con este apartado. El proyecto se vincula por la obligatoriedad de obtener la autorización correspondiente para realizar las obras descritas en esta manifestación de impacto ambiental. Como ya se mencionó anteriormente, la promovente una vez autorizado el proyecto en materia ambiental procederá a tramitar el Registro Nacional de Pesca para la unidad de producción acuícola.
Art. 30°.- *Las actividades pesqueras se clasifican en:* **II.-** *Cultivo o acuacultura con fines*		
Artículo 31°.- *Para realizar las actividades de pesca se requiere lo siguiente:* **I,** *Concesión, para:* **Inciso b)** *Acuacultura comercial* **II,** Permiso, para: **Inciso g)** *Acuacultura de fomento* **III,** *Autorización, para:* **Inciso d)** *Recolectar del medio natural reproductores, larvas, postlarvas, crías, huevos, semillas, alevines o en cualquier otro estadio, y* **Inciso e)** *Acuacultura didáctica.*		

Artículos 22.- *la Secretaría podrá inscribir en el Registro Nacional de Pesca a los acuicultores que no requieran concesión, permiso o Autorización.*	Al **proyecto** le aplica el Artículo, incisos y, fracciones anteriores, porque se trata de una actividad acuícola con fines comerciales.	Por el hecho de presentar a la autoridad correspondiente (SEMARNAT) la Manifestación de Impacto Ambiental, el promovente está cumpliendo con este apartado. El proyecto se vincula por la obligatoriedad de obtener la autorización correspondiente para realizar las obras descritas en esta manifestación de impacto ambiental. Como ya se mencionó anteriormente, la promovente una vez autorizado el proyecto en materia ambiental procederá a tramitar el Registro Nacional de Pesca para la unidad de producción acuícola.
Art. 30°.- *Las actividades pesqueras se clasifican en:* **II.-** *Cultivo o acuacultura con fines*		
Artículo 31°.- *Para realizar las actividades de pesca se requiere lo siguiente:* **I,** *Concesión, para:* **Inciso b)** *Acuacultura comercial* **II,** Permiso, para: **Inciso g)** *Acuacultura de fomento* **III,** *Autorización, para:* **Inciso d)** *Recolectar del medio natural reproductores, larvas, postlarvas, crías, huevos, semillas, alevines o en cualquier otro estadio, y* **Inciso e)** *Acuacultura didáctica.*		

Artículos 22.- *la Secretaría podrá inscribir en el Registro Nacional de Pesca a los acuicultores que no requieran concesión, permiso o Autorización.*	Al **proyecto** le aplica el Artículo, incisos y, fracciones anteriores, porque se trata de una actividad acuícola con fines comerciales.	Por el hecho de presentar a la autoridad correspondiente (SEMARNAT) la Manifestación de Impacto Ambiental, el promovente está cumpliendo con este apartado. El proyecto se vincula por la obligatoriedad de obtener la autorización correspondiente para realizar las obras descritas en esta manifestación de impacto ambiental. Como ya se mencionó anteriormente, la promovente una vez autorizado el proyecto en materia ambiental procederá a tramitar el Registro Nacional de Pesca para la unidad de producción acuícola.
Art. 30°.- *Las actividades pesqueras se clasifican en:* **II.-** *Cultivo o acuacultura con fines*		
Artículo 31°.- *Para realizar las actividades de pesca se requiere lo siguiente:* **I,** *Concesión, para:* **Inciso b)** *Acuacultura comercial* **II,** Permiso, para: **Inciso g)** *Acuacultura de fomento* **III,** *Autorización, para:* **Inciso d)** *Recolectar del medio natural reproductores, larvas, postlarvas, crías, huevos, semillas, alevines o en cualquier otro estadio, y* **Inciso e)** *Acuacultura didáctica.*		

Artículos 22.- *la Secretaría podrá inscribir en el Registro Nacional de Pesca a los acuicultores que no requieran concesión, permiso o Autorización.*	Al **proyecto** le aplica el Artículo, incisos y, fracciones anteriores, porque se trata de una actividad acuícola con fines comerciales.	Por el hecho de presentar a la autoridad correspondiente (SEMARNAT) la Manifestación de Impacto Ambiental, el promovente está cumpliendo con este apartado. El proyecto se vincula por la obligatoriedad de obtener la autorización correspondiente para realizar las obras descritas en esta manifestación de impacto ambiental. Como ya se mencionó anteriormente, la promovente una vez autorizado el proyecto en materia ambiental procederá a tramitar el Registro Nacional de Pesca para la unidad de producción acuícola.
Art. 30°.- *Las actividades pesqueras se clasifican en:* **II.-** *Cultivo o acuacultura con fines*		
Artículo 31°.- *Para realizar las actividades de pesca se requiere lo siguiente:* **I,** *Concesión, para:* **Inciso b)** *Acuacultura comercial* **II,** Permiso, para: **Inciso g)** *Acuacultura de fomento* **III,** *Autorización, para:* **Inciso d)** *Recolectar del medio natural reproductores, larvas, postlarvas, crías, huevos, semillas, alevines o en cualquier otro estadio, y* **Inciso e)** *Acuacultura didáctica.*		

Artículos 22.- *la Secretaría podrá inscribir en el Registro Nacional de Pesca a los acuicultores que no requieran concesión, permiso o Autorización.*	Al **proyecto** le aplica el Artículo, incisos y, fracciones anteriores, porque se trata de una actividad acuícola con fines comerciales.	Por el hecho de presentar a la autoridad correspondiente (SEMARNAT) la Manifestación de Impacto Ambiental, el promovente está cumpliendo con este apartado. El proyecto se vincula por la obligatoriedad de obtener la autorización correspondiente para realizar las obras descritas en esta manifestación de impacto ambiental. Como ya se mencionó anteriormente, la promovente una vez autorizado el proyecto en materia ambiental procederá a tramitar el Registro Nacional de Pesca para la unidad de producción acuícola.
Art. 30°.- *Las actividades pesqueras se clasifican en:* **II.-** *Cultivo o acuacultura con fines*		
Artículo 31°.- *Para realizar las actividades de pesca se requiere lo siguiente:* **I,** *Concesión, para:* **Inciso b)** *Acuacultura comercial* **II,** Permiso, para: **Inciso g)** *Acuacultura de fomento* **III,** *Autorización, para:* **Inciso d)** *Recolectar del medio natural reproductores, larvas, postlarvas, crías, huevos, semillas, alevines o en cualquier otro estadio, y* **Inciso e)** *Acuacultura didáctica.*		

Artículos 22.- *la Secretaría podrá inscribir en el Registro Nacional de Pesca a los acuicultores que no requieran concesión, permiso o Autorización.*	Al **proyecto** le aplica el Artículo, incisos y, fracciones anteriores, porque se trata de una actividad acuícola con fines comerciales.	Por el hecho de presentar a la autoridad correspondiente (SEMARNAT) la Manifestación de Impacto Ambiental, el promovente está cumpliendo con este apartado. El proyecto se vincula por la obligatoriedad de obtener la autorización correspondiente para realizar las obras descritas en esta manifestación de impacto ambiental. Como ya se mencionó anteriormente, la promovente una vez autorizado el proyecto en materia ambiental procederá a tramitar el Registro Nacional de Pesca para la unidad de producción acuícola.
Art. 30°.- *Las actividades pesqueras se clasifican en:* **II.-** *Cultivo o acuacultura con fines*		
Artículo 31°.- *Para realizar las actividades de pesca se requiere lo siguiente:* **I,** *Concesión, para:* **Inciso b)** *Acuacultura comercial* **II,** Permiso, para: **Inciso g)** *Acuacultura de fomento* **III,** *Autorización, para:* **Inciso d)** *Recolectar del medio natural reproductores, larvas, postlarvas, crías, huevos, semillas, alevines o en cualquier otro estadio, y* **Inciso e)** *Acuacultura didáctica.*		

Artículos 22.- *la Secretaría podrá inscribir en el Registro Nacional de Pesca a los acuicultores que no requieran concesión, permiso o Autorización.*	Al **proyecto** le aplica el Artículo, incisos y, fracciones anteriores, porque se trata de una actividad acuícola con fines comerciales.	Por el hecho de presentar a la autoridad correspondiente (SEMARNAT) la Manifestación de Impacto Ambiental, el promovente está cumpliendo con este apartado. El proyecto se vincula por la obligatoriedad de obtener la autorización correspondiente para realizar las obras descritas en esta manifestación de impacto ambiental. Como ya se mencionó anteriormente, la promovente una vez autorizado el proyecto en materia ambiental procederá a tramitar el Registro Nacional de Pesca para la unidad de producción acuícola.
Art. 30°.- *Las actividades pesqueras se clasifican en:* **II.-** *Cultivo o acuacultura con fines*		
Artículo 31°.- *Para realizar las actividades de pesca se requiere lo siguiente:* **I,** *Concesión, para:* **Inciso b)** *Acuacultura comercial* **II,** Permiso, para: **Inciso g)** *Acuacultura de fomento* **III,** *Autorización, para:* **Inciso d)** *Recolectar del medio natural reproductores, larvas, postlarvas, crías, huevos, semillas, alevines o en cualquier otro estadio, y* **Inciso e)** *Acuacultura didáctica.*		

Artículos 22.- *la Secretaría podrá inscribir en el Registro Nacional de Pesca a los acuicultores que no requieran concesión, permiso o Autorización.*	Al **proyecto** le aplica el Artículo, incisos y, fracciones anteriores, porque se trata de una actividad acuícola con fines comerciales.	Por el hecho de presentar a la autoridad correspondiente (SEMARNAT) la Manifestación de Impacto Ambiental, el promovente está cumpliendo con este apartado. El proyecto se vincula por la obligatoriedad de obtener la autorización correspondiente para realizar las obras descritas en esta manifestación de impacto ambiental. Como ya se mencionó anteriormente, la promovente una vez autorizado el proyecto en materia ambiental procederá a tramitar el Registro Nacional de Pesca para la unidad de producción acuícola.
Art. 30°.- *Las actividades pesqueras se clasifican en:* **II.-** *Cultivo o acuacultura con fines*		
Artículo 31°.- *Para realizar las actividades de pesca se requiere lo siguiente:* **I,** *Concesión, para:* **Inciso b)** *Acuacultura comercial* **II,** Permiso, para: **Inciso g)** *Acuacultura de fomento* **III,** *Autorización, para:* **Inciso d)** *Recolectar del medio natural reproductores, larvas, postlarvas, crías, huevos, semillas, alevines o en cualquier otro estadio, y* **Inciso e)** *Acuacultura didáctica.*		

Artículos 22.- *la Secretaría podrá inscribir en el Registro Nacional de Pesca a los acuicultores que no requieran concesión, permiso o Autorización.*	Al **proyecto** le aplica el Artículo, incisos y, fracciones anteriores, porque se trata de una actividad acuícola con fines comerciales.	Por el hecho de presentar a la autoridad correspondiente (SEMARNAT) la Manifestación de Impacto Ambiental, el promovente está cumpliendo con este apartado. El proyecto se vincula por la obligatoriedad de obtener la autorización correspondiente para realizar las obras descritas en esta manifestación de impacto ambiental. Como ya se mencionó anteriormente, la promovente una vez autorizado el proyecto en materia ambiental procederá a tramitar el Registro Nacional de Pesca para la unidad de producción acuícola.
Art. 30°.- *Las actividades pesqueras se clasifican en:* **II.-** *Cultivo o acuacultura con fines*		
Artículo 31°.- *Para realizar las actividades de pesca se requiere lo siguiente:* **I,** *Concesión, para:* **Inciso b)** *Acuacultura comercial* **II,** Permiso, para: **Inciso g)** *Acuacultura de fomento* **III,** *Autorización, para:* **Inciso d)** *Recolectar del medio natural reproductores, larvas, postlarvas, crías, huevos, semillas, alevines o en cualquier otro estadio, y* **Inciso e)** *Acuacultura didáctica.*		

Artículos 22.- *la Secretaría podrá inscribir en el Registro Nacional de Pesca a los acuicultores que no requieran concesión, permiso o Autorización.*	Al **proyecto** le aplica el Artículo, incisos y, fracciones anteriores, porque se trata de una actividad acuícola con fines comerciales.	Por el hecho de presentar a la autoridad correspondiente (SEMARNAT) la Manifestación de Impacto Ambiental, el promovente está cumpliendo con este apartado. El proyecto se vincula por la obligatoriedad de obtener la autorización correspondiente para realizar las obras descritas en esta manifestación de impacto ambiental. Como ya se mencionó anteriormente, la promovente una vez autorizado el proyecto en materia ambiental procederá a tramitar el Registro Nacional de Pesca para la unidad de producción acuícola.
Art. 30°.- *Las actividades pesqueras se clasifican en:* **II.-** *Cultivo o acuacultura con fines*		
Artículo 31°.- *Para realizar las actividades de pesca se requiere lo siguiente:* **I,** *Concesión, para:* **Inciso b)** *Acuacultura comercial* **II,** Permiso, para: **Inciso g)** *Acuacultura de fomento* **III,** *Autorización, para:* **Inciso d)** *Recolectar del medio natural reproductores, larvas, postlarvas, crías, huevos, semillas, alevines o en cualquier otro estadio, y* **Inciso e)** *Acuacultura didáctica.*		

Artículos 22.- *la Secretaría podrá inscribir en el Registro Nacional de Pesca a los acuicultores que no requieran concesión, permiso o Autorización.*	Al **proyecto** le aplica el Artículo, incisos y, fracciones anteriores, porque se trata de una actividad acuícola con fines comerciales.	Por el hecho de presentar a la autoridad correspondiente (SEMARNAT) la Manifestación de Impacto Ambiental, el promovente está cumpliendo con este apartado. El proyecto se vincula por la obligatoriedad de obtener la autorización correspondiente para realizar las obras descritas en esta manifestación de impacto ambiental. Como ya se mencionó anteriormente, la promovente una vez autorizado el proyecto en materia ambiental procederá a tramitar el Registro Nacional de Pesca para la unidad de producción acuícola.
Art. 30°.- *Las actividades pesqueras se clasifican en:* **II.-** *Cultivo o acuacultura con fines*		
Artículo 31°.- *Para realizar las actividades de pesca se requiere lo siguiente:* **I,** *Concesión, para:* **Inciso b)** *Acuacultura comercial* **II,** Permiso, para: **Inciso g)** *Acuacultura de fomento* **III,** *Autorización, para:* **Inciso d)** *Recolectar del medio natural reproductores, larvas, postlarvas, crías, huevos, semillas, alevines o en cualquier otro estadio, y* **Inciso e)** *Acuacultura didáctica.*		

Artículos 22.- *la Secretaría podrá inscribir en el Registro Nacional de Pesca a los acuicultores que no requieran concesión, permiso o Autorización.*	Al **proyecto** le aplica el Artículo, incisos y, fracciones anteriores, porque se trata de una actividad acuícola con fines comerciales.	Por el hecho de presentar a la autoridad correspondiente (SEMARNAT) la Manifestación de Impacto Ambiental, el promovente está cumpliendo con este apartado. El proyecto se vincula por la obligatoriedad de obtener la autorización correspondiente para realizar las obras descritas en esta manifestación de impacto ambiental. Como ya se mencionó anteriormente, la promovente una vez autorizado el proyecto en materia ambiental procederá a tramitar el Registro Nacional de Pesca para la unidad de producción acuícola.
Art. 30°.- *Las actividades pesqueras se clasifican en:* **II.-** *Cultivo o acuacultura con fines*		
Artículo 31°.- *Para realizar las actividades de pesca se requiere lo siguiente:* **I,** *Concesión, para:* **Inciso b)** *Acuacultura comercial* **II,** Permiso, para: **Inciso g)** *Acuacultura de fomento* **III,** *Autorización, para:* **Inciso d)** *Recolectar del medio natural reproductores, larvas, postlarvas, crías, huevos, semillas, alevines o en cualquier otro estadio, y* **Inciso e)** *Acuacultura didáctica.*		

Artículos 22.- *la Secretaría podrá inscribir en el Registro Nacional de Pesca a los acuicultores que no requieran concesión, permiso o Autorización.*	Al **proyecto** le aplica el Artículo, incisos y, fracciones anteriores, porque se trata de una actividad acuícola con fines comerciales.	Por el hecho de presentar a la autoridad correspondiente (SEMARNAT) la Manifestación de Impacto Ambiental, el promovente está cumpliendo con este apartado. El proyecto se vincula por la obligatoriedad de obtener la autorización correspondiente para realizar las obras descritas en esta manifestación de impacto ambiental. Como ya se mencionó anteriormente, la promovente una vez autorizado el proyecto en materia ambiental procederá a tramitar el Registro Nacional de Pesca para la unidad de producción acuícola.
Art. 30°.- *Las actividades pesqueras se clasifican en:* **II.-** *Cultivo o acuacultura con fines*		
Artículo 31°.- *Para realizar las actividades de pesca se requiere lo siguiente:* **I,** *Concesión, para:* **Inciso b)** *Acuacultura comercial* **II,** Permiso, para: **Inciso g)** *Acuacultura de fomento* **III,** *Autorización, para:* **Inciso d)** *Recolectar del medio natural reproductores, larvas, postlarvas, crías, huevos, semillas, alevines o en cualquier otro estadio, y* **Inciso e)** *Acuacultura didáctica.*		

Artículos 22.- *la Secretaría podrá inscribir en el Registro Nacional de Pesca a los acuicultores que no requieran concesión, permiso o Autorización.*	Al **proyecto** le aplica el Artículo, incisos y, fracciones anteriores, porque se trata de una actividad acuícola con fines comerciales.	Por el hecho de presentar a la autoridad correspondiente (SEMARNAT) la Manifestación de Impacto Ambiental, el promovente está cumpliendo con este apartado. El proyecto se vincula por la obligatoriedad de obtener la autorización correspondiente para realizar las obras descritas en esta manifestación de impacto ambiental. Como ya se mencionó anteriormente, la promovente una vez autorizado el proyecto en materia ambiental procederá a tramitar el Registro Nacional de Pesca para la unidad de producción acuícola.
Art. 30°.- *Las actividades pesqueras se clasifican en:* **II.-** *Cultivo o acuacultura con fines*		
Artículo 31°.- *Para realizar las actividades de pesca se requiere lo siguiente:* **I,** *Concesión, para:* **Inciso b)** *Acuacultura comercial* **II,** Permiso, para: **Inciso g)** *Acuacultura de fomento* **III,** *Autorización, para:* **Inciso d)** *Recolectar del medio natural reproductores, larvas, postlarvas, crías, huevos, semillas, alevines o en cualquier otro estadio, y* **Inciso e)** *Acuacultura didáctica.*		

Artículos 22.- *la Secretaría podrá inscribir en el Registro Nacional de Pesca a los acuicultores que no requieran concesión, permiso o Autorización.*	Al **proyecto** le aplica el Artículo, incisos y, fracciones anteriores, porque se trata de una actividad acuícola con fines comerciales.	Por el hecho de presentar a la autoridad correspondiente (SEMARNAT) la Manifestación de Impacto Ambiental, el promovente está cumpliendo con este apartado. El proyecto se vincula por la obligatoriedad de obtener la autorización correspondiente para realizar las obras descritas en esta manifestación de impacto ambiental. Como ya se mencionó anteriormente, la promovente una vez autorizado el proyecto en materia ambiental procederá a tramitar el Registro Nacional de Pesca para la unidad de producción acuícola.
Art. 30°.- *Las actividades pesqueras se clasifican en:* **II.-** *Cultivo o acuacultura con fines*		
Artículo 31°.- *Para realizar las actividades de pesca se requiere lo siguiente:* **I,** *Concesión, para:* **Inciso b)** *Acuacultura comercial* **II,** Permiso, para: **Inciso g)** *Acuacultura de fomento* **III,** *Autorización, para:* **Inciso d)** *Recolectar del medio natural reproductores, larvas, postlarvas, crías, huevos, semillas, alevines o en cualquier otro estadio, y* **Inciso e)** *Acuacultura didáctica.*		

Artículos 22.- *la Secretaría podrá inscribir en el Registro Nacional de Pesca a los acuicultores que no requieran concesión, permiso o Autorización.*	Al **proyecto** le aplica el Artículo, incisos y, fracciones anteriores, porque se trata de una actividad acuícola con fines comerciales.	Por el hecho de presentar a la autoridad correspondiente (SEMARNAT) la Manifestación de Impacto Ambiental, el promovente está cumpliendo con este apartado. El proyecto se vincula por la obligatoriedad de obtener la autorización correspondiente para realizar las obras descritas en esta manifestación de impacto ambiental. Como ya se mencionó anteriormente, la promovente una vez autorizado el proyecto en materia ambiental procederá a tramitar el Registro Nacional de Pesca para la unidad de producción acuícola.
Art. 30°.- *Las actividades pesqueras se clasifican en:* **II.-** *Cultivo o acuacultura con fines*		
Artículo 31°.- *Para realizar las actividades de pesca se requiere lo siguiente:* **I,** *Concesión, para:* **Inciso b)** *Acuacultura comercial* **II,** Permiso, para: **Inciso g)** *Acuacultura de fomento* **III,** *Autorización, para:* **Inciso d)** *Recolectar del medio natural reproductores, larvas, postlarvas, crías, huevos, semillas, alevines o en cualquier otro estadio, y* **Inciso e)** *Acuacultura didáctica.*		

Artículos 22.- *la Secretaría podrá inscribir en el Registro Nacional de Pesca a los acuicultores que no requieran concesión, permiso o Autorización.*	Al **proyecto** le aplica el Artículo, incisos y, fracciones anteriores, porque se trata de una actividad acuícola con fines comerciales.	Por el hecho de presentar a la autoridad correspondiente (SEMARNAT) la Manifestación de Impacto Ambiental, el promovente está cumpliendo con este apartado. El proyecto se vincula por la obligatoriedad de obtener la autorización correspondiente para realizar las obras descritas en esta manifestación de impacto ambiental. Como ya se mencionó anteriormente, la promovente una vez autorizado el proyecto en materia ambiental procederá a tramitar el Registro Nacional de Pesca para la unidad de producción acuícola.
Art. 30°.- *Las actividades pesqueras se clasifican en:* **II.-** *Cultivo o acuacultura con fines*		
Artículo 31°.- *Para realizar las actividades de pesca se requiere lo siguiente:* **I,** *Concesión, para:* **Inciso b)** *Acuacultura comercial* **II,** Permiso, para: **Inciso g)** *Acuacultura de fomento* **III,** *Autorización, para:* **Inciso d)** *Recolectar del medio natural reproductores, larvas, postlarvas, crías, huevos, semillas, alevines o en cualquier otro estadio, y* **Inciso e)** *Acuacultura didáctica.*		

Artículos 22.- *la Secretaría podrá inscribir en el Registro Nacional de Pesca a los acuicultores que no requieran concesión, permiso o Autorización.*	Al **proyecto** le aplica el Artículo, incisos y, fracciones anteriores, porque se trata de una actividad acuícola con fines comerciales.	Por el hecho de presentar a la autoridad correspondiente (SEMARNAT) la Manifestación de Impacto Ambiental, el promovente está cumpliendo con este apartado. El proyecto se vincula por la obligatoriedad de obtener la autorización correspondiente para realizar las obras descritas en esta manifestación de impacto ambiental. Como ya se mencionó anteriormente, la promovente una vez autorizado el proyecto en materia ambiental procederá a tramitar el Registro Nacional de Pesca para la unidad de producción acuícola.
Art. 30°.- *Las actividades pesqueras se clasifican en:* **II.-** *Cultivo o acuacultura con fines*		
Artículo 31°.- *Para realizar las actividades de pesca se requiere lo siguiente:* **I,** *Concesión, para:* **Inciso b)** *Acuacultura comercial* **II,** Permiso, para: **Inciso g)** *Acuacultura de fomento* **III,** *Autorización, para:* **Inciso d)** *Recolectar del medio natural reproductores, larvas, postlarvas, crías, huevos, semillas, alevines o en cualquier otro estadio, y* **Inciso e)** *Acuacultura didáctica.*		

Artículos 22.- *la Secretaría podrá inscribir en el Registro Nacional de Pesca a los acuicultores que no requieran concesión, permiso o Autorización.*	Al **proyecto** le aplica el Artículo, incisos y, fracciones anteriores, porque se trata de una actividad acuícola con fines comerciales.	Por el hecho de presentar a la autoridad correspondiente (SEMARNAT) la Manifestación de Impacto Ambiental, el promovente está cumpliendo con este apartado. El proyecto se vincula por la obligatoriedad de obtener la autorización correspondiente para realizar las obras descritas en esta manifestación de impacto ambiental. Como ya se mencionó anteriormente, la promovente una vez autorizado el proyecto en materia ambiental procederá a tramitar el Registro Nacional de Pesca para la unidad de producción acuícola.
Art. 30°.- *Las actividades pesqueras se clasifican en:* **II.-** *Cultivo o acuacultura con fines*		
Artículo 31°.- *Para realizar las actividades de pesca se requiere lo siguiente:* **I,** *Concesión, para:* **Inciso b)** *Acuacultura comercial* **II,** Permiso, para: **Inciso g)** *Acuacultura de fomento* **III,** *Autorización, para:* **Inciso d)** *Recolectar del medio natural reproductores, larvas, postlarvas, crías, huevos, semillas, alevines o en cualquier otro estadio, y* **Inciso e)** *Acuacultura didáctica.*		

Artículos 22.- *la Secretaría podrá inscribir en el Registro Nacional de Pesca a los acuicultores que no requieran concesión, permiso o Autorización.*	Al **proyecto** le aplica el Artículo, incisos y, fracciones anteriores, porque se trata de una actividad acuícola con fines comerciales.	Por el hecho de presentar a la autoridad correspondiente (SEMARNAT) la Manifestación de Impacto Ambiental, el promovente está cumpliendo con este apartado. El proyecto se vincula por la obligatoriedad de obtener la autorización correspondiente para realizar las obras descritas en esta manifestación de impacto ambiental. Como ya se mencionó anteriormente, la promovente una vez autorizado el proyecto en materia ambiental procederá a tramitar el Registro Nacional de Pesca para la unidad de producción acuícola.
Art. 30°.- *Las actividades pesqueras se clasifican en:* **II.-** *Cultivo o acuacultura con fines*		
Artículo 31°.- *Para realizar las actividades de pesca se requiere lo siguiente:* **I,** *Concesión, para:* **Inciso b)** *Acuacultura comercial* **II,** Permiso, para: **Inciso g)** *Acuacultura de fomento* **III,** *Autorización, para:* **Inciso d)** *Recolectar del medio natural reproductores, larvas, postlarvas, crías, huevos, semillas, alevines o en cualquier otro estadio, y* **Inciso e)** *Acuacultura didáctica.*		

Artículos 22.- *la Secretaría podrá inscribir en el Registro Nacional de Pesca a los acuicultores que no requieran concesión, permiso o Autorización.*	Al **proyecto** le aplica el Artículo, incisos y, fracciones anteriores, porque se trata de una actividad acuícola con fines comerciales.	Por el hecho de presentar a la autoridad correspondiente (SEMARNAT) la Manifestación de Impacto Ambiental, el promovente está cumpliendo con este apartado. El proyecto se vincula por la obligatoriedad de obtener la autorización correspondiente para realizar las obras descritas en esta manifestación de impacto ambiental. Como ya se mencionó anteriormente, la promovente una vez autorizado el proyecto en materia ambiental procederá a tramitar el Registro Nacional de Pesca para la unidad de producción acuícola.
Art. 30°.- *Las actividades pesqueras se clasifican en:* **II.-** *Cultivo o acuacultura con fines*		
Artículo 31°.- *Para realizar las actividades de pesca se requiere lo siguiente:* **I,** *Concesión, para:* **Inciso b)** *Acuacultura comercial* **II,** Permiso, para: **Inciso g)** *Acuacultura de fomento* **III,** *Autorización, para:* **Inciso d)** *Recolectar del medio natural reproductores, larvas, postlarvas, crías, huevos, semillas, alevines o en cualquier otro estadio, y* **Inciso e)** *Acuacultura didáctica.*		

Artículos 22.- *la Secretaría podrá inscribir en el Registro Nacional de Pesca a los acuicultores que no requieran concesión, permiso o Autorización.*	Al **proyecto** le aplica el Artículo, incisos y, fracciones anteriores, porque se trata de una actividad acuícola con fines comerciales.	Por el hecho de presentar a la autoridad correspondiente (SEMARNAT) la Manifestación de Impacto Ambiental, el promovente está cumpliendo con este apartado. El proyecto se vincula por la obligatoriedad de obtener la autorización correspondiente para realizar las obras descritas en esta manifestación de impacto ambiental. Como ya se mencionó anteriormente, la promovente una vez autorizado el proyecto en materia ambiental procederá a tramitar el Registro Nacional de Pesca para la unidad de producción acuícola.
Art. 30°.- *Las actividades pesqueras se clasifican en:* **II.-** *Cultivo o acuacultura con fines*		
Artículo 31°.- *Para realizar las actividades de pesca se requiere lo siguiente:* **I,** *Concesión, para:* **Inciso b)** *Acuacultura comercial* **II,** Permiso, para: **Inciso g)** *Acuacultura de fomento* **III,** *Autorización, para:* **Inciso d)** *Recolectar del medio natural reproductores, larvas, postlarvas, crías, huevos, semillas, alevines o en cualquier otro estadio, y* **Inciso e)** *Acuacultura didáctica.*		

Artículos 22.- *la Secretaría podrá inscribir en el Registro Nacional de Pesca a los acuicultores que no requieran concesión, permiso o Autorización.*	Al **proyecto** le aplica el Artículo, incisos y, fracciones anteriores, porque se trata de una actividad acuícola con fines comerciales.	Por el hecho de presentar a la autoridad correspondiente (SEMARNAT) la Manifestación de Impacto Ambiental, el promovente está cumpliendo con este apartado. El proyecto se vincula por la obligatoriedad de obtener la autorización correspondiente para realizar las obras descritas en esta manifestación de impacto ambiental. Como ya se mencionó anteriormente, la promovente una vez autorizado el proyecto en materia ambiental procederá a tramitar el Registro Nacional de Pesca para la unidad de producción acuícola.
Art. 30°.- *Las actividades pesqueras se clasifican en:* **II.-** *Cultivo o acuacultura con fines*		
Artículo 31°.- *Para realizar las actividades de pesca se requiere lo siguiente:* **I,** *Concesión, para:* **Inciso b)** *Acuacultura comercial* **II,** Permiso, para: **Inciso g)** *Acuacultura de fomento* **III,** *Autorización, para:* **Inciso d)** *Recolectar del medio natural reproductores, larvas, postlarvas, crías, huevos, semillas, alevines o en cualquier otro estadio, y* **Inciso e)** *Acuacultura didáctica.*		

Artículos 22.- *la Secretaría podrá inscribir en el Registro Nacional de Pesca a los acuicultores que no requieran concesión, permiso o Autorización.*	Al **proyecto** le aplica el Artículo, incisos y, fracciones anteriores, porque se trata de una actividad acuícola con fines comerciales.	Por el hecho de presentar a la autoridad correspondiente (SEMARNAT) la Manifestación de Impacto Ambiental, el promovente está cumpliendo con este apartado. El proyecto se vincula por la obligatoriedad de obtener la autorización correspondiente para realizar las obras descritas en esta manifestación de impacto ambiental. Como ya se mencionó anteriormente, la promovente una vez autorizado el proyecto en materia ambiental procederá a tramitar el Registro Nacional de Pesca para la unidad de producción acuícola.
Art. 30°.- *Las actividades pesqueras se clasifican en:* **II.-** *Cultivo o acuacultura con fines*		
Artículo 31°.- *Para realizar las actividades de pesca se requiere lo siguiente:* **I,** *Concesión, para:* **Inciso b)** *Acuacultura comercial* **II,** Permiso, para: **Inciso g)** *Acuacultura de fomento* **III,** *Autorización, para:* **Inciso d)** *Recolectar del medio natural reproductores, larvas, postlarvas, crías, huevos, semillas, alevines o en cualquier otro estadio, y* **Inciso e)** *Acuacultura didáctica.*		

Artículos 22.- *la Secretaría podrá inscribir en el Registro Nacional de Pesca a los acuicultores que no requieran concesión, permiso o Autorización.*	Al **proyecto** le aplica el Artículo, incisos y, fracciones anteriores, porque se trata de una actividad acuícola con fines comerciales.	Por el hecho de presentar a la autoridad correspondiente (SEMARNAT) la Manifestación de Impacto Ambiental, el promovente está cumpliendo con este apartado. El proyecto se vincula por la obligatoriedad de obtener la autorización correspondiente para realizar las obras descritas en esta manifestación de impacto ambiental. Como ya se mencionó anteriormente, la promovente una vez autorizado el proyecto en materia ambiental procederá a tramitar el Registro Nacional de Pesca para la unidad de producción acuícola.
Art. 30°.- *Las actividades pesqueras se clasifican en:* **II.-** *Cultivo o acuacultura con fines*		
Artículo 31°.- *Para realizar las actividades de pesca se requiere lo siguiente:* **I,** *Concesión, para:* **Inciso b)** *Acuacultura comercial* **II,** Permiso, para: **Inciso g)** *Acuacultura de fomento* **III,** *Autorización, para:* **Inciso d)** *Recolectar del medio natural reproductores, larvas, postlarvas, crías, huevos, semillas, alevines o en cualquier otro estadio, y* **Inciso e)** *Acuacultura didáctica.*		

Artículos 22.- *la Secretaría podrá inscribir en el Registro Nacional de Pesca a los acuicultores que no requieran concesión, permiso o Autorización.*	Al **proyecto** le aplica el Artículo, incisos y, fracciones anteriores, porque se trata de una actividad acuícola con fines comerciales.	Por el hecho de presentar a la autoridad correspondiente (SEMARNAT) la Manifestación de Impacto Ambiental, el promovente está cumpliendo con este apartado. El proyecto se vincula por la obligatoriedad de obtener la autorización correspondiente para realizar las obras descritas en esta manifestación de impacto ambiental. Como ya se mencionó anteriormente, la promovente una vez autorizado el proyecto en materia ambiental procederá a tramitar el Registro Nacional de Pesca para la unidad de producción acuícola.
Art. 30°.- *Las actividades pesqueras se clasifican en:* **II.-** *Cultivo o acuacultura con fines*		
Artículo 31°.- *Para realizar las actividades de pesca se requiere lo siguiente:* **I,** *Concesión, para:* **Inciso b)** *Acuacultura comercial* **II,** Permiso, para: **Inciso g)** *Acuacultura de fomento* **III,** *Autorización, para:* **Inciso d)** *Recolectar del medio natural reproductores, larvas, postlarvas, crías, huevos, semillas, alevines o en cualquier otro estadio, y* **Inciso e)** *Acuacultura didáctica.*		

Artículos 22.- *la Secretaría podrá inscribir en el Registro Nacional de Pesca a los acuicultores que no requieran concesión, permiso o Autorización.*	Al **proyecto** le aplica el Artículo, incisos y, fracciones anteriores, porque se trata de una actividad acuícola con fines comerciales.	Por el hecho de presentar a la autoridad correspondiente (SEMARNAT) la Manifestación de Impacto Ambiental, el promovente está cumpliendo con este apartado. El proyecto se vincula por la obligatoriedad de obtener la autorización correspondiente para realizar las obras descritas en esta manifestación de impacto ambiental. Como ya se mencionó anteriormente, la promovente una vez autorizado el proyecto en materia ambiental procederá a tramitar el Registro Nacional de Pesca para la unidad de producción acuícola.
Art. 30°.- *Las actividades pesqueras se clasifican en:* **II.-** *Cultivo o acuacultura con fines*		
Artículo 31°.- *Para realizar las actividades de pesca se requiere lo siguiente:* **I,** *Concesión, para:* **Inciso b)** *Acuacultura comercial* **II,** Permiso, para: **Inciso g)** *Acuacultura de fomento* **III,** *Autorización, para:* **Inciso d)** *Recolectar del medio natural reproductores, larvas, postlarvas, crías, huevos, semillas, alevines o en cualquier otro estadio, y* **Inciso e)** *Acuacultura didáctica.*		

Artículos 22.- *la Secretaría podrá inscribir en el Registro Nacional de Pesca a los acuicultores que no requieran concesión, permiso o Autorización.*	Al **proyecto** le aplica el Artículo, incisos y, fracciones anteriores, porque se trata de una actividad acuícola con fines comerciales.	Por el hecho de presentar a la autoridad correspondiente (SEMARNAT) la Manifestación de Impacto Ambiental, el promovente está cumpliendo con este apartado. El proyecto se vincula por la obligatoriedad de obtener la autorización correspondiente para realizar las obras descritas en esta manifestación de impacto ambiental. Como ya se mencionó anteriormente, la promovente una vez autorizado el proyecto en materia ambiental procederá a tramitar el Registro Nacional de Pesca para la unidad de producción acuícola.
Art. 30°.- *Las actividades pesqueras se clasifican en:* **II.-** *Cultivo o acuacultura con fines*		
Artículo 31°.- *Para realizar las actividades de pesca se requiere lo siguiente:* **I,** *Concesión, para:* **Inciso b)** *Acuacultura comercial* **II,** Permiso, para: **Inciso g)** *Acuacultura de fomento* **III,** *Autorización, para:* **Inciso d)** *Recolectar del medio natural reproductores, larvas, postlarvas, crías, huevos, semillas, alevines o en cualquier otro estadio, y* **Inciso e)** *Acuacultura didáctica.*		

Artículos 22.- *la Secretaría podrá inscribir en el Registro Nacional de Pesca a los acuicultores que no requieran concesión, permiso o Autorización.*	Al **proyecto** le aplica el Artículo, incisos y, fracciones anteriores, porque se trata de una actividad acuícola con fines comerciales.	Por el hecho de presentar a la autoridad correspondiente (SEMARNAT) la Manifestación de Impacto Ambiental, el promovente está cumpliendo con este apartado. El proyecto se vincula por la obligatoriedad de obtener la autorización correspondiente para realizar las obras descritas en esta manifestación de impacto ambiental. Como ya se mencionó anteriormente, la promovente una vez autorizado el proyecto en materia ambiental procederá a tramitar el Registro Nacional de Pesca para la unidad de producción acuícola.
Art. 30°.- *Las actividades pesqueras se clasifican en:* **II.-** *Cultivo o acuacultura con fines*		
Artículo 31°.- *Para realizar las actividades de pesca se requiere lo siguiente:* **I,** *Concesión, para:* **Inciso b)** *Acuacultura comercial* **II,** Permiso, para: **Inciso g)** *Acuacultura de fomento* **III,** *Autorización, para:* **Inciso d)** *Recolectar del medio natural reproductores, larvas, postlarvas, crías, huevos, semillas, alevines o en cualquier otro estadio, y* **Inciso e)** *Acuacultura didáctica.*		

Artículos 22.- *la Secretaría podrá inscribir en el Registro Nacional de Pesca a los acuicultores que no requieran concesión, permiso o Autorización.*	Al **proyecto** le aplica el Artículo, incisos y, fracciones anteriores, porque se trata de una actividad acuícola con fines comerciales.	Por el hecho de presentar a la autoridad correspondiente (SEMARNAT) la Manifestación de Impacto Ambiental, el promovente está cumpliendo con este apartado. El proyecto se vincula por la obligatoriedad de obtener la autorización correspondiente para realizar las obras descritas en esta manifestación de impacto ambiental. Como ya se mencionó anteriormente, la promovente una vez autorizado el proyecto en materia ambiental procederá a tramitar el Registro Nacional de Pesca para la unidad de producción acuícola.
Art. 30°.- *Las actividades pesqueras se clasifican en:* **II.-** *Cultivo o acuacultura con fines*		
Artículo 31°.- *Para realizar las actividades de pesca se requiere lo siguiente:* **I,** *Concesión, para:* **Inciso b)** *Acuacultura comercial* **II,** Permiso, para: **Inciso g)** *Acuacultura de fomento* **III,** *Autorización, para:* **Inciso d)** *Recolectar del medio natural reproductores, larvas, postlarvas, crías, huevos, semillas, alevines o en cualquier otro estadio, y* **Inciso e)** *Acuacultura didáctica.*		

Artículos 22.- *la Secretaría podrá inscribir en el Registro Nacional de Pesca a los acuicultores que no requieran concesión, permiso o Autorización.*	Al **proyecto** le aplica el Artículo, incisos y, fracciones anteriores, porque se trata de una actividad acuícola con fines comerciales.	Por el hecho de presentar a la autoridad correspondiente (SEMARNAT) la Manifestación de Impacto Ambiental, el promovente está cumpliendo con este apartado. El proyecto se vincula por la obligatoriedad de obtener la autorización correspondiente para realizar las obras descritas en esta manifestación de impacto ambiental. Como ya se mencionó anteriormente, la promovente una vez autorizado el proyecto en materia ambiental procederá a tramitar el Registro Nacional de Pesca para la unidad de producción acuícola.
Art. 30°.- *Las actividades pesqueras se clasifican en:* **II.-** *Cultivo o acuacultura con fines*		
Artículo 31°.- *Para realizar las actividades de pesca se requiere lo siguiente:* **I,** *Concesión, para:* **Inciso b)** *Acuacultura comercial* **II,** Permiso, para: **Inciso g)** *Acuacultura de fomento* **III,** *Autorización, para:* **Inciso d)** *Recolectar del medio natural reproductores, larvas, postlarvas, crías, huevos, semillas, alevines o en cualquier otro estadio, y* **Inciso e)** *Acuacultura didáctica.*		

Artículos 22.- *la Secretaría podrá inscribir en el Registro Nacional de Pesca a los acuicultores que no requieran concesión, permiso o Autorización.*	Al **proyecto** le aplica el Artículo, incisos y, fracciones anteriores, porque se trata de una actividad acuícola con fines comerciales.	Por el hecho de presentar a la autoridad correspondiente (SEMARNAT) la Manifestación de Impacto Ambiental, el promovente está cumpliendo con este apartado. El proyecto se vincula por la obligatoriedad de obtener la autorización correspondiente para realizar las obras descritas en esta manifestación de impacto ambiental. Como ya se mencionó anteriormente, la promovente una vez autorizado el proyecto en materia ambiental procederá a tramitar el Registro Nacional de Pesca para la unidad de producción acuícola.
Art. 30°.- *Las actividades pesqueras se clasifican en:* **II.-** *Cultivo o acuacultura con fines*		
Artículo 31°.- *Para realizar las actividades de pesca se requiere lo siguiente:* **I,** *Concesión, para:* **Inciso b)** *Acuacultura comercial* **II,** Permiso, para: **Inciso g)** *Acuacultura de fomento* **III,** *Autorización, para:* **Inciso d)** *Recolectar del medio natural reproductores, larvas, postlarvas, crías, huevos, semillas, alevines o en cualquier otro estadio, y* **Inciso e)** *Acuacultura didáctica.*		

Artículos 22.- *la Secretaría podrá inscribir en el Registro Nacional de Pesca a los acuicultores que no requieran concesión, permiso o Autorización.*	Al **proyecto** le aplica el Artículo, incisos y, fracciones anteriores, porque se trata de una actividad acuícola con fines comerciales.	Por el hecho de presentar a la autoridad correspondiente (SEMARNAT) la Manifestación de Impacto Ambiental, el promovente está cumpliendo con este apartado. El proyecto se vincula por la obligatoriedad de obtener la autorización correspondiente para realizar las obras descritas en esta manifestación de impacto ambiental. Como ya se mencionó anteriormente, la promovente una vez autorizado el proyecto en materia ambiental procederá a tramitar el Registro Nacional de Pesca para la unidad de producción acuícola.
Art. 30°.- *Las actividades pesqueras se clasifican en:* **II.-** *Cultivo o acuacultura con fines*		
Artículo 31°.- *Para realizar las actividades de pesca se requiere lo siguiente:* **I,** *Concesión, para:* **Inciso b)** *Acuacultura comercial* **II,** Permiso, para: **Inciso g)** *Acuacultura de fomento* **III,** *Autorización, para:* **Inciso d)** *Recolectar del medio natural reproductores, larvas, postlarvas, crías, huevos, semillas, alevines o en cualquier otro estadio, y* **Inciso e)** *Acuacultura didáctica.*		

Artículos 22.- *la Secretaría podrá inscribir en el Registro Nacional de Pesca a los acuicultores que no requieran concesión, permiso o Autorización.*	Al **proyecto** le aplica el Artículo, incisos y, fracciones anteriores, porque se trata de una actividad acuícola con fines comerciales.	Por el hecho de presentar a la autoridad correspondiente (SEMARNAT) la Manifestación de Impacto Ambiental, el promovente está cumpliendo con este apartado. El proyecto se vincula por la obligatoriedad de obtener la autorización correspondiente para realizar las obras descritas en esta manifestación de impacto ambiental. Como ya se mencionó anteriormente, la promovente una vez autorizado el proyecto en materia ambiental procederá a tramitar el Registro Nacional de Pesca para la unidad de producción acuícola.
Art. 30°.- *Las actividades pesqueras se clasifican en:* **II.-** *Cultivo o acuacultura con fines*		
Artículo 31°.- *Para realizar las actividades de pesca se requiere lo siguiente:* **I,** *Concesión, para:* **Inciso b)** *Acuacultura comercial* **II,** Permiso, para: **Inciso g)** *Acuacultura de fomento* **III,** *Autorización, para:* **Inciso d)** *Recolectar del medio natural reproductores, larvas, postlarvas, crías, huevos, semillas, alevines o en cualquier otro estadio, y* **Inciso e)** *Acuacultura didáctica.*		

Artículos 22.- *la Secretaría podrá inscribir en el Registro Nacional de Pesca a los acuicultores que no requieran concesión, permiso o Autorización.*	Al **proyecto** le aplica el Artículo, incisos y, fracciones anteriores, porque se trata de una actividad acuícola con fines comerciales.	Por el hecho de presentar a la autoridad correspondiente (SEMARNAT) la Manifestación de Impacto Ambiental, el promovente está cumpliendo con este apartado. El proyecto se vincula por la obligatoriedad de obtener la autorización correspondiente para realizar las obras descritas en esta manifestación de impacto ambiental. Como ya se mencionó anteriormente, la promovente una vez autorizado el proyecto en materia ambiental procederá a tramitar el Registro Nacional de Pesca para la unidad de producción acuícola.
Art. 30°.- *Las actividades pesqueras se clasifican en:* **II.-** *Cultivo o acuacultura con fines*		
Artículo 31°.- *Para realizar las actividades de pesca se requiere lo siguiente:* **I,** *Concesión, para:* **Inciso b)** *Acuacultura comercial* **II,** Permiso, para: **Inciso g)** *Acuacultura de fomento* **III,** *Autorización, para:* **Inciso d)** *Recolectar del medio natural reproductores, larvas, postlarvas, crías, huevos, semillas, alevines o en cualquier otro estadio, y* **Inciso e)** *Acuacultura didáctica.*		

Artículos 22.- *la Secretaría podrá inscribir en el Registro Nacional de Pesca a los acuicultores que no requieran concesión, permiso o Autorización.*	Al **proyecto** le aplica el Artículo, incisos y, fracciones anteriores, porque se trata de una actividad acuícola con fines comerciales.	Por el hecho de presentar a la autoridad correspondiente (SEMARNAT) la Manifestación de Impacto Ambiental, el promovente está cumpliendo con este apartado. El proyecto se vincula por la obligatoriedad de obtener la autorización correspondiente para realizar las obras descritas en esta manifestación de impacto ambiental. Como ya se mencionó anteriormente, la promovente una vez autorizado el proyecto en materia ambiental procederá a tramitar el Registro Nacional de Pesca para la unidad de producción acuícola.
Art. 30°.- *Las actividades pesqueras se clasifican en:* **II.-** *Cultivo o acuacultura con fines*		
Artículo 31°.- *Para realizar las actividades de pesca se requiere lo siguiente:* **I,** *Concesión, para:* **Inciso b)** *Acuacultura comercial* **II,** Permiso, para: **Inciso g)** *Acuacultura de fomento* **III,** *Autorización, para:* **Inciso d)** *Recolectar del medio natural reproductores, larvas, postlarvas, crías, huevos, semillas, alevines o en cualquier otro estadio, y* **Inciso e)** *Acuacultura didáctica.*		

Artículos 22.- *la Secretaría podrá inscribir en el Registro Nacional de Pesca a los acuicultores que no requieran concesión, permiso o Autorización.*	Al **proyecto** le aplica el Artículo, incisos y, fracciones anteriores, porque se trata de una actividad acuícola con fines comerciales.	Por el hecho de presentar a la autoridad correspondiente (SEMARNAT) la Manifestación de Impacto Ambiental, el promovente está cumpliendo con este apartado. El proyecto se vincula por la obligatoriedad de obtener la autorización correspondiente para realizar las obras descritas en esta manifestación de impacto ambiental. Como ya se mencionó anteriormente, la promovente una vez autorizado el proyecto en materia ambiental procederá a tramitar el Registro Nacional de Pesca para la unidad de producción acuícola.
Art. 30°.- *Las actividades pesqueras se clasifican en:* **II.-** *Cultivo o acuacultura con fines*		
Artículo 31°.- *Para realizar las actividades de pesca se requiere lo siguiente:* **I,** *Concesión, para:* **Inciso b)** *Acuacultura comercial* **II,** Permiso, para: **Inciso g)** *Acuacultura de fomento* **III,** *Autorización, para:* **Inciso d)** *Recolectar del medio natural reproductores, larvas, postlarvas, crías, huevos, semillas, alevines o en cualquier otro estadio, y* **Inciso e)** *Acuacultura didáctica.*		

Artículos 22.- *la Secretaría podrá inscribir en el Registro Nacional de Pesca a los acuicultores que no requieran concesión, permiso o Autorización.*	Al **proyecto** le aplica el Artículo, incisos y, fracciones anteriores, porque se trata de una actividad acuícola con fines comerciales.	Por el hecho de presentar a la autoridad correspondiente (SEMARNAT) la Manifestación de Impacto Ambiental, el promovente está cumpliendo con este apartado. El proyecto se vincula por la obligatoriedad de obtener la autorización correspondiente para realizar las obras descritas en esta manifestación de impacto ambiental. Como ya se mencionó anteriormente, la promovente una vez autorizado el proyecto en materia ambiental procederá a tramitar el Registro Nacional de Pesca para la unidad de producción acuícola.
Art. 30°.- *Las actividades pesqueras se clasifican en:* **II.-** *Cultivo o acuacultura con fines*		
Artículo 31°.- *Para realizar las actividades de pesca se requiere lo siguiente:* **I,** *Concesión, para:* **Inciso b)** *Acuacultura comercial* **II,** Permiso, para: **Inciso g)** *Acuacultura de fomento* **III,** *Autorización, para:* **Inciso d)** *Recolectar del medio natural reproductores, larvas, postlarvas, crías, huevos, semillas, alevines o en cualquier otro estadio, y* **Inciso e)** *Acuacultura didáctica.*		

Artículos 22.- *la Secretaría podrá inscribir en el Registro Nacional de Pesca a los acuicultores que no requieran concesión, permiso o Autorización.*	Al **proyecto** le aplica el Artículo, incisos y, fracciones anteriores, porque se trata de una actividad acuícola con fines comerciales.	Por el hecho de presentar a la autoridad correspondiente (SEMARNAT) la Manifestación de Impacto Ambiental, el promovente está cumpliendo con este apartado. El proyecto se vincula por la obligatoriedad de obtener la autorización correspondiente para realizar las obras descritas en esta manifestación de impacto ambiental. Como ya se mencionó anteriormente, la promovente una vez autorizado el proyecto en materia ambiental procederá a tramitar el Registro Nacional de Pesca para la unidad de producción acuícola.
Art. 30°.- *Las actividades pesqueras se clasifican en:* **II.-** *Cultivo o acuacultura con fines*		
Artículo 31°.- *Para realizar las actividades de pesca se requiere lo siguiente:* **I,** *Concesión, para:* **Inciso b)** *Acuacultura comercial* **II,** Permiso, para: **Inciso g)** *Acuacultura de fomento* **III,** *Autorización, para:* **Inciso d)** *Recolectar del medio natural reproductores, larvas, postlarvas, crías, huevos, semillas, alevines o en cualquier otro estadio, y* **Inciso e)** *Acuacultura didáctica.*		

Artículos 22.- *la Secretaría podrá inscribir en el Registro Nacional de Pesca a los acuicultores que no requieran concesión, permiso o Autorización.*	Al **proyecto** le aplica el Artículo, incisos y, fracciones anteriores, porque se trata de una actividad acuícola con fines comerciales.	Por el hecho de presentar a la autoridad correspondiente (SEMARNAT) la Manifestación de Impacto Ambiental, el promovente está cumpliendo con este apartado. El proyecto se vincula por la obligatoriedad de obtener la autorización correspondiente para realizar las obras descritas en esta manifestación de impacto ambiental. Como ya se mencionó anteriormente, la promovente una vez autorizado el proyecto en materia ambiental procederá a tramitar el Registro Nacional de Pesca para la unidad de producción acuícola.
Art. 30°.- *Las actividades pesqueras se clasifican en:* **II.-** *Cultivo o acuacultura con fines*		
Artículo 31°.- *Para realizar las actividades de pesca se requiere lo siguiente:* **I,** *Concesión, para:* **Inciso b)** *Acuacultura comercial* **II,** Permiso, para: **Inciso g)** *Acuacultura de fomento* **III,** *Autorización, para:* **Inciso d)** *Recolectar del medio natural reproductores, larvas, postlarvas, crías, huevos, semillas, alevines o en cualquier otro estadio, y* **Inciso e)** *Acuacultura didáctica.*		

Artículos 22.- *la Secretaría podrá inscribir en el Registro Nacional de Pesca a los acuicultores que no requieran concesión, permiso o Autorización.*	Al **proyecto** le aplica el Artículo, incisos y, fracciones anteriores, porque se trata de una actividad acuícola con fines comerciales.	Por el hecho de presentar a la autoridad correspondiente (SEMARNAT) la Manifestación de Impacto Ambiental, el promovente está cumpliendo con este apartado. El proyecto se vincula por la obligatoriedad de obtener la autorización correspondiente para realizar las obras descritas en esta manifestación de impacto ambiental. Como ya se mencionó anteriormente, la promovente una vez autorizado el proyecto en materia ambiental procederá a tramitar el Registro Nacional de Pesca para la unidad de producción acuícola.
Art. 30°.- *Las actividades pesqueras se clasifican en:* **II.-** *Cultivo o acuacultura con fines*		
Artículo 31°.- *Para realizar las actividades de pesca se requiere lo siguiente:* **I,** *Concesión, para:* **Inciso b)** *Acuacultura comercial* **II,** Permiso, para: **Inciso g)** *Acuacultura de fomento* **III,** *Autorización, para:* **Inciso d)** *Recolectar del medio natural reproductores, larvas, postlarvas, crías, huevos, semillas, alevines o en cualquier otro estadio, y* **Inciso e)** *Acuacultura didáctica.*		

Artículos 22.- *la Secretaría podrá inscribir en el Registro Nacional de Pesca a los acuicultores que no requieran concesión, permiso o Autorización.*	Al **proyecto** le aplica el Artículo, incisos y, fracciones anteriores, porque se trata de una actividad acuícola con fines comerciales.	Por el hecho de presentar a la autoridad correspondiente (SEMARNAT) la Manifestación de Impacto Ambiental, el promovente está cumpliendo con este apartado. El proyecto se vincula por la obligatoriedad de obtener la autorización correspondiente para realizar las obras descritas en esta manifestación de impacto ambiental. Como ya se mencionó anteriormente, la promovente una vez autorizado el proyecto en materia ambiental procederá a tramitar el Registro Nacional de Pesca para la unidad de producción acuícola.
Art. 30°.- *Las actividades pesqueras se clasifican en:* **II.-** *Cultivo o acuacultura con fines*		
Artículo 31°.- *Para realizar las actividades de pesca se requiere lo siguiente:* **I,** *Concesión, para:* **Inciso b)** *Acuacultura comercial* **II,** Permiso, para: **Inciso g)** *Acuacultura de fomento* **III,** *Autorización, para:* **Inciso d)** *Recolectar del medio natural reproductores, larvas, postlarvas, crías, huevos, semillas, alevines o en cualquier otro estadio, y* **Inciso e)** *Acuacultura didáctica.*		

Artículos 22.- *la Secretaría podrá inscribir en el Registro Nacional de Pesca a los acuicultores que no requieran concesión, permiso o Autorización.*	Al **proyecto** le aplica el Artículo, incisos y, fracciones anteriores, porque se trata de una actividad acuícola con fines comerciales.	Por el hecho de presentar a la autoridad correspondiente (SEMARNAT) la Manifestación de Impacto Ambiental, el promovente está cumpliendo con este apartado. El proyecto se vincula por la obligatoriedad de obtener la autorización correspondiente para realizar las obras descritas en esta manifestación de impacto ambiental. Como ya se mencionó anteriormente, la promovente una vez autorizado el proyecto en materia ambiental procederá a tramitar el Registro Nacional de Pesca para la unidad de producción acuícola.
Art. 30°.- *Las actividades pesqueras se clasifican en:* **II.-** *Cultivo o acuacultura con fines*		
Artículo 31°.- *Para realizar las actividades de pesca se requiere lo siguiente:* **I,** *Concesión, para:* **Inciso b)** *Acuacultura comercial* **II,** Permiso, para: **Inciso g)** *Acuacultura de fomento* **III,** *Autorización, para:* **Inciso d)** *Recolectar del medio natural reproductores, larvas, postlarvas, crías, huevos, semillas, alevines o en cualquier otro estadio, y* **Inciso e)** *Acuacultura didáctica.*		

Artículos 22.- *la Secretaría podrá inscribir en el Registro Nacional de Pesca a los acuicultores que no requieran concesión, permiso o Autorización.*	Al **proyecto** le aplica el Artículo, incisos y, fracciones anteriores, porque se trata de una actividad acuícola con fines comerciales.	Por el hecho de presentar a la autoridad correspondiente (SEMARNAT) la Manifestación de Impacto Ambiental, el promovente está cumpliendo con este apartado. El proyecto se vincula por la obligatoriedad de obtener la autorización correspondiente para realizar las obras descritas en esta manifestación de impacto ambiental. Como ya se mencionó anteriormente, la promovente una vez autorizado el proyecto en materia ambiental procederá a tramitar el Registro Nacional de Pesca para la unidad de producción acuícola.
Art. 30°.- *Las actividades pesqueras se clasifican en:* **II.-** *Cultivo o acuacultura con fines*		
Artículo 31°.- *Para realizar las actividades de pesca se requiere lo siguiente:* **I,** *Concesión, para:* **Inciso b)** *Acuacultura comercial* **II,** Permiso, para: **Inciso g)** *Acuacultura de fomento* **III,** *Autorización, para:* **Inciso d)** *Recolectar del medio natural reproductores, larvas, postlarvas, crías, huevos, semillas, alevines o en cualquier otro estadio, y* **Inciso e)** *Acuacultura didáctica.*		

Artículos 22.- *la Secretaría podrá inscribir en el Registro Nacional de Pesca a los acuicultores que no requieran concesión, permiso o Autorización.*	Al **proyecto** le aplica el Artículo, incisos y, fracciones anteriores, porque se trata de una actividad acuícola con fines comerciales.	Por el hecho de presentar a la autoridad correspondiente (SEMARNAT) la Manifestación de Impacto Ambiental, el promovente está cumpliendo con este apartado. El proyecto se vincula por la obligatoriedad de obtener la autorización correspondiente para realizar las obras descritas en esta manifestación de impacto ambiental. Como ya se mencionó anteriormente, la promovente una vez autorizado el proyecto en materia ambiental procederá a tramitar el Registro Nacional de Pesca para la unidad de producción acuícola.
Art. 30°.- *Las actividades pesqueras se clasifican en:* **II.-** *Cultivo o acuacultura con fines*		
Artículo 31°.- *Para realizar las actividades de pesca se requiere lo siguiente:* **I,** *Concesión, para:* **Inciso b)** *Acuacultura comercial* **II,** Permiso, para: **Inciso g)** *Acuacultura de fomento* **III,** *Autorización, para:* **Inciso d)** *Recolectar del medio natural reproductores, larvas, postlarvas, crías, huevos, semillas, alevines o en cualquier otro estadio, y* **Inciso e)** *Acuacultura didáctica.*		

Artículos 22.- *la Secretaría podrá inscribir en el Registro Nacional de Pesca a los acuicultores que no requieran concesión, permiso o Autorización.*	Al **proyecto** le aplica el Artículo, incisos y, fracciones anteriores, porque se trata de una actividad acuícola con fines comerciales.	Por el hecho de presentar a la autoridad correspondiente (SEMARNAT) la Manifestación de Impacto Ambiental, el promovente está cumpliendo con este apartado. El proyecto se vincula por la obligatoriedad de obtener la autorización correspondiente para realizar las obras descritas en esta manifestación de impacto ambiental. Como ya se mencionó anteriormente, la promovente una vez autorizado el proyecto en materia ambiental procederá a tramitar el Registro Nacional de Pesca para la unidad de producción acuícola.
Art. 30°.- *Las actividades pesqueras se clasifican en:* **II.-** *Cultivo o acuacultura con fines*		
Artículo 31°.- *Para realizar las actividades de pesca se requiere lo siguiente:* **I,** *Concesión, para:* **Inciso b)** *Acuacultura comercial* **II,** Permiso, para: **Inciso g)** *Acuacultura de fomento* **III,** *Autorización, para:* **Inciso d)** *Recolectar del medio natural reproductores, larvas, postlarvas, crías, huevos, semillas, alevines o en cualquier otro estadio, y* **Inciso e)** *Acuacultura didáctica.*		

Artículos 22.- *la Secretaría podrá inscribir en el Registro Nacional de Pesca a los acuicultores que no requieran concesión, permiso o Autorización.*	Al **proyecto** le aplica el Artículo, incisos y, fracciones anteriores, porque se trata de una actividad acuícola con fines comerciales.	Por el hecho de presentar a la autoridad correspondiente (SEMARNAT) la Manifestación de Impacto Ambiental, el promovente está cumpliendo con este apartado. El proyecto se vincula por la obligatoriedad de obtener la autorización correspondiente para realizar las obras descritas en esta manifestación de impacto ambiental. Como ya se mencionó anteriormente, la promovente una vez autorizado el proyecto en materia ambiental procederá a tramitar el Registro Nacional de Pesca para la unidad de producción acuícola.
Art. 30°.- *Las actividades pesqueras se clasifican en:* **II.-** *Cultivo o acuacultura con fines*		
Artículo 31°.- *Para realizar las actividades de pesca se requiere lo siguiente:* **I,** *Concesión, para:* **Inciso b)** *Acuacultura comercial* **II,** Permiso, para: **Inciso g)** *Acuacultura de fomento* **III,** *Autorización, para:* **Inciso d)** *Recolectar del medio natural reproductores, larvas, postlarvas, crías, huevos, semillas, alevines o en cualquier otro estadio, y* **Inciso e)** *Acuacultura didáctica.*		

Artículos 22.- *la Secretaría podrá inscribir en el Registro Nacional de Pesca a los acuicultores que no requieran concesión, permiso o Autorización.*	Al **proyecto** le aplica el Artículo, incisos y, fracciones anteriores, porque se trata de una actividad acuícola con fines comerciales.	Por el hecho de presentar a la autoridad correspondiente (SEMARNAT) la Manifestación de Impacto Ambiental, el promovente está cumpliendo con este apartado. El proyecto se vincula por la obligatoriedad de obtener la autorización correspondiente para realizar las obras descritas en esta manifestación de impacto ambiental. Como ya se mencionó anteriormente, la promovente una vez autorizado el proyecto en materia ambiental procederá a tramitar el Registro Nacional de Pesca para la unidad de producción acuícola.
Art. 30°.- *Las actividades pesqueras se clasifican en:* **II.-** *Cultivo o acuacultura con fines*		
Artículo 31°.- *Para realizar las actividades de pesca se requiere lo siguiente:* **I,** *Concesión, para:* **Inciso b)** *Acuacultura comercial* **II,** Permiso, para: **Inciso g)** *Acuacultura de fomento* **III,** *Autorización, para:* **Inciso d)** *Recolectar del medio natural reproductores, larvas, postlarvas, crías, huevos, semillas, alevines o en cualquier otro estadio, y* **Inciso e)** *Acuacultura didáctica.*		

Artículos 22.- *la Secretaría podrá inscribir en el Registro Nacional de Pesca a los acuicultores que no requieran concesión, permiso o Autorización.*	Al **proyecto** le aplica el Artículo, incisos y, fracciones anteriores, porque se trata de una actividad acuícola con fines comerciales.	Por el hecho de presentar a la autoridad correspondiente (SEMARNAT) la Manifestación de Impacto Ambiental, el promovente está cumpliendo con este apartado. El proyecto se vincula por la obligatoriedad de obtener la autorización correspondiente para realizar las obras descritas en esta manifestación de impacto ambiental. Como ya se mencionó anteriormente, la promovente una vez autorizado el proyecto en materia ambiental procederá a tramitar el Registro Nacional de Pesca para la unidad de producción acuícola.
Art. 30°.- *Las actividades pesqueras se clasifican en:* **II.-** *Cultivo o acuacultura con fines*		
Artículo 31°.- *Para realizar las actividades de pesca se requiere lo siguiente:* **I,** *Concesión, para:* **Inciso b)** *Acuacultura comercial* **II,** Permiso, para: **Inciso g)** *Acuacultura de fomento* **III,** *Autorización, para:* **Inciso d)** *Recolectar del medio natural reproductores, larvas, postlarvas, crías, huevos, semillas, alevines o en cualquier otro estadio, y* **Inciso e)** *Acuacultura didáctica.*		

Artículos 22.- *la Secretaría podrá inscribir en el Registro Nacional de Pesca a los acuicultores que no requieran concesión, permiso o Autorización.*	Al **proyecto** le aplica el Artículo, incisos y, fracciones anteriores, porque se trata de una actividad acuícola con fines comerciales.	Por el hecho de presentar a la autoridad correspondiente (SEMARNAT) la Manifestación de Impacto Ambiental, el promovente está cumpliendo con este apartado. El proyecto se vincula por la obligatoriedad de obtener la autorización correspondiente para realizar las obras descritas en esta manifestación de impacto ambiental. Como ya se mencionó anteriormente, la promovente una vez autorizado el proyecto en materia ambiental procederá a tramitar el Registro Nacional de Pesca para la unidad de producción acuícola.
Art. 30°.- *Las actividades pesqueras se clasifican en:* **II.-** *Cultivo o acuacultura con fines*		
Artículo 31°.- *Para realizar las actividades de pesca se requiere lo siguiente:* **I,** *Concesión, para:* **Inciso b)** *Acuacultura comercial* **II,** Permiso, para: **Inciso g)** *Acuacultura de fomento* **III,** *Autorización, para:* **Inciso d)** *Recolectar del medio natural reproductores, larvas, postlarvas, crías, huevos, semillas, alevines o en cualquier otro estadio, y* **Inciso e)** *Acuacultura didáctica.*		

Artículos 22.- *la Secretaría podrá inscribir en el Registro Nacional de Pesca a los acuicultores que no requieran concesión, permiso o Autorización.*	Al **proyecto** le aplica el Artículo, incisos y, fracciones anteriores, porque se trata de una actividad acuícola con fines comerciales.	Por el hecho de presentar a la autoridad correspondiente (SEMARNAT) la Manifestación de Impacto Ambiental, el promovente está cumpliendo con este apartado. El proyecto se vincula por la obligatoriedad de obtener la autorización correspondiente para realizar las obras descritas en esta manifestación de impacto ambiental. Como ya se mencionó anteriormente, la promovente una vez autorizado el proyecto en materia ambiental procederá a tramitar el Registro Nacional de Pesca para la unidad de producción acuícola.
Art. 30°.- *Las actividades pesqueras se clasifican en:* **II.-** *Cultivo o acuacultura con fines*		
Artículo 31°.- *Para realizar las actividades de pesca se requiere lo siguiente:* **I,** *Concesión, para:* **Inciso b)** *Acuacultura comercial* **II,** Permiso, para: **Inciso g)** *Acuacultura de fomento* **III,** *Autorización, para:* **Inciso d)** *Recolectar del medio natural reproductores, larvas, postlarvas, crías, huevos, semillas, alevines o en cualquier otro estadio, y* **Inciso e)** *Acuacultura didáctica.*		

Artículos 22.- *la Secretaría podrá inscribir en el Registro Nacional de Pesca a los acuicultores que no requieran concesión, permiso o Autorización.*	Al **proyecto** le aplica el Artículo, incisos y, fracciones anteriores, porque se trata de una actividad acuícola con fines comerciales.	Por el hecho de presentar a la autoridad correspondiente (SEMARNAT) la Manifestación de Impacto Ambiental, el promovente está cumpliendo con este apartado. El proyecto se vincula por la obligatoriedad de obtener la autorización correspondiente para realizar las obras descritas en esta manifestación de impacto ambiental. Como ya se mencionó anteriormente, la promovente una vez autorizado el proyecto en materia ambiental procederá a tramitar el Registro Nacional de Pesca para la unidad de producción acuícola.
Art. 30°.- *Las actividades pesqueras se clasifican en:* **II.-** *Cultivo o acuacultura con fines*		
Artículo 31°.- *Para realizar las actividades de pesca se requiere lo siguiente:* **I,** *Concesión, para:* **Inciso b)** *Acuacultura comercial* **II,** Permiso, para: **Inciso g)** *Acuacultura de fomento* **III,** *Autorización, para:* **Inciso d)** *Recolectar del medio natural reproductores, larvas, postlarvas, crías, huevos, semillas, alevines o en cualquier otro estadio, y* **Inciso e)** *Acuacultura didáctica.*		

Artículos 22.- *la Secretaría podrá inscribir en el Registro Nacional de Pesca a los acuicultores que no requieran concesión, permiso o Autorización.*	Al **proyecto** le aplica el Artículo, incisos y, fracciones anteriores, porque se trata de una actividad acuícola con fines comerciales.	Por el hecho de presentar a la autoridad correspondiente (SEMARNAT) la Manifestación de Impacto Ambiental, el promovente está cumpliendo con este apartado. El proyecto se vincula por la obligatoriedad de obtener la autorización correspondiente para realizar las obras descritas en esta manifestación de impacto ambiental. Como ya se mencionó anteriormente, la promovente una vez autorizado el proyecto en materia ambiental procederá a tramitar el Registro Nacional de Pesca para la unidad de producción acuícola.
Art. 30°.- *Las actividades pesqueras se clasifican en:* **II.-** *Cultivo o acuacultura con fines*		
Artículo 31°.- *Para realizar las actividades de pesca se requiere lo siguiente:* **I,** *Concesión, para:* **Inciso b)** *Acuacultura comercial* **II,** Permiso, para: **Inciso g)** *Acuacultura de fomento* **III,** *Autorización, para:* **Inciso d)** *Recolectar del medio natural reproductores, larvas, postlarvas, crías, huevos, semillas, alevines o en cualquier otro estadio, y* **Inciso e)** *Acuacultura didáctica.*		

Artículos 22.- *la Secretaría podrá inscribir en el Registro Nacional de Pesca a los acuicultores que no requieran concesión, permiso o Autorización.*	Al **proyecto** le aplica el Artículo, incisos y, fracciones anteriores, porque se trata de una actividad acuícola con fines comerciales.	Por el hecho de presentar a la autoridad correspondiente (SEMARNAT) la Manifestación de Impacto Ambiental, el promovente está cumpliendo con este apartado. El proyecto se vincula por la obligatoriedad de obtener la autorización correspondiente para realizar las obras descritas en esta manifestación de impacto ambiental. Como ya se mencionó anteriormente, la promovente una vez autorizado el proyecto en materia ambiental procederá a tramitar el Registro Nacional de Pesca para la unidad de producción acuícola.
Art. 30°.- *Las actividades pesqueras se clasifican en:* **II.-** *Cultivo o acuacultura con fines*		
Artículo 31°.- *Para realizar las actividades de pesca se requiere lo siguiente:* **I,** *Concesión, para:* **Inciso b)** *Acuacultura comercial* **II,** Permiso, para: **Inciso g)** *Acuacultura de fomento* **III,** *Autorización, para:* **Inciso d)** *Recolectar del medio natural reproductores, larvas, postlarvas, crías, huevos, semillas, alevines o en cualquier otro estadio, y* **Inciso e)** *Acuacultura didáctica.*		

Artículos 22.- *la Secretaría podrá inscribir en el Registro Nacional de Pesca a los acuicultores que no requieran concesión, permiso o Autorización.*	Al **proyecto** le aplica el Artículo, incisos y, fracciones anteriores, porque se trata de una actividad acuícola con fines comerciales.	Por el hecho de presentar a la autoridad correspondiente (SEMARNAT) la Manifestación de Impacto Ambiental, el promovente está cumpliendo con este apartado. El proyecto se vincula por la obligatoriedad de obtener la autorización correspondiente para realizar las obras descritas en esta manifestación de impacto ambiental. Como ya se mencionó anteriormente, la promovente una vez autorizado el proyecto en materia ambiental procederá a tramitar el Registro Nacional de Pesca para la unidad de producción acuícola.
Art. 30°.- *Las actividades pesqueras se clasifican en:* **II.-** *Cultivo o acuacultura con fines*		
Artículo 31°.- *Para realizar las actividades de pesca se requiere lo siguiente:* **I,** *Concesión, para:* **Inciso b)** *Acuacultura comercial* **II,** Permiso, para: **Inciso g)** *Acuacultura de fomento* **III,** *Autorización, para:* **Inciso d)** *Recolectar del medio natural reproductores, larvas, postlarvas, crías, huevos, semillas, alevines o en cualquier otro estadio, y* **Inciso e)** *Acuacultura didáctica.*		

Artículos 22.- *la Secretaría podrá inscribir en el Registro Nacional de Pesca a los acuicultores que no requieran concesión, permiso o Autorización.*	Al **proyecto** le aplica el Artículo, incisos y, fracciones anteriores, porque se trata de una actividad acuícola con fines comerciales.	Por el hecho de presentar a la autoridad correspondiente (SEMARNAT) la Manifestación de Impacto Ambiental, el promovente está cumpliendo con este apartado. El proyecto se vincula por la obligatoriedad de obtener la autorización correspondiente para realizar las obras descritas en esta manifestación de impacto ambiental. Como ya se mencionó anteriormente, la promovente una vez autorizado el proyecto en materia ambiental procederá a tramitar el Registro Nacional de Pesca para la unidad de producción acuícola.
Art. 30°.- *Las actividades pesqueras se clasifican en:* **II.-** *Cultivo o acuacultura con fines*		
Artículo 31°.- *Para realizar las actividades de pesca se requiere lo siguiente:* **I,** *Concesión, para:* **Inciso b)** *Acuacultura comercial* **II,** Permiso, para: **Inciso g)** *Acuacultura de fomento* **III,** *Autorización, para:* **Inciso d)** *Recolectar del medio natural reproductores, larvas, postlarvas, crías, huevos, semillas, alevines o en cualquier otro estadio, y* **Inciso e)** *Acuacultura didáctica.*		

Artículos 22.- *la Secretaría podrá inscribir en el Registro Nacional de Pesca a los acuicultores que no requieran concesión, permiso o Autorización.*	Al **proyecto** le aplica el Artículo, incisos y, fracciones anteriores, porque se trata de una actividad acuícola con fines comerciales.	Por el hecho de presentar a la autoridad correspondiente (SEMARNAT) la Manifestación de Impacto Ambiental, el promovente está cumpliendo con este apartado. El proyecto se vincula por la obligatoriedad de obtener la autorización correspondiente para realizar las obras descritas en esta manifestación de impacto ambiental. Como ya se mencionó anteriormente, la promovente una vez autorizado el proyecto en materia ambiental procederá a tramitar el Registro Nacional de Pesca para la unidad de producción acuícola.
Art. 30°.- *Las actividades pesqueras se clasifican en:* **II.-** *Cultivo o acuacultura con fines*		
Artículo 31°.- *Para realizar las actividades de pesca se requiere lo siguiente:* **I,** *Concesión, para:* **Inciso b)** *Acuacultura comercial* **II,** Permiso, para: **Inciso g)** *Acuacultura de fomento* **III,** *Autorización, para:* **Inciso d)** *Recolectar del medio natural reproductores, larvas, postlarvas, crías, huevos, semillas, alevines o en cualquier otro estadio, y* **Inciso e)** *Acuacultura didáctica.*		

Artículos 22.- *la Secretaría podrá inscribir en el Registro Nacional de Pesca a los acuicultores que no requieran concesión, permiso o Autorización.*	Al **proyecto** le aplica el Artículo, incisos y, fracciones anteriores, porque se trata de una actividad acuícola con fines comerciales.	Por el hecho de presentar a la autoridad correspondiente (SEMARNAT) la Manifestación de Impacto Ambiental, el promovente está cumpliendo con este apartado. El proyecto se vincula por la obligatoriedad de obtener la autorización correspondiente para realizar las obras descritas en esta manifestación de impacto ambiental. Como ya se mencionó anteriormente, la promovente una vez autorizado el proyecto en materia ambiental procederá a tramitar el Registro Nacional de Pesca para la unidad de producción acuícola.
Art. 30°.- *Las actividades pesqueras se clasifican en:* **II.-** *Cultivo o acuacultura con fines*		
Artículo 31°.- *Para realizar las actividades de pesca se requiere lo siguiente:* **I,** *Concesión, para:* **Inciso b)** *Acuacultura comercial* **II,** Permiso, para: **Inciso g)** *Acuacultura de fomento* **III,** *Autorización, para:* **Inciso d)** *Recolectar del medio natural reproductores, larvas, postlarvas, crías, huevos, semillas, alevines o en cualquier otro estadio, y* **Inciso e)** *Acuacultura didáctica.*		

Artículos 22.- *la Secretaría podrá inscribir en el Registro Nacional de Pesca a los acuicultores que no requieran concesión, permiso o Autorización.*	Al **proyecto** le aplica el Artículo, incisos y, fracciones anteriores, porque se trata de una actividad acuícola con fines comerciales.	Por el hecho de presentar a la autoridad correspondiente (SEMARNAT) la Manifestación de Impacto Ambiental, el promovente está cumpliendo con este apartado. El proyecto se vincula por la obligatoriedad de obtener la autorización correspondiente para realizar las obras descritas en esta manifestación de impacto ambiental. Como ya se mencionó anteriormente, la promovente una vez autorizado el proyecto en materia ambiental procederá a tramitar el Registro Nacional de Pesca para la unidad de producción acuícola.
Art. 30°.- *Las actividades pesqueras se clasifican en:* **II.-** *Cultivo o acuacultura con fines*		
Artículo 31°.- *Para realizar las actividades de pesca se requiere lo siguiente:* **I,** *Concesión, para:* **Inciso b)** *Acuacultura comercial* **II,** Permiso, para: **Inciso g)** *Acuacultura de fomento* **III,** *Autorización, para:* **Inciso d)** *Recolectar del medio natural reproductores, larvas, postlarvas, crías, huevos, semillas, alevines o en cualquier otro estadio, y* **Inciso e)** *Acuacultura didáctica.*		

Artículos 22.- *la Secretaría podrá inscribir en el Registro Nacional de Pesca a los acuicultores que no requieran concesión, permiso o Autorización.*	Al **proyecto** le aplica el Artículo, incisos y, fracciones anteriores, porque se trata de una actividad acuícola con fines comerciales.	Por el hecho de presentar a la autoridad correspondiente (SEMARNAT) la Manifestación de Impacto Ambiental, el promovente está cumpliendo con este apartado. El proyecto se vincula por la obligatoriedad de obtener la autorización correspondiente para realizar las obras descritas en esta manifestación de impacto ambiental. Como ya se mencionó anteriormente, la promovente una vez autorizado el proyecto en materia ambiental procederá a tramitar el Registro Nacional de Pesca para la unidad de producción acuícola.
Art. 30°.- *Las actividades pesqueras se clasifican en:* **II.-** *Cultivo o acuacultura con fines*		
Artículo 31°.- *Para realizar las actividades de pesca se requiere lo siguiente:* **I,** *Concesión, para:* **Inciso b)** *Acuacultura comercial* **II,** Permiso, para: **Inciso g)** *Acuacultura de fomento* **III,** *Autorización, para:* **Inciso d)** *Recolectar del medio natural reproductores, larvas, postlarvas, crías, huevos, semillas, alevines o en cualquier otro estadio, y* **Inciso e)** *Acuacultura didáctica.*		

Artículos 22.- *la Secretaría podrá inscribir en el Registro Nacional de Pesca a los acuicultores que no requieran concesión, permiso o Autorización.*	Al **proyecto** le aplica el Artículo, incisos y, fracciones anteriores, porque se trata de una actividad acuícola con fines comerciales.	Por el hecho de presentar a la autoridad correspondiente (SEMARNAT) la Manifestación de Impacto Ambiental, el promovente está cumpliendo con este apartado. El proyecto se vincula por la obligatoriedad de obtener la autorización correspondiente para realizar las obras descritas en esta manifestación de impacto ambiental. Como ya se mencionó anteriormente, la promovente una vez autorizado el proyecto en materia ambiental procederá a tramitar el Registro Nacional de Pesca para la unidad de producción acuícola.
Art. 30°.- *Las actividades pesqueras se clasifican en:* **II.-** *Cultivo o acuacultura con fines*		
Artículo 31°.- *Para realizar las actividades de pesca se requiere lo siguiente:* **I,** *Concesión, para:* **Inciso b)** *Acuacultura comercial* **II,** Permiso, para: **Inciso g)** *Acuacultura de fomento* **III,** *Autorización, para:* **Inciso d)** *Recolectar del medio natural reproductores, larvas, postlarvas, crías, huevos, semillas, alevines o en cualquier otro estadio, y* **Inciso e)** *Acuacultura didáctica.*		

Artículos 22.- *la Secretaría podrá inscribir en el Registro Nacional de Pesca a los acuicultores que no requieran concesión, permiso o Autorización.*	Al **proyecto** le aplica el Artículo, incisos y, fracciones anteriores, porque se trata de una actividad acuícola con fines comerciales.	Por el hecho de presentar a la autoridad correspondiente (SEMARNAT) la Manifestación de Impacto Ambiental, el promovente está cumpliendo con este apartado. El proyecto se vincula por la obligatoriedad de obtener la autorización correspondiente para realizar las obras descritas en esta manifestación de impacto ambiental. Como ya se mencionó anteriormente, la promovente una vez autorizado el proyecto en materia ambiental procederá a tramitar el Registro Nacional de Pesca para la unidad de producción acuícola.
Art. 30°.- *Las actividades pesqueras se clasifican en:* **II.-** *Cultivo o acuacultura con fines*		
Artículo 31°.- *Para realizar las actividades de pesca se requiere lo siguiente:* **I,** *Concesión, para:* **Inciso b)** *Acuacultura comercial* **II,** Permiso, para: **Inciso g)** *Acuacultura de fomento* **III,** *Autorización, para:* **Inciso d)** *Recolectar del medio natural reproductores, larvas, postlarvas, crías, huevos, semillas, alevines o en cualquier otro estadio, y* **Inciso e)** *Acuacultura didáctica.*		

Artículos 22.- *la Secretaría podrá inscribir en el Registro Nacional de Pesca a los acuicultores que no requieran concesión, permiso o Autorización.*	Al **proyecto** le aplica el Artículo, incisos y, fracciones anteriores, porque se trata de una actividad acuícola con fines comerciales.	Por el hecho de presentar a la autoridad correspondiente (SEMARNAT) la Manifestación de Impacto Ambiental, el promovente está cumpliendo con este apartado. El proyecto se vincula por la obligatoriedad de obtener la autorización correspondiente para realizar las obras descritas en esta manifestación de impacto ambiental. Como ya se mencionó anteriormente, la promovente una vez autorizado el proyecto en materia ambiental procederá a tramitar el Registro Nacional de Pesca para la unidad de producción acuícola.
Art. 30°.- *Las actividades pesqueras se clasifican en:* **II.-** *Cultivo o acuacultura con fines*		
Artículo 31°.- *Para realizar las actividades de pesca se requiere lo siguiente:* **I,** *Concesión, para:* **Inciso b)** *Acuacultura comercial* **II,** Permiso, para: **Inciso g)** *Acuacultura de fomento* **III,** *Autorización, para:* **Inciso d)** *Recolectar del medio natural reproductores, larvas, postlarvas, crías, huevos, semillas, alevines o en cualquier otro estadio, y* **Inciso e)** *Acuacultura didáctica.*		

Artículos 22.- *la Secretaría podrá inscribir en el Registro Nacional de Pesca a los acuicultores que no requieran concesión, permiso o Autorización.*	Al **proyecto** le aplica el Artículo, incisos y, fracciones anteriores, porque se trata de una actividad acuícola con fines comerciales.	Por el hecho de presentar a la autoridad correspondiente (SEMARNAT) la Manifestación de Impacto Ambiental, el promovente está cumpliendo con este apartado. El proyecto se vincula por la obligatoriedad de obtener la autorización correspondiente para realizar las obras descritas en esta manifestación de impacto ambiental. Como ya se mencionó anteriormente, la promovente una vez autorizado el proyecto en materia ambiental procederá a tramitar el Registro Nacional de Pesca para la unidad de producción acuícola.
Art. 30°.- *Las actividades pesqueras se clasifican en:* **II.-** *Cultivo o acuacultura con fines*		
Artículo 31°.- *Para realizar las actividades de pesca se requiere lo siguiente:* **I,** *Concesión, para:* **Inciso b)** *Acuacultura comercial* **II,** Permiso, para: **Inciso g)** *Acuacultura de fomento* **III,** *Autorización, para:* **Inciso d)** *Recolectar del medio natural reproductores, larvas, postlarvas, crías, huevos, semillas, alevines o en cualquier otro estadio, y* **Inciso e)** *Acuacultura didáctica.*		

Artículos 22.- *la Secretaría podrá inscribir en el Registro Nacional de Pesca a los acuicultores que no requieran concesión, permiso o Autorización.*	Al **proyecto** le aplica el Artículo, incisos y, fracciones anteriores, porque se trata de una actividad acuícola con fines comerciales.	Por el hecho de presentar a la autoridad correspondiente (SEMARNAT) la Manifestación de Impacto Ambiental, el promovente está cumpliendo con este apartado. El proyecto se vincula por la obligatoriedad de obtener la autorización correspondiente para realizar las obras descritas en esta manifestación de impacto ambiental. Como ya se mencionó anteriormente, la promovente una vez autorizado el proyecto en materia ambiental procederá a tramitar el Registro Nacional de Pesca para la unidad de producción acuícola.
Art. 30°.- *Las actividades pesqueras se clasifican en:* **II.-** *Cultivo o acuacultura con fines*		
Artículo 31°.- *Para realizar las actividades de pesca se requiere lo siguiente:* **I,** *Concesión, para:* **Inciso b)** *Acuacultura comercial* **II,** Permiso, para: **Inciso g)** *Acuacultura de fomento* **III,** *Autorización, para:* **Inciso d)** *Recolectar del medio natural reproductores, larvas, postlarvas, crías, huevos, semillas, alevines o en cualquier otro estadio, y* **Inciso e)** *Acuacultura didáctica.*		

Artículos 22.- *la Secretaría podrá inscribir en el Registro Nacional de Pesca a los acuicultores que no requieran concesión, permiso o Autorización.*	Al **proyecto** le aplica el Artículo, incisos y, fracciones anteriores, porque se trata de una actividad acuícola con fines comerciales.	Por el hecho de presentar a la autoridad correspondiente (SEMARNAT) la Manifestación de Impacto Ambiental, el promovente está cumpliendo con este apartado. El proyecto se vincula por la obligatoriedad de obtener la autorización correspondiente para realizar las obras descritas en esta manifestación de impacto ambiental. Como ya se mencionó anteriormente, la promovente una vez autorizado el proyecto en materia ambiental procederá a tramitar el Registro Nacional de Pesca para la unidad de producción acuícola.
Art. 30°.- *Las actividades pesqueras se clasifican en:* **II.-** *Cultivo o acuacultura con fines*		
Artículo 31°.- *Para realizar las actividades de pesca se requiere lo siguiente:* **I,** *Concesión, para:* **Inciso b)** *Acuacultura comercial* **II,** Permiso, para: **Inciso g)** *Acuacultura de fomento* **III,** *Autorización, para:* **Inciso d)** *Recolectar del medio natural reproductores, larvas, postlarvas, crías, huevos, semillas, alevines o en cualquier otro estadio, y* **Inciso e)** *Acuacultura didáctica.*		

Artículos 22.- *la Secretaría podrá inscribir en el Registro Nacional de Pesca a los acuicultores que no requieran concesión, permiso o Autorización.*	Al **proyecto** le aplica el Artículo, incisos y, fracciones anteriores, porque se trata de una actividad acuícola con fines comerciales.	Por el hecho de presentar a la autoridad correspondiente (SEMARNAT) la Manifestación de Impacto Ambiental, el promovente está cumpliendo con este apartado. El proyecto se vincula por la obligatoriedad de obtener la autorización correspondiente para realizar las obras descritas en esta manifestación de impacto ambiental. Como ya se mencionó anteriormente, la promovente una vez autorizado el proyecto en materia ambiental procederá a tramitar el Registro Nacional de Pesca para la unidad de producción acuícola.
Art. 30°.- *Las actividades pesqueras se clasifican en:* **II.-** *Cultivo o acuacultura con fines*		
Artículo 31°.- *Para realizar las actividades de pesca se requiere lo siguiente:* **I,** *Concesión, para:* **Inciso b)** *Acuacultura comercial* **II,** Permiso, para: **Inciso g)** *Acuacultura de fomento* **III,** *Autorización, para:* **Inciso d)** *Recolectar del medio natural reproductores, larvas, postlarvas, crías, huevos, semillas, alevines o en cualquier otro estadio, y* **Inciso e)** *Acuacultura didáctica.*		

Artículos 22.- *la Secretaría podrá inscribir en el Registro Nacional de Pesca a los acuicultores que no requieran concesión, permiso o Autorización.*	Al **proyecto** le aplica el Artículo, incisos y, fracciones anteriores, porque se trata de una actividad acuícola con fines comerciales.	Por el hecho de presentar a la autoridad correspondiente (SEMARNAT) la Manifestación de Impacto Ambiental, el promovente está cumpliendo con este apartado. El proyecto se vincula por la obligatoriedad de obtener la autorización correspondiente para realizar las obras descritas en esta manifestación de impacto ambiental. Como ya se mencionó anteriormente, la promovente una vez autorizado el proyecto en materia ambiental procederá a tramitar el Registro Nacional de Pesca para la unidad de producción acuícola.
Art. 30°.- *Las actividades pesqueras se clasifican en:* **II.-** *Cultivo o acuacultura con fines*		
Artículo 31°.- *Para realizar las actividades de pesca se requiere lo siguiente:* **I,** *Concesión, para:* **Inciso b)** *Acuacultura comercial* **II,** Permiso, para: **Inciso g)** *Acuacultura de fomento* **III,** *Autorización, para:* **Inciso d)** *Recolectar del medio natural reproductores, larvas, postlarvas, crías, huevos, semillas, alevines o en cualquier otro estadio, y* **Inciso e)** *Acuacultura didáctica.*		

Artículos 22.- *la Secretaría podrá inscribir en el Registro Nacional de Pesca a los acuicultores que no requieran concesión, permiso o Autorización.*	Al **proyecto** le aplica el Artículo, incisos y, fracciones anteriores, porque se trata de una actividad acuícola con fines comerciales.	Por el hecho de presentar a la autoridad correspondiente (SEMARNAT) la Manifestación de Impacto Ambiental, el promovente está cumpliendo con este apartado. El proyecto se vincula por la obligatoriedad de obtener la autorización correspondiente para realizar las obras descritas en esta manifestación de impacto ambiental. Como ya se mencionó anteriormente, la promovente una vez autorizado el proyecto en materia ambiental procederá a tramitar el Registro Nacional de Pesca para la unidad de producción acuícola.
Art. 30°.- *Las actividades pesqueras se clasifican en:* **II.-** *Cultivo o acuacultura con fines*		
Artículo 31°.- *Para realizar las actividades de pesca se requiere lo siguiente:* **I,** *Concesión, para:* **Inciso b)** *Acuacultura comercial* **II,** Permiso, para: **Inciso g)** *Acuacultura de fomento* **III,** *Autorización, para:* **Inciso d)** *Recolectar del medio natural reproductores, larvas, postlarvas, crías, huevos, semillas, alevines o en cualquier otro estadio, y* **Inciso e)** *Acuacultura didáctica.*		

Artículos 22.- *la Secretaría podrá inscribir en el Registro Nacional de Pesca a los acuicultores que no requieran concesión, permiso o Autorización.*	Al **proyecto** le aplica el Artículo, incisos y, fracciones anteriores, porque se trata de una actividad acuícola con fines comerciales.	Por el hecho de presentar a la autoridad correspondiente (SEMARNAT) la Manifestación de Impacto Ambiental, el promovente está cumpliendo con este apartado. El proyecto se vincula por la obligatoriedad de obtener la autorización correspondiente para realizar las obras descritas en esta manifestación de impacto ambiental. Como ya se mencionó anteriormente, la promovente una vez autorizado el proyecto en materia ambiental procederá a tramitar el Registro Nacional de Pesca para la unidad de producción acuícola.
Art. 30°.- *Las actividades pesqueras se clasifican en:* **II.-** *Cultivo o acuacultura con fines*		
Artículo 31°.- *Para realizar las actividades de pesca se requiere lo siguiente:* **I,** *Concesión, para:* **Inciso b)** *Acuacultura comercial* **II,** Permiso, para: **Inciso g)** *Acuacultura de fomento* **III,** *Autorización, para:* **Inciso d)** *Recolectar del medio natural reproductores, larvas, postlarvas, crías, huevos, semillas, alevines o en cualquier otro estadio, y* **Inciso e)** *Acuacultura didáctica.*		

Artículos 22.- *la Secretaría podrá inscribir en el Registro Nacional de Pesca a los acuicultores que no requieran concesión, permiso o Autorización.*	Al **proyecto** le aplica el Artículo, incisos y, fracciones anteriores, porque se trata de una actividad acuícola con fines comerciales.	Por el hecho de presentar a la autoridad correspondiente (SEMARNAT) la Manifestación de Impacto Ambiental, el promovente está cumpliendo con este apartado. El proyecto se vincula por la obligatoriedad de obtener la autorización correspondiente para realizar las obras descritas en esta manifestación de impacto ambiental. Como ya se mencionó anteriormente, la promovente una vez autorizado el proyecto en materia ambiental procederá a tramitar el Registro Nacional de Pesca para la unidad de producción acuícola.
Art. 30°.- *Las actividades pesqueras se clasifican en:* **II.-** *Cultivo o acuacultura con fines*		
Artículo 31°.- *Para realizar las actividades de pesca se requiere lo siguiente:* **I,** *Concesión, para:* **Inciso b)** *Acuacultura comercial* **II,** Permiso, para: **Inciso g)** *Acuacultura de fomento* **III,** *Autorización, para:* **Inciso d)** *Recolectar del medio natural reproductores, larvas, postlarvas, crías, huevos, semillas, alevines o en cualquier otro estadio, y* **Inciso e)** *Acuacultura didáctica.*		

Artículos 22.- *la Secretaría podrá inscribir en el Registro Nacional de Pesca a los acuicultores que no requieran concesión, permiso o Autorización.*	Al **proyecto** le aplica el Artículo, incisos y, fracciones anteriores, porque se trata de una actividad acuícola con fines comerciales.	Por el hecho de presentar a la autoridad correspondiente (SEMARNAT) la Manifestación de Impacto Ambiental, el promovente está cumpliendo con este apartado. El proyecto se vincula por la obligatoriedad de obtener la autorización correspondiente para realizar las obras descritas en esta manifestación de impacto ambiental. Como ya se mencionó anteriormente, la promovente una vez autorizado el proyecto en materia ambiental procederá a tramitar el Registro Nacional de Pesca para la unidad de producción acuícola.
Art. 30°.- *Las actividades pesqueras se clasifican en:* **II.-** *Cultivo o acuacultura con fines*		
Artículo 31°.- *Para realizar las actividades de pesca se requiere lo siguiente:* **I,** *Concesión, para:* **Inciso b)** *Acuacultura comercial* **II,** Permiso, para: **Inciso g)** *Acuacultura de fomento* **III,** *Autorización, para:* **Inciso d)** *Recolectar del medio natural reproductores, larvas, postlarvas, crías, huevos, semillas, alevines o en cualquier otro estadio, y* **Inciso e)** *Acuacultura didáctica.*		

Artículos 22.- *la Secretaría podrá inscribir en el Registro Nacional de Pesca a los acuicultores que no requieran concesión, permiso o Autorización.*	Al **proyecto** le aplica el Artículo, incisos y, fracciones anteriores, porque se trata de una actividad acuícola con fines comerciales.	Por el hecho de presentar a la autoridad correspondiente (SEMARNAT) la Manifestación de Impacto Ambiental, el promovente está cumpliendo con este apartado. El proyecto se vincula por la obligatoriedad de obtener la autorización correspondiente para realizar las obras descritas en esta manifestación de impacto ambiental. Como ya se mencionó anteriormente, la promovente una vez autorizado el proyecto en materia ambiental procederá a tramitar el Registro Nacional de Pesca para la unidad de producción acuícola.
Art. 30°.- *Las actividades pesqueras se clasifican en:* **II.-** *Cultivo o acuacultura con fines*		
Artículo 31°.- *Para realizar las actividades de pesca se requiere lo siguiente:* **I,** *Concesión, para:* **Inciso b)** *Acuacultura comercial* **II,** Permiso, para: **Inciso g)** *Acuacultura de fomento* **III,** *Autorización, para:* **Inciso d)** *Recolectar del medio natural reproductores, larvas, postlarvas, crías, huevos, semillas, alevines o en cualquier otro estadio, y* **Inciso e)** *Acuacultura didáctica.*		

Artículos 22.- *la Secretaría podrá inscribir en el Registro Nacional de Pesca a los acuicultores que no requieran concesión, permiso o Autorización.*	Al **proyecto** le aplica el Artículo, incisos y, fracciones anteriores, porque se trata de una actividad acuícola con fines comerciales.	Por el hecho de presentar a la autoridad correspondiente (SEMARNAT) la Manifestación de Impacto Ambiental, el promovente está cumpliendo con este apartado. El proyecto se vincula por la obligatoriedad de obtener la autorización correspondiente para realizar las obras descritas en esta manifestación de impacto ambiental. Como ya se mencionó anteriormente, la promovente una vez autorizado el proyecto en materia ambiental procederá a tramitar el Registro Nacional de Pesca para la unidad de producción acuícola.
Art. 30°.- *Las actividades pesqueras se clasifican en:* **II.-** *Cultivo o acuacultura con fines*		
Artículo 31°.- *Para realizar las actividades de pesca se requiere lo siguiente:* **I,** *Concesión, para:* **Inciso b)** *Acuacultura comercial* **II,** Permiso, para: **Inciso g)** *Acuacultura de fomento* **III,** *Autorización, para:* **Inciso d)** *Recolectar del medio natural reproductores, larvas, postlarvas, crías, huevos, semillas, alevines o en cualquier otro estadio, y* **Inciso e)** *Acuacultura didáctica.*		

Artículos 22.- *la Secretaría podrá inscribir en el Registro Nacional de Pesca a los acuicultores que no requieran concesión, permiso o Autorización.*	Al **proyecto** le aplica el Artículo, incisos y, fracciones anteriores, porque se trata de una actividad acuícola con fines comerciales.	Por el hecho de presentar a la autoridad correspondiente (SEMARNAT) la Manifestación de Impacto Ambiental, el promovente está cumpliendo con este apartado. El proyecto se vincula por la obligatoriedad de obtener la autorización correspondiente para realizar las obras descritas en esta manifestación de impacto ambiental. Como ya se mencionó anteriormente, la promovente una vez autorizado el proyecto en materia ambiental procederá a tramitar el Registro Nacional de Pesca para la unidad de producción acuícola.
Art. 30°.- *Las actividades pesqueras se clasifican en:* **II.-** *Cultivo o acuacultura con fines*		
Artículo 31°.- *Para realizar las actividades de pesca se requiere lo siguiente:* **I,** *Concesión, para:* **Inciso b)** *Acuacultura comercial* **II,** Permiso, para: **Inciso g)** *Acuacultura de fomento* **III,** *Autorización, para:* **Inciso d)** *Recolectar del medio natural reproductores, larvas, postlarvas, crías, huevos, semillas, alevines o en cualquier otro estadio, y* **Inciso e)** *Acuacultura didáctica.*		

Artículos 22.- *la Secretaría podrá inscribir en el Registro Nacional de Pesca a los acuicultores que no requieran concesión, permiso o Autorización.*	Al **proyecto** le aplica el Artículo, incisos y, fracciones anteriores, porque se trata de una actividad acuícola con fines comerciales.	Por el hecho de presentar a la autoridad correspondiente (SEMARNAT) la Manifestación de Impacto Ambiental, el promovente está cumpliendo con este apartado. El proyecto se vincula por la obligatoriedad de obtener la autorización correspondiente para realizar las obras descritas en esta manifestación de impacto ambiental. Como ya se mencionó anteriormente, la promovente una vez autorizado el proyecto en materia ambiental procederá a tramitar el Registro Nacional de Pesca para la unidad de producción acuícola.
Art. 30°.- *Las actividades pesqueras se clasifican en:* **II.-** *Cultivo o acuacultura con fines*		
Artículo 31°.- *Para realizar las actividades de pesca se requiere lo siguiente:* **I,** *Concesión, para:* **Inciso b)** *Acuacultura comercial* **II,** Permiso, para: **Inciso g)** *Acuacultura de fomento* **III,** *Autorización, para:* **Inciso d)** *Recolectar del medio natural reproductores, larvas, postlarvas, crías, huevos, semillas, alevines o en cualquier otro estadio, y* **Inciso e)** *Acuacultura didáctica.*		

Artículos 22.- *la Secretaría podrá inscribir en el Registro Nacional de Pesca a los acuicultores que no requieran concesión, permiso o Autorización.*	Al **proyecto** le aplica el Artículo, incisos y, fracciones anteriores, porque se trata de una actividad acuícola con fines comerciales.	Por el hecho de presentar a la autoridad correspondiente (SEMARNAT) la Manifestación de Impacto Ambiental, el promovente está cumpliendo con este apartado. El proyecto se vincula por la obligatoriedad de obtener la autorización correspondiente para realizar las obras descritas en esta manifestación de impacto ambiental. Como ya se mencionó anteriormente, la promovente una vez autorizado el proyecto en materia ambiental procederá a tramitar el Registro Nacional de Pesca para la unidad de producción acuícola.
Art. 30°.- *Las actividades pesqueras se clasifican en:* **II.-** *Cultivo o acuacultura con fines*		
Artículo 31°.- *Para realizar las actividades de pesca se requiere lo siguiente:* **I,** *Concesión, para:* **Inciso b)** *Acuacultura comercial* **II,** Permiso, para: **Inciso g)** *Acuacultura de fomento* **III,** *Autorización, para:* **Inciso d)** *Recolectar del medio natural reproductores, larvas, postlarvas, crías, huevos, semillas, alevines o en cualquier otro estadio, y* **Inciso e)** *Acuacultura didáctica.*		

Artículos 22.- *la Secretaría podrá inscribir en el Registro Nacional de Pesca a los acuicultores que no requieran concesión, permiso o Autorización.*	Al **proyecto** le aplica el Artículo, incisos y, fracciones anteriores, porque se trata de una actividad acuícola con fines comerciales.	Por el hecho de presentar a la autoridad correspondiente (SEMARNAT) la Manifestación de Impacto Ambiental, el promovente está cumpliendo con este apartado. El proyecto se vincula por la obligatoriedad de obtener la autorización correspondiente para realizar las obras descritas en esta manifestación de impacto ambiental. Como ya se mencionó anteriormente, la promovente una vez autorizado el proyecto en materia ambiental procederá a tramitar el Registro Nacional de Pesca para la unidad de producción acuícola.
Art. 30°.- *Las actividades pesqueras se clasifican en:* **II.-** *Cultivo o acuacultura con fines*		
Artículo 31°.- *Para realizar las actividades de pesca se requiere lo siguiente:* **I,** *Concesión, para:* **Inciso b)** *Acuacultura comercial* **II,** Permiso, para: **Inciso g)** *Acuacultura de fomento* **III,** *Autorización, para:* **Inciso d)** *Recolectar del medio natural reproductores, larvas, postlarvas, crías, huevos, semillas, alevines o en cualquier otro estadio, y* **Inciso e)** *Acuacultura didáctica.*		

Artículos 22.- *la Secretaría podrá inscribir en el Registro Nacional de Pesca a los acuicultores que no requieran concesión, permiso o Autorización.*	Al **proyecto** le aplica el Artículo, incisos y, fracciones anteriores, porque se trata de una actividad acuícola con fines comerciales.	Por el hecho de presentar a la autoridad correspondiente (SEMARNAT) la Manifestación de Impacto Ambiental, el promovente está cumpliendo con este apartado. El proyecto se vincula por la obligatoriedad de obtener la autorización correspondiente para realizar las obras descritas en esta manifestación de impacto ambiental. Como ya se mencionó anteriormente, la promovente una vez autorizado el proyecto en materia ambiental procederá a tramitar el Registro Nacional de Pesca para la unidad de producción acuícola.
Art. 30°.- *Las actividades pesqueras se clasifican en:* **II.-** *Cultivo o acuacultura con fines*		
Artículo 31°.- *Para realizar las actividades de pesca se requiere lo siguiente:* **I,** *Concesión, para:* **Inciso b)** *Acuacultura comercial* **II,** Permiso, para: **Inciso g)** *Acuacultura de fomento* **III,** *Autorización, para:* **Inciso d)** *Recolectar del medio natural reproductores, larvas, postlarvas, crías, huevos, semillas, alevines o en cualquier otro estadio, y* **Inciso e)** *Acuacultura didáctica.*		

Artículos 22.- *la Secretaría podrá inscribir en el Registro Nacional de Pesca a los acuicultores que no requieran concesión, permiso o Autorización.*	Al **proyecto** le aplica el Artículo, incisos y, fracciones anteriores, porque se trata de una actividad acuícola con fines comerciales.	Por el hecho de presentar a la autoridad correspondiente (SEMARNAT) la Manifestación de Impacto Ambiental, el promovente está cumpliendo con este apartado. El proyecto se vincula por la obligatoriedad de obtener la autorización correspondiente para realizar las obras descritas en esta manifestación de impacto ambiental. Como ya se mencionó anteriormente, la promovente una vez autorizado el proyecto en materia ambiental procederá a tramitar el Registro Nacional de Pesca para la unidad de producción acuícola.
Art. 30°.- *Las actividades pesqueras se clasifican en:* **II.-** *Cultivo o acuacultura con fines*		
Artículo 31°.- *Para realizar las actividades de pesca se requiere lo siguiente:* **I,** *Concesión, para:* **Inciso b)** *Acuacultura comercial* **II,** Permiso, para: **Inciso g)** *Acuacultura de fomento* **III,** *Autorización, para:* **Inciso d)** *Recolectar del medio natural reproductores, larvas, postlarvas, crías, huevos, semillas, alevines o en cualquier otro estadio, y* **Inciso e)** *Acuacultura didáctica.*		

Artículos 22.- *la Secretaría podrá inscribir en el Registro Nacional de Pesca a los acuicultores que no requieran concesión, permiso o Autorización.*	Al **proyecto** le aplica el Artículo, incisos y, fracciones anteriores, porque se trata de una actividad acuícola con fines comerciales.	Por el hecho de presentar a la autoridad correspondiente (SEMARNAT) la Manifestación de Impacto Ambiental, el promovente está cumpliendo con este apartado. El proyecto se vincula por la obligatoriedad de obtener la autorización correspondiente para realizar las obras descritas en esta manifestación de impacto ambiental. Como ya se mencionó anteriormente, la promovente una vez autorizado el proyecto en materia ambiental procederá a tramitar el Registro Nacional de Pesca para la unidad de producción acuícola.
Art. 30°.- *Las actividades pesqueras se clasifican en:* **II.-** *Cultivo o acuacultura con fines*		
Artículo 31°.- *Para realizar las actividades de pesca se requiere lo siguiente:* **I,** *Concesión, para:* **Inciso b)** *Acuacultura comercial* **II,** Permiso, para: **Inciso g)** *Acuacultura de fomento* **III,** *Autorización, para:* **Inciso d)** *Recolectar del medio natural reproductores, larvas, postlarvas, crías, huevos, semillas, alevines o en cualquier otro estadio, y* **Inciso e)** *Acuacultura didáctica.*		

Artículos 22.- *la Secretaría podrá inscribir en el Registro Nacional de Pesca a los acuicultores que no requieran concesión, permiso o Autorización.*	Al **proyecto** le aplica el Artículo, incisos y, fracciones anteriores, porque se trata de una actividad acuícola con fines comerciales.	Por el hecho de presentar a la autoridad correspondiente (SEMARNAT) la Manifestación de Impacto Ambiental, el promovente está cumpliendo con este apartado. El proyecto se vincula por la obligatoriedad de obtener la autorización correspondiente para realizar las obras descritas en esta manifestación de impacto ambiental. Como ya se mencionó anteriormente, la promovente una vez autorizado el proyecto en materia ambiental procederá a tramitar el Registro Nacional de Pesca para la unidad de producción acuícola.
Art. 30°.- *Las actividades pesqueras se clasifican en:* **II.-** *Cultivo o acuacultura con fines*		
Artículo 31°.- *Para realizar las actividades de pesca se requiere lo siguiente:* **I,** *Concesión, para:* **Inciso b)** *Acuacultura comercial* **II,** Permiso, para: **Inciso g)** *Acuacultura de fomento* **III,** *Autorización, para:* **Inciso d)** *Recolectar del medio natural reproductores, larvas, postlarvas, crías, huevos, semillas, alevines o en cualquier otro estadio, y* **Inciso e)** *Acuacultura didáctica.*		

Artículos 22.- *la Secretaría podrá inscribir en el Registro Nacional de Pesca a los acuicultores que no requieran concesión, permiso o Autorización.*	Al **proyecto** le aplica el Artículo, incisos y, fracciones anteriores, porque se trata de una actividad acuícola con fines comerciales.	Por el hecho de presentar a la autoridad correspondiente (SEMARNAT) la Manifestación de Impacto Ambiental, el promovente está cumpliendo con este apartado. El proyecto se vincula por la obligatoriedad de obtener la autorización correspondiente para realizar las obras descritas en esta manifestación de impacto ambiental. Como ya se mencionó anteriormente, la promovente una vez autorizado el proyecto en materia ambiental procederá a tramitar el Registro Nacional de Pesca para la unidad de producción acuícola.
Art. 30°.- *Las actividades pesqueras se clasifican en:* **II.-** *Cultivo o acuacultura con fines*		
Artículo 31°.- *Para realizar las actividades de pesca se requiere lo siguiente:* **I,** *Concesión, para:* **Inciso b)** *Acuacultura comercial* **II,** Permiso, para: **Inciso g)** *Acuacultura de fomento* **III,** *Autorización, para:* **Inciso d)** *Recolectar del medio natural reproductores, larvas, postlarvas, crías, huevos, semillas, alevines o en cualquier otro estadio, y* **Inciso e)** *Acuacultura didáctica.*		

Artículos 22.- *la Secretaría podrá inscribir en el Registro Nacional de Pesca a los acuicultores que no requieran concesión, permiso o Autorización.*	Al **proyecto** le aplica el Artículo, incisos y, fracciones anteriores, porque se trata de una actividad acuícola con fines comerciales.	Por el hecho de presentar a la autoridad correspondiente (SEMARNAT) la Manifestación de Impacto Ambiental, el promovente está cumpliendo con este apartado. El proyecto se vincula por la obligatoriedad de obtener la autorización correspondiente para realizar las obras descritas en esta manifestación de impacto ambiental. Como ya se mencionó anteriormente, la promovente una vez autorizado el proyecto en materia ambiental procederá a tramitar el Registro Nacional de Pesca para la unidad de producción acuícola.
Art. 30°.- *Las actividades pesqueras se clasifican en:* **II.-** *Cultivo o acuacultura con fines*		
Artículo 31°.- *Para realizar las actividades de pesca se requiere lo siguiente:* **I,** *Concesión, para:* **Inciso b)** *Acuacultura comercial* **II,** Permiso, para: **Inciso g)** *Acuacultura de fomento* **III,** *Autorización, para:* **Inciso d)** *Recolectar del medio natural reproductores, larvas, postlarvas, crías, huevos, semillas, alevines o en cualquier otro estadio, y* **Inciso e)** *Acuacultura didáctica.*		

Artículos 22.- *la Secretaría podrá inscribir en el Registro Nacional de Pesca a los acuicultores que no requieran concesión, permiso o Autorización.*	Al **proyecto** le aplica el Artículo, incisos y, fracciones anteriores, porque se trata de una actividad acuícola con fines comerciales.	Por el hecho de presentar a la autoridad correspondiente (SEMARNAT) la Manifestación de Impacto Ambiental, el promovente está cumpliendo con este apartado. El proyecto se vincula por la obligatoriedad de obtener la autorización correspondiente para realizar las obras descritas en esta manifestación de impacto ambiental. Como ya se mencionó anteriormente, la promovente una vez autorizado el proyecto en materia ambiental procederá a tramitar el Registro Nacional de Pesca para la unidad de producción acuícola.
Art. 30°.- *Las actividades pesqueras se clasifican en:* **II.-** *Cultivo o acuacultura con fines*		
Artículo 31°.- *Para realizar las actividades de pesca se requiere lo siguiente:* **I,** *Concesión, para:* **Inciso b)** *Acuacultura comercial* **II,** Permiso, para: **Inciso g)** *Acuacultura de fomento* **III,** *Autorización, para:* **Inciso d)** *Recolectar del medio natural reproductores, larvas, postlarvas, crías, huevos, semillas, alevines o en cualquier otro estadio, y* **Inciso e)** *Acuacultura didáctica.*		

Artículos 22.- *la Secretaría podrá inscribir en el Registro Nacional de Pesca a los acuicultores que no requieran concesión, permiso o Autorización.*	Al **proyecto** le aplica el Artículo, incisos y, fracciones anteriores, porque se trata de una actividad acuícola con fines comerciales.	Por el hecho de presentar a la autoridad correspondiente (SEMARNAT) la Manifestación de Impacto Ambiental, el promovente está cumpliendo con este apartado. El proyecto se vincula por la obligatoriedad de obtener la autorización correspondiente para realizar las obras descritas en esta manifestación de impacto ambiental. Como ya se mencionó anteriormente, la promovente una vez autorizado el proyecto en materia ambiental procederá a tramitar el Registro Nacional de Pesca para la unidad de producción acuícola.
Art. 30°.- *Las actividades pesqueras se clasifican en:* **II.-** *Cultivo o acuacultura con fines*		
Artículo 31°.- *Para realizar las actividades de pesca se requiere lo siguiente:* **I,** *Concesión, para:* **Inciso b)** *Acuacultura comercial* **II,** Permiso, para: **Inciso g)** *Acuacultura de fomento* **III,** *Autorización, para:* **Inciso d)** *Recolectar del medio natural reproductores, larvas, postlarvas, crías, huevos, semillas, alevines o en cualquier otro estadio, y* **Inciso e)** *Acuacultura didáctica.*		

Artículos 22.- *la Secretaría podrá inscribir en el Registro Nacional de Pesca a los acuicultores que no requieran concesión, permiso o Autorización.*	Al **proyecto** le aplica el Artículo, incisos y, fracciones anteriores, porque se trata de una actividad acuícola con fines comerciales.	Por el hecho de presentar a la autoridad correspondiente (SEMARNAT) la Manifestación de Impacto Ambiental, el promovente está cumpliendo con este apartado. El proyecto se vincula por la obligatoriedad de obtener la autorización correspondiente para realizar las obras descritas en esta manifestación de impacto ambiental. Como ya se mencionó anteriormente, la promovente una vez autorizado el proyecto en materia ambiental procederá a tramitar el Registro Nacional de Pesca para la unidad de producción acuícola.
Art. 30°.- *Las actividades pesqueras se clasifican en:* **II.-** *Cultivo o acuacultura con fines*		
Artículo 31°.- *Para realizar las actividades de pesca se requiere lo siguiente:* **I,** *Concesión, para:* **Inciso b)** *Acuacultura comercial* **II,** Permiso, para: **Inciso g)** *Acuacultura de fomento* **III,** *Autorización, para:* **Inciso d)** *Recolectar del medio natural reproductores, larvas, postlarvas, crías, huevos, semillas, alevines o en cualquier otro estadio, y* **Inciso e)** *Acuacultura didáctica.*		

Artículos 22.- *la Secretaría podrá inscribir en el Registro Nacional de Pesca a los acuicultores que no requieran concesión, permiso o Autorización.*	Al **proyecto** le aplica el Artículo, incisos y, fracciones anteriores, porque se trata de una actividad acuícola con fines comerciales.	Por el hecho de presentar a la autoridad correspondiente (SEMARNAT) la Manifestación de Impacto Ambiental, el promovente está cumpliendo con este apartado. El proyecto se vincula por la obligatoriedad de obtener la autorización correspondiente para realizar las obras descritas en esta manifestación de impacto ambiental. Como ya se mencionó anteriormente, la promovente una vez autorizado el proyecto en materia ambiental procederá a tramitar el Registro Nacional de Pesca para la unidad de producción acuícola.
Art. 30°.- *Las actividades pesqueras se clasifican en:* **II.-** *Cultivo o acuacultura con fines*		
Artículo 31°.- *Para realizar las actividades de pesca se requiere lo siguiente:* **I,** *Concesión, para:* **Inciso b)** *Acuacultura comercial* **II,** Permiso, para: **Inciso g)** *Acuacultura de fomento* **III,** *Autorización, para:* **Inciso d)** *Recolectar del medio natural reproductores, larvas, postlarvas, crías, huevos, semillas, alevines o en cualquier otro estadio, y* **Inciso e)** *Acuacultura didáctica.*		

Artículos 22.- *la Secretaría podrá inscribir en el Registro Nacional de Pesca a los acuicultores que no requieran concesión, permiso o Autorización.*	Al **proyecto** le aplica el Artículo, incisos y, fracciones anteriores, porque se trata de una actividad acuícola con fines comerciales.	Por el hecho de presentar a la autoridad correspondiente (SEMARNAT) la Manifestación de Impacto Ambiental, el promovente está cumpliendo con este apartado. El proyecto se vincula por la obligatoriedad de obtener la autorización correspondiente para realizar las obras descritas en esta manifestación de impacto ambiental. Como ya se mencionó anteriormente, la promovente una vez autorizado el proyecto en materia ambiental procederá a tramitar el Registro Nacional de Pesca para la unidad de producción acuícola.
Art. 30°.- *Las actividades pesqueras se clasifican en:* **II.-** *Cultivo o acuacultura con fines*		
Artículo 31°.- *Para realizar las actividades de pesca se requiere lo siguiente:* **I,** *Concesión, para:* **Inciso b)** *Acuacultura comercial* **II,** Permiso, para: **Inciso g)** *Acuacultura de fomento* **III,** *Autorización, para:* **Inciso d)** *Recolectar del medio natural reproductores, larvas, postlarvas, crías, huevos, semillas, alevines o en cualquier otro estadio, y* **Inciso e)** *Acuacultura didáctica.*		

Artículos 22.- *la Secretaría podrá inscribir en el Registro Nacional de Pesca a los acuicultores que no requieran concesión, permiso o Autorización.*	Al **proyecto** le aplica el Artículo, incisos y, fracciones anteriores, porque se trata de una actividad acuícola con fines comerciales.	Por el hecho de presentar a la autoridad correspondiente (SEMARNAT) la Manifestación de Impacto Ambiental, el promovente está cumpliendo con este apartado. El proyecto se vincula por la obligatoriedad de obtener la autorización correspondiente para realizar las obras descritas en esta manifestación de impacto ambiental. Como ya se mencionó anteriormente, la promovente una vez autorizado el proyecto en materia ambiental procederá a tramitar el Registro Nacional de Pesca para la unidad de producción acuícola.
Art. 30°.- *Las actividades pesqueras se clasifican en:* **II.-** *Cultivo o acuacultura con fines*		
Artículo 31°.- *Para realizar las actividades de pesca se requiere lo siguiente:* **I,** *Concesión, para:* **Inciso b)** *Acuacultura comercial* **II,** Permiso, para: **Inciso g)** *Acuacultura de fomento* **III,** *Autorización, para:* **Inciso d)** *Recolectar del medio natural reproductores, larvas, postlarvas, crías, huevos, semillas, alevines o en cualquier otro estadio, y* **Inciso e)** *Acuacultura didáctica.*		

Artículos 22.- *la Secretaría podrá inscribir en el Registro Nacional de Pesca a los acuicultores que no requieran concesión, permiso o Autorización.*	Al **proyecto** le aplica el Artículo, incisos y, fracciones anteriores, porque se trata de una actividad acuícola con fines comerciales.	Por el hecho de presentar a la autoridad correspondiente (SEMARNAT) la Manifestación de Impacto Ambiental, el promovente está cumpliendo con este apartado. El proyecto se vincula por la obligatoriedad de obtener la autorización correspondiente para realizar las obras descritas en esta manifestación de impacto ambiental. Como ya se mencionó anteriormente, la promovente una vez autorizado el proyecto en materia ambiental procederá a tramitar el Registro Nacional de Pesca para la unidad de producción acuícola.
Art. 30°.- *Las actividades pesqueras se clasifican en:* **II.-** *Cultivo o acuacultura con fines*		
Artículo 31°.- *Para realizar las actividades de pesca se requiere lo siguiente:* **I,** *Concesión, para:* **Inciso b)** *Acuacultura comercial* **II,** Permiso, para: **Inciso g)** *Acuacultura de fomento* **III,** *Autorización, para:* **Inciso d)** *Recolectar del medio natural reproductores, larvas, postlarvas, crías, huevos, semillas, alevines o en cualquier otro estadio, y* **Inciso e)** *Acuacultura didáctica.*		

Artículos 22.- *la Secretaría podrá inscribir en el Registro Nacional de Pesca a los acuicultores que no requieran concesión, permiso o Autorización.*	Al **proyecto** le aplica el Artículo, incisos y, fracciones anteriores, porque se trata de una actividad acuícola con fines comerciales.	Por el hecho de presentar a la autoridad correspondiente (SEMARNAT) la Manifestación de Impacto Ambiental, el promovente está cumpliendo con este apartado. El proyecto se vincula por la obligatoriedad de obtener la autorización correspondiente para realizar las obras descritas en esta manifestación de impacto ambiental. Como ya se mencionó anteriormente, la promovente una vez autorizado el proyecto en materia ambiental procederá a tramitar el Registro Nacional de Pesca para la unidad de producción acuícola.
Art. 30°.- *Las actividades pesqueras se clasifican en:* **II.-** *Cultivo o acuacultura con fines*		
Artículo 31°.- *Para realizar las actividades de pesca se requiere lo siguiente:* **I,** *Concesión, para:* **Inciso b)** *Acuacultura comercial* **II,** Permiso, para: **Inciso g)** *Acuacultura de fomento* **III,** *Autorización, para:* **Inciso d)** *Recolectar del medio natural reproductores, larvas, postlarvas, crías, huevos, semillas, alevines o en cualquier otro estadio, y* **Inciso e)** *Acuacultura didáctica.*		

Artículos 22.- *la Secretaría podrá inscribir en el Registro Nacional de Pesca a los acuicultores que no requieran concesión, permiso o Autorización.*	Al **proyecto** le aplica el Artículo, incisos y, fracciones anteriores, porque se trata de una actividad acuícola con fines comerciales.	Por el hecho de presentar a la autoridad correspondiente (SEMARNAT) la Manifestación de Impacto Ambiental, el promovente está cumpliendo con este apartado. El proyecto se vincula por la obligatoriedad de obtener la autorización correspondiente para realizar las obras descritas en esta manifestación de impacto ambiental. Como ya se mencionó anteriormente, la promovente una vez autorizado el proyecto en materia ambiental procederá a tramitar el Registro Nacional de Pesca para la unidad de producción acuícola.
Art. 30°.- *Las actividades pesqueras se clasifican en:* **II.-** *Cultivo o acuacultura con fines*		
Artículo 31°.- *Para realizar las actividades de pesca se requiere lo siguiente:* **I,** *Concesión, para:* **Inciso b)** *Acuacultura comercial* **II,** Permiso, para: **Inciso g)** *Acuacultura de fomento* **III,** *Autorización, para:* **Inciso d)** *Recolectar del medio natural reproductores, larvas, postlarvas, crías, huevos, semillas, alevines o en cualquier otro estadio, y* **Inciso e)** *Acuacultura didáctica.*		

Artículos 22.- *la Secretaría podrá inscribir en el Registro Nacional de Pesca a los acuicultores que no requieran concesión, permiso o Autorización.*	Al **proyecto** le aplica el Artículo, incisos y, fracciones anteriores, porque se trata de una actividad acuícola con fines comerciales.	Por el hecho de presentar a la autoridad correspondiente (SEMARNAT) la Manifestación de Impacto Ambiental, el promovente está cumpliendo con este apartado. El proyecto se vincula por la obligatoriedad de obtener la autorización correspondiente para realizar las obras descritas en esta manifestación de impacto ambiental. Como ya se mencionó anteriormente, la promovente una vez autorizado el proyecto en materia ambiental procederá a tramitar el Registro Nacional de Pesca para la unidad de producción acuícola.
Art. 30°.- *Las actividades pesqueras se clasifican en:* **II.-** *Cultivo o acuacultura con fines*		
Artículo 31°.- *Para realizar las actividades de pesca se requiere lo siguiente:* **I,** *Concesión, para:* **Inciso b)** *Acuacultura comercial* **II,** Permiso, para: **Inciso g)** *Acuacultura de fomento* **III,** *Autorización, para:* **Inciso d)** *Recolectar del medio natural reproductores, larvas, postlarvas, crías, huevos, semillas, alevines o en cualquier otro estadio, y* **Inciso e)** *Acuacultura didáctica.*		

Artículos 22.- *la Secretaría podrá inscribir en el Registro Nacional de Pesca a los acuicultores que no requieran concesión, permiso o Autorización.*	Al **proyecto** le aplica el Artículo, incisos y, fracciones anteriores, porque se trata de una actividad acuícola con fines comerciales.	Por el hecho de presentar a la autoridad correspondiente (SEMARNAT) la Manifestación de Impacto Ambiental, el promovente está cumpliendo con este apartado. El proyecto se vincula por la obligatoriedad de obtener la autorización correspondiente para realizar las obras descritas en esta manifestación de impacto ambiental. Como ya se mencionó anteriormente, la promovente una vez autorizado el proyecto en materia ambiental procederá a tramitar el Registro Nacional de Pesca para la unidad de producción acuícola.
Art. 30°.- *Las actividades pesqueras se clasifican en:* **II.-** *Cultivo o acuacultura con fines*		
Artículo 31°.- *Para realizar las actividades de pesca se requiere lo siguiente:* **I,** *Concesión, para:* **Inciso b)** *Acuacultura comercial* **II,** Permiso, para: **Inciso g)** *Acuacultura de fomento* **III,** *Autorización, para:* **Inciso d)** *Recolectar del medio natural reproductores, larvas, postlarvas, crías, huevos, semillas, alevines o en cualquier otro estadio, y* **Inciso e)** *Acuacultura didáctica.*		

Artículos 22.- *la Secretaría podrá inscribir en el Registro Nacional de Pesca a los acuicultores que no requieran concesión, permiso o Autorización.*	Al **proyecto** le aplica el Artículo, incisos y, fracciones anteriores, porque se trata de una actividad acuícola con fines comerciales.	Por el hecho de presentar a la autoridad correspondiente (SEMARNAT) la Manifestación de Impacto Ambiental, el promovente está cumpliendo con este apartado. El proyecto se vincula por la obligatoriedad de obtener la autorización correspondiente para realizar las obras descritas en esta manifestación de impacto ambiental. Como ya se mencionó anteriormente, la promovente una vez autorizado el proyecto en materia ambiental procederá a tramitar el Registro Nacional de Pesca para la unidad de producción acuícola.
Art. 30°.- *Las actividades pesqueras se clasifican en:* **II.-** *Cultivo o acuacultura con fines*		
Artículo 31°.- *Para realizar las actividades de pesca se requiere lo siguiente:* **I,** *Concesión, para:* **Inciso b)** *Acuacultura comercial* **II,** Permiso, para: **Inciso g)** *Acuacultura de fomento* **III,** *Autorización, para:* **Inciso d)** *Recolectar del medio natural reproductores, larvas, postlarvas, crías, huevos, semillas, alevines o en cualquier otro estadio, y* **Inciso e)** *Acuacultura didáctica.*		

Artículos 22.- *la Secretaría podrá inscribir en el Registro Nacional de Pesca a los acuicultores que no requieran concesión, permiso o Autorización.*	Al **proyecto** le aplica el Artículo, incisos y, fracciones anteriores, porque se trata de una actividad acuícola con fines comerciales.	Por el hecho de presentar a la autoridad correspondiente (SEMARNAT) la Manifestación de Impacto Ambiental, el promovente está cumpliendo con este apartado. El proyecto se vincula por la obligatoriedad de obtener la autorización correspondiente para realizar las obras descritas en esta manifestación de impacto ambiental. Como ya se mencionó anteriormente, la promovente una vez autorizado el proyecto en materia ambiental procederá a tramitar el Registro Nacional de Pesca para la unidad de producción acuícola.
Art. 30°.- *Las actividades pesqueras se clasifican en:* **II.-** *Cultivo o acuacultura con fines*		
Artículo 31°.- *Para realizar las actividades de pesca se requiere lo siguiente:* **I,** *Concesión, para:* **Inciso b)** *Acuacultura comercial* **II,** Permiso, para: **Inciso g)** *Acuacultura de fomento* **III,** *Autorización, para:* **Inciso d)** *Recolectar del medio natural reproductores, larvas, postlarvas, crías, huevos, semillas, alevines o en cualquier otro estadio, y* **Inciso e)** *Acuacultura didáctica.*		

Artículos 22.- *la Secretaría podrá inscribir en el Registro Nacional de Pesca a los acuicultores que no requieran concesión, permiso o Autorización.*	Al **proyecto** le aplica el Artículo, incisos y, fracciones anteriores, porque se trata de una actividad acuícola con fines comerciales.	Por el hecho de presentar a la autoridad correspondiente (SEMARNAT) la Manifestación de Impacto Ambiental, el promovente está cumpliendo con este apartado. El proyecto se vincula por la obligatoriedad de obtener la autorización correspondiente para realizar las obras descritas en esta manifestación de impacto ambiental. Como ya se mencionó anteriormente, la promovente una vez autorizado el proyecto en materia ambiental procederá a tramitar el Registro Nacional de Pesca para la unidad de producción acuícola.
Art. 30°.- *Las actividades pesqueras se clasifican en:* **II.-** *Cultivo o acuacultura con fines*		
Artículo 31°.- *Para realizar las actividades de pesca se requiere lo siguiente:* **I,** *Concesión, para:* **Inciso b)** *Acuacultura comercial* **II,** Permiso, para: **Inciso g)** *Acuacultura de fomento* **III,** *Autorización, para:* **Inciso d)** *Recolectar del medio natural reproductores, larvas, postlarvas, crías, huevos, semillas, alevines o en cualquier otro estadio, y* **Inciso e)** *Acuacultura didáctica.*		

Artículos 22.- *la Secretaría podrá inscribir en el Registro Nacional de Pesca a los acuicultores que no requieran concesión, permiso o Autorización.*	Al **proyecto** le aplica el Artículo, incisos y, fracciones anteriores, porque se trata de una actividad acuícola con fines comerciales.	Por el hecho de presentar a la autoridad correspondiente (SEMARNAT) la Manifestación de Impacto Ambiental, el promovente está cumpliendo con este apartado. El proyecto se vincula por la obligatoriedad de obtener la autorización correspondiente para realizar las obras descritas en esta manifestación de impacto ambiental. Como ya se mencionó anteriormente, la promovente una vez autorizado el proyecto en materia ambiental procederá a tramitar el Registro Nacional de Pesca para la unidad de producción acuícola.
Art. 30°.- *Las actividades pesqueras se clasifican en:* **II.-** *Cultivo o acuacultura con fines*		
Artículo 31°.- *Para realizar las actividades de pesca se requiere lo siguiente:* **I,** *Concesión, para:* **Inciso b)** *Acuacultura comercial* **II,** Permiso, para: **Inciso g)** *Acuacultura de fomento* **III,** *Autorización, para:* **Inciso d)** *Recolectar del medio natural reproductores, larvas, postlarvas, crías, huevos, semillas, alevines o en cualquier otro estadio, y* **Inciso e)** *Acuacultura didáctica.*		

Artículos 22.- *la Secretaría podrá inscribir en el Registro Nacional de Pesca a los acuicultores que no requieran concesión, permiso o Autorización.*	Al **proyecto** le aplica el Artículo, incisos y, fracciones anteriores, porque se trata de una actividad acuícola con fines comerciales.	Por el hecho de presentar a la autoridad correspondiente (SEMARNAT) la Manifestación de Impacto Ambiental, el promovente está cumpliendo con este apartado. El proyecto se vincula por la obligatoriedad de obtener la autorización correspondiente para realizar las obras descritas en esta manifestación de impacto ambiental. Como ya se mencionó anteriormente, la promovente una vez autorizado el proyecto en materia ambiental procederá a tramitar el Registro Nacional de Pesca para la unidad de producción acuícola.
Art. 30°.- *Las actividades pesqueras se clasifican en:* **II.-** *Cultivo o acuacultura con fines*		
Artículo 31°.- *Para realizar las actividades de pesca se requiere lo siguiente:* **I,** *Concesión, para:* **Inciso b)** *Acuacultura comercial* **II,** Permiso, para: **Inciso g)** *Acuacultura de fomento* **III,** *Autorización, para:* **Inciso d)** *Recolectar del medio natural reproductores, larvas, postlarvas, crías, huevos, semillas, alevines o en cualquier otro estadio, y* **Inciso e)** *Acuacultura didáctica.*		

Artículos 22.- *la Secretaría podrá inscribir en el Registro Nacional de Pesca a los acuicultores que no requieran concesión, permiso o Autorización.*	Al **proyecto** le aplica el Artículo, incisos y, fracciones anteriores, porque se trata de una actividad acuícola con fines comerciales.	Por el hecho de presentar a la autoridad correspondiente (SEMARNAT) la Manifestación de Impacto Ambiental, el promovente está cumpliendo con este apartado. El proyecto se vincula por la obligatoriedad de obtener la autorización correspondiente para realizar las obras descritas en esta manifestación de impacto ambiental. Como ya se mencionó anteriormente, la promovente una vez autorizado el proyecto en materia ambiental procederá a tramitar el Registro Nacional de Pesca para la unidad de producción acuícola.
Art. 30°.- *Las actividades pesqueras se clasifican en:* **II.-** *Cultivo o acuacultura con fines*		
Artículo 31°.- *Para realizar las actividades de pesca se requiere lo siguiente:* **I,** *Concesión, para:* **Inciso b)** *Acuacultura comercial* **II,** Permiso, para: **Inciso g)** *Acuacultura de fomento* **III,** *Autorización, para:* **Inciso d)** *Recolectar del medio natural reproductores, larvas, postlarvas, crías, huevos, semillas, alevines o en cualquier otro estadio, y* **Inciso e)** *Acuacultura didáctica.*		

Artículos 22.- *la Secretaría podrá inscribir en el Registro Nacional de Pesca a los acuicultores que no requieran concesión, permiso o Autorización.*	Al **proyecto** le aplica el Artículo, incisos y, fracciones anteriores, porque se trata de una actividad acuícola con fines comerciales.	Por el hecho de presentar a la autoridad correspondiente (SEMARNAT) la Manifestación de Impacto Ambiental, el promovente está cumpliendo con este apartado. El proyecto se vincula por la obligatoriedad de obtener la autorización correspondiente para realizar las obras descritas en esta manifestación de impacto ambiental. Como ya se mencionó anteriormente, la promovente una vez autorizado el proyecto en materia ambiental procederá a tramitar el Registro Nacional de Pesca para la unidad de producción acuícola.
Art. 30°.- *Las actividades pesqueras se clasifican en:* **II.-** *Cultivo o acuacultura con fines*		
Artículo 31°.- *Para realizar las actividades de pesca se requiere lo siguiente:* **I,** *Concesión, para:* **Inciso b)** *Acuacultura comercial* **II,** Permiso, para: **Inciso g)** *Acuacultura de fomento* **III,** *Autorización, para:* **Inciso d)** *Recolectar del medio natural reproductores, larvas, postlarvas, crías, huevos, semillas, alevines o en cualquier otro estadio, y* **Inciso e)** *Acuacultura didáctica.*		

Artículos 22.- *la Secretaría podrá inscribir en el Registro Nacional de Pesca a los acuicultores que no requieran concesión, permiso o Autorización.*	Al **proyecto** le aplica el Artículo, incisos y, fracciones anteriores, porque se trata de una actividad acuícola con fines comerciales.	Por el hecho de presentar a la autoridad correspondiente (SEMARNAT) la Manifestación de Impacto Ambiental, el promovente está cumpliendo con este apartado. El proyecto se vincula por la obligatoriedad de obtener la autorización correspondiente para realizar las obras descritas en esta manifestación de impacto ambiental. Como ya se mencionó anteriormente, la promovente una vez autorizado el proyecto en materia ambiental procederá a tramitar el Registro Nacional de Pesca para la unidad de producción acuícola.
Art. 30°.- *Las actividades pesqueras se clasifican en:* **II.-** *Cultivo o acuacultura con fines*		
Artículo 31°.- *Para realizar las actividades de pesca se requiere lo siguiente:* **I,** *Concesión, para:* **Inciso b)** *Acuacultura comercial* **II,** Permiso, para: **Inciso g)** *Acuacultura de fomento* **III,** *Autorización, para:* **Inciso d)** *Recolectar del medio natural reproductores, larvas, postlarvas, crías, huevos, semillas, alevines o en cualquier otro estadio, y* **Inciso e)** *Acuacultura didáctica.*		

Artículos 22.- *la Secretaría podrá inscribir en el Registro Nacional de Pesca a los acuicultores que no requieran concesión, permiso o Autorización.*	Al **proyecto** le aplica el Artículo, incisos y, fracciones anteriores, porque se trata de una actividad acuícola con fines comerciales.	Por el hecho de presentar a la autoridad correspondiente (SEMARNAT) la Manifestación de Impacto Ambiental, el promovente está cumpliendo con este apartado. El proyecto se vincula por la obligatoriedad de obtener la autorización correspondiente para realizar las obras descritas en esta manifestación de impacto ambiental. Como ya se mencionó anteriormente, la promovente una vez autorizado el proyecto en materia ambiental procederá a tramitar el Registro Nacional de Pesca para la unidad de producción acuícola.
Art. 30°.- *Las actividades pesqueras se clasifican en:* **II.-** *Cultivo o acuacultura con fines*		
Artículo 31°.- *Para realizar las actividades de pesca se requiere lo siguiente:* **I,** *Concesión, para:* **Inciso b)** *Acuacultura comercial* **II,** Permiso, para: **Inciso g)** *Acuacultura de fomento* **III,** *Autorización, para:* **Inciso d)** *Recolectar del medio natural reproductores, larvas, postlarvas, crías, huevos, semillas, alevines o en cualquier otro estadio, y* **Inciso e)** *Acuacultura didáctica.*		

Artículos 22.- *la Secretaría podrá inscribir en el Registro Nacional de Pesca a los acuicultores que no requieran concesión, permiso o Autorización.*	Al **proyecto** le aplica el Artículo, incisos y, fracciones anteriores, porque se trata de una actividad acuícola con fines comerciales.	Por el hecho de presentar a la autoridad correspondiente (SEMARNAT) la Manifestación de Impacto Ambiental, el promovente está cumpliendo con este apartado. El proyecto se vincula por la obligatoriedad de obtener la autorización correspondiente para realizar las obras descritas en esta manifestación de impacto ambiental. Como ya se mencionó anteriormente, la promovente una vez autorizado el proyecto en materia ambiental procederá a tramitar el Registro Nacional de Pesca para la unidad de producción acuícola.
Art. 30°.- *Las actividades pesqueras se clasifican en:* **II.-** *Cultivo o acuacultura con fines*		
Artículo 31°.- *Para realizar las actividades de pesca se requiere lo siguiente:* **I,** *Concesión, para:* **Inciso b)** *Acuacultura comercial* **II,** Permiso, para: **Inciso g)** *Acuacultura de fomento* **III,** *Autorización, para:* **Inciso d)** *Recolectar del medio natural reproductores, larvas, postlarvas, crías, huevos, semillas, alevines o en cualquier otro estadio, y* **Inciso e)** *Acuacultura didáctica.*		

Artículos 22.- *la Secretaría podrá inscribir en el Registro Nacional de Pesca a los acuicultores que no requieran concesión, permiso o Autorización.*	Al **proyecto** le aplica el Artículo, incisos y, fracciones anteriores, porque se trata de una actividad acuícola con fines comerciales.	Por el hecho de presentar a la autoridad correspondiente (SEMARNAT) la Manifestación de Impacto Ambiental, el promovente está cumpliendo con este apartado. El proyecto se vincula por la obligatoriedad de obtener la autorización correspondiente para realizar las obras descritas en esta manifestación de impacto ambiental. Como ya se mencionó anteriormente, la promovente una vez autorizado el proyecto en materia ambiental procederá a tramitar el Registro Nacional de Pesca para la unidad de producción acuícola.
Art. 30°.- *Las actividades pesqueras se clasifican en:* **II.-** *Cultivo o acuacultura con fines*		
Artículo 31°.- *Para realizar las actividades de pesca se requiere lo siguiente:* **I,** *Concesión, para:* **Inciso b)** *Acuacultura comercial* **II,** Permiso, para: **Inciso g)** *Acuacultura de fomento* **III,** *Autorización, para:* **Inciso d)** *Recolectar del medio natural reproductores, larvas, postlarvas, crías, huevos, semillas, alevines o en cualquier otro estadio, y* **Inciso e)** *Acuacultura didáctica.*		

Artículos 22.- *la Secretaría podrá inscribir en el Registro Nacional de Pesca a los acuicultores que no requieran concesión, permiso o Autorización.*	Al **proyecto** le aplica el Artículo, incisos y, fracciones anteriores, porque se trata de una actividad acuícola con fines comerciales.	Por el hecho de presentar a la autoridad correspondiente (SEMARNAT) la Manifestación de Impacto Ambiental, el promovente está cumpliendo con este apartado. El proyecto se vincula por la obligatoriedad de obtener la autorización correspondiente para realizar las obras descritas en esta manifestación de impacto ambiental. Como ya se mencionó anteriormente, la promovente una vez autorizado el proyecto en materia ambiental procederá a tramitar el Registro Nacional de Pesca para la unidad de producción acuícola.
Art. 30°.- *Las actividades pesqueras se clasifican en:* **II.-** *Cultivo o acuacultura con fines*		
Artículo 31°.- *Para realizar las actividades de pesca se requiere lo siguiente:* **I,** *Concesión, para:* **Inciso b)** *Acuacultura comercial* **II,** Permiso, para: **Inciso g)** *Acuacultura de fomento* **III,** *Autorización, para:* **Inciso d)** *Recolectar del medio natural reproductores, larvas, postlarvas, crías, huevos, semillas, alevines o en cualquier otro estadio, y* **Inciso e)** *Acuacultura didáctica.*		

Artículos 22.- *la Secretaría podrá inscribir en el Registro Nacional de Pesca a los acuicultores que no requieran concesión, permiso o Autorización.*	Al **proyecto** le aplica el Artículo, incisos y, fracciones anteriores, porque se trata de una actividad acuícola con fines comerciales.	Por el hecho de presentar a la autoridad correspondiente (SEMARNAT) la Manifestación de Impacto Ambiental, el promovente está cumpliendo con este apartado. El proyecto se vincula por la obligatoriedad de obtener la autorización correspondiente para realizar las obras descritas en esta manifestación de impacto ambiental. Como ya se mencionó anteriormente, la promovente una vez autorizado el proyecto en materia ambiental procederá a tramitar el Registro Nacional de Pesca para la unidad de producción acuícola.
Art. 30°.- *Las actividades pesqueras se clasifican en:* **II.-** *Cultivo o acuacultura con fines*		
Artículo 31°.- *Para realizar las actividades de pesca se requiere lo siguiente:* **I,** *Concesión, para:* **Inciso b)** *Acuacultura comercial* **II,** Permiso, para: **Inciso g)** *Acuacultura de fomento* **III,** *Autorización, para:* **Inciso d)** *Recolectar del medio natural reproductores, larvas, postlarvas, crías, huevos, semillas, alevines o en cualquier otro estadio, y* **Inciso e)** *Acuacultura didáctica.*		

Artículos 22.- *la Secretaría podrá inscribir en el Registro Nacional de Pesca a los acuicultores que no requieran concesión, permiso o Autorización.*	Al **proyecto** le aplica el Artículo, incisos y, fracciones anteriores, porque se trata de una actividad acuícola con fines comerciales.	Por el hecho de presentar a la autoridad correspondiente (SEMARNAT) la Manifestación de Impacto Ambiental, el promovente está cumpliendo con este apartado. El proyecto se vincula por la obligatoriedad de obtener la autorización correspondiente para realizar las obras descritas en esta manifestación de impacto ambiental. Como ya se mencionó anteriormente, la promovente una vez autorizado el proyecto en materia ambiental procederá a tramitar el Registro Nacional de Pesca para la unidad de producción acuícola.
Art. 30°.- *Las actividades pesqueras se clasifican en:* **II.-** *Cultivo o acuacultura con fines*		
Artículo 31°.- *Para realizar las actividades de pesca se requiere lo siguiente:* **I,** *Concesión, para:* **Inciso b)** *Acuacultura comercial* **II,** Permiso, para: **Inciso g)** *Acuacultura de fomento* **III,** *Autorización, para:* **Inciso d)** *Recolectar del medio natural reproductores, larvas, postlarvas, crías, huevos, semillas, alevines o en cualquier otro estadio, y* **Inciso e)** *Acuacultura didáctica.*		

Artículos 22.- *la Secretaría podrá inscribir en el Registro Nacional de Pesca a los acuicultores que no requieran concesión, permiso o Autorización.*	Al **proyecto** le aplica el Artículo, incisos y, fracciones anteriores, porque se trata de una actividad acuícola con fines comerciales.	Por el hecho de presentar a la autoridad correspondiente (SEMARNAT) la Manifestación de Impacto Ambiental, el promovente está cumpliendo con este apartado. El proyecto se vincula por la obligatoriedad de obtener la autorización correspondiente para realizar las obras descritas en esta manifestación de impacto ambiental. Como ya se mencionó anteriormente, la promovente una vez autorizado el proyecto en materia ambiental procederá a tramitar el Registro Nacional de Pesca para la unidad de producción acuícola.
Art. 30°.- *Las actividades pesqueras se clasifican en:* **II.-** *Cultivo o acuacultura con fines*		
Artículo 31°.- *Para realizar las actividades de pesca se requiere lo siguiente:* **I,** *Concesión, para:* **Inciso b)** *Acuacultura comercial* **II,** Permiso, para: **Inciso g)** *Acuacultura de fomento* **III,** *Autorización, para:* **Inciso d)** *Recolectar del medio natural reproductores, larvas, postlarvas, crías, huevos, semillas, alevines o en cualquier otro estadio, y* **Inciso e)** *Acuacultura didáctica.*		

Artículos 22.- *la Secretaría podrá inscribir en el Registro Nacional de Pesca a los acuicultores que no requieran concesión, permiso o Autorización.*	Al **proyecto** le aplica el Artículo, incisos y, fracciones anteriores, porque se trata de una actividad acuícola con fines comerciales.	Por el hecho de presentar a la autoridad correspondiente (SEMARNAT) la Manifestación de Impacto Ambiental, el promovente está cumpliendo con este apartado. El proyecto se vincula por la obligatoriedad de obtener la autorización correspondiente para realizar las obras descritas en esta manifestación de impacto ambiental. Como ya se mencionó anteriormente, la promovente una vez autorizado el proyecto en materia ambiental procederá a tramitar el Registro Nacional de Pesca para la unidad de producción acuícola.
Art. 30°.- *Las actividades pesqueras se clasifican en:* **II.-** *Cultivo o acuacultura con fines*		
Artículo 31°.- *Para realizar las actividades de pesca se requiere lo siguiente:* **I,** *Concesión, para:* **Inciso b)** *Acuacultura comercial* **II,** Permiso, para: **Inciso g)** *Acuacultura de fomento* **III,** *Autorización, para:* **Inciso d)** *Recolectar del medio natural reproductores, larvas, postlarvas, crías, huevos, semillas, alevines o en cualquier otro estadio, y* **Inciso e)** *Acuacultura didáctica.*		

Artículos 22.- *la Secretaría podrá inscribir en el Registro Nacional de Pesca a los acuicultores que no requieran concesión, permiso o Autorización.*	Al **proyecto** le aplica el Artículo, incisos y, fracciones anteriores, porque se trata de una actividad acuícola con fines comerciales.	Por el hecho de presentar a la autoridad correspondiente (SEMARNAT) la Manifestación de Impacto Ambiental, el promovente está cumpliendo con este apartado. El proyecto se vincula por la obligatoriedad de obtener la autorización correspondiente para realizar las obras descritas en esta manifestación de impacto ambiental. Como ya se mencionó anteriormente, la promovente una vez autorizado el proyecto en materia ambiental procederá a tramitar el Registro Nacional de Pesca para la unidad de producción acuícola.
Art. 30°.- *Las actividades pesqueras se clasifican en:* **II.-** *Cultivo o acuacultura con fines*		
Artículo 31°.- *Para realizar las actividades de pesca se requiere lo siguiente:* **I,** *Concesión, para:* **Inciso b)** *Acuacultura comercial* **II,** Permiso, para: **Inciso g)** *Acuacultura de fomento* **III,** *Autorización, para:* **Inciso d)** *Recolectar del medio natural reproductores, larvas, postlarvas, crías, huevos, semillas, alevines o en cualquier otro estadio, y* **Inciso e)** *Acuacultura didáctica.*		

Artículos 22.- *la Secretaría podrá inscribir en el Registro Nacional de Pesca a los acuicultores que no requieran concesión, permiso o Autorización.*	Al **proyecto** le aplica el Artículo, incisos y, fracciones anteriores, porque se trata de una actividad acuícola con fines comerciales.	Por el hecho de presentar a la autoridad correspondiente (SEMARNAT) la Manifestación de Impacto Ambiental, el promovente está cumpliendo con este apartado. El proyecto se vincula por la obligatoriedad de obtener la autorización correspondiente para realizar las obras descritas en esta manifestación de impacto ambiental. Como ya se mencionó anteriormente, la promovente una vez autorizado el proyecto en materia ambiental procederá a tramitar el Registro Nacional de Pesca para la unidad de producción acuícola.
Art. 30°.- *Las actividades pesqueras se clasifican en:* **II.-** *Cultivo o acuacultura con fines*		
Artículo 31°.- *Para realizar las actividades de pesca se requiere lo siguiente:* **I,** *Concesión, para:* **Inciso b)** *Acuacultura comercial* **II,** Permiso, para: **Inciso g)** *Acuacultura de fomento* **III,** *Autorización, para:* **Inciso d)** *Recolectar del medio natural reproductores, larvas, postlarvas, crías, huevos, semillas, alevines o en cualquier otro estadio, y* **Inciso e)** *Acuacultura didáctica.*		

Artículos 22.- *la Secretaría podrá inscribir en el Registro Nacional de Pesca a los acuicultores que no requieran concesión, permiso o Autorización.*	Al **proyecto** le aplica el Artículo, incisos y, fracciones anteriores, porque se trata de una actividad acuícola con fines comerciales.	Por el hecho de presentar a la autoridad correspondiente (SEMARNAT) la Manifestación de Impacto Ambiental, el promovente está cumpliendo con este apartado. El proyecto se vincula por la obligatoriedad de obtener la autorización correspondiente para realizar las obras descritas en esta manifestación de impacto ambiental. Como ya se mencionó anteriormente, la promovente una vez autorizado el proyecto en materia ambiental procederá a tramitar el Registro Nacional de Pesca para la unidad de producción acuícola.
Art. 30°.- *Las actividades pesqueras se clasifican en:* **II.-** *Cultivo o acuacultura con fines*		
Artículo 31°.- *Para realizar las actividades de pesca se requiere lo siguiente:* **I,** *Concesión, para:* **Inciso b)** *Acuacultura comercial* **II,** Permiso, para: **Inciso g)** *Acuacultura de fomento* **III,** *Autorización, para:* **Inciso d)** *Recolectar del medio natural reproductores, larvas, postlarvas, crías, huevos, semillas, alevines o en cualquier otro estadio, y* **Inciso e)** *Acuacultura didáctica.*		

Artículos 22.- *la Secretaría podrá inscribir en el Registro Nacional de Pesca a los acuicultores que no requieran concesión, permiso o Autorización.*	Al **proyecto** le aplica el Artículo, incisos y, fracciones anteriores, porque se trata de una actividad acuícola con fines comerciales.	Por el hecho de presentar a la autoridad correspondiente (SEMARNAT) la Manifestación de Impacto Ambiental, el promovente está cumpliendo con este apartado. El proyecto se vincula por la obligatoriedad de obtener la autorización correspondiente para realizar las obras descritas en esta manifestación de impacto ambiental. Como ya se mencionó anteriormente, la promovente una vez autorizado el proyecto en materia ambiental procederá a tramitar el Registro Nacional de Pesca para la unidad de producción acuícola.
Art. 30°.- *Las actividades pesqueras se clasifican en:* **II.-** *Cultivo o acuacultura con fines*		
Artículo 31°.- *Para realizar las actividades de pesca se requiere lo siguiente:* **I,** *Concesión, para:* **Inciso b)** *Acuacultura comercial* **II,** Permiso, para: **Inciso g)** *Acuacultura de fomento* **III,** *Autorización, para:* **Inciso d)** *Recolectar del medio natural reproductores, larvas, postlarvas, crías, huevos, semillas, alevines o en cualquier otro estadio, y* **Inciso e)** *Acuacultura didáctica.*		

Artículos 22.- *la Secretaría podrá inscribir en el Registro Nacional de Pesca a los acuicultores que no requieran concesión, permiso o Autorización.*	Al **proyecto** le aplica el Artículo, incisos y, fracciones anteriores, porque se trata de una actividad acuícola con fines comerciales.	Por el hecho de presentar a la autoridad correspondiente (SEMARNAT) la Manifestación de Impacto Ambiental, el promovente está cumpliendo con este apartado. El proyecto se vincula por la obligatoriedad de obtener la autorización correspondiente para realizar las obras descritas en esta manifestación de impacto ambiental. Como ya se mencionó anteriormente, la promovente una vez autorizado el proyecto en materia ambiental procederá a tramitar el Registro Nacional de Pesca para la unidad de producción acuícola.
Art. 30°.- *Las actividades pesqueras se clasifican en:* **II.-** *Cultivo o acuacultura con fines*		
Artículo 31°.- *Para realizar las actividades de pesca se requiere lo siguiente:* **I,** *Concesión, para:* **Inciso b)** *Acuacultura comercial* **II,** Permiso, para: **Inciso g)** *Acuacultura de fomento* **III,** *Autorización, para:* **Inciso d)** *Recolectar del medio natural reproductores, larvas, postlarvas, crías, huevos, semillas, alevines o en cualquier otro estadio, y* **Inciso e)** *Acuacultura didáctica.*		

Artículos 22.- *la Secretaría podrá inscribir en el Registro Nacional de Pesca a los acuicultores que no requieran concesión, permiso o Autorización.*	Al **proyecto** le aplica el Artículo, incisos y, fracciones anteriores, porque se trata de una actividad acuícola con fines comerciales.	Por el hecho de presentar a la autoridad correspondiente (SEMARNAT) la Manifestación de Impacto Ambiental, el promovente está cumpliendo con este apartado. El proyecto se vincula por la obligatoriedad de obtener la autorización correspondiente para realizar las obras descritas en esta manifestación de impacto ambiental. Como ya se mencionó anteriormente, la promovente una vez autorizado el proyecto en materia ambiental procederá a tramitar el Registro Nacional de Pesca para la unidad de producción acuícola.
Art. 30°.- *Las actividades pesqueras se clasifican en:* **II.-** *Cultivo o acuacultura con fines*		
Artículo 31°.- *Para realizar las actividades de pesca se requiere lo siguiente:* **I,** *Concesión, para:* **Inciso b)** *Acuacultura comercial* **II,** Permiso, para: **Inciso g)** *Acuacultura de fomento* **III,** *Autorización, para:* **Inciso d)** *Recolectar del medio natural reproductores, larvas, postlarvas, crías, huevos, semillas, alevines o en cualquier otro estadio, y* **Inciso e)** *Acuacultura didáctica.*		

Artículos 22.- *la Secretaría podrá inscribir en el Registro Nacional de Pesca a los acuicultores que no requieran concesión, permiso o Autorización.*	Al **proyecto** le aplica el Artículo, incisos y, fracciones anteriores, porque se trata de una actividad acuícola con fines comerciales.	Por el hecho de presentar a la autoridad correspondiente (SEMARNAT) la Manifestación de Impacto Ambiental, el promovente está cumpliendo con este apartado. El proyecto se vincula por la obligatoriedad de obtener la autorización correspondiente para realizar las obras descritas en esta manifestación de impacto ambiental. Como ya se mencionó anteriormente, la promovente una vez autorizado el proyecto en materia ambiental procederá a tramitar el Registro Nacional de Pesca para la unidad de producción acuícola.
Art. 30°.- *Las actividades pesqueras se clasifican en:* **II.-** *Cultivo o acuacultura con fines*		
Artículo 31°.- *Para realizar las actividades de pesca se requiere lo siguiente:* **I,** *Concesión, para:* **Inciso b)** *Acuacultura comercial* **II,** Permiso, para: **Inciso g)** *Acuacultura de fomento* **III,** *Autorización, para:* **Inciso d)** *Recolectar del medio natural reproductores, larvas, postlarvas, crías, huevos, semillas, alevines o en cualquier otro estadio, y* **Inciso e)** *Acuacultura didáctica.*		

Artículos 22.- *la Secretaría podrá inscribir en el Registro Nacional de Pesca a los acuicultores que no requieran concesión, permiso o Autorización.*	Al **proyecto** le aplica el Artículo, incisos y, fracciones anteriores, porque se trata de una actividad acuícola con fines comerciales.	Por el hecho de presentar a la autoridad correspondiente (SEMARNAT) la Manifestación de Impacto Ambiental, el promovente está cumpliendo con este apartado. El proyecto se vincula por la obligatoriedad de obtener la autorización correspondiente para realizar las obras descritas en esta manifestación de impacto ambiental. Como ya se mencionó anteriormente, la promovente una vez autorizado el proyecto en materia ambiental procederá a tramitar el Registro Nacional de Pesca para la unidad de producción acuícola.
Art. 30°.- *Las actividades pesqueras se clasifican en:* **II.-** *Cultivo o acuacultura con fines*		
Artículo 31°.- *Para realizar las actividades de pesca se requiere lo siguiente:* **I,** *Concesión, para:* **Inciso b)** *Acuacultura comercial* **II,** Permiso, para: **Inciso g)** *Acuacultura de fomento* **III,** *Autorización, para:* **Inciso d)** *Recolectar del medio natural reproductores, larvas, postlarvas, crías, huevos, semillas, alevines o en cualquier otro estadio, y* **Inciso e)** *Acuacultura didáctica.*		

Artículos 22.- *la Secretaría podrá inscribir en el Registro Nacional de Pesca a los acuicultores que no requieran concesión, permiso o Autorización.*	Al **proyecto** le aplica el Artículo, incisos y, fracciones anteriores, porque se trata de una actividad acuícola con fines comerciales.	Por el hecho de presentar a la autoridad correspondiente (SEMARNAT) la Manifestación de Impacto Ambiental, el promovente está cumpliendo con este apartado. El proyecto se vincula por la obligatoriedad de obtener la autorización correspondiente para realizar las obras descritas en esta manifestación de impacto ambiental. Como ya se mencionó anteriormente, la promovente una vez autorizado el proyecto en materia ambiental procederá a tramitar el Registro Nacional de Pesca para la unidad de producción acuícola.
Art. 30°.- *Las actividades pesqueras se clasifican en:* **II.-** *Cultivo o acuacultura con fines*		
Artículo 31°.- *Para realizar las actividades de pesca se requiere lo siguiente:* **I,** *Concesión, para:* **Inciso b)** *Acuacultura comercial* **II,** Permiso, para: **Inciso g)** *Acuacultura de fomento* **III,** *Autorización, para:* **Inciso d)** *Recolectar del medio natural reproductores, larvas, postlarvas, crías, huevos, semillas, alevines o en cualquier otro estadio, y* **Inciso e)** *Acuacultura didáctica.*		

Artículos 22.- *la Secretaría podrá inscribir en el Registro Nacional de Pesca a los acuicultores que no requieran concesión, permiso o Autorización.*	Al **proyecto** le aplica el Artículo, incisos y, fracciones anteriores, porque se trata de una actividad acuícola con fines comerciales.	Por el hecho de presentar a la autoridad correspondiente (SEMARNAT) la Manifestación de Impacto Ambiental, el promovente está cumpliendo con este apartado. El proyecto se vincula por la obligatoriedad de obtener la autorización correspondiente para realizar las obras descritas en esta manifestación de impacto ambiental. Como ya se mencionó anteriormente, la promovente una vez autorizado el proyecto en materia ambiental procederá a tramitar el Registro Nacional de Pesca para la unidad de producción acuícola.
Art. 30°.- *Las actividades pesqueras se clasifican en:* **II.-** *Cultivo o acuacultura con fines*		
Artículo 31°.- *Para realizar las actividades de pesca se requiere lo siguiente:* **I,** *Concesión, para:* **Inciso b)** *Acuacultura comercial* **II,** Permiso, para: **Inciso g)** *Acuacultura de fomento* **III,** *Autorización, para:* **Inciso d)** *Recolectar del medio natural reproductores, larvas, postlarvas, crías, huevos, semillas, alevines o en cualquier otro estadio, y* **Inciso e)** *Acuacultura didáctica.*		

Artículos 22.- *la Secretaría podrá inscribir en el Registro Nacional de Pesca a los acuicultores que no requieran concesión, permiso o Autorización.*	Al **proyecto** le aplica el Artículo, incisos y, fracciones anteriores, porque se trata de una actividad acuícola con fines comerciales.	Por el hecho de presentar a la autoridad correspondiente (SEMARNAT) la Manifestación de Impacto Ambiental, el promovente está cumpliendo con este apartado. El proyecto se vincula por la obligatoriedad de obtener la autorización correspondiente para realizar las obras descritas en esta manifestación de impacto ambiental. Como ya se mencionó anteriormente, la promovente una vez autorizado el proyecto en materia ambiental procederá a tramitar el Registro Nacional de Pesca para la unidad de producción acuícola.
Art. 30°.- *Las actividades pesqueras se clasifican en:* **II.-** *Cultivo o acuacultura con fines*		
Artículo 31°.- *Para realizar las actividades de pesca se requiere lo siguiente:* **I,** *Concesión, para:* **Inciso b)** *Acuacultura comercial* **II,** Permiso, para: **Inciso g)** *Acuacultura de fomento* **III,** *Autorización, para:* **Inciso d)** *Recolectar del medio natural reproductores, larvas, postlarvas, crías, huevos, semillas, alevines o en cualquier otro estadio, y* **Inciso e)** *Acuacultura didáctica.*		

Artículos 22.- *la Secretaría podrá inscribir en el Registro Nacional de Pesca a los acuicultores que no requieran concesión, permiso o Autorización.*	Al **proyecto** le aplica el Artículo, incisos y, fracciones anteriores, porque se trata de una actividad acuícola con fines comerciales.	Por el hecho de presentar a la autoridad correspondiente (SEMARNAT) la Manifestación de Impacto Ambiental, el promovente está cumpliendo con este apartado. El proyecto se vincula por la obligatoriedad de obtener la autorización correspondiente para realizar las obras descritas en esta manifestación de impacto ambiental. Como ya se mencionó anteriormente, la promovente una vez autorizado el proyecto en materia ambiental procederá a tramitar el Registro Nacional de Pesca para la unidad de producción acuícola.
Art. 30°.- *Las actividades pesqueras se clasifican en:* **II.-** *Cultivo o acuacultura con fines*		
Artículo 31°.- *Para realizar las actividades de pesca se requiere lo siguiente:* **I,** *Concesión, para:* **Inciso b)** *Acuacultura comercial* **II,** Permiso, para: **Inciso g)** *Acuacultura de fomento* **III,** *Autorización, para:* **Inciso d)** *Recolectar del medio natural reproductores, larvas, postlarvas, crías, huevos, semillas, alevines o en cualquier otro estadio, y* **Inciso e)** *Acuacultura didáctica.*		

Artículos 22.- *la Secretaría podrá inscribir en el Registro Nacional de Pesca a los acuicultores que no requieran concesión, permiso o Autorización.*	Al **proyecto** le aplica el Artículo, incisos y, fracciones anteriores, porque se trata de una actividad acuícola con fines comerciales.	Por el hecho de presentar a la autoridad correspondiente (SEMARNAT) la Manifestación de Impacto Ambiental, el promovente está cumpliendo con este apartado. El proyecto se vincula por la obligatoriedad de obtener la autorización correspondiente para realizar las obras descritas en esta manifestación de impacto ambiental. Como ya se mencionó anteriormente, la promovente una vez autorizado el proyecto en materia ambiental procederá a tramitar el Registro Nacional de Pesca para la unidad de producción acuícola.
Art. 30°.- *Las actividades pesqueras se clasifican en:* **II.-** *Cultivo o acuacultura con fines*		
Artículo 31°.- *Para realizar las actividades de pesca se requiere lo siguiente:* **I,** *Concesión, para:* **Inciso b)** *Acuacultura comercial* **II,** Permiso, para: **Inciso g)** *Acuacultura de fomento* **III,** *Autorización, para:* **Inciso d)** *Recolectar del medio natural reproductores, larvas, postlarvas, crías, huevos, semillas, alevines o en cualquier otro estadio, y* **Inciso e)** *Acuacultura didáctica.*		

Artículos 22.- *la Secretaría podrá inscribir en el Registro Nacional de Pesca a los acuicultores que no requieran concesión, permiso o Autorización.*	Al **proyecto** le aplica el Artículo, incisos y, fracciones anteriores, porque se trata de una actividad acuícola con fines comerciales.	Por el hecho de presentar a la autoridad correspondiente (SEMARNAT) la Manifestación de Impacto Ambiental, el promovente está cumpliendo con este apartado. El proyecto se vincula por la obligatoriedad de obtener la autorización correspondiente para realizar las obras descritas en esta manifestación de impacto ambiental. Como ya se mencionó anteriormente, la promovente una vez autorizado el proyecto en materia ambiental procederá a tramitar el Registro Nacional de Pesca para la unidad de producción acuícola.
Art. 30°.- *Las actividades pesqueras se clasifican en:* **II.-** *Cultivo o acuacultura con fines*		
Artículo 31°.- *Para realizar las actividades de pesca se requiere lo siguiente:* **I,** *Concesión, para:* **Inciso b)** *Acuacultura comercial* **II,** Permiso, para: **Inciso g)** *Acuacultura de fomento* **III,** *Autorización, para:* **Inciso d)** *Recolectar del medio natural reproductores, larvas, postlarvas, crías, huevos, semillas, alevines o en cualquier otro estadio, y* **Inciso e)** *Acuacultura didáctica.*		

Artículos 22.- *la Secretaría podrá inscribir en el Registro Nacional de Pesca a los acuicultores que no requieran concesión, permiso o Autorización.*	Al **proyecto** le aplica el Artículo, incisos y, fracciones anteriores, porque se trata de una actividad acuícola con fines comerciales.	Por el hecho de presentar a la autoridad correspondiente (SEMARNAT) la Manifestación de Impacto Ambiental, el promovente está cumpliendo con este apartado. El proyecto se vincula por la obligatoriedad de obtener la autorización correspondiente para realizar las obras descritas en esta manifestación de impacto ambiental. Como ya se mencionó anteriormente, la promovente una vez autorizado el proyecto en materia ambiental procederá a tramitar el Registro Nacional de Pesca para la unidad de producción acuícola.
Art. 30°.- *Las actividades pesqueras se clasifican en:* **II.-** *Cultivo o acuacultura con fines*		
Artículo 31°.- *Para realizar las actividades de pesca se requiere lo siguiente:* **I,** *Concesión, para:* **Inciso b)** *Acuacultura comercial* **II,** Permiso, para: **Inciso g)** *Acuacultura de fomento* **III,** *Autorización, para:* **Inciso d)** *Recolectar del medio natural reproductores, larvas, postlarvas, crías, huevos, semillas, alevines o en cualquier otro estadio, y* **Inciso e)** *Acuacultura didáctica.*		

Artículos 22.- *la Secretaría podrá inscribir en el Registro Nacional de Pesca a los acuicultores que no requieran concesión, permiso o Autorización.*	Al **proyecto** le aplica el Artículo, incisos y, fracciones anteriores, porque se trata de una actividad acuícola con fines comerciales.	Por el hecho de presentar a la autoridad correspondiente (SEMARNAT) la Manifestación de Impacto Ambiental, el promovente está cumpliendo con este apartado. El proyecto se vincula por la obligatoriedad de obtener la autorización correspondiente para realizar las obras descritas en esta manifestación de impacto ambiental. Como ya se mencionó anteriormente, la promovente una vez autorizado el proyecto en materia ambiental procederá a tramitar el Registro Nacional de Pesca para la unidad de producción acuícola.
Art. 30°.- *Las actividades pesqueras se clasifican en:* **II.-** *Cultivo o acuacultura con fines*		
Artículo 31°.- *Para realizar las actividades de pesca se requiere lo siguiente:* **I,** *Concesión, para:* **Inciso b)** *Acuacultura comercial* **II,** Permiso, para: **Inciso g)** *Acuacultura de fomento* **III,** *Autorización, para:* **Inciso d)** *Recolectar del medio natural reproductores, larvas, postlarvas, crías, huevos, semillas, alevines o en cualquier otro estadio, y* **Inciso e)** *Acuacultura didáctica.*		

Artículos 22.- *la Secretaría podrá inscribir en el Registro Nacional de Pesca a los acuicultores que no requieran concesión, permiso o Autorización.*	Al **proyecto** le aplica el Artículo, incisos y, fracciones anteriores, porque se trata de una actividad acuícola con fines comerciales.	Por el hecho de presentar a la autoridad correspondiente (SEMARNAT) la Manifestación de Impacto Ambiental, el promovente está cumpliendo con este apartado. El proyecto se vincula por la obligatoriedad de obtener la autorización correspondiente para realizar las obras descritas en esta manifestación de impacto ambiental. Como ya se mencionó anteriormente, la promovente una vez autorizado el proyecto en materia ambiental procederá a tramitar el Registro Nacional de Pesca para la unidad de producción acuícola.
Art. 30°.- *Las actividades pesqueras se clasifican en:* **II.-** *Cultivo o acuacultura con fines*		
Artículo 31°.- *Para realizar las actividades de pesca se requiere lo siguiente:* **I,** *Concesión, para:* **Inciso b)** *Acuacultura comercial* **II,** Permiso, para: **Inciso g)** *Acuacultura de fomento* **III,** *Autorización, para:* **Inciso d)** *Recolectar del medio natural reproductores, larvas, postlarvas, crías, huevos, semillas, alevines o en cualquier otro estadio, y* **Inciso e)** *Acuacultura didáctica.*		

Artículos 22.- *la Secretaría podrá inscribir en el Registro Nacional de Pesca a los acuicultores que no requieran concesión, permiso o Autorización.*	Al **proyecto** le aplica el Artículo, incisos y, fracciones anteriores, porque se trata de una actividad acuícola con fines comerciales.	Por el hecho de presentar a la autoridad correspondiente (SEMARNAT) la Manifestación de Impacto Ambiental, el promovente está cumpliendo con este apartado. El proyecto se vincula por la obligatoriedad de obtener la autorización correspondiente para realizar las obras descritas en esta manifestación de impacto ambiental. Como ya se mencionó anteriormente, la promovente una vez autorizado el proyecto en materia ambiental procederá a tramitar el Registro Nacional de Pesca para la unidad de producción acuícola.
Art. 30°.- *Las actividades pesqueras se clasifican en:* **II.-** *Cultivo o acuacultura con fines*		
Artículo 31°.- *Para realizar las actividades de pesca se requiere lo siguiente:* **I,** *Concesión, para:* **Inciso b)** *Acuacultura comercial* **II,** Permiso, para: **Inciso g)** *Acuacultura de fomento* **III,** *Autorización, para:* **Inciso d)** *Recolectar del medio natural reproductores, larvas, postlarvas, crías, huevos, semillas, alevines o en cualquier otro estadio, y* **Inciso e)** *Acuacultura didáctica.*		

Artículos 22.- *la Secretaría podrá inscribir en el Registro Nacional de Pesca a los acuicultores que no requieran concesión, permiso o Autorización.*	Al **proyecto** le aplica el Artículo, incisos y, fracciones anteriores, porque se trata de una actividad acuícola con fines comerciales.	Por el hecho de presentar a la autoridad correspondiente (SEMARNAT) la Manifestación de Impacto Ambiental, el promovente está cumpliendo con este apartado. El proyecto se vincula por la obligatoriedad de obtener la autorización correspondiente para realizar las obras descritas en esta manifestación de impacto ambiental. Como ya se mencionó anteriormente, la promovente una vez autorizado el proyecto en materia ambiental procederá a tramitar el Registro Nacional de Pesca para la unidad de producción acuícola.
Art. 30°.- *Las actividades pesqueras se clasifican en:* **II.-** *Cultivo o acuacultura con fines*		
Artículo 31°.- *Para realizar las actividades de pesca se requiere lo siguiente:* **I,** *Concesión, para:* **Inciso b)** *Acuacultura comercial* **II,** Permiso, para: **Inciso g)** *Acuacultura de fomento* **III,** *Autorización, para:* **Inciso d)** *Recolectar del medio natural reproductores, larvas, postlarvas, crías, huevos, semillas, alevines o en cualquier otro estadio, y* **Inciso e)** *Acuacultura didáctica.*		

Artículos 22.- *la Secretaría podrá inscribir en el Registro Nacional de Pesca a los acuicultores que no requieran concesión, permiso o Autorización.*	Al **proyecto** le aplica el Artículo, incisos y, fracciones anteriores, porque se trata de una actividad acuícola con fines comerciales.	Por el hecho de presentar a la autoridad correspondiente (SEMARNAT) la Manifestación de Impacto Ambiental, el promovente está cumpliendo con este apartado. El proyecto se vincula por la obligatoriedad de obtener la autorización correspondiente para realizar las obras descritas en esta manifestación de impacto ambiental. Como ya se mencionó anteriormente, la promovente una vez autorizado el proyecto en materia ambiental procederá a tramitar el Registro Nacional de Pesca para la unidad de producción acuícola.
Art. 30°.- *Las actividades pesqueras se clasifican en:* **II.-** *Cultivo o acuacultura con fines*		
Artículo 31°.- *Para realizar las actividades de pesca se requiere lo siguiente:* **I,** *Concesión, para:* **Inciso b)** *Acuacultura comercial* **II,** Permiso, para: **Inciso g)** *Acuacultura de fomento* **III,** *Autorización, para:* **Inciso d)** *Recolectar del medio natural reproductores, larvas, postlarvas, crías, huevos, semillas, alevines o en cualquier otro estadio, y* **Inciso e)** *Acuacultura didáctica.*		

Artículos 22.- *la Secretaría podrá inscribir en el Registro Nacional de Pesca a los acuicultores que no requieran concesión, permiso o Autorización.*	Al **proyecto** le aplica el Artículo, incisos y, fracciones anteriores, porque se trata de una actividad acuícola con fines comerciales.	Por el hecho de presentar a la autoridad correspondiente (SEMARNAT) la Manifestación de Impacto Ambiental, el promovente está cumpliendo con este apartado. El proyecto se vincula por la obligatoriedad de obtener la autorización correspondiente para realizar las obras descritas en esta manifestación de impacto ambiental. Como ya se mencionó anteriormente, la promovente una vez autorizado el proyecto en materia ambiental procederá a tramitar el Registro Nacional de Pesca para la unidad de producción acuícola.
Art. 30°.- *Las actividades pesqueras se clasifican en:* **II.-** *Cultivo o acuacultura con fines*		
Artículo 31°.- *Para realizar las actividades de pesca se requiere lo siguiente:* **I,** *Concesión, para:* **Inciso b)** *Acuacultura comercial* **II,** Permiso, para: **Inciso g)** *Acuacultura de fomento* **III,** *Autorización, para:* **Inciso d)** *Recolectar del medio natural reproductores, larvas, postlarvas, crías, huevos, semillas, alevines o en cualquier otro estadio, y* **Inciso e)** *Acuacultura didáctica.*		

Artículos 22.- *la Secretaría podrá inscribir en el Registro Nacional de Pesca a los acuicultores que no requieran concesión, permiso o Autorización.*	Al **proyecto** le aplica el Artículo, incisos y, fracciones anteriores, porque se trata de una actividad acuícola con fines comerciales.	Por el hecho de presentar a la autoridad correspondiente (SEMARNAT) la Manifestación de Impacto Ambiental, el promovente está cumpliendo con este apartado. El proyecto se vincula por la obligatoriedad de obtener la autorización correspondiente para realizar las obras descritas en esta manifestación de impacto ambiental. Como ya se mencionó anteriormente, la promovente una vez autorizado el proyecto en materia ambiental procederá a tramitar el Registro Nacional de Pesca para la unidad de producción acuícola.
Art. 30°.- *Las actividades pesqueras se clasifican en:* **II.-** *Cultivo o acuacultura con fines*		
Artículo 31°.- *Para realizar las actividades de pesca se requiere lo siguiente:* **I,** *Concesión, para:* **Inciso b)** *Acuacultura comercial* **II,** Permiso, para: **Inciso g)** *Acuacultura de fomento* **III,** *Autorización, para:* **Inciso d)** *Recolectar del medio natural reproductores, larvas, postlarvas, crías, huevos, semillas, alevines o en cualquier otro estadio, y* **Inciso e)** *Acuacultura didáctica.*		

Artículos 22.- *la Secretaría podrá inscribir en el Registro Nacional de Pesca a los acuicultores que no requieran concesión, permiso o Autorización.*	Al **proyecto** le aplica el Artículo, incisos y, fracciones anteriores, porque se trata de una actividad acuícola con fines comerciales.	Por el hecho de presentar a la autoridad correspondiente (SEMARNAT) la Manifestación de Impacto Ambiental, el promovente está cumpliendo con este apartado. El proyecto se vincula por la obligatoriedad de obtener la autorización correspondiente para realizar las obras descritas en esta manifestación de impacto ambiental. Como ya se mencionó anteriormente, la promovente una vez autorizado el proyecto en materia ambiental procederá a tramitar el Registro Nacional de Pesca para la unidad de producción acuícola.
Art. 30°.- *Las actividades pesqueras se clasifican en:* **II.-** *Cultivo o acuacultura con fines*		
Artículo 31°.- *Para realizar las actividades de pesca se requiere lo siguiente:* **I,** *Concesión, para:* **Inciso b)** *Acuacultura comercial* **II,** Permiso, para: **Inciso g)** *Acuacultura de fomento* **III,** *Autorización, para:* **Inciso d)** *Recolectar del medio natural reproductores, larvas, postlarvas, crías, huevos, semillas, alevines o en cualquier otro estadio, y* **Inciso e)** *Acuacultura didáctica.*		

Artículos 22.- *la Secretaría podrá inscribir en el Registro Nacional de Pesca a los acuicultores que no requieran concesión, permiso o Autorización.*	Al **proyecto** le aplica el Artículo, incisos y, fracciones anteriores, porque se trata de una actividad acuícola con fines comerciales.	Por el hecho de presentar a la autoridad correspondiente (SEMARNAT) la Manifestación de Impacto Ambiental, el promovente está cumpliendo con este apartado. El proyecto se vincula por la obligatoriedad de obtener la autorización correspondiente para realizar las obras descritas en esta manifestación de impacto ambiental. Como ya se mencionó anteriormente, la promovente una vez autorizado el proyecto en materia ambiental procederá a tramitar el Registro Nacional de Pesca para la unidad de producción acuícola.
Art. 30°.- *Las actividades pesqueras se clasifican en:* **II.-** *Cultivo o acuacultura con fines*		
Artículo 31°.- *Para realizar las actividades de pesca se requiere lo siguiente:* **I,** *Concesión, para:* **Inciso b)** *Acuacultura comercial* **II,** Permiso, para: **Inciso g)** *Acuacultura de fomento* **III,** *Autorización, para:* **Inciso d)** *Recolectar del medio natural reproductores, larvas, postlarvas, crías, huevos, semillas, alevines o en cualquier otro estadio, y* **Inciso e)** *Acuacultura didáctica.*		

Artículos 22.- *la Secretaría podrá inscribir en el Registro Nacional de Pesca a los acuicultores que no requieran concesión, permiso o Autorización.*	Al **proyecto** le aplica el Artículo, incisos y, fracciones anteriores, porque se trata de una actividad acuícola con fines comerciales.	Por el hecho de presentar a la autoridad correspondiente (SEMARNAT) la Manifestación de Impacto Ambiental, el promovente está cumpliendo con este apartado. El proyecto se vincula por la obligatoriedad de obtener la autorización correspondiente para realizar las obras descritas en esta manifestación de impacto ambiental. Como ya se mencionó anteriormente, la promovente una vez autorizado el proyecto en materia ambiental procederá a tramitar el Registro Nacional de Pesca para la unidad de producción acuícola.
Art. 30°.- *Las actividades pesqueras se clasifican en:* **II.-** *Cultivo o acuacultura con fines*		
Artículo 31°.- *Para realizar las actividades de pesca se requiere lo siguiente:* **I,** *Concesión, para:* **Inciso b)** *Acuacultura comercial* **II,** Permiso, para: **Inciso g)** *Acuacultura de fomento* **III,** *Autorización, para:* **Inciso d)** *Recolectar del medio natural reproductores, larvas, postlarvas, crías, huevos, semillas, alevines o en cualquier otro estadio, y* **Inciso e)** *Acuacultura didáctica.*		

Artículos 22.- *la Secretaría podrá inscribir en el Registro Nacional de Pesca a los acuicultores que no requieran concesión, permiso o Autorización.*	Al **proyecto** le aplica el Artículo, incisos y, fracciones anteriores, porque se trata de una actividad acuícola con fines comerciales.	Por el hecho de presentar a la autoridad correspondiente (SEMARNAT) la Manifestación de Impacto Ambiental, el promovente está cumpliendo con este apartado. El proyecto se vincula por la obligatoriedad de obtener la autorización correspondiente para realizar las obras descritas en esta manifestación de impacto ambiental. Como ya se mencionó anteriormente, la promovente una vez autorizado el proyecto en materia ambiental procederá a tramitar el Registro Nacional de Pesca para la unidad de producción acuícola.
Art. 30°.- *Las actividades pesqueras se clasifican en:* **II.-** *Cultivo o acuacultura con fines*		
Artículo 31°.- *Para realizar las actividades de pesca se requiere lo siguiente:* **I,** *Concesión, para:* **Inciso b)** *Acuacultura comercial* **II,** Permiso, para: **Inciso g)** *Acuacultura de fomento* **III,** *Autorización, para:* **Inciso d)** *Recolectar del medio natural reproductores, larvas, postlarvas, crías, huevos, semillas, alevines o en cualquier otro estadio, y* **Inciso e)** *Acuacultura didáctica.*		

Artículos 22.- *la Secretaría podrá inscribir en el Registro Nacional de Pesca a los acuicultores que no requieran concesión, permiso o Autorización.*	Al **proyecto** le aplica el Artículo, incisos y, fracciones anteriores, porque se trata de una actividad acuícola con fines comerciales.	Por el hecho de presentar a la autoridad correspondiente (SEMARNAT) la Manifestación de Impacto Ambiental, el promovente está cumpliendo con este apartado. El proyecto se vincula por la obligatoriedad de obtener la autorización correspondiente para realizar las obras descritas en esta manifestación de impacto ambiental. Como ya se mencionó anteriormente, la promovente una vez autorizado el proyecto en materia ambiental procederá a tramitar el Registro Nacional de Pesca para la unidad de producción acuícola.
Art. 30°.- *Las actividades pesqueras se clasifican en:* **II.-** *Cultivo o acuacultura con fines*		
Artículo 31°.- *Para realizar las actividades de pesca se requiere lo siguiente:* **I,** *Concesión, para:* **Inciso b)** *Acuacultura comercial* **II,** Permiso, para: **Inciso g)** *Acuacultura de fomento* **III,** *Autorización, para:* **Inciso d)** *Recolectar del medio natural reproductores, larvas, postlarvas, crías, huevos, semillas, alevines o en cualquier otro estadio, y* **Inciso e)** *Acuacultura didáctica.*		

Artículos 22.- *la Secretaría podrá inscribir en el Registro Nacional de Pesca a los acuicultores que no requieran concesión, permiso o Autorización.*	Al **proyecto** le aplica el Artículo, incisos y, fracciones anteriores, porque se trata de una actividad acuícola con fines comerciales.	Por el hecho de presentar a la autoridad correspondiente (SEMARNAT) la Manifestación de Impacto Ambiental, el promovente está cumpliendo con este apartado. El proyecto se vincula por la obligatoriedad de obtener la autorización correspondiente para realizar las obras descritas en esta manifestación de impacto ambiental. Como ya se mencionó anteriormente, la promovente una vez autorizado el proyecto en materia ambiental procederá a tramitar el Registro Nacional de Pesca para la unidad de producción acuícola.
Art. 30°.- *Las actividades pesqueras se clasifican en:* **II.-** *Cultivo o acuacultura con fines*		
Artículo 31°.- *Para realizar las actividades de pesca se requiere lo siguiente:* **I,** *Concesión, para:* **Inciso b)** *Acuacultura comercial* **II,** Permiso, para: **Inciso g)** *Acuacultura de fomento* **III,** *Autorización, para:* **Inciso d)** *Recolectar del medio natural reproductores, larvas, postlarvas, crías, huevos, semillas, alevines o en cualquier otro estadio, y* **Inciso e)** *Acuacultura didáctica.*		

Artículos 22.- *la Secretaría podrá inscribir en el Registro Nacional de Pesca a los acuicultores que no requieran concesión, permiso o Autorización.*	Al **proyecto** le aplica el Artículo, incisos y, fracciones anteriores, porque se trata de una actividad acuícola con fines comerciales.	Por el hecho de presentar a la autoridad correspondiente (SEMARNAT) la Manifestación de Impacto Ambiental, el promovente está cumpliendo con este apartado. El proyecto se vincula por la obligatoriedad de obtener la autorización correspondiente para realizar las obras descritas en esta manifestación de impacto ambiental. Como ya se mencionó anteriormente, la promovente una vez autorizado el proyecto en materia ambiental procederá a tramitar el Registro Nacional de Pesca para la unidad de producción acuícola.
Art. 30°.- *Las actividades pesqueras se clasifican en:* **II.-** *Cultivo o acuacultura con fines*		
Artículo 31°.- *Para realizar las actividades de pesca se requiere lo siguiente:* **I,** *Concesión, para:* **Inciso b)** *Acuacultura comercial* **II,** Permiso, para: **Inciso g)** *Acuacultura de fomento* **III,** *Autorización, para:* **Inciso d)** *Recolectar del medio natural reproductores, larvas, postlarvas, crías, huevos, semillas, alevines o en cualquier otro estadio, y* **Inciso e)** *Acuacultura didáctica.*		

Artículos 22.- *la Secretaría podrá inscribir en el Registro Nacional de Pesca a los acuicultores que no requieran concesión, permiso o Autorización.*	Al **proyecto** le aplica el Artículo, incisos y, fracciones anteriores, porque se trata de una actividad acuícola con fines comerciales.	Por el hecho de presentar a la autoridad correspondiente (SEMARNAT) la Manifestación de Impacto Ambiental, el promovente está cumpliendo con este apartado. El proyecto se vincula por la obligatoriedad de obtener la autorización correspondiente para realizar las obras descritas en esta manifestación de impacto ambiental. Como ya se mencionó anteriormente, la promovente una vez autorizado el proyecto en materia ambiental procederá a tramitar el Registro Nacional de Pesca para la unidad de producción acuícola.
Art. 30°.- *Las actividades pesqueras se clasifican en:* **II.-** *Cultivo o acuacultura con fines*		
Artículo 31°.- *Para realizar las actividades de pesca se requiere lo siguiente:* **I,** *Concesión, para:* **Inciso b)** *Acuacultura comercial* **II,** Permiso, para: **Inciso g)** *Acuacultura de fomento* **III,** *Autorización, para:* **Inciso d)** *Recolectar del medio natural reproductores, larvas, postlarvas, crías, huevos, semillas, alevines o en cualquier otro estadio, y* **Inciso e)** *Acuacultura didáctica.*		

Artículos 22.- *la Secretaría podrá inscribir en el Registro Nacional de Pesca a los acuicultores que no requieran concesión, permiso o Autorización.*	Al **proyecto** le aplica el Artículo, incisos y, fracciones anteriores, porque se trata de una actividad acuícola con fines comerciales.	Por el hecho de presentar a la autoridad correspondiente (SEMARNAT) la Manifestación de Impacto Ambiental, el promovente está cumpliendo con este apartado. El proyecto se vincula por la obligatoriedad de obtener la autorización correspondiente para realizar las obras descritas en esta manifestación de impacto ambiental. Como ya se mencionó anteriormente, la promovente una vez autorizado el proyecto en materia ambiental procederá a tramitar el Registro Nacional de Pesca para la unidad de producción acuícola.
Art. 30°.- *Las actividades pesqueras se clasifican en:* **II.-** *Cultivo o acuacultura con fines*		
Artículo 31°.- *Para realizar las actividades de pesca se requiere lo siguiente:* **I,** *Concesión, para:* **Inciso b)** *Acuacultura comercial* **II,** Permiso, para: **Inciso g)** *Acuacultura de fomento* **III,** *Autorización, para:* **Inciso d)** *Recolectar del medio natural reproductores, larvas, postlarvas, crías, huevos, semillas, alevines o en cualquier otro estadio, y* **Inciso e)** *Acuacultura didáctica.*		

Artículos 22.- *la Secretaría podrá inscribir en el Registro Nacional de Pesca a los acuicultores que no requieran concesión, permiso o Autorización.*	Al **proyecto** le aplica el Artículo, incisos y, fracciones anteriores, porque se trata de una actividad acuícola con fines comerciales.	Por el hecho de presentar a la autoridad correspondiente (SEMARNAT) la Manifestación de Impacto Ambiental, el promovente está cumpliendo con este apartado. El proyecto se vincula por la obligatoriedad de obtener la autorización correspondiente para realizar las obras descritas en esta manifestación de impacto ambiental. Como ya se mencionó anteriormente, la promovente una vez autorizado el proyecto en materia ambiental procederá a tramitar el Registro Nacional de Pesca para la unidad de producción acuícola.
Art. 30°.- *Las actividades pesqueras se clasifican en:* **II.-** *Cultivo o acuacultura con fines*		
Artículo 31°.- *Para realizar las actividades de pesca se requiere lo siguiente:* **I,** *Concesión, para:* **Inciso b)** *Acuacultura comercial* **II,** Permiso, para: **Inciso g)** *Acuacultura de fomento* **III,** *Autorización, para:* **Inciso d)** *Recolectar del medio natural reproductores, larvas, postlarvas, crías, huevos, semillas, alevines o en cualquier otro estadio, y* **Inciso e)** *Acuacultura didáctica.*		

Artículos 22.- *la Secretaría podrá inscribir en el Registro Nacional de Pesca a los acuicultores que no requieran concesión, permiso o Autorización.*	Al **proyecto** le aplica el Artículo, incisos y, fracciones anteriores, porque se trata de una actividad acuícola con fines comerciales.	Por el hecho de presentar a la autoridad correspondiente (SEMARNAT) la Manifestación de Impacto Ambiental, el promovente está cumpliendo con este apartado. El proyecto se vincula por la obligatoriedad de obtener la autorización correspondiente para realizar las obras descritas en esta manifestación de impacto ambiental. Como ya se mencionó anteriormente, la promovente una vez autorizado el proyecto en materia ambiental procederá a tramitar el Registro Nacional de Pesca para la unidad de producción acuícola.
Art. 30°.- *Las actividades pesqueras se clasifican en:* **II.-** *Cultivo o acuacultura con fines*		
Artículo 31°.- *Para realizar las actividades de pesca se requiere lo siguiente:* **I,** *Concesión, para:* **Inciso b)** *Acuacultura comercial* **II,** Permiso, para: **Inciso g)** *Acuacultura de fomento* **III,** *Autorización, para:* **Inciso d)** *Recolectar del medio natural reproductores, larvas, postlarvas, crías, huevos, semillas, alevines o en cualquier otro estadio, y* **Inciso e)** *Acuacultura didáctica.*		

Artículos 22.- *la Secretaría podrá inscribir en el Registro Nacional de Pesca a los acuicultores que no requieran concesión, permiso o Autorización.*	Al **proyecto** le aplica el Artículo, incisos y, fracciones anteriores, porque se trata de una actividad acuícola con fines comerciales.	Por el hecho de presentar a la autoridad correspondiente (SEMARNAT) la Manifestación de Impacto Ambiental, el promovente está cumpliendo con este apartado. El proyecto se vincula por la obligatoriedad de obtener la autorización correspondiente para realizar las obras descritas en esta manifestación de impacto ambiental. Como ya se mencionó anteriormente, la promovente una vez autorizado el proyecto en materia ambiental procederá a tramitar el Registro Nacional de Pesca para la unidad de producción acuícola.
Art. 30°.- *Las actividades pesqueras se clasifican en:* **II.-** *Cultivo o acuacultura con fines*		
Artículo 31°.- *Para realizar las actividades de pesca se requiere lo siguiente:* **I,** *Concesión, para:* **Inciso b)** *Acuacultura comercial* **II,** Permiso, para: **Inciso g)** *Acuacultura de fomento* **III,** *Autorización, para:* **Inciso d)** *Recolectar del medio natural reproductores, larvas, postlarvas, crías, huevos, semillas, alevines o en cualquier otro estadio, y* **Inciso e)** *Acuacultura didáctica.*		

Artículos 22.- *la Secretaría podrá inscribir en el Registro Nacional de Pesca a los acuicultores que no requieran concesión, permiso o Autorización.*	Al **proyecto** le aplica el Artículo, incisos y, fracciones anteriores, porque se trata de una actividad acuícola con fines comerciales.	Por el hecho de presentar a la autoridad correspondiente (SEMARNAT) la Manifestación de Impacto Ambiental, el promovente está cumpliendo con este apartado. El proyecto se vincula por la obligatoriedad de obtener la autorización correspondiente para realizar las obras descritas en esta manifestación de impacto ambiental. Como ya se mencionó anteriormente, la promovente una vez autorizado el proyecto en materia ambiental procederá a tramitar el Registro Nacional de Pesca para la unidad de producción acuícola.
Art. 30°.- *Las actividades pesqueras se clasifican en:* **II.-** *Cultivo o acuacultura con fines*		
Artículo 31°.- *Para realizar las actividades de pesca se requiere lo siguiente:* **I,** *Concesión, para:* **Inciso b)** *Acuacultura comercial* **II,** Permiso, para: **Inciso g)** *Acuacultura de fomento* **III,** *Autorización, para:* **Inciso d)** *Recolectar del medio natural reproductores, larvas, postlarvas, crías, huevos, semillas, alevines o en cualquier otro estadio, y* **Inciso e)** *Acuacultura didáctica.*		

Artículos 22.- *la Secretaría podrá inscribir en el Registro Nacional de Pesca a los acuicultores que no requieran concesión, permiso o Autorización.*	Al **proyecto** le aplica el Artículo, incisos y, fracciones anteriores, porque se trata de una actividad acuícola con fines comerciales.	Por el hecho de presentar a la autoridad correspondiente (SEMARNAT) la Manifestación de Impacto Ambiental, el promovente está cumpliendo con este apartado. El proyecto se vincula por la obligatoriedad de obtener la autorización correspondiente para realizar las obras descritas en esta manifestación de impacto ambiental. Como ya se mencionó anteriormente, la promovente una vez autorizado el proyecto en materia ambiental procederá a tramitar el Registro Nacional de Pesca para la unidad de producción acuícola.
Art. 30°.- *Las actividades pesqueras se clasifican en:* **II.-** *Cultivo o acuacultura con fines*		
Artículo 31°.- *Para realizar las actividades de pesca se requiere lo siguiente:* **I,** *Concesión, para:* **Inciso b)** *Acuacultura comercial* **II,** Permiso, para: **Inciso g)** *Acuacultura de fomento* **III,** *Autorización, para:* **Inciso d)** *Recolectar del medio natural reproductores, larvas, postlarvas, crías, huevos, semillas, alevines o en cualquier otro estadio, y* **Inciso e)** *Acuacultura didáctica.*		

Artículos 22.- *la Secretaría podrá inscribir en el Registro Nacional de Pesca a los acuicultores que no requieran concesión, permiso o Autorización.*	Al **proyecto** le aplica el Artículo, incisos y, fracciones anteriores, porque se trata de una actividad acuícola con fines comerciales.	Por el hecho de presentar a la autoridad correspondiente (SEMARNAT) la Manifestación de Impacto Ambiental, el promovente está cumpliendo con este apartado. El proyecto se vincula por la obligatoriedad de obtener la autorización correspondiente para realizar las obras descritas en esta manifestación de impacto ambiental. Como ya se mencionó anteriormente, la promovente una vez autorizado el proyecto en materia ambiental procederá a tramitar el Registro Nacional de Pesca para la unidad de producción acuícola.
Art. 30°.- *Las actividades pesqueras se clasifican en:* **II.-** *Cultivo o acuacultura con fines*		
Artículo 31°.- *Para realizar las actividades de pesca se requiere lo siguiente:* **I,** *Concesión, para:* **Inciso b)** *Acuacultura comercial* **II,** Permiso, para: **Inciso g)** *Acuacultura de fomento* **III,** *Autorización, para:* **Inciso d)** *Recolectar del medio natural reproductores, larvas, postlarvas, crías, huevos, semillas, alevines o en cualquier otro estadio, y* **Inciso e)** *Acuacultura didáctica.*		

Artículos 22.- *la Secretaría podrá inscribir en el Registro Nacional de Pesca a los acuicultores que no requieran concesión, permiso o Autorización.*	Al **proyecto** le aplica el Artículo, incisos y, fracciones anteriores, porque se trata de una actividad acuícola con fines comerciales.	Por el hecho de presentar a la autoridad correspondiente (SEMARNAT) la Manifestación de Impacto Ambiental, el promovente está cumpliendo con este apartado. El proyecto se vincula por la obligatoriedad de obtener la autorización correspondiente para realizar las obras descritas en esta manifestación de impacto ambiental. Como ya se mencionó anteriormente, la promovente una vez autorizado el proyecto en materia ambiental procederá a tramitar el Registro Nacional de Pesca para la unidad de producción acuícola.
Art. 30°.- *Las actividades pesqueras se clasifican en:* **II.-** *Cultivo o acuacultura con fines*		
Artículo 31°.- *Para realizar las actividades de pesca se requiere lo siguiente:* **I,** *Concesión, para:* **Inciso b)** *Acuacultura comercial* **II,** Permiso, para: **Inciso g)** *Acuacultura de fomento* **III,** *Autorización, para:* **Inciso d)** *Recolectar del medio natural reproductores, larvas, postlarvas, crías, huevos, semillas, alevines o en cualquier otro estadio, y* **Inciso e)** *Acuacultura didáctica.*		

Artículos 22.- *la Secretaría podrá inscribir en el Registro Nacional de Pesca a los acuicultores que no requieran concesión, permiso o Autorización.*	Al **proyecto** le aplica el Artículo, incisos y, fracciones anteriores, porque se trata de una actividad acuícola con fines comerciales.	Por el hecho de presentar a la autoridad correspondiente (SEMARNAT) la Manifestación de Impacto Ambiental, el promovente está cumpliendo con este apartado. El proyecto se vincula por la obligatoriedad de obtener la autorización correspondiente para realizar las obras descritas en esta manifestación de impacto ambiental. Como ya se mencionó anteriormente, la promovente una vez autorizado el proyecto en materia ambiental procederá a tramitar el Registro Nacional de Pesca para la unidad de producción acuícola.
Art. 30°.- *Las actividades pesqueras se clasifican en:* **II.-** *Cultivo o acuacultura con fines*		
Artículo 31°.- *Para realizar las actividades de pesca se requiere lo siguiente:* **I,** *Concesión, para:* **Inciso b)** *Acuacultura comercial* **II,** Permiso, para: **Inciso g)** *Acuacultura de fomento* **III,** *Autorización, para:* **Inciso d)** *Recolectar del medio natural reproductores, larvas, postlarvas, crías, huevos, semillas, alevines o en cualquier otro estadio, y* **Inciso e)** *Acuacultura didáctica.*		

Artículos 22.- *la Secretaría podrá inscribir en el Registro Nacional de Pesca a los acuicultores que no requieran concesión, permiso o Autorización.*	Al **proyecto** le aplica el Artículo, incisos y, fracciones anteriores, porque se trata de una actividad acuícola con fines comerciales.	Por el hecho de presentar a la autoridad correspondiente (SEMARNAT) la Manifestación de Impacto Ambiental, el promovente está cumpliendo con este apartado. El proyecto se vincula por la obligatoriedad de obtener la autorización correspondiente para realizar las obras descritas en esta manifestación de impacto ambiental. Como ya se mencionó anteriormente, la promovente una vez autorizado el proyecto en materia ambiental procederá a tramitar el Registro Nacional de Pesca para la unidad de producción acuícola.
Art. 30°.- *Las actividades pesqueras se clasifican en:* **II.-** *Cultivo o acuacultura con fines*		
Artículo 31°.- *Para realizar las actividades de pesca se requiere lo siguiente:* **I,** *Concesión, para:* **Inciso b)** *Acuacultura comercial* **II,** Permiso, para: **Inciso g)** *Acuacultura de fomento* **III,** *Autorización, para:* **Inciso d)** *Recolectar del medio natural reproductores, larvas, postlarvas, crías, huevos, semillas, alevines o en cualquier otro estadio, y* **Inciso e)** *Acuacultura didáctica.*		

Artículos 22.- *la Secretaría podrá inscribir en el Registro Nacional de Pesca a los acuicultores que no requieran concesión, permiso o Autorización.*	Al **proyecto** le aplica el Artículo, incisos y, fracciones anteriores, porque se trata de una actividad acuícola con fines comerciales.	Por el hecho de presentar a la autoridad correspondiente (SEMARNAT) la Manifestación de Impacto Ambiental, el promovente está cumpliendo con este apartado. El proyecto se vincula por la obligatoriedad de obtener la autorización correspondiente para realizar las obras descritas en esta manifestación de impacto ambiental. Como ya se mencionó anteriormente, la promovente una vez autorizado el proyecto en materia ambiental procederá a tramitar el Registro Nacional de Pesca para la unidad de producción acuícola.
Art. 30°.- *Las actividades pesqueras se clasifican en:* **II.-** *Cultivo o acuacultura con fines*		
Artículo 31°.- *Para realizar las actividades de pesca se requiere lo siguiente:* **I,** *Concesión, para:* **Inciso b)** *Acuacultura comercial* **II,** Permiso, para: **Inciso g)** *Acuacultura de fomento* **III,** *Autorización, para:* **Inciso d)** *Recolectar del medio natural reproductores, larvas, postlarvas, crías, huevos, semillas, alevines o en cualquier otro estadio, y* **Inciso e)** *Acuacultura didáctica.*		

Artículos 22.- *la Secretaría podrá inscribir en el Registro Nacional de Pesca a los acuicultores que no requieran concesión, permiso o Autorización.*	Al **proyecto** le aplica el Artículo, incisos y, fracciones anteriores, porque se trata de una actividad acuícola con fines comerciales.	Por el hecho de presentar a la autoridad correspondiente (SEMARNAT) la Manifestación de Impacto Ambiental, el promovente está cumpliendo con este apartado. El proyecto se vincula por la obligatoriedad de obtener la autorización correspondiente para realizar las obras descritas en esta manifestación de impacto ambiental. Como ya se mencionó anteriormente, la promovente una vez autorizado el proyecto en materia ambiental procederá a tramitar el Registro Nacional de Pesca para la unidad de producción acuícola.
Art. 30°.- *Las actividades pesqueras se clasifican en:* **II.-** *Cultivo o acuacultura con fines*		
Artículo 31°.- *Para realizar las actividades de pesca se requiere lo siguiente:* **I,** *Concesión, para:* **Inciso b)** *Acuacultura comercial* **II,** Permiso, para: **Inciso g)** *Acuacultura de fomento* **III,** *Autorización, para:* **Inciso d)** *Recolectar del medio natural reproductores, larvas, postlarvas, crías, huevos, semillas, alevines o en cualquier otro estadio, y* **Inciso e)** *Acuacultura didáctica.*		

Artículos 22.- *la Secretaría podrá inscribir en el Registro Nacional de Pesca a los acuicultores que no requieran concesión, permiso o Autorización.*	Al **proyecto** le aplica el Artículo, incisos y, fracciones anteriores, porque se trata de una actividad acuícola con fines comerciales.	Por el hecho de presentar a la autoridad correspondiente (SEMARNAT) la Manifestación de Impacto Ambiental, el promovente está cumpliendo con este apartado. El proyecto se vincula por la obligatoriedad de obtener la autorización correspondiente para realizar las obras descritas en esta manifestación de impacto ambiental. Como ya se mencionó anteriormente, la promovente una vez autorizado el proyecto en materia ambiental procederá a tramitar el Registro Nacional de Pesca para la unidad de producción acuícola.
Art. 30°.- *Las actividades pesqueras se clasifican en:* **II.-** *Cultivo o acuacultura con fines*		
Artículo 31°.- *Para realizar las actividades de pesca se requiere lo siguiente:* **I,** *Concesión, para:* **Inciso b)** *Acuacultura comercial* **II,** Permiso, para: **Inciso g)** *Acuacultura de fomento* **III,** *Autorización, para:* **Inciso d)** *Recolectar del medio natural reproductores, larvas, postlarvas, crías, huevos, semillas, alevines o en cualquier otro estadio, y* **Inciso e)** *Acuacultura didáctica.*		

Artículos 22.- *la Secretaría podrá inscribir en el Registro Nacional de Pesca a los acuicultores que no requieran concesión, permiso o Autorización.*	Al **proyecto** le aplica el Artículo, incisos y, fracciones anteriores, porque se trata de una actividad acuícola con fines comerciales.	Por el hecho de presentar a la autoridad correspondiente (SEMARNAT) la Manifestación de Impacto Ambiental, el promovente está cumpliendo con este apartado. El proyecto se vincula por la obligatoriedad de obtener la autorización correspondiente para realizar las obras descritas en esta manifestación de impacto ambiental. Como ya se mencionó anteriormente, la promovente una vez autorizado el proyecto en materia ambiental procederá a tramitar el Registro Nacional de Pesca para la unidad de producción acuícola.
Art. 30°.- *Las actividades pesqueras se clasifican en:* **II.-** *Cultivo o acuacultura con fines*		
Artículo 31°.- *Para realizar las actividades de pesca se requiere lo siguiente:* **I,** *Concesión, para:* **Inciso b)** *Acuacultura comercial* **II,** Permiso, para: **Inciso g)** *Acuacultura de fomento* **III,** *Autorización, para:* **Inciso d)** *Recolectar del medio natural reproductores, larvas, postlarvas, crías, huevos, semillas, alevines o en cualquier otro estadio, y* **Inciso e)** *Acuacultura didáctica.*		

Artículos 22.- *la Secretaría podrá inscribir en el Registro Nacional de Pesca a los acuicultores que no requieran concesión, permiso o Autorización.*	Al **proyecto** le aplica el Artículo, incisos y, fracciones anteriores, porque se trata de una actividad acuícola con fines comerciales.	Por el hecho de presentar a la autoridad correspondiente (SEMARNAT) la Manifestación de Impacto Ambiental, el promovente está cumpliendo con este apartado. El proyecto se vincula por la obligatoriedad de obtener la autorización correspondiente para realizar las obras descritas en esta manifestación de impacto ambiental. Como ya se mencionó anteriormente, la promovente una vez autorizado el proyecto en materia ambiental procederá a tramitar el Registro Nacional de Pesca para la unidad de producción acuícola.
Art. 30°.- *Las actividades pesqueras se clasifican en:* **II.-** *Cultivo o acuacultura con fines*		
Artículo 31°.- *Para realizar las actividades de pesca se requiere lo siguiente:* **I,** *Concesión, para:* **Inciso b)** *Acuacultura comercial* **II,** Permiso, para: **Inciso g)** *Acuacultura de fomento* **III,** *Autorización, para:* **Inciso d)** *Recolectar del medio natural reproductores, larvas, postlarvas, crías, huevos, semillas, alevines o en cualquier otro estadio, y* **Inciso e)** *Acuacultura didáctica.*		

Artículos 22.- *la Secretaría podrá inscribir en el Registro Nacional de Pesca a los acuicultores que no requieran concesión, permiso o Autorización.*	Al **proyecto** le aplica el Artículo, incisos y, fracciones anteriores, porque se trata de una actividad acuícola con fines comerciales.	Por el hecho de presentar a la autoridad correspondiente (SEMARNAT) la Manifestación de Impacto Ambiental, el promovente está cumpliendo con este apartado. El proyecto se vincula por la obligatoriedad de obtener la autorización correspondiente para realizar las obras descritas en esta manifestación de impacto ambiental. Como ya se mencionó anteriormente, la promovente una vez autorizado el proyecto en materia ambiental procederá a tramitar el Registro Nacional de Pesca para la unidad de producción acuícola.
Art. 30°.- *Las actividades pesqueras se clasifican en:* **II.-** *Cultivo o acuacultura con fines*		
Artículo 31°.- *Para realizar las actividades de pesca se requiere lo siguiente:* **I,** *Concesión, para:* **Inciso b)** *Acuacultura comercial* **II,** Permiso, para: **Inciso g)** *Acuacultura de fomento* **III,** *Autorización, para:* **Inciso d)** *Recolectar del medio natural reproductores, larvas, postlarvas, crías, huevos, semillas, alevines o en cualquier otro estadio, y* **Inciso e)** *Acuacultura didáctica.*		

Artículos 22.- *la Secretaría podrá inscribir en el Registro Nacional de Pesca a los acuicultores que no requieran concesión, permiso o Autorización.*	Al **proyecto** le aplica el Artículo, incisos y, fracciones anteriores, porque se trata de una actividad acuícola con fines comerciales.	Por el hecho de presentar a la autoridad correspondiente (SEMARNAT) la Manifestación de Impacto Ambiental, el promovente está cumpliendo con este apartado. El proyecto se vincula por la obligatoriedad de obtener la autorización correspondiente para realizar las obras descritas en esta manifestación de impacto ambiental. Como ya se mencionó anteriormente, la promovente una vez autorizado el proyecto en materia ambiental procederá a tramitar el Registro Nacional de Pesca para la unidad de producción acuícola.
Art. 30°.- *Las actividades pesqueras se clasifican en:* **II.-** *Cultivo o acuacultura con fines*		
Artículo 31°.- *Para realizar las actividades de pesca se requiere lo siguiente:* **I,** *Concesión, para:* **Inciso b)** *Acuacultura comercial* **II,** Permiso, para: **Inciso g)** *Acuacultura de fomento* **III,** *Autorización, para:* **Inciso d)** *Recolectar del medio natural reproductores, larvas, postlarvas, crías, huevos, semillas, alevines o en cualquier otro estadio, y* **Inciso e)** *Acuacultura didáctica.*		

Artículos 22.- *la Secretaría podrá inscribir en el Registro Nacional de Pesca a los acuicultores que no requieran concesión, permiso o Autorización.*	Al **proyecto** le aplica el Artículo, incisos y, fracciones anteriores, porque se trata de una actividad acuícola con fines comerciales.	Por el hecho de presentar a la autoridad correspondiente (SEMARNAT) la Manifestación de Impacto Ambiental, el promovente está cumpliendo con este apartado. El proyecto se vincula por la obligatoriedad de obtener la autorización correspondiente para realizar las obras descritas en esta manifestación de impacto ambiental. Como ya se mencionó anteriormente, la promovente una vez autorizado el proyecto en materia ambiental procederá a tramitar el Registro Nacional de Pesca para la unidad de producción acuícola.
Art. 30°.- *Las actividades pesqueras se clasifican en:* **II.-** *Cultivo o acuacultura con fines*		
Artículo 31°.- *Para realizar las actividades de pesca se requiere lo siguiente:* **I,** *Concesión, para:* **Inciso b)** *Acuacultura comercial* **II,** Permiso, para: **Inciso g)** *Acuacultura de fomento* **III,** *Autorización, para:* **Inciso d)** *Recolectar del medio natural reproductores, larvas, postlarvas, crías, huevos, semillas, alevines o en cualquier otro estadio, y* **Inciso e)** *Acuacultura didáctica.*		

Artículos 22.- *la Secretaría podrá inscribir en el Registro Nacional de Pesca a los acuicultores que no requieran concesión, permiso o Autorización.*	Al **proyecto** le aplica el Artículo, incisos y, fracciones anteriores, porque se trata de una actividad acuícola con fines comerciales.	Por el hecho de presentar a la autoridad correspondiente (SEMARNAT) la Manifestación de Impacto Ambiental, el promovente está cumpliendo con este apartado. El proyecto se vincula por la obligatoriedad de obtener la autorización correspondiente para realizar las obras descritas en esta manifestación de impacto ambiental. Como ya se mencionó anteriormente, la promovente una vez autorizado el proyecto en materia ambiental procederá a tramitar el Registro Nacional de Pesca para la unidad de producción acuícola.
Art. 30°.- *Las actividades pesqueras se clasifican en:* **II.-** *Cultivo o acuacultura con fines*		
Artículo 31°.- *Para realizar las actividades de pesca se requiere lo siguiente:* **I,** *Concesión, para:* **Inciso b)** *Acuacultura comercial* **II,** Permiso, para: **Inciso g)** *Acuacultura de fomento* **III,** *Autorización, para:* **Inciso d)** *Recolectar del medio natural reproductores, larvas, postlarvas, crías, huevos, semillas, alevines o en cualquier otro estadio, y* **Inciso e)** *Acuacultura didáctica.*		

Artículos 22.- *la Secretaría podrá inscribir en el Registro Nacional de Pesca a los acuicultores que no requieran concesión, permiso o Autorización.*	Al **proyecto** le aplica el Artículo, incisos y, fracciones anteriores, porque se trata de una actividad acuícola con fines comerciales.	Por el hecho de presentar a la autoridad correspondiente (SEMARNAT) la Manifestación de Impacto Ambiental, el promovente está cumpliendo con este apartado. El proyecto se vincula por la obligatoriedad de obtener la autorización correspondiente para realizar las obras descritas en esta manifestación de impacto ambiental. Como ya se mencionó anteriormente, la promovente una vez autorizado el proyecto en materia ambiental procederá a tramitar el Registro Nacional de Pesca para la unidad de producción acuícola.
Art. 30°.- *Las actividades pesqueras se clasifican en:* **II.-** *Cultivo o acuacultura con fines*		
Artículo 31°.- *Para realizar las actividades de pesca se requiere lo siguiente:* **I,** *Concesión, para:* **Inciso b)** *Acuacultura comercial* **II,** Permiso, para: **Inciso g)** *Acuacultura de fomento* **III,** *Autorización, para:* **Inciso d)** *Recolectar del medio natural reproductores, larvas, postlarvas, crías, huevos, semillas, alevines o en cualquier otro estadio, y* **Inciso e)** *Acuacultura didáctica.*		

Artículos 22.- *la Secretaría podrá inscribir en el Registro Nacional de Pesca a los acuicultores que no requieran concesión, permiso o Autorización.*	Al **proyecto** le aplica el Artículo, incisos y, fracciones anteriores, porque se trata de una actividad acuícola con fines comerciales.	Por el hecho de presentar a la autoridad correspondiente (SEMARNAT) la Manifestación de Impacto Ambiental, el promovente está cumpliendo con este apartado. El proyecto se vincula por la obligatoriedad de obtener la autorización correspondiente para realizar las obras descritas en esta manifestación de impacto ambiental. Como ya se mencionó anteriormente, la promovente una vez autorizado el proyecto en materia ambiental procederá a tramitar el Registro Nacional de Pesca para la unidad de producción acuícola.
Art. 30°.- *Las actividades pesqueras se clasifican en:* **II.-** *Cultivo o acuacultura con fines*		
Artículo 31°.- *Para realizar las actividades de pesca se requiere lo siguiente:* **I,** *Concesión, para:* **Inciso b)** *Acuacultura comercial* **II,** Permiso, para: **Inciso g)** *Acuacultura de fomento* **III,** *Autorización, para:* **Inciso d)** *Recolectar del medio natural reproductores, larvas, postlarvas, crías, huevos, semillas, alevines o en cualquier otro estadio, y* **Inciso e)** *Acuacultura didáctica.*		

Artículos 22.- *la Secretaría podrá inscribir en el Registro Nacional de Pesca a los acuicultores que no requieran concesión, permiso o Autorización.*	Al **proyecto** le aplica el Artículo, incisos y, fracciones anteriores, porque se trata de una actividad acuícola con fines comerciales.	Por el hecho de presentar a la autoridad correspondiente (SEMARNAT) la Manifestación de Impacto Ambiental, el promovente está cumpliendo con este apartado. El proyecto se vincula por la obligatoriedad de obtener la autorización correspondiente para realizar las obras descritas en esta manifestación de impacto ambiental. Como ya se mencionó anteriormente, la promovente una vez autorizado el proyecto en materia ambiental procederá a tramitar el Registro Nacional de Pesca para la unidad de producción acuícola.
Art. 30°.- *Las actividades pesqueras se clasifican en:* **II.-** *Cultivo o acuacultura con fines*		
Artículo 31°.- *Para realizar las actividades de pesca se requiere lo siguiente:* **I,** *Concesión, para:* **Inciso b)** *Acuacultura comercial* **II,** Permiso, para: **Inciso g)** *Acuacultura de fomento* **III,** *Autorización, para:* **Inciso d)** *Recolectar del medio natural reproductores, larvas, postlarvas, crías, huevos, semillas, alevines o en cualquier otro estadio, y* **Inciso e)** *Acuacultura didáctica.*		

Artículos 22.- *la Secretaría podrá inscribir en el Registro Nacional de Pesca a los acuicultores que no requieran concesión, permiso o Autorización.*	Al **proyecto** le aplica el Artículo, incisos y, fracciones anteriores, porque se trata de una actividad acuícola con fines comerciales.	Por el hecho de presentar a la autoridad correspondiente (SEMARNAT) la Manifestación de Impacto Ambiental, el promovente está cumpliendo con este apartado. El proyecto se vincula por la obligatoriedad de obtener la autorización correspondiente para realizar las obras descritas en esta manifestación de impacto ambiental. Como ya se mencionó anteriormente, la promovente una vez autorizado el proyecto en materia ambiental procederá a tramitar el Registro Nacional de Pesca para la unidad de producción acuícola.
Art. 30°.- *Las actividades pesqueras se clasifican en:* **II.-** *Cultivo o acuacultura con fines*		
Artículo 31°.- *Para realizar las actividades de pesca se requiere lo siguiente:* **I,** *Concesión, para:* **Inciso b)** *Acuacultura comercial* **II,** Permiso, para: **Inciso g)** *Acuacultura de fomento* **III,** *Autorización, para:* **Inciso d)** *Recolectar del medio natural reproductores, larvas, postlarvas, crías, huevos, semillas, alevines o en cualquier otro estadio, y* **Inciso e)** *Acuacultura didáctica.*		

Artículos 22.- *la Secretaría podrá inscribir en el Registro Nacional de Pesca a los acuicultores que no requieran concesión, permiso o Autorización.*	Al **proyecto** le aplica el Artículo, incisos y, fracciones anteriores, porque se trata de una actividad acuícola con fines comerciales.	Por el hecho de presentar a la autoridad correspondiente (SEMARNAT) la Manifestación de Impacto Ambiental, el promovente está cumpliendo con este apartado. El proyecto se vincula por la obligatoriedad de obtener la autorización correspondiente para realizar las obras descritas en esta manifestación de impacto ambiental. Como ya se mencionó anteriormente, la promovente una vez autorizado el proyecto en materia ambiental procederá a tramitar el Registro Nacional de Pesca para la unidad de producción acuícola.
Art. 30°.- *Las actividades pesqueras se clasifican en:* **II.-** *Cultivo o acuacultura con fines*		
Artículo 31°.- *Para realizar las actividades de pesca se requiere lo siguiente:* **I,** *Concesión, para:* **Inciso b)** *Acuacultura comercial* **II,** Permiso, para: **Inciso g)** *Acuacultura de fomento* **III,** *Autorización, para:* **Inciso d)** *Recolectar del medio natural reproductores, larvas, postlarvas, crías, huevos, semillas, alevines o en cualquier otro estadio, y* **Inciso e)** *Acuacultura didáctica.*		

Artículos 22.- *la Secretaría podrá inscribir en el Registro Nacional de Pesca a los acuicultores que no requieran concesión, permiso o Autorización.*	Al **proyecto** le aplica el Artículo, incisos y, fracciones anteriores, porque se trata de una actividad acuícola con fines comerciales.	Por el hecho de presentar a la autoridad correspondiente (SEMARNAT) la Manifestación de Impacto Ambiental, el promovente está cumpliendo con este apartado. El proyecto se vincula por la obligatoriedad de obtener la autorización correspondiente para realizar las obras descritas en esta manifestación de impacto ambiental. Como ya se mencionó anteriormente, la promovente una vez autorizado el proyecto en materia ambiental procederá a tramitar el Registro Nacional de Pesca para la unidad de producción acuícola.
Art. 30°.- *Las actividades pesqueras se clasifican en:* **II.-** *Cultivo o acuacultura con fines*		
Artículo 31°.- *Para realizar las actividades de pesca se requiere lo siguiente:* **I,** *Concesión, para:* **Inciso b)** *Acuacultura comercial* **II,** Permiso, para: **Inciso g)** *Acuacultura de fomento* **III,** *Autorización, para:* **Inciso d)** *Recolectar del medio natural reproductores, larvas, postlarvas, crías, huevos, semillas, alevines o en cualquier otro estadio, y* **Inciso e)** *Acuacultura didáctica.*		

Artículos 22.- *la Secretaría podrá inscribir en el Registro Nacional de Pesca a los acuicultores que no requieran concesión, permiso o Autorización.*	Al **proyecto** le aplica el Artículo, incisos y, fracciones anteriores, porque se trata de una actividad acuícola con fines comerciales.	Por el hecho de presentar a la autoridad correspondiente (SEMARNAT) la Manifestación de Impacto Ambiental, el promovente está cumpliendo con este apartado. El proyecto se vincula por la obligatoriedad de obtener la autorización correspondiente para realizar las obras descritas en esta manifestación de impacto ambiental. Como ya se mencionó anteriormente, la promovente una vez autorizado el proyecto en materia ambiental procederá a tramitar el Registro Nacional de Pesca para la unidad de producción acuícola.
Art. 30°.- *Las actividades pesqueras se clasifican en:* **II.-** *Cultivo o acuacultura con fines*		
Artículo 31°.- *Para realizar las actividades de pesca se requiere lo siguiente:* **I,** *Concesión, para:* **Inciso b)** *Acuacultura comercial* **II,** Permiso, para: **Inciso g)** *Acuacultura de fomento* **III,** *Autorización, para:* **Inciso d)** *Recolectar del medio natural reproductores, larvas, postlarvas, crías, huevos, semillas, alevines o en cualquier otro estadio, y* **Inciso e)** *Acuacultura didáctica.*		

Artículos 22.- *la Secretaría podrá inscribir en el Registro Nacional de Pesca a los acuicultores que no requieran concesión, permiso o Autorización.*	Al **proyecto** le aplica el Artículo, incisos y, fracciones anteriores, porque se trata de una actividad acuícola con fines comerciales.	Por el hecho de presentar a la autoridad correspondiente (SEMARNAT) la Manifestación de Impacto Ambiental, el promovente está cumpliendo con este apartado. El proyecto se vincula por la obligatoriedad de obtener la autorización correspondiente para realizar las obras descritas en esta manifestación de impacto ambiental. Como ya se mencionó anteriormente, la promovente una vez autorizado el proyecto en materia ambiental procederá a tramitar el Registro Nacional de Pesca para la unidad de producción acuícola.
Art. 30°.- *Las actividades pesqueras se clasifican en:* **II.-** *Cultivo o acuacultura con fines*		
Artículo 31°.- *Para realizar las actividades de pesca se requiere lo siguiente:* **I,** *Concesión, para:* **Inciso b)** *Acuacultura comercial* **II,** Permiso, para: **Inciso g)** *Acuacultura de fomento* **III,** *Autorización, para:* **Inciso d)** *Recolectar del medio natural reproductores, larvas, postlarvas, crías, huevos, semillas, alevines o en cualquier otro estadio, y* **Inciso e)** *Acuacultura didáctica.*		

Artículos 22.- *la Secretaría podrá inscribir en el Registro Nacional de Pesca a los acuicultores que no requieran concesión, permiso o Autorización.*	Al **proyecto** le aplica el Artículo, incisos y, fracciones anteriores, porque se trata de una actividad acuícola con fines comerciales.	Por el hecho de presentar a la autoridad correspondiente (SEMARNAT) la Manifestación de Impacto Ambiental, el promovente está cumpliendo con este apartado. El proyecto se vincula por la obligatoriedad de obtener la autorización correspondiente para realizar las obras descritas en esta manifestación de impacto ambiental. Como ya se mencionó anteriormente, la promovente una vez autorizado el proyecto en materia ambiental procederá a tramitar el Registro Nacional de Pesca para la unidad de producción acuícola.
Art. 30°.- *Las actividades pesqueras se clasifican en:* **II.-** *Cultivo o acuacultura con fines*		
Artículo 31°.- *Para realizar las actividades de pesca se requiere lo siguiente:* **I,** *Concesión, para:* **Inciso b)** *Acuacultura comercial* **II,** Permiso, para: **Inciso g)** *Acuacultura de fomento* **III,** *Autorización, para:* **Inciso d)** *Recolectar del medio natural reproductores, larvas, postlarvas, crías, huevos, semillas, alevines o en cualquier otro estadio, y* **Inciso e)** *Acuacultura didáctica.*		

Artículos 22.- *la Secretaría podrá inscribir en el Registro Nacional de Pesca a los acuicultores que no requieran concesión, permiso o Autorización.*	Al **proyecto** le aplica el Artículo, incisos y, fracciones anteriores, porque se trata de una actividad acuícola con fines comerciales.	Por el hecho de presentar a la autoridad correspondiente (SEMARNAT) la Manifestación de Impacto Ambiental, el promovente está cumpliendo con este apartado. El proyecto se vincula por la obligatoriedad de obtener la autorización correspondiente para realizar las obras descritas en esta manifestación de impacto ambiental. Como ya se mencionó anteriormente, la promovente una vez autorizado el proyecto en materia ambiental procederá a tramitar el Registro Nacional de Pesca para la unidad de producción acuícola.
Art. 30°.- *Las actividades pesqueras se clasifican en:* **II.-** *Cultivo o acuacultura con fines*		
Artículo 31°.- *Para realizar las actividades de pesca se requiere lo siguiente:* **I,** *Concesión, para:* **Inciso b)** *Acuacultura comercial* **II,** Permiso, para: **Inciso g)** *Acuacultura de fomento* **III,** *Autorización, para:* **Inciso d)** *Recolectar del medio natural reproductores, larvas, postlarvas, crías, huevos, semillas, alevines o en cualquier otro estadio, y* **Inciso e)** *Acuacultura didáctica.*		

Artículos 22.- *la Secretaría podrá inscribir en el Registro Nacional de Pesca a los acuicultores que no requieran concesión, permiso o Autorización.*	Al **proyecto** le aplica el Artículo, incisos y, fracciones anteriores, porque se trata de una actividad acuícola con fines comerciales.	Por el hecho de presentar a la autoridad correspondiente (SEMARNAT) la Manifestación de Impacto Ambiental, el promovente está cumpliendo con este apartado. El proyecto se vincula por la obligatoriedad de obtener la autorización correspondiente para realizar las obras descritas en esta manifestación de impacto ambiental. Como ya se mencionó anteriormente, la promovente una vez autorizado el proyecto en materia ambiental procederá a tramitar el Registro Nacional de Pesca para la unidad de producción acuícola.
Art. 30°.- *Las actividades pesqueras se clasifican en:* **II.-** *Cultivo o acuacultura con fines*		
Artículo 31°.- *Para realizar las actividades de pesca se requiere lo siguiente:* **I,** *Concesión, para:* **Inciso b)** *Acuacultura comercial* **II,** Permiso, para: **Inciso g)** *Acuacultura de fomento* **III,** *Autorización, para:* **Inciso d)** *Recolectar del medio natural reproductores, larvas, postlarvas, crías, huevos, semillas, alevines o en cualquier otro estadio, y* **Inciso e)** *Acuacultura didáctica.*		

Artículos 22.- *la Secretaría podrá inscribir en el Registro Nacional de Pesca a los acuicultores que no requieran concesión, permiso o Autorización.*	Al **proyecto** le aplica el Artículo, incisos y, fracciones anteriores, porque se trata de una actividad acuícola con fines comerciales.	Por el hecho de presentar a la autoridad correspondiente (SEMARNAT) la Manifestación de Impacto Ambiental, el promovente está cumpliendo con este apartado. El proyecto se vincula por la obligatoriedad de obtener la autorización correspondiente para realizar las obras descritas en esta manifestación de impacto ambiental. Como ya se mencionó anteriormente, la promovente una vez autorizado el proyecto en materia ambiental procederá a tramitar el Registro Nacional de Pesca para la unidad de producción acuícola.
Art. 30°.- *Las actividades pesqueras se clasifican en:* **II.-** *Cultivo o acuacultura con fines*		
Artículo 31°.- *Para realizar las actividades de pesca se requiere lo siguiente:* **I,** *Concesión, para:* **Inciso b)** *Acuacultura comercial* **II,** Permiso, para: **Inciso g)** *Acuacultura de fomento* **III,** *Autorización, para:* **Inciso d)** *Recolectar del medio natural reproductores, larvas, postlarvas, crías, huevos, semillas, alevines o en cualquier otro estadio, y* **Inciso e)** *Acuacultura didáctica.*		

Artículos 22.- *la Secretaría podrá inscribir en el Registro Nacional de Pesca a los acuicultores que no requieran concesión, permiso o Autorización.*	Al **proyecto** le aplica el Artículo, incisos y, fracciones anteriores, porque se trata de una actividad acuícola con fines comerciales.	Por el hecho de presentar a la autoridad correspondiente (SEMARNAT) la Manifestación de Impacto Ambiental, el promovente está cumpliendo con este apartado. El proyecto se vincula por la obligatoriedad de obtener la autorización correspondiente para realizar las obras descritas en esta manifestación de impacto ambiental. Como ya se mencionó anteriormente, la promovente una vez autorizado el proyecto en materia ambiental procederá a tramitar el Registro Nacional de Pesca para la unidad de producción acuícola.
Art. 30°.- *Las actividades pesqueras se clasifican en:* **II.-** *Cultivo o acuacultura con fines*		
Artículo 31°.- *Para realizar las actividades de pesca se requiere lo siguiente:* **I,** *Concesión, para:* **Inciso b)** *Acuacultura comercial* **II,** Permiso, para: **Inciso g)** *Acuacultura de fomento* **III,** *Autorización, para:* **Inciso d)** *Recolectar del medio natural reproductores, larvas, postlarvas, crías, huevos, semillas, alevines o en cualquier otro estadio, y* **Inciso e)** *Acuacultura didáctica.*		

Artículos 22.- *la Secretaría podrá inscribir en el Registro Nacional de Pesca a los acuicultores que no requieran concesión, permiso o Autorización.*	Al **proyecto** le aplica el Artículo, incisos y, fracciones anteriores, porque se trata de una actividad acuícola con fines comerciales.	Por el hecho de presentar a la autoridad correspondiente (SEMARNAT) la Manifestación de Impacto Ambiental, el promovente está cumpliendo con este apartado. El proyecto se vincula por la obligatoriedad de obtener la autorización correspondiente para realizar las obras descritas en esta manifestación de impacto ambiental. Como ya se mencionó anteriormente, la promovente una vez autorizado el proyecto en materia ambiental procederá a tramitar el Registro Nacional de Pesca para la unidad de producción acuícola.
Art. 30°.- *Las actividades pesqueras se clasifican en:* **II.-** *Cultivo o acuacultura con fines*		
Artículo 31°.- *Para realizar las actividades de pesca se requiere lo siguiente:* **I,** *Concesión, para:* **Inciso b)** *Acuacultura comercial* **II,** Permiso, para: **Inciso g)** *Acuacultura de fomento* **III,** *Autorización, para:* **Inciso d)** *Recolectar del medio natural reproductores, larvas, postlarvas, crías, huevos, semillas, alevines o en cualquier otro estadio, y* **Inciso e)** *Acuacultura didáctica.*		

Artículos 22.- *la Secretaría podrá inscribir en el Registro Nacional de Pesca a los acuicultores que no requieran concesión, permiso o Autorización.*	Al **proyecto** le aplica el Artículo, incisos y, fracciones anteriores, porque se trata de una actividad acuícola con fines comerciales.	Por el hecho de presentar a la autoridad correspondiente (SEMARNAT) la Manifestación de Impacto Ambiental, el promovente está cumpliendo con este apartado. El proyecto se vincula por la obligatoriedad de obtener la autorización correspondiente para realizar las obras descritas en esta manifestación de impacto ambiental. Como ya se mencionó anteriormente, la promovente una vez autorizado el proyecto en materia ambiental procederá a tramitar el Registro Nacional de Pesca para la unidad de producción acuícola.
Art. 30°.- *Las actividades pesqueras se clasifican en:* **II.-** *Cultivo o acuacultura con fines*		
Artículo 31°.- *Para realizar las actividades de pesca se requiere lo siguiente:* **I,** *Concesión, para:* **Inciso b)** *Acuacultura comercial* **II,** Permiso, para: **Inciso g)** *Acuacultura de fomento* **III,** *Autorización, para:* **Inciso d)** *Recolectar del medio natural reproductores, larvas, postlarvas, crías, huevos, semillas, alevines o en cualquier otro estadio, y* **Inciso e)** *Acuacultura didáctica.*		

Artículos 22.- *la Secretaría podrá inscribir en el Registro Nacional de Pesca a los acuicultores que no requieran concesión, permiso o Autorización.*	Al **proyecto** le aplica el Artículo, incisos y, fracciones anteriores, porque se trata de una actividad acuícola con fines comerciales.	Por el hecho de presentar a la autoridad correspondiente (SEMARNAT) la Manifestación de Impacto Ambiental, el promovente está cumpliendo con este apartado. El proyecto se vincula por la obligatoriedad de obtener la autorización correspondiente para realizar las obras descritas en esta manifestación de impacto ambiental. Como ya se mencionó anteriormente, la promovente una vez autorizado el proyecto en materia ambiental procederá a tramitar el Registro Nacional de Pesca para la unidad de producción acuícola.
Art. 30°.- *Las actividades pesqueras se clasifican en:* **II.-** *Cultivo o acuacultura con fines*		
Artículo 31°.- *Para realizar las actividades de pesca se requiere lo siguiente:* **I,** *Concesión, para:* **Inciso b)** *Acuacultura comercial* **II,** Permiso, para: **Inciso g)** *Acuacultura de fomento* **III,** *Autorización, para:* **Inciso d)** *Recolectar del medio natural reproductores, larvas, postlarvas, crías, huevos, semillas, alevines o en cualquier otro estadio, y* **Inciso e)** *Acuacultura didáctica.*		

Artículos 22.- *la Secretaría podrá inscribir en el Registro Nacional de Pesca a los acuicultores que no requieran concesión, permiso o Autorización.*	Al **proyecto** le aplica el Artículo, incisos y, fracciones anteriores, porque se trata de una actividad acuícola con fines comerciales.	Por el hecho de presentar a la autoridad correspondiente (SEMARNAT) la Manifestación de Impacto Ambiental, el promovente está cumpliendo con este apartado. El proyecto se vincula por la obligatoriedad de obtener la autorización correspondiente para realizar las obras descritas en esta manifestación de impacto ambiental. Como ya se mencionó anteriormente, la promovente una vez autorizado el proyecto en materia ambiental procederá a tramitar el Registro Nacional de Pesca para la unidad de producción acuícola.
Art. 30°.- *Las actividades pesqueras se clasifican en:* **II.-** *Cultivo o acuacultura con fines*		
Artículo 31°.- *Para realizar las actividades de pesca se requiere lo siguiente:* **I,** *Concesión, para:* **Inciso b)** *Acuacultura comercial* **II,** Permiso, para: **Inciso g)** *Acuacultura de fomento* **III,** *Autorización, para:* **Inciso d)** *Recolectar del medio natural reproductores, larvas, postlarvas, crías, huevos, semillas, alevines o en cualquier otro estadio, y* **Inciso e)** *Acuacultura didáctica.*		

Artículos 22.- *la Secretaría podrá inscribir en el Registro Nacional de Pesca a los acuicultores que no requieran concesión, permiso o Autorización.*	Al **proyecto** le aplica el Artículo, incisos y, fracciones anteriores, porque se trata de una actividad acuícola con fines comerciales.	Por el hecho de presentar a la autoridad correspondiente (SEMARNAT) la Manifestación de Impacto Ambiental, el promovente está cumpliendo con este apartado. El proyecto se vincula por la obligatoriedad de obtener la autorización correspondiente para realizar las obras descritas en esta manifestación de impacto ambiental. Como ya se mencionó anteriormente, la promovente una vez autorizado el proyecto en materia ambiental procederá a tramitar el Registro Nacional de Pesca para la unidad de producción acuícola.
Art. 30°.- *Las actividades pesqueras se clasifican en:* **II.-** *Cultivo o acuacultura con fines*		
Artículo 31°.- *Para realizar las actividades de pesca se requiere lo siguiente:* **I,** *Concesión, para:* **Inciso b)** *Acuacultura comercial* **II,** Permiso, para: **Inciso g)** *Acuacultura de fomento* **III,** *Autorización, para:* **Inciso d)** *Recolectar del medio natural reproductores, larvas, postlarvas, crías, huevos, semillas, alevines o en cualquier otro estadio, y* **Inciso e)** *Acuacultura didáctica.*		

Artículos 22.- *la Secretaría podrá inscribir en el Registro Nacional de Pesca a los acuicultores que no requieran concesión, permiso o Autorización.*	Al **proyecto** le aplica el Artículo, incisos y, fracciones anteriores, porque se trata de una actividad acuícola con fines comerciales.	Por el hecho de presentar a la autoridad correspondiente (SEMARNAT) la Manifestación de Impacto Ambiental, el promovente está cumpliendo con este apartado. El proyecto se vincula por la obligatoriedad de obtener la autorización correspondiente para realizar las obras descritas en esta manifestación de impacto ambiental. Como ya se mencionó anteriormente, la promovente una vez autorizado el proyecto en materia ambiental procederá a tramitar el Registro Nacional de Pesca para la unidad de producción acuícola.
Art. 30°.- *Las actividades pesqueras se clasifican en:* **II.-** *Cultivo o acuacultura con fines*		
Artículo 31°.- *Para realizar las actividades de pesca se requiere lo siguiente:* **I,** *Concesión, para:* **Inciso b)** *Acuacultura comercial* **II,** Permiso, para: **Inciso g)** *Acuacultura de fomento* **III,** *Autorización, para:* **Inciso d)** *Recolectar del medio natural reproductores, larvas, postlarvas, crías, huevos, semillas, alevines o en cualquier otro estadio, y* **Inciso e)** *Acuacultura didáctica.*		

Artículos 22.- *la Secretaría podrá inscribir en el Registro Nacional de Pesca a los acuicultores que no requieran concesión, permiso o Autorización.*	Al **proyecto** le aplica el Artículo, incisos y, fracciones anteriores, porque se trata de una actividad acuícola con fines comerciales.	Por el hecho de presentar a la autoridad correspondiente (SEMARNAT) la Manifestación de Impacto Ambiental, el promovente está cumpliendo con este apartado. El proyecto se vincula por la obligatoriedad de obtener la autorización correspondiente para realizar las obras descritas en esta manifestación de impacto ambiental. Como ya se mencionó anteriormente, la promovente una vez autorizado el proyecto en materia ambiental procederá a tramitar el Registro Nacional de Pesca para la unidad de producción acuícola.
Art. 30°.- *Las actividades pesqueras se clasifican en:* **II.-** *Cultivo o acuacultura con fines*		
Artículo 31°.- *Para realizar las actividades de pesca se requiere lo siguiente:* **I,** *Concesión, para:* **Inciso b)** *Acuacultura comercial* **II,** Permiso, para: **Inciso g)** *Acuacultura de fomento* **III,** *Autorización, para:* **Inciso d)** *Recolectar del medio natural reproductores, larvas, postlarvas, crías, huevos, semillas, alevines o en cualquier otro estadio, y* **Inciso e)** *Acuacultura didáctica.*		

Artículos 22.- *la Secretaría podrá inscribir en el Registro Nacional de Pesca a los acuicultores que no requieran concesión, permiso o Autorización.*	Al **proyecto** le aplica el Artículo, incisos y, fracciones anteriores, porque se trata de una actividad acuícola con fines comerciales.	Por el hecho de presentar a la autoridad correspondiente (SEMARNAT) la Manifestación de Impacto Ambiental, el promovente está cumpliendo con este apartado. El proyecto se vincula por la obligatoriedad de obtener la autorización correspondiente para realizar las obras descritas en esta manifestación de impacto ambiental. Como ya se mencionó anteriormente, la promovente una vez autorizado el proyecto en materia ambiental procederá a tramitar el Registro Nacional de Pesca para la unidad de producción acuícola.
Art. 30°.- *Las actividades pesqueras se clasifican en:* **II.-** *Cultivo o acuacultura con fines*		
Artículo 31°.- *Para realizar las actividades de pesca se requiere lo siguiente:* **I,** *Concesión, para:* **Inciso b)** *Acuacultura comercial* **II,** Permiso, para: **Inciso g)** *Acuacultura de fomento* **III,** *Autorización, para:* **Inciso d)** *Recolectar del medio natural reproductores, larvas, postlarvas, crías, huevos, semillas, alevines o en cualquier otro estadio, y* **Inciso e)** *Acuacultura didáctica.*		

Artículos 22.- *la Secretaría podrá inscribir en el Registro Nacional de Pesca a los acuicultores que no requieran concesión, permiso o Autorización.*	Al **proyecto** le aplica el Artículo, incisos y, fracciones anteriores, porque se trata de una actividad acuícola con fines comerciales.	Por el hecho de presentar a la autoridad correspondiente (SEMARNAT) la Manifestación de Impacto Ambiental, el promovente está cumpliendo con este apartado. El proyecto se vincula por la obligatoriedad de obtener la autorización correspondiente para realizar las obras descritas en esta manifestación de impacto ambiental. Como ya se mencionó anteriormente, la promovente una vez autorizado el proyecto en materia ambiental procederá a tramitar el Registro Nacional de Pesca para la unidad de producción acuícola.
Art. 30°.- *Las actividades pesqueras se clasifican en:* **II.-** *Cultivo o acuacultura con fines*		
Artículo 31°.- *Para realizar las actividades de pesca se requiere lo siguiente:* **I,** *Concesión, para:* **Inciso b)** *Acuacultura comercial* **II,** Permiso, para: **Inciso g)** *Acuacultura de fomento* **III,** *Autorización, para:* **Inciso d)** *Recolectar del medio natural reproductores, larvas, postlarvas, crías, huevos, semillas, alevines o en cualquier otro estadio, y* **Inciso e)** *Acuacultura didáctica.*		

Artículos 22.- *la Secretaría podrá inscribir en el Registro Nacional de Pesca a los acuicultores que no requieran concesión, permiso o Autorización.*	Al **proyecto** le aplica el Artículo, incisos y, fracciones anteriores, porque se trata de una actividad acuícola con fines comerciales.	Por el hecho de presentar a la autoridad correspondiente (SEMARNAT) la Manifestación de Impacto Ambiental, el promovente está cumpliendo con este apartado. El proyecto se vincula por la obligatoriedad de obtener la autorización correspondiente para realizar las obras descritas en esta manifestación de impacto ambiental. Como ya se mencionó anteriormente, la promovente una vez autorizado el proyecto en materia ambiental procederá a tramitar el Registro Nacional de Pesca para la unidad de producción acuícola.
Art. 30°.- *Las actividades pesqueras se clasifican en:* **II.-** *Cultivo o acuacultura con fines*		
Artículo 31°.- *Para realizar las actividades de pesca se requiere lo siguiente:* **I,** *Concesión, para:* **Inciso b)** *Acuacultura comercial* **II,** Permiso, para: **Inciso g)** *Acuacultura de fomento* **III,** *Autorización, para:* **Inciso d)** *Recolectar del medio natural reproductores, larvas, postlarvas, crías, huevos, semillas, alevines o en cualquier otro estadio, y* **Inciso e)** *Acuacultura didáctica.*		

Artículos 22.- *la Secretaría podrá inscribir en el Registro Nacional de Pesca a los acuicultores que no requieran concesión, permiso o Autorización.*	Al **proyecto** le aplica el Artículo, incisos y, fracciones anteriores, porque se trata de una actividad acuícola con fines comerciales.	Por el hecho de presentar a la autoridad correspondiente (SEMARNAT) la Manifestación de Impacto Ambiental, el promovente está cumpliendo con este apartado. El proyecto se vincula por la obligatoriedad de obtener la autorización correspondiente para realizar las obras descritas en esta manifestación de impacto ambiental. Como ya se mencionó anteriormente, la promovente una vez autorizado el proyecto en materia ambiental procederá a tramitar el Registro Nacional de Pesca para la unidad de producción acuícola.
Art. 30°.- *Las actividades pesqueras se clasifican en:* **II.-** *Cultivo o acuacultura con fines*		
Artículo 31°.- *Para realizar las actividades de pesca se requiere lo siguiente:* **I,** *Concesión, para:* **Inciso b)** *Acuacultura comercial* **II,** Permiso, para: **Inciso g)** *Acuacultura de fomento* **III,** *Autorización, para:* **Inciso d)** *Recolectar del medio natural reproductores, larvas, postlarvas, crías, huevos, semillas, alevines o en cualquier otro estadio, y* **Inciso e)** *Acuacultura didáctica.*		

Artículos 22.- *la Secretaría podrá inscribir en el Registro Nacional de Pesca a los acuicultores que no requieran concesión, permiso o Autorización.*	Al **proyecto** le aplica el Artículo, incisos y, fracciones anteriores, porque se trata de una actividad acuícola con fines comerciales.	Por el hecho de presentar a la autoridad correspondiente (SEMARNAT) la Manifestación de Impacto Ambiental, el promovente está cumpliendo con este apartado. El proyecto se vincula por la obligatoriedad de obtener la autorización correspondiente para realizar las obras descritas en esta manifestación de impacto ambiental. Como ya se mencionó anteriormente, la promovente una vez autorizado el proyecto en materia ambiental procederá a tramitar el Registro Nacional de Pesca para la unidad de producción acuícola.
Art. 30°.- *Las actividades pesqueras se clasifican en:* **II.-** *Cultivo o acuacultura con fines*		
Artículo 31°.- *Para realizar las actividades de pesca se requiere lo siguiente:* **I,** *Concesión, para:* **Inciso b)** *Acuacultura comercial* **II,** Permiso, para: **Inciso g)** *Acuacultura de fomento* **III,** *Autorización, para:* **Inciso d)** *Recolectar del medio natural reproductores, larvas, postlarvas, crías, huevos, semillas, alevines o en cualquier otro estadio, y* **Inciso e)** *Acuacultura didáctica.*		

Artículos 22.- *la Secretaría podrá inscribir en el Registro Nacional de Pesca a los acuicultores que no requieran concesión, permiso o Autorización.*	Al **proyecto** le aplica el Artículo, incisos y, fracciones anteriores, porque se trata de una actividad acuícola con fines comerciales.	Por el hecho de presentar a la autoridad correspondiente (SEMARNAT) la Manifestación de Impacto Ambiental, el promovente está cumpliendo con este apartado. El proyecto se vincula por la obligatoriedad de obtener la autorización correspondiente para realizar las obras descritas en esta manifestación de impacto ambiental. Como ya se mencionó anteriormente, la promovente una vez autorizado el proyecto en materia ambiental procederá a tramitar el Registro Nacional de Pesca para la unidad de producción acuícola.
Art. 30°.- *Las actividades pesqueras se clasifican en:* **II.-** *Cultivo o acuacultura con fines*		
Artículo 31°.- *Para realizar las actividades de pesca se requiere lo siguiente:* **I,** *Concesión, para:* **Inciso b)** *Acuacultura comercial* **II,** Permiso, para: **Inciso g)** *Acuacultura de fomento* **III,** *Autorización, para:* **Inciso d)** *Recolectar del medio natural reproductores, larvas, postlarvas, crías, huevos, semillas, alevines o en cualquier otro estadio, y* **Inciso e)** *Acuacultura didáctica.*		

Artículos 22.- *la Secretaría podrá inscribir en el Registro Nacional de Pesca a los acuicultores que no requieran concesión, permiso o Autorización.*	Al **proyecto** le aplica el Artículo, incisos y, fracciones anteriores, porque se trata de una actividad acuícola con fines comerciales.	Por el hecho de presentar a la autoridad correspondiente (SEMARNAT) la Manifestación de Impacto Ambiental, el promovente está cumpliendo con este apartado. El proyecto se vincula por la obligatoriedad de obtener la autorización correspondiente para realizar las obras descritas en esta manifestación de impacto ambiental. Como ya se mencionó anteriormente, la promovente una vez autorizado el proyecto en materia ambiental procederá a tramitar el Registro Nacional de Pesca para la unidad de producción acuícola.
Art. 30°.- *Las actividades pesqueras se clasifican en:* **II.-** *Cultivo o acuacultura con fines*		
Artículo 31°.- *Para realizar las actividades de pesca se requiere lo siguiente:* **I,** *Concesión, para:* **Inciso b)** *Acuacultura comercial* **II,** Permiso, para: **Inciso g)** *Acuacultura de fomento* **III,** *Autorización, para:* **Inciso d)** *Recolectar del medio natural reproductores, larvas, postlarvas, crías, huevos, semillas, alevines o en cualquier otro estadio, y* **Inciso e)** *Acuacultura didáctica.*		

Artículos 22.- *la Secretaría podrá inscribir en el Registro Nacional de Pesca a los acuicultores que no requieran concesión, permiso o Autorización.*	Al **proyecto** le aplica el Artículo, incisos y, fracciones anteriores, porque se trata de una actividad acuícola con fines comerciales.	Por el hecho de presentar a la autoridad correspondiente (SEMARNAT) la Manifestación de Impacto Ambiental, el promovente está cumpliendo con este apartado. El proyecto se vincula por la obligatoriedad de obtener la autorización correspondiente para realizar las obras descritas en esta manifestación de impacto ambiental. Como ya se mencionó anteriormente, la promovente una vez autorizado el proyecto en materia ambiental procederá a tramitar el Registro Nacional de Pesca para la unidad de producción acuícola.
Art. 30°.- *Las actividades pesqueras se clasifican en:* **II.-** *Cultivo o acuacultura con fines*		
Artículo 31°.- *Para realizar las actividades de pesca se requiere lo siguiente:* **I,** *Concesión, para:* **Inciso b)** *Acuacultura comercial* **II,** Permiso, para: **Inciso g)** *Acuacultura de fomento* **III,** *Autorización, para:* **Inciso d)** *Recolectar del medio natural reproductores, larvas, postlarvas, crías, huevos, semillas, alevines o en cualquier otro estadio, y* **Inciso e)** *Acuacultura didáctica.*		

Artículos 22.- *la Secretaría podrá inscribir en el Registro Nacional de Pesca a los acuicultores que no requieran concesión, permiso o Autorización.*	Al **proyecto** le aplica el Artículo, incisos y, fracciones anteriores, porque se trata de una actividad acuícola con fines comerciales.	Por el hecho de presentar a la autoridad correspondiente (SEMARNAT) la Manifestación de Impacto Ambiental, el promovente está cumpliendo con este apartado. El proyecto se vincula por la obligatoriedad de obtener la autorización correspondiente para realizar las obras descritas en esta manifestación de impacto ambiental. Como ya se mencionó anteriormente, la promovente una vez autorizado el proyecto en materia ambiental procederá a tramitar el Registro Nacional de Pesca para la unidad de producción acuícola.
Art. 30°.- *Las actividades pesqueras se clasifican en:* **II.-** *Cultivo o acuacultura con fines*		
Artículo 31°.- *Para realizar las actividades de pesca se requiere lo siguiente:* **I,** *Concesión, para:* **Inciso b)** *Acuacultura comercial* **II,** Permiso, para: **Inciso g)** *Acuacultura de fomento* **III,** *Autorización, para:* **Inciso d)** *Recolectar del medio natural reproductores, larvas, postlarvas, crías, huevos, semillas, alevines o en cualquier otro estadio, y* **Inciso e)** *Acuacultura didáctica.*		

Artículos 22.- *la Secretaría podrá inscribir en el Registro Nacional de Pesca a los acuicultores que no requieran concesión, permiso o Autorización.*	Al **proyecto** le aplica el Artículo, incisos y, fracciones anteriores, porque se trata de una actividad acuícola con fines comerciales.	Por el hecho de presentar a la autoridad correspondiente (SEMARNAT) la Manifestación de Impacto Ambiental, el promovente está cumpliendo con este apartado. El proyecto se vincula por la obligatoriedad de obtener la autorización correspondiente para realizar las obras descritas en esta manifestación de impacto ambiental. Como ya se mencionó anteriormente, la promovente una vez autorizado el proyecto en materia ambiental procederá a tramitar el Registro Nacional de Pesca para la unidad de producción acuícola.
Art. 30°.- *Las actividades pesqueras se clasifican en:* **II.-** *Cultivo o acuacultura con fines*		
Artículo 31°.- *Para realizar las actividades de pesca se requiere lo siguiente:* **I,** *Concesión, para:* **Inciso b)** *Acuacultura comercial* **II,** Permiso, para: **Inciso g)** *Acuacultura de fomento* **III,** *Autorización, para:* **Inciso d)** *Recolectar del medio natural reproductores, larvas, postlarvas, crías, huevos, semillas, alevines o en cualquier otro estadio, y* **Inciso e)** *Acuacultura didáctica.*		

Artículos 22.- *la Secretaría podrá inscribir en el Registro Nacional de Pesca a los acuicultores que no requieran concesión, permiso o Autorización.*	Al **proyecto** le aplica el Artículo, incisos y, fracciones anteriores, porque se trata de una actividad acuícola con fines comerciales.	Por el hecho de presentar a la autoridad correspondiente (SEMARNAT) la Manifestación de Impacto Ambiental, el promovente está cumpliendo con este apartado. El proyecto se vincula por la obligatoriedad de obtener la autorización correspondiente para realizar las obras descritas en esta manifestación de impacto ambiental. Como ya se mencionó anteriormente, la promovente una vez autorizado el proyecto en materia ambiental procederá a tramitar el Registro Nacional de Pesca para la unidad de producción acuícola.
Art. 30°.- *Las actividades pesqueras se clasifican en:* **II.-** *Cultivo o acuacultura con fines*		
Artículo 31°.- *Para realizar las actividades de pesca se requiere lo siguiente:* **I,** *Concesión, para:* **Inciso b)** *Acuacultura comercial* **II,** Permiso, para: **Inciso g)** *Acuacultura de fomento* **III,** *Autorización, para:* **Inciso d)** *Recolectar del medio natural reproductores, larvas, postlarvas, crías, huevos, semillas, alevines o en cualquier otro estadio, y* **Inciso e)** *Acuacultura didáctica.*		

Artículos 22.- *la Secretaría podrá inscribir en el Registro Nacional de Pesca a los acuicultores que no requieran concesión, permiso o Autorización.*	Al **proyecto** le aplica el Artículo, incisos y, fracciones anteriores, porque se trata de una actividad acuícola con fines comerciales.	Por el hecho de presentar a la autoridad correspondiente (SEMARNAT) la Manifestación de Impacto Ambiental, el promovente está cumpliendo con este apartado. El proyecto se vincula por la obligatoriedad de obtener la autorización correspondiente para realizar las obras descritas en esta manifestación de impacto ambiental. Como ya se mencionó anteriormente, la promovente una vez autorizado el proyecto en materia ambiental procederá a tramitar el Registro Nacional de Pesca para la unidad de producción acuícola.
Art. 30°.- *Las actividades pesqueras se clasifican en:* **II.-** *Cultivo o acuacultura con fines*		
Artículo 31°.- *Para realizar las actividades de pesca se requiere lo siguiente:* **I,** *Concesión, para:* **Inciso b)** *Acuacultura comercial* **II,** Permiso, para: **Inciso g)** *Acuacultura de fomento* **III,** *Autorización, para:* **Inciso d)** *Recolectar del medio natural reproductores, larvas, postlarvas, crías, huevos, semillas, alevines o en cualquier otro estadio, y* **Inciso e)** *Acuacultura didáctica.*		

Artículos 22.- *la Secretaría podrá inscribir en el Registro Nacional de Pesca a los acuicultores que no requieran concesión, permiso o Autorización.*	Al **proyecto** le aplica el Artículo, incisos y, fracciones anteriores, porque se trata de una actividad acuícola con fines comerciales.	Por el hecho de presentar a la autoridad correspondiente (SEMARNAT) la Manifestación de Impacto Ambiental, el promovente está cumpliendo con este apartado. El proyecto se vincula por la obligatoriedad de obtener la autorización correspondiente para realizar las obras descritas en esta manifestación de impacto ambiental. Como ya se mencionó anteriormente, la promovente una vez autorizado el proyecto en materia ambiental procederá a tramitar el Registro Nacional de Pesca para la unidad de producción acuícola.
Art. 30°.- *Las actividades pesqueras se clasifican en:* **II.-** *Cultivo o acuacultura con fines*		
Artículo 31°.- *Para realizar las actividades de pesca se requiere lo siguiente:* **I,** *Concesión, para:* **Inciso b)** *Acuacultura comercial* **II,** Permiso, para: **Inciso g)** *Acuacultura de fomento* **III,** *Autorización, para:* **Inciso d)** *Recolectar del medio natural reproductores, larvas, postlarvas, crías, huevos, semillas, alevines o en cualquier otro estadio, y* **Inciso e)** *Acuacultura didáctica.*		

Artículos 22.- *la Secretaría podrá inscribir en el Registro Nacional de Pesca a los acuicultores que no requieran concesión, permiso o Autorización.*	Al **proyecto** le aplica el Artículo, incisos y, fracciones anteriores, porque se trata de una actividad acuícola con fines comerciales.	Por el hecho de presentar a la autoridad correspondiente (SEMARNAT) la Manifestación de Impacto Ambiental, el promovente está cumpliendo con este apartado. El proyecto se vincula por la obligatoriedad de obtener la autorización correspondiente para realizar las obras descritas en esta manifestación de impacto ambiental. Como ya se mencionó anteriormente, la promovente una vez autorizado el proyecto en materia ambiental procederá a tramitar el Registro Nacional de Pesca para la unidad de producción acuícola.
Art. 30°.- *Las actividades pesqueras se clasifican en:* **II.-** *Cultivo o acuacultura con fines*		
Artículo 31°.- *Para realizar las actividades de pesca se requiere lo siguiente:* **I,** *Concesión, para:* **Inciso b)** *Acuacultura comercial* **II,** Permiso, para: **Inciso g)** *Acuacultura de fomento* **III,** *Autorización, para:* **Inciso d)** *Recolectar del medio natural reproductores, larvas, postlarvas, crías, huevos, semillas, alevines o en cualquier otro estadio, y* **Inciso e)** *Acuacultura didáctica.*		

Artículos 22.- *la Secretaría podrá inscribir en el Registro Nacional de Pesca a los acuicultores que no requieran concesión, permiso o Autorización.*	Al **proyecto** le aplica el Artículo, incisos y, fracciones anteriores, porque se trata de una actividad acuícola con fines comerciales.	Por el hecho de presentar a la autoridad correspondiente (SEMARNAT) la Manifestación de Impacto Ambiental, el promovente está cumpliendo con este apartado. El proyecto se vincula por la obligatoriedad de obtener la autorización correspondiente para realizar las obras descritas en esta manifestación de impacto ambiental. Como ya se mencionó anteriormente, la promovente una vez autorizado el proyecto en materia ambiental procederá a tramitar el Registro Nacional de Pesca para la unidad de producción acuícola.
Art. 30°.- *Las actividades pesqueras se clasifican en:* **II.-** *Cultivo o acuacultura con fines*		
Artículo 31°.- *Para realizar las actividades de pesca se requiere lo siguiente:* **I,** *Concesión, para:* **Inciso b)** *Acuacultura comercial* **II,** Permiso, para: **Inciso g)** *Acuacultura de fomento* **III,** *Autorización, para:* **Inciso d)** *Recolectar del medio natural reproductores, larvas, postlarvas, crías, huevos, semillas, alevines o en cualquier otro estadio, y* **Inciso e)** *Acuacultura didáctica.*		

Artículos 22.- *la Secretaría podrá inscribir en el Registro Nacional de Pesca a los acuicultores que no requieran concesión, permiso o Autorización.*	Al **proyecto** le aplica el Artículo, incisos y, fracciones anteriores, porque se trata de una actividad acuícola con fines comerciales.	Por el hecho de presentar a la autoridad correspondiente (SEMARNAT) la Manifestación de Impacto Ambiental, el promovente está cumpliendo con este apartado. El proyecto se vincula por la obligatoriedad de obtener la autorización correspondiente para realizar las obras descritas en esta manifestación de impacto ambiental. Como ya se mencionó anteriormente, la promovente una vez autorizado el proyecto en materia ambiental procederá a tramitar el Registro Nacional de Pesca para la unidad de producción acuícola.
Art. 30°.- *Las actividades pesqueras se clasifican en:* **II.-** *Cultivo o acuacultura con fines*		
Artículo 31°.- *Para realizar las actividades de pesca se requiere lo siguiente:* **I,** *Concesión, para:* **Inciso b)** *Acuacultura comercial* **II,** Permiso, para: **Inciso g)** *Acuacultura de fomento* **III,** *Autorización, para:* **Inciso d)** *Recolectar del medio natural reproductores, larvas, postlarvas, crías, huevos, semillas, alevines o en cualquier otro estadio, y* **Inciso e)** *Acuacultura didáctica.*		

Artículos 22.- *la Secretaría podrá inscribir en el Registro Nacional de Pesca a los acuicultores que no requieran concesión, permiso o Autorización.*	Al **proyecto** le aplica el Artículo, incisos y, fracciones anteriores, porque se trata de una actividad acuícola con fines comerciales.	Por el hecho de presentar a la autoridad correspondiente (SEMARNAT) la Manifestación de Impacto Ambiental, el promovente está cumpliendo con este apartado. El proyecto se vincula por la obligatoriedad de obtener la autorización correspondiente para realizar las obras descritas en esta manifestación de impacto ambiental. Como ya se mencionó anteriormente, la promovente una vez autorizado el proyecto en materia ambiental procederá a tramitar el Registro Nacional de Pesca para la unidad de producción acuícola.
Art. 30°.- *Las actividades pesqueras se clasifican en:* **II.-** *Cultivo o acuacultura con fines*		
Artículo 31°.- *Para realizar las actividades de pesca se requiere lo siguiente:* **I,** *Concesión, para:* **Inciso b)** *Acuacultura comercial* **II,** Permiso, para: **Inciso g)** *Acuacultura de fomento* **III,** *Autorización, para:* **Inciso d)** *Recolectar del medio natural reproductores, larvas, postlarvas, crías, huevos, semillas, alevines o en cualquier otro estadio, y* **Inciso e)** *Acuacultura didáctica.*		

Artículos 22.- *la Secretaría podrá inscribir en el Registro Nacional de Pesca a los acuicultores que no requieran concesión, permiso o Autorización.*	Al **proyecto** le aplica el Artículo, incisos y, fracciones anteriores, porque se trata de una actividad acuícola con fines comerciales.	Por el hecho de presentar a la autoridad correspondiente (SEMARNAT) la Manifestación de Impacto Ambiental, el promovente está cumpliendo con este apartado. El proyecto se vincula por la obligatoriedad de obtener la autorización correspondiente para realizar las obras descritas en esta manifestación de impacto ambiental. Como ya se mencionó anteriormente, la promovente una vez autorizado el proyecto en materia ambiental procederá a tramitar el Registro Nacional de Pesca para la unidad de producción acuícola.
Art. 30°.- *Las actividades pesqueras se clasifican en:* **II.-** *Cultivo o acuacultura con fines*		
Artículo 31°.- *Para realizar las actividades de pesca se requiere lo siguiente:* **I,** *Concesión, para:* **Inciso b)** *Acuacultura comercial* **II,** Permiso, para: **Inciso g)** *Acuacultura de fomento* **III,** *Autorización, para:* **Inciso d)** *Recolectar del medio natural reproductores, larvas, postlarvas, crías, huevos, semillas, alevines o en cualquier otro estadio, y* **Inciso e)** *Acuacultura didáctica.*		

Artículos 22.- *la Secretaría podrá inscribir en el Registro Nacional de Pesca a los acuicultores que no requieran concesión, permiso o Autorización.*	Al **proyecto** le aplica el Artículo, incisos y, fracciones anteriores, porque se trata de una actividad acuícola con fines comerciales.	Por el hecho de presentar a la autoridad correspondiente (SEMARNAT) la Manifestación de Impacto Ambiental, el promovente está cumpliendo con este apartado. El proyecto se vincula por la obligatoriedad de obtener la autorización correspondiente para realizar las obras descritas en esta manifestación de impacto ambiental. Como ya se mencionó anteriormente, la promovente una vez autorizado el proyecto en materia ambiental procederá a tramitar el Registro Nacional de Pesca para la unidad de producción acuícola.
Art. 30°.- *Las actividades pesqueras se clasifican en:* **II.-** *Cultivo o acuacultura con fines*		
Artículo 31°.- *Para realizar las actividades de pesca se requiere lo siguiente:* **I,** *Concesión, para:* **Inciso b)** *Acuacultura comercial* **II,** Permiso, para: **Inciso g)** *Acuacultura de fomento* **III,** *Autorización, para:* **Inciso d)** *Recolectar del medio natural reproductores, larvas, postlarvas, crías, huevos, semillas, alevines o en cualquier otro estadio, y* **Inciso e)** *Acuacultura didáctica.*		

Artículos 22.- *la Secretaría podrá inscribir en el Registro Nacional de Pesca a los acuicultores que no requieran concesión, permiso o Autorización.*	Al **proyecto** le aplica el Artículo, incisos y, fracciones anteriores, porque se trata de una actividad acuícola con fines comerciales.	Por el hecho de presentar a la autoridad correspondiente (SEMARNAT) la Manifestación de Impacto Ambiental, el promovente está cumpliendo con este apartado. El proyecto se vincula por la obligatoriedad de obtener la autorización correspondiente para realizar las obras descritas en esta manifestación de impacto ambiental. Como ya se mencionó anteriormente, la promovente una vez autorizado el proyecto en materia ambiental procederá a tramitar el Registro Nacional de Pesca para la unidad de producción acuícola.
Art. 30°.- *Las actividades pesqueras se clasifican en:* **II.-** *Cultivo o acuacultura con fines*		
Artículo 31°.- *Para realizar las actividades de pesca se requiere lo siguiente:* **I,** *Concesión, para:* **Inciso b)** *Acuacultura comercial* **II,** Permiso, para: **Inciso g)** *Acuacultura de fomento* **III,** *Autorización, para:* **Inciso d)** *Recolectar del medio natural reproductores, larvas, postlarvas, crías, huevos, semillas, alevines o en cualquier otro estadio, y* **Inciso e)** *Acuacultura didáctica.*		

Artículos 22.- *la Secretaría podrá inscribir en el Registro Nacional de Pesca a los acuicultores que no requieran concesión, permiso o Autorización.*	Al **proyecto** le aplica el Artículo, incisos y, fracciones anteriores, porque se trata de una actividad acuícola con fines comerciales.	Por el hecho de presentar a la autoridad correspondiente (SEMARNAT) la Manifestación de Impacto Ambiental, el promovente está cumpliendo con este apartado. El proyecto se vincula por la obligatoriedad de obtener la autorización correspondiente para realizar las obras descritas en esta manifestación de impacto ambiental. Como ya se mencionó anteriormente, la promovente una vez autorizado el proyecto en materia ambiental procederá a tramitar el Registro Nacional de Pesca para la unidad de producción acuícola.
Art. 30°.- *Las actividades pesqueras se clasifican en:* **II.-** *Cultivo o acuacultura con fines*		
Artículo 31°.- *Para realizar las actividades de pesca se requiere lo siguiente:* **I,** *Concesión, para:* **Inciso b)** *Acuacultura comercial* **II,** Permiso, para: **Inciso g)** *Acuacultura de fomento* **III,** *Autorización, para:* **Inciso d)** *Recolectar del medio natural reproductores, larvas, postlarvas, crías, huevos, semillas, alevines o en cualquier otro estadio, y* **Inciso e)** *Acuacultura didáctica.*		

Artículos 22.- *la Secretaría podrá inscribir en el Registro Nacional de Pesca a los acuicultores que no requieran concesión, permiso o Autorización.*	Al **proyecto** le aplica el Artículo, incisos y, fracciones anteriores, porque se trata de una actividad acuícola con fines comerciales.	Por el hecho de presentar a la autoridad correspondiente (SEMARNAT) la Manifestación de Impacto Ambiental, el promovente está cumpliendo con este apartado. El proyecto se vincula por la obligatoriedad de obtener la autorización correspondiente para realizar las obras descritas en esta manifestación de impacto ambiental. Como ya se mencionó anteriormente, la promovente una vez autorizado el proyecto en materia ambiental procederá a tramitar el Registro Nacional de Pesca para la unidad de producción acuícola.
Art. 30°.- *Las actividades pesqueras se clasifican en:* **II.-** *Cultivo o acuacultura con fines*		
Artículo 31°.- *Para realizar las actividades de pesca se requiere lo siguiente:* **I,** *Concesión, para:* **Inciso b)** *Acuacultura comercial* **II,** Permiso, para: **Inciso g)** *Acuacultura de fomento* **III,** *Autorización, para:* **Inciso d)** *Recolectar del medio natural reproductores, larvas, postlarvas, crías, huevos, semillas, alevines o en cualquier otro estadio, y* **Inciso e)** *Acuacultura didáctica.*		

Artículos 22.- *la Secretaría podrá inscribir en el Registro Nacional de Pesca a los acuicultores que no requieran concesión, permiso o Autorización.*	Al **proyecto** le aplica el Artículo, incisos y, fracciones anteriores, porque se trata de una actividad acuícola con fines comerciales.	Por el hecho de presentar a la autoridad correspondiente (SEMARNAT) la Manifestación de Impacto Ambiental, el promovente está cumpliendo con este apartado. El proyecto se vincula por la obligatoriedad de obtener la autorización correspondiente para realizar las obras descritas en esta manifestación de impacto ambiental. Como ya se mencionó anteriormente, la promovente una vez autorizado el proyecto en materia ambiental procederá a tramitar el Registro Nacional de Pesca para la unidad de producción acuícola.
Art. 30°.- *Las actividades pesqueras se clasifican en:* **II.-** *Cultivo o acuacultura con fines*		
Artículo 31°.- *Para realizar las actividades de pesca se requiere lo siguiente:* **I,** *Concesión, para:* **Inciso b)** *Acuacultura comercial* **II,** Permiso, para: **Inciso g)** *Acuacultura de fomento* **III,** *Autorización, para:* **Inciso d)** *Recolectar del medio natural reproductores, larvas, postlarvas, crías, huevos, semillas, alevines o en cualquier otro estadio, y* **Inciso e)** *Acuacultura didáctica.*		

Artículos 22.- *la Secretaría podrá inscribir en el Registro Nacional de Pesca a los acuicultores que no requieran concesión, permiso o Autorización.*	Al **proyecto** le aplica el Artículo, incisos y, fracciones anteriores, porque se trata de una actividad acuícola con fines comerciales.	Por el hecho de presentar a la autoridad correspondiente (SEMARNAT) la Manifestación de Impacto Ambiental, el promovente está cumpliendo con este apartado. El proyecto se vincula por la obligatoriedad de obtener la autorización correspondiente para realizar las obras descritas en esta manifestación de impacto ambiental. Como ya se mencionó anteriormente, la promovente una vez autorizado el proyecto en materia ambiental procederá a tramitar el Registro Nacional de Pesca para la unidad de producción acuícola.
Art. 30°.- *Las actividades pesqueras se clasifican en:* **II.-** *Cultivo o acuacultura con fines*		
Artículo 31°.- *Para realizar las actividades de pesca se requiere lo siguiente:* **I,** *Concesión, para:* **Inciso b)** *Acuacultura comercial* **II,** Permiso, para: **Inciso g)** *Acuacultura de fomento* **III,** *Autorización, para:* **Inciso d)** *Recolectar del medio natural reproductores, larvas, postlarvas, crías, huevos, semillas, alevines o en cualquier otro estadio, y* **Inciso e)** *Acuacultura didáctica.*		

Artículos 22.- *la Secretaría podrá inscribir en el Registro Nacional de Pesca a los acuicultores que no requieran concesión, permiso o Autorización.*	Al **proyecto** le aplica el Artículo, incisos y, fracciones anteriores, porque se trata de una actividad acuícola con fines comerciales.	Por el hecho de presentar a la autoridad correspondiente (SEMARNAT) la Manifestación de Impacto Ambiental, el promovente está cumpliendo con este apartado. El proyecto se vincula por la obligatoriedad de obtener la autorización correspondiente para realizar las obras descritas en esta manifestación de impacto ambiental. Como ya se mencionó anteriormente, la promovente una vez autorizado el proyecto en materia ambiental procederá a tramitar el Registro Nacional de Pesca para la unidad de producción acuícola.
Art. 30°.- *Las actividades pesqueras se clasifican en:* **II.-** *Cultivo o acuacultura con fines*		
Artículo 31°.- *Para realizar las actividades de pesca se requiere lo siguiente:* **I,** *Concesión, para:* **Inciso b)** *Acuacultura comercial* **II,** Permiso, para: **Inciso g)** *Acuacultura de fomento* **III,** *Autorización, para:* **Inciso d)** *Recolectar del medio natural reproductores, larvas, postlarvas, crías, huevos, semillas, alevines o en cualquier otro estadio, y* **Inciso e)** *Acuacultura didáctica.*		

Artículos 22.- *la Secretaría podrá inscribir en el Registro Nacional de Pesca a los acuicultores que no requieran concesión, permiso o Autorización.*	Al **proyecto** le aplica el Artículo, incisos y, fracciones anteriores, porque se trata de una actividad acuícola con fines comerciales.	Por el hecho de presentar a la autoridad correspondiente (SEMARNAT) la Manifestación de Impacto Ambiental, el promovente está cumpliendo con este apartado. El proyecto se vincula por la obligatoriedad de obtener la autorización correspondiente para realizar las obras descritas en esta manifestación de impacto ambiental. Como ya se mencionó anteriormente, la promovente una vez autorizado el proyecto en materia ambiental procederá a tramitar el Registro Nacional de Pesca para la unidad de producción acuícola.
Art. 30°.- *Las actividades pesqueras se clasifican en:* **II.-** *Cultivo o acuacultura con fines*		
Artículo 31°.- *Para realizar las actividades de pesca se requiere lo siguiente:* **I,** *Concesión, para:* **Inciso b)** *Acuacultura comercial* **II,** Permiso, para: **Inciso g)** *Acuacultura de fomento* **III,** *Autorización, para:* **Inciso d)** *Recolectar del medio natural reproductores, larvas, postlarvas, crías, huevos, semillas, alevines o en cualquier otro estadio, y* **Inciso e)** *Acuacultura didáctica.*		

Artículos 22.- *la Secretaría podrá inscribir en el Registro Nacional de Pesca a los acuicultores que no requieran concesión, permiso o Autorización.*	Al **proyecto** le aplica el Artículo, incisos y, fracciones anteriores, porque se trata de una actividad acuícola con fines comerciales.	Por el hecho de presentar a la autoridad correspondiente (SEMARNAT) la Manifestación de Impacto Ambiental, el promovente está cumpliendo con este apartado. El proyecto se vincula por la obligatoriedad de obtener la autorización correspondiente para realizar las obras descritas en esta manifestación de impacto ambiental. Como ya se mencionó anteriormente, la promovente una vez autorizado el proyecto en materia ambiental procederá a tramitar el Registro Nacional de Pesca para la unidad de producción acuícola.
Art. 30°.- *Las actividades pesqueras se clasifican en:* **II.-** *Cultivo o acuacultura con fines*		
Artículo 31°.- *Para realizar las actividades de pesca se requiere lo siguiente:* **I,** *Concesión, para:* **Inciso b)** *Acuacultura comercial* **II,** Permiso, para: **Inciso g)** *Acuacultura de fomento* **III,** *Autorización, para:* **Inciso d)** *Recolectar del medio natural reproductores, larvas, postlarvas, crías, huevos, semillas, alevines o en cualquier otro estadio, y* **Inciso e)** *Acuacultura didáctica.*		

Artículos 22.- *la Secretaría podrá inscribir en el Registro Nacional de Pesca a los acuicultores que no requieran concesión, permiso o Autorización.*	Al **proyecto** le aplica el Artículo, incisos y, fracciones anteriores, porque se trata de una actividad acuícola con fines comerciales.	Por el hecho de presentar a la autoridad correspondiente (SEMARNAT) la Manifestación de Impacto Ambiental, el promovente está cumpliendo con este apartado. El proyecto se vincula por la obligatoriedad de obtener la autorización correspondiente para realizar las obras descritas en esta manifestación de impacto ambiental. Como ya se mencionó anteriormente, la promovente una vez autorizado el proyecto en materia ambiental procederá a tramitar el Registro Nacional de Pesca para la unidad de producción acuícola.
Art. 30°.- *Las actividades pesqueras se clasifican en:* **II.-** *Cultivo o acuacultura con fines*		
Artículo 31°.- *Para realizar las actividades de pesca se requiere lo siguiente:* **I,** *Concesión, para:* **Inciso b)** *Acuacultura comercial* **II,** Permiso, para: **Inciso g)** *Acuacultura de fomento* **III,** *Autorización, para:* **Inciso d)** *Recolectar del medio natural reproductores, larvas, postlarvas, crías, huevos, semillas, alevines o en cualquier otro estadio, y* **Inciso e)** *Acuacultura didáctica.*		

Artículos 22.- *la Secretaría podrá inscribir en el Registro Nacional de Pesca a los acuicultores que no requieran concesión, permiso o Autorización.*	Al **proyecto** le aplica el Artículo, incisos y, fracciones anteriores, porque se trata de una actividad acuícola con fines comerciales.	Por el hecho de presentar a la autoridad correspondiente (SEMARNAT) la Manifestación de Impacto Ambiental, el promovente está cumpliendo con este apartado. El proyecto se vincula por la obligatoriedad de obtener la autorización correspondiente para realizar las obras descritas en esta manifestación de impacto ambiental. Como ya se mencionó anteriormente, la promovente una vez autorizado el proyecto en materia ambiental procederá a tramitar el Registro Nacional de Pesca para la unidad de producción acuícola.
Art. 30°.- *Las actividades pesqueras se clasifican en:* **II.-** *Cultivo o acuacultura con fines*		
Artículo 31°.- *Para realizar las actividades de pesca se requiere lo siguiente:* **I,** *Concesión, para:* **Inciso b)** *Acuacultura comercial* **II,** Permiso, para: **Inciso g)** *Acuacultura de fomento* **III,** *Autorización, para:* **Inciso d)** *Recolectar del medio natural reproductores, larvas, postlarvas, crías, huevos, semillas, alevines o en cualquier otro estadio, y* **Inciso e)** *Acuacultura didáctica.*		

Artículos 22.- *la Secretaría podrá inscribir en el Registro Nacional de Pesca a los acuicultores que no requieran concesión, permiso o Autorización.*	Al **proyecto** le aplica el Artículo, incisos y, fracciones anteriores, porque se trata de una actividad acuícola con fines comerciales.	Por el hecho de presentar a la autoridad correspondiente (SEMARNAT) la Manifestación de Impacto Ambiental, el promovente está cumpliendo con este apartado. El proyecto se vincula por la obligatoriedad de obtener la autorización correspondiente para realizar las obras descritas en esta manifestación de impacto ambiental. Como ya se mencionó anteriormente, la promovente una vez autorizado el proyecto en materia ambiental procederá a tramitar el Registro Nacional de Pesca para la unidad de producción acuícola.
Art. 30°.- *Las actividades pesqueras se clasifican en:* **II.-** *Cultivo o acuacultura con fines*		
Artículo 31°.- *Para realizar las actividades de pesca se requiere lo siguiente:* **I,** *Concesión, para:* **Inciso b)** *Acuacultura comercial* **II,** Permiso, para: **Inciso g)** *Acuacultura de fomento* **III,** *Autorización, para:* **Inciso d)** *Recolectar del medio natural reproductores, larvas, postlarvas, crías, huevos, semillas, alevines o en cualquier otro estadio, y* **Inciso e)** *Acuacultura didáctica.*		

Artículos 22.- *la Secretaría podrá inscribir en el Registro Nacional de Pesca a los acuicultores que no requieran concesión, permiso o Autorización.*	Al **proyecto** le aplica el Artículo, incisos y, fracciones anteriores, porque se trata de una actividad acuícola con fines comerciales.	Por el hecho de presentar a la autoridad correspondiente (SEMARNAT) la Manifestación de Impacto Ambiental, el promovente está cumpliendo con este apartado. El proyecto se vincula por la obligatoriedad de obtener la autorización correspondiente para realizar las obras descritas en esta manifestación de impacto ambiental. Como ya se mencionó anteriormente, la promovente una vez autorizado el proyecto en materia ambiental procederá a tramitar el Registro Nacional de Pesca para la unidad de producción acuícola.
Art. 30°.- *Las actividades pesqueras se clasifican en:* **II.-** *Cultivo o acuacultura con fines*		
Artículo 31°.- *Para realizar las actividades de pesca se requiere lo siguiente:* **I,** *Concesión, para:* **Inciso b)** *Acuacultura comercial* **II,** Permiso, para: **Inciso g)** *Acuacultura de fomento* **III,** *Autorización, para:* **Inciso d)** *Recolectar del medio natural reproductores, larvas, postlarvas, crías, huevos, semillas, alevines o en cualquier otro estadio, y* **Inciso e)** *Acuacultura didáctica.*		

Artículos 22.- *la Secretaría podrá inscribir en el Registro Nacional de Pesca a los acuicultores que no requieran concesión, permiso o Autorización.*	Al **proyecto** le aplica el Artículo, incisos y, fracciones anteriores, porque se trata de una actividad acuícola con fines comerciales.	Por el hecho de presentar a la autoridad correspondiente (SEMARNAT) la Manifestación de Impacto Ambiental, el promovente está cumpliendo con este apartado. El proyecto se vincula por la obligatoriedad de obtener la autorización correspondiente para realizar las obras descritas en esta manifestación de impacto ambiental. Como ya se mencionó anteriormente, la promovente una vez autorizado el proyecto en materia ambiental procederá a tramitar el Registro Nacional de Pesca para la unidad de producción acuícola.
Art. 30°.- *Las actividades pesqueras se clasifican en:* **II.-** *Cultivo o acuacultura con fines*		
Artículo 31°.- *Para realizar las actividades de pesca se requiere lo siguiente:* **I,** *Concesión, para:* **Inciso b)** *Acuacultura comercial* **II,** Permiso, para: **Inciso g)** *Acuacultura de fomento* **III,** *Autorización, para:* **Inciso d)** *Recolectar del medio natural reproductores, larvas, postlarvas, crías, huevos, semillas, alevines o en cualquier otro estadio, y* **Inciso e)** *Acuacultura didáctica.*		

Artículos 22.- *la Secretaría podrá inscribir en el Registro Nacional de Pesca a los acuicultores que no requieran concesión, permiso o Autorización.*	Al **proyecto** le aplica el Artículo, incisos y, fracciones anteriores, porque se trata de una actividad acuícola con fines comerciales.	Por el hecho de presentar a la autoridad correspondiente (SEMARNAT) la Manifestación de Impacto Ambiental, el promovente está cumpliendo con este apartado. El proyecto se vincula por la obligatoriedad de obtener la autorización correspondiente para realizar las obras descritas en esta manifestación de impacto ambiental. Como ya se mencionó anteriormente, la promovente una vez autorizado el proyecto en materia ambiental procederá a tramitar el Registro Nacional de Pesca para la unidad de producción acuícola.
Art. 30°.- *Las actividades pesqueras se clasifican en:* **II.-** *Cultivo o acuacultura con fines*		
Artículo 31°.- *Para realizar las actividades de pesca se requiere lo siguiente:* **I,** *Concesión, para:* **Inciso b)** *Acuacultura comercial* **II,** Permiso, para: **Inciso g)** *Acuacultura de fomento* **III,** *Autorización, para:* **Inciso d)** *Recolectar del medio natural reproductores, larvas, postlarvas, crías, huevos, semillas, alevines o en cualquier otro estadio, y* **Inciso e)** *Acuacultura didáctica.*		

Artículos 22.- *la Secretaría podrá inscribir en el Registro Nacional de Pesca a los acuicultores que no requieran concesión, permiso o Autorización.*	Al **proyecto** le aplica el Artículo, incisos y, fracciones anteriores, porque se trata de una actividad acuícola con fines comerciales.	Por el hecho de presentar a la autoridad correspondiente (SEMARNAT) la Manifestación de Impacto Ambiental, el promovente está cumpliendo con este apartado. El proyecto se vincula por la obligatoriedad de obtener la autorización correspondiente para realizar las obras descritas en esta manifestación de impacto ambiental. Como ya se mencionó anteriormente, la promovente una vez autorizado el proyecto en materia ambiental procederá a tramitar el Registro Nacional de Pesca para la unidad de producción acuícola.
Art. 30°.- *Las actividades pesqueras se clasifican en:* **II.-** *Cultivo o acuacultura con fines*		
Artículo 31°.- *Para realizar las actividades de pesca se requiere lo siguiente:* **I,** *Concesión, para:* **Inciso b)** *Acuacultura comercial* **II,** Permiso, para: **Inciso g)** *Acuacultura de fomento* **III,** *Autorización, para:* **Inciso d)** *Recolectar del medio natural reproductores, larvas, postlarvas, crías, huevos, semillas, alevines o en cualquier otro estadio, y* **Inciso e)** *Acuacultura didáctica.*		

Artículos 22.- *la Secretaría podrá inscribir en el Registro Nacional de Pesca a los acuicultores que no requieran concesión, permiso o Autorización.*	Al **proyecto** le aplica el Artículo, incisos y, fracciones anteriores, porque se trata de una actividad acuícola con fines comerciales.	Por el hecho de presentar a la autoridad correspondiente (SEMARNAT) la Manifestación de Impacto Ambiental, el promovente está cumpliendo con este apartado. El proyecto se vincula por la obligatoriedad de obtener la autorización correspondiente para realizar las obras descritas en esta manifestación de impacto ambiental. Como ya se mencionó anteriormente, la promovente una vez autorizado el proyecto en materia ambiental procederá a tramitar el Registro Nacional de Pesca para la unidad de producción acuícola.
Art. 30°.- *Las actividades pesqueras se clasifican en:* **II.-** *Cultivo o acuacultura con fines*		
Artículo 31°.- *Para realizar las actividades de pesca se requiere lo siguiente:* **I,** *Concesión, para:* **Inciso b)** *Acuacultura comercial* **II,** Permiso, para: **Inciso g)** *Acuacultura de fomento* **III,** *Autorización, para:* **Inciso d)** *Recolectar del medio natural reproductores, larvas, postlarvas, crías, huevos, semillas, alevines o en cualquier otro estadio, y* **Inciso e)** *Acuacultura didáctica.*		

Artículos 22.- *la Secretaría podrá inscribir en el Registro Nacional de Pesca a los acuicultores que no requieran concesión, permiso o Autorización.*	Al **proyecto** le aplica el Artículo, incisos y, fracciones anteriores, porque se trata de una actividad acuícola con fines comerciales.	Por el hecho de presentar a la autoridad correspondiente (SEMARNAT) la Manifestación de Impacto Ambiental, el promovente está cumpliendo con este apartado. El proyecto se vincula por la obligatoriedad de obtener la autorización correspondiente para realizar las obras descritas en esta manifestación de impacto ambiental. Como ya se mencionó anteriormente, la promovente una vez autorizado el proyecto en materia ambiental procederá a tramitar el Registro Nacional de Pesca para la unidad de producción acuícola.
Art. 30°.- *Las actividades pesqueras se clasifican en:* **II.-** *Cultivo o acuacultura con fines*		
Artículo 31°.- *Para realizar las actividades de pesca se requiere lo siguiente:* **I,** *Concesión, para:* **Inciso b)** *Acuacultura comercial* **II,** Permiso, para: **Inciso g)** *Acuacultura de fomento* **III,** *Autorización, para:* **Inciso d)** *Recolectar del medio natural reproductores, larvas, postlarvas, crías, huevos, semillas, alevines o en cualquier otro estadio, y* **Inciso e)** *Acuacultura didáctica.*		

Artículos 22.- *la Secretaría podrá inscribir en el Registro Nacional de Pesca a los acuicultores que no requieran concesión, permiso o Autorización.*	Al **proyecto** le aplica el Artículo, incisos y, fracciones anteriores, porque se trata de una actividad acuícola con fines comerciales.	Por el hecho de presentar a la autoridad correspondiente (SEMARNAT) la Manifestación de Impacto Ambiental, el promovente está cumpliendo con este apartado. El proyecto se vincula por la obligatoriedad de obtener la autorización correspondiente para realizar las obras descritas en esta manifestación de impacto ambiental. Como ya se mencionó anteriormente, la promovente una vez autorizado el proyecto en materia ambiental procederá a tramitar el Registro Nacional de Pesca para la unidad de producción acuícola.
Art. 30°.- *Las actividades pesqueras se clasifican en:* **II.-** *Cultivo o acuacultura con fines*		
Artículo 31°.- *Para realizar las actividades de pesca se requiere lo siguiente:* **I,** *Concesión, para:* **Inciso b)** *Acuacultura comercial* **II,** Permiso, para: **Inciso g)** *Acuacultura de fomento* **III,** *Autorización, para:* **Inciso d)** *Recolectar del medio natural reproductores, larvas, postlarvas, crías, huevos, semillas, alevines o en cualquier otro estadio, y* **Inciso e)** *Acuacultura didáctica.*		

Artículos 22.- *la Secretaría podrá inscribir en el Registro Nacional de Pesca a los acuicultores que no requieran concesión, permiso o Autorización.*	Al **proyecto** le aplica el Artículo, incisos y, fracciones anteriores, porque se trata de una actividad acuícola con fines comerciales.	Por el hecho de presentar a la autoridad correspondiente (SEMARNAT) la Manifestación de Impacto Ambiental, el promovente está cumpliendo con este apartado. El proyecto se vincula por la obligatoriedad de obtener la autorización correspondiente para realizar las obras descritas en esta manifestación de impacto ambiental. Como ya se mencionó anteriormente, la promovente una vez autorizado el proyecto en materia ambiental procederá a tramitar el Registro Nacional de Pesca para la unidad de producción acuícola.
Art. 30°.- *Las actividades pesqueras se clasifican en:* **II.-** *Cultivo o acuacultura con fines*		
Artículo 31°.- *Para realizar las actividades de pesca se requiere lo siguiente:* **I,** *Concesión, para:* **Inciso b)** *Acuacultura comercial* **II,** Permiso, para: **Inciso g)** *Acuacultura de fomento* **III,** *Autorización, para:* **Inciso d)** *Recolectar del medio natural reproductores, larvas, postlarvas, crías, huevos, semillas, alevines o en cualquier otro estadio, y* **Inciso e)** *Acuacultura didáctica.*		

Artículos 22.- *la Secretaría podrá inscribir en el Registro Nacional de Pesca a los acuicultores que no requieran concesión, permiso o Autorización.*	Al **proyecto** le aplica el Artículo, incisos y, fracciones anteriores, porque se trata de una actividad acuícola con fines comerciales.	Por el hecho de presentar a la autoridad correspondiente (SEMARNAT) la Manifestación de Impacto Ambiental, el promovente está cumpliendo con este apartado. El proyecto se vincula por la obligatoriedad de obtener la autorización correspondiente para realizar las obras descritas en esta manifestación de impacto ambiental. Como ya se mencionó anteriormente, la promovente una vez autorizado el proyecto en materia ambiental procederá a tramitar el Registro Nacional de Pesca para la unidad de producción acuícola.
Art. 30°.- *Las actividades pesqueras se clasifican en:* **II.-** *Cultivo o acuacultura con fines*		
Artículo 31°.- *Para realizar las actividades de pesca se requiere lo siguiente:* **I,** *Concesión, para:* **Inciso b)** *Acuacultura comercial* **II,** Permiso, para: **Inciso g)** *Acuacultura de fomento* **III,** *Autorización, para:* **Inciso d)** *Recolectar del medio natural reproductores, larvas, postlarvas, crías, huevos, semillas, alevines o en cualquier otro estadio, y* **Inciso e)** *Acuacultura didáctica.*		

Artículos 22.- *la Secretaría podrá inscribir en el Registro Nacional de Pesca a los acuicultores que no requieran concesión, permiso o Autorización.*	Al **proyecto** le aplica el Artículo, incisos y, fracciones anteriores, porque se trata de una actividad acuícola con fines comerciales.	Por el hecho de presentar a la autoridad correspondiente (SEMARNAT) la Manifestación de Impacto Ambiental, el promovente está cumpliendo con este apartado. El proyecto se vincula por la obligatoriedad de obtener la autorización correspondiente para realizar las obras descritas en esta manifestación de impacto ambiental. Como ya se mencionó anteriormente, la promovente una vez autorizado el proyecto en materia ambiental procederá a tramitar el Registro Nacional de Pesca para la unidad de producción acuícola.
Art. 30°.- *Las actividades pesqueras se clasifican en:* **II.-** *Cultivo o acuacultura con fines*		
Artículo 31°.- *Para realizar las actividades de pesca se requiere lo siguiente:* **I,** *Concesión, para:* **Inciso b)** *Acuacultura comercial* **II,** Permiso, para: **Inciso g)** *Acuacultura de fomento* **III,** *Autorización, para:* **Inciso d)** *Recolectar del medio natural reproductores, larvas, postlarvas, crías, huevos, semillas, alevines o en cualquier otro estadio, y* **Inciso e)** *Acuacultura didáctica.*		

Artículos 22.- *la Secretaría podrá inscribir en el Registro Nacional de Pesca a los acuicultores que no requieran concesión, permiso o Autorización.*	Al **proyecto** le aplica el Artículo, incisos y, fracciones anteriores, porque se trata de una actividad acuícola con fines comerciales.	Por el hecho de presentar a la autoridad correspondiente (SEMARNAT) la Manifestación de Impacto Ambiental, el promovente está cumpliendo con este apartado. El proyecto se vincula por la obligatoriedad de obtener la autorización correspondiente para realizar las obras descritas en esta manifestación de impacto ambiental. Como ya se mencionó anteriormente, la promovente una vez autorizado el proyecto en materia ambiental procederá a tramitar el Registro Nacional de Pesca para la unidad de producción acuícola.
Art. 30°.- *Las actividades pesqueras se clasifican en:* **II.-** *Cultivo o acuacultura con fines*		
Artículo 31°.- *Para realizar las actividades de pesca se requiere lo siguiente:* **I,** *Concesión, para:* **Inciso b)** *Acuacultura comercial* **II,** Permiso, para: **Inciso g)** *Acuacultura de fomento* **III,** *Autorización, para:* **Inciso d)** *Recolectar del medio natural reproductores, larvas, postlarvas, crías, huevos, semillas, alevines o en cualquier otro estadio, y* **Inciso e)** *Acuacultura didáctica.*		

Artículos 22.- *la Secretaría podrá inscribir en el Registro Nacional de Pesca a los acuicultores que no requieran concesión, permiso o Autorización.*	Al **proyecto** le aplica el Artículo, incisos y, fracciones anteriores, porque se trata de una actividad acuícola con fines comerciales.	Por el hecho de presentar a la autoridad correspondiente (SEMARNAT) la Manifestación de Impacto Ambiental, el promovente está cumpliendo con este apartado. El proyecto se vincula por la obligatoriedad de obtener la autorización correspondiente para realizar las obras descritas en esta manifestación de impacto ambiental. Como ya se mencionó anteriormente, la promovente una vez autorizado el proyecto en materia ambiental procederá a tramitar el Registro Nacional de Pesca para la unidad de producción acuícola.
Art. 30°.- *Las actividades pesqueras se clasifican en:* **II.-** *Cultivo o acuacultura con fines*		
Artículo 31°.- *Para realizar las actividades de pesca se requiere lo siguiente:* **I,** *Concesión, para:* **Inciso b)** *Acuacultura comercial* **II,** Permiso, para: **Inciso g)** *Acuacultura de fomento* **III,** *Autorización, para:* **Inciso d)** *Recolectar del medio natural reproductores, larvas, postlarvas, crías, huevos, semillas, alevines o en cualquier otro estadio, y* **Inciso e)** *Acuacultura didáctica.*		

Artículos 22.- *la Secretaría podrá inscribir en el Registro Nacional de Pesca a los acuicultores que no requieran concesión, permiso o Autorización.*	Al **proyecto** le aplica el Artículo, incisos y, fracciones anteriores, porque se trata de una actividad acuícola con fines comerciales.	Por el hecho de presentar a la autoridad correspondiente (SEMARNAT) la Manifestación de Impacto Ambiental, el promovente está cumpliendo con este apartado. El proyecto se vincula por la obligatoriedad de obtener la autorización correspondiente para realizar las obras descritas en esta manifestación de impacto ambiental. Como ya se mencionó anteriormente, la promovente una vez autorizado el proyecto en materia ambiental procederá a tramitar el Registro Nacional de Pesca para la unidad de producción acuícola.
Art. 30°.- *Las actividades pesqueras se clasifican en:* **II.-** *Cultivo o acuacultura con fines*		
Artículo 31°.- *Para realizar las actividades de pesca se requiere lo siguiente:* **I,** *Concesión, para:* **Inciso b)** *Acuacultura comercial* **II,** Permiso, para: **Inciso g)** *Acuacultura de fomento* **III,** *Autorización, para:* **Inciso d)** *Recolectar del medio natural reproductores, larvas, postlarvas, crías, huevos, semillas, alevines o en cualquier otro estadio, y* **Inciso e)** *Acuacultura didáctica.*		

Artículos 22.- *la Secretaría podrá inscribir en el Registro Nacional de Pesca a los acuicultores que no requieran concesión, permiso o Autorización.*	Al **proyecto** le aplica el Artículo, incisos y, fracciones anteriores, porque se trata de una actividad acuícola con fines comerciales.	Por el hecho de presentar a la autoridad correspondiente (SEMARNAT) la Manifestación de Impacto Ambiental, el promovente está cumpliendo con este apartado. El proyecto se vincula por la obligatoriedad de obtener la autorización correspondiente para realizar las obras descritas en esta manifestación de impacto ambiental. Como ya se mencionó anteriormente, la promovente una vez autorizado el proyecto en materia ambiental procederá a tramitar el Registro Nacional de Pesca para la unidad de producción acuícola.
Art. 30°.- *Las actividades pesqueras se clasifican en:* **II.-** *Cultivo o acuacultura con fines*		
Artículo 31°.- *Para realizar las actividades de pesca se requiere lo siguiente:* **I,** *Concesión, para:* **Inciso b)** *Acuacultura comercial* **II,** Permiso, para: **Inciso g)** *Acuacultura de fomento* **III,** *Autorización, para:* **Inciso d)** *Recolectar del medio natural reproductores, larvas, postlarvas, crías, huevos, semillas, alevines o en cualquier otro estadio, y* **Inciso e)** *Acuacultura didáctica.*		

Artículos 22.- *la Secretaría podrá inscribir en el Registro Nacional de Pesca a los acuicultores que no requieran concesión, permiso o Autorización.*	Al **proyecto** le aplica el Artículo, incisos y, fracciones anteriores, porque se trata de una actividad acuícola con fines comerciales.	Por el hecho de presentar a la autoridad correspondiente (SEMARNAT) la Manifestación de Impacto Ambiental, el promovente está cumpliendo con este apartado. El proyecto se vincula por la obligatoriedad de obtener la autorización correspondiente para realizar las obras descritas en esta manifestación de impacto ambiental. Como ya se mencionó anteriormente, la promovente una vez autorizado el proyecto en materia ambiental procederá a tramitar el Registro Nacional de Pesca para la unidad de producción acuícola.
Art. 30°.- *Las actividades pesqueras se clasifican en:* **II.-** *Cultivo o acuacultura con fines*		
Artículo 31°.- *Para realizar las actividades de pesca se requiere lo siguiente:* **I,** *Concesión, para:* **Inciso b)** *Acuacultura comercial* **II,** Permiso, para: **Inciso g)** *Acuacultura de fomento* **III,** *Autorización, para:* **Inciso d)** *Recolectar del medio natural reproductores, larvas, postlarvas, crías, huevos, semillas, alevines o en cualquier otro estadio, y* **Inciso e)** *Acuacultura didáctica.*		

Artículos 22.- *la Secretaría podrá inscribir en el Registro Nacional de Pesca a los acuicultores que no requieran concesión, permiso o Autorización.*	Al **proyecto** le aplica el Artículo, incisos y, fracciones anteriores, porque se trata de una actividad acuícola con fines comerciales.	Por el hecho de presentar a la autoridad correspondiente (SEMARNAT) la Manifestación de Impacto Ambiental, el promovente está cumpliendo con este apartado. El proyecto se vincula por la obligatoriedad de obtener la autorización correspondiente para realizar las obras descritas en esta manifestación de impacto ambiental. Como ya se mencionó anteriormente, la promovente una vez autorizado el proyecto en materia ambiental procederá a tramitar el Registro Nacional de Pesca para la unidad de producción acuícola.
Art. 30°.- *Las actividades pesqueras se clasifican en:* **II.-** *Cultivo o acuacultura con fines*		
Artículo 31°.- *Para realizar las actividades de pesca se requiere lo siguiente:* **I,** *Concesión, para:* **Inciso b)** *Acuacultura comercial* **II,** Permiso, para: **Inciso g)** *Acuacultura de fomento* **III,** *Autorización, para:* **Inciso d)** *Recolectar del medio natural reproductores, larvas, postlarvas, crías, huevos, semillas, alevines o en cualquier otro estadio, y* **Inciso e)** *Acuacultura didáctica.*		

Artículos 22.- *la Secretaría podrá inscribir en el Registro Nacional de Pesca a los acuicultores que no requieran concesión, permiso o Autorización.*	Al **proyecto** le aplica el Artículo, incisos y, fracciones anteriores, porque se trata de una actividad acuícola con fines comerciales.	Por el hecho de presentar a la autoridad correspondiente (SEMARNAT) la Manifestación de Impacto Ambiental, el promovente está cumpliendo con este apartado. El proyecto se vincula por la obligatoriedad de obtener la autorización correspondiente para realizar las obras descritas en esta manifestación de impacto ambiental. Como ya se mencionó anteriormente, la promovente una vez autorizado el proyecto en materia ambiental procederá a tramitar el Registro Nacional de Pesca para la unidad de producción acuícola.
Art. 30°.- *Las actividades pesqueras se clasifican en:* **II.-** *Cultivo o acuacultura con fines*		
Artículo 31°.- *Para realizar las actividades de pesca se requiere lo siguiente:* **I,** *Concesión, para:* **Inciso b)** *Acuacultura comercial* **II,** Permiso, para: **Inciso g)** *Acuacultura de fomento* **III,** *Autorización, para:* **Inciso d)** *Recolectar del medio natural reproductores, larvas, postlarvas, crías, huevos, semillas, alevines o en cualquier otro estadio, y* **Inciso e)** *Acuacultura didáctica.*		

Artículos 22.- *la Secretaría podrá inscribir en el Registro Nacional de Pesca a los acuicultores que no requieran concesión, permiso o Autorización.*	Al **proyecto** le aplica el Artículo, incisos y, fracciones anteriores, porque se trata de una actividad acuícola con fines comerciales.	Por el hecho de presentar a la autoridad correspondiente (SEMARNAT) la Manifestación de Impacto Ambiental, el promovente está cumpliendo con este apartado. El proyecto se vincula por la obligatoriedad de obtener la autorización correspondiente para realizar las obras descritas en esta manifestación de impacto ambiental. Como ya se mencionó anteriormente, la promovente una vez autorizado el proyecto en materia ambiental procederá a tramitar el Registro Nacional de Pesca para la unidad de producción acuícola.
Art. 30°.- *Las actividades pesqueras se clasifican en:* **II.-** *Cultivo o acuacultura con fines*		
Artículo 31°.- *Para realizar las actividades de pesca se requiere lo siguiente:* **I,** *Concesión, para:* **Inciso b)** *Acuacultura comercial* **II,** Permiso, para: **Inciso g)** *Acuacultura de fomento* **III,** *Autorización, para:* **Inciso d)** *Recolectar del medio natural reproductores, larvas, postlarvas, crías, huevos, semillas, alevines o en cualquier otro estadio, y* **Inciso e)** *Acuacultura didáctica.*		

Artículos 22.- *la Secretaría podrá inscribir en el Registro Nacional de Pesca a los acuicultores que no requieran concesión, permiso o Autorización.*	Al **proyecto** le aplica el Artículo, incisos y, fracciones anteriores, porque se trata de una actividad acuícola con fines comerciales.	Por el hecho de presentar a la autoridad correspondiente (SEMARNAT) la Manifestación de Impacto Ambiental, el promovente está cumpliendo con este apartado. El proyecto se vincula por la obligatoriedad de obtener la autorización correspondiente para realizar las obras descritas en esta manifestación de impacto ambiental. Como ya se mencionó anteriormente, la promovente una vez autorizado el proyecto en materia ambiental procederá a tramitar el Registro Nacional de Pesca para la unidad de producción acuícola.
Art. 30°.- *Las actividades pesqueras se clasifican en:* **II.-** *Cultivo o acuacultura con fines*		
Artículo 31°.- *Para realizar las actividades de pesca se requiere lo siguiente:* **I,** *Concesión, para:* **Inciso b)** *Acuacultura comercial* **II,** Permiso, para: **Inciso g)** *Acuacultura de fomento* **III,** *Autorización, para:* **Inciso d)** *Recolectar del medio natural reproductores, larvas, postlarvas, crías, huevos, semillas, alevines o en cualquier otro estadio, y* **Inciso e)** *Acuacultura didáctica.*		

Artículos 22.- *la Secretaría podrá inscribir en el Registro Nacional de Pesca a los acuicultores que no requieran concesión, permiso o Autorización.*	Al **proyecto** le aplica el Artículo, incisos y, fracciones anteriores, porque se trata de una actividad acuícola con fines comerciales.	Por el hecho de presentar a la autoridad correspondiente (SEMARNAT) la Manifestación de Impacto Ambiental, el promovente está cumpliendo con este apartado. El proyecto se vincula por la obligatoriedad de obtener la autorización correspondiente para realizar las obras descritas en esta manifestación de impacto ambiental. Como ya se mencionó anteriormente, la promovente una vez autorizado el proyecto en materia ambiental procederá a tramitar el Registro Nacional de Pesca para la unidad de producción acuícola.
Art. 30°.- *Las actividades pesqueras se clasifican en:* **II.-** *Cultivo o acuacultura con fines*		
Artículo 31°.- *Para realizar las actividades de pesca se requiere lo siguiente:* **I,** *Concesión, para:* **Inciso b)** *Acuacultura comercial* **II,** Permiso, para: **Inciso g)** *Acuacultura de fomento* **III,** *Autorización, para:* **Inciso d)** *Recolectar del medio natural reproductores, larvas, postlarvas, crías, huevos, semillas, alevines o en cualquier otro estadio, y* **Inciso e)** *Acuacultura didáctica.*		

Artículos 22.- *la Secretaría podrá inscribir en el Registro Nacional de Pesca a los acuicultores que no requieran concesión, permiso o Autorización.*	Al **proyecto** le aplica el Artículo, incisos y, fracciones anteriores, porque se trata de una actividad acuícola con fines comerciales.	Por el hecho de presentar a la autoridad correspondiente (SEMARNAT) la Manifestación de Impacto Ambiental, el promovente está cumpliendo con este apartado. El proyecto se vincula por la obligatoriedad de obtener la autorización correspondiente para realizar las obras descritas en esta manifestación de impacto ambiental. Como ya se mencionó anteriormente, la promovente una vez autorizado el proyecto en materia ambiental procederá a tramitar el Registro Nacional de Pesca para la unidad de producción acuícola.
Art. 30°.- *Las actividades pesqueras se clasifican en:* **II.-** *Cultivo o acuacultura con fines*		
Artículo 31°.- *Para realizar las actividades de pesca se requiere lo siguiente:* **I,** *Concesión, para:* **Inciso b)** *Acuacultura comercial* **II,** Permiso, para: **Inciso g)** *Acuacultura de fomento* **III,** *Autorización, para:* **Inciso d)** *Recolectar del medio natural reproductores, larvas, postlarvas, crías, huevos, semillas, alevines o en cualquier otro estadio, y* **Inciso e)** *Acuacultura didáctica.*		

Artículos 22.- *la Secretaría podrá inscribir en el Registro Nacional de Pesca a los acuicultores que no requieran concesión, permiso o Autorización.*	Al **proyecto** le aplica el Artículo, incisos y, fracciones anteriores, porque se trata de una actividad acuícola con fines comerciales.	Por el hecho de presentar a la autoridad correspondiente (SEMARNAT) la Manifestación de Impacto Ambiental, el promovente está cumpliendo con este apartado. El proyecto se vincula por la obligatoriedad de obtener la autorización correspondiente para realizar las obras descritas en esta manifestación de impacto ambiental. Como ya se mencionó anteriormente, la promovente una vez autorizado el proyecto en materia ambiental procederá a tramitar el Registro Nacional de Pesca para la unidad de producción acuícola.
Art. 30°.- *Las actividades pesqueras se clasifican en:* **II.-** *Cultivo o acuacultura con fines*		
Artículo 31°.- *Para realizar las actividades de pesca se requiere lo siguiente:* **I,** *Concesión, para:* **Inciso b)** *Acuacultura comercial* **II,** Permiso, para: **Inciso g)** *Acuacultura de fomento* **III,** *Autorización, para:* **Inciso d)** *Recolectar del medio natural reproductores, larvas, postlarvas, crías, huevos, semillas, alevines o en cualquier otro estadio, y* **Inciso e)** *Acuacultura didáctica.*		

Artículos 22.- *la Secretaría podrá inscribir en el Registro Nacional de Pesca a los acuicultores que no requieran concesión, permiso o Autorización.*	Al **proyecto** le aplica el Artículo, incisos y, fracciones anteriores, porque se trata de una actividad acuícola con fines comerciales.	Por el hecho de presentar a la autoridad correspondiente (SEMARNAT) la Manifestación de Impacto Ambiental, el promovente está cumpliendo con este apartado. El proyecto se vincula por la obligatoriedad de obtener la autorización correspondiente para realizar las obras descritas en esta manifestación de impacto ambiental. Como ya se mencionó anteriormente, la promovente una vez autorizado el proyecto en materia ambiental procederá a tramitar el Registro Nacional de Pesca para la unidad de producción acuícola.
Art. 30°.- *Las actividades pesqueras se clasifican en:* **II.-** *Cultivo o acuacultura con fines*		
Artículo 31°.- *Para realizar las actividades de pesca se requiere lo siguiente:* **I,** *Concesión, para:* **Inciso b)** *Acuacultura comercial* **II,** Permiso, para: **Inciso g)** *Acuacultura de fomento* **III,** *Autorización, para:* **Inciso d)** *Recolectar del medio natural reproductores, larvas, postlarvas, crías, huevos, semillas, alevines o en cualquier otro estadio, y* **Inciso e)** *Acuacultura didáctica.*		

Artículos 22.- *la Secretaría podrá inscribir en el Registro Nacional de Pesca a los acuicultores que no requieran concesión, permiso o Autorización.*	Al **proyecto** le aplica el Artículo, incisos y, fracciones anteriores, porque se trata de una actividad acuícola con fines comerciales.	Por el hecho de presentar a la autoridad correspondiente (SEMARNAT) la Manifestación de Impacto Ambiental, el promovente está cumpliendo con este apartado. El proyecto se vincula por la obligatoriedad de obtener la autorización correspondiente para realizar las obras descritas en esta manifestación de impacto ambiental. Como ya se mencionó anteriormente, la promovente una vez autorizado el proyecto en materia ambiental procederá a tramitar el Registro Nacional de Pesca para la unidad de producción acuícola.
Art. 30°.- *Las actividades pesqueras se clasifican en:* **II.-** *Cultivo o acuacultura con fines*		
Artículo 31°.- *Para realizar las actividades de pesca se requiere lo siguiente:* **I,** *Concesión, para:* **Inciso b)** *Acuacultura comercial* **II,** Permiso, para: **Inciso g)** *Acuacultura de fomento* **III,** *Autorización, para:* **Inciso d)** *Recolectar del medio natural reproductores, larvas, postlarvas, crías, huevos, semillas, alevines o en cualquier otro estadio, y* **Inciso e)** *Acuacultura didáctica.*		

Artículos 22.- *la Secretaría podrá inscribir en el Registro Nacional de Pesca a los acuicultores que no requieran concesión, permiso o Autorización.*	Al **proyecto** le aplica el Artículo, incisos y, fracciones anteriores, porque se trata de una actividad acuícola con fines comerciales.	Por el hecho de presentar a la autoridad correspondiente (SEMARNAT) la Manifestación de Impacto Ambiental, el promovente está cumpliendo con este apartado. El proyecto se vincula por la obligatoriedad de obtener la autorización correspondiente para realizar las obras descritas en esta manifestación de impacto ambiental. Como ya se mencionó anteriormente, la promovente una vez autorizado el proyecto en materia ambiental procederá a tramitar el Registro Nacional de Pesca para la unidad de producción acuícola.
Art. 30°.- *Las actividades pesqueras se clasifican en:* **II.-** *Cultivo o acuacultura con fines*		
Artículo 31°.- *Para realizar las actividades de pesca se requiere lo siguiente:* **I,** *Concesión, para:* **Inciso b)** *Acuacultura comercial* **II,** Permiso, para: **Inciso g)** *Acuacultura de fomento* **III,** *Autorización, para:* **Inciso d)** *Recolectar del medio natural reproductores, larvas, postlarvas, crías, huevos, semillas, alevines o en cualquier otro estadio, y* **Inciso e)** *Acuacultura didáctica.*		

Artículos 22.- *la Secretaría podrá inscribir en el Registro Nacional de Pesca a los acuicultores que no requieran concesión, permiso o Autorización.*	Al **proyecto** le aplica el Artículo, incisos y, fracciones anteriores, porque se trata de una actividad acuícola con fines comerciales.	Por el hecho de presentar a la autoridad correspondiente (SEMARNAT) la Manifestación de Impacto Ambiental, el promovente está cumpliendo con este apartado. El proyecto se vincula por la obligatoriedad de obtener la autorización correspondiente para realizar las obras descritas en esta manifestación de impacto ambiental. Como ya se mencionó anteriormente, la promovente una vez autorizado el proyecto en materia ambiental procederá a tramitar el Registro Nacional de Pesca para la unidad de producción acuícola.
Art. 30°.- *Las actividades pesqueras se clasifican en:* **II.-** *Cultivo o acuacultura con fines*		
Artículo 31°.- *Para realizar las actividades de pesca se requiere lo siguiente:* **I,** *Concesión, para:* **Inciso b)** *Acuacultura comercial* **II,** Permiso, para: **Inciso g)** *Acuacultura de fomento* **III,** *Autorización, para:* **Inciso d)** *Recolectar del medio natural reproductores, larvas, postlarvas, crías, huevos, semillas, alevines o en cualquier otro estadio, y* **Inciso e)** *Acuacultura didáctica.*		

Artículos 22.- *la Secretaría podrá inscribir en el Registro Nacional de Pesca a los acuicultores que no requieran concesión, permiso o Autorización.*	Al **proyecto** le aplica el Artículo, incisos y, fracciones anteriores, porque se trata de una actividad acuícola con fines comerciales.	Por el hecho de presentar a la autoridad correspondiente (SEMARNAT) la Manifestación de Impacto Ambiental, el promovente está cumpliendo con este apartado. El proyecto se vincula por la obligatoriedad de obtener la autorización correspondiente para realizar las obras descritas en esta manifestación de impacto ambiental. Como ya se mencionó anteriormente, la promovente una vez autorizado el proyecto en materia ambiental procederá a tramitar el Registro Nacional de Pesca para la unidad de producción acuícola.
Art. 30°.- *Las actividades pesqueras se clasifican en:* **II.-** *Cultivo o acuacultura con fines*		
Artículo 31°.- *Para realizar las actividades de pesca se requiere lo siguiente:* **I,** *Concesión, para:* **Inciso b)** *Acuacultura comercial* **II,** Permiso, para: **Inciso g)** *Acuacultura de fomento* **III,** *Autorización, para:* **Inciso d)** *Recolectar del medio natural reproductores, larvas, postlarvas, crías, huevos, semillas, alevines o en cualquier otro estadio, y* **Inciso e)** *Acuacultura didáctica.*		

Artículos 22.- *la Secretaría podrá inscribir en el Registro Nacional de Pesca a los acuicultores que no requieran concesión, permiso o Autorización.*	Al **proyecto** le aplica el Artículo, incisos y, fracciones anteriores, porque se trata de una actividad acuícola con fines comerciales.	Por el hecho de presentar a la autoridad correspondiente (SEMARNAT) la Manifestación de Impacto Ambiental, el promovente está cumpliendo con este apartado. El proyecto se vincula por la obligatoriedad de obtener la autorización correspondiente para realizar las obras descritas en esta manifestación de impacto ambiental. Como ya se mencionó anteriormente, la promovente una vez autorizado el proyecto en materia ambiental procederá a tramitar el Registro Nacional de Pesca para la unidad de producción acuícola.
Art. 30°.- *Las actividades pesqueras se clasifican en:* **II.-** *Cultivo o acuacultura con fines*		
Artículo 31°.- *Para realizar las actividades de pesca se requiere lo siguiente:* **I,** *Concesión, para:* **Inciso b)** *Acuacultura comercial* **II,** Permiso, para: **Inciso g)** *Acuacultura de fomento* **III,** *Autorización, para:* **Inciso d)** *Recolectar del medio natural reproductores, larvas, postlarvas, crías, huevos, semillas, alevines o en cualquier otro estadio, y* **Inciso e)** *Acuacultura didáctica.*		

Artículos 22.- *la Secretaría podrá inscribir en el Registro Nacional de Pesca a los acuicultores que no requieran concesión, permiso o Autorización.*	Al **proyecto** le aplica el Artículo, incisos y, fracciones anteriores, porque se trata de una actividad acuícola con fines comerciales.	Por el hecho de presentar a la autoridad correspondiente (SEMARNAT) la Manifestación de Impacto Ambiental, el promovente está cumpliendo con este apartado. El proyecto se vincula por la obligatoriedad de obtener la autorización correspondiente para realizar las obras descritas en esta manifestación de impacto ambiental. Como ya se mencionó anteriormente, la promovente una vez autorizado el proyecto en materia ambiental procederá a tramitar el Registro Nacional de Pesca para la unidad de producción acuícola.
Art. 30°.- *Las actividades pesqueras se clasifican en:* **II.-** *Cultivo o acuacultura con fines*		
Artículo 31°.- *Para realizar las actividades de pesca se requiere lo siguiente:* **I,** *Concesión, para:* **Inciso b)** *Acuacultura comercial* **II,** Permiso, para: **Inciso g)** *Acuacultura de fomento* **III,** *Autorización, para:* **Inciso d)** *Recolectar del medio natural reproductores, larvas, postlarvas, crías, huevos, semillas, alevines o en cualquier otro estadio, y* **Inciso e)** *Acuacultura didáctica.*		

Artículos 22.- *la Secretaría podrá inscribir en el Registro Nacional de Pesca a los acuicultores que no requieran concesión, permiso o Autorización.*	Al **proyecto** le aplica el Artículo, incisos y, fracciones anteriores, porque se trata de una actividad acuícola con fines comerciales.	Por el hecho de presentar a la autoridad correspondiente (SEMARNAT) la Manifestación de Impacto Ambiental, el promovente está cumpliendo con este apartado. El proyecto se vincula por la obligatoriedad de obtener la autorización correspondiente para realizar las obras descritas en esta manifestación de impacto ambiental. Como ya se mencionó anteriormente, la promovente una vez autorizado el proyecto en materia ambiental procederá a tramitar el Registro Nacional de Pesca para la unidad de producción acuícola.
Art. 30°.- *Las actividades pesqueras se clasifican en:* **II.-** *Cultivo o acuacultura con fines*		
Artículo 31°.- *Para realizar las actividades de pesca se requiere lo siguiente:* **I,** *Concesión, para:* **Inciso b)** *Acuacultura comercial* **II,** Permiso, para: **Inciso g)** *Acuacultura de fomento* **III,** *Autorización, para:* **Inciso d)** *Recolectar del medio natural reproductores, larvas, postlarvas, crías, huevos, semillas, alevines o en cualquier otro estadio, y* **Inciso e)** *Acuacultura didáctica.*		

Artículos 22.- *la Secretaría podrá inscribir en el Registro Nacional de Pesca a los acuicultores que no requieran concesión, permiso o Autorización.*	Al **proyecto** le aplica el Artículo, incisos y, fracciones anteriores, porque se trata de una actividad acuícola con fines comerciales.	Por el hecho de presentar a la autoridad correspondiente (SEMARNAT) la Manifestación de Impacto Ambiental, el promovente está cumpliendo con este apartado. El proyecto se vincula por la obligatoriedad de obtener la autorización correspondiente para realizar las obras descritas en esta manifestación de impacto ambiental. Como ya se mencionó anteriormente, la promovente una vez autorizado el proyecto en materia ambiental procederá a tramitar el Registro Nacional de Pesca para la unidad de producción acuícola.
Art. 30°.- *Las actividades pesqueras se clasifican en:* **II.-** *Cultivo o acuacultura con fines*		
Artículo 31°.- *Para realizar las actividades de pesca se requiere lo siguiente:* **I,** *Concesión, para:* **Inciso b)** *Acuacultura comercial* **II,** Permiso, para: **Inciso g)** *Acuacultura de fomento* **III,** *Autorización, para:* **Inciso d)** *Recolectar del medio natural reproductores, larvas, postlarvas, crías, huevos, semillas, alevines o en cualquier otro estadio, y* **Inciso e)** *Acuacultura didáctica.*		

Artículos 22.- *la Secretaría podrá inscribir en el Registro Nacional de Pesca a los acuicultores que no requieran concesión, permiso o Autorización.*	Al **proyecto** le aplica el Artículo, incisos y, fracciones anteriores, porque se trata de una actividad acuícola con fines comerciales.	Por el hecho de presentar a la autoridad correspondiente (SEMARNAT) la Manifestación de Impacto Ambiental, el promovente está cumpliendo con este apartado. El proyecto se vincula por la obligatoriedad de obtener la autorización correspondiente para realizar las obras descritas en esta manifestación de impacto ambiental. Como ya se mencionó anteriormente, la promovente una vez autorizado el proyecto en materia ambiental procederá a tramitar el Registro Nacional de Pesca para la unidad de producción acuícola.
Art. 30°.- *Las actividades pesqueras se clasifican en:* **II.-** *Cultivo o acuacultura con fines*		
Artículo 31°.- *Para realizar las actividades de pesca se requiere lo siguiente:* **I,** *Concesión, para:* **Inciso b)** *Acuacultura comercial* **II,** Permiso, para: **Inciso g)** *Acuacultura de fomento* **III,** *Autorización, para:* **Inciso d)** *Recolectar del medio natural reproductores, larvas, postlarvas, crías, huevos, semillas, alevines o en cualquier otro estadio, y* **Inciso e)** *Acuacultura didáctica.*		

Artículos 22.- *la Secretaría podrá inscribir en el Registro Nacional de Pesca a los acuicultores que no requieran concesión, permiso o Autorización.*	Al **proyecto** le aplica el Artículo, incisos y, fracciones anteriores, porque se trata de una actividad acuícola con fines comerciales.	Por el hecho de presentar a la autoridad correspondiente (SEMARNAT) la Manifestación de Impacto Ambiental, el promovente está cumpliendo con este apartado. El proyecto se vincula por la obligatoriedad de obtener la autorización correspondiente para realizar las obras descritas en esta manifestación de impacto ambiental. Como ya se mencionó anteriormente, la promovente una vez autorizado el proyecto en materia ambiental procederá a tramitar el Registro Nacional de Pesca para la unidad de producción acuícola.
Art. 30°.- *Las actividades pesqueras se clasifican en:* **II.-** *Cultivo o acuacultura con fines*		
Artículo 31°.- *Para realizar las actividades de pesca se requiere lo siguiente:* **I,** *Concesión, para:* **Inciso b)** *Acuacultura comercial* **II,** Permiso, para: **Inciso g)** *Acuacultura de fomento* **III,** *Autorización, para:* **Inciso d)** *Recolectar del medio natural reproductores, larvas, postlarvas, crías, huevos, semillas, alevines o en cualquier otro estadio, y* **Inciso e)** *Acuacultura didáctica.*		

Artículos 22.- *la Secretaría podrá inscribir en el Registro Nacional de Pesca a los acuicultores que no requieran concesión, permiso o Autorización.*	Al **proyecto** le aplica el Artículo, incisos y, fracciones anteriores, porque se trata de una actividad acuícola con fines comerciales.	Por el hecho de presentar a la autoridad correspondiente (SEMARNAT) la Manifestación de Impacto Ambiental, el promovente está cumpliendo con este apartado. El proyecto se vincula por la obligatoriedad de obtener la autorización correspondiente para realizar las obras descritas en esta manifestación de impacto ambiental. Como ya se mencionó anteriormente, la promovente una vez autorizado el proyecto en materia ambiental procederá a tramitar el Registro Nacional de Pesca para la unidad de producción acuícola.
Art. 30°.- *Las actividades pesqueras se clasifican en:* **II.-** *Cultivo o acuacultura con fines*		
Artículo 31°.- *Para realizar las actividades de pesca se requiere lo siguiente:* **I,** *Concesión, para:* **Inciso b)** *Acuacultura comercial* **II,** Permiso, para: **Inciso g)** *Acuacultura de fomento* **III,** *Autorización, para:* **Inciso d)** *Recolectar del medio natural reproductores, larvas, postlarvas, crías, huevos, semillas, alevines o en cualquier otro estadio, y* **Inciso e)** *Acuacultura didáctica.*		

Artículos 22.- *la Secretaría podrá inscribir en el Registro Nacional de Pesca a los acuicultores que no requieran concesión, permiso o Autorización.*	Al **proyecto** le aplica el Artículo, incisos y, fracciones anteriores, porque se trata de una actividad acuícola con fines comerciales.	Por el hecho de presentar a la autoridad correspondiente (SEMARNAT) la Manifestación de Impacto Ambiental, el promovente está cumpliendo con este apartado. El proyecto se vincula por la obligatoriedad de obtener la autorización correspondiente para realizar las obras descritas en esta manifestación de impacto ambiental. Como ya se mencionó anteriormente, la promovente una vez autorizado el proyecto en materia ambiental procederá a tramitar el Registro Nacional de Pesca para la unidad de producción acuícola.
Art. 30°.- *Las actividades pesqueras se clasifican en:* **II.-** *Cultivo o acuacultura con fines*		
Artículo 31°.- *Para realizar las actividades de pesca se requiere lo siguiente:* **I,** *Concesión, para:* **Inciso b)** *Acuacultura comercial* **II,** Permiso, para: **Inciso g)** *Acuacultura de fomento* **III,** *Autorización, para:* **Inciso d)** *Recolectar del medio natural reproductores, larvas, postlarvas, crías, huevos, semillas, alevines o en cualquier otro estadio, y* **Inciso e)** *Acuacultura didáctica.*		

Artículos 22.- *la Secretaría podrá inscribir en el Registro Nacional de Pesca a los acuicultores que no requieran concesión, permiso o Autorización.*	Al **proyecto** le aplica el Artículo, incisos y, fracciones anteriores, porque se trata de una actividad acuícola con fines comerciales.	Por el hecho de presentar a la autoridad correspondiente (SEMARNAT) la Manifestación de Impacto Ambiental, el promovente está cumpliendo con este apartado. El proyecto se vincula por la obligatoriedad de obtener la autorización correspondiente para realizar las obras descritas en esta manifestación de impacto ambiental. Como ya se mencionó anteriormente, la promovente una vez autorizado el proyecto en materia ambiental procederá a tramitar el Registro Nacional de Pesca para la unidad de producción acuícola.
Art. 30°.- *Las actividades pesqueras se clasifican en:* **II.-** *Cultivo o acuacultura con fines*		
Artículo 31°.- *Para realizar las actividades de pesca se requiere lo siguiente:* **I,** *Concesión, para:* **Inciso b)** *Acuacultura comercial* **II,** Permiso, para: **Inciso g)** *Acuacultura de fomento* **III,** *Autorización, para:* **Inciso d)** *Recolectar del medio natural reproductores, larvas, postlarvas, crías, huevos, semillas, alevines o en cualquier otro estadio, y* **Inciso e)** *Acuacultura didáctica.*		

Artículos 22.- *la Secretaría podrá inscribir en el Registro Nacional de Pesca a los acuicultores que no requieran concesión, permiso o Autorización.*	Al **proyecto** le aplica el Artículo, incisos y, fracciones anteriores, porque se trata de una actividad acuícola con fines comerciales.	Por el hecho de presentar a la autoridad correspondiente (SEMARNAT) la Manifestación de Impacto Ambiental, el promovente está cumpliendo con este apartado. El proyecto se vincula por la obligatoriedad de obtener la autorización correspondiente para realizar las obras descritas en esta manifestación de impacto ambiental. Como ya se mencionó anteriormente, la promovente una vez autorizado el proyecto en materia ambiental procederá a tramitar el Registro Nacional de Pesca para la unidad de producción acuícola.
Art. 30°.- *Las actividades pesqueras se clasifican en:* **II.-** *Cultivo o acuacultura con fines*		
Artículo 31°.- *Para realizar las actividades de pesca se requiere lo siguiente:* **I,** *Concesión, para:* **Inciso b)** *Acuacultura comercial* **II,** Permiso, para: **Inciso g)** *Acuacultura de fomento* **III,** *Autorización, para:* **Inciso d)** *Recolectar del medio natural reproductores, larvas, postlarvas, crías, huevos, semillas, alevines o en cualquier otro estadio, y* **Inciso e)** *Acuacultura didáctica.*		

Artículos 22.- *la Secretaría podrá inscribir en el Registro Nacional de Pesca a los acuicultores que no requieran concesión, permiso o Autorización.*	Al **proyecto** le aplica el Artículo, incisos y, fracciones anteriores, porque se trata de una actividad acuícola con fines comerciales.	Por el hecho de presentar a la autoridad correspondiente (SEMARNAT) la Manifestación de Impacto Ambiental, el promovente está cumpliendo con este apartado. El proyecto se vincula por la obligatoriedad de obtener la autorización correspondiente para realizar las obras descritas en esta manifestación de impacto ambiental. Como ya se mencionó anteriormente, la promovente una vez autorizado el proyecto en materia ambiental procederá a tramitar el Registro Nacional de Pesca para la unidad de producción acuícola.
Art. 30°.- *Las actividades pesqueras se clasifican en:* **II.-** *Cultivo o acuacultura con fines*		
Artículo 31°.- *Para realizar las actividades de pesca se requiere lo siguiente:* **I,** *Concesión, para:* **Inciso b)** *Acuacultura comercial* **II,** Permiso, para: **Inciso g)** *Acuacultura de fomento* **III,** *Autorización, para:* **Inciso d)** *Recolectar del medio natural reproductores, larvas, postlarvas, crías, huevos, semillas, alevines o en cualquier otro estadio, y* **Inciso e)** *Acuacultura didáctica.*		

Artículos 22.- *la Secretaría podrá inscribir en el Registro Nacional de Pesca a los acuicultores que no requieran concesión, permiso o Autorización.*	Al **proyecto** le aplica el Artículo, incisos y, fracciones anteriores, porque se trata de una actividad acuícola con fines comerciales.	Por el hecho de presentar a la autoridad correspondiente (SEMARNAT) la Manifestación de Impacto Ambiental, el promovente está cumpliendo con este apartado. El proyecto se vincula por la obligatoriedad de obtener la autorización correspondiente para realizar las obras descritas en esta manifestación de impacto ambiental. Como ya se mencionó anteriormente, la promovente una vez autorizado el proyecto en materia ambiental procederá a tramitar el Registro Nacional de Pesca para la unidad de producción acuícola.
Art. 30°.- *Las actividades pesqueras se clasifican en:* **II.-** *Cultivo o acuacultura con fines*		
Artículo 31°.- *Para realizar las actividades de pesca se requiere lo siguiente:* **I,** *Concesión, para:* **Inciso b)** *Acuacultura comercial* **II,** Permiso, para: **Inciso g)** *Acuacultura de fomento* **III,** *Autorización, para:* **Inciso d)** *Recolectar del medio natural reproductores, larvas, postlarvas, crías, huevos, semillas, alevines o en cualquier otro estadio, y* **Inciso e)** *Acuacultura didáctica.*		

Artículos 22.- *la Secretaría podrá inscribir en el Registro Nacional de Pesca a los acuicultores que no requieran concesión, permiso o Autorización.*	Al **proyecto** le aplica el Artículo, incisos y, fracciones anteriores, porque se trata de una actividad acuícola con fines comerciales.	Por el hecho de presentar a la autoridad correspondiente (SEMARNAT) la Manifestación de Impacto Ambiental, el promovente está cumpliendo con este apartado. El proyecto se vincula por la obligatoriedad de obtener la autorización correspondiente para realizar las obras descritas en esta manifestación de impacto ambiental. Como ya se mencionó anteriormente, la promovente una vez autorizado el proyecto en materia ambiental procederá a tramitar el Registro Nacional de Pesca para la unidad de producción acuícola.
Art. 30°.- *Las actividades pesqueras se clasifican en:* **II.-** *Cultivo o acuacultura con fines*		
Artículo 31°.- *Para realizar las actividades de pesca se requiere lo siguiente:* **I,** *Concesión, para:* **Inciso b)** *Acuacultura comercial* **II,** Permiso, para: **Inciso g)** *Acuacultura de fomento* **III,** *Autorización, para:* **Inciso d)** *Recolectar del medio natural reproductores, larvas, postlarvas, crías, huevos, semillas, alevines o en cualquier otro estadio, y* **Inciso e)** *Acuacultura didáctica.*		

Artículos 22.- *la Secretaría podrá inscribir en el Registro Nacional de Pesca a los acuicultores que no requieran concesión, permiso o Autorización.*	Al **proyecto** le aplica el Artículo, incisos y, fracciones anteriores, porque se trata de una actividad acuícola con fines comerciales.	Por el hecho de presentar a la autoridad correspondiente (SEMARNAT) la Manifestación de Impacto Ambiental, el promovente está cumpliendo con este apartado. El proyecto se vincula por la obligatoriedad de obtener la autorización correspondiente para realizar las obras descritas en esta manifestación de impacto ambiental. Como ya se mencionó anteriormente, la promovente una vez autorizado el proyecto en materia ambiental procederá a tramitar el Registro Nacional de Pesca para la unidad de producción acuícola.
Art. 30°.- *Las actividades pesqueras se clasifican en:* **II.-** *Cultivo o acuacultura con fines*		
Artículo 31°.- *Para realizar las actividades de pesca se requiere lo siguiente:* **I,** *Concesión, para:* **Inciso b)** *Acuacultura comercial* **II,** Permiso, para: **Inciso g)** *Acuacultura de fomento* **III,** *Autorización, para:* **Inciso d)** *Recolectar del medio natural reproductores, larvas, postlarvas, crías, huevos, semillas, alevines o en cualquier otro estadio, y* **Inciso e)** *Acuacultura didáctica.*		

Artículos 22.- *la Secretaría podrá inscribir en el Registro Nacional de Pesca a los acuicultores que no requieran concesión, permiso o Autorización.*	Al **proyecto** le aplica el Artículo, incisos y, fracciones anteriores, porque se trata de una actividad acuícola con fines comerciales.	Por el hecho de presentar a la autoridad correspondiente (SEMARNAT) la Manifestación de Impacto Ambiental, el promovente está cumpliendo con este apartado. El proyecto se vincula por la obligatoriedad de obtener la autorización correspondiente para realizar las obras descritas en esta manifestación de impacto ambiental. Como ya se mencionó anteriormente, la promovente una vez autorizado el proyecto en materia ambiental procederá a tramitar el Registro Nacional de Pesca para la unidad de producción acuícola.
Art. 30°.- *Las actividades pesqueras se clasifican en:* **II.-** *Cultivo o acuacultura con fines*		
Artículo 31°.- *Para realizar las actividades de pesca se requiere lo siguiente:* **I,** *Concesión, para:* **Inciso b)** *Acuacultura comercial* **II,** Permiso, para: **Inciso g)** *Acuacultura de fomento* **III,** *Autorización, para:* **Inciso d)** *Recolectar del medio natural reproductores, larvas, postlarvas, crías, huevos, semillas, alevines o en cualquier otro estadio, y* **Inciso e)** *Acuacultura didáctica.*		

Artículos 22.- *la Secretaría podrá inscribir en el Registro Nacional de Pesca a los acuicultores que no requieran concesión, permiso o Autorización.*	Al **proyecto** le aplica el Artículo, incisos y, fracciones anteriores, porque se trata de una actividad acuícola con fines comerciales.	Por el hecho de presentar a la autoridad correspondiente (SEMARNAT) la Manifestación de Impacto Ambiental, el promovente está cumpliendo con este apartado. El proyecto se vincula por la obligatoriedad de obtener la autorización correspondiente para realizar las obras descritas en esta manifestación de impacto ambiental. Como ya se mencionó anteriormente, la promovente una vez autorizado el proyecto en materia ambiental procederá a tramitar el Registro Nacional de Pesca para la unidad de producción acuícola.
Art. 30°.- *Las actividades pesqueras se clasifican en:* **II.-** *Cultivo o acuacultura con fines*		
Artículo 31°.- *Para realizar las actividades de pesca se requiere lo siguiente:* **I,** *Concesión, para:* **Inciso b)** *Acuacultura comercial* **II,** Permiso, para: **Inciso g)** *Acuacultura de fomento* **III,** *Autorización, para:* **Inciso d)** *Recolectar del medio natural reproductores, larvas, postlarvas, crías, huevos, semillas, alevines o en cualquier otro estadio, y* **Inciso e)** *Acuacultura didáctica.*		

Artículos 22.- *la Secretaría podrá inscribir en el Registro Nacional de Pesca a los acuicultores que no requieran concesión, permiso o Autorización.*	Al **proyecto** le aplica el Artículo, incisos y, fracciones anteriores, porque se trata de una actividad acuícola con fines comerciales.	Por el hecho de presentar a la autoridad correspondiente (SEMARNAT) la Manifestación de Impacto Ambiental, el promovente está cumpliendo con este apartado. El proyecto se vincula por la obligatoriedad de obtener la autorización correspondiente para realizar las obras descritas en esta manifestación de impacto ambiental. Como ya se mencionó anteriormente, la promovente una vez autorizado el proyecto en materia ambiental procederá a tramitar el Registro Nacional de Pesca para la unidad de producción acuícola.
Art. 30°.- *Las actividades pesqueras se clasifican en:* **II.-** *Cultivo o acuacultura con fines*		
Artículo 31°.- *Para realizar las actividades de pesca se requiere lo siguiente:* **I,** *Concesión, para:* **Inciso b)** *Acuacultura comercial* **II,** Permiso, para: **Inciso g)** *Acuacultura de fomento* **III,** *Autorización, para:* **Inciso d)** *Recolectar del medio natural reproductores, larvas, postlarvas, crías, huevos, semillas, alevines o en cualquier otro estadio, y* **Inciso e)** *Acuacultura didáctica.*		

Artículos 22.- *la Secretaría podrá inscribir en el Registro Nacional de Pesca a los acuicultores que no requieran concesión, permiso o Autorización.*	Al **proyecto** le aplica el Artículo, incisos y, fracciones anteriores, porque se trata de una actividad acuícola con fines comerciales.	Por el hecho de presentar a la autoridad correspondiente (SEMARNAT) la Manifestación de Impacto Ambiental, el promovente está cumpliendo con este apartado. El proyecto se vincula por la obligatoriedad de obtener la autorización correspondiente para realizar las obras descritas en esta manifestación de impacto ambiental. Como ya se mencionó anteriormente, la promovente una vez autorizado el proyecto en materia ambiental procederá a tramitar el Registro Nacional de Pesca para la unidad de producción acuícola.
Art. 30°.- *Las actividades pesqueras se clasifican en:* **II.-** *Cultivo o acuacultura con fines*		
Artículo 31°.- *Para realizar las actividades de pesca se requiere lo siguiente:* **I,** *Concesión, para:* **Inciso b)** *Acuacultura comercial* **II,** Permiso, para: **Inciso g)** *Acuacultura de fomento* **III,** *Autorización, para:* **Inciso d)** *Recolectar del medio natural reproductores, larvas, postlarvas, crías, huevos, semillas, alevines o en cualquier otro estadio, y* **Inciso e)** *Acuacultura didáctica.*		

Artículos 22.- *la Secretaría podrá inscribir en el Registro Nacional de Pesca a los acuicultores que no requieran concesión, permiso o Autorización.*	Al **proyecto** le aplica el Artículo, incisos y, fracciones anteriores, porque se trata de una actividad acuícola con fines comerciales.	Por el hecho de presentar a la autoridad correspondiente (SEMARNAT) la Manifestación de Impacto Ambiental, el promovente está cumpliendo con este apartado. El proyecto se vincula por la obligatoriedad de obtener la autorización correspondiente para realizar las obras descritas en esta manifestación de impacto ambiental. Como ya se mencionó anteriormente, la promovente una vez autorizado el proyecto en materia ambiental procederá a tramitar el Registro Nacional de Pesca para la unidad de producción acuícola.
Art. 30°.- *Las actividades pesqueras se clasifican en:* **II.-** *Cultivo o acuacultura con fines*		
Artículo 31°.- *Para realizar las actividades de pesca se requiere lo siguiente:* **I,** *Concesión, para:* **Inciso b)** *Acuacultura comercial* **II,** Permiso, para: **Inciso g)** *Acuacultura de fomento* **III,** *Autorización, para:* **Inciso d)** *Recolectar del medio natural reproductores, larvas, postlarvas, crías, huevos, semillas, alevines o en cualquier otro estadio, y* **Inciso e)** *Acuacultura didáctica.*		

Artículos 22.- *la Secretaría podrá inscribir en el Registro Nacional de Pesca a los acuicultores que no requieran concesión, permiso o Autorización.*	Al **proyecto** le aplica el Artículo, incisos y, fracciones anteriores, porque se trata de una actividad acuícola con fines comerciales.	Por el hecho de presentar a la autoridad correspondiente (SEMARNAT) la Manifestación de Impacto Ambiental, el promovente está cumpliendo con este apartado. El proyecto se vincula por la obligatoriedad de obtener la autorización correspondiente para realizar las obras descritas en esta manifestación de impacto ambiental. Como ya se mencionó anteriormente, la promovente una vez autorizado el proyecto en materia ambiental procederá a tramitar el Registro Nacional de Pesca para la unidad de producción acuícola.
Art. 30°.- *Las actividades pesqueras se clasifican en:* **II.-** *Cultivo o acuacultura con fines*		
Artículo 31°.- *Para realizar las actividades de pesca se requiere lo siguiente:* **I,** *Concesión, para:* **Inciso b)** *Acuacultura comercial* **II,** Permiso, para: **Inciso g)** *Acuacultura de fomento* **III,** *Autorización, para:* **Inciso d)** *Recolectar del medio natural reproductores, larvas, postlarvas, crías, huevos, semillas, alevines o en cualquier otro estadio, y* **Inciso e)** *Acuacultura didáctica.*		

Artículos 22.- *la Secretaría podrá inscribir en el Registro Nacional de Pesca a los acuicultores que no requieran concesión, permiso o Autorización.*	Al **proyecto** le aplica el Artículo, incisos y, fracciones anteriores, porque se trata de una actividad acuícola con fines comerciales.	Por el hecho de presentar a la autoridad correspondiente (SEMARNAT) la Manifestación de Impacto Ambiental, el promovente está cumpliendo con este apartado. El proyecto se vincula por la obligatoriedad de obtener la autorización correspondiente para realizar las obras descritas en esta manifestación de impacto ambiental. Como ya se mencionó anteriormente, la promovente una vez autorizado el proyecto en materia ambiental procederá a tramitar el Registro Nacional de Pesca para la unidad de producción acuícola.
Art. 30°.- *Las actividades pesqueras se clasifican en:* **II.-** *Cultivo o acuacultura con fines*		
Artículo 31°.- *Para realizar las actividades de pesca se requiere lo siguiente:* **I,** *Concesión, para:* **Inciso b)** *Acuacultura comercial* **II,** Permiso, para: **Inciso g)** *Acuacultura de fomento* **III,** *Autorización, para:* **Inciso d)** *Recolectar del medio natural reproductores, larvas, postlarvas, crías, huevos, semillas, alevines o en cualquier otro estadio, y* **Inciso e)** *Acuacultura didáctica.*		

Artículos 22.- *la Secretaría podrá inscribir en el Registro Nacional de Pesca a los acuicultores que no requieran concesión, permiso o Autorización.*	Al **proyecto** le aplica el Artículo, incisos y, fracciones anteriores, porque se trata de una actividad acuícola con fines comerciales.	Por el hecho de presentar a la autoridad correspondiente (SEMARNAT) la Manifestación de Impacto Ambiental, el promovente está cumpliendo con este apartado. El proyecto se vincula por la obligatoriedad de obtener la autorización correspondiente para realizar las obras descritas en esta manifestación de impacto ambiental. Como ya se mencionó anteriormente, la promovente una vez autorizado el proyecto en materia ambiental procederá a tramitar el Registro Nacional de Pesca para la unidad de producción acuícola.
Art. 30°.- *Las actividades pesqueras se clasifican en:* **II.-** *Cultivo o acuacultura con fines*		
Artículo 31°.- *Para realizar las actividades de pesca se requiere lo siguiente:* **I,** *Concesión, para:* **Inciso b)** *Acuacultura comercial* **II,** Permiso, para: **Inciso g)** *Acuacultura de fomento* **III,** *Autorización, para:* **Inciso d)** *Recolectar del medio natural reproductores, larvas, postlarvas, crías, huevos, semillas, alevines o en cualquier otro estadio, y* **Inciso e)** *Acuacultura didáctica.*		

Artículos 22.- *la Secretaría podrá inscribir en el Registro Nacional de Pesca a los acuicultores que no requieran concesión, permiso o Autorización.*	Al **proyecto** le aplica el Artículo, incisos y, fracciones anteriores, porque se trata de una actividad acuícola con fines comerciales.	Por el hecho de presentar a la autoridad correspondiente (SEMARNAT) la Manifestación de Impacto Ambiental, el promovente está cumpliendo con este apartado. El proyecto se vincula por la obligatoriedad de obtener la autorización correspondiente para realizar las obras descritas en esta manifestación de impacto ambiental. Como ya se mencionó anteriormente, la promovente una vez autorizado el proyecto en materia ambiental procederá a tramitar el Registro Nacional de Pesca para la unidad de producción acuícola.
Art. 30°.- *Las actividades pesqueras se clasifican en:* **II.-** *Cultivo o acuacultura con fines*		
Artículo 31°.- *Para realizar las actividades de pesca se requiere lo siguiente:* **I,** *Concesión, para:* **Inciso b)** *Acuacultura comercial* **II,** Permiso, para: **Inciso g)** *Acuacultura de fomento* **III,** *Autorización, para:* **Inciso d)** *Recolectar del medio natural reproductores, larvas, postlarvas, crías, huevos, semillas, alevines o en cualquier otro estadio, y* **Inciso e)** *Acuacultura didáctica.*		

Artículos 22.- *la Secretaría podrá inscribir en el Registro Nacional de Pesca a los acuicultores que no requieran concesión, permiso o Autorización.*	Al **proyecto** le aplica el Artículo, incisos y, fracciones anteriores, porque se trata de una actividad acuícola con fines comerciales.	Por el hecho de presentar a la autoridad correspondiente (SEMARNAT) la Manifestación de Impacto Ambiental, el promovente está cumpliendo con este apartado. El proyecto se vincula por la obligatoriedad de obtener la autorización correspondiente para realizar las obras descritas en esta manifestación de impacto ambiental. Como ya se mencionó anteriormente, la promovente una vez autorizado el proyecto en materia ambiental procederá a tramitar el Registro Nacional de Pesca para la unidad de producción acuícola.
Art. 30°.- *Las actividades pesqueras se clasifican en:* **II.-** *Cultivo o acuacultura con fines*		
Artículo 31°.- *Para realizar las actividades de pesca se requiere lo siguiente:* **I,** *Concesión, para:* **Inciso b)** *Acuacultura comercial* **II,** Permiso, para: **Inciso g)** *Acuacultura de fomento* **III,** *Autorización, para:* **Inciso d)** *Recolectar del medio natural reproductores, larvas, postlarvas, crías, huevos, semillas, alevines o en cualquier otro estadio, y* **Inciso e)** *Acuacultura didáctica.*		

Artículos 22.- *la Secretaría podrá inscribir en el Registro Nacional de Pesca a los acuicultores que no requieran concesión, permiso o Autorización.*	Al **proyecto** le aplica el Artículo, incisos y, fracciones anteriores, porque se trata de una actividad acuícola con fines comerciales.	Por el hecho de presentar a la autoridad correspondiente (SEMARNAT) la Manifestación de Impacto Ambiental, el promovente está cumpliendo con este apartado. El proyecto se vincula por la obligatoriedad de obtener la autorización correspondiente para realizar las obras descritas en esta manifestación de impacto ambiental. Como ya se mencionó anteriormente, la promovente una vez autorizado el proyecto en materia ambiental procederá a tramitar el Registro Nacional de Pesca para la unidad de producción acuícola.
Art. 30°.- *Las actividades pesqueras se clasifican en:* **II.-** *Cultivo o acuacultura con fines*		
Artículo 31°.- *Para realizar las actividades de pesca se requiere lo siguiente:* **I,** *Concesión, para:* **Inciso b)** *Acuacultura comercial* **II,** Permiso, para: **Inciso g)** *Acuacultura de fomento* **III,** *Autorización, para:* **Inciso d)** *Recolectar del medio natural reproductores, larvas, postlarvas, crías, huevos, semillas, alevines o en cualquier otro estadio, y* **Inciso e)** *Acuacultura didáctica.*		

Artículos 22.- *la Secretaría podrá inscribir en el Registro Nacional de Pesca a los acuicultores que no requieran concesión, permiso o Autorización.*	Al **proyecto** le aplica el Artículo, incisos y, fracciones anteriores, porque se trata de una actividad acuícola con fines comerciales.	Por el hecho de presentar a la autoridad correspondiente (SEMARNAT) la Manifestación de Impacto Ambiental, el promovente está cumpliendo con este apartado. El proyecto se vincula por la obligatoriedad de obtener la autorización correspondiente para realizar las obras descritas en esta manifestación de impacto ambiental. Como ya se mencionó anteriormente, la promovente una vez autorizado el proyecto en materia ambiental procederá a tramitar el Registro Nacional de Pesca para la unidad de producción acuícola.
Art. 30°.- *Las actividades pesqueras se clasifican en:* **II.-** *Cultivo o acuacultura con fines*		
Artículo 31°.- *Para realizar las actividades de pesca se requiere lo siguiente:* **I,** *Concesión, para:* **Inciso b)** *Acuacultura comercial* **II,** Permiso, para: **Inciso g)** *Acuacultura de fomento* **III,** *Autorización, para:* **Inciso d)** *Recolectar del medio natural reproductores, larvas, postlarvas, crías, huevos, semillas, alevines o en cualquier otro estadio, y* **Inciso e)** *Acuacultura didáctica.*		

Artículos 22.- *la Secretaría podrá inscribir en el Registro Nacional de Pesca a los acuicultores que no requieran concesión, permiso o Autorización.*	Al **proyecto** le aplica el Artículo, incisos y, fracciones anteriores, porque se trata de una actividad acuícola con fines comerciales.	Por el hecho de presentar a la autoridad correspondiente (SEMARNAT) la Manifestación de Impacto Ambiental, el promovente está cumpliendo con este apartado. El proyecto se vincula por la obligatoriedad de obtener la autorización correspondiente para realizar las obras descritas en esta manifestación de impacto ambiental. Como ya se mencionó anteriormente, la promovente una vez autorizado el proyecto en materia ambiental procederá a tramitar el Registro Nacional de Pesca para la unidad de producción acuícola.
Art. 30°.- *Las actividades pesqueras se clasifican en:* **II.-** *Cultivo o acuacultura con fines*		
Artículo 31°.- *Para realizar las actividades de pesca se requiere lo siguiente:* **I,** *Concesión, para:* **Inciso b)** *Acuacultura comercial* **II,** Permiso, para: **Inciso g)** *Acuacultura de fomento* **III,** *Autorización, para:* **Inciso d)** *Recolectar del medio natural reproductores, larvas, postlarvas, crías, huevos, semillas, alevines o en cualquier otro estadio, y* **Inciso e)** *Acuacultura didáctica.*		

Artículos 22.- *la Secretaría podrá inscribir en el Registro Nacional de Pesca a los acuicultores que no requieran concesión, permiso o Autorización.*	Al **proyecto** le aplica el Artículo, incisos y, fracciones anteriores, porque se trata de una actividad acuícola con fines comerciales.	Por el hecho de presentar a la autoridad correspondiente (SEMARNAT) la Manifestación de Impacto Ambiental, el promovente está cumpliendo con este apartado. El proyecto se vincula por la obligatoriedad de obtener la autorización correspondiente para realizar las obras descritas en esta manifestación de impacto ambiental. Como ya se mencionó anteriormente, la promovente una vez autorizado el proyecto en materia ambiental procederá a tramitar el Registro Nacional de Pesca para la unidad de producción acuícola.
Art. 30°.- *Las actividades pesqueras se clasifican en:* **II.-** *Cultivo o acuacultura con fines*		
Artículo 31°.- *Para realizar las actividades de pesca se requiere lo siguiente:* **I,** *Concesión, para:* **Inciso b)** *Acuacultura comercial* **II,** Permiso, para: **Inciso g)** *Acuacultura de fomento* **III,** *Autorización, para:* **Inciso d)** *Recolectar del medio natural reproductores, larvas, postlarvas, crías, huevos, semillas, alevines o en cualquier otro estadio, y* **Inciso e)** *Acuacultura didáctica.*		

Artículos 22.- *la Secretaría podrá inscribir en el Registro Nacional de Pesca a los acuicultores que no requieran concesión, permiso o Autorización.*	Al **proyecto** le aplica el Artículo, incisos y, fracciones anteriores, porque se trata de una actividad acuícola con fines comerciales.	Por el hecho de presentar a la autoridad correspondiente (SEMARNAT) la Manifestación de Impacto Ambiental, el promovente está cumpliendo con este apartado. El proyecto se vincula por la obligatoriedad de obtener la autorización correspondiente para realizar las obras descritas en esta manifestación de impacto ambiental. Como ya se mencionó anteriormente, la promovente una vez autorizado el proyecto en materia ambiental procederá a tramitar el Registro Nacional de Pesca para la unidad de producción acuícola.
Art. 30°.- *Las actividades pesqueras se clasifican en:* **II.-** *Cultivo o acuacultura con fines*		
Artículo 31°.- *Para realizar las actividades de pesca se requiere lo siguiente:* **I,** *Concesión, para:* **Inciso b)** *Acuacultura comercial* **II,** Permiso, para: **Inciso g)** *Acuacultura de fomento* **III,** *Autorización, para:* **Inciso d)** *Recolectar del medio natural reproductores, larvas, postlarvas, crías, huevos, semillas, alevines o en cualquier otro estadio, y* **Inciso e)** *Acuacultura didáctica.*		

Artículos 22.- *la Secretaría podrá inscribir en el Registro Nacional de Pesca a los acuicultores que no requieran concesión, permiso o Autorización.*	Al **proyecto** le aplica el Artículo, incisos y, fracciones anteriores, porque se trata de una actividad acuícola con fines comerciales.	Por el hecho de presentar a la autoridad correspondiente (SEMARNAT) la Manifestación de Impacto Ambiental, el promovente está cumpliendo con este apartado. El proyecto se vincula por la obligatoriedad de obtener la autorización correspondiente para realizar las obras descritas en esta manifestación de impacto ambiental. Como ya se mencionó anteriormente, la promovente una vez autorizado el proyecto en materia ambiental procederá a tramitar el Registro Nacional de Pesca para la unidad de producción acuícola.
Art. 30°.- *Las actividades pesqueras se clasifican en:* **II.-** *Cultivo o acuacultura con fines*		
Artículo 31°.- *Para realizar las actividades de pesca se requiere lo siguiente:* **I,** *Concesión, para:* **Inciso b)** *Acuacultura comercial* **II,** Permiso, para: **Inciso g)** *Acuacultura de fomento* **III,** *Autorización, para:* **Inciso d)** *Recolectar del medio natural reproductores, larvas, postlarvas, crías, huevos, semillas, alevines o en cualquier otro estadio, y* **Inciso e)** *Acuacultura didáctica.*		

Artículos 22.- *la Secretaría podrá inscribir en el Registro Nacional de Pesca a los acuicultores que no requieran concesión, permiso o Autorización.*	Al **proyecto** le aplica el Artículo, incisos y, fracciones anteriores, porque se trata de una actividad acuícola con fines comerciales.	Por el hecho de presentar a la autoridad correspondiente (SEMARNAT) la Manifestación de Impacto Ambiental, el promovente está cumpliendo con este apartado. El proyecto se vincula por la obligatoriedad de obtener la autorización correspondiente para realizar las obras descritas en esta manifestación de impacto ambiental. Como ya se mencionó anteriormente, la promovente una vez autorizado el proyecto en materia ambiental procederá a tramitar el Registro Nacional de Pesca para la unidad de producción acuícola.
Art. 30°.- *Las actividades pesqueras se clasifican en:* **II.-** *Cultivo o acuacultura con fines*		
Artículo 31°.- *Para realizar las actividades de pesca se requiere lo siguiente:* **I,** *Concesión, para:* **Inciso b)** *Acuacultura comercial* **II,** Permiso, para: **Inciso g)** *Acuacultura de fomento* **III,** *Autorización, para:* **Inciso d)** *Recolectar del medio natural reproductores, larvas, postlarvas, crías, huevos, semillas, alevines o en cualquier otro estadio, y* **Inciso e)** *Acuacultura didáctica.*		

Artículos 22.- *la Secretaría podrá inscribir en el Registro Nacional de Pesca a los acuicultores que no requieran concesión, permiso o Autorización.*	Al **proyecto** le aplica el Artículo, incisos y, fracciones anteriores, porque se trata de una actividad acuícola con fines comerciales.	Por el hecho de presentar a la autoridad correspondiente (SEMARNAT) la Manifestación de Impacto Ambiental, el promovente está cumpliendo con este apartado. El proyecto se vincula por la obligatoriedad de obtener la autorización correspondiente para realizar las obras descritas en esta manifestación de impacto ambiental. Como ya se mencionó anteriormente, la promovente una vez autorizado el proyecto en materia ambiental procederá a tramitar el Registro Nacional de Pesca para la unidad de producción acuícola.
Art. 30°.- *Las actividades pesqueras se clasifican en:* **II.-** *Cultivo o acuacultura con fines*		
Artículo 31°.- *Para realizar las actividades de pesca se requiere lo siguiente:* **I,** *Concesión, para:* **Inciso b)** *Acuacultura comercial* **II,** Permiso, para: **Inciso g)** *Acuacultura de fomento* **III,** *Autorización, para:* **Inciso d)** *Recolectar del medio natural reproductores, larvas, postlarvas, crías, huevos, semillas, alevines o en cualquier otro estadio, y* **Inciso e)** *Acuacultura didáctica.*		

Artículos 22.- *la Secretaría podrá inscribir en el Registro Nacional de Pesca a los acuicultores que no requieran concesión, permiso o Autorización.*	Al **proyecto** le aplica el Artículo, incisos y, fracciones anteriores, porque se trata de una actividad acuícola con fines comerciales.	Por el hecho de presentar a la autoridad correspondiente (SEMARNAT) la Manifestación de Impacto Ambiental, el promovente está cumpliendo con este apartado. El proyecto se vincula por la obligatoriedad de obtener la autorización correspondiente para realizar las obras descritas en esta manifestación de impacto ambiental. Como ya se mencionó anteriormente, la promovente una vez autorizado el proyecto en materia ambiental procederá a tramitar el Registro Nacional de Pesca para la unidad de producción acuícola.
Art. 30°.- *Las actividades pesqueras se clasifican en:* **II.-** *Cultivo o acuacultura con fines*		
Artículo 31°.- *Para realizar las actividades de pesca se requiere lo siguiente:* **I,** *Concesión, para:* **Inciso b)** *Acuacultura comercial* **II,** Permiso, para: **Inciso g)** *Acuacultura de fomento* **III,** *Autorización, para:* **Inciso d)** *Recolectar del medio natural reproductores, larvas, postlarvas, crías, huevos, semillas, alevines o en cualquier otro estadio, y* **Inciso e)** *Acuacultura didáctica.*		

Artículos 22.- *la Secretaría podrá inscribir en el Registro Nacional de Pesca a los acuicultores que no requieran concesión, permiso o Autorización.*	Al **proyecto** le aplica el Artículo, incisos y, fracciones anteriores, porque se trata de una actividad acuícola con fines comerciales.	Por el hecho de presentar a la autoridad correspondiente (SEMARNAT) la Manifestación de Impacto Ambiental, el promovente está cumpliendo con este apartado. El proyecto se vincula por la obligatoriedad de obtener la autorización correspondiente para realizar las obras descritas en esta manifestación de impacto ambiental. Como ya se mencionó anteriormente, la promovente una vez autorizado el proyecto en materia ambiental procederá a tramitar el Registro Nacional de Pesca para la unidad de producción acuícola.
Art. 30°.- *Las actividades pesqueras se clasifican en:* **II.-** *Cultivo o acuacultura con fines*		
Artículo 31°.- *Para realizar las actividades de pesca se requiere lo siguiente:* **I,** *Concesión, para:* **Inciso b)** *Acuacultura comercial* **II,** Permiso, para: **Inciso g)** *Acuacultura de fomento* **III,** *Autorización, para:* **Inciso d)** *Recolectar del medio natural reproductores, larvas, postlarvas, crías, huevos, semillas, alevines o en cualquier otro estadio, y* **Inciso e)** *Acuacultura didáctica.*		

Artículos 22.- *la Secretaría podrá inscribir en el Registro Nacional de Pesca a los acuicultores que no requieran concesión, permiso o Autorización.*	Al **proyecto** le aplica el Artículo, incisos y, fracciones anteriores, porque se trata de una actividad acuícola con fines comerciales.	Por el hecho de presentar a la autoridad correspondiente (SEMARNAT) la Manifestación de Impacto Ambiental, el promovente está cumpliendo con este apartado. El proyecto se vincula por la obligatoriedad de obtener la autorización correspondiente para realizar las obras descritas en esta manifestación de impacto ambiental. Como ya se mencionó anteriormente, la promovente una vez autorizado el proyecto en materia ambiental procederá a tramitar el Registro Nacional de Pesca para la unidad de producción acuícola.
Art. 30°.- *Las actividades pesqueras se clasifican en:* **II.-** *Cultivo o acuacultura con fines*		
Artículo 31°.- *Para realizar las actividades de pesca se requiere lo siguiente:* **I,** *Concesión, para:* **Inciso b)** *Acuacultura comercial* **II,** Permiso, para: **Inciso g)** *Acuacultura de fomento* **III,** *Autorización, para:* **Inciso d)** *Recolectar del medio natural reproductores, larvas, postlarvas, crías, huevos, semillas, alevines o en cualquier otro estadio, y* **Inciso e)** *Acuacultura didáctica.*		

Artículos 22.- *la Secretaría podrá inscribir en el Registro Nacional de Pesca a los acuicultores que no requieran concesión, permiso o Autorización.*	Al **proyecto** le aplica el Artículo, incisos y, fracciones anteriores, porque se trata de una actividad acuícola con fines comerciales.	Por el hecho de presentar a la autoridad correspondiente (SEMARNAT) la Manifestación de Impacto Ambiental, el promovente está cumpliendo con este apartado. El proyecto se vincula por la obligatoriedad de obtener la autorización correspondiente para realizar las obras descritas en esta manifestación de impacto ambiental. Como ya se mencionó anteriormente, la promovente una vez autorizado el proyecto en materia ambiental procederá a tramitar el Registro Nacional de Pesca para la unidad de producción acuícola.
Art. 30°.- *Las actividades pesqueras se clasifican en:* **II.-** *Cultivo o acuacultura con fines*		
Artículo 31°.- *Para realizar las actividades de pesca se requiere lo siguiente:* **I,** *Concesión, para:* **Inciso b)** *Acuacultura comercial* **II,** Permiso, para: **Inciso g)** *Acuacultura de fomento* **III,** *Autorización, para:* **Inciso d)** *Recolectar del medio natural reproductores, larvas, postlarvas, crías, huevos, semillas, alevines o en cualquier otro estadio, y* **Inciso e)** *Acuacultura didáctica.*		

Artículos 22.- *la Secretaría podrá inscribir en el Registro Nacional de Pesca a los acuicultores que no requieran concesión, permiso o Autorización.*	Al **proyecto** le aplica el Artículo, incisos y, fracciones anteriores, porque se trata de una actividad acuícola con fines comerciales.	Por el hecho de presentar a la autoridad correspondiente (SEMARNAT) la Manifestación de Impacto Ambiental, el promovente está cumpliendo con este apartado. El proyecto se vincula por la obligatoriedad de obtener la autorización correspondiente para realizar las obras descritas en esta manifestación de impacto ambiental. Como ya se mencionó anteriormente, la promovente una vez autorizado el proyecto en materia ambiental procederá a tramitar el Registro Nacional de Pesca para la unidad de producción acuícola.
Art. 30°.- *Las actividades pesqueras se clasifican en:* **II.-** *Cultivo o acuacultura con fines*		
Artículo 31°.- *Para realizar las actividades de pesca se requiere lo siguiente:* **I,** *Concesión, para:* **Inciso b)** *Acuacultura comercial* **II,** Permiso, para: **Inciso g)** *Acuacultura de fomento* **III,** *Autorización, para:* **Inciso d)** *Recolectar del medio natural reproductores, larvas, postlarvas, crías, huevos, semillas, alevines o en cualquier otro estadio, y* **Inciso e)** *Acuacultura didáctica.*		

Artículos 22.- *la Secretaría podrá inscribir en el Registro Nacional de Pesca a los acuicultores que no requieran concesión, permiso o Autorización.*	Al **proyecto** le aplica el Artículo, incisos y, fracciones anteriores, porque se trata de una actividad acuícola con fines comerciales.	Por el hecho de presentar a la autoridad correspondiente (SEMARNAT) la Manifestación de Impacto Ambiental, el promovente está cumpliendo con este apartado. El proyecto se vincula por la obligatoriedad de obtener la autorización correspondiente para realizar las obras descritas en esta manifestación de impacto ambiental. Como ya se mencionó anteriormente, la promovente una vez autorizado el proyecto en materia ambiental procederá a tramitar el Registro Nacional de Pesca para la unidad de producción acuícola.
Art. 30°.- *Las actividades pesqueras se clasifican en:* **II.-** *Cultivo o acuacultura con fines*		
Artículo 31°.- *Para realizar las actividades de pesca se requiere lo siguiente:* **I,** *Concesión, para:* **Inciso b)** *Acuacultura comercial* **II,** Permiso, para: **Inciso g)** *Acuacultura de fomento* **III,** *Autorización, para:* **Inciso d)** *Recolectar del medio natural reproductores, larvas, postlarvas, crías, huevos, semillas, alevines o en cualquier otro estadio, y* **Inciso e)** *Acuacultura didáctica.*		

Artículos 22.- *la Secretaría podrá inscribir en el Registro Nacional de Pesca a los acuicultores que no requieran concesión, permiso o Autorización.*	Al **proyecto** le aplica el Artículo, incisos y, fracciones anteriores, porque se trata de una actividad acuícola con fines comerciales.	Por el hecho de presentar a la autoridad correspondiente (SEMARNAT) la Manifestación de Impacto Ambiental, el promovente está cumpliendo con este apartado. El proyecto se vincula por la obligatoriedad de obtener la autorización correspondiente para realizar las obras descritas en esta manifestación de impacto ambiental. Como ya se mencionó anteriormente, la promovente una vez autorizado el proyecto en materia ambiental procederá a tramitar el Registro Nacional de Pesca para la unidad de producción acuícola.
Art. 30°.- *Las actividades pesqueras se clasifican en:* **II.-** *Cultivo o acuacultura con fines*		
Artículo 31°.- *Para realizar las actividades de pesca se requiere lo siguiente:* **I,** *Concesión, para:* **Inciso b)** *Acuacultura comercial* **II,** Permiso, para: **Inciso g)** *Acuacultura de fomento* **III,** *Autorización, para:* **Inciso d)** *Recolectar del medio natural reproductores, larvas, postlarvas, crías, huevos, semillas, alevines o en cualquier otro estadio, y* **Inciso e)** *Acuacultura didáctica.*		

Artículos 22.- *la Secretaría podrá inscribir en el Registro Nacional de Pesca a los acuicultores que no requieran concesión, permiso o Autorización.*	Al **proyecto** le aplica el Artículo, incisos y, fracciones anteriores, porque se trata de una actividad acuícola con fines comerciales.	Por el hecho de presentar a la autoridad correspondiente (SEMARNAT) la Manifestación de Impacto Ambiental, el promovente está cumpliendo con este apartado. El proyecto se vincula por la obligatoriedad de obtener la autorización correspondiente para realizar las obras descritas en esta manifestación de impacto ambiental. Como ya se mencionó anteriormente, la promovente una vez autorizado el proyecto en materia ambiental procederá a tramitar el Registro Nacional de Pesca para la unidad de producción acuícola.
Art. 30°.- *Las actividades pesqueras se clasifican en:* **II.-** *Cultivo o acuacultura con fines*		
Artículo 31°.- *Para realizar las actividades de pesca se requiere lo siguiente:* **I,** *Concesión, para:* **Inciso b)** *Acuacultura comercial* **II,** Permiso, para: **Inciso g)** *Acuacultura de fomento* **III,** *Autorización, para:* **Inciso d)** *Recolectar del medio natural reproductores, larvas, postlarvas, crías, huevos, semillas, alevines o en cualquier otro estadio, y* **Inciso e)** *Acuacultura didáctica.*		

Artículos 22.- *la Secretaría podrá inscribir en el Registro Nacional de Pesca a los acuicultores que no requieran concesión, permiso o Autorización.*	Al **proyecto** le aplica el Artículo, incisos y, fracciones anteriores, porque se trata de una actividad acuícola con fines comerciales.	Por el hecho de presentar a la autoridad correspondiente (SEMARNAT) la Manifestación de Impacto Ambiental, el promovente está cumpliendo con este apartado. El proyecto se vincula por la obligatoriedad de obtener la autorización correspondiente para realizar las obras descritas en esta manifestación de impacto ambiental. Como ya se mencionó anteriormente, la promovente una vez autorizado el proyecto en materia ambiental procederá a tramitar el Registro Nacional de Pesca para la unidad de producción acuícola.
Art. 30°.- *Las actividades pesqueras se clasifican en:* **II.-** *Cultivo o acuacultura con fines*		
Artículo 31°.- *Para realizar las actividades de pesca se requiere lo siguiente:* **I,** *Concesión, para:* **Inciso b)** *Acuacultura comercial* **II,** Permiso, para: **Inciso g)** *Acuacultura de fomento* **III,** *Autorización, para:* **Inciso d)** *Recolectar del medio natural reproductores, larvas, postlarvas, crías, huevos, semillas, alevines o en cualquier otro estadio, y* **Inciso e)** *Acuacultura didáctica.*		

Artículos 22.- *la Secretaría podrá inscribir en el Registro Nacional de Pesca a los acuicultores que no requieran concesión, permiso o Autorización.*	Al **proyecto** le aplica el Artículo, incisos y, fracciones anteriores, porque se trata de una actividad acuícola con fines comerciales.	Por el hecho de presentar a la autoridad correspondiente (SEMARNAT) la Manifestación de Impacto Ambiental, el promovente está cumpliendo con este apartado. El proyecto se vincula por la obligatoriedad de obtener la autorización correspondiente para realizar las obras descritas en esta manifestación de impacto ambiental. Como ya se mencionó anteriormente, la promovente una vez autorizado el proyecto en materia ambiental procederá a tramitar el Registro Nacional de Pesca para la unidad de producción acuícola.
Art. 30°.- *Las actividades pesqueras se clasifican en:* **II.-** *Cultivo o acuacultura con fines*		
Artículo 31°.- *Para realizar las actividades de pesca se requiere lo siguiente:* **I,** *Concesión, para:* **Inciso b)** *Acuacultura comercial* **II,** Permiso, para: **Inciso g)** *Acuacultura de fomento* **III,** *Autorización, para:* **Inciso d)** *Recolectar del medio natural reproductores, larvas, postlarvas, crías, huevos, semillas, alevines o en cualquier otro estadio, y* **Inciso e)** *Acuacultura didáctica.*		

Artículos 22.- *la Secretaría podrá inscribir en el Registro Nacional de Pesca a los acuicultores que no requieran concesión, permiso o Autorización.*	Al **proyecto** le aplica el Artículo, incisos y, fracciones anteriores, porque se trata de una actividad acuícola con fines comerciales.	Por el hecho de presentar a la autoridad correspondiente (SEMARNAT) la Manifestación de Impacto Ambiental, el promovente está cumpliendo con este apartado. El proyecto se vincula por la obligatoriedad de obtener la autorización correspondiente para realizar las obras descritas en esta manifestación de impacto ambiental. Como ya se mencionó anteriormente, la promovente una vez autorizado el proyecto en materia ambiental procederá a tramitar el Registro Nacional de Pesca para la unidad de producción acuícola.
Art. 30°.- *Las actividades pesqueras se clasifican en:* **II.-** *Cultivo o acuacultura con fines*		
Artículo 31°.- *Para realizar las actividades de pesca se requiere lo siguiente:* **I,** *Concesión, para:* **Inciso b)** *Acuacultura comercial* **II,** Permiso, para: **Inciso g)** *Acuacultura de fomento* **III,** *Autorización, para:* **Inciso d)** *Recolectar del medio natural reproductores, larvas, postlarvas, crías, huevos, semillas, alevines o en cualquier otro estadio, y* **Inciso e)** *Acuacultura didáctica.*		

Artículos 22.- *la Secretaría podrá inscribir en el Registro Nacional de Pesca a los acuicultores que no requieran concesión, permiso o Autorización.*	Al **proyecto** le aplica el Artículo, incisos y, fracciones anteriores, porque se trata de una actividad acuícola con fines comerciales.	Por el hecho de presentar a la autoridad correspondiente (SEMARNAT) la Manifestación de Impacto Ambiental, el promovente está cumpliendo con este apartado. El proyecto se vincula por la obligatoriedad de obtener la autorización correspondiente para realizar las obras descritas en esta manifestación de impacto ambiental. Como ya se mencionó anteriormente, la promovente una vez autorizado el proyecto en materia ambiental procederá a tramitar el Registro Nacional de Pesca para la unidad de producción acuícola.
Art. 30°.- *Las actividades pesqueras se clasifican en:* **II.-** *Cultivo o acuacultura con fines*		
Artículo 31°.- *Para realizar las actividades de pesca se requiere lo siguiente:* **I,** *Concesión, para:* **Inciso b)** *Acuacultura comercial* **II,** Permiso, para: **Inciso g)** *Acuacultura de fomento* **III,** *Autorización, para:* **Inciso d)** *Recolectar del medio natural reproductores, larvas, postlarvas, crías, huevos, semillas, alevines o en cualquier otro estadio, y* **Inciso e)** *Acuacultura didáctica.*		

Artículos 22.- *la Secretaría podrá inscribir en el Registro Nacional de Pesca a los acuicultores que no requieran concesión, permiso o Autorización.*	Al **proyecto** le aplica el Artículo, incisos y, fracciones anteriores, porque se trata de una actividad acuícola con fines comerciales.	Por el hecho de presentar a la autoridad correspondiente (SEMARNAT) la Manifestación de Impacto Ambiental, el promovente está cumpliendo con este apartado. El proyecto se vincula por la obligatoriedad de obtener la autorización correspondiente para realizar las obras descritas en esta manifestación de impacto ambiental. Como ya se mencionó anteriormente, la promovente una vez autorizado el proyecto en materia ambiental procederá a tramitar el Registro Nacional de Pesca para la unidad de producción acuícola.
Art. 30°.- *Las actividades pesqueras se clasifican en:* **II.-** *Cultivo o acuacultura con fines*		
Artículo 31°.- *Para realizar las actividades de pesca se requiere lo siguiente:* **I,** *Concesión, para:* **Inciso b)** *Acuacultura comercial* **II,** Permiso, para: **Inciso g)** *Acuacultura de fomento* **III,** *Autorización, para:* **Inciso d)** *Recolectar del medio natural reproductores, larvas, postlarvas, crías, huevos, semillas, alevines o en cualquier otro estadio, y* **Inciso e)** *Acuacultura didáctica.*		

Artículos 22.- *la Secretaría podrá inscribir en el Registro Nacional de Pesca a los acuicultores que no requieran concesión, permiso o Autorización.*	Al **proyecto** le aplica el Artículo, incisos y, fracciones anteriores, porque se trata de una actividad acuícola con fines comerciales.	Por el hecho de presentar a la autoridad correspondiente (SEMARNAT) la Manifestación de Impacto Ambiental, el promovente está cumpliendo con este apartado. El proyecto se vincula por la obligatoriedad de obtener la autorización correspondiente para realizar las obras descritas en esta manifestación de impacto ambiental. Como ya se mencionó anteriormente, la promovente una vez autorizado el proyecto en materia ambiental procederá a tramitar el Registro Nacional de Pesca para la unidad de producción acuícola.
Art. 30°.- *Las actividades pesqueras se clasifican en:* **II.-** *Cultivo o acuacultura con fines*		
Artículo 31°.- *Para realizar las actividades de pesca se requiere lo siguiente:* **I,** *Concesión, para:* **Inciso b)** *Acuacultura comercial* **II,** Permiso, para: **Inciso g)** *Acuacultura de fomento* **III,** *Autorización, para:* **Inciso d)** *Recolectar del medio natural reproductores, larvas, postlarvas, crías, huevos, semillas, alevines o en cualquier otro estadio, y* **Inciso e)** *Acuacultura didáctica.*		

Artículos 22.- *la Secretaría podrá inscribir en el Registro Nacional de Pesca a los acuicultores que no requieran concesión, permiso o Autorización.*	Al **proyecto** le aplica el Artículo, incisos y, fracciones anteriores, porque se trata de una actividad acuícola con fines comerciales.	Por el hecho de presentar a la autoridad correspondiente (SEMARNAT) la Manifestación de Impacto Ambiental, el promovente está cumpliendo con este apartado. El proyecto se vincula por la obligatoriedad de obtener la autorización correspondiente para realizar las obras descritas en esta manifestación de impacto ambiental. Como ya se mencionó anteriormente, la promovente una vez autorizado el proyecto en materia ambiental procederá a tramitar el Registro Nacional de Pesca para la unidad de producción acuícola.
Art. 30°.- *Las actividades pesqueras se clasifican en:* **II.-** *Cultivo o acuacultura con fines*		
Artículo 31°.- *Para realizar las actividades de pesca se requiere lo siguiente:* **I,** *Concesión, para:* **Inciso b)** *Acuacultura comercial* **II,** Permiso, para: **Inciso g)** *Acuacultura de fomento* **III,** *Autorización, para:* **Inciso d)** *Recolectar del medio natural reproductores, larvas, postlarvas, crías, huevos, semillas, alevines o en cualquier otro estadio, y* **Inciso e)** *Acuacultura didáctica.*		

Artículos 22.- *la Secretaría podrá inscribir en el Registro Nacional de Pesca a los acuicultores que no requieran concesión, permiso o Autorización.*	Al **proyecto** le aplica el Artículo, incisos y, fracciones anteriores, porque se trata de una actividad acuícola con fines comerciales.	Por el hecho de presentar a la autoridad correspondiente (SEMARNAT) la Manifestación de Impacto Ambiental, el promovente está cumpliendo con este apartado. El proyecto se vincula por la obligatoriedad de obtener la autorización correspondiente para realizar las obras descritas en esta manifestación de impacto ambiental. Como ya se mencionó anteriormente, la promovente una vez autorizado el proyecto en materia ambiental procederá a tramitar el Registro Nacional de Pesca para la unidad de producción acuícola.
Art. 30°.- *Las actividades pesqueras se clasifican en:* **II.-** *Cultivo o acuacultura con fines*		
Artículo 31°.- *Para realizar las actividades de pesca se requiere lo siguiente:* **I,** *Concesión, para:* **Inciso b)** *Acuacultura comercial* **II,** Permiso, para: **Inciso g)** *Acuacultura de fomento* **III,** *Autorización, para:* **Inciso d)** *Recolectar del medio natural reproductores, larvas, postlarvas, crías, huevos, semillas, alevines o en cualquier otro estadio, y* **Inciso e)** *Acuacultura didáctica.*		

Artículos 22.- *la Secretaría podrá inscribir en el Registro Nacional de Pesca a los acuicultores que no requieran concesión, permiso o Autorización.*	Al **proyecto** le aplica el Artículo, incisos y, fracciones anteriores, porque se trata de una actividad acuícola con fines comerciales.	Por el hecho de presentar a la autoridad correspondiente (SEMARNAT) la Manifestación de Impacto Ambiental, el promovente está cumpliendo con este apartado. El proyecto se vincula por la obligatoriedad de obtener la autorización correspondiente para realizar las obras descritas en esta manifestación de impacto ambiental. Como ya se mencionó anteriormente, la promovente una vez autorizado el proyecto en materia ambiental procederá a tramitar el Registro Nacional de Pesca para la unidad de producción acuícola.
Art. 30°.- *Las actividades pesqueras se clasifican en:* **II.-** *Cultivo o acuacultura con fines*		
Artículo 31°.- *Para realizar las actividades de pesca se requiere lo siguiente:* **I,** *Concesión, para:* **Inciso b)** *Acuacultura comercial* **II,** Permiso, para: **Inciso g)** *Acuacultura de fomento* **III,** *Autorización, para:* **Inciso d)** *Recolectar del medio natural reproductores, larvas, postlarvas, crías, huevos, semillas, alevines o en cualquier otro estadio, y* **Inciso e)** *Acuacultura didáctica.*		

Artículos 22.- *la Secretaría podrá inscribir en el Registro Nacional de Pesca a los acuicultores que no requieran concesión, permiso o Autorización.*	Al **proyecto** le aplica el Artículo, incisos y, fracciones anteriores, porque se trata de una actividad acuícola con fines comerciales.	Por el hecho de presentar a la autoridad correspondiente (SEMARNAT) la Manifestación de Impacto Ambiental, el promovente está cumpliendo con este apartado. El proyecto se vincula por la obligatoriedad de obtener la autorización correspondiente para realizar las obras descritas en esta manifestación de impacto ambiental. Como ya se mencionó anteriormente, la promovente una vez autorizado el proyecto en materia ambiental procederá a tramitar el Registro Nacional de Pesca para la unidad de producción acuícola.
Art. 30°.- *Las actividades pesqueras se clasifican en:* **II.-** *Cultivo o acuacultura con fines*		
Artículo 31°.- *Para realizar las actividades de pesca se requiere lo siguiente:* **I,** *Concesión, para:* **Inciso b)** *Acuacultura comercial* **II,** Permiso, para: **Inciso g)** *Acuacultura de fomento* **III,** *Autorización, para:* **Inciso d)** *Recolectar del medio natural reproductores, larvas, postlarvas, crías, huevos, semillas, alevines o en cualquier otro estadio, y* **Inciso e)** *Acuacultura didáctica.*		

Artículos 22.- *la Secretaría podrá inscribir en el Registro Nacional de Pesca a los acuicultores que no requieran concesión, permiso o Autorización.*	Al **proyecto** le aplica el Artículo, incisos y, fracciones anteriores, porque se trata de una actividad acuícola con fines comerciales.	Por el hecho de presentar a la autoridad correspondiente (SEMARNAT) la Manifestación de Impacto Ambiental, el promovente está cumpliendo con este apartado. El proyecto se vincula por la obligatoriedad de obtener la autorización correspondiente para realizar las obras descritas en esta manifestación de impacto ambiental. Como ya se mencionó anteriormente, la promovente una vez autorizado el proyecto en materia ambiental procederá a tramitar el Registro Nacional de Pesca para la unidad de producción acuícola.
Art. 30°.- *Las actividades pesqueras se clasifican en:* **II.-** *Cultivo o acuacultura con fines*		
Artículo 31°.- *Para realizar las actividades de pesca se requiere lo siguiente:* **I,** *Concesión, para:* **Inciso b)** *Acuacultura comercial* **II,** Permiso, para: **Inciso g)** *Acuacultura de fomento* **III,** *Autorización, para:* **Inciso d)** *Recolectar del medio natural reproductores, larvas, postlarvas, crías, huevos, semillas, alevines o en cualquier otro estadio, y* **Inciso e)** *Acuacultura didáctica.*		

Artículos 22.- *la Secretaría podrá inscribir en el Registro Nacional de Pesca a los acuicultores que no requieran concesión, permiso o Autorización.*	Al **proyecto** le aplica el Artículo, incisos y, fracciones anteriores, porque se trata de una actividad acuícola con fines comerciales.	Por el hecho de presentar a la autoridad correspondiente (SEMARNAT) la Manifestación de Impacto Ambiental, el promovente está cumpliendo con este apartado. El proyecto se vincula por la obligatoriedad de obtener la autorización correspondiente para realizar las obras descritas en esta manifestación de impacto ambiental. Como ya se mencionó anteriormente, la promovente una vez autorizado el proyecto en materia ambiental procederá a tramitar el Registro Nacional de Pesca para la unidad de producción acuícola.
Art. 30°.- *Las actividades pesqueras se clasifican en:* **II.-** *Cultivo o acuacultura con fines*		
Artículo 31°.- *Para realizar las actividades de pesca se requiere lo siguiente:* **I,** *Concesión, para:* **Inciso b)** *Acuacultura comercial* **II,** Permiso, para: **Inciso g)** *Acuacultura de fomento* **III,** *Autorización, para:* **Inciso d)** *Recolectar del medio natural reproductores, larvas, postlarvas, crías, huevos, semillas, alevines o en cualquier otro estadio, y* **Inciso e)** *Acuacultura didáctica.*		

Artículos 22.- *la Secretaría podrá inscribir en el Registro Nacional de Pesca a los acuicultores que no requieran concesión, permiso o Autorización.*	Al **proyecto** le aplica el Artículo, incisos y, fracciones anteriores, porque se trata de una actividad acuícola con fines comerciales.	Por el hecho de presentar a la autoridad correspondiente (SEMARNAT) la Manifestación de Impacto Ambiental, el promovente está cumpliendo con este apartado. El proyecto se vincula por la obligatoriedad de obtener la autorización correspondiente para realizar las obras descritas en esta manifestación de impacto ambiental. Como ya se mencionó anteriormente, la promovente una vez autorizado el proyecto en materia ambiental procederá a tramitar el Registro Nacional de Pesca para la unidad de producción acuícola.
Art. 30°.- *Las actividades pesqueras se clasifican en:* **II.-** *Cultivo o acuacultura con fines*		
Artículo 31°.- *Para realizar las actividades de pesca se requiere lo siguiente:* **I,** *Concesión, para:* **Inciso b)** *Acuacultura comercial* **II,** Permiso, para: **Inciso g)** *Acuacultura de fomento* **III,** *Autorización, para:* **Inciso d)** *Recolectar del medio natural reproductores, larvas, postlarvas, crías, huevos, semillas, alevines o en cualquier otro estadio, y* **Inciso e)** *Acuacultura didáctica.*		

Artículos 22.- *la Secretaría podrá inscribir en el Registro Nacional de Pesca a los acuicultores que no requieran concesión, permiso o Autorización.*	Al **proyecto** le aplica el Artículo, incisos y, fracciones anteriores, porque se trata de una actividad acuícola con fines comerciales.	Por el hecho de presentar a la autoridad correspondiente (SEMARNAT) la Manifestación de Impacto Ambiental, el promovente está cumpliendo con este apartado. El proyecto se vincula por la obligatoriedad de obtener la autorización correspondiente para realizar las obras descritas en esta manifestación de impacto ambiental. Como ya se mencionó anteriormente, la promovente una vez autorizado el proyecto en materia ambiental procederá a tramitar el Registro Nacional de Pesca para la unidad de producción acuícola.
Art. 30°.- *Las actividades pesqueras se clasifican en:* **II.-** *Cultivo o acuacultura con fines*		
Artículo 31°.- *Para realizar las actividades de pesca se requiere lo siguiente:* **I,** *Concesión, para:* **Inciso b)** *Acuacultura comercial* **II,** Permiso, para: **Inciso g)** *Acuacultura de fomento* **III,** *Autorización, para:* **Inciso d)** *Recolectar del medio natural reproductores, larvas, postlarvas, crías, huevos, semillas, alevines o en cualquier otro estadio, y* **Inciso e)** *Acuacultura didáctica.*		

Artículos 22.- *la Secretaría podrá inscribir en el Registro Nacional de Pesca a los acuicultores que no requieran concesión, permiso o Autorización.*	Al **proyecto** le aplica el Artículo, incisos y, fracciones anteriores, porque se trata de una actividad acuícola con fines comerciales.	Por el hecho de presentar a la autoridad correspondiente (SEMARNAT) la Manifestación de Impacto Ambiental, el promovente está cumpliendo con este apartado. El proyecto se vincula por la obligatoriedad de obtener la autorización correspondiente para realizar las obras descritas en esta manifestación de impacto ambiental. Como ya se mencionó anteriormente, la promovente una vez autorizado el proyecto en materia ambiental procederá a tramitar el Registro Nacional de Pesca para la unidad de producción acuícola.
Art. 30°.- *Las actividades pesqueras se clasifican en:* **II.-** *Cultivo o acuacultura con fines*		
Artículo 31°.- *Para realizar las actividades de pesca se requiere lo siguiente:* **I,** *Concesión, para:* **Inciso b)** *Acuacultura comercial* **II,** Permiso, para: **Inciso g)** *Acuacultura de fomento* **III,** *Autorización, para:* **Inciso d)** *Recolectar del medio natural reproductores, larvas, postlarvas, crías, huevos, semillas, alevines o en cualquier otro estadio, y* **Inciso e)** *Acuacultura didáctica.*		

Artículos 22.- *la Secretaría podrá inscribir en el Registro Nacional de Pesca a los acuicultores que no requieran concesión, permiso o Autorización.*	Al **proyecto** le aplica el Artículo, incisos y, fracciones anteriores, porque se trata de una actividad acuícola con fines comerciales.	Por el hecho de presentar a la autoridad correspondiente (SEMARNAT) la Manifestación de Impacto Ambiental, el promovente está cumpliendo con este apartado. El proyecto se vincula por la obligatoriedad de obtener la autorización correspondiente para realizar las obras descritas en esta manifestación de impacto ambiental. Como ya se mencionó anteriormente, la promovente una vez autorizado el proyecto en materia ambiental procederá a tramitar el Registro Nacional de Pesca para la unidad de producción acuícola.
Art. 30°.- *Las actividades pesqueras se clasifican en:* **II.-** *Cultivo o acuacultura con fines*		
Artículo 31°.- *Para realizar las actividades de pesca se requiere lo siguiente:* **I,** *Concesión, para:* **Inciso b)** *Acuacultura comercial* **II,** Permiso, para: **Inciso g)** *Acuacultura de fomento* **III,** *Autorización, para:* **Inciso d)** *Recolectar del medio natural reproductores, larvas, postlarvas, crías, huevos, semillas, alevines o en cualquier otro estadio, y* **Inciso e)** *Acuacultura didáctica.*		

Artículos 22.- *la Secretaría podrá inscribir en el Registro Nacional de Pesca a los acuicultores que no requieran concesión, permiso o Autorización.*	Al **proyecto** le aplica el Artículo, incisos y, fracciones anteriores, porque se trata de una actividad acuícola con fines comerciales.	Por el hecho de presentar a la autoridad correspondiente (SEMARNAT) la Manifestación de Impacto Ambiental, el promovente está cumpliendo con este apartado. El proyecto se vincula por la obligatoriedad de obtener la autorización correspondiente para realizar las obras descritas en esta manifestación de impacto ambiental. Como ya se mencionó anteriormente, la promovente una vez autorizado el proyecto en materia ambiental procederá a tramitar el Registro Nacional de Pesca para la unidad de producción acuícola.
Art. 30°.- *Las actividades pesqueras se clasifican en:* **II.-** *Cultivo o acuacultura con fines*		
Artículo 31°.- *Para realizar las actividades de pesca se requiere lo siguiente:* **I,** *Concesión, para:* **Inciso b)** *Acuacultura comercial* **II,** Permiso, para: **Inciso g)** *Acuacultura de fomento* **III,** *Autorización, para:* **Inciso d)** *Recolectar del medio natural reproductores, larvas, postlarvas, crías, huevos, semillas, alevines o en cualquier otro estadio, y* **Inciso e)** *Acuacultura didáctica.*		

Artículos 22.- *la Secretaría podrá inscribir en el Registro Nacional de Pesca a los acuicultores que no requieran concesión, permiso o Autorización.*	Al **proyecto** le aplica el Artículo, incisos y, fracciones anteriores, porque se trata de una actividad acuícola con fines comerciales.	Por el hecho de presentar a la autoridad correspondiente (SEMARNAT) la Manifestación de Impacto Ambiental, el promovente está cumpliendo con este apartado. El proyecto se vincula por la obligatoriedad de obtener la autorización correspondiente para realizar las obras descritas en esta manifestación de impacto ambiental. Como ya se mencionó anteriormente, la promovente una vez autorizado el proyecto en materia ambiental procederá a tramitar el Registro Nacional de Pesca para la unidad de producción acuícola.
Art. 30°.- *Las actividades pesqueras se clasifican en:* **II.-** *Cultivo o acuacultura con fines*		
Artículo 31°.- *Para realizar las actividades de pesca se requiere lo siguiente:* **I,** *Concesión, para:* **Inciso b)** *Acuacultura comercial* **II,** Permiso, para: **Inciso g)** *Acuacultura de fomento* **III,** *Autorización, para:* **Inciso d)** *Recolectar del medio natural reproductores, larvas, postlarvas, crías, huevos, semillas, alevines o en cualquier otro estadio, y* **Inciso e)** *Acuacultura didáctica.*		

Artículos 22.- *la Secretaría podrá inscribir en el Registro Nacional de Pesca a los acuicultores que no requieran concesión, permiso o Autorización.*	Al **proyecto** le aplica el Artículo, incisos y, fracciones anteriores, porque se trata de una actividad acuícola con fines comerciales.	Por el hecho de presentar a la autoridad correspondiente (SEMARNAT) la Manifestación de Impacto Ambiental, el promovente está cumpliendo con este apartado. El proyecto se vincula por la obligatoriedad de obtener la autorización correspondiente para realizar las obras descritas en esta manifestación de impacto ambiental. Como ya se mencionó anteriormente, la promovente una vez autorizado el proyecto en materia ambiental procederá a tramitar el Registro Nacional de Pesca para la unidad de producción acuícola.
Art. 30°.- *Las actividades pesqueras se clasifican en:* **II.-** *Cultivo o acuacultura con fines*		
Artículo 31°.- *Para realizar las actividades de pesca se requiere lo siguiente:* **I,** *Concesión, para:* **Inciso b)** *Acuacultura comercial* **II,** Permiso, para: **Inciso g)** *Acuacultura de fomento* **III,** *Autorización, para:* **Inciso d)** *Recolectar del medio natural reproductores, larvas, postlarvas, crías, huevos, semillas, alevines o en cualquier otro estadio, y* **Inciso e)** *Acuacultura didáctica.*		

Artículos 22.- *la Secretaría podrá inscribir en el Registro Nacional de Pesca a los acuicultores que no requieran concesión, permiso o Autorización.*	Al **proyecto** le aplica el Artículo, incisos y, fracciones anteriores, porque se trata de una actividad acuícola con fines comerciales.	Por el hecho de presentar a la autoridad correspondiente (SEMARNAT) la Manifestación de Impacto Ambiental, el promovente está cumpliendo con este apartado. El proyecto se vincula por la obligatoriedad de obtener la autorización correspondiente para realizar las obras descritas en esta manifestación de impacto ambiental. Como ya se mencionó anteriormente, la promovente una vez autorizado el proyecto en materia ambiental procederá a tramitar el Registro Nacional de Pesca para la unidad de producción acuícola.
Art. 30°.- *Las actividades pesqueras se clasifican en:* **II.-** *Cultivo o acuacultura con fines*		
Artículo 31°.- *Para realizar las actividades de pesca se requiere lo siguiente:* **I,** *Concesión, para:* **Inciso b)** *Acuacultura comercial* **II,** Permiso, para: **Inciso g)** *Acuacultura de fomento* **III,** *Autorización, para:* **Inciso d)** *Recolectar del medio natural reproductores, larvas, postlarvas, crías, huevos, semillas, alevines o en cualquier otro estadio, y* **Inciso e)** *Acuacultura didáctica.*		

Artículos 22.- *la Secretaría podrá inscribir en el Registro Nacional de Pesca a los acuicultores que no requieran concesión, permiso o Autorización.*	Al **proyecto** le aplica el Artículo, incisos y, fracciones anteriores, porque se trata de una actividad acuícola con fines comerciales.	Por el hecho de presentar a la autoridad correspondiente (SEMARNAT) la Manifestación de Impacto Ambiental, el promovente está cumpliendo con este apartado. El proyecto se vincula por la obligatoriedad de obtener la autorización correspondiente para realizar las obras descritas en esta manifestación de impacto ambiental. Como ya se mencionó anteriormente, la promovente una vez autorizado el proyecto en materia ambiental procederá a tramitar el Registro Nacional de Pesca para la unidad de producción acuícola.
Art. 30°.- *Las actividades pesqueras se clasifican en:* **II.-** *Cultivo o acuacultura con fines*		
Artículo 31°.- *Para realizar las actividades de pesca se requiere lo siguiente:* **I,** *Concesión, para:* **Inciso b)** *Acuacultura comercial* **II,** Permiso, para: **Inciso g)** *Acuacultura de fomento* **III,** *Autorización, para:* **Inciso d)** *Recolectar del medio natural reproductores, larvas, postlarvas, crías, huevos, semillas, alevines o en cualquier otro estadio, y* **Inciso e)** *Acuacultura didáctica.*		

Artículos 22.- *la Secretaría podrá inscribir en el Registro Nacional de Pesca a los acuicultores que no requieran concesión, permiso o Autorización.*	Al **proyecto** le aplica el Artículo, incisos y, fracciones anteriores, porque se trata de una actividad acuícola con fines comerciales.	Por el hecho de presentar a la autoridad correspondiente (SEMARNAT) la Manifestación de Impacto Ambiental, el promovente está cumpliendo con este apartado. El proyecto se vincula por la obligatoriedad de obtener la autorización correspondiente para realizar las obras descritas en esta manifestación de impacto ambiental. Como ya se mencionó anteriormente, la promovente una vez autorizado el proyecto en materia ambiental procederá a tramitar el Registro Nacional de Pesca para la unidad de producción acuícola.
Art. 30°.- *Las actividades pesqueras se clasifican en:* **II.-** *Cultivo o acuacultura con fines*		
Artículo 31°.- *Para realizar las actividades de pesca se requiere lo siguiente:* **I,** *Concesión, para:* **Inciso b)** *Acuacultura comercial* **II,** Permiso, para: **Inciso g)** *Acuacultura de fomento* **III,** *Autorización, para:* **Inciso d)** *Recolectar del medio natural reproductores, larvas, postlarvas, crías, huevos, semillas, alevines o en cualquier otro estadio, y* **Inciso e)** *Acuacultura didáctica.*		

Artículos 22.- *la Secretaría podrá inscribir en el Registro Nacional de Pesca a los acuicultores que no requieran concesión, permiso o Autorización.*	Al **proyecto** le aplica el Artículo, incisos y, fracciones anteriores, porque se trata de una actividad acuícola con fines comerciales.	Por el hecho de presentar a la autoridad correspondiente (SEMARNAT) la Manifestación de Impacto Ambiental, el promovente está cumpliendo con este apartado. El proyecto se vincula por la obligatoriedad de obtener la autorización correspondiente para realizar las obras descritas en esta manifestación de impacto ambiental. Como ya se mencionó anteriormente, la promovente una vez autorizado el proyecto en materia ambiental procederá a tramitar el Registro Nacional de Pesca para la unidad de producción acuícola.
Art. 30°.- *Las actividades pesqueras se clasifican en:* **II.-** *Cultivo o acuacultura con fines*		
Artículo 31°.- *Para realizar las actividades de pesca se requiere lo siguiente:* **I,** *Concesión, para:* **Inciso b)** *Acuacultura comercial* **II,** Permiso, para: **Inciso g)** *Acuacultura de fomento* **III,** *Autorización, para:* **Inciso d)** *Recolectar del medio natural reproductores, larvas, postlarvas, crías, huevos, semillas, alevines o en cualquier otro estadio, y* **Inciso e)** *Acuacultura didáctica.*		

Artículos 22.- *la Secretaría podrá inscribir en el Registro Nacional de Pesca a los acuicultores que no requieran concesión, permiso o Autorización.*	Al **proyecto** le aplica el Artículo, incisos y, fracciones anteriores, porque se trata de una actividad acuícola con fines comerciales.	Por el hecho de presentar a la autoridad correspondiente (SEMARNAT) la Manifestación de Impacto Ambiental, el promovente está cumpliendo con este apartado. El proyecto se vincula por la obligatoriedad de obtener la autorización correspondiente para realizar las obras descritas en esta manifestación de impacto ambiental. Como ya se mencionó anteriormente, la promovente una vez autorizado el proyecto en materia ambiental procederá a tramitar el Registro Nacional de Pesca para la unidad de producción acuícola.
Art. 30°.- *Las actividades pesqueras se clasifican en:* **II.-** *Cultivo o acuacultura con fines*		
Artículo 31°.- *Para realizar las actividades de pesca se requiere lo siguiente:* **I,** *Concesión, para:* **Inciso b)** *Acuacultura comercial* **II,** Permiso, para: **Inciso g)** *Acuacultura de fomento* **III,** *Autorización, para:* **Inciso d)** *Recolectar del medio natural reproductores, larvas, postlarvas, crías, huevos, semillas, alevines o en cualquier otro estadio, y* **Inciso e)** *Acuacultura didáctica.*		

Artículos 22.- *la Secretaría podrá inscribir en el Registro Nacional de Pesca a los acuicultores que no requieran concesión, permiso o Autorización.*	Al **proyecto** le aplica el Artículo, incisos y, fracciones anteriores, porque se trata de una actividad acuícola con fines comerciales.	Por el hecho de presentar a la autoridad correspondiente (SEMARNAT) la Manifestación de Impacto Ambiental, el promovente está cumpliendo con este apartado. El proyecto se vincula por la obligatoriedad de obtener la autorización correspondiente para realizar las obras descritas en esta manifestación de impacto ambiental. Como ya se mencionó anteriormente, la promovente una vez autorizado el proyecto en materia ambiental procederá a tramitar el Registro Nacional de Pesca para la unidad de producción acuícola.
Art. 30°.- *Las actividades pesqueras se clasifican en:* **II.-** *Cultivo o acuacultura con fines*		
Artículo 31°.- *Para realizar las actividades de pesca se requiere lo siguiente:* **I,** *Concesión, para:* **Inciso b)** *Acuacultura comercial* **II,** Permiso, para: **Inciso g)** *Acuacultura de fomento* **III,** *Autorización, para:* **Inciso d)** *Recolectar del medio natural reproductores, larvas, postlarvas, crías, huevos, semillas, alevines o en cualquier otro estadio, y* **Inciso e)** *Acuacultura didáctica.*		

Artículos 22.- *la Secretaría podrá inscribir en el Registro Nacional de Pesca a los acuicultores que no requieran concesión, permiso o Autorización.*	Al **proyecto** le aplica el Artículo, incisos y, fracciones anteriores, porque se trata de una actividad acuícola con fines comerciales.	Por el hecho de presentar a la autoridad correspondiente (SEMARNAT) la Manifestación de Impacto Ambiental, el promovente está cumpliendo con este apartado. El proyecto se vincula por la obligatoriedad de obtener la autorización correspondiente para realizar las obras descritas en esta manifestación de impacto ambiental. Como ya se mencionó anteriormente, la promovente una vez autorizado el proyecto en materia ambiental procederá a tramitar el Registro Nacional de Pesca para la unidad de producción acuícola.
Art. 30°.- *Las actividades pesqueras se clasifican en:* **II.-** *Cultivo o acuacultura con fines*		
Artículo 31°.- *Para realizar las actividades de pesca se requiere lo siguiente:* **I,** *Concesión, para:* **Inciso b)** *Acuacultura comercial* **II,** Permiso, para: **Inciso g)** *Acuacultura de fomento* **III,** *Autorización, para:* **Inciso d)** *Recolectar del medio natural reproductores, larvas, postlarvas, crías, huevos, semillas, alevines o en cualquier otro estadio, y* **Inciso e)** *Acuacultura didáctica.*		

Artículos 22.- *la Secretaría podrá inscribir en el Registro Nacional de Pesca a los acuicultores que no requieran concesión, permiso o Autorización.*	Al **proyecto** le aplica el Artículo, incisos y, fracciones anteriores, porque se trata de una actividad acuícola con fines comerciales.	Por el hecho de presentar a la autoridad correspondiente (SEMARNAT) la Manifestación de Impacto Ambiental, el promovente está cumpliendo con este apartado. El proyecto se vincula por la obligatoriedad de obtener la autorización correspondiente para realizar las obras descritas en esta manifestación de impacto ambiental. Como ya se mencionó anteriormente, la promovente una vez autorizado el proyecto en materia ambiental procederá a tramitar el Registro Nacional de Pesca para la unidad de producción acuícola.
Art. 30°.- *Las actividades pesqueras se clasifican en:* **II.-** *Cultivo o acuacultura con fines*		
Artículo 31°.- *Para realizar las actividades de pesca se requiere lo siguiente:* **I,** *Concesión, para:* **Inciso b)** *Acuacultura comercial* **II,** Permiso, para: **Inciso g)** *Acuacultura de fomento* **III,** *Autorización, para:* **Inciso d)** *Recolectar del medio natural reproductores, larvas, postlarvas, crías, huevos, semillas, alevines o en cualquier otro estadio, y* **Inciso e)** *Acuacultura didáctica.*		

Artículos 22.- *la Secretaría podrá inscribir en el Registro Nacional de Pesca a los acuicultores que no requieran concesión, permiso o Autorización.*	Al **proyecto** le aplica el Artículo, incisos y, fracciones anteriores, porque se trata de una actividad acuícola con fines comerciales.	Por el hecho de presentar a la autoridad correspondiente (SEMARNAT) la Manifestación de Impacto Ambiental, el promovente está cumpliendo con este apartado. El proyecto se vincula por la obligatoriedad de obtener la autorización correspondiente para realizar las obras descritas en esta manifestación de impacto ambiental. Como ya se mencionó anteriormente, la promovente una vez autorizado el proyecto en materia ambiental procederá a tramitar el Registro Nacional de Pesca para la unidad de producción acuícola.
Art. 30°.- *Las actividades pesqueras se clasifican en:* **II.-** *Cultivo o acuacultura con fines*		
Artículo 31°.- *Para realizar las actividades de pesca se requiere lo siguiente:* **I,** *Concesión, para:* **Inciso b)** *Acuacultura comercial* **II,** Permiso, para: **Inciso g)** *Acuacultura de fomento* **III,** *Autorización, para:* **Inciso d)** *Recolectar del medio natural reproductores, larvas, postlarvas, crías, huevos, semillas, alevines o en cualquier otro estadio, y* **Inciso e)** *Acuacultura didáctica.*		

Artículos 22.- *la Secretaría podrá inscribir en el Registro Nacional de Pesca a los acuicultores que no requieran concesión, permiso o Autorización.*	Al **proyecto** le aplica el Artículo, incisos y, fracciones anteriores, porque se trata de una actividad acuícola con fines comerciales.	Por el hecho de presentar a la autoridad correspondiente (SEMARNAT) la Manifestación de Impacto Ambiental, el promovente está cumpliendo con este apartado. El proyecto se vincula por la obligatoriedad de obtener la autorización correspondiente para realizar las obras descritas en esta manifestación de impacto ambiental. Como ya se mencionó anteriormente, la promovente una vez autorizado el proyecto en materia ambiental procederá a tramitar el Registro Nacional de Pesca para la unidad de producción acuícola.
Art. 30°.- *Las actividades pesqueras se clasifican en:* **II.-** *Cultivo o acuacultura con fines*		
Artículo 31°.- *Para realizar las actividades de pesca se requiere lo siguiente:* **I,** *Concesión, para:* **Inciso b)** *Acuacultura comercial* **II,** Permiso, para: **Inciso g)** *Acuacultura de fomento* **III,** *Autorización, para:* **Inciso d)** *Recolectar del medio natural reproductores, larvas, postlarvas, crías, huevos, semillas, alevines o en cualquier otro estadio, y* **Inciso e)** *Acuacultura didáctica.*		

Artículos 22.- *la Secretaría podrá inscribir en el Registro Nacional de Pesca a los acuicultores que no requieran concesión, permiso o Autorización.*	Al **proyecto** le aplica el Artículo, incisos y, fracciones anteriores, porque se trata de una actividad acuícola con fines comerciales.	Por el hecho de presentar a la autoridad correspondiente (SEMARNAT) la Manifestación de Impacto Ambiental, el promovente está cumpliendo con este apartado. El proyecto se vincula por la obligatoriedad de obtener la autorización correspondiente para realizar las obras descritas en esta manifestación de impacto ambiental. Como ya se mencionó anteriormente, la promovente una vez autorizado el proyecto en materia ambiental procederá a tramitar el Registro Nacional de Pesca para la unidad de producción acuícola.
Art. 30°.- *Las actividades pesqueras se clasifican en:* **II.-** *Cultivo o acuacultura con fines*		
Artículo 31°.- *Para realizar las actividades de pesca se requiere lo siguiente:* **I,** *Concesión, para:* **Inciso b)** *Acuacultura comercial* **II,** Permiso, para: **Inciso g)** *Acuacultura de fomento* **III,** *Autorización, para:* **Inciso d)** *Recolectar del medio natural reproductores, larvas, postlarvas, crías, huevos, semillas, alevines o en cualquier otro estadio, y* **Inciso e)** *Acuacultura didáctica.*		

Artículos 22.- *la Secretaría podrá inscribir en el Registro Nacional de Pesca a los acuicultores que no requieran concesión, permiso o Autorización.*	Al **proyecto** le aplica el Artículo, incisos y, fracciones anteriores, porque se trata de una actividad acuícola con fines comerciales.	Por el hecho de presentar a la autoridad correspondiente (SEMARNAT) la Manifestación de Impacto Ambiental, el promovente está cumpliendo con este apartado. El proyecto se vincula por la obligatoriedad de obtener la autorización correspondiente para realizar las obras descritas en esta manifestación de impacto ambiental. Como ya se mencionó anteriormente, la promovente una vez autorizado el proyecto en materia ambiental procederá a tramitar el Registro Nacional de Pesca para la unidad de producción acuícola.
Art. 30°.- *Las actividades pesqueras se clasifican en:* **II.-** *Cultivo o acuacultura con fines*		
Artículo 31°.- *Para realizar las actividades de pesca se requiere lo siguiente:* **I,** *Concesión, para:* **Inciso b)** *Acuacultura comercial* **II,** Permiso, para: **Inciso g)** *Acuacultura de fomento* **III,** *Autorización, para:* **Inciso d)** *Recolectar del medio natural reproductores, larvas, postlarvas, crías, huevos, semillas, alevines o en cualquier otro estadio, y* **Inciso e)** *Acuacultura didáctica.*		

Artículos 22.- *la Secretaría podrá inscribir en el Registro Nacional de Pesca a los acuicultores que no requieran concesión, permiso o Autorización.*	Al **proyecto** le aplica el Artículo, incisos y, fracciones anteriores, porque se trata de una actividad acuícola con fines comerciales.	Por el hecho de presentar a la autoridad correspondiente (SEMARNAT) la Manifestación de Impacto Ambiental, el promovente está cumpliendo con este apartado. El proyecto se vincula por la obligatoriedad de obtener la autorización correspondiente para realizar las obras descritas en esta manifestación de impacto ambiental. Como ya se mencionó anteriormente, la promovente una vez autorizado el proyecto en materia ambiental procederá a tramitar el Registro Nacional de Pesca para la unidad de producción acuícola.
Art. 30°.- *Las actividades pesqueras se clasifican en:* **II.-** *Cultivo o acuacultura con fines*		
Artículo 31°.- *Para realizar las actividades de pesca se requiere lo siguiente:* **I,** *Concesión, para:* **Inciso b)** *Acuacultura comercial* **II,** Permiso, para: **Inciso g)** *Acuacultura de fomento* **III,** *Autorización, para:* **Inciso d)** *Recolectar del medio natural reproductores, larvas, postlarvas, crías, huevos, semillas, alevines o en cualquier otro estadio, y* **Inciso e)** *Acuacultura didáctica.*		

Artículos 22.- *la Secretaría podrá inscribir en el Registro Nacional de Pesca a los acuicultores que no requieran concesión, permiso o Autorización.*	Al **proyecto** le aplica el Artículo, incisos y, fracciones anteriores, porque se trata de una actividad acuícola con fines comerciales.	Por el hecho de presentar a la autoridad correspondiente (SEMARNAT) la Manifestación de Impacto Ambiental, el promovente está cumpliendo con este apartado. El proyecto se vincula por la obligatoriedad de obtener la autorización correspondiente para realizar las obras descritas en esta manifestación de impacto ambiental. Como ya se mencionó anteriormente, la promovente una vez autorizado el proyecto en materia ambiental procederá a tramitar el Registro Nacional de Pesca para la unidad de producción acuícola.
Art. 30°.- *Las actividades pesqueras se clasifican en:* **II.-** *Cultivo o acuacultura con fines*		
Artículo 31°.- *Para realizar las actividades de pesca se requiere lo siguiente:* **I,** *Concesión, para:* **Inciso b)** *Acuacultura comercial* **II,** Permiso, para: **Inciso g)** *Acuacultura de fomento* **III,** *Autorización, para:* **Inciso d)** *Recolectar del medio natural reproductores, larvas, postlarvas, crías, huevos, semillas, alevines o en cualquier otro estadio, y* **Inciso e)** *Acuacultura didáctica.*		

Artículos 22.- *la Secretaría podrá inscribir en el Registro Nacional de Pesca a los acuicultores que no requieran concesión, permiso o Autorización.*	Al **proyecto** le aplica el Artículo, incisos y, fracciones anteriores, porque se trata de una actividad acuícola con fines comerciales.	Por el hecho de presentar a la autoridad correspondiente (SEMARNAT) la Manifestación de Impacto Ambiental, el promovente está cumpliendo con este apartado. El proyecto se vincula por la obligatoriedad de obtener la autorización correspondiente para realizar las obras descritas en esta manifestación de impacto ambiental. Como ya se mencionó anteriormente, la promovente una vez autorizado el proyecto en materia ambiental procederá a tramitar el Registro Nacional de Pesca para la unidad de producción acuícola.
Art. 30°.- *Las actividades pesqueras se clasifican en:* **II.-** *Cultivo o acuacultura con fines*		
Artículo 31°.- *Para realizar las actividades de pesca se requiere lo siguiente:* **I,** *Concesión, para:* **Inciso b)** *Acuacultura comercial* **II,** Permiso, para: **Inciso g)** *Acuacultura de fomento* **III,** *Autorización, para:* **Inciso d)** *Recolectar del medio natural reproductores, larvas, postlarvas, crías, huevos, semillas, alevines o en cualquier otro estadio, y* **Inciso e)** *Acuacultura didáctica.*		

Artículos 22.- *la Secretaría podrá inscribir en el Registro Nacional de Pesca a los acuicultores que no requieran concesión, permiso o Autorización.*	Al **proyecto** le aplica el Artículo, incisos y, fracciones anteriores, porque se trata de una actividad acuícola con fines comerciales.	Por el hecho de presentar a la autoridad correspondiente (SEMARNAT) la Manifestación de Impacto Ambiental, el promovente está cumpliendo con este apartado. El proyecto se vincula por la obligatoriedad de obtener la autorización correspondiente para realizar las obras descritas en esta manifestación de impacto ambiental. Como ya se mencionó anteriormente, la promovente una vez autorizado el proyecto en materia ambiental procederá a tramitar el Registro Nacional de Pesca para la unidad de producción acuícola.
Art. 30°.- *Las actividades pesqueras se clasifican en:* **II.-** *Cultivo o acuacultura con fines*		
Artículo 31°.- *Para realizar las actividades de pesca se requiere lo siguiente:* **I,** *Concesión, para:* **Inciso b)** *Acuacultura comercial* **II,** Permiso, para: **Inciso g)** *Acuacultura de fomento* **III,** *Autorización, para:* **Inciso d)** *Recolectar del medio natural reproductores, larvas, postlarvas, crías, huevos, semillas, alevines o en cualquier otro estadio, y* **Inciso e)** *Acuacultura didáctica.*		

Artículos 22.- *la Secretaría podrá inscribir en el Registro Nacional de Pesca a los acuicultores que no requieran concesión, permiso o Autorización.*	Al **proyecto** le aplica el Artículo, incisos y, fracciones anteriores, porque se trata de una actividad acuícola con fines comerciales.	Por el hecho de presentar a la autoridad correspondiente (SEMARNAT) la Manifestación de Impacto Ambiental, el promovente está cumpliendo con este apartado. El proyecto se vincula por la obligatoriedad de obtener la autorización correspondiente para realizar las obras descritas en esta manifestación de impacto ambiental. Como ya se mencionó anteriormente, la promovente una vez autorizado el proyecto en materia ambiental procederá a tramitar el Registro Nacional de Pesca para la unidad de producción acuícola.
Art. 30°.- *Las actividades pesqueras se clasifican en:* **II.-** *Cultivo o acuacultura con fines*		
Artículo 31°.- *Para realizar las actividades de pesca se requiere lo siguiente:* **I,** *Concesión, para:* **Inciso b)** *Acuacultura comercial* **II,** Permiso, para: **Inciso g)** *Acuacultura de fomento* **III,** *Autorización, para:* **Inciso d)** *Recolectar del medio natural reproductores, larvas, postlarvas, crías, huevos, semillas, alevines o en cualquier otro estadio, y* **Inciso e)** *Acuacultura didáctica.*		

Artículos 22.- *la Secretaría podrá inscribir en el Registro Nacional de Pesca a los acuicultores que no requieran concesión, permiso o Autorización.*	Al **proyecto** le aplica el Artículo, incisos y, fracciones anteriores, porque se trata de una actividad acuícola con fines comerciales.	Por el hecho de presentar a la autoridad correspondiente (SEMARNAT) la Manifestación de Impacto Ambiental, el promovente está cumpliendo con este apartado. El proyecto se vincula por la obligatoriedad de obtener la autorización correspondiente para realizar las obras descritas en esta manifestación de impacto ambiental. Como ya se mencionó anteriormente, la promovente una vez autorizado el proyecto en materia ambiental procederá a tramitar el Registro Nacional de Pesca para la unidad de producción acuícola.
Art. 30°.- *Las actividades pesqueras se clasifican en:* **II.-** *Cultivo o acuacultura con fines*		
Artículo 31°.- *Para realizar las actividades de pesca se requiere lo siguiente:* **I,** *Concesión, para:* **Inciso b)** *Acuacultura comercial* **II,** Permiso, para: **Inciso g)** *Acuacultura de fomento* **III,** *Autorización, para:* **Inciso d)** *Recolectar del medio natural reproductores, larvas, postlarvas, crías, huevos, semillas, alevines o en cualquier otro estadio, y* **Inciso e)** *Acuacultura didáctica.*		

Artículos 22.- *la Secretaría podrá inscribir en el Registro Nacional de Pesca a los acuicultores que no requieran concesión, permiso o Autorización.*	Al **proyecto** le aplica el Artículo, incisos y, fracciones anteriores, porque se trata de una actividad acuícola con fines comerciales.	Por el hecho de presentar a la autoridad correspondiente (SEMARNAT) la Manifestación de Impacto Ambiental, el promovente está cumpliendo con este apartado. El proyecto se vincula por la obligatoriedad de obtener la autorización correspondiente para realizar las obras descritas en esta manifestación de impacto ambiental. Como ya se mencionó anteriormente, la promovente una vez autorizado el proyecto en materia ambiental procederá a tramitar el Registro Nacional de Pesca para la unidad de producción acuícola.
Art. 30°.- *Las actividades pesqueras se clasifican en:* **II.-** *Cultivo o acuacultura con fines*		
Artículo 31°.- *Para realizar las actividades de pesca se requiere lo siguiente:* **I,** *Concesión, para:* **Inciso b)** *Acuacultura comercial* **II,** Permiso, para: **Inciso g)** *Acuacultura de fomento* **III,** *Autorización, para:* **Inciso d)** *Recolectar del medio natural reproductores, larvas, postlarvas, crías, huevos, semillas, alevines o en cualquier otro estadio, y* **Inciso e)** *Acuacultura didáctica.*		

Artículos 22.- *la Secretaría podrá inscribir en el Registro Nacional de Pesca a los acuicultores que no requieran concesión, permiso o Autorización.*	Al **proyecto** le aplica el Artículo, incisos y, fracciones anteriores, porque se trata de una actividad acuícola con fines comerciales.	Por el hecho de presentar a la autoridad correspondiente (SEMARNAT) la Manifestación de Impacto Ambiental, el promovente está cumpliendo con este apartado. El proyecto se vincula por la obligatoriedad de obtener la autorización correspondiente para realizar las obras descritas en esta manifestación de impacto ambiental. Como ya se mencionó anteriormente, la promovente una vez autorizado el proyecto en materia ambiental procederá a tramitar el Registro Nacional de Pesca para la unidad de producción acuícola.
Art. 30°.- *Las actividades pesqueras se clasifican en:* **II.-** *Cultivo o acuacultura con fines*		
Artículo 31°.- *Para realizar las actividades de pesca se requiere lo siguiente:* **I,** *Concesión, para:* **Inciso b)** *Acuacultura comercial* **II,** Permiso, para: **Inciso g)** *Acuacultura de fomento* **III,** *Autorización, para:* **Inciso d)** *Recolectar del medio natural reproductores, larvas, postlarvas, crías, huevos, semillas, alevines o en cualquier otro estadio, y* **Inciso e)** *Acuacultura didáctica.*		

Artículos 22.- *la Secretaría podrá inscribir en el Registro Nacional de Pesca a los acuicultores que no requieran concesión, permiso o Autorización.*	Al **proyecto** le aplica el Artículo, incisos y, fracciones anteriores, porque se trata de una actividad acuícola con fines comerciales.	Por el hecho de presentar a la autoridad correspondiente (SEMARNAT) la Manifestación de Impacto Ambiental, el promovente está cumpliendo con este apartado. El proyecto se vincula por la obligatoriedad de obtener la autorización correspondiente para realizar las obras descritas en esta manifestación de impacto ambiental. Como ya se mencionó anteriormente, la promovente una vez autorizado el proyecto en materia ambiental procederá a tramitar el Registro Nacional de Pesca para la unidad de producción acuícola.
Art. 30°.- *Las actividades pesqueras se clasifican en:* **II.-** *Cultivo o acuacultura con fines*		
Artículo 31°.- *Para realizar las actividades de pesca se requiere lo siguiente:* **I,** *Concesión, para:* **Inciso b)** *Acuacultura comercial* **II,** Permiso, para: **Inciso g)** *Acuacultura de fomento* **III,** *Autorización, para:* **Inciso d)** *Recolectar del medio natural reproductores, larvas, postlarvas, crías, huevos, semillas, alevines o en cualquier otro estadio, y* **Inciso e)** *Acuacultura didáctica.*		

Artículos 22.- *la Secretaría podrá inscribir en el Registro Nacional de Pesca a los acuicultores que no requieran concesión, permiso o Autorización.*	Al **proyecto** le aplica el Artículo, incisos y, fracciones anteriores, porque se trata de una actividad acuícola con fines comerciales.	Por el hecho de presentar a la autoridad correspondiente (SEMARNAT) la Manifestación de Impacto Ambiental, el promovente está cumpliendo con este apartado. El proyecto se vincula por la obligatoriedad de obtener la autorización correspondiente para realizar las obras descritas en esta manifestación de impacto ambiental. Como ya se mencionó anteriormente, la promovente una vez autorizado el proyecto en materia ambiental procederá a tramitar el Registro Nacional de Pesca para la unidad de producción acuícola.
Art. 30°.- *Las actividades pesqueras se clasifican en:* **II.-** *Cultivo o acuacultura con fines*		
Artículo 31°.- *Para realizar las actividades de pesca se requiere lo siguiente:* **I,** *Concesión, para:* **Inciso b)** *Acuacultura comercial* **II,** Permiso, para: **Inciso g)** *Acuacultura de fomento* **III,** *Autorización, para:* **Inciso d)** *Recolectar del medio natural reproductores, larvas, postlarvas, crías, huevos, semillas, alevines o en cualquier otro estadio, y* **Inciso e)** *Acuacultura didáctica.*		

Artículos 22.- *la Secretaría podrá inscribir en el Registro Nacional de Pesca a los acuicultores que no requieran concesión, permiso o Autorización.*	Al **proyecto** le aplica el Artículo, incisos y, fracciones anteriores, porque se trata de una actividad acuícola con fines comerciales.	Por el hecho de presentar a la autoridad correspondiente (SEMARNAT) la Manifestación de Impacto Ambiental, el promovente está cumpliendo con este apartado. El proyecto se vincula por la obligatoriedad de obtener la autorización correspondiente para realizar las obras descritas en esta manifestación de impacto ambiental. Como ya se mencionó anteriormente, la promovente una vez autorizado el proyecto en materia ambiental procederá a tramitar el Registro Nacional de Pesca para la unidad de producción acuícola.
Art. 30°.- *Las actividades pesqueras se clasifican en:* **II.-** *Cultivo o acuacultura con fines*		
Artículo 31°.- *Para realizar las actividades de pesca se requiere lo siguiente:* **I,** *Concesión, para:* **Inciso b)** *Acuacultura comercial* **II,** Permiso, para: **Inciso g)** *Acuacultura de fomento* **III,** *Autorización, para:* **Inciso d)** *Recolectar del medio natural reproductores, larvas, postlarvas, crías, huevos, semillas, alevines o en cualquier otro estadio, y* **Inciso e)** *Acuacultura didáctica.*		

Artículos 22.- *la Secretaría podrá inscribir en el Registro Nacional de Pesca a los acuicultores que no requieran concesión, permiso o Autorización.*	Al **proyecto** le aplica el Artículo, incisos y, fracciones anteriores, porque se trata de una actividad acuícola con fines comerciales.	Por el hecho de presentar a la autoridad correspondiente (SEMARNAT) la Manifestación de Impacto Ambiental, el promovente está cumpliendo con este apartado. El proyecto se vincula por la obligatoriedad de obtener la autorización correspondiente para realizar las obras descritas en esta manifestación de impacto ambiental. Como ya se mencionó anteriormente, la promovente una vez autorizado el proyecto en materia ambiental procederá a tramitar el Registro Nacional de Pesca para la unidad de producción acuícola.
Art. 30°.- *Las actividades pesqueras se clasifican en:* **II.-** *Cultivo o acuacultura con fines*		
Artículo 31°.- *Para realizar las actividades de pesca se requiere lo siguiente:* **I,** *Concesión, para:* **Inciso b)** *Acuacultura comercial* **II,** Permiso, para: **Inciso g)** *Acuacultura de fomento* **III,** *Autorización, para:* **Inciso d)** *Recolectar del medio natural reproductores, larvas, postlarvas, crías, huevos, semillas, alevines o en cualquier otro estadio, y* **Inciso e)** *Acuacultura didáctica.*		

Artículos 22.- *la Secretaría podrá inscribir en el Registro Nacional de Pesca a los acuicultores que no requieran concesión, permiso o Autorización.*	Al **proyecto** le aplica el Artículo, incisos y, fracciones anteriores, porque se trata de una actividad acuícola con fines comerciales.	Por el hecho de presentar a la autoridad correspondiente (SEMARNAT) la Manifestación de Impacto Ambiental, el promovente está cumpliendo con este apartado. El proyecto se vincula por la obligatoriedad de obtener la autorización correspondiente para realizar las obras descritas en esta manifestación de impacto ambiental. Como ya se mencionó anteriormente, la promovente una vez autorizado el proyecto en materia ambiental procederá a tramitar el Registro Nacional de Pesca para la unidad de producción acuícola.
Art. 30°.- *Las actividades pesqueras se clasifican en:* **II.-** *Cultivo o acuacultura con fines*		
Artículo 31°.- *Para realizar las actividades de pesca se requiere lo siguiente:* **I,** *Concesión, para:* **Inciso b)** *Acuacultura comercial* **II,** Permiso, para: **Inciso g)** *Acuacultura de fomento* **III,** *Autorización, para:* **Inciso d)** *Recolectar del medio natural reproductores, larvas, postlarvas, crías, huevos, semillas, alevines o en cualquier otro estadio, y* **Inciso e)** *Acuacultura didáctica.*		

Artículos 22.- *la Secretaría podrá inscribir en el Registro Nacional de Pesca a los acuicultores que no requieran concesión, permiso o Autorización.*	Al **proyecto** le aplica el Artículo, incisos y, fracciones anteriores, porque se trata de una actividad acuícola con fines comerciales.	Por el hecho de presentar a la autoridad correspondiente (SEMARNAT) la Manifestación de Impacto Ambiental, el promovente está cumpliendo con este apartado. El proyecto se vincula por la obligatoriedad de obtener la autorización correspondiente para realizar las obras descritas en esta manifestación de impacto ambiental. Como ya se mencionó anteriormente, la promovente una vez autorizado el proyecto en materia ambiental procederá a tramitar el Registro Nacional de Pesca para la unidad de producción acuícola.
Art. 30°.- *Las actividades pesqueras se clasifican en:* **II.-** *Cultivo o acuacultura con fines*		
Artículo 31°.- *Para realizar las actividades de pesca se requiere lo siguiente:* **I,** *Concesión, para:* **Inciso b)** *Acuacultura comercial* **II,** Permiso, para: **Inciso g)** *Acuacultura de fomento* **III,** *Autorización, para:* **Inciso d)** *Recolectar del medio natural reproductores, larvas, postlarvas, crías, huevos, semillas, alevines o en cualquier otro estadio, y* **Inciso e)** *Acuacultura didáctica.*		

Artículos 22.- *la Secretaría podrá inscribir en el Registro Nacional de Pesca a los acuicultores que no requieran concesión, permiso o Autorización.*	Al **proyecto** le aplica el Artículo, incisos y, fracciones anteriores, porque se trata de una actividad acuícola con fines comerciales.	Por el hecho de presentar a la autoridad correspondiente (SEMARNAT) la Manifestación de Impacto Ambiental, el promovente está cumpliendo con este apartado. El proyecto se vincula por la obligatoriedad de obtener la autorización correspondiente para realizar las obras descritas en esta manifestación de impacto ambiental. Como ya se mencionó anteriormente, la promovente una vez autorizado el proyecto en materia ambiental procederá a tramitar el Registro Nacional de Pesca para la unidad de producción acuícola.
Art. 30°.- *Las actividades pesqueras se clasifican en:* **II.-** *Cultivo o acuacultura con fines*		
Artículo 31°.- *Para realizar las actividades de pesca se requiere lo siguiente:* **I,** *Concesión, para:* **Inciso b)** *Acuacultura comercial* **II,** Permiso, para: **Inciso g)** *Acuacultura de fomento* **III,** *Autorización, para:* **Inciso d)** *Recolectar del medio natural reproductores, larvas, postlarvas, crías, huevos, semillas, alevines o en cualquier otro estadio, y* **Inciso e)** *Acuacultura didáctica.*		

Artículos 22.- *la Secretaría podrá inscribir en el Registro Nacional de Pesca a los acuicultores que no requieran concesión, permiso o Autorización.*	Al **proyecto** le aplica el Artículo, incisos y, fracciones anteriores, porque se trata de una actividad acuícola con fines comerciales.	Por el hecho de presentar a la autoridad correspondiente (SEMARNAT) la Manifestación de Impacto Ambiental, el promovente está cumpliendo con este apartado. El proyecto se vincula por la obligatoriedad de obtener la autorización correspondiente para realizar las obras descritas en esta manifestación de impacto ambiental. Como ya se mencionó anteriormente, la promovente una vez autorizado el proyecto en materia ambiental procederá a tramitar el Registro Nacional de Pesca para la unidad de producción acuícola.
Art. 30°.- *Las actividades pesqueras se clasifican en:* **II.-** *Cultivo o acuacultura con fines*		
Artículo 31°.- *Para realizar las actividades de pesca se requiere lo siguiente:* **I,** *Concesión, para:* **Inciso b)** *Acuacultura comercial* **II,** Permiso, para: **Inciso g)** *Acuacultura de fomento* **III,** *Autorización, para:* **Inciso d)** *Recolectar del medio natural reproductores, larvas, postlarvas, crías, huevos, semillas, alevines o en cualquier otro estadio, y* **Inciso e)** *Acuacultura didáctica.*		

Artículos 22.- *la Secretaría podrá inscribir en el Registro Nacional de Pesca a los acuicultores que no requieran concesión, permiso o Autorización.*	Al **proyecto** le aplica el Artículo, incisos y, fracciones anteriores, porque se trata de una actividad acuícola con fines comerciales.	Por el hecho de presentar a la autoridad correspondiente (SEMARNAT) la Manifestación de Impacto Ambiental, el promovente está cumpliendo con este apartado. El proyecto se vincula por la obligatoriedad de obtener la autorización correspondiente para realizar las obras descritas en esta manifestación de impacto ambiental. Como ya se mencionó anteriormente, la promovente una vez autorizado el proyecto en materia ambiental procederá a tramitar el Registro Nacional de Pesca para la unidad de producción acuícola.
Art. 30°.- *Las actividades pesqueras se clasifican en:* **II.-** *Cultivo o acuacultura con fines*		
Artículo 31°.- *Para realizar las actividades de pesca se requiere lo siguiente:* **I,** *Concesión, para:* **Inciso b)** *Acuacultura comercial* **II,** Permiso, para: **Inciso g)** *Acuacultura de fomento* **III,** *Autorización, para:* **Inciso d)** *Recolectar del medio natural reproductores, larvas, postlarvas, crías, huevos, semillas, alevines o en cualquier otro estadio, y* **Inciso e)** *Acuacultura didáctica.*		

Artículos 22.- *la Secretaría podrá inscribir en el Registro Nacional de Pesca a los acuicultores que no requieran concesión, permiso o Autorización.*	Al **proyecto** le aplica el Artículo, incisos y, fracciones anteriores, porque se trata de una actividad acuícola con fines comerciales.	Por el hecho de presentar a la autoridad correspondiente (SEMARNAT) la Manifestación de Impacto Ambiental, el promovente está cumpliendo con este apartado. El proyecto se vincula por la obligatoriedad de obtener la autorización correspondiente para realizar las obras descritas en esta manifestación de impacto ambiental. Como ya se mencionó anteriormente, la promovente una vez autorizado el proyecto en materia ambiental procederá a tramitar el Registro Nacional de Pesca para la unidad de producción acuícola.
Art. 30°.- *Las actividades pesqueras se clasifican en:* **II.-** *Cultivo o acuacultura con fines*		
Artículo 31°.- *Para realizar las actividades de pesca se requiere lo siguiente:* **I,** *Concesión, para:* **Inciso b)** *Acuacultura comercial* **II,** Permiso, para: **Inciso g)** *Acuacultura de fomento* **III,** *Autorización, para:* **Inciso d)** *Recolectar del medio natural reproductores, larvas, postlarvas, crías, huevos, semillas, alevines o en cualquier otro estadio, y* **Inciso e)** *Acuacultura didáctica.*		

Artículos 22.- *la Secretaría podrá inscribir en el Registro Nacional de Pesca a los acuicultores que no requieran concesión, permiso o Autorización.*	Al **proyecto** le aplica el Artículo, incisos y, fracciones anteriores, porque se trata de una actividad acuícola con fines comerciales.	Por el hecho de presentar a la autoridad correspondiente (SEMARNAT) la Manifestación de Impacto Ambiental, el promovente está cumpliendo con este apartado. El proyecto se vincula por la obligatoriedad de obtener la autorización correspondiente para realizar las obras descritas en esta manifestación de impacto ambiental. Como ya se mencionó anteriormente, la promovente una vez autorizado el proyecto en materia ambiental procederá a tramitar el Registro Nacional de Pesca para la unidad de producción acuícola.
Art. 30°.- *Las actividades pesqueras se clasifican en:* **II.-** *Cultivo o acuacultura con fines*		
Artículo 31°.- *Para realizar las actividades de pesca se requiere lo siguiente:* **I,** *Concesión, para:* **Inciso b)** *Acuacultura comercial* **II,** Permiso, para: **Inciso g)** *Acuacultura de fomento* **III,** *Autorización, para:* **Inciso d)** *Recolectar del medio natural reproductores, larvas, postlarvas, crías, huevos, semillas, alevines o en cualquier otro estadio, y* **Inciso e)** *Acuacultura didáctica.*		

Artículos 22.- *la Secretaría podrá inscribir en el Registro Nacional de Pesca a los acuicultores que no requieran concesión, permiso o Autorización.*	Al **proyecto** le aplica el Artículo, incisos y, fracciones anteriores, porque se trata de una actividad acuícola con fines comerciales.	Por el hecho de presentar a la autoridad correspondiente (SEMARNAT) la Manifestación de Impacto Ambiental, el promovente está cumpliendo con este apartado. El proyecto se vincula por la obligatoriedad de obtener la autorización correspondiente para realizar las obras descritas en esta manifestación de impacto ambiental. Como ya se mencionó anteriormente, la promovente una vez autorizado el proyecto en materia ambiental procederá a tramitar el Registro Nacional de Pesca para la unidad de producción acuícola.
Art. 30°.- *Las actividades pesqueras se clasifican en:* **II.-** *Cultivo o acuacultura con fines*		
Artículo 31°.- *Para realizar las actividades de pesca se requiere lo siguiente:* **I,** *Concesión, para:* **Inciso b)** *Acuacultura comercial* **II,** Permiso, para: **Inciso g)** *Acuacultura de fomento* **III,** *Autorización, para:* **Inciso d)** *Recolectar del medio natural reproductores, larvas, postlarvas, crías, huevos, semillas, alevines o en cualquier otro estadio, y* **Inciso e)** *Acuacultura didáctica.*		

Artículos 22.- *la Secretaría podrá inscribir en el Registro Nacional de Pesca a los acuicultores que no requieran concesión, permiso o Autorización.*	Al **proyecto** le aplica el Artículo, incisos y, fracciones anteriores, porque se trata de una actividad acuícola con fines comerciales.	Por el hecho de presentar a la autoridad correspondiente (SEMARNAT) la Manifestación de Impacto Ambiental, el promovente está cumpliendo con este apartado. El proyecto se vincula por la obligatoriedad de obtener la autorización correspondiente para realizar las obras descritas en esta manifestación de impacto ambiental. Como ya se mencionó anteriormente, la promovente una vez autorizado el proyecto en materia ambiental procederá a tramitar el Registro Nacional de Pesca para la unidad de producción acuícola.
Art. 30°.- *Las actividades pesqueras se clasifican en:* **II.-** *Cultivo o acuacultura con fines*		
Artículo 31°.- *Para realizar las actividades de pesca se requiere lo siguiente:* **I,** *Concesión, para:* **Inciso b)** *Acuacultura comercial* **II,** Permiso, para: **Inciso g)** *Acuacultura de fomento* **III,** *Autorización, para:* **Inciso d)** *Recolectar del medio natural reproductores, larvas, postlarvas, crías, huevos, semillas, alevines o en cualquier otro estadio, y* **Inciso e)** *Acuacultura didáctica.*		

Artículos 22.- *la Secretaría podrá inscribir en el Registro Nacional de Pesca a los acuicultores que no requieran concesión, permiso o Autorización.*	Al **proyecto** le aplica el Artículo, incisos y, fracciones anteriores, porque se trata de una actividad acuícola con fines comerciales.	Por el hecho de presentar a la autoridad correspondiente (SEMARNAT) la Manifestación de Impacto Ambiental, el promovente está cumpliendo con este apartado. El proyecto se vincula por la obligatoriedad de obtener la autorización correspondiente para realizar las obras descritas en esta manifestación de impacto ambiental. Como ya se mencionó anteriormente, la promovente una vez autorizado el proyecto en materia ambiental procederá a tramitar el Registro Nacional de Pesca para la unidad de producción acuícola.
Art. 30°.- *Las actividades pesqueras se clasifican en:* **II.-** *Cultivo o acuacultura con fines*		
Artículo 31°.- *Para realizar las actividades de pesca se requiere lo siguiente:* **I,** *Concesión, para:* **Inciso b)** *Acuacultura comercial* **II,** Permiso, para: **Inciso g)** *Acuacultura de fomento* **III,** *Autorización, para:* **Inciso d)** *Recolectar del medio natural reproductores, larvas, postlarvas, crías, huevos, semillas, alevines o en cualquier otro estadio, y* **Inciso e)** *Acuacultura didáctica.*		

Artículos 22.- *la Secretaría podrá inscribir en el Registro Nacional de Pesca a los acuicultores que no requieran concesión, permiso o Autorización.*	Al **proyecto** le aplica el Artículo, incisos y, fracciones anteriores, porque se trata de una actividad acuícola con fines comerciales.	Por el hecho de presentar a la autoridad correspondiente (SEMARNAT) la Manifestación de Impacto Ambiental, el promovente está cumpliendo con este apartado. El proyecto se vincula por la obligatoriedad de obtener la autorización correspondiente para realizar las obras descritas en esta manifestación de impacto ambiental. Como ya se mencionó anteriormente, la promovente una vez autorizado el proyecto en materia ambiental procederá a tramitar el Registro Nacional de Pesca para la unidad de producción acuícola.
Art. 30°.- *Las actividades pesqueras se clasifican en:* **II.-** *Cultivo o acuacultura con fines*		
Artículo 31°.- *Para realizar las actividades de pesca se requiere lo siguiente:* **I,** *Concesión, para:* **Inciso b)** *Acuacultura comercial* **II,** Permiso, para: **Inciso g)** *Acuacultura de fomento* **III,** *Autorización, para:* **Inciso d)** *Recolectar del medio natural reproductores, larvas, postlarvas, crías, huevos, semillas, alevines o en cualquier otro estadio, y* **Inciso e)** *Acuacultura didáctica.*		

Artículos 22.- *la Secretaría podrá inscribir en el Registro Nacional de Pesca a los acuicultores que no requieran concesión, permiso o Autorización.*	Al **proyecto** le aplica el Artículo, incisos y, fracciones anteriores, porque se trata de una actividad acuícola con fines comerciales.	Por el hecho de presentar a la autoridad correspondiente (SEMARNAT) la Manifestación de Impacto Ambiental, el promovente está cumpliendo con este apartado. El proyecto se vincula por la obligatoriedad de obtener la autorización correspondiente para realizar las obras descritas en esta manifestación de impacto ambiental. Como ya se mencionó anteriormente, la promovente una vez autorizado el proyecto en materia ambiental procederá a tramitar el Registro Nacional de Pesca para la unidad de producción acuícola.
Art. 30°.- *Las actividades pesqueras se clasifican en:* **II.-** *Cultivo o acuacultura con fines*		
Artículo 31°.- *Para realizar las actividades de pesca se requiere lo siguiente:* **I,** *Concesión, para:* **Inciso b)** *Acuacultura comercial* **II,** Permiso, para: **Inciso g)** *Acuacultura de fomento* **III,** *Autorización, para:* **Inciso d)** *Recolectar del medio natural reproductores, larvas, postlarvas, crías, huevos, semillas, alevines o en cualquier otro estadio, y* **Inciso e)** *Acuacultura didáctica.*		

Artículos 22.- *la Secretaría podrá inscribir en el Registro Nacional de Pesca a los acuicultores que no requieran concesión, permiso o Autorización.*	Al **proyecto** le aplica el Artículo, incisos y, fracciones anteriores, porque se trata de una actividad acuícola con fines comerciales.	Por el hecho de presentar a la autoridad correspondiente (SEMARNAT) la Manifestación de Impacto Ambiental, el promovente está cumpliendo con este apartado. El proyecto se vincula por la obligatoriedad de obtener la autorización correspondiente para realizar las obras descritas en esta manifestación de impacto ambiental. Como ya se mencionó anteriormente, la promovente una vez autorizado el proyecto en materia ambiental procederá a tramitar el Registro Nacional de Pesca para la unidad de producción acuícola.
Art. 30°.- *Las actividades pesqueras se clasifican en:* **II.-** *Cultivo o acuacultura con fines*		
Artículo 31°.- *Para realizar las actividades de pesca se requiere lo siguiente:* **I,** *Concesión, para:* **Inciso b)** *Acuacultura comercial* **II,** Permiso, para: **Inciso g)** *Acuacultura de fomento* **III,** *Autorización, para:* **Inciso d)** *Recolectar del medio natural reproductores, larvas, postlarvas, crías, huevos, semillas, alevines o en cualquier otro estadio, y* **Inciso e)** *Acuacultura didáctica.*		

Artículos 22.- *la Secretaría podrá inscribir en el Registro Nacional de Pesca a los acuicultores que no requieran concesión, permiso o Autorización.*	Al **proyecto** le aplica el Artículo, incisos y, fracciones anteriores, porque se trata de una actividad acuícola con fines comerciales.	Por el hecho de presentar a la autoridad correspondiente (SEMARNAT) la Manifestación de Impacto Ambiental, el promovente está cumpliendo con este apartado. El proyecto se vincula por la obligatoriedad de obtener la autorización correspondiente para realizar las obras descritas en esta manifestación de impacto ambiental. Como ya se mencionó anteriormente, la promovente una vez autorizado el proyecto en materia ambiental procederá a tramitar el Registro Nacional de Pesca para la unidad de producción acuícola.
Art. 30°.- *Las actividades pesqueras se clasifican en:* **II.-** *Cultivo o acuacultura con fines*		
Artículo 31°.- *Para realizar las actividades de pesca se requiere lo siguiente:* **I,** *Concesión, para:* **Inciso b)** *Acuacultura comercial* **II,** Permiso, para: **Inciso g)** *Acuacultura de fomento* **III,** *Autorización, para:* **Inciso d)** *Recolectar del medio natural reproductores, larvas, postlarvas, crías, huevos, semillas, alevines o en cualquier otro estadio, y* **Inciso e)** *Acuacultura didáctica.*		

Artículos 22.- *la Secretaría podrá inscribir en el Registro Nacional de Pesca a los acuicultores que no requieran concesión, permiso o Autorización.*	Al **proyecto** le aplica el Artículo, incisos y, fracciones anteriores, porque se trata de una actividad acuícola con fines comerciales.	Por el hecho de presentar a la autoridad correspondiente (SEMARNAT) la Manifestación de Impacto Ambiental, el promovente está cumpliendo con este apartado. El proyecto se vincula por la obligatoriedad de obtener la autorización correspondiente para realizar las obras descritas en esta manifestación de impacto ambiental. Como ya se mencionó anteriormente, la promovente una vez autorizado el proyecto en materia ambiental procederá a tramitar el Registro Nacional de Pesca para la unidad de producción acuícola.
Art. 30°.- *Las actividades pesqueras se clasifican en:* **II.-** *Cultivo o acuacultura con fines*		
Artículo 31°.- *Para realizar las actividades de pesca se requiere lo siguiente:* **I,** *Concesión, para:* **Inciso b)** *Acuacultura comercial* **II,** Permiso, para: **Inciso g)** *Acuacultura de fomento* **III,** *Autorización, para:* **Inciso d)** *Recolectar del medio natural reproductores, larvas, postlarvas, crías, huevos, semillas, alevines o en cualquier otro estadio, y* **Inciso e)** *Acuacultura didáctica.*		

Artículos 22.- *la Secretaría podrá inscribir en el Registro Nacional de Pesca a los acuicultores que no requieran concesión, permiso o Autorización.*	Al **proyecto** le aplica el Artículo, incisos y, fracciones anteriores, porque se trata de una actividad acuícola con fines comerciales.	Por el hecho de presentar a la autoridad correspondiente (SEMARNAT) la Manifestación de Impacto Ambiental, el promovente está cumpliendo con este apartado. El proyecto se vincula por la obligatoriedad de obtener la autorización correspondiente para realizar las obras descritas en esta manifestación de impacto ambiental. Como ya se mencionó anteriormente, la promovente una vez autorizado el proyecto en materia ambiental procederá a tramitar el Registro Nacional de Pesca para la unidad de producción acuícola.
Art. 30°.- *Las actividades pesqueras se clasifican en:* **II.-** *Cultivo o acuacultura con fines*		
Artículo 31°.- *Para realizar las actividades de pesca se requiere lo siguiente:* **I,** *Concesión, para:* **Inciso b)** *Acuacultura comercial* **II,** Permiso, para: **Inciso g)** *Acuacultura de fomento* **III,** *Autorización, para:* **Inciso d)** *Recolectar del medio natural reproductores, larvas, postlarvas, crías, huevos, semillas, alevines o en cualquier otro estadio, y* **Inciso e)** *Acuacultura didáctica.*		

Artículos 22.- *la Secretaría podrá inscribir en el Registro Nacional de Pesca a los acuicultores que no requieran concesión, permiso o Autorización.*	Al **proyecto** le aplica el Artículo, incisos y, fracciones anteriores, porque se trata de una actividad acuícola con fines comerciales.	Por el hecho de presentar a la autoridad correspondiente (SEMARNAT) la Manifestación de Impacto Ambiental, el promovente está cumpliendo con este apartado. El proyecto se vincula por la obligatoriedad de obtener la autorización correspondiente para realizar las obras descritas en esta manifestación de impacto ambiental. Como ya se mencionó anteriormente, la promovente una vez autorizado el proyecto en materia ambiental procederá a tramitar el Registro Nacional de Pesca para la unidad de producción acuícola.
Art. 30°.- *Las actividades pesqueras se clasifican en:* **II.-** *Cultivo o acuacultura con fines*		
Artículo 31°.- *Para realizar las actividades de pesca se requiere lo siguiente:* **I,** *Concesión, para:* **Inciso b)** *Acuacultura comercial* **II,** Permiso, para: **Inciso g)** *Acuacultura de fomento* **III,** *Autorización, para:* **Inciso d)** *Recolectar del medio natural reproductores, larvas, postlarvas, crías, huevos, semillas, alevines o en cualquier otro estadio, y* **Inciso e)** *Acuacultura didáctica.*		

Artículos 22.- *la Secretaría podrá inscribir en el Registro Nacional de Pesca a los acuicultores que no requieran concesión, permiso o Autorización.*	Al **proyecto** le aplica el Artículo, incisos y, fracciones anteriores, porque se trata de una actividad acuícola con fines comerciales.	Por el hecho de presentar a la autoridad correspondiente (SEMARNAT) la Manifestación de Impacto Ambiental, el promovente está cumpliendo con este apartado. El proyecto se vincula por la obligatoriedad de obtener la autorización correspondiente para realizar las obras descritas en esta manifestación de impacto ambiental. Como ya se mencionó anteriormente, la promovente una vez autorizado el proyecto en materia ambiental procederá a tramitar el Registro Nacional de Pesca para la unidad de producción acuícola.
Art. 30°.- *Las actividades pesqueras se clasifican en:* **II.-** *Cultivo o acuacultura con fines*		
Artículo 31°.- *Para realizar las actividades de pesca se requiere lo siguiente:* **I,** *Concesión, para:* **Inciso b)** *Acuacultura comercial* **II,** Permiso, para: **Inciso g)** *Acuacultura de fomento* **III,** *Autorización, para:* **Inciso d)** *Recolectar del medio natural reproductores, larvas, postlarvas, crías, huevos, semillas, alevines o en cualquier otro estadio, y* **Inciso e)** *Acuacultura didáctica.*		

Artículos 22.- *la Secretaría podrá inscribir en el Registro Nacional de Pesca a los acuicultores que no requieran concesión, permiso o Autorización.*	Al **proyecto** le aplica el Artículo, incisos y, fracciones anteriores, porque se trata de una actividad acuícola con fines comerciales.	Por el hecho de presentar a la autoridad correspondiente (SEMARNAT) la Manifestación de Impacto Ambiental, el promovente está cumpliendo con este apartado. El proyecto se vincula por la obligatoriedad de obtener la autorización correspondiente para realizar las obras descritas en esta manifestación de impacto ambiental. Como ya se mencionó anteriormente, la promovente una vez autorizado el proyecto en materia ambiental procederá a tramitar el Registro Nacional de Pesca para la unidad de producción acuícola.
Art. 30°.- *Las actividades pesqueras se clasifican en:* **II.-** *Cultivo o acuacultura con fines*		
Artículo 31°.- *Para realizar las actividades de pesca se requiere lo siguiente:* **I,** *Concesión, para:* **Inciso b)** *Acuacultura comercial* **II,** Permiso, para: **Inciso g)** *Acuacultura de fomento* **III,** *Autorización, para:* **Inciso d)** *Recolectar del medio natural reproductores, larvas, postlarvas, crías, huevos, semillas, alevines o en cualquier otro estadio, y* **Inciso e)** *Acuacultura didáctica.*		

Artículos 22.- *la Secretaría podrá inscribir en el Registro Nacional de Pesca a los acuicultores que no requieran concesión, permiso o Autorización.*	Al **proyecto** le aplica el Artículo, incisos y, fracciones anteriores, porque se trata de una actividad acuícola con fines comerciales.	Por el hecho de presentar a la autoridad correspondiente (SEMARNAT) la Manifestación de Impacto Ambiental, el promovente está cumpliendo con este apartado. El proyecto se vincula por la obligatoriedad de obtener la autorización correspondiente para realizar las obras descritas en esta manifestación de impacto ambiental. Como ya se mencionó anteriormente, la promovente una vez autorizado el proyecto en materia ambiental procederá a tramitar el Registro Nacional de Pesca para la unidad de producción acuícola.
Art. 30°.- *Las actividades pesqueras se clasifican en:* **II.-** *Cultivo o acuacultura con fines*		
Artículo 31°.- *Para realizar las actividades de pesca se requiere lo siguiente:* **I,** *Concesión, para:* **Inciso b)** *Acuacultura comercial* **II,** Permiso, para: **Inciso g)** *Acuacultura de fomento* **III,** *Autorización, para:* **Inciso d)** *Recolectar del medio natural reproductores, larvas, postlarvas, crías, huevos, semillas, alevines o en cualquier otro estadio, y* **Inciso e)** *Acuacultura didáctica.*		

Artículos 22.- *la Secretaría podrá inscribir en el Registro Nacional de Pesca a los acuicultores que no requieran concesión, permiso o Autorización.*	Al **proyecto** le aplica el Artículo, incisos y, fracciones anteriores, porque se trata de una actividad acuícola con fines comerciales.	Por el hecho de presentar a la autoridad correspondiente (SEMARNAT) la Manifestación de Impacto Ambiental, el promovente está cumpliendo con este apartado. El proyecto se vincula por la obligatoriedad de obtener la autorización correspondiente para realizar las obras descritas en esta manifestación de impacto ambiental. Como ya se mencionó anteriormente, la promovente una vez autorizado el proyecto en materia ambiental procederá a tramitar el Registro Nacional de Pesca para la unidad de producción acuícola.
Art. 30°.- *Las actividades pesqueras se clasifican en:* **II.-** *Cultivo o acuacultura con fines*		
Artículo 31°.- *Para realizar las actividades de pesca se requiere lo siguiente:* **I,** *Concesión, para:* **Inciso b)** *Acuacultura comercial* **II,** Permiso, para: **Inciso g)** *Acuacultura de fomento* **III,** *Autorización, para:* **Inciso d)** *Recolectar del medio natural reproductores, larvas, postlarvas, crías, huevos, semillas, alevines o en cualquier otro estadio, y* **Inciso e)** *Acuacultura didáctica.*		

Artículos 22.- *la Secretaría podrá inscribir en el Registro Nacional de Pesca a los acuicultores que no requieran concesión, permiso o Autorización.*	Al **proyecto** le aplica el Artículo, incisos y, fracciones anteriores, porque se trata de una actividad acuícola con fines comerciales.	Por el hecho de presentar a la autoridad correspondiente (SEMARNAT) la Manifestación de Impacto Ambiental, el promovente está cumpliendo con este apartado. El proyecto se vincula por la obligatoriedad de obtener la autorización correspondiente para realizar las obras descritas en esta manifestación de impacto ambiental. Como ya se mencionó anteriormente, la promovente una vez autorizado el proyecto en materia ambiental procederá a tramitar el Registro Nacional de Pesca para la unidad de producción acuícola.
Art. 30°.- *Las actividades pesqueras se clasifican en:* **II.-** *Cultivo o acuacultura con fines*		
Artículo 31°.- *Para realizar las actividades de pesca se requiere lo siguiente:* **I,** *Concesión, para:* **Inciso b)** *Acuacultura comercial* **II,** Permiso, para: **Inciso g)** *Acuacultura de fomento* **III,** *Autorización, para:* **Inciso d)** *Recolectar del medio natural reproductores, larvas, postlarvas, crías, huevos, semillas, alevines o en cualquier otro estadio, y* **Inciso e)** *Acuacultura didáctica.*		

Artículos 22.- *la Secretaría podrá inscribir en el Registro Nacional de Pesca a los acuicultores que no requieran concesión, permiso o Autorización.*	Al **proyecto** le aplica el Artículo, incisos y, fracciones anteriores, porque se trata de una actividad acuícola con fines comerciales.	Por el hecho de presentar a la autoridad correspondiente (SEMARNAT) la Manifestación de Impacto Ambiental, el promovente está cumpliendo con este apartado. El proyecto se vincula por la obligatoriedad de obtener la autorización correspondiente para realizar las obras descritas en esta manifestación de impacto ambiental. Como ya se mencionó anteriormente, la promovente una vez autorizado el proyecto en materia ambiental procederá a tramitar el Registro Nacional de Pesca para la unidad de producción acuícola.
Art. 30°.- *Las actividades pesqueras se clasifican en:* **II.-** *Cultivo o acuacultura con fines*		
Artículo 31°.- *Para realizar las actividades de pesca se requiere lo siguiente:* **I,** *Concesión, para:* **Inciso b)** *Acuacultura comercial* **II,** Permiso, para: **Inciso g)** *Acuacultura de fomento* **III,** *Autorización, para:* **Inciso d)** *Recolectar del medio natural reproductores, larvas, postlarvas, crías, huevos, semillas, alevines o en cualquier otro estadio, y* **Inciso e)** *Acuacultura didáctica.*		

Artículos 22.- *la Secretaría podrá inscribir en el Registro Nacional de Pesca a los acuicultores que no requieran concesión, permiso o Autorización.*	Al **proyecto** le aplica el Artículo, incisos y, fracciones anteriores, porque se trata de una actividad acuícola con fines comerciales.	Por el hecho de presentar a la autoridad correspondiente (SEMARNAT) la Manifestación de Impacto Ambiental, el promovente está cumpliendo con este apartado. El proyecto se vincula por la obligatoriedad de obtener la autorización correspondiente para realizar las obras descritas en esta manifestación de impacto ambiental. Como ya se mencionó anteriormente, la promovente una vez autorizado el proyecto en materia ambiental procederá a tramitar el Registro Nacional de Pesca para la unidad de producción acuícola.
Art. 30°.- *Las actividades pesqueras se clasifican en:* **II.-** *Cultivo o acuacultura con fines*		
Artículo 31°.- *Para realizar las actividades de pesca se requiere lo siguiente:* **I,** *Concesión, para:* **Inciso b)** *Acuacultura comercial* **II,** Permiso, para: **Inciso g)** *Acuacultura de fomento* **III,** *Autorización, para:* **Inciso d)** *Recolectar del medio natural reproductores, larvas, postlarvas, crías, huevos, semillas, alevines o en cualquier otro estadio, y* **Inciso e)** *Acuacultura didáctica.*		

Artículos 22.- *la Secretaría podrá inscribir en el Registro Nacional de Pesca a los acuicultores que no requieran concesión, permiso o Autorización.*	Al **proyecto** le aplica el Artículo, incisos y, fracciones anteriores, porque se trata de una actividad acuícola con fines comerciales.	Por el hecho de presentar a la autoridad correspondiente (SEMARNAT) la Manifestación de Impacto Ambiental, el promovente está cumpliendo con este apartado. El proyecto se vincula por la obligatoriedad de obtener la autorización correspondiente para realizar las obras descritas en esta manifestación de impacto ambiental. Como ya se mencionó anteriormente, la promovente una vez autorizado el proyecto en materia ambiental procederá a tramitar el Registro Nacional de Pesca para la unidad de producción acuícola.
Art. 30°.- *Las actividades pesqueras se clasifican en:* **II.-** *Cultivo o acuacultura con fines*		
Artículo 31°.- *Para realizar las actividades de pesca se requiere lo siguiente:* **I,** *Concesión, para:* **Inciso b)** *Acuacultura comercial* **II,** Permiso, para: **Inciso g)** *Acuacultura de fomento* **III,** *Autorización, para:* **Inciso d)** *Recolectar del medio natural reproductores, larvas, postlarvas, crías, huevos, semillas, alevines o en cualquier otro estadio, y* **Inciso e)** *Acuacultura didáctica.*		

Artículos 22.- *la Secretaría podrá inscribir en el Registro Nacional de Pesca a los acuicultores que no requieran concesión, permiso o Autorización.*	Al **proyecto** le aplica el Artículo, incisos y, fracciones anteriores, porque se trata de una actividad acuícola con fines comerciales.	Por el hecho de presentar a la autoridad correspondiente (SEMARNAT) la Manifestación de Impacto Ambiental, el promovente está cumpliendo con este apartado. El proyecto se vincula por la obligatoriedad de obtener la autorización correspondiente para realizar las obras descritas en esta manifestación de impacto ambiental. Como ya se mencionó anteriormente, la promovente una vez autorizado el proyecto en materia ambiental procederá a tramitar el Registro Nacional de Pesca para la unidad de producción acuícola.
Art. 30°.- *Las actividades pesqueras se clasifican en:* **II.-** *Cultivo o acuacultura con fines*		
Artículo 31°.- *Para realizar las actividades de pesca se requiere lo siguiente:* **I,** *Concesión, para:* **Inciso b)** *Acuacultura comercial* **II,** Permiso, para: **Inciso g)** *Acuacultura de fomento* **III,** *Autorización, para:* **Inciso d)** *Recolectar del medio natural reproductores, larvas, postlarvas, crías, huevos, semillas, alevines o en cualquier otro estadio, y* **Inciso e)** *Acuacultura didáctica.*		

Artículos 22.- *la Secretaría podrá inscribir en el Registro Nacional de Pesca a los acuicultores que no requieran concesión, permiso o Autorización.*	Al **proyecto** le aplica el Artículo, incisos y, fracciones anteriores, porque se trata de una actividad acuícola con fines comerciales.	Por el hecho de presentar a la autoridad correspondiente (SEMARNAT) la Manifestación de Impacto Ambiental, el promovente está cumpliendo con este apartado. El proyecto se vincula por la obligatoriedad de obtener la autorización correspondiente para realizar las obras descritas en esta manifestación de impacto ambiental. Como ya se mencionó anteriormente, la promovente una vez autorizado el proyecto en materia ambiental procederá a tramitar el Registro Nacional de Pesca para la unidad de producción acuícola.
Art. 30°.- *Las actividades pesqueras se clasifican en:* **II.-** *Cultivo o acuacultura con fines*		
Artículo 31°.- *Para realizar las actividades de pesca se requiere lo siguiente:* **I,** *Concesión, para:* **Inciso b)** *Acuacultura comercial* **II,** Permiso, para: **Inciso g)** *Acuacultura de fomento* **III,** *Autorización, para:* **Inciso d)** *Recolectar del medio natural reproductores, larvas, postlarvas, crías, huevos, semillas, alevines o en cualquier otro estadio, y* **Inciso e)** *Acuacultura didáctica.*		

Artículos 22.- *la Secretaría podrá inscribir en el Registro Nacional de Pesca a los acuicultores que no requieran concesión, permiso o Autorización.*	Al **proyecto** le aplica el Artículo, incisos y, fracciones anteriores, porque se trata de una actividad acuícola con fines comerciales.	Por el hecho de presentar a la autoridad correspondiente (SEMARNAT) la Manifestación de Impacto Ambiental, el promovente está cumpliendo con este apartado. El proyecto se vincula por la obligatoriedad de obtener la autorización correspondiente para realizar las obras descritas en esta manifestación de impacto ambiental. Como ya se mencionó anteriormente, la promovente una vez autorizado el proyecto en materia ambiental procederá a tramitar el Registro Nacional de Pesca para la unidad de producción acuícola.
Art. 30°.- *Las actividades pesqueras se clasifican en:* **II.-** *Cultivo o acuacultura con fines*		
Artículo 31°.- *Para realizar las actividades de pesca se requiere lo siguiente:* **I,** *Concesión, para:* **Inciso b)** *Acuacultura comercial* **II,** Permiso, para: **Inciso g)** *Acuacultura de fomento* **III,** *Autorización, para:* **Inciso d)** *Recolectar del medio natural reproductores, larvas, postlarvas, crías, huevos, semillas, alevines o en cualquier otro estadio, y* **Inciso e)** *Acuacultura didáctica.*		

Artículos 22.- *la Secretaría podrá inscribir en el Registro Nacional de Pesca a los acuicultores que no requieran concesión, permiso o Autorización.*	Al **proyecto** le aplica el Artículo, incisos y, fracciones anteriores, porque se trata de una actividad acuícola con fines comerciales.	Por el hecho de presentar a la autoridad correspondiente (SEMARNAT) la Manifestación de Impacto Ambiental, el promovente está cumpliendo con este apartado. El proyecto se vincula por la obligatoriedad de obtener la autorización correspondiente para realizar las obras descritas en esta manifestación de impacto ambiental. Como ya se mencionó anteriormente, la promovente una vez autorizado el proyecto en materia ambiental procederá a tramitar el Registro Nacional de Pesca para la unidad de producción acuícola.
Art. 30°.- *Las actividades pesqueras se clasifican en:* **II.-** *Cultivo o acuacultura con fines*		
Artículo 31°.- *Para realizar las actividades de pesca se requiere lo siguiente:* **I,** *Concesión, para:* **Inciso b)** *Acuacultura comercial* **II,** Permiso, para: **Inciso g)** *Acuacultura de fomento* **III,** *Autorización, para:* **Inciso d)** *Recolectar del medio natural reproductores, larvas, postlarvas, crías, huevos, semillas, alevines o en cualquier otro estadio, y* **Inciso e)** *Acuacultura didáctica.*		

Artículos 22.- *la Secretaría podrá inscribir en el Registro Nacional de Pesca a los acuicultores que no requieran concesión, permiso o Autorización.*	Al **proyecto** le aplica el Artículo, incisos y, fracciones anteriores, porque se trata de una actividad acuícola con fines comerciales.	Por el hecho de presentar a la autoridad correspondiente (SEMARNAT) la Manifestación de Impacto Ambiental, el promovente está cumpliendo con este apartado. El proyecto se vincula por la obligatoriedad de obtener la autorización correspondiente para realizar las obras descritas en esta manifestación de impacto ambiental. Como ya se mencionó anteriormente, la promovente una vez autorizado el proyecto en materia ambiental procederá a tramitar el Registro Nacional de Pesca para la unidad de producción acuícola.
Art. 30°.- *Las actividades pesqueras se clasifican en:* **II.-** *Cultivo o acuacultura con fines*		
Artículo 31°.- *Para realizar las actividades de pesca se requiere lo siguiente:* **I,** *Concesión, para:* **Inciso b)** *Acuacultura comercial* **II,** Permiso, para: **Inciso g)** *Acuacultura de fomento* **III,** *Autorización, para:* **Inciso d)** *Recolectar del medio natural reproductores, larvas, postlarvas, crías, huevos, semillas, alevines o en cualquier otro estadio, y* **Inciso e)** *Acuacultura didáctica.*		

Artículos 22.- *la Secretaría podrá inscribir en el Registro Nacional de Pesca a los acuicultores que no requieran concesión, permiso o Autorización.*	Al **proyecto** le aplica el Artículo, incisos y, fracciones anteriores, porque se trata de una actividad acuícola con fines comerciales.	Por el hecho de presentar a la autoridad correspondiente (SEMARNAT) la Manifestación de Impacto Ambiental, el promovente está cumpliendo con este apartado. El proyecto se vincula por la obligatoriedad de obtener la autorización correspondiente para realizar las obras descritas en esta manifestación de impacto ambiental. Como ya se mencionó anteriormente, la promovente una vez autorizado el proyecto en materia ambiental procederá a tramitar el Registro Nacional de Pesca para la unidad de producción acuícola.
Art. 30°.- *Las actividades pesqueras se clasifican en:* **II.-** *Cultivo o acuacultura con fines*		
Artículo 31°.- *Para realizar las actividades de pesca se requiere lo siguiente:* **I,** *Concesión, para:* **Inciso b)** *Acuacultura comercial* **II,** Permiso, para: **Inciso g)** *Acuacultura de fomento* **III,** *Autorización, para:* **Inciso d)** *Recolectar del medio natural reproductores, larvas, postlarvas, crías, huevos, semillas, alevines o en cualquier otro estadio, y* **Inciso e)** *Acuacultura didáctica.*		

Artículos 22.- *la Secretaría podrá inscribir en el Registro Nacional de Pesca a los acuicultores que no requieran concesión, permiso o Autorización.*	Al **proyecto** le aplica el Artículo, incisos y, fracciones anteriores, porque se trata de una actividad acuícola con fines comerciales.	Por el hecho de presentar a la autoridad correspondiente (SEMARNAT) la Manifestación de Impacto Ambiental, el promovente está cumpliendo con este apartado. El proyecto se vincula por la obligatoriedad de obtener la autorización correspondiente para realizar las obras descritas en esta manifestación de impacto ambiental. Como ya se mencionó anteriormente, la promovente una vez autorizado el proyecto en materia ambiental procederá a tramitar el Registro Nacional de Pesca para la unidad de producción acuícola.
Art. 30°.- *Las actividades pesqueras se clasifican en:* **II.-** *Cultivo o acuacultura con fines*		
Artículo 31°.- *Para realizar las actividades de pesca se requiere lo siguiente:* **I,** *Concesión, para:* **Inciso b)** *Acuacultura comercial* **II,** Permiso, para: **Inciso g)** *Acuacultura de fomento* **III,** *Autorización, para:* **Inciso d)** *Recolectar del medio natural reproductores, larvas, postlarvas, crías, huevos, semillas, alevines o en cualquier otro estadio, y* **Inciso e)** *Acuacultura didáctica.*		

Artículos 22.- *la Secretaría podrá inscribir en el Registro Nacional de Pesca a los acuicultores que no requieran concesión, permiso o Autorización.*	Al **proyecto** le aplica el Artículo, incisos y, fracciones anteriores, porque se trata de una actividad acuícola con fines comerciales.	Por el hecho de presentar a la autoridad correspondiente (SEMARNAT) la Manifestación de Impacto Ambiental, el promovente está cumpliendo con este apartado. El proyecto se vincula por la obligatoriedad de obtener la autorización correspondiente para realizar las obras descritas en esta manifestación de impacto ambiental. Como ya se mencionó anteriormente, la promovente una vez autorizado el proyecto en materia ambiental procederá a tramitar el Registro Nacional de Pesca para la unidad de producción acuícola.
Art. 30°.- *Las actividades pesqueras se clasifican en:* **II.-** *Cultivo o acuacultura con fines*		
Artículo 31°.- *Para realizar las actividades de pesca se requiere lo siguiente:* **I,** *Concesión, para:* **Inciso b)** *Acuacultura comercial* **II,** Permiso, para: **Inciso g)** *Acuacultura de fomento* **III,** *Autorización, para:* **Inciso d)** *Recolectar del medio natural reproductores, larvas, postlarvas, crías, huevos, semillas, alevines o en cualquier otro estadio, y* **Inciso e)** *Acuacultura didáctica.*		

Artículos 22.- *la Secretaría podrá inscribir en el Registro Nacional de Pesca a los acuicultores que no requieran concesión, permiso o Autorización.*	Al **proyecto** le aplica el Artículo, incisos y, fracciones anteriores, porque se trata de una actividad acuícola con fines comerciales.	Por el hecho de presentar a la autoridad correspondiente (SEMARNAT) la Manifestación de Impacto Ambiental, el promovente está cumpliendo con este apartado. El proyecto se vincula por la obligatoriedad de obtener la autorización correspondiente para realizar las obras descritas en esta manifestación de impacto ambiental. Como ya se mencionó anteriormente, la promovente una vez autorizado el proyecto en materia ambiental procederá a tramitar el Registro Nacional de Pesca para la unidad de producción acuícola.
Art. 30°.- *Las actividades pesqueras se clasifican en:* **II.-** *Cultivo o acuacultura con fines*		
Artículo 31°.- *Para realizar las actividades de pesca se requiere lo siguiente:* **I,** *Concesión, para:* **Inciso b)** *Acuacultura comercial* **II,** Permiso, para: **Inciso g)** *Acuacultura de fomento* **III,** *Autorización, para:* **Inciso d)** *Recolectar del medio natural reproductores, larvas, postlarvas, crías, huevos, semillas, alevines o en cualquier otro estadio, y* **Inciso e)** *Acuacultura didáctica.*		

Artículos 22.- *la Secretaría podrá inscribir en el Registro Nacional de Pesca a los acuicultores que no requieran concesión, permiso o Autorización.*	Al **proyecto** le aplica el Artículo, incisos y, fracciones anteriores, porque se trata de una actividad acuícola con fines comerciales.	Por el hecho de presentar a la autoridad correspondiente (SEMARNAT) la Manifestación de Impacto Ambiental, el promovente está cumpliendo con este apartado. El proyecto se vincula por la obligatoriedad de obtener la autorización correspondiente para realizar las obras descritas en esta manifestación de impacto ambiental. Como ya se mencionó anteriormente, la promovente una vez autorizado el proyecto en materia ambiental procederá a tramitar el Registro Nacional de Pesca para la unidad de producción acuícola.
Art. 30°.- *Las actividades pesqueras se clasifican en:* **II.-** *Cultivo o acuacultura con fines*		
Artículo 31°.- *Para realizar las actividades de pesca se requiere lo siguiente:* **I,** *Concesión, para:* **Inciso b)** *Acuacultura comercial* **II,** Permiso, para: **Inciso g)** *Acuacultura de fomento* **III,** *Autorización, para:* **Inciso d)** *Recolectar del medio natural reproductores, larvas, postlarvas, crías, huevos, semillas, alevines o en cualquier otro estadio, y* **Inciso e)** *Acuacultura didáctica.*		

Artículos 22.- *la Secretaría podrá inscribir en el Registro Nacional de Pesca a los acuicultores que no requieran concesión, permiso o Autorización.*	Al **proyecto** le aplica el Artículo, incisos y, fracciones anteriores, porque se trata de una actividad acuícola con fines comerciales.	Por el hecho de presentar a la autoridad correspondiente (SEMARNAT) la Manifestación de Impacto Ambiental, el promovente está cumpliendo con este apartado. El proyecto se vincula por la obligatoriedad de obtener la autorización correspondiente para realizar las obras descritas en esta manifestación de impacto ambiental. Como ya se mencionó anteriormente, la promovente una vez autorizado el proyecto en materia ambiental procederá a tramitar el Registro Nacional de Pesca para la unidad de producción acuícola.
Art. 30°.- *Las actividades pesqueras se clasifican en:* **II.-** *Cultivo o acuacultura con fines*		
Artículo 31°.- *Para realizar las actividades de pesca se requiere lo siguiente:* **I,** *Concesión, para:* **Inciso b)** *Acuacultura comercial* **II,** Permiso, para: **Inciso g)** *Acuacultura de fomento* **III,** *Autorización, para:* **Inciso d)** *Recolectar del medio natural reproductores, larvas, postlarvas, crías, huevos, semillas, alevines o en cualquier otro estadio, y* **Inciso e)** *Acuacultura didáctica.*		

Artículos 22.- *la Secretaría podrá inscribir en el Registro Nacional de Pesca a los acuicultores que no requieran concesión, permiso o Autorización.*	Al **proyecto** le aplica el Artículo, incisos y, fracciones anteriores, porque se trata de una actividad acuícola con fines comerciales.	Por el hecho de presentar a la autoridad correspondiente (SEMARNAT) la Manifestación de Impacto Ambiental, el promovente está cumpliendo con este apartado. El proyecto se vincula por la obligatoriedad de obtener la autorización correspondiente para realizar las obras descritas en esta manifestación de impacto ambiental. Como ya se mencionó anteriormente, la promovente una vez autorizado el proyecto en materia ambiental procederá a tramitar el Registro Nacional de Pesca para la unidad de producción acuícola.
Art. 30°.- *Las actividades pesqueras se clasifican en:* **II.-** *Cultivo o acuacultura con fines*		
Artículo 31°.- *Para realizar las actividades de pesca se requiere lo siguiente:* **I,** *Concesión, para:* **Inciso b)** *Acuacultura comercial* **II,** Permiso, para: **Inciso g)** *Acuacultura de fomento* **III,** *Autorización, para:* **Inciso d)** *Recolectar del medio natural reproductores, larvas, postlarvas, crías, huevos, semillas, alevines o en cualquier otro estadio, y* **Inciso e)** *Acuacultura didáctica.*		

Artículos 22.- *la Secretaría podrá inscribir en el Registro Nacional de Pesca a los acuicultores que no requieran concesión, permiso o Autorización.*	Al **proyecto** le aplica el Artículo, incisos y, fracciones anteriores, porque se trata de una actividad acuícola con fines comerciales.	Por el hecho de presentar a la autoridad correspondiente (SEMARNAT) la Manifestación de Impacto Ambiental, el promovente está cumpliendo con este apartado. El proyecto se vincula por la obligatoriedad de obtener la autorización correspondiente para realizar las obras descritas en esta manifestación de impacto ambiental. Como ya se mencionó anteriormente, la promovente una vez autorizado el proyecto en materia ambiental procederá a tramitar el Registro Nacional de Pesca para la unidad de producción acuícola.
Art. 30°.- *Las actividades pesqueras se clasifican en:* **II.-** *Cultivo o acuacultura con fines*		
Artículo 31°.- *Para realizar las actividades de pesca se requiere lo siguiente:* **I,** *Concesión, para:* **Inciso b)** *Acuacultura comercial* **II,** Permiso, para: **Inciso g)** *Acuacultura de fomento* **III,** *Autorización, para:* **Inciso d)** *Recolectar del medio natural reproductores, larvas, postlarvas, crías, huevos, semillas, alevines o en cualquier otro estadio, y* **Inciso e)** *Acuacultura didáctica.*		

Artículos 22.- *la Secretaría podrá inscribir en el Registro Nacional de Pesca a los acuicultores que no requieran concesión, permiso o Autorización.*	Al **proyecto** le aplica el Artículo, incisos y, fracciones anteriores, porque se trata de una actividad acuícola con fines comerciales.	Por el hecho de presentar a la autoridad correspondiente (SEMARNAT) la Manifestación de Impacto Ambiental, el promovente está cumpliendo con este apartado. El proyecto se vincula por la obligatoriedad de obtener la autorización correspondiente para realizar las obras descritas en esta manifestación de impacto ambiental. Como ya se mencionó anteriormente, la promovente una vez autorizado el proyecto en materia ambiental procederá a tramitar el Registro Nacional de Pesca para la unidad de producción acuícola.
Art. 30°.- *Las actividades pesqueras se clasifican en:* **II.-** *Cultivo o acuacultura con fines*		
Artículo 31°.- *Para realizar las actividades de pesca se requiere lo siguiente:* **I,** *Concesión, para:* **Inciso b)** *Acuacultura comercial* **II,** Permiso, para: **Inciso g)** *Acuacultura de fomento* **III,** *Autorización, para:* **Inciso d)** *Recolectar del medio natural reproductores, larvas, postlarvas, crías, huevos, semillas, alevines o en cualquier otro estadio, y* **Inciso e)** *Acuacultura didáctica.*		

Artículos 22.- *la Secretaría podrá inscribir en el Registro Nacional de Pesca a los acuicultores que no requieran concesión, permiso o Autorización.*	Al **proyecto** le aplica el Artículo, incisos y, fracciones anteriores, porque se trata de una actividad acuícola con fines comerciales.	Por el hecho de presentar a la autoridad correspondiente (SEMARNAT) la Manifestación de Impacto Ambiental, el promovente está cumpliendo con este apartado. El proyecto se vincula por la obligatoriedad de obtener la autorización correspondiente para realizar las obras descritas en esta manifestación de impacto ambiental. Como ya se mencionó anteriormente, la promovente una vez autorizado el proyecto en materia ambiental procederá a tramitar el Registro Nacional de Pesca para la unidad de producción acuícola.
Art. 30°.- *Las actividades pesqueras se clasifican en:* **II.-** *Cultivo o acuacultura con fines*		
Artículo 31°.- *Para realizar las actividades de pesca se requiere lo siguiente:* **I,** *Concesión, para:* **Inciso b)** *Acuacultura comercial* **II,** Permiso, para: **Inciso g)** *Acuacultura de fomento* **III,** *Autorización, para:* **Inciso d)** *Recolectar del medio natural reproductores, larvas, postlarvas, crías, huevos, semillas, alevines o en cualquier otro estadio, y* **Inciso e)** *Acuacultura didáctica.*		

Artículos 22.- *la Secretaría podrá inscribir en el Registro Nacional de Pesca a los acuicultores que no requieran concesión, permiso o Autorización.*	Al **proyecto** le aplica el Artículo, incisos y, fracciones anteriores, porque se trata de una actividad acuícola con fines comerciales.	Por el hecho de presentar a la autoridad correspondiente (SEMARNAT) la Manifestación de Impacto Ambiental, el promovente está cumpliendo con este apartado. El proyecto se vincula por la obligatoriedad de obtener la autorización correspondiente para realizar las obras descritas en esta manifestación de impacto ambiental. Como ya se mencionó anteriormente, la promovente una vez autorizado el proyecto en materia ambiental procederá a tramitar el Registro Nacional de Pesca para la unidad de producción acuícola.
Art. 30°.- *Las actividades pesqueras se clasifican en:* **II.-** *Cultivo o acuacultura con fines*		
Artículo 31°.- *Para realizar las actividades de pesca se requiere lo siguiente:* **I,** *Concesión, para:* **Inciso b)** *Acuacultura comercial* **II,** Permiso, para: **Inciso g)** *Acuacultura de fomento* **III,** *Autorización, para:* **Inciso d)** *Recolectar del medio natural reproductores, larvas, postlarvas, crías, huevos, semillas, alevines o en cualquier otro estadio, y* **Inciso e)** *Acuacultura didáctica.*		

Artículos 22.- *la Secretaría podrá inscribir en el Registro Nacional de Pesca a los acuicultores que no requieran concesión, permiso o Autorización.*	Al **proyecto** le aplica el Artículo, incisos y, fracciones anteriores, porque se trata de una actividad acuícola con fines comerciales.	Por el hecho de presentar a la autoridad correspondiente (SEMARNAT) la Manifestación de Impacto Ambiental, el promovente está cumpliendo con este apartado. El proyecto se vincula por la obligatoriedad de obtener la autorización correspondiente para realizar las obras descritas en esta manifestación de impacto ambiental. Como ya se mencionó anteriormente, la promovente una vez autorizado el proyecto en materia ambiental procederá a tramitar el Registro Nacional de Pesca para la unidad de producción acuícola.
Art. 30°.- *Las actividades pesqueras se clasifican en:* **II.-** *Cultivo o acuacultura con fines*		
Artículo 31°.- *Para realizar las actividades de pesca se requiere lo siguiente:* **I,** *Concesión, para:* **Inciso b)** *Acuacultura comercial* **II,** Permiso, para: **Inciso g)** *Acuacultura de fomento* **III,** *Autorización, para:* **Inciso d)** *Recolectar del medio natural reproductores, larvas, postlarvas, crías, huevos, semillas, alevines o en cualquier otro estadio, y* **Inciso e)** *Acuacultura didáctica.*		

Artículos 22.- *la Secretaría podrá inscribir en el Registro Nacional de Pesca a los acuicultores que no requieran concesión, permiso o Autorización.*	Al **proyecto** le aplica el Artículo, incisos y, fracciones anteriores, porque se trata de una actividad acuícola con fines comerciales.	Por el hecho de presentar a la autoridad correspondiente (SEMARNAT) la Manifestación de Impacto Ambiental, el promovente está cumpliendo con este apartado. El proyecto se vincula por la obligatoriedad de obtener la autorización correspondiente para realizar las obras descritas en esta manifestación de impacto ambiental. Como ya se mencionó anteriormente, la promovente una vez autorizado el proyecto en materia ambiental procederá a tramitar el Registro Nacional de Pesca para la unidad de producción acuícola.
Art. 30°.- *Las actividades pesqueras se clasifican en:* **II.-** *Cultivo o acuacultura con fines*		
Artículo 31°.- *Para realizar las actividades de pesca se requiere lo siguiente:* **I,** *Concesión, para:* **Inciso b)** *Acuacultura comercial* **II,** Permiso, para: **Inciso g)** *Acuacultura de fomento* **III,** *Autorización, para:* **Inciso d)** *Recolectar del medio natural reproductores, larvas, postlarvas, crías, huevos, semillas, alevines o en cualquier otro estadio, y* **Inciso e)** *Acuacultura didáctica.*		

Artículos 22.- *la Secretaría podrá inscribir en el Registro Nacional de Pesca a los acuicultores que no requieran concesión, permiso o Autorización.*	Al **proyecto** le aplica el Artículo, incisos y, fracciones anteriores, porque se trata de una actividad acuícola con fines comerciales.	Por el hecho de presentar a la autoridad correspondiente (SEMARNAT) la Manifestación de Impacto Ambiental, el promovente está cumpliendo con este apartado. El proyecto se vincula por la obligatoriedad de obtener la autorización correspondiente para realizar las obras descritas en esta manifestación de impacto ambiental. Como ya se mencionó anteriormente, la promovente una vez autorizado el proyecto en materia ambiental procederá a tramitar el Registro Nacional de Pesca para la unidad de producción acuícola.
Art. 30°.- *Las actividades pesqueras se clasifican en:* **II.-** *Cultivo o acuacultura con fines*		
Artículo 31°.- *Para realizar las actividades de pesca se requiere lo siguiente:* **I,** *Concesión, para:* **Inciso b)** *Acuacultura comercial* **II,** Permiso, para: **Inciso g)** *Acuacultura de fomento* **III,** *Autorización, para:* **Inciso d)** *Recolectar del medio natural reproductores, larvas, postlarvas, crías, huevos, semillas, alevines o en cualquier otro estadio, y* **Inciso e)** *Acuacultura didáctica.*		

Artículos 22.- *la Secretaría podrá inscribir en el Registro Nacional de Pesca a los acuicultores que no requieran concesión, permiso o Autorización.*	Al **proyecto** le aplica el Artículo, incisos y, fracciones anteriores, porque se trata de una actividad acuícola con fines comerciales.	Por el hecho de presentar a la autoridad correspondiente (SEMARNAT) la Manifestación de Impacto Ambiental, el promovente está cumpliendo con este apartado. El proyecto se vincula por la obligatoriedad de obtener la autorización correspondiente para realizar las obras descritas en esta manifestación de impacto ambiental. Como ya se mencionó anteriormente, la promovente una vez autorizado el proyecto en materia ambiental procederá a tramitar el Registro Nacional de Pesca para la unidad de producción acuícola.
Art. 30°.- *Las actividades pesqueras se clasifican en:* **II.-** *Cultivo o acuacultura con fines*		
Artículo 31°.- *Para realizar las actividades de pesca se requiere lo siguiente:* **I,** *Concesión, para:* **Inciso b)** *Acuacultura comercial* **II,** Permiso, para: **Inciso g)** *Acuacultura de fomento* **III,** *Autorización, para:* **Inciso d)** *Recolectar del medio natural reproductores, larvas, postlarvas, crías, huevos, semillas, alevines o en cualquier otro estadio, y* **Inciso e)** *Acuacultura didáctica.*		

Artículos 22.- *la Secretaría podrá inscribir en el Registro Nacional de Pesca a los acuicultores que no requieran concesión, permiso o Autorización.*	Al **proyecto** le aplica el Artículo, incisos y, fracciones anteriores, porque se trata de una actividad acuícola con fines comerciales.	Por el hecho de presentar a la autoridad correspondiente (SEMARNAT) la Manifestación de Impacto Ambiental, el promovente está cumpliendo con este apartado. El proyecto se vincula por la obligatoriedad de obtener la autorización correspondiente para realizar las obras descritas en esta manifestación de impacto ambiental. Como ya se mencionó anteriormente, la promovente una vez autorizado el proyecto en materia ambiental procederá a tramitar el Registro Nacional de Pesca para la unidad de producción acuícola.
Art. 30°.- *Las actividades pesqueras se clasifican en:* **II.-** *Cultivo o acuacultura con fines*		
Artículo 31°.- *Para realizar las actividades de pesca se requiere lo siguiente:* **I,** *Concesión, para:* **Inciso b)** *Acuacultura comercial* **II,** Permiso, para: **Inciso g)** *Acuacultura de fomento* **III,** *Autorización, para:* **Inciso d)** *Recolectar del medio natural reproductores, larvas, postlarvas, crías, huevos, semillas, alevines o en cualquier otro estadio, y* **Inciso e)** *Acuacultura didáctica.*		

Artículos 22.- *la Secretaría podrá inscribir en el Registro Nacional de Pesca a los acuicultores que no requieran concesión, permiso o Autorización.*	Al **proyecto** le aplica el Artículo, incisos y, fracciones anteriores, porque se trata de una actividad acuícola con fines comerciales.	Por el hecho de presentar a la autoridad correspondiente (SEMARNAT) la Manifestación de Impacto Ambiental, el promovente está cumpliendo con este apartado. El proyecto se vincula por la obligatoriedad de obtener la autorización correspondiente para realizar las obras descritas en esta manifestación de impacto ambiental. Como ya se mencionó anteriormente, la promovente una vez autorizado el proyecto en materia ambiental procederá a tramitar el Registro Nacional de Pesca para la unidad de producción acuícola.
Art. 30°.- *Las actividades pesqueras se clasifican en:* **II.-** *Cultivo o acuacultura con fines*		
Artículo 31°.- *Para realizar las actividades de pesca se requiere lo siguiente:* **I,** *Concesión, para:* **Inciso b)** *Acuacultura comercial* **II,** Permiso, para: **Inciso g)** *Acuacultura de fomento* **III,** *Autorización, para:* **Inciso d)** *Recolectar del medio natural reproductores, larvas, postlarvas, crías, huevos, semillas, alevines o en cualquier otro estadio, y* **Inciso e)** *Acuacultura didáctica.*		

Artículos 22.- *la Secretaría podrá inscribir en el Registro Nacional de Pesca a los acuicultores que no requieran concesión, permiso o Autorización.*	Al **proyecto** le aplica el Artículo, incisos y, fracciones anteriores, porque se trata de una actividad acuícola con fines comerciales.	Por el hecho de presentar a la autoridad correspondiente (SEMARNAT) la Manifestación de Impacto Ambiental, el promovente está cumpliendo con este apartado. El proyecto se vincula por la obligatoriedad de obtener la autorización correspondiente para realizar las obras descritas en esta manifestación de impacto ambiental. Como ya se mencionó anteriormente, la promovente una vez autorizado el proyecto en materia ambiental procederá a tramitar el Registro Nacional de Pesca para la unidad de producción acuícola.
Art. 30°.- *Las actividades pesqueras se clasifican en:* **II.-** *Cultivo o acuacultura con fines*		
Artículo 31°.- *Para realizar las actividades de pesca se requiere lo siguiente:* **I,** *Concesión, para:* **Inciso b)** *Acuacultura comercial* **II,** Permiso, para: **Inciso g)** *Acuacultura de fomento* **III,** *Autorización, para:* **Inciso d)** *Recolectar del medio natural reproductores, larvas, postlarvas, crías, huevos, semillas, alevines o en cualquier otro estadio, y* **Inciso e)** *Acuacultura didáctica.*		

Artículos 22.- *la Secretaría podrá inscribir en el Registro Nacional de Pesca a los acuicultores que no requieran concesión, permiso o Autorización.*	Al **proyecto** le aplica el Artículo, incisos y, fracciones anteriores, porque se trata de una actividad acuícola con fines comerciales.	Por el hecho de presentar a la autoridad correspondiente (SEMARNAT) la Manifestación de Impacto Ambiental, el promovente está cumpliendo con este apartado. El proyecto se vincula por la obligatoriedad de obtener la autorización correspondiente para realizar las obras descritas en esta manifestación de impacto ambiental. Como ya se mencionó anteriormente, la promovente una vez autorizado el proyecto en materia ambiental procederá a tramitar el Registro Nacional de Pesca para la unidad de producción acuícola.
Art. 30°.- *Las actividades pesqueras se clasifican en:* **II.-** *Cultivo o acuacultura con fines*		
Artículo 31°.- *Para realizar las actividades de pesca se requiere lo siguiente:* **I,** *Concesión, para:* **Inciso b)** *Acuacultura comercial* **II,** Permiso, para: **Inciso g)** *Acuacultura de fomento* **III,** *Autorización, para:* **Inciso d)** *Recolectar del medio natural reproductores, larvas, postlarvas, crías, huevos, semillas, alevines o en cualquier otro estadio, y* **Inciso e)** *Acuacultura didáctica.*		

Artículos 22.- *la Secretaría podrá inscribir en el Registro Nacional de Pesca a los acuicultores que no requieran concesión, permiso o Autorización.*	Al **proyecto** le aplica el Artículo, incisos y, fracciones anteriores, porque se trata de una actividad acuícola con fines comerciales.	Por el hecho de presentar a la autoridad correspondiente (SEMARNAT) la Manifestación de Impacto Ambiental, el promovente está cumpliendo con este apartado. El proyecto se vincula por la obligatoriedad de obtener la autorización correspondiente para realizar las obras descritas en esta manifestación de impacto ambiental. Como ya se mencionó anteriormente, la promovente una vez autorizado el proyecto en materia ambiental procederá a tramitar el Registro Nacional de Pesca para la unidad de producción acuícola.
Art. 30°.- *Las actividades pesqueras se clasifican en:* **II.-** *Cultivo o acuacultura con fines*		
Artículo 31°.- *Para realizar las actividades de pesca se requiere lo siguiente:* **I,** *Concesión, para:* **Inciso b)** *Acuacultura comercial* **II,** Permiso, para: **Inciso g)** *Acuacultura de fomento* **III,** *Autorización, para:* **Inciso d)** *Recolectar del medio natural reproductores, larvas, postlarvas, crías, huevos, semillas, alevines o en cualquier otro estadio, y* **Inciso e)** *Acuacultura didáctica.*		

Artículos 22.- *la Secretaría podrá inscribir en el Registro Nacional de Pesca a los acuicultores que no requieran concesión, permiso o Autorización.*	Al **proyecto** le aplica el Artículo, incisos y, fracciones anteriores, porque se trata de una actividad acuícola con fines comerciales.	Por el hecho de presentar a la autoridad correspondiente (SEMARNAT) la Manifestación de Impacto Ambiental, el promovente está cumpliendo con este apartado. El proyecto se vincula por la obligatoriedad de obtener la autorización correspondiente para realizar las obras descritas en esta manifestación de impacto ambiental. Como ya se mencionó anteriormente, la promovente una vez autorizado el proyecto en materia ambiental procederá a tramitar el Registro Nacional de Pesca para la unidad de producción acuícola.
Art. 30°.- *Las actividades pesqueras se clasifican en:* **II.-** *Cultivo o acuacultura con fines*		
Artículo 31°.- *Para realizar las actividades de pesca se requiere lo siguiente:* **I,** *Concesión, para:* **Inciso b)** *Acuacultura comercial* **II,** Permiso, para: **Inciso g)** *Acuacultura de fomento* **III,** *Autorización, para:* **Inciso d)** *Recolectar del medio natural reproductores, larvas, postlarvas, crías, huevos, semillas, alevines o en cualquier otro estadio, y* **Inciso e)** *Acuacultura didáctica.*		

Artículos 22.- *la Secretaría podrá inscribir en el Registro Nacional de Pesca a los acuicultores que no requieran concesión, permiso o Autorización.*	Al **proyecto** le aplica el Artículo, incisos y, fracciones anteriores, porque se trata de una actividad acuícola con fines comerciales.	Por el hecho de presentar a la autoridad correspondiente (SEMARNAT) la Manifestación de Impacto Ambiental, el promovente está cumpliendo con este apartado. El proyecto se vincula por la obligatoriedad de obtener la autorización correspondiente para realizar las obras descritas en esta manifestación de impacto ambiental. Como ya se mencionó anteriormente, la promovente una vez autorizado el proyecto en materia ambiental procederá a tramitar el Registro Nacional de Pesca para la unidad de producción acuícola.
Art. 30°.- *Las actividades pesqueras se clasifican en:* **II.-** *Cultivo o acuacultura con fines*		
Artículo 31°.- *Para realizar las actividades de pesca se requiere lo siguiente:* **I,** *Concesión, para:* **Inciso b)** *Acuacultura comercial* **II,** Permiso, para: **Inciso g)** *Acuacultura de fomento* **III,** *Autorización, para:* **Inciso d)** *Recolectar del medio natural reproductores, larvas, postlarvas, crías, huevos, semillas, alevines o en cualquier otro estadio, y* **Inciso e)** *Acuacultura didáctica.*		

Artículos 22.- *la Secretaría podrá inscribir en el Registro Nacional de Pesca a los acuicultores que no requieran concesión, permiso o Autorización.*	Al **proyecto** le aplica el Artículo, incisos y, fracciones anteriores, porque se trata de una actividad acuícola con fines comerciales.	Por el hecho de presentar a la autoridad correspondiente (SEMARNAT) la Manifestación de Impacto Ambiental, el promovente está cumpliendo con este apartado. El proyecto se vincula por la obligatoriedad de obtener la autorización correspondiente para realizar las obras descritas en esta manifestación de impacto ambiental. Como ya se mencionó anteriormente, la promovente una vez autorizado el proyecto en materia ambiental procederá a tramitar el Registro Nacional de Pesca para la unidad de producción acuícola.
Art. 30°.- *Las actividades pesqueras se clasifican en:* **II.-** *Cultivo o acuacultura con fines*		
Artículo 31°.- *Para realizar las actividades de pesca se requiere lo siguiente:* **I,** *Concesión, para:* **Inciso b)** *Acuacultura comercial* **II,** Permiso, para: **Inciso g)** *Acuacultura de fomento* **III,** *Autorización, para:* **Inciso d)** *Recolectar del medio natural reproductores, larvas, postlarvas, crías, huevos, semillas, alevines o en cualquier otro estadio, y* **Inciso e)** *Acuacultura didáctica.*		

Artículos 22.- *la Secretaría podrá inscribir en el Registro Nacional de Pesca a los acuicultores que no requieran concesión, permiso o Autorización.*	Al **proyecto** le aplica el Artículo, incisos y, fracciones anteriores, porque se trata de una actividad acuícola con fines comerciales.	Por el hecho de presentar a la autoridad correspondiente (SEMARNAT) la Manifestación de Impacto Ambiental, el promovente está cumpliendo con este apartado. El proyecto se vincula por la obligatoriedad de obtener la autorización correspondiente para realizar las obras descritas en esta manifestación de impacto ambiental. Como ya se mencionó anteriormente, la promovente una vez autorizado el proyecto en materia ambiental procederá a tramitar el Registro Nacional de Pesca para la unidad de producción acuícola.
Art. 30°.- *Las actividades pesqueras se clasifican en:* **II.-** *Cultivo o acuacultura con fines*		
Artículo 31°.- *Para realizar las actividades de pesca se requiere lo siguiente:* **I,** *Concesión, para:* **Inciso b)** *Acuacultura comercial* **II,** Permiso, para: **Inciso g)** *Acuacultura de fomento* **III,** *Autorización, para:* **Inciso d)** *Recolectar del medio natural reproductores, larvas, postlarvas, crías, huevos, semillas, alevines o en cualquier otro estadio, y* **Inciso e)** *Acuacultura didáctica.*		

Artículos 22.- *la Secretaría podrá inscribir en el Registro Nacional de Pesca a los acuicultores que no requieran concesión, permiso o Autorización.*	Al **proyecto** le aplica el Artículo, incisos y, fracciones anteriores, porque se trata de una actividad acuícola con fines comerciales.	Por el hecho de presentar a la autoridad correspondiente (SEMARNAT) la Manifestación de Impacto Ambiental, el promovente está cumpliendo con este apartado. El proyecto se vincula por la obligatoriedad de obtener la autorización correspondiente para realizar las obras descritas en esta manifestación de impacto ambiental. Como ya se mencionó anteriormente, la promovente una vez autorizado el proyecto en materia ambiental procederá a tramitar el Registro Nacional de Pesca para la unidad de producción acuícola.
Art. 30°.- *Las actividades pesqueras se clasifican en:* **II.-** *Cultivo o acuacultura con fines*		
Artículo 31°.- *Para realizar las actividades de pesca se requiere lo siguiente:* **I,** *Concesión, para:* **Inciso b)** *Acuacultura comercial* **II,** Permiso, para: **Inciso g)** *Acuacultura de fomento* **III,** *Autorización, para:* **Inciso d)** *Recolectar del medio natural reproductores, larvas, postlarvas, crías, huevos, semillas, alevines o en cualquier otro estadio, y* **Inciso e)** *Acuacultura didáctica.*		

Artículos 22.- *la Secretaría podrá inscribir en el Registro Nacional de Pesca a los acuicultores que no requieran concesión, permiso o Autorización.*	Al **proyecto** le aplica el Artículo, incisos y, fracciones anteriores, porque se trata de una actividad acuícola con fines comerciales.	Por el hecho de presentar a la autoridad correspondiente (SEMARNAT) la Manifestación de Impacto Ambiental, el promovente está cumpliendo con este apartado. El proyecto se vincula por la obligatoriedad de obtener la autorización correspondiente para realizar las obras descritas en esta manifestación de impacto ambiental. Como ya se mencionó anteriormente, la promovente una vez autorizado el proyecto en materia ambiental procederá a tramitar el Registro Nacional de Pesca para la unidad de producción acuícola.
Art. 30°.- *Las actividades pesqueras se clasifican en:* **II.-** *Cultivo o acuacultura con fines*		
Artículo 31°.- *Para realizar las actividades de pesca se requiere lo siguiente:* **I,** *Concesión, para:* **Inciso b)** *Acuacultura comercial* **II,** Permiso, para: **Inciso g)** *Acuacultura de fomento* **III,** *Autorización, para:* **Inciso d)** *Recolectar del medio natural reproductores, larvas, postlarvas, crías, huevos, semillas, alevines o en cualquier otro estadio, y* **Inciso e)** *Acuacultura didáctica.*		

Artículos 22.- *la Secretaría podrá inscribir en el Registro Nacional de Pesca a los acuicultores que no requieran concesión, permiso o Autorización.*	Al **proyecto** le aplica el Artículo, incisos y, fracciones anteriores, porque se trata de una actividad acuícola con fines comerciales.	Por el hecho de presentar a la autoridad correspondiente (SEMARNAT) la Manifestación de Impacto Ambiental, el promovente está cumpliendo con este apartado. El proyecto se vincula por la obligatoriedad de obtener la autorización correspondiente para realizar las obras descritas en esta manifestación de impacto ambiental. Como ya se mencionó anteriormente, la promovente una vez autorizado el proyecto en materia ambiental procederá a tramitar el Registro Nacional de Pesca para la unidad de producción acuícola.
Art. 30°.- *Las actividades pesqueras se clasifican en:* **II.-** *Cultivo o acuacultura con fines*		
Artículo 31°.- *Para realizar las actividades de pesca se requiere lo siguiente:* **I,** *Concesión, para:* **Inciso b)** *Acuacultura comercial* **II,** Permiso, para: **Inciso g)** *Acuacultura de fomento* **III,** *Autorización, para:* **Inciso d)** *Recolectar del medio natural reproductores, larvas, postlarvas, crías, huevos, semillas, alevines o en cualquier otro estadio, y* **Inciso e)** *Acuacultura didáctica.*		

Artículos 22.- *la Secretaría podrá inscribir en el Registro Nacional de Pesca a los acuicultores que no requieran concesión, permiso o Autorización.*	Al **proyecto** le aplica el Artículo, incisos y, fracciones anteriores, porque se trata de una actividad acuícola con fines comerciales.	Por el hecho de presentar a la autoridad correspondiente (SEMARNAT) la Manifestación de Impacto Ambiental, el promovente está cumpliendo con este apartado. El proyecto se vincula por la obligatoriedad de obtener la autorización correspondiente para realizar las obras descritas en esta manifestación de impacto ambiental. Como ya se mencionó anteriormente, la promovente una vez autorizado el proyecto en materia ambiental procederá a tramitar el Registro Nacional de Pesca para la unidad de producción acuícola.
Art. 30°.- *Las actividades pesqueras se clasifican en:* **II.-** *Cultivo o acuacultura con fines*		
Artículo 31°.- *Para realizar las actividades de pesca se requiere lo siguiente:* **I,** *Concesión, para:* **Inciso b)** *Acuacultura comercial* **II,** Permiso, para: **Inciso g)** *Acuacultura de fomento* **III,** *Autorización, para:* **Inciso d)** *Recolectar del medio natural reproductores, larvas, postlarvas, crías, huevos, semillas, alevines o en cualquier otro estadio, y* **Inciso e)** *Acuacultura didáctica.*		

Artículos 22.- *la Secretaría podrá inscribir en el Registro Nacional de Pesca a los acuicultores que no requieran concesión, permiso o Autorización.*	Al **proyecto** le aplica el Artículo, incisos y, fracciones anteriores, porque se trata de una actividad acuícola con fines comerciales.	Por el hecho de presentar a la autoridad correspondiente (SEMARNAT) la Manifestación de Impacto Ambiental, el promovente está cumpliendo con este apartado. El proyecto se vincula por la obligatoriedad de obtener la autorización correspondiente para realizar las obras descritas en esta manifestación de impacto ambiental. Como ya se mencionó anteriormente, la promovente una vez autorizado el proyecto en materia ambiental procederá a tramitar el Registro Nacional de Pesca para la unidad de producción acuícola.
Art. 30°.- *Las actividades pesqueras se clasifican en:* **II.-** *Cultivo o acuacultura con fines*		
Artículo 31°.- *Para realizar las actividades de pesca se requiere lo siguiente:* **I,** *Concesión, para:* **Inciso b)** *Acuacultura comercial* **II,** Permiso, para: **Inciso g)** *Acuacultura de fomento* **III,** *Autorización, para:* **Inciso d)** *Recolectar del medio natural reproductores, larvas, postlarvas, crías, huevos, semillas, alevines o en cualquier otro estadio, y* **Inciso e)** *Acuacultura didáctica.*		

Artículos 22.- *la Secretaría podrá inscribir en el Registro Nacional de Pesca a los acuicultores que no requieran concesión, permiso o Autorización.*	Al **proyecto** le aplica el Artículo, incisos y, fracciones anteriores, porque se trata de una actividad acuícola con fines comerciales.	Por el hecho de presentar a la autoridad correspondiente (SEMARNAT) la Manifestación de Impacto Ambiental, el promovente está cumpliendo con este apartado. El proyecto se vincula por la obligatoriedad de obtener la autorización correspondiente para realizar las obras descritas en esta manifestación de impacto ambiental. Como ya se mencionó anteriormente, la promovente una vez autorizado el proyecto en materia ambiental procederá a tramitar el Registro Nacional de Pesca para la unidad de producción acuícola.
Art. 30°.- *Las actividades pesqueras se clasifican en:* **II.-** *Cultivo o acuacultura con fines*		
Artículo 31°.- *Para realizar las actividades de pesca se requiere lo siguiente:* **I,** *Concesión, para:* **Inciso b)** *Acuacultura comercial* **II,** Permiso, para: **Inciso g)** *Acuacultura de fomento* **III,** *Autorización, para:* **Inciso d)** *Recolectar del medio natural reproductores, larvas, postlarvas, crías, huevos, semillas, alevines o en cualquier otro estadio, y* **Inciso e)** *Acuacultura didáctica.*		

Artículos 22.- *la Secretaría podrá inscribir en el Registro Nacional de Pesca a los acuicultores que no requieran concesión, permiso o Autorización.*	Al **proyecto** le aplica el Artículo, incisos y, fracciones anteriores, porque se trata de una actividad acuícola con fines comerciales.	Por el hecho de presentar a la autoridad correspondiente (SEMARNAT) la Manifestación de Impacto Ambiental, el promovente está cumpliendo con este apartado. El proyecto se vincula por la obligatoriedad de obtener la autorización correspondiente para realizar las obras descritas en esta manifestación de impacto ambiental. Como ya se mencionó anteriormente, la promovente una vez autorizado el proyecto en materia ambiental procederá a tramitar el Registro Nacional de Pesca para la unidad de producción acuícola.
Art. 30°.- *Las actividades pesqueras se clasifican en:* **II.-** *Cultivo o acuacultura con fines*		
Artículo 31°.- *Para realizar las actividades de pesca se requiere lo siguiente:* **I,** *Concesión, para:* **Inciso b)** *Acuacultura comercial* **II,** Permiso, para: **Inciso g)** *Acuacultura de fomento* **III,** *Autorización, para:* **Inciso d)** *Recolectar del medio natural reproductores, larvas, postlarvas, crías, huevos, semillas, alevines o en cualquier otro estadio, y* **Inciso e)** *Acuacultura didáctica.*		

Artículos 22.- *la Secretaría podrá inscribir en el Registro Nacional de Pesca a los acuicultores que no requieran concesión, permiso o Autorización.*	Al **proyecto** le aplica el Artículo, incisos y, fracciones anteriores, porque se trata de una actividad acuícola con fines comerciales.	Por el hecho de presentar a la autoridad correspondiente (SEMARNAT) la Manifestación de Impacto Ambiental, el promovente está cumpliendo con este apartado. El proyecto se vincula por la obligatoriedad de obtener la autorización correspondiente para realizar las obras descritas en esta manifestación de impacto ambiental. Como ya se mencionó anteriormente, la promovente una vez autorizado el proyecto en materia ambiental procederá a tramitar el Registro Nacional de Pesca para la unidad de producción acuícola.
Art. 30°.- *Las actividades pesqueras se clasifican en:* **II.-** *Cultivo o acuacultura con fines*		
Artículo 31°.- *Para realizar las actividades de pesca se requiere lo siguiente:* **I,** *Concesión, para:* **Inciso b)** *Acuacultura comercial* **II,** Permiso, para: **Inciso g)** *Acuacultura de fomento* **III,** *Autorización, para:* **Inciso d)** *Recolectar del medio natural reproductores, larvas, postlarvas, crías, huevos, semillas, alevines o en cualquier otro estadio, y* **Inciso e)** *Acuacultura didáctica.*		

Artículos 22.- *la Secretaría podrá inscribir en el Registro Nacional de Pesca a los acuicultores que no requieran concesión, permiso o Autorización.*	Al **proyecto** le aplica el Artículo, incisos y, fracciones anteriores, porque se trata de una actividad acuícola con fines comerciales.	Por el hecho de presentar a la autoridad correspondiente (SEMARNAT) la Manifestación de Impacto Ambiental, el promovente está cumpliendo con este apartado. El proyecto se vincula por la obligatoriedad de obtener la autorización correspondiente para realizar las obras descritas en esta manifestación de impacto ambiental. Como ya se mencionó anteriormente, la promovente una vez autorizado el proyecto en materia ambiental procederá a tramitar el Registro Nacional de Pesca para la unidad de producción acuícola.
Art. 30°.- *Las actividades pesqueras se clasifican en:* **II.-** *Cultivo o acuacultura con fines*		
Artículo 31°.- *Para realizar las actividades de pesca se requiere lo siguiente:* **I,** *Concesión, para:* **Inciso b)** *Acuacultura comercial* **II,** Permiso, para: **Inciso g)** *Acuacultura de fomento* **III,** *Autorización, para:* **Inciso d)** *Recolectar del medio natural reproductores, larvas, postlarvas, crías, huevos, semillas, alevines o en cualquier otro estadio, y* **Inciso e)** *Acuacultura didáctica.*		

Artículos 22.- *la Secretaría podrá inscribir en el Registro Nacional de Pesca a los acuicultores que no requieran concesión, permiso o Autorización.*	Al **proyecto** le aplica el Artículo, incisos y, fracciones anteriores, porque se trata de una actividad acuícola con fines comerciales.	Por el hecho de presentar a la autoridad correspondiente (SEMARNAT) la Manifestación de Impacto Ambiental, el promovente está cumpliendo con este apartado. El proyecto se vincula por la obligatoriedad de obtener la autorización correspondiente para realizar las obras descritas en esta manifestación de impacto ambiental. Como ya se mencionó anteriormente, la promovente una vez autorizado el proyecto en materia ambiental procederá a tramitar el Registro Nacional de Pesca para la unidad de producción acuícola.
Art. 30°.- *Las actividades pesqueras se clasifican en:* **II.-** *Cultivo o acuacultura con fines*		
Artículo 31°.- *Para realizar las actividades de pesca se requiere lo siguiente:* **I,** *Concesión, para:* **Inciso b)** *Acuacultura comercial* **II,** Permiso, para: **Inciso g)** *Acuacultura de fomento* **III,** *Autorización, para:* **Inciso d)** *Recolectar del medio natural reproductores, larvas, postlarvas, crías, huevos, semillas, alevines o en cualquier otro estadio, y* **Inciso e)** *Acuacultura didáctica.*		

Artículos 22.- *la Secretaría podrá inscribir en el Registro Nacional de Pesca a los acuicultores que no requieran concesión, permiso o Autorización.*	Al **proyecto** le aplica el Artículo, incisos y, fracciones anteriores, porque se trata de una actividad acuícola con fines comerciales.	Por el hecho de presentar a la autoridad correspondiente (SEMARNAT) la Manifestación de Impacto Ambiental, el promovente está cumpliendo con este apartado. El proyecto se vincula por la obligatoriedad de obtener la autorización correspondiente para realizar las obras descritas en esta manifestación de impacto ambiental. Como ya se mencionó anteriormente, la promovente una vez autorizado el proyecto en materia ambiental procederá a tramitar el Registro Nacional de Pesca para la unidad de producción acuícola.
Art. 30°.- *Las actividades pesqueras se clasifican en:* **II.-** *Cultivo o acuacultura con fines*		
Artículo 31°.- *Para realizar las actividades de pesca se requiere lo siguiente:* **I,** *Concesión, para:* **Inciso b)** *Acuacultura comercial* **II,** Permiso, para: **Inciso g)** *Acuacultura de fomento* **III,** *Autorización, para:* **Inciso d)** *Recolectar del medio natural reproductores, larvas, postlarvas, crías, huevos, semillas, alevines o en cualquier otro estadio, y* **Inciso e)** *Acuacultura didáctica.*		

Artículos 22.- *la Secretaría podrá inscribir en el Registro Nacional de Pesca a los acuicultores que no requieran concesión, permiso o Autorización.*	Al **proyecto** le aplica el Artículo, incisos y, fracciones anteriores, porque se trata de una actividad acuícola con fines comerciales.	Por el hecho de presentar a la autoridad correspondiente (SEMARNAT) la Manifestación de Impacto Ambiental, el promovente está cumpliendo con este apartado. El proyecto se vincula por la obligatoriedad de obtener la autorización correspondiente para realizar las obras descritas en esta manifestación de impacto ambiental. Como ya se mencionó anteriormente, la promovente una vez autorizado el proyecto en materia ambiental procederá a tramitar el Registro Nacional de Pesca para la unidad de producción acuícola.
Art. 30°.- *Las actividades pesqueras se clasifican en:* **II.-** *Cultivo o acuacultura con fines*		
Artículo 31°.- *Para realizar las actividades de pesca se requiere lo siguiente:* **I,** *Concesión, para:* **Inciso b)** *Acuacultura comercial* **II,** Permiso, para: **Inciso g)** *Acuacultura de fomento* **III,** *Autorización, para:* **Inciso d)** *Recolectar del medio natural reproductores, larvas, postlarvas, crías, huevos, semillas, alevines o en cualquier otro estadio, y* **Inciso e)** *Acuacultura didáctica.*		

Artículos 22.- *la Secretaría podrá inscribir en el Registro Nacional de Pesca a los acuicultores que no requieran concesión, permiso o Autorización.*	Al **proyecto** le aplica el Artículo, incisos y, fracciones anteriores, porque se trata de una actividad acuícola con fines comerciales.	Por el hecho de presentar a la autoridad correspondiente (SEMARNAT) la Manifestación de Impacto Ambiental, el promovente está cumpliendo con este apartado. El proyecto se vincula por la obligatoriedad de obtener la autorización correspondiente para realizar las obras descritas en esta manifestación de impacto ambiental. Como ya se mencionó anteriormente, la promovente una vez autorizado el proyecto en materia ambiental procederá a tramitar el Registro Nacional de Pesca para la unidad de producción acuícola.
Art. 30°.- *Las actividades pesqueras se clasifican en:* **II.-** *Cultivo o acuacultura con fines*		
Artículo 31°.- *Para realizar las actividades de pesca se requiere lo siguiente:* **I,** *Concesión, para:* **Inciso b)** *Acuacultura comercial* **II,** Permiso, para: **Inciso g)** *Acuacultura de fomento* **III,** *Autorización, para:* **Inciso d)** *Recolectar del medio natural reproductores, larvas, postlarvas, crías, huevos, semillas, alevines o en cualquier otro estadio, y* **Inciso e)** *Acuacultura didáctica.*		

Artículos 22.- *la Secretaría podrá inscribir en el Registro Nacional de Pesca a los acuicultores que no requieran concesión, permiso o Autorización.*	Al **proyecto** le aplica el Artículo, incisos y, fracciones anteriores, porque se trata de una actividad acuícola con fines comerciales.	Por el hecho de presentar a la autoridad correspondiente (SEMARNAT) la Manifestación de Impacto Ambiental, el promovente está cumpliendo con este apartado. El proyecto se vincula por la obligatoriedad de obtener la autorización correspondiente para realizar las obras descritas en esta manifestación de impacto ambiental. Como ya se mencionó anteriormente, la promovente una vez autorizado el proyecto en materia ambiental procederá a tramitar el Registro Nacional de Pesca para la unidad de producción acuícola.
Art. 30°.- *Las actividades pesqueras se clasifican en:* **II.-** *Cultivo o acuacultura con fines*		
Artículo 31°.- *Para realizar las actividades de pesca se requiere lo siguiente:* **I,** *Concesión, para:* **Inciso b)** *Acuacultura comercial* **II,** Permiso, para: **Inciso g)** *Acuacultura de fomento* **III,** *Autorización, para:* **Inciso d)** *Recolectar del medio natural reproductores, larvas, postlarvas, crías, huevos, semillas, alevines o en cualquier otro estadio, y* **Inciso e)** *Acuacultura didáctica.*		

Artículos 22.- *la Secretaría podrá inscribir en el Registro Nacional de Pesca a los acuicultores que no requieran concesión, permiso o Autorización.*	Al **proyecto** le aplica el Artículo, incisos y, fracciones anteriores, porque se trata de una actividad acuícola con fines comerciales.	Por el hecho de presentar a la autoridad correspondiente (SEMARNAT) la Manifestación de Impacto Ambiental, el promovente está cumpliendo con este apartado. El proyecto se vincula por la obligatoriedad de obtener la autorización correspondiente para realizar las obras descritas en esta manifestación de impacto ambiental. Como ya se mencionó anteriormente, la promovente una vez autorizado el proyecto en materia ambiental procederá a tramitar el Registro Nacional de Pesca para la unidad de producción acuícola.
Art. 30°.- *Las actividades pesqueras se clasifican en:* **II.-** *Cultivo o acuacultura con fines*		
Artículo 31°.- *Para realizar las actividades de pesca se requiere lo siguiente:* **I,** *Concesión, para:* **Inciso b)** *Acuacultura comercial* **II,** Permiso, para: **Inciso g)** *Acuacultura de fomento* **III,** *Autorización, para:* **Inciso d)** *Recolectar del medio natural reproductores, larvas, postlarvas, crías, huevos, semillas, alevines o en cualquier otro estadio, y* **Inciso e)** *Acuacultura didáctica.*		

Artículos 22.- *la Secretaría podrá inscribir en el Registro Nacional de Pesca a los acuicultores que no requieran concesión, permiso o Autorización.*	Al **proyecto** le aplica el Artículo, incisos y, fracciones anteriores, porque se trata de una actividad acuícola con fines comerciales.	Por el hecho de presentar a la autoridad correspondiente (SEMARNAT) la Manifestación de Impacto Ambiental, el promovente está cumpliendo con este apartado. El proyecto se vincula por la obligatoriedad de obtener la autorización correspondiente para realizar las obras descritas en esta manifestación de impacto ambiental. Como ya se mencionó anteriormente, la promovente una vez autorizado el proyecto en materia ambiental procederá a tramitar el Registro Nacional de Pesca para la unidad de producción acuícola.
Art. 30°.- *Las actividades pesqueras se clasifican en:* **II.-** *Cultivo o acuacultura con fines*		
Artículo 31°.- *Para realizar las actividades de pesca se requiere lo siguiente:* **I,** *Concesión, para:* **Inciso b)** *Acuacultura comercial* **II,** Permiso, para: **Inciso g)** *Acuacultura de fomento* **III,** *Autorización, para:* **Inciso d)** *Recolectar del medio natural reproductores, larvas, postlarvas, crías, huevos, semillas, alevines o en cualquier otro estadio, y* **Inciso e)** *Acuacultura didáctica.*		

Artículos 22.- *la Secretaría podrá inscribir en el Registro Nacional de Pesca a los acuicultores que no requieran concesión, permiso o Autorización.*	Al **proyecto** le aplica el Artículo, incisos y, fracciones anteriores, porque se trata de una actividad acuícola con fines comerciales.	Por el hecho de presentar a la autoridad correspondiente (SEMARNAT) la Manifestación de Impacto Ambiental, el promovente está cumpliendo con este apartado. El proyecto se vincula por la obligatoriedad de obtener la autorización correspondiente para realizar las obras descritas en esta manifestación de impacto ambiental. Como ya se mencionó anteriormente, la promovente una vez autorizado el proyecto en materia ambiental procederá a tramitar el Registro Nacional de Pesca para la unidad de producción acuícola.
Art. 30°.- *Las actividades pesqueras se clasifican en:* **II.-** *Cultivo o acuacultura con fines*		
Artículo 31°.- *Para realizar las actividades de pesca se requiere lo siguiente:* **I,** *Concesión, para:* **Inciso b)** *Acuacultura comercial* **II,** Permiso, para: **Inciso g)** *Acuacultura de fomento* **III,** *Autorización, para:* **Inciso d)** *Recolectar del medio natural reproductores, larvas, postlarvas, crías, huevos, semillas, alevines o en cualquier otro estadio, y* **Inciso e)** *Acuacultura didáctica.*		

Artículos 22.- *la Secretaría podrá inscribir en el Registro Nacional de Pesca a los acuicultores que no requieran concesión, permiso o Autorización.*	Al **proyecto** le aplica el Artículo, incisos y, fracciones anteriores, porque se trata de una actividad acuícola con fines comerciales.	Por el hecho de presentar a la autoridad correspondiente (SEMARNAT) la Manifestación de Impacto Ambiental, el promovente está cumpliendo con este apartado. El proyecto se vincula por la obligatoriedad de obtener la autorización correspondiente para realizar las obras descritas en esta manifestación de impacto ambiental. Como ya se mencionó anteriormente, la promovente una vez autorizado el proyecto en materia ambiental procederá a tramitar el Registro Nacional de Pesca para la unidad de producción acuícola.
Art. 30°.- *Las actividades pesqueras se clasifican en:* **II.-** *Cultivo o acuacultura con fines*		
Artículo 31°.- *Para realizar las actividades de pesca se requiere lo siguiente:* **I,** *Concesión, para:* **Inciso b)** *Acuacultura comercial* **II,** Permiso, para: **Inciso g)** *Acuacultura de fomento* **III,** *Autorización, para:* **Inciso d)** *Recolectar del medio natural reproductores, larvas, postlarvas, crías, huevos, semillas, alevines o en cualquier otro estadio, y* **Inciso e)** *Acuacultura didáctica.*		

Artículos 22.- *la Secretaría podrá inscribir en el Registro Nacional de Pesca a los acuicultores que no requieran concesión, permiso o Autorización.*	Al **proyecto** le aplica el Artículo, incisos y, fracciones anteriores, porque se trata de una actividad acuícola con fines comerciales.	Por el hecho de presentar a la autoridad correspondiente (SEMARNAT) la Manifestación de Impacto Ambiental, el promovente está cumpliendo con este apartado. El proyecto se vincula por la obligatoriedad de obtener la autorización correspondiente para realizar las obras descritas en esta manifestación de impacto ambiental. Como ya se mencionó anteriormente, la promovente una vez autorizado el proyecto en materia ambiental procederá a tramitar el Registro Nacional de Pesca para la unidad de producción acuícola.
Art. 30°.- *Las actividades pesqueras se clasifican en:* **II.-** *Cultivo o acuacultura con fines*		
Artículo 31°.- *Para realizar las actividades de pesca se requiere lo siguiente:* **I,** *Concesión, para:* **Inciso b)** *Acuacultura comercial* **II,** Permiso, para: **Inciso g)** *Acuacultura de fomento* **III,** *Autorización, para:* **Inciso d)** *Recolectar del medio natural reproductores, larvas, postlarvas, crías, huevos, semillas, alevines o en cualquier otro estadio, y* **Inciso e)** *Acuacultura didáctica.*		

Artículos 22.- *la Secretaría podrá inscribir en el Registro Nacional de Pesca a los acuicultores que no requieran concesión, permiso o Autorización.*	Al **proyecto** le aplica el Artículo, incisos y, fracciones anteriores, porque se trata de una actividad acuícola con fines comerciales.	Por el hecho de presentar a la autoridad correspondiente (SEMARNAT) la Manifestación de Impacto Ambiental, el promovente está cumpliendo con este apartado. El proyecto se vincula por la obligatoriedad de obtener la autorización correspondiente para realizar las obras descritas en esta manifestación de impacto ambiental. Como ya se mencionó anteriormente, la promovente una vez autorizado el proyecto en materia ambiental procederá a tramitar el Registro Nacional de Pesca para la unidad de producción acuícola.
Art. 30°.- *Las actividades pesqueras se clasifican en:* **II.-** *Cultivo o acuacultura con fines*		
Artículo 31°.- *Para realizar las actividades de pesca se requiere lo siguiente:* **I,** *Concesión, para:* **Inciso b)** *Acuacultura comercial* **II,** Permiso, para: **Inciso g)** *Acuacultura de fomento* **III,** *Autorización, para:* **Inciso d)** *Recolectar del medio natural reproductores, larvas, postlarvas, crías, huevos, semillas, alevines o en cualquier otro estadio, y* **Inciso e)** *Acuacultura didáctica.*		

Artículos 22.- *la Secretaría podrá inscribir en el Registro Nacional de Pesca a los acuicultores que no requieran concesión, permiso o Autorización.*	Al **proyecto** le aplica el Artículo, incisos y, fracciones anteriores, porque se trata de una actividad acuícola con fines comerciales.	Por el hecho de presentar a la autoridad correspondiente (SEMARNAT) la Manifestación de Impacto Ambiental, el promovente está cumpliendo con este apartado. El proyecto se vincula por la obligatoriedad de obtener la autorización correspondiente para realizar las obras descritas en esta manifestación de impacto ambiental. Como ya se mencionó anteriormente, la promovente una vez autorizado el proyecto en materia ambiental procederá a tramitar el Registro Nacional de Pesca para la unidad de producción acuícola.
Art. 30°.- *Las actividades pesqueras se clasifican en:* **II.-** *Cultivo o acuacultura con fines*		
Artículo 31°.- *Para realizar las actividades de pesca se requiere lo siguiente:* **I,** *Concesión, para:* **Inciso b)** *Acuacultura comercial* **II,** Permiso, para: **Inciso g)** *Acuacultura de fomento* **III,** *Autorización, para:* **Inciso d)** *Recolectar del medio natural reproductores, larvas, postlarvas, crías, huevos, semillas, alevines o en cualquier otro estadio, y* **Inciso e)** *Acuacultura didáctica.*		

Artículos 22.- *la Secretaría podrá inscribir en el Registro Nacional de Pesca a los acuicultores que no requieran concesión, permiso o Autorización.*	Al **proyecto** le aplica el Artículo, incisos y, fracciones anteriores, porque se trata de una actividad acuícola con fines comerciales.	Por el hecho de presentar a la autoridad correspondiente (SEMARNAT) la Manifestación de Impacto Ambiental, el promovente está cumpliendo con este apartado. El proyecto se vincula por la obligatoriedad de obtener la autorización correspondiente para realizar las obras descritas en esta manifestación de impacto ambiental. Como ya se mencionó anteriormente, la promovente una vez autorizado el proyecto en materia ambiental procederá a tramitar el Registro Nacional de Pesca para la unidad de producción acuícola.
Art. 30°.- *Las actividades pesqueras se clasifican en:* **II.-** *Cultivo o acuacultura con fines*		
Artículo 31°.- *Para realizar las actividades de pesca se requiere lo siguiente:* **I,** *Concesión, para:* **Inciso b)** *Acuacultura comercial* **II,** Permiso, para: **Inciso g)** *Acuacultura de fomento* **III,** *Autorización, para:* **Inciso d)** *Recolectar del medio natural reproductores, larvas, postlarvas, crías, huevos, semillas, alevines o en cualquier otro estadio, y* **Inciso e)** *Acuacultura didáctica.*		

Artículos 22.- *la Secretaría podrá inscribir en el Registro Nacional de Pesca a los acuicultores que no requieran concesión, permiso o Autorización.*	Al **proyecto** le aplica el Artículo, incisos y, fracciones anteriores, porque se trata de una actividad acuícola con fines comerciales.	Por el hecho de presentar a la autoridad correspondiente (SEMARNAT) la Manifestación de Impacto Ambiental, el promovente está cumpliendo con este apartado. El proyecto se vincula por la obligatoriedad de obtener la autorización correspondiente para realizar las obras descritas en esta manifestación de impacto ambiental. Como ya se mencionó anteriormente, la promovente una vez autorizado el proyecto en materia ambiental procederá a tramitar el Registro Nacional de Pesca para la unidad de producción acuícola.
Art. 30°.- *Las actividades pesqueras se clasifican en:* **II.-** *Cultivo o acuacultura con fines*		
Artículo 31°.- *Para realizar las actividades de pesca se requiere lo siguiente:* **I,** *Concesión, para:* **Inciso b)** *Acuacultura comercial* **II,** Permiso, para: **Inciso g)** *Acuacultura de fomento* **III,** *Autorización, para:* **Inciso d)** *Recolectar del medio natural reproductores, larvas, postlarvas, crías, huevos, semillas, alevines o en cualquier otro estadio, y* **Inciso e)** *Acuacultura didáctica.*		

Artículos 22.- *la Secretaría podrá inscribir en el Registro Nacional de Pesca a los acuicultores que no requieran concesión, permiso o Autorización.*	Al **proyecto** le aplica el Artículo, incisos y, fracciones anteriores, porque se trata de una actividad acuícola con fines comerciales.	Por el hecho de presentar a la autoridad correspondiente (SEMARNAT) la Manifestación de Impacto Ambiental, el promovente está cumpliendo con este apartado. El proyecto se vincula por la obligatoriedad de obtener la autorización correspondiente para realizar las obras descritas en esta manifestación de impacto ambiental. Como ya se mencionó anteriormente, la promovente una vez autorizado el proyecto en materia ambiental procederá a tramitar el Registro Nacional de Pesca para la unidad de producción acuícola.
Art. 30°.- *Las actividades pesqueras se clasifican en:* **II.-** *Cultivo o acuacultura con fines*		
Artículo 31°.- *Para realizar las actividades de pesca se requiere lo siguiente:* **I,** *Concesión, para:* **Inciso b)** *Acuacultura comercial* **II,** Permiso, para: **Inciso g)** *Acuacultura de fomento* **III,** *Autorización, para:* **Inciso d)** *Recolectar del medio natural reproductores, larvas, postlarvas, crías, huevos, semillas, alevines o en cualquier otro estadio, y* **Inciso e)** *Acuacultura didáctica.*		

Artículos 22.- *la Secretaría podrá inscribir en el Registro Nacional de Pesca a los acuicultores que no requieran concesión, permiso o Autorización.*	Al **proyecto** le aplica el Artículo, incisos y, fracciones anteriores, porque se trata de una actividad acuícola con fines comerciales.	Por el hecho de presentar a la autoridad correspondiente (SEMARNAT) la Manifestación de Impacto Ambiental, el promovente está cumpliendo con este apartado. El proyecto se vincula por la obligatoriedad de obtener la autorización correspondiente para realizar las obras descritas en esta manifestación de impacto ambiental. Como ya se mencionó anteriormente, la promovente una vez autorizado el proyecto en materia ambiental procederá a tramitar el Registro Nacional de Pesca para la unidad de producción acuícola.
Art. 30°.- *Las actividades pesqueras se clasifican en:* **II.-** *Cultivo o acuacultura con fines*		
Artículo 31°.- *Para realizar las actividades de pesca se requiere lo siguiente:* **I,** *Concesión, para:* **Inciso b)** *Acuacultura comercial* **II,** Permiso, para: **Inciso g)** *Acuacultura de fomento* **III,** *Autorización, para:* **Inciso d)** *Recolectar del medio natural reproductores, larvas, postlarvas, crías, huevos, semillas, alevines o en cualquier otro estadio, y* **Inciso e)** *Acuacultura didáctica.*		

Artículos 22.- *la Secretaría podrá inscribir en el Registro Nacional de Pesca a los acuicultores que no requieran concesión, permiso o Autorización.*	Al **proyecto** le aplica el Artículo, incisos y, fracciones anteriores, porque se trata de una actividad acuícola con fines comerciales.	Por el hecho de presentar a la autoridad correspondiente (SEMARNAT) la Manifestación de Impacto Ambiental, el promovente está cumpliendo con este apartado. El proyecto se vincula por la obligatoriedad de obtener la autorización correspondiente para realizar las obras descritas en esta manifestación de impacto ambiental. Como ya se mencionó anteriormente, la promovente una vez autorizado el proyecto en materia ambiental procederá a tramitar el Registro Nacional de Pesca para la unidad de producción acuícola.
Art. 30°.- *Las actividades pesqueras se clasifican en:* **II.-** *Cultivo o acuacultura con fines*		
Artículo 31°.- *Para realizar las actividades de pesca se requiere lo siguiente:* **I,** *Concesión, para:* **Inciso b)** *Acuacultura comercial* **II,** Permiso, para: **Inciso g)** *Acuacultura de fomento* **III,** *Autorización, para:* **Inciso d)** *Recolectar del medio natural reproductores, larvas, postlarvas, crías, huevos, semillas, alevines o en cualquier otro estadio, y* **Inciso e)** *Acuacultura didáctica.*		

Artículos 22.- *la Secretaría podrá inscribir en el Registro Nacional de Pesca a los acuicultores que no requieran concesión, permiso o Autorización.*	Al **proyecto** le aplica el Artículo, incisos y, fracciones anteriores, porque se trata de una actividad acuícola con fines comerciales.	Por el hecho de presentar a la autoridad correspondiente (SEMARNAT) la Manifestación de Impacto Ambiental, el promovente está cumpliendo con este apartado. El proyecto se vincula por la obligatoriedad de obtener la autorización correspondiente para realizar las obras descritas en esta manifestación de impacto ambiental. Como ya se mencionó anteriormente, la promovente una vez autorizado el proyecto en materia ambiental procederá a tramitar el Registro Nacional de Pesca para la unidad de producción acuícola.
Art. 30°.- *Las actividades pesqueras se clasifican en:* **II.-** *Cultivo o acuacultura con fines*		
Artículo 31°.- *Para realizar las actividades de pesca se requiere lo siguiente:* **I,** *Concesión, para:* **Inciso b)** *Acuacultura comercial* **II,** Permiso, para: **Inciso g)** *Acuacultura de fomento* **III,** *Autorización, para:* **Inciso d)** *Recolectar del medio natural reproductores, larvas, postlarvas, crías, huevos, semillas, alevines o en cualquier otro estadio, y* **Inciso e)** *Acuacultura didáctica.*		

Artículos 22.- *la Secretaría podrá inscribir en el Registro Nacional de Pesca a los acuicultores que no requieran concesión, permiso o Autorización.*	Al **proyecto** le aplica el Artículo, incisos y, fracciones anteriores, porque se trata de una actividad acuícola con fines comerciales.	Por el hecho de presentar a la autoridad correspondiente (SEMARNAT) la Manifestación de Impacto Ambiental, el promovente está cumpliendo con este apartado. El proyecto se vincula por la obligatoriedad de obtener la autorización correspondiente para realizar las obras descritas en esta manifestación de impacto ambiental. Como ya se mencionó anteriormente, la promovente una vez autorizado el proyecto en materia ambiental procederá a tramitar el Registro Nacional de Pesca para la unidad de producción acuícola.
Art. 30°.- *Las actividades pesqueras se clasifican en:* **II.-** *Cultivo o acuacultura con fines*		
Artículo 31°.- *Para realizar las actividades de pesca se requiere lo siguiente:* **I,** *Concesión, para:* **Inciso b)** *Acuacultura comercial* **II,** Permiso, para: **Inciso g)** *Acuacultura de fomento* **III,** *Autorización, para:* **Inciso d)** *Recolectar del medio natural reproductores, larvas, postlarvas, crías, huevos, semillas, alevines o en cualquier otro estadio, y* **Inciso e)** *Acuacultura didáctica.*		

Artículos 22.- *la Secretaría podrá inscribir en el Registro Nacional de Pesca a los acuicultores que no requieran concesión, permiso o Autorización.*	Al **proyecto** le aplica el Artículo, incisos y, fracciones anteriores, porque se trata de una actividad acuícola con fines comerciales.	Por el hecho de presentar a la autoridad correspondiente (SEMARNAT) la Manifestación de Impacto Ambiental, el promovente está cumpliendo con este apartado. El proyecto se vincula por la obligatoriedad de obtener la autorización correspondiente para realizar las obras descritas en esta manifestación de impacto ambiental. Como ya se mencionó anteriormente, la promovente una vez autorizado el proyecto en materia ambiental procederá a tramitar el Registro Nacional de Pesca para la unidad de producción acuícola.
Art. 30°.- *Las actividades pesqueras se clasifican en:* **II.-** *Cultivo o acuacultura con fines*		
Artículo 31°.- *Para realizar las actividades de pesca se requiere lo siguiente:* **I,** *Concesión, para:* **Inciso b)** *Acuacultura comercial* **II,** Permiso, para: **Inciso g)** *Acuacultura de fomento* **III,** *Autorización, para:* **Inciso d)** *Recolectar del medio natural reproductores, larvas, postlarvas, crías, huevos, semillas, alevines o en cualquier otro estadio, y* **Inciso e)** *Acuacultura didáctica.*		

Artículos 22.- *la Secretaría podrá inscribir en el Registro Nacional de Pesca a los acuicultores que no requieran concesión, permiso o Autorización.*	Al **proyecto** le aplica el Artículo, incisos y, fracciones anteriores, porque se trata de una actividad acuícola con fines comerciales.	Por el hecho de presentar a la autoridad correspondiente (SEMARNAT) la Manifestación de Impacto Ambiental, el promovente está cumpliendo con este apartado. El proyecto se vincula por la obligatoriedad de obtener la autorización correspondiente para realizar las obras descritas en esta manifestación de impacto ambiental. Como ya se mencionó anteriormente, la promovente una vez autorizado el proyecto en materia ambiental procederá a tramitar el Registro Nacional de Pesca para la unidad de producción acuícola.
Art. 30°.- *Las actividades pesqueras se clasifican en:* **II.-** *Cultivo o acuacultura con fines*		
Artículo 31°.- *Para realizar las actividades de pesca se requiere lo siguiente:* **I,** *Concesión, para:* **Inciso b)** *Acuacultura comercial* **II,** Permiso, para: **Inciso g)** *Acuacultura de fomento* **III,** *Autorización, para:* **Inciso d)** *Recolectar del medio natural reproductores, larvas, postlarvas, crías, huevos, semillas, alevines o en cualquier otro estadio, y* **Inciso e)** *Acuacultura didáctica.*		

Artículos 22.- *la Secretaría podrá inscribir en el Registro Nacional de Pesca a los acuicultores que no requieran concesión, permiso o Autorización.*	Al **proyecto** le aplica el Artículo, incisos y, fracciones anteriores, porque se trata de una actividad acuícola con fines comerciales.	Por el hecho de presentar a la autoridad correspondiente (SEMARNAT) la Manifestación de Impacto Ambiental, el promovente está cumpliendo con este apartado. El proyecto se vincula por la obligatoriedad de obtener la autorización correspondiente para realizar las obras descritas en esta manifestación de impacto ambiental. Como ya se mencionó anteriormente, la promovente una vez autorizado el proyecto en materia ambiental procederá a tramitar el Registro Nacional de Pesca para la unidad de producción acuícola.
Art. 30°.- *Las actividades pesqueras se clasifican en:* **II.-** *Cultivo o acuacultura con fines*		
Artículo 31°.- *Para realizar las actividades de pesca se requiere lo siguiente:* **I,** *Concesión, para:* **Inciso b)** *Acuacultura comercial* **II,** Permiso, para: **Inciso g)** *Acuacultura de fomento* **III,** *Autorización, para:* **Inciso d)** *Recolectar del medio natural reproductores, larvas, postlarvas, crías, huevos, semillas, alevines o en cualquier otro estadio, y* **Inciso e)** *Acuacultura didáctica.*		

Artículos 22.- *la Secretaría podrá inscribir en el Registro Nacional de Pesca a los acuicultores que no requieran concesión, permiso o Autorización.*	Al **proyecto** le aplica el Artículo, incisos y, fracciones anteriores, porque se trata de una actividad acuícola con fines comerciales.	Por el hecho de presentar a la autoridad correspondiente (SEMARNAT) la Manifestación de Impacto Ambiental, el promovente está cumpliendo con este apartado. El proyecto se vincula por la obligatoriedad de obtener la autorización correspondiente para realizar las obras descritas en esta manifestación de impacto ambiental. Como ya se mencionó anteriormente, la promovente una vez autorizado el proyecto en materia ambiental procederá a tramitar el Registro Nacional de Pesca para la unidad de producción acuícola.
Art. 30°.- *Las actividades pesqueras se clasifican en:* **II.-** *Cultivo o acuacultura con fines*		
Artículo 31°.- *Para realizar las actividades de pesca se requiere lo siguiente:* **I,** *Concesión, para:* **Inciso b)** *Acuacultura comercial* **II,** Permiso, para: **Inciso g)** *Acuacultura de fomento* **III,** *Autorización, para:* **Inciso d)** *Recolectar del medio natural reproductores, larvas, postlarvas, crías, huevos, semillas, alevines o en cualquier otro estadio, y* **Inciso e)** *Acuacultura didáctica.*		

Artículos 22.- *la Secretaría podrá inscribir en el Registro Nacional de Pesca a los acuicultores que no requieran concesión, permiso o Autorización.*	Al **proyecto** le aplica el Artículo, incisos y, fracciones anteriores, porque se trata de una actividad acuícola con fines comerciales.	Por el hecho de presentar a la autoridad correspondiente (SEMARNAT) la Manifestación de Impacto Ambiental, el promovente está cumpliendo con este apartado. El proyecto se vincula por la obligatoriedad de obtener la autorización correspondiente para realizar las obras descritas en esta manifestación de impacto ambiental. Como ya se mencionó anteriormente, la promovente una vez autorizado el proyecto en materia ambiental procederá a tramitar el Registro Nacional de Pesca para la unidad de producción acuícola.
Art. 30°.- *Las actividades pesqueras se clasifican en:* **II.-** *Cultivo o acuacultura con fines*		
Artículo 31°.- *Para realizar las actividades de pesca se requiere lo siguiente:* **I,** *Concesión, para:* **Inciso b)** *Acuacultura comercial* **II,** Permiso, para: **Inciso g)** *Acuacultura de fomento* **III,** *Autorización, para:* **Inciso d)** *Recolectar del medio natural reproductores, larvas, postlarvas, crías, huevos, semillas, alevines o en cualquier otro estadio, y* **Inciso e)** *Acuacultura didáctica.*		

Artículos 22.- *la Secretaría podrá inscribir en el Registro Nacional de Pesca a los acuicultores que no requieran concesión, permiso o Autorización.*	Al **proyecto** le aplica el Artículo, incisos y, fracciones anteriores, porque se trata de una actividad acuícola con fines comerciales.	Por el hecho de presentar a la autoridad correspondiente (SEMARNAT) la Manifestación de Impacto Ambiental, el promovente está cumpliendo con este apartado. El proyecto se vincula por la obligatoriedad de obtener la autorización correspondiente para realizar las obras descritas en esta manifestación de impacto ambiental. Como ya se mencionó anteriormente, la promovente una vez autorizado el proyecto en materia ambiental procederá a tramitar el Registro Nacional de Pesca para la unidad de producción acuícola.
Art. 30°.- *Las actividades pesqueras se clasifican en:* **II.-** *Cultivo o acuacultura con fines*		
Artículo 31°.- *Para realizar las actividades de pesca se requiere lo siguiente:* **I,** *Concesión, para:* **Inciso b)** *Acuacultura comercial* **II,** Permiso, para: **Inciso g)** *Acuacultura de fomento* **III,** *Autorización, para:* **Inciso d)** *Recolectar del medio natural reproductores, larvas, postlarvas, crías, huevos, semillas, alevines o en cualquier otro estadio, y* **Inciso e)** *Acuacultura didáctica.*		

Artículos 22.- *la Secretaría podrá inscribir en el Registro Nacional de Pesca a los acuicultores que no requieran concesión, permiso o Autorización.*	Al **proyecto** le aplica el Artículo, incisos y, fracciones anteriores, porque se trata de una actividad acuícola con fines comerciales.	Por el hecho de presentar a la autoridad correspondiente (SEMARNAT) la Manifestación de Impacto Ambiental, el promovente está cumpliendo con este apartado. El proyecto se vincula por la obligatoriedad de obtener la autorización correspondiente para realizar las obras descritas en esta manifestación de impacto ambiental. Como ya se mencionó anteriormente, la promovente una vez autorizado el proyecto en materia ambiental procederá a tramitar el Registro Nacional de Pesca para la unidad de producción acuícola.
Art. 30°.- *Las actividades pesqueras se clasifican en:* **II.-** *Cultivo o acuacultura con fines*		
Artículo 31°.- *Para realizar las actividades de pesca se requiere lo siguiente:* **I,** *Concesión, para:* **Inciso b)** *Acuacultura comercial* **II,** Permiso, para: **Inciso g)** *Acuacultura de fomento* **III,** *Autorización, para:* **Inciso d)** *Recolectar del medio natural reproductores, larvas, postlarvas, crías, huevos, semillas, alevines o en cualquier otro estadio, y* **Inciso e)** *Acuacultura didáctica.*		

Artículos 22.- *la Secretaría podrá inscribir en el Registro Nacional de Pesca a los acuicultores que no requieran concesión, permiso o Autorización.*	Al **proyecto** le aplica el Artículo, incisos y, fracciones anteriores, porque se trata de una actividad acuícola con fines comerciales.	Por el hecho de presentar a la autoridad correspondiente (SEMARNAT) la Manifestación de Impacto Ambiental, el promovente está cumpliendo con este apartado. El proyecto se vincula por la obligatoriedad de obtener la autorización correspondiente para realizar las obras descritas en esta manifestación de impacto ambiental. Como ya se mencionó anteriormente, la promovente una vez autorizado el proyecto en materia ambiental procederá a tramitar el Registro Nacional de Pesca para la unidad de producción acuícola.
Art. 30°.- *Las actividades pesqueras se clasifican en:* **II.-** *Cultivo o acuacultura con fines*		
Artículo 31°.- *Para realizar las actividades de pesca se requiere lo siguiente:* **I,** *Concesión, para:* **Inciso b)** *Acuacultura comercial* **II,** Permiso, para: **Inciso g)** *Acuacultura de fomento* **III,** *Autorización, para:* **Inciso d)** *Recolectar del medio natural reproductores, larvas, postlarvas, crías, huevos, semillas, alevines o en cualquier otro estadio, y* **Inciso e)** *Acuacultura didáctica.*		

Artículos 22.- *la Secretaría podrá inscribir en el Registro Nacional de Pesca a los acuicultores que no requieran concesión, permiso o Autorización.*	Al **proyecto** le aplica el Artículo, incisos y, fracciones anteriores, porque se trata de una actividad acuícola con fines comerciales.	Por el hecho de presentar a la autoridad correspondiente (SEMARNAT) la Manifestación de Impacto Ambiental, el promovente está cumpliendo con este apartado. El proyecto se vincula por la obligatoriedad de obtener la autorización correspondiente para realizar las obras descritas en esta manifestación de impacto ambiental. Como ya se mencionó anteriormente, la promovente una vez autorizado el proyecto en materia ambiental procederá a tramitar el Registro Nacional de Pesca para la unidad de producción acuícola.
Art. 30°.- *Las actividades pesqueras se clasifican en:* **II.-** *Cultivo o acuacultura con fines*		
Artículo 31°.- *Para realizar las actividades de pesca se requiere lo siguiente:* **I,** *Concesión, para:* **Inciso b)** *Acuacultura comercial* **II,** Permiso, para: **Inciso g)** *Acuacultura de fomento* **III,** *Autorización, para:* **Inciso d)** *Recolectar del medio natural reproductores, larvas, postlarvas, crías, huevos, semillas, alevines o en cualquier otro estadio, y* **Inciso e)** *Acuacultura didáctica.*		

Artículos 22.- *la Secretaría podrá inscribir en el Registro Nacional de Pesca a los acuicultores que no requieran concesión, permiso o Autorización.*	Al **proyecto** le aplica el Artículo, incisos y, fracciones anteriores, porque se trata de una actividad acuícola con fines comerciales.	Por el hecho de presentar a la autoridad correspondiente (SEMARNAT) la Manifestación de Impacto Ambiental, el promovente está cumpliendo con este apartado. El proyecto se vincula por la obligatoriedad de obtener la autorización correspondiente para realizar las obras descritas en esta manifestación de impacto ambiental. Como ya se mencionó anteriormente, la promovente una vez autorizado el proyecto en materia ambiental procederá a tramitar el Registro Nacional de Pesca para la unidad de producción acuícola.
Art. 30°.- *Las actividades pesqueras se clasifican en:* **II.-** *Cultivo o acuacultura con fines*		
Artículo 31°.- *Para realizar las actividades de pesca se requiere lo siguiente:* **I,** *Concesión, para:* **Inciso b)** *Acuacultura comercial* **II,** Permiso, para: **Inciso g)** *Acuacultura de fomento* **III,** *Autorización, para:* **Inciso d)** *Recolectar del medio natural reproductores, larvas, postlarvas, crías, huevos, semillas, alevines o en cualquier otro estadio, y* **Inciso e)** *Acuacultura didáctica.*		

Artículos 22.- *la Secretaría podrá inscribir en el Registro Nacional de Pesca a los acuicultores que no requieran concesión, permiso o Autorización.*	Al **proyecto** le aplica el Artículo, incisos y, fracciones anteriores, porque se trata de una actividad acuícola con fines comerciales.	Por el hecho de presentar a la autoridad correspondiente (SEMARNAT) la Manifestación de Impacto Ambiental, el promovente está cumpliendo con este apartado. El proyecto se vincula por la obligatoriedad de obtener la autorización correspondiente para realizar las obras descritas en esta manifestación de impacto ambiental. Como ya se mencionó anteriormente, la promovente una vez autorizado el proyecto en materia ambiental procederá a tramitar el Registro Nacional de Pesca para la unidad de producción acuícola.
Art. 30°.- *Las actividades pesqueras se clasifican en:* **II.-** *Cultivo o acuacultura con fines*		
Artículo 31°.- *Para realizar las actividades de pesca se requiere lo siguiente:* **I,** *Concesión, para:* **Inciso b)** *Acuacultura comercial* **II,** Permiso, para: **Inciso g)** *Acuacultura de fomento* **III,** *Autorización, para:* **Inciso d)** *Recolectar del medio natural reproductores, larvas, postlarvas, crías, huevos, semillas, alevines o en cualquier otro estadio, y* **Inciso e)** *Acuacultura didáctica.*		

Artículos 22.- *la Secretaría podrá inscribir en el Registro Nacional de Pesca a los acuicultores que no requieran concesión, permiso o Autorización.*	Al **proyecto** le aplica el Artículo, incisos y, fracciones anteriores, porque se trata de una actividad acuícola con fines comerciales.	Por el hecho de presentar a la autoridad correspondiente (SEMARNAT) la Manifestación de Impacto Ambiental, el promovente está cumpliendo con este apartado. El proyecto se vincula por la obligatoriedad de obtener la autorización correspondiente para realizar las obras descritas en esta manifestación de impacto ambiental. Como ya se mencionó anteriormente, la promovente una vez autorizado el proyecto en materia ambiental procederá a tramitar el Registro Nacional de Pesca para la unidad de producción acuícola.
Art. 30°.- *Las actividades pesqueras se clasifican en:* **II.-** *Cultivo o acuacultura con fines*		
Artículo 31°.- *Para realizar las actividades de pesca se requiere lo siguiente:* **I,** *Concesión, para:* **Inciso b)** *Acuacultura comercial* **II,** Permiso, para: **Inciso g)** *Acuacultura de fomento* **III,** *Autorización, para:* **Inciso d)** *Recolectar del medio natural reproductores, larvas, postlarvas, crías, huevos, semillas, alevines o en cualquier otro estadio, y* **Inciso e)** *Acuacultura didáctica.*		

Artículos 22.- *la Secretaría podrá inscribir en el Registro Nacional de Pesca a los acuicultores que no requieran concesión, permiso o Autorización.*	Al **proyecto** le aplica el Artículo, incisos y, fracciones anteriores, porque se trata de una actividad acuícola con fines comerciales.	Por el hecho de presentar a la autoridad correspondiente (SEMARNAT) la Manifestación de Impacto Ambiental, el promovente está cumpliendo con este apartado. El proyecto se vincula por la obligatoriedad de obtener la autorización correspondiente para realizar las obras descritas en esta manifestación de impacto ambiental. Como ya se mencionó anteriormente, la promovente una vez autorizado el proyecto en materia ambiental procederá a tramitar el Registro Nacional de Pesca para la unidad de producción acuícola.
Art. 30°.- *Las actividades pesqueras se clasifican en:* **II.-** *Cultivo o acuacultura con fines*		
Artículo 31°.- *Para realizar las actividades de pesca se requiere lo siguiente:* **I,** *Concesión, para:* **Inciso b)** *Acuacultura comercial* **II,** Permiso, para: **Inciso g)** *Acuacultura de fomento* **III,** *Autorización, para:* **Inciso d)** *Recolectar del medio natural reproductores, larvas, postlarvas, crías, huevos, semillas, alevines o en cualquier otro estadio, y* **Inciso e)** *Acuacultura didáctica.*		

Artículos 22.- *la Secretaría podrá inscribir en el Registro Nacional de Pesca a los acuicultores que no requieran concesión, permiso o Autorización.*	Al **proyecto** le aplica el Artículo, incisos y, fracciones anteriores, porque se trata de una actividad acuícola con fines comerciales.	Por el hecho de presentar a la autoridad correspondiente (SEMARNAT) la Manifestación de Impacto Ambiental, el promovente está cumpliendo con este apartado. El proyecto se vincula por la obligatoriedad de obtener la autorización correspondiente para realizar las obras descritas en esta manifestación de impacto ambiental. Como ya se mencionó anteriormente, la promovente una vez autorizado el proyecto en materia ambiental procederá a tramitar el Registro Nacional de Pesca para la unidad de producción acuícola.
Art. 30°.- *Las actividades pesqueras se clasifican en:* **II.-** *Cultivo o acuacultura con fines*		
Artículo 31°.- *Para realizar las actividades de pesca se requiere lo siguiente:* **I,** *Concesión, para:* **Inciso b)** *Acuacultura comercial* **II,** Permiso, para: **Inciso g)** *Acuacultura de fomento* **III,** *Autorización, para:* **Inciso d)** *Recolectar del medio natural reproductores, larvas, postlarvas, crías, huevos, semillas, alevines o en cualquier otro estadio, y* **Inciso e)** *Acuacultura didáctica.*		

Artículos 22.- *la Secretaría podrá inscribir en el Registro Nacional de Pesca a los acuicultores que no requieran concesión, permiso o Autorización.*	Al **proyecto** le aplica el Artículo, incisos y, fracciones anteriores, porque se trata de una actividad acuícola con fines comerciales.	Por el hecho de presentar a la autoridad correspondiente (SEMARNAT) la Manifestación de Impacto Ambiental, el promovente está cumpliendo con este apartado. El proyecto se vincula por la obligatoriedad de obtener la autorización correspondiente para realizar las obras descritas en esta manifestación de impacto ambiental. Como ya se mencionó anteriormente, la promovente una vez autorizado el proyecto en materia ambiental procederá a tramitar el Registro Nacional de Pesca para la unidad de producción acuícola.
Art. 30°.- *Las actividades pesqueras se clasifican en:* **II.-** *Cultivo o acuacultura con fines*		
Artículo 31°.- *Para realizar las actividades de pesca se requiere lo siguiente:* **I,** *Concesión, para:* **Inciso b)** *Acuacultura comercial* **II,** Permiso, para: **Inciso g)** *Acuacultura de fomento* **III,** *Autorización, para:* **Inciso d)** *Recolectar del medio natural reproductores, larvas, postlarvas, crías, huevos, semillas, alevines o en cualquier otro estadio, y* **Inciso e)** *Acuacultura didáctica.*		

Artículos 22.- *la Secretaría podrá inscribir en el Registro Nacional de Pesca a los acuicultores que no requieran concesión, permiso o Autorización.*	Al **proyecto** le aplica el Artículo, incisos y, fracciones anteriores, porque se trata de una actividad acuícola con fines comerciales.	Por el hecho de presentar a la autoridad correspondiente (SEMARNAT) la Manifestación de Impacto Ambiental, el promovente está cumpliendo con este apartado. El proyecto se vincula por la obligatoriedad de obtener la autorización correspondiente para realizar las obras descritas en esta manifestación de impacto ambiental. Como ya se mencionó anteriormente, la promovente una vez autorizado el proyecto en materia ambiental procederá a tramitar el Registro Nacional de Pesca para la unidad de producción acuícola.
Art. 30°.- *Las actividades pesqueras se clasifican en:* **II.-** *Cultivo o acuacultura con fines*		
Artículo 31°.- *Para realizar las actividades de pesca se requiere lo siguiente:* **I,** *Concesión, para:* **Inciso b)** *Acuacultura comercial* **II,** Permiso, para: **Inciso g)** *Acuacultura de fomento* **III,** *Autorización, para:* **Inciso d)** *Recolectar del medio natural reproductores, larvas, postlarvas, crías, huevos, semillas, alevines o en cualquier otro estadio, y* **Inciso e)** *Acuacultura didáctica.*		

Artículos 22.- *la Secretaría podrá inscribir en el Registro Nacional de Pesca a los acuicultores que no requieran concesión, permiso o Autorización.*	Al **proyecto** le aplica el Artículo, incisos y, fracciones anteriores, porque se trata de una actividad acuícola con fines comerciales.	Por el hecho de presentar a la autoridad correspondiente (SEMARNAT) la Manifestación de Impacto Ambiental, el promovente está cumpliendo con este apartado. El proyecto se vincula por la obligatoriedad de obtener la autorización correspondiente para realizar las obras descritas en esta manifestación de impacto ambiental. Como ya se mencionó anteriormente, la promovente una vez autorizado el proyecto en materia ambiental procederá a tramitar el Registro Nacional de Pesca para la unidad de producción acuícola.
Art. 30°.- *Las actividades pesqueras se clasifican en:* **II.-** *Cultivo o acuacultura con fines*		
Artículo 31°.- *Para realizar las actividades de pesca se requiere lo siguiente:* **I,** *Concesión, para:* **Inciso b)** *Acuacultura comercial* **II,** Permiso, para: **Inciso g)** *Acuacultura de fomento* **III,** *Autorización, para:* **Inciso d)** *Recolectar del medio natural reproductores, larvas, postlarvas, crías, huevos, semillas, alevines o en cualquier otro estadio, y* **Inciso e)** *Acuacultura didáctica.*		

Artículos 22.- *la Secretaría podrá inscribir en el Registro Nacional de Pesca a los acuicultores que no requieran concesión, permiso o Autorización.*	Al **proyecto** le aplica el Artículo, incisos y, fracciones anteriores, porque se trata de una actividad acuícola con fines comerciales.	Por el hecho de presentar a la autoridad correspondiente (SEMARNAT) la Manifestación de Impacto Ambiental, el promovente está cumpliendo con este apartado. El proyecto se vincula por la obligatoriedad de obtener la autorización correspondiente para realizar las obras descritas en esta manifestación de impacto ambiental. Como ya se mencionó anteriormente, la promovente una vez autorizado el proyecto en materia ambiental procederá a tramitar el Registro Nacional de Pesca para la unidad de producción acuícola.
Art. 30°.- *Las actividades pesqueras se clasifican en:* **II.-** *Cultivo o acuacultura con fines*		
Artículo 31°.- *Para realizar las actividades de pesca se requiere lo siguiente:* **I,** *Concesión, para:* **Inciso b)** *Acuacultura comercial* **II,** Permiso, para: **Inciso g)** *Acuacultura de fomento* **III,** *Autorización, para:* **Inciso d)** *Recolectar del medio natural reproductores, larvas, postlarvas, crías, huevos, semillas, alevines o en cualquier otro estadio, y* **Inciso e)** *Acuacultura didáctica.*		

Artículos 22.- *la Secretaría podrá inscribir en el Registro Nacional de Pesca a los acuicultores que no requieran concesión, permiso o Autorización.*	Al **proyecto** le aplica el Artículo, incisos y, fracciones anteriores, porque se trata de una actividad acuícola con fines comerciales.	Por el hecho de presentar a la autoridad correspondiente (SEMARNAT) la Manifestación de Impacto Ambiental, el promovente está cumpliendo con este apartado. El proyecto se vincula por la obligatoriedad de obtener la autorización correspondiente para realizar las obras descritas en esta manifestación de impacto ambiental. Como ya se mencionó anteriormente, la promovente una vez autorizado el proyecto en materia ambiental procederá a tramitar el Registro Nacional de Pesca para la unidad de producción acuícola.
Art. 30°.- *Las actividades pesqueras se clasifican en:* **II.-** *Cultivo o acuacultura con fines*		
Artículo 31°.- *Para realizar las actividades de pesca se requiere lo siguiente:* **I,** *Concesión, para:* **Inciso b)** *Acuacultura comercial* **II,** Permiso, para: **Inciso g)** *Acuacultura de fomento* **III,** *Autorización, para:* **Inciso d)** *Recolectar del medio natural reproductores, larvas, postlarvas, crías, huevos, semillas, alevines o en cualquier otro estadio, y* **Inciso e)** *Acuacultura didáctica.*		

Artículos 22.- *la Secretaría podrá inscribir en el Registro Nacional de Pesca a los acuicultores que no requieran concesión, permiso o Autorización.*	Al **proyecto** le aplica el Artículo, incisos y, fracciones anteriores, porque se trata de una actividad acuícola con fines comerciales.	Por el hecho de presentar a la autoridad correspondiente (SEMARNAT) la Manifestación de Impacto Ambiental, el promovente está cumpliendo con este apartado. El proyecto se vincula por la obligatoriedad de obtener la autorización correspondiente para realizar las obras descritas en esta manifestación de impacto ambiental. Como ya se mencionó anteriormente, la promovente una vez autorizado el proyecto en materia ambiental procederá a tramitar el Registro Nacional de Pesca para la unidad de producción acuícola.
Art. 30°.- *Las actividades pesqueras se clasifican en:* **II.-** *Cultivo o acuacultura con fines*		
Artículo 31°.- *Para realizar las actividades de pesca se requiere lo siguiente:* **I,** *Concesión, para:* **Inciso b)** *Acuacultura comercial* **II,** Permiso, para: **Inciso g)** *Acuacultura de fomento* **III,** *Autorización, para:* **Inciso d)** *Recolectar del medio natural reproductores, larvas, postlarvas, crías, huevos, semillas, alevines o en cualquier otro estadio, y* **Inciso e)** *Acuacultura didáctica.*		

Artículos 22.- *la Secretaría podrá inscribir en el Registro Nacional de Pesca a los acuicultores que no requieran concesión, permiso o Autorización.*	Al **proyecto** le aplica el Artículo, incisos y, fracciones anteriores, porque se trata de una actividad acuícola con fines comerciales.	Por el hecho de presentar a la autoridad correspondiente (SEMARNAT) la Manifestación de Impacto Ambiental, el promovente está cumpliendo con este apartado. El proyecto se vincula por la obligatoriedad de obtener la autorización correspondiente para realizar las obras descritas en esta manifestación de impacto ambiental. Como ya se mencionó anteriormente, la promovente una vez autorizado el proyecto en materia ambiental procederá a tramitar el Registro Nacional de Pesca para la unidad de producción acuícola.
Art. 30°.- *Las actividades pesqueras se clasifican en:* **II.-** *Cultivo o acuacultura con fines*		
Artículo 31°.- *Para realizar las actividades de pesca se requiere lo siguiente:* **I,** *Concesión, para:* **Inciso b)** *Acuacultura comercial* **II,** Permiso, para: **Inciso g)** *Acuacultura de fomento* **III,** *Autorización, para:* **Inciso d)** *Recolectar del medio natural reproductores, larvas, postlarvas, crías, huevos, semillas, alevines o en cualquier otro estadio, y* **Inciso e)** *Acuacultura didáctica.*		

Artículos 22.- *la Secretaría podrá inscribir en el Registro Nacional de Pesca a los acuicultores que no requieran concesión, permiso o Autorización.*	Al **proyecto** le aplica el Artículo, incisos y, fracciones anteriores, porque se trata de una actividad acuícola con fines comerciales.	Por el hecho de presentar a la autoridad correspondiente (SEMARNAT) la Manifestación de Impacto Ambiental, el promovente está cumpliendo con este apartado. El proyecto se vincula por la obligatoriedad de obtener la autorización correspondiente para realizar las obras descritas en esta manifestación de impacto ambiental. Como ya se mencionó anteriormente, la promovente una vez autorizado el proyecto en materia ambiental procederá a tramitar el Registro Nacional de Pesca para la unidad de producción acuícola.
Art. 30°.- *Las actividades pesqueras se clasifican en:* **II.-** *Cultivo o acuacultura con fines*		
Artículo 31°.- *Para realizar las actividades de pesca se requiere lo siguiente:* **I,** *Concesión, para:* **Inciso b)** *Acuacultura comercial* **II,** Permiso, para: **Inciso g)** *Acuacultura de fomento* **III,** *Autorización, para:* **Inciso d)** *Recolectar del medio natural reproductores, larvas, postlarvas, crías, huevos, semillas, alevines o en cualquier otro estadio, y* **Inciso e)** *Acuacultura didáctica.*		

Artículos 22.- *la Secretaría podrá inscribir en el Registro Nacional de Pesca a los acuicultores que no requieran concesión, permiso o Autorización.*	Al **proyecto** le aplica el Artículo, incisos y, fracciones anteriores, porque se trata de una actividad acuícola con fines comerciales.	Por el hecho de presentar a la autoridad correspondiente (SEMARNAT) la Manifestación de Impacto Ambiental, el promovente está cumpliendo con este apartado. El proyecto se vincula por la obligatoriedad de obtener la autorización correspondiente para realizar las obras descritas en esta manifestación de impacto ambiental. Como ya se mencionó anteriormente, la promovente una vez autorizado el proyecto en materia ambiental procederá a tramitar el Registro Nacional de Pesca para la unidad de producción acuícola.
Art. 30°.- *Las actividades pesqueras se clasifican en:* **II.-** *Cultivo o acuacultura con fines*		
Artículo 31°.- *Para realizar las actividades de pesca se requiere lo siguiente:* **I,** *Concesión, para:* **Inciso b)** *Acuacultura comercial* **II,** Permiso, para: **Inciso g)** *Acuacultura de fomento* **III,** *Autorización, para:* **Inciso d)** *Recolectar del medio natural reproductores, larvas, postlarvas, crías, huevos, semillas, alevines o en cualquier otro estadio, y* **Inciso e)** *Acuacultura didáctica.*		

Artículos 22.- *la Secretaría podrá inscribir en el Registro Nacional de Pesca a los acuicultores que no requieran concesión, permiso o Autorización.*	Al **proyecto** le aplica el Artículo, incisos y, fracciones anteriores, porque se trata de una actividad acuícola con fines comerciales.	Por el hecho de presentar a la autoridad correspondiente (SEMARNAT) la Manifestación de Impacto Ambiental, el promovente está cumpliendo con este apartado. El proyecto se vincula por la obligatoriedad de obtener la autorización correspondiente para realizar las obras descritas en esta manifestación de impacto ambiental. Como ya se mencionó anteriormente, la promovente una vez autorizado el proyecto en materia ambiental procederá a tramitar el Registro Nacional de Pesca para la unidad de producción acuícola.
Art. 30°.- *Las actividades pesqueras se clasifican en:* **II.-** *Cultivo o acuacultura con fines*		
Artículo 31°.- *Para realizar las actividades de pesca se requiere lo siguiente:* **I,** *Concesión, para:* **Inciso b)** *Acuacultura comercial* **II,** Permiso, para: **Inciso g)** *Acuacultura de fomento* **III,** *Autorización, para:* **Inciso d)** *Recolectar del medio natural reproductores, larvas, postlarvas, crías, huevos, semillas, alevines o en cualquier otro estadio, y* **Inciso e)** *Acuacultura didáctica.*		

Artículos 22.- *la Secretaría podrá inscribir en el Registro Nacional de Pesca a los acuicultores que no requieran concesión, permiso o Autorización.*	Al **proyecto** le aplica el Artículo, incisos y, fracciones anteriores, porque se trata de una actividad acuícola con fines comerciales.	Por el hecho de presentar a la autoridad correspondiente (SEMARNAT) la Manifestación de Impacto Ambiental, el promovente está cumpliendo con este apartado. El proyecto se vincula por la obligatoriedad de obtener la autorización correspondiente para realizar las obras descritas en esta manifestación de impacto ambiental. Como ya se mencionó anteriormente, la promovente una vez autorizado el proyecto en materia ambiental procederá a tramitar el Registro Nacional de Pesca para la unidad de producción acuícola.
Art. 30°.- *Las actividades pesqueras se clasifican en:* **II.-** *Cultivo o acuacultura con fines*		
Artículo 31°.- *Para realizar las actividades de pesca se requiere lo siguiente:* **I,** *Concesión, para:* **Inciso b)** *Acuacultura comercial* **II,** Permiso, para: **Inciso g)** *Acuacultura de fomento* **III,** *Autorización, para:* **Inciso d)** *Recolectar del medio natural reproductores, larvas, postlarvas, crías, huevos, semillas, alevines o en cualquier otro estadio, y* **Inciso e)** *Acuacultura didáctica.*		

Artículos 22.- *la Secretaría podrá inscribir en el Registro Nacional de Pesca a los acuicultores que no requieran concesión, permiso o Autorización.*	Al **proyecto** le aplica el Artículo, incisos y, fracciones anteriores, porque se trata de una actividad acuícola con fines comerciales.	Por el hecho de presentar a la autoridad correspondiente (SEMARNAT) la Manifestación de Impacto Ambiental, el promovente está cumpliendo con este apartado. El proyecto se vincula por la obligatoriedad de obtener la autorización correspondiente para realizar las obras descritas en esta manifestación de impacto ambiental. Como ya se mencionó anteriormente, la promovente una vez autorizado el proyecto en materia ambiental procederá a tramitar el Registro Nacional de Pesca para la unidad de producción acuícola.
Art. 30°.- *Las actividades pesqueras se clasifican en:* **II.-** *Cultivo o acuacultura con fines*		
Artículo 31°.- *Para realizar las actividades de pesca se requiere lo siguiente:* **I,** *Concesión, para:* **Inciso b)** *Acuacultura comercial* **II,** Permiso, para: **Inciso g)** *Acuacultura de fomento* **III,** *Autorización, para:* **Inciso d)** *Recolectar del medio natural reproductores, larvas, postlarvas, crías, huevos, semillas, alevines o en cualquier otro estadio, y* **Inciso e)** *Acuacultura didáctica.*		

Artículos 22.- *la Secretaría podrá inscribir en el Registro Nacional de Pesca a los acuicultores que no requieran concesión, permiso o Autorización.*	Al **proyecto** le aplica el Artículo, incisos y, fracciones anteriores, porque se trata de una actividad acuícola con fines comerciales.	Por el hecho de presentar a la autoridad correspondiente (SEMARNAT) la Manifestación de Impacto Ambiental, el promovente está cumpliendo con este apartado. El proyecto se vincula por la obligatoriedad de obtener la autorización correspondiente para realizar las obras descritas en esta manifestación de impacto ambiental. Como ya se mencionó anteriormente, la promovente una vez autorizado el proyecto en materia ambiental procederá a tramitar el Registro Nacional de Pesca para la unidad de producción acuícola.
Art. 30°.- *Las actividades pesqueras se clasifican en:* **II.-** *Cultivo o acuacultura con fines*		
Artículo 31°.- *Para realizar las actividades de pesca se requiere lo siguiente:* **I,** *Concesión, para:* **Inciso b)** *Acuacultura comercial* **II,** Permiso, para: **Inciso g)** *Acuacultura de fomento* **III,** *Autorización, para:* **Inciso d)** *Recolectar del medio natural reproductores, larvas, postlarvas, crías, huevos, semillas, alevines o en cualquier otro estadio, y* **Inciso e)** *Acuacultura didáctica.*		

Artículos 22.- *la Secretaría podrá inscribir en el Registro Nacional de Pesca a los acuicultores que no requieran concesión, permiso o Autorización.*	Al **proyecto** le aplica el Artículo, incisos y, fracciones anteriores, porque se trata de una actividad acuícola con fines comerciales.	Por el hecho de presentar a la autoridad correspondiente (SEMARNAT) la Manifestación de Impacto Ambiental, el promovente está cumpliendo con este apartado. El proyecto se vincula por la obligatoriedad de obtener la autorización correspondiente para realizar las obras descritas en esta manifestación de impacto ambiental. Como ya se mencionó anteriormente, la promovente una vez autorizado el proyecto en materia ambiental procederá a tramitar el Registro Nacional de Pesca para la unidad de producción acuícola.
Art. 30°.- *Las actividades pesqueras se clasifican en:* **II.-** *Cultivo o acuacultura con fines*		
Artículo 31°.- *Para realizar las actividades de pesca se requiere lo siguiente:* **I,** *Concesión, para:* **Inciso b)** *Acuacultura comercial* **II,** Permiso, para: **Inciso g)** *Acuacultura de fomento* **III,** *Autorización, para:* **Inciso d)** *Recolectar del medio natural reproductores, larvas, postlarvas, crías, huevos, semillas, alevines o en cualquier otro estadio, y* **Inciso e)** *Acuacultura didáctica.*		

Artículos 22.- *la Secretaría podrá inscribir en el Registro Nacional de Pesca a los acuicultores que no requieran concesión, permiso o Autorización.*	Al **proyecto** le aplica el Artículo, incisos y, fracciones anteriores, porque se trata de una actividad acuícola con fines comerciales.	Por el hecho de presentar a la autoridad correspondiente (SEMARNAT) la Manifestación de Impacto Ambiental, el promovente está cumpliendo con este apartado. El proyecto se vincula por la obligatoriedad de obtener la autorización correspondiente para realizar las obras descritas en esta manifestación de impacto ambiental. Como ya se mencionó anteriormente, la promovente una vez autorizado el proyecto en materia ambiental procederá a tramitar el Registro Nacional de Pesca para la unidad de producción acuícola.
Art. 30°.- *Las actividades pesqueras se clasifican en:* **II.-** *Cultivo o acuacultura con fines*		
Artículo 31°.- *Para realizar las actividades de pesca se requiere lo siguiente:* **I,** *Concesión, para:* **Inciso b)** *Acuacultura comercial* **II,** Permiso, para: **Inciso g)** *Acuacultura de fomento* **III,** *Autorización, para:* **Inciso d)** *Recolectar del medio natural reproductores, larvas, postlarvas, crías, huevos, semillas, alevines o en cualquier otro estadio, y* **Inciso e)** *Acuacultura didáctica.*		

Artículos 22.- *la Secretaría podrá inscribir en el Registro Nacional de Pesca a los acuicultores que no requieran concesión, permiso o Autorización.*	Al **proyecto** le aplica el Artículo, incisos y, fracciones anteriores, porque se trata de una actividad acuícola con fines comerciales.	Por el hecho de presentar a la autoridad correspondiente (SEMARNAT) la Manifestación de Impacto Ambiental, el promovente está cumpliendo con este apartado. El proyecto se vincula por la obligatoriedad de obtener la autorización correspondiente para realizar las obras descritas en esta manifestación de impacto ambiental. Como ya se mencionó anteriormente, la promovente una vez autorizado el proyecto en materia ambiental procederá a tramitar el Registro Nacional de Pesca para la unidad de producción acuícola.
Art. 30°.- *Las actividades pesqueras se clasifican en:* **II.-** *Cultivo o acuacultura con fines*		
Artículo 31°.- *Para realizar las actividades de pesca se requiere lo siguiente:* **I,** *Concesión, para:* **Inciso b)** *Acuacultura comercial* **II,** Permiso, para: **Inciso g)** *Acuacultura de fomento* **III,** *Autorización, para:* **Inciso d)** *Recolectar del medio natural reproductores, larvas, postlarvas, crías, huevos, semillas, alevines o en cualquier otro estadio, y* **Inciso e)** *Acuacultura didáctica.*		

Artículos 22.- *la Secretaría podrá inscribir en el Registro Nacional de Pesca a los acuicultores que no requieran concesión, permiso o Autorización.*	Al **proyecto** le aplica el Artículo, incisos y, fracciones anteriores, porque se trata de una actividad acuícola con fines comerciales.	Por el hecho de presentar a la autoridad correspondiente (SEMARNAT) la Manifestación de Impacto Ambiental, el promovente está cumpliendo con este apartado. El proyecto se vincula por la obligatoriedad de obtener la autorización correspondiente para realizar las obras descritas en esta manifestación de impacto ambiental. Como ya se mencionó anteriormente, la promovente una vez autorizado el proyecto en materia ambiental procederá a tramitar el Registro Nacional de Pesca para la unidad de producción acuícola.
Art. 30°.- *Las actividades pesqueras se clasifican en:* **II.-** *Cultivo o acuacultura con fines*		
Artículo 31°.- *Para realizar las actividades de pesca se requiere lo siguiente:* **I,** *Concesión, para:* **Inciso b)** *Acuacultura comercial* **II,** Permiso, para: **Inciso g)** *Acuacultura de fomento* **III,** *Autorización, para:* **Inciso d)** *Recolectar del medio natural reproductores, larvas, postlarvas, crías, huevos, semillas, alevines o en cualquier otro estadio, y* **Inciso e)** *Acuacultura didáctica.*		

Artículos 22.- *la Secretaría podrá inscribir en el Registro Nacional de Pesca a los acuicultores que no requieran concesión, permiso o Autorización.*	Al **proyecto** le aplica el Artículo, incisos y, fracciones anteriores, porque se trata de una actividad acuícola con fines comerciales.	Por el hecho de presentar a la autoridad correspondiente (SEMARNAT) la Manifestación de Impacto Ambiental, el promovente está cumpliendo con este apartado. El proyecto se vincula por la obligatoriedad de obtener la autorización correspondiente para realizar las obras descritas en esta manifestación de impacto ambiental. Como ya se mencionó anteriormente, la promovente una vez autorizado el proyecto en materia ambiental procederá a tramitar el Registro Nacional de Pesca para la unidad de producción acuícola.
Art. 30°.- *Las actividades pesqueras se clasifican en:* **II.-** *Cultivo o acuacultura con fines*		
Artículo 31°.- *Para realizar las actividades de pesca se requiere lo siguiente:* **I,** *Concesión, para:* **Inciso b)** *Acuacultura comercial* **II,** Permiso, para: **Inciso g)** *Acuacultura de fomento* **III,** *Autorización, para:* **Inciso d)** *Recolectar del medio natural reproductores, larvas, postlarvas, crías, huevos, semillas, alevines o en cualquier otro estadio, y* **Inciso e)** *Acuacultura didáctica.*		

Artículos 22.- *la Secretaría podrá inscribir en el Registro Nacional de Pesca a los acuicultores que no requieran concesión, permiso o Autorización.*	Al **proyecto** le aplica el Artículo, incisos y, fracciones anteriores, porque se trata de una actividad acuícola con fines comerciales.	Por el hecho de presentar a la autoridad correspondiente (SEMARNAT) la Manifestación de Impacto Ambiental, el promovente está cumpliendo con este apartado. El proyecto se vincula por la obligatoriedad de obtener la autorización correspondiente para realizar las obras descritas en esta manifestación de impacto ambiental. Como ya se mencionó anteriormente, la promovente una vez autorizado el proyecto en materia ambiental procederá a tramitar el Registro Nacional de Pesca para la unidad de producción acuícola.
Art. 30°.- *Las actividades pesqueras se clasifican en:* **II.-** *Cultivo o acuacultura con fines*		
Artículo 31°.- *Para realizar las actividades de pesca se requiere lo siguiente:* **I,** *Concesión, para:* **Inciso b)** *Acuacultura comercial* **II,** Permiso, para: **Inciso g)** *Acuacultura de fomento* **III,** *Autorización, para:* **Inciso d)** *Recolectar del medio natural reproductores, larvas, postlarvas, crías, huevos, semillas, alevines o en cualquier otro estadio, y* **Inciso e)** *Acuacultura didáctica.*		

Artículos 22.- *la Secretaría podrá inscribir en el Registro Nacional de Pesca a los acuicultores que no requieran concesión, permiso o Autorización.*	Al **proyecto** le aplica el Artículo, incisos y, fracciones anteriores, porque se trata de una actividad acuícola con fines comerciales.	Por el hecho de presentar a la autoridad correspondiente (SEMARNAT) la Manifestación de Impacto Ambiental, el promovente está cumpliendo con este apartado. El proyecto se vincula por la obligatoriedad de obtener la autorización correspondiente para realizar las obras descritas en esta manifestación de impacto ambiental. Como ya se mencionó anteriormente, la promovente una vez autorizado el proyecto en materia ambiental procederá a tramitar el Registro Nacional de Pesca para la unidad de producción acuícola.
Art. 30°.- *Las actividades pesqueras se clasifican en:* **II.-** *Cultivo o acuacultura con fines*		
Artículo 31°.- *Para realizar las actividades de pesca se requiere lo siguiente:* **I,** *Concesión, para:* **Inciso b)** *Acuacultura comercial* **II,** Permiso, para: **Inciso g)** *Acuacultura de fomento* **III,** *Autorización, para:* **Inciso d)** *Recolectar del medio natural reproductores, larvas, postlarvas, crías, huevos, semillas, alevines o en cualquier otro estadio, y* **Inciso e)** *Acuacultura didáctica.*		

Artículos 22.- *la Secretaría podrá inscribir en el Registro Nacional de Pesca a los acuicultores que no requieran concesión, permiso o Autorización.*	Al **proyecto** le aplica el Artículo, incisos y, fracciones anteriores, porque se trata de una actividad acuícola con fines comerciales.	Por el hecho de presentar a la autoridad correspondiente (SEMARNAT) la Manifestación de Impacto Ambiental, el promovente está cumpliendo con este apartado. El proyecto se vincula por la obligatoriedad de obtener la autorización correspondiente para realizar las obras descritas en esta manifestación de impacto ambiental. Como ya se mencionó anteriormente, la promovente una vez autorizado el proyecto en materia ambiental procederá a tramitar el Registro Nacional de Pesca para la unidad de producción acuícola.
Art. 30°.- *Las actividades pesqueras se clasifican en:* **II.-** *Cultivo o acuacultura con fines*		
Artículo 31°.- *Para realizar las actividades de pesca se requiere lo siguiente:* **I,** *Concesión, para:* **Inciso b)** *Acuacultura comercial* **II,** Permiso, para: **Inciso g)** *Acuacultura de fomento* **III,** *Autorización, para:* **Inciso d)** *Recolectar del medio natural reproductores, larvas, postlarvas, crías, huevos, semillas, alevines o en cualquier otro estadio, y* **Inciso e)** *Acuacultura didáctica.*		

Artículos 22.- *la Secretaría podrá inscribir en el Registro Nacional de Pesca a los acuicultores que no requieran concesión, permiso o Autorización.*	Al **proyecto** le aplica el Artículo, incisos y, fracciones anteriores, porque se trata de una actividad acuícola con fines comerciales.	Por el hecho de presentar a la autoridad correspondiente (SEMARNAT) la Manifestación de Impacto Ambiental, el promovente está cumpliendo con este apartado. El proyecto se vincula por la obligatoriedad de obtener la autorización correspondiente para realizar las obras descritas en esta manifestación de impacto ambiental. Como ya se mencionó anteriormente, la promovente una vez autorizado el proyecto en materia ambiental procederá a tramitar el Registro Nacional de Pesca para la unidad de producción acuícola.
Art. 30°.- *Las actividades pesqueras se clasifican en:* **II.-** *Cultivo o acuacultura con fines*		
Artículo 31°.- *Para realizar las actividades de pesca se requiere lo siguiente:* **I,** *Concesión, para:* **Inciso b)** *Acuacultura comercial* **II,** Permiso, para: **Inciso g)** *Acuacultura de fomento* **III,** *Autorización, para:* **Inciso d)** *Recolectar del medio natural reproductores, larvas, postlarvas, crías, huevos, semillas, alevines o en cualquier otro estadio, y* **Inciso e)** *Acuacultura didáctica.*		

Artículos 22.- *la Secretaría podrá inscribir en el Registro Nacional de Pesca a los acuicultores que no requieran concesión, permiso o Autorización.*	Al **proyecto** le aplica el Artículo, incisos y, fracciones anteriores, porque se trata de una actividad acuícola con fines comerciales.	Por el hecho de presentar a la autoridad correspondiente (SEMARNAT) la Manifestación de Impacto Ambiental, el promovente está cumpliendo con este apartado. El proyecto se vincula por la obligatoriedad de obtener la autorización correspondiente para realizar las obras descritas en esta manifestación de impacto ambiental. Como ya se mencionó anteriormente, la promovente una vez autorizado el proyecto en materia ambiental procederá a tramitar el Registro Nacional de Pesca para la unidad de producción acuícola.
Art. 30°.- *Las actividades pesqueras se clasifican en:* **II.-** *Cultivo o acuacultura con fines*		
Artículo 31°.- *Para realizar las actividades de pesca se requiere lo siguiente:* **I,** *Concesión, para:* **Inciso b)** *Acuacultura comercial* **II,** Permiso, para: **Inciso g)** *Acuacultura de fomento* **III,** *Autorización, para:* **Inciso d)** *Recolectar del medio natural reproductores, larvas, postlarvas, crías, huevos, semillas, alevines o en cualquier otro estadio, y* **Inciso e)** *Acuacultura didáctica.*		

Artículos 22.- *la Secretaría podrá inscribir en el Registro Nacional de Pesca a los acuicultores que no requieran concesión, permiso o Autorización.*	Al **proyecto** le aplica el Artículo, incisos y, fracciones anteriores, porque se trata de una actividad acuícola con fines comerciales.	Por el hecho de presentar a la autoridad correspondiente (SEMARNAT) la Manifestación de Impacto Ambiental, el promovente está cumpliendo con este apartado. El proyecto se vincula por la obligatoriedad de obtener la autorización correspondiente para realizar las obras descritas en esta manifestación de impacto ambiental. Como ya se mencionó anteriormente, la promovente una vez autorizado el proyecto en materia ambiental procederá a tramitar el Registro Nacional de Pesca para la unidad de producción acuícola.
Art. 30°.- *Las actividades pesqueras se clasifican en:* **II.-** *Cultivo o acuacultura con fines*		
Artículo 31°.- *Para realizar las actividades de pesca se requiere lo siguiente:* **I,** *Concesión, para:* **Inciso b)** *Acuacultura comercial* **II,** Permiso, para: **Inciso g)** *Acuacultura de fomento* **III,** *Autorización, para:* **Inciso d)** *Recolectar del medio natural reproductores, larvas, postlarvas, crías, huevos, semillas, alevines o en cualquier otro estadio, y* **Inciso e)** *Acuacultura didáctica.*		

Artículos 22.- *la Secretaría podrá inscribir en el Registro Nacional de Pesca a los acuicultores que no requieran concesión, permiso o Autorización.*	Al **proyecto** le aplica el Artículo, incisos y, fracciones anteriores, porque se trata de una actividad acuícola con fines comerciales.	Por el hecho de presentar a la autoridad correspondiente (SEMARNAT) la Manifestación de Impacto Ambiental, el promovente está cumpliendo con este apartado. El proyecto se vincula por la obligatoriedad de obtener la autorización correspondiente para realizar las obras descritas en esta manifestación de impacto ambiental. Como ya se mencionó anteriormente, la promovente una vez autorizado el proyecto en materia ambiental procederá a tramitar el Registro Nacional de Pesca para la unidad de producción acuícola.
Art. 30°.- *Las actividades pesqueras se clasifican en:* **II.-** *Cultivo o acuacultura con fines*		
Artículo 31°.- *Para realizar las actividades de pesca se requiere lo siguiente:* **I,** *Concesión, para:* **Inciso b)** *Acuacultura comercial* **II,** Permiso, para: **Inciso g)** *Acuacultura de fomento* **III,** *Autorización, para:* **Inciso d)** *Recolectar del medio natural reproductores, larvas, postlarvas, crías, huevos, semillas, alevines o en cualquier otro estadio, y* **Inciso e)** *Acuacultura didáctica.*		

Artículos 22.- *la Secretaría podrá inscribir en el Registro Nacional de Pesca a los acuicultores que no requieran concesión, permiso o Autorización.*	Al **proyecto** le aplica el Artículo, incisos y, fracciones anteriores, porque se trata de una actividad acuícola con fines comerciales.	Por el hecho de presentar a la autoridad correspondiente (SEMARNAT) la Manifestación de Impacto Ambiental, el promovente está cumpliendo con este apartado. El proyecto se vincula por la obligatoriedad de obtener la autorización correspondiente para realizar las obras descritas en esta manifestación de impacto ambiental. Como ya se mencionó anteriormente, la promovente una vez autorizado el proyecto en materia ambiental procederá a tramitar el Registro Nacional de Pesca para la unidad de producción acuícola.
Art. 30°.- *Las actividades pesqueras se clasifican en:* **II.-** *Cultivo o acuacultura con fines*		
Artículo 31°.- *Para realizar las actividades de pesca se requiere lo siguiente:* **I,** *Concesión, para:* **Inciso b)** *Acuacultura comercial* **II,** Permiso, para: **Inciso g)** *Acuacultura de fomento* **III,** *Autorización, para:* **Inciso d)** *Recolectar del medio natural reproductores, larvas, postlarvas, crías, huevos, semillas, alevines o en cualquier otro estadio, y* **Inciso e)** *Acuacultura didáctica.*		

Artículos 22.- *la Secretaría podrá inscribir en el Registro Nacional de Pesca a los acuicultores que no requieran concesión, permiso o Autorización.*	Al **proyecto** le aplica el Artículo, incisos y, fracciones anteriores, porque se trata de una actividad acuícola con fines comerciales.	Por el hecho de presentar a la autoridad correspondiente (SEMARNAT) la Manifestación de Impacto Ambiental, el promovente está cumpliendo con este apartado. El proyecto se vincula por la obligatoriedad de obtener la autorización correspondiente para realizar las obras descritas en esta manifestación de impacto ambiental. Como ya se mencionó anteriormente, la promovente una vez autorizado el proyecto en materia ambiental procederá a tramitar el Registro Nacional de Pesca para la unidad de producción acuícola.
Art. 30°.- *Las actividades pesqueras se clasifican en:* **II.-** *Cultivo o acuacultura con fines*		
Artículo 31°.- *Para realizar las actividades de pesca se requiere lo siguiente:* **I,** *Concesión, para:* **Inciso b)** *Acuacultura comercial* **II,** Permiso, para: **Inciso g)** *Acuacultura de fomento* **III,** *Autorización, para:* **Inciso d)** *Recolectar del medio natural reproductores, larvas, postlarvas, crías, huevos, semillas, alevines o en cualquier otro estadio, y* **Inciso e)** *Acuacultura didáctica.*		

Artículos 22.- *la Secretaría podrá inscribir en el Registro Nacional de Pesca a los acuicultores que no requieran concesión, permiso o Autorización.*	Al **proyecto** le aplica el Artículo, incisos y, fracciones anteriores, porque se trata de una actividad acuícola con fines comerciales.	Por el hecho de presentar a la autoridad correspondiente (SEMARNAT) la Manifestación de Impacto Ambiental, el promovente está cumpliendo con este apartado. El proyecto se vincula por la obligatoriedad de obtener la autorización correspondiente para realizar las obras descritas en esta manifestación de impacto ambiental. Como ya se mencionó anteriormente, la promovente una vez autorizado el proyecto en materia ambiental procederá a tramitar el Registro Nacional de Pesca para la unidad de producción acuícola.
Art. 30°.- *Las actividades pesqueras se clasifican en:* **II.-** *Cultivo o acuacultura con fines*		
Artículo 31°.- *Para realizar las actividades de pesca se requiere lo siguiente:* **I,** *Concesión, para:* **Inciso b)** *Acuacultura comercial* **II,** Permiso, para: **Inciso g)** *Acuacultura de fomento* **III,** *Autorización, para:* **Inciso d)** *Recolectar del medio natural reproductores, larvas, postlarvas, crías, huevos, semillas, alevines o en cualquier otro estadio, y* **Inciso e)** *Acuacultura didáctica.*		

Artículos 22.- *la Secretaría podrá inscribir en el Registro Nacional de Pesca a los acuicultores que no requieran concesión, permiso o Autorización.*	Al **proyecto** le aplica el Artículo, incisos y, fracciones anteriores, porque se trata de una actividad acuícola con fines comerciales.	Por el hecho de presentar a la autoridad correspondiente (SEMARNAT) la Manifestación de Impacto Ambiental, el promovente está cumpliendo con este apartado. El proyecto se vincula por la obligatoriedad de obtener la autorización correspondiente para realizar las obras descritas en esta manifestación de impacto ambiental. Como ya se mencionó anteriormente, la promovente una vez autorizado el proyecto en materia ambiental procederá a tramitar el Registro Nacional de Pesca para la unidad de producción acuícola.
Art. 30°.- *Las actividades pesqueras se clasifican en:* **II.-** *Cultivo o acuacultura con fines*		
Artículo 31°.- *Para realizar las actividades de pesca se requiere lo siguiente:* **I,** *Concesión, para:* **Inciso b)** *Acuacultura comercial* **II,** Permiso, para: **Inciso g)** *Acuacultura de fomento* **III,** *Autorización, para:* **Inciso d)** *Recolectar del medio natural reproductores, larvas, postlarvas, crías, huevos, semillas, alevines o en cualquier otro estadio, y* **Inciso e)** *Acuacultura didáctica.*		

Artículos 22.- *la Secretaría podrá inscribir en el Registro Nacional de Pesca a los acuicultores que no requieran concesión, permiso o Autorización.*	Al **proyecto** le aplica el Artículo, incisos y, fracciones anteriores, porque se trata de una actividad acuícola con fines comerciales.	Por el hecho de presentar a la autoridad correspondiente (SEMARNAT) la Manifestación de Impacto Ambiental, el promovente está cumpliendo con este apartado. El proyecto se vincula por la obligatoriedad de obtener la autorización correspondiente para realizar las obras descritas en esta manifestación de impacto ambiental. Como ya se mencionó anteriormente, la promovente una vez autorizado el proyecto en materia ambiental procederá a tramitar el Registro Nacional de Pesca para la unidad de producción acuícola.
Art. 30°.- *Las actividades pesqueras se clasifican en:* **II.-** *Cultivo o acuacultura con fines*		
Artículo 31°.- *Para realizar las actividades de pesca se requiere lo siguiente:* **I,** *Concesión, para:* **Inciso b)** *Acuacultura comercial* **II,** Permiso, para: **Inciso g)** *Acuacultura de fomento* **III,** *Autorización, para:* **Inciso d)** *Recolectar del medio natural reproductores, larvas, postlarvas, crías, huevos, semillas, alevines o en cualquier otro estadio, y* **Inciso e)** *Acuacultura didáctica.*		

Artículos 22.- *la Secretaría podrá inscribir en el Registro Nacional de Pesca a los acuicultores que no requieran concesión, permiso o Autorización.*	Al **proyecto** le aplica el Artículo, incisos y, fracciones anteriores, porque se trata de una actividad acuícola con fines comerciales.	Por el hecho de presentar a la autoridad correspondiente (SEMARNAT) la Manifestación de Impacto Ambiental, el promovente está cumpliendo con este apartado. El proyecto se vincula por la obligatoriedad de obtener la autorización correspondiente para realizar las obras descritas en esta manifestación de impacto ambiental. Como ya se mencionó anteriormente, la promovente una vez autorizado el proyecto en materia ambiental procederá a tramitar el Registro Nacional de Pesca para la unidad de producción acuícola.
Art. 30°.- *Las actividades pesqueras se clasifican en:* **II.-** *Cultivo o acuacultura con fines*		
Artículo 31°.- *Para realizar las actividades de pesca se requiere lo siguiente:* **I,** *Concesión, para:* **Inciso b)** *Acuacultura comercial* **II,** Permiso, para: **Inciso g)** *Acuacultura de fomento* **III,** *Autorización, para:* **Inciso d)** *Recolectar del medio natural reproductores, larvas, postlarvas, crías, huevos, semillas, alevines o en cualquier otro estadio, y* **Inciso e)** *Acuacultura didáctica.*		

Artículos 22.- *la Secretaría podrá inscribir en el Registro Nacional de Pesca a los acuicultores que no requieran concesión, permiso o Autorización.*	Al **proyecto** le aplica el Artículo, incisos y, fracciones anteriores, porque se trata de una actividad acuícola con fines comerciales.	Por el hecho de presentar a la autoridad correspondiente (SEMARNAT) la Manifestación de Impacto Ambiental, el promovente está cumpliendo con este apartado. El proyecto se vincula por la obligatoriedad de obtener la autorización correspondiente para realizar las obras descritas en esta manifestación de impacto ambiental. Como ya se mencionó anteriormente, la promovente una vez autorizado el proyecto en materia ambiental procederá a tramitar el Registro Nacional de Pesca para la unidad de producción acuícola.
Art. 30°.- *Las actividades pesqueras se clasifican en:* **II.-** *Cultivo o acuacultura con fines*		
Artículo 31°.- *Para realizar las actividades de pesca se requiere lo siguiente:* **I,** *Concesión, para:* **Inciso b)** *Acuacultura comercial* **II,** Permiso, para: **Inciso g)** *Acuacultura de fomento* **III,** *Autorización, para:* **Inciso d)** *Recolectar del medio natural reproductores, larvas, postlarvas, crías, huevos, semillas, alevines o en cualquier otro estadio, y* **Inciso e)** *Acuacultura didáctica.*		

Artículos 22.- *la Secretaría podrá inscribir en el Registro Nacional de Pesca a los acuicultores que no requieran concesión, permiso o Autorización.*	Al **proyecto** le aplica el Artículo, incisos y, fracciones anteriores, porque se trata de una actividad acuícola con fines comerciales.	Por el hecho de presentar a la autoridad correspondiente (SEMARNAT) la Manifestación de Impacto Ambiental, el promovente está cumpliendo con este apartado. El proyecto se vincula por la obligatoriedad de obtener la autorización correspondiente para realizar las obras descritas en esta manifestación de impacto ambiental. Como ya se mencionó anteriormente, la promovente una vez autorizado el proyecto en materia ambiental procederá a tramitar el Registro Nacional de Pesca para la unidad de producción acuícola.
Art. 30°.- *Las actividades pesqueras se clasifican en:* **II.-** *Cultivo o acuacultura con fines*		
Artículo 31°.- *Para realizar las actividades de pesca se requiere lo siguiente:* **I,** *Concesión, para:* **Inciso b)** *Acuacultura comercial* **II,** Permiso, para: **Inciso g)** *Acuacultura de fomento* **III,** *Autorización, para:* **Inciso d)** *Recolectar del medio natural reproductores, larvas, postlarvas, crías, huevos, semillas, alevines o en cualquier otro estadio, y* **Inciso e)** *Acuacultura didáctica.*		

Artículos 22.- *la Secretaría podrá inscribir en el Registro Nacional de Pesca a los acuicultores que no requieran concesión, permiso o Autorización.*	Al **proyecto** le aplica el Artículo, incisos y, fracciones anteriores, porque se trata de una actividad acuícola con fines comerciales.	Por el hecho de presentar a la autoridad correspondiente (SEMARNAT) la Manifestación de Impacto Ambiental, el promovente está cumpliendo con este apartado. El proyecto se vincula por la obligatoriedad de obtener la autorización correspondiente para realizar las obras descritas en esta manifestación de impacto ambiental. Como ya se mencionó anteriormente, la promovente una vez autorizado el proyecto en materia ambiental procederá a tramitar el Registro Nacional de Pesca para la unidad de producción acuícola.
Art. 30°.- *Las actividades pesqueras se clasifican en:* **II.-** *Cultivo o acuacultura con fines*		
Artículo 31°.- *Para realizar las actividades de pesca se requiere lo siguiente:* **I,** *Concesión, para:* **Inciso b)** *Acuacultura comercial* **II,** Permiso, para: **Inciso g)** *Acuacultura de fomento* **III,** *Autorización, para:* **Inciso d)** *Recolectar del medio natural reproductores, larvas, postlarvas, crías, huevos, semillas, alevines o en cualquier otro estadio, y* **Inciso e)** *Acuacultura didáctica.*		

Artículos 22.- *la Secretaría podrá inscribir en el Registro Nacional de Pesca a los acuicultores que no requieran concesión, permiso o Autorización.*	Al **proyecto** le aplica el Artículo, incisos y, fracciones anteriores, porque se trata de una actividad acuícola con fines comerciales.	Por el hecho de presentar a la autoridad correspondiente (SEMARNAT) la Manifestación de Impacto Ambiental, el promovente está cumpliendo con este apartado. El proyecto se vincula por la obligatoriedad de obtener la autorización correspondiente para realizar las obras descritas en esta manifestación de impacto ambiental. Como ya se mencionó anteriormente, la promovente una vez autorizado el proyecto en materia ambiental procederá a tramitar el Registro Nacional de Pesca para la unidad de producción acuícola.
Art. 30°.- *Las actividades pesqueras se clasifican en:* **II.-** *Cultivo o acuacultura con fines*		
Artículo 31°.- *Para realizar las actividades de pesca se requiere lo siguiente:* **I,** *Concesión, para:* **Inciso b)** *Acuacultura comercial* **II,** Permiso, para: **Inciso g)** *Acuacultura de fomento* **III,** *Autorización, para:* **Inciso d)** *Recolectar del medio natural reproductores, larvas, postlarvas, crías, huevos, semillas, alevines o en cualquier otro estadio, y* **Inciso e)** *Acuacultura didáctica.*		

Artículos 22.- *la Secretaría podrá inscribir en el Registro Nacional de Pesca a los acuicultores que no requieran concesión, permiso o Autorización.*	Al **proyecto** le aplica el Artículo, incisos y, fracciones anteriores, porque se trata de una actividad acuícola con fines comerciales.	Por el hecho de presentar a la autoridad correspondiente (SEMARNAT) la Manifestación de Impacto Ambiental, el promovente está cumpliendo con este apartado. El proyecto se vincula por la obligatoriedad de obtener la autorización correspondiente para realizar las obras descritas en esta manifestación de impacto ambiental. Como ya se mencionó anteriormente, la promovente una vez autorizado el proyecto en materia ambiental procederá a tramitar el Registro Nacional de Pesca para la unidad de producción acuícola.
Art. 30°.- *Las actividades pesqueras se clasifican en:* **II.-** *Cultivo o acuacultura con fines*		
Artículo 31°.- *Para realizar las actividades de pesca se requiere lo siguiente:* **I,** *Concesión, para:* **Inciso b)** *Acuacultura comercial* **II,** Permiso, para: **Inciso g)** *Acuacultura de fomento* **III,** *Autorización, para:* **Inciso d)** *Recolectar del medio natural reproductores, larvas, postlarvas, crías, huevos, semillas, alevines o en cualquier otro estadio, y* **Inciso e)** *Acuacultura didáctica.*		

Artículos 22.- *la Secretaría podrá inscribir en el Registro Nacional de Pesca a los acuicultores que no requieran concesión, permiso o Autorización.*	Al **proyecto** le aplica el Artículo, incisos y, fracciones anteriores, porque se trata de una actividad acuícola con fines comerciales.	Por el hecho de presentar a la autoridad correspondiente (SEMARNAT) la Manifestación de Impacto Ambiental, el promovente está cumpliendo con este apartado. El proyecto se vincula por la obligatoriedad de obtener la autorización correspondiente para realizar las obras descritas en esta manifestación de impacto ambiental. Como ya se mencionó anteriormente, la promovente una vez autorizado el proyecto en materia ambiental procederá a tramitar el Registro Nacional de Pesca para la unidad de producción acuícola.
Art. 30°.- *Las actividades pesqueras se clasifican en:* **II.-** *Cultivo o acuacultura con fines*		
Artículo 31°.- *Para realizar las actividades de pesca se requiere lo siguiente:* **I,** *Concesión, para:* **Inciso b)** *Acuacultura comercial* **II,** Permiso, para: **Inciso g)** *Acuacultura de fomento* **III,** *Autorización, para:* **Inciso d)** *Recolectar del medio natural reproductores, larvas, postlarvas, crías, huevos, semillas, alevines o en cualquier otro estadio, y* **Inciso e)** *Acuacultura didáctica.*		

Artículos 22.- *la Secretaría podrá inscribir en el Registro Nacional de Pesca a los acuicultores que no requieran concesión, permiso o Autorización.*	Al **proyecto** le aplica el Artículo, incisos y, fracciones anteriores, porque se trata de una actividad acuícola con fines comerciales.	Por el hecho de presentar a la autoridad correspondiente (SEMARNAT) la Manifestación de Impacto Ambiental, el promovente está cumpliendo con este apartado. El proyecto se vincula por la obligatoriedad de obtener la autorización correspondiente para realizar las obras descritas en esta manifestación de impacto ambiental. Como ya se mencionó anteriormente, la promovente una vez autorizado el proyecto en materia ambiental procederá a tramitar el Registro Nacional de Pesca para la unidad de producción acuícola.
Art. 30°.- *Las actividades pesqueras se clasifican en:* **II.-** *Cultivo o acuacultura con fines*		
Artículo 31°.- *Para realizar las actividades de pesca se requiere lo siguiente:* **I,** *Concesión, para:* **Inciso b)** *Acuacultura comercial* **II,** Permiso, para: **Inciso g)** *Acuacultura de fomento* **III,** *Autorización, para:* **Inciso d)** *Recolectar del medio natural reproductores, larvas, postlarvas, crías, huevos, semillas, alevines o en cualquier otro estadio, y* **Inciso e)** *Acuacultura didáctica.*		

Artículos 22.- *la Secretaría podrá inscribir en el Registro Nacional de Pesca a los acuicultores que no requieran concesión, permiso o Autorización.*	Al **proyecto** le aplica el Artículo, incisos y, fracciones anteriores, porque se trata de una actividad acuícola con fines comerciales.	Por el hecho de presentar a la autoridad correspondiente (SEMARNAT) la Manifestación de Impacto Ambiental, el promovente está cumpliendo con este apartado. El proyecto se vincula por la obligatoriedad de obtener la autorización correspondiente para realizar las obras descritas en esta manifestación de impacto ambiental. Como ya se mencionó anteriormente, la promovente una vez autorizado el proyecto en materia ambiental procederá a tramitar el Registro Nacional de Pesca para la unidad de producción acuícola.
Art. 30°.- *Las actividades pesqueras se clasifican en:* **II.-** *Cultivo o acuacultura con fines*		
Artículo 31°.- *Para realizar las actividades de pesca se requiere lo siguiente:* **I,** *Concesión, para:* **Inciso b)** *Acuacultura comercial* **II,** Permiso, para: **Inciso g)** *Acuacultura de fomento* **III,** *Autorización, para:* **Inciso d)** *Recolectar del medio natural reproductores, larvas, postlarvas, crías, huevos, semillas, alevines o en cualquier otro estadio, y* **Inciso e)** *Acuacultura didáctica.*		

Artículos 22.- *la Secretaría podrá inscribir en el Registro Nacional de Pesca a los acuicultores que no requieran concesión, permiso o Autorización.*	Al **proyecto** le aplica el Artículo, incisos y, fracciones anteriores, porque se trata de una actividad acuícola con fines comerciales.	Por el hecho de presentar a la autoridad correspondiente (SEMARNAT) la Manifestación de Impacto Ambiental, el promovente está cumpliendo con este apartado. El proyecto se vincula por la obligatoriedad de obtener la autorización correspondiente para realizar las obras descritas en esta manifestación de impacto ambiental. Como ya se mencionó anteriormente, la promovente una vez autorizado el proyecto en materia ambiental procederá a tramitar el Registro Nacional de Pesca para la unidad de producción acuícola.
Art. 30°.- *Las actividades pesqueras se clasifican en:* **II.-** *Cultivo o acuacultura con fines*		
Artículo 31°.- *Para realizar las actividades de pesca se requiere lo siguiente:* **I,** *Concesión, para:* **Inciso b)** *Acuacultura comercial* **II,** Permiso, para: **Inciso g)** *Acuacultura de fomento* **III,** *Autorización, para:* **Inciso d)** *Recolectar del medio natural reproductores, larvas, postlarvas, crías, huevos, semillas, alevines o en cualquier otro estadio, y* **Inciso e)** *Acuacultura didáctica.*		

Artículos 22.- *la Secretaría podrá inscribir en el Registro Nacional de Pesca a los acuicultores que no requieran concesión, permiso o Autorización.*	Al **proyecto** le aplica el Artículo, incisos y, fracciones anteriores, porque se trata de una actividad acuícola con fines comerciales.	Por el hecho de presentar a la autoridad correspondiente (SEMARNAT) la Manifestación de Impacto Ambiental, el promovente está cumpliendo con este apartado. El proyecto se vincula por la obligatoriedad de obtener la autorización correspondiente para realizar las obras descritas en esta manifestación de impacto ambiental. Como ya se mencionó anteriormente, la promovente una vez autorizado el proyecto en materia ambiental procederá a tramitar el Registro Nacional de Pesca para la unidad de producción acuícola.
Art. 30°.- *Las actividades pesqueras se clasifican en:* **II.-** *Cultivo o acuacultura con fines*		
Artículo 31°.- *Para realizar las actividades de pesca se requiere lo siguiente:* **I,** *Concesión, para:* **Inciso b)** *Acuacultura comercial* **II,** Permiso, para: **Inciso g)** *Acuacultura de fomento* **III,** *Autorización, para:* **Inciso d)** *Recolectar del medio natural reproductores, larvas, postlarvas, crías, huevos, semillas, alevines o en cualquier otro estadio, y* **Inciso e)** *Acuacultura didáctica.*		

Artículos 22.- *la Secretaría podrá inscribir en el Registro Nacional de Pesca a los acuicultores que no requieran concesión, permiso o Autorización.*	Al **proyecto** le aplica el Artículo, incisos y, fracciones anteriores, porque se trata de una actividad acuícola con fines comerciales.	Por el hecho de presentar a la autoridad correspondiente (SEMARNAT) la Manifestación de Impacto Ambiental, el promovente está cumpliendo con este apartado. El proyecto se vincula por la obligatoriedad de obtener la autorización correspondiente para realizar las obras descritas en esta manifestación de impacto ambiental. Como ya se mencionó anteriormente, la promovente una vez autorizado el proyecto en materia ambiental procederá a tramitar el Registro Nacional de Pesca para la unidad de producción acuícola.
Art. 30°.- *Las actividades pesqueras se clasifican en:* **II.-** *Cultivo o acuacultura con fines*		
Artículo 31°.- *Para realizar las actividades de pesca se requiere lo siguiente:* **I,** *Concesión, para:* **Inciso b)** *Acuacultura comercial* **II,** Permiso, para: **Inciso g)** *Acuacultura de fomento* **III,** *Autorización, para:* **Inciso d)** *Recolectar del medio natural reproductores, larvas, postlarvas, crías, huevos, semillas, alevines o en cualquier otro estadio, y* **Inciso e)** *Acuacultura didáctica.*		

Artículos 22.- *la Secretaría podrá inscribir en el Registro Nacional de Pesca a los acuicultores que no requieran concesión, permiso o Autorización.*	Al **proyecto** le aplica el Artículo, incisos y, fracciones anteriores, porque se trata de una actividad acuícola con fines comerciales.	Por el hecho de presentar a la autoridad correspondiente (SEMARNAT) la Manifestación de Impacto Ambiental, el promovente está cumpliendo con este apartado. El proyecto se vincula por la obligatoriedad de obtener la autorización correspondiente para realizar las obras descritas en esta manifestación de impacto ambiental. Como ya se mencionó anteriormente, la promovente una vez autorizado el proyecto en materia ambiental procederá a tramitar el Registro Nacional de Pesca para la unidad de producción acuícola.
Art. 30°.- *Las actividades pesqueras se clasifican en:* **II.-** *Cultivo o acuacultura con fines*		
Artículo 31°.- *Para realizar las actividades de pesca se requiere lo siguiente:* **I,** *Concesión, para:* **Inciso b)** *Acuacultura comercial* **II,** Permiso, para: **Inciso g)** *Acuacultura de fomento* **III,** *Autorización, para:* **Inciso d)** *Recolectar del medio natural reproductores, larvas, postlarvas, crías, huevos, semillas, alevines o en cualquier otro estadio, y* **Inciso e)** *Acuacultura didáctica.*		

Artículos 22.- *la Secretaría podrá inscribir en el Registro Nacional de Pesca a los acuicultores que no requieran concesión, permiso o Autorización.*	Al **proyecto** le aplica el Artículo, incisos y, fracciones anteriores, porque se trata de una actividad acuícola con fines comerciales.	Por el hecho de presentar a la autoridad correspondiente (SEMARNAT) la Manifestación de Impacto Ambiental, el promovente está cumpliendo con este apartado. El proyecto se vincula por la obligatoriedad de obtener la autorización correspondiente para realizar las obras descritas en esta manifestación de impacto ambiental. Como ya se mencionó anteriormente, la promovente una vez autorizado el proyecto en materia ambiental procederá a tramitar el Registro Nacional de Pesca para la unidad de producción acuícola.
Art. 30°.- *Las actividades pesqueras se clasifican en:* **II.-** *Cultivo o acuacultura con fines*		
Artículo 31°.- *Para realizar las actividades de pesca se requiere lo siguiente:* **I,** *Concesión, para:* **Inciso b)** *Acuacultura comercial* **II,** Permiso, para: **Inciso g)** *Acuacultura de fomento* **III,** *Autorización, para:* **Inciso d)** *Recolectar del medio natural reproductores, larvas, postlarvas, crías, huevos, semillas, alevines o en cualquier otro estadio, y* **Inciso e)** *Acuacultura didáctica.*		

Artículos 22.- *la Secretaría podrá inscribir en el Registro Nacional de Pesca a los acuicultores que no requieran concesión, permiso o Autorización.*	Al **proyecto** le aplica el Artículo, incisos y, fracciones anteriores, porque se trata de una actividad acuícola con fines comerciales.	Por el hecho de presentar a la autoridad correspondiente (SEMARNAT) la Manifestación de Impacto Ambiental, el promovente está cumpliendo con este apartado. El proyecto se vincula por la obligatoriedad de obtener la autorización correspondiente para realizar las obras descritas en esta manifestación de impacto ambiental. Como ya se mencionó anteriormente, la promovente una vez autorizado el proyecto en materia ambiental procederá a tramitar el Registro Nacional de Pesca para la unidad de producción acuícola.
Art. 30°.- *Las actividades pesqueras se clasifican en:* **II.-** *Cultivo o acuacultura con fines*		
Artículo 31°.- *Para realizar las actividades de pesca se requiere lo siguiente:* **I,** *Concesión, para:* **Inciso b)** *Acuacultura comercial* **II,** Permiso, para: **Inciso g)** *Acuacultura de fomento* **III,** *Autorización, para:* **Inciso d)** *Recolectar del medio natural reproductores, larvas, postlarvas, crías, huevos, semillas, alevines o en cualquier otro estadio, y* **Inciso e)** *Acuacultura didáctica.*		

Artículos 22.- *la Secretaría podrá inscribir en el Registro Nacional de Pesca a los acuicultores que no requieran concesión, permiso o Autorización.*	Al **proyecto** le aplica el Artículo, incisos y, fracciones anteriores, porque se trata de una actividad acuícola con fines comerciales.	Por el hecho de presentar a la autoridad correspondiente (SEMARNAT) la Manifestación de Impacto Ambiental, el promovente está cumpliendo con este apartado. El proyecto se vincula por la obligatoriedad de obtener la autorización correspondiente para realizar las obras descritas en esta manifestación de impacto ambiental. Como ya se mencionó anteriormente, la promovente una vez autorizado el proyecto en materia ambiental procederá a tramitar el Registro Nacional de Pesca para la unidad de producción acuícola.
Art. 30°.- *Las actividades pesqueras se clasifican en:* **II.-** *Cultivo o acuacultura con fines*		
Artículo 31°.- *Para realizar las actividades de pesca se requiere lo siguiente:* **I,** *Concesión, para:* **Inciso b)** *Acuacultura comercial* **II,** Permiso, para: **Inciso g)** *Acuacultura de fomento* **III,** *Autorización, para:* **Inciso d)** *Recolectar del medio natural reproductores, larvas, postlarvas, crías, huevos, semillas, alevines o en cualquier otro estadio, y* **Inciso e)** *Acuacultura didáctica.*		

Artículos 22.- *la Secretaría podrá inscribir en el Registro Nacional de Pesca a los acuicultores que no requieran concesión, permiso o Autorización.*	Al **proyecto** le aplica el Artículo, incisos y, fracciones anteriores, porque se trata de una actividad acuícola con fines comerciales.	Por el hecho de presentar a la autoridad correspondiente (SEMARNAT) la Manifestación de Impacto Ambiental, el promovente está cumpliendo con este apartado. El proyecto se vincula por la obligatoriedad de obtener la autorización correspondiente para realizar las obras descritas en esta manifestación de impacto ambiental. Como ya se mencionó anteriormente, la promovente una vez autorizado el proyecto en materia ambiental procederá a tramitar el Registro Nacional de Pesca para la unidad de producción acuícola.
Art. 30°.- *Las actividades pesqueras se clasifican en:* **II.-** *Cultivo o acuacultura con fines*		
Artículo 31°.- *Para realizar las actividades de pesca se requiere lo siguiente:* **I,** *Concesión, para:* **Inciso b)** *Acuacultura comercial* **II,** Permiso, para: **Inciso g)** *Acuacultura de fomento* **III,** *Autorización, para:* **Inciso d)** *Recolectar del medio natural reproductores, larvas, postlarvas, crías, huevos, semillas, alevines o en cualquier otro estadio, y* **Inciso e)** *Acuacultura didáctica.*		

Artículos 22.- *la Secretaría podrá inscribir en el Registro Nacional de Pesca a los acuicultores que no requieran concesión, permiso o Autorización.*	Al **proyecto** le aplica el Artículo, incisos y, fracciones anteriores, porque se trata de una actividad acuícola con fines comerciales.	Por el hecho de presentar a la autoridad correspondiente (SEMARNAT) la Manifestación de Impacto Ambiental, el promovente está cumpliendo con este apartado. El proyecto se vincula por la obligatoriedad de obtener la autorización correspondiente para realizar las obras descritas en esta manifestación de impacto ambiental. Como ya se mencionó anteriormente, la promovente una vez autorizado el proyecto en materia ambiental procederá a tramitar el Registro Nacional de Pesca para la unidad de producción acuícola.
Art. 30°.- *Las actividades pesqueras se clasifican en:* **II.-** *Cultivo o acuacultura con fines*		
Artículo 31°.- *Para realizar las actividades de pesca se requiere lo siguiente:* **I,** *Concesión, para:* **Inciso b)** *Acuacultura comercial* **II,** Permiso, para: **Inciso g)** *Acuacultura de fomento* **III,** *Autorización, para:* **Inciso d)** *Recolectar del medio natural reproductores, larvas, postlarvas, crías, huevos, semillas, alevines o en cualquier otro estadio, y* **Inciso e)** *Acuacultura didáctica.*		

Artículos 22.- *la Secretaría podrá inscribir en el Registro Nacional de Pesca a los acuicultores que no requieran concesión, permiso o Autorización.*	Al **proyecto** le aplica el Artículo, incisos y, fracciones anteriores, porque se trata de una actividad acuícola con fines comerciales.	Por el hecho de presentar a la autoridad correspondiente (SEMARNAT) la Manifestación de Impacto Ambiental, el promovente está cumpliendo con este apartado. El proyecto se vincula por la obligatoriedad de obtener la autorización correspondiente para realizar las obras descritas en esta manifestación de impacto ambiental. Como ya se mencionó anteriormente, la promovente una vez autorizado el proyecto en materia ambiental procederá a tramitar el Registro Nacional de Pesca para la unidad de producción acuícola.
Art. 30°.- *Las actividades pesqueras se clasifican en:* **II.-** *Cultivo o acuacultura con fines*		
Artículo 31°.- *Para realizar las actividades de pesca se requiere lo siguiente:* **I,** *Concesión, para:* **Inciso b)** *Acuacultura comercial* **II,** Permiso, para: **Inciso g)** *Acuacultura de fomento* **III,** *Autorización, para:* **Inciso d)** *Recolectar del medio natural reproductores, larvas, postlarvas, crías, huevos, semillas, alevines o en cualquier otro estadio, y* **Inciso e)** *Acuacultura didáctica.*		

Artículos 22.- *la Secretaría podrá inscribir en el Registro Nacional de Pesca a los acuicultores que no requieran concesión, permiso o Autorización.*	Al **proyecto** le aplica el Artículo, incisos y, fracciones anteriores, porque se trata de una actividad acuícola con fines comerciales.	Por el hecho de presentar a la autoridad correspondiente (SEMARNAT) la Manifestación de Impacto Ambiental, el promovente está cumpliendo con este apartado. El proyecto se vincula por la obligatoriedad de obtener la autorización correspondiente para realizar las obras descritas en esta manifestación de impacto ambiental. Como ya se mencionó anteriormente, la promovente una vez autorizado el proyecto en materia ambiental procederá a tramitar el Registro Nacional de Pesca para la unidad de producción acuícola.
Art. 30°.- *Las actividades pesqueras se clasifican en:* **II.-** *Cultivo o acuacultura con fines*		
Artículo 31°.- *Para realizar las actividades de pesca se requiere lo siguiente:* **I,** *Concesión, para:* **Inciso b)** *Acuacultura comercial* **II,** Permiso, para: **Inciso g)** *Acuacultura de fomento* **III,** *Autorización, para:* **Inciso d)** *Recolectar del medio natural reproductores, larvas, postlarvas, crías, huevos, semillas, alevines o en cualquier otro estadio, y* **Inciso e)** *Acuacultura didáctica.*		

Artículos 22.- *la Secretaría podrá inscribir en el Registro Nacional de Pesca a los acuicultores que no requieran concesión, permiso o Autorización.*	Al **proyecto** le aplica el Artículo, incisos y, fracciones anteriores, porque se trata de una actividad acuícola con fines comerciales.	Por el hecho de presentar a la autoridad correspondiente (SEMARNAT) la Manifestación de Impacto Ambiental, el promovente está cumpliendo con este apartado. El proyecto se vincula por la obligatoriedad de obtener la autorización correspondiente para realizar las obras descritas en esta manifestación de impacto ambiental. Como ya se mencionó anteriormente, la promovente una vez autorizado el proyecto en materia ambiental procederá a tramitar el Registro Nacional de Pesca para la unidad de producción acuícola.
Art. 30°.- *Las actividades pesqueras se clasifican en:* **II.-** *Cultivo o acuacultura con fines*		
Artículo 31°.- *Para realizar las actividades de pesca se requiere lo siguiente:* **I,** *Concesión, para:* **Inciso b)** *Acuacultura comercial* **II,** Permiso, para: **Inciso g)** *Acuacultura de fomento* **III,** *Autorización, para:* **Inciso d)** *Recolectar del medio natural reproductores, larvas, postlarvas, crías, huevos, semillas, alevines o en cualquier otro estadio, y* **Inciso e)** *Acuacultura didáctica.*		

Artículos 22.- *la Secretaría podrá inscribir en el Registro Nacional de Pesca a los acuicultores que no requieran concesión, permiso o Autorización.*	Al **proyecto** le aplica el Artículo, incisos y, fracciones anteriores, porque se trata de una actividad acuícola con fines comerciales.	Por el hecho de presentar a la autoridad correspondiente (SEMARNAT) la Manifestación de Impacto Ambiental, el promovente está cumpliendo con este apartado. El proyecto se vincula por la obligatoriedad de obtener la autorización correspondiente para realizar las obras descritas en esta manifestación de impacto ambiental. Como ya se mencionó anteriormente, la promovente una vez autorizado el proyecto en materia ambiental procederá a tramitar el Registro Nacional de Pesca para la unidad de producción acuícola.
Art. 30°.- *Las actividades pesqueras se clasifican en:* **II.-** *Cultivo o acuacultura con fines*		
Artículo 31°.- *Para realizar las actividades de pesca se requiere lo siguiente:* **I,** *Concesión, para:* **Inciso b)** *Acuacultura comercial* **II,** Permiso, para: **Inciso g)** *Acuacultura de fomento* **III,** *Autorización, para:* **Inciso d)** *Recolectar del medio natural reproductores, larvas, postlarvas, crías, huevos, semillas, alevines o en cualquier otro estadio, y* **Inciso e)** *Acuacultura didáctica.*		

Artículos 22.- *la Secretaría podrá inscribir en el Registro Nacional de Pesca a los acuicultores que no requieran concesión, permiso o Autorización.*	Al **proyecto** le aplica el Artículo, incisos y, fracciones anteriores, porque se trata de una actividad acuícola con fines comerciales.	Por el hecho de presentar a la autoridad correspondiente (SEMARNAT) la Manifestación de Impacto Ambiental, el promovente está cumpliendo con este apartado. El proyecto se vincula por la obligatoriedad de obtener la autorización correspondiente para realizar las obras descritas en esta manifestación de impacto ambiental. Como ya se mencionó anteriormente, la promovente una vez autorizado el proyecto en materia ambiental procederá a tramitar el Registro Nacional de Pesca para la unidad de producción acuícola.
Art. 30°.- *Las actividades pesqueras se clasifican en:* **II.-** *Cultivo o acuacultura con fines*		
Artículo 31°.- *Para realizar las actividades de pesca se requiere lo siguiente:* **I,** *Concesión, para:* **Inciso b)** *Acuacultura comercial* **II,** Permiso, para: **Inciso g)** *Acuacultura de fomento* **III,** *Autorización, para:* **Inciso d)** *Recolectar del medio natural reproductores, larvas, postlarvas, crías, huevos, semillas, alevines o en cualquier otro estadio, y* **Inciso e)** *Acuacultura didáctica.*		

Artículos 22.- *la Secretaría podrá inscribir en el Registro Nacional de Pesca a los acuicultores que no requieran concesión, permiso o Autorización.*	Al **proyecto** le aplica el Artículo, incisos y, fracciones anteriores, porque se trata de una actividad acuícola con fines comerciales.	Por el hecho de presentar a la autoridad correspondiente (SEMARNAT) la Manifestación de Impacto Ambiental, el promovente está cumpliendo con este apartado. El proyecto se vincula por la obligatoriedad de obtener la autorización correspondiente para realizar las obras descritas en esta manifestación de impacto ambiental. Como ya se mencionó anteriormente, la promovente una vez autorizado el proyecto en materia ambiental procederá a tramitar el Registro Nacional de Pesca para la unidad de producción acuícola.
Art. 30°.- *Las actividades pesqueras se clasifican en:* **II.-** *Cultivo o acuacultura con fines*		
Artículo 31°.- *Para realizar las actividades de pesca se requiere lo siguiente:* **I,** *Concesión, para:* **Inciso b)** *Acuacultura comercial* **II,** Permiso, para: **Inciso g)** *Acuacultura de fomento* **III,** *Autorización, para:* **Inciso d)** *Recolectar del medio natural reproductores, larvas, postlarvas, crías, huevos, semillas, alevines o en cualquier otro estadio, y* **Inciso e)** *Acuacultura didáctica.*		

Artículos 22.- *la Secretaría podrá inscribir en el Registro Nacional de Pesca a los acuicultores que no requieran concesión, permiso o Autorización.*	Al **proyecto** le aplica el Artículo, incisos y, fracciones anteriores, porque se trata de una actividad acuícola con fines comerciales.	Por el hecho de presentar a la autoridad correspondiente (SEMARNAT) la Manifestación de Impacto Ambiental, el promovente está cumpliendo con este apartado. El proyecto se vincula por la obligatoriedad de obtener la autorización correspondiente para realizar las obras descritas en esta manifestación de impacto ambiental. Como ya se mencionó anteriormente, la promovente una vez autorizado el proyecto en materia ambiental procederá a tramitar el Registro Nacional de Pesca para la unidad de producción acuícola.
Art. 30°.- *Las actividades pesqueras se clasifican en:* **II.-** *Cultivo o acuacultura con fines*		
Artículo 31°.- *Para realizar las actividades de pesca se requiere lo siguiente:* **I,** *Concesión, para:* **Inciso b)** *Acuacultura comercial* **II,** Permiso, para: **Inciso g)** *Acuacultura de fomento* **III,** *Autorización, para:* **Inciso d)** *Recolectar del medio natural reproductores, larvas, postlarvas, crías, huevos, semillas, alevines o en cualquier otro estadio, y* **Inciso e)** *Acuacultura didáctica.*		

Artículos 22.- *la Secretaría podrá inscribir en el Registro Nacional de Pesca a los acuicultores que no requieran concesión, permiso o Autorización.*	Al **proyecto** le aplica el Artículo, incisos y, fracciones anteriores, porque se trata de una actividad acuícola con fines comerciales.	Por el hecho de presentar a la autoridad correspondiente (SEMARNAT) la Manifestación de Impacto Ambiental, el promovente está cumpliendo con este apartado. El proyecto se vincula por la obligatoriedad de obtener la autorización correspondiente para realizar las obras descritas en esta manifestación de impacto ambiental. Como ya se mencionó anteriormente, la promovente una vez autorizado el proyecto en materia ambiental procederá a tramitar el Registro Nacional de Pesca para la unidad de producción acuícola.
Art. 30°.- *Las actividades pesqueras se clasifican en:* **II.-** *Cultivo o acuacultura con fines*		
Artículo 31°.- *Para realizar las actividades de pesca se requiere lo siguiente:* **I,** *Concesión, para:* **Inciso b)** *Acuacultura comercial* **II,** Permiso, para: **Inciso g)** *Acuacultura de fomento* **III,** *Autorización, para:* **Inciso d)** *Recolectar del medio natural reproductores, larvas, postlarvas, crías, huevos, semillas, alevines o en cualquier otro estadio, y* **Inciso e)** *Acuacultura didáctica.*		

Artículos 22.- *la Secretaría podrá inscribir en el Registro Nacional de Pesca a los acuicultores que no requieran concesión, permiso o Autorización.*	Al **proyecto** le aplica el Artículo, incisos y, fracciones anteriores, porque se trata de una actividad acuícola con fines comerciales.	Por el hecho de presentar a la autoridad correspondiente (SEMARNAT) la Manifestación de Impacto Ambiental, el promovente está cumpliendo con este apartado. El proyecto se vincula por la obligatoriedad de obtener la autorización correspondiente para realizar las obras descritas en esta manifestación de impacto ambiental. Como ya se mencionó anteriormente, la promovente una vez autorizado el proyecto en materia ambiental procederá a tramitar el Registro Nacional de Pesca para la unidad de producción acuícola.
Art. 30°.- *Las actividades pesqueras se clasifican en:* **II.-** *Cultivo o acuacultura con fines*		
Artículo 31°.- *Para realizar las actividades de pesca se requiere lo siguiente:* **I,** *Concesión, para:* **Inciso b)** *Acuacultura comercial* **II,** Permiso, para: **Inciso g)** *Acuacultura de fomento* **III,** *Autorización, para:* **Inciso d)** *Recolectar del medio natural reproductores, larvas, postlarvas, crías, huevos, semillas, alevines o en cualquier otro estadio, y* **Inciso e)** *Acuacultura didáctica.*		

Artículos 22.- *la Secretaría podrá inscribir en el Registro Nacional de Pesca a los acuicultores que no requieran concesión, permiso o Autorización.*	Al **proyecto** le aplica el Artículo, incisos y, fracciones anteriores, porque se trata de una actividad acuícola con fines comerciales.	Por el hecho de presentar a la autoridad correspondiente (SEMARNAT) la Manifestación de Impacto Ambiental, el promovente está cumpliendo con este apartado. El proyecto se vincula por la obligatoriedad de obtener la autorización correspondiente para realizar las obras descritas en esta manifestación de impacto ambiental. Como ya se mencionó anteriormente, la promovente una vez autorizado el proyecto en materia ambiental procederá a tramitar el Registro Nacional de Pesca para la unidad de producción acuícola.
Art. 30°.- *Las actividades pesqueras se clasifican en:* **II.-** *Cultivo o acuacultura con fines*		
Artículo 31°.- *Para realizar las actividades de pesca se requiere lo siguiente:* **I,** *Concesión, para:* **Inciso b)** *Acuacultura comercial* **II,** Permiso, para: **Inciso g)** *Acuacultura de fomento* **III,** *Autorización, para:* **Inciso d)** *Recolectar del medio natural reproductores, larvas, postlarvas, crías, huevos, semillas, alevines o en cualquier otro estadio, y* **Inciso e)** *Acuacultura didáctica.*		

Artículos 22.- *la Secretaría podrá inscribir en el Registro Nacional de Pesca a los acuicultores que no requieran concesión, permiso o Autorización.*	Al **proyecto** le aplica el Artículo, incisos y, fracciones anteriores, porque se trata de una actividad acuícola con fines comerciales.	Por el hecho de presentar a la autoridad correspondiente (SEMARNAT) la Manifestación de Impacto Ambiental, el promovente está cumpliendo con este apartado. El proyecto se vincula por la obligatoriedad de obtener la autorización correspondiente para realizar las obras descritas en esta manifestación de impacto ambiental. Como ya se mencionó anteriormente, la promovente una vez autorizado el proyecto en materia ambiental procederá a tramitar el Registro Nacional de Pesca para la unidad de producción acuícola.
Art. 30°.- *Las actividades pesqueras se clasifican en:* **II.-** *Cultivo o acuacultura con fines*		
Artículo 31°.- *Para realizar las actividades de pesca se requiere lo siguiente:* **I,** *Concesión, para:* **Inciso b)** *Acuacultura comercial* **II,** Permiso, para: **Inciso g)** *Acuacultura de fomento* **III,** *Autorización, para:* **Inciso d)** *Recolectar del medio natural reproductores, larvas, postlarvas, crías, huevos, semillas, alevines o en cualquier otro estadio, y* **Inciso e)** *Acuacultura didáctica.*		

Artículos 22.- *la Secretaría podrá inscribir en el Registro Nacional de Pesca a los acuicultores que no requieran concesión, permiso o Autorización.*	Al **proyecto** le aplica el Artículo, incisos y, fracciones anteriores, porque se trata de una actividad acuícola con fines comerciales.	Por el hecho de presentar a la autoridad correspondiente (SEMARNAT) la Manifestación de Impacto Ambiental, el promovente está cumpliendo con este apartado. El proyecto se vincula por la obligatoriedad de obtener la autorización correspondiente para realizar las obras descritas en esta manifestación de impacto ambiental. Como ya se mencionó anteriormente, la promovente una vez autorizado el proyecto en materia ambiental procederá a tramitar el Registro Nacional de Pesca para la unidad de producción acuícola.
Art. 30°.- *Las actividades pesqueras se clasifican en:* **II.-** *Cultivo o acuacultura con fines*		
Artículo 31°.- *Para realizar las actividades de pesca se requiere lo siguiente:* **I,** *Concesión, para:* **Inciso b)** *Acuacultura comercial* **II,** Permiso, para: **Inciso g)** *Acuacultura de fomento* **III,** *Autorización, para:* **Inciso d)** *Recolectar del medio natural reproductores, larvas, postlarvas, crías, huevos, semillas, alevines o en cualquier otro estadio, y* **Inciso e)** *Acuacultura didáctica.*		

Artículos 22.- *la Secretaría podrá inscribir en el Registro Nacional de Pesca a los acuicultores que no requieran concesión, permiso o Autorización.*	Al **proyecto** le aplica el Artículo, incisos y, fracciones anteriores, porque se trata de una actividad acuícola con fines comerciales.	Por el hecho de presentar a la autoridad correspondiente (SEMARNAT) la Manifestación de Impacto Ambiental, el promovente está cumpliendo con este apartado. El proyecto se vincula por la obligatoriedad de obtener la autorización correspondiente para realizar las obras descritas en esta manifestación de impacto ambiental. Como ya se mencionó anteriormente, la promovente una vez autorizado el proyecto en materia ambiental procederá a tramitar el Registro Nacional de Pesca para la unidad de producción acuícola.
Art. 30°.- *Las actividades pesqueras se clasifican en:* **II.-** *Cultivo o acuacultura con fines*		
Artículo 31°.- *Para realizar las actividades de pesca se requiere lo siguiente:* **I,** *Concesión, para:* **Inciso b)** *Acuacultura comercial* **II,** Permiso, para: **Inciso g)** *Acuacultura de fomento* **III,** *Autorización, para:* **Inciso d)** *Recolectar del medio natural reproductores, larvas, postlarvas, crías, huevos, semillas, alevines o en cualquier otro estadio, y* **Inciso e)** *Acuacultura didáctica.*		

Artículos 22.- *la Secretaría podrá inscribir en el Registro Nacional de Pesca a los acuicultores que no requieran concesión, permiso o Autorización.*	Al **proyecto** le aplica el Artículo, incisos y, fracciones anteriores, porque se trata de una actividad acuícola con fines comerciales.	Por el hecho de presentar a la autoridad correspondiente (SEMARNAT) la Manifestación de Impacto Ambiental, el promovente está cumpliendo con este apartado. El proyecto se vincula por la obligatoriedad de obtener la autorización correspondiente para realizar las obras descritas en esta manifestación de impacto ambiental. Como ya se mencionó anteriormente, la promovente una vez autorizado el proyecto en materia ambiental procederá a tramitar el Registro Nacional de Pesca para la unidad de producción acuícola.
Art. 30°.- *Las actividades pesqueras se clasifican en:* **II.-** *Cultivo o acuacultura con fines*		
Artículo 31°.- *Para realizar las actividades de pesca se requiere lo siguiente:* **I,** *Concesión, para:* **Inciso b)** *Acuacultura comercial* **II,** Permiso, para: **Inciso g)** *Acuacultura de fomento* **III,** *Autorización, para:* **Inciso d)** *Recolectar del medio natural reproductores, larvas, postlarvas, crías, huevos, semillas, alevines o en cualquier otro estadio, y* **Inciso e)** *Acuacultura didáctica.*		

Artículos 22.- *la Secretaría podrá inscribir en el Registro Nacional de Pesca a los acuicultores que no requieran concesión, permiso o Autorización.*	Al **proyecto** le aplica el Artículo, incisos y, fracciones anteriores, porque se trata de una actividad acuícola con fines comerciales.	Por el hecho de presentar a la autoridad correspondiente (SEMARNAT) la Manifestación de Impacto Ambiental, el promovente está cumpliendo con este apartado. El proyecto se vincula por la obligatoriedad de obtener la autorización correspondiente para realizar las obras descritas en esta manifestación de impacto ambiental. Como ya se mencionó anteriormente, la promovente una vez autorizado el proyecto en materia ambiental procederá a tramitar el Registro Nacional de Pesca para la unidad de producción acuícola.
Art. 30°.- *Las actividades pesqueras se clasifican en:* **II.-** *Cultivo o acuacultura con fines*		
Artículo 31°.- *Para realizar las actividades de pesca se requiere lo siguiente:* **I,** *Concesión, para:* **Inciso b)** *Acuacultura comercial* **II,** Permiso, para: **Inciso g)** *Acuacultura de fomento* **III,** *Autorización, para:* **Inciso d)** *Recolectar del medio natural reproductores, larvas, postlarvas, crías, huevos, semillas, alevines o en cualquier otro estadio, y* **Inciso e)** *Acuacultura didáctica.*		

Artículos 22.- *la Secretaría podrá inscribir en el Registro Nacional de Pesca a los acuicultores que no requieran concesión, permiso o Autorización.*	Al **proyecto** le aplica el Artículo, incisos y, fracciones anteriores, porque se trata de una actividad acuícola con fines comerciales.	Por el hecho de presentar a la autoridad correspondiente (SEMARNAT) la Manifestación de Impacto Ambiental, el promovente está cumpliendo con este apartado. El proyecto se vincula por la obligatoriedad de obtener la autorización correspondiente para realizar las obras descritas en esta manifestación de impacto ambiental. Como ya se mencionó anteriormente, la promovente una vez autorizado el proyecto en materia ambiental procederá a tramitar el Registro Nacional de Pesca para la unidad de producción acuícola.
Art. 30°.- *Las actividades pesqueras se clasifican en:* **II.-** *Cultivo o acuacultura con fines*		
Artículo 31°.- *Para realizar las actividades de pesca se requiere lo siguiente:* **I,** *Concesión, para:* **Inciso b)** *Acuacultura comercial* **II,** Permiso, para: **Inciso g)** *Acuacultura de fomento* **III,** *Autorización, para:* **Inciso d)** *Recolectar del medio natural reproductores, larvas, postlarvas, crías, huevos, semillas, alevines o en cualquier otro estadio, y* **Inciso e)** *Acuacultura didáctica.*		

Artículos 22.- *la Secretaría podrá inscribir en el Registro Nacional de Pesca a los acuicultores que no requieran concesión, permiso o Autorización.*	Al **proyecto** le aplica el Artículo, incisos y, fracciones anteriores, porque se trata de una actividad acuícola con fines comerciales.	Por el hecho de presentar a la autoridad correspondiente (SEMARNAT) la Manifestación de Impacto Ambiental, el promovente está cumpliendo con este apartado. El proyecto se vincula por la obligatoriedad de obtener la autorización correspondiente para realizar las obras descritas en esta manifestación de impacto ambiental. Como ya se mencionó anteriormente, la promovente una vez autorizado el proyecto en materia ambiental procederá a tramitar el Registro Nacional de Pesca para la unidad de producción acuícola.
Art. 30°.- *Las actividades pesqueras se clasifican en:* **II.-** *Cultivo o acuacultura con fines*		
Artículo 31°.- *Para realizar las actividades de pesca se requiere lo siguiente:* **I,** *Concesión, para:* **Inciso b)** *Acuacultura comercial* **II,** Permiso, para: **Inciso g)** *Acuacultura de fomento* **III,** *Autorización, para:* **Inciso d)** *Recolectar del medio natural reproductores, larvas, postlarvas, crías, huevos, semillas, alevines o en cualquier otro estadio, y* **Inciso e)** *Acuacultura didáctica.*		

Artículos 22.- *la Secretaría podrá inscribir en el Registro Nacional de Pesca a los acuicultores que no requieran concesión, permiso o Autorización.*	Al **proyecto** le aplica el Artículo, incisos y, fracciones anteriores, porque se trata de una actividad acuícola con fines comerciales.	Por el hecho de presentar a la autoridad correspondiente (SEMARNAT) la Manifestación de Impacto Ambiental, el promovente está cumpliendo con este apartado. El proyecto se vincula por la obligatoriedad de obtener la autorización correspondiente para realizar las obras descritas en esta manifestación de impacto ambiental. Como ya se mencionó anteriormente, la promovente una vez autorizado el proyecto en materia ambiental procederá a tramitar el Registro Nacional de Pesca para la unidad de producción acuícola.
Art. 30°.- *Las actividades pesqueras se clasifican en:* **II.-** *Cultivo o acuacultura con fines*		
Artículo 31°.- *Para realizar las actividades de pesca se requiere lo siguiente:* **I,** *Concesión, para:* **Inciso b)** *Acuacultura comercial* **II,** Permiso, para: **Inciso g)** *Acuacultura de fomento* **III,** *Autorización, para:* **Inciso d)** *Recolectar del medio natural reproductores, larvas, postlarvas, crías, huevos, semillas, alevines o en cualquier otro estadio, y* **Inciso e)** *Acuacultura didáctica.*		

Artículos 22.- *la Secretaría podrá inscribir en el Registro Nacional de Pesca a los acuicultores que no requieran concesión, permiso o Autorización.*	Al **proyecto** le aplica el Artículo, incisos y, fracciones anteriores, porque se trata de una actividad acuícola con fines comerciales.	Por el hecho de presentar a la autoridad correspondiente (SEMARNAT) la Manifestación de Impacto Ambiental, el promovente está cumpliendo con este apartado. El proyecto se vincula por la obligatoriedad de obtener la autorización correspondiente para realizar las obras descritas en esta manifestación de impacto ambiental. Como ya se mencionó anteriormente, la promovente una vez autorizado el proyecto en materia ambiental procederá a tramitar el Registro Nacional de Pesca para la unidad de producción acuícola.
Art. 30°.- *Las actividades pesqueras se clasifican en:* **II.-** *Cultivo o acuacultura con fines*		
Artículo 31°.- *Para realizar las actividades de pesca se requiere lo siguiente:* **I,** *Concesión, para:* **Inciso b)** *Acuacultura comercial* **II,** Permiso, para: **Inciso g)** *Acuacultura de fomento* **III,** *Autorización, para:* **Inciso d)** *Recolectar del medio natural reproductores, larvas, postlarvas, crías, huevos, semillas, alevines o en cualquier otro estadio, y* **Inciso e)** *Acuacultura didáctica.*		

Artículos 22.- *la Secretaría podrá inscribir en el Registro Nacional de Pesca a los acuicultores que no requieran concesión, permiso o Autorización.*	Al **proyecto** le aplica el Artículo, incisos y, fracciones anteriores, porque se trata de una actividad acuícola con fines comerciales.	Por el hecho de presentar a la autoridad correspondiente (SEMARNAT) la Manifestación de Impacto Ambiental, el promovente está cumpliendo con este apartado. El proyecto se vincula por la obligatoriedad de obtener la autorización correspondiente para realizar las obras descritas en esta manifestación de impacto ambiental. Como ya se mencionó anteriormente, la promovente una vez autorizado el proyecto en materia ambiental procederá a tramitar el Registro Nacional de Pesca para la unidad de producción acuícola.
Art. 30°.- *Las actividades pesqueras se clasifican en:* **II.-** *Cultivo o acuacultura con fines*		
Artículo 31°.- *Para realizar las actividades de pesca se requiere lo siguiente:* **I,** *Concesión, para:* **Inciso b)** *Acuacultura comercial* **II,** Permiso, para: **Inciso g)** *Acuacultura de fomento* **III,** *Autorización, para:* **Inciso d)** *Recolectar del medio natural reproductores, larvas, postlarvas, crías, huevos, semillas, alevines o en cualquier otro estadio, y* **Inciso e)** *Acuacultura didáctica.*		

Artículos 22.- *la Secretaría podrá inscribir en el Registro Nacional de Pesca a los acuicultores que no requieran concesión, permiso o Autorización.*	Al **proyecto** le aplica el Artículo, incisos y, fracciones anteriores, porque se trata de una actividad acuícola con fines comerciales.	Por el hecho de presentar a la autoridad correspondiente (SEMARNAT) la Manifestación de Impacto Ambiental, el promovente está cumpliendo con este apartado. El proyecto se vincula por la obligatoriedad de obtener la autorización correspondiente para realizar las obras descritas en esta manifestación de impacto ambiental. Como ya se mencionó anteriormente, la promovente una vez autorizado el proyecto en materia ambiental procederá a tramitar el Registro Nacional de Pesca para la unidad de producción acuícola.
Art. 30°.- *Las actividades pesqueras se clasifican en:* **II.-** *Cultivo o acuacultura con fines*		
Artículo 31°.- *Para realizar las actividades de pesca se requiere lo siguiente:* **I,** *Concesión, para:* **Inciso b)** *Acuacultura comercial* **II,** Permiso, para: **Inciso g)** *Acuacultura de fomento* **III,** *Autorización, para:* **Inciso d)** *Recolectar del medio natural reproductores, larvas, postlarvas, crías, huevos, semillas, alevines o en cualquier otro estadio, y* **Inciso e)** *Acuacultura didáctica.*		

Artículos 22.- *la Secretaría podrá inscribir en el Registro Nacional de Pesca a los acuicultores que no requieran concesión, permiso o Autorización.*	Al **proyecto** le aplica el Artículo, incisos y, fracciones anteriores, porque se trata de una actividad acuícola con fines comerciales.	Por el hecho de presentar a la autoridad correspondiente (SEMARNAT) la Manifestación de Impacto Ambiental, el promovente está cumpliendo con este apartado. El proyecto se vincula por la obligatoriedad de obtener la autorización correspondiente para realizar las obras descritas en esta manifestación de impacto ambiental. Como ya se mencionó anteriormente, la promovente una vez autorizado el proyecto en materia ambiental procederá a tramitar el Registro Nacional de Pesca para la unidad de producción acuícola.
Art. 30°.- *Las actividades pesqueras se clasifican en:* **II.-** *Cultivo o acuacultura con fines*		
Artículo 31°.- *Para realizar las actividades de pesca se requiere lo siguiente:* **I,** *Concesión, para:* **Inciso b)** *Acuacultura comercial* **II,** Permiso, para: **Inciso g)** *Acuacultura de fomento* **III,** *Autorización, para:* **Inciso d)** *Recolectar del medio natural reproductores, larvas, postlarvas, crías, huevos, semillas, alevines o en cualquier otro estadio, y* **Inciso e)** *Acuacultura didáctica.*		

Artículos 22.- *la Secretaría podrá inscribir en el Registro Nacional de Pesca a los acuicultores que no requieran concesión, permiso o Autorización.*	Al **proyecto** le aplica el Artículo, incisos y, fracciones anteriores, porque se trata de una actividad acuícola con fines comerciales.	Por el hecho de presentar a la autoridad correspondiente (SEMARNAT) la Manifestación de Impacto Ambiental, el promovente está cumpliendo con este apartado. El proyecto se vincula por la obligatoriedad de obtener la autorización correspondiente para realizar las obras descritas en esta manifestación de impacto ambiental. Como ya se mencionó anteriormente, la promovente una vez autorizado el proyecto en materia ambiental procederá a tramitar el Registro Nacional de Pesca para la unidad de producción acuícola.
Art. 30°.- *Las actividades pesqueras se clasifican en:* **II.-** *Cultivo o acuacultura con fines*		
Artículo 31°.- *Para realizar las actividades de pesca se requiere lo siguiente:* **I,** *Concesión, para:* **Inciso b)** *Acuacultura comercial* **II,** Permiso, para: **Inciso g)** *Acuacultura de fomento* **III,** *Autorización, para:* **Inciso d)** *Recolectar del medio natural reproductores, larvas, postlarvas, crías, huevos, semillas, alevines o en cualquier otro estadio, y* **Inciso e)** *Acuacultura didáctica.*		

Artículos 22.- *la Secretaría podrá inscribir en el Registro Nacional de Pesca a los acuicultores que no requieran concesión, permiso o Autorización.*	Al **proyecto** le aplica el Artículo, incisos y, fracciones anteriores, porque se trata de una actividad acuícola con fines comerciales.	Por el hecho de presentar a la autoridad correspondiente (SEMARNAT) la Manifestación de Impacto Ambiental, el promovente está cumpliendo con este apartado. El proyecto se vincula por la obligatoriedad de obtener la autorización correspondiente para realizar las obras descritas en esta manifestación de impacto ambiental. Como ya se mencionó anteriormente, la promovente una vez autorizado el proyecto en materia ambiental procederá a tramitar el Registro Nacional de Pesca para la unidad de producción acuícola.
Art. 30°.- *Las actividades pesqueras se clasifican en:* **II.-** *Cultivo o acuacultura con fines*		
Artículo 31°.- *Para realizar las actividades de pesca se requiere lo siguiente:* **I,** *Concesión, para:* **Inciso b)** *Acuacultura comercial* **II,** Permiso, para: **Inciso g)** *Acuacultura de fomento* **III,** *Autorización, para:* **Inciso d)** *Recolectar del medio natural reproductores, larvas, postlarvas, crías, huevos, semillas, alevines o en cualquier otro estadio, y* **Inciso e)** *Acuacultura didáctica.*		

Artículos 22.- *la Secretaría podrá inscribir en el Registro Nacional de Pesca a los acuicultores que no requieran concesión, permiso o Autorización.*	Al **proyecto** le aplica el Artículo, incisos y, fracciones anteriores, porque se trata de una actividad acuícola con fines comerciales.	Por el hecho de presentar a la autoridad correspondiente (SEMARNAT) la Manifestación de Impacto Ambiental, el promovente está cumpliendo con este apartado. El proyecto se vincula por la obligatoriedad de obtener la autorización correspondiente para realizar las obras descritas en esta manifestación de impacto ambiental. Como ya se mencionó anteriormente, la promovente una vez autorizado el proyecto en materia ambiental procederá a tramitar el Registro Nacional de Pesca para la unidad de producción acuícola.
Art. 30°.- *Las actividades pesqueras se clasifican en:* **II.-** *Cultivo o acuacultura con fines*		
Artículo 31°.- *Para realizar las actividades de pesca se requiere lo siguiente:* **I,** *Concesión, para:* **Inciso b)** *Acuacultura comercial* **II,** Permiso, para: **Inciso g)** *Acuacultura de fomento* **III,** *Autorización, para:* **Inciso d)** *Recolectar del medio natural reproductores, larvas, postlarvas, crías, huevos, semillas, alevines o en cualquier otro estadio, y* **Inciso e)** *Acuacultura didáctica.*		

Artículos 22.- *la Secretaría podrá inscribir en el Registro Nacional de Pesca a los acuicultores que no requieran concesión, permiso o Autorización.*	Al **proyecto** le aplica el Artículo, incisos y, fracciones anteriores, porque se trata de una actividad acuícola con fines comerciales.	Por el hecho de presentar a la autoridad correspondiente (SEMARNAT) la Manifestación de Impacto Ambiental, el promovente está cumpliendo con este apartado. El proyecto se vincula por la obligatoriedad de obtener la autorización correspondiente para realizar las obras descritas en esta manifestación de impacto ambiental. Como ya se mencionó anteriormente, la promovente una vez autorizado el proyecto en materia ambiental procederá a tramitar el Registro Nacional de Pesca para la unidad de producción acuícola.
Art. 30°.- *Las actividades pesqueras se clasifican en:* **II.-** *Cultivo o acuacultura con fines*		
Artículo 31°.- *Para realizar las actividades de pesca se requiere lo siguiente:* **I,** *Concesión, para:* **Inciso b)** *Acuacultura comercial* **II,** Permiso, para: **Inciso g)** *Acuacultura de fomento* **III,** *Autorización, para:* **Inciso d)** *Recolectar del medio natural reproductores, larvas, postlarvas, crías, huevos, semillas, alevines o en cualquier otro estadio, y* **Inciso e)** *Acuacultura didáctica.*		

Artículos 22.- *la Secretaría podrá inscribir en el Registro Nacional de Pesca a los acuicultores que no requieran concesión, permiso o Autorización.*	Al **proyecto** le aplica el Artículo, incisos y, fracciones anteriores, porque se trata de una actividad acuícola con fines comerciales.	Por el hecho de presentar a la autoridad correspondiente (SEMARNAT) la Manifestación de Impacto Ambiental, el promovente está cumpliendo con este apartado. El proyecto se vincula por la obligatoriedad de obtener la autorización correspondiente para realizar las obras descritas en esta manifestación de impacto ambiental. Como ya se mencionó anteriormente, la promovente una vez autorizado el proyecto en materia ambiental procederá a tramitar el Registro Nacional de Pesca para la unidad de producción acuícola.
Art. 30°.- *Las actividades pesqueras se clasifican en:* **II.-** *Cultivo o acuacultura con fines*		
Artículo 31°.- *Para realizar las actividades de pesca se requiere lo siguiente:* **I,** *Concesión, para:* **Inciso b)** *Acuacultura comercial* **II,** Permiso, para: **Inciso g)** *Acuacultura de fomento* **III,** *Autorización, para:* **Inciso d)** *Recolectar del medio natural reproductores, larvas, postlarvas, crías, huevos, semillas, alevines o en cualquier otro estadio, y* **Inciso e)** *Acuacultura didáctica.*		

Artículos 22.- *la Secretaría podrá inscribir en el Registro Nacional de Pesca a los acuicultores que no requieran concesión, permiso o Autorización.*	Al **proyecto** le aplica el Artículo, incisos y, fracciones anteriores, porque se trata de una actividad acuícola con fines comerciales.	Por el hecho de presentar a la autoridad correspondiente (SEMARNAT) la Manifestación de Impacto Ambiental, el promovente está cumpliendo con este apartado. El proyecto se vincula por la obligatoriedad de obtener la autorización correspondiente para realizar las obras descritas en esta manifestación de impacto ambiental. Como ya se mencionó anteriormente, la promovente una vez autorizado el proyecto en materia ambiental procederá a tramitar el Registro Nacional de Pesca para la unidad de producción acuícola.
Art. 30°.- *Las actividades pesqueras se clasifican en:* **II.-** *Cultivo o acuacultura con fines*		
Artículo 31°.- *Para realizar las actividades de pesca se requiere lo siguiente:* **I,** *Concesión, para:* **Inciso b)** *Acuacultura comercial* **II,** Permiso, para: **Inciso g)** *Acuacultura de fomento* **III,** *Autorización, para:* **Inciso d)** *Recolectar del medio natural reproductores, larvas, postlarvas, crías, huevos, semillas, alevines o en cualquier otro estadio, y* **Inciso e)** *Acuacultura didáctica.*		

Artículos 22.- *la Secretaría podrá inscribir en el Registro Nacional de Pesca a los acuicultores que no requieran concesión, permiso o Autorización.*	Al **proyecto** le aplica el Artículo, incisos y, fracciones anteriores, porque se trata de una actividad acuícola con fines comerciales.	Por el hecho de presentar a la autoridad correspondiente (SEMARNAT) la Manifestación de Impacto Ambiental, el promovente está cumpliendo con este apartado. El proyecto se vincula por la obligatoriedad de obtener la autorización correspondiente para realizar las obras descritas en esta manifestación de impacto ambiental. Como ya se mencionó anteriormente, la promovente una vez autorizado el proyecto en materia ambiental procederá a tramitar el Registro Nacional de Pesca para la unidad de producción acuícola.
Art. 30°.- *Las actividades pesqueras se clasifican en:* **II.-** *Cultivo o acuacultura con fines*		
Artículo 31°.- *Para realizar las actividades de pesca se requiere lo siguiente:* **I,** *Concesión, para:* **Inciso b)** *Acuacultura comercial* **II,** Permiso, para: **Inciso g)** *Acuacultura de fomento* **III,** *Autorización, para:* **Inciso d)** *Recolectar del medio natural reproductores, larvas, postlarvas, crías, huevos, semillas, alevines o en cualquier otro estadio, y* **Inciso e)** *Acuacultura didáctica.*		

Artículos 22.- *la Secretaría podrá inscribir en el Registro Nacional de Pesca a los acuicultores que no requieran concesión, permiso o Autorización.*	Al **proyecto** le aplica el Artículo, incisos y, fracciones anteriores, porque se trata de una actividad acuícola con fines comerciales.	Por el hecho de presentar a la autoridad correspondiente (SEMARNAT) la Manifestación de Impacto Ambiental, el promovente está cumpliendo con este apartado. El proyecto se vincula por la obligatoriedad de obtener la autorización correspondiente para realizar las obras descritas en esta manifestación de impacto ambiental. Como ya se mencionó anteriormente, la promovente una vez autorizado el proyecto en materia ambiental procederá a tramitar el Registro Nacional de Pesca para la unidad de producción acuícola.
Art. 30°.- *Las actividades pesqueras se clasifican en:* **II.-** *Cultivo o acuacultura con fines*		
Artículo 31°.- *Para realizar las actividades de pesca se requiere lo siguiente:* **I,** *Concesión, para:* **Inciso b)** *Acuacultura comercial* **II,** Permiso, para: **Inciso g)** *Acuacultura de fomento* **III,** *Autorización, para:* **Inciso d)** *Recolectar del medio natural reproductores, larvas, postlarvas, crías, huevos, semillas, alevines o en cualquier otro estadio, y* **Inciso e)** *Acuacultura didáctica.*		

Artículos 22.- *la Secretaría podrá inscribir en el Registro Nacional de Pesca a los acuicultores que no requieran concesión, permiso o Autorización.*	Al **proyecto** le aplica el Artículo, incisos y, fracciones anteriores, porque se trata de una actividad acuícola con fines comerciales.	Por el hecho de presentar a la autoridad correspondiente (SEMARNAT) la Manifestación de Impacto Ambiental, el promovente está cumpliendo con este apartado. El proyecto se vincula por la obligatoriedad de obtener la autorización correspondiente para realizar las obras descritas en esta manifestación de impacto ambiental. Como ya se mencionó anteriormente, la promovente una vez autorizado el proyecto en materia ambiental procederá a tramitar el Registro Nacional de Pesca para la unidad de producción acuícola.
Art. 30°.- *Las actividades pesqueras se clasifican en:* **II.-** *Cultivo o acuacultura con fines*		
Artículo 31°.- *Para realizar las actividades de pesca se requiere lo siguiente:* **I,** *Concesión, para:* **Inciso b)** *Acuacultura comercial* **II,** Permiso, para: **Inciso g)** *Acuacultura de fomento* **III,** *Autorización, para:* **Inciso d)** *Recolectar del medio natural reproductores, larvas, postlarvas, crías, huevos, semillas, alevines o en cualquier otro estadio, y* **Inciso e)** *Acuacultura didáctica.*		

Artículos 22.- *la Secretaría podrá inscribir en el Registro Nacional de Pesca a los acuicultores que no requieran concesión, permiso o Autorización.*	Al **proyecto** le aplica el Artículo, incisos y, fracciones anteriores, porque se trata de una actividad acuícola con fines comerciales.	Por el hecho de presentar a la autoridad correspondiente (SEMARNAT) la Manifestación de Impacto Ambiental, el promovente está cumpliendo con este apartado. El proyecto se vincula por la obligatoriedad de obtener la autorización correspondiente para realizar las obras descritas en esta manifestación de impacto ambiental. Como ya se mencionó anteriormente, la promovente una vez autorizado el proyecto en materia ambiental procederá a tramitar el Registro Nacional de Pesca para la unidad de producción acuícola.
Art. 30°.- *Las actividades pesqueras se clasifican en:* **II.-** *Cultivo o acuacultura con fines*		
Artículo 31°.- *Para realizar las actividades de pesca se requiere lo siguiente:* **I,** *Concesión, para:* **Inciso b)** *Acuacultura comercial* **II,** Permiso, para: **Inciso g)** *Acuacultura de fomento* **III,** *Autorización, para:* **Inciso d)** *Recolectar del medio natural reproductores, larvas, postlarvas, crías, huevos, semillas, alevines o en cualquier otro estadio, y* **Inciso e)** *Acuacultura didáctica.*		

Artículos 22.- *la Secretaría podrá inscribir en el Registro Nacional de Pesca a los acuicultores que no requieran concesión, permiso o Autorización.*	Al **proyecto** le aplica el Artículo, incisos y, fracciones anteriores, porque se trata de una actividad acuícola con fines comerciales.	Por el hecho de presentar a la autoridad correspondiente (SEMARNAT) la Manifestación de Impacto Ambiental, el promovente está cumpliendo con este apartado. El proyecto se vincula por la obligatoriedad de obtener la autorización correspondiente para realizar las obras descritas en esta manifestación de impacto ambiental. Como ya se mencionó anteriormente, la promovente una vez autorizado el proyecto en materia ambiental procederá a tramitar el Registro Nacional de Pesca para la unidad de producción acuícola.
Art. 30°.- *Las actividades pesqueras se clasifican en:* **II.-** *Cultivo o acuacultura con fines*		
Artículo 31°.- *Para realizar las actividades de pesca se requiere lo siguiente:* **I,** *Concesión, para:* **Inciso b)** *Acuacultura comercial* **II,** Permiso, para: **Inciso g)** *Acuacultura de fomento* **III,** *Autorización, para:* **Inciso d)** *Recolectar del medio natural reproductores, larvas, postlarvas, crías, huevos, semillas, alevines o en cualquier otro estadio, y* **Inciso e)** *Acuacultura didáctica.*		

Artículos 22.- *la Secretaría podrá inscribir en el Registro Nacional de Pesca a los acuicultores que no requieran concesión, permiso o Autorización.*	Al **proyecto** le aplica el Artículo, incisos y, fracciones anteriores, porque se trata de una actividad acuícola con fines comerciales.	Por el hecho de presentar a la autoridad correspondiente (SEMARNAT) la Manifestación de Impacto Ambiental, el promovente está cumpliendo con este apartado. El proyecto se vincula por la obligatoriedad de obtener la autorización correspondiente para realizar las obras descritas en esta manifestación de impacto ambiental. Como ya se mencionó anteriormente, la promovente una vez autorizado el proyecto en materia ambiental procederá a tramitar el Registro Nacional de Pesca para la unidad de producción acuícola.
Art. 30°.- *Las actividades pesqueras se clasifican en:* **II.-** *Cultivo o acuacultura con fines*		
Artículo 31°.- *Para realizar las actividades de pesca se requiere lo siguiente:* **I,** *Concesión, para:* **Inciso b)** *Acuacultura comercial* **II,** Permiso, para: **Inciso g)** *Acuacultura de fomento* **III,** *Autorización, para:* **Inciso d)** *Recolectar del medio natural reproductores, larvas, postlarvas, crías, huevos, semillas, alevines o en cualquier otro estadio, y* **Inciso e)** *Acuacultura didáctica.*		

Artículos 22.- *la Secretaría podrá inscribir en el Registro Nacional de Pesca a los acuicultores que no requieran concesión, permiso o Autorización.*	Al **proyecto** le aplica el Artículo, incisos y, fracciones anteriores, porque se trata de una actividad acuícola con fines comerciales.	Por el hecho de presentar a la autoridad correspondiente (SEMARNAT) la Manifestación de Impacto Ambiental, el promovente está cumpliendo con este apartado. El proyecto se vincula por la obligatoriedad de obtener la autorización correspondiente para realizar las obras descritas en esta manifestación de impacto ambiental. Como ya se mencionó anteriormente, la promovente una vez autorizado el proyecto en materia ambiental procederá a tramitar el Registro Nacional de Pesca para la unidad de producción acuícola.
Art. 30°.- *Las actividades pesqueras se clasifican en:* **II.-** *Cultivo o acuacultura con fines*		
Artículo 31°.- *Para realizar las actividades de pesca se requiere lo siguiente:* **I,** *Concesión, para:* **Inciso b)** *Acuacultura comercial* **II,** Permiso, para: **Inciso g)** *Acuacultura de fomento* **III,** *Autorización, para:* **Inciso d)** *Recolectar del medio natural reproductores, larvas, postlarvas, crías, huevos, semillas, alevines o en cualquier otro estadio, y* **Inciso e)** *Acuacultura didáctica.*		

Artículos 22.- *la Secretaría podrá inscribir en el Registro Nacional de Pesca a los acuicultores que no requieran concesión, permiso o Autorización.*	Al **proyecto** le aplica el Artículo, incisos y, fracciones anteriores, porque se trata de una actividad acuícola con fines comerciales.	Por el hecho de presentar a la autoridad correspondiente (SEMARNAT) la Manifestación de Impacto Ambiental, el promovente está cumpliendo con este apartado. El proyecto se vincula por la obligatoriedad de obtener la autorización correspondiente para realizar las obras descritas en esta manifestación de impacto ambiental. Como ya se mencionó anteriormente, la promovente una vez autorizado el proyecto en materia ambiental procederá a tramitar el Registro Nacional de Pesca para la unidad de producción acuícola.
Art. 30°.- *Las actividades pesqueras se clasifican en:* **II.-** *Cultivo o acuacultura con fines*		
Artículo 31°.- *Para realizar las actividades de pesca se requiere lo siguiente:* **I,** *Concesión, para:* **Inciso b)** *Acuacultura comercial* **II,** Permiso, para: **Inciso g)** *Acuacultura de fomento* **III,** *Autorización, para:* **Inciso d)** *Recolectar del medio natural reproductores, larvas, postlarvas, crías, huevos, semillas, alevines o en cualquier otro estadio, y* **Inciso e)** *Acuacultura didáctica.*		

Artículos 22.- *la Secretaría podrá inscribir en el Registro Nacional de Pesca a los acuicultores que no requieran concesión, permiso o Autorización.*	Al **proyecto** le aplica el Artículo, incisos y, fracciones anteriores, porque se trata de una actividad acuícola con fines comerciales.	Por el hecho de presentar a la autoridad correspondiente (SEMARNAT) la Manifestación de Impacto Ambiental, el promovente está cumpliendo con este apartado. El proyecto se vincula por la obligatoriedad de obtener la autorización correspondiente para realizar las obras descritas en esta manifestación de impacto ambiental. Como ya se mencionó anteriormente, la promovente una vez autorizado el proyecto en materia ambiental procederá a tramitar el Registro Nacional de Pesca para la unidad de producción acuícola.
Art. 30°.- *Las actividades pesqueras se clasifican en:* **II.-** *Cultivo o acuacultura con fines*		
Artículo 31°.- *Para realizar las actividades de pesca se requiere lo siguiente:* **I,** *Concesión, para:* **Inciso b)** *Acuacultura comercial* **II,** Permiso, para: **Inciso g)** *Acuacultura de fomento* **III,** *Autorización, para:* **Inciso d)** *Recolectar del medio natural reproductores, larvas, postlarvas, crías, huevos, semillas, alevines o en cualquier otro estadio, y* **Inciso e)** *Acuacultura didáctica.*		

Artículos 22.- *la Secretaría podrá inscribir en el Registro Nacional de Pesca a los acuicultores que no requieran concesión, permiso o Autorización.*	Al **proyecto** le aplica el Artículo, incisos y, fracciones anteriores, porque se trata de una actividad acuícola con fines comerciales.	Por el hecho de presentar a la autoridad correspondiente (SEMARNAT) la Manifestación de Impacto Ambiental, el promovente está cumpliendo con este apartado. El proyecto se vincula por la obligatoriedad de obtener la autorización correspondiente para realizar las obras descritas en esta manifestación de impacto ambiental. Como ya se mencionó anteriormente, la promovente una vez autorizado el proyecto en materia ambiental procederá a tramitar el Registro Nacional de Pesca para la unidad de producción acuícola.
Art. 30°.- *Las actividades pesqueras se clasifican en:* **II.-** *Cultivo o acuacultura con fines*		
Artículo 31°.- *Para realizar las actividades de pesca se requiere lo siguiente:* **I,** *Concesión, para:* **Inciso b)** *Acuacultura comercial* **II,** Permiso, para: **Inciso g)** *Acuacultura de fomento* **III,** *Autorización, para:* **Inciso d)** *Recolectar del medio natural reproductores, larvas, postlarvas, crías, huevos, semillas, alevines o en cualquier otro estadio, y* **Inciso e)** *Acuacultura didáctica.*		

Artículos 22.- *la Secretaría podrá inscribir en el Registro Nacional de Pesca a los acuicultores que no requieran concesión, permiso o Autorización.*	Al **proyecto** le aplica el Artículo, incisos y, fracciones anteriores, porque se trata de una actividad acuícola con fines comerciales.	Por el hecho de presentar a la autoridad correspondiente (SEMARNAT) la Manifestación de Impacto Ambiental, el promovente está cumpliendo con este apartado. El proyecto se vincula por la obligatoriedad de obtener la autorización correspondiente para realizar las obras descritas en esta manifestación de impacto ambiental. Como ya se mencionó anteriormente, la promovente una vez autorizado el proyecto en materia ambiental procederá a tramitar el Registro Nacional de Pesca para la unidad de producción acuícola.
Art. 30°.- *Las actividades pesqueras se clasifican en:* **II.-** *Cultivo o acuacultura con fines*		
Artículo 31°.- *Para realizar las actividades de pesca se requiere lo siguiente:* **I,** *Concesión, para:* **Inciso b)** *Acuacultura comercial* **II,** Permiso, para: **Inciso g)** *Acuacultura de fomento* **III,** *Autorización, para:* **Inciso d)** *Recolectar del medio natural reproductores, larvas, postlarvas, crías, huevos, semillas, alevines o en cualquier otro estadio, y* **Inciso e)** *Acuacultura didáctica.*		

Artículos 22.- *la Secretaría podrá inscribir en el Registro Nacional de Pesca a los acuicultores que no requieran concesión, permiso o Autorización.*	Al **proyecto** le aplica el Artículo, incisos y, fracciones anteriores, porque se trata de una actividad acuícola con fines comerciales.	Por el hecho de presentar a la autoridad correspondiente (SEMARNAT) la Manifestación de Impacto Ambiental, el promovente está cumpliendo con este apartado. El proyecto se vincula por la obligatoriedad de obtener la autorización correspondiente para realizar las obras descritas en esta manifestación de impacto ambiental. Como ya se mencionó anteriormente, la promovente una vez autorizado el proyecto en materia ambiental procederá a tramitar el Registro Nacional de Pesca para la unidad de producción acuícola.
Art. 30°.- *Las actividades pesqueras se clasifican en:* **II.-** *Cultivo o acuacultura con fines*		
Artículo 31°.- *Para realizar las actividades de pesca se requiere lo siguiente:* **I,** *Concesión, para:* **Inciso b)** *Acuacultura comercial* **II,** Permiso, para: **Inciso g)** *Acuacultura de fomento* **III,** *Autorización, para:* **Inciso d)** *Recolectar del medio natural reproductores, larvas, postlarvas, crías, huevos, semillas, alevines o en cualquier otro estadio, y* **Inciso e)** *Acuacultura didáctica.*		

Artículos 22.- *la Secretaría podrá inscribir en el Registro Nacional de Pesca a los acuicultores que no requieran concesión, permiso o Autorización.*	Al **proyecto** le aplica el Artículo, incisos y, fracciones anteriores, porque se trata de una actividad acuícola con fines comerciales.	Por el hecho de presentar a la autoridad correspondiente (SEMARNAT) la Manifestación de Impacto Ambiental, el promovente está cumpliendo con este apartado. El proyecto se vincula por la obligatoriedad de obtener la autorización correspondiente para realizar las obras descritas en esta manifestación de impacto ambiental. Como ya se mencionó anteriormente, la promovente una vez autorizado el proyecto en materia ambiental procederá a tramitar el Registro Nacional de Pesca para la unidad de producción acuícola.
Art. 30°.- *Las actividades pesqueras se clasifican en:* **II.-** *Cultivo o acuacultura con fines*		
Artículo 31°.- *Para realizar las actividades de pesca se requiere lo siguiente:* **I,** *Concesión, para:* **Inciso b)** *Acuacultura comercial* **II,** Permiso, para: **Inciso g)** *Acuacultura de fomento* **III,** *Autorización, para:* **Inciso d)** *Recolectar del medio natural reproductores, larvas, postlarvas, crías, huevos, semillas, alevines o en cualquier otro estadio, y* **Inciso e)** *Acuacultura didáctica.*		

Artículos 22.- *la Secretaría podrá inscribir en el Registro Nacional de Pesca a los acuicultores que no requieran concesión, permiso o Autorización.*	Al **proyecto** le aplica el Artículo, incisos y, fracciones anteriores, porque se trata de una actividad acuícola con fines comerciales.	Por el hecho de presentar a la autoridad correspondiente (SEMARNAT) la Manifestación de Impacto Ambiental, el promovente está cumpliendo con este apartado. El proyecto se vincula por la obligatoriedad de obtener la autorización correspondiente para realizar las obras descritas en esta manifestación de impacto ambiental. Como ya se mencionó anteriormente, la promovente una vez autorizado el proyecto en materia ambiental procederá a tramitar el Registro Nacional de Pesca para la unidad de producción acuícola.
Art. 30°.- *Las actividades pesqueras se clasifican en:* **II.-** *Cultivo o acuacultura con fines*		
Artículo 31°.- *Para realizar las actividades de pesca se requiere lo siguiente:* **I,** *Concesión, para:* **Inciso b)** *Acuacultura comercial* **II,** Permiso, para: **Inciso g)** *Acuacultura de fomento* **III,** *Autorización, para:* **Inciso d)** *Recolectar del medio natural reproductores, larvas, postlarvas, crías, huevos, semillas, alevines o en cualquier otro estadio, y* **Inciso e)** *Acuacultura didáctica.*		

Artículos 22.- *la Secretaría podrá inscribir en el Registro Nacional de Pesca a los acuicultores que no requieran concesión, permiso o Autorización.*	Al **proyecto** le aplica el Artículo, incisos y, fracciones anteriores, porque se trata de una actividad acuícola con fines comerciales.	Por el hecho de presentar a la autoridad correspondiente (SEMARNAT) la Manifestación de Impacto Ambiental, el promovente está cumpliendo con este apartado. El proyecto se vincula por la obligatoriedad de obtener la autorización correspondiente para realizar las obras descritas en esta manifestación de impacto ambiental. Como ya se mencionó anteriormente, la promovente una vez autorizado el proyecto en materia ambiental procederá a tramitar el Registro Nacional de Pesca para la unidad de producción acuícola.
Art. 30°.- *Las actividades pesqueras se clasifican en:* **II.-** *Cultivo o acuacultura con fines*		
Artículo 31°.- *Para realizar las actividades de pesca se requiere lo siguiente:* **I,** *Concesión, para:* **Inciso b)** *Acuacultura comercial* **II,** Permiso, para: **Inciso g)** *Acuacultura de fomento* **III,** *Autorización, para:* **Inciso d)** *Recolectar del medio natural reproductores, larvas, postlarvas, crías, huevos, semillas, alevines o en cualquier otro estadio, y* **Inciso e)** *Acuacultura didáctica.*		

Artículos 22.- *la Secretaría podrá inscribir en el Registro Nacional de Pesca a los acuicultores que no requieran concesión, permiso o Autorización.*	Al **proyecto** le aplica el Artículo, incisos y, fracciones anteriores, porque se trata de una actividad acuícola con fines comerciales.	Por el hecho de presentar a la autoridad correspondiente (SEMARNAT) la Manifestación de Impacto Ambiental, el promovente está cumpliendo con este apartado. El proyecto se vincula por la obligatoriedad de obtener la autorización correspondiente para realizar las obras descritas en esta manifestación de impacto ambiental. Como ya se mencionó anteriormente, la promovente una vez autorizado el proyecto en materia ambiental procederá a tramitar el Registro Nacional de Pesca para la unidad de producción acuícola.
Art. 30°.- *Las actividades pesqueras se clasifican en:* **II.-** *Cultivo o acuacultura con fines*		
Artículo 31°.- *Para realizar las actividades de pesca se requiere lo siguiente:* **I,** *Concesión, para:* **Inciso b)** *Acuacultura comercial* **II,** Permiso, para: **Inciso g)** *Acuacultura de fomento* **III,** *Autorización, para:* **Inciso d)** *Recolectar del medio natural reproductores, larvas, postlarvas, crías, huevos, semillas, alevines o en cualquier otro estadio, y* **Inciso e)** *Acuacultura didáctica.*		

Artículos 22.- *la Secretaría podrá inscribir en el Registro Nacional de Pesca a los acuicultores que no requieran concesión, permiso o Autorización.*	Al **proyecto** le aplica el Artículo, incisos y, fracciones anteriores, porque se trata de una actividad acuícola con fines comerciales.	Por el hecho de presentar a la autoridad correspondiente (SEMARNAT) la Manifestación de Impacto Ambiental, el promovente está cumpliendo con este apartado. El proyecto se vincula por la obligatoriedad de obtener la autorización correspondiente para realizar las obras descritas en esta manifestación de impacto ambiental. Como ya se mencionó anteriormente, la promovente una vez autorizado el proyecto en materia ambiental procederá a tramitar el Registro Nacional de Pesca para la unidad de producción acuícola.
Art. 30°.- *Las actividades pesqueras se clasifican en:* **II.-** *Cultivo o acuacultura con fines*		
Artículo 31°.- *Para realizar las actividades de pesca se requiere lo siguiente:* **I,** *Concesión, para:* **Inciso b)** *Acuacultura comercial* **II,** Permiso, para: **Inciso g)** *Acuacultura de fomento* **III,** *Autorización, para:* **Inciso d)** *Recolectar del medio natural reproductores, larvas, postlarvas, crías, huevos, semillas, alevines o en cualquier otro estadio, y* **Inciso e)** *Acuacultura didáctica.*		

Artículos 22.- *la Secretaría podrá inscribir en el Registro Nacional de Pesca a los acuicultores que no requieran concesión, permiso o Autorización.*	Al **proyecto** le aplica el Artículo, incisos y, fracciones anteriores, porque se trata de una actividad acuícola con fines comerciales.	Por el hecho de presentar a la autoridad correspondiente (SEMARNAT) la Manifestación de Impacto Ambiental, el promovente está cumpliendo con este apartado. El proyecto se vincula por la obligatoriedad de obtener la autorización correspondiente para realizar las obras descritas en esta manifestación de impacto ambiental. Como ya se mencionó anteriormente, la promovente una vez autorizado el proyecto en materia ambiental procederá a tramitar el Registro Nacional de Pesca para la unidad de producción acuícola.
Art. 30°.- *Las actividades pesqueras se clasifican en:* **II.-** *Cultivo o acuacultura con fines*		
Artículo 31°.- *Para realizar las actividades de pesca se requiere lo siguiente:* **I,** *Concesión, para:* **Inciso b)** *Acuacultura comercial* **II,** Permiso, para: **Inciso g)** *Acuacultura de fomento* **III,** *Autorización, para:* **Inciso d)** *Recolectar del medio natural reproductores, larvas, postlarvas, crías, huevos, semillas, alevines o en cualquier otro estadio, y* **Inciso e)** *Acuacultura didáctica.*		

Artículos 22.- *la Secretaría podrá inscribir en el Registro Nacional de Pesca a los acuicultores que no requieran concesión, permiso o Autorización.*	Al **proyecto** le aplica el Artículo, incisos y, fracciones anteriores, porque se trata de una actividad acuícola con fines comerciales.	Por el hecho de presentar a la autoridad correspondiente (SEMARNAT) la Manifestación de Impacto Ambiental, el promovente está cumpliendo con este apartado. El proyecto se vincula por la obligatoriedad de obtener la autorización correspondiente para realizar las obras descritas en esta manifestación de impacto ambiental. Como ya se mencionó anteriormente, la promovente una vez autorizado el proyecto en materia ambiental procederá a tramitar el Registro Nacional de Pesca para la unidad de producción acuícola.
Art. 30°.- *Las actividades pesqueras se clasifican en:* **II.-** *Cultivo o acuacultura con fines*		
Artículo 31°.- *Para realizar las actividades de pesca se requiere lo siguiente:* **I,** *Concesión, para:* **Inciso b)** *Acuacultura comercial* **II,** Permiso, para: **Inciso g)** *Acuacultura de fomento* **III,** *Autorización, para:* **Inciso d)** *Recolectar del medio natural reproductores, larvas, postlarvas, crías, huevos, semillas, alevines o en cualquier otro estadio, y* **Inciso e)** *Acuacultura didáctica.*		

Artículos 22.- *la Secretaría podrá inscribir en el Registro Nacional de Pesca a los acuicultores que no requieran concesión, permiso o Autorización.*	Al **proyecto** le aplica el Artículo, incisos y, fracciones anteriores, porque se trata de una actividad acuícola con fines comerciales.	Por el hecho de presentar a la autoridad correspondiente (SEMARNAT) la Manifestación de Impacto Ambiental, el promovente está cumpliendo con este apartado. El proyecto se vincula por la obligatoriedad de obtener la autorización correspondiente para realizar las obras descritas en esta manifestación de impacto ambiental. Como ya se mencionó anteriormente, la promovente una vez autorizado el proyecto en materia ambiental procederá a tramitar el Registro Nacional de Pesca para la unidad de producción acuícola.
Art. 30°.- *Las actividades pesqueras se clasifican en:* **II.-** *Cultivo o acuacultura con fines*		
Artículo 31°.- *Para realizar las actividades de pesca se requiere lo siguiente:* **I,** *Concesión, para:* **Inciso b)** *Acuacultura comercial* **II,** Permiso, para: **Inciso g)** *Acuacultura de fomento* **III,** *Autorización, para:* **Inciso d)** *Recolectar del medio natural reproductores, larvas, postlarvas, crías, huevos, semillas, alevines o en cualquier otro estadio, y* **Inciso e)** *Acuacultura didáctica.*		

Artículos 22.- *la Secretaría podrá inscribir en el Registro Nacional de Pesca a los acuicultores que no requieran concesión, permiso o Autorización.*	Al **proyecto** le aplica el Artículo, incisos y, fracciones anteriores, porque se trata de una actividad acuícola con fines comerciales.	Por el hecho de presentar a la autoridad correspondiente (SEMARNAT) la Manifestación de Impacto Ambiental, el promovente está cumpliendo con este apartado. El proyecto se vincula por la obligatoriedad de obtener la autorización correspondiente para realizar las obras descritas en esta manifestación de impacto ambiental. Como ya se mencionó anteriormente, la promovente una vez autorizado el proyecto en materia ambiental procederá a tramitar el Registro Nacional de Pesca para la unidad de producción acuícola.
Art. 30°.- *Las actividades pesqueras se clasifican en:* **II.-** *Cultivo o acuacultura con fines*		
Artículo 31°.- *Para realizar las actividades de pesca se requiere lo siguiente:* **I,** *Concesión, para:* **Inciso b)** *Acuacultura comercial* **II,** Permiso, para: **Inciso g)** *Acuacultura de fomento* **III,** *Autorización, para:* **Inciso d)** *Recolectar del medio natural reproductores, larvas, postlarvas, crías, huevos, semillas, alevines o en cualquier otro estadio, y* **Inciso e)** *Acuacultura didáctica.*		

Artículos 22.- *la Secretaría podrá inscribir en el Registro Nacional de Pesca a los acuicultores que no requieran concesión, permiso o Autorización.*	Al **proyecto** le aplica el Artículo, incisos y, fracciones anteriores, porque se trata de una actividad acuícola con fines comerciales.	Por el hecho de presentar a la autoridad correspondiente (SEMARNAT) la Manifestación de Impacto Ambiental, el promovente está cumpliendo con este apartado. El proyecto se vincula por la obligatoriedad de obtener la autorización correspondiente para realizar las obras descritas en esta manifestación de impacto ambiental. Como ya se mencionó anteriormente, la promovente una vez autorizado el proyecto en materia ambiental procederá a tramitar el Registro Nacional de Pesca para la unidad de producción acuícola.
Art. 30°.- *Las actividades pesqueras se clasifican en:* **II.-** *Cultivo o acuacultura con fines*		
Artículo 31°.- *Para realizar las actividades de pesca se requiere lo siguiente:* **I,** *Concesión, para:* **Inciso b)** *Acuacultura comercial* **II,** Permiso, para: **Inciso g)** *Acuacultura de fomento* **III,** *Autorización, para:* **Inciso d)** *Recolectar del medio natural reproductores, larvas, postlarvas, crías, huevos, semillas, alevines o en cualquier otro estadio, y* **Inciso e)** *Acuacultura didáctica.*		

Artículos 22.- *la Secretaría podrá inscribir en el Registro Nacional de Pesca a los acuicultores que no requieran concesión, permiso o Autorización.*	Al **proyecto** le aplica el Artículo, incisos y, fracciones anteriores, porque se trata de una actividad acuícola con fines comerciales.	Por el hecho de presentar a la autoridad correspondiente (SEMARNAT) la Manifestación de Impacto Ambiental, el promovente está cumpliendo con este apartado. El proyecto se vincula por la obligatoriedad de obtener la autorización correspondiente para realizar las obras descritas en esta manifestación de impacto ambiental. Como ya se mencionó anteriormente, la promovente una vez autorizado el proyecto en materia ambiental procederá a tramitar el Registro Nacional de Pesca para la unidad de producción acuícola.
Art. 30°.- *Las actividades pesqueras se clasifican en:* **II.-** *Cultivo o acuacultura con fines*		
Artículo 31°.- *Para realizar las actividades de pesca se requiere lo siguiente:* **I,** *Concesión, para:* **Inciso b)** *Acuacultura comercial* **II,** Permiso, para: **Inciso g)** *Acuacultura de fomento* **III,** *Autorización, para:* **Inciso d)** *Recolectar del medio natural reproductores, larvas, postlarvas, crías, huevos, semillas, alevines o en cualquier otro estadio, y* **Inciso e)** *Acuacultura didáctica.*		

Artículos 22.- *la Secretaría podrá inscribir en el Registro Nacional de Pesca a los acuicultores que no requieran concesión, permiso o Autorización.*	Al **proyecto** le aplica el Artículo, incisos y, fracciones anteriores, porque se trata de una actividad acuícola con fines comerciales.	Por el hecho de presentar a la autoridad correspondiente (SEMARNAT) la Manifestación de Impacto Ambiental, el promovente está cumpliendo con este apartado. El proyecto se vincula por la obligatoriedad de obtener la autorización correspondiente para realizar las obras descritas en esta manifestación de impacto ambiental. Como ya se mencionó anteriormente, la promovente una vez autorizado el proyecto en materia ambiental procederá a tramitar el Registro Nacional de Pesca para la unidad de producción acuícola.
Art. 30°.- *Las actividades pesqueras se clasifican en:* **II.-** *Cultivo o acuacultura con fines*		
Artículo 31°.- *Para realizar las actividades de pesca se requiere lo siguiente:* **I,** *Concesión, para:* **Inciso b)** *Acuacultura comercial* **II,** Permiso, para: **Inciso g)** *Acuacultura de fomento* **III,** *Autorización, para:* **Inciso d)** *Recolectar del medio natural reproductores, larvas, postlarvas, crías, huevos, semillas, alevines o en cualquier otro estadio, y* **Inciso e)** *Acuacultura didáctica.*		

Artículos 22.- *la Secretaría podrá inscribir en el Registro Nacional de Pesca a los acuicultores que no requieran concesión, permiso o Autorización.*	Al **proyecto** le aplica el Artículo, incisos y, fracciones anteriores, porque se trata de una actividad acuícola con fines comerciales.	Por el hecho de presentar a la autoridad correspondiente (SEMARNAT) la Manifestación de Impacto Ambiental, el promovente está cumpliendo con este apartado. El proyecto se vincula por la obligatoriedad de obtener la autorización correspondiente para realizar las obras descritas en esta manifestación de impacto ambiental. Como ya se mencionó anteriormente, la promovente una vez autorizado el proyecto en materia ambiental procederá a tramitar el Registro Nacional de Pesca para la unidad de producción acuícola.
Art. 30°.- *Las actividades pesqueras se clasifican en:* **II.-** *Cultivo o acuacultura con fines*		
Artículo 31°.- *Para realizar las actividades de pesca se requiere lo siguiente:* **I,** *Concesión, para:* **Inciso b)** *Acuacultura comercial* **II,** Permiso, para: **Inciso g)** *Acuacultura de fomento* **III,** *Autorización, para:* **Inciso d)** *Recolectar del medio natural reproductores, larvas, postlarvas, crías, huevos, semillas, alevines o en cualquier otro estadio, y* **Inciso e)** *Acuacultura didáctica.*		

Artículos 22.- *la Secretaría podrá inscribir en el Registro Nacional de Pesca a los acuicultores que no requieran concesión, permiso o Autorización.*	Al **proyecto** le aplica el Artículo, incisos y, fracciones anteriores, porque se trata de una actividad acuícola con fines comerciales.	Por el hecho de presentar a la autoridad correspondiente (SEMARNAT) la Manifestación de Impacto Ambiental, el promovente está cumpliendo con este apartado. El proyecto se vincula por la obligatoriedad de obtener la autorización correspondiente para realizar las obras descritas en esta manifestación de impacto ambiental. Como ya se mencionó anteriormente, la promovente una vez autorizado el proyecto en materia ambiental procederá a tramitar el Registro Nacional de Pesca para la unidad de producción acuícola.
Art. 30°.- *Las actividades pesqueras se clasifican en:* **II.-** *Cultivo o acuacultura con fines*		
Artículo 31°.- *Para realizar las actividades de pesca se requiere lo siguiente:* **I,** *Concesión, para:* **Inciso b)** *Acuacultura comercial* **II,** Permiso, para: **Inciso g)** *Acuacultura de fomento* **III,** *Autorización, para:* **Inciso d)** *Recolectar del medio natural reproductores, larvas, postlarvas, crías, huevos, semillas, alevines o en cualquier otro estadio, y* **Inciso e)** *Acuacultura didáctica.*		

Artículos 22.- *la Secretaría podrá inscribir en el Registro Nacional de Pesca a los acuicultores que no requieran concesión, permiso o Autorización.*	Al **proyecto** le aplica el Artículo, incisos y, fracciones anteriores, porque se trata de una actividad acuícola con fines comerciales.	Por el hecho de presentar a la autoridad correspondiente (SEMARNAT) la Manifestación de Impacto Ambiental, el promovente está cumpliendo con este apartado. El proyecto se vincula por la obligatoriedad de obtener la autorización correspondiente para realizar las obras descritas en esta manifestación de impacto ambiental. Como ya se mencionó anteriormente, la promovente una vez autorizado el proyecto en materia ambiental procederá a tramitar el Registro Nacional de Pesca para la unidad de producción acuícola.
Art. 30°.- *Las actividades pesqueras se clasifican en:* **II.-** *Cultivo o acuacultura con fines*		
Artículo 31°.- *Para realizar las actividades de pesca se requiere lo siguiente:* **I,** *Concesión, para:* **Inciso b)** *Acuacultura comercial* **II,** Permiso, para: **Inciso g)** *Acuacultura de fomento* **III,** *Autorización, para:* **Inciso d)** *Recolectar del medio natural reproductores, larvas, postlarvas, crías, huevos, semillas, alevines o en cualquier otro estadio, y* **Inciso e)** *Acuacultura didáctica.*		

Artículos 22.- *la Secretaría podrá inscribir en el Registro Nacional de Pesca a los acuicultores que no requieran concesión, permiso o Autorización.*	Al **proyecto** le aplica el Artículo, incisos y, fracciones anteriores, porque se trata de una actividad acuícola con fines comerciales.	Por el hecho de presentar a la autoridad correspondiente (SEMARNAT) la Manifestación de Impacto Ambiental, el promovente está cumpliendo con este apartado. El proyecto se vincula por la obligatoriedad de obtener la autorización correspondiente para realizar las obras descritas en esta manifestación de impacto ambiental. Como ya se mencionó anteriormente, la promovente una vez autorizado el proyecto en materia ambiental procederá a tramitar el Registro Nacional de Pesca para la unidad de producción acuícola.
Art. 30°.- *Las actividades pesqueras se clasifican en:* **II.-** *Cultivo o acuacultura con fines*		
Artículo 31°.- *Para realizar las actividades de pesca se requiere lo siguiente:* **I,** *Concesión, para:* **Inciso b)** *Acuacultura comercial* **II,** Permiso, para: **Inciso g)** *Acuacultura de fomento* **III,** *Autorización, para:* **Inciso d)** *Recolectar del medio natural reproductores, larvas, postlarvas, crías, huevos, semillas, alevines o en cualquier otro estadio, y* **Inciso e)** *Acuacultura didáctica.*		

Artículos 22.- *la Secretaría podrá inscribir en el Registro Nacional de Pesca a los acuicultores que no requieran concesión, permiso o Autorización.*	Al **proyecto** le aplica el Artículo, incisos y, fracciones anteriores, porque se trata de una actividad acuícola con fines comerciales.	Por el hecho de presentar a la autoridad correspondiente (SEMARNAT) la Manifestación de Impacto Ambiental, el promovente está cumpliendo con este apartado. El proyecto se vincula por la obligatoriedad de obtener la autorización correspondiente para realizar las obras descritas en esta manifestación de impacto ambiental. Como ya se mencionó anteriormente, la promovente una vez autorizado el proyecto en materia ambiental procederá a tramitar el Registro Nacional de Pesca para la unidad de producción acuícola.
Art. 30°.- *Las actividades pesqueras se clasifican en:* **II.-** *Cultivo o acuacultura con fines*		
Artículo 31°.- *Para realizar las actividades de pesca se requiere lo siguiente:* **I,** *Concesión, para:* **Inciso b)** *Acuacultura comercial* **II,** Permiso, para: **Inciso g)** *Acuacultura de fomento* **III,** *Autorización, para:* **Inciso d)** *Recolectar del medio natural reproductores, larvas, postlarvas, crías, huevos, semillas, alevines o en cualquier otro estadio, y* **Inciso e)** *Acuacultura didáctica.*		

Artículos 22.- *la Secretaría podrá inscribir en el Registro Nacional de Pesca a los acuicultores que no requieran concesión, permiso o Autorización.*	Al **proyecto** le aplica el Artículo, incisos y, fracciones anteriores, porque se trata de una actividad acuícola con fines comerciales.	Por el hecho de presentar a la autoridad correspondiente (SEMARNAT) la Manifestación de Impacto Ambiental, el promovente está cumpliendo con este apartado. El proyecto se vincula por la obligatoriedad de obtener la autorización correspondiente para realizar las obras descritas en esta manifestación de impacto ambiental. Como ya se mencionó anteriormente, la promovente una vez autorizado el proyecto en materia ambiental procederá a tramitar el Registro Nacional de Pesca para la unidad de producción acuícola.
Art. 30°.- *Las actividades pesqueras se clasifican en:* **II.-** *Cultivo o acuacultura con fines*		
Artículo 31°.- *Para realizar las actividades de pesca se requiere lo siguiente:* **I,** *Concesión, para:* **Inciso b)** *Acuacultura comercial* **II,** Permiso, para: **Inciso g)** *Acuacultura de fomento* **III,** *Autorización, para:* **Inciso d)** *Recolectar del medio natural reproductores, larvas, postlarvas, crías, huevos, semillas, alevines o en cualquier otro estadio, y* **Inciso e)** *Acuacultura didáctica.*		

Artículos 22.- *la Secretaría podrá inscribir en el Registro Nacional de Pesca a los acuicultores que no requieran concesión, permiso o Autorización.*	Al **proyecto** le aplica el Artículo, incisos y, fracciones anteriores, porque se trata de una actividad acuícola con fines comerciales.	Por el hecho de presentar a la autoridad correspondiente (SEMARNAT) la Manifestación de Impacto Ambiental, el promovente está cumpliendo con este apartado. El proyecto se vincula por la obligatoriedad de obtener la autorización correspondiente para realizar las obras descritas en esta manifestación de impacto ambiental. Como ya se mencionó anteriormente, la promovente una vez autorizado el proyecto en materia ambiental procederá a tramitar el Registro Nacional de Pesca para la unidad de producción acuícola.
Art. 30°.- *Las actividades pesqueras se clasifican en:* **II.-** *Cultivo o acuacultura con fines*		
Artículo 31°.- *Para realizar las actividades de pesca se requiere lo siguiente:* **I,** *Concesión, para:* **Inciso b)** *Acuacultura comercial* **II,** Permiso, para: **Inciso g)** *Acuacultura de fomento* **III,** *Autorización, para:* **Inciso d)** *Recolectar del medio natural reproductores, larvas, postlarvas, crías, huevos, semillas, alevines o en cualquier otro estadio, y* **Inciso e)** *Acuacultura didáctica.*		

Artículos 22.- *la Secretaría podrá inscribir en el Registro Nacional de Pesca a los acuicultores que no requieran concesión, permiso o Autorización.*	Al **proyecto** le aplica el Artículo, incisos y, fracciones anteriores, porque se trata de una actividad acuícola con fines comerciales.	Por el hecho de presentar a la autoridad correspondiente (SEMARNAT) la Manifestación de Impacto Ambiental, el promovente está cumpliendo con este apartado. El proyecto se vincula por la obligatoriedad de obtener la autorización correspondiente para realizar las obras descritas en esta manifestación de impacto ambiental. Como ya se mencionó anteriormente, la promovente una vez autorizado el proyecto en materia ambiental procederá a tramitar el Registro Nacional de Pesca para la unidad de producción acuícola.
Art. 30°.- *Las actividades pesqueras se clasifican en:* **II.-** *Cultivo o acuacultura con fines*		
Artículo 31°.- *Para realizar las actividades de pesca se requiere lo siguiente:* **I,** *Concesión, para:* **Inciso b)** *Acuacultura comercial* **II,** Permiso, para: **Inciso g)** *Acuacultura de fomento* **III,** *Autorización, para:* **Inciso d)** *Recolectar del medio natural reproductores, larvas, postlarvas, crías, huevos, semillas, alevines o en cualquier otro estadio, y* **Inciso e)** *Acuacultura didáctica.*		

Artículos 22.- *la Secretaría podrá inscribir en el Registro Nacional de Pesca a los acuicultores que no requieran concesión, permiso o Autorización.*	Al **proyecto** le aplica el Artículo, incisos y, fracciones anteriores, porque se trata de una actividad acuícola con fines comerciales.	Por el hecho de presentar a la autoridad correspondiente (SEMARNAT) la Manifestación de Impacto Ambiental, el promovente está cumpliendo con este apartado. El proyecto se vincula por la obligatoriedad de obtener la autorización correspondiente para realizar las obras descritas en esta manifestación de impacto ambiental. Como ya se mencionó anteriormente, la promovente una vez autorizado el proyecto en materia ambiental procederá a tramitar el Registro Nacional de Pesca para la unidad de producción acuícola.
Art. 30°.- *Las actividades pesqueras se clasifican en:* **II.-** *Cultivo o acuacultura con fines*		
Artículo 31°.- *Para realizar las actividades de pesca se requiere lo siguiente:* **I,** *Concesión, para:* **Inciso b)** *Acuacultura comercial* **II,** Permiso, para: **Inciso g)** *Acuacultura de fomento* **III,** *Autorización, para:* **Inciso d)** *Recolectar del medio natural reproductores, larvas, postlarvas, crías, huevos, semillas, alevines o en cualquier otro estadio, y* **Inciso e)** *Acuacultura didáctica.*		

Artículos 22.- *la Secretaría podrá inscribir en el Registro Nacional de Pesca a los acuicultores que no requieran concesión, permiso o Autorización.*	Al **proyecto** le aplica el Artículo, incisos y, fracciones anteriores, porque se trata de una actividad acuícola con fines comerciales.	Por el hecho de presentar a la autoridad correspondiente (SEMARNAT) la Manifestación de Impacto Ambiental, el promovente está cumpliendo con este apartado. El proyecto se vincula por la obligatoriedad de obtener la autorización correspondiente para realizar las obras descritas en esta manifestación de impacto ambiental. Como ya se mencionó anteriormente, la promovente una vez autorizado el proyecto en materia ambiental procederá a tramitar el Registro Nacional de Pesca para la unidad de producción acuícola.
Art. 30°.- *Las actividades pesqueras se clasifican en:* **II.-** *Cultivo o acuacultura con fines*		
Artículo 31°.- *Para realizar las actividades de pesca se requiere lo siguiente:* **I,** *Concesión, para:* **Inciso b)** *Acuacultura comercial* **II,** Permiso, para: **Inciso g)** *Acuacultura de fomento* **III,** *Autorización, para:* **Inciso d)** *Recolectar del medio natural reproductores, larvas, postlarvas, crías, huevos, semillas, alevines o en cualquier otro estadio, y* **Inciso e)** *Acuacultura didáctica.*		

Artículos 22.- *la Secretaría podrá inscribir en el Registro Nacional de Pesca a los acuicultores que no requieran concesión, permiso o Autorización.*	Al **proyecto** le aplica el Artículo, incisos y, fracciones anteriores, porque se trata de una actividad acuícola con fines comerciales.	Por el hecho de presentar a la autoridad correspondiente (SEMARNAT) la Manifestación de Impacto Ambiental, el promovente está cumpliendo con este apartado. El proyecto se vincula por la obligatoriedad de obtener la autorización correspondiente para realizar las obras descritas en esta manifestación de impacto ambiental. Como ya se mencionó anteriormente, la promovente una vez autorizado el proyecto en materia ambiental procederá a tramitar el Registro Nacional de Pesca para la unidad de producción acuícola.
Art. 30°.- *Las actividades pesqueras se clasifican en:* **II.-** *Cultivo o acuacultura con fines*		
Artículo 31°.- *Para realizar las actividades de pesca se requiere lo siguiente:* **I,** *Concesión, para:* **Inciso b)** *Acuacultura comercial* **II,** Permiso, para: **Inciso g)** *Acuacultura de fomento* **III,** *Autorización, para:* **Inciso d)** *Recolectar del medio natural reproductores, larvas, postlarvas, crías, huevos, semillas, alevines o en cualquier otro estadio, y* **Inciso e)** *Acuacultura didáctica.*		

Artículos 22.- *la Secretaría podrá inscribir en el Registro Nacional de Pesca a los acuicultores que no requieran concesión, permiso o Autorización.*	Al **proyecto** le aplica el Artículo, incisos y, fracciones anteriores, porque se trata de una actividad acuícola con fines comerciales.	Por el hecho de presentar a la autoridad correspondiente (SEMARNAT) la Manifestación de Impacto Ambiental, el promovente está cumpliendo con este apartado. El proyecto se vincula por la obligatoriedad de obtener la autorización correspondiente para realizar las obras descritas en esta manifestación de impacto ambiental. Como ya se mencionó anteriormente, la promovente una vez autorizado el proyecto en materia ambiental procederá a tramitar el Registro Nacional de Pesca para la unidad de producción acuícola.
Art. 30°.- *Las actividades pesqueras se clasifican en:* **II.-** *Cultivo o acuacultura con fines*		
Artículo 31°.- *Para realizar las actividades de pesca se requiere lo siguiente:* **I,** *Concesión, para:* **Inciso b)** *Acuacultura comercial* **II,** Permiso, para: **Inciso g)** *Acuacultura de fomento* **III,** *Autorización, para:* **Inciso d)** *Recolectar del medio natural reproductores, larvas, postlarvas, crías, huevos, semillas, alevines o en cualquier otro estadio, y* **Inciso e)** *Acuacultura didáctica.*		

Artículos 22.- *la Secretaría podrá inscribir en el Registro Nacional de Pesca a los acuicultores que no requieran concesión, permiso o Autorización.*	Al **proyecto** le aplica el Artículo, incisos y, fracciones anteriores, porque se trata de una actividad acuícola con fines comerciales.	Por el hecho de presentar a la autoridad correspondiente (SEMARNAT) la Manifestación de Impacto Ambiental, el promovente está cumpliendo con este apartado. El proyecto se vincula por la obligatoriedad de obtener la autorización correspondiente para realizar las obras descritas en esta manifestación de impacto ambiental. Como ya se mencionó anteriormente, la promovente una vez autorizado el proyecto en materia ambiental procederá a tramitar el Registro Nacional de Pesca para la unidad de producción acuícola.
Art. 30°.- *Las actividades pesqueras se clasifican en:* **II.-** *Cultivo o acuacultura con fines*		
Artículo 31°.- *Para realizar las actividades de pesca se requiere lo siguiente:* **I,** *Concesión, para:* **Inciso b)** *Acuacultura comercial* **II,** Permiso, para: **Inciso g)** *Acuacultura de fomento* **III,** *Autorización, para:* **Inciso d)** *Recolectar del medio natural reproductores, larvas, postlarvas, crías, huevos, semillas, alevines o en cualquier otro estadio, y* **Inciso e)** *Acuacultura didáctica.*		

Artículos 22.- *la Secretaría podrá inscribir en el Registro Nacional de Pesca a los acuicultores que no requieran concesión, permiso o Autorización.*	Al **proyecto** le aplica el Artículo, incisos y, fracciones anteriores, porque se trata de una actividad acuícola con fines comerciales.	Por el hecho de presentar a la autoridad correspondiente (SEMARNAT) la Manifestación de Impacto Ambiental, el promovente está cumpliendo con este apartado. El proyecto se vincula por la obligatoriedad de obtener la autorización correspondiente para realizar las obras descritas en esta manifestación de impacto ambiental. Como ya se mencionó anteriormente, la promovente una vez autorizado el proyecto en materia ambiental procederá a tramitar el Registro Nacional de Pesca para la unidad de producción acuícola.
Art. 30°.- *Las actividades pesqueras se clasifican en:* **II.-** *Cultivo o acuacultura con fines*		
Artículo 31°.- *Para realizar las actividades de pesca se requiere lo siguiente:* **I,** *Concesión, para:* **Inciso b)** *Acuacultura comercial* **II,** Permiso, para: **Inciso g)** *Acuacultura de fomento* **III,** *Autorización, para:* **Inciso d)** *Recolectar del medio natural reproductores, larvas, postlarvas, crías, huevos, semillas, alevines o en cualquier otro estadio, y* **Inciso e)** *Acuacultura didáctica.*		

Artículos 22.- *la Secretaría podrá inscribir en el Registro Nacional de Pesca a los acuicultores que no requieran concesión, permiso o Autorización.*	Al **proyecto** le aplica el Artículo, incisos y, fracciones anteriores, porque se trata de una actividad acuícola con fines comerciales.	Por el hecho de presentar a la autoridad correspondiente (SEMARNAT) la Manifestación de Impacto Ambiental, el promovente está cumpliendo con este apartado. El proyecto se vincula por la obligatoriedad de obtener la autorización correspondiente para realizar las obras descritas en esta manifestación de impacto ambiental. Como ya se mencionó anteriormente, la promovente una vez autorizado el proyecto en materia ambiental procederá a tramitar el Registro Nacional de Pesca para la unidad de producción acuícola.
Art. 30°.- *Las actividades pesqueras se clasifican en:* **II.-** *Cultivo o acuacultura con fines*		
Artículo 31°.- *Para realizar las actividades de pesca se requiere lo siguiente:* **I,** *Concesión, para:* **Inciso b)** *Acuacultura comercial* **II,** Permiso, para: **Inciso g)** *Acuacultura de fomento* **III,** *Autorización, para:* **Inciso d)** *Recolectar del medio natural reproductores, larvas, postlarvas, crías, huevos, semillas, alevines o en cualquier otro estadio, y* **Inciso e)** *Acuacultura didáctica.*		

Artículos 22.- *la Secretaría podrá inscribir en el Registro Nacional de Pesca a los acuicultores que no requieran concesión, permiso o Autorización.*	Al **proyecto** le aplica el Artículo, incisos y, fracciones anteriores, porque se trata de una actividad acuícola con fines comerciales.	Por el hecho de presentar a la autoridad correspondiente (SEMARNAT) la Manifestación de Impacto Ambiental, el promovente está cumpliendo con este apartado. El proyecto se vincula por la obligatoriedad de obtener la autorización correspondiente para realizar las obras descritas en esta manifestación de impacto ambiental. Como ya se mencionó anteriormente, la promovente una vez autorizado el proyecto en materia ambiental procederá a tramitar el Registro Nacional de Pesca para la unidad de producción acuícola.
Art. 30°.- *Las actividades pesqueras se clasifican en:* **II.-** *Cultivo o acuacultura con fines*		
Artículo 31°.- *Para realizar las actividades de pesca se requiere lo siguiente:* **I,** *Concesión, para:* **Inciso b)** *Acuacultura comercial* **II,** Permiso, para: **Inciso g)** *Acuacultura de fomento* **III,** *Autorización, para:* **Inciso d)** *Recolectar del medio natural reproductores, larvas, postlarvas, crías, huevos, semillas, alevines o en cualquier otro estadio, y* **Inciso e)** *Acuacultura didáctica.*		

Artículos 22.- *la Secretaría podrá inscribir en el Registro Nacional de Pesca a los acuicultores que no requieran concesión, permiso o Autorización.*	Al **proyecto** le aplica el Artículo, incisos y, fracciones anteriores, porque se trata de una actividad acuícola con fines comerciales.	Por el hecho de presentar a la autoridad correspondiente (SEMARNAT) la Manifestación de Impacto Ambiental, el promovente está cumpliendo con este apartado. El proyecto se vincula por la obligatoriedad de obtener la autorización correspondiente para realizar las obras descritas en esta manifestación de impacto ambiental. Como ya se mencionó anteriormente, la promovente una vez autorizado el proyecto en materia ambiental procederá a tramitar el Registro Nacional de Pesca para la unidad de producción acuícola.
Art. 30°.- *Las actividades pesqueras se clasifican en:* **II.-** *Cultivo o acuacultura con fines*		
Artículo 31°.- *Para realizar las actividades de pesca se requiere lo siguiente:* **I,** *Concesión, para:* **Inciso b)** *Acuacultura comercial* **II,** Permiso, para: **Inciso g)** *Acuacultura de fomento* **III,** *Autorización, para:* **Inciso d)** *Recolectar del medio natural reproductores, larvas, postlarvas, crías, huevos, semillas, alevines o en cualquier otro estadio, y* **Inciso e)** *Acuacultura didáctica.*		

Artículos 22.- *la Secretaría podrá inscribir en el Registro Nacional de Pesca a los acuicultores que no requieran concesión, permiso o Autorización.*	Al **proyecto** le aplica el Artículo, incisos y, fracciones anteriores, porque se trata de una actividad acuícola con fines comerciales.	Por el hecho de presentar a la autoridad correspondiente (SEMARNAT) la Manifestación de Impacto Ambiental, el promovente está cumpliendo con este apartado. El proyecto se vincula por la obligatoriedad de obtener la autorización correspondiente para realizar las obras descritas en esta manifestación de impacto ambiental. Como ya se mencionó anteriormente, la promovente una vez autorizado el proyecto en materia ambiental procederá a tramitar el Registro Nacional de Pesca para la unidad de producción acuícola.
Art. 30°.- *Las actividades pesqueras se clasifican en:* **II.-** *Cultivo o acuacultura con fines*		
Artículo 31°.- *Para realizar las actividades de pesca se requiere lo siguiente:* **I,** *Concesión, para:* **Inciso b)** *Acuacultura comercial* **II,** Permiso, para: **Inciso g)** *Acuacultura de fomento* **III,** *Autorización, para:* **Inciso d)** *Recolectar del medio natural reproductores, larvas, postlarvas, crías, huevos, semillas, alevines o en cualquier otro estadio, y* **Inciso e)** *Acuacultura didáctica.*		

Artículos 22.- *la Secretaría podrá inscribir en el Registro Nacional de Pesca a los acuicultores que no requieran concesión, permiso o Autorización.*	Al **proyecto** le aplica el Artículo, incisos y, fracciones anteriores, porque se trata de una actividad acuícola con fines comerciales.	Por el hecho de presentar a la autoridad correspondiente (SEMARNAT) la Manifestación de Impacto Ambiental, el promovente está cumpliendo con este apartado. El proyecto se vincula por la obligatoriedad de obtener la autorización correspondiente para realizar las obras descritas en esta manifestación de impacto ambiental. Como ya se mencionó anteriormente, la promovente una vez autorizado el proyecto en materia ambiental procederá a tramitar el Registro Nacional de Pesca para la unidad de producción acuícola.
Art. 30°.- *Las actividades pesqueras se clasifican en:* **II.-** *Cultivo o acuacultura con fines*		
Artículo 31°.- *Para realizar las actividades de pesca se requiere lo siguiente:* **I,** *Concesión, para:* **Inciso b)** *Acuacultura comercial* **II,** Permiso, para: **Inciso g)** *Acuacultura de fomento* **III,** *Autorización, para:* **Inciso d)** *Recolectar del medio natural reproductores, larvas, postlarvas, crías, huevos, semillas, alevines o en cualquier otro estadio, y* **Inciso e)** *Acuacultura didáctica.*		

Artículos 22.- *la Secretaría podrá inscribir en el Registro Nacional de Pesca a los acuicultores que no requieran concesión, permiso o Autorización.*	Al **proyecto** le aplica el Artículo, incisos y, fracciones anteriores, porque se trata de una actividad acuícola con fines comerciales.	Por el hecho de presentar a la autoridad correspondiente (SEMARNAT) la Manifestación de Impacto Ambiental, el promovente está cumpliendo con este apartado. El proyecto se vincula por la obligatoriedad de obtener la autorización correspondiente para realizar las obras descritas en esta manifestación de impacto ambiental. Como ya se mencionó anteriormente, la promovente una vez autorizado el proyecto en materia ambiental procederá a tramitar el Registro Nacional de Pesca para la unidad de producción acuícola.
Art. 30°.- *Las actividades pesqueras se clasifican en:* **II.-** *Cultivo o acuacultura con fines*		
Artículo 31°.- *Para realizar las actividades de pesca se requiere lo siguiente:* **I,** *Concesión, para:* **Inciso b)** *Acuacultura comercial* **II,** Permiso, para: **Inciso g)** *Acuacultura de fomento* **III,** *Autorización, para:* **Inciso d)** *Recolectar del medio natural reproductores, larvas, postlarvas, crías, huevos, semillas, alevines o en cualquier otro estadio, y* **Inciso e)** *Acuacultura didáctica.*		

Artículos 22.- *la Secretaría podrá inscribir en el Registro Nacional de Pesca a los acuicultores que no requieran concesión, permiso o Autorización.*	Al **proyecto** le aplica el Artículo, incisos y, fracciones anteriores, porque se trata de una actividad acuícola con fines comerciales.	Por el hecho de presentar a la autoridad correspondiente (SEMARNAT) la Manifestación de Impacto Ambiental, el promovente está cumpliendo con este apartado. El proyecto se vincula por la obligatoriedad de obtener la autorización correspondiente para realizar las obras descritas en esta manifestación de impacto ambiental. Como ya se mencionó anteriormente, la promovente una vez autorizado el proyecto en materia ambiental procederá a tramitar el Registro Nacional de Pesca para la unidad de producción acuícola.
Art. 30°.- *Las actividades pesqueras se clasifican en:* **II.-** *Cultivo o acuacultura con fines*		
Artículo 31°.- *Para realizar las actividades de pesca se requiere lo siguiente:* **I,** *Concesión, para:* **Inciso b)** *Acuacultura comercial* **II,** Permiso, para: **Inciso g)** *Acuacultura de fomento* **III,** *Autorización, para:* **Inciso d)** *Recolectar del medio natural reproductores, larvas, postlarvas, crías, huevos, semillas, alevines o en cualquier otro estadio, y* **Inciso e)** *Acuacultura didáctica.*		

Artículos 22.- *la Secretaría podrá inscribir en el Registro Nacional de Pesca a los acuicultores que no requieran concesión, permiso o Autorización.*	Al **proyecto** le aplica el Artículo, incisos y, fracciones anteriores, porque se trata de una actividad acuícola con fines comerciales.	Por el hecho de presentar a la autoridad correspondiente (SEMARNAT) la Manifestación de Impacto Ambiental, el promovente está cumpliendo con este apartado. El proyecto se vincula por la obligatoriedad de obtener la autorización correspondiente para realizar las obras descritas en esta manifestación de impacto ambiental. Como ya se mencionó anteriormente, la promovente una vez autorizado el proyecto en materia ambiental procederá a tramitar el Registro Nacional de Pesca para la unidad de producción acuícola.
Art. 30°.- *Las actividades pesqueras se clasifican en:* **II.-** *Cultivo o acuacultura con fines*		
Artículo 31°.- *Para realizar las actividades de pesca se requiere lo siguiente:* **I,** *Concesión, para:* **Inciso b)** *Acuacultura comercial* **II,** Permiso, para: **Inciso g)** *Acuacultura de fomento* **III,** *Autorización, para:* **Inciso d)** *Recolectar del medio natural reproductores, larvas, postlarvas, crías, huevos, semillas, alevines o en cualquier otro estadio, y* **Inciso e)** *Acuacultura didáctica.*		

Artículos 22.- *la Secretaría podrá inscribir en el Registro Nacional de Pesca a los acuicultores que no requieran concesión, permiso o Autorización.*	Al **proyecto** le aplica el Artículo, incisos y, fracciones anteriores, porque se trata de una actividad acuícola con fines comerciales.	Por el hecho de presentar a la autoridad correspondiente (SEMARNAT) la Manifestación de Impacto Ambiental, el promovente está cumpliendo con este apartado. El proyecto se vincula por la obligatoriedad de obtener la autorización correspondiente para realizar las obras descritas en esta manifestación de impacto ambiental. Como ya se mencionó anteriormente, la promovente una vez autorizado el proyecto en materia ambiental procederá a tramitar el Registro Nacional de Pesca para la unidad de producción acuícola.
Art. 30°.- *Las actividades pesqueras se clasifican en:* **II.-** *Cultivo o acuacultura con fines*		
Artículo 31°.- *Para realizar las actividades de pesca se requiere lo siguiente:* **I,** *Concesión, para:* **Inciso b)** *Acuacultura comercial* **II,** Permiso, para: **Inciso g)** *Acuacultura de fomento* **III,** *Autorización, para:* **Inciso d)** *Recolectar del medio natural reproductores, larvas, postlarvas, crías, huevos, semillas, alevines o en cualquier otro estadio, y* **Inciso e)** *Acuacultura didáctica.*		

Artículos 22.- *la Secretaría podrá inscribir en el Registro Nacional de Pesca a los acuicultores que no requieran concesión, permiso o Autorización.*	Al **proyecto** le aplica el Artículo, incisos y, fracciones anteriores, porque se trata de una actividad acuícola con fines comerciales.	Por el hecho de presentar a la autoridad correspondiente (SEMARNAT) la Manifestación de Impacto Ambiental, el promovente está cumpliendo con este apartado. El proyecto se vincula por la obligatoriedad de obtener la autorización correspondiente para realizar las obras descritas en esta manifestación de impacto ambiental. Como ya se mencionó anteriormente, la promovente una vez autorizado el proyecto en materia ambiental procederá a tramitar el Registro Nacional de Pesca para la unidad de producción acuícola.
Art. 30°.- *Las actividades pesqueras se clasifican en:* **II.-** *Cultivo o acuacultura con fines*		
Artículo 31°.- *Para realizar las actividades de pesca se requiere lo siguiente:* **I,** *Concesión, para:* **Inciso b)** *Acuacultura comercial* **II,** Permiso, para: **Inciso g)** *Acuacultura de fomento* **III,** *Autorización, para:* **Inciso d)** *Recolectar del medio natural reproductores, larvas, postlarvas, crías, huevos, semillas, alevines o en cualquier otro estadio, y* **Inciso e)** *Acuacultura didáctica.*		

Artículos 22.- *la Secretaría podrá inscribir en el Registro Nacional de Pesca a los acuicultores que no requieran concesión, permiso o Autorización.*	Al **proyecto** le aplica el Artículo, incisos y, fracciones anteriores, porque se trata de una actividad acuícola con fines comerciales.	Por el hecho de presentar a la autoridad correspondiente (SEMARNAT) la Manifestación de Impacto Ambiental, el promovente está cumpliendo con este apartado. El proyecto se vincula por la obligatoriedad de obtener la autorización correspondiente para realizar las obras descritas en esta manifestación de impacto ambiental. Como ya se mencionó anteriormente, la promovente una vez autorizado el proyecto en materia ambiental procederá a tramitar el Registro Nacional de Pesca para la unidad de producción acuícola.
Art. 30°.- *Las actividades pesqueras se clasifican en:* **II.-** *Cultivo o acuacultura con fines*		
Artículo 31°.- *Para realizar las actividades de pesca se requiere lo siguiente:* **I,** *Concesión, para:* **Inciso b)** *Acuacultura comercial* **II,** Permiso, para: **Inciso g)** *Acuacultura de fomento* **III,** *Autorización, para:* **Inciso d)** *Recolectar del medio natural reproductores, larvas, postlarvas, crías, huevos, semillas, alevines o en cualquier otro estadio, y* **Inciso e)** *Acuacultura didáctica.*		

Artículos 22.- *la Secretaría podrá inscribir en el Registro Nacional de Pesca a los acuicultores que no requieran concesión, permiso o Autorización.*	Al **proyecto** le aplica el Artículo, incisos y, fracciones anteriores, porque se trata de una actividad acuícola con fines comerciales.	Por el hecho de presentar a la autoridad correspondiente (SEMARNAT) la Manifestación de Impacto Ambiental, el promovente está cumpliendo con este apartado. El proyecto se vincula por la obligatoriedad de obtener la autorización correspondiente para realizar las obras descritas en esta manifestación de impacto ambiental. Como ya se mencionó anteriormente, la promovente una vez autorizado el proyecto en materia ambiental procederá a tramitar el Registro Nacional de Pesca para la unidad de producción acuícola.
Art. 30°.- *Las actividades pesqueras se clasifican en:* **II.-** *Cultivo o acuacultura con fines*		
Artículo 31°.- *Para realizar las actividades de pesca se requiere lo siguiente:* **I,** *Concesión, para:* **Inciso b)** *Acuacultura comercial* **II,** Permiso, para: **Inciso g)** *Acuacultura de fomento* **III,** *Autorización, para:* **Inciso d)** *Recolectar del medio natural reproductores, larvas, postlarvas, crías, huevos, semillas, alevines o en cualquier otro estadio, y* **Inciso e)** *Acuacultura didáctica.*		

Artículos 22.- *la Secretaría podrá inscribir en el Registro Nacional de Pesca a los acuicultores que no requieran concesión, permiso o Autorización.*	Al **proyecto** le aplica el Artículo, incisos y, fracciones anteriores, porque se trata de una actividad acuícola con fines comerciales.	Por el hecho de presentar a la autoridad correspondiente (SEMARNAT) la Manifestación de Impacto Ambiental, el promovente está cumpliendo con este apartado. El proyecto se vincula por la obligatoriedad de obtener la autorización correspondiente para realizar las obras descritas en esta manifestación de impacto ambiental. Como ya se mencionó anteriormente, la promovente una vez autorizado el proyecto en materia ambiental procederá a tramitar el Registro Nacional de Pesca para la unidad de producción acuícola.
Art. 30°.- *Las actividades pesqueras se clasifican en:* **II.-** *Cultivo o acuacultura con fines*		
Artículo 31°.- *Para realizar las actividades de pesca se requiere lo siguiente:* **I,** *Concesión, para:* **Inciso b)** *Acuacultura comercial* **II,** Permiso, para: **Inciso g)** *Acuacultura de fomento* **III,** *Autorización, para:* **Inciso d)** *Recolectar del medio natural reproductores, larvas, postlarvas, crías, huevos, semillas, alevines o en cualquier otro estadio, y* **Inciso e)** *Acuacultura didáctica.*		

Artículos 22.- *la Secretaría podrá inscribir en el Registro Nacional de Pesca a los acuicultores que no requieran concesión, permiso o Autorización.*	Al **proyecto** le aplica el Artículo, incisos y, fracciones anteriores, porque se trata de una actividad acuícola con fines comerciales.	Por el hecho de presentar a la autoridad correspondiente (SEMARNAT) la Manifestación de Impacto Ambiental, el promovente está cumpliendo con este apartado. El proyecto se vincula por la obligatoriedad de obtener la autorización correspondiente para realizar las obras descritas en esta manifestación de impacto ambiental. Como ya se mencionó anteriormente, la promovente una vez autorizado el proyecto en materia ambiental procederá a tramitar el Registro Nacional de Pesca para la unidad de producción acuícola.
Art. 30°.- *Las actividades pesqueras se clasifican en:* **II.-** *Cultivo o acuacultura con fines*		
Artículo 31°.- *Para realizar las actividades de pesca se requiere lo siguiente:* **I,** *Concesión, para:* **Inciso b)** *Acuacultura comercial* **II,** Permiso, para: **Inciso g)** *Acuacultura de fomento* **III,** *Autorización, para:* **Inciso d)** *Recolectar del medio natural reproductores, larvas, postlarvas, crías, huevos, semillas, alevines o en cualquier otro estadio, y* **Inciso e)** *Acuacultura didáctica.*		

Artículos 22.- *la Secretaría podrá inscribir en el Registro Nacional de Pesca a los acuicultores que no requieran concesión, permiso o Autorización.*	Al **proyecto** le aplica el Artículo, incisos y, fracciones anteriores, porque se trata de una actividad acuícola con fines comerciales.	Por el hecho de presentar a la autoridad correspondiente (SEMARNAT) la Manifestación de Impacto Ambiental, el promovente está cumpliendo con este apartado. El proyecto se vincula por la obligatoriedad de obtener la autorización correspondiente para realizar las obras descritas en esta manifestación de impacto ambiental. Como ya se mencionó anteriormente, la promovente una vez autorizado el proyecto en materia ambiental procederá a tramitar el Registro Nacional de Pesca para la unidad de producción acuícola.
Art. 30°.- *Las actividades pesqueras se clasifican en:* **II.-** *Cultivo o acuacultura con fines*		
Artículo 31°.- *Para realizar las actividades de pesca se requiere lo siguiente:* **I,** *Concesión, para:* **Inciso b)** *Acuacultura comercial* **II,** Permiso, para: **Inciso g)** *Acuacultura de fomento* **III,** *Autorización, para:* **Inciso d)** *Recolectar del medio natural reproductores, larvas, postlarvas, crías, huevos, semillas, alevines o en cualquier otro estadio, y* **Inciso e)** *Acuacultura didáctica.*		

Artículos 22.- *la Secretaría podrá inscribir en el Registro Nacional de Pesca a los acuicultores que no requieran concesión, permiso o Autorización.*	Al **proyecto** le aplica el Artículo, incisos y, fracciones anteriores, porque se trata de una actividad acuícola con fines comerciales.	Por el hecho de presentar a la autoridad correspondiente (SEMARNAT) la Manifestación de Impacto Ambiental, el promovente está cumpliendo con este apartado. El proyecto se vincula por la obligatoriedad de obtener la autorización correspondiente para realizar las obras descritas en esta manifestación de impacto ambiental. Como ya se mencionó anteriormente, la promovente una vez autorizado el proyecto en materia ambiental procederá a tramitar el Registro Nacional de Pesca para la unidad de producción acuícola.
Art. 30°.- *Las actividades pesqueras se clasifican en:* **II.-** *Cultivo o acuacultura con fines*		
Artículo 31°.- *Para realizar las actividades de pesca se requiere lo siguiente:* **I,** *Concesión, para:* **Inciso b)** *Acuacultura comercial* **II,** Permiso, para: **Inciso g)** *Acuacultura de fomento* **III,** *Autorización, para:* **Inciso d)** *Recolectar del medio natural reproductores, larvas, postlarvas, crías, huevos, semillas, alevines o en cualquier otro estadio, y* **Inciso e)** *Acuacultura didáctica.*		

Artículos 22.- *la Secretaría podrá inscribir en el Registro Nacional de Pesca a los acuicultores que no requieran concesión, permiso o Autorización.*	Al **proyecto** le aplica el Artículo, incisos y, fracciones anteriores, porque se trata de una actividad acuícola con fines comerciales.	Por el hecho de presentar a la autoridad correspondiente (SEMARNAT) la Manifestación de Impacto Ambiental, el promovente está cumpliendo con este apartado. El proyecto se vincula por la obligatoriedad de obtener la autorización correspondiente para realizar las obras descritas en esta manifestación de impacto ambiental. Como ya se mencionó anteriormente, la promovente una vez autorizado el proyecto en materia ambiental procederá a tramitar el Registro Nacional de Pesca para la unidad de producción acuícola.
Art. 30°.- *Las actividades pesqueras se clasifican en:* **II.-** *Cultivo o acuacultura con fines*		
Artículo 31°.- *Para realizar las actividades de pesca se requiere lo siguiente:* **I,** *Concesión, para:* **Inciso b)** *Acuacultura comercial* **II,** Permiso, para: **Inciso g)** *Acuacultura de fomento* **III,** *Autorización, para:* **Inciso d)** *Recolectar del medio natural reproductores, larvas, postlarvas, crías, huevos, semillas, alevines o en cualquier otro estadio, y* **Inciso e)** *Acuacultura didáctica.*		

Artículos 22.- *la Secretaría podrá inscribir en el Registro Nacional de Pesca a los acuicultores que no requieran concesión, permiso o Autorización.*	Al **proyecto** le aplica el Artículo, incisos y, fracciones anteriores, porque se trata de una actividad acuícola con fines comerciales.	Por el hecho de presentar a la autoridad correspondiente (SEMARNAT) la Manifestación de Impacto Ambiental, el promovente está cumpliendo con este apartado. El proyecto se vincula por la obligatoriedad de obtener la autorización correspondiente para realizar las obras descritas en esta manifestación de impacto ambiental. Como ya se mencionó anteriormente, la promovente una vez autorizado el proyecto en materia ambiental procederá a tramitar el Registro Nacional de Pesca para la unidad de producción acuícola.
Art. 30°.- *Las actividades pesqueras se clasifican en:* **II.-** *Cultivo o acuacultura con fines*		
Artículo 31°.- *Para realizar las actividades de pesca se requiere lo siguiente:* **I,** *Concesión, para:* **Inciso b)** *Acuacultura comercial* **II,** Permiso, para: **Inciso g)** *Acuacultura de fomento* **III,** *Autorización, para:* **Inciso d)** *Recolectar del medio natural reproductores, larvas, postlarvas, crías, huevos, semillas, alevines o en cualquier otro estadio, y* **Inciso e)** *Acuacultura didáctica.*		

Artículos 22.- *la Secretaría podrá inscribir en el Registro Nacional de Pesca a los acuicultores que no requieran concesión, permiso o Autorización.*	Al **proyecto** le aplica el Artículo, incisos y, fracciones anteriores, porque se trata de una actividad acuícola con fines comerciales.	Por el hecho de presentar a la autoridad correspondiente (SEMARNAT) la Manifestación de Impacto Ambiental, el promovente está cumpliendo con este apartado. El proyecto se vincula por la obligatoriedad de obtener la autorización correspondiente para realizar las obras descritas en esta manifestación de impacto ambiental. Como ya se mencionó anteriormente, la promovente una vez autorizado el proyecto en materia ambiental procederá a tramitar el Registro Nacional de Pesca para la unidad de producción acuícola.
Art. 30°.- *Las actividades pesqueras se clasifican en:* **II.-** *Cultivo o acuacultura con fines*		
Artículo 31°.- *Para realizar las actividades de pesca se requiere lo siguiente:* **I,** *Concesión, para:* **Inciso b)** *Acuacultura comercial* **II,** Permiso, para: **Inciso g)** *Acuacultura de fomento* **III,** *Autorización, para:* **Inciso d)** *Recolectar del medio natural reproductores, larvas, postlarvas, crías, huevos, semillas, alevines o en cualquier otro estadio, y* **Inciso e)** *Acuacultura didáctica.*		

Artículos 22.- *la Secretaría podrá inscribir en el Registro Nacional de Pesca a los acuicultores que no requieran concesión, permiso o Autorización.*	Al **proyecto** le aplica el Artículo, incisos y, fracciones anteriores, porque se trata de una actividad acuícola con fines comerciales.	Por el hecho de presentar a la autoridad correspondiente (SEMARNAT) la Manifestación de Impacto Ambiental, el promovente está cumpliendo con este apartado. El proyecto se vincula por la obligatoriedad de obtener la autorización correspondiente para realizar las obras descritas en esta manifestación de impacto ambiental. Como ya se mencionó anteriormente, la promovente una vez autorizado el proyecto en materia ambiental procederá a tramitar el Registro Nacional de Pesca para la unidad de producción acuícola.
Art. 30°.- *Las actividades pesqueras se clasifican en:* **II.-** *Cultivo o acuacultura con fines*		
Artículo 31°.- *Para realizar las actividades de pesca se requiere lo siguiente:* **I,** *Concesión, para:* **Inciso b)** *Acuacultura comercial* **II,** Permiso, para: **Inciso g)** *Acuacultura de fomento* **III,** *Autorización, para:* **Inciso d)** *Recolectar del medio natural reproductores, larvas, postlarvas, crías, huevos, semillas, alevines o en cualquier otro estadio, y* **Inciso e)** *Acuacultura didáctica.*		

Artículos 22.- *la Secretaría podrá inscribir en el Registro Nacional de Pesca a los acuicultores que no requieran concesión, permiso o Autorización.*	Al **proyecto** le aplica el Artículo, incisos y, fracciones anteriores, porque se trata de una actividad acuícola con fines comerciales.	Por el hecho de presentar a la autoridad correspondiente (SEMARNAT) la Manifestación de Impacto Ambiental, el promovente está cumpliendo con este apartado. El proyecto se vincula por la obligatoriedad de obtener la autorización correspondiente para realizar las obras descritas en esta manifestación de impacto ambiental. Como ya se mencionó anteriormente, la promovente una vez autorizado el proyecto en materia ambiental procederá a tramitar el Registro Nacional de Pesca para la unidad de producción acuícola.
Art. 30°.- *Las actividades pesqueras se clasifican en:* **II.-** *Cultivo o acuacultura con fines*		
Artículo 31°.- *Para realizar las actividades de pesca se requiere lo siguiente:* **I,** *Concesión, para:* **Inciso b)** *Acuacultura comercial* **II,** Permiso, para: **Inciso g)** *Acuacultura de fomento* **III,** *Autorización, para:* **Inciso d)** *Recolectar del medio natural reproductores, larvas, postlarvas, crías, huevos, semillas, alevines o en cualquier otro estadio, y* **Inciso e)** *Acuacultura didáctica.*		

Artículos 22.- *la Secretaría podrá inscribir en el Registro Nacional de Pesca a los acuicultores que no requieran concesión, permiso o Autorización.*	Al **proyecto** le aplica el Artículo, incisos y, fracciones anteriores, porque se trata de una actividad acuícola con fines comerciales.	Por el hecho de presentar a la autoridad correspondiente (SEMARNAT) la Manifestación de Impacto Ambiental, el promovente está cumpliendo con este apartado. El proyecto se vincula por la obligatoriedad de obtener la autorización correspondiente para realizar las obras descritas en esta manifestación de impacto ambiental. Como ya se mencionó anteriormente, la promovente una vez autorizado el proyecto en materia ambiental procederá a tramitar el Registro Nacional de Pesca para la unidad de producción acuícola.
Art. 30°.- *Las actividades pesqueras se clasifican en:* **II.-** *Cultivo o acuacultura con fines*		
Artículo 31°.- *Para realizar las actividades de pesca se requiere lo siguiente:* **I,** *Concesión, para:* **Inciso b)** *Acuacultura comercial* **II,** Permiso, para: **Inciso g)** *Acuacultura de fomento* **III,** *Autorización, para:* **Inciso d)** *Recolectar del medio natural reproductores, larvas, postlarvas, crías, huevos, semillas, alevines o en cualquier otro estadio, y* **Inciso e)** *Acuacultura didáctica.*		

Artículos 22.- *la Secretaría podrá inscribir en el Registro Nacional de Pesca a los acuicultores que no requieran concesión, permiso o Autorización.*	Al **proyecto** le aplica el Artículo, incisos y, fracciones anteriores, porque se trata de una actividad acuícola con fines comerciales.	Por el hecho de presentar a la autoridad correspondiente (SEMARNAT) la Manifestación de Impacto Ambiental, el promovente está cumpliendo con este apartado. El proyecto se vincula por la obligatoriedad de obtener la autorización correspondiente para realizar las obras descritas en esta manifestación de impacto ambiental. Como ya se mencionó anteriormente, la promovente una vez autorizado el proyecto en materia ambiental procederá a tramitar el Registro Nacional de Pesca para la unidad de producción acuícola.
Art. 30°.- *Las actividades pesqueras se clasifican en:* **II.-** *Cultivo o acuacultura con fines*		
Artículo 31°.- *Para realizar las actividades de pesca se requiere lo siguiente:* **I,** *Concesión, para:* **Inciso b)** *Acuacultura comercial* **II,** Permiso, para: **Inciso g)** *Acuacultura de fomento* **III,** *Autorización, para:* **Inciso d)** *Recolectar del medio natural reproductores, larvas, postlarvas, crías, huevos, semillas, alevines o en cualquier otro estadio, y* **Inciso e)** *Acuacultura didáctica.*		

Artículos 22.- *la Secretaría podrá inscribir en el Registro Nacional de Pesca a los acuicultores que no requieran concesión, permiso o Autorización.*	Al **proyecto** le aplica el Artículo, incisos y, fracciones anteriores, porque se trata de una actividad acuícola con fines comerciales.	Por el hecho de presentar a la autoridad correspondiente (SEMARNAT) la Manifestación de Impacto Ambiental, el promovente está cumpliendo con este apartado. El proyecto se vincula por la obligatoriedad de obtener la autorización correspondiente para realizar las obras descritas en esta manifestación de impacto ambiental. Como ya se mencionó anteriormente, la promovente una vez autorizado el proyecto en materia ambiental procederá a tramitar el Registro Nacional de Pesca para la unidad de producción acuícola.
Art. 30°.- *Las actividades pesqueras se clasifican en:* **II.-** *Cultivo o acuacultura con fines*		
Artículo 31°.- *Para realizar las actividades de pesca se requiere lo siguiente:* **I,** *Concesión, para:* **Inciso b)** *Acuacultura comercial* **II,** Permiso, para: **Inciso g)** *Acuacultura de fomento* **III,** *Autorización, para:* **Inciso d)** *Recolectar del medio natural reproductores, larvas, postlarvas, crías, huevos, semillas, alevines o en cualquier otro estadio, y* **Inciso e)** *Acuacultura didáctica.*		

Artículos 22.- *la Secretaría podrá inscribir en el Registro Nacional de Pesca a los acuicultores que no requieran concesión, permiso o Autorización.*	Al **proyecto** le aplica el Artículo, incisos y, fracciones anteriores, porque se trata de una actividad acuícola con fines comerciales.	Por el hecho de presentar a la autoridad correspondiente (SEMARNAT) la Manifestación de Impacto Ambiental, el promovente está cumpliendo con este apartado. El proyecto se vincula por la obligatoriedad de obtener la autorización correspondiente para realizar las obras descritas en esta manifestación de impacto ambiental. Como ya se mencionó anteriormente, la promovente una vez autorizado el proyecto en materia ambiental procederá a tramitar el Registro Nacional de Pesca para la unidad de producción acuícola.
Art. 30°.- *Las actividades pesqueras se clasifican en:* **II.-** *Cultivo o acuacultura con fines*		
Artículo 31°.- *Para realizar las actividades de pesca se requiere lo siguiente:* **I,** *Concesión, para:* **Inciso b)** *Acuacultura comercial* **II,** Permiso, para: **Inciso g)** *Acuacultura de fomento* **III,** *Autorización, para:* **Inciso d)** *Recolectar del medio natural reproductores, larvas, postlarvas, crías, huevos, semillas, alevines o en cualquier otro estadio, y* **Inciso e)** *Acuacultura didáctica.*		

Artículos 22.- *la Secretaría podrá inscribir en el Registro Nacional de Pesca a los acuicultores que no requieran concesión, permiso o Autorización.*	Al **proyecto** le aplica el Artículo, incisos y, fracciones anteriores, porque se trata de una actividad acuícola con fines comerciales.	Por el hecho de presentar a la autoridad correspondiente (SEMARNAT) la Manifestación de Impacto Ambiental, el promovente está cumpliendo con este apartado. El proyecto se vincula por la obligatoriedad de obtener la autorización correspondiente para realizar las obras descritas en esta manifestación de impacto ambiental. Como ya se mencionó anteriormente, la promovente una vez autorizado el proyecto en materia ambiental procederá a tramitar el Registro Nacional de Pesca para la unidad de producción acuícola.
Art. 30°.- *Las actividades pesqueras se clasifican en:* **II.-** *Cultivo o acuacultura con fines*		
Artículo 31°.- *Para realizar las actividades de pesca se requiere lo siguiente:* **I,** *Concesión, para:* **Inciso b)** *Acuacultura comercial* **II,** Permiso, para: **Inciso g)** *Acuacultura de fomento* **III,** *Autorización, para:* **Inciso d)** *Recolectar del medio natural reproductores, larvas, postlarvas, crías, huevos, semillas, alevines o en cualquier otro estadio, y* **Inciso e)** *Acuacultura didáctica.*		

Artículos 22.- *la Secretaría podrá inscribir en el Registro Nacional de Pesca a los acuicultores que no requieran concesión, permiso o Autorización.*	Al **proyecto** le aplica el Artículo, incisos y, fracciones anteriores, porque se trata de una actividad acuícola con fines comerciales.	Por el hecho de presentar a la autoridad correspondiente (SEMARNAT) la Manifestación de Impacto Ambiental, el promovente está cumpliendo con este apartado. El proyecto se vincula por la obligatoriedad de obtener la autorización correspondiente para realizar las obras descritas en esta manifestación de impacto ambiental. Como ya se mencionó anteriormente, la promovente una vez autorizado el proyecto en materia ambiental procederá a tramitar el Registro Nacional de Pesca para la unidad de producción acuícola.
Art. 30°.- *Las actividades pesqueras se clasifican en:* **II.-** *Cultivo o acuacultura con fines*		
Artículo 31°.- *Para realizar las actividades de pesca se requiere lo siguiente:* **I,** *Concesión, para:* **Inciso b)** *Acuacultura comercial* **II,** Permiso, para: **Inciso g)** *Acuacultura de fomento* **III,** *Autorización, para:* **Inciso d)** *Recolectar del medio natural reproductores, larvas, postlarvas, crías, huevos, semillas, alevines o en cualquier otro estadio, y* **Inciso e)** *Acuacultura didáctica.*		

Artículos 22.- *la Secretaría podrá inscribir en el Registro Nacional de Pesca a los acuicultores que no requieran concesión, permiso o Autorización.*	Al **proyecto** le aplica el Artículo, incisos y, fracciones anteriores, porque se trata de una actividad acuícola con fines comerciales.	Por el hecho de presentar a la autoridad correspondiente (SEMARNAT) la Manifestación de Impacto Ambiental, el promovente está cumpliendo con este apartado. El proyecto se vincula por la obligatoriedad de obtener la autorización correspondiente para realizar las obras descritas en esta manifestación de impacto ambiental. Como ya se mencionó anteriormente, la promovente una vez autorizado el proyecto en materia ambiental procederá a tramitar el Registro Nacional de Pesca para la unidad de producción acuícola.
Art. 30°.- *Las actividades pesqueras se clasifican en:* **II.-** *Cultivo o acuacultura con fines*		
Artículo 31°.- *Para realizar las actividades de pesca se requiere lo siguiente:* **I,** *Concesión, para:* **Inciso b)** *Acuacultura comercial* **II,** Permiso, para: **Inciso g)** *Acuacultura de fomento* **III,** *Autorización, para:* **Inciso d)** *Recolectar del medio natural reproductores, larvas, postlarvas, crías, huevos, semillas, alevines o en cualquier otro estadio, y* **Inciso e)** *Acuacultura didáctica.*		

Artículos 22.- *la Secretaría podrá inscribir en el Registro Nacional de Pesca a los acuicultores que no requieran concesión, permiso o Autorización.*	Al **proyecto** le aplica el Artículo, incisos y, fracciones anteriores, porque se trata de una actividad acuícola con fines comerciales.	Por el hecho de presentar a la autoridad correspondiente (SEMARNAT) la Manifestación de Impacto Ambiental, el promovente está cumpliendo con este apartado. El proyecto se vincula por la obligatoriedad de obtener la autorización correspondiente para realizar las obras descritas en esta manifestación de impacto ambiental. Como ya se mencionó anteriormente, la promovente una vez autorizado el proyecto en materia ambiental procederá a tramitar el Registro Nacional de Pesca para la unidad de producción acuícola.
Art. 30°.- *Las actividades pesqueras se clasifican en:* **II.-** *Cultivo o acuacultura con fines*		
Artículo 31°.- *Para realizar las actividades de pesca se requiere lo siguiente:* **I,** *Concesión, para:* **Inciso b)** *Acuacultura comercial* **II,** Permiso, para: **Inciso g)** *Acuacultura de fomento* **III,** *Autorización, para:* **Inciso d)** *Recolectar del medio natural reproductores, larvas, postlarvas, crías, huevos, semillas, alevines o en cualquier otro estadio, y* **Inciso e)** *Acuacultura didáctica.*		

Artículos 22.- *la Secretaría podrá inscribir en el Registro Nacional de Pesca a los acuicultores que no requieran concesión, permiso o Autorización.*	Al **proyecto** le aplica el Artículo, incisos y, fracciones anteriores, porque se trata de una actividad acuícola con fines comerciales.	Por el hecho de presentar a la autoridad correspondiente (SEMARNAT) la Manifestación de Impacto Ambiental, el promovente está cumpliendo con este apartado. El proyecto se vincula por la obligatoriedad de obtener la autorización correspondiente para realizar las obras descritas en esta manifestación de impacto ambiental. Como ya se mencionó anteriormente, la promovente una vez autorizado el proyecto en materia ambiental procederá a tramitar el Registro Nacional de Pesca para la unidad de producción acuícola.
Art. 30°.- *Las actividades pesqueras se clasifican en:* **II.-** *Cultivo o acuacultura con fines*		
Artículo 31°.- *Para realizar las actividades de pesca se requiere lo siguiente:* **I,** *Concesión, para:* **Inciso b)** *Acuacultura comercial* **II,** Permiso, para: **Inciso g)** *Acuacultura de fomento* **III,** *Autorización, para:* **Inciso d)** *Recolectar del medio natural reproductores, larvas, postlarvas, crías, huevos, semillas, alevines o en cualquier otro estadio, y* **Inciso e)** *Acuacultura didáctica.*		

Artículos 22.- *la Secretaría podrá inscribir en el Registro Nacional de Pesca a los acuicultores que no requieran concesión, permiso o Autorización.*	Al **proyecto** le aplica el Artículo, incisos y, fracciones anteriores, porque se trata de una actividad acuícola con fines comerciales.	Por el hecho de presentar a la autoridad correspondiente (SEMARNAT) la Manifestación de Impacto Ambiental, el promovente está cumpliendo con este apartado. El proyecto se vincula por la obligatoriedad de obtener la autorización correspondiente para realizar las obras descritas en esta manifestación de impacto ambiental. Como ya se mencionó anteriormente, la promovente una vez autorizado el proyecto en materia ambiental procederá a tramitar el Registro Nacional de Pesca para la unidad de producción acuícola.
Art. 30°.- *Las actividades pesqueras se clasifican en:* **II.-** *Cultivo o acuacultura con fines*		
Artículo 31°.- *Para realizar las actividades de pesca se requiere lo siguiente:* **I,** *Concesión, para:* **Inciso b)** *Acuacultura comercial* **II,** Permiso, para: **Inciso g)** *Acuacultura de fomento* **III,** *Autorización, para:* **Inciso d)** *Recolectar del medio natural reproductores, larvas, postlarvas, crías, huevos, semillas, alevines o en cualquier otro estadio, y* **Inciso e)** *Acuacultura didáctica.*		

Artículos 22.- *la Secretaría podrá inscribir en el Registro Nacional de Pesca a los acuicultores que no requieran concesión, permiso o Autorización.*	Al **proyecto** le aplica el Artículo, incisos y, fracciones anteriores, porque se trata de una actividad acuícola con fines comerciales.	Por el hecho de presentar a la autoridad correspondiente (SEMARNAT) la Manifestación de Impacto Ambiental, el promovente está cumpliendo con este apartado. El proyecto se vincula por la obligatoriedad de obtener la autorización correspondiente para realizar las obras descritas en esta manifestación de impacto ambiental. Como ya se mencionó anteriormente, la promovente una vez autorizado el proyecto en materia ambiental procederá a tramitar el Registro Nacional de Pesca para la unidad de producción acuícola.
Art. 30°.- *Las actividades pesqueras se clasifican en:* **II.-** *Cultivo o acuacultura con fines*		
Artículo 31°.- *Para realizar las actividades de pesca se requiere lo siguiente:* **I,** *Concesión, para:* **Inciso b)** *Acuacultura comercial* **II,** Permiso, para: **Inciso g)** *Acuacultura de fomento* **III,** *Autorización, para:* **Inciso d)** *Recolectar del medio natural reproductores, larvas, postlarvas, crías, huevos, semillas, alevines o en cualquier otro estadio, y* **Inciso e)** *Acuacultura didáctica.*		

Artículos 22.- *la Secretaría podrá inscribir en el Registro Nacional de Pesca a los acuicultores que no requieran concesión, permiso o Autorización.*	Al **proyecto** le aplica el Artículo, incisos y, fracciones anteriores, porque se trata de una actividad acuícola con fines comerciales.	Por el hecho de presentar a la autoridad correspondiente (SEMARNAT) la Manifestación de Impacto Ambiental, el promovente está cumpliendo con este apartado. El proyecto se vincula por la obligatoriedad de obtener la autorización correspondiente para realizar las obras descritas en esta manifestación de impacto ambiental. Como ya se mencionó anteriormente, la promovente una vez autorizado el proyecto en materia ambiental procederá a tramitar el Registro Nacional de Pesca para la unidad de producción acuícola.
Art. 30°.- *Las actividades pesqueras se clasifican en:* **II.-** *Cultivo o acuacultura con fines*		
Artículo 31°.- *Para realizar las actividades de pesca se requiere lo siguiente:* **I,** *Concesión, para:* **Inciso b)** *Acuacultura comercial* **II,** Permiso, para: **Inciso g)** *Acuacultura de fomento* **III,** *Autorización, para:* **Inciso d)** *Recolectar del medio natural reproductores, larvas, postlarvas, crías, huevos, semillas, alevines o en cualquier otro estadio, y* **Inciso e)** *Acuacultura didáctica.*		

Artículos 22.- *la Secretaría podrá inscribir en el Registro Nacional de Pesca a los acuicultores que no requieran concesión, permiso o Autorización.*	Al **proyecto** le aplica el Artículo, incisos y, fracciones anteriores, porque se trata de una actividad acuícola con fines comerciales.	Por el hecho de presentar a la autoridad correspondiente (SEMARNAT) la Manifestación de Impacto Ambiental, el promovente está cumpliendo con este apartado. El proyecto se vincula por la obligatoriedad de obtener la autorización correspondiente para realizar las obras descritas en esta manifestación de impacto ambiental. Como ya se mencionó anteriormente, la promovente una vez autorizado el proyecto en materia ambiental procederá a tramitar el Registro Nacional de Pesca para la unidad de producción acuícola.
Art. 30°.- *Las actividades pesqueras se clasifican en:* **II.-** *Cultivo o acuacultura con fines*		
Artículo 31°.- *Para realizar las actividades de pesca se requiere lo siguiente:* **I,** *Concesión, para:* **Inciso b)** *Acuacultura comercial* **II,** Permiso, para: **Inciso g)** *Acuacultura de fomento* **III,** *Autorización, para:* **Inciso d)** *Recolectar del medio natural reproductores, larvas, postlarvas, crías, huevos, semillas, alevines o en cualquier otro estadio, y* **Inciso e)** *Acuacultura didáctica.*		

Artículos 22.- *la Secretaría podrá inscribir en el Registro Nacional de Pesca a los acuicultores que no requieran concesión, permiso o Autorización.*	Al **proyecto** le aplica el Artículo, incisos y, fracciones anteriores, porque se trata de una actividad acuícola con fines comerciales.	Por el hecho de presentar a la autoridad correspondiente (SEMARNAT) la Manifestación de Impacto Ambiental, el promovente está cumpliendo con este apartado. El proyecto se vincula por la obligatoriedad de obtener la autorización correspondiente para realizar las obras descritas en esta manifestación de impacto ambiental. Como ya se mencionó anteriormente, la promovente una vez autorizado el proyecto en materia ambiental procederá a tramitar el Registro Nacional de Pesca para la unidad de producción acuícola.
Art. 30°.- *Las actividades pesqueras se clasifican en:* **II.-** *Cultivo o acuacultura con fines*		
Artículo 31°.- *Para realizar las actividades de pesca se requiere lo siguiente:* **I,** *Concesión, para:* **Inciso b)** *Acuacultura comercial* **II,** Permiso, para: **Inciso g)** *Acuacultura de fomento* **III,** *Autorización, para:* **Inciso d)** *Recolectar del medio natural reproductores, larvas, postlarvas, crías, huevos, semillas, alevines o en cualquier otro estadio, y* **Inciso e)** *Acuacultura didáctica.*		

Artículos 22.- *la Secretaría podrá inscribir en el Registro Nacional de Pesca a los acuicultores que no requieran concesión, permiso o Autorización.*	Al **proyecto** le aplica el Artículo, incisos y, fracciones anteriores, porque se trata de una actividad acuícola con fines comerciales.	Por el hecho de presentar a la autoridad correspondiente (SEMARNAT) la Manifestación de Impacto Ambiental, el promovente está cumpliendo con este apartado. El proyecto se vincula por la obligatoriedad de obtener la autorización correspondiente para realizar las obras descritas en esta manifestación de impacto ambiental. Como ya se mencionó anteriormente, la promovente una vez autorizado el proyecto en materia ambiental procederá a tramitar el Registro Nacional de Pesca para la unidad de producción acuícola.
Art. 30°.- *Las actividades pesqueras se clasifican en:* **II.-** *Cultivo o acuacultura con fines*		
Artículo 31°.- *Para realizar las actividades de pesca se requiere lo siguiente:* **I,** *Concesión, para:* **Inciso b)** *Acuacultura comercial* **II,** Permiso, para: **Inciso g)** *Acuacultura de fomento* **III,** *Autorización, para:* **Inciso d)** *Recolectar del medio natural reproductores, larvas, postlarvas, crías, huevos, semillas, alevines o en cualquier otro estadio, y* **Inciso e)** *Acuacultura didáctica.*		

Artículos 22.- *la Secretaría podrá inscribir en el Registro Nacional de Pesca a los acuicultores que no requieran concesión, permiso o Autorización.*	Al **proyecto** le aplica el Artículo, incisos y, fracciones anteriores, porque se trata de una actividad acuícola con fines comerciales.	Por el hecho de presentar a la autoridad correspondiente (SEMARNAT) la Manifestación de Impacto Ambiental, el promovente está cumpliendo con este apartado. El proyecto se vincula por la obligatoriedad de obtener la autorización correspondiente para realizar las obras descritas en esta manifestación de impacto ambiental. Como ya se mencionó anteriormente, la promovente una vez autorizado el proyecto en materia ambiental procederá a tramitar el Registro Nacional de Pesca para la unidad de producción acuícola.
Art. 30°.- *Las actividades pesqueras se clasifican en:* **II.-** *Cultivo o acuacultura con fines*		
Artículo 31°.- *Para realizar las actividades de pesca se requiere lo siguiente:* **I,** *Concesión, para:* **Inciso b)** *Acuacultura comercial* **II,** Permiso, para: **Inciso g)** *Acuacultura de fomento* **III,** *Autorización, para:* **Inciso d)** *Recolectar del medio natural reproductores, larvas, postlarvas, crías, huevos, semillas, alevines o en cualquier otro estadio, y* **Inciso e)** *Acuacultura didáctica.*		

Artículos 22.- *la Secretaría podrá inscribir en el Registro Nacional de Pesca a los acuicultores que no requieran concesión, permiso o Autorización.*	Al **proyecto** le aplica el Artículo, incisos y, fracciones anteriores, porque se trata de una actividad acuícola con fines comerciales.	Por el hecho de presentar a la autoridad correspondiente (SEMARNAT) la Manifestación de Impacto Ambiental, el promovente está cumpliendo con este apartado. El proyecto se vincula por la obligatoriedad de obtener la autorización correspondiente para realizar las obras descritas en esta manifestación de impacto ambiental. Como ya se mencionó anteriormente, la promovente una vez autorizado el proyecto en materia ambiental procederá a tramitar el Registro Nacional de Pesca para la unidad de producción acuícola.
Art. 30°.- *Las actividades pesqueras se clasifican en:* **II.-** *Cultivo o acuacultura con fines*		
Artículo 31°.- *Para realizar las actividades de pesca se requiere lo siguiente:* **I,** *Concesión, para:* **Inciso b)** *Acuacultura comercial* **II,** Permiso, para: **Inciso g)** *Acuacultura de fomento* **III,** *Autorización, para:* **Inciso d)** *Recolectar del medio natural reproductores, larvas, postlarvas, crías, huevos, semillas, alevines o en cualquier otro estadio, y* **Inciso e)** *Acuacultura didáctica.*		

Artículos 22.- *la Secretaría podrá inscribir en el Registro Nacional de Pesca a los acuicultores que no requieran concesión, permiso o Autorización.*	Al **proyecto** le aplica el Artículo, incisos y, fracciones anteriores, porque se trata de una actividad acuícola con fines comerciales.	Por el hecho de presentar a la autoridad correspondiente (SEMARNAT) la Manifestación de Impacto Ambiental, el promovente está cumpliendo con este apartado. El proyecto se vincula por la obligatoriedad de obtener la autorización correspondiente para realizar las obras descritas en esta manifestación de impacto ambiental. Como ya se mencionó anteriormente, la promovente una vez autorizado el proyecto en materia ambiental procederá a tramitar el Registro Nacional de Pesca para la unidad de producción acuícola.
Art. 30°.- *Las actividades pesqueras se clasifican en:* **II.-** *Cultivo o acuacultura con fines*		
Artículo 31°.- *Para realizar las actividades de pesca se requiere lo siguiente:* **I,** *Concesión, para:* **Inciso b)** *Acuacultura comercial* **II,** Permiso, para: **Inciso g)** *Acuacultura de fomento* **III,** *Autorización, para:* **Inciso d)** *Recolectar del medio natural reproductores, larvas, postlarvas, crías, huevos, semillas, alevines o en cualquier otro estadio, y* **Inciso e)** *Acuacultura didáctica.*		

Artículos 22.- *la Secretaría podrá inscribir en el Registro Nacional de Pesca a los acuicultores que no requieran concesión, permiso o Autorización.*	Al **proyecto** le aplica el Artículo, incisos y, fracciones anteriores, porque se trata de una actividad acuícola con fines comerciales.	Por el hecho de presentar a la autoridad correspondiente (SEMARNAT) la Manifestación de Impacto Ambiental, el promovente está cumpliendo con este apartado. El proyecto se vincula por la obligatoriedad de obtener la autorización correspondiente para realizar las obras descritas en esta manifestación de impacto ambiental. Como ya se mencionó anteriormente, la promovente una vez autorizado el proyecto en materia ambiental procederá a tramitar el Registro Nacional de Pesca para la unidad de producción acuícola.
Art. 30°.- *Las actividades pesqueras se clasifican en:* **II.-** *Cultivo o acuacultura con fines*		
Artículo 31°.- *Para realizar las actividades de pesca se requiere lo siguiente:* **I,** *Concesión, para:* **Inciso b)** *Acuacultura comercial* **II,** Permiso, para: **Inciso g)** *Acuacultura de fomento* **III,** *Autorización, para:* **Inciso d)** *Recolectar del medio natural reproductores, larvas, postlarvas, crías, huevos, semillas, alevines o en cualquier otro estadio, y* **Inciso e)** *Acuacultura didáctica.*		

Artículos 22.- *la Secretaría podrá inscribir en el Registro Nacional de Pesca a los acuicultores que no requieran concesión, permiso o Autorización.*	Al **proyecto** le aplica el Artículo, incisos y, fracciones anteriores, porque se trata de una actividad acuícola con fines comerciales.	Por el hecho de presentar a la autoridad correspondiente (SEMARNAT) la Manifestación de Impacto Ambiental, el promovente está cumpliendo con este apartado. El proyecto se vincula por la obligatoriedad de obtener la autorización correspondiente para realizar las obras descritas en esta manifestación de impacto ambiental. Como ya se mencionó anteriormente, la promovente una vez autorizado el proyecto en materia ambiental procederá a tramitar el Registro Nacional de Pesca para la unidad de producción acuícola.
Art. 30°.- *Las actividades pesqueras se clasifican en:* **II.-** *Cultivo o acuacultura con fines*		
Artículo 31°.- *Para realizar las actividades de pesca se requiere lo siguiente:* **I,** *Concesión, para:* **Inciso b)** *Acuacultura comercial* **II,** Permiso, para: **Inciso g)** *Acuacultura de fomento* **III,** *Autorización, para:* **Inciso d)** *Recolectar del medio natural reproductores, larvas, postlarvas, crías, huevos, semillas, alevines o en cualquier otro estadio, y* **Inciso e)** *Acuacultura didáctica.*		

Artículos 22.- *la Secretaría podrá inscribir en el Registro Nacional de Pesca a los acuicultores que no requieran concesión, permiso o Autorización.*	Al **proyecto** le aplica el Artículo, incisos y, fracciones anteriores, porque se trata de una actividad acuícola con fines comerciales.	Por el hecho de presentar a la autoridad correspondiente (SEMARNAT) la Manifestación de Impacto Ambiental, el promovente está cumpliendo con este apartado. El proyecto se vincula por la obligatoriedad de obtener la autorización correspondiente para realizar las obras descritas en esta manifestación de impacto ambiental. Como ya se mencionó anteriormente, la promovente una vez autorizado el proyecto en materia ambiental procederá a tramitar el Registro Nacional de Pesca para la unidad de producción acuícola.
Art. 30°.- *Las actividades pesqueras se clasifican en:* **II.-** *Cultivo o acuacultura con fines*		
Artículo 31°.- *Para realizar las actividades de pesca se requiere lo siguiente:* **I,** *Concesión, para:* **Inciso b)** *Acuacultura comercial* **II,** Permiso, para: **Inciso g)** *Acuacultura de fomento* **III,** *Autorización, para:* **Inciso d)** *Recolectar del medio natural reproductores, larvas, postlarvas, crías, huevos, semillas, alevines o en cualquier otro estadio, y* **Inciso e)** *Acuacultura didáctica.*		

Artículos 22.- *la Secretaría podrá inscribir en el Registro Nacional de Pesca a los acuicultores que no requieran concesión, permiso o Autorización.*	Al **proyecto** le aplica el Artículo, incisos y, fracciones anteriores, porque se trata de una actividad acuícola con fines comerciales.	Por el hecho de presentar a la autoridad correspondiente (SEMARNAT) la Manifestación de Impacto Ambiental, el promovente está cumpliendo con este apartado. El proyecto se vincula por la obligatoriedad de obtener la autorización correspondiente para realizar las obras descritas en esta manifestación de impacto ambiental. Como ya se mencionó anteriormente, la promovente una vez autorizado el proyecto en materia ambiental procederá a tramitar el Registro Nacional de Pesca para la unidad de producción acuícola.
Art. 30°.- *Las actividades pesqueras se clasifican en:* **II.-** *Cultivo o acuacultura con fines*		
Artículo 31°.- *Para realizar las actividades de pesca se requiere lo siguiente:* **I,** *Concesión, para:* **Inciso b)** *Acuacultura comercial* **II,** Permiso, para: **Inciso g)** *Acuacultura de fomento* **III,** *Autorización, para:* **Inciso d)** *Recolectar del medio natural reproductores, larvas, postlarvas, crías, huevos, semillas, alevines o en cualquier otro estadio, y* **Inciso e)** *Acuacultura didáctica.*		

Artículos 22.- *la Secretaría podrá inscribir en el Registro Nacional de Pesca a los acuicultores que no requieran concesión, permiso o Autorización.*	Al **proyecto** le aplica el Artículo, incisos y, fracciones anteriores, porque se trata de una actividad acuícola con fines comerciales.	Por el hecho de presentar a la autoridad correspondiente (SEMARNAT) la Manifestación de Impacto Ambiental, el promovente está cumpliendo con este apartado. El proyecto se vincula por la obligatoriedad de obtener la autorización correspondiente para realizar las obras descritas en esta manifestación de impacto ambiental. Como ya se mencionó anteriormente, la promovente una vez autorizado el proyecto en materia ambiental procederá a tramitar el Registro Nacional de Pesca para la unidad de producción acuícola.
Art. 30°.- *Las actividades pesqueras se clasifican en:* **II.-** *Cultivo o acuacultura con fines*		
Artículo 31°.- *Para realizar las actividades de pesca se requiere lo siguiente:* **I,** *Concesión, para:* **Inciso b)** *Acuacultura comercial* **II,** Permiso, para: **Inciso g)** *Acuacultura de fomento* **III,** *Autorización, para:* **Inciso d)** *Recolectar del medio natural reproductores, larvas, postlarvas, crías, huevos, semillas, alevines o en cualquier otro estadio, y* **Inciso e)** *Acuacultura didáctica.*		

Artículos 22.- *la Secretaría podrá inscribir en el Registro Nacional de Pesca a los acuicultores que no requieran concesión, permiso o Autorización.*	Al **proyecto** le aplica el Artículo, incisos y, fracciones anteriores, porque se trata de una actividad acuícola con fines comerciales.	Por el hecho de presentar a la autoridad correspondiente (SEMARNAT) la Manifestación de Impacto Ambiental, el promovente está cumpliendo con este apartado. El proyecto se vincula por la obligatoriedad de obtener la autorización correspondiente para realizar las obras descritas en esta manifestación de impacto ambiental. Como ya se mencionó anteriormente, la promovente una vez autorizado el proyecto en materia ambiental procederá a tramitar el Registro Nacional de Pesca para la unidad de producción acuícola.
Art. 30°.- *Las actividades pesqueras se clasifican en:* **II.-** *Cultivo o acuacultura con fines*		
Artículo 31°.- *Para realizar las actividades de pesca se requiere lo siguiente:* **I,** *Concesión, para:* **Inciso b)** *Acuacultura comercial* **II,** Permiso, para: **Inciso g)** *Acuacultura de fomento* **III,** *Autorización, para:* **Inciso d)** *Recolectar del medio natural reproductores, larvas, postlarvas, crías, huevos, semillas, alevines o en cualquier otro estadio, y* **Inciso e)** *Acuacultura didáctica.*		

Artículos 22.- *la Secretaría podrá inscribir en el Registro Nacional de Pesca a los acuicultores que no requieran concesión, permiso o Autorización.*	Al **proyecto** le aplica el Artículo, incisos y, fracciones anteriores, porque se trata de una actividad acuícola con fines comerciales.	Por el hecho de presentar a la autoridad correspondiente (SEMARNAT) la Manifestación de Impacto Ambiental, el promovente está cumpliendo con este apartado. El proyecto se vincula por la obligatoriedad de obtener la autorización correspondiente para realizar las obras descritas en esta manifestación de impacto ambiental. Como ya se mencionó anteriormente, la promovente una vez autorizado el proyecto en materia ambiental procederá a tramitar el Registro Nacional de Pesca para la unidad de producción acuícola.
Art. 30°.- *Las actividades pesqueras se clasifican en:* **II.-** *Cultivo o acuacultura con fines*		
Artículo 31°.- *Para realizar las actividades de pesca se requiere lo siguiente:* **I,** *Concesión, para:* **Inciso b)** *Acuacultura comercial* **II,** Permiso, para: **Inciso g)** *Acuacultura de fomento* **III,** *Autorización, para:* **Inciso d)** *Recolectar del medio natural reproductores, larvas, postlarvas, crías, huevos, semillas, alevines o en cualquier otro estadio, y* **Inciso e)** *Acuacultura didáctica.*		

Artículos 22.- *la Secretaría podrá inscribir en el Registro Nacional de Pesca a los acuicultores que no requieran concesión, permiso o Autorización.*	Al **proyecto** le aplica el Artículo, incisos y, fracciones anteriores, porque se trata de una actividad acuícola con fines comerciales.	Por el hecho de presentar a la autoridad correspondiente (SEMARNAT) la Manifestación de Impacto Ambiental, el promovente está cumpliendo con este apartado. El proyecto se vincula por la obligatoriedad de obtener la autorización correspondiente para realizar las obras descritas en esta manifestación de impacto ambiental. Como ya se mencionó anteriormente, la promovente una vez autorizado el proyecto en materia ambiental procederá a tramitar el Registro Nacional de Pesca para la unidad de producción acuícola.
Art. 30°.- *Las actividades pesqueras se clasifican en:* **II.-** *Cultivo o acuacultura con fines*		
Artículo 31°.- *Para realizar las actividades de pesca se requiere lo siguiente:* **I,** *Concesión, para:* **Inciso b)** *Acuacultura comercial* **II,** Permiso, para: **Inciso g)** *Acuacultura de fomento* **III,** *Autorización, para:* **Inciso d)** *Recolectar del medio natural reproductores, larvas, postlarvas, crías, huevos, semillas, alevines o en cualquier otro estadio, y* **Inciso e)** *Acuacultura didáctica.*		

Artículos 22.- *la Secretaría podrá inscribir en el Registro Nacional de Pesca a los acuicultores que no requieran concesión, permiso o Autorización.*	Al **proyecto** le aplica el Artículo, incisos y, fracciones anteriores, porque se trata de una actividad acuícola con fines comerciales.	Por el hecho de presentar a la autoridad correspondiente (SEMARNAT) la Manifestación de Impacto Ambiental, el promovente está cumpliendo con este apartado. El proyecto se vincula por la obligatoriedad de obtener la autorización correspondiente para realizar las obras descritas en esta manifestación de impacto ambiental. Como ya se mencionó anteriormente, la promovente una vez autorizado el proyecto en materia ambiental procederá a tramitar el Registro Nacional de Pesca para la unidad de producción acuícola.
Art. 30°.- *Las actividades pesqueras se clasifican en:* **II.-** *Cultivo o acuacultura con fines*		
Artículo 31°.- *Para realizar las actividades de pesca se requiere lo siguiente:* **I,** *Concesión, para:* **Inciso b)** *Acuacultura comercial* **II,** Permiso, para: **Inciso g)** *Acuacultura de fomento* **III,** *Autorización, para:* **Inciso d)** *Recolectar del medio natural reproductores, larvas, postlarvas, crías, huevos, semillas, alevines o en cualquier otro estadio, y* **Inciso e)** *Acuacultura didáctica.*		

Artículos 22.- *la Secretaría podrá inscribir en el Registro Nacional de Pesca a los acuicultores que no requieran concesión, permiso o Autorización.*	Al **proyecto** le aplica el Artículo, incisos y, fracciones anteriores, porque se trata de una actividad acuícola con fines comerciales.	Por el hecho de presentar a la autoridad correspondiente (SEMARNAT) la Manifestación de Impacto Ambiental, el promovente está cumpliendo con este apartado. El proyecto se vincula por la obligatoriedad de obtener la autorización correspondiente para realizar las obras descritas en esta manifestación de impacto ambiental. Como ya se mencionó anteriormente, la promovente una vez autorizado el proyecto en materia ambiental procederá a tramitar el Registro Nacional de Pesca para la unidad de producción acuícola.
Art. 30°.- *Las actividades pesqueras se clasifican en:* **II.-** *Cultivo o acuacultura con fines*		
Artículo 31°.- *Para realizar las actividades de pesca se requiere lo siguiente:* **I,** *Concesión, para:* **Inciso b)** *Acuacultura comercial* **II,** Permiso, para: **Inciso g)** *Acuacultura de fomento* **III,** *Autorización, para:* **Inciso d)** *Recolectar del medio natural reproductores, larvas, postlarvas, crías, huevos, semillas, alevines o en cualquier otro estadio, y* **Inciso e)** *Acuacultura didáctica.*		

Artículos 22.- *la Secretaría podrá inscribir en el Registro Nacional de Pesca a los acuicultores que no requieran concesión, permiso o Autorización.*	Al **proyecto** le aplica el Artículo, incisos y, fracciones anteriores, porque se trata de una actividad acuícola con fines comerciales.	Por el hecho de presentar a la autoridad correspondiente (SEMARNAT) la Manifestación de Impacto Ambiental, el promovente está cumpliendo con este apartado. El proyecto se vincula por la obligatoriedad de obtener la autorización correspondiente para realizar las obras descritas en esta manifestación de impacto ambiental. Como ya se mencionó anteriormente, la promovente una vez autorizado el proyecto en materia ambiental procederá a tramitar el Registro Nacional de Pesca para la unidad de producción acuícola.
Art. 30°.- *Las actividades pesqueras se clasifican en:* **II.-** *Cultivo o acuacultura con fines*		
Artículo 31°.- *Para realizar las actividades de pesca se requiere lo siguiente:* **I,** *Concesión, para:* **Inciso b)** *Acuacultura comercial* **II,** Permiso, para: **Inciso g)** *Acuacultura de fomento* **III,** *Autorización, para:* **Inciso d)** *Recolectar del medio natural reproductores, larvas, postlarvas, crías, huevos, semillas, alevines o en cualquier otro estadio, y* **Inciso e)** *Acuacultura didáctica.*		

Artículos 22.- *la Secretaría podrá inscribir en el Registro Nacional de Pesca a los acuicultores que no requieran concesión, permiso o Autorización.*	Al **proyecto** le aplica el Artículo, incisos y, fracciones anteriores, porque se trata de una actividad acuícola con fines comerciales.	Por el hecho de presentar a la autoridad correspondiente (SEMARNAT) la Manifestación de Impacto Ambiental, el promovente está cumpliendo con este apartado. El proyecto se vincula por la obligatoriedad de obtener la autorización correspondiente para realizar las obras descritas en esta manifestación de impacto ambiental. Como ya se mencionó anteriormente, la promovente una vez autorizado el proyecto en materia ambiental procederá a tramitar el Registro Nacional de Pesca para la unidad de producción acuícola.
Art. 30°.- *Las actividades pesqueras se clasifican en:* **II.-** *Cultivo o acuacultura con fines*		
Artículo 31°.- *Para realizar las actividades de pesca se requiere lo siguiente:* **I,** *Concesión, para:* **Inciso b)** *Acuacultura comercial* **II,** Permiso, para: **Inciso g)** *Acuacultura de fomento* **III,** *Autorización, para:* **Inciso d)** *Recolectar del medio natural reproductores, larvas, postlarvas, crías, huevos, semillas, alevines o en cualquier otro estadio, y* **Inciso e)** *Acuacultura didáctica.*		

Artículos 22.- *la Secretaría podrá inscribir en el Registro Nacional de Pesca a los acuicultores que no requieran concesión, permiso o Autorización.*	Al **proyecto** le aplica el Artículo, incisos y, fracciones anteriores, porque se trata de una actividad acuícola con fines comerciales.	Por el hecho de presentar a la autoridad correspondiente (SEMARNAT) la Manifestación de Impacto Ambiental, el promovente está cumpliendo con este apartado. El proyecto se vincula por la obligatoriedad de obtener la autorización correspondiente para realizar las obras descritas en esta manifestación de impacto ambiental. Como ya se mencionó anteriormente, la promovente una vez autorizado el proyecto en materia ambiental procederá a tramitar el Registro Nacional de Pesca para la unidad de producción acuícola.
Art. 30°.- *Las actividades pesqueras se clasifican en:* **II.-** *Cultivo o acuacultura con fines*		
Artículo 31°.- *Para realizar las actividades de pesca se requiere lo siguiente:* **I,** *Concesión, para:* **Inciso b)** *Acuacultura comercial* **II,** Permiso, para: **Inciso g)** *Acuacultura de fomento* **III,** *Autorización, para:* **Inciso d)** *Recolectar del medio natural reproductores, larvas, postlarvas, crías, huevos, semillas, alevines o en cualquier otro estadio, y* **Inciso e)** *Acuacultura didáctica.*		

Artículos 22.- *la Secretaría podrá inscribir en el Registro Nacional de Pesca a los acuicultores que no requieran concesión, permiso o Autorización.*	Al **proyecto** le aplica el Artículo, incisos y, fracciones anteriores, porque se trata de una actividad acuícola con fines comerciales.	Por el hecho de presentar a la autoridad correspondiente (SEMARNAT) la Manifestación de Impacto Ambiental, el promovente está cumpliendo con este apartado. El proyecto se vincula por la obligatoriedad de obtener la autorización correspondiente para realizar las obras descritas en esta manifestación de impacto ambiental. Como ya se mencionó anteriormente, la promovente una vez autorizado el proyecto en materia ambiental procederá a tramitar el Registro Nacional de Pesca para la unidad de producción acuícola.
Art. 30°.- *Las actividades pesqueras se clasifican en:* **II.-** *Cultivo o acuacultura con fines*		
Artículo 31°.- *Para realizar las actividades de pesca se requiere lo siguiente:* **I,** *Concesión, para:* **Inciso b)** *Acuacultura comercial* **II,** Permiso, para: **Inciso g)** *Acuacultura de fomento* **III,** *Autorización, para:* **Inciso d)** *Recolectar del medio natural reproductores, larvas, postlarvas, crías, huevos, semillas, alevines o en cualquier otro estadio, y* **Inciso e)** *Acuacultura didáctica.*		

Artículos 22.- *la Secretaría podrá inscribir en el Registro Nacional de Pesca a los acuicultores que no requieran concesión, permiso o Autorización.*	Al **proyecto** le aplica el Artículo, incisos y, fracciones anteriores, porque se trata de una actividad acuícola con fines comerciales.	Por el hecho de presentar a la autoridad correspondiente (SEMARNAT) la Manifestación de Impacto Ambiental, el promovente está cumpliendo con este apartado. El proyecto se vincula por la obligatoriedad de obtener la autorización correspondiente para realizar las obras descritas en esta manifestación de impacto ambiental. Como ya se mencionó anteriormente, la promovente una vez autorizado el proyecto en materia ambiental procederá a tramitar el Registro Nacional de Pesca para la unidad de producción acuícola.
Art. 30°.- *Las actividades pesqueras se clasifican en:* **II.-** *Cultivo o acuacultura con fines*		
Artículo 31°.- *Para realizar las actividades de pesca se requiere lo siguiente:* **I,** *Concesión, para:* **Inciso b)** *Acuacultura comercial* **II,** Permiso, para: **Inciso g)** *Acuacultura de fomento* **III,** *Autorización, para:* **Inciso d)** *Recolectar del medio natural reproductores, larvas, postlarvas, crías, huevos, semillas, alevines o en cualquier otro estadio, y* **Inciso e)** *Acuacultura didáctica.*		

Artículos 22.- *la Secretaría podrá inscribir en el Registro Nacional de Pesca a los acuicultores que no requieran concesión, permiso o Autorización.*	Al **proyecto** le aplica el Artículo, incisos y, fracciones anteriores, porque se trata de una actividad acuícola con fines comerciales.	Por el hecho de presentar a la autoridad correspondiente (SEMARNAT) la Manifestación de Impacto Ambiental, el promovente está cumpliendo con este apartado. El proyecto se vincula por la obligatoriedad de obtener la autorización correspondiente para realizar las obras descritas en esta manifestación de impacto ambiental. Como ya se mencionó anteriormente, la promovente una vez autorizado el proyecto en materia ambiental procederá a tramitar el Registro Nacional de Pesca para la unidad de producción acuícola.
Art. 30°.- *Las actividades pesqueras se clasifican en:* **II.-** *Cultivo o acuacultura con fines*		
Artículo 31°.- *Para realizar las actividades de pesca se requiere lo siguiente:* **I,** *Concesión, para:* **Inciso b)** *Acuacultura comercial* **II,** Permiso, para: **Inciso g)** *Acuacultura de fomento* **III,** *Autorización, para:* **Inciso d)** *Recolectar del medio natural reproductores, larvas, postlarvas, crías, huevos, semillas, alevines o en cualquier otro estadio, y* **Inciso e)** *Acuacultura didáctica.*		

Artículos 22.- *la Secretaría podrá inscribir en el Registro Nacional de Pesca a los acuicultores que no requieran concesión, permiso o Autorización.*	Al **proyecto** le aplica el Artículo, incisos y, fracciones anteriores, porque se trata de una actividad acuícola con fines comerciales.	Por el hecho de presentar a la autoridad correspondiente (SEMARNAT) la Manifestación de Impacto Ambiental, el promovente está cumpliendo con este apartado. El proyecto se vincula por la obligatoriedad de obtener la autorización correspondiente para realizar las obras descritas en esta manifestación de impacto ambiental. Como ya se mencionó anteriormente, la promovente una vez autorizado el proyecto en materia ambiental procederá a tramitar el Registro Nacional de Pesca para la unidad de producción acuícola.
Art. 30°.- *Las actividades pesqueras se clasifican en:* **II.-** *Cultivo o acuacultura con fines*		
Artículo 31°.- *Para realizar las actividades de pesca se requiere lo siguiente:* **I,** *Concesión, para:* **Inciso b)** *Acuacultura comercial* **II,** Permiso, para: **Inciso g)** *Acuacultura de fomento* **III,** *Autorización, para:* **Inciso d)** *Recolectar del medio natural reproductores, larvas, postlarvas, crías, huevos, semillas, alevines o en cualquier otro estadio, y* **Inciso e)** *Acuacultura didáctica.*		

Artículos 22.- *la Secretaría podrá inscribir en el Registro Nacional de Pesca a los acuicultores que no requieran concesión, permiso o Autorización.*	Al **proyecto** le aplica el Artículo, incisos y, fracciones anteriores, porque se trata de una actividad acuícola con fines comerciales.	Por el hecho de presentar a la autoridad correspondiente (SEMARNAT) la Manifestación de Impacto Ambiental, el promovente está cumpliendo con este apartado. El proyecto se vincula por la obligatoriedad de obtener la autorización correspondiente para realizar las obras descritas en esta manifestación de impacto ambiental. Como ya se mencionó anteriormente, la promovente una vez autorizado el proyecto en materia ambiental procederá a tramitar el Registro Nacional de Pesca para la unidad de producción acuícola.
Art. 30°.- *Las actividades pesqueras se clasifican en:* **II.-** *Cultivo o acuacultura con fines*		
Artículo 31°.- *Para realizar las actividades de pesca se requiere lo siguiente:* **I,** *Concesión, para:* **Inciso b)** *Acuacultura comercial* **II,** Permiso, para: **Inciso g)** *Acuacultura de fomento* **III,** *Autorización, para:* **Inciso d)** *Recolectar del medio natural reproductores, larvas, postlarvas, crías, huevos, semillas, alevines o en cualquier otro estadio, y* **Inciso e)** *Acuacultura didáctica.*		

Artículos 22.- *la Secretaría podrá inscribir en el Registro Nacional de Pesca a los acuicultores que no requieran concesión, permiso o Autorización.*	Al **proyecto** le aplica el Artículo, incisos y, fracciones anteriores, porque se trata de una actividad acuícola con fines comerciales.	Por el hecho de presentar a la autoridad correspondiente (SEMARNAT) la Manifestación de Impacto Ambiental, el promovente está cumpliendo con este apartado. El proyecto se vincula por la obligatoriedad de obtener la autorización correspondiente para realizar las obras descritas en esta manifestación de impacto ambiental. Como ya se mencionó anteriormente, la promovente una vez autorizado el proyecto en materia ambiental procederá a tramitar el Registro Nacional de Pesca para la unidad de producción acuícola.
Art. 30°.- *Las actividades pesqueras se clasifican en:* **II.-** *Cultivo o acuacultura con fines*		
Artículo 31°.- *Para realizar las actividades de pesca se requiere lo siguiente:* **I,** *Concesión, para:* **Inciso b)** *Acuacultura comercial* **II,** Permiso, para: **Inciso g)** *Acuacultura de fomento* **III,** *Autorización, para:* **Inciso d)** *Recolectar del medio natural reproductores, larvas, postlarvas, crías, huevos, semillas, alevines o en cualquier otro estadio, y* **Inciso e)** *Acuacultura didáctica.*		

Artículos 22.- *la Secretaría podrá inscribir en el Registro Nacional de Pesca a los acuicultores que no requieran concesión, permiso o Autorización.*	Al **proyecto** le aplica el Artículo, incisos y, fracciones anteriores, porque se trata de una actividad acuícola con fines comerciales.	Por el hecho de presentar a la autoridad correspondiente (SEMARNAT) la Manifestación de Impacto Ambiental, el promovente está cumpliendo con este apartado. El proyecto se vincula por la obligatoriedad de obtener la autorización correspondiente para realizar las obras descritas en esta manifestación de impacto ambiental. Como ya se mencionó anteriormente, la promovente una vez autorizado el proyecto en materia ambiental procederá a tramitar el Registro Nacional de Pesca para la unidad de producción acuícola.
Art. 30°.- *Las actividades pesqueras se clasifican en:* **II.-** *Cultivo o acuacultura con fines*		
Artículo 31°.- *Para realizar las actividades de pesca se requiere lo siguiente:* **I,** *Concesión, para:* **Inciso b)** *Acuacultura comercial* **II,** Permiso, para: **Inciso g)** *Acuacultura de fomento* **III,** *Autorización, para:* **Inciso d)** *Recolectar del medio natural reproductores, larvas, postlarvas, crías, huevos, semillas, alevines o en cualquier otro estadio, y* **Inciso e)** *Acuacultura didáctica.*		

Artículos 22.- *la Secretaría podrá inscribir en el Registro Nacional de Pesca a los acuicultores que no requieran concesión, permiso o Autorización.*	Al **proyecto** le aplica el Artículo, incisos y, fracciones anteriores, porque se trata de una actividad acuícola con fines comerciales.	Por el hecho de presentar a la autoridad correspondiente (SEMARNAT) la Manifestación de Impacto Ambiental, el promovente está cumpliendo con este apartado. El proyecto se vincula por la obligatoriedad de obtener la autorización correspondiente para realizar las obras descritas en esta manifestación de impacto ambiental. Como ya se mencionó anteriormente, la promovente una vez autorizado el proyecto en materia ambiental procederá a tramitar el Registro Nacional de Pesca para la unidad de producción acuícola.
Art. 30°.- *Las actividades pesqueras se clasifican en:* **II.-** *Cultivo o acuacultura con fines*		
Artículo 31°.- *Para realizar las actividades de pesca se requiere lo siguiente:* **I,** *Concesión, para:* **Inciso b)** *Acuacultura comercial* **II,** Permiso, para: **Inciso g)** *Acuacultura de fomento* **III,** *Autorización, para:* **Inciso d)** *Recolectar del medio natural reproductores, larvas, postlarvas, crías, huevos, semillas, alevines o en cualquier otro estadio, y* **Inciso e)** *Acuacultura didáctica.*		

Artículos 22.- *la Secretaría podrá inscribir en el Registro Nacional de Pesca a los acuicultores que no requieran concesión, permiso o Autorización.*	Al **proyecto** le aplica el Artículo, incisos y, fracciones anteriores, porque se trata de una actividad acuícola con fines comerciales.	Por el hecho de presentar a la autoridad correspondiente (SEMARNAT) la Manifestación de Impacto Ambiental, el promovente está cumpliendo con este apartado. El proyecto se vincula por la obligatoriedad de obtener la autorización correspondiente para realizar las obras descritas en esta manifestación de impacto ambiental. Como ya se mencionó anteriormente, la promovente una vez autorizado el proyecto en materia ambiental procederá a tramitar el Registro Nacional de Pesca para la unidad de producción acuícola.
Art. 30°.- *Las actividades pesqueras se clasifican en:* **II.-** *Cultivo o acuacultura con fines*		
Artículo 31°.- *Para realizar las actividades de pesca se requiere lo siguiente:* **I,** *Concesión, para:* **Inciso b)** *Acuacultura comercial* **II,** Permiso, para: **Inciso g)** *Acuacultura de fomento* **III,** *Autorización, para:* **Inciso d)** *Recolectar del medio natural reproductores, larvas, postlarvas, crías, huevos, semillas, alevines o en cualquier otro estadio, y* **Inciso e)** *Acuacultura didáctica.*		

Artículos 22.- *la Secretaría podrá inscribir en el Registro Nacional de Pesca a los acuicultores que no requieran concesión, permiso o Autorización.*	Al **proyecto** le aplica el Artículo, incisos y, fracciones anteriores, porque se trata de una actividad acuícola con fines comerciales.	Por el hecho de presentar a la autoridad correspondiente (SEMARNAT) la Manifestación de Impacto Ambiental, el promovente está cumpliendo con este apartado. El proyecto se vincula por la obligatoriedad de obtener la autorización correspondiente para realizar las obras descritas en esta manifestación de impacto ambiental. Como ya se mencionó anteriormente, la promovente una vez autorizado el proyecto en materia ambiental procederá a tramitar el Registro Nacional de Pesca para la unidad de producción acuícola.
Art. 30°.- *Las actividades pesqueras se clasifican en:* **II.-** *Cultivo o acuacultura con fines*		
Artículo 31°.- *Para realizar las actividades de pesca se requiere lo siguiente:* **I,** *Concesión, para:* **Inciso b)** *Acuacultura comercial* **II,** Permiso, para: **Inciso g)** *Acuacultura de fomento* **III,** *Autorización, para:* **Inciso d)** *Recolectar del medio natural reproductores, larvas, postlarvas, crías, huevos, semillas, alevines o en cualquier otro estadio, y* **Inciso e)** *Acuacultura didáctica.*		

Artículos 22.- *la Secretaría podrá inscribir en el Registro Nacional de Pesca a los acuicultores que no requieran concesión, permiso o Autorización.*	Al **proyecto** le aplica el Artículo, incisos y, fracciones anteriores, porque se trata de una actividad acuícola con fines comerciales.	Por el hecho de presentar a la autoridad correspondiente (SEMARNAT) la Manifestación de Impacto Ambiental, el promovente está cumpliendo con este apartado. El proyecto se vincula por la obligatoriedad de obtener la autorización correspondiente para realizar las obras descritas en esta manifestación de impacto ambiental. Como ya se mencionó anteriormente, la promovente una vez autorizado el proyecto en materia ambiental procederá a tramitar el Registro Nacional de Pesca para la unidad de producción acuícola.
Art. 30°.- *Las actividades pesqueras se clasifican en:* **II.-** *Cultivo o acuacultura con fines*		
Artículo 31°.- *Para realizar las actividades de pesca se requiere lo siguiente:* **I,** *Concesión, para:* **Inciso b)** *Acuacultura comercial* **II,** Permiso, para: **Inciso g)** *Acuacultura de fomento* **III,** *Autorización, para:* **Inciso d)** *Recolectar del medio natural reproductores, larvas, postlarvas, crías, huevos, semillas, alevines o en cualquier otro estadio, y* **Inciso e)** *Acuacultura didáctica.*		

Artículos 22.- *la Secretaría podrá inscribir en el Registro Nacional de Pesca a los acuicultores que no requieran concesión, permiso o Autorización.*	Al **proyecto** le aplica el Artículo, incisos y, fracciones anteriores, porque se trata de una actividad acuícola con fines comerciales.	Por el hecho de presentar a la autoridad correspondiente (SEMARNAT) la Manifestación de Impacto Ambiental, el promovente está cumpliendo con este apartado. El proyecto se vincula por la obligatoriedad de obtener la autorización correspondiente para realizar las obras descritas en esta manifestación de impacto ambiental. Como ya se mencionó anteriormente, la promovente una vez autorizado el proyecto en materia ambiental procederá a tramitar el Registro Nacional de Pesca para la unidad de producción acuícola.
Art. 30°.- *Las actividades pesqueras se clasifican en:* **II.-** *Cultivo o acuacultura con fines*		
Artículo 31°.- *Para realizar las actividades de pesca se requiere lo siguiente:* **I,** *Concesión, para:* **Inciso b)** *Acuacultura comercial* **II,** Permiso, para: **Inciso g)** *Acuacultura de fomento* **III,** *Autorización, para:* **Inciso d)** *Recolectar del medio natural reproductores, larvas, postlarvas, crías, huevos, semillas, alevines o en cualquier otro estadio, y* **Inciso e)** *Acuacultura didáctica.*		

Artículos 22.- *la Secretaría podrá inscribir en el Registro Nacional de Pesca a los acuicultores que no requieran concesión, permiso o Autorización.*	Al **proyecto** le aplica el Artículo, incisos y, fracciones anteriores, porque se trata de una actividad acuícola con fines comerciales.	Por el hecho de presentar a la autoridad correspondiente (SEMARNAT) la Manifestación de Impacto Ambiental, el promovente está cumpliendo con este apartado. El proyecto se vincula por la obligatoriedad de obtener la autorización correspondiente para realizar las obras descritas en esta manifestación de impacto ambiental. Como ya se mencionó anteriormente, la promovente una vez autorizado el proyecto en materia ambiental procederá a tramitar el Registro Nacional de Pesca para la unidad de producción acuícola.
Art. 30°.- *Las actividades pesqueras se clasifican en:* **II.-** *Cultivo o acuacultura con fines*		
Artículo 31°.- *Para realizar las actividades de pesca se requiere lo siguiente:* **I,** *Concesión, para:* **Inciso b)** *Acuacultura comercial* **II,** Permiso, para: **Inciso g)** *Acuacultura de fomento* **III,** *Autorización, para:* **Inciso d)** *Recolectar del medio natural reproductores, larvas, postlarvas, crías, huevos, semillas, alevines o en cualquier otro estadio, y* **Inciso e)** *Acuacultura didáctica.*		

Artículos 22.- *la Secretaría podrá inscribir en el Registro Nacional de Pesca a los acuicultores que no requieran concesión, permiso o Autorización.*	Al **proyecto** le aplica el Artículo, incisos y, fracciones anteriores, porque se trata de una actividad acuícola con fines comerciales.	Por el hecho de presentar a la autoridad correspondiente (SEMARNAT) la Manifestación de Impacto Ambiental, el promovente está cumpliendo con este apartado. El proyecto se vincula por la obligatoriedad de obtener la autorización correspondiente para realizar las obras descritas en esta manifestación de impacto ambiental. Como ya se mencionó anteriormente, la promovente una vez autorizado el proyecto en materia ambiental procederá a tramitar el Registro Nacional de Pesca para la unidad de producción acuícola.
Art. 30°.- *Las actividades pesqueras se clasifican en:* **II.-** *Cultivo o acuacultura con fines*		
Artículo 31°.- *Para realizar las actividades de pesca se requiere lo siguiente:* **I,** *Concesión, para:* **Inciso b)** *Acuacultura comercial* **II,** Permiso, para: **Inciso g)** *Acuacultura de fomento* **III,** *Autorización, para:* **Inciso d)** *Recolectar del medio natural reproductores, larvas, postlarvas, crías, huevos, semillas, alevines o en cualquier otro estadio, y* **Inciso e)** *Acuacultura didáctica.*		

Artículos 22.- *la Secretaría podrá inscribir en el Registro Nacional de Pesca a los acuicultores que no requieran concesión, permiso o Autorización.*	Al **proyecto** le aplica el Artículo, incisos y, fracciones anteriores, porque se trata de una actividad acuícola con fines comerciales.	Por el hecho de presentar a la autoridad correspondiente (SEMARNAT) la Manifestación de Impacto Ambiental, el promovente está cumpliendo con este apartado. El proyecto se vincula por la obligatoriedad de obtener la autorización correspondiente para realizar las obras descritas en esta manifestación de impacto ambiental. Como ya se mencionó anteriormente, la promovente una vez autorizado el proyecto en materia ambiental procederá a tramitar el Registro Nacional de Pesca para la unidad de producción acuícola.
Art. 30°.- *Las actividades pesqueras se clasifican en:* **II.-** *Cultivo o acuacultura con fines*		
Artículo 31°.- *Para realizar las actividades de pesca se requiere lo siguiente:* **I,** *Concesión, para:* **Inciso b)** *Acuacultura comercial* **II,** Permiso, para: **Inciso g)** *Acuacultura de fomento* **III,** *Autorización, para:* **Inciso d)** *Recolectar del medio natural reproductores, larvas, postlarvas, crías, huevos, semillas, alevines o en cualquier otro estadio, y* **Inciso e)** *Acuacultura didáctica.*		

Artículos 22.- *la Secretaría podrá inscribir en el Registro Nacional de Pesca a los acuicultores que no requieran concesión, permiso o Autorización.*	Al **proyecto** le aplica el Artículo, incisos y, fracciones anteriores, porque se trata de una actividad acuícola con fines comerciales.	Por el hecho de presentar a la autoridad correspondiente (SEMARNAT) la Manifestación de Impacto Ambiental, el promovente está cumpliendo con este apartado. El proyecto se vincula por la obligatoriedad de obtener la autorización correspondiente para realizar las obras descritas en esta manifestación de impacto ambiental. Como ya se mencionó anteriormente, la promovente una vez autorizado el proyecto en materia ambiental procederá a tramitar el Registro Nacional de Pesca para la unidad de producción acuícola.
Art. 30°.- *Las actividades pesqueras se clasifican en:* **II.-** *Cultivo o acuacultura con fines*		
Artículo 31°.- *Para realizar las actividades de pesca se requiere lo siguiente:* **I,** *Concesión, para:* **Inciso b)** *Acuacultura comercial* **II,** Permiso, para: **Inciso g)** *Acuacultura de fomento* **III,** *Autorización, para:* **Inciso d)** *Recolectar del medio natural reproductores, larvas, postlarvas, crías, huevos, semillas, alevines o en cualquier otro estadio, y* **Inciso e)** *Acuacultura didáctica.*		

Artículos 22.- *la Secretaría podrá inscribir en el Registro Nacional de Pesca a los acuicultores que no requieran concesión, permiso o Autorización.*	Al **proyecto** le aplica el Artículo, incisos y, fracciones anteriores, porque se trata de una actividad acuícola con fines comerciales.	Por el hecho de presentar a la autoridad correspondiente (SEMARNAT) la Manifestación de Impacto Ambiental, el promovente está cumpliendo con este apartado. El proyecto se vincula por la obligatoriedad de obtener la autorización correspondiente para realizar las obras descritas en esta manifestación de impacto ambiental. Como ya se mencionó anteriormente, la promovente una vez autorizado el proyecto en materia ambiental procederá a tramitar el Registro Nacional de Pesca para la unidad de producción acuícola.
Art. 30°.- *Las actividades pesqueras se clasifican en:* **II.-** *Cultivo o acuacultura con fines*		
Artículo 31°.- *Para realizar las actividades de pesca se requiere lo siguiente:* **I,** *Concesión, para:* **Inciso b)** *Acuacultura comercial* **II,** Permiso, para: **Inciso g)** *Acuacultura de fomento* **III,** *Autorización, para:* **Inciso d)** *Recolectar del medio natural reproductores, larvas, postlarvas, crías, huevos, semillas, alevines o en cualquier otro estadio, y* **Inciso e)** *Acuacultura didáctica.*		

Artículos 22.- *la Secretaría podrá inscribir en el Registro Nacional de Pesca a los acuicultores que no requieran concesión, permiso o Autorización.*	Al **proyecto** le aplica el Artículo, incisos y, fracciones anteriores, porque se trata de una actividad acuícola con fines comerciales.	Por el hecho de presentar a la autoridad correspondiente (SEMARNAT) la Manifestación de Impacto Ambiental, el promovente está cumpliendo con este apartado. El proyecto se vincula por la obligatoriedad de obtener la autorización correspondiente para realizar las obras descritas en esta manifestación de impacto ambiental. Como ya se mencionó anteriormente, la promovente una vez autorizado el proyecto en materia ambiental procederá a tramitar el Registro Nacional de Pesca para la unidad de producción acuícola.
Art. 30°.- *Las actividades pesqueras se clasifican en:* **II.-** *Cultivo o acuacultura con fines*		
Artículo 31°.- *Para realizar las actividades de pesca se requiere lo siguiente:* **I,** *Concesión, para:* **Inciso b)** *Acuacultura comercial* **II,** Permiso, para: **Inciso g)** *Acuacultura de fomento* **III,** *Autorización, para:* **Inciso d)** *Recolectar del medio natural reproductores, larvas, postlarvas, crías, huevos, semillas, alevines o en cualquier otro estadio, y* **Inciso e)** *Acuacultura didáctica.*		

Artículos 22.- *la Secretaría podrá inscribir en el Registro Nacional de Pesca a los acuicultores que no requieran concesión, permiso o Autorización.*	Al **proyecto** le aplica el Artículo, incisos y, fracciones anteriores, porque se trata de una actividad acuícola con fines comerciales.	Por el hecho de presentar a la autoridad correspondiente (SEMARNAT) la Manifestación de Impacto Ambiental, el promovente está cumpliendo con este apartado. El proyecto se vincula por la obligatoriedad de obtener la autorización correspondiente para realizar las obras descritas en esta manifestación de impacto ambiental. Como ya se mencionó anteriormente, la promovente una vez autorizado el proyecto en materia ambiental procederá a tramitar el Registro Nacional de Pesca para la unidad de producción acuícola.
Art. 30°.- *Las actividades pesqueras se clasifican en:* **II.-** *Cultivo o acuacultura con fines*		
Artículo 31°.- *Para realizar las actividades de pesca se requiere lo siguiente:* **I,** *Concesión, para:* **Inciso b)** *Acuacultura comercial* **II,** Permiso, para: **Inciso g)** *Acuacultura de fomento* **III,** *Autorización, para:* **Inciso d)** *Recolectar del medio natural reproductores, larvas, postlarvas, crías, huevos, semillas, alevines o en cualquier otro estadio, y* **Inciso e)** *Acuacultura didáctica.*		

Artículos 22.- *la Secretaría podrá inscribir en el Registro Nacional de Pesca a los acuicultores que no requieran concesión, permiso o Autorización.*	Al **proyecto** le aplica el Artículo, incisos y, fracciones anteriores, porque se trata de una actividad acuícola con fines comerciales.	Por el hecho de presentar a la autoridad correspondiente (SEMARNAT) la Manifestación de Impacto Ambiental, el promovente está cumpliendo con este apartado. El proyecto se vincula por la obligatoriedad de obtener la autorización correspondiente para realizar las obras descritas en esta manifestación de impacto ambiental. Como ya se mencionó anteriormente, la promovente una vez autorizado el proyecto en materia ambiental procederá a tramitar el Registro Nacional de Pesca para la unidad de producción acuícola.
Art. 30°.- *Las actividades pesqueras se clasifican en:* **II.-** *Cultivo o acuacultura con fines*		
Artículo 31°.- *Para realizar las actividades de pesca se requiere lo siguiente:* **I,** *Concesión, para:* **Inciso b)** *Acuacultura comercial* **II,** Permiso, para: **Inciso g)** *Acuacultura de fomento* **III,** *Autorización, para:* **Inciso d)** *Recolectar del medio natural reproductores, larvas, postlarvas, crías, huevos, semillas, alevines o en cualquier otro estadio, y* **Inciso e)** *Acuacultura didáctica.*		

Artículos 22.- *la Secretaría podrá inscribir en el Registro Nacional de Pesca a los acuicultores que no requieran concesión, permiso o Autorización.*	Al **proyecto** le aplica el Artículo, incisos y, fracciones anteriores, porque se trata de una actividad acuícola con fines comerciales.	Por el hecho de presentar a la autoridad correspondiente (SEMARNAT) la Manifestación de Impacto Ambiental, el promovente está cumpliendo con este apartado. El proyecto se vincula por la obligatoriedad de obtener la autorización correspondiente para realizar las obras descritas en esta manifestación de impacto ambiental. Como ya se mencionó anteriormente, la promovente una vez autorizado el proyecto en materia ambiental procederá a tramitar el Registro Nacional de Pesca para la unidad de producción acuícola.
Art. 30°.- *Las actividades pesqueras se clasifican en:* **II.-** *Cultivo o acuacultura con fines*		
Artículo 31°.- *Para realizar las actividades de pesca se requiere lo siguiente:* **I,** *Concesión, para:* **Inciso b)** *Acuacultura comercial* **II,** Permiso, para: **Inciso g)** *Acuacultura de fomento* **III,** *Autorización, para:* **Inciso d)** *Recolectar del medio natural reproductores, larvas, postlarvas, crías, huevos, semillas, alevines o en cualquier otro estadio, y* **Inciso e)** *Acuacultura didáctica.*		

Artículos 22.- *la Secretaría podrá inscribir en el Registro Nacional de Pesca a los acuicultores que no requieran concesión, permiso o Autorización.*	Al **proyecto** le aplica el Artículo, incisos y, fracciones anteriores, porque se trata de una actividad acuícola con fines comerciales.	Por el hecho de presentar a la autoridad correspondiente (SEMARNAT) la Manifestación de Impacto Ambiental, el promovente está cumpliendo con este apartado. El proyecto se vincula por la obligatoriedad de obtener la autorización correspondiente para realizar las obras descritas en esta manifestación de impacto ambiental. Como ya se mencionó anteriormente, la promovente una vez autorizado el proyecto en materia ambiental procederá a tramitar el Registro Nacional de Pesca para la unidad de producción acuícola.
Art. 30°.- *Las actividades pesqueras se clasifican en:* **II.-** *Cultivo o acuacultura con fines*		
Artículo 31°.- *Para realizar las actividades de pesca se requiere lo siguiente:* **I,** *Concesión, para:* **Inciso b)** *Acuacultura comercial* **II,** Permiso, para: **Inciso g)** *Acuacultura de fomento* **III,** *Autorización, para:* **Inciso d)** *Recolectar del medio natural reproductores, larvas, postlarvas, crías, huevos, semillas, alevines o en cualquier otro estadio, y* **Inciso e)** *Acuacultura didáctica.*		

Artículos 22.- *la Secretaría podrá inscribir en el Registro Nacional de Pesca a los acuicultores que no requieran concesión, permiso o Autorización.*	Al **proyecto** le aplica el Artículo, incisos y, fracciones anteriores, porque se trata de una actividad acuícola con fines comerciales.	Por el hecho de presentar a la autoridad correspondiente (SEMARNAT) la Manifestación de Impacto Ambiental, el promovente está cumpliendo con este apartado. El proyecto se vincula por la obligatoriedad de obtener la autorización correspondiente para realizar las obras descritas en esta manifestación de impacto ambiental. Como ya se mencionó anteriormente, la promovente una vez autorizado el proyecto en materia ambiental procederá a tramitar el Registro Nacional de Pesca para la unidad de producción acuícola.
Art. 30°.- *Las actividades pesqueras se clasifican en:* **II.-** *Cultivo o acuacultura con fines*		
Artículo 31°.- *Para realizar las actividades de pesca se requiere lo siguiente:* **I,** *Concesión, para:* **Inciso b)** *Acuacultura comercial* **II,** Permiso, para: **Inciso g)** *Acuacultura de fomento* **III,** *Autorización, para:* **Inciso d)** *Recolectar del medio natural reproductores, larvas, postlarvas, crías, huevos, semillas, alevines o en cualquier otro estadio, y* **Inciso e)** *Acuacultura didáctica.*		

Artículos 22.- *la Secretaría podrá inscribir en el Registro Nacional de Pesca a los acuicultores que no requieran concesión, permiso o Autorización.*	Al **proyecto** le aplica el Artículo, incisos y, fracciones anteriores, porque se trata de una actividad acuícola con fines comerciales.	Por el hecho de presentar a la autoridad correspondiente (SEMARNAT) la Manifestación de Impacto Ambiental, el promovente está cumpliendo con este apartado. El proyecto se vincula por la obligatoriedad de obtener la autorización correspondiente para realizar las obras descritas en esta manifestación de impacto ambiental. Como ya se mencionó anteriormente, la promovente una vez autorizado el proyecto en materia ambiental procederá a tramitar el Registro Nacional de Pesca para la unidad de producción acuícola.
Art. 30°.- *Las actividades pesqueras se clasifican en:* **II.-** *Cultivo o acuacultura con fines*		
Artículo 31°.- *Para realizar las actividades de pesca se requiere lo siguiente:* **I,** *Concesión, para:* **Inciso b)** *Acuacultura comercial* **II,** Permiso, para: **Inciso g)** *Acuacultura de fomento* **III,** *Autorización, para:* **Inciso d)** *Recolectar del medio natural reproductores, larvas, postlarvas, crías, huevos, semillas, alevines o en cualquier otro estadio, y* **Inciso e)** *Acuacultura didáctica.*		

Artículos 22.- *la Secretaría podrá inscribir en el Registro Nacional de Pesca a los acuicultores que no requieran concesión, permiso o Autorización.*	Al **proyecto** le aplica el Artículo, incisos y, fracciones anteriores, porque se trata de una actividad acuícola con fines comerciales.	Por el hecho de presentar a la autoridad correspondiente (SEMARNAT) la Manifestación de Impacto Ambiental, el promovente está cumpliendo con este apartado. El proyecto se vincula por la obligatoriedad de obtener la autorización correspondiente para realizar las obras descritas en esta manifestación de impacto ambiental. Como ya se mencionó anteriormente, la promovente una vez autorizado el proyecto en materia ambiental procederá a tramitar el Registro Nacional de Pesca para la unidad de producción acuícola.
Art. 30°.- *Las actividades pesqueras se clasifican en:* **II.-** *Cultivo o acuacultura con fines*		
Artículo 31°.- *Para realizar las actividades de pesca se requiere lo siguiente:* **I,** *Concesión, para:* **Inciso b)** *Acuacultura comercial* **II,** Permiso, para: **Inciso g)** *Acuacultura de fomento* **III,** *Autorización, para:* **Inciso d)** *Recolectar del medio natural reproductores, larvas, postlarvas, crías, huevos, semillas, alevines o en cualquier otro estadio, y* **Inciso e)** *Acuacultura didáctica.*		

Artículos 22.- *la Secretaría podrá inscribir en el Registro Nacional de Pesca a los acuicultores que no requieran concesión, permiso o Autorización.*	Al **proyecto** le aplica el Artículo, incisos y, fracciones anteriores, porque se trata de una actividad acuícola con fines comerciales.	Por el hecho de presentar a la autoridad correspondiente (SEMARNAT) la Manifestación de Impacto Ambiental, el promovente está cumpliendo con este apartado. El proyecto se vincula por la obligatoriedad de obtener la autorización correspondiente para realizar las obras descritas en esta manifestación de impacto ambiental. Como ya se mencionó anteriormente, la promovente una vez autorizado el proyecto en materia ambiental procederá a tramitar el Registro Nacional de Pesca para la unidad de producción acuícola.
Art. 30°.- *Las actividades pesqueras se clasifican en:* **II.-** *Cultivo o acuacultura con fines*		
Artículo 31°.- *Para realizar las actividades de pesca se requiere lo siguiente:* **I,** *Concesión, para:* **Inciso b)** *Acuacultura comercial* **II,** Permiso, para: **Inciso g)** *Acuacultura de fomento* **III,** *Autorización, para:* **Inciso d)** *Recolectar del medio natural reproductores, larvas, postlarvas, crías, huevos, semillas, alevines o en cualquier otro estadio, y* **Inciso e)** *Acuacultura didáctica.*		

Artículos 22.- *la Secretaría podrá inscribir en el Registro Nacional de Pesca a los acuicultores que no requieran concesión, permiso o Autorización.*	Al **proyecto** le aplica el Artículo, incisos y, fracciones anteriores, porque se trata de una actividad acuícola con fines comerciales.	Por el hecho de presentar a la autoridad correspondiente (SEMARNAT) la Manifestación de Impacto Ambiental, el promovente está cumpliendo con este apartado. El proyecto se vincula por la obligatoriedad de obtener la autorización correspondiente para realizar las obras descritas en esta manifestación de impacto ambiental. Como ya se mencionó anteriormente, la promovente una vez autorizado el proyecto en materia ambiental procederá a tramitar el Registro Nacional de Pesca para la unidad de producción acuícola.
Art. 30°.- *Las actividades pesqueras se clasifican en:* **II.-** *Cultivo o acuacultura con fines*		
Artículo 31°.- *Para realizar las actividades de pesca se requiere lo siguiente:* **I,** *Concesión, para:* **Inciso b)** *Acuacultura comercial* **II,** Permiso, para: **Inciso g)** *Acuacultura de fomento* **III,** *Autorización, para:* **Inciso d)** *Recolectar del medio natural reproductores, larvas, postlarvas, crías, huevos, semillas, alevines o en cualquier otro estadio, y* **Inciso e)** *Acuacultura didáctica.*		

Artículos 22.- *la Secretaría podrá inscribir en el Registro Nacional de Pesca a los acuicultores que no requieran concesión, permiso o Autorización.*	Al **proyecto** le aplica el Artículo, incisos y, fracciones anteriores, porque se trata de una actividad acuícola con fines comerciales.	Por el hecho de presentar a la autoridad correspondiente (SEMARNAT) la Manifestación de Impacto Ambiental, el promovente está cumpliendo con este apartado. El proyecto se vincula por la obligatoriedad de obtener la autorización correspondiente para realizar las obras descritas en esta manifestación de impacto ambiental. Como ya se mencionó anteriormente, la promovente una vez autorizado el proyecto en materia ambiental procederá a tramitar el Registro Nacional de Pesca para la unidad de producción acuícola.
Art. 30°.- *Las actividades pesqueras se clasifican en:* **II.-** *Cultivo o acuacultura con fines*		
Artículo 31°.- *Para realizar las actividades de pesca se requiere lo siguiente:* **I,** *Concesión, para:* **Inciso b)** *Acuacultura comercial* **II,** Permiso, para: **Inciso g)** *Acuacultura de fomento* **III,** *Autorización, para:* **Inciso d)** *Recolectar del medio natural reproductores, larvas, postlarvas, crías, huevos, semillas, alevines o en cualquier otro estadio, y* **Inciso e)** *Acuacultura didáctica.*		

Artículos 22.- *la Secretaría podrá inscribir en el Registro Nacional de Pesca a los acuicultores que no requieran concesión, permiso o Autorización.*	Al **proyecto** le aplica el Artículo, incisos y, fracciones anteriores, porque se trata de una actividad acuícola con fines comerciales.	Por el hecho de presentar a la autoridad correspondiente (SEMARNAT) la Manifestación de Impacto Ambiental, el promovente está cumpliendo con este apartado. El proyecto se vincula por la obligatoriedad de obtener la autorización correspondiente para realizar las obras descritas en esta manifestación de impacto ambiental. Como ya se mencionó anteriormente, la promovente una vez autorizado el proyecto en materia ambiental procederá a tramitar el Registro Nacional de Pesca para la unidad de producción acuícola.
Art. 30°.- *Las actividades pesqueras se clasifican en:* **II.-** *Cultivo o acuacultura con fines*		
Artículo 31°.- *Para realizar las actividades de pesca se requiere lo siguiente:* **I,** *Concesión, para:* **Inciso b)** *Acuacultura comercial* **II,** Permiso, para: **Inciso g)** *Acuacultura de fomento* **III,** *Autorización, para:* **Inciso d)** *Recolectar del medio natural reproductores, larvas, postlarvas, crías, huevos, semillas, alevines o en cualquier otro estadio, y* **Inciso e)** *Acuacultura didáctica.*		

Artículos 22.- *la Secretaría podrá inscribir en el Registro Nacional de Pesca a los acuicultores que no requieran concesión, permiso o Autorización.*	Al **proyecto** le aplica el Artículo, incisos y, fracciones anteriores, porque se trata de una actividad acuícola con fines comerciales.	Por el hecho de presentar a la autoridad correspondiente (SEMARNAT) la Manifestación de Impacto Ambiental, el promovente está cumpliendo con este apartado. El proyecto se vincula por la obligatoriedad de obtener la autorización correspondiente para realizar las obras descritas en esta manifestación de impacto ambiental. Como ya se mencionó anteriormente, la promovente una vez autorizado el proyecto en materia ambiental procederá a tramitar el Registro Nacional de Pesca para la unidad de producción acuícola.
Art. 30°.- *Las actividades pesqueras se clasifican en:* **II.-** *Cultivo o acuacultura con fines*		
Artículo 31°.- *Para realizar las actividades de pesca se requiere lo siguiente:* **I,** *Concesión, para:* **Inciso b)** *Acuacultura comercial* **II,** Permiso, para: **Inciso g)** *Acuacultura de fomento* **III,** *Autorización, para:* **Inciso d)** *Recolectar del medio natural reproductores, larvas, postlarvas, crías, huevos, semillas, alevines o en cualquier otro estadio, y* **Inciso e)** *Acuacultura didáctica.*		

Artículos 22.- *la Secretaría podrá inscribir en el Registro Nacional de Pesca a los acuicultores que no requieran concesión, permiso o Autorización.*	Al **proyecto** le aplica el Artículo, incisos y, fracciones anteriores, porque se trata de una actividad acuícola con fines comerciales.	Por el hecho de presentar a la autoridad correspondiente (SEMARNAT) la Manifestación de Impacto Ambiental, el promovente está cumpliendo con este apartado. El proyecto se vincula por la obligatoriedad de obtener la autorización correspondiente para realizar las obras descritas en esta manifestación de impacto ambiental. Como ya se mencionó anteriormente, la promovente una vez autorizado el proyecto en materia ambiental procederá a tramitar el Registro Nacional de Pesca para la unidad de producción acuícola.
Art. 30°.- *Las actividades pesqueras se clasifican en:* **II.-** *Cultivo o acuacultura con fines*		
Artículo 31°.- *Para realizar las actividades de pesca se requiere lo siguiente:* **I,** *Concesión, para:* **Inciso b)** *Acuacultura comercial* **II,** Permiso, para: **Inciso g)** *Acuacultura de fomento* **III,** *Autorización, para:* **Inciso d)** *Recolectar del medio natural reproductores, larvas, postlarvas, crías, huevos, semillas, alevines o en cualquier otro estadio, y* **Inciso e)** *Acuacultura didáctica.*		

Artículos 22.- *la Secretaría podrá inscribir en el Registro Nacional de Pesca a los acuicultores que no requieran concesión, permiso o Autorización.*	Al **proyecto** le aplica el Artículo, incisos y, fracciones anteriores, porque se trata de una actividad acuícola con fines comerciales.	Por el hecho de presentar a la autoridad correspondiente (SEMARNAT) la Manifestación de Impacto Ambiental, el promovente está cumpliendo con este apartado. El proyecto se vincula por la obligatoriedad de obtener la autorización correspondiente para realizar las obras descritas en esta manifestación de impacto ambiental. Como ya se mencionó anteriormente, la promovente una vez autorizado el proyecto en materia ambiental procederá a tramitar el Registro Nacional de Pesca para la unidad de producción acuícola.
Art. 30°.- *Las actividades pesqueras se clasifican en:* **II.-** *Cultivo o acuacultura con fines*		
Artículo 31°.- *Para realizar las actividades de pesca se requiere lo siguiente:* **I,** *Concesión, para:* **Inciso b)** *Acuacultura comercial* **II,** Permiso, para: **Inciso g)** *Acuacultura de fomento* **III,** *Autorización, para:* **Inciso d)** *Recolectar del medio natural reproductores, larvas, postlarvas, crías, huevos, semillas, alevines o en cualquier otro estadio, y* **Inciso e)** *Acuacultura didáctica.*		

Artículos 22.- *la Secretaría podrá inscribir en el Registro Nacional de Pesca a los acuicultores que no requieran concesión, permiso o Autorización.*	Al **proyecto** le aplica el Artículo, incisos y, fracciones anteriores, porque se trata de una actividad acuícola con fines comerciales.	Por el hecho de presentar a la autoridad correspondiente (SEMARNAT) la Manifestación de Impacto Ambiental, el promovente está cumpliendo con este apartado. El proyecto se vincula por la obligatoriedad de obtener la autorización correspondiente para realizar las obras descritas en esta manifestación de impacto ambiental. Como ya se mencionó anteriormente, la promovente una vez autorizado el proyecto en materia ambiental procederá a tramitar el Registro Nacional de Pesca para la unidad de producción acuícola.
Art. 30°.- *Las actividades pesqueras se clasifican en:* **II.-** *Cultivo o acuacultura con fines*		
Artículo 31°.- *Para realizar las actividades de pesca se requiere lo siguiente:* **I,** *Concesión, para:* **Inciso b)** *Acuacultura comercial* **II,** Permiso, para: **Inciso g)** *Acuacultura de fomento* **III,** *Autorización, para:* **Inciso d)** *Recolectar del medio natural reproductores, larvas, postlarvas, crías, huevos, semillas, alevines o en cualquier otro estadio, y* **Inciso e)** *Acuacultura didáctica.*		

Artículos 22.- *la Secretaría podrá inscribir en el Registro Nacional de Pesca a los acuicultores que no requieran concesión, permiso o Autorización.*	Al **proyecto** le aplica el Artículo, incisos y, fracciones anteriores, porque se trata de una actividad acuícola con fines comerciales.	Por el hecho de presentar a la autoridad correspondiente (SEMARNAT) la Manifestación de Impacto Ambiental, el promovente está cumpliendo con este apartado. El proyecto se vincula por la obligatoriedad de obtener la autorización correspondiente para realizar las obras descritas en esta manifestación de impacto ambiental. Como ya se mencionó anteriormente, la promovente una vez autorizado el proyecto en materia ambiental procederá a tramitar el Registro Nacional de Pesca para la unidad de producción acuícola.
Art. 30°.- *Las actividades pesqueras se clasifican en:* **II.-** *Cultivo o acuacultura con fines*		
Artículo 31°.- *Para realizar las actividades de pesca se requiere lo siguiente:* **I,** *Concesión, para:* **Inciso b)** *Acuacultura comercial* **II,** Permiso, para: **Inciso g)** *Acuacultura de fomento* **III,** *Autorización, para:* **Inciso d)** *Recolectar del medio natural reproductores, larvas, postlarvas, crías, huevos, semillas, alevines o en cualquier otro estadio, y* **Inciso e)** *Acuacultura didáctica.*		

Artículos 22.- *la Secretaría podrá inscribir en el Registro Nacional de Pesca a los acuicultores que no requieran concesión, permiso o Autorización.*	Al **proyecto** le aplica el Artículo, incisos y, fracciones anteriores, porque se trata de una actividad acuícola con fines comerciales.	Por el hecho de presentar a la autoridad correspondiente (SEMARNAT) la Manifestación de Impacto Ambiental, el promovente está cumpliendo con este apartado. El proyecto se vincula por la obligatoriedad de obtener la autorización correspondiente para realizar las obras descritas en esta manifestación de impacto ambiental. Como ya se mencionó anteriormente, la promovente una vez autorizado el proyecto en materia ambiental procederá a tramitar el Registro Nacional de Pesca para la unidad de producción acuícola.
Art. 30°.- *Las actividades pesqueras se clasifican en:* **II.-** *Cultivo o acuacultura con fines*		
Artículo 31°.- *Para realizar las actividades de pesca se requiere lo siguiente:* **I,** *Concesión, para:* **Inciso b)** *Acuacultura comercial* **II,** Permiso, para: **Inciso g)** *Acuacultura de fomento* **III,** *Autorización, para:* **Inciso d)** *Recolectar del medio natural reproductores, larvas, postlarvas, crías, huevos, semillas, alevines o en cualquier otro estadio, y* **Inciso e)** *Acuacultura didáctica.*		

Artículos 22.- *la Secretaría podrá inscribir en el Registro Nacional de Pesca a los acuicultores que no requieran concesión, permiso o Autorización.*	Al **proyecto** le aplica el Artículo, incisos y, fracciones anteriores, porque se trata de una actividad acuícola con fines comerciales.	Por el hecho de presentar a la autoridad correspondiente (SEMARNAT) la Manifestación de Impacto Ambiental, el promovente está cumpliendo con este apartado. El proyecto se vincula por la obligatoriedad de obtener la autorización correspondiente para realizar las obras descritas en esta manifestación de impacto ambiental. Como ya se mencionó anteriormente, la promovente una vez autorizado el proyecto en materia ambiental procederá a tramitar el Registro Nacional de Pesca para la unidad de producción acuícola.
Art. 30°.- *Las actividades pesqueras se clasifican en:* **II.-** *Cultivo o acuacultura con fines*		
Artículo 31°.- *Para realizar las actividades de pesca se requiere lo siguiente:* **I,** *Concesión, para:* **Inciso b)** *Acuacultura comercial* **II,** Permiso, para: **Inciso g)** *Acuacultura de fomento* **III,** *Autorización, para:* **Inciso d)** *Recolectar del medio natural reproductores, larvas, postlarvas, crías, huevos, semillas, alevines o en cualquier otro estadio, y* **Inciso e)** *Acuacultura didáctica.*		

Artículos 22.- *la Secretaría podrá inscribir en el Registro Nacional de Pesca a los acuicultores que no requieran concesión, permiso o Autorización.*	Al **proyecto** le aplica el Artículo, incisos y, fracciones anteriores, porque se trata de una actividad acuícola con fines comerciales.	Por el hecho de presentar a la autoridad correspondiente (SEMARNAT) la Manifestación de Impacto Ambiental, el promovente está cumpliendo con este apartado. El proyecto se vincula por la obligatoriedad de obtener la autorización correspondiente para realizar las obras descritas en esta manifestación de impacto ambiental. Como ya se mencionó anteriormente, la promovente una vez autorizado el proyecto en materia ambiental procederá a tramitar el Registro Nacional de Pesca para la unidad de producción acuícola.
Art. 30°.- *Las actividades pesqueras se clasifican en:* **II.-** *Cultivo o acuacultura con fines*		
Artículo 31°.- *Para realizar las actividades de pesca se requiere lo siguiente:* **I,** *Concesión, para:* **Inciso b)** *Acuacultura comercial* **II,** Permiso, para: **Inciso g)** *Acuacultura de fomento* **III,** *Autorización, para:* **Inciso d)** *Recolectar del medio natural reproductores, larvas, postlarvas, crías, huevos, semillas, alevines o en cualquier otro estadio, y* **Inciso e)** *Acuacultura didáctica.*		

Artículos 22.- *la Secretaría podrá inscribir en el Registro Nacional de Pesca a los acuicultores que no requieran concesión, permiso o Autorización.*	Al **proyecto** le aplica el Artículo, incisos y, fracciones anteriores, porque se trata de una actividad acuícola con fines comerciales.	Por el hecho de presentar a la autoridad correspondiente (SEMARNAT) la Manifestación de Impacto Ambiental, el promovente está cumpliendo con este apartado. El proyecto se vincula por la obligatoriedad de obtener la autorización correspondiente para realizar las obras descritas en esta manifestación de impacto ambiental. Como ya se mencionó anteriormente, la promovente una vez autorizado el proyecto en materia ambiental procederá a tramitar el Registro Nacional de Pesca para la unidad de producción acuícola.
Art. 30°.- *Las actividades pesqueras se clasifican en:* **II.-** *Cultivo o acuacultura con fines*		
Artículo 31°.- *Para realizar las actividades de pesca se requiere lo siguiente:* **I,** *Concesión, para:* **Inciso b)** *Acuacultura comercial* **II,** Permiso, para: **Inciso g)** *Acuacultura de fomento* **III,** *Autorización, para:* **Inciso d)** *Recolectar del medio natural reproductores, larvas, postlarvas, crías, huevos, semillas, alevines o en cualquier otro estadio, y* **Inciso e)** *Acuacultura didáctica.*		

Artículos 22.- *la Secretaría podrá inscribir en el Registro Nacional de Pesca a los acuicultores que no requieran concesión, permiso o Autorización.*	Al **proyecto** le aplica el Artículo, incisos y, fracciones anteriores, porque se trata de una actividad acuícola con fines comerciales.	Por el hecho de presentar a la autoridad correspondiente (SEMARNAT) la Manifestación de Impacto Ambiental, el promovente está cumpliendo con este apartado. El proyecto se vincula por la obligatoriedad de obtener la autorización correspondiente para realizar las obras descritas en esta manifestación de impacto ambiental. Como ya se mencionó anteriormente, la promovente una vez autorizado el proyecto en materia ambiental procederá a tramitar el Registro Nacional de Pesca para la unidad de producción acuícola.
Art. 30°.- *Las actividades pesqueras se clasifican en:* **II.-** *Cultivo o acuacultura con fines*		
Artículo 31°.- *Para realizar las actividades de pesca se requiere lo siguiente:* **I,** *Concesión, para:* **Inciso b)** *Acuacultura comercial* **II,** Permiso, para: **Inciso g)** *Acuacultura de fomento* **III,** *Autorización, para:* **Inciso d)** *Recolectar del medio natural reproductores, larvas, postlarvas, crías, huevos, semillas, alevines o en cualquier otro estadio, y* **Inciso e)** *Acuacultura didáctica.*		

Artículos 22.- *la Secretaría podrá inscribir en el Registro Nacional de Pesca a los acuicultores que no requieran concesión, permiso o Autorización.*	Al **proyecto** le aplica el Artículo, incisos y, fracciones anteriores, porque se trata de una actividad acuícola con fines comerciales.	Por el hecho de presentar a la autoridad correspondiente (SEMARNAT) la Manifestación de Impacto Ambiental, el promovente está cumpliendo con este apartado. El proyecto se vincula por la obligatoriedad de obtener la autorización correspondiente para realizar las obras descritas en esta manifestación de impacto ambiental. Como ya se mencionó anteriormente, la promovente una vez autorizado el proyecto en materia ambiental procederá a tramitar el Registro Nacional de Pesca para la unidad de producción acuícola.
Art. 30°.- *Las actividades pesqueras se clasifican en:* **II.-** *Cultivo o acuacultura con fines*		
Artículo 31°.- *Para realizar las actividades de pesca se requiere lo siguiente:* **I,** *Concesión, para:* **Inciso b)** *Acuacultura comercial* **II,** Permiso, para: **Inciso g)** *Acuacultura de fomento* **III,** *Autorización, para:* **Inciso d)** *Recolectar del medio natural reproductores, larvas, postlarvas, crías, huevos, semillas, alevines o en cualquier otro estadio, y* **Inciso e)** *Acuacultura didáctica.*		

Artículos 22.- *la Secretaría podrá inscribir en el Registro Nacional de Pesca a los acuicultores que no requieran concesión, permiso o Autorización.*	Al **proyecto** le aplica el Artículo, incisos y, fracciones anteriores, porque se trata de una actividad acuícola con fines comerciales.	Por el hecho de presentar a la autoridad correspondiente (SEMARNAT) la Manifestación de Impacto Ambiental, el promovente está cumpliendo con este apartado. El proyecto se vincula por la obligatoriedad de obtener la autorización correspondiente para realizar las obras descritas en esta manifestación de impacto ambiental. Como ya se mencionó anteriormente, la promovente una vez autorizado el proyecto en materia ambiental procederá a tramitar el Registro Nacional de Pesca para la unidad de producción acuícola.
Art. 30°.- *Las actividades pesqueras se clasifican en:* **II.-** *Cultivo o acuacultura con fines*		
Artículo 31°.- *Para realizar las actividades de pesca se requiere lo siguiente:* **I,** *Concesión, para:* **Inciso b)** *Acuacultura comercial* **II,** Permiso, para: **Inciso g)** *Acuacultura de fomento* **III,** *Autorización, para:* **Inciso d)** *Recolectar del medio natural reproductores, larvas, postlarvas, crías, huevos, semillas, alevines o en cualquier otro estadio, y* **Inciso e)** *Acuacultura didáctica.*		

Artículos 22.- *la Secretaría podrá inscribir en el Registro Nacional de Pesca a los acuicultores que no requieran concesión, permiso o Autorización.*	Al **proyecto** le aplica el Artículo, incisos y, fracciones anteriores, porque se trata de una actividad acuícola con fines comerciales.	Por el hecho de presentar a la autoridad correspondiente (SEMARNAT) la Manifestación de Impacto Ambiental, el promovente está cumpliendo con este apartado. El proyecto se vincula por la obligatoriedad de obtener la autorización correspondiente para realizar las obras descritas en esta manifestación de impacto ambiental. Como ya se mencionó anteriormente, la promovente una vez autorizado el proyecto en materia ambiental procederá a tramitar el Registro Nacional de Pesca para la unidad de producción acuícola.
Art. 30°.- *Las actividades pesqueras se clasifican en:* **II.-** *Cultivo o acuacultura con fines*		
Artículo 31°.- *Para realizar las actividades de pesca se requiere lo siguiente:* **I,** *Concesión, para:* **Inciso b)** *Acuacultura comercial* **II,** Permiso, para: **Inciso g)** *Acuacultura de fomento* **III,** *Autorización, para:* **Inciso d)** *Recolectar del medio natural reproductores, larvas, postlarvas, crías, huevos, semillas, alevines o en cualquier otro estadio, y* **Inciso e)** *Acuacultura didáctica.*		

Artículos 22.- *la Secretaría podrá inscribir en el Registro Nacional de Pesca a los acuicultores que no requieran concesión, permiso o Autorización.*	Al **proyecto** le aplica el Artículo, incisos y, fracciones anteriores, porque se trata de una actividad acuícola con fines comerciales.	Por el hecho de presentar a la autoridad correspondiente (SEMARNAT) la Manifestación de Impacto Ambiental, el promovente está cumpliendo con este apartado. El proyecto se vincula por la obligatoriedad de obtener la autorización correspondiente para realizar las obras descritas en esta manifestación de impacto ambiental. Como ya se mencionó anteriormente, la promovente una vez autorizado el proyecto en materia ambiental procederá a tramitar el Registro Nacional de Pesca para la unidad de producción acuícola.
Art. 30°.- *Las actividades pesqueras se clasifican en:* **II.-** *Cultivo o acuacultura con fines*		
Artículo 31°.- *Para realizar las actividades de pesca se requiere lo siguiente:* **I,** *Concesión, para:* **Inciso b)** *Acuacultura comercial* **II,** Permiso, para: **Inciso g)** *Acuacultura de fomento* **III,** *Autorización, para:* **Inciso d)** *Recolectar del medio natural reproductores, larvas, postlarvas, crías, huevos, semillas, alevines o en cualquier otro estadio, y* **Inciso e)** *Acuacultura didáctica.*		

Artículos 22.- *la Secretaría podrá inscribir en el Registro Nacional de Pesca a los acuicultores que no requieran concesión, permiso o Autorización.*	Al **proyecto** le aplica el Artículo, incisos y, fracciones anteriores, porque se trata de una actividad acuícola con fines comerciales.	Por el hecho de presentar a la autoridad correspondiente (SEMARNAT) la Manifestación de Impacto Ambiental, el promovente está cumpliendo con este apartado. El proyecto se vincula por la obligatoriedad de obtener la autorización correspondiente para realizar las obras descritas en esta manifestación de impacto ambiental. Como ya se mencionó anteriormente, la promovente una vez autorizado el proyecto en materia ambiental procederá a tramitar el Registro Nacional de Pesca para la unidad de producción acuícola.
Art. 30°.- *Las actividades pesqueras se clasifican en:* **II.-** *Cultivo o acuacultura con fines*		
Artículo 31°.- *Para realizar las actividades de pesca se requiere lo siguiente:* **I,** *Concesión, para:* **Inciso b)** *Acuacultura comercial* **II,** Permiso, para: **Inciso g)** *Acuacultura de fomento* **III,** *Autorización, para:* **Inciso d)** *Recolectar del medio natural reproductores, larvas, postlarvas, crías, huevos, semillas, alevines o en cualquier otro estadio, y* **Inciso e)** *Acuacultura didáctica.*		

Artículos 22.- *la Secretaría podrá inscribir en el Registro Nacional de Pesca a los acuicultores que no requieran concesión, permiso o Autorización.*	Al **proyecto** le aplica el Artículo, incisos y, fracciones anteriores, porque se trata de una actividad acuícola con fines comerciales.	Por el hecho de presentar a la autoridad correspondiente (SEMARNAT) la Manifestación de Impacto Ambiental, el promovente está cumpliendo con este apartado. El proyecto se vincula por la obligatoriedad de obtener la autorización correspondiente para realizar las obras descritas en esta manifestación de impacto ambiental. Como ya se mencionó anteriormente, la promovente una vez autorizado el proyecto en materia ambiental procederá a tramitar el Registro Nacional de Pesca para la unidad de producción acuícola.
Art. 30°.- *Las actividades pesqueras se clasifican en:* **II.-** *Cultivo o acuacultura con fines*		
Artículo 31°.- *Para realizar las actividades de pesca se requiere lo siguiente:* **I,** *Concesión, para:* **Inciso b)** *Acuacultura comercial* **II,** Permiso, para: **Inciso g)** *Acuacultura de fomento* **III,** *Autorización, para:* **Inciso d)** *Recolectar del medio natural reproductores, larvas, postlarvas, crías, huevos, semillas, alevines o en cualquier otro estadio, y* **Inciso e)** *Acuacultura didáctica.*		

Artículos 22.- *la Secretaría podrá inscribir en el Registro Nacional de Pesca a los acuicultores que no requieran concesión, permiso o Autorización.*	Al **proyecto** le aplica el Artículo, incisos y, fracciones anteriores, porque se trata de una actividad acuícola con fines comerciales.	Por el hecho de presentar a la autoridad correspondiente (SEMARNAT) la Manifestación de Impacto Ambiental, el promovente está cumpliendo con este apartado. El proyecto se vincula por la obligatoriedad de obtener la autorización correspondiente para realizar las obras descritas en esta manifestación de impacto ambiental. Como ya se mencionó anteriormente, la promovente una vez autorizado el proyecto en materia ambiental procederá a tramitar el Registro Nacional de Pesca para la unidad de producción acuícola.
Art. 30°.- *Las actividades pesqueras se clasifican en:* **II.-** *Cultivo o acuacultura con fines*		
Artículo 31°.- *Para realizar las actividades de pesca se requiere lo siguiente:* **I,** *Concesión, para:* **Inciso b)** *Acuacultura comercial* **II,** Permiso, para: **Inciso g)** *Acuacultura de fomento* **III,** *Autorización, para:* **Inciso d)** *Recolectar del medio natural reproductores, larvas, postlarvas, crías, huevos, semillas, alevines o en cualquier otro estadio, y* **Inciso e)** *Acuacultura didáctica.*		

Artículos 22.- *la Secretaría podrá inscribir en el Registro Nacional de Pesca a los acuicultores que no requieran concesión, permiso o Autorización.*	Al **proyecto** le aplica el Artículo, incisos y, fracciones anteriores, porque se trata de una actividad acuícola con fines comerciales.	Por el hecho de presentar a la autoridad correspondiente (SEMARNAT) la Manifestación de Impacto Ambiental, el promovente está cumpliendo con este apartado. El proyecto se vincula por la obligatoriedad de obtener la autorización correspondiente para realizar las obras descritas en esta manifestación de impacto ambiental. Como ya se mencionó anteriormente, la promovente una vez autorizado el proyecto en materia ambiental procederá a tramitar el Registro Nacional de Pesca para la unidad de producción acuícola.
Art. 30°.- *Las actividades pesqueras se clasifican en:* **II.-** *Cultivo o acuacultura con fines*		
Artículo 31°.- *Para realizar las actividades de pesca se requiere lo siguiente:* **I,** *Concesión, para:* **Inciso b)** *Acuacultura comercial* **II,** Permiso, para: **Inciso g)** *Acuacultura de fomento* **III,** *Autorización, para:* **Inciso d)** *Recolectar del medio natural reproductores, larvas, postlarvas, crías, huevos, semillas, alevines o en cualquier otro estadio, y* **Inciso e)** *Acuacultura didáctica.*		

Artículos 22.- *la Secretaría podrá inscribir en el Registro Nacional de Pesca a los acuicultores que no requieran concesión, permiso o Autorización.*	Al **proyecto** le aplica el Artículo, incisos y, fracciones anteriores, porque se trata de una actividad acuícola con fines comerciales.	Por el hecho de presentar a la autoridad correspondiente (SEMARNAT) la Manifestación de Impacto Ambiental, el promovente está cumpliendo con este apartado. El proyecto se vincula por la obligatoriedad de obtener la autorización correspondiente para realizar las obras descritas en esta manifestación de impacto ambiental. Como ya se mencionó anteriormente, la promovente una vez autorizado el proyecto en materia ambiental procederá a tramitar el Registro Nacional de Pesca para la unidad de producción acuícola.
Art. 30°.- *Las actividades pesqueras se clasifican en:* **II.-** *Cultivo o acuacultura con fines*		
Artículo 31°.- *Para realizar las actividades de pesca se requiere lo siguiente:* **I,** *Concesión, para:* **Inciso b)** *Acuacultura comercial* **II,** Permiso, para: **Inciso g)** *Acuacultura de fomento* **III,** *Autorización, para:* **Inciso d)** *Recolectar del medio natural reproductores, larvas, postlarvas, crías, huevos, semillas, alevines o en cualquier otro estadio, y* **Inciso e)** *Acuacultura didáctica.*		

Artículos 22.- *la Secretaría podrá inscribir en el Registro Nacional de Pesca a los acuicultores que no requieran concesión, permiso o Autorización.*	Al **proyecto** le aplica el Artículo, incisos y, fracciones anteriores, porque se trata de una actividad acuícola con fines comerciales.	Por el hecho de presentar a la autoridad correspondiente (SEMARNAT) la Manifestación de Impacto Ambiental, el promovente está cumpliendo con este apartado. El proyecto se vincula por la obligatoriedad de obtener la autorización correspondiente para realizar las obras descritas en esta manifestación de impacto ambiental. Como ya se mencionó anteriormente, la promovente una vez autorizado el proyecto en materia ambiental procederá a tramitar el Registro Nacional de Pesca para la unidad de producción acuícola.
Art. 30°.- *Las actividades pesqueras se clasifican en:* **II.-** *Cultivo o acuacultura con fines*		
Artículo 31°.- *Para realizar las actividades de pesca se requiere lo siguiente:* **I,** *Concesión, para:* **Inciso b)** *Acuacultura comercial* **II,** Permiso, para: **Inciso g)** *Acuacultura de fomento* **III,** *Autorización, para:* **Inciso d)** *Recolectar del medio natural reproductores, larvas, postlarvas, crías, huevos, semillas, alevines o en cualquier otro estadio, y* **Inciso e)** *Acuacultura didáctica.*		

Artículos 22.- *la Secretaría podrá inscribir en el Registro Nacional de Pesca a los acuicultores que no requieran concesión, permiso o Autorización.*	Al **proyecto** le aplica el Artículo, incisos y, fracciones anteriores, porque se trata de una actividad acuícola con fines comerciales.	Por el hecho de presentar a la autoridad correspondiente (SEMARNAT) la Manifestación de Impacto Ambiental, el promovente está cumpliendo con este apartado. El proyecto se vincula por la obligatoriedad de obtener la autorización correspondiente para realizar las obras descritas en esta manifestación de impacto ambiental. Como ya se mencionó anteriormente, la promovente una vez autorizado el proyecto en materia ambiental procederá a tramitar el Registro Nacional de Pesca para la unidad de producción acuícola.
Art. 30°.- *Las actividades pesqueras se clasifican en:* **II.-** *Cultivo o acuacultura con fines*		
Artículo 31°.- *Para realizar las actividades de pesca se requiere lo siguiente:* **I,** *Concesión, para:* **Inciso b)** *Acuacultura comercial* **II,** Permiso, para: **Inciso g)** *Acuacultura de fomento* **III,** *Autorización, para:* **Inciso d)** *Recolectar del medio natural reproductores, larvas, postlarvas, crías, huevos, semillas, alevines o en cualquier otro estadio, y* **Inciso e)** *Acuacultura didáctica.*		

Artículos 22.- *la Secretaría podrá inscribir en el Registro Nacional de Pesca a los acuicultores que no requieran concesión, permiso o Autorización.*	Al **proyecto** le aplica el Artículo, incisos y, fracciones anteriores, porque se trata de una actividad acuícola con fines comerciales.	Por el hecho de presentar a la autoridad correspondiente (SEMARNAT) la Manifestación de Impacto Ambiental, el promovente está cumpliendo con este apartado. El proyecto se vincula por la obligatoriedad de obtener la autorización correspondiente para realizar las obras descritas en esta manifestación de impacto ambiental. Como ya se mencionó anteriormente, la promovente una vez autorizado el proyecto en materia ambiental procederá a tramitar el Registro Nacional de Pesca para la unidad de producción acuícola.
Art. 30°.- *Las actividades pesqueras se clasifican en:* **II.-** *Cultivo o acuacultura con fines*		
Artículo 31°.- *Para realizar las actividades de pesca se requiere lo siguiente:* **I,** *Concesión, para:* **Inciso b)** *Acuacultura comercial* **II,** Permiso, para: **Inciso g)** *Acuacultura de fomento* **III,** *Autorización, para:* **Inciso d)** *Recolectar del medio natural reproductores, larvas, postlarvas, crías, huevos, semillas, alevines o en cualquier otro estadio, y* **Inciso e)** *Acuacultura didáctica.*		

Artículos 22.- *la Secretaría podrá inscribir en el Registro Nacional de Pesca a los acuicultores que no requieran concesión, permiso o Autorización.*	Al **proyecto** le aplica el Artículo, incisos y, fracciones anteriores, porque se trata de una actividad acuícola con fines comerciales.	Por el hecho de presentar a la autoridad correspondiente (SEMARNAT) la Manifestación de Impacto Ambiental, el promovente está cumpliendo con este apartado. El proyecto se vincula por la obligatoriedad de obtener la autorización correspondiente para realizar las obras descritas en esta manifestación de impacto ambiental. Como ya se mencionó anteriormente, la promovente una vez autorizado el proyecto en materia ambiental procederá a tramitar el Registro Nacional de Pesca para la unidad de producción acuícola.
Art. 30°.- *Las actividades pesqueras se clasifican en:* **II.-** *Cultivo o acuacultura con fines*		
Artículo 31°.- *Para realizar las actividades de pesca se requiere lo siguiente:* **I,** *Concesión, para:* **Inciso b)** *Acuacultura comercial* **II,** Permiso, para: **Inciso g)** *Acuacultura de fomento* **III,** *Autorización, para:* **Inciso d)** *Recolectar del medio natural reproductores, larvas, postlarvas, crías, huevos, semillas, alevines o en cualquier otro estadio, y* **Inciso e)** *Acuacultura didáctica.*		

Artículos 22.- *la Secretaría podrá inscribir en el Registro Nacional de Pesca a los acuicultores que no requieran concesión, permiso o Autorización.*	Al **proyecto** le aplica el Artículo, incisos y, fracciones anteriores, porque se trata de una actividad acuícola con fines comerciales.	Por el hecho de presentar a la autoridad correspondiente (SEMARNAT) la Manifestación de Impacto Ambiental, el promovente está cumpliendo con este apartado. El proyecto se vincula por la obligatoriedad de obtener la autorización correspondiente para realizar las obras descritas en esta manifestación de impacto ambiental. Como ya se mencionó anteriormente, la promovente una vez autorizado el proyecto en materia ambiental procederá a tramitar el Registro Nacional de Pesca para la unidad de producción acuícola.
Art. 30°.- *Las actividades pesqueras se clasifican en:* **II.-** *Cultivo o acuacultura con fines*		
Artículo 31°.- *Para realizar las actividades de pesca se requiere lo siguiente:* **I,** *Concesión, para:* **Inciso b)** *Acuacultura comercial* **II,** Permiso, para: **Inciso g)** *Acuacultura de fomento* **III,** *Autorización, para:* **Inciso d)** *Recolectar del medio natural reproductores, larvas, postlarvas, crías, huevos, semillas, alevines o en cualquier otro estadio, y* **Inciso e)** *Acuacultura didáctica.*		

Artículos 22.- *la Secretaría podrá inscribir en el Registro Nacional de Pesca a los acuicultores que no requieran concesión, permiso o Autorización.*	Al **proyecto** le aplica el Artículo, incisos y, fracciones anteriores, porque se trata de una actividad acuícola con fines comerciales.	Por el hecho de presentar a la autoridad correspondiente (SEMARNAT) la Manifestación de Impacto Ambiental, el promovente está cumpliendo con este apartado. El proyecto se vincula por la obligatoriedad de obtener la autorización correspondiente para realizar las obras descritas en esta manifestación de impacto ambiental. Como ya se mencionó anteriormente, la promovente una vez autorizado el proyecto en materia ambiental procederá a tramitar el Registro Nacional de Pesca para la unidad de producción acuícola.
Art. 30°.- *Las actividades pesqueras se clasifican en:* **II.-** *Cultivo o acuacultura con fines*		
Artículo 31°.- *Para realizar las actividades de pesca se requiere lo siguiente:* **I,** *Concesión, para:* **Inciso b)** *Acuacultura comercial* **II,** Permiso, para: **Inciso g)** *Acuacultura de fomento* **III,** *Autorización, para:* **Inciso d)** *Recolectar del medio natural reproductores, larvas, postlarvas, crías, huevos, semillas, alevines o en cualquier otro estadio, y* **Inciso e)** *Acuacultura didáctica.*		

Artículos 22.- *la Secretaría podrá inscribir en el Registro Nacional de Pesca a los acuicultores que no requieran concesión, permiso o Autorización.*	Al **proyecto** le aplica el Artículo, incisos y, fracciones anteriores, porque se trata de una actividad acuícola con fines comerciales.	Por el hecho de presentar a la autoridad correspondiente (SEMARNAT) la Manifestación de Impacto Ambiental, el promovente está cumpliendo con este apartado. El proyecto se vincula por la obligatoriedad de obtener la autorización correspondiente para realizar las obras descritas en esta manifestación de impacto ambiental. Como ya se mencionó anteriormente, la promovente una vez autorizado el proyecto en materia ambiental procederá a tramitar el Registro Nacional de Pesca para la unidad de producción acuícola.
Art. 30°.- *Las actividades pesqueras se clasifican en:* **II.-** *Cultivo o acuacultura con fines*		
Artículo 31°.- *Para realizar las actividades de pesca se requiere lo siguiente:* **I,** *Concesión, para:* **Inciso b)** *Acuacultura comercial* **II,** Permiso, para: **Inciso g)** *Acuacultura de fomento* **III,** *Autorización, para:* **Inciso d)** *Recolectar del medio natural reproductores, larvas, postlarvas, crías, huevos, semillas, alevines o en cualquier otro estadio, y* **Inciso e)** *Acuacultura didáctica.*		

Artículos 22.- *la Secretaría podrá inscribir en el Registro Nacional de Pesca a los acuicultores que no requieran concesión, permiso o Autorización.*	Al **proyecto** le aplica el Artículo, incisos y, fracciones anteriores, porque se trata de una actividad acuícola con fines comerciales.	Por el hecho de presentar a la autoridad correspondiente (SEMARNAT) la Manifestación de Impacto Ambiental, el promovente está cumpliendo con este apartado. El proyecto se vincula por la obligatoriedad de obtener la autorización correspondiente para realizar las obras descritas en esta manifestación de impacto ambiental. Como ya se mencionó anteriormente, la promovente una vez autorizado el proyecto en materia ambiental procederá a tramitar el Registro Nacional de Pesca para la unidad de producción acuícola.
Art. 30°.- *Las actividades pesqueras se clasifican en:* **II.-** *Cultivo o acuacultura con fines*		
Artículo 31°.- *Para realizar las actividades de pesca se requiere lo siguiente:* **I,** *Concesión, para:* **Inciso b)** *Acuacultura comercial* **II,** Permiso, para: **Inciso g)** *Acuacultura de fomento* **III,** *Autorización, para:* **Inciso d)** *Recolectar del medio natural reproductores, larvas, postlarvas, crías, huevos, semillas, alevines o en cualquier otro estadio, y* **Inciso e)** *Acuacultura didáctica.*		

Artículos 22.- *la Secretaría podrá inscribir en el Registro Nacional de Pesca a los acuicultores que no requieran concesión, permiso o Autorización.*	Al **proyecto** le aplica el Artículo, incisos y, fracciones anteriores, porque se trata de una actividad acuícola con fines comerciales.	Por el hecho de presentar a la autoridad correspondiente (SEMARNAT) la Manifestación de Impacto Ambiental, el promovente está cumpliendo con este apartado. El proyecto se vincula por la obligatoriedad de obtener la autorización correspondiente para realizar las obras descritas en esta manifestación de impacto ambiental. Como ya se mencionó anteriormente, la promovente una vez autorizado el proyecto en materia ambiental procederá a tramitar el Registro Nacional de Pesca para la unidad de producción acuícola.
Art. 30°.- *Las actividades pesqueras se clasifican en:* **II.-** *Cultivo o acuacultura con fines*		
Artículo 31°.- *Para realizar las actividades de pesca se requiere lo siguiente:* **I,** *Concesión, para:* **Inciso b)** *Acuacultura comercial* **II,** Permiso, para: **Inciso g)** *Acuacultura de fomento* **III,** *Autorización, para:* **Inciso d)** *Recolectar del medio natural reproductores, larvas, postlarvas, crías, huevos, semillas, alevines o en cualquier otro estadio, y* **Inciso e)** *Acuacultura didáctica.*		

Artículos 22.- *la Secretaría podrá inscribir en el Registro Nacional de Pesca a los acuicultores que no requieran concesión, permiso o Autorización.*	Al **proyecto** le aplica el Artículo, incisos y, fracciones anteriores, porque se trata de una actividad acuícola con fines comerciales.	Por el hecho de presentar a la autoridad correspondiente (SEMARNAT) la Manifestación de Impacto Ambiental, el promovente está cumpliendo con este apartado. El proyecto se vincula por la obligatoriedad de obtener la autorización correspondiente para realizar las obras descritas en esta manifestación de impacto ambiental. Como ya se mencionó anteriormente, la promovente una vez autorizado el proyecto en materia ambiental procederá a tramitar el Registro Nacional de Pesca para la unidad de producción acuícola.
Art. 30°.- *Las actividades pesqueras se clasifican en:* **II.-** *Cultivo o acuacultura con fines*		
Artículo 31°.- *Para realizar las actividades de pesca se requiere lo siguiente:* **I,** *Concesión, para:* **Inciso b)** *Acuacultura comercial* **II,** Permiso, para: **Inciso g)** *Acuacultura de fomento* **III,** *Autorización, para:* **Inciso d)** *Recolectar del medio natural reproductores, larvas, postlarvas, crías, huevos, semillas, alevines o en cualquier otro estadio, y* **Inciso e)** *Acuacultura didáctica.*		

Artículos 22.- *la Secretaría podrá inscribir en el Registro Nacional de Pesca a los acuicultores que no requieran concesión, permiso o Autorización.*	Al **proyecto** le aplica el Artículo, incisos y, fracciones anteriores, porque se trata de una actividad acuícola con fines comerciales.	Por el hecho de presentar a la autoridad correspondiente (SEMARNAT) la Manifestación de Impacto Ambiental, el promovente está cumpliendo con este apartado. El proyecto se vincula por la obligatoriedad de obtener la autorización correspondiente para realizar las obras descritas en esta manifestación de impacto ambiental. Como ya se mencionó anteriormente, la promovente una vez autorizado el proyecto en materia ambiental procederá a tramitar el Registro Nacional de Pesca para la unidad de producción acuícola.
Art. 30°.- *Las actividades pesqueras se clasifican en:* **II.-** *Cultivo o acuacultura con fines*		
Artículo 31°.- *Para realizar las actividades de pesca se requiere lo siguiente:* **I,** *Concesión, para:* **Inciso b)** *Acuacultura comercial* **II,** Permiso, para: **Inciso g)** *Acuacultura de fomento* **III,** *Autorización, para:* **Inciso d)** *Recolectar del medio natural reproductores, larvas, postlarvas, crías, huevos, semillas, alevines o en cualquier otro estadio, y* **Inciso e)** *Acuacultura didáctica.*		

Artículos 22.- *la Secretaría podrá inscribir en el Registro Nacional de Pesca a los acuicultores que no requieran concesión, permiso o Autorización.*	Al **proyecto** le aplica el Artículo, incisos y, fracciones anteriores, porque se trata de una actividad acuícola con fines comerciales.	Por el hecho de presentar a la autoridad correspondiente (SEMARNAT) la Manifestación de Impacto Ambiental, el promovente está cumpliendo con este apartado. El proyecto se vincula por la obligatoriedad de obtener la autorización correspondiente para realizar las obras descritas en esta manifestación de impacto ambiental. Como ya se mencionó anteriormente, la promovente una vez autorizado el proyecto en materia ambiental procederá a tramitar el Registro Nacional de Pesca para la unidad de producción acuícola.
Art. 30°.- *Las actividades pesqueras se clasifican en:* **II.-** *Cultivo o acuacultura con fines*		
Artículo 31°.- *Para realizar las actividades de pesca se requiere lo siguiente:* **I,** *Concesión, para:* **Inciso b)** *Acuacultura comercial* **II,** Permiso, para: **Inciso g)** *Acuacultura de fomento* **III,** *Autorización, para:* **Inciso d)** *Recolectar del medio natural reproductores, larvas, postlarvas, crías, huevos, semillas, alevines o en cualquier otro estadio, y* **Inciso e)** *Acuacultura didáctica.*		

Artículos 22.- *la Secretaría podrá inscribir en el Registro Nacional de Pesca a los acuicultores que no requieran concesión, permiso o Autorización.*	Al **proyecto** le aplica el Artículo, incisos y, fracciones anteriores, porque se trata de una actividad acuícola con fines comerciales.	Por el hecho de presentar a la autoridad correspondiente (SEMARNAT) la Manifestación de Impacto Ambiental, el promovente está cumpliendo con este apartado. El proyecto se vincula por la obligatoriedad de obtener la autorización correspondiente para realizar las obras descritas en esta manifestación de impacto ambiental. Como ya se mencionó anteriormente, la promovente una vez autorizado el proyecto en materia ambiental procederá a tramitar el Registro Nacional de Pesca para la unidad de producción acuícola.
Art. 30°.- *Las actividades pesqueras se clasifican en:* **II.-** *Cultivo o acuacultura con fines*		
Artículo 31°.- *Para realizar las actividades de pesca se requiere lo siguiente:* **I,** *Concesión, para:* **Inciso b)** *Acuacultura comercial* **II,** Permiso, para: **Inciso g)** *Acuacultura de fomento* **III,** *Autorización, para:* **Inciso d)** *Recolectar del medio natural reproductores, larvas, postlarvas, crías, huevos, semillas, alevines o en cualquier otro estadio, y* **Inciso e)** *Acuacultura didáctica.*		

Artículos 22.- *la Secretaría podrá inscribir en el Registro Nacional de Pesca a los acuicultores que no requieran concesión, permiso o Autorización.*	Al **proyecto** le aplica el Artículo, incisos y, fracciones anteriores, porque se trata de una actividad acuícola con fines comerciales.	Por el hecho de presentar a la autoridad correspondiente (SEMARNAT) la Manifestación de Impacto Ambiental, el promovente está cumpliendo con este apartado. El proyecto se vincula por la obligatoriedad de obtener la autorización correspondiente para realizar las obras descritas en esta manifestación de impacto ambiental. Como ya se mencionó anteriormente, la promovente una vez autorizado el proyecto en materia ambiental procederá a tramitar el Registro Nacional de Pesca para la unidad de producción acuícola.
Art. 30°.- *Las actividades pesqueras se clasifican en:* **II.-** *Cultivo o acuacultura con fines*		
Artículo 31°.- *Para realizar las actividades de pesca se requiere lo siguiente:* **I,** *Concesión, para:* **Inciso b)** *Acuacultura comercial* **II,** Permiso, para: **Inciso g)** *Acuacultura de fomento* **III,** *Autorización, para:* **Inciso d)** *Recolectar del medio natural reproductores, larvas, postlarvas, crías, huevos, semillas, alevines o en cualquier otro estadio, y* **Inciso e)** *Acuacultura didáctica.*		

Artículos 22.- *la Secretaría podrá inscribir en el Registro Nacional de Pesca a los acuicultores que no requieran concesión, permiso o Autorización.*	Al **proyecto** le aplica el Artículo, incisos y, fracciones anteriores, porque se trata de una actividad acuícola con fines comerciales.	Por el hecho de presentar a la autoridad correspondiente (SEMARNAT) la Manifestación de Impacto Ambiental, el promovente está cumpliendo con este apartado. El proyecto se vincula por la obligatoriedad de obtener la autorización correspondiente para realizar las obras descritas en esta manifestación de impacto ambiental. Como ya se mencionó anteriormente, la promovente una vez autorizado el proyecto en materia ambiental procederá a tramitar el Registro Nacional de Pesca para la unidad de producción acuícola.
Art. 30°.- *Las actividades pesqueras se clasifican en:* **II.-** *Cultivo o acuacultura con fines*		
Artículo 31°.- *Para realizar las actividades de pesca se requiere lo siguiente:* **I,** *Concesión, para:* **Inciso b)** *Acuacultura comercial* **II,** Permiso, para: **Inciso g)** *Acuacultura de fomento* **III,** *Autorización, para:* **Inciso d)** *Recolectar del medio natural reproductores, larvas, postlarvas, crías, huevos, semillas, alevines o en cualquier otro estadio, y* **Inciso e)** *Acuacultura didáctica.*		

Artículos 22.- *la Secretaría podrá inscribir en el Registro Nacional de Pesca a los acuicultores que no requieran concesión, permiso o Autorización.*	Al **proyecto** le aplica el Artículo, incisos y, fracciones anteriores, porque se trata de una actividad acuícola con fines comerciales.	Por el hecho de presentar a la autoridad correspondiente (SEMARNAT) la Manifestación de Impacto Ambiental, el promovente está cumpliendo con este apartado. El proyecto se vincula por la obligatoriedad de obtener la autorización correspondiente para realizar las obras descritas en esta manifestación de impacto ambiental. Como ya se mencionó anteriormente, la promovente una vez autorizado el proyecto en materia ambiental procederá a tramitar el Registro Nacional de Pesca para la unidad de producción acuícola.
Art. 30°.- *Las actividades pesqueras se clasifican en:* **II.-** *Cultivo o acuacultura con fines*		
Artículo 31°.- *Para realizar las actividades de pesca se requiere lo siguiente:* **I,** *Concesión, para:* **Inciso b)** *Acuacultura comercial* **II,** Permiso, para: **Inciso g)** *Acuacultura de fomento* **III,** *Autorización, para:* **Inciso d)** *Recolectar del medio natural reproductores, larvas, postlarvas, crías, huevos, semillas, alevines o en cualquier otro estadio, y* **Inciso e)** *Acuacultura didáctica.*		

Artículos 22.- *la Secretaría podrá inscribir en el Registro Nacional de Pesca a los acuicultores que no requieran concesión, permiso o Autorización.*	Al **proyecto** le aplica el Artículo, incisos y, fracciones anteriores, porque se trata de una actividad acuícola con fines comerciales.	Por el hecho de presentar a la autoridad correspondiente (SEMARNAT) la Manifestación de Impacto Ambiental, el promovente está cumpliendo con este apartado. El proyecto se vincula por la obligatoriedad de obtener la autorización correspondiente para realizar las obras descritas en esta manifestación de impacto ambiental. Como ya se mencionó anteriormente, la promovente una vez autorizado el proyecto en materia ambiental procederá a tramitar el Registro Nacional de Pesca para la unidad de producción acuícola.
Art. 30°.- *Las actividades pesqueras se clasifican en:* **II.-** *Cultivo o acuacultura con fines*		
Artículo 31°.- *Para realizar las actividades de pesca se requiere lo siguiente:* **I,** *Concesión, para:* **Inciso b)** *Acuacultura comercial* **II,** Permiso, para: **Inciso g)** *Acuacultura de fomento* **III,** *Autorización, para:* **Inciso d)** *Recolectar del medio natural reproductores, larvas, postlarvas, crías, huevos, semillas, alevines o en cualquier otro estadio, y* **Inciso e)** *Acuacultura didáctica.*		

Artículos 22.- *la Secretaría podrá inscribir en el Registro Nacional de Pesca a los acuicultores que no requieran concesión, permiso o Autorización.*	Al **proyecto** le aplica el Artículo, incisos y, fracciones anteriores, porque se trata de una actividad acuícola con fines comerciales.	Por el hecho de presentar a la autoridad correspondiente (SEMARNAT) la Manifestación de Impacto Ambiental, el promovente está cumpliendo con este apartado. El proyecto se vincula por la obligatoriedad de obtener la autorización correspondiente para realizar las obras descritas en esta manifestación de impacto ambiental. Como ya se mencionó anteriormente, la promovente una vez autorizado el proyecto en materia ambiental procederá a tramitar el Registro Nacional de Pesca para la unidad de producción acuícola.
Art. 30°.- *Las actividades pesqueras se clasifican en:* **II.-** *Cultivo o acuacultura con fines*		
Artículo 31°.- *Para realizar las actividades de pesca se requiere lo siguiente:* **I,** *Concesión, para:* **Inciso b)** *Acuacultura comercial* **II,** Permiso, para: **Inciso g)** *Acuacultura de fomento* **III,** *Autorización, para:* **Inciso d)** *Recolectar del medio natural reproductores, larvas, postlarvas, crías, huevos, semillas, alevines o en cualquier otro estadio, y* **Inciso e)** *Acuacultura didáctica.*		

Artículos 22.- *la Secretaría podrá inscribir en el Registro Nacional de Pesca a los acuicultores que no requieran concesión, permiso o Autorización.*	Al **proyecto** le aplica el Artículo, incisos y, fracciones anteriores, porque se trata de una actividad acuícola con fines comerciales.	Por el hecho de presentar a la autoridad correspondiente (SEMARNAT) la Manifestación de Impacto Ambiental, el promovente está cumpliendo con este apartado. El proyecto se vincula por la obligatoriedad de obtener la autorización correspondiente para realizar las obras descritas en esta manifestación de impacto ambiental. Como ya se mencionó anteriormente, la promovente una vez autorizado el proyecto en materia ambiental procederá a tramitar el Registro Nacional de Pesca para la unidad de producción acuícola.
Art. 30°.- *Las actividades pesqueras se clasifican en:* **II.-** *Cultivo o acuacultura con fines*		
Artículo 31°.- *Para realizar las actividades de pesca se requiere lo siguiente:* **I,** *Concesión, para:* **Inciso b)** *Acuacultura comercial* **II,** Permiso, para: **Inciso g)** *Acuacultura de fomento* **III,** *Autorización, para:* **Inciso d)** *Recolectar del medio natural reproductores, larvas, postlarvas, crías, huevos, semillas, alevines o en cualquier otro estadio, y* **Inciso e)** *Acuacultura didáctica.*		

Artículos 22.- *la Secretaría podrá inscribir en el Registro Nacional de Pesca a los acuicultores que no requieran concesión, permiso o Autorización.*	Al **proyecto** le aplica el Artículo, incisos y, fracciones anteriores, porque se trata de una actividad acuícola con fines comerciales.	Por el hecho de presentar a la autoridad correspondiente (SEMARNAT) la Manifestación de Impacto Ambiental, el promovente está cumpliendo con este apartado. El proyecto se vincula por la obligatoriedad de obtener la autorización correspondiente para realizar las obras descritas en esta manifestación de impacto ambiental. Como ya se mencionó anteriormente, la promovente una vez autorizado el proyecto en materia ambiental procederá a tramitar el Registro Nacional de Pesca para la unidad de producción acuícola.
Art. 30°.- *Las actividades pesqueras se clasifican en:* **II.-** *Cultivo o acuacultura con fines*		
Artículo 31°.- *Para realizar las actividades de pesca se requiere lo siguiente:* **I,** *Concesión, para:* **Inciso b)** *Acuacultura comercial* **II,** Permiso, para: **Inciso g)** *Acuacultura de fomento* **III,** *Autorización, para:* **Inciso d)** *Recolectar del medio natural reproductores, larvas, postlarvas, crías, huevos, semillas, alevines o en cualquier otro estadio, y* **Inciso e)** *Acuacultura didáctica.*		

Artículos 22.- *la Secretaría podrá inscribir en el Registro Nacional de Pesca a los acuicultores que no requieran concesión, permiso o Autorización.*	Al **proyecto** le aplica el Artículo, incisos y, fracciones anteriores, porque se trata de una actividad acuícola con fines comerciales.	Por el hecho de presentar a la autoridad correspondiente (SEMARNAT) la Manifestación de Impacto Ambiental, el promovente está cumpliendo con este apartado. El proyecto se vincula por la obligatoriedad de obtener la autorización correspondiente para realizar las obras descritas en esta manifestación de impacto ambiental. Como ya se mencionó anteriormente, la promovente una vez autorizado el proyecto en materia ambiental procederá a tramitar el Registro Nacional de Pesca para la unidad de producción acuícola.
Art. 30°.- *Las actividades pesqueras se clasifican en:* **II.-** *Cultivo o acuacultura con fines*		
Artículo 31°.- *Para realizar las actividades de pesca se requiere lo siguiente:* **I,** *Concesión, para:* **Inciso b)** *Acuacultura comercial* **II,** Permiso, para: **Inciso g)** *Acuacultura de fomento* **III,** *Autorización, para:* **Inciso d)** *Recolectar del medio natural reproductores, larvas, postlarvas, crías, huevos, semillas, alevines o en cualquier otro estadio, y* **Inciso e)** *Acuacultura didáctica.*		

Artículos 22.- *la Secretaría podrá inscribir en el Registro Nacional de Pesca a los acuicultores que no requieran concesión, permiso o Autorización.*	Al **proyecto** le aplica el Artículo, incisos y, fracciones anteriores, porque se trata de una actividad acuícola con fines comerciales.	Por el hecho de presentar a la autoridad correspondiente (SEMARNAT) la Manifestación de Impacto Ambiental, el promovente está cumpliendo con este apartado. El proyecto se vincula por la obligatoriedad de obtener la autorización correspondiente para realizar las obras descritas en esta manifestación de impacto ambiental. Como ya se mencionó anteriormente, la promovente una vez autorizado el proyecto en materia ambiental procederá a tramitar el Registro Nacional de Pesca para la unidad de producción acuícola.
Art. 30°.- *Las actividades pesqueras se clasifican en:* **II.-** *Cultivo o acuacultura con fines*		
Artículo 31°.- *Para realizar las actividades de pesca se requiere lo siguiente:* **I,** *Concesión, para:* **Inciso b)** *Acuacultura comercial* **II,** Permiso, para: **Inciso g)** *Acuacultura de fomento* **III,** *Autorización, para:* **Inciso d)** *Recolectar del medio natural reproductores, larvas, postlarvas, crías, huevos, semillas, alevines o en cualquier otro estadio, y* **Inciso e)** *Acuacultura didáctica.*		

Artículos 22.- *la Secretaría podrá inscribir en el Registro Nacional de Pesca a los acuicultores que no requieran concesión, permiso o Autorización.*	Al **proyecto** le aplica el Artículo, incisos y, fracciones anteriores, porque se trata de una actividad acuícola con fines comerciales.	Por el hecho de presentar a la autoridad correspondiente (SEMARNAT) la Manifestación de Impacto Ambiental, el promovente está cumpliendo con este apartado. El proyecto se vincula por la obligatoriedad de obtener la autorización correspondiente para realizar las obras descritas en esta manifestación de impacto ambiental. Como ya se mencionó anteriormente, la promovente una vez autorizado el proyecto en materia ambiental procederá a tramitar el Registro Nacional de Pesca para la unidad de producción acuícola.
Art. 30°.- *Las actividades pesqueras se clasifican en:* **II.-** *Cultivo o acuacultura con fines*		
Artículo 31°.- *Para realizar las actividades de pesca se requiere lo siguiente:* **I,** *Concesión, para:* **Inciso b)** *Acuacultura comercial* **II,** Permiso, para: **Inciso g)** *Acuacultura de fomento* **III,** *Autorización, para:* **Inciso d)** *Recolectar del medio natural reproductores, larvas, postlarvas, crías, huevos, semillas, alevines o en cualquier otro estadio, y* **Inciso e)** *Acuacultura didáctica.*		

Artículos 22.- *la Secretaría podrá inscribir en el Registro Nacional de Pesca a los acuicultores que no requieran concesión, permiso o Autorización.*	Al **proyecto** le aplica el Artículo, incisos y, fracciones anteriores, porque se trata de una actividad acuícola con fines comerciales.	Por el hecho de presentar a la autoridad correspondiente (SEMARNAT) la Manifestación de Impacto Ambiental, el promovente está cumpliendo con este apartado. El proyecto se vincula por la obligatoriedad de obtener la autorización correspondiente para realizar las obras descritas en esta manifestación de impacto ambiental. Como ya se mencionó anteriormente, la promovente una vez autorizado el proyecto en materia ambiental procederá a tramitar el Registro Nacional de Pesca para la unidad de producción acuícola.
Art. 30°.- *Las actividades pesqueras se clasifican en:* **II.-** *Cultivo o acuacultura con fines*		
Artículo 31°.- *Para realizar las actividades de pesca se requiere lo siguiente:* **I,** *Concesión, para:* **Inciso b)** *Acuacultura comercial* **II,** Permiso, para: **Inciso g)** *Acuacultura de fomento* **III,** *Autorización, para:* **Inciso d)** *Recolectar del medio natural reproductores, larvas, postlarvas, crías, huevos, semillas, alevines o en cualquier otro estadio, y* **Inciso e)** *Acuacultura didáctica.*		

Artículos 22.- *la Secretaría podrá inscribir en el Registro Nacional de Pesca a los acuicultores que no requieran concesión, permiso o Autorización.*	Al **proyecto** le aplica el Artículo, incisos y, fracciones anteriores, porque se trata de una actividad acuícola con fines comerciales.	Por el hecho de presentar a la autoridad correspondiente (SEMARNAT) la Manifestación de Impacto Ambiental, el promovente está cumpliendo con este apartado. El proyecto se vincula por la obligatoriedad de obtener la autorización correspondiente para realizar las obras descritas en esta manifestación de impacto ambiental. Como ya se mencionó anteriormente, la promovente una vez autorizado el proyecto en materia ambiental procederá a tramitar el Registro Nacional de Pesca para la unidad de producción acuícola.
Art. 30°.- *Las actividades pesqueras se clasifican en:* **II.-** *Cultivo o acuacultura con fines*		
Artículo 31°.- *Para realizar las actividades de pesca se requiere lo siguiente:* **I,** *Concesión, para:* **Inciso b)** *Acuacultura comercial* **II,** Permiso, para: **Inciso g)** *Acuacultura de fomento* **III,** *Autorización, para:* **Inciso d)** *Recolectar del medio natural reproductores, larvas, postlarvas, crías, huevos, semillas, alevines o en cualquier otro estadio, y* **Inciso e)** *Acuacultura didáctica.*		

Artículos 22.- *la Secretaría podrá inscribir en el Registro Nacional de Pesca a los acuicultores que no requieran concesión, permiso o Autorización.*	Al **proyecto** le aplica el Artículo, incisos y, fracciones anteriores, porque se trata de una actividad acuícola con fines comerciales.	Por el hecho de presentar a la autoridad correspondiente (SEMARNAT) la Manifestación de Impacto Ambiental, el promovente está cumpliendo con este apartado. El proyecto se vincula por la obligatoriedad de obtener la autorización correspondiente para realizar las obras descritas en esta manifestación de impacto ambiental. Como ya se mencionó anteriormente, la promovente una vez autorizado el proyecto en materia ambiental procederá a tramitar el Registro Nacional de Pesca para la unidad de producción acuícola.
Art. 30°.- *Las actividades pesqueras se clasifican en:* **II.-** *Cultivo o acuacultura con fines*		
Artículo 31°.- *Para realizar las actividades de pesca se requiere lo siguiente:* **I,** *Concesión, para:* **Inciso b)** *Acuacultura comercial* **II,** Permiso, para: **Inciso g)** *Acuacultura de fomento* **III,** *Autorización, para:* **Inciso d)** *Recolectar del medio natural reproductores, larvas, postlarvas, crías, huevos, semillas, alevines o en cualquier otro estadio, y* **Inciso e)** *Acuacultura didáctica.*		

Artículos 22.- *la Secretaría podrá inscribir en el Registro Nacional de Pesca a los acuicultores que no requieran concesión, permiso o Autorización.*	Al **proyecto** le aplica el Artículo, incisos y, fracciones anteriores, porque se trata de una actividad acuícola con fines comerciales.	Por el hecho de presentar a la autoridad correspondiente (SEMARNAT) la Manifestación de Impacto Ambiental, el promovente está cumpliendo con este apartado. El proyecto se vincula por la obligatoriedad de obtener la autorización correspondiente para realizar las obras descritas en esta manifestación de impacto ambiental. Como ya se mencionó anteriormente, la promovente una vez autorizado el proyecto en materia ambiental procederá a tramitar el Registro Nacional de Pesca para la unidad de producción acuícola.
Art. 30°.- *Las actividades pesqueras se clasifican en:* **II.-** *Cultivo o acuacultura con fines*		
Artículo 31°.- *Para realizar las actividades de pesca se requiere lo siguiente:* **I,** *Concesión, para:* **Inciso b)** *Acuacultura comercial* **II,** Permiso, para: **Inciso g)** *Acuacultura de fomento* **III,** *Autorización, para:* **Inciso d)** *Recolectar del medio natural reproductores, larvas, postlarvas, crías, huevos, semillas, alevines o en cualquier otro estadio, y* **Inciso e)** *Acuacultura didáctica.*		

Artículos 22.- *la Secretaría podrá inscribir en el Registro Nacional de Pesca a los acuicultores que no requieran concesión, permiso o Autorización.*	Al **proyecto** le aplica el Artículo, incisos y, fracciones anteriores, porque se trata de una actividad acuícola con fines comerciales.	Por el hecho de presentar a la autoridad correspondiente (SEMARNAT) la Manifestación de Impacto Ambiental, el promovente está cumpliendo con este apartado. El proyecto se vincula por la obligatoriedad de obtener la autorización correspondiente para realizar las obras descritas en esta manifestación de impacto ambiental. Como ya se mencionó anteriormente, la promovente una vez autorizado el proyecto en materia ambiental procederá a tramitar el Registro Nacional de Pesca para la unidad de producción acuícola.
Art. 30°.- *Las actividades pesqueras se clasifican en:* **II.-** *Cultivo o acuacultura con fines*		
Artículo 31°.- *Para realizar las actividades de pesca se requiere lo siguiente:* **I,** *Concesión, para:* **Inciso b)** *Acuacultura comercial* **II,** Permiso, para: **Inciso g)** *Acuacultura de fomento* **III,** *Autorización, para:* **Inciso d)** *Recolectar del medio natural reproductores, larvas, postlarvas, crías, huevos, semillas, alevines o en cualquier otro estadio, y* **Inciso e)** *Acuacultura didáctica.*		

Artículos 22.- *la Secretaría podrá inscribir en el Registro Nacional de Pesca a los acuicultores que no requieran concesión, permiso o Autorización.*	Al **proyecto** le aplica el Artículo, incisos y, fracciones anteriores, porque se trata de una actividad acuícola con fines comerciales.	Por el hecho de presentar a la autoridad correspondiente (SEMARNAT) la Manifestación de Impacto Ambiental, el promovente está cumpliendo con este apartado. El proyecto se vincula por la obligatoriedad de obtener la autorización correspondiente para realizar las obras descritas en esta manifestación de impacto ambiental. Como ya se mencionó anteriormente, la promovente una vez autorizado el proyecto en materia ambiental procederá a tramitar el Registro Nacional de Pesca para la unidad de producción acuícola.
Art. 30°.- *Las actividades pesqueras se clasifican en:* **II.-** *Cultivo o acuacultura con fines*		
Artículo 31°.- *Para realizar las actividades de pesca se requiere lo siguiente:* **I,** *Concesión, para:* **Inciso b)** *Acuacultura comercial* **II,** Permiso, para: **Inciso g)** *Acuacultura de fomento* **III,** *Autorización, para:* **Inciso d)** *Recolectar del medio natural reproductores, larvas, postlarvas, crías, huevos, semillas, alevines o en cualquier otro estadio, y* **Inciso e)** *Acuacultura didáctica.*		

Artículos 22.- *la Secretaría podrá inscribir en el Registro Nacional de Pesca a los acuicultores que no requieran concesión, permiso o Autorización.*	Al **proyecto** le aplica el Artículo, incisos y, fracciones anteriores, porque se trata de una actividad acuícola con fines comerciales.	Por el hecho de presentar a la autoridad correspondiente (SEMARNAT) la Manifestación de Impacto Ambiental, el promovente está cumpliendo con este apartado. El proyecto se vincula por la obligatoriedad de obtener la autorización correspondiente para realizar las obras descritas en esta manifestación de impacto ambiental. Como ya se mencionó anteriormente, la promovente una vez autorizado el proyecto en materia ambiental procederá a tramitar el Registro Nacional de Pesca para la unidad de producción acuícola.
Art. 30°.- *Las actividades pesqueras se clasifican en:* **II.-** *Cultivo o acuacultura con fines*		
Artículo 31°.- *Para realizar las actividades de pesca se requiere lo siguiente:* **I,** *Concesión, para:* **Inciso b)** *Acuacultura comercial* **II,** Permiso, para: **Inciso g)** *Acuacultura de fomento* **III,** *Autorización, para:* **Inciso d)** *Recolectar del medio natural reproductores, larvas, postlarvas, crías, huevos, semillas, alevines o en cualquier otro estadio, y* **Inciso e)** *Acuacultura didáctica.*		

Artículos 22.- *la Secretaría podrá inscribir en el Registro Nacional de Pesca a los acuicultores que no requieran concesión, permiso o Autorización.*	Al **proyecto** le aplica el Artículo, incisos y, fracciones anteriores, porque se trata de una actividad acuícola con fines comerciales.	Por el hecho de presentar a la autoridad correspondiente (SEMARNAT) la Manifestación de Impacto Ambiental, el promovente está cumpliendo con este apartado. El proyecto se vincula por la obligatoriedad de obtener la autorización correspondiente para realizar las obras descritas en esta manifestación de impacto ambiental. Como ya se mencionó anteriormente, la promovente una vez autorizado el proyecto en materia ambiental procederá a tramitar el Registro Nacional de Pesca para la unidad de producción acuícola.
Art. 30°.- *Las actividades pesqueras se clasifican en:* **II.-** *Cultivo o acuacultura con fines*		
Artículo 31°.- *Para realizar las actividades de pesca se requiere lo siguiente:* **I,** *Concesión, para:* **Inciso b)** *Acuacultura comercial* **II,** Permiso, para: **Inciso g)** *Acuacultura de fomento* **III,** *Autorización, para:* **Inciso d)** *Recolectar del medio natural reproductores, larvas, postlarvas, crías, huevos, semillas, alevines o en cualquier otro estadio, y* **Inciso e)** *Acuacultura didáctica.*		

Artículos 22.- *la Secretaría podrá inscribir en el Registro Nacional de Pesca a los acuicultores que no requieran concesión, permiso o Autorización.*	Al **proyecto** le aplica el Artículo, incisos y, fracciones anteriores, porque se trata de una actividad acuícola con fines comerciales.	Por el hecho de presentar a la autoridad correspondiente (SEMARNAT) la Manifestación de Impacto Ambiental, el promovente está cumpliendo con este apartado. El proyecto se vincula por la obligatoriedad de obtener la autorización correspondiente para realizar las obras descritas en esta manifestación de impacto ambiental. Como ya se mencionó anteriormente, la promovente una vez autorizado el proyecto en materia ambiental procederá a tramitar el Registro Nacional de Pesca para la unidad de producción acuícola.
Art. 30°.- *Las actividades pesqueras se clasifican en:* **II.-** *Cultivo o acuacultura con fines*		
Artículo 31°.- *Para realizar las actividades de pesca se requiere lo siguiente:* **I,** *Concesión, para:* **Inciso b)** *Acuacultura comercial* **II,** Permiso, para: **Inciso g)** *Acuacultura de fomento* **III,** *Autorización, para:* **Inciso d)** *Recolectar del medio natural reproductores, larvas, postlarvas, crías, huevos, semillas, alevines o en cualquier otro estadio, y* **Inciso e)** *Acuacultura didáctica.*		

Artículos 22.- *la Secretaría podrá inscribir en el Registro Nacional de Pesca a los acuicultores que no requieran concesión, permiso o Autorización.*	Al **proyecto** le aplica el Artículo, incisos y, fracciones anteriores, porque se trata de una actividad acuícola con fines comerciales.	Por el hecho de presentar a la autoridad correspondiente (SEMARNAT) la Manifestación de Impacto Ambiental, el promovente está cumpliendo con este apartado. El proyecto se vincula por la obligatoriedad de obtener la autorización correspondiente para realizar las obras descritas en esta manifestación de impacto ambiental. Como ya se mencionó anteriormente, la promovente una vez autorizado el proyecto en materia ambiental procederá a tramitar el Registro Nacional de Pesca para la unidad de producción acuícola.
Art. 30°.- *Las actividades pesqueras se clasifican en:* **II.-** *Cultivo o acuacultura con fines*		
Artículo 31°.- *Para realizar las actividades de pesca se requiere lo siguiente:* **I,** *Concesión, para:* **Inciso b)** *Acuacultura comercial* **II,** Permiso, para: **Inciso g)** *Acuacultura de fomento* **III,** *Autorización, para:* **Inciso d)** *Recolectar del medio natural reproductores, larvas, postlarvas, crías, huevos, semillas, alevines o en cualquier otro estadio, y* **Inciso e)** *Acuacultura didáctica.*		

Artículos 22.- *la Secretaría podrá inscribir en el Registro Nacional de Pesca a los acuicultores que no requieran concesión, permiso o Autorización.*	Al **proyecto** le aplica el Artículo, incisos y, fracciones anteriores, porque se trata de una actividad acuícola con fines comerciales.	Por el hecho de presentar a la autoridad correspondiente (SEMARNAT) la Manifestación de Impacto Ambiental, el promovente está cumpliendo con este apartado. El proyecto se vincula por la obligatoriedad de obtener la autorización correspondiente para realizar las obras descritas en esta manifestación de impacto ambiental. Como ya se mencionó anteriormente, la promovente una vez autorizado el proyecto en materia ambiental procederá a tramitar el Registro Nacional de Pesca para la unidad de producción acuícola.
Art. 30°.- *Las actividades pesqueras se clasifican en:* **II.-** *Cultivo o acuacultura con fines*		
Artículo 31°.- *Para realizar las actividades de pesca se requiere lo siguiente:* **I,** *Concesión, para:* **Inciso b)** *Acuacultura comercial* **II,** Permiso, para: **Inciso g)** *Acuacultura de fomento* **III,** *Autorización, para:* **Inciso d)** *Recolectar del medio natural reproductores, larvas, postlarvas, crías, huevos, semillas, alevines o en cualquier otro estadio, y* **Inciso e)** *Acuacultura didáctica.*		

Artículos 22.- *la Secretaría podrá inscribir en el Registro Nacional de Pesca a los acuicultores que no requieran concesión, permiso o Autorización.*	Al **proyecto** le aplica el Artículo, incisos y, fracciones anteriores, porque se trata de una actividad acuícola con fines comerciales.	Por el hecho de presentar a la autoridad correspondiente (SEMARNAT) la Manifestación de Impacto Ambiental, el promovente está cumpliendo con este apartado. El proyecto se vincula por la obligatoriedad de obtener la autorización correspondiente para realizar las obras descritas en esta manifestación de impacto ambiental. Como ya se mencionó anteriormente, la promovente una vez autorizado el proyecto en materia ambiental procederá a tramitar el Registro Nacional de Pesca para la unidad de producción acuícola.
Art. 30°.- *Las actividades pesqueras se clasifican en:* **II.-** *Cultivo o acuacultura con fines*		
Artículo 31°.- *Para realizar las actividades de pesca se requiere lo siguiente:* **I,** *Concesión, para:* **Inciso b)** *Acuacultura comercial* **II,** Permiso, para: **Inciso g)** *Acuacultura de fomento* **III,** *Autorización, para:* **Inciso d)** *Recolectar del medio natural reproductores, larvas, postlarvas, crías, huevos, semillas, alevines o en cualquier otro estadio, y* **Inciso e)** *Acuacultura didáctica.*		

Artículos 22.- *la Secretaría podrá inscribir en el Registro Nacional de Pesca a los acuicultores que no requieran concesión, permiso o Autorización.*	Al **proyecto** le aplica el Artículo, incisos y, fracciones anteriores, porque se trata de una actividad acuícola con fines comerciales.	Por el hecho de presentar a la autoridad correspondiente (SEMARNAT) la Manifestación de Impacto Ambiental, el promovente está cumpliendo con este apartado. El proyecto se vincula por la obligatoriedad de obtener la autorización correspondiente para realizar las obras descritas en esta manifestación de impacto ambiental. Como ya se mencionó anteriormente, la promovente una vez autorizado el proyecto en materia ambiental procederá a tramitar el Registro Nacional de Pesca para la unidad de producción acuícola.
Art. 30°.- *Las actividades pesqueras se clasifican en:* **II.-** *Cultivo o acuacultura con fines*		
Artículo 31°.- *Para realizar las actividades de pesca se requiere lo siguiente:* **I,** *Concesión, para:* **Inciso b)** *Acuacultura comercial* **II,** Permiso, para: **Inciso g)** *Acuacultura de fomento* **III,** *Autorización, para:* **Inciso d)** *Recolectar del medio natural reproductores, larvas, postlarvas, crías, huevos, semillas, alevines o en cualquier otro estadio, y* **Inciso e)** *Acuacultura didáctica.*		

Artículos 22.- *la Secretaría podrá inscribir en el Registro Nacional de Pesca a los acuicultores que no requieran concesión, permiso o Autorización.*	Al **proyecto** le aplica el Artículo, incisos y, fracciones anteriores, porque se trata de una actividad acuícola con fines comerciales.	Por el hecho de presentar a la autoridad correspondiente (SEMARNAT) la Manifestación de Impacto Ambiental, el promovente está cumpliendo con este apartado. El proyecto se vincula por la obligatoriedad de obtener la autorización correspondiente para realizar las obras descritas en esta manifestación de impacto ambiental. Como ya se mencionó anteriormente, la promovente una vez autorizado el proyecto en materia ambiental procederá a tramitar el Registro Nacional de Pesca para la unidad de producción acuícola.
Art. 30°.- *Las actividades pesqueras se clasifican en:* **II.-** *Cultivo o acuacultura con fines*		
Artículo 31°.- *Para realizar las actividades de pesca se requiere lo siguiente:* **I,** *Concesión, para:* **Inciso b)** *Acuacultura comercial* **II,** Permiso, para: **Inciso g)** *Acuacultura de fomento* **III,** *Autorización, para:* **Inciso d)** *Recolectar del medio natural reproductores, larvas, postlarvas, crías, huevos, semillas, alevines o en cualquier otro estadio, y* **Inciso e)** *Acuacultura didáctica.*		

Artículos 22.- *la Secretaría podrá inscribir en el Registro Nacional de Pesca a los acuicultores que no requieran concesión, permiso o Autorización.*	Al **proyecto** le aplica el Artículo, incisos y, fracciones anteriores, porque se trata de una actividad acuícola con fines comerciales.	Por el hecho de presentar a la autoridad correspondiente (SEMARNAT) la Manifestación de Impacto Ambiental, el promovente está cumpliendo con este apartado. El proyecto se vincula por la obligatoriedad de obtener la autorización correspondiente para realizar las obras descritas en esta manifestación de impacto ambiental. Como ya se mencionó anteriormente, la promovente una vez autorizado el proyecto en materia ambiental procederá a tramitar el Registro Nacional de Pesca para la unidad de producción acuícola.
Art. 30°.- *Las actividades pesqueras se clasifican en:* **II.-** *Cultivo o acuacultura con fines*		
Artículo 31°.- *Para realizar las actividades de pesca se requiere lo siguiente:* **I,** *Concesión, para:* **Inciso b)** *Acuacultura comercial* **II,** Permiso, para: **Inciso g)** *Acuacultura de fomento* **III,** *Autorización, para:* **Inciso d)** *Recolectar del medio natural reproductores, larvas, postlarvas, crías, huevos, semillas, alevines o en cualquier otro estadio, y* **Inciso e)** *Acuacultura didáctica.*		

Artículos 22.- *la Secretaría podrá inscribir en el Registro Nacional de Pesca a los acuicultores que no requieran concesión, permiso o Autorización.*	Al **proyecto** le aplica el Artículo, incisos y, fracciones anteriores, porque se trata de una actividad acuícola con fines comerciales.	Por el hecho de presentar a la autoridad correspondiente (SEMARNAT) la Manifestación de Impacto Ambiental, el promovente está cumpliendo con este apartado. El proyecto se vincula por la obligatoriedad de obtener la autorización correspondiente para realizar las obras descritas en esta manifestación de impacto ambiental. Como ya se mencionó anteriormente, la promovente una vez autorizado el proyecto en materia ambiental procederá a tramitar el Registro Nacional de Pesca para la unidad de producción acuícola.
Art. 30°.- *Las actividades pesqueras se clasifican en:* **II.-** *Cultivo o acuacultura con fines*		
Artículo 31°.- *Para realizar las actividades de pesca se requiere lo siguiente:* **I,** *Concesión, para:* **Inciso b)** *Acuacultura comercial* **II,** Permiso, para: **Inciso g)** *Acuacultura de fomento* **III,** *Autorización, para:* **Inciso d)** *Recolectar del medio natural reproductores, larvas, postlarvas, crías, huevos, semillas, alevines o en cualquier otro estadio, y* **Inciso e)** *Acuacultura didáctica.*		

Artículos 22.- *la Secretaría podrá inscribir en el Registro Nacional de Pesca a los acuicultores que no requieran concesión, permiso o Autorización.*	Al **proyecto** le aplica el Artículo, incisos y, fracciones anteriores, porque se trata de una actividad acuícola con fines comerciales.	Por el hecho de presentar a la autoridad correspondiente (SEMARNAT) la Manifestación de Impacto Ambiental, el promovente está cumpliendo con este apartado. El proyecto se vincula por la obligatoriedad de obtener la autorización correspondiente para realizar las obras descritas en esta manifestación de impacto ambiental. Como ya se mencionó anteriormente, la promovente una vez autorizado el proyecto en materia ambiental procederá a tramitar el Registro Nacional de Pesca para la unidad de producción acuícola.
Art. 30°.- *Las actividades pesqueras se clasifican en:* **II.-** *Cultivo o acuacultura con fines*		
Artículo 31°.- *Para realizar las actividades de pesca se requiere lo siguiente:* **I,** *Concesión, para:* **Inciso b)** *Acuacultura comercial* **II,** Permiso, para: **Inciso g)** *Acuacultura de fomento* **III,** *Autorización, para:* **Inciso d)** *Recolectar del medio natural reproductores, larvas, postlarvas, crías, huevos, semillas, alevines o en cualquier otro estadio, y* **Inciso e)** *Acuacultura didáctica.*		

Artículos 22.- *la Secretaría podrá inscribir en el Registro Nacional de Pesca a los acuicultores que no requieran concesión, permiso o Autorización.*	Al **proyecto** le aplica el Artículo, incisos y, fracciones anteriores, porque se trata de una actividad acuícola con fines comerciales.	Por el hecho de presentar a la autoridad correspondiente (SEMARNAT) la Manifestación de Impacto Ambiental, el promovente está cumpliendo con este apartado. El proyecto se vincula por la obligatoriedad de obtener la autorización correspondiente para realizar las obras descritas en esta manifestación de impacto ambiental. Como ya se mencionó anteriormente, la promovente una vez autorizado el proyecto en materia ambiental procederá a tramitar el Registro Nacional de Pesca para la unidad de producción acuícola.
Art. 30°.- *Las actividades pesqueras se clasifican en:* **II.-** *Cultivo o acuacultura con fines*		
Artículo 31°.- *Para realizar las actividades de pesca se requiere lo siguiente:* **I,** *Concesión, para:* **Inciso b)** *Acuacultura comercial* **II,** Permiso, para: **Inciso g)** *Acuacultura de fomento* **III,** *Autorización, para:* **Inciso d)** *Recolectar del medio natural reproductores, larvas, postlarvas, crías, huevos, semillas, alevines o en cualquier otro estadio, y* **Inciso e)** *Acuacultura didáctica.*		

Artículos 22.- *la Secretaría podrá inscribir en el Registro Nacional de Pesca a los acuicultores que no requieran concesión, permiso o Autorización.*	Al **proyecto** le aplica el Artículo, incisos y, fracciones anteriores, porque se trata de una actividad acuícola con fines comerciales.	Por el hecho de presentar a la autoridad correspondiente (SEMARNAT) la Manifestación de Impacto Ambiental, el promovente está cumpliendo con este apartado. El proyecto se vincula por la obligatoriedad de obtener la autorización correspondiente para realizar las obras descritas en esta manifestación de impacto ambiental. Como ya se mencionó anteriormente, la promovente una vez autorizado el proyecto en materia ambiental procederá a tramitar el Registro Nacional de Pesca para la unidad de producción acuícola.
Art. 30°.- *Las actividades pesqueras se clasifican en:* **II.-** *Cultivo o acuacultura con fines*		
Artículo 31°.- *Para realizar las actividades de pesca se requiere lo siguiente:* **I,** *Concesión, para:* **Inciso b)** *Acuacultura comercial* **II,** Permiso, para: **Inciso g)** *Acuacultura de fomento* **III,** *Autorización, para:* **Inciso d)** *Recolectar del medio natural reproductores, larvas, postlarvas, crías, huevos, semillas, alevines o en cualquier otro estadio, y* **Inciso e)** *Acuacultura didáctica.*		

Artículos 22.- *la Secretaría podrá inscribir en el Registro Nacional de Pesca a los acuicultores que no requieran concesión, permiso o Autorización.*	Al **proyecto** le aplica el Artículo, incisos y, fracciones anteriores, porque se trata de una actividad acuícola con fines comerciales.	Por el hecho de presentar a la autoridad correspondiente (SEMARNAT) la Manifestación de Impacto Ambiental, el promovente está cumpliendo con este apartado. El proyecto se vincula por la obligatoriedad de obtener la autorización correspondiente para realizar las obras descritas en esta manifestación de impacto ambiental. Como ya se mencionó anteriormente, la promovente una vez autorizado el proyecto en materia ambiental procederá a tramitar el Registro Nacional de Pesca para la unidad de producción acuícola.
Art. 30°.- *Las actividades pesqueras se clasifican en:* **II.-** *Cultivo o acuacultura con fines*		
Artículo 31°.- *Para realizar las actividades de pesca se requiere lo siguiente:* **I,** *Concesión, para:* **Inciso b)** *Acuacultura comercial* **II,** Permiso, para: **Inciso g)** *Acuacultura de fomento* **III,** *Autorización, para:* **Inciso d)** *Recolectar del medio natural reproductores, larvas, postlarvas, crías, huevos, semillas, alevines o en cualquier otro estadio, y* **Inciso e)** *Acuacultura didáctica.*		

Artículos 22.- *la Secretaría podrá inscribir en el Registro Nacional de Pesca a los acuicultores que no requieran concesión, permiso o Autorización.*	Al **proyecto** le aplica el Artículo, incisos y, fracciones anteriores, porque se trata de una actividad acuícola con fines comerciales.	Por el hecho de presentar a la autoridad correspondiente (SEMARNAT) la Manifestación de Impacto Ambiental, el promovente está cumpliendo con este apartado. El proyecto se vincula por la obligatoriedad de obtener la autorización correspondiente para realizar las obras descritas en esta manifestación de impacto ambiental. Como ya se mencionó anteriormente, la promovente una vez autorizado el proyecto en materia ambiental procederá a tramitar el Registro Nacional de Pesca para la unidad de producción acuícola.
Art. 30°.- *Las actividades pesqueras se clasifican en:* **II.-** *Cultivo o acuacultura con fines*		
Artículo 31°.- *Para realizar las actividades de pesca se requiere lo siguiente:* **I,** *Concesión, para:* **Inciso b)** *Acuacultura comercial* **II,** Permiso, para: **Inciso g)** *Acuacultura de fomento* **III,** *Autorización, para:* **Inciso d)** *Recolectar del medio natural reproductores, larvas, postlarvas, crías, huevos, semillas, alevines o en cualquier otro estadio, y* **Inciso e)** *Acuacultura didáctica.*		

Artículos 22.- *la Secretaría podrá inscribir en el Registro Nacional de Pesca a los acuicultores que no requieran concesión, permiso o Autorización.*	Al **proyecto** le aplica el Artículo, incisos y, fracciones anteriores, porque se trata de una actividad acuícola con fines comerciales.	Por el hecho de presentar a la autoridad correspondiente (SEMARNAT) la Manifestación de Impacto Ambiental, el promovente está cumpliendo con este apartado. El proyecto se vincula por la obligatoriedad de obtener la autorización correspondiente para realizar las obras descritas en esta manifestación de impacto ambiental. Como ya se mencionó anteriormente, la promovente una vez autorizado el proyecto en materia ambiental procederá a tramitar el Registro Nacional de Pesca para la unidad de producción acuícola.
Art. 30°.- *Las actividades pesqueras se clasifican en:* **II.-** *Cultivo o acuacultura con fines*		
Artículo 31°.- *Para realizar las actividades de pesca se requiere lo siguiente:* **I,** *Concesión, para:* **Inciso b)** *Acuacultura comercial* **II,** Permiso, para: **Inciso g)** *Acuacultura de fomento* **III,** *Autorización, para:* **Inciso d)** *Recolectar del medio natural reproductores, larvas, postlarvas, crías, huevos, semillas, alevines o en cualquier otro estadio, y* **Inciso e)** *Acuacultura didáctica.*		

Artículos 22.- *la Secretaría podrá inscribir en el Registro Nacional de Pesca a los acuicultores que no requieran concesión, permiso o Autorización.*	Al **proyecto** le aplica el Artículo, incisos y, fracciones anteriores, porque se trata de una actividad acuícola con fines comerciales.	Por el hecho de presentar a la autoridad correspondiente (SEMARNAT) la Manifestación de Impacto Ambiental, el promovente está cumpliendo con este apartado. El proyecto se vincula por la obligatoriedad de obtener la autorización correspondiente para realizar las obras descritas en esta manifestación de impacto ambiental. Como ya se mencionó anteriormente, la promovente una vez autorizado el proyecto en materia ambiental procederá a tramitar el Registro Nacional de Pesca para la unidad de producción acuícola.
Art. 30°.- *Las actividades pesqueras se clasifican en:* **II.-** *Cultivo o acuacultura con fines*		
Artículo 31°.- *Para realizar las actividades de pesca se requiere lo siguiente:* **I,** *Concesión, para:* **Inciso b)** *Acuacultura comercial* **II,** Permiso, para: **Inciso g)** *Acuacultura de fomento* **III,** *Autorización, para:* **Inciso d)** *Recolectar del medio natural reproductores, larvas, postlarvas, crías, huevos, semillas, alevines o en cualquier otro estadio, y* **Inciso e)** *Acuacultura didáctica.*		

Artículos 22.- *la Secretaría podrá inscribir en el Registro Nacional de Pesca a los acuicultores que no requieran concesión, permiso o Autorización.*	Al **proyecto** le aplica el Artículo, incisos y, fracciones anteriores, porque se trata de una actividad acuícola con fines comerciales.	Por el hecho de presentar a la autoridad correspondiente (SEMARNAT) la Manifestación de Impacto Ambiental, el promovente está cumpliendo con este apartado. El proyecto se vincula por la obligatoriedad de obtener la autorización correspondiente para realizar las obras descritas en esta manifestación de impacto ambiental. Como ya se mencionó anteriormente, la promovente una vez autorizado el proyecto en materia ambiental procederá a tramitar el Registro Nacional de Pesca para la unidad de producción acuícola.
Art. 30°.- *Las actividades pesqueras se clasifican en:* **II.-** *Cultivo o acuacultura con fines*		
Artículo 31°.- *Para realizar las actividades de pesca se requiere lo siguiente:* **I,** *Concesión, para:* **Inciso b)** *Acuacultura comercial* **II,** Permiso, para: **Inciso g)** *Acuacultura de fomento* **III,** *Autorización, para:* **Inciso d)** *Recolectar del medio natural reproductores, larvas, postlarvas, crías, huevos, semillas, alevines o en cualquier otro estadio, y* **Inciso e)** *Acuacultura didáctica.*		

Artículos 22.- *la Secretaría podrá inscribir en el Registro Nacional de Pesca a los acuicultores que no requieran concesión, permiso o Autorización.*	Al **proyecto** le aplica el Artículo, incisos y, fracciones anteriores, porque se trata de una actividad acuícola con fines comerciales.	Por el hecho de presentar a la autoridad correspondiente (SEMARNAT) la Manifestación de Impacto Ambiental, el promovente está cumpliendo con este apartado. El proyecto se vincula por la obligatoriedad de obtener la autorización correspondiente para realizar las obras descritas en esta manifestación de impacto ambiental. Como ya se mencionó anteriormente, la promovente una vez autorizado el proyecto en materia ambiental procederá a tramitar el Registro Nacional de Pesca para la unidad de producción acuícola.
Art. 30°.- *Las actividades pesqueras se clasifican en:* **II.-** *Cultivo o acuacultura con fines*		
Artículo 31°.- *Para realizar las actividades de pesca se requiere lo siguiente:* **I,** *Concesión, para:* **Inciso b)** *Acuacultura comercial* **II,** Permiso, para: **Inciso g)** *Acuacultura de fomento* **III,** *Autorización, para:* **Inciso d)** *Recolectar del medio natural reproductores, larvas, postlarvas, crías, huevos, semillas, alevines o en cualquier otro estadio, y* **Inciso e)** *Acuacultura didáctica.*		

Artículos 22.- *la Secretaría podrá inscribir en el Registro Nacional de Pesca a los acuicultores que no requieran concesión, permiso o Autorización.*	Al **proyecto** le aplica el Artículo, incisos y, fracciones anteriores, porque se trata de una actividad acuícola con fines comerciales.	Por el hecho de presentar a la autoridad correspondiente (SEMARNAT) la Manifestación de Impacto Ambiental, el promovente está cumpliendo con este apartado. El proyecto se vincula por la obligatoriedad de obtener la autorización correspondiente para realizar las obras descritas en esta manifestación de impacto ambiental. Como ya se mencionó anteriormente, la promovente una vez autorizado el proyecto en materia ambiental procederá a tramitar el Registro Nacional de Pesca para la unidad de producción acuícola.
Art. 30°.- *Las actividades pesqueras se clasifican en:* **II.-** *Cultivo o acuacultura con fines*		
Artículo 31°.- *Para realizar las actividades de pesca se requiere lo siguiente:* **I,** *Concesión, para:* **Inciso b)** *Acuacultura comercial* **II,** Permiso, para: **Inciso g)** *Acuacultura de fomento* **III,** *Autorización, para:* **Inciso d)** *Recolectar del medio natural reproductores, larvas, postlarvas, crías, huevos, semillas, alevines o en cualquier otro estadio, y* **Inciso e)** *Acuacultura didáctica.*		

Artículos 22.- *la Secretaría podrá inscribir en el Registro Nacional de Pesca a los acuicultores que no requieran concesión, permiso o Autorización.*	Al **proyecto** le aplica el Artículo, incisos y, fracciones anteriores, porque se trata de una actividad acuícola con fines comerciales.	Por el hecho de presentar a la autoridad correspondiente (SEMARNAT) la Manifestación de Impacto Ambiental, el promovente está cumpliendo con este apartado. El proyecto se vincula por la obligatoriedad de obtener la autorización correspondiente para realizar las obras descritas en esta manifestación de impacto ambiental. Como ya se mencionó anteriormente, la promovente una vez autorizado el proyecto en materia ambiental procederá a tramitar el Registro Nacional de Pesca para la unidad de producción acuícola.
Art. 30°.- *Las actividades pesqueras se clasifican en:* **II.-** *Cultivo o acuacultura con fines*		
Artículo 31°.- *Para realizar las actividades de pesca se requiere lo siguiente:* **I,** *Concesión, para:* **Inciso b)** *Acuacultura comercial* **II,** Permiso, para: **Inciso g)** *Acuacultura de fomento* **III,** *Autorización, para:* **Inciso d)** *Recolectar del medio natural reproductores, larvas, postlarvas, crías, huevos, semillas, alevines o en cualquier otro estadio, y* **Inciso e)** *Acuacultura didáctica.*		

Artículos 22.- *la Secretaría podrá inscribir en el Registro Nacional de Pesca a los acuicultores que no requieran concesión, permiso o Autorización.*	Al **proyecto** le aplica el Artículo, incisos y, fracciones anteriores, porque se trata de una actividad acuícola con fines comerciales.	Por el hecho de presentar a la autoridad correspondiente (SEMARNAT) la Manifestación de Impacto Ambiental, el promovente está cumpliendo con este apartado. El proyecto se vincula por la obligatoriedad de obtener la autorización correspondiente para realizar las obras descritas en esta manifestación de impacto ambiental. Como ya se mencionó anteriormente, la promovente una vez autorizado el proyecto en materia ambiental procederá a tramitar el Registro Nacional de Pesca para la unidad de producción acuícola.
Art. 30°.- *Las actividades pesqueras se clasifican en:* **II.-** *Cultivo o acuacultura con fines*		
Artículo 31°.- *Para realizar las actividades de pesca se requiere lo siguiente:* **I,** *Concesión, para:* **Inciso b)** *Acuacultura comercial* **II,** Permiso, para: **Inciso g)** *Acuacultura de fomento* **III,** *Autorización, para:* **Inciso d)** *Recolectar del medio natural reproductores, larvas, postlarvas, crías, huevos, semillas, alevines o en cualquier otro estadio, y* **Inciso e)** *Acuacultura didáctica.*		

Artículos 22.- *la Secretaría podrá inscribir en el Registro Nacional de Pesca a los acuicultores que no requieran concesión, permiso o Autorización.*	Al **proyecto** le aplica el Artículo, incisos y, fracciones anteriores, porque se trata de una actividad acuícola con fines comerciales.	Por el hecho de presentar a la autoridad correspondiente (SEMARNAT) la Manifestación de Impacto Ambiental, el promovente está cumpliendo con este apartado. El proyecto se vincula por la obligatoriedad de obtener la autorización correspondiente para realizar las obras descritas en esta manifestación de impacto ambiental. Como ya se mencionó anteriormente, la promovente una vez autorizado el proyecto en materia ambiental procederá a tramitar el Registro Nacional de Pesca para la unidad de producción acuícola.
Art. 30°.- *Las actividades pesqueras se clasifican en:* **II.-** *Cultivo o acuacultura con fines*		
Artículo 31°.- *Para realizar las actividades de pesca se requiere lo siguiente:* **I,** *Concesión, para:* **Inciso b)** *Acuacultura comercial* **II,** Permiso, para: **Inciso g)** *Acuacultura de fomento* **III,** *Autorización, para:* **Inciso d)** *Recolectar del medio natural reproductores, larvas, postlarvas, crías, huevos, semillas, alevines o en cualquier otro estadio, y* **Inciso e)** *Acuacultura didáctica.*		

Artículos 22.- *la Secretaría podrá inscribir en el Registro Nacional de Pesca a los acuicultores que no requieran concesión, permiso o Autorización.*	Al **proyecto** le aplica el Artículo, incisos y, fracciones anteriores, porque se trata de una actividad acuícola con fines comerciales.	Por el hecho de presentar a la autoridad correspondiente (SEMARNAT) la Manifestación de Impacto Ambiental, el promovente está cumpliendo con este apartado. El proyecto se vincula por la obligatoriedad de obtener la autorización correspondiente para realizar las obras descritas en esta manifestación de impacto ambiental. Como ya se mencionó anteriormente, la promovente una vez autorizado el proyecto en materia ambiental procederá a tramitar el Registro Nacional de Pesca para la unidad de producción acuícola.
Art. 30°.- *Las actividades pesqueras se clasifican en:* **II.-** *Cultivo o acuacultura con fines*		
Artículo 31°.- *Para realizar las actividades de pesca se requiere lo siguiente:* **I,** *Concesión, para:* **Inciso b)** *Acuacultura comercial* **II,** Permiso, para: **Inciso g)** *Acuacultura de fomento* **III,** *Autorización, para:* **Inciso d)** *Recolectar del medio natural reproductores, larvas, postlarvas, crías, huevos, semillas, alevines o en cualquier otro estadio, y* **Inciso e)** *Acuacultura didáctica.*		

Artículos 22.- *la Secretaría podrá inscribir en el Registro Nacional de Pesca a los acuicultores que no requieran concesión, permiso o Autorización.*	Al **proyecto** le aplica el Artículo, incisos y, fracciones anteriores, porque se trata de una actividad acuícola con fines comerciales.	Por el hecho de presentar a la autoridad correspondiente (SEMARNAT) la Manifestación de Impacto Ambiental, el promovente está cumpliendo con este apartado. El proyecto se vincula por la obligatoriedad de obtener la autorización correspondiente para realizar las obras descritas en esta manifestación de impacto ambiental. Como ya se mencionó anteriormente, la promovente una vez autorizado el proyecto en materia ambiental procederá a tramitar el Registro Nacional de Pesca para la unidad de producción acuícola.
Art. 30°.- *Las actividades pesqueras se clasifican en:* **II.-** *Cultivo o acuacultura con fines*		
Artículo 31°.- *Para realizar las actividades de pesca se requiere lo siguiente:* **I,** *Concesión, para:* **Inciso b)** *Acuacultura comercial* **II,** Permiso, para: **Inciso g)** *Acuacultura de fomento* **III,** *Autorización, para:* **Inciso d)** *Recolectar del medio natural reproductores, larvas, postlarvas, crías, huevos, semillas, alevines o en cualquier otro estadio, y* **Inciso e)** *Acuacultura didáctica.*		

Artículos 22.- *la Secretaría podrá inscribir en el Registro Nacional de Pesca a los acuicultores que no requieran concesión, permiso o Autorización.*	Al **proyecto** le aplica el Artículo, incisos y, fracciones anteriores, porque se trata de una actividad acuícola con fines comerciales.	Por el hecho de presentar a la autoridad correspondiente (SEMARNAT) la Manifestación de Impacto Ambiental, el promovente está cumpliendo con este apartado. El proyecto se vincula por la obligatoriedad de obtener la autorización correspondiente para realizar las obras descritas en esta manifestación de impacto ambiental. Como ya se mencionó anteriormente, la promovente una vez autorizado el proyecto en materia ambiental procederá a tramitar el Registro Nacional de Pesca para la unidad de producción acuícola.
Art. 30°.- *Las actividades pesqueras se clasifican en:* **II.-** *Cultivo o acuacultura con fines*		
Artículo 31°.- *Para realizar las actividades de pesca se requiere lo siguiente:* **I,** *Concesión, para:* **Inciso b)** *Acuacultura comercial* **II,** Permiso, para: **Inciso g)** *Acuacultura de fomento* **III,** *Autorización, para:* **Inciso d)** *Recolectar del medio natural reproductores, larvas, postlarvas, crías, huevos, semillas, alevines o en cualquier otro estadio, y* **Inciso e)** *Acuacultura didáctica.*		

Artículos 22.- *la Secretaría podrá inscribir en el Registro Nacional de Pesca a los acuicultores que no requieran concesión, permiso o Autorización.*	Al **proyecto** le aplica el Artículo, incisos y, fracciones anteriores, porque se trata de una actividad acuícola con fines comerciales.	Por el hecho de presentar a la autoridad correspondiente (SEMARNAT) la Manifestación de Impacto Ambiental, el promovente está cumpliendo con este apartado. El proyecto se vincula por la obligatoriedad de obtener la autorización correspondiente para realizar las obras descritas en esta manifestación de impacto ambiental. Como ya se mencionó anteriormente, la promovente una vez autorizado el proyecto en materia ambiental procederá a tramitar el Registro Nacional de Pesca para la unidad de producción acuícola.
Art. 30°.- *Las actividades pesqueras se clasifican en:* **II.-** *Cultivo o acuacultura con fines*		
Artículo 31°.- *Para realizar las actividades de pesca se requiere lo siguiente:* **I,** *Concesión, para:* **Inciso b)** *Acuacultura comercial* **II,** Permiso, para: **Inciso g)** *Acuacultura de fomento* **III,** *Autorización, para:* **Inciso d)** *Recolectar del medio natural reproductores, larvas, postlarvas, crías, huevos, semillas, alevines o en cualquier otro estadio, y* **Inciso e)** *Acuacultura didáctica.*		

Artículos 22.- *la Secretaría podrá inscribir en el Registro Nacional de Pesca a los acuicultores que no requieran concesión, permiso o Autorización.*	Al **proyecto** le aplica el Artículo, incisos y, fracciones anteriores, porque se trata de una actividad acuícola con fines comerciales.	Por el hecho de presentar a la autoridad correspondiente (SEMARNAT) la Manifestación de Impacto Ambiental, el promovente está cumpliendo con este apartado. El proyecto se vincula por la obligatoriedad de obtener la autorización correspondiente para realizar las obras descritas en esta manifestación de impacto ambiental. Como ya se mencionó anteriormente, la promovente una vez autorizado el proyecto en materia ambiental procederá a tramitar el Registro Nacional de Pesca para la unidad de producción acuícola.
Art. 30°.- *Las actividades pesqueras se clasifican en:* **II.-** *Cultivo o acuacultura con fines*		
Artículo 31°.- *Para realizar las actividades de pesca se requiere lo siguiente:* **I,** *Concesión, para:* **Inciso b)** *Acuacultura comercial* **II,** Permiso, para: **Inciso g)** *Acuacultura de fomento* **III,** *Autorización, para:* **Inciso d)** *Recolectar del medio natural reproductores, larvas, postlarvas, crías, huevos, semillas, alevines o en cualquier otro estadio, y* **Inciso e)** *Acuacultura didáctica.*		

Artículos 22.- *la Secretaría podrá inscribir en el Registro Nacional de Pesca a los acuicultores que no requieran concesión, permiso o Autorización.*	Al **proyecto** le aplica el Artículo, incisos y, fracciones anteriores, porque se trata de una actividad acuícola con fines comerciales.	Por el hecho de presentar a la autoridad correspondiente (SEMARNAT) la Manifestación de Impacto Ambiental, el promovente está cumpliendo con este apartado. El proyecto se vincula por la obligatoriedad de obtener la autorización correspondiente para realizar las obras descritas en esta manifestación de impacto ambiental. Como ya se mencionó anteriormente, la promovente una vez autorizado el proyecto en materia ambiental procederá a tramitar el Registro Nacional de Pesca para la unidad de producción acuícola.
Art. 30°.- *Las actividades pesqueras se clasifican en:* **II.-** *Cultivo o acuacultura con fines*		
Artículo 31°.- *Para realizar las actividades de pesca se requiere lo siguiente:* **I,** *Concesión, para:* **Inciso b)** *Acuacultura comercial* **II,** Permiso, para: **Inciso g)** *Acuacultura de fomento* **III,** *Autorización, para:* **Inciso d)** *Recolectar del medio natural reproductores, larvas, postlarvas, crías, huevos, semillas, alevines o en cualquier otro estadio, y* **Inciso e)** *Acuacultura didáctica.*		

Artículos 22.- *la Secretaría podrá inscribir en el Registro Nacional de Pesca a los acuicultores que no requieran concesión, permiso o Autorización.*	Al **proyecto** le aplica el Artículo, incisos y, fracciones anteriores, porque se trata de una actividad acuícola con fines comerciales.	Por el hecho de presentar a la autoridad correspondiente (SEMARNAT) la Manifestación de Impacto Ambiental, el promovente está cumpliendo con este apartado. El proyecto se vincula por la obligatoriedad de obtener la autorización correspondiente para realizar las obras descritas en esta manifestación de impacto ambiental. Como ya se mencionó anteriormente, la promovente una vez autorizado el proyecto en materia ambiental procederá a tramitar el Registro Nacional de Pesca para la unidad de producción acuícola.
Art. 30°.- *Las actividades pesqueras se clasifican en:* **II.-** *Cultivo o acuacultura con fines*		
Artículo 31°.- *Para realizar las actividades de pesca se requiere lo siguiente:* **I,** *Concesión, para:* **Inciso b)** *Acuacultura comercial* **II,** Permiso, para: **Inciso g)** *Acuacultura de fomento* **III,** *Autorización, para:* **Inciso d)** *Recolectar del medio natural reproductores, larvas, postlarvas, crías, huevos, semillas, alevines o en cualquier otro estadio, y* **Inciso e)** *Acuacultura didáctica.*		

Artículos 22.- *la Secretaría podrá inscribir en el Registro Nacional de Pesca a los acuicultores que no requieran concesión, permiso o Autorización.*	Al **proyecto** le aplica el Artículo, incisos y, fracciones anteriores, porque se trata de una actividad acuícola con fines comerciales.	Por el hecho de presentar a la autoridad correspondiente (SEMARNAT) la Manifestación de Impacto Ambiental, el promovente está cumpliendo con este apartado. El proyecto se vincula por la obligatoriedad de obtener la autorización correspondiente para realizar las obras descritas en esta manifestación de impacto ambiental. Como ya se mencionó anteriormente, la promovente una vez autorizado el proyecto en materia ambiental procederá a tramitar el Registro Nacional de Pesca para la unidad de producción acuícola.
Art. 30°.- *Las actividades pesqueras se clasifican en:* **II.-** *Cultivo o acuacultura con fines*		
Artículo 31°.- *Para realizar las actividades de pesca se requiere lo siguiente:* **I,** *Concesión, para:* **Inciso b)** *Acuacultura comercial* **II,** Permiso, para: **Inciso g)** *Acuacultura de fomento* **III,** *Autorización, para:* **Inciso d)** *Recolectar del medio natural reproductores, larvas, postlarvas, crías, huevos, semillas, alevines o en cualquier otro estadio, y* **Inciso e)** *Acuacultura didáctica.*		

Artículos 22.- *la Secretaría podrá inscribir en el Registro Nacional de Pesca a los acuicultores que no requieran concesión, permiso o Autorización.*	Al **proyecto** le aplica el Artículo, incisos y, fracciones anteriores, porque se trata de una actividad acuícola con fines comerciales.	Por el hecho de presentar a la autoridad correspondiente (SEMARNAT) la Manifestación de Impacto Ambiental, el promovente está cumpliendo con este apartado. El proyecto se vincula por la obligatoriedad de obtener la autorización correspondiente para realizar las obras descritas en esta manifestación de impacto ambiental. Como ya se mencionó anteriormente, la promovente una vez autorizado el proyecto en materia ambiental procederá a tramitar el Registro Nacional de Pesca para la unidad de producción acuícola.
Art. 30°.- *Las actividades pesqueras se clasifican en:* **II.-** *Cultivo o acuacultura con fines*		
Artículo 31°.- *Para realizar las actividades de pesca se requiere lo siguiente:* **I,** *Concesión, para:* **Inciso b)** *Acuacultura comercial* **II,** Permiso, para: **Inciso g)** *Acuacultura de fomento* **III,** *Autorización, para:* **Inciso d)** *Recolectar del medio natural reproductores, larvas, postlarvas, crías, huevos, semillas, alevines o en cualquier otro estadio, y* **Inciso e)** *Acuacultura didáctica.*		

Artículos 22.- *la Secretaría podrá inscribir en el Registro Nacional de Pesca a los acuicultores que no requieran concesión, permiso o Autorización.*	Al **proyecto** le aplica el Artículo, incisos y, fracciones anteriores, porque se trata de una actividad acuícola con fines comerciales.	Por el hecho de presentar a la autoridad correspondiente (SEMARNAT) la Manifestación de Impacto Ambiental, el promovente está cumpliendo con este apartado. El proyecto se vincula por la obligatoriedad de obtener la autorización correspondiente para realizar las obras descritas en esta manifestación de impacto ambiental. Como ya se mencionó anteriormente, la promovente una vez autorizado el proyecto en materia ambiental procederá a tramitar el Registro Nacional de Pesca para la unidad de producción acuícola.
Art. 30°.- *Las actividades pesqueras se clasifican en:* **II.-** *Cultivo o acuacultura con fines*		
Artículo 31°.- *Para realizar las actividades de pesca se requiere lo siguiente:* **I,** *Concesión, para:* **Inciso b)** *Acuacultura comercial* **II,** Permiso, para: **Inciso g)** *Acuacultura de fomento* **III,** *Autorización, para:* **Inciso d)** *Recolectar del medio natural reproductores, larvas, postlarvas, crías, huevos, semillas, alevines o en cualquier otro estadio, y* **Inciso e)** *Acuacultura didáctica.*		

Artículos 22.- *la Secretaría podrá inscribir en el Registro Nacional de Pesca a los acuicultores que no requieran concesión, permiso o Autorización.*	Al **proyecto** le aplica el Artículo, incisos y, fracciones anteriores, porque se trata de una actividad acuícola con fines comerciales.	Por el hecho de presentar a la autoridad correspondiente (SEMARNAT) la Manifestación de Impacto Ambiental, el promovente está cumpliendo con este apartado. El proyecto se vincula por la obligatoriedad de obtener la autorización correspondiente para realizar las obras descritas en esta manifestación de impacto ambiental. Como ya se mencionó anteriormente, la promovente una vez autorizado el proyecto en materia ambiental procederá a tramitar el Registro Nacional de Pesca para la unidad de producción acuícola.
Art. 30°.- *Las actividades pesqueras se clasifican en:* **II.-** *Cultivo o acuacultura con fines*		
Artículo 31°.- *Para realizar las actividades de pesca se requiere lo siguiente:* **I,** *Concesión, para:* **Inciso b)** *Acuacultura comercial* **II,** Permiso, para: **Inciso g)** *Acuacultura de fomento* **III,** *Autorización, para:* **Inciso d)** *Recolectar del medio natural reproductores, larvas, postlarvas, crías, huevos, semillas, alevines o en cualquier otro estadio, y* **Inciso e)** *Acuacultura didáctica.*		

Artículos 22.- *la Secretaría podrá inscribir en el Registro Nacional de Pesca a los acuicultores que no requieran concesión, permiso o Autorización.*	Al **proyecto** le aplica el Artículo, incisos y, fracciones anteriores, porque se trata de una actividad acuícola con fines comerciales.	Por el hecho de presentar a la autoridad correspondiente (SEMARNAT) la Manifestación de Impacto Ambiental, el promovente está cumpliendo con este apartado. El proyecto se vincula por la obligatoriedad de obtener la autorización correspondiente para realizar las obras descritas en esta manifestación de impacto ambiental. Como ya se mencionó anteriormente, la promovente una vez autorizado el proyecto en materia ambiental procederá a tramitar el Registro Nacional de Pesca para la unidad de producción acuícola.
Art. 30°.- *Las actividades pesqueras se clasifican en:* **II.-** *Cultivo o acuacultura con fines*		
Artículo 31°.- *Para realizar las actividades de pesca se requiere lo siguiente:* **I,** *Concesión, para:* **Inciso b)** *Acuacultura comercial* **II,** Permiso, para: **Inciso g)** *Acuacultura de fomento* **III,** *Autorización, para:* **Inciso d)** *Recolectar del medio natural reproductores, larvas, postlarvas, crías, huevos, semillas, alevines o en cualquier otro estadio, y* **Inciso e)** *Acuacultura didáctica.*		

Artículos 22.- *la Secretaría podrá inscribir en el Registro Nacional de Pesca a los acuicultores que no requieran concesión, permiso o Autorización.*	Al **proyecto** le aplica el Artículo, incisos y, fracciones anteriores, porque se trata de una actividad acuícola con fines comerciales.	Por el hecho de presentar a la autoridad correspondiente (SEMARNAT) la Manifestación de Impacto Ambiental, el promovente está cumpliendo con este apartado. El proyecto se vincula por la obligatoriedad de obtener la autorización correspondiente para realizar las obras descritas en esta manifestación de impacto ambiental. Como ya se mencionó anteriormente, la promovente una vez autorizado el proyecto en materia ambiental procederá a tramitar el Registro Nacional de Pesca para la unidad de producción acuícola.
Art. 30°.- *Las actividades pesqueras se clasifican en:* **II.-** *Cultivo o acuacultura con fines*		
Artículo 31°.- *Para realizar las actividades de pesca se requiere lo siguiente:* **I,** *Concesión, para:* **Inciso b)** *Acuacultura comercial* **II,** Permiso, para: **Inciso g)** *Acuacultura de fomento* **III,** *Autorización, para:* **Inciso d)** *Recolectar del medio natural reproductores, larvas, postlarvas, crías, huevos, semillas, alevines o en cualquier otro estadio, y* **Inciso e)** *Acuacultura didáctica.*		

Artículos 22.- *la Secretaría podrá inscribir en el Registro Nacional de Pesca a los acuicultores que no requieran concesión, permiso o Autorización.*	Al **proyecto** le aplica el Artículo, incisos y, fracciones anteriores, porque se trata de una actividad acuícola con fines comerciales.	Por el hecho de presentar a la autoridad correspondiente (SEMARNAT) la Manifestación de Impacto Ambiental, el promovente está cumpliendo con este apartado. El proyecto se vincula por la obligatoriedad de obtener la autorización correspondiente para realizar las obras descritas en esta manifestación de impacto ambiental. Como ya se mencionó anteriormente, la promovente una vez autorizado el proyecto en materia ambiental procederá a tramitar el Registro Nacional de Pesca para la unidad de producción acuícola.
Art. 30°.- *Las actividades pesqueras se clasifican en:* **II.-** *Cultivo o acuacultura con fines*		
Artículo 31°.- *Para realizar las actividades de pesca se requiere lo siguiente:* **I,** *Concesión, para:* **Inciso b)** *Acuacultura comercial* **II,** Permiso, para: **Inciso g)** *Acuacultura de fomento* **III,** *Autorización, para:* **Inciso d)** *Recolectar del medio natural reproductores, larvas, postlarvas, crías, huevos, semillas, alevines o en cualquier otro estadio, y* **Inciso e)** *Acuacultura didáctica.*		

Artículos 22.- *la Secretaría podrá inscribir en el Registro Nacional de Pesca a los acuicultores que no requieran concesión, permiso o Autorización.*	Al **proyecto** le aplica el Artículo, incisos y, fracciones anteriores, porque se trata de una actividad acuícola con fines comerciales.	Por el hecho de presentar a la autoridad correspondiente (SEMARNAT) la Manifestación de Impacto Ambiental, el promovente está cumpliendo con este apartado. El proyecto se vincula por la obligatoriedad de obtener la autorización correspondiente para realizar las obras descritas en esta manifestación de impacto ambiental. Como ya se mencionó anteriormente, la promovente una vez autorizado el proyecto en materia ambiental procederá a tramitar el Registro Nacional de Pesca para la unidad de producción acuícola.
Art. 30°.- *Las actividades pesqueras se clasifican en:* **II.-** *Cultivo o acuacultura con fines*		
Artículo 31°.- *Para realizar las actividades de pesca se requiere lo siguiente:* **I,** *Concesión, para:* **Inciso b)** *Acuacultura comercial* **II,** Permiso, para: **Inciso g)** *Acuacultura de fomento* **III,** *Autorización, para:* **Inciso d)** *Recolectar del medio natural reproductores, larvas, postlarvas, crías, huevos, semillas, alevines o en cualquier otro estadio, y* **Inciso e)** *Acuacultura didáctica.*		

Artículos 22.- *la Secretaría podrá inscribir en el Registro Nacional de Pesca a los acuicultores que no requieran concesión, permiso o Autorización.*	Al **proyecto** le aplica el Artículo, incisos y, fracciones anteriores, porque se trata de una actividad acuícola con fines comerciales.	Por el hecho de presentar a la autoridad correspondiente (SEMARNAT) la Manifestación de Impacto Ambiental, el promovente está cumpliendo con este apartado. El proyecto se vincula por la obligatoriedad de obtener la autorización correspondiente para realizar las obras descritas en esta manifestación de impacto ambiental. Como ya se mencionó anteriormente, la promovente una vez autorizado el proyecto en materia ambiental procederá a tramitar el Registro Nacional de Pesca para la unidad de producción acuícola.
Art. 30°.- *Las actividades pesqueras se clasifican en:* **II.-** *Cultivo o acuacultura con fines*		
Artículo 31°.- *Para realizar las actividades de pesca se requiere lo siguiente:* **I,** *Concesión, para:* **Inciso b)** *Acuacultura comercial* **II,** Permiso, para: **Inciso g)** *Acuacultura de fomento* **III,** *Autorización, para:* **Inciso d)** *Recolectar del medio natural reproductores, larvas, postlarvas, crías, huevos, semillas, alevines o en cualquier otro estadio, y* **Inciso e)** *Acuacultura didáctica.*		

Artículos 22.- *la Secretaría podrá inscribir en el Registro Nacional de Pesca a los acuicultores que no requieran concesión, permiso o Autorización.*	Al **proyecto** le aplica el Artículo, incisos y, fracciones anteriores, porque se trata de una actividad acuícola con fines comerciales.	Por el hecho de presentar a la autoridad correspondiente (SEMARNAT) la Manifestación de Impacto Ambiental, el promovente está cumpliendo con este apartado. El proyecto se vincula por la obligatoriedad de obtener la autorización correspondiente para realizar las obras descritas en esta manifestación de impacto ambiental. Como ya se mencionó anteriormente, la promovente una vez autorizado el proyecto en materia ambiental procederá a tramitar el Registro Nacional de Pesca para la unidad de producción acuícola.
Art. 30°.- *Las actividades pesqueras se clasifican en:* **II.-** *Cultivo o acuacultura con fines*		
Artículo 31°.- *Para realizar las actividades de pesca se requiere lo siguiente:* **I,** *Concesión, para:* **Inciso b)** *Acuacultura comercial* **II,** Permiso, para: **Inciso g)** *Acuacultura de fomento* **III,** *Autorización, para:* **Inciso d)** *Recolectar del medio natural reproductores, larvas, postlarvas, crías, huevos, semillas, alevines o en cualquier otro estadio, y* **Inciso e)** *Acuacultura didáctica.*		

Artículos 22.- *la Secretaría podrá inscribir en el Registro Nacional de Pesca a los acuicultores que no requieran concesión, permiso o Autorización.*	Al **proyecto** le aplica el Artículo, incisos y, fracciones anteriores, porque se trata de una actividad acuícola con fines comerciales.	Por el hecho de presentar a la autoridad correspondiente (SEMARNAT) la Manifestación de Impacto Ambiental, el promovente está cumpliendo con este apartado. El proyecto se vincula por la obligatoriedad de obtener la autorización correspondiente para realizar las obras descritas en esta manifestación de impacto ambiental. Como ya se mencionó anteriormente, la promovente una vez autorizado el proyecto en materia ambiental procederá a tramitar el Registro Nacional de Pesca para la unidad de producción acuícola.
Art. 30°.- *Las actividades pesqueras se clasifican en:* **II.-** *Cultivo o acuacultura con fines*		
Artículo 31°.- *Para realizar las actividades de pesca se requiere lo siguiente:* **I,** *Concesión, para:* **Inciso b)** *Acuacultura comercial* **II,** Permiso, para: **Inciso g)** *Acuacultura de fomento* **III,** *Autorización, para:* **Inciso d)** *Recolectar del medio natural reproductores, larvas, postlarvas, crías, huevos, semillas, alevines o en cualquier otro estadio, y* **Inciso e)** *Acuacultura didáctica.*		

Artículos 22.- *la Secretaría podrá inscribir en el Registro Nacional de Pesca a los acuicultores que no requieran concesión, permiso o Autorización.*	Al **proyecto** le aplica el Artículo, incisos y, fracciones anteriores, porque se trata de una actividad acuícola con fines comerciales.	Por el hecho de presentar a la autoridad correspondiente (SEMARNAT) la Manifestación de Impacto Ambiental, el promovente está cumpliendo con este apartado. El proyecto se vincula por la obligatoriedad de obtener la autorización correspondiente para realizar las obras descritas en esta manifestación de impacto ambiental. Como ya se mencionó anteriormente, la promovente una vez autorizado el proyecto en materia ambiental procederá a tramitar el Registro Nacional de Pesca para la unidad de producción acuícola.
Art. 30°.- *Las actividades pesqueras se clasifican en:* **II.-** *Cultivo o acuacultura con fines*		
Artículo 31°.- *Para realizar las actividades de pesca se requiere lo siguiente:* **I,** *Concesión, para:* **Inciso b)** *Acuacultura comercial* **II,** Permiso, para: **Inciso g)** *Acuacultura de fomento* **III,** *Autorización, para:* **Inciso d)** *Recolectar del medio natural reproductores, larvas, postlarvas, crías, huevos, semillas, alevines o en cualquier otro estadio, y* **Inciso e)** *Acuacultura didáctica.*		

Artículos 22.- *la Secretaría podrá inscribir en el Registro Nacional de Pesca a los acuicultores que no requieran concesión, permiso o Autorización.*	Al **proyecto** le aplica el Artículo, incisos y, fracciones anteriores, porque se trata de una actividad acuícola con fines comerciales.	Por el hecho de presentar a la autoridad correspondiente (SEMARNAT) la Manifestación de Impacto Ambiental, el promovente está cumpliendo con este apartado. El proyecto se vincula por la obligatoriedad de obtener la autorización correspondiente para realizar las obras descritas en esta manifestación de impacto ambiental. Como ya se mencionó anteriormente, la promovente una vez autorizado el proyecto en materia ambiental procederá a tramitar el Registro Nacional de Pesca para la unidad de producción acuícola.
Art. 30°.- *Las actividades pesqueras se clasifican en:* **II.-** *Cultivo o acuacultura con fines*		
Artículo 31°.- *Para realizar las actividades de pesca se requiere lo siguiente:* **I,** *Concesión, para:* **Inciso b)** *Acuacultura comercial* **II,** Permiso, para: **Inciso g)** *Acuacultura de fomento* **III,** *Autorización, para:* **Inciso d)** *Recolectar del medio natural reproductores, larvas, postlarvas, crías, huevos, semillas, alevines o en cualquier otro estadio, y* **Inciso e)** *Acuacultura didáctica.*		

Artículos 22.- *la Secretaría podrá inscribir en el Registro Nacional de Pesca a los acuicultores que no requieran concesión, permiso o Autorización.*	Al **proyecto** le aplica el Artículo, incisos y, fracciones anteriores, porque se trata de una actividad acuícola con fines comerciales.	Por el hecho de presentar a la autoridad correspondiente (SEMARNAT) la Manifestación de Impacto Ambiental, el promovente está cumpliendo con este apartado. El proyecto se vincula por la obligatoriedad de obtener la autorización correspondiente para realizar las obras descritas en esta manifestación de impacto ambiental. Como ya se mencionó anteriormente, la promovente una vez autorizado el proyecto en materia ambiental procederá a tramitar el Registro Nacional de Pesca para la unidad de producción acuícola.
Art. 30°.- *Las actividades pesqueras se clasifican en:* **II.-** *Cultivo o acuacultura con fines*		
Artículo 31°.- *Para realizar las actividades de pesca se requiere lo siguiente:* **I,** *Concesión, para:* **Inciso b)** *Acuacultura comercial* **II,** Permiso, para: **Inciso g)** *Acuacultura de fomento* **III,** *Autorización, para:* **Inciso d)** *Recolectar del medio natural reproductores, larvas, postlarvas, crías, huevos, semillas, alevines o en cualquier otro estadio, y* **Inciso e)** *Acuacultura didáctica.*		

Artículos 22.- *la Secretaría podrá inscribir en el Registro Nacional de Pesca a los acuicultores que no requieran concesión, permiso o Autorización.*	Al **proyecto** le aplica el Artículo, incisos y, fracciones anteriores, porque se trata de una actividad acuícola con fines comerciales.	Por el hecho de presentar a la autoridad correspondiente (SEMARNAT) la Manifestación de Impacto Ambiental, el promovente está cumpliendo con este apartado. El proyecto se vincula por la obligatoriedad de obtener la autorización correspondiente para realizar las obras descritas en esta manifestación de impacto ambiental. Como ya se mencionó anteriormente, la promovente una vez autorizado el proyecto en materia ambiental procederá a tramitar el Registro Nacional de Pesca para la unidad de producción acuícola.
Art. 30°.- *Las actividades pesqueras se clasifican en:* **II.-** *Cultivo o acuacultura con fines*		
Artículo 31°.- *Para realizar las actividades de pesca se requiere lo siguiente:* **I,** *Concesión, para:* **Inciso b)** *Acuacultura comercial* **II,** Permiso, para: **Inciso g)** *Acuacultura de fomento* **III,** *Autorización, para:* **Inciso d)** *Recolectar del medio natural reproductores, larvas, postlarvas, crías, huevos, semillas, alevines o en cualquier otro estadio, y* **Inciso e)** *Acuacultura didáctica.*		

Artículos 22.- *la Secretaría podrá inscribir en el Registro Nacional de Pesca a los acuicultores que no requieran concesión, permiso o Autorización.*	Al **proyecto** le aplica el Artículo, incisos y, fracciones anteriores, porque se trata de una actividad acuícola con fines comerciales.	Por el hecho de presentar a la autoridad correspondiente (SEMARNAT) la Manifestación de Impacto Ambiental, el promovente está cumpliendo con este apartado. El proyecto se vincula por la obligatoriedad de obtener la autorización correspondiente para realizar las obras descritas en esta manifestación de impacto ambiental. Como ya se mencionó anteriormente, la promovente una vez autorizado el proyecto en materia ambiental procederá a tramitar el Registro Nacional de Pesca para la unidad de producción acuícola.
Art. 30°.- *Las actividades pesqueras se clasifican en:* **II.-** *Cultivo o acuacultura con fines*		
Artículo 31°.- *Para realizar las actividades de pesca se requiere lo siguiente:* **I,** *Concesión, para:* **Inciso b)** *Acuacultura comercial* **II,** Permiso, para: **Inciso g)** *Acuacultura de fomento* **III,** *Autorización, para:* **Inciso d)** *Recolectar del medio natural reproductores, larvas, postlarvas, crías, huevos, semillas, alevines o en cualquier otro estadio, y* **Inciso e)** *Acuacultura didáctica.*		

Artículos 22.- *la Secretaría podrá inscribir en el Registro Nacional de Pesca a los acuicultores que no requieran concesión, permiso o Autorización.*	Al **proyecto** le aplica el Artículo, incisos y, fracciones anteriores, porque se trata de una actividad acuícola con fines comerciales.	Por el hecho de presentar a la autoridad correspondiente (SEMARNAT) la Manifestación de Impacto Ambiental, el promovente está cumpliendo con este apartado. El proyecto se vincula por la obligatoriedad de obtener la autorización correspondiente para realizar las obras descritas en esta manifestación de impacto ambiental. Como ya se mencionó anteriormente, la promovente una vez autorizado el proyecto en materia ambiental procederá a tramitar el Registro Nacional de Pesca para la unidad de producción acuícola.
Art. 30°.- *Las actividades pesqueras se clasifican en:* **II.-** *Cultivo o acuacultura con fines*		
Artículo 31°.- *Para realizar las actividades de pesca se requiere lo siguiente:* **I,** *Concesión, para:* **Inciso b)** *Acuacultura comercial* **II,** Permiso, para: **Inciso g)** *Acuacultura de fomento* **III,** *Autorización, para:* **Inciso d)** *Recolectar del medio natural reproductores, larvas, postlarvas, crías, huevos, semillas, alevines o en cualquier otro estadio, y* **Inciso e)** *Acuacultura didáctica.*		

Artículos 22.- *la Secretaría podrá inscribir en el Registro Nacional de Pesca a los acuicultores que no requieran concesión, permiso o Autorización.*	Al **proyecto** le aplica el Artículo, incisos y, fracciones anteriores, porque se trata de una actividad acuícola con fines comerciales.	Por el hecho de presentar a la autoridad correspondiente (SEMARNAT) la Manifestación de Impacto Ambiental, el promovente está cumpliendo con este apartado. El proyecto se vincula por la obligatoriedad de obtener la autorización correspondiente para realizar las obras descritas en esta manifestación de impacto ambiental. Como ya se mencionó anteriormente, la promovente una vez autorizado el proyecto en materia ambiental procederá a tramitar el Registro Nacional de Pesca para la unidad de producción acuícola.
Art. 30°.- *Las actividades pesqueras se clasifican en:* **II.-** *Cultivo o acuacultura con fines*		
Artículo 31°.- *Para realizar las actividades de pesca se requiere lo siguiente:* **I,** *Concesión, para:* **Inciso b)** *Acuacultura comercial* **II,** Permiso, para: **Inciso g)** *Acuacultura de fomento* **III,** *Autorización, para:* **Inciso d)** *Recolectar del medio natural reproductores, larvas, postlarvas, crías, huevos, semillas, alevines o en cualquier otro estadio, y* **Inciso e)** *Acuacultura didáctica.*		

Artículos 22.- *la Secretaría podrá inscribir en el Registro Nacional de Pesca a los acuicultores que no requieran concesión, permiso o Autorización.*	Al **proyecto** le aplica el Artículo, incisos y, fracciones anteriores, porque se trata de una actividad acuícola con fines comerciales.	Por el hecho de presentar a la autoridad correspondiente (SEMARNAT) la Manifestación de Impacto Ambiental, el promovente está cumpliendo con este apartado. El proyecto se vincula por la obligatoriedad de obtener la autorización correspondiente para realizar las obras descritas en esta manifestación de impacto ambiental. Como ya se mencionó anteriormente, la promovente una vez autorizado el proyecto en materia ambiental procederá a tramitar el Registro Nacional de Pesca para la unidad de producción acuícola.
Art. 30°.- *Las actividades pesqueras se clasifican en:* **II.-** *Cultivo o acuacultura con fines*		
Artículo 31°.- *Para realizar las actividades de pesca se requiere lo siguiente:* **I,** *Concesión, para:* **Inciso b)** *Acuacultura comercial* **II,** Permiso, para: **Inciso g)** *Acuacultura de fomento* **III,** *Autorización, para:* **Inciso d)** *Recolectar del medio natural reproductores, larvas, postlarvas, crías, huevos, semillas, alevines o en cualquier otro estadio, y* **Inciso e)** *Acuacultura didáctica.*		

Artículos 22.- *la Secretaría podrá inscribir en el Registro Nacional de Pesca a los acuicultores que no requieran concesión, permiso o Autorización.*	Al **proyecto** le aplica el Artículo, incisos y, fracciones anteriores, porque se trata de una actividad acuícola con fines comerciales.	Por el hecho de presentar a la autoridad correspondiente (SEMARNAT) la Manifestación de Impacto Ambiental, el promovente está cumpliendo con este apartado. El proyecto se vincula por la obligatoriedad de obtener la autorización correspondiente para realizar las obras descritas en esta manifestación de impacto ambiental. Como ya se mencionó anteriormente, la promovente una vez autorizado el proyecto en materia ambiental procederá a tramitar el Registro Nacional de Pesca para la unidad de producción acuícola.
Art. 30°.- *Las actividades pesqueras se clasifican en:* **II.-** *Cultivo o acuacultura con fines*		
Artículo 31°.- *Para realizar las actividades de pesca se requiere lo siguiente:* **I,** *Concesión, para:* **Inciso b)** *Acuacultura comercial* **II,** Permiso, para: **Inciso g)** *Acuacultura de fomento* **III,** *Autorización, para:* **Inciso d)** *Recolectar del medio natural reproductores, larvas, postlarvas, crías, huevos, semillas, alevines o en cualquier otro estadio, y* **Inciso e)** *Acuacultura didáctica.*		

Artículos 22.- *la Secretaría podrá inscribir en el Registro Nacional de Pesca a los acuicultores que no requieran concesión, permiso o Autorización.*	Al **proyecto** le aplica el Artículo, incisos y, fracciones anteriores, porque se trata de una actividad acuícola con fines comerciales.	Por el hecho de presentar a la autoridad correspondiente (SEMARNAT) la Manifestación de Impacto Ambiental, el promovente está cumpliendo con este apartado. El proyecto se vincula por la obligatoriedad de obtener la autorización correspondiente para realizar las obras descritas en esta manifestación de impacto ambiental. Como ya se mencionó anteriormente, la promovente una vez autorizado el proyecto en materia ambiental procederá a tramitar el Registro Nacional de Pesca para la unidad de producción acuícola.
Art. 30°.- *Las actividades pesqueras se clasifican en:* **II.-** *Cultivo o acuacultura con fines*		
Artículo 31°.- *Para realizar las actividades de pesca se requiere lo siguiente:* **I,** *Concesión, para:* **Inciso b)** *Acuacultura comercial* **II,** Permiso, para: **Inciso g)** *Acuacultura de fomento* **III,** *Autorización, para:* **Inciso d)** *Recolectar del medio natural reproductores, larvas, postlarvas, crías, huevos, semillas, alevines o en cualquier otro estadio, y* **Inciso e)** *Acuacultura didáctica.*		

Artículos 22.- *la Secretaría podrá inscribir en el Registro Nacional de Pesca a los acuicultores que no requieran concesión, permiso o Autorización.*	Al **proyecto** le aplica el Artículo, incisos y, fracciones anteriores, porque se trata de una actividad acuícola con fines comerciales.	Por el hecho de presentar a la autoridad correspondiente (SEMARNAT) la Manifestación de Impacto Ambiental, el promovente está cumpliendo con este apartado. El proyecto se vincula por la obligatoriedad de obtener la autorización correspondiente para realizar las obras descritas en esta manifestación de impacto ambiental. Como ya se mencionó anteriormente, la promovente una vez autorizado el proyecto en materia ambiental procederá a tramitar el Registro Nacional de Pesca para la unidad de producción acuícola.
Art. 30°.- *Las actividades pesqueras se clasifican en:* **II.-** *Cultivo o acuacultura con fines*		
Artículo 31°.- *Para realizar las actividades de pesca se requiere lo siguiente:* **I,** *Concesión, para:* **Inciso b)** *Acuacultura comercial* **II,** Permiso, para: **Inciso g)** *Acuacultura de fomento* **III,** *Autorización, para:* **Inciso d)** *Recolectar del medio natural reproductores, larvas, postlarvas, crías, huevos, semillas, alevines o en cualquier otro estadio, y* **Inciso e)** *Acuacultura didáctica.*		

Artículos 22.- *la Secretaría podrá inscribir en el Registro Nacional de Pesca a los acuicultores que no requieran concesión, permiso o Autorización.*	Al **proyecto** le aplica el Artículo, incisos y, fracciones anteriores, porque se trata de una actividad acuícola con fines comerciales.	Por el hecho de presentar a la autoridad correspondiente (SEMARNAT) la Manifestación de Impacto Ambiental, el promovente está cumpliendo con este apartado. El proyecto se vincula por la obligatoriedad de obtener la autorización correspondiente para realizar las obras descritas en esta manifestación de impacto ambiental. Como ya se mencionó anteriormente, la promovente una vez autorizado el proyecto en materia ambiental procederá a tramitar el Registro Nacional de Pesca para la unidad de producción acuícola.
Art. 30°.- *Las actividades pesqueras se clasifican en:* **II.-** *Cultivo o acuacultura con fines*		
Artículo 31°.- *Para realizar las actividades de pesca se requiere lo siguiente:* **I,** *Concesión, para:* **Inciso b)** *Acuacultura comercial* **II,** Permiso, para: **Inciso g)** *Acuacultura de fomento* **III,** *Autorización, para:* **Inciso d)** *Recolectar del medio natural reproductores, larvas, postlarvas, crías, huevos, semillas, alevines o en cualquier otro estadio, y* **Inciso e)** *Acuacultura didáctica.*		

Artículos 22.- *la Secretaría podrá inscribir en el Registro Nacional de Pesca a los acuicultores que no requieran concesión, permiso o Autorización.*	Al **proyecto** le aplica el Artículo, incisos y, fracciones anteriores, porque se trata de una actividad acuícola con fines comerciales.	Por el hecho de presentar a la autoridad correspondiente (SEMARNAT) la Manifestación de Impacto Ambiental, el promovente está cumpliendo con este apartado. El proyecto se vincula por la obligatoriedad de obtener la autorización correspondiente para realizar las obras descritas en esta manifestación de impacto ambiental. Como ya se mencionó anteriormente, la promovente una vez autorizado el proyecto en materia ambiental procederá a tramitar el Registro Nacional de Pesca para la unidad de producción acuícola.
Art. 30°.- *Las actividades pesqueras se clasifican en:* **II.-** *Cultivo o acuacultura con fines*		
Artículo 31°.- *Para realizar las actividades de pesca se requiere lo siguiente:* **I,** *Concesión, para:* **Inciso b)** *Acuacultura comercial* **II,** Permiso, para: **Inciso g)** *Acuacultura de fomento* **III,** *Autorización, para:* **Inciso d)** *Recolectar del medio natural reproductores, larvas, postlarvas, crías, huevos, semillas, alevines o en cualquier otro estadio, y* **Inciso e)** *Acuacultura didáctica.*		

Artículos 22.- *la Secretaría podrá inscribir en el Registro Nacional de Pesca a los acuicultores que no requieran concesión, permiso o Autorización.*	Al **proyecto** le aplica el Artículo, incisos y, fracciones anteriores, porque se trata de una actividad acuícola con fines comerciales.	Por el hecho de presentar a la autoridad correspondiente (SEMARNAT) la Manifestación de Impacto Ambiental, el promovente está cumpliendo con este apartado. El proyecto se vincula por la obligatoriedad de obtener la autorización correspondiente para realizar las obras descritas en esta manifestación de impacto ambiental. Como ya se mencionó anteriormente, la promovente una vez autorizado el proyecto en materia ambiental procederá a tramitar el Registro Nacional de Pesca para la unidad de producción acuícola.
Art. 30°.- *Las actividades pesqueras se clasifican en:* **II.-** *Cultivo o acuacultura con fines*		
Artículo 31°.- *Para realizar las actividades de pesca se requiere lo siguiente:* **I,** *Concesión, para:* **Inciso b)** *Acuacultura comercial* **II,** Permiso, para: **Inciso g)** *Acuacultura de fomento* **III,** *Autorización, para:* **Inciso d)** *Recolectar del medio natural reproductores, larvas, postlarvas, crías, huevos, semillas, alevines o en cualquier otro estadio, y* **Inciso e)** *Acuacultura didáctica.*		

Artículos 22.- *la Secretaría podrá inscribir en el Registro Nacional de Pesca a los acuicultores que no requieran concesión, permiso o Autorización.*	Al **proyecto** le aplica el Artículo, incisos y, fracciones anteriores, porque se trata de una actividad acuícola con fines comerciales.	Por el hecho de presentar a la autoridad correspondiente (SEMARNAT) la Manifestación de Impacto Ambiental, el promovente está cumpliendo con este apartado. El proyecto se vincula por la obligatoriedad de obtener la autorización correspondiente para realizar las obras descritas en esta manifestación de impacto ambiental. Como ya se mencionó anteriormente, la promovente una vez autorizado el proyecto en materia ambiental procederá a tramitar el Registro Nacional de Pesca para la unidad de producción acuícola.
Art. 30°.- *Las actividades pesqueras se clasifican en:* **II.-** *Cultivo o acuacultura con fines*		
Artículo 31°.- *Para realizar las actividades de pesca se requiere lo siguiente:* **I,** *Concesión, para:* **Inciso b)** *Acuacultura comercial* **II,** Permiso, para: **Inciso g)** *Acuacultura de fomento* **III,** *Autorización, para:* **Inciso d)** *Recolectar del medio natural reproductores, larvas, postlarvas, crías, huevos, semillas, alevines o en cualquier otro estadio, y* **Inciso e)** *Acuacultura didáctica.*		

Artículos 22.- *la Secretaría podrá inscribir en el Registro Nacional de Pesca a los acuicultores que no requieran concesión, permiso o Autorización.*	Al **proyecto** le aplica el Artículo, incisos y, fracciones anteriores, porque se trata de una actividad acuícola con fines comerciales.	Por el hecho de presentar a la autoridad correspondiente (SEMARNAT) la Manifestación de Impacto Ambiental, el promovente está cumpliendo con este apartado. El proyecto se vincula por la obligatoriedad de obtener la autorización correspondiente para realizar las obras descritas en esta manifestación de impacto ambiental. Como ya se mencionó anteriormente, la promovente una vez autorizado el proyecto en materia ambiental procederá a tramitar el Registro Nacional de Pesca para la unidad de producción acuícola.
Art. 30°.- *Las actividades pesqueras se clasifican en:* **II.-** *Cultivo o acuacultura con fines*		
Artículo 31°.- *Para realizar las actividades de pesca se requiere lo siguiente:* **I,** *Concesión, para:* **Inciso b)** *Acuacultura comercial* **II,** Permiso, para: **Inciso g)** *Acuacultura de fomento* **III,** *Autorización, para:* **Inciso d)** *Recolectar del medio natural reproductores, larvas, postlarvas, crías, huevos, semillas, alevines o en cualquier otro estadio, y* **Inciso e)** *Acuacultura didáctica.*		

Artículos 22.- *la Secretaría podrá inscribir en el Registro Nacional de Pesca a los acuicultores que no requieran concesión, permiso o Autorización.*	Al **proyecto** le aplica el Artículo, incisos y, fracciones anteriores, porque se trata de una actividad acuícola con fines comerciales.	Por el hecho de presentar a la autoridad correspondiente (SEMARNAT) la Manifestación de Impacto Ambiental, el promovente está cumpliendo con este apartado. El proyecto se vincula por la obligatoriedad de obtener la autorización correspondiente para realizar las obras descritas en esta manifestación de impacto ambiental. Como ya se mencionó anteriormente, la promovente una vez autorizado el proyecto en materia ambiental procederá a tramitar el Registro Nacional de Pesca para la unidad de producción acuícola.
Art. 30°.- *Las actividades pesqueras se clasifican en:* **II.-** *Cultivo o acuacultura con fines*		
Artículo 31°.- *Para realizar las actividades de pesca se requiere lo siguiente:* **I,** *Concesión, para:* **Inciso b)** *Acuacultura comercial* **II,** Permiso, para: **Inciso g)** *Acuacultura de fomento* **III,** *Autorización, para:* **Inciso d)** *Recolectar del medio natural reproductores, larvas, postlarvas, crías, huevos, semillas, alevines o en cualquier otro estadio, y* **Inciso e)** *Acuacultura didáctica.*		

Artículos 22.- *la Secretaría podrá inscribir en el Registro Nacional de Pesca a los acuicultores que no requieran concesión, permiso o Autorización.*	Al **proyecto** le aplica el Artículo, incisos y, fracciones anteriores, porque se trata de una actividad acuícola con fines comerciales.	Por el hecho de presentar a la autoridad correspondiente (SEMARNAT) la Manifestación de Impacto Ambiental, el promovente está cumpliendo con este apartado. El proyecto se vincula por la obligatoriedad de obtener la autorización correspondiente para realizar las obras descritas en esta manifestación de impacto ambiental. Como ya se mencionó anteriormente, la promovente una vez autorizado el proyecto en materia ambiental procederá a tramitar el Registro Nacional de Pesca para la unidad de producción acuícola.
Art. 30°.- *Las actividades pesqueras se clasifican en:* **II.-** *Cultivo o acuacultura con fines*		
Artículo 31°.- *Para realizar las actividades de pesca se requiere lo siguiente:* **I,** *Concesión, para:* **Inciso b)** *Acuacultura comercial* **II,** Permiso, para: **Inciso g)** *Acuacultura de fomento* **III,** *Autorización, para:* **Inciso d)** *Recolectar del medio natural reproductores, larvas, postlarvas, crías, huevos, semillas, alevines o en cualquier otro estadio, y* **Inciso e)** *Acuacultura didáctica.*		

Artículos 22.- *la Secretaría podrá inscribir en el Registro Nacional de Pesca a los acuicultores que no requieran concesión, permiso o Autorización.*	Al **proyecto** le aplica el Artículo, incisos y, fracciones anteriores, porque se trata de una actividad acuícola con fines comerciales.	Por el hecho de presentar a la autoridad correspondiente (SEMARNAT) la Manifestación de Impacto Ambiental, el promovente está cumpliendo con este apartado. El proyecto se vincula por la obligatoriedad de obtener la autorización correspondiente para realizar las obras descritas en esta manifestación de impacto ambiental. Como ya se mencionó anteriormente, la promovente una vez autorizado el proyecto en materia ambiental procederá a tramitar el Registro Nacional de Pesca para la unidad de producción acuícola.
Art. 30°.- *Las actividades pesqueras se clasifican en:* **II.-** *Cultivo o acuacultura con fines*		
Artículo 31°.- *Para realizar las actividades de pesca se requiere lo siguiente:* **I,** *Concesión, para:* **Inciso b)** *Acuacultura comercial* **II,** Permiso, para: **Inciso g)** *Acuacultura de fomento* **III,** *Autorización, para:* **Inciso d)** *Recolectar del medio natural reproductores, larvas, postlarvas, crías, huevos, semillas, alevines o en cualquier otro estadio, y* **Inciso e)** *Acuacultura didáctica.*		

Artículos 22.- *la Secretaría podrá inscribir en el Registro Nacional de Pesca a los acuicultores que no requieran concesión, permiso o Autorización.*	Al **proyecto** le aplica el Artículo, incisos y, fracciones anteriores, porque se trata de una actividad acuícola con fines comerciales.	Por el hecho de presentar a la autoridad correspondiente (SEMARNAT) la Manifestación de Impacto Ambiental, el promovente está cumpliendo con este apartado. El proyecto se vincula por la obligatoriedad de obtener la autorización correspondiente para realizar las obras descritas en esta manifestación de impacto ambiental. Como ya se mencionó anteriormente, la promovente una vez autorizado el proyecto en materia ambiental procederá a tramitar el Registro Nacional de Pesca para la unidad de producción acuícola.
Art. 30°.- *Las actividades pesqueras se clasifican en:* **II.-** *Cultivo o acuacultura con fines*		
Artículo 31°.- *Para realizar las actividades de pesca se requiere lo siguiente:* **I,** *Concesión, para:* **Inciso b)** *Acuacultura comercial* **II,** Permiso, para: **Inciso g)** *Acuacultura de fomento* **III,** *Autorización, para:* **Inciso d)** *Recolectar del medio natural reproductores, larvas, postlarvas, crías, huevos, semillas, alevines o en cualquier otro estadio, y* **Inciso e)** *Acuacultura didáctica.*		

Artículos 22.- *la Secretaría podrá inscribir en el Registro Nacional de Pesca a los acuicultores que no requieran concesión, permiso o Autorización.*	Al **proyecto** le aplica el Artículo, incisos y, fracciones anteriores, porque se trata de una actividad acuícola con fines comerciales.	Por el hecho de presentar a la autoridad correspondiente (SEMARNAT) la Manifestación de Impacto Ambiental, el promovente está cumpliendo con este apartado. El proyecto se vincula por la obligatoriedad de obtener la autorización correspondiente para realizar las obras descritas en esta manifestación de impacto ambiental. Como ya se mencionó anteriormente, la promovente una vez autorizado el proyecto en materia ambiental procederá a tramitar el Registro Nacional de Pesca para la unidad de producción acuícola.
Art. 30°.- *Las actividades pesqueras se clasifican en:* **II.-** *Cultivo o acuacultura con fines*		
Artículo 31°.- *Para realizar las actividades de pesca se requiere lo siguiente:* **I,** *Concesión, para:* **Inciso b)** *Acuacultura comercial* **II,** Permiso, para: **Inciso g)** *Acuacultura de fomento* **III,** *Autorización, para:* **Inciso d)** *Recolectar del medio natural reproductores, larvas, postlarvas, crías, huevos, semillas, alevines o en cualquier otro estadio, y* **Inciso e)** *Acuacultura didáctica.*		

Artículos 22.- *la Secretaría podrá inscribir en el Registro Nacional de Pesca a los acuicultores que no requieran concesión, permiso o Autorización.*	Al **proyecto** le aplica el Artículo, incisos y, fracciones anteriores, porque se trata de una actividad acuícola con fines comerciales.	Por el hecho de presentar a la autoridad correspondiente (SEMARNAT) la Manifestación de Impacto Ambiental, el promovente está cumpliendo con este apartado. El proyecto se vincula por la obligatoriedad de obtener la autorización correspondiente para realizar las obras descritas en esta manifestación de impacto ambiental. Como ya se mencionó anteriormente, la promovente una vez autorizado el proyecto en materia ambiental procederá a tramitar el Registro Nacional de Pesca para la unidad de producción acuícola.
Art. 30°.- *Las actividades pesqueras se clasifican en:* **II.-** *Cultivo o acuacultura con fines*		
Artículo 31°.- *Para realizar las actividades de pesca se requiere lo siguiente:* **I,** *Concesión, para:* **Inciso b)** *Acuacultura comercial* **II,** Permiso, para: **Inciso g)** *Acuacultura de fomento* **III,** *Autorización, para:* **Inciso d)** *Recolectar del medio natural reproductores, larvas, postlarvas, crías, huevos, semillas, alevines o en cualquier otro estadio, y* **Inciso e)** *Acuacultura didáctica.*		

Artículos 22.- *la Secretaría podrá inscribir en el Registro Nacional de Pesca a los acuicultores que no requieran concesión, permiso o Autorización.*	Al **proyecto** le aplica el Artículo, incisos y, fracciones anteriores, porque se trata de una actividad acuícola con fines comerciales.	Por el hecho de presentar a la autoridad correspondiente (SEMARNAT) la Manifestación de Impacto Ambiental, el promovente está cumpliendo con este apartado. El proyecto se vincula por la obligatoriedad de obtener la autorización correspondiente para realizar las obras descritas en esta manifestación de impacto ambiental. Como ya se mencionó anteriormente, la promovente una vez autorizado el proyecto en materia ambiental procederá a tramitar el Registro Nacional de Pesca para la unidad de producción acuícola.
Art. 30°.- *Las actividades pesqueras se clasifican en:* **II.-** *Cultivo o acuacultura con fines*		
Artículo 31°.- *Para realizar las actividades de pesca se requiere lo siguiente:* **I,** *Concesión, para:* **Inciso b)** *Acuacultura comercial* **II,** Permiso, para: **Inciso g)** *Acuacultura de fomento* **III,** *Autorización, para:* **Inciso d)** *Recolectar del medio natural reproductores, larvas, postlarvas, crías, huevos, semillas, alevines o en cualquier otro estadio, y* **Inciso e)** *Acuacultura didáctica.*		

Artículos 22.- *la Secretaría podrá inscribir en el Registro Nacional de Pesca a los acuicultores que no requieran concesión, permiso o Autorización.*	Al **proyecto** le aplica el Artículo, incisos y, fracciones anteriores, porque se trata de una actividad acuícola con fines comerciales.	Por el hecho de presentar a la autoridad correspondiente (SEMARNAT) la Manifestación de Impacto Ambiental, el promovente está cumpliendo con este apartado. El proyecto se vincula por la obligatoriedad de obtener la autorización correspondiente para realizar las obras descritas en esta manifestación de impacto ambiental. Como ya se mencionó anteriormente, la promovente una vez autorizado el proyecto en materia ambiental procederá a tramitar el Registro Nacional de Pesca para la unidad de producción acuícola.
Art. 30°.- *Las actividades pesqueras se clasifican en:* **II.-** *Cultivo o acuacultura con fines*		
Artículo 31°.- *Para realizar las actividades de pesca se requiere lo siguiente:* **I,** *Concesión, para:* **Inciso b)** *Acuacultura comercial* **II,** Permiso, para: **Inciso g)** *Acuacultura de fomento* **III,** *Autorización, para:* **Inciso d)** *Recolectar del medio natural reproductores, larvas, postlarvas, crías, huevos, semillas, alevines o en cualquier otro estadio, y* **Inciso e)** *Acuacultura didáctica.*		

Artículos 22.- *la Secretaría podrá inscribir en el Registro Nacional de Pesca a los acuicultores que no requieran concesión, permiso o Autorización.*	Al **proyecto** le aplica el Artículo, incisos y, fracciones anteriores, porque se trata de una actividad acuícola con fines comerciales.	Por el hecho de presentar a la autoridad correspondiente (SEMARNAT) la Manifestación de Impacto Ambiental, el promovente está cumpliendo con este apartado. El proyecto se vincula por la obligatoriedad de obtener la autorización correspondiente para realizar las obras descritas en esta manifestación de impacto ambiental. Como ya se mencionó anteriormente, la promovente una vez autorizado el proyecto en materia ambiental procederá a tramitar el Registro Nacional de Pesca para la unidad de producción acuícola.
Art. 30°.- *Las actividades pesqueras se clasifican en:* **II.-** *Cultivo o acuacultura con fines*		
Artículo 31°.- *Para realizar las actividades de pesca se requiere lo siguiente:* **I,** *Concesión, para:* **Inciso b)** *Acuacultura comercial* **II,** Permiso, para: **Inciso g)** *Acuacultura de fomento* **III,** *Autorización, para:* **Inciso d)** *Recolectar del medio natural reproductores, larvas, postlarvas, crías, huevos, semillas, alevines o en cualquier otro estadio, y* **Inciso e)** *Acuacultura didáctica.*		

Artículos 22.- *la Secretaría podrá inscribir en el Registro Nacional de Pesca a los acuicultores que no requieran concesión, permiso o Autorización.*	Al **proyecto** le aplica el Artículo, incisos y, fracciones anteriores, porque se trata de una actividad acuícola con fines comerciales.	Por el hecho de presentar a la autoridad correspondiente (SEMARNAT) la Manifestación de Impacto Ambiental, el promovente está cumpliendo con este apartado. El proyecto se vincula por la obligatoriedad de obtener la autorización correspondiente para realizar las obras descritas en esta manifestación de impacto ambiental. Como ya se mencionó anteriormente, la promovente una vez autorizado el proyecto en materia ambiental procederá a tramitar el Registro Nacional de Pesca para la unidad de producción acuícola.
Art. 30°.- *Las actividades pesqueras se clasifican en:* **II.-** *Cultivo o acuacultura con fines*		
Artículo 31°.- *Para realizar las actividades de pesca se requiere lo siguiente:* **I,** *Concesión, para:* **Inciso b)** *Acuacultura comercial* **II,** Permiso, para: **Inciso g)** *Acuacultura de fomento* **III,** *Autorización, para:* **Inciso d)** *Recolectar del medio natural reproductores, larvas, postlarvas, crías, huevos, semillas, alevines o en cualquier otro estadio, y* **Inciso e)** *Acuacultura didáctica.*		

Artículos 22.- *la Secretaría podrá inscribir en el Registro Nacional de Pesca a los acuicultores que no requieran concesión, permiso o Autorización.*	Al **proyecto** le aplica el Artículo, incisos y, fracciones anteriores, porque se trata de una actividad acuícola con fines comerciales.	Por el hecho de presentar a la autoridad correspondiente (SEMARNAT) la Manifestación de Impacto Ambiental, el promovente está cumpliendo con este apartado. El proyecto se vincula por la obligatoriedad de obtener la autorización correspondiente para realizar las obras descritas en esta manifestación de impacto ambiental. Como ya se mencionó anteriormente, la promovente una vez autorizado el proyecto en materia ambiental procederá a tramitar el Registro Nacional de Pesca para la unidad de producción acuícola.
Art. 30°.- *Las actividades pesqueras se clasifican en:* **II.-** *Cultivo o acuacultura con fines*		
Artículo 31°.- *Para realizar las actividades de pesca se requiere lo siguiente:* **I,** *Concesión, para:* **Inciso b)** *Acuacultura comercial* **II,** Permiso, para: **Inciso g)** *Acuacultura de fomento* **III,** *Autorización, para:* **Inciso d)** *Recolectar del medio natural reproductores, larvas, postlarvas, crías, huevos, semillas, alevines o en cualquier otro estadio, y* **Inciso e)** *Acuacultura didáctica.*		

Artículos 22.- *la Secretaría podrá inscribir en el Registro Nacional de Pesca a los acuicultores que no requieran concesión, permiso o Autorización.*	Al **proyecto** le aplica el Artículo, incisos y, fracciones anteriores, porque se trata de una actividad acuícola con fines comerciales.	Por el hecho de presentar a la autoridad correspondiente (SEMARNAT) la Manifestación de Impacto Ambiental, el promovente está cumpliendo con este apartado. El proyecto se vincula por la obligatoriedad de obtener la autorización correspondiente para realizar las obras descritas en esta manifestación de impacto ambiental. Como ya se mencionó anteriormente, la promovente una vez autorizado el proyecto en materia ambiental procederá a tramitar el Registro Nacional de Pesca para la unidad de producción acuícola.
Art. 30°.- *Las actividades pesqueras se clasifican en:* **II.-** *Cultivo o acuacultura con fines*		
Artículo 31°.- *Para realizar las actividades de pesca se requiere lo siguiente:* **I,** *Concesión, para:* **Inciso b)** *Acuacultura comercial* **II,** Permiso, para: **Inciso g)** *Acuacultura de fomento* **III,** *Autorización, para:* **Inciso d)** *Recolectar del medio natural reproductores, larvas, postlarvas, crías, huevos, semillas, alevines o en cualquier otro estadio, y* **Inciso e)** *Acuacultura didáctica.*		

Artículos 22.- *la Secretaría podrá inscribir en el Registro Nacional de Pesca a los acuicultores que no requieran concesión, permiso o Autorización.*	Al **proyecto** le aplica el Artículo, incisos y, fracciones anteriores, porque se trata de una actividad acuícola con fines comerciales.	Por el hecho de presentar a la autoridad correspondiente (SEMARNAT) la Manifestación de Impacto Ambiental, el promovente está cumpliendo con este apartado. El proyecto se vincula por la obligatoriedad de obtener la autorización correspondiente para realizar las obras descritas en esta manifestación de impacto ambiental. Como ya se mencionó anteriormente, la promovente una vez autorizado el proyecto en materia ambiental procederá a tramitar el Registro Nacional de Pesca para la unidad de producción acuícola.
Art. 30°.- *Las actividades pesqueras se clasifican en:* **II.-** *Cultivo o acuacultura con fines*		
Artículo 31°.- *Para realizar las actividades de pesca se requiere lo siguiente:* **I,** *Concesión, para:* **Inciso b)** *Acuacultura comercial* **II,** Permiso, para: **Inciso g)** *Acuacultura de fomento* **III,** *Autorización, para:* **Inciso d)** *Recolectar del medio natural reproductores, larvas, postlarvas, crías, huevos, semillas, alevines o en cualquier otro estadio, y* **Inciso e)** *Acuacultura didáctica.*		

Artículos 22.- *la Secretaría podrá inscribir en el Registro Nacional de Pesca a los acuicultores que no requieran concesión, permiso o Autorización.*	Al **proyecto** le aplica el Artículo, incisos y, fracciones anteriores, porque se trata de una actividad acuícola con fines comerciales.	Por el hecho de presentar a la autoridad correspondiente (SEMARNAT) la Manifestación de Impacto Ambiental, el promovente está cumpliendo con este apartado. El proyecto se vincula por la obligatoriedad de obtener la autorización correspondiente para realizar las obras descritas en esta manifestación de impacto ambiental. Como ya se mencionó anteriormente, la promovente una vez autorizado el proyecto en materia ambiental procederá a tramitar el Registro Nacional de Pesca para la unidad de producción acuícola.
Art. 30°.- *Las actividades pesqueras se clasifican en:* **II.-** *Cultivo o acuacultura con fines*		
Artículo 31°.- *Para realizar las actividades de pesca se requiere lo siguiente:* **I,** *Concesión, para:* **Inciso b)** *Acuacultura comercial* **II,** Permiso, para: **Inciso g)** *Acuacultura de fomento* **III,** *Autorización, para:* **Inciso d)** *Recolectar del medio natural reproductores, larvas, postlarvas, crías, huevos, semillas, alevines o en cualquier otro estadio, y* **Inciso e)** *Acuacultura didáctica.*		

Artículos 22.- *la Secretaría podrá inscribir en el Registro Nacional de Pesca a los acuicultores que no requieran concesión, permiso o Autorización.*	Al **proyecto** le aplica el Artículo, incisos y, fracciones anteriores, porque se trata de una actividad acuícola con fines comerciales.	Por el hecho de presentar a la autoridad correspondiente (SEMARNAT) la Manifestación de Impacto Ambiental, el promovente está cumpliendo con este apartado. El proyecto se vincula por la obligatoriedad de obtener la autorización correspondiente para realizar las obras descritas en esta manifestación de impacto ambiental. Como ya se mencionó anteriormente, la promovente una vez autorizado el proyecto en materia ambiental procederá a tramitar el Registro Nacional de Pesca para la unidad de producción acuícola.
Art. 30°.- *Las actividades pesqueras se clasifican en:* **II.-** *Cultivo o acuacultura con fines*		
Artículo 31°.- *Para realizar las actividades de pesca se requiere lo siguiente:* **I,** *Concesión, para:* **Inciso b)** *Acuacultura comercial* **II,** Permiso, para: **Inciso g)** *Acuacultura de fomento* **III,** *Autorización, para:* **Inciso d)** *Recolectar del medio natural reproductores, larvas, postlarvas, crías, huevos, semillas, alevines o en cualquier otro estadio, y* **Inciso e)** *Acuacultura didáctica.*		

Artículos 22.- *la Secretaría podrá inscribir en el Registro Nacional de Pesca a los acuicultores que no requieran concesión, permiso o Autorización.*	Al **proyecto** le aplica el Artículo, incisos y, fracciones anteriores, porque se trata de una actividad acuícola con fines comerciales.	Por el hecho de presentar a la autoridad correspondiente (SEMARNAT) la Manifestación de Impacto Ambiental, el promovente está cumpliendo con este apartado. El proyecto se vincula por la obligatoriedad de obtener la autorización correspondiente para realizar las obras descritas en esta manifestación de impacto ambiental. Como ya se mencionó anteriormente, la promovente una vez autorizado el proyecto en materia ambiental procederá a tramitar el Registro Nacional de Pesca para la unidad de producción acuícola.
Art. 30°.- *Las actividades pesqueras se clasifican en:* **II.-** *Cultivo o acuacultura con fines*		
Artículo 31°.- *Para realizar las actividades de pesca se requiere lo siguiente:* **I,** *Concesión, para:* **Inciso b)** *Acuacultura comercial* **II,** Permiso, para: **Inciso g)** *Acuacultura de fomento* **III,** *Autorización, para:* **Inciso d)** *Recolectar del medio natural reproductores, larvas, postlarvas, crías, huevos, semillas, alevines o en cualquier otro estadio, y* **Inciso e)** *Acuacultura didáctica.*		

Artículos 22.- *la Secretaría podrá inscribir en el Registro Nacional de Pesca a los acuicultores que no requieran concesión, permiso o Autorización.*	Al **proyecto** le aplica el Artículo, incisos y, fracciones anteriores, porque se trata de una actividad acuícola con fines comerciales.	Por el hecho de presentar a la autoridad correspondiente (SEMARNAT) la Manifestación de Impacto Ambiental, el promovente está cumpliendo con este apartado. El proyecto se vincula por la obligatoriedad de obtener la autorización correspondiente para realizar las obras descritas en esta manifestación de impacto ambiental. Como ya se mencionó anteriormente, la promovente una vez autorizado el proyecto en materia ambiental procederá a tramitar el Registro Nacional de Pesca para la unidad de producción acuícola.
Art. 30°.- *Las actividades pesqueras se clasifican en:* **II.-** *Cultivo o acuacultura con fines*		
Artículo 31°.- *Para realizar las actividades de pesca se requiere lo siguiente:* **I,** *Concesión, para:* **Inciso b)** *Acuacultura comercial* **II,** Permiso, para: **Inciso g)** *Acuacultura de fomento* **III,** *Autorización, para:* **Inciso d)** *Recolectar del medio natural reproductores, larvas, postlarvas, crías, huevos, semillas, alevines o en cualquier otro estadio, y* **Inciso e)** *Acuacultura didáctica.*		

Artículos 22.- *la Secretaría podrá inscribir en el Registro Nacional de Pesca a los acuicultores que no requieran concesión, permiso o Autorización.*	Al **proyecto** le aplica el Artículo, incisos y, fracciones anteriores, porque se trata de una actividad acuícola con fines comerciales.	Por el hecho de presentar a la autoridad correspondiente (SEMARNAT) la Manifestación de Impacto Ambiental, el promovente está cumpliendo con este apartado. El proyecto se vincula por la obligatoriedad de obtener la autorización correspondiente para realizar las obras descritas en esta manifestación de impacto ambiental. Como ya se mencionó anteriormente, la promovente una vez autorizado el proyecto en materia ambiental procederá a tramitar el Registro Nacional de Pesca para la unidad de producción acuícola.
Art. 30°.- *Las actividades pesqueras se clasifican en:* **II.-** *Cultivo o acuacultura con fines*		
Artículo 31°.- *Para realizar las actividades de pesca se requiere lo siguiente:* **I,** *Concesión, para:* **Inciso b)** *Acuacultura comercial* **II,** Permiso, para: **Inciso g)** *Acuacultura de fomento* **III,** *Autorización, para:* **Inciso d)** *Recolectar del medio natural reproductores, larvas, postlarvas, crías, huevos, semillas, alevines o en cualquier otro estadio, y* **Inciso e)** *Acuacultura didáctica.*		

Artículos 22.- *la Secretaría podrá inscribir en el Registro Nacional de Pesca a los acuicultores que no requieran concesión, permiso o Autorización.*	Al **proyecto** le aplica el Artículo, incisos y, fracciones anteriores, porque se trata de una actividad acuícola con fines comerciales.	Por el hecho de presentar a la autoridad correspondiente (SEMARNAT) la Manifestación de Impacto Ambiental, el promovente está cumpliendo con este apartado. El proyecto se vincula por la obligatoriedad de obtener la autorización correspondiente para realizar las obras descritas en esta manifestación de impacto ambiental. Como ya se mencionó anteriormente, la promovente una vez autorizado el proyecto en materia ambiental procederá a tramitar el Registro Nacional de Pesca para la unidad de producción acuícola.
Art. 30°.- *Las actividades pesqueras se clasifican en:* **II.-** *Cultivo o acuacultura con fines*		
Artículo 31°.- *Para realizar las actividades de pesca se requiere lo siguiente:* **I,** *Concesión, para:* **Inciso b)** *Acuacultura comercial* **II,** Permiso, para: **Inciso g)** *Acuacultura de fomento* **III,** *Autorización, para:* **Inciso d)** *Recolectar del medio natural reproductores, larvas, postlarvas, crías, huevos, semillas, alevines o en cualquier otro estadio, y* **Inciso e)** *Acuacultura didáctica.*		

Artículos 22.- *la Secretaría podrá inscribir en el Registro Nacional de Pesca a los acuicultores que no requieran concesión, permiso o Autorización.*	Al **proyecto** le aplica el Artículo, incisos y, fracciones anteriores, porque se trata de una actividad acuícola con fines comerciales.	Por el hecho de presentar a la autoridad correspondiente (SEMARNAT) la Manifestación de Impacto Ambiental, el promovente está cumpliendo con este apartado. El proyecto se vincula por la obligatoriedad de obtener la autorización correspondiente para realizar las obras descritas en esta manifestación de impacto ambiental. Como ya se mencionó anteriormente, la promovente una vez autorizado el proyecto en materia ambiental procederá a tramitar el Registro Nacional de Pesca para la unidad de producción acuícola.
Art. 30°.- *Las actividades pesqueras se clasifican en:* **II.-** *Cultivo o acuacultura con fines*		
Artículo 31°.- *Para realizar las actividades de pesca se requiere lo siguiente:* **I,** *Concesión, para:* **Inciso b)** *Acuacultura comercial* **II,** Permiso, para: **Inciso g)** *Acuacultura de fomento* **III,** *Autorización, para:* **Inciso d)** *Recolectar del medio natural reproductores, larvas, postlarvas, crías, huevos, semillas, alevines o en cualquier otro estadio, y* **Inciso e)** *Acuacultura didáctica.*		

Artículos 22.- *la Secretaría podrá inscribir en el Registro Nacional de Pesca a los acuicultores que no requieran concesión, permiso o Autorización.*	Al **proyecto** le aplica el Artículo, incisos y, fracciones anteriores, porque se trata de una actividad acuícola con fines comerciales.	Por el hecho de presentar a la autoridad correspondiente (SEMARNAT) la Manifestación de Impacto Ambiental, el promovente está cumpliendo con este apartado. El proyecto se vincula por la obligatoriedad de obtener la autorización correspondiente para realizar las obras descritas en esta manifestación de impacto ambiental. Como ya se mencionó anteriormente, la promovente una vez autorizado el proyecto en materia ambiental procederá a tramitar el Registro Nacional de Pesca para la unidad de producción acuícola.
Art. 30°.- *Las actividades pesqueras se clasifican en:* **II.-** *Cultivo o acuacultura con fines*		
Artículo 31°.- *Para realizar las actividades de pesca se requiere lo siguiente:* **I,** *Concesión, para:* **Inciso b)** *Acuacultura comercial* **II,** Permiso, para: **Inciso g)** *Acuacultura de fomento* **III,** *Autorización, para:* **Inciso d)** *Recolectar del medio natural reproductores, larvas, postlarvas, crías, huevos, semillas, alevines o en cualquier otro estadio, y* **Inciso e)** *Acuacultura didáctica.*		

Artículos 22.- *la Secretaría podrá inscribir en el Registro Nacional de Pesca a los acuicultores que no requieran concesión, permiso o Autorización.*	Al **proyecto** le aplica el Artículo, incisos y, fracciones anteriores, porque se trata de una actividad acuícola con fines comerciales.	Por el hecho de presentar a la autoridad correspondiente (SEMARNAT) la Manifestación de Impacto Ambiental, el promovente está cumpliendo con este apartado. El proyecto se vincula por la obligatoriedad de obtener la autorización correspondiente para realizar las obras descritas en esta manifestación de impacto ambiental. Como ya se mencionó anteriormente, la promovente una vez autorizado el proyecto en materia ambiental procederá a tramitar el Registro Nacional de Pesca para la unidad de producción acuícola.
Art. 30°.- *Las actividades pesqueras se clasifican en:* **II.-** *Cultivo o acuacultura con fines*		
Artículo 31°.- *Para realizar las actividades de pesca se requiere lo siguiente:* **I,** *Concesión, para:* **Inciso b)** *Acuacultura comercial* **II,** Permiso, para: **Inciso g)** *Acuacultura de fomento* **III,** *Autorización, para:* **Inciso d)** *Recolectar del medio natural reproductores, larvas, postlarvas, crías, huevos, semillas, alevines o en cualquier otro estadio, y* **Inciso e)** *Acuacultura didáctica.*		

Artículos 22.- *la Secretaría podrá inscribir en el Registro Nacional de Pesca a los acuicultores que no requieran concesión, permiso o Autorización.*	Al **proyecto** le aplica el Artículo, incisos y, fracciones anteriores, porque se trata de una actividad acuícola con fines comerciales.	Por el hecho de presentar a la autoridad correspondiente (SEMARNAT) la Manifestación de Impacto Ambiental, el promovente está cumpliendo con este apartado. El proyecto se vincula por la obligatoriedad de obtener la autorización correspondiente para realizar las obras descritas en esta manifestación de impacto ambiental. Como ya se mencionó anteriormente, la promovente una vez autorizado el proyecto en materia ambiental procederá a tramitar el Registro Nacional de Pesca para la unidad de producción acuícola.
Art. 30°.- *Las actividades pesqueras se clasifican en:* **II.-** *Cultivo o acuacultura con fines*		
Artículo 31°.- *Para realizar las actividades de pesca se requiere lo siguiente:* **I,** *Concesión, para:* **Inciso b)** *Acuacultura comercial* **II,** Permiso, para: **Inciso g)** *Acuacultura de fomento* **III,** *Autorización, para:* **Inciso d)** *Recolectar del medio natural reproductores, larvas, postlarvas, crías, huevos, semillas, alevines o en cualquier otro estadio, y* **Inciso e)** *Acuacultura didáctica.*		

Artículos 22.- *la Secretaría podrá inscribir en el Registro Nacional de Pesca a los acuicultores que no requieran concesión, permiso o Autorización.*	Al **proyecto** le aplica el Artículo, incisos y, fracciones anteriores, porque se trata de una actividad acuícola con fines comerciales.	Por el hecho de presentar a la autoridad correspondiente (SEMARNAT) la Manifestación de Impacto Ambiental, el promovente está cumpliendo con este apartado. El proyecto se vincula por la obligatoriedad de obtener la autorización correspondiente para realizar las obras descritas en esta manifestación de impacto ambiental. Como ya se mencionó anteriormente, la promovente una vez autorizado el proyecto en materia ambiental procederá a tramitar el Registro Nacional de Pesca para la unidad de producción acuícola.
Art. 30°.- *Las actividades pesqueras se clasifican en:* **II.-** *Cultivo o acuacultura con fines*		
Artículo 31°.- *Para realizar las actividades de pesca se requiere lo siguiente:* **I,** *Concesión, para:* **Inciso b)** *Acuacultura comercial* **II,** Permiso, para: **Inciso g)** *Acuacultura de fomento* **III,** *Autorización, para:* **Inciso d)** *Recolectar del medio natural reproductores, larvas, postlarvas, crías, huevos, semillas, alevines o en cualquier otro estadio, y* **Inciso e)** *Acuacultura didáctica.*		

Artículos 22.- *la Secretaría podrá inscribir en el Registro Nacional de Pesca a los acuicultores que no requieran concesión, permiso o Autorización.*	Al **proyecto** le aplica el Artículo, incisos y, fracciones anteriores, porque se trata de una actividad acuícola con fines comerciales.	Por el hecho de presentar a la autoridad correspondiente (SEMARNAT) la Manifestación de Impacto Ambiental, el promovente está cumpliendo con este apartado. El proyecto se vincula por la obligatoriedad de obtener la autorización correspondiente para realizar las obras descritas en esta manifestación de impacto ambiental. Como ya se mencionó anteriormente, la promovente una vez autorizado el proyecto en materia ambiental procederá a tramitar el Registro Nacional de Pesca para la unidad de producción acuícola.
Art. 30°.- *Las actividades pesqueras se clasifican en:* **II.-** *Cultivo o acuacultura con fines*		
Artículo 31°.- *Para realizar las actividades de pesca se requiere lo siguiente:* **I,** *Concesión, para:* **Inciso b)** *Acuacultura comercial* **II,** Permiso, para: **Inciso g)** *Acuacultura de fomento* **III,** *Autorización, para:* **Inciso d)** *Recolectar del medio natural reproductores, larvas, postlarvas, crías, huevos, semillas, alevines o en cualquier otro estadio, y* **Inciso e)** *Acuacultura didáctica.*		

Artículos 22.- *la Secretaría podrá inscribir en el Registro Nacional de Pesca a los acuicultores que no requieran concesión, permiso o Autorización.*	Al **proyecto** le aplica el Artículo, incisos y, fracciones anteriores, porque se trata de una actividad acuícola con fines comerciales.	Por el hecho de presentar a la autoridad correspondiente (SEMARNAT) la Manifestación de Impacto Ambiental, el promovente está cumpliendo con este apartado. El proyecto se vincula por la obligatoriedad de obtener la autorización correspondiente para realizar las obras descritas en esta manifestación de impacto ambiental. Como ya se mencionó anteriormente, la promovente una vez autorizado el proyecto en materia ambiental procederá a tramitar el Registro Nacional de Pesca para la unidad de producción acuícola.
Art. 30°.- *Las actividades pesqueras se clasifican en:* **II.-** *Cultivo o acuacultura con fines*		
Artículo 31°.- *Para realizar las actividades de pesca se requiere lo siguiente:* **I,** *Concesión, para:* **Inciso b)** *Acuacultura comercial* **II,** Permiso, para: **Inciso g)** *Acuacultura de fomento* **III,** *Autorización, para:* **Inciso d)** *Recolectar del medio natural reproductores, larvas, postlarvas, crías, huevos, semillas, alevines o en cualquier otro estadio, y* **Inciso e)** *Acuacultura didáctica.*		

Artículos 22.- *la Secretaría podrá inscribir en el Registro Nacional de Pesca a los acuicultores que no requieran concesión, permiso o Autorización.*	Al **proyecto** le aplica el Artículo, incisos y, fracciones anteriores, porque se trata de una actividad acuícola con fines comerciales.	Por el hecho de presentar a la autoridad correspondiente (SEMARNAT) la Manifestación de Impacto Ambiental, el promovente está cumpliendo con este apartado. El proyecto se vincula por la obligatoriedad de obtener la autorización correspondiente para realizar las obras descritas en esta manifestación de impacto ambiental. Como ya se mencionó anteriormente, la promovente una vez autorizado el proyecto en materia ambiental procederá a tramitar el Registro Nacional de Pesca para la unidad de producción acuícola.
Art. 30°.- *Las actividades pesqueras se clasifican en:* **II.-** *Cultivo o acuacultura con fines*		
Artículo 31°.- *Para realizar las actividades de pesca se requiere lo siguiente:* **I,** *Concesión, para:* **Inciso b)** *Acuacultura comercial* **II,** Permiso, para: **Inciso g)** *Acuacultura de fomento* **III,** *Autorización, para:* **Inciso d)** *Recolectar del medio natural reproductores, larvas, postlarvas, crías, huevos, semillas, alevines o en cualquier otro estadio, y* **Inciso e)** *Acuacultura didáctica.*		

Artículos 22.- *la Secretaría podrá inscribir en el Registro Nacional de Pesca a los acuicultores que no requieran concesión, permiso o Autorización.*	Al **proyecto** le aplica el Artículo, incisos y, fracciones anteriores, porque se trata de una actividad acuícola con fines comerciales.	Por el hecho de presentar a la autoridad correspondiente (SEMARNAT) la Manifestación de Impacto Ambiental, el promovente está cumpliendo con este apartado. El proyecto se vincula por la obligatoriedad de obtener la autorización correspondiente para realizar las obras descritas en esta manifestación de impacto ambiental. Como ya se mencionó anteriormente, la promovente una vez autorizado el proyecto en materia ambiental procederá a tramitar el Registro Nacional de Pesca para la unidad de producción acuícola.
Art. 30°.- *Las actividades pesqueras se clasifican en:* **II.-** *Cultivo o acuacultura con fines*		
Artículo 31°.- *Para realizar las actividades de pesca se requiere lo siguiente:* **I,** *Concesión, para:* **Inciso b)** *Acuacultura comercial* **II,** Permiso, para: **Inciso g)** *Acuacultura de fomento* **III,** *Autorización, para:* **Inciso d)** *Recolectar del medio natural reproductores, larvas, postlarvas, crías, huevos, semillas, alevines o en cualquier otro estadio, y* **Inciso e)** *Acuacultura didáctica.*		

Artículos 22.- *la Secretaría podrá inscribir en el Registro Nacional de Pesca a los acuicultores que no requieran concesión, permiso o Autorización.*	Al **proyecto** le aplica el Artículo, incisos y, fracciones anteriores, porque se trata de una actividad acuícola con fines comerciales.	Por el hecho de presentar a la autoridad correspondiente (SEMARNAT) la Manifestación de Impacto Ambiental, el promovente está cumpliendo con este apartado. El proyecto se vincula por la obligatoriedad de obtener la autorización correspondiente para realizar las obras descritas en esta manifestación de impacto ambiental. Como ya se mencionó anteriormente, la promovente una vez autorizado el proyecto en materia ambiental procederá a tramitar el Registro Nacional de Pesca para la unidad de producción acuícola.
Art. 30°.- *Las actividades pesqueras se clasifican en:* **II.-** *Cultivo o acuacultura con fines*		
Artículo 31°.- *Para realizar las actividades de pesca se requiere lo siguiente:* **I,** *Concesión, para:* **Inciso b)** *Acuacultura comercial* **II,** Permiso, para: **Inciso g)** *Acuacultura de fomento* **III,** *Autorización, para:* **Inciso d)** *Recolectar del medio natural reproductores, larvas, postlarvas, crías, huevos, semillas, alevines o en cualquier otro estadio, y* **Inciso e)** *Acuacultura didáctica.*		

Artículos 22.- *la Secretaría podrá inscribir en el Registro Nacional de Pesca a los acuicultores que no requieran concesión, permiso o Autorización.*	Al **proyecto** le aplica el Artículo, incisos y, fracciones anteriores, porque se trata de una actividad acuícola con fines comerciales.	Por el hecho de presentar a la autoridad correspondiente (SEMARNAT) la Manifestación de Impacto Ambiental, el promovente está cumpliendo con este apartado. El proyecto se vincula por la obligatoriedad de obtener la autorización correspondiente para realizar las obras descritas en esta manifestación de impacto ambiental. Como ya se mencionó anteriormente, la promovente una vez autorizado el proyecto en materia ambiental procederá a tramitar el Registro Nacional de Pesca para la unidad de producción acuícola.
Art. 30°.- *Las actividades pesqueras se clasifican en:* **II.-** *Cultivo o acuacultura con fines*		
Artículo 31°.- *Para realizar las actividades de pesca se requiere lo siguiente:* **I,** *Concesión, para:* **Inciso b)** *Acuacultura comercial* **II,** Permiso, para: **Inciso g)** *Acuacultura de fomento* **III,** *Autorización, para:* **Inciso d)** *Recolectar del medio natural reproductores, larvas, postlarvas, crías, huevos, semillas, alevines o en cualquier otro estadio, y* **Inciso e)** *Acuacultura didáctica.*		

Artículos 22.- *la Secretaría podrá inscribir en el Registro Nacional de Pesca a los acuicultores que no requieran concesión, permiso o Autorización.*	Al **proyecto** le aplica el Artículo, incisos y, fracciones anteriores, porque se trata de una actividad acuícola con fines comerciales.	Por el hecho de presentar a la autoridad correspondiente (SEMARNAT) la Manifestación de Impacto Ambiental, el promovente está cumpliendo con este apartado. El proyecto se vincula por la obligatoriedad de obtener la autorización correspondiente para realizar las obras descritas en esta manifestación de impacto ambiental. Como ya se mencionó anteriormente, la promovente una vez autorizado el proyecto en materia ambiental procederá a tramitar el Registro Nacional de Pesca para la unidad de producción acuícola.
Art. 30°.- *Las actividades pesqueras se clasifican en:* **II.-** *Cultivo o acuacultura con fines*		
Artículo 31°.- *Para realizar las actividades de pesca se requiere lo siguiente:* **I,** *Concesión, para:* **Inciso b)** *Acuacultura comercial* **II,** Permiso, para: **Inciso g)** *Acuacultura de fomento* **III,** *Autorización, para:* **Inciso d)** *Recolectar del medio natural reproductores, larvas, postlarvas, crías, huevos, semillas, alevines o en cualquier otro estadio, y* **Inciso e)** *Acuacultura didáctica.*		

Artículos 22.- *la Secretaría podrá inscribir en el Registro Nacional de Pesca a los acuicultores que no requieran concesión, permiso o Autorización.*	Al **proyecto** le aplica el Artículo, incisos y, fracciones anteriores, porque se trata de una actividad acuícola con fines comerciales.	Por el hecho de presentar a la autoridad correspondiente (SEMARNAT) la Manifestación de Impacto Ambiental, el promovente está cumpliendo con este apartado. El proyecto se vincula por la obligatoriedad de obtener la autorización correspondiente para realizar las obras descritas en esta manifestación de impacto ambiental. Como ya se mencionó anteriormente, la promovente una vez autorizado el proyecto en materia ambiental procederá a tramitar el Registro Nacional de Pesca para la unidad de producción acuícola.
Art. 30°.- *Las actividades pesqueras se clasifican en:* **II.-** *Cultivo o acuacultura con fines*		
Artículo 31°.- *Para realizar las actividades de pesca se requiere lo siguiente:* **I,** *Concesión, para:* **Inciso b)** *Acuacultura comercial* **II,** Permiso, para: **Inciso g)** *Acuacultura de fomento* **III,** *Autorización, para:* **Inciso d)** *Recolectar del medio natural reproductores, larvas, postlarvas, crías, huevos, semillas, alevines o en cualquier otro estadio, y* **Inciso e)** *Acuacultura didáctica.*		

Artículos 22.- *la Secretaría podrá inscribir en el Registro Nacional de Pesca a los acuicultores que no requieran concesión, permiso o Autorización.*	Al **proyecto** le aplica el Artículo, incisos y, fracciones anteriores, porque se trata de una actividad acuícola con fines comerciales.	Por el hecho de presentar a la autoridad correspondiente (SEMARNAT) la Manifestación de Impacto Ambiental, el promovente está cumpliendo con este apartado. El proyecto se vincula por la obligatoriedad de obtener la autorización correspondiente para realizar las obras descritas en esta manifestación de impacto ambiental. Como ya se mencionó anteriormente, la promovente una vez autorizado el proyecto en materia ambiental procederá a tramitar el Registro Nacional de Pesca para la unidad de producción acuícola.
Art. 30°.- *Las actividades pesqueras se clasifican en:* **II.-** *Cultivo o acuacultura con fines*		
Artículo 31°.- *Para realizar las actividades de pesca se requiere lo siguiente:* **I,** *Concesión, para:* **Inciso b)** *Acuacultura comercial* **II,** Permiso, para: **Inciso g)** *Acuacultura de fomento* **III,** *Autorización, para:* **Inciso d)** *Recolectar del medio natural reproductores, larvas, postlarvas, crías, huevos, semillas, alevines o en cualquier otro estadio, y* **Inciso e)** *Acuacultura didáctica.*		

Artículos 22.- *la Secretaría podrá inscribir en el Registro Nacional de Pesca a los acuicultores que no requieran concesión, permiso o Autorización.*	Al **proyecto** le aplica el Artículo, incisos y, fracciones anteriores, porque se trata de una actividad acuícola con fines comerciales.	Por el hecho de presentar a la autoridad correspondiente (SEMARNAT) la Manifestación de Impacto Ambiental, el promovente está cumpliendo con este apartado. El proyecto se vincula por la obligatoriedad de obtener la autorización correspondiente para realizar las obras descritas en esta manifestación de impacto ambiental. Como ya se mencionó anteriormente, la promovente una vez autorizado el proyecto en materia ambiental procederá a tramitar el Registro Nacional de Pesca para la unidad de producción acuícola.
Art. 30°.- *Las actividades pesqueras se clasifican en:* **II.-** *Cultivo o acuacultura con fines*		
Artículo 31°.- *Para realizar las actividades de pesca se requiere lo siguiente:* **I,** *Concesión, para:* **Inciso b)** *Acuacultura comercial* **II,** Permiso, para: **Inciso g)** *Acuacultura de fomento* **III,** *Autorización, para:* **Inciso d)** *Recolectar del medio natural reproductores, larvas, postlarvas, crías, huevos, semillas, alevines o en cualquier otro estadio, y* **Inciso e)** *Acuacultura didáctica.*		

Artículos 22.- *la Secretaría podrá inscribir en el Registro Nacional de Pesca a los acuicultores que no requieran concesión, permiso o Autorización.*	Al **proyecto** le aplica el Artículo, incisos y, fracciones anteriores, porque se trata de una actividad acuícola con fines comerciales.	Por el hecho de presentar a la autoridad correspondiente (SEMARNAT) la Manifestación de Impacto Ambiental, el promovente está cumpliendo con este apartado. El proyecto se vincula por la obligatoriedad de obtener la autorización correspondiente para realizar las obras descritas en esta manifestación de impacto ambiental. Como ya se mencionó anteriormente, la promovente una vez autorizado el proyecto en materia ambiental procederá a tramitar el Registro Nacional de Pesca para la unidad de producción acuícola.
Art. 30°.- *Las actividades pesqueras se clasifican en:* **II.-** *Cultivo o acuacultura con fines*		
Artículo 31°.- *Para realizar las actividades de pesca se requiere lo siguiente:* **I,** *Concesión, para:* **Inciso b)** *Acuacultura comercial* **II,** Permiso, para: **Inciso g)** *Acuacultura de fomento* **III,** *Autorización, para:* **Inciso d)** *Recolectar del medio natural reproductores, larvas, postlarvas, crías, huevos, semillas, alevines o en cualquier otro estadio, y* **Inciso e)** *Acuacultura didáctica.*		

Artículos 22.- *la Secretaría podrá inscribir en el Registro Nacional de Pesca a los acuicultores que no requieran concesión, permiso o Autorización.*	Al **proyecto** le aplica el Artículo, incisos y, fracciones anteriores, porque se trata de una actividad acuícola con fines comerciales.	Por el hecho de presentar a la autoridad correspondiente (SEMARNAT) la Manifestación de Impacto Ambiental, el promovente está cumpliendo con este apartado. El proyecto se vincula por la obligatoriedad de obtener la autorización correspondiente para realizar las obras descritas en esta manifestación de impacto ambiental. Como ya se mencionó anteriormente, la promovente una vez autorizado el proyecto en materia ambiental procederá a tramitar el Registro Nacional de Pesca para la unidad de producción acuícola.
Art. 30°.- *Las actividades pesqueras se clasifican en:* **II.-** *Cultivo o acuacultura con fines*		
Artículo 31°.- *Para realizar las actividades de pesca se requiere lo siguiente:* **I,** *Concesión, para:* **Inciso b)** *Acuacultura comercial* **II,** Permiso, para: **Inciso g)** *Acuacultura de fomento* **III,** *Autorización, para:* **Inciso d)** *Recolectar del medio natural reproductores, larvas, postlarvas, crías, huevos, semillas, alevines o en cualquier otro estadio, y* **Inciso e)** *Acuacultura didáctica.*		

Artículos 22.- *la Secretaría podrá inscribir en el Registro Nacional de Pesca a los acuicultores que no requieran concesión, permiso o Autorización.*	Al **proyecto** le aplica el Artículo, incisos y, fracciones anteriores, porque se trata de una actividad acuícola con fines comerciales.	Por el hecho de presentar a la autoridad correspondiente (SEMARNAT) la Manifestación de Impacto Ambiental, el promovente está cumpliendo con este apartado. El proyecto se vincula por la obligatoriedad de obtener la autorización correspondiente para realizar las obras descritas en esta manifestación de impacto ambiental. Como ya se mencionó anteriormente, la promovente una vez autorizado el proyecto en materia ambiental procederá a tramitar el Registro Nacional de Pesca para la unidad de producción acuícola.
Art. 30°.- *Las actividades pesqueras se clasifican en:* **II.-** *Cultivo o acuacultura con fines*		
Artículo 31°.- *Para realizar las actividades de pesca se requiere lo siguiente:* **I,** *Concesión, para:* **Inciso b)** *Acuacultura comercial* **II,** Permiso, para: **Inciso g)** *Acuacultura de fomento* **III,** *Autorización, para:* **Inciso d)** *Recolectar del medio natural reproductores, larvas, postlarvas, crías, huevos, semillas, alevines o en cualquier otro estadio, y* **Inciso e)** *Acuacultura didáctica.*		

Artículos 22.- *la Secretaría podrá inscribir en el Registro Nacional de Pesca a los acuicultores que no requieran concesión, permiso o Autorización.*	Al **proyecto** le aplica el Artículo, incisos y, fracciones anteriores, porque se trata de una actividad acuícola con fines comerciales.	Por el hecho de presentar a la autoridad correspondiente (SEMARNAT) la Manifestación de Impacto Ambiental, el promovente está cumpliendo con este apartado. El proyecto se vincula por la obligatoriedad de obtener la autorización correspondiente para realizar las obras descritas en esta manifestación de impacto ambiental. Como ya se mencionó anteriormente, la promovente una vez autorizado el proyecto en materia ambiental procederá a tramitar el Registro Nacional de Pesca para la unidad de producción acuícola.
Art. 30°.- *Las actividades pesqueras se clasifican en:* **II.-** *Cultivo o acuacultura con fines*		
Artículo 31°.- *Para realizar las actividades de pesca se requiere lo siguiente:* **I,** *Concesión, para:* **Inciso b)** *Acuacultura comercial* **II,** Permiso, para: **Inciso g)** *Acuacultura de fomento* **III,** *Autorización, para:* **Inciso d)** *Recolectar del medio natural reproductores, larvas, postlarvas, crías, huevos, semillas, alevines o en cualquier otro estadio, y* **Inciso e)** *Acuacultura didáctica.*		

Artículos 22.- *la Secretaría podrá inscribir en el Registro Nacional de Pesca a los acuicultores que no requieran concesión, permiso o Autorización.*	Al **proyecto** le aplica el Artículo, incisos y, fracciones anteriores, porque se trata de una actividad acuícola con fines comerciales.	Por el hecho de presentar a la autoridad correspondiente (SEMARNAT) la Manifestación de Impacto Ambiental, el promovente está cumpliendo con este apartado. El proyecto se vincula por la obligatoriedad de obtener la autorización correspondiente para realizar las obras descritas en esta manifestación de impacto ambiental. Como ya se mencionó anteriormente, la promovente una vez autorizado el proyecto en materia ambiental procederá a tramitar el Registro Nacional de Pesca para la unidad de producción acuícola.
Art. 30°.- *Las actividades pesqueras se clasifican en:* **II.-** *Cultivo o acuacultura con fines*		
Artículo 31°.- *Para realizar las actividades de pesca se requiere lo siguiente:* **I,** *Concesión, para:* **Inciso b)** *Acuacultura comercial* **II,** Permiso, para: **Inciso g)** *Acuacultura de fomento* **III,** *Autorización, para:* **Inciso d)** *Recolectar del medio natural reproductores, larvas, postlarvas, crías, huevos, semillas, alevines o en cualquier otro estadio, y* **Inciso e)** *Acuacultura didáctica.*		

Artículos 22.- *la Secretaría podrá inscribir en el Registro Nacional de Pesca a los acuicultores que no requieran concesión, permiso o Autorización.*	Al **proyecto** le aplica el Artículo, incisos y, fracciones anteriores, porque se trata de una actividad acuícola con fines comerciales.	Por el hecho de presentar a la autoridad correspondiente (SEMARNAT) la Manifestación de Impacto Ambiental, el promovente está cumpliendo con este apartado. El proyecto se vincula por la obligatoriedad de obtener la autorización correspondiente para realizar las obras descritas en esta manifestación de impacto ambiental. Como ya se mencionó anteriormente, la promovente una vez autorizado el proyecto en materia ambiental procederá a tramitar el Registro Nacional de Pesca para la unidad de producción acuícola.
Art. 30°.- *Las actividades pesqueras se clasifican en:* **II.-** *Cultivo o acuacultura con fines*		
Artículo 31°.- *Para realizar las actividades de pesca se requiere lo siguiente:* **I,** *Concesión, para:* **Inciso b)** *Acuacultura comercial* **II,** Permiso, para: **Inciso g)** *Acuacultura de fomento* **III,** *Autorización, para:* **Inciso d)** *Recolectar del medio natural reproductores, larvas, postlarvas, crías, huevos, semillas, alevines o en cualquier otro estadio, y* **Inciso e)** *Acuacultura didáctica.*		

Artículos 22.- *la Secretaría podrá inscribir en el Registro Nacional de Pesca a los acuicultores que no requieran concesión, permiso o Autorización.*	Al **proyecto** le aplica el Artículo, incisos y, fracciones anteriores, porque se trata de una actividad acuícola con fines comerciales.	Por el hecho de presentar a la autoridad correspondiente (SEMARNAT) la Manifestación de Impacto Ambiental, el promovente está cumpliendo con este apartado. El proyecto se vincula por la obligatoriedad de obtener la autorización correspondiente para realizar las obras descritas en esta manifestación de impacto ambiental. Como ya se mencionó anteriormente, la promovente una vez autorizado el proyecto en materia ambiental procederá a tramitar el Registro Nacional de Pesca para la unidad de producción acuícola.
Art. 30°.- *Las actividades pesqueras se clasifican en:* **II.-** *Cultivo o acuacultura con fines*		
Artículo 31°.- *Para realizar las actividades de pesca se requiere lo siguiente:* **I,** *Concesión, para:* **Inciso b)** *Acuacultura comercial* **II,** Permiso, para: **Inciso g)** *Acuacultura de fomento* **III,** *Autorización, para:* **Inciso d)** *Recolectar del medio natural reproductores, larvas, postlarvas, crías, huevos, semillas, alevines o en cualquier otro estadio, y* **Inciso e)** *Acuacultura didáctica.*		

Artículos 22.- *la Secretaría podrá inscribir en el Registro Nacional de Pesca a los acuicultores que no requieran concesión, permiso o Autorización.*	Al **proyecto** le aplica el Artículo, incisos y, fracciones anteriores, porque se trata de una actividad acuícola con fines comerciales.	Por el hecho de presentar a la autoridad correspondiente (SEMARNAT) la Manifestación de Impacto Ambiental, el promovente está cumpliendo con este apartado. El proyecto se vincula por la obligatoriedad de obtener la autorización correspondiente para realizar las obras descritas en esta manifestación de impacto ambiental. Como ya se mencionó anteriormente, la promovente una vez autorizado el proyecto en materia ambiental procederá a tramitar el Registro Nacional de Pesca para la unidad de producción acuícola.
Art. 30°.- *Las actividades pesqueras se clasifican en:* **II.-** *Cultivo o acuacultura con fines*		
Artículo 31°.- *Para realizar las actividades de pesca se requiere lo siguiente:* **I,** *Concesión, para:* **Inciso b)** *Acuacultura comercial* **II,** Permiso, para: **Inciso g)** *Acuacultura de fomento* **III,** *Autorización, para:* **Inciso d)** *Recolectar del medio natural reproductores, larvas, postlarvas, crías, huevos, semillas, alevines o en cualquier otro estadio, y* **Inciso e)** *Acuacultura didáctica.*		

Artículos 22.- *la Secretaría podrá inscribir en el Registro Nacional de Pesca a los acuicultores que no requieran concesión, permiso o Autorización.*	Al **proyecto** le aplica el Artículo, incisos y, fracciones anteriores, porque se trata de una actividad acuícola con fines comerciales.	Por el hecho de presentar a la autoridad correspondiente (SEMARNAT) la Manifestación de Impacto Ambiental, el promovente está cumpliendo con este apartado. El proyecto se vincula por la obligatoriedad de obtener la autorización correspondiente para realizar las obras descritas en esta manifestación de impacto ambiental. Como ya se mencionó anteriormente, la promovente una vez autorizado el proyecto en materia ambiental procederá a tramitar el Registro Nacional de Pesca para la unidad de producción acuícola.
Art. 30°.- *Las actividades pesqueras se clasifican en:* **II.-** *Cultivo o acuacultura con fines*		
Artículo 31°.- *Para realizar las actividades de pesca se requiere lo siguiente:* **I,** *Concesión, para:* **Inciso b)** *Acuacultura comercial* **II,** Permiso, para: **Inciso g)** *Acuacultura de fomento* **III,** *Autorización, para:* **Inciso d)** *Recolectar del medio natural reproductores, larvas, postlarvas, crías, huevos, semillas, alevines o en cualquier otro estadio, y* **Inciso e)** *Acuacultura didáctica.*		

Artículos 22.- *la Secretaría podrá inscribir en el Registro Nacional de Pesca a los acuicultores que no requieran concesión, permiso o Autorización.*	Al **proyecto** le aplica el Artículo, incisos y, fracciones anteriores, porque se trata de una actividad acuícola con fines comerciales.	Por el hecho de presentar a la autoridad correspondiente (SEMARNAT) la Manifestación de Impacto Ambiental, el promovente está cumpliendo con este apartado. El proyecto se vincula por la obligatoriedad de obtener la autorización correspondiente para realizar las obras descritas en esta manifestación de impacto ambiental. Como ya se mencionó anteriormente, la promovente una vez autorizado el proyecto en materia ambiental procederá a tramitar el Registro Nacional de Pesca para la unidad de producción acuícola.
Art. 30°.- *Las actividades pesqueras se clasifican en:* **II.-** *Cultivo o acuacultura con fines*		
Artículo 31°.- *Para realizar las actividades de pesca se requiere lo siguiente:* **I,** *Concesión, para:* **Inciso b)** *Acuacultura comercial* **II,** Permiso, para: **Inciso g)** *Acuacultura de fomento* **III,** *Autorización, para:* **Inciso d)** *Recolectar del medio natural reproductores, larvas, postlarvas, crías, huevos, semillas, alevines o en cualquier otro estadio, y* **Inciso e)** *Acuacultura didáctica.*		

Artículos 22.- *la Secretaría podrá inscribir en el Registro Nacional de Pesca a los acuicultores que no requieran concesión, permiso o Autorización.*	Al **proyecto** le aplica el Artículo, incisos y, fracciones anteriores, porque se trata de una actividad acuícola con fines comerciales.	Por el hecho de presentar a la autoridad correspondiente (SEMARNAT) la Manifestación de Impacto Ambiental, el promovente está cumpliendo con este apartado. El proyecto se vincula por la obligatoriedad de obtener la autorización correspondiente para realizar las obras descritas en esta manifestación de impacto ambiental. Como ya se mencionó anteriormente, la promovente una vez autorizado el proyecto en materia ambiental procederá a tramitar el Registro Nacional de Pesca para la unidad de producción acuícola.
Art. 30°.- *Las actividades pesqueras se clasifican en:* **II.-** *Cultivo o acuacultura con fines*		
Artículo 31°.- *Para realizar las actividades de pesca se requiere lo siguiente:* **I,** *Concesión, para:* **Inciso b)** *Acuacultura comercial* **II,** Permiso, para: **Inciso g)** *Acuacultura de fomento* **III,** *Autorización, para:* **Inciso d)** *Recolectar del medio natural reproductores, larvas, postlarvas, crías, huevos, semillas, alevines o en cualquier otro estadio, y* **Inciso e)** *Acuacultura didáctica.*		

Artículos 22.- *la Secretaría podrá inscribir en el Registro Nacional de Pesca a los acuicultores que no requieran concesión, permiso o Autorización.*	Al **proyecto** le aplica el Artículo, incisos y, fracciones anteriores, porque se trata de una actividad acuícola con fines comerciales.	Por el hecho de presentar a la autoridad correspondiente (SEMARNAT) la Manifestación de Impacto Ambiental, el promovente está cumpliendo con este apartado. El proyecto se vincula por la obligatoriedad de obtener la autorización correspondiente para realizar las obras descritas en esta manifestación de impacto ambiental. Como ya se mencionó anteriormente, la promovente una vez autorizado el proyecto en materia ambiental procederá a tramitar el Registro Nacional de Pesca para la unidad de producción acuícola.
Art. 30°.- *Las actividades pesqueras se clasifican en:* **II.-** *Cultivo o acuacultura con fines*		
Artículo 31°.- *Para realizar las actividades de pesca se requiere lo siguiente:* **I,** *Concesión, para:* **Inciso b)** *Acuacultura comercial* **II,** Permiso, para: **Inciso g)** *Acuacultura de fomento* **III,** *Autorización, para:* **Inciso d)** *Recolectar del medio natural reproductores, larvas, postlarvas, crías, huevos, semillas, alevines o en cualquier otro estadio, y* **Inciso e)** *Acuacultura didáctica.*		

Artículos 22.- *la Secretaría podrá inscribir en el Registro Nacional de Pesca a los acuicultores que no requieran concesión, permiso o Autorización.*	Al **proyecto** le aplica el Artículo, incisos y, fracciones anteriores, porque se trata de una actividad acuícola con fines comerciales.	Por el hecho de presentar a la autoridad correspondiente (SEMARNAT) la Manifestación de Impacto Ambiental, el promovente está cumpliendo con este apartado. El proyecto se vincula por la obligatoriedad de obtener la autorización correspondiente para realizar las obras descritas en esta manifestación de impacto ambiental. Como ya se mencionó anteriormente, la promovente una vez autorizado el proyecto en materia ambiental procederá a tramitar el Registro Nacional de Pesca para la unidad de producción acuícola.
Art. 30°.- *Las actividades pesqueras se clasifican en:* **II.-** *Cultivo o acuacultura con fines*		
Artículo 31°.- *Para realizar las actividades de pesca se requiere lo siguiente:* **I,** *Concesión, para:* **Inciso b)** *Acuacultura comercial* **II,** Permiso, para: **Inciso g)** *Acuacultura de fomento* **III,** *Autorización, para:* **Inciso d)** *Recolectar del medio natural reproductores, larvas, postlarvas, crías, huevos, semillas, alevines o en cualquier otro estadio, y* **Inciso e)** *Acuacultura didáctica.*		

Artículos 22.- *la Secretaría podrá inscribir en el Registro Nacional de Pesca a los acuicultores que no requieran concesión, permiso o Autorización.*	Al **proyecto** le aplica el Artículo, incisos y, fracciones anteriores, porque se trata de una actividad acuícola con fines comerciales.	Por el hecho de presentar a la autoridad correspondiente (SEMARNAT) la Manifestación de Impacto Ambiental, el promovente está cumpliendo con este apartado. El proyecto se vincula por la obligatoriedad de obtener la autorización correspondiente para realizar las obras descritas en esta manifestación de impacto ambiental. Como ya se mencionó anteriormente, la promovente una vez autorizado el proyecto en materia ambiental procederá a tramitar el Registro Nacional de Pesca para la unidad de producción acuícola.
Art. 30°.- *Las actividades pesqueras se clasifican en:* **II.-** *Cultivo o acuacultura con fines*		
Artículo 31°.- *Para realizar las actividades de pesca se requiere lo siguiente:* **I,** *Concesión, para:* **Inciso b)** *Acuacultura comercial* **II,** Permiso, para: **Inciso g)** *Acuacultura de fomento* **III,** *Autorización, para:* **Inciso d)** *Recolectar del medio natural reproductores, larvas, postlarvas, crías, huevos, semillas, alevines o en cualquier otro estadio, y* **Inciso e)** *Acuacultura didáctica.*		

Artículos 22.- *la Secretaría podrá inscribir en el Registro Nacional de Pesca a los acuicultores que no requieran concesión, permiso o Autorización.*	Al **proyecto** le aplica el Artículo, incisos y, fracciones anteriores, porque se trata de una actividad acuícola con fines comerciales.	Por el hecho de presentar a la autoridad correspondiente (SEMARNAT) la Manifestación de Impacto Ambiental, el promovente está cumpliendo con este apartado. El proyecto se vincula por la obligatoriedad de obtener la autorización correspondiente para realizar las obras descritas en esta manifestación de impacto ambiental. Como ya se mencionó anteriormente, la promovente una vez autorizado el proyecto en materia ambiental procederá a tramitar el Registro Nacional de Pesca para la unidad de producción acuícola.
Art. 30°.- *Las actividades pesqueras se clasifican en:* **II.-** *Cultivo o acuacultura con fines*		
Artículo 31°.- *Para realizar las actividades de pesca se requiere lo siguiente:* **I,** *Concesión, para:* **Inciso b)** *Acuacultura comercial* **II,** Permiso, para: **Inciso g)** *Acuacultura de fomento* **III,** *Autorización, para:* **Inciso d)** *Recolectar del medio natural reproductores, larvas, postlarvas, crías, huevos, semillas, alevines o en cualquier otro estadio, y* **Inciso e)** *Acuacultura didáctica.*		

Artículos 22.- *la Secretaría podrá inscribir en el Registro Nacional de Pesca a los acuicultores que no requieran concesión, permiso o Autorización.*	Al **proyecto** le aplica el Artículo, incisos y, fracciones anteriores, porque se trata de una actividad acuícola con fines comerciales.	Por el hecho de presentar a la autoridad correspondiente (SEMARNAT) la Manifestación de Impacto Ambiental, el promovente está cumpliendo con este apartado. El proyecto se vincula por la obligatoriedad de obtener la autorización correspondiente para realizar las obras descritas en esta manifestación de impacto ambiental. Como ya se mencionó anteriormente, la promovente una vez autorizado el proyecto en materia ambiental procederá a tramitar el Registro Nacional de Pesca para la unidad de producción acuícola.
Art. 30°.- *Las actividades pesqueras se clasifican en:* **II.-** *Cultivo o acuacultura con fines*		
Artículo 31°.- *Para realizar las actividades de pesca se requiere lo siguiente:* **I,** *Concesión, para:* **Inciso b)** *Acuacultura comercial* **II,** Permiso, para: **Inciso g)** *Acuacultura de fomento* **III,** *Autorización, para:* **Inciso d)** *Recolectar del medio natural reproductores, larvas, postlarvas, crías, huevos, semillas, alevines o en cualquier otro estadio, y* **Inciso e)** *Acuacultura didáctica.*		

Artículos 22.- *la Secretaría podrá inscribir en el Registro Nacional de Pesca a los acuicultores que no requieran concesión, permiso o Autorización.*	Al **proyecto** le aplica el Artículo, incisos y, fracciones anteriores, porque se trata de una actividad acuícola con fines comerciales.	Por el hecho de presentar a la autoridad correspondiente (SEMARNAT) la Manifestación de Impacto Ambiental, el promovente está cumpliendo con este apartado. El proyecto se vincula por la obligatoriedad de obtener la autorización correspondiente para realizar las obras descritas en esta manifestación de impacto ambiental. Como ya se mencionó anteriormente, la promovente una vez autorizado el proyecto en materia ambiental procederá a tramitar el Registro Nacional de Pesca para la unidad de producción acuícola.
Art. 30°.- *Las actividades pesqueras se clasifican en:* **II.-** *Cultivo o acuacultura con fines*		
Artículo 31°.- *Para realizar las actividades de pesca se requiere lo siguiente:* **I,** *Concesión, para:* **Inciso b)** *Acuacultura comercial* **II,** Permiso, para: **Inciso g)** *Acuacultura de fomento* **III,** *Autorización, para:* **Inciso d)** *Recolectar del medio natural reproductores, larvas, postlarvas, crías, huevos, semillas, alevines o en cualquier otro estadio, y* **Inciso e)** *Acuacultura didáctica.*		

Artículos 22.- *la Secretaría podrá inscribir en el Registro Nacional de Pesca a los acuicultores que no requieran concesión, permiso o Autorización.*	Al **proyecto** le aplica el Artículo, incisos y, fracciones anteriores, porque se trata de una actividad acuícola con fines comerciales.	Por el hecho de presentar a la autoridad correspondiente (SEMARNAT) la Manifestación de Impacto Ambiental, el promovente está cumpliendo con este apartado. El proyecto se vincula por la obligatoriedad de obtener la autorización correspondiente para realizar las obras descritas en esta manifestación de impacto ambiental. Como ya se mencionó anteriormente, la promovente una vez autorizado el proyecto en materia ambiental procederá a tramitar el Registro Nacional de Pesca para la unidad de producción acuícola.
Art. 30°.- *Las actividades pesqueras se clasifican en:* **II.-** *Cultivo o acuacultura con fines*		
Artículo 31°.- *Para realizar las actividades de pesca se requiere lo siguiente:* **I,** *Concesión, para:* **Inciso b)** *Acuacultura comercial* **II,** Permiso, para: **Inciso g)** *Acuacultura de fomento* **III,** *Autorización, para:* **Inciso d)** *Recolectar del medio natural reproductores, larvas, postlarvas, crías, huevos, semillas, alevines o en cualquier otro estadio, y* **Inciso e)** *Acuacultura didáctica.*		

Artículos 22.- *la Secretaría podrá inscribir en el Registro Nacional de Pesca a los acuicultores que no requieran concesión, permiso o Autorización.*	Al **proyecto** le aplica el Artículo, incisos y, fracciones anteriores, porque se trata de una actividad acuícola con fines comerciales.	Por el hecho de presentar a la autoridad correspondiente (SEMARNAT) la Manifestación de Impacto Ambiental, el promovente está cumpliendo con este apartado. El proyecto se vincula por la obligatoriedad de obtener la autorización correspondiente para realizar las obras descritas en esta manifestación de impacto ambiental. Como ya se mencionó anteriormente, la promovente una vez autorizado el proyecto en materia ambiental procederá a tramitar el Registro Nacional de Pesca para la unidad de producción acuícola.
Art. 30°.- *Las actividades pesqueras se clasifican en:* **II.-** *Cultivo o acuacultura con fines*		
Artículo 31°.- *Para realizar las actividades de pesca se requiere lo siguiente:* **I,** *Concesión, para:* **Inciso b)** *Acuacultura comercial* **II,** Permiso, para: **Inciso g)** *Acuacultura de fomento* **III,** *Autorización, para:* **Inciso d)** *Recolectar del medio natural reproductores, larvas, postlarvas, crías, huevos, semillas, alevines o en cualquier otro estadio, y* **Inciso e)** *Acuacultura didáctica.*		

Artículos 22.- *la Secretaría podrá inscribir en el Registro Nacional de Pesca a los acuicultores que no requieran concesión, permiso o Autorización.*	Al **proyecto** le aplica el Artículo, incisos y, fracciones anteriores, porque se trata de una actividad acuícola con fines comerciales.	Por el hecho de presentar a la autoridad correspondiente (SEMARNAT) la Manifestación de Impacto Ambiental, el promovente está cumpliendo con este apartado. El proyecto se vincula por la obligatoriedad de obtener la autorización correspondiente para realizar las obras descritas en esta manifestación de impacto ambiental. Como ya se mencionó anteriormente, la promovente una vez autorizado el proyecto en materia ambiental procederá a tramitar el Registro Nacional de Pesca para la unidad de producción acuícola.
Art. 30°.- *Las actividades pesqueras se clasifican en:* **II.-** *Cultivo o acuacultura con fines*		
Artículo 31°.- *Para realizar las actividades de pesca se requiere lo siguiente:* **I,** *Concesión, para:* **Inciso b)** *Acuacultura comercial* **II,** Permiso, para: **Inciso g)** *Acuacultura de fomento* **III,** *Autorización, para:* **Inciso d)** *Recolectar del medio natural reproductores, larvas, postlarvas, crías, huevos, semillas, alevines o en cualquier otro estadio, y* **Inciso e)** *Acuacultura didáctica.*		

Artículos 22.- *la Secretaría podrá inscribir en el Registro Nacional de Pesca a los acuicultores que no requieran concesión, permiso o Autorización.*	Al **proyecto** le aplica el Artículo, incisos y, fracciones anteriores, porque se trata de una actividad acuícola con fines comerciales.	Por el hecho de presentar a la autoridad correspondiente (SEMARNAT) la Manifestación de Impacto Ambiental, el promovente está cumpliendo con este apartado. El proyecto se vincula por la obligatoriedad de obtener la autorización correspondiente para realizar las obras descritas en esta manifestación de impacto ambiental. Como ya se mencionó anteriormente, la promovente una vez autorizado el proyecto en materia ambiental procederá a tramitar el Registro Nacional de Pesca para la unidad de producción acuícola.
Art. 30°.- *Las actividades pesqueras se clasifican en:* **II.-** *Cultivo o acuacultura con fines*		
Artículo 31°.- *Para realizar las actividades de pesca se requiere lo siguiente:* **I,** *Concesión, para:* **Inciso b)** *Acuacultura comercial* **II,** Permiso, para: **Inciso g)** *Acuacultura de fomento* **III,** *Autorización, para:* **Inciso d)** *Recolectar del medio natural reproductores, larvas, postlarvas, crías, huevos, semillas, alevines o en cualquier otro estadio, y* **Inciso e)** *Acuacultura didáctica.*		

Artículos 22.- *la Secretaría podrá inscribir en el Registro Nacional de Pesca a los acuicultores que no requieran concesión, permiso o Autorización.*	Al **proyecto** le aplica el Artículo, incisos y, fracciones anteriores, porque se trata de una actividad acuícola con fines comerciales.	Por el hecho de presentar a la autoridad correspondiente (SEMARNAT) la Manifestación de Impacto Ambiental, el promovente está cumpliendo con este apartado. El proyecto se vincula por la obligatoriedad de obtener la autorización correspondiente para realizar las obras descritas en esta manifestación de impacto ambiental. Como ya se mencionó anteriormente, la promovente una vez autorizado el proyecto en materia ambiental procederá a tramitar el Registro Nacional de Pesca para la unidad de producción acuícola.
Art. 30°.- *Las actividades pesqueras se clasifican en:* **II.-** *Cultivo o acuacultura con fines*		
Artículo 31°.- *Para realizar las actividades de pesca se requiere lo siguiente:* **I,** *Concesión, para:* **Inciso b)** *Acuacultura comercial* **II,** Permiso, para: **Inciso g)** *Acuacultura de fomento* **III,** *Autorización, para:* **Inciso d)** *Recolectar del medio natural reproductores, larvas, postlarvas, crías, huevos, semillas, alevines o en cualquier otro estadio, y* **Inciso e)** *Acuacultura didáctica.*		

Artículos 22.- *la Secretaría podrá inscribir en el Registro Nacional de Pesca a los acuicultores que no requieran concesión, permiso o Autorización.*	Al **proyecto** le aplica el Artículo, incisos y, fracciones anteriores, porque se trata de una actividad acuícola con fines comerciales.	Por el hecho de presentar a la autoridad correspondiente (SEMARNAT) la Manifestación de Impacto Ambiental, el promovente está cumpliendo con este apartado. El proyecto se vincula por la obligatoriedad de obtener la autorización correspondiente para realizar las obras descritas en esta manifestación de impacto ambiental. Como ya se mencionó anteriormente, la promovente una vez autorizado el proyecto en materia ambiental procederá a tramitar el Registro Nacional de Pesca para la unidad de producción acuícola.
Art. 30°.- *Las actividades pesqueras se clasifican en:* **II.-** *Cultivo o acuacultura con fines*		
Artículo 31°.- *Para realizar las actividades de pesca se requiere lo siguiente:* **I,** *Concesión, para:* **Inciso b)** *Acuacultura comercial* **II,** Permiso, para: **Inciso g)** *Acuacultura de fomento* **III,** *Autorización, para:* **Inciso d)** *Recolectar del medio natural reproductores, larvas, postlarvas, crías, huevos, semillas, alevines o en cualquier otro estadio, y* **Inciso e)** *Acuacultura didáctica.*		

Artículos 22.- *la Secretaría podrá inscribir en el Registro Nacional de Pesca a los acuicultores que no requieran concesión, permiso o Autorización.*	Al **proyecto** le aplica el Artículo, incisos y, fracciones anteriores, porque se trata de una actividad acuícola con fines comerciales.	Por el hecho de presentar a la autoridad correspondiente (SEMARNAT) la Manifestación de Impacto Ambiental, el promovente está cumpliendo con este apartado. El proyecto se vincula por la obligatoriedad de obtener la autorización correspondiente para realizar las obras descritas en esta manifestación de impacto ambiental. Como ya se mencionó anteriormente, la promovente una vez autorizado el proyecto en materia ambiental procederá a tramitar el Registro Nacional de Pesca para la unidad de producción acuícola.
Art. 30°.- *Las actividades pesqueras se clasifican en:* **II.-** *Cultivo o acuacultura con fines*		
Artículo 31°.- *Para realizar las actividades de pesca se requiere lo siguiente:* **I,** *Concesión, para:* **Inciso b)** *Acuacultura comercial* **II,** Permiso, para: **Inciso g)** *Acuacultura de fomento* **III,** *Autorización, para:* **Inciso d)** *Recolectar del medio natural reproductores, larvas, postlarvas, crías, huevos, semillas, alevines o en cualquier otro estadio, y* **Inciso e)** *Acuacultura didáctica.*		

Artículos 22.- *la Secretaría podrá inscribir en el Registro Nacional de Pesca a los acuicultores que no requieran concesión, permiso o Autorización.*	Al **proyecto** le aplica el Artículo, incisos y, fracciones anteriores, porque se trata de una actividad acuícola con fines comerciales.	Por el hecho de presentar a la autoridad correspondiente (SEMARNAT) la Manifestación de Impacto Ambiental, el promovente está cumpliendo con este apartado. El proyecto se vincula por la obligatoriedad de obtener la autorización correspondiente para realizar las obras descritas en esta manifestación de impacto ambiental. Como ya se mencionó anteriormente, la promovente una vez autorizado el proyecto en materia ambiental procederá a tramitar el Registro Nacional de Pesca para la unidad de producción acuícola.
Art. 30°.- *Las actividades pesqueras se clasifican en:* **II.-** *Cultivo o acuacultura con fines*		
Artículo 31°.- *Para realizar las actividades de pesca se requiere lo siguiente:* **I,** *Concesión, para:* **Inciso b)** *Acuacultura comercial* **II,** Permiso, para: **Inciso g)** *Acuacultura de fomento* **III,** *Autorización, para:* **Inciso d)** *Recolectar del medio natural reproductores, larvas, postlarvas, crías, huevos, semillas, alevines o en cualquier otro estadio, y* **Inciso e)** *Acuacultura didáctica.*		

Artículos 22.- *la Secretaría podrá inscribir en el Registro Nacional de Pesca a los acuicultores que no requieran concesión, permiso o Autorización.*	Al **proyecto** le aplica el Artículo, incisos y, fracciones anteriores, porque se trata de una actividad acuícola con fines comerciales.	Por el hecho de presentar a la autoridad correspondiente (SEMARNAT) la Manifestación de Impacto Ambiental, el promovente está cumpliendo con este apartado. El proyecto se vincula por la obligatoriedad de obtener la autorización correspondiente para realizar las obras descritas en esta manifestación de impacto ambiental. Como ya se mencionó anteriormente, la promovente una vez autorizado el proyecto en materia ambiental procederá a tramitar el Registro Nacional de Pesca para la unidad de producción acuícola.
Art. 30°.- *Las actividades pesqueras se clasifican en:* **II.-** *Cultivo o acuacultura con fines*		
Artículo 31°.- *Para realizar las actividades de pesca se requiere lo siguiente:* **I,** *Concesión, para:* **Inciso b)** *Acuacultura comercial* **II,** Permiso, para: **Inciso g)** *Acuacultura de fomento* **III,** *Autorización, para:* **Inciso d)** *Recolectar del medio natural reproductores, larvas, postlarvas, crías, huevos, semillas, alevines o en cualquier otro estadio, y* **Inciso e)** *Acuacultura didáctica.*		

Artículos 22.- *la Secretaría podrá inscribir en el Registro Nacional de Pesca a los acuicultores que no requieran concesión, permiso o Autorización.*	Al **proyecto** le aplica el Artículo, incisos y, fracciones anteriores, porque se trata de una actividad acuícola con fines comerciales.	Por el hecho de presentar a la autoridad correspondiente (SEMARNAT) la Manifestación de Impacto Ambiental, el promovente está cumpliendo con este apartado. El proyecto se vincula por la obligatoriedad de obtener la autorización correspondiente para realizar las obras descritas en esta manifestación de impacto ambiental. Como ya se mencionó anteriormente, la promovente una vez autorizado el proyecto en materia ambiental procederá a tramitar el Registro Nacional de Pesca para la unidad de producción acuícola.
Art. 30°.- *Las actividades pesqueras se clasifican en:* **II.-** *Cultivo o acuacultura con fines*		
Artículo 31°.- *Para realizar las actividades de pesca se requiere lo siguiente:* **I,** *Concesión, para:* **Inciso b)** *Acuacultura comercial* **II,** Permiso, para: **Inciso g)** *Acuacultura de fomento* **III,** *Autorización, para:* **Inciso d)** *Recolectar del medio natural reproductores, larvas, postlarvas, crías, huevos, semillas, alevines o en cualquier otro estadio, y* **Inciso e)** *Acuacultura didáctica.*		

Artículos 22.- *la Secretaría podrá inscribir en el Registro Nacional de Pesca a los acuicultores que no requieran concesión, permiso o Autorización.*	Al **proyecto** le aplica el Artículo, incisos y, fracciones anteriores, porque se trata de una actividad acuícola con fines comerciales.	Por el hecho de presentar a la autoridad correspondiente (SEMARNAT) la Manifestación de Impacto Ambiental, el promovente está cumpliendo con este apartado. El proyecto se vincula por la obligatoriedad de obtener la autorización correspondiente para realizar las obras descritas en esta manifestación de impacto ambiental. Como ya se mencionó anteriormente, la promovente una vez autorizado el proyecto en materia ambiental procederá a tramitar el Registro Nacional de Pesca para la unidad de producción acuícola.
Art. 30°.- *Las actividades pesqueras se clasifican en:* **II.-** *Cultivo o acuacultura con fines*		
Artículo 31°.- *Para realizar las actividades de pesca se requiere lo siguiente:* **I,** *Concesión, para:* **Inciso b)** *Acuacultura comercial* **II,** Permiso, para: **Inciso g)** *Acuacultura de fomento* **III,** *Autorización, para:* **Inciso d)** *Recolectar del medio natural reproductores, larvas, postlarvas, crías, huevos, semillas, alevines o en cualquier otro estadio, y* **Inciso e)** *Acuacultura didáctica.*		

Artículos 22.- *la Secretaría podrá inscribir en el Registro Nacional de Pesca a los acuicultores que no requieran concesión, permiso o Autorización.*	Al **proyecto** le aplica el Artículo, incisos y, fracciones anteriores, porque se trata de una actividad acuícola con fines comerciales.	Por el hecho de presentar a la autoridad correspondiente (SEMARNAT) la Manifestación de Impacto Ambiental, el promovente está cumpliendo con este apartado. El proyecto se vincula por la obligatoriedad de obtener la autorización correspondiente para realizar las obras descritas en esta manifestación de impacto ambiental. Como ya se mencionó anteriormente, la promovente una vez autorizado el proyecto en materia ambiental procederá a tramitar el Registro Nacional de Pesca para la unidad de producción acuícola.
Art. 30°.- *Las actividades pesqueras se clasifican en:* **II.-** *Cultivo o acuacultura con fines*		
Artículo 31°.- *Para realizar las actividades de pesca se requiere lo siguiente:* **I,** *Concesión, para:* **Inciso b)** *Acuacultura comercial* **II,** Permiso, para: **Inciso g)** *Acuacultura de fomento* **III,** *Autorización, para:* **Inciso d)** *Recolectar del medio natural reproductores, larvas, postlarvas, crías, huevos, semillas, alevines o en cualquier otro estadio, y* **Inciso e)** *Acuacultura didáctica.*		

Artículos 22.- *la Secretaría podrá inscribir en el Registro Nacional de Pesca a los acuicultores que no requieran concesión, permiso o Autorización.*	Al **proyecto** le aplica el Artículo, incisos y, fracciones anteriores, porque se trata de una actividad acuícola con fines comerciales.	Por el hecho de presentar a la autoridad correspondiente (SEMARNAT) la Manifestación de Impacto Ambiental, el promovente está cumpliendo con este apartado. El proyecto se vincula por la obligatoriedad de obtener la autorización correspondiente para realizar las obras descritas en esta manifestación de impacto ambiental. Como ya se mencionó anteriormente, la promovente una vez autorizado el proyecto en materia ambiental procederá a tramitar el Registro Nacional de Pesca para la unidad de producción acuícola.
Art. 30°.- *Las actividades pesqueras se clasifican en:* **II.-** *Cultivo o acuacultura con fines*		
Artículo 31°.- *Para realizar las actividades de pesca se requiere lo siguiente:* **I,** *Concesión, para:* **Inciso b)** *Acuacultura comercial* **II,** Permiso, para: **Inciso g)** *Acuacultura de fomento* **III,** *Autorización, para:* **Inciso d)** *Recolectar del medio natural reproductores, larvas, postlarvas, crías, huevos, semillas, alevines o en cualquier otro estadio, y* **Inciso e)** *Acuacultura didáctica.*		

Artículos 22.- *la Secretaría podrá inscribir en el Registro Nacional de Pesca a los acuicultores que no requieran concesión, permiso o Autorización.*	Al **proyecto** le aplica el Artículo, incisos y, fracciones anteriores, porque se trata de una actividad acuícola con fines comerciales.	Por el hecho de presentar a la autoridad correspondiente (SEMARNAT) la Manifestación de Impacto Ambiental, el promovente está cumpliendo con este apartado. El proyecto se vincula por la obligatoriedad de obtener la autorización correspondiente para realizar las obras descritas en esta manifestación de impacto ambiental. Como ya se mencionó anteriormente, la promovente una vez autorizado el proyecto en materia ambiental procederá a tramitar el Registro Nacional de Pesca para la unidad de producción acuícola.
Art. 30°.- *Las actividades pesqueras se clasifican en:* **II.-** *Cultivo o acuacultura con fines*		
Artículo 31°.- *Para realizar las actividades de pesca se requiere lo siguiente:* **I,** *Concesión, para:* **Inciso b)** *Acuacultura comercial* **II,** Permiso, para: **Inciso g)** *Acuacultura de fomento* **III,** *Autorización, para:* **Inciso d)** *Recolectar del medio natural reproductores, larvas, postlarvas, crías, huevos, semillas, alevines o en cualquier otro estadio, y* **Inciso e)** *Acuacultura didáctica.*		

Artículos 22.- *la Secretaría podrá inscribir en el Registro Nacional de Pesca a los acuicultores que no requieran concesión, permiso o Autorización.*	Al **proyecto** le aplica el Artículo, incisos y, fracciones anteriores, porque se trata de una actividad acuícola con fines comerciales.	Por el hecho de presentar a la autoridad correspondiente (SEMARNAT) la Manifestación de Impacto Ambiental, el promovente está cumpliendo con este apartado. El proyecto se vincula por la obligatoriedad de obtener la autorización correspondiente para realizar las obras descritas en esta manifestación de impacto ambiental. Como ya se mencionó anteriormente, la promovente una vez autorizado el proyecto en materia ambiental procederá a tramitar el Registro Nacional de Pesca para la unidad de producción acuícola.
Art. 30°.- *Las actividades pesqueras se clasifican en:* **II.-** *Cultivo o acuacultura con fines*		
Artículo 31°.- *Para realizar las actividades de pesca se requiere lo siguiente:* **I,** *Concesión, para:* **Inciso b)** *Acuacultura comercial* **II,** Permiso, para: **Inciso g)** *Acuacultura de fomento* **III,** *Autorización, para:* **Inciso d)** *Recolectar del medio natural reproductores, larvas, postlarvas, crías, huevos, semillas, alevines o en cualquier otro estadio, y* **Inciso e)** *Acuacultura didáctica.*		

Artículos 22.- *la Secretaría podrá inscribir en el Registro Nacional de Pesca a los acuicultores que no requieran concesión, permiso o Autorización.*	Al **proyecto** le aplica el Artículo, incisos y, fracciones anteriores, porque se trata de una actividad acuícola con fines comerciales.	Por el hecho de presentar a la autoridad correspondiente (SEMARNAT) la Manifestación de Impacto Ambiental, el promovente está cumpliendo con este apartado. El proyecto se vincula por la obligatoriedad de obtener la autorización correspondiente para realizar las obras descritas en esta manifestación de impacto ambiental. Como ya se mencionó anteriormente, la promovente una vez autorizado el proyecto en materia ambiental procederá a tramitar el Registro Nacional de Pesca para la unidad de producción acuícola.
Art. 30°.- *Las actividades pesqueras se clasifican en:* **II.-** *Cultivo o acuacultura con fines*		
Artículo 31°.- *Para realizar las actividades de pesca se requiere lo siguiente:* **I,** *Concesión, para:* **Inciso b)** *Acuacultura comercial* **II,** Permiso, para: **Inciso g)** *Acuacultura de fomento* **III,** *Autorización, para:* **Inciso d)** *Recolectar del medio natural reproductores, larvas, postlarvas, crías, huevos, semillas, alevines o en cualquier otro estadio, y* **Inciso e)** *Acuacultura didáctica.*		

Artículos 22.- *la Secretaría podrá inscribir en el Registro Nacional de Pesca a los acuicultores que no requieran concesión, permiso o Autorización.*	Al **proyecto** le aplica el Artículo, incisos y, fracciones anteriores, porque se trata de una actividad acuícola con fines comerciales.	Por el hecho de presentar a la autoridad correspondiente (SEMARNAT) la Manifestación de Impacto Ambiental, el promovente está cumpliendo con este apartado. El proyecto se vincula por la obligatoriedad de obtener la autorización correspondiente para realizar las obras descritas en esta manifestación de impacto ambiental. Como ya se mencionó anteriormente, la promovente una vez autorizado el proyecto en materia ambiental procederá a tramitar el Registro Nacional de Pesca para la unidad de producción acuícola.
Art. 30°.- *Las actividades pesqueras se clasifican en:* **II.-** *Cultivo o acuacultura con fines*		
Artículo 31°.- *Para realizar las actividades de pesca se requiere lo siguiente:* **I,** *Concesión, para:* **Inciso b)** *Acuacultura comercial* **II,** Permiso, para: **Inciso g)** *Acuacultura de fomento* **III,** *Autorización, para:* **Inciso d)** *Recolectar del medio natural reproductores, larvas, postlarvas, crías, huevos, semillas, alevines o en cualquier otro estadio, y* **Inciso e)** *Acuacultura didáctica.*		

Artículos 22.- *la Secretaría podrá inscribir en el Registro Nacional de Pesca a los acuicultores que no requieran concesión, permiso o Autorización.*	Al **proyecto** le aplica el Artículo, incisos y, fracciones anteriores, porque se trata de una actividad acuícola con fines comerciales.	Por el hecho de presentar a la autoridad correspondiente (SEMARNAT) la Manifestación de Impacto Ambiental, el promovente está cumpliendo con este apartado. El proyecto se vincula por la obligatoriedad de obtener la autorización correspondiente para realizar las obras descritas en esta manifestación de impacto ambiental. Como ya se mencionó anteriormente, la promovente una vez autorizado el proyecto en materia ambiental procederá a tramitar el Registro Nacional de Pesca para la unidad de producción acuícola.
Art. 30°.- *Las actividades pesqueras se clasifican en:* **II.-** *Cultivo o acuacultura con fines*		
Artículo 31°.- *Para realizar las actividades de pesca se requiere lo siguiente:* **I,** *Concesión, para:* **Inciso b)** *Acuacultura comercial* **II,** Permiso, para: **Inciso g)** *Acuacultura de fomento* **III,** *Autorización, para:* **Inciso d)** *Recolectar del medio natural reproductores, larvas, postlarvas, crías, huevos, semillas, alevines o en cualquier otro estadio, y* **Inciso e)** *Acuacultura didáctica.*		

Artículos 22.- *la Secretaría podrá inscribir en el Registro Nacional de Pesca a los acuicultores que no requieran concesión, permiso o Autorización.*	Al **proyecto** le aplica el Artículo, incisos y, fracciones anteriores, porque se trata de una actividad acuícola con fines comerciales.	Por el hecho de presentar a la autoridad correspondiente (SEMARNAT) la Manifestación de Impacto Ambiental, el promovente está cumpliendo con este apartado. El proyecto se vincula por la obligatoriedad de obtener la autorización correspondiente para realizar las obras descritas en esta manifestación de impacto ambiental. Como ya se mencionó anteriormente, la promovente una vez autorizado el proyecto en materia ambiental procederá a tramitar el Registro Nacional de Pesca para la unidad de producción acuícola.
Art. 30°.- *Las actividades pesqueras se clasifican en:* **II.-** *Cultivo o acuacultura con fines*		
Artículo 31°.- *Para realizar las actividades de pesca se requiere lo siguiente:* **I,** *Concesión, para:* **Inciso b)** *Acuacultura comercial* **II,** Permiso, para: **Inciso g)** *Acuacultura de fomento* **III,** *Autorización, para:* **Inciso d)** *Recolectar del medio natural reproductores, larvas, postlarvas, crías, huevos, semillas, alevines o en cualquier otro estadio, y* **Inciso e)** *Acuacultura didáctica.*		

Artículos 22.- *la Secretaría podrá inscribir en el Registro Nacional de Pesca a los acuicultores que no requieran concesión, permiso o Autorización.*	Al **proyecto** le aplica el Artículo, incisos y, fracciones anteriores, porque se trata de una actividad acuícola con fines comerciales.	Por el hecho de presentar a la autoridad correspondiente (SEMARNAT) la Manifestación de Impacto Ambiental, el promovente está cumpliendo con este apartado. El proyecto se vincula por la obligatoriedad de obtener la autorización correspondiente para realizar las obras descritas en esta manifestación de impacto ambiental. Como ya se mencionó anteriormente, la promovente una vez autorizado el proyecto en materia ambiental procederá a tramitar el Registro Nacional de Pesca para la unidad de producción acuícola.
Art. 30°.- *Las actividades pesqueras se clasifican en:* **II.-** *Cultivo o acuacultura con fines*		
Artículo 31°.- *Para realizar las actividades de pesca se requiere lo siguiente:* **I,** *Concesión, para:* **Inciso b)** *Acuacultura comercial* **II,** Permiso, para: **Inciso g)** *Acuacultura de fomento* **III,** *Autorización, para:* **Inciso d)** *Recolectar del medio natural reproductores, larvas, postlarvas, crías, huevos, semillas, alevines o en cualquier otro estadio, y* **Inciso e)** *Acuacultura didáctica.*		

Artículos 22.- *la Secretaría podrá inscribir en el Registro Nacional de Pesca a los acuicultores que no requieran concesión, permiso o Autorización.*	Al **proyecto** le aplica el Artículo, incisos y, fracciones anteriores, porque se trata de una actividad acuícola con fines comerciales.	Por el hecho de presentar a la autoridad correspondiente (SEMARNAT) la Manifestación de Impacto Ambiental, el promovente está cumpliendo con este apartado. El proyecto se vincula por la obligatoriedad de obtener la autorización correspondiente para realizar las obras descritas en esta manifestación de impacto ambiental. Como ya se mencionó anteriormente, la promovente una vez autorizado el proyecto en materia ambiental procederá a tramitar el Registro Nacional de Pesca para la unidad de producción acuícola.
Art. 30°.- *Las actividades pesqueras se clasifican en:* **II.-** *Cultivo o acuacultura con fines*		
Artículo 31°.- *Para realizar las actividades de pesca se requiere lo siguiente:* **I,** *Concesión, para:* **Inciso b)** *Acuacultura comercial* **II,** Permiso, para: **Inciso g)** *Acuacultura de fomento* **III,** *Autorización, para:* **Inciso d)** *Recolectar del medio natural reproductores, larvas, postlarvas, crías, huevos, semillas, alevines o en cualquier otro estadio, y* **Inciso e)** *Acuacultura didáctica.*		

Artículos 22.- *la Secretaría podrá inscribir en el Registro Nacional de Pesca a los acuicultores que no requieran concesión, permiso o Autorización.*	Al **proyecto** le aplica el Artículo, incisos y, fracciones anteriores, porque se trata de una actividad acuícola con fines comerciales.	Por el hecho de presentar a la autoridad correspondiente (SEMARNAT) la Manifestación de Impacto Ambiental, el promovente está cumpliendo con este apartado. El proyecto se vincula por la obligatoriedad de obtener la autorización correspondiente para realizar las obras descritas en esta manifestación de impacto ambiental. Como ya se mencionó anteriormente, la promovente una vez autorizado el proyecto en materia ambiental procederá a tramitar el Registro Nacional de Pesca para la unidad de producción acuícola.
Art. 30°.- *Las actividades pesqueras se clasifican en:* **II.-** *Cultivo o acuacultura con fines*		
Artículo 31°.- *Para realizar las actividades de pesca se requiere lo siguiente:* **I,** *Concesión, para:* **Inciso b)** *Acuacultura comercial* **II,** Permiso, para: **Inciso g)** *Acuacultura de fomento* **III,** *Autorización, para:* **Inciso d)** *Recolectar del medio natural reproductores, larvas, postlarvas, crías, huevos, semillas, alevines o en cualquier otro estadio, y* **Inciso e)** *Acuacultura didáctica.*		

Artículos 22.- *la Secretaría podrá inscribir en el Registro Nacional de Pesca a los acuicultores que no requieran concesión, permiso o Autorización.*	Al **proyecto** le aplica el Artículo, incisos y, fracciones anteriores, porque se trata de una actividad acuícola con fines comerciales.	Por el hecho de presentar a la autoridad correspondiente (SEMARNAT) la Manifestación de Impacto Ambiental, el promovente está cumpliendo con este apartado. El proyecto se vincula por la obligatoriedad de obtener la autorización correspondiente para realizar las obras descritas en esta manifestación de impacto ambiental. Como ya se mencionó anteriormente, la promovente una vez autorizado el proyecto en materia ambiental procederá a tramitar el Registro Nacional de Pesca para la unidad de producción acuícola.
Art. 30°.- *Las actividades pesqueras se clasifican en:* **II.-** *Cultivo o acuacultura con fines*		
Artículo 31°.- *Para realizar las actividades de pesca se requiere lo siguiente:* **I,** *Concesión, para:* **Inciso b)** *Acuacultura comercial* **II,** Permiso, para: **Inciso g)** *Acuacultura de fomento* **III,** *Autorización, para:* **Inciso d)** *Recolectar del medio natural reproductores, larvas, postlarvas, crías, huevos, semillas, alevines o en cualquier otro estadio, y* **Inciso e)** *Acuacultura didáctica.*		

Artículos 22.- *la Secretaría podrá inscribir en el Registro Nacional de Pesca a los acuicultores que no requieran concesión, permiso o Autorización.*	Al **proyecto** le aplica el Artículo, incisos y, fracciones anteriores, porque se trata de una actividad acuícola con fines comerciales.	Por el hecho de presentar a la autoridad correspondiente (SEMARNAT) la Manifestación de Impacto Ambiental, el promovente está cumpliendo con este apartado. El proyecto se vincula por la obligatoriedad de obtener la autorización correspondiente para realizar las obras descritas en esta manifestación de impacto ambiental. Como ya se mencionó anteriormente, la promovente una vez autorizado el proyecto en materia ambiental procederá a tramitar el Registro Nacional de Pesca para la unidad de producción acuícola.
Art. 30°.- *Las actividades pesqueras se clasifican en:* **II.-** *Cultivo o acuacultura con fines*		
Artículo 31°.- *Para realizar las actividades de pesca se requiere lo siguiente:* **I,** *Concesión, para:* **Inciso b)** *Acuacultura comercial* **II,** Permiso, para: **Inciso g)** *Acuacultura de fomento* **III,** *Autorización, para:* **Inciso d)** *Recolectar del medio natural reproductores, larvas, postlarvas, crías, huevos, semillas, alevines o en cualquier otro estadio, y* **Inciso e)** *Acuacultura didáctica.*		

Artículos 22.- *la Secretaría podrá inscribir en el Registro Nacional de Pesca a los acuicultores que no requieran concesión, permiso o Autorización.*	Al **proyecto** le aplica el Artículo, incisos y, fracciones anteriores, porque se trata de una actividad acuícola con fines comerciales.	Por el hecho de presentar a la autoridad correspondiente (SEMARNAT) la Manifestación de Impacto Ambiental, el promovente está cumpliendo con este apartado. El proyecto se vincula por la obligatoriedad de obtener la autorización correspondiente para realizar las obras descritas en esta manifestación de impacto ambiental. Como ya se mencionó anteriormente, la promovente una vez autorizado el proyecto en materia ambiental procederá a tramitar el Registro Nacional de Pesca para la unidad de producción acuícola.
Art. 30°.- *Las actividades pesqueras se clasifican en:* **II.-** *Cultivo o acuacultura con fines*		
Artículo 31°.- *Para realizar las actividades de pesca se requiere lo siguiente:* **I,** *Concesión, para:* **Inciso b)** *Acuacultura comercial* **II,** Permiso, para: **Inciso g)** *Acuacultura de fomento* **III,** *Autorización, para:* **Inciso d)** *Recolectar del medio natural reproductores, larvas, postlarvas, crías, huevos, semillas, alevines o en cualquier otro estadio, y* **Inciso e)** *Acuacultura didáctica.*		

Artículos 22.- *la Secretaría podrá inscribir en el Registro Nacional de Pesca a los acuicultores que no requieran concesión, permiso o Autorización.*	Al **proyecto** le aplica el Artículo, incisos y, fracciones anteriores, porque se trata de una actividad acuícola con fines comerciales.	Por el hecho de presentar a la autoridad correspondiente (SEMARNAT) la Manifestación de Impacto Ambiental, el promovente está cumpliendo con este apartado. El proyecto se vincula por la obligatoriedad de obtener la autorización correspondiente para realizar las obras descritas en esta manifestación de impacto ambiental. Como ya se mencionó anteriormente, la promovente una vez autorizado el proyecto en materia ambiental procederá a tramitar el Registro Nacional de Pesca para la unidad de producción acuícola.
Art. 30°.- *Las actividades pesqueras se clasifican en:* **II.-** *Cultivo o acuacultura con fines*		
Artículo 31°.- *Para realizar las actividades de pesca se requiere lo siguiente:* **I,** *Concesión, para:* **Inciso b)** *Acuacultura comercial* **II,** Permiso, para: **Inciso g)** *Acuacultura de fomento* **III,** *Autorización, para:* **Inciso d)** *Recolectar del medio natural reproductores, larvas, postlarvas, crías, huevos, semillas, alevines o en cualquier otro estadio, y* **Inciso e)** *Acuacultura didáctica.*		

Artículos 22.- *la Secretaría podrá inscribir en el Registro Nacional de Pesca a los acuicultores que no requieran concesión, permiso o Autorización.*	Al **proyecto** le aplica el Artículo, incisos y, fracciones anteriores, porque se trata de una actividad acuícola con fines comerciales.	Por el hecho de presentar a la autoridad correspondiente (SEMARNAT) la Manifestación de Impacto Ambiental, el promovente está cumpliendo con este apartado. El proyecto se vincula por la obligatoriedad de obtener la autorización correspondiente para realizar las obras descritas en esta manifestación de impacto ambiental. Como ya se mencionó anteriormente, la promovente una vez autorizado el proyecto en materia ambiental procederá a tramitar el Registro Nacional de Pesca para la unidad de producción acuícola.
Art. 30°.- *Las actividades pesqueras se clasifican en:* **II.-** *Cultivo o acuacultura con fines*		
Artículo 31°.- *Para realizar las actividades de pesca se requiere lo siguiente:* **I,** *Concesión, para:* **Inciso b)** *Acuacultura comercial* **II,** Permiso, para: **Inciso g)** *Acuacultura de fomento* **III,** *Autorización, para:* **Inciso d)** *Recolectar del medio natural reproductores, larvas, postlarvas, crías, huevos, semillas, alevines o en cualquier otro estadio, y* **Inciso e)** *Acuacultura didáctica.*		

Artículos 22.- *la Secretaría podrá inscribir en el Registro Nacional de Pesca a los acuicultores que no requieran concesión, permiso o Autorización.*	Al **proyecto** le aplica el Artículo, incisos y, fracciones anteriores, porque se trata de una actividad acuícola con fines comerciales.	Por el hecho de presentar a la autoridad correspondiente (SEMARNAT) la Manifestación de Impacto Ambiental, el promovente está cumpliendo con este apartado. El proyecto se vincula por la obligatoriedad de obtener la autorización correspondiente para realizar las obras descritas en esta manifestación de impacto ambiental. Como ya se mencionó anteriormente, la promovente una vez autorizado el proyecto en materia ambiental procederá a tramitar el Registro Nacional de Pesca para la unidad de producción acuícola.
Art. 30°.- *Las actividades pesqueras se clasifican en:* **II.-** *Cultivo o acuacultura con fines*		
Artículo 31°.- *Para realizar las actividades de pesca se requiere lo siguiente:* **I,** *Concesión, para:* **Inciso b)** *Acuacultura comercial* **II,** Permiso, para: **Inciso g)** *Acuacultura de fomento* **III,** *Autorización, para:* **Inciso d)** *Recolectar del medio natural reproductores, larvas, postlarvas, crías, huevos, semillas, alevines o en cualquier otro estadio, y* **Inciso e)** *Acuacultura didáctica.*		

Artículos 22.- *la Secretaría podrá inscribir en el Registro Nacional de Pesca a los acuicultores que no requieran concesión, permiso o Autorización.*	Al **proyecto** le aplica el Artículo, incisos y, fracciones anteriores, porque se trata de una actividad acuícola con fines comerciales.	Por el hecho de presentar a la autoridad correspondiente (SEMARNAT) la Manifestación de Impacto Ambiental, el promovente está cumpliendo con este apartado. El proyecto se vincula por la obligatoriedad de obtener la autorización correspondiente para realizar las obras descritas en esta manifestación de impacto ambiental. Como ya se mencionó anteriormente, la promovente una vez autorizado el proyecto en materia ambiental procederá a tramitar el Registro Nacional de Pesca para la unidad de producción acuícola.
Art. 30°.- *Las actividades pesqueras se clasifican en:* **II.-** *Cultivo o acuacultura con fines*		
Artículo 31°.- *Para realizar las actividades de pesca se requiere lo siguiente:* **I,** *Concesión, para:* **Inciso b)** *Acuacultura comercial* **II,** Permiso, para: **Inciso g)** *Acuacultura de fomento* **III,** *Autorización, para:* **Inciso d)** *Recolectar del medio natural reproductores, larvas, postlarvas, crías, huevos, semillas, alevines o en cualquier otro estadio, y* **Inciso e)** *Acuacultura didáctica.*		

Artículos 22.- *la Secretaría podrá inscribir en el Registro Nacional de Pesca a los acuicultores que no requieran concesión, permiso o Autorización.*	Al **proyecto** le aplica el Artículo, incisos y, fracciones anteriores, porque se trata de una actividad acuícola con fines comerciales.	Por el hecho de presentar a la autoridad correspondiente (SEMARNAT) la Manifestación de Impacto Ambiental, el promovente está cumpliendo con este apartado. El proyecto se vincula por la obligatoriedad de obtener la autorización correspondiente para realizar las obras descritas en esta manifestación de impacto ambiental. Como ya se mencionó anteriormente, la promovente una vez autorizado el proyecto en materia ambiental procederá a tramitar el Registro Nacional de Pesca para la unidad de producción acuícola.
Art. 30°.- *Las actividades pesqueras se clasifican en:* **II.-** *Cultivo o acuacultura con fines*		
Artículo 31°.- *Para realizar las actividades de pesca se requiere lo siguiente:* **I,** *Concesión, para:* **Inciso b)** *Acuacultura comercial* **II,** Permiso, para: **Inciso g)** *Acuacultura de fomento* **III,** *Autorización, para:* **Inciso d)** *Recolectar del medio natural reproductores, larvas, postlarvas, crías, huevos, semillas, alevines o en cualquier otro estadio, y* **Inciso e)** *Acuacultura didáctica.*		

Artículos 22.- *la Secretaría podrá inscribir en el Registro Nacional de Pesca a los acuicultores que no requieran concesión, permiso o Autorización.*	Al **proyecto** le aplica el Artículo, incisos y, fracciones anteriores, porque se trata de una actividad acuícola con fines comerciales.	Por el hecho de presentar a la autoridad correspondiente (SEMARNAT) la Manifestación de Impacto Ambiental, el promovente está cumpliendo con este apartado. El proyecto se vincula por la obligatoriedad de obtener la autorización correspondiente para realizar las obras descritas en esta manifestación de impacto ambiental. Como ya se mencionó anteriormente, la promovente una vez autorizado el proyecto en materia ambiental procederá a tramitar el Registro Nacional de Pesca para la unidad de producción acuícola.
Art. 30°.- *Las actividades pesqueras se clasifican en:* **II.-** *Cultivo o acuacultura con fines*		
Artículo 31°.- *Para realizar las actividades de pesca se requiere lo siguiente:* **I,** *Concesión, para:* **Inciso b)** *Acuacultura comercial* **II,** Permiso, para: **Inciso g)** *Acuacultura de fomento* **III,** *Autorización, para:* **Inciso d)** *Recolectar del medio natural reproductores, larvas, postlarvas, crías, huevos, semillas, alevines o en cualquier otro estadio, y* **Inciso e)** *Acuacultura didáctica.*		

Artículos 22.- *la Secretaría podrá inscribir en el Registro Nacional de Pesca a los acuicultores que no requieran concesión, permiso o Autorización.*	Al **proyecto** le aplica el Artículo, incisos y, fracciones anteriores, porque se trata de una actividad acuícola con fines comerciales.	Por el hecho de presentar a la autoridad correspondiente (SEMARNAT) la Manifestación de Impacto Ambiental, el promovente está cumpliendo con este apartado. El proyecto se vincula por la obligatoriedad de obtener la autorización correspondiente para realizar las obras descritas en esta manifestación de impacto ambiental. Como ya se mencionó anteriormente, la promovente una vez autorizado el proyecto en materia ambiental procederá a tramitar el Registro Nacional de Pesca para la unidad de producción acuícola.
Art. 30°.- *Las actividades pesqueras se clasifican en:* **II.-** *Cultivo o acuacultura con fines*		
Artículo 31°.- *Para realizar las actividades de pesca se requiere lo siguiente:* **I,** *Concesión, para:* **Inciso b)** *Acuacultura comercial* **II,** Permiso, para: **Inciso g)** *Acuacultura de fomento* **III,** *Autorización, para:* **Inciso d)** *Recolectar del medio natural reproductores, larvas, postlarvas, crías, huevos, semillas, alevines o en cualquier otro estadio, y* **Inciso e)** *Acuacultura didáctica.*		

Artículos 22.- *la Secretaría podrá inscribir en el Registro Nacional de Pesca a los acuicultores que no requieran concesión, permiso o Autorización.*	Al **proyecto** le aplica el Artículo, incisos y, fracciones anteriores, porque se trata de una actividad acuícola con fines comerciales.	Por el hecho de presentar a la autoridad correspondiente (SEMARNAT) la Manifestación de Impacto Ambiental, el promovente está cumpliendo con este apartado. El proyecto se vincula por la obligatoriedad de obtener la autorización correspondiente para realizar las obras descritas en esta manifestación de impacto ambiental. Como ya se mencionó anteriormente, la promovente una vez autorizado el proyecto en materia ambiental procederá a tramitar el Registro Nacional de Pesca para la unidad de producción acuícola.
Art. 30°.- *Las actividades pesqueras se clasifican en:* **II.-** *Cultivo o acuacultura con fines*		
Artículo 31°.- *Para realizar las actividades de pesca se requiere lo siguiente:* **I,** *Concesión, para:* **Inciso b)** *Acuacultura comercial* **II,** Permiso, para: **Inciso g)** *Acuacultura de fomento* **III,** *Autorización, para:* **Inciso d)** *Recolectar del medio natural reproductores, larvas, postlarvas, crías, huevos, semillas, alevines o en cualquier otro estadio, y* **Inciso e)** *Acuacultura didáctica.*		

Artículos 22.- *la Secretaría podrá inscribir en el Registro Nacional de Pesca a los acuicultores que no requieran concesión, permiso o Autorización.*	Al **proyecto** le aplica el Artículo, incisos y, fracciones anteriores, porque se trata de una actividad acuícola con fines comerciales.	Por el hecho de presentar a la autoridad correspondiente (SEMARNAT) la Manifestación de Impacto Ambiental, el promovente está cumpliendo con este apartado. El proyecto se vincula por la obligatoriedad de obtener la autorización correspondiente para realizar las obras descritas en esta manifestación de impacto ambiental. Como ya se mencionó anteriormente, la promovente una vez autorizado el proyecto en materia ambiental procederá a tramitar el Registro Nacional de Pesca para la unidad de producción acuícola.
Art. 30°.- *Las actividades pesqueras se clasifican en:* **II.-** *Cultivo o acuacultura con fines*		
Artículo 31°.- *Para realizar las actividades de pesca se requiere lo siguiente:* **I,** *Concesión, para:* **Inciso b)** *Acuacultura comercial* **II,** Permiso, para: **Inciso g)** *Acuacultura de fomento* **III,** *Autorización, para:* **Inciso d)** *Recolectar del medio natural reproductores, larvas, postlarvas, crías, huevos, semillas, alevines o en cualquier otro estadio, y* **Inciso e)** *Acuacultura didáctica.*		

Artículos 22.- *la Secretaría podrá inscribir en el Registro Nacional de Pesca a los acuicultores que no requieran concesión, permiso o Autorización.*	Al **proyecto** le aplica el Artículo, incisos y, fracciones anteriores, porque se trata de una actividad acuícola con fines comerciales.	Por el hecho de presentar a la autoridad correspondiente (SEMARNAT) la Manifestación de Impacto Ambiental, el promovente está cumpliendo con este apartado. El proyecto se vincula por la obligatoriedad de obtener la autorización correspondiente para realizar las obras descritas en esta manifestación de impacto ambiental. Como ya se mencionó anteriormente, la promovente una vez autorizado el proyecto en materia ambiental procederá a tramitar el Registro Nacional de Pesca para la unidad de producción acuícola.
Art. 30°.- *Las actividades pesqueras se clasifican en:* **II.-** *Cultivo o acuacultura con fines*		
Artículo 31°.- *Para realizar las actividades de pesca se requiere lo siguiente:* **I,** *Concesión, para:* **Inciso b)** *Acuacultura comercial* **II,** Permiso, para: **Inciso g)** *Acuacultura de fomento* **III,** *Autorización, para:* **Inciso d)** *Recolectar del medio natural reproductores, larvas, postlarvas, crías, huevos, semillas, alevines o en cualquier otro estadio, y* **Inciso e)** *Acuacultura didáctica.*		

Artículos 22.- *la Secretaría podrá inscribir en el Registro Nacional de Pesca a los acuicultores que no requieran concesión, permiso o Autorización.*	Al **proyecto** le aplica el Artículo, incisos y, fracciones anteriores, porque se trata de una actividad acuícola con fines comerciales.	Por el hecho de presentar a la autoridad correspondiente (SEMARNAT) la Manifestación de Impacto Ambiental, el promovente está cumpliendo con este apartado. El proyecto se vincula por la obligatoriedad de obtener la autorización correspondiente para realizar las obras descritas en esta manifestación de impacto ambiental. Como ya se mencionó anteriormente, la promovente una vez autorizado el proyecto en materia ambiental procederá a tramitar el Registro Nacional de Pesca para la unidad de producción acuícola.
Art. 30°.- *Las actividades pesqueras se clasifican en:* **II.-** *Cultivo o acuacultura con fines*		
Artículo 31°.- *Para realizar las actividades de pesca se requiere lo siguiente:* **I,** *Concesión, para:* **Inciso b)** *Acuacultura comercial* **II,** Permiso, para: **Inciso g)** *Acuacultura de fomento* **III,** *Autorización, para:* **Inciso d)** *Recolectar del medio natural reproductores, larvas, postlarvas, crías, huevos, semillas, alevines o en cualquier otro estadio, y* **Inciso e)** *Acuacultura didáctica.*		

Artículos 22.- *la Secretaría podrá inscribir en el Registro Nacional de Pesca a los acuicultores que no requieran concesión, permiso o Autorización.*	Al **proyecto** le aplica el Artículo, incisos y, fracciones anteriores, porque se trata de una actividad acuícola con fines comerciales.	Por el hecho de presentar a la autoridad correspondiente (SEMARNAT) la Manifestación de Impacto Ambiental, el promovente está cumpliendo con este apartado. El proyecto se vincula por la obligatoriedad de obtener la autorización correspondiente para realizar las obras descritas en esta manifestación de impacto ambiental. Como ya se mencionó anteriormente, la promovente una vez autorizado el proyecto en materia ambiental procederá a tramitar el Registro Nacional de Pesca para la unidad de producción acuícola.
Art. 30°.- *Las actividades pesqueras se clasifican en:* **II.-** *Cultivo o acuacultura con fines*		
Artículo 31°.- *Para realizar las actividades de pesca se requiere lo siguiente:* **I,** *Concesión, para:* **Inciso b)** *Acuacultura comercial* **II,** Permiso, para: **Inciso g)** *Acuacultura de fomento* **III,** *Autorización, para:* **Inciso d)** *Recolectar del medio natural reproductores, larvas, postlarvas, crías, huevos, semillas, alevines o en cualquier otro estadio, y* **Inciso e)** *Acuacultura didáctica.*		

Artículos 22.- *la Secretaría podrá inscribir en el Registro Nacional de Pesca a los acuicultores que no requieran concesión, permiso o Autorización.*	Al **proyecto** le aplica el Artículo, incisos y, fracciones anteriores, porque se trata de una actividad acuícola con fines comerciales.	Por el hecho de presentar a la autoridad correspondiente (SEMARNAT) la Manifestación de Impacto Ambiental, el promovente está cumpliendo con este apartado. El proyecto se vincula por la obligatoriedad de obtener la autorización correspondiente para realizar las obras descritas en esta manifestación de impacto ambiental. Como ya se mencionó anteriormente, la promovente una vez autorizado el proyecto en materia ambiental procederá a tramitar el Registro Nacional de Pesca para la unidad de producción acuícola.
Art. 30°.- *Las actividades pesqueras se clasifican en:* **II.-** *Cultivo o acuacultura con fines*		
Artículo 31°.- *Para realizar las actividades de pesca se requiere lo siguiente:* **I,** *Concesión, para:* **Inciso b)** *Acuacultura comercial* **II,** Permiso, para: **Inciso g)** *Acuacultura de fomento* **III,** *Autorización, para:* **Inciso d)** *Recolectar del medio natural reproductores, larvas, postlarvas, crías, huevos, semillas, alevines o en cualquier otro estadio, y* **Inciso e)** *Acuacultura didáctica.*		

Artículos 22.- *la Secretaría podrá inscribir en el Registro Nacional de Pesca a los acuicultores que no requieran concesión, permiso o Autorización.*	Al **proyecto** le aplica el Artículo, incisos y, fracciones anteriores, porque se trata de una actividad acuícola con fines comerciales.	Por el hecho de presentar a la autoridad correspondiente (SEMARNAT) la Manifestación de Impacto Ambiental, el promovente está cumpliendo con este apartado. El proyecto se vincula por la obligatoriedad de obtener la autorización correspondiente para realizar las obras descritas en esta manifestación de impacto ambiental. Como ya se mencionó anteriormente, la promovente una vez autorizado el proyecto en materia ambiental procederá a tramitar el Registro Nacional de Pesca para la unidad de producción acuícola.
Art. 30°.- *Las actividades pesqueras se clasifican en:* **II.-** *Cultivo o acuacultura con fines*		
Artículo 31°.- *Para realizar las actividades de pesca se requiere lo siguiente:* **I,** *Concesión, para:* **Inciso b)** *Acuacultura comercial* **II,** Permiso, para: **Inciso g)** *Acuacultura de fomento* **III,** *Autorización, para:* **Inciso d)** *Recolectar del medio natural reproductores, larvas, postlarvas, crías, huevos, semillas, alevines o en cualquier otro estadio, y* **Inciso e)** *Acuacultura didáctica.*		

Artículos 22.- *la Secretaría podrá inscribir en el Registro Nacional de Pesca a los acuicultores que no requieran concesión, permiso o Autorización.*	Al **proyecto** le aplica el Artículo, incisos y, fracciones anteriores, porque se trata de una actividad acuícola con fines comerciales.	Por el hecho de presentar a la autoridad correspondiente (SEMARNAT) la Manifestación de Impacto Ambiental, el promovente está cumpliendo con este apartado. El proyecto se vincula por la obligatoriedad de obtener la autorización correspondiente para realizar las obras descritas en esta manifestación de impacto ambiental. Como ya se mencionó anteriormente, la promovente una vez autorizado el proyecto en materia ambiental procederá a tramitar el Registro Nacional de Pesca para la unidad de producción acuícola.
Art. 30°.- *Las actividades pesqueras se clasifican en:* **II.-** *Cultivo o acuacultura con fines*		
Artículo 31°.- *Para realizar las actividades de pesca se requiere lo siguiente:* **I,** *Concesión, para:* **Inciso b)** *Acuacultura comercial* **II,** Permiso, para: **Inciso g)** *Acuacultura de fomento* **III,** *Autorización, para:* **Inciso d)** *Recolectar del medio natural reproductores, larvas, postlarvas, crías, huevos, semillas, alevines o en cualquier otro estadio, y* **Inciso e)** *Acuacultura didáctica.*		

Artículos 22.- *la Secretaría podrá inscribir en el Registro Nacional de Pesca a los acuicultores que no requieran concesión, permiso o Autorización.*	Al **proyecto** le aplica el Artículo, incisos y, fracciones anteriores, porque se trata de una actividad acuícola con fines comerciales.	Por el hecho de presentar a la autoridad correspondiente (SEMARNAT) la Manifestación de Impacto Ambiental, el promovente está cumpliendo con este apartado. El proyecto se vincula por la obligatoriedad de obtener la autorización correspondiente para realizar las obras descritas en esta manifestación de impacto ambiental. Como ya se mencionó anteriormente, la promovente una vez autorizado el proyecto en materia ambiental procederá a tramitar el Registro Nacional de Pesca para la unidad de producción acuícola.
Art. 30°.- *Las actividades pesqueras se clasifican en:* **II.-** *Cultivo o acuacultura con fines*		
Artículo 31°.- *Para realizar las actividades de pesca se requiere lo siguiente:* **I,** *Concesión, para:* **Inciso b)** *Acuacultura comercial* **II,** Permiso, para: **Inciso g)** *Acuacultura de fomento* **III,** *Autorización, para:* **Inciso d)** *Recolectar del medio natural reproductores, larvas, postlarvas, crías, huevos, semillas, alevines o en cualquier otro estadio, y* **Inciso e)** *Acuacultura didáctica.*		

Artículos 22.- *la Secretaría podrá inscribir en el Registro Nacional de Pesca a los acuicultores que no requieran concesión, permiso o Autorización.*	Al **proyecto** le aplica el Artículo, incisos y, fracciones anteriores, porque se trata de una actividad acuícola con fines comerciales.	Por el hecho de presentar a la autoridad correspondiente (SEMARNAT) la Manifestación de Impacto Ambiental, el promovente está cumpliendo con este apartado. El proyecto se vincula por la obligatoriedad de obtener la autorización correspondiente para realizar las obras descritas en esta manifestación de impacto ambiental. Como ya se mencionó anteriormente, la promovente una vez autorizado el proyecto en materia ambiental procederá a tramitar el Registro Nacional de Pesca para la unidad de producción acuícola.
Art. 30°.- *Las actividades pesqueras se clasifican en:* **II.-** *Cultivo o acuacultura con fines*		
Artículo 31°.- *Para realizar las actividades de pesca se requiere lo siguiente:* **I,** *Concesión, para:* **Inciso b)** *Acuacultura comercial* **II,** Permiso, para: **Inciso g)** *Acuacultura de fomento* **III,** *Autorización, para:* **Inciso d)** *Recolectar del medio natural reproductores, larvas, postlarvas, crías, huevos, semillas, alevines o en cualquier otro estadio, y* **Inciso e)** *Acuacultura didáctica.*		

Artículos 22.- *la Secretaría podrá inscribir en el Registro Nacional de Pesca a los acuicultores que no requieran concesión, permiso o Autorización.*	Al **proyecto** le aplica el Artículo, incisos y, fracciones anteriores, porque se trata de una actividad acuícola con fines comerciales.	Por el hecho de presentar a la autoridad correspondiente (SEMARNAT) la Manifestación de Impacto Ambiental, el promovente está cumpliendo con este apartado. El proyecto se vincula por la obligatoriedad de obtener la autorización correspondiente para realizar las obras descritas en esta manifestación de impacto ambiental. Como ya se mencionó anteriormente, la promovente una vez autorizado el proyecto en materia ambiental procederá a tramitar el Registro Nacional de Pesca para la unidad de producción acuícola.
Art. 30°.- *Las actividades pesqueras se clasifican en:* **II.-** *Cultivo o acuacultura con fines*		
Artículo 31°.- *Para realizar las actividades de pesca se requiere lo siguiente:* **I,** *Concesión, para:* **Inciso b)** *Acuacultura comercial* **II,** Permiso, para: **Inciso g)** *Acuacultura de fomento* **III,** *Autorización, para:* **Inciso d)** *Recolectar del medio natural reproductores, larvas, postlarvas, crías, huevos, semillas, alevines o en cualquier otro estadio, y* **Inciso e)** *Acuacultura didáctica.*		

Artículos 22.- *la Secretaría podrá inscribir en el Registro Nacional de Pesca a los acuicultores que no requieran concesión, permiso o Autorización.*	Al **proyecto** le aplica el Artículo, incisos y, fracciones anteriores, porque se trata de una actividad acuícola con fines comerciales.	Por el hecho de presentar a la autoridad correspondiente (SEMARNAT) la Manifestación de Impacto Ambiental, el promovente está cumpliendo con este apartado. El proyecto se vincula por la obligatoriedad de obtener la autorización correspondiente para realizar las obras descritas en esta manifestación de impacto ambiental. Como ya se mencionó anteriormente, la promovente una vez autorizado el proyecto en materia ambiental procederá a tramitar el Registro Nacional de Pesca para la unidad de producción acuícola.
Art. 30°.- *Las actividades pesqueras se clasifican en:* **II.-** *Cultivo o acuacultura con fines*		
Artículo 31°.- *Para realizar las actividades de pesca se requiere lo siguiente:* **I,** *Concesión, para:* **Inciso b)** *Acuacultura comercial* **II,** Permiso, para: **Inciso g)** *Acuacultura de fomento* **III,** *Autorización, para:* **Inciso d)** *Recolectar del medio natural reproductores, larvas, postlarvas, crías, huevos, semillas, alevines o en cualquier otro estadio, y* **Inciso e)** *Acuacultura didáctica.*		

Artículos 22.- *la Secretaría podrá inscribir en el Registro Nacional de Pesca a los acuicultores que no requieran concesión, permiso o Autorización.*	Al **proyecto** le aplica el Artículo, incisos y, fracciones anteriores, porque se trata de una actividad acuícola con fines comerciales.	Por el hecho de presentar a la autoridad correspondiente (SEMARNAT) la Manifestación de Impacto Ambiental, el promovente está cumpliendo con este apartado. El proyecto se vincula por la obligatoriedad de obtener la autorización correspondiente para realizar las obras descritas en esta manifestación de impacto ambiental. Como ya se mencionó anteriormente, la promovente una vez autorizado el proyecto en materia ambiental procederá a tramitar el Registro Nacional de Pesca para la unidad de producción acuícola.
Art. 30°.- *Las actividades pesqueras se clasifican en:* **II.-** *Cultivo o acuacultura con fines*		
Artículo 31°.- *Para realizar las actividades de pesca se requiere lo siguiente:* **I,** *Concesión, para:* **Inciso b)** *Acuacultura comercial* **II,** Permiso, para: **Inciso g)** *Acuacultura de fomento* **III,** *Autorización, para:* **Inciso d)** *Recolectar del medio natural reproductores, larvas, postlarvas, crías, huevos, semillas, alevines o en cualquier otro estadio, y* **Inciso e)** *Acuacultura didáctica.*		

Artículos 22.- *la Secretaría podrá inscribir en el Registro Nacional de Pesca a los acuicultores que no requieran concesión, permiso o Autorización.*	Al **proyecto** le aplica el Artículo, incisos y, fracciones anteriores, porque se trata de una actividad acuícola con fines comerciales.	Por el hecho de presentar a la autoridad correspondiente (SEMARNAT) la Manifestación de Impacto Ambiental, el promovente está cumpliendo con este apartado. El proyecto se vincula por la obligatoriedad de obtener la autorización correspondiente para realizar las obras descritas en esta manifestación de impacto ambiental. Como ya se mencionó anteriormente, la promovente una vez autorizado el proyecto en materia ambiental procederá a tramitar el Registro Nacional de Pesca para la unidad de producción acuícola.
Art. 30°.- *Las actividades pesqueras se clasifican en:* **II.-** *Cultivo o acuacultura con fines*		
Artículo 31°.- *Para realizar las actividades de pesca se requiere lo siguiente:* **I,** *Concesión, para:* **Inciso b)** *Acuacultura comercial* **II,** Permiso, para: **Inciso g)** *Acuacultura de fomento* **III,** *Autorización, para:* **Inciso d)** *Recolectar del medio natural reproductores, larvas, postlarvas, crías, huevos, semillas, alevines o en cualquier otro estadio, y* **Inciso e)** *Acuacultura didáctica.*		

Artículos 22.- *la Secretaría podrá inscribir en el Registro Nacional de Pesca a los acuicultores que no requieran concesión, permiso o Autorización.*	Al **proyecto** le aplica el Artículo, incisos y, fracciones anteriores, porque se trata de una actividad acuícola con fines comerciales.	Por el hecho de presentar a la autoridad correspondiente (SEMARNAT) la Manifestación de Impacto Ambiental, el promovente está cumpliendo con este apartado. El proyecto se vincula por la obligatoriedad de obtener la autorización correspondiente para realizar las obras descritas en esta manifestación de impacto ambiental. Como ya se mencionó anteriormente, la promovente una vez autorizado el proyecto en materia ambiental procederá a tramitar el Registro Nacional de Pesca para la unidad de producción acuícola.
Art. 30°.- *Las actividades pesqueras se clasifican en:* **II.-** *Cultivo o acuacultura con fines*		
Artículo 31°.- *Para realizar las actividades de pesca se requiere lo siguiente:* **I,** *Concesión, para:* **Inciso b)** *Acuacultura comercial* **II,** Permiso, para: **Inciso g)** *Acuacultura de fomento* **III,** *Autorización, para:* **Inciso d)** *Recolectar del medio natural reproductores, larvas, postlarvas, crías, huevos, semillas, alevines o en cualquier otro estadio, y* **Inciso e)** *Acuacultura didáctica.*		

Artículos 22.- *la Secretaría podrá inscribir en el Registro Nacional de Pesca a los acuicultores que no requieran concesión, permiso o Autorización.*	Al **proyecto** le aplica el Artículo, incisos y, fracciones anteriores, porque se trata de una actividad acuícola con fines comerciales.	Por el hecho de presentar a la autoridad correspondiente (SEMARNAT) la Manifestación de Impacto Ambiental, el promovente está cumpliendo con este apartado. El proyecto se vincula por la obligatoriedad de obtener la autorización correspondiente para realizar las obras descritas en esta manifestación de impacto ambiental. Como ya se mencionó anteriormente, la promovente una vez autorizado el proyecto en materia ambiental procederá a tramitar el Registro Nacional de Pesca para la unidad de producción acuícola.
Art. 30°.- *Las actividades pesqueras se clasifican en:* **II.-** *Cultivo o acuacultura con fines*		
Artículo 31°.- *Para realizar las actividades de pesca se requiere lo siguiente:* **I,** *Concesión, para:* **Inciso b)** *Acuacultura comercial* **II,** Permiso, para: **Inciso g)** *Acuacultura de fomento* **III,** *Autorización, para:* **Inciso d)** *Recolectar del medio natural reproductores, larvas, postlarvas, crías, huevos, semillas, alevines o en cualquier otro estadio, y* **Inciso e)** *Acuacultura didáctica.*		

Artículos 22.- *la Secretaría podrá inscribir en el Registro Nacional de Pesca a los acuicultores que no requieran concesión, permiso o Autorización.*	Al **proyecto** le aplica el Artículo, incisos y, fracciones anteriores, porque se trata de una actividad acuícola con fines comerciales.	Por el hecho de presentar a la autoridad correspondiente (SEMARNAT) la Manifestación de Impacto Ambiental, el promovente está cumpliendo con este apartado. El proyecto se vincula por la obligatoriedad de obtener la autorización correspondiente para realizar las obras descritas en esta manifestación de impacto ambiental. Como ya se mencionó anteriormente, la promovente una vez autorizado el proyecto en materia ambiental procederá a tramitar el Registro Nacional de Pesca para la unidad de producción acuícola.
Art. 30°.- *Las actividades pesqueras se clasifican en:* **II.-** *Cultivo o acuacultura con fines*		
Artículo 31°.- *Para realizar las actividades de pesca se requiere lo siguiente:* **I,** *Concesión, para:* **Inciso b)** *Acuacultura comercial* **II,** Permiso, para: **Inciso g)** *Acuacultura de fomento* **III,** *Autorización, para:* **Inciso d)** *Recolectar del medio natural reproductores, larvas, postlarvas, crías, huevos, semillas, alevines o en cualquier otro estadio, y* **Inciso e)** *Acuacultura didáctica.*		

Artículos 22.- *la Secretaría podrá inscribir en el Registro Nacional de Pesca a los acuicultores que no requieran concesión, permiso o Autorización.*	Al **proyecto** le aplica el Artículo, incisos y, fracciones anteriores, porque se trata de una actividad acuícola con fines comerciales.	Por el hecho de presentar a la autoridad correspondiente (SEMARNAT) la Manifestación de Impacto Ambiental, el promovente está cumpliendo con este apartado. El proyecto se vincula por la obligatoriedad de obtener la autorización correspondiente para realizar las obras descritas en esta manifestación de impacto ambiental. Como ya se mencionó anteriormente, la promovente una vez autorizado el proyecto en materia ambiental procederá a tramitar el Registro Nacional de Pesca para la unidad de producción acuícola.
Art. 30°.- *Las actividades pesqueras se clasifican en:* **II.-** *Cultivo o acuacultura con fines*		
Artículo 31°.- *Para realizar las actividades de pesca se requiere lo siguiente:* **I,** *Concesión, para:* **Inciso b)** *Acuacultura comercial* **II,** Permiso, para: **Inciso g)** *Acuacultura de fomento* **III,** *Autorización, para:* **Inciso d)** *Recolectar del medio natural reproductores, larvas, postlarvas, crías, huevos, semillas, alevines o en cualquier otro estadio, y* **Inciso e)** *Acuacultura didáctica.*		

Artículos 22.- *la Secretaría podrá inscribir en el Registro Nacional de Pesca a los acuicultores que no requieran concesión, permiso o Autorización.*	Al **proyecto** le aplica el Artículo, incisos y, fracciones anteriores, porque se trata de una actividad acuícola con fines comerciales.	Por el hecho de presentar a la autoridad correspondiente (SEMARNAT) la Manifestación de Impacto Ambiental, el promovente está cumpliendo con este apartado. El proyecto se vincula por la obligatoriedad de obtener la autorización correspondiente para realizar las obras descritas en esta manifestación de impacto ambiental. Como ya se mencionó anteriormente, la promovente una vez autorizado el proyecto en materia ambiental procederá a tramitar el Registro Nacional de Pesca para la unidad de producción acuícola.
Art. 30°.- *Las actividades pesqueras se clasifican en:* **II.-** *Cultivo o acuacultura con fines*		
Artículo 31°.- *Para realizar las actividades de pesca se requiere lo siguiente:* **I,** *Concesión, para:* **Inciso b)** *Acuacultura comercial* **II,** Permiso, para: **Inciso g)** *Acuacultura de fomento* **III,** *Autorización, para:* **Inciso d)** *Recolectar del medio natural reproductores, larvas, postlarvas, crías, huevos, semillas, alevines o en cualquier otro estadio, y* **Inciso e)** *Acuacultura didáctica.*		

Artículos 22.- *la Secretaría podrá inscribir en el Registro Nacional de Pesca a los acuicultores que no requieran concesión, permiso o Autorización.*	Al **proyecto** le aplica el Artículo, incisos y, fracciones anteriores, porque se trata de una actividad acuícola con fines comerciales.	Por el hecho de presentar a la autoridad correspondiente (SEMARNAT) la Manifestación de Impacto Ambiental, el promovente está cumpliendo con este apartado. El proyecto se vincula por la obligatoriedad de obtener la autorización correspondiente para realizar las obras descritas en esta manifestación de impacto ambiental. Como ya se mencionó anteriormente, la promovente una vez autorizado el proyecto en materia ambiental procederá a tramitar el Registro Nacional de Pesca para la unidad de producción acuícola.
Art. 30°.- *Las actividades pesqueras se clasifican en:* **II.-** *Cultivo o acuacultura con fines*		
Artículo 31°.- *Para realizar las actividades de pesca se requiere lo siguiente:* **I,** *Concesión, para:* **Inciso b)** *Acuacultura comercial* **II,** Permiso, para: **Inciso g)** *Acuacultura de fomento* **III,** *Autorización, para:* **Inciso d)** *Recolectar del medio natural reproductores, larvas, postlarvas, crías, huevos, semillas, alevines o en cualquier otro estadio, y* **Inciso e)** *Acuacultura didáctica.*		

Artículos 22.- *la Secretaría podrá inscribir en el Registro Nacional de Pesca a los acuicultores que no requieran concesión, permiso o Autorización.*	Al **proyecto** le aplica el Artículo, incisos y, fracciones anteriores, porque se trata de una actividad acuícola con fines comerciales.	Por el hecho de presentar a la autoridad correspondiente (SEMARNAT) la Manifestación de Impacto Ambiental, el promovente está cumpliendo con este apartado. El proyecto se vincula por la obligatoriedad de obtener la autorización correspondiente para realizar las obras descritas en esta manifestación de impacto ambiental. Como ya se mencionó anteriormente, la promovente una vez autorizado el proyecto en materia ambiental procederá a tramitar el Registro Nacional de Pesca para la unidad de producción acuícola.
Art. 30°.- *Las actividades pesqueras se clasifican en:* **II.-** *Cultivo o acuacultura con fines*		
Artículo 31°.- *Para realizar las actividades de pesca se requiere lo siguiente:* **I,** *Concesión, para:* **Inciso b)** *Acuacultura comercial* **II,** Permiso, para: **Inciso g)** *Acuacultura de fomento* **III,** *Autorización, para:* **Inciso d)** *Recolectar del medio natural reproductores, larvas, postlarvas, crías, huevos, semillas, alevines o en cualquier otro estadio, y* **Inciso e)** *Acuacultura didáctica.*		

Artículos 22.- *la Secretaría podrá inscribir en el Registro Nacional de Pesca a los acuicultores que no requieran concesión, permiso o Autorización.*	Al **proyecto** le aplica el Artículo, incisos y, fracciones anteriores, porque se trata de una actividad acuícola con fines comerciales.	Por el hecho de presentar a la autoridad correspondiente (SEMARNAT) la Manifestación de Impacto Ambiental, el promovente está cumpliendo con este apartado. El proyecto se vincula por la obligatoriedad de obtener la autorización correspondiente para realizar las obras descritas en esta manifestación de impacto ambiental. Como ya se mencionó anteriormente, la promovente una vez autorizado el proyecto en materia ambiental procederá a tramitar el Registro Nacional de Pesca para la unidad de producción acuícola.
Art. 30°.- *Las actividades pesqueras se clasifican en:* **II.-** *Cultivo o acuacultura con fines*		
Artículo 31°.- *Para realizar las actividades de pesca se requiere lo siguiente:* **I,** *Concesión, para:* **Inciso b)** *Acuacultura comercial* **II,** Permiso, para: **Inciso g)** *Acuacultura de fomento* **III,** *Autorización, para:* **Inciso d)** *Recolectar del medio natural reproductores, larvas, postlarvas, crías, huevos, semillas, alevines o en cualquier otro estadio, y* **Inciso e)** *Acuacultura didáctica.*		

Artículos 22.- *la Secretaría podrá inscribir en el Registro Nacional de Pesca a los acuicultores que no requieran concesión, permiso o Autorización.*	Al **proyecto** le aplica el Artículo, incisos y, fracciones anteriores, porque se trata de una actividad acuícola con fines comerciales.	Por el hecho de presentar a la autoridad correspondiente (SEMARNAT) la Manifestación de Impacto Ambiental, el promovente está cumpliendo con este apartado. El proyecto se vincula por la obligatoriedad de obtener la autorización correspondiente para realizar las obras descritas en esta manifestación de impacto ambiental. Como ya se mencionó anteriormente, la promovente una vez autorizado el proyecto en materia ambiental procederá a tramitar el Registro Nacional de Pesca para la unidad de producción acuícola.
Art. 30°.- *Las actividades pesqueras se clasifican en:* **II.-** *Cultivo o acuacultura con fines*		
Artículo 31°.- *Para realizar las actividades de pesca se requiere lo siguiente:* **I,** *Concesión, para:* **Inciso b)** *Acuacultura comercial* **II,** Permiso, para: **Inciso g)** *Acuacultura de fomento* **III,** *Autorización, para:* **Inciso d)** *Recolectar del medio natural reproductores, larvas, postlarvas, crías, huevos, semillas, alevines o en cualquier otro estadio, y* **Inciso e)** *Acuacultura didáctica.*		

Artículos 22.- *la Secretaría podrá inscribir en el Registro Nacional de Pesca a los acuicultores que no requieran concesión, permiso o Autorización.*	Al **proyecto** le aplica el Artículo, incisos y, fracciones anteriores, porque se trata de una actividad acuícola con fines comerciales.	Por el hecho de presentar a la autoridad correspondiente (SEMARNAT) la Manifestación de Impacto Ambiental, el promovente está cumpliendo con este apartado. El proyecto se vincula por la obligatoriedad de obtener la autorización correspondiente para realizar las obras descritas en esta manifestación de impacto ambiental. Como ya se mencionó anteriormente, la promovente una vez autorizado el proyecto en materia ambiental procederá a tramitar el Registro Nacional de Pesca para la unidad de producción acuícola.
Art. 30°.- *Las actividades pesqueras se clasifican en:* **II.-** *Cultivo o acuacultura con fines*		
Artículo 31°.- *Para realizar las actividades de pesca se requiere lo siguiente:* **I,** *Concesión, para:* **Inciso b)** *Acuacultura comercial* **II,** Permiso, para: **Inciso g)** *Acuacultura de fomento* **III,** *Autorización, para:* **Inciso d)** *Recolectar del medio natural reproductores, larvas, postlarvas, crías, huevos, semillas, alevines o en cualquier otro estadio, y* **Inciso e)** *Acuacultura didáctica.*		

Artículos 22.- *la Secretaría podrá inscribir en el Registro Nacional de Pesca a los acuicultores que no requieran concesión, permiso o Autorización.*	Al **proyecto** le aplica el Artículo, incisos y, fracciones anteriores, porque se trata de una actividad acuícola con fines comerciales.	Por el hecho de presentar a la autoridad correspondiente (SEMARNAT) la Manifestación de Impacto Ambiental, el promovente está cumpliendo con este apartado. El proyecto se vincula por la obligatoriedad de obtener la autorización correspondiente para realizar las obras descritas en esta manifestación de impacto ambiental. Como ya se mencionó anteriormente, la promovente una vez autorizado el proyecto en materia ambiental procederá a tramitar el Registro Nacional de Pesca para la unidad de producción acuícola.
Art. 30°.- *Las actividades pesqueras se clasifican en:* **II.-** *Cultivo o acuacultura con fines*		
Artículo 31°.- *Para realizar las actividades de pesca se requiere lo siguiente:* **I,** *Concesión, para:* **Inciso b)** *Acuacultura comercial* **II,** Permiso, para: **Inciso g)** *Acuacultura de fomento* **III,** *Autorización, para:* **Inciso d)** *Recolectar del medio natural reproductores, larvas, postlarvas, crías, huevos, semillas, alevines o en cualquier otro estadio, y* **Inciso e)** *Acuacultura didáctica.*		

Artículos 22.- *la Secretaría podrá inscribir en el Registro Nacional de Pesca a los acuicultores que no requieran concesión, permiso o Autorización.*	Al **proyecto** le aplica el Artículo, incisos y, fracciones anteriores, porque se trata de una actividad acuícola con fines comerciales.	Por el hecho de presentar a la autoridad correspondiente (SEMARNAT) la Manifestación de Impacto Ambiental, el promovente está cumpliendo con este apartado. El proyecto se vincula por la obligatoriedad de obtener la autorización correspondiente para realizar las obras descritas en esta manifestación de impacto ambiental. Como ya se mencionó anteriormente, la promovente una vez autorizado el proyecto en materia ambiental procederá a tramitar el Registro Nacional de Pesca para la unidad de producción acuícola.
Art. 30°.- *Las actividades pesqueras se clasifican en:* **II.-** *Cultivo o acuacultura con fines*		
Artículo 31°.- *Para realizar las actividades de pesca se requiere lo siguiente:* **I,** *Concesión, para:* **Inciso b)** *Acuacultura comercial* **II,** Permiso, para: **Inciso g)** *Acuacultura de fomento* **III,** *Autorización, para:* **Inciso d)** *Recolectar del medio natural reproductores, larvas, postlarvas, crías, huevos, semillas, alevines o en cualquier otro estadio, y* **Inciso e)** *Acuacultura didáctica.*		

Artículos 22.- *la Secretaría podrá inscribir en el Registro Nacional de Pesca a los acuicultores que no requieran concesión, permiso o Autorización.*	Al **proyecto** le aplica el Artículo, incisos y, fracciones anteriores, porque se trata de una actividad acuícola con fines comerciales.	Por el hecho de presentar a la autoridad correspondiente (SEMARNAT) la Manifestación de Impacto Ambiental, el promovente está cumpliendo con este apartado. El proyecto se vincula por la obligatoriedad de obtener la autorización correspondiente para realizar las obras descritas en esta manifestación de impacto ambiental. Como ya se mencionó anteriormente, la promovente una vez autorizado el proyecto en materia ambiental procederá a tramitar el Registro Nacional de Pesca para la unidad de producción acuícola.
Art. 30°.- *Las actividades pesqueras se clasifican en:* **II.-** *Cultivo o acuacultura con fines*		
Artículo 31°.- *Para realizar las actividades de pesca se requiere lo siguiente:* **I,** *Concesión, para:* **Inciso b)** *Acuacultura comercial* **II,** Permiso, para: **Inciso g)** *Acuacultura de fomento* **III,** *Autorización, para:* **Inciso d)** *Recolectar del medio natural reproductores, larvas, postlarvas, crías, huevos, semillas, alevines o en cualquier otro estadio, y* **Inciso e)** *Acuacultura didáctica.*		

Artículos 22.- *la Secretaría podrá inscribir en el Registro Nacional de Pesca a los acuicultores que no requieran concesión, permiso o Autorización.*	Al **proyecto** le aplica el Artículo, incisos y, fracciones anteriores, porque se trata de una actividad acuícola con fines comerciales.	Por el hecho de presentar a la autoridad correspondiente (SEMARNAT) la Manifestación de Impacto Ambiental, el promovente está cumpliendo con este apartado. El proyecto se vincula por la obligatoriedad de obtener la autorización correspondiente para realizar las obras descritas en esta manifestación de impacto ambiental. Como ya se mencionó anteriormente, la promovente una vez autorizado el proyecto en materia ambiental procederá a tramitar el Registro Nacional de Pesca para la unidad de producción acuícola.
Art. 30°.- *Las actividades pesqueras se clasifican en:* **II.-** *Cultivo o acuacultura con fines*		
Artículo 31°.- *Para realizar las actividades de pesca se requiere lo siguiente:* **I,** *Concesión, para:* **Inciso b)** *Acuacultura comercial* **II,** Permiso, para: **Inciso g)** *Acuacultura de fomento* **III,** *Autorización, para:* **Inciso d)** *Recolectar del medio natural reproductores, larvas, postlarvas, crías, huevos, semillas, alevines o en cualquier otro estadio, y* **Inciso e)** *Acuacultura didáctica.*		

Artículos 22.- *la Secretaría podrá inscribir en el Registro Nacional de Pesca a los acuicultores que no requieran concesión, permiso o Autorización.*	Al **proyecto** le aplica el Artículo, incisos y, fracciones anteriores, porque se trata de una actividad acuícola con fines comerciales.	Por el hecho de presentar a la autoridad correspondiente (SEMARNAT) la Manifestación de Impacto Ambiental, el promovente está cumpliendo con este apartado. El proyecto se vincula por la obligatoriedad de obtener la autorización correspondiente para realizar las obras descritas en esta manifestación de impacto ambiental. Como ya se mencionó anteriormente, la promovente una vez autorizado el proyecto en materia ambiental procederá a tramitar el Registro Nacional de Pesca para la unidad de producción acuícola.
Art. 30°.- *Las actividades pesqueras se clasifican en:* **II.-** *Cultivo o acuacultura con fines*		
Artículo 31°.- *Para realizar las actividades de pesca se requiere lo siguiente:* **I,** *Concesión, para:* **Inciso b)** *Acuacultura comercial* **II,** Permiso, para: **Inciso g)** *Acuacultura de fomento* **III,** *Autorización, para:* **Inciso d)** *Recolectar del medio natural reproductores, larvas, postlarvas, crías, huevos, semillas, alevines o en cualquier otro estadio, y* **Inciso e)** *Acuacultura didáctica.*		

Artículos 22.- *la Secretaría podrá inscribir en el Registro Nacional de Pesca a los acuicultores que no requieran concesión, permiso o Autorización.*	Al **proyecto** le aplica el Artículo, incisos y, fracciones anteriores, porque se trata de una actividad acuícola con fines comerciales.	Por el hecho de presentar a la autoridad correspondiente (SEMARNAT) la Manifestación de Impacto Ambiental, el promovente está cumpliendo con este apartado. El proyecto se vincula por la obligatoriedad de obtener la autorización correspondiente para realizar las obras descritas en esta manifestación de impacto ambiental. Como ya se mencionó anteriormente, la promovente una vez autorizado el proyecto en materia ambiental procederá a tramitar el Registro Nacional de Pesca para la unidad de producción acuícola.
Art. 30°.- *Las actividades pesqueras se clasifican en:* **II.-** *Cultivo o acuacultura con fines*		
Artículo 31°.- *Para realizar las actividades de pesca se requiere lo siguiente:* **I,** *Concesión, para:* **Inciso b)** *Acuacultura comercial* **II,** Permiso, para: **Inciso g)** *Acuacultura de fomento* **III,** *Autorización, para:* **Inciso d)** *Recolectar del medio natural reproductores, larvas, postlarvas, crías, huevos, semillas, alevines o en cualquier otro estadio, y* **Inciso e)** *Acuacultura didáctica.*		

Artículos 22.- *la Secretaría podrá inscribir en el Registro Nacional de Pesca a los acuicultores que no requieran concesión, permiso o Autorización.*	Al **proyecto** le aplica el Artículo, incisos y, fracciones anteriores, porque se trata de una actividad acuícola con fines comerciales.	Por el hecho de presentar a la autoridad correspondiente (SEMARNAT) la Manifestación de Impacto Ambiental, el promovente está cumpliendo con este apartado. El proyecto se vincula por la obligatoriedad de obtener la autorización correspondiente para realizar las obras descritas en esta manifestación de impacto ambiental. Como ya se mencionó anteriormente, la promovente una vez autorizado el proyecto en materia ambiental procederá a tramitar el Registro Nacional de Pesca para la unidad de producción acuícola.
Art. 30°.- *Las actividades pesqueras se clasifican en:* **II.-** *Cultivo o acuacultura con fines*		
Artículo 31°.- *Para realizar las actividades de pesca se requiere lo siguiente:* **I,** *Concesión, para:* **Inciso b)** *Acuacultura comercial* **II,** Permiso, para: **Inciso g)** *Acuacultura de fomento* **III,** *Autorización, para:* **Inciso d)** *Recolectar del medio natural reproductores, larvas, postlarvas, crías, huevos, semillas, alevines o en cualquier otro estadio, y* **Inciso e)** *Acuacultura didáctica.*		

Artículos 22.- *la Secretaría podrá inscribir en el Registro Nacional de Pesca a los acuicultores que no requieran concesión, permiso o Autorización.*	Al **proyecto** le aplica el Artículo, incisos y, fracciones anteriores, porque se trata de una actividad acuícola con fines comerciales.	Por el hecho de presentar a la autoridad correspondiente (SEMARNAT) la Manifestación de Impacto Ambiental, el promovente está cumpliendo con este apartado. El proyecto se vincula por la obligatoriedad de obtener la autorización correspondiente para realizar las obras descritas en esta manifestación de impacto ambiental. Como ya se mencionó anteriormente, la promovente una vez autorizado el proyecto en materia ambiental procederá a tramitar el Registro Nacional de Pesca para la unidad de producción acuícola.
Art. 30°.- *Las actividades pesqueras se clasifican en:* **II.-** *Cultivo o acuacultura con fines*		
Artículo 31°.- *Para realizar las actividades de pesca se requiere lo siguiente:* **I,** *Concesión, para:* **Inciso b)** *Acuacultura comercial* **II,** Permiso, para: **Inciso g)** *Acuacultura de fomento* **III,** *Autorización, para:* **Inciso d)** *Recolectar del medio natural reproductores, larvas, postlarvas, crías, huevos, semillas, alevines o en cualquier otro estadio, y* **Inciso e)** *Acuacultura didáctica.*		

Artículos 22.- *la Secretaría podrá inscribir en el Registro Nacional de Pesca a los acuicultores que no requieran concesión, permiso o Autorización.*	Al **proyecto** le aplica el Artículo, incisos y, fracciones anteriores, porque se trata de una actividad acuícola con fines comerciales.	Por el hecho de presentar a la autoridad correspondiente (SEMARNAT) la Manifestación de Impacto Ambiental, el promovente está cumpliendo con este apartado. El proyecto se vincula por la obligatoriedad de obtener la autorización correspondiente para realizar las obras descritas en esta manifestación de impacto ambiental. Como ya se mencionó anteriormente, la promovente una vez autorizado el proyecto en materia ambiental procederá a tramitar el Registro Nacional de Pesca para la unidad de producción acuícola.
Art. 30°.- *Las actividades pesqueras se clasifican en:* **II.-** *Cultivo o acuacultura con fines*		
Artículo 31°.- *Para realizar las actividades de pesca se requiere lo siguiente:* **I,** *Concesión, para:* **Inciso b)** *Acuacultura comercial* **II,** Permiso, para: **Inciso g)** *Acuacultura de fomento* **III,** *Autorización, para:* **Inciso d)** *Recolectar del medio natural reproductores, larvas, postlarvas, crías, huevos, semillas, alevines o en cualquier otro estadio, y* **Inciso e)** *Acuacultura didáctica.*		

Artículos 22.- *la Secretaría podrá inscribir en el Registro Nacional de Pesca a los acuicultores que no requieran concesión, permiso o Autorización.*	Al **proyecto** le aplica el Artículo, incisos y, fracciones anteriores, porque se trata de una actividad acuícola con fines comerciales.	Por el hecho de presentar a la autoridad correspondiente (SEMARNAT) la Manifestación de Impacto Ambiental, el promovente está cumpliendo con este apartado. El proyecto se vincula por la obligatoriedad de obtener la autorización correspondiente para realizar las obras descritas en esta manifestación de impacto ambiental. Como ya se mencionó anteriormente, la promovente una vez autorizado el proyecto en materia ambiental procederá a tramitar el Registro Nacional de Pesca para la unidad de producción acuícola.
Art. 30°.- *Las actividades pesqueras se clasifican en:* **II.-** *Cultivo o acuacultura con fines*		
Artículo 31°.- *Para realizar las actividades de pesca se requiere lo siguiente:* **I,** *Concesión, para:* **Inciso b)** *Acuacultura comercial* **II,** Permiso, para: **Inciso g)** *Acuacultura de fomento* **III,** *Autorización, para:* **Inciso d)** *Recolectar del medio natural reproductores, larvas, postlarvas, crías, huevos, semillas, alevines o en cualquier otro estadio, y* **Inciso e)** *Acuacultura didáctica.*		

Artículos 22.- *la Secretaría podrá inscribir en el Registro Nacional de Pesca a los acuicultores que no requieran concesión, permiso o Autorización.*	Al **proyecto** le aplica el Artículo, incisos y, fracciones anteriores, porque se trata de una actividad acuícola con fines comerciales.	Por el hecho de presentar a la autoridad correspondiente (SEMARNAT) la Manifestación de Impacto Ambiental, el promovente está cumpliendo con este apartado. El proyecto se vincula por la obligatoriedad de obtener la autorización correspondiente para realizar las obras descritas en esta manifestación de impacto ambiental. Como ya se mencionó anteriormente, la promovente una vez autorizado el proyecto en materia ambiental procederá a tramitar el Registro Nacional de Pesca para la unidad de producción acuícola.
Art. 30°.- *Las actividades pesqueras se clasifican en:* **II.-** *Cultivo o acuacultura con fines*		
Artículo 31°.- *Para realizar las actividades de pesca se requiere lo siguiente:* **I,** *Concesión, para:* **Inciso b)** *Acuacultura comercial* **II,** Permiso, para: **Inciso g)** *Acuacultura de fomento* **III,** *Autorización, para:* **Inciso d)** *Recolectar del medio natural reproductores, larvas, postlarvas, crías, huevos, semillas, alevines o en cualquier otro estadio, y* **Inciso e)** *Acuacultura didáctica.*		

Artículos 22.- *la Secretaría podrá inscribir en el Registro Nacional de Pesca a los acuicultores que no requieran concesión, permiso o Autorización.*	Al **proyecto** le aplica el Artículo, incisos y, fracciones anteriores, porque se trata de una actividad acuícola con fines comerciales.	Por el hecho de presentar a la autoridad correspondiente (SEMARNAT) la Manifestación de Impacto Ambiental, el promovente está cumpliendo con este apartado. El proyecto se vincula por la obligatoriedad de obtener la autorización correspondiente para realizar las obras descritas en esta manifestación de impacto ambiental. Como ya se mencionó anteriormente, la promovente una vez autorizado el proyecto en materia ambiental procederá a tramitar el Registro Nacional de Pesca para la unidad de producción acuícola.
Art. 30°.- *Las actividades pesqueras se clasifican en:* **II.-** *Cultivo o acuacultura con fines*		
Artículo 31°.- *Para realizar las actividades de pesca se requiere lo siguiente:* **I,** *Concesión, para:* **Inciso b)** *Acuacultura comercial* **II,** Permiso, para: **Inciso g)** *Acuacultura de fomento* **III,** *Autorización, para:* **Inciso d)** *Recolectar del medio natural reproductores, larvas, postlarvas, crías, huevos, semillas, alevines o en cualquier otro estadio, y* **Inciso e)** *Acuacultura didáctica.*		

Artículos 22.- *la Secretaría podrá inscribir en el Registro Nacional de Pesca a los acuicultores que no requieran concesión, permiso o Autorización.*	Al **proyecto** le aplica el Artículo, incisos y, fracciones anteriores, porque se trata de una actividad acuícola con fines comerciales.	Por el hecho de presentar a la autoridad correspondiente (SEMARNAT) la Manifestación de Impacto Ambiental, el promovente está cumpliendo con este apartado. El proyecto se vincula por la obligatoriedad de obtener la autorización correspondiente para realizar las obras descritas en esta manifestación de impacto ambiental. Como ya se mencionó anteriormente, la promovente una vez autorizado el proyecto en materia ambiental procederá a tramitar el Registro Nacional de Pesca para la unidad de producción acuícola.
Art. 30°.- *Las actividades pesqueras se clasifican en:* **II.-** *Cultivo o acuacultura con fines*		
Artículo 31°.- *Para realizar las actividades de pesca se requiere lo siguiente:* **I,** *Concesión, para:* **Inciso b)** *Acuacultura comercial* **II,** Permiso, para: **Inciso g)** *Acuacultura de fomento* **III,** *Autorización, para:* **Inciso d)** *Recolectar del medio natural reproductores, larvas, postlarvas, crías, huevos, semillas, alevines o en cualquier otro estadio, y* **Inciso e)** *Acuacultura didáctica.*		

Artículos 22.- *la Secretaría podrá inscribir en el Registro Nacional de Pesca a los acuicultores que no requieran concesión, permiso o Autorización.*	Al **proyecto** le aplica el Artículo, incisos y, fracciones anteriores, porque se trata de una actividad acuícola con fines comerciales.	Por el hecho de presentar a la autoridad correspondiente (SEMARNAT) la Manifestación de Impacto Ambiental, el promovente está cumpliendo con este apartado. El proyecto se vincula por la obligatoriedad de obtener la autorización correspondiente para realizar las obras descritas en esta manifestación de impacto ambiental. Como ya se mencionó anteriormente, la promovente una vez autorizado el proyecto en materia ambiental procederá a tramitar el Registro Nacional de Pesca para la unidad de producción acuícola.
Art. 30°.- *Las actividades pesqueras se clasifican en:* **II.-** *Cultivo o acuacultura con fines*		
Artículo 31°.- *Para realizar las actividades de pesca se requiere lo siguiente:* **I,** *Concesión, para:* **Inciso b)** *Acuacultura comercial* **II,** Permiso, para: **Inciso g)** *Acuacultura de fomento* **III,** *Autorización, para:* **Inciso d)** *Recolectar del medio natural reproductores, larvas, postlarvas, crías, huevos, semillas, alevines o en cualquier otro estadio, y* **Inciso e)** *Acuacultura didáctica.*		

Artículos 22.- *la Secretaría podrá inscribir en el Registro Nacional de Pesca a los acuicultores que no requieran concesión, permiso o Autorización.*	Al **proyecto** le aplica el Artículo, incisos y, fracciones anteriores, porque se trata de una actividad acuícola con fines comerciales.	Por el hecho de presentar a la autoridad correspondiente (SEMARNAT) la Manifestación de Impacto Ambiental, el promovente está cumpliendo con este apartado. El proyecto se vincula por la obligatoriedad de obtener la autorización correspondiente para realizar las obras descritas en esta manifestación de impacto ambiental. Como ya se mencionó anteriormente, la promovente una vez autorizado el proyecto en materia ambiental procederá a tramitar el Registro Nacional de Pesca para la unidad de producción acuícola.
Art. 30°.- *Las actividades pesqueras se clasifican en:* **II.-** *Cultivo o acuacultura con fines*		
Artículo 31°.- *Para realizar las actividades de pesca se requiere lo siguiente:* **I,** *Concesión, para:* **Inciso b)** *Acuacultura comercial* **II,** Permiso, para: **Inciso g)** *Acuacultura de fomento* **III,** *Autorización, para:* **Inciso d)** *Recolectar del medio natural reproductores, larvas, postlarvas, crías, huevos, semillas, alevines o en cualquier otro estadio, y* **Inciso e)** *Acuacultura didáctica.*		

Artículos 22.- *la Secretaría podrá inscribir en el Registro Nacional de Pesca a los acuicultores que no requieran concesión, permiso o Autorización.*	Al **proyecto** le aplica el Artículo, incisos y, fracciones anteriores, porque se trata de una actividad acuícola con fines comerciales.	Por el hecho de presentar a la autoridad correspondiente (SEMARNAT) la Manifestación de Impacto Ambiental, el promovente está cumpliendo con este apartado. El proyecto se vincula por la obligatoriedad de obtener la autorización correspondiente para realizar las obras descritas en esta manifestación de impacto ambiental. Como ya se mencionó anteriormente, la promovente una vez autorizado el proyecto en materia ambiental procederá a tramitar el Registro Nacional de Pesca para la unidad de producción acuícola.
Art. 30°.- *Las actividades pesqueras se clasifican en:* **II.-** *Cultivo o acuacultura con fines*		
Artículo 31°.- *Para realizar las actividades de pesca se requiere lo siguiente:* **I,** *Concesión, para:* **Inciso b)** *Acuacultura comercial* **II,** Permiso, para: **Inciso g)** *Acuacultura de fomento* **III,** *Autorización, para:* **Inciso d)** *Recolectar del medio natural reproductores, larvas, postlarvas, crías, huevos, semillas, alevines o en cualquier otro estadio, y* **Inciso e)** *Acuacultura didáctica.*		

Artículos 22.- *la Secretaría podrá inscribir en el Registro Nacional de Pesca a los acuicultores que no requieran concesión, permiso o Autorización.*	Al **proyecto** le aplica el Artículo, incisos y, fracciones anteriores, porque se trata de una actividad acuícola con fines comerciales.	Por el hecho de presentar a la autoridad correspondiente (SEMARNAT) la Manifestación de Impacto Ambiental, el promovente está cumpliendo con este apartado. El proyecto se vincula por la obligatoriedad de obtener la autorización correspondiente para realizar las obras descritas en esta manifestación de impacto ambiental. Como ya se mencionó anteriormente, la promovente una vez autorizado el proyecto en materia ambiental procederá a tramitar el Registro Nacional de Pesca para la unidad de producción acuícola.
Art. 30°.- *Las actividades pesqueras se clasifican en:* **II.-** *Cultivo o acuacultura con fines*		
Artículo 31°.- *Para realizar las actividades de pesca se requiere lo siguiente:* **I,** *Concesión, para:* **Inciso b)** *Acuacultura comercial* **II,** Permiso, para: **Inciso g)** *Acuacultura de fomento* **III,** *Autorización, para:* **Inciso d)** *Recolectar del medio natural reproductores, larvas, postlarvas, crías, huevos, semillas, alevines o en cualquier otro estadio, y* **Inciso e)** *Acuacultura didáctica.*		

Artículos 22.- *la Secretaría podrá inscribir en el Registro Nacional de Pesca a los acuicultores que no requieran concesión, permiso o Autorización.*	Al **proyecto** le aplica el Artículo, incisos y, fracciones anteriores, porque se trata de una actividad acuícola con fines comerciales.	Por el hecho de presentar a la autoridad correspondiente (SEMARNAT) la Manifestación de Impacto Ambiental, el promovente está cumpliendo con este apartado. El proyecto se vincula por la obligatoriedad de obtener la autorización correspondiente para realizar las obras descritas en esta manifestación de impacto ambiental. Como ya se mencionó anteriormente, la promovente una vez autorizado el proyecto en materia ambiental procederá a tramitar el Registro Nacional de Pesca para la unidad de producción acuícola.
Art. 30°.- *Las actividades pesqueras se clasifican en:* **II.-** *Cultivo o acuacultura con fines*		
Artículo 31°.- *Para realizar las actividades de pesca se requiere lo siguiente:* **I,** *Concesión, para:* **Inciso b)** *Acuacultura comercial* **II,** Permiso, para: **Inciso g)** *Acuacultura de fomento* **III,** *Autorización, para:* **Inciso d)** *Recolectar del medio natural reproductores, larvas, postlarvas, crías, huevos, semillas, alevines o en cualquier otro estadio, y* **Inciso e)** *Acuacultura didáctica.*		

Artículos 22.- *la Secretaría podrá inscribir en el Registro Nacional de Pesca a los acuicultores que no requieran concesión, permiso o Autorización.*	Al **proyecto** le aplica el Artículo, incisos y, fracciones anteriores, porque se trata de una actividad acuícola con fines comerciales.	Por el hecho de presentar a la autoridad correspondiente (SEMARNAT) la Manifestación de Impacto Ambiental, el promovente está cumpliendo con este apartado. El proyecto se vincula por la obligatoriedad de obtener la autorización correspondiente para realizar las obras descritas en esta manifestación de impacto ambiental. Como ya se mencionó anteriormente, la promovente una vez autorizado el proyecto en materia ambiental procederá a tramitar el Registro Nacional de Pesca para la unidad de producción acuícola.
Art. 30°.- *Las actividades pesqueras se clasifican en:* **II.-** *Cultivo o acuacultura con fines*		
Artículo 31°.- *Para realizar las actividades de pesca se requiere lo siguiente:* **I,** *Concesión, para:* **Inciso b)** *Acuacultura comercial* **II,** Permiso, para: **Inciso g)** *Acuacultura de fomento* **III,** *Autorización, para:* **Inciso d)** *Recolectar del medio natural reproductores, larvas, postlarvas, crías, huevos, semillas, alevines o en cualquier otro estadio, y* **Inciso e)** *Acuacultura didáctica.*		

Artículos 22.- *la Secretaría podrá inscribir en el Registro Nacional de Pesca a los acuicultores que no requieran concesión, permiso o Autorización.*	Al **proyecto** le aplica el Artículo, incisos y, fracciones anteriores, porque se trata de una actividad acuícola con fines comerciales.	Por el hecho de presentar a la autoridad correspondiente (SEMARNAT) la Manifestación de Impacto Ambiental, el promovente está cumpliendo con este apartado. El proyecto se vincula por la obligatoriedad de obtener la autorización correspondiente para realizar las obras descritas en esta manifestación de impacto ambiental. Como ya se mencionó anteriormente, la promovente una vez autorizado el proyecto en materia ambiental procederá a tramitar el Registro Nacional de Pesca para la unidad de producción acuícola.
Art. 30°.- *Las actividades pesqueras se clasifican en:* **II.-** *Cultivo o acuacultura con fines*		
Artículo 31°.- *Para realizar las actividades de pesca se requiere lo siguiente:* **I,** *Concesión, para:* **Inciso b)** *Acuacultura comercial* **II,** Permiso, para: **Inciso g)** *Acuacultura de fomento* **III,** *Autorización, para:* **Inciso d)** *Recolectar del medio natural reproductores, larvas, postlarvas, crías, huevos, semillas, alevines o en cualquier otro estadio, y* **Inciso e)** *Acuacultura didáctica.*		

Artículos 22.- *la Secretaría podrá inscribir en el Registro Nacional de Pesca a los acuicultores que no requieran concesión, permiso o Autorización.*	Al **proyecto** le aplica el Artículo, incisos y, fracciones anteriores, porque se trata de una actividad acuícola con fines comerciales.	Por el hecho de presentar a la autoridad correspondiente (SEMARNAT) la Manifestación de Impacto Ambiental, el promovente está cumpliendo con este apartado. El proyecto se vincula por la obligatoriedad de obtener la autorización correspondiente para realizar las obras descritas en esta manifestación de impacto ambiental. Como ya se mencionó anteriormente, la promovente una vez autorizado el proyecto en materia ambiental procederá a tramitar el Registro Nacional de Pesca para la unidad de producción acuícola.
Art. 30°.- *Las actividades pesqueras se clasifican en:* **II.-** *Cultivo o acuacultura con fines*		
Artículo 31°.- *Para realizar las actividades de pesca se requiere lo siguiente:* **I,** *Concesión, para:* **Inciso b)** *Acuacultura comercial* **II,** Permiso, para: **Inciso g)** *Acuacultura de fomento* **III,** *Autorización, para:* **Inciso d)** *Recolectar del medio natural reproductores, larvas, postlarvas, crías, huevos, semillas, alevines o en cualquier otro estadio, y* **Inciso e)** *Acuacultura didáctica.*		

Artículos 22.- *la Secretaría podrá inscribir en el Registro Nacional de Pesca a los acuicultores que no requieran concesión, permiso o Autorización.*	Al **proyecto** le aplica el Artículo, incisos y, fracciones anteriores, porque se trata de una actividad acuícola con fines comerciales.	Por el hecho de presentar a la autoridad correspondiente (SEMARNAT) la Manifestación de Impacto Ambiental, el promovente está cumpliendo con este apartado. El proyecto se vincula por la obligatoriedad de obtener la autorización correspondiente para realizar las obras descritas en esta manifestación de impacto ambiental. Como ya se mencionó anteriormente, la promovente una vez autorizado el proyecto en materia ambiental procederá a tramitar el Registro Nacional de Pesca para la unidad de producción acuícola.
Art. 30°.- *Las actividades pesqueras se clasifican en:* **II.-** *Cultivo o acuacultura con fines*		
Artículo 31°.- *Para realizar las actividades de pesca se requiere lo siguiente:* **I,** *Concesión, para:* **Inciso b)** *Acuacultura comercial* **II,** Permiso, para: **Inciso g)** *Acuacultura de fomento* **III,** *Autorización, para:* **Inciso d)** *Recolectar del medio natural reproductores, larvas, postlarvas, crías, huevos, semillas, alevines o en cualquier otro estadio, y* **Inciso e)** *Acuacultura didáctica.*		

Artículos 22.- *la Secretaría podrá inscribir en el Registro Nacional de Pesca a los acuicultores que no requieran concesión, permiso o Autorización.*	Al **proyecto** le aplica el Artículo, incisos y, fracciones anteriores, porque se trata de una actividad acuícola con fines comerciales.	Por el hecho de presentar a la autoridad correspondiente (SEMARNAT) la Manifestación de Impacto Ambiental, el promovente está cumpliendo con este apartado. El proyecto se vincula por la obligatoriedad de obtener la autorización correspondiente para realizar las obras descritas en esta manifestación de impacto ambiental. Como ya se mencionó anteriormente, la promovente una vez autorizado el proyecto en materia ambiental procederá a tramitar el Registro Nacional de Pesca para la unidad de producción acuícola.
Art. 30°.- *Las actividades pesqueras se clasifican en:* **II.-** *Cultivo o acuacultura con fines*		
Artículo 31°.- *Para realizar las actividades de pesca se requiere lo siguiente:* **I,** *Concesión, para:* **Inciso b)** *Acuacultura comercial* **II,** Permiso, para: **Inciso g)** *Acuacultura de fomento* **III,** *Autorización, para:* **Inciso d)** *Recolectar del medio natural reproductores, larvas, postlarvas, crías, huevos, semillas, alevines o en cualquier otro estadio, y* **Inciso e)** *Acuacultura didáctica.*		

Artículos 22.- *la Secretaría podrá inscribir en el Registro Nacional de Pesca a los acuicultores que no requieran concesión, permiso o Autorización.*	Al **proyecto** le aplica el Artículo, incisos y, fracciones anteriores, porque se trata de una actividad acuícola con fines comerciales.	Por el hecho de presentar a la autoridad correspondiente (SEMARNAT) la Manifestación de Impacto Ambiental, el promovente está cumpliendo con este apartado. El proyecto se vincula por la obligatoriedad de obtener la autorización correspondiente para realizar las obras descritas en esta manifestación de impacto ambiental. Como ya se mencionó anteriormente, la promovente una vez autorizado el proyecto en materia ambiental procederá a tramitar el Registro Nacional de Pesca para la unidad de producción acuícola.
Art. 30°.- *Las actividades pesqueras se clasifican en:* **II.-** *Cultivo o acuacultura con fines*		
Artículo 31°.- *Para realizar las actividades de pesca se requiere lo siguiente:* **I,** *Concesión, para:* **Inciso b)** *Acuacultura comercial* **II,** Permiso, para: **Inciso g)** *Acuacultura de fomento* **III,** *Autorización, para:* **Inciso d)** *Recolectar del medio natural reproductores, larvas, postlarvas, crías, huevos, semillas, alevines o en cualquier otro estadio, y* **Inciso e)** *Acuacultura didáctica.*		

Artículos 22.- *la Secretaría podrá inscribir en el Registro Nacional de Pesca a los acuicultores que no requieran concesión, permiso o Autorización.*	Al **proyecto** le aplica el Artículo, incisos y, fracciones anteriores, porque se trata de una actividad acuícola con fines comerciales.	Por el hecho de presentar a la autoridad correspondiente (SEMARNAT) la Manifestación de Impacto Ambiental, el promovente está cumpliendo con este apartado. El proyecto se vincula por la obligatoriedad de obtener la autorización correspondiente para realizar las obras descritas en esta manifestación de impacto ambiental. Como ya se mencionó anteriormente, la promovente una vez autorizado el proyecto en materia ambiental procederá a tramitar el Registro Nacional de Pesca para la unidad de producción acuícola.
Art. 30°.- *Las actividades pesqueras se clasifican en:* **II.-** *Cultivo o acuacultura con fines*		
Artículo 31°.- *Para realizar las actividades de pesca se requiere lo siguiente:* **I,** *Concesión, para:* **Inciso b)** *Acuacultura comercial* **II,** Permiso, para: **Inciso g)** *Acuacultura de fomento* **III,** *Autorización, para:* **Inciso d)** *Recolectar del medio natural reproductores, larvas, postlarvas, crías, huevos, semillas, alevines o en cualquier otro estadio, y* **Inciso e)** *Acuacultura didáctica.*		

Artículos 22.- *la Secretaría podrá inscribir en el Registro Nacional de Pesca a los acuicultores que no requieran concesión, permiso o Autorización.*	Al **proyecto** le aplica el Artículo, incisos y, fracciones anteriores, porque se trata de una actividad acuícola con fines comerciales.	Por el hecho de presentar a la autoridad correspondiente (SEMARNAT) la Manifestación de Impacto Ambiental, el promovente está cumpliendo con este apartado. El proyecto se vincula por la obligatoriedad de obtener la autorización correspondiente para realizar las obras descritas en esta manifestación de impacto ambiental. Como ya se mencionó anteriormente, la promovente una vez autorizado el proyecto en materia ambiental procederá a tramitar el Registro Nacional de Pesca para la unidad de producción acuícola.
Art. 30°.- *Las actividades pesqueras se clasifican en:* **II.-** *Cultivo o acuacultura con fines*		
Artículo 31°.- *Para realizar las actividades de pesca se requiere lo siguiente:* **I,** *Concesión, para:* **Inciso b)** *Acuacultura comercial* **II,** Permiso, para: **Inciso g)** *Acuacultura de fomento* **III,** *Autorización, para:* **Inciso d)** *Recolectar del medio natural reproductores, larvas, postlarvas, crías, huevos, semillas, alevines o en cualquier otro estadio, y* **Inciso e)** *Acuacultura didáctica.*		

Artículos 22.- *la Secretaría podrá inscribir en el Registro Nacional de Pesca a los acuicultores que no requieran concesión, permiso o Autorización.*	Al **proyecto** le aplica el Artículo, incisos y, fracciones anteriores, porque se trata de una actividad acuícola con fines comerciales.	Por el hecho de presentar a la autoridad correspondiente (SEMARNAT) la Manifestación de Impacto Ambiental, el promovente está cumpliendo con este apartado. El proyecto se vincula por la obligatoriedad de obtener la autorización correspondiente para realizar las obras descritas en esta manifestación de impacto ambiental. Como ya se mencionó anteriormente, la promovente una vez autorizado el proyecto en materia ambiental procederá a tramitar el Registro Nacional de Pesca para la unidad de producción acuícola.
Art. 30°.- *Las actividades pesqueras se clasifican en:* **II.-** *Cultivo o acuacultura con fines*		
Artículo 31°.- *Para realizar las actividades de pesca se requiere lo siguiente:* **I,** *Concesión, para:* **Inciso b)** *Acuacultura comercial* **II,** Permiso, para: **Inciso g)** *Acuacultura de fomento* **III,** *Autorización, para:* **Inciso d)** *Recolectar del medio natural reproductores, larvas, postlarvas, crías, huevos, semillas, alevines o en cualquier otro estadio, y* **Inciso e)** *Acuacultura didáctica.*		

Artículos 22.- *la Secretaría podrá inscribir en el Registro Nacional de Pesca a los acuicultores que no requieran concesión, permiso o Autorización.*	Al **proyecto** le aplica el Artículo, incisos y, fracciones anteriores, porque se trata de una actividad acuícola con fines comerciales.	Por el hecho de presentar a la autoridad correspondiente (SEMARNAT) la Manifestación de Impacto Ambiental, el promovente está cumpliendo con este apartado. El proyecto se vincula por la obligatoriedad de obtener la autorización correspondiente para realizar las obras descritas en esta manifestación de impacto ambiental. Como ya se mencionó anteriormente, la promovente una vez autorizado el proyecto en materia ambiental procederá a tramitar el Registro Nacional de Pesca para la unidad de producción acuícola.
Art. 30°.- *Las actividades pesqueras se clasifican en:* **II.-** *Cultivo o acuacultura con fines*		
Artículo 31°.- *Para realizar las actividades de pesca se requiere lo siguiente:* **I,** *Concesión, para:* **Inciso b)** *Acuacultura comercial* **II,** Permiso, para: **Inciso g)** *Acuacultura de fomento* **III,** *Autorización, para:* **Inciso d)** *Recolectar del medio natural reproductores, larvas, postlarvas, crías, huevos, semillas, alevines o en cualquier otro estadio, y* **Inciso e)** *Acuacultura didáctica.*		

Artículos 22.- *la Secretaría podrá inscribir en el Registro Nacional de Pesca a los acuicultores que no requieran concesión, permiso o Autorización.*	Al **proyecto** le aplica el Artículo, incisos y, fracciones anteriores, porque se trata de una actividad acuícola con fines comerciales.	Por el hecho de presentar a la autoridad correspondiente (SEMARNAT) la Manifestación de Impacto Ambiental, el promovente está cumpliendo con este apartado. El proyecto se vincula por la obligatoriedad de obtener la autorización correspondiente para realizar las obras descritas en esta manifestación de impacto ambiental. Como ya se mencionó anteriormente, la promovente una vez autorizado el proyecto en materia ambiental procederá a tramitar el Registro Nacional de Pesca para la unidad de producción acuícola.
Art. 30°.- *Las actividades pesqueras se clasifican en:* **II.-** *Cultivo o acuacultura con fines*		
Artículo 31°.- *Para realizar las actividades de pesca se requiere lo siguiente:* **I,** *Concesión, para:* **Inciso b)** *Acuacultura comercial* **II,** Permiso, para: **Inciso g)** *Acuacultura de fomento* **III,** *Autorización, para:* **Inciso d)** *Recolectar del medio natural reproductores, larvas, postlarvas, crías, huevos, semillas, alevines o en cualquier otro estadio, y* **Inciso e)** *Acuacultura didáctica.*		

Artículos 22.- *la Secretaría podrá inscribir en el Registro Nacional de Pesca a los acuicultores que no requieran concesión, permiso o Autorización.*	Al **proyecto** le aplica el Artículo, incisos y, fracciones anteriores, porque se trata de una actividad acuícola con fines comerciales.	Por el hecho de presentar a la autoridad correspondiente (SEMARNAT) la Manifestación de Impacto Ambiental, el promovente está cumpliendo con este apartado. El proyecto se vincula por la obligatoriedad de obtener la autorización correspondiente para realizar las obras descritas en esta manifestación de impacto ambiental. Como ya se mencionó anteriormente, la promovente una vez autorizado el proyecto en materia ambiental procederá a tramitar el Registro Nacional de Pesca para la unidad de producción acuícola.
Art. 30°.- *Las actividades pesqueras se clasifican en:* **II.-** *Cultivo o acuacultura con fines*		
Artículo 31°.- *Para realizar las actividades de pesca se requiere lo siguiente:* **I,** *Concesión, para:* **Inciso b)** *Acuacultura comercial* **II,** Permiso, para: **Inciso g)** *Acuacultura de fomento* **III,** *Autorización, para:* **Inciso d)** *Recolectar del medio natural reproductores, larvas, postlarvas, crías, huevos, semillas, alevines o en cualquier otro estadio, y* **Inciso e)** *Acuacultura didáctica.*		

Artículos 22.- *la Secretaría podrá inscribir en el Registro Nacional de Pesca a los acuicultores que no requieran concesión, permiso o Autorización.*	Al **proyecto** le aplica el Artículo, incisos y, fracciones anteriores, porque se trata de una actividad acuícola con fines comerciales.	Por el hecho de presentar a la autoridad correspondiente (SEMARNAT) la Manifestación de Impacto Ambiental, el promovente está cumpliendo con este apartado. El proyecto se vincula por la obligatoriedad de obtener la autorización correspondiente para realizar las obras descritas en esta manifestación de impacto ambiental. Como ya se mencionó anteriormente, la promovente una vez autorizado el proyecto en materia ambiental procederá a tramitar el Registro Nacional de Pesca para la unidad de producción acuícola.
Art. 30°.- *Las actividades pesqueras se clasifican en:* **II.-** *Cultivo o acuacultura con fines*		
Artículo 31°.- *Para realizar las actividades de pesca se requiere lo siguiente:* **I,** *Concesión, para:* **Inciso b)** *Acuacultura comercial* **II,** Permiso, para: **Inciso g)** *Acuacultura de fomento* **III,** *Autorización, para:* **Inciso d)** *Recolectar del medio natural reproductores, larvas, postlarvas, crías, huevos, semillas, alevines o en cualquier otro estadio, y* **Inciso e)** *Acuacultura didáctica.*		

Artículos 22.- *la Secretaría podrá inscribir en el Registro Nacional de Pesca a los acuicultores que no requieran concesión, permiso o Autorización.*	Al **proyecto** le aplica el Artículo, incisos y, fracciones anteriores, porque se trata de una actividad acuícola con fines comerciales.	Por el hecho de presentar a la autoridad correspondiente (SEMARNAT) la Manifestación de Impacto Ambiental, el promovente está cumpliendo con este apartado. El proyecto se vincula por la obligatoriedad de obtener la autorización correspondiente para realizar las obras descritas en esta manifestación de impacto ambiental. Como ya se mencionó anteriormente, la promovente una vez autorizado el proyecto en materia ambiental procederá a tramitar el Registro Nacional de Pesca para la unidad de producción acuícola.
Art. 30°.- *Las actividades pesqueras se clasifican en:* **II.-** *Cultivo o acuacultura con fines*		
Artículo 31°.- *Para realizar las actividades de pesca se requiere lo siguiente:* **I,** *Concesión, para:* **Inciso b)** *Acuacultura comercial* **II,** Permiso, para: **Inciso g)** *Acuacultura de fomento* **III,** *Autorización, para:* **Inciso d)** *Recolectar del medio natural reproductores, larvas, postlarvas, crías, huevos, semillas, alevines o en cualquier otro estadio, y* **Inciso e)** *Acuacultura didáctica.*		

Artículos 22.- *la Secretaría podrá inscribir en el Registro Nacional de Pesca a los acuicultores que no requieran concesión, permiso o Autorización.*	Al **proyecto** le aplica el Artículo, incisos y, fracciones anteriores, porque se trata de una actividad acuícola con fines comerciales.	Por el hecho de presentar a la autoridad correspondiente (SEMARNAT) la Manifestación de Impacto Ambiental, el promovente está cumpliendo con este apartado. El proyecto se vincula por la obligatoriedad de obtener la autorización correspondiente para realizar las obras descritas en esta manifestación de impacto ambiental. Como ya se mencionó anteriormente, la promovente una vez autorizado el proyecto en materia ambiental procederá a tramitar el Registro Nacional de Pesca para la unidad de producción acuícola.
Art. 30°.- *Las actividades pesqueras se clasifican en:* **II.-** *Cultivo o acuacultura con fines*		
Artículo 31°.- *Para realizar las actividades de pesca se requiere lo siguiente:* **I,** *Concesión, para:* **Inciso b)** *Acuacultura comercial* **II,** Permiso, para: **Inciso g)** *Acuacultura de fomento* **III,** *Autorización, para:* **Inciso d)** *Recolectar del medio natural reproductores, larvas, postlarvas, crías, huevos, semillas, alevines o en cualquier otro estadio, y* **Inciso e)** *Acuacultura didáctica.*		

Artículos 22.- *la Secretaría podrá inscribir en el Registro Nacional de Pesca a los acuicultores que no requieran concesión, permiso o Autorización.*	Al **proyecto** le aplica el Artículo, incisos y, fracciones anteriores, porque se trata de una actividad acuícola con fines comerciales.	Por el hecho de presentar a la autoridad correspondiente (SEMARNAT) la Manifestación de Impacto Ambiental, el promovente está cumpliendo con este apartado. El proyecto se vincula por la obligatoriedad de obtener la autorización correspondiente para realizar las obras descritas en esta manifestación de impacto ambiental. Como ya se mencionó anteriormente, la promovente una vez autorizado el proyecto en materia ambiental procederá a tramitar el Registro Nacional de Pesca para la unidad de producción acuícola.
Art. 30°.- *Las actividades pesqueras se clasifican en:* **II.-** *Cultivo o acuacultura con fines*		
Artículo 31°.- *Para realizar las actividades de pesca se requiere lo siguiente:* **I,** *Concesión, para:* **Inciso b)** *Acuacultura comercial* **II,** Permiso, para: **Inciso g)** *Acuacultura de fomento* **III,** *Autorización, para:* **Inciso d)** *Recolectar del medio natural reproductores, larvas, postlarvas, crías, huevos, semillas, alevines o en cualquier otro estadio, y* **Inciso e)** *Acuacultura didáctica.*		

Artículos 22.- *la Secretaría podrá inscribir en el Registro Nacional de Pesca a los acuicultores que no requieran concesión, permiso o Autorización.*	Al **proyecto** le aplica el Artículo, incisos y, fracciones anteriores, porque se trata de una actividad acuícola con fines comerciales.	Por el hecho de presentar a la autoridad correspondiente (SEMARNAT) la Manifestación de Impacto Ambiental, el promovente está cumpliendo con este apartado. El proyecto se vincula por la obligatoriedad de obtener la autorización correspondiente para realizar las obras descritas en esta manifestación de impacto ambiental. Como ya se mencionó anteriormente, la promovente una vez autorizado el proyecto en materia ambiental procederá a tramitar el Registro Nacional de Pesca para la unidad de producción acuícola.
Art. 30°.- *Las actividades pesqueras se clasifican en:* **II.-** *Cultivo o acuacultura con fines*		
Artículo 31°.- *Para realizar las actividades de pesca se requiere lo siguiente:* **I,** *Concesión, para:* **Inciso b)** *Acuacultura comercial* **II,** Permiso, para: **Inciso g)** *Acuacultura de fomento* **III,** *Autorización, para:* **Inciso d)** *Recolectar del medio natural reproductores, larvas, postlarvas, crías, huevos, semillas, alevines o en cualquier otro estadio, y* **Inciso e)** *Acuacultura didáctica.*		

Artículos 22.- *la Secretaría podrá inscribir en el Registro Nacional de Pesca a los acuicultores que no requieran concesión, permiso o Autorización.*	Al **proyecto** le aplica el Artículo, incisos y, fracciones anteriores, porque se trata de una actividad acuícola con fines comerciales.	Por el hecho de presentar a la autoridad correspondiente (SEMARNAT) la Manifestación de Impacto Ambiental, el promovente está cumpliendo con este apartado. El proyecto se vincula por la obligatoriedad de obtener la autorización correspondiente para realizar las obras descritas en esta manifestación de impacto ambiental. Como ya se mencionó anteriormente, la promovente una vez autorizado el proyecto en materia ambiental procederá a tramitar el Registro Nacional de Pesca para la unidad de producción acuícola.
Art. 30°.- *Las actividades pesqueras se clasifican en:* **II.-** *Cultivo o acuacultura con fines*		
Artículo 31°.- *Para realizar las actividades de pesca se requiere lo siguiente:* **I,** *Concesión, para:* **Inciso b)** *Acuacultura comercial* **II,** Permiso, para: **Inciso g)** *Acuacultura de fomento* **III,** *Autorización, para:* **Inciso d)** *Recolectar del medio natural reproductores, larvas, postlarvas, crías, huevos, semillas, alevines o en cualquier otro estadio, y* **Inciso e)** *Acuacultura didáctica.*		

Artículos 22.- *la Secretaría podrá inscribir en el Registro Nacional de Pesca a los acuicultores que no requieran concesión, permiso o Autorización.*	Al **proyecto** le aplica el Artículo, incisos y, fracciones anteriores, porque se trata de una actividad acuícola con fines comerciales.	Por el hecho de presentar a la autoridad correspondiente (SEMARNAT) la Manifestación de Impacto Ambiental, el promovente está cumpliendo con este apartado. El proyecto se vincula por la obligatoriedad de obtener la autorización correspondiente para realizar las obras descritas en esta manifestación de impacto ambiental. Como ya se mencionó anteriormente, la promovente una vez autorizado el proyecto en materia ambiental procederá a tramitar el Registro Nacional de Pesca para la unidad de producción acuícola.
Art. 30°.- *Las actividades pesqueras se clasifican en:* **II.-** *Cultivo o acuacultura con fines*		
Artículo 31°.- *Para realizar las actividades de pesca se requiere lo siguiente:* **I,** *Concesión, para:* **Inciso b)** *Acuacultura comercial* **II,** Permiso, para: **Inciso g)** *Acuacultura de fomento* **III,** *Autorización, para:* **Inciso d)** *Recolectar del medio natural reproductores, larvas, postlarvas, crías, huevos, semillas, alevines o en cualquier otro estadio, y* **Inciso e)** *Acuacultura didáctica.*		

Artículos 22.- *la Secretaría podrá inscribir en el Registro Nacional de Pesca a los acuicultores que no requieran concesión, permiso o Autorización.*	Al **proyecto** le aplica el Artículo, incisos y, fracciones anteriores, porque se trata de una actividad acuícola con fines comerciales.	Por el hecho de presentar a la autoridad correspondiente (SEMARNAT) la Manifestación de Impacto Ambiental, el promovente está cumpliendo con este apartado. El proyecto se vincula por la obligatoriedad de obtener la autorización correspondiente para realizar las obras descritas en esta manifestación de impacto ambiental. Como ya se mencionó anteriormente, la promovente una vez autorizado el proyecto en materia ambiental procederá a tramitar el Registro Nacional de Pesca para la unidad de producción acuícola.
Art. 30°.- *Las actividades pesqueras se clasifican en:* **II.-** *Cultivo o acuacultura con fines*		
Artículo 31°.- *Para realizar las actividades de pesca se requiere lo siguiente:* **I,** *Concesión, para:* **Inciso b)** *Acuacultura comercial* **II,** Permiso, para: **Inciso g)** *Acuacultura de fomento* **III,** *Autorización, para:* **Inciso d)** *Recolectar del medio natural reproductores, larvas, postlarvas, crías, huevos, semillas, alevines o en cualquier otro estadio, y* **Inciso e)** *Acuacultura didáctica.*		

Artículos 22.- *la Secretaría podrá inscribir en el Registro Nacional de Pesca a los acuicultores que no requieran concesión, permiso o Autorización.*	Al **proyecto** le aplica el Artículo, incisos y, fracciones anteriores, porque se trata de una actividad acuícola con fines comerciales.	Por el hecho de presentar a la autoridad correspondiente (SEMARNAT) la Manifestación de Impacto Ambiental, el promovente está cumpliendo con este apartado. El proyecto se vincula por la obligatoriedad de obtener la autorización correspondiente para realizar las obras descritas en esta manifestación de impacto ambiental. Como ya se mencionó anteriormente, la promovente una vez autorizado el proyecto en materia ambiental procederá a tramitar el Registro Nacional de Pesca para la unidad de producción acuícola.
Art. 30°.- *Las actividades pesqueras se clasifican en:* **II.-** *Cultivo o acuacultura con fines*		
Artículo 31°.- *Para realizar las actividades de pesca se requiere lo siguiente:* **I,** *Concesión, para:* **Inciso b)** *Acuacultura comercial* **II,** Permiso, para: **Inciso g)** *Acuacultura de fomento* **III,** *Autorización, para:* **Inciso d)** *Recolectar del medio natural reproductores, larvas, postlarvas, crías, huevos, semillas, alevines o en cualquier otro estadio, y* **Inciso e)** *Acuacultura didáctica.*		

Artículos 22.- *la Secretaría podrá inscribir en el Registro Nacional de Pesca a los acuicultores que no requieran concesión, permiso o Autorización.*	Al **proyecto** le aplica el Artículo, incisos y, fracciones anteriores, porque se trata de una actividad acuícola con fines comerciales.	Por el hecho de presentar a la autoridad correspondiente (SEMARNAT) la Manifestación de Impacto Ambiental, el promovente está cumpliendo con este apartado. El proyecto se vincula por la obligatoriedad de obtener la autorización correspondiente para realizar las obras descritas en esta manifestación de impacto ambiental. Como ya se mencionó anteriormente, la promovente una vez autorizado el proyecto en materia ambiental procederá a tramitar el Registro Nacional de Pesca para la unidad de producción acuícola.
Art. 30°.- *Las actividades pesqueras se clasifican en:* **II.-** *Cultivo o acuacultura con fines*		
Artículo 31°.- *Para realizar las actividades de pesca se requiere lo siguiente:* **I,** *Concesión, para:* **Inciso b)** *Acuacultura comercial* **II,** Permiso, para: **Inciso g)** *Acuacultura de fomento* **III,** *Autorización, para:* **Inciso d)** *Recolectar del medio natural reproductores, larvas, postlarvas, crías, huevos, semillas, alevines o en cualquier otro estadio, y* **Inciso e)** *Acuacultura didáctica.*		

Artículos 22.- *la Secretaría podrá inscribir en el Registro Nacional de Pesca a los acuicultores que no requieran concesión, permiso o Autorización.*	Al **proyecto** le aplica el Artículo, incisos y, fracciones anteriores, porque se trata de una actividad acuícola con fines comerciales.	Por el hecho de presentar a la autoridad correspondiente (SEMARNAT) la Manifestación de Impacto Ambiental, el promovente está cumpliendo con este apartado. El proyecto se vincula por la obligatoriedad de obtener la autorización correspondiente para realizar las obras descritas en esta manifestación de impacto ambiental. Como ya se mencionó anteriormente, la promovente una vez autorizado el proyecto en materia ambiental procederá a tramitar el Registro Nacional de Pesca para la unidad de producción acuícola.
Art. 30°.- *Las actividades pesqueras se clasifican en:* **II.-** *Cultivo o acuacultura con fines*		
Artículo 31°.- *Para realizar las actividades de pesca se requiere lo siguiente:* **I,** *Concesión, para:* **Inciso b)** *Acuacultura comercial* **II,** Permiso, para: **Inciso g)** *Acuacultura de fomento* **III,** *Autorización, para:* **Inciso d)** *Recolectar del medio natural reproductores, larvas, postlarvas, crías, huevos, semillas, alevines o en cualquier otro estadio, y* **Inciso e)** *Acuacultura didáctica.*		

Artículos 22.- *la Secretaría podrá inscribir en el Registro Nacional de Pesca a los acuicultores que no requieran concesión, permiso o Autorización.*	Al **proyecto** le aplica el Artículo, incisos y, fracciones anteriores, porque se trata de una actividad acuícola con fines comerciales.	Por el hecho de presentar a la autoridad correspondiente (SEMARNAT) la Manifestación de Impacto Ambiental, el promovente está cumpliendo con este apartado. El proyecto se vincula por la obligatoriedad de obtener la autorización correspondiente para realizar las obras descritas en esta manifestación de impacto ambiental. Como ya se mencionó anteriormente, la promovente una vez autorizado el proyecto en materia ambiental procederá a tramitar el Registro Nacional de Pesca para la unidad de producción acuícola.
Art. 30°.- *Las actividades pesqueras se clasifican en:* **II.-** *Cultivo o acuacultura con fines*		
Artículo 31°.- *Para realizar las actividades de pesca se requiere lo siguiente:* **I,** *Concesión, para:* **Inciso b)** *Acuacultura comercial* **II,** Permiso, para: **Inciso g)** *Acuacultura de fomento* **III,** *Autorización, para:* **Inciso d)** *Recolectar del medio natural reproductores, larvas, postlarvas, crías, huevos, semillas, alevines o en cualquier otro estadio, y* **Inciso e)** *Acuacultura didáctica.*		

Artículos 22.- *la Secretaría podrá inscribir en el Registro Nacional de Pesca a los acuicultores que no requieran concesión, permiso o Autorización.*	Al **proyecto** le aplica el Artículo, incisos y, fracciones anteriores, porque se trata de una actividad acuícola con fines comerciales.	Por el hecho de presentar a la autoridad correspondiente (SEMARNAT) la Manifestación de Impacto Ambiental, el promovente está cumpliendo con este apartado. El proyecto se vincula por la obligatoriedad de obtener la autorización correspondiente para realizar las obras descritas en esta manifestación de impacto ambiental. Como ya se mencionó anteriormente, la promovente una vez autorizado el proyecto en materia ambiental procederá a tramitar el Registro Nacional de Pesca para la unidad de producción acuícola.
Art. 30°.- *Las actividades pesqueras se clasifican en:* **II.-** *Cultivo o acuacultura con fines*		
Artículo 31°.- *Para realizar las actividades de pesca se requiere lo siguiente:* **I,** *Concesión, para:* **Inciso b)** *Acuacultura comercial* **II,** Permiso, para: **Inciso g)** *Acuacultura de fomento* **III,** *Autorización, para:* **Inciso d)** *Recolectar del medio natural reproductores, larvas, postlarvas, crías, huevos, semillas, alevines o en cualquier otro estadio, y* **Inciso e)** *Acuacultura didáctica.*		

Artículos 22.- *la Secretaría podrá inscribir en el Registro Nacional de Pesca a los acuicultores que no requieran concesión, permiso o Autorización.*	Al **proyecto** le aplica el Artículo, incisos y, fracciones anteriores, porque se trata de una actividad acuícola con fines comerciales.	Por el hecho de presentar a la autoridad correspondiente (SEMARNAT) la Manifestación de Impacto Ambiental, el promovente está cumpliendo con este apartado. El proyecto se vincula por la obligatoriedad de obtener la autorización correspondiente para realizar las obras descritas en esta manifestación de impacto ambiental. Como ya se mencionó anteriormente, la promovente una vez autorizado el proyecto en materia ambiental procederá a tramitar el Registro Nacional de Pesca para la unidad de producción acuícola.
Art. 30°.- *Las actividades pesqueras se clasifican en:* **II.-** *Cultivo o acuacultura con fines*		
Artículo 31°.- *Para realizar las actividades de pesca se requiere lo siguiente:* **I,** *Concesión, para:* **Inciso b)** *Acuacultura comercial* **II,** Permiso, para: **Inciso g)** *Acuacultura de fomento* **III,** *Autorización, para:* **Inciso d)** *Recolectar del medio natural reproductores, larvas, postlarvas, crías, huevos, semillas, alevines o en cualquier otro estadio, y* **Inciso e)** *Acuacultura didáctica.*		

Artículos 22.- *la Secretaría podrá inscribir en el Registro Nacional de Pesca a los acuicultores que no requieran concesión, permiso o Autorización.*	Al **proyecto** le aplica el Artículo, incisos y, fracciones anteriores, porque se trata de una actividad acuícola con fines comerciales.	Por el hecho de presentar a la autoridad correspondiente (SEMARNAT) la Manifestación de Impacto Ambiental, el promovente está cumpliendo con este apartado. El proyecto se vincula por la obligatoriedad de obtener la autorización correspondiente para realizar las obras descritas en esta manifestación de impacto ambiental. Como ya se mencionó anteriormente, la promovente una vez autorizado el proyecto en materia ambiental procederá a tramitar el Registro Nacional de Pesca para la unidad de producción acuícola.
Art. 30°.- *Las actividades pesqueras se clasifican en:* **II.-** *Cultivo o acuacultura con fines*		
Artículo 31°.- *Para realizar las actividades de pesca se requiere lo siguiente:* **I,** *Concesión, para:* **Inciso b)** *Acuacultura comercial* **II,** Permiso, para: **Inciso g)** *Acuacultura de fomento* **III,** *Autorización, para:* **Inciso d)** *Recolectar del medio natural reproductores, larvas, postlarvas, crías, huevos, semillas, alevines o en cualquier otro estadio, y* **Inciso e)** *Acuacultura didáctica.*		

Artículos 22.- *la Secretaría podrá inscribir en el Registro Nacional de Pesca a los acuicultores que no requieran concesión, permiso o Autorización.*	Al **proyecto** le aplica el Artículo, incisos y, fracciones anteriores, porque se trata de una actividad acuícola con fines comerciales.	Por el hecho de presentar a la autoridad correspondiente (SEMARNAT) la Manifestación de Impacto Ambiental, el promovente está cumpliendo con este apartado. El proyecto se vincula por la obligatoriedad de obtener la autorización correspondiente para realizar las obras descritas en esta manifestación de impacto ambiental. Como ya se mencionó anteriormente, la promovente una vez autorizado el proyecto en materia ambiental procederá a tramitar el Registro Nacional de Pesca para la unidad de producción acuícola.
Art. 30°.- *Las actividades pesqueras se clasifican en:* **II.-** *Cultivo o acuacultura con fines*		
Artículo 31°.- *Para realizar las actividades de pesca se requiere lo siguiente:* **I,** *Concesión, para:* **Inciso b)** *Acuacultura comercial* **II,** Permiso, para: **Inciso g)** *Acuacultura de fomento* **III,** *Autorización, para:* **Inciso d)** *Recolectar del medio natural reproductores, larvas, postlarvas, crías, huevos, semillas, alevines o en cualquier otro estadio, y* **Inciso e)** *Acuacultura didáctica.*		

Artículos 22.- *la Secretaría podrá inscribir en el Registro Nacional de Pesca a los acuicultores que no requieran concesión, permiso o Autorización.*	Al **proyecto** le aplica el Artículo, incisos y, fracciones anteriores, porque se trata de una actividad acuícola con fines comerciales.	Por el hecho de presentar a la autoridad correspondiente (SEMARNAT) la Manifestación de Impacto Ambiental, el promovente está cumpliendo con este apartado. El proyecto se vincula por la obligatoriedad de obtener la autorización correspondiente para realizar las obras descritas en esta manifestación de impacto ambiental. Como ya se mencionó anteriormente, la promovente una vez autorizado el proyecto en materia ambiental procederá a tramitar el Registro Nacional de Pesca para la unidad de producción acuícola.
Art. 30°.- *Las actividades pesqueras se clasifican en:* **II.-** *Cultivo o acuacultura con fines*		
Artículo 31°.- *Para realizar las actividades de pesca se requiere lo siguiente:* **I,** *Concesión, para:* **Inciso b)** *Acuacultura comercial* **II,** Permiso, para: **Inciso g)** *Acuacultura de fomento* **III,** *Autorización, para:* **Inciso d)** *Recolectar del medio natural reproductores, larvas, postlarvas, crías, huevos, semillas, alevines o en cualquier otro estadio, y* **Inciso e)** *Acuacultura didáctica.*		

Artículos 22.- *la Secretaría podrá inscribir en el Registro Nacional de Pesca a los acuicultores que no requieran concesión, permiso o Autorización.*	Al **proyecto** le aplica el Artículo, incisos y, fracciones anteriores, porque se trata de una actividad acuícola con fines comerciales.	Por el hecho de presentar a la autoridad correspondiente (SEMARNAT) la Manifestación de Impacto Ambiental, el promovente está cumpliendo con este apartado. El proyecto se vincula por la obligatoriedad de obtener la autorización correspondiente para realizar las obras descritas en esta manifestación de impacto ambiental. Como ya se mencionó anteriormente, la promovente una vez autorizado el proyecto en materia ambiental procederá a tramitar el Registro Nacional de Pesca para la unidad de producción acuícola.
Art. 30°.- *Las actividades pesqueras se clasifican en:* **II.-** *Cultivo o acuacultura con fines*		
Artículo 31°.- *Para realizar las actividades de pesca se requiere lo siguiente:* **I,** *Concesión, para:* **Inciso b)** *Acuacultura comercial* **II,** Permiso, para: **Inciso g)** *Acuacultura de fomento* **III,** *Autorización, para:* **Inciso d)** *Recolectar del medio natural reproductores, larvas, postlarvas, crías, huevos, semillas, alevines o en cualquier otro estadio, y* **Inciso e)** *Acuacultura didáctica.*		

Artículos 22.- *la Secretaría podrá inscribir en el Registro Nacional de Pesca a los acuicultores que no requieran concesión, permiso o Autorización.*	Al **proyecto** le aplica el Artículo, incisos y, fracciones anteriores, porque se trata de una actividad acuícola con fines comerciales.	Por el hecho de presentar a la autoridad correspondiente (SEMARNAT) la Manifestación de Impacto Ambiental, el promovente está cumpliendo con este apartado. El proyecto se vincula por la obligatoriedad de obtener la autorización correspondiente para realizar las obras descritas en esta manifestación de impacto ambiental. Como ya se mencionó anteriormente, la promovente una vez autorizado el proyecto en materia ambiental procederá a tramitar el Registro Nacional de Pesca para la unidad de producción acuícola.
Art. 30°.- *Las actividades pesqueras se clasifican en:* **II.-** *Cultivo o acuacultura con fines*		
Artículo 31°.- *Para realizar las actividades de pesca se requiere lo siguiente:* **I,** *Concesión, para:* **Inciso b)** *Acuacultura comercial* **II,** Permiso, para: **Inciso g)** *Acuacultura de fomento* **III,** *Autorización, para:* **Inciso d)** *Recolectar del medio natural reproductores, larvas, postlarvas, crías, huevos, semillas, alevines o en cualquier otro estadio, y* **Inciso e)** *Acuacultura didáctica.*		

Artículos 22.- *la Secretaría podrá inscribir en el Registro Nacional de Pesca a los acuicultores que no requieran concesión, permiso o Autorización.*	Al **proyecto** le aplica el Artículo, incisos y, fracciones anteriores, porque se trata de una actividad acuícola con fines comerciales.	Por el hecho de presentar a la autoridad correspondiente (SEMARNAT) la Manifestación de Impacto Ambiental, el promovente está cumpliendo con este apartado. El proyecto se vincula por la obligatoriedad de obtener la autorización correspondiente para realizar las obras descritas en esta manifestación de impacto ambiental. Como ya se mencionó anteriormente, la promovente una vez autorizado el proyecto en materia ambiental procederá a tramitar el Registro Nacional de Pesca para la unidad de producción acuícola.
Art. 30°.- *Las actividades pesqueras se clasifican en:* **II.-** *Cultivo o acuacultura con fines*		
Artículo 31°.- *Para realizar las actividades de pesca se requiere lo siguiente:* **I,** *Concesión, para:* **Inciso b)** *Acuacultura comercial* **II,** Permiso, para: **Inciso g)** *Acuacultura de fomento* **III,** *Autorización, para:* **Inciso d)** *Recolectar del medio natural reproductores, larvas, postlarvas, crías, huevos, semillas, alevines o en cualquier otro estadio, y* **Inciso e)** *Acuacultura didáctica.*		

Artículos 22.- *la Secretaría podrá inscribir en el Registro Nacional de Pesca a los acuicultores que no requieran concesión, permiso o Autorización.*	Al **proyecto** le aplica el Artículo, incisos y, fracciones anteriores, porque se trata de una actividad acuícola con fines comerciales.	Por el hecho de presentar a la autoridad correspondiente (SEMARNAT) la Manifestación de Impacto Ambiental, el promovente está cumpliendo con este apartado. El proyecto se vincula por la obligatoriedad de obtener la autorización correspondiente para realizar las obras descritas en esta manifestación de impacto ambiental. Como ya se mencionó anteriormente, la promovente una vez autorizado el proyecto en materia ambiental procederá a tramitar el Registro Nacional de Pesca para la unidad de producción acuícola.
Art. 30°.- *Las actividades pesqueras se clasifican en:* **II.-** *Cultivo o acuacultura con fines*		
Artículo 31°.- *Para realizar las actividades de pesca se requiere lo siguiente:* **I,** *Concesión, para:* **Inciso b)** *Acuacultura comercial* **II,** Permiso, para: **Inciso g)** *Acuacultura de fomento* **III,** *Autorización, para:* **Inciso d)** *Recolectar del medio natural reproductores, larvas, postlarvas, crías, huevos, semillas, alevines o en cualquier otro estadio, y* **Inciso e)** *Acuacultura didáctica.*		

Artículos 22.- *la Secretaría podrá inscribir en el Registro Nacional de Pesca a los acuicultores que no requieran concesión, permiso o Autorización.*	Al **proyecto** le aplica el Artículo, incisos y, fracciones anteriores, porque se trata de una actividad acuícola con fines comerciales.	Por el hecho de presentar a la autoridad correspondiente (SEMARNAT) la Manifestación de Impacto Ambiental, el promovente está cumpliendo con este apartado. El proyecto se vincula por la obligatoriedad de obtener la autorización correspondiente para realizar las obras descritas en esta manifestación de impacto ambiental. Como ya se mencionó anteriormente, la promovente una vez autorizado el proyecto en materia ambiental procederá a tramitar el Registro Nacional de Pesca para la unidad de producción acuícola.
Art. 30°.- *Las actividades pesqueras se clasifican en:* **II.-** *Cultivo o acuacultura con fines*		
Artículo 31°.- *Para realizar las actividades de pesca se requiere lo siguiente:* **I,** *Concesión, para:* **Inciso b)** *Acuacultura comercial* **II,** Permiso, para: **Inciso g)** *Acuacultura de fomento* **III,** *Autorización, para:* **Inciso d)** *Recolectar del medio natural reproductores, larvas, postlarvas, crías, huevos, semillas, alevines o en cualquier otro estadio, y* **Inciso e)** *Acuacultura didáctica.*		

Artículos 22.- *la Secretaría podrá inscribir en el Registro Nacional de Pesca a los acuicultores que no requieran concesión, permiso o Autorización.*	Al **proyecto** le aplica el Artículo, incisos y, fracciones anteriores, porque se trata de una actividad acuícola con fines comerciales.	Por el hecho de presentar a la autoridad correspondiente (SEMARNAT) la Manifestación de Impacto Ambiental, el promovente está cumpliendo con este apartado. El proyecto se vincula por la obligatoriedad de obtener la autorización correspondiente para realizar las obras descritas en esta manifestación de impacto ambiental. Como ya se mencionó anteriormente, la promovente una vez autorizado el proyecto en materia ambiental procederá a tramitar el Registro Nacional de Pesca para la unidad de producción acuícola.
Art. 30°.- *Las actividades pesqueras se clasifican en:* **II.-** *Cultivo o acuacultura con fines*		
Artículo 31°.- *Para realizar las actividades de pesca se requiere lo siguiente:* **I,** *Concesión, para:* **Inciso b)** *Acuacultura comercial* **II,** Permiso, para: **Inciso g)** *Acuacultura de fomento* **III,** *Autorización, para:* **Inciso d)** *Recolectar del medio natural reproductores, larvas, postlarvas, crías, huevos, semillas, alevines o en cualquier otro estadio, y* **Inciso e)** *Acuacultura didáctica.*		

Artículos 22.- *la Secretaría podrá inscribir en el Registro Nacional de Pesca a los acuicultores que no requieran concesión, permiso o Autorización.*	Al **proyecto** le aplica el Artículo, incisos y, fracciones anteriores, porque se trata de una actividad acuícola con fines comerciales.	Por el hecho de presentar a la autoridad correspondiente (SEMARNAT) la Manifestación de Impacto Ambiental, el promovente está cumpliendo con este apartado. El proyecto se vincula por la obligatoriedad de obtener la autorización correspondiente para realizar las obras descritas en esta manifestación de impacto ambiental. Como ya se mencionó anteriormente, la promovente una vez autorizado el proyecto en materia ambiental procederá a tramitar el Registro Nacional de Pesca para la unidad de producción acuícola.
Art. 30°.- *Las actividades pesqueras se clasifican en:* **II.-** *Cultivo o acuacultura con fines*		
Artículo 31°.- *Para realizar las actividades de pesca se requiere lo siguiente:* **I,** *Concesión, para:* **Inciso b)** *Acuacultura comercial* **II,** Permiso, para: **Inciso g)** *Acuacultura de fomento* **III,** *Autorización, para:* **Inciso d)** *Recolectar del medio natural reproductores, larvas, postlarvas, crías, huevos, semillas, alevines o en cualquier otro estadio, y* **Inciso e)** *Acuacultura didáctica.*		

Artículos 22.- *la Secretaría podrá inscribir en el Registro Nacional de Pesca a los acuicultores que no requieran concesión, permiso o Autorización.*	Al **proyecto** le aplica el Artículo, incisos y, fracciones anteriores, porque se trata de una actividad acuícola con fines comerciales.	Por el hecho de presentar a la autoridad correspondiente (SEMARNAT) la Manifestación de Impacto Ambiental, el promovente está cumpliendo con este apartado. El proyecto se vincula por la obligatoriedad de obtener la autorización correspondiente para realizar las obras descritas en esta manifestación de impacto ambiental. Como ya se mencionó anteriormente, la promovente una vez autorizado el proyecto en materia ambiental procederá a tramitar el Registro Nacional de Pesca para la unidad de producción acuícola.
Art. 30°.- *Las actividades pesqueras se clasifican en:* **II.-** *Cultivo o acuacultura con fines*		
Artículo 31°.- *Para realizar las actividades de pesca se requiere lo siguiente:* **I,** *Concesión, para:* **Inciso b)** *Acuacultura comercial* **II,** Permiso, para: **Inciso g)** *Acuacultura de fomento* **III,** *Autorización, para:* **Inciso d)** *Recolectar del medio natural reproductores, larvas, postlarvas, crías, huevos, semillas, alevines o en cualquier otro estadio, y* **Inciso e)** *Acuacultura didáctica.*		

Artículos 22.- *la Secretaría podrá inscribir en el Registro Nacional de Pesca a los acuicultores que no requieran concesión, permiso o Autorización.*	Al **proyecto** le aplica el Artículo, incisos y, fracciones anteriores, porque se trata de una actividad acuícola con fines comerciales.	Por el hecho de presentar a la autoridad correspondiente (SEMARNAT) la Manifestación de Impacto Ambiental, el promovente está cumpliendo con este apartado. El proyecto se vincula por la obligatoriedad de obtener la autorización correspondiente para realizar las obras descritas en esta manifestación de impacto ambiental. Como ya se mencionó anteriormente, la promovente una vez autorizado el proyecto en materia ambiental procederá a tramitar el Registro Nacional de Pesca para la unidad de producción acuícola.
Art. 30°.- *Las actividades pesqueras se clasifican en:* **II.-** *Cultivo o acuacultura con fines*		
Artículo 31°.- *Para realizar las actividades de pesca se requiere lo siguiente:* **I,** *Concesión, para:* **Inciso b)** *Acuacultura comercial* **II,** Permiso, para: **Inciso g)** *Acuacultura de fomento* **III,** *Autorización, para:* **Inciso d)** *Recolectar del medio natural reproductores, larvas, postlarvas, crías, huevos, semillas, alevines o en cualquier otro estadio, y* **Inciso e)** *Acuacultura didáctica.*		

Artículos 22.- *la Secretaría podrá inscribir en el Registro Nacional de Pesca a los acuicultores que no requieran concesión, permiso o Autorización.*	Al **proyecto** le aplica el Artículo, incisos y, fracciones anteriores, porque se trata de una actividad acuícola con fines comerciales.	Por el hecho de presentar a la autoridad correspondiente (SEMARNAT) la Manifestación de Impacto Ambiental, el promovente está cumpliendo con este apartado. El proyecto se vincula por la obligatoriedad de obtener la autorización correspondiente para realizar las obras descritas en esta manifestación de impacto ambiental. Como ya se mencionó anteriormente, la promovente una vez autorizado el proyecto en materia ambiental procederá a tramitar el Registro Nacional de Pesca para la unidad de producción acuícola.
Art. 30°.- *Las actividades pesqueras se clasifican en:* **II.-** *Cultivo o acuacultura con fines*		
Artículo 31°.- *Para realizar las actividades de pesca se requiere lo siguiente:* **I,** *Concesión, para:* **Inciso b)** *Acuacultura comercial* **II,** Permiso, para: **Inciso g)** *Acuacultura de fomento* **III,** *Autorización, para:* **Inciso d)** *Recolectar del medio natural reproductores, larvas, postlarvas, crías, huevos, semillas, alevines o en cualquier otro estadio, y* **Inciso e)** *Acuacultura didáctica.*		

Artículos 22.- *la Secretaría podrá inscribir en el Registro Nacional de Pesca a los acuicultores que no requieran concesión, permiso o Autorización.*	Al **proyecto** le aplica el Artículo, incisos y, fracciones anteriores, porque se trata de una actividad acuícola con fines comerciales.	Por el hecho de presentar a la autoridad correspondiente (SEMARNAT) la Manifestación de Impacto Ambiental, el promovente está cumpliendo con este apartado. El proyecto se vincula por la obligatoriedad de obtener la autorización correspondiente para realizar las obras descritas en esta manifestación de impacto ambiental. Como ya se mencionó anteriormente, la promovente una vez autorizado el proyecto en materia ambiental procederá a tramitar el Registro Nacional de Pesca para la unidad de producción acuícola.
Art. 30°.- *Las actividades pesqueras se clasifican en:* **II.-** *Cultivo o acuacultura con fines*		
Artículo 31°.- *Para realizar las actividades de pesca se requiere lo siguiente:* **I,** *Concesión, para:* **Inciso b)** *Acuacultura comercial* **II,** Permiso, para: **Inciso g)** *Acuacultura de fomento* **III,** *Autorización, para:* **Inciso d)** *Recolectar del medio natural reproductores, larvas, postlarvas, crías, huevos, semillas, alevines o en cualquier otro estadio, y* **Inciso e)** *Acuacultura didáctica.*		

Artículos 22.- *la Secretaría podrá inscribir en el Registro Nacional de Pesca a los acuicultores que no requieran concesión, permiso o Autorización.*	Al **proyecto** le aplica el Artículo, incisos y, fracciones anteriores, porque se trata de una actividad acuícola con fines comerciales.	Por el hecho de presentar a la autoridad correspondiente (SEMARNAT) la Manifestación de Impacto Ambiental, el promovente está cumpliendo con este apartado. El proyecto se vincula por la obligatoriedad de obtener la autorización correspondiente para realizar las obras descritas en esta manifestación de impacto ambiental. Como ya se mencionó anteriormente, la promovente una vez autorizado el proyecto en materia ambiental procederá a tramitar el Registro Nacional de Pesca para la unidad de producción acuícola.
Art. 30°.- *Las actividades pesqueras se clasifican en:* **II.-** *Cultivo o acuacultura con fines*		
Artículo 31°.- *Para realizar las actividades de pesca se requiere lo siguiente:* **I,** *Concesión, para:* **Inciso b)** *Acuacultura comercial* **II,** Permiso, para: **Inciso g)** *Acuacultura de fomento* **III,** *Autorización, para:* **Inciso d)** *Recolectar del medio natural reproductores, larvas, postlarvas, crías, huevos, semillas, alevines o en cualquier otro estadio, y* **Inciso e)** *Acuacultura didáctica.*		

Artículos 22.- *la Secretaría podrá inscribir en el Registro Nacional de Pesca a los acuicultores que no requieran concesión, permiso o Autorización.*	Al **proyecto** le aplica el Artículo, incisos y, fracciones anteriores, porque se trata de una actividad acuícola con fines comerciales.	Por el hecho de presentar a la autoridad correspondiente (SEMARNAT) la Manifestación de Impacto Ambiental, el promovente está cumpliendo con este apartado. El proyecto se vincula por la obligatoriedad de obtener la autorización correspondiente para realizar las obras descritas en esta manifestación de impacto ambiental. Como ya se mencionó anteriormente, la promovente una vez autorizado el proyecto en materia ambiental procederá a tramitar el Registro Nacional de Pesca para la unidad de producción acuícola.
Art. 30°.- *Las actividades pesqueras se clasifican en:* **II.-** *Cultivo o acuacultura con fines*		
Artículo 31°.- *Para realizar las actividades de pesca se requiere lo siguiente:* **I,** *Concesión, para:* **Inciso b)** *Acuacultura comercial* **II,** Permiso, para: **Inciso g)** *Acuacultura de fomento* **III,** *Autorización, para:* **Inciso d)** *Recolectar del medio natural reproductores, larvas, postlarvas, crías, huevos, semillas, alevines o en cualquier otro estadio, y* **Inciso e)** *Acuacultura didáctica.*		

Artículos 22.- *la Secretaría podrá inscribir en el Registro Nacional de Pesca a los acuicultores que no requieran concesión, permiso o Autorización.*	Al **proyecto** le aplica el Artículo, incisos y, fracciones anteriores, porque se trata de una actividad acuícola con fines comerciales.	Por el hecho de presentar a la autoridad correspondiente (SEMARNAT) la Manifestación de Impacto Ambiental, el promovente está cumpliendo con este apartado. El proyecto se vincula por la obligatoriedad de obtener la autorización correspondiente para realizar las obras descritas en esta manifestación de impacto ambiental. Como ya se mencionó anteriormente, la promovente una vez autorizado el proyecto en materia ambiental procederá a tramitar el Registro Nacional de Pesca para la unidad de producción acuícola.
Art. 30°.- *Las actividades pesqueras se clasifican en:* **II.-** *Cultivo o acuacultura con fines*		
Artículo 31°.- *Para realizar las actividades de pesca se requiere lo siguiente:* **I,** *Concesión, para:* **Inciso b)** *Acuacultura comercial* **II,** Permiso, para: **Inciso g)** *Acuacultura de fomento* **III,** *Autorización, para:* **Inciso d)** *Recolectar del medio natural reproductores, larvas, postlarvas, crías, huevos, semillas, alevines o en cualquier otro estadio, y* **Inciso e)** *Acuacultura didáctica.*		

Artículos 22.- *la Secretaría podrá inscribir en el Registro Nacional de Pesca a los acuicultores que no requieran concesión, permiso o Autorización.*	Al **proyecto** le aplica el Artículo, incisos y, fracciones anteriores, porque se trata de una actividad acuícola con fines comerciales.	Por el hecho de presentar a la autoridad correspondiente (SEMARNAT) la Manifestación de Impacto Ambiental, el promovente está cumpliendo con este apartado. El proyecto se vincula por la obligatoriedad de obtener la autorización correspondiente para realizar las obras descritas en esta manifestación de impacto ambiental. Como ya se mencionó anteriormente, la promovente una vez autorizado el proyecto en materia ambiental procederá a tramitar el Registro Nacional de Pesca para la unidad de producción acuícola.
Art. 30°.- *Las actividades pesqueras se clasifican en:* **II.-** *Cultivo o acuacultura con fines*		
Artículo 31°.- *Para realizar las actividades de pesca se requiere lo siguiente:* **I,** *Concesión, para:* **Inciso b)** *Acuacultura comercial* **II,** Permiso, para: **Inciso g)** *Acuacultura de fomento* **III,** *Autorización, para:* **Inciso d)** *Recolectar del medio natural reproductores, larvas, postlarvas, crías, huevos, semillas, alevines o en cualquier otro estadio, y* **Inciso e)** *Acuacultura didáctica.*		

Artículos 22.- *la Secretaría podrá inscribir en el Registro Nacional de Pesca a los acuicultores que no requieran concesión, permiso o Autorización.*	Al **proyecto** le aplica el Artículo, incisos y, fracciones anteriores, porque se trata de una actividad acuícola con fines comerciales.	Por el hecho de presentar a la autoridad correspondiente (SEMARNAT) la Manifestación de Impacto Ambiental, el promovente está cumpliendo con este apartado. El proyecto se vincula por la obligatoriedad de obtener la autorización correspondiente para realizar las obras descritas en esta manifestación de impacto ambiental. Como ya se mencionó anteriormente, la promovente una vez autorizado el proyecto en materia ambiental procederá a tramitar el Registro Nacional de Pesca para la unidad de producción acuícola.
Art. 30°.- *Las actividades pesqueras se clasifican en:* **II.-** *Cultivo o acuacultura con fines*		
Artículo 31°.- *Para realizar las actividades de pesca se requiere lo siguiente:* **I,** *Concesión, para:* **Inciso b)** *Acuacultura comercial* **II,** Permiso, para: **Inciso g)** *Acuacultura de fomento* **III,** *Autorización, para:* **Inciso d)** *Recolectar del medio natural reproductores, larvas, postlarvas, crías, huevos, semillas, alevines o en cualquier otro estadio, y* **Inciso e)** *Acuacultura didáctica.*		

Artículos 22.- *la Secretaría podrá inscribir en el Registro Nacional de Pesca a los acuicultores que no requieran concesión, permiso o Autorización.*	Al **proyecto** le aplica el Artículo, incisos y, fracciones anteriores, porque se trata de una actividad acuícola con fines comerciales.	Por el hecho de presentar a la autoridad correspondiente (SEMARNAT) la Manifestación de Impacto Ambiental, el promovente está cumpliendo con este apartado. El proyecto se vincula por la obligatoriedad de obtener la autorización correspondiente para realizar las obras descritas en esta manifestación de impacto ambiental. Como ya se mencionó anteriormente, la promovente una vez autorizado el proyecto en materia ambiental procederá a tramitar el Registro Nacional de Pesca para la unidad de producción acuícola.
Art. 30°.- *Las actividades pesqueras se clasifican en:* **II.-** *Cultivo o acuacultura con fines*		
Artículo 31°.- *Para realizar las actividades de pesca se requiere lo siguiente:* **I,** *Concesión, para:* **Inciso b)** *Acuacultura comercial* **II,** Permiso, para: **Inciso g)** *Acuacultura de fomento* **III,** *Autorización, para:* **Inciso d)** *Recolectar del medio natural reproductores, larvas, postlarvas, crías, huevos, semillas, alevines o en cualquier otro estadio, y* **Inciso e)** *Acuacultura didáctica.*		

Artículos 22.- *la Secretaría podrá inscribir en el Registro Nacional de Pesca a los acuicultores que no requieran concesión, permiso o Autorización.*	Al **proyecto** le aplica el Artículo, incisos y, fracciones anteriores, porque se trata de una actividad acuícola con fines comerciales.	Por el hecho de presentar a la autoridad correspondiente (SEMARNAT) la Manifestación de Impacto Ambiental, el promovente está cumpliendo con este apartado. El proyecto se vincula por la obligatoriedad de obtener la autorización correspondiente para realizar las obras descritas en esta manifestación de impacto ambiental. Como ya se mencionó anteriormente, la promovente una vez autorizado el proyecto en materia ambiental procederá a tramitar el Registro Nacional de Pesca para la unidad de producción acuícola.
Art. 30°.- *Las actividades pesqueras se clasifican en:* **II.-** *Cultivo o acuacultura con fines*		
Artículo 31°.- *Para realizar las actividades de pesca se requiere lo siguiente:* **I,** *Concesión, para:* **Inciso b)** *Acuacultura comercial* **II,** Permiso, para: **Inciso g)** *Acuacultura de fomento* **III,** *Autorización, para:* **Inciso d)** *Recolectar del medio natural reproductores, larvas, postlarvas, crías, huevos, semillas, alevines o en cualquier otro estadio, y* **Inciso e)** *Acuacultura didáctica.*		

Artículos 22.- *la Secretaría podrá inscribir en el Registro Nacional de Pesca a los acuicultores que no requieran concesión, permiso o Autorización.*	Al **proyecto** le aplica el Artículo, incisos y, fracciones anteriores, porque se trata de una actividad acuícola con fines comerciales.	Por el hecho de presentar a la autoridad correspondiente (SEMARNAT) la Manifestación de Impacto Ambiental, el promovente está cumpliendo con este apartado. El proyecto se vincula por la obligatoriedad de obtener la autorización correspondiente para realizar las obras descritas en esta manifestación de impacto ambiental. Como ya se mencionó anteriormente, la promovente una vez autorizado el proyecto en materia ambiental procederá a tramitar el Registro Nacional de Pesca para la unidad de producción acuícola.
Art. 30°.- *Las actividades pesqueras se clasifican en:* **II.-** *Cultivo o acuacultura con fines*		
Artículo 31°.- *Para realizar las actividades de pesca se requiere lo siguiente:* **I,** *Concesión, para:* **Inciso b)** *Acuacultura comercial* **II,** Permiso, para: **Inciso g)** *Acuacultura de fomento* **III,** *Autorización, para:* **Inciso d)** *Recolectar del medio natural reproductores, larvas, postlarvas, crías, huevos, semillas, alevines o en cualquier otro estadio, y* **Inciso e)** *Acuacultura didáctica.*		

Artículos 22.- *la Secretaría podrá inscribir en el Registro Nacional de Pesca a los acuicultores que no requieran concesión, permiso o Autorización.*	Al **proyecto** le aplica el Artículo, incisos y, fracciones anteriores, porque se trata de una actividad acuícola con fines comerciales.	Por el hecho de presentar a la autoridad correspondiente (SEMARNAT) la Manifestación de Impacto Ambiental, el promovente está cumpliendo con este apartado. El proyecto se vincula por la obligatoriedad de obtener la autorización correspondiente para realizar las obras descritas en esta manifestación de impacto ambiental. Como ya se mencionó anteriormente, la promovente una vez autorizado el proyecto en materia ambiental procederá a tramitar el Registro Nacional de Pesca para la unidad de producción acuícola.
Art. 30°.- *Las actividades pesqueras se clasifican en:* **II.-** *Cultivo o acuacultura con fines*		
Artículo 31°.- *Para realizar las actividades de pesca se requiere lo siguiente:* **I,** *Concesión, para:* **Inciso b)** *Acuacultura comercial* **II,** Permiso, para: **Inciso g)** *Acuacultura de fomento* **III,** *Autorización, para:* **Inciso d)** *Recolectar del medio natural reproductores, larvas, postlarvas, crías, huevos, semillas, alevines o en cualquier otro estadio, y* **Inciso e)** *Acuacultura didáctica.*		

Artículos 22.- *la Secretaría podrá inscribir en el Registro Nacional de Pesca a los acuicultores que no requieran concesión, permiso o Autorización.*	Al **proyecto** le aplica el Artículo, incisos y, fracciones anteriores, porque se trata de una actividad acuícola con fines comerciales.	Por el hecho de presentar a la autoridad correspondiente (SEMARNAT) la Manifestación de Impacto Ambiental, el promovente está cumpliendo con este apartado. El proyecto se vincula por la obligatoriedad de obtener la autorización correspondiente para realizar las obras descritas en esta manifestación de impacto ambiental. Como ya se mencionó anteriormente, la promovente una vez autorizado el proyecto en materia ambiental procederá a tramitar el Registro Nacional de Pesca para la unidad de producción acuícola.
Art. 30°.- *Las actividades pesqueras se clasifican en:* **II.-** *Cultivo o acuacultura con fines*		
Artículo 31°.- *Para realizar las actividades de pesca se requiere lo siguiente:* **I,** *Concesión, para:* **Inciso b)** *Acuacultura comercial* **II,** Permiso, para: **Inciso g)** *Acuacultura de fomento* **III,** *Autorización, para:* **Inciso d)** *Recolectar del medio natural reproductores, larvas, postlarvas, crías, huevos, semillas, alevines o en cualquier otro estadio, y* **Inciso e)** *Acuacultura didáctica.*		

Artículos 22.- *la Secretaría podrá inscribir en el Registro Nacional de Pesca a los acuicultores que no requieran concesión, permiso o Autorización.*	Al **proyecto** le aplica el Artículo, incisos y, fracciones anteriores, porque se trata de una actividad acuícola con fines comerciales.	Por el hecho de presentar a la autoridad correspondiente (SEMARNAT) la Manifestación de Impacto Ambiental, el promovente está cumpliendo con este apartado. El proyecto se vincula por la obligatoriedad de obtener la autorización correspondiente para realizar las obras descritas en esta manifestación de impacto ambiental. Como ya se mencionó anteriormente, la promovente una vez autorizado el proyecto en materia ambiental procederá a tramitar el Registro Nacional de Pesca para la unidad de producción acuícola.
Art. 30°.- *Las actividades pesqueras se clasifican en:* **II.-** *Cultivo o acuacultura con fines*		
Artículo 31°.- *Para realizar las actividades de pesca se requiere lo siguiente:* **I,** *Concesión, para:* **Inciso b)** *Acuacultura comercial* **II,** Permiso, para: **Inciso g)** *Acuacultura de fomento* **III,** *Autorización, para:* **Inciso d)** *Recolectar del medio natural reproductores, larvas, postlarvas, crías, huevos, semillas, alevines o en cualquier otro estadio, y* **Inciso e)** *Acuacultura didáctica.*		

Artículos 22.- *la Secretaría podrá inscribir en el Registro Nacional de Pesca a los acuicultores que no requieran concesión, permiso o Autorización.*	Al **proyecto** le aplica el Artículo, incisos y, fracciones anteriores, porque se trata de una actividad acuícola con fines comerciales.	Por el hecho de presentar a la autoridad correspondiente (SEMARNAT) la Manifestación de Impacto Ambiental, el promovente está cumpliendo con este apartado. El proyecto se vincula por la obligatoriedad de obtener la autorización correspondiente para realizar las obras descritas en esta manifestación de impacto ambiental. Como ya se mencionó anteriormente, la promovente una vez autorizado el proyecto en materia ambiental procederá a tramitar el Registro Nacional de Pesca para la unidad de producción acuícola.
Art. 30°.- *Las actividades pesqueras se clasifican en:* **II.-** *Cultivo o acuacultura con fines*		
Artículo 31°.- *Para realizar las actividades de pesca se requiere lo siguiente:* **I,** *Concesión, para:* **Inciso b)** *Acuacultura comercial* **II,** Permiso, para: **Inciso g)** *Acuacultura de fomento* **III,** *Autorización, para:* **Inciso d)** *Recolectar del medio natural reproductores, larvas, postlarvas, crías, huevos, semillas, alevines o en cualquier otro estadio, y* **Inciso e)** *Acuacultura didáctica.*		

Artículos 22.- *la Secretaría podrá inscribir en el Registro Nacional de Pesca a los acuicultores que no requieran concesión, permiso o Autorización.*	Al **proyecto** le aplica el Artículo, incisos y, fracciones anteriores, porque se trata de una actividad acuícola con fines comerciales.	Por el hecho de presentar a la autoridad correspondiente (SEMARNAT) la Manifestación de Impacto Ambiental, el promovente está cumpliendo con este apartado. El proyecto se vincula por la obligatoriedad de obtener la autorización correspondiente para realizar las obras descritas en esta manifestación de impacto ambiental. Como ya se mencionó anteriormente, la promovente una vez autorizado el proyecto en materia ambiental procederá a tramitar el Registro Nacional de Pesca para la unidad de producción acuícola.
Art. 30°.- *Las actividades pesqueras se clasifican en:* **II.-** *Cultivo o acuacultura con fines*		
Artículo 31°.- *Para realizar las actividades de pesca se requiere lo siguiente:* **I,** *Concesión, para:* **Inciso b)** *Acuacultura comercial* **II,** Permiso, para: **Inciso g)** *Acuacultura de fomento* **III,** *Autorización, para:* **Inciso d)** *Recolectar del medio natural reproductores, larvas, postlarvas, crías, huevos, semillas, alevines o en cualquier otro estadio, y* **Inciso e)** *Acuacultura didáctica.*		

Artículos 22.- *la Secretaría podrá inscribir en el Registro Nacional de Pesca a los acuicultores que no requieran concesión, permiso o Autorización.*	Al **proyecto** le aplica el Artículo, incisos y, fracciones anteriores, porque se trata de una actividad acuícola con fines comerciales.	Por el hecho de presentar a la autoridad correspondiente (SEMARNAT) la Manifestación de Impacto Ambiental, el promovente está cumpliendo con este apartado. El proyecto se vincula por la obligatoriedad de obtener la autorización correspondiente para realizar las obras descritas en esta manifestación de impacto ambiental. Como ya se mencionó anteriormente, la promovente una vez autorizado el proyecto en materia ambiental procederá a tramitar el Registro Nacional de Pesca para la unidad de producción acuícola.
Art. 30°.- *Las actividades pesqueras se clasifican en:* **II.-** *Cultivo o acuacultura con fines*		
Artículo 31°.- *Para realizar las actividades de pesca se requiere lo siguiente:* **I,** *Concesión, para:* **Inciso b)** *Acuacultura comercial* **II,** Permiso, para: **Inciso g)** *Acuacultura de fomento* **III,** *Autorización, para:* **Inciso d)** *Recolectar del medio natural reproductores, larvas, postlarvas, crías, huevos, semillas, alevines o en cualquier otro estadio, y* **Inciso e)** *Acuacultura didáctica.*		

Artículos 22.- *la Secretaría podrá inscribir en el Registro Nacional de Pesca a los acuicultores que no requieran concesión, permiso o Autorización.*	Al **proyecto** le aplica el Artículo, incisos y, fracciones anteriores, porque se trata de una actividad acuícola con fines comerciales.	Por el hecho de presentar a la autoridad correspondiente (SEMARNAT) la Manifestación de Impacto Ambiental, el promovente está cumpliendo con este apartado. El proyecto se vincula por la obligatoriedad de obtener la autorización correspondiente para realizar las obras descritas en esta manifestación de impacto ambiental. Como ya se mencionó anteriormente, la promovente una vez autorizado el proyecto en materia ambiental procederá a tramitar el Registro Nacional de Pesca para la unidad de producción acuícola.
Art. 30°.- *Las actividades pesqueras se clasifican en:* **II.-** *Cultivo o acuacultura con fines*		
Artículo 31°.- *Para realizar las actividades de pesca se requiere lo siguiente:* **I,** *Concesión, para:* **Inciso b)** *Acuacultura comercial* **II,** Permiso, para: **Inciso g)** *Acuacultura de fomento* **III,** *Autorización, para:* **Inciso d)** *Recolectar del medio natural reproductores, larvas, postlarvas, crías, huevos, semillas, alevines o en cualquier otro estadio, y* **Inciso e)** *Acuacultura didáctica.*		

Artículos 22.- *la Secretaría podrá inscribir en el Registro Nacional de Pesca a los acuicultores que no requieran concesión, permiso o Autorización.*	Al **proyecto** le aplica el Artículo, incisos y, fracciones anteriores, porque se trata de una actividad acuícola con fines comerciales.	Por el hecho de presentar a la autoridad correspondiente (SEMARNAT) la Manifestación de Impacto Ambiental, el promovente está cumpliendo con este apartado. El proyecto se vincula por la obligatoriedad de obtener la autorización correspondiente para realizar las obras descritas en esta manifestación de impacto ambiental. Como ya se mencionó anteriormente, la promovente una vez autorizado el proyecto en materia ambiental procederá a tramitar el Registro Nacional de Pesca para la unidad de producción acuícola.
Art. 30°.- *Las actividades pesqueras se clasifican en:* **II.-** *Cultivo o acuacultura con fines*		
Artículo 31°.- *Para realizar las actividades de pesca se requiere lo siguiente:* **I,** *Concesión, para:* **Inciso b)** *Acuacultura comercial* **II,** Permiso, para: **Inciso g)** *Acuacultura de fomento* **III,** *Autorización, para:* **Inciso d)** *Recolectar del medio natural reproductores, larvas, postlarvas, crías, huevos, semillas, alevines o en cualquier otro estadio, y* **Inciso e)** *Acuacultura didáctica.*		

Artículos 22.- *la Secretaría podrá inscribir en el Registro Nacional de Pesca a los acuicultores que no requieran concesión, permiso o Autorización.*	Al **proyecto** le aplica el Artículo, incisos y, fracciones anteriores, porque se trata de una actividad acuícola con fines comerciales.	Por el hecho de presentar a la autoridad correspondiente (SEMARNAT) la Manifestación de Impacto Ambiental, el promovente está cumpliendo con este apartado. El proyecto se vincula por la obligatoriedad de obtener la autorización correspondiente para realizar las obras descritas en esta manifestación de impacto ambiental. Como ya se mencionó anteriormente, la promovente una vez autorizado el proyecto en materia ambiental procederá a tramitar el Registro Nacional de Pesca para la unidad de producción acuícola.
Art. 30°.- *Las actividades pesqueras se clasifican en:* **II.-** *Cultivo o acuacultura con fines*		
Artículo 31°.- *Para realizar las actividades de pesca se requiere lo siguiente:* **I,** *Concesión, para:* **Inciso b)** *Acuacultura comercial* **II,** Permiso, para: **Inciso g)** *Acuacultura de fomento* **III,** *Autorización, para:* **Inciso d)** *Recolectar del medio natural reproductores, larvas, postlarvas, crías, huevos, semillas, alevines o en cualquier otro estadio, y* **Inciso e)** *Acuacultura didáctica.*		

Artículos 22.- *la Secretaría podrá inscribir en el Registro Nacional de Pesca a los acuicultores que no requieran concesión, permiso o Autorización.*	Al **proyecto** le aplica el Artículo, incisos y, fracciones anteriores, porque se trata de una actividad acuícola con fines comerciales.	Por el hecho de presentar a la autoridad correspondiente (SEMARNAT) la Manifestación de Impacto Ambiental, el promovente está cumpliendo con este apartado. El proyecto se vincula por la obligatoriedad de obtener la autorización correspondiente para realizar las obras descritas en esta manifestación de impacto ambiental. Como ya se mencionó anteriormente, la promovente una vez autorizado el proyecto en materia ambiental procederá a tramitar el Registro Nacional de Pesca para la unidad de producción acuícola.
Art. 30°.- *Las actividades pesqueras se clasifican en:* **II.-** *Cultivo o acuacultura con fines*		
Artículo 31°.- *Para realizar las actividades de pesca se requiere lo siguiente:* **I,** *Concesión, para:* **Inciso b)** *Acuacultura comercial* **II,** Permiso, para: **Inciso g)** *Acuacultura de fomento* **III,** *Autorización, para:* **Inciso d)** *Recolectar del medio natural reproductores, larvas, postlarvas, crías, huevos, semillas, alevines o en cualquier otro estadio, y* **Inciso e)** *Acuacultura didáctica.*		

Artículos 22.- *la Secretaría podrá inscribir en el Registro Nacional de Pesca a los acuicultores que no requieran concesión, permiso o Autorización.*	Al **proyecto** le aplica el Artículo, incisos y, fracciones anteriores, porque se trata de una actividad acuícola con fines comerciales.	Por el hecho de presentar a la autoridad correspondiente (SEMARNAT) la Manifestación de Impacto Ambiental, el promovente está cumpliendo con este apartado. El proyecto se vincula por la obligatoriedad de obtener la autorización correspondiente para realizar las obras descritas en esta manifestación de impacto ambiental. Como ya se mencionó anteriormente, la promovente una vez autorizado el proyecto en materia ambiental procederá a tramitar el Registro Nacional de Pesca para la unidad de producción acuícola.
Art. 30°.- *Las actividades pesqueras se clasifican en:* **II.-** *Cultivo o acuacultura con fines*		
Artículo 31°.- *Para realizar las actividades de pesca se requiere lo siguiente:* **I,** *Concesión, para:* **Inciso b)** *Acuacultura comercial* **II,** Permiso, para: **Inciso g)** *Acuacultura de fomento* **III,** *Autorización, para:* **Inciso d)** *Recolectar del medio natural reproductores, larvas, postlarvas, crías, huevos, semillas, alevines o en cualquier otro estadio, y* **Inciso e)** *Acuacultura didáctica.*		

Artículos 22.- *la Secretaría podrá inscribir en el Registro Nacional de Pesca a los acuicultores que no requieran concesión, permiso o Autorización.*	Al **proyecto** le aplica el Artículo, incisos y, fracciones anteriores, porque se trata de una actividad acuícola con fines comerciales.	Por el hecho de presentar a la autoridad correspondiente (SEMARNAT) la Manifestación de Impacto Ambiental, el promovente está cumpliendo con este apartado. El proyecto se vincula por la obligatoriedad de obtener la autorización correspondiente para realizar las obras descritas en esta manifestación de impacto ambiental. Como ya se mencionó anteriormente, la promovente una vez autorizado el proyecto en materia ambiental procederá a tramitar el Registro Nacional de Pesca para la unidad de producción acuícola.
Art. 30°.- *Las actividades pesqueras se clasifican en:* **II.-** *Cultivo o acuacultura con fines*		
Artículo 31°.- *Para realizar las actividades de pesca se requiere lo siguiente:* **I,** *Concesión, para:* **Inciso b)** *Acuacultura comercial* **II,** Permiso, para: **Inciso g)** *Acuacultura de fomento* **III,** *Autorización, para:* **Inciso d)** *Recolectar del medio natural reproductores, larvas, postlarvas, crías, huevos, semillas, alevines o en cualquier otro estadio, y* **Inciso e)** *Acuacultura didáctica.*		

Artículos 22.- *la Secretaría podrá inscribir en el Registro Nacional de Pesca a los acuicultores que no requieran concesión, permiso o Autorización.*	Al **proyecto** le aplica el Artículo, incisos y, fracciones anteriores, porque se trata de una actividad acuícola con fines comerciales.	Por el hecho de presentar a la autoridad correspondiente (SEMARNAT) la Manifestación de Impacto Ambiental, el promovente está cumpliendo con este apartado. El proyecto se vincula por la obligatoriedad de obtener la autorización correspondiente para realizar las obras descritas en esta manifestación de impacto ambiental. Como ya se mencionó anteriormente, la promovente una vez autorizado el proyecto en materia ambiental procederá a tramitar el Registro Nacional de Pesca para la unidad de producción acuícola.
Art. 30°.- *Las actividades pesqueras se clasifican en:* **II.-** *Cultivo o acuacultura con fines*		
Artículo 31°.- *Para realizar las actividades de pesca se requiere lo siguiente:* **I,** *Concesión, para:* **Inciso b)** *Acuacultura comercial* **II,** Permiso, para: **Inciso g)** *Acuacultura de fomento* **III,** *Autorización, para:* **Inciso d)** *Recolectar del medio natural reproductores, larvas, postlarvas, crías, huevos, semillas, alevines o en cualquier otro estadio, y* **Inciso e)** *Acuacultura didáctica.*		

Artículos 22.- *la Secretaría podrá inscribir en el Registro Nacional de Pesca a los acuicultores que no requieran concesión, permiso o Autorización.*	Al **proyecto** le aplica el Artículo, incisos y, fracciones anteriores, porque se trata de una actividad acuícola con fines comerciales.	Por el hecho de presentar a la autoridad correspondiente (SEMARNAT) la Manifestación de Impacto Ambiental, el promovente está cumpliendo con este apartado. El proyecto se vincula por la obligatoriedad de obtener la autorización correspondiente para realizar las obras descritas en esta manifestación de impacto ambiental. Como ya se mencionó anteriormente, la promovente una vez autorizado el proyecto en materia ambiental procederá a tramitar el Registro Nacional de Pesca para la unidad de producción acuícola.
Art. 30°.- *Las actividades pesqueras se clasifican en:* **II.-** *Cultivo o acuacultura con fines*		
Artículo 31°.- *Para realizar las actividades de pesca se requiere lo siguiente:* **I,** *Concesión, para:* **Inciso b)** *Acuacultura comercial* **II,** Permiso, para: **Inciso g)** *Acuacultura de fomento* **III,** *Autorización, para:* **Inciso d)** *Recolectar del medio natural reproductores, larvas, postlarvas, crías, huevos, semillas, alevines o en cualquier otro estadio, y* **Inciso e)** *Acuacultura didáctica.*		

Artículos 22.- *la Secretaría podrá inscribir en el Registro Nacional de Pesca a los acuicultores que no requieran concesión, permiso o Autorización.*	Al **proyecto** le aplica el Artículo, incisos y, fracciones anteriores, porque se trata de una actividad acuícola con fines comerciales.	Por el hecho de presentar a la autoridad correspondiente (SEMARNAT) la Manifestación de Impacto Ambiental, el promovente está cumpliendo con este apartado. El proyecto se vincula por la obligatoriedad de obtener la autorización correspondiente para realizar las obras descritas en esta manifestación de impacto ambiental. Como ya se mencionó anteriormente, la promovente una vez autorizado el proyecto en materia ambiental procederá a tramitar el Registro Nacional de Pesca para la unidad de producción acuícola.
Art. 30°.- *Las actividades pesqueras se clasifican en:* **II.-** *Cultivo o acuacultura con fines*		
Artículo 31°.- *Para realizar las actividades de pesca se requiere lo siguiente:* **I,** *Concesión, para:* **Inciso b)** *Acuacultura comercial* **II,** Permiso, para: **Inciso g)** *Acuacultura de fomento* **III,** *Autorización, para:* **Inciso d)** *Recolectar del medio natural reproductores, larvas, postlarvas, crías, huevos, semillas, alevines o en cualquier otro estadio, y* **Inciso e)** *Acuacultura didáctica.*		

Artículos 22.- *la Secretaría podrá inscribir en el Registro Nacional de Pesca a los acuicultores que no requieran concesión, permiso o Autorización.*	Al **proyecto** le aplica el Artículo, incisos y, fracciones anteriores, porque se trata de una actividad acuícola con fines comerciales.	Por el hecho de presentar a la autoridad correspondiente (SEMARNAT) la Manifestación de Impacto Ambiental, el promovente está cumpliendo con este apartado. El proyecto se vincula por la obligatoriedad de obtener la autorización correspondiente para realizar las obras descritas en esta manifestación de impacto ambiental. Como ya se mencionó anteriormente, la promovente una vez autorizado el proyecto en materia ambiental procederá a tramitar el Registro Nacional de Pesca para la unidad de producción acuícola.
Art. 30°.- *Las actividades pesqueras se clasifican en:* **II.-** *Cultivo o acuacultura con fines*		
Artículo 31°.- *Para realizar las actividades de pesca se requiere lo siguiente:* **I,** *Concesión, para:* **Inciso b)** *Acuacultura comercial* **II,** Permiso, para: **Inciso g)** *Acuacultura de fomento* **III,** *Autorización, para:* **Inciso d)** *Recolectar del medio natural reproductores, larvas, postlarvas, crías, huevos, semillas, alevines o en cualquier otro estadio, y* **Inciso e)** *Acuacultura didáctica.*		

Artículos 22.- *la Secretaría podrá inscribir en el Registro Nacional de Pesca a los acuicultores que no requieran concesión, permiso o Autorización.*	Al **proyecto** le aplica el Artículo, incisos y, fracciones anteriores, porque se trata de una actividad acuícola con fines comerciales.	Por el hecho de presentar a la autoridad correspondiente (SEMARNAT) la Manifestación de Impacto Ambiental, el promovente está cumpliendo con este apartado. El proyecto se vincula por la obligatoriedad de obtener la autorización correspondiente para realizar las obras descritas en esta manifestación de impacto ambiental. Como ya se mencionó anteriormente, la promovente una vez autorizado el proyecto en materia ambiental procederá a tramitar el Registro Nacional de Pesca para la unidad de producción acuícola.
Art. 30°.- *Las actividades pesqueras se clasifican en:* **II.-** *Cultivo o acuacultura con fines*		
Artículo 31°.- *Para realizar las actividades de pesca se requiere lo siguiente:* **I,** *Concesión, para:* **Inciso b)** *Acuacultura comercial* **II,** Permiso, para: **Inciso g)** *Acuacultura de fomento* **III,** *Autorización, para:* **Inciso d)** *Recolectar del medio natural reproductores, larvas, postlarvas, crías, huevos, semillas, alevines o en cualquier otro estadio, y* **Inciso e)** *Acuacultura didáctica.*		

Artículos 22.- *la Secretaría podrá inscribir en el Registro Nacional de Pesca a los acuicultores que no requieran concesión, permiso o Autorización.*	Al **proyecto** le aplica el Artículo, incisos y, fracciones anteriores, porque se trata de una actividad acuícola con fines comerciales.	Por el hecho de presentar a la autoridad correspondiente (SEMARNAT) la Manifestación de Impacto Ambiental, el promovente está cumpliendo con este apartado. El proyecto se vincula por la obligatoriedad de obtener la autorización correspondiente para realizar las obras descritas en esta manifestación de impacto ambiental. Como ya se mencionó anteriormente, la promovente una vez autorizado el proyecto en materia ambiental procederá a tramitar el Registro Nacional de Pesca para la unidad de producción acuícola.
Art. 30°.- *Las actividades pesqueras se clasifican en:* **II.-** *Cultivo o acuacultura con fines*		
Artículo 31°.- *Para realizar las actividades de pesca se requiere lo siguiente:* **I,** *Concesión, para:* **Inciso b)** *Acuacultura comercial* **II,** Permiso, para: **Inciso g)** *Acuacultura de fomento* **III,** *Autorización, para:* **Inciso d)** *Recolectar del medio natural reproductores, larvas, postlarvas, crías, huevos, semillas, alevines o en cualquier otro estadio, y* **Inciso e)** *Acuacultura didáctica.*		

Artículos 22.- *la Secretaría podrá inscribir en el Registro Nacional de Pesca a los acuicultores que no requieran concesión, permiso o Autorización.*	Al **proyecto** le aplica el Artículo, incisos y, fracciones anteriores, porque se trata de una actividad acuícola con fines comerciales.	Por el hecho de presentar a la autoridad correspondiente (SEMARNAT) la Manifestación de Impacto Ambiental, el promovente está cumpliendo con este apartado. El proyecto se vincula por la obligatoriedad de obtener la autorización correspondiente para realizar las obras descritas en esta manifestación de impacto ambiental. Como ya se mencionó anteriormente, la promovente una vez autorizado el proyecto en materia ambiental procederá a tramitar el Registro Nacional de Pesca para la unidad de producción acuícola.
Art. 30°.- *Las actividades pesqueras se clasifican en:* **II.-** *Cultivo o acuacultura con fines*		
Artículo 31°.- *Para realizar las actividades de pesca se requiere lo siguiente:* **I,** *Concesión, para:* **Inciso b)** *Acuacultura comercial* **II,** Permiso, para: **Inciso g)** *Acuacultura de fomento* **III,** *Autorización, para:* **Inciso d)** *Recolectar del medio natural reproductores, larvas, postlarvas, crías, huevos, semillas, alevines o en cualquier otro estadio, y* **Inciso e)** *Acuacultura didáctica.*		

Artículos 22.- *la Secretaría podrá inscribir en el Registro Nacional de Pesca a los acuicultores que no requieran concesión, permiso o Autorización.*	Al **proyecto** le aplica el Artículo, incisos y, fracciones anteriores, porque se trata de una actividad acuícola con fines comerciales.	Por el hecho de presentar a la autoridad correspondiente (SEMARNAT) la Manifestación de Impacto Ambiental, el promovente está cumpliendo con este apartado. El proyecto se vincula por la obligatoriedad de obtener la autorización correspondiente para realizar las obras descritas en esta manifestación de impacto ambiental. Como ya se mencionó anteriormente, la promovente una vez autorizado el proyecto en materia ambiental procederá a tramitar el Registro Nacional de Pesca para la unidad de producción acuícola.
Art. 30°.- *Las actividades pesqueras se clasifican en:* **II.-** *Cultivo o acuacultura con fines*		
Artículo 31°.- *Para realizar las actividades de pesca se requiere lo siguiente:* **I,** *Concesión, para:* **Inciso b)** *Acuacultura comercial* **II,** Permiso, para: **Inciso g)** *Acuacultura de fomento* **III,** *Autorización, para:* **Inciso d)** *Recolectar del medio natural reproductores, larvas, postlarvas, crías, huevos, semillas, alevines o en cualquier otro estadio, y* **Inciso e)** *Acuacultura didáctica.*		

Artículos 22.- *la Secretaría podrá inscribir en el Registro Nacional de Pesca a los acuicultores que no requieran concesión, permiso o Autorización.*	Al **proyecto** le aplica el Artículo, incisos y, fracciones anteriores, porque se trata de una actividad acuícola con fines comerciales.	Por el hecho de presentar a la autoridad correspondiente (SEMARNAT) la Manifestación de Impacto Ambiental, el promovente está cumpliendo con este apartado. El proyecto se vincula por la obligatoriedad de obtener la autorización correspondiente para realizar las obras descritas en esta manifestación de impacto ambiental. Como ya se mencionó anteriormente, la promovente una vez autorizado el proyecto en materia ambiental procederá a tramitar el Registro Nacional de Pesca para la unidad de producción acuícola.
Art. 30°.- *Las actividades pesqueras se clasifican en:* **II.-** *Cultivo o acuacultura con fines*		
Artículo 31°.- *Para realizar las actividades de pesca se requiere lo siguiente:* **I,** *Concesión, para:* **Inciso b)** *Acuacultura comercial* **II,** Permiso, para: **Inciso g)** *Acuacultura de fomento* **III,** *Autorización, para:* **Inciso d)** *Recolectar del medio natural reproductores, larvas, postlarvas, crías, huevos, semillas, alevines o en cualquier otro estadio, y* **Inciso e)** *Acuacultura didáctica.*		

Artículos 22.- *la Secretaría podrá inscribir en el Registro Nacional de Pesca a los acuicultores que no requieran concesión, permiso o Autorización.*	Al **proyecto** le aplica el Artículo, incisos y, fracciones anteriores, porque se trata de una actividad acuícola con fines comerciales.	Por el hecho de presentar a la autoridad correspondiente (SEMARNAT) la Manifestación de Impacto Ambiental, el promovente está cumpliendo con este apartado. El proyecto se vincula por la obligatoriedad de obtener la autorización correspondiente para realizar las obras descritas en esta manifestación de impacto ambiental. Como ya se mencionó anteriormente, la promovente una vez autorizado el proyecto en materia ambiental procederá a tramitar el Registro Nacional de Pesca para la unidad de producción acuícola.
Art. 30°.- *Las actividades pesqueras se clasifican en:* **II.-** *Cultivo o acuacultura con fines*		
Artículo 31°.- *Para realizar las actividades de pesca se requiere lo siguiente:* **I,** *Concesión, para:* **Inciso b)** *Acuacultura comercial* **II,** Permiso, para: **Inciso g)** *Acuacultura de fomento* **III,** *Autorización, para:* **Inciso d)** *Recolectar del medio natural reproductores, larvas, postlarvas, crías, huevos, semillas, alevines o en cualquier otro estadio, y* **Inciso e)** *Acuacultura didáctica.*		

Artículos 22.- *la Secretaría podrá inscribir en el Registro Nacional de Pesca a los acuicultores que no requieran concesión, permiso o Autorización.*	Al **proyecto** le aplica el Artículo, incisos y, fracciones anteriores, porque se trata de una actividad acuícola con fines comerciales.	Por el hecho de presentar a la autoridad correspondiente (SEMARNAT) la Manifestación de Impacto Ambiental, el promovente está cumpliendo con este apartado. El proyecto se vincula por la obligatoriedad de obtener la autorización correspondiente para realizar las obras descritas en esta manifestación de impacto ambiental. Como ya se mencionó anteriormente, la promovente una vez autorizado el proyecto en materia ambiental procederá a tramitar el Registro Nacional de Pesca para la unidad de producción acuícola.
Art. 30°.- *Las actividades pesqueras se clasifican en:* **II.-** *Cultivo o acuacultura con fines*		
Artículo 31°.- *Para realizar las actividades de pesca se requiere lo siguiente:* **I,** *Concesión, para:* **Inciso b)** *Acuacultura comercial* **II,** Permiso, para: **Inciso g)** *Acuacultura de fomento* **III,** *Autorización, para:* **Inciso d)** *Recolectar del medio natural reproductores, larvas, postlarvas, crías, huevos, semillas, alevines o en cualquier otro estadio, y* **Inciso e)** *Acuacultura didáctica.*		

Artículos 22.- *la Secretaría podrá inscribir en el Registro Nacional de Pesca a los acuicultores que no requieran concesión, permiso o Autorización.*	Al **proyecto** le aplica el Artículo, incisos y, fracciones anteriores, porque se trata de una actividad acuícola con fines comerciales.	Por el hecho de presentar a la autoridad correspondiente (SEMARNAT) la Manifestación de Impacto Ambiental, el promovente está cumpliendo con este apartado. El proyecto se vincula por la obligatoriedad de obtener la autorización correspondiente para realizar las obras descritas en esta manifestación de impacto ambiental. Como ya se mencionó anteriormente, la promovente una vez autorizado el proyecto en materia ambiental procederá a tramitar el Registro Nacional de Pesca para la unidad de producción acuícola.
Art. 30°.- *Las actividades pesqueras se clasifican en:* **II.-** *Cultivo o acuacultura con fines*		
Artículo 31°.- *Para realizar las actividades de pesca se requiere lo siguiente:* **I,** *Concesión, para:* **Inciso b)** *Acuacultura comercial* **II,** Permiso, para: **Inciso g)** *Acuacultura de fomento* **III,** *Autorización, para:* **Inciso d)** *Recolectar del medio natural reproductores, larvas, postlarvas, crías, huevos, semillas, alevines o en cualquier otro estadio, y* **Inciso e)** *Acuacultura didáctica.*		

Artículos 22.- *la Secretaría podrá inscribir en el Registro Nacional de Pesca a los acuicultores que no requieran concesión, permiso o Autorización.*	Al **proyecto** le aplica el Artículo, incisos y, fracciones anteriores, porque se trata de una actividad acuícola con fines comerciales.	Por el hecho de presentar a la autoridad correspondiente (SEMARNAT) la Manifestación de Impacto Ambiental, el promovente está cumpliendo con este apartado. El proyecto se vincula por la obligatoriedad de obtener la autorización correspondiente para realizar las obras descritas en esta manifestación de impacto ambiental. Como ya se mencionó anteriormente, la promovente una vez autorizado el proyecto en materia ambiental procederá a tramitar el Registro Nacional de Pesca para la unidad de producción acuícola.
Art. 30°.- *Las actividades pesqueras se clasifican en:* **II.-** *Cultivo o acuacultura con fines*		
Artículo 31°.- *Para realizar las actividades de pesca se requiere lo siguiente:* **I,** *Concesión, para:* **Inciso b)** *Acuacultura comercial* **II,** Permiso, para: **Inciso g)** *Acuacultura de fomento* **III,** *Autorización, para:* **Inciso d)** *Recolectar del medio natural reproductores, larvas, postlarvas, crías, huevos, semillas, alevines o en cualquier otro estadio, y* **Inciso e)** *Acuacultura didáctica.*		

Artículos 22.- *la Secretaría podrá inscribir en el Registro Nacional de Pesca a los acuicultores que no requieran concesión, permiso o Autorización.*	Al **proyecto** le aplica el Artículo, incisos y, fracciones anteriores, porque se trata de una actividad acuícola con fines comerciales.	Por el hecho de presentar a la autoridad correspondiente (SEMARNAT) la Manifestación de Impacto Ambiental, el promovente está cumpliendo con este apartado. El proyecto se vincula por la obligatoriedad de obtener la autorización correspondiente para realizar las obras descritas en esta manifestación de impacto ambiental. Como ya se mencionó anteriormente, la promovente una vez autorizado el proyecto en materia ambiental procederá a tramitar el Registro Nacional de Pesca para la unidad de producción acuícola.
Art. 30°.- *Las actividades pesqueras se clasifican en:* **II.-** *Cultivo o acuacultura con fines*		
Artículo 31°.- *Para realizar las actividades de pesca se requiere lo siguiente:* **I,** *Concesión, para:* **Inciso b)** *Acuacultura comercial* **II,** Permiso, para: **Inciso g)** *Acuacultura de fomento* **III,** *Autorización, para:* **Inciso d)** *Recolectar del medio natural reproductores, larvas, postlarvas, crías, huevos, semillas, alevines o en cualquier otro estadio, y* **Inciso e)** *Acuacultura didáctica.*		

Artículos 22.- *la Secretaría podrá inscribir en el Registro Nacional de Pesca a los acuicultores que no requieran concesión, permiso o Autorización.*	Al **proyecto** le aplica el Artículo, incisos y, fracciones anteriores, porque se trata de una actividad acuícola con fines comerciales.	Por el hecho de presentar a la autoridad correspondiente (SEMARNAT) la Manifestación de Impacto Ambiental, el promovente está cumpliendo con este apartado. El proyecto se vincula por la obligatoriedad de obtener la autorización correspondiente para realizar las obras descritas en esta manifestación de impacto ambiental. Como ya se mencionó anteriormente, la promovente una vez autorizado el proyecto en materia ambiental procederá a tramitar el Registro Nacional de Pesca para la unidad de producción acuícola.
Art. 30°.- *Las actividades pesqueras se clasifican en:* **II.-** *Cultivo o acuacultura con fines*		
Artículo 31°.- *Para realizar las actividades de pesca se requiere lo siguiente:* **I,** *Concesión, para:* **Inciso b)** *Acuacultura comercial* **II,** Permiso, para: **Inciso g)** *Acuacultura de fomento* **III,** *Autorización, para:* **Inciso d)** *Recolectar del medio natural reproductores, larvas, postlarvas, crías, huevos, semillas, alevines o en cualquier otro estadio, y* **Inciso e)** *Acuacultura didáctica.*		

Artículos 22.- *la Secretaría podrá inscribir en el Registro Nacional de Pesca a los acuicultores que no requieran concesión, permiso o Autorización.*	Al **proyecto** le aplica el Artículo, incisos y, fracciones anteriores, porque se trata de una actividad acuícola con fines comerciales.	Por el hecho de presentar a la autoridad correspondiente (SEMARNAT) la Manifestación de Impacto Ambiental, el promovente está cumpliendo con este apartado. El proyecto se vincula por la obligatoriedad de obtener la autorización correspondiente para realizar las obras descritas en esta manifestación de impacto ambiental. Como ya se mencionó anteriormente, la promovente una vez autorizado el proyecto en materia ambiental procederá a tramitar el Registro Nacional de Pesca para la unidad de producción acuícola.
Art. 30°.- *Las actividades pesqueras se clasifican en:* **II.-** *Cultivo o acuacultura con fines*		
Artículo 31°.- *Para realizar las actividades de pesca se requiere lo siguiente:* **I,** *Concesión, para:* **Inciso b)** *Acuacultura comercial* **II,** Permiso, para: **Inciso g)** *Acuacultura de fomento* **III,** *Autorización, para:* **Inciso d)** *Recolectar del medio natural reproductores, larvas, postlarvas, crías, huevos, semillas, alevines o en cualquier otro estadio, y* **Inciso e)** *Acuacultura didáctica.*		

Artículos 22.- *la Secretaría podrá inscribir en el Registro Nacional de Pesca a los acuicultores que no requieran concesión, permiso o Autorización.*	Al **proyecto** le aplica el Artículo, incisos y, fracciones anteriores, porque se trata de una actividad acuícola con fines comerciales.	Por el hecho de presentar a la autoridad correspondiente (SEMARNAT) la Manifestación de Impacto Ambiental, el promovente está cumpliendo con este apartado. El proyecto se vincula por la obligatoriedad de obtener la autorización correspondiente para realizar las obras descritas en esta manifestación de impacto ambiental. Como ya se mencionó anteriormente, la promovente una vez autorizado el proyecto en materia ambiental procederá a tramitar el Registro Nacional de Pesca para la unidad de producción acuícola.
Art. 30°.- *Las actividades pesqueras se clasifican en:* **II.-** *Cultivo o acuacultura con fines*		
Artículo 31°.- *Para realizar las actividades de pesca se requiere lo siguiente:* **I,** *Concesión, para:* **Inciso b)** *Acuacultura comercial* **II,** Permiso, para: **Inciso g)** *Acuacultura de fomento* **III,** *Autorización, para:* **Inciso d)** *Recolectar del medio natural reproductores, larvas, postlarvas, crías, huevos, semillas, alevines o en cualquier otro estadio, y* **Inciso e)** *Acuacultura didáctica.*		

Artículos 22.- *la Secretaría podrá inscribir en el Registro Nacional de Pesca a los acuicultores que no requieran concesión, permiso o Autorización.*	Al **proyecto** le aplica el Artículo, incisos y, fracciones anteriores, porque se trata de una actividad acuícola con fines comerciales.	Por el hecho de presentar a la autoridad correspondiente (SEMARNAT) la Manifestación de Impacto Ambiental, el promovente está cumpliendo con este apartado. El proyecto se vincula por la obligatoriedad de obtener la autorización correspondiente para realizar las obras descritas en esta manifestación de impacto ambiental. Como ya se mencionó anteriormente, la promovente una vez autorizado el proyecto en materia ambiental procederá a tramitar el Registro Nacional de Pesca para la unidad de producción acuícola.
Art. 30°.- *Las actividades pesqueras se clasifican en:* **II.-** *Cultivo o acuacultura con fines*		
Artículo 31°.- *Para realizar las actividades de pesca se requiere lo siguiente:* **I,** *Concesión, para:* **Inciso b)** *Acuacultura comercial* **II,** Permiso, para: **Inciso g)** *Acuacultura de fomento* **III,** *Autorización, para:* **Inciso d)** *Recolectar del medio natural reproductores, larvas, postlarvas, crías, huevos, semillas, alevines o en cualquier otro estadio, y* **Inciso e)** *Acuacultura didáctica.*		

Artículos 22.- *la Secretaría podrá inscribir en el Registro Nacional de Pesca a los acuicultores que no requieran concesión, permiso o Autorización.*	Al **proyecto** le aplica el Artículo, incisos y, fracciones anteriores, porque se trata de una actividad acuícola con fines comerciales.	Por el hecho de presentar a la autoridad correspondiente (SEMARNAT) la Manifestación de Impacto Ambiental, el promovente está cumpliendo con este apartado. El proyecto se vincula por la obligatoriedad de obtener la autorización correspondiente para realizar las obras descritas en esta manifestación de impacto ambiental. Como ya se mencionó anteriormente, la promovente una vez autorizado el proyecto en materia ambiental procederá a tramitar el Registro Nacional de Pesca para la unidad de producción acuícola.
Art. 30°.- *Las actividades pesqueras se clasifican en:* **II.-** *Cultivo o acuacultura con fines*		
Artículo 31°.- *Para realizar las actividades de pesca se requiere lo siguiente:* **I,** *Concesión, para:* **Inciso b)** *Acuacultura comercial* **II,** Permiso, para: **Inciso g)** *Acuacultura de fomento* **III,** *Autorización, para:* **Inciso d)** *Recolectar del medio natural reproductores, larvas, postlarvas, crías, huevos, semillas, alevines o en cualquier otro estadio, y* **Inciso e)** *Acuacultura didáctica.*		

Artículos 22.- *la Secretaría podrá inscribir en el Registro Nacional de Pesca a los acuicultores que no requieran concesión, permiso o Autorización.*	Al **proyecto** le aplica el Artículo, incisos y, fracciones anteriores, porque se trata de una actividad acuícola con fines comerciales.	Por el hecho de presentar a la autoridad correspondiente (SEMARNAT) la Manifestación de Impacto Ambiental, el promovente está cumpliendo con este apartado. El proyecto se vincula por la obligatoriedad de obtener la autorización correspondiente para realizar las obras descritas en esta manifestación de impacto ambiental. Como ya se mencionó anteriormente, la promovente una vez autorizado el proyecto en materia ambiental procederá a tramitar el Registro Nacional de Pesca para la unidad de producción acuícola.
Art. 30°.- *Las actividades pesqueras se clasifican en:* **II.-** *Cultivo o acuacultura con fines*		
Artículo 31°.- *Para realizar las actividades de pesca se requiere lo siguiente:* **I,** *Concesión, para:* **Inciso b)** *Acuacultura comercial* **II,** Permiso, para: **Inciso g)** *Acuacultura de fomento* **III,** *Autorización, para:* **Inciso d)** *Recolectar del medio natural reproductores, larvas, postlarvas, crías, huevos, semillas, alevines o en cualquier otro estadio, y* **Inciso e)** *Acuacultura didáctica.*		

Artículos 22.- *la Secretaría podrá inscribir en el Registro Nacional de Pesca a los acuicultores que no requieran concesión, permiso o Autorización.*	Al **proyecto** le aplica el Artículo, incisos y, fracciones anteriores, porque se trata de una actividad acuícola con fines comerciales.	Por el hecho de presentar a la autoridad correspondiente (SEMARNAT) la Manifestación de Impacto Ambiental, el promovente está cumpliendo con este apartado. El proyecto se vincula por la obligatoriedad de obtener la autorización correspondiente para realizar las obras descritas en esta manifestación de impacto ambiental. Como ya se mencionó anteriormente, la promovente una vez autorizado el proyecto en materia ambiental procederá a tramitar el Registro Nacional de Pesca para la unidad de producción acuícola.
Art. 30°.- *Las actividades pesqueras se clasifican en:* **II.-** *Cultivo o acuacultura con fines*		
Artículo 31°.- *Para realizar las actividades de pesca se requiere lo siguiente:* **I,** *Concesión, para:* **Inciso b)** *Acuacultura comercial* **II,** Permiso, para: **Inciso g)** *Acuacultura de fomento* **III,** *Autorización, para:* **Inciso d)** *Recolectar del medio natural reproductores, larvas, postlarvas, crías, huevos, semillas, alevines o en cualquier otro estadio, y* **Inciso e)** *Acuacultura didáctica.*		

Artículos 22.- *la Secretaría podrá inscribir en el Registro Nacional de Pesca a los acuicultores que no requieran concesión, permiso o Autorización.*	Al **proyecto** le aplica el Artículo, incisos y, fracciones anteriores, porque se trata de una actividad acuícola con fines comerciales.	Por el hecho de presentar a la autoridad correspondiente (SEMARNAT) la Manifestación de Impacto Ambiental, el promovente está cumpliendo con este apartado. El proyecto se vincula por la obligatoriedad de obtener la autorización correspondiente para realizar las obras descritas en esta manifestación de impacto ambiental. Como ya se mencionó anteriormente, la promovente una vez autorizado el proyecto en materia ambiental procederá a tramitar el Registro Nacional de Pesca para la unidad de producción acuícola.
Art. 30°.- *Las actividades pesqueras se clasifican en:* **II.-** *Cultivo o acuacultura con fines*		
Artículo 31°.- *Para realizar las actividades de pesca se requiere lo siguiente:* **I,** *Concesión, para:* **Inciso b)** *Acuacultura comercial* **II,** Permiso, para: **Inciso g)** *Acuacultura de fomento* **III,** *Autorización, para:* **Inciso d)** *Recolectar del medio natural reproductores, larvas, postlarvas, crías, huevos, semillas, alevines o en cualquier otro estadio, y* **Inciso e)** *Acuacultura didáctica.*		

Artículos 22.- *la Secretaría podrá inscribir en el Registro Nacional de Pesca a los acuicultores que no requieran concesión, permiso o Autorización.*	Al **proyecto** le aplica el Artículo, incisos y, fracciones anteriores, porque se trata de una actividad acuícola con fines comerciales.	Por el hecho de presentar a la autoridad correspondiente (SEMARNAT) la Manifestación de Impacto Ambiental, el promovente está cumpliendo con este apartado. El proyecto se vincula por la obligatoriedad de obtener la autorización correspondiente para realizar las obras descritas en esta manifestación de impacto ambiental. Como ya se mencionó anteriormente, la promovente una vez autorizado el proyecto en materia ambiental procederá a tramitar el Registro Nacional de Pesca para la unidad de producción acuícola.
Art. 30°.- *Las actividades pesqueras se clasifican en:* **II.-** *Cultivo o acuacultura con fines*		
Artículo 31°.- *Para realizar las actividades de pesca se requiere lo siguiente:* **I,** *Concesión, para:* **Inciso b)** *Acuacultura comercial* **II,** Permiso, para: **Inciso g)** *Acuacultura de fomento* **III,** *Autorización, para:* **Inciso d)** *Recolectar del medio natural reproductores, larvas, postlarvas, crías, huevos, semillas, alevines o en cualquier otro estadio, y* **Inciso e)** *Acuacultura didáctica.*		

Artículos 22.- *la Secretaría podrá inscribir en el Registro Nacional de Pesca a los acuicultores que no requieran concesión, permiso o Autorización.*	Al **proyecto** le aplica el Artículo, incisos y, fracciones anteriores, porque se trata de una actividad acuícola con fines comerciales.	Por el hecho de presentar a la autoridad correspondiente (SEMARNAT) la Manifestación de Impacto Ambiental, el promovente está cumpliendo con este apartado. El proyecto se vincula por la obligatoriedad de obtener la autorización correspondiente para realizar las obras descritas en esta manifestación de impacto ambiental. Como ya se mencionó anteriormente, la promovente una vez autorizado el proyecto en materia ambiental procederá a tramitar el Registro Nacional de Pesca para la unidad de producción acuícola.
Art. 30°.- *Las actividades pesqueras se clasifican en:* **II.-** *Cultivo o acuacultura con fines*		
Artículo 31°.- *Para realizar las actividades de pesca se requiere lo siguiente:* **I,** *Concesión, para:* **Inciso b)** *Acuacultura comercial* **II,** Permiso, para: **Inciso g)** *Acuacultura de fomento* **III,** *Autorización, para:* **Inciso d)** *Recolectar del medio natural reproductores, larvas, postlarvas, crías, huevos, semillas, alevines o en cualquier otro estadio, y* **Inciso e)** *Acuacultura didáctica.*		

Artículos 22.- *la Secretaría podrá inscribir en el Registro Nacional de Pesca a los acuicultores que no requieran concesión, permiso o Autorización.*	Al **proyecto** le aplica el Artículo, incisos y, fracciones anteriores, porque se trata de una actividad acuícola con fines comerciales.	Por el hecho de presentar a la autoridad correspondiente (SEMARNAT) la Manifestación de Impacto Ambiental, el promovente está cumpliendo con este apartado. El proyecto se vincula por la obligatoriedad de obtener la autorización correspondiente para realizar las obras descritas en esta manifestación de impacto ambiental. Como ya se mencionó anteriormente, la promovente una vez autorizado el proyecto en materia ambiental procederá a tramitar el Registro Nacional de Pesca para la unidad de producción acuícola.
Art. 30°.- *Las actividades pesqueras se clasifican en:* **II.-** *Cultivo o acuacultura con fines*		
Artículo 31°.- *Para realizar las actividades de pesca se requiere lo siguiente:* **I,** *Concesión, para:* **Inciso b)** *Acuacultura comercial* **II,** Permiso, para: **Inciso g)** *Acuacultura de fomento* **III,** *Autorización, para:* **Inciso d)** *Recolectar del medio natural reproductores, larvas, postlarvas, crías, huevos, semillas, alevines o en cualquier otro estadio, y* **Inciso e)** *Acuacultura didáctica.*		

Artículos 22.- *la Secretaría podrá inscribir en el Registro Nacional de Pesca a los acuicultores que no requieran concesión, permiso o Autorización.*	Al **proyecto** le aplica el Artículo, incisos y, fracciones anteriores, porque se trata de una actividad acuícola con fines comerciales.	Por el hecho de presentar a la autoridad correspondiente (SEMARNAT) la Manifestación de Impacto Ambiental, el promovente está cumpliendo con este apartado. El proyecto se vincula por la obligatoriedad de obtener la autorización correspondiente para realizar las obras descritas en esta manifestación de impacto ambiental. Como ya se mencionó anteriormente, la promovente una vez autorizado el proyecto en materia ambiental procederá a tramitar el Registro Nacional de Pesca para la unidad de producción acuícola.
Art. 30°.- *Las actividades pesqueras se clasifican en:* **II.-** *Cultivo o acuacultura con fines*		
Artículo 31°.- *Para realizar las actividades de pesca se requiere lo siguiente:* **I,** *Concesión, para:* **Inciso b)** *Acuacultura comercial* **II,** Permiso, para: **Inciso g)** *Acuacultura de fomento* **III,** *Autorización, para:* **Inciso d)** *Recolectar del medio natural reproductores, larvas, postlarvas, crías, huevos, semillas, alevines o en cualquier otro estadio, y* **Inciso e)** *Acuacultura didáctica.*		

Artículos 22.- *la Secretaría podrá inscribir en el Registro Nacional de Pesca a los acuicultores que no requieran concesión, permiso o Autorización.*	Al **proyecto** le aplica el Artículo, incisos y, fracciones anteriores, porque se trata de una actividad acuícola con fines comerciales.	Por el hecho de presentar a la autoridad correspondiente (SEMARNAT) la Manifestación de Impacto Ambiental, el promovente está cumpliendo con este apartado. El proyecto se vincula por la obligatoriedad de obtener la autorización correspondiente para realizar las obras descritas en esta manifestación de impacto ambiental. Como ya se mencionó anteriormente, la promovente una vez autorizado el proyecto en materia ambiental procederá a tramitar el Registro Nacional de Pesca para la unidad de producción acuícola.
Art. 30°.- *Las actividades pesqueras se clasifican en:* **II.-** *Cultivo o acuacultura con fines*		
Artículo 31°.- *Para realizar las actividades de pesca se requiere lo siguiente:* **I,** *Concesión, para:* **Inciso b)** *Acuacultura comercial* **II,** Permiso, para: **Inciso g)** *Acuacultura de fomento* **III,** *Autorización, para:* **Inciso d)** *Recolectar del medio natural reproductores, larvas, postlarvas, crías, huevos, semillas, alevines o en cualquier otro estadio, y* **Inciso e)** *Acuacultura didáctica.*		

Artículos 22.- *la Secretaría podrá inscribir en el Registro Nacional de Pesca a los acuicultores que no requieran concesión, permiso o Autorización.*	Al **proyecto** le aplica el Artículo, incisos y, fracciones anteriores, porque se trata de una actividad acuícola con fines comerciales.	Por el hecho de presentar a la autoridad correspondiente (SEMARNAT) la Manifestación de Impacto Ambiental, el promovente está cumpliendo con este apartado. El proyecto se vincula por la obligatoriedad de obtener la autorización correspondiente para realizar las obras descritas en esta manifestación de impacto ambiental. Como ya se mencionó anteriormente, la promovente una vez autorizado el proyecto en materia ambiental procederá a tramitar el Registro Nacional de Pesca para la unidad de producción acuícola.
Art. 30°.- *Las actividades pesqueras se clasifican en:* **II.-** *Cultivo o acuacultura con fines*		
Artículo 31°.- *Para realizar las actividades de pesca se requiere lo siguiente:* **I,** *Concesión, para:* **Inciso b)** *Acuacultura comercial* **II,** Permiso, para: **Inciso g)** *Acuacultura de fomento* **III,** *Autorización, para:* **Inciso d)** *Recolectar del medio natural reproductores, larvas, postlarvas, crías, huevos, semillas, alevines o en cualquier otro estadio, y* **Inciso e)** *Acuacultura didáctica.*		

Artículos 22.- *la Secretaría podrá inscribir en el Registro Nacional de Pesca a los acuicultores que no requieran concesión, permiso o Autorización.*	Al **proyecto** le aplica el Artículo, incisos y, fracciones anteriores, porque se trata de una actividad acuícola con fines comerciales.	Por el hecho de presentar a la autoridad correspondiente (SEMARNAT) la Manifestación de Impacto Ambiental, el promovente está cumpliendo con este apartado. El proyecto se vincula por la obligatoriedad de obtener la autorización correspondiente para realizar las obras descritas en esta manifestación de impacto ambiental. Como ya se mencionó anteriormente, la promovente una vez autorizado el proyecto en materia ambiental procederá a tramitar el Registro Nacional de Pesca para la unidad de producción acuícola.
Art. 30°.- *Las actividades pesqueras se clasifican en:* **II.-** *Cultivo o acuacultura con fines*		
Artículo 31°.- *Para realizar las actividades de pesca se requiere lo siguiente:* **I,** *Concesión, para:* **Inciso b)** *Acuacultura comercial* **II,** Permiso, para: **Inciso g)** *Acuacultura de fomento* **III,** *Autorización, para:* **Inciso d)** *Recolectar del medio natural reproductores, larvas, postlarvas, crías, huevos, semillas, alevines o en cualquier otro estadio, y* **Inciso e)** *Acuacultura didáctica.*		

Artículos 22.- *la Secretaría podrá inscribir en el Registro Nacional de Pesca a los acuicultores que no requieran concesión, permiso o Autorización.*	Al **proyecto** le aplica el Artículo, incisos y, fracciones anteriores, porque se trata de una actividad acuícola con fines comerciales.	Por el hecho de presentar a la autoridad correspondiente (SEMARNAT) la Manifestación de Impacto Ambiental, el promovente está cumpliendo con este apartado. El proyecto se vincula por la obligatoriedad de obtener la autorización correspondiente para realizar las obras descritas en esta manifestación de impacto ambiental. Como ya se mencionó anteriormente, la promovente una vez autorizado el proyecto en materia ambiental procederá a tramitar el Registro Nacional de Pesca para la unidad de producción acuícola.
Art. 30°.- *Las actividades pesqueras se clasifican en:* **II.-** *Cultivo o acuacultura con fines*		
Artículo 31°.- *Para realizar las actividades de pesca se requiere lo siguiente:* **I,** *Concesión, para:* **Inciso b)** *Acuacultura comercial* **II,** Permiso, para: **Inciso g)** *Acuacultura de fomento* **III,** *Autorización, para:* **Inciso d)** *Recolectar del medio natural reproductores, larvas, postlarvas, crías, huevos, semillas, alevines o en cualquier otro estadio, y* **Inciso e)** *Acuacultura didáctica.*		

Artículos 22.- *la Secretaría podrá inscribir en el Registro Nacional de Pesca a los acuicultores que no requieran concesión, permiso o Autorización.*	Al **proyecto** le aplica el Artículo, incisos y, fracciones anteriores, porque se trata de una actividad acuícola con fines comerciales.	Por el hecho de presentar a la autoridad correspondiente (SEMARNAT) la Manifestación de Impacto Ambiental, el promovente está cumpliendo con este apartado. El proyecto se vincula por la obligatoriedad de obtener la autorización correspondiente para realizar las obras descritas en esta manifestación de impacto ambiental. Como ya se mencionó anteriormente, la promovente una vez autorizado el proyecto en materia ambiental procederá a tramitar el Registro Nacional de Pesca para la unidad de producción acuícola.
Art. 30°.- *Las actividades pesqueras se clasifican en:* **II.-** *Cultivo o acuacultura con fines*		
Artículo 31°.- *Para realizar las actividades de pesca se requiere lo siguiente:* **I,** *Concesión, para:* **Inciso b)** *Acuacultura comercial* **II,** Permiso, para: **Inciso g)** *Acuacultura de fomento* **III,** *Autorización, para:* **Inciso d)** *Recolectar del medio natural reproductores, larvas, postlarvas, crías, huevos, semillas, alevines o en cualquier otro estadio, y* **Inciso e)** *Acuacultura didáctica.*		

Artículos 22.- *la Secretaría podrá inscribir en el Registro Nacional de Pesca a los acuicultores que no requieran concesión, permiso o Autorización.*	Al **proyecto** le aplica el Artículo, incisos y, fracciones anteriores, porque se trata de una actividad acuícola con fines comerciales.	Por el hecho de presentar a la autoridad correspondiente (SEMARNAT) la Manifestación de Impacto Ambiental, el promovente está cumpliendo con este apartado. El proyecto se vincula por la obligatoriedad de obtener la autorización correspondiente para realizar las obras descritas en esta manifestación de impacto ambiental. Como ya se mencionó anteriormente, la promovente una vez autorizado el proyecto en materia ambiental procederá a tramitar el Registro Nacional de Pesca para la unidad de producción acuícola.
Art. 30°.- *Las actividades pesqueras se clasifican en:* **II.-** *Cultivo o acuacultura con fines*		
Artículo 31°.- *Para realizar las actividades de pesca se requiere lo siguiente:* **I,** *Concesión, para:* **Inciso b)** *Acuacultura comercial* **II,** Permiso, para: **Inciso g)** *Acuacultura de fomento* **III,** *Autorización, para:* **Inciso d)** *Recolectar del medio natural reproductores, larvas, postlarvas, crías, huevos, semillas, alevines o en cualquier otro estadio, y* **Inciso e)** *Acuacultura didáctica.*		

Artículos 22.- *la Secretaría podrá inscribir en el Registro Nacional de Pesca a los acuicultores que no requieran concesión, permiso o Autorización.*	Al **proyecto** le aplica el Artículo, incisos y, fracciones anteriores, porque se trata de una actividad acuícola con fines comerciales.	Por el hecho de presentar a la autoridad correspondiente (SEMARNAT) la Manifestación de Impacto Ambiental, el promovente está cumpliendo con este apartado. El proyecto se vincula por la obligatoriedad de obtener la autorización correspondiente para realizar las obras descritas en esta manifestación de impacto ambiental. Como ya se mencionó anteriormente, la promovente una vez autorizado el proyecto en materia ambiental procederá a tramitar el Registro Nacional de Pesca para la unidad de producción acuícola.
Art. 30°.- *Las actividades pesqueras se clasifican en:* **II.-** *Cultivo o acuacultura con fines*		
Artículo 31°.- *Para realizar las actividades de pesca se requiere lo siguiente:* **I,** *Concesión, para:* **Inciso b)** *Acuacultura comercial* **II,** Permiso, para: **Inciso g)** *Acuacultura de fomento* **III,** *Autorización, para:* **Inciso d)** *Recolectar del medio natural reproductores, larvas, postlarvas, crías, huevos, semillas, alevines o en cualquier otro estadio, y* **Inciso e)** *Acuacultura didáctica.*		

Artículos 22.- *la Secretaría podrá inscribir en el Registro Nacional de Pesca a los acuicultores que no requieran concesión, permiso o Autorización.*	Al **proyecto** le aplica el Artículo, incisos y, fracciones anteriores, porque se trata de una actividad acuícola con fines comerciales.	Por el hecho de presentar a la autoridad correspondiente (SEMARNAT) la Manifestación de Impacto Ambiental, el promovente está cumpliendo con este apartado. El proyecto se vincula por la obligatoriedad de obtener la autorización correspondiente para realizar las obras descritas en esta manifestación de impacto ambiental. Como ya se mencionó anteriormente, la promovente una vez autorizado el proyecto en materia ambiental procederá a tramitar el Registro Nacional de Pesca para la unidad de producción acuícola.
Art. 30°.- *Las actividades pesqueras se clasifican en:* **II.-** *Cultivo o acuacultura con fines*		
Artículo 31°.- *Para realizar las actividades de pesca se requiere lo siguiente:* **I,** *Concesión, para:* **Inciso b)** *Acuacultura comercial* **II,** Permiso, para: **Inciso g)** *Acuacultura de fomento* **III,** *Autorización, para:* **Inciso d)** *Recolectar del medio natural reproductores, larvas, postlarvas, crías, huevos, semillas, alevines o en cualquier otro estadio, y* **Inciso e)** *Acuacultura didáctica.*		

Artículos 22.- *la Secretaría podrá inscribir en el Registro Nacional de Pesca a los acuicultores que no requieran concesión, permiso o Autorización.*	Al **proyecto** le aplica el Artículo, incisos y, fracciones anteriores, porque se trata de una actividad acuícola con fines comerciales.	Por el hecho de presentar a la autoridad correspondiente (SEMARNAT) la Manifestación de Impacto Ambiental, el promovente está cumpliendo con este apartado. El proyecto se vincula por la obligatoriedad de obtener la autorización correspondiente para realizar las obras descritas en esta manifestación de impacto ambiental. Como ya se mencionó anteriormente, la promovente una vez autorizado el proyecto en materia ambiental procederá a tramitar el Registro Nacional de Pesca para la unidad de producción acuícola.
Art. 30°.- *Las actividades pesqueras se clasifican en:* **II.-** *Cultivo o acuacultura con fines*		
Artículo 31°.- *Para realizar las actividades de pesca se requiere lo siguiente:* **I,** *Concesión, para:* **Inciso b)** *Acuacultura comercial* **II,** Permiso, para: **Inciso g)** *Acuacultura de fomento* **III,** *Autorización, para:* **Inciso d)** *Recolectar del medio natural reproductores, larvas, postlarvas, crías, huevos, semillas, alevines o en cualquier otro estadio, y* **Inciso e)** *Acuacultura didáctica.*		

Artículos 22.- *la Secretaría podrá inscribir en el Registro Nacional de Pesca a los acuicultores que no requieran concesión, permiso o Autorización.*	Al **proyecto** le aplica el Artículo, incisos y, fracciones anteriores, porque se trata de una actividad acuícola con fines comerciales.	Por el hecho de presentar a la autoridad correspondiente (SEMARNAT) la Manifestación de Impacto Ambiental, el promovente está cumpliendo con este apartado. El proyecto se vincula por la obligatoriedad de obtener la autorización correspondiente para realizar las obras descritas en esta manifestación de impacto ambiental. Como ya se mencionó anteriormente, la promovente una vez autorizado el proyecto en materia ambiental procederá a tramitar el Registro Nacional de Pesca para la unidad de producción acuícola.
Art. 30°.- *Las actividades pesqueras se clasifican en:* **II.-** *Cultivo o acuacultura con fines*		
Artículo 31°.- *Para realizar las actividades de pesca se requiere lo siguiente:* **I,** *Concesión, para:* **Inciso b)** *Acuacultura comercial* **II,** Permiso, para: **Inciso g)** *Acuacultura de fomento* **III,** *Autorización, para:* **Inciso d)** *Recolectar del medio natural reproductores, larvas, postlarvas, crías, huevos, semillas, alevines o en cualquier otro estadio, y* **Inciso e)** *Acuacultura didáctica.*		

Artículos 22.- *la Secretaría podrá inscribir en el Registro Nacional de Pesca a los acuicultores que no requieran concesión, permiso o Autorización.*	Al **proyecto** le aplica el Artículo, incisos y, fracciones anteriores, porque se trata de una actividad acuícola con fines comerciales.	Por el hecho de presentar a la autoridad correspondiente (SEMARNAT) la Manifestación de Impacto Ambiental, el promovente está cumpliendo con este apartado. El proyecto se vincula por la obligatoriedad de obtener la autorización correspondiente para realizar las obras descritas en esta manifestación de impacto ambiental. Como ya se mencionó anteriormente, la promovente una vez autorizado el proyecto en materia ambiental procederá a tramitar el Registro Nacional de Pesca para la unidad de producción acuícola.
Art. 30°.- *Las actividades pesqueras se clasifican en:* **II.-** *Cultivo o acuacultura con fines*		
Artículo 31°.- *Para realizar las actividades de pesca se requiere lo siguiente:* **I,** *Concesión, para:* **Inciso b)** *Acuacultura comercial* **II,** Permiso, para: **Inciso g)** *Acuacultura de fomento* **III,** *Autorización, para:* **Inciso d)** *Recolectar del medio natural reproductores, larvas, postlarvas, crías, huevos, semillas, alevines o en cualquier otro estadio, y* **Inciso e)** *Acuacultura didáctica.*		

Artículos 22.- *la Secretaría podrá inscribir en el Registro Nacional de Pesca a los acuicultores que no requieran concesión, permiso o Autorización.*	Al **proyecto** le aplica el Artículo, incisos y, fracciones anteriores, porque se trata de una actividad acuícola con fines comerciales.	Por el hecho de presentar a la autoridad correspondiente (SEMARNAT) la Manifestación de Impacto Ambiental, el promovente está cumpliendo con este apartado. El proyecto se vincula por la obligatoriedad de obtener la autorización correspondiente para realizar las obras descritas en esta manifestación de impacto ambiental. Como ya se mencionó anteriormente, la promovente una vez autorizado el proyecto en materia ambiental procederá a tramitar el Registro Nacional de Pesca para la unidad de producción acuícola.
Art. 30°.- *Las actividades pesqueras se clasifican en:* **II.-** *Cultivo o acuacultura con fines*		
Artículo 31°.- *Para realizar las actividades de pesca se requiere lo siguiente:* **I,** *Concesión, para:* **Inciso b)** *Acuacultura comercial* **II,** Permiso, para: **Inciso g)** *Acuacultura de fomento* **III,** *Autorización, para:* **Inciso d)** *Recolectar del medio natural reproductores, larvas, postlarvas, crías, huevos, semillas, alevines o en cualquier otro estadio, y* **Inciso e)** *Acuacultura didáctica.*		

Artículos 22.- *la Secretaría podrá inscribir en el Registro Nacional de Pesca a los acuicultores que no requieran concesión, permiso o Autorización.*	Al **proyecto** le aplica el Artículo, incisos y, fracciones anteriores, porque se trata de una actividad acuícola con fines comerciales.	Por el hecho de presentar a la autoridad correspondiente (SEMARNAT) la Manifestación de Impacto Ambiental, el promovente está cumpliendo con este apartado. El proyecto se vincula por la obligatoriedad de obtener la autorización correspondiente para realizar las obras descritas en esta manifestación de impacto ambiental. Como ya se mencionó anteriormente, la promovente una vez autorizado el proyecto en materia ambiental procederá a tramitar el Registro Nacional de Pesca para la unidad de producción acuícola.
Art. 30°.- *Las actividades pesqueras se clasifican en:* **II.-** *Cultivo o acuacultura con fines*		
Artículo 31°.- *Para realizar las actividades de pesca se requiere lo siguiente:* **I,** *Concesión, para:* **Inciso b)** *Acuacultura comercial* **II,** Permiso, para: **Inciso g)** *Acuacultura de fomento* **III,** *Autorización, para:* **Inciso d)** *Recolectar del medio natural reproductores, larvas, postlarvas, crías, huevos, semillas, alevines o en cualquier otro estadio, y* **Inciso e)** *Acuacultura didáctica.*		

Artículos 22.- *la Secretaría podrá inscribir en el Registro Nacional de Pesca a los acuicultores que no requieran concesión, permiso o Autorización.*	Al **proyecto** le aplica el Artículo, incisos y, fracciones anteriores, porque se trata de una actividad acuícola con fines comerciales.	Por el hecho de presentar a la autoridad correspondiente (SEMARNAT) la Manifestación de Impacto Ambiental, el promovente está cumpliendo con este apartado. El proyecto se vincula por la obligatoriedad de obtener la autorización correspondiente para realizar las obras descritas en esta manifestación de impacto ambiental. Como ya se mencionó anteriormente, la promovente una vez autorizado el proyecto en materia ambiental procederá a tramitar el Registro Nacional de Pesca para la unidad de producción acuícola.
Art. 30°.- *Las actividades pesqueras se clasifican en:* **II.-** *Cultivo o acuacultura con fines*		
Artículo 31°.- *Para realizar las actividades de pesca se requiere lo siguiente:* **I,** *Concesión, para:* **Inciso b)** *Acuacultura comercial* **II,** Permiso, para: **Inciso g)** *Acuacultura de fomento* **III,** *Autorización, para:* **Inciso d)** *Recolectar del medio natural reproductores, larvas, postlarvas, crías, huevos, semillas, alevines o en cualquier otro estadio, y* **Inciso e)** *Acuacultura didáctica.*		

Artículos 22.- *la Secretaría podrá inscribir en el Registro Nacional de Pesca a los acuicultores que no requieran concesión, permiso o Autorización.*	Al **proyecto** le aplica el Artículo, incisos y, fracciones anteriores, porque se trata de una actividad acuícola con fines comerciales.	Por el hecho de presentar a la autoridad correspondiente (SEMARNAT) la Manifestación de Impacto Ambiental, el promovente está cumpliendo con este apartado. El proyecto se vincula por la obligatoriedad de obtener la autorización correspondiente para realizar las obras descritas en esta manifestación de impacto ambiental. Como ya se mencionó anteriormente, la promovente una vez autorizado el proyecto en materia ambiental procederá a tramitar el Registro Nacional de Pesca para la unidad de producción acuícola.
Art. 30°.- *Las actividades pesqueras se clasifican en:* **II.-** *Cultivo o acuacultura con fines*		
Artículo 31°.- *Para realizar las actividades de pesca se requiere lo siguiente:* **I,** *Concesión, para:* **Inciso b)** *Acuacultura comercial* **II,** Permiso, para: **Inciso g)** *Acuacultura de fomento* **III,** *Autorización, para:* **Inciso d)** *Recolectar del medio natural reproductores, larvas, postlarvas, crías, huevos, semillas, alevines o en cualquier otro estadio, y* **Inciso e)** *Acuacultura didáctica.*		

Artículos 22.- *la Secretaría podrá inscribir en el Registro Nacional de Pesca a los acuicultores que no requieran concesión, permiso o Autorización.*	Al **proyecto** le aplica el Artículo, incisos y, fracciones anteriores, porque se trata de una actividad acuícola con fines comerciales.	Por el hecho de presentar a la autoridad correspondiente (SEMARNAT) la Manifestación de Impacto Ambiental, el promovente está cumpliendo con este apartado. El proyecto se vincula por la obligatoriedad de obtener la autorización correspondiente para realizar las obras descritas en esta manifestación de impacto ambiental. Como ya se mencionó anteriormente, la promovente una vez autorizado el proyecto en materia ambiental procederá a tramitar el Registro Nacional de Pesca para la unidad de producción acuícola.
Art. 30°.- *Las actividades pesqueras se clasifican en:* **II.-** *Cultivo o acuacultura con fines*		
Artículo 31°.- *Para realizar las actividades de pesca se requiere lo siguiente:* **I,** *Concesión, para:* **Inciso b)** *Acuacultura comercial* **II,** Permiso, para: **Inciso g)** *Acuacultura de fomento* **III,** *Autorización, para:* **Inciso d)** *Recolectar del medio natural reproductores, larvas, postlarvas, crías, huevos, semillas, alevines o en cualquier otro estadio, y* **Inciso e)** *Acuacultura didáctica.*		

Artículos 22.- *la Secretaría podrá inscribir en el Registro Nacional de Pesca a los acuicultores que no requieran concesión, permiso o Autorización.*	Al **proyecto** le aplica el Artículo, incisos y, fracciones anteriores, porque se trata de una actividad acuícola con fines comerciales.	Por el hecho de presentar a la autoridad correspondiente (SEMARNAT) la Manifestación de Impacto Ambiental, el promovente está cumpliendo con este apartado. El proyecto se vincula por la obligatoriedad de obtener la autorización correspondiente para realizar las obras descritas en esta manifestación de impacto ambiental. Como ya se mencionó anteriormente, la promovente una vez autorizado el proyecto en materia ambiental procederá a tramitar el Registro Nacional de Pesca para la unidad de producción acuícola.
Art. 30°.- *Las actividades pesqueras se clasifican en:* **II.-** *Cultivo o acuacultura con fines*		
Artículo 31°.- *Para realizar las actividades de pesca se requiere lo siguiente:* **I,** *Concesión, para:* **Inciso b)** *Acuacultura comercial* **II,** Permiso, para: **Inciso g)** *Acuacultura de fomento* **III,** *Autorización, para:* **Inciso d)** *Recolectar del medio natural reproductores, larvas, postlarvas, crías, huevos, semillas, alevines o en cualquier otro estadio, y* **Inciso e)** *Acuacultura didáctica.*		

Artículos 22.- *la Secretaría podrá inscribir en el Registro Nacional de Pesca a los acuicultores que no requieran concesión, permiso o Autorización.*	Al **proyecto** le aplica el Artículo, incisos y, fracciones anteriores, porque se trata de una actividad acuícola con fines comerciales.	Por el hecho de presentar a la autoridad correspondiente (SEMARNAT) la Manifestación de Impacto Ambiental, el promovente está cumpliendo con este apartado. El proyecto se vincula por la obligatoriedad de obtener la autorización correspondiente para realizar las obras descritas en esta manifestación de impacto ambiental. Como ya se mencionó anteriormente, la promovente una vez autorizado el proyecto en materia ambiental procederá a tramitar el Registro Nacional de Pesca para la unidad de producción acuícola.
Art. 30°.- *Las actividades pesqueras se clasifican en:* **II.-** *Cultivo o acuacultura con fines*		
Artículo 31°.- *Para realizar las actividades de pesca se requiere lo siguiente:* **I,** *Concesión, para:* **Inciso b)** *Acuacultura comercial* **II,** Permiso, para: **Inciso g)** *Acuacultura de fomento* **III,** *Autorización, para:* **Inciso d)** *Recolectar del medio natural reproductores, larvas, postlarvas, crías, huevos, semillas, alevines o en cualquier otro estadio, y* **Inciso e)** *Acuacultura didáctica.*		

Artículos 22.- *la Secretaría podrá inscribir en el Registro Nacional de Pesca a los acuicultores que no requieran concesión, permiso o Autorización.*	Al **proyecto** le aplica el Artículo, incisos y, fracciones anteriores, porque se trata de una actividad acuícola con fines comerciales.	Por el hecho de presentar a la autoridad correspondiente (SEMARNAT) la Manifestación de Impacto Ambiental, el promovente está cumpliendo con este apartado. El proyecto se vincula por la obligatoriedad de obtener la autorización correspondiente para realizar las obras descritas en esta manifestación de impacto ambiental. Como ya se mencionó anteriormente, la promovente una vez autorizado el proyecto en materia ambiental procederá a tramitar el Registro Nacional de Pesca para la unidad de producción acuícola.
Art. 30°.- *Las actividades pesqueras se clasifican en:* **II.-** *Cultivo o acuacultura con fines*		
Artículo 31°.- *Para realizar las actividades de pesca se requiere lo siguiente:* **I,** *Concesión, para:* **Inciso b)** *Acuacultura comercial* **II,** Permiso, para: **Inciso g)** *Acuacultura de fomento* **III,** *Autorización, para:* **Inciso d)** *Recolectar del medio natural reproductores, larvas, postlarvas, crías, huevos, semillas, alevines o en cualquier otro estadio, y* **Inciso e)** *Acuacultura didáctica.*		

Artículos 22.- *la Secretaría podrá inscribir en el Registro Nacional de Pesca a los acuicultores que no requieran concesión, permiso o Autorización.*	Al **proyecto** le aplica el Artículo, incisos y, fracciones anteriores, porque se trata de una actividad acuícola con fines comerciales.	Por el hecho de presentar a la autoridad correspondiente (SEMARNAT) la Manifestación de Impacto Ambiental, el promovente está cumpliendo con este apartado. El proyecto se vincula por la obligatoriedad de obtener la autorización correspondiente para realizar las obras descritas en esta manifestación de impacto ambiental. Como ya se mencionó anteriormente, la promovente una vez autorizado el proyecto en materia ambiental procederá a tramitar el Registro Nacional de Pesca para la unidad de producción acuícola.
Art. 30°.- *Las actividades pesqueras se clasifican en:* **II.-** *Cultivo o acuacultura con fines*		
Artículo 31°.- *Para realizar las actividades de pesca se requiere lo siguiente:* **I,** *Concesión, para:* **Inciso b)** *Acuacultura comercial* **II,** Permiso, para: **Inciso g)** *Acuacultura de fomento* **III,** *Autorización, para:* **Inciso d)** *Recolectar del medio natural reproductores, larvas, postlarvas, crías, huevos, semillas, alevines o en cualquier otro estadio, y* **Inciso e)** *Acuacultura didáctica.*		

Artículos 22.- *la Secretaría podrá inscribir en el Registro Nacional de Pesca a los acuicultores que no requieran concesión, permiso o Autorización.*	Al **proyecto** le aplica el Artículo, incisos y, fracciones anteriores, porque se trata de una actividad acuícola con fines comerciales.	Por el hecho de presentar a la autoridad correspondiente (SEMARNAT) la Manifestación de Impacto Ambiental, el promovente está cumpliendo con este apartado. El proyecto se vincula por la obligatoriedad de obtener la autorización correspondiente para realizar las obras descritas en esta manifestación de impacto ambiental. Como ya se mencionó anteriormente, la promovente una vez autorizado el proyecto en materia ambiental procederá a tramitar el Registro Nacional de Pesca para la unidad de producción acuícola.
Art. 30°.- *Las actividades pesqueras se clasifican en:* **II.-** *Cultivo o acuacultura con fines*		
Artículo 31°.- *Para realizar las actividades de pesca se requiere lo siguiente:* **I,** *Concesión, para:* **Inciso b)** *Acuacultura comercial* **II,** Permiso, para: **Inciso g)** *Acuacultura de fomento* **III,** *Autorización, para:* **Inciso d)** *Recolectar del medio natural reproductores, larvas, postlarvas, crías, huevos, semillas, alevines o en cualquier otro estadio, y* **Inciso e)** *Acuacultura didáctica.*		

Artículos 22.- *la Secretaría podrá inscribir en el Registro Nacional de Pesca a los acuicultores que no requieran concesión, permiso o Autorización.*	Al **proyecto** le aplica el Artículo, incisos y, fracciones anteriores, porque se trata de una actividad acuícola con fines comerciales.	Por el hecho de presentar a la autoridad correspondiente (SEMARNAT) la Manifestación de Impacto Ambiental, el promovente está cumpliendo con este apartado. El proyecto se vincula por la obligatoriedad de obtener la autorización correspondiente para realizar las obras descritas en esta manifestación de impacto ambiental. Como ya se mencionó anteriormente, la promovente una vez autorizado el proyecto en materia ambiental procederá a tramitar el Registro Nacional de Pesca para la unidad de producción acuícola.
Art. 30°.- *Las actividades pesqueras se clasifican en:* **II.-** *Cultivo o acuacultura con fines*		
Artículo 31°.- *Para realizar las actividades de pesca se requiere lo siguiente:* **I,** *Concesión, para:* **Inciso b)** *Acuacultura comercial* **II,** Permiso, para: **Inciso g)** *Acuacultura de fomento* **III,** *Autorización, para:* **Inciso d)** *Recolectar del medio natural reproductores, larvas, postlarvas, crías, huevos, semillas, alevines o en cualquier otro estadio, y* **Inciso e)** *Acuacultura didáctica.*		

Artículos 22.- *la Secretaría podrá inscribir en el Registro Nacional de Pesca a los acuicultores que no requieran concesión, permiso o Autorización.*	Al **proyecto** le aplica el Artículo, incisos y, fracciones anteriores, porque se trata de una actividad acuícola con fines comerciales.	Por el hecho de presentar a la autoridad correspondiente (SEMARNAT) la Manifestación de Impacto Ambiental, el promovente está cumpliendo con este apartado. El proyecto se vincula por la obligatoriedad de obtener la autorización correspondiente para realizar las obras descritas en esta manifestación de impacto ambiental. Como ya se mencionó anteriormente, la promovente una vez autorizado el proyecto en materia ambiental procederá a tramitar el Registro Nacional de Pesca para la unidad de producción acuícola.
Art. 30°.- *Las actividades pesqueras se clasifican en:* **II.-** *Cultivo o acuacultura con fines*		
Artículo 31°.- *Para realizar las actividades de pesca se requiere lo siguiente:* **I,** *Concesión, para:* **Inciso b)** *Acuacultura comercial* **II,** Permiso, para: **Inciso g)** *Acuacultura de fomento* **III,** *Autorización, para:* **Inciso d)** *Recolectar del medio natural reproductores, larvas, postlarvas, crías, huevos, semillas, alevines o en cualquier otro estadio, y* **Inciso e)** *Acuacultura didáctica.*		

Artículos 22.- *la Secretaría podrá inscribir en el Registro Nacional de Pesca a los acuicultores que no requieran concesión, permiso o Autorización.*	Al **proyecto** le aplica el Artículo, incisos y, fracciones anteriores, porque se trata de una actividad acuícola con fines comerciales.	Por el hecho de presentar a la autoridad correspondiente (SEMARNAT) la Manifestación de Impacto Ambiental, el promovente está cumpliendo con este apartado. El proyecto se vincula por la obligatoriedad de obtener la autorización correspondiente para realizar las obras descritas en esta manifestación de impacto ambiental. Como ya se mencionó anteriormente, la promovente una vez autorizado el proyecto en materia ambiental procederá a tramitar el Registro Nacional de Pesca para la unidad de producción acuícola.
Art. 30°.- *Las actividades pesqueras se clasifican en:* **II.-** *Cultivo o acuacultura con fines*		
Artículo 31°.- *Para realizar las actividades de pesca se requiere lo siguiente:* **I,** *Concesión, para:* **Inciso b)** *Acuacultura comercial* **II,** Permiso, para: **Inciso g)** *Acuacultura de fomento* **III,** *Autorización, para:* **Inciso d)** *Recolectar del medio natural reproductores, larvas, postlarvas, crías, huevos, semillas, alevines o en cualquier otro estadio, y* **Inciso e)** *Acuacultura didáctica.*		

Artículos 22.- *la Secretaría podrá inscribir en el Registro Nacional de Pesca a los acuicultores que no requieran concesión, permiso o Autorización.*	Al **proyecto** le aplica el Artículo, incisos y, fracciones anteriores, porque se trata de una actividad acuícola con fines comerciales.	Por el hecho de presentar a la autoridad correspondiente (SEMARNAT) la Manifestación de Impacto Ambiental, el promovente está cumpliendo con este apartado. El proyecto se vincula por la obligatoriedad de obtener la autorización correspondiente para realizar las obras descritas en esta manifestación de impacto ambiental. Como ya se mencionó anteriormente, la promovente una vez autorizado el proyecto en materia ambiental procederá a tramitar el Registro Nacional de Pesca para la unidad de producción acuícola.
Art. 30°.- *Las actividades pesqueras se clasifican en:* **II.-** *Cultivo o acuacultura con fines*		
Artículo 31°.- *Para realizar las actividades de pesca se requiere lo siguiente:* **I,** *Concesión, para:* **Inciso b)** *Acuacultura comercial* **II,** Permiso, para: **Inciso g)** *Acuacultura de fomento* **III,** *Autorización, para:* **Inciso d)** *Recolectar del medio natural reproductores, larvas, postlarvas, crías, huevos, semillas, alevines o en cualquier otro estadio, y* **Inciso e)** *Acuacultura didáctica.*		

Artículos 22.- *la Secretaría podrá inscribir en el Registro Nacional de Pesca a los acuicultores que no requieran concesión, permiso o Autorización.*	Al **proyecto** le aplica el Artículo, incisos y, fracciones anteriores, porque se trata de una actividad acuícola con fines comerciales.	Por el hecho de presentar a la autoridad correspondiente (SEMARNAT) la Manifestación de Impacto Ambiental, el promovente está cumpliendo con este apartado. El proyecto se vincula por la obligatoriedad de obtener la autorización correspondiente para realizar las obras descritas en esta manifestación de impacto ambiental. Como ya se mencionó anteriormente, la promovente una vez autorizado el proyecto en materia ambiental procederá a tramitar el Registro Nacional de Pesca para la unidad de producción acuícola.
Art. 30°.- *Las actividades pesqueras se clasifican en:* **II.-** *Cultivo o acuacultura con fines*		
Artículo 31°.- *Para realizar las actividades de pesca se requiere lo siguiente:* **I,** *Concesión, para:* **Inciso b)** *Acuacultura comercial* **II,** Permiso, para: **Inciso g)** *Acuacultura de fomento* **III,** *Autorización, para:* **Inciso d)** *Recolectar del medio natural reproductores, larvas, postlarvas, crías, huevos, semillas, alevines o en cualquier otro estadio, y* **Inciso e)** *Acuacultura didáctica.*		

Artículos 22.- *la Secretaría podrá inscribir en el Registro Nacional de Pesca a los acuicultores que no requieran concesión, permiso o Autorización.*	Al **proyecto** le aplica el Artículo, incisos y, fracciones anteriores, porque se trata de una actividad acuícola con fines comerciales.	Por el hecho de presentar a la autoridad correspondiente (SEMARNAT) la Manifestación de Impacto Ambiental, el promovente está cumpliendo con este apartado. El proyecto se vincula por la obligatoriedad de obtener la autorización correspondiente para realizar las obras descritas en esta manifestación de impacto ambiental. Como ya se mencionó anteriormente, la promovente una vez autorizado el proyecto en materia ambiental procederá a tramitar el Registro Nacional de Pesca para la unidad de producción acuícola.
Art. 30°.- *Las actividades pesqueras se clasifican en:* **II.-** *Cultivo o acuacultura con fines*		
Artículo 31°.- *Para realizar las actividades de pesca se requiere lo siguiente:* **I,** *Concesión, para:* **Inciso b)** *Acuacultura comercial* **II,** Permiso, para: **Inciso g)** *Acuacultura de fomento* **III,** *Autorización, para:* **Inciso d)** *Recolectar del medio natural reproductores, larvas, postlarvas, crías, huevos, semillas, alevines o en cualquier otro estadio, y* **Inciso e)** *Acuacultura didáctica.*		

Artículos 22.- *la Secretaría podrá inscribir en el Registro Nacional de Pesca a los acuicultores que no requieran concesión, permiso o Autorización.*	Al **proyecto** le aplica el Artículo, incisos y, fracciones anteriores, porque se trata de una actividad acuícola con fines comerciales.	Por el hecho de presentar a la autoridad correspondiente (SEMARNAT) la Manifestación de Impacto Ambiental, el promovente está cumpliendo con este apartado. El proyecto se vincula por la obligatoriedad de obtener la autorización correspondiente para realizar las obras descritas en esta manifestación de impacto ambiental. Como ya se mencionó anteriormente, la promovente una vez autorizado el proyecto en materia ambiental procederá a tramitar el Registro Nacional de Pesca para la unidad de producción acuícola.
Art. 30°.- *Las actividades pesqueras se clasifican en:* **II.-** *Cultivo o acuacultura con fines*		
Artículo 31°.- *Para realizar las actividades de pesca se requiere lo siguiente:* **I,** *Concesión, para:* **Inciso b)** *Acuacultura comercial* **II,** Permiso, para: **Inciso g)** *Acuacultura de fomento* **III,** *Autorización, para:* **Inciso d)** *Recolectar del medio natural reproductores, larvas, postlarvas, crías, huevos, semillas, alevines o en cualquier otro estadio, y* **Inciso e)** *Acuacultura didáctica.*		

Artículos 22.- *la Secretaría podrá inscribir en el Registro Nacional de Pesca a los acuicultores que no requieran concesión, permiso o Autorización.*	Al **proyecto** le aplica el Artículo, incisos y, fracciones anteriores, porque se trata de una actividad acuícola con fines comerciales.	Por el hecho de presentar a la autoridad correspondiente (SEMARNAT) la Manifestación de Impacto Ambiental, el promovente está cumpliendo con este apartado. El proyecto se vincula por la obligatoriedad de obtener la autorización correspondiente para realizar las obras descritas en esta manifestación de impacto ambiental. Como ya se mencionó anteriormente, la promovente una vez autorizado el proyecto en materia ambiental procederá a tramitar el Registro Nacional de Pesca para la unidad de producción acuícola.
Art. 30°.- *Las actividades pesqueras se clasifican en:* **II.-** *Cultivo o acuacultura con fines*		
Artículo 31°.- *Para realizar las actividades de pesca se requiere lo siguiente:* **I,** *Concesión, para:* **Inciso b)** *Acuacultura comercial* **II,** Permiso, para: **Inciso g)** *Acuacultura de fomento* **III,** *Autorización, para:* **Inciso d)** *Recolectar del medio natural reproductores, larvas, postlarvas, crías, huevos, semillas, alevines o en cualquier otro estadio, y* **Inciso e)** *Acuacultura didáctica.*		

Artículos 22.- *la Secretaría podrá inscribir en el Registro Nacional de Pesca a los acuicultores que no requieran concesión, permiso o Autorización.*	Al **proyecto** le aplica el Artículo, incisos y, fracciones anteriores, porque se trata de una actividad acuícola con fines comerciales.	Por el hecho de presentar a la autoridad correspondiente (SEMARNAT) la Manifestación de Impacto Ambiental, el promovente está cumpliendo con este apartado. El proyecto se vincula por la obligatoriedad de obtener la autorización correspondiente para realizar las obras descritas en esta manifestación de impacto ambiental. Como ya se mencionó anteriormente, la promovente una vez autorizado el proyecto en materia ambiental procederá a tramitar el Registro Nacional de Pesca para la unidad de producción acuícola.
Art. 30°.- *Las actividades pesqueras se clasifican en:* **II.-** *Cultivo o acuacultura con fines*		
Artículo 31°.- *Para realizar las actividades de pesca se requiere lo siguiente:* **I,** *Concesión, para:* **Inciso b)** *Acuacultura comercial* **II,** Permiso, para: **Inciso g)** *Acuacultura de fomento* **III,** *Autorización, para:* **Inciso d)** *Recolectar del medio natural reproductores, larvas, postlarvas, crías, huevos, semillas, alevines o en cualquier otro estadio, y* **Inciso e)** *Acuacultura didáctica.*		

Artículos 22.- *la Secretaría podrá inscribir en el Registro Nacional de Pesca a los acuicultores que no requieran concesión, permiso o Autorización.*	Al **proyecto** le aplica el Artículo, incisos y, fracciones anteriores, porque se trata de una actividad acuícola con fines comerciales.	Por el hecho de presentar a la autoridad correspondiente (SEMARNAT) la Manifestación de Impacto Ambiental, el promovente está cumpliendo con este apartado. El proyecto se vincula por la obligatoriedad de obtener la autorización correspondiente para realizar las obras descritas en esta manifestación de impacto ambiental. Como ya se mencionó anteriormente, la promovente una vez autorizado el proyecto en materia ambiental procederá a tramitar el Registro Nacional de Pesca para la unidad de producción acuícola.
Art. 30°.- *Las actividades pesqueras se clasifican en:* **II.-** *Cultivo o acuacultura con fines*		
Artículo 31°.- *Para realizar las actividades de pesca se requiere lo siguiente:* **I,** *Concesión, para:* **Inciso b)** *Acuacultura comercial* **II,** Permiso, para: **Inciso g)** *Acuacultura de fomento* **III,** *Autorización, para:* **Inciso d)** *Recolectar del medio natural reproductores, larvas, postlarvas, crías, huevos, semillas, alevines o en cualquier otro estadio, y* **Inciso e)** *Acuacultura didáctica.*		

Artículos 22.- *la Secretaría podrá inscribir en el Registro Nacional de Pesca a los acuicultores que no requieran concesión, permiso o Autorización.*	Al **proyecto** le aplica el Artículo, incisos y, fracciones anteriores, porque se trata de una actividad acuícola con fines comerciales.	Por el hecho de presentar a la autoridad correspondiente (SEMARNAT) la Manifestación de Impacto Ambiental, el promovente está cumpliendo con este apartado. El proyecto se vincula por la obligatoriedad de obtener la autorización correspondiente para realizar las obras descritas en esta manifestación de impacto ambiental. Como ya se mencionó anteriormente, la promovente una vez autorizado el proyecto en materia ambiental procederá a tramitar el Registro Nacional de Pesca para la unidad de producción acuícola.
Art. 30°.- *Las actividades pesqueras se clasifican en:* **II.-** *Cultivo o acuacultura con fines*		
Artículo 31°.- *Para realizar las actividades de pesca se requiere lo siguiente:* **I,** *Concesión, para:* **Inciso b)** *Acuacultura comercial* **II,** Permiso, para: **Inciso g)** *Acuacultura de fomento* **III,** *Autorización, para:* **Inciso d)** *Recolectar del medio natural reproductores, larvas, postlarvas, crías, huevos, semillas, alevines o en cualquier otro estadio, y* **Inciso e)** *Acuacultura didáctica.*		

Artículos 22.- *la Secretaría podrá inscribir en el Registro Nacional de Pesca a los acuicultores que no requieran concesión, permiso o Autorización.*	Al **proyecto** le aplica el Artículo, incisos y, fracciones anteriores, porque se trata de una actividad acuícola con fines comerciales.	Por el hecho de presentar a la autoridad correspondiente (SEMARNAT) la Manifestación de Impacto Ambiental, el promovente está cumpliendo con este apartado. El proyecto se vincula por la obligatoriedad de obtener la autorización correspondiente para realizar las obras descritas en esta manifestación de impacto ambiental. Como ya se mencionó anteriormente, la promovente una vez autorizado el proyecto en materia ambiental procederá a tramitar el Registro Nacional de Pesca para la unidad de producción acuícola.
Art. 30°.- *Las actividades pesqueras se clasifican en:* **II.-** *Cultivo o acuacultura con fines*		
Artículo 31°.- *Para realizar las actividades de pesca se requiere lo siguiente:* **I,** *Concesión, para:* **Inciso b)** *Acuacultura comercial* **II,** Permiso, para: **Inciso g)** *Acuacultura de fomento* **III,** *Autorización, para:* **Inciso d)** *Recolectar del medio natural reproductores, larvas, postlarvas, crías, huevos, semillas, alevines o en cualquier otro estadio, y* **Inciso e)** *Acuacultura didáctica.*		

Artículos 22.- *la Secretaría podrá inscribir en el Registro Nacional de Pesca a los acuicultores que no requieran concesión, permiso o Autorización.*	Al **proyecto** le aplica el Artículo, incisos y, fracciones anteriores, porque se trata de una actividad acuícola con fines comerciales.	Por el hecho de presentar a la autoridad correspondiente (SEMARNAT) la Manifestación de Impacto Ambiental, el promovente está cumpliendo con este apartado. El proyecto se vincula por la obligatoriedad de obtener la autorización correspondiente para realizar las obras descritas en esta manifestación de impacto ambiental. Como ya se mencionó anteriormente, la promovente una vez autorizado el proyecto en materia ambiental procederá a tramitar el Registro Nacional de Pesca para la unidad de producción acuícola.
Art. 30°.- *Las actividades pesqueras se clasifican en:* **II.-** *Cultivo o acuacultura con fines*		
Artículo 31°.- *Para realizar las actividades de pesca se requiere lo siguiente:* **I,** *Concesión, para:* **Inciso b)** *Acuacultura comercial* **II,** Permiso, para: **Inciso g)** *Acuacultura de fomento* **III,** *Autorización, para:* **Inciso d)** *Recolectar del medio natural reproductores, larvas, postlarvas, crías, huevos, semillas, alevines o en cualquier otro estadio, y* **Inciso e)** *Acuacultura didáctica.*		

Artículos 22.- *la Secretaría podrá inscribir en el Registro Nacional de Pesca a los acuicultores que no requieran concesión, permiso o Autorización.*	Al **proyecto** le aplica el Artículo, incisos y, fracciones anteriores, porque se trata de una actividad acuícola con fines comerciales.	Por el hecho de presentar a la autoridad correspondiente (SEMARNAT) la Manifestación de Impacto Ambiental, el promovente está cumpliendo con este apartado. El proyecto se vincula por la obligatoriedad de obtener la autorización correspondiente para realizar las obras descritas en esta manifestación de impacto ambiental. Como ya se mencionó anteriormente, la promovente una vez autorizado el proyecto en materia ambiental procederá a tramitar el Registro Nacional de Pesca para la unidad de producción acuícola.
Art. 30°.- *Las actividades pesqueras se clasifican en:* **II.-** *Cultivo o acuacultura con fines*		
Artículo 31°.- *Para realizar las actividades de pesca se requiere lo siguiente:* **I,** *Concesión, para:* **Inciso b)** *Acuacultura comercial* **II,** Permiso, para: **Inciso g)** *Acuacultura de fomento* **III,** *Autorización, para:* **Inciso d)** *Recolectar del medio natural reproductores, larvas, postlarvas, crías, huevos, semillas, alevines o en cualquier otro estadio, y* **Inciso e)** *Acuacultura didáctica.*		

Artículos 22.- *la Secretaría podrá inscribir en el Registro Nacional de Pesca a los acuicultores que no requieran concesión, permiso o Autorización.*	Al **proyecto** le aplica el Artículo, incisos y, fracciones anteriores, porque se trata de una actividad acuícola con fines comerciales.	Por el hecho de presentar a la autoridad correspondiente (SEMARNAT) la Manifestación de Impacto Ambiental, el promovente está cumpliendo con este apartado. El proyecto se vincula por la obligatoriedad de obtener la autorización correspondiente para realizar las obras descritas en esta manifestación de impacto ambiental. Como ya se mencionó anteriormente, la promovente una vez autorizado el proyecto en materia ambiental procederá a tramitar el Registro Nacional de Pesca para la unidad de producción acuícola.
Art. 30°.- *Las actividades pesqueras se clasifican en:* **II.-** *Cultivo o acuacultura con fines*		
Artículo 31°.- *Para realizar las actividades de pesca se requiere lo siguiente:* **I,** *Concesión, para:* **Inciso b)** *Acuacultura comercial* **II,** Permiso, para: **Inciso g)** *Acuacultura de fomento* **III,** *Autorización, para:* **Inciso d)** *Recolectar del medio natural reproductores, larvas, postlarvas, crías, huevos, semillas, alevines o en cualquier otro estadio, y* **Inciso e)** *Acuacultura didáctica.*		

Artículos 22.- *la Secretaría podrá inscribir en el Registro Nacional de Pesca a los acuicultores que no requieran concesión, permiso o Autorización.*	Al **proyecto** le aplica el Artículo, incisos y, fracciones anteriores, porque se trata de una actividad acuícola con fines comerciales.	Por el hecho de presentar a la autoridad correspondiente (SEMARNAT) la Manifestación de Impacto Ambiental, el promovente está cumpliendo con este apartado. El proyecto se vincula por la obligatoriedad de obtener la autorización correspondiente para realizar las obras descritas en esta manifestación de impacto ambiental. Como ya se mencionó anteriormente, la promovente una vez autorizado el proyecto en materia ambiental procederá a tramitar el Registro Nacional de Pesca para la unidad de producción acuícola.
Art. 30°.- *Las actividades pesqueras se clasifican en:* **II.-** *Cultivo o acuacultura con fines*		
Artículo 31°.- *Para realizar las actividades de pesca se requiere lo siguiente:* **I,** *Concesión, para:* **Inciso b)** *Acuacultura comercial* **II,** Permiso, para: **Inciso g)** *Acuacultura de fomento* **III,** *Autorización, para:* **Inciso d)** *Recolectar del medio natural reproductores, larvas, postlarvas, crías, huevos, semillas, alevines o en cualquier otro estadio, y* **Inciso e)** *Acuacultura didáctica.*		

Artículos 22.- *la Secretaría podrá inscribir en el Registro Nacional de Pesca a los acuicultores que no requieran concesión, permiso o Autorización.*	Al **proyecto** le aplica el Artículo, incisos y, fracciones anteriores, porque se trata de una actividad acuícola con fines comerciales.	Por el hecho de presentar a la autoridad correspondiente (SEMARNAT) la Manifestación de Impacto Ambiental, el promovente está cumpliendo con este apartado. El proyecto se vincula por la obligatoriedad de obtener la autorización correspondiente para realizar las obras descritas en esta manifestación de impacto ambiental. Como ya se mencionó anteriormente, la promovente una vez autorizado el proyecto en materia ambiental procederá a tramitar el Registro Nacional de Pesca para la unidad de producción acuícola.
Art. 30°.- *Las actividades pesqueras se clasifican en:* **II.-** *Cultivo o acuacultura con fines*		
Artículo 31°.- *Para realizar las actividades de pesca se requiere lo siguiente:* **I,** *Concesión, para:* **Inciso b)** *Acuacultura comercial* **II,** Permiso, para: **Inciso g)** *Acuacultura de fomento* **III,** *Autorización, para:* **Inciso d)** *Recolectar del medio natural reproductores, larvas, postlarvas, crías, huevos, semillas, alevines o en cualquier otro estadio, y* **Inciso e)** *Acuacultura didáctica.*		

Artículos 22.- *la Secretaría podrá inscribir en el Registro Nacional de Pesca a los acuicultores que no requieran concesión, permiso o Autorización.*	Al **proyecto** le aplica el Artículo, incisos y, fracciones anteriores, porque se trata de una actividad acuícola con fines comerciales.	Por el hecho de presentar a la autoridad correspondiente (SEMARNAT) la Manifestación de Impacto Ambiental, el promovente está cumpliendo con este apartado. El proyecto se vincula por la obligatoriedad de obtener la autorización correspondiente para realizar las obras descritas en esta manifestación de impacto ambiental. Como ya se mencionó anteriormente, la promovente una vez autorizado el proyecto en materia ambiental procederá a tramitar el Registro Nacional de Pesca para la unidad de producción acuícola.
Art. 30°.- *Las actividades pesqueras se clasifican en:* **II.-** *Cultivo o acuacultura con fines*		
Artículo 31°.- *Para realizar las actividades de pesca se requiere lo siguiente:* **I,** *Concesión, para:* **Inciso b)** *Acuacultura comercial* **II,** Permiso, para: **Inciso g)** *Acuacultura de fomento* **III,** *Autorización, para:* **Inciso d)** *Recolectar del medio natural reproductores, larvas, postlarvas, crías, huevos, semillas, alevines o en cualquier otro estadio, y* **Inciso e)** *Acuacultura didáctica.*		

Artículos 22.- *la Secretaría podrá inscribir en el Registro Nacional de Pesca a los acuicultores que no requieran concesión, permiso o Autorización.*	Al **proyecto** le aplica el Artículo, incisos y, fracciones anteriores, porque se trata de una actividad acuícola con fines comerciales.	Por el hecho de presentar a la autoridad correspondiente (SEMARNAT) la Manifestación de Impacto Ambiental, el promovente está cumpliendo con este apartado. El proyecto se vincula por la obligatoriedad de obtener la autorización correspondiente para realizar las obras descritas en esta manifestación de impacto ambiental. Como ya se mencionó anteriormente, la promovente una vez autorizado el proyecto en materia ambiental procederá a tramitar el Registro Nacional de Pesca para la unidad de producción acuícola.
Art. 30°.- *Las actividades pesqueras se clasifican en:* **II.-** *Cultivo o acuacultura con fines*		
Artículo 31°.- *Para realizar las actividades de pesca se requiere lo siguiente:* **I,** *Concesión, para:* **Inciso b)** *Acuacultura comercial* **II,** Permiso, para: **Inciso g)** *Acuacultura de fomento* **III,** *Autorización, para:* **Inciso d)** *Recolectar del medio natural reproductores, larvas, postlarvas, crías, huevos, semillas, alevines o en cualquier otro estadio, y* **Inciso e)** *Acuacultura didáctica.*		

Artículos 22.- *la Secretaría podrá inscribir en el Registro Nacional de Pesca a los acuicultores que no requieran concesión, permiso o Autorización.*	Al **proyecto** le aplica el Artículo, incisos y, fracciones anteriores, porque se trata de una actividad acuícola con fines comerciales.	Por el hecho de presentar a la autoridad correspondiente (SEMARNAT) la Manifestación de Impacto Ambiental, el promovente está cumpliendo con este apartado. El proyecto se vincula por la obligatoriedad de obtener la autorización correspondiente para realizar las obras descritas en esta manifestación de impacto ambiental. Como ya se mencionó anteriormente, la promovente una vez autorizado el proyecto en materia ambiental procederá a tramitar el Registro Nacional de Pesca para la unidad de producción acuícola.
Art. 30°.- *Las actividades pesqueras se clasifican en:* **II.-** *Cultivo o acuacultura con fines*		
Artículo 31°.- *Para realizar las actividades de pesca se requiere lo siguiente:* **I,** *Concesión, para:* **Inciso b)** *Acuacultura comercial* **II,** Permiso, para: **Inciso g)** *Acuacultura de fomento* **III,** *Autorización, para:* **Inciso d)** *Recolectar del medio natural reproductores, larvas, postlarvas, crías, huevos, semillas, alevines o en cualquier otro estadio, y* **Inciso e)** *Acuacultura didáctica.*		

Artículos 22.- *la Secretaría podrá inscribir en el Registro Nacional de Pesca a los acuicultores que no requieran concesión, permiso o Autorización.*	Al **proyecto** le aplica el Artículo, incisos y, fracciones anteriores, porque se trata de una actividad acuícola con fines comerciales.	Por el hecho de presentar a la autoridad correspondiente (SEMARNAT) la Manifestación de Impacto Ambiental, el promovente está cumpliendo con este apartado. El proyecto se vincula por la obligatoriedad de obtener la autorización correspondiente para realizar las obras descritas en esta manifestación de impacto ambiental. Como ya se mencionó anteriormente, la promovente una vez autorizado el proyecto en materia ambiental procederá a tramitar el Registro Nacional de Pesca para la unidad de producción acuícola.
Art. 30°.- *Las actividades pesqueras se clasifican en:* **II.-** *Cultivo o acuacultura con fines*		
Artículo 31°.- *Para realizar las actividades de pesca se requiere lo siguiente:* **I,** *Concesión, para:* **Inciso b)** *Acuacultura comercial* **II,** Permiso, para: **Inciso g)** *Acuacultura de fomento* **III,** *Autorización, para:* **Inciso d)** *Recolectar del medio natural reproductores, larvas, postlarvas, crías, huevos, semillas, alevines o en cualquier otro estadio, y* **Inciso e)** *Acuacultura didáctica.*		

Artículos 22.- *la Secretaría podrá inscribir en el Registro Nacional de Pesca a los acuicultores que no requieran concesión, permiso o Autorización.*	Al **proyecto** le aplica el Artículo, incisos y, fracciones anteriores, porque se trata de una actividad acuícola con fines comerciales.	Por el hecho de presentar a la autoridad correspondiente (SEMARNAT) la Manifestación de Impacto Ambiental, el promovente está cumpliendo con este apartado. El proyecto se vincula por la obligatoriedad de obtener la autorización correspondiente para realizar las obras descritas en esta manifestación de impacto ambiental. Como ya se mencionó anteriormente, la promovente una vez autorizado el proyecto en materia ambiental procederá a tramitar el Registro Nacional de Pesca para la unidad de producción acuícola.
Art. 30°.- *Las actividades pesqueras se clasifican en:* **II.-** *Cultivo o acuacultura con fines*		
Artículo 31°.- *Para realizar las actividades de pesca se requiere lo siguiente:* **I,** *Concesión, para:* **Inciso b)** *Acuacultura comercial* **II,** Permiso, para: **Inciso g)** *Acuacultura de fomento* **III,** *Autorización, para:* **Inciso d)** *Recolectar del medio natural reproductores, larvas, postlarvas, crías, huevos, semillas, alevines o en cualquier otro estadio, y* **Inciso e)** *Acuacultura didáctica.*		

Artículos 22.- *la Secretaría podrá inscribir en el Registro Nacional de Pesca a los acuicultores que no requieran concesión, permiso o Autorización.*	Al **proyecto** le aplica el Artículo, incisos y, fracciones anteriores, porque se trata de una actividad acuícola con fines comerciales.	Por el hecho de presentar a la autoridad correspondiente (SEMARNAT) la Manifestación de Impacto Ambiental, el promovente está cumpliendo con este apartado. El proyecto se vincula por la obligatoriedad de obtener la autorización correspondiente para realizar las obras descritas en esta manifestación de impacto ambiental. Como ya se mencionó anteriormente, la promovente una vez autorizado el proyecto en materia ambiental procederá a tramitar el Registro Nacional de Pesca para la unidad de producción acuícola.
Art. 30°.- *Las actividades pesqueras se clasifican en:* **II.-** *Cultivo o acuacultura con fines*		
Artículo 31°.- *Para realizar las actividades de pesca se requiere lo siguiente:* **I,** *Concesión, para:* **Inciso b)** *Acuacultura comercial* **II,** Permiso, para: **Inciso g)** *Acuacultura de fomento* **III,** *Autorización, para:* **Inciso d)** *Recolectar del medio natural reproductores, larvas, postlarvas, crías, huevos, semillas, alevines o en cualquier otro estadio, y* **Inciso e)** *Acuacultura didáctica.*		

Artículos 22.- *la Secretaría podrá inscribir en el Registro Nacional de Pesca a los acuicultores que no requieran concesión, permiso o Autorización.*	Al **proyecto** le aplica el Artículo, incisos y, fracciones anteriores, porque se trata de una actividad acuícola con fines comerciales.	Por el hecho de presentar a la autoridad correspondiente (SEMARNAT) la Manifestación de Impacto Ambiental, el promovente está cumpliendo con este apartado. El proyecto se vincula por la obligatoriedad de obtener la autorización correspondiente para realizar las obras descritas en esta manifestación de impacto ambiental. Como ya se mencionó anteriormente, la promovente una vez autorizado el proyecto en materia ambiental procederá a tramitar el Registro Nacional de Pesca para la unidad de producción acuícola.
Art. 30°.- *Las actividades pesqueras se clasifican en:* **II.-** *Cultivo o acuacultura con fines*		
Artículo 31°.- *Para realizar las actividades de pesca se requiere lo siguiente:* **I,** *Concesión, para:* **Inciso b)** *Acuacultura comercial* **II,** Permiso, para: **Inciso g)** *Acuacultura de fomento* **III,** *Autorización, para:* **Inciso d)** *Recolectar del medio natural reproductores, larvas, postlarvas, crías, huevos, semillas, alevines o en cualquier otro estadio, y* **Inciso e)** *Acuacultura didáctica.*		

Artículos 22.- *la Secretaría podrá inscribir en el Registro Nacional de Pesca a los acuicultores que no requieran concesión, permiso o Autorización.*	Al **proyecto** le aplica el Artículo, incisos y, fracciones anteriores, porque se trata de una actividad acuícola con fines comerciales.	Por el hecho de presentar a la autoridad correspondiente (SEMARNAT) la Manifestación de Impacto Ambiental, el promovente está cumpliendo con este apartado. El proyecto se vincula por la obligatoriedad de obtener la autorización correspondiente para realizar las obras descritas en esta manifestación de impacto ambiental. Como ya se mencionó anteriormente, la promovente una vez autorizado el proyecto en materia ambiental procederá a tramitar el Registro Nacional de Pesca para la unidad de producción acuícola.
Art. 30°.- *Las actividades pesqueras se clasifican en:* **II.-** *Cultivo o acuacultura con fines*		
Artículo 31°.- *Para realizar las actividades de pesca se requiere lo siguiente:* **I,** *Concesión, para:* **Inciso b)** *Acuacultura comercial* **II,** Permiso, para: **Inciso g)** *Acuacultura de fomento* **III,** *Autorización, para:* **Inciso d)** *Recolectar del medio natural reproductores, larvas, postlarvas, crías, huevos, semillas, alevines o en cualquier otro estadio, y* **Inciso e)** *Acuacultura didáctica.*		

Artículos 22.- *la Secretaría podrá inscribir en el Registro Nacional de Pesca a los acuicultores que no requieran concesión, permiso o Autorización.*	Al **proyecto** le aplica el Artículo, incisos y, fracciones anteriores, porque se trata de una actividad acuícola con fines comerciales.	Por el hecho de presentar a la autoridad correspondiente (SEMARNAT) la Manifestación de Impacto Ambiental, el promovente está cumpliendo con este apartado. El proyecto se vincula por la obligatoriedad de obtener la autorización correspondiente para realizar las obras descritas en esta manifestación de impacto ambiental. Como ya se mencionó anteriormente, la promovente una vez autorizado el proyecto en materia ambiental procederá a tramitar el Registro Nacional de Pesca para la unidad de producción acuícola.
Art. 30°.- *Las actividades pesqueras se clasifican en:* **II.-** *Cultivo o acuacultura con fines*		
Artículo 31°.- *Para realizar las actividades de pesca se requiere lo siguiente:* **I,** *Concesión, para:* **Inciso b)** *Acuacultura comercial* **II,** Permiso, para: **Inciso g)** *Acuacultura de fomento* **III,** *Autorización, para:* **Inciso d)** *Recolectar del medio natural reproductores, larvas, postlarvas, crías, huevos, semillas, alevines o en cualquier otro estadio, y* **Inciso e)** *Acuacultura didáctica.*		

Artículos 22.- *la Secretaría podrá inscribir en el Registro Nacional de Pesca a los acuicultores que no requieran concesión, permiso o Autorización.*	Al **proyecto** le aplica el Artículo, incisos y, fracciones anteriores, porque se trata de una actividad acuícola con fines comerciales.	Por el hecho de presentar a la autoridad correspondiente (SEMARNAT) la Manifestación de Impacto Ambiental, el promovente está cumpliendo con este apartado. El proyecto se vincula por la obligatoriedad de obtener la autorización correspondiente para realizar las obras descritas en esta manifestación de impacto ambiental. Como ya se mencionó anteriormente, la promovente una vez autorizado el proyecto en materia ambiental procederá a tramitar el Registro Nacional de Pesca para la unidad de producción acuícola.
Art. 30°.- *Las actividades pesqueras se clasifican en:* **II.-** *Cultivo o acuacultura con fines*		
Artículo 31°.- *Para realizar las actividades de pesca se requiere lo siguiente:* **I,** *Concesión, para:* **Inciso b)** *Acuacultura comercial* **II,** Permiso, para: **Inciso g)** *Acuacultura de fomento* **III,** *Autorización, para:* **Inciso d)** *Recolectar del medio natural reproductores, larvas, postlarvas, crías, huevos, semillas, alevines o en cualquier otro estadio, y* **Inciso e)** *Acuacultura didáctica.*		

Artículos 22.- *la Secretaría podrá inscribir en el Registro Nacional de Pesca a los acuicultores que no requieran concesión, permiso o Autorización.*	Al **proyecto** le aplica el Artículo, incisos y, fracciones anteriores, porque se trata de una actividad acuícola con fines comerciales.	Por el hecho de presentar a la autoridad correspondiente (SEMARNAT) la Manifestación de Impacto Ambiental, el promovente está cumpliendo con este apartado. El proyecto se vincula por la obligatoriedad de obtener la autorización correspondiente para realizar las obras descritas en esta manifestación de impacto ambiental. Como ya se mencionó anteriormente, la promovente una vez autorizado el proyecto en materia ambiental procederá a tramitar el Registro Nacional de Pesca para la unidad de producción acuícola.
Art. 30°.- *Las actividades pesqueras se clasifican en:* **II.-** *Cultivo o acuacultura con fines*		
Artículo 31°.- *Para realizar las actividades de pesca se requiere lo siguiente:* **I,** *Concesión, para:* **Inciso b)** *Acuacultura comercial* **II,** Permiso, para: **Inciso g)** *Acuacultura de fomento* **III,** *Autorización, para:* **Inciso d)** *Recolectar del medio natural reproductores, larvas, postlarvas, crías, huevos, semillas, alevines o en cualquier otro estadio, y* **Inciso e)** *Acuacultura didáctica.*		

Artículos 22.- *la Secretaría podrá inscribir en el Registro Nacional de Pesca a los acuicultores que no requieran concesión, permiso o Autorización.*	Al **proyecto** le aplica el Artículo, incisos y, fracciones anteriores, porque se trata de una actividad acuícola con fines comerciales.	Por el hecho de presentar a la autoridad correspondiente (SEMARNAT) la Manifestación de Impacto Ambiental, el promovente está cumpliendo con este apartado. El proyecto se vincula por la obligatoriedad de obtener la autorización correspondiente para realizar las obras descritas en esta manifestación de impacto ambiental. Como ya se mencionó anteriormente, la promovente una vez autorizado el proyecto en materia ambiental procederá a tramitar el Registro Nacional de Pesca para la unidad de producción acuícola.
Art. 30°.- *Las actividades pesqueras se clasifican en:* **II.-** *Cultivo o acuacultura con fines*		
Artículo 31°.- *Para realizar las actividades de pesca se requiere lo siguiente:* **I,** *Concesión, para:* **Inciso b)** *Acuacultura comercial* **II,** Permiso, para: **Inciso g)** *Acuacultura de fomento* **III,** *Autorización, para:* **Inciso d)** *Recolectar del medio natural reproductores, larvas, postlarvas, crías, huevos, semillas, alevines o en cualquier otro estadio, y* **Inciso e)** *Acuacultura didáctica.*		

Artículos 22.- *la Secretaría podrá inscribir en el Registro Nacional de Pesca a los acuicultores que no requieran concesión, permiso o Autorización.*	Al **proyecto** le aplica el Artículo, incisos y, fracciones anteriores, porque se trata de una actividad acuícola con fines comerciales.	Por el hecho de presentar a la autoridad correspondiente (SEMARNAT) la Manifestación de Impacto Ambiental, el promovente está cumpliendo con este apartado. El proyecto se vincula por la obligatoriedad de obtener la autorización correspondiente para realizar las obras descritas en esta manifestación de impacto ambiental. Como ya se mencionó anteriormente, la promovente una vez autorizado el proyecto en materia ambiental procederá a tramitar el Registro Nacional de Pesca para la unidad de producción acuícola.
Art. 30°.- *Las actividades pesqueras se clasifican en:* **II.-** *Cultivo o acuacultura con fines*		
Artículo 31°.- *Para realizar las actividades de pesca se requiere lo siguiente:* **I,** *Concesión, para:* **Inciso b)** *Acuacultura comercial* **II,** Permiso, para: **Inciso g)** *Acuacultura de fomento* **III,** *Autorización, para:* **Inciso d)** *Recolectar del medio natural reproductores, larvas, postlarvas, crías, huevos, semillas, alevines o en cualquier otro estadio, y* **Inciso e)** *Acuacultura didáctica.*		

Artículos 22.- *la Secretaría podrá inscribir en el Registro Nacional de Pesca a los acuicultores que no requieran concesión, permiso o Autorización.*	Al **proyecto** le aplica el Artículo, incisos y, fracciones anteriores, porque se trata de una actividad acuícola con fines comerciales.	Por el hecho de presentar a la autoridad correspondiente (SEMARNAT) la Manifestación de Impacto Ambiental, el promovente está cumpliendo con este apartado. El proyecto se vincula por la obligatoriedad de obtener la autorización correspondiente para realizar las obras descritas en esta manifestación de impacto ambiental. Como ya se mencionó anteriormente, la promovente una vez autorizado el proyecto en materia ambiental procederá a tramitar el Registro Nacional de Pesca para la unidad de producción acuícola.
Art. 30°.- *Las actividades pesqueras se clasifican en:* **II.-** *Cultivo o acuacultura con fines*		
Artículo 31°.- *Para realizar las actividades de pesca se requiere lo siguiente:* **I,** *Concesión, para:* **Inciso b)** *Acuacultura comercial* **II,** Permiso, para: **Inciso g)** *Acuacultura de fomento* **III,** *Autorización, para:* **Inciso d)** *Recolectar del medio natural reproductores, larvas, postlarvas, crías, huevos, semillas, alevines o en cualquier otro estadio, y* **Inciso e)** *Acuacultura didáctica.*		

Artículos 22.- *la Secretaría podrá inscribir en el Registro Nacional de Pesca a los acuicultores que no requieran concesión, permiso o Autorización.*	Al **proyecto** le aplica el Artículo, incisos y, fracciones anteriores, porque se trata de una actividad acuícola con fines comerciales.	Por el hecho de presentar a la autoridad correspondiente (SEMARNAT) la Manifestación de Impacto Ambiental, el promovente está cumpliendo con este apartado. El proyecto se vincula por la obligatoriedad de obtener la autorización correspondiente para realizar las obras descritas en esta manifestación de impacto ambiental. Como ya se mencionó anteriormente, la promovente una vez autorizado el proyecto en materia ambiental procederá a tramitar el Registro Nacional de Pesca para la unidad de producción acuícola.
Art. 30°.- *Las actividades pesqueras se clasifican en:* **II.-** *Cultivo o acuacultura con fines*		
Artículo 31°.- *Para realizar las actividades de pesca se requiere lo siguiente:* **I,** *Concesión, para:* **Inciso b)** *Acuacultura comercial* **II,** Permiso, para: **Inciso g)** *Acuacultura de fomento* **III,** *Autorización, para:* **Inciso d)** *Recolectar del medio natural reproductores, larvas, postlarvas, crías, huevos, semillas, alevines o en cualquier otro estadio, y* **Inciso e)** *Acuacultura didáctica.*		

Artículos 22.- *la Secretaría podrá inscribir en el Registro Nacional de Pesca a los acuicultores que no requieran concesión, permiso o Autorización.*	Al **proyecto** le aplica el Artículo, incisos y, fracciones anteriores, porque se trata de una actividad acuícola con fines comerciales.	Por el hecho de presentar a la autoridad correspondiente (SEMARNAT) la Manifestación de Impacto Ambiental, el promovente está cumpliendo con este apartado. El proyecto se vincula por la obligatoriedad de obtener la autorización correspondiente para realizar las obras descritas en esta manifestación de impacto ambiental. Como ya se mencionó anteriormente, la promovente una vez autorizado el proyecto en materia ambiental procederá a tramitar el Registro Nacional de Pesca para la unidad de producción acuícola.
Art. 30°.- *Las actividades pesqueras se clasifican en:* **II.-** *Cultivo o acuacultura con fines*		
Artículo 31°.- *Para realizar las actividades de pesca se requiere lo siguiente:* **I,** *Concesión, para:* **Inciso b)** *Acuacultura comercial* **II,** Permiso, para: **Inciso g)** *Acuacultura de fomento* **III,** *Autorización, para:* **Inciso d)** *Recolectar del medio natural reproductores, larvas, postlarvas, crías, huevos, semillas, alevines o en cualquier otro estadio, y* **Inciso e)** *Acuacultura didáctica.*		

Artículos 22.- *la Secretaría podrá inscribir en el Registro Nacional de Pesca a los acuicultores que no requieran concesión, permiso o Autorización.*	Al **proyecto** le aplica el Artículo, incisos y, fracciones anteriores, porque se trata de una actividad acuícola con fines comerciales.	Por el hecho de presentar a la autoridad correspondiente (SEMARNAT) la Manifestación de Impacto Ambiental, el promovente está cumpliendo con este apartado. El proyecto se vincula por la obligatoriedad de obtener la autorización correspondiente para realizar las obras descritas en esta manifestación de impacto ambiental. Como ya se mencionó anteriormente, la promovente una vez autorizado el proyecto en materia ambiental procederá a tramitar el Registro Nacional de Pesca para la unidad de producción acuícola.
Art. 30°.- *Las actividades pesqueras se clasifican en:* **II.-** *Cultivo o acuacultura con fines*		
Artículo 31°.- *Para realizar las actividades de pesca se requiere lo siguiente:* **I,** *Concesión, para:* **Inciso b)** *Acuacultura comercial* **II,** Permiso, para: **Inciso g)** *Acuacultura de fomento* **III,** *Autorización, para:* **Inciso d)** *Recolectar del medio natural reproductores, larvas, postlarvas, crías, huevos, semillas, alevines o en cualquier otro estadio, y* **Inciso e)** *Acuacultura didáctica.*		

Artículos 22.- *la Secretaría podrá inscribir en el Registro Nacional de Pesca a los acuicultores que no requieran concesión, permiso o Autorización.*	Al **proyecto** le aplica el Artículo, incisos y, fracciones anteriores, porque se trata de una actividad acuícola con fines comerciales.	Por el hecho de presentar a la autoridad correspondiente (SEMARNAT) la Manifestación de Impacto Ambiental, el promovente está cumpliendo con este apartado. El proyecto se vincula por la obligatoriedad de obtener la autorización correspondiente para realizar las obras descritas en esta manifestación de impacto ambiental. Como ya se mencionó anteriormente, la promovente una vez autorizado el proyecto en materia ambiental procederá a tramitar el Registro Nacional de Pesca para la unidad de producción acuícola.
Art. 30°.- *Las actividades pesqueras se clasifican en:* **II.-** *Cultivo o acuacultura con fines*		
Artículo 31°.- *Para realizar las actividades de pesca se requiere lo siguiente:* **I,** *Concesión, para:* **Inciso b)** *Acuacultura comercial* **II,** Permiso, para: **Inciso g)** *Acuacultura de fomento* **III,** *Autorización, para:* **Inciso d)** *Recolectar del medio natural reproductores, larvas, postlarvas, crías, huevos, semillas, alevines o en cualquier otro estadio, y* **Inciso e)** *Acuacultura didáctica.*		

Artículos 22.- *la Secretaría podrá inscribir en el Registro Nacional de Pesca a los acuicultores que no requieran concesión, permiso o Autorización.*	Al **proyecto** le aplica el Artículo, incisos y, fracciones anteriores, porque se trata de una actividad acuícola con fines comerciales.	Por el hecho de presentar a la autoridad correspondiente (SEMARNAT) la Manifestación de Impacto Ambiental, el promovente está cumpliendo con este apartado. El proyecto se vincula por la obligatoriedad de obtener la autorización correspondiente para realizar las obras descritas en esta manifestación de impacto ambiental. Como ya se mencionó anteriormente, la promovente una vez autorizado el proyecto en materia ambiental procederá a tramitar el Registro Nacional de Pesca para la unidad de producción acuícola.
Art. 30°.- *Las actividades pesqueras se clasifican en:* **II.-** *Cultivo o acuacultura con fines*		
Artículo 31°.- *Para realizar las actividades de pesca se requiere lo siguiente:* **I,** *Concesión, para:* **Inciso b)** *Acuacultura comercial* **II,** Permiso, para: **Inciso g)** *Acuacultura de fomento* **III,** *Autorización, para:* **Inciso d)** *Recolectar del medio natural reproductores, larvas, postlarvas, crías, huevos, semillas, alevines o en cualquier otro estadio, y* **Inciso e)** *Acuacultura didáctica.*		

Artículos 22.- *la Secretaría podrá inscribir en el Registro Nacional de Pesca a los acuicultores que no requieran concesión, permiso o Autorización.*	Al **proyecto** le aplica el Artículo, incisos y, fracciones anteriores, porque se trata de una actividad acuícola con fines comerciales.	Por el hecho de presentar a la autoridad correspondiente (SEMARNAT) la Manifestación de Impacto Ambiental, el promovente está cumpliendo con este apartado. El proyecto se vincula por la obligatoriedad de obtener la autorización correspondiente para realizar las obras descritas en esta manifestación de impacto ambiental. Como ya se mencionó anteriormente, la promovente una vez autorizado el proyecto en materia ambiental procederá a tramitar el Registro Nacional de Pesca para la unidad de producción acuícola.
Art. 30°.- *Las actividades pesqueras se clasifican en:* **II.-** *Cultivo o acuacultura con fines*		
Artículo 31°.- *Para realizar las actividades de pesca se requiere lo siguiente:* **I,** *Concesión, para:* **Inciso b)** *Acuacultura comercial* **II,** Permiso, para: **Inciso g)** *Acuacultura de fomento* **III,** *Autorización, para:* **Inciso d)** *Recolectar del medio natural reproductores, larvas, postlarvas, crías, huevos, semillas, alevines o en cualquier otro estadio, y* **Inciso e)** *Acuacultura didáctica.*		

Artículos 22.- *la Secretaría podrá inscribir en el Registro Nacional de Pesca a los acuicultores que no requieran concesión, permiso o Autorización.*	Al **proyecto** le aplica el Artículo, incisos y, fracciones anteriores, porque se trata de una actividad acuícola con fines comerciales.	Por el hecho de presentar a la autoridad correspondiente (SEMARNAT) la Manifestación de Impacto Ambiental, el promovente está cumpliendo con este apartado. El proyecto se vincula por la obligatoriedad de obtener la autorización correspondiente para realizar las obras descritas en esta manifestación de impacto ambiental. Como ya se mencionó anteriormente, la promovente una vez autorizado el proyecto en materia ambiental procederá a tramitar el Registro Nacional de Pesca para la unidad de producción acuícola.
Art. 30°.- *Las actividades pesqueras se clasifican en:* **II.-** *Cultivo o acuacultura con fines*		
Artículo 31°.- *Para realizar las actividades de pesca se requiere lo siguiente:* **I,** *Concesión, para:* **Inciso b)** *Acuacultura comercial* **II,** Permiso, para: **Inciso g)** *Acuacultura de fomento* **III,** *Autorización, para:* **Inciso d)** *Recolectar del medio natural reproductores, larvas, postlarvas, crías, huevos, semillas, alevines o en cualquier otro estadio, y* **Inciso e)** *Acuacultura didáctica.*		

Artículos 22.- *la Secretaría podrá inscribir en el Registro Nacional de Pesca a los acuicultores que no requieran concesión, permiso o Autorización.*	Al **proyecto** le aplica el Artículo, incisos y, fracciones anteriores, porque se trata de una actividad acuícola con fines comerciales.	Por el hecho de presentar a la autoridad correspondiente (SEMARNAT) la Manifestación de Impacto Ambiental, el promovente está cumpliendo con este apartado. El proyecto se vincula por la obligatoriedad de obtener la autorización correspondiente para realizar las obras descritas en esta manifestación de impacto ambiental. Como ya se mencionó anteriormente, la promovente una vez autorizado el proyecto en materia ambiental procederá a tramitar el Registro Nacional de Pesca para la unidad de producción acuícola.
Art. 30°.- *Las actividades pesqueras se clasifican en:* **II.-** *Cultivo o acuacultura con fines*		
Artículo 31°.- *Para realizar las actividades de pesca se requiere lo siguiente:* **I,** *Concesión, para:* **Inciso b)** *Acuacultura comercial* **II,** Permiso, para: **Inciso g)** *Acuacultura de fomento* **III,** *Autorización, para:* **Inciso d)** *Recolectar del medio natural reproductores, larvas, postlarvas, crías, huevos, semillas, alevines o en cualquier otro estadio, y* **Inciso e)** *Acuacultura didáctica.*		

Artículos 22.- *la Secretaría podrá inscribir en el Registro Nacional de Pesca a los acuicultores que no requieran concesión, permiso o Autorización.*	Al **proyecto** le aplica el Artículo, incisos y, fracciones anteriores, porque se trata de una actividad acuícola con fines comerciales.	Por el hecho de presentar a la autoridad correspondiente (SEMARNAT) la Manifestación de Impacto Ambiental, el promovente está cumpliendo con este apartado. El proyecto se vincula por la obligatoriedad de obtener la autorización correspondiente para realizar las obras descritas en esta manifestación de impacto ambiental. Como ya se mencionó anteriormente, la promovente una vez autorizado el proyecto en materia ambiental procederá a tramitar el Registro Nacional de Pesca para la unidad de producción acuícola.
Art. 30°.- *Las actividades pesqueras se clasifican en:* **II.-** *Cultivo o acuacultura con fines*		
Artículo 31°.- *Para realizar las actividades de pesca se requiere lo siguiente:* **I,** *Concesión, para:* **Inciso b)** *Acuacultura comercial* **II,** Permiso, para: **Inciso g)** *Acuacultura de fomento* **III,** *Autorización, para:* **Inciso d)** *Recolectar del medio natural reproductores, larvas, postlarvas, crías, huevos, semillas, alevines o en cualquier otro estadio, y* **Inciso e)** *Acuacultura didáctica.*		

Artículos 22.- *la Secretaría podrá inscribir en el Registro Nacional de Pesca a los acuicultores que no requieran concesión, permiso o Autorización.*	Al **proyecto** le aplica el Artículo, incisos y, fracciones anteriores, porque se trata de una actividad acuícola con fines comerciales.	Por el hecho de presentar a la autoridad correspondiente (SEMARNAT) la Manifestación de Impacto Ambiental, el promovente está cumpliendo con este apartado. El proyecto se vincula por la obligatoriedad de obtener la autorización correspondiente para realizar las obras descritas en esta manifestación de impacto ambiental. Como ya se mencionó anteriormente, la promovente una vez autorizado el proyecto en materia ambiental procederá a tramitar el Registro Nacional de Pesca para la unidad de producción acuícola.
Art. 30°.- *Las actividades pesqueras se clasifican en:* **II.-** *Cultivo o acuacultura con fines*		
Artículo 31°.- *Para realizar las actividades de pesca se requiere lo siguiente:* **I,** *Concesión, para:* **Inciso b)** *Acuacultura comercial* **II,** Permiso, para: **Inciso g)** *Acuacultura de fomento* **III,** *Autorización, para:* **Inciso d)** *Recolectar del medio natural reproductores, larvas, postlarvas, crías, huevos, semillas, alevines o en cualquier otro estadio, y* **Inciso e)** *Acuacultura didáctica.*		

Artículos 22.- *la Secretaría podrá inscribir en el Registro Nacional de Pesca a los acuicultores que no requieran concesión, permiso o Autorización.*	Al **proyecto** le aplica el Artículo, incisos y, fracciones anteriores, porque se trata de una actividad acuícola con fines comerciales.	Por el hecho de presentar a la autoridad correspondiente (SEMARNAT) la Manifestación de Impacto Ambiental, el promovente está cumpliendo con este apartado. El proyecto se vincula por la obligatoriedad de obtener la autorización correspondiente para realizar las obras descritas en esta manifestación de impacto ambiental. Como ya se mencionó anteriormente, la promovente una vez autorizado el proyecto en materia ambiental procederá a tramitar el Registro Nacional de Pesca para la unidad de producción acuícola.
Art. 30°.- *Las actividades pesqueras se clasifican en:* **II.-** *Cultivo o acuacultura con fines*		
Artículo 31°.- *Para realizar las actividades de pesca se requiere lo siguiente:* **I,** *Concesión, para:* **Inciso b)** *Acuacultura comercial* **II,** Permiso, para: **Inciso g)** *Acuacultura de fomento* **III,** *Autorización, para:* **Inciso d)** *Recolectar del medio natural reproductores, larvas, postlarvas, crías, huevos, semillas, alevines o en cualquier otro estadio, y* **Inciso e)** *Acuacultura didáctica.*		

Artículos 22.- *la Secretaría podrá inscribir en el Registro Nacional de Pesca a los acuicultores que no requieran concesión, permiso o Autorización.*	Al **proyecto** le aplica el Artículo, incisos y, fracciones anteriores, porque se trata de una actividad acuícola con fines comerciales.	Por el hecho de presentar a la autoridad correspondiente (SEMARNAT) la Manifestación de Impacto Ambiental, el promovente está cumpliendo con este apartado. El proyecto se vincula por la obligatoriedad de obtener la autorización correspondiente para realizar las obras descritas en esta manifestación de impacto ambiental. Como ya se mencionó anteriormente, la promovente una vez autorizado el proyecto en materia ambiental procederá a tramitar el Registro Nacional de Pesca para la unidad de producción acuícola.
Art. 30°.- *Las actividades pesqueras se clasifican en:* **II.-** *Cultivo o acuacultura con fines*		
Artículo 31°.- *Para realizar las actividades de pesca se requiere lo siguiente:* **I,** *Concesión, para:* **Inciso b)** *Acuacultura comercial* **II,** Permiso, para: **Inciso g)** *Acuacultura de fomento* **III,** *Autorización, para:* **Inciso d)** *Recolectar del medio natural reproductores, larvas, postlarvas, crías, huevos, semillas, alevines o en cualquier otro estadio, y* **Inciso e)** *Acuacultura didáctica.*		

Artículos 22.- *la Secretaría podrá inscribir en el Registro Nacional de Pesca a los acuicultores que no requieran concesión, permiso o Autorización.*	Al **proyecto** le aplica el Artículo, incisos y, fracciones anteriores, porque se trata de una actividad acuícola con fines comerciales.	Por el hecho de presentar a la autoridad correspondiente (SEMARNAT) la Manifestación de Impacto Ambiental, el promovente está cumpliendo con este apartado. El proyecto se vincula por la obligatoriedad de obtener la autorización correspondiente para realizar las obras descritas en esta manifestación de impacto ambiental. Como ya se mencionó anteriormente, la promovente una vez autorizado el proyecto en materia ambiental procederá a tramitar el Registro Nacional de Pesca para la unidad de producción acuícola.
Art. 30°.- *Las actividades pesqueras se clasifican en:* **II.-** *Cultivo o acuacultura con fines*		
Artículo 31°.- *Para realizar las actividades de pesca se requiere lo siguiente:* **I,** *Concesión, para:* **Inciso b)** *Acuacultura comercial* **II,** Permiso, para: **Inciso g)** *Acuacultura de fomento* **III,** *Autorización, para:* **Inciso d)** *Recolectar del medio natural reproductores, larvas, postlarvas, crías, huevos, semillas, alevines o en cualquier otro estadio, y* **Inciso e)** *Acuacultura didáctica.*		

Artículos 22.- *la Secretaría podrá inscribir en el Registro Nacional de Pesca a los acuicultores que no requieran concesión, permiso o Autorización.*	Al **proyecto** le aplica el Artículo, incisos y, fracciones anteriores, porque se trata de una actividad acuícola con fines comerciales.	Por el hecho de presentar a la autoridad correspondiente (SEMARNAT) la Manifestación de Impacto Ambiental, el promovente está cumpliendo con este apartado. El proyecto se vincula por la obligatoriedad de obtener la autorización correspondiente para realizar las obras descritas en esta manifestación de impacto ambiental. Como ya se mencionó anteriormente, la promovente una vez autorizado el proyecto en materia ambiental procederá a tramitar el Registro Nacional de Pesca para la unidad de producción acuícola.
Art. 30°.- *Las actividades pesqueras se clasifican en:* **II.-** *Cultivo o acuacultura con fines*		
Artículo 31°.- *Para realizar las actividades de pesca se requiere lo siguiente:* **I,** *Concesión, para:* **Inciso b)** *Acuacultura comercial* **II,** Permiso, para: **Inciso g)** *Acuacultura de fomento* **III,** *Autorización, para:* **Inciso d)** *Recolectar del medio natural reproductores, larvas, postlarvas, crías, huevos, semillas, alevines o en cualquier otro estadio, y* **Inciso e)** *Acuacultura didáctica.*		

Artículos 22.- *la Secretaría podrá inscribir en el Registro Nacional de Pesca a los acuicultores que no requieran concesión, permiso o Autorización.*	Al **proyecto** le aplica el Artículo, incisos y, fracciones anteriores, porque se trata de una actividad acuícola con fines comerciales.	Por el hecho de presentar a la autoridad correspondiente (SEMARNAT) la Manifestación de Impacto Ambiental, el promovente está cumpliendo con este apartado. El proyecto se vincula por la obligatoriedad de obtener la autorización correspondiente para realizar las obras descritas en esta manifestación de impacto ambiental. Como ya se mencionó anteriormente, la promovente una vez autorizado el proyecto en materia ambiental procederá a tramitar el Registro Nacional de Pesca para la unidad de producción acuícola.
Art. 30°.- *Las actividades pesqueras se clasifican en:* **II.-** *Cultivo o acuacultura con fines*		
Artículo 31°.- *Para realizar las actividades de pesca se requiere lo siguiente:* **I,** *Concesión, para:* **Inciso b)** *Acuacultura comercial* **II,** Permiso, para: **Inciso g)** *Acuacultura de fomento* **III,** *Autorización, para:* **Inciso d)** *Recolectar del medio natural reproductores, larvas, postlarvas, crías, huevos, semillas, alevines o en cualquier otro estadio, y* **Inciso e)** *Acuacultura didáctica.*		

Artículos 22.- *la Secretaría podrá inscribir en el Registro Nacional de Pesca a los acuicultores que no requieran concesión, permiso o Autorización.*	Al **proyecto** le aplica el Artículo, incisos y, fracciones anteriores, porque se trata de una actividad acuícola con fines comerciales.	Por el hecho de presentar a la autoridad correspondiente (SEMARNAT) la Manifestación de Impacto Ambiental, el promovente está cumpliendo con este apartado. El proyecto se vincula por la obligatoriedad de obtener la autorización correspondiente para realizar las obras descritas en esta manifestación de impacto ambiental. Como ya se mencionó anteriormente, la promovente una vez autorizado el proyecto en materia ambiental procederá a tramitar el Registro Nacional de Pesca para la unidad de producción acuícola.
Art. 30°.- *Las actividades pesqueras se clasifican en:* **II.-** *Cultivo o acuacultura con fines*		
Artículo 31°.- *Para realizar las actividades de pesca se requiere lo siguiente:* **I,** *Concesión, para:* **Inciso b)** *Acuacultura comercial* **II,** Permiso, para: **Inciso g)** *Acuacultura de fomento* **III,** *Autorización, para:* **Inciso d)** *Recolectar del medio natural reproductores, larvas, postlarvas, crías, huevos, semillas, alevines o en cualquier otro estadio, y* **Inciso e)** *Acuacultura didáctica.*		

Artículos 22.- *la Secretaría podrá inscribir en el Registro Nacional de Pesca a los acuicultores que no requieran concesión, permiso o Autorización.*	Al **proyecto** le aplica el Artículo, incisos y, fracciones anteriores, porque se trata de una actividad acuícola con fines comerciales.	Por el hecho de presentar a la autoridad correspondiente (SEMARNAT) la Manifestación de Impacto Ambiental, el promovente está cumpliendo con este apartado. El proyecto se vincula por la obligatoriedad de obtener la autorización correspondiente para realizar las obras descritas en esta manifestación de impacto ambiental. Como ya se mencionó anteriormente, la promovente una vez autorizado el proyecto en materia ambiental procederá a tramitar el Registro Nacional de Pesca para la unidad de producción acuícola.
Art. 30°.- *Las actividades pesqueras se clasifican en:* **II.-** *Cultivo o acuacultura con fines*		
Artículo 31°.- *Para realizar las actividades de pesca se requiere lo siguiente:* **I,** *Concesión, para:* **Inciso b)** *Acuacultura comercial* **II,** Permiso, para: **Inciso g)** *Acuacultura de fomento* **III,** *Autorización, para:* **Inciso d)** *Recolectar del medio natural reproductores, larvas, postlarvas, crías, huevos, semillas, alevines o en cualquier otro estadio, y* **Inciso e)** *Acuacultura didáctica.*		

Artículos 22.- *la Secretaría podrá inscribir en el Registro Nacional de Pesca a los acuicultores que no requieran concesión, permiso o Autorización.*	Al **proyecto** le aplica el Artículo, incisos y, fracciones anteriores, porque se trata de una actividad acuícola con fines comerciales.	Por el hecho de presentar a la autoridad correspondiente (SEMARNAT) la Manifestación de Impacto Ambiental, el promovente está cumpliendo con este apartado. El proyecto se vincula por la obligatoriedad de obtener la autorización correspondiente para realizar las obras descritas en esta manifestación de impacto ambiental. Como ya se mencionó anteriormente, la promovente una vez autorizado el proyecto en materia ambiental procederá a tramitar el Registro Nacional de Pesca para la unidad de producción acuícola.
Art. 30°.- *Las actividades pesqueras se clasifican en:* **II.-** *Cultivo o acuacultura con fines*		
Artículo 31°.- *Para realizar las actividades de pesca se requiere lo siguiente:* **I,** *Concesión, para:* **Inciso b)** *Acuacultura comercial* **II,** Permiso, para: **Inciso g)** *Acuacultura de fomento* **III,** *Autorización, para:* **Inciso d)** *Recolectar del medio natural reproductores, larvas, postlarvas, crías, huevos, semillas, alevines o en cualquier otro estadio, y* **Inciso e)** *Acuacultura didáctica.*		

Artículos 22.- *la Secretaría podrá inscribir en el Registro Nacional de Pesca a los acuicultores que no requieran concesión, permiso o Autorización.*	Al **proyecto** le aplica el Artículo, incisos y, fracciones anteriores, porque se trata de una actividad acuícola con fines comerciales.	Por el hecho de presentar a la autoridad correspondiente (SEMARNAT) la Manifestación de Impacto Ambiental, el promovente está cumpliendo con este apartado. El proyecto se vincula por la obligatoriedad de obtener la autorización correspondiente para realizar las obras descritas en esta manifestación de impacto ambiental. Como ya se mencionó anteriormente, la promovente una vez autorizado el proyecto en materia ambiental procederá a tramitar el Registro Nacional de Pesca para la unidad de producción acuícola.
Art. 30°.- *Las actividades pesqueras se clasifican en:* **II.-** *Cultivo o acuacultura con fines*		
Artículo 31°.- *Para realizar las actividades de pesca se requiere lo siguiente:* **I,** *Concesión, para:* **Inciso b)** *Acuacultura comercial* **II,** Permiso, para: **Inciso g)** *Acuacultura de fomento* **III,** *Autorización, para:* **Inciso d)** *Recolectar del medio natural reproductores, larvas, postlarvas, crías, huevos, semillas, alevines o en cualquier otro estadio, y* **Inciso e)** *Acuacultura didáctica.*		

Artículos 22.- *la Secretaría podrá inscribir en el Registro Nacional de Pesca a los acuicultores que no requieran concesión, permiso o Autorización.*	Al **proyecto** le aplica el Artículo, incisos y, fracciones anteriores, porque se trata de una actividad acuícola con fines comerciales.	Por el hecho de presentar a la autoridad correspondiente (SEMARNAT) la Manifestación de Impacto Ambiental, el promovente está cumpliendo con este apartado. El proyecto se vincula por la obligatoriedad de obtener la autorización correspondiente para realizar las obras descritas en esta manifestación de impacto ambiental. Como ya se mencionó anteriormente, la promovente una vez autorizado el proyecto en materia ambiental procederá a tramitar el Registro Nacional de Pesca para la unidad de producción acuícola.
Art. 30°.- *Las actividades pesqueras se clasifican en:* **II.-** *Cultivo o acuacultura con fines*		
Artículo 31°.- *Para realizar las actividades de pesca se requiere lo siguiente:* **I,** *Concesión, para:* **Inciso b)** *Acuacultura comercial* **II,** Permiso, para: **Inciso g)** *Acuacultura de fomento* **III,** *Autorización, para:* **Inciso d)** *Recolectar del medio natural reproductores, larvas, postlarvas, crías, huevos, semillas, alevines o en cualquier otro estadio, y* **Inciso e)** *Acuacultura didáctica.*		

Artículos 22.- *la Secretaría podrá inscribir en el Registro Nacional de Pesca a los acuicultores que no requieran concesión, permiso o Autorización.*	Al **proyecto** le aplica el Artículo, incisos y, fracciones anteriores, porque se trata de una actividad acuícola con fines comerciales.	Por el hecho de presentar a la autoridad correspondiente (SEMARNAT) la Manifestación de Impacto Ambiental, el promovente está cumpliendo con este apartado. El proyecto se vincula por la obligatoriedad de obtener la autorización correspondiente para realizar las obras descritas en esta manifestación de impacto ambiental. Como ya se mencionó anteriormente, la promovente una vez autorizado el proyecto en materia ambiental procederá a tramitar el Registro Nacional de Pesca para la unidad de producción acuícola.
Art. 30°.- *Las actividades pesqueras se clasifican en:* **II.-** *Cultivo o acuacultura con fines*		
Artículo 31°.- *Para realizar las actividades de pesca se requiere lo siguiente:* **I,** *Concesión, para:* **Inciso b)** *Acuacultura comercial* **II,** Permiso, para: **Inciso g)** *Acuacultura de fomento* **III,** *Autorización, para:* **Inciso d)** *Recolectar del medio natural reproductores, larvas, postlarvas, crías, huevos, semillas, alevines o en cualquier otro estadio, y* **Inciso e)** *Acuacultura didáctica.*		

Artículos 22.- *la Secretaría podrá inscribir en el Registro Nacional de Pesca a los acuicultores que no requieran concesión, permiso o Autorización.*	Al **proyecto** le aplica el Artículo, incisos y, fracciones anteriores, porque se trata de una actividad acuícola con fines comerciales.	Por el hecho de presentar a la autoridad correspondiente (SEMARNAT) la Manifestación de Impacto Ambiental, el promovente está cumpliendo con este apartado. El proyecto se vincula por la obligatoriedad de obtener la autorización correspondiente para realizar las obras descritas en esta manifestación de impacto ambiental. Como ya se mencionó anteriormente, la promovente una vez autorizado el proyecto en materia ambiental procederá a tramitar el Registro Nacional de Pesca para la unidad de producción acuícola.
Art. 30°.- *Las actividades pesqueras se clasifican en:* **II.-** *Cultivo o acuacultura con fines*		
Artículo 31°.- *Para realizar las actividades de pesca se requiere lo siguiente:* **I,** *Concesión, para:* **Inciso b)** *Acuacultura comercial* **II,** Permiso, para: **Inciso g)** *Acuacultura de fomento* **III,** *Autorización, para:* **Inciso d)** *Recolectar del medio natural reproductores, larvas, postlarvas, crías, huevos, semillas, alevines o en cualquier otro estadio, y* **Inciso e)** *Acuacultura didáctica.*		

Artículos 22.- *la Secretaría podrá inscribir en el Registro Nacional de Pesca a los acuicultores que no requieran concesión, permiso o Autorización.*	Al **proyecto** le aplica el Artículo, incisos y, fracciones anteriores, porque se trata de una actividad acuícola con fines comerciales.	Por el hecho de presentar a la autoridad correspondiente (SEMARNAT) la Manifestación de Impacto Ambiental, el promovente está cumpliendo con este apartado. El proyecto se vincula por la obligatoriedad de obtener la autorización correspondiente para realizar las obras descritas en esta manifestación de impacto ambiental. Como ya se mencionó anteriormente, la promovente una vez autorizado el proyecto en materia ambiental procederá a tramitar el Registro Nacional de Pesca para la unidad de producción acuícola.
Art. 30°.- *Las actividades pesqueras se clasifican en:* **II.-** *Cultivo o acuacultura con fines*		
Artículo 31°.- *Para realizar las actividades de pesca se requiere lo siguiente:* **I,** *Concesión, para:* **Inciso b)** *Acuacultura comercial* **II,** Permiso, para: **Inciso g)** *Acuacultura de fomento* **III,** *Autorización, para:* **Inciso d)** *Recolectar del medio natural reproductores, larvas, postlarvas, crías, huevos, semillas, alevines o en cualquier otro estadio, y* **Inciso e)** *Acuacultura didáctica.*		

Artículos 22.- *la Secretaría podrá inscribir en el Registro Nacional de Pesca a los acuicultores que no requieran concesión, permiso o Autorización.*	Al **proyecto** le aplica el Artículo, incisos y, fracciones anteriores, porque se trata de una actividad acuícola con fines comerciales.	Por el hecho de presentar a la autoridad correspondiente (SEMARNAT) la Manifestación de Impacto Ambiental, el promovente está cumpliendo con este apartado. El proyecto se vincula por la obligatoriedad de obtener la autorización correspondiente para realizar las obras descritas en esta manifestación de impacto ambiental. Como ya se mencionó anteriormente, la promovente una vez autorizado el proyecto en materia ambiental procederá a tramitar el Registro Nacional de Pesca para la unidad de producción acuícola.
Art. 30°.- *Las actividades pesqueras se clasifican en:* **II.-** *Cultivo o acuacultura con fines*		
Artículo 31°.- *Para realizar las actividades de pesca se requiere lo siguiente:* **I,** *Concesión, para:* **Inciso b)** *Acuacultura comercial* **II,** Permiso, para: **Inciso g)** *Acuacultura de fomento* **III,** *Autorización, para:* **Inciso d)** *Recolectar del medio natural reproductores, larvas, postlarvas, crías, huevos, semillas, alevines o en cualquier otro estadio, y* **Inciso e)** *Acuacultura didáctica.*		

Artículos 22.- *la Secretaría podrá inscribir en el Registro Nacional de Pesca a los acuicultores que no requieran concesión, permiso o Autorización.*	Al **proyecto** le aplica el Artículo, incisos y, fracciones anteriores, porque se trata de una actividad acuícola con fines comerciales.	Por el hecho de presentar a la autoridad correspondiente (SEMARNAT) la Manifestación de Impacto Ambiental, el promovente está cumpliendo con este apartado. El proyecto se vincula por la obligatoriedad de obtener la autorización correspondiente para realizar las obras descritas en esta manifestación de impacto ambiental. Como ya se mencionó anteriormente, la promovente una vez autorizado el proyecto en materia ambiental procederá a tramitar el Registro Nacional de Pesca para la unidad de producción acuícola.
Art. 30°.- *Las actividades pesqueras se clasifican en:* **II.-** *Cultivo o acuacultura con fines*		
Artículo 31°.- *Para realizar las actividades de pesca se requiere lo siguiente:* **I,** *Concesión, para:* **Inciso b)** *Acuacultura comercial* **II,** Permiso, para: **Inciso g)** *Acuacultura de fomento* **III,** *Autorización, para:* **Inciso d)** *Recolectar del medio natural reproductores, larvas, postlarvas, crías, huevos, semillas, alevines o en cualquier otro estadio, y* **Inciso e)** *Acuacultura didáctica.*		

Artículos 22.- *la Secretaría podrá inscribir en el Registro Nacional de Pesca a los acuicultores que no requieran concesión, permiso o Autorización.*	Al **proyecto** le aplica el Artículo, incisos y, fracciones anteriores, porque se trata de una actividad acuícola con fines comerciales.	Por el hecho de presentar a la autoridad correspondiente (SEMARNAT) la Manifestación de Impacto Ambiental, el promovente está cumpliendo con este apartado. El proyecto se vincula por la obligatoriedad de obtener la autorización correspondiente para realizar las obras descritas en esta manifestación de impacto ambiental. Como ya se mencionó anteriormente, la promovente una vez autorizado el proyecto en materia ambiental procederá a tramitar el Registro Nacional de Pesca para la unidad de producción acuícola.
Art. 30°.- *Las actividades pesqueras se clasifican en:* **II.-** *Cultivo o acuacultura con fines*		
Artículo 31°.- *Para realizar las actividades de pesca se requiere lo siguiente:* **I,** *Concesión, para:* **Inciso b)** *Acuacultura comercial* **II,** Permiso, para: **Inciso g)** *Acuacultura de fomento* **III,** *Autorización, para:* **Inciso d)** *Recolectar del medio natural reproductores, larvas, postlarvas, crías, huevos, semillas, alevines o en cualquier otro estadio, y* **Inciso e)** *Acuacultura didáctica.*		

Artículos 22.- *la Secretaría podrá inscribir en el Registro Nacional de Pesca a los acuicultores que no requieran concesión, permiso o Autorización.*	Al **proyecto** le aplica el Artículo, incisos y, fracciones anteriores, porque se trata de una actividad acuícola con fines comerciales.	Por el hecho de presentar a la autoridad correspondiente (SEMARNAT) la Manifestación de Impacto Ambiental, el promovente está cumpliendo con este apartado. El proyecto se vincula por la obligatoriedad de obtener la autorización correspondiente para realizar las obras descritas en esta manifestación de impacto ambiental. Como ya se mencionó anteriormente, la promovente una vez autorizado el proyecto en materia ambiental procederá a tramitar el Registro Nacional de Pesca para la unidad de producción acuícola.
Art. 30°.- *Las actividades pesqueras se clasifican en:* **II.-** *Cultivo o acuacultura con fines*		
Artículo 31°.- *Para realizar las actividades de pesca se requiere lo siguiente:* **I,** *Concesión, para:* **Inciso b)** *Acuacultura comercial* **II,** Permiso, para: **Inciso g)** *Acuacultura de fomento* **III,** *Autorización, para:* **Inciso d)** *Recolectar del medio natural reproductores, larvas, postlarvas, crías, huevos, semillas, alevines o en cualquier otro estadio, y* **Inciso e)** *Acuacultura didáctica.*		

Artículos 22.- *la Secretaría podrá inscribir en el Registro Nacional de Pesca a los acuicultores que no requieran concesión, permiso o Autorización.*	Al **proyecto** le aplica el Artículo, incisos y, fracciones anteriores, porque se trata de una actividad acuícola con fines comerciales.	Por el hecho de presentar a la autoridad correspondiente (SEMARNAT) la Manifestación de Impacto Ambiental, el promovente está cumpliendo con este apartado. El proyecto se vincula por la obligatoriedad de obtener la autorización correspondiente para realizar las obras descritas en esta manifestación de impacto ambiental. Como ya se mencionó anteriormente, la promovente una vez autorizado el proyecto en materia ambiental procederá a tramitar el Registro Nacional de Pesca para la unidad de producción acuícola.
Art. 30°.- *Las actividades pesqueras se clasifican en:* **II.-** *Cultivo o acuacultura con fines*		
Artículo 31°.- *Para realizar las actividades de pesca se requiere lo siguiente:* **I,** *Concesión, para:* **Inciso b)** *Acuacultura comercial* **II,** Permiso, para: **Inciso g)** *Acuacultura de fomento* **III,** *Autorización, para:* **Inciso d)** *Recolectar del medio natural reproductores, larvas, postlarvas, crías, huevos, semillas, alevines o en cualquier otro estadio, y* **Inciso e)** *Acuacultura didáctica.*		

Artículos 22.- *la Secretaría podrá inscribir en el Registro Nacional de Pesca a los acuicultores que no requieran concesión, permiso o Autorización.*	Al **proyecto** le aplica el Artículo, incisos y, fracciones anteriores, porque se trata de una actividad acuícola con fines comerciales.	Por el hecho de presentar a la autoridad correspondiente (SEMARNAT) la Manifestación de Impacto Ambiental, el promovente está cumpliendo con este apartado. El proyecto se vincula por la obligatoriedad de obtener la autorización correspondiente para realizar las obras descritas en esta manifestación de impacto ambiental. Como ya se mencionó anteriormente, la promovente una vez autorizado el proyecto en materia ambiental procederá a tramitar el Registro Nacional de Pesca para la unidad de producción acuícola.
Art. 30°.- *Las actividades pesqueras se clasifican en:* **II.-** *Cultivo o acuacultura con fines*		
Artículo 31°.- *Para realizar las actividades de pesca se requiere lo siguiente:* **I,** *Concesión, para:* **Inciso b)** *Acuacultura comercial* **II,** Permiso, para: **Inciso g)** *Acuacultura de fomento* **III,** *Autorización, para:* **Inciso d)** *Recolectar del medio natural reproductores, larvas, postlarvas, crías, huevos, semillas, alevines o en cualquier otro estadio, y* **Inciso e)** *Acuacultura didáctica.*		

Artículos 22.- *la Secretaría podrá inscribir en el Registro Nacional de Pesca a los acuicultores que no requieran concesión, permiso o Autorización.*	Al **proyecto** le aplica el Artículo, incisos y, fracciones anteriores, porque se trata de una actividad acuícola con fines comerciales.	Por el hecho de presentar a la autoridad correspondiente (SEMARNAT) la Manifestación de Impacto Ambiental, el promovente está cumpliendo con este apartado. El proyecto se vincula por la obligatoriedad de obtener la autorización correspondiente para realizar las obras descritas en esta manifestación de impacto ambiental. Como ya se mencionó anteriormente, la promovente una vez autorizado el proyecto en materia ambiental procederá a tramitar el Registro Nacional de Pesca para la unidad de producción acuícola.
Art. 30°.- *Las actividades pesqueras se clasifican en:* **II.-** *Cultivo o acuacultura con fines*		
Artículo 31°.- *Para realizar las actividades de pesca se requiere lo siguiente:* **I,** *Concesión, para:* **Inciso b)** *Acuacultura comercial* **II,** Permiso, para: **Inciso g)** *Acuacultura de fomento* **III,** *Autorización, para:* **Inciso d)** *Recolectar del medio natural reproductores, larvas, postlarvas, crías, huevos, semillas, alevines o en cualquier otro estadio, y* **Inciso e)** *Acuacultura didáctica.*		

Artículos 22.- *la Secretaría podrá inscribir en el Registro Nacional de Pesca a los acuicultores que no requieran concesión, permiso o Autorización.*	Al **proyecto** le aplica el Artículo, incisos y, fracciones anteriores, porque se trata de una actividad acuícola con fines comerciales.	Por el hecho de presentar a la autoridad correspondiente (SEMARNAT) la Manifestación de Impacto Ambiental, el promovente está cumpliendo con este apartado. El proyecto se vincula por la obligatoriedad de obtener la autorización correspondiente para realizar las obras descritas en esta manifestación de impacto ambiental. Como ya se mencionó anteriormente, la promovente una vez autorizado el proyecto en materia ambiental procederá a tramitar el Registro Nacional de Pesca para la unidad de producción acuícola.
Art. 30°.- *Las actividades pesqueras se clasifican en:* **II.-** *Cultivo o acuacultura con fines*		
Artículo 31°.- *Para realizar las actividades de pesca se requiere lo siguiente:* **I,** *Concesión, para:* **Inciso b)** *Acuacultura comercial* **II,** Permiso, para: **Inciso g)** *Acuacultura de fomento* **III,** *Autorización, para:* **Inciso d)** *Recolectar del medio natural reproductores, larvas, postlarvas, crías, huevos, semillas, alevines o en cualquier otro estadio, y* **Inciso e)** *Acuacultura didáctica.*		

Artículos 22.- *la Secretaría podrá inscribir en el Registro Nacional de Pesca a los acuicultores que no requieran concesión, permiso o Autorización.*	Al **proyecto** le aplica el Artículo, incisos y, fracciones anteriores, porque se trata de una actividad acuícola con fines comerciales.	Por el hecho de presentar a la autoridad correspondiente (SEMARNAT) la Manifestación de Impacto Ambiental, el promovente está cumpliendo con este apartado. El proyecto se vincula por la obligatoriedad de obtener la autorización correspondiente para realizar las obras descritas en esta manifestación de impacto ambiental. Como ya se mencionó anteriormente, la promovente una vez autorizado el proyecto en materia ambiental procederá a tramitar el Registro Nacional de Pesca para la unidad de producción acuícola.
Art. 30°.- *Las actividades pesqueras se clasifican en:* **II.-** *Cultivo o acuacultura con fines*		
Artículo 31°.- *Para realizar las actividades de pesca se requiere lo siguiente:* **I,** *Concesión, para:* **Inciso b)** *Acuacultura comercial* **II,** Permiso, para: **Inciso g)** *Acuacultura de fomento* **III,** *Autorización, para:* **Inciso d)** *Recolectar del medio natural reproductores, larvas, postlarvas, crías, huevos, semillas, alevines o en cualquier otro estadio, y* **Inciso e)** *Acuacultura didáctica.*		

Artículos 22.- *la Secretaría podrá inscribir en el Registro Nacional de Pesca a los acuicultores que no requieran concesión, permiso o Autorización.*	Al **proyecto** le aplica el Artículo, incisos y, fracciones anteriores, porque se trata de una actividad acuícola con fines comerciales.	Por el hecho de presentar a la autoridad correspondiente (SEMARNAT) la Manifestación de Impacto Ambiental, el promovente está cumpliendo con este apartado. El proyecto se vincula por la obligatoriedad de obtener la autorización correspondiente para realizar las obras descritas en esta manifestación de impacto ambiental. Como ya se mencionó anteriormente, la promovente una vez autorizado el proyecto en materia ambiental procederá a tramitar el Registro Nacional de Pesca para la unidad de producción acuícola.
Art. 30°.- *Las actividades pesqueras se clasifican en:* **II.-** *Cultivo o acuacultura con fines*		
Artículo 31°.- *Para realizar las actividades de pesca se requiere lo siguiente:* **I,** *Concesión, para:* **Inciso b)** *Acuacultura comercial* **II,** Permiso, para: **Inciso g)** *Acuacultura de fomento* **III,** *Autorización, para:* **Inciso d)** *Recolectar del medio natural reproductores, larvas, postlarvas, crías, huevos, semillas, alevines o en cualquier otro estadio, y* **Inciso e)** *Acuacultura didáctica.*		

Artículos 22.- *la Secretaría podrá inscribir en el Registro Nacional de Pesca a los acuicultores que no requieran concesión, permiso o Autorización.*	Al **proyecto** le aplica el Artículo, incisos y, fracciones anteriores, porque se trata de una actividad acuícola con fines comerciales.	Por el hecho de presentar a la autoridad correspondiente (SEMARNAT) la Manifestación de Impacto Ambiental, el promovente está cumpliendo con este apartado. El proyecto se vincula por la obligatoriedad de obtener la autorización correspondiente para realizar las obras descritas en esta manifestación de impacto ambiental. Como ya se mencionó anteriormente, la promovente una vez autorizado el proyecto en materia ambiental procederá a tramitar el Registro Nacional de Pesca para la unidad de producción acuícola.
Art. 30°.- *Las actividades pesqueras se clasifican en:* **II.-** *Cultivo o acuacultura con fines*		
Artículo 31°.- *Para realizar las actividades de pesca se requiere lo siguiente:* **I,** *Concesión, para:* **Inciso b)** *Acuacultura comercial* **II,** Permiso, para: **Inciso g)** *Acuacultura de fomento* **III,** *Autorización, para:* **Inciso d)** *Recolectar del medio natural reproductores, larvas, postlarvas, crías, huevos, semillas, alevines o en cualquier otro estadio, y* **Inciso e)** *Acuacultura didáctica.*		

Artículos 22.- *la Secretaría podrá inscribir en el Registro Nacional de Pesca a los acuicultores que no requieran concesión, permiso o Autorización.*	Al **proyecto** le aplica el Artículo, incisos y, fracciones anteriores, porque se trata de una actividad acuícola con fines comerciales.	Por el hecho de presentar a la autoridad correspondiente (SEMARNAT) la Manifestación de Impacto Ambiental, el promovente está cumpliendo con este apartado. El proyecto se vincula por la obligatoriedad de obtener la autorización correspondiente para realizar las obras descritas en esta manifestación de impacto ambiental. Como ya se mencionó anteriormente, la promovente una vez autorizado el proyecto en materia ambiental procederá a tramitar el Registro Nacional de Pesca para la unidad de producción acuícola.
Art. 30°.- *Las actividades pesqueras se clasifican en:* **II.-** *Cultivo o acuacultura con fines*		
Artículo 31°.- *Para realizar las actividades de pesca se requiere lo siguiente:* **I,** *Concesión, para:* **Inciso b)** *Acuacultura comercial* **II,** Permiso, para: **Inciso g)** *Acuacultura de fomento* **III,** *Autorización, para:* **Inciso d)** *Recolectar del medio natural reproductores, larvas, postlarvas, crías, huevos, semillas, alevines o en cualquier otro estadio, y* **Inciso e)** *Acuacultura didáctica.*		

Artículos 22.- *la Secretaría podrá inscribir en el Registro Nacional de Pesca a los acuicultores que no requieran concesión, permiso o Autorización.*	Al **proyecto** le aplica el Artículo, incisos y, fracciones anteriores, porque se trata de una actividad acuícola con fines comerciales.	Por el hecho de presentar a la autoridad correspondiente (SEMARNAT) la Manifestación de Impacto Ambiental, el promovente está cumpliendo con este apartado. El proyecto se vincula por la obligatoriedad de obtener la autorización correspondiente para realizar las obras descritas en esta manifestación de impacto ambiental. Como ya se mencionó anteriormente, la promovente una vez autorizado el proyecto en materia ambiental procederá a tramitar el Registro Nacional de Pesca para la unidad de producción acuícola.
Art. 30°.- *Las actividades pesqueras se clasifican en:* **II.-** *Cultivo o acuacultura con fines*		
Artículo 31°.- *Para realizar las actividades de pesca se requiere lo siguiente:* **I,** *Concesión, para:* **Inciso b)** *Acuacultura comercial* **II,** Permiso, para: **Inciso g)** *Acuacultura de fomento* **III,** *Autorización, para:* **Inciso d)** *Recolectar del medio natural reproductores, larvas, postlarvas, crías, huevos, semillas, alevines o en cualquier otro estadio, y* **Inciso e)** *Acuacultura didáctica.*		

Artículos 22.- *la Secretaría podrá inscribir en el Registro Nacional de Pesca a los acuicultores que no requieran concesión, permiso o Autorización.*	Al **proyecto** le aplica el Artículo, incisos y, fracciones anteriores, porque se trata de una actividad acuícola con fines comerciales.	Por el hecho de presentar a la autoridad correspondiente (SEMARNAT) la Manifestación de Impacto Ambiental, el promovente está cumpliendo con este apartado. El proyecto se vincula por la obligatoriedad de obtener la autorización correspondiente para realizar las obras descritas en esta manifestación de impacto ambiental. Como ya se mencionó anteriormente, la promovente una vez autorizado el proyecto en materia ambiental procederá a tramitar el Registro Nacional de Pesca para la unidad de producción acuícola.
Art. 30°.- *Las actividades pesqueras se clasifican en:* **II.-** *Cultivo o acuacultura con fines*		
Artículo 31°.- *Para realizar las actividades de pesca se requiere lo siguiente:* **I,** *Concesión, para:* **Inciso b)** *Acuacultura comercial* **II,** Permiso, para: **Inciso g)** *Acuacultura de fomento* **III,** *Autorización, para:* **Inciso d)** *Recolectar del medio natural reproductores, larvas, postlarvas, crías, huevos, semillas, alevines o en cualquier otro estadio, y* **Inciso e)** *Acuacultura didáctica.*		

Artículos 22.- *la Secretaría podrá inscribir en el Registro Nacional de Pesca a los acuicultores que no requieran concesión, permiso o Autorización.*	Al **proyecto** le aplica el Artículo, incisos y, fracciones anteriores, porque se trata de una actividad acuícola con fines comerciales.	Por el hecho de presentar a la autoridad correspondiente (SEMARNAT) la Manifestación de Impacto Ambiental, el promovente está cumpliendo con este apartado. El proyecto se vincula por la obligatoriedad de obtener la autorización correspondiente para realizar las obras descritas en esta manifestación de impacto ambiental. Como ya se mencionó anteriormente, la promovente una vez autorizado el proyecto en materia ambiental procederá a tramitar el Registro Nacional de Pesca para la unidad de producción acuícola.
Art. 30°.- *Las actividades pesqueras se clasifican en:* **II.-** *Cultivo o acuacultura con fines*		
Artículo 31°.- *Para realizar las actividades de pesca se requiere lo siguiente:* **I,** *Concesión, para:* **Inciso b)** *Acuacultura comercial* **II,** Permiso, para: **Inciso g)** *Acuacultura de fomento* **III,** *Autorización, para:* **Inciso d)** *Recolectar del medio natural reproductores, larvas, postlarvas, crías, huevos, semillas, alevines o en cualquier otro estadio, y* **Inciso e)** *Acuacultura didáctica.*		

Artículos 22.- *la Secretaría podrá inscribir en el Registro Nacional de Pesca a los acuicultores que no requieran concesión, permiso o Autorización.*	Al **proyecto** le aplica el Artículo, incisos y, fracciones anteriores, porque se trata de una actividad acuícola con fines comerciales.	Por el hecho de presentar a la autoridad correspondiente (SEMARNAT) la Manifestación de Impacto Ambiental, el promovente está cumpliendo con este apartado. El proyecto se vincula por la obligatoriedad de obtener la autorización correspondiente para realizar las obras descritas en esta manifestación de impacto ambiental. Como ya se mencionó anteriormente, la promovente una vez autorizado el proyecto en materia ambiental procederá a tramitar el Registro Nacional de Pesca para la unidad de producción acuícola.
Art. 30°.- *Las actividades pesqueras se clasifican en:* **II.-** *Cultivo o acuacultura con fines*		
Artículo 31°.- *Para realizar las actividades de pesca se requiere lo siguiente:* **I,** *Concesión, para:* **Inciso b)** *Acuacultura comercial* **II,** Permiso, para: **Inciso g)** *Acuacultura de fomento* **III,** *Autorización, para:* **Inciso d)** *Recolectar del medio natural reproductores, larvas, postlarvas, crías, huevos, semillas, alevines o en cualquier otro estadio, y* **Inciso e)** *Acuacultura didáctica.*		

Artículos 22.- *la Secretaría podrá inscribir en el Registro Nacional de Pesca a los acuicultores que no requieran concesión, permiso o Autorización.*	Al **proyecto** le aplica el Artículo, incisos y, fracciones anteriores, porque se trata de una actividad acuícola con fines comerciales.	Por el hecho de presentar a la autoridad correspondiente (SEMARNAT) la Manifestación de Impacto Ambiental, el promovente está cumpliendo con este apartado. El proyecto se vincula por la obligatoriedad de obtener la autorización correspondiente para realizar las obras descritas en esta manifestación de impacto ambiental. Como ya se mencionó anteriormente, la promovente una vez autorizado el proyecto en materia ambiental procederá a tramitar el Registro Nacional de Pesca para la unidad de producción acuícola.
Art. 30°.- *Las actividades pesqueras se clasifican en:* **II.-** *Cultivo o acuacultura con fines*		
Artículo 31°.- *Para realizar las actividades de pesca se requiere lo siguiente:* **I,** *Concesión, para:* **Inciso b)** *Acuacultura comercial* **II,** Permiso, para: **Inciso g)** *Acuacultura de fomento* **III,** *Autorización, para:* **Inciso d)** *Recolectar del medio natural reproductores, larvas, postlarvas, crías, huevos, semillas, alevines o en cualquier otro estadio, y* **Inciso e)** *Acuacultura didáctica.*		

Artículos 22.- *la Secretaría podrá inscribir en el Registro Nacional de Pesca a los acuicultores que no requieran concesión, permiso o Autorización.*	Al **proyecto** le aplica el Artículo, incisos y, fracciones anteriores, porque se trata de una actividad acuícola con fines comerciales.	Por el hecho de presentar a la autoridad correspondiente (SEMARNAT) la Manifestación de Impacto Ambiental, el promovente está cumpliendo con este apartado. El proyecto se vincula por la obligatoriedad de obtener la autorización correspondiente para realizar las obras descritas en esta manifestación de impacto ambiental. Como ya se mencionó anteriormente, la promovente una vez autorizado el proyecto en materia ambiental procederá a tramitar el Registro Nacional de Pesca para la unidad de producción acuícola.
Art. 30°.- *Las actividades pesqueras se clasifican en:* **II.-** *Cultivo o acuacultura con fines*		
Artículo 31°.- *Para realizar las actividades de pesca se requiere lo siguiente:* **I,** *Concesión, para:* **Inciso b)** *Acuacultura comercial* **II,** Permiso, para: **Inciso g)** *Acuacultura de fomento* **III,** *Autorización, para:* **Inciso d)** *Recolectar del medio natural reproductores, larvas, postlarvas, crías, huevos, semillas, alevines o en cualquier otro estadio, y* **Inciso e)** *Acuacultura didáctica.*		

Artículos 22.- *la Secretaría podrá inscribir en el Registro Nacional de Pesca a los acuicultores que no requieran concesión, permiso o Autorización.*	Al **proyecto** le aplica el Artículo, incisos y, fracciones anteriores, porque se trata de una actividad acuícola con fines comerciales.	Por el hecho de presentar a la autoridad correspondiente (SEMARNAT) la Manifestación de Impacto Ambiental, el promovente está cumpliendo con este apartado. El proyecto se vincula por la obligatoriedad de obtener la autorización correspondiente para realizar las obras descritas en esta manifestación de impacto ambiental. Como ya se mencionó anteriormente, la promovente una vez autorizado el proyecto en materia ambiental procederá a tramitar el Registro Nacional de Pesca para la unidad de producción acuícola.
Art. 30°.- *Las actividades pesqueras se clasifican en:* **II.-** *Cultivo o acuacultura con fines*		
Artículo 31°.- *Para realizar las actividades de pesca se requiere lo siguiente:* **I,** *Concesión, para:* **Inciso b)** *Acuacultura comercial* **II,** Permiso, para: **Inciso g)** *Acuacultura de fomento* **III,** *Autorización, para:* **Inciso d)** *Recolectar del medio natural reproductores, larvas, postlarvas, crías, huevos, semillas, alevines o en cualquier otro estadio, y* **Inciso e)** *Acuacultura didáctica.*		

Artículos 22.- *la Secretaría podrá inscribir en el Registro Nacional de Pesca a los acuicultores que no requieran concesión, permiso o Autorización.*	Al **proyecto** le aplica el Artículo, incisos y, fracciones anteriores, porque se trata de una actividad acuícola con fines comerciales.	Por el hecho de presentar a la autoridad correspondiente (SEMARNAT) la Manifestación de Impacto Ambiental, el promovente está cumpliendo con este apartado. El proyecto se vincula por la obligatoriedad de obtener la autorización correspondiente para realizar las obras descritas en esta manifestación de impacto ambiental. Como ya se mencionó anteriormente, la promovente una vez autorizado el proyecto en materia ambiental procederá a tramitar el Registro Nacional de Pesca para la unidad de producción acuícola.
Art. 30°.- *Las actividades pesqueras se clasifican en:* **II.-** *Cultivo o acuacultura con fines*		
Artículo 31°.- *Para realizar las actividades de pesca se requiere lo siguiente:* **I,** *Concesión, para:* **Inciso b)** *Acuacultura comercial* **II,** Permiso, para: **Inciso g)** *Acuacultura de fomento* **III,** *Autorización, para:* **Inciso d)** *Recolectar del medio natural reproductores, larvas, postlarvas, crías, huevos, semillas, alevines o en cualquier otro estadio, y* **Inciso e)** *Acuacultura didáctica.*		

Artículos 22.- *la Secretaría podrá inscribir en el Registro Nacional de Pesca a los acuicultores que no requieran concesión, permiso o Autorización.*	Al **proyecto** le aplica el Artículo, incisos y, fracciones anteriores, porque se trata de una actividad acuícola con fines comerciales.	Por el hecho de presentar a la autoridad correspondiente (SEMARNAT) la Manifestación de Impacto Ambiental, el promovente está cumpliendo con este apartado. El proyecto se vincula por la obligatoriedad de obtener la autorización correspondiente para realizar las obras descritas en esta manifestación de impacto ambiental. Como ya se mencionó anteriormente, la promovente una vez autorizado el proyecto en materia ambiental procederá a tramitar el Registro Nacional de Pesca para la unidad de producción acuícola.
Art. 30°.- *Las actividades pesqueras se clasifican en:* **II.-** *Cultivo o acuacultura con fines*		
Artículo 31°.- *Para realizar las actividades de pesca se requiere lo siguiente:* **I,** *Concesión, para:* **Inciso b)** *Acuacultura comercial* **II,** Permiso, para: **Inciso g)** *Acuacultura de fomento* **III,** *Autorización, para:* **Inciso d)** *Recolectar del medio natural reproductores, larvas, postlarvas, crías, huevos, semillas, alevines o en cualquier otro estadio, y* **Inciso e)** *Acuacultura didáctica.*		

Artículos 22.- *la Secretaría podrá inscribir en el Registro Nacional de Pesca a los acuicultores que no requieran concesión, permiso o Autorización.*	Al **proyecto** le aplica el Artículo, incisos y, fracciones anteriores, porque se trata de una actividad acuícola con fines comerciales.	Por el hecho de presentar a la autoridad correspondiente (SEMARNAT) la Manifestación de Impacto Ambiental, el promovente está cumpliendo con este apartado. El proyecto se vincula por la obligatoriedad de obtener la autorización correspondiente para realizar las obras descritas en esta manifestación de impacto ambiental. Como ya se mencionó anteriormente, la promovente una vez autorizado el proyecto en materia ambiental procederá a tramitar el Registro Nacional de Pesca para la unidad de producción acuícola.
Art. 30°.- *Las actividades pesqueras se clasifican en:* **II.-** *Cultivo o acuacultura con fines*		
Artículo 31°.- *Para realizar las actividades de pesca se requiere lo siguiente:* **I,** *Concesión, para:* **Inciso b)** *Acuacultura comercial* **II,** Permiso, para: **Inciso g)** *Acuacultura de fomento* **III,** *Autorización, para:* **Inciso d)** *Recolectar del medio natural reproductores, larvas, postlarvas, crías, huevos, semillas, alevines o en cualquier otro estadio, y* **Inciso e)** *Acuacultura didáctica.*		

Artículos 22.- *la Secretaría podrá inscribir en el Registro Nacional de Pesca a los acuicultores que no requieran concesión, permiso o Autorización.*	Al **proyecto** le aplica el Artículo, incisos y, fracciones anteriores, porque se trata de una actividad acuícola con fines comerciales.	Por el hecho de presentar a la autoridad correspondiente (SEMARNAT) la Manifestación de Impacto Ambiental, el promovente está cumpliendo con este apartado. El proyecto se vincula por la obligatoriedad de obtener la autorización correspondiente para realizar las obras descritas en esta manifestación de impacto ambiental. Como ya se mencionó anteriormente, la promovente una vez autorizado el proyecto en materia ambiental procederá a tramitar el Registro Nacional de Pesca para la unidad de producción acuícola.
Art. 30°.- *Las actividades pesqueras se clasifican en:* **II.-** *Cultivo o acuacultura con fines*		
Artículo 31°.- *Para realizar las actividades de pesca se requiere lo siguiente:* **I,** *Concesión, para:* **Inciso b)** *Acuacultura comercial* **II,** Permiso, para: **Inciso g)** *Acuacultura de fomento* **III,** *Autorización, para:* **Inciso d)** *Recolectar del medio natural reproductores, larvas, postlarvas, crías, huevos, semillas, alevines o en cualquier otro estadio, y* **Inciso e)** *Acuacultura didáctica.*		

Artículos 22.- *la Secretaría podrá inscribir en el Registro Nacional de Pesca a los acuicultores que no requieran concesión, permiso o Autorización.*	Al **proyecto** le aplica el Artículo, incisos y, fracciones anteriores, porque se trata de una actividad acuícola con fines comerciales.	Por el hecho de presentar a la autoridad correspondiente (SEMARNAT) la Manifestación de Impacto Ambiental, el promovente está cumpliendo con este apartado. El proyecto se vincula por la obligatoriedad de obtener la autorización correspondiente para realizar las obras descritas en esta manifestación de impacto ambiental. Como ya se mencionó anteriormente, la promovente una vez autorizado el proyecto en materia ambiental procederá a tramitar el Registro Nacional de Pesca para la unidad de producción acuícola.
Art. 30°.- *Las actividades pesqueras se clasifican en:* **II.-** *Cultivo o acuacultura con fines*		
Artículo 31°.- *Para realizar las actividades de pesca se requiere lo siguiente:* **I,** *Concesión, para:* **Inciso b)** *Acuacultura comercial* **II,** Permiso, para: **Inciso g)** *Acuacultura de fomento* **III,** *Autorización, para:* **Inciso d)** *Recolectar del medio natural reproductores, larvas, postlarvas, crías, huevos, semillas, alevines o en cualquier otro estadio, y* **Inciso e)** *Acuacultura didáctica.*		

Artículos 22.- *la Secretaría podrá inscribir en el Registro Nacional de Pesca a los acuicultores que no requieran concesión, permiso o Autorización.*	Al **proyecto** le aplica el Artículo, incisos y, fracciones anteriores, porque se trata de una actividad acuícola con fines comerciales.	Por el hecho de presentar a la autoridad correspondiente (SEMARNAT) la Manifestación de Impacto Ambiental, el promovente está cumpliendo con este apartado. El proyecto se vincula por la obligatoriedad de obtener la autorización correspondiente para realizar las obras descritas en esta manifestación de impacto ambiental. Como ya se mencionó anteriormente, la promovente una vez autorizado el proyecto en materia ambiental procederá a tramitar el Registro Nacional de Pesca para la unidad de producción acuícola.
Art. 30°.- *Las actividades pesqueras se clasifican en:* **II.-** *Cultivo o acuacultura con fines*		
Artículo 31°.- *Para realizar las actividades de pesca se requiere lo siguiente:* **I,** *Concesión, para:* **Inciso b)** *Acuacultura comercial* **II,** Permiso, para: **Inciso g)** *Acuacultura de fomento* **III,** *Autorización, para:* **Inciso d)** *Recolectar del medio natural reproductores, larvas, postlarvas, crías, huevos, semillas, alevines o en cualquier otro estadio, y* **Inciso e)** *Acuacultura didáctica.*		

Artículos 22.- *la Secretaría podrá inscribir en el Registro Nacional de Pesca a los acuicultores que no requieran concesión, permiso o Autorización.*	Al **proyecto** le aplica el Artículo, incisos y, fracciones anteriores, porque se trata de una actividad acuícola con fines comerciales.	Por el hecho de presentar a la autoridad correspondiente (SEMARNAT) la Manifestación de Impacto Ambiental, el promovente está cumpliendo con este apartado. El proyecto se vincula por la obligatoriedad de obtener la autorización correspondiente para realizar las obras descritas en esta manifestación de impacto ambiental. Como ya se mencionó anteriormente, la promovente una vez autorizado el proyecto en materia ambiental procederá a tramitar el Registro Nacional de Pesca para la unidad de producción acuícola.
Art. 30°.- *Las actividades pesqueras se clasifican en:* **II.-** *Cultivo o acuacultura con fines*		
Artículo 31°.- *Para realizar las actividades de pesca se requiere lo siguiente:* **I,** *Concesión, para:* **Inciso b)** *Acuacultura comercial* **II,** Permiso, para: **Inciso g)** *Acuacultura de fomento* **III,** *Autorización, para:* **Inciso d)** *Recolectar del medio natural reproductores, larvas, postlarvas, crías, huevos, semillas, alevines o en cualquier otro estadio, y* **Inciso e)** *Acuacultura didáctica.*		

Artículos 22.- *la Secretaría podrá inscribir en el Registro Nacional de Pesca a los acuicultores que no requieran concesión, permiso o Autorización.*	Al **proyecto** le aplica el Artículo, incisos y, fracciones anteriores, porque se trata de una actividad acuícola con fines comerciales.	Por el hecho de presentar a la autoridad correspondiente (SEMARNAT) la Manifestación de Impacto Ambiental, el promovente está cumpliendo con este apartado. El proyecto se vincula por la obligatoriedad de obtener la autorización correspondiente para realizar las obras descritas en esta manifestación de impacto ambiental. Como ya se mencionó anteriormente, la promovente una vez autorizado el proyecto en materia ambiental procederá a tramitar el Registro Nacional de Pesca para la unidad de producción acuícola.
Art. 30°.- *Las actividades pesqueras se clasifican en:* **II.-** *Cultivo o acuacultura con fines*		
Artículo 31°.- *Para realizar las actividades de pesca se requiere lo siguiente:* **I,** *Concesión, para:* **Inciso b)** *Acuacultura comercial* **II,** Permiso, para: **Inciso g)** *Acuacultura de fomento* **III,** *Autorización, para:* **Inciso d)** *Recolectar del medio natural reproductores, larvas, postlarvas, crías, huevos, semillas, alevines o en cualquier otro estadio, y* **Inciso e)** *Acuacultura didáctica.*		

Artículos 22.- *la Secretaría podrá inscribir en el Registro Nacional de Pesca a los acuicultores que no requieran concesión, permiso o Autorización.*	Al **proyecto** le aplica el Artículo, incisos y, fracciones anteriores, porque se trata de una actividad acuícola con fines comerciales.	Por el hecho de presentar a la autoridad correspondiente (SEMARNAT) la Manifestación de Impacto Ambiental, el promovente está cumpliendo con este apartado. El proyecto se vincula por la obligatoriedad de obtener la autorización correspondiente para realizar las obras descritas en esta manifestación de impacto ambiental. Como ya se mencionó anteriormente, la promovente una vez autorizado el proyecto en materia ambiental procederá a tramitar el Registro Nacional de Pesca para la unidad de producción acuícola.
Art. 30°.- *Las actividades pesqueras se clasifican en:* **II.-** *Cultivo o acuacultura con fines*		
Artículo 31°.- *Para realizar las actividades de pesca se requiere lo siguiente:* **I,** *Concesión, para:* **Inciso b)** *Acuacultura comercial* **II,** Permiso, para: **Inciso g)** *Acuacultura de fomento* **III,** *Autorización, para:* **Inciso d)** *Recolectar del medio natural reproductores, larvas, postlarvas, crías, huevos, semillas, alevines o en cualquier otro estadio, y* **Inciso e)** *Acuacultura didáctica.*		

Artículos 22.- *la Secretaría podrá inscribir en el Registro Nacional de Pesca a los acuicultores que no requieran concesión, permiso o Autorización.*	Al **proyecto** le aplica el Artículo, incisos y, fracciones anteriores, porque se trata de una actividad acuícola con fines comerciales.	Por el hecho de presentar a la autoridad correspondiente (SEMARNAT) la Manifestación de Impacto Ambiental, el promovente está cumpliendo con este apartado. El proyecto se vincula por la obligatoriedad de obtener la autorización correspondiente para realizar las obras descritas en esta manifestación de impacto ambiental. Como ya se mencionó anteriormente, la promovente una vez autorizado el proyecto en materia ambiental procederá a tramitar el Registro Nacional de Pesca para la unidad de producción acuícola.
Art. 30°.- *Las actividades pesqueras se clasifican en:* **II.-** *Cultivo o acuacultura con fines*		
Artículo 31°.- *Para realizar las actividades de pesca se requiere lo siguiente:* **I,** *Concesión, para:* **Inciso b)** *Acuacultura comercial* **II,** Permiso, para: **Inciso g)** *Acuacultura de fomento* **III,** *Autorización, para:* **Inciso d)** *Recolectar del medio natural reproductores, larvas, postlarvas, crías, huevos, semillas, alevines o en cualquier otro estadio, y* **Inciso e)** *Acuacultura didáctica.*		

Artículos 22.- *la Secretaría podrá inscribir en el Registro Nacional de Pesca a los acuicultores que no requieran concesión, permiso o Autorización.*	Al **proyecto** le aplica el Artículo, incisos y, fracciones anteriores, porque se trata de una actividad acuícola con fines comerciales.	Por el hecho de presentar a la autoridad correspondiente (SEMARNAT) la Manifestación de Impacto Ambiental, el promovente está cumpliendo con este apartado. El proyecto se vincula por la obligatoriedad de obtener la autorización correspondiente para realizar las obras descritas en esta manifestación de impacto ambiental. Como ya se mencionó anteriormente, la promovente una vez autorizado el proyecto en materia ambiental procederá a tramitar el Registro Nacional de Pesca para la unidad de producción acuícola.
Art. 30°.- *Las actividades pesqueras se clasifican en:* **II.-** *Cultivo o acuacultura con fines*		
Artículo 31°.- *Para realizar las actividades de pesca se requiere lo siguiente:* **I,** *Concesión, para:* **Inciso b)** *Acuacultura comercial* **II,** Permiso, para: **Inciso g)** *Acuacultura de fomento* **III,** *Autorización, para:* **Inciso d)** *Recolectar del medio natural reproductores, larvas, postlarvas, crías, huevos, semillas, alevines o en cualquier otro estadio, y* **Inciso e)** *Acuacultura didáctica.*		

Artículos 22.- *la Secretaría podrá inscribir en el Registro Nacional de Pesca a los acuicultores que no requieran concesión, permiso o Autorización.*	Al **proyecto** le aplica el Artículo, incisos y, fracciones anteriores, porque se trata de una actividad acuícola con fines comerciales.	Por el hecho de presentar a la autoridad correspondiente (SEMARNAT) la Manifestación de Impacto Ambiental, el promovente está cumpliendo con este apartado. El proyecto se vincula por la obligatoriedad de obtener la autorización correspondiente para realizar las obras descritas en esta manifestación de impacto ambiental. Como ya se mencionó anteriormente, la promovente una vez autorizado el proyecto en materia ambiental procederá a tramitar el Registro Nacional de Pesca para la unidad de producción acuícola.
Art. 30°.- *Las actividades pesqueras se clasifican en:* **II.-** *Cultivo o acuacultura con fines*		
Artículo 31°.- *Para realizar las actividades de pesca se requiere lo siguiente:* **I,** *Concesión, para:* **Inciso b)** *Acuacultura comercial* **II,** Permiso, para: **Inciso g)** *Acuacultura de fomento* **III,** *Autorización, para:* **Inciso d)** *Recolectar del medio natural reproductores, larvas, postlarvas, crías, huevos, semillas, alevines o en cualquier otro estadio, y* **Inciso e)** *Acuacultura didáctica.*		

Artículos 22.- *la Secretaría podrá inscribir en el Registro Nacional de Pesca a los acuicultores que no requieran concesión, permiso o Autorización.*	Al **proyecto** le aplica el Artículo, incisos y, fracciones anteriores, porque se trata de una actividad acuícola con fines comerciales.	Por el hecho de presentar a la autoridad correspondiente (SEMARNAT) la Manifestación de Impacto Ambiental, el promovente está cumpliendo con este apartado. El proyecto se vincula por la obligatoriedad de obtener la autorización correspondiente para realizar las obras descritas en esta manifestación de impacto ambiental. Como ya se mencionó anteriormente, la promovente una vez autorizado el proyecto en materia ambiental procederá a tramitar el Registro Nacional de Pesca para la unidad de producción acuícola.
Art. 30°.- *Las actividades pesqueras se clasifican en:* **II.-** *Cultivo o acuacultura con fines*		
Artículo 31°.- *Para realizar las actividades de pesca se requiere lo siguiente:* **I,** *Concesión, para:* **Inciso b)** *Acuacultura comercial* **II,** Permiso, para: **Inciso g)** *Acuacultura de fomento* **III,** *Autorización, para:* **Inciso d)** *Recolectar del medio natural reproductores, larvas, postlarvas, crías, huevos, semillas, alevines o en cualquier otro estadio, y* **Inciso e)** *Acuacultura didáctica.*		

Artículos 22.- *la Secretaría podrá inscribir en el Registro Nacional de Pesca a los acuicultores que no requieran concesión, permiso o Autorización.*	Al **proyecto** le aplica el Artículo, incisos y, fracciones anteriores, porque se trata de una actividad acuícola con fines comerciales.	Por el hecho de presentar a la autoridad correspondiente (SEMARNAT) la Manifestación de Impacto Ambiental, el promovente está cumpliendo con este apartado. El proyecto se vincula por la obligatoriedad de obtener la autorización correspondiente para realizar las obras descritas en esta manifestación de impacto ambiental. Como ya se mencionó anteriormente, la promovente una vez autorizado el proyecto en materia ambiental procederá a tramitar el Registro Nacional de Pesca para la unidad de producción acuícola.
Art. 30°.- *Las actividades pesqueras se clasifican en:* **II.-** *Cultivo o acuacultura con fines*		
Artículo 31°.- *Para realizar las actividades de pesca se requiere lo siguiente:* **I,** *Concesión, para:* **Inciso b)** *Acuacultura comercial* **II,** Permiso, para: **Inciso g)** *Acuacultura de fomento* **III,** *Autorización, para:* **Inciso d)** *Recolectar del medio natural reproductores, larvas, postlarvas, crías, huevos, semillas, alevines o en cualquier otro estadio, y* **Inciso e)** *Acuacultura didáctica.*		

Artículos 22.- *la Secretaría podrá inscribir en el Registro Nacional de Pesca a los acuicultores que no requieran concesión, permiso o Autorización.*	Al **proyecto** le aplica el Artículo, incisos y, fracciones anteriores, porque se trata de una actividad acuícola con fines comerciales.	Por el hecho de presentar a la autoridad correspondiente (SEMARNAT) la Manifestación de Impacto Ambiental, el promovente está cumpliendo con este apartado. El proyecto se vincula por la obligatoriedad de obtener la autorización correspondiente para realizar las obras descritas en esta manifestación de impacto ambiental. Como ya se mencionó anteriormente, la promovente una vez autorizado el proyecto en materia ambiental procederá a tramitar el Registro Nacional de Pesca para la unidad de producción acuícola.
Art. 30°.- *Las actividades pesqueras se clasifican en:* **II.-** *Cultivo o acuacultura con fines*		
Artículo 31°.- *Para realizar las actividades de pesca se requiere lo siguiente:* **I,** *Concesión, para:* **Inciso b)** *Acuacultura comercial* **II,** Permiso, para: **Inciso g)** *Acuacultura de fomento* **III,** *Autorización, para:* **Inciso d)** *Recolectar del medio natural reproductores, larvas, postlarvas, crías, huevos, semillas, alevines o en cualquier otro estadio, y* **Inciso e)** *Acuacultura didáctica.*		

Artículos 22.- *la Secretaría podrá inscribir en el Registro Nacional de Pesca a los acuicultores que no requieran concesión, permiso o Autorización.*	Al **proyecto** le aplica el Artículo, incisos y, fracciones anteriores, porque se trata de una actividad acuícola con fines comerciales.	Por el hecho de presentar a la autoridad correspondiente (SEMARNAT) la Manifestación de Impacto Ambiental, el promovente está cumpliendo con este apartado. El proyecto se vincula por la obligatoriedad de obtener la autorización correspondiente para realizar las obras descritas en esta manifestación de impacto ambiental. Como ya se mencionó anteriormente, la promovente una vez autorizado el proyecto en materia ambiental procederá a tramitar el Registro Nacional de Pesca para la unidad de producción acuícola.
Art. 30°.- *Las actividades pesqueras se clasifican en:* **II.-** *Cultivo o acuacultura con fines*		
Artículo 31°.- *Para realizar las actividades de pesca se requiere lo siguiente:* **I,** *Concesión, para:* **Inciso b)** *Acuacultura comercial* **II,** Permiso, para: **Inciso g)** *Acuacultura de fomento* **III,** *Autorización, para:* **Inciso d)** *Recolectar del medio natural reproductores, larvas, postlarvas, crías, huevos, semillas, alevines o en cualquier otro estadio, y* **Inciso e)** *Acuacultura didáctica.*		

Artículos 22.- *la Secretaría podrá inscribir en el Registro Nacional de Pesca a los acuicultores que no requieran concesión, permiso o Autorización.*	Al **proyecto** le aplica el Artículo, incisos y, fracciones anteriores, porque se trata de una actividad acuícola con fines comerciales.	Por el hecho de presentar a la autoridad correspondiente (SEMARNAT) la Manifestación de Impacto Ambiental, el promovente está cumpliendo con este apartado. El proyecto se vincula por la obligatoriedad de obtener la autorización correspondiente para realizar las obras descritas en esta manifestación de impacto ambiental. Como ya se mencionó anteriormente, la promovente una vez autorizado el proyecto en materia ambiental procederá a tramitar el Registro Nacional de Pesca para la unidad de producción acuícola.
Art. 30°.- *Las actividades pesqueras se clasifican en:* **II.-** *Cultivo o acuacultura con fines*		
Artículo 31°.- *Para realizar las actividades de pesca se requiere lo siguiente:* **I,** *Concesión, para:* **Inciso b)** *Acuacultura comercial* **II,** Permiso, para: **Inciso g)** *Acuacultura de fomento* **III,** *Autorización, para:* **Inciso d)** *Recolectar del medio natural reproductores, larvas, postlarvas, crías, huevos, semillas, alevines o en cualquier otro estadio, y* **Inciso e)** *Acuacultura didáctica.*		

Artículos 22.- *la Secretaría podrá inscribir en el Registro Nacional de Pesca a los acuicultores que no requieran concesión, permiso o Autorización.*	Al **proyecto** le aplica el Artículo, incisos y, fracciones anteriores, porque se trata de una actividad acuícola con fines comerciales.	Por el hecho de presentar a la autoridad correspondiente (SEMARNAT) la Manifestación de Impacto Ambiental, el promovente está cumpliendo con este apartado. El proyecto se vincula por la obligatoriedad de obtener la autorización correspondiente para realizar las obras descritas en esta manifestación de impacto ambiental. Como ya se mencionó anteriormente, la promovente una vez autorizado el proyecto en materia ambiental procederá a tramitar el Registro Nacional de Pesca para la unidad de producción acuícola.
Art. 30°.- *Las actividades pesqueras se clasifican en:* **II.-** *Cultivo o acuacultura con fines*		
Artículo 31°.- *Para realizar las actividades de pesca se requiere lo siguiente:* **I,** *Concesión, para:* **Inciso b)** *Acuacultura comercial* **II,** Permiso, para: **Inciso g)** *Acuacultura de fomento* **III,** *Autorización, para:* **Inciso d)** *Recolectar del medio natural reproductores, larvas, postlarvas, crías, huevos, semillas, alevines o en cualquier otro estadio, y* **Inciso e)** *Acuacultura didáctica.*		

Artículos 22.- *la Secretaría podrá inscribir en el Registro Nacional de Pesca a los acuicultores que no requieran concesión, permiso o Autorización.*	Al **proyecto** le aplica el Artículo, incisos y, fracciones anteriores, porque se trata de una actividad acuícola con fines comerciales.	Por el hecho de presentar a la autoridad correspondiente (SEMARNAT) la Manifestación de Impacto Ambiental, el promovente está cumpliendo con este apartado. El proyecto se vincula por la obligatoriedad de obtener la autorización correspondiente para realizar las obras descritas en esta manifestación de impacto ambiental. Como ya se mencionó anteriormente, la promovente una vez autorizado el proyecto en materia ambiental procederá a tramitar el Registro Nacional de Pesca para la unidad de producción acuícola.
Art. 30°.- *Las actividades pesqueras se clasifican en:* **II.-** *Cultivo o acuacultura con fines*		
Artículo 31°.- *Para realizar las actividades de pesca se requiere lo siguiente:* **I,** *Concesión, para:* **Inciso b)** *Acuacultura comercial* **II,** Permiso, para: **Inciso g)** *Acuacultura de fomento* **III,** *Autorización, para:* **Inciso d)** *Recolectar del medio natural reproductores, larvas, postlarvas, crías, huevos, semillas, alevines o en cualquier otro estadio, y* **Inciso e)** *Acuacultura didáctica.*		

Artículos 22.- *la Secretaría podrá inscribir en el Registro Nacional de Pesca a los acuicultores que no requieran concesión, permiso o Autorización.*	Al **proyecto** le aplica el Artículo, incisos y, fracciones anteriores, porque se trata de una actividad acuícola con fines comerciales.	Por el hecho de presentar a la autoridad correspondiente (SEMARNAT) la Manifestación de Impacto Ambiental, el promovente está cumpliendo con este apartado. El proyecto se vincula por la obligatoriedad de obtener la autorización correspondiente para realizar las obras descritas en esta manifestación de impacto ambiental. Como ya se mencionó anteriormente, la promovente una vez autorizado el proyecto en materia ambiental procederá a tramitar el Registro Nacional de Pesca para la unidad de producción acuícola.
Art. 30°.- *Las actividades pesqueras se clasifican en:* **II.-** *Cultivo o acuacultura con fines*		
Artículo 31°.- *Para realizar las actividades de pesca se requiere lo siguiente:* **I,** *Concesión, para:* **Inciso b)** *Acuacultura comercial* **II,** Permiso, para: **Inciso g)** *Acuacultura de fomento* **III,** *Autorización, para:* **Inciso d)** *Recolectar del medio natural reproductores, larvas, postlarvas, crías, huevos, semillas, alevines o en cualquier otro estadio, y* **Inciso e)** *Acuacultura didáctica.*		

Artículos 22.- *la Secretaría podrá inscribir en el Registro Nacional de Pesca a los acuicultores que no requieran concesión, permiso o Autorización.*	Al **proyecto** le aplica el Artículo, incisos y, fracciones anteriores, porque se trata de una actividad acuícola con fines comerciales.	Por el hecho de presentar a la autoridad correspondiente (SEMARNAT) la Manifestación de Impacto Ambiental, el promovente está cumpliendo con este apartado. El proyecto se vincula por la obligatoriedad de obtener la autorización correspondiente para realizar las obras descritas en esta manifestación de impacto ambiental. Como ya se mencionó anteriormente, la promovente una vez autorizado el proyecto en materia ambiental procederá a tramitar el Registro Nacional de Pesca para la unidad de producción acuícola.
Art. 30°.- *Las actividades pesqueras se clasifican en:* **II.-** *Cultivo o acuacultura con fines*		
Artículo 31°.- *Para realizar las actividades de pesca se requiere lo siguiente:* **I,** *Concesión, para:* **Inciso b)** *Acuacultura comercial* **II,** Permiso, para: **Inciso g)** *Acuacultura de fomento* **III,** *Autorización, para:* **Inciso d)** *Recolectar del medio natural reproductores, larvas, postlarvas, crías, huevos, semillas, alevines o en cualquier otro estadio, y* **Inciso e)** *Acuacultura didáctica.*		

Artículos 22.- *la Secretaría podrá inscribir en el Registro Nacional de Pesca a los acuicultores que no requieran concesión, permiso o Autorización.*	Al **proyecto** le aplica el Artículo, incisos y, fracciones anteriores, porque se trata de una actividad acuícola con fines comerciales.	Por el hecho de presentar a la autoridad correspondiente (SEMARNAT) la Manifestación de Impacto Ambiental, el promovente está cumpliendo con este apartado. El proyecto se vincula por la obligatoriedad de obtener la autorización correspondiente para realizar las obras descritas en esta manifestación de impacto ambiental. Como ya se mencionó anteriormente, la promovente una vez autorizado el proyecto en materia ambiental procederá a tramitar el Registro Nacional de Pesca para la unidad de producción acuícola.
Art. 30°.- *Las actividades pesqueras se clasifican en:* **II.-** *Cultivo o acuacultura con fines*		
Artículo 31°.- *Para realizar las actividades de pesca se requiere lo siguiente:* **I,** *Concesión, para:* **Inciso b)** *Acuacultura comercial* **II,** Permiso, para: **Inciso g)** *Acuacultura de fomento* **III,** *Autorización, para:* **Inciso d)** *Recolectar del medio natural reproductores, larvas, postlarvas, crías, huevos, semillas, alevines o en cualquier otro estadio, y* **Inciso e)** *Acuacultura didáctica.*		

Artículos 22.- *la Secretaría podrá inscribir en el Registro Nacional de Pesca a los acuicultores que no requieran concesión, permiso o Autorización.*	Al **proyecto** le aplica el Artículo, incisos y, fracciones anteriores, porque se trata de una actividad acuícola con fines comerciales.	Por el hecho de presentar a la autoridad correspondiente (SEMARNAT) la Manifestación de Impacto Ambiental, el promovente está cumpliendo con este apartado. El proyecto se vincula por la obligatoriedad de obtener la autorización correspondiente para realizar las obras descritas en esta manifestación de impacto ambiental. Como ya se mencionó anteriormente, la promovente una vez autorizado el proyecto en materia ambiental procederá a tramitar el Registro Nacional de Pesca para la unidad de producción acuícola.
Art. 30°.- *Las actividades pesqueras se clasifican en:* **II.-** *Cultivo o acuacultura con fines*		
Artículo 31°.- *Para realizar las actividades de pesca se requiere lo siguiente:* **I,** *Concesión, para:* **Inciso b)** *Acuacultura comercial* **II,** Permiso, para: **Inciso g)** *Acuacultura de fomento* **III,** *Autorización, para:* **Inciso d)** *Recolectar del medio natural reproductores, larvas, postlarvas, crías, huevos, semillas, alevines o en cualquier otro estadio, y* **Inciso e)** *Acuacultura didáctica.*		

Artículos 22.- *la Secretaría podrá inscribir en el Registro Nacional de Pesca a los acuicultores que no requieran concesión, permiso o Autorización.*	Al **proyecto** le aplica el Artículo, incisos y, fracciones anteriores, porque se trata de una actividad acuícola con fines comerciales.	Por el hecho de presentar a la autoridad correspondiente (SEMARNAT) la Manifestación de Impacto Ambiental, el promovente está cumpliendo con este apartado. El proyecto se vincula por la obligatoriedad de obtener la autorización correspondiente para realizar las obras descritas en esta manifestación de impacto ambiental. Como ya se mencionó anteriormente, la promovente una vez autorizado el proyecto en materia ambiental procederá a tramitar el Registro Nacional de Pesca para la unidad de producción acuícola.
Art. 30°.- *Las actividades pesqueras se clasifican en:* **II.-** *Cultivo o acuacultura con fines*		
Artículo 31°.- *Para realizar las actividades de pesca se requiere lo siguiente:* **I,** *Concesión, para:* **Inciso b)** *Acuacultura comercial* **II,** Permiso, para: **Inciso g)** *Acuacultura de fomento* **III,** *Autorización, para:* **Inciso d)** *Recolectar del medio natural reproductores, larvas, postlarvas, crías, huevos, semillas, alevines o en cualquier otro estadio, y* **Inciso e)** *Acuacultura didáctica.*		

Artículos 22.- *la Secretaría podrá inscribir en el Registro Nacional de Pesca a los acuicultores que no requieran concesión, permiso o Autorización.*	Al **proyecto** le aplica el Artículo, incisos y, fracciones anteriores, porque se trata de una actividad acuícola con fines comerciales.	Por el hecho de presentar a la autoridad correspondiente (SEMARNAT) la Manifestación de Impacto Ambiental, el promovente está cumpliendo con este apartado. El proyecto se vincula por la obligatoriedad de obtener la autorización correspondiente para realizar las obras descritas en esta manifestación de impacto ambiental. Como ya se mencionó anteriormente, la promovente una vez autorizado el proyecto en materia ambiental procederá a tramitar el Registro Nacional de Pesca para la unidad de producción acuícola.
Art. 30°.- *Las actividades pesqueras se clasifican en:* **II.-** *Cultivo o acuacultura con fines*		
Artículo 31°.- *Para realizar las actividades de pesca se requiere lo siguiente:* **I,** *Concesión, para:* **Inciso b)** *Acuacultura comercial* **II,** Permiso, para: **Inciso g)** *Acuacultura de fomento* **III,** *Autorización, para:* **Inciso d)** *Recolectar del medio natural reproductores, larvas, postlarvas, crías, huevos, semillas, alevines o en cualquier otro estadio, y* **Inciso e)** *Acuacultura didáctica.*		

Artículos 22.- *la Secretaría podrá inscribir en el Registro Nacional de Pesca a los acuicultores que no requieran concesión, permiso o Autorización.*	Al **proyecto** le aplica el Artículo, incisos y, fracciones anteriores, porque se trata de una actividad acuícola con fines comerciales.	Por el hecho de presentar a la autoridad correspondiente (SEMARNAT) la Manifestación de Impacto Ambiental, el promovente está cumpliendo con este apartado. El proyecto se vincula por la obligatoriedad de obtener la autorización correspondiente para realizar las obras descritas en esta manifestación de impacto ambiental. Como ya se mencionó anteriormente, la promovente una vez autorizado el proyecto en materia ambiental procederá a tramitar el Registro Nacional de Pesca para la unidad de producción acuícola.
Art. 30°.- *Las actividades pesqueras se clasifican en:* **II.-** *Cultivo o acuacultura con fines*		
Artículo 31°.- *Para realizar las actividades de pesca se requiere lo siguiente:* **I,** *Concesión, para:* **Inciso b)** *Acuacultura comercial* **II,** Permiso, para: **Inciso g)** *Acuacultura de fomento* **III,** *Autorización, para:* **Inciso d)** *Recolectar del medio natural reproductores, larvas, postlarvas, crías, huevos, semillas, alevines o en cualquier otro estadio, y* **Inciso e)** *Acuacultura didáctica.*		

Artículos 22.- *la Secretaría podrá inscribir en el Registro Nacional de Pesca a los acuicultores que no requieran concesión, permiso o Autorización.*	Al **proyecto** le aplica el Artículo, incisos y, fracciones anteriores, porque se trata de una actividad acuícola con fines comerciales.	Por el hecho de presentar a la autoridad correspondiente (SEMARNAT) la Manifestación de Impacto Ambiental, el promovente está cumpliendo con este apartado. El proyecto se vincula por la obligatoriedad de obtener la autorización correspondiente para realizar las obras descritas en esta manifestación de impacto ambiental. Como ya se mencionó anteriormente, la promovente una vez autorizado el proyecto en materia ambiental procederá a tramitar el Registro Nacional de Pesca para la unidad de producción acuícola.
Art. 30°.- *Las actividades pesqueras se clasifican en:* **II.-** *Cultivo o acuacultura con fines*		
Artículo 31°.- *Para realizar las actividades de pesca se requiere lo siguiente:* **I,** *Concesión, para:* **Inciso b)** *Acuacultura comercial* **II,** Permiso, para: **Inciso g)** *Acuacultura de fomento* **III,** *Autorización, para:* **Inciso d)** *Recolectar del medio natural reproductores, larvas, postlarvas, crías, huevos, semillas, alevines o en cualquier otro estadio, y* **Inciso e)** *Acuacultura didáctica.*		

Artículos 22.- *la Secretaría podrá inscribir en el Registro Nacional de Pesca a los acuicultores que no requieran concesión, permiso o Autorización.*	Al **proyecto** le aplica el Artículo, incisos y, fracciones anteriores, porque se trata de una actividad acuícola con fines comerciales.	Por el hecho de presentar a la autoridad correspondiente (SEMARNAT) la Manifestación de Impacto Ambiental, el promovente está cumpliendo con este apartado. El proyecto se vincula por la obligatoriedad de obtener la autorización correspondiente para realizar las obras descritas en esta manifestación de impacto ambiental. Como ya se mencionó anteriormente, la promovente una vez autorizado el proyecto en materia ambiental procederá a tramitar el Registro Nacional de Pesca para la unidad de producción acuícola.
Art. 30°.- *Las actividades pesqueras se clasifican en:* **II.-** *Cultivo o acuacultura con fines*		
Artículo 31°.- *Para realizar las actividades de pesca se requiere lo siguiente:* **I,** *Concesión, para:* **Inciso b)** *Acuacultura comercial* **II,** Permiso, para: **Inciso g)** *Acuacultura de fomento* **III,** *Autorización, para:* **Inciso d)** *Recolectar del medio natural reproductores, larvas, postlarvas, crías, huevos, semillas, alevines o en cualquier otro estadio, y* **Inciso e)** *Acuacultura didáctica.*		

Artículos 22.- *la Secretaría podrá inscribir en el Registro Nacional de Pesca a los acuicultores que no requieran concesión, permiso o Autorización.*	Al **proyecto** le aplica el Artículo, incisos y, fracciones anteriores, porque se trata de una actividad acuícola con fines comerciales.	Por el hecho de presentar a la autoridad correspondiente (SEMARNAT) la Manifestación de Impacto Ambiental, el promovente está cumpliendo con este apartado. El proyecto se vincula por la obligatoriedad de obtener la autorización correspondiente para realizar las obras descritas en esta manifestación de impacto ambiental. Como ya se mencionó anteriormente, la promovente una vez autorizado el proyecto en materia ambiental procederá a tramitar el Registro Nacional de Pesca para la unidad de producción acuícola.
Art. 30°.- *Las actividades pesqueras se clasifican en:* **II.-** *Cultivo o acuacultura con fines*		
Artículo 31°.- *Para realizar las actividades de pesca se requiere lo siguiente:* **I,** *Concesión, para:* **Inciso b)** *Acuacultura comercial* **II,** Permiso, para: **Inciso g)** *Acuacultura de fomento* **III,** *Autorización, para:* **Inciso d)** *Recolectar del medio natural reproductores, larvas, postlarvas, crías, huevos, semillas, alevines o en cualquier otro estadio, y* **Inciso e)** *Acuacultura didáctica.*		

Artículos 22.- *la Secretaría podrá inscribir en el Registro Nacional de Pesca a los acuicultores que no requieran concesión, permiso o Autorización.*	Al **proyecto** le aplica el Artículo, incisos y, fracciones anteriores, porque se trata de una actividad acuícola con fines comerciales.	Por el hecho de presentar a la autoridad correspondiente (SEMARNAT) la Manifestación de Impacto Ambiental, el promovente está cumpliendo con este apartado. El proyecto se vincula por la obligatoriedad de obtener la autorización correspondiente para realizar las obras descritas en esta manifestación de impacto ambiental. Como ya se mencionó anteriormente, la promovente una vez autorizado el proyecto en materia ambiental procederá a tramitar el Registro Nacional de Pesca para la unidad de producción acuícola.
Art. 30°.- *Las actividades pesqueras se clasifican en:* **II.-** *Cultivo o acuacultura con fines*		
Artículo 31°.- *Para realizar las actividades de pesca se requiere lo siguiente:* **I,** *Concesión, para:* **Inciso b)** *Acuacultura comercial* **II,** Permiso, para: **Inciso g)** *Acuacultura de fomento* **III,** *Autorización, para:* **Inciso d)** *Recolectar del medio natural reproductores, larvas, postlarvas, crías, huevos, semillas, alevines o en cualquier otro estadio, y* **Inciso e)** *Acuacultura didáctica.*		

Artículos 22.- *la Secretaría podrá inscribir en el Registro Nacional de Pesca a los acuicultores que no requieran concesión, permiso o Autorización.*	Al **proyecto** le aplica el Artículo, incisos y, fracciones anteriores, porque se trata de una actividad acuícola con fines comerciales.	Por el hecho de presentar a la autoridad correspondiente (SEMARNAT) la Manifestación de Impacto Ambiental, el promovente está cumpliendo con este apartado. El proyecto se vincula por la obligatoriedad de obtener la autorización correspondiente para realizar las obras descritas en esta manifestación de impacto ambiental. Como ya se mencionó anteriormente, la promovente una vez autorizado el proyecto en materia ambiental procederá a tramitar el Registro Nacional de Pesca para la unidad de producción acuícola.
Art. 30°.- *Las actividades pesqueras se clasifican en:* **II.-** *Cultivo o acuacultura con fines*		
Artículo 31°.- *Para realizar las actividades de pesca se requiere lo siguiente:* **I,** *Concesión, para:* **Inciso b)** *Acuacultura comercial* **II,** Permiso, para: **Inciso g)** *Acuacultura de fomento* **III,** *Autorización, para:* **Inciso d)** *Recolectar del medio natural reproductores, larvas, postlarvas, crías, huevos, semillas, alevines o en cualquier otro estadio, y* **Inciso e)** *Acuacultura didáctica.*		

Artículos 22.- *la Secretaría podrá inscribir en el Registro Nacional de Pesca a los acuicultores que no requieran concesión, permiso o Autorización.*	Al **proyecto** le aplica el Artículo, incisos y, fracciones anteriores, porque se trata de una actividad acuícola con fines comerciales.	Por el hecho de presentar a la autoridad correspondiente (SEMARNAT) la Manifestación de Impacto Ambiental, el promovente está cumpliendo con este apartado. El proyecto se vincula por la obligatoriedad de obtener la autorización correspondiente para realizar las obras descritas en esta manifestación de impacto ambiental. Como ya se mencionó anteriormente, la promovente una vez autorizado el proyecto en materia ambiental procederá a tramitar el Registro Nacional de Pesca para la unidad de producción acuícola.
Art. 30°.- *Las actividades pesqueras se clasifican en:* **II.-** *Cultivo o acuacultura con fines*		
Artículo 31°.- *Para realizar las actividades de pesca se requiere lo siguiente:* **I,** *Concesión, para:* **Inciso b)** *Acuacultura comercial* **II,** Permiso, para: **Inciso g)** *Acuacultura de fomento* **III,** *Autorización, para:* **Inciso d)** *Recolectar del medio natural reproductores, larvas, postlarvas, crías, huevos, semillas, alevines o en cualquier otro estadio, y* **Inciso e)** *Acuacultura didáctica.*		

Artículos 22.- *la Secretaría podrá inscribir en el Registro Nacional de Pesca a los acuicultores que no requieran concesión, permiso o Autorización.*	Al **proyecto** le aplica el Artículo, incisos y, fracciones anteriores, porque se trata de una actividad acuícola con fines comerciales.	Por el hecho de presentar a la autoridad correspondiente (SEMARNAT) la Manifestación de Impacto Ambiental, el promovente está cumpliendo con este apartado. El proyecto se vincula por la obligatoriedad de obtener la autorización correspondiente para realizar las obras descritas en esta manifestación de impacto ambiental. Como ya se mencionó anteriormente, la promovente una vez autorizado el proyecto en materia ambiental procederá a tramitar el Registro Nacional de Pesca para la unidad de producción acuícola.
Art. 30°.- *Las actividades pesqueras se clasifican en:* **II.-** *Cultivo o acuacultura con fines*		
Artículo 31°.- *Para realizar las actividades de pesca se requiere lo siguiente:* **I,** *Concesión, para:* **Inciso b)** *Acuacultura comercial* **II,** Permiso, para: **Inciso g)** *Acuacultura de fomento* **III,** *Autorización, para:* **Inciso d)** *Recolectar del medio natural reproductores, larvas, postlarvas, crías, huevos, semillas, alevines o en cualquier otro estadio, y* **Inciso e)** *Acuacultura didáctica.*		

Artículos 22.- *la Secretaría podrá inscribir en el Registro Nacional de Pesca a los acuicultores que no requieran concesión, permiso o Autorización.*	Al **proyecto** le aplica el Artículo, incisos y, fracciones anteriores, porque se trata de una actividad acuícola con fines comerciales.	Por el hecho de presentar a la autoridad correspondiente (SEMARNAT) la Manifestación de Impacto Ambiental, el promovente está cumpliendo con este apartado. El proyecto se vincula por la obligatoriedad de obtener la autorización correspondiente para realizar las obras descritas en esta manifestación de impacto ambiental. Como ya se mencionó anteriormente, la promovente una vez autorizado el proyecto en materia ambiental procederá a tramitar el Registro Nacional de Pesca para la unidad de producción acuícola.
Art. 30°.- *Las actividades pesqueras se clasifican en:* **II.-** *Cultivo o acuacultura con fines*		
Artículo 31°.- *Para realizar las actividades de pesca se requiere lo siguiente:* **I,** *Concesión, para:* **Inciso b)** *Acuacultura comercial* **II,** Permiso, para: **Inciso g)** *Acuacultura de fomento* **III,** *Autorización, para:* **Inciso d)** *Recolectar del medio natural reproductores, larvas, postlarvas, crías, huevos, semillas, alevines o en cualquier otro estadio, y* **Inciso e)** *Acuacultura didáctica.*		

Artículos 22.- *la Secretaría podrá inscribir en el Registro Nacional de Pesca a los acuicultores que no requieran concesión, permiso o Autorización.*	Al **proyecto** le aplica el Artículo, incisos y, fracciones anteriores, porque se trata de una actividad acuícola con fines comerciales.	Por el hecho de presentar a la autoridad correspondiente (SEMARNAT) la Manifestación de Impacto Ambiental, el promovente está cumpliendo con este apartado. El proyecto se vincula por la obligatoriedad de obtener la autorización correspondiente para realizar las obras descritas en esta manifestación de impacto ambiental. Como ya se mencionó anteriormente, la promovente una vez autorizado el proyecto en materia ambiental procederá a tramitar el Registro Nacional de Pesca para la unidad de producción acuícola.
Art. 30°.- *Las actividades pesqueras se clasifican en:* **II.-** *Cultivo o acuacultura con fines*		
Artículo 31°.- *Para realizar las actividades de pesca se requiere lo siguiente:* **I,** *Concesión, para:* **Inciso b)** *Acuacultura comercial* **II,** Permiso, para: **Inciso g)** *Acuacultura de fomento* **III,** *Autorización, para:* **Inciso d)** *Recolectar del medio natural reproductores, larvas, postlarvas, crías, huevos, semillas, alevines o en cualquier otro estadio, y* **Inciso e)** *Acuacultura didáctica.*		

Artículos 22.- *la Secretaría podrá inscribir en el Registro Nacional de Pesca a los acuicultores que no requieran concesión, permiso o Autorización.*	Al **proyecto** le aplica el Artículo, incisos y, fracciones anteriores, porque se trata de una actividad acuícola con fines comerciales.	Por el hecho de presentar a la autoridad correspondiente (SEMARNAT) la Manifestación de Impacto Ambiental, el promovente está cumpliendo con este apartado. El proyecto se vincula por la obligatoriedad de obtener la autorización correspondiente para realizar las obras descritas en esta manifestación de impacto ambiental. Como ya se mencionó anteriormente, la promovente una vez autorizado el proyecto en materia ambiental procederá a tramitar el Registro Nacional de Pesca para la unidad de producción acuícola.
Art. 30°.- *Las actividades pesqueras se clasifican en:* **II.-** *Cultivo o acuacultura con fines*		
Artículo 31°.- *Para realizar las actividades de pesca se requiere lo siguiente:* **I,** *Concesión, para:* **Inciso b)** *Acuacultura comercial* **II,** Permiso, para: **Inciso g)** *Acuacultura de fomento* **III,** *Autorización, para:* **Inciso d)** *Recolectar del medio natural reproductores, larvas, postlarvas, crías, huevos, semillas, alevines o en cualquier otro estadio, y* **Inciso e)** *Acuacultura didáctica.*		

Artículos 22.- *la Secretaría podrá inscribir en el Registro Nacional de Pesca a los acuicultores que no requieran concesión, permiso o Autorización.*	Al **proyecto** le aplica el Artículo, incisos y, fracciones anteriores, porque se trata de una actividad acuícola con fines comerciales.	Por el hecho de presentar a la autoridad correspondiente (SEMARNAT) la Manifestación de Impacto Ambiental, el promovente está cumpliendo con este apartado. El proyecto se vincula por la obligatoriedad de obtener la autorización correspondiente para realizar las obras descritas en esta manifestación de impacto ambiental. Como ya se mencionó anteriormente, la promovente una vez autorizado el proyecto en materia ambiental procederá a tramitar el Registro Nacional de Pesca para la unidad de producción acuícola.
Art. 30°.- *Las actividades pesqueras se clasifican en:* **II.-** *Cultivo o acuacultura con fines*		
Artículo 31°.- *Para realizar las actividades de pesca se requiere lo siguiente:* **I,** *Concesión, para:* **Inciso b)** *Acuacultura comercial* **II,** Permiso, para: **Inciso g)** *Acuacultura de fomento* **III,** *Autorización, para:* **Inciso d)** *Recolectar del medio natural reproductores, larvas, postlarvas, crías, huevos, semillas, alevines o en cualquier otro estadio, y* **Inciso e)** *Acuacultura didáctica.*		

Artículos 22.- *la Secretaría podrá inscribir en el Registro Nacional de Pesca a los acuicultores que no requieran concesión, permiso o Autorización.*	Al **proyecto** le aplica el Artículo, incisos y, fracciones anteriores, porque se trata de una actividad acuícola con fines comerciales.	Por el hecho de presentar a la autoridad correspondiente (SEMARNAT) la Manifestación de Impacto Ambiental, el promovente está cumpliendo con este apartado. El proyecto se vincula por la obligatoriedad de obtener la autorización correspondiente para realizar las obras descritas en esta manifestación de impacto ambiental. Como ya se mencionó anteriormente, la promovente una vez autorizado el proyecto en materia ambiental procederá a tramitar el Registro Nacional de Pesca para la unidad de producción acuícola.
Art. 30°.- *Las actividades pesqueras se clasifican en:* **II.-** *Cultivo o acuacultura con fines*		
Artículo 31°.- *Para realizar las actividades de pesca se requiere lo siguiente:* **I,** *Concesión, para:* **Inciso b)** *Acuacultura comercial* **II,** Permiso, para: **Inciso g)** *Acuacultura de fomento* **III,** *Autorización, para:* **Inciso d)** *Recolectar del medio natural reproductores, larvas, postlarvas, crías, huevos, semillas, alevines o en cualquier otro estadio, y* **Inciso e)** *Acuacultura didáctica.*		

Artículos 22.- *la Secretaría podrá inscribir en el Registro Nacional de Pesca a los acuicultores que no requieran concesión, permiso o Autorización.*	Al **proyecto** le aplica el Artículo, incisos y, fracciones anteriores, porque se trata de una actividad acuícola con fines comerciales.	Por el hecho de presentar a la autoridad correspondiente (SEMARNAT) la Manifestación de Impacto Ambiental, el promovente está cumpliendo con este apartado. El proyecto se vincula por la obligatoriedad de obtener la autorización correspondiente para realizar las obras descritas en esta manifestación de impacto ambiental. Como ya se mencionó anteriormente, la promovente una vez autorizado el proyecto en materia ambiental procederá a tramitar el Registro Nacional de Pesca para la unidad de producción acuícola.
Art. 30°.- *Las actividades pesqueras se clasifican en:* **II.-** *Cultivo o acuacultura con fines*		
Artículo 31°.- *Para realizar las actividades de pesca se requiere lo siguiente:* **I,** *Concesión, para:* **Inciso b)** *Acuacultura comercial* **II,** Permiso, para: **Inciso g)** *Acuacultura de fomento* **III,** *Autorización, para:* **Inciso d)** *Recolectar del medio natural reproductores, larvas, postlarvas, crías, huevos, semillas, alevines o en cualquier otro estadio, y* **Inciso e)** *Acuacultura didáctica.*		

Artículos 22.- *la Secretaría podrá inscribir en el Registro Nacional de Pesca a los acuicultores que no requieran concesión, permiso o Autorización.*	Al **proyecto** le aplica el Artículo, incisos y, fracciones anteriores, porque se trata de una actividad acuícola con fines comerciales.	Por el hecho de presentar a la autoridad correspondiente (SEMARNAT) la Manifestación de Impacto Ambiental, el promovente está cumpliendo con este apartado. El proyecto se vincula por la obligatoriedad de obtener la autorización correspondiente para realizar las obras descritas en esta manifestación de impacto ambiental. Como ya se mencionó anteriormente, la promovente una vez autorizado el proyecto en materia ambiental procederá a tramitar el Registro Nacional de Pesca para la unidad de producción acuícola.
Art. 30°.- *Las actividades pesqueras se clasifican en:* **II.-** *Cultivo o acuacultura con fines*		
Artículo 31°.- *Para realizar las actividades de pesca se requiere lo siguiente:* **I,** *Concesión, para:* **Inciso b)** *Acuacultura comercial* **II,** Permiso, para: **Inciso g)** *Acuacultura de fomento* **III,** *Autorización, para:* **Inciso d)** *Recolectar del medio natural reproductores, larvas, postlarvas, crías, huevos, semillas, alevines o en cualquier otro estadio, y* **Inciso e)** *Acuacultura didáctica.*		

Artículos 22.- *la Secretaría podrá inscribir en el Registro Nacional de Pesca a los acuicultores que no requieran concesión, permiso o Autorización.*	Al **proyecto** le aplica el Artículo, incisos y, fracciones anteriores, porque se trata de una actividad acuícola con fines comerciales.	Por el hecho de presentar a la autoridad correspondiente (SEMARNAT) la Manifestación de Impacto Ambiental, el promovente está cumpliendo con este apartado. El proyecto se vincula por la obligatoriedad de obtener la autorización correspondiente para realizar las obras descritas en esta manifestación de impacto ambiental. Como ya se mencionó anteriormente, la promovente una vez autorizado el proyecto en materia ambiental procederá a tramitar el Registro Nacional de Pesca para la unidad de producción acuícola.
Art. 30°.- *Las actividades pesqueras se clasifican en:* **II.-** *Cultivo o acuacultura con fines*		
Artículo 31°.- *Para realizar las actividades de pesca se requiere lo siguiente:* **I,** *Concesión, para:* **Inciso b)** *Acuacultura comercial* **II,** Permiso, para: **Inciso g)** *Acuacultura de fomento* **III,** *Autorización, para:* **Inciso d)** *Recolectar del medio natural reproductores, larvas, postlarvas, crías, huevos, semillas, alevines o en cualquier otro estadio, y* **Inciso e)** *Acuacultura didáctica.*		

Artículos 22.- *la Secretaría podrá inscribir en el Registro Nacional de Pesca a los acuicultores que no requieran concesión, permiso o Autorización.*	Al **proyecto** le aplica el Artículo, incisos y, fracciones anteriores, porque se trata de una actividad acuícola con fines comerciales.	Por el hecho de presentar a la autoridad correspondiente (SEMARNAT) la Manifestación de Impacto Ambiental, el promovente está cumpliendo con este apartado. El proyecto se vincula por la obligatoriedad de obtener la autorización correspondiente para realizar las obras descritas en esta manifestación de impacto ambiental. Como ya se mencionó anteriormente, la promovente una vez autorizado el proyecto en materia ambiental procederá a tramitar el Registro Nacional de Pesca para la unidad de producción acuícola.
Art. 30°.- *Las actividades pesqueras se clasifican en:* **II.-** *Cultivo o acuacultura con fines*		
Artículo 31°.- *Para realizar las actividades de pesca se requiere lo siguiente:* **I,** *Concesión, para:* **Inciso b)** *Acuacultura comercial* **II,** Permiso, para: **Inciso g)** *Acuacultura de fomento* **III,** *Autorización, para:* **Inciso d)** *Recolectar del medio natural reproductores, larvas, postlarvas, crías, huevos, semillas, alevines o en cualquier otro estadio, y* **Inciso e)** *Acuacultura didáctica.*		

Artículos 22.- *la Secretaría podrá inscribir en el Registro Nacional de Pesca a los acuicultores que no requieran concesión, permiso o Autorización.*	Al **proyecto** le aplica el Artículo, incisos y, fracciones anteriores, porque se trata de una actividad acuícola con fines comerciales.	Por el hecho de presentar a la autoridad correspondiente (SEMARNAT) la Manifestación de Impacto Ambiental, el promovente está cumpliendo con este apartado. El proyecto se vincula por la obligatoriedad de obtener la autorización correspondiente para realizar las obras descritas en esta manifestación de impacto ambiental. Como ya se mencionó anteriormente, la promovente una vez autorizado el proyecto en materia ambiental procederá a tramitar el Registro Nacional de Pesca para la unidad de producción acuícola.
Art. 30°.- *Las actividades pesqueras se clasifican en:* **II.-** *Cultivo o acuacultura con fines*		
Artículo 31°.- *Para realizar las actividades de pesca se requiere lo siguiente:* **I,** *Concesión, para:* **Inciso b)** *Acuacultura comercial* **II,** Permiso, para: **Inciso g)** *Acuacultura de fomento* **III,** *Autorización, para:* **Inciso d)** *Recolectar del medio natural reproductores, larvas, postlarvas, crías, huevos, semillas, alevines o en cualquier otro estadio, y* **Inciso e)** *Acuacultura didáctica.*		

Artículos 22.- *la Secretaría podrá inscribir en el Registro Nacional de Pesca a los acuicultores que no requieran concesión, permiso o Autorización.*	Al **proyecto** le aplica el Artículo, incisos y, fracciones anteriores, porque se trata de una actividad acuícola con fines comerciales.	Por el hecho de presentar a la autoridad correspondiente (SEMARNAT) la Manifestación de Impacto Ambiental, el promovente está cumpliendo con este apartado. El proyecto se vincula por la obligatoriedad de obtener la autorización correspondiente para realizar las obras descritas en esta manifestación de impacto ambiental. Como ya se mencionó anteriormente, la promovente una vez autorizado el proyecto en materia ambiental procederá a tramitar el Registro Nacional de Pesca para la unidad de producción acuícola.
Art. 30°.- *Las actividades pesqueras se clasifican en:* **II.-** *Cultivo o acuacultura con fines*		
Artículo 31°.- *Para realizar las actividades de pesca se requiere lo siguiente:* **I,** *Concesión, para:* **Inciso b)** *Acuacultura comercial* **II,** Permiso, para: **Inciso g)** *Acuacultura de fomento* **III,** *Autorización, para:* **Inciso d)** *Recolectar del medio natural reproductores, larvas, postlarvas, crías, huevos, semillas, alevines o en cualquier otro estadio, y* **Inciso e)** *Acuacultura didáctica.*		

Artículos 22.- *la Secretaría podrá inscribir en el Registro Nacional de Pesca a los acuicultores que no requieran concesión, permiso o Autorización.*	Al **proyecto** le aplica el Artículo, incisos y, fracciones anteriores, porque se trata de una actividad acuícola con fines comerciales.	Por el hecho de presentar a la autoridad correspondiente (SEMARNAT) la Manifestación de Impacto Ambiental, el promovente está cumpliendo con este apartado. El proyecto se vincula por la obligatoriedad de obtener la autorización correspondiente para realizar las obras descritas en esta manifestación de impacto ambiental. Como ya se mencionó anteriormente, la promovente una vez autorizado el proyecto en materia ambiental procederá a tramitar el Registro Nacional de Pesca para la unidad de producción acuícola.
Art. 30°.- *Las actividades pesqueras se clasifican en:* **II.-** *Cultivo o acuacultura con fines*		
Artículo 31°.- *Para realizar las actividades de pesca se requiere lo siguiente:* **I,** *Concesión, para:* **Inciso b)** *Acuacultura comercial* **II,** Permiso, para: **Inciso g)** *Acuacultura de fomento* **III,** *Autorización, para:* **Inciso d)** *Recolectar del medio natural reproductores, larvas, postlarvas, crías, huevos, semillas, alevines o en cualquier otro estadio, y* **Inciso e)** *Acuacultura didáctica.*		

Artículos 22.- *la Secretaría podrá inscribir en el Registro Nacional de Pesca a los acuicultores que no requieran concesión, permiso o Autorización.*	Al **proyecto** le aplica el Artículo, incisos y, fracciones anteriores, porque se trata de una actividad acuícola con fines comerciales.	Por el hecho de presentar a la autoridad correspondiente (SEMARNAT) la Manifestación de Impacto Ambiental, el promovente está cumpliendo con este apartado. El proyecto se vincula por la obligatoriedad de obtener la autorización correspondiente para realizar las obras descritas en esta manifestación de impacto ambiental. Como ya se mencionó anteriormente, la promovente una vez autorizado el proyecto en materia ambiental procederá a tramitar el Registro Nacional de Pesca para la unidad de producción acuícola.
Art. 30°.- *Las actividades pesqueras se clasifican en:* **II.-** *Cultivo o acuacultura con fines*		
Artículo 31°.- *Para realizar las actividades de pesca se requiere lo siguiente:* **I,** *Concesión, para:* **Inciso b)** *Acuacultura comercial* **II,** Permiso, para: **Inciso g)** *Acuacultura de fomento* **III,** *Autorización, para:* **Inciso d)** *Recolectar del medio natural reproductores, larvas, postlarvas, crías, huevos, semillas, alevines o en cualquier otro estadio, y* **Inciso e)** *Acuacultura didáctica.*		

Artículos 22.- *la Secretaría podrá inscribir en el Registro Nacional de Pesca a los acuicultores que no requieran concesión, permiso o Autorización.*	Al **proyecto** le aplica el Artículo, incisos y, fracciones anteriores, porque se trata de una actividad acuícola con fines comerciales.	Por el hecho de presentar a la autoridad correspondiente (SEMARNAT) la Manifestación de Impacto Ambiental, el promovente está cumpliendo con este apartado. El proyecto se vincula por la obligatoriedad de obtener la autorización correspondiente para realizar las obras descritas en esta manifestación de impacto ambiental. Como ya se mencionó anteriormente, la promovente una vez autorizado el proyecto en materia ambiental procederá a tramitar el Registro Nacional de Pesca para la unidad de producción acuícola.
Art. 30°.- *Las actividades pesqueras se clasifican en:* **II.-** *Cultivo o acuacultura con fines*		
Artículo 31°.- *Para realizar las actividades de pesca se requiere lo siguiente:* **I,** *Concesión, para:* **Inciso b)** *Acuacultura comercial* **II,** Permiso, para: **Inciso g)** *Acuacultura de fomento* **III,** *Autorización, para:* **Inciso d)** *Recolectar del medio natural reproductores, larvas, postlarvas, crías, huevos, semillas, alevines o en cualquier otro estadio, y* **Inciso e)** *Acuacultura didáctica.*		

Artículos 22.- *la Secretaría podrá inscribir en el Registro Nacional de Pesca a los acuicultores que no requieran concesión, permiso o Autorización.*	Al **proyecto** le aplica el Artículo, incisos y, fracciones anteriores, porque se trata de una actividad acuícola con fines comerciales.	Por el hecho de presentar a la autoridad correspondiente (SEMARNAT) la Manifestación de Impacto Ambiental, el promovente está cumpliendo con este apartado. El proyecto se vincula por la obligatoriedad de obtener la autorización correspondiente para realizar las obras descritas en esta manifestación de impacto ambiental. Como ya se mencionó anteriormente, la promovente una vez autorizado el proyecto en materia ambiental procederá a tramitar el Registro Nacional de Pesca para la unidad de producción acuícola.
Art. 30°.- *Las actividades pesqueras se clasifican en:* **II.-** *Cultivo o acuacultura con fines*		
Artículo 31°.- *Para realizar las actividades de pesca se requiere lo siguiente:* **I,** *Concesión, para:* **Inciso b)** *Acuacultura comercial* **II,** Permiso, para: **Inciso g)** *Acuacultura de fomento* **III,** *Autorización, para:* **Inciso d)** *Recolectar del medio natural reproductores, larvas, postlarvas, crías, huevos, semillas, alevines o en cualquier otro estadio, y* **Inciso e)** *Acuacultura didáctica.*		

Artículos 22.- *la Secretaría podrá inscribir en el Registro Nacional de Pesca a los acuicultores que no requieran concesión, permiso o Autorización.*	Al **proyecto** le aplica el Artículo, incisos y, fracciones anteriores, porque se trata de una actividad acuícola con fines comerciales.	Por el hecho de presentar a la autoridad correspondiente (SEMARNAT) la Manifestación de Impacto Ambiental, el promovente está cumpliendo con este apartado. El proyecto se vincula por la obligatoriedad de obtener la autorización correspondiente para realizar las obras descritas en esta manifestación de impacto ambiental. Como ya se mencionó anteriormente, la promovente una vez autorizado el proyecto en materia ambiental procederá a tramitar el Registro Nacional de Pesca para la unidad de producción acuícola.
Art. 30°.- *Las actividades pesqueras se clasifican en:* **II.-** *Cultivo o acuacultura con fines*		
Artículo 31°.- *Para realizar las actividades de pesca se requiere lo siguiente:* **I,** *Concesión, para:* **Inciso b)** *Acuacultura comercial* **II,** Permiso, para: **Inciso g)** *Acuacultura de fomento* **III,** *Autorización, para:* **Inciso d)** *Recolectar del medio natural reproductores, larvas, postlarvas, crías, huevos, semillas, alevines o en cualquier otro estadio, y* **Inciso e)** *Acuacultura didáctica.*		

Artículos 22.- *la Secretaría podrá inscribir en el Registro Nacional de Pesca a los acuicultores que no requieran concesión, permiso o Autorización.*	Al **proyecto** le aplica el Artículo, incisos y, fracciones anteriores, porque se trata de una actividad acuícola con fines comerciales.	Por el hecho de presentar a la autoridad correspondiente (SEMARNAT) la Manifestación de Impacto Ambiental, el promovente está cumpliendo con este apartado. El proyecto se vincula por la obligatoriedad de obtener la autorización correspondiente para realizar las obras descritas en esta manifestación de impacto ambiental. Como ya se mencionó anteriormente, la promovente una vez autorizado el proyecto en materia ambiental procederá a tramitar el Registro Nacional de Pesca para la unidad de producción acuícola.
Art. 30°.- *Las actividades pesqueras se clasifican en:* **II.-** *Cultivo o acuacultura con fines*		
Artículo 31°.- *Para realizar las actividades de pesca se requiere lo siguiente:* **I,** *Concesión, para:* **Inciso b)** *Acuacultura comercial* **II,** Permiso, para: **Inciso g)** *Acuacultura de fomento* **III,** *Autorización, para:* **Inciso d)** *Recolectar del medio natural reproductores, larvas, postlarvas, crías, huevos, semillas, alevines o en cualquier otro estadio, y* **Inciso e)** *Acuacultura didáctica.*		

Artículos 22.- *la Secretaría podrá inscribir en el Registro Nacional de Pesca a los acuicultores que no requieran concesión, permiso o Autorización.*	Al **proyecto** le aplica el Artículo, incisos y, fracciones anteriores, porque se trata de una actividad acuícola con fines comerciales.	Por el hecho de presentar a la autoridad correspondiente (SEMARNAT) la Manifestación de Impacto Ambiental, el promovente está cumpliendo con este apartado. El proyecto se vincula por la obligatoriedad de obtener la autorización correspondiente para realizar las obras descritas en esta manifestación de impacto ambiental. Como ya se mencionó anteriormente, la promovente una vez autorizado el proyecto en materia ambiental procederá a tramitar el Registro Nacional de Pesca para la unidad de producción acuícola.
Art. 30°.- *Las actividades pesqueras se clasifican en:* **II.-** *Cultivo o acuacultura con fines*		
Artículo 31°.- *Para realizar las actividades de pesca se requiere lo siguiente:* **I,** *Concesión, para:* **Inciso b)** *Acuacultura comercial* **II,** Permiso, para: **Inciso g)** *Acuacultura de fomento* **III,** *Autorización, para:* **Inciso d)** *Recolectar del medio natural reproductores, larvas, postlarvas, crías, huevos, semillas, alevines o en cualquier otro estadio, y* **Inciso e)** *Acuacultura didáctica.*		

Artículos 22.- *la Secretaría podrá inscribir en el Registro Nacional de Pesca a los acuicultores que no requieran concesión, permiso o Autorización.*	Al **proyecto** le aplica el Artículo, incisos y, fracciones anteriores, porque se trata de una actividad acuícola con fines comerciales.	Por el hecho de presentar a la autoridad correspondiente (SEMARNAT) la Manifestación de Impacto Ambiental, el promovente está cumpliendo con este apartado. El proyecto se vincula por la obligatoriedad de obtener la autorización correspondiente para realizar las obras descritas en esta manifestación de impacto ambiental. Como ya se mencionó anteriormente, la promovente una vez autorizado el proyecto en materia ambiental procederá a tramitar el Registro Nacional de Pesca para la unidad de producción acuícola.
Art. 30°.- *Las actividades pesqueras se clasifican en:* **II.-** *Cultivo o acuacultura con fines*		
Artículo 31°.- *Para realizar las actividades de pesca se requiere lo siguiente:* **I,** *Concesión, para:* **Inciso b)** *Acuacultura comercial* **II,** Permiso, para: **Inciso g)** *Acuacultura de fomento* **III,** *Autorización, para:* **Inciso d)** *Recolectar del medio natural reproductores, larvas, postlarvas, crías, huevos, semillas, alevines o en cualquier otro estadio, y* **Inciso e)** *Acuacultura didáctica.*		

Artículos 22.- *la Secretaría podrá inscribir en el Registro Nacional de Pesca a los acuicultores que no requieran concesión, permiso o Autorización.*	Al **proyecto** le aplica el Artículo, incisos y, fracciones anteriores, porque se trata de una actividad acuícola con fines comerciales.	Por el hecho de presentar a la autoridad correspondiente (SEMARNAT) la Manifestación de Impacto Ambiental, el promovente está cumpliendo con este apartado. El proyecto se vincula por la obligatoriedad de obtener la autorización correspondiente para realizar las obras descritas en esta manifestación de impacto ambiental. Como ya se mencionó anteriormente, la promovente una vez autorizado el proyecto en materia ambiental procederá a tramitar el Registro Nacional de Pesca para la unidad de producción acuícola.
Art. 30°.- *Las actividades pesqueras se clasifican en:* **II.-** *Cultivo o acuacultura con fines*		
Artículo 31°.- *Para realizar las actividades de pesca se requiere lo siguiente:* **I,** *Concesión, para:* **Inciso b)** *Acuacultura comercial* **II,** Permiso, para: **Inciso g)** *Acuacultura de fomento* **III,** *Autorización, para:* **Inciso d)** *Recolectar del medio natural reproductores, larvas, postlarvas, crías, huevos, semillas, alevines o en cualquier otro estadio, y* **Inciso e)** *Acuacultura didáctica.*		

Artículos 22.- *la Secretaría podrá inscribir en el Registro Nacional de Pesca a los acuicultores que no requieran concesión, permiso o Autorización.*	Al **proyecto** le aplica el Artículo, incisos y, fracciones anteriores, porque se trata de una actividad acuícola con fines comerciales.	Por el hecho de presentar a la autoridad correspondiente (SEMARNAT) la Manifestación de Impacto Ambiental, el promovente está cumpliendo con este apartado. El proyecto se vincula por la obligatoriedad de obtener la autorización correspondiente para realizar las obras descritas en esta manifestación de impacto ambiental. Como ya se mencionó anteriormente, la promovente una vez autorizado el proyecto en materia ambiental procederá a tramitar el Registro Nacional de Pesca para la unidad de producción acuícola.
Art. 30°.- *Las actividades pesqueras se clasifican en:* **II.-** *Cultivo o acuacultura con fines*		
Artículo 31°.- *Para realizar las actividades de pesca se requiere lo siguiente:* **I,** *Concesión, para:* **Inciso b)** *Acuacultura comercial* **II,** Permiso, para: **Inciso g)** *Acuacultura de fomento* **III,** *Autorización, para:* **Inciso d)** *Recolectar del medio natural reproductores, larvas, postlarvas, crías, huevos, semillas, alevines o en cualquier otro estadio, y* **Inciso e)** *Acuacultura didáctica.*		

Artículos 22.- *la Secretaría podrá inscribir en el Registro Nacional de Pesca a los acuicultores que no requieran concesión, permiso o Autorización.*	Al **proyecto** le aplica el Artículo, incisos y, fracciones anteriores, porque se trata de una actividad acuícola con fines comerciales.	Por el hecho de presentar a la autoridad correspondiente (SEMARNAT) la Manifestación de Impacto Ambiental, el promovente está cumpliendo con este apartado. El proyecto se vincula por la obligatoriedad de obtener la autorización correspondiente para realizar las obras descritas en esta manifestación de impacto ambiental. Como ya se mencionó anteriormente, la promovente una vez autorizado el proyecto en materia ambiental procederá a tramitar el Registro Nacional de Pesca para la unidad de producción acuícola.
Art. 30°.- *Las actividades pesqueras se clasifican en:* **II.-** *Cultivo o acuacultura con fines*		
Artículo 31°.- *Para realizar las actividades de pesca se requiere lo siguiente:* **I,** *Concesión, para:* **Inciso b)** *Acuacultura comercial* **II,** Permiso, para: **Inciso g)** *Acuacultura de fomento* **III,** *Autorización, para:* **Inciso d)** *Recolectar del medio natural reproductores, larvas, postlarvas, crías, huevos, semillas, alevines o en cualquier otro estadio, y* **Inciso e)** *Acuacultura didáctica.*		

Artículos 22.- *la Secretaría podrá inscribir en el Registro Nacional de Pesca a los acuicultores que no requieran concesión, permiso o Autorización.*	Al **proyecto** le aplica el Artículo, incisos y, fracciones anteriores, porque se trata de una actividad acuícola con fines comerciales.	Por el hecho de presentar a la autoridad correspondiente (SEMARNAT) la Manifestación de Impacto Ambiental, el promovente está cumpliendo con este apartado. El proyecto se vincula por la obligatoriedad de obtener la autorización correspondiente para realizar las obras descritas en esta manifestación de impacto ambiental. Como ya se mencionó anteriormente, la promovente una vez autorizado el proyecto en materia ambiental procederá a tramitar el Registro Nacional de Pesca para la unidad de producción acuícola.
Art. 30°.- *Las actividades pesqueras se clasifican en:* **II.-** *Cultivo o acuacultura con fines*		
Artículo 31°.- *Para realizar las actividades de pesca se requiere lo siguiente:* **I,** *Concesión, para:* **Inciso b)** *Acuacultura comercial* **II,** Permiso, para: **Inciso g)** *Acuacultura de fomento* **III,** *Autorización, para:* **Inciso d)** *Recolectar del medio natural reproductores, larvas, postlarvas, crías, huevos, semillas, alevines o en cualquier otro estadio, y* **Inciso e)** *Acuacultura didáctica.*		

Artículos 22.- *la Secretaría podrá inscribir en el Registro Nacional de Pesca a los acuicultores que no requieran concesión, permiso o Autorización.*	Al **proyecto** le aplica el Artículo, incisos y, fracciones anteriores, porque se trata de una actividad acuícola con fines comerciales.	Por el hecho de presentar a la autoridad correspondiente (SEMARNAT) la Manifestación de Impacto Ambiental, el promovente está cumpliendo con este apartado. El proyecto se vincula por la obligatoriedad de obtener la autorización correspondiente para realizar las obras descritas en esta manifestación de impacto ambiental. Como ya se mencionó anteriormente, la promovente una vez autorizado el proyecto en materia ambiental procederá a tramitar el Registro Nacional de Pesca para la unidad de producción acuícola.
Art. 30°.- *Las actividades pesqueras se clasifican en:* **II.-** *Cultivo o acuacultura con fines*		
Artículo 31°.- *Para realizar las actividades de pesca se requiere lo siguiente:* **I,** *Concesión, para:* **Inciso b)** *Acuacultura comercial* **II,** Permiso, para: **Inciso g)** *Acuacultura de fomento* **III,** *Autorización, para:* **Inciso d)** *Recolectar del medio natural reproductores, larvas, postlarvas, crías, huevos, semillas, alevines o en cualquier otro estadio, y* **Inciso e)** *Acuacultura didáctica.*		

Artículos 22.- *la Secretaría podrá inscribir en el Registro Nacional de Pesca a los acuicultores que no requieran concesión, permiso o Autorización.*	Al **proyecto** le aplica el Artículo, incisos y, fracciones anteriores, porque se trata de una actividad acuícola con fines comerciales.	Por el hecho de presentar a la autoridad correspondiente (SEMARNAT) la Manifestación de Impacto Ambiental, el promovente está cumpliendo con este apartado. El proyecto se vincula por la obligatoriedad de obtener la autorización correspondiente para realizar las obras descritas en esta manifestación de impacto ambiental. Como ya se mencionó anteriormente, la promovente una vez autorizado el proyecto en materia ambiental procederá a tramitar el Registro Nacional de Pesca para la unidad de producción acuícola.
Art. 30°.- *Las actividades pesqueras se clasifican en:* **II.-** *Cultivo o acuacultura con fines*		
Artículo 31°.- *Para realizar las actividades de pesca se requiere lo siguiente:* **I,** *Concesión, para:* **Inciso b)** *Acuacultura comercial* **II,** Permiso, para: **Inciso g)** *Acuacultura de fomento* **III,** *Autorización, para:* **Inciso d)** *Recolectar del medio natural reproductores, larvas, postlarvas, crías, huevos, semillas, alevines o en cualquier otro estadio, y* **Inciso e)** *Acuacultura didáctica.*		

Artículos 22.- *la Secretaría podrá inscribir en el Registro Nacional de Pesca a los acuicultores que no requieran concesión, permiso o Autorización.*	Al **proyecto** le aplica el Artículo, incisos y, fracciones anteriores, porque se trata de una actividad acuícola con fines comerciales.	Por el hecho de presentar a la autoridad correspondiente (SEMARNAT) la Manifestación de Impacto Ambiental, el promovente está cumpliendo con este apartado. El proyecto se vincula por la obligatoriedad de obtener la autorización correspondiente para realizar las obras descritas en esta manifestación de impacto ambiental. Como ya se mencionó anteriormente, la promovente una vez autorizado el proyecto en materia ambiental procederá a tramitar el Registro Nacional de Pesca para la unidad de producción acuícola.
Art. 30°.- *Las actividades pesqueras se clasifican en:* **II.-** *Cultivo o acuacultura con fines*		
Artículo 31°.- *Para realizar las actividades de pesca se requiere lo siguiente:* **I,** *Concesión, para:* **Inciso b)** *Acuacultura comercial* **II,** Permiso, para: **Inciso g)** *Acuacultura de fomento* **III,** *Autorización, para:* **Inciso d)** *Recolectar del medio natural reproductores, larvas, postlarvas, crías, huevos, semillas, alevines o en cualquier otro estadio, y* **Inciso e)** *Acuacultura didáctica.*		

Artículos 22.- *la Secretaría podrá inscribir en el Registro Nacional de Pesca a los acuicultores que no requieran concesión, permiso o Autorización.*	Al **proyecto** le aplica el Artículo, incisos y, fracciones anteriores, porque se trata de una actividad acuícola con fines comerciales.	Por el hecho de presentar a la autoridad correspondiente (SEMARNAT) la Manifestación de Impacto Ambiental, el promovente está cumpliendo con este apartado. El proyecto se vincula por la obligatoriedad de obtener la autorización correspondiente para realizar las obras descritas en esta manifestación de impacto ambiental. Como ya se mencionó anteriormente, la promovente una vez autorizado el proyecto en materia ambiental procederá a tramitar el Registro Nacional de Pesca para la unidad de producción acuícola.
Art. 30°.- *Las actividades pesqueras se clasifican en:* **II.-** *Cultivo o acuacultura con fines*		
Artículo 31°.- *Para realizar las actividades de pesca se requiere lo siguiente:* **I,** *Concesión, para:* **Inciso b)** *Acuacultura comercial* **II,** Permiso, para: **Inciso g)** *Acuacultura de fomento* **III,** *Autorización, para:* **Inciso d)** *Recolectar del medio natural reproductores, larvas, postlarvas, crías, huevos, semillas, alevines o en cualquier otro estadio, y* **Inciso e)** *Acuacultura didáctica.*		

Artículos 22.- *la Secretaría podrá inscribir en el Registro Nacional de Pesca a los acuicultores que no requieran concesión, permiso o Autorización.*	Al **proyecto** le aplica el Artículo, incisos y, fracciones anteriores, porque se trata de una actividad acuícola con fines comerciales.	Por el hecho de presentar a la autoridad correspondiente (SEMARNAT) la Manifestación de Impacto Ambiental, el promovente está cumpliendo con este apartado. El proyecto se vincula por la obligatoriedad de obtener la autorización correspondiente para realizar las obras descritas en esta manifestación de impacto ambiental. Como ya se mencionó anteriormente, la promovente una vez autorizado el proyecto en materia ambiental procederá a tramitar el Registro Nacional de Pesca para la unidad de producción acuícola.
Art. 30°.- *Las actividades pesqueras se clasifican en:* **II.-** *Cultivo o acuacultura con fines*		
Artículo 31°.- *Para realizar las actividades de pesca se requiere lo siguiente:* **I,** *Concesión, para:* **Inciso b)** *Acuacultura comercial* **II,** Permiso, para: **Inciso g)** *Acuacultura de fomento* **III,** *Autorización, para:* **Inciso d)** *Recolectar del medio natural reproductores, larvas, postlarvas, crías, huevos, semillas, alevines o en cualquier otro estadio, y* **Inciso e)** *Acuacultura didáctica.*		

Artículos 22.- *la Secretaría podrá inscribir en el Registro Nacional de Pesca a los acuicultores que no requieran concesión, permiso o Autorización.*	Al **proyecto** le aplica el Artículo, incisos y, fracciones anteriores, porque se trata de una actividad acuícola con fines comerciales.	Por el hecho de presentar a la autoridad correspondiente (SEMARNAT) la Manifestación de Impacto Ambiental, el promovente está cumpliendo con este apartado. El proyecto se vincula por la obligatoriedad de obtener la autorización correspondiente para realizar las obras descritas en esta manifestación de impacto ambiental. Como ya se mencionó anteriormente, la promovente una vez autorizado el proyecto en materia ambiental procederá a tramitar el Registro Nacional de Pesca para la unidad de producción acuícola.
Art. 30°.- *Las actividades pesqueras se clasifican en:* **II.-** *Cultivo o acuacultura con fines*		
Artículo 31°.- *Para realizar las actividades de pesca se requiere lo siguiente:* **I,** *Concesión, para:* **Inciso b)** *Acuacultura comercial* **II,** Permiso, para: **Inciso g)** *Acuacultura de fomento* **III,** *Autorización, para:* **Inciso d)** *Recolectar del medio natural reproductores, larvas, postlarvas, crías, huevos, semillas, alevines o en cualquier otro estadio, y* **Inciso e)** *Acuacultura didáctica.*		

Artículos 22.- *la Secretaría podrá inscribir en el Registro Nacional de Pesca a los acuicultores que no requieran concesión, permiso o Autorización.*	Al **proyecto** le aplica el Artículo, incisos y, fracciones anteriores, porque se trata de una actividad acuícola con fines comerciales.	Por el hecho de presentar a la autoridad correspondiente (SEMARNAT) la Manifestación de Impacto Ambiental, el promovente está cumpliendo con este apartado. El proyecto se vincula por la obligatoriedad de obtener la autorización correspondiente para realizar las obras descritas en esta manifestación de impacto ambiental. Como ya se mencionó anteriormente, la promovente una vez autorizado el proyecto en materia ambiental procederá a tramitar el Registro Nacional de Pesca para la unidad de producción acuícola.
Art. 30°.- *Las actividades pesqueras se clasifican en:* **II.-** *Cultivo o acuacultura con fines*		
Artículo 31°.- *Para realizar las actividades de pesca se requiere lo siguiente:* **I,** *Concesión, para:* **Inciso b)** *Acuacultura comercial* **II,** Permiso, para: **Inciso g)** *Acuacultura de fomento* **III,** *Autorización, para:* **Inciso d)** *Recolectar del medio natural reproductores, larvas, postlarvas, crías, huevos, semillas, alevines o en cualquier otro estadio, y* **Inciso e)** *Acuacultura didáctica.*		

Artículos 22.- *la Secretaría podrá inscribir en el Registro Nacional de Pesca a los acuicultores que no requieran concesión, permiso o Autorización.*	Al **proyecto** le aplica el Artículo, incisos y, fracciones anteriores, porque se trata de una actividad acuícola con fines comerciales.	Por el hecho de presentar a la autoridad correspondiente (SEMARNAT) la Manifestación de Impacto Ambiental, el promovente está cumpliendo con este apartado. El proyecto se vincula por la obligatoriedad de obtener la autorización correspondiente para realizar las obras descritas en esta manifestación de impacto ambiental. Como ya se mencionó anteriormente, la promovente una vez autorizado el proyecto en materia ambiental procederá a tramitar el Registro Nacional de Pesca para la unidad de producción acuícola.
Art. 30°.- *Las actividades pesqueras se clasifican en:* **II.-** *Cultivo o acuacultura con fines*		
Artículo 31°.- *Para realizar las actividades de pesca se requiere lo siguiente:* **I,** *Concesión, para:* **Inciso b)** *Acuacultura comercial* **II,** Permiso, para: **Inciso g)** *Acuacultura de fomento* **III,** *Autorización, para:* **Inciso d)** *Recolectar del medio natural reproductores, larvas, postlarvas, crías, huevos, semillas, alevines o en cualquier otro estadio, y* **Inciso e)** *Acuacultura didáctica.*		

Artículos 22.- *la Secretaría podrá inscribir en el Registro Nacional de Pesca a los acuicultores que no requieran concesión, permiso o Autorización.*	Al **proyecto** le aplica el Artículo, incisos y, fracciones anteriores, porque se trata de una actividad acuícola con fines comerciales.	Por el hecho de presentar a la autoridad correspondiente (SEMARNAT) la Manifestación de Impacto Ambiental, el promovente está cumpliendo con este apartado. El proyecto se vincula por la obligatoriedad de obtener la autorización correspondiente para realizar las obras descritas en esta manifestación de impacto ambiental. Como ya se mencionó anteriormente, la promovente una vez autorizado el proyecto en materia ambiental procederá a tramitar el Registro Nacional de Pesca para la unidad de producción acuícola.
Art. 30°.- *Las actividades pesqueras se clasifican en:* **II.-** *Cultivo o acuacultura con fines*		
Artículo 31°.- *Para realizar las actividades de pesca se requiere lo siguiente:* **I,** *Concesión, para:* **Inciso b)** *Acuacultura comercial* **II,** Permiso, para: **Inciso g)** *Acuacultura de fomento* **III,** *Autorización, para:* **Inciso d)** *Recolectar del medio natural reproductores, larvas, postlarvas, crías, huevos, semillas, alevines o en cualquier otro estadio, y* **Inciso e)** *Acuacultura didáctica.*		

Artículos 22.- *la Secretaría podrá inscribir en el Registro Nacional de Pesca a los acuicultores que no requieran concesión, permiso o Autorización.*	Al **proyecto** le aplica el Artículo, incisos y, fracciones anteriores, porque se trata de una actividad acuícola con fines comerciales.	Por el hecho de presentar a la autoridad correspondiente (SEMARNAT) la Manifestación de Impacto Ambiental, el promovente está cumpliendo con este apartado. El proyecto se vincula por la obligatoriedad de obtener la autorización correspondiente para realizar las obras descritas en esta manifestación de impacto ambiental. Como ya se mencionó anteriormente, la promovente una vez autorizado el proyecto en materia ambiental procederá a tramitar el Registro Nacional de Pesca para la unidad de producción acuícola.
Art. 30°.- *Las actividades pesqueras se clasifican en:* **II.-** *Cultivo o acuacultura con fines*		
Artículo 31°.- *Para realizar las actividades de pesca se requiere lo siguiente:* **I,** *Concesión, para:* **Inciso b)** *Acuacultura comercial* **II,** Permiso, para: **Inciso g)** *Acuacultura de fomento* **III,** *Autorización, para:* **Inciso d)** *Recolectar del medio natural reproductores, larvas, postlarvas, crías, huevos, semillas, alevines o en cualquier otro estadio, y* **Inciso e)** *Acuacultura didáctica.*		

Artículos 22.- *la Secretaría podrá inscribir en el Registro Nacional de Pesca a los acuicultores que no requieran concesión, permiso o Autorización.*	Al **proyecto** le aplica el Artículo, incisos y, fracciones anteriores, porque se trata de una actividad acuícola con fines comerciales.	Por el hecho de presentar a la autoridad correspondiente (SEMARNAT) la Manifestación de Impacto Ambiental, el promovente está cumpliendo con este apartado. El proyecto se vincula por la obligatoriedad de obtener la autorización correspondiente para realizar las obras descritas en esta manifestación de impacto ambiental. Como ya se mencionó anteriormente, la promovente una vez autorizado el proyecto en materia ambiental procederá a tramitar el Registro Nacional de Pesca para la unidad de producción acuícola.
Art. 30°.- *Las actividades pesqueras se clasifican en:* **II.-** *Cultivo o acuacultura con fines*		
Artículo 31°.- *Para realizar las actividades de pesca se requiere lo siguiente:* **I,** *Concesión, para:* **Inciso b)** *Acuacultura comercial* **II,** Permiso, para: **Inciso g)** *Acuacultura de fomento* **III,** *Autorización, para:* **Inciso d)** *Recolectar del medio natural reproductores, larvas, postlarvas, crías, huevos, semillas, alevines o en cualquier otro estadio, y* **Inciso e)** *Acuacultura didáctica.*		

Artículos 22.- *la Secretaría podrá inscribir en el Registro Nacional de Pesca a los acuicultores que no requieran concesión, permiso o Autorización.*	Al **proyecto** le aplica el Artículo, incisos y, fracciones anteriores, porque se trata de una actividad acuícola con fines comerciales.	Por el hecho de presentar a la autoridad correspondiente (SEMARNAT) la Manifestación de Impacto Ambiental, el promovente está cumpliendo con este apartado. El proyecto se vincula por la obligatoriedad de obtener la autorización correspondiente para realizar las obras descritas en esta manifestación de impacto ambiental. Como ya se mencionó anteriormente, la promovente una vez autorizado el proyecto en materia ambiental procederá a tramitar el Registro Nacional de Pesca para la unidad de producción acuícola.
Art. 30°.- *Las actividades pesqueras se clasifican en:* **II.-** *Cultivo o acuacultura con fines*		
Artículo 31°.- *Para realizar las actividades de pesca se requiere lo siguiente:* **I,** *Concesión, para:* **Inciso b)** *Acuacultura comercial* **II,** Permiso, para: **Inciso g)** *Acuacultura de fomento* **III,** *Autorización, para:* **Inciso d)** *Recolectar del medio natural reproductores, larvas, postlarvas, crías, huevos, semillas, alevines o en cualquier otro estadio, y* **Inciso e)** *Acuacultura didáctica.*		

Artículos 22.- *la Secretaría podrá inscribir en el Registro Nacional de Pesca a los acuicultores que no requieran concesión, permiso o Autorización.*	Al **proyecto** le aplica el Artículo, incisos y, fracciones anteriores, porque se trata de una actividad acuícola con fines comerciales.	Por el hecho de presentar a la autoridad correspondiente (SEMARNAT) la Manifestación de Impacto Ambiental, el promovente está cumpliendo con este apartado. El proyecto se vincula por la obligatoriedad de obtener la autorización correspondiente para realizar las obras descritas en esta manifestación de impacto ambiental. Como ya se mencionó anteriormente, la promovente una vez autorizado el proyecto en materia ambiental procederá a tramitar el Registro Nacional de Pesca para la unidad de producción acuícola.
Art. 30°.- *Las actividades pesqueras se clasifican en:* **II.-** *Cultivo o acuacultura con fines*		
Artículo 31°.- *Para realizar las actividades de pesca se requiere lo siguiente:* **I,** *Concesión, para:* **Inciso b)** *Acuacultura comercial* **II,** Permiso, para: **Inciso g)** *Acuacultura de fomento* **III,** *Autorización, para:* **Inciso d)** *Recolectar del medio natural reproductores, larvas, postlarvas, crías, huevos, semillas, alevines o en cualquier otro estadio, y* **Inciso e)** *Acuacultura didáctica.*		

Artículos 22.- *la Secretaría podrá inscribir en el Registro Nacional de Pesca a los acuicultores que no requieran concesión, permiso o Autorización.*	Al **proyecto** le aplica el Artículo, incisos y, fracciones anteriores, porque se trata de una actividad acuícola con fines comerciales.	Por el hecho de presentar a la autoridad correspondiente (SEMARNAT) la Manifestación de Impacto Ambiental, el promovente está cumpliendo con este apartado. El proyecto se vincula por la obligatoriedad de obtener la autorización correspondiente para realizar las obras descritas en esta manifestación de impacto ambiental. Como ya se mencionó anteriormente, la promovente una vez autorizado el proyecto en materia ambiental procederá a tramitar el Registro Nacional de Pesca para la unidad de producción acuícola.
Art. 30°.- *Las actividades pesqueras se clasifican en:* **II.-** *Cultivo o acuacultura con fines*		
Artículo 31°.- *Para realizar las actividades de pesca se requiere lo siguiente:* **I,** *Concesión, para:* **Inciso b)** *Acuacultura comercial* **II,** Permiso, para: **Inciso g)** *Acuacultura de fomento* **III,** *Autorización, para:* **Inciso d)** *Recolectar del medio natural reproductores, larvas, postlarvas, crías, huevos, semillas, alevines o en cualquier otro estadio, y* **Inciso e)** *Acuacultura didáctica.*		

Artículos 22.- *la Secretaría podrá inscribir en el Registro Nacional de Pesca a los acuicultores que no requieran concesión, permiso o Autorización.*	Al **proyecto** le aplica el Artículo, incisos y, fracciones anteriores, porque se trata de una actividad acuícola con fines comerciales.	Por el hecho de presentar a la autoridad correspondiente (SEMARNAT) la Manifestación de Impacto Ambiental, el promovente está cumpliendo con este apartado. El proyecto se vincula por la obligatoriedad de obtener la autorización correspondiente para realizar las obras descritas en esta manifestación de impacto ambiental. Como ya se mencionó anteriormente, la promovente una vez autorizado el proyecto en materia ambiental procederá a tramitar el Registro Nacional de Pesca para la unidad de producción acuícola.
Art. 30°.- *Las actividades pesqueras se clasifican en:* **II.-** *Cultivo o acuacultura con fines*		
Artículo 31°.- *Para realizar las actividades de pesca se requiere lo siguiente:* **I,** *Concesión, para:* **Inciso b)** *Acuacultura comercial* **II,** Permiso, para: **Inciso g)** *Acuacultura de fomento* **III,** *Autorización, para:* **Inciso d)** *Recolectar del medio natural reproductores, larvas, postlarvas, crías, huevos, semillas, alevines o en cualquier otro estadio, y* **Inciso e)** *Acuacultura didáctica.*		

Artículos 22.- *la Secretaría podrá inscribir en el Registro Nacional de Pesca a los acuicultores que no requieran concesión, permiso o Autorización.*	Al **proyecto** le aplica el Artículo, incisos y, fracciones anteriores, porque se trata de una actividad acuícola con fines comerciales.	Por el hecho de presentar a la autoridad correspondiente (SEMARNAT) la Manifestación de Impacto Ambiental, el promovente está cumpliendo con este apartado. El proyecto se vincula por la obligatoriedad de obtener la autorización correspondiente para realizar las obras descritas en esta manifestación de impacto ambiental. Como ya se mencionó anteriormente, la promovente una vez autorizado el proyecto en materia ambiental procederá a tramitar el Registro Nacional de Pesca para la unidad de producción acuícola.
Art. 30°.- *Las actividades pesqueras se clasifican en:* **II.-** *Cultivo o acuacultura con fines*		
Artículo 31°.- *Para realizar las actividades de pesca se requiere lo siguiente:* **I,** *Concesión, para:* **Inciso b)** *Acuacultura comercial* **II,** Permiso, para: **Inciso g)** *Acuacultura de fomento* **III,** *Autorización, para:* **Inciso d)** *Recolectar del medio natural reproductores, larvas, postlarvas, crías, huevos, semillas, alevines o en cualquier otro estadio, y* **Inciso e)** *Acuacultura didáctica.*		

Artículos 22.- *la Secretaría podrá inscribir en el Registro Nacional de Pesca a los acuicultores que no requieran concesión, permiso o Autorización.*	Al **proyecto** le aplica el Artículo, incisos y, fracciones anteriores, porque se trata de una actividad acuícola con fines comerciales.	Por el hecho de presentar a la autoridad correspondiente (SEMARNAT) la Manifestación de Impacto Ambiental, el promovente está cumpliendo con este apartado. El proyecto se vincula por la obligatoriedad de obtener la autorización correspondiente para realizar las obras descritas en esta manifestación de impacto ambiental. Como ya se mencionó anteriormente, la promovente una vez autorizado el proyecto en materia ambiental procederá a tramitar el Registro Nacional de Pesca para la unidad de producción acuícola.
Art. 30°.- *Las actividades pesqueras se clasifican en:* **II.-** *Cultivo o acuacultura con fines*		
Artículo 31°.- *Para realizar las actividades de pesca se requiere lo siguiente:* **I,** *Concesión, para:* **Inciso b)** *Acuacultura comercial* **II,** Permiso, para: **Inciso g)** *Acuacultura de fomento* **III,** *Autorización, para:* **Inciso d)** *Recolectar del medio natural reproductores, larvas, postlarvas, crías, huevos, semillas, alevines o en cualquier otro estadio, y* **Inciso e)** *Acuacultura didáctica.*		

Artículos 22.- *la Secretaría podrá inscribir en el Registro Nacional de Pesca a los acuicultores que no requieran concesión, permiso o Autorización.*	Al **proyecto** le aplica el Artículo, incisos y, fracciones anteriores, porque se trata de una actividad acuícola con fines comerciales.	Por el hecho de presentar a la autoridad correspondiente (SEMARNAT) la Manifestación de Impacto Ambiental, el promovente está cumpliendo con este apartado. El proyecto se vincula por la obligatoriedad de obtener la autorización correspondiente para realizar las obras descritas en esta manifestación de impacto ambiental. Como ya se mencionó anteriormente, la promovente una vez autorizado el proyecto en materia ambiental procederá a tramitar el Registro Nacional de Pesca para la unidad de producción acuícola.
Art. 30°.- *Las actividades pesqueras se clasifican en:* **II.-** *Cultivo o acuacultura con fines*		
Artículo 31°.- *Para realizar las actividades de pesca se requiere lo siguiente:* **I,** *Concesión, para:* **Inciso b)** *Acuacultura comercial* **II,** Permiso, para: **Inciso g)** *Acuacultura de fomento* **III,** *Autorización, para:* **Inciso d)** *Recolectar del medio natural reproductores, larvas, postlarvas, crías, huevos, semillas, alevines o en cualquier otro estadio, y* **Inciso e)** *Acuacultura didáctica.*		

Artículos 22.- *la Secretaría podrá inscribir en el Registro Nacional de Pesca a los acuicultores que no requieran concesión, permiso o Autorización.*	Al **proyecto** le aplica el Artículo, incisos y, fracciones anteriores, porque se trata de una actividad acuícola con fines comerciales.	Por el hecho de presentar a la autoridad correspondiente (SEMARNAT) la Manifestación de Impacto Ambiental, el promovente está cumpliendo con este apartado. El proyecto se vincula por la obligatoriedad de obtener la autorización correspondiente para realizar las obras descritas en esta manifestación de impacto ambiental. Como ya se mencionó anteriormente, la promovente una vez autorizado el proyecto en materia ambiental procederá a tramitar el Registro Nacional de Pesca para la unidad de producción acuícola.
Art. 30°.- *Las actividades pesqueras se clasifican en:* **II.-** *Cultivo o acuacultura con fines*		
Artículo 31°.- *Para realizar las actividades de pesca se requiere lo siguiente:* **I,** *Concesión, para:* **Inciso b)** *Acuacultura comercial* **II,** Permiso, para: **Inciso g)** *Acuacultura de fomento* **III,** *Autorización, para:* **Inciso d)** *Recolectar del medio natural reproductores, larvas, postlarvas, crías, huevos, semillas, alevines o en cualquier otro estadio, y* **Inciso e)** *Acuacultura didáctica.*		

Artículos 22.- *la Secretaría podrá inscribir en el Registro Nacional de Pesca a los acuicultores que no requieran concesión, permiso o Autorización.*	Al **proyecto** le aplica el Artículo, incisos y, fracciones anteriores, porque se trata de una actividad acuícola con fines comerciales.	Por el hecho de presentar a la autoridad correspondiente (SEMARNAT) la Manifestación de Impacto Ambiental, el promovente está cumpliendo con este apartado. El proyecto se vincula por la obligatoriedad de obtener la autorización correspondiente para realizar las obras descritas en esta manifestación de impacto ambiental. Como ya se mencionó anteriormente, la promovente una vez autorizado el proyecto en materia ambiental procederá a tramitar el Registro Nacional de Pesca para la unidad de producción acuícola.
Art. 30°.- *Las actividades pesqueras se clasifican en:* **II.-** *Cultivo o acuacultura con fines*		
Artículo 31°.- *Para realizar las actividades de pesca se requiere lo siguiente:* **I,** *Concesión, para:* **Inciso b)** *Acuacultura comercial* **II,** Permiso, para: **Inciso g)** *Acuacultura de fomento* **III,** *Autorización, para:* **Inciso d)** *Recolectar del medio natural reproductores, larvas, postlarvas, crías, huevos, semillas, alevines o en cualquier otro estadio, y* **Inciso e)** *Acuacultura didáctica.*		

Artículos 22.- *la Secretaría podrá inscribir en el Registro Nacional de Pesca a los acuicultores que no requieran concesión, permiso o Autorización.*	Al **proyecto** le aplica el Artículo, incisos y, fracciones anteriores, porque se trata de una actividad acuícola con fines comerciales.	Por el hecho de presentar a la autoridad correspondiente (SEMARNAT) la Manifestación de Impacto Ambiental, el promovente está cumpliendo con este apartado. El proyecto se vincula por la obligatoriedad de obtener la autorización correspondiente para realizar las obras descritas en esta manifestación de impacto ambiental. Como ya se mencionó anteriormente, la promovente una vez autorizado el proyecto en materia ambiental procederá a tramitar el Registro Nacional de Pesca para la unidad de producción acuícola.
Art. 30°.- *Las actividades pesqueras se clasifican en:* **II.-** *Cultivo o acuacultura con fines*		
Artículo 31°.- *Para realizar las actividades de pesca se requiere lo siguiente:* **I,** *Concesión, para:* **Inciso b)** *Acuacultura comercial* **II,** Permiso, para: **Inciso g)** *Acuacultura de fomento* **III,** *Autorización, para:* **Inciso d)** *Recolectar del medio natural reproductores, larvas, postlarvas, crías, huevos, semillas, alevines o en cualquier otro estadio, y* **Inciso e)** *Acuacultura didáctica.*		

Artículos 22.- *la Secretaría podrá inscribir en el Registro Nacional de Pesca a los acuicultores que no requieran concesión, permiso o Autorización.*	Al **proyecto** le aplica el Artículo, incisos y, fracciones anteriores, porque se trata de una actividad acuícola con fines comerciales.	Por el hecho de presentar a la autoridad correspondiente (SEMARNAT) la Manifestación de Impacto Ambiental, el promovente está cumpliendo con este apartado. El proyecto se vincula por la obligatoriedad de obtener la autorización correspondiente para realizar las obras descritas en esta manifestación de impacto ambiental. Como ya se mencionó anteriormente, la promovente una vez autorizado el proyecto en materia ambiental procederá a tramitar el Registro Nacional de Pesca para la unidad de producción acuícola.
Art. 30°.- *Las actividades pesqueras se clasifican en:* **II.-** *Cultivo o acuacultura con fines*		
Artículo 31°.- *Para realizar las actividades de pesca se requiere lo siguiente:* **I,** *Concesión, para:* **Inciso b)** *Acuacultura comercial* **II,** Permiso, para: **Inciso g)** *Acuacultura de fomento* **III,** *Autorización, para:* **Inciso d)** *Recolectar del medio natural reproductores, larvas, postlarvas, crías, huevos, semillas, alevines o en cualquier otro estadio, y* **Inciso e)** *Acuacultura didáctica.*		

Artículos 22.- *la Secretaría podrá inscribir en el Registro Nacional de Pesca a los acuicultores que no requieran concesión, permiso o Autorización.*	Al **proyecto** le aplica el Artículo, incisos y, fracciones anteriores, porque se trata de una actividad acuícola con fines comerciales.	Por el hecho de presentar a la autoridad correspondiente (SEMARNAT) la Manifestación de Impacto Ambiental, el promovente está cumpliendo con este apartado. El proyecto se vincula por la obligatoriedad de obtener la autorización correspondiente para realizar las obras descritas en esta manifestación de impacto ambiental. Como ya se mencionó anteriormente, la promovente una vez autorizado el proyecto en materia ambiental procederá a tramitar el Registro Nacional de Pesca para la unidad de producción acuícola.
Art. 30°.- *Las actividades pesqueras se clasifican en:* **II.-** *Cultivo o acuacultura con fines*		
Artículo 31°.- *Para realizar las actividades de pesca se requiere lo siguiente:* **I,** *Concesión, para:* **Inciso b)** *Acuacultura comercial* **II,** Permiso, para: **Inciso g)** *Acuacultura de fomento* **III,** *Autorización, para:* **Inciso d)** *Recolectar del medio natural reproductores, larvas, postlarvas, crías, huevos, semillas, alevines o en cualquier otro estadio, y* **Inciso e)** *Acuacultura didáctica.*		

Artículos 22.- *la Secretaría podrá inscribir en el Registro Nacional de Pesca a los acuicultores que no requieran concesión, permiso o Autorización.*	Al **proyecto** le aplica el Artículo, incisos y, fracciones anteriores, porque se trata de una actividad acuícola con fines comerciales.	Por el hecho de presentar a la autoridad correspondiente (SEMARNAT) la Manifestación de Impacto Ambiental, el promovente está cumpliendo con este apartado. El proyecto se vincula por la obligatoriedad de obtener la autorización correspondiente para realizar las obras descritas en esta manifestación de impacto ambiental. Como ya se mencionó anteriormente, la promovente una vez autorizado el proyecto en materia ambiental procederá a tramitar el Registro Nacional de Pesca para la unidad de producción acuícola.
Art. 30°.- *Las actividades pesqueras se clasifican en:* **II.-** *Cultivo o acuacultura con fines*		
Artículo 31°.- *Para realizar las actividades de pesca se requiere lo siguiente:* **I,** *Concesión, para:* **Inciso b)** *Acuacultura comercial* **II,** Permiso, para: **Inciso g)** *Acuacultura de fomento* **III,** *Autorización, para:* **Inciso d)** *Recolectar del medio natural reproductores, larvas, postlarvas, crías, huevos, semillas, alevines o en cualquier otro estadio, y* **Inciso e)** *Acuacultura didáctica.*		

Artículos 22.- *la Secretaría podrá inscribir en el Registro Nacional de Pesca a los acuicultores que no requieran concesión, permiso o Autorización.*	Al **proyecto** le aplica el Artículo, incisos y, fracciones anteriores, porque se trata de una actividad acuícola con fines comerciales.	Por el hecho de presentar a la autoridad correspondiente (SEMARNAT) la Manifestación de Impacto Ambiental, el promovente está cumpliendo con este apartado. El proyecto se vincula por la obligatoriedad de obtener la autorización correspondiente para realizar las obras descritas en esta manifestación de impacto ambiental. Como ya se mencionó anteriormente, la promovente una vez autorizado el proyecto en materia ambiental procederá a tramitar el Registro Nacional de Pesca para la unidad de producción acuícola.
Art. 30°.- *Las actividades pesqueras se clasifican en:* **II.-** *Cultivo o acuacultura con fines*		
Artículo 31°.- *Para realizar las actividades de pesca se requiere lo siguiente:* **I,** *Concesión, para:* **Inciso b)** *Acuacultura comercial* **II,** Permiso, para: **Inciso g)** *Acuacultura de fomento* **III,** *Autorización, para:* **Inciso d)** *Recolectar del medio natural reproductores, larvas, postlarvas, crías, huevos, semillas, alevines o en cualquier otro estadio, y* **Inciso e)** *Acuacultura didáctica.*		

Artículos 22.- *la Secretaría podrá inscribir en el Registro Nacional de Pesca a los acuicultores que no requieran concesión, permiso o Autorización.*	Al **proyecto** le aplica el Artículo, incisos y, fracciones anteriores, porque se trata de una actividad acuícola con fines comerciales.	Por el hecho de presentar a la autoridad correspondiente (SEMARNAT) la Manifestación de Impacto Ambiental, el promovente está cumpliendo con este apartado. El proyecto se vincula por la obligatoriedad de obtener la autorización correspondiente para realizar las obras descritas en esta manifestación de impacto ambiental. Como ya se mencionó anteriormente, la promovente una vez autorizado el proyecto en materia ambiental procederá a tramitar el Registro Nacional de Pesca para la unidad de producción acuícola.
Art. 30°.- *Las actividades pesqueras se clasifican en:* **II.-** *Cultivo o acuacultura con fines*		
Artículo 31°.- *Para realizar las actividades de pesca se requiere lo siguiente:* **I,** *Concesión, para:* **Inciso b)** *Acuacultura comercial* **II,** Permiso, para: **Inciso g)** *Acuacultura de fomento* **III,** *Autorización, para:* **Inciso d)** *Recolectar del medio natural reproductores, larvas, postlarvas, crías, huevos, semillas, alevines o en cualquier otro estadio, y* **Inciso e)** *Acuacultura didáctica.*		

Artículos 22.- *la Secretaría podrá inscribir en el Registro Nacional de Pesca a los acuicultores que no requieran concesión, permiso o Autorización.*	Al **proyecto** le aplica el Artículo, incisos y, fracciones anteriores, porque se trata de una actividad acuícola con fines comerciales.	Por el hecho de presentar a la autoridad correspondiente (SEMARNAT) la Manifestación de Impacto Ambiental, el promovente está cumpliendo con este apartado. El proyecto se vincula por la obligatoriedad de obtener la autorización correspondiente para realizar las obras descritas en esta manifestación de impacto ambiental. Como ya se mencionó anteriormente, la promovente una vez autorizado el proyecto en materia ambiental procederá a tramitar el Registro Nacional de Pesca para la unidad de producción acuícola.
Art. 30°.- *Las actividades pesqueras se clasifican en:* **II.-** *Cultivo o acuacultura con fines*		
Artículo 31°.- *Para realizar las actividades de pesca se requiere lo siguiente:* **I,** *Concesión, para:* **Inciso b)** *Acuacultura comercial* **II,** Permiso, para: **Inciso g)** *Acuacultura de fomento* **III,** *Autorización, para:* **Inciso d)** *Recolectar del medio natural reproductores, larvas, postlarvas, crías, huevos, semillas, alevines o en cualquier otro estadio, y* **Inciso e)** *Acuacultura didáctica.*		

Artículos 22.- *la Secretaría podrá inscribir en el Registro Nacional de Pesca a los acuicultores que no requieran concesión, permiso o Autorización.*	Al **proyecto** le aplica el Artículo, incisos y, fracciones anteriores, porque se trata de una actividad acuícola con fines comerciales.	Por el hecho de presentar a la autoridad correspondiente (SEMARNAT) la Manifestación de Impacto Ambiental, el promovente está cumpliendo con este apartado. El proyecto se vincula por la obligatoriedad de obtener la autorización correspondiente para realizar las obras descritas en esta manifestación de impacto ambiental. Como ya se mencionó anteriormente, la promovente una vez autorizado el proyecto en materia ambiental procederá a tramitar el Registro Nacional de Pesca para la unidad de producción acuícola.
Art. 30°.- *Las actividades pesqueras se clasifican en:* **II.-** *Cultivo o acuacultura con fines*		
Artículo 31°.- *Para realizar las actividades de pesca se requiere lo siguiente:* **I,** *Concesión, para:* **Inciso b)** *Acuacultura comercial* **II,** Permiso, para: **Inciso g)** *Acuacultura de fomento* **III,** *Autorización, para:* **Inciso d)** *Recolectar del medio natural reproductores, larvas, postlarvas, crías, huevos, semillas, alevines o en cualquier otro estadio, y* **Inciso e)** *Acuacultura didáctica.*		

Artículos 22.- *la Secretaría podrá inscribir en el Registro Nacional de Pesca a los acuicultores que no requieran concesión, permiso o Autorización.*	Al **proyecto** le aplica el Artículo, incisos y, fracciones anteriores, porque se trata de una actividad acuícola con fines comerciales.	Por el hecho de presentar a la autoridad correspondiente (SEMARNAT) la Manifestación de Impacto Ambiental, el promovente está cumpliendo con este apartado. El proyecto se vincula por la obligatoriedad de obtener la autorización correspondiente para realizar las obras descritas en esta manifestación de impacto ambiental. Como ya se mencionó anteriormente, la promovente una vez autorizado el proyecto en materia ambiental procederá a tramitar el Registro Nacional de Pesca para la unidad de producción acuícola.
Art. 30°.- *Las actividades pesqueras se clasifican en:* **II.-** *Cultivo o acuacultura con fines*		
Artículo 31°.- *Para realizar las actividades de pesca se requiere lo siguiente:* **I,** *Concesión, para:* **Inciso b)** *Acuacultura comercial* **II,** Permiso, para: **Inciso g)** *Acuacultura de fomento* **III,** *Autorización, para:* **Inciso d)** *Recolectar del medio natural reproductores, larvas, postlarvas, crías, huevos, semillas, alevines o en cualquier otro estadio, y* **Inciso e)** *Acuacultura didáctica.*		

Artículos 22.- *la Secretaría podrá inscribir en el Registro Nacional de Pesca a los acuicultores que no requieran concesión, permiso o Autorización.*	Al **proyecto** le aplica el Artículo, incisos y, fracciones anteriores, porque se trata de una actividad acuícola con fines comerciales.	Por el hecho de presentar a la autoridad correspondiente (SEMARNAT) la Manifestación de Impacto Ambiental, el promovente está cumpliendo con este apartado. El proyecto se vincula por la obligatoriedad de obtener la autorización correspondiente para realizar las obras descritas en esta manifestación de impacto ambiental. Como ya se mencionó anteriormente, la promovente una vez autorizado el proyecto en materia ambiental procederá a tramitar el Registro Nacional de Pesca para la unidad de producción acuícola.
Art. 30°.- *Las actividades pesqueras se clasifican en:* **II.-** *Cultivo o acuacultura con fines*		
Artículo 31°.- *Para realizar las actividades de pesca se requiere lo siguiente:* **I,** *Concesión, para:* **Inciso b)** *Acuacultura comercial* **II,** Permiso, para: **Inciso g)** *Acuacultura de fomento* **III,** *Autorización, para:* **Inciso d)** *Recolectar del medio natural reproductores, larvas, postlarvas, crías, huevos, semillas, alevines o en cualquier otro estadio, y* **Inciso e)** *Acuacultura didáctica.*		

Artículos 22.- *la Secretaría podrá inscribir en el Registro Nacional de Pesca a los acuicultores que no requieran concesión, permiso o Autorización.*	Al **proyecto** le aplica el Artículo, incisos y, fracciones anteriores, porque se trata de una actividad acuícola con fines comerciales.	Por el hecho de presentar a la autoridad correspondiente (SEMARNAT) la Manifestación de Impacto Ambiental, el promovente está cumpliendo con este apartado. El proyecto se vincula por la obligatoriedad de obtener la autorización correspondiente para realizar las obras descritas en esta manifestación de impacto ambiental. Como ya se mencionó anteriormente, la promovente una vez autorizado el proyecto en materia ambiental procederá a tramitar el Registro Nacional de Pesca para la unidad de producción acuícola.
Art. 30°.- *Las actividades pesqueras se clasifican en:* **II.-** *Cultivo o acuacultura con fines*		
Artículo 31°.- *Para realizar las actividades de pesca se requiere lo siguiente:* **I,** *Concesión, para:* **Inciso b)** *Acuacultura comercial* **II,** Permiso, para: **Inciso g)** *Acuacultura de fomento* **III,** *Autorización, para:* **Inciso d)** *Recolectar del medio natural reproductores, larvas, postlarvas, crías, huevos, semillas, alevines o en cualquier otro estadio, y* **Inciso e)** *Acuacultura didáctica.*		

Artículos 22.- *la Secretaría podrá inscribir en el Registro Nacional de Pesca a los acuicultores que no requieran concesión, permiso o Autorización.*	Al **proyecto** le aplica el Artículo, incisos y, fracciones anteriores, porque se trata de una actividad acuícola con fines comerciales.	Por el hecho de presentar a la autoridad correspondiente (SEMARNAT) la Manifestación de Impacto Ambiental, el promovente está cumpliendo con este apartado. El proyecto se vincula por la obligatoriedad de obtener la autorización correspondiente para realizar las obras descritas en esta manifestación de impacto ambiental. Como ya se mencionó anteriormente, la promovente una vez autorizado el proyecto en materia ambiental procederá a tramitar el Registro Nacional de Pesca para la unidad de producción acuícola.
Art. 30°.- *Las actividades pesqueras se clasifican en:* **II.-** *Cultivo o acuacultura con fines*		
Artículo 31°.- *Para realizar las actividades de pesca se requiere lo siguiente:* **I,** *Concesión, para:* **Inciso b)** *Acuacultura comercial* **II,** Permiso, para: **Inciso g)** *Acuacultura de fomento* **III,** *Autorización, para:* **Inciso d)** *Recolectar del medio natural reproductores, larvas, postlarvas, crías, huevos, semillas, alevines o en cualquier otro estadio, y* **Inciso e)** *Acuacultura didáctica.*		

Artículos 22.- *la Secretaría podrá inscribir en el Registro Nacional de Pesca a los acuicultores que no requieran concesión, permiso o Autorización.*	Al **proyecto** le aplica el Artículo, incisos y, fracciones anteriores, porque se trata de una actividad acuícola con fines comerciales.	Por el hecho de presentar a la autoridad correspondiente (SEMARNAT) la Manifestación de Impacto Ambiental, el promovente está cumpliendo con este apartado. El proyecto se vincula por la obligatoriedad de obtener la autorización correspondiente para realizar las obras descritas en esta manifestación de impacto ambiental. Como ya se mencionó anteriormente, la promovente una vez autorizado el proyecto en materia ambiental procederá a tramitar el Registro Nacional de Pesca para la unidad de producción acuícola.
Art. 30°.- *Las actividades pesqueras se clasifican en:* **II.-** *Cultivo o acuacultura con fines*		
Artículo 31°.- *Para realizar las actividades de pesca se requiere lo siguiente:* **I,** *Concesión, para:* **Inciso b)** *Acuacultura comercial* **II,** Permiso, para: **Inciso g)** *Acuacultura de fomento* **III,** *Autorización, para:* **Inciso d)** *Recolectar del medio natural reproductores, larvas, postlarvas, crías, huevos, semillas, alevines o en cualquier otro estadio, y* **Inciso e)** *Acuacultura didáctica.*		

Artículos 22.- *la Secretaría podrá inscribir en el Registro Nacional de Pesca a los acuicultores que no requieran concesión, permiso o Autorización.*	Al **proyecto** le aplica el Artículo, incisos y, fracciones anteriores, porque se trata de una actividad acuícola con fines comerciales.	Por el hecho de presentar a la autoridad correspondiente (SEMARNAT) la Manifestación de Impacto Ambiental, el promovente está cumpliendo con este apartado. El proyecto se vincula por la obligatoriedad de obtener la autorización correspondiente para realizar las obras descritas en esta manifestación de impacto ambiental. Como ya se mencionó anteriormente, la promovente una vez autorizado el proyecto en materia ambiental procederá a tramitar el Registro Nacional de Pesca para la unidad de producción acuícola.
Art. 30°.- *Las actividades pesqueras se clasifican en:* **II.-** *Cultivo o acuacultura con fines*		
Artículo 31°.- *Para realizar las actividades de pesca se requiere lo siguiente:* **I,** *Concesión, para:* **Inciso b)** *Acuacultura comercial* **II,** Permiso, para: **Inciso g)** *Acuacultura de fomento* **III,** *Autorización, para:* **Inciso d)** *Recolectar del medio natural reproductores, larvas, postlarvas, crías, huevos, semillas, alevines o en cualquier otro estadio, y* **Inciso e)** *Acuacultura didáctica.*		

Artículos 22.- *la Secretaría podrá inscribir en el Registro Nacional de Pesca a los acuicultores que no requieran concesión, permiso o Autorización.*	Al **proyecto** le aplica el Artículo, incisos y, fracciones anteriores, porque se trata de una actividad acuícola con fines comerciales.	Por el hecho de presentar a la autoridad correspondiente (SEMARNAT) la Manifestación de Impacto Ambiental, el promovente está cumpliendo con este apartado. El proyecto se vincula por la obligatoriedad de obtener la autorización correspondiente para realizar las obras descritas en esta manifestación de impacto ambiental. Como ya se mencionó anteriormente, la promovente una vez autorizado el proyecto en materia ambiental procederá a tramitar el Registro Nacional de Pesca para la unidad de producción acuícola.
Art. 30°.- *Las actividades pesqueras se clasifican en:* **II.-** *Cultivo o acuacultura con fines*		
Artículo 31°.- *Para realizar las actividades de pesca se requiere lo siguiente:* **I,** *Concesión, para:* **Inciso b)** *Acuacultura comercial* **II,** Permiso, para: **Inciso g)** *Acuacultura de fomento* **III,** *Autorización, para:* **Inciso d)** *Recolectar del medio natural reproductores, larvas, postlarvas, crías, huevos, semillas, alevines o en cualquier otro estadio, y* **Inciso e)** *Acuacultura didáctica.*		

Artículos 22.- *la Secretaría podrá inscribir en el Registro Nacional de Pesca a los acuicultores que no requieran concesión, permiso o Autorización.*	Al **proyecto** le aplica el Artículo, incisos y, fracciones anteriores, porque se trata de una actividad acuícola con fines comerciales.	Por el hecho de presentar a la autoridad correspondiente (SEMARNAT) la Manifestación de Impacto Ambiental, el promovente está cumpliendo con este apartado. El proyecto se vincula por la obligatoriedad de obtener la autorización correspondiente para realizar las obras descritas en esta manifestación de impacto ambiental. Como ya se mencionó anteriormente, la promovente una vez autorizado el proyecto en materia ambiental procederá a tramitar el Registro Nacional de Pesca para la unidad de producción acuícola.
Art. 30°.- *Las actividades pesqueras se clasifican en:* **II.-** *Cultivo o acuacultura con fines*		
Artículo 31°.- *Para realizar las actividades de pesca se requiere lo siguiente:* **I,** *Concesión, para:* **Inciso b)** *Acuacultura comercial* **II,** Permiso, para: **Inciso g)** *Acuacultura de fomento* **III,** *Autorización, para:* **Inciso d)** *Recolectar del medio natural reproductores, larvas, postlarvas, crías, huevos, semillas, alevines o en cualquier otro estadio, y* **Inciso e)** *Acuacultura didáctica.*		

Artículos 22.- *la Secretaría podrá inscribir en el Registro Nacional de Pesca a los acuicultores que no requieran concesión, permiso o Autorización.*	Al **proyecto** le aplica el Artículo, incisos y, fracciones anteriores, porque se trata de una actividad acuícola con fines comerciales.	Por el hecho de presentar a la autoridad correspondiente (SEMARNAT) la Manifestación de Impacto Ambiental, el promovente está cumpliendo con este apartado. El proyecto se vincula por la obligatoriedad de obtener la autorización correspondiente para realizar las obras descritas en esta manifestación de impacto ambiental. Como ya se mencionó anteriormente, la promovente una vez autorizado el proyecto en materia ambiental procederá a tramitar el Registro Nacional de Pesca para la unidad de producción acuícola.
Art. 30°.- *Las actividades pesqueras se clasifican en:* **II.-** *Cultivo o acuacultura con fines*		
Artículo 31°.- *Para realizar las actividades de pesca se requiere lo siguiente:* **I,** *Concesión, para:* **Inciso b)** *Acuacultura comercial* **II,** Permiso, para: **Inciso g)** *Acuacultura de fomento* **III,** *Autorización, para:* **Inciso d)** *Recolectar del medio natural reproductores, larvas, postlarvas, crías, huevos, semillas, alevines o en cualquier otro estadio, y* **Inciso e)** *Acuacultura didáctica.*		

Artículos 22.- *la Secretaría podrá inscribir en el Registro Nacional de Pesca a los acuicultores que no requieran concesión, permiso o Autorización.*	Al **proyecto** le aplica el Artículo, incisos y, fracciones anteriores, porque se trata de una actividad acuícola con fines comerciales.	Por el hecho de presentar a la autoridad correspondiente (SEMARNAT) la Manifestación de Impacto Ambiental, el promovente está cumpliendo con este apartado. El proyecto se vincula por la obligatoriedad de obtener la autorización correspondiente para realizar las obras descritas en esta manifestación de impacto ambiental. Como ya se mencionó anteriormente, la promovente una vez autorizado el proyecto en materia ambiental procederá a tramitar el Registro Nacional de Pesca para la unidad de producción acuícola.
Art. 30°.- *Las actividades pesqueras se clasifican en:* **II.-** *Cultivo o acuacultura con fines*		
Artículo 31°.- *Para realizar las actividades de pesca se requiere lo siguiente:* **I,** *Concesión, para:* **Inciso b)** *Acuacultura comercial* **II,** Permiso, para: **Inciso g)** *Acuacultura de fomento* **III,** *Autorización, para:* **Inciso d)** *Recolectar del medio natural reproductores, larvas, postlarvas, crías, huevos, semillas, alevines o en cualquier otro estadio, y* **Inciso e)** *Acuacultura didáctica.*		

Artículos 22.- *la Secretaría podrá inscribir en el Registro Nacional de Pesca a los acuicultores que no requieran concesión, permiso o Autorización.*	Al **proyecto** le aplica el Artículo, incisos y, fracciones anteriores, porque se trata de una actividad acuícola con fines comerciales.	Por el hecho de presentar a la autoridad correspondiente (SEMARNAT) la Manifestación de Impacto Ambiental, el promovente está cumpliendo con este apartado. El proyecto se vincula por la obligatoriedad de obtener la autorización correspondiente para realizar las obras descritas en esta manifestación de impacto ambiental. Como ya se mencionó anteriormente, la promovente una vez autorizado el proyecto en materia ambiental procederá a tramitar el Registro Nacional de Pesca para la unidad de producción acuícola.
Art. 30°.- *Las actividades pesqueras se clasifican en:* **II.-** *Cultivo o acuacultura con fines*		
Artículo 31°.- *Para realizar las actividades de pesca se requiere lo siguiente:* **I,** *Concesión, para:* **Inciso b)** *Acuacultura comercial* **II,** Permiso, para: **Inciso g)** *Acuacultura de fomento* **III,** *Autorización, para:* **Inciso d)** *Recolectar del medio natural reproductores, larvas, postlarvas, crías, huevos, semillas, alevines o en cualquier otro estadio, y* **Inciso e)** *Acuacultura didáctica.*		

Artículos 22.- *la Secretaría podrá inscribir en el Registro Nacional de Pesca a los acuicultores que no requieran concesión, permiso o Autorización.*	Al **proyecto** le aplica el Artículo, incisos y, fracciones anteriores, porque se trata de una actividad acuícola con fines comerciales.	Por el hecho de presentar a la autoridad correspondiente (SEMARNAT) la Manifestación de Impacto Ambiental, el promovente está cumpliendo con este apartado. El proyecto se vincula por la obligatoriedad de obtener la autorización correspondiente para realizar las obras descritas en esta manifestación de impacto ambiental. Como ya se mencionó anteriormente, la promovente una vez autorizado el proyecto en materia ambiental procederá a tramitar el Registro Nacional de Pesca para la unidad de producción acuícola.
Art. 30°.- *Las actividades pesqueras se clasifican en:* **II.-** *Cultivo o acuacultura con fines*		
Artículo 31°.- *Para realizar las actividades de pesca se requiere lo siguiente:* **I,** *Concesión, para:* **Inciso b)** *Acuacultura comercial* **II,** Permiso, para: **Inciso g)** *Acuacultura de fomento* **III,** *Autorización, para:* **Inciso d)** *Recolectar del medio natural reproductores, larvas, postlarvas, crías, huevos, semillas, alevines o en cualquier otro estadio, y* **Inciso e)** *Acuacultura didáctica.*		

Artículos 22.- *la Secretaría podrá inscribir en el Registro Nacional de Pesca a los acuicultores que no requieran concesión, permiso o Autorización.*	Al **proyecto** le aplica el Artículo, incisos y, fracciones anteriores, porque se trata de una actividad acuícola con fines comerciales.	Por el hecho de presentar a la autoridad correspondiente (SEMARNAT) la Manifestación de Impacto Ambiental, el promovente está cumpliendo con este apartado. El proyecto se vincula por la obligatoriedad de obtener la autorización correspondiente para realizar las obras descritas en esta manifestación de impacto ambiental. Como ya se mencionó anteriormente, la promovente una vez autorizado el proyecto en materia ambiental procederá a tramitar el Registro Nacional de Pesca para la unidad de producción acuícola.
Art. 30°.- *Las actividades pesqueras se clasifican en:* **II.-** *Cultivo o acuacultura con fines*		
Artículo 31°.- *Para realizar las actividades de pesca se requiere lo siguiente:* **I,** *Concesión, para:* **Inciso b)** *Acuacultura comercial* **II,** Permiso, para: **Inciso g)** *Acuacultura de fomento* **III,** *Autorización, para:* **Inciso d)** *Recolectar del medio natural reproductores, larvas, postlarvas, crías, huevos, semillas, alevines o en cualquier otro estadio, y* **Inciso e)** *Acuacultura didáctica.*		

Artículos 22.- *la Secretaría podrá inscribir en el Registro Nacional de Pesca a los acuicultores que no requieran concesión, permiso o Autorización.*	Al **proyecto** le aplica el Artículo, incisos y, fracciones anteriores, porque se trata de una actividad acuícola con fines comerciales.	Por el hecho de presentar a la autoridad correspondiente (SEMARNAT) la Manifestación de Impacto Ambiental, el promovente está cumpliendo con este apartado. El proyecto se vincula por la obligatoriedad de obtener la autorización correspondiente para realizar las obras descritas en esta manifestación de impacto ambiental. Como ya se mencionó anteriormente, la promovente una vez autorizado el proyecto en materia ambiental procederá a tramitar el Registro Nacional de Pesca para la unidad de producción acuícola.
Art. 30°.- *Las actividades pesqueras se clasifican en:* **II.-** *Cultivo o acuacultura con fines*		
Artículo 31°.- *Para realizar las actividades de pesca se requiere lo siguiente:* **I,** *Concesión, para:* **Inciso b)** *Acuacultura comercial* **II,** Permiso, para: **Inciso g)** *Acuacultura de fomento* **III,** *Autorización, para:* **Inciso d)** *Recolectar del medio natural reproductores, larvas, postlarvas, crías, huevos, semillas, alevines o en cualquier otro estadio, y* **Inciso e)** *Acuacultura didáctica.*		

Artículos 22.- *la Secretaría podrá inscribir en el Registro Nacional de Pesca a los acuicultores que no requieran concesión, permiso o Autorización.*	Al **proyecto** le aplica el Artículo, incisos y, fracciones anteriores, porque se trata de una actividad acuícola con fines comerciales.	Por el hecho de presentar a la autoridad correspondiente (SEMARNAT) la Manifestación de Impacto Ambiental, el promovente está cumpliendo con este apartado. El proyecto se vincula por la obligatoriedad de obtener la autorización correspondiente para realizar las obras descritas en esta manifestación de impacto ambiental. Como ya se mencionó anteriormente, la promovente una vez autorizado el proyecto en materia ambiental procederá a tramitar el Registro Nacional de Pesca para la unidad de producción acuícola.
Art. 30°.- *Las actividades pesqueras se clasifican en:* **II.-** *Cultivo o acuacultura con fines*		
Artículo 31°.- *Para realizar las actividades de pesca se requiere lo siguiente:* **I,** *Concesión, para:* **Inciso b)** *Acuacultura comercial* **II,** Permiso, para: **Inciso g)** *Acuacultura de fomento* **III,** *Autorización, para:* **Inciso d)** *Recolectar del medio natural reproductores, larvas, postlarvas, crías, huevos, semillas, alevines o en cualquier otro estadio, y* **Inciso e)** *Acuacultura didáctica.*		

Artículos 22.- *la Secretaría podrá inscribir en el Registro Nacional de Pesca a los acuicultores que no requieran concesión, permiso o Autorización.*	Al **proyecto** le aplica el Artículo, incisos y, fracciones anteriores, porque se trata de una actividad acuícola con fines comerciales.	Por el hecho de presentar a la autoridad correspondiente (SEMARNAT) la Manifestación de Impacto Ambiental, el promovente está cumpliendo con este apartado. El proyecto se vincula por la obligatoriedad de obtener la autorización correspondiente para realizar las obras descritas en esta manifestación de impacto ambiental. Como ya se mencionó anteriormente, la promovente una vez autorizado el proyecto en materia ambiental procederá a tramitar el Registro Nacional de Pesca para la unidad de producción acuícola.
Art. 30°.- *Las actividades pesqueras se clasifican en:* **II.-** *Cultivo o acuacultura con fines*		
Artículo 31°.- *Para realizar las actividades de pesca se requiere lo siguiente:* **I,** *Concesión, para:* **Inciso b)** *Acuacultura comercial* **II,** Permiso, para: **Inciso g)** *Acuacultura de fomento* **III,** *Autorización, para:* **Inciso d)** *Recolectar del medio natural reproductores, larvas, postlarvas, crías, huevos, semillas, alevines o en cualquier otro estadio, y* **Inciso e)** *Acuacultura didáctica.*		

Artículos 22.- *la Secretaría podrá inscribir en el Registro Nacional de Pesca a los acuicultores que no requieran concesión, permiso o Autorización.*	Al **proyecto** le aplica el Artículo, incisos y, fracciones anteriores, porque se trata de una actividad acuícola con fines comerciales.	Por el hecho de presentar a la autoridad correspondiente (SEMARNAT) la Manifestación de Impacto Ambiental, el promovente está cumpliendo con este apartado. El proyecto se vincula por la obligatoriedad de obtener la autorización correspondiente para realizar las obras descritas en esta manifestación de impacto ambiental. Como ya se mencionó anteriormente, la promovente una vez autorizado el proyecto en materia ambiental procederá a tramitar el Registro Nacional de Pesca para la unidad de producción acuícola.
Art. 30°.- *Las actividades pesqueras se clasifican en:* **II.-** *Cultivo o acuacultura con fines*		
Artículo 31°.- *Para realizar las actividades de pesca se requiere lo siguiente:* **I,** *Concesión, para:* **Inciso b)** *Acuacultura comercial* **II,** Permiso, para: **Inciso g)** *Acuacultura de fomento* **III,** *Autorización, para:* **Inciso d)** *Recolectar del medio natural reproductores, larvas, postlarvas, crías, huevos, semillas, alevines o en cualquier otro estadio, y* **Inciso e)** *Acuacultura didáctica.*		

Artículos 22.- *la Secretaría podrá inscribir en el Registro Nacional de Pesca a los acuicultores que no requieran concesión, permiso o Autorización.*	Al **proyecto** le aplica el Artículo, incisos y, fracciones anteriores, porque se trata de una actividad acuícola con fines comerciales.	Por el hecho de presentar a la autoridad correspondiente (SEMARNAT) la Manifestación de Impacto Ambiental, el promovente está cumpliendo con este apartado. El proyecto se vincula por la obligatoriedad de obtener la autorización correspondiente para realizar las obras descritas en esta manifestación de impacto ambiental. Como ya se mencionó anteriormente, la promovente una vez autorizado el proyecto en materia ambiental procederá a tramitar el Registro Nacional de Pesca para la unidad de producción acuícola.
Art. 30°.- *Las actividades pesqueras se clasifican en:* **II.-** *Cultivo o acuacultura con fines*		
Artículo 31°.- *Para realizar las actividades de pesca se requiere lo siguiente:* **I,** *Concesión, para:* **Inciso b)** *Acuacultura comercial* **II,** Permiso, para: **Inciso g)** *Acuacultura de fomento* **III,** *Autorización, para:* **Inciso d)** *Recolectar del medio natural reproductores, larvas, postlarvas, crías, huevos, semillas, alevines o en cualquier otro estadio, y* **Inciso e)** *Acuacultura didáctica.*		

Artículos 22.- *la Secretaría podrá inscribir en el Registro Nacional de Pesca a los acuicultores que no requieran concesión, permiso o Autorización.*	Al **proyecto** le aplica el Artículo, incisos y, fracciones anteriores, porque se trata de una actividad acuícola con fines comerciales.	Por el hecho de presentar a la autoridad correspondiente (SEMARNAT) la Manifestación de Impacto Ambiental, el promovente está cumpliendo con este apartado. El proyecto se vincula por la obligatoriedad de obtener la autorización correspondiente para realizar las obras descritas en esta manifestación de impacto ambiental. Como ya se mencionó anteriormente, la promovente una vez autorizado el proyecto en materia ambiental procederá a tramitar el Registro Nacional de Pesca para la unidad de producción acuícola.
Art. 30°.- *Las actividades pesqueras se clasifican en:* **II.-** *Cultivo o acuacultura con fines*		
Artículo 31°.- *Para realizar las actividades de pesca se requiere lo siguiente:* **I,** *Concesión, para:* **Inciso b)** *Acuacultura comercial* **II,** Permiso, para: **Inciso g)** *Acuacultura de fomento* **III,** *Autorización, para:* **Inciso d)** *Recolectar del medio natural reproductores, larvas, postlarvas, crías, huevos, semillas, alevines o en cualquier otro estadio, y* **Inciso e)** *Acuacultura didáctica.*		

Artículos 22.- *la Secretaría podrá inscribir en el Registro Nacional de Pesca a los acuicultores que no requieran concesión, permiso o Autorización.*	Al **proyecto** le aplica el Artículo, incisos y, fracciones anteriores, porque se trata de una actividad acuícola con fines comerciales.	Por el hecho de presentar a la autoridad correspondiente (SEMARNAT) la Manifestación de Impacto Ambiental, el promovente está cumpliendo con este apartado. El proyecto se vincula por la obligatoriedad de obtener la autorización correspondiente para realizar las obras descritas en esta manifestación de impacto ambiental. Como ya se mencionó anteriormente, la promovente una vez autorizado el proyecto en materia ambiental procederá a tramitar el Registro Nacional de Pesca para la unidad de producción acuícola.
Art. 30°.- *Las actividades pesqueras se clasifican en:* **II.-** *Cultivo o acuacultura con fines*		
Artículo 31°.- *Para realizar las actividades de pesca se requiere lo siguiente:* **I,** *Concesión, para:* **Inciso b)** *Acuacultura comercial* **II,** Permiso, para: **Inciso g)** *Acuacultura de fomento* **III,** *Autorización, para:* **Inciso d)** *Recolectar del medio natural reproductores, larvas, postlarvas, crías, huevos, semillas, alevines o en cualquier otro estadio, y* **Inciso e)** *Acuacultura didáctica.*		

Artículos 22.- *la Secretaría podrá inscribir en el Registro Nacional de Pesca a los acuicultores que no requieran concesión, permiso o Autorización.*	Al **proyecto** le aplica el Artículo, incisos y, fracciones anteriores, porque se trata de una actividad acuícola con fines comerciales.	Por el hecho de presentar a la autoridad correspondiente (SEMARNAT) la Manifestación de Impacto Ambiental, el promovente está cumpliendo con este apartado. El proyecto se vincula por la obligatoriedad de obtener la autorización correspondiente para realizar las obras descritas en esta manifestación de impacto ambiental. Como ya se mencionó anteriormente, la promovente una vez autorizado el proyecto en materia ambiental procederá a tramitar el Registro Nacional de Pesca para la unidad de producción acuícola.
Art. 30°.- *Las actividades pesqueras se clasifican en:* **II.-** *Cultivo o acuacultura con fines*		
Artículo 31°.- *Para realizar las actividades de pesca se requiere lo siguiente:* **I,** *Concesión, para:* **Inciso b)** *Acuacultura comercial* **II,** Permiso, para: **Inciso g)** *Acuacultura de fomento* **III,** *Autorización, para:* **Inciso d)** *Recolectar del medio natural reproductores, larvas, postlarvas, crías, huevos, semillas, alevines o en cualquier otro estadio, y* **Inciso e)** *Acuacultura didáctica.*		

Artículos 22.- *la Secretaría podrá inscribir en el Registro Nacional de Pesca a los acuicultores que no requieran concesión, permiso o Autorización.*	Al **proyecto** le aplica el Artículo, incisos y, fracciones anteriores, porque se trata de una actividad acuícola con fines comerciales.	Por el hecho de presentar a la autoridad correspondiente (SEMARNAT) la Manifestación de Impacto Ambiental, el promovente está cumpliendo con este apartado. El proyecto se vincula por la obligatoriedad de obtener la autorización correspondiente para realizar las obras descritas en esta manifestación de impacto ambiental. Como ya se mencionó anteriormente, la promovente una vez autorizado el proyecto en materia ambiental procederá a tramitar el Registro Nacional de Pesca para la unidad de producción acuícola.
Art. 30°.- *Las actividades pesqueras se clasifican en:* **II.-** *Cultivo o acuacultura con fines*		
Artículo 31°.- *Para realizar las actividades de pesca se requiere lo siguiente:* **I,** *Concesión, para:* **Inciso b)** *Acuacultura comercial* **II,** Permiso, para: **Inciso g)** *Acuacultura de fomento* **III,** *Autorización, para:* **Inciso d)** *Recolectar del medio natural reproductores, larvas, postlarvas, crías, huevos, semillas, alevines o en cualquier otro estadio, y* **Inciso e)** *Acuacultura didáctica.*		

Artículos 22.- *la Secretaría podrá inscribir en el Registro Nacional de Pesca a los acuicultores que no requieran concesión, permiso o Autorización.*	Al **proyecto** le aplica el Artículo, incisos y, fracciones anteriores, porque se trata de una actividad acuícola con fines comerciales.	Por el hecho de presentar a la autoridad correspondiente (SEMARNAT) la Manifestación de Impacto Ambiental, el promovente está cumpliendo con este apartado. El proyecto se vincula por la obligatoriedad de obtener la autorización correspondiente para realizar las obras descritas en esta manifestación de impacto ambiental. Como ya se mencionó anteriormente, la promovente una vez autorizado el proyecto en materia ambiental procederá a tramitar el Registro Nacional de Pesca para la unidad de producción acuícola.
Art. 30°.- *Las actividades pesqueras se clasifican en:* **II.-** *Cultivo o acuacultura con fines*		
Artículo 31°.- *Para realizar las actividades de pesca se requiere lo siguiente:* **I,** *Concesión, para:* **Inciso b)** *Acuacultura comercial* **II,** Permiso, para: **Inciso g)** *Acuacultura de fomento* **III,** *Autorización, para:* **Inciso d)** *Recolectar del medio natural reproductores, larvas, postlarvas, crías, huevos, semillas, alevines o en cualquier otro estadio, y* **Inciso e)** *Acuacultura didáctica.*		

Artículos 22.- *la Secretaría podrá inscribir en el Registro Nacional de Pesca a los acuicultores que no requieran concesión, permiso o Autorización.*	Al **proyecto** le aplica el Artículo, incisos y, fracciones anteriores, porque se trata de una actividad acuícola con fines comerciales.	Por el hecho de presentar a la autoridad correspondiente (SEMARNAT) la Manifestación de Impacto Ambiental, el promovente está cumpliendo con este apartado. El proyecto se vincula por la obligatoriedad de obtener la autorización correspondiente para realizar las obras descritas en esta manifestación de impacto ambiental. Como ya se mencionó anteriormente, la promovente una vez autorizado el proyecto en materia ambiental procederá a tramitar el Registro Nacional de Pesca para la unidad de producción acuícola.
Art. 30°.- *Las actividades pesqueras se clasifican en:* **II.-** *Cultivo o acuacultura con fines*		
Artículo 31°.- *Para realizar las actividades de pesca se requiere lo siguiente:* **I,** *Concesión, para:* **Inciso b)** *Acuacultura comercial* **II,** Permiso, para: **Inciso g)** *Acuacultura de fomento* **III,** *Autorización, para:* **Inciso d)** *Recolectar del medio natural reproductores, larvas, postlarvas, crías, huevos, semillas, alevines o en cualquier otro estadio, y* **Inciso e)** *Acuacultura didáctica.*		

Artículos 22.- *la Secretaría podrá inscribir en el Registro Nacional de Pesca a los acuicultores que no requieran concesión, permiso o Autorización.*	Al **proyecto** le aplica el Artículo, incisos y, fracciones anteriores, porque se trata de una actividad acuícola con fines comerciales.	Por el hecho de presentar a la autoridad correspondiente (SEMARNAT) la Manifestación de Impacto Ambiental, el promovente está cumpliendo con este apartado. El proyecto se vincula por la obligatoriedad de obtener la autorización correspondiente para realizar las obras descritas en esta manifestación de impacto ambiental. Como ya se mencionó anteriormente, la promovente una vez autorizado el proyecto en materia ambiental procederá a tramitar el Registro Nacional de Pesca para la unidad de producción acuícola.
Art. 30°.- *Las actividades pesqueras se clasifican en:* **II.-** *Cultivo o acuacultura con fines*		
Artículo 31°.- *Para realizar las actividades de pesca se requiere lo siguiente:* **I,** *Concesión, para:* **Inciso b)** *Acuacultura comercial* **II,** Permiso, para: **Inciso g)** *Acuacultura de fomento* **III,** *Autorización, para:* **Inciso d)** *Recolectar del medio natural reproductores, larvas, postlarvas, crías, huevos, semillas, alevines o en cualquier otro estadio, y* **Inciso e)** *Acuacultura didáctica.*		

Artículos 22.- *la Secretaría podrá inscribir en el Registro Nacional de Pesca a los acuicultores que no requieran concesión, permiso o Autorización.*	Al **proyecto** le aplica el Artículo, incisos y, fracciones anteriores, porque se trata de una actividad acuícola con fines comerciales.	Por el hecho de presentar a la autoridad correspondiente (SEMARNAT) la Manifestación de Impacto Ambiental, el promovente está cumpliendo con este apartado. El proyecto se vincula por la obligatoriedad de obtener la autorización correspondiente para realizar las obras descritas en esta manifestación de impacto ambiental. Como ya se mencionó anteriormente, la promovente una vez autorizado el proyecto en materia ambiental procederá a tramitar el Registro Nacional de Pesca para la unidad de producción acuícola.
Art. 30°.- *Las actividades pesqueras se clasifican en:* **II.-** *Cultivo o acuacultura con fines*		
Artículo 31°.- *Para realizar las actividades de pesca se requiere lo siguiente:* **I,** *Concesión, para:* **Inciso b)** *Acuacultura comercial* **II,** Permiso, para: **Inciso g)** *Acuacultura de fomento* **III,** *Autorización, para:* **Inciso d)** *Recolectar del medio natural reproductores, larvas, postlarvas, crías, huevos, semillas, alevines o en cualquier otro estadio, y* **Inciso e)** *Acuacultura didáctica.*		

Artículos 22.- *la Secretaría podrá inscribir en el Registro Nacional de Pesca a los acuicultores que no requieran concesión, permiso o Autorización.*	Al **proyecto** le aplica el Artículo, incisos y, fracciones anteriores, porque se trata de una actividad acuícola con fines comerciales.	Por el hecho de presentar a la autoridad correspondiente (SEMARNAT) la Manifestación de Impacto Ambiental, el promovente está cumpliendo con este apartado. El proyecto se vincula por la obligatoriedad de obtener la autorización correspondiente para realizar las obras descritas en esta manifestación de impacto ambiental. Como ya se mencionó anteriormente, la promovente una vez autorizado el proyecto en materia ambiental procederá a tramitar el Registro Nacional de Pesca para la unidad de producción acuícola.
Art. 30°.- *Las actividades pesqueras se clasifican en:* **II.-** *Cultivo o acuacultura con fines*		
Artículo 31°.- *Para realizar las actividades de pesca se requiere lo siguiente:* **I,** *Concesión, para:* **Inciso b)** *Acuacultura comercial* **II,** Permiso, para: **Inciso g)** *Acuacultura de fomento* **III,** *Autorización, para:* **Inciso d)** *Recolectar del medio natural reproductores, larvas, postlarvas, crías, huevos, semillas, alevines o en cualquier otro estadio, y* **Inciso e)** *Acuacultura didáctica.*		

Artículos 22.- *la Secretaría podrá inscribir en el Registro Nacional de Pesca a los acuicultores que no requieran concesión, permiso o Autorización.*	Al **proyecto** le aplica el Artículo, incisos y, fracciones anteriores, porque se trata de una actividad acuícola con fines comerciales.	Por el hecho de presentar a la autoridad correspondiente (SEMARNAT) la Manifestación de Impacto Ambiental, el promovente está cumpliendo con este apartado. El proyecto se vincula por la obligatoriedad de obtener la autorización correspondiente para realizar las obras descritas en esta manifestación de impacto ambiental. Como ya se mencionó anteriormente, la promovente una vez autorizado el proyecto en materia ambiental procederá a tramitar el Registro Nacional de Pesca para la unidad de producción acuícola.
Art. 30°.- *Las actividades pesqueras se clasifican en:* **II.-** *Cultivo o acuacultura con fines*		
Artículo 31°.- *Para realizar las actividades de pesca se requiere lo siguiente:* **I,** *Concesión, para:* **Inciso b)** *Acuacultura comercial* **II,** Permiso, para: **Inciso g)** *Acuacultura de fomento* **III,** *Autorización, para:* **Inciso d)** *Recolectar del medio natural reproductores, larvas, postlarvas, crías, huevos, semillas, alevines o en cualquier otro estadio, y* **Inciso e)** *Acuacultura didáctica.*		

Artículos 22.- *la Secretaría podrá inscribir en el Registro Nacional de Pesca a los acuicultores que no requieran concesión, permiso o Autorización.*	Al **proyecto** le aplica el Artículo, incisos y, fracciones anteriores, porque se trata de una actividad acuícola con fines comerciales.	Por el hecho de presentar a la autoridad correspondiente (SEMARNAT) la Manifestación de Impacto Ambiental, el promovente está cumpliendo con este apartado. El proyecto se vincula por la obligatoriedad de obtener la autorización correspondiente para realizar las obras descritas en esta manifestación de impacto ambiental. Como ya se mencionó anteriormente, la promovente una vez autorizado el proyecto en materia ambiental procederá a tramitar el Registro Nacional de Pesca para la unidad de producción acuícola.
Art. 30°.- *Las actividades pesqueras se clasifican en:* **II.-** *Cultivo o acuacultura con fines*		
Artículo 31°.- *Para realizar las actividades de pesca se requiere lo siguiente:* **I,** *Concesión, para:* **Inciso b)** *Acuacultura comercial* **II,** Permiso, para: **Inciso g)** *Acuacultura de fomento* **III,** *Autorización, para:* **Inciso d)** *Recolectar del medio natural reproductores, larvas, postlarvas, crías, huevos, semillas, alevines o en cualquier otro estadio, y* **Inciso e)** *Acuacultura didáctica.*		

Artículos 22.- *la Secretaría podrá inscribir en el Registro Nacional de Pesca a los acuicultores que no requieran concesión, permiso o Autorización.*	Al **proyecto** le aplica el Artículo, incisos y, fracciones anteriores, porque se trata de una actividad acuícola con fines comerciales.	Por el hecho de presentar a la autoridad correspondiente (SEMARNAT) la Manifestación de Impacto Ambiental, el promovente está cumpliendo con este apartado. El proyecto se vincula por la obligatoriedad de obtener la autorización correspondiente para realizar las obras descritas en esta manifestación de impacto ambiental. Como ya se mencionó anteriormente, la promovente una vez autorizado el proyecto en materia ambiental procederá a tramitar el Registro Nacional de Pesca para la unidad de producción acuícola.
Art. 30°.- *Las actividades pesqueras se clasifican en:* **II.-** *Cultivo o acuacultura con fines*		
Artículo 31°.- *Para realizar las actividades de pesca se requiere lo siguiente:* **I,** *Concesión, para:* **Inciso b)** *Acuacultura comercial* **II,** Permiso, para: **Inciso g)** *Acuacultura de fomento* **III,** *Autorización, para:* **Inciso d)** *Recolectar del medio natural reproductores, larvas, postlarvas, crías, huevos, semillas, alevines o en cualquier otro estadio, y* **Inciso e)** *Acuacultura didáctica.*		

Artículos 22.- *la Secretaría podrá inscribir en el Registro Nacional de Pesca a los acuicultores que no requieran concesión, permiso o Autorización.*	Al **proyecto** le aplica el Artículo, incisos y, fracciones anteriores, porque se trata de una actividad acuícola con fines comerciales.	Por el hecho de presentar a la autoridad correspondiente (SEMARNAT) la Manifestación de Impacto Ambiental, el promovente está cumpliendo con este apartado. El proyecto se vincula por la obligatoriedad de obtener la autorización correspondiente para realizar las obras descritas en esta manifestación de impacto ambiental. Como ya se mencionó anteriormente, la promovente una vez autorizado el proyecto en materia ambiental procederá a tramitar el Registro Nacional de Pesca para la unidad de producción acuícola.
Art. 30°.- *Las actividades pesqueras se clasifican en:* **II.-** *Cultivo o acuacultura con fines*		
Artículo 31°.- *Para realizar las actividades de pesca se requiere lo siguiente:* **I,** *Concesión, para:* **Inciso b)** *Acuacultura comercial* **II,** Permiso, para: **Inciso g)** *Acuacultura de fomento* **III,** *Autorización, para:* **Inciso d)** *Recolectar del medio natural reproductores, larvas, postlarvas, crías, huevos, semillas, alevines o en cualquier otro estadio, y* **Inciso e)** *Acuacultura didáctica.*		

Artículos 22.- *la Secretaría podrá inscribir en el Registro Nacional de Pesca a los acuicultores que no requieran concesión, permiso o Autorización.*	Al **proyecto** le aplica el Artículo, incisos y, fracciones anteriores, porque se trata de una actividad acuícola con fines comerciales.	Por el hecho de presentar a la autoridad correspondiente (SEMARNAT) la Manifestación de Impacto Ambiental, el promovente está cumpliendo con este apartado. El proyecto se vincula por la obligatoriedad de obtener la autorización correspondiente para realizar las obras descritas en esta manifestación de impacto ambiental. Como ya se mencionó anteriormente, la promovente una vez autorizado el proyecto en materia ambiental procederá a tramitar el Registro Nacional de Pesca para la unidad de producción acuícola.
Art. 30°.- *Las actividades pesqueras se clasifican en:* **II.-** *Cultivo o acuacultura con fines*		
Artículo 31°.- *Para realizar las actividades de pesca se requiere lo siguiente:* **I,** *Concesión, para:* **Inciso b)** *Acuacultura comercial* **II,** Permiso, para: **Inciso g)** *Acuacultura de fomento* **III,** *Autorización, para:* **Inciso d)** *Recolectar del medio natural reproductores, larvas, postlarvas, crías, huevos, semillas, alevines o en cualquier otro estadio, y* **Inciso e)** *Acuacultura didáctica.*		

Artículos 22.- *la Secretaría podrá inscribir en el Registro Nacional de Pesca a los acuicultores que no requieran concesión, permiso o Autorización.*	Al **proyecto** le aplica el Artículo, incisos y, fracciones anteriores, porque se trata de una actividad acuícola con fines comerciales.	Por el hecho de presentar a la autoridad correspondiente (SEMARNAT) la Manifestación de Impacto Ambiental, el promovente está cumpliendo con este apartado. El proyecto se vincula por la obligatoriedad de obtener la autorización correspondiente para realizar las obras descritas en esta manifestación de impacto ambiental. Como ya se mencionó anteriormente, la promovente una vez autorizado el proyecto en materia ambiental procederá a tramitar el Registro Nacional de Pesca para la unidad de producción acuícola.
Art. 30°.- *Las actividades pesqueras se clasifican en:* **II.-** *Cultivo o acuacultura con fines*		
Artículo 31°.- *Para realizar las actividades de pesca se requiere lo siguiente:* **I,** *Concesión, para:* **Inciso b)** *Acuacultura comercial* **II,** Permiso, para: **Inciso g)** *Acuacultura de fomento* **III,** *Autorización, para:* **Inciso d)** *Recolectar del medio natural reproductores, larvas, postlarvas, crías, huevos, semillas, alevines o en cualquier otro estadio, y* **Inciso e)** *Acuacultura didáctica.*		

Artículos 22.- *la Secretaría podrá inscribir en el Registro Nacional de Pesca a los acuicultores que no requieran concesión, permiso o Autorización.*	Al **proyecto** le aplica el Artículo, incisos y, fracciones anteriores, porque se trata de una actividad acuícola con fines comerciales.	Por el hecho de presentar a la autoridad correspondiente (SEMARNAT) la Manifestación de Impacto Ambiental, el promovente está cumpliendo con este apartado. El proyecto se vincula por la obligatoriedad de obtener la autorización correspondiente para realizar las obras descritas en esta manifestación de impacto ambiental. Como ya se mencionó anteriormente, la promovente una vez autorizado el proyecto en materia ambiental procederá a tramitar el Registro Nacional de Pesca para la unidad de producción acuícola.
Art. 30°.- *Las actividades pesqueras se clasifican en:* **II.-** *Cultivo o acuacultura con fines*		
Artículo 31°.- *Para realizar las actividades de pesca se requiere lo siguiente:* **I,** *Concesión, para:* **Inciso b)** *Acuacultura comercial* **II,** Permiso, para: **Inciso g)** *Acuacultura de fomento* **III,** *Autorización, para:* **Inciso d)** *Recolectar del medio natural reproductores, larvas, postlarvas, crías, huevos, semillas, alevines o en cualquier otro estadio, y* **Inciso e)** *Acuacultura didáctica.*		

Artículos 22.- *la Secretaría podrá inscribir en el Registro Nacional de Pesca a los acuicultores que no requieran concesión, permiso o Autorización.*	Al **proyecto** le aplica el Artículo, incisos y, fracciones anteriores, porque se trata de una actividad acuícola con fines comerciales.	Por el hecho de presentar a la autoridad correspondiente (SEMARNAT) la Manifestación de Impacto Ambiental, el promovente está cumpliendo con este apartado. El proyecto se vincula por la obligatoriedad de obtener la autorización correspondiente para realizar las obras descritas en esta manifestación de impacto ambiental. Como ya se mencionó anteriormente, la promovente una vez autorizado el proyecto en materia ambiental procederá a tramitar el Registro Nacional de Pesca para la unidad de producción acuícola.
Art. 30°.- *Las actividades pesqueras se clasifican en:* **II.-** *Cultivo o acuacultura con fines*		
Artículo 31°.- *Para realizar las actividades de pesca se requiere lo siguiente:* **I,** *Concesión, para:* **Inciso b)** *Acuacultura comercial* **II,** Permiso, para: **Inciso g)** *Acuacultura de fomento* **III,** *Autorización, para:* **Inciso d)** *Recolectar del medio natural reproductores, larvas, postlarvas, crías, huevos, semillas, alevines o en cualquier otro estadio, y* **Inciso e)** *Acuacultura didáctica.*		

Artículos 22.- *la Secretaría podrá inscribir en el Registro Nacional de Pesca a los acuicultores que no requieran concesión, permiso o Autorización.*	Al **proyecto** le aplica el Artículo, incisos y, fracciones anteriores, porque se trata de una actividad acuícola con fines comerciales.	Por el hecho de presentar a la autoridad correspondiente (SEMARNAT) la Manifestación de Impacto Ambiental, el promovente está cumpliendo con este apartado. El proyecto se vincula por la obligatoriedad de obtener la autorización correspondiente para realizar las obras descritas en esta manifestación de impacto ambiental. Como ya se mencionó anteriormente, la promovente una vez autorizado el proyecto en materia ambiental procederá a tramitar el Registro Nacional de Pesca para la unidad de producción acuícola.
Art. 30°.- *Las actividades pesqueras se clasifican en:* **II.-** *Cultivo o acuacultura con fines*		
Artículo 31°.- *Para realizar las actividades de pesca se requiere lo siguiente:* **I,** *Concesión, para:* **Inciso b)** *Acuacultura comercial* **II,** Permiso, para: **Inciso g)** *Acuacultura de fomento* **III,** *Autorización, para:* **Inciso d)** *Recolectar del medio natural reproductores, larvas, postlarvas, crías, huevos, semillas, alevines o en cualquier otro estadio, y* **Inciso e)** *Acuacultura didáctica.*		

Artículos 22.- *la Secretaría podrá inscribir en el Registro Nacional de Pesca a los acuicultores que no requieran concesión, permiso o Autorización.*	Al **proyecto** le aplica el Artículo, incisos y, fracciones anteriores, porque se trata de una actividad acuícola con fines comerciales.	Por el hecho de presentar a la autoridad correspondiente (SEMARNAT) la Manifestación de Impacto Ambiental, el promovente está cumpliendo con este apartado. El proyecto se vincula por la obligatoriedad de obtener la autorización correspondiente para realizar las obras descritas en esta manifestación de impacto ambiental. Como ya se mencionó anteriormente, la promovente una vez autorizado el proyecto en materia ambiental procederá a tramitar el Registro Nacional de Pesca para la unidad de producción acuícola.
Art. 30°.- *Las actividades pesqueras se clasifican en:* **II.-** *Cultivo o acuacultura con fines*		
Artículo 31°.- *Para realizar las actividades de pesca se requiere lo siguiente:* **I,** *Concesión, para:* **Inciso b)** *Acuacultura comercial* **II,** Permiso, para: **Inciso g)** *Acuacultura de fomento* **III,** *Autorización, para:* **Inciso d)** *Recolectar del medio natural reproductores, larvas, postlarvas, crías, huevos, semillas, alevines o en cualquier otro estadio, y* **Inciso e)** *Acuacultura didáctica.*		

Artículos 22.- *la Secretaría podrá inscribir en el Registro Nacional de Pesca a los acuicultores que no requieran concesión, permiso o Autorización.*	Al **proyecto** le aplica el Artículo, incisos y, fracciones anteriores, porque se trata de una actividad acuícola con fines comerciales.	Por el hecho de presentar a la autoridad correspondiente (SEMARNAT) la Manifestación de Impacto Ambiental, el promovente está cumpliendo con este apartado. El proyecto se vincula por la obligatoriedad de obtener la autorización correspondiente para realizar las obras descritas en esta manifestación de impacto ambiental. Como ya se mencionó anteriormente, la promovente una vez autorizado el proyecto en materia ambiental procederá a tramitar el Registro Nacional de Pesca para la unidad de producción acuícola.
Art. 30°.- *Las actividades pesqueras se clasifican en:* **II.-** *Cultivo o acuacultura con fines*		
Artículo 31°.- *Para realizar las actividades de pesca se requiere lo siguiente:* **I,** *Concesión, para:* **Inciso b)** *Acuacultura comercial* **II,** Permiso, para: **Inciso g)** *Acuacultura de fomento* **III,** *Autorización, para:* **Inciso d)** *Recolectar del medio natural reproductores, larvas, postlarvas, crías, huevos, semillas, alevines o en cualquier otro estadio, y* **Inciso e)** *Acuacultura didáctica.*		

Artículos 22.- *la Secretaría podrá inscribir en el Registro Nacional de Pesca a los acuicultores que no requieran concesión, permiso o Autorización.*	Al **proyecto** le aplica el Artículo, incisos y, fracciones anteriores, porque se trata de una actividad acuícola con fines comerciales.	Por el hecho de presentar a la autoridad correspondiente (SEMARNAT) la Manifestación de Impacto Ambiental, el promovente está cumpliendo con este apartado. El proyecto se vincula por la obligatoriedad de obtener la autorización correspondiente para realizar las obras descritas en esta manifestación de impacto ambiental. Como ya se mencionó anteriormente, la promovente una vez autorizado el proyecto en materia ambiental procederá a tramitar el Registro Nacional de Pesca para la unidad de producción acuícola.
Art. 30°.- *Las actividades pesqueras se clasifican en:* **II.-** *Cultivo o acuacultura con fines*		
Artículo 31°.- *Para realizar las actividades de pesca se requiere lo siguiente:* **I,** *Concesión, para:* **Inciso b)** *Acuacultura comercial* **II,** Permiso, para: **Inciso g)** *Acuacultura de fomento* **III,** *Autorización, para:* **Inciso d)** *Recolectar del medio natural reproductores, larvas, postlarvas, crías, huevos, semillas, alevines o en cualquier otro estadio, y* **Inciso e)** *Acuacultura didáctica.*		

Artículos 22.- *la Secretaría podrá inscribir en el Registro Nacional de Pesca a los acuicultores que no requieran concesión, permiso o Autorización.*	Al **proyecto** le aplica el Artículo, incisos y, fracciones anteriores, porque se trata de una actividad acuícola con fines comerciales.	Por el hecho de presentar a la autoridad correspondiente (SEMARNAT) la Manifestación de Impacto Ambiental, el promovente está cumpliendo con este apartado. El proyecto se vincula por la obligatoriedad de obtener la autorización correspondiente para realizar las obras descritas en esta manifestación de impacto ambiental. Como ya se mencionó anteriormente, la promovente una vez autorizado el proyecto en materia ambiental procederá a tramitar el Registro Nacional de Pesca para la unidad de producción acuícola.
Art. 30°.- *Las actividades pesqueras se clasifican en:* **II.-** *Cultivo o acuacultura con fines*		
Artículo 31°.- *Para realizar las actividades de pesca se requiere lo siguiente:* **I,** *Concesión, para:* **Inciso b)** *Acuacultura comercial* **II,** Permiso, para: **Inciso g)** *Acuacultura de fomento* **III,** *Autorización, para:* **Inciso d)** *Recolectar del medio natural reproductores, larvas, postlarvas, crías, huevos, semillas, alevines o en cualquier otro estadio, y* **Inciso e)** *Acuacultura didáctica.*		

Artículos 22.- *la Secretaría podrá inscribir en el Registro Nacional de Pesca a los acuicultores que no requieran concesión, permiso o Autorización.*	Al **proyecto** le aplica el Artículo, incisos y, fracciones anteriores, porque se trata de una actividad acuícola con fines comerciales.	Por el hecho de presentar a la autoridad correspondiente (SEMARNAT) la Manifestación de Impacto Ambiental, el promovente está cumpliendo con este apartado. El proyecto se vincula por la obligatoriedad de obtener la autorización correspondiente para realizar las obras descritas en esta manifestación de impacto ambiental. Como ya se mencionó anteriormente, la promovente una vez autorizado el proyecto en materia ambiental procederá a tramitar el Registro Nacional de Pesca para la unidad de producción acuícola.
Art. 30°.- *Las actividades pesqueras se clasifican en:* **II.-** *Cultivo o acuacultura con fines*		
Artículo 31°.- *Para realizar las actividades de pesca se requiere lo siguiente:* **I,** *Concesión, para:* **Inciso b)** *Acuacultura comercial* **II,** Permiso, para: **Inciso g)** *Acuacultura de fomento* **III,** *Autorización, para:* **Inciso d)** *Recolectar del medio natural reproductores, larvas, postlarvas, crías, huevos, semillas, alevines o en cualquier otro estadio, y* **Inciso e)** *Acuacultura didáctica.*		

Artículos 22.- *la Secretaría podrá inscribir en el Registro Nacional de Pesca a los acuicultores que no requieran concesión, permiso o Autorización.*	Al **proyecto** le aplica el Artículo, incisos y, fracciones anteriores, porque se trata de una actividad acuícola con fines comerciales.	Por el hecho de presentar a la autoridad correspondiente (SEMARNAT) la Manifestación de Impacto Ambiental, el promovente está cumpliendo con este apartado. El proyecto se vincula por la obligatoriedad de obtener la autorización correspondiente para realizar las obras descritas en esta manifestación de impacto ambiental. Como ya se mencionó anteriormente, la promovente una vez autorizado el proyecto en materia ambiental procederá a tramitar el Registro Nacional de Pesca para la unidad de producción acuícola.
Art. 30°.- *Las actividades pesqueras se clasifican en:* **II.-** *Cultivo o acuacultura con fines*		
Artículo 31°.- *Para realizar las actividades de pesca se requiere lo siguiente:* **I,** *Concesión, para:* **Inciso b)** *Acuacultura comercial* **II,** Permiso, para: **Inciso g)** *Acuacultura de fomento* **III,** *Autorización, para:* **Inciso d)** *Recolectar del medio natural reproductores, larvas, postlarvas, crías, huevos, semillas, alevines o en cualquier otro estadio, y* **Inciso e)** *Acuacultura didáctica.*		

Artículos 22.- *la Secretaría podrá inscribir en el Registro Nacional de Pesca a los acuicultores que no requieran concesión, permiso o Autorización.*	Al **proyecto** le aplica el Artículo, incisos y, fracciones anteriores, porque se trata de una actividad acuícola con fines comerciales.	Por el hecho de presentar a la autoridad correspondiente (SEMARNAT) la Manifestación de Impacto Ambiental, el promovente está cumpliendo con este apartado. El proyecto se vincula por la obligatoriedad de obtener la autorización correspondiente para realizar las obras descritas en esta manifestación de impacto ambiental. Como ya se mencionó anteriormente, la promovente una vez autorizado el proyecto en materia ambiental procederá a tramitar el Registro Nacional de Pesca para la unidad de producción acuícola.
Art. 30°.- *Las actividades pesqueras se clasifican en:* **II.-** *Cultivo o acuacultura con fines*		
Artículo 31°.- *Para realizar las actividades de pesca se requiere lo siguiente:* **I,** *Concesión, para:* **Inciso b)** *Acuacultura comercial* **II,** Permiso, para: **Inciso g)** *Acuacultura de fomento* **III,** *Autorización, para:* **Inciso d)** *Recolectar del medio natural reproductores, larvas, postlarvas, crías, huevos, semillas, alevines o en cualquier otro estadio, y* **Inciso e)** *Acuacultura didáctica.*		

Artículos 22.- *la Secretaría podrá inscribir en el Registro Nacional de Pesca a los acuicultores que no requieran concesión, permiso o Autorización.*	Al **proyecto** le aplica el Artículo, incisos y, fracciones anteriores, porque se trata de una actividad acuícola con fines comerciales.	Por el hecho de presentar a la autoridad correspondiente (SEMARNAT) la Manifestación de Impacto Ambiental, el promovente está cumpliendo con este apartado. El proyecto se vincula por la obligatoriedad de obtener la autorización correspondiente para realizar las obras descritas en esta manifestación de impacto ambiental. Como ya se mencionó anteriormente, la promovente una vez autorizado el proyecto en materia ambiental procederá a tramitar el Registro Nacional de Pesca para la unidad de producción acuícola.
Art. 30°.- *Las actividades pesqueras se clasifican en:* **II.-** *Cultivo o acuacultura con fines*		
Artículo 31°.- *Para realizar las actividades de pesca se requiere lo siguiente:* **I,** *Concesión, para:* **Inciso b)** *Acuacultura comercial* **II,** Permiso, para: **Inciso g)** *Acuacultura de fomento* **III,** *Autorización, para:* **Inciso d)** *Recolectar del medio natural reproductores, larvas, postlarvas, crías, huevos, semillas, alevines o en cualquier otro estadio, y* **Inciso e)** *Acuacultura didáctica.*		

Artículos 22.- *la Secretaría podrá inscribir en el Registro Nacional de Pesca a los acuicultores que no requieran concesión, permiso o Autorización.*	Al **proyecto** le aplica el Artículo, incisos y, fracciones anteriores, porque se trata de una actividad acuícola con fines comerciales.	Por el hecho de presentar a la autoridad correspondiente (SEMARNAT) la Manifestación de Impacto Ambiental, el promovente está cumpliendo con este apartado. El proyecto se vincula por la obligatoriedad de obtener la autorización correspondiente para realizar las obras descritas en esta manifestación de impacto ambiental. Como ya se mencionó anteriormente, la promovente una vez autorizado el proyecto en materia ambiental procederá a tramitar el Registro Nacional de Pesca para la unidad de producción acuícola.
Art. 30°.- *Las actividades pesqueras se clasifican en:* **II.-** *Cultivo o acuacultura con fines*		
Artículo 31°.- *Para realizar las actividades de pesca se requiere lo siguiente:* **I,** *Concesión, para:* **Inciso b)** *Acuacultura comercial* **II,** Permiso, para: **Inciso g)** *Acuacultura de fomento* **III,** *Autorización, para:* **Inciso d)** *Recolectar del medio natural reproductores, larvas, postlarvas, crías, huevos, semillas, alevines o en cualquier otro estadio, y* **Inciso e)** *Acuacultura didáctica.*		

Artículos 22.- *la Secretaría podrá inscribir en el Registro Nacional de Pesca a los acuicultores que no requieran concesión, permiso o Autorización.*	Al **proyecto** le aplica el Artículo, incisos y, fracciones anteriores, porque se trata de una actividad acuícola con fines comerciales.	Por el hecho de presentar a la autoridad correspondiente (SEMARNAT) la Manifestación de Impacto Ambiental, el promovente está cumpliendo con este apartado. El proyecto se vincula por la obligatoriedad de obtener la autorización correspondiente para realizar las obras descritas en esta manifestación de impacto ambiental. Como ya se mencionó anteriormente, la promovente una vez autorizado el proyecto en materia ambiental procederá a tramitar el Registro Nacional de Pesca para la unidad de producción acuícola.
Art. 30°.- *Las actividades pesqueras se clasifican en:* **II.-** *Cultivo o acuacultura con fines*		
Artículo 31°.- *Para realizar las actividades de pesca se requiere lo siguiente:* **I,** *Concesión, para:* **Inciso b)** *Acuacultura comercial* **II,** Permiso, para: **Inciso g)** *Acuacultura de fomento* **III,** *Autorización, para:* **Inciso d)** *Recolectar del medio natural reproductores, larvas, postlarvas, crías, huevos, semillas, alevines o en cualquier otro estadio, y* **Inciso e)** *Acuacultura didáctica.*		

Artículos 22.- *la Secretaría podrá inscribir en el Registro Nacional de Pesca a los acuicultores que no requieran concesión, permiso o Autorización.*	Al **proyecto** le aplica el Artículo, incisos y, fracciones anteriores, porque se trata de una actividad acuícola con fines comerciales.	Por el hecho de presentar a la autoridad correspondiente (SEMARNAT) la Manifestación de Impacto Ambiental, el promovente está cumpliendo con este apartado. El proyecto se vincula por la obligatoriedad de obtener la autorización correspondiente para realizar las obras descritas en esta manifestación de impacto ambiental. Como ya se mencionó anteriormente, la promovente una vez autorizado el proyecto en materia ambiental procederá a tramitar el Registro Nacional de Pesca para la unidad de producción acuícola.
Art. 30°.- *Las actividades pesqueras se clasifican en:* **II.-** *Cultivo o acuacultura con fines*		
Artículo 31°.- *Para realizar las actividades de pesca se requiere lo siguiente:* **I,** *Concesión, para:* **Inciso b)** *Acuacultura comercial* **II,** Permiso, para: **Inciso g)** *Acuacultura de fomento* **III,** *Autorización, para:* **Inciso d)** *Recolectar del medio natural reproductores, larvas, postlarvas, crías, huevos, semillas, alevines o en cualquier otro estadio, y* **Inciso e)** *Acuacultura didáctica.*		

Artículos 22.- *la Secretaría podrá inscribir en el Registro Nacional de Pesca a los acuicultores que no requieran concesión, permiso o Autorización.*	Al **proyecto** le aplica el Artículo, incisos y, fracciones anteriores, porque se trata de una actividad acuícola con fines comerciales.	Por el hecho de presentar a la autoridad correspondiente (SEMARNAT) la Manifestación de Impacto Ambiental, el promovente está cumpliendo con este apartado. El proyecto se vincula por la obligatoriedad de obtener la autorización correspondiente para realizar las obras descritas en esta manifestación de impacto ambiental. Como ya se mencionó anteriormente, la promovente una vez autorizado el proyecto en materia ambiental procederá a tramitar el Registro Nacional de Pesca para la unidad de producción acuícola.
Art. 30°.- *Las actividades pesqueras se clasifican en:* **II.-** *Cultivo o acuacultura con fines*		
Artículo 31°.- *Para realizar las actividades de pesca se requiere lo siguiente:* **I,** *Concesión, para:* **Inciso b)** *Acuacultura comercial* **II,** Permiso, para: **Inciso g)** *Acuacultura de fomento* **III,** *Autorización, para:* **Inciso d)** *Recolectar del medio natural reproductores, larvas, postlarvas, crías, huevos, semillas, alevines o en cualquier otro estadio, y* **Inciso e)** *Acuacultura didáctica.*		

Artículos 22.- *la Secretaría podrá inscribir en el Registro Nacional de Pesca a los acuicultores que no requieran concesión, permiso o Autorización.*	Al **proyecto** le aplica el Artículo, incisos y, fracciones anteriores, porque se trata de una actividad acuícola con fines comerciales.	Por el hecho de presentar a la autoridad correspondiente (SEMARNAT) la Manifestación de Impacto Ambiental, el promovente está cumpliendo con este apartado. El proyecto se vincula por la obligatoriedad de obtener la autorización correspondiente para realizar las obras descritas en esta manifestación de impacto ambiental. Como ya se mencionó anteriormente, la promovente una vez autorizado el proyecto en materia ambiental procederá a tramitar el Registro Nacional de Pesca para la unidad de producción acuícola.
Art. 30°.- *Las actividades pesqueras se clasifican en:* **II.-** *Cultivo o acuacultura con fines*		
Artículo 31°.- *Para realizar las actividades de pesca se requiere lo siguiente:* **I,** *Concesión, para:* **Inciso b)** *Acuacultura comercial* **II,** Permiso, para: **Inciso g)** *Acuacultura de fomento* **III,** *Autorización, para:* **Inciso d)** *Recolectar del medio natural reproductores, larvas, postlarvas, crías, huevos, semillas, alevines o en cualquier otro estadio, y* **Inciso e)** *Acuacultura didáctica.*		

Artículos 22.- *la Secretaría podrá inscribir en el Registro Nacional de Pesca a los acuicultores que no requieran concesión, permiso o Autorización.*	Al **proyecto** le aplica el Artículo, incisos y, fracciones anteriores, porque se trata de una actividad acuícola con fines comerciales.	Por el hecho de presentar a la autoridad correspondiente (SEMARNAT) la Manifestación de Impacto Ambiental, el promovente está cumpliendo con este apartado. El proyecto se vincula por la obligatoriedad de obtener la autorización correspondiente para realizar las obras descritas en esta manifestación de impacto ambiental. Como ya se mencionó anteriormente, la promovente una vez autorizado el proyecto en materia ambiental procederá a tramitar el Registro Nacional de Pesca para la unidad de producción acuícola.
Art. 30°.- *Las actividades pesqueras se clasifican en:* **II.-** *Cultivo o acuacultura con fines*		
Artículo 31°.- *Para realizar las actividades de pesca se requiere lo siguiente:* **I,** *Concesión, para:* **Inciso b)** *Acuacultura comercial* **II,** Permiso, para: **Inciso g)** *Acuacultura de fomento* **III,** *Autorización, para:* **Inciso d)** *Recolectar del medio natural reproductores, larvas, postlarvas, crías, huevos, semillas, alevines o en cualquier otro estadio, y* **Inciso e)** *Acuacultura didáctica.*		

Artículos 22.- *la Secretaría podrá inscribir en el Registro Nacional de Pesca a los acuicultores que no requieran concesión, permiso o Autorización.*	Al **proyecto** le aplica el Artículo, incisos y, fracciones anteriores, porque se trata de una actividad acuícola con fines comerciales.	Por el hecho de presentar a la autoridad correspondiente (SEMARNAT) la Manifestación de Impacto Ambiental, el promovente está cumpliendo con este apartado. El proyecto se vincula por la obligatoriedad de obtener la autorización correspondiente para realizar las obras descritas en esta manifestación de impacto ambiental. Como ya se mencionó anteriormente, la promovente una vez autorizado el proyecto en materia ambiental procederá a tramitar el Registro Nacional de Pesca para la unidad de producción acuícola.
Art. 30°.- *Las actividades pesqueras se clasifican en:* **II.-** *Cultivo o acuacultura con fines*		
Artículo 31°.- *Para realizar las actividades de pesca se requiere lo siguiente:* **I,** *Concesión, para:* **Inciso b)** *Acuacultura comercial* **II,** Permiso, para: **Inciso g)** *Acuacultura de fomento* **III,** *Autorización, para:* **Inciso d)** *Recolectar del medio natural reproductores, larvas, postlarvas, crías, huevos, semillas, alevines o en cualquier otro estadio, y* **Inciso e)** *Acuacultura didáctica.*		

Artículos 22.- *la Secretaría podrá inscribir en el Registro Nacional de Pesca a los acuicultores que no requieran concesión, permiso o Autorización.*	Al **proyecto** le aplica el Artículo, incisos y, fracciones anteriores, porque se trata de una actividad acuícola con fines comerciales.	Por el hecho de presentar a la autoridad correspondiente (SEMARNAT) la Manifestación de Impacto Ambiental, el promovente está cumpliendo con este apartado. El proyecto se vincula por la obligatoriedad de obtener la autorización correspondiente para realizar las obras descritas en esta manifestación de impacto ambiental. Como ya se mencionó anteriormente, la promovente una vez autorizado el proyecto en materia ambiental procederá a tramitar el Registro Nacional de Pesca para la unidad de producción acuícola.
Art. 30°.- *Las actividades pesqueras se clasifican en:* **II.-** *Cultivo o acuacultura con fines*		
Artículo 31°.- *Para realizar las actividades de pesca se requiere lo siguiente:* **I,** *Concesión, para:* **Inciso b)** *Acuacultura comercial* **II,** Permiso, para: **Inciso g)** *Acuacultura de fomento* **III,** *Autorización, para:* **Inciso d)** *Recolectar del medio natural reproductores, larvas, postlarvas, crías, huevos, semillas, alevines o en cualquier otro estadio, y* **Inciso e)** *Acuacultura didáctica.*		

Artículos 22.- *la Secretaría podrá inscribir en el Registro Nacional de Pesca a los acuicultores que no requieran concesión, permiso o Autorización.*	Al **proyecto** le aplica el Artículo, incisos y, fracciones anteriores, porque se trata de una actividad acuícola con fines comerciales.	Por el hecho de presentar a la autoridad correspondiente (SEMARNAT) la Manifestación de Impacto Ambiental, el promovente está cumpliendo con este apartado. El proyecto se vincula por la obligatoriedad de obtener la autorización correspondiente para realizar las obras descritas en esta manifestación de impacto ambiental. Como ya se mencionó anteriormente, la promovente una vez autorizado el proyecto en materia ambiental procederá a tramitar el Registro Nacional de Pesca para la unidad de producción acuícola.
Art. 30°.- *Las actividades pesqueras se clasifican en:* **II.-** *Cultivo o acuacultura con fines*		
Artículo 31°.- *Para realizar las actividades de pesca se requiere lo siguiente:* **I,** *Concesión, para:* **Inciso b)** *Acuacultura comercial* **II,** Permiso, para: **Inciso g)** *Acuacultura de fomento* **III,** *Autorización, para:* **Inciso d)** *Recolectar del medio natural reproductores, larvas, postlarvas, crías, huevos, semillas, alevines o en cualquier otro estadio, y* **Inciso e)** *Acuacultura didáctica.*		

Artículos 22.- *la Secretaría podrá inscribir en el Registro Nacional de Pesca a los acuicultores que no requieran concesión, permiso o Autorización.*	Al **proyecto** le aplica el Artículo, incisos y, fracciones anteriores, porque se trata de una actividad acuícola con fines comerciales.	Por el hecho de presentar a la autoridad correspondiente (SEMARNAT) la Manifestación de Impacto Ambiental, el promovente está cumpliendo con este apartado. El proyecto se vincula por la obligatoriedad de obtener la autorización correspondiente para realizar las obras descritas en esta manifestación de impacto ambiental. Como ya se mencionó anteriormente, la promovente una vez autorizado el proyecto en materia ambiental procederá a tramitar el Registro Nacional de Pesca para la unidad de producción acuícola.
Art. 30°.- *Las actividades pesqueras se clasifican en:* **II.-** *Cultivo o acuacultura con fines*		
Artículo 31°.- *Para realizar las actividades de pesca se requiere lo siguiente:* **I,** *Concesión, para:* **Inciso b)** *Acuacultura comercial* **II,** Permiso, para: **Inciso g)** *Acuacultura de fomento* **III,** *Autorización, para:* **Inciso d)** *Recolectar del medio natural reproductores, larvas, postlarvas, crías, huevos, semillas, alevines o en cualquier otro estadio, y* **Inciso e)** *Acuacultura didáctica.*		

Artículos 22.- *la Secretaría podrá inscribir en el Registro Nacional de Pesca a los acuicultores que no requieran concesión, permiso o Autorización.*	Al **proyecto** le aplica el Artículo, incisos y, fracciones anteriores, porque se trata de una actividad acuícola con fines comerciales.	Por el hecho de presentar a la autoridad correspondiente (SEMARNAT) la Manifestación de Impacto Ambiental, el promovente está cumpliendo con este apartado. El proyecto se vincula por la obligatoriedad de obtener la autorización correspondiente para realizar las obras descritas en esta manifestación de impacto ambiental. Como ya se mencionó anteriormente, la promovente una vez autorizado el proyecto en materia ambiental procederá a tramitar el Registro Nacional de Pesca para la unidad de producción acuícola.
Art. 30°.- *Las actividades pesqueras se clasifican en:* **II.-** *Cultivo o acuacultura con fines*		
Artículo 31°.- *Para realizar las actividades de pesca se requiere lo siguiente:* **I,** *Concesión, para:* **Inciso b)** *Acuacultura comercial* **II,** Permiso, para: **Inciso g)** *Acuacultura de fomento* **III,** *Autorización, para:* **Inciso d)** *Recolectar del medio natural reproductores, larvas, postlarvas, crías, huevos, semillas, alevines o en cualquier otro estadio, y* **Inciso e)** *Acuacultura didáctica.*		

Artículos 22.- *la Secretaría podrá inscribir en el Registro Nacional de Pesca a los acuicultores que no requieran concesión, permiso o Autorización.*	Al **proyecto** le aplica el Artículo, incisos y, fracciones anteriores, porque se trata de una actividad acuícola con fines comerciales.	Por el hecho de presentar a la autoridad correspondiente (SEMARNAT) la Manifestación de Impacto Ambiental, el promovente está cumpliendo con este apartado. El proyecto se vincula por la obligatoriedad de obtener la autorización correspondiente para realizar las obras descritas en esta manifestación de impacto ambiental. Como ya se mencionó anteriormente, la promovente una vez autorizado el proyecto en materia ambiental procederá a tramitar el Registro Nacional de Pesca para la unidad de producción acuícola.
Art. 30°.- *Las actividades pesqueras se clasifican en:* **II.-** *Cultivo o acuacultura con fines*		
Artículo 31°.- *Para realizar las actividades de pesca se requiere lo siguiente:* **I,** *Concesión, para:* **Inciso b)** *Acuacultura comercial* **II,** Permiso, para: **Inciso g)** *Acuacultura de fomento* **III,** *Autorización, para:* **Inciso d)** *Recolectar del medio natural reproductores, larvas, postlarvas, crías, huevos, semillas, alevines o en cualquier otro estadio, y* **Inciso e)** *Acuacultura didáctica.*		

Artículos 22.- *la Secretaría podrá inscribir en el Registro Nacional de Pesca a los acuicultores que no requieran concesión, permiso o Autorización.*	Al **proyecto** le aplica el Artículo, incisos y, fracciones anteriores, porque se trata de una actividad acuícola con fines comerciales.	Por el hecho de presentar a la autoridad correspondiente (SEMARNAT) la Manifestación de Impacto Ambiental, el promovente está cumpliendo con este apartado. El proyecto se vincula por la obligatoriedad de obtener la autorización correspondiente para realizar las obras descritas en esta manifestación de impacto ambiental. Como ya se mencionó anteriormente, la promovente una vez autorizado el proyecto en materia ambiental procederá a tramitar el Registro Nacional de Pesca para la unidad de producción acuícola.
Art. 30°.- *Las actividades pesqueras se clasifican en:* **II.-** *Cultivo o acuacultura con fines*		
Artículo 31°.- *Para realizar las actividades de pesca se requiere lo siguiente:* **I,** *Concesión, para:* **Inciso b)** *Acuacultura comercial* **II,** Permiso, para: **Inciso g)** *Acuacultura de fomento* **III,** *Autorización, para:* **Inciso d)** *Recolectar del medio natural reproductores, larvas, postlarvas, crías, huevos, semillas, alevines o en cualquier otro estadio, y* **Inciso e)** *Acuacultura didáctica.*		

Artículos 22.- *la Secretaría podrá inscribir en el Registro Nacional de Pesca a los acuicultores que no requieran concesión, permiso o Autorización.*	Al **proyecto** le aplica el Artículo, incisos y, fracciones anteriores, porque se trata de una actividad acuícola con fines comerciales.	Por el hecho de presentar a la autoridad correspondiente (SEMARNAT) la Manifestación de Impacto Ambiental, el promovente está cumpliendo con este apartado. El proyecto se vincula por la obligatoriedad de obtener la autorización correspondiente para realizar las obras descritas en esta manifestación de impacto ambiental. Como ya se mencionó anteriormente, la promovente una vez autorizado el proyecto en materia ambiental procederá a tramitar el Registro Nacional de Pesca para la unidad de producción acuícola.
Art. 30°.- *Las actividades pesqueras se clasifican en:* **II.-** *Cultivo o acuacultura con fines*		
Artículo 31°.- *Para realizar las actividades de pesca se requiere lo siguiente:* **I,** *Concesión, para:* **Inciso b)** *Acuacultura comercial* **II,** Permiso, para: **Inciso g)** *Acuacultura de fomento* **III,** *Autorización, para:* **Inciso d)** *Recolectar del medio natural reproductores, larvas, postlarvas, crías, huevos, semillas, alevines o en cualquier otro estadio, y* **Inciso e)** *Acuacultura didáctica.*		

Artículos 22.- *la Secretaría podrá inscribir en el Registro Nacional de Pesca a los acuicultores que no requieran concesión, permiso o Autorización.*	Al **proyecto** le aplica el Artículo, incisos y, fracciones anteriores, porque se trata de una actividad acuícola con fines comerciales.	Por el hecho de presentar a la autoridad correspondiente (SEMARNAT) la Manifestación de Impacto Ambiental, el promovente está cumpliendo con este apartado. El proyecto se vincula por la obligatoriedad de obtener la autorización correspondiente para realizar las obras descritas en esta manifestación de impacto ambiental. Como ya se mencionó anteriormente, la promovente una vez autorizado el proyecto en materia ambiental procederá a tramitar el Registro Nacional de Pesca para la unidad de producción acuícola.
Art. 30°.- *Las actividades pesqueras se clasifican en:* **II.-** *Cultivo o acuacultura con fines*		
Artículo 31°.- *Para realizar las actividades de pesca se requiere lo siguiente:* **I,** *Concesión, para:* **Inciso b)** *Acuacultura comercial* **II,** Permiso, para: **Inciso g)** *Acuacultura de fomento* **III,** *Autorización, para:* **Inciso d)** *Recolectar del medio natural reproductores, larvas, postlarvas, crías, huevos, semillas, alevines o en cualquier otro estadio, y* **Inciso e)** *Acuacultura didáctica.*		

Artículos 22.- *la Secretaría podrá inscribir en el Registro Nacional de Pesca a los acuicultores que no requieran concesión, permiso o Autorización.*	Al **proyecto** le aplica el Artículo, incisos y, fracciones anteriores, porque se trata de una actividad acuícola con fines comerciales.	Por el hecho de presentar a la autoridad correspondiente (SEMARNAT) la Manifestación de Impacto Ambiental, el promovente está cumpliendo con este apartado. El proyecto se vincula por la obligatoriedad de obtener la autorización correspondiente para realizar las obras descritas en esta manifestación de impacto ambiental. Como ya se mencionó anteriormente, la promovente una vez autorizado el proyecto en materia ambiental procederá a tramitar el Registro Nacional de Pesca para la unidad de producción acuícola.
Art. 30°.- *Las actividades pesqueras se clasifican en:* **II.-** *Cultivo o acuacultura con fines*		
Artículo 31°.- *Para realizar las actividades de pesca se requiere lo siguiente:* **I,** *Concesión, para:* **Inciso b)** *Acuacultura comercial* **II,** Permiso, para: **Inciso g)** *Acuacultura de fomento* **III,** *Autorización, para:* **Inciso d)** *Recolectar del medio natural reproductores, larvas, postlarvas, crías, huevos, semillas, alevines o en cualquier otro estadio, y* **Inciso e)** *Acuacultura didáctica.*		

Artículos 22.- *la Secretaría podrá inscribir en el Registro Nacional de Pesca a los acuicultores que no requieran concesión, permiso o Autorización.*	Al **proyecto** le aplica el Artículo, incisos y, fracciones anteriores, porque se trata de una actividad acuícola con fines comerciales.	Por el hecho de presentar a la autoridad correspondiente (SEMARNAT) la Manifestación de Impacto Ambiental, el promovente está cumpliendo con este apartado. El proyecto se vincula por la obligatoriedad de obtener la autorización correspondiente para realizar las obras descritas en esta manifestación de impacto ambiental. Como ya se mencionó anteriormente, la promovente una vez autorizado el proyecto en materia ambiental procederá a tramitar el Registro Nacional de Pesca para la unidad de producción acuícola.
Art. 30°.- *Las actividades pesqueras se clasifican en:* **II.-** *Cultivo o acuacultura con fines*		
Artículo 31°.- *Para realizar las actividades de pesca se requiere lo siguiente:* **I,** *Concesión, para:* **Inciso b)** *Acuacultura comercial* **II,** Permiso, para: **Inciso g)** *Acuacultura de fomento* **III,** *Autorización, para:* **Inciso d)** *Recolectar del medio natural reproductores, larvas, postlarvas, crías, huevos, semillas, alevines o en cualquier otro estadio, y* **Inciso e)** *Acuacultura didáctica.*		

Artículos 22.- *la Secretaría podrá inscribir en el Registro Nacional de Pesca a los acuicultores que no requieran concesión, permiso o Autorización.*	Al **proyecto** le aplica el Artículo, incisos y, fracciones anteriores, porque se trata de una actividad acuícola con fines comerciales.	Por el hecho de presentar a la autoridad correspondiente (SEMARNAT) la Manifestación de Impacto Ambiental, el promovente está cumpliendo con este apartado. El proyecto se vincula por la obligatoriedad de obtener la autorización correspondiente para realizar las obras descritas en esta manifestación de impacto ambiental. Como ya se mencionó anteriormente, la promovente una vez autorizado el proyecto en materia ambiental procederá a tramitar el Registro Nacional de Pesca para la unidad de producción acuícola.
Art. 30°.- *Las actividades pesqueras se clasifican en:* **II.-** *Cultivo o acuacultura con fines*		
Artículo 31°.- *Para realizar las actividades de pesca se requiere lo siguiente:* **I,** *Concesión, para:* **Inciso b)** *Acuacultura comercial* **II,** Permiso, para: **Inciso g)** *Acuacultura de fomento* **III,** *Autorización, para:* **Inciso d)** *Recolectar del medio natural reproductores, larvas, postlarvas, crías, huevos, semillas, alevines o en cualquier otro estadio, y* **Inciso e)** *Acuacultura didáctica.*		

Artículos 22.- *la Secretaría podrá inscribir en el Registro Nacional de Pesca a los acuicultores que no requieran concesión, permiso o Autorización.*	Al **proyecto** le aplica el Artículo, incisos y, fracciones anteriores, porque se trata de una actividad acuícola con fines comerciales.	Por el hecho de presentar a la autoridad correspondiente (SEMARNAT) la Manifestación de Impacto Ambiental, el promovente está cumpliendo con este apartado. El proyecto se vincula por la obligatoriedad de obtener la autorización correspondiente para realizar las obras descritas en esta manifestación de impacto ambiental. Como ya se mencionó anteriormente, la promovente una vez autorizado el proyecto en materia ambiental procederá a tramitar el Registro Nacional de Pesca para la unidad de producción acuícola.
Art. 30°.- *Las actividades pesqueras se clasifican en:* **II.-** *Cultivo o acuacultura con fines*		
Artículo 31°.- *Para realizar las actividades de pesca se requiere lo siguiente:* **I,** *Concesión, para:* **Inciso b)** *Acuacultura comercial* **II,** Permiso, para: **Inciso g)** *Acuacultura de fomento* **III,** *Autorización, para:* **Inciso d)** *Recolectar del medio natural reproductores, larvas, postlarvas, crías, huevos, semillas, alevines o en cualquier otro estadio, y* **Inciso e)** *Acuacultura didáctica.*		

Artículos 22.- *la Secretaría podrá inscribir en el Registro Nacional de Pesca a los acuicultores que no requieran concesión, permiso o Autorización.*	Al **proyecto** le aplica el Artículo, incisos y, fracciones anteriores, porque se trata de una actividad acuícola con fines comerciales.	Por el hecho de presentar a la autoridad correspondiente (SEMARNAT) la Manifestación de Impacto Ambiental, el promovente está cumpliendo con este apartado. El proyecto se vincula por la obligatoriedad de obtener la autorización correspondiente para realizar las obras descritas en esta manifestación de impacto ambiental. Como ya se mencionó anteriormente, la promovente una vez autorizado el proyecto en materia ambiental procederá a tramitar el Registro Nacional de Pesca para la unidad de producción acuícola.
Art. 30°.- *Las actividades pesqueras se clasifican en:* **II.-** *Cultivo o acuacultura con fines*		
Artículo 31°.- *Para realizar las actividades de pesca se requiere lo siguiente:* **I,** *Concesión, para:* **Inciso b)** *Acuacultura comercial* **II,** Permiso, para: **Inciso g)** *Acuacultura de fomento* **III,** *Autorización, para:* **Inciso d)** *Recolectar del medio natural reproductores, larvas, postlarvas, crías, huevos, semillas, alevines o en cualquier otro estadio, y* **Inciso e)** *Acuacultura didáctica.*		

Artículos 22.- *la Secretaría podrá inscribir en el Registro Nacional de Pesca a los acuicultores que no requieran concesión, permiso o Autorización.*	Al **proyecto** le aplica el Artículo, incisos y, fracciones anteriores, porque se trata de una actividad acuícola con fines comerciales.	Por el hecho de presentar a la autoridad correspondiente (SEMARNAT) la Manifestación de Impacto Ambiental, el promovente está cumpliendo con este apartado. El proyecto se vincula por la obligatoriedad de obtener la autorización correspondiente para realizar las obras descritas en esta manifestación de impacto ambiental. Como ya se mencionó anteriormente, la promovente una vez autorizado el proyecto en materia ambiental procederá a tramitar el Registro Nacional de Pesca para la unidad de producción acuícola.
Art. 30°.- *Las actividades pesqueras se clasifican en:* **II.-** *Cultivo o acuacultura con fines*		
Artículo 31°.- *Para realizar las actividades de pesca se requiere lo siguiente:* **I,** *Concesión, para:* **Inciso b)** *Acuacultura comercial* **II,** Permiso, para: **Inciso g)** *Acuacultura de fomento* **III,** *Autorización, para:* **Inciso d)** *Recolectar del medio natural reproductores, larvas, postlarvas, crías, huevos, semillas, alevines o en cualquier otro estadio, y* **Inciso e)** *Acuacultura didáctica.*		

Artículos 22.- *la Secretaría podrá inscribir en el Registro Nacional de Pesca a los acuicultores que no requieran concesión, permiso o Autorización.*	Al **proyecto** le aplica el Artículo, incisos y, fracciones anteriores, porque se trata de una actividad acuícola con fines comerciales.	Por el hecho de presentar a la autoridad correspondiente (SEMARNAT) la Manifestación de Impacto Ambiental, el promovente está cumpliendo con este apartado. El proyecto se vincula por la obligatoriedad de obtener la autorización correspondiente para realizar las obras descritas en esta manifestación de impacto ambiental. Como ya se mencionó anteriormente, la promovente una vez autorizado el proyecto en materia ambiental procederá a tramitar el Registro Nacional de Pesca para la unidad de producción acuícola.
Art. 30°.- *Las actividades pesqueras se clasifican en:* **II.-** *Cultivo o acuacultura con fines*		
Artículo 31°.- *Para realizar las actividades de pesca se requiere lo siguiente:* **I,** *Concesión, para:* **Inciso b)** *Acuacultura comercial* **II,** Permiso, para: **Inciso g)** *Acuacultura de fomento* **III,** *Autorización, para:* **Inciso d)** *Recolectar del medio natural reproductores, larvas, postlarvas, crías, huevos, semillas, alevines o en cualquier otro estadio, y* **Inciso e)** *Acuacultura didáctica.*		

Artículos 22.- *la Secretaría podrá inscribir en el Registro Nacional de Pesca a los acuicultores que no requieran concesión, permiso o Autorización.*	Al **proyecto** le aplica el Artículo, incisos y, fracciones anteriores, porque se trata de una actividad acuícola con fines comerciales.	Por el hecho de presentar a la autoridad correspondiente (SEMARNAT) la Manifestación de Impacto Ambiental, el promovente está cumpliendo con este apartado. El proyecto se vincula por la obligatoriedad de obtener la autorización correspondiente para realizar las obras descritas en esta manifestación de impacto ambiental. Como ya se mencionó anteriormente, la promovente una vez autorizado el proyecto en materia ambiental procederá a tramitar el Registro Nacional de Pesca para la unidad de producción acuícola.
Art. 30°.- *Las actividades pesqueras se clasifican en:* **II.-** *Cultivo o acuacultura con fines*		
Artículo 31°.- *Para realizar las actividades de pesca se requiere lo siguiente:* **I,** *Concesión, para:* **Inciso b)** *Acuacultura comercial* **II,** Permiso, para: **Inciso g)** *Acuacultura de fomento* **III,** *Autorización, para:* **Inciso d)** *Recolectar del medio natural reproductores, larvas, postlarvas, crías, huevos, semillas, alevines o en cualquier otro estadio, y* **Inciso e)** *Acuacultura didáctica.*		

Artículos 22.- *la Secretaría podrá inscribir en el Registro Nacional de Pesca a los acuicultores que no requieran concesión, permiso o Autorización.*	Al **proyecto** le aplica el Artículo, incisos y, fracciones anteriores, porque se trata de una actividad acuícola con fines comerciales.	Por el hecho de presentar a la autoridad correspondiente (SEMARNAT) la Manifestación de Impacto Ambiental, el promovente está cumpliendo con este apartado. El proyecto se vincula por la obligatoriedad de obtener la autorización correspondiente para realizar las obras descritas en esta manifestación de impacto ambiental. Como ya se mencionó anteriormente, la promovente una vez autorizado el proyecto en materia ambiental procederá a tramitar el Registro Nacional de Pesca para la unidad de producción acuícola.
Art. 30°.- *Las actividades pesqueras se clasifican en:* **II.-** *Cultivo o acuacultura con fines*		
Artículo 31°.- *Para realizar las actividades de pesca se requiere lo siguiente:* **I,** *Concesión, para:* **Inciso b)** *Acuacultura comercial* **II,** Permiso, para: **Inciso g)** *Acuacultura de fomento* **III,** *Autorización, para:* **Inciso d)** *Recolectar del medio natural reproductores, larvas, postlarvas, crías, huevos, semillas, alevines o en cualquier otro estadio, y* **Inciso e)** *Acuacultura didáctica.*		

Artículos 22.- *la Secretaría podrá inscribir en el Registro Nacional de Pesca a los acuicultores que no requieran concesión, permiso o Autorización.*	Al **proyecto** le aplica el Artículo, incisos y, fracciones anteriores, porque se trata de una actividad acuícola con fines comerciales.	Por el hecho de presentar a la autoridad correspondiente (SEMARNAT) la Manifestación de Impacto Ambiental, el promovente está cumpliendo con este apartado. El proyecto se vincula por la obligatoriedad de obtener la autorización correspondiente para realizar las obras descritas en esta manifestación de impacto ambiental. Como ya se mencionó anteriormente, la promovente una vez autorizado el proyecto en materia ambiental procederá a tramitar el Registro Nacional de Pesca para la unidad de producción acuícola.
Art. 30°.- *Las actividades pesqueras se clasifican en:* **II.-** *Cultivo o acuacultura con fines*		
Artículo 31°.- *Para realizar las actividades de pesca se requiere lo siguiente:* **I,** *Concesión, para:* **Inciso b)** *Acuacultura comercial* **II,** Permiso, para: **Inciso g)** *Acuacultura de fomento* **III,** *Autorización, para:* **Inciso d)** *Recolectar del medio natural reproductores, larvas, postlarvas, crías, huevos, semillas, alevines o en cualquier otro estadio, y* **Inciso e)** *Acuacultura didáctica.*		

Artículos 22.- *la Secretaría podrá inscribir en el Registro Nacional de Pesca a los acuicultores que no requieran concesión, permiso o Autorización.*	Al **proyecto** le aplica el Artículo, incisos y, fracciones anteriores, porque se trata de una actividad acuícola con fines comerciales.	Por el hecho de presentar a la autoridad correspondiente (SEMARNAT) la Manifestación de Impacto Ambiental, el promovente está cumpliendo con este apartado. El proyecto se vincula por la obligatoriedad de obtener la autorización correspondiente para realizar las obras descritas en esta manifestación de impacto ambiental. Como ya se mencionó anteriormente, la promovente una vez autorizado el proyecto en materia ambiental procederá a tramitar el Registro Nacional de Pesca para la unidad de producción acuícola.
Art. 30°.- *Las actividades pesqueras se clasifican en:* **II.-** *Cultivo o acuacultura con fines*		
Artículo 31°.- *Para realizar las actividades de pesca se requiere lo siguiente:* **I,** *Concesión, para:* **Inciso b)** *Acuacultura comercial* **II,** Permiso, para: **Inciso g)** *Acuacultura de fomento* **III,** *Autorización, para:* **Inciso d)** *Recolectar del medio natural reproductores, larvas, postlarvas, crías, huevos, semillas, alevines o en cualquier otro estadio, y* **Inciso e)** *Acuacultura didáctica.*		

Artículos 22.- *la Secretaría podrá inscribir en el Registro Nacional de Pesca a los acuicultores que no requieran concesión, permiso o Autorización.*	Al **proyecto** le aplica el Artículo, incisos y, fracciones anteriores, porque se trata de una actividad acuícola con fines comerciales.	Por el hecho de presentar a la autoridad correspondiente (SEMARNAT) la Manifestación de Impacto Ambiental, el promovente está cumpliendo con este apartado. El proyecto se vincula por la obligatoriedad de obtener la autorización correspondiente para realizar las obras descritas en esta manifestación de impacto ambiental. Como ya se mencionó anteriormente, la promovente una vez autorizado el proyecto en materia ambiental procederá a tramitar el Registro Nacional de Pesca para la unidad de producción acuícola.
Art. 30°.- *Las actividades pesqueras se clasifican en:* **II.-** *Cultivo o acuacultura con fines*		
Artículo 31°.- *Para realizar las actividades de pesca se requiere lo siguiente:* **I,** *Concesión, para:* **Inciso b)** *Acuacultura comercial* **II,** Permiso, para: **Inciso g)** *Acuacultura de fomento* **III,** *Autorización, para:* **Inciso d)** *Recolectar del medio natural reproductores, larvas, postlarvas, crías, huevos, semillas, alevines o en cualquier otro estadio, y* **Inciso e)** *Acuacultura didáctica.*		

Artículos 22.- *la Secretaría podrá inscribir en el Registro Nacional de Pesca a los acuicultores que no requieran concesión, permiso o Autorización.*	Al **proyecto** le aplica el Artículo, incisos y, fracciones anteriores, porque se trata de una actividad acuícola con fines comerciales.	Por el hecho de presentar a la autoridad correspondiente (SEMARNAT) la Manifestación de Impacto Ambiental, el promovente está cumpliendo con este apartado. El proyecto se vincula por la obligatoriedad de obtener la autorización correspondiente para realizar las obras descritas en esta manifestación de impacto ambiental. Como ya se mencionó anteriormente, la promovente una vez autorizado el proyecto en materia ambiental procederá a tramitar el Registro Nacional de Pesca para la unidad de producción acuícola.
Art. 30°.- *Las actividades pesqueras se clasifican en:* **II.-** *Cultivo o acuacultura con fines*		
Artículo 31°.- *Para realizar las actividades de pesca se requiere lo siguiente:* **I,** *Concesión, para:* **Inciso b)** *Acuacultura comercial* **II,** Permiso, para: **Inciso g)** *Acuacultura de fomento* **III,** *Autorización, para:* **Inciso d)** *Recolectar del medio natural reproductores, larvas, postlarvas, crías, huevos, semillas, alevines o en cualquier otro estadio, y* **Inciso e)** *Acuacultura didáctica.*		

Artículos 22.- *la Secretaría podrá inscribir en el Registro Nacional de Pesca a los acuicultores que no requieran concesión, permiso o Autorización.*	Al **proyecto** le aplica el Artículo, incisos y, fracciones anteriores, porque se trata de una actividad acuícola con fines comerciales.	Por el hecho de presentar a la autoridad correspondiente (SEMARNAT) la Manifestación de Impacto Ambiental, el promovente está cumpliendo con este apartado. El proyecto se vincula por la obligatoriedad de obtener la autorización correspondiente para realizar las obras descritas en esta manifestación de impacto ambiental. Como ya se mencionó anteriormente, la promovente una vez autorizado el proyecto en materia ambiental procederá a tramitar el Registro Nacional de Pesca para la unidad de producción acuícola.
Art. 30°.- *Las actividades pesqueras se clasifican en:* **II.-** *Cultivo o acuacultura con fines*		
Artículo 31°.- *Para realizar las actividades de pesca se requiere lo siguiente:* **I,** *Concesión, para:* **Inciso b)** *Acuacultura comercial* **II,** Permiso, para: **Inciso g)** *Acuacultura de fomento* **III,** *Autorización, para:* **Inciso d)** *Recolectar del medio natural reproductores, larvas, postlarvas, crías, huevos, semillas, alevines o en cualquier otro estadio, y* **Inciso e)** *Acuacultura didáctica.*		

Artículos 22.- *la Secretaría podrá inscribir en el Registro Nacional de Pesca a los acuicultores que no requieran concesión, permiso o Autorización.*	Al **proyecto** le aplica el Artículo, incisos y, fracciones anteriores, porque se trata de una actividad acuícola con fines comerciales.	Por el hecho de presentar a la autoridad correspondiente (SEMARNAT) la Manifestación de Impacto Ambiental, el promovente está cumpliendo con este apartado. El proyecto se vincula por la obligatoriedad de obtener la autorización correspondiente para realizar las obras descritas en esta manifestación de impacto ambiental. Como ya se mencionó anteriormente, la promovente una vez autorizado el proyecto en materia ambiental procederá a tramitar el Registro Nacional de Pesca para la unidad de producción acuícola.
Art. 30°.- *Las actividades pesqueras se clasifican en:* **II.-** *Cultivo o acuacultura con fines*		
Artículo 31°.- *Para realizar las actividades de pesca se requiere lo siguiente:* **I,** *Concesión, para:* **Inciso b)** *Acuacultura comercial* **II,** Permiso, para: **Inciso g)** *Acuacultura de fomento* **III,** *Autorización, para:* **Inciso d)** *Recolectar del medio natural reproductores, larvas, postlarvas, crías, huevos, semillas, alevines o en cualquier otro estadio, y* **Inciso e)** *Acuacultura didáctica.*		

Artículos 22.- *la Secretaría podrá inscribir en el Registro Nacional de Pesca a los acuicultores que no requieran concesión, permiso o Autorización.*	Al **proyecto** le aplica el Artículo, incisos y, fracciones anteriores, porque se trata de una actividad acuícola con fines comerciales.	Por el hecho de presentar a la autoridad correspondiente (SEMARNAT) la Manifestación de Impacto Ambiental, el promovente está cumpliendo con este apartado. El proyecto se vincula por la obligatoriedad de obtener la autorización correspondiente para realizar las obras descritas en esta manifestación de impacto ambiental. Como ya se mencionó anteriormente, la promovente una vez autorizado el proyecto en materia ambiental procederá a tramitar el Registro Nacional de Pesca para la unidad de producción acuícola.
Art. 30°.- *Las actividades pesqueras se clasifican en:* **II.-** *Cultivo o acuacultura con fines*		
Artículo 31°.- *Para realizar las actividades de pesca se requiere lo siguiente:* **I,** *Concesión, para:* **Inciso b)** *Acuacultura comercial* **II,** Permiso, para: **Inciso g)** *Acuacultura de fomento* **III,** *Autorización, para:* **Inciso d)** *Recolectar del medio natural reproductores, larvas, postlarvas, crías, huevos, semillas, alevines o en cualquier otro estadio, y* **Inciso e)** *Acuacultura didáctica.*		

Artículos 22.- *la Secretaría podrá inscribir en el Registro Nacional de Pesca a los acuicultores que no requieran concesión, permiso o Autorización.*	Al **proyecto** le aplica el Artículo, incisos y, fracciones anteriores, porque se trata de una actividad acuícola con fines comerciales.	Por el hecho de presentar a la autoridad correspondiente (SEMARNAT) la Manifestación de Impacto Ambiental, el promovente está cumpliendo con este apartado. El proyecto se vincula por la obligatoriedad de obtener la autorización correspondiente para realizar las obras descritas en esta manifestación de impacto ambiental. Como ya se mencionó anteriormente, la promovente una vez autorizado el proyecto en materia ambiental procederá a tramitar el Registro Nacional de Pesca para la unidad de producción acuícola.
Art. 30°.- *Las actividades pesqueras se clasifican en:* **II.-** *Cultivo o acuacultura con fines*		
Artículo 31°.- *Para realizar las actividades de pesca se requiere lo siguiente:* **I,** *Concesión, para:* **Inciso b)** *Acuacultura comercial* **II,** Permiso, para: **Inciso g)** *Acuacultura de fomento* **III,** *Autorización, para:* **Inciso d)** *Recolectar del medio natural reproductores, larvas, postlarvas, crías, huevos, semillas, alevines o en cualquier otro estadio, y* **Inciso e)** *Acuacultura didáctica.*		

Artículos 22.- *la Secretaría podrá inscribir en el Registro Nacional de Pesca a los acuicultores que no requieran concesión, permiso o Autorización.*	Al **proyecto** le aplica el Artículo, incisos y, fracciones anteriores, porque se trata de una actividad acuícola con fines comerciales.	Por el hecho de presentar a la autoridad correspondiente (SEMARNAT) la Manifestación de Impacto Ambiental, el promovente está cumpliendo con este apartado. El proyecto se vincula por la obligatoriedad de obtener la autorización correspondiente para realizar las obras descritas en esta manifestación de impacto ambiental. Como ya se mencionó anteriormente, la promovente una vez autorizado el proyecto en materia ambiental procederá a tramitar el Registro Nacional de Pesca para la unidad de producción acuícola.
Art. 30°.- *Las actividades pesqueras se clasifican en:* **II.-** *Cultivo o acuacultura con fines*		
Artículo 31°.- *Para realizar las actividades de pesca se requiere lo siguiente:* **I,** *Concesión, para:* **Inciso b)** *Acuacultura comercial* **II,** Permiso, para: **Inciso g)** *Acuacultura de fomento* **III,** *Autorización, para:* **Inciso d)** *Recolectar del medio natural reproductores, larvas, postlarvas, crías, huevos, semillas, alevines o en cualquier otro estadio, y* **Inciso e)** *Acuacultura didáctica.*		

Artículos 22.- *la Secretaría podrá inscribir en el Registro Nacional de Pesca a los acuicultores que no requieran concesión, permiso o Autorización.*	Al **proyecto** le aplica el Artículo, incisos y, fracciones anteriores, porque se trata de una actividad acuícola con fines comerciales.	Por el hecho de presentar a la autoridad correspondiente (SEMARNAT) la Manifestación de Impacto Ambiental, el promovente está cumpliendo con este apartado. El proyecto se vincula por la obligatoriedad de obtener la autorización correspondiente para realizar las obras descritas en esta manifestación de impacto ambiental. Como ya se mencionó anteriormente, la promovente una vez autorizado el proyecto en materia ambiental procederá a tramitar el Registro Nacional de Pesca para la unidad de producción acuícola.
Art. 30°.- *Las actividades pesqueras se clasifican en:* **II.-** *Cultivo o acuacultura con fines*		
Artículo 31°.- *Para realizar las actividades de pesca se requiere lo siguiente:* **I,** *Concesión, para:* **Inciso b)** *Acuacultura comercial* **II,** Permiso, para: **Inciso g)** *Acuacultura de fomento* **III,** *Autorización, para:* **Inciso d)** *Recolectar del medio natural reproductores, larvas, postlarvas, crías, huevos, semillas, alevines o en cualquier otro estadio, y* **Inciso e)** *Acuacultura didáctica.*		

Artículos 22.- *la Secretaría podrá inscribir en el Registro Nacional de Pesca a los acuicultores que no requieran concesión, permiso o Autorización.*	Al **proyecto** le aplica el Artículo, incisos y, fracciones anteriores, porque se trata de una actividad acuícola con fines comerciales.	Por el hecho de presentar a la autoridad correspondiente (SEMARNAT) la Manifestación de Impacto Ambiental, el promovente está cumpliendo con este apartado. El proyecto se vincula por la obligatoriedad de obtener la autorización correspondiente para realizar las obras descritas en esta manifestación de impacto ambiental. Como ya se mencionó anteriormente, la promovente una vez autorizado el proyecto en materia ambiental procederá a tramitar el Registro Nacional de Pesca para la unidad de producción acuícola.
Art. 30°.- *Las actividades pesqueras se clasifican en:* **II.-** *Cultivo o acuacultura con fines*		
Artículo 31°.- *Para realizar las actividades de pesca se requiere lo siguiente:* **I,** *Concesión, para:* **Inciso b)** *Acuacultura comercial* **II,** Permiso, para: **Inciso g)** *Acuacultura de fomento* **III,** *Autorización, para:* **Inciso d)** *Recolectar del medio natural reproductores, larvas, postlarvas, crías, huevos, semillas, alevines o en cualquier otro estadio, y* **Inciso e)** *Acuacultura didáctica.*		

Artículos 22.- *la Secretaría podrá inscribir en el Registro Nacional de Pesca a los acuicultores que no requieran concesión, permiso o Autorización.*	Al **proyecto** le aplica el Artículo, incisos y, fracciones anteriores, porque se trata de una actividad acuícola con fines comerciales.	Por el hecho de presentar a la autoridad correspondiente (SEMARNAT) la Manifestación de Impacto Ambiental, el promovente está cumpliendo con este apartado. El proyecto se vincula por la obligatoriedad de obtener la autorización correspondiente para realizar las obras descritas en esta manifestación de impacto ambiental. Como ya se mencionó anteriormente, la promovente una vez autorizado el proyecto en materia ambiental procederá a tramitar el Registro Nacional de Pesca para la unidad de producción acuícola.
Art. 30°.- *Las actividades pesqueras se clasifican en:* **II.-** *Cultivo o acuacultura con fines*		
Artículo 31°.- *Para realizar las actividades de pesca se requiere lo siguiente:* **I,** *Concesión, para:* **Inciso b)** *Acuacultura comercial* **II,** Permiso, para: **Inciso g)** *Acuacultura de fomento* **III,** *Autorización, para:* **Inciso d)** *Recolectar del medio natural reproductores, larvas, postlarvas, crías, huevos, semillas, alevines o en cualquier otro estadio, y* **Inciso e)** *Acuacultura didáctica.*		

Artículos 22.- *la Secretaría podrá inscribir en el Registro Nacional de Pesca a los acuicultores que no requieran concesión, permiso o Autorización.*	Al **proyecto** le aplica el Artículo, incisos y, fracciones anteriores, porque se trata de una actividad acuícola con fines comerciales.	Por el hecho de presentar a la autoridad correspondiente (SEMARNAT) la Manifestación de Impacto Ambiental, el promovente está cumpliendo con este apartado. El proyecto se vincula por la obligatoriedad de obtener la autorización correspondiente para realizar las obras descritas en esta manifestación de impacto ambiental. Como ya se mencionó anteriormente, la promovente una vez autorizado el proyecto en materia ambiental procederá a tramitar el Registro Nacional de Pesca para la unidad de producción acuícola.
Art. 30°.- *Las actividades pesqueras se clasifican en:* **II.-** *Cultivo o acuacultura con fines*		
Artículo 31°.- *Para realizar las actividades de pesca se requiere lo siguiente:* **I,** *Concesión, para:* **Inciso b)** *Acuacultura comercial* **II,** Permiso, para: **Inciso g)** *Acuacultura de fomento* **III,** *Autorización, para:* **Inciso d)** *Recolectar del medio natural reproductores, larvas, postlarvas, crías, huevos, semillas, alevines o en cualquier otro estadio, y* **Inciso e)** *Acuacultura didáctica.*		

Artículos 22.- *la Secretaría podrá inscribir en el Registro Nacional de Pesca a los acuicultores que no requieran concesión, permiso o Autorización.*	Al **proyecto** le aplica el Artículo, incisos y, fracciones anteriores, porque se trata de una actividad acuícola con fines comerciales.	Por el hecho de presentar a la autoridad correspondiente (SEMARNAT) la Manifestación de Impacto Ambiental, el promovente está cumpliendo con este apartado. El proyecto se vincula por la obligatoriedad de obtener la autorización correspondiente para realizar las obras descritas en esta manifestación de impacto ambiental. Como ya se mencionó anteriormente, la promovente una vez autorizado el proyecto en materia ambiental procederá a tramitar el Registro Nacional de Pesca para la unidad de producción acuícola.
Art. 30°.- *Las actividades pesqueras se clasifican en:* **II.-** *Cultivo o acuacultura con fines*		
Artículo 31°.- *Para realizar las actividades de pesca se requiere lo siguiente:* **I,** *Concesión, para:* **Inciso b)** *Acuacultura comercial* **II,** Permiso, para: **Inciso g)** *Acuacultura de fomento* **III,** *Autorización, para:* **Inciso d)** *Recolectar del medio natural reproductores, larvas, postlarvas, crías, huevos, semillas, alevines o en cualquier otro estadio, y* **Inciso e)** *Acuacultura didáctica.*		

Artículos 22.- *la Secretaría podrá inscribir en el Registro Nacional de Pesca a los acuicultores que no requieran concesión, permiso o Autorización.*	Al **proyecto** le aplica el Artículo, incisos y, fracciones anteriores, porque se trata de una actividad acuícola con fines comerciales.	Por el hecho de presentar a la autoridad correspondiente (SEMARNAT) la Manifestación de Impacto Ambiental, el promovente está cumpliendo con este apartado. El proyecto se vincula por la obligatoriedad de obtener la autorización correspondiente para realizar las obras descritas en esta manifestación de impacto ambiental. Como ya se mencionó anteriormente, la promovente una vez autorizado el proyecto en materia ambiental procederá a tramitar el Registro Nacional de Pesca para la unidad de producción acuícola.
Art. 30°.- *Las actividades pesqueras se clasifican en:* **II.-** *Cultivo o acuacultura con fines*		
Artículo 31°.- *Para realizar las actividades de pesca se requiere lo siguiente:* **I,** *Concesión, para:* **Inciso b)** *Acuacultura comercial* **II,** Permiso, para: **Inciso g)** *Acuacultura de fomento* **III,** *Autorización, para:* **Inciso d)** *Recolectar del medio natural reproductores, larvas, postlarvas, crías, huevos, semillas, alevines o en cualquier otro estadio, y* **Inciso e)** *Acuacultura didáctica.*		

Artículos 22.- *la Secretaría podrá inscribir en el Registro Nacional de Pesca a los acuicultores que no requieran concesión, permiso o Autorización.*	Al **proyecto** le aplica el Artículo, incisos y, fracciones anteriores, porque se trata de una actividad acuícola con fines comerciales.	Por el hecho de presentar a la autoridad correspondiente (SEMARNAT) la Manifestación de Impacto Ambiental, el promovente está cumpliendo con este apartado. El proyecto se vincula por la obligatoriedad de obtener la autorización correspondiente para realizar las obras descritas en esta manifestación de impacto ambiental. Como ya se mencionó anteriormente, la promovente una vez autorizado el proyecto en materia ambiental procederá a tramitar el Registro Nacional de Pesca para la unidad de producción acuícola.
Art. 30°.- *Las actividades pesqueras se clasifican en:* **II.-** *Cultivo o acuacultura con fines*		
Artículo 31°.- *Para realizar las actividades de pesca se requiere lo siguiente:* **I,** *Concesión, para:* **Inciso b)** *Acuacultura comercial* **II,** Permiso, para: **Inciso g)** *Acuacultura de fomento* **III,** *Autorización, para:* **Inciso d)** *Recolectar del medio natural reproductores, larvas, postlarvas, crías, huevos, semillas, alevines o en cualquier otro estadio, y* **Inciso e)** *Acuacultura didáctica.*		

Artículos 22.- *la Secretaría podrá inscribir en el Registro Nacional de Pesca a los acuicultores que no requieran concesión, permiso o Autorización.*	Al **proyecto** le aplica el Artículo, incisos y, fracciones anteriores, porque se trata de una actividad acuícola con fines comerciales.	Por el hecho de presentar a la autoridad correspondiente (SEMARNAT) la Manifestación de Impacto Ambiental, el promovente está cumpliendo con este apartado. El proyecto se vincula por la obligatoriedad de obtener la autorización correspondiente para realizar las obras descritas en esta manifestación de impacto ambiental. Como ya se mencionó anteriormente, la promovente una vez autorizado el proyecto en materia ambiental procederá a tramitar el Registro Nacional de Pesca para la unidad de producción acuícola.
Art. 30°.- *Las actividades pesqueras se clasifican en:* **II.-** *Cultivo o acuacultura con fines*		
Artículo 31°.- *Para realizar las actividades de pesca se requiere lo siguiente:* **I,** *Concesión, para:* **Inciso b)** *Acuacultura comercial* **II,** Permiso, para: **Inciso g)** *Acuacultura de fomento* **III,** *Autorización, para:* **Inciso d)** *Recolectar del medio natural reproductores, larvas, postlarvas, crías, huevos, semillas, alevines o en cualquier otro estadio, y* **Inciso e)** *Acuacultura didáctica.*		

Artículos 22.- *la Secretaría podrá inscribir en el Registro Nacional de Pesca a los acuicultores que no requieran concesión, permiso o Autorización.*	Al **proyecto** le aplica el Artículo, incisos y, fracciones anteriores, porque se trata de una actividad acuícola con fines comerciales.	Por el hecho de presentar a la autoridad correspondiente (SEMARNAT) la Manifestación de Impacto Ambiental, el promovente está cumpliendo con este apartado. El proyecto se vincula por la obligatoriedad de obtener la autorización correspondiente para realizar las obras descritas en esta manifestación de impacto ambiental. Como ya se mencionó anteriormente, la promovente una vez autorizado el proyecto en materia ambiental procederá a tramitar el Registro Nacional de Pesca para la unidad de producción acuícola.
Art. 30°.- *Las actividades pesqueras se clasifican en:* **II.-** *Cultivo o acuacultura con fines*		
Artículo 31°.- *Para realizar las actividades de pesca se requiere lo siguiente:* **I,** *Concesión, para:* **Inciso b)** *Acuacultura comercial* **II,** Permiso, para: **Inciso g)** *Acuacultura de fomento* **III,** *Autorización, para:* **Inciso d)** *Recolectar del medio natural reproductores, larvas, postlarvas, crías, huevos, semillas, alevines o en cualquier otro estadio, y* **Inciso e)** *Acuacultura didáctica.*		

Artículos 22.- *la Secretaría podrá inscribir en el Registro Nacional de Pesca a los acuicultores que no requieran concesión, permiso o Autorización.*	Al **proyecto** le aplica el Artículo, incisos y, fracciones anteriores, porque se trata de una actividad acuícola con fines comerciales.	Por el hecho de presentar a la autoridad correspondiente (SEMARNAT) la Manifestación de Impacto Ambiental, el promovente está cumpliendo con este apartado. El proyecto se vincula por la obligatoriedad de obtener la autorización correspondiente para realizar las obras descritas en esta manifestación de impacto ambiental. Como ya se mencionó anteriormente, la promovente una vez autorizado el proyecto en materia ambiental procederá a tramitar el Registro Nacional de Pesca para la unidad de producción acuícola.
Art. 30°.- *Las actividades pesqueras se clasifican en:* **II.-** *Cultivo o acuacultura con fines*		
Artículo 31°.- *Para realizar las actividades de pesca se requiere lo siguiente:* **I,** *Concesión, para:* **Inciso b)** *Acuacultura comercial* **II,** Permiso, para: **Inciso g)** *Acuacultura de fomento* **III,** *Autorización, para:* **Inciso d)** *Recolectar del medio natural reproductores, larvas, postlarvas, crías, huevos, semillas, alevines o en cualquier otro estadio, y* **Inciso e)** *Acuacultura didáctica.*		

Artículos 22.- *la Secretaría podrá inscribir en el Registro Nacional de Pesca a los acuicultores que no requieran concesión, permiso o Autorización.*	Al **proyecto** le aplica el Artículo, incisos y, fracciones anteriores, porque se trata de una actividad acuícola con fines comerciales.	Por el hecho de presentar a la autoridad correspondiente (SEMARNAT) la Manifestación de Impacto Ambiental, el promovente está cumpliendo con este apartado. El proyecto se vincula por la obligatoriedad de obtener la autorización correspondiente para realizar las obras descritas en esta manifestación de impacto ambiental. Como ya se mencionó anteriormente, la promovente una vez autorizado el proyecto en materia ambiental procederá a tramitar el Registro Nacional de Pesca para la unidad de producción acuícola.
Art. 30°.- *Las actividades pesqueras se clasifican en:* **II.-** *Cultivo o acuacultura con fines*		
Artículo 31°.- *Para realizar las actividades de pesca se requiere lo siguiente:* **I,** *Concesión, para:* **Inciso b)** *Acuacultura comercial* **II,** Permiso, para: **Inciso g)** *Acuacultura de fomento* **III,** *Autorización, para:* **Inciso d)** *Recolectar del medio natural reproductores, larvas, postlarvas, crías, huevos, semillas, alevines o en cualquier otro estadio, y* **Inciso e)** *Acuacultura didáctica.*		

Artículos 22.- *la Secretaría podrá inscribir en el Registro Nacional de Pesca a los acuicultores que no requieran concesión, permiso o Autorización.*	Al **proyecto** le aplica el Artículo, incisos y, fracciones anteriores, porque se trata de una actividad acuícola con fines comerciales.	Por el hecho de presentar a la autoridad correspondiente (SEMARNAT) la Manifestación de Impacto Ambiental, el promovente está cumpliendo con este apartado. El proyecto se vincula por la obligatoriedad de obtener la autorización correspondiente para realizar las obras descritas en esta manifestación de impacto ambiental. Como ya se mencionó anteriormente, la promovente una vez autorizado el proyecto en materia ambiental procederá a tramitar el Registro Nacional de Pesca para la unidad de producción acuícola.
Art. 30°.- *Las actividades pesqueras se clasifican en:* **II.-** *Cultivo o acuacultura con fines*		
Artículo 31°.- *Para realizar las actividades de pesca se requiere lo siguiente:* **I,** *Concesión, para:* **Inciso b)** *Acuacultura comercial* **II,** Permiso, para: **Inciso g)** *Acuacultura de fomento* **III,** *Autorización, para:* **Inciso d)** *Recolectar del medio natural reproductores, larvas, postlarvas, crías, huevos, semillas, alevines o en cualquier otro estadio, y* **Inciso e)** *Acuacultura didáctica.*		

Artículos 22.- *la Secretaría podrá inscribir en el Registro Nacional de Pesca a los acuicultores que no requieran concesión, permiso o Autorización.*	Al **proyecto** le aplica el Artículo, incisos y, fracciones anteriores, porque se trata de una actividad acuícola con fines comerciales.	Por el hecho de presentar a la autoridad correspondiente (SEMARNAT) la Manifestación de Impacto Ambiental, el promovente está cumpliendo con este apartado. El proyecto se vincula por la obligatoriedad de obtener la autorización correspondiente para realizar las obras descritas en esta manifestación de impacto ambiental. Como ya se mencionó anteriormente, la promovente una vez autorizado el proyecto en materia ambiental procederá a tramitar el Registro Nacional de Pesca para la unidad de producción acuícola.
Art. 30°.- *Las actividades pesqueras se clasifican en:* **II.-** *Cultivo o acuacultura con fines*		
Artículo 31°.- *Para realizar las actividades de pesca se requiere lo siguiente:* **I,** *Concesión, para:* **Inciso b)** *Acuacultura comercial* **II,** Permiso, para: **Inciso g)** *Acuacultura de fomento* **III,** *Autorización, para:* **Inciso d)** *Recolectar del medio natural reproductores, larvas, postlarvas, crías, huevos, semillas, alevines o en cualquier otro estadio, y* **Inciso e)** *Acuacultura didáctica.*		

Artículos 22.- *la Secretaría podrá inscribir en el Registro Nacional de Pesca a los acuicultores que no requieran concesión, permiso o Autorización.*	Al **proyecto** le aplica el Artículo, incisos y, fracciones anteriores, porque se trata de una actividad acuícola con fines comerciales.	Por el hecho de presentar a la autoridad correspondiente (SEMARNAT) la Manifestación de Impacto Ambiental, el promovente está cumpliendo con este apartado. El proyecto se vincula por la obligatoriedad de obtener la autorización correspondiente para realizar las obras descritas en esta manifestación de impacto ambiental. Como ya se mencionó anteriormente, la promovente una vez autorizado el proyecto en materia ambiental procederá a tramitar el Registro Nacional de Pesca para la unidad de producción acuícola.
Art. 30°.- *Las actividades pesqueras se clasifican en:* **II.-** *Cultivo o acuacultura con fines*		
Artículo 31°.- *Para realizar las actividades de pesca se requiere lo siguiente:* **I,** *Concesión, para:* **Inciso b)** *Acuacultura comercial* **II,** Permiso, para: **Inciso g)** *Acuacultura de fomento* **III,** *Autorización, para:* **Inciso d)** *Recolectar del medio natural reproductores, larvas, postlarvas, crías, huevos, semillas, alevines o en cualquier otro estadio, y* **Inciso e)** *Acuacultura didáctica.*		

Artículos 22.- *la Secretaría podrá inscribir en el Registro Nacional de Pesca a los acuicultores que no requieran concesión, permiso o Autorización.*	Al **proyecto** le aplica el Artículo, incisos y, fracciones anteriores, porque se trata de una actividad acuícola con fines comerciales.	Por el hecho de presentar a la autoridad correspondiente (SEMARNAT) la Manifestación de Impacto Ambiental, el promovente está cumpliendo con este apartado. El proyecto se vincula por la obligatoriedad de obtener la autorización correspondiente para realizar las obras descritas en esta manifestación de impacto ambiental. Como ya se mencionó anteriormente, la promovente una vez autorizado el proyecto en materia ambiental procederá a tramitar el Registro Nacional de Pesca para la unidad de producción acuícola.
Art. 30°.- *Las actividades pesqueras se clasifican en:* **II.-** *Cultivo o acuacultura con fines*		
Artículo 31°.- *Para realizar las actividades de pesca se requiere lo siguiente:* **I,** *Concesión, para:* **Inciso b)** *Acuacultura comercial* **II,** Permiso, para: **Inciso g)** *Acuacultura de fomento* **III,** *Autorización, para:* **Inciso d)** *Recolectar del medio natural reproductores, larvas, postlarvas, crías, huevos, semillas, alevines o en cualquier otro estadio, y* **Inciso e)** *Acuacultura didáctica.*		

Artículos 22.- *la Secretaría podrá inscribir en el Registro Nacional de Pesca a los acuicultores que no requieran concesión, permiso o Autorización.*	Al **proyecto** le aplica el Artículo, incisos y, fracciones anteriores, porque se trata de una actividad acuícola con fines comerciales.	Por el hecho de presentar a la autoridad correspondiente (SEMARNAT) la Manifestación de Impacto Ambiental, el promovente está cumpliendo con este apartado. El proyecto se vincula por la obligatoriedad de obtener la autorización correspondiente para realizar las obras descritas en esta manifestación de impacto ambiental. Como ya se mencionó anteriormente, la promovente una vez autorizado el proyecto en materia ambiental procederá a tramitar el Registro Nacional de Pesca para la unidad de producción acuícola.
Art. 30°.- *Las actividades pesqueras se clasifican en:* **II.-** *Cultivo o acuacultura con fines*		
Artículo 31°.- *Para realizar las actividades de pesca se requiere lo siguiente:* **I,** *Concesión, para:* **Inciso b)** *Acuacultura comercial* **II,** Permiso, para: **Inciso g)** *Acuacultura de fomento* **III,** *Autorización, para:* **Inciso d)** *Recolectar del medio natural reproductores, larvas, postlarvas, crías, huevos, semillas, alevines o en cualquier otro estadio, y* **Inciso e)** *Acuacultura didáctica.*		

Artículos 22.- *la Secretaría podrá inscribir en el Registro Nacional de Pesca a los acuicultores que no requieran concesión, permiso o Autorización.*	Al **proyecto** le aplica el Artículo, incisos y, fracciones anteriores, porque se trata de una actividad acuícola con fines comerciales.	Por el hecho de presentar a la autoridad correspondiente (SEMARNAT) la Manifestación de Impacto Ambiental, el promovente está cumpliendo con este apartado. El proyecto se vincula por la obligatoriedad de obtener la autorización correspondiente para realizar las obras descritas en esta manifestación de impacto ambiental. Como ya se mencionó anteriormente, la promovente una vez autorizado el proyecto en materia ambiental procederá a tramitar el Registro Nacional de Pesca para la unidad de producción acuícola.
Art. 30°.- *Las actividades pesqueras se clasifican en:* **II.-** *Cultivo o acuacultura con fines*		
Artículo 31°.- *Para realizar las actividades de pesca se requiere lo siguiente:* **I,** *Concesión, para:* **Inciso b)** *Acuacultura comercial* **II,** Permiso, para: **Inciso g)** *Acuacultura de fomento* **III,** *Autorización, para:* **Inciso d)** *Recolectar del medio natural reproductores, larvas, postlarvas, crías, huevos, semillas, alevines o en cualquier otro estadio, y* **Inciso e)** *Acuacultura didáctica.*		

Artículos 22.- *la Secretaría podrá inscribir en el Registro Nacional de Pesca a los acuicultores que no requieran concesión, permiso o Autorización.*	Al **proyecto** le aplica el Artículo, incisos y, fracciones anteriores, porque se trata de una actividad acuícola con fines comerciales.	Por el hecho de presentar a la autoridad correspondiente (SEMARNAT) la Manifestación de Impacto Ambiental, el promovente está cumpliendo con este apartado. El proyecto se vincula por la obligatoriedad de obtener la autorización correspondiente para realizar las obras descritas en esta manifestación de impacto ambiental. Como ya se mencionó anteriormente, la promovente una vez autorizado el proyecto en materia ambiental procederá a tramitar el Registro Nacional de Pesca para la unidad de producción acuícola.
Art. 30°.- *Las actividades pesqueras se clasifican en:* **II.-** *Cultivo o acuacultura con fines*		
Artículo 31°.- *Para realizar las actividades de pesca se requiere lo siguiente:* **I,** *Concesión, para:* **Inciso b)** *Acuacultura comercial* **II,** Permiso, para: **Inciso g)** *Acuacultura de fomento* **III,** *Autorización, para:* **Inciso d)** *Recolectar del medio natural reproductores, larvas, postlarvas, crías, huevos, semillas, alevines o en cualquier otro estadio, y* **Inciso e)** *Acuacultura didáctica.*		

Artículos 22.- *la Secretaría podrá inscribir en el Registro Nacional de Pesca a los acuicultores que no requieran concesión, permiso o Autorización.*	Al **proyecto** le aplica el Artículo, incisos y, fracciones anteriores, porque se trata de una actividad acuícola con fines comerciales.	Por el hecho de presentar a la autoridad correspondiente (SEMARNAT) la Manifestación de Impacto Ambiental, el promovente está cumpliendo con este apartado. El proyecto se vincula por la obligatoriedad de obtener la autorización correspondiente para realizar las obras descritas en esta manifestación de impacto ambiental. Como ya se mencionó anteriormente, la promovente una vez autorizado el proyecto en materia ambiental procederá a tramitar el Registro Nacional de Pesca para la unidad de producción acuícola.
Art. 30°.- *Las actividades pesqueras se clasifican en:* **II.-** *Cultivo o acuacultura con fines*		
Artículo 31°.- *Para realizar las actividades de pesca se requiere lo siguiente:* **I,** *Concesión, para:* **Inciso b)** *Acuacultura comercial* **II,** Permiso, para: **Inciso g)** *Acuacultura de fomento* **III,** *Autorización, para:* **Inciso d)** *Recolectar del medio natural reproductores, larvas, postlarvas, crías, huevos, semillas, alevines o en cualquier otro estadio, y* **Inciso e)** *Acuacultura didáctica.*		

Artículos 22.- *la Secretaría podrá inscribir en el Registro Nacional de Pesca a los acuicultores que no requieran concesión, permiso o Autorización.*	Al **proyecto** le aplica el Artículo, incisos y, fracciones anteriores, porque se trata de una actividad acuícola con fines comerciales.	Por el hecho de presentar a la autoridad correspondiente (SEMARNAT) la Manifestación de Impacto Ambiental, el promovente está cumpliendo con este apartado. El proyecto se vincula por la obligatoriedad de obtener la autorización correspondiente para realizar las obras descritas en esta manifestación de impacto ambiental. Como ya se mencionó anteriormente, la promovente una vez autorizado el proyecto en materia ambiental procederá a tramitar el Registro Nacional de Pesca para la unidad de producción acuícola.
Art. 30°.- *Las actividades pesqueras se clasifican en:* **II.-** *Cultivo o acuacultura con fines*		
Artículo 31°.- *Para realizar las actividades de pesca se requiere lo siguiente:* **I,** *Concesión, para:* **Inciso b)** *Acuacultura comercial* **II,** Permiso, para: **Inciso g)** *Acuacultura de fomento* **III,** *Autorización, para:* **Inciso d)** *Recolectar del medio natural reproductores, larvas, postlarvas, crías, huevos, semillas, alevines o en cualquier otro estadio, y* **Inciso e)** *Acuacultura didáctica.*		

Artículos 22.- *la Secretaría podrá inscribir en el Registro Nacional de Pesca a los acuicultores que no requieran concesión, permiso o Autorización.*	Al **proyecto** le aplica el Artículo, incisos y, fracciones anteriores, porque se trata de una actividad acuícola con fines comerciales.	Por el hecho de presentar a la autoridad correspondiente (SEMARNAT) la Manifestación de Impacto Ambiental, el promovente está cumpliendo con este apartado. El proyecto se vincula por la obligatoriedad de obtener la autorización correspondiente para realizar las obras descritas en esta manifestación de impacto ambiental. Como ya se mencionó anteriormente, la promovente una vez autorizado el proyecto en materia ambiental procederá a tramitar el Registro Nacional de Pesca para la unidad de producción acuícola.
Art. 30°.- *Las actividades pesqueras se clasifican en:* **II.-** *Cultivo o acuacultura con fines*		
Artículo 31°.- *Para realizar las actividades de pesca se requiere lo siguiente:* **I,** *Concesión, para:* **Inciso b)** *Acuacultura comercial* **II,** Permiso, para: **Inciso g)** *Acuacultura de fomento* **III,** *Autorización, para:* **Inciso d)** *Recolectar del medio natural reproductores, larvas, postlarvas, crías, huevos, semillas, alevines o en cualquier otro estadio, y* **Inciso e)** *Acuacultura didáctica.*		

Artículos 22.- *la Secretaría podrá inscribir en el Registro Nacional de Pesca a los acuicultores que no requieran concesión, permiso o Autorización.*	Al **proyecto** le aplica el Artículo, incisos y, fracciones anteriores, porque se trata de una actividad acuícola con fines comerciales.	Por el hecho de presentar a la autoridad correspondiente (SEMARNAT) la Manifestación de Impacto Ambiental, el promovente está cumpliendo con este apartado. El proyecto se vincula por la obligatoriedad de obtener la autorización correspondiente para realizar las obras descritas en esta manifestación de impacto ambiental. Como ya se mencionó anteriormente, la promovente una vez autorizado el proyecto en materia ambiental procederá a tramitar el Registro Nacional de Pesca para la unidad de producción acuícola.
Art. 30°.- *Las actividades pesqueras se clasifican en:* **II.-** *Cultivo o acuacultura con fines*		
Artículo 31°.- *Para realizar las actividades de pesca se requiere lo siguiente:* **I,** *Concesión, para:* **Inciso b)** *Acuacultura comercial* **II,** Permiso, para: **Inciso g)** *Acuacultura de fomento* **III,** *Autorización, para:* **Inciso d)** *Recolectar del medio natural reproductores, larvas, postlarvas, crías, huevos, semillas, alevines o en cualquier otro estadio, y* **Inciso e)** *Acuacultura didáctica.*		

Artículos 22.- *la Secretaría podrá inscribir en el Registro Nacional de Pesca a los acuicultores que no requieran concesión, permiso o Autorización.*	Al **proyecto** le aplica el Artículo, incisos y, fracciones anteriores, porque se trata de una actividad acuícola con fines comerciales.	Por el hecho de presentar a la autoridad correspondiente (SEMARNAT) la Manifestación de Impacto Ambiental, el promovente está cumpliendo con este apartado. El proyecto se vincula por la obligatoriedad de obtener la autorización correspondiente para realizar las obras descritas en esta manifestación de impacto ambiental. Como ya se mencionó anteriormente, la promovente una vez autorizado el proyecto en materia ambiental procederá a tramitar el Registro Nacional de Pesca para la unidad de producción acuícola.
Art. 30°.- *Las actividades pesqueras se clasifican en:* **II.-** *Cultivo o acuacultura con fines*		
Artículo 31°.- *Para realizar las actividades de pesca se requiere lo siguiente:* **I,** *Concesión, para:* **Inciso b)** *Acuacultura comercial* **II,** Permiso, para: **Inciso g)** *Acuacultura de fomento* **III,** *Autorización, para:* **Inciso d)** *Recolectar del medio natural reproductores, larvas, postlarvas, crías, huevos, semillas, alevines o en cualquier otro estadio, y* **Inciso e)** *Acuacultura didáctica.*		

Artículos 22.- *la Secretaría podrá inscribir en el Registro Nacional de Pesca a los acuicultores que no requieran concesión, permiso o Autorización.*	Al **proyecto** le aplica el Artículo, incisos y, fracciones anteriores, porque se trata de una actividad acuícola con fines comerciales.	Por el hecho de presentar a la autoridad correspondiente (SEMARNAT) la Manifestación de Impacto Ambiental, el promovente está cumpliendo con este apartado. El proyecto se vincula por la obligatoriedad de obtener la autorización correspondiente para realizar las obras descritas en esta manifestación de impacto ambiental. Como ya se mencionó anteriormente, la promovente una vez autorizado el proyecto en materia ambiental procederá a tramitar el Registro Nacional de Pesca para la unidad de producción acuícola.
Art. 30°.- *Las actividades pesqueras se clasifican en:* **II.-** *Cultivo o acuacultura con fines*		
Artículo 31°.- *Para realizar las actividades de pesca se requiere lo siguiente:* **I,** *Concesión, para:* **Inciso b)** *Acuacultura comercial* **II,** Permiso, para: **Inciso g)** *Acuacultura de fomento* **III,** *Autorización, para:* **Inciso d)** *Recolectar del medio natural reproductores, larvas, postlarvas, crías, huevos, semillas, alevines o en cualquier otro estadio, y* **Inciso e)** *Acuacultura didáctica.*		

Artículos 22.- *la Secretaría podrá inscribir en el Registro Nacional de Pesca a los acuicultores que no requieran concesión, permiso o Autorización.*	Al **proyecto** le aplica el Artículo, incisos y, fracciones anteriores, porque se trata de una actividad acuícola con fines comerciales.	Por el hecho de presentar a la autoridad correspondiente (SEMARNAT) la Manifestación de Impacto Ambiental, el promovente está cumpliendo con este apartado. El proyecto se vincula por la obligatoriedad de obtener la autorización correspondiente para realizar las obras descritas en esta manifestación de impacto ambiental. Como ya se mencionó anteriormente, la promovente una vez autorizado el proyecto en materia ambiental procederá a tramitar el Registro Nacional de Pesca para la unidad de producción acuícola.
Art. 30°.- *Las actividades pesqueras se clasifican en:* **II.-** *Cultivo o acuacultura con fines*		
Artículo 31°.- *Para realizar las actividades de pesca se requiere lo siguiente:* **I,** *Concesión, para:* **Inciso b)** *Acuacultura comercial* **II,** Permiso, para: **Inciso g)** *Acuacultura de fomento* **III,** *Autorización, para:* **Inciso d)** *Recolectar del medio natural reproductores, larvas, postlarvas, crías, huevos, semillas, alevines o en cualquier otro estadio, y* **Inciso e)** *Acuacultura didáctica.*		

Artículos 22.- *la Secretaría podrá inscribir en el Registro Nacional de Pesca a los acuicultores que no requieran concesión, permiso o Autorización.*	Al **proyecto** le aplica el Artículo, incisos y, fracciones anteriores, porque se trata de una actividad acuícola con fines comerciales.	Por el hecho de presentar a la autoridad correspondiente (SEMARNAT) la Manifestación de Impacto Ambiental, el promovente está cumpliendo con este apartado. El proyecto se vincula por la obligatoriedad de obtener la autorización correspondiente para realizar las obras descritas en esta manifestación de impacto ambiental. Como ya se mencionó anteriormente, la promovente una vez autorizado el proyecto en materia ambiental procederá a tramitar el Registro Nacional de Pesca para la unidad de producción acuícola.
Art. 30°.- *Las actividades pesqueras se clasifican en:* **II.-** *Cultivo o acuacultura con fines*		
Artículo 31°.- *Para realizar las actividades de pesca se requiere lo siguiente:* **I,** *Concesión, para:* **Inciso b)** *Acuacultura comercial* **II,** Permiso, para: **Inciso g)** *Acuacultura de fomento* **III,** *Autorización, para:* **Inciso d)** *Recolectar del medio natural reproductores, larvas, postlarvas, crías, huevos, semillas, alevines o en cualquier otro estadio, y* **Inciso e)** *Acuacultura didáctica.*		

Artículos 22.- *la Secretaría podrá inscribir en el Registro Nacional de Pesca a los acuicultores que no requieran concesión, permiso o Autorización.*	Al **proyecto** le aplica el Artículo, incisos y, fracciones anteriores, porque se trata de una actividad acuícola con fines comerciales.	Por el hecho de presentar a la autoridad correspondiente (SEMARNAT) la Manifestación de Impacto Ambiental, el promovente está cumpliendo con este apartado. El proyecto se vincula por la obligatoriedad de obtener la autorización correspondiente para realizar las obras descritas en esta manifestación de impacto ambiental. Como ya se mencionó anteriormente, la promovente una vez autorizado el proyecto en materia ambiental procederá a tramitar el Registro Nacional de Pesca para la unidad de producción acuícola.
Art. 30°.- *Las actividades pesqueras se clasifican en:* **II.-** *Cultivo o acuacultura con fines*		
Artículo 31°.- *Para realizar las actividades de pesca se requiere lo siguiente:* **I,** *Concesión, para:* **Inciso b)** *Acuacultura comercial* **II,** Permiso, para: **Inciso g)** *Acuacultura de fomento* **III,** *Autorización, para:* **Inciso d)** *Recolectar del medio natural reproductores, larvas, postlarvas, crías, huevos, semillas, alevines o en cualquier otro estadio, y* **Inciso e)** *Acuacultura didáctica.*		

Artículos 22.- *la Secretaría podrá inscribir en el Registro Nacional de Pesca a los acuicultores que no requieran concesión, permiso o Autorización.*	Al **proyecto** le aplica el Artículo, incisos y, fracciones anteriores, porque se trata de una actividad acuícola con fines comerciales.	Por el hecho de presentar a la autoridad correspondiente (SEMARNAT) la Manifestación de Impacto Ambiental, el promovente está cumpliendo con este apartado. El proyecto se vincula por la obligatoriedad de obtener la autorización correspondiente para realizar las obras descritas en esta manifestación de impacto ambiental. Como ya se mencionó anteriormente, la promovente una vez autorizado el proyecto en materia ambiental procederá a tramitar el Registro Nacional de Pesca para la unidad de producción acuícola.
Art. 30°.- *Las actividades pesqueras se clasifican en:* **II.-** *Cultivo o acuacultura con fines*		
Artículo 31°.- *Para realizar las actividades de pesca se requiere lo siguiente:* **I,** *Concesión, para:* **Inciso b)** *Acuacultura comercial* **II,** Permiso, para: **Inciso g)** *Acuacultura de fomento* **III,** *Autorización, para:* **Inciso d)** *Recolectar del medio natural reproductores, larvas, postlarvas, crías, huevos, semillas, alevines o en cualquier otro estadio, y* **Inciso e)** *Acuacultura didáctica.*		

Artículos 22.- *la Secretaría podrá inscribir en el Registro Nacional de Pesca a los acuicultores que no requieran concesión, permiso o Autorización.*	Al **proyecto** le aplica el Artículo, incisos y, fracciones anteriores, porque se trata de una actividad acuícola con fines comerciales.	Por el hecho de presentar a la autoridad correspondiente (SEMARNAT) la Manifestación de Impacto Ambiental, el promovente está cumpliendo con este apartado. El proyecto se vincula por la obligatoriedad de obtener la autorización correspondiente para realizar las obras descritas en esta manifestación de impacto ambiental. Como ya se mencionó anteriormente, la promovente una vez autorizado el proyecto en materia ambiental procederá a tramitar el Registro Nacional de Pesca para la unidad de producción acuícola.
Art. 30°.- *Las actividades pesqueras se clasifican en:* **II.-** *Cultivo o acuacultura con fines*		
Artículo 31°.- *Para realizar las actividades de pesca se requiere lo siguiente:* **I,** *Concesión, para:* **Inciso b)** *Acuacultura comercial* **II,** Permiso, para: **Inciso g)** *Acuacultura de fomento* **III,** *Autorización, para:* **Inciso d)** *Recolectar del medio natural reproductores, larvas, postlarvas, crías, huevos, semillas, alevines o en cualquier otro estadio, y* **Inciso e)** *Acuacultura didáctica.*		

Artículos 22.- *la Secretaría podrá inscribir en el Registro Nacional de Pesca a los acuicultores que no requieran concesión, permiso o Autorización.*	Al **proyecto** le aplica el Artículo, incisos y, fracciones anteriores, porque se trata de una actividad acuícola con fines comerciales.	Por el hecho de presentar a la autoridad correspondiente (SEMARNAT) la Manifestación de Impacto Ambiental, el promovente está cumpliendo con este apartado. El proyecto se vincula por la obligatoriedad de obtener la autorización correspondiente para realizar las obras descritas en esta manifestación de impacto ambiental. Como ya se mencionó anteriormente, la promovente una vez autorizado el proyecto en materia ambiental procederá a tramitar el Registro Nacional de Pesca para la unidad de producción acuícola.
Art. 30°.- *Las actividades pesqueras se clasifican en:* **II.-** *Cultivo o acuacultura con fines*		
Artículo 31°.- *Para realizar las actividades de pesca se requiere lo siguiente:* **I,** *Concesión, para:* **Inciso b)** *Acuacultura comercial* **II,** Permiso, para: **Inciso g)** *Acuacultura de fomento* **III,** *Autorización, para:* **Inciso d)** *Recolectar del medio natural reproductores, larvas, postlarvas, crías, huevos, semillas, alevines o en cualquier otro estadio, y* **Inciso e)** *Acuacultura didáctica.*		

Artículos 22.- *la Secretaría podrá inscribir en el Registro Nacional de Pesca a los acuicultores que no requieran concesión, permiso o Autorización.*	Al **proyecto** le aplica el Artículo, incisos y, fracciones anteriores, porque se trata de una actividad acuícola con fines comerciales.	Por el hecho de presentar a la autoridad correspondiente (SEMARNAT) la Manifestación de Impacto Ambiental, el promovente está cumpliendo con este apartado. El proyecto se vincula por la obligatoriedad de obtener la autorización correspondiente para realizar las obras descritas en esta manifestación de impacto ambiental. Como ya se mencionó anteriormente, la promovente una vez autorizado el proyecto en materia ambiental procederá a tramitar el Registro Nacional de Pesca para la unidad de producción acuícola.
Art. 30°.- *Las actividades pesqueras se clasifican en:* **II.-** *Cultivo o acuacultura con fines*		
Artículo 31°.- *Para realizar las actividades de pesca se requiere lo siguiente:* **I,** *Concesión, para:* **Inciso b)** *Acuacultura comercial* **II,** Permiso, para: **Inciso g)** *Acuacultura de fomento* **III,** *Autorización, para:* **Inciso d)** *Recolectar del medio natural reproductores, larvas, postlarvas, crías, huevos, semillas, alevines o en cualquier otro estadio, y* **Inciso e)** *Acuacultura didáctica.*		

Artículos 22.- *la Secretaría podrá inscribir en el Registro Nacional de Pesca a los acuicultores que no requieran concesión, permiso o Autorización.*	Al **proyecto** le aplica el Artículo, incisos y, fracciones anteriores, porque se trata de una actividad acuícola con fines comerciales.	Por el hecho de presentar a la autoridad correspondiente (SEMARNAT) la Manifestación de Impacto Ambiental, el promovente está cumpliendo con este apartado. El proyecto se vincula por la obligatoriedad de obtener la autorización correspondiente para realizar las obras descritas en esta manifestación de impacto ambiental. Como ya se mencionó anteriormente, la promovente una vez autorizado el proyecto en materia ambiental procederá a tramitar el Registro Nacional de Pesca para la unidad de producción acuícola.
Art. 30°.- *Las actividades pesqueras se clasifican en:* **II.-** *Cultivo o acuacultura con fines*		
Artículo 31°.- *Para realizar las actividades de pesca se requiere lo siguiente:* **I,** *Concesión, para:* **Inciso b)** *Acuacultura comercial* **II,** Permiso, para: **Inciso g)** *Acuacultura de fomento* **III,** *Autorización, para:* **Inciso d)** *Recolectar del medio natural reproductores, larvas, postlarvas, crías, huevos, semillas, alevines o en cualquier otro estadio, y* **Inciso e)** *Acuacultura didáctica.*		

Artículos 22.- *la Secretaría podrá inscribir en el Registro Nacional de Pesca a los acuicultores que no requieran concesión, permiso o Autorización.*	Al **proyecto** le aplica el Artículo, incisos y, fracciones anteriores, porque se trata de una actividad acuícola con fines comerciales.	Por el hecho de presentar a la autoridad correspondiente (SEMARNAT) la Manifestación de Impacto Ambiental, el promovente está cumpliendo con este apartado. El proyecto se vincula por la obligatoriedad de obtener la autorización correspondiente para realizar las obras descritas en esta manifestación de impacto ambiental. Como ya se mencionó anteriormente, la promovente una vez autorizado el proyecto en materia ambiental procederá a tramitar el Registro Nacional de Pesca para la unidad de producción acuícola.
Art. 30°.- *Las actividades pesqueras se clasifican en:* **II.-** *Cultivo o acuacultura con fines*		
Artículo 31°.- *Para realizar las actividades de pesca se requiere lo siguiente:* **I,** *Concesión, para:* **Inciso b)** *Acuacultura comercial* **II,** Permiso, para: **Inciso g)** *Acuacultura de fomento* **III,** *Autorización, para:* **Inciso d)** *Recolectar del medio natural reproductores, larvas, postlarvas, crías, huevos, semillas, alevines o en cualquier otro estadio, y* **Inciso e)** *Acuacultura didáctica.*		

Artículos 22.- *la Secretaría podrá inscribir en el Registro Nacional de Pesca a los acuicultores que no requieran concesión, permiso o Autorización.*	Al **proyecto** le aplica el Artículo, incisos y, fracciones anteriores, porque se trata de una actividad acuícola con fines comerciales.	Por el hecho de presentar a la autoridad correspondiente (SEMARNAT) la Manifestación de Impacto Ambiental, el promovente está cumpliendo con este apartado. El proyecto se vincula por la obligatoriedad de obtener la autorización correspondiente para realizar las obras descritas en esta manifestación de impacto ambiental. Como ya se mencionó anteriormente, la promovente una vez autorizado el proyecto en materia ambiental procederá a tramitar el Registro Nacional de Pesca para la unidad de producción acuícola.
Art. 30°.- *Las actividades pesqueras se clasifican en:* **II.-** *Cultivo o acuacultura con fines*		
Artículo 31°.- *Para realizar las actividades de pesca se requiere lo siguiente:* **I,** *Concesión, para:* **Inciso b)** *Acuacultura comercial* **II,** Permiso, para: **Inciso g)** *Acuacultura de fomento* **III,** *Autorización, para:* **Inciso d)** *Recolectar del medio natural reproductores, larvas, postlarvas, crías, huevos, semillas, alevines o en cualquier otro estadio, y* **Inciso e)** *Acuacultura didáctica.*		

Artículos 22.- *la Secretaría podrá inscribir en el Registro Nacional de Pesca a los acuicultores que no requieran concesión, permiso o Autorización.*	Al **proyecto** le aplica el Artículo, incisos y, fracciones anteriores, porque se trata de una actividad acuícola con fines comerciales.	Por el hecho de presentar a la autoridad correspondiente (SEMARNAT) la Manifestación de Impacto Ambiental, el promovente está cumpliendo con este apartado. El proyecto se vincula por la obligatoriedad de obtener la autorización correspondiente para realizar las obras descritas en esta manifestación de impacto ambiental. Como ya se mencionó anteriormente, la promovente una vez autorizado el proyecto en materia ambiental procederá a tramitar el Registro Nacional de Pesca para la unidad de producción acuícola.
Art. 30°.- *Las actividades pesqueras se clasifican en:* **II.-** *Cultivo o acuacultura con fines*		
Artículo 31°.- *Para realizar las actividades de pesca se requiere lo siguiente:* **I,** *Concesión, para:* **Inciso b)** *Acuacultura comercial* **II,** Permiso, para: **Inciso g)** *Acuacultura de fomento* **III,** *Autorización, para:* **Inciso d)** *Recolectar del medio natural reproductores, larvas, postlarvas, crías, huevos, semillas, alevines o en cualquier otro estadio, y* **Inciso e)** *Acuacultura didáctica.*		

Artículos 22.- *la Secretaría podrá inscribir en el Registro Nacional de Pesca a los acuicultores que no requieran concesión, permiso o Autorización.*	Al **proyecto** le aplica el Artículo, incisos y, fracciones anteriores, porque se trata de una actividad acuícola con fines comerciales.	Por el hecho de presentar a la autoridad correspondiente (SEMARNAT) la Manifestación de Impacto Ambiental, el promovente está cumpliendo con este apartado. El proyecto se vincula por la obligatoriedad de obtener la autorización correspondiente para realizar las obras descritas en esta manifestación de impacto ambiental. Como ya se mencionó anteriormente, la promovente una vez autorizado el proyecto en materia ambiental procederá a tramitar el Registro Nacional de Pesca para la unidad de producción acuícola.
Art. 30°.- *Las actividades pesqueras se clasifican en:* **II.-** *Cultivo o acuacultura con fines*		
Artículo 31°.- *Para realizar las actividades de pesca se requiere lo siguiente:* **I,** *Concesión, para:* **Inciso b)** *Acuacultura comercial* **II,** Permiso, para: **Inciso g)** *Acuacultura de fomento* **III,** *Autorización, para:* **Inciso d)** *Recolectar del medio natural reproductores, larvas, postlarvas, crías, huevos, semillas, alevines o en cualquier otro estadio, y* **Inciso e)** *Acuacultura didáctica.*		

Artículos 22.- *la Secretaría podrá inscribir en el Registro Nacional de Pesca a los acuicultores que no requieran concesión, permiso o Autorización.*	Al **proyecto** le aplica el Artículo, incisos y, fracciones anteriores, porque se trata de una actividad acuícola con fines comerciales.	Por el hecho de presentar a la autoridad correspondiente (SEMARNAT) la Manifestación de Impacto Ambiental, el promovente está cumpliendo con este apartado. El proyecto se vincula por la obligatoriedad de obtener la autorización correspondiente para realizar las obras descritas en esta manifestación de impacto ambiental. Como ya se mencionó anteriormente, la promovente una vez autorizado el proyecto en materia ambiental procederá a tramitar el Registro Nacional de Pesca para la unidad de producción acuícola.
Art. 30°.- *Las actividades pesqueras se clasifican en:* **II.-** *Cultivo o acuacultura con fines*		
Artículo 31°.- *Para realizar las actividades de pesca se requiere lo siguiente:* **I,** *Concesión, para:* **Inciso b)** *Acuacultura comercial* **II,** Permiso, para: **Inciso g)** *Acuacultura de fomento* **III,** *Autorización, para:* **Inciso d)** *Recolectar del medio natural reproductores, larvas, postlarvas, crías, huevos, semillas, alevines o en cualquier otro estadio, y* **Inciso e)** *Acuacultura didáctica.*		

Artículos 22.- *la Secretaría podrá inscribir en el Registro Nacional de Pesca a los acuicultores que no requieran concesión, permiso o Autorización.*	Al **proyecto** le aplica el Artículo, incisos y, fracciones anteriores, porque se trata de una actividad acuícola con fines comerciales.	Por el hecho de presentar a la autoridad correspondiente (SEMARNAT) la Manifestación de Impacto Ambiental, el promovente está cumpliendo con este apartado. El proyecto se vincula por la obligatoriedad de obtener la autorización correspondiente para realizar las obras descritas en esta manifestación de impacto ambiental. Como ya se mencionó anteriormente, la promovente una vez autorizado el proyecto en materia ambiental procederá a tramitar el Registro Nacional de Pesca para la unidad de producción acuícola.
Art. 30°.- *Las actividades pesqueras se clasifican en:* **II.-** *Cultivo o acuacultura con fines*		
Artículo 31°.- *Para realizar las actividades de pesca se requiere lo siguiente:* **I,** *Concesión, para:* **Inciso b)** *Acuacultura comercial* **II,** Permiso, para: **Inciso g)** *Acuacultura de fomento* **III,** *Autorización, para:* **Inciso d)** *Recolectar del medio natural reproductores, larvas, postlarvas, crías, huevos, semillas, alevines o en cualquier otro estadio, y* **Inciso e)** *Acuacultura didáctica.*		

Artículos 22.- *la Secretaría podrá inscribir en el Registro Nacional de Pesca a los acuicultores que no requieran concesión, permiso o Autorización.*	Al **proyecto** le aplica el Artículo, incisos y, fracciones anteriores, porque se trata de una actividad acuícola con fines comerciales.	Por el hecho de presentar a la autoridad correspondiente (SEMARNAT) la Manifestación de Impacto Ambiental, el promovente está cumpliendo con este apartado. El proyecto se vincula por la obligatoriedad de obtener la autorización correspondiente para realizar las obras descritas en esta manifestación de impacto ambiental. Como ya se mencionó anteriormente, la promovente una vez autorizado el proyecto en materia ambiental procederá a tramitar el Registro Nacional de Pesca para la unidad de producción acuícola.
Art. 30°.- *Las actividades pesqueras se clasifican en:* **II.-** *Cultivo o acuacultura con fines*		
Artículo 31°.- *Para realizar las actividades de pesca se requiere lo siguiente:* **I,** *Concesión, para:* **Inciso b)** *Acuacultura comercial* **II,** Permiso, para: **Inciso g)** *Acuacultura de fomento* **III,** *Autorización, para:* **Inciso d)** *Recolectar del medio natural reproductores, larvas, postlarvas, crías, huevos, semillas, alevines o en cualquier otro estadio, y* **Inciso e)** *Acuacultura didáctica.*		

Artículos 22.- *la Secretaría podrá inscribir en el Registro Nacional de Pesca a los acuicultores que no requieran concesión, permiso o Autorización.*	Al **proyecto** le aplica el Artículo, incisos y, fracciones anteriores, porque se trata de una actividad acuícola con fines comerciales.	Por el hecho de presentar a la autoridad correspondiente (SEMARNAT) la Manifestación de Impacto Ambiental, el promovente está cumpliendo con este apartado. El proyecto se vincula por la obligatoriedad de obtener la autorización correspondiente para realizar las obras descritas en esta manifestación de impacto ambiental. Como ya se mencionó anteriormente, la promovente una vez autorizado el proyecto en materia ambiental procederá a tramitar el Registro Nacional de Pesca para la unidad de producción acuícola.
Art. 30°.- *Las actividades pesqueras se clasifican en:* **II.-** *Cultivo o acuacultura con fines*		
Artículo 31°.- *Para realizar las actividades de pesca se requiere lo siguiente:* **I,** *Concesión, para:* **Inciso b)** *Acuacultura comercial* **II,** Permiso, para: **Inciso g)** *Acuacultura de fomento* **III,** *Autorización, para:* **Inciso d)** *Recolectar del medio natural reproductores, larvas, postlarvas, crías, huevos, semillas, alevines o en cualquier otro estadio, y* **Inciso e)** *Acuacultura didáctica.*		

Artículos 22.- *la Secretaría podrá inscribir en el Registro Nacional de Pesca a los acuicultores que no requieran concesión, permiso o Autorización.*	Al **proyecto** le aplica el Artículo, incisos y, fracciones anteriores, porque se trata de una actividad acuícola con fines comerciales.	Por el hecho de presentar a la autoridad correspondiente (SEMARNAT) la Manifestación de Impacto Ambiental, el promovente está cumpliendo con este apartado. El proyecto se vincula por la obligatoriedad de obtener la autorización correspondiente para realizar las obras descritas en esta manifestación de impacto ambiental. Como ya se mencionó anteriormente, la promovente una vez autorizado el proyecto en materia ambiental procederá a tramitar el Registro Nacional de Pesca para la unidad de producción acuícola.
Art. 30°.- *Las actividades pesqueras se clasifican en:* **II.-** *Cultivo o acuacultura con fines*		
Artículo 31°.- *Para realizar las actividades de pesca se requiere lo siguiente:* **I,** *Concesión, para:* **Inciso b)** *Acuacultura comercial* **II,** Permiso, para: **Inciso g)** *Acuacultura de fomento* **III,** *Autorización, para:* **Inciso d)** *Recolectar del medio natural reproductores, larvas, postlarvas, crías, huevos, semillas, alevines o en cualquier otro estadio, y* **Inciso e)** *Acuacultura didáctica.*		

Artículos 22.- *la Secretaría podrá inscribir en el Registro Nacional de Pesca a los acuicultores que no requieran concesión, permiso o Autorización.*	Al **proyecto** le aplica el Artículo, incisos y, fracciones anteriores, porque se trata de una actividad acuícola con fines comerciales.	Por el hecho de presentar a la autoridad correspondiente (SEMARNAT) la Manifestación de Impacto Ambiental, el promovente está cumpliendo con este apartado. El proyecto se vincula por la obligatoriedad de obtener la autorización correspondiente para realizar las obras descritas en esta manifestación de impacto ambiental. Como ya se mencionó anteriormente, la promovente una vez autorizado el proyecto en materia ambiental procederá a tramitar el Registro Nacional de Pesca para la unidad de producción acuícola.
Art. 30°.- *Las actividades pesqueras se clasifican en:* **II.-** *Cultivo o acuacultura con fines*		
Artículo 31°.- *Para realizar las actividades de pesca se requiere lo siguiente:* **I,** *Concesión, para:* **Inciso b)** *Acuacultura comercial* **II,** Permiso, para: **Inciso g)** *Acuacultura de fomento* **III,** *Autorización, para:* **Inciso d)** *Recolectar del medio natural reproductores, larvas, postlarvas, crías, huevos, semillas, alevines o en cualquier otro estadio, y* **Inciso e)** *Acuacultura didáctica.*		

Artículos 22.- *la Secretaría podrá inscribir en el Registro Nacional de Pesca a los acuicultores que no requieran concesión, permiso o Autorización.*	Al **proyecto** le aplica el Artículo, incisos y, fracciones anteriores, porque se trata de una actividad acuícola con fines comerciales.	Por el hecho de presentar a la autoridad correspondiente (SEMARNAT) la Manifestación de Impacto Ambiental, el promovente está cumpliendo con este apartado. El proyecto se vincula por la obligatoriedad de obtener la autorización correspondiente para realizar las obras descritas en esta manifestación de impacto ambiental. Como ya se mencionó anteriormente, la promovente una vez autorizado el proyecto en materia ambiental procederá a tramitar el Registro Nacional de Pesca para la unidad de producción acuícola.
Art. 30°.- *Las actividades pesqueras se clasifican en:* **II.-** *Cultivo o acuacultura con fines*		
Artículo 31°.- *Para realizar las actividades de pesca se requiere lo siguiente:* **I,** *Concesión, para:* **Inciso b)** *Acuacultura comercial* **II,** Permiso, para: **Inciso g)** *Acuacultura de fomento* **III,** *Autorización, para:* **Inciso d)** *Recolectar del medio natural reproductores, larvas, postlarvas, crías, huevos, semillas, alevines o en cualquier otro estadio, y* **Inciso e)** *Acuacultura didáctica.*		

Artículos 22.- *la Secretaría podrá inscribir en el Registro Nacional de Pesca a los acuicultores que no requieran concesión, permiso o Autorización.*	Al **proyecto** le aplica el Artículo, incisos y, fracciones anteriores, porque se trata de una actividad acuícola con fines comerciales.	Por el hecho de presentar a la autoridad correspondiente (SEMARNAT) la Manifestación de Impacto Ambiental, el promovente está cumpliendo con este apartado. El proyecto se vincula por la obligatoriedad de obtener la autorización correspondiente para realizar las obras descritas en esta manifestación de impacto ambiental. Como ya se mencionó anteriormente, la promovente una vez autorizado el proyecto en materia ambiental procederá a tramitar el Registro Nacional de Pesca para la unidad de producción acuícola.
Art. 30°.- *Las actividades pesqueras se clasifican en:* **II.-** *Cultivo o acuacultura con fines*		
Artículo 31°.- *Para realizar las actividades de pesca se requiere lo siguiente:* **I,** *Concesión, para:* **Inciso b)** *Acuacultura comercial* **II,** Permiso, para: **Inciso g)** *Acuacultura de fomento* **III,** *Autorización, para:* **Inciso d)** *Recolectar del medio natural reproductores, larvas, postlarvas, crías, huevos, semillas, alevines o en cualquier otro estadio, y* **Inciso e)** *Acuacultura didáctica.*		

Artículos 22.- *la Secretaría podrá inscribir en el Registro Nacional de Pesca a los acuicultores que no requieran concesión, permiso o Autorización.*	Al **proyecto** le aplica el Artículo, incisos y, fracciones anteriores, porque se trata de una actividad acuícola con fines comerciales.	Por el hecho de presentar a la autoridad correspondiente (SEMARNAT) la Manifestación de Impacto Ambiental, el promovente está cumpliendo con este apartado. El proyecto se vincula por la obligatoriedad de obtener la autorización correspondiente para realizar las obras descritas en esta manifestación de impacto ambiental. Como ya se mencionó anteriormente, la promovente una vez autorizado el proyecto en materia ambiental procederá a tramitar el Registro Nacional de Pesca para la unidad de producción acuícola.
Art. 30°.- *Las actividades pesqueras se clasifican en:* **II.-** *Cultivo o acuacultura con fines*		
Artículo 31°.- *Para realizar las actividades de pesca se requiere lo siguiente:* **I,** *Concesión, para:* **Inciso b)** *Acuacultura comercial* **II,** Permiso, para: **Inciso g)** *Acuacultura de fomento* **III,** *Autorización, para:* **Inciso d)** *Recolectar del medio natural reproductores, larvas, postlarvas, crías, huevos, semillas, alevines o en cualquier otro estadio, y* **Inciso e)** *Acuacultura didáctica.*		

Artículos 22.- *la Secretaría podrá inscribir en el Registro Nacional de Pesca a los acuicultores que no requieran concesión, permiso o Autorización.*	Al **proyecto** le aplica el Artículo, incisos y, fracciones anteriores, porque se trata de una actividad acuícola con fines comerciales.	Por el hecho de presentar a la autoridad correspondiente (SEMARNAT) la Manifestación de Impacto Ambiental, el promovente está cumpliendo con este apartado. El proyecto se vincula por la obligatoriedad de obtener la autorización correspondiente para realizar las obras descritas en esta manifestación de impacto ambiental. Como ya se mencionó anteriormente, la promovente una vez autorizado el proyecto en materia ambiental procederá a tramitar el Registro Nacional de Pesca para la unidad de producción acuícola.
Art. 30°.- *Las actividades pesqueras se clasifican en:* **II.-** *Cultivo o acuacultura con fines*		
Artículo 31°.- *Para realizar las actividades de pesca se requiere lo siguiente:* **I,** *Concesión, para:* **Inciso b)** *Acuacultura comercial* **II,** Permiso, para: **Inciso g)** *Acuacultura de fomento* **III,** *Autorización, para:* **Inciso d)** *Recolectar del medio natural reproductores, larvas, postlarvas, crías, huevos, semillas, alevines o en cualquier otro estadio, y* **Inciso e)** *Acuacultura didáctica.*		

Artículos 22.- *la Secretaría podrá inscribir en el Registro Nacional de Pesca a los acuicultores que no requieran concesión, permiso o Autorización.*	Al **proyecto** le aplica el Artículo, incisos y, fracciones anteriores, porque se trata de una actividad acuícola con fines comerciales.	Por el hecho de presentar a la autoridad correspondiente (SEMARNAT) la Manifestación de Impacto Ambiental, el promovente está cumpliendo con este apartado. El proyecto se vincula por la obligatoriedad de obtener la autorización correspondiente para realizar las obras descritas en esta manifestación de impacto ambiental. Como ya se mencionó anteriormente, la promovente una vez autorizado el proyecto en materia ambiental procederá a tramitar el Registro Nacional de Pesca para la unidad de producción acuícola.
Art. 30°.- *Las actividades pesqueras se clasifican en:* **II.-** *Cultivo o acuacultura con fines*		
Artículo 31°.- *Para realizar las actividades de pesca se requiere lo siguiente:* **I,** *Concesión, para:* **Inciso b)** *Acuacultura comercial* **II,** Permiso, para: **Inciso g)** *Acuacultura de fomento* **III,** *Autorización, para:* **Inciso d)** *Recolectar del medio natural reproductores, larvas, postlarvas, crías, huevos, semillas, alevines o en cualquier otro estadio, y* **Inciso e)** *Acuacultura didáctica.*		

Artículos 22.- *la Secretaría podrá inscribir en el Registro Nacional de Pesca a los acuicultores que no requieran concesión, permiso o Autorización.*	Al **proyecto** le aplica el Artículo, incisos y, fracciones anteriores, porque se trata de una actividad acuícola con fines comerciales.	Por el hecho de presentar a la autoridad correspondiente (SEMARNAT) la Manifestación de Impacto Ambiental, el promovente está cumpliendo con este apartado. El proyecto se vincula por la obligatoriedad de obtener la autorización correspondiente para realizar las obras descritas en esta manifestación de impacto ambiental. Como ya se mencionó anteriormente, la promovente una vez autorizado el proyecto en materia ambiental procederá a tramitar el Registro Nacional de Pesca para la unidad de producción acuícola.
Art. 30°.- *Las actividades pesqueras se clasifican en:* **II.-** *Cultivo o acuacultura con fines*		
Artículo 31°.- *Para realizar las actividades de pesca se requiere lo siguiente:* **I,** *Concesión, para:* **Inciso b)** *Acuacultura comercial* **II,** Permiso, para: **Inciso g)** *Acuacultura de fomento* **III,** *Autorización, para:* **Inciso d)** *Recolectar del medio natural reproductores, larvas, postlarvas, crías, huevos, semillas, alevines o en cualquier otro estadio, y* **Inciso e)** *Acuacultura didáctica.*		

Artículos 22.- *la Secretaría podrá inscribir en el Registro Nacional de Pesca a los acuicultores que no requieran concesión, permiso o Autorización.*	Al **proyecto** le aplica el Artículo, incisos y, fracciones anteriores, porque se trata de una actividad acuícola con fines comerciales.	Por el hecho de presentar a la autoridad correspondiente (SEMARNAT) la Manifestación de Impacto Ambiental, el promovente está cumpliendo con este apartado. El proyecto se vincula por la obligatoriedad de obtener la autorización correspondiente para realizar las obras descritas en esta manifestación de impacto ambiental. Como ya se mencionó anteriormente, la promovente una vez autorizado el proyecto en materia ambiental procederá a tramitar el Registro Nacional de Pesca para la unidad de producción acuícola.
Art. 30°.- *Las actividades pesqueras se clasifican en:* **II.-** *Cultivo o acuacultura con fines*		
Artículo 31°.- *Para realizar las actividades de pesca se requiere lo siguiente:* **I,** *Concesión, para:* **Inciso b)** *Acuacultura comercial* **II,** Permiso, para: **Inciso g)** *Acuacultura de fomento* **III,** *Autorización, para:* **Inciso d)** *Recolectar del medio natural reproductores, larvas, postlarvas, crías, huevos, semillas, alevines o en cualquier otro estadio, y* **Inciso e)** *Acuacultura didáctica.*		

Artículos 22.- *la Secretaría podrá inscribir en el Registro Nacional de Pesca a los acuicultores que no requieran concesión, permiso o Autorización.*	Al **proyecto** le aplica el Artículo, incisos y, fracciones anteriores, porque se trata de una actividad acuícola con fines comerciales.	Por el hecho de presentar a la autoridad correspondiente (SEMARNAT) la Manifestación de Impacto Ambiental, el promovente está cumpliendo con este apartado. El proyecto se vincula por la obligatoriedad de obtener la autorización correspondiente para realizar las obras descritas en esta manifestación de impacto ambiental. Como ya se mencionó anteriormente, la promovente una vez autorizado el proyecto en materia ambiental procederá a tramitar el Registro Nacional de Pesca para la unidad de producción acuícola.
Art. 30°.- *Las actividades pesqueras se clasifican en:* **II.-** *Cultivo o acuacultura con fines*		
Artículo 31°.- *Para realizar las actividades de pesca se requiere lo siguiente:* **I,** *Concesión, para:* **Inciso b)** *Acuacultura comercial* **II,** Permiso, para: **Inciso g)** *Acuacultura de fomento* **III,** *Autorización, para:* **Inciso d)** *Recolectar del medio natural reproductores, larvas, postlarvas, crías, huevos, semillas, alevines o en cualquier otro estadio, y* **Inciso e)** *Acuacultura didáctica.*		

Artículos 22.- *la Secretaría podrá inscribir en el Registro Nacional de Pesca a los acuicultores que no requieran concesión, permiso o Autorización.*	Al **proyecto** le aplica el Artículo, incisos y, fracciones anteriores, porque se trata de una actividad acuícola con fines comerciales.	Por el hecho de presentar a la autoridad correspondiente (SEMARNAT) la Manifestación de Impacto Ambiental, el promovente está cumpliendo con este apartado. El proyecto se vincula por la obligatoriedad de obtener la autorización correspondiente para realizar las obras descritas en esta manifestación de impacto ambiental. Como ya se mencionó anteriormente, la promovente una vez autorizado el proyecto en materia ambiental procederá a tramitar el Registro Nacional de Pesca para la unidad de producción acuícola.
Art. 30°.- *Las actividades pesqueras se clasifican en:* **II.-** *Cultivo o acuacultura con fines*		
Artículo 31°.- *Para realizar las actividades de pesca se requiere lo siguiente:* **I,** *Concesión, para:* **Inciso b)** *Acuacultura comercial* **II,** Permiso, para: **Inciso g)** *Acuacultura de fomento* **III,** *Autorización, para:* **Inciso d)** *Recolectar del medio natural reproductores, larvas, postlarvas, crías, huevos, semillas, alevines o en cualquier otro estadio, y* **Inciso e)** *Acuacultura didáctica.*		

Artículos 22.- *la Secretaría podrá inscribir en el Registro Nacional de Pesca a los acuicultores que no requieran concesión, permiso o Autorización.*	Al **proyecto** le aplica el Artículo, incisos y, fracciones anteriores, porque se trata de una actividad acuícola con fines comerciales.	Por el hecho de presentar a la autoridad correspondiente (SEMARNAT) la Manifestación de Impacto Ambiental, el promovente está cumpliendo con este apartado. El proyecto se vincula por la obligatoriedad de obtener la autorización correspondiente para realizar las obras descritas en esta manifestación de impacto ambiental. Como ya se mencionó anteriormente, la promovente una vez autorizado el proyecto en materia ambiental procederá a tramitar el Registro Nacional de Pesca para la unidad de producción acuícola.
Art. 30°.- *Las actividades pesqueras se clasifican en:* **II.-** *Cultivo o acuacultura con fines*		
Artículo 31°.- *Para realizar las actividades de pesca se requiere lo siguiente:* **I,** *Concesión, para:* **Inciso b)** *Acuacultura comercial* **II,** Permiso, para: **Inciso g)** *Acuacultura de fomento* **III,** *Autorización, para:* **Inciso d)** *Recolectar del medio natural reproductores, larvas, postlarvas, crías, huevos, semillas, alevines o en cualquier otro estadio, y* **Inciso e)** *Acuacultura didáctica.*		

Artículos 22.- *la Secretaría podrá inscribir en el Registro Nacional de Pesca a los acuicultores que no requieran concesión, permiso o Autorización.*	Al **proyecto** le aplica el Artículo, incisos y, fracciones anteriores, porque se trata de una actividad acuícola con fines comerciales.	Por el hecho de presentar a la autoridad correspondiente (SEMARNAT) la Manifestación de Impacto Ambiental, el promovente está cumpliendo con este apartado. El proyecto se vincula por la obligatoriedad de obtener la autorización correspondiente para realizar las obras descritas en esta manifestación de impacto ambiental. Como ya se mencionó anteriormente, la promovente una vez autorizado el proyecto en materia ambiental procederá a tramitar el Registro Nacional de Pesca para la unidad de producción acuícola.
Art. 30°.- *Las actividades pesqueras se clasifican en:* **II.-** *Cultivo o acuacultura con fines*		
Artículo 31°.- *Para realizar las actividades de pesca se requiere lo siguiente:* **I,** *Concesión, para:* **Inciso b)** *Acuacultura comercial* **II,** Permiso, para: **Inciso g)** *Acuacultura de fomento* **III,** *Autorización, para:* **Inciso d)** *Recolectar del medio natural reproductores, larvas, postlarvas, crías, huevos, semillas, alevines o en cualquier otro estadio, y* **Inciso e)** *Acuacultura didáctica.*		

Artículos 22.- *la Secretaría podrá inscribir en el Registro Nacional de Pesca a los acuicultores que no requieran concesión, permiso o Autorización.*	Al **proyecto** le aplica el Artículo, incisos y, fracciones anteriores, porque se trata de una actividad acuícola con fines comerciales.	Por el hecho de presentar a la autoridad correspondiente (SEMARNAT) la Manifestación de Impacto Ambiental, el promovente está cumpliendo con este apartado. El proyecto se vincula por la obligatoriedad de obtener la autorización correspondiente para realizar las obras descritas en esta manifestación de impacto ambiental. Como ya se mencionó anteriormente, la promovente una vez autorizado el proyecto en materia ambiental procederá a tramitar el Registro Nacional de Pesca para la unidad de producción acuícola.
Art. 30°.- *Las actividades pesqueras se clasifican en:* **II.-** *Cultivo o acuacultura con fines*		
Artículo 31°.- *Para realizar las actividades de pesca se requiere lo siguiente:* **I,** *Concesión, para:* **Inciso b)** *Acuacultura comercial* **II,** Permiso, para: **Inciso g)** *Acuacultura de fomento* **III,** *Autorización, para:* **Inciso d)** *Recolectar del medio natural reproductores, larvas, postlarvas, crías, huevos, semillas, alevines o en cualquier otro estadio, y* **Inciso e)** *Acuacultura didáctica.*		

Artículos 22.- *la Secretaría podrá inscribir en el Registro Nacional de Pesca a los acuicultores que no requieran concesión, permiso o Autorización.*	Al **proyecto** le aplica el Artículo, incisos y, fracciones anteriores, porque se trata de una actividad acuícola con fines comerciales.	Por el hecho de presentar a la autoridad correspondiente (SEMARNAT) la Manifestación de Impacto Ambiental, el promovente está cumpliendo con este apartado. El proyecto se vincula por la obligatoriedad de obtener la autorización correspondiente para realizar las obras descritas en esta manifestación de impacto ambiental. Como ya se mencionó anteriormente, la promovente una vez autorizado el proyecto en materia ambiental procederá a tramitar el Registro Nacional de Pesca para la unidad de producción acuícola.
Art. 30°.- *Las actividades pesqueras se clasifican en:* **II.-** *Cultivo o acuacultura con fines*		
Artículo 31°.- *Para realizar las actividades de pesca se requiere lo siguiente:* **I,** *Concesión, para:* **Inciso b)** *Acuacultura comercial* **II,** Permiso, para: **Inciso g)** *Acuacultura de fomento* **III,** *Autorización, para:* **Inciso d)** *Recolectar del medio natural reproductores, larvas, postlarvas, crías, huevos, semillas, alevines o en cualquier otro estadio, y* **Inciso e)** *Acuacultura didáctica.*		

Artículos 22.- *la Secretaría podrá inscribir en el Registro Nacional de Pesca a los acuicultores que no requieran concesión, permiso o Autorización.*	Al **proyecto** le aplica el Artículo, incisos y, fracciones anteriores, porque se trata de una actividad acuícola con fines comerciales.	Por el hecho de presentar a la autoridad correspondiente (SEMARNAT) la Manifestación de Impacto Ambiental, el promovente está cumpliendo con este apartado. El proyecto se vincula por la obligatoriedad de obtener la autorización correspondiente para realizar las obras descritas en esta manifestación de impacto ambiental. Como ya se mencionó anteriormente, la promovente una vez autorizado el proyecto en materia ambiental procederá a tramitar el Registro Nacional de Pesca para la unidad de producción acuícola.
Art. 30°.- *Las actividades pesqueras se clasifican en:* **II.-** *Cultivo o acuacultura con fines*		
Artículo 31°.- *Para realizar las actividades de pesca se requiere lo siguiente:* **I,** *Concesión, para:* **Inciso b)** *Acuacultura comercial* **II,** Permiso, para: **Inciso g)** *Acuacultura de fomento* **III,** *Autorización, para:* **Inciso d)** *Recolectar del medio natural reproductores, larvas, postlarvas, crías, huevos, semillas, alevines o en cualquier otro estadio, y* **Inciso e)** *Acuacultura didáctica.*		

Artículos 22.- *la Secretaría podrá inscribir en el Registro Nacional de Pesca a los acuicultores que no requieran concesión, permiso o Autorización.*	Al **proyecto** le aplica el Artículo, incisos y, fracciones anteriores, porque se trata de una actividad acuícola con fines comerciales.	Por el hecho de presentar a la autoridad correspondiente (SEMARNAT) la Manifestación de Impacto Ambiental, el promovente está cumpliendo con este apartado. El proyecto se vincula por la obligatoriedad de obtener la autorización correspondiente para realizar las obras descritas en esta manifestación de impacto ambiental. Como ya se mencionó anteriormente, la promovente una vez autorizado el proyecto en materia ambiental procederá a tramitar el Registro Nacional de Pesca para la unidad de producción acuícola.
Art. 30°.- *Las actividades pesqueras se clasifican en:* **II.-** *Cultivo o acuacultura con fines*		
Artículo 31°.- *Para realizar las actividades de pesca se requiere lo siguiente:* **I,** *Concesión, para:* **Inciso b)** *Acuacultura comercial* **II,** Permiso, para: **Inciso g)** *Acuacultura de fomento* **III,** *Autorización, para:* **Inciso d)** *Recolectar del medio natural reproductores, larvas, postlarvas, crías, huevos, semillas, alevines o en cualquier otro estadio, y* **Inciso e)** *Acuacultura didáctica.*		

Artículos 22.- *la Secretaría podrá inscribir en el Registro Nacional de Pesca a los acuicultores que no requieran concesión, permiso o Autorización.*	Al **proyecto** le aplica el Artículo, incisos y, fracciones anteriores, porque se trata de una actividad acuícola con fines comerciales.	Por el hecho de presentar a la autoridad correspondiente (SEMARNAT) la Manifestación de Impacto Ambiental, el promovente está cumpliendo con este apartado. El proyecto se vincula por la obligatoriedad de obtener la autorización correspondiente para realizar las obras descritas en esta manifestación de impacto ambiental. Como ya se mencionó anteriormente, la promovente una vez autorizado el proyecto en materia ambiental procederá a tramitar el Registro Nacional de Pesca para la unidad de producción acuícola.
Art. 30°.- *Las actividades pesqueras se clasifican en:* **II.-** *Cultivo o acuacultura con fines*		
Artículo 31°.- *Para realizar las actividades de pesca se requiere lo siguiente:* **I,** *Concesión, para:* **Inciso b)** *Acuacultura comercial* **II,** Permiso, para: **Inciso g)** *Acuacultura de fomento* **III,** *Autorización, para:* **Inciso d)** *Recolectar del medio natural reproductores, larvas, postlarvas, crías, huevos, semillas, alevines o en cualquier otro estadio, y* **Inciso e)** *Acuacultura didáctica.*		

Artículos 22.- *la Secretaría podrá inscribir en el Registro Nacional de Pesca a los acuicultores que no requieran concesión, permiso o Autorización.*	Al **proyecto** le aplica el Artículo, incisos y, fracciones anteriores, porque se trata de una actividad acuícola con fines comerciales.	Por el hecho de presentar a la autoridad correspondiente (SEMARNAT) la Manifestación de Impacto Ambiental, el promovente está cumpliendo con este apartado. El proyecto se vincula por la obligatoriedad de obtener la autorización correspondiente para realizar las obras descritas en esta manifestación de impacto ambiental. Como ya se mencionó anteriormente, la promovente una vez autorizado el proyecto en materia ambiental procederá a tramitar el Registro Nacional de Pesca para la unidad de producción acuícola.
Art. 30°.- *Las actividades pesqueras se clasifican en:* **II.-** *Cultivo o acuacultura con fines*		
Artículo 31°.- *Para realizar las actividades de pesca se requiere lo siguiente:* **I,** *Concesión, para:* **Inciso b)** *Acuacultura comercial* **II,** Permiso, para: **Inciso g)** *Acuacultura de fomento* **III,** *Autorización, para:* **Inciso d)** *Recolectar del medio natural reproductores, larvas, postlarvas, crías, huevos, semillas, alevines o en cualquier otro estadio, y* **Inciso e)** *Acuacultura didáctica.*		

Artículos 22.- *la Secretaría podrá inscribir en el Registro Nacional de Pesca a los acuicultores que no requieran concesión, permiso o Autorización.*	Al **proyecto** le aplica el Artículo, incisos y, fracciones anteriores, porque se trata de una actividad acuícola con fines comerciales.	Por el hecho de presentar a la autoridad correspondiente (SEMARNAT) la Manifestación de Impacto Ambiental, el promovente está cumpliendo con este apartado. El proyecto se vincula por la obligatoriedad de obtener la autorización correspondiente para realizar las obras descritas en esta manifestación de impacto ambiental. Como ya se mencionó anteriormente, la promovente una vez autorizado el proyecto en materia ambiental procederá a tramitar el Registro Nacional de Pesca para la unidad de producción acuícola.
Art. 30°.- *Las actividades pesqueras se clasifican en:* **II.-** *Cultivo o acuacultura con fines*		
Artículo 31°.- *Para realizar las actividades de pesca se requiere lo siguiente:* **I,** *Concesión, para:* **Inciso b)** *Acuacultura comercial* **II,** Permiso, para: **Inciso g)** *Acuacultura de fomento* **III,** *Autorización, para:* **Inciso d)** *Recolectar del medio natural reproductores, larvas, postlarvas, crías, huevos, semillas, alevines o en cualquier otro estadio, y* **Inciso e)** *Acuacultura didáctica.*		

Artículos 22.- *la Secretaría podrá inscribir en el Registro Nacional de Pesca a los acuicultores que no requieran concesión, permiso o Autorización.*	Al **proyecto** le aplica el Artículo, incisos y, fracciones anteriores, porque se trata de una actividad acuícola con fines comerciales.	Por el hecho de presentar a la autoridad correspondiente (SEMARNAT) la Manifestación de Impacto Ambiental, el promovente está cumpliendo con este apartado. El proyecto se vincula por la obligatoriedad de obtener la autorización correspondiente para realizar las obras descritas en esta manifestación de impacto ambiental. Como ya se mencionó anteriormente, la promovente una vez autorizado el proyecto en materia ambiental procederá a tramitar el Registro Nacional de Pesca para la unidad de producción acuícola.
Art. 30°.- *Las actividades pesqueras se clasifican en:* **II.-** *Cultivo o acuacultura con fines*		
Artículo 31°.- *Para realizar las actividades de pesca se requiere lo siguiente:* **I,** *Concesión, para:* **Inciso b)** *Acuacultura comercial* **II,** Permiso, para: **Inciso g)** *Acuacultura de fomento* **III,** *Autorización, para:* **Inciso d)** *Recolectar del medio natural reproductores, larvas, postlarvas, crías, huevos, semillas, alevines o en cualquier otro estadio, y* **Inciso e)** *Acuacultura didáctica.*		

Artículos 22.- *la Secretaría podrá inscribir en el Registro Nacional de Pesca a los acuicultores que no requieran concesión, permiso o Autorización.*	Al **proyecto** le aplica el Artículo, incisos y, fracciones anteriores, porque se trata de una actividad acuícola con fines comerciales.	Por el hecho de presentar a la autoridad correspondiente (SEMARNAT) la Manifestación de Impacto Ambiental, el promovente está cumpliendo con este apartado. El proyecto se vincula por la obligatoriedad de obtener la autorización correspondiente para realizar las obras descritas en esta manifestación de impacto ambiental. Como ya se mencionó anteriormente, la promovente una vez autorizado el proyecto en materia ambiental procederá a tramitar el Registro Nacional de Pesca para la unidad de producción acuícola.
Art. 30°.- *Las actividades pesqueras se clasifican en:* **II.-** *Cultivo o acuacultura con fines*		
Artículo 31°.- *Para realizar las actividades de pesca se requiere lo siguiente:* **I,** *Concesión, para:* **Inciso b)** *Acuacultura comercial* **II,** Permiso, para: **Inciso g)** *Acuacultura de fomento* **III,** *Autorización, para:* **Inciso d)** *Recolectar del medio natural reproductores, larvas, postlarvas, crías, huevos, semillas, alevines o en cualquier otro estadio, y* **Inciso e)** *Acuacultura didáctica.*		

Artículos 22.- *la Secretaría podrá inscribir en el Registro Nacional de Pesca a los acuicultores que no requieran concesión, permiso o Autorización.*	Al **proyecto** le aplica el Artículo, incisos y, fracciones anteriores, porque se trata de una actividad acuícola con fines comerciales.	Por el hecho de presentar a la autoridad correspondiente (SEMARNAT) la Manifestación de Impacto Ambiental, el promovente está cumpliendo con este apartado. El proyecto se vincula por la obligatoriedad de obtener la autorización correspondiente para realizar las obras descritas en esta manifestación de impacto ambiental. Como ya se mencionó anteriormente, la promovente una vez autorizado el proyecto en materia ambiental procederá a tramitar el Registro Nacional de Pesca para la unidad de producción acuícola.
Art. 30°.- *Las actividades pesqueras se clasifican en:* **II.-** *Cultivo o acuacultura con fines*		
Artículo 31°.- *Para realizar las actividades de pesca se requiere lo siguiente:* **I,** *Concesión, para:* **Inciso b)** *Acuacultura comercial* **II,** Permiso, para: **Inciso g)** *Acuacultura de fomento* **III,** *Autorización, para:* **Inciso d)** *Recolectar del medio natural reproductores, larvas, postlarvas, crías, huevos, semillas, alevines o en cualquier otro estadio, y* **Inciso e)** *Acuacultura didáctica.*		

Artículos 22.- *la Secretaría podrá inscribir en el Registro Nacional de Pesca a los acuicultores que no requieran concesión, permiso o Autorización.*	Al **proyecto** le aplica el Artículo, incisos y, fracciones anteriores, porque se trata de una actividad acuícola con fines comerciales.	Por el hecho de presentar a la autoridad correspondiente (SEMARNAT) la Manifestación de Impacto Ambiental, el promovente está cumpliendo con este apartado. El proyecto se vincula por la obligatoriedad de obtener la autorización correspondiente para realizar las obras descritas en esta manifestación de impacto ambiental. Como ya se mencionó anteriormente, la promovente una vez autorizado el proyecto en materia ambiental procederá a tramitar el Registro Nacional de Pesca para la unidad de producción acuícola.
Art. 30°.- *Las actividades pesqueras se clasifican en:* **II.-** *Cultivo o acuacultura con fines*		
Artículo 31°.- *Para realizar las actividades de pesca se requiere lo siguiente:* **I,** *Concesión, para:* **Inciso b)** *Acuacultura comercial* **II,** Permiso, para: **Inciso g)** *Acuacultura de fomento* **III,** *Autorización, para:* **Inciso d)** *Recolectar del medio natural reproductores, larvas, postlarvas, crías, huevos, semillas, alevines o en cualquier otro estadio, y* **Inciso e)** *Acuacultura didáctica.*		

Artículos 22.- *la Secretaría podrá inscribir en el Registro Nacional de Pesca a los acuicultores que no requieran concesión, permiso o Autorización.*	Al **proyecto** le aplica el Artículo, incisos y, fracciones anteriores, porque se trata de una actividad acuícola con fines comerciales.	Por el hecho de presentar a la autoridad correspondiente (SEMARNAT) la Manifestación de Impacto Ambiental, el promovente está cumpliendo con este apartado. El proyecto se vincula por la obligatoriedad de obtener la autorización correspondiente para realizar las obras descritas en esta manifestación de impacto ambiental. Como ya se mencionó anteriormente, la promovente una vez autorizado el proyecto en materia ambiental procederá a tramitar el Registro Nacional de Pesca para la unidad de producción acuícola.
Art. 30°.- *Las actividades pesqueras se clasifican en:* **II.-** *Cultivo o acuacultura con fines*		
Artículo 31°.- *Para realizar las actividades de pesca se requiere lo siguiente:* **I,** *Concesión, para:* **Inciso b)** *Acuacultura comercial* **II,** Permiso, para: **Inciso g)** *Acuacultura de fomento* **III,** *Autorización, para:* **Inciso d)** *Recolectar del medio natural reproductores, larvas, postlarvas, crías, huevos, semillas, alevines o en cualquier otro estadio, y* **Inciso e)** *Acuacultura didáctica.*		

Artículos 22.- *la Secretaría podrá inscribir en el Registro Nacional de Pesca a los acuicultores que no requieran concesión, permiso o Autorización.*	Al **proyecto** le aplica el Artículo, incisos y, fracciones anteriores, porque se trata de una actividad acuícola con fines comerciales.	Por el hecho de presentar a la autoridad correspondiente (SEMARNAT) la Manifestación de Impacto Ambiental, el promovente está cumpliendo con este apartado. El proyecto se vincula por la obligatoriedad de obtener la autorización correspondiente para realizar las obras descritas en esta manifestación de impacto ambiental. Como ya se mencionó anteriormente, la promovente una vez autorizado el proyecto en materia ambiental procederá a tramitar el Registro Nacional de Pesca para la unidad de producción acuícola.
Art. 30°.- *Las actividades pesqueras se clasifican en:* **II.-** *Cultivo o acuacultura con fines*		
Artículo 31°.- *Para realizar las actividades de pesca se requiere lo siguiente:* **I,** *Concesión, para:* **Inciso b)** *Acuacultura comercial* **II,** Permiso, para: **Inciso g)** *Acuacultura de fomento* **III,** *Autorización, para:* **Inciso d)** *Recolectar del medio natural reproductores, larvas, postlarvas, crías, huevos, semillas, alevines o en cualquier otro estadio, y* **Inciso e)** *Acuacultura didáctica.*		

Artículos 22.- *la Secretaría podrá inscribir en el Registro Nacional de Pesca a los acuicultores que no requieran concesión, permiso o Autorización.*	Al **proyecto** le aplica el Artículo, incisos y, fracciones anteriores, porque se trata de una actividad acuícola con fines comerciales.	Por el hecho de presentar a la autoridad correspondiente (SEMARNAT) la Manifestación de Impacto Ambiental, el promovente está cumpliendo con este apartado. El proyecto se vincula por la obligatoriedad de obtener la autorización correspondiente para realizar las obras descritas en esta manifestación de impacto ambiental. Como ya se mencionó anteriormente, la promovente una vez autorizado el proyecto en materia ambiental procederá a tramitar el Registro Nacional de Pesca para la unidad de producción acuícola.
Art. 30°.- *Las actividades pesqueras se clasifican en:* **II.-** *Cultivo o acuacultura con fines*		
Artículo 31°.- *Para realizar las actividades de pesca se requiere lo siguiente:* **I,** *Concesión, para:* **Inciso b)** *Acuacultura comercial* **II,** Permiso, para: **Inciso g)** *Acuacultura de fomento* **III,** *Autorización, para:* **Inciso d)** *Recolectar del medio natural reproductores, larvas, postlarvas, crías, huevos, semillas, alevines o en cualquier otro estadio, y* **Inciso e)** *Acuacultura didáctica.*		

Artículos 22.- *la Secretaría podrá inscribir en el Registro Nacional de Pesca a los acuicultores que no requieran concesión, permiso o Autorización.*	Al **proyecto** le aplica el Artículo, incisos y, fracciones anteriores, porque se trata de una actividad acuícola con fines comerciales.	Por el hecho de presentar a la autoridad correspondiente (SEMARNAT) la Manifestación de Impacto Ambiental, el promovente está cumpliendo con este apartado. El proyecto se vincula por la obligatoriedad de obtener la autorización correspondiente para realizar las obras descritas en esta manifestación de impacto ambiental. Como ya se mencionó anteriormente, la promovente una vez autorizado el proyecto en materia ambiental procederá a tramitar el Registro Nacional de Pesca para la unidad de producción acuícola.
Art. 30°.- *Las actividades pesqueras se clasifican en:* **II.-** *Cultivo o acuacultura con fines*		
Artículo 31°.- *Para realizar las actividades de pesca se requiere lo siguiente:* **I,** *Concesión, para:* **Inciso b)** *Acuacultura comercial* **II,** Permiso, para: **Inciso g)** *Acuacultura de fomento* **III,** *Autorización, para:* **Inciso d)** *Recolectar del medio natural reproductores, larvas, postlarvas, crías, huevos, semillas, alevines o en cualquier otro estadio, y* **Inciso e)** *Acuacultura didáctica.*		

Artículos 22.- *la Secretaría podrá inscribir en el Registro Nacional de Pesca a los acuicultores que no requieran concesión, permiso o Autorización.*	Al **proyecto** le aplica el Artículo, incisos y, fracciones anteriores, porque se trata de una actividad acuícola con fines comerciales.	Por el hecho de presentar a la autoridad correspondiente (SEMARNAT) la Manifestación de Impacto Ambiental, el promovente está cumpliendo con este apartado. El proyecto se vincula por la obligatoriedad de obtener la autorización correspondiente para realizar las obras descritas en esta manifestación de impacto ambiental. Como ya se mencionó anteriormente, la promovente una vez autorizado el proyecto en materia ambiental procederá a tramitar el Registro Nacional de Pesca para la unidad de producción acuícola.
Art. 30°.- *Las actividades pesqueras se clasifican en:* **II.-** *Cultivo o acuacultura con fines*		
Artículo 31°.- *Para realizar las actividades de pesca se requiere lo siguiente:* **I,** *Concesión, para:* **Inciso b)** *Acuacultura comercial* **II,** Permiso, para: **Inciso g)** *Acuacultura de fomento* **III,** *Autorización, para:* **Inciso d)** *Recolectar del medio natural reproductores, larvas, postlarvas, crías, huevos, semillas, alevines o en cualquier otro estadio, y* **Inciso e)** *Acuacultura didáctica.*		

Artículos 22.- *la Secretaría podrá inscribir en el Registro Nacional de Pesca a los acuicultores que no requieran concesión, permiso o Autorización.*	Al **proyecto** le aplica el Artículo, incisos y, fracciones anteriores, porque se trata de una actividad acuícola con fines comerciales.	Por el hecho de presentar a la autoridad correspondiente (SEMARNAT) la Manifestación de Impacto Ambiental, el promovente está cumpliendo con este apartado. El proyecto se vincula por la obligatoriedad de obtener la autorización correspondiente para realizar las obras descritas en esta manifestación de impacto ambiental. Como ya se mencionó anteriormente, la promovente una vez autorizado el proyecto en materia ambiental procederá a tramitar el Registro Nacional de Pesca para la unidad de producción acuícola.
Art. 30°.- *Las actividades pesqueras se clasifican en:* **II.-** *Cultivo o acuacultura con fines*		
Artículo 31°.- *Para realizar las actividades de pesca se requiere lo siguiente:* **I,** *Concesión, para:* **Inciso b)** *Acuacultura comercial* **II,** Permiso, para: **Inciso g)** *Acuacultura de fomento* **III,** *Autorización, para:* **Inciso d)** *Recolectar del medio natural reproductores, larvas, postlarvas, crías, huevos, semillas, alevines o en cualquier otro estadio, y* **Inciso e)** *Acuacultura didáctica.*		

Artículos 22.- *la Secretaría podrá inscribir en el Registro Nacional de Pesca a los acuicultores que no requieran concesión, permiso o Autorización.*	Al **proyecto** le aplica el Artículo, incisos y, fracciones anteriores, porque se trata de una actividad acuícola con fines comerciales.	Por el hecho de presentar a la autoridad correspondiente (SEMARNAT) la Manifestación de Impacto Ambiental, el promovente está cumpliendo con este apartado. El proyecto se vincula por la obligatoriedad de obtener la autorización correspondiente para realizar las obras descritas en esta manifestación de impacto ambiental. Como ya se mencionó anteriormente, la promovente una vez autorizado el proyecto en materia ambiental procederá a tramitar el Registro Nacional de Pesca para la unidad de producción acuícola.
Art. 30°.- *Las actividades pesqueras se clasifican en:* **II.-** *Cultivo o acuacultura con fines*		
Artículo 31°.- *Para realizar las actividades de pesca se requiere lo siguiente:* **I,** *Concesión, para:* **Inciso b)** *Acuacultura comercial* **II,** Permiso, para: **Inciso g)** *Acuacultura de fomento* **III,** *Autorización, para:* **Inciso d)** *Recolectar del medio natural reproductores, larvas, postlarvas, crías, huevos, semillas, alevines o en cualquier otro estadio, y* **Inciso e)** *Acuacultura didáctica.*		

Artículos 22.- *la Secretaría podrá inscribir en el Registro Nacional de Pesca a los acuicultores que no requieran concesión, permiso o Autorización.*	Al **proyecto** le aplica el Artículo, incisos y, fracciones anteriores, porque se trata de una actividad acuícola con fines comerciales.	Por el hecho de presentar a la autoridad correspondiente (SEMARNAT) la Manifestación de Impacto Ambiental, el promovente está cumpliendo con este apartado. El proyecto se vincula por la obligatoriedad de obtener la autorización correspondiente para realizar las obras descritas en esta manifestación de impacto ambiental. Como ya se mencionó anteriormente, la promovente una vez autorizado el proyecto en materia ambiental procederá a tramitar el Registro Nacional de Pesca para la unidad de producción acuícola.
Art. 30°.- *Las actividades pesqueras se clasifican en:* **II.-** *Cultivo o acuacultura con fines*		
Artículo 31°.- *Para realizar las actividades de pesca se requiere lo siguiente:* **I,** *Concesión, para:* **Inciso b)** *Acuacultura comercial* **II,** Permiso, para: **Inciso g)** *Acuacultura de fomento* **III,** *Autorización, para:* **Inciso d)** *Recolectar del medio natural reproductores, larvas, postlarvas, crías, huevos, semillas, alevines o en cualquier otro estadio, y* **Inciso e)** *Acuacultura didáctica.*		

Artículos 22.- *la Secretaría podrá inscribir en el Registro Nacional de Pesca a los acuicultores que no requieran concesión, permiso o Autorización.*	Al **proyecto** le aplica el Artículo, incisos y, fracciones anteriores, porque se trata de una actividad acuícola con fines comerciales.	Por el hecho de presentar a la autoridad correspondiente (SEMARNAT) la Manifestación de Impacto Ambiental, el promovente está cumpliendo con este apartado. El proyecto se vincula por la obligatoriedad de obtener la autorización correspondiente para realizar las obras descritas en esta manifestación de impacto ambiental. Como ya se mencionó anteriormente, la promovente una vez autorizado el proyecto en materia ambiental procederá a tramitar el Registro Nacional de Pesca para la unidad de producción acuícola.
Art. 30°.- *Las actividades pesqueras se clasifican en:* **II.-** *Cultivo o acuacultura con fines*		
Artículo 31°.- *Para realizar las actividades de pesca se requiere lo siguiente:* **I,** *Concesión, para:* **Inciso b)** *Acuacultura comercial* **II,** Permiso, para: **Inciso g)** *Acuacultura de fomento* **III,** *Autorización, para:* **Inciso d)** *Recolectar del medio natural reproductores, larvas, postlarvas, crías, huevos, semillas, alevines o en cualquier otro estadio, y* **Inciso e)** *Acuacultura didáctica.*		

Artículos 22.- *la Secretaría podrá inscribir en el Registro Nacional de Pesca a los acuicultores que no requieran concesión, permiso o Autorización.*	Al **proyecto** le aplica el Artículo, incisos y, fracciones anteriores, porque se trata de una actividad acuícola con fines comerciales.	Por el hecho de presentar a la autoridad correspondiente (SEMARNAT) la Manifestación de Impacto Ambiental, el promovente está cumpliendo con este apartado. El proyecto se vincula por la obligatoriedad de obtener la autorización correspondiente para realizar las obras descritas en esta manifestación de impacto ambiental. Como ya se mencionó anteriormente, la promovente una vez autorizado el proyecto en materia ambiental procederá a tramitar el Registro Nacional de Pesca para la unidad de producción acuícola.
Art. 30°.- *Las actividades pesqueras se clasifican en:* **II.-** *Cultivo o acuacultura con fines*		
Artículo 31°.- *Para realizar las actividades de pesca se requiere lo siguiente:* **I,** *Concesión, para:* **Inciso b)** *Acuacultura comercial* **II,** Permiso, para: **Inciso g)** *Acuacultura de fomento* **III,** *Autorización, para:* **Inciso d)** *Recolectar del medio natural reproductores, larvas, postlarvas, crías, huevos, semillas, alevines o en cualquier otro estadio, y* **Inciso e)** *Acuacultura didáctica.*		

Artículos 22.- *la Secretaría podrá inscribir en el Registro Nacional de Pesca a los acuicultores que no requieran concesión, permiso o Autorización.*	Al **proyecto** le aplica el Artículo, incisos y, fracciones anteriores, porque se trata de una actividad acuícola con fines comerciales.	Por el hecho de presentar a la autoridad correspondiente (SEMARNAT) la Manifestación de Impacto Ambiental, el promovente está cumpliendo con este apartado. El proyecto se vincula por la obligatoriedad de obtener la autorización correspondiente para realizar las obras descritas en esta manifestación de impacto ambiental. Como ya se mencionó anteriormente, la promovente una vez autorizado el proyecto en materia ambiental procederá a tramitar el Registro Nacional de Pesca para la unidad de producción acuícola.
Art. 30°.- *Las actividades pesqueras se clasifican en:* **II.-** *Cultivo o acuacultura con fines*		
Artículo 31°.- *Para realizar las actividades de pesca se requiere lo siguiente:* **I,** *Concesión, para:* **Inciso b)** *Acuacultura comercial* **II,** Permiso, para: **Inciso g)** *Acuacultura de fomento* **III,** *Autorización, para:* **Inciso d)** *Recolectar del medio natural reproductores, larvas, postlarvas, crías, huevos, semillas, alevines o en cualquier otro estadio, y* **Inciso e)** *Acuacultura didáctica.*		

Artículos 22.- *la Secretaría podrá inscribir en el Registro Nacional de Pesca a los acuicultores que no requieran concesión, permiso o Autorización.*	Al **proyecto** le aplica el Artículo, incisos y, fracciones anteriores, porque se trata de una actividad acuícola con fines comerciales.	Por el hecho de presentar a la autoridad correspondiente (SEMARNAT) la Manifestación de Impacto Ambiental, el promovente está cumpliendo con este apartado. El proyecto se vincula por la obligatoriedad de obtener la autorización correspondiente para realizar las obras descritas en esta manifestación de impacto ambiental. Como ya se mencionó anteriormente, la promovente una vez autorizado el proyecto en materia ambiental procederá a tramitar el Registro Nacional de Pesca para la unidad de producción acuícola.
Art. 30°.- *Las actividades pesqueras se clasifican en:* **II.-** *Cultivo o acuacultura con fines*		
Artículo 31°.- *Para realizar las actividades de pesca se requiere lo siguiente:* **I,** *Concesión, para:* **Inciso b)** *Acuacultura comercial* **II,** Permiso, para: **Inciso g)** *Acuacultura de fomento* **III,** *Autorización, para:* **Inciso d)** *Recolectar del medio natural reproductores, larvas, postlarvas, crías, huevos, semillas, alevines o en cualquier otro estadio, y* **Inciso e)** *Acuacultura didáctica.*		

Artículos 22.- *la Secretaría podrá inscribir en el Registro Nacional de Pesca a los acuicultores que no requieran concesión, permiso o Autorización.*	Al **proyecto** le aplica el Artículo, incisos y, fracciones anteriores, porque se trata de una actividad acuícola con fines comerciales.	Por el hecho de presentar a la autoridad correspondiente (SEMARNAT) la Manifestación de Impacto Ambiental, el promovente está cumpliendo con este apartado. El proyecto se vincula por la obligatoriedad de obtener la autorización correspondiente para realizar las obras descritas en esta manifestación de impacto ambiental. Como ya se mencionó anteriormente, la promovente una vez autorizado el proyecto en materia ambiental procederá a tramitar el Registro Nacional de Pesca para la unidad de producción acuícola.
Art. 30°.- *Las actividades pesqueras se clasifican en:* **II.-** *Cultivo o acuacultura con fines*		
Artículo 31°.- *Para realizar las actividades de pesca se requiere lo siguiente:* **I,** *Concesión, para:* **Inciso b)** *Acuacultura comercial* **II,** Permiso, para: **Inciso g)** *Acuacultura de fomento* **III,** *Autorización, para:* **Inciso d)** *Recolectar del medio natural reproductores, larvas, postlarvas, crías, huevos, semillas, alevines o en cualquier otro estadio, y* **Inciso e)** *Acuacultura didáctica.*		

Artículos 22.- *la Secretaría podrá inscribir en el Registro Nacional de Pesca a los acuicultores que no requieran concesión, permiso o Autorización.*	Al **proyecto** le aplica el Artículo, incisos y, fracciones anteriores, porque se trata de una actividad acuícola con fines comerciales.	Por el hecho de presentar a la autoridad correspondiente (SEMARNAT) la Manifestación de Impacto Ambiental, el promovente está cumpliendo con este apartado. El proyecto se vincula por la obligatoriedad de obtener la autorización correspondiente para realizar las obras descritas en esta manifestación de impacto ambiental. Como ya se mencionó anteriormente, la promovente una vez autorizado el proyecto en materia ambiental procederá a tramitar el Registro Nacional de Pesca para la unidad de producción acuícola.
Art. 30°.- *Las actividades pesqueras se clasifican en:* **II.-** *Cultivo o acuacultura con fines*		
Artículo 31°.- *Para realizar las actividades de pesca se requiere lo siguiente:* **I,** *Concesión, para:* **Inciso b)** *Acuacultura comercial* **II,** Permiso, para: **Inciso g)** *Acuacultura de fomento* **III,** *Autorización, para:* **Inciso d)** *Recolectar del medio natural reproductores, larvas, postlarvas, crías, huevos, semillas, alevines o en cualquier otro estadio, y* **Inciso e)** *Acuacultura didáctica.*		

Artículos 22.- *la Secretaría podrá inscribir en el Registro Nacional de Pesca a los acuicultores que no requieran concesión, permiso o Autorización.*	Al **proyecto** le aplica el Artículo, incisos y, fracciones anteriores, porque se trata de una actividad acuícola con fines comerciales.	Por el hecho de presentar a la autoridad correspondiente (SEMARNAT) la Manifestación de Impacto Ambiental, el promovente está cumpliendo con este apartado. El proyecto se vincula por la obligatoriedad de obtener la autorización correspondiente para realizar las obras descritas en esta manifestación de impacto ambiental. Como ya se mencionó anteriormente, la promovente una vez autorizado el proyecto en materia ambiental procederá a tramitar el Registro Nacional de Pesca para la unidad de producción acuícola.
Art. 30°.- *Las actividades pesqueras se clasifican en:* **II.-** *Cultivo o acuacultura con fines*		
Artículo 31°.- *Para realizar las actividades de pesca se requiere lo siguiente:* **I,** *Concesión, para:* **Inciso b)** *Acuacultura comercial* **II,** Permiso, para: **Inciso g)** *Acuacultura de fomento* **III,** *Autorización, para:* **Inciso d)** *Recolectar del medio natural reproductores, larvas, postlarvas, crías, huevos, semillas, alevines o en cualquier otro estadio, y* **Inciso e)** *Acuacultura didáctica.*		

Artículos 22.- *la Secretaría podrá inscribir en el Registro Nacional de Pesca a los acuicultores que no requieran concesión, permiso o Autorización.*	Al **proyecto** le aplica el Artículo, incisos y, fracciones anteriores, porque se trata de una actividad acuícola con fines comerciales.	Por el hecho de presentar a la autoridad correspondiente (SEMARNAT) la Manifestación de Impacto Ambiental, el promovente está cumpliendo con este apartado. El proyecto se vincula por la obligatoriedad de obtener la autorización correspondiente para realizar las obras descritas en esta manifestación de impacto ambiental. Como ya se mencionó anteriormente, la promovente una vez autorizado el proyecto en materia ambiental procederá a tramitar el Registro Nacional de Pesca para la unidad de producción acuícola.
Art. 30°.- *Las actividades pesqueras se clasifican en:* **II.-** *Cultivo o acuacultura con fines*		
Artículo 31°.- *Para realizar las actividades de pesca se requiere lo siguiente:* **I,** *Concesión, para:* **Inciso b)** *Acuacultura comercial* **II,** Permiso, para: **Inciso g)** *Acuacultura de fomento* **III,** *Autorización, para:* **Inciso d)** *Recolectar del medio natural reproductores, larvas, postlarvas, crías, huevos, semillas, alevines o en cualquier otro estadio, y* **Inciso e)** *Acuacultura didáctica.*		

Artículos 22.- *la Secretaría podrá inscribir en el Registro Nacional de Pesca a los acuicultores que no requieran concesión, permiso o Autorización.*	Al **proyecto** le aplica el Artículo, incisos y, fracciones anteriores, porque se trata de una actividad acuícola con fines comerciales.	Por el hecho de presentar a la autoridad correspondiente (SEMARNAT) la Manifestación de Impacto Ambiental, el promovente está cumpliendo con este apartado. El proyecto se vincula por la obligatoriedad de obtener la autorización correspondiente para realizar las obras descritas en esta manifestación de impacto ambiental. Como ya se mencionó anteriormente, la promovente una vez autorizado el proyecto en materia ambiental procederá a tramitar el Registro Nacional de Pesca para la unidad de producción acuícola.
Art. 30°.- *Las actividades pesqueras se clasifican en:* **II.-** *Cultivo o acuacultura con fines*		
Artículo 31°.- *Para realizar las actividades de pesca se requiere lo siguiente:* **I,** *Concesión, para:* **Inciso b)** *Acuacultura comercial* **II,** Permiso, para: **Inciso g)** *Acuacultura de fomento* **III,** *Autorización, para:* **Inciso d)** *Recolectar del medio natural reproductores, larvas, postlarvas, crías, huevos, semillas, alevines o en cualquier otro estadio, y* **Inciso e)** *Acuacultura didáctica.*		

Artículos 22.- *la Secretaría podrá inscribir en el Registro Nacional de Pesca a los acuicultores que no requieran concesión, permiso o Autorización.*	Al **proyecto** le aplica el Artículo, incisos y, fracciones anteriores, porque se trata de una actividad acuícola con fines comerciales.	Por el hecho de presentar a la autoridad correspondiente (SEMARNAT) la Manifestación de Impacto Ambiental, el promovente está cumpliendo con este apartado. El proyecto se vincula por la obligatoriedad de obtener la autorización correspondiente para realizar las obras descritas en esta manifestación de impacto ambiental. Como ya se mencionó anteriormente, la promovente una vez autorizado el proyecto en materia ambiental procederá a tramitar el Registro Nacional de Pesca para la unidad de producción acuícola.
Art. 30°.- *Las actividades pesqueras se clasifican en:* **II.-** *Cultivo o acuacultura con fines*		
Artículo 31°.- *Para realizar las actividades de pesca se requiere lo siguiente:* **I,** *Concesión, para:* **Inciso b)** *Acuacultura comercial* **II,** Permiso, para: **Inciso g)** *Acuacultura de fomento* **III,** *Autorización, para:* **Inciso d)** *Recolectar del medio natural reproductores, larvas, postlarvas, crías, huevos, semillas, alevines o en cualquier otro estadio, y* **Inciso e)** *Acuacultura didáctica.*		

Artículos 22.- *la Secretaría podrá inscribir en el Registro Nacional de Pesca a los acuicultores que no requieran concesión, permiso o Autorización.*	Al **proyecto** le aplica el Artículo, incisos y, fracciones anteriores, porque se trata de una actividad acuícola con fines comerciales.	Por el hecho de presentar a la autoridad correspondiente (SEMARNAT) la Manifestación de Impacto Ambiental, el promovente está cumpliendo con este apartado. El proyecto se vincula por la obligatoriedad de obtener la autorización correspondiente para realizar las obras descritas en esta manifestación de impacto ambiental. Como ya se mencionó anteriormente, la promovente una vez autorizado el proyecto en materia ambiental procederá a tramitar el Registro Nacional de Pesca para la unidad de producción acuícola.
Art. 30°.- *Las actividades pesqueras se clasifican en:* **II.-** *Cultivo o acuacultura con fines*		
Artículo 31°.- *Para realizar las actividades de pesca se requiere lo siguiente:* **I,** *Concesión, para:* **Inciso b)** *Acuacultura comercial* **II,** Permiso, para: **Inciso g)** *Acuacultura de fomento* **III,** *Autorización, para:* **Inciso d)** *Recolectar del medio natural reproductores, larvas, postlarvas, crías, huevos, semillas, alevines o en cualquier otro estadio, y* **Inciso e)** *Acuacultura didáctica.*		

Artículos 22.- *la Secretaría podrá inscribir en el Registro Nacional de Pesca a los acuicultores que no requieran concesión, permiso o Autorización.*	Al **proyecto** le aplica el Artículo, incisos y, fracciones anteriores, porque se trata de una actividad acuícola con fines comerciales.	Por el hecho de presentar a la autoridad correspondiente (SEMARNAT) la Manifestación de Impacto Ambiental, el promovente está cumpliendo con este apartado. El proyecto se vincula por la obligatoriedad de obtener la autorización correspondiente para realizar las obras descritas en esta manifestación de impacto ambiental. Como ya se mencionó anteriormente, la promovente una vez autorizado el proyecto en materia ambiental procederá a tramitar el Registro Nacional de Pesca para la unidad de producción acuícola.
Art. 30°.- *Las actividades pesqueras se clasifican en:* **II.-** *Cultivo o acuacultura con fines*		
Artículo 31°.- *Para realizar las actividades de pesca se requiere lo siguiente:* **I,** *Concesión, para:* **Inciso b)** *Acuacultura comercial* **II,** Permiso, para: **Inciso g)** *Acuacultura de fomento* **III,** *Autorización, para:* **Inciso d)** *Recolectar del medio natural reproductores, larvas, postlarvas, crías, huevos, semillas, alevines o en cualquier otro estadio, y* **Inciso e)** *Acuacultura didáctica.*		

Artículos 22.- *la Secretaría podrá inscribir en el Registro Nacional de Pesca a los acuicultores que no requieran concesión, permiso o Autorización.*	Al **proyecto** le aplica el Artículo, incisos y, fracciones anteriores, porque se trata de una actividad acuícola con fines comerciales.	Por el hecho de presentar a la autoridad correspondiente (SEMARNAT) la Manifestación de Impacto Ambiental, el promovente está cumpliendo con este apartado. El proyecto se vincula por la obligatoriedad de obtener la autorización correspondiente para realizar las obras descritas en esta manifestación de impacto ambiental. Como ya se mencionó anteriormente, la promovente una vez autorizado el proyecto en materia ambiental procederá a tramitar el Registro Nacional de Pesca para la unidad de producción acuícola.
Art. 30°.- *Las actividades pesqueras se clasifican en:* **II.-** *Cultivo o acuacultura con fines*		
Artículo 31°.- *Para realizar las actividades de pesca se requiere lo siguiente:* **I,** *Concesión, para:* **Inciso b)** *Acuacultura comercial* **II,** Permiso, para: **Inciso g)** *Acuacultura de fomento* **III,** *Autorización, para:* **Inciso d)** *Recolectar del medio natural reproductores, larvas, postlarvas, crías, huevos, semillas, alevines o en cualquier otro estadio, y* **Inciso e)** *Acuacultura didáctica.*		

Artículos 22.- *la Secretaría podrá inscribir en el Registro Nacional de Pesca a los acuicultores que no requieran concesión, permiso o Autorización.*	Al **proyecto** le aplica el Artículo, incisos y, fracciones anteriores, porque se trata de una actividad acuícola con fines comerciales.	Por el hecho de presentar a la autoridad correspondiente (SEMARNAT) la Manifestación de Impacto Ambiental, el promovente está cumpliendo con este apartado. El proyecto se vincula por la obligatoriedad de obtener la autorización correspondiente para realizar las obras descritas en esta manifestación de impacto ambiental. Como ya se mencionó anteriormente, la promovente una vez autorizado el proyecto en materia ambiental procederá a tramitar el Registro Nacional de Pesca para la unidad de producción acuícola.
Art. 30°.- *Las actividades pesqueras se clasifican en:* **II.-** *Cultivo o acuacultura con fines*		
Artículo 31°.- *Para realizar las actividades de pesca se requiere lo siguiente:* **I,** *Concesión, para:* **Inciso b)** *Acuacultura comercial* **II,** Permiso, para: **Inciso g)** *Acuacultura de fomento* **III,** *Autorización, para:* **Inciso d)** *Recolectar del medio natural reproductores, larvas, postlarvas, crías, huevos, semillas, alevines o en cualquier otro estadio, y* **Inciso e)** *Acuacultura didáctica.*		

Artículos 22.- *la Secretaría podrá inscribir en el Registro Nacional de Pesca a los acuicultores que no requieran concesión, permiso o Autorización.*	Al **proyecto** le aplica el Artículo, incisos y, fracciones anteriores, porque se trata de una actividad acuícola con fines comerciales.	Por el hecho de presentar a la autoridad correspondiente (SEMARNAT) la Manifestación de Impacto Ambiental, el promovente está cumpliendo con este apartado. El proyecto se vincula por la obligatoriedad de obtener la autorización correspondiente para realizar las obras descritas en esta manifestación de impacto ambiental. Como ya se mencionó anteriormente, la promovente una vez autorizado el proyecto en materia ambiental procederá a tramitar el Registro Nacional de Pesca para la unidad de producción acuícola.
Art. 30°.- *Las actividades pesqueras se clasifican en:* **II.-** *Cultivo o acuacultura con fines*		
Artículo 31°.- *Para realizar las actividades de pesca se requiere lo siguiente:* **I,** *Concesión, para:* **Inciso b)** *Acuacultura comercial* **II,** Permiso, para: **Inciso g)** *Acuacultura de fomento* **III,** *Autorización, para:* **Inciso d)** *Recolectar del medio natural reproductores, larvas, postlarvas, crías, huevos, semillas, alevines o en cualquier otro estadio, y* **Inciso e)** *Acuacultura didáctica.*		

Artículos 22.- *la Secretaría podrá inscribir en el Registro Nacional de Pesca a los acuicultores que no requieran concesión, permiso o Autorización.*	Al **proyecto** le aplica el Artículo, incisos y, fracciones anteriores, porque se trata de una actividad acuícola con fines comerciales.	Por el hecho de presentar a la autoridad correspondiente (SEMARNAT) la Manifestación de Impacto Ambiental, el promovente está cumpliendo con este apartado. El proyecto se vincula por la obligatoriedad de obtener la autorización correspondiente para realizar las obras descritas en esta manifestación de impacto ambiental. Como ya se mencionó anteriormente, la promovente una vez autorizado el proyecto en materia ambiental procederá a tramitar el Registro Nacional de Pesca para la unidad de producción acuícola.
Art. 30°.- *Las actividades pesqueras se clasifican en:* **II.-** *Cultivo o acuacultura con fines*		
Artículo 31°.- *Para realizar las actividades de pesca se requiere lo siguiente:* **I,** *Concesión, para:* **Inciso b)** *Acuacultura comercial* **II,** Permiso, para: **Inciso g)** *Acuacultura de fomento* **III,** *Autorización, para:* **Inciso d)** *Recolectar del medio natural reproductores, larvas, postlarvas, crías, huevos, semillas, alevines o en cualquier otro estadio, y* **Inciso e)** *Acuacultura didáctica.*		

Artículos 22.- *la Secretaría podrá inscribir en el Registro Nacional de Pesca a los acuicultores que no requieran concesión, permiso o Autorización.*	Al **proyecto** le aplica el Artículo, incisos y, fracciones anteriores, porque se trata de una actividad acuícola con fines comerciales.	Por el hecho de presentar a la autoridad correspondiente (SEMARNAT) la Manifestación de Impacto Ambiental, el promovente está cumpliendo con este apartado. El proyecto se vincula por la obligatoriedad de obtener la autorización correspondiente para realizar las obras descritas en esta manifestación de impacto ambiental. Como ya se mencionó anteriormente, la promovente una vez autorizado el proyecto en materia ambiental procederá a tramitar el Registro Nacional de Pesca para la unidad de producción acuícola.
Art. 30°.- *Las actividades pesqueras se clasifican en:* **II.-** *Cultivo o acuacultura con fines*		
Artículo 31°.- *Para realizar las actividades de pesca se requiere lo siguiente:* **I,** *Concesión, para:* **Inciso b)** *Acuacultura comercial* **II,** Permiso, para: **Inciso g)** *Acuacultura de fomento* **III,** *Autorización, para:* **Inciso d)** *Recolectar del medio natural reproductores, larvas, postlarvas, crías, huevos, semillas, alevines o en cualquier otro estadio, y* **Inciso e)** *Acuacultura didáctica.*		

Artículos 22.- *la Secretaría podrá inscribir en el Registro Nacional de Pesca a los acuicultores que no requieran concesión, permiso o Autorización.*	Al **proyecto** le aplica el Artículo, incisos y, fracciones anteriores, porque se trata de una actividad acuícola con fines comerciales.	Por el hecho de presentar a la autoridad correspondiente (SEMARNAT) la Manifestación de Impacto Ambiental, el promovente está cumpliendo con este apartado. El proyecto se vincula por la obligatoriedad de obtener la autorización correspondiente para realizar las obras descritas en esta manifestación de impacto ambiental. Como ya se mencionó anteriormente, la promovente una vez autorizado el proyecto en materia ambiental procederá a tramitar el Registro Nacional de Pesca para la unidad de producción acuícola.
Art. 30°.- *Las actividades pesqueras se clasifican en:* **II.-** *Cultivo o acuacultura con fines*		
Artículo 31°.- *Para realizar las actividades de pesca se requiere lo siguiente:* **I,** *Concesión, para:* **Inciso b)** *Acuacultura comercial* **II,** Permiso, para: **Inciso g)** *Acuacultura de fomento* **III,** *Autorización, para:* **Inciso d)** *Recolectar del medio natural reproductores, larvas, postlarvas, crías, huevos, semillas, alevines o en cualquier otro estadio, y* **Inciso e)** *Acuacultura didáctica.*		

Artículos 22.- *la Secretaría podrá inscribir en el Registro Nacional de Pesca a los acuicultores que no requieran concesión, permiso o Autorización.*	Al **proyecto** le aplica el Artículo, incisos y, fracciones anteriores, porque se trata de una actividad acuícola con fines comerciales.	Por el hecho de presentar a la autoridad correspondiente (SEMARNAT) la Manifestación de Impacto Ambiental, el promovente está cumpliendo con este apartado. El proyecto se vincula por la obligatoriedad de obtener la autorización correspondiente para realizar las obras descritas en esta manifestación de impacto ambiental. Como ya se mencionó anteriormente, la promovente una vez autorizado el proyecto en materia ambiental procederá a tramitar el Registro Nacional de Pesca para la unidad de producción acuícola.
Art. 30°.- *Las actividades pesqueras se clasifican en:* **II.-** *Cultivo o acuacultura con fines*		
Artículo 31°.- *Para realizar las actividades de pesca se requiere lo siguiente:* **I,** *Concesión, para:* **Inciso b)** *Acuacultura comercial* **II,** Permiso, para: **Inciso g)** *Acuacultura de fomento* **III,** *Autorización, para:* **Inciso d)** *Recolectar del medio natural reproductores, larvas, postlarvas, crías, huevos, semillas, alevines o en cualquier otro estadio, y* **Inciso e)** *Acuacultura didáctica.*		

Artículos 22.- *la Secretaría podrá inscribir en el Registro Nacional de Pesca a los acuicultores que no requieran concesión, permiso o Autorización.*	Al **proyecto** le aplica el Artículo, incisos y, fracciones anteriores, porque se trata de una actividad acuícola con fines comerciales.	Por el hecho de presentar a la autoridad correspondiente (SEMARNAT) la Manifestación de Impacto Ambiental, el promovente está cumpliendo con este apartado. El proyecto se vincula por la obligatoriedad de obtener la autorización correspondiente para realizar las obras descritas en esta manifestación de impacto ambiental. Como ya se mencionó anteriormente, la promovente una vez autorizado el proyecto en materia ambiental procederá a tramitar el Registro Nacional de Pesca para la unidad de producción acuícola.
Art. 30°.- *Las actividades pesqueras se clasifican en:* **II.-** *Cultivo o acuacultura con fines*		
Artículo 31°.- *Para realizar las actividades de pesca se requiere lo siguiente:* **I,** *Concesión, para:* **Inciso b)** *Acuacultura comercial* **II,** Permiso, para: **Inciso g)** *Acuacultura de fomento* **III,** *Autorización, para:* **Inciso d)** *Recolectar del medio natural reproductores, larvas, postlarvas, crías, huevos, semillas, alevines o en cualquier otro estadio, y* **Inciso e)** *Acuacultura didáctica.*		

Artículos 22.- *la Secretaría podrá inscribir en el Registro Nacional de Pesca a los acuicultores que no requieran concesión, permiso o Autorización.*	Al **proyecto** le aplica el Artículo, incisos y, fracciones anteriores, porque se trata de una actividad acuícola con fines comerciales.	Por el hecho de presentar a la autoridad correspondiente (SEMARNAT) la Manifestación de Impacto Ambiental, el promovente está cumpliendo con este apartado. El proyecto se vincula por la obligatoriedad de obtener la autorización correspondiente para realizar las obras descritas en esta manifestación de impacto ambiental. Como ya se mencionó anteriormente, la promovente una vez autorizado el proyecto en materia ambiental procederá a tramitar el Registro Nacional de Pesca para la unidad de producción acuícola.
Art. 30°.- *Las actividades pesqueras se clasifican en:* **II.-** *Cultivo o acuacultura con fines*		
Artículo 31°.- *Para realizar las actividades de pesca se requiere lo siguiente:* **I,** *Concesión, para:* **Inciso b)** *Acuacultura comercial* **II,** Permiso, para: **Inciso g)** *Acuacultura de fomento* **III,** *Autorización, para:* **Inciso d)** *Recolectar del medio natural reproductores, larvas, postlarvas, crías, huevos, semillas, alevines o en cualquier otro estadio, y* **Inciso e)** *Acuacultura didáctica.*		

Artículos 22.- *la Secretaría podrá inscribir en el Registro Nacional de Pesca a los acuicultores que no requieran concesión, permiso o Autorización.*	Al **proyecto** le aplica el Artículo, incisos y, fracciones anteriores, porque se trata de una actividad acuícola con fines comerciales.	Por el hecho de presentar a la autoridad correspondiente (SEMARNAT) la Manifestación de Impacto Ambiental, el promovente está cumpliendo con este apartado. El proyecto se vincula por la obligatoriedad de obtener la autorización correspondiente para realizar las obras descritas en esta manifestación de impacto ambiental. Como ya se mencionó anteriormente, la promovente una vez autorizado el proyecto en materia ambiental procederá a tramitar el Registro Nacional de Pesca para la unidad de producción acuícola.
Art. 30°.- *Las actividades pesqueras se clasifican en:* **II.-** *Cultivo o acuacultura con fines*		
Artículo 31°.- *Para realizar las actividades de pesca se requiere lo siguiente:* **I,** *Concesión, para:* **Inciso b)** *Acuacultura comercial* **II,** Permiso, para: **Inciso g)** *Acuacultura de fomento* **III,** *Autorización, para:* **Inciso d)** *Recolectar del medio natural reproductores, larvas, postlarvas, crías, huevos, semillas, alevines o en cualquier otro estadio, y* **Inciso e)** *Acuacultura didáctica.*		

Artículos 22.- *la Secretaría podrá inscribir en el Registro Nacional de Pesca a los acuicultores que no requieran concesión, permiso o Autorización.*	Al **proyecto** le aplica el Artículo, incisos y, fracciones anteriores, porque se trata de una actividad acuícola con fines comerciales.	Por el hecho de presentar a la autoridad correspondiente (SEMARNAT) la Manifestación de Impacto Ambiental, el promovente está cumpliendo con este apartado. El proyecto se vincula por la obligatoriedad de obtener la autorización correspondiente para realizar las obras descritas en esta manifestación de impacto ambiental. Como ya se mencionó anteriormente, la promovente una vez autorizado el proyecto en materia ambiental procederá a tramitar el Registro Nacional de Pesca para la unidad de producción acuícola.
Art. 30°.- *Las actividades pesqueras se clasifican en:* **II.-** *Cultivo o acuacultura con fines*		
Artículo 31°.- *Para realizar las actividades de pesca se requiere lo siguiente:* **I,** *Concesión, para:* **Inciso b)** *Acuacultura comercial* **II,** Permiso, para: **Inciso g)** *Acuacultura de fomento* **III,** *Autorización, para:* **Inciso d)** *Recolectar del medio natural reproductores, larvas, postlarvas, crías, huevos, semillas, alevines o en cualquier otro estadio, y* **Inciso e)** *Acuacultura didáctica.*		

Artículos 22.- *la Secretaría podrá inscribir en el Registro Nacional de Pesca a los acuicultores que no requieran concesión, permiso o Autorización.*	Al **proyecto** le aplica el Artículo, incisos y, fracciones anteriores, porque se trata de una actividad acuícola con fines comerciales.	Por el hecho de presentar a la autoridad correspondiente (SEMARNAT) la Manifestación de Impacto Ambiental, el promovente está cumpliendo con este apartado. El proyecto se vincula por la obligatoriedad de obtener la autorización correspondiente para realizar las obras descritas en esta manifestación de impacto ambiental. Como ya se mencionó anteriormente, la promovente una vez autorizado el proyecto en materia ambiental procederá a tramitar el Registro Nacional de Pesca para la unidad de producción acuícola.
Art. 30°.- *Las actividades pesqueras se clasifican en:* **II.-** *Cultivo o acuacultura con fines*		
Artículo 31°.- *Para realizar las actividades de pesca se requiere lo siguiente:* **I,** *Concesión, para:* **Inciso b)** *Acuacultura comercial* **II,** Permiso, para: **Inciso g)** *Acuacultura de fomento* **III,** *Autorización, para:* **Inciso d)** *Recolectar del medio natural reproductores, larvas, postlarvas, crías, huevos, semillas, alevines o en cualquier otro estadio, y* **Inciso e)** *Acuacultura didáctica.*		

Artículos 22.- *la Secretaría podrá inscribir en el Registro Nacional de Pesca a los acuicultores que no requieran concesión, permiso o Autorización.*	Al **proyecto** le aplica el Artículo, incisos y, fracciones anteriores, porque se trata de una actividad acuícola con fines comerciales.	Por el hecho de presentar a la autoridad correspondiente (SEMARNAT) la Manifestación de Impacto Ambiental, el promovente está cumpliendo con este apartado. El proyecto se vincula por la obligatoriedad de obtener la autorización correspondiente para realizar las obras descritas en esta manifestación de impacto ambiental. Como ya se mencionó anteriormente, la promovente una vez autorizado el proyecto en materia ambiental procederá a tramitar el Registro Nacional de Pesca para la unidad de producción acuícola.
Art. 30°.- *Las actividades pesqueras se clasifican en:* **II.-** *Cultivo o acuacultura con fines*		
Artículo 31°.- *Para realizar las actividades de pesca se requiere lo siguiente:* **I,** *Concesión, para:* **Inciso b)** *Acuacultura comercial* **II,** Permiso, para: **Inciso g)** *Acuacultura de fomento* **III,** *Autorización, para:* **Inciso d)** *Recolectar del medio natural reproductores, larvas, postlarvas, crías, huevos, semillas, alevines o en cualquier otro estadio, y* **Inciso e)** *Acuacultura didáctica.*		

Artículos 22.- *la Secretaría podrá inscribir en el Registro Nacional de Pesca a los acuicultores que no requieran concesión, permiso o Autorización.*	Al **proyecto** le aplica el Artículo, incisos y, fracciones anteriores, porque se trata de una actividad acuícola con fines comerciales.	Por el hecho de presentar a la autoridad correspondiente (SEMARNAT) la Manifestación de Impacto Ambiental, el promovente está cumpliendo con este apartado. El proyecto se vincula por la obligatoriedad de obtener la autorización correspondiente para realizar las obras descritas en esta manifestación de impacto ambiental. Como ya se mencionó anteriormente, la promovente una vez autorizado el proyecto en materia ambiental procederá a tramitar el Registro Nacional de Pesca para la unidad de producción acuícola.
Art. 30°.- *Las actividades pesqueras se clasifican en:* **II.-** *Cultivo o acuacultura con fines*		
Artículo 31°.- *Para realizar las actividades de pesca se requiere lo siguiente:* **I,** *Concesión, para:* **Inciso b)** *Acuacultura comercial* **II,** Permiso, para: **Inciso g)** *Acuacultura de fomento* **III,** *Autorización, para:* **Inciso d)** *Recolectar del medio natural reproductores, larvas, postlarvas, crías, huevos, semillas, alevines o en cualquier otro estadio, y* **Inciso e)** *Acuacultura didáctica.*		

Artículos 22.- *la Secretaría podrá inscribir en el Registro Nacional de Pesca a los acuicultores que no requieran concesión, permiso o Autorización.*	Al **proyecto** le aplica el Artículo, incisos y, fracciones anteriores, porque se trata de una actividad acuícola con fines comerciales.	Por el hecho de presentar a la autoridad correspondiente (SEMARNAT) la Manifestación de Impacto Ambiental, el promovente está cumpliendo con este apartado. El proyecto se vincula por la obligatoriedad de obtener la autorización correspondiente para realizar las obras descritas en esta manifestación de impacto ambiental. Como ya se mencionó anteriormente, la promovente una vez autorizado el proyecto en materia ambiental procederá a tramitar el Registro Nacional de Pesca para la unidad de producción acuícola.
Art. 30°.- *Las actividades pesqueras se clasifican en:* **II.-** *Cultivo o acuacultura con fines*		
Artículo 31°.- *Para realizar las actividades de pesca se requiere lo siguiente:* **I,** *Concesión, para:* **Inciso b)** *Acuacultura comercial* **II,** Permiso, para: **Inciso g)** *Acuacultura de fomento* **III,** *Autorización, para:* **Inciso d)** *Recolectar del medio natural reproductores, larvas, postlarvas, crías, huevos, semillas, alevines o en cualquier otro estadio, y* **Inciso e)** *Acuacultura didáctica.*		

Artículos 22.- *la Secretaría podrá inscribir en el Registro Nacional de Pesca a los acuicultores que no requieran concesión, permiso o Autorización.*	Al **proyecto** le aplica el Artículo, incisos y, fracciones anteriores, porque se trata de una actividad acuícola con fines comerciales.	Por el hecho de presentar a la autoridad correspondiente (SEMARNAT) la Manifestación de Impacto Ambiental, el promovente está cumpliendo con este apartado. El proyecto se vincula por la obligatoriedad de obtener la autorización correspondiente para realizar las obras descritas en esta manifestación de impacto ambiental. Como ya se mencionó anteriormente, la promovente una vez autorizado el proyecto en materia ambiental procederá a tramitar el Registro Nacional de Pesca para la unidad de producción acuícola.
Art. 30°.- *Las actividades pesqueras se clasifican en:* **II.-** *Cultivo o acuacultura con fines*		
Artículo 31°.- *Para realizar las actividades de pesca se requiere lo siguiente:* **I,** *Concesión, para:* **Inciso b)** *Acuacultura comercial* **II,** Permiso, para: **Inciso g)** *Acuacultura de fomento* **III,** *Autorización, para:* **Inciso d)** *Recolectar del medio natural reproductores, larvas, postlarvas, crías, huevos, semillas, alevines o en cualquier otro estadio, y* **Inciso e)** *Acuacultura didáctica.*		

Artículos 22.- *la Secretaría podrá inscribir en el Registro Nacional de Pesca a los acuicultores que no requieran concesión, permiso o Autorización.*	Al **proyecto** le aplica el Artículo, incisos y, fracciones anteriores, porque se trata de una actividad acuícola con fines comerciales.	Por el hecho de presentar a la autoridad correspondiente (SEMARNAT) la Manifestación de Impacto Ambiental, el promovente está cumpliendo con este apartado. El proyecto se vincula por la obligatoriedad de obtener la autorización correspondiente para realizar las obras descritas en esta manifestación de impacto ambiental. Como ya se mencionó anteriormente, la promovente una vez autorizado el proyecto en materia ambiental procederá a tramitar el Registro Nacional de Pesca para la unidad de producción acuícola.
Art. 30°.- *Las actividades pesqueras se clasifican en:* **II.-** *Cultivo o acuacultura con fines*		
Artículo 31°.- *Para realizar las actividades de pesca se requiere lo siguiente:* **I,** *Concesión, para:* **Inciso b)** *Acuacultura comercial* **II,** Permiso, para: **Inciso g)** *Acuacultura de fomento* **III,** *Autorización, para:* **Inciso d)** *Recolectar del medio natural reproductores, larvas, postlarvas, crías, huevos, semillas, alevines o en cualquier otro estadio, y* **Inciso e)** *Acuacultura didáctica.*		

Artículos 22.- *la Secretaría podrá inscribir en el Registro Nacional de Pesca a los acuicultores que no requieran concesión, permiso o Autorización.*	Al **proyecto** le aplica el Artículo, incisos y, fracciones anteriores, porque se trata de una actividad acuícola con fines comerciales.	Por el hecho de presentar a la autoridad correspondiente (SEMARNAT) la Manifestación de Impacto Ambiental, el promovente está cumpliendo con este apartado. El proyecto se vincula por la obligatoriedad de obtener la autorización correspondiente para realizar las obras descritas en esta manifestación de impacto ambiental. Como ya se mencionó anteriormente, la promovente una vez autorizado el proyecto en materia ambiental procederá a tramitar el Registro Nacional de Pesca para la unidad de producción acuícola.
Art. 30°.- *Las actividades pesqueras se clasifican en:* **II.-** *Cultivo o acuacultura con fines*		
Artículo 31°.- *Para realizar las actividades de pesca se requiere lo siguiente:* **I,** *Concesión, para:* **Inciso b)** *Acuacultura comercial* **II,** Permiso, para: **Inciso g)** *Acuacultura de fomento* **III,** *Autorización, para:* **Inciso d)** *Recolectar del medio natural reproductores, larvas, postlarvas, crías, huevos, semillas, alevines o en cualquier otro estadio, y* **Inciso e)** *Acuacultura didáctica.*		

Artículos 22.- *la Secretaría podrá inscribir en el Registro Nacional de Pesca a los acuicultores que no requieran concesión, permiso o Autorización.*	Al **proyecto** le aplica el Artículo, incisos y, fracciones anteriores, porque se trata de una actividad acuícola con fines comerciales.	Por el hecho de presentar a la autoridad correspondiente (SEMARNAT) la Manifestación de Impacto Ambiental, el promovente está cumpliendo con este apartado. El proyecto se vincula por la obligatoriedad de obtener la autorización correspondiente para realizar las obras descritas en esta manifestación de impacto ambiental. Como ya se mencionó anteriormente, la promovente una vez autorizado el proyecto en materia ambiental procederá a tramitar el Registro Nacional de Pesca para la unidad de producción acuícola.
Art. 30°.- *Las actividades pesqueras se clasifican en:* **II.-** *Cultivo o acuacultura con fines*		
Artículo 31°.- *Para realizar las actividades de pesca se requiere lo siguiente:* **I,** *Concesión, para:* **Inciso b)** *Acuacultura comercial* **II,** Permiso, para: **Inciso g)** *Acuacultura de fomento* **III,** *Autorización, para:* **Inciso d)** *Recolectar del medio natural reproductores, larvas, postlarvas, crías, huevos, semillas, alevines o en cualquier otro estadio, y* **Inciso e)** *Acuacultura didáctica.*		

Artículos 22.- *la Secretaría podrá inscribir en el Registro Nacional de Pesca a los acuicultores que no requieran concesión, permiso o Autorización.*	Al **proyecto** le aplica el Artículo, incisos y, fracciones anteriores, porque se trata de una actividad acuícola con fines comerciales.	Por el hecho de presentar a la autoridad correspondiente (SEMARNAT) la Manifestación de Impacto Ambiental, el promovente está cumpliendo con este apartado. El proyecto se vincula por la obligatoriedad de obtener la autorización correspondiente para realizar las obras descritas en esta manifestación de impacto ambiental. Como ya se mencionó anteriormente, la promovente una vez autorizado el proyecto en materia ambiental procederá a tramitar el Registro Nacional de Pesca para la unidad de producción acuícola.
Art. 30°.- *Las actividades pesqueras se clasifican en:* **II.-** *Cultivo o acuacultura con fines*		
Artículo 31°.- *Para realizar las actividades de pesca se requiere lo siguiente:* **I,** *Concesión, para:* **Inciso b)** *Acuacultura comercial* **II,** Permiso, para: **Inciso g)** *Acuacultura de fomento* **III,** *Autorización, para:* **Inciso d)** *Recolectar del medio natural reproductores, larvas, postlarvas, crías, huevos, semillas, alevines o en cualquier otro estadio, y* **Inciso e)** *Acuacultura didáctica.*		

Artículos 22.- *la Secretaría podrá inscribir en el Registro Nacional de Pesca a los acuicultores que no requieran concesión, permiso o Autorización.*	Al **proyecto** le aplica el Artículo, incisos y, fracciones anteriores, porque se trata de una actividad acuícola con fines comerciales.	Por el hecho de presentar a la autoridad correspondiente (SEMARNAT) la Manifestación de Impacto Ambiental, el promovente está cumpliendo con este apartado. El proyecto se vincula por la obligatoriedad de obtener la autorización correspondiente para realizar las obras descritas en esta manifestación de impacto ambiental. Como ya se mencionó anteriormente, la promovente una vez autorizado el proyecto en materia ambiental procederá a tramitar el Registro Nacional de Pesca para la unidad de producción acuícola.
Art. 30°.- *Las actividades pesqueras se clasifican en:* **II.-** *Cultivo o acuacultura con fines*		
Artículo 31°.- *Para realizar las actividades de pesca se requiere lo siguiente:* **I,** *Concesión, para:* **Inciso b)** *Acuacultura comercial* **II,** Permiso, para: **Inciso g)** *Acuacultura de fomento* **III,** *Autorización, para:* **Inciso d)** *Recolectar del medio natural reproductores, larvas, postlarvas, crías, huevos, semillas, alevines o en cualquier otro estadio, y* **Inciso e)** *Acuacultura didáctica.*		

Artículos 22.- *la Secretaría podrá inscribir en el Registro Nacional de Pesca a los acuicultores que no requieran concesión, permiso o Autorización.*	Al **proyecto** le aplica el Artículo, incisos y, fracciones anteriores, porque se trata de una actividad acuícola con fines comerciales.	Por el hecho de presentar a la autoridad correspondiente (SEMARNAT) la Manifestación de Impacto Ambiental, el promovente está cumpliendo con este apartado. El proyecto se vincula por la obligatoriedad de obtener la autorización correspondiente para realizar las obras descritas en esta manifestación de impacto ambiental. Como ya se mencionó anteriormente, la promovente una vez autorizado el proyecto en materia ambiental procederá a tramitar el Registro Nacional de Pesca para la unidad de producción acuícola.
Art. 30°.- *Las actividades pesqueras se clasifican en:* **II.-** *Cultivo o acuacultura con fines*		
Artículo 31°.- *Para realizar las actividades de pesca se requiere lo siguiente:* **I,** *Concesión, para:* **Inciso b)** *Acuacultura comercial* **II,** Permiso, para: **Inciso g)** *Acuacultura de fomento* **III,** *Autorización, para:* **Inciso d)** *Recolectar del medio natural reproductores, larvas, postlarvas, crías, huevos, semillas, alevines o en cualquier otro estadio, y* **Inciso e)** *Acuacultura didáctica.*		

Artículos 22.- *la Secretaría podrá inscribir en el Registro Nacional de Pesca a los acuicultores que no requieran concesión, permiso o Autorización.*	Al **proyecto** le aplica el Artículo, incisos y, fracciones anteriores, porque se trata de una actividad acuícola con fines comerciales.	Por el hecho de presentar a la autoridad correspondiente (SEMARNAT) la Manifestación de Impacto Ambiental, el promovente está cumpliendo con este apartado. El proyecto se vincula por la obligatoriedad de obtener la autorización correspondiente para realizar las obras descritas en esta manifestación de impacto ambiental. Como ya se mencionó anteriormente, la promovente una vez autorizado el proyecto en materia ambiental procederá a tramitar el Registro Nacional de Pesca para la unidad de producción acuícola.
Art. 30°.- *Las actividades pesqueras se clasifican en:* **II.-** *Cultivo o acuacultura con fines*		
Artículo 31°.- *Para realizar las actividades de pesca se requiere lo siguiente:* **I,** *Concesión, para:* **Inciso b)** *Acuacultura comercial* **II,** Permiso, para: **Inciso g)** *Acuacultura de fomento* **III,** *Autorización, para:* **Inciso d)** *Recolectar del medio natural reproductores, larvas, postlarvas, crías, huevos, semillas, alevines o en cualquier otro estadio, y* **Inciso e)** *Acuacultura didáctica.*		

Artículos 22.- *la Secretaría podrá inscribir en el Registro Nacional de Pesca a los acuicultores que no requieran concesión, permiso o Autorización.*	Al **proyecto** le aplica el Artículo, incisos y, fracciones anteriores, porque se trata de una actividad acuícola con fines comerciales.	Por el hecho de presentar a la autoridad correspondiente (SEMARNAT) la Manifestación de Impacto Ambiental, el promovente está cumpliendo con este apartado. El proyecto se vincula por la obligatoriedad de obtener la autorización correspondiente para realizar las obras descritas en esta manifestación de impacto ambiental. Como ya se mencionó anteriormente, la promovente una vez autorizado el proyecto en materia ambiental procederá a tramitar el Registro Nacional de Pesca para la unidad de producción acuícola.
Art. 30°.- *Las actividades pesqueras se clasifican en:* **II.-** *Cultivo o acuacultura con fines*		
Artículo 31°.- *Para realizar las actividades de pesca se requiere lo siguiente:* **I,** *Concesión, para:* **Inciso b)** *Acuacultura comercial* **II,** Permiso, para: **Inciso g)** *Acuacultura de fomento* **III,** *Autorización, para:* **Inciso d)** *Recolectar del medio natural reproductores, larvas, postlarvas, crías, huevos, semillas, alevines o en cualquier otro estadio, y* **Inciso e)** *Acuacultura didáctica.*		

Artículos 22.- *la Secretaría podrá inscribir en el Registro Nacional de Pesca a los acuicultores que no requieran concesión, permiso o Autorización.*	Al **proyecto** le aplica el Artículo, incisos y, fracciones anteriores, porque se trata de una actividad acuícola con fines comerciales.	Por el hecho de presentar a la autoridad correspondiente (SEMARNAT) la Manifestación de Impacto Ambiental, el promovente está cumpliendo con este apartado. El proyecto se vincula por la obligatoriedad de obtener la autorización correspondiente para realizar las obras descritas en esta manifestación de impacto ambiental. Como ya se mencionó anteriormente, la promovente una vez autorizado el proyecto en materia ambiental procederá a tramitar el Registro Nacional de Pesca para la unidad de producción acuícola.
Art. 30°.- *Las actividades pesqueras se clasifican en:* **II.-** *Cultivo o acuacultura con fines*		
Artículo 31°.- *Para realizar las actividades de pesca se requiere lo siguiente:* **I,** *Concesión, para:* **Inciso b)** *Acuacultura comercial* **II,** Permiso, para: **Inciso g)** *Acuacultura de fomento* **III,** *Autorización, para:* **Inciso d)** *Recolectar del medio natural reproductores, larvas, postlarvas, crías, huevos, semillas, alevines o en cualquier otro estadio, y* **Inciso e)** *Acuacultura didáctica.*		

Artículos 22.- *la Secretaría podrá inscribir en el Registro Nacional de Pesca a los acuicultores que no requieran concesión, permiso o Autorización.*	Al **proyecto** le aplica el Artículo, incisos y, fracciones anteriores, porque se trata de una actividad acuícola con fines comerciales.	Por el hecho de presentar a la autoridad correspondiente (SEMARNAT) la Manifestación de Impacto Ambiental, el promovente está cumpliendo con este apartado. El proyecto se vincula por la obligatoriedad de obtener la autorización correspondiente para realizar las obras descritas en esta manifestación de impacto ambiental. Como ya se mencionó anteriormente, la promovente una vez autorizado el proyecto en materia ambiental procederá a tramitar el Registro Nacional de Pesca para la unidad de producción acuícola.
Art. 30°.- *Las actividades pesqueras se clasifican en:* **II.-** *Cultivo o acuacultura con fines*		
Artículo 31°.- *Para realizar las actividades de pesca se requiere lo siguiente:* **I,** *Concesión, para:* **Inciso b)** *Acuacultura comercial* **II,** Permiso, para: **Inciso g)** *Acuacultura de fomento* **III,** *Autorización, para:* **Inciso d)** *Recolectar del medio natural reproductores, larvas, postlarvas, crías, huevos, semillas, alevines o en cualquier otro estadio, y* **Inciso e)** *Acuacultura didáctica.*		

Artículos 22.- *la Secretaría podrá inscribir en el Registro Nacional de Pesca a los acuicultores que no requieran concesión, permiso o Autorización.*	Al **proyecto** le aplica el Artículo, incisos y, fracciones anteriores, porque se trata de una actividad acuícola con fines comerciales.	Por el hecho de presentar a la autoridad correspondiente (SEMARNAT) la Manifestación de Impacto Ambiental, el promovente está cumpliendo con este apartado. El proyecto se vincula por la obligatoriedad de obtener la autorización correspondiente para realizar las obras descritas en esta manifestación de impacto ambiental. Como ya se mencionó anteriormente, la promovente una vez autorizado el proyecto en materia ambiental procederá a tramitar el Registro Nacional de Pesca para la unidad de producción acuícola.
Art. 30°.- *Las actividades pesqueras se clasifican en:* **II.-** *Cultivo o acuacultura con fines*		
Artículo 31°.- *Para realizar las actividades de pesca se requiere lo siguiente:* **I,** *Concesión, para:* **Inciso b)** *Acuacultura comercial* **II,** Permiso, para: **Inciso g)** *Acuacultura de fomento* **III,** *Autorización, para:* **Inciso d)** *Recolectar del medio natural reproductores, larvas, postlarvas, crías, huevos, semillas, alevines o en cualquier otro estadio, y* **Inciso e)** *Acuacultura didáctica.*		

Artículos 22.- *la Secretaría podrá inscribir en el Registro Nacional de Pesca a los acuicultores que no requieran concesión, permiso o Autorización.*	Al **proyecto** le aplica el Artículo, incisos y, fracciones anteriores, porque se trata de una actividad acuícola con fines comerciales.	Por el hecho de presentar a la autoridad correspondiente (SEMARNAT) la Manifestación de Impacto Ambiental, el promovente está cumpliendo con este apartado. El proyecto se vincula por la obligatoriedad de obtener la autorización correspondiente para realizar las obras descritas en esta manifestación de impacto ambiental. Como ya se mencionó anteriormente, la promovente una vez autorizado el proyecto en materia ambiental procederá a tramitar el Registro Nacional de Pesca para la unidad de producción acuícola.
Art. 30°.- *Las actividades pesqueras se clasifican en:* **II.-** *Cultivo o acuacultura con fines*		
Artículo 31°.- *Para realizar las actividades de pesca se requiere lo siguiente:* **I,** *Concesión, para:* **Inciso b)** *Acuacultura comercial* **II,** Permiso, para: **Inciso g)** *Acuacultura de fomento* **III,** *Autorización, para:* **Inciso d)** *Recolectar del medio natural reproductores, larvas, postlarvas, crías, huevos, semillas, alevines o en cualquier otro estadio, y* **Inciso e)** *Acuacultura didáctica.*		

Artículos 22.- *la Secretaría podrá inscribir en el Registro Nacional de Pesca a los acuicultores que no requieran concesión, permiso o Autorización.*	Al **proyecto** le aplica el Artículo, incisos y, fracciones anteriores, porque se trata de una actividad acuícola con fines comerciales.	Por el hecho de presentar a la autoridad correspondiente (SEMARNAT) la Manifestación de Impacto Ambiental, el promovente está cumpliendo con este apartado. El proyecto se vincula por la obligatoriedad de obtener la autorización correspondiente para realizar las obras descritas en esta manifestación de impacto ambiental. Como ya se mencionó anteriormente, la promovente una vez autorizado el proyecto en materia ambiental procederá a tramitar el Registro Nacional de Pesca para la unidad de producción acuícola.
Art. 30°.- *Las actividades pesqueras se clasifican en:* **II.-** *Cultivo o acuacultura con fines*		
Artículo 31°.- *Para realizar las actividades de pesca se requiere lo siguiente:* **I,** *Concesión, para:* **Inciso b)** *Acuacultura comercial* **II,** Permiso, para: **Inciso g)** *Acuacultura de fomento* **III,** *Autorización, para:* **Inciso d)** *Recolectar del medio natural reproductores, larvas, postlarvas, crías, huevos, semillas, alevines o en cualquier otro estadio, y* **Inciso e)** *Acuacultura didáctica.*		

Artículos 22.- *la Secretaría podrá inscribir en el Registro Nacional de Pesca a los acuicultores que no requieran concesión, permiso o Autorización.*	Al **proyecto** le aplica el Artículo, incisos y, fracciones anteriores, porque se trata de una actividad acuícola con fines comerciales.	Por el hecho de presentar a la autoridad correspondiente (SEMARNAT) la Manifestación de Impacto Ambiental, el promovente está cumpliendo con este apartado. El proyecto se vincula por la obligatoriedad de obtener la autorización correspondiente para realizar las obras descritas en esta manifestación de impacto ambiental. Como ya se mencionó anteriormente, la promovente una vez autorizado el proyecto en materia ambiental procederá a tramitar el Registro Nacional de Pesca para la unidad de producción acuícola.
Art. 30°.- *Las actividades pesqueras se clasifican en:* **II.-** *Cultivo o acuacultura con fines*		
Artículo 31°.- *Para realizar las actividades de pesca se requiere lo siguiente:* **I,** *Concesión, para:* **Inciso b)** *Acuacultura comercial* **II,** Permiso, para: **Inciso g)** *Acuacultura de fomento* **III,** *Autorización, para:* **Inciso d)** *Recolectar del medio natural reproductores, larvas, postlarvas, crías, huevos, semillas, alevines o en cualquier otro estadio, y* **Inciso e)** *Acuacultura didáctica.*		

Artículos 22.- *la Secretaría podrá inscribir en el Registro Nacional de Pesca a los acuicultores que no requieran concesión, permiso o Autorización.*	Al **proyecto** le aplica el Artículo, incisos y, fracciones anteriores, porque se trata de una actividad acuícola con fines comerciales.	Por el hecho de presentar a la autoridad correspondiente (SEMARNAT) la Manifestación de Impacto Ambiental, el promovente está cumpliendo con este apartado. El proyecto se vincula por la obligatoriedad de obtener la autorización correspondiente para realizar las obras descritas en esta manifestación de impacto ambiental. Como ya se mencionó anteriormente, la promovente una vez autorizado el proyecto en materia ambiental procederá a tramitar el Registro Nacional de Pesca para la unidad de producción acuícola.
Art. 30°.- *Las actividades pesqueras se clasifican en:* **II.-** *Cultivo o acuacultura con fines*		
Artículo 31°.- *Para realizar las actividades de pesca se requiere lo siguiente:* **I,** *Concesión, para:* **Inciso b)** *Acuacultura comercial* **II,** Permiso, para: **Inciso g)** *Acuacultura de fomento* **III,** *Autorización, para:* **Inciso d)** *Recolectar del medio natural reproductores, larvas, postlarvas, crías, huevos, semillas, alevines o en cualquier otro estadio, y* **Inciso e)** *Acuacultura didáctica.*		

Artículos 22.- *la Secretaría podrá inscribir en el Registro Nacional de Pesca a los acuicultores que no requieran concesión, permiso o Autorización.*	Al **proyecto** le aplica el Artículo, incisos y, fracciones anteriores, porque se trata de una actividad acuícola con fines comerciales.	Por el hecho de presentar a la autoridad correspondiente (SEMARNAT) la Manifestación de Impacto Ambiental, el promovente está cumpliendo con este apartado. El proyecto se vincula por la obligatoriedad de obtener la autorización correspondiente para realizar las obras descritas en esta manifestación de impacto ambiental. Como ya se mencionó anteriormente, la promovente una vez autorizado el proyecto en materia ambiental procederá a tramitar el Registro Nacional de Pesca para la unidad de producción acuícola.
Art. 30°.- *Las actividades pesqueras se clasifican en:* **II.-** *Cultivo o acuacultura con fines*		
Artículo 31°.- *Para realizar las actividades de pesca se requiere lo siguiente:* **I,** *Concesión, para:* **Inciso b)** *Acuacultura comercial* **II,** Permiso, para: **Inciso g)** *Acuacultura de fomento* **III,** *Autorización, para:* **Inciso d)** *Recolectar del medio natural reproductores, larvas, postlarvas, crías, huevos, semillas, alevines o en cualquier otro estadio, y* **Inciso e)** *Acuacultura didáctica.*		

Artículos 22.- *la Secretaría podrá inscribir en el Registro Nacional de Pesca a los acuicultores que no requieran concesión, permiso o Autorización.*	Al **proyecto** le aplica el Artículo, incisos y, fracciones anteriores, porque se trata de una actividad acuícola con fines comerciales.	Por el hecho de presentar a la autoridad correspondiente (SEMARNAT) la Manifestación de Impacto Ambiental, el promovente está cumpliendo con este apartado. El proyecto se vincula por la obligatoriedad de obtener la autorización correspondiente para realizar las obras descritas en esta manifestación de impacto ambiental. Como ya se mencionó anteriormente, la promovente una vez autorizado el proyecto en materia ambiental procederá a tramitar el Registro Nacional de Pesca para la unidad de producción acuícola.
Art. 30°.- *Las actividades pesqueras se clasifican en:* **II.-** *Cultivo o acuacultura con fines*		
Artículo 31°.- *Para realizar las actividades de pesca se requiere lo siguiente:* **I,** *Concesión, para:* **Inciso b)** *Acuacultura comercial* **II,** Permiso, para: **Inciso g)** *Acuacultura de fomento* **III,** *Autorización, para:* **Inciso d)** *Recolectar del medio natural reproductores, larvas, postlarvas, crías, huevos, semillas, alevines o en cualquier otro estadio, y* **Inciso e)** *Acuacultura didáctica.*		

Artículos 22.- *la Secretaría podrá inscribir en el Registro Nacional de Pesca a los acuicultores que no requieran concesión, permiso o Autorización.*	Al **proyecto** le aplica el Artículo, incisos y, fracciones anteriores, porque se trata de una actividad acuícola con fines comerciales.	Por el hecho de presentar a la autoridad correspondiente (SEMARNAT) la Manifestación de Impacto Ambiental, el promovente está cumpliendo con este apartado. El proyecto se vincula por la obligatoriedad de obtener la autorización correspondiente para realizar las obras descritas en esta manifestación de impacto ambiental. Como ya se mencionó anteriormente, la promovente una vez autorizado el proyecto en materia ambiental procederá a tramitar el Registro Nacional de Pesca para la unidad de producción acuícola.
Art. 30°.- *Las actividades pesqueras se clasifican en:* **II.-** *Cultivo o acuacultura con fines*		
Artículo 31°.- *Para realizar las actividades de pesca se requiere lo siguiente:* **I,** *Concesión, para:* **Inciso b)** *Acuacultura comercial* **II,** Permiso, para: **Inciso g)** *Acuacultura de fomento* **III,** *Autorización, para:* **Inciso d)** *Recolectar del medio natural reproductores, larvas, postlarvas, crías, huevos, semillas, alevines o en cualquier otro estadio, y* **Inciso e)** *Acuacultura didáctica.*		

Artículos 22.- *la Secretaría podrá inscribir en el Registro Nacional de Pesca a los acuicultores que no requieran concesión, permiso o Autorización.*	Al **proyecto** le aplica el Artículo, incisos y, fracciones anteriores, porque se trata de una actividad acuícola con fines comerciales.	Por el hecho de presentar a la autoridad correspondiente (SEMARNAT) la Manifestación de Impacto Ambiental, el promovente está cumpliendo con este apartado. El proyecto se vincula por la obligatoriedad de obtener la autorización correspondiente para realizar las obras descritas en esta manifestación de impacto ambiental. Como ya se mencionó anteriormente, la promovente una vez autorizado el proyecto en materia ambiental procederá a tramitar el Registro Nacional de Pesca para la unidad de producción acuícola.
Art. 30°.- *Las actividades pesqueras se clasifican en:* **II.-** *Cultivo o acuacultura con fines*		
Artículo 31°.- *Para realizar las actividades de pesca se requiere lo siguiente:* **I,** *Concesión, para:* **Inciso b)** *Acuacultura comercial* **II,** Permiso, para: **Inciso g)** *Acuacultura de fomento* **III,** *Autorización, para:* **Inciso d)** *Recolectar del medio natural reproductores, larvas, postlarvas, crías, huevos, semillas, alevines o en cualquier otro estadio, y* **Inciso e)** *Acuacultura didáctica.*		

Artículos 22.- *la Secretaría podrá inscribir en el Registro Nacional de Pesca a los acuicultores que no requieran concesión, permiso o Autorización.*	Al **proyecto** le aplica el Artículo, incisos y, fracciones anteriores, porque se trata de una actividad acuícola con fines comerciales.	Por el hecho de presentar a la autoridad correspondiente (SEMARNAT) la Manifestación de Impacto Ambiental, el promovente está cumpliendo con este apartado. El proyecto se vincula por la obligatoriedad de obtener la autorización correspondiente para realizar las obras descritas en esta manifestación de impacto ambiental. Como ya se mencionó anteriormente, la promovente una vez autorizado el proyecto en materia ambiental procederá a tramitar el Registro Nacional de Pesca para la unidad de producción acuícola.
Art. 30°.- *Las actividades pesqueras se clasifican en:* **II.-** *Cultivo o acuacultura con fines*		
Artículo 31°.- *Para realizar las actividades de pesca se requiere lo siguiente:* **I,** *Concesión, para:* **Inciso b)** *Acuacultura comercial* **II,** Permiso, para: **Inciso g)** *Acuacultura de fomento* **III,** *Autorización, para:* **Inciso d)** *Recolectar del medio natural reproductores, larvas, postlarvas, crías, huevos, semillas, alevines o en cualquier otro estadio, y* **Inciso e)** *Acuacultura didáctica.*		

Artículos 22.- *la Secretaría podrá inscribir en el Registro Nacional de Pesca a los acuicultores que no requieran concesión, permiso o Autorización.*	Al **proyecto** le aplica el Artículo, incisos y, fracciones anteriores, porque se trata de una actividad acuícola con fines comerciales.	Por el hecho de presentar a la autoridad correspondiente (SEMARNAT) la Manifestación de Impacto Ambiental, el promovente está cumpliendo con este apartado. El proyecto se vincula por la obligatoriedad de obtener la autorización correspondiente para realizar las obras descritas en esta manifestación de impacto ambiental. Como ya se mencionó anteriormente, la promovente una vez autorizado el proyecto en materia ambiental procederá a tramitar el Registro Nacional de Pesca para la unidad de producción acuícola.
Art. 30°.- *Las actividades pesqueras se clasifican en:* **II.-** *Cultivo o acuacultura con fines*		
Artículo 31°.- *Para realizar las actividades de pesca se requiere lo siguiente:* **I,** *Concesión, para:* **Inciso b)** *Acuacultura comercial* **II,** Permiso, para: **Inciso g)** *Acuacultura de fomento* **III,** *Autorización, para:* **Inciso d)** *Recolectar del medio natural reproductores, larvas, postlarvas, crías, huevos, semillas, alevines o en cualquier otro estadio, y* **Inciso e)** *Acuacultura didáctica.*		

Artículos 22.- *la Secretaría podrá inscribir en el Registro Nacional de Pesca a los acuicultores que no requieran concesión, permiso o Autorización.*	Al **proyecto** le aplica el Artículo, incisos y, fracciones anteriores, porque se trata de una actividad acuícola con fines comerciales.	Por el hecho de presentar a la autoridad correspondiente (SEMARNAT) la Manifestación de Impacto Ambiental, el promovente está cumpliendo con este apartado. El proyecto se vincula por la obligatoriedad de obtener la autorización correspondiente para realizar las obras descritas en esta manifestación de impacto ambiental. Como ya se mencionó anteriormente, la promovente una vez autorizado el proyecto en materia ambiental procederá a tramitar el Registro Nacional de Pesca para la unidad de producción acuícola.
Art. 30°.- *Las actividades pesqueras se clasifican en:* **II.-** *Cultivo o acuacultura con fines*		
Artículo 31°.- *Para realizar las actividades de pesca se requiere lo siguiente:* **I,** *Concesión, para:* **Inciso b)** *Acuacultura comercial* **II,** Permiso, para: **Inciso g)** *Acuacultura de fomento* **III,** *Autorización, para:* **Inciso d)** *Recolectar del medio natural reproductores, larvas, postlarvas, crías, huevos, semillas, alevines o en cualquier otro estadio, y* **Inciso e)** *Acuacultura didáctica.*		

Artículos 22.- *la Secretaría podrá inscribir en el Registro Nacional de Pesca a los acuicultores que no requieran concesión, permiso o Autorización.*	Al **proyecto** le aplica el Artículo, incisos y, fracciones anteriores, porque se trata de una actividad acuícola con fines comerciales.	Por el hecho de presentar a la autoridad correspondiente (SEMARNAT) la Manifestación de Impacto Ambiental, el promovente está cumpliendo con este apartado. El proyecto se vincula por la obligatoriedad de obtener la autorización correspondiente para realizar las obras descritas en esta manifestación de impacto ambiental. Como ya se mencionó anteriormente, la promovente una vez autorizado el proyecto en materia ambiental procederá a tramitar el Registro Nacional de Pesca para la unidad de producción acuícola.
Art. 30°.- *Las actividades pesqueras se clasifican en:* **II.-** *Cultivo o acuacultura con fines*		
Artículo 31°.- *Para realizar las actividades de pesca se requiere lo siguiente:* **I,** *Concesión, para:* **Inciso b)** *Acuacultura comercial* **II,** Permiso, para: **Inciso g)** *Acuacultura de fomento* **III,** *Autorización, para:* **Inciso d)** *Recolectar del medio natural reproductores, larvas, postlarvas, crías, huevos, semillas, alevines o en cualquier otro estadio, y* **Inciso e)** *Acuacultura didáctica.*		

Artículos 22.- *la Secretaría podrá inscribir en el Registro Nacional de Pesca a los acuicultores que no requieran concesión, permiso o Autorización.*	Al **proyecto** le aplica el Artículo, incisos y, fracciones anteriores, porque se trata de una actividad acuícola con fines comerciales.	Por el hecho de presentar a la autoridad correspondiente (SEMARNAT) la Manifestación de Impacto Ambiental, el promovente está cumpliendo con este apartado. El proyecto se vincula por la obligatoriedad de obtener la autorización correspondiente para realizar las obras descritas en esta manifestación de impacto ambiental. Como ya se mencionó anteriormente, la promovente una vez autorizado el proyecto en materia ambiental procederá a tramitar el Registro Nacional de Pesca para la unidad de producción acuícola.
Art. 30°.- *Las actividades pesqueras se clasifican en:* **II.-** *Cultivo o acuacultura con fines*		
Artículo 31°.- *Para realizar las actividades de pesca se requiere lo siguiente:* **I,** *Concesión, para:* **Inciso b)** *Acuacultura comercial* **II,** Permiso, para: **Inciso g)** *Acuacultura de fomento* **III,** *Autorización, para:* **Inciso d)** *Recolectar del medio natural reproductores, larvas, postlarvas, crías, huevos, semillas, alevines o en cualquier otro estadio, y* **Inciso e)** *Acuacultura didáctica.*		

Artículos 22.- *la Secretaría podrá inscribir en el Registro Nacional de Pesca a los acuicultores que no requieran concesión, permiso o Autorización.*	Al **proyecto** le aplica el Artículo, incisos y, fracciones anteriores, porque se trata de una actividad acuícola con fines comerciales.	Por el hecho de presentar a la autoridad correspondiente (SEMARNAT) la Manifestación de Impacto Ambiental, el promovente está cumpliendo con este apartado. El proyecto se vincula por la obligatoriedad de obtener la autorización correspondiente para realizar las obras descritas en esta manifestación de impacto ambiental. Como ya se mencionó anteriormente, la promovente una vez autorizado el proyecto en materia ambiental procederá a tramitar el Registro Nacional de Pesca para la unidad de producción acuícola.
Art. 30°.- *Las actividades pesqueras se clasifican en:* **II.-** *Cultivo o acuacultura con fines*		
Artículo 31°.- *Para realizar las actividades de pesca se requiere lo siguiente:* **I,** *Concesión, para:* **Inciso b)** *Acuacultura comercial* **II,** Permiso, para: **Inciso g)** *Acuacultura de fomento* **III,** *Autorización, para:* **Inciso d)** *Recolectar del medio natural reproductores, larvas, postlarvas, crías, huevos, semillas, alevines o en cualquier otro estadio, y* **Inciso e)** *Acuacultura didáctica.*		

Artículos 22.- *la Secretaría podrá inscribir en el Registro Nacional de Pesca a los acuicultores que no requieran concesión, permiso o Autorización.*	Al **proyecto** le aplica el Artículo, incisos y, fracciones anteriores, porque se trata de una actividad acuícola con fines comerciales.	Por el hecho de presentar a la autoridad correspondiente (SEMARNAT) la Manifestación de Impacto Ambiental, el promovente está cumpliendo con este apartado. El proyecto se vincula por la obligatoriedad de obtener la autorización correspondiente para realizar las obras descritas en esta manifestación de impacto ambiental. Como ya se mencionó anteriormente, la promovente una vez autorizado el proyecto en materia ambiental procederá a tramitar el Registro Nacional de Pesca para la unidad de producción acuícola.
Art. 30°.- *Las actividades pesqueras se clasifican en:* **II.-** *Cultivo o acuacultura con fines*		
Artículo 31°.- *Para realizar las actividades de pesca se requiere lo siguiente:* **I,** *Concesión, para:* **Inciso b)** *Acuacultura comercial* **II,** Permiso, para: **Inciso g)** *Acuacultura de fomento* **III,** *Autorización, para:* **Inciso d)** *Recolectar del medio natural reproductores, larvas, postlarvas, crías, huevos, semillas, alevines o en cualquier otro estadio, y* **Inciso e)** *Acuacultura didáctica.*		

Artículos 22.- *la Secretaría podrá inscribir en el Registro Nacional de Pesca a los acuicultores que no requieran concesión, permiso o Autorización.*	Al **proyecto** le aplica el Artículo, incisos y, fracciones anteriores, porque se trata de una actividad acuícola con fines comerciales.	Por el hecho de presentar a la autoridad correspondiente (SEMARNAT) la Manifestación de Impacto Ambiental, el promovente está cumpliendo con este apartado. El proyecto se vincula por la obligatoriedad de obtener la autorización correspondiente para realizar las obras descritas en esta manifestación de impacto ambiental. Como ya se mencionó anteriormente, la promovente una vez autorizado el proyecto en materia ambiental procederá a tramitar el Registro Nacional de Pesca para la unidad de producción acuícola.
Art. 30°.- *Las actividades pesqueras se clasifican en:* **II.-** *Cultivo o acuacultura con fines*		
Artículo 31°.- *Para realizar las actividades de pesca se requiere lo siguiente:* **I,** *Concesión, para:* **Inciso b)** *Acuacultura comercial* **II,** Permiso, para: **Inciso g)** *Acuacultura de fomento* **III,** *Autorización, para:* **Inciso d)** *Recolectar del medio natural reproductores, larvas, postlarvas, crías, huevos, semillas, alevines o en cualquier otro estadio, y* **Inciso e)** *Acuacultura didáctica.*		

Artículos 22.- *la Secretaría podrá inscribir en el Registro Nacional de Pesca a los acuicultores que no requieran concesión, permiso o Autorización.*	Al **proyecto** le aplica el Artículo, incisos y, fracciones anteriores, porque se trata de una actividad acuícola con fines comerciales.	Por el hecho de presentar a la autoridad correspondiente (SEMARNAT) la Manifestación de Impacto Ambiental, el promovente está cumpliendo con este apartado. El proyecto se vincula por la obligatoriedad de obtener la autorización correspondiente para realizar las obras descritas en esta manifestación de impacto ambiental. Como ya se mencionó anteriormente, la promovente una vez autorizado el proyecto en materia ambiental procederá a tramitar el Registro Nacional de Pesca para la unidad de producción acuícola.
Art. 30°.- *Las actividades pesqueras se clasifican en:* **II.-** *Cultivo o acuacultura con fines*		
Artículo 31°.- *Para realizar las actividades de pesca se requiere lo siguiente:* **I,** *Concesión, para:* **Inciso b)** *Acuacultura comercial* **II,** Permiso, para: **Inciso g)** *Acuacultura de fomento* **III,** *Autorización, para:* **Inciso d)** *Recolectar del medio natural reproductores, larvas, postlarvas, crías, huevos, semillas, alevines o en cualquier otro estadio, y* **Inciso e)** *Acuacultura didáctica.*		

Artículos 22.- *la Secretaría podrá inscribir en el Registro Nacional de Pesca a los acuicultores que no requieran concesión, permiso o Autorización.*	Al **proyecto** le aplica el Artículo, incisos y, fracciones anteriores, porque se trata de una actividad acuícola con fines comerciales.	Por el hecho de presentar a la autoridad correspondiente (SEMARNAT) la Manifestación de Impacto Ambiental, el promovente está cumpliendo con este apartado. El proyecto se vincula por la obligatoriedad de obtener la autorización correspondiente para realizar las obras descritas en esta manifestación de impacto ambiental. Como ya se mencionó anteriormente, la promovente una vez autorizado el proyecto en materia ambiental procederá a tramitar el Registro Nacional de Pesca para la unidad de producción acuícola.
Art. 30°.- *Las actividades pesqueras se clasifican en:* **II.-** *Cultivo o acuacultura con fines*		
Artículo 31°.- *Para realizar las actividades de pesca se requiere lo siguiente:* **I,** *Concesión, para:* **Inciso b)** *Acuacultura comercial* **II,** Permiso, para: **Inciso g)** *Acuacultura de fomento* **III,** *Autorización, para:* **Inciso d)** *Recolectar del medio natural reproductores, larvas, postlarvas, crías, huevos, semillas, alevines o en cualquier otro estadio, y* **Inciso e)** *Acuacultura didáctica.*		

Artículos 22.- *la Secretaría podrá inscribir en el Registro Nacional de Pesca a los acuicultores que no requieran concesión, permiso o Autorización.*	Al **proyecto** le aplica el Artículo, incisos y, fracciones anteriores, porque se trata de una actividad acuícola con fines comerciales.	Por el hecho de presentar a la autoridad correspondiente (SEMARNAT) la Manifestación de Impacto Ambiental, el promovente está cumpliendo con este apartado. El proyecto se vincula por la obligatoriedad de obtener la autorización correspondiente para realizar las obras descritas en esta manifestación de impacto ambiental. Como ya se mencionó anteriormente, la promovente una vez autorizado el proyecto en materia ambiental procederá a tramitar el Registro Nacional de Pesca para la unidad de producción acuícola.
Art. 30°.- *Las actividades pesqueras se clasifican en:* **II.-** *Cultivo o acuacultura con fines*		
Artículo 31°.- *Para realizar las actividades de pesca se requiere lo siguiente:* **I,** *Concesión, para:* **Inciso b)** *Acuacultura comercial* **II,** Permiso, para: **Inciso g)** *Acuacultura de fomento* **III,** *Autorización, para:* **Inciso d)** *Recolectar del medio natural reproductores, larvas, postlarvas, crías, huevos, semillas, alevines o en cualquier otro estadio, y* **Inciso e)** *Acuacultura didáctica.*		

Artículos 22.- *la Secretaría podrá inscribir en el Registro Nacional de Pesca a los acuicultores que no requieran concesión, permiso o Autorización.*	Al **proyecto** le aplica el Artículo, incisos y, fracciones anteriores, porque se trata de una actividad acuícola con fines comerciales.	Por el hecho de presentar a la autoridad correspondiente (SEMARNAT) la Manifestación de Impacto Ambiental, el promovente está cumpliendo con este apartado. El proyecto se vincula por la obligatoriedad de obtener la autorización correspondiente para realizar las obras descritas en esta manifestación de impacto ambiental. Como ya se mencionó anteriormente, la promovente una vez autorizado el proyecto en materia ambiental procederá a tramitar el Registro Nacional de Pesca para la unidad de producción acuícola.
Art. 30°.- *Las actividades pesqueras se clasifican en:* **II.-** *Cultivo o acuacultura con fines*		
Artículo 31°.- *Para realizar las actividades de pesca se requiere lo siguiente:* **I,** *Concesión, para:* **Inciso b)** *Acuacultura comercial* **II,** Permiso, para: **Inciso g)** *Acuacultura de fomento* **III,** *Autorización, para:* **Inciso d)** *Recolectar del medio natural reproductores, larvas, postlarvas, crías, huevos, semillas, alevines o en cualquier otro estadio, y* **Inciso e)** *Acuacultura didáctica.*		

Artículos 22.- *la Secretaría podrá inscribir en el Registro Nacional de Pesca a los acuicultores que no requieran concesión, permiso o Autorización.*	Al **proyecto** le aplica el Artículo, incisos y, fracciones anteriores, porque se trata de una actividad acuícola con fines comerciales.	Por el hecho de presentar a la autoridad correspondiente (SEMARNAT) la Manifestación de Impacto Ambiental, el promovente está cumpliendo con este apartado. El proyecto se vincula por la obligatoriedad de obtener la autorización correspondiente para realizar las obras descritas en esta manifestación de impacto ambiental. Como ya se mencionó anteriormente, la promovente una vez autorizado el proyecto en materia ambiental procederá a tramitar el Registro Nacional de Pesca para la unidad de producción acuícola.
Art. 30°.- *Las actividades pesqueras se clasifican en:* **II.-** *Cultivo o acuacultura con fines*		
Artículo 31°.- *Para realizar las actividades de pesca se requiere lo siguiente:* **I,** *Concesión, para:* **Inciso b)** *Acuacultura comercial* **II,** Permiso, para: **Inciso g)** *Acuacultura de fomento* **III,** *Autorización, para:* **Inciso d)** *Recolectar del medio natural reproductores, larvas, postlarvas, crías, huevos, semillas, alevines o en cualquier otro estadio, y* **Inciso e)** *Acuacultura didáctica.*		

Artículos 22.- *la Secretaría podrá inscribir en el Registro Nacional de Pesca a los acuicultores que no requieran concesión, permiso o Autorización.*	Al **proyecto** le aplica el Artículo, incisos y, fracciones anteriores, porque se trata de una actividad acuícola con fines comerciales.	Por el hecho de presentar a la autoridad correspondiente (SEMARNAT) la Manifestación de Impacto Ambiental, el promovente está cumpliendo con este apartado. El proyecto se vincula por la obligatoriedad de obtener la autorización correspondiente para realizar las obras descritas en esta manifestación de impacto ambiental. Como ya se mencionó anteriormente, la promovente una vez autorizado el proyecto en materia ambiental procederá a tramitar el Registro Nacional de Pesca para la unidad de producción acuícola.
Art. 30°.- *Las actividades pesqueras se clasifican en:* **II.-** *Cultivo o acuacultura con fines*		
Artículo 31°.- *Para realizar las actividades de pesca se requiere lo siguiente:* **I,** *Concesión, para:* **Inciso b)** *Acuacultura comercial* **II,** Permiso, para: **Inciso g)** *Acuacultura de fomento* **III,** *Autorización, para:* **Inciso d)** *Recolectar del medio natural reproductores, larvas, postlarvas, crías, huevos, semillas, alevines o en cualquier otro estadio, y* **Inciso e)** *Acuacultura didáctica.*		

Artículos 22.- *la Secretaría podrá inscribir en el Registro Nacional de Pesca a los acuicultores que no requieran concesión, permiso o Autorización.*	Al **proyecto** le aplica el Artículo, incisos y, fracciones anteriores, porque se trata de una actividad acuícola con fines comerciales.	Por el hecho de presentar a la autoridad correspondiente (SEMARNAT) la Manifestación de Impacto Ambiental, el promovente está cumpliendo con este apartado. El proyecto se vincula por la obligatoriedad de obtener la autorización correspondiente para realizar las obras descritas en esta manifestación de impacto ambiental. Como ya se mencionó anteriormente, la promovente una vez autorizado el proyecto en materia ambiental procederá a tramitar el Registro Nacional de Pesca para la unidad de producción acuícola.
Art. 30°.- *Las actividades pesqueras se clasifican en:* **II.-** *Cultivo o acuacultura con fines*		
Artículo 31°.- *Para realizar las actividades de pesca se requiere lo siguiente:* **I,** *Concesión, para:* **Inciso b)** *Acuacultura comercial* **II,** Permiso, para: **Inciso g)** *Acuacultura de fomento* **III,** *Autorización, para:* **Inciso d)** *Recolectar del medio natural reproductores, larvas, postlarvas, crías, huevos, semillas, alevines o en cualquier otro estadio, y* **Inciso e)** *Acuacultura didáctica.*		

Artículos 22.- *la Secretaría podrá inscribir en el Registro Nacional de Pesca a los acuicultores que no requieran concesión, permiso o Autorización.*	Al **proyecto** le aplica el Artículo, incisos y, fracciones anteriores, porque se trata de una actividad acuícola con fines comerciales.	Por el hecho de presentar a la autoridad correspondiente (SEMARNAT) la Manifestación de Impacto Ambiental, el promovente está cumpliendo con este apartado. El proyecto se vincula por la obligatoriedad de obtener la autorización correspondiente para realizar las obras descritas en esta manifestación de impacto ambiental. Como ya se mencionó anteriormente, la promovente una vez autorizado el proyecto en materia ambiental procederá a tramitar el Registro Nacional de Pesca para la unidad de producción acuícola.
Art. 30°.- *Las actividades pesqueras se clasifican en:* **II.-** *Cultivo o acuacultura con fines*		
Artículo 31°.- *Para realizar las actividades de pesca se requiere lo siguiente:* **I,** *Concesión, para:* **Inciso b)** *Acuacultura comercial* **II,** Permiso, para: **Inciso g)** *Acuacultura de fomento* **III,** *Autorización, para:* **Inciso d)** *Recolectar del medio natural reproductores, larvas, postlarvas, crías, huevos, semillas, alevines o en cualquier otro estadio, y* **Inciso e)** *Acuacultura didáctica.*		

Artículos 22.- *la Secretaría podrá inscribir en el Registro Nacional de Pesca a los acuicultores que no requieran concesión, permiso o Autorización.*	Al **proyecto** le aplica el Artículo, incisos y, fracciones anteriores, porque se trata de una actividad acuícola con fines comerciales.	Por el hecho de presentar a la autoridad correspondiente (SEMARNAT) la Manifestación de Impacto Ambiental, el promovente está cumpliendo con este apartado. El proyecto se vincula por la obligatoriedad de obtener la autorización correspondiente para realizar las obras descritas en esta manifestación de impacto ambiental. Como ya se mencionó anteriormente, la promovente una vez autorizado el proyecto en materia ambiental procederá a tramitar el Registro Nacional de Pesca para la unidad de producción acuícola.
Art. 30°.- *Las actividades pesqueras se clasifican en:* **II.-** *Cultivo o acuacultura con fines*		
Artículo 31°.- *Para realizar las actividades de pesca se requiere lo siguiente:* **I,** *Concesión, para:* **Inciso b)** *Acuacultura comercial* **II,** Permiso, para: **Inciso g)** *Acuacultura de fomento* **III,** *Autorización, para:* **Inciso d)** *Recolectar del medio natural reproductores, larvas, postlarvas, crías, huevos, semillas, alevines o en cualquier otro estadio, y* **Inciso e)** *Acuacultura didáctica.*		

Artículos 22.- *la Secretaría podrá inscribir en el Registro Nacional de Pesca a los acuicultores que no requieran concesión, permiso o Autorización.*	Al **proyecto** le aplica el Artículo, incisos y, fracciones anteriores, porque se trata de una actividad acuícola con fines comerciales.	Por el hecho de presentar a la autoridad correspondiente (SEMARNAT) la Manifestación de Impacto Ambiental, el promovente está cumpliendo con este apartado. El proyecto se vincula por la obligatoriedad de obtener la autorización correspondiente para realizar las obras descritas en esta manifestación de impacto ambiental. Como ya se mencionó anteriormente, la promovente una vez autorizado el proyecto en materia ambiental procederá a tramitar el Registro Nacional de Pesca para la unidad de producción acuícola.
Art. 30°.- *Las actividades pesqueras se clasifican en:* **II.-** *Cultivo o acuacultura con fines*		
Artículo 31°.- *Para realizar las actividades de pesca se requiere lo siguiente:* **I,** *Concesión, para:* **Inciso b)** *Acuacultura comercial* **II,** Permiso, para: **Inciso g)** *Acuacultura de fomento* **III,** *Autorización, para:* **Inciso d)** *Recolectar del medio natural reproductores, larvas, postlarvas, crías, huevos, semillas, alevines o en cualquier otro estadio, y* **Inciso e)** *Acuacultura didáctica.*		

Artículos 22.- *la Secretaría podrá inscribir en el Registro Nacional de Pesca a los acuicultores que no requieran concesión, permiso o Autorización.*	Al **proyecto** le aplica el Artículo, incisos y, fracciones anteriores, porque se trata de una actividad acuícola con fines comerciales.	Por el hecho de presentar a la autoridad correspondiente (SEMARNAT) la Manifestación de Impacto Ambiental, el promovente está cumpliendo con este apartado. El proyecto se vincula por la obligatoriedad de obtener la autorización correspondiente para realizar las obras descritas en esta manifestación de impacto ambiental. Como ya se mencionó anteriormente, la promovente una vez autorizado el proyecto en materia ambiental procederá a tramitar el Registro Nacional de Pesca para la unidad de producción acuícola.
Art. 30°.- *Las actividades pesqueras se clasifican en:* **II.-** *Cultivo o acuacultura con fines*		
Artículo 31°.- *Para realizar las actividades de pesca se requiere lo siguiente:* **I,** *Concesión, para:* **Inciso b)** *Acuacultura comercial* **II,** Permiso, para: **Inciso g)** *Acuacultura de fomento* **III,** *Autorización, para:* **Inciso d)** *Recolectar del medio natural reproductores, larvas, postlarvas, crías, huevos, semillas, alevines o en cualquier otro estadio, y* **Inciso e)** *Acuacultura didáctica.*		

Artículos 22.- *la Secretaría podrá inscribir en el Registro Nacional de Pesca a los acuicultores que no requieran concesión, permiso o Autorización.*	Al **proyecto** le aplica el Artículo, incisos y, fracciones anteriores, porque se trata de una actividad acuícola con fines comerciales.	Por el hecho de presentar a la autoridad correspondiente (SEMARNAT) la Manifestación de Impacto Ambiental, el promovente está cumpliendo con este apartado. El proyecto se vincula por la obligatoriedad de obtener la autorización correspondiente para realizar las obras descritas en esta manifestación de impacto ambiental. Como ya se mencionó anteriormente, la promovente una vez autorizado el proyecto en materia ambiental procederá a tramitar el Registro Nacional de Pesca para la unidad de producción acuícola.
Art. 30°.- *Las actividades pesqueras se clasifican en:* **II.-** *Cultivo o acuacultura con fines*		
Artículo 31°.- *Para realizar las actividades de pesca se requiere lo siguiente:* **I,** *Concesión, para:* **Inciso b)** *Acuacultura comercial* **II,** Permiso, para: **Inciso g)** *Acuacultura de fomento* **III,** *Autorización, para:* **Inciso d)** *Recolectar del medio natural reproductores, larvas, postlarvas, crías, huevos, semillas, alevines o en cualquier otro estadio, y* **Inciso e)** *Acuacultura didáctica.*		

Artículos 22.- *la Secretaría podrá inscribir en el Registro Nacional de Pesca a los acuicultores que no requieran concesión, permiso o Autorización.*	Al **proyecto** le aplica el Artículo, incisos y, fracciones anteriores, porque se trata de una actividad acuícola con fines comerciales.	Por el hecho de presentar a la autoridad correspondiente (SEMARNAT) la Manifestación de Impacto Ambiental, el promovente está cumpliendo con este apartado. El proyecto se vincula por la obligatoriedad de obtener la autorización correspondiente para realizar las obras descritas en esta manifestación de impacto ambiental. Como ya se mencionó anteriormente, la promovente una vez autorizado el proyecto en materia ambiental procederá a tramitar el Registro Nacional de Pesca para la unidad de producción acuícola.
Art. 30°.- *Las actividades pesqueras se clasifican en:* **II.-** *Cultivo o acuacultura con fines*		
Artículo 31°.- *Para realizar las actividades de pesca se requiere lo siguiente:* **I,** *Concesión, para:* **Inciso b)** *Acuacultura comercial* **II,** Permiso, para: **Inciso g)** *Acuacultura de fomento* **III,** *Autorización, para:* **Inciso d)** *Recolectar del medio natural reproductores, larvas, postlarvas, crías, huevos, semillas, alevines o en cualquier otro estadio, y* **Inciso e)** *Acuacultura didáctica.*		

Artículos 22.- *la Secretaría podrá inscribir en el Registro Nacional de Pesca a los acuicultores que no requieran concesión, permiso o Autorización.*	Al **proyecto** le aplica el Artículo, incisos y, fracciones anteriores, porque se trata de una actividad acuícola con fines comerciales.	Por el hecho de presentar a la autoridad correspondiente (SEMARNAT) la Manifestación de Impacto Ambiental, el promovente está cumpliendo con este apartado. El proyecto se vincula por la obligatoriedad de obtener la autorización correspondiente para realizar las obras descritas en esta manifestación de impacto ambiental. Como ya se mencionó anteriormente, la promovente una vez autorizado el proyecto en materia ambiental procederá a tramitar el Registro Nacional de Pesca para la unidad de producción acuícola.
Art. 30°.- *Las actividades pesqueras se clasifican en:* **II.-** *Cultivo o acuacultura con fines*		
Artículo 31°.- *Para realizar las actividades de pesca se requiere lo siguiente:* **I,** *Concesión, para:* **Inciso b)** *Acuacultura comercial* **II,** Permiso, para: **Inciso g)** *Acuacultura de fomento* **III,** *Autorización, para:* **Inciso d)** *Recolectar del medio natural reproductores, larvas, postlarvas, crías, huevos, semillas, alevines o en cualquier otro estadio, y* **Inciso e)** *Acuacultura didáctica.*		

Artículos 22.- *la Secretaría podrá inscribir en el Registro Nacional de Pesca a los acuicultores que no requieran concesión, permiso o Autorización.*	Al **proyecto** le aplica el Artículo, incisos y, fracciones anteriores, porque se trata de una actividad acuícola con fines comerciales.	Por el hecho de presentar a la autoridad correspondiente (SEMARNAT) la Manifestación de Impacto Ambiental, el promovente está cumpliendo con este apartado. El proyecto se vincula por la obligatoriedad de obtener la autorización correspondiente para realizar las obras descritas en esta manifestación de impacto ambiental. Como ya se mencionó anteriormente, la promovente una vez autorizado el proyecto en materia ambiental procederá a tramitar el Registro Nacional de Pesca para la unidad de producción acuícola.
Art. 30°.- *Las actividades pesqueras se clasifican en:* **II.-** *Cultivo o acuacultura con fines*		
Artículo 31°.- *Para realizar las actividades de pesca se requiere lo siguiente:* **I,** *Concesión, para:* **Inciso b)** *Acuacultura comercial* **II,** Permiso, para: **Inciso g)** *Acuacultura de fomento* **III,** *Autorización, para:* **Inciso d)** *Recolectar del medio natural reproductores, larvas, postlarvas, crías, huevos, semillas, alevines o en cualquier otro estadio, y* **Inciso e)** *Acuacultura didáctica.*		

Artículos 22.- *la Secretaría podrá inscribir en el Registro Nacional de Pesca a los acuicultores que no requieran concesión, permiso o Autorización.*	Al **proyecto** le aplica el Artículo, incisos y, fracciones anteriores, porque se trata de una actividad acuícola con fines comerciales.	Por el hecho de presentar a la autoridad correspondiente (SEMARNAT) la Manifestación de Impacto Ambiental, el promovente está cumpliendo con este apartado. El proyecto se vincula por la obligatoriedad de obtener la autorización correspondiente para realizar las obras descritas en esta manifestación de impacto ambiental. Como ya se mencionó anteriormente, la promovente una vez autorizado el proyecto en materia ambiental procederá a tramitar el Registro Nacional de Pesca para la unidad de producción acuícola.
Art. 30°.- *Las actividades pesqueras se clasifican en:* **II.-** *Cultivo o acuacultura con fines*		
Artículo 31°.- *Para realizar las actividades de pesca se requiere lo siguiente:* **I,** *Concesión, para:* **Inciso b)** *Acuacultura comercial* **II,** Permiso, para: **Inciso g)** *Acuacultura de fomento* **III,** *Autorización, para:* **Inciso d)** *Recolectar del medio natural reproductores, larvas, postlarvas, crías, huevos, semillas, alevines o en cualquier otro estadio, y* **Inciso e)** *Acuacultura didáctica.*		

Artículos 22.- *la Secretaría podrá inscribir en el Registro Nacional de Pesca a los acuicultores que no requieran concesión, permiso o Autorización.*	Al **proyecto** le aplica el Artículo, incisos y, fracciones anteriores, porque se trata de una actividad acuícola con fines comerciales.	Por el hecho de presentar a la autoridad correspondiente (SEMARNAT) la Manifestación de Impacto Ambiental, el promovente está cumpliendo con este apartado. El proyecto se vincula por la obligatoriedad de obtener la autorización correspondiente para realizar las obras descritas en esta manifestación de impacto ambiental. Como ya se mencionó anteriormente, la promovente una vez autorizado el proyecto en materia ambiental procederá a tramitar el Registro Nacional de Pesca para la unidad de producción acuícola.
Art. 30°.- *Las actividades pesqueras se clasifican en:* **II.-** *Cultivo o acuacultura con fines*		
Artículo 31°.- *Para realizar las actividades de pesca se requiere lo siguiente:* **I,** *Concesión, para:* **Inciso b)** *Acuacultura comercial* **II,** Permiso, para: **Inciso g)** *Acuacultura de fomento* **III,** *Autorización, para:* **Inciso d)** *Recolectar del medio natural reproductores, larvas, postlarvas, crías, huevos, semillas, alevines o en cualquier otro estadio, y* **Inciso e)** *Acuacultura didáctica.*		

Artículos 22.- *la Secretaría podrá inscribir en el Registro Nacional de Pesca a los acuicultores que no requieran concesión, permiso o Autorización.*	Al **proyecto** le aplica el Artículo, incisos y, fracciones anteriores, porque se trata de una actividad acuícola con fines comerciales.	Por el hecho de presentar a la autoridad correspondiente (SEMARNAT) la Manifestación de Impacto Ambiental, el promovente está cumpliendo con este apartado. El proyecto se vincula por la obligatoriedad de obtener la autorización correspondiente para realizar las obras descritas en esta manifestación de impacto ambiental. Como ya se mencionó anteriormente, la promovente una vez autorizado el proyecto en materia ambiental procederá a tramitar el Registro Nacional de Pesca para la unidad de producción acuícola.
Art. 30°.- *Las actividades pesqueras se clasifican en:* **II.-** *Cultivo o acuacultura con fines*		
Artículo 31°.- *Para realizar las actividades de pesca se requiere lo siguiente:* **I,** *Concesión, para:* **Inciso b)** *Acuacultura comercial* **II,** Permiso, para: **Inciso g)** *Acuacultura de fomento* **III,** *Autorización, para:* **Inciso d)** *Recolectar del medio natural reproductores, larvas, postlarvas, crías, huevos, semillas, alevines o en cualquier otro estadio, y* **Inciso e)** *Acuacultura didáctica.*		

Artículos 22.- *la Secretaría podrá inscribir en el Registro Nacional de Pesca a los acuicultores que no requieran concesión, permiso o Autorización.*	Al **proyecto** le aplica el Artículo, incisos y, fracciones anteriores, porque se trata de una actividad acuícola con fines comerciales.	Por el hecho de presentar a la autoridad correspondiente (SEMARNAT) la Manifestación de Impacto Ambiental, el promovente está cumpliendo con este apartado. El proyecto se vincula por la obligatoriedad de obtener la autorización correspondiente para realizar las obras descritas en esta manifestación de impacto ambiental. Como ya se mencionó anteriormente, la promovente una vez autorizado el proyecto en materia ambiental procederá a tramitar el Registro Nacional de Pesca para la unidad de producción acuícola.
Art. 30°.- *Las actividades pesqueras se clasifican en:* **II.-** *Cultivo o acuacultura con fines*		
Artículo 31°.- *Para realizar las actividades de pesca se requiere lo siguiente:* **I,** *Concesión, para:* **Inciso b)** *Acuacultura comercial* **II,** Permiso, para: **Inciso g)** *Acuacultura de fomento* **III,** *Autorización, para:* **Inciso d)** *Recolectar del medio natural reproductores, larvas, postlarvas, crías, huevos, semillas, alevines o en cualquier otro estadio, y* **Inciso e)** *Acuacultura didáctica.*		

Artículos 22.- *la Secretaría podrá inscribir en el Registro Nacional de Pesca a los acuicultores que no requieran concesión, permiso o Autorización.*	Al **proyecto** le aplica el Artículo, incisos y, fracciones anteriores, porque se trata de una actividad acuícola con fines comerciales.	Por el hecho de presentar a la autoridad correspondiente (SEMARNAT) la Manifestación de Impacto Ambiental, el promovente está cumpliendo con este apartado. El proyecto se vincula por la obligatoriedad de obtener la autorización correspondiente para realizar las obras descritas en esta manifestación de impacto ambiental. Como ya se mencionó anteriormente, la promovente una vez autorizado el proyecto en materia ambiental procederá a tramitar el Registro Nacional de Pesca para la unidad de producción acuícola.
Art. 30°.- *Las actividades pesqueras se clasifican en:* **II.-** *Cultivo o acuacultura con fines*		
Artículo 31°.- *Para realizar las actividades de pesca se requiere lo siguiente:* **I,** *Concesión, para:* **Inciso b)** *Acuacultura comercial* **II,** Permiso, para: **Inciso g)** *Acuacultura de fomento* **III,** *Autorización, para:* **Inciso d)** *Recolectar del medio natural reproductores, larvas, postlarvas, crías, huevos, semillas, alevines o en cualquier otro estadio, y* **Inciso e)** *Acuacultura didáctica.*		

Artículos 22.- *la Secretaría podrá inscribir en el Registro Nacional de Pesca a los acuicultores que no requieran concesión, permiso o Autorización.*	Al **proyecto** le aplica el Artículo, incisos y, fracciones anteriores, porque se trata de una actividad acuícola con fines comerciales.	Por el hecho de presentar a la autoridad correspondiente (SEMARNAT) la Manifestación de Impacto Ambiental, el promovente está cumpliendo con este apartado. El proyecto se vincula por la obligatoriedad de obtener la autorización correspondiente para realizar las obras descritas en esta manifestación de impacto ambiental. Como ya se mencionó anteriormente, la promovente una vez autorizado el proyecto en materia ambiental procederá a tramitar el Registro Nacional de Pesca para la unidad de producción acuícola.
Art. 30°.- *Las actividades pesqueras se clasifican en:* **II.-** *Cultivo o acuacultura con fines*		
Artículo 31°.- *Para realizar las actividades de pesca se requiere lo siguiente:* **I,** *Concesión, para:* **Inciso b)** *Acuacultura comercial* **II,** Permiso, para: **Inciso g)** *Acuacultura de fomento* **III,** *Autorización, para:* **Inciso d)** *Recolectar del medio natural reproductores, larvas, postlarvas, crías, huevos, semillas, alevines o en cualquier otro estadio, y* **Inciso e)** *Acuacultura didáctica.*		

Artículos 22.- *la Secretaría podrá inscribir en el Registro Nacional de Pesca a los acuicultores que no requieran concesión, permiso o Autorización.*	Al **proyecto** le aplica el Artículo, incisos y, fracciones anteriores, porque se trata de una actividad acuícola con fines comerciales.	Por el hecho de presentar a la autoridad correspondiente (SEMARNAT) la Manifestación de Impacto Ambiental, el promovente está cumpliendo con este apartado. El proyecto se vincula por la obligatoriedad de obtener la autorización correspondiente para realizar las obras descritas en esta manifestación de impacto ambiental. Como ya se mencionó anteriormente, la promovente una vez autorizado el proyecto en materia ambiental procederá a tramitar el Registro Nacional de Pesca para la unidad de producción acuícola.
Art. 30°.- *Las actividades pesqueras se clasifican en:* **II.-** *Cultivo o acuacultura con fines*		
Artículo 31°.- *Para realizar las actividades de pesca se requiere lo siguiente:* **I,** *Concesión, para:* **Inciso b)** *Acuacultura comercial* **II,** Permiso, para: **Inciso g)** *Acuacultura de fomento* **III,** *Autorización, para:* **Inciso d)** *Recolectar del medio natural reproductores, larvas, postlarvas, crías, huevos, semillas, alevines o en cualquier otro estadio, y* **Inciso e)** *Acuacultura didáctica.*		

Artículos 22.- *la Secretaría podrá inscribir en el Registro Nacional de Pesca a los acuicultores que no requieran concesión, permiso o Autorización.*	Al **proyecto** le aplica el Artículo, incisos y, fracciones anteriores, porque se trata de una actividad acuícola con fines comerciales.	Por el hecho de presentar a la autoridad correspondiente (SEMARNAT) la Manifestación de Impacto Ambiental, el promovente está cumpliendo con este apartado. El proyecto se vincula por la obligatoriedad de obtener la autorización correspondiente para realizar las obras descritas en esta manifestación de impacto ambiental. Como ya se mencionó anteriormente, la promovente una vez autorizado el proyecto en materia ambiental procederá a tramitar el Registro Nacional de Pesca para la unidad de producción acuícola.
Art. 30°.- *Las actividades pesqueras se clasifican en:* **II.-** *Cultivo o acuacultura con fines*		
Artículo 31°.- *Para realizar las actividades de pesca se requiere lo siguiente:* **I,** *Concesión, para:* **Inciso b)** *Acuacultura comercial* **II,** Permiso, para: **Inciso g)** *Acuacultura de fomento* **III,** *Autorización, para:* **Inciso d)** *Recolectar del medio natural reproductores, larvas, postlarvas, crías, huevos, semillas, alevines o en cualquier otro estadio, y* **Inciso e)** *Acuacultura didáctica.*		

Artículos 22.- *la Secretaría podrá inscribir en el Registro Nacional de Pesca a los acuicultores que no requieran concesión, permiso o Autorización.*	Al **proyecto** le aplica el Artículo, incisos y, fracciones anteriores, porque se trata de una actividad acuícola con fines comerciales.	Por el hecho de presentar a la autoridad correspondiente (SEMARNAT) la Manifestación de Impacto Ambiental, el promovente está cumpliendo con este apartado. El proyecto se vincula por la obligatoriedad de obtener la autorización correspondiente para realizar las obras descritas en esta manifestación de impacto ambiental. Como ya se mencionó anteriormente, la promovente una vez autorizado el proyecto en materia ambiental procederá a tramitar el Registro Nacional de Pesca para la unidad de producción acuícola.
Art. 30°.- *Las actividades pesqueras se clasifican en:* **II.-** *Cultivo o acuacultura con fines*		
Artículo 31°.- *Para realizar las actividades de pesca se requiere lo siguiente:* **I,** *Concesión, para:* **Inciso b)** *Acuacultura comercial* **II,** Permiso, para: **Inciso g)** *Acuacultura de fomento* **III,** *Autorización, para:* **Inciso d)** *Recolectar del medio natural reproductores, larvas, postlarvas, crías, huevos, semillas, alevines o en cualquier otro estadio, y* **Inciso e)** *Acuacultura didáctica.*		

Artículos 22.- *la Secretaría podrá inscribir en el Registro Nacional de Pesca a los acuicultores que no requieran concesión, permiso o Autorización.*	Al **proyecto** le aplica el Artículo, incisos y, fracciones anteriores, porque se trata de una actividad acuícola con fines comerciales.	Por el hecho de presentar a la autoridad correspondiente (SEMARNAT) la Manifestación de Impacto Ambiental, el promovente está cumpliendo con este apartado. El proyecto se vincula por la obligatoriedad de obtener la autorización correspondiente para realizar las obras descritas en esta manifestación de impacto ambiental. Como ya se mencionó anteriormente, la promovente una vez autorizado el proyecto en materia ambiental procederá a tramitar el Registro Nacional de Pesca para la unidad de producción acuícola.
Art. 30°.- *Las actividades pesqueras se clasifican en:* **II.-** *Cultivo o acuacultura con fines*		
Artículo 31°.- *Para realizar las actividades de pesca se requiere lo siguiente:* **I,** *Concesión, para:* **Inciso b)** *Acuacultura comercial* **II,** Permiso, para: **Inciso g)** *Acuacultura de fomento* **III,** *Autorización, para:* **Inciso d)** *Recolectar del medio natural reproductores, larvas, postlarvas, crías, huevos, semillas, alevines o en cualquier otro estadio, y* **Inciso e)** *Acuacultura didáctica.*		

Artículos 22.- *la Secretaría podrá inscribir en el Registro Nacional de Pesca a los acuicultores que no requieran concesión, permiso o Autorización.*	Al **proyecto** le aplica el Artículo, incisos y, fracciones anteriores, porque se trata de una actividad acuícola con fines comerciales.	Por el hecho de presentar a la autoridad correspondiente (SEMARNAT) la Manifestación de Impacto Ambiental, el promovente está cumpliendo con este apartado. El proyecto se vincula por la obligatoriedad de obtener la autorización correspondiente para realizar las obras descritas en esta manifestación de impacto ambiental. Como ya se mencionó anteriormente, la promovente una vez autorizado el proyecto en materia ambiental procederá a tramitar el Registro Nacional de Pesca para la unidad de producción acuícola.
Art. 30°.- *Las actividades pesqueras se clasifican en:* **II.-** *Cultivo o acuacultura con fines*		
Artículo 31°.- *Para realizar las actividades de pesca se requiere lo siguiente:* **I,** *Concesión, para:* **Inciso b)** *Acuacultura comercial* **II,** Permiso, para: **Inciso g)** *Acuacultura de fomento* **III,** *Autorización, para:* **Inciso d)** *Recolectar del medio natural reproductores, larvas, postlarvas, crías, huevos, semillas, alevines o en cualquier otro estadio, y* **Inciso e)** *Acuacultura didáctica.*		

Artículos 22.- *la Secretaría podrá inscribir en el Registro Nacional de Pesca a los acuicultores que no requieran concesión, permiso o Autorización.*	Al **proyecto** le aplica el Artículo, incisos y, fracciones anteriores, porque se trata de una actividad acuícola con fines comerciales.	Por el hecho de presentar a la autoridad correspondiente (SEMARNAT) la Manifestación de Impacto Ambiental, el promovente está cumpliendo con este apartado. El proyecto se vincula por la obligatoriedad de obtener la autorización correspondiente para realizar las obras descritas en esta manifestación de impacto ambiental. Como ya se mencionó anteriormente, la promovente una vez autorizado el proyecto en materia ambiental procederá a tramitar el Registro Nacional de Pesca para la unidad de producción acuícola.
Art. 30°.- *Las actividades pesqueras se clasifican en:* **II.-** *Cultivo o acuacultura con fines*		
Artículo 31°.- *Para realizar las actividades de pesca se requiere lo siguiente:* **I,** *Concesión, para:* **Inciso b)** *Acuacultura comercial* **II,** Permiso, para: **Inciso g)** *Acuacultura de fomento* **III,** *Autorización, para:* **Inciso d)** *Recolectar del medio natural reproductores, larvas, postlarvas, crías, huevos, semillas, alevines o en cualquier otro estadio, y* **Inciso e)** *Acuacultura didáctica.*		

Artículos 22.- *la Secretaría podrá inscribir en el Registro Nacional de Pesca a los acuicultores que no requieran concesión, permiso o Autorización.*	Al **proyecto** le aplica el Artículo, incisos y, fracciones anteriores, porque se trata de una actividad acuícola con fines comerciales.	Por el hecho de presentar a la autoridad correspondiente (SEMARNAT) la Manifestación de Impacto Ambiental, el promovente está cumpliendo con este apartado. El proyecto se vincula por la obligatoriedad de obtener la autorización correspondiente para realizar las obras descritas en esta manifestación de impacto ambiental. Como ya se mencionó anteriormente, la promovente una vez autorizado el proyecto en materia ambiental procederá a tramitar el Registro Nacional de Pesca para la unidad de producción acuícola.
Art. 30°.- *Las actividades pesqueras se clasifican en:* **II.-** *Cultivo o acuacultura con fines*		
Artículo 31°.- *Para realizar las actividades de pesca se requiere lo siguiente:* **I,** *Concesión, para:* **Inciso b)** *Acuacultura comercial* **II,** Permiso, para: **Inciso g)** *Acuacultura de fomento* **III,** *Autorización, para:* **Inciso d)** *Recolectar del medio natural reproductores, larvas, postlarvas, crías, huevos, semillas, alevines o en cualquier otro estadio, y* **Inciso e)** *Acuacultura didáctica.*		

Artículos 22.- *la Secretaría podrá inscribir en el Registro Nacional de Pesca a los acuicultores que no requieran concesión, permiso o Autorización.*	Al **proyecto** le aplica el Artículo, incisos y, fracciones anteriores, porque se trata de una actividad acuícola con fines comerciales.	Por el hecho de presentar a la autoridad correspondiente (SEMARNAT) la Manifestación de Impacto Ambiental, el promovente está cumpliendo con este apartado. El proyecto se vincula por la obligatoriedad de obtener la autorización correspondiente para realizar las obras descritas en esta manifestación de impacto ambiental. Como ya se mencionó anteriormente, la promovente una vez autorizado el proyecto en materia ambiental procederá a tramitar el Registro Nacional de Pesca para la unidad de producción acuícola.
Art. 30°.- *Las actividades pesqueras se clasifican en:* **II.-** *Cultivo o acuacultura con fines*		
Artículo 31°.- *Para realizar las actividades de pesca se requiere lo siguiente:* **I,** *Concesión, para:* **Inciso b)** *Acuacultura comercial* **II,** Permiso, para: **Inciso g)** *Acuacultura de fomento* **III,** *Autorización, para:* **Inciso d)** *Recolectar del medio natural reproductores, larvas, postlarvas, crías, huevos, semillas, alevines o en cualquier otro estadio, y* **Inciso e)** *Acuacultura didáctica.*		

Artículos 22.- *la Secretaría podrá inscribir en el Registro Nacional de Pesca a los acuicultores que no requieran concesión, permiso o Autorización.*	Al **proyecto** le aplica el Artículo, incisos y, fracciones anteriores, porque se trata de una actividad acuícola con fines comerciales.	Por el hecho de presentar a la autoridad correspondiente (SEMARNAT) la Manifestación de Impacto Ambiental, el promovente está cumpliendo con este apartado. El proyecto se vincula por la obligatoriedad de obtener la autorización correspondiente para realizar las obras descritas en esta manifestación de impacto ambiental. Como ya se mencionó anteriormente, la promovente una vez autorizado el proyecto en materia ambiental procederá a tramitar el Registro Nacional de Pesca para la unidad de producción acuícola.
Art. 30°.- *Las actividades pesqueras se clasifican en:* **II.-** *Cultivo o acuacultura con fines*		
Artículo 31°.- *Para realizar las actividades de pesca se requiere lo siguiente:* **I,** *Concesión, para:* **Inciso b)** *Acuacultura comercial* **II,** Permiso, para: **Inciso g)** *Acuacultura de fomento* **III,** *Autorización, para:* **Inciso d)** *Recolectar del medio natural reproductores, larvas, postlarvas, crías, huevos, semillas, alevines o en cualquier otro estadio, y* **Inciso e)** *Acuacultura didáctica.*		

Artículos 22.- *la Secretaría podrá inscribir en el Registro Nacional de Pesca a los acuicultores que no requieran concesión, permiso o Autorización.*	Al **proyecto** le aplica el Artículo, incisos y, fracciones anteriores, porque se trata de una actividad acuícola con fines comerciales.	Por el hecho de presentar a la autoridad correspondiente (SEMARNAT) la Manifestación de Impacto Ambiental, el promovente está cumpliendo con este apartado. El proyecto se vincula por la obligatoriedad de obtener la autorización correspondiente para realizar las obras descritas en esta manifestación de impacto ambiental. Como ya se mencionó anteriormente, la promovente una vez autorizado el proyecto en materia ambiental procederá a tramitar el Registro Nacional de Pesca para la unidad de producción acuícola.
Art. 30°.- *Las actividades pesqueras se clasifican en:* **II.-** *Cultivo o acuacultura con fines*		
Artículo 31°.- *Para realizar las actividades de pesca se requiere lo siguiente:* **I,** *Concesión, para:* **Inciso b)** *Acuacultura comercial* **II,** Permiso, para: **Inciso g)** *Acuacultura de fomento* **III,** *Autorización, para:* **Inciso d)** *Recolectar del medio natural reproductores, larvas, postlarvas, crías, huevos, semillas, alevines o en cualquier otro estadio, y* **Inciso e)** *Acuacultura didáctica.*		

Artículos 22.- *la Secretaría podrá inscribir en el Registro Nacional de Pesca a los acuicultores que no requieran concesión, permiso o Autorización.*	Al **proyecto** le aplica el Artículo, incisos y, fracciones anteriores, porque se trata de una actividad acuícola con fines comerciales.	Por el hecho de presentar a la autoridad correspondiente (SEMARNAT) la Manifestación de Impacto Ambiental, el promovente está cumpliendo con este apartado. El proyecto se vincula por la obligatoriedad de obtener la autorización correspondiente para realizar las obras descritas en esta manifestación de impacto ambiental. Como ya se mencionó anteriormente, la promovente una vez autorizado el proyecto en materia ambiental procederá a tramitar el Registro Nacional de Pesca para la unidad de producción acuícola.
Art. 30°.- *Las actividades pesqueras se clasifican en:* **II.-** *Cultivo o acuacultura con fines*		
Artículo 31°.- *Para realizar las actividades de pesca se requiere lo siguiente:* **I,** *Concesión, para:* **Inciso b)** *Acuacultura comercial* **II,** Permiso, para: **Inciso g)** *Acuacultura de fomento* **III,** *Autorización, para:* **Inciso d)** *Recolectar del medio natural reproductores, larvas, postlarvas, crías, huevos, semillas, alevines o en cualquier otro estadio, y* **Inciso e)** *Acuacultura didáctica.*		

Artículos 22.- *la Secretaría podrá inscribir en el Registro Nacional de Pesca a los acuicultores que no requieran concesión, permiso o Autorización.*	Al **proyecto** le aplica el Artículo, incisos y, fracciones anteriores, porque se trata de una actividad acuícola con fines comerciales.	Por el hecho de presentar a la autoridad correspondiente (SEMARNAT) la Manifestación de Impacto Ambiental, el promovente está cumpliendo con este apartado. El proyecto se vincula por la obligatoriedad de obtener la autorización correspondiente para realizar las obras descritas en esta manifestación de impacto ambiental. Como ya se mencionó anteriormente, la promovente una vez autorizado el proyecto en materia ambiental procederá a tramitar el Registro Nacional de Pesca para la unidad de producción acuícola.
Art. 30°.- *Las actividades pesqueras se clasifican en:* **II.-** *Cultivo o acuacultura con fines*		
Artículo 31°.- *Para realizar las actividades de pesca se requiere lo siguiente:* **I,** *Concesión, para:* **Inciso b)** *Acuacultura comercial* **II,** Permiso, para: **Inciso g)** *Acuacultura de fomento* **III,** *Autorización, para:* **Inciso d)** *Recolectar del medio natural reproductores, larvas, postlarvas, crías, huevos, semillas, alevines o en cualquier otro estadio, y* **Inciso e)** *Acuacultura didáctica.*		

Artículos 22.- *la Secretaría podrá inscribir en el Registro Nacional de Pesca a los acuicultores que no requieran concesión, permiso o Autorización.*	Al **proyecto** le aplica el Artículo, incisos y, fracciones anteriores, porque se trata de una actividad acuícola con fines comerciales.	Por el hecho de presentar a la autoridad correspondiente (SEMARNAT) la Manifestación de Impacto Ambiental, el promovente está cumpliendo con este apartado. El proyecto se vincula por la obligatoriedad de obtener la autorización correspondiente para realizar las obras descritas en esta manifestación de impacto ambiental. Como ya se mencionó anteriormente, la promovente una vez autorizado el proyecto en materia ambiental procederá a tramitar el Registro Nacional de Pesca para la unidad de producción acuícola.
Art. 30°.- *Las actividades pesqueras se clasifican en:* **II.-** *Cultivo o acuacultura con fines*		
Artículo 31°.- *Para realizar las actividades de pesca se requiere lo siguiente:* **I,** *Concesión, para:* **Inciso b)** *Acuacultura comercial* **II,** Permiso, para: **Inciso g)** *Acuacultura de fomento* **III,** *Autorización, para:* **Inciso d)** *Recolectar del medio natural reproductores, larvas, postlarvas, crías, huevos, semillas, alevines o en cualquier otro estadio, y* **Inciso e)** *Acuacultura didáctica.*		

Artículos 22.- *la Secretaría podrá inscribir en el Registro Nacional de Pesca a los acuicultores que no requieran concesión, permiso o Autorización.*	Al **proyecto** le aplica el Artículo, incisos y, fracciones anteriores, porque se trata de una actividad acuícola con fines comerciales.	Por el hecho de presentar a la autoridad correspondiente (SEMARNAT) la Manifestación de Impacto Ambiental, el promovente está cumpliendo con este apartado. El proyecto se vincula por la obligatoriedad de obtener la autorización correspondiente para realizar las obras descritas en esta manifestación de impacto ambiental. Como ya se mencionó anteriormente, la promovente una vez autorizado el proyecto en materia ambiental procederá a tramitar el Registro Nacional de Pesca para la unidad de producción acuícola.
Art. 30°.- *Las actividades pesqueras se clasifican en:* **II.-** *Cultivo o acuacultura con fines*		
Artículo 31°.- *Para realizar las actividades de pesca se requiere lo siguiente:* **I,** *Concesión, para:* **Inciso b)** *Acuacultura comercial* **II,** Permiso, para: **Inciso g)** *Acuacultura de fomento* **III,** *Autorización, para:* **Inciso d)** *Recolectar del medio natural reproductores, larvas, postlarvas, crías, huevos, semillas, alevines o en cualquier otro estadio, y* **Inciso e)** *Acuacultura didáctica.*		

Artículos 22.- *la Secretaría podrá inscribir en el Registro Nacional de Pesca a los acuicultores que no requieran concesión, permiso o Autorización.*	Al **proyecto** le aplica el Artículo, incisos y, fracciones anteriores, porque se trata de una actividad acuícola con fines comerciales.	Por el hecho de presentar a la autoridad correspondiente (SEMARNAT) la Manifestación de Impacto Ambiental, el promovente está cumpliendo con este apartado. El proyecto se vincula por la obligatoriedad de obtener la autorización correspondiente para realizar las obras descritas en esta manifestación de impacto ambiental. Como ya se mencionó anteriormente, la promovente una vez autorizado el proyecto en materia ambiental procederá a tramitar el Registro Nacional de Pesca para la unidad de producción acuícola.
Art. 30°.- *Las actividades pesqueras se clasifican en:* **II.-** *Cultivo o acuacultura con fines*		
Artículo 31°.- *Para realizar las actividades de pesca se requiere lo siguiente:* **I,** *Concesión, para:* **Inciso b)** *Acuacultura comercial* **II,** Permiso, para: **Inciso g)** *Acuacultura de fomento* **III,** *Autorización, para:* **Inciso d)** *Recolectar del medio natural reproductores, larvas, postlarvas, crías, huevos, semillas, alevines o en cualquier otro estadio, y* **Inciso e)** *Acuacultura didáctica.*		

Artículos 22.- *la Secretaría podrá inscribir en el Registro Nacional de Pesca a los acuicultores que no requieran concesión, permiso o Autorización.*	Al **proyecto** le aplica el Artículo, incisos y, fracciones anteriores, porque se trata de una actividad acuícola con fines comerciales.	Por el hecho de presentar a la autoridad correspondiente (SEMARNAT) la Manifestación de Impacto Ambiental, el promovente está cumpliendo con este apartado. El proyecto se vincula por la obligatoriedad de obtener la autorización correspondiente para realizar las obras descritas en esta manifestación de impacto ambiental. Como ya se mencionó anteriormente, la promovente una vez autorizado el proyecto en materia ambiental procederá a tramitar el Registro Nacional de Pesca para la unidad de producción acuícola.
Art. 30°.- *Las actividades pesqueras se clasifican en:* **II.-** *Cultivo o acuacultura con fines*		
Artículo 31°.- *Para realizar las actividades de pesca se requiere lo siguiente:* **I,** *Concesión, para:* **Inciso b)** *Acuacultura comercial* **II,** Permiso, para: **Inciso g)** *Acuacultura de fomento* **III,** *Autorización, para:* **Inciso d)** *Recolectar del medio natural reproductores, larvas, postlarvas, crías, huevos, semillas, alevines o en cualquier otro estadio, y* **Inciso e)** *Acuacultura didáctica.*		

Artículos 22.- *la Secretaría podrá inscribir en el Registro Nacional de Pesca a los acuicultores que no requieran concesión, permiso o Autorización.*	Al **proyecto** le aplica el Artículo, incisos y, fracciones anteriores, porque se trata de una actividad acuícola con fines comerciales.	Por el hecho de presentar a la autoridad correspondiente (SEMARNAT) la Manifestación de Impacto Ambiental, el promovente está cumpliendo con este apartado. El proyecto se vincula por la obligatoriedad de obtener la autorización correspondiente para realizar las obras descritas en esta manifestación de impacto ambiental. Como ya se mencionó anteriormente, la promovente una vez autorizado el proyecto en materia ambiental procederá a tramitar el Registro Nacional de Pesca para la unidad de producción acuícola.
Art. 30°.- *Las actividades pesqueras se clasifican en:* **II.-** *Cultivo o acuacultura con fines*		
Artículo 31°.- *Para realizar las actividades de pesca se requiere lo siguiente:* **I,** *Concesión, para:* **Inciso b)** *Acuacultura comercial* **II,** Permiso, para: **Inciso g)** *Acuacultura de fomento* **III,** *Autorización, para:* **Inciso d)** *Recolectar del medio natural reproductores, larvas, postlarvas, crías, huevos, semillas, alevines o en cualquier otro estadio, y* **Inciso e)** *Acuacultura didáctica.*		

Artículos 22.- *la Secretaría podrá inscribir en el Registro Nacional de Pesca a los acuicultores que no requieran concesión, permiso o Autorización.*	Al **proyecto** le aplica el Artículo, incisos y, fracciones anteriores, porque se trata de una actividad acuícola con fines comerciales.	Por el hecho de presentar a la autoridad correspondiente (SEMARNAT) la Manifestación de Impacto Ambiental, el promovente está cumpliendo con este apartado. El proyecto se vincula por la obligatoriedad de obtener la autorización correspondiente para realizar las obras descritas en esta manifestación de impacto ambiental. Como ya se mencionó anteriormente, la promovente una vez autorizado el proyecto en materia ambiental procederá a tramitar el Registro Nacional de Pesca para la unidad de producción acuícola.
Art. 30°.- *Las actividades pesqueras se clasifican en:* **II.-** *Cultivo o acuacultura con fines*		
Artículo 31°.- *Para realizar las actividades de pesca se requiere lo siguiente:* **I,** *Concesión, para:* **Inciso b)** *Acuacultura comercial* **II,** Permiso, para: **Inciso g)** *Acuacultura de fomento* **III,** *Autorización, para:* **Inciso d)** *Recolectar del medio natural reproductores, larvas, postlarvas, crías, huevos, semillas, alevines o en cualquier otro estadio, y* **Inciso e)** *Acuacultura didáctica.*		

Artículos 22.- *la Secretaría podrá inscribir en el Registro Nacional de Pesca a los acuicultores que no requieran concesión, permiso o Autorización.*	Al **proyecto** le aplica el Artículo, incisos y, fracciones anteriores, porque se trata de una actividad acuícola con fines comerciales.	Por el hecho de presentar a la autoridad correspondiente (SEMARNAT) la Manifestación de Impacto Ambiental, el promovente está cumpliendo con este apartado. El proyecto se vincula por la obligatoriedad de obtener la autorización correspondiente para realizar las obras descritas en esta manifestación de impacto ambiental. Como ya se mencionó anteriormente, la promovente una vez autorizado el proyecto en materia ambiental procederá a tramitar el Registro Nacional de Pesca para la unidad de producción acuícola.
Art. 30°.- *Las actividades pesqueras se clasifican en:* **II.-** *Cultivo o acuacultura con fines*		
Artículo 31°.- *Para realizar las actividades de pesca se requiere lo siguiente:* **I,** *Concesión, para:* **Inciso b)** *Acuacultura comercial* **II,** Permiso, para: **Inciso g)** *Acuacultura de fomento* **III,** *Autorización, para:* **Inciso d)** *Recolectar del medio natural reproductores, larvas, postlarvas, crías, huevos, semillas, alevines o en cualquier otro estadio, y* **Inciso e)** *Acuacultura didáctica.*		

Artículos 22.- *la Secretaría podrá inscribir en el Registro Nacional de Pesca a los acuicultores que no requieran concesión, permiso o Autorización.*	Al **proyecto** le aplica el Artículo, incisos y, fracciones anteriores, porque se trata de una actividad acuícola con fines comerciales.	Por el hecho de presentar a la autoridad correspondiente (SEMARNAT) la Manifestación de Impacto Ambiental, el promovente está cumpliendo con este apartado. El proyecto se vincula por la obligatoriedad de obtener la autorización correspondiente para realizar las obras descritas en esta manifestación de impacto ambiental. Como ya se mencionó anteriormente, la promovente una vez autorizado el proyecto en materia ambiental procederá a tramitar el Registro Nacional de Pesca para la unidad de producción acuícola.
Art. 30°.- *Las actividades pesqueras se clasifican en:* **II.-** *Cultivo o acuacultura con fines*		
Artículo 31°.- *Para realizar las actividades de pesca se requiere lo siguiente:* **I,** *Concesión, para:* **Inciso b)** *Acuacultura comercial* **II,** Permiso, para: **Inciso g)** *Acuacultura de fomento* **III,** *Autorización, para:* **Inciso d)** *Recolectar del medio natural reproductores, larvas, postlarvas, crías, huevos, semillas, alevines o en cualquier otro estadio, y* **Inciso e)** *Acuacultura didáctica.*		

Artículos 22.- *la Secretaría podrá inscribir en el Registro Nacional de Pesca a los acuicultores que no requieran concesión, permiso o Autorización.*	Al **proyecto** le aplica el Artículo, incisos y, fracciones anteriores, porque se trata de una actividad acuícola con fines comerciales.	Por el hecho de presentar a la autoridad correspondiente (SEMARNAT) la Manifestación de Impacto Ambiental, el promovente está cumpliendo con este apartado. El proyecto se vincula por la obligatoriedad de obtener la autorización correspondiente para realizar las obras descritas en esta manifestación de impacto ambiental. Como ya se mencionó anteriormente, la promovente una vez autorizado el proyecto en materia ambiental procederá a tramitar el Registro Nacional de Pesca para la unidad de producción acuícola.
Art. 30°.- *Las actividades pesqueras se clasifican en:* **II.-** *Cultivo o acuacultura con fines*		
Artículo 31°.- *Para realizar las actividades de pesca se requiere lo siguiente:* **I,** *Concesión, para:* **Inciso b)** *Acuacultura comercial* **II,** Permiso, para: **Inciso g)** *Acuacultura de fomento* **III,** *Autorización, para:* **Inciso d)** *Recolectar del medio natural reproductores, larvas, postlarvas, crías, huevos, semillas, alevines o en cualquier otro estadio, y* **Inciso e)** *Acuacultura didáctica.*		

Artículos 22.- *la Secretaría podrá inscribir en el Registro Nacional de Pesca a los acuicultores que no requieran concesión, permiso o Autorización.*	Al **proyecto** le aplica el Artículo, incisos y, fracciones anteriores, porque se trata de una actividad acuícola con fines comerciales.	Por el hecho de presentar a la autoridad correspondiente (SEMARNAT) la Manifestación de Impacto Ambiental, el promovente está cumpliendo con este apartado. El proyecto se vincula por la obligatoriedad de obtener la autorización correspondiente para realizar las obras descritas en esta manifestación de impacto ambiental. Como ya se mencionó anteriormente, la promovente una vez autorizado el proyecto en materia ambiental procederá a tramitar el Registro Nacional de Pesca para la unidad de producción acuícola.
Art. 30°.- *Las actividades pesqueras se clasifican en:* **II.-** *Cultivo o acuacultura con fines*		
Artículo 31°.- *Para realizar las actividades de pesca se requiere lo siguiente:* **I,** *Concesión, para:* **Inciso b)** *Acuacultura comercial* **II,** Permiso, para: **Inciso g)** *Acuacultura de fomento* **III,** *Autorización, para:* **Inciso d)** *Recolectar del medio natural reproductores, larvas, postlarvas, crías, huevos, semillas, alevines o en cualquier otro estadio, y* **Inciso e)** *Acuacultura didáctica.*		

Artículos 22.- *la Secretaría podrá inscribir en el Registro Nacional de Pesca a los acuicultores que no requieran concesión, permiso o Autorización.*	Al **proyecto** le aplica el Artículo, incisos y, fracciones anteriores, porque se trata de una actividad acuícola con fines comerciales.	Por el hecho de presentar a la autoridad correspondiente (SEMARNAT) la Manifestación de Impacto Ambiental, el promovente está cumpliendo con este apartado. El proyecto se vincula por la obligatoriedad de obtener la autorización correspondiente para realizar las obras descritas en esta manifestación de impacto ambiental. Como ya se mencionó anteriormente, la promovente una vez autorizado el proyecto en materia ambiental procederá a tramitar el Registro Nacional de Pesca para la unidad de producción acuícola.
Art. 30°.- *Las actividades pesqueras se clasifican en:* **II.-** *Cultivo o acuacultura con fines*		
Artículo 31°.- *Para realizar las actividades de pesca se requiere lo siguiente:* **I,** *Concesión, para:* **Inciso b)** *Acuacultura comercial* **II,** Permiso, para: **Inciso g)** *Acuacultura de fomento* **III,** *Autorización, para:* **Inciso d)** *Recolectar del medio natural reproductores, larvas, postlarvas, crías, huevos, semillas, alevines o en cualquier otro estadio, y* **Inciso e)** *Acuacultura didáctica.*		

Artículos 22.- *la Secretaría podrá inscribir en el Registro Nacional de Pesca a los acuicultores que no requieran concesión, permiso o Autorización.*	Al **proyecto** le aplica el Artículo, incisos y, fracciones anteriores, porque se trata de una actividad acuícola con fines comerciales.	Por el hecho de presentar a la autoridad correspondiente (SEMARNAT) la Manifestación de Impacto Ambiental, el promovente está cumpliendo con este apartado. El proyecto se vincula por la obligatoriedad de obtener la autorización correspondiente para realizar las obras descritas en esta manifestación de impacto ambiental. Como ya se mencionó anteriormente, la promovente una vez autorizado el proyecto en materia ambiental procederá a tramitar el Registro Nacional de Pesca para la unidad de producción acuícola.
Art. 30°.- *Las actividades pesqueras se clasifican en:* **II.-** *Cultivo o acuacultura con fines*		
Artículo 31°.- *Para realizar las actividades de pesca se requiere lo siguiente:* **I,** *Concesión, para:* **Inciso b)** *Acuacultura comercial* **II,** Permiso, para: **Inciso g)** *Acuacultura de fomento* **III,** *Autorización, para:* **Inciso d)** *Recolectar del medio natural reproductores, larvas, postlarvas, crías, huevos, semillas, alevines o en cualquier otro estadio, y* **Inciso e)** *Acuacultura didáctica.*		

Artículos 22.- *la Secretaría podrá inscribir en el Registro Nacional de Pesca a los acuicultores que no requieran concesión, permiso o Autorización.*	Al **proyecto** le aplica el Artículo, incisos y, fracciones anteriores, porque se trata de una actividad acuícola con fines comerciales.	Por el hecho de presentar a la autoridad correspondiente (SEMARNAT) la Manifestación de Impacto Ambiental, el promovente está cumpliendo con este apartado. El proyecto se vincula por la obligatoriedad de obtener la autorización correspondiente para realizar las obras descritas en esta manifestación de impacto ambiental. Como ya se mencionó anteriormente, la promovente una vez autorizado el proyecto en materia ambiental procederá a tramitar el Registro Nacional de Pesca para la unidad de producción acuícola.
Art. 30°.- *Las actividades pesqueras se clasifican en:* **II.-** *Cultivo o acuacultura con fines*		
Artículo 31°.- *Para realizar las actividades de pesca se requiere lo siguiente:* **I,** *Concesión, para:* **Inciso b)** *Acuacultura comercial* **II,** Permiso, para: **Inciso g)** *Acuacultura de fomento* **III,** *Autorización, para:* **Inciso d)** *Recolectar del medio natural reproductores, larvas, postlarvas, crías, huevos, semillas, alevines o en cualquier otro estadio, y* **Inciso e)** *Acuacultura didáctica.*		

Artículos 22.- *la Secretaría podrá inscribir en el Registro Nacional de Pesca a los acuicultores que no requieran concesión, permiso o Autorización.*	Al **proyecto** le aplica el Artículo, incisos y, fracciones anteriores, porque se trata de una actividad acuícola con fines comerciales.	Por el hecho de presentar a la autoridad correspondiente (SEMARNAT) la Manifestación de Impacto Ambiental, el promovente está cumpliendo con este apartado. El proyecto se vincula por la obligatoriedad de obtener la autorización correspondiente para realizar las obras descritas en esta manifestación de impacto ambiental. Como ya se mencionó anteriormente, la promovente una vez autorizado el proyecto en materia ambiental procederá a tramitar el Registro Nacional de Pesca para la unidad de producción acuícola.
Art. 30°.- *Las actividades pesqueras se clasifican en:* **II.-** *Cultivo o acuacultura con fines*		
Artículo 31°.- *Para realizar las actividades de pesca se requiere lo siguiente:* **I,** *Concesión, para:* **Inciso b)** *Acuacultura comercial* **II,** Permiso, para: **Inciso g)** *Acuacultura de fomento* **III,** *Autorización, para:* **Inciso d)** *Recolectar del medio natural reproductores, larvas, postlarvas, crías, huevos, semillas, alevines o en cualquier otro estadio, y* **Inciso e)** *Acuacultura didáctica.*		

Artículos 22.- *la Secretaría podrá inscribir en el Registro Nacional de Pesca a los acuicultores que no requieran concesión, permiso o Autorización.*	Al **proyecto** le aplica el Artículo, incisos y, fracciones anteriores, porque se trata de una actividad acuícola con fines comerciales.	Por el hecho de presentar a la autoridad correspondiente (SEMARNAT) la Manifestación de Impacto Ambiental, el promovente está cumpliendo con este apartado. El proyecto se vincula por la obligatoriedad de obtener la autorización correspondiente para realizar las obras descritas en esta manifestación de impacto ambiental. Como ya se mencionó anteriormente, la promovente una vez autorizado el proyecto en materia ambiental procederá a tramitar el Registro Nacional de Pesca para la unidad de producción acuícola.
Art. 30°.- *Las actividades pesqueras se clasifican en:* **II.-** *Cultivo o acuacultura con fines*		
Artículo 31°.- *Para realizar las actividades de pesca se requiere lo siguiente:* **I,** *Concesión, para:* **Inciso b)** *Acuacultura comercial* **II,** Permiso, para: **Inciso g)** *Acuacultura de fomento* **III,** *Autorización, para:* **Inciso d)** *Recolectar del medio natural reproductores, larvas, postlarvas, crías, huevos, semillas, alevines o en cualquier otro estadio, y* **Inciso e)** *Acuacultura didáctica.*		

Artículos 22.- *la Secretaría podrá inscribir en el Registro Nacional de Pesca a los acuicultores que no requieran concesión, permiso o Autorización.*	Al **proyecto** le aplica el Artículo, incisos y, fracciones anteriores, porque se trata de una actividad acuícola con fines comerciales.	Por el hecho de presentar a la autoridad correspondiente (SEMARNAT) la Manifestación de Impacto Ambiental, el promovente está cumpliendo con este apartado. El proyecto se vincula por la obligatoriedad de obtener la autorización correspondiente para realizar las obras descritas en esta manifestación de impacto ambiental. Como ya se mencionó anteriormente, la promovente una vez autorizado el proyecto en materia ambiental procederá a tramitar el Registro Nacional de Pesca para la unidad de producción acuícola.
Art. 30°.- *Las actividades pesqueras se clasifican en:* **II.-** *Cultivo o acuacultura con fines*		
Artículo 31°.- *Para realizar las actividades de pesca se requiere lo siguiente:* **I,** *Concesión, para:* **Inciso b)** *Acuacultura comercial* **II,** Permiso, para: **Inciso g)** *Acuacultura de fomento* **III,** *Autorización, para:* **Inciso d)** *Recolectar del medio natural reproductores, larvas, postlarvas, crías, huevos, semillas, alevines o en cualquier otro estadio, y* **Inciso e)** *Acuacultura didáctica.*		

Artículos 22.- *la Secretaría podrá inscribir en el Registro Nacional de Pesca a los acuicultores que no requieran concesión, permiso o Autorización.*	Al **proyecto** le aplica el Artículo, incisos y, fracciones anteriores, porque se trata de una actividad acuícola con fines comerciales.	Por el hecho de presentar a la autoridad correspondiente (SEMARNAT) la Manifestación de Impacto Ambiental, el promovente está cumpliendo con este apartado. El proyecto se vincula por la obligatoriedad de obtener la autorización correspondiente para realizar las obras descritas en esta manifestación de impacto ambiental. Como ya se mencionó anteriormente, la promovente una vez autorizado el proyecto en materia ambiental procederá a tramitar el Registro Nacional de Pesca para la unidad de producción acuícola.
Art. 30°.- *Las actividades pesqueras se clasifican en:* **II.-** *Cultivo o acuacultura con fines*		
Artículo 31°.- *Para realizar las actividades de pesca se requiere lo siguiente:* **I,** *Concesión, para:* **Inciso b)** *Acuacultura comercial* **II,** Permiso, para: **Inciso g)** *Acuacultura de fomento* **III,** *Autorización, para:* **Inciso d)** *Recolectar del medio natural reproductores, larvas, postlarvas, crías, huevos, semillas, alevines o en cualquier otro estadio, y* **Inciso e)** *Acuacultura didáctica.*		

Artículos 22.- *la Secretaría podrá inscribir en el Registro Nacional de Pesca a los acuicultores que no requieran concesión, permiso o Autorización.*	Al **proyecto** le aplica el Artículo, incisos y, fracciones anteriores, porque se trata de una actividad acuícola con fines comerciales.	Por el hecho de presentar a la autoridad correspondiente (SEMARNAT) la Manifestación de Impacto Ambiental, el promovente está cumpliendo con este apartado. El proyecto se vincula por la obligatoriedad de obtener la autorización correspondiente para realizar las obras descritas en esta manifestación de impacto ambiental. Como ya se mencionó anteriormente, la promovente una vez autorizado el proyecto en materia ambiental procederá a tramitar el Registro Nacional de Pesca para la unidad de producción acuícola.
Art. 30°.- *Las actividades pesqueras se clasifican en:* **II.-** *Cultivo o acuacultura con fines*		
Artículo 31°.- *Para realizar las actividades de pesca se requiere lo siguiente:* **I,** *Concesión, para:* **Inciso b)** *Acuacultura comercial* **II,** Permiso, para: **Inciso g)** *Acuacultura de fomento* **III,** *Autorización, para:* **Inciso d)** *Recolectar del medio natural reproductores, larvas, postlarvas, crías, huevos, semillas, alevines o en cualquier otro estadio, y* **Inciso e)** *Acuacultura didáctica.*		

Artículos 22.- *la Secretaría podrá inscribir en el Registro Nacional de Pesca a los acuicultores que no requieran concesión, permiso o Autorización.*	Al **proyecto** le aplica el Artículo, incisos y, fracciones anteriores, porque se trata de una actividad acuícola con fines comerciales.	Por el hecho de presentar a la autoridad correspondiente (SEMARNAT) la Manifestación de Impacto Ambiental, el promovente está cumpliendo con este apartado. El proyecto se vincula por la obligatoriedad de obtener la autorización correspondiente para realizar las obras descritas en esta manifestación de impacto ambiental. Como ya se mencionó anteriormente, la promovente una vez autorizado el proyecto en materia ambiental procederá a tramitar el Registro Nacional de Pesca para la unidad de producción acuícola.
Art. 30°.- *Las actividades pesqueras se clasifican en:* **II.-** *Cultivo o acuacultura con fines*		
Artículo 31°.- *Para realizar las actividades de pesca se requiere lo siguiente:* **I,** *Concesión, para:* **Inciso b)** *Acuacultura comercial* **II,** Permiso, para: **Inciso g)** *Acuacultura de fomento* **III,** *Autorización, para:* **Inciso d)** *Recolectar del medio natural reproductores, larvas, postlarvas, crías, huevos, semillas, alevines o en cualquier otro estadio, y* **Inciso e)** *Acuacultura didáctica.*		

Artículos 22.- *la Secretaría podrá inscribir en el Registro Nacional de Pesca a los acuicultores que no requieran concesión, permiso o Autorización.*	Al **proyecto** le aplica el Artículo, incisos y, fracciones anteriores, porque se trata de una actividad acuícola con fines comerciales.	Por el hecho de presentar a la autoridad correspondiente (SEMARNAT) la Manifestación de Impacto Ambiental, el promovente está cumpliendo con este apartado. El proyecto se vincula por la obligatoriedad de obtener la autorización correspondiente para realizar las obras descritas en esta manifestación de impacto ambiental. Como ya se mencionó anteriormente, la promovente una vez autorizado el proyecto en materia ambiental procederá a tramitar el Registro Nacional de Pesca para la unidad de producción acuícola.
Art. 30°.- *Las actividades pesqueras se clasifican en:* **II.-** *Cultivo o acuacultura con fines*		
Artículo 31°.- *Para realizar las actividades de pesca se requiere lo siguiente:* **I,** *Concesión, para:* **Inciso b)** *Acuacultura comercial* **II,** Permiso, para: **Inciso g)** *Acuacultura de fomento* **III,** *Autorización, para:* **Inciso d)** *Recolectar del medio natural reproductores, larvas, postlarvas, crías, huevos, semillas, alevines o en cualquier otro estadio, y* **Inciso e)** *Acuacultura didáctica.*		

Artículos 22.- *la Secretaría podrá inscribir en el Registro Nacional de Pesca a los acuicultores que no requieran concesión, permiso o Autorización.*	Al **proyecto** le aplica el Artículo, incisos y, fracciones anteriores, porque se trata de una actividad acuícola con fines comerciales.	Por el hecho de presentar a la autoridad correspondiente (SEMARNAT) la Manifestación de Impacto Ambiental, el promovente está cumpliendo con este apartado. El proyecto se vincula por la obligatoriedad de obtener la autorización correspondiente para realizar las obras descritas en esta manifestación de impacto ambiental. Como ya se mencionó anteriormente, la promovente una vez autorizado el proyecto en materia ambiental procederá a tramitar el Registro Nacional de Pesca para la unidad de producción acuícola.
Art. 30°.- *Las actividades pesqueras se clasifican en:* **II.-** *Cultivo o acuacultura con fines*		
Artículo 31°.- *Para realizar las actividades de pesca se requiere lo siguiente:* **I,** *Concesión, para:* **Inciso b)** *Acuacultura comercial* **II,** Permiso, para: **Inciso g)** *Acuacultura de fomento* **III,** *Autorización, para:* **Inciso d)** *Recolectar del medio natural reproductores, larvas, postlarvas, crías, huevos, semillas, alevines o en cualquier otro estadio, y* **Inciso e)** *Acuacultura didáctica.*		

Artículos 22.- *la Secretaría podrá inscribir en el Registro Nacional de Pesca a los acuicultores que no requieran concesión, permiso o Autorización.*	Al **proyecto** le aplica el Artículo, incisos y, fracciones anteriores, porque se trata de una actividad acuícola con fines comerciales.	Por el hecho de presentar a la autoridad correspondiente (SEMARNAT) la Manifestación de Impacto Ambiental, el promovente está cumpliendo con este apartado. El proyecto se vincula por la obligatoriedad de obtener la autorización correspondiente para realizar las obras descritas en esta manifestación de impacto ambiental. Como ya se mencionó anteriormente, la promovente una vez autorizado el proyecto en materia ambiental procederá a tramitar el Registro Nacional de Pesca para la unidad de producción acuícola.
Art. 30°.- *Las actividades pesqueras se clasifican en:* **II.-** *Cultivo o acuacultura con fines*		
Artículo 31°.- *Para realizar las actividades de pesca se requiere lo siguiente:* **I,** *Concesión, para:* **Inciso b)** *Acuacultura comercial* **II,** Permiso, para: **Inciso g)** *Acuacultura de fomento* **III,** *Autorización, para:* **Inciso d)** *Recolectar del medio natural reproductores, larvas, postlarvas, crías, huevos, semillas, alevines o en cualquier otro estadio, y* **Inciso e)** *Acuacultura didáctica.*		

Artículos 22.- *la Secretaría podrá inscribir en el Registro Nacional de Pesca a los acuicultores que no requieran concesión, permiso o Autorización.*	Al **proyecto** le aplica el Artículo, incisos y, fracciones anteriores, porque se trata de una actividad acuícola con fines comerciales.	Por el hecho de presentar a la autoridad correspondiente (SEMARNAT) la Manifestación de Impacto Ambiental, el promovente está cumpliendo con este apartado. El proyecto se vincula por la obligatoriedad de obtener la autorización correspondiente para realizar las obras descritas en esta manifestación de impacto ambiental. Como ya se mencionó anteriormente, la promovente una vez autorizado el proyecto en materia ambiental procederá a tramitar el Registro Nacional de Pesca para la unidad de producción acuícola.
Art. 30°.- *Las actividades pesqueras se clasifican en:* **II.-** *Cultivo o acuacultura con fines*		
Artículo 31°.- *Para realizar las actividades de pesca se requiere lo siguiente:* **I,** *Concesión, para:* **Inciso b)** *Acuacultura comercial* **II,** Permiso, para: **Inciso g)** *Acuacultura de fomento* **III,** *Autorización, para:* **Inciso d)** *Recolectar del medio natural reproductores, larvas, postlarvas, crías, huevos, semillas, alevines o en cualquier otro estadio, y* **Inciso e)** *Acuacultura didáctica.*		

Artículos 22.- *la Secretaría podrá inscribir en el Registro Nacional de Pesca a los acuicultores que no requieran concesión, permiso o Autorización.*	Al **proyecto** le aplica el Artículo, incisos y, fracciones anteriores, porque se trata de una actividad acuícola con fines comerciales.	Por el hecho de presentar a la autoridad correspondiente (SEMARNAT) la Manifestación de Impacto Ambiental, el promovente está cumpliendo con este apartado. El proyecto se vincula por la obligatoriedad de obtener la autorización correspondiente para realizar las obras descritas en esta manifestación de impacto ambiental. Como ya se mencionó anteriormente, la promovente una vez autorizado el proyecto en materia ambiental procederá a tramitar el Registro Nacional de Pesca para la unidad de producción acuícola.
Art. 30°.- *Las actividades pesqueras se clasifican en:* **II.-** *Cultivo o acuacultura con fines*		
Artículo 31°.- *Para realizar las actividades de pesca se requiere lo siguiente:* **I,** *Concesión, para:* **Inciso b)** *Acuacultura comercial* **II,** Permiso, para: **Inciso g)** *Acuacultura de fomento* **III,** *Autorización, para:* **Inciso d)** *Recolectar del medio natural reproductores, larvas, postlarvas, crías, huevos, semillas, alevines o en cualquier otro estadio, y* **Inciso e)** *Acuacultura didáctica.*		

Artículos 22.- *la Secretaría podrá inscribir en el Registro Nacional de Pesca a los acuicultores que no requieran concesión, permiso o Autorización.*	Al **proyecto** le aplica el Artículo, incisos y, fracciones anteriores, porque se trata de una actividad acuícola con fines comerciales.	Por el hecho de presentar a la autoridad correspondiente (SEMARNAT) la Manifestación de Impacto Ambiental, el promovente está cumpliendo con este apartado. El proyecto se vincula por la obligatoriedad de obtener la autorización correspondiente para realizar las obras descritas en esta manifestación de impacto ambiental. Como ya se mencionó anteriormente, la promovente una vez autorizado el proyecto en materia ambiental procederá a tramitar el Registro Nacional de Pesca para la unidad de producción acuícola.
Art. 30°.- *Las actividades pesqueras se clasifican en:* **II.-** *Cultivo o acuacultura con fines*		
Artículo 31°.- *Para realizar las actividades de pesca se requiere lo siguiente:* **I,** *Concesión, para:* **Inciso b)** *Acuacultura comercial* **II,** Permiso, para: **Inciso g)** *Acuacultura de fomento* **III,** *Autorización, para:* **Inciso d)** *Recolectar del medio natural reproductores, larvas, postlarvas, crías, huevos, semillas, alevines o en cualquier otro estadio, y* **Inciso e)** *Acuacultura didáctica.*		

Artículos 22.- *la Secretaría podrá inscribir en el Registro Nacional de Pesca a los acuicultores que no requieran concesión, permiso o Autorización.*	Al **proyecto** le aplica el Artículo, incisos y, fracciones anteriores, porque se trata de una actividad acuícola con fines comerciales.	Por el hecho de presentar a la autoridad correspondiente (SEMARNAT) la Manifestación de Impacto Ambiental, el promovente está cumpliendo con este apartado. El proyecto se vincula por la obligatoriedad de obtener la autorización correspondiente para realizar las obras descritas en esta manifestación de impacto ambiental. Como ya se mencionó anteriormente, la promovente una vez autorizado el proyecto en materia ambiental procederá a tramitar el Registro Nacional de Pesca para la unidad de producción acuícola.
Art. 30°.- *Las actividades pesqueras se clasifican en:* **II.-** *Cultivo o acuacultura con fines*		
Artículo 31°.- *Para realizar las actividades de pesca se requiere lo siguiente:* **I,** *Concesión, para:* **Inciso b)** *Acuacultura comercial* **II,** Permiso, para: **Inciso g)** *Acuacultura de fomento* **III,** *Autorización, para:* **Inciso d)** *Recolectar del medio natural reproductores, larvas, postlarvas, crías, huevos, semillas, alevines o en cualquier otro estadio, y* **Inciso e)** *Acuacultura didáctica.*		

Artículos 22.- *la Secretaría podrá inscribir en el Registro Nacional de Pesca a los acuicultores que no requieran concesión, permiso o Autorización.*	Al **proyecto** le aplica el Artículo, incisos y, fracciones anteriores, porque se trata de una actividad acuícola con fines comerciales.	Por el hecho de presentar a la autoridad correspondiente (SEMARNAT) la Manifestación de Impacto Ambiental, el promovente está cumpliendo con este apartado. El proyecto se vincula por la obligatoriedad de obtener la autorización correspondiente para realizar las obras descritas en esta manifestación de impacto ambiental. Como ya se mencionó anteriormente, la promovente una vez autorizado el proyecto en materia ambiental procederá a tramitar el Registro Nacional de Pesca para la unidad de producción acuícola.
Art. 30°.- *Las actividades pesqueras se clasifican en:* **II.-** *Cultivo o acuacultura con fines*		
Artículo 31°.- *Para realizar las actividades de pesca se requiere lo siguiente:* **I,** *Concesión, para:* **Inciso b)** *Acuacultura comercial* **II,** Permiso, para: **Inciso g)** *Acuacultura de fomento* **III,** *Autorización, para:* **Inciso d)** *Recolectar del medio natural reproductores, larvas, postlarvas, crías, huevos, semillas, alevines o en cualquier otro estadio, y* **Inciso e)** *Acuacultura didáctica.*		

Artículos 22.- *la Secretaría podrá inscribir en el Registro Nacional de Pesca a los acuicultores que no requieran concesión, permiso o Autorización.*	Al **proyecto** le aplica el Artículo, incisos y, fracciones anteriores, porque se trata de una actividad acuícola con fines comerciales.	Por el hecho de presentar a la autoridad correspondiente (SEMARNAT) la Manifestación de Impacto Ambiental, el promovente está cumpliendo con este apartado. El proyecto se vincula por la obligatoriedad de obtener la autorización correspondiente para realizar las obras descritas en esta manifestación de impacto ambiental. Como ya se mencionó anteriormente, la promovente una vez autorizado el proyecto en materia ambiental procederá a tramitar el Registro Nacional de Pesca para la unidad de producción acuícola.
Art. 30°.- *Las actividades pesqueras se clasifican en:* **II.-** *Cultivo o acuacultura con fines*		
Artículo 31°.- *Para realizar las actividades de pesca se requiere lo siguiente:* **I,** *Concesión, para:* **Inciso b)** *Acuacultura comercial* **II,** Permiso, para: **Inciso g)** *Acuacultura de fomento* **III,** *Autorización, para:* **Inciso d)** *Recolectar del medio natural reproductores, larvas, postlarvas, crías, huevos, semillas, alevines o en cualquier otro estadio, y* **Inciso e)** *Acuacultura didáctica.*		

Artículos 22.- *la Secretaría podrá inscribir en el Registro Nacional de Pesca a los acuicultores que no requieran concesión, permiso o Autorización.*	Al **proyecto** le aplica el Artículo, incisos y, fracciones anteriores, porque se trata de una actividad acuícola con fines comerciales.	Por el hecho de presentar a la autoridad correspondiente (SEMARNAT) la Manifestación de Impacto Ambiental, el promovente está cumpliendo con este apartado. El proyecto se vincula por la obligatoriedad de obtener la autorización correspondiente para realizar las obras descritas en esta manifestación de impacto ambiental. Como ya se mencionó anteriormente, la promovente una vez autorizado el proyecto en materia ambiental procederá a tramitar el Registro Nacional de Pesca para la unidad de producción acuícola.
Art. 30°.- *Las actividades pesqueras se clasifican en:* **II.-** *Cultivo o acuacultura con fines*		
Artículo 31°.- *Para realizar las actividades de pesca se requiere lo siguiente:* **I,** *Concesión, para:* **Inciso b)** *Acuacultura comercial* **II,** Permiso, para: **Inciso g)** *Acuacultura de fomento* **III,** *Autorización, para:* **Inciso d)** *Recolectar del medio natural reproductores, larvas, postlarvas, crías, huevos, semillas, alevines o en cualquier otro estadio, y* **Inciso e)** *Acuacultura didáctica.*		

Artículos 22.- *la Secretaría podrá inscribir en el Registro Nacional de Pesca a los acuicultores que no requieran concesión, permiso o Autorización.*	Al **proyecto** le aplica el Artículo, incisos y, fracciones anteriores, porque se trata de una actividad acuícola con fines comerciales.	Por el hecho de presentar a la autoridad correspondiente (SEMARNAT) la Manifestación de Impacto Ambiental, el promovente está cumpliendo con este apartado. El proyecto se vincula por la obligatoriedad de obtener la autorización correspondiente para realizar las obras descritas en esta manifestación de impacto ambiental. Como ya se mencionó anteriormente, la promovente una vez autorizado el proyecto en materia ambiental procederá a tramitar el Registro Nacional de Pesca para la unidad de producción acuícola.
Art. 30°.- *Las actividades pesqueras se clasifican en:* **II.-** *Cultivo o acuacultura con fines*		
Artículo 31°.- *Para realizar las actividades de pesca se requiere lo siguiente:* **I,** *Concesión, para:* **Inciso b)** *Acuacultura comercial* **II,** Permiso, para: **Inciso g)** *Acuacultura de fomento* **III,** *Autorización, para:* **Inciso d)** *Recolectar del medio natural reproductores, larvas, postlarvas, crías, huevos, semillas, alevines o en cualquier otro estadio, y* **Inciso e)** *Acuacultura didáctica.*		

Artículos 22.- *la Secretaría podrá inscribir en el Registro Nacional de Pesca a los acuicultores que no requieran concesión, permiso o Autorización.*	Al **proyecto** le aplica el Artículo, incisos y, fracciones anteriores, porque se trata de una actividad acuícola con fines comerciales.	Por el hecho de presentar a la autoridad correspondiente (SEMARNAT) la Manifestación de Impacto Ambiental, el promovente está cumpliendo con este apartado. El proyecto se vincula por la obligatoriedad de obtener la autorización correspondiente para realizar las obras descritas en esta manifestación de impacto ambiental. Como ya se mencionó anteriormente, la promovente una vez autorizado el proyecto en materia ambiental procederá a tramitar el Registro Nacional de Pesca para la unidad de producción acuícola.
Art. 30°.- *Las actividades pesqueras se clasifican en:* **II.-** *Cultivo o acuacultura con fines*		
Artículo 31°.- *Para realizar las actividades de pesca se requiere lo siguiente:* **I,** *Concesión, para:* **Inciso b)** *Acuacultura comercial* **II,** Permiso, para: **Inciso g)** *Acuacultura de fomento* **III,** *Autorización, para:* **Inciso d)** *Recolectar del medio natural reproductores, larvas, postlarvas, crías, huevos, semillas, alevines o en cualquier otro estadio, y* **Inciso e)** *Acuacultura didáctica.*		

Artículos 22.- *la Secretaría podrá inscribir en el Registro Nacional de Pesca a los acuicultores que no requieran concesión, permiso o Autorización.*	Al **proyecto** le aplica el Artículo, incisos y, fracciones anteriores, porque se trata de una actividad acuícola con fines comerciales.	Por el hecho de presentar a la autoridad correspondiente (SEMARNAT) la Manifestación de Impacto Ambiental, el promovente está cumpliendo con este apartado. El proyecto se vincula por la obligatoriedad de obtener la autorización correspondiente para realizar las obras descritas en esta manifestación de impacto ambiental. Como ya se mencionó anteriormente, la promovente una vez autorizado el proyecto en materia ambiental procederá a tramitar el Registro Nacional de Pesca para la unidad de producción acuícola.
Art. 30°.- *Las actividades pesqueras se clasifican en:* **II.-** *Cultivo o acuacultura con fines*		
Artículo 31°.- *Para realizar las actividades de pesca se requiere lo siguiente:* **I,** *Concesión, para:* **Inciso b)** *Acuacultura comercial* **II,** Permiso, para: **Inciso g)** *Acuacultura de fomento* **III,** *Autorización, para:* **Inciso d)** *Recolectar del medio natural reproductores, larvas, postlarvas, crías, huevos, semillas, alevines o en cualquier otro estadio, y* **Inciso e)** *Acuacultura didáctica.*		

Artículos 22.- *la Secretaría podrá inscribir en el Registro Nacional de Pesca a los acuicultores que no requieran concesión, permiso o Autorización.*	Al **proyecto** le aplica el Artículo, incisos y, fracciones anteriores, porque se trata de una actividad acuícola con fines comerciales.	Por el hecho de presentar a la autoridad correspondiente (SEMARNAT) la Manifestación de Impacto Ambiental, el promovente está cumpliendo con este apartado. El proyecto se vincula por la obligatoriedad de obtener la autorización correspondiente para realizar las obras descritas en esta manifestación de impacto ambiental. Como ya se mencionó anteriormente, la promovente una vez autorizado el proyecto en materia ambiental procederá a tramitar el Registro Nacional de Pesca para la unidad de producción acuícola.
Art. 30°.- *Las actividades pesqueras se clasifican en:* **II.-** *Cultivo o acuacultura con fines*		
Artículo 31°.- *Para realizar las actividades de pesca se requiere lo siguiente:* **I,** *Concesión, para:* **Inciso b)** *Acuacultura comercial* **II,** Permiso, para: **Inciso g)** *Acuacultura de fomento* **III,** *Autorización, para:* **Inciso d)** *Recolectar del medio natural reproductores, larvas, postlarvas, crías, huevos, semillas, alevines o en cualquier otro estadio, y* **Inciso e)** *Acuacultura didáctica.*		

Artículos 22.- *la Secretaría podrá inscribir en el Registro Nacional de Pesca a los acuicultores que no requieran concesión, permiso o Autorización.*	Al **proyecto** le aplica el Artículo, incisos y, fracciones anteriores, porque se trata de una actividad acuícola con fines comerciales.	Por el hecho de presentar a la autoridad correspondiente (SEMARNAT) la Manifestación de Impacto Ambiental, el promovente está cumpliendo con este apartado. El proyecto se vincula por la obligatoriedad de obtener la autorización correspondiente para realizar las obras descritas en esta manifestación de impacto ambiental. Como ya se mencionó anteriormente, la promovente una vez autorizado el proyecto en materia ambiental procederá a tramitar el Registro Nacional de Pesca para la unidad de producción acuícola.
Art. 30°.- *Las actividades pesqueras se clasifican en:* **II.-** *Cultivo o acuacultura con fines*		
Artículo 31°.- *Para realizar las actividades de pesca se requiere lo siguiente:* **I,** *Concesión, para:* **Inciso b)** *Acuacultura comercial* **II,** Permiso, para: **Inciso g)** *Acuacultura de fomento* **III,** *Autorización, para:* **Inciso d)** *Recolectar del medio natural reproductores, larvas, postlarvas, crías, huevos, semillas, alevines o en cualquier otro estadio, y* **Inciso e)** *Acuacultura didáctica.*		

Artículos 22.- *la Secretaría podrá inscribir en el Registro Nacional de Pesca a los acuicultores que no requieran concesión, permiso o Autorización.*	Al **proyecto** le aplica el Artículo, incisos y, fracciones anteriores, porque se trata de una actividad acuícola con fines comerciales.	Por el hecho de presentar a la autoridad correspondiente (SEMARNAT) la Manifestación de Impacto Ambiental, el promovente está cumpliendo con este apartado. El proyecto se vincula por la obligatoriedad de obtener la autorización correspondiente para realizar las obras descritas en esta manifestación de impacto ambiental. Como ya se mencionó anteriormente, la promovente una vez autorizado el proyecto en materia ambiental procederá a tramitar el Registro Nacional de Pesca para la unidad de producción acuícola.
Art. 30°.- *Las actividades pesqueras se clasifican en:* **II.-** *Cultivo o acuacultura con fines*		
Artículo 31°.- *Para realizar las actividades de pesca se requiere lo siguiente:* **I,** *Concesión, para:* **Inciso b)** *Acuacultura comercial* **II,** Permiso, para: **Inciso g)** *Acuacultura de fomento* **III,** *Autorización, para:* **Inciso d)** *Recolectar del medio natural reproductores, larvas, postlarvas, crías, huevos, semillas, alevines o en cualquier otro estadio, y* **Inciso e)** *Acuacultura didáctica.*		

Artículos 22.- *la Secretaría podrá inscribir en el Registro Nacional de Pesca a los acuicultores que no requieran concesión, permiso o Autorización.*	Al **proyecto** le aplica el Artículo, incisos y, fracciones anteriores, porque se trata de una actividad acuícola con fines comerciales.	Por el hecho de presentar a la autoridad correspondiente (SEMARNAT) la Manifestación de Impacto Ambiental, el promovente está cumpliendo con este apartado. El proyecto se vincula por la obligatoriedad de obtener la autorización correspondiente para realizar las obras descritas en esta manifestación de impacto ambiental. Como ya se mencionó anteriormente, la promovente una vez autorizado el proyecto en materia ambiental procederá a tramitar el Registro Nacional de Pesca para la unidad de producción acuícola.
Art. 30°.- *Las actividades pesqueras se clasifican en:* **II.-** *Cultivo o acuacultura con fines*		
Artículo 31°.- *Para realizar las actividades de pesca se requiere lo siguiente:* **I,** *Concesión, para:* **Inciso b)** *Acuacultura comercial* **II,** Permiso, para: **Inciso g)** *Acuacultura de fomento* **III,** *Autorización, para:* **Inciso d)** *Recolectar del medio natural reproductores, larvas, postlarvas, crías, huevos, semillas, alevines o en cualquier otro estadio, y* **Inciso e)** *Acuacultura didáctica.*		

Artículos 22.- *la Secretaría podrá inscribir en el Registro Nacional de Pesca a los acuicultores que no requieran concesión, permiso o Autorización.*	Al **proyecto** le aplica el Artículo, incisos y, fracciones anteriores, porque se trata de una actividad acuícola con fines comerciales.	Por el hecho de presentar a la autoridad correspondiente (SEMARNAT) la Manifestación de Impacto Ambiental, el promovente está cumpliendo con este apartado. El proyecto se vincula por la obligatoriedad de obtener la autorización correspondiente para realizar las obras descritas en esta manifestación de impacto ambiental. Como ya se mencionó anteriormente, la promovente una vez autorizado el proyecto en materia ambiental procederá a tramitar el Registro Nacional de Pesca para la unidad de producción acuícola.
Art. 30°.- *Las actividades pesqueras se clasifican en:* **II.-** *Cultivo o acuacultura con fines*		
Artículo 31°.- *Para realizar las actividades de pesca se requiere lo siguiente:* **I,** *Concesión, para:* **Inciso b)** *Acuacultura comercial* **II,** Permiso, para: **Inciso g)** *Acuacultura de fomento* **III,** *Autorización, para:* **Inciso d)** *Recolectar del medio natural reproductores, larvas, postlarvas, crías, huevos, semillas, alevines o en cualquier otro estadio, y* **Inciso e)** *Acuacultura didáctica.*		

Artículos 22.- *la Secretaría podrá inscribir en el Registro Nacional de Pesca a los acuicultores que no requieran concesión, permiso o Autorización.*	Al **proyecto** le aplica el Artículo, incisos y, fracciones anteriores, porque se trata de una actividad acuícola con fines comerciales.	Por el hecho de presentar a la autoridad correspondiente (SEMARNAT) la Manifestación de Impacto Ambiental, el promovente está cumpliendo con este apartado. El proyecto se vincula por la obligatoriedad de obtener la autorización correspondiente para realizar las obras descritas en esta manifestación de impacto ambiental. Como ya se mencionó anteriormente, la promovente una vez autorizado el proyecto en materia ambiental procederá a tramitar el Registro Nacional de Pesca para la unidad de producción acuícola.
Art. 30°.- *Las actividades pesqueras se clasifican en:* **II.-** *Cultivo o acuacultura con fines*		
Artículo 31°.- *Para realizar las actividades de pesca se requiere lo siguiente:* **I,** *Concesión, para:* **Inciso b)** *Acuacultura comercial* **II,** Permiso, para: **Inciso g)** *Acuacultura de fomento* **III,** *Autorización, para:* **Inciso d)** *Recolectar del medio natural reproductores, larvas, postlarvas, crías, huevos, semillas, alevines o en cualquier otro estadio, y* **Inciso e)** *Acuacultura didáctica.*		

Artículos 22.- *la Secretaría podrá inscribir en el Registro Nacional de Pesca a los acuicultores que no requieran concesión, permiso o Autorización.*	Al **proyecto** le aplica el Artículo, incisos y, fracciones anteriores, porque se trata de una actividad acuícola con fines comerciales.	Por el hecho de presentar a la autoridad correspondiente (SEMARNAT) la Manifestación de Impacto Ambiental, el promovente está cumpliendo con este apartado. El proyecto se vincula por la obligatoriedad de obtener la autorización correspondiente para realizar las obras descritas en esta manifestación de impacto ambiental. Como ya se mencionó anteriormente, la promovente una vez autorizado el proyecto en materia ambiental procederá a tramitar el Registro Nacional de Pesca para la unidad de producción acuícola.
Art. 30°.- *Las actividades pesqueras se clasifican en:* **II.-** *Cultivo o acuacultura con fines*		
Artículo 31°.- *Para realizar las actividades de pesca se requiere lo siguiente:* **I,** *Concesión, para:* **Inciso b)** *Acuacultura comercial* **II,** Permiso, para: **Inciso g)** *Acuacultura de fomento* **III,** *Autorización, para:* **Inciso d)** *Recolectar del medio natural reproductores, larvas, postlarvas, crías, huevos, semillas, alevines o en cualquier otro estadio, y* **Inciso e)** *Acuacultura didáctica.*		

Artículos 22.- *la Secretaría podrá inscribir en el Registro Nacional de Pesca a los acuicultores que no requieran concesión, permiso o Autorización.*	Al **proyecto** le aplica el Artículo, incisos y, fracciones anteriores, porque se trata de una actividad acuícola con fines comerciales.	Por el hecho de presentar a la autoridad correspondiente (SEMARNAT) la Manifestación de Impacto Ambiental, el promovente está cumpliendo con este apartado. El proyecto se vincula por la obligatoriedad de obtener la autorización correspondiente para realizar las obras descritas en esta manifestación de impacto ambiental. Como ya se mencionó anteriormente, la promovente una vez autorizado el proyecto en materia ambiental procederá a tramitar el Registro Nacional de Pesca para la unidad de producción acuícola.
Art. 30°.- *Las actividades pesqueras se clasifican en:* **II.-** *Cultivo o acuacultura con fines*		
Artículo 31°.- *Para realizar las actividades de pesca se requiere lo siguiente:* **I,** *Concesión, para:* **Inciso b)** *Acuacultura comercial* **II,** Permiso, para: **Inciso g)** *Acuacultura de fomento* **III,** *Autorización, para:* **Inciso d)** *Recolectar del medio natural reproductores, larvas, postlarvas, crías, huevos, semillas, alevines o en cualquier otro estadio, y* **Inciso e)** *Acuacultura didáctica.*		

Artículos 22.- *la Secretaría podrá inscribir en el Registro Nacional de Pesca a los acuicultores que no requieran concesión, permiso o Autorización.*	Al **proyecto** le aplica el Artículo, incisos y, fracciones anteriores, porque se trata de una actividad acuícola con fines comerciales.	Por el hecho de presentar a la autoridad correspondiente (SEMARNAT) la Manifestación de Impacto Ambiental, el promovente está cumpliendo con este apartado. El proyecto se vincula por la obligatoriedad de obtener la autorización correspondiente para realizar las obras descritas en esta manifestación de impacto ambiental. Como ya se mencionó anteriormente, la promovente una vez autorizado el proyecto en materia ambiental procederá a tramitar el Registro Nacional de Pesca para la unidad de producción acuícola.
Art. 30°.- *Las actividades pesqueras se clasifican en:* **II.-** *Cultivo o acuacultura con fines*		
Artículo 31°.- *Para realizar las actividades de pesca se requiere lo siguiente:* **I,** *Concesión, para:* **Inciso b)** *Acuacultura comercial* **II,** Permiso, para: **Inciso g)** *Acuacultura de fomento* **III,** *Autorización, para:* **Inciso d)** *Recolectar del medio natural reproductores, larvas, postlarvas, crías, huevos, semillas, alevines o en cualquier otro estadio, y* **Inciso e)** *Acuacultura didáctica.*		

Artículos 22.- *la Secretaría podrá inscribir en el Registro Nacional de Pesca a los acuicultores que no requieran concesión, permiso o Autorización.*	Al **proyecto** le aplica el Artículo, incisos y, fracciones anteriores, porque se trata de una actividad acuícola con fines comerciales.	Por el hecho de presentar a la autoridad correspondiente (SEMARNAT) la Manifestación de Impacto Ambiental, el promovente está cumpliendo con este apartado. El proyecto se vincula por la obligatoriedad de obtener la autorización correspondiente para realizar las obras descritas en esta manifestación de impacto ambiental. Como ya se mencionó anteriormente, la promovente una vez autorizado el proyecto en materia ambiental procederá a tramitar el Registro Nacional de Pesca para la unidad de producción acuícola.
Art. 30°.- *Las actividades pesqueras se clasifican en:* **II.-** *Cultivo o acuacultura con fines*		
Artículo 31°.- *Para realizar las actividades de pesca se requiere lo siguiente:* **I,** *Concesión, para:* **Inciso b)** *Acuacultura comercial* **II,** Permiso, para: **Inciso g)** *Acuacultura de fomento* **III,** *Autorización, para:* **Inciso d)** *Recolectar del medio natural reproductores, larvas, postlarvas, crías, huevos, semillas, alevines o en cualquier otro estadio, y* **Inciso e)** *Acuacultura didáctica.*		

Artículos 22.- *la Secretaría podrá inscribir en el Registro Nacional de Pesca a los acuicultores que no requieran concesión, permiso o Autorización.*	Al **proyecto** le aplica el Artículo, incisos y, fracciones anteriores, porque se trata de una actividad acuícola con fines comerciales.	Por el hecho de presentar a la autoridad correspondiente (SEMARNAT) la Manifestación de Impacto Ambiental, el promovente está cumpliendo con este apartado. El proyecto se vincula por la obligatoriedad de obtener la autorización correspondiente para realizar las obras descritas en esta manifestación de impacto ambiental. Como ya se mencionó anteriormente, la promovente una vez autorizado el proyecto en materia ambiental procederá a tramitar el Registro Nacional de Pesca para la unidad de producción acuícola.
Art. 30°.- *Las actividades pesqueras se clasifican en:* **II.-** *Cultivo o acuacultura con fines*		
Artículo 31°.- *Para realizar las actividades de pesca se requiere lo siguiente:* **I,** *Concesión, para:* **Inciso b)** *Acuacultura comercial* **II,** Permiso, para: **Inciso g)** *Acuacultura de fomento* **III,** *Autorización, para:* **Inciso d)** *Recolectar del medio natural reproductores, larvas, postlarvas, crías, huevos, semillas, alevines o en cualquier otro estadio, y* **Inciso e)** *Acuacultura didáctica.*		

Artículos 22.- *la Secretaría podrá inscribir en el Registro Nacional de Pesca a los acuicultores que no requieran concesión, permiso o Autorización.*	Al **proyecto** le aplica el Artículo, incisos y, fracciones anteriores, porque se trata de una actividad acuícola con fines comerciales.	Por el hecho de presentar a la autoridad correspondiente (SEMARNAT) la Manifestación de Impacto Ambiental, el promovente está cumpliendo con este apartado. El proyecto se vincula por la obligatoriedad de obtener la autorización correspondiente para realizar las obras descritas en esta manifestación de impacto ambiental. Como ya se mencionó anteriormente, la promovente una vez autorizado el proyecto en materia ambiental procederá a tramitar el Registro Nacional de Pesca para la unidad de producción acuícola.
Art. 30°.- *Las actividades pesqueras se clasifican en:* **II.-** *Cultivo o acuacultura con fines*		
Artículo 31°.- *Para realizar las actividades de pesca se requiere lo siguiente:* **I,** *Concesión, para:* **Inciso b)** *Acuacultura comercial* **II,** Permiso, para: **Inciso g)** *Acuacultura de fomento* **III,** *Autorización, para:* **Inciso d)** *Recolectar del medio natural reproductores, larvas, postlarvas, crías, huevos, semillas, alevines o en cualquier otro estadio, y* **Inciso e)** *Acuacultura didáctica.*		

Artículos 22.- *la Secretaría podrá inscribir en el Registro Nacional de Pesca a los acuicultores que no requieran concesión, permiso o Autorización.*	Al **proyecto** le aplica el Artículo, incisos y, fracciones anteriores, porque se trata de una actividad acuícola con fines comerciales.	Por el hecho de presentar a la autoridad correspondiente (SEMARNAT) la Manifestación de Impacto Ambiental, el promovente está cumpliendo con este apartado. El proyecto se vincula por la obligatoriedad de obtener la autorización correspondiente para realizar las obras descritas en esta manifestación de impacto ambiental. Como ya se mencionó anteriormente, la promovente una vez autorizado el proyecto en materia ambiental procederá a tramitar el Registro Nacional de Pesca para la unidad de producción acuícola.
Art. 30°.- *Las actividades pesqueras se clasifican en:* **II.-** *Cultivo o acuacultura con fines*		
Artículo 31°.- *Para realizar las actividades de pesca se requiere lo siguiente:* **I,** *Concesión, para:* **Inciso b)** *Acuacultura comercial* **II,** Permiso, para: **Inciso g)** *Acuacultura de fomento* **III,** *Autorización, para:* **Inciso d)** *Recolectar del medio natural reproductores, larvas, postlarvas, crías, huevos, semillas, alevines o en cualquier otro estadio, y* **Inciso e)** *Acuacultura didáctica.*		

Artículos 22.- *la Secretaría podrá inscribir en el Registro Nacional de Pesca a los acuicultores que no requieran concesión, permiso o Autorización.*	Al **proyecto** le aplica el Artículo, incisos y, fracciones anteriores, porque se trata de una actividad acuícola con fines comerciales.	Por el hecho de presentar a la autoridad correspondiente (SEMARNAT) la Manifestación de Impacto Ambiental, el promovente está cumpliendo con este apartado. El proyecto se vincula por la obligatoriedad de obtener la autorización correspondiente para realizar las obras descritas en esta manifestación de impacto ambiental. Como ya se mencionó anteriormente, la promovente una vez autorizado el proyecto en materia ambiental procederá a tramitar el Registro Nacional de Pesca para la unidad de producción acuícola.
Art. 30°.- *Las actividades pesqueras se clasifican en:* **II.-** *Cultivo o acuacultura con fines*		
Artículo 31°.- *Para realizar las actividades de pesca se requiere lo siguiente:* **I,** *Concesión, para:* **Inciso b)** *Acuacultura comercial* **II,** Permiso, para: **Inciso g)** *Acuacultura de fomento* **III,** *Autorización, para:* **Inciso d)** *Recolectar del medio natural reproductores, larvas, postlarvas, crías, huevos, semillas, alevines o en cualquier otro estadio, y* **Inciso e)** *Acuacultura didáctica.*		

Artículos 22.- *la Secretaría podrá inscribir en el Registro Nacional de Pesca a los acuicultores que no requieran concesión, permiso o Autorización.*	Al **proyecto** le aplica el Artículo, incisos y, fracciones anteriores, porque se trata de una actividad acuícola con fines comerciales.	Por el hecho de presentar a la autoridad correspondiente (SEMARNAT) la Manifestación de Impacto Ambiental, el promovente está cumpliendo con este apartado. El proyecto se vincula por la obligatoriedad de obtener la autorización correspondiente para realizar las obras descritas en esta manifestación de impacto ambiental. Como ya se mencionó anteriormente, la promovente una vez autorizado el proyecto en materia ambiental procederá a tramitar el Registro Nacional de Pesca para la unidad de producción acuícola.
Art. 30°.- *Las actividades pesqueras se clasifican en:* **II.-** *Cultivo o acuacultura con fines*		
Artículo 31°.- *Para realizar las actividades de pesca se requiere lo siguiente:* **I,** *Concesión, para:* **Inciso b)** *Acuacultura comercial* **II,** Permiso, para: **Inciso g)** *Acuacultura de fomento* **III,** *Autorización, para:* **Inciso d)** *Recolectar del medio natural reproductores, larvas, postlarvas, crías, huevos, semillas, alevines o en cualquier otro estadio, y* **Inciso e)** *Acuacultura didáctica.*		

Artículos 22.- *la Secretaría podrá inscribir en el Registro Nacional de Pesca a los acuicultores que no requieran concesión, permiso o Autorización.*	Al **proyecto** le aplica el Artículo, incisos y, fracciones anteriores, porque se trata de una actividad acuícola con fines comerciales.	Por el hecho de presentar a la autoridad correspondiente (SEMARNAT) la Manifestación de Impacto Ambiental, el promovente está cumpliendo con este apartado. El proyecto se vincula por la obligatoriedad de obtener la autorización correspondiente para realizar las obras descritas en esta manifestación de impacto ambiental. Como ya se mencionó anteriormente, la promovente una vez autorizado el proyecto en materia ambiental procederá a tramitar el Registro Nacional de Pesca para la unidad de producción acuícola.
Art. 30°.- *Las actividades pesqueras se clasifican en:* **II.-** *Cultivo o acuacultura con fines*		
Artículo 31°.- *Para realizar las actividades de pesca se requiere lo siguiente:* **I,** *Concesión, para:* **Inciso b)** *Acuacultura comercial* **II,** Permiso, para: **Inciso g)** *Acuacultura de fomento* **III,** *Autorización, para:* **Inciso d)** *Recolectar del medio natural reproductores, larvas, postlarvas, crías, huevos, semillas, alevines o en cualquier otro estadio, y* **Inciso e)** *Acuacultura didáctica.*		

Artículos 22.- *la Secretaría podrá inscribir en el Registro Nacional de Pesca a los acuicultores que no requieran concesión, permiso o Autorización.*	Al **proyecto** le aplica el Artículo, incisos y, fracciones anteriores, porque se trata de una actividad acuícola con fines comerciales.	Por el hecho de presentar a la autoridad correspondiente (SEMARNAT) la Manifestación de Impacto Ambiental, el promovente está cumpliendo con este apartado. El proyecto se vincula por la obligatoriedad de obtener la autorización correspondiente para realizar las obras descritas en esta manifestación de impacto ambiental. Como ya se mencionó anteriormente, la promovente una vez autorizado el proyecto en materia ambiental procederá a tramitar el Registro Nacional de Pesca para la unidad de producción acuícola.
Art. 30°.- *Las actividades pesqueras se clasifican en:* **II.-** *Cultivo o acuacultura con fines*		
Artículo 31°.- *Para realizar las actividades de pesca se requiere lo siguiente:* **I,** *Concesión, para:* **Inciso b)** *Acuacultura comercial* **II,** Permiso, para: **Inciso g)** *Acuacultura de fomento* **III,** *Autorización, para:* **Inciso d)** *Recolectar del medio natural reproductores, larvas, postlarvas, crías, huevos, semillas, alevines o en cualquier otro estadio, y* **Inciso e)** *Acuacultura didáctica.*		

Artículos 22.- *la Secretaría podrá inscribir en el Registro Nacional de Pesca a los acuicultores que no requieran concesión, permiso o Autorización.*	Al **proyecto** le aplica el Artículo, incisos y, fracciones anteriores, porque se trata de una actividad acuícola con fines comerciales.	Por el hecho de presentar a la autoridad correspondiente (SEMARNAT) la Manifestación de Impacto Ambiental, el promovente está cumpliendo con este apartado. El proyecto se vincula por la obligatoriedad de obtener la autorización correspondiente para realizar las obras descritas en esta manifestación de impacto ambiental. Como ya se mencionó anteriormente, la promovente una vez autorizado el proyecto en materia ambiental procederá a tramitar el Registro Nacional de Pesca para la unidad de producción acuícola.
Art. 30°.- *Las actividades pesqueras se clasifican en:* **II.-** *Cultivo o acuacultura con fines*		
Artículo 31°.- *Para realizar las actividades de pesca se requiere lo siguiente:* **I,** *Concesión, para:* **Inciso b)** *Acuacultura comercial* **II,** Permiso, para: **Inciso g)** *Acuacultura de fomento* **III,** *Autorización, para:* **Inciso d)** *Recolectar del medio natural reproductores, larvas, postlarvas, crías, huevos, semillas, alevines o en cualquier otro estadio, y* **Inciso e)** *Acuacultura didáctica.*		

Artículos 22.- *la Secretaría podrá inscribir en el Registro Nacional de Pesca a los acuicultores que no requieran concesión, permiso o Autorización.*	Al **proyecto** le aplica el Artículo, incisos y, fracciones anteriores, porque se trata de una actividad acuícola con fines comerciales.	Por el hecho de presentar a la autoridad correspondiente (SEMARNAT) la Manifestación de Impacto Ambiental, el promovente está cumpliendo con este apartado. El proyecto se vincula por la obligatoriedad de obtener la autorización correspondiente para realizar las obras descritas en esta manifestación de impacto ambiental. Como ya se mencionó anteriormente, la promovente una vez autorizado el proyecto en materia ambiental procederá a tramitar el Registro Nacional de Pesca para la unidad de producción acuícola.
Art. 30°.- *Las actividades pesqueras se clasifican en:* **II.-** *Cultivo o acuacultura con fines*		
Artículo 31°.- *Para realizar las actividades de pesca se requiere lo siguiente:* **I,** *Concesión, para:* **Inciso b)** *Acuacultura comercial* **II,** Permiso, para: **Inciso g)** *Acuacultura de fomento* **III,** *Autorización, para:* **Inciso d)** *Recolectar del medio natural reproductores, larvas, postlarvas, crías, huevos, semillas, alevines o en cualquier otro estadio, y* **Inciso e)** *Acuacultura didáctica.*		

Artículos 22.- *la Secretaría podrá inscribir en el Registro Nacional de Pesca a los acuicultores que no requieran concesión, permiso o Autorización.*	Al **proyecto** le aplica el Artículo, incisos y, fracciones anteriores, porque se trata de una actividad acuícola con fines comerciales.	Por el hecho de presentar a la autoridad correspondiente (SEMARNAT) la Manifestación de Impacto Ambiental, el promovente está cumpliendo con este apartado. El proyecto se vincula por la obligatoriedad de obtener la autorización correspondiente para realizar las obras descritas en esta manifestación de impacto ambiental. Como ya se mencionó anteriormente, la promovente una vez autorizado el proyecto en materia ambiental procederá a tramitar el Registro Nacional de Pesca para la unidad de producción acuícola.
Art. 30°.- *Las actividades pesqueras se clasifican en:* **II.-** *Cultivo o acuacultura con fines*		
Artículo 31°.- *Para realizar las actividades de pesca se requiere lo siguiente:* **I,** *Concesión, para:* **Inciso b)** *Acuacultura comercial* **II,** Permiso, para: **Inciso g)** *Acuacultura de fomento* **III,** *Autorización, para:* **Inciso d)** *Recolectar del medio natural reproductores, larvas, postlarvas, crías, huevos, semillas, alevines o en cualquier otro estadio, y* **Inciso e)** *Acuacultura didáctica.*		

Artículos 22.- *la Secretaría podrá inscribir en el Registro Nacional de Pesca a los acuicultores que no requieran concesión, permiso o Autorización.*	Al **proyecto** le aplica el Artículo, incisos y, fracciones anteriores, porque se trata de una actividad acuícola con fines comerciales.	Por el hecho de presentar a la autoridad correspondiente (SEMARNAT) la Manifestación de Impacto Ambiental, el promovente está cumpliendo con este apartado. El proyecto se vincula por la obligatoriedad de obtener la autorización correspondiente para realizar las obras descritas en esta manifestación de impacto ambiental. Como ya se mencionó anteriormente, la promovente una vez autorizado el proyecto en materia ambiental procederá a tramitar el Registro Nacional de Pesca para la unidad de producción acuícola.
Art. 30°.- *Las actividades pesqueras se clasifican en:* **II.-** *Cultivo o acuacultura con fines*		
Artículo 31°.- *Para realizar las actividades de pesca se requiere lo siguiente:* **I,** *Concesión, para:* **Inciso b)** *Acuacultura comercial* **II,** Permiso, para: **Inciso g)** *Acuacultura de fomento* **III,** *Autorización, para:* **Inciso d)** *Recolectar del medio natural reproductores, larvas, postlarvas, crías, huevos, semillas, alevines o en cualquier otro estadio, y* **Inciso e)** *Acuacultura didáctica.*		

Artículos 22.- *la Secretaría podrá inscribir en el Registro Nacional de Pesca a los acuicultores que no requieran concesión, permiso o Autorización.*	Al **proyecto** le aplica el Artículo, incisos y, fracciones anteriores, porque se trata de una actividad acuícola con fines comerciales.	Por el hecho de presentar a la autoridad correspondiente (SEMARNAT) la Manifestación de Impacto Ambiental, el promovente está cumpliendo con este apartado. El proyecto se vincula por la obligatoriedad de obtener la autorización correspondiente para realizar las obras descritas en esta manifestación de impacto ambiental. Como ya se mencionó anteriormente, la promovente una vez autorizado el proyecto en materia ambiental procederá a tramitar el Registro Nacional de Pesca para la unidad de producción acuícola.
Art. 30°.- *Las actividades pesqueras se clasifican en:* **II.-** *Cultivo o acuacultura con fines*		
Artículo 31°.- *Para realizar las actividades de pesca se requiere lo siguiente:* **I,** *Concesión, para:* **Inciso b)** *Acuacultura comercial* **II,** Permiso, para: **Inciso g)** *Acuacultura de fomento* **III,** *Autorización, para:* **Inciso d)** *Recolectar del medio natural reproductores, larvas, postlarvas, crías, huevos, semillas, alevines o en cualquier otro estadio, y* **Inciso e)** *Acuacultura didáctica.*		

Artículos 22.- *la Secretaría podrá inscribir en el Registro Nacional de Pesca a los acuicultores que no requieran concesión, permiso o Autorización.*	Al **proyecto** le aplica el Artículo, incisos y, fracciones anteriores, porque se trata de una actividad acuícola con fines comerciales.	Por el hecho de presentar a la autoridad correspondiente (SEMARNAT) la Manifestación de Impacto Ambiental, el promovente está cumpliendo con este apartado. El proyecto se vincula por la obligatoriedad de obtener la autorización correspondiente para realizar las obras descritas en esta manifestación de impacto ambiental. Como ya se mencionó anteriormente, la promovente una vez autorizado el proyecto en materia ambiental procederá a tramitar el Registro Nacional de Pesca para la unidad de producción acuícola.
Art. 30°.- *Las actividades pesqueras se clasifican en:* **II.-** *Cultivo o acuacultura con fines*		
Artículo 31°.- *Para realizar las actividades de pesca se requiere lo siguiente:* **I,** *Concesión, para:* **Inciso b)** *Acuacultura comercial* **II,** Permiso, para: **Inciso g)** *Acuacultura de fomento* **III,** *Autorización, para:* **Inciso d)** *Recolectar del medio natural reproductores, larvas, postlarvas, crías, huevos, semillas, alevines o en cualquier otro estadio, y* **Inciso e)** *Acuacultura didáctica.*		

Artículos 22.- *la Secretaría podrá inscribir en el Registro Nacional de Pesca a los acuicultores que no requieran concesión, permiso o Autorización.*	Al **proyecto** le aplica el Artículo, incisos y, fracciones anteriores, porque se trata de una actividad acuícola con fines comerciales.	Por el hecho de presentar a la autoridad correspondiente (SEMARNAT) la Manifestación de Impacto Ambiental, el promovente está cumpliendo con este apartado. El proyecto se vincula por la obligatoriedad de obtener la autorización correspondiente para realizar las obras descritas en esta manifestación de impacto ambiental. Como ya se mencionó anteriormente, la promovente una vez autorizado el proyecto en materia ambiental procederá a tramitar el Registro Nacional de Pesca para la unidad de producción acuícola.
Art. 30°.- *Las actividades pesqueras se clasifican en:* **II.-** *Cultivo o acuacultura con fines*		
Artículo 31°.- *Para realizar las actividades de pesca se requiere lo siguiente:* **I,** *Concesión, para:* **Inciso b)** *Acuacultura comercial* **II,** Permiso, para: **Inciso g)** *Acuacultura de fomento* **III,** *Autorización, para:* **Inciso d)** *Recolectar del medio natural reproductores, larvas, postlarvas, crías, huevos, semillas, alevines o en cualquier otro estadio, y* **Inciso e)** *Acuacultura didáctica.*		

Artículos 22.- *la Secretaría podrá inscribir en el Registro Nacional de Pesca a los acuicultores que no requieran concesión, permiso o Autorización.*	Al **proyecto** le aplica el Artículo, incisos y, fracciones anteriores, porque se trata de una actividad acuícola con fines comerciales.	Por el hecho de presentar a la autoridad correspondiente (SEMARNAT) la Manifestación de Impacto Ambiental, el promovente está cumpliendo con este apartado. El proyecto se vincula por la obligatoriedad de obtener la autorización correspondiente para realizar las obras descritas en esta manifestación de impacto ambiental. Como ya se mencionó anteriormente, la promovente una vez autorizado el proyecto en materia ambiental procederá a tramitar el Registro Nacional de Pesca para la unidad de producción acuícola.
Art. 30°.- *Las actividades pesqueras se clasifican en:* **II.-** *Cultivo o acuacultura con fines*		
Artículo 31°.- *Para realizar las actividades de pesca se requiere lo siguiente:* **I,** *Concesión, para:* **Inciso b)** *Acuacultura comercial* **II,** Permiso, para: **Inciso g)** *Acuacultura de fomento* **III,** *Autorización, para:* **Inciso d)** *Recolectar del medio natural reproductores, larvas, postlarvas, crías, huevos, semillas, alevines o en cualquier otro estadio, y* **Inciso e)** *Acuacultura didáctica.*		

Artículos 22.- *la Secretaría podrá inscribir en el Registro Nacional de Pesca a los acuicultores que no requieran concesión, permiso o Autorización.*	Al **proyecto** le aplica el Artículo, incisos y, fracciones anteriores, porque se trata de una actividad acuícola con fines comerciales.	Por el hecho de presentar a la autoridad correspondiente (SEMARNAT) la Manifestación de Impacto Ambiental, el promovente está cumpliendo con este apartado. El proyecto se vincula por la obligatoriedad de obtener la autorización correspondiente para realizar las obras descritas en esta manifestación de impacto ambiental. Como ya se mencionó anteriormente, la promovente una vez autorizado el proyecto en materia ambiental procederá a tramitar el Registro Nacional de Pesca para la unidad de producción acuícola.
Art. 30°.- *Las actividades pesqueras se clasifican en:* **II.-** *Cultivo o acuacultura con fines*		
Artículo 31°.- *Para realizar las actividades de pesca se requiere lo siguiente:* **I,** *Concesión, para:* **Inciso b)** *Acuacultura comercial* **II,** Permiso, para: **Inciso g)** *Acuacultura de fomento* **III,** *Autorización, para:* **Inciso d)** *Recolectar del medio natural reproductores, larvas, postlarvas, crías, huevos, semillas, alevines o en cualquier otro estadio, y* **Inciso e)** *Acuacultura didáctica.*		

Artículos 22.- *la Secretaría podrá inscribir en el Registro Nacional de Pesca a los acuicultores que no requieran concesión, permiso o Autorización.*	Al **proyecto** le aplica el Artículo, incisos y, fracciones anteriores, porque se trata de una actividad acuícola con fines comerciales.	Por el hecho de presentar a la autoridad correspondiente (SEMARNAT) la Manifestación de Impacto Ambiental, el promovente está cumpliendo con este apartado. El proyecto se vincula por la obligatoriedad de obtener la autorización correspondiente para realizar las obras descritas en esta manifestación de impacto ambiental. Como ya se mencionó anteriormente, la promovente una vez autorizado el proyecto en materia ambiental procederá a tramitar el Registro Nacional de Pesca para la unidad de producción acuícola.
Art. 30°.- *Las actividades pesqueras se clasifican en:* **II.-** *Cultivo o acuacultura con fines*		
Artículo 31°.- *Para realizar las actividades de pesca se requiere lo siguiente:* **I,** *Concesión, para:* **Inciso b)** *Acuacultura comercial* **II,** Permiso, para: **Inciso g)** *Acuacultura de fomento* **III,** *Autorización, para:* **Inciso d)** *Recolectar del medio natural reproductores, larvas, postlarvas, crías, huevos, semillas, alevines o en cualquier otro estadio, y* **Inciso e)** *Acuacultura didáctica.*		

Artículos 22.- *la Secretaría podrá inscribir en el Registro Nacional de Pesca a los acuicultores que no requieran concesión, permiso o Autorización.*	Al **proyecto** le aplica el Artículo, incisos y, fracciones anteriores, porque se trata de una actividad acuícola con fines comerciales.	Por el hecho de presentar a la autoridad correspondiente (SEMARNAT) la Manifestación de Impacto Ambiental, el promovente está cumpliendo con este apartado. El proyecto se vincula por la obligatoriedad de obtener la autorización correspondiente para realizar las obras descritas en esta manifestación de impacto ambiental. Como ya se mencionó anteriormente, la promovente una vez autorizado el proyecto en materia ambiental procederá a tramitar el Registro Nacional de Pesca para la unidad de producción acuícola.
Art. 30°.- *Las actividades pesqueras se clasifican en:* **II.-** *Cultivo o acuacultura con fines*		
Artículo 31°.- *Para realizar las actividades de pesca se requiere lo siguiente:* **I,** *Concesión, para:* **Inciso b)** *Acuacultura comercial* **II,** Permiso, para: **Inciso g)** *Acuacultura de fomento* **III,** *Autorización, para:* **Inciso d)** *Recolectar del medio natural reproductores, larvas, postlarvas, crías, huevos, semillas, alevines o en cualquier otro estadio, y* **Inciso e)** *Acuacultura didáctica.*		

Artículos 22.- *la Secretaría podrá inscribir en el Registro Nacional de Pesca a los acuicultores que no requieran concesión, permiso o Autorización.*	Al **proyecto** le aplica el Artículo, incisos y, fracciones anteriores, porque se trata de una actividad acuícola con fines comerciales.	Por el hecho de presentar a la autoridad correspondiente (SEMARNAT) la Manifestación de Impacto Ambiental, el promovente está cumpliendo con este apartado. El proyecto se vincula por la obligatoriedad de obtener la autorización correspondiente para realizar las obras descritas en esta manifestación de impacto ambiental. Como ya se mencionó anteriormente, la promovente una vez autorizado el proyecto en materia ambiental procederá a tramitar el Registro Nacional de Pesca para la unidad de producción acuícola.
Art. 30°.- *Las actividades pesqueras se clasifican en:* **II.-** *Cultivo o acuacultura con fines*		
Artículo 31°.- *Para realizar las actividades de pesca se requiere lo siguiente:* **I,** *Concesión, para:* **Inciso b)** *Acuacultura comercial* **II,** Permiso, para: **Inciso g)** *Acuacultura de fomento* **III,** *Autorización, para:* **Inciso d)** *Recolectar del medio natural reproductores, larvas, postlarvas, crías, huevos, semillas, alevines o en cualquier otro estadio, y* **Inciso e)** *Acuacultura didáctica.*		

Artículos 22.- *la Secretaría podrá inscribir en el Registro Nacional de Pesca a los acuicultores que no requieran concesión, permiso o Autorización.*	Al **proyecto** le aplica el Artículo, incisos y, fracciones anteriores, porque se trata de una actividad acuícola con fines comerciales.	Por el hecho de presentar a la autoridad correspondiente (SEMARNAT) la Manifestación de Impacto Ambiental, el promovente está cumpliendo con este apartado. El proyecto se vincula por la obligatoriedad de obtener la autorización correspondiente para realizar las obras descritas en esta manifestación de impacto ambiental. Como ya se mencionó anteriormente, la promovente una vez autorizado el proyecto en materia ambiental procederá a tramitar el Registro Nacional de Pesca para la unidad de producción acuícola.
Art. 30°.- *Las actividades pesqueras se clasifican en:* **II.-** *Cultivo o acuacultura con fines*		
Artículo 31°.- *Para realizar las actividades de pesca se requiere lo siguiente:* **I,** *Concesión, para:* **Inciso b)** *Acuacultura comercial* **II,** Permiso, para: **Inciso g)** *Acuacultura de fomento* **III,** *Autorización, para:* **Inciso d)** *Recolectar del medio natural reproductores, larvas, postlarvas, crías, huevos, semillas, alevines o en cualquier otro estadio, y* **Inciso e)** *Acuacultura didáctica.*		

Artículos 22.- *la Secretaría podrá inscribir en el Registro Nacional de Pesca a los acuicultores que no requieran concesión, permiso o Autorización.*	Al **proyecto** le aplica el Artículo, incisos y, fracciones anteriores, porque se trata de una actividad acuícola con fines comerciales.	Por el hecho de presentar a la autoridad correspondiente (SEMARNAT) la Manifestación de Impacto Ambiental, el promovente está cumpliendo con este apartado. El proyecto se vincula por la obligatoriedad de obtener la autorización correspondiente para realizar las obras descritas en esta manifestación de impacto ambiental. Como ya se mencionó anteriormente, la promovente una vez autorizado el proyecto en materia ambiental procederá a tramitar el Registro Nacional de Pesca para la unidad de producción acuícola.
Art. 30°.- *Las actividades pesqueras se clasifican en:* **II.-** *Cultivo o acuacultura con fines*		
Artículo 31°.- *Para realizar las actividades de pesca se requiere lo siguiente:* **I,** *Concesión, para:* **Inciso b)** *Acuacultura comercial* **II,** Permiso, para: **Inciso g)** *Acuacultura de fomento* **III,** *Autorización, para:* **Inciso d)** *Recolectar del medio natural reproductores, larvas, postlarvas, crías, huevos, semillas, alevines o en cualquier otro estadio, y* **Inciso e)** *Acuacultura didáctica.*		

Artículos 22.- *la Secretaría podrá inscribir en el Registro Nacional de Pesca a los acuicultores que no requieran concesión, permiso o Autorización.*	Al **proyecto** le aplica el Artículo, incisos y, fracciones anteriores, porque se trata de una actividad acuícola con fines comerciales.	Por el hecho de presentar a la autoridad correspondiente (SEMARNAT) la Manifestación de Impacto Ambiental, el promovente está cumpliendo con este apartado. El proyecto se vincula por la obligatoriedad de obtener la autorización correspondiente para realizar las obras descritas en esta manifestación de impacto ambiental. Como ya se mencionó anteriormente, la promovente una vez autorizado el proyecto en materia ambiental procederá a tramitar el Registro Nacional de Pesca para la unidad de producción acuícola.
Art. 30°.- *Las actividades pesqueras se clasifican en:* **II.-** *Cultivo o acuacultura con fines*		
Artículo 31°.- *Para realizar las actividades de pesca se requiere lo siguiente:* **I,** *Concesión, para:* **Inciso b)** *Acuacultura comercial* **II,** Permiso, para: **Inciso g)** *Acuacultura de fomento* **III,** *Autorización, para:* **Inciso d)** *Recolectar del medio natural reproductores, larvas, postlarvas, crías, huevos, semillas, alevines o en cualquier otro estadio, y* **Inciso e)** *Acuacultura didáctica.*		

Artículos 22.- *la Secretaría podrá inscribir en el Registro Nacional de Pesca a los acuicultores que no requieran concesión, permiso o Autorización.*	Al **proyecto** le aplica el Artículo, incisos y, fracciones anteriores, porque se trata de una actividad acuícola con fines comerciales.	Por el hecho de presentar a la autoridad correspondiente (SEMARNAT) la Manifestación de Impacto Ambiental, el promovente está cumpliendo con este apartado. El proyecto se vincula por la obligatoriedad de obtener la autorización correspondiente para realizar las obras descritas en esta manifestación de impacto ambiental. Como ya se mencionó anteriormente, la promovente una vez autorizado el proyecto en materia ambiental procederá a tramitar el Registro Nacional de Pesca para la unidad de producción acuícola.
Art. 30°.- *Las actividades pesqueras se clasifican en:* **II.-** *Cultivo o acuacultura con fines*		
Artículo 31°.- *Para realizar las actividades de pesca se requiere lo siguiente:* **I,** *Concesión, para:* **Inciso b)** *Acuacultura comercial* **II,** Permiso, para: **Inciso g)** *Acuacultura de fomento* **III,** *Autorización, para:* **Inciso d)** *Recolectar del medio natural reproductores, larvas, postlarvas, crías, huevos, semillas, alevines o en cualquier otro estadio, y* **Inciso e)** *Acuacultura didáctica.*		

Artículos 22.- *la Secretaría podrá inscribir en el Registro Nacional de Pesca a los acuicultores que no requieran concesión, permiso o Autorización.*	Al **proyecto** le aplica el Artículo, incisos y, fracciones anteriores, porque se trata de una actividad acuícola con fines comerciales.	Por el hecho de presentar a la autoridad correspondiente (SEMARNAT) la Manifestación de Impacto Ambiental, el promovente está cumpliendo con este apartado. El proyecto se vincula por la obligatoriedad de obtener la autorización correspondiente para realizar las obras descritas en esta manifestación de impacto ambiental. Como ya se mencionó anteriormente, la promovente una vez autorizado el proyecto en materia ambiental procederá a tramitar el Registro Nacional de Pesca para la unidad de producción acuícola.
Art. 30°.- *Las actividades pesqueras se clasifican en:* **II.-** *Cultivo o acuacultura con fines*		
Artículo 31°.- *Para realizar las actividades de pesca se requiere lo siguiente:* **I,** *Concesión, para:* **Inciso b)** *Acuacultura comercial* **II,** Permiso, para: **Inciso g)** *Acuacultura de fomento* **III,** *Autorización, para:* **Inciso d)** *Recolectar del medio natural reproductores, larvas, postlarvas, crías, huevos, semillas, alevines o en cualquier otro estadio, y* **Inciso e)** *Acuacultura didáctica.*		

Artículos 22.- *la Secretaría podrá inscribir en el Registro Nacional de Pesca a los acuicultores que no requieran concesión, permiso o Autorización.*	Al **proyecto** le aplica el Artículo, incisos y, fracciones anteriores, porque se trata de una actividad acuícola con fines comerciales.	Por el hecho de presentar a la autoridad correspondiente (SEMARNAT) la Manifestación de Impacto Ambiental, el promovente está cumpliendo con este apartado. El proyecto se vincula por la obligatoriedad de obtener la autorización correspondiente para realizar las obras descritas en esta manifestación de impacto ambiental. Como ya se mencionó anteriormente, la promovente una vez autorizado el proyecto en materia ambiental procederá a tramitar el Registro Nacional de Pesca para la unidad de producción acuícola.
Art. 30°.- *Las actividades pesqueras se clasifican en:* **II.-** *Cultivo o acuacultura con fines*		
Artículo 31°.- *Para realizar las actividades de pesca se requiere lo siguiente:* **I,** *Concesión, para:* **Inciso b)** *Acuacultura comercial* **II,** Permiso, para: **Inciso g)** *Acuacultura de fomento* **III,** *Autorización, para:* **Inciso d)** *Recolectar del medio natural reproductores, larvas, postlarvas, crías, huevos, semillas, alevines o en cualquier otro estadio, y* **Inciso e)** *Acuacultura didáctica.*		

Artículos 22.- *la Secretaría podrá inscribir en el Registro Nacional de Pesca a los acuicultores que no requieran concesión, permiso o Autorización.*	Al **proyecto** le aplica el Artículo, incisos y, fracciones anteriores, porque se trata de una actividad acuícola con fines comerciales.	Por el hecho de presentar a la autoridad correspondiente (SEMARNAT) la Manifestación de Impacto Ambiental, el promovente está cumpliendo con este apartado. El proyecto se vincula por la obligatoriedad de obtener la autorización correspondiente para realizar las obras descritas en esta manifestación de impacto ambiental. Como ya se mencionó anteriormente, la promovente una vez autorizado el proyecto en materia ambiental procederá a tramitar el Registro Nacional de Pesca para la unidad de producción acuícola.
Art. 30°.- *Las actividades pesqueras se clasifican en:* **II.-** *Cultivo o acuacultura con fines*		
Artículo 31°.- *Para realizar las actividades de pesca se requiere lo siguiente:* **I,** *Concesión, para:* **Inciso b)** *Acuacultura comercial* **II,** Permiso, para: **Inciso g)** *Acuacultura de fomento* **III,** *Autorización, para:* **Inciso d)** *Recolectar del medio natural reproductores, larvas, postlarvas, crías, huevos, semillas, alevines o en cualquier otro estadio, y* **Inciso e)** *Acuacultura didáctica.*		

Artículos 22.- *la Secretaría podrá inscribir en el Registro Nacional de Pesca a los acuicultores que no requieran concesión, permiso o Autorización.*	Al **proyecto** le aplica el Artículo, incisos y, fracciones anteriores, porque se trata de una actividad acuícola con fines comerciales.	Por el hecho de presentar a la autoridad correspondiente (SEMARNAT) la Manifestación de Impacto Ambiental, el promovente está cumpliendo con este apartado. El proyecto se vincula por la obligatoriedad de obtener la autorización correspondiente para realizar las obras descritas en esta manifestación de impacto ambiental. Como ya se mencionó anteriormente, la promovente una vez autorizado el proyecto en materia ambiental procederá a tramitar el Registro Nacional de Pesca para la unidad de producción acuícola.
Art. 30°.- *Las actividades pesqueras se clasifican en:* **II.-** *Cultivo o acuacultura con fines*		
Artículo 31°.- *Para realizar las actividades de pesca se requiere lo siguiente:* **I,** *Concesión, para:* **Inciso b)** *Acuacultura comercial* **II,** Permiso, para: **Inciso g)** *Acuacultura de fomento* **III,** *Autorización, para:* **Inciso d)** *Recolectar del medio natural reproductores, larvas, postlarvas, crías, huevos, semillas, alevines o en cualquier otro estadio, y* **Inciso e)** *Acuacultura didáctica.*		

Artículos 22.- *la Secretaría podrá inscribir en el Registro Nacional de Pesca a los acuicultores que no requieran concesión, permiso o Autorización.*	Al **proyecto** le aplica el Artículo, incisos y, fracciones anteriores, porque se trata de una actividad acuícola con fines comerciales.	Por el hecho de presentar a la autoridad correspondiente (SEMARNAT) la Manifestación de Impacto Ambiental, el promovente está cumpliendo con este apartado. El proyecto se vincula por la obligatoriedad de obtener la autorización correspondiente para realizar las obras descritas en esta manifestación de impacto ambiental. Como ya se mencionó anteriormente, la promovente una vez autorizado el proyecto en materia ambiental procederá a tramitar el Registro Nacional de Pesca para la unidad de producción acuícola.
Art. 30°.- *Las actividades pesqueras se clasifican en:* **II.-** *Cultivo o acuacultura con fines*		
Artículo 31°.- *Para realizar las actividades de pesca se requiere lo siguiente:* **I,** *Concesión, para:* **Inciso b)** *Acuacultura comercial* **II,** Permiso, para: **Inciso g)** *Acuacultura de fomento* **III,** *Autorización, para:* **Inciso d)** *Recolectar del medio natural reproductores, larvas, postlarvas, crías, huevos, semillas, alevines o en cualquier otro estadio, y* **Inciso e)** *Acuacultura didáctica.*		

Artículos 22.- *la Secretaría podrá inscribir en el Registro Nacional de Pesca a los acuicultores que no requieran concesión, permiso o Autorización.*	Al **proyecto** le aplica el Artículo, incisos y, fracciones anteriores, porque se trata de una actividad acuícola con fines comerciales.	Por el hecho de presentar a la autoridad correspondiente (SEMARNAT) la Manifestación de Impacto Ambiental, el promovente está cumpliendo con este apartado. El proyecto se vincula por la obligatoriedad de obtener la autorización correspondiente para realizar las obras descritas en esta manifestación de impacto ambiental. Como ya se mencionó anteriormente, la promovente una vez autorizado el proyecto en materia ambiental procederá a tramitar el Registro Nacional de Pesca para la unidad de producción acuícola.
Art. 30°.- *Las actividades pesqueras se clasifican en:* **II.-** *Cultivo o acuacultura con fines*		
Artículo 31°.- *Para realizar las actividades de pesca se requiere lo siguiente:* **I,** *Concesión, para:* **Inciso b)** *Acuacultura comercial* **II,** Permiso, para: **Inciso g)** *Acuacultura de fomento* **III,** *Autorización, para:* **Inciso d)** *Recolectar del medio natural reproductores, larvas, postlarvas, crías, huevos, semillas, alevines o en cualquier otro estadio, y* **Inciso e)** *Acuacultura didáctica.*		

Artículos 22.- *la Secretaría podrá inscribir en el Registro Nacional de Pesca a los acuicultores que no requieran concesión, permiso o Autorización.*	Al **proyecto** le aplica el Artículo, incisos y, fracciones anteriores, porque se trata de una actividad acuícola con fines comerciales.	Por el hecho de presentar a la autoridad correspondiente (SEMARNAT) la Manifestación de Impacto Ambiental, el promovente está cumpliendo con este apartado. El proyecto se vincula por la obligatoriedad de obtener la autorización correspondiente para realizar las obras descritas en esta manifestación de impacto ambiental. Como ya se mencionó anteriormente, la promovente una vez autorizado el proyecto en materia ambiental procederá a tramitar el Registro Nacional de Pesca para la unidad de producción acuícola.
Art. 30°.- *Las actividades pesqueras se clasifican en:* **II.-** *Cultivo o acuacultura con fines*		
Artículo 31°.- *Para realizar las actividades de pesca se requiere lo siguiente:* **I,** *Concesión, para:* **Inciso b)** *Acuacultura comercial* **II,** Permiso, para: **Inciso g)** *Acuacultura de fomento* **III,** *Autorización, para:* **Inciso d)** *Recolectar del medio natural reproductores, larvas, postlarvas, crías, huevos, semillas, alevines o en cualquier otro estadio, y* **Inciso e)** *Acuacultura didáctica.*		

Artículos 22.- *la Secretaría podrá inscribir en el Registro Nacional de Pesca a los acuicultores que no requieran concesión, permiso o Autorización.*	Al **proyecto** le aplica el Artículo, incisos y, fracciones anteriores, porque se trata de una actividad acuícola con fines comerciales.	Por el hecho de presentar a la autoridad correspondiente (SEMARNAT) la Manifestación de Impacto Ambiental, el promovente está cumpliendo con este apartado. El proyecto se vincula por la obligatoriedad de obtener la autorización correspondiente para realizar las obras descritas en esta manifestación de impacto ambiental. Como ya se mencionó anteriormente, la promovente una vez autorizado el proyecto en materia ambiental procederá a tramitar el Registro Nacional de Pesca para la unidad de producción acuícola.
Art. 30°.- *Las actividades pesqueras se clasifican en:* **II.-** *Cultivo o acuacultura con fines*		
Artículo 31°.- *Para realizar las actividades de pesca se requiere lo siguiente:* **I,** *Concesión, para:* **Inciso b)** *Acuacultura comercial* **II,** Permiso, para: **Inciso g)** *Acuacultura de fomento* **III,** *Autorización, para:* **Inciso d)** *Recolectar del medio natural reproductores, larvas, postlarvas, crías, huevos, semillas, alevines o en cualquier otro estadio, y* **Inciso e)** *Acuacultura didáctica.*		

Artículos 22.- *la Secretaría podrá inscribir en el Registro Nacional de Pesca a los acuicultores que no requieran concesión, permiso o Autorización.*	Al **proyecto** le aplica el Artículo, incisos y, fracciones anteriores, porque se trata de una actividad acuícola con fines comerciales.	Por el hecho de presentar a la autoridad correspondiente (SEMARNAT) la Manifestación de Impacto Ambiental, el promovente está cumpliendo con este apartado. El proyecto se vincula por la obligatoriedad de obtener la autorización correspondiente para realizar las obras descritas en esta manifestación de impacto ambiental. Como ya se mencionó anteriormente, la promovente una vez autorizado el proyecto en materia ambiental procederá a tramitar el Registro Nacional de Pesca para la unidad de producción acuícola.
Art. 30°.- *Las actividades pesqueras se clasifican en:* **II.-** *Cultivo o acuacultura con fines*		
Artículo 31°.- *Para realizar las actividades de pesca se requiere lo siguiente:* **I,** *Concesión, para:* **Inciso b)** *Acuacultura comercial* **II,** Permiso, para: **Inciso g)** *Acuacultura de fomento* **III,** *Autorización, para:* **Inciso d)** *Recolectar del medio natural reproductores, larvas, postlarvas, crías, huevos, semillas, alevines o en cualquier otro estadio, y* **Inciso e)** *Acuacultura didáctica.*		

Artículos 22.- *la Secretaría podrá inscribir en el Registro Nacional de Pesca a los acuicultores que no requieran concesión, permiso o Autorización.*	Al **proyecto** le aplica el Artículo, incisos y, fracciones anteriores, porque se trata de una actividad acuícola con fines comerciales.	Por el hecho de presentar a la autoridad correspondiente (SEMARNAT) la Manifestación de Impacto Ambiental, el promovente está cumpliendo con este apartado. El proyecto se vincula por la obligatoriedad de obtener la autorización correspondiente para realizar las obras descritas en esta manifestación de impacto ambiental. Como ya se mencionó anteriormente, la promovente una vez autorizado el proyecto en materia ambiental procederá a tramitar el Registro Nacional de Pesca para la unidad de producción acuícola.
Art. 30°.- *Las actividades pesqueras se clasifican en:* **II.-** *Cultivo o acuacultura con fines*		
Artículo 31°.- *Para realizar las actividades de pesca se requiere lo siguiente:* **I,** *Concesión, para:* **Inciso b)** *Acuacultura comercial* **II,** Permiso, para: **Inciso g)** *Acuacultura de fomento* **III,** *Autorización, para:* **Inciso d)** *Recolectar del medio natural reproductores, larvas, postlarvas, crías, huevos, semillas, alevines o en cualquier otro estadio, y* **Inciso e)** *Acuacultura didáctica.*		

Artículos 22.- *la Secretaría podrá inscribir en el Registro Nacional de Pesca a los acuicultores que no requieran concesión, permiso o Autorización.*	Al **proyecto** le aplica el Artículo, incisos y, fracciones anteriores, porque se trata de una actividad acuícola con fines comerciales.	Por el hecho de presentar a la autoridad correspondiente (SEMARNAT) la Manifestación de Impacto Ambiental, el promovente está cumpliendo con este apartado. El proyecto se vincula por la obligatoriedad de obtener la autorización correspondiente para realizar las obras descritas en esta manifestación de impacto ambiental. Como ya se mencionó anteriormente, la promovente una vez autorizado el proyecto en materia ambiental procederá a tramitar el Registro Nacional de Pesca para la unidad de producción acuícola.
Art. 30°.- *Las actividades pesqueras se clasifican en:* **II.-** *Cultivo o acuacultura con fines*		
Artículo 31°.- *Para realizar las actividades de pesca se requiere lo siguiente:* **I,** *Concesión, para:* **Inciso b)** *Acuacultura comercial* **II,** Permiso, para: **Inciso g)** *Acuacultura de fomento* **III,** *Autorización, para:* **Inciso d)** *Recolectar del medio natural reproductores, larvas, postlarvas, crías, huevos, semillas, alevines o en cualquier otro estadio, y* **Inciso e)** *Acuacultura didáctica.*		

Artículos 22.- *la Secretaría podrá inscribir en el Registro Nacional de Pesca a los acuicultores que no requieran concesión, permiso o Autorización.*	Al **proyecto** le aplica el Artículo, incisos y, fracciones anteriores, porque se trata de una actividad acuícola con fines comerciales.	Por el hecho de presentar a la autoridad correspondiente (SEMARNAT) la Manifestación de Impacto Ambiental, el promovente está cumpliendo con este apartado. El proyecto se vincula por la obligatoriedad de obtener la autorización correspondiente para realizar las obras descritas en esta manifestación de impacto ambiental. Como ya se mencionó anteriormente, la promovente una vez autorizado el proyecto en materia ambiental procederá a tramitar el Registro Nacional de Pesca para la unidad de producción acuícola.
Art. 30°.- *Las actividades pesqueras se clasifican en:* **II.-** *Cultivo o acuacultura con fines*		
Artículo 31°.- *Para realizar las actividades de pesca se requiere lo siguiente:* **I,** *Concesión, para:* **Inciso b)** *Acuacultura comercial* **II,** Permiso, para: **Inciso g)** *Acuacultura de fomento* **III,** *Autorización, para:* **Inciso d)** *Recolectar del medio natural reproductores, larvas, postlarvas, crías, huevos, semillas, alevines o en cualquier otro estadio, y* **Inciso e)** *Acuacultura didáctica.*		

Artículos 22.- *la Secretaría podrá inscribir en el Registro Nacional de Pesca a los acuicultores que no requieran concesión, permiso o Autorización.*	Al **proyecto** le aplica el Artículo, incisos y, fracciones anteriores, porque se trata de una actividad acuícola con fines comerciales.	Por el hecho de presentar a la autoridad correspondiente (SEMARNAT) la Manifestación de Impacto Ambiental, el promovente está cumpliendo con este apartado. El proyecto se vincula por la obligatoriedad de obtener la autorización correspondiente para realizar las obras descritas en esta manifestación de impacto ambiental. Como ya se mencionó anteriormente, la promovente una vez autorizado el proyecto en materia ambiental procederá a tramitar el Registro Nacional de Pesca para la unidad de producción acuícola.
Art. 30°.- *Las actividades pesqueras se clasifican en:* **II.-** *Cultivo o acuacultura con fines*		
Artículo 31°.- *Para realizar las actividades de pesca se requiere lo siguiente:* **I,** *Concesión, para:* **Inciso b)** *Acuacultura comercial* **II,** Permiso, para: **Inciso g)** *Acuacultura de fomento* **III,** *Autorización, para:* **Inciso d)** *Recolectar del medio natural reproductores, larvas, postlarvas, crías, huevos, semillas, alevines o en cualquier otro estadio, y* **Inciso e)** *Acuacultura didáctica.*		

Artículos 22.- *la Secretaría podrá inscribir en el Registro Nacional de Pesca a los acuicultores que no requieran concesión, permiso o Autorización.*	Al **proyecto** le aplica el Artículo, incisos y, fracciones anteriores, porque se trata de una actividad acuícola con fines comerciales.	Por el hecho de presentar a la autoridad correspondiente (SEMARNAT) la Manifestación de Impacto Ambiental, el promovente está cumpliendo con este apartado. El proyecto se vincula por la obligatoriedad de obtener la autorización correspondiente para realizar las obras descritas en esta manifestación de impacto ambiental. Como ya se mencionó anteriormente, la promovente una vez autorizado el proyecto en materia ambiental procederá a tramitar el Registro Nacional de Pesca para la unidad de producción acuícola.
Art. 30°.- *Las actividades pesqueras se clasifican en:* **II.-** *Cultivo o acuacultura con fines*		
Artículo 31°.- *Para realizar las actividades de pesca se requiere lo siguiente:* **I,** *Concesión, para:* **Inciso b)** *Acuacultura comercial* **II,** Permiso, para: **Inciso g)** *Acuacultura de fomento* **III,** *Autorización, para:* **Inciso d)** *Recolectar del medio natural reproductores, larvas, postlarvas, crías, huevos, semillas, alevines o en cualquier otro estadio, y* **Inciso e)** *Acuacultura didáctica.*		

Artículos 22.- *la Secretaría podrá inscribir en el Registro Nacional de Pesca a los acuicultores que no requieran concesión, permiso o Autorización.*	Al **proyecto** le aplica el Artículo, incisos y, fracciones anteriores, porque se trata de una actividad acuícola con fines comerciales.	Por el hecho de presentar a la autoridad correspondiente (SEMARNAT) la Manifestación de Impacto Ambiental, el promovente está cumpliendo con este apartado. El proyecto se vincula por la obligatoriedad de obtener la autorización correspondiente para realizar las obras descritas en esta manifestación de impacto ambiental. Como ya se mencionó anteriormente, la promovente una vez autorizado el proyecto en materia ambiental procederá a tramitar el Registro Nacional de Pesca para la unidad de producción acuícola.
Art. 30°.- *Las actividades pesqueras se clasifican en:* **II.-** *Cultivo o acuacultura con fines*		
Artículo 31°.- *Para realizar las actividades de pesca se requiere lo siguiente:* **I,** *Concesión, para:* **Inciso b)** *Acuacultura comercial* **II,** Permiso, para: **Inciso g)** *Acuacultura de fomento* **III,** *Autorización, para:* **Inciso d)** *Recolectar del medio natural reproductores, larvas, postlarvas, crías, huevos, semillas, alevines o en cualquier otro estadio, y* **Inciso e)** *Acuacultura didáctica.*		

Artículos 22.- *la Secretaría podrá inscribir en el Registro Nacional de Pesca a los acuicultores que no requieran concesión, permiso o Autorización.*	Al **proyecto** le aplica el Artículo, incisos y, fracciones anteriores, porque se trata de una actividad acuícola con fines comerciales.	Por el hecho de presentar a la autoridad correspondiente (SEMARNAT) la Manifestación de Impacto Ambiental, el promovente está cumpliendo con este apartado. El proyecto se vincula por la obligatoriedad de obtener la autorización correspondiente para realizar las obras descritas en esta manifestación de impacto ambiental. Como ya se mencionó anteriormente, la promovente una vez autorizado el proyecto en materia ambiental procederá a tramitar el Registro Nacional de Pesca para la unidad de producción acuícola.
Art. 30°.- *Las actividades pesqueras se clasifican en:* **II.-** *Cultivo o acuacultura con fines*		
Artículo 31°.- *Para realizar las actividades de pesca se requiere lo siguiente:* **I,** *Concesión, para:* **Inciso b)** *Acuacultura comercial* **II,** Permiso, para: **Inciso g)** *Acuacultura de fomento* **III,** *Autorización, para:* **Inciso d)** *Recolectar del medio natural reproductores, larvas, postlarvas, crías, huevos, semillas, alevines o en cualquier otro estadio, y* **Inciso e)** *Acuacultura didáctica.*		

Artículos 22.- *la Secretaría podrá inscribir en el Registro Nacional de Pesca a los acuicultores que no requieran concesión, permiso o Autorización.*	Al **proyecto** le aplica el Artículo, incisos y, fracciones anteriores, porque se trata de una actividad acuícola con fines comerciales.	Por el hecho de presentar a la autoridad correspondiente (SEMARNAT) la Manifestación de Impacto Ambiental, el promovente está cumpliendo con este apartado. El proyecto se vincula por la obligatoriedad de obtener la autorización correspondiente para realizar las obras descritas en esta manifestación de impacto ambiental. Como ya se mencionó anteriormente, la promovente una vez autorizado el proyecto en materia ambiental procederá a tramitar el Registro Nacional de Pesca para la unidad de producción acuícola.
Art. 30°.- *Las actividades pesqueras se clasifican en:* **II.-** *Cultivo o acuacultura con fines*		
Artículo 31°.- *Para realizar las actividades de pesca se requiere lo siguiente:* **I,** *Concesión, para:* **Inciso b)** *Acuacultura comercial* **II,** Permiso, para: **Inciso g)** *Acuacultura de fomento* **III,** *Autorización, para:* **Inciso d)** *Recolectar del medio natural reproductores, larvas, postlarvas, crías, huevos, semillas, alevines o en cualquier otro estadio, y* **Inciso e)** *Acuacultura didáctica.*		

Artículos 22.- *la Secretaría podrá inscribir en el Registro Nacional de Pesca a los acuicultores que no requieran concesión, permiso o Autorización.*	Al **proyecto** le aplica el Artículo, incisos y, fracciones anteriores, porque se trata de una actividad acuícola con fines comerciales.	Por el hecho de presentar a la autoridad correspondiente (SEMARNAT) la Manifestación de Impacto Ambiental, el promovente está cumpliendo con este apartado. El proyecto se vincula por la obligatoriedad de obtener la autorización correspondiente para realizar las obras descritas en esta manifestación de impacto ambiental. Como ya se mencionó anteriormente, la promovente una vez autorizado el proyecto en materia ambiental procederá a tramitar el Registro Nacional de Pesca para la unidad de producción acuícola.
Art. 30°.- *Las actividades pesqueras se clasifican en:* **II.-** *Cultivo o acuacultura con fines*		
Artículo 31°.- *Para realizar las actividades de pesca se requiere lo siguiente:* **I,** *Concesión, para:* **Inciso b)** *Acuacultura comercial* **II,** Permiso, para: **Inciso g)** *Acuacultura de fomento* **III,** *Autorización, para:* **Inciso d)** *Recolectar del medio natural reproductores, larvas, postlarvas, crías, huevos, semillas, alevines o en cualquier otro estadio, y* **Inciso e)** *Acuacultura didáctica.*		

Artículos 22.- *la Secretaría podrá inscribir en el Registro Nacional de Pesca a los acuicultores que no requieran concesión, permiso o Autorización.*	Al **proyecto** le aplica el Artículo, incisos y, fracciones anteriores, porque se trata de una actividad acuícola con fines comerciales.	Por el hecho de presentar a la autoridad correspondiente (SEMARNAT) la Manifestación de Impacto Ambiental, el promovente está cumpliendo con este apartado. El proyecto se vincula por la obligatoriedad de obtener la autorización correspondiente para realizar las obras descritas en esta manifestación de impacto ambiental. Como ya se mencionó anteriormente, la promovente una vez autorizado el proyecto en materia ambiental procederá a tramitar el Registro Nacional de Pesca para la unidad de producción acuícola.
Art. 30°.- *Las actividades pesqueras se clasifican en:* **II.-** *Cultivo o acuacultura con fines*		
Artículo 31°.- *Para realizar las actividades de pesca se requiere lo siguiente:* **I,** *Concesión, para:* **Inciso b)** *Acuacultura comercial* **II,** Permiso, para: **Inciso g)** *Acuacultura de fomento* **III,** *Autorización, para:* **Inciso d)** *Recolectar del medio natural reproductores, larvas, postlarvas, crías, huevos, semillas, alevines o en cualquier otro estadio, y* **Inciso e)** *Acuacultura didáctica.*		

Artículos 22.- *la Secretaría podrá inscribir en el Registro Nacional de Pesca a los acuicultores que no requieran concesión, permiso o Autorización.*	Al **proyecto** le aplica el Artículo, incisos y, fracciones anteriores, porque se trata de una actividad acuícola con fines comerciales.	Por el hecho de presentar a la autoridad correspondiente (SEMARNAT) la Manifestación de Impacto Ambiental, el promovente está cumpliendo con este apartado. El proyecto se vincula por la obligatoriedad de obtener la autorización correspondiente para realizar las obras descritas en esta manifestación de impacto ambiental. Como ya se mencionó anteriormente, la promovente una vez autorizado el proyecto en materia ambiental procederá a tramitar el Registro Nacional de Pesca para la unidad de producción acuícola.
Art. 30°.- *Las actividades pesqueras se clasifican en:* **II.-** *Cultivo o acuacultura con fines*		
Artículo 31°.- *Para realizar las actividades de pesca se requiere lo siguiente:* **I,** *Concesión, para:* **Inciso b)** *Acuacultura comercial* **II,** Permiso, para: **Inciso g)** *Acuacultura de fomento* **III,** *Autorización, para:* **Inciso d)** *Recolectar del medio natural reproductores, larvas, postlarvas, crías, huevos, semillas, alevines o en cualquier otro estadio, y* **Inciso e)** *Acuacultura didáctica.*		

Artículos 22.- *la Secretaría podrá inscribir en el Registro Nacional de Pesca a los acuicultores que no requieran concesión, permiso o Autorización.*	Al **proyecto** le aplica el Artículo, incisos y, fracciones anteriores, porque se trata de una actividad acuícola con fines comerciales.	Por el hecho de presentar a la autoridad correspondiente (SEMARNAT) la Manifestación de Impacto Ambiental, el promovente está cumpliendo con este apartado. El proyecto se vincula por la obligatoriedad de obtener la autorización correspondiente para realizar las obras descritas en esta manifestación de impacto ambiental. Como ya se mencionó anteriormente, la promovente una vez autorizado el proyecto en materia ambiental procederá a tramitar el Registro Nacional de Pesca para la unidad de producción acuícola.
Art. 30°.- *Las actividades pesqueras se clasifican en:* **II.-** *Cultivo o acuacultura con fines*		
Artículo 31°.- *Para realizar las actividades de pesca se requiere lo siguiente:* **I,** *Concesión, para:* **Inciso b)** *Acuacultura comercial* **II,** Permiso, para: **Inciso g)** *Acuacultura de fomento* **III,** *Autorización, para:* **Inciso d)** *Recolectar del medio natural reproductores, larvas, postlarvas, crías, huevos, semillas, alevines o en cualquier otro estadio, y* **Inciso e)** *Acuacultura didáctica.*		

Artículos 22.- *la Secretaría podrá inscribir en el Registro Nacional de Pesca a los acuicultores que no requieran concesión, permiso o Autorización.*	Al **proyecto** le aplica el Artículo, incisos y, fracciones anteriores, porque se trata de una actividad acuícola con fines comerciales.	Por el hecho de presentar a la autoridad correspondiente (SEMARNAT) la Manifestación de Impacto Ambiental, el promovente está cumpliendo con este apartado. El proyecto se vincula por la obligatoriedad de obtener la autorización correspondiente para realizar las obras descritas en esta manifestación de impacto ambiental. Como ya se mencionó anteriormente, la promovente una vez autorizado el proyecto en materia ambiental procederá a tramitar el Registro Nacional de Pesca para la unidad de producción acuícola.
Art. 30°.- *Las actividades pesqueras se clasifican en:* **II.-** *Cultivo o acuacultura con fines*		
Artículo 31°.- *Para realizar las actividades de pesca se requiere lo siguiente:* **I,** *Concesión, para:* **Inciso b)** *Acuacultura comercial* **II,** Permiso, para: **Inciso g)** *Acuacultura de fomento* **III,** *Autorización, para:* **Inciso d)** *Recolectar del medio natural reproductores, larvas, postlarvas, crías, huevos, semillas, alevines o en cualquier otro estadio, y* **Inciso e)** *Acuacultura didáctica.*		

Artículos 22.- *la Secretaría podrá inscribir en el Registro Nacional de Pesca a los acuicultores que no requieran concesión, permiso o Autorización.*	Al **proyecto** le aplica el Artículo, incisos y, fracciones anteriores, porque se trata de una actividad acuícola con fines comerciales.	Por el hecho de presentar a la autoridad correspondiente (SEMARNAT) la Manifestación de Impacto Ambiental, el promovente está cumpliendo con este apartado. El proyecto se vincula por la obligatoriedad de obtener la autorización correspondiente para realizar las obras descritas en esta manifestación de impacto ambiental. Como ya se mencionó anteriormente, la promovente una vez autorizado el proyecto en materia ambiental procederá a tramitar el Registro Nacional de Pesca para la unidad de producción acuícola.
Art. 30°.- *Las actividades pesqueras se clasifican en:* **II.-** *Cultivo o acuacultura con fines*		
Artículo 31°.- *Para realizar las actividades de pesca se requiere lo siguiente:* **I,** *Concesión, para:* **Inciso b)** *Acuacultura comercial* **II,** Permiso, para: **Inciso g)** *Acuacultura de fomento* **III,** *Autorización, para:* **Inciso d)** *Recolectar del medio natural reproductores, larvas, postlarvas, crías, huevos, semillas, alevines o en cualquier otro estadio, y* **Inciso e)** *Acuacultura didáctica.*		

Artículos 22.- *la Secretaría podrá inscribir en el Registro Nacional de Pesca a los acuicultores que no requieran concesión, permiso o Autorización.*	Al **proyecto** le aplica el Artículo, incisos y, fracciones anteriores, porque se trata de una actividad acuícola con fines comerciales.	Por el hecho de presentar a la autoridad correspondiente (SEMARNAT) la Manifestación de Impacto Ambiental, el promovente está cumpliendo con este apartado. El proyecto se vincula por la obligatoriedad de obtener la autorización correspondiente para realizar las obras descritas en esta manifestación de impacto ambiental. Como ya se mencionó anteriormente, la promovente una vez autorizado el proyecto en materia ambiental procederá a tramitar el Registro Nacional de Pesca para la unidad de producción acuícola.
Art. 30°.- *Las actividades pesqueras se clasifican en:* **II.-** *Cultivo o acuacultura con fines*		
Artículo 31°.- *Para realizar las actividades de pesca se requiere lo siguiente:* **I,** *Concesión, para:* **Inciso b)** *Acuacultura comercial* **II,** Permiso, para: **Inciso g)** *Acuacultura de fomento* **III,** *Autorización, para:* **Inciso d)** *Recolectar del medio natural reproductores, larvas, postlarvas, crías, huevos, semillas, alevines o en cualquier otro estadio, y* **Inciso e)** *Acuacultura didáctica.*		

Artículos 22.- *la Secretaría podrá inscribir en el Registro Nacional de Pesca a los acuicultores que no requieran concesión, permiso o Autorización.*	Al **proyecto** le aplica el Artículo, incisos y, fracciones anteriores, porque se trata de una actividad acuícola con fines comerciales.	Por el hecho de presentar a la autoridad correspondiente (SEMARNAT) la Manifestación de Impacto Ambiental, el promovente está cumpliendo con este apartado. El proyecto se vincula por la obligatoriedad de obtener la autorización correspondiente para realizar las obras descritas en esta manifestación de impacto ambiental. Como ya se mencionó anteriormente, la promovente una vez autorizado el proyecto en materia ambiental procederá a tramitar el Registro Nacional de Pesca para la unidad de producción acuícola.
Art. 30°.- *Las actividades pesqueras se clasifican en:* **II.-** *Cultivo o acuacultura con fines*		
Artículo 31°.- *Para realizar las actividades de pesca se requiere lo siguiente:* **I,** *Concesión, para:* **Inciso b)** *Acuacultura comercial* **II,** Permiso, para: **Inciso g)** *Acuacultura de fomento* **III,** *Autorización, para:* **Inciso d)** *Recolectar del medio natural reproductores, larvas, postlarvas, crías, huevos, semillas, alevines o en cualquier otro estadio, y* **Inciso e)** *Acuacultura didáctica.*		

Artículos 22.- *la Secretaría podrá inscribir en el Registro Nacional de Pesca a los acuicultores que no requieran concesión, permiso o Autorización.*	Al **proyecto** le aplica el Artículo, incisos y, fracciones anteriores, porque se trata de una actividad acuícola con fines comerciales.	Por el hecho de presentar a la autoridad correspondiente (SEMARNAT) la Manifestación de Impacto Ambiental, el promovente está cumpliendo con este apartado. El proyecto se vincula por la obligatoriedad de obtener la autorización correspondiente para realizar las obras descritas en esta manifestación de impacto ambiental. Como ya se mencionó anteriormente, la promovente una vez autorizado el proyecto en materia ambiental procederá a tramitar el Registro Nacional de Pesca para la unidad de producción acuícola.
Art. 30°.- *Las actividades pesqueras se clasifican en:* **II.-** *Cultivo o acuacultura con fines*		
Artículo 31°.- *Para realizar las actividades de pesca se requiere lo siguiente:* **I,** *Concesión, para:* **Inciso b)** *Acuacultura comercial* **II,** Permiso, para: **Inciso g)** *Acuacultura de fomento* **III,** *Autorización, para:* **Inciso d)** *Recolectar del medio natural reproductores, larvas, postlarvas, crías, huevos, semillas, alevines o en cualquier otro estadio, y* **Inciso e)** *Acuacultura didáctica.*		

Artículos 22.- *la Secretaría podrá inscribir en el Registro Nacional de Pesca a los acuicultores que no requieran concesión, permiso o Autorización.*	Al **proyecto** le aplica el Artículo, incisos y, fracciones anteriores, porque se trata de una actividad acuícola con fines comerciales.	Por el hecho de presentar a la autoridad correspondiente (SEMARNAT) la Manifestación de Impacto Ambiental, el promovente está cumpliendo con este apartado. El proyecto se vincula por la obligatoriedad de obtener la autorización correspondiente para realizar las obras descritas en esta manifestación de impacto ambiental. Como ya se mencionó anteriormente, la promovente una vez autorizado el proyecto en materia ambiental procederá a tramitar el Registro Nacional de Pesca para la unidad de producción acuícola.
Art. 30°.- *Las actividades pesqueras se clasifican en:* **II.-** *Cultivo o acuacultura con fines*		
Artículo 31°.- *Para realizar las actividades de pesca se requiere lo siguiente:* **I,** *Concesión, para:* **Inciso b)** *Acuacultura comercial* **II,** Permiso, para: **Inciso g)** *Acuacultura de fomento* **III,** *Autorización, para:* **Inciso d)** *Recolectar del medio natural reproductores, larvas, postlarvas, crías, huevos, semillas, alevines o en cualquier otro estadio, y* **Inciso e)** *Acuacultura didáctica.*		

Artículos 22.- *la Secretaría podrá inscribir en el Registro Nacional de Pesca a los acuicultores que no requieran concesión, permiso o Autorización.*	Al **proyecto** le aplica el Artículo, incisos y, fracciones anteriores, porque se trata de una actividad acuícola con fines comerciales.	Por el hecho de presentar a la autoridad correspondiente (SEMARNAT) la Manifestación de Impacto Ambiental, el promovente está cumpliendo con este apartado. El proyecto se vincula por la obligatoriedad de obtener la autorización correspondiente para realizar las obras descritas en esta manifestación de impacto ambiental. Como ya se mencionó anteriormente, la promovente una vez autorizado el proyecto en materia ambiental procederá a tramitar el Registro Nacional de Pesca para la unidad de producción acuícola.
Art. 30°.- *Las actividades pesqueras se clasifican en:* **II.-** *Cultivo o acuacultura con fines*		
Artículo 31°.- *Para realizar las actividades de pesca se requiere lo siguiente:* **I,** *Concesión, para:* **Inciso b)** *Acuacultura comercial* **II,** Permiso, para: **Inciso g)** *Acuacultura de fomento* **III,** *Autorización, para:* **Inciso d)** *Recolectar del medio natural reproductores, larvas, postlarvas, crías, huevos, semillas, alevines o en cualquier otro estadio, y* **Inciso e)** *Acuacultura didáctica.*		

Artículos 22.- *la Secretaría podrá inscribir en el Registro Nacional de Pesca a los acuicultores que no requieran concesión, permiso o Autorización.*	Al **proyecto** le aplica el Artículo, incisos y, fracciones anteriores, porque se trata de una actividad acuícola con fines comerciales.	Por el hecho de presentar a la autoridad correspondiente (SEMARNAT) la Manifestación de Impacto Ambiental, el promovente está cumpliendo con este apartado. El proyecto se vincula por la obligatoriedad de obtener la autorización correspondiente para realizar las obras descritas en esta manifestación de impacto ambiental. Como ya se mencionó anteriormente, la promovente una vez autorizado el proyecto en materia ambiental procederá a tramitar el Registro Nacional de Pesca para la unidad de producción acuícola.
Art. 30°.- *Las actividades pesqueras se clasifican en:* **II.-** *Cultivo o acuacultura con fines*		
Artículo 31°.- *Para realizar las actividades de pesca se requiere lo siguiente:* **I,** *Concesión, para:* **Inciso b)** *Acuacultura comercial* **II,** Permiso, para: **Inciso g)** *Acuacultura de fomento* **III,** *Autorización, para:* **Inciso d)** *Recolectar del medio natural reproductores, larvas, postlarvas, crías, huevos, semillas, alevines o en cualquier otro estadio, y* **Inciso e)** *Acuacultura didáctica.*		

Artículos 22.- *la Secretaría podrá inscribir en el Registro Nacional de Pesca a los acuicultores que no requieran concesión, permiso o Autorización.*	Al **proyecto** le aplica el Artículo, incisos y, fracciones anteriores, porque se trata de una actividad acuícola con fines comerciales.	Por el hecho de presentar a la autoridad correspondiente (SEMARNAT) la Manifestación de Impacto Ambiental, el promovente está cumpliendo con este apartado. El proyecto se vincula por la obligatoriedad de obtener la autorización correspondiente para realizar las obras descritas en esta manifestación de impacto ambiental. Como ya se mencionó anteriormente, la promovente una vez autorizado el proyecto en materia ambiental procederá a tramitar el Registro Nacional de Pesca para la unidad de producción acuícola.
Art. 30°.- *Las actividades pesqueras se clasifican en:* **II.-** *Cultivo o acuacultura con fines*		
Artículo 31°.- *Para realizar las actividades de pesca se requiere lo siguiente:* **I,** *Concesión, para:* **Inciso b)** *Acuacultura comercial* **II,** Permiso, para: **Inciso g)** *Acuacultura de fomento* **III,** *Autorización, para:* **Inciso d)** *Recolectar del medio natural reproductores, larvas, postlarvas, crías, huevos, semillas, alevines o en cualquier otro estadio, y* **Inciso e)** *Acuacultura didáctica.*		

Artículos 22.- *la Secretaría podrá inscribir en el Registro Nacional de Pesca a los acuicultores que no requieran concesión, permiso o Autorización.*	Al **proyecto** le aplica el Artículo, incisos y, fracciones anteriores, porque se trata de una actividad acuícola con fines comerciales.	Por el hecho de presentar a la autoridad correspondiente (SEMARNAT) la Manifestación de Impacto Ambiental, el promovente está cumpliendo con este apartado. El proyecto se vincula por la obligatoriedad de obtener la autorización correspondiente para realizar las obras descritas en esta manifestación de impacto ambiental. Como ya se mencionó anteriormente, la promovente una vez autorizado el proyecto en materia ambiental procederá a tramitar el Registro Nacional de Pesca para la unidad de producción acuícola.
Art. 30°.- *Las actividades pesqueras se clasifican en:* **II.-** *Cultivo o acuacultura con fines*		
Artículo 31°.- *Para realizar las actividades de pesca se requiere lo siguiente:* **I,** *Concesión, para:* **Inciso b)** *Acuacultura comercial* **II,** Permiso, para: **Inciso g)** *Acuacultura de fomento* **III,** *Autorización, para:* **Inciso d)** *Recolectar del medio natural reproductores, larvas, postlarvas, crías, huevos, semillas, alevines o en cualquier otro estadio, y* **Inciso e)** *Acuacultura didáctica.*		

Artículos 22.- *la Secretaría podrá inscribir en el Registro Nacional de Pesca a los acuicultores que no requieran concesión, permiso o Autorización.*	Al **proyecto** le aplica el Artículo, incisos y, fracciones anteriores, porque se trata de una actividad acuícola con fines comerciales.	Por el hecho de presentar a la autoridad correspondiente (SEMARNAT) la Manifestación de Impacto Ambiental, el promovente está cumpliendo con este apartado. El proyecto se vincula por la obligatoriedad de obtener la autorización correspondiente para realizar las obras descritas en esta manifestación de impacto ambiental. Como ya se mencionó anteriormente, la promovente una vez autorizado el proyecto en materia ambiental procederá a tramitar el Registro Nacional de Pesca para la unidad de producción acuícola.
Art. 30°.- *Las actividades pesqueras se clasifican en:* **II.-** *Cultivo o acuacultura con fines*		
Artículo 31°.- *Para realizar las actividades de pesca se requiere lo siguiente:* **I,** *Concesión, para:* **Inciso b)** *Acuacultura comercial* **II,** Permiso, para: **Inciso g)** *Acuacultura de fomento* **III,** *Autorización, para:* **Inciso d)** *Recolectar del medio natural reproductores, larvas, postlarvas, crías, huevos, semillas, alevines o en cualquier otro estadio, y* **Inciso e)** *Acuacultura didáctica.*		

Artículos 22.- *la Secretaría podrá inscribir en el Registro Nacional de Pesca a los acuicultores que no requieran concesión, permiso o Autorización.*	Al **proyecto** le aplica el Artículo, incisos y, fracciones anteriores, porque se trata de una actividad acuícola con fines comerciales.	Por el hecho de presentar a la autoridad correspondiente (SEMARNAT) la Manifestación de Impacto Ambiental, el promovente está cumpliendo con este apartado. El proyecto se vincula por la obligatoriedad de obtener la autorización correspondiente para realizar las obras descritas en esta manifestación de impacto ambiental. Como ya se mencionó anteriormente, la promovente una vez autorizado el proyecto en materia ambiental procederá a tramitar el Registro Nacional de Pesca para la unidad de producción acuícola.
Art. 30°.- *Las actividades pesqueras se clasifican en:* **II.-** *Cultivo o acuacultura con fines*		
Artículo 31°.- *Para realizar las actividades de pesca se requiere lo siguiente:* **I,** *Concesión, para:* **Inciso b)** *Acuacultura comercial* **II,** Permiso, para: **Inciso g)** *Acuacultura de fomento* **III,** *Autorización, para:* **Inciso d)** *Recolectar del medio natural reproductores, larvas, postlarvas, crías, huevos, semillas, alevines o en cualquier otro estadio, y* **Inciso e)** *Acuacultura didáctica.*		

Artículos 22.- *la Secretaría podrá inscribir en el Registro Nacional de Pesca a los acuicultores que no requieran concesión, permiso o Autorización.*	Al **proyecto** le aplica el Artículo, incisos y, fracciones anteriores, porque se trata de una actividad acuícola con fines comerciales.	Por el hecho de presentar a la autoridad correspondiente (SEMARNAT) la Manifestación de Impacto Ambiental, el promovente está cumpliendo con este apartado. El proyecto se vincula por la obligatoriedad de obtener la autorización correspondiente para realizar las obras descritas en esta manifestación de impacto ambiental. Como ya se mencionó anteriormente, la promovente una vez autorizado el proyecto en materia ambiental procederá a tramitar el Registro Nacional de Pesca para la unidad de producción acuícola.
Art. 30°.- *Las actividades pesqueras se clasifican en:* **II.-** *Cultivo o acuacultura con fines*		
Artículo 31°.- *Para realizar las actividades de pesca se requiere lo siguiente:* **I,** *Concesión, para:* **Inciso b)** *Acuacultura comercial* **II,** Permiso, para: **Inciso g)** *Acuacultura de fomento* **III,** *Autorización, para:* **Inciso d)** *Recolectar del medio natural reproductores, larvas, postlarvas, crías, huevos, semillas, alevines o en cualquier otro estadio, y* **Inciso e)** *Acuacultura didáctica.*		

Artículos 22.- *la Secretaría podrá inscribir en el Registro Nacional de Pesca a los acuicultores que no requieran concesión, permiso o Autorización.*	Al **proyecto** le aplica el Artículo, incisos y, fracciones anteriores, porque se trata de una actividad acuícola con fines comerciales.	Por el hecho de presentar a la autoridad correspondiente (SEMARNAT) la Manifestación de Impacto Ambiental, el promovente está cumpliendo con este apartado. El proyecto se vincula por la obligatoriedad de obtener la autorización correspondiente para realizar las obras descritas en esta manifestación de impacto ambiental. Como ya se mencionó anteriormente, la promovente una vez autorizado el proyecto en materia ambiental procederá a tramitar el Registro Nacional de Pesca para la unidad de producción acuícola.
Art. 30°.- *Las actividades pesqueras se clasifican en:* **II.-** *Cultivo o acuacultura con fines*		
Artículo 31°.- *Para realizar las actividades de pesca se requiere lo siguiente:* **I,** *Concesión, para:* **Inciso b)** *Acuacultura comercial* **II,** Permiso, para: **Inciso g)** *Acuacultura de fomento* **III,** *Autorización, para:* **Inciso d)** *Recolectar del medio natural reproductores, larvas, postlarvas, crías, huevos, semillas, alevines o en cualquier otro estadio, y* **Inciso e)** *Acuacultura didáctica.*		

Artículos 22.- *la Secretaría podrá inscribir en el Registro Nacional de Pesca a los acuicultores que no requieran concesión, permiso o Autorización.*	Al **proyecto** le aplica el Artículo, incisos y, fracciones anteriores, porque se trata de una actividad acuícola con fines comerciales.	Por el hecho de presentar a la autoridad correspondiente (SEMARNAT) la Manifestación de Impacto Ambiental, el promovente está cumpliendo con este apartado. El proyecto se vincula por la obligatoriedad de obtener la autorización correspondiente para realizar las obras descritas en esta manifestación de impacto ambiental. Como ya se mencionó anteriormente, la promovente una vez autorizado el proyecto en materia ambiental procederá a tramitar el Registro Nacional de Pesca para la unidad de producción acuícola.
Art. 30°.- *Las actividades pesqueras se clasifican en:* **II.-** *Cultivo o acuacultura con fines*		
Artículo 31°.- *Para realizar las actividades de pesca se requiere lo siguiente:* **I,** *Concesión, para:* **Inciso b)** *Acuacultura comercial* **II,** Permiso, para: **Inciso g)** *Acuacultura de fomento* **III,** *Autorización, para:* **Inciso d)** *Recolectar del medio natural reproductores, larvas, postlarvas, crías, huevos, semillas, alevines o en cualquier otro estadio, y* **Inciso e)** *Acuacultura didáctica.*		

Artículos 22.- *la Secretaría podrá inscribir en el Registro Nacional de Pesca a los acuicultores que no requieran concesión, permiso o Autorización.*	Al **proyecto** le aplica el Artículo, incisos y, fracciones anteriores, porque se trata de una actividad acuícola con fines comerciales.	Por el hecho de presentar a la autoridad correspondiente (SEMARNAT) la Manifestación de Impacto Ambiental, el promovente está cumpliendo con este apartado. El proyecto se vincula por la obligatoriedad de obtener la autorización correspondiente para realizar las obras descritas en esta manifestación de impacto ambiental. Como ya se mencionó anteriormente, la promovente una vez autorizado el proyecto en materia ambiental procederá a tramitar el Registro Nacional de Pesca para la unidad de producción acuícola.
Art. 30°.- *Las actividades pesqueras se clasifican en:* **II.-** *Cultivo o acuacultura con fines*		
Artículo 31°.- *Para realizar las actividades de pesca se requiere lo siguiente:* **I,** *Concesión, para:* **Inciso b)** *Acuacultura comercial* **II,** Permiso, para: **Inciso g)** *Acuacultura de fomento* **III,** *Autorización, para:* **Inciso d)** *Recolectar del medio natural reproductores, larvas, postlarvas, crías, huevos, semillas, alevines o en cualquier otro estadio, y* **Inciso e)** *Acuacultura didáctica.*		

Artículos 22.- *la Secretaría podrá inscribir en el Registro Nacional de Pesca a los acuicultores que no requieran concesión, permiso o Autorización.*	Al **proyecto** le aplica el Artículo, incisos y, fracciones anteriores, porque se trata de una actividad acuícola con fines comerciales.	Por el hecho de presentar a la autoridad correspondiente (SEMARNAT) la Manifestación de Impacto Ambiental, el promovente está cumpliendo con este apartado. El proyecto se vincula por la obligatoriedad de obtener la autorización correspondiente para realizar las obras descritas en esta manifestación de impacto ambiental. Como ya se mencionó anteriormente, la promovente una vez autorizado el proyecto en materia ambiental procederá a tramitar el Registro Nacional de Pesca para la unidad de producción acuícola.
Art. 30°.- *Las actividades pesqueras se clasifican en:* **II.-** *Cultivo o acuacultura con fines*		
Artículo 31°.- *Para realizar las actividades de pesca se requiere lo siguiente:* **I,** *Concesión, para:* **Inciso b)** *Acuacultura comercial* **II,** Permiso, para: **Inciso g)** *Acuacultura de fomento* **III,** *Autorización, para:* **Inciso d)** *Recolectar del medio natural reproductores, larvas, postlarvas, crías, huevos, semillas, alevines o en cualquier otro estadio, y* **Inciso e)** *Acuacultura didáctica.*		

Artículos 22.- *la Secretaría podrá inscribir en el Registro Nacional de Pesca a los acuicultores que no requieran concesión, permiso o Autorización.*	Al **proyecto** le aplica el Artículo, incisos y, fracciones anteriores, porque se trata de una actividad acuícola con fines comerciales.	Por el hecho de presentar a la autoridad correspondiente (SEMARNAT) la Manifestación de Impacto Ambiental, el promovente está cumpliendo con este apartado. El proyecto se vincula por la obligatoriedad de obtener la autorización correspondiente para realizar las obras descritas en esta manifestación de impacto ambiental. Como ya se mencionó anteriormente, la promovente una vez autorizado el proyecto en materia ambiental procederá a tramitar el Registro Nacional de Pesca para la unidad de producción acuícola.
Art. 30°.- *Las actividades pesqueras se clasifican en:* **II.-** *Cultivo o acuacultura con fines*		
Artículo 31°.- *Para realizar las actividades de pesca se requiere lo siguiente:* **I,** *Concesión, para:* **Inciso b)** *Acuacultura comercial* **II,** Permiso, para: **Inciso g)** *Acuacultura de fomento* **III,** *Autorización, para:* **Inciso d)** *Recolectar del medio natural reproductores, larvas, postlarvas, crías, huevos, semillas, alevines o en cualquier otro estadio, y* **Inciso e)** *Acuacultura didáctica.*		

Artículos 22.- *la Secretaría podrá inscribir en el Registro Nacional de Pesca a los acuicultores que no requieran concesión, permiso o Autorización.*	Al **proyecto** le aplica el Artículo, incisos y, fracciones anteriores, porque se trata de una actividad acuícola con fines comerciales.	Por el hecho de presentar a la autoridad correspondiente (SEMARNAT) la Manifestación de Impacto Ambiental, el promovente está cumpliendo con este apartado. El proyecto se vincula por la obligatoriedad de obtener la autorización correspondiente para realizar las obras descritas en esta manifestación de impacto ambiental. Como ya se mencionó anteriormente, la promovente una vez autorizado el proyecto en materia ambiental procederá a tramitar el Registro Nacional de Pesca para la unidad de producción acuícola.
Art. 30°.- *Las actividades pesqueras se clasifican en:* **II.-** *Cultivo o acuacultura con fines*		
Artículo 31°.- *Para realizar las actividades de pesca se requiere lo siguiente:* **I,** *Concesión, para:* **Inciso b)** *Acuacultura comercial* **II,** Permiso, para: **Inciso g)** *Acuacultura de fomento* **III,** *Autorización, para:* **Inciso d)** *Recolectar del medio natural reproductores, larvas, postlarvas, crías, huevos, semillas, alevines o en cualquier otro estadio, y* **Inciso e)** *Acuacultura didáctica.*		

Artículos 22.- *la Secretaría podrá inscribir en el Registro Nacional de Pesca a los acuicultores que no requieran concesión, permiso o Autorización.*	Al **proyecto** le aplica el Artículo, incisos y, fracciones anteriores, porque se trata de una actividad acuícola con fines comerciales.	Por el hecho de presentar a la autoridad correspondiente (SEMARNAT) la Manifestación de Impacto Ambiental, el promovente está cumpliendo con este apartado. El proyecto se vincula por la obligatoriedad de obtener la autorización correspondiente para realizar las obras descritas en esta manifestación de impacto ambiental. Como ya se mencionó anteriormente, la promovente una vez autorizado el proyecto en materia ambiental procederá a tramitar el Registro Nacional de Pesca para la unidad de producción acuícola.
Art. 30°.- *Las actividades pesqueras se clasifican en:* **II.-** *Cultivo o acuacultura con fines*		
Artículo 31°.- *Para realizar las actividades de pesca se requiere lo siguiente:* **I,** *Concesión, para:* **Inciso b)** *Acuacultura comercial* **II,** Permiso, para: **Inciso g)** *Acuacultura de fomento* **III,** *Autorización, para:* **Inciso d)** *Recolectar del medio natural reproductores, larvas, postlarvas, crías, huevos, semillas, alevines o en cualquier otro estadio, y* **Inciso e)** *Acuacultura didáctica.*		

Artículos 22.- *la Secretaría podrá inscribir en el Registro Nacional de Pesca a los acuicultores que no requieran concesión, permiso o Autorización.*	Al **proyecto** le aplica el Artículo, incisos y, fracciones anteriores, porque se trata de una actividad acuícola con fines comerciales.	Por el hecho de presentar a la autoridad correspondiente (SEMARNAT) la Manifestación de Impacto Ambiental, el promovente está cumpliendo con este apartado. El proyecto se vincula por la obligatoriedad de obtener la autorización correspondiente para realizar las obras descritas en esta manifestación de impacto ambiental. Como ya se mencionó anteriormente, la promovente una vez autorizado el proyecto en materia ambiental procederá a tramitar el Registro Nacional de Pesca para la unidad de producción acuícola.
Art. 30°.- *Las actividades pesqueras se clasifican en:* **II.-** *Cultivo o acuacultura con fines*		
Artículo 31°.- *Para realizar las actividades de pesca se requiere lo siguiente:* **I,** *Concesión, para:* **Inciso b)** *Acuacultura comercial* **II,** Permiso, para: **Inciso g)** *Acuacultura de fomento* **III,** *Autorización, para:* **Inciso d)** *Recolectar del medio natural reproductores, larvas, postlarvas, crías, huevos, semillas, alevines o en cualquier otro estadio, y* **Inciso e)** *Acuacultura didáctica.*		

Artículos 22.- *la Secretaría podrá inscribir en el Registro Nacional de Pesca a los acuicultores que no requieran concesión, permiso o Autorización.*	Al **proyecto** le aplica el Artículo, incisos y, fracciones anteriores, porque se trata de una actividad acuícola con fines comerciales.	Por el hecho de presentar a la autoridad correspondiente (SEMARNAT) la Manifestación de Impacto Ambiental, el promovente está cumpliendo con este apartado. El proyecto se vincula por la obligatoriedad de obtener la autorización correspondiente para realizar las obras descritas en esta manifestación de impacto ambiental. Como ya se mencionó anteriormente, la promovente una vez autorizado el proyecto en materia ambiental procederá a tramitar el Registro Nacional de Pesca para la unidad de producción acuícola.
Art. 30°.- *Las actividades pesqueras se clasifican en:* **II.-** *Cultivo o acuacultura con fines*		
Artículo 31°.- *Para realizar las actividades de pesca se requiere lo siguiente:* **I,** *Concesión, para:* **Inciso b)** *Acuacultura comercial* **II,** Permiso, para: **Inciso g)** *Acuacultura de fomento* **III,** *Autorización, para:* **Inciso d)** *Recolectar del medio natural reproductores, larvas, postlarvas, crías, huevos, semillas, alevines o en cualquier otro estadio, y* **Inciso e)** *Acuacultura didáctica.*		

Artículos 22.- *la Secretaría podrá inscribir en el Registro Nacional de Pesca a los acuicultores que no requieran concesión, permiso o Autorización.*	Al **proyecto** le aplica el Artículo, incisos y, fracciones anteriores, porque se trata de una actividad acuícola con fines comerciales.	Por el hecho de presentar a la autoridad correspondiente (SEMARNAT) la Manifestación de Impacto Ambiental, el promovente está cumpliendo con este apartado. El proyecto se vincula por la obligatoriedad de obtener la autorización correspondiente para realizar las obras descritas en esta manifestación de impacto ambiental. Como ya se mencionó anteriormente, la promovente una vez autorizado el proyecto en materia ambiental procederá a tramitar el Registro Nacional de Pesca para la unidad de producción acuícola.
Art. 30°.- *Las actividades pesqueras se clasifican en:* **II.-** *Cultivo o acuacultura con fines*		
Artículo 31°.- *Para realizar las actividades de pesca se requiere lo siguiente:* **I,** *Concesión, para:* **Inciso b)** *Acuacultura comercial* **II,** Permiso, para: **Inciso g)** *Acuacultura de fomento* **III,** *Autorización, para:* **Inciso d)** *Recolectar del medio natural reproductores, larvas, postlarvas, crías, huevos, semillas, alevines o en cualquier otro estadio, y* **Inciso e)** *Acuacultura didáctica.*		

Artículos 22.- *la Secretaría podrá inscribir en el Registro Nacional de Pesca a los acuicultores que no requieran concesión, permiso o Autorización.*	Al **proyecto** le aplica el Artículo, incisos y, fracciones anteriores, porque se trata de una actividad acuícola con fines comerciales.	Por el hecho de presentar a la autoridad correspondiente (SEMARNAT) la Manifestación de Impacto Ambiental, el promovente está cumpliendo con este apartado. El proyecto se vincula por la obligatoriedad de obtener la autorización correspondiente para realizar las obras descritas en esta manifestación de impacto ambiental. Como ya se mencionó anteriormente, la promovente una vez autorizado el proyecto en materia ambiental procederá a tramitar el Registro Nacional de Pesca para la unidad de producción acuícola.
Art. 30°.- *Las actividades pesqueras se clasifican en:* **II.-** *Cultivo o acuacultura con fines*		
Artículo 31°.- *Para realizar las actividades de pesca se requiere lo siguiente:* **I,** *Concesión, para:* **Inciso b)** *Acuacultura comercial* **II,** Permiso, para: **Inciso g)** *Acuacultura de fomento* **III,** *Autorización, para:* **Inciso d)** *Recolectar del medio natural reproductores, larvas, postlarvas, crías, huevos, semillas, alevines o en cualquier otro estadio, y* **Inciso e)** *Acuacultura didáctica.*		

Artículos 22.- *la Secretaría podrá inscribir en el Registro Nacional de Pesca a los acuicultores que no requieran concesión, permiso o Autorización.*	Al **proyecto** le aplica el Artículo, incisos y, fracciones anteriores, porque se trata de una actividad acuícola con fines comerciales.	Por el hecho de presentar a la autoridad correspondiente (SEMARNAT) la Manifestación de Impacto Ambiental, el promovente está cumpliendo con este apartado. El proyecto se vincula por la obligatoriedad de obtener la autorización correspondiente para realizar las obras descritas en esta manifestación de impacto ambiental. Como ya se mencionó anteriormente, la promovente una vez autorizado el proyecto en materia ambiental procederá a tramitar el Registro Nacional de Pesca para la unidad de producción acuícola.
Art. 30°.- *Las actividades pesqueras se clasifican en:* **II.-** *Cultivo o acuacultura con fines*		
Artículo 31°.- *Para realizar las actividades de pesca se requiere lo siguiente:* **I,** *Concesión, para:* **Inciso b)** *Acuacultura comercial* **II,** Permiso, para: **Inciso g)** *Acuacultura de fomento* **III,** *Autorización, para:* **Inciso d)** *Recolectar del medio natural reproductores, larvas, postlarvas, crías, huevos, semillas, alevines o en cualquier otro estadio, y* **Inciso e)** *Acuacultura didáctica.*		

Artículos 22.- *la Secretaría podrá inscribir en el Registro Nacional de Pesca a los acuicultores que no requieran concesión, permiso o Autorización.*	Al **proyecto** le aplica el Artículo, incisos y, fracciones anteriores, porque se trata de una actividad acuícola con fines comerciales.	Por el hecho de presentar a la autoridad correspondiente (SEMARNAT) la Manifestación de Impacto Ambiental, el promovente está cumpliendo con este apartado. El proyecto se vincula por la obligatoriedad de obtener la autorización correspondiente para realizar las obras descritas en esta manifestación de impacto ambiental. Como ya se mencionó anteriormente, la promovente una vez autorizado el proyecto en materia ambiental procederá a tramitar el Registro Nacional de Pesca para la unidad de producción acuícola.
Art. 30°.- *Las actividades pesqueras se clasifican en:* **II.-** *Cultivo o acuacultura con fines*		
Artículo 31°.- *Para realizar las actividades de pesca se requiere lo siguiente:* **I,** *Concesión, para:* **Inciso b)** *Acuacultura comercial* **II,** Permiso, para: **Inciso g)** *Acuacultura de fomento* **III,** *Autorización, para:* **Inciso d)** *Recolectar del medio natural reproductores, larvas, postlarvas, crías, huevos, semillas, alevines o en cualquier otro estadio, y* **Inciso e)** *Acuacultura didáctica.*		

Artículos 22.- *la Secretaría podrá inscribir en el Registro Nacional de Pesca a los acuicultores que no requieran concesión, permiso o Autorización.*	Al **proyecto** le aplica el Artículo, incisos y, fracciones anteriores, porque se trata de una actividad acuícola con fines comerciales.	Por el hecho de presentar a la autoridad correspondiente (SEMARNAT) la Manifestación de Impacto Ambiental, el promovente está cumpliendo con este apartado. El proyecto se vincula por la obligatoriedad de obtener la autorización correspondiente para realizar las obras descritas en esta manifestación de impacto ambiental. Como ya se mencionó anteriormente, la promovente una vez autorizado el proyecto en materia ambiental procederá a tramitar el Registro Nacional de Pesca para la unidad de producción acuícola.
Art. 30°.- *Las actividades pesqueras se clasifican en:* **II.-** *Cultivo o acuacultura con fines*		
Artículo 31°.- *Para realizar las actividades de pesca se requiere lo siguiente:* **I,** *Concesión, para:* **Inciso b)** *Acuacultura comercial* **II,** Permiso, para: **Inciso g)** *Acuacultura de fomento* **III,** *Autorización, para:* **Inciso d)** *Recolectar del medio natural reproductores, larvas, postlarvas, crías, huevos, semillas, alevines o en cualquier otro estadio, y* **Inciso e)** *Acuacultura didáctica.*		

Artículos 22.- *la Secretaría podrá inscribir en el Registro Nacional de Pesca a los acuicultores que no requieran concesión, permiso o Autorización.*	Al **proyecto** le aplica el Artículo, incisos y, fracciones anteriores, porque se trata de una actividad acuícola con fines comerciales.	Por el hecho de presentar a la autoridad correspondiente (SEMARNAT) la Manifestación de Impacto Ambiental, el promovente está cumpliendo con este apartado. El proyecto se vincula por la obligatoriedad de obtener la autorización correspondiente para realizar las obras descritas en esta manifestación de impacto ambiental. Como ya se mencionó anteriormente, la promovente una vez autorizado el proyecto en materia ambiental procederá a tramitar el Registro Nacional de Pesca para la unidad de producción acuícola.
Art. 30°.- *Las actividades pesqueras se clasifican en:* **II.-** *Cultivo o acuacultura con fines*		
Artículo 31°.- *Para realizar las actividades de pesca se requiere lo siguiente:* **I,** *Concesión, para:* **Inciso b)** *Acuacultura comercial* **II,** Permiso, para: **Inciso g)** *Acuacultura de fomento* **III,** *Autorización, para:* **Inciso d)** *Recolectar del medio natural reproductores, larvas, postlarvas, crías, huevos, semillas, alevines o en cualquier otro estadio, y* **Inciso e)** *Acuacultura didáctica.*		

Artículos 22.- *la Secretaría podrá inscribir en el Registro Nacional de Pesca a los acuicultores que no requieran concesión, permiso o Autorización.*	Al **proyecto** le aplica el Artículo, incisos y, fracciones anteriores, porque se trata de una actividad acuícola con fines comerciales.	Por el hecho de presentar a la autoridad correspondiente (SEMARNAT) la Manifestación de Impacto Ambiental, el promovente está cumpliendo con este apartado. El proyecto se vincula por la obligatoriedad de obtener la autorización correspondiente para realizar las obras descritas en esta manifestación de impacto ambiental. Como ya se mencionó anteriormente, la promovente una vez autorizado el proyecto en materia ambiental procederá a tramitar el Registro Nacional de Pesca para la unidad de producción acuícola.
Art. 30°.- *Las actividades pesqueras se clasifican en:* **II.-** *Cultivo o acuacultura con fines*		
Artículo 31°.- *Para realizar las actividades de pesca se requiere lo siguiente:* **I,** *Concesión, para:* **Inciso b)** *Acuacultura comercial* **II,** Permiso, para: **Inciso g)** *Acuacultura de fomento* **III,** *Autorización, para:* **Inciso d)** *Recolectar del medio natural reproductores, larvas, postlarvas, crías, huevos, semillas, alevines o en cualquier otro estadio, y* **Inciso e)** *Acuacultura didáctica.*		

Artículos 22.- *la Secretaría podrá inscribir en el Registro Nacional de Pesca a los acuicultores que no requieran concesión, permiso o Autorización.*	Al **proyecto** le aplica el Artículo, incisos y, fracciones anteriores, porque se trata de una actividad acuícola con fines comerciales.	Por el hecho de presentar a la autoridad correspondiente (SEMARNAT) la Manifestación de Impacto Ambiental, el promovente está cumpliendo con este apartado. El proyecto se vincula por la obligatoriedad de obtener la autorización correspondiente para realizar las obras descritas en esta manifestación de impacto ambiental. Como ya se mencionó anteriormente, la promovente una vez autorizado el proyecto en materia ambiental procederá a tramitar el Registro Nacional de Pesca para la unidad de producción acuícola.
Art. 30°.- *Las actividades pesqueras se clasifican en:* **II.-** *Cultivo o acuacultura con fines*		
Artículo 31°.- *Para realizar las actividades de pesca se requiere lo siguiente:* **I,** *Concesión, para:* **Inciso b)** *Acuacultura comercial* **II,** Permiso, para: **Inciso g)** *Acuacultura de fomento* **III,** *Autorización, para:* **Inciso d)** *Recolectar del medio natural reproductores, larvas, postlarvas, crías, huevos, semillas, alevines o en cualquier otro estadio, y* **Inciso e)** *Acuacultura didáctica.*		

Artículos 22.- *la Secretaría podrá inscribir en el Registro Nacional de Pesca a los acuicultores que no requieran concesión, permiso o Autorización.*	Al **proyecto** le aplica el Artículo, incisos y, fracciones anteriores, porque se trata de una actividad acuícola con fines comerciales.	Por el hecho de presentar a la autoridad correspondiente (SEMARNAT) la Manifestación de Impacto Ambiental, el promovente está cumpliendo con este apartado. El proyecto se vincula por la obligatoriedad de obtener la autorización correspondiente para realizar las obras descritas en esta manifestación de impacto ambiental. Como ya se mencionó anteriormente, la promovente una vez autorizado el proyecto en materia ambiental procederá a tramitar el Registro Nacional de Pesca para la unidad de producción acuícola.
Art. 30°.- *Las actividades pesqueras se clasifican en:* **II.-** *Cultivo o acuacultura con fines*		
Artículo 31°.- *Para realizar las actividades de pesca se requiere lo siguiente:* **I,** *Concesión, para:* **Inciso b)** *Acuacultura comercial* **II,** Permiso, para: **Inciso g)** *Acuacultura de fomento* **III,** *Autorización, para:* **Inciso d)** *Recolectar del medio natural reproductores, larvas, postlarvas, crías, huevos, semillas, alevines o en cualquier otro estadio, y* **Inciso e)** *Acuacultura didáctica.*		

Artículos 22.- *la Secretaría podrá inscribir en el Registro Nacional de Pesca a los acuicultores que no requieran concesión, permiso o Autorización.*	Al **proyecto** le aplica el Artículo, incisos y, fracciones anteriores, porque se trata de una actividad acuícola con fines comerciales.	Por el hecho de presentar a la autoridad correspondiente (SEMARNAT) la Manifestación de Impacto Ambiental, el promovente está cumpliendo con este apartado. El proyecto se vincula por la obligatoriedad de obtener la autorización correspondiente para realizar las obras descritas en esta manifestación de impacto ambiental. Como ya se mencionó anteriormente, la promovente una vez autorizado el proyecto en materia ambiental procederá a tramitar el Registro Nacional de Pesca para la unidad de producción acuícola.
Art. 30°.- *Las actividades pesqueras se clasifican en:* **II.-** *Cultivo o acuacultura con fines*		
Artículo 31°.- *Para realizar las actividades de pesca se requiere lo siguiente:* **I,** *Concesión, para:* **Inciso b)** *Acuacultura comercial* **II,** Permiso, para: **Inciso g)** *Acuacultura de fomento* **III,** *Autorización, para:* **Inciso d)** *Recolectar del medio natural reproductores, larvas, postlarvas, crías, huevos, semillas, alevines o en cualquier otro estadio, y* **Inciso e)** *Acuacultura didáctica.*		

Artículos 22.- *la Secretaría podrá inscribir en el Registro Nacional de Pesca a los acuicultores que no requieran concesión, permiso o Autorización.*	Al **proyecto** le aplica el Artículo, incisos y, fracciones anteriores, porque se trata de una actividad acuícola con fines comerciales.	Por el hecho de presentar a la autoridad correspondiente (SEMARNAT) la Manifestación de Impacto Ambiental, el promovente está cumpliendo con este apartado. El proyecto se vincula por la obligatoriedad de obtener la autorización correspondiente para realizar las obras descritas en esta manifestación de impacto ambiental. Como ya se mencionó anteriormente, la promovente una vez autorizado el proyecto en materia ambiental procederá a tramitar el Registro Nacional de Pesca para la unidad de producción acuícola.
Art. 30°.- *Las actividades pesqueras se clasifican en:* **II.-** *Cultivo o acuacultura con fines*		
Artículo 31°.- *Para realizar las actividades de pesca se requiere lo siguiente:* **I,** *Concesión, para:* **Inciso b)** *Acuacultura comercial* **II,** Permiso, para: **Inciso g)** *Acuacultura de fomento* **III,** *Autorización, para:* **Inciso d)** *Recolectar del medio natural reproductores, larvas, postlarvas, crías, huevos, semillas, alevines o en cualquier otro estadio, y* **Inciso e)** *Acuacultura didáctica.*		

Artículos 22.- *la Secretaría podrá inscribir en el Registro Nacional de Pesca a los acuicultores que no requieran concesión, permiso o Autorización.*	Al **proyecto** le aplica el Artículo, incisos y, fracciones anteriores, porque se trata de una actividad acuícola con fines comerciales.	Por el hecho de presentar a la autoridad correspondiente (SEMARNAT) la Manifestación de Impacto Ambiental, el promovente está cumpliendo con este apartado. El proyecto se vincula por la obligatoriedad de obtener la autorización correspondiente para realizar las obras descritas en esta manifestación de impacto ambiental. Como ya se mencionó anteriormente, la promovente una vez autorizado el proyecto en materia ambiental procederá a tramitar el Registro Nacional de Pesca para la unidad de producción acuícola.
Art. 30°.- *Las actividades pesqueras se clasifican en:* **II.-** *Cultivo o acuacultura con fines*		
Artículo 31°.- *Para realizar las actividades de pesca se requiere lo siguiente:* **I,** *Concesión, para:* **Inciso b)** *Acuacultura comercial* **II,** Permiso, para: **Inciso g)** *Acuacultura de fomento* **III,** *Autorización, para:* **Inciso d)** *Recolectar del medio natural reproductores, larvas, postlarvas, crías, huevos, semillas, alevines o en cualquier otro estadio, y* **Inciso e)** *Acuacultura didáctica.*		

Artículos 22.- *la Secretaría podrá inscribir en el Registro Nacional de Pesca a los acuicultores que no requieran concesión, permiso o Autorización.*	Al **proyecto** le aplica el Artículo, incisos y, fracciones anteriores, porque se trata de una actividad acuícola con fines comerciales.	Por el hecho de presentar a la autoridad correspondiente (SEMARNAT) la Manifestación de Impacto Ambiental, el promovente está cumpliendo con este apartado. El proyecto se vincula por la obligatoriedad de obtener la autorización correspondiente para realizar las obras descritas en esta manifestación de impacto ambiental. Como ya se mencionó anteriormente, la promovente una vez autorizado el proyecto en materia ambiental procederá a tramitar el Registro Nacional de Pesca para la unidad de producción acuícola.
Art. 30°.- *Las actividades pesqueras se clasifican en:* **II.-** *Cultivo o acuacultura con fines*		
Artículo 31°.- *Para realizar las actividades de pesca se requiere lo siguiente:* **I,** *Concesión, para:* **Inciso b)** *Acuacultura comercial* **II,** Permiso, para: **Inciso g)** *Acuacultura de fomento* **III,** *Autorización, para:* **Inciso d)** *Recolectar del medio natural reproductores, larvas, postlarvas, crías, huevos, semillas, alevines o en cualquier otro estadio, y* **Inciso e)** *Acuacultura didáctica.*		

Artículos 22.- *la Secretaría podrá inscribir en el Registro Nacional de Pesca a los acuicultores que no requieran concesión, permiso o Autorización.*	Al **proyecto** le aplica el Artículo, incisos y, fracciones anteriores, porque se trata de una actividad acuícola con fines comerciales.	Por el hecho de presentar a la autoridad correspondiente (SEMARNAT) la Manifestación de Impacto Ambiental, el promovente está cumpliendo con este apartado. El proyecto se vincula por la obligatoriedad de obtener la autorización correspondiente para realizar las obras descritas en esta manifestación de impacto ambiental. Como ya se mencionó anteriormente, la promovente una vez autorizado el proyecto en materia ambiental procederá a tramitar el Registro Nacional de Pesca para la unidad de producción acuícola.
Art. 30°.- *Las actividades pesqueras se clasifican en:* **II.-** *Cultivo o acuacultura con fines*		
Artículo 31°.- *Para realizar las actividades de pesca se requiere lo siguiente:* **I,** *Concesión, para:* **Inciso b)** *Acuacultura comercial* **II,** Permiso, para: **Inciso g)** *Acuacultura de fomento* **III,** *Autorización, para:* **Inciso d)** *Recolectar del medio natural reproductores, larvas, postlarvas, crías, huevos, semillas, alevines o en cualquier otro estadio, y* **Inciso e)** *Acuacultura didáctica.*		

Artículos 22.- *la Secretaría podrá inscribir en el Registro Nacional de Pesca a los acuicultores que no requieran concesión, permiso o Autorización.*	Al **proyecto** le aplica el Artículo, incisos y, fracciones anteriores, porque se trata de una actividad acuícola con fines comerciales.	Por el hecho de presentar a la autoridad correspondiente (SEMARNAT) la Manifestación de Impacto Ambiental, el promovente está cumpliendo con este apartado. El proyecto se vincula por la obligatoriedad de obtener la autorización correspondiente para realizar las obras descritas en esta manifestación de impacto ambiental. Como ya se mencionó anteriormente, la promovente una vez autorizado el proyecto en materia ambiental procederá a tramitar el Registro Nacional de Pesca para la unidad de producción acuícola.
Art. 30°.- *Las actividades pesqueras se clasifican en:* **II.-** *Cultivo o acuacultura con fines*		
Artículo 31°.- *Para realizar las actividades de pesca se requiere lo siguiente:* **I,** *Concesión, para:* **Inciso b)** *Acuacultura comercial* **II,** Permiso, para: **Inciso g)** *Acuacultura de fomento* **III,** *Autorización, para:* **Inciso d)** *Recolectar del medio natural reproductores, larvas, postlarvas, crías, huevos, semillas, alevines o en cualquier otro estadio, y* **Inciso e)** *Acuacultura didáctica.*		

Artículos 22.- *la Secretaría podrá inscribir en el Registro Nacional de Pesca a los acuicultores que no requieran concesión, permiso o Autorización.*	Al **proyecto** le aplica el Artículo, incisos y, fracciones anteriores, porque se trata de una actividad acuícola con fines comerciales.	Por el hecho de presentar a la autoridad correspondiente (SEMARNAT) la Manifestación de Impacto Ambiental, el promovente está cumpliendo con este apartado. El proyecto se vincula por la obligatoriedad de obtener la autorización correspondiente para realizar las obras descritas en esta manifestación de impacto ambiental. Como ya se mencionó anteriormente, la promovente una vez autorizado el proyecto en materia ambiental procederá a tramitar el Registro Nacional de Pesca para la unidad de producción acuícola.
Art. 30°.- *Las actividades pesqueras se clasifican en:* **II.-** *Cultivo o acuacultura con fines*		
Artículo 31°.- *Para realizar las actividades de pesca se requiere lo siguiente:* **I,** *Concesión, para:* **Inciso b)** *Acuacultura comercial* **II,** Permiso, para: **Inciso g)** *Acuacultura de fomento* **III,** *Autorización, para:* **Inciso d)** *Recolectar del medio natural reproductores, larvas, postlarvas, crías, huevos, semillas, alevines o en cualquier otro estadio, y* **Inciso e)** *Acuacultura didáctica.*		

Artículos 22.- *la Secretaría podrá inscribir en el Registro Nacional de Pesca a los acuicultores que no requieran concesión, permiso o Autorización.*	Al **proyecto** le aplica el Artículo, incisos y, fracciones anteriores, porque se trata de una actividad acuícola con fines comerciales.	Por el hecho de presentar a la autoridad correspondiente (SEMARNAT) la Manifestación de Impacto Ambiental, el promovente está cumpliendo con este apartado. El proyecto se vincula por la obligatoriedad de obtener la autorización correspondiente para realizar las obras descritas en esta manifestación de impacto ambiental. Como ya se mencionó anteriormente, la promovente una vez autorizado el proyecto en materia ambiental procederá a tramitar el Registro Nacional de Pesca para la unidad de producción acuícola.
Art. 30°.- *Las actividades pesqueras se clasifican en:* **II.-** *Cultivo o acuacultura con fines*		
Artículo 31°.- *Para realizar las actividades de pesca se requiere lo siguiente:* **I,** *Concesión, para:* **Inciso b)** *Acuacultura comercial* **II,** Permiso, para: **Inciso g)** *Acuacultura de fomento* **III,** *Autorización, para:* **Inciso d)** *Recolectar del medio natural reproductores, larvas, postlarvas, crías, huevos, semillas, alevines o en cualquier otro estadio, y* **Inciso e)** *Acuacultura didáctica.*		

Artículos 22.- *la Secretaría podrá inscribir en el Registro Nacional de Pesca a los acuicultores que no requieran concesión, permiso o Autorización.*	Al **proyecto** le aplica el Artículo, incisos y, fracciones anteriores, porque se trata de una actividad acuícola con fines comerciales.	Por el hecho de presentar a la autoridad correspondiente (SEMARNAT) la Manifestación de Impacto Ambiental, el promovente está cumpliendo con este apartado. El proyecto se vincula por la obligatoriedad de obtener la autorización correspondiente para realizar las obras descritas en esta manifestación de impacto ambiental. Como ya se mencionó anteriormente, la promovente una vez autorizado el proyecto en materia ambiental procederá a tramitar el Registro Nacional de Pesca para la unidad de producción acuícola.
Art. 30°.- *Las actividades pesqueras se clasifican en:* **II.-** *Cultivo o acuacultura con fines*		
Artículo 31°.- *Para realizar las actividades de pesca se requiere lo siguiente:* **I,** *Concesión, para:* **Inciso b)** *Acuacultura comercial* **II,** Permiso, para: **Inciso g)** *Acuacultura de fomento* **III,** *Autorización, para:* **Inciso d)** *Recolectar del medio natural reproductores, larvas, postlarvas, crías, huevos, semillas, alevines o en cualquier otro estadio, y* **Inciso e)** *Acuacultura didáctica.*		

Artículos 22.- *la Secretaría podrá inscribir en el Registro Nacional de Pesca a los acuicultores que no requieran concesión, permiso o Autorización.*	Al **proyecto** le aplica el Artículo, incisos y, fracciones anteriores, porque se trata de una actividad acuícola con fines comerciales.	Por el hecho de presentar a la autoridad correspondiente (SEMARNAT) la Manifestación de Impacto Ambiental, el promovente está cumpliendo con este apartado. El proyecto se vincula por la obligatoriedad de obtener la autorización correspondiente para realizar las obras descritas en esta manifestación de impacto ambiental. Como ya se mencionó anteriormente, la promovente una vez autorizado el proyecto en materia ambiental procederá a tramitar el Registro Nacional de Pesca para la unidad de producción acuícola.
Art. 30°.- *Las actividades pesqueras se clasifican en:* **II.-** *Cultivo o acuacultura con fines*		
Artículo 31°.- *Para realizar las actividades de pesca se requiere lo siguiente:* **I,** *Concesión, para:* **Inciso b)** *Acuacultura comercial* **II,** Permiso, para: **Inciso g)** *Acuacultura de fomento* **III,** *Autorización, para:* **Inciso d)** *Recolectar del medio natural reproductores, larvas, postlarvas, crías, huevos, semillas, alevines o en cualquier otro estadio, y* **Inciso e)** *Acuacultura didáctica.*		

Artículos 22.- *la Secretaría podrá inscribir en el Registro Nacional de Pesca a los acuicultores que no requieran concesión, permiso o Autorización.*	Al **proyecto** le aplica el Artículo, incisos y, fracciones anteriores, porque se trata de una actividad acuícola con fines comerciales.	Por el hecho de presentar a la autoridad correspondiente (SEMARNAT) la Manifestación de Impacto Ambiental, el promovente está cumpliendo con este apartado. El proyecto se vincula por la obligatoriedad de obtener la autorización correspondiente para realizar las obras descritas en esta manifestación de impacto ambiental. Como ya se mencionó anteriormente, la promovente una vez autorizado el proyecto en materia ambiental procederá a tramitar el Registro Nacional de Pesca para la unidad de producción acuícola.
Art. 30°.- *Las actividades pesqueras se clasifican en:* **II.-** *Cultivo o acuacultura con fines*		
Artículo 31°.- *Para realizar las actividades de pesca se requiere lo siguiente:* **I,** *Concesión, para:* **Inciso b)** *Acuacultura comercial* **II,** Permiso, para: **Inciso g)** *Acuacultura de fomento* **III,** *Autorización, para:* **Inciso d)** *Recolectar del medio natural reproductores, larvas, postlarvas, crías, huevos, semillas, alevines o en cualquier otro estadio, y* **Inciso e)** *Acuacultura didáctica.*		

Artículos 22.- *la Secretaría podrá inscribir en el Registro Nacional de Pesca a los acuicultores que no requieran concesión, permiso o Autorización.*	Al **proyecto** le aplica el Artículo, incisos y, fracciones anteriores, porque se trata de una actividad acuícola con fines comerciales.	Por el hecho de presentar a la autoridad correspondiente (SEMARNAT) la Manifestación de Impacto Ambiental, el promovente está cumpliendo con este apartado. El proyecto se vincula por la obligatoriedad de obtener la autorización correspondiente para realizar las obras descritas en esta manifestación de impacto ambiental. Como ya se mencionó anteriormente, la promovente una vez autorizado el proyecto en materia ambiental procederá a tramitar el Registro Nacional de Pesca para la unidad de producción acuícola.
Art. 30°.- *Las actividades pesqueras se clasifican en:* **II.-** *Cultivo o acuacultura con fines*		
Artículo 31°.- *Para realizar las actividades de pesca se requiere lo siguiente:* **I,** *Concesión, para:* **Inciso b)** *Acuacultura comercial* **II,** Permiso, para: **Inciso g)** *Acuacultura de fomento* **III,** *Autorización, para:* **Inciso d)** *Recolectar del medio natural reproductores, larvas, postlarvas, crías, huevos, semillas, alevines o en cualquier otro estadio, y* **Inciso e)** *Acuacultura didáctica.*		

Artículos 22.- *la Secretaría podrá inscribir en el Registro Nacional de Pesca a los acuicultores que no requieran concesión, permiso o Autorización.*	Al **proyecto** le aplica el Artículo, incisos y, fracciones anteriores, porque se trata de una actividad acuícola con fines comerciales.	Por el hecho de presentar a la autoridad correspondiente (SEMARNAT) la Manifestación de Impacto Ambiental, el promovente está cumpliendo con este apartado. El proyecto se vincula por la obligatoriedad de obtener la autorización correspondiente para realizar las obras descritas en esta manifestación de impacto ambiental. Como ya se mencionó anteriormente, la promovente una vez autorizado el proyecto en materia ambiental procederá a tramitar el Registro Nacional de Pesca para la unidad de producción acuícola.
Art. 30°.- *Las actividades pesqueras se clasifican en:* **II.-** *Cultivo o acuacultura con fines*		
Artículo 31°.- *Para realizar las actividades de pesca se requiere lo siguiente:* **I,** *Concesión, para:* **Inciso b)** *Acuacultura comercial* **II,** Permiso, para: **Inciso g)** *Acuacultura de fomento* **III,** *Autorización, para:* **Inciso d)** *Recolectar del medio natural reproductores, larvas, postlarvas, crías, huevos, semillas, alevines o en cualquier otro estadio, y* **Inciso e)** *Acuacultura didáctica.*		

Artículos 22.- *la Secretaría podrá inscribir en el Registro Nacional de Pesca a los acuicultores que no requieran concesión, permiso o Autorización.*	Al **proyecto** le aplica el Artículo, incisos y, fracciones anteriores, porque se trata de una actividad acuícola con fines comerciales.	Por el hecho de presentar a la autoridad correspondiente (SEMARNAT) la Manifestación de Impacto Ambiental, el promovente está cumpliendo con este apartado. El proyecto se vincula por la obligatoriedad de obtener la autorización correspondiente para realizar las obras descritas en esta manifestación de impacto ambiental. Como ya se mencionó anteriormente, la promovente una vez autorizado el proyecto en materia ambiental procederá a tramitar el Registro Nacional de Pesca para la unidad de producción acuícola.
Art. 30°.- *Las actividades pesqueras se clasifican en:* **II.-** *Cultivo o acuacultura con fines*		
Artículo 31°.- *Para realizar las actividades de pesca se requiere lo siguiente:* **I,** *Concesión, para:* **Inciso b)** *Acuacultura comercial* **II,** Permiso, para: **Inciso g)** *Acuacultura de fomento* **III,** *Autorización, para:* **Inciso d)** *Recolectar del medio natural reproductores, larvas, postlarvas, crías, huevos, semillas, alevines o en cualquier otro estadio, y* **Inciso e)** *Acuacultura didáctica.*		

Artículos 22.- *la Secretaría podrá inscribir en el Registro Nacional de Pesca a los acuicultores que no requieran concesión, permiso o Autorización.*	Al **proyecto** le aplica el Artículo, incisos y, fracciones anteriores, porque se trata de una actividad acuícola con fines comerciales.	Por el hecho de presentar a la autoridad correspondiente (SEMARNAT) la Manifestación de Impacto Ambiental, el promovente está cumpliendo con este apartado. El proyecto se vincula por la obligatoriedad de obtener la autorización correspondiente para realizar las obras descritas en esta manifestación de impacto ambiental. Como ya se mencionó anteriormente, la promovente una vez autorizado el proyecto en materia ambiental procederá a tramitar el Registro Nacional de Pesca para la unidad de producción acuícola.
Art. 30°.- *Las actividades pesqueras se clasifican en:* **II.-** *Cultivo o acuacultura con fines*		
Artículo 31°.- *Para realizar las actividades de pesca se requiere lo siguiente:* **I,** *Concesión, para:* **Inciso b)** *Acuacultura comercial* **II,** Permiso, para: **Inciso g)** *Acuacultura de fomento* **III,** *Autorización, para:* **Inciso d)** *Recolectar del medio natural reproductores, larvas, postlarvas, crías, huevos, semillas, alevines o en cualquier otro estadio, y* **Inciso e)** *Acuacultura didáctica.*		

Artículos 22.- *la Secretaría podrá inscribir en el Registro Nacional de Pesca a los acuicultores que no requieran concesión, permiso o Autorización.*	Al **proyecto** le aplica el Artículo, incisos y, fracciones anteriores, porque se trata de una actividad acuícola con fines comerciales.	Por el hecho de presentar a la autoridad correspondiente (SEMARNAT) la Manifestación de Impacto Ambiental, el promovente está cumpliendo con este apartado. El proyecto se vincula por la obligatoriedad de obtener la autorización correspondiente para realizar las obras descritas en esta manifestación de impacto ambiental. Como ya se mencionó anteriormente, la promovente una vez autorizado el proyecto en materia ambiental procederá a tramitar el Registro Nacional de Pesca para la unidad de producción acuícola.
Art. 30°.- *Las actividades pesqueras se clasifican en:* **II.-** *Cultivo o acuacultura con fines*		
Artículo 31°.- *Para realizar las actividades de pesca se requiere lo siguiente:* **I,** *Concesión, para:* **Inciso b)** *Acuacultura comercial* **II,** Permiso, para: **Inciso g)** *Acuacultura de fomento* **III,** *Autorización, para:* **Inciso d)** *Recolectar del medio natural reproductores, larvas, postlarvas, crías, huevos, semillas, alevines o en cualquier otro estadio, y* **Inciso e)** *Acuacultura didáctica.*		

Artículos 22.- *la Secretaría podrá inscribir en el Registro Nacional de Pesca a los acuicultores que no requieran concesión, permiso o Autorización.*	Al **proyecto** le aplica el Artículo, incisos y, fracciones anteriores, porque se trata de una actividad acuícola con fines comerciales.	Por el hecho de presentar a la autoridad correspondiente (SEMARNAT) la Manifestación de Impacto Ambiental, el promovente está cumpliendo con este apartado. El proyecto se vincula por la obligatoriedad de obtener la autorización correspondiente para realizar las obras descritas en esta manifestación de impacto ambiental. Como ya se mencionó anteriormente, la promovente una vez autorizado el proyecto en materia ambiental procederá a tramitar el Registro Nacional de Pesca para la unidad de producción acuícola.
Art. 30°.- *Las actividades pesqueras se clasifican en:* **II.-** *Cultivo o acuacultura con fines*		
Artículo 31°.- *Para realizar las actividades de pesca se requiere lo siguiente:* **I,** *Concesión, para:* **Inciso b)** *Acuacultura comercial* **II,** Permiso, para: **Inciso g)** *Acuacultura de fomento* **III,** *Autorización, para:* **Inciso d)** *Recolectar del medio natural reproductores, larvas, postlarvas, crías, huevos, semillas, alevines o en cualquier otro estadio, y* **Inciso e)** *Acuacultura didáctica.*		

Artículos 22.- *la Secretaría podrá inscribir en el Registro Nacional de Pesca a los acuicultores que no requieran concesión, permiso o Autorización.*	Al **proyecto** le aplica el Artículo, incisos y, fracciones anteriores, porque se trata de una actividad acuícola con fines comerciales.	Por el hecho de presentar a la autoridad correspondiente (SEMARNAT) la Manifestación de Impacto Ambiental, el promovente está cumpliendo con este apartado. El proyecto se vincula por la obligatoriedad de obtener la autorización correspondiente para realizar las obras descritas en esta manifestación de impacto ambiental. Como ya se mencionó anteriormente, la promovente una vez autorizado el proyecto en materia ambiental procederá a tramitar el Registro Nacional de Pesca para la unidad de producción acuícola.
Art. 30°.- *Las actividades pesqueras se clasifican en:* **II.-** *Cultivo o acuacultura con fines*		
Artículo 31°.- *Para realizar las actividades de pesca se requiere lo siguiente:* **I,** *Concesión, para:* **Inciso b)** *Acuacultura comercial* **II,** Permiso, para: **Inciso g)** *Acuacultura de fomento* **III,** *Autorización, para:* **Inciso d)** *Recolectar del medio natural reproductores, larvas, postlarvas, crías, huevos, semillas, alevines o en cualquier otro estadio, y* **Inciso e)** *Acuacultura didáctica.*		

Artículos 22.- *la Secretaría podrá inscribir en el Registro Nacional de Pesca a los acuicultores que no requieran concesión, permiso o Autorización.*	Al **proyecto** le aplica el Artículo, incisos y, fracciones anteriores, porque se trata de una actividad acuícola con fines comerciales.	Por el hecho de presentar a la autoridad correspondiente (SEMARNAT) la Manifestación de Impacto Ambiental, el promovente está cumpliendo con este apartado. El proyecto se vincula por la obligatoriedad de obtener la autorización correspondiente para realizar las obras descritas en esta manifestación de impacto ambiental. Como ya se mencionó anteriormente, la promovente una vez autorizado el proyecto en materia ambiental procederá a tramitar el Registro Nacional de Pesca para la unidad de producción acuícola.
Art. 30°.- *Las actividades pesqueras se clasifican en:* **II.-** *Cultivo o acuacultura con fines*		
Artículo 31°.- *Para realizar las actividades de pesca se requiere lo siguiente:* **I,** *Concesión, para:* **Inciso b)** *Acuacultura comercial* **II,** Permiso, para: **Inciso g)** *Acuacultura de fomento* **III,** *Autorización, para:* **Inciso d)** *Recolectar del medio natural reproductores, larvas, postlarvas, crías, huevos, semillas, alevines o en cualquier otro estadio, y* **Inciso e)** *Acuacultura didáctica.*		

Artículos 22.- *la Secretaría podrá inscribir en el Registro Nacional de Pesca a los acuicultores que no requieran concesión, permiso o Autorización.*	Al **proyecto** le aplica el Artículo, incisos y, fracciones anteriores, porque se trata de una actividad acuícola con fines comerciales.	Por el hecho de presentar a la autoridad correspondiente (SEMARNAT) la Manifestación de Impacto Ambiental, el promovente está cumpliendo con este apartado. El proyecto se vincula por la obligatoriedad de obtener la autorización correspondiente para realizar las obras descritas en esta manifestación de impacto ambiental. Como ya se mencionó anteriormente, la promovente una vez autorizado el proyecto en materia ambiental procederá a tramitar el Registro Nacional de Pesca para la unidad de producción acuícola.
Art. 30°.- *Las actividades pesqueras se clasifican en:* **II.-** *Cultivo o acuacultura con fines*		
Artículo 31°.- *Para realizar las actividades de pesca se requiere lo siguiente:* **I,** *Concesión, para:* **Inciso b)** *Acuacultura comercial* **II,** Permiso, para: **Inciso g)** *Acuacultura de fomento* **III,** *Autorización, para:* **Inciso d)** *Recolectar del medio natural reproductores, larvas, postlarvas, crías, huevos, semillas, alevines o en cualquier otro estadio, y* **Inciso e)** *Acuacultura didáctica.*		

Artículos 22.- *la Secretaría podrá inscribir en el Registro Nacional de Pesca a los acuicultores que no requieran concesión, permiso o Autorización.*	Al **proyecto** le aplica el Artículo, incisos y, fracciones anteriores, porque se trata de una actividad acuícola con fines comerciales.	Por el hecho de presentar a la autoridad correspondiente (SEMARNAT) la Manifestación de Impacto Ambiental, el promovente está cumpliendo con este apartado. El proyecto se vincula por la obligatoriedad de obtener la autorización correspondiente para realizar las obras descritas en esta manifestación de impacto ambiental. Como ya se mencionó anteriormente, la promovente una vez autorizado el proyecto en materia ambiental procederá a tramitar el Registro Nacional de Pesca para la unidad de producción acuícola.
Art. 30°.- *Las actividades pesqueras se clasifican en:* **II.-** *Cultivo o acuacultura con fines*		
Artículo 31°.- *Para realizar las actividades de pesca se requiere lo siguiente:* **I,** *Concesión, para:* **Inciso b)** *Acuacultura comercial* **II,** Permiso, para: **Inciso g)** *Acuacultura de fomento* **III,** *Autorización, para:* **Inciso d)** *Recolectar del medio natural reproductores, larvas, postlarvas, crías, huevos, semillas, alevines o en cualquier otro estadio, y* **Inciso e)** *Acuacultura didáctica.*		

Artículos 22.- *la Secretaría podrá inscribir en el Registro Nacional de Pesca a los acuicultores que no requieran concesión, permiso o Autorización.*	Al **proyecto** le aplica el Artículo, incisos y, fracciones anteriores, porque se trata de una actividad acuícola con fines comerciales.	Por el hecho de presentar a la autoridad correspondiente (SEMARNAT) la Manifestación de Impacto Ambiental, el promovente está cumpliendo con este apartado. El proyecto se vincula por la obligatoriedad de obtener la autorización correspondiente para realizar las obras descritas en esta manifestación de impacto ambiental. Como ya se mencionó anteriormente, la promovente una vez autorizado el proyecto en materia ambiental procederá a tramitar el Registro Nacional de Pesca para la unidad de producción acuícola.
Art. 30°.- *Las actividades pesqueras se clasifican en:* **II.-** *Cultivo o acuacultura con fines*		
Artículo 31°.- *Para realizar las actividades de pesca se requiere lo siguiente:* **I,** *Concesión, para:* **Inciso b)** *Acuacultura comercial* **II,** Permiso, para: **Inciso g)** *Acuacultura de fomento* **III,** *Autorización, para:* **Inciso d)** *Recolectar del medio natural reproductores, larvas, postlarvas, crías, huevos, semillas, alevines o en cualquier otro estadio, y* **Inciso e)** *Acuacultura didáctica.*		

Artículos 22.- *la Secretaría podrá inscribir en el Registro Nacional de Pesca a los acuicultores que no requieran concesión, permiso o Autorización.*	Al **proyecto** le aplica el Artículo, incisos y, fracciones anteriores, porque se trata de una actividad acuícola con fines comerciales.	Por el hecho de presentar a la autoridad correspondiente (SEMARNAT) la Manifestación de Impacto Ambiental, el promovente está cumpliendo con este apartado. El proyecto se vincula por la obligatoriedad de obtener la autorización correspondiente para realizar las obras descritas en esta manifestación de impacto ambiental. Como ya se mencionó anteriormente, la promovente una vez autorizado el proyecto en materia ambiental procederá a tramitar el Registro Nacional de Pesca para la unidad de producción acuícola.
Art. 30°.- *Las actividades pesqueras se clasifican en:* **II.-** *Cultivo o acuacultura con fines*		
Artículo 31°.- *Para realizar las actividades de pesca se requiere lo siguiente:* **I,** *Concesión, para:* **Inciso b)** *Acuacultura comercial* **II,** Permiso, para: **Inciso g)** *Acuacultura de fomento* **III,** *Autorización, para:* **Inciso d)** *Recolectar del medio natural reproductores, larvas, postlarvas, crías, huevos, semillas, alevines o en cualquier otro estadio, y* **Inciso e)** *Acuacultura didáctica.*		

Artículos 22.- *la Secretaría podrá inscribir en el Registro Nacional de Pesca a los acuicultores que no requieran concesión, permiso o Autorización.*	Al **proyecto** le aplica el Artículo, incisos y, fracciones anteriores, porque se trata de una actividad acuícola con fines comerciales.	Por el hecho de presentar a la autoridad correspondiente (SEMARNAT) la Manifestación de Impacto Ambiental, el promovente está cumpliendo con este apartado. El proyecto se vincula por la obligatoriedad de obtener la autorización correspondiente para realizar las obras descritas en esta manifestación de impacto ambiental. Como ya se mencionó anteriormente, la promovente una vez autorizado el proyecto en materia ambiental procederá a tramitar el Registro Nacional de Pesca para la unidad de producción acuícola.
Art. 30°.- *Las actividades pesqueras se clasifican en:* **II.-** *Cultivo o acuacultura con fines*		
Artículo 31°.- *Para realizar las actividades de pesca se requiere lo siguiente:* **I,** *Concesión, para:* **Inciso b)** *Acuacultura comercial* **II,** Permiso, para: **Inciso g)** *Acuacultura de fomento* **III,** *Autorización, para:* **Inciso d)** *Recolectar del medio natural reproductores, larvas, postlarvas, crías, huevos, semillas, alevines o en cualquier otro estadio, y* **Inciso e)** *Acuacultura didáctica.*		

Artículos 22.- *la Secretaría podrá inscribir en el Registro Nacional de Pesca a los acuicultores que no requieran concesión, permiso o Autorización.*	Al **proyecto** le aplica el Artículo, incisos y, fracciones anteriores, porque se trata de una actividad acuícola con fines comerciales.	Por el hecho de presentar a la autoridad correspondiente (SEMARNAT) la Manifestación de Impacto Ambiental, el promovente está cumpliendo con este apartado. El proyecto se vincula por la obligatoriedad de obtener la autorización correspondiente para realizar las obras descritas en esta manifestación de impacto ambiental. Como ya se mencionó anteriormente, la promovente una vez autorizado el proyecto en materia ambiental procederá a tramitar el Registro Nacional de Pesca para la unidad de producción acuícola.
Art. 30°.- *Las actividades pesqueras se clasifican en:* **II.-** *Cultivo o acuacultura con fines*		
Artículo 31°.- *Para realizar las actividades de pesca se requiere lo siguiente:* **I,** *Concesión, para:* **Inciso b)** *Acuacultura comercial* **II,** Permiso, para: **Inciso g)** *Acuacultura de fomento* **III,** *Autorización, para:* **Inciso d)** *Recolectar del medio natural reproductores, larvas, postlarvas, crías, huevos, semillas, alevines o en cualquier otro estadio, y* **Inciso e)** *Acuacultura didáctica.*		

Artículos 22.- *la Secretaría podrá inscribir en el Registro Nacional de Pesca a los acuicultores que no requieran concesión, permiso o Autorización.*	Al **proyecto** le aplica el Artículo, incisos y, fracciones anteriores, porque se trata de una actividad acuícola con fines comerciales.	Por el hecho de presentar a la autoridad correspondiente (SEMARNAT) la Manifestación de Impacto Ambiental, el promovente está cumpliendo con este apartado. El proyecto se vincula por la obligatoriedad de obtener la autorización correspondiente para realizar las obras descritas en esta manifestación de impacto ambiental. Como ya se mencionó anteriormente, la promovente una vez autorizado el proyecto en materia ambiental procederá a tramitar el Registro Nacional de Pesca para la unidad de producción acuícola.
Art. 30°.- *Las actividades pesqueras se clasifican en:* **II.-** *Cultivo o acuacultura con fines*		
Artículo 31°.- *Para realizar las actividades de pesca se requiere lo siguiente:* **I,** *Concesión, para:* **Inciso b)** *Acuacultura comercial* **II,** Permiso, para: **Inciso g)** *Acuacultura de fomento* **III,** *Autorización, para:* **Inciso d)** *Recolectar del medio natural reproductores, larvas, postlarvas, crías, huevos, semillas, alevines o en cualquier otro estadio, y* **Inciso e)** *Acuacultura didáctica.*		

Artículos 22.- *la Secretaría podrá inscribir en el Registro Nacional de Pesca a los acuicultores que no requieran concesión, permiso o Autorización.*	Al **proyecto** le aplica el Artículo, incisos y, fracciones anteriores, porque se trata de una actividad acuícola con fines comerciales.	Por el hecho de presentar a la autoridad correspondiente (SEMARNAT) la Manifestación de Impacto Ambiental, el promovente está cumpliendo con este apartado. El proyecto se vincula por la obligatoriedad de obtener la autorización correspondiente para realizar las obras descritas en esta manifestación de impacto ambiental. Como ya se mencionó anteriormente, la promovente una vez autorizado el proyecto en materia ambiental procederá a tramitar el Registro Nacional de Pesca para la unidad de producción acuícola.
Art. 30°.- *Las actividades pesqueras se clasifican en:* **II.-** *Cultivo o acuacultura con fines*		
Artículo 31°.- *Para realizar las actividades de pesca se requiere lo siguiente:* **I,** *Concesión, para:* **Inciso b)** *Acuacultura comercial* **II,** Permiso, para: **Inciso g)** *Acuacultura de fomento* **III,** *Autorización, para:* **Inciso d)** *Recolectar del medio natural reproductores, larvas, postlarvas, crías, huevos, semillas, alevines o en cualquier otro estadio, y* **Inciso e)** *Acuacultura didáctica.*		

Artículos 22.- *la Secretaría podrá inscribir en el Registro Nacional de Pesca a los acuicultores que no requieran concesión, permiso o Autorización.*	Al **proyecto** le aplica el Artículo, incisos y, fracciones anteriores, porque se trata de una actividad acuícola con fines comerciales.	Por el hecho de presentar a la autoridad correspondiente (SEMARNAT) la Manifestación de Impacto Ambiental, el promovente está cumpliendo con este apartado. El proyecto se vincula por la obligatoriedad de obtener la autorización correspondiente para realizar las obras descritas en esta manifestación de impacto ambiental. Como ya se mencionó anteriormente, la promovente una vez autorizado el proyecto en materia ambiental procederá a tramitar el Registro Nacional de Pesca para la unidad de producción acuícola.
Art. 30°.- *Las actividades pesqueras se clasifican en:* **II.-** *Cultivo o acuacultura con fines*		
Artículo 31°.- *Para realizar las actividades de pesca se requiere lo siguiente:* **I,** *Concesión, para:* **Inciso b)** *Acuacultura comercial* **II,** Permiso, para: **Inciso g)** *Acuacultura de fomento* **III,** *Autorización, para:* **Inciso d)** *Recolectar del medio natural reproductores, larvas, postlarvas, crías, huevos, semillas, alevines o en cualquier otro estadio, y* **Inciso e)** *Acuacultura didáctica.*		

Artículos 22.- *la Secretaría podrá inscribir en el Registro Nacional de Pesca a los acuicultores que no requieran concesión, permiso o Autorización.*	Al **proyecto** le aplica el Artículo, incisos y, fracciones anteriores, porque se trata de una actividad acuícola con fines comerciales.	Por el hecho de presentar a la autoridad correspondiente (SEMARNAT) la Manifestación de Impacto Ambiental, el promovente está cumpliendo con este apartado. El proyecto se vincula por la obligatoriedad de obtener la autorización correspondiente para realizar las obras descritas en esta manifestación de impacto ambiental. Como ya se mencionó anteriormente, la promovente una vez autorizado el proyecto en materia ambiental procederá a tramitar el Registro Nacional de Pesca para la unidad de producción acuícola.
Art. 30°.- *Las actividades pesqueras se clasifican en:* **II.-** *Cultivo o acuacultura con fines*		
Artículo 31°.- *Para realizar las actividades de pesca se requiere lo siguiente:* **I,** *Concesión, para:* **Inciso b)** *Acuacultura comercial* **II,** Permiso, para: **Inciso g)** *Acuacultura de fomento* **III,** *Autorización, para:* **Inciso d)** *Recolectar del medio natural reproductores, larvas, postlarvas, crías, huevos, semillas, alevines o en cualquier otro estadio, y* **Inciso e)** *Acuacultura didáctica.*		

Artículos 22.- *la Secretaría podrá inscribir en el Registro Nacional de Pesca a los acuicultores que no requieran concesión, permiso o Autorización.*	Al **proyecto** le aplica el Artículo, incisos y, fracciones anteriores, porque se trata de una actividad acuícola con fines comerciales.	Por el hecho de presentar a la autoridad correspondiente (SEMARNAT) la Manifestación de Impacto Ambiental, el promovente está cumpliendo con este apartado. El proyecto se vincula por la obligatoriedad de obtener la autorización correspondiente para realizar las obras descritas en esta manifestación de impacto ambiental. Como ya se mencionó anteriormente, la promovente una vez autorizado el proyecto en materia ambiental procederá a tramitar el Registro Nacional de Pesca para la unidad de producción acuícola.
Art. 30°.- *Las actividades pesqueras se clasifican en:* **II.-** *Cultivo o acuacultura con fines*		
Artículo 31°.- *Para realizar las actividades de pesca se requiere lo siguiente:* **I,** *Concesión, para:* **Inciso b)** *Acuacultura comercial* **II,** Permiso, para: **Inciso g)** *Acuacultura de fomento* **III,** *Autorización, para:* **Inciso d)** *Recolectar del medio natural reproductores, larvas, postlarvas, crías, huevos, semillas, alevines o en cualquier otro estadio, y* **Inciso e)** *Acuacultura didáctica.*		

Artículos 22.- *la Secretaría podrá inscribir en el Registro Nacional de Pesca a los acuicultores que no requieran concesión, permiso o Autorización.*	Al **proyecto** le aplica el Artículo, incisos y, fracciones anteriores, porque se trata de una actividad acuícola con fines comerciales.	Por el hecho de presentar a la autoridad correspondiente (SEMARNAT) la Manifestación de Impacto Ambiental, el promovente está cumpliendo con este apartado. El proyecto se vincula por la obligatoriedad de obtener la autorización correspondiente para realizar las obras descritas en esta manifestación de impacto ambiental. Como ya se mencionó anteriormente, la promovente una vez autorizado el proyecto en materia ambiental procederá a tramitar el Registro Nacional de Pesca para la unidad de producción acuícola.
Art. 30°.- *Las actividades pesqueras se clasifican en:* **II.-** *Cultivo o acuacultura con fines*		
Artículo 31°.- *Para realizar las actividades de pesca se requiere lo siguiente:* **I,** *Concesión, para:* **Inciso b)** *Acuacultura comercial* **II,** Permiso, para: **Inciso g)** *Acuacultura de fomento* **III,** *Autorización, para:* **Inciso d)** *Recolectar del medio natural reproductores, larvas, postlarvas, crías, huevos, semillas, alevines o en cualquier otro estadio, y* **Inciso e)** *Acuacultura didáctica.*		

Artículos 22.- *la Secretaría podrá inscribir en el Registro Nacional de Pesca a los acuicultores que no requieran concesión, permiso o Autorización.*	Al **proyecto** le aplica el Artículo, incisos y, fracciones anteriores, porque se trata de una actividad acuícola con fines comerciales.	Por el hecho de presentar a la autoridad correspondiente (SEMARNAT) la Manifestación de Impacto Ambiental, el promovente está cumpliendo con este apartado. El proyecto se vincula por la obligatoriedad de obtener la autorización correspondiente para realizar las obras descritas en esta manifestación de impacto ambiental. Como ya se mencionó anteriormente, la promovente una vez autorizado el proyecto en materia ambiental procederá a tramitar el Registro Nacional de Pesca para la unidad de producción acuícola.
Art. 30°.- *Las actividades pesqueras se clasifican en:* **II.-** *Cultivo o acuacultura con fines*		
Artículo 31°.- *Para realizar las actividades de pesca se requiere lo siguiente:* **I,** *Concesión, para:* **Inciso b)** *Acuacultura comercial* **II,** Permiso, para: **Inciso g)** *Acuacultura de fomento* **III,** *Autorización, para:* **Inciso d)** *Recolectar del medio natural reproductores, larvas, postlarvas, crías, huevos, semillas, alevines o en cualquier otro estadio, y* **Inciso e)** *Acuacultura didáctica.*		

Artículos 22.- *la Secretaría podrá inscribir en el Registro Nacional de Pesca a los acuicultores que no requieran concesión, permiso o Autorización.*	Al **proyecto** le aplica el Artículo, incisos y, fracciones anteriores, porque se trata de una actividad acuícola con fines comerciales.	Por el hecho de presentar a la autoridad correspondiente (SEMARNAT) la Manifestación de Impacto Ambiental, el promovente está cumpliendo con este apartado. El proyecto se vincula por la obligatoriedad de obtener la autorización correspondiente para realizar las obras descritas en esta manifestación de impacto ambiental. Como ya se mencionó anteriormente, la promovente una vez autorizado el proyecto en materia ambiental procederá a tramitar el Registro Nacional de Pesca para la unidad de producción acuícola.
Art. 30°.- *Las actividades pesqueras se clasifican en:* **II.-** *Cultivo o acuacultura con fines*		
Artículo 31°.- *Para realizar las actividades de pesca se requiere lo siguiente:* **I,** *Concesión, para:* **Inciso b)** *Acuacultura comercial* **II,** Permiso, para: **Inciso g)** *Acuacultura de fomento* **III,** *Autorización, para:* **Inciso d)** *Recolectar del medio natural reproductores, larvas, postlarvas, crías, huevos, semillas, alevines o en cualquier otro estadio, y* **Inciso e)** *Acuacultura didáctica.*		

Artículos 22.- *la Secretaría podrá inscribir en el Registro Nacional de Pesca a los acuicultores que no requieran concesión, permiso o Autorización.*	Al **proyecto** le aplica el Artículo, incisos y, fracciones anteriores, porque se trata de una actividad acuícola con fines comerciales.	Por el hecho de presentar a la autoridad correspondiente (SEMARNAT) la Manifestación de Impacto Ambiental, el promovente está cumpliendo con este apartado. El proyecto se vincula por la obligatoriedad de obtener la autorización correspondiente para realizar las obras descritas en esta manifestación de impacto ambiental. Como ya se mencionó anteriormente, la promovente una vez autorizado el proyecto en materia ambiental procederá a tramitar el Registro Nacional de Pesca para la unidad de producción acuícola.
Art. 30°.- *Las actividades pesqueras se clasifican en:* **II.-** *Cultivo o acuacultura con fines*		
Artículo 31°.- *Para realizar las actividades de pesca se requiere lo siguiente:* **I,** *Concesión, para:* **Inciso b)** *Acuacultura comercial* **II,** Permiso, para: **Inciso g)** *Acuacultura de fomento* **III,** *Autorización, para:* **Inciso d)** *Recolectar del medio natural reproductores, larvas, postlarvas, crías, huevos, semillas, alevines o en cualquier otro estadio, y* **Inciso e)** *Acuacultura didáctica.*		

Artículos 22.- *la Secretaría podrá inscribir en el Registro Nacional de Pesca a los acuicultores que no requieran concesión, permiso o Autorización.*	Al **proyecto** le aplica el Artículo, incisos y, fracciones anteriores, porque se trata de una actividad acuícola con fines comerciales.	Por el hecho de presentar a la autoridad correspondiente (SEMARNAT) la Manifestación de Impacto Ambiental, el promovente está cumpliendo con este apartado. El proyecto se vincula por la obligatoriedad de obtener la autorización correspondiente para realizar las obras descritas en esta manifestación de impacto ambiental. Como ya se mencionó anteriormente, la promovente una vez autorizado el proyecto en materia ambiental procederá a tramitar el Registro Nacional de Pesca para la unidad de producción acuícola.
Art. 30°.- *Las actividades pesqueras se clasifican en:* **II.-** *Cultivo o acuacultura con fines*		
Artículo 31°.- *Para realizar las actividades de pesca se requiere lo siguiente:* **I,** *Concesión, para:* **Inciso b)** *Acuacultura comercial* **II,** Permiso, para: **Inciso g)** *Acuacultura de fomento* **III,** *Autorización, para:* **Inciso d)** *Recolectar del medio natural reproductores, larvas, postlarvas, crías, huevos, semillas, alevines o en cualquier otro estadio, y* **Inciso e)** *Acuacultura didáctica.*		

Artículos 22.- *la Secretaría podrá inscribir en el Registro Nacional de Pesca a los acuicultores que no requieran concesión, permiso o Autorización.*	Al **proyecto** le aplica el Artículo, incisos y, fracciones anteriores, porque se trata de una actividad acuícola con fines comerciales.	Por el hecho de presentar a la autoridad correspondiente (SEMARNAT) la Manifestación de Impacto Ambiental, el promovente está cumpliendo con este apartado. El proyecto se vincula por la obligatoriedad de obtener la autorización correspondiente para realizar las obras descritas en esta manifestación de impacto ambiental. Como ya se mencionó anteriormente, la promovente una vez autorizado el proyecto en materia ambiental procederá a tramitar el Registro Nacional de Pesca para la unidad de producción acuícola.
Art. 30°.- *Las actividades pesqueras se clasifican en:* **II.-** *Cultivo o acuacultura con fines*		
Artículo 31°.- *Para realizar las actividades de pesca se requiere lo siguiente:* **I,** *Concesión, para:* **Inciso b)** *Acuacultura comercial* **II,** Permiso, para: **Inciso g)** *Acuacultura de fomento* **III,** *Autorización, para:* **Inciso d)** *Recolectar del medio natural reproductores, larvas, postlarvas, crías, huevos, semillas, alevines o en cualquier otro estadio, y* **Inciso e)** *Acuacultura didáctica.*		

Artículos 22.- *la Secretaría podrá inscribir en el Registro Nacional de Pesca a los acuicultores que no requieran concesión, permiso o Autorización.*	Al **proyecto** le aplica el Artículo, incisos y, fracciones anteriores, porque se trata de una actividad acuícola con fines comerciales.	Por el hecho de presentar a la autoridad correspondiente (SEMARNAT) la Manifestación de Impacto Ambiental, el promovente está cumpliendo con este apartado. El proyecto se vincula por la obligatoriedad de obtener la autorización correspondiente para realizar las obras descritas en esta manifestación de impacto ambiental. Como ya se mencionó anteriormente, la promovente una vez autorizado el proyecto en materia ambiental procederá a tramitar el Registro Nacional de Pesca para la unidad de producción acuícola.
Art. 30°.- *Las actividades pesqueras se clasifican en:* **II.-** *Cultivo o acuacultura con fines*		
Artículo 31°.- *Para realizar las actividades de pesca se requiere lo siguiente:* **I,** *Concesión, para:* **Inciso b)** *Acuacultura comercial* **II,** Permiso, para: **Inciso g)** *Acuacultura de fomento* **III,** *Autorización, para:* **Inciso d)** *Recolectar del medio natural reproductores, larvas, postlarvas, crías, huevos, semillas, alevines o en cualquier otro estadio, y* **Inciso e)** *Acuacultura didáctica.*		

Artículos 22.- *la Secretaría podrá inscribir en el Registro Nacional de Pesca a los acuicultores que no requieran concesión, permiso o Autorización.*	Al **proyecto** le aplica el Artículo, incisos y, fracciones anteriores, porque se trata de una actividad acuícola con fines comerciales.	Por el hecho de presentar a la autoridad correspondiente (SEMARNAT) la Manifestación de Impacto Ambiental, el promovente está cumpliendo con este apartado. El proyecto se vincula por la obligatoriedad de obtener la autorización correspondiente para realizar las obras descritas en esta manifestación de impacto ambiental. Como ya se mencionó anteriormente, la promovente una vez autorizado el proyecto en materia ambiental procederá a tramitar el Registro Nacional de Pesca para la unidad de producción acuícola.
Art. 30°.- *Las actividades pesqueras se clasifican en:* **II.-** *Cultivo o acuacultura con fines*		
Artículo 31°.- *Para realizar las actividades de pesca se requiere lo siguiente:* **I,** *Concesión, para:* **Inciso b)** *Acuacultura comercial* **II,** Permiso, para: **Inciso g)** *Acuacultura de fomento* **III,** *Autorización, para:* **Inciso d)** *Recolectar del medio natural reproductores, larvas, postlarvas, crías, huevos, semillas, alevines o en cualquier otro estadio, y* **Inciso e)** *Acuacultura didáctica.*		

Artículos 22.- *la Secretaría podrá inscribir en el Registro Nacional de Pesca a los acuicultores que no requieran concesión, permiso o Autorización.*	Al **proyecto** le aplica el Artículo, incisos y, fracciones anteriores, porque se trata de una actividad acuícola con fines comerciales.	Por el hecho de presentar a la autoridad correspondiente (SEMARNAT) la Manifestación de Impacto Ambiental, el promovente está cumpliendo con este apartado. El proyecto se vincula por la obligatoriedad de obtener la autorización correspondiente para realizar las obras descritas en esta manifestación de impacto ambiental. Como ya se mencionó anteriormente, la promovente una vez autorizado el proyecto en materia ambiental procederá a tramitar el Registro Nacional de Pesca para la unidad de producción acuícola.
Art. 30°.- *Las actividades pesqueras se clasifican en:* **II.-** *Cultivo o acuacultura con fines*		
Artículo 31°.- *Para realizar las actividades de pesca se requiere lo siguiente:* **I,** *Concesión, para:* **Inciso b)** *Acuacultura comercial* **II,** Permiso, para: **Inciso g)** *Acuacultura de fomento* **III,** *Autorización, para:* **Inciso d)** *Recolectar del medio natural reproductores, larvas, postlarvas, crías, huevos, semillas, alevines o en cualquier otro estadio, y* **Inciso e)** *Acuacultura didáctica.*		

Artículos 22.- *la Secretaría podrá inscribir en el Registro Nacional de Pesca a los acuicultores que no requieran concesión, permiso o Autorización.*	Al **proyecto** le aplica el Artículo, incisos y, fracciones anteriores, porque se trata de una actividad acuícola con fines comerciales.	Por el hecho de presentar a la autoridad correspondiente (SEMARNAT) la Manifestación de Impacto Ambiental, el promovente está cumpliendo con este apartado. El proyecto se vincula por la obligatoriedad de obtener la autorización correspondiente para realizar las obras descritas en esta manifestación de impacto ambiental. Como ya se mencionó anteriormente, la promovente una vez autorizado el proyecto en materia ambiental procederá a tramitar el Registro Nacional de Pesca para la unidad de producción acuícola.
Art. 30°.- *Las actividades pesqueras se clasifican en:* **II.-** *Cultivo o acuacultura con fines*		
Artículo 31°.- *Para realizar las actividades de pesca se requiere lo siguiente:* **I,** *Concesión, para:* **Inciso b)** *Acuacultura comercial* **II,** Permiso, para: **Inciso g)** *Acuacultura de fomento* **III,** *Autorización, para:* **Inciso d)** *Recolectar del medio natural reproductores, larvas, postlarvas, crías, huevos, semillas, alevines o en cualquier otro estadio, y* **Inciso e)** *Acuacultura didáctica.*		

Artículos 22.- *la Secretaría podrá inscribir en el Registro Nacional de Pesca a los acuicultores que no requieran concesión, permiso o Autorización.*	Al **proyecto** le aplica el Artículo, incisos y, fracciones anteriores, porque se trata de una actividad acuícola con fines comerciales.	Por el hecho de presentar a la autoridad correspondiente (SEMARNAT) la Manifestación de Impacto Ambiental, el promovente está cumpliendo con este apartado. El proyecto se vincula por la obligatoriedad de obtener la autorización correspondiente para realizar las obras descritas en esta manifestación de impacto ambiental. Como ya se mencionó anteriormente, la promovente una vez autorizado el proyecto en materia ambiental procederá a tramitar el Registro Nacional de Pesca para la unidad de producción acuícola.
Art. 30°.- *Las actividades pesqueras se clasifican en:* **II.-** *Cultivo o acuacultura con fines*		
Artículo 31°.- *Para realizar las actividades de pesca se requiere lo siguiente:* **I,** *Concesión, para:* **Inciso b)** *Acuacultura comercial* **II,** Permiso, para: **Inciso g)** *Acuacultura de fomento* **III,** *Autorización, para:* **Inciso d)** *Recolectar del medio natural reproductores, larvas, postlarvas, crías, huevos, semillas, alevines o en cualquier otro estadio, y* **Inciso e)** *Acuacultura didáctica.*		

Artículos 22.- *la Secretaría podrá inscribir en el Registro Nacional de Pesca a los acuicultores que no requieran concesión, permiso o Autorización.*	Al **proyecto** le aplica el Artículo, incisos y, fracciones anteriores, porque se trata de una actividad acuícola con fines comerciales.	Por el hecho de presentar a la autoridad correspondiente (SEMARNAT) la Manifestación de Impacto Ambiental, el promovente está cumpliendo con este apartado. El proyecto se vincula por la obligatoriedad de obtener la autorización correspondiente para realizar las obras descritas en esta manifestación de impacto ambiental. Como ya se mencionó anteriormente, la promovente una vez autorizado el proyecto en materia ambiental procederá a tramitar el Registro Nacional de Pesca para la unidad de producción acuícola.
Art. 30°.- *Las actividades pesqueras se clasifican en:* **II.-** *Cultivo o acuacultura con fines*		
Artículo 31°.- *Para realizar las actividades de pesca se requiere lo siguiente:* **I,** *Concesión, para:* **Inciso b)** *Acuacultura comercial* **II,** Permiso, para: **Inciso g)** *Acuacultura de fomento* **III,** *Autorización, para:* **Inciso d)** *Recolectar del medio natural reproductores, larvas, postlarvas, crías, huevos, semillas, alevines o en cualquier otro estadio, y* **Inciso e)** *Acuacultura didáctica.*		

Artículos 22.- *la Secretaría podrá inscribir en el Registro Nacional de Pesca a los acuicultores que no requieran concesión, permiso o Autorización.*	Al **proyecto** le aplica el Artículo, incisos y, fracciones anteriores, porque se trata de una actividad acuícola con fines comerciales.	Por el hecho de presentar a la autoridad correspondiente (SEMARNAT) la Manifestación de Impacto Ambiental, el promovente está cumpliendo con este apartado. El proyecto se vincula por la obligatoriedad de obtener la autorización correspondiente para realizar las obras descritas en esta manifestación de impacto ambiental. Como ya se mencionó anteriormente, la promovente una vez autorizado el proyecto en materia ambiental procederá a tramitar el Registro Nacional de Pesca para la unidad de producción acuícola.
Art. 30°.- *Las actividades pesqueras se clasifican en:* **II.-** *Cultivo o acuacultura con fines*		
Artículo 31°.- *Para realizar las actividades de pesca se requiere lo siguiente:* **I,** *Concesión, para:* **Inciso b)** *Acuacultura comercial* **II,** Permiso, para: **Inciso g)** *Acuacultura de fomento* **III,** *Autorización, para:* **Inciso d)** *Recolectar del medio natural reproductores, larvas, postlarvas, crías, huevos, semillas, alevines o en cualquier otro estadio, y* **Inciso e)** *Acuacultura didáctica.*		

Artículos 22.- *la Secretaría podrá inscribir en el Registro Nacional de Pesca a los acuicultores que no requieran concesión, permiso o Autorización.*	Al **proyecto** le aplica el Artículo, incisos y, fracciones anteriores, porque se trata de una actividad acuícola con fines comerciales.	Por el hecho de presentar a la autoridad correspondiente (SEMARNAT) la Manifestación de Impacto Ambiental, el promovente está cumpliendo con este apartado. El proyecto se vincula por la obligatoriedad de obtener la autorización correspondiente para realizar las obras descritas en esta manifestación de impacto ambiental. Como ya se mencionó anteriormente, la promovente una vez autorizado el proyecto en materia ambiental procederá a tramitar el Registro Nacional de Pesca para la unidad de producción acuícola.
Art. 30°.- *Las actividades pesqueras se clasifican en:* **II.-** *Cultivo o acuacultura con fines*		
Artículo 31°.- *Para realizar las actividades de pesca se requiere lo siguiente:* **I,** *Concesión, para:* **Inciso b)** *Acuacultura comercial* **II,** Permiso, para: **Inciso g)** *Acuacultura de fomento* **III,** *Autorización, para:* **Inciso d)** *Recolectar del medio natural reproductores, larvas, postlarvas, crías, huevos, semillas, alevines o en cualquier otro estadio, y* **Inciso e)** *Acuacultura didáctica.*		

Artículos 22.- *la Secretaría podrá inscribir en el Registro Nacional de Pesca a los acuicultores que no requieran concesión, permiso o Autorización.*	Al **proyecto** le aplica el Artículo, incisos y, fracciones anteriores, porque se trata de una actividad acuícola con fines comerciales.	Por el hecho de presentar a la autoridad correspondiente (SEMARNAT) la Manifestación de Impacto Ambiental, el promovente está cumpliendo con este apartado. El proyecto se vincula por la obligatoriedad de obtener la autorización correspondiente para realizar las obras descritas en esta manifestación de impacto ambiental. Como ya se mencionó anteriormente, la promovente una vez autorizado el proyecto en materia ambiental procederá a tramitar el Registro Nacional de Pesca para la unidad de producción acuícola.
Art. 30°.- *Las actividades pesqueras se clasifican en:* **II.-** *Cultivo o acuacultura con fines*		
Artículo 31°.- *Para realizar las actividades de pesca se requiere lo siguiente:* **I,** *Concesión, para:* **Inciso b)** *Acuacultura comercial* **II,** Permiso, para: **Inciso g)** *Acuacultura de fomento* **III,** *Autorización, para:* **Inciso d)** *Recolectar del medio natural reproductores, larvas, postlarvas, crías, huevos, semillas, alevines o en cualquier otro estadio, y* **Inciso e)** *Acuacultura didáctica.*		

Artículos 22.- *la Secretaría podrá inscribir en el Registro Nacional de Pesca a los acuicultores que no requieran concesión, permiso o Autorización.*	Al **proyecto** le aplica el Artículo, incisos y, fracciones anteriores, porque se trata de una actividad acuícola con fines comerciales.	Por el hecho de presentar a la autoridad correspondiente (SEMARNAT) la Manifestación de Impacto Ambiental, el promovente está cumpliendo con este apartado. El proyecto se vincula por la obligatoriedad de obtener la autorización correspondiente para realizar las obras descritas en esta manifestación de impacto ambiental. Como ya se mencionó anteriormente, la promovente una vez autorizado el proyecto en materia ambiental procederá a tramitar el Registro Nacional de Pesca para la unidad de producción acuícola.
Art. 30°.- *Las actividades pesqueras se clasifican en:* **II.-** *Cultivo o acuacultura con fines*		
Artículo 31°.- *Para realizar las actividades de pesca se requiere lo siguiente:* **I,** *Concesión, para:* **Inciso b)** *Acuacultura comercial* **II,** Permiso, para: **Inciso g)** *Acuacultura de fomento* **III,** *Autorización, para:* **Inciso d)** *Recolectar del medio natural reproductores, larvas, postlarvas, crías, huevos, semillas, alevines o en cualquier otro estadio, y* **Inciso e)** *Acuacultura didáctica.*		

Artículos 22.- *la Secretaría podrá inscribir en el Registro Nacional de Pesca a los acuicultores que no requieran concesión, permiso o Autorización.*	Al **proyecto** le aplica el Artículo, incisos y, fracciones anteriores, porque se trata de una actividad acuícola con fines comerciales.	Por el hecho de presentar a la autoridad correspondiente (SEMARNAT) la Manifestación de Impacto Ambiental, el promovente está cumpliendo con este apartado. El proyecto se vincula por la obligatoriedad de obtener la autorización correspondiente para realizar las obras descritas en esta manifestación de impacto ambiental. Como ya se mencionó anteriormente, la promovente una vez autorizado el proyecto en materia ambiental procederá a tramitar el Registro Nacional de Pesca para la unidad de producción acuícola.
Art. 30°.- *Las actividades pesqueras se clasifican en:* **II.-** *Cultivo o acuacultura con fines*		
Artículo 31°.- *Para realizar las actividades de pesca se requiere lo siguiente:* **I,** *Concesión, para:* **Inciso b)** *Acuacultura comercial* **II,** Permiso, para: **Inciso g)** *Acuacultura de fomento* **III,** *Autorización, para:* **Inciso d)** *Recolectar del medio natural reproductores, larvas, postlarvas, crías, huevos, semillas, alevines o en cualquier otro estadio, y* **Inciso e)** *Acuacultura didáctica.*		

Artículos 22.- *la Secretaría podrá inscribir en el Registro Nacional de Pesca a los acuicultores que no requieran concesión, permiso o Autorización.*	Al **proyecto** le aplica el Artículo, incisos y, fracciones anteriores, porque se trata de una actividad acuícola con fines comerciales.	Por el hecho de presentar a la autoridad correspondiente (SEMARNAT) la Manifestación de Impacto Ambiental, el promovente está cumpliendo con este apartado. El proyecto se vincula por la obligatoriedad de obtener la autorización correspondiente para realizar las obras descritas en esta manifestación de impacto ambiental. Como ya se mencionó anteriormente, la promovente una vez autorizado el proyecto en materia ambiental procederá a tramitar el Registro Nacional de Pesca para la unidad de producción acuícola.
Art. 30°.- *Las actividades pesqueras se clasifican en:* **II.-** *Cultivo o acuacultura con fines*		
Artículo 31°.- *Para realizar las actividades de pesca se requiere lo siguiente:* **I,** *Concesión, para:* **Inciso b)** *Acuacultura comercial* **II,** Permiso, para: **Inciso g)** *Acuacultura de fomento* **III,** *Autorización, para:* **Inciso d)** *Recolectar del medio natural reproductores, larvas, postlarvas, crías, huevos, semillas, alevines o en cualquier otro estadio, y* **Inciso e)** *Acuacultura didáctica.*		

Artículos 22.- *la Secretaría podrá inscribir en el Registro Nacional de Pesca a los acuicultores que no requieran concesión, permiso o Autorización.*	Al **proyecto** le aplica el Artículo, incisos y, fracciones anteriores, porque se trata de una actividad acuícola con fines comerciales.	Por el hecho de presentar a la autoridad correspondiente (SEMARNAT) la Manifestación de Impacto Ambiental, el promovente está cumpliendo con este apartado. El proyecto se vincula por la obligatoriedad de obtener la autorización correspondiente para realizar las obras descritas en esta manifestación de impacto ambiental. Como ya se mencionó anteriormente, la promovente una vez autorizado el proyecto en materia ambiental procederá a tramitar el Registro Nacional de Pesca para la unidad de producción acuícola.
Art. 30°.- *Las actividades pesqueras se clasifican en:* **II.-** *Cultivo o acuacultura con fines*		
Artículo 31°.- *Para realizar las actividades de pesca se requiere lo siguiente:* **I,** *Concesión, para:* **Inciso b)** *Acuacultura comercial* **II,** Permiso, para: **Inciso g)** *Acuacultura de fomento* **III,** *Autorización, para:* **Inciso d)** *Recolectar del medio natural reproductores, larvas, postlarvas, crías, huevos, semillas, alevines o en cualquier otro estadio, y* **Inciso e)** *Acuacultura didáctica.*		

Artículos 22.- *la Secretaría podrá inscribir en el Registro Nacional de Pesca a los acuicultores que no requieran concesión, permiso o Autorización.*	Al **proyecto** le aplica el Artículo, incisos y, fracciones anteriores, porque se trata de una actividad acuícola con fines comerciales.	Por el hecho de presentar a la autoridad correspondiente (SEMARNAT) la Manifestación de Impacto Ambiental, el promovente está cumpliendo con este apartado. El proyecto se vincula por la obligatoriedad de obtener la autorización correspondiente para realizar las obras descritas en esta manifestación de impacto ambiental. Como ya se mencionó anteriormente, la promovente una vez autorizado el proyecto en materia ambiental procederá a tramitar el Registro Nacional de Pesca para la unidad de producción acuícola.
Art. 30°.- *Las actividades pesqueras se clasifican en:* **II.-** *Cultivo o acuacultura con fines*		
Artículo 31°.- *Para realizar las actividades de pesca se requiere lo siguiente:* **I,** *Concesión, para:* **Inciso b)** *Acuacultura comercial* **II,** Permiso, para: **Inciso g)** *Acuacultura de fomento* **III,** *Autorización, para:* **Inciso d)** *Recolectar del medio natural reproductores, larvas, postlarvas, crías, huevos, semillas, alevines o en cualquier otro estadio, y* **Inciso e)** *Acuacultura didáctica.*		

Artículos 22.- *la Secretaría podrá inscribir en el Registro Nacional de Pesca a los acuicultores que no requieran concesión, permiso o Autorización.*	Al **proyecto** le aplica el Artículo, incisos y, fracciones anteriores, porque se trata de una actividad acuícola con fines comerciales.	Por el hecho de presentar a la autoridad correspondiente (SEMARNAT) la Manifestación de Impacto Ambiental, el promovente está cumpliendo con este apartado. El proyecto se vincula por la obligatoriedad de obtener la autorización correspondiente para realizar las obras descritas en esta manifestación de impacto ambiental. Como ya se mencionó anteriormente, la promovente una vez autorizado el proyecto en materia ambiental procederá a tramitar el Registro Nacional de Pesca para la unidad de producción acuícola.
Art. 30°.- *Las actividades pesqueras se clasifican en:* **II.-** *Cultivo o acuacultura con fines*		
Artículo 31°.- *Para realizar las actividades de pesca se requiere lo siguiente:* **I,** *Concesión, para:* **Inciso b)** *Acuacultura comercial* **II,** Permiso, para: **Inciso g)** *Acuacultura de fomento* **III,** *Autorización, para:* **Inciso d)** *Recolectar del medio natural reproductores, larvas, postlarvas, crías, huevos, semillas, alevines o en cualquier otro estadio, y* **Inciso e)** *Acuacultura didáctica.*		

Artículos 22.- *la Secretaría podrá inscribir en el Registro Nacional de Pesca a los acuicultores que no requieran concesión, permiso o Autorización.*	Al **proyecto** le aplica el Artículo, incisos y, fracciones anteriores, porque se trata de una actividad acuícola con fines comerciales.	Por el hecho de presentar a la autoridad correspondiente (SEMARNAT) la Manifestación de Impacto Ambiental, el promovente está cumpliendo con este apartado. El proyecto se vincula por la obligatoriedad de obtener la autorización correspondiente para realizar las obras descritas en esta manifestación de impacto ambiental. Como ya se mencionó anteriormente, la promovente una vez autorizado el proyecto en materia ambiental procederá a tramitar el Registro Nacional de Pesca para la unidad de producción acuícola.
Art. 30°.- *Las actividades pesqueras se clasifican en:* **II.-** *Cultivo o acuacultura con fines*		
Artículo 31°.- *Para realizar las actividades de pesca se requiere lo siguiente:* **I,** *Concesión, para:* **Inciso b)** *Acuacultura comercial* **II,** Permiso, para: **Inciso g)** *Acuacultura de fomento* **III,** *Autorización, para:* **Inciso d)** *Recolectar del medio natural reproductores, larvas, postlarvas, crías, huevos, semillas, alevines o en cualquier otro estadio, y* **Inciso e)** *Acuacultura didáctica.*		

Artículos 22.- *la Secretaría podrá inscribir en el Registro Nacional de Pesca a los acuicultores que no requieran concesión, permiso o Autorización.*	Al **proyecto** le aplica el Artículo, incisos y, fracciones anteriores, porque se trata de una actividad acuícola con fines comerciales.	Por el hecho de presentar a la autoridad correspondiente (SEMARNAT) la Manifestación de Impacto Ambiental, el promovente está cumpliendo con este apartado. El proyecto se vincula por la obligatoriedad de obtener la autorización correspondiente para realizar las obras descritas en esta manifestación de impacto ambiental. Como ya se mencionó anteriormente, la promovente una vez autorizado el proyecto en materia ambiental procederá a tramitar el Registro Nacional de Pesca para la unidad de producción acuícola.
Art. 30°.- *Las actividades pesqueras se clasifican en:* **II.-** *Cultivo o acuacultura con fines*		
Artículo 31°.- *Para realizar las actividades de pesca se requiere lo siguiente:* **I,** *Concesión, para:* **Inciso b)** *Acuacultura comercial* **II,** Permiso, para: **Inciso g)** *Acuacultura de fomento* **III,** *Autorización, para:* **Inciso d)** *Recolectar del medio natural reproductores, larvas, postlarvas, crías, huevos, semillas, alevines o en cualquier otro estadio, y* **Inciso e)** *Acuacultura didáctica.*		

Artículos 22.- *la Secretaría podrá inscribir en el Registro Nacional de Pesca a los acuicultores que no requieran concesión, permiso o Autorización.*	Al **proyecto** le aplica el Artículo, incisos y, fracciones anteriores, porque se trata de una actividad acuícola con fines comerciales.	Por el hecho de presentar a la autoridad correspondiente (SEMARNAT) la Manifestación de Impacto Ambiental, el promovente está cumpliendo con este apartado. El proyecto se vincula por la obligatoriedad de obtener la autorización correspondiente para realizar las obras descritas en esta manifestación de impacto ambiental. Como ya se mencionó anteriormente, la promovente una vez autorizado el proyecto en materia ambiental procederá a tramitar el Registro Nacional de Pesca para la unidad de producción acuícola.
Art. 30°.- *Las actividades pesqueras se clasifican en:* **II.-** *Cultivo o acuacultura con fines*		
Artículo 31°.- *Para realizar las actividades de pesca se requiere lo siguiente:* **I,** *Concesión, para:* **Inciso b)** *Acuacultura comercial* **II,** Permiso, para: **Inciso g)** *Acuacultura de fomento* **III,** *Autorización, para:* **Inciso d)** *Recolectar del medio natural reproductores, larvas, postlarvas, crías, huevos, semillas, alevines o en cualquier otro estadio, y* **Inciso e)** *Acuacultura didáctica.*		

Artículos 22.- *la Secretaría podrá inscribir en el Registro Nacional de Pesca a los acuicultores que no requieran concesión, permiso o Autorización.*	Al **proyecto** le aplica el Artículo, incisos y, fracciones anteriores, porque se trata de una actividad acuícola con fines comerciales.	Por el hecho de presentar a la autoridad correspondiente (SEMARNAT) la Manifestación de Impacto Ambiental, el promovente está cumpliendo con este apartado. El proyecto se vincula por la obligatoriedad de obtener la autorización correspondiente para realizar las obras descritas en esta manifestación de impacto ambiental. Como ya se mencionó anteriormente, la promovente una vez autorizado el proyecto en materia ambiental procederá a tramitar el Registro Nacional de Pesca para la unidad de producción acuícola.
Art. 30°.- *Las actividades pesqueras se clasifican en:* **II.-** *Cultivo o acuacultura con fines*		
Artículo 31°.- *Para realizar las actividades de pesca se requiere lo siguiente:* **I,** *Concesión, para:* **Inciso b)** *Acuacultura comercial* **II,** Permiso, para: **Inciso g)** *Acuacultura de fomento* **III,** *Autorización, para:* **Inciso d)** *Recolectar del medio natural reproductores, larvas, postlarvas, crías, huevos, semillas, alevines o en cualquier otro estadio, y* **Inciso e)** *Acuacultura didáctica.*		

Artículos 22.- *la Secretaría podrá inscribir en el Registro Nacional de Pesca a los acuicultores que no requieran concesión, permiso o Autorización.*	Al **proyecto** le aplica el Artículo, incisos y, fracciones anteriores, porque se trata de una actividad acuícola con fines comerciales.	Por el hecho de presentar a la autoridad correspondiente (SEMARNAT) la Manifestación de Impacto Ambiental, el promovente está cumpliendo con este apartado. El proyecto se vincula por la obligatoriedad de obtener la autorización correspondiente para realizar las obras descritas en esta manifestación de impacto ambiental. Como ya se mencionó anteriormente, la promovente una vez autorizado el proyecto en materia ambiental procederá a tramitar el Registro Nacional de Pesca para la unidad de producción acuícola.
Art. 30°.- *Las actividades pesqueras se clasifican en:* **II.-** *Cultivo o acuacultura con fines*		
Artículo 31°.- *Para realizar las actividades de pesca se requiere lo siguiente:* **I,** *Concesión, para:* **Inciso b)** *Acuacultura comercial* **II,** Permiso, para: **Inciso g)** *Acuacultura de fomento* **III,** *Autorización, para:* **Inciso d)** *Recolectar del medio natural reproductores, larvas, postlarvas, crías, huevos, semillas, alevines o en cualquier otro estadio, y* **Inciso e)** *Acuacultura didáctica.*		

Artículos 22.- *la Secretaría podrá inscribir en el Registro Nacional de Pesca a los acuicultores que no requieran concesión, permiso o Autorización.*	Al **proyecto** le aplica el Artículo, incisos y, fracciones anteriores, porque se trata de una actividad acuícola con fines comerciales.	Por el hecho de presentar a la autoridad correspondiente (SEMARNAT) la Manifestación de Impacto Ambiental, el promovente está cumpliendo con este apartado. El proyecto se vincula por la obligatoriedad de obtener la autorización correspondiente para realizar las obras descritas en esta manifestación de impacto ambiental. Como ya se mencionó anteriormente, la promovente una vez autorizado el proyecto en materia ambiental procederá a tramitar el Registro Nacional de Pesca para la unidad de producción acuícola.
Art. 30°.- *Las actividades pesqueras se clasifican en:* **II.-** *Cultivo o acuacultura con fines*		
Artículo 31°.- *Para realizar las actividades de pesca se requiere lo siguiente:* **I,** *Concesión, para:* **Inciso b)** *Acuacultura comercial* **II,** Permiso, para: **Inciso g)** *Acuacultura de fomento* **III,** *Autorización, para:* **Inciso d)** *Recolectar del medio natural reproductores, larvas, postlarvas, crías, huevos, semillas, alevines o en cualquier otro estadio, y* **Inciso e)** *Acuacultura didáctica.*		

Artículos 22.- *la Secretaría podrá inscribir en el Registro Nacional de Pesca a los acuicultores que no requieran concesión, permiso o Autorización.*	Al **proyecto** le aplica el Artículo, incisos y, fracciones anteriores, porque se trata de una actividad acuícola con fines comerciales.	Por el hecho de presentar a la autoridad correspondiente (SEMARNAT) la Manifestación de Impacto Ambiental, el promovente está cumpliendo con este apartado. El proyecto se vincula por la obligatoriedad de obtener la autorización correspondiente para realizar las obras descritas en esta manifestación de impacto ambiental. Como ya se mencionó anteriormente, la promovente una vez autorizado el proyecto en materia ambiental procederá a tramitar el Registro Nacional de Pesca para la unidad de producción acuícola.
Art. 30°.- *Las actividades pesqueras se clasifican en:* **II.-** *Cultivo o acuacultura con fines*		
Artículo 31°.- *Para realizar las actividades de pesca se requiere lo siguiente:* **I,** *Concesión, para:* **Inciso b)** *Acuacultura comercial* **II,** Permiso, para: **Inciso g)** *Acuacultura de fomento* **III,** *Autorización, para:* **Inciso d)** *Recolectar del medio natural reproductores, larvas, postlarvas, crías, huevos, semillas, alevines o en cualquier otro estadio, y* **Inciso e)** *Acuacultura didáctica.*		

Artículos 22.- *la Secretaría podrá inscribir en el Registro Nacional de Pesca a los acuicultores que no requieran concesión, permiso o Autorización.*	Al **proyecto** le aplica el Artículo, incisos y, fracciones anteriores, porque se trata de una actividad acuícola con fines comerciales.	Por el hecho de presentar a la autoridad correspondiente (SEMARNAT) la Manifestación de Impacto Ambiental, el promovente está cumpliendo con este apartado. El proyecto se vincula por la obligatoriedad de obtener la autorización correspondiente para realizar las obras descritas en esta manifestación de impacto ambiental. Como ya se mencionó anteriormente, la promovente una vez autorizado el proyecto en materia ambiental procederá a tramitar el Registro Nacional de Pesca para la unidad de producción acuícola.
Art. 30°.- *Las actividades pesqueras se clasifican en:* **II.-** *Cultivo o acuacultura con fines*		
Artículo 31°.- *Para realizar las actividades de pesca se requiere lo siguiente:* **I,** *Concesión, para:* **Inciso b)** *Acuacultura comercial* **II,** Permiso, para: **Inciso g)** *Acuacultura de fomento* **III,** *Autorización, para:* **Inciso d)** *Recolectar del medio natural reproductores, larvas, postlarvas, crías, huevos, semillas, alevines o en cualquier otro estadio, y* **Inciso e)** *Acuacultura didáctica.*		

Artículos 22.- *la Secretaría podrá inscribir en el Registro Nacional de Pesca a los acuicultores que no requieran concesión, permiso o Autorización.*	Al **proyecto** le aplica el Artículo, incisos y, fracciones anteriores, porque se trata de una actividad acuícola con fines comerciales.	Por el hecho de presentar a la autoridad correspondiente (SEMARNAT) la Manifestación de Impacto Ambiental, el promovente está cumpliendo con este apartado. El proyecto se vincula por la obligatoriedad de obtener la autorización correspondiente para realizar las obras descritas en esta manifestación de impacto ambiental. Como ya se mencionó anteriormente, la promovente una vez autorizado el proyecto en materia ambiental procederá a tramitar el Registro Nacional de Pesca para la unidad de producción acuícola.
Art. 30°.- *Las actividades pesqueras se clasifican en:* **II.-** *Cultivo o acuacultura con fines*		
Artículo 31°.- *Para realizar las actividades de pesca se requiere lo siguiente:* **I,** *Concesión, para:* **Inciso b)** *Acuacultura comercial* **II,** Permiso, para: **Inciso g)** *Acuacultura de fomento* **III,** *Autorización, para:* **Inciso d)** *Recolectar del medio natural reproductores, larvas, postlarvas, crías, huevos, semillas, alevines o en cualquier otro estadio, y* **Inciso e)** *Acuacultura didáctica.*		

Artículos 22.- *la Secretaría podrá inscribir en el Registro Nacional de Pesca a los acuicultores que no requieran concesión, permiso o Autorización.*	Al **proyecto** le aplica el Artículo, incisos y, fracciones anteriores, porque se trata de una actividad acuícola con fines comerciales.	Por el hecho de presentar a la autoridad correspondiente (SEMARNAT) la Manifestación de Impacto Ambiental, el promovente está cumpliendo con este apartado. El proyecto se vincula por la obligatoriedad de obtener la autorización correspondiente para realizar las obras descritas en esta manifestación de impacto ambiental. Como ya se mencionó anteriormente, la promovente una vez autorizado el proyecto en materia ambiental procederá a tramitar el Registro Nacional de Pesca para la unidad de producción acuícola.
Art. 30°.- *Las actividades pesqueras se clasifican en:* **II.-** *Cultivo o acuacultura con fines*		
Artículo 31°.- *Para realizar las actividades de pesca se requiere lo siguiente:* **I,** *Concesión, para:* **Inciso b)** *Acuacultura comercial* **II,** Permiso, para: **Inciso g)** *Acuacultura de fomento* **III,** *Autorización, para:* **Inciso d)** *Recolectar del medio natural reproductores, larvas, postlarvas, crías, huevos, semillas, alevines o en cualquier otro estadio, y* **Inciso e)** *Acuacultura didáctica.*		

Artículos 22.- *la Secretaría podrá inscribir en el Registro Nacional de Pesca a los acuicultores que no requieran concesión, permiso o Autorización.*	Al **proyecto** le aplica el Artículo, incisos y, fracciones anteriores, porque se trata de una actividad acuícola con fines comerciales.	Por el hecho de presentar a la autoridad correspondiente (SEMARNAT) la Manifestación de Impacto Ambiental, el promovente está cumpliendo con este apartado. El proyecto se vincula por la obligatoriedad de obtener la autorización correspondiente para realizar las obras descritas en esta manifestación de impacto ambiental. Como ya se mencionó anteriormente, la promovente una vez autorizado el proyecto en materia ambiental procederá a tramitar el Registro Nacional de Pesca para la unidad de producción acuícola.
Art. 30°.- *Las actividades pesqueras se clasifican en:* **II.-** *Cultivo o acuacultura con fines*		
Artículo 31°.- *Para realizar las actividades de pesca se requiere lo siguiente:* **I,** *Concesión, para:* **Inciso b)** *Acuacultura comercial* **II,** Permiso, para: **Inciso g)** *Acuacultura de fomento* **III,** *Autorización, para:* **Inciso d)** *Recolectar del medio natural reproductores, larvas, postlarvas, crías, huevos, semillas, alevines o en cualquier otro estadio, y* **Inciso e)** *Acuacultura didáctica.*		

Artículos 22.- *la Secretaría podrá inscribir en el Registro Nacional de Pesca a los acuicultores que no requieran concesión, permiso o Autorización.*	Al **proyecto** le aplica el Artículo, incisos y, fracciones anteriores, porque se trata de una actividad acuícola con fines comerciales.	Por el hecho de presentar a la autoridad correspondiente (SEMARNAT) la Manifestación de Impacto Ambiental, el promovente está cumpliendo con este apartado. El proyecto se vincula por la obligatoriedad de obtener la autorización correspondiente para realizar las obras descritas en esta manifestación de impacto ambiental. Como ya se mencionó anteriormente, la promovente una vez autorizado el proyecto en materia ambiental procederá a tramitar el Registro Nacional de Pesca para la unidad de producción acuícola.
Art. 30°.- *Las actividades pesqueras se clasifican en:* **II.-** *Cultivo o acuacultura con fines*		
Artículo 31°.- *Para realizar las actividades de pesca se requiere lo siguiente:* **I,** *Concesión, para:* **Inciso b)** *Acuacultura comercial* **II,** Permiso, para: **Inciso g)** *Acuacultura de fomento* **III,** *Autorización, para:* **Inciso d)** *Recolectar del medio natural reproductores, larvas, postlarvas, crías, huevos, semillas, alevines o en cualquier otro estadio, y* **Inciso e)** *Acuacultura didáctica.*		

Artículos 22.- *la Secretaría podrá inscribir en el Registro Nacional de Pesca a los acuicultores que no requieran concesión, permiso o Autorización.*	Al **proyecto** le aplica el Artículo, incisos y, fracciones anteriores, porque se trata de una actividad acuícola con fines comerciales.	Por el hecho de presentar a la autoridad correspondiente (SEMARNAT) la Manifestación de Impacto Ambiental, el promovente está cumpliendo con este apartado. El proyecto se vincula por la obligatoriedad de obtener la autorización correspondiente para realizar las obras descritas en esta manifestación de impacto ambiental. Como ya se mencionó anteriormente, la promovente una vez autorizado el proyecto en materia ambiental procederá a tramitar el Registro Nacional de Pesca para la unidad de producción acuícola.
Art. 30°.- *Las actividades pesqueras se clasifican en:* **II.-** *Cultivo o acuacultura con fines*		
Artículo 31°.- *Para realizar las actividades de pesca se requiere lo siguiente:* **I,** *Concesión, para:* **Inciso b)** *Acuacultura comercial* **II,** Permiso, para: **Inciso g)** *Acuacultura de fomento* **III,** *Autorización, para:* **Inciso d)** *Recolectar del medio natural reproductores, larvas, postlarvas, crías, huevos, semillas, alevines o en cualquier otro estadio, y* **Inciso e)** *Acuacultura didáctica.*		

Artículos 22.- *la Secretaría podrá inscribir en el Registro Nacional de Pesca a los acuicultores que no requieran concesión, permiso o Autorización.*	Al **proyecto** le aplica el Artículo, incisos y, fracciones anteriores, porque se trata de una actividad acuícola con fines comerciales.	Por el hecho de presentar a la autoridad correspondiente (SEMARNAT) la Manifestación de Impacto Ambiental, el promovente está cumpliendo con este apartado. El proyecto se vincula por la obligatoriedad de obtener la autorización correspondiente para realizar las obras descritas en esta manifestación de impacto ambiental. Como ya se mencionó anteriormente, la promovente una vez autorizado el proyecto en materia ambiental procederá a tramitar el Registro Nacional de Pesca para la unidad de producción acuícola.
Art. 30°.- *Las actividades pesqueras se clasifican en:* **II.-** *Cultivo o acuacultura con fines*		
Artículo 31°.- *Para realizar las actividades de pesca se requiere lo siguiente:* **I,** *Concesión, para:* **Inciso b)** *Acuacultura comercial* **II,** Permiso, para: **Inciso g)** *Acuacultura de fomento* **III,** *Autorización, para:* **Inciso d)** *Recolectar del medio natural reproductores, larvas, postlarvas, crías, huevos, semillas, alevines o en cualquier otro estadio, y* **Inciso e)** *Acuacultura didáctica.*		

Artículos 22.- *la Secretaría podrá inscribir en el Registro Nacional de Pesca a los acuicultores que no requieran concesión, permiso o Autorización.*	Al **proyecto** le aplica el Artículo, incisos y, fracciones anteriores, porque se trata de una actividad acuícola con fines comerciales.	Por el hecho de presentar a la autoridad correspondiente (SEMARNAT) la Manifestación de Impacto Ambiental, el promovente está cumpliendo con este apartado. El proyecto se vincula por la obligatoriedad de obtener la autorización correspondiente para realizar las obras descritas en esta manifestación de impacto ambiental. Como ya se mencionó anteriormente, la promovente una vez autorizado el proyecto en materia ambiental procederá a tramitar el Registro Nacional de Pesca para la unidad de producción acuícola.
Art. 30°.- *Las actividades pesqueras se clasifican en:* **II.-** *Cultivo o acuacultura con fines*		
Artículo 31°.- *Para realizar las actividades de pesca se requiere lo siguiente:* **I,** *Concesión, para:* **Inciso b)** *Acuacultura comercial* **II,** Permiso, para: **Inciso g)** *Acuacultura de fomento* **III,** *Autorización, para:* **Inciso d)** *Recolectar del medio natural reproductores, larvas, postlarvas, crías, huevos, semillas, alevines o en cualquier otro estadio, y* **Inciso e)** *Acuacultura didáctica.*		

Artículos 22.- *la Secretaría podrá inscribir en el Registro Nacional de Pesca a los acuicultores que no requieran concesión, permiso o Autorización.*	Al **proyecto** le aplica el Artículo, incisos y, fracciones anteriores, porque se trata de una actividad acuícola con fines comerciales.	Por el hecho de presentar a la autoridad correspondiente (SEMARNAT) la Manifestación de Impacto Ambiental, el promovente está cumpliendo con este apartado. El proyecto se vincula por la obligatoriedad de obtener la autorización correspondiente para realizar las obras descritas en esta manifestación de impacto ambiental. Como ya se mencionó anteriormente, la promovente una vez autorizado el proyecto en materia ambiental procederá a tramitar el Registro Nacional de Pesca para la unidad de producción acuícola.
Art. 30°.- *Las actividades pesqueras se clasifican en:* **II.-** *Cultivo o acuacultura con fines*		
Artículo 31°.- *Para realizar las actividades de pesca se requiere lo siguiente:* **I,** *Concesión, para:* **Inciso b)** *Acuacultura comercial* **II,** Permiso, para: **Inciso g)** *Acuacultura de fomento* **III,** *Autorización, para:* **Inciso d)** *Recolectar del medio natural reproductores, larvas, postlarvas, crías, huevos, semillas, alevines o en cualquier otro estadio, y* **Inciso e)** *Acuacultura didáctica.*		

Artículos 22.- *la Secretaría podrá inscribir en el Registro Nacional de Pesca a los acuicultores que no requieran concesión, permiso o Autorización.*	Al **proyecto** le aplica el Artículo, incisos y, fracciones anteriores, porque se trata de una actividad acuícola con fines comerciales.	Por el hecho de presentar a la autoridad correspondiente (SEMARNAT) la Manifestación de Impacto Ambiental, el promovente está cumpliendo con este apartado. El proyecto se vincula por la obligatoriedad de obtener la autorización correspondiente para realizar las obras descritas en esta manifestación de impacto ambiental. Como ya se mencionó anteriormente, la promovente una vez autorizado el proyecto en materia ambiental procederá a tramitar el Registro Nacional de Pesca para la unidad de producción acuícola.
Art. 30°.- *Las actividades pesqueras se clasifican en:* **II.-** *Cultivo o acuacultura con fines*		
Artículo 31°.- *Para realizar las actividades de pesca se requiere lo siguiente:* **I,** *Concesión, para:* **Inciso b)** *Acuacultura comercial* **II,** Permiso, para: **Inciso g)** *Acuacultura de fomento* **III,** *Autorización, para:* **Inciso d)** *Recolectar del medio natural reproductores, larvas, postlarvas, crías, huevos, semillas, alevines o en cualquier otro estadio, y* **Inciso e)** *Acuacultura didáctica.*		

Artículos 22.- *la Secretaría podrá inscribir en el Registro Nacional de Pesca a los acuicultores que no requieran concesión, permiso o Autorización.*	Al **proyecto** le aplica el Artículo, incisos y, fracciones anteriores, porque se trata de una actividad acuícola con fines comerciales.	Por el hecho de presentar a la autoridad correspondiente (SEMARNAT) la Manifestación de Impacto Ambiental, el promovente está cumpliendo con este apartado. El proyecto se vincula por la obligatoriedad de obtener la autorización correspondiente para realizar las obras descritas en esta manifestación de impacto ambiental. Como ya se mencionó anteriormente, la promovente una vez autorizado el proyecto en materia ambiental procederá a tramitar el Registro Nacional de Pesca para la unidad de producción acuícola.
Art. 30°.- *Las actividades pesqueras se clasifican en:* **II.-** *Cultivo o acuacultura con fines*		
Artículo 31°.- *Para realizar las actividades de pesca se requiere lo siguiente:* **I,** *Concesión, para:* **Inciso b)** *Acuacultura comercial* **II,** Permiso, para: **Inciso g)** *Acuacultura de fomento* **III,** *Autorización, para:* **Inciso d)** *Recolectar del medio natural reproductores, larvas, postlarvas, crías, huevos, semillas, alevines o en cualquier otro estadio, y* **Inciso e)** *Acuacultura didáctica.*		

Artículos 22.- *la Secretaría podrá inscribir en el Registro Nacional de Pesca a los acuicultores que no requieran concesión, permiso o Autorización.*	Al **proyecto** le aplica el Artículo, incisos y, fracciones anteriores, porque se trata de una actividad acuícola con fines comerciales.	Por el hecho de presentar a la autoridad correspondiente (SEMARNAT) la Manifestación de Impacto Ambiental, el promovente está cumpliendo con este apartado. El proyecto se vincula por la obligatoriedad de obtener la autorización correspondiente para realizar las obras descritas en esta manifestación de impacto ambiental. Como ya se mencionó anteriormente, la promovente una vez autorizado el proyecto en materia ambiental procederá a tramitar el Registro Nacional de Pesca para la unidad de producción acuícola.
Art. 30°.- *Las actividades pesqueras se clasifican en:* **II.-** *Cultivo o acuacultura con fines*		
Artículo 31°.- *Para realizar las actividades de pesca se requiere lo siguiente:* **I,** *Concesión, para:* **Inciso b)** *Acuacultura comercial* **II,** Permiso, para: **Inciso g)** *Acuacultura de fomento* **III,** *Autorización, para:* **Inciso d)** *Recolectar del medio natural reproductores, larvas, postlarvas, crías, huevos, semillas, alevines o en cualquier otro estadio, y* **Inciso e)** *Acuacultura didáctica.*		

Artículos 22.- *la Secretaría podrá inscribir en el Registro Nacional de Pesca a los acuicultores que no requieran concesión, permiso o Autorización.*	Al **proyecto** le aplica el Artículo, incisos y, fracciones anteriores, porque se trata de una actividad acuícola con fines comerciales.	Por el hecho de presentar a la autoridad correspondiente (SEMARNAT) la Manifestación de Impacto Ambiental, el promovente está cumpliendo con este apartado. El proyecto se vincula por la obligatoriedad de obtener la autorización correspondiente para realizar las obras descritas en esta manifestación de impacto ambiental. Como ya se mencionó anteriormente, la promovente una vez autorizado el proyecto en materia ambiental procederá a tramitar el Registro Nacional de Pesca para la unidad de producción acuícola.
Art. 30°.- *Las actividades pesqueras se clasifican en:* **II.-** *Cultivo o acuacultura con fines*		
Artículo 31°.- *Para realizar las actividades de pesca se requiere lo siguiente:* **I,** *Concesión, para:* **Inciso b)** *Acuacultura comercial* **II,** Permiso, para: **Inciso g)** *Acuacultura de fomento* **III,** *Autorización, para:* **Inciso d)** *Recolectar del medio natural reproductores, larvas, postlarvas, crías, huevos, semillas, alevines o en cualquier otro estadio, y* **Inciso e)** *Acuacultura didáctica.*		

Artículos 22.- *la Secretaría podrá inscribir en el Registro Nacional de Pesca a los acuicultores que no requieran concesión, permiso o Autorización.*	Al **proyecto** le aplica el Artículo, incisos y, fracciones anteriores, porque se trata de una actividad acuícola con fines comerciales.	Por el hecho de presentar a la autoridad correspondiente (SEMARNAT) la Manifestación de Impacto Ambiental, el promovente está cumpliendo con este apartado. El proyecto se vincula por la obligatoriedad de obtener la autorización correspondiente para realizar las obras descritas en esta manifestación de impacto ambiental. Como ya se mencionó anteriormente, la promovente una vez autorizado el proyecto en materia ambiental procederá a tramitar el Registro Nacional de Pesca para la unidad de producción acuícola.
Art. 30°.- *Las actividades pesqueras se clasifican en:* **II.-** *Cultivo o acuacultura con fines*		
Artículo 31°.- *Para realizar las actividades de pesca se requiere lo siguiente:* **I,** *Concesión, para:* **Inciso b)** *Acuacultura comercial* **II,** Permiso, para: **Inciso g)** *Acuacultura de fomento* **III,** *Autorización, para:* **Inciso d)** *Recolectar del medio natural reproductores, larvas, postlarvas, crías, huevos, semillas, alevines o en cualquier otro estadio, y* **Inciso e)** *Acuacultura didáctica.*		

Artículos 22.- *la Secretaría podrá inscribir en el Registro Nacional de Pesca a los acuicultores que no requieran concesión, permiso o Autorización.*	Al **proyecto** le aplica el Artículo, incisos y, fracciones anteriores, porque se trata de una actividad acuícola con fines comerciales.	Por el hecho de presentar a la autoridad correspondiente (SEMARNAT) la Manifestación de Impacto Ambiental, el promovente está cumpliendo con este apartado. El proyecto se vincula por la obligatoriedad de obtener la autorización correspondiente para realizar las obras descritas en esta manifestación de impacto ambiental. Como ya se mencionó anteriormente, la promovente una vez autorizado el proyecto en materia ambiental procederá a tramitar el Registro Nacional de Pesca para la unidad de producción acuícola.
Art. 30°.- *Las actividades pesqueras se clasifican en:* **II.-** *Cultivo o acuacultura con fines*		
Artículo 31°.- *Para realizar las actividades de pesca se requiere lo siguiente:* **I,** *Concesión, para:* **Inciso b)** *Acuacultura comercial* **II,** Permiso, para: **Inciso g)** *Acuacultura de fomento* **III,** *Autorización, para:* **Inciso d)** *Recolectar del medio natural reproductores, larvas, postlarvas, crías, huevos, semillas, alevines o en cualquier otro estadio, y* **Inciso e)** *Acuacultura didáctica.*		

Artículos 22.- *la Secretaría podrá inscribir en el Registro Nacional de Pesca a los acuicultores que no requieran concesión, permiso o Autorización.*	Al **proyecto** le aplica el Artículo, incisos y, fracciones anteriores, porque se trata de una actividad acuícola con fines comerciales.	Por el hecho de presentar a la autoridad correspondiente (SEMARNAT) la Manifestación de Impacto Ambiental, el promovente está cumpliendo con este apartado. El proyecto se vincula por la obligatoriedad de obtener la autorización correspondiente para realizar las obras descritas en esta manifestación de impacto ambiental. Como ya se mencionó anteriormente, la promovente una vez autorizado el proyecto en materia ambiental procederá a tramitar el Registro Nacional de Pesca para la unidad de producción acuícola.
Art. 30°.- *Las actividades pesqueras se clasifican en:* **II.-** *Cultivo o acuacultura con fines*		
Artículo 31°.- *Para realizar las actividades de pesca se requiere lo siguiente:* **I,** *Concesión, para:* **Inciso b)** *Acuacultura comercial* **II,** Permiso, para: **Inciso g)** *Acuacultura de fomento* **III,** *Autorización, para:* **Inciso d)** *Recolectar del medio natural reproductores, larvas, postlarvas, crías, huevos, semillas, alevines o en cualquier otro estadio, y* **Inciso e)** *Acuacultura didáctica.*		

Artículos 22.- *la Secretaría podrá inscribir en el Registro Nacional de Pesca a los acuicultores que no requieran concesión, permiso o Autorización.*	Al **proyecto** le aplica el Artículo, incisos y, fracciones anteriores, porque se trata de una actividad acuícola con fines comerciales.	Por el hecho de presentar a la autoridad correspondiente (SEMARNAT) la Manifestación de Impacto Ambiental, el promovente está cumpliendo con este apartado. El proyecto se vincula por la obligatoriedad de obtener la autorización correspondiente para realizar las obras descritas en esta manifestación de impacto ambiental. Como ya se mencionó anteriormente, la promovente una vez autorizado el proyecto en materia ambiental procederá a tramitar el Registro Nacional de Pesca para la unidad de producción acuícola.
Art. 30°.- *Las actividades pesqueras se clasifican en:* **II.-** *Cultivo o acuacultura con fines*		
Artículo 31°.- *Para realizar las actividades de pesca se requiere lo siguiente:* **I,** *Concesión, para:* **Inciso b)** *Acuacultura comercial* **II,** Permiso, para: **Inciso g)** *Acuacultura de fomento* **III,** *Autorización, para:* **Inciso d)** *Recolectar del medio natural reproductores, larvas, postlarvas, crías, huevos, semillas, alevines o en cualquier otro estadio, y* **Inciso e)** *Acuacultura didáctica.*		

Artículos 22.- *la Secretaría podrá inscribir en el Registro Nacional de Pesca a los acuicultores que no requieran concesión, permiso o Autorización.*	Al **proyecto** le aplica el Artículo, incisos y, fracciones anteriores, porque se trata de una actividad acuícola con fines comerciales.	Por el hecho de presentar a la autoridad correspondiente (SEMARNAT) la Manifestación de Impacto Ambiental, el promovente está cumpliendo con este apartado. El proyecto se vincula por la obligatoriedad de obtener la autorización correspondiente para realizar las obras descritas en esta manifestación de impacto ambiental. Como ya se mencionó anteriormente, la promovente una vez autorizado el proyecto en materia ambiental procederá a tramitar el Registro Nacional de Pesca para la unidad de producción acuícola.
Art. 30°.- *Las actividades pesqueras se clasifican en:* **II.-** *Cultivo o acuacultura con fines*		
Artículo 31°.- *Para realizar las actividades de pesca se requiere lo siguiente:* **I,** *Concesión, para:* **Inciso b)** *Acuacultura comercial* **II,** Permiso, para: **Inciso g)** *Acuacultura de fomento* **III,** *Autorización, para:* **Inciso d)** *Recolectar del medio natural reproductores, larvas, postlarvas, crías, huevos, semillas, alevines o en cualquier otro estadio, y* **Inciso e)** *Acuacultura didáctica.*		

Artículos 22.- *la Secretaría podrá inscribir en el Registro Nacional de Pesca a los acuicultores que no requieran concesión, permiso o Autorización.*	Al **proyecto** le aplica el Artículo, incisos y, fracciones anteriores, porque se trata de una actividad acuícola con fines comerciales.	Por el hecho de presentar a la autoridad correspondiente (SEMARNAT) la Manifestación de Impacto Ambiental, el promovente está cumpliendo con este apartado. El proyecto se vincula por la obligatoriedad de obtener la autorización correspondiente para realizar las obras descritas en esta manifestación de impacto ambiental. Como ya se mencionó anteriormente, la promovente una vez autorizado el proyecto en materia ambiental procederá a tramitar el Registro Nacional de Pesca para la unidad de producción acuícola.
Art. 30°.- *Las actividades pesqueras se clasifican en:* **II.-** *Cultivo o acuacultura con fines*		
Artículo 31°.- *Para realizar las actividades de pesca se requiere lo siguiente:* **I,** *Concesión, para:* **Inciso b)** *Acuacultura comercial* **II,** Permiso, para: **Inciso g)** *Acuacultura de fomento* **III,** *Autorización, para:* **Inciso d)** *Recolectar del medio natural reproductores, larvas, postlarvas, crías, huevos, semillas, alevines o en cualquier otro estadio, y* **Inciso e)** *Acuacultura didáctica.*		

Artículos 22.- *la Secretaría podrá inscribir en el Registro Nacional de Pesca a los acuicultores que no requieran concesión, permiso o Autorización.*	Al **proyecto** le aplica el Artículo, incisos y, fracciones anteriores, porque se trata de una actividad acuícola con fines comerciales.	Por el hecho de presentar a la autoridad correspondiente (SEMARNAT) la Manifestación de Impacto Ambiental, el promovente está cumpliendo con este apartado. El proyecto se vincula por la obligatoriedad de obtener la autorización correspondiente para realizar las obras descritas en esta manifestación de impacto ambiental. Como ya se mencionó anteriormente, la promovente una vez autorizado el proyecto en materia ambiental procederá a tramitar el Registro Nacional de Pesca para la unidad de producción acuícola.
Art. 30°.- *Las actividades pesqueras se clasifican en:* **II.-** *Cultivo o acuacultura con fines*		
Artículo 31°.- *Para realizar las actividades de pesca se requiere lo siguiente:* **I,** *Concesión, para:* **Inciso b)** *Acuacultura comercial* **II,** Permiso, para: **Inciso g)** *Acuacultura de fomento* **III,** *Autorización, para:* **Inciso d)** *Recolectar del medio natural reproductores, larvas, postlarvas, crías, huevos, semillas, alevines o en cualquier otro estadio, y* **Inciso e)** *Acuacultura didáctica.*		

Artículos 22.- *la Secretaría podrá inscribir en el Registro Nacional de Pesca a los acuicultores que no requieran concesión, permiso o Autorización.*	Al **proyecto** le aplica el Artículo, incisos y, fracciones anteriores, porque se trata de una actividad acuícola con fines comerciales.	Por el hecho de presentar a la autoridad correspondiente (SEMARNAT) la Manifestación de Impacto Ambiental, el promovente está cumpliendo con este apartado. El proyecto se vincula por la obligatoriedad de obtener la autorización correspondiente para realizar las obras descritas en esta manifestación de impacto ambiental. Como ya se mencionó anteriormente, la promovente una vez autorizado el proyecto en materia ambiental procederá a tramitar el Registro Nacional de Pesca para la unidad de producción acuícola.
Art. 30°.- *Las actividades pesqueras se clasifican en:* **II.-** *Cultivo o acuacultura con fines*		
Artículo 31°.- *Para realizar las actividades de pesca se requiere lo siguiente:* **I,** *Concesión, para:* **Inciso b)** *Acuacultura comercial* **II,** Permiso, para: **Inciso g)** *Acuacultura de fomento* **III,** *Autorización, para:* **Inciso d)** *Recolectar del medio natural reproductores, larvas, postlarvas, crías, huevos, semillas, alevines o en cualquier otro estadio, y* **Inciso e)** *Acuacultura didáctica.*		

Artículos 22.- *la Secretaría podrá inscribir en el Registro Nacional de Pesca a los acuicultores que no requieran concesión, permiso o Autorización.*	Al **proyecto** le aplica el Artículo, incisos y, fracciones anteriores, porque se trata de una actividad acuícola con fines comerciales.	Por el hecho de presentar a la autoridad correspondiente (SEMARNAT) la Manifestación de Impacto Ambiental, el promovente está cumpliendo con este apartado. El proyecto se vincula por la obligatoriedad de obtener la autorización correspondiente para realizar las obras descritas en esta manifestación de impacto ambiental. Como ya se mencionó anteriormente, la promovente una vez autorizado el proyecto en materia ambiental procederá a tramitar el Registro Nacional de Pesca para la unidad de producción acuícola.
Art. 30°.- *Las actividades pesqueras se clasifican en:* **II.-** *Cultivo o acuacultura con fines*		
Artículo 31°.- *Para realizar las actividades de pesca se requiere lo siguiente:* **I,** *Concesión, para:* **Inciso b)** *Acuacultura comercial* **II,** Permiso, para: **Inciso g)** *Acuacultura de fomento* **III,** *Autorización, para:* **Inciso d)** *Recolectar del medio natural reproductores, larvas, postlarvas, crías, huevos, semillas, alevines o en cualquier otro estadio, y* **Inciso e)** *Acuacultura didáctica.*		

Artículos 22.- *la Secretaría podrá inscribir en el Registro Nacional de Pesca a los acuicultores que no requieran concesión, permiso o Autorización.*	Al **proyecto** le aplica el Artículo, incisos y, fracciones anteriores, porque se trata de una actividad acuícola con fines comerciales.	Por el hecho de presentar a la autoridad correspondiente (SEMARNAT) la Manifestación de Impacto Ambiental, el promovente está cumpliendo con este apartado. El proyecto se vincula por la obligatoriedad de obtener la autorización correspondiente para realizar las obras descritas en esta manifestación de impacto ambiental. Como ya se mencionó anteriormente, la promovente una vez autorizado el proyecto en materia ambiental procederá a tramitar el Registro Nacional de Pesca para la unidad de producción acuícola.
Art. 30°.- *Las actividades pesqueras se clasifican en:* **II.-** *Cultivo o acuacultura con fines*		
Artículo 31°.- *Para realizar las actividades de pesca se requiere lo siguiente:* **I,** *Concesión, para:* **Inciso b)** *Acuacultura comercial* **II,** Permiso, para: **Inciso g)** *Acuacultura de fomento* **III,** *Autorización, para:* **Inciso d)** *Recolectar del medio natural reproductores, larvas, postlarvas, crías, huevos, semillas, alevines o en cualquier otro estadio, y* **Inciso e)** *Acuacultura didáctica.*		

Artículos 22.- *la Secretaría podrá inscribir en el Registro Nacional de Pesca a los acuicultores que no requieran concesión, permiso o Autorización.*	Al **proyecto** le aplica el Artículo, incisos y, fracciones anteriores, porque se trata de una actividad acuícola con fines comerciales.	Por el hecho de presentar a la autoridad correspondiente (SEMARNAT) la Manifestación de Impacto Ambiental, el promovente está cumpliendo con este apartado. El proyecto se vincula por la obligatoriedad de obtener la autorización correspondiente para realizar las obras descritas en esta manifestación de impacto ambiental. Como ya se mencionó anteriormente, la promovente una vez autorizado el proyecto en materia ambiental procederá a tramitar el Registro Nacional de Pesca para la unidad de producción acuícola.
Art. 30°.- *Las actividades pesqueras se clasifican en:* **II.-** *Cultivo o acuacultura con fines*		
Artículo 31°.- *Para realizar las actividades de pesca se requiere lo siguiente:* **I,** *Concesión, para:* **Inciso b)** *Acuacultura comercial* **II,** Permiso, para: **Inciso g)** *Acuacultura de fomento* **III,** *Autorización, para:* **Inciso d)** *Recolectar del medio natural reproductores, larvas, postlarvas, crías, huevos, semillas, alevines o en cualquier otro estadio, y* **Inciso e)** *Acuacultura didáctica.*		

Artículos 22.- *la Secretaría podrá inscribir en el Registro Nacional de Pesca a los acuicultores que no requieran concesión, permiso o Autorización.*	Al **proyecto** le aplica el Artículo, incisos y, fracciones anteriores, porque se trata de una actividad acuícola con fines comerciales.	Por el hecho de presentar a la autoridad correspondiente (SEMARNAT) la Manifestación de Impacto Ambiental, el promovente está cumpliendo con este apartado. El proyecto se vincula por la obligatoriedad de obtener la autorización correspondiente para realizar las obras descritas en esta manifestación de impacto ambiental. Como ya se mencionó anteriormente, la promovente una vez autorizado el proyecto en materia ambiental procederá a tramitar el Registro Nacional de Pesca para la unidad de producción acuícola.
Art. 30°.- *Las actividades pesqueras se clasifican en:* **II.-** *Cultivo o acuacultura con fines*		
Artículo 31°.- *Para realizar las actividades de pesca se requiere lo siguiente:* **I,** *Concesión, para:* **Inciso b)** *Acuacultura comercial* **II,** Permiso, para: **Inciso g)** *Acuacultura de fomento* **III,** *Autorización, para:* **Inciso d)** *Recolectar del medio natural reproductores, larvas, postlarvas, crías, huevos, semillas, alevines o en cualquier otro estadio, y* **Inciso e)** *Acuacultura didáctica.*		

Artículos 22.- *la Secretaría podrá inscribir en el Registro Nacional de Pesca a los acuicultores que no requieran concesión, permiso o Autorización.*	Al **proyecto** le aplica el Artículo, incisos y, fracciones anteriores, porque se trata de una actividad acuícola con fines comerciales.	Por el hecho de presentar a la autoridad correspondiente (SEMARNAT) la Manifestación de Impacto Ambiental, el promovente está cumpliendo con este apartado. El proyecto se vincula por la obligatoriedad de obtener la autorización correspondiente para realizar las obras descritas en esta manifestación de impacto ambiental. Como ya se mencionó anteriormente, la promovente una vez autorizado el proyecto en materia ambiental procederá a tramitar el Registro Nacional de Pesca para la unidad de producción acuícola.
Art. 30°.- *Las actividades pesqueras se clasifican en:* **II.-** *Cultivo o acuacultura con fines*		
Artículo 31°.- *Para realizar las actividades de pesca se requiere lo siguiente:* **I,** *Concesión, para:* **Inciso b)** *Acuacultura comercial* **II,** Permiso, para: **Inciso g)** *Acuacultura de fomento* **III,** *Autorización, para:* **Inciso d)** *Recolectar del medio natural reproductores, larvas, postlarvas, crías, huevos, semillas, alevines o en cualquier otro estadio, y* **Inciso e)** *Acuacultura didáctica.*		

Artículos 22.- *la Secretaría podrá inscribir en el Registro Nacional de Pesca a los acuicultores que no requieran concesión, permiso o Autorización.*	Al **proyecto** le aplica el Artículo, incisos y, fracciones anteriores, porque se trata de una actividad acuícola con fines comerciales.	Por el hecho de presentar a la autoridad correspondiente (SEMARNAT) la Manifestación de Impacto Ambiental, el promovente está cumpliendo con este apartado. El proyecto se vincula por la obligatoriedad de obtener la autorización correspondiente para realizar las obras descritas en esta manifestación de impacto ambiental. Como ya se mencionó anteriormente, la promovente una vez autorizado el proyecto en materia ambiental procederá a tramitar el Registro Nacional de Pesca para la unidad de producción acuícola.
Art. 30°.- *Las actividades pesqueras se clasifican en:* **II.-** *Cultivo o acuacultura con fines*		
Artículo 31°.- *Para realizar las actividades de pesca se requiere lo siguiente:* **I,** *Concesión, para:* **Inciso b)** *Acuacultura comercial* **II,** Permiso, para: **Inciso g)** *Acuacultura de fomento* **III,** *Autorización, para:* **Inciso d)** *Recolectar del medio natural reproductores, larvas, postlarvas, crías, huevos, semillas, alevines o en cualquier otro estadio, y* **Inciso e)** *Acuacultura didáctica.*		

Artículos 22.- *la Secretaría podrá inscribir en el Registro Nacional de Pesca a los acuicultores que no requieran concesión, permiso o Autorización.*	Al **proyecto** le aplica el Artículo, incisos y, fracciones anteriores, porque se trata de una actividad acuícola con fines comerciales.	Por el hecho de presentar a la autoridad correspondiente (SEMARNAT) la Manifestación de Impacto Ambiental, el promovente está cumpliendo con este apartado. El proyecto se vincula por la obligatoriedad de obtener la autorización correspondiente para realizar las obras descritas en esta manifestación de impacto ambiental. Como ya se mencionó anteriormente, la promovente una vez autorizado el proyecto en materia ambiental procederá a tramitar el Registro Nacional de Pesca para la unidad de producción acuícola.
Art. 30°.- *Las actividades pesqueras se clasifican en:* **II.-** *Cultivo o acuacultura con fines*		
Artículo 31°.- *Para realizar las actividades de pesca se requiere lo siguiente:* **I,** *Concesión, para:* **Inciso b)** *Acuacultura comercial* **II,** Permiso, para: **Inciso g)** *Acuacultura de fomento* **III,** *Autorización, para:* **Inciso d)** *Recolectar del medio natural reproductores, larvas, postlarvas, crías, huevos, semillas, alevines o en cualquier otro estadio, y* **Inciso e)** *Acuacultura didáctica.*		

Artículos 22.- *la Secretaría podrá inscribir en el Registro Nacional de Pesca a los acuicultores que no requieran concesión, permiso o Autorización.*	Al **proyecto** le aplica el Artículo, incisos y, fracciones anteriores, porque se trata de una actividad acuícola con fines comerciales.	Por el hecho de presentar a la autoridad correspondiente (SEMARNAT) la Manifestación de Impacto Ambiental, el promovente está cumpliendo con este apartado. El proyecto se vincula por la obligatoriedad de obtener la autorización correspondiente para realizar las obras descritas en esta manifestación de impacto ambiental. Como ya se mencionó anteriormente, la promovente una vez autorizado el proyecto en materia ambiental procederá a tramitar el Registro Nacional de Pesca para la unidad de producción acuícola.
Art. 30°.- *Las actividades pesqueras se clasifican en:* **II.-** *Cultivo o acuacultura con fines*		
Artículo 31°.- *Para realizar las actividades de pesca se requiere lo siguiente:* **I,** *Concesión, para:* **Inciso b)** *Acuacultura comercial* **II,** Permiso, para: **Inciso g)** *Acuacultura de fomento* **III,** *Autorización, para:* **Inciso d)** *Recolectar del medio natural reproductores, larvas, postlarvas, crías, huevos, semillas, alevines o en cualquier otro estadio, y* **Inciso e)** *Acuacultura didáctica.*		

Artículos 22.- *la Secretaría podrá inscribir en el Registro Nacional de Pesca a los acuicultores que no requieran concesión, permiso o Autorización.*	Al **proyecto** le aplica el Artículo, incisos y, fracciones anteriores, porque se trata de una actividad acuícola con fines comerciales.	Por el hecho de presentar a la autoridad correspondiente (SEMARNAT) la Manifestación de Impacto Ambiental, el promovente está cumpliendo con este apartado. El proyecto se vincula por la obligatoriedad de obtener la autorización correspondiente para realizar las obras descritas en esta manifestación de impacto ambiental. Como ya se mencionó anteriormente, la promovente una vez autorizado el proyecto en materia ambiental procederá a tramitar el Registro Nacional de Pesca para la unidad de producción acuícola.
Art. 30°.- *Las actividades pesqueras se clasifican en:* **II.-** *Cultivo o acuacultura con fines*		
Artículo 31°.- *Para realizar las actividades de pesca se requiere lo siguiente:* **I,** *Concesión, para:* **Inciso b)** *Acuacultura comercial* **II,** Permiso, para: **Inciso g)** *Acuacultura de fomento* **III,** *Autorización, para:* **Inciso d)** *Recolectar del medio natural reproductores, larvas, postlarvas, crías, huevos, semillas, alevines o en cualquier otro estadio, y* **Inciso e)** *Acuacultura didáctica.*		

Artículos 22.- *la Secretaría podrá inscribir en el Registro Nacional de Pesca a los acuicultores que no requieran concesión, permiso o Autorización.*	Al **proyecto** le aplica el Artículo, incisos y, fracciones anteriores, porque se trata de una actividad acuícola con fines comerciales.	Por el hecho de presentar a la autoridad correspondiente (SEMARNAT) la Manifestación de Impacto Ambiental, el promovente está cumpliendo con este apartado. El proyecto se vincula por la obligatoriedad de obtener la autorización correspondiente para realizar las obras descritas en esta manifestación de impacto ambiental. Como ya se mencionó anteriormente, la promovente una vez autorizado el proyecto en materia ambiental procederá a tramitar el Registro Nacional de Pesca para la unidad de producción acuícola.
Art. 30°.- *Las actividades pesqueras se clasifican en:* **II.-** *Cultivo o acuacultura con fines*		
Artículo 31°.- *Para realizar las actividades de pesca se requiere lo siguiente:* **I,** *Concesión, para:* **Inciso b)** *Acuacultura comercial* **II,** Permiso, para: **Inciso g)** *Acuacultura de fomento* **III,** *Autorización, para:* **Inciso d)** *Recolectar del medio natural reproductores, larvas, postlarvas, crías, huevos, semillas, alevines o en cualquier otro estadio, y* **Inciso e)** *Acuacultura didáctica.*		

Artículos 22.- *la Secretaría podrá inscribir en el Registro Nacional de Pesca a los acuicultores que no requieran concesión, permiso o Autorización.*	Al **proyecto** le aplica el Artículo, incisos y, fracciones anteriores, porque se trata de una actividad acuícola con fines comerciales.	Por el hecho de presentar a la autoridad correspondiente (SEMARNAT) la Manifestación de Impacto Ambiental, el promovente está cumpliendo con este apartado. El proyecto se vincula por la obligatoriedad de obtener la autorización correspondiente para realizar las obras descritas en esta manifestación de impacto ambiental. Como ya se mencionó anteriormente, la promovente una vez autorizado el proyecto en materia ambiental procederá a tramitar el Registro Nacional de Pesca para la unidad de producción acuícola.
Art. 30°.- *Las actividades pesqueras se clasifican en:* **II.-** *Cultivo o acuacultura con fines*		
Artículo 31°.- *Para realizar las actividades de pesca se requiere lo siguiente:* **I,** *Concesión, para:* **Inciso b)** *Acuacultura comercial* **II,** Permiso, para: **Inciso g)** *Acuacultura de fomento* **III,** *Autorización, para:* **Inciso d)** *Recolectar del medio natural reproductores, larvas, postlarvas, crías, huevos, semillas, alevines o en cualquier otro estadio, y* **Inciso e)** *Acuacultura didáctica.*		

Artículos 22.- *la Secretaría podrá inscribir en el Registro Nacional de Pesca a los acuicultores que no requieran concesión, permiso o Autorización.*	Al **proyecto** le aplica el Artículo, incisos y, fracciones anteriores, porque se trata de una actividad acuícola con fines comerciales.	Por el hecho de presentar a la autoridad correspondiente (SEMARNAT) la Manifestación de Impacto Ambiental, el promovente está cumpliendo con este apartado. El proyecto se vincula por la obligatoriedad de obtener la autorización correspondiente para realizar las obras descritas en esta manifestación de impacto ambiental. Como ya se mencionó anteriormente, la promovente una vez autorizado el proyecto en materia ambiental procederá a tramitar el Registro Nacional de Pesca para la unidad de producción acuícola.
Art. 30°.- *Las actividades pesqueras se clasifican en:* **II.-** *Cultivo o acuacultura con fines*		
Artículo 31°.- *Para realizar las actividades de pesca se requiere lo siguiente:* **I,** *Concesión, para:* **Inciso b)** *Acuacultura comercial* **II,** Permiso, para: **Inciso g)** *Acuacultura de fomento* **III,** *Autorización, para:* **Inciso d)** *Recolectar del medio natural reproductores, larvas, postlarvas, crías, huevos, semillas, alevines o en cualquier otro estadio, y* **Inciso e)** *Acuacultura didáctica.*		

Artículos 22.- *la Secretaría podrá inscribir en el Registro Nacional de Pesca a los acuicultores que no requieran concesión, permiso o Autorización.*	Al **proyecto** le aplica el Artículo, incisos y, fracciones anteriores, porque se trata de una actividad acuícola con fines comerciales.	Por el hecho de presentar a la autoridad correspondiente (SEMARNAT) la Manifestación de Impacto Ambiental, el promovente está cumpliendo con este apartado. El proyecto se vincula por la obligatoriedad de obtener la autorización correspondiente para realizar las obras descritas en esta manifestación de impacto ambiental. Como ya se mencionó anteriormente, la promovente una vez autorizado el proyecto en materia ambiental procederá a tramitar el Registro Nacional de Pesca para la unidad de producción acuícola.
Art. 30°.- *Las actividades pesqueras se clasifican en:* **II.-** *Cultivo o acuacultura con fines*		
Artículo 31°.- *Para realizar las actividades de pesca se requiere lo siguiente:* **I,** *Concesión, para:* **Inciso b)** *Acuacultura comercial* **II,** Permiso, para: **Inciso g)** *Acuacultura de fomento* **III,** *Autorización, para:* **Inciso d)** *Recolectar del medio natural reproductores, larvas, postlarvas, crías, huevos, semillas, alevines o en cualquier otro estadio, y* **Inciso e)** *Acuacultura didáctica.*		

Artículos 22.- *la Secretaría podrá inscribir en el Registro Nacional de Pesca a los acuicultores que no requieran concesión, permiso o Autorización.*	Al **proyecto** le aplica el Artículo, incisos y, fracciones anteriores, porque se trata de una actividad acuícola con fines comerciales.	Por el hecho de presentar a la autoridad correspondiente (SEMARNAT) la Manifestación de Impacto Ambiental, el promovente está cumpliendo con este apartado. El proyecto se vincula por la obligatoriedad de obtener la autorización correspondiente para realizar las obras descritas en esta manifestación de impacto ambiental. Como ya se mencionó anteriormente, la promovente una vez autorizado el proyecto en materia ambiental procederá a tramitar el Registro Nacional de Pesca para la unidad de producción acuícola.
Art. 30°.- *Las actividades pesqueras se clasifican en:* **II.-** *Cultivo o acuacultura con fines*		
Artículo 31°.- *Para realizar las actividades de pesca se requiere lo siguiente:* **I,** *Concesión, para:* **Inciso b)** *Acuacultura comercial* **II,** Permiso, para: **Inciso g)** *Acuacultura de fomento* **III,** *Autorización, para:* **Inciso d)** *Recolectar del medio natural reproductores, larvas, postlarvas, crías, huevos, semillas, alevines o en cualquier otro estadio, y* **Inciso e)** *Acuacultura didáctica.*		

Artículos 22.- *la Secretaría podrá inscribir en el Registro Nacional de Pesca a los acuicultores que no requieran concesión, permiso o Autorización.*	Al **proyecto** le aplica el Artículo, incisos y, fracciones anteriores, porque se trata de una actividad acuícola con fines comerciales.	Por el hecho de presentar a la autoridad correspondiente (SEMARNAT) la Manifestación de Impacto Ambiental, el promovente está cumpliendo con este apartado. El proyecto se vincula por la obligatoriedad de obtener la autorización correspondiente para realizar las obras descritas en esta manifestación de impacto ambiental. Como ya se mencionó anteriormente, la promovente una vez autorizado el proyecto en materia ambiental procederá a tramitar el Registro Nacional de Pesca para la unidad de producción acuícola.
Art. 30°.- *Las actividades pesqueras se clasifican en:* **II.-** *Cultivo o acuacultura con fines*		
Artículo 31°.- *Para realizar las actividades de pesca se requiere lo siguiente:* **I,** *Concesión, para:* **Inciso b)** *Acuacultura comercial* **II,** Permiso, para: **Inciso g)** *Acuacultura de fomento* **III,** *Autorización, para:* **Inciso d)** *Recolectar del medio natural reproductores, larvas, postlarvas, crías, huevos, semillas, alevines o en cualquier otro estadio, y* **Inciso e)** *Acuacultura didáctica.*		

Artículos 22.- *la Secretaría podrá inscribir en el Registro Nacional de Pesca a los acuicultores que no requieran concesión, permiso o Autorización.*	Al **proyecto** le aplica el Artículo, incisos y, fracciones anteriores, porque se trata de una actividad acuícola con fines comerciales.	Por el hecho de presentar a la autoridad correspondiente (SEMARNAT) la Manifestación de Impacto Ambiental, el promovente está cumpliendo con este apartado. El proyecto se vincula por la obligatoriedad de obtener la autorización correspondiente para realizar las obras descritas en esta manifestación de impacto ambiental. Como ya se mencionó anteriormente, la promovente una vez autorizado el proyecto en materia ambiental procederá a tramitar el Registro Nacional de Pesca para la unidad de producción acuícola.
Art. 30°.- *Las actividades pesqueras se clasifican en:* **II.-** *Cultivo o acuacultura con fines*		
Artículo 31°.- *Para realizar las actividades de pesca se requiere lo siguiente:* **I,** *Concesión, para:* **Inciso b)** *Acuacultura comercial* **II,** Permiso, para: **Inciso g)** *Acuacultura de fomento* **III,** *Autorización, para:* **Inciso d)** *Recolectar del medio natural reproductores, larvas, postlarvas, crías, huevos, semillas, alevines o en cualquier otro estadio, y* **Inciso e)** *Acuacultura didáctica.*		

Artículos 22.- *la Secretaría podrá inscribir en el Registro Nacional de Pesca a los acuicultores que no requieran concesión, permiso o Autorización.*	Al **proyecto** le aplica el Artículo, incisos y, fracciones anteriores, porque se trata de una actividad acuícola con fines comerciales.	Por el hecho de presentar a la autoridad correspondiente (SEMARNAT) la Manifestación de Impacto Ambiental, el promovente está cumpliendo con este apartado. El proyecto se vincula por la obligatoriedad de obtener la autorización correspondiente para realizar las obras descritas en esta manifestación de impacto ambiental. Como ya se mencionó anteriormente, la promovente una vez autorizado el proyecto en materia ambiental procederá a tramitar el Registro Nacional de Pesca para la unidad de producción acuícola.
Art. 30°.- *Las actividades pesqueras se clasifican en:* **II.-** *Cultivo o acuacultura con fines*		
Artículo 31°.- *Para realizar las actividades de pesca se requiere lo siguiente:* **I,** *Concesión, para:* **Inciso b)** *Acuacultura comercial* **II,** Permiso, para: **Inciso g)** *Acuacultura de fomento* **III,** *Autorización, para:* **Inciso d)** *Recolectar del medio natural reproductores, larvas, postlarvas, crías, huevos, semillas, alevines o en cualquier otro estadio, y* **Inciso e)** *Acuacultura didáctica.*		

Artículos 22.- *la Secretaría podrá inscribir en el Registro Nacional de Pesca a los acuicultores que no requieran concesión, permiso o Autorización.*	Al **proyecto** le aplica el Artículo, incisos y, fracciones anteriores, porque se trata de una actividad acuícola con fines comerciales.	Por el hecho de presentar a la autoridad correspondiente (SEMARNAT) la Manifestación de Impacto Ambiental, el promovente está cumpliendo con este apartado. El proyecto se vincula por la obligatoriedad de obtener la autorización correspondiente para realizar las obras descritas en esta manifestación de impacto ambiental. Como ya se mencionó anteriormente, la promovente una vez autorizado el proyecto en materia ambiental procederá a tramitar el Registro Nacional de Pesca para la unidad de producción acuícola.
Art. 30°.- *Las actividades pesqueras se clasifican en:* **II.-** *Cultivo o acuacultura con fines*		
Artículo 31°.- *Para realizar las actividades de pesca se requiere lo siguiente:* **I,** *Concesión, para:* **Inciso b)** *Acuacultura comercial* **II,** Permiso, para: **Inciso g)** *Acuacultura de fomento* **III,** *Autorización, para:* **Inciso d)** *Recolectar del medio natural reproductores, larvas, postlarvas, crías, huevos, semillas, alevines o en cualquier otro estadio, y* **Inciso e)** *Acuacultura didáctica.*		

Artículos 22.- *la Secretaría podrá inscribir en el Registro Nacional de Pesca a los acuicultores que no requieran concesión, permiso o Autorización.*	Al **proyecto** le aplica el Artículo, incisos y, fracciones anteriores, porque se trata de una actividad acuícola con fines comerciales.	Por el hecho de presentar a la autoridad correspondiente (SEMARNAT) la Manifestación de Impacto Ambiental, el promovente está cumpliendo con este apartado. El proyecto se vincula por la obligatoriedad de obtener la autorización correspondiente para realizar las obras descritas en esta manifestación de impacto ambiental. Como ya se mencionó anteriormente, la promovente una vez autorizado el proyecto en materia ambiental procederá a tramitar el Registro Nacional de Pesca para la unidad de producción acuícola.
Art. 30°.- *Las actividades pesqueras se clasifican en:* **II.-** *Cultivo o acuacultura con fines*		
Artículo 31°.- *Para realizar las actividades de pesca se requiere lo siguiente:* **I,** *Concesión, para:* **Inciso b)** *Acuacultura comercial* **II,** Permiso, para: **Inciso g)** *Acuacultura de fomento* **III,** *Autorización, para:* **Inciso d)** *Recolectar del medio natural reproductores, larvas, postlarvas, crías, huevos, semillas, alevines o en cualquier otro estadio, y* **Inciso e)** *Acuacultura didáctica.*		

Artículos 22.- *la Secretaría podrá inscribir en el Registro Nacional de Pesca a los acuicultores que no requieran concesión, permiso o Autorización.*	Al **proyecto** le aplica el Artículo, incisos y, fracciones anteriores, porque se trata de una actividad acuícola con fines comerciales.	Por el hecho de presentar a la autoridad correspondiente (SEMARNAT) la Manifestación de Impacto Ambiental, el promovente está cumpliendo con este apartado. El proyecto se vincula por la obligatoriedad de obtener la autorización correspondiente para realizar las obras descritas en esta manifestación de impacto ambiental. Como ya se mencionó anteriormente, la promovente una vez autorizado el proyecto en materia ambiental procederá a tramitar el Registro Nacional de Pesca para la unidad de producción acuícola.
Art. 30°.- *Las actividades pesqueras se clasifican en:* **II.-** *Cultivo o acuacultura con fines*		
Artículo 31°.- *Para realizar las actividades de pesca se requiere lo siguiente:* **I,** *Concesión, para:* **Inciso b)** *Acuacultura comercial* **II,** Permiso, para: **Inciso g)** *Acuacultura de fomento* **III,** *Autorización, para:* **Inciso d)** *Recolectar del medio natural reproductores, larvas, postlarvas, crías, huevos, semillas, alevines o en cualquier otro estadio, y* **Inciso e)** *Acuacultura didáctica.*		

Artículos 22.- *la Secretaría podrá inscribir en el Registro Nacional de Pesca a los acuicultores que no requieran concesión, permiso o Autorización.*	Al **proyecto** le aplica el Artículo, incisos y, fracciones anteriores, porque se trata de una actividad acuícola con fines comerciales.	Por el hecho de presentar a la autoridad correspondiente (SEMARNAT) la Manifestación de Impacto Ambiental, el promovente está cumpliendo con este apartado. El proyecto se vincula por la obligatoriedad de obtener la autorización correspondiente para realizar las obras descritas en esta manifestación de impacto ambiental. Como ya se mencionó anteriormente, la promovente una vez autorizado el proyecto en materia ambiental procederá a tramitar el Registro Nacional de Pesca para la unidad de producción acuícola.
Art. 30°.- *Las actividades pesqueras se clasifican en:* **II.-** *Cultivo o acuacultura con fines*		
Artículo 31°.- *Para realizar las actividades de pesca se requiere lo siguiente:* **I,** *Concesión, para:* **Inciso b)** *Acuacultura comercial* **II,** Permiso, para: **Inciso g)** *Acuacultura de fomento* **III,** *Autorización, para:* **Inciso d)** *Recolectar del medio natural reproductores, larvas, postlarvas, crías, huevos, semillas, alevines o en cualquier otro estadio, y* **Inciso e)** *Acuacultura didáctica.*		

Artículos 22.- *la Secretaría podrá inscribir en el Registro Nacional de Pesca a los acuicultores que no requieran concesión, permiso o Autorización.*	Al **proyecto** le aplica el Artículo, incisos y, fracciones anteriores, porque se trata de una actividad acuícola con fines comerciales.	Por el hecho de presentar a la autoridad correspondiente (SEMARNAT) la Manifestación de Impacto Ambiental, el promovente está cumpliendo con este apartado. El proyecto se vincula por la obligatoriedad de obtener la autorización correspondiente para realizar las obras descritas en esta manifestación de impacto ambiental. Como ya se mencionó anteriormente, la promovente una vez autorizado el proyecto en materia ambiental procederá a tramitar el Registro Nacional de Pesca para la unidad de producción acuícola.
Art. 30°.- *Las actividades pesqueras se clasifican en:* **II.-** *Cultivo o acuacultura con fines*		
Artículo 31°.- *Para realizar las actividades de pesca se requiere lo siguiente:* **I,** *Concesión, para:* **Inciso b)** *Acuacultura comercial* **II,** Permiso, para: **Inciso g)** *Acuacultura de fomento* **III,** *Autorización, para:* **Inciso d)** *Recolectar del medio natural reproductores, larvas, postlarvas, crías, huevos, semillas, alevines o en cualquier otro estadio, y* **Inciso e)** *Acuacultura didáctica.*		

Artículos 22.- *la Secretaría podrá inscribir en el Registro Nacional de Pesca a los acuicultores que no requieran concesión, permiso o Autorización.*	Al **proyecto** le aplica el Artículo, incisos y, fracciones anteriores, porque se trata de una actividad acuícola con fines comerciales.	Por el hecho de presentar a la autoridad correspondiente (SEMARNAT) la Manifestación de Impacto Ambiental, el promovente está cumpliendo con este apartado. El proyecto se vincula por la obligatoriedad de obtener la autorización correspondiente para realizar las obras descritas en esta manifestación de impacto ambiental. Como ya se mencionó anteriormente, la promovente una vez autorizado el proyecto en materia ambiental procederá a tramitar el Registro Nacional de Pesca para la unidad de producción acuícola.
Art. 30°.- *Las actividades pesqueras se clasifican en:* **II.-** *Cultivo o acuacultura con fines*		
Artículo 31°.- *Para realizar las actividades de pesca se requiere lo siguiente:* **I,** *Concesión, para:* **Inciso b)** *Acuacultura comercial* **II,** Permiso, para: **Inciso g)** *Acuacultura de fomento* **III,** *Autorización, para:* **Inciso d)** *Recolectar del medio natural reproductores, larvas, postlarvas, crías, huevos, semillas, alevines o en cualquier otro estadio, y* **Inciso e)** *Acuacultura didáctica.*		

Artículos 22.- *la Secretaría podrá inscribir en el Registro Nacional de Pesca a los acuicultores que no requieran concesión, permiso o Autorización.*	Al **proyecto** le aplica el Artículo, incisos y, fracciones anteriores, porque se trata de una actividad acuícola con fines comerciales.	Por el hecho de presentar a la autoridad correspondiente (SEMARNAT) la Manifestación de Impacto Ambiental, el promovente está cumpliendo con este apartado. El proyecto se vincula por la obligatoriedad de obtener la autorización correspondiente para realizar las obras descritas en esta manifestación de impacto ambiental. Como ya se mencionó anteriormente, la promovente una vez autorizado el proyecto en materia ambiental procederá a tramitar el Registro Nacional de Pesca para la unidad de producción acuícola.
Art. 30°.- *Las actividades pesqueras se clasifican en:* **II.-** *Cultivo o acuacultura con fines*		
Artículo 31°.- *Para realizar las actividades de pesca se requiere lo siguiente:* **I,** *Concesión, para:* **Inciso b)** *Acuacultura comercial* **II,** Permiso, para: **Inciso g)** *Acuacultura de fomento* **III,** *Autorización, para:* **Inciso d)** *Recolectar del medio natural reproductores, larvas, postlarvas, crías, huevos, semillas, alevines o en cualquier otro estadio, y* **Inciso e)** *Acuacultura didáctica.*		

Artículos 22.- *la Secretaría podrá inscribir en el Registro Nacional de Pesca a los acuicultores que no requieran concesión, permiso o Autorización.*	Al **proyecto** le aplica el Artículo, incisos y, fracciones anteriores, porque se trata de una actividad acuícola con fines comerciales.	Por el hecho de presentar a la autoridad correspondiente (SEMARNAT) la Manifestación de Impacto Ambiental, el promovente está cumpliendo con este apartado. El proyecto se vincula por la obligatoriedad de obtener la autorización correspondiente para realizar las obras descritas en esta manifestación de impacto ambiental. Como ya se mencionó anteriormente, la promovente una vez autorizado el proyecto en materia ambiental procederá a tramitar el Registro Nacional de Pesca para la unidad de producción acuícola.
Art. 30°.- *Las actividades pesqueras se clasifican en:* **II.-** *Cultivo o acuacultura con fines*		
Artículo 31°.- *Para realizar las actividades de pesca se requiere lo siguiente:* **I,** *Concesión, para:* **Inciso b)** *Acuacultura comercial* **II,** Permiso, para: **Inciso g)** *Acuacultura de fomento* **III,** *Autorización, para:* **Inciso d)** *Recolectar del medio natural reproductores, larvas, postlarvas, crías, huevos, semillas, alevines o en cualquier otro estadio, y* **Inciso e)** *Acuacultura didáctica.*		

Artículos 22.- *la Secretaría podrá inscribir en el Registro Nacional de Pesca a los acuicultores que no requieran concesión, permiso o Autorización.*	Al **proyecto** le aplica el Artículo, incisos y, fracciones anteriores, porque se trata de una actividad acuícola con fines comerciales.	Por el hecho de presentar a la autoridad correspondiente (SEMARNAT) la Manifestación de Impacto Ambiental, el promovente está cumpliendo con este apartado. El proyecto se vincula por la obligatoriedad de obtener la autorización correspondiente para realizar las obras descritas en esta manifestación de impacto ambiental. Como ya se mencionó anteriormente, la promovente una vez autorizado el proyecto en materia ambiental procederá a tramitar el Registro Nacional de Pesca para la unidad de producción acuícola.
Art. 30°.- *Las actividades pesqueras se clasifican en:* **II.-** *Cultivo o acuacultura con fines*		
Artículo 31°.- *Para realizar las actividades de pesca se requiere lo siguiente:* **I,** *Concesión, para:* **Inciso b)** *Acuacultura comercial* **II,** Permiso, para: **Inciso g)** *Acuacultura de fomento* **III,** *Autorización, para:* **Inciso d)** *Recolectar del medio natural reproductores, larvas, postlarvas, crías, huevos, semillas, alevines o en cualquier otro estadio, y* **Inciso e)** *Acuacultura didáctica.*		

Artículos 22.- *la Secretaría podrá inscribir en el Registro Nacional de Pesca a los acuicultores que no requieran concesión, permiso o Autorización.*	Al **proyecto** le aplica el Artículo, incisos y, fracciones anteriores, porque se trata de una actividad acuícola con fines comerciales.	Por el hecho de presentar a la autoridad correspondiente (SEMARNAT) la Manifestación de Impacto Ambiental, el promovente está cumpliendo con este apartado. El proyecto se vincula por la obligatoriedad de obtener la autorización correspondiente para realizar las obras descritas en esta manifestación de impacto ambiental. Como ya se mencionó anteriormente, la promovente una vez autorizado el proyecto en materia ambiental procederá a tramitar el Registro Nacional de Pesca para la unidad de producción acuícola.
Art. 30°.- *Las actividades pesqueras se clasifican en:* **II.-** *Cultivo o acuacultura con fines*		
Artículo 31°.- *Para realizar las actividades de pesca se requiere lo siguiente:* **I,** *Concesión, para:* **Inciso b)** *Acuacultura comercial* **II,** Permiso, para: **Inciso g)** *Acuacultura de fomento* **III,** *Autorización, para:* **Inciso d)** *Recolectar del medio natural reproductores, larvas, postlarvas, crías, huevos, semillas, alevines o en cualquier otro estadio, y* **Inciso e)** *Acuacultura didáctica.*		

Artículos 22.- *la Secretaría podrá inscribir en el Registro Nacional de Pesca a los acuicultores que no requieran concesión, permiso o Autorización.*	Al **proyecto** le aplica el Artículo, incisos y, fracciones anteriores, porque se trata de una actividad acuícola con fines comerciales.	Por el hecho de presentar a la autoridad correspondiente (SEMARNAT) la Manifestación de Impacto Ambiental, el promovente está cumpliendo con este apartado. El proyecto se vincula por la obligatoriedad de obtener la autorización correspondiente para realizar las obras descritas en esta manifestación de impacto ambiental. Como ya se mencionó anteriormente, la promovente una vez autorizado el proyecto en materia ambiental procederá a tramitar el Registro Nacional de Pesca para la unidad de producción acuícola.
Art. 30°.- *Las actividades pesqueras se clasifican en:* **II.-** *Cultivo o acuacultura con fines*		
Artículo 31°.- *Para realizar las actividades de pesca se requiere lo siguiente:* **I,** *Concesión, para:* **Inciso b)** *Acuacultura comercial* **II,** Permiso, para: **Inciso g)** *Acuacultura de fomento* **III,** *Autorización, para:* **Inciso d)** *Recolectar del medio natural reproductores, larvas, postlarvas, crías, huevos, semillas, alevines o en cualquier otro estadio, y* **Inciso e)** *Acuacultura didáctica.*		

Artículos 22.- *la Secretaría podrá inscribir en el Registro Nacional de Pesca a los acuicultores que no requieran concesión, permiso o Autorización.*	Al **proyecto** le aplica el Artículo, incisos y, fracciones anteriores, porque se trata de una actividad acuícola con fines comerciales.	Por el hecho de presentar a la autoridad correspondiente (SEMARNAT) la Manifestación de Impacto Ambiental, el promovente está cumpliendo con este apartado. El proyecto se vincula por la obligatoriedad de obtener la autorización correspondiente para realizar las obras descritas en esta manifestación de impacto ambiental. Como ya se mencionó anteriormente, la promovente una vez autorizado el proyecto en materia ambiental procederá a tramitar el Registro Nacional de Pesca para la unidad de producción acuícola.
Art. 30°.- *Las actividades pesqueras se clasifican en:* **II.-** *Cultivo o acuacultura con fines*		
Artículo 31°.- *Para realizar las actividades de pesca se requiere lo siguiente:* **I,** *Concesión, para:* **Inciso b)** *Acuacultura comercial* **II,** Permiso, para: **Inciso g)** *Acuacultura de fomento* **III,** *Autorización, para:* **Inciso d)** *Recolectar del medio natural reproductores, larvas, postlarvas, crías, huevos, semillas, alevines o en cualquier otro estadio, y* **Inciso e)** *Acuacultura didáctica.*		

Artículos 22.- *la Secretaría podrá inscribir en el Registro Nacional de Pesca a los acuicultores que no requieran concesión, permiso o Autorización.*	Al **proyecto** le aplica el Artículo, incisos y, fracciones anteriores, porque se trata de una actividad acuícola con fines comerciales.	Por el hecho de presentar a la autoridad correspondiente (SEMARNAT) la Manifestación de Impacto Ambiental, el promovente está cumpliendo con este apartado. El proyecto se vincula por la obligatoriedad de obtener la autorización correspondiente para realizar las obras descritas en esta manifestación de impacto ambiental. Como ya se mencionó anteriormente, la promovente una vez autorizado el proyecto en materia ambiental procederá a tramitar el Registro Nacional de Pesca para la unidad de producción acuícola.
Art. 30°.- *Las actividades pesqueras se clasifican en:* **II.-** *Cultivo o acuacultura con fines*		
Artículo 31°.- *Para realizar las actividades de pesca se requiere lo siguiente:* **I,** *Concesión, para:* **Inciso b)** *Acuacultura comercial* **II,** Permiso, para: **Inciso g)** *Acuacultura de fomento* **III,** *Autorización, para:* **Inciso d)** *Recolectar del medio natural reproductores, larvas, postlarvas, crías, huevos, semillas, alevines o en cualquier otro estadio, y* **Inciso e)** *Acuacultura didáctica.*		

Artículos 22.- *la Secretaría podrá inscribir en el Registro Nacional de Pesca a los acuicultores que no requieran concesión, permiso o Autorización.*	Al **proyecto** le aplica el Artículo, incisos y, fracciones anteriores, porque se trata de una actividad acuícola con fines comerciales.	Por el hecho de presentar a la autoridad correspondiente (SEMARNAT) la Manifestación de Impacto Ambiental, el promovente está cumpliendo con este apartado. El proyecto se vincula por la obligatoriedad de obtener la autorización correspondiente para realizar las obras descritas en esta manifestación de impacto ambiental. Como ya se mencionó anteriormente, la promovente una vez autorizado el proyecto en materia ambiental procederá a tramitar el Registro Nacional de Pesca para la unidad de producción acuícola.
Art. 30°.- *Las actividades pesqueras se clasifican en:* **II.-** *Cultivo o acuacultura con fines*		
Artículo 31°.- *Para realizar las actividades de pesca se requiere lo siguiente:* **I,** *Concesión, para:* **Inciso b)** *Acuacultura comercial* **II,** Permiso, para: **Inciso g)** *Acuacultura de fomento* **III,** *Autorización, para:* **Inciso d)** *Recolectar del medio natural reproductores, larvas, postlarvas, crías, huevos, semillas, alevines o en cualquier otro estadio, y* **Inciso e)** *Acuacultura didáctica.*		

Artículos 22.- *la Secretaría podrá inscribir en el Registro Nacional de Pesca a los acuicultores que no requieran concesión, permiso o Autorización.*	Al **proyecto** le aplica el Artículo, incisos y, fracciones anteriores, porque se trata de una actividad acuícola con fines comerciales.	Por el hecho de presentar a la autoridad correspondiente (SEMARNAT) la Manifestación de Impacto Ambiental, el promovente está cumpliendo con este apartado. El proyecto se vincula por la obligatoriedad de obtener la autorización correspondiente para realizar las obras descritas en esta manifestación de impacto ambiental. Como ya se mencionó anteriormente, la promovente una vez autorizado el proyecto en materia ambiental procederá a tramitar el Registro Nacional de Pesca para la unidad de producción acuícola.
Art. 30°.- *Las actividades pesqueras se clasifican en:* **II.-** *Cultivo o acuacultura con fines*		
Artículo 31°.- *Para realizar las actividades de pesca se requiere lo siguiente:* **I,** *Concesión, para:* **Inciso b)** *Acuacultura comercial* **II,** Permiso, para: **Inciso g)** *Acuacultura de fomento* **III,** *Autorización, para:* **Inciso d)** *Recolectar del medio natural reproductores, larvas, postlarvas, crías, huevos, semillas, alevines o en cualquier otro estadio, y* **Inciso e)** *Acuacultura didáctica.*		

Artículos 22.- *la Secretaría podrá inscribir en el Registro Nacional de Pesca a los acuicultores que no requieran concesión, permiso o Autorización.*	Al **proyecto** le aplica el Artículo, incisos y, fracciones anteriores, porque se trata de una actividad acuícola con fines comerciales.	Por el hecho de presentar a la autoridad correspondiente (SEMARNAT) la Manifestación de Impacto Ambiental, el promovente está cumpliendo con este apartado. El proyecto se vincula por la obligatoriedad de obtener la autorización correspondiente para realizar las obras descritas en esta manifestación de impacto ambiental. Como ya se mencionó anteriormente, la promovente una vez autorizado el proyecto en materia ambiental procederá a tramitar el Registro Nacional de Pesca para la unidad de producción acuícola.
Art. 30°.- *Las actividades pesqueras se clasifican en:* **II.-** *Cultivo o acuacultura con fines*		
Artículo 31°.- *Para realizar las actividades de pesca se requiere lo siguiente:* **I,** *Concesión, para:* **Inciso b)** *Acuacultura comercial* **II,** Permiso, para: **Inciso g)** *Acuacultura de fomento* **III,** *Autorización, para:* **Inciso d)** *Recolectar del medio natural reproductores, larvas, postlarvas, crías, huevos, semillas, alevines o en cualquier otro estadio, y* **Inciso e)** *Acuacultura didáctica.*		

Artículos 22.- *la Secretaría podrá inscribir en el Registro Nacional de Pesca a los acuicultores que no requieran concesión, permiso o Autorización.*	Al **proyecto** le aplica el Artículo, incisos y, fracciones anteriores, porque se trata de una actividad acuícola con fines comerciales.	Por el hecho de presentar a la autoridad correspondiente (SEMARNAT) la Manifestación de Impacto Ambiental, el promovente está cumpliendo con este apartado. El proyecto se vincula por la obligatoriedad de obtener la autorización correspondiente para realizar las obras descritas en esta manifestación de impacto ambiental. Como ya se mencionó anteriormente, la promovente una vez autorizado el proyecto en materia ambiental procederá a tramitar el Registro Nacional de Pesca para la unidad de producción acuícola.
Art. 30°.- *Las actividades pesqueras se clasifican en:* **II.-** *Cultivo o acuacultura con fines*		
Artículo 31°.- *Para realizar las actividades de pesca se requiere lo siguiente:* **I,** *Concesión, para:* **Inciso b)** *Acuacultura comercial* **II,** Permiso, para: **Inciso g)** *Acuacultura de fomento* **III,** *Autorización, para:* **Inciso d)** *Recolectar del medio natural reproductores, larvas, postlarvas, crías, huevos, semillas, alevines o en cualquier otro estadio, y* **Inciso e)** *Acuacultura didáctica.*		

Artículos 22.- *la Secretaría podrá inscribir en el Registro Nacional de Pesca a los acuicultores que no requieran concesión, permiso o Autorización.*	Al **proyecto** le aplica el Artículo, incisos y, fracciones anteriores, porque se trata de una actividad acuícola con fines comerciales.	Por el hecho de presentar a la autoridad correspondiente (SEMARNAT) la Manifestación de Impacto Ambiental, el promovente está cumpliendo con este apartado. El proyecto se vincula por la obligatoriedad de obtener la autorización correspondiente para realizar las obras descritas en esta manifestación de impacto ambiental. Como ya se mencionó anteriormente, la promovente una vez autorizado el proyecto en materia ambiental procederá a tramitar el Registro Nacional de Pesca para la unidad de producción acuícola.
Art. 30°.- *Las actividades pesqueras se clasifican en:* **II.-** *Cultivo o acuacultura con fines*		
Artículo 31°.- *Para realizar las actividades de pesca se requiere lo siguiente:* **I,** *Concesión, para:* **Inciso b)** *Acuacultura comercial* **II,** Permiso, para: **Inciso g)** *Acuacultura de fomento* **III,** *Autorización, para:* **Inciso d)** *Recolectar del medio natural reproductores, larvas, postlarvas, crías, huevos, semillas, alevines o en cualquier otro estadio, y* **Inciso e)** *Acuacultura didáctica.*		

Artículos 22.- *la Secretaría podrá inscribir en el Registro Nacional de Pesca a los acuicultores que no requieran concesión, permiso o Autorización.*	Al **proyecto** le aplica el Artículo, incisos y, fracciones anteriores, porque se trata de una actividad acuícola con fines comerciales.	Por el hecho de presentar a la autoridad correspondiente (SEMARNAT) la Manifestación de Impacto Ambiental, el promovente está cumpliendo con este apartado. El proyecto se vincula por la obligatoriedad de obtener la autorización correspondiente para realizar las obras descritas en esta manifestación de impacto ambiental. Como ya se mencionó anteriormente, la promovente una vez autorizado el proyecto en materia ambiental procederá a tramitar el Registro Nacional de Pesca para la unidad de producción acuícola.
Art. 30°.- *Las actividades pesqueras se clasifican en:* **II.-** *Cultivo o acuacultura con fines*		
Artículo 31°.- *Para realizar las actividades de pesca se requiere lo siguiente:* **I,** *Concesión, para:* **Inciso b)** *Acuacultura comercial* **II,** Permiso, para: **Inciso g)** *Acuacultura de fomento* **III,** *Autorización, para:* **Inciso d)** *Recolectar del medio natural reproductores, larvas, postlarvas, crías, huevos, semillas, alevines o en cualquier otro estadio, y* **Inciso e)** *Acuacultura didáctica.*		

Artículos 22.- *la Secretaría podrá inscribir en el Registro Nacional de Pesca a los acuicultores que no requieran concesión, permiso o Autorización.*	Al **proyecto** le aplica el Artículo, incisos y, fracciones anteriores, porque se trata de una actividad acuícola con fines comerciales.	Por el hecho de presentar a la autoridad correspondiente (SEMARNAT) la Manifestación de Impacto Ambiental, el promovente está cumpliendo con este apartado. El proyecto se vincula por la obligatoriedad de obtener la autorización correspondiente para realizar las obras descritas en esta manifestación de impacto ambiental. Como ya se mencionó anteriormente, la promovente una vez autorizado el proyecto en materia ambiental procederá a tramitar el Registro Nacional de Pesca para la unidad de producción acuícola.
Art. 30°.- *Las actividades pesqueras se clasifican en:* **II.-** *Cultivo o acuacultura con fines*		
Artículo 31°.- *Para realizar las actividades de pesca se requiere lo siguiente:* **I,** *Concesión, para:* **Inciso b)** *Acuacultura comercial* **II,** Permiso, para: **Inciso g)** *Acuacultura de fomento* **III,** *Autorización, para:* **Inciso d)** *Recolectar del medio natural reproductores, larvas, postlarvas, crías, huevos, semillas, alevines o en cualquier otro estadio, y* **Inciso e)** *Acuacultura didáctica.*		

Artículos 22.- *la Secretaría podrá inscribir en el Registro Nacional de Pesca a los acuicultores que no requieran concesión, permiso o Autorización.*	Al **proyecto** le aplica el Artículo, incisos y, fracciones anteriores, porque se trata de una actividad acuícola con fines comerciales.	Por el hecho de presentar a la autoridad correspondiente (SEMARNAT) la Manifestación de Impacto Ambiental, el promovente está cumpliendo con este apartado. El proyecto se vincula por la obligatoriedad de obtener la autorización correspondiente para realizar las obras descritas en esta manifestación de impacto ambiental. Como ya se mencionó anteriormente, la promovente una vez autorizado el proyecto en materia ambiental procederá a tramitar el Registro Nacional de Pesca para la unidad de producción acuícola.
Art. 30°.- *Las actividades pesqueras se clasifican en:* **II.-** *Cultivo o acuacultura con fines*		
Artículo 31°.- *Para realizar las actividades de pesca se requiere lo siguiente:* **I,** *Concesión, para:* **Inciso b)** *Acuacultura comercial* **II,** Permiso, para: **Inciso g)** *Acuacultura de fomento* **III,** *Autorización, para:* **Inciso d)** *Recolectar del medio natural reproductores, larvas, postlarvas, crías, huevos, semillas, alevines o en cualquier otro estadio, y* **Inciso e)** *Acuacultura didáctica.*		

Artículos 22.- *la Secretaría podrá inscribir en el Registro Nacional de Pesca a los acuicultores que no requieran concesión, permiso o Autorización.*	Al **proyecto** le aplica el Artículo, incisos y, fracciones anteriores, porque se trata de una actividad acuícola con fines comerciales.	Por el hecho de presentar a la autoridad correspondiente (SEMARNAT) la Manifestación de Impacto Ambiental, el promovente está cumpliendo con este apartado. El proyecto se vincula por la obligatoriedad de obtener la autorización correspondiente para realizar las obras descritas en esta manifestación de impacto ambiental. Como ya se mencionó anteriormente, la promovente una vez autorizado el proyecto en materia ambiental procederá a tramitar el Registro Nacional de Pesca para la unidad de producción acuícola.
Art. 30°.- *Las actividades pesqueras se clasifican en:* **II.-** *Cultivo o acuacultura con fines*		
Artículo 31°.- *Para realizar las actividades de pesca se requiere lo siguiente:* **I,** *Concesión, para:* **Inciso b)** *Acuacultura comercial* **II,** Permiso, para: **Inciso g)** *Acuacultura de fomento* **III,** *Autorización, para:* **Inciso d)** *Recolectar del medio natural reproductores, larvas, postlarvas, crías, huevos, semillas, alevines o en cualquier otro estadio, y* **Inciso e)** *Acuacultura didáctica.*		

Artículos 22.- *la Secretaría podrá inscribir en el Registro Nacional de Pesca a los acuicultores que no requieran concesión, permiso o Autorización.*	Al **proyecto** le aplica el Artículo, incisos y, fracciones anteriores, porque se trata de una actividad acuícola con fines comerciales.	Por el hecho de presentar a la autoridad correspondiente (SEMARNAT) la Manifestación de Impacto Ambiental, el promovente está cumpliendo con este apartado. El proyecto se vincula por la obligatoriedad de obtener la autorización correspondiente para realizar las obras descritas en esta manifestación de impacto ambiental. Como ya se mencionó anteriormente, la promovente una vez autorizado el proyecto en materia ambiental procederá a tramitar el Registro Nacional de Pesca para la unidad de producción acuícola.
Art. 30°.- *Las actividades pesqueras se clasifican en:* **II.-** *Cultivo o acuacultura con fines*		
Artículo 31°.- *Para realizar las actividades de pesca se requiere lo siguiente:* **I,** *Concesión, para:* **Inciso b)** *Acuacultura comercial* **II,** Permiso, para: **Inciso g)** *Acuacultura de fomento* **III,** *Autorización, para:* **Inciso d)** *Recolectar del medio natural reproductores, larvas, postlarvas, crías, huevos, semillas, alevines o en cualquier otro estadio, y* **Inciso e)** *Acuacultura didáctica.*		

Artículos 22.- *la Secretaría podrá inscribir en el Registro Nacional de Pesca a los acuicultores que no requieran concesión, permiso o Autorización.*	Al **proyecto** le aplica el Artículo, incisos y, fracciones anteriores, porque se trata de una actividad acuícola con fines comerciales.	Por el hecho de presentar a la autoridad correspondiente (SEMARNAT) la Manifestación de Impacto Ambiental, el promovente está cumpliendo con este apartado. El proyecto se vincula por la obligatoriedad de obtener la autorización correspondiente para realizar las obras descritas en esta manifestación de impacto ambiental. Como ya se mencionó anteriormente, la promovente una vez autorizado el proyecto en materia ambiental procederá a tramitar el Registro Nacional de Pesca para la unidad de producción acuícola.
Art. 30°.- *Las actividades pesqueras se clasifican en:* **II.-** *Cultivo o acuacultura con fines*		
Artículo 31°.- *Para realizar las actividades de pesca se requiere lo siguiente:* **I,** *Concesión, para:* **Inciso b)** *Acuacultura comercial* **II,** Permiso, para: **Inciso g)** *Acuacultura de fomento* **III,** *Autorización, para:* **Inciso d)** *Recolectar del medio natural reproductores, larvas, postlarvas, crías, huevos, semillas, alevines o en cualquier otro estadio, y* **Inciso e)** *Acuacultura didáctica.*		

Artículos 22.- *la Secretaría podrá inscribir en el Registro Nacional de Pesca a los acuicultores que no requieran concesión, permiso o Autorización.*	Al **proyecto** le aplica el Artículo, incisos y, fracciones anteriores, porque se trata de una actividad acuícola con fines comerciales.	Por el hecho de presentar a la autoridad correspondiente (SEMARNAT) la Manifestación de Impacto Ambiental, el promovente está cumpliendo con este apartado. El proyecto se vincula por la obligatoriedad de obtener la autorización correspondiente para realizar las obras descritas en esta manifestación de impacto ambiental. Como ya se mencionó anteriormente, la promovente una vez autorizado el proyecto en materia ambiental procederá a tramitar el Registro Nacional de Pesca para la unidad de producción acuícola.
Art. 30°.- *Las actividades pesqueras se clasifican en:* **II.-** *Cultivo o acuacultura con fines*		
Artículo 31°.- *Para realizar las actividades de pesca se requiere lo siguiente:* **I,** *Concesión, para:* **Inciso b)** *Acuacultura comercial* **II,** Permiso, para: **Inciso g)** *Acuacultura de fomento* **III,** *Autorización, para:* **Inciso d)** *Recolectar del medio natural reproductores, larvas, postlarvas, crías, huevos, semillas, alevines o en cualquier otro estadio, y* **Inciso e)** *Acuacultura didáctica.*		

Artículos 22.- *la Secretaría podrá inscribir en el Registro Nacional de Pesca a los acuicultores que no requieran concesión, permiso o Autorización.*	Al **proyecto** le aplica el Artículo, incisos y, fracciones anteriores, porque se trata de una actividad acuícola con fines comerciales.	Por el hecho de presentar a la autoridad correspondiente (SEMARNAT) la Manifestación de Impacto Ambiental, el promovente está cumpliendo con este apartado. El proyecto se vincula por la obligatoriedad de obtener la autorización correspondiente para realizar las obras descritas en esta manifestación de impacto ambiental. Como ya se mencionó anteriormente, la promovente una vez autorizado el proyecto en materia ambiental procederá a tramitar el Registro Nacional de Pesca para la unidad de producción acuícola.
Art. 30°.- *Las actividades pesqueras se clasifican en:* **II.-** *Cultivo o acuacultura con fines*		
Artículo 31°.- *Para realizar las actividades de pesca se requiere lo siguiente:* **I,** *Concesión, para:* **Inciso b)** *Acuacultura comercial* **II,** Permiso, para: **Inciso g)** *Acuacultura de fomento* **III,** *Autorización, para:* **Inciso d)** *Recolectar del medio natural reproductores, larvas, postlarvas, crías, huevos, semillas, alevines o en cualquier otro estadio, y* **Inciso e)** *Acuacultura didáctica.*		

Artículos 22.- *la Secretaría podrá inscribir en el Registro Nacional de Pesca a los acuicultores que no requieran concesión, permiso o Autorización.*	Al **proyecto** le aplica el Artículo, incisos y, fracciones anteriores, porque se trata de una actividad acuícola con fines comerciales.	Por el hecho de presentar a la autoridad correspondiente (SEMARNAT) la Manifestación de Impacto Ambiental, el promovente está cumpliendo con este apartado. El proyecto se vincula por la obligatoriedad de obtener la autorización correspondiente para realizar las obras descritas en esta manifestación de impacto ambiental. Como ya se mencionó anteriormente, la promovente una vez autorizado el proyecto en materia ambiental procederá a tramitar el Registro Nacional de Pesca para la unidad de producción acuícola.
Art. 30°.- *Las actividades pesqueras se clasifican en:* **II.-** *Cultivo o acuacultura con fines*		
Artículo 31°.- *Para realizar las actividades de pesca se requiere lo siguiente:* **I,** *Concesión, para:* **Inciso b)** *Acuacultura comercial* **II,** Permiso, para: **Inciso g)** *Acuacultura de fomento* **III,** *Autorización, para:* **Inciso d)** *Recolectar del medio natural reproductores, larvas, postlarvas, crías, huevos, semillas, alevines o en cualquier otro estadio, y* **Inciso e)** *Acuacultura didáctica.*		

Artículos 22.- *la Secretaría podrá inscribir en el Registro Nacional de Pesca a los acuicultores que no requieran concesión, permiso o Autorización.*	Al **proyecto** le aplica el Artículo, incisos y, fracciones anteriores, porque se trata de una actividad acuícola con fines comerciales.	Por el hecho de presentar a la autoridad correspondiente (SEMARNAT) la Manifestación de Impacto Ambiental, el promovente está cumpliendo con este apartado. El proyecto se vincula por la obligatoriedad de obtener la autorización correspondiente para realizar las obras descritas en esta manifestación de impacto ambiental. Como ya se mencionó anteriormente, la promovente una vez autorizado el proyecto en materia ambiental procederá a tramitar el Registro Nacional de Pesca para la unidad de producción acuícola.
Art. 30°.- *Las actividades pesqueras se clasifican en:* **II.-** *Cultivo o acuacultura con fines*		
Artículo 31°.- *Para realizar las actividades de pesca se requiere lo siguiente:* **I,** *Concesión, para:* **Inciso b)** *Acuacultura comercial* **II,** Permiso, para: **Inciso g)** *Acuacultura de fomento* **III,** *Autorización, para:* **Inciso d)** *Recolectar del medio natural reproductores, larvas, postlarvas, crías, huevos, semillas, alevines o en cualquier otro estadio, y* **Inciso e)** *Acuacultura didáctica.*		

Artículos 22.- *la Secretaría podrá inscribir en el Registro Nacional de Pesca a los acuicultores que no requieran concesión, permiso o Autorización.*	Al **proyecto** le aplica el Artículo, incisos y, fracciones anteriores, porque se trata de una actividad acuícola con fines comerciales.	Por el hecho de presentar a la autoridad correspondiente (SEMARNAT) la Manifestación de Impacto Ambiental, el promovente está cumpliendo con este apartado. El proyecto se vincula por la obligatoriedad de obtener la autorización correspondiente para realizar las obras descritas en esta manifestación de impacto ambiental. Como ya se mencionó anteriormente, la promovente una vez autorizado el proyecto en materia ambiental procederá a tramitar el Registro Nacional de Pesca para la unidad de producción acuícola.
Art. 30°.- *Las actividades pesqueras se clasifican en:* **II.-** *Cultivo o acuacultura con fines*		
Artículo 31°.- *Para realizar las actividades de pesca se requiere lo siguiente:* **I,** *Concesión, para:* **Inciso b)** *Acuacultura comercial* **II,** Permiso, para: **Inciso g)** *Acuacultura de fomento* **III,** *Autorización, para:* **Inciso d)** *Recolectar del medio natural reproductores, larvas, postlarvas, crías, huevos, semillas, alevines o en cualquier otro estadio, y* **Inciso e)** *Acuacultura didáctica.*		

Artículos 22.- *la Secretaría podrá inscribir en el Registro Nacional de Pesca a los acuicultores que no requieran concesión, permiso o Autorización.*	Al **proyecto** le aplica el Artículo, incisos y, fracciones anteriores, porque se trata de una actividad acuícola con fines comerciales.	Por el hecho de presentar a la autoridad correspondiente (SEMARNAT) la Manifestación de Impacto Ambiental, el promovente está cumpliendo con este apartado. El proyecto se vincula por la obligatoriedad de obtener la autorización correspondiente para realizar las obras descritas en esta manifestación de impacto ambiental. Como ya se mencionó anteriormente, la promovente una vez autorizado el proyecto en materia ambiental procederá a tramitar el Registro Nacional de Pesca para la unidad de producción acuícola.
Art. 30°.- *Las actividades pesqueras se clasifican en:* **II.-** *Cultivo o acuacultura con fines*		
Artículo 31°.- *Para realizar las actividades de pesca se requiere lo siguiente:* **I,** *Concesión, para:* **Inciso b)** *Acuacultura comercial* **II,** Permiso, para: **Inciso g)** *Acuacultura de fomento* **III,** *Autorización, para:* **Inciso d)** *Recolectar del medio natural reproductores, larvas, postlarvas, crías, huevos, semillas, alevines o en cualquier otro estadio, y* **Inciso e)** *Acuacultura didáctica.*		

Artículos 22.- *la Secretaría podrá inscribir en el Registro Nacional de Pesca a los acuicultores que no requieran concesión, permiso o Autorización.*	Al **proyecto** le aplica el Artículo, incisos y, fracciones anteriores, porque se trata de una actividad acuícola con fines comerciales.	Por el hecho de presentar a la autoridad correspondiente (SEMARNAT) la Manifestación de Impacto Ambiental, el promovente está cumpliendo con este apartado. El proyecto se vincula por la obligatoriedad de obtener la autorización correspondiente para realizar las obras descritas en esta manifestación de impacto ambiental. Como ya se mencionó anteriormente, la promovente una vez autorizado el proyecto en materia ambiental procederá a tramitar el Registro Nacional de Pesca para la unidad de producción acuícola.
Art. 30°.- *Las actividades pesqueras se clasifican en:* **II.-** *Cultivo o acuacultura con fines*		
Artículo 31°.- *Para realizar las actividades de pesca se requiere lo siguiente:* **I,** *Concesión, para:* **Inciso b)** *Acuacultura comercial* **II,** Permiso, para: **Inciso g)** *Acuacultura de fomento* **III,** *Autorización, para:* **Inciso d)** *Recolectar del medio natural reproductores, larvas, postlarvas, crías, huevos, semillas, alevines o en cualquier otro estadio, y* **Inciso e)** *Acuacultura didáctica.*		

Artículos 22.- *la Secretaría podrá inscribir en el Registro Nacional de Pesca a los acuicultores que no requieran concesión, permiso o Autorización.*	Al **proyecto** le aplica el Artículo, incisos y, fracciones anteriores, porque se trata de una actividad acuícola con fines comerciales.	Por el hecho de presentar a la autoridad correspondiente (SEMARNAT) la Manifestación de Impacto Ambiental, el promovente está cumpliendo con este apartado. El proyecto se vincula por la obligatoriedad de obtener la autorización correspondiente para realizar las obras descritas en esta manifestación de impacto ambiental. Como ya se mencionó anteriormente, la promovente una vez autorizado el proyecto en materia ambiental procederá a tramitar el Registro Nacional de Pesca para la unidad de producción acuícola.
Art. 30°.- *Las actividades pesqueras se clasifican en:* **II.-** *Cultivo o acuacultura con fines*		
Artículo 31°.- *Para realizar las actividades de pesca se requiere lo siguiente:* **I,** *Concesión, para:* **Inciso b)** *Acuacultura comercial* **II,** Permiso, para: **Inciso g)** *Acuacultura de fomento* **III,** *Autorización, para:* **Inciso d)** *Recolectar del medio natural reproductores, larvas, postlarvas, crías, huevos, semillas, alevines o en cualquier otro estadio, y* **Inciso e)** *Acuacultura didáctica.*		

Artículos 22.- *la Secretaría podrá inscribir en el Registro Nacional de Pesca a los acuicultores que no requieran concesión, permiso o Autorización.*	Al **proyecto** le aplica el Artículo, incisos y, fracciones anteriores, porque se trata de una actividad acuícola con fines comerciales.	Por el hecho de presentar a la autoridad correspondiente (SEMARNAT) la Manifestación de Impacto Ambiental, el promovente está cumpliendo con este apartado. El proyecto se vincula por la obligatoriedad de obtener la autorización correspondiente para realizar las obras descritas en esta manifestación de impacto ambiental. Como ya se mencionó anteriormente, la promovente una vez autorizado el proyecto en materia ambiental procederá a tramitar el Registro Nacional de Pesca para la unidad de producción acuícola.
Art. 30°.- *Las actividades pesqueras se clasifican en:* **II.-** *Cultivo o acuacultura con fines*		
Artículo 31°.- *Para realizar las actividades de pesca se requiere lo siguiente:* **I,** *Concesión, para:* **Inciso b)** *Acuacultura comercial* **II,** Permiso, para: **Inciso g)** *Acuacultura de fomento* **III,** *Autorización, para:* **Inciso d)** *Recolectar del medio natural reproductores, larvas, postlarvas, crías, huevos, semillas, alevines o en cualquier otro estadio, y* **Inciso e)** *Acuacultura didáctica.*		

Artículos 22.- *la Secretaría podrá inscribir en el Registro Nacional de Pesca a los acuicultores que no requieran concesión, permiso o Autorización.*	Al **proyecto** le aplica el Artículo, incisos y, fracciones anteriores, porque se trata de una actividad acuícola con fines comerciales.	Por el hecho de presentar a la autoridad correspondiente (SEMARNAT) la Manifestación de Impacto Ambiental, el promovente está cumpliendo con este apartado. El proyecto se vincula por la obligatoriedad de obtener la autorización correspondiente para realizar las obras descritas en esta manifestación de impacto ambiental. Como ya se mencionó anteriormente, la promovente una vez autorizado el proyecto en materia ambiental procederá a tramitar el Registro Nacional de Pesca para la unidad de producción acuícola.
Art. 30°.- *Las actividades pesqueras se clasifican en:* **II.-** *Cultivo o acuacultura con fines*		
Artículo 31°.- *Para realizar las actividades de pesca se requiere lo siguiente:* **I,** *Concesión, para:* **Inciso b)** *Acuacultura comercial* **II,** Permiso, para: **Inciso g)** *Acuacultura de fomento* **III,** *Autorización, para:* **Inciso d)** *Recolectar del medio natural reproductores, larvas, postlarvas, crías, huevos, semillas, alevines o en cualquier otro estadio, y* **Inciso e)** *Acuacultura didáctica.*		

Artículos 22.- *la Secretaría podrá inscribir en el Registro Nacional de Pesca a los acuicultores que no requieran concesión, permiso o Autorización.*	Al **proyecto** le aplica el Artículo, incisos y, fracciones anteriores, porque se trata de una actividad acuícola con fines comerciales.	Por el hecho de presentar a la autoridad correspondiente (SEMARNAT) la Manifestación de Impacto Ambiental, el promovente está cumpliendo con este apartado. El proyecto se vincula por la obligatoriedad de obtener la autorización correspondiente para realizar las obras descritas en esta manifestación de impacto ambiental. Como ya se mencionó anteriormente, la promovente una vez autorizado el proyecto en materia ambiental procederá a tramitar el Registro Nacional de Pesca para la unidad de producción acuícola.
Art. 30°.- *Las actividades pesqueras se clasifican en:* **II.-** *Cultivo o acuacultura con fines*		
Artículo 31°.- *Para realizar las actividades de pesca se requiere lo siguiente:* **I,** *Concesión, para:* **Inciso b)** *Acuacultura comercial* **II,** Permiso, para: **Inciso g)** *Acuacultura de fomento* **III,** *Autorización, para:* **Inciso d)** *Recolectar del medio natural reproductores, larvas, postlarvas, crías, huevos, semillas, alevines o en cualquier otro estadio, y* **Inciso e)** *Acuacultura didáctica.*		

Artículos 22.- *la Secretaría podrá inscribir en el Registro Nacional de Pesca a los acuicultores que no requieran concesión, permiso o Autorización.*	Al **proyecto** le aplica el Artículo, incisos y, fracciones anteriores, porque se trata de una actividad acuícola con fines comerciales.	Por el hecho de presentar a la autoridad correspondiente (SEMARNAT) la Manifestación de Impacto Ambiental, el promovente está cumpliendo con este apartado. El proyecto se vincula por la obligatoriedad de obtener la autorización correspondiente para realizar las obras descritas en esta manifestación de impacto ambiental. Como ya se mencionó anteriormente, la promovente una vez autorizado el proyecto en materia ambiental procederá a tramitar el Registro Nacional de Pesca para la unidad de producción acuícola.
Art. 30°.- *Las actividades pesqueras se clasifican en:* **II.-** *Cultivo o acuacultura con fines*		
Artículo 31°.- *Para realizar las actividades de pesca se requiere lo siguiente:* **I,** *Concesión, para:* **Inciso b)** *Acuacultura comercial* **II,** Permiso, para: **Inciso g)** *Acuacultura de fomento* **III,** *Autorización, para:* **Inciso d)** *Recolectar del medio natural reproductores, larvas, postlarvas, crías, huevos, semillas, alevines o en cualquier otro estadio, y* **Inciso e)** *Acuacultura didáctica.*		

Artículos 22.- *la Secretaría podrá inscribir en el Registro Nacional de Pesca a los acuicultores que no requieran concesión, permiso o Autorización.*	Al **proyecto** le aplica el Artículo, incisos y, fracciones anteriores, porque se trata de una actividad acuícola con fines comerciales.	Por el hecho de presentar a la autoridad correspondiente (SEMARNAT) la Manifestación de Impacto Ambiental, el promovente está cumpliendo con este apartado. El proyecto se vincula por la obligatoriedad de obtener la autorización correspondiente para realizar las obras descritas en esta manifestación de impacto ambiental. Como ya se mencionó anteriormente, la promovente una vez autorizado el proyecto en materia ambiental procederá a tramitar el Registro Nacional de Pesca para la unidad de producción acuícola.
Art. 30°.- *Las actividades pesqueras se clasifican en:* **II.-** *Cultivo o acuacultura con fines*		
Artículo 31°.- *Para realizar las actividades de pesca se requiere lo siguiente:* **I,** *Concesión, para:* **Inciso b)** *Acuacultura comercial* **II,** Permiso, para: **Inciso g)** *Acuacultura de fomento* **III,** *Autorización, para:* **Inciso d)** *Recolectar del medio natural reproductores, larvas, postlarvas, crías, huevos, semillas, alevines o en cualquier otro estadio, y* **Inciso e)** *Acuacultura didáctica.*		

Artículos 22.- *la Secretaría podrá inscribir en el Registro Nacional de Pesca a los acuicultores que no requieran concesión, permiso o Autorización.*	Al **proyecto** le aplica el Artículo, incisos y, fracciones anteriores, porque se trata de una actividad acuícola con fines comerciales.	Por el hecho de presentar a la autoridad correspondiente (SEMARNAT) la Manifestación de Impacto Ambiental, el promovente está cumpliendo con este apartado. El proyecto se vincula por la obligatoriedad de obtener la autorización correspondiente para realizar las obras descritas en esta manifestación de impacto ambiental. Como ya se mencionó anteriormente, la promovente una vez autorizado el proyecto en materia ambiental procederá a tramitar el Registro Nacional de Pesca para la unidad de producción acuícola.
Art. 30°.- *Las actividades pesqueras se clasifican en:* **II.-** *Cultivo o acuacultura con fines*		
Artículo 31°.- *Para realizar las actividades de pesca se requiere lo siguiente:* **I,** *Concesión, para:* **Inciso b)** *Acuacultura comercial* **II,** Permiso, para: **Inciso g)** *Acuacultura de fomento* **III,** *Autorización, para:* **Inciso d)** *Recolectar del medio natural reproductores, larvas, postlarvas, crías, huevos, semillas, alevines o en cualquier otro estadio, y* **Inciso e)** *Acuacultura didáctica.*		

Artículos 22.- *la Secretaría podrá inscribir en el Registro Nacional de Pesca a los acuicultores que no requieran concesión, permiso o Autorización.*	Al **proyecto** le aplica el Artículo, incisos y, fracciones anteriores, porque se trata de una actividad acuícola con fines comerciales.	Por el hecho de presentar a la autoridad correspondiente (SEMARNAT) la Manifestación de Impacto Ambiental, el promovente está cumpliendo con este apartado. El proyecto se vincula por la obligatoriedad de obtener la autorización correspondiente para realizar las obras descritas en esta manifestación de impacto ambiental. Como ya se mencionó anteriormente, la promovente una vez autorizado el proyecto en materia ambiental procederá a tramitar el Registro Nacional de Pesca para la unidad de producción acuícola.
Art. 30°.- *Las actividades pesqueras se clasifican en:* **II.-** *Cultivo o acuacultura con fines*		
Artículo 31°.- *Para realizar las actividades de pesca se requiere lo siguiente:* **I,** *Concesión, para:* **Inciso b)** *Acuacultura comercial* **II,** Permiso, para: **Inciso g)** *Acuacultura de fomento* **III,** *Autorización, para:* **Inciso d)** *Recolectar del medio natural reproductores, larvas, postlarvas, crías, huevos, semillas, alevines o en cualquier otro estadio, y* **Inciso e)** *Acuacultura didáctica.*		

Artículos 22.- *la Secretaría podrá inscribir en el Registro Nacional de Pesca a los acuicultores que no requieran concesión, permiso o Autorización.*	Al **proyecto** le aplica el Artículo, incisos y, fracciones anteriores, porque se trata de una actividad acuícola con fines comerciales.	Por el hecho de presentar a la autoridad correspondiente (SEMARNAT) la Manifestación de Impacto Ambiental, el promovente está cumpliendo con este apartado. El proyecto se vincula por la obligatoriedad de obtener la autorización correspondiente para realizar las obras descritas en esta manifestación de impacto ambiental. Como ya se mencionó anteriormente, la promovente una vez autorizado el proyecto en materia ambiental procederá a tramitar el Registro Nacional de Pesca para la unidad de producción acuícola.
Art. 30°.- *Las actividades pesqueras se clasifican en:* **II.-** *Cultivo o acuacultura con fines*		
Artículo 31°.- *Para realizar las actividades de pesca se requiere lo siguiente:* **I,** *Concesión, para:* **Inciso b)** *Acuacultura comercial* **II,** Permiso, para: **Inciso g)** *Acuacultura de fomento* **III,** *Autorización, para:* **Inciso d)** *Recolectar del medio natural reproductores, larvas, postlarvas, crías, huevos, semillas, alevines o en cualquier otro estadio, y* **Inciso e)** *Acuacultura didáctica.*		

Artículos 22.- *la Secretaría podrá inscribir en el Registro Nacional de Pesca a los acuicultores que no requieran concesión, permiso o Autorización.*	Al **proyecto** le aplica el Artículo, incisos y, fracciones anteriores, porque se trata de una actividad acuícola con fines comerciales.	Por el hecho de presentar a la autoridad correspondiente (SEMARNAT) la Manifestación de Impacto Ambiental, el promovente está cumpliendo con este apartado. El proyecto se vincula por la obligatoriedad de obtener la autorización correspondiente para realizar las obras descritas en esta manifestación de impacto ambiental. Como ya se mencionó anteriormente, la promovente una vez autorizado el proyecto en materia ambiental procederá a tramitar el Registro Nacional de Pesca para la unidad de producción acuícola.
Art. 30°.- *Las actividades pesqueras se clasifican en:* **II.-** *Cultivo o acuacultura con fines*		
Artículo 31°.- *Para realizar las actividades de pesca se requiere lo siguiente:* **I,** *Concesión, para:* **Inciso b)** *Acuacultura comercial* **II,** Permiso, para: **Inciso g)** *Acuacultura de fomento* **III,** *Autorización, para:* **Inciso d)** *Recolectar del medio natural reproductores, larvas, postlarvas, crías, huevos, semillas, alevines o en cualquier otro estadio, y* **Inciso e)** *Acuacultura didáctica.*		

Artículos 22.- *la Secretaría podrá inscribir en el Registro Nacional de Pesca a los acuicultores que no requieran concesión, permiso o Autorización.*	Al **proyecto** le aplica el Artículo, incisos y, fracciones anteriores, porque se trata de una actividad acuícola con fines comerciales.	Por el hecho de presentar a la autoridad correspondiente (SEMARNAT) la Manifestación de Impacto Ambiental, el promovente está cumpliendo con este apartado. El proyecto se vincula por la obligatoriedad de obtener la autorización correspondiente para realizar las obras descritas en esta manifestación de impacto ambiental. Como ya se mencionó anteriormente, la promovente una vez autorizado el proyecto en materia ambiental procederá a tramitar el Registro Nacional de Pesca para la unidad de producción acuícola.
Art. 30°.- *Las actividades pesqueras se clasifican en:* **II.-** *Cultivo o acuacultura con fines*		
Artículo 31°.- *Para realizar las actividades de pesca se requiere lo siguiente:* **I,** *Concesión, para:* **Inciso b)** *Acuacultura comercial* **II,** Permiso, para: **Inciso g)** *Acuacultura de fomento* **III,** *Autorización, para:* **Inciso d)** *Recolectar del medio natural reproductores, larvas, postlarvas, crías, huevos, semillas, alevines o en cualquier otro estadio, y* **Inciso e)** *Acuacultura didáctica.*		

Artículos 22.- *la Secretaría podrá inscribir en el Registro Nacional de Pesca a los acuicultores que no requieran concesión, permiso o Autorización.*	Al **proyecto** le aplica el Artículo, incisos y, fracciones anteriores, porque se trata de una actividad acuícola con fines comerciales.	Por el hecho de presentar a la autoridad correspondiente (SEMARNAT) la Manifestación de Impacto Ambiental, el promovente está cumpliendo con este apartado. El proyecto se vincula por la obligatoriedad de obtener la autorización correspondiente para realizar las obras descritas en esta manifestación de impacto ambiental. Como ya se mencionó anteriormente, la promovente una vez autorizado el proyecto en materia ambiental procederá a tramitar el Registro Nacional de Pesca para la unidad de producción acuícola.
Art. 30°.- *Las actividades pesqueras se clasifican en:* **II.-** *Cultivo o acuacultura con fines*		
Artículo 31°.- *Para realizar las actividades de pesca se requiere lo siguiente:* **I,** *Concesión, para:* **Inciso b)** *Acuacultura comercial* **II,** Permiso, para: **Inciso g)** *Acuacultura de fomento* **III,** *Autorización, para:* **Inciso d)** *Recolectar del medio natural reproductores, larvas, postlarvas, crías, huevos, semillas, alevines o en cualquier otro estadio, y* **Inciso e)** *Acuacultura didáctica.*		

Artículos 22.- *la Secretaría podrá inscribir en el Registro Nacional de Pesca a los acuicultores que no requieran concesión, permiso o Autorización.*	Al **proyecto** le aplica el Artículo, incisos y, fracciones anteriores, porque se trata de una actividad acuícola con fines comerciales.	Por el hecho de presentar a la autoridad correspondiente (SEMARNAT) la Manifestación de Impacto Ambiental, el promovente está cumpliendo con este apartado. El proyecto se vincula por la obligatoriedad de obtener la autorización correspondiente para realizar las obras descritas en esta manifestación de impacto ambiental. Como ya se mencionó anteriormente, la promovente una vez autorizado el proyecto en materia ambiental procederá a tramitar el Registro Nacional de Pesca para la unidad de producción acuícola.
Art. 30°.- *Las actividades pesqueras se clasifican en:* **II.-** *Cultivo o acuacultura con fines*		
Artículo 31°.- *Para realizar las actividades de pesca se requiere lo siguiente:* **I,** *Concesión, para:* **Inciso b)** *Acuacultura comercial* **II,** Permiso, para: **Inciso g)** *Acuacultura de fomento* **III,** *Autorización, para:* **Inciso d)** *Recolectar del medio natural reproductores, larvas, postlarvas, crías, huevos, semillas, alevines o en cualquier otro estadio, y* **Inciso e)** *Acuacultura didáctica.*		

Artículos 22.- *la Secretaría podrá inscribir en el Registro Nacional de Pesca a los acuicultores que no requieran concesión, permiso o Autorización.*	Al **proyecto** le aplica el Artículo, incisos y, fracciones anteriores, porque se trata de una actividad acuícola con fines comerciales.	Por el hecho de presentar a la autoridad correspondiente (SEMARNAT) la Manifestación de Impacto Ambiental, el promovente está cumpliendo con este apartado. El proyecto se vincula por la obligatoriedad de obtener la autorización correspondiente para realizar las obras descritas en esta manifestación de impacto ambiental. Como ya se mencionó anteriormente, la promovente una vez autorizado el proyecto en materia ambiental procederá a tramitar el Registro Nacional de Pesca para la unidad de producción acuícola.
Art. 30°.- *Las actividades pesqueras se clasifican en:* **II.-** *Cultivo o acuacultura con fines*		
Artículo 31°.- *Para realizar las actividades de pesca se requiere lo siguiente:* **I,** *Concesión, para:* **Inciso b)** *Acuacultura comercial* **II,** Permiso, para: **Inciso g)** *Acuacultura de fomento* **III,** *Autorización, para:* **Inciso d)** *Recolectar del medio natural reproductores, larvas, postlarvas, crías, huevos, semillas, alevines o en cualquier otro estadio, y* **Inciso e)** *Acuacultura didáctica.*		

Artículos 22.- *la Secretaría podrá inscribir en el Registro Nacional de Pesca a los acuicultores que no requieran concesión, permiso o Autorización.*	Al **proyecto** le aplica el Artículo, incisos y, fracciones anteriores, porque se trata de una actividad acuícola con fines comerciales.	Por el hecho de presentar a la autoridad correspondiente (SEMARNAT) la Manifestación de Impacto Ambiental, el promovente está cumpliendo con este apartado. El proyecto se vincula por la obligatoriedad de obtener la autorización correspondiente para realizar las obras descritas en esta manifestación de impacto ambiental. Como ya se mencionó anteriormente, la promovente una vez autorizado el proyecto en materia ambiental procederá a tramitar el Registro Nacional de Pesca para la unidad de producción acuícola.
Art. 30°.- *Las actividades pesqueras se clasifican en:* **II.-** *Cultivo o acuacultura con fines*		
Artículo 31°.- *Para realizar las actividades de pesca se requiere lo siguiente:* **I,** *Concesión, para:* **Inciso b)** *Acuacultura comercial* **II,** Permiso, para: **Inciso g)** *Acuacultura de fomento* **III,** *Autorización, para:* **Inciso d)** *Recolectar del medio natural reproductores, larvas, postlarvas, crías, huevos, semillas, alevines o en cualquier otro estadio, y* **Inciso e)** *Acuacultura didáctica.*		

Artículos 22.- *la Secretaría podrá inscribir en el Registro Nacional de Pesca a los acuicultores que no requieran concesión, permiso o Autorización.*	Al **proyecto** le aplica el Artículo, incisos y, fracciones anteriores, porque se trata de una actividad acuícola con fines comerciales.	Por el hecho de presentar a la autoridad correspondiente (SEMARNAT) la Manifestación de Impacto Ambiental, el promovente está cumpliendo con este apartado. El proyecto se vincula por la obligatoriedad de obtener la autorización correspondiente para realizar las obras descritas en esta manifestación de impacto ambiental. Como ya se mencionó anteriormente, la promovente una vez autorizado el proyecto en materia ambiental procederá a tramitar el Registro Nacional de Pesca para la unidad de producción acuícola.
Art. 30°.- *Las actividades pesqueras se clasifican en:* **II.-** *Cultivo o acuacultura con fines*		
Artículo 31°.- *Para realizar las actividades de pesca se requiere lo siguiente:* **I,** *Concesión, para:* **Inciso b)** *Acuacultura comercial* **II,** Permiso, para: **Inciso g)** *Acuacultura de fomento* **III,** *Autorización, para:* **Inciso d)** *Recolectar del medio natural reproductores, larvas, postlarvas, crías, huevos, semillas, alevines o en cualquier otro estadio, y* **Inciso e)** *Acuacultura didáctica.*		

Artículos 22.- *la Secretaría podrá inscribir en el Registro Nacional de Pesca a los acuicultores que no requieran concesión, permiso o Autorización.*	Al **proyecto** le aplica el Artículo, incisos y, fracciones anteriores, porque se trata de una actividad acuícola con fines comerciales.	Por el hecho de presentar a la autoridad correspondiente (SEMARNAT) la Manifestación de Impacto Ambiental, el promovente está cumpliendo con este apartado. El proyecto se vincula por la obligatoriedad de obtener la autorización correspondiente para realizar las obras descritas en esta manifestación de impacto ambiental. Como ya se mencionó anteriormente, la promovente una vez autorizado el proyecto en materia ambiental procederá a tramitar el Registro Nacional de Pesca para la unidad de producción acuícola.
Art. 30°.- *Las actividades pesqueras se clasifican en:* **II.-** *Cultivo o acuacultura con fines*		
Artículo 31°.- *Para realizar las actividades de pesca se requiere lo siguiente:* **I,** *Concesión, para:* **Inciso b)** *Acuacultura comercial* **II,** Permiso, para: **Inciso g)** *Acuacultura de fomento* **III,** *Autorización, para:* **Inciso d)** *Recolectar del medio natural reproductores, larvas, postlarvas, crías, huevos, semillas, alevines o en cualquier otro estadio, y* **Inciso e)** *Acuacultura didáctica.*		

Artículos 22.- *la Secretaría podrá inscribir en el Registro Nacional de Pesca a los acuicultores que no requieran concesión, permiso o Autorización.*	Al **proyecto** le aplica el Artículo, incisos y, fracciones anteriores, porque se trata de una actividad acuícola con fines comerciales.	Por el hecho de presentar a la autoridad correspondiente (SEMARNAT) la Manifestación de Impacto Ambiental, el promovente está cumpliendo con este apartado. El proyecto se vincula por la obligatoriedad de obtener la autorización correspondiente para realizar las obras descritas en esta manifestación de impacto ambiental. Como ya se mencionó anteriormente, la promovente una vez autorizado el proyecto en materia ambiental procederá a tramitar el Registro Nacional de Pesca para la unidad de producción acuícola.
Art. 30°.- *Las actividades pesqueras se clasifican en:* **II.-** *Cultivo o acuacultura con fines*		
Artículo 31°.- *Para realizar las actividades de pesca se requiere lo siguiente:* **I,** *Concesión, para:* **Inciso b)** *Acuacultura comercial* **II,** Permiso, para: **Inciso g)** *Acuacultura de fomento* **III,** *Autorización, para:* **Inciso d)** *Recolectar del medio natural reproductores, larvas, postlarvas, crías, huevos, semillas, alevines o en cualquier otro estadio, y* **Inciso e)** *Acuacultura didáctica.*		

Artículos 22.- *la Secretaría podrá inscribir en el Registro Nacional de Pesca a los acuicultores que no requieran concesión, permiso o Autorización.*	Al **proyecto** le aplica el Artículo, incisos y, fracciones anteriores, porque se trata de una actividad acuícola con fines comerciales.	Por el hecho de presentar a la autoridad correspondiente (SEMARNAT) la Manifestación de Impacto Ambiental, el promovente está cumpliendo con este apartado. El proyecto se vincula por la obligatoriedad de obtener la autorización correspondiente para realizar las obras descritas en esta manifestación de impacto ambiental. Como ya se mencionó anteriormente, la promovente una vez autorizado el proyecto en materia ambiental procederá a tramitar el Registro Nacional de Pesca para la unidad de producción acuícola.
Art. 30°.- *Las actividades pesqueras se clasifican en:* **II.-** *Cultivo o acuacultura con fines*		
Artículo 31°.- *Para realizar las actividades de pesca se requiere lo siguiente:* **I,** *Concesión, para:* **Inciso b)** *Acuacultura comercial* **II,** Permiso, para: **Inciso g)** *Acuacultura de fomento* **III,** *Autorización, para:* **Inciso d)** *Recolectar del medio natural reproductores, larvas, postlarvas, crías, huevos, semillas, alevines o en cualquier otro estadio, y* **Inciso e)** *Acuacultura didáctica.*		

Artículos 22.- *la Secretaría podrá inscribir en el Registro Nacional de Pesca a los acuicultores que no requieran concesión, permiso o Autorización.*	Al **proyecto** le aplica el Artículo, incisos y, fracciones anteriores, porque se trata de una actividad acuícola con fines comerciales.	Por el hecho de presentar a la autoridad correspondiente (SEMARNAT) la Manifestación de Impacto Ambiental, el promovente está cumpliendo con este apartado. El proyecto se vincula por la obligatoriedad de obtener la autorización correspondiente para realizar las obras descritas en esta manifestación de impacto ambiental. Como ya se mencionó anteriormente, la promovente una vez autorizado el proyecto en materia ambiental procederá a tramitar el Registro Nacional de Pesca para la unidad de producción acuícola.
Art. 30°.- *Las actividades pesqueras se clasifican en:* **II.-** *Cultivo o acuacultura con fines*		
Artículo 31°.- *Para realizar las actividades de pesca se requiere lo siguiente:* **I,** *Concesión, para:* **Inciso b)** *Acuacultura comercial* **II,** Permiso, para: **Inciso g)** *Acuacultura de fomento* **III,** *Autorización, para:* **Inciso d)** *Recolectar del medio natural reproductores, larvas, postlarvas, crías, huevos, semillas, alevines o en cualquier otro estadio, y* **Inciso e)** *Acuacultura didáctica.*		

Artículos 22.- *la Secretaría podrá inscribir en el Registro Nacional de Pesca a los acuicultores que no requieran concesión, permiso o Autorización.*	Al **proyecto** le aplica el Artículo, incisos y, fracciones anteriores, porque se trata de una actividad acuícola con fines comerciales.	Por el hecho de presentar a la autoridad correspondiente (SEMARNAT) la Manifestación de Impacto Ambiental, el promovente está cumpliendo con este apartado. El proyecto se vincula por la obligatoriedad de obtener la autorización correspondiente para realizar las obras descritas en esta manifestación de impacto ambiental. Como ya se mencionó anteriormente, la promovente una vez autorizado el proyecto en materia ambiental procederá a tramitar el Registro Nacional de Pesca para la unidad de producción acuícola.
Art. 30°.- *Las actividades pesqueras se clasifican en:* **II.-** *Cultivo o acuacultura con fines*		
Artículo 31°.- *Para realizar las actividades de pesca se requiere lo siguiente:* **I,** *Concesión, para:* **Inciso b)** *Acuacultura comercial* **II,** Permiso, para: **Inciso g)** *Acuacultura de fomento* **III,** *Autorización, para:* **Inciso d)** *Recolectar del medio natural reproductores, larvas, postlarvas, crías, huevos, semillas, alevines o en cualquier otro estadio, y* **Inciso e)** *Acuacultura didáctica.*		

Artículos 22.- *la Secretaría podrá inscribir en el Registro Nacional de Pesca a los acuicultores que no requieran concesión, permiso o Autorización.*	Al **proyecto** le aplica el Artículo, incisos y, fracciones anteriores, porque se trata de una actividad acuícola con fines comerciales.	Por el hecho de presentar a la autoridad correspondiente (SEMARNAT) la Manifestación de Impacto Ambiental, el promovente está cumpliendo con este apartado. El proyecto se vincula por la obligatoriedad de obtener la autorización correspondiente para realizar las obras descritas en esta manifestación de impacto ambiental. Como ya se mencionó anteriormente, la promovente una vez autorizado el proyecto en materia ambiental procederá a tramitar el Registro Nacional de Pesca para la unidad de producción acuícola.
Art. 30°.- *Las actividades pesqueras se clasifican en:* **II.-** *Cultivo o acuacultura con fines*		
Artículo 31°.- *Para realizar las actividades de pesca se requiere lo siguiente:* **I,** *Concesión, para:* **Inciso b)** *Acuacultura comercial* **II,** Permiso, para: **Inciso g)** *Acuacultura de fomento* **III,** *Autorización, para:* **Inciso d)** *Recolectar del medio natural reproductores, larvas, postlarvas, crías, huevos, semillas, alevines o en cualquier otro estadio, y* **Inciso e)** *Acuacultura didáctica.*		

Artículos 22.- *la Secretaría podrá inscribir en el Registro Nacional de Pesca a los acuicultores que no requieran concesión, permiso o Autorización.*	Al **proyecto** le aplica el Artículo, incisos y, fracciones anteriores, porque se trata de una actividad acuícola con fines comerciales.	Por el hecho de presentar a la autoridad correspondiente (SEMARNAT) la Manifestación de Impacto Ambiental, el promovente está cumpliendo con este apartado. El proyecto se vincula por la obligatoriedad de obtener la autorización correspondiente para realizar las obras descritas en esta manifestación de impacto ambiental. Como ya se mencionó anteriormente, la promovente una vez autorizado el proyecto en materia ambiental procederá a tramitar el Registro Nacional de Pesca para la unidad de producción acuícola.
Art. 30°.- *Las actividades pesqueras se clasifican en:* **II.-** *Cultivo o acuacultura con fines*		
Artículo 31°.- *Para realizar las actividades de pesca se requiere lo siguiente:* **I,** *Concesión, para:* **Inciso b)** *Acuacultura comercial* **II,** Permiso, para: **Inciso g)** *Acuacultura de fomento* **III,** *Autorización, para:* **Inciso d)** *Recolectar del medio natural reproductores, larvas, postlarvas, crías, huevos, semillas, alevines o en cualquier otro estadio, y* **Inciso e)** *Acuacultura didáctica.*		

Artículos 22.- *la Secretaría podrá inscribir en el Registro Nacional de Pesca a los acuicultores que no requieran concesión, permiso o Autorización.*	Al **proyecto** le aplica el Artículo, incisos y, fracciones anteriores, porque se trata de una actividad acuícola con fines comerciales.	Por el hecho de presentar a la autoridad correspondiente (SEMARNAT) la Manifestación de Impacto Ambiental, el promovente está cumpliendo con este apartado. El proyecto se vincula por la obligatoriedad de obtener la autorización correspondiente para realizar las obras descritas en esta manifestación de impacto ambiental. Como ya se mencionó anteriormente, la promovente una vez autorizado el proyecto en materia ambiental procederá a tramitar el Registro Nacional de Pesca para la unidad de producción acuícola.
Art. 30°.- *Las actividades pesqueras se clasifican en:* **II.-** *Cultivo o acuacultura con fines*		
Artículo 31°.- *Para realizar las actividades de pesca se requiere lo siguiente:* **I,** *Concesión, para:* **Inciso b)** *Acuacultura comercial* **II,** Permiso, para: **Inciso g)** *Acuacultura de fomento* **III,** *Autorización, para:* **Inciso d)** *Recolectar del medio natural reproductores, larvas, postlarvas, crías, huevos, semillas, alevines o en cualquier otro estadio, y* **Inciso e)** *Acuacultura didáctica.*		

Artículos 22.- *la Secretaría podrá inscribir en el Registro Nacional de Pesca a los acuicultores que no requieran concesión, permiso o Autorización.*	Al **proyecto** le aplica el Artículo, incisos y, fracciones anteriores, porque se trata de una actividad acuícola con fines comerciales.	Por el hecho de presentar a la autoridad correspondiente (SEMARNAT) la Manifestación de Impacto Ambiental, el promovente está cumpliendo con este apartado. El proyecto se vincula por la obligatoriedad de obtener la autorización correspondiente para realizar las obras descritas en esta manifestación de impacto ambiental. Como ya se mencionó anteriormente, la promovente una vez autorizado el proyecto en materia ambiental procederá a tramitar el Registro Nacional de Pesca para la unidad de producción acuícola.
Art. 30°.- *Las actividades pesqueras se clasifican en:* **II.-** *Cultivo o acuacultura con fines*		
Artículo 31°.- *Para realizar las actividades de pesca se requiere lo siguiente:* **I,** *Concesión, para:* **Inciso b)** *Acuacultura comercial* **II,** Permiso, para: **Inciso g)** *Acuacultura de fomento* **III,** *Autorización, para:* **Inciso d)** *Recolectar del medio natural reproductores, larvas, postlarvas, crías, huevos, semillas, alevines o en cualquier otro estadio, y* **Inciso e)** *Acuacultura didáctica.*		

Artículos 22.- *la Secretaría podrá inscribir en el Registro Nacional de Pesca a los acuicultores que no requieran concesión, permiso o Autorización.*	Al **proyecto** le aplica el Artículo, incisos y, fracciones anteriores, porque se trata de una actividad acuícola con fines comerciales.	Por el hecho de presentar a la autoridad correspondiente (SEMARNAT) la Manifestación de Impacto Ambiental, el promovente está cumpliendo con este apartado. El proyecto se vincula por la obligatoriedad de obtener la autorización correspondiente para realizar las obras descritas en esta manifestación de impacto ambiental. Como ya se mencionó anteriormente, la promovente una vez autorizado el proyecto en materia ambiental procederá a tramitar el Registro Nacional de Pesca para la unidad de producción acuícola.
Art. 30°.- *Las actividades pesqueras se clasifican en:* **II.-** *Cultivo o acuacultura con fines*		
Artículo 31°.- *Para realizar las actividades de pesca se requiere lo siguiente:* **I,** *Concesión, para:* **Inciso b)** *Acuacultura comercial* **II,** Permiso, para: **Inciso g)** *Acuacultura de fomento* **III,** *Autorización, para:* **Inciso d)** *Recolectar del medio natural reproductores, larvas, postlarvas, crías, huevos, semillas, alevines o en cualquier otro estadio, y* **Inciso e)** *Acuacultura didáctica.*		

Artículos 22.- *la Secretaría podrá inscribir en el Registro Nacional de Pesca a los acuicultores que no requieran concesión, permiso o Autorización.*	Al **proyecto** le aplica el Artículo, incisos y, fracciones anteriores, porque se trata de una actividad acuícola con fines comerciales.	Por el hecho de presentar a la autoridad correspondiente (SEMARNAT) la Manifestación de Impacto Ambiental, el promovente está cumpliendo con este apartado. El proyecto se vincula por la obligatoriedad de obtener la autorización correspondiente para realizar las obras descritas en esta manifestación de impacto ambiental. Como ya se mencionó anteriormente, la promovente una vez autorizado el proyecto en materia ambiental procederá a tramitar el Registro Nacional de Pesca para la unidad de producción acuícola.
Art. 30°.- *Las actividades pesqueras se clasifican en:* **II.-** *Cultivo o acuacultura con fines*		
Artículo 31°.- *Para realizar las actividades de pesca se requiere lo siguiente:* **I,** *Concesión, para:* **Inciso b)** *Acuacultura comercial* **II,** Permiso, para: **Inciso g)** *Acuacultura de fomento* **III,** *Autorización, para:* **Inciso d)** *Recolectar del medio natural reproductores, larvas, postlarvas, crías, huevos, semillas, alevines o en cualquier otro estadio, y* **Inciso e)** *Acuacultura didáctica.*		

Artículos 22.- *la Secretaría podrá inscribir en el Registro Nacional de Pesca a los acuicultores que no requieran concesión, permiso o Autorización.*	Al **proyecto** le aplica el Artículo, incisos y, fracciones anteriores, porque se trata de una actividad acuícola con fines comerciales.	Por el hecho de presentar a la autoridad correspondiente (SEMARNAT) la Manifestación de Impacto Ambiental, el promovente está cumpliendo con este apartado. El proyecto se vincula por la obligatoriedad de obtener la autorización correspondiente para realizar las obras descritas en esta manifestación de impacto ambiental. Como ya se mencionó anteriormente, la promovente una vez autorizado el proyecto en materia ambiental procederá a tramitar el Registro Nacional de Pesca para la unidad de producción acuícola.
Art. 30°.- *Las actividades pesqueras se clasifican en:* **II.-** *Cultivo o acuacultura con fines*		
Artículo 31°.- *Para realizar las actividades de pesca se requiere lo siguiente:* **I,** *Concesión, para:* **Inciso b)** *Acuacultura comercial* **II,** Permiso, para: **Inciso g)** *Acuacultura de fomento* **III,** *Autorización, para:* **Inciso d)** *Recolectar del medio natural reproductores, larvas, postlarvas, crías, huevos, semillas, alevines o en cualquier otro estadio, y* **Inciso e)** *Acuacultura didáctica.*		

Artículos 22.- *la Secretaría podrá inscribir en el Registro Nacional de Pesca a los acuicultores que no requieran concesión, permiso o Autorización.*	Al **proyecto** le aplica el Artículo, incisos y, fracciones anteriores, porque se trata de una actividad acuícola con fines comerciales.	Por el hecho de presentar a la autoridad correspondiente (SEMARNAT) la Manifestación de Impacto Ambiental, el promovente está cumpliendo con este apartado. El proyecto se vincula por la obligatoriedad de obtener la autorización correspondiente para realizar las obras descritas en esta manifestación de impacto ambiental. Como ya se mencionó anteriormente, la promovente una vez autorizado el proyecto en materia ambiental procederá a tramitar el Registro Nacional de Pesca para la unidad de producción acuícola.
Art. 30°.- *Las actividades pesqueras se clasifican en:* **II.-** *Cultivo o acuacultura con fines*		
Artículo 31°.- *Para realizar las actividades de pesca se requiere lo siguiente:* **I,** *Concesión, para:* **Inciso b)** *Acuacultura comercial* **II,** Permiso, para: **Inciso g)** *Acuacultura de fomento* **III,** *Autorización, para:* **Inciso d)** *Recolectar del medio natural reproductores, larvas, postlarvas, crías, huevos, semillas, alevines o en cualquier otro estadio, y* **Inciso e)** *Acuacultura didáctica.*		

Artículos 22.- *la Secretaría podrá inscribir en el Registro Nacional de Pesca a los acuicultores que no requieran concesión, permiso o Autorización.*	Al **proyecto** le aplica el Artículo, incisos y, fracciones anteriores, porque se trata de una actividad acuícola con fines comerciales.	Por el hecho de presentar a la autoridad correspondiente (SEMARNAT) la Manifestación de Impacto Ambiental, el promovente está cumpliendo con este apartado. El proyecto se vincula por la obligatoriedad de obtener la autorización correspondiente para realizar las obras descritas en esta manifestación de impacto ambiental. Como ya se mencionó anteriormente, la promovente una vez autorizado el proyecto en materia ambiental procederá a tramitar el Registro Nacional de Pesca para la unidad de producción acuícola.
Art. 30°.- *Las actividades pesqueras se clasifican en:* **II.-** *Cultivo o acuacultura con fines*		
Artículo 31°.- *Para realizar las actividades de pesca se requiere lo siguiente:* **I,** *Concesión, para:* **Inciso b)** *Acuacultura comercial* **II,** Permiso, para: **Inciso g)** *Acuacultura de fomento* **III,** *Autorización, para:* **Inciso d)** *Recolectar del medio natural reproductores, larvas, postlarvas, crías, huevos, semillas, alevines o en cualquier otro estadio, y* **Inciso e)** *Acuacultura didáctica.*		

Artículos 22.- *la Secretaría podrá inscribir en el Registro Nacional de Pesca a los acuicultores que no requieran concesión, permiso o Autorización.*	Al **proyecto** le aplica el Artículo, incisos y, fracciones anteriores, porque se trata de una actividad acuícola con fines comerciales.	Por el hecho de presentar a la autoridad correspondiente (SEMARNAT) la Manifestación de Impacto Ambiental, el promovente está cumpliendo con este apartado. El proyecto se vincula por la obligatoriedad de obtener la autorización correspondiente para realizar las obras descritas en esta manifestación de impacto ambiental. Como ya se mencionó anteriormente, la promovente una vez autorizado el proyecto en materia ambiental procederá a tramitar el Registro Nacional de Pesca para la unidad de producción acuícola.
Art. 30°.- *Las actividades pesqueras se clasifican en:* **II.-** *Cultivo o acuacultura con fines*		
Artículo 31°.- *Para realizar las actividades de pesca se requiere lo siguiente:* **I,** *Concesión, para:* **Inciso b)** *Acuacultura comercial* **II,** Permiso, para: **Inciso g)** *Acuacultura de fomento* **III,** *Autorización, para:* **Inciso d)** *Recolectar del medio natural reproductores, larvas, postlarvas, crías, huevos, semillas, alevines o en cualquier otro estadio, y* **Inciso e)** *Acuacultura didáctica.*		

Artículos 22.- *la Secretaría podrá inscribir en el Registro Nacional de Pesca a los acuicultores que no requieran concesión, permiso o Autorización.*	Al **proyecto** le aplica el Artículo, incisos y, fracciones anteriores, porque se trata de una actividad acuícola con fines comerciales.	Por el hecho de presentar a la autoridad correspondiente (SEMARNAT) la Manifestación de Impacto Ambiental, el promovente está cumpliendo con este apartado. El proyecto se vincula por la obligatoriedad de obtener la autorización correspondiente para realizar las obras descritas en esta manifestación de impacto ambiental. Como ya se mencionó anteriormente, la promovente una vez autorizado el proyecto en materia ambiental procederá a tramitar el Registro Nacional de Pesca para la unidad de producción acuícola.
Art. 30°.- *Las actividades pesqueras se clasifican en:* **II.-** *Cultivo o acuacultura con fines*		
Artículo 31°.- *Para realizar las actividades de pesca se requiere lo siguiente:* **I,** *Concesión, para:* **Inciso b)** *Acuacultura comercial* **II,** Permiso, para: **Inciso g)** *Acuacultura de fomento* **III,** *Autorización, para:* **Inciso d)** *Recolectar del medio natural reproductores, larvas, postlarvas, crías, huevos, semillas, alevines o en cualquier otro estadio, y* **Inciso e)** *Acuacultura didáctica.*		

Artículos 22.- *la Secretaría podrá inscribir en el Registro Nacional de Pesca a los acuicultores que no requieran concesión, permiso o Autorización.*	Al **proyecto** le aplica el Artículo, incisos y, fracciones anteriores, porque se trata de una actividad acuícola con fines comerciales.	Por el hecho de presentar a la autoridad correspondiente (SEMARNAT) la Manifestación de Impacto Ambiental, el promovente está cumpliendo con este apartado. El proyecto se vincula por la obligatoriedad de obtener la autorización correspondiente para realizar las obras descritas en esta manifestación de impacto ambiental. Como ya se mencionó anteriormente, la promovente una vez autorizado el proyecto en materia ambiental procederá a tramitar el Registro Nacional de Pesca para la unidad de producción acuícola.
Art. 30°.- *Las actividades pesqueras se clasifican en:* **II.-** *Cultivo o acuacultura con fines*		
Artículo 31°.- *Para realizar las actividades de pesca se requiere lo siguiente:* **I,** *Concesión, para:* **Inciso b)** *Acuacultura comercial* **II,** Permiso, para: **Inciso g)** *Acuacultura de fomento* **III,** *Autorización, para:* **Inciso d)** *Recolectar del medio natural reproductores, larvas, postlarvas, crías, huevos, semillas, alevines o en cualquier otro estadio, y* **Inciso e)** *Acuacultura didáctica.*		

Artículos 22.- *la Secretaría podrá inscribir en el Registro Nacional de Pesca a los acuicultores que no requieran concesión, permiso o Autorización.*	Al **proyecto** le aplica el Artículo, incisos y, fracciones anteriores, porque se trata de una actividad acuícola con fines comerciales.	Por el hecho de presentar a la autoridad correspondiente (SEMARNAT) la Manifestación de Impacto Ambiental, el promovente está cumpliendo con este apartado. El proyecto se vincula por la obligatoriedad de obtener la autorización correspondiente para realizar las obras descritas en esta manifestación de impacto ambiental. Como ya se mencionó anteriormente, la promovente una vez autorizado el proyecto en materia ambiental procederá a tramitar el Registro Nacional de Pesca para la unidad de producción acuícola.
Art. 30°.- *Las actividades pesqueras se clasifican en:* **II.-** *Cultivo o acuacultura con fines*		
Artículo 31°.- *Para realizar las actividades de pesca se requiere lo siguiente:* **I,** *Concesión, para:* **Inciso b)** *Acuacultura comercial* **II,** Permiso, para: **Inciso g)** *Acuacultura de fomento* **III,** *Autorización, para:* **Inciso d)** *Recolectar del medio natural reproductores, larvas, postlarvas, crías, huevos, semillas, alevines o en cualquier otro estadio, y* **Inciso e)** *Acuacultura didáctica.*		

Artículos 22.- *la Secretaría podrá inscribir en el Registro Nacional de Pesca a los acuicultores que no requieran concesión, permiso o Autorización.*	Al **proyecto** le aplica el Artículo, incisos y, fracciones anteriores, porque se trata de una actividad acuícola con fines comerciales.	Por el hecho de presentar a la autoridad correspondiente (SEMARNAT) la Manifestación de Impacto Ambiental, el promovente está cumpliendo con este apartado. El proyecto se vincula por la obligatoriedad de obtener la autorización correspondiente para realizar las obras descritas en esta manifestación de impacto ambiental. Como ya se mencionó anteriormente, la promovente una vez autorizado el proyecto en materia ambiental procederá a tramitar el Registro Nacional de Pesca para la unidad de producción acuícola.
Art. 30°.- *Las actividades pesqueras se clasifican en:* **II.-** *Cultivo o acuacultura con fines*		
Artículo 31°.- *Para realizar las actividades de pesca se requiere lo siguiente:* **I,** *Concesión, para:* **Inciso b)** *Acuacultura comercial* **II,** Permiso, para: **Inciso g)** *Acuacultura de fomento* **III,** *Autorización, para:* **Inciso d)** *Recolectar del medio natural reproductores, larvas, postlarvas, crías, huevos, semillas, alevines o en cualquier otro estadio, y* **Inciso e)** *Acuacultura didáctica.*		

Artículos 22.- *la Secretaría podrá inscribir en el Registro Nacional de Pesca a los acuicultores que no requieran concesión, permiso o Autorización.*	Al **proyecto** le aplica el Artículo, incisos y, fracciones anteriores, porque se trata de una actividad acuícola con fines comerciales.	Por el hecho de presentar a la autoridad correspondiente (SEMARNAT) la Manifestación de Impacto Ambiental, el promovente está cumpliendo con este apartado. El proyecto se vincula por la obligatoriedad de obtener la autorización correspondiente para realizar las obras descritas en esta manifestación de impacto ambiental. Como ya se mencionó anteriormente, la promovente una vez autorizado el proyecto en materia ambiental procederá a tramitar el Registro Nacional de Pesca para la unidad de producción acuícola.
Art. 30°.- *Las actividades pesqueras se clasifican en:* **II.-** *Cultivo o acuacultura con fines*		
Artículo 31°.- *Para realizar las actividades de pesca se requiere lo siguiente:* **I,** *Concesión, para:* **Inciso b)** *Acuacultura comercial* **II,** Permiso, para: **Inciso g)** *Acuacultura de fomento* **III,** *Autorización, para:* **Inciso d)** *Recolectar del medio natural reproductores, larvas, postlarvas, crías, huevos, semillas, alevines o en cualquier otro estadio, y* **Inciso e)** *Acuacultura didáctica.*		

Artículos 22.- *la Secretaría podrá inscribir en el Registro Nacional de Pesca a los acuicultores que no requieran concesión, permiso o Autorización.*	Al **proyecto** le aplica el Artículo, incisos y, fracciones anteriores, porque se trata de una actividad acuícola con fines comerciales.	Por el hecho de presentar a la autoridad correspondiente (SEMARNAT) la Manifestación de Impacto Ambiental, el promovente está cumpliendo con este apartado. El proyecto se vincula por la obligatoriedad de obtener la autorización correspondiente para realizar las obras descritas en esta manifestación de impacto ambiental. Como ya se mencionó anteriormente, la promovente una vez autorizado el proyecto en materia ambiental procederá a tramitar el Registro Nacional de Pesca para la unidad de producción acuícola.
Art. 30°.- *Las actividades pesqueras se clasifican en:* **II.-** *Cultivo o acuacultura con fines*		
Artículo 31°.- *Para realizar las actividades de pesca se requiere lo siguiente:* **I,** *Concesión, para:* **Inciso b)** *Acuacultura comercial* **II,** Permiso, para: **Inciso g)** *Acuacultura de fomento* **III,** *Autorización, para:* **Inciso d)** *Recolectar del medio natural reproductores, larvas, postlarvas, crías, huevos, semillas, alevines o en cualquier otro estadio, y* **Inciso e)** *Acuacultura didáctica.*		

Artículos 22.- *la Secretaría podrá inscribir en el Registro Nacional de Pesca a los acuicultores que no requieran concesión, permiso o Autorización.*	Al **proyecto** le aplica el Artículo, incisos y, fracciones anteriores, porque se trata de una actividad acuícola con fines comerciales.	Por el hecho de presentar a la autoridad correspondiente (SEMARNAT) la Manifestación de Impacto Ambiental, el promovente está cumpliendo con este apartado. El proyecto se vincula por la obligatoriedad de obtener la autorización correspondiente para realizar las obras descritas en esta manifestación de impacto ambiental. Como ya se mencionó anteriormente, la promovente una vez autorizado el proyecto en materia ambiental procederá a tramitar el Registro Nacional de Pesca para la unidad de producción acuícola.
Art. 30°.- *Las actividades pesqueras se clasifican en:* **II.-** *Cultivo o acuacultura con fines*		
Artículo 31°.- *Para realizar las actividades de pesca se requiere lo siguiente:* **I,** *Concesión, para:* **Inciso b)** *Acuacultura comercial* **II,** Permiso, para: **Inciso g)** *Acuacultura de fomento* **III,** *Autorización, para:* **Inciso d)** *Recolectar del medio natural reproductores, larvas, postlarvas, crías, huevos, semillas, alevines o en cualquier otro estadio, y* **Inciso e)** *Acuacultura didáctica.*		

Artículos 22.- *la Secretaría podrá inscribir en el Registro Nacional de Pesca a los acuicultores que no requieran concesión, permiso o Autorización.*	Al **proyecto** le aplica el Artículo, incisos y, fracciones anteriores, porque se trata de una actividad acuícola con fines comerciales.	Por el hecho de presentar a la autoridad correspondiente (SEMARNAT) la Manifestación de Impacto Ambiental, el promovente está cumpliendo con este apartado. El proyecto se vincula por la obligatoriedad de obtener la autorización correspondiente para realizar las obras descritas en esta manifestación de impacto ambiental. Como ya se mencionó anteriormente, la promovente una vez autorizado el proyecto en materia ambiental procederá a tramitar el Registro Nacional de Pesca para la unidad de producción acuícola.
Art. 30°.- *Las actividades pesqueras se clasifican en:* **II.-** *Cultivo o acuacultura con fines*		
Artículo 31°.- *Para realizar las actividades de pesca se requiere lo siguiente:* **I,** *Concesión, para:* **Inciso b)** *Acuacultura comercial* **II,** Permiso, para: **Inciso g)** *Acuacultura de fomento* **III,** *Autorización, para:* **Inciso d)** *Recolectar del medio natural reproductores, larvas, postlarvas, crías, huevos, semillas, alevines o en cualquier otro estadio, y* **Inciso e)** *Acuacultura didáctica.*		

Artículos 22.- *la Secretaría podrá inscribir en el Registro Nacional de Pesca a los acuicultores que no requieran concesión, permiso o Autorización.*	Al **proyecto** le aplica el Artículo, incisos y, fracciones anteriores, porque se trata de una actividad acuícola con fines comerciales.	Por el hecho de presentar a la autoridad correspondiente (SEMARNAT) la Manifestación de Impacto Ambiental, el promovente está cumpliendo con este apartado. El proyecto se vincula por la obligatoriedad de obtener la autorización correspondiente para realizar las obras descritas en esta manifestación de impacto ambiental. Como ya se mencionó anteriormente, la promovente una vez autorizado el proyecto en materia ambiental procederá a tramitar el Registro Nacional de Pesca para la unidad de producción acuícola.
Art. 30°.- *Las actividades pesqueras se clasifican en:* **II.-** *Cultivo o acuacultura con fines*		
Artículo 31°.- *Para realizar las actividades de pesca se requiere lo siguiente:* **I,** *Concesión, para:* **Inciso b)** *Acuacultura comercial* **II,** Permiso, para: **Inciso g)** *Acuacultura de fomento* **III,** *Autorización, para:* **Inciso d)** *Recolectar del medio natural reproductores, larvas, postlarvas, crías, huevos, semillas, alevines o en cualquier otro estadio, y* **Inciso e)** *Acuacultura didáctica.*		

Artículos 22.- *la Secretaría podrá inscribir en el Registro Nacional de Pesca a los acuicultores que no requieran concesión, permiso o Autorización.*	Al **proyecto** le aplica el Artículo, incisos y, fracciones anteriores, porque se trata de una actividad acuícola con fines comerciales.	Por el hecho de presentar a la autoridad correspondiente (SEMARNAT) la Manifestación de Impacto Ambiental, el promovente está cumpliendo con este apartado. El proyecto se vincula por la obligatoriedad de obtener la autorización correspondiente para realizar las obras descritas en esta manifestación de impacto ambiental. Como ya se mencionó anteriormente, la promovente una vez autorizado el proyecto en materia ambiental procederá a tramitar el Registro Nacional de Pesca para la unidad de producción acuícola.
Art. 30°.- *Las actividades pesqueras se clasifican en:* **II.-** *Cultivo o acuacultura con fines*		
Artículo 31°.- *Para realizar las actividades de pesca se requiere lo siguiente:* **I,** *Concesión, para:* **Inciso b)** *Acuacultura comercial* **II,** Permiso, para: **Inciso g)** *Acuacultura de fomento* **III,** *Autorización, para:* **Inciso d)** *Recolectar del medio natural reproductores, larvas, postlarvas, crías, huevos, semillas, alevines o en cualquier otro estadio, y* **Inciso e)** *Acuacultura didáctica.*		

Artículos 22.- *la Secretaría podrá inscribir en el Registro Nacional de Pesca a los acuicultores que no requieran concesión, permiso o Autorización.*	Al **proyecto** le aplica el Artículo, incisos y, fracciones anteriores, porque se trata de una actividad acuícola con fines comerciales.	Por el hecho de presentar a la autoridad correspondiente (SEMARNAT) la Manifestación de Impacto Ambiental, el promovente está cumpliendo con este apartado. El proyecto se vincula por la obligatoriedad de obtener la autorización correspondiente para realizar las obras descritas en esta manifestación de impacto ambiental. Como ya se mencionó anteriormente, la promovente una vez autorizado el proyecto en materia ambiental procederá a tramitar el Registro Nacional de Pesca para la unidad de producción acuícola.
Art. 30°.- *Las actividades pesqueras se clasifican en:* **II.-** *Cultivo o acuacultura con fines*		
Artículo 31°.- *Para realizar las actividades de pesca se requiere lo siguiente:* **I,** *Concesión, para:* **Inciso b)** *Acuacultura comercial* **II,** Permiso, para: **Inciso g)** *Acuacultura de fomento* **III,** *Autorización, para:* **Inciso d)** *Recolectar del medio natural reproductores, larvas, postlarvas, crías, huevos, semillas, alevines o en cualquier otro estadio, y* **Inciso e)** *Acuacultura didáctica.*		

Artículos 22.- *la Secretaría podrá inscribir en el Registro Nacional de Pesca a los acuicultores que no requieran concesión, permiso o Autorización.*	Al **proyecto** le aplica el Artículo, incisos y, fracciones anteriores, porque se trata de una actividad acuícola con fines comerciales.	Por el hecho de presentar a la autoridad correspondiente (SEMARNAT) la Manifestación de Impacto Ambiental, el promovente está cumpliendo con este apartado. El proyecto se vincula por la obligatoriedad de obtener la autorización correspondiente para realizar las obras descritas en esta manifestación de impacto ambiental. Como ya se mencionó anteriormente, la promovente una vez autorizado el proyecto en materia ambiental procederá a tramitar el Registro Nacional de Pesca para la unidad de producción acuícola.
Art. 30°.- *Las actividades pesqueras se clasifican en:* **II.-** *Cultivo o acuacultura con fines*		
Artículo 31°.- *Para realizar las actividades de pesca se requiere lo siguiente:* **I,** *Concesión, para:* **Inciso b)** *Acuacultura comercial* **II,** Permiso, para: **Inciso g)** *Acuacultura de fomento* **III,** *Autorización, para:* **Inciso d)** *Recolectar del medio natural reproductores, larvas, postlarvas, crías, huevos, semillas, alevines o en cualquier otro estadio, y* **Inciso e)** *Acuacultura didáctica.*		

Artículos 22.- *la Secretaría podrá inscribir en el Registro Nacional de Pesca a los acuicultores que no requieran concesión, permiso o Autorización.*	Al **proyecto** le aplica el Artículo, incisos y, fracciones anteriores, porque se trata de una actividad acuícola con fines comerciales.	Por el hecho de presentar a la autoridad correspondiente (SEMARNAT) la Manifestación de Impacto Ambiental, el promovente está cumpliendo con este apartado. El proyecto se vincula por la obligatoriedad de obtener la autorización correspondiente para realizar las obras descritas en esta manifestación de impacto ambiental. Como ya se mencionó anteriormente, la promovente una vez autorizado el proyecto en materia ambiental procederá a tramitar el Registro Nacional de Pesca para la unidad de producción acuícola.
Art. 30°.- *Las actividades pesqueras se clasifican en:* **II.-** *Cultivo o acuacultura con fines*		
Artículo 31°.- *Para realizar las actividades de pesca se requiere lo siguiente:* **I,** *Concesión, para:* **Inciso b)** *Acuacultura comercial* **II,** Permiso, para: **Inciso g)** *Acuacultura de fomento* **III,** *Autorización, para:* **Inciso d)** *Recolectar del medio natural reproductores, larvas, postlarvas, crías, huevos, semillas, alevines o en cualquier otro estadio, y* **Inciso e)** *Acuacultura didáctica.*		

Artículos 22.- *la Secretaría podrá inscribir en el Registro Nacional de Pesca a los acuicultores que no requieran concesión, permiso o Autorización.*	Al **proyecto** le aplica el Artículo, incisos y, fracciones anteriores, porque se trata de una actividad acuícola con fines comerciales.	Por el hecho de presentar a la autoridad correspondiente (SEMARNAT) la Manifestación de Impacto Ambiental, el promovente está cumpliendo con este apartado. El proyecto se vincula por la obligatoriedad de obtener la autorización correspondiente para realizar las obras descritas en esta manifestación de impacto ambiental. Como ya se mencionó anteriormente, la promovente una vez autorizado el proyecto en materia ambiental procederá a tramitar el Registro Nacional de Pesca para la unidad de producción acuícola.
Art. 30°.- *Las actividades pesqueras se clasifican en:* **II.-** *Cultivo o acuacultura con fines*		
Artículo 31°.- *Para realizar las actividades de pesca se requiere lo siguiente:* **I,** *Concesión, para:* **Inciso b)** *Acuacultura comercial* **II,** Permiso, para: **Inciso g)** *Acuacultura de fomento* **III,** *Autorización, para:* **Inciso d)** *Recolectar del medio natural reproductores, larvas, postlarvas, crías, huevos, semillas, alevines o en cualquier otro estadio, y* **Inciso e)** *Acuacultura didáctica.*		

Artículos 22.- *la Secretaría podrá inscribir en el Registro Nacional de Pesca a los acuicultores que no requieran concesión, permiso o Autorización.*	Al **proyecto** le aplica el Artículo, incisos y, fracciones anteriores, porque se trata de una actividad acuícola con fines comerciales.	Por el hecho de presentar a la autoridad correspondiente (SEMARNAT) la Manifestación de Impacto Ambiental, el promovente está cumpliendo con este apartado. El proyecto se vincula por la obligatoriedad de obtener la autorización correspondiente para realizar las obras descritas en esta manifestación de impacto ambiental. Como ya se mencionó anteriormente, la promovente una vez autorizado el proyecto en materia ambiental procederá a tramitar el Registro Nacional de Pesca para la unidad de producción acuícola.
Art. 30°.- *Las actividades pesqueras se clasifican en:* **II.-** *Cultivo o acuacultura con fines*		
Artículo 31°.- *Para realizar las actividades de pesca se requiere lo siguiente:* **I,** *Concesión, para:* **Inciso b)** *Acuacultura comercial* **II,** Permiso, para: **Inciso g)** *Acuacultura de fomento* **III,** *Autorización, para:* **Inciso d)** *Recolectar del medio natural reproductores, larvas, postlarvas, crías, huevos, semillas, alevines o en cualquier otro estadio, y* **Inciso e)** *Acuacultura didáctica.*		

Artículos 22.- *la Secretaría podrá inscribir en el Registro Nacional de Pesca a los acuicultores que no requieran concesión, permiso o Autorización.*	Al **proyecto** le aplica el Artículo, incisos y, fracciones anteriores, porque se trata de una actividad acuícola con fines comerciales.	Por el hecho de presentar a la autoridad correspondiente (SEMARNAT) la Manifestación de Impacto Ambiental, el promovente está cumpliendo con este apartado. El proyecto se vincula por la obligatoriedad de obtener la autorización correspondiente para realizar las obras descritas en esta manifestación de impacto ambiental. Como ya se mencionó anteriormente, la promovente una vez autorizado el proyecto en materia ambiental procederá a tramitar el Registro Nacional de Pesca para la unidad de producción acuícola.
Art. 30°.- *Las actividades pesqueras se clasifican en:* **II.-** *Cultivo o acuacultura con fines*		
Artículo 31°.- *Para realizar las actividades de pesca se requiere lo siguiente:* **I,** *Concesión, para:* **Inciso b)** *Acuacultura comercial* **II,** Permiso, para: **Inciso g)** *Acuacultura de fomento* **III,** *Autorización, para:* **Inciso d)** *Recolectar del medio natural reproductores, larvas, postlarvas, crías, huevos, semillas, alevines o en cualquier otro estadio, y* **Inciso e)** *Acuacultura didáctica.*		

Artículos 22.- *la Secretaría podrá inscribir en el Registro Nacional de Pesca a los acuicultores que no requieran concesión, permiso o Autorización.*	Al **proyecto** le aplica el Artículo, incisos y, fracciones anteriores, porque se trata de una actividad acuícola con fines comerciales.	Por el hecho de presentar a la autoridad correspondiente (SEMARNAT) la Manifestación de Impacto Ambiental, el promovente está cumpliendo con este apartado. El proyecto se vincula por la obligatoriedad de obtener la autorización correspondiente para realizar las obras descritas en esta manifestación de impacto ambiental. Como ya se mencionó anteriormente, la promovente una vez autorizado el proyecto en materia ambiental procederá a tramitar el Registro Nacional de Pesca para la unidad de producción acuícola.
Art. 30°.- *Las actividades pesqueras se clasifican en:* **II.-** *Cultivo o acuacultura con fines*		
Artículo 31°.- *Para realizar las actividades de pesca se requiere lo siguiente:* **I,** *Concesión, para:* **Inciso b)** *Acuacultura comercial* **II,** Permiso, para: **Inciso g)** *Acuacultura de fomento* **III,** *Autorización, para:* **Inciso d)** *Recolectar del medio natural reproductores, larvas, postlarvas, crías, huevos, semillas, alevines o en cualquier otro estadio, y* **Inciso e)** *Acuacultura didáctica.*		

Artículos 22.- *la Secretaría podrá inscribir en el Registro Nacional de Pesca a los acuicultores que no requieran concesión, permiso o Autorización.*	Al **proyecto** le aplica el Artículo, incisos y, fracciones anteriores, porque se trata de una actividad acuícola con fines comerciales.	Por el hecho de presentar a la autoridad correspondiente (SEMARNAT) la Manifestación de Impacto Ambiental, el promovente está cumpliendo con este apartado. El proyecto se vincula por la obligatoriedad de obtener la autorización correspondiente para realizar las obras descritas en esta manifestación de impacto ambiental. Como ya se mencionó anteriormente, la promovente una vez autorizado el proyecto en materia ambiental procederá a tramitar el Registro Nacional de Pesca para la unidad de producción acuícola.
Art. 30°.- *Las actividades pesqueras se clasifican en:* **II.-** *Cultivo o acuacultura con fines*		
Artículo 31°.- *Para realizar las actividades de pesca se requiere lo siguiente:* **I,** *Concesión, para:* **Inciso b)** *Acuacultura comercial* **II,** Permiso, para: **Inciso g)** *Acuacultura de fomento* **III,** *Autorización, para:* **Inciso d)** *Recolectar del medio natural reproductores, larvas, postlarvas, crías, huevos, semillas, alevines o en cualquier otro estadio, y* **Inciso e)** *Acuacultura didáctica.*		

Artículos 22.- *la Secretaría podrá inscribir en el Registro Nacional de Pesca a los acuicultores que no requieran concesión, permiso o Autorización.*	Al **proyecto** le aplica el Artículo, incisos y, fracciones anteriores, porque se trata de una actividad acuícola con fines comerciales.	Por el hecho de presentar a la autoridad correspondiente (SEMARNAT) la Manifestación de Impacto Ambiental, el promovente está cumpliendo con este apartado. El proyecto se vincula por la obligatoriedad de obtener la autorización correspondiente para realizar las obras descritas en esta manifestación de impacto ambiental. Como ya se mencionó anteriormente, la promovente una vez autorizado el proyecto en materia ambiental procederá a tramitar el Registro Nacional de Pesca para la unidad de producción acuícola.
Art. 30°.- *Las actividades pesqueras se clasifican en:* **II.-** *Cultivo o acuacultura con fines*		
Artículo 31°.- *Para realizar las actividades de pesca se requiere lo siguiente:* **I,** *Concesión, para:* **Inciso b)** *Acuacultura comercial* **II,** Permiso, para: **Inciso g)** *Acuacultura de fomento* **III,** *Autorización, para:* **Inciso d)** *Recolectar del medio natural reproductores, larvas, postlarvas, crías, huevos, semillas, alevines o en cualquier otro estadio, y* **Inciso e)** *Acuacultura didáctica.*		

Artículos 22.- *la Secretaría podrá inscribir en el Registro Nacional de Pesca a los acuicultores que no requieran concesión, permiso o Autorización.*	Al **proyecto** le aplica el Artículo, incisos y, fracciones anteriores, porque se trata de una actividad acuícola con fines comerciales.	Por el hecho de presentar a la autoridad correspondiente (SEMARNAT) la Manifestación de Impacto Ambiental, el promovente está cumpliendo con este apartado. El proyecto se vincula por la obligatoriedad de obtener la autorización correspondiente para realizar las obras descritas en esta manifestación de impacto ambiental. Como ya se mencionó anteriormente, la promovente una vez autorizado el proyecto en materia ambiental procederá a tramitar el Registro Nacional de Pesca para la unidad de producción acuícola.
Art. 30°.- *Las actividades pesqueras se clasifican en:* **II.-** *Cultivo o acuacultura con fines*		
Artículo 31°.- *Para realizar las actividades de pesca se requiere lo siguiente:* **I,** *Concesión, para:* **Inciso b)** *Acuacultura comercial* **II,** Permiso, para: **Inciso g)** *Acuacultura de fomento* **III,** *Autorización, para:* **Inciso d)** *Recolectar del medio natural reproductores, larvas, postlarvas, crías, huevos, semillas, alevines o en cualquier otro estadio, y* **Inciso e)** *Acuacultura didáctica.*		

Artículos 22.- *la Secretaría podrá inscribir en el Registro Nacional de Pesca a los acuicultores que no requieran concesión, permiso o Autorización.*	Al **proyecto** le aplica el Artículo, incisos y, fracciones anteriores, porque se trata de una actividad acuícola con fines comerciales.	Por el hecho de presentar a la autoridad correspondiente (SEMARNAT) la Manifestación de Impacto Ambiental, el promovente está cumpliendo con este apartado. El proyecto se vincula por la obligatoriedad de obtener la autorización correspondiente para realizar las obras descritas en esta manifestación de impacto ambiental. Como ya se mencionó anteriormente, la promovente una vez autorizado el proyecto en materia ambiental procederá a tramitar el Registro Nacional de Pesca para la unidad de producción acuícola.
Art. 30°.- *Las actividades pesqueras se clasifican en:* **II.-** *Cultivo o acuacultura con fines*		
Artículo 31°.- *Para realizar las actividades de pesca se requiere lo siguiente:* **I,** *Concesión, para:* **Inciso b)** *Acuacultura comercial* **II,** Permiso, para: **Inciso g)** *Acuacultura de fomento* **III,** *Autorización, para:* **Inciso d)** *Recolectar del medio natural reproductores, larvas, postlarvas, crías, huevos, semillas, alevines o en cualquier otro estadio, y* **Inciso e)** *Acuacultura didáctica.*		

Artículos 22.- *la Secretaría podrá inscribir en el Registro Nacional de Pesca a los acuicultores que no requieran concesión, permiso o Autorización.*	Al **proyecto** le aplica el Artículo, incisos y, fracciones anteriores, porque se trata de una actividad acuícola con fines comerciales.	Por el hecho de presentar a la autoridad correspondiente (SEMARNAT) la Manifestación de Impacto Ambiental, el promovente está cumpliendo con este apartado. El proyecto se vincula por la obligatoriedad de obtener la autorización correspondiente para realizar las obras descritas en esta manifestación de impacto ambiental. Como ya se mencionó anteriormente, la promovente una vez autorizado el proyecto en materia ambiental procederá a tramitar el Registro Nacional de Pesca para la unidad de producción acuícola.
Art. 30°.- *Las actividades pesqueras se clasifican en:* **II.-** *Cultivo o acuacultura con fines*		
Artículo 31°.- *Para realizar las actividades de pesca se requiere lo siguiente:* **I,** *Concesión, para:* **Inciso b)** *Acuacultura comercial* **II,** Permiso, para: **Inciso g)** *Acuacultura de fomento* **III,** *Autorización, para:* **Inciso d)** *Recolectar del medio natural reproductores, larvas, postlarvas, crías, huevos, semillas, alevines o en cualquier otro estadio, y* **Inciso e)** *Acuacultura didáctica.*		

Artículos 22.- *la Secretaría podrá inscribir en el Registro Nacional de Pesca a los acuicultores que no requieran concesión, permiso o Autorización.*	Al **proyecto** le aplica el Artículo, incisos y, fracciones anteriores, porque se trata de una actividad acuícola con fines comerciales.	Por el hecho de presentar a la autoridad correspondiente (SEMARNAT) la Manifestación de Impacto Ambiental, el promovente está cumpliendo con este apartado. El proyecto se vincula por la obligatoriedad de obtener la autorización correspondiente para realizar las obras descritas en esta manifestación de impacto ambiental. Como ya se mencionó anteriormente, la promovente una vez autorizado el proyecto en materia ambiental procederá a tramitar el Registro Nacional de Pesca para la unidad de producción acuícola.
Art. 30°.- *Las actividades pesqueras se clasifican en:* **II.-** *Cultivo o acuacultura con fines*		
Artículo 31°.- *Para realizar las actividades de pesca se requiere lo siguiente:* **I,** *Concesión, para:* **Inciso b)** *Acuacultura comercial* **II,** Permiso, para: **Inciso g)** *Acuacultura de fomento* **III,** *Autorización, para:* **Inciso d)** *Recolectar del medio natural reproductores, larvas, postlarvas, crías, huevos, semillas, alevines o en cualquier otro estadio, y* **Inciso e)** *Acuacultura didáctica.*		

Artículos 22.- *la Secretaría podrá inscribir en el Registro Nacional de Pesca a los acuicultores que no requieran concesión, permiso o Autorización.*	Al **proyecto** le aplica el Artículo, incisos y, fracciones anteriores, porque se trata de una actividad acuícola con fines comerciales.	Por el hecho de presentar a la autoridad correspondiente (SEMARNAT) la Manifestación de Impacto Ambiental, el promovente está cumpliendo con este apartado. El proyecto se vincula por la obligatoriedad de obtener la autorización correspondiente para realizar las obras descritas en esta manifestación de impacto ambiental. Como ya se mencionó anteriormente, la promovente una vez autorizado el proyecto en materia ambiental procederá a tramitar el Registro Nacional de Pesca para la unidad de producción acuícola.
Art. 30°.- *Las actividades pesqueras se clasifican en:* **II.-** *Cultivo o acuacultura con fines*		
Artículo 31°.- *Para realizar las actividades de pesca se requiere lo siguiente:* **I,** *Concesión, para:* **Inciso b)** *Acuacultura comercial* **II,** Permiso, para: **Inciso g)** *Acuacultura de fomento* **III,** *Autorización, para:* **Inciso d)** *Recolectar del medio natural reproductores, larvas, postlarvas, crías, huevos, semillas, alevines o en cualquier otro estadio, y* **Inciso e)** *Acuacultura didáctica.*		

Artículos 22.- *la Secretaría podrá inscribir en el Registro Nacional de Pesca a los acuicultores que no requieran concesión, permiso o Autorización.*	Al **proyecto** le aplica el Artículo, incisos y, fracciones anteriores, porque se trata de una actividad acuícola con fines comerciales.	Por el hecho de presentar a la autoridad correspondiente (SEMARNAT) la Manifestación de Impacto Ambiental, el promovente está cumpliendo con este apartado. El proyecto se vincula por la obligatoriedad de obtener la autorización correspondiente para realizar las obras descritas en esta manifestación de impacto ambiental. Como ya se mencionó anteriormente, la promovente una vez autorizado el proyecto en materia ambiental procederá a tramitar el Registro Nacional de Pesca para la unidad de producción acuícola.
Art. 30°.- *Las actividades pesqueras se clasifican en:* **II.-** *Cultivo o acuacultura con fines*		
Artículo 31°.- *Para realizar las actividades de pesca se requiere lo siguiente:* **I,** *Concesión, para:* **Inciso b)** *Acuacultura comercial* **II,** Permiso, para: **Inciso g)** *Acuacultura de fomento* **III,** *Autorización, para:* **Inciso d)** *Recolectar del medio natural reproductores, larvas, postlarvas, crías, huevos, semillas, alevines o en cualquier otro estadio, y* **Inciso e)** *Acuacultura didáctica.*		

Artículos 22.- *la Secretaría podrá inscribir en el Registro Nacional de Pesca a los acuicultores que no requieran concesión, permiso o Autorización.*	Al **proyecto** le aplica el Artículo, incisos y, fracciones anteriores, porque se trata de una actividad acuícola con fines comerciales.	Por el hecho de presentar a la autoridad correspondiente (SEMARNAT) la Manifestación de Impacto Ambiental, el promovente está cumpliendo con este apartado. El proyecto se vincula por la obligatoriedad de obtener la autorización correspondiente para realizar las obras descritas en esta manifestación de impacto ambiental. Como ya se mencionó anteriormente, la promovente una vez autorizado el proyecto en materia ambiental procederá a tramitar el Registro Nacional de Pesca para la unidad de producción acuícola.
Art. 30°.- *Las actividades pesqueras se clasifican en:* **II.-** *Cultivo o acuacultura con fines*		
Artículo 31°.- *Para realizar las actividades de pesca se requiere lo siguiente:* **I,** *Concesión, para:* **Inciso b)** *Acuacultura comercial* **II,** Permiso, para: **Inciso g)** *Acuacultura de fomento* **III,** *Autorización, para:* **Inciso d)** *Recolectar del medio natural reproductores, larvas, postlarvas, crías, huevos, semillas, alevines o en cualquier otro estadio, y* **Inciso e)** *Acuacultura didáctica.*		

Artículos 22.- *la Secretaría podrá inscribir en el Registro Nacional de Pesca a los acuicultores que no requieran concesión, permiso o Autorización.*	Al **proyecto** le aplica el Artículo, incisos y, fracciones anteriores, porque se trata de una actividad acuícola con fines comerciales.	Por el hecho de presentar a la autoridad correspondiente (SEMARNAT) la Manifestación de Impacto Ambiental, el promovente está cumpliendo con este apartado. El proyecto se vincula por la obligatoriedad de obtener la autorización correspondiente para realizar las obras descritas en esta manifestación de impacto ambiental. Como ya se mencionó anteriormente, la promovente una vez autorizado el proyecto en materia ambiental procederá a tramitar el Registro Nacional de Pesca para la unidad de producción acuícola.
Art. 30°.- *Las actividades pesqueras se clasifican en:* **II.-** *Cultivo o acuacultura con fines*		
Artículo 31°.- *Para realizar las actividades de pesca se requiere lo siguiente:* **I,** *Concesión, para:* **Inciso b)** *Acuacultura comercial* **II,** Permiso, para: **Inciso g)** *Acuacultura de fomento* **III,** *Autorización, para:* **Inciso d)** *Recolectar del medio natural reproductores, larvas, postlarvas, crías, huevos, semillas, alevines o en cualquier otro estadio, y* **Inciso e)** *Acuacultura didáctica.*		

Artículos 22.- *la Secretaría podrá inscribir en el Registro Nacional de Pesca a los acuicultores que no requieran concesión, permiso o Autorización.*	Al **proyecto** le aplica el Artículo, incisos y, fracciones anteriores, porque se trata de una actividad acuícola con fines comerciales.	Por el hecho de presentar a la autoridad correspondiente (SEMARNAT) la Manifestación de Impacto Ambiental, el promovente está cumpliendo con este apartado. El proyecto se vincula por la obligatoriedad de obtener la autorización correspondiente para realizar las obras descritas en esta manifestación de impacto ambiental. Como ya se mencionó anteriormente, la promovente una vez autorizado el proyecto en materia ambiental procederá a tramitar el Registro Nacional de Pesca para la unidad de producción acuícola.
Art. 30°.- *Las actividades pesqueras se clasifican en:* **II.-** *Cultivo o acuacultura con fines*		
Artículo 31°.- *Para realizar las actividades de pesca se requiere lo siguiente:* **I,** *Concesión, para:* **Inciso b)** *Acuacultura comercial* **II,** Permiso, para: **Inciso g)** *Acuacultura de fomento* **III,** *Autorización, para:* **Inciso d)** *Recolectar del medio natural reproductores, larvas, postlarvas, crías, huevos, semillas, alevines o en cualquier otro estadio, y* **Inciso e)** *Acuacultura didáctica.*		

Artículos 22.- *la Secretaría podrá inscribir en el Registro Nacional de Pesca a los acuicultores que no requieran concesión, permiso o Autorización.*	Al **proyecto** le aplica el Artículo, incisos y, fracciones anteriores, porque se trata de una actividad acuícola con fines comerciales.	Por el hecho de presentar a la autoridad correspondiente (SEMARNAT) la Manifestación de Impacto Ambiental, el promovente está cumpliendo con este apartado. El proyecto se vincula por la obligatoriedad de obtener la autorización correspondiente para realizar las obras descritas en esta manifestación de impacto ambiental. Como ya se mencionó anteriormente, la promovente una vez autorizado el proyecto en materia ambiental procederá a tramitar el Registro Nacional de Pesca para la unidad de producción acuícola.
Art. 30°.- *Las actividades pesqueras se clasifican en:* **II.-** *Cultivo o acuacultura con fines*		
Artículo 31°.- *Para realizar las actividades de pesca se requiere lo siguiente:* **I,** *Concesión, para:* **Inciso b)** *Acuacultura comercial* **II,** Permiso, para: **Inciso g)** *Acuacultura de fomento* **III,** *Autorización, para:* **Inciso d)** *Recolectar del medio natural reproductores, larvas, postlarvas, crías, huevos, semillas, alevines o en cualquier otro estadio, y* **Inciso e)** *Acuacultura didáctica.*		

Artículos 22.- *la Secretaría podrá inscribir en el Registro Nacional de Pesca a los acuicultores que no requieran concesión, permiso o Autorización.*	Al **proyecto** le aplica el Artículo, incisos y, fracciones anteriores, porque se trata de una actividad acuícola con fines comerciales.	Por el hecho de presentar a la autoridad correspondiente (SEMARNAT) la Manifestación de Impacto Ambiental, el promovente está cumpliendo con este apartado. El proyecto se vincula por la obligatoriedad de obtener la autorización correspondiente para realizar las obras descritas en esta manifestación de impacto ambiental. Como ya se mencionó anteriormente, la promovente una vez autorizado el proyecto en materia ambiental procederá a tramitar el Registro Nacional de Pesca para la unidad de producción acuícola.
Art. 30°.- *Las actividades pesqueras se clasifican en:* **II.-** *Cultivo o acuacultura con fines*		
Artículo 31°.- *Para realizar las actividades de pesca se requiere lo siguiente:* **I,** *Concesión, para:* **Inciso b)** *Acuacultura comercial* **II,** Permiso, para: **Inciso g)** *Acuacultura de fomento* **III,** *Autorización, para:* **Inciso d)** *Recolectar del medio natural reproductores, larvas, postlarvas, crías, huevos, semillas, alevines o en cualquier otro estadio, y* **Inciso e)** *Acuacultura didáctica.*		

Artículos 22.- *la Secretaría podrá inscribir en el Registro Nacional de Pesca a los acuicultores que no requieran concesión, permiso o Autorización.*	Al **proyecto** le aplica el Artículo, incisos y, fracciones anteriores, porque se trata de una actividad acuícola con fines comerciales.	Por el hecho de presentar a la autoridad correspondiente (SEMARNAT) la Manifestación de Impacto Ambiental, el promovente está cumpliendo con este apartado. El proyecto se vincula por la obligatoriedad de obtener la autorización correspondiente para realizar las obras descritas en esta manifestación de impacto ambiental. Como ya se mencionó anteriormente, la promovente una vez autorizado el proyecto en materia ambiental procederá a tramitar el Registro Nacional de Pesca para la unidad de producción acuícola.
Art. 30°.- *Las actividades pesqueras se clasifican en:* **II.-** *Cultivo o acuacultura con fines*		
Artículo 31°.- *Para realizar las actividades de pesca se requiere lo siguiente:* **I,** *Concesión, para:* **Inciso b)** *Acuacultura comercial* **II,** Permiso, para: **Inciso g)** *Acuacultura de fomento* **III,** *Autorización, para:* **Inciso d)** *Recolectar del medio natural reproductores, larvas, postlarvas, crías, huevos, semillas, alevines o en cualquier otro estadio, y* **Inciso e)** *Acuacultura didáctica.*		

Artículos 22.- *la Secretaría podrá inscribir en el Registro Nacional de Pesca a los acuicultores que no requieran concesión, permiso o Autorización.*	Al **proyecto** le aplica el Artículo, incisos y, fracciones anteriores, porque se trata de una actividad acuícola con fines comerciales.	Por el hecho de presentar a la autoridad correspondiente (SEMARNAT) la Manifestación de Impacto Ambiental, el promovente está cumpliendo con este apartado. El proyecto se vincula por la obligatoriedad de obtener la autorización correspondiente para realizar las obras descritas en esta manifestación de impacto ambiental. Como ya se mencionó anteriormente, la promovente una vez autorizado el proyecto en materia ambiental procederá a tramitar el Registro Nacional de Pesca para la unidad de producción acuícola.
Art. 30°.- *Las actividades pesqueras se clasifican en:* **II.-** *Cultivo o acuacultura con fines*		
Artículo 31°.- *Para realizar las actividades de pesca se requiere lo siguiente:* **I,** *Concesión, para:* **Inciso b)** *Acuacultura comercial* **II,** Permiso, para: **Inciso g)** *Acuacultura de fomento* **III,** *Autorización, para:* **Inciso d)** *Recolectar del medio natural reproductores, larvas, postlarvas, crías, huevos, semillas, alevines o en cualquier otro estadio, y* **Inciso e)** *Acuacultura didáctica.*		

Artículos 22.- *la Secretaría podrá inscribir en el Registro Nacional de Pesca a los acuicultores que no requieran concesión, permiso o Autorización.*	Al **proyecto** le aplica el Artículo, incisos y, fracciones anteriores, porque se trata de una actividad acuícola con fines comerciales.	Por el hecho de presentar a la autoridad correspondiente (SEMARNAT) la Manifestación de Impacto Ambiental, el promovente está cumpliendo con este apartado. El proyecto se vincula por la obligatoriedad de obtener la autorización correspondiente para realizar las obras descritas en esta manifestación de impacto ambiental. Como ya se mencionó anteriormente, la promovente una vez autorizado el proyecto en materia ambiental procederá a tramitar el Registro Nacional de Pesca para la unidad de producción acuícola.
Art. 30°.- *Las actividades pesqueras se clasifican en:* **II.-** *Cultivo o acuacultura con fines*		
Artículo 31°.- *Para realizar las actividades de pesca se requiere lo siguiente:* **I,** *Concesión, para:* **Inciso b)** *Acuacultura comercial* **II,** Permiso, para: **Inciso g)** *Acuacultura de fomento* **III,** *Autorización, para:* **Inciso d)** *Recolectar del medio natural reproductores, larvas, postlarvas, crías, huevos, semillas, alevines o en cualquier otro estadio, y* **Inciso e)** *Acuacultura didáctica.*		

Artículos 22.- *la Secretaría podrá inscribir en el Registro Nacional de Pesca a los acuicultores que no requieran concesión, permiso o Autorización.*	Al **proyecto** le aplica el Artículo, incisos y, fracciones anteriores, porque se trata de una actividad acuícola con fines comerciales.	Por el hecho de presentar a la autoridad correspondiente (SEMARNAT) la Manifestación de Impacto Ambiental, el promovente está cumpliendo con este apartado. El proyecto se vincula por la obligatoriedad de obtener la autorización correspondiente para realizar las obras descritas en esta manifestación de impacto ambiental. Como ya se mencionó anteriormente, la promovente una vez autorizado el proyecto en materia ambiental procederá a tramitar el Registro Nacional de Pesca para la unidad de producción acuícola.
Art. 30°.- *Las actividades pesqueras se clasifican en:* **II.-** *Cultivo o acuacultura con fines*		
Artículo 31°.- *Para realizar las actividades de pesca se requiere lo siguiente:* **I,** *Concesión, para:* **Inciso b)** *Acuacultura comercial* **II,** Permiso, para: **Inciso g)** *Acuacultura de fomento* **III,** *Autorización, para:* **Inciso d)** *Recolectar del medio natural reproductores, larvas, postlarvas, crías, huevos, semillas, alevines o en cualquier otro estadio, y* **Inciso e)** *Acuacultura didáctica.*		

Artículos 22.- *la Secretaría podrá inscribir en el Registro Nacional de Pesca a los acuicultores que no requieran concesión, permiso o Autorización.*	Al **proyecto** le aplica el Artículo, incisos y, fracciones anteriores, porque se trata de una actividad acuícola con fines comerciales.	Por el hecho de presentar a la autoridad correspondiente (SEMARNAT) la Manifestación de Impacto Ambiental, el promovente está cumpliendo con este apartado. El proyecto se vincula por la obligatoriedad de obtener la autorización correspondiente para realizar las obras descritas en esta manifestación de impacto ambiental. Como ya se mencionó anteriormente, la promovente una vez autorizado el proyecto en materia ambiental procederá a tramitar el Registro Nacional de Pesca para la unidad de producción acuícola.
Art. 30°.- *Las actividades pesqueras se clasifican en:* **II.-** *Cultivo o acuacultura con fines*		
Artículo 31°.- *Para realizar las actividades de pesca se requiere lo siguiente:* **I,** *Concesión, para:* **Inciso b)** *Acuacultura comercial* **II,** Permiso, para: **Inciso g)** *Acuacultura de fomento* **III,** *Autorización, para:* **Inciso d)** *Recolectar del medio natural reproductores, larvas, postlarvas, crías, huevos, semillas, alevines o en cualquier otro estadio, y* **Inciso e)** *Acuacultura didáctica.*		

Artículos 22.- *la Secretaría podrá inscribir en el Registro Nacional de Pesca a los acuicultores que no requieran concesión, permiso o Autorización.*	Al **proyecto** le aplica el Artículo, incisos y, fracciones anteriores, porque se trata de una actividad acuícola con fines comerciales.	Por el hecho de presentar a la autoridad correspondiente (SEMARNAT) la Manifestación de Impacto Ambiental, el promovente está cumpliendo con este apartado. El proyecto se vincula por la obligatoriedad de obtener la autorización correspondiente para realizar las obras descritas en esta manifestación de impacto ambiental. Como ya se mencionó anteriormente, la promovente una vez autorizado el proyecto en materia ambiental procederá a tramitar el Registro Nacional de Pesca para la unidad de producción acuícola.
Art. 30°.- *Las actividades pesqueras se clasifican en:* **II.-** *Cultivo o acuacultura con fines*		
Artículo 31°.- *Para realizar las actividades de pesca se requiere lo siguiente:* **I,** *Concesión, para:* **Inciso b)** *Acuacultura comercial* **II,** Permiso, para: **Inciso g)** *Acuacultura de fomento* **III,** *Autorización, para:* **Inciso d)** *Recolectar del medio natural reproductores, larvas, postlarvas, crías, huevos, semillas, alevines o en cualquier otro estadio, y* **Inciso e)** *Acuacultura didáctica.*		

Artículos 22.- *la Secretaría podrá inscribir en el Registro Nacional de Pesca a los acuicultores que no requieran concesión, permiso o Autorización.*	Al **proyecto** le aplica el Artículo, incisos y, fracciones anteriores, porque se trata de una actividad acuícola con fines comerciales.	Por el hecho de presentar a la autoridad correspondiente (SEMARNAT) la Manifestación de Impacto Ambiental, el promovente está cumpliendo con este apartado. El proyecto se vincula por la obligatoriedad de obtener la autorización correspondiente para realizar las obras descritas en esta manifestación de impacto ambiental. Como ya se mencionó anteriormente, la promovente una vez autorizado el proyecto en materia ambiental procederá a tramitar el Registro Nacional de Pesca para la unidad de producción acuícola.
Art. 30°.- *Las actividades pesqueras se clasifican en:* **II.-** *Cultivo o acuacultura con fines*		
Artículo 31°.- *Para realizar las actividades de pesca se requiere lo siguiente:* **I,** *Concesión, para:* **Inciso b)** *Acuacultura comercial* **II,** Permiso, para: **Inciso g)** *Acuacultura de fomento* **III,** *Autorización, para:* **Inciso d)** *Recolectar del medio natural reproductores, larvas, postlarvas, crías, huevos, semillas, alevines o en cualquier otro estadio, y* **Inciso e)** *Acuacultura didáctica.*		

Artículos 22.- *la Secretaría podrá inscribir en el Registro Nacional de Pesca a los acuicultores que no requieran concesión, permiso o Autorización.*	Al **proyecto** le aplica el Artículo, incisos y, fracciones anteriores, porque se trata de una actividad acuícola con fines comerciales.	Por el hecho de presentar a la autoridad correspondiente (SEMARNAT) la Manifestación de Impacto Ambiental, el promovente está cumpliendo con este apartado. El proyecto se vincula por la obligatoriedad de obtener la autorización correspondiente para realizar las obras descritas en esta manifestación de impacto ambiental. Como ya se mencionó anteriormente, la promovente una vez autorizado el proyecto en materia ambiental procederá a tramitar el Registro Nacional de Pesca para la unidad de producción acuícola.
Art. 30°.- *Las actividades pesqueras se clasifican en:* **II.-** *Cultivo o acuacultura con fines*		
Artículo 31°.- *Para realizar las actividades de pesca se requiere lo siguiente:* **I,** *Concesión, para:* **Inciso b)** *Acuacultura comercial* **II,** Permiso, para: **Inciso g)** *Acuacultura de fomento* **III,** *Autorización, para:* **Inciso d)** *Recolectar del medio natural reproductores, larvas, postlarvas, crías, huevos, semillas, alevines o en cualquier otro estadio, y* **Inciso e)** *Acuacultura didáctica.*		

Artículos 22.- *la Secretaría podrá inscribir en el Registro Nacional de Pesca a los acuicultores que no requieran concesión, permiso o Autorización.*	Al **proyecto** le aplica el Artículo, incisos y, fracciones anteriores, porque se trata de una actividad acuícola con fines comerciales.	Por el hecho de presentar a la autoridad correspondiente (SEMARNAT) la Manifestación de Impacto Ambiental, el promovente está cumpliendo con este apartado. El proyecto se vincula por la obligatoriedad de obtener la autorización correspondiente para realizar las obras descritas en esta manifestación de impacto ambiental. Como ya se mencionó anteriormente, la promovente una vez autorizado el proyecto en materia ambiental procederá a tramitar el Registro Nacional de Pesca para la unidad de producción acuícola.
Art. 30°.- *Las actividades pesqueras se clasifican en:* **II.-** *Cultivo o acuacultura con fines*		
Artículo 31°.- *Para realizar las actividades de pesca se requiere lo siguiente:* **I,** *Concesión, para:* **Inciso b)** *Acuacultura comercial* **II,** Permiso, para: **Inciso g)** *Acuacultura de fomento* **III,** *Autorización, para:* **Inciso d)** *Recolectar del medio natural reproductores, larvas, postlarvas, crías, huevos, semillas, alevines o en cualquier otro estadio, y* **Inciso e)** *Acuacultura didáctica.*		

Artículos 22.- *la Secretaría podrá inscribir en el Registro Nacional de Pesca a los acuicultores que no requieran concesión, permiso o Autorización.*	Al **proyecto** le aplica el Artículo, incisos y, fracciones anteriores, porque se trata de una actividad acuícola con fines comerciales.	Por el hecho de presentar a la autoridad correspondiente (SEMARNAT) la Manifestación de Impacto Ambiental, el promovente está cumpliendo con este apartado. El proyecto se vincula por la obligatoriedad de obtener la autorización correspondiente para realizar las obras descritas en esta manifestación de impacto ambiental. Como ya se mencionó anteriormente, la promovente una vez autorizado el proyecto en materia ambiental procederá a tramitar el Registro Nacional de Pesca para la unidad de producción acuícola.
Art. 30°.- *Las actividades pesqueras se clasifican en:* **II.-** *Cultivo o acuacultura con fines*		
Artículo 31°.- *Para realizar las actividades de pesca se requiere lo siguiente:* **I,** *Concesión, para:* **Inciso b)** *Acuacultura comercial* **II,** Permiso, para: **Inciso g)** *Acuacultura de fomento* **III,** *Autorización, para:* **Inciso d)** *Recolectar del medio natural reproductores, larvas, postlarvas, crías, huevos, semillas, alevines o en cualquier otro estadio, y* **Inciso e)** *Acuacultura didáctica.*		

Artículos 22.- *la Secretaría podrá inscribir en el Registro Nacional de Pesca a los acuicultores que no requieran concesión, permiso o Autorización.*	Al **proyecto** le aplica el Artículo, incisos y, fracciones anteriores, porque se trata de una actividad acuícola con fines comerciales.	Por el hecho de presentar a la autoridad correspondiente (SEMARNAT) la Manifestación de Impacto Ambiental, el promovente está cumpliendo con este apartado. El proyecto se vincula por la obligatoriedad de obtener la autorización correspondiente para realizar las obras descritas en esta manifestación de impacto ambiental. Como ya se mencionó anteriormente, la promovente una vez autorizado el proyecto en materia ambiental procederá a tramitar el Registro Nacional de Pesca para la unidad de producción acuícola.
Art. 30°.- *Las actividades pesqueras se clasifican en:* **II.-** *Cultivo o acuacultura con fines*		
Artículo 31°.- *Para realizar las actividades de pesca se requiere lo siguiente:* **I,** *Concesión, para:* **Inciso b)** *Acuacultura comercial* **II,** Permiso, para: **Inciso g)** *Acuacultura de fomento* **III,** *Autorización, para:* **Inciso d)** *Recolectar del medio natural reproductores, larvas, postlarvas, crías, huevos, semillas, alevines o en cualquier otro estadio, y* **Inciso e)** *Acuacultura didáctica.*		

Artículos 22.- *la Secretaría podrá inscribir en el Registro Nacional de Pesca a los acuicultores que no requieran concesión, permiso o Autorización.*	Al **proyecto** le aplica el Artículo, incisos y, fracciones anteriores, porque se trata de una actividad acuícola con fines comerciales.	Por el hecho de presentar a la autoridad correspondiente (SEMARNAT) la Manifestación de Impacto Ambiental, el promovente está cumpliendo con este apartado. El proyecto se vincula por la obligatoriedad de obtener la autorización correspondiente para realizar las obras descritas en esta manifestación de impacto ambiental. Como ya se mencionó anteriormente, la promovente una vez autorizado el proyecto en materia ambiental procederá a tramitar el Registro Nacional de Pesca para la unidad de producción acuícola.
Art. 30°.- *Las actividades pesqueras se clasifican en:* **II.-** *Cultivo o acuacultura con fines*		
Artículo 31°.- *Para realizar las actividades de pesca se requiere lo siguiente:* **I,** *Concesión, para:* **Inciso b)** *Acuacultura comercial* **II,** Permiso, para: **Inciso g)** *Acuacultura de fomento* **III,** *Autorización, para:* **Inciso d)** *Recolectar del medio natural reproductores, larvas, postlarvas, crías, huevos, semillas, alevines o en cualquier otro estadio, y* **Inciso e)** *Acuacultura didáctica.*		

Artículos 22.- *la Secretaría podrá inscribir en el Registro Nacional de Pesca a los acuicultores que no requieran concesión, permiso o Autorización.*	Al **proyecto** le aplica el Artículo, incisos y, fracciones anteriores, porque se trata de una actividad acuícola con fines comerciales.	Por el hecho de presentar a la autoridad correspondiente (SEMARNAT) la Manifestación de Impacto Ambiental, el promovente está cumpliendo con este apartado. El proyecto se vincula por la obligatoriedad de obtener la autorización correspondiente para realizar las obras descritas en esta manifestación de impacto ambiental. Como ya se mencionó anteriormente, la promovente una vez autorizado el proyecto en materia ambiental procederá a tramitar el Registro Nacional de Pesca para la unidad de producción acuícola.
Art. 30°.- *Las actividades pesqueras se clasifican en:* **II.-** *Cultivo o acuacultura con fines*		
Artículo 31°.- *Para realizar las actividades de pesca se requiere lo siguiente:* **I,** *Concesión, para:* **Inciso b)** *Acuacultura comercial* **II,** Permiso, para: **Inciso g)** *Acuacultura de fomento* **III,** *Autorización, para:* **Inciso d)** *Recolectar del medio natural reproductores, larvas, postlarvas, crías, huevos, semillas, alevines o en cualquier otro estadio, y* **Inciso e)** *Acuacultura didáctica.*		

Artículos 22.- *la Secretaría podrá inscribir en el Registro Nacional de Pesca a los acuicultores que no requieran concesión, permiso o Autorización.*	Al **proyecto** le aplica el Artículo, incisos y, fracciones anteriores, porque se trata de una actividad acuícola con fines comerciales.	Por el hecho de presentar a la autoridad correspondiente (SEMARNAT) la Manifestación de Impacto Ambiental, el promovente está cumpliendo con este apartado. El proyecto se vincula por la obligatoriedad de obtener la autorización correspondiente para realizar las obras descritas en esta manifestación de impacto ambiental. Como ya se mencionó anteriormente, la promovente una vez autorizado el proyecto en materia ambiental procederá a tramitar el Registro Nacional de Pesca para la unidad de producción acuícola.
Art. 30°.- *Las actividades pesqueras se clasifican en:* **II.-** *Cultivo o acuacultura con fines*		
Artículo 31°.- *Para realizar las actividades de pesca se requiere lo siguiente:* **I,** *Concesión, para:* **Inciso b)** *Acuacultura comercial* **II,** Permiso, para: **Inciso g)** *Acuacultura de fomento* **III,** *Autorización, para:* **Inciso d)** *Recolectar del medio natural reproductores, larvas, postlarvas, crías, huevos, semillas, alevines o en cualquier otro estadio, y* **Inciso e)** *Acuacultura didáctica.*		

Artículos 22.- *la Secretaría podrá inscribir en el Registro Nacional de Pesca a los acuicultores que no requieran concesión, permiso o Autorización.*	Al **proyecto** le aplica el Artículo, incisos y, fracciones anteriores, porque se trata de una actividad acuícola con fines comerciales.	Por el hecho de presentar a la autoridad correspondiente (SEMARNAT) la Manifestación de Impacto Ambiental, el promovente está cumpliendo con este apartado. El proyecto se vincula por la obligatoriedad de obtener la autorización correspondiente para realizar las obras descritas en esta manifestación de impacto ambiental. Como ya se mencionó anteriormente, la promovente una vez autorizado el proyecto en materia ambiental procederá a tramitar el Registro Nacional de Pesca para la unidad de producción acuícola.
Art. 30°.- *Las actividades pesqueras se clasifican en:* **II.-** *Cultivo o acuacultura con fines*		
Artículo 31°.- *Para realizar las actividades de pesca se requiere lo siguiente:* **I,** *Concesión, para:* **Inciso b)** *Acuacultura comercial* **II,** Permiso, para: **Inciso g)** *Acuacultura de fomento* **III,** *Autorización, para:* **Inciso d)** *Recolectar del medio natural reproductores, larvas, postlarvas, crías, huevos, semillas, alevines o en cualquier otro estadio, y* **Inciso e)** *Acuacultura didáctica.*		

Artículos 22.- *la Secretaría podrá inscribir en el Registro Nacional de Pesca a los acuicultores que no requieran concesión, permiso o Autorización.*	Al **proyecto** le aplica el Artículo, incisos y, fracciones anteriores, porque se trata de una actividad acuícola con fines comerciales.	Por el hecho de presentar a la autoridad correspondiente (SEMARNAT) la Manifestación de Impacto Ambiental, el promovente está cumpliendo con este apartado. El proyecto se vincula por la obligatoriedad de obtener la autorización correspondiente para realizar las obras descritas en esta manifestación de impacto ambiental. Como ya se mencionó anteriormente, la promovente una vez autorizado el proyecto en materia ambiental procederá a tramitar el Registro Nacional de Pesca para la unidad de producción acuícola.
Art. 30°.- *Las actividades pesqueras se clasifican en:* **II.-** *Cultivo o acuacultura con fines*		
Artículo 31°.- *Para realizar las actividades de pesca se requiere lo siguiente:* **I,** *Concesión, para:* **Inciso b)** *Acuacultura comercial* **II,** Permiso, para: **Inciso g)** *Acuacultura de fomento* **III,** *Autorización, para:* **Inciso d)** *Recolectar del medio natural reproductores, larvas, postlarvas, crías, huevos, semillas, alevines o en cualquier otro estadio, y* **Inciso e)** *Acuacultura didáctica.*		

Artículos 22.- *la Secretaría podrá inscribir en el Registro Nacional de Pesca a los acuicultores que no requieran concesión, permiso o Autorización.*	Al **proyecto** le aplica el Artículo, incisos y, fracciones anteriores, porque se trata de una actividad acuícola con fines comerciales.	Por el hecho de presentar a la autoridad correspondiente (SEMARNAT) la Manifestación de Impacto Ambiental, el promovente está cumpliendo con este apartado. El proyecto se vincula por la obligatoriedad de obtener la autorización correspondiente para realizar las obras descritas en esta manifestación de impacto ambiental. Como ya se mencionó anteriormente, la promovente una vez autorizado el proyecto en materia ambiental procederá a tramitar el Registro Nacional de Pesca para la unidad de producción acuícola.
Art. 30°.- *Las actividades pesqueras se clasifican en:* **II.-** *Cultivo o acuacultura con fines*		
Artículo 31°.- *Para realizar las actividades de pesca se requiere lo siguiente:* **I,** *Concesión, para:* **Inciso b)** *Acuacultura comercial* **II,** Permiso, para: **Inciso g)** *Acuacultura de fomento* **III,** *Autorización, para:* **Inciso d)** *Recolectar del medio natural reproductores, larvas, postlarvas, crías, huevos, semillas, alevines o en cualquier otro estadio, y* **Inciso e)** *Acuacultura didáctica.*		

Artículos 22.- *la Secretaría podrá inscribir en el Registro Nacional de Pesca a los acuicultores que no requieran concesión, permiso o Autorización.*	Al **proyecto** le aplica el Artículo, incisos y, fracciones anteriores, porque se trata de una actividad acuícola con fines comerciales.	Por el hecho de presentar a la autoridad correspondiente (SEMARNAT) la Manifestación de Impacto Ambiental, el promovente está cumpliendo con este apartado. El proyecto se vincula por la obligatoriedad de obtener la autorización correspondiente para realizar las obras descritas en esta manifestación de impacto ambiental. Como ya se mencionó anteriormente, la promovente una vez autorizado el proyecto en materia ambiental procederá a tramitar el Registro Nacional de Pesca para la unidad de producción acuícola.
Art. 30°.- *Las actividades pesqueras se clasifican en:* **II.-** *Cultivo o acuacultura con fines*		
Artículo 31°.- *Para realizar las actividades de pesca se requiere lo siguiente:* **I,** *Concesión, para:* **Inciso b)** *Acuacultura comercial* **II,** Permiso, para: **Inciso g)** *Acuacultura de fomento* **III,** *Autorización, para:* **Inciso d)** *Recolectar del medio natural reproductores, larvas, postlarvas, crías, huevos, semillas, alevines o en cualquier otro estadio, y* **Inciso e)** *Acuacultura didáctica.*		

Artículos 22.- *la Secretaría podrá inscribir en el Registro Nacional de Pesca a los acuicultores que no requieran concesión, permiso o Autorización.*	Al **proyecto** le aplica el Artículo, incisos y, fracciones anteriores, porque se trata de una actividad acuícola con fines comerciales.	Por el hecho de presentar a la autoridad correspondiente (SEMARNAT) la Manifestación de Impacto Ambiental, el promovente está cumpliendo con este apartado. El proyecto se vincula por la obligatoriedad de obtener la autorización correspondiente para realizar las obras descritas en esta manifestación de impacto ambiental. Como ya se mencionó anteriormente, la promovente una vez autorizado el proyecto en materia ambiental procederá a tramitar el Registro Nacional de Pesca para la unidad de producción acuícola.
Art. 30°.- *Las actividades pesqueras se clasifican en:* **II.-** *Cultivo o acuacultura con fines*		
Artículo 31°.- *Para realizar las actividades de pesca se requiere lo siguiente:* **I,** *Concesión, para:* **Inciso b)** *Acuacultura comercial* **II,** Permiso, para: **Inciso g)** *Acuacultura de fomento* **III,** *Autorización, para:* **Inciso d)** *Recolectar del medio natural reproductores, larvas, postlarvas, crías, huevos, semillas, alevines o en cualquier otro estadio, y* **Inciso e)** *Acuacultura didáctica.*		

Artículos 22.- *la Secretaría podrá inscribir en el Registro Nacional de Pesca a los acuicultores que no requieran concesión, permiso o Autorización.*	Al **proyecto** le aplica el Artículo, incisos y, fracciones anteriores, porque se trata de una actividad acuícola con fines comerciales.	Por el hecho de presentar a la autoridad correspondiente (SEMARNAT) la Manifestación de Impacto Ambiental, el promovente está cumpliendo con este apartado. El proyecto se vincula por la obligatoriedad de obtener la autorización correspondiente para realizar las obras descritas en esta manifestación de impacto ambiental. Como ya se mencionó anteriormente, la promovente una vez autorizado el proyecto en materia ambiental procederá a tramitar el Registro Nacional de Pesca para la unidad de producción acuícola.
Art. 30°.- *Las actividades pesqueras se clasifican en:* **II.-** *Cultivo o acuacultura con fines*		
Artículo 31°.- *Para realizar las actividades de pesca se requiere lo siguiente:* **I,** *Concesión, para:* **Inciso b)** *Acuacultura comercial* **II,** Permiso, para: **Inciso g)** *Acuacultura de fomento* **III,** *Autorización, para:* **Inciso d)** *Recolectar del medio natural reproductores, larvas, postlarvas, crías, huevos, semillas, alevines o en cualquier otro estadio, y* **Inciso e)** *Acuacultura didáctica.*		

Artículos 22.- *la Secretaría podrá inscribir en el Registro Nacional de Pesca a los acuicultores que no requieran concesión, permiso o Autorización.*	Al **proyecto** le aplica el Artículo, incisos y, fracciones anteriores, porque se trata de una actividad acuícola con fines comerciales.	Por el hecho de presentar a la autoridad correspondiente (SEMARNAT) la Manifestación de Impacto Ambiental, el promovente está cumpliendo con este apartado. El proyecto se vincula por la obligatoriedad de obtener la autorización correspondiente para realizar las obras descritas en esta manifestación de impacto ambiental. Como ya se mencionó anteriormente, la promovente una vez autorizado el proyecto en materia ambiental procederá a tramitar el Registro Nacional de Pesca para la unidad de producción acuícola.
Art. 30°.- *Las actividades pesqueras se clasifican en:* **II.-** *Cultivo o acuacultura con fines*		
Artículo 31°.- *Para realizar las actividades de pesca se requiere lo siguiente:* **I,** *Concesión, para:* **Inciso b)** *Acuacultura comercial* **II,** Permiso, para: **Inciso g)** *Acuacultura de fomento* **III,** *Autorización, para:* **Inciso d)** *Recolectar del medio natural reproductores, larvas, postlarvas, crías, huevos, semillas, alevines o en cualquier otro estadio, y* **Inciso e)** *Acuacultura didáctica.*		

Artículos 22.- *la Secretaría podrá inscribir en el Registro Nacional de Pesca a los acuicultores que no requieran concesión, permiso o Autorización.*	Al **proyecto** le aplica el Artículo, incisos y, fracciones anteriores, porque se trata de una actividad acuícola con fines comerciales.	Por el hecho de presentar a la autoridad correspondiente (SEMARNAT) la Manifestación de Impacto Ambiental, el promovente está cumpliendo con este apartado. El proyecto se vincula por la obligatoriedad de obtener la autorización correspondiente para realizar las obras descritas en esta manifestación de impacto ambiental. Como ya se mencionó anteriormente, la promovente una vez autorizado el proyecto en materia ambiental procederá a tramitar el Registro Nacional de Pesca para la unidad de producción acuícola.
Art. 30°.- *Las actividades pesqueras se clasifican en:* **II.-** *Cultivo o acuacultura con fines*		
Artículo 31°.- *Para realizar las actividades de pesca se requiere lo siguiente:* **I,** *Concesión, para:* **Inciso b)** *Acuacultura comercial* **II,** Permiso, para: **Inciso g)** *Acuacultura de fomento* **III,** *Autorización, para:* **Inciso d)** *Recolectar del medio natural reproductores, larvas, postlarvas, crías, huevos, semillas, alevines o en cualquier otro estadio, y* **Inciso e)** *Acuacultura didáctica.*		

Artículos 22.- *la Secretaría podrá inscribir en el Registro Nacional de Pesca a los acuicultores que no requieran concesión, permiso o Autorización.*	Al **proyecto** le aplica el Artículo, incisos y, fracciones anteriores, porque se trata de una actividad acuícola con fines comerciales.	Por el hecho de presentar a la autoridad correspondiente (SEMARNAT) la Manifestación de Impacto Ambiental, el promovente está cumpliendo con este apartado. El proyecto se vincula por la obligatoriedad de obtener la autorización correspondiente para realizar las obras descritas en esta manifestación de impacto ambiental. Como ya se mencionó anteriormente, la promovente una vez autorizado el proyecto en materia ambiental procederá a tramitar el Registro Nacional de Pesca para la unidad de producción acuícola.
Art. 30°.- *Las actividades pesqueras se clasifican en:* **II.-** *Cultivo o acuacultura con fines*		
Artículo 31°.- *Para realizar las actividades de pesca se requiere lo siguiente:* **I,** *Concesión, para:* **Inciso b)** *Acuacultura comercial* **II,** Permiso, para: **Inciso g)** *Acuacultura de fomento* **III,** *Autorización, para:* **Inciso d)** *Recolectar del medio natural reproductores, larvas, postlarvas, crías, huevos, semillas, alevines o en cualquier otro estadio, y* **Inciso e)** *Acuacultura didáctica.*		

Artículos 22.- *la Secretaría podrá inscribir en el Registro Nacional de Pesca a los acuicultores que no requieran concesión, permiso o Autorización.*	Al **proyecto** le aplica el Artículo, incisos y, fracciones anteriores, porque se trata de una actividad acuícola con fines comerciales.	Por el hecho de presentar a la autoridad correspondiente (SEMARNAT) la Manifestación de Impacto Ambiental, el promovente está cumpliendo con este apartado. El proyecto se vincula por la obligatoriedad de obtener la autorización correspondiente para realizar las obras descritas en esta manifestación de impacto ambiental. Como ya se mencionó anteriormente, la promovente una vez autorizado el proyecto en materia ambiental procederá a tramitar el Registro Nacional de Pesca para la unidad de producción acuícola.
Art. 30°.- *Las actividades pesqueras se clasifican en:* **II.-** *Cultivo o acuacultura con fines*		
Artículo 31°.- *Para realizar las actividades de pesca se requiere lo siguiente:* **I,** *Concesión, para:* **Inciso b)** *Acuacultura comercial* **II,** Permiso, para: **Inciso g)** *Acuacultura de fomento* **III,** *Autorización, para:* **Inciso d)** *Recolectar del medio natural reproductores, larvas, postlarvas, crías, huevos, semillas, alevines o en cualquier otro estadio, y* **Inciso e)** *Acuacultura didáctica.*		

Artículos 22.- *la Secretaría podrá inscribir en el Registro Nacional de Pesca a los acuicultores que no requieran concesión, permiso o Autorización.*	Al **proyecto** le aplica el Artículo, incisos y, fracciones anteriores, porque se trata de una actividad acuícola con fines comerciales.	Por el hecho de presentar a la autoridad correspondiente (SEMARNAT) la Manifestación de Impacto Ambiental, el promovente está cumpliendo con este apartado. El proyecto se vincula por la obligatoriedad de obtener la autorización correspondiente para realizar las obras descritas en esta manifestación de impacto ambiental. Como ya se mencionó anteriormente, la promovente una vez autorizado el proyecto en materia ambiental procederá a tramitar el Registro Nacional de Pesca para la unidad de producción acuícola.
Art. 30°.- *Las actividades pesqueras se clasifican en:* **II.-** *Cultivo o acuacultura con fines*		
Artículo 31°.- *Para realizar las actividades de pesca se requiere lo siguiente:* **I,** *Concesión, para:* **Inciso b)** *Acuacultura comercial* **II,** Permiso, para: **Inciso g)** *Acuacultura de fomento* **III,** *Autorización, para:* **Inciso d)** *Recolectar del medio natural reproductores, larvas, postlarvas, crías, huevos, semillas, alevines o en cualquier otro estadio, y* **Inciso e)** *Acuacultura didáctica.*		

Artículos 22.- *la Secretaría podrá inscribir en el Registro Nacional de Pesca a los acuicultores que no requieran concesión, permiso o Autorización.*	Al **proyecto** le aplica el Artículo, incisos y, fracciones anteriores, porque se trata de una actividad acuícola con fines comerciales.	Por el hecho de presentar a la autoridad correspondiente (SEMARNAT) la Manifestación de Impacto Ambiental, el promovente está cumpliendo con este apartado. El proyecto se vincula por la obligatoriedad de obtener la autorización correspondiente para realizar las obras descritas en esta manifestación de impacto ambiental. Como ya se mencionó anteriormente, la promovente una vez autorizado el proyecto en materia ambiental procederá a tramitar el Registro Nacional de Pesca para la unidad de producción acuícola.
Art. 30°.- *Las actividades pesqueras se clasifican en:* **II.-** *Cultivo o acuacultura con fines*		
Artículo 31°.- *Para realizar las actividades de pesca se requiere lo siguiente:* **I,** *Concesión, para:* **Inciso b)** *Acuacultura comercial* **II,** Permiso, para: **Inciso g)** *Acuacultura de fomento* **III,** *Autorización, para:* **Inciso d)** *Recolectar del medio natural reproductores, larvas, postlarvas, crías, huevos, semillas, alevines o en cualquier otro estadio, y* **Inciso e)** *Acuacultura didáctica.*		

Artículos 22.- *la Secretaría podrá inscribir en el Registro Nacional de Pesca a los acuicultores que no requieran concesión, permiso o Autorización.*	Al **proyecto** le aplica el Artículo, incisos y, fracciones anteriores, porque se trata de una actividad acuícola con fines comerciales.	Por el hecho de presentar a la autoridad correspondiente (SEMARNAT) la Manifestación de Impacto Ambiental, el promovente está cumpliendo con este apartado. El proyecto se vincula por la obligatoriedad de obtener la autorización correspondiente para realizar las obras descritas en esta manifestación de impacto ambiental. Como ya se mencionó anteriormente, la promovente una vez autorizado el proyecto en materia ambiental procederá a tramitar el Registro Nacional de Pesca para la unidad de producción acuícola.
Art. 30°.- *Las actividades pesqueras se clasifican en:* **II.-** *Cultivo o acuacultura con fines*		
Artículo 31°.- *Para realizar las actividades de pesca se requiere lo siguiente:* **I,** *Concesión, para:* **Inciso b)** *Acuacultura comercial* **II,** Permiso, para: **Inciso g)** *Acuacultura de fomento* **III,** *Autorización, para:* **Inciso d)** *Recolectar del medio natural reproductores, larvas, postlarvas, crías, huevos, semillas, alevines o en cualquier otro estadio, y* **Inciso e)** *Acuacultura didáctica.*		

Artículos 22.- *la Secretaría podrá inscribir en el Registro Nacional de Pesca a los acuicultores que no requieran concesión, permiso o Autorización.*	Al **proyecto** le aplica el Artículo, incisos y, fracciones anteriores, porque se trata de una actividad acuícola con fines comerciales.	Por el hecho de presentar a la autoridad correspondiente (SEMARNAT) la Manifestación de Impacto Ambiental, el promovente está cumpliendo con este apartado. El proyecto se vincula por la obligatoriedad de obtener la autorización correspondiente para realizar las obras descritas en esta manifestación de impacto ambiental. Como ya se mencionó anteriormente, la promovente una vez autorizado el proyecto en materia ambiental procederá a tramitar el Registro Nacional de Pesca para la unidad de producción acuícola.
Art. 30°.- *Las actividades pesqueras se clasifican en:* **II.-** *Cultivo o acuacultura con fines*		
Artículo 31°.- *Para realizar las actividades de pesca se requiere lo siguiente:* **I,** *Concesión, para:* **Inciso b)** *Acuacultura comercial* **II,** Permiso, para: **Inciso g)** *Acuacultura de fomento* **III,** *Autorización, para:* **Inciso d)** *Recolectar del medio natural reproductores, larvas, postlarvas, crías, huevos, semillas, alevines o en cualquier otro estadio, y* **Inciso e)** *Acuacultura didáctica.*		

Artículos 22.- *la Secretaría podrá inscribir en el Registro Nacional de Pesca a los acuicultores que no requieran concesión, permiso o Autorización.*	Al **proyecto** le aplica el Artículo, incisos y, fracciones anteriores, porque se trata de una actividad acuícola con fines comerciales.	Por el hecho de presentar a la autoridad correspondiente (SEMARNAT) la Manifestación de Impacto Ambiental, el promovente está cumpliendo con este apartado. El proyecto se vincula por la obligatoriedad de obtener la autorización correspondiente para realizar las obras descritas en esta manifestación de impacto ambiental. Como ya se mencionó anteriormente, la promovente una vez autorizado el proyecto en materia ambiental procederá a tramitar el Registro Nacional de Pesca para la unidad de producción acuícola.
Art. 30°.- *Las actividades pesqueras se clasifican en:* **II.-** *Cultivo o acuacultura con fines*		
Artículo 31°.- *Para realizar las actividades de pesca se requiere lo siguiente:* **I,** *Concesión, para:* **Inciso b)** *Acuacultura comercial* **II,** Permiso, para: **Inciso g)** *Acuacultura de fomento* **III,** *Autorización, para:* **Inciso d)** *Recolectar del medio natural reproductores, larvas, postlarvas, crías, huevos, semillas, alevines o en cualquier otro estadio, y* **Inciso e)** *Acuacultura didáctica.*		

Artículos 22.- *la Secretaría podrá inscribir en el Registro Nacional de Pesca a los acuicultores que no requieran concesión, permiso o Autorización.*	Al **proyecto** le aplica el Artículo, incisos y, fracciones anteriores, porque se trata de una actividad acuícola con fines comerciales.	Por el hecho de presentar a la autoridad correspondiente (SEMARNAT) la Manifestación de Impacto Ambiental, el promovente está cumpliendo con este apartado. El proyecto se vincula por la obligatoriedad de obtener la autorización correspondiente para realizar las obras descritas en esta manifestación de impacto ambiental. Como ya se mencionó anteriormente, la promovente una vez autorizado el proyecto en materia ambiental procederá a tramitar el Registro Nacional de Pesca para la unidad de producción acuícola.
Art. 30°.- *Las actividades pesqueras se clasifican en:* **II.-** *Cultivo o acuacultura con fines*		
Artículo 31°.- *Para realizar las actividades de pesca se requiere lo siguiente:* **I,** *Concesión, para:* **Inciso b)** *Acuacultura comercial* **II,** Permiso, para: **Inciso g)** *Acuacultura de fomento* **III,** *Autorización, para:* **Inciso d)** *Recolectar del medio natural reproductores, larvas, postlarvas, crías, huevos, semillas, alevines o en cualquier otro estadio, y* **Inciso e)** *Acuacultura didáctica.*		

Artículos 22.- *la Secretaría podrá inscribir en el Registro Nacional de Pesca a los acuicultores que no requieran concesión, permiso o Autorización.*	Al **proyecto** le aplica el Artículo, incisos y, fracciones anteriores, porque se trata de una actividad acuícola con fines comerciales.	Por el hecho de presentar a la autoridad correspondiente (SEMARNAT) la Manifestación de Impacto Ambiental, el promovente está cumpliendo con este apartado. El proyecto se vincula por la obligatoriedad de obtener la autorización correspondiente para realizar las obras descritas en esta manifestación de impacto ambiental. Como ya se mencionó anteriormente, la promovente una vez autorizado el proyecto en materia ambiental procederá a tramitar el Registro Nacional de Pesca para la unidad de producción acuícola.
Art. 30°.- *Las actividades pesqueras se clasifican en:* **II.-** *Cultivo o acuacultura con fines*		
Artículo 31°.- *Para realizar las actividades de pesca se requiere lo siguiente:* **I,** *Concesión, para:* **Inciso b)** *Acuacultura comercial* **II,** Permiso, para: **Inciso g)** *Acuacultura de fomento* **III,** *Autorización, para:* **Inciso d)** *Recolectar del medio natural reproductores, larvas, postlarvas, crías, huevos, semillas, alevines o en cualquier otro estadio, y* **Inciso e)** *Acuacultura didáctica.*		

Artículos 22.- *la Secretaría podrá inscribir en el Registro Nacional de Pesca a los acuicultores que no requieran concesión, permiso o Autorización.*	Al **proyecto** le aplica el Artículo, incisos y, fracciones anteriores, porque se trata de una actividad acuícola con fines comerciales.	Por el hecho de presentar a la autoridad correspondiente (SEMARNAT) la Manifestación de Impacto Ambiental, el promovente está cumpliendo con este apartado. El proyecto se vincula por la obligatoriedad de obtener la autorización correspondiente para realizar las obras descritas en esta manifestación de impacto ambiental. Como ya se mencionó anteriormente, la promovente una vez autorizado el proyecto en materia ambiental procederá a tramitar el Registro Nacional de Pesca para la unidad de producción acuícola.
Art. 30°.- *Las actividades pesqueras se clasifican en:* **II.-** *Cultivo o acuacultura con fines*		
Artículo 31°.- *Para realizar las actividades de pesca se requiere lo siguiente:* **I,** *Concesión, para:* **Inciso b)** *Acuacultura comercial* **II,** Permiso, para: **Inciso g)** *Acuacultura de fomento* **III,** *Autorización, para:* **Inciso d)** *Recolectar del medio natural reproductores, larvas, postlarvas, crías, huevos, semillas, alevines o en cualquier otro estadio, y* **Inciso e)** *Acuacultura didáctica.*		

Artículos 22.- *la Secretaría podrá inscribir en el Registro Nacional de Pesca a los acuicultores que no requieran concesión, permiso o Autorización.*	Al **proyecto** le aplica el Artículo, incisos y, fracciones anteriores, porque se trata de una actividad acuícola con fines comerciales.	Por el hecho de presentar a la autoridad correspondiente (SEMARNAT) la Manifestación de Impacto Ambiental, el promovente está cumpliendo con este apartado. El proyecto se vincula por la obligatoriedad de obtener la autorización correspondiente para realizar las obras descritas en esta manifestación de impacto ambiental. Como ya se mencionó anteriormente, la promovente una vez autorizado el proyecto en materia ambiental procederá a tramitar el Registro Nacional de Pesca para la unidad de producción acuícola.
Art. 30°.- *Las actividades pesqueras se clasifican en:* **II.-** *Cultivo o acuacultura con fines*		
Artículo 31°.- *Para realizar las actividades de pesca se requiere lo siguiente:* **I,** *Concesión, para:* **Inciso b)** *Acuacultura comercial* **II,** Permiso, para: **Inciso g)** *Acuacultura de fomento* **III,** *Autorización, para:* **Inciso d)** *Recolectar del medio natural reproductores, larvas, postlarvas, crías, huevos, semillas, alevines o en cualquier otro estadio, y* **Inciso e)** *Acuacultura didáctica.*		

Artículos 22.- *la Secretaría podrá inscribir en el Registro Nacional de Pesca a los acuicultores que no requieran concesión, permiso o Autorización.*	Al **proyecto** le aplica el Artículo, incisos y, fracciones anteriores, porque se trata de una actividad acuícola con fines comerciales.	Por el hecho de presentar a la autoridad correspondiente (SEMARNAT) la Manifestación de Impacto Ambiental, el promovente está cumpliendo con este apartado. El proyecto se vincula por la obligatoriedad de obtener la autorización correspondiente para realizar las obras descritas en esta manifestación de impacto ambiental. Como ya se mencionó anteriormente, la promovente una vez autorizado el proyecto en materia ambiental procederá a tramitar el Registro Nacional de Pesca para la unidad de producción acuícola.
Art. 30°.- *Las actividades pesqueras se clasifican en:* **II.-** *Cultivo o acuacultura con fines*		
Artículo 31°.- *Para realizar las actividades de pesca se requiere lo siguiente:* **I,** *Concesión, para:* **Inciso b)** *Acuacultura comercial* **II,** Permiso, para: **Inciso g)** *Acuacultura de fomento* **III,** *Autorización, para:* **Inciso d)** *Recolectar del medio natural reproductores, larvas, postlarvas, crías, huevos, semillas, alevines o en cualquier otro estadio, y* **Inciso e)** *Acuacultura didáctica.*		

Artículos 22.- *la Secretaría podrá inscribir en el Registro Nacional de Pesca a los acuicultores que no requieran concesión, permiso o Autorización.*	Al **proyecto** le aplica el Artículo, incisos y, fracciones anteriores, porque se trata de una actividad acuícola con fines comerciales.	Por el hecho de presentar a la autoridad correspondiente (SEMARNAT) la Manifestación de Impacto Ambiental, el promovente está cumpliendo con este apartado. El proyecto se vincula por la obligatoriedad de obtener la autorización correspondiente para realizar las obras descritas en esta manifestación de impacto ambiental. Como ya se mencionó anteriormente, la promovente una vez autorizado el proyecto en materia ambiental procederá a tramitar el Registro Nacional de Pesca para la unidad de producción acuícola.
Art. 30°.- *Las actividades pesqueras se clasifican en:* **II.-** *Cultivo o acuacultura con fines*		
Artículo 31°.- *Para realizar las actividades de pesca se requiere lo siguiente:* **I,** *Concesión, para:* **Inciso b)** *Acuacultura comercial* **II,** Permiso, para: **Inciso g)** *Acuacultura de fomento* **III,** *Autorización, para:* **Inciso d)** *Recolectar del medio natural reproductores, larvas, postlarvas, crías, huevos, semillas, alevines o en cualquier otro estadio, y* **Inciso e)** *Acuacultura didáctica.*		

Artículos 22.- *la Secretaría podrá inscribir en el Registro Nacional de Pesca a los acuicultores que no requieran concesión, permiso o Autorización.*	Al **proyecto** le aplica el Artículo, incisos y, fracciones anteriores, porque se trata de una actividad acuícola con fines comerciales.	Por el hecho de presentar a la autoridad correspondiente (SEMARNAT) la Manifestación de Impacto Ambiental, el promovente está cumpliendo con este apartado. El proyecto se vincula por la obligatoriedad de obtener la autorización correspondiente para realizar las obras descritas en esta manifestación de impacto ambiental. Como ya se mencionó anteriormente, la promovente una vez autorizado el proyecto en materia ambiental procederá a tramitar el Registro Nacional de Pesca para la unidad de producción acuícola.
Art. 30°.- *Las actividades pesqueras se clasifican en:* **II.-** *Cultivo o acuacultura con fines*		
Artículo 31°.- *Para realizar las actividades de pesca se requiere lo siguiente:* **I,** *Concesión, para:* **Inciso b)** *Acuacultura comercial* **II,** Permiso, para: **Inciso g)** *Acuacultura de fomento* **III,** *Autorización, para:* **Inciso d)** *Recolectar del medio natural reproductores, larvas, postlarvas, crías, huevos, semillas, alevines o en cualquier otro estadio, y* **Inciso e)** *Acuacultura didáctica.*		

Artículos 22.- *la Secretaría podrá inscribir en el Registro Nacional de Pesca a los acuicultores que no requieran concesión, permiso o Autorización.*	Al **proyecto** le aplica el Artículo, incisos y, fracciones anteriores, porque se trata de una actividad acuícola con fines comerciales.	Por el hecho de presentar a la autoridad correspondiente (SEMARNAT) la Manifestación de Impacto Ambiental, el promovente está cumpliendo con este apartado. El proyecto se vincula por la obligatoriedad de obtener la autorización correspondiente para realizar las obras descritas en esta manifestación de impacto ambiental. Como ya se mencionó anteriormente, la promovente una vez autorizado el proyecto en materia ambiental procederá a tramitar el Registro Nacional de Pesca para la unidad de producción acuícola.
Art. 30°.- *Las actividades pesqueras se clasifican en:* **II.-** *Cultivo o acuacultura con fines*		
Artículo 31°.- *Para realizar las actividades de pesca se requiere lo siguiente:* **I,** *Concesión, para:* **Inciso b)** *Acuacultura comercial* **II,** Permiso, para: **Inciso g)** *Acuacultura de fomento* **III,** *Autorización, para:* **Inciso d)** *Recolectar del medio natural reproductores, larvas, postlarvas, crías, huevos, semillas, alevines o en cualquier otro estadio, y* **Inciso e)** *Acuacultura didáctica.*		

Artículos 22.- *la Secretaría podrá inscribir en el Registro Nacional de Pesca a los acuicultores que no requieran concesión, permiso o Autorización.*	Al **proyecto** le aplica el Artículo, incisos y, fracciones anteriores, porque se trata de una actividad acuícola con fines comerciales.	Por el hecho de presentar a la autoridad correspondiente (SEMARNAT) la Manifestación de Impacto Ambiental, el promovente está cumpliendo con este apartado. El proyecto se vincula por la obligatoriedad de obtener la autorización correspondiente para realizar las obras descritas en esta manifestación de impacto ambiental. Como ya se mencionó anteriormente, la promovente una vez autorizado el proyecto en materia ambiental procederá a tramitar el Registro Nacional de Pesca para la unidad de producción acuícola.
Art. 30°.- *Las actividades pesqueras se clasifican en:* **II.-** *Cultivo o acuacultura con fines*		
Artículo 31°.- *Para realizar las actividades de pesca se requiere lo siguiente:* **I,** *Concesión, para:* **Inciso b)** *Acuacultura comercial* **II,** Permiso, para: **Inciso g)** *Acuacultura de fomento* **III,** *Autorización, para:* **Inciso d)** *Recolectar del medio natural reproductores, larvas, postlarvas, crías, huevos, semillas, alevines o en cualquier otro estadio, y* **Inciso e)** *Acuacultura didáctica.*		

Artículos 22.- *la Secretaría podrá inscribir en el Registro Nacional de Pesca a los acuicultores que no requieran concesión, permiso o Autorización.*	Al **proyecto** le aplica el Artículo, incisos y, fracciones anteriores, porque se trata de una actividad acuícola con fines comerciales.	Por el hecho de presentar a la autoridad correspondiente (SEMARNAT) la Manifestación de Impacto Ambiental, el promovente está cumpliendo con este apartado. El proyecto se vincula por la obligatoriedad de obtener la autorización correspondiente para realizar las obras descritas en esta manifestación de impacto ambiental. Como ya se mencionó anteriormente, la promovente una vez autorizado el proyecto en materia ambiental procederá a tramitar el Registro Nacional de Pesca para la unidad de producción acuícola.
Art. 30°.- *Las actividades pesqueras se clasifican en:* **II.-** *Cultivo o acuacultura con fines*		
Artículo 31°.- *Para realizar las actividades de pesca se requiere lo siguiente:* **I,** *Concesión, para:* **Inciso b)** *Acuacultura comercial* **II,** Permiso, para: **Inciso g)** *Acuacultura de fomento* **III,** *Autorización, para:* **Inciso d)** *Recolectar del medio natural reproductores, larvas, postlarvas, crías, huevos, semillas, alevines o en cualquier otro estadio, y* **Inciso e)** *Acuacultura didáctica.*		

Artículos 22.- *la Secretaría podrá inscribir en el Registro Nacional de Pesca a los acuicultores que no requieran concesión, permiso o Autorización.*	Al **proyecto** le aplica el Artículo, incisos y, fracciones anteriores, porque se trata de una actividad acuícola con fines comerciales.	Por el hecho de presentar a la autoridad correspondiente (SEMARNAT) la Manifestación de Impacto Ambiental, el promovente está cumpliendo con este apartado. El proyecto se vincula por la obligatoriedad de obtener la autorización correspondiente para realizar las obras descritas en esta manifestación de impacto ambiental. Como ya se mencionó anteriormente, la promovente una vez autorizado el proyecto en materia ambiental procederá a tramitar el Registro Nacional de Pesca para la unidad de producción acuícola.
Art. 30°.- *Las actividades pesqueras se clasifican en:* **II.-** *Cultivo o acuacultura con fines*		
Artículo 31°.- *Para realizar las actividades de pesca se requiere lo siguiente:* **I,** *Concesión, para:* **Inciso b)** *Acuacultura comercial* **II,** Permiso, para: **Inciso g)** *Acuacultura de fomento* **III,** *Autorización, para:* **Inciso d)** *Recolectar del medio natural reproductores, larvas, postlarvas, crías, huevos, semillas, alevines o en cualquier otro estadio, y* **Inciso e)** *Acuacultura didáctica.*		

Artículos 22.- *la Secretaría podrá inscribir en el Registro Nacional de Pesca a los acuicultores que no requieran concesión, permiso o Autorización.*	Al **proyecto** le aplica el Artículo, incisos y, fracciones anteriores, porque se trata de una actividad acuícola con fines comerciales.	Por el hecho de presentar a la autoridad correspondiente (SEMARNAT) la Manifestación de Impacto Ambiental, el promovente está cumpliendo con este apartado. El proyecto se vincula por la obligatoriedad de obtener la autorización correspondiente para realizar las obras descritas en esta manifestación de impacto ambiental. Como ya se mencionó anteriormente, la promovente una vez autorizado el proyecto en materia ambiental procederá a tramitar el Registro Nacional de Pesca para la unidad de producción acuícola.
Art. 30°.- *Las actividades pesqueras se clasifican en:* **II.-** *Cultivo o acuacultura con fines*		
Artículo 31°.- *Para realizar las actividades de pesca se requiere lo siguiente:* **I,** *Concesión, para:* **Inciso b)** *Acuacultura comercial* **II,** Permiso, para: **Inciso g)** *Acuacultura de fomento* **III,** *Autorización, para:* **Inciso d)** *Recolectar del medio natural reproductores, larvas, postlarvas, crías, huevos, semillas, alevines o en cualquier otro estadio, y* **Inciso e)** *Acuacultura didáctica.*		

Artículos 22.- *la Secretaría podrá inscribir en el Registro Nacional de Pesca a los acuicultores que no requieran concesión, permiso o Autorización.*	Al **proyecto** le aplica el Artículo, incisos y, fracciones anteriores, porque se trata de una actividad acuícola con fines comerciales.	Por el hecho de presentar a la autoridad correspondiente (SEMARNAT) la Manifestación de Impacto Ambiental, el promovente está cumpliendo con este apartado. El proyecto se vincula por la obligatoriedad de obtener la autorización correspondiente para realizar las obras descritas en esta manifestación de impacto ambiental. Como ya se mencionó anteriormente, la promovente una vez autorizado el proyecto en materia ambiental procederá a tramitar el Registro Nacional de Pesca para la unidad de producción acuícola.
Art. 30°.- *Las actividades pesqueras se clasifican en:* **II.-** *Cultivo o acuacultura con fines*		
Artículo 31°.- *Para realizar las actividades de pesca se requiere lo siguiente:* **I,** *Concesión, para:* **Inciso b)** *Acuacultura comercial* **II,** Permiso, para: **Inciso g)** *Acuacultura de fomento* **III,** *Autorización, para:* **Inciso d)** *Recolectar del medio natural reproductores, larvas, postlarvas, crías, huevos, semillas, alevines o en cualquier otro estadio, y* **Inciso e)** *Acuacultura didáctica.*		

Artículos 22.- *la Secretaría podrá inscribir en el Registro Nacional de Pesca a los acuicultores que no requieran concesión, permiso o Autorización.*	Al **proyecto** le aplica el Artículo, incisos y, fracciones anteriores, porque se trata de una actividad acuícola con fines comerciales.	Por el hecho de presentar a la autoridad correspondiente (SEMARNAT) la Manifestación de Impacto Ambiental, el promovente está cumpliendo con este apartado. El proyecto se vincula por la obligatoriedad de obtener la autorización correspondiente para realizar las obras descritas en esta manifestación de impacto ambiental. Como ya se mencionó anteriormente, la promovente una vez autorizado el proyecto en materia ambiental procederá a tramitar el Registro Nacional de Pesca para la unidad de producción acuícola.
Art. 30°.- *Las actividades pesqueras se clasifican en:* **II.-** *Cultivo o acuacultura con fines*		
Artículo 31°.- *Para realizar las actividades de pesca se requiere lo siguiente:* **I,** *Concesión, para:* **Inciso b)** *Acuacultura comercial* **II,** Permiso, para: **Inciso g)** *Acuacultura de fomento* **III,** *Autorización, para:* **Inciso d)** *Recolectar del medio natural reproductores, larvas, postlarvas, crías, huevos, semillas, alevines o en cualquier otro estadio, y* **Inciso e)** *Acuacultura didáctica.*		

Artículos 22.- *la Secretaría podrá inscribir en el Registro Nacional de Pesca a los acuicultores que no requieran concesión, permiso o Autorización.*	Al **proyecto** le aplica el Artículo, incisos y, fracciones anteriores, porque se trata de una actividad acuícola con fines comerciales.	Por el hecho de presentar a la autoridad correspondiente (SEMARNAT) la Manifestación de Impacto Ambiental, el promovente está cumpliendo con este apartado. El proyecto se vincula por la obligatoriedad de obtener la autorización correspondiente para realizar las obras descritas en esta manifestación de impacto ambiental. Como ya se mencionó anteriormente, la promovente una vez autorizado el proyecto en materia ambiental procederá a tramitar el Registro Nacional de Pesca para la unidad de producción acuícola.
Art. 30°.- *Las actividades pesqueras se clasifican en:* **II.-** *Cultivo o acuacultura con fines*		
Artículo 31°.- *Para realizar las actividades de pesca se requiere lo siguiente:* **I,** *Concesión, para:* **Inciso b)** *Acuacultura comercial* **II,** Permiso, para: **Inciso g)** *Acuacultura de fomento* **III,** *Autorización, para:* **Inciso d)** *Recolectar del medio natural reproductores, larvas, postlarvas, crías, huevos, semillas, alevines o en cualquier otro estadio, y* **Inciso e)** *Acuacultura didáctica.*		

Artículos 22.- *la Secretaría podrá inscribir en el Registro Nacional de Pesca a los acuicultores que no requieran concesión, permiso o Autorización.*	Al **proyecto** le aplica el Artículo, incisos y, fracciones anteriores, porque se trata de una actividad acuícola con fines comerciales.	Por el hecho de presentar a la autoridad correspondiente (SEMARNAT) la Manifestación de Impacto Ambiental, el promovente está cumpliendo con este apartado. El proyecto se vincula por la obligatoriedad de obtener la autorización correspondiente para realizar las obras descritas en esta manifestación de impacto ambiental. Como ya se mencionó anteriormente, la promovente una vez autorizado el proyecto en materia ambiental procederá a tramitar el Registro Nacional de Pesca para la unidad de producción acuícola.
Art. 30°.- *Las actividades pesqueras se clasifican en:* **II.-** *Cultivo o acuacultura con fines*		
Artículo 31°.- *Para realizar las actividades de pesca se requiere lo siguiente:* **I,** *Concesión, para:* **Inciso b)** *Acuacultura comercial* **II,** Permiso, para: **Inciso g)** *Acuacultura de fomento* **III,** *Autorización, para:* **Inciso d)** *Recolectar del medio natural reproductores, larvas, postlarvas, crías, huevos, semillas, alevines o en cualquier otro estadio, y* **Inciso e)** *Acuacultura didáctica.*		

Artículos 22.- *la Secretaría podrá inscribir en el Registro Nacional de Pesca a los acuicultores que no requieran concesión, permiso o Autorización.*	Al **proyecto** le aplica el Artículo, incisos y, fracciones anteriores, porque se trata de una actividad acuícola con fines comerciales.	Por el hecho de presentar a la autoridad correspondiente (SEMARNAT) la Manifestación de Impacto Ambiental, el promovente está cumpliendo con este apartado. El proyecto se vincula por la obligatoriedad de obtener la autorización correspondiente para realizar las obras descritas en esta manifestación de impacto ambiental. Como ya se mencionó anteriormente, la promovente una vez autorizado el proyecto en materia ambiental procederá a tramitar el Registro Nacional de Pesca para la unidad de producción acuícola.
Art. 30°.- *Las actividades pesqueras se clasifican en:* **II.-** *Cultivo o acuacultura con fines*		
Artículo 31°.- *Para realizar las actividades de pesca se requiere lo siguiente:* **I,** *Concesión, para:* **Inciso b)** *Acuacultura comercial* **II,** Permiso, para: **Inciso g)** *Acuacultura de fomento* **III,** *Autorización, para:* **Inciso d)** *Recolectar del medio natural reproductores, larvas, postlarvas, crías, huevos, semillas, alevines o en cualquier otro estadio, y* **Inciso e)** *Acuacultura didáctica.*		

Artículos 22.- *la Secretaría podrá inscribir en el Registro Nacional de Pesca a los acuicultores que no requieran concesión, permiso o Autorización.*	Al **proyecto** le aplica el Artículo, incisos y, fracciones anteriores, porque se trata de una actividad acuícola con fines comerciales.	Por el hecho de presentar a la autoridad correspondiente (SEMARNAT) la Manifestación de Impacto Ambiental, el promovente está cumpliendo con este apartado. El proyecto se vincula por la obligatoriedad de obtener la autorización correspondiente para realizar las obras descritas en esta manifestación de impacto ambiental. Como ya se mencionó anteriormente, la promovente una vez autorizado el proyecto en materia ambiental procederá a tramitar el Registro Nacional de Pesca para la unidad de producción acuícola.
Art. 30°.- *Las actividades pesqueras se clasifican en:* **II.-** *Cultivo o acuacultura con fines*		
Artículo 31°.- *Para realizar las actividades de pesca se requiere lo siguiente:* **I,** *Concesión, para:* **Inciso b)** *Acuacultura comercial* **II,** Permiso, para: **Inciso g)** *Acuacultura de fomento* **III,** *Autorización, para:* **Inciso d)** *Recolectar del medio natural reproductores, larvas, postlarvas, crías, huevos, semillas, alevines o en cualquier otro estadio, y* **Inciso e)** *Acuacultura didáctica.*		

Artículos 22.- *la Secretaría podrá inscribir en el Registro Nacional de Pesca a los acuicultores que no requieran concesión, permiso o Autorización.*	Al **proyecto** le aplica el Artículo, incisos y, fracciones anteriores, porque se trata de una actividad acuícola con fines comerciales.	Por el hecho de presentar a la autoridad correspondiente (SEMARNAT) la Manifestación de Impacto Ambiental, el promovente está cumpliendo con este apartado. El proyecto se vincula por la obligatoriedad de obtener la autorización correspondiente para realizar las obras descritas en esta manifestación de impacto ambiental. Como ya se mencionó anteriormente, la promovente una vez autorizado el proyecto en materia ambiental procederá a tramitar el Registro Nacional de Pesca para la unidad de producción acuícola.
Art. 30°.- *Las actividades pesqueras se clasifican en:* **II.-** *Cultivo o acuacultura con fines*		
Artículo 31°.- *Para realizar las actividades de pesca se requiere lo siguiente:* **I,** *Concesión, para:* **Inciso b)** *Acuacultura comercial* **II,** Permiso, para: **Inciso g)** *Acuacultura de fomento* **III,** *Autorización, para:* **Inciso d)** *Recolectar del medio natural reproductores, larvas, postlarvas, crías, huevos, semillas, alevines o en cualquier otro estadio, y* **Inciso e)** *Acuacultura didáctica.*		

Artículos 22.- *la Secretaría podrá inscribir en el Registro Nacional de Pesca a los acuicultores que no requieran concesión, permiso o Autorización.*	Al **proyecto** le aplica el Artículo, incisos y, fracciones anteriores, porque se trata de una actividad acuícola con fines comerciales.	Por el hecho de presentar a la autoridad correspondiente (SEMARNAT) la Manifestación de Impacto Ambiental, el promovente está cumpliendo con este apartado. El proyecto se vincula por la obligatoriedad de obtener la autorización correspondiente para realizar las obras descritas en esta manifestación de impacto ambiental. Como ya se mencionó anteriormente, la promovente una vez autorizado el proyecto en materia ambiental procederá a tramitar el Registro Nacional de Pesca para la unidad de producción acuícola.
Art. 30°.- *Las actividades pesqueras se clasifican en:* **II.-** *Cultivo o acuacultura con fines*		
Artículo 31°.- *Para realizar las actividades de pesca se requiere lo siguiente:* **I,** *Concesión, para:* **Inciso b)** *Acuacultura comercial* **II,** Permiso, para: **Inciso g)** *Acuacultura de fomento* **III,** *Autorización, para:* **Inciso d)** *Recolectar del medio natural reproductores, larvas, postlarvas, crías, huevos, semillas, alevines o en cualquier otro estadio, y* **Inciso e)** *Acuacultura didáctica.*		

Artículos 22.- *la Secretaría podrá inscribir en el Registro Nacional de Pesca a los acuicultores que no requieran concesión, permiso o Autorización.*	Al **proyecto** le aplica el Artículo, incisos y, fracciones anteriores, porque se trata de una actividad acuícola con fines comerciales.	Por el hecho de presentar a la autoridad correspondiente (SEMARNAT) la Manifestación de Impacto Ambiental, el promovente está cumpliendo con este apartado. El proyecto se vincula por la obligatoriedad de obtener la autorización correspondiente para realizar las obras descritas en esta manifestación de impacto ambiental. Como ya se mencionó anteriormente, la promovente una vez autorizado el proyecto en materia ambiental procederá a tramitar el Registro Nacional de Pesca para la unidad de producción acuícola.
Art. 30°.- *Las actividades pesqueras se clasifican en:* **II.-** *Cultivo o acuacultura con fines*		
Artículo 31°.- *Para realizar las actividades de pesca se requiere lo siguiente:* **I,** *Concesión, para:* **Inciso b)** *Acuacultura comercial* **II,** Permiso, para: **Inciso g)** *Acuacultura de fomento* **III,** *Autorización, para:* **Inciso d)** *Recolectar del medio natural reproductores, larvas, postlarvas, crías, huevos, semillas, alevines o en cualquier otro estadio, y* **Inciso e)** *Acuacultura didáctica.*		

Artículos 22.- *la Secretaría podrá inscribir en el Registro Nacional de Pesca a los acuicultores que no requieran concesión, permiso o Autorización.*	Al **proyecto** le aplica el Artículo, incisos y, fracciones anteriores, porque se trata de una actividad acuícola con fines comerciales.	Por el hecho de presentar a la autoridad correspondiente (SEMARNAT) la Manifestación de Impacto Ambiental, el promovente está cumpliendo con este apartado. El proyecto se vincula por la obligatoriedad de obtener la autorización correspondiente para realizar las obras descritas en esta manifestación de impacto ambiental. Como ya se mencionó anteriormente, la promovente una vez autorizado el proyecto en materia ambiental procederá a tramitar el Registro Nacional de Pesca para la unidad de producción acuícola.
Art. 30°.- *Las actividades pesqueras se clasifican en:* **II.-** *Cultivo o acuacultura con fines*		
Artículo 31°.- *Para realizar las actividades de pesca se requiere lo siguiente:* **I,** *Concesión, para:* **Inciso b)** *Acuacultura comercial* **II,** Permiso, para: **Inciso g)** *Acuacultura de fomento* **III,** *Autorización, para:* **Inciso d)** *Recolectar del medio natural reproductores, larvas, postlarvas, crías, huevos, semillas, alevines o en cualquier otro estadio, y* **Inciso e)** *Acuacultura didáctica.*		

Artículos 22.- *la Secretaría podrá inscribir en el Registro Nacional de Pesca a los acuicultores que no requieran concesión, permiso o Autorización.*	Al **proyecto** le aplica el Artículo, incisos y, fracciones anteriores, porque se trata de una actividad acuícola con fines comerciales.	Por el hecho de presentar a la autoridad correspondiente (SEMARNAT) la Manifestación de Impacto Ambiental, el promovente está cumpliendo con este apartado. El proyecto se vincula por la obligatoriedad de obtener la autorización correspondiente para realizar las obras descritas en esta manifestación de impacto ambiental. Como ya se mencionó anteriormente, la promovente una vez autorizado el proyecto en materia ambiental procederá a tramitar el Registro Nacional de Pesca para la unidad de producción acuícola.
Art. 30°.- *Las actividades pesqueras se clasifican en:* **II.-** *Cultivo o acuacultura con fines*		
Artículo 31°.- *Para realizar las actividades de pesca se requiere lo siguiente:* **I,** *Concesión, para:* **Inciso b)** *Acuacultura comercial* **II,** Permiso, para: **Inciso g)** *Acuacultura de fomento* **III,** *Autorización, para:* **Inciso d)** *Recolectar del medio natural reproductores, larvas, postlarvas, crías, huevos, semillas, alevines o en cualquier otro estadio, y* **Inciso e)** *Acuacultura didáctica.*		

Artículos 22.- *la Secretaría podrá inscribir en el Registro Nacional de Pesca a los acuicultores que no requieran concesión, permiso o Autorización.*	Al **proyecto** le aplica el Artículo, incisos y, fracciones anteriores, porque se trata de una actividad acuícola con fines comerciales.	Por el hecho de presentar a la autoridad correspondiente (SEMARNAT) la Manifestación de Impacto Ambiental, el promovente está cumpliendo con este apartado. El proyecto se vincula por la obligatoriedad de obtener la autorización correspondiente para realizar las obras descritas en esta manifestación de impacto ambiental. Como ya se mencionó anteriormente, la promovente una vez autorizado el proyecto en materia ambiental procederá a tramitar el Registro Nacional de Pesca para la unidad de producción acuícola.
Art. 30°.- *Las actividades pesqueras se clasifican en:* **II.-** *Cultivo o acuacultura con fines*		
Artículo 31°.- *Para realizar las actividades de pesca se requiere lo siguiente:* **I,** *Concesión, para:* **Inciso b)** *Acuacultura comercial* **II,** Permiso, para: **Inciso g)** *Acuacultura de fomento* **III,** *Autorización, para:* **Inciso d)** *Recolectar del medio natural reproductores, larvas, postlarvas, crías, huevos, semillas, alevines o en cualquier otro estadio, y* **Inciso e)** *Acuacultura didáctica.*		

Artículos 22.- *la Secretaría podrá inscribir en el Registro Nacional de Pesca a los acuicultores que no requieran concesión, permiso o Autorización.*	Al **proyecto** le aplica el Artículo, incisos y, fracciones anteriores, porque se trata de una actividad acuícola con fines comerciales.	Por el hecho de presentar a la autoridad correspondiente (SEMARNAT) la Manifestación de Impacto Ambiental, el promovente está cumpliendo con este apartado. El proyecto se vincula por la obligatoriedad de obtener la autorización correspondiente para realizar las obras descritas en esta manifestación de impacto ambiental. Como ya se mencionó anteriormente, la promovente una vez autorizado el proyecto en materia ambiental procederá a tramitar el Registro Nacional de Pesca para la unidad de producción acuícola.
Art. 30°.- *Las actividades pesqueras se clasifican en:* **II.-** *Cultivo o acuacultura con fines*		
Artículo 31°.- *Para realizar las actividades de pesca se requiere lo siguiente:* **I,** *Concesión, para:* **Inciso b)** *Acuacultura comercial* **II,** Permiso, para: **Inciso g)** *Acuacultura de fomento* **III,** *Autorización, para:* **Inciso d)** *Recolectar del medio natural reproductores, larvas, postlarvas, crías, huevos, semillas, alevines o en cualquier otro estadio, y* **Inciso e)** *Acuacultura didáctica.*		

Artículos 22.- *la Secretaría podrá inscribir en el Registro Nacional de Pesca a los acuicultores que no requieran concesión, permiso o Autorización.*	Al **proyecto** le aplica el Artículo, incisos y, fracciones anteriores, porque se trata de una actividad acuícola con fines comerciales.	Por el hecho de presentar a la autoridad correspondiente (SEMARNAT) la Manifestación de Impacto Ambiental, el promovente está cumpliendo con este apartado. El proyecto se vincula por la obligatoriedad de obtener la autorización correspondiente para realizar las obras descritas en esta manifestación de impacto ambiental. Como ya se mencionó anteriormente, la promovente una vez autorizado el proyecto en materia ambiental procederá a tramitar el Registro Nacional de Pesca para la unidad de producción acuícola.
Art. 30°.- *Las actividades pesqueras se clasifican en:* **II.-** *Cultivo o acuacultura con fines*		
Artículo 31°.- *Para realizar las actividades de pesca se requiere lo siguiente:* **I,** *Concesión, para:* **Inciso b)** *Acuacultura comercial* **II,** Permiso, para: **Inciso g)** *Acuacultura de fomento* **III,** *Autorización, para:* **Inciso d)** *Recolectar del medio natural reproductores, larvas, postlarvas, crías, huevos, semillas, alevines o en cualquier otro estadio, y* **Inciso e)** *Acuacultura didáctica.*		

Artículos 22.- *la Secretaría podrá inscribir en el Registro Nacional de Pesca a los acuicultores que no requieran concesión, permiso o Autorización.*	Al **proyecto** le aplica el Artículo, incisos y, fracciones anteriores, porque se trata de una actividad acuícola con fines comerciales.	Por el hecho de presentar a la autoridad correspondiente (SEMARNAT) la Manifestación de Impacto Ambiental, el promovente está cumpliendo con este apartado. El proyecto se vincula por la obligatoriedad de obtener la autorización correspondiente para realizar las obras descritas en esta manifestación de impacto ambiental. Como ya se mencionó anteriormente, la promovente una vez autorizado el proyecto en materia ambiental procederá a tramitar el Registro Nacional de Pesca para la unidad de producción acuícola.
Art. 30°.- *Las actividades pesqueras se clasifican en:* **II.-** *Cultivo o acuacultura con fines*		
Artículo 31°.- *Para realizar las actividades de pesca se requiere lo siguiente:* **I,** *Concesión, para:* **Inciso b)** *Acuacultura comercial* **II,** Permiso, para: **Inciso g)** *Acuacultura de fomento* **III,** *Autorización, para:* **Inciso d)** *Recolectar del medio natural reproductores, larvas, postlarvas, crías, huevos, semillas, alevines o en cualquier otro estadio, y* **Inciso e)** *Acuacultura didáctica.*		

Artículos 22.- *la Secretaría podrá inscribir en el Registro Nacional de Pesca a los acuicultores que no requieran concesión, permiso o Autorización.*	Al **proyecto** le aplica el Artículo, incisos y, fracciones anteriores, porque se trata de una actividad acuícola con fines comerciales.	Por el hecho de presentar a la autoridad correspondiente (SEMARNAT) la Manifestación de Impacto Ambiental, el promovente está cumpliendo con este apartado. El proyecto se vincula por la obligatoriedad de obtener la autorización correspondiente para realizar las obras descritas en esta manifestación de impacto ambiental. Como ya se mencionó anteriormente, la promovente una vez autorizado el proyecto en materia ambiental procederá a tramitar el Registro Nacional de Pesca para la unidad de producción acuícola.
Art. 30°.- *Las actividades pesqueras se clasifican en:* **II.-** *Cultivo o acuacultura con fines*		
Artículo 31°.- *Para realizar las actividades de pesca se requiere lo siguiente:* **I,** *Concesión, para:* **Inciso b)** *Acuacultura comercial* **II,** Permiso, para: **Inciso g)** *Acuacultura de fomento* **III,** *Autorización, para:* **Inciso d)** *Recolectar del medio natural reproductores, larvas, postlarvas, crías, huevos, semillas, alevines o en cualquier otro estadio, y* **Inciso e)** *Acuacultura didáctica.*		

Artículos 22.- *la Secretaría podrá inscribir en el Registro Nacional de Pesca a los acuicultores que no requieran concesión, permiso o Autorización.*	Al **proyecto** le aplica el Artículo, incisos y, fracciones anteriores, porque se trata de una actividad acuícola con fines comerciales.	Por el hecho de presentar a la autoridad correspondiente (SEMARNAT) la Manifestación de Impacto Ambiental, el promovente está cumpliendo con este apartado. El proyecto se vincula por la obligatoriedad de obtener la autorización correspondiente para realizar las obras descritas en esta manifestación de impacto ambiental. Como ya se mencionó anteriormente, la promovente una vez autorizado el proyecto en materia ambiental procederá a tramitar el Registro Nacional de Pesca para la unidad de producción acuícola.
Art. 30°.- *Las actividades pesqueras se clasifican en:* **II.-** *Cultivo o acuacultura con fines*		
Artículo 31°.- *Para realizar las actividades de pesca se requiere lo siguiente:* **I,** *Concesión, para:* **Inciso b)** *Acuacultura comercial* **II,** Permiso, para: **Inciso g)** *Acuacultura de fomento* **III,** *Autorización, para:* **Inciso d)** *Recolectar del medio natural reproductores, larvas, postlarvas, crías, huevos, semillas, alevines o en cualquier otro estadio, y* **Inciso e)** *Acuacultura didáctica.*		

Artículos 22.- *la Secretaría podrá inscribir en el Registro Nacional de Pesca a los acuicultores que no requieran concesión, permiso o Autorización.*	Al **proyecto** le aplica el Artículo, incisos y, fracciones anteriores, porque se trata de una actividad acuícola con fines comerciales.	Por el hecho de presentar a la autoridad correspondiente (SEMARNAT) la Manifestación de Impacto Ambiental, el promovente está cumpliendo con este apartado. El proyecto se vincula por la obligatoriedad de obtener la autorización correspondiente para realizar las obras descritas en esta manifestación de impacto ambiental. Como ya se mencionó anteriormente, la promovente una vez autorizado el proyecto en materia ambiental procederá a tramitar el Registro Nacional de Pesca para la unidad de producción acuícola.
Art. 30°.- *Las actividades pesqueras se clasifican en:* **II.-** *Cultivo o acuacultura con fines*		
Artículo 31°.- *Para realizar las actividades de pesca se requiere lo siguiente:* **I,** *Concesión, para:* **Inciso b)** *Acuacultura comercial* **II,** Permiso, para: **Inciso g)** *Acuacultura de fomento* **III,** *Autorización, para:* **Inciso d)** *Recolectar del medio natural reproductores, larvas, postlarvas, crías, huevos, semillas, alevines o en cualquier otro estadio, y* **Inciso e)** *Acuacultura didáctica.*		

Artículos 22.- *la Secretaría podrá inscribir en el Registro Nacional de Pesca a los acuicultores que no requieran concesión, permiso o Autorización.*	Al **proyecto** le aplica el Artículo, incisos y, fracciones anteriores, porque se trata de una actividad acuícola con fines comerciales.	Por el hecho de presentar a la autoridad correspondiente (SEMARNAT) la Manifestación de Impacto Ambiental, el promovente está cumpliendo con este apartado. El proyecto se vincula por la obligatoriedad de obtener la autorización correspondiente para realizar las obras descritas en esta manifestación de impacto ambiental. Como ya se mencionó anteriormente, la promovente una vez autorizado el proyecto en materia ambiental procederá a tramitar el Registro Nacional de Pesca para la unidad de producción acuícola.
Art. 30°.- *Las actividades pesqueras se clasifican en:* **II.-** *Cultivo o acuacultura con fines*		
Artículo 31°.- *Para realizar las actividades de pesca se requiere lo siguiente:* **I,** *Concesión, para:* **Inciso b)** *Acuacultura comercial* **II,** Permiso, para: **Inciso g)** *Acuacultura de fomento* **III,** *Autorización, para:* **Inciso d)** *Recolectar del medio natural reproductores, larvas, postlarvas, crías, huevos, semillas, alevines o en cualquier otro estadio, y* **Inciso e)** *Acuacultura didáctica.*		

Artículos 22.- *la Secretaría podrá inscribir en el Registro Nacional de Pesca a los acuicultores que no requieran concesión, permiso o Autorización.*	Al **proyecto** le aplica el Artículo, incisos y, fracciones anteriores, porque se trata de una actividad acuícola con fines comerciales.	Por el hecho de presentar a la autoridad correspondiente (SEMARNAT) la Manifestación de Impacto Ambiental, el promovente está cumpliendo con este apartado. El proyecto se vincula por la obligatoriedad de obtener la autorización correspondiente para realizar las obras descritas en esta manifestación de impacto ambiental. Como ya se mencionó anteriormente, la promovente una vez autorizado el proyecto en materia ambiental procederá a tramitar el Registro Nacional de Pesca para la unidad de producción acuícola.
Art. 30°.- *Las actividades pesqueras se clasifican en:* **II.-** *Cultivo o acuacultura con fines*		
Artículo 31°.- *Para realizar las actividades de pesca se requiere lo siguiente:* **I,** *Concesión, para:* **Inciso b)** *Acuacultura comercial* **II,** Permiso, para: **Inciso g)** *Acuacultura de fomento* **III,** *Autorización, para:* **Inciso d)** *Recolectar del medio natural reproductores, larvas, postlarvas, crías, huevos, semillas, alevines o en cualquier otro estadio, y* **Inciso e)** *Acuacultura didáctica.*		

Artículos 22.- *la Secretaría podrá inscribir en el Registro Nacional de Pesca a los acuicultores que no requieran concesión, permiso o Autorización.*	Al **proyecto** le aplica el Artículo, incisos y, fracciones anteriores, porque se trata de una actividad acuícola con fines comerciales.	Por el hecho de presentar a la autoridad correspondiente (SEMARNAT) la Manifestación de Impacto Ambiental, el promovente está cumpliendo con este apartado. El proyecto se vincula por la obligatoriedad de obtener la autorización correspondiente para realizar las obras descritas en esta manifestación de impacto ambiental. Como ya se mencionó anteriormente, la promovente una vez autorizado el proyecto en materia ambiental procederá a tramitar el Registro Nacional de Pesca para la unidad de producción acuícola.
Art. 30°.- *Las actividades pesqueras se clasifican en:* **II.-** *Cultivo o acuacultura con fines*		
Artículo 31°.- *Para realizar las actividades de pesca se requiere lo siguiente:* **I,** *Concesión, para:* **Inciso b)** *Acuacultura comercial* **II,** Permiso, para: **Inciso g)** *Acuacultura de fomento* **III,** *Autorización, para:* **Inciso d)** *Recolectar del medio natural reproductores, larvas, postlarvas, crías, huevos, semillas, alevines o en cualquier otro estadio, y* **Inciso e)** *Acuacultura didáctica.*		

Artículos 22.- *la Secretaría podrá inscribir en el Registro Nacional de Pesca a los acuicultores que no requieran concesión, permiso o Autorización.*	Al **proyecto** le aplica el Artículo, incisos y, fracciones anteriores, porque se trata de una actividad acuícola con fines comerciales.	Por el hecho de presentar a la autoridad correspondiente (SEMARNAT) la Manifestación de Impacto Ambiental, el promovente está cumpliendo con este apartado. El proyecto se vincula por la obligatoriedad de obtener la autorización correspondiente para realizar las obras descritas en esta manifestación de impacto ambiental. Como ya se mencionó anteriormente, la promovente una vez autorizado el proyecto en materia ambiental procederá a tramitar el Registro Nacional de Pesca para la unidad de producción acuícola.
Art. 30°.- *Las actividades pesqueras se clasifican en:* **II.-** *Cultivo o acuacultura con fines*		
Artículo 31°.- *Para realizar las actividades de pesca se requiere lo siguiente:* **I,** *Concesión, para:* **Inciso b)** *Acuacultura comercial* **II,** Permiso, para: **Inciso g)** *Acuacultura de fomento* **III,** *Autorización, para:* **Inciso d)** *Recolectar del medio natural reproductores, larvas, postlarvas, crías, huevos, semillas, alevines o en cualquier otro estadio, y* **Inciso e)** *Acuacultura didáctica.*		

Artículos 22.- *la Secretaría podrá inscribir en el Registro Nacional de Pesca a los acuicultores que no requieran concesión, permiso o Autorización.*	Al **proyecto** le aplica el Artículo, incisos y, fracciones anteriores, porque se trata de una actividad acuícola con fines comerciales.	Por el hecho de presentar a la autoridad correspondiente (SEMARNAT) la Manifestación de Impacto Ambiental, el promovente está cumpliendo con este apartado. El proyecto se vincula por la obligatoriedad de obtener la autorización correspondiente para realizar las obras descritas en esta manifestación de impacto ambiental. Como ya se mencionó anteriormente, la promovente una vez autorizado el proyecto en materia ambiental procederá a tramitar el Registro Nacional de Pesca para la unidad de producción acuícola.
Art. 30°.- *Las actividades pesqueras se clasifican en:* **II.-** *Cultivo o acuacultura con fines*		
Artículo 31°.- *Para realizar las actividades de pesca se requiere lo siguiente:* **I,** *Concesión, para:* **Inciso b)** *Acuacultura comercial* **II,** Permiso, para: **Inciso g)** *Acuacultura de fomento* **III,** *Autorización, para:* **Inciso d)** *Recolectar del medio natural reproductores, larvas, postlarvas, crías, huevos, semillas, alevines o en cualquier otro estadio, y* **Inciso e)** *Acuacultura didáctica.*		

Artículos 22.- *la Secretaría podrá inscribir en el Registro Nacional de Pesca a los acuicultores que no requieran concesión, permiso o Autorización.*	Al **proyecto** le aplica el Artículo, incisos y, fracciones anteriores, porque se trata de una actividad acuícola con fines comerciales.	Por el hecho de presentar a la autoridad correspondiente (SEMARNAT) la Manifestación de Impacto Ambiental, el promovente está cumpliendo con este apartado. El proyecto se vincula por la obligatoriedad de obtener la autorización correspondiente para realizar las obras descritas en esta manifestación de impacto ambiental. Como ya se mencionó anteriormente, la promovente una vez autorizado el proyecto en materia ambiental procederá a tramitar el Registro Nacional de Pesca para la unidad de producción acuícola.
Art. 30°.- *Las actividades pesqueras se clasifican en:* **II.-** *Cultivo o acuacultura con fines*		
Artículo 31°.- *Para realizar las actividades de pesca se requiere lo siguiente:* **I,** *Concesión, para:* **Inciso b)** *Acuacultura comercial* **II,** Permiso, para: **Inciso g)** *Acuacultura de fomento* **III,** *Autorización, para:* **Inciso d)** *Recolectar del medio natural reproductores, larvas, postlarvas, crías, huevos, semillas, alevines o en cualquier otro estadio, y* **Inciso e)** *Acuacultura didáctica.*		

Artículos 22.- *la Secretaría podrá inscribir en el Registro Nacional de Pesca a los acuicultores que no requieran concesión, permiso o Autorización.*	Al **proyecto** le aplica el Artículo, incisos y, fracciones anteriores, porque se trata de una actividad acuícola con fines comerciales.	Por el hecho de presentar a la autoridad correspondiente (SEMARNAT) la Manifestación de Impacto Ambiental, el promovente está cumpliendo con este apartado. El proyecto se vincula por la obligatoriedad de obtener la autorización correspondiente para realizar las obras descritas en esta manifestación de impacto ambiental. Como ya se mencionó anteriormente, la promovente una vez autorizado el proyecto en materia ambiental procederá a tramitar el Registro Nacional de Pesca para la unidad de producción acuícola.
Art. 30°.- *Las actividades pesqueras se clasifican en:* **II.-** *Cultivo o acuacultura con fines*		
Artículo 31°.- *Para realizar las actividades de pesca se requiere lo siguiente:* **I,** *Concesión, para:* **Inciso b)** *Acuacultura comercial* **II,** Permiso, para: **Inciso g)** *Acuacultura de fomento* **III,** *Autorización, para:* **Inciso d)** *Recolectar del medio natural reproductores, larvas, postlarvas, crías, huevos, semillas, alevines o en cualquier otro estadio, y* **Inciso e)** *Acuacultura didáctica.*		

Artículos 22.- *la Secretaría podrá inscribir en el Registro Nacional de Pesca a los acuicultores que no requieran concesión, permiso o Autorización.*	Al **proyecto** le aplica el Artículo, incisos y, fracciones anteriores, porque se trata de una actividad acuícola con fines comerciales.	Por el hecho de presentar a la autoridad correspondiente (SEMARNAT) la Manifestación de Impacto Ambiental, el promovente está cumpliendo con este apartado. El proyecto se vincula por la obligatoriedad de obtener la autorización correspondiente para realizar las obras descritas en esta manifestación de impacto ambiental. Como ya se mencionó anteriormente, la promovente una vez autorizado el proyecto en materia ambiental procederá a tramitar el Registro Nacional de Pesca para la unidad de producción acuícola.
Art. 30°.- *Las actividades pesqueras se clasifican en:* **II.-** *Cultivo o acuacultura con fines*		
Artículo 31°.- *Para realizar las actividades de pesca se requiere lo siguiente:* **I,** *Concesión, para:* **Inciso b)** *Acuacultura comercial* **II,** Permiso, para: **Inciso g)** *Acuacultura de fomento* **III,** *Autorización, para:* **Inciso d)** *Recolectar del medio natural reproductores, larvas, postlarvas, crías, huevos, semillas, alevines o en cualquier otro estadio, y* **Inciso e)** *Acuacultura didáctica.*		

Artículos 22.- *la Secretaría podrá inscribir en el Registro Nacional de Pesca a los acuicultores que no requieran concesión, permiso o Autorización.*	Al **proyecto** le aplica el Artículo, incisos y, fracciones anteriores, porque se trata de una actividad acuícola con fines comerciales.	Por el hecho de presentar a la autoridad correspondiente (SEMARNAT) la Manifestación de Impacto Ambiental, el promovente está cumpliendo con este apartado. El proyecto se vincula por la obligatoriedad de obtener la autorización correspondiente para realizar las obras descritas en esta manifestación de impacto ambiental. Como ya se mencionó anteriormente, la promovente una vez autorizado el proyecto en materia ambiental procederá a tramitar el Registro Nacional de Pesca para la unidad de producción acuícola.
Art. 30°.- *Las actividades pesqueras se clasifican en:* **II.-** *Cultivo o acuacultura con fines*		
Artículo 31°.- *Para realizar las actividades de pesca se requiere lo siguiente:* **I,** *Concesión, para:* **Inciso b)** *Acuacultura comercial* **II,** Permiso, para: **Inciso g)** *Acuacultura de fomento* **III,** *Autorización, para:* **Inciso d)** *Recolectar del medio natural reproductores, larvas, postlarvas, crías, huevos, semillas, alevines o en cualquier otro estadio, y* **Inciso e)** *Acuacultura didáctica.*		

Artículos 22.- *la Secretaría podrá inscribir en el Registro Nacional de Pesca a los acuicultores que no requieran concesión, permiso o Autorización.*	Al **proyecto** le aplica el Artículo, incisos y, fracciones anteriores, porque se trata de una actividad acuícola con fines comerciales.	Por el hecho de presentar a la autoridad correspondiente (SEMARNAT) la Manifestación de Impacto Ambiental, el promovente está cumpliendo con este apartado. El proyecto se vincula por la obligatoriedad de obtener la autorización correspondiente para realizar las obras descritas en esta manifestación de impacto ambiental. Como ya se mencionó anteriormente, la promovente una vez autorizado el proyecto en materia ambiental procederá a tramitar el Registro Nacional de Pesca para la unidad de producción acuícola.
Art. 30°.- *Las actividades pesqueras se clasifican en:* **II.-** *Cultivo o acuacultura con fines*		
Artículo 31°.- *Para realizar las actividades de pesca se requiere lo siguiente:* **I,** *Concesión, para:* **Inciso b)** *Acuacultura comercial* **II,** Permiso, para: **Inciso g)** *Acuacultura de fomento* **III,** *Autorización, para:* **Inciso d)** *Recolectar del medio natural reproductores, larvas, postlarvas, crías, huevos, semillas, alevines o en cualquier otro estadio, y* **Inciso e)** *Acuacultura didáctica.*		

Artículos 22.- *la Secretaría podrá inscribir en el Registro Nacional de Pesca a los acuicultores que no requieran concesión, permiso o Autorización.*	Al **proyecto** le aplica el Artículo, incisos y, fracciones anteriores, porque se trata de una actividad acuícola con fines comerciales.	Por el hecho de presentar a la autoridad correspondiente (SEMARNAT) la Manifestación de Impacto Ambiental, el promovente está cumpliendo con este apartado. El proyecto se vincula por la obligatoriedad de obtener la autorización correspondiente para realizar las obras descritas en esta manifestación de impacto ambiental. Como ya se mencionó anteriormente, la promovente una vez autorizado el proyecto en materia ambiental procederá a tramitar el Registro Nacional de Pesca para la unidad de producción acuícola.
Art. 30°.- *Las actividades pesqueras se clasifican en:* **II.-** *Cultivo o acuacultura con fines*		
Artículo 31°.- *Para realizar las actividades de pesca se requiere lo siguiente:* **I,** *Concesión, para:* **Inciso b)** *Acuacultura comercial* **II,** Permiso, para: **Inciso g)** *Acuacultura de fomento* **III,** *Autorización, para:* **Inciso d)** *Recolectar del medio natural reproductores, larvas, postlarvas, crías, huevos, semillas, alevines o en cualquier otro estadio, y* **Inciso e)** *Acuacultura didáctica.*		

Artículos 22.- *la Secretaría podrá inscribir en el Registro Nacional de Pesca a los acuicultores que no requieran concesión, permiso o Autorización.*	Al **proyecto** le aplica el Artículo, incisos y, fracciones anteriores, porque se trata de una actividad acuícola con fines comerciales.	Por el hecho de presentar a la autoridad correspondiente (SEMARNAT) la Manifestación de Impacto Ambiental, el promovente está cumpliendo con este apartado. El proyecto se vincula por la obligatoriedad de obtener la autorización correspondiente para realizar las obras descritas en esta manifestación de impacto ambiental. Como ya se mencionó anteriormente, la promovente una vez autorizado el proyecto en materia ambiental procederá a tramitar el Registro Nacional de Pesca para la unidad de producción acuícola.
Art. 30°.- *Las actividades pesqueras se clasifican en:* **II.-** *Cultivo o acuacultura con fines*		
Artículo 31°.- *Para realizar las actividades de pesca se requiere lo siguiente:* **I,** *Concesión, para:* **Inciso b)** *Acuacultura comercial* **II,** Permiso, para: **Inciso g)** *Acuacultura de fomento* **III,** *Autorización, para:* **Inciso d)** *Recolectar del medio natural reproductores, larvas, postlarvas, crías, huevos, semillas, alevines o en cualquier otro estadio, y* **Inciso e)** *Acuacultura didáctica.*		

Artículos 22.- *la Secretaría podrá inscribir en el Registro Nacional de Pesca a los acuicultores que no requieran concesión, permiso o Autorización.*	Al **proyecto** le aplica el Artículo, incisos y, fracciones anteriores, porque se trata de una actividad acuícola con fines comerciales.	Por el hecho de presentar a la autoridad correspondiente (SEMARNAT) la Manifestación de Impacto Ambiental, el promovente está cumpliendo con este apartado. El proyecto se vincula por la obligatoriedad de obtener la autorización correspondiente para realizar las obras descritas en esta manifestación de impacto ambiental. Como ya se mencionó anteriormente, la promovente una vez autorizado el proyecto en materia ambiental procederá a tramitar el Registro Nacional de Pesca para la unidad de producción acuícola.
Art. 30°.- *Las actividades pesqueras se clasifican en:* **II.-** *Cultivo o acuacultura con fines*		
Artículo 31°.- *Para realizar las actividades de pesca se requiere lo siguiente:* **I,** *Concesión, para:* **Inciso b)** *Acuacultura comercial* **II,** Permiso, para: **Inciso g)** *Acuacultura de fomento* **III,** *Autorización, para:* **Inciso d)** *Recolectar del medio natural reproductores, larvas, postlarvas, crías, huevos, semillas, alevines o en cualquier otro estadio, y* **Inciso e)** *Acuacultura didáctica.*		

Artículos 22.- *la Secretaría podrá inscribir en el Registro Nacional de Pesca a los acuicultores que no requieran concesión, permiso o Autorización.*	Al **proyecto** le aplica el Artículo, incisos y, fracciones anteriores, porque se trata de una actividad acuícola con fines comerciales.	Por el hecho de presentar a la autoridad correspondiente (SEMARNAT) la Manifestación de Impacto Ambiental, el promovente está cumpliendo con este apartado. El proyecto se vincula por la obligatoriedad de obtener la autorización correspondiente para realizar las obras descritas en esta manifestación de impacto ambiental. Como ya se mencionó anteriormente, la promovente una vez autorizado el proyecto en materia ambiental procederá a tramitar el Registro Nacional de Pesca para la unidad de producción acuícola.
Art. 30°.- *Las actividades pesqueras se clasifican en:* **II.-** *Cultivo o acuacultura con fines*		
Artículo 31°.- *Para realizar las actividades de pesca se requiere lo siguiente:* **I,** *Concesión, para:* **Inciso b)** *Acuacultura comercial* **II,** Permiso, para: **Inciso g)** *Acuacultura de fomento* **III,** *Autorización, para:* **Inciso d)** *Recolectar del medio natural reproductores, larvas, postlarvas, crías, huevos, semillas, alevines o en cualquier otro estadio, y* **Inciso e)** *Acuacultura didáctica.*		

Artículos 22.- *la Secretaría podrá inscribir en el Registro Nacional de Pesca a los acuicultores que no requieran concesión, permiso o Autorización.*	Al **proyecto** le aplica el Artículo, incisos y, fracciones anteriores, porque se trata de una actividad acuícola con fines comerciales.	Por el hecho de presentar a la autoridad correspondiente (SEMARNAT) la Manifestación de Impacto Ambiental, el promovente está cumpliendo con este apartado. El proyecto se vincula por la obligatoriedad de obtener la autorización correspondiente para realizar las obras descritas en esta manifestación de impacto ambiental. Como ya se mencionó anteriormente, la promovente una vez autorizado el proyecto en materia ambiental procederá a tramitar el Registro Nacional de Pesca para la unidad de producción acuícola.
Art. 30°.- *Las actividades pesqueras se clasifican en:* **II.-** *Cultivo o acuacultura con fines*		
Artículo 31°.- *Para realizar las actividades de pesca se requiere lo siguiente:* **I,** *Concesión, para:* **Inciso b)** *Acuacultura comercial* **II,** Permiso, para: **Inciso g)** *Acuacultura de fomento* **III,** *Autorización, para:* **Inciso d)** *Recolectar del medio natural reproductores, larvas, postlarvas, crías, huevos, semillas, alevines o en cualquier otro estadio, y* **Inciso e)** *Acuacultura didáctica.*		

Artículos 22.- *la Secretaría podrá inscribir en el Registro Nacional de Pesca a los acuicultores que no requieran concesión, permiso o Autorización.*	Al **proyecto** le aplica el Artículo, incisos y, fracciones anteriores, porque se trata de una actividad acuícola con fines comerciales.	Por el hecho de presentar a la autoridad correspondiente (SEMARNAT) la Manifestación de Impacto Ambiental, el promovente está cumpliendo con este apartado. El proyecto se vincula por la obligatoriedad de obtener la autorización correspondiente para realizar las obras descritas en esta manifestación de impacto ambiental. Como ya se mencionó anteriormente, la promovente una vez autorizado el proyecto en materia ambiental procederá a tramitar el Registro Nacional de Pesca para la unidad de producción acuícola.
Art. 30°.- *Las actividades pesqueras se clasifican en:* **II.-** *Cultivo o acuacultura con fines*		
Artículo 31°.- *Para realizar las actividades de pesca se requiere lo siguiente:* **I,** *Concesión, para:* **Inciso b)** *Acuacultura comercial* **II,** Permiso, para: **Inciso g)** *Acuacultura de fomento* **III,** *Autorización, para:* **Inciso d)** *Recolectar del medio natural reproductores, larvas, postlarvas, crías, huevos, semillas, alevines o en cualquier otro estadio, y* **Inciso e)** *Acuacultura didáctica.*		

Artículos 22.- *la Secretaría podrá inscribir en el Registro Nacional de Pesca a los acuicultores que no requieran concesión, permiso o Autorización.*	Al **proyecto** le aplica el Artículo, incisos y, fracciones anteriores, porque se trata de una actividad acuícola con fines comerciales.	Por el hecho de presentar a la autoridad correspondiente (SEMARNAT) la Manifestación de Impacto Ambiental, el promovente está cumpliendo con este apartado. El proyecto se vincula por la obligatoriedad de obtener la autorización correspondiente para realizar las obras descritas en esta manifestación de impacto ambiental. Como ya se mencionó anteriormente, la promovente una vez autorizado el proyecto en materia ambiental procederá a tramitar el Registro Nacional de Pesca para la unidad de producción acuícola.
Art. 30°.- *Las actividades pesqueras se clasifican en:* **II.-** *Cultivo o acuacultura con fines*		
Artículo 31°.- *Para realizar las actividades de pesca se requiere lo siguiente:* **I,** *Concesión, para:* **Inciso b)** *Acuacultura comercial* **II,** Permiso, para: **Inciso g)** *Acuacultura de fomento* **III,** *Autorización, para:* **Inciso d)** *Recolectar del medio natural reproductores, larvas, postlarvas, crías, huevos, semillas, alevines o en cualquier otro estadio, y* **Inciso e)** *Acuacultura didáctica.*		

Artículos 22.- *la Secretaría podrá inscribir en el Registro Nacional de Pesca a los acuicultores que no requieran concesión, permiso o Autorización.*	Al **proyecto** le aplica el Artículo, incisos y, fracciones anteriores, porque se trata de una actividad acuícola con fines comerciales.	Por el hecho de presentar a la autoridad correspondiente (SEMARNAT) la Manifestación de Impacto Ambiental, el promovente está cumpliendo con este apartado. El proyecto se vincula por la obligatoriedad de obtener la autorización correspondiente para realizar las obras descritas en esta manifestación de impacto ambiental. Como ya se mencionó anteriormente, la promovente una vez autorizado el proyecto en materia ambiental procederá a tramitar el Registro Nacional de Pesca para la unidad de producción acuícola.
Art. 30°.- *Las actividades pesqueras se clasifican en:* **II.-** *Cultivo o acuacultura con fines*		
Artículo 31°.- *Para realizar las actividades de pesca se requiere lo siguiente:* **I,** *Concesión, para:* **Inciso b)** *Acuacultura comercial* **II,** Permiso, para: **Inciso g)** *Acuacultura de fomento* **III,** *Autorización, para:* **Inciso d)** *Recolectar del medio natural reproductores, larvas, postlarvas, crías, huevos, semillas, alevines o en cualquier otro estadio, y* **Inciso e)** *Acuacultura didáctica.*		

Artículos 22.- *la Secretaría podrá inscribir en el Registro Nacional de Pesca a los acuicultores que no requieran concesión, permiso o Autorización.*	Al **proyecto** le aplica el Artículo, incisos y, fracciones anteriores, porque se trata de una actividad acuícola con fines comerciales.	Por el hecho de presentar a la autoridad correspondiente (SEMARNAT) la Manifestación de Impacto Ambiental, el promovente está cumpliendo con este apartado. El proyecto se vincula por la obligatoriedad de obtener la autorización correspondiente para realizar las obras descritas en esta manifestación de impacto ambiental. Como ya se mencionó anteriormente, la promovente una vez autorizado el proyecto en materia ambiental procederá a tramitar el Registro Nacional de Pesca para la unidad de producción acuícola.
Art. 30°.- *Las actividades pesqueras se clasifican en:* **II.-** *Cultivo o acuacultura con fines*		
Artículo 31°.- *Para realizar las actividades de pesca se requiere lo siguiente:* **I,** *Concesión, para:* **Inciso b)** *Acuacultura comercial* **II,** Permiso, para: **Inciso g)** *Acuacultura de fomento* **III,** *Autorización, para:* **Inciso d)** *Recolectar del medio natural reproductores, larvas, postlarvas, crías, huevos, semillas, alevines o en cualquier otro estadio, y* **Inciso e)** *Acuacultura didáctica.*		

Artículos 22.- *la Secretaría podrá inscribir en el Registro Nacional de Pesca a los acuicultores que no requieran concesión, permiso o Autorización.*	Al **proyecto** le aplica el Artículo, incisos y, fracciones anteriores, porque se trata de una actividad acuícola con fines comerciales.	Por el hecho de presentar a la autoridad correspondiente (SEMARNAT) la Manifestación de Impacto Ambiental, el promovente está cumpliendo con este apartado. El proyecto se vincula por la obligatoriedad de obtener la autorización correspondiente para realizar las obras descritas en esta manifestación de impacto ambiental. Como ya se mencionó anteriormente, la promovente una vez autorizado el proyecto en materia ambiental procederá a tramitar el Registro Nacional de Pesca para la unidad de producción acuícola.
Art. 30°.- *Las actividades pesqueras se clasifican en:* **II.-** *Cultivo o acuacultura con fines*		
Artículo 31°.- *Para realizar las actividades de pesca se requiere lo siguiente:* **I,** *Concesión, para:* **Inciso b)** *Acuacultura comercial* **II,** Permiso, para: **Inciso g)** *Acuacultura de fomento* **III,** *Autorización, para:* **Inciso d)** *Recolectar del medio natural reproductores, larvas, postlarvas, crías, huevos, semillas, alevines o en cualquier otro estadio, y* **Inciso e)** *Acuacultura didáctica.*		

Artículos 22.- *la Secretaría podrá inscribir en el Registro Nacional de Pesca a los acuicultores que no requieran concesión, permiso o Autorización.*	Al **proyecto** le aplica el Artículo, incisos y, fracciones anteriores, porque se trata de una actividad acuícola con fines comerciales.	Por el hecho de presentar a la autoridad correspondiente (SEMARNAT) la Manifestación de Impacto Ambiental, el promovente está cumpliendo con este apartado. El proyecto se vincula por la obligatoriedad de obtener la autorización correspondiente para realizar las obras descritas en esta manifestación de impacto ambiental. Como ya se mencionó anteriormente, la promovente una vez autorizado el proyecto en materia ambiental procederá a tramitar el Registro Nacional de Pesca para la unidad de producción acuícola.
Art. 30°.- *Las actividades pesqueras se clasifican en:* **II.-** *Cultivo o acuacultura con fines*		
Artículo 31°.- *Para realizar las actividades de pesca se requiere lo siguiente:* **I,** *Concesión, para:* **Inciso b)** *Acuacultura comercial* **II,** Permiso, para: **Inciso g)** *Acuacultura de fomento* **III,** *Autorización, para:* **Inciso d)** *Recolectar del medio natural reproductores, larvas, postlarvas, crías, huevos, semillas, alevines o en cualquier otro estadio, y* **Inciso e)** *Acuacultura didáctica.*		

Artículos 22.- *la Secretaría podrá inscribir en el Registro Nacional de Pesca a los acuicultores que no requieran concesión, permiso o Autorización.*	Al **proyecto** le aplica el Artículo, incisos y, fracciones anteriores, porque se trata de una actividad acuícola con fines comerciales.	Por el hecho de presentar a la autoridad correspondiente (SEMARNAT) la Manifestación de Impacto Ambiental, el promovente está cumpliendo con este apartado. El proyecto se vincula por la obligatoriedad de obtener la autorización correspondiente para realizar las obras descritas en esta manifestación de impacto ambiental. Como ya se mencionó anteriormente, la promovente una vez autorizado el proyecto en materia ambiental procederá a tramitar el Registro Nacional de Pesca para la unidad de producción acuícola.
Art. 30°.- *Las actividades pesqueras se clasifican en:* **II.-** *Cultivo o acuacultura con fines*		
Artículo 31°.- *Para realizar las actividades de pesca se requiere lo siguiente:* **I,** *Concesión, para:* **Inciso b)** *Acuacultura comercial* **II,** Permiso, para: **Inciso g)** *Acuacultura de fomento* **III,** *Autorización, para:* **Inciso d)** *Recolectar del medio natural reproductores, larvas, postlarvas, crías, huevos, semillas, alevines o en cualquier otro estadio, y* **Inciso e)** *Acuacultura didáctica.*		

Artículos 22.- *la Secretaría podrá inscribir en el Registro Nacional de Pesca a los acuicultores que no requieran concesión, permiso o Autorización.*	Al **proyecto** le aplica el Artículo, incisos y, fracciones anteriores, porque se trata de una actividad acuícola con fines comerciales.	Por el hecho de presentar a la autoridad correspondiente (SEMARNAT) la Manifestación de Impacto Ambiental, el promovente está cumpliendo con este apartado. El proyecto se vincula por la obligatoriedad de obtener la autorización correspondiente para realizar las obras descritas en esta manifestación de impacto ambiental. Como ya se mencionó anteriormente, la promovente una vez autorizado el proyecto en materia ambiental procederá a tramitar el Registro Nacional de Pesca para la unidad de producción acuícola.
Art. 30°.- *Las actividades pesqueras se clasifican en:* **II.-** *Cultivo o acuacultura con fines*		
Artículo 31°.- *Para realizar las actividades de pesca se requiere lo siguiente:* **I,** *Concesión, para:* **Inciso b)** *Acuacultura comercial* **II,** Permiso, para: **Inciso g)** *Acuacultura de fomento* **III,** *Autorización, para:* **Inciso d)** *Recolectar del medio natural reproductores, larvas, postlarvas, crías, huevos, semillas, alevines o en cualquier otro estadio, y* **Inciso e)** *Acuacultura didáctica.*		

Artículos 22.- *la Secretaría podrá inscribir en el Registro Nacional de Pesca a los acuicultores que no requieran concesión, permiso o Autorización.*	Al **proyecto** le aplica el Artículo, incisos y, fracciones anteriores, porque se trata de una actividad acuícola con fines comerciales.	Por el hecho de presentar a la autoridad correspondiente (SEMARNAT) la Manifestación de Impacto Ambiental, el promovente está cumpliendo con este apartado. El proyecto se vincula por la obligatoriedad de obtener la autorización correspondiente para realizar las obras descritas en esta manifestación de impacto ambiental. Como ya se mencionó anteriormente, la promovente una vez autorizado el proyecto en materia ambiental procederá a tramitar el Registro Nacional de Pesca para la unidad de producción acuícola.
Art. 30°.- *Las actividades pesqueras se clasifican en:* **II.-** *Cultivo o acuacultura con fines*		
Artículo 31°.- *Para realizar las actividades de pesca se requiere lo siguiente:* **I,** *Concesión, para:* **Inciso b)** *Acuacultura comercial* **II,** Permiso, para: **Inciso g)** *Acuacultura de fomento* **III,** *Autorización, para:* **Inciso d)** *Recolectar del medio natural reproductores, larvas, postlarvas, crías, huevos, semillas, alevines o en cualquier otro estadio, y* **Inciso e)** *Acuacultura didáctica.*		

Artículos 22.- *la Secretaría podrá inscribir en el Registro Nacional de Pesca a los acuicultores que no requieran concesión, permiso o Autorización.*	Al **proyecto** le aplica el Artículo, incisos y, fracciones anteriores, porque se trata de una actividad acuícola con fines comerciales.	Por el hecho de presentar a la autoridad correspondiente (SEMARNAT) la Manifestación de Impacto Ambiental, el promovente está cumpliendo con este apartado. El proyecto se vincula por la obligatoriedad de obtener la autorización correspondiente para realizar las obras descritas en esta manifestación de impacto ambiental. Como ya se mencionó anteriormente, la promovente una vez autorizado el proyecto en materia ambiental procederá a tramitar el Registro Nacional de Pesca para la unidad de producción acuícola.
Art. 30°.- *Las actividades pesqueras se clasifican en:* **II.-** *Cultivo o acuacultura con fines*		
Artículo 31°.- *Para realizar las actividades de pesca se requiere lo siguiente:* **I,** *Concesión, para:* **Inciso b)** *Acuacultura comercial* **II,** Permiso, para: **Inciso g)** *Acuacultura de fomento* **III,** *Autorización, para:* **Inciso d)** *Recolectar del medio natural reproductores, larvas, postlarvas, crías, huevos, semillas, alevines o en cualquier otro estadio, y* **Inciso e)** *Acuacultura didáctica.*		

Artículos 22.- *la Secretaría podrá inscribir en el Registro Nacional de Pesca a los acuicultores que no requieran concesión, permiso o Autorización.*	Al **proyecto** le aplica el Artículo, incisos y, fracciones anteriores, porque se trata de una actividad acuícola con fines comerciales.	Por el hecho de presentar a la autoridad correspondiente (SEMARNAT) la Manifestación de Impacto Ambiental, el promovente está cumpliendo con este apartado. El proyecto se vincula por la obligatoriedad de obtener la autorización correspondiente para realizar las obras descritas en esta manifestación de impacto ambiental. Como ya se mencionó anteriormente, la promovente una vez autorizado el proyecto en materia ambiental procederá a tramitar el Registro Nacional de Pesca para la unidad de producción acuícola.
Art. 30°.- *Las actividades pesqueras se clasifican en:* **II.-** *Cultivo o acuacultura con fines*		
Artículo 31°.- *Para realizar las actividades de pesca se requiere lo siguiente:* **I,** *Concesión, para:* **Inciso b)** *Acuacultura comercial* **II,** Permiso, para: **Inciso g)** *Acuacultura de fomento* **III,** *Autorización, para:* **Inciso d)** *Recolectar del medio natural reproductores, larvas, postlarvas, crías, huevos, semillas, alevines o en cualquier otro estadio, y* **Inciso e)** *Acuacultura didáctica.*		

Artículos 22.- *la Secretaría podrá inscribir en el Registro Nacional de Pesca a los acuicultores que no requieran concesión, permiso o Autorización.*	Al **proyecto** le aplica el Artículo, incisos y, fracciones anteriores, porque se trata de una actividad acuícola con fines comerciales.	Por el hecho de presentar a la autoridad correspondiente (SEMARNAT) la Manifestación de Impacto Ambiental, el promovente está cumpliendo con este apartado. El proyecto se vincula por la obligatoriedad de obtener la autorización correspondiente para realizar las obras descritas en esta manifestación de impacto ambiental. Como ya se mencionó anteriormente, la promovente una vez autorizado el proyecto en materia ambiental procederá a tramitar el Registro Nacional de Pesca para la unidad de producción acuícola.
Art. 30°.- *Las actividades pesqueras se clasifican en:* **II.-** *Cultivo o acuacultura con fines*		
Artículo 31°.- *Para realizar las actividades de pesca se requiere lo siguiente:* **I,** *Concesión, para:* **Inciso b)** *Acuacultura comercial* **II,** Permiso, para: **Inciso g)** *Acuacultura de fomento* **III,** *Autorización, para:* **Inciso d)** *Recolectar del medio natural reproductores, larvas, postlarvas, crías, huevos, semillas, alevines o en cualquier otro estadio, y* **Inciso e)** *Acuacultura didáctica.*		

Artículos 22.- *la Secretaría podrá inscribir en el Registro Nacional de Pesca a los acuicultores que no requieran concesión, permiso o Autorización.*	Al **proyecto** le aplica el Artículo, incisos y, fracciones anteriores, porque se trata de una actividad acuícola con fines comerciales.	Por el hecho de presentar a la autoridad correspondiente (SEMARNAT) la Manifestación de Impacto Ambiental, el promovente está cumpliendo con este apartado. El proyecto se vincula por la obligatoriedad de obtener la autorización correspondiente para realizar las obras descritas en esta manifestación de impacto ambiental. Como ya se mencionó anteriormente, la promovente una vez autorizado el proyecto en materia ambiental procederá a tramitar el Registro Nacional de Pesca para la unidad de producción acuícola.
Art. 30°.- *Las actividades pesqueras se clasifican en:* **II.-** *Cultivo o acuacultura con fines*		
Artículo 31°.- *Para realizar las actividades de pesca se requiere lo siguiente:* **I,** *Concesión, para:* **Inciso b)** *Acuacultura comercial* **II,** Permiso, para: **Inciso g)** *Acuacultura de fomento* **III,** *Autorización, para:* **Inciso d)** *Recolectar del medio natural reproductores, larvas, postlarvas, crías, huevos, semillas, alevines o en cualquier otro estadio, y* **Inciso e)** *Acuacultura didáctica.*		

Artículos 22.- *la Secretaría podrá inscribir en el Registro Nacional de Pesca a los acuicultores que no requieran concesión, permiso o Autorización.*	Al **proyecto** le aplica el Artículo, incisos y, fracciones anteriores, porque se trata de una actividad acuícola con fines comerciales.	Por el hecho de presentar a la autoridad correspondiente (SEMARNAT) la Manifestación de Impacto Ambiental, el promovente está cumpliendo con este apartado. El proyecto se vincula por la obligatoriedad de obtener la autorización correspondiente para realizar las obras descritas en esta manifestación de impacto ambiental. Como ya se mencionó anteriormente, la promovente una vez autorizado el proyecto en materia ambiental procederá a tramitar el Registro Nacional de Pesca para la unidad de producción acuícola.
Art. 30°.- *Las actividades pesqueras se clasifican en:* **II.-** *Cultivo o acuacultura con fines*		
Artículo 31°.- *Para realizar las actividades de pesca se requiere lo siguiente:* **I,** *Concesión, para:* **Inciso b)** *Acuacultura comercial* **II,** Permiso, para: **Inciso g)** *Acuacultura de fomento* **III,** *Autorización, para:* **Inciso d)** *Recolectar del medio natural reproductores, larvas, postlarvas, crías, huevos, semillas, alevines o en cualquier otro estadio, y* **Inciso e)** *Acuacultura didáctica.*		

Artículos 22.- *la Secretaría podrá inscribir en el Registro Nacional de Pesca a los acuicultores que no requieran concesión, permiso o Autorización.*	Al **proyecto** le aplica el Artículo, incisos y, fracciones anteriores, porque se trata de una actividad acuícola con fines comerciales.	Por el hecho de presentar a la autoridad correspondiente (SEMARNAT) la Manifestación de Impacto Ambiental, el promovente está cumpliendo con este apartado. El proyecto se vincula por la obligatoriedad de obtener la autorización correspondiente para realizar las obras descritas en esta manifestación de impacto ambiental. Como ya se mencionó anteriormente, la promovente una vez autorizado el proyecto en materia ambiental procederá a tramitar el Registro Nacional de Pesca para la unidad de producción acuícola.
Art. 30°.- *Las actividades pesqueras se clasifican en:* **II.-** *Cultivo o acuacultura con fines*		
Artículo 31°.- *Para realizar las actividades de pesca se requiere lo siguiente:* **I,** *Concesión, para:* **Inciso b)** *Acuacultura comercial* **II,** Permiso, para: **Inciso g)** *Acuacultura de fomento* **III,** *Autorización, para:* **Inciso d)** *Recolectar del medio natural reproductores, larvas, postlarvas, crías, huevos, semillas, alevines o en cualquier otro estadio, y* **Inciso e)** *Acuacultura didáctica.*		

Artículos 22.- *la Secretaría podrá inscribir en el Registro Nacional de Pesca a los acuicultores que no requieran concesión, permiso o Autorización.*	Al **proyecto** le aplica el Artículo, incisos y, fracciones anteriores, porque se trata de una actividad acuícola con fines comerciales.	Por el hecho de presentar a la autoridad correspondiente (SEMARNAT) la Manifestación de Impacto Ambiental, el promovente está cumpliendo con este apartado. El proyecto se vincula por la obligatoriedad de obtener la autorización correspondiente para realizar las obras descritas en esta manifestación de impacto ambiental. Como ya se mencionó anteriormente, la promovente una vez autorizado el proyecto en materia ambiental procederá a tramitar el Registro Nacional de Pesca para la unidad de producción acuícola.
Art. 30°.- *Las actividades pesqueras se clasifican en:* **II.-** *Cultivo o acuacultura con fines*		
Artículo 31°.- *Para realizar las actividades de pesca se requiere lo siguiente:* **I,** *Concesión, para:* **Inciso b)** *Acuacultura comercial* **II,** Permiso, para: **Inciso g)** *Acuacultura de fomento* **III,** *Autorización, para:* **Inciso d)** *Recolectar del medio natural reproductores, larvas, postlarvas, crías, huevos, semillas, alevines o en cualquier otro estadio, y* **Inciso e)** *Acuacultura didáctica.*		

Artículos 22.- *la Secretaría podrá inscribir en el Registro Nacional de Pesca a los acuicultores que no requieran concesión, permiso o Autorización.*	Al **proyecto** le aplica el Artículo, incisos y, fracciones anteriores, porque se trata de una actividad acuícola con fines comerciales.	Por el hecho de presentar a la autoridad correspondiente (SEMARNAT) la Manifestación de Impacto Ambiental, el promovente está cumpliendo con este apartado. El proyecto se vincula por la obligatoriedad de obtener la autorización correspondiente para realizar las obras descritas en esta manifestación de impacto ambiental. Como ya se mencionó anteriormente, la promovente una vez autorizado el proyecto en materia ambiental procederá a tramitar el Registro Nacional de Pesca para la unidad de producción acuícola.
Art. 30°.- *Las actividades pesqueras se clasifican en:* **II.-** *Cultivo o acuacultura con fines*		
Artículo 31°.- *Para realizar las actividades de pesca se requiere lo siguiente:* **I,** *Concesión, para:* **Inciso b)** *Acuacultura comercial* **II,** Permiso, para: **Inciso g)** *Acuacultura de fomento* **III,** *Autorización, para:* **Inciso d)** *Recolectar del medio natural reproductores, larvas, postlarvas, crías, huevos, semillas, alevines o en cualquier otro estadio, y* **Inciso e)** *Acuacultura didáctica.*		

Artículos 22.- *la Secretaría podrá inscribir en el Registro Nacional de Pesca a los acuicultores que no requieran concesión, permiso o Autorización.*	Al **proyecto** le aplica el Artículo, incisos y, fracciones anteriores, porque se trata de una actividad acuícola con fines comerciales.	Por el hecho de presentar a la autoridad correspondiente (SEMARNAT) la Manifestación de Impacto Ambiental, el promovente está cumpliendo con este apartado. El proyecto se vincula por la obligatoriedad de obtener la autorización correspondiente para realizar las obras descritas en esta manifestación de impacto ambiental. Como ya se mencionó anteriormente, la promovente una vez autorizado el proyecto en materia ambiental procederá a tramitar el Registro Nacional de Pesca para la unidad de producción acuícola.
Art. 30°.- *Las actividades pesqueras se clasifican en:* **II.-** *Cultivo o acuacultura con fines*		
Artículo 31°.- *Para realizar las actividades de pesca se requiere lo siguiente:* **I,** *Concesión, para:* **Inciso b)** *Acuacultura comercial* **II,** Permiso, para: **Inciso g)** *Acuacultura de fomento* **III,** *Autorización, para:* **Inciso d)** *Recolectar del medio natural reproductores, larvas, postlarvas, crías, huevos, semillas, alevines o en cualquier otro estadio, y* **Inciso e)** *Acuacultura didáctica.*		

Artículos 22.- *la Secretaría podrá inscribir en el Registro Nacional de Pesca a los acuicultores que no requieran concesión, permiso o Autorización.*	Al **proyecto** le aplica el Artículo, incisos y, fracciones anteriores, porque se trata de una actividad acuícola con fines comerciales.	Por el hecho de presentar a la autoridad correspondiente (SEMARNAT) la Manifestación de Impacto Ambiental, el promovente está cumpliendo con este apartado. El proyecto se vincula por la obligatoriedad de obtener la autorización correspondiente para realizar las obras descritas en esta manifestación de impacto ambiental. Como ya se mencionó anteriormente, la promovente una vez autorizado el proyecto en materia ambiental procederá a tramitar el Registro Nacional de Pesca para la unidad de producción acuícola.
Art. 30°.- *Las actividades pesqueras se clasifican en:* **II.-** *Cultivo o acuacultura con fines*		
Artículo 31°.- *Para realizar las actividades de pesca se requiere lo siguiente:* **I,** *Concesión, para:* **Inciso b)** *Acuacultura comercial* **II,** Permiso, para: **Inciso g)** *Acuacultura de fomento* **III,** *Autorización, para:* **Inciso d)** *Recolectar del medio natural reproductores, larvas, postlarvas, crías, huevos, semillas, alevines o en cualquier otro estadio, y* **Inciso e)** *Acuacultura didáctica.*		

Artículos 22.- *la Secretaría podrá inscribir en el Registro Nacional de Pesca a los acuicultores que no requieran concesión, permiso o Autorización.*	Al **proyecto** le aplica el Artículo, incisos y, fracciones anteriores, porque se trata de una actividad acuícola con fines comerciales.	Por el hecho de presentar a la autoridad correspondiente (SEMARNAT) la Manifestación de Impacto Ambiental, el promovente está cumpliendo con este apartado. El proyecto se vincula por la obligatoriedad de obtener la autorización correspondiente para realizar las obras descritas en esta manifestación de impacto ambiental. Como ya se mencionó anteriormente, la promovente una vez autorizado el proyecto en materia ambiental procederá a tramitar el Registro Nacional de Pesca para la unidad de producción acuícola.
Art. 30°.- *Las actividades pesqueras se clasifican en:* **II.-** *Cultivo o acuacultura con fines*		
Artículo 31°.- *Para realizar las actividades de pesca se requiere lo siguiente:* **I,** *Concesión, para:* **Inciso b)** *Acuacultura comercial* **II,** Permiso, para: **Inciso g)** *Acuacultura de fomento* **III,** *Autorización, para:* **Inciso d)** *Recolectar del medio natural reproductores, larvas, postlarvas, crías, huevos, semillas, alevines o en cualquier otro estadio, y* **Inciso e)** *Acuacultura didáctica.*		

Artículos 22.- *la Secretaría podrá inscribir en el Registro Nacional de Pesca a los acuicultores que no requieran concesión, permiso o Autorización.*	Al **proyecto** le aplica el Artículo, incisos y, fracciones anteriores, porque se trata de una actividad acuícola con fines comerciales.	Por el hecho de presentar a la autoridad correspondiente (SEMARNAT) la Manifestación de Impacto Ambiental, el promovente está cumpliendo con este apartado. El proyecto se vincula por la obligatoriedad de obtener la autorización correspondiente para realizar las obras descritas en esta manifestación de impacto ambiental. Como ya se mencionó anteriormente, la promovente una vez autorizado el proyecto en materia ambiental procederá a tramitar el Registro Nacional de Pesca para la unidad de producción acuícola.
Art. 30°.- *Las actividades pesqueras se clasifican en:* **II.-** *Cultivo o acuacultura con fines*		
Artículo 31°.- *Para realizar las actividades de pesca se requiere lo siguiente:* **I,** *Concesión, para:* **Inciso b)** *Acuacultura comercial* **II,** Permiso, para: **Inciso g)** *Acuacultura de fomento* **III,** *Autorización, para:* **Inciso d)** *Recolectar del medio natural reproductores, larvas, postlarvas, crías, huevos, semillas, alevines o en cualquier otro estadio, y* **Inciso e)** *Acuacultura didáctica.*		

Artículos 22.- *la Secretaría podrá inscribir en el Registro Nacional de Pesca a los acuicultores que no requieran concesión, permiso o Autorización.*	Al **proyecto** le aplica el Artículo, incisos y, fracciones anteriores, porque se trata de una actividad acuícola con fines comerciales.	Por el hecho de presentar a la autoridad correspondiente (SEMARNAT) la Manifestación de Impacto Ambiental, el promovente está cumpliendo con este apartado. El proyecto se vincula por la obligatoriedad de obtener la autorización correspondiente para realizar las obras descritas en esta manifestación de impacto ambiental. Como ya se mencionó anteriormente, la promovente una vez autorizado el proyecto en materia ambiental procederá a tramitar el Registro Nacional de Pesca para la unidad de producción acuícola.
Art. 30°.- *Las actividades pesqueras se clasifican en:* **II.-** *Cultivo o acuacultura con fines*		
Artículo 31°.- *Para realizar las actividades de pesca se requiere lo siguiente:* **I,** *Concesión, para:* **Inciso b)** *Acuacultura comercial* **II,** Permiso, para: **Inciso g)** *Acuacultura de fomento* **III,** *Autorización, para:* **Inciso d)** *Recolectar del medio natural reproductores, larvas, postlarvas, crías, huevos, semillas, alevines o en cualquier otro estadio, y* **Inciso e)** *Acuacultura didáctica.*		

Artículos 22.- *la Secretaría podrá inscribir en el Registro Nacional de Pesca a los acuicultores que no requieran concesión, permiso o Autorización.*	Al **proyecto** le aplica el Artículo, incisos y, fracciones anteriores, porque se trata de una actividad acuícola con fines comerciales.	Por el hecho de presentar a la autoridad correspondiente (SEMARNAT) la Manifestación de Impacto Ambiental, el promovente está cumpliendo con este apartado. El proyecto se vincula por la obligatoriedad de obtener la autorización correspondiente para realizar las obras descritas en esta manifestación de impacto ambiental. Como ya se mencionó anteriormente, la promovente una vez autorizado el proyecto en materia ambiental procederá a tramitar el Registro Nacional de Pesca para la unidad de producción acuícola.
Art. 30°.- *Las actividades pesqueras se clasifican en:* **II.-** *Cultivo o acuacultura con fines*		
Artículo 31°.- *Para realizar las actividades de pesca se requiere lo siguiente:* **I,** *Concesión, para:* **Inciso b)** *Acuacultura comercial* **II,** Permiso, para: **Inciso g)** *Acuacultura de fomento* **III,** *Autorización, para:* **Inciso d)** *Recolectar del medio natural reproductores, larvas, postlarvas, crías, huevos, semillas, alevines o en cualquier otro estadio, y* **Inciso e)** *Acuacultura didáctica.*		

Artículos 22.- *la Secretaría podrá inscribir en el Registro Nacional de Pesca a los acuicultores que no requieran concesión, permiso o Autorización.*	Al **proyecto** le aplica el Artículo, incisos y, fracciones anteriores, porque se trata de una actividad acuícola con fines comerciales.	Por el hecho de presentar a la autoridad correspondiente (SEMARNAT) la Manifestación de Impacto Ambiental, el promovente está cumpliendo con este apartado. El proyecto se vincula por la obligatoriedad de obtener la autorización correspondiente para realizar las obras descritas en esta manifestación de impacto ambiental. Como ya se mencionó anteriormente, la promovente una vez autorizado el proyecto en materia ambiental procederá a tramitar el Registro Nacional de Pesca para la unidad de producción acuícola.
Art. 30°.- *Las actividades pesqueras se clasifican en:* **II.-** *Cultivo o acuacultura con fines*		
Artículo 31°.- *Para realizar las actividades de pesca se requiere lo siguiente:* **I,** *Concesión, para:* **Inciso b)** *Acuacultura comercial* **II,** Permiso, para: **Inciso g)** *Acuacultura de fomento* **III,** *Autorización, para:* **Inciso d)** *Recolectar del medio natural reproductores, larvas, postlarvas, crías, huevos, semillas, alevines o en cualquier otro estadio, y* **Inciso e)** *Acuacultura didáctica.*		

Artículos 22.- *la Secretaría podrá inscribir en el Registro Nacional de Pesca a los acuicultores que no requieran concesión, permiso o Autorización.*	Al **proyecto** le aplica el Artículo, incisos y, fracciones anteriores, porque se trata de una actividad acuícola con fines comerciales.	Por el hecho de presentar a la autoridad correspondiente (SEMARNAT) la Manifestación de Impacto Ambiental, el promovente está cumpliendo con este apartado. El proyecto se vincula por la obligatoriedad de obtener la autorización correspondiente para realizar las obras descritas en esta manifestación de impacto ambiental. Como ya se mencionó anteriormente, la promovente una vez autorizado el proyecto en materia ambiental procederá a tramitar el Registro Nacional de Pesca para la unidad de producción acuícola.
Art. 30°.- *Las actividades pesqueras se clasifican en:* **II.-** *Cultivo o acuacultura con fines*		
Artículo 31°.- *Para realizar las actividades de pesca se requiere lo siguiente:* **I,** *Concesión, para:* **Inciso b)** *Acuacultura comercial* **II,** Permiso, para: **Inciso g)** *Acuacultura de fomento* **III,** *Autorización, para:* **Inciso d)** *Recolectar del medio natural reproductores, larvas, postlarvas, crías, huevos, semillas, alevines o en cualquier otro estadio, y* **Inciso e)** *Acuacultura didáctica.*		

Artículos 22.- *la Secretaría podrá inscribir en el Registro Nacional de Pesca a los acuicultores que no requieran concesión, permiso o Autorización.*	Al **proyecto** le aplica el Artículo, incisos y, fracciones anteriores, porque se trata de una actividad acuícola con fines comerciales.	Por el hecho de presentar a la autoridad correspondiente (SEMARNAT) la Manifestación de Impacto Ambiental, el promovente está cumpliendo con este apartado. El proyecto se vincula por la obligatoriedad de obtener la autorización correspondiente para realizar las obras descritas en esta manifestación de impacto ambiental. Como ya se mencionó anteriormente, la promovente una vez autorizado el proyecto en materia ambiental procederá a tramitar el Registro Nacional de Pesca para la unidad de producción acuícola.
Art. 30°.- *Las actividades pesqueras se clasifican en:* **II.-** *Cultivo o acuacultura con fines*		
Artículo 31°.- *Para realizar las actividades de pesca se requiere lo siguiente:* **I,** *Concesión, para:* **Inciso b)** *Acuacultura comercial* **II,** Permiso, para: **Inciso g)** *Acuacultura de fomento* **III,** *Autorización, para:* **Inciso d)** *Recolectar del medio natural reproductores, larvas, postlarvas, crías, huevos, semillas, alevines o en cualquier otro estadio, y* **Inciso e)** *Acuacultura didáctica.*		

Artículos 22.- *la Secretaría podrá inscribir en el Registro Nacional de Pesca a los acuicultores que no requieran concesión, permiso o Autorización.*	Al **proyecto** le aplica el Artículo, incisos y, fracciones anteriores, porque se trata de una actividad acuícola con fines comerciales.	Por el hecho de presentar a la autoridad correspondiente (SEMARNAT) la Manifestación de Impacto Ambiental, el promovente está cumpliendo con este apartado. El proyecto se vincula por la obligatoriedad de obtener la autorización correspondiente para realizar las obras descritas en esta manifestación de impacto ambiental. Como ya se mencionó anteriormente, la promovente una vez autorizado el proyecto en materia ambiental procederá a tramitar el Registro Nacional de Pesca para la unidad de producción acuícola.
Art. 30°.- *Las actividades pesqueras se clasifican en:* **II.-** *Cultivo o acuacultura con fines*		
Artículo 31°.- *Para realizar las actividades de pesca se requiere lo siguiente:* **I,** *Concesión, para:* **Inciso b)** *Acuacultura comercial* **II,** Permiso, para: **Inciso g)** *Acuacultura de fomento* **III,** *Autorización, para:* **Inciso d)** *Recolectar del medio natural reproductores, larvas, postlarvas, crías, huevos, semillas, alevines o en cualquier otro estadio, y* **Inciso e)** *Acuacultura didáctica.*		

Artículos 22.- *la Secretaría podrá inscribir en el Registro Nacional de Pesca a los acuicultores que no requieran concesión, permiso o Autorización.*	Al **proyecto** le aplica el Artículo, incisos y, fracciones anteriores, porque se trata de una actividad acuícola con fines comerciales.	Por el hecho de presentar a la autoridad correspondiente (SEMARNAT) la Manifestación de Impacto Ambiental, el promovente está cumpliendo con este apartado. El proyecto se vincula por la obligatoriedad de obtener la autorización correspondiente para realizar las obras descritas en esta manifestación de impacto ambiental. Como ya se mencionó anteriormente, la promovente una vez autorizado el proyecto en materia ambiental procederá a tramitar el Registro Nacional de Pesca para la unidad de producción acuícola.
Art. 30°.- *Las actividades pesqueras se clasifican en:* **II.-** *Cultivo o acuacultura con fines*		
Artículo 31°.- *Para realizar las actividades de pesca se requiere lo siguiente:* **I,** *Concesión, para:* **Inciso b)** *Acuacultura comercial* **II,** Permiso, para: **Inciso g)** *Acuacultura de fomento* **III,** *Autorización, para:* **Inciso d)** *Recolectar del medio natural reproductores, larvas, postlarvas, crías, huevos, semillas, alevines o en cualquier otro estadio, y* **Inciso e)** *Acuacultura didáctica.*		

Artículos 22.- *la Secretaría podrá inscribir en el Registro Nacional de Pesca a los acuicultores que no requieran concesión, permiso o Autorización.*	Al **proyecto** le aplica el Artículo, incisos y, fracciones anteriores, porque se trata de una actividad acuícola con fines comerciales.	Por el hecho de presentar a la autoridad correspondiente (SEMARNAT) la Manifestación de Impacto Ambiental, el promovente está cumpliendo con este apartado. El proyecto se vincula por la obligatoriedad de obtener la autorización correspondiente para realizar las obras descritas en esta manifestación de impacto ambiental. Como ya se mencionó anteriormente, la promovente una vez autorizado el proyecto en materia ambiental procederá a tramitar el Registro Nacional de Pesca para la unidad de producción acuícola.
Art. 30°.- *Las actividades pesqueras se clasifican en:* **II.-** *Cultivo o acuacultura con fines*		
Artículo 31°.- *Para realizar las actividades de pesca se requiere lo siguiente:* **I,** *Concesión, para:* **Inciso b)** *Acuacultura comercial* **II,** Permiso, para: **Inciso g)** *Acuacultura de fomento* **III,** *Autorización, para:* **Inciso d)** *Recolectar del medio natural reproductores, larvas, postlarvas, crías, huevos, semillas, alevines o en cualquier otro estadio, y* **Inciso e)** *Acuacultura didáctica.*		

Artículos 22.- *la Secretaría podrá inscribir en el Registro Nacional de Pesca a los acuicultores que no requieran concesión, permiso o Autorización.*	Al **proyecto** le aplica el Artículo, incisos y, fracciones anteriores, porque se trata de una actividad acuícola con fines comerciales.	Por el hecho de presentar a la autoridad correspondiente (SEMARNAT) la Manifestación de Impacto Ambiental, el promovente está cumpliendo con este apartado. El proyecto se vincula por la obligatoriedad de obtener la autorización correspondiente para realizar las obras descritas en esta manifestación de impacto ambiental. Como ya se mencionó anteriormente, la promovente una vez autorizado el proyecto en materia ambiental procederá a tramitar el Registro Nacional de Pesca para la unidad de producción acuícola.
Art. 30°.- *Las actividades pesqueras se clasifican en:* **II.-** *Cultivo o acuacultura con fines*		
Artículo 31°.- *Para realizar las actividades de pesca se requiere lo siguiente:* **I,** *Concesión, para:* **Inciso b)** *Acuacultura comercial* **II,** Permiso, para: **Inciso g)** *Acuacultura de fomento* **III,** *Autorización, para:* **Inciso d)** *Recolectar del medio natural reproductores, larvas, postlarvas, crías, huevos, semillas, alevines o en cualquier otro estadio, y* **Inciso e)** *Acuacultura didáctica.*		

Artículos 22.- *la Secretaría podrá inscribir en el Registro Nacional de Pesca a los acuicultores que no requieran concesión, permiso o Autorización.*	Al **proyecto** le aplica el Artículo, incisos y, fracciones anteriores, porque se trata de una actividad acuícola con fines comerciales.	Por el hecho de presentar a la autoridad correspondiente (SEMARNAT) la Manifestación de Impacto Ambiental, el promovente está cumpliendo con este apartado. El proyecto se vincula por la obligatoriedad de obtener la autorización correspondiente para realizar las obras descritas en esta manifestación de impacto ambiental. Como ya se mencionó anteriormente, la promovente una vez autorizado el proyecto en materia ambiental procederá a tramitar el Registro Nacional de Pesca para la unidad de producción acuícola.
Art. 30°.- *Las actividades pesqueras se clasifican en:* **II.-** *Cultivo o acuacultura con fines*		
Artículo 31°.- *Para realizar las actividades de pesca se requiere lo siguiente:* **I,** *Concesión, para:* **Inciso b)** *Acuacultura comercial* **II,** Permiso, para: **Inciso g)** *Acuacultura de fomento* **III,** *Autorización, para:* **Inciso d)** *Recolectar del medio natural reproductores, larvas, postlarvas, crías, huevos, semillas, alevines o en cualquier otro estadio, y* **Inciso e)** *Acuacultura didáctica.*		

Artículos 22.- *la Secretaría podrá inscribir en el Registro Nacional de Pesca a los acuicultores que no requieran concesión, permiso o Autorización.*	Al **proyecto** le aplica el Artículo, incisos y, fracciones anteriores, porque se trata de una actividad acuícola con fines comerciales.	Por el hecho de presentar a la autoridad correspondiente (SEMARNAT) la Manifestación de Impacto Ambiental, el promovente está cumpliendo con este apartado. El proyecto se vincula por la obligatoriedad de obtener la autorización correspondiente para realizar las obras descritas en esta manifestación de impacto ambiental. Como ya se mencionó anteriormente, la promovente una vez autorizado el proyecto en materia ambiental procederá a tramitar el Registro Nacional de Pesca para la unidad de producción acuícola.
Art. 30°.- *Las actividades pesqueras se clasifican en:* **II.-** *Cultivo o acuacultura con fines*		
Artículo 31°.- *Para realizar las actividades de pesca se requiere lo siguiente:* **I,** *Concesión, para:* **Inciso b)** *Acuacultura comercial* **II,** Permiso, para: **Inciso g)** *Acuacultura de fomento* **III,** *Autorización, para:* **Inciso d)** *Recolectar del medio natural reproductores, larvas, postlarvas, crías, huevos, semillas, alevines o en cualquier otro estadio, y* **Inciso e)** *Acuacultura didáctica.*		

Artículos 22.- *la Secretaría podrá inscribir en el Registro Nacional de Pesca a los acuicultores que no requieran concesión, permiso o Autorización.*	Al **proyecto** le aplica el Artículo, incisos y, fracciones anteriores, porque se trata de una actividad acuícola con fines comerciales.	Por el hecho de presentar a la autoridad correspondiente (SEMARNAT) la Manifestación de Impacto Ambiental, el promovente está cumpliendo con este apartado. El proyecto se vincula por la obligatoriedad de obtener la autorización correspondiente para realizar las obras descritas en esta manifestación de impacto ambiental. Como ya se mencionó anteriormente, la promovente una vez autorizado el proyecto en materia ambiental procederá a tramitar el Registro Nacional de Pesca para la unidad de producción acuícola.
Art. 30°.- *Las actividades pesqueras se clasifican en:* **II.-** *Cultivo o acuacultura con fines*		
Artículo 31°.- *Para realizar las actividades de pesca se requiere lo siguiente:* **I,** *Concesión, para:* **Inciso b)** *Acuacultura comercial* **II,** Permiso, para: **Inciso g)** *Acuacultura de fomento* **III,** *Autorización, para:* **Inciso d)** *Recolectar del medio natural reproductores, larvas, postlarvas, crías, huevos, semillas, alevines o en cualquier otro estadio, y* **Inciso e)** *Acuacultura didáctica.*		

Artículos 22.- *la Secretaría podrá inscribir en el Registro Nacional de Pesca a los acuicultores que no requieran concesión, permiso o Autorización.*	Al **proyecto** le aplica el Artículo, incisos y, fracciones anteriores, porque se trata de una actividad acuícola con fines comerciales.	Por el hecho de presentar a la autoridad correspondiente (SEMARNAT) la Manifestación de Impacto Ambiental, el promovente está cumpliendo con este apartado. El proyecto se vincula por la obligatoriedad de obtener la autorización correspondiente para realizar las obras descritas en esta manifestación de impacto ambiental. Como ya se mencionó anteriormente, la promovente una vez autorizado el proyecto en materia ambiental procederá a tramitar el Registro Nacional de Pesca para la unidad de producción acuícola.
Art. 30°.- *Las actividades pesqueras se clasifican en:* **II.-** *Cultivo o acuacultura con fines*		
Artículo 31°.- *Para realizar las actividades de pesca se requiere lo siguiente:* **I,** *Concesión, para:* **Inciso b)** *Acuacultura comercial* **II,** Permiso, para: **Inciso g)** *Acuacultura de fomento* **III,** *Autorización, para:* **Inciso d)** *Recolectar del medio natural reproductores, larvas, postlarvas, crías, huevos, semillas, alevines o en cualquier otro estadio, y* **Inciso e)** *Acuacultura didáctica.*		

Artículos 22.- *la Secretaría podrá inscribir en el Registro Nacional de Pesca a los acuicultores que no requieran concesión, permiso o Autorización.*	Al **proyecto** le aplica el Artículo, incisos y, fracciones anteriores, porque se trata de una actividad acuícola con fines comerciales.	Por el hecho de presentar a la autoridad correspondiente (SEMARNAT) la Manifestación de Impacto Ambiental, el promovente está cumpliendo con este apartado. El proyecto se vincula por la obligatoriedad de obtener la autorización correspondiente para realizar las obras descritas en esta manifestación de impacto ambiental. Como ya se mencionó anteriormente, la promovente una vez autorizado el proyecto en materia ambiental procederá a tramitar el Registro Nacional de Pesca para la unidad de producción acuícola.
Art. 30°.- *Las actividades pesqueras se clasifican en:* **II.-** *Cultivo o acuacultura con fines*		
Artículo 31°.- *Para realizar las actividades de pesca se requiere lo siguiente:* **I,** *Concesión, para:* **Inciso b)** *Acuacultura comercial* **II,** Permiso, para: **Inciso g)** *Acuacultura de fomento* **III,** *Autorización, para:* **Inciso d)** *Recolectar del medio natural reproductores, larvas, postlarvas, crías, huevos, semillas, alevines o en cualquier otro estadio, y* **Inciso e)** *Acuacultura didáctica.*		

Artículos 22.- *la Secretaría podrá inscribir en el Registro Nacional de Pesca a los acuicultores que no requieran concesión, permiso o Autorización.*	Al **proyecto** le aplica el Artículo, incisos y, fracciones anteriores, porque se trata de una actividad acuícola con fines comerciales.	Por el hecho de presentar a la autoridad correspondiente (SEMARNAT) la Manifestación de Impacto Ambiental, el promovente está cumpliendo con este apartado. El proyecto se vincula por la obligatoriedad de obtener la autorización correspondiente para realizar las obras descritas en esta manifestación de impacto ambiental. Como ya se mencionó anteriormente, la promovente una vez autorizado el proyecto en materia ambiental procederá a tramitar el Registro Nacional de Pesca para la unidad de producción acuícola.
Art. 30°.- *Las actividades pesqueras se clasifican en:* **II.-** *Cultivo o acuacultura con fines*		
Artículo 31°.- *Para realizar las actividades de pesca se requiere lo siguiente:* **I,** *Concesión, para:* **Inciso b)** *Acuacultura comercial* **II,** Permiso, para: **Inciso g)** *Acuacultura de fomento* **III,** *Autorización, para:* **Inciso d)** *Recolectar del medio natural reproductores, larvas, postlarvas, crías, huevos, semillas, alevines o en cualquier otro estadio, y* **Inciso e)** *Acuacultura didáctica.*		

Artículos 22.- *la Secretaría podrá inscribir en el Registro Nacional de Pesca a los acuicultores que no requieran concesión, permiso o Autorización.*	Al **proyecto** le aplica el Artículo, incisos y, fracciones anteriores, porque se trata de una actividad acuícola con fines comerciales.	Por el hecho de presentar a la autoridad correspondiente (SEMARNAT) la Manifestación de Impacto Ambiental, el promovente está cumpliendo con este apartado. El proyecto se vincula por la obligatoriedad de obtener la autorización correspondiente para realizar las obras descritas en esta manifestación de impacto ambiental. Como ya se mencionó anteriormente, la promovente una vez autorizado el proyecto en materia ambiental procederá a tramitar el Registro Nacional de Pesca para la unidad de producción acuícola.
Art. 30°.- *Las actividades pesqueras se clasifican en:* **II.-** *Cultivo o acuacultura con fines*		
Artículo 31°.- *Para realizar las actividades de pesca se requiere lo siguiente:* **I,** *Concesión, para:* **Inciso b)** *Acuacultura comercial* **II,** Permiso, para: **Inciso g)** *Acuacultura de fomento* **III,** *Autorización, para:* **Inciso d)** *Recolectar del medio natural reproductores, larvas, postlarvas, crías, huevos, semillas, alevines o en cualquier otro estadio, y* **Inciso e)** *Acuacultura didáctica.*		

Artículos 22.- *la Secretaría podrá inscribir en el Registro Nacional de Pesca a los acuicultores que no requieran concesión, permiso o Autorización.*	Al **proyecto** le aplica el Artículo, incisos y, fracciones anteriores, porque se trata de una actividad acuícola con fines comerciales.	Por el hecho de presentar a la autoridad correspondiente (SEMARNAT) la Manifestación de Impacto Ambiental, el promovente está cumpliendo con este apartado. El proyecto se vincula por la obligatoriedad de obtener la autorización correspondiente para realizar las obras descritas en esta manifestación de impacto ambiental. Como ya se mencionó anteriormente, la promovente una vez autorizado el proyecto en materia ambiental procederá a tramitar el Registro Nacional de Pesca para la unidad de producción acuícola.
Art. 30°.- *Las actividades pesqueras se clasifican en:* **II.-** *Cultivo o acuacultura con fines*		
Artículo 31°.- *Para realizar las actividades de pesca se requiere lo siguiente:* **I,** *Concesión, para:* **Inciso b)** *Acuacultura comercial* **II,** Permiso, para: **Inciso g)** *Acuacultura de fomento* **III,** *Autorización, para:* **Inciso d)** *Recolectar del medio natural reproductores, larvas, postlarvas, crías, huevos, semillas, alevines o en cualquier otro estadio, y* **Inciso e)** *Acuacultura didáctica.*		

Artículos 22.- *la Secretaría podrá inscribir en el Registro Nacional de Pesca a los acuicultores que no requieran concesión, permiso o Autorización.*	Al **proyecto** le aplica el Artículo, incisos y, fracciones anteriores, porque se trata de una actividad acuícola con fines comerciales.	Por el hecho de presentar a la autoridad correspondiente (SEMARNAT) la Manifestación de Impacto Ambiental, el promovente está cumpliendo con este apartado. El proyecto se vincula por la obligatoriedad de obtener la autorización correspondiente para realizar las obras descritas en esta manifestación de impacto ambiental. Como ya se mencionó anteriormente, la promovente una vez autorizado el proyecto en materia ambiental procederá a tramitar el Registro Nacional de Pesca para la unidad de producción acuícola.
Art. 30°.- *Las actividades pesqueras se clasifican en:* **II.-** *Cultivo o acuacultura con fines*		
Artículo 31°.- *Para realizar las actividades de pesca se requiere lo siguiente:* **I,** *Concesión, para:* **Inciso b)** *Acuacultura comercial* **II,** Permiso, para: **Inciso g)** *Acuacultura de fomento* **III,** *Autorización, para:* **Inciso d)** *Recolectar del medio natural reproductores, larvas, postlarvas, crías, huevos, semillas, alevines o en cualquier otro estadio, y* **Inciso e)** *Acuacultura didáctica.*		

Artículos 22.- *la Secretaría podrá inscribir en el Registro Nacional de Pesca a los acuicultores que no requieran concesión, permiso o Autorización.*	Al **proyecto** le aplica el Artículo, incisos y, fracciones anteriores, porque se trata de una actividad acuícola con fines comerciales.	Por el hecho de presentar a la autoridad correspondiente (SEMARNAT) la Manifestación de Impacto Ambiental, el promovente está cumpliendo con este apartado. El proyecto se vincula por la obligatoriedad de obtener la autorización correspondiente para realizar las obras descritas en esta manifestación de impacto ambiental. Como ya se mencionó anteriormente, la promovente una vez autorizado el proyecto en materia ambiental procederá a tramitar el Registro Nacional de Pesca para la unidad de producción acuícola.
Art. 30°.- *Las actividades pesqueras se clasifican en:* **II.-** *Cultivo o acuacultura con fines*		
Artículo 31°.- *Para realizar las actividades de pesca se requiere lo siguiente:* **I,** *Concesión, para:* **Inciso b)** *Acuacultura comercial* **II,** Permiso, para: **Inciso g)** *Acuacultura de fomento* **III,** *Autorización, para:* **Inciso d)** *Recolectar del medio natural reproductores, larvas, postlarvas, crías, huevos, semillas, alevines o en cualquier otro estadio, y* **Inciso e)** *Acuacultura didáctica.*		

Artículos 22.- *la Secretaría podrá inscribir en el Registro Nacional de Pesca a los acuicultores que no requieran concesión, permiso o Autorización.*	Al **proyecto** le aplica el Artículo, incisos y, fracciones anteriores, porque se trata de una actividad acuícola con fines comerciales.	Por el hecho de presentar a la autoridad correspondiente (SEMARNAT) la Manifestación de Impacto Ambiental, el promovente está cumpliendo con este apartado. El proyecto se vincula por la obligatoriedad de obtener la autorización correspondiente para realizar las obras descritas en esta manifestación de impacto ambiental. Como ya se mencionó anteriormente, la promovente una vez autorizado el proyecto en materia ambiental procederá a tramitar el Registro Nacional de Pesca para la unidad de producción acuícola.
Art. 30°.- *Las actividades pesqueras se clasifican en:* **II.-** *Cultivo o acuacultura con fines*		
Artículo 31°.- *Para realizar las actividades de pesca se requiere lo siguiente:* **I,** *Concesión, para:* **Inciso b)** *Acuacultura comercial* **II,** Permiso, para: **Inciso g)** *Acuacultura de fomento* **III,** *Autorización, para:* **Inciso d)** *Recolectar del medio natural reproductores, larvas, postlarvas, crías, huevos, semillas, alevines o en cualquier otro estadio, y* **Inciso e)** *Acuacultura didáctica.*		

Artículos 22.- *la Secretaría podrá inscribir en el Registro Nacional de Pesca a los acuicultores que no requieran concesión, permiso o Autorización.*	Al **proyecto** le aplica el Artículo, incisos y, fracciones anteriores, porque se trata de una actividad acuícola con fines comerciales.	Por el hecho de presentar a la autoridad correspondiente (SEMARNAT) la Manifestación de Impacto Ambiental, el promovente está cumpliendo con este apartado. El proyecto se vincula por la obligatoriedad de obtener la autorización correspondiente para realizar las obras descritas en esta manifestación de impacto ambiental. Como ya se mencionó anteriormente, la promovente una vez autorizado el proyecto en materia ambiental procederá a tramitar el Registro Nacional de Pesca para la unidad de producción acuícola.
Art. 30°.- *Las actividades pesqueras se clasifican en:* **II.-** *Cultivo o acuacultura con fines*		
Artículo 31°.- *Para realizar las actividades de pesca se requiere lo siguiente:* **I,** *Concesión, para:* **Inciso b)** *Acuacultura comercial* **II,** Permiso, para: **Inciso g)** *Acuacultura de fomento* **III,** *Autorización, para:* **Inciso d)** *Recolectar del medio natural reproductores, larvas, postlarvas, crías, huevos, semillas, alevines o en cualquier otro estadio, y* **Inciso e)** *Acuacultura didáctica.*		

Artículos 22.- *la Secretaría podrá inscribir en el Registro Nacional de Pesca a los acuicultores que no requieran concesión, permiso o Autorización.*	Al **proyecto** le aplica el Artículo, incisos y, fracciones anteriores, porque se trata de una actividad acuícola con fines comerciales.	Por el hecho de presentar a la autoridad correspondiente (SEMARNAT) la Manifestación de Impacto Ambiental, el promovente está cumpliendo con este apartado. El proyecto se vincula por la obligatoriedad de obtener la autorización correspondiente para realizar las obras descritas en esta manifestación de impacto ambiental. Como ya se mencionó anteriormente, la promovente una vez autorizado el proyecto en materia ambiental procederá a tramitar el Registro Nacional de Pesca para la unidad de producción acuícola.
Art. 30°.- *Las actividades pesqueras se clasifican en:* **II.-** *Cultivo o acuacultura con fines*		
Artículo 31°.- *Para realizar las actividades de pesca se requiere lo siguiente:* **I,** *Concesión, para:* **Inciso b)** *Acuacultura comercial* **II,** Permiso, para: **Inciso g)** *Acuacultura de fomento* **III,** *Autorización, para:* **Inciso d)** *Recolectar del medio natural reproductores, larvas, postlarvas, crías, huevos, semillas, alevines o en cualquier otro estadio, y* **Inciso e)** *Acuacultura didáctica.*		

Artículos 22.- *la Secretaría podrá inscribir en el Registro Nacional de Pesca a los acuicultores que no requieran concesión, permiso o Autorización.*	Al **proyecto** le aplica el Artículo, incisos y, fracciones anteriores, porque se trata de una actividad acuícola con fines comerciales.	Por el hecho de presentar a la autoridad correspondiente (SEMARNAT) la Manifestación de Impacto Ambiental, el promovente está cumpliendo con este apartado. El proyecto se vincula por la obligatoriedad de obtener la autorización correspondiente para realizar las obras descritas en esta manifestación de impacto ambiental. Como ya se mencionó anteriormente, la promovente una vez autorizado el proyecto en materia ambiental procederá a tramitar el Registro Nacional de Pesca para la unidad de producción acuícola.
Art. 30°.- *Las actividades pesqueras se clasifican en:* **II.-** *Cultivo o acuacultura con fines*		
Artículo 31°.- *Para realizar las actividades de pesca se requiere lo siguiente:* **I,** *Concesión, para:* **Inciso b)** *Acuacultura comercial* **II,** Permiso, para: **Inciso g)** *Acuacultura de fomento* **III,** *Autorización, para:* **Inciso d)** *Recolectar del medio natural reproductores, larvas, postlarvas, crías, huevos, semillas, alevines o en cualquier otro estadio, y* **Inciso e)** *Acuacultura didáctica.*		

Artículos 22.- *la Secretaría podrá inscribir en el Registro Nacional de Pesca a los acuicultores que no requieran concesión, permiso o Autorización.*	Al **proyecto** le aplica el Artículo, incisos y, fracciones anteriores, porque se trata de una actividad acuícola con fines comerciales.	Por el hecho de presentar a la autoridad correspondiente (SEMARNAT) la Manifestación de Impacto Ambiental, el promovente está cumpliendo con este apartado. El proyecto se vincula por la obligatoriedad de obtener la autorización correspondiente para realizar las obras descritas en esta manifestación de impacto ambiental. Como ya se mencionó anteriormente, la promovente una vez autorizado el proyecto en materia ambiental procederá a tramitar el Registro Nacional de Pesca para la unidad de producción acuícola.
Art. 30°.- *Las actividades pesqueras se clasifican en:* **II.-** *Cultivo o acuacultura con fines*		
Artículo 31°.- *Para realizar las actividades de pesca se requiere lo siguiente:* **I,** *Concesión, para:* **Inciso b)** *Acuacultura comercial* **II,** Permiso, para: **Inciso g)** *Acuacultura de fomento* **III,** *Autorización, para:* **Inciso d)** *Recolectar del medio natural reproductores, larvas, postlarvas, crías, huevos, semillas, alevines o en cualquier otro estadio, y* **Inciso e)** *Acuacultura didáctica.*		

Artículos 22.- *la Secretaría podrá inscribir en el Registro Nacional de Pesca a los acuicultores que no requieran concesión, permiso o Autorización.*	Al **proyecto** le aplica el Artículo, incisos y, fracciones anteriores, porque se trata de una actividad acuícola con fines comerciales.	Por el hecho de presentar a la autoridad correspondiente (SEMARNAT) la Manifestación de Impacto Ambiental, el promovente está cumpliendo con este apartado. El proyecto se vincula por la obligatoriedad de obtener la autorización correspondiente para realizar las obras descritas en esta manifestación de impacto ambiental. Como ya se mencionó anteriormente, la promovente una vez autorizado el proyecto en materia ambiental procederá a tramitar el Registro Nacional de Pesca para la unidad de producción acuícola.
Art. 30°.- *Las actividades pesqueras se clasifican en:* **II.-** *Cultivo o acuacultura con fines*		
Artículo 31°.- *Para realizar las actividades de pesca se requiere lo siguiente:* **I,** *Concesión, para:* **Inciso b)** *Acuacultura comercial* **II,** Permiso, para: **Inciso g)** *Acuacultura de fomento* **III,** *Autorización, para:* **Inciso d)** *Recolectar del medio natural reproductores, larvas, postlarvas, crías, huevos, semillas, alevines o en cualquier otro estadio, y* **Inciso e)** *Acuacultura didáctica.*		

Artículos 22.- *la Secretaría podrá inscribir en el Registro Nacional de Pesca a los acuicultores que no requieran concesión, permiso o Autorización.*	Al **proyecto** le aplica el Artículo, incisos y, fracciones anteriores, porque se trata de una actividad acuícola con fines comerciales.	Por el hecho de presentar a la autoridad correspondiente (SEMARNAT) la Manifestación de Impacto Ambiental, el promovente está cumpliendo con este apartado. El proyecto se vincula por la obligatoriedad de obtener la autorización correspondiente para realizar las obras descritas en esta manifestación de impacto ambiental. Como ya se mencionó anteriormente, la promovente una vez autorizado el proyecto en materia ambiental procederá a tramitar el Registro Nacional de Pesca para la unidad de producción acuícola.
Art. 30°.- *Las actividades pesqueras se clasifican en:* **II.-** *Cultivo o acuacultura con fines*		
Artículo 31°.- *Para realizar las actividades de pesca se requiere lo siguiente:* **I,** *Concesión, para:* **Inciso b)** *Acuacultura comercial* **II,** Permiso, para: **Inciso g)** *Acuacultura de fomento* **III,** *Autorización, para:* **Inciso d)** *Recolectar del medio natural reproductores, larvas, postlarvas, crías, huevos, semillas, alevines o en cualquier otro estadio, y* **Inciso e)** *Acuacultura didáctica.*		

Artículos 22.- *la Secretaría podrá inscribir en el Registro Nacional de Pesca a los acuicultores que no requieran concesión, permiso o Autorización.*	Al **proyecto** le aplica el Artículo, incisos y, fracciones anteriores, porque se trata de una actividad acuícola con fines comerciales.	Por el hecho de presentar a la autoridad correspondiente (SEMARNAT) la Manifestación de Impacto Ambiental, el promovente está cumpliendo con este apartado. El proyecto se vincula por la obligatoriedad de obtener la autorización correspondiente para realizar las obras descritas en esta manifestación de impacto ambiental. Como ya se mencionó anteriormente, la promovente una vez autorizado el proyecto en materia ambiental procederá a tramitar el Registro Nacional de Pesca para la unidad de producción acuícola.
Art. 30°.- *Las actividades pesqueras se clasifican en:* **II.-** *Cultivo o acuacultura con fines*		
Artículo 31°.- *Para realizar las actividades de pesca se requiere lo siguiente:* **I,** *Concesión, para:* **Inciso b)** *Acuacultura comercial* **II,** Permiso, para: **Inciso g)** *Acuacultura de fomento* **III,** *Autorización, para:* **Inciso d)** *Recolectar del medio natural reproductores, larvas, postlarvas, crías, huevos, semillas, alevines o en cualquier otro estadio, y* **Inciso e)** *Acuacultura didáctica.*		

Artículos 22.- *la Secretaría podrá inscribir en el Registro Nacional de Pesca a los acuicultores que no requieran concesión, permiso o Autorización.*	Al **proyecto** le aplica el Artículo, incisos y, fracciones anteriores, porque se trata de una actividad acuícola con fines comerciales.	Por el hecho de presentar a la autoridad correspondiente (SEMARNAT) la Manifestación de Impacto Ambiental, el promovente está cumpliendo con este apartado. El proyecto se vincula por la obligatoriedad de obtener la autorización correspondiente para realizar las obras descritas en esta manifestación de impacto ambiental. Como ya se mencionó anteriormente, la promovente una vez autorizado el proyecto en materia ambiental procederá a tramitar el Registro Nacional de Pesca para la unidad de producción acuícola.
Art. 30°.- *Las actividades pesqueras se clasifican en:* **II.-** *Cultivo o acuacultura con fines*		
Artículo 31°.- *Para realizar las actividades de pesca se requiere lo siguiente:* **I,** *Concesión, para:* **Inciso b)** *Acuacultura comercial* **II,** Permiso, para: **Inciso g)** *Acuacultura de fomento* **III,** *Autorización, para:* **Inciso d)** *Recolectar del medio natural reproductores, larvas, postlarvas, crías, huevos, semillas, alevines o en cualquier otro estadio, y* **Inciso e)** *Acuacultura didáctica.*		

Artículos 22.- *la Secretaría podrá inscribir en el Registro Nacional de Pesca a los acuicultores que no requieran concesión, permiso o Autorización.*	Al **proyecto** le aplica el Artículo, incisos y, fracciones anteriores, porque se trata de una actividad acuícola con fines comerciales.	Por el hecho de presentar a la autoridad correspondiente (SEMARNAT) la Manifestación de Impacto Ambiental, el promovente está cumpliendo con este apartado. El proyecto se vincula por la obligatoriedad de obtener la autorización correspondiente para realizar las obras descritas en esta manifestación de impacto ambiental. Como ya se mencionó anteriormente, la promovente una vez autorizado el proyecto en materia ambiental procederá a tramitar el Registro Nacional de Pesca para la unidad de producción acuícola.
Art. 30°.- *Las actividades pesqueras se clasifican en:* **II.-** *Cultivo o acuacultura con fines*		
Artículo 31°.- *Para realizar las actividades de pesca se requiere lo siguiente:* **I,** *Concesión, para:* **Inciso b)** *Acuacultura comercial* **II,** Permiso, para: **Inciso g)** *Acuacultura de fomento* **III,** *Autorización, para:* **Inciso d)** *Recolectar del medio natural reproductores, larvas, postlarvas, crías, huevos, semillas, alevines o en cualquier otro estadio, y* **Inciso e)** *Acuacultura didáctica.*		

Artículos 22.- *la Secretaría podrá inscribir en el Registro Nacional de Pesca a los acuicultores que no requieran concesión, permiso o Autorización.*	Al **proyecto** le aplica el Artículo, incisos y, fracciones anteriores, porque se trata de una actividad acuícola con fines comerciales.	Por el hecho de presentar a la autoridad correspondiente (SEMARNAT) la Manifestación de Impacto Ambiental, el promovente está cumpliendo con este apartado. El proyecto se vincula por la obligatoriedad de obtener la autorización correspondiente para realizar las obras descritas en esta manifestación de impacto ambiental. Como ya se mencionó anteriormente, la promovente una vez autorizado el proyecto en materia ambiental procederá a tramitar el Registro Nacional de Pesca para la unidad de producción acuícola.
Art. 30°.- *Las actividades pesqueras se clasifican en:* **II.-** *Cultivo o acuacultura con fines*		
Artículo 31°.- *Para realizar las actividades de pesca se requiere lo siguiente:* **I,** *Concesión, para:* **Inciso b)** *Acuacultura comercial* **II,** Permiso, para: **Inciso g)** *Acuacultura de fomento* **III,** *Autorización, para:* **Inciso d)** *Recolectar del medio natural reproductores, larvas, postlarvas, crías, huevos, semillas, alevines o en cualquier otro estadio, y* **Inciso e)** *Acuacultura didáctica.*		

Artículos 22.- *la Secretaría podrá inscribir en el Registro Nacional de Pesca a los acuicultores que no requieran concesión, permiso o Autorización.*	Al **proyecto** le aplica el Artículo, incisos y, fracciones anteriores, porque se trata de una actividad acuícola con fines comerciales.	Por el hecho de presentar a la autoridad correspondiente (SEMARNAT) la Manifestación de Impacto Ambiental, el promovente está cumpliendo con este apartado. El proyecto se vincula por la obligatoriedad de obtener la autorización correspondiente para realizar las obras descritas en esta manifestación de impacto ambiental. Como ya se mencionó anteriormente, la promovente una vez autorizado el proyecto en materia ambiental procederá a tramitar el Registro Nacional de Pesca para la unidad de producción acuícola.
Art. 30°.- *Las actividades pesqueras se clasifican en:* **II.-** *Cultivo o acuacultura con fines*		
Artículo 31°.- *Para realizar las actividades de pesca se requiere lo siguiente:* **I,** *Concesión, para:* **Inciso b)** *Acuacultura comercial* **II,** Permiso, para: **Inciso g)** *Acuacultura de fomento* **III,** *Autorización, para:* **Inciso d)** *Recolectar del medio natural reproductores, larvas, postlarvas, crías, huevos, semillas, alevines o en cualquier otro estadio, y* **Inciso e)** *Acuacultura didáctica.*		

Artículos 22.- *la Secretaría podrá inscribir en el Registro Nacional de Pesca a los acuicultores que no requieran concesión, permiso o Autorización.*	Al **proyecto** le aplica el Artículo, incisos y, fracciones anteriores, porque se trata de una actividad acuícola con fines comerciales.	Por el hecho de presentar a la autoridad correspondiente (SEMARNAT) la Manifestación de Impacto Ambiental, el promovente está cumpliendo con este apartado. El proyecto se vincula por la obligatoriedad de obtener la autorización correspondiente para realizar las obras descritas en esta manifestación de impacto ambiental. Como ya se mencionó anteriormente, la promovente una vez autorizado el proyecto en materia ambiental procederá a tramitar el Registro Nacional de Pesca para la unidad de producción acuícola.
Art. 30°.- *Las actividades pesqueras se clasifican en:* **II.-** *Cultivo o acuacultura con fines*		
Artículo 31°.- *Para realizar las actividades de pesca se requiere lo siguiente:* **I,** *Concesión, para:* **Inciso b)** *Acuacultura comercial* **II,** Permiso, para: **Inciso g)** *Acuacultura de fomento* **III,** *Autorización, para:* **Inciso d)** *Recolectar del medio natural reproductores, larvas, postlarvas, crías, huevos, semillas, alevines o en cualquier otro estadio, y* **Inciso e)** *Acuacultura didáctica.*		

Artículos 22.- *la Secretaría podrá inscribir en el Registro Nacional de Pesca a los acuicultores que no requieran concesión, permiso o Autorización.*	Al **proyecto** le aplica el Artículo, incisos y, fracciones anteriores, porque se trata de una actividad acuícola con fines comerciales.	Por el hecho de presentar a la autoridad correspondiente (SEMARNAT) la Manifestación de Impacto Ambiental, el promovente está cumpliendo con este apartado. El proyecto se vincula por la obligatoriedad de obtener la autorización correspondiente para realizar las obras descritas en esta manifestación de impacto ambiental. Como ya se mencionó anteriormente, la promovente una vez autorizado el proyecto en materia ambiental procederá a tramitar el Registro Nacional de Pesca para la unidad de producción acuícola.
Art. 30°.- *Las actividades pesqueras se clasifican en:* **II.-** *Cultivo o acuacultura con fines*		
Artículo 31°.- *Para realizar las actividades de pesca se requiere lo siguiente:* **I,** *Concesión, para:* **Inciso b)** *Acuacultura comercial* **II,** Permiso, para: **Inciso g)** *Acuacultura de fomento* **III,** *Autorización, para:* **Inciso d)** *Recolectar del medio natural reproductores, larvas, postlarvas, crías, huevos, semillas, alevines o en cualquier otro estadio, y* **Inciso e)** *Acuacultura didáctica.*		

Artículos 22.- *la Secretaría podrá inscribir en el Registro Nacional de Pesca a los acuicultores que no requieran concesión, permiso o Autorización.*	Al **proyecto** le aplica el Artículo, incisos y, fracciones anteriores, porque se trata de una actividad acuícola con fines comerciales.	Por el hecho de presentar a la autoridad correspondiente (SEMARNAT) la Manifestación de Impacto Ambiental, el promovente está cumpliendo con este apartado. El proyecto se vincula por la obligatoriedad de obtener la autorización correspondiente para realizar las obras descritas en esta manifestación de impacto ambiental. Como ya se mencionó anteriormente, la promovente una vez autorizado el proyecto en materia ambiental procederá a tramitar el Registro Nacional de Pesca para la unidad de producción acuícola.
Art. 30°.- *Las actividades pesqueras se clasifican en:* **II.-** *Cultivo o acuacultura con fines*		
Artículo 31°.- *Para realizar las actividades de pesca se requiere lo siguiente:* **I,** *Concesión, para:* **Inciso b)** *Acuacultura comercial* **II,** Permiso, para: **Inciso g)** *Acuacultura de fomento* **III,** *Autorización, para:* **Inciso d)** *Recolectar del medio natural reproductores, larvas, postlarvas, crías, huevos, semillas, alevines o en cualquier otro estadio, y* **Inciso e)** *Acuacultura didáctica.*		

Artículos 22.- *la Secretaría podrá inscribir en el Registro Nacional de Pesca a los acuicultores que no requieran concesión, permiso o Autorización.*	Al **proyecto** le aplica el Artículo, incisos y, fracciones anteriores, porque se trata de una actividad acuícola con fines comerciales.	Por el hecho de presentar a la autoridad correspondiente (SEMARNAT) la Manifestación de Impacto Ambiental, el promovente está cumpliendo con este apartado. El proyecto se vincula por la obligatoriedad de obtener la autorización correspondiente para realizar las obras descritas en esta manifestación de impacto ambiental. Como ya se mencionó anteriormente, la promovente una vez autorizado el proyecto en materia ambiental procederá a tramitar el Registro Nacional de Pesca para la unidad de producción acuícola.
Art. 30°.- *Las actividades pesqueras se clasifican en:* **II.-** *Cultivo o acuacultura con fines*		
Artículo 31°.- *Para realizar las actividades de pesca se requiere lo siguiente:* **I,** *Concesión, para:* **Inciso b)** *Acuacultura comercial* **II,** Permiso, para: **Inciso g)** *Acuacultura de fomento* **III,** *Autorización, para:* **Inciso d)** *Recolectar del medio natural reproductores, larvas, postlarvas, crías, huevos, semillas, alevines o en cualquier otro estadio, y* **Inciso e)** *Acuacultura didáctica.*		

Artículos 22.- *la Secretaría podrá inscribir en el Registro Nacional de Pesca a los acuicultores que no requieran concesión, permiso o Autorización.*	Al **proyecto** le aplica el Artículo, incisos y, fracciones anteriores, porque se trata de una actividad acuícola con fines comerciales.	Por el hecho de presentar a la autoridad correspondiente (SEMARNAT) la Manifestación de Impacto Ambiental, el promovente está cumpliendo con este apartado. El proyecto se vincula por la obligatoriedad de obtener la autorización correspondiente para realizar las obras descritas en esta manifestación de impacto ambiental. Como ya se mencionó anteriormente, la promovente una vez autorizado el proyecto en materia ambiental procederá a tramitar el Registro Nacional de Pesca para la unidad de producción acuícola.
Art. 30°.- *Las actividades pesqueras se clasifican en:* **II.-** *Cultivo o acuacultura con fines*		
Artículo 31°.- *Para realizar las actividades de pesca se requiere lo siguiente:* **I,** *Concesión, para:* **Inciso b)** *Acuacultura comercial* **II,** Permiso, para: **Inciso g)** *Acuacultura de fomento* **III,** *Autorización, para:* **Inciso d)** *Recolectar del medio natural reproductores, larvas, postlarvas, crías, huevos, semillas, alevines o en cualquier otro estadio, y* **Inciso e)** *Acuacultura didáctica.*		

Artículos 22.- *la Secretaría podrá inscribir en el Registro Nacional de Pesca a los acuicultores que no requieran concesión, permiso o Autorización.*	Al **proyecto** le aplica el Artículo, incisos y, fracciones anteriores, porque se trata de una actividad acuícola con fines comerciales.	Por el hecho de presentar a la autoridad correspondiente (SEMARNAT) la Manifestación de Impacto Ambiental, el promovente está cumpliendo con este apartado. El proyecto se vincula por la obligatoriedad de obtener la autorización correspondiente para realizar las obras descritas en esta manifestación de impacto ambiental. Como ya se mencionó anteriormente, la promovente una vez autorizado el proyecto en materia ambiental procederá a tramitar el Registro Nacional de Pesca para la unidad de producción acuícola.
Art. 30°.- *Las actividades pesqueras se clasifican en:* **II.-** *Cultivo o acuacultura con fines*		
Artículo 31°.- *Para realizar las actividades de pesca se requiere lo siguiente:* **I,** *Concesión, para:* **Inciso b)** *Acuacultura comercial* **II,** Permiso, para: **Inciso g)** *Acuacultura de fomento* **III,** *Autorización, para:* **Inciso d)** *Recolectar del medio natural reproductores, larvas, postlarvas, crías, huevos, semillas, alevines o en cualquier otro estadio, y* **Inciso e)** *Acuacultura didáctica.*		

Artículos 22.- *la Secretaría podrá inscribir en el Registro Nacional de Pesca a los acuicultores que no requieran concesión, permiso o Autorización.*	Al **proyecto** le aplica el Artículo, incisos y, fracciones anteriores, porque se trata de una actividad acuícola con fines comerciales.	Por el hecho de presentar a la autoridad correspondiente (SEMARNAT) la Manifestación de Impacto Ambiental, el promovente está cumpliendo con este apartado. El proyecto se vincula por la obligatoriedad de obtener la autorización correspondiente para realizar las obras descritas en esta manifestación de impacto ambiental. Como ya se mencionó anteriormente, la promovente una vez autorizado el proyecto en materia ambiental procederá a tramitar el Registro Nacional de Pesca para la unidad de producción acuícola.
Art. 30°.- *Las actividades pesqueras se clasifican en:* **II.-** *Cultivo o acuacultura con fines*		
Artículo 31°.- *Para realizar las actividades de pesca se requiere lo siguiente:* **I,** *Concesión, para:* **Inciso b)** *Acuacultura comercial* **II,** Permiso, para: **Inciso g)** *Acuacultura de fomento* **III,** *Autorización, para:* **Inciso d)** *Recolectar del medio natural reproductores, larvas, postlarvas, crías, huevos, semillas, alevines o en cualquier otro estadio, y* **Inciso e)** *Acuacultura didáctica.*		

Artículos 22.- *la Secretaría podrá inscribir en el Registro Nacional de Pesca a los acuicultores que no requieran concesión, permiso o Autorización.*	Al **proyecto** le aplica el Artículo, incisos y, fracciones anteriores, porque se trata de una actividad acuícola con fines comerciales.	Por el hecho de presentar a la autoridad correspondiente (SEMARNAT) la Manifestación de Impacto Ambiental, el promovente está cumpliendo con este apartado. El proyecto se vincula por la obligatoriedad de obtener la autorización correspondiente para realizar las obras descritas en esta manifestación de impacto ambiental. Como ya se mencionó anteriormente, la promovente una vez autorizado el proyecto en materia ambiental procederá a tramitar el Registro Nacional de Pesca para la unidad de producción acuícola.
Art. 30°.- *Las actividades pesqueras se clasifican en:* **II.-** *Cultivo o acuacultura con fines*		
Artículo 31°.- *Para realizar las actividades de pesca se requiere lo siguiente:* **I,** *Concesión, para:* **Inciso b)** *Acuacultura comercial* **II,** Permiso, para: **Inciso g)** *Acuacultura de fomento* **III,** *Autorización, para:* **Inciso d)** *Recolectar del medio natural reproductores, larvas, postlarvas, crías, huevos, semillas, alevines o en cualquier otro estadio, y* **Inciso e)** *Acuacultura didáctica.*		

Artículos 22.- *la Secretaría podrá inscribir en el Registro Nacional de Pesca a los acuicultores que no requieran concesión, permiso o Autorización.*	Al **proyecto** le aplica el Artículo, incisos y, fracciones anteriores, porque se trata de una actividad acuícola con fines comerciales.	Por el hecho de presentar a la autoridad correspondiente (SEMARNAT) la Manifestación de Impacto Ambiental, el promovente está cumpliendo con este apartado. El proyecto se vincula por la obligatoriedad de obtener la autorización correspondiente para realizar las obras descritas en esta manifestación de impacto ambiental. Como ya se mencionó anteriormente, la promovente una vez autorizado el proyecto en materia ambiental procederá a tramitar el Registro Nacional de Pesca para la unidad de producción acuícola.
Art. 30°.- *Las actividades pesqueras se clasifican en:* **II.-** *Cultivo o acuacultura con fines*		
Artículo 31°.- *Para realizar las actividades de pesca se requiere lo siguiente:* **I,** *Concesión, para:* **Inciso b)** *Acuacultura comercial* **II,** Permiso, para: **Inciso g)** *Acuacultura de fomento* **III,** *Autorización, para:* **Inciso d)** *Recolectar del medio natural reproductores, larvas, postlarvas, crías, huevos, semillas, alevines o en cualquier otro estadio, y* **Inciso e)** *Acuacultura didáctica.*		

Artículos 22.- *la Secretaría podrá inscribir en el Registro Nacional de Pesca a los acuicultores que no requieran concesión, permiso o Autorización.*	Al **proyecto** le aplica el Artículo, incisos y, fracciones anteriores, porque se trata de una actividad acuícola con fines comerciales.	Por el hecho de presentar a la autoridad correspondiente (SEMARNAT) la Manifestación de Impacto Ambiental, el promovente está cumpliendo con este apartado. El proyecto se vincula por la obligatoriedad de obtener la autorización correspondiente para realizar las obras descritas en esta manifestación de impacto ambiental. Como ya se mencionó anteriormente, la promovente una vez autorizado el proyecto en materia ambiental procederá a tramitar el Registro Nacional de Pesca para la unidad de producción acuícola.
Art. 30°.- *Las actividades pesqueras se clasifican en:* **II.-** *Cultivo o acuacultura con fines*		
Artículo 31°.- *Para realizar las actividades de pesca se requiere lo siguiente:* **I,** *Concesión, para:* **Inciso b)** *Acuacultura comercial* **II,** Permiso, para: **Inciso g)** *Acuacultura de fomento* **III,** *Autorización, para:* **Inciso d)** *Recolectar del medio natural reproductores, larvas, postlarvas, crías, huevos, semillas, alevines o en cualquier otro estadio, y* **Inciso e)** *Acuacultura didáctica.*		

Artículos 22.- *la Secretaría podrá inscribir en el Registro Nacional de Pesca a los acuicultores que no requieran concesión, permiso o Autorización.*	Al **proyecto** le aplica el Artículo, incisos y, fracciones anteriores, porque se trata de una actividad acuícola con fines comerciales.	Por el hecho de presentar a la autoridad correspondiente (SEMARNAT) la Manifestación de Impacto Ambiental, el promovente está cumpliendo con este apartado. El proyecto se vincula por la obligatoriedad de obtener la autorización correspondiente para realizar las obras descritas en esta manifestación de impacto ambiental. Como ya se mencionó anteriormente, la promovente una vez autorizado el proyecto en materia ambiental procederá a tramitar el Registro Nacional de Pesca para la unidad de producción acuícola.
Art. 30°.- *Las actividades pesqueras se clasifican en:* **II.-** *Cultivo o acuacultura con fines*		
Artículo 31°.- *Para realizar las actividades de pesca se requiere lo siguiente:* **I,** *Concesión, para:* **Inciso b)** *Acuacultura comercial* **II,** Permiso, para: **Inciso g)** *Acuacultura de fomento* **III,** *Autorización, para:* **Inciso d)** *Recolectar del medio natural reproductores, larvas, postlarvas, crías, huevos, semillas, alevines o en cualquier otro estadio, y* **Inciso e)** *Acuacultura didáctica.*		

Artículos 22.- *la Secretaría podrá inscribir en el Registro Nacional de Pesca a los acuicultores que no requieran concesión, permiso o Autorización.*	Al **proyecto** le aplica el Artículo, incisos y, fracciones anteriores, porque se trata de una actividad acuícola con fines comerciales.	Por el hecho de presentar a la autoridad correspondiente (SEMARNAT) la Manifestación de Impacto Ambiental, el promovente está cumpliendo con este apartado. El proyecto se vincula por la obligatoriedad de obtener la autorización correspondiente para realizar las obras descritas en esta manifestación de impacto ambiental. Como ya se mencionó anteriormente, la promovente una vez autorizado el proyecto en materia ambiental procederá a tramitar el Registro Nacional de Pesca para la unidad de producción acuícola.
Art. 30°.- *Las actividades pesqueras se clasifican en:* **II.-** *Cultivo o acuacultura con fines*		
Artículo 31°.- *Para realizar las actividades de pesca se requiere lo siguiente:* **I,** *Concesión, para:* **Inciso b)** *Acuacultura comercial* **II,** Permiso, para: **Inciso g)** *Acuacultura de fomento* **III,** *Autorización, para:* **Inciso d)** *Recolectar del medio natural reproductores, larvas, postlarvas, crías, huevos, semillas, alevines o en cualquier otro estadio, y* **Inciso e)** *Acuacultura didáctica.*		

Artículos 22.- *la Secretaría podrá inscribir en el Registro Nacional de Pesca a los acuicultores que no requieran concesión, permiso o Autorización.*	Al **proyecto** le aplica el Artículo, incisos y, fracciones anteriores, porque se trata de una actividad acuícola con fines comerciales.	Por el hecho de presentar a la autoridad correspondiente (SEMARNAT) la Manifestación de Impacto Ambiental, el promovente está cumpliendo con este apartado. El proyecto se vincula por la obligatoriedad de obtener la autorización correspondiente para realizar las obras descritas en esta manifestación de impacto ambiental. Como ya se mencionó anteriormente, la promovente una vez autorizado el proyecto en materia ambiental procederá a tramitar el Registro Nacional de Pesca para la unidad de producción acuícola.
Art. 30°.- *Las actividades pesqueras se clasifican en:* **II.-** *Cultivo o acuacultura con fines*		
Artículo 31°.- *Para realizar las actividades de pesca se requiere lo siguiente:* **I,** *Concesión, para:* **Inciso b)** *Acuacultura comercial* **II,** Permiso, para: **Inciso g)** *Acuacultura de fomento* **III,** *Autorización, para:* **Inciso d)** *Recolectar del medio natural reproductores, larvas, postlarvas, crías, huevos, semillas, alevines o en cualquier otro estadio, y* **Inciso e)** *Acuacultura didáctica.*		

Artículos 22.- *la Secretaría podrá inscribir en el Registro Nacional de Pesca a los acuicultores que no requieran concesión, permiso o Autorización.*	Al **proyecto** le aplica el Artículo, incisos y, fracciones anteriores, porque se trata de una actividad acuícola con fines comerciales.	Por el hecho de presentar a la autoridad correspondiente (SEMARNAT) la Manifestación de Impacto Ambiental, el promovente está cumpliendo con este apartado. El proyecto se vincula por la obligatoriedad de obtener la autorización correspondiente para realizar las obras descritas en esta manifestación de impacto ambiental. Como ya se mencionó anteriormente, la promovente una vez autorizado el proyecto en materia ambiental procederá a tramitar el Registro Nacional de Pesca para la unidad de producción acuícola.
Art. 30°.- *Las actividades pesqueras se clasifican en:* **II.-** *Cultivo o acuacultura con fines*		
Artículo 31°.- *Para realizar las actividades de pesca se requiere lo siguiente:* **I,** *Concesión, para:* **Inciso b)** *Acuacultura comercial* **II,** Permiso, para: **Inciso g)** *Acuacultura de fomento* **III,** *Autorización, para:* **Inciso d)** *Recolectar del medio natural reproductores, larvas, postlarvas, crías, huevos, semillas, alevines o en cualquier otro estadio, y* **Inciso e)** *Acuacultura didáctica.*		

Artículos 22.- *la Secretaría podrá inscribir en el Registro Nacional de Pesca a los acuicultores que no requieran concesión, permiso o Autorización.*	Al **proyecto** le aplica el Artículo, incisos y, fracciones anteriores, porque se trata de una actividad acuícola con fines comerciales.	Por el hecho de presentar a la autoridad correspondiente (SEMARNAT) la Manifestación de Impacto Ambiental, el promovente está cumpliendo con este apartado. El proyecto se vincula por la obligatoriedad de obtener la autorización correspondiente para realizar las obras descritas en esta manifestación de impacto ambiental. Como ya se mencionó anteriormente, la promovente una vez autorizado el proyecto en materia ambiental procederá a tramitar el Registro Nacional de Pesca para la unidad de producción acuícola.
Art. 30°.- *Las actividades pesqueras se clasifican en:* **II.-** *Cultivo o acuacultura con fines*		
Artículo 31°.- *Para realizar las actividades de pesca se requiere lo siguiente:* **I,** *Concesión, para:* **Inciso b)** *Acuacultura comercial* **II,** Permiso, para: **Inciso g)** *Acuacultura de fomento* **III,** *Autorización, para:* **Inciso d)** *Recolectar del medio natural reproductores, larvas, postlarvas, crías, huevos, semillas, alevines o en cualquier otro estadio, y* **Inciso e)** *Acuacultura didáctica.*		

Artículos 22.- *la Secretaría podrá inscribir en el Registro Nacional de Pesca a los acuicultores que no requieran concesión, permiso o Autorización.*	Al **proyecto** le aplica el Artículo, incisos y, fracciones anteriores, porque se trata de una actividad acuícola con fines comerciales.	Por el hecho de presentar a la autoridad correspondiente (SEMARNAT) la Manifestación de Impacto Ambiental, el promovente está cumpliendo con este apartado. El proyecto se vincula por la obligatoriedad de obtener la autorización correspondiente para realizar las obras descritas en esta manifestación de impacto ambiental. Como ya se mencionó anteriormente, la promovente una vez autorizado el proyecto en materia ambiental procederá a tramitar el Registro Nacional de Pesca para la unidad de producción acuícola.
Art. 30°.- *Las actividades pesqueras se clasifican en:* **II.-** *Cultivo o acuacultura con fines*		
Artículo 31°.- *Para realizar las actividades de pesca se requiere lo siguiente:* **I,** *Concesión, para:* **Inciso b)** *Acuacultura comercial* **II,** Permiso, para: **Inciso g)** *Acuacultura de fomento* **III,** *Autorización, para:* **Inciso d)** *Recolectar del medio natural reproductores, larvas, postlarvas, crías, huevos, semillas, alevines o en cualquier otro estadio, y* **Inciso e)** *Acuacultura didáctica.*		

Artículos 22.- *la Secretaría podrá inscribir en el Registro Nacional de Pesca a los acuicultores que no requieran concesión, permiso o Autorización.*	Al **proyecto** le aplica el Artículo, incisos y, fracciones anteriores, porque se trata de una actividad acuícola con fines comerciales.	Por el hecho de presentar a la autoridad correspondiente (SEMARNAT) la Manifestación de Impacto Ambiental, el promovente está cumpliendo con este apartado. El proyecto se vincula por la obligatoriedad de obtener la autorización correspondiente para realizar las obras descritas en esta manifestación de impacto ambiental. Como ya se mencionó anteriormente, la promovente una vez autorizado el proyecto en materia ambiental procederá a tramitar el Registro Nacional de Pesca para la unidad de producción acuícola.
Art. 30°.- *Las actividades pesqueras se clasifican en:* **II.-** *Cultivo o acuacultura con fines*		
Artículo 31°.- *Para realizar las actividades de pesca se requiere lo siguiente:* **I,** *Concesión, para:* **Inciso b)** *Acuacultura comercial* **II,** Permiso, para: **Inciso g)** *Acuacultura de fomento* **III,** *Autorización, para:* **Inciso d)** *Recolectar del medio natural reproductores, larvas, postlarvas, crías, huevos, semillas, alevines o en cualquier otro estadio, y* **Inciso e)** *Acuacultura didáctica.*		

Artículos 22.- *la Secretaría podrá inscribir en el Registro Nacional de Pesca a los acuicultores que no requieran concesión, permiso o Autorización.*	Al **proyecto** le aplica el Artículo, incisos y, fracciones anteriores, porque se trata de una actividad acuícola con fines comerciales.	Por el hecho de presentar a la autoridad correspondiente (SEMARNAT) la Manifestación de Impacto Ambiental, el promovente está cumpliendo con este apartado. El proyecto se vincula por la obligatoriedad de obtener la autorización correspondiente para realizar las obras descritas en esta manifestación de impacto ambiental. Como ya se mencionó anteriormente, la promovente una vez autorizado el proyecto en materia ambiental procederá a tramitar el Registro Nacional de Pesca para la unidad de producción acuícola.
Art. 30°.- *Las actividades pesqueras se clasifican en:* **II.-** *Cultivo o acuacultura con fines*		
Artículo 31°.- *Para realizar las actividades de pesca se requiere lo siguiente:* **I,** *Concesión, para:* **Inciso b)** *Acuacultura comercial* **II,** Permiso, para: **Inciso g)** *Acuacultura de fomento* **III,** *Autorización, para:* **Inciso d)** *Recolectar del medio natural reproductores, larvas, postlarvas, crías, huevos, semillas, alevines o en cualquier otro estadio, y* **Inciso e)** *Acuacultura didáctica.*		

Artículos 22.- *la Secretaría podrá inscribir en el Registro Nacional de Pesca a los acuicultores que no requieran concesión, permiso o Autorización.*	Al **proyecto** le aplica el Artículo, incisos y, fracciones anteriores, porque se trata de una actividad acuícola con fines comerciales.	Por el hecho de presentar a la autoridad correspondiente (SEMARNAT) la Manifestación de Impacto Ambiental, el promovente está cumpliendo con este apartado. El proyecto se vincula por la obligatoriedad de obtener la autorización correspondiente para realizar las obras descritas en esta manifestación de impacto ambiental. Como ya se mencionó anteriormente, la promovente una vez autorizado el proyecto en materia ambiental procederá a tramitar el Registro Nacional de Pesca para la unidad de producción acuícola.
Art. 30°.- *Las actividades pesqueras se clasifican en:* **II.-** *Cultivo o acuacultura con fines*		
Artículo 31°.- *Para realizar las actividades de pesca se requiere lo siguiente:* **I,** *Concesión, para:* **Inciso b)** *Acuacultura comercial* **II,** Permiso, para: **Inciso g)** *Acuacultura de fomento* **III,** *Autorización, para:* **Inciso d)** *Recolectar del medio natural reproductores, larvas, postlarvas, crías, huevos, semillas, alevines o en cualquier otro estadio, y* **Inciso e)** *Acuacultura didáctica.*		

Artículos 22.- *la Secretaría podrá inscribir en el Registro Nacional de Pesca a los acuicultores que no requieran concesión, permiso o Autorización.*	Al **proyecto** le aplica el Artículo, incisos y, fracciones anteriores, porque se trata de una actividad acuícola con fines comerciales.	Por el hecho de presentar a la autoridad correspondiente (SEMARNAT) la Manifestación de Impacto Ambiental, el promovente está cumpliendo con este apartado. El proyecto se vincula por la obligatoriedad de obtener la autorización correspondiente para realizar las obras descritas en esta manifestación de impacto ambiental. Como ya se mencionó anteriormente, la promovente una vez autorizado el proyecto en materia ambiental procederá a tramitar el Registro Nacional de Pesca para la unidad de producción acuícola.
Art. 30°.- *Las actividades pesqueras se clasifican en:* **II.-** *Cultivo o acuacultura con fines*		
Artículo 31°.- *Para realizar las actividades de pesca se requiere lo siguiente:* **I,** *Concesión, para:* **Inciso b)** *Acuacultura comercial* **II,** Permiso, para: **Inciso g)** *Acuacultura de fomento* **III,** *Autorización, para:* **Inciso d)** *Recolectar del medio natural reproductores, larvas, postlarvas, crías, huevos, semillas, alevines o en cualquier otro estadio, y* **Inciso e)** *Acuacultura didáctica.*		

Artículos 22.- *la Secretaría podrá inscribir en el Registro Nacional de Pesca a los acuicultores que no requieran concesión, permiso o Autorización.*	Al **proyecto** le aplica el Artículo, incisos y, fracciones anteriores, porque se trata de una actividad acuícola con fines comerciales.	Por el hecho de presentar a la autoridad correspondiente (SEMARNAT) la Manifestación de Impacto Ambiental, el promovente está cumpliendo con este apartado. El proyecto se vincula por la obligatoriedad de obtener la autorización correspondiente para realizar las obras descritas en esta manifestación de impacto ambiental. Como ya se mencionó anteriormente, la promovente una vez autorizado el proyecto en materia ambiental procederá a tramitar el Registro Nacional de Pesca para la unidad de producción acuícola.
Art. 30°.- *Las actividades pesqueras se clasifican en:* **II.-** *Cultivo o acuacultura con fines*		
Artículo 31°.- *Para realizar las actividades de pesca se requiere lo siguiente:* **I,** *Concesión, para:* **Inciso b)** *Acuacultura comercial* **II,** Permiso, para: **Inciso g)** *Acuacultura de fomento* **III,** *Autorización, para:* **Inciso d)** *Recolectar del medio natural reproductores, larvas, postlarvas, crías, huevos, semillas, alevines o en cualquier otro estadio, y* **Inciso e)** *Acuacultura didáctica.*		

Artículos 22.- *la Secretaría podrá inscribir en el Registro Nacional de Pesca a los acuicultores que no requieran concesión, permiso o Autorización.*	Al **proyecto** le aplica el Artículo, incisos y, fracciones anteriores, porque se trata de una actividad acuícola con fines comerciales.	Por el hecho de presentar a la autoridad correspondiente (SEMARNAT) la Manifestación de Impacto Ambiental, el promovente está cumpliendo con este apartado. El proyecto se vincula por la obligatoriedad de obtener la autorización correspondiente para realizar las obras descritas en esta manifestación de impacto ambiental. Como ya se mencionó anteriormente, la promovente una vez autorizado el proyecto en materia ambiental procederá a tramitar el Registro Nacional de Pesca para la unidad de producción acuícola.
Art. 30°.- *Las actividades pesqueras se clasifican en:* **II.-** *Cultivo o acuacultura con fines*		
Artículo 31°.- *Para realizar las actividades de pesca se requiere lo siguiente:* **I,** *Concesión, para:* **Inciso b)** *Acuacultura comercial* **II,** Permiso, para: **Inciso g)** *Acuacultura de fomento* **III,** *Autorización, para:* **Inciso d)** *Recolectar del medio natural reproductores, larvas, postlarvas, crías, huevos, semillas, alevines o en cualquier otro estadio, y* **Inciso e)** *Acuacultura didáctica.*		

Artículos 22.- *la Secretaría podrá inscribir en el Registro Nacional de Pesca a los acuicultores que no requieran concesión, permiso o Autorización.*	Al **proyecto** le aplica el Artículo, incisos y, fracciones anteriores, porque se trata de una actividad acuícola con fines comerciales.	Por el hecho de presentar a la autoridad correspondiente (SEMARNAT) la Manifestación de Impacto Ambiental, el promovente está cumpliendo con este apartado. El proyecto se vincula por la obligatoriedad de obtener la autorización correspondiente para realizar las obras descritas en esta manifestación de impacto ambiental. Como ya se mencionó anteriormente, la promovente una vez autorizado el proyecto en materia ambiental procederá a tramitar el Registro Nacional de Pesca para la unidad de producción acuícola.
Art. 30°.- *Las actividades pesqueras se clasifican en:* **II.-** *Cultivo o acuacultura con fines*		
Artículo 31°.- *Para realizar las actividades de pesca se requiere lo siguiente:* **I,** *Concesión, para:* **Inciso b)** *Acuacultura comercial* **II,** Permiso, para: **Inciso g)** *Acuacultura de fomento* **III,** *Autorización, para:* **Inciso d)** *Recolectar del medio natural reproductores, larvas, postlarvas, crías, huevos, semillas, alevines o en cualquier otro estadio, y* **Inciso e)** *Acuacultura didáctica.*		

Artículos 22.- *la Secretaría podrá inscribir en el Registro Nacional de Pesca a los acuicultores que no requieran concesión, permiso o Autorización.*	Al **proyecto** le aplica el Artículo, incisos y, fracciones anteriores, porque se trata de una actividad acuícola con fines comerciales.	Por el hecho de presentar a la autoridad correspondiente (SEMARNAT) la Manifestación de Impacto Ambiental, el promovente está cumpliendo con este apartado. El proyecto se vincula por la obligatoriedad de obtener la autorización correspondiente para realizar las obras descritas en esta manifestación de impacto ambiental. Como ya se mencionó anteriormente, la promovente una vez autorizado el proyecto en materia ambiental procederá a tramitar el Registro Nacional de Pesca para la unidad de producción acuícola.
Art. 30°.- *Las actividades pesqueras se clasifican en:* **II.-** *Cultivo o acuacultura con fines*		
Artículo 31°.- *Para realizar las actividades de pesca se requiere lo siguiente:* **I,** *Concesión, para:* **Inciso b)** *Acuacultura comercial* **II,** Permiso, para: **Inciso g)** *Acuacultura de fomento* **III,** *Autorización, para:* **Inciso d)** *Recolectar del medio natural reproductores, larvas, postlarvas, crías, huevos, semillas, alevines o en cualquier otro estadio, y* **Inciso e)** *Acuacultura didáctica.*		

Artículos 22.- *la Secretaría podrá inscribir en el Registro Nacional de Pesca a los acuicultores que no requieran concesión, permiso o Autorización.*	Al **proyecto** le aplica el Artículo, incisos y, fracciones anteriores, porque se trata de una actividad acuícola con fines comerciales.	Por el hecho de presentar a la autoridad correspondiente (SEMARNAT) la Manifestación de Impacto Ambiental, el promovente está cumpliendo con este apartado. El proyecto se vincula por la obligatoriedad de obtener la autorización correspondiente para realizar las obras descritas en esta manifestación de impacto ambiental. Como ya se mencionó anteriormente, la promovente una vez autorizado el proyecto en materia ambiental procederá a tramitar el Registro Nacional de Pesca para la unidad de producción acuícola.
Art. 30°.- *Las actividades pesqueras se clasifican en:* **II.-** *Cultivo o acuacultura con fines*		
Artículo 31°.- *Para realizar las actividades de pesca se requiere lo siguiente:* **I,** *Concesión, para:* **Inciso b)** *Acuacultura comercial* **II,** Permiso, para: **Inciso g)** *Acuacultura de fomento* **III,** *Autorización, para:* **Inciso d)** *Recolectar del medio natural reproductores, larvas, postlarvas, crías, huevos, semillas, alevines o en cualquier otro estadio, y* **Inciso e)** *Acuacultura didáctica.*		

Artículos 22.- *la Secretaría podrá inscribir en el Registro Nacional de Pesca a los acuicultores que no requieran concesión, permiso o Autorización.*	Al **proyecto** le aplica el Artículo, incisos y, fracciones anteriores, porque se trata de una actividad acuícola con fines comerciales.	Por el hecho de presentar a la autoridad correspondiente (SEMARNAT) la Manifestación de Impacto Ambiental, el promovente está cumpliendo con este apartado. El proyecto se vincula por la obligatoriedad de obtener la autorización correspondiente para realizar las obras descritas en esta manifestación de impacto ambiental. Como ya se mencionó anteriormente, la promovente una vez autorizado el proyecto en materia ambiental procederá a tramitar el Registro Nacional de Pesca para la unidad de producción acuícola.
Art. 30°.- *Las actividades pesqueras se clasifican en:* **II.-** *Cultivo o acuacultura con fines*		
Artículo 31°.- *Para realizar las actividades de pesca se requiere lo siguiente:* **I,** *Concesión, para:* **Inciso b)** *Acuacultura comercial* **II,** Permiso, para: **Inciso g)** *Acuacultura de fomento* **III,** *Autorización, para:* **Inciso d)** *Recolectar del medio natural reproductores, larvas, postlarvas, crías, huevos, semillas, alevines o en cualquier otro estadio, y* **Inciso e)** *Acuacultura didáctica.*		

Artículos 22.- *la Secretaría podrá inscribir en el Registro Nacional de Pesca a los acuicultores que no requieran concesión, permiso o Autorización.*	Al **proyecto** le aplica el Artículo, incisos y, fracciones anteriores, porque se trata de una actividad acuícola con fines comerciales.	Por el hecho de presentar a la autoridad correspondiente (SEMARNAT) la Manifestación de Impacto Ambiental, el promovente está cumpliendo con este apartado. El proyecto se vincula por la obligatoriedad de obtener la autorización correspondiente para realizar las obras descritas en esta manifestación de impacto ambiental. Como ya se mencionó anteriormente, la promovente una vez autorizado el proyecto en materia ambiental procederá a tramitar el Registro Nacional de Pesca para la unidad de producción acuícola.
Art. 30°.- *Las actividades pesqueras se clasifican en:* **II.-** *Cultivo o acuacultura con fines*		
Artículo 31°.- *Para realizar las actividades de pesca se requiere lo siguiente:* **I,** *Concesión, para:* **Inciso b)** *Acuacultura comercial* **II,** Permiso, para: **Inciso g)** *Acuacultura de fomento* **III,** *Autorización, para:* **Inciso d)** *Recolectar del medio natural reproductores, larvas, postlarvas, crías, huevos, semillas, alevines o en cualquier otro estadio, y* **Inciso e)** *Acuacultura didáctica.*		

Artículos 22.- *la Secretaría podrá inscribir en el Registro Nacional de Pesca a los acuicultores que no requieran concesión, permiso o Autorización.*	Al **proyecto** le aplica el Artículo, incisos y, fracciones anteriores, porque se trata de una actividad acuícola con fines comerciales.	Por el hecho de presentar a la autoridad correspondiente (SEMARNAT) la Manifestación de Impacto Ambiental, el promovente está cumpliendo con este apartado. El proyecto se vincula por la obligatoriedad de obtener la autorización correspondiente para realizar las obras descritas en esta manifestación de impacto ambiental. Como ya se mencionó anteriormente, la promovente una vez autorizado el proyecto en materia ambiental procederá a tramitar el Registro Nacional de Pesca para la unidad de producción acuícola.
Art. 30°.- *Las actividades pesqueras se clasifican en:* **II.-** *Cultivo o acuacultura con fines*		
Artículo 31°.- *Para realizar las actividades de pesca se requiere lo siguiente:* **I,** *Concesión, para:* **Inciso b)** *Acuacultura comercial* **II,** Permiso, para: **Inciso g)** *Acuacultura de fomento* **III,** *Autorización, para:* **Inciso d)** *Recolectar del medio natural reproductores, larvas, postlarvas, crías, huevos, semillas, alevines o en cualquier otro estadio, y* **Inciso e)** *Acuacultura didáctica.*		

Artículos 22.- *la Secretaría podrá inscribir en el Registro Nacional de Pesca a los acuicultores que no requieran concesión, permiso o Autorización.*	Al **proyecto** le aplica el Artículo, incisos y, fracciones anteriores, porque se trata de una actividad acuícola con fines comerciales.	Por el hecho de presentar a la autoridad correspondiente (SEMARNAT) la Manifestación de Impacto Ambiental, el promovente está cumpliendo con este apartado. El proyecto se vincula por la obligatoriedad de obtener la autorización correspondiente para realizar las obras descritas en esta manifestación de impacto ambiental. Como ya se mencionó anteriormente, la promovente una vez autorizado el proyecto en materia ambiental procederá a tramitar el Registro Nacional de Pesca para la unidad de producción acuícola.
Art. 30°.- *Las actividades pesqueras se clasifican en:* **II.-** *Cultivo o acuacultura con fines*		
Artículo 31°.- *Para realizar las actividades de pesca se requiere lo siguiente:* **I,** *Concesión, para:* **Inciso b)** *Acuacultura comercial* **II,** Permiso, para: **Inciso g)** *Acuacultura de fomento* **III,** *Autorización, para:* **Inciso d)** *Recolectar del medio natural reproductores, larvas, postlarvas, crías, huevos, semillas, alevines o en cualquier otro estadio, y* **Inciso e)** *Acuacultura didáctica.*		

Artículos 22.- *la Secretaría podrá inscribir en el Registro Nacional de Pesca a los acuicultores que no requieran concesión, permiso o Autorización.*	Al **proyecto** le aplica el Artículo, incisos y, fracciones anteriores, porque se trata de una actividad acuícola con fines comerciales.	Por el hecho de presentar a la autoridad correspondiente (SEMARNAT) la Manifestación de Impacto Ambiental, el promovente está cumpliendo con este apartado. El proyecto se vincula por la obligatoriedad de obtener la autorización correspondiente para realizar las obras descritas en esta manifestación de impacto ambiental. Como ya se mencionó anteriormente, la promovente una vez autorizado el proyecto en materia ambiental procederá a tramitar el Registro Nacional de Pesca para la unidad de producción acuícola.
Art. 30°.- *Las actividades pesqueras se clasifican en:* **II.-** *Cultivo o acuacultura con fines*		
Artículo 31°.- *Para realizar las actividades de pesca se requiere lo siguiente:* **I,** *Concesión, para:* **Inciso b)** *Acuacultura comercial* **II,** Permiso, para: **Inciso g)** *Acuacultura de fomento* **III,** *Autorización, para:* **Inciso d)** *Recolectar del medio natural reproductores, larvas, postlarvas, crías, huevos, semillas, alevines o en cualquier otro estadio, y* **Inciso e)** *Acuacultura didáctica.*		

Artículos 22.- *la Secretaría podrá inscribir en el Registro Nacional de Pesca a los acuicultores que no requieran concesión, permiso o Autorización.*	Al **proyecto** le aplica el Artículo, incisos y, fracciones anteriores, porque se trata de una actividad acuícola con fines comerciales.	Por el hecho de presentar a la autoridad correspondiente (SEMARNAT) la Manifestación de Impacto Ambiental, el promovente está cumpliendo con este apartado. El proyecto se vincula por la obligatoriedad de obtener la autorización correspondiente para realizar las obras descritas en esta manifestación de impacto ambiental. Como ya se mencionó anteriormente, la promovente una vez autorizado el proyecto en materia ambiental procederá a tramitar el Registro Nacional de Pesca para la unidad de producción acuícola.
Art. 30°.- *Las actividades pesqueras se clasifican en:* **II.-** *Cultivo o acuacultura con fines*		
Artículo 31°.- *Para realizar las actividades de pesca se requiere lo siguiente:* **I,** *Concesión, para:* **Inciso b)** *Acuacultura comercial* **II,** Permiso, para: **Inciso g)** *Acuacultura de fomento* **III,** *Autorización, para:* **Inciso d)** *Recolectar del medio natural reproductores, larvas, postlarvas, crías, huevos, semillas, alevines o en cualquier otro estadio, y* **Inciso e)** *Acuacultura didáctica.*		

Artículos 22.- *la Secretaría podrá inscribir en el Registro Nacional de Pesca a los acuicultores que no requieran concesión, permiso o Autorización.*	Al **proyecto** le aplica el Artículo, incisos y, fracciones anteriores, porque se trata de una actividad acuícola con fines comerciales.	Por el hecho de presentar a la autoridad correspondiente (SEMARNAT) la Manifestación de Impacto Ambiental, el promovente está cumpliendo con este apartado. El proyecto se vincula por la obligatoriedad de obtener la autorización correspondiente para realizar las obras descritas en esta manifestación de impacto ambiental. Como ya se mencionó anteriormente, la promovente una vez autorizado el proyecto en materia ambiental procederá a tramitar el Registro Nacional de Pesca para la unidad de producción acuícola.
Art. 30°.- *Las actividades pesqueras se clasifican en:* **II.-** *Cultivo o acuacultura con fines*		
Artículo 31°.- *Para realizar las actividades de pesca se requiere lo siguiente:* **I,** *Concesión, para:* **Inciso b)** *Acuacultura comercial* **II,** Permiso, para: **Inciso g)** *Acuacultura de fomento* **III,** *Autorización, para:* **Inciso d)** *Recolectar del medio natural reproductores, larvas, postlarvas, crías, huevos, semillas, alevines o en cualquier otro estadio, y* **Inciso e)** *Acuacultura didáctica.*		

Artículos 22.- *la Secretaría podrá inscribir en el Registro Nacional de Pesca a los acuicultores que no requieran concesión, permiso o Autorización.*	Al **proyecto** le aplica el Artículo, incisos y, fracciones anteriores, porque se trata de una actividad acuícola con fines comerciales.	Por el hecho de presentar a la autoridad correspondiente (SEMARNAT) la Manifestación de Impacto Ambiental, el promovente está cumpliendo con este apartado. El proyecto se vincula por la obligatoriedad de obtener la autorización correspondiente para realizar las obras descritas en esta manifestación de impacto ambiental. Como ya se mencionó anteriormente, la promovente una vez autorizado el proyecto en materia ambiental procederá a tramitar el Registro Nacional de Pesca para la unidad de producción acuícola.
Art. 30°.- *Las actividades pesqueras se clasifican en:* **II.-** *Cultivo o acuacultura con fines*		
Artículo 31°.- *Para realizar las actividades de pesca se requiere lo siguiente:* **I,** *Concesión, para:* **Inciso b)** *Acuacultura comercial* **II,** Permiso, para: **Inciso g)** *Acuacultura de fomento* **III,** *Autorización, para:* **Inciso d)** *Recolectar del medio natural reproductores, larvas, postlarvas, crías, huevos, semillas, alevines o en cualquier otro estadio, y* **Inciso e)** *Acuacultura didáctica.*		

Artículos 22.- *la Secretaría podrá inscribir en el Registro Nacional de Pesca a los acuicultores que no requieran concesión, permiso o Autorización.*	Al **proyecto** le aplica el Artículo, incisos y, fracciones anteriores, porque se trata de una actividad acuícola con fines comerciales.	Por el hecho de presentar a la autoridad correspondiente (SEMARNAT) la Manifestación de Impacto Ambiental, el promovente está cumpliendo con este apartado. El proyecto se vincula por la obligatoriedad de obtener la autorización correspondiente para realizar las obras descritas en esta manifestación de impacto ambiental. Como ya se mencionó anteriormente, la promovente una vez autorizado el proyecto en materia ambiental procederá a tramitar el Registro Nacional de Pesca para la unidad de producción acuícola.
Art. 30°.- *Las actividades pesqueras se clasifican en:* **II.-** *Cultivo o acuacultura con fines*		
Artículo 31°.- *Para realizar las actividades de pesca se requiere lo siguiente:* **I,** *Concesión, para:* **Inciso b)** *Acuacultura comercial* **II,** Permiso, para: **Inciso g)** *Acuacultura de fomento* **III,** *Autorización, para:* **Inciso d)** *Recolectar del medio natural reproductores, larvas, postlarvas, crías, huevos, semillas, alevines o en cualquier otro estadio, y* **Inciso e)** *Acuacultura didáctica.*		

Artículos 22.- *la Secretaría podrá inscribir en el Registro Nacional de Pesca a los acuicultores que no requieran concesión, permiso o Autorización.*	Al **proyecto** le aplica el Artículo, incisos y, fracciones anteriores, porque se trata de una actividad acuícola con fines comerciales.	Por el hecho de presentar a la autoridad correspondiente (SEMARNAT) la Manifestación de Impacto Ambiental, el promovente está cumpliendo con este apartado. El proyecto se vincula por la obligatoriedad de obtener la autorización correspondiente para realizar las obras descritas en esta manifestación de impacto ambiental. Como ya se mencionó anteriormente, la promovente una vez autorizado el proyecto en materia ambiental procederá a tramitar el Registro Nacional de Pesca para la unidad de producción acuícola.
Art. 30°.- *Las actividades pesqueras se clasifican en:* **II.-** *Cultivo o acuacultura con fines*		
Artículo 31°.- *Para realizar las actividades de pesca se requiere lo siguiente:* **I,** *Concesión, para:* **Inciso b)** *Acuacultura comercial* **II,** Permiso, para: **Inciso g)** *Acuacultura de fomento* **III,** *Autorización, para:* **Inciso d)** *Recolectar del medio natural reproductores, larvas, postlarvas, crías, huevos, semillas, alevines o en cualquier otro estadio, y* **Inciso e)** *Acuacultura didáctica.*		

Artículos 22.- *la Secretaría podrá inscribir en el Registro Nacional de Pesca a los acuicultores que no requieran concesión, permiso o Autorización.*	Al **proyecto** le aplica el Artículo, incisos y, fracciones anteriores, porque se trata de una actividad acuícola con fines comerciales.	Por el hecho de presentar a la autoridad correspondiente (SEMARNAT) la Manifestación de Impacto Ambiental, el promovente está cumpliendo con este apartado. El proyecto se vincula por la obligatoriedad de obtener la autorización correspondiente para realizar las obras descritas en esta manifestación de impacto ambiental. Como ya se mencionó anteriormente, la promovente una vez autorizado el proyecto en materia ambiental procederá a tramitar el Registro Nacional de Pesca para la unidad de producción acuícola.
Art. 30°.- *Las actividades pesqueras se clasifican en:* **II.-** *Cultivo o acuacultura con fines*		
Artículo 31°.- *Para realizar las actividades de pesca se requiere lo siguiente:* **I,** *Concesión, para:* **Inciso b)** *Acuacultura comercial* **II,** Permiso, para: **Inciso g)** *Acuacultura de fomento* **III,** *Autorización, para:* **Inciso d)** *Recolectar del medio natural reproductores, larvas, postlarvas, crías, huevos, semillas, alevines o en cualquier otro estadio, y* **Inciso e)** *Acuacultura didáctica.*		

Artículos 22.- *la Secretaría podrá inscribir en el Registro Nacional de Pesca a los acuicultores que no requieran concesión, permiso o Autorización.*	Al **proyecto** le aplica el Artículo, incisos y, fracciones anteriores, porque se trata de una actividad acuícola con fines comerciales.	Por el hecho de presentar a la autoridad correspondiente (SEMARNAT) la Manifestación de Impacto Ambiental, el promovente está cumpliendo con este apartado. El proyecto se vincula por la obligatoriedad de obtener la autorización correspondiente para realizar las obras descritas en esta manifestación de impacto ambiental. Como ya se mencionó anteriormente, la promovente una vez autorizado el proyecto en materia ambiental procederá a tramitar el Registro Nacional de Pesca para la unidad de producción acuícola.
Art. 30°.- *Las actividades pesqueras se clasifican en:* **II.-** *Cultivo o acuacultura con fines*		
Artículo 31°.- *Para realizar las actividades de pesca se requiere lo siguiente:* **I,** *Concesión, para:* **Inciso b)** *Acuacultura comercial* **II,** Permiso, para: **Inciso g)** *Acuacultura de fomento* **III,** *Autorización, para:* **Inciso d)** *Recolectar del medio natural reproductores, larvas, postlarvas, crías, huevos, semillas, alevines o en cualquier otro estadio, y* **Inciso e)** *Acuacultura didáctica.*		

Artículos 22.- *la Secretaría podrá inscribir en el Registro Nacional de Pesca a los acuicultores que no requieran concesión, permiso o Autorización.*	Al **proyecto** le aplica el Artículo, incisos y, fracciones anteriores, porque se trata de una actividad acuícola con fines comerciales.	Por el hecho de presentar a la autoridad correspondiente (SEMARNAT) la Manifestación de Impacto Ambiental, el promovente está cumpliendo con este apartado. El proyecto se vincula por la obligatoriedad de obtener la autorización correspondiente para realizar las obras descritas en esta manifestación de impacto ambiental. Como ya se mencionó anteriormente, la promovente una vez autorizado el proyecto en materia ambiental procederá a tramitar el Registro Nacional de Pesca para la unidad de producción acuícola.
Art. 30°.- *Las actividades pesqueras se clasifican en:* **II.-** *Cultivo o acuacultura con fines*		
Artículo 31°.- *Para realizar las actividades de pesca se requiere lo siguiente:* **I,** *Concesión, para:* **Inciso b)** *Acuacultura comercial* **II,** Permiso, para: **Inciso g)** *Acuacultura de fomento* **III,** *Autorización, para:* **Inciso d)** *Recolectar del medio natural reproductores, larvas, postlarvas, crías, huevos, semillas, alevines o en cualquier otro estadio, y* **Inciso e)** *Acuacultura didáctica.*		

Artículos 22.- *la Secretaría podrá inscribir en el Registro Nacional de Pesca a los acuicultores que no requieran concesión, permiso o Autorización.*	Al **proyecto** le aplica el Artículo, incisos y, fracciones anteriores, porque se trata de una actividad acuícola con fines comerciales.	Por el hecho de presentar a la autoridad correspondiente (SEMARNAT) la Manifestación de Impacto Ambiental, el promovente está cumpliendo con este apartado. El proyecto se vincula por la obligatoriedad de obtener la autorización correspondiente para realizar las obras descritas en esta manifestación de impacto ambiental. Como ya se mencionó anteriormente, la promovente una vez autorizado el proyecto en materia ambiental procederá a tramitar el Registro Nacional de Pesca para la unidad de producción acuícola.
Art. 30°.- *Las actividades pesqueras se clasifican en:* **II.-** *Cultivo o acuacultura con fines*		
Artículo 31°.- *Para realizar las actividades de pesca se requiere lo siguiente:* **I,** *Concesión, para:* **Inciso b)** *Acuacultura comercial* **II,** Permiso, para: **Inciso g)** *Acuacultura de fomento* **III,** *Autorización, para:* **Inciso d)** *Recolectar del medio natural reproductores, larvas, postlarvas, crías, huevos, semillas, alevines o en cualquier otro estadio, y* **Inciso e)** *Acuacultura didáctica.*		

Artículos 22.- *la Secretaría podrá inscribir en el Registro Nacional de Pesca a los acuicultores que no requieran concesión, permiso o Autorización.*	Al **proyecto** le aplica el Artículo, incisos y, fracciones anteriores, porque se trata de una actividad acuícola con fines comerciales.	Por el hecho de presentar a la autoridad correspondiente (SEMARNAT) la Manifestación de Impacto Ambiental, el promovente está cumpliendo con este apartado. El proyecto se vincula por la obligatoriedad de obtener la autorización correspondiente para realizar las obras descritas en esta manifestación de impacto ambiental. Como ya se mencionó anteriormente, la promovente una vez autorizado el proyecto en materia ambiental procederá a tramitar el Registro Nacional de Pesca para la unidad de producción acuícola.
Art. 30°.- *Las actividades pesqueras se clasifican en:* **II.-** *Cultivo o acuacultura con fines*		
Artículo 31°.- *Para realizar las actividades de pesca se requiere lo siguiente:* **I,** *Concesión, para:* **Inciso b)** *Acuacultura comercial* **II,** Permiso, para: **Inciso g)** *Acuacultura de fomento* **III,** *Autorización, para:* **Inciso d)** *Recolectar del medio natural reproductores, larvas, postlarvas, crías, huevos, semillas, alevines o en cualquier otro estadio, y* **Inciso e)** *Acuacultura didáctica.*		

Artículos 22.- *la Secretaría podrá inscribir en el Registro Nacional de Pesca a los acuicultores que no requieran concesión, permiso o Autorización.*	Al **proyecto** le aplica el Artículo, incisos y, fracciones anteriores, porque se trata de una actividad acuícola con fines comerciales.	Por el hecho de presentar a la autoridad correspondiente (SEMARNAT) la Manifestación de Impacto Ambiental, el promovente está cumpliendo con este apartado. El proyecto se vincula por la obligatoriedad de obtener la autorización correspondiente para realizar las obras descritas en esta manifestación de impacto ambiental. Como ya se mencionó anteriormente, la promovente una vez autorizado el proyecto en materia ambiental procederá a tramitar el Registro Nacional de Pesca para la unidad de producción acuícola.
Art. 30°.- *Las actividades pesqueras se clasifican en:* **II.-** *Cultivo o acuacultura con fines*		
Artículo 31°.- *Para realizar las actividades de pesca se requiere lo siguiente:* **I,** *Concesión, para:* **Inciso b)** *Acuacultura comercial* **II,** Permiso, para: **Inciso g)** *Acuacultura de fomento* **III,** *Autorización, para:* **Inciso d)** *Recolectar del medio natural reproductores, larvas, postlarvas, crías, huevos, semillas, alevines o en cualquier otro estadio, y* **Inciso e)** *Acuacultura didáctica.*		

Artículos 22.- *la Secretaría podrá inscribir en el Registro Nacional de Pesca a los acuicultores que no requieran concesión, permiso o Autorización.*	Al **proyecto** le aplica el Artículo, incisos y, fracciones anteriores, porque se trata de una actividad acuícola con fines comerciales.	Por el hecho de presentar a la autoridad correspondiente (SEMARNAT) la Manifestación de Impacto Ambiental, el promovente está cumpliendo con este apartado. El proyecto se vincula por la obligatoriedad de obtener la autorización correspondiente para realizar las obras descritas en esta manifestación de impacto ambiental. Como ya se mencionó anteriormente, la promovente una vez autorizado el proyecto en materia ambiental procederá a tramitar el Registro Nacional de Pesca para la unidad de producción acuícola.
Art. 30°.- *Las actividades pesqueras se clasifican en:* **II.-** *Cultivo o acuacultura con fines*		
Artículo 31°.- *Para realizar las actividades de pesca se requiere lo siguiente:* **I,** *Concesión, para:* **Inciso b)** *Acuacultura comercial* **II,** Permiso, para: **Inciso g)** *Acuacultura de fomento* **III,** *Autorización, para:* **Inciso d)** *Recolectar del medio natural reproductores, larvas, postlarvas, crías, huevos, semillas, alevines o en cualquier otro estadio, y* **Inciso e)** *Acuacultura didáctica.*		

Artículos 22.- *la Secretaría podrá inscribir en el Registro Nacional de Pesca a los acuicultores que no requieran concesión, permiso o Autorización.*	Al **proyecto** le aplica el Artículo, incisos y, fracciones anteriores, porque se trata de una actividad acuícola con fines comerciales.	Por el hecho de presentar a la autoridad correspondiente (SEMARNAT) la Manifestación de Impacto Ambiental, el promovente está cumpliendo con este apartado. El proyecto se vincula por la obligatoriedad de obtener la autorización correspondiente para realizar las obras descritas en esta manifestación de impacto ambiental. Como ya se mencionó anteriormente, la promovente una vez autorizado el proyecto en materia ambiental procederá a tramitar el Registro Nacional de Pesca para la unidad de producción acuícola.
Art. 30°.- *Las actividades pesqueras se clasifican en:* **II.-** *Cultivo o acuacultura con fines*		
Artículo 31°.- *Para realizar las actividades de pesca se requiere lo siguiente:* **I,** *Concesión, para:* **Inciso b)** *Acuacultura comercial* **II,** Permiso, para: **Inciso g)** *Acuacultura de fomento* **III,** *Autorización, para:* **Inciso d)** *Recolectar del medio natural reproductores, larvas, postlarvas, crías, huevos, semillas, alevines o en cualquier otro estadio, y* **Inciso e)** *Acuacultura didáctica.*		

Artículos 22.- *la Secretaría podrá inscribir en el Registro Nacional de Pesca a los acuicultores que no requieran concesión, permiso o Autorización.*	Al **proyecto** le aplica el Artículo, incisos y, fracciones anteriores, porque se trata de una actividad acuícola con fines comerciales.	Por el hecho de presentar a la autoridad correspondiente (SEMARNAT) la Manifestación de Impacto Ambiental, el promovente está cumpliendo con este apartado. El proyecto se vincula por la obligatoriedad de obtener la autorización correspondiente para realizar las obras descritas en esta manifestación de impacto ambiental. Como ya se mencionó anteriormente, la promovente una vez autorizado el proyecto en materia ambiental procederá a tramitar el Registro Nacional de Pesca para la unidad de producción acuícola.
Art. 30°.- *Las actividades pesqueras se clasifican en:* **II.-** *Cultivo o acuacultura con fines*		
Artículo 31°.- *Para realizar las actividades de pesca se requiere lo siguiente:* **I,** *Concesión, para:* **Inciso b)** *Acuacultura comercial* **II,** Permiso, para: **Inciso g)** *Acuacultura de fomento* **III,** *Autorización, para:* **Inciso d)** *Recolectar del medio natural reproductores, larvas, postlarvas, crías, huevos, semillas, alevines o en cualquier otro estadio, y* **Inciso e)** *Acuacultura didáctica.*		

Artículos 22.- *la Secretaría podrá inscribir en el Registro Nacional de Pesca a los acuicultores que no requieran concesión, permiso o Autorización.*	Al **proyecto** le aplica el Artículo, incisos y, fracciones anteriores, porque se trata de una actividad acuícola con fines comerciales.	Por el hecho de presentar a la autoridad correspondiente (SEMARNAT) la Manifestación de Impacto Ambiental, el promovente está cumpliendo con este apartado. El proyecto se vincula por la obligatoriedad de obtener la autorización correspondiente para realizar las obras descritas en esta manifestación de impacto ambiental. Como ya se mencionó anteriormente, la promovente una vez autorizado el proyecto en materia ambiental procederá a tramitar el Registro Nacional de Pesca para la unidad de producción acuícola.
Art. 30°.- *Las actividades pesqueras se clasifican en:* **II.-** *Cultivo o acuacultura con fines*		
Artículo 31°.- *Para realizar las actividades de pesca se requiere lo siguiente:* **I,** *Concesión, para:* **Inciso b)** *Acuacultura comercial* **II,** Permiso, para: **Inciso g)** *Acuacultura de fomento* **III,** *Autorización, para:* **Inciso d)** *Recolectar del medio natural reproductores, larvas, postlarvas, crías, huevos, semillas, alevines o en cualquier otro estadio, y* **Inciso e)** *Acuacultura didáctica.*		

Artículos 22.- *la Secretaría podrá inscribir en el Registro Nacional de Pesca a los acuicultores que no requieran concesión, permiso o Autorización.*	Al **proyecto** le aplica el Artículo, incisos y, fracciones anteriores, porque se trata de una actividad acuícola con fines comerciales.	Por el hecho de presentar a la autoridad correspondiente (SEMARNAT) la Manifestación de Impacto Ambiental, el promovente está cumpliendo con este apartado. El proyecto se vincula por la obligatoriedad de obtener la autorización correspondiente para realizar las obras descritas en esta manifestación de impacto ambiental. Como ya se mencionó anteriormente, la promovente una vez autorizado el proyecto en materia ambiental procederá a tramitar el Registro Nacional de Pesca para la unidad de producción acuícola.
Art. 30°.- *Las actividades pesqueras se clasifican en:* **II.-** *Cultivo o acuacultura con fines*		
Artículo 31°.- *Para realizar las actividades de pesca se requiere lo siguiente:* **I,** *Concesión, para:* **Inciso b)** *Acuacultura comercial* **II,** Permiso, para: **Inciso g)** *Acuacultura de fomento* **III,** *Autorización, para:* **Inciso d)** *Recolectar del medio natural reproductores, larvas, postlarvas, crías, huevos, semillas, alevines o en cualquier otro estadio, y* **Inciso e)** *Acuacultura didáctica.*		

Artículos 22.- *la Secretaría podrá inscribir en el Registro Nacional de Pesca a los acuicultores que no requieran concesión, permiso o Autorización.*	Al **proyecto** le aplica el Artículo, incisos y, fracciones anteriores, porque se trata de una actividad acuícola con fines comerciales.	Por el hecho de presentar a la autoridad correspondiente (SEMARNAT) la Manifestación de Impacto Ambiental, el promovente está cumpliendo con este apartado. El proyecto se vincula por la obligatoriedad de obtener la autorización correspondiente para realizar las obras descritas en esta manifestación de impacto ambiental. Como ya se mencionó anteriormente, la promovente una vez autorizado el proyecto en materia ambiental procederá a tramitar el Registro Nacional de Pesca para la unidad de producción acuícola.
Art. 30°.- *Las actividades pesqueras se clasifican en:* **II.-** *Cultivo o acuacultura con fines*		
Artículo 31°.- *Para realizar las actividades de pesca se requiere lo siguiente:* **I,** *Concesión, para:* **Inciso b)** *Acuacultura comercial* **II,** Permiso, para: **Inciso g)** *Acuacultura de fomento* **III,** *Autorización, para:* **Inciso d)** *Recolectar del medio natural reproductores, larvas, postlarvas, crías, huevos, semillas, alevines o en cualquier otro estadio, y* **Inciso e)** *Acuacultura didáctica.*		

Artículos 22.- *la Secretaría podrá inscribir en el Registro Nacional de Pesca a los acuicultores que no requieran concesión, permiso o Autorización.*	Al **proyecto** le aplica el Artículo, incisos y, fracciones anteriores, porque se trata de una actividad acuícola con fines comerciales.	Por el hecho de presentar a la autoridad correspondiente (SEMARNAT) la Manifestación de Impacto Ambiental, el promovente está cumpliendo con este apartado. El proyecto se vincula por la obligatoriedad de obtener la autorización correspondiente para realizar las obras descritas en esta manifestación de impacto ambiental. Como ya se mencionó anteriormente, la promovente una vez autorizado el proyecto en materia ambiental procederá a tramitar el Registro Nacional de Pesca para la unidad de producción acuícola.
Art. 30°.- *Las actividades pesqueras se clasifican en:* **II.-** *Cultivo o acuacultura con fines*		
Artículo 31°.- *Para realizar las actividades de pesca se requiere lo siguiente:* **I,** *Concesión, para:* **Inciso b)** *Acuacultura comercial* **II,** Permiso, para: **Inciso g)** *Acuacultura de fomento* **III,** *Autorización, para:* **Inciso d)** *Recolectar del medio natural reproductores, larvas, postlarvas, crías, huevos, semillas, alevines o en cualquier otro estadio, y* **Inciso e)** *Acuacultura didáctica.*		

Artículos 22.- *la Secretaría podrá inscribir en el Registro Nacional de Pesca a los acuicultores que no requieran concesión, permiso o Autorización.*	Al **proyecto** le aplica el Artículo, incisos y, fracciones anteriores, porque se trata de una actividad acuícola con fines comerciales.	Por el hecho de presentar a la autoridad correspondiente (SEMARNAT) la Manifestación de Impacto Ambiental, el promovente está cumpliendo con este apartado. El proyecto se vincula por la obligatoriedad de obtener la autorización correspondiente para realizar las obras descritas en esta manifestación de impacto ambiental. Como ya se mencionó anteriormente, la promovente una vez autorizado el proyecto en materia ambiental procederá a tramitar el Registro Nacional de Pesca para la unidad de producción acuícola.
Art. 30°.- *Las actividades pesqueras se clasifican en:* **II.-** *Cultivo o acuacultura con fines*		
Artículo 31°.- *Para realizar las actividades de pesca se requiere lo siguiente:* **I,** *Concesión, para:* **Inciso b)** *Acuacultura comercial* **II,** Permiso, para: **Inciso g)** *Acuacultura de fomento* **III,** *Autorización, para:* **Inciso d)** *Recolectar del medio natural reproductores, larvas, postlarvas, crías, huevos, semillas, alevines o en cualquier otro estadio, y* **Inciso e)** *Acuacultura didáctica.*		

Artículos 22.- *la Secretaría podrá inscribir en el Registro Nacional de Pesca a los acuicultores que no requieran concesión, permiso o Autorización.*	Al **proyecto** le aplica el Artículo, incisos y, fracciones anteriores, porque se trata de una actividad acuícola con fines comerciales.	Por el hecho de presentar a la autoridad correspondiente (SEMARNAT) la Manifestación de Impacto Ambiental, el promovente está cumpliendo con este apartado. El proyecto se vincula por la obligatoriedad de obtener la autorización correspondiente para realizar las obras descritas en esta manifestación de impacto ambiental. Como ya se mencionó anteriormente, la promovente una vez autorizado el proyecto en materia ambiental procederá a tramitar el Registro Nacional de Pesca para la unidad de producción acuícola.
Art. 30°.- *Las actividades pesqueras se clasifican en:* **II.-** *Cultivo o acuacultura con fines*		
Artículo 31°.- *Para realizar las actividades de pesca se requiere lo siguiente:* **I,** *Concesión, para:* **Inciso b)** *Acuacultura comercial* **II,** Permiso, para: **Inciso g)** *Acuacultura de fomento* **III,** *Autorización, para:* **Inciso d)** *Recolectar del medio natural reproductores, larvas, postlarvas, crías, huevos, semillas, alevines o en cualquier otro estadio, y* **Inciso e)** *Acuacultura didáctica.*		

Artículos 22.- *la Secretaría podrá inscribir en el Registro Nacional de Pesca a los acuicultores que no requieran concesión, permiso o Autorización.*	Al **proyecto** le aplica el Artículo, incisos y, fracciones anteriores, porque se trata de una actividad acuícola con fines comerciales.	Por el hecho de presentar a la autoridad correspondiente (SEMARNAT) la Manifestación de Impacto Ambiental, el promovente está cumpliendo con este apartado. El proyecto se vincula por la obligatoriedad de obtener la autorización correspondiente para realizar las obras descritas en esta manifestación de impacto ambiental. Como ya se mencionó anteriormente, la promovente una vez autorizado el proyecto en materia ambiental procederá a tramitar el Registro Nacional de Pesca para la unidad de producción acuícola.
Art. 30°.- *Las actividades pesqueras se clasifican en:* **II.-** *Cultivo o acuacultura con fines*		
Artículo 31°.- *Para realizar las actividades de pesca se requiere lo siguiente:* **I,** *Concesión, para:* **Inciso b)** *Acuacultura comercial* **II,** Permiso, para: **Inciso g)** *Acuacultura de fomento* **III,** *Autorización, para:* **Inciso d)** *Recolectar del medio natural reproductores, larvas, postlarvas, crías, huevos, semillas, alevines o en cualquier otro estadio, y* **Inciso e)** *Acuacultura didáctica.*		

Artículos 22.- *la Secretaría podrá inscribir en el Registro Nacional de Pesca a los acuicultores que no requieran concesión, permiso o Autorización.*	Al **proyecto** le aplica el Artículo, incisos y, fracciones anteriores, porque se trata de una actividad acuícola con fines comerciales.	Por el hecho de presentar a la autoridad correspondiente (SEMARNAT) la Manifestación de Impacto Ambiental, el promovente está cumpliendo con este apartado. El proyecto se vincula por la obligatoriedad de obtener la autorización correspondiente para realizar las obras descritas en esta manifestación de impacto ambiental. Como ya se mencionó anteriormente, la promovente una vez autorizado el proyecto en materia ambiental procederá a tramitar el Registro Nacional de Pesca para la unidad de producción acuícola.
Art. 30°.- *Las actividades pesqueras se clasifican en:* **II.-** *Cultivo o acuacultura con fines*		
Artículo 31°.- *Para realizar las actividades de pesca se requiere lo siguiente:* **I,** *Concesión, para:* **Inciso b)** *Acuacultura comercial* **II,** Permiso, para: **Inciso g)** *Acuacultura de fomento* **III,** *Autorización, para:* **Inciso d)** *Recolectar del medio natural reproductores, larvas, postlarvas, crías, huevos, semillas, alevines o en cualquier otro estadio, y* **Inciso e)** *Acuacultura didáctica.*		

Artículos 22.- *la Secretaría podrá inscribir en el Registro Nacional de Pesca a los acuicultores que no requieran concesión, permiso o Autorización.*	Al **proyecto** le aplica el Artículo, incisos y, fracciones anteriores, porque se trata de una actividad acuícola con fines comerciales.	Por el hecho de presentar a la autoridad correspondiente (SEMARNAT) la Manifestación de Impacto Ambiental, el promovente está cumpliendo con este apartado. El proyecto se vincula por la obligatoriedad de obtener la autorización correspondiente para realizar las obras descritas en esta manifestación de impacto ambiental. Como ya se mencionó anteriormente, la promovente una vez autorizado el proyecto en materia ambiental procederá a tramitar el Registro Nacional de Pesca para la unidad de producción acuícola.
Art. 30°.- *Las actividades pesqueras se clasifican en:* **II.-** *Cultivo o acuacultura con fines*		
Artículo 31°.- *Para realizar las actividades de pesca se requiere lo siguiente:* **I,** *Concesión, para:* **Inciso b)** *Acuacultura comercial* **II,** Permiso, para: **Inciso g)** *Acuacultura de fomento* **III,** *Autorización, para:* **Inciso d)** *Recolectar del medio natural reproductores, larvas, postlarvas, crías, huevos, semillas, alevines o en cualquier otro estadio, y* **Inciso e)** *Acuacultura didáctica.*		

Artículos 22.- *la Secretaría podrá inscribir en el Registro Nacional de Pesca a los acuicultores que no requieran concesión, permiso o Autorización.*	Al **proyecto** le aplica el Artículo, incisos y, fracciones anteriores, porque se trata de una actividad acuícola con fines comerciales.	Por el hecho de presentar a la autoridad correspondiente (SEMARNAT) la Manifestación de Impacto Ambiental, el promovente está cumpliendo con este apartado. El proyecto se vincula por la obligatoriedad de obtener la autorización correspondiente para realizar las obras descritas en esta manifestación de impacto ambiental. Como ya se mencionó anteriormente, la promovente una vez autorizado el proyecto en materia ambiental procederá a tramitar el Registro Nacional de Pesca para la unidad de producción acuícola.
Art. 30°.- *Las actividades pesqueras se clasifican en:* **II.-** *Cultivo o acuacultura con fines*		
Artículo 31°.- *Para realizar las actividades de pesca se requiere lo siguiente:* **I,** *Concesión, para:* **Inciso b)** *Acuacultura comercial* **II,** Permiso, para: **Inciso g)** *Acuacultura de fomento* **III,** *Autorización, para:* **Inciso d)** *Recolectar del medio natural reproductores, larvas, postlarvas, crías, huevos, semillas, alevines o en cualquier otro estadio, y* **Inciso e)** *Acuacultura didáctica.*		

Artículos 22.- *la Secretaría podrá inscribir en el Registro Nacional de Pesca a los acuicultores que no requieran concesión, permiso o Autorización.*	Al **proyecto** le aplica el Artículo, incisos y, fracciones anteriores, porque se trata de una actividad acuícola con fines comerciales.	Por el hecho de presentar a la autoridad correspondiente (SEMARNAT) la Manifestación de Impacto Ambiental, el promovente está cumpliendo con este apartado. El proyecto se vincula por la obligatoriedad de obtener la autorización correspondiente para realizar las obras descritas en esta manifestación de impacto ambiental. Como ya se mencionó anteriormente, la promovente una vez autorizado el proyecto en materia ambiental procederá a tramitar el Registro Nacional de Pesca para la unidad de producción acuícola.
Art. 30°.- *Las actividades pesqueras se clasifican en:* **II.-** *Cultivo o acuacultura con fines*		
Artículo 31°.- *Para realizar las actividades de pesca se requiere lo siguiente:* **I,** *Concesión, para:* **Inciso b)** *Acuacultura comercial* **II,** Permiso, para: **Inciso g)** *Acuacultura de fomento* **III,** *Autorización, para:* **Inciso d)** *Recolectar del medio natural reproductores, larvas, postlarvas, crías, huevos, semillas, alevines o en cualquier otro estadio, y* **Inciso e)** *Acuacultura didáctica.*		

Artículos 22.- *la Secretaría podrá inscribir en el Registro Nacional de Pesca a los acuicultores que no requieran concesión, permiso o Autorización.*	Al **proyecto** le aplica el Artículo, incisos y, fracciones anteriores, porque se trata de una actividad acuícola con fines comerciales.	Por el hecho de presentar a la autoridad correspondiente (SEMARNAT) la Manifestación de Impacto Ambiental, el promovente está cumpliendo con este apartado. El proyecto se vincula por la obligatoriedad de obtener la autorización correspondiente para realizar las obras descritas en esta manifestación de impacto ambiental. Como ya se mencionó anteriormente, la promovente una vez autorizado el proyecto en materia ambiental procederá a tramitar el Registro Nacional de Pesca para la unidad de producción acuícola.
Art. 30°.- *Las actividades pesqueras se clasifican en:* **II.-** *Cultivo o acuacultura con fines*		
Artículo 31°.- *Para realizar las actividades de pesca se requiere lo siguiente:* **I,** *Concesión, para:* **Inciso b)** *Acuacultura comercial* **II,** Permiso, para: **Inciso g)** *Acuacultura de fomento* **III,** *Autorización, para:* **Inciso d)** *Recolectar del medio natural reproductores, larvas, postlarvas, crías, huevos, semillas, alevines o en cualquier otro estadio, y* **Inciso e)** *Acuacultura didáctica.*		

Artículos 22.- *la Secretaría podrá inscribir en el Registro Nacional de Pesca a los acuicultores que no requieran concesión, permiso o Autorización.*	Al **proyecto** le aplica el Artículo, incisos y, fracciones anteriores, porque se trata de una actividad acuícola con fines comerciales.	Por el hecho de presentar a la autoridad correspondiente (SEMARNAT) la Manifestación de Impacto Ambiental, el promovente está cumpliendo con este apartado. El proyecto se vincula por la obligatoriedad de obtener la autorización correspondiente para realizar las obras descritas en esta manifestación de impacto ambiental. Como ya se mencionó anteriormente, la promovente una vez autorizado el proyecto en materia ambiental procederá a tramitar el Registro Nacional de Pesca para la unidad de producción acuícola.
Art. 30°.- *Las actividades pesqueras se clasifican en:* **II.-** *Cultivo o acuacultura con fines*		
Artículo 31°.- *Para realizar las actividades de pesca se requiere lo siguiente:* **I,** *Concesión, para:* **Inciso b)** *Acuacultura comercial* **II,** Permiso, para: **Inciso g)** *Acuacultura de fomento* **III,** *Autorización, para:* **Inciso d)** *Recolectar del medio natural reproductores, larvas, postlarvas, crías, huevos, semillas, alevines o en cualquier otro estadio, y* **Inciso e)** *Acuacultura didáctica.*		

Artículos 22.- *la Secretaría podrá inscribir en el Registro Nacional de Pesca a los acuicultores que no requieran concesión, permiso o Autorización.*	Al **proyecto** le aplica el Artículo, incisos y, fracciones anteriores, porque se trata de una actividad acuícola con fines comerciales.	Por el hecho de presentar a la autoridad correspondiente (SEMARNAT) la Manifestación de Impacto Ambiental, el promovente está cumpliendo con este apartado. El proyecto se vincula por la obligatoriedad de obtener la autorización correspondiente para realizar las obras descritas en esta manifestación de impacto ambiental. Como ya se mencionó anteriormente, la promovente una vez autorizado el proyecto en materia ambiental procederá a tramitar el Registro Nacional de Pesca para la unidad de producción acuícola.
Art. 30°.- *Las actividades pesqueras se clasifican en:* **II.-** *Cultivo o acuacultura con fines*		
Artículo 31°.- *Para realizar las actividades de pesca se requiere lo siguiente:* **I,** *Concesión, para:* **Inciso b)** *Acuacultura comercial* **II,** Permiso, para: **Inciso g)** *Acuacultura de fomento* **III,** *Autorización, para:* **Inciso d)** *Recolectar del medio natural reproductores, larvas, postlarvas, crías, huevos, semillas, alevines o en cualquier otro estadio, y* **Inciso e)** *Acuacultura didáctica.*		

Artículos 22.- *la Secretaría podrá inscribir en el Registro Nacional de Pesca a los acuicultores que no requieran concesión, permiso o Autorización.*	Al **proyecto** le aplica el Artículo, incisos y, fracciones anteriores, porque se trata de una actividad acuícola con fines comerciales.	Por el hecho de presentar a la autoridad correspondiente (SEMARNAT) la Manifestación de Impacto Ambiental, el promovente está cumpliendo con este apartado. El proyecto se vincula por la obligatoriedad de obtener la autorización correspondiente para realizar las obras descritas en esta manifestación de impacto ambiental. Como ya se mencionó anteriormente, la promovente una vez autorizado el proyecto en materia ambiental procederá a tramitar el Registro Nacional de Pesca para la unidad de producción acuícola.
Art. 30°.- *Las actividades pesqueras se clasifican en:* **II.-** *Cultivo o acuacultura con fines*		
Artículo 31°.- *Para realizar las actividades de pesca se requiere lo siguiente:* **I,** *Concesión, para:* **Inciso b)** *Acuacultura comercial* **II,** Permiso, para: **Inciso g)** *Acuacultura de fomento* **III,** *Autorización, para:* **Inciso d)** *Recolectar del medio natural reproductores, larvas, postlarvas, crías, huevos, semillas, alevines o en cualquier otro estadio, y* **Inciso e)** *Acuacultura didáctica.*		

Artículos 22.- *la Secretaría podrá inscribir en el Registro Nacional de Pesca a los acuicultores que no requieran concesión, permiso o Autorización.*	Al **proyecto** le aplica el Artículo, incisos y, fracciones anteriores, porque se trata de una actividad acuícola con fines comerciales.	Por el hecho de presentar a la autoridad correspondiente (SEMARNAT) la Manifestación de Impacto Ambiental, el promovente está cumpliendo con este apartado. El proyecto se vincula por la obligatoriedad de obtener la autorización correspondiente para realizar las obras descritas en esta manifestación de impacto ambiental. Como ya se mencionó anteriormente, la promovente una vez autorizado el proyecto en materia ambiental procederá a tramitar el Registro Nacional de Pesca para la unidad de producción acuícola.
Art. 30°.- *Las actividades pesqueras se clasifican en:* **II.-** *Cultivo o acuacultura con fines*		
Artículo 31°.- *Para realizar las actividades de pesca se requiere lo siguiente:* **I,** *Concesión, para:* **Inciso b)** *Acuacultura comercial* **II,** Permiso, para: **Inciso g)** *Acuacultura de fomento* **III,** *Autorización, para:* **Inciso d)** *Recolectar del medio natural reproductores, larvas, postlarvas, crías, huevos, semillas, alevines o en cualquier otro estadio, y* **Inciso e)** *Acuacultura didáctica.*		

Artículos 22.- *la Secretaría podrá inscribir en el Registro Nacional de Pesca a los acuicultores que no requieran concesión, permiso o Autorización.*	Al **proyecto** le aplica el Artículo, incisos y, fracciones anteriores, porque se trata de una actividad acuícola con fines comerciales.	Por el hecho de presentar a la autoridad correspondiente (SEMARNAT) la Manifestación de Impacto Ambiental, el promovente está cumpliendo con este apartado. El proyecto se vincula por la obligatoriedad de obtener la autorización correspondiente para realizar las obras descritas en esta manifestación de impacto ambiental. Como ya se mencionó anteriormente, la promovente una vez autorizado el proyecto en materia ambiental procederá a tramitar el Registro Nacional de Pesca para la unidad de producción acuícola.
Art. 30°.- *Las actividades pesqueras se clasifican en:* **II.-** *Cultivo o acuacultura con fines*		
Artículo 31°.- *Para realizar las actividades de pesca se requiere lo siguiente:* **I,** *Concesión, para:* **Inciso b)** *Acuacultura comercial* **II,** Permiso, para: **Inciso g)** *Acuacultura de fomento* **III,** *Autorización, para:* **Inciso d)** *Recolectar del medio natural reproductores, larvas, postlarvas, crías, huevos, semillas, alevines o en cualquier otro estadio, y* **Inciso e)** *Acuacultura didáctica.*		

Artículos 22.- *la Secretaría podrá inscribir en el Registro Nacional de Pesca a los acuicultores que no requieran concesión, permiso o Autorización.*	Al **proyecto** le aplica el Artículo, incisos y, fracciones anteriores, porque se trata de una actividad acuícola con fines comerciales.	Por el hecho de presentar a la autoridad correspondiente (SEMARNAT) la Manifestación de Impacto Ambiental, el promovente está cumpliendo con este apartado. El proyecto se vincula por la obligatoriedad de obtener la autorización correspondiente para realizar las obras descritas en esta manifestación de impacto ambiental. Como ya se mencionó anteriormente, la promovente una vez autorizado el proyecto en materia ambiental procederá a tramitar el Registro Nacional de Pesca para la unidad de producción acuícola.
Art. 30°.- *Las actividades pesqueras se clasifican en:* **II.-** *Cultivo o acuacultura con fines*		
Artículo 31°.- *Para realizar las actividades de pesca se requiere lo siguiente:* **I,** *Concesión, para:* **Inciso b)** *Acuacultura comercial* **II,** Permiso, para: **Inciso g)** *Acuacultura de fomento* **III,** *Autorización, para:* **Inciso d)** *Recolectar del medio natural reproductores, larvas, postlarvas, crías, huevos, semillas, alevines o en cualquier otro estadio, y* **Inciso e)** *Acuacultura didáctica.*		

Artículos 22.- *la Secretaría podrá inscribir en el Registro Nacional de Pesca a los acuicultores que no requieran concesión, permiso o Autorización.*	Al **proyecto** le aplica el Artículo, incisos y, fracciones anteriores, porque se trata de una actividad acuícola con fines comerciales.	Por el hecho de presentar a la autoridad correspondiente (SEMARNAT) la Manifestación de Impacto Ambiental, el promovente está cumpliendo con este apartado. El proyecto se vincula por la obligatoriedad de obtener la autorización correspondiente para realizar las obras descritas en esta manifestación de impacto ambiental. Como ya se mencionó anteriormente, la promovente una vez autorizado el proyecto en materia ambiental procederá a tramitar el Registro Nacional de Pesca para la unidad de producción acuícola.
Art. 30°.- *Las actividades pesqueras se clasifican en:* **II.-** *Cultivo o acuacultura con fines*		
Artículo 31°.- *Para realizar las actividades de pesca se requiere lo siguiente:* **I,** *Concesión, para:* **Inciso b)** *Acuacultura comercial* **II,** Permiso, para: **Inciso g)** *Acuacultura de fomento* **III,** *Autorización, para:* **Inciso d)** *Recolectar del medio natural reproductores, larvas, postlarvas, crías, huevos, semillas, alevines o en cualquier otro estadio, y* **Inciso e)** *Acuacultura didáctica.*		

Artículos 22.- *la Secretaría podrá inscribir en el Registro Nacional de Pesca a los acuicultores que no requieran concesión, permiso o Autorización.*	Al **proyecto** le aplica el Artículo, incisos y, fracciones anteriores, porque se trata de una actividad acuícola con fines comerciales.	Por el hecho de presentar a la autoridad correspondiente (SEMARNAT) la Manifestación de Impacto Ambiental, el promovente está cumpliendo con este apartado. El proyecto se vincula por la obligatoriedad de obtener la autorización correspondiente para realizar las obras descritas en esta manifestación de impacto ambiental. Como ya se mencionó anteriormente, la promovente una vez autorizado el proyecto en materia ambiental procederá a tramitar el Registro Nacional de Pesca para la unidad de producción acuícola.
Art. 30°.- *Las actividades pesqueras se clasifican en:* **II.-** *Cultivo o acuacultura con fines*		
Artículo 31°.- *Para realizar las actividades de pesca se requiere lo siguiente:* **I,** *Concesión, para:* **Inciso b)** *Acuacultura comercial* **II,** Permiso, para: **Inciso g)** *Acuacultura de fomento* **III,** *Autorización, para:* **Inciso d)** *Recolectar del medio natural reproductores, larvas, postlarvas, crías, huevos, semillas, alevines o en cualquier otro estadio, y* **Inciso e)** *Acuacultura didáctica.*		

Artículos 22.- *la Secretaría podrá inscribir en el Registro Nacional de Pesca a los acuicultores que no requieran concesión, permiso o Autorización.*	Al **proyecto** le aplica el Artículo, incisos y, fracciones anteriores, porque se trata de una actividad acuícola con fines comerciales.	Por el hecho de presentar a la autoridad correspondiente (SEMARNAT) la Manifestación de Impacto Ambiental, el promovente está cumpliendo con este apartado. El proyecto se vincula por la obligatoriedad de obtener la autorización correspondiente para realizar las obras descritas en esta manifestación de impacto ambiental. Como ya se mencionó anteriormente, la promovente una vez autorizado el proyecto en materia ambiental procederá a tramitar el Registro Nacional de Pesca para la unidad de producción acuícola.
Art. 30°.- *Las actividades pesqueras se clasifican en:* **II.-** *Cultivo o acuacultura con fines*		
Artículo 31°.- *Para realizar las actividades de pesca se requiere lo siguiente:* **I,** *Concesión, para:* **Inciso b)** *Acuacultura comercial* **II,** Permiso, para: **Inciso g)** *Acuacultura de fomento* **III,** *Autorización, para:* **Inciso d)** *Recolectar del medio natural reproductores, larvas, postlarvas, crías, huevos, semillas, alevines o en cualquier otro estadio, y* **Inciso e)** *Acuacultura didáctica.*		

Artículos 22.- *la Secretaría podrá inscribir en el Registro Nacional de Pesca a los acuicultores que no requieran concesión, permiso o Autorización.*	Al **proyecto** le aplica el Artículo, incisos y, fracciones anteriores, porque se trata de una actividad acuícola con fines comerciales.	Por el hecho de presentar a la autoridad correspondiente (SEMARNAT) la Manifestación de Impacto Ambiental, el promovente está cumpliendo con este apartado. El proyecto se vincula por la obligatoriedad de obtener la autorización correspondiente para realizar las obras descritas en esta manifestación de impacto ambiental. Como ya se mencionó anteriormente, la promovente una vez autorizado el proyecto en materia ambiental procederá a tramitar el Registro Nacional de Pesca para la unidad de producción acuícola.
Art. 30°.- *Las actividades pesqueras se clasifican en:* **II.-** *Cultivo o acuacultura con fines*		
Artículo 31°.- *Para realizar las actividades de pesca se requiere lo siguiente:* **I,** *Concesión, para:* **Inciso b)** *Acuacultura comercial* **II,** Permiso, para: **Inciso g)** *Acuacultura de fomento* **III,** *Autorización, para:* **Inciso d)** *Recolectar del medio natural reproductores, larvas, postlarvas, crías, huevos, semillas, alevines o en cualquier otro estadio, y* **Inciso e)** *Acuacultura didáctica.*		

Artículos 22.- *la Secretaría podrá inscribir en el Registro Nacional de Pesca a los acuicultores que no requieran concesión, permiso o Autorización.*	Al **proyecto** le aplica el Artículo, incisos y, fracciones anteriores, porque se trata de una actividad acuícola con fines comerciales.	Por el hecho de presentar a la autoridad correspondiente (SEMARNAT) la Manifestación de Impacto Ambiental, el promovente está cumpliendo con este apartado. El proyecto se vincula por la obligatoriedad de obtener la autorización correspondiente para realizar las obras descritas en esta manifestación de impacto ambiental. Como ya se mencionó anteriormente, la promovente una vez autorizado el proyecto en materia ambiental procederá a tramitar el Registro Nacional de Pesca para la unidad de producción acuícola.
Art. 30°.- *Las actividades pesqueras se clasifican en:* **II.-** *Cultivo o acuacultura con fines*		
Artículo 31°.- *Para realizar las actividades de pesca se requiere lo siguiente:* **I,** *Concesión, para:* **Inciso b)** *Acuacultura comercial* **II,** Permiso, para: **Inciso g)** *Acuacultura de fomento* **III,** *Autorización, para:* **Inciso d)** *Recolectar del medio natural reproductores, larvas, postlarvas, crías, huevos, semillas, alevines o en cualquier otro estadio, y* **Inciso e)** *Acuacultura didáctica.*		

Artículos 22.- *la Secretaría podrá inscribir en el Registro Nacional de Pesca a los acuicultores que no requieran concesión, permiso o Autorización.*	Al **proyecto** le aplica el Artículo, incisos y, fracciones anteriores, porque se trata de una actividad acuícola con fines comerciales.	Por el hecho de presentar a la autoridad correspondiente (SEMARNAT) la Manifestación de Impacto Ambiental, el promovente está cumpliendo con este apartado. El proyecto se vincula por la obligatoriedad de obtener la autorización correspondiente para realizar las obras descritas en esta manifestación de impacto ambiental. Como ya se mencionó anteriormente, la promovente una vez autorizado el proyecto en materia ambiental procederá a tramitar el Registro Nacional de Pesca para la unidad de producción acuícola.
Art. 30°.- *Las actividades pesqueras se clasifican en:* **II.-** *Cultivo o acuacultura con fines*		
Artículo 31°.- *Para realizar las actividades de pesca se requiere lo siguiente:* **I,** *Concesión, para:* **Inciso b)** *Acuacultura comercial* **II,** Permiso, para: **Inciso g)** *Acuacultura de fomento* **III,** *Autorización, para:* **Inciso d)** *Recolectar del medio natural reproductores, larvas, postlarvas, crías, huevos, semillas, alevines o en cualquier otro estadio, y* **Inciso e)** *Acuacultura didáctica.*		

Artículos 22.- *la Secretaría podrá inscribir en el Registro Nacional de Pesca a los acuicultores que no requieran concesión, permiso o Autorización.*	Al **proyecto** le aplica el Artículo, incisos y, fracciones anteriores, porque se trata de una actividad acuícola con fines comerciales.	Por el hecho de presentar a la autoridad correspondiente (SEMARNAT) la Manifestación de Impacto Ambiental, el promovente está cumpliendo con este apartado. El proyecto se vincula por la obligatoriedad de obtener la autorización correspondiente para realizar las obras descritas en esta manifestación de impacto ambiental. Como ya se mencionó anteriormente, la promovente una vez autorizado el proyecto en materia ambiental procederá a tramitar el Registro Nacional de Pesca para la unidad de producción acuícola.
Art. 30°.- *Las actividades pesqueras se clasifican en:* **II.-** *Cultivo o acuacultura con fines*		
Artículo 31°.- *Para realizar las actividades de pesca se requiere lo siguiente:* **I,** *Concesión, para:* **Inciso b)** *Acuacultura comercial* **II,** Permiso, para: **Inciso g)** *Acuacultura de fomento* **III,** *Autorización, para:* **Inciso d)** *Recolectar del medio natural reproductores, larvas, postlarvas, crías, huevos, semillas, alevines o en cualquier otro estadio, y* **Inciso e)** *Acuacultura didáctica.*		

Artículos 22.- *la Secretaría podrá inscribir en el Registro Nacional de Pesca a los acuicultores que no requieran concesión, permiso o Autorización.*	Al **proyecto** le aplica el Artículo, incisos y, fracciones anteriores, porque se trata de una actividad acuícola con fines comerciales.	Por el hecho de presentar a la autoridad correspondiente (SEMARNAT) la Manifestación de Impacto Ambiental, el promovente está cumpliendo con este apartado. El proyecto se vincula por la obligatoriedad de obtener la autorización correspondiente para realizar las obras descritas en esta manifestación de impacto ambiental. Como ya se mencionó anteriormente, la promovente una vez autorizado el proyecto en materia ambiental procederá a tramitar el Registro Nacional de Pesca para la unidad de producción acuícola.
Art. 30°.- *Las actividades pesqueras se clasifican en:* **II.-** *Cultivo o acuacultura con fines*		
Artículo 31°.- *Para realizar las actividades de pesca se requiere lo siguiente:* **I,** *Concesión, para:* **Inciso b)** *Acuacultura comercial* **II,** Permiso, para: **Inciso g)** *Acuacultura de fomento* **III,** *Autorización, para:* **Inciso d)** *Recolectar del medio natural reproductores, larvas, postlarvas, crías, huevos, semillas, alevines o en cualquier otro estadio, y* **Inciso e)** *Acuacultura didáctica.*		

Artículos 22.- *la Secretaría podrá inscribir en el Registro Nacional de Pesca a los acuicultores que no requieran concesión, permiso o Autorización.*	Al **proyecto** le aplica el Artículo, incisos y, fracciones anteriores, porque se trata de una actividad acuícola con fines comerciales.	Por el hecho de presentar a la autoridad correspondiente (SEMARNAT) la Manifestación de Impacto Ambiental, el promovente está cumpliendo con este apartado. El proyecto se vincula por la obligatoriedad de obtener la autorización correspondiente para realizar las obras descritas en esta manifestación de impacto ambiental. Como ya se mencionó anteriormente, la promovente una vez autorizado el proyecto en materia ambiental procederá a tramitar el Registro Nacional de Pesca para la unidad de producción acuícola.
Art. 30°.- *Las actividades pesqueras se clasifican en:* **II.-** *Cultivo o acuacultura con fines*		
Artículo 31°.- *Para realizar las actividades de pesca se requiere lo siguiente:* **I,** *Concesión, para:* **Inciso b)** *Acuacultura comercial* **II,** Permiso, para: **Inciso g)** *Acuacultura de fomento* **III,** *Autorización, para:* **Inciso d)** *Recolectar del medio natural reproductores, larvas, postlarvas, crías, huevos, semillas, alevines o en cualquier otro estadio, y* **Inciso e)** *Acuacultura didáctica.*		

Artículos 22.- *la Secretaría podrá inscribir en el Registro Nacional de Pesca a los acuicultores que no requieran concesión, permiso o Autorización.*	Al **proyecto** le aplica el Artículo, incisos y, fracciones anteriores, porque se trata de una actividad acuícola con fines comerciales.	Por el hecho de presentar a la autoridad correspondiente (SEMARNAT) la Manifestación de Impacto Ambiental, el promovente está cumpliendo con este apartado. El proyecto se vincula por la obligatoriedad de obtener la autorización correspondiente para realizar las obras descritas en esta manifestación de impacto ambiental. Como ya se mencionó anteriormente, la promovente una vez autorizado el proyecto en materia ambiental procederá a tramitar el Registro Nacional de Pesca para la unidad de producción acuícola.
Art. 30°.- *Las actividades pesqueras se clasifican en:* **II.-** *Cultivo o acuacultura con fines*		
Artículo 31°.- *Para realizar las actividades de pesca se requiere lo siguiente:* **I,** *Concesión, para:* **Inciso b)** *Acuacultura comercial* **II,** Permiso, para: **Inciso g)** *Acuacultura de fomento* **III,** *Autorización, para:* **Inciso d)** *Recolectar del medio natural reproductores, larvas, postlarvas, crías, huevos, semillas, alevines o en cualquier otro estadio, y* **Inciso e)** *Acuacultura didáctica.*		

Artículos 22.- *la Secretaría podrá inscribir en el Registro Nacional de Pesca a los acuicultores que no requieran concesión, permiso o Autorización.*	Al **proyecto** le aplica el Artículo, incisos y, fracciones anteriores, porque se trata de una actividad acuícola con fines comerciales.	Por el hecho de presentar a la autoridad correspondiente (SEMARNAT) la Manifestación de Impacto Ambiental, el promovente está cumpliendo con este apartado. El proyecto se vincula por la obligatoriedad de obtener la autorización correspondiente para realizar las obras descritas en esta manifestación de impacto ambiental. Como ya se mencionó anteriormente, la promovente una vez autorizado el proyecto en materia ambiental procederá a tramitar el Registro Nacional de Pesca para la unidad de producción acuícola.
Art. 30°.- *Las actividades pesqueras se clasifican en:* **II.-** *Cultivo o acuacultura con fines*		
Artículo 31°.- *Para realizar las actividades de pesca se requiere lo siguiente:* **I,** *Concesión, para:* **Inciso b)** *Acuacultura comercial* **II,** Permiso, para: **Inciso g)** *Acuacultura de fomento* **III,** *Autorización, para:* **Inciso d)** *Recolectar del medio natural reproductores, larvas, postlarvas, crías, huevos, semillas, alevines o en cualquier otro estadio, y* **Inciso e)** *Acuacultura didáctica.*		

Artículos 22.- *la Secretaría podrá inscribir en el Registro Nacional de Pesca a los acuicultores que no requieran concesión, permiso o Autorización.*	Al **proyecto** le aplica el Artículo, incisos y, fracciones anteriores, porque se trata de una actividad acuícola con fines comerciales.	Por el hecho de presentar a la autoridad correspondiente (SEMARNAT) la Manifestación de Impacto Ambiental, el promovente está cumpliendo con este apartado. El proyecto se vincula por la obligatoriedad de obtener la autorización correspondiente para realizar las obras descritas en esta manifestación de impacto ambiental. Como ya se mencionó anteriormente, la promovente una vez autorizado el proyecto en materia ambiental procederá a tramitar el Registro Nacional de Pesca para la unidad de producción acuícola.
Art. 30°.- *Las actividades pesqueras se clasifican en:* **II.-** *Cultivo o acuacultura con fines*		
Artículo 31°.- *Para realizar las actividades de pesca se requiere lo siguiente:* **I,** *Concesión, para:* **Inciso b)** *Acuacultura comercial* **II,** Permiso, para: **Inciso g)** *Acuacultura de fomento* **III,** *Autorización, para:* **Inciso d)** *Recolectar del medio natural reproductores, larvas, postlarvas, crías, huevos, semillas, alevines o en cualquier otro estadio, y* **Inciso e)** *Acuacultura didáctica.*		

Artículos 22.- *la Secretaría podrá inscribir en el Registro Nacional de Pesca a los acuicultores que no requieran concesión, permiso o Autorización.*	Al **proyecto** le aplica el Artículo, incisos y, fracciones anteriores, porque se trata de una actividad acuícola con fines comerciales.	Por el hecho de presentar a la autoridad correspondiente (SEMARNAT) la Manifestación de Impacto Ambiental, el promovente está cumpliendo con este apartado. El proyecto se vincula por la obligatoriedad de obtener la autorización correspondiente para realizar las obras descritas en esta manifestación de impacto ambiental. Como ya se mencionó anteriormente, la promovente una vez autorizado el proyecto en materia ambiental procederá a tramitar el Registro Nacional de Pesca para la unidad de producción acuícola.
Art. 30°.- *Las actividades pesqueras se clasifican en:* **II.-** *Cultivo o acuacultura con fines*		
Artículo 31°.- *Para realizar las actividades de pesca se requiere lo siguiente:* **I,** *Concesión, para:* **Inciso b)** *Acuacultura comercial* **II,** Permiso, para: **Inciso g)** *Acuacultura de fomento* **III,** *Autorización, para:* **Inciso d)** *Recolectar del medio natural reproductores, larvas, postlarvas, crías, huevos, semillas, alevines o en cualquier otro estadio, y* **Inciso e)** *Acuacultura didáctica.*		

Artículos 22.- *la Secretaría podrá inscribir en el Registro Nacional de Pesca a los acuicultores que no requieran concesión, permiso o Autorización.*	Al **proyecto** le aplica el Artículo, incisos y, fracciones anteriores, porque se trata de una actividad acuícola con fines comerciales.	Por el hecho de presentar a la autoridad correspondiente (SEMARNAT) la Manifestación de Impacto Ambiental, el promovente está cumpliendo con este apartado. El proyecto se vincula por la obligatoriedad de obtener la autorización correspondiente para realizar las obras descritas en esta manifestación de impacto ambiental. Como ya se mencionó anteriormente, la promovente una vez autorizado el proyecto en materia ambiental procederá a tramitar el Registro Nacional de Pesca para la unidad de producción acuícola.
Art. 30°.- *Las actividades pesqueras se clasifican en:* **II.-** *Cultivo o acuacultura con fines*		
Artículo 31°.- *Para realizar las actividades de pesca se requiere lo siguiente:* **I,** *Concesión, para:* **Inciso b)** *Acuacultura comercial* **II,** Permiso, para: **Inciso g)** *Acuacultura de fomento* **III,** *Autorización, para:* **Inciso d)** *Recolectar del medio natural reproductores, larvas, postlarvas, crías, huevos, semillas, alevines o en cualquier otro estadio, y* **Inciso e)** *Acuacultura didáctica.*		

Artículos 22.- *la Secretaría podrá inscribir en el Registro Nacional de Pesca a los acuicultores que no requieran concesión, permiso o Autorización.*	Al **proyecto** le aplica el Artículo, incisos y, fracciones anteriores, porque se trata de una actividad acuícola con fines comerciales.	Por el hecho de presentar a la autoridad correspondiente (SEMARNAT) la Manifestación de Impacto Ambiental, el promovente está cumpliendo con este apartado. El proyecto se vincula por la obligatoriedad de obtener la autorización correspondiente para realizar las obras descritas en esta manifestación de impacto ambiental. Como ya se mencionó anteriormente, la promovente una vez autorizado el proyecto en materia ambiental procederá a tramitar el Registro Nacional de Pesca para la unidad de producción acuícola.
Art. 30°.- *Las actividades pesqueras se clasifican en:* **II.-** *Cultivo o acuacultura con fines*		
Artículo 31°.- *Para realizar las actividades de pesca se requiere lo siguiente:* **I,** *Concesión, para:* **Inciso b)** *Acuacultura comercial* **II,** Permiso, para: **Inciso g)** *Acuacultura de fomento* **III,** *Autorización, para:* **Inciso d)** *Recolectar del medio natural reproductores, larvas, postlarvas, crías, huevos, semillas, alevines o en cualquier otro estadio, y* **Inciso e)** *Acuacultura didáctica.*		

Artículos 22.- *la Secretaría podrá inscribir en el Registro Nacional de Pesca a los acuicultores que no requieran concesión, permiso o Autorización.*	Al **proyecto** le aplica el Artículo, incisos y, fracciones anteriores, porque se trata de una actividad acuícola con fines comerciales.	Por el hecho de presentar a la autoridad correspondiente (SEMARNAT) la Manifestación de Impacto Ambiental, el promovente está cumpliendo con este apartado. El proyecto se vincula por la obligatoriedad de obtener la autorización correspondiente para realizar las obras descritas en esta manifestación de impacto ambiental. Como ya se mencionó anteriormente, la promovente una vez autorizado el proyecto en materia ambiental procederá a tramitar el Registro Nacional de Pesca para la unidad de producción acuícola.
Art. 30°.- *Las actividades pesqueras se clasifican en:* **II.-** *Cultivo o acuacultura con fines*		
Artículo 31°.- *Para realizar las actividades de pesca se requiere lo siguiente:* **I,** *Concesión, para:* **Inciso b)** *Acuacultura comercial* **II,** Permiso, para: **Inciso g)** *Acuacultura de fomento* **III,** *Autorización, para:* **Inciso d)** *Recolectar del medio natural reproductores, larvas, postlarvas, crías, huevos, semillas, alevines o en cualquier otro estadio, y* **Inciso e)** *Acuacultura didáctica.*		

Artículos 22.- *la Secretaría podrá inscribir en el Registro Nacional de Pesca a los acuicultores que no requieran concesión, permiso o Autorización.*	Al **proyecto** le aplica el Artículo, incisos y, fracciones anteriores, porque se trata de una actividad acuícola con fines comerciales.	Por el hecho de presentar a la autoridad correspondiente (SEMARNAT) la Manifestación de Impacto Ambiental, el promovente está cumpliendo con este apartado. El proyecto se vincula por la obligatoriedad de obtener la autorización correspondiente para realizar las obras descritas en esta manifestación de impacto ambiental. Como ya se mencionó anteriormente, la promovente una vez autorizado el proyecto en materia ambiental procederá a tramitar el Registro Nacional de Pesca para la unidad de producción acuícola.
Art. 30°.- *Las actividades pesqueras se clasifican en:* **II.-** *Cultivo o acuacultura con fines*		
Artículo 31°.- *Para realizar las actividades de pesca se requiere lo siguiente:* **I,** *Concesión, para:* **Inciso b)** *Acuacultura comercial* **II,** Permiso, para: **Inciso g)** *Acuacultura de fomento* **III,** *Autorización, para:* **Inciso d)** *Recolectar del medio natural reproductores, larvas, postlarvas, crías, huevos, semillas, alevines o en cualquier otro estadio, y* **Inciso e)** *Acuacultura didáctica.*		

Artículos 22.- *la Secretaría podrá inscribir en el Registro Nacional de Pesca a los acuicultores que no requieran concesión, permiso o Autorización.*	Al **proyecto** le aplica el Artículo, incisos y, fracciones anteriores, porque se trata de una actividad acuícola con fines comerciales.	Por el hecho de presentar a la autoridad correspondiente (SEMARNAT) la Manifestación de Impacto Ambiental, el promovente está cumpliendo con este apartado. El proyecto se vincula por la obligatoriedad de obtener la autorización correspondiente para realizar las obras descritas en esta manifestación de impacto ambiental. Como ya se mencionó anteriormente, la promovente una vez autorizado el proyecto en materia ambiental procederá a tramitar el Registro Nacional de Pesca para la unidad de producción acuícola.
Art. 30°.- *Las actividades pesqueras se clasifican en:* **II.-** *Cultivo o acuacultura con fines*		
Artículo 31°.- *Para realizar las actividades de pesca se requiere lo siguiente:* **I,** *Concesión, para:* **Inciso b)** *Acuacultura comercial* **II,** Permiso, para: **Inciso g)** *Acuacultura de fomento* **III,** *Autorización, para:* **Inciso d)** *Recolectar del medio natural reproductores, larvas, postlarvas, crías, huevos, semillas, alevines o en cualquier otro estadio, y* **Inciso e)** *Acuacultura didáctica.*		

Artículos 22.- *la Secretaría podrá inscribir en el Registro Nacional de Pesca a los acuicultores que no requieran concesión, permiso o Autorización.*	Al **proyecto** le aplica el Artículo, incisos y, fracciones anteriores, porque se trata de una actividad acuícola con fines comerciales.	Por el hecho de presentar a la autoridad correspondiente (SEMARNAT) la Manifestación de Impacto Ambiental, el promovente está cumpliendo con este apartado. El proyecto se vincula por la obligatoriedad de obtener la autorización correspondiente para realizar las obras descritas en esta manifestación de impacto ambiental. Como ya se mencionó anteriormente, la promovente una vez autorizado el proyecto en materia ambiental procederá a tramitar el Registro Nacional de Pesca para la unidad de producción acuícola.
Art. 30°.- *Las actividades pesqueras se clasifican en:* **II.-** *Cultivo o acuacultura con fines*		
Artículo 31°.- *Para realizar las actividades de pesca se requiere lo siguiente:* **I,** *Concesión, para:* **Inciso b)** *Acuacultura comercial* **II,** Permiso, para: **Inciso g)** *Acuacultura de fomento* **III,** *Autorización, para:* **Inciso d)** *Recolectar del medio natural reproductores, larvas, postlarvas, crías, huevos, semillas, alevines o en cualquier otro estadio, y* **Inciso e)** *Acuacultura didáctica.*		

Artículos 22.- *la Secretaría podrá inscribir en el Registro Nacional de Pesca a los acuicultores que no requieran concesión, permiso o Autorización.*	Al **proyecto** le aplica el Artículo, incisos y, fracciones anteriores, porque se trata de una actividad acuícola con fines comerciales.	Por el hecho de presentar a la autoridad correspondiente (SEMARNAT) la Manifestación de Impacto Ambiental, el promovente está cumpliendo con este apartado. El proyecto se vincula por la obligatoriedad de obtener la autorización correspondiente para realizar las obras descritas en esta manifestación de impacto ambiental. Como ya se mencionó anteriormente, la promovente una vez autorizado el proyecto en materia ambiental procederá a tramitar el Registro Nacional de Pesca para la unidad de producción acuícola.
Art. 30°.- *Las actividades pesqueras se clasifican en:* **II.-** *Cultivo o acuacultura con fines*		
Artículo 31°.- *Para realizar las actividades de pesca se requiere lo siguiente:* **I,** *Concesión, para:* **Inciso b)** *Acuacultura comercial* **II,** Permiso, para: **Inciso g)** *Acuacultura de fomento* **III,** *Autorización, para:* **Inciso d)** *Recolectar del medio natural reproductores, larvas, postlarvas, crías, huevos, semillas, alevines o en cualquier otro estadio, y* **Inciso e)** *Acuacultura didáctica.*		

Artículos 22.- *la Secretaría podrá inscribir en el Registro Nacional de Pesca a los acuicultores que no requieran concesión, permiso o Autorización.*	Al **proyecto** le aplica el Artículo, incisos y, fracciones anteriores, porque se trata de una actividad acuícola con fines comerciales.	Por el hecho de presentar a la autoridad correspondiente (SEMARNAT) la Manifestación de Impacto Ambiental, el promovente está cumpliendo con este apartado. El proyecto se vincula por la obligatoriedad de obtener la autorización correspondiente para realizar las obras descritas en esta manifestación de impacto ambiental. Como ya se mencionó anteriormente, la promovente una vez autorizado el proyecto en materia ambiental procederá a tramitar el Registro Nacional de Pesca para la unidad de producción acuícola.
Art. 30°.- *Las actividades pesqueras se clasifican en:* **II.-** *Cultivo o acuacultura con fines*		
Artículo 31°.- *Para realizar las actividades de pesca se requiere lo siguiente:* **I,** *Concesión, para:* **Inciso b)** *Acuacultura comercial* **II,** Permiso, para: **Inciso g)** *Acuacultura de fomento* **III,** *Autorización, para:* **Inciso d)** *Recolectar del medio natural reproductores, larvas, postlarvas, crías, huevos, semillas, alevines o en cualquier otro estadio, y* **Inciso e)** *Acuacultura didáctica.*		

Artículos 22.- *la Secretaría podrá inscribir en el Registro Nacional de Pesca a los acuicultores que no requieran concesión, permiso o Autorización.*	Al **proyecto** le aplica el Artículo, incisos y, fracciones anteriores, porque se trata de una actividad acuícola con fines comerciales.	Por el hecho de presentar a la autoridad correspondiente (SEMARNAT) la Manifestación de Impacto Ambiental, el promovente está cumpliendo con este apartado. El proyecto se vincula por la obligatoriedad de obtener la autorización correspondiente para realizar las obras descritas en esta manifestación de impacto ambiental. Como ya se mencionó anteriormente, la promovente una vez autorizado el proyecto en materia ambiental procederá a tramitar el Registro Nacional de Pesca para la unidad de producción acuícola.
Art. 30°.- *Las actividades pesqueras se clasifican en:* **II.-** *Cultivo o acuacultura con fines*		
Artículo 31°.- *Para realizar las actividades de pesca se requiere lo siguiente:* **I,** *Concesión, para:* **Inciso b)** *Acuacultura comercial* **II,** Permiso, para: **Inciso g)** *Acuacultura de fomento* **III,** *Autorización, para:* **Inciso d)** *Recolectar del medio natural reproductores, larvas, postlarvas, crías, huevos, semillas, alevines o en cualquier otro estadio, y* **Inciso e)** *Acuacultura didáctica.*		

Artículos 22.- *la Secretaría podrá inscribir en el Registro Nacional de Pesca a los acuicultores que no requieran concesión, permiso o Autorización.*	Al **proyecto** le aplica el Artículo, incisos y, fracciones anteriores, porque se trata de una actividad acuícola con fines comerciales.	Por el hecho de presentar a la autoridad correspondiente (SEMARNAT) la Manifestación de Impacto Ambiental, el promovente está cumpliendo con este apartado. El proyecto se vincula por la obligatoriedad de obtener la autorización correspondiente para realizar las obras descritas en esta manifestación de impacto ambiental. Como ya se mencionó anteriormente, la promovente una vez autorizado el proyecto en materia ambiental procederá a tramitar el Registro Nacional de Pesca para la unidad de producción acuícola.
Art. 30°.- *Las actividades pesqueras se clasifican en:* **II.-** *Cultivo o acuacultura con fines*		
Artículo 31°.- *Para realizar las actividades de pesca se requiere lo siguiente:* **I,** *Concesión, para:* **Inciso b)** *Acuacultura comercial* **II,** Permiso, para: **Inciso g)** *Acuacultura de fomento* **III,** *Autorización, para:* **Inciso d)** *Recolectar del medio natural reproductores, larvas, postlarvas, crías, huevos, semillas, alevines o en cualquier otro estadio, y* **Inciso e)** *Acuacultura didáctica.*		

Artículos 22.- *la Secretaría podrá inscribir en el Registro Nacional de Pesca a los acuicultores que no requieran concesión, permiso o Autorización.*	Al **proyecto** le aplica el Artículo, incisos y, fracciones anteriores, porque se trata de una actividad acuícola con fines comerciales.	Por el hecho de presentar a la autoridad correspondiente (SEMARNAT) la Manifestación de Impacto Ambiental, el promovente está cumpliendo con este apartado. El proyecto se vincula por la obligatoriedad de obtener la autorización correspondiente para realizar las obras descritas en esta manifestación de impacto ambiental. Como ya se mencionó anteriormente, la promovente una vez autorizado el proyecto en materia ambiental procederá a tramitar el Registro Nacional de Pesca para la unidad de producción acuícola.
Art. 30°.- *Las actividades pesqueras se clasifican en:* **II.-** *Cultivo o acuacultura con fines*		
Artículo 31°.- *Para realizar las actividades de pesca se requiere lo siguiente:* **I,** *Concesión, para:* **Inciso b)** *Acuacultura comercial* **II,** Permiso, para: **Inciso g)** *Acuacultura de fomento* **III,** *Autorización, para:* **Inciso d)** *Recolectar del medio natural reproductores, larvas, postlarvas, crías, huevos, semillas, alevines o en cualquier otro estadio, y* **Inciso e)** *Acuacultura didáctica.*		

Artículos 22.- *la Secretaría podrá inscribir en el Registro Nacional de Pesca a los acuicultores que no requieran concesión, permiso o Autorización.*	Al **proyecto** le aplica el Artículo, incisos y, fracciones anteriores, porque se trata de una actividad acuícola con fines comerciales.	Por el hecho de presentar a la autoridad correspondiente (SEMARNAT) la Manifestación de Impacto Ambiental, el promovente está cumpliendo con este apartado. El proyecto se vincula por la obligatoriedad de obtener la autorización correspondiente para realizar las obras descritas en esta manifestación de impacto ambiental. Como ya se mencionó anteriormente, la promovente una vez autorizado el proyecto en materia ambiental procederá a tramitar el Registro Nacional de Pesca para la unidad de producción acuícola.
Art. 30°.- *Las actividades pesqueras se clasifican en:* **II.-** *Cultivo o acuacultura con fines*		
Artículo 31°.- *Para realizar las actividades de pesca se requiere lo siguiente:* **I,** *Concesión, para:* **Inciso b)** *Acuacultura comercial* **II,** Permiso, para: **Inciso g)** *Acuacultura de fomento* **III,** *Autorización, para:* **Inciso d)** *Recolectar del medio natural reproductores, larvas, postlarvas, crías, huevos, semillas, alevines o en cualquier otro estadio, y* **Inciso e)** *Acuacultura didáctica.*		

Artículos 22.- *la Secretaría podrá inscribir en el Registro Nacional de Pesca a los acuicultores que no requieran concesión, permiso o Autorización.*	Al **proyecto** le aplica el Artículo, incisos y, fracciones anteriores, porque se trata de una actividad acuícola con fines comerciales.	Por el hecho de presentar a la autoridad correspondiente (SEMARNAT) la Manifestación de Impacto Ambiental, el promovente está cumpliendo con este apartado. El proyecto se vincula por la obligatoriedad de obtener la autorización correspondiente para realizar las obras descritas en esta manifestación de impacto ambiental. Como ya se mencionó anteriormente, la promovente una vez autorizado el proyecto en materia ambiental procederá a tramitar el Registro Nacional de Pesca para la unidad de producción acuícola.
Art. 30°.- *Las actividades pesqueras se clasifican en:* **II.-** *Cultivo o acuacultura con fines*		
Artículo 31°.- *Para realizar las actividades de pesca se requiere lo siguiente:* **I,** *Concesión, para:* **Inciso b)** *Acuacultura comercial* **II,** Permiso, para: **Inciso g)** *Acuacultura de fomento* **III,** *Autorización, para:* **Inciso d)** *Recolectar del medio natural reproductores, larvas, postlarvas, crías, huevos, semillas, alevines o en cualquier otro estadio, y* **Inciso e)** *Acuacultura didáctica.*		

Artículos 22.- *la Secretaría podrá inscribir en el Registro Nacional de Pesca a los acuicultores que no requieran concesión, permiso o Autorización.*	Al **proyecto** le aplica el Artículo, incisos y, fracciones anteriores, porque se trata de una actividad acuícola con fines comerciales.	Por el hecho de presentar a la autoridad correspondiente (SEMARNAT) la Manifestación de Impacto Ambiental, el promovente está cumpliendo con este apartado. El proyecto se vincula por la obligatoriedad de obtener la autorización correspondiente para realizar las obras descritas en esta manifestación de impacto ambiental. Como ya se mencionó anteriormente, la promovente una vez autorizado el proyecto en materia ambiental procederá a tramitar el Registro Nacional de Pesca para la unidad de producción acuícola.
Art. 30°.- *Las actividades pesqueras se clasifican en:* **II.-** *Cultivo o acuacultura con fines*		
Artículo 31°.- *Para realizar las actividades de pesca se requiere lo siguiente:* **I,** *Concesión, para:* **Inciso b)** *Acuacultura comercial* **II,** Permiso, para: **Inciso g)** *Acuacultura de fomento* **III,** *Autorización, para:* **Inciso d)** *Recolectar del medio natural reproductores, larvas, postlarvas, crías, huevos, semillas, alevines o en cualquier otro estadio, y* **Inciso e)** *Acuacultura didáctica.*		

Artículos 22.- *la Secretaría podrá inscribir en el Registro Nacional de Pesca a los acuicultores que no requieran concesión, permiso o Autorización.*	Al **proyecto** le aplica el Artículo, incisos y, fracciones anteriores, porque se trata de una actividad acuícola con fines comerciales.	Por el hecho de presentar a la autoridad correspondiente (SEMARNAT) la Manifestación de Impacto Ambiental, el promovente está cumpliendo con este apartado. El proyecto se vincula por la obligatoriedad de obtener la autorización correspondiente para realizar las obras descritas en esta manifestación de impacto ambiental. Como ya se mencionó anteriormente, la promovente una vez autorizado el proyecto en materia ambiental procederá a tramitar el Registro Nacional de Pesca para la unidad de producción acuícola.
Art. 30°.- *Las actividades pesqueras se clasifican en:* **II.-** *Cultivo o acuacultura con fines*		
Artículo 31°.- *Para realizar las actividades de pesca se requiere lo siguiente:* **I,** *Concesión, para:* **Inciso b)** *Acuacultura comercial* **II,** Permiso, para: **Inciso g)** *Acuacultura de fomento* **III,** *Autorización, para:* **Inciso d)** *Recolectar del medio natural reproductores, larvas, postlarvas, crías, huevos, semillas, alevines o en cualquier otro estadio, y* **Inciso e)** *Acuacultura didáctica.*		

Artículos 22.- *la Secretaría podrá inscribir en el Registro Nacional de Pesca a los acuicultores que no requieran concesión, permiso o Autorización.*	Al **proyecto** le aplica el Artículo, incisos y, fracciones anteriores, porque se trata de una actividad acuícola con fines comerciales.	Por el hecho de presentar a la autoridad correspondiente (SEMARNAT) la Manifestación de Impacto Ambiental, el promovente está cumpliendo con este apartado. El proyecto se vincula por la obligatoriedad de obtener la autorización correspondiente para realizar las obras descritas en esta manifestación de impacto ambiental. Como ya se mencionó anteriormente, la promovente una vez autorizado el proyecto en materia ambiental procederá a tramitar el Registro Nacional de Pesca para la unidad de producción acuícola.
Art. 30°.- *Las actividades pesqueras se clasifican en:* **II.-** *Cultivo o acuacultura con fines*		
Artículo 31°.- *Para realizar las actividades de pesca se requiere lo siguiente:* **I,** *Concesión, para:* **Inciso b)** *Acuacultura comercial* **II,** Permiso, para: **Inciso g)** *Acuacultura de fomento* **III,** *Autorización, para:* **Inciso d)** *Recolectar del medio natural reproductores, larvas, postlarvas, crías, huevos, semillas, alevines o en cualquier otro estadio, y* **Inciso e)** *Acuacultura didáctica.*		

Artículos 22.- *la Secretaría podrá inscribir en el Registro Nacional de Pesca a los acuicultores que no requieran concesión, permiso o Autorización.*	Al **proyecto** le aplica el Artículo, incisos y, fracciones anteriores, porque se trata de una actividad acuícola con fines comerciales.	Por el hecho de presentar a la autoridad correspondiente (SEMARNAT) la Manifestación de Impacto Ambiental, el promovente está cumpliendo con este apartado. El proyecto se vincula por la obligatoriedad de obtener la autorización correspondiente para realizar las obras descritas en esta manifestación de impacto ambiental. Como ya se mencionó anteriormente, la promovente una vez autorizado el proyecto en materia ambiental procederá a tramitar el Registro Nacional de Pesca para la unidad de producción acuícola.
Art. 30°.- *Las actividades pesqueras se clasifican en:* **II.-** *Cultivo o acuacultura con fines*		
Artículo 31°.- *Para realizar las actividades de pesca se requiere lo siguiente:* **I,** *Concesión, para:* **Inciso b)** *Acuacultura comercial* **II,** Permiso, para: **Inciso g)** *Acuacultura de fomento* **III,** *Autorización, para:* **Inciso d)** *Recolectar del medio natural reproductores, larvas, postlarvas, crías, huevos, semillas, alevines o en cualquier otro estadio, y* **Inciso e)** *Acuacultura didáctica.*		

Artículos 22.- *la Secretaría podrá inscribir en el Registro Nacional de Pesca a los acuicultores que no requieran concesión, permiso o Autorización.*	Al **proyecto** le aplica el Artículo, incisos y, fracciones anteriores, porque se trata de una actividad acuícola con fines comerciales.	Por el hecho de presentar a la autoridad correspondiente (SEMARNAT) la Manifestación de Impacto Ambiental, el promovente está cumpliendo con este apartado. El proyecto se vincula por la obligatoriedad de obtener la autorización correspondiente para realizar las obras descritas en esta manifestación de impacto ambiental. Como ya se mencionó anteriormente, la promovente una vez autorizado el proyecto en materia ambiental procederá a tramitar el Registro Nacional de Pesca para la unidad de producción acuícola.
Art. 30°.- *Las actividades pesqueras se clasifican en:* **II.-** *Cultivo o acuacultura con fines*		
Artículo 31°.- *Para realizar las actividades de pesca se requiere lo siguiente:* **I,** *Concesión, para:* **Inciso b)** *Acuacultura comercial* **II,** Permiso, para: **Inciso g)** *Acuacultura de fomento* **III,** *Autorización, para:* **Inciso d)** *Recolectar del medio natural reproductores, larvas, postlarvas, crías, huevos, semillas, alevines o en cualquier otro estadio, y* **Inciso e)** *Acuacultura didáctica.*		

Artículos 22.- *la Secretaría podrá inscribir en el Registro Nacional de Pesca a los acuicultores que no requieran concesión, permiso o Autorización.*	Al **proyecto** le aplica el Artículo, incisos y, fracciones anteriores, porque se trata de una actividad acuícola con fines comerciales.	Por el hecho de presentar a la autoridad correspondiente (SEMARNAT) la Manifestación de Impacto Ambiental, el promovente está cumpliendo con este apartado. El proyecto se vincula por la obligatoriedad de obtener la autorización correspondiente para realizar las obras descritas en esta manifestación de impacto ambiental. Como ya se mencionó anteriormente, la promovente una vez autorizado el proyecto en materia ambiental procederá a tramitar el Registro Nacional de Pesca para la unidad de producción acuícola.
Art. 30°.- *Las actividades pesqueras se clasifican en:* **II.-** *Cultivo o acuacultura con fines*		
Artículo 31°.- *Para realizar las actividades de pesca se requiere lo siguiente:* **I,** *Concesión, para:* **Inciso b)** *Acuacultura comercial* **II,** Permiso, para: **Inciso g)** *Acuacultura de fomento* **III,** *Autorización, para:* **Inciso d)** *Recolectar del medio natural reproductores, larvas, postlarvas, crías, huevos, semillas, alevines o en cualquier otro estadio, y* **Inciso e)** *Acuacultura didáctica.*		

Artículos 22.- *la Secretaría podrá inscribir en el Registro Nacional de Pesca a los acuicultores que no requieran concesión, permiso o Autorización.*	Al **proyecto** le aplica el Artículo, incisos y, fracciones anteriores, porque se trata de una actividad acuícola con fines comerciales.	Por el hecho de presentar a la autoridad correspondiente (SEMARNAT) la Manifestación de Impacto Ambiental, el promovente está cumpliendo con este apartado. El proyecto se vincula por la obligatoriedad de obtener la autorización correspondiente para realizar las obras descritas en esta manifestación de impacto ambiental. Como ya se mencionó anteriormente, la promovente una vez autorizado el proyecto en materia ambiental procederá a tramitar el Registro Nacional de Pesca para la unidad de producción acuícola.
Art. 30°.- *Las actividades pesqueras se clasifican en:* **II.-** *Cultivo o acuacultura con fines*		
Artículo 31°.- *Para realizar las actividades de pesca se requiere lo siguiente:* **I,** *Concesión, para:* **Inciso b)** *Acuacultura comercial* **II,** Permiso, para: **Inciso g)** *Acuacultura de fomento* **III,** *Autorización, para:* **Inciso d)** *Recolectar del medio natural reproductores, larvas, postlarvas, crías, huevos, semillas, alevines o en cualquier otro estadio, y* **Inciso e)** *Acuacultura didáctica.*		

Artículos 22.- *la Secretaría podrá inscribir en el Registro Nacional de Pesca a los acuicultores que no requieran concesión, permiso o Autorización.*	Al **proyecto** le aplica el Artículo, incisos y, fracciones anteriores, porque se trata de una actividad acuícola con fines comerciales.	Por el hecho de presentar a la autoridad correspondiente (SEMARNAT) la Manifestación de Impacto Ambiental, el promovente está cumpliendo con este apartado. El proyecto se vincula por la obligatoriedad de obtener la autorización correspondiente para realizar las obras descritas en esta manifestación de impacto ambiental. Como ya se mencionó anteriormente, la promovente una vez autorizado el proyecto en materia ambiental procederá a tramitar el Registro Nacional de Pesca para la unidad de producción acuícola.
Art. 30°.- *Las actividades pesqueras se clasifican en:* **II.-** *Cultivo o acuacultura con fines*		
Artículo 31°.- *Para realizar las actividades de pesca se requiere lo siguiente:* **I,** *Concesión, para:* **Inciso b)** *Acuacultura comercial* **II,** Permiso, para: **Inciso g)** *Acuacultura de fomento* **III,** *Autorización, para:* **Inciso d)** *Recolectar del medio natural reproductores, larvas, postlarvas, crías, huevos, semillas, alevines o en cualquier otro estadio, y* **Inciso e)** *Acuacultura didáctica.*		

Artículos 22.- *la Secretaría podrá inscribir en el Registro Nacional de Pesca a los acuicultores que no requieran concesión, permiso o Autorización.*	Al **proyecto** le aplica el Artículo, incisos y, fracciones anteriores, porque se trata de una actividad acuícola con fines comerciales.	Por el hecho de presentar a la autoridad correspondiente (SEMARNAT) la Manifestación de Impacto Ambiental, el promovente está cumpliendo con este apartado. El proyecto se vincula por la obligatoriedad de obtener la autorización correspondiente para realizar las obras descritas en esta manifestación de impacto ambiental. Como ya se mencionó anteriormente, la promovente una vez autorizado el proyecto en materia ambiental procederá a tramitar el Registro Nacional de Pesca para la unidad de producción acuícola.
Art. 30°.- *Las actividades pesqueras se clasifican en:* **II.-** *Cultivo o acuacultura con fines*		
Artículo 31°.- *Para realizar las actividades de pesca se requiere lo siguiente:* **I,** *Concesión, para:* **Inciso b)** *Acuacultura comercial* **II,** Permiso, para: **Inciso g)** *Acuacultura de fomento* **III,** *Autorización, para:* **Inciso d)** *Recolectar del medio natural reproductores, larvas, postlarvas, crías, huevos, semillas, alevines o en cualquier otro estadio, y* **Inciso e)** *Acuacultura didáctica.*		

Artículos 22.- *la Secretaría podrá inscribir en el Registro Nacional de Pesca a los acuicultores que no requieran concesión, permiso o Autorización.*	Al **proyecto** le aplica el Artículo, incisos y, fracciones anteriores, porque se trata de una actividad acuícola con fines comerciales.	Por el hecho de presentar a la autoridad correspondiente (SEMARNAT) la Manifestación de Impacto Ambiental, el promovente está cumpliendo con este apartado. El proyecto se vincula por la obligatoriedad de obtener la autorización correspondiente para realizar las obras descritas en esta manifestación de impacto ambiental. Como ya se mencionó anteriormente, la promovente una vez autorizado el proyecto en materia ambiental procederá a tramitar el Registro Nacional de Pesca para la unidad de producción acuícola.
Art. 30°.- *Las actividades pesqueras se clasifican en:* **II.-** *Cultivo o acuacultura con fines*		
Artículo 31°.- *Para realizar las actividades de pesca se requiere lo siguiente:* **I,** *Concesión, para:* **Inciso b)** *Acuacultura comercial* **II,** Permiso, para: **Inciso g)** *Acuacultura de fomento* **III,** *Autorización, para:* **Inciso d)** *Recolectar del medio natural reproductores, larvas, postlarvas, crías, huevos, semillas, alevines o en cualquier otro estadio, y* **Inciso e)** *Acuacultura didáctica.*		

Artículos 22.- *la Secretaría podrá inscribir en el Registro Nacional de Pesca a los acuicultores que no requieran concesión, permiso o Autorización.*	Al **proyecto** le aplica el Artículo, incisos y, fracciones anteriores, porque se trata de una actividad acuícola con fines comerciales.	Por el hecho de presentar a la autoridad correspondiente (SEMARNAT) la Manifestación de Impacto Ambiental, el promovente está cumpliendo con este apartado. El proyecto se vincula por la obligatoriedad de obtener la autorización correspondiente para realizar las obras descritas en esta manifestación de impacto ambiental. Como ya se mencionó anteriormente, la promovente una vez autorizado el proyecto en materia ambiental procederá a tramitar el Registro Nacional de Pesca para la unidad de producción acuícola.
Art. 30°.- *Las actividades pesqueras se clasifican en:* **II.-** *Cultivo o acuacultura con fines*		
Artículo 31°.- *Para realizar las actividades de pesca se requiere lo siguiente:* **I,** *Concesión, para:* **Inciso b)** *Acuacultura comercial* **II,** Permiso, para: **Inciso g)** *Acuacultura de fomento* **III,** *Autorización, para:* **Inciso d)** *Recolectar del medio natural reproductores, larvas, postlarvas, crías, huevos, semillas, alevines o en cualquier otro estadio, y* **Inciso e)** *Acuacultura didáctica.*		

Artículos 22.- *la Secretaría podrá inscribir en el Registro Nacional de Pesca a los acuicultores que no requieran concesión, permiso o Autorización.*	Al **proyecto** le aplica el Artículo, incisos y, fracciones anteriores, porque se trata de una actividad acuícola con fines comerciales.	Por el hecho de presentar a la autoridad correspondiente (SEMARNAT) la Manifestación de Impacto Ambiental, el promovente está cumpliendo con este apartado. El proyecto se vincula por la obligatoriedad de obtener la autorización correspondiente para realizar las obras descritas en esta manifestación de impacto ambiental. Como ya se mencionó anteriormente, la promovente una vez autorizado el proyecto en materia ambiental procederá a tramitar el Registro Nacional de Pesca para la unidad de producción acuícola.
Art. 30°.- *Las actividades pesqueras se clasifican en:* **II.-** *Cultivo o acuacultura con fines*		
Artículo 31°.- *Para realizar las actividades de pesca se requiere lo siguiente:* **I,** *Concesión, para:* **Inciso b)** *Acuacultura comercial* **II,** Permiso, para: **Inciso g)** *Acuacultura de fomento* **III,** *Autorización, para:* **Inciso d)** *Recolectar del medio natural reproductores, larvas, postlarvas, crías, huevos, semillas, alevines o en cualquier otro estadio, y* **Inciso e)** *Acuacultura didáctica.*		

Artículos 22.- *la Secretaría podrá inscribir en el Registro Nacional de Pesca a los acuicultores que no requieran concesión, permiso o Autorización.*	Al **proyecto** le aplica el Artículo, incisos y, fracciones anteriores, porque se trata de una actividad acuícola con fines comerciales.	Por el hecho de presentar a la autoridad correspondiente (SEMARNAT) la Manifestación de Impacto Ambiental, el promovente está cumpliendo con este apartado. El proyecto se vincula por la obligatoriedad de obtener la autorización correspondiente para realizar las obras descritas en esta manifestación de impacto ambiental. Como ya se mencionó anteriormente, la promovente una vez autorizado el proyecto en materia ambiental procederá a tramitar el Registro Nacional de Pesca para la unidad de producción acuícola.
Art. 30°.- *Las actividades pesqueras se clasifican en:* **II.-** *Cultivo o acuacultura con fines*		
Artículo 31°.- *Para realizar las actividades de pesca se requiere lo siguiente:* **I,** *Concesión, para:* **Inciso b)** *Acuacultura comercial* **II,** Permiso, para: **Inciso g)** *Acuacultura de fomento* **III,** *Autorización, para:* **Inciso d)** *Recolectar del medio natural reproductores, larvas, postlarvas, crías, huevos, semillas, alevines o en cualquier otro estadio, y* **Inciso e)** *Acuacultura didáctica.*		

Artículos 22.- *la Secretaría podrá inscribir en el Registro Nacional de Pesca a los acuicultores que no requieran concesión, permiso o Autorización.*	Al **proyecto** le aplica el Artículo, incisos y, fracciones anteriores, porque se trata de una actividad acuícola con fines comerciales.	Por el hecho de presentar a la autoridad correspondiente (SEMARNAT) la Manifestación de Impacto Ambiental, el promovente está cumpliendo con este apartado. El proyecto se vincula por la obligatoriedad de obtener la autorización correspondiente para realizar las obras descritas en esta manifestación de impacto ambiental. Como ya se mencionó anteriormente, la promovente una vez autorizado el proyecto en materia ambiental procederá a tramitar el Registro Nacional de Pesca para la unidad de producción acuícola.
Art. 30°.- *Las actividades pesqueras se clasifican en:* **II.-** *Cultivo o acuacultura con fines*		
Artículo 31°.- *Para realizar las actividades de pesca se requiere lo siguiente:* **I,** *Concesión, para:* **Inciso b)** *Acuacultura comercial* **II,** Permiso, para: **Inciso g)** *Acuacultura de fomento* **III,** *Autorización, para:* **Inciso d)** *Recolectar del medio natural reproductores, larvas, postlarvas, crías, huevos, semillas, alevines o en cualquier otro estadio, y* **Inciso e)** *Acuacultura didáctica.*		

Artículos 22.- *la Secretaría podrá inscribir en el Registro Nacional de Pesca a los acuicultores que no requieran concesión, permiso o Autorización.*	Al **proyecto** le aplica el Artículo, incisos y, fracciones anteriores, porque se trata de una actividad acuícola con fines comerciales.	Por el hecho de presentar a la autoridad correspondiente (SEMARNAT) la Manifestación de Impacto Ambiental, el promovente está cumpliendo con este apartado. El proyecto se vincula por la obligatoriedad de obtener la autorización correspondiente para realizar las obras descritas en esta manifestación de impacto ambiental. Como ya se mencionó anteriormente, la promovente una vez autorizado el proyecto en materia ambiental procederá a tramitar el Registro Nacional de Pesca para la unidad de producción acuícola.
Art. 30°.- *Las actividades pesqueras se clasifican en:* **II.-** *Cultivo o acuacultura con fines*		
Artículo 31°.- *Para realizar las actividades de pesca se requiere lo siguiente:* **I,** *Concesión, para:* **Inciso b)** *Acuacultura comercial* **II,** Permiso, para: **Inciso g)** *Acuacultura de fomento* **III,** *Autorización, para:* **Inciso d)** *Recolectar del medio natural reproductores, larvas, postlarvas, crías, huevos, semillas, alevines o en cualquier otro estadio, y* **Inciso e)** *Acuacultura didáctica.*		

Artículos 22.- *la Secretaría podrá inscribir en el Registro Nacional de Pesca a los acuicultores que no requieran concesión, permiso o Autorización.*	Al **proyecto** le aplica el Artículo, incisos y, fracciones anteriores, porque se trata de una actividad acuícola con fines comerciales.	Por el hecho de presentar a la autoridad correspondiente (SEMARNAT) la Manifestación de Impacto Ambiental, el promovente está cumpliendo con este apartado. El proyecto se vincula por la obligatoriedad de obtener la autorización correspondiente para realizar las obras descritas en esta manifestación de impacto ambiental. Como ya se mencionó anteriormente, la promovente una vez autorizado el proyecto en materia ambiental procederá a tramitar el Registro Nacional de Pesca para la unidad de producción acuícola.
Art. 30°.- *Las actividades pesqueras se clasifican en:* **II.-** *Cultivo o acuacultura con fines*		
Artículo 31°.- *Para realizar las actividades de pesca se requiere lo siguiente:* **I,** *Concesión, para:* **Inciso b)** *Acuacultura comercial* **II,** Permiso, para: **Inciso g)** *Acuacultura de fomento* **III,** *Autorización, para:* **Inciso d)** *Recolectar del medio natural reproductores, larvas, postlarvas, crías, huevos, semillas, alevines o en cualquier otro estadio, y* **Inciso e)** *Acuacultura didáctica.*		

Artículos 22.- *la Secretaría podrá inscribir en el Registro Nacional de Pesca a los acuicultores que no requieran concesión, permiso o Autorización.*	Al **proyecto** le aplica el Artículo, incisos y, fracciones anteriores, porque se trata de una actividad acuícola con fines comerciales.	Por el hecho de presentar a la autoridad correspondiente (SEMARNAT) la Manifestación de Impacto Ambiental, el promovente está cumpliendo con este apartado. El proyecto se vincula por la obligatoriedad de obtener la autorización correspondiente para realizar las obras descritas en esta manifestación de impacto ambiental. Como ya se mencionó anteriormente, la promovente una vez autorizado el proyecto en materia ambiental procederá a tramitar el Registro Nacional de Pesca para la unidad de producción acuícola.
Art. 30°.- *Las actividades pesqueras se clasifican en:* **II.-** *Cultivo o acuacultura con fines*		
Artículo 31°.- *Para realizar las actividades de pesca se requiere lo siguiente:* **I,** *Concesión, para:* **Inciso b)** *Acuacultura comercial* **II,** Permiso, para: **Inciso g)** *Acuacultura de fomento* **III,** *Autorización, para:* **Inciso d)** *Recolectar del medio natural reproductores, larvas, postlarvas, crías, huevos, semillas, alevines o en cualquier otro estadio, y* **Inciso e)** *Acuacultura didáctica.*		

Artículos 22.- *la Secretaría podrá inscribir en el Registro Nacional de Pesca a los acuicultores que no requieran concesión, permiso o Autorización.*	Al **proyecto** le aplica el Artículo, incisos y, fracciones anteriores, porque se trata de una actividad acuícola con fines comerciales.	Por el hecho de presentar a la autoridad correspondiente (SEMARNAT) la Manifestación de Impacto Ambiental, el promovente está cumpliendo con este apartado. El proyecto se vincula por la obligatoriedad de obtener la autorización correspondiente para realizar las obras descritas en esta manifestación de impacto ambiental. Como ya se mencionó anteriormente, la promovente una vez autorizado el proyecto en materia ambiental procederá a tramitar el Registro Nacional de Pesca para la unidad de producción acuícola.
Art. 30°.- *Las actividades pesqueras se clasifican en:* **II.-** *Cultivo o acuacultura con fines*		
Artículo 31°.- *Para realizar las actividades de pesca se requiere lo siguiente:* **I,** *Concesión, para:* **Inciso b)** *Acuacultura comercial* **II,** Permiso, para: **Inciso g)** *Acuacultura de fomento* **III,** *Autorización, para:* **Inciso d)** *Recolectar del medio natural reproductores, larvas, postlarvas, crías, huevos, semillas, alevines o en cualquier otro estadio, y* **Inciso e)** *Acuacultura didáctica.*		

Artículos 22.- *la Secretaría podrá inscribir en el Registro Nacional de Pesca a los acuicultores que no requieran concesión, permiso o Autorización.*	Al **proyecto** le aplica el Artículo, incisos y, fracciones anteriores, porque se trata de una actividad acuícola con fines comerciales.	Por el hecho de presentar a la autoridad correspondiente (SEMARNAT) la Manifestación de Impacto Ambiental, el promovente está cumpliendo con este apartado. El proyecto se vincula por la obligatoriedad de obtener la autorización correspondiente para realizar las obras descritas en esta manifestación de impacto ambiental. Como ya se mencionó anteriormente, la promovente una vez autorizado el proyecto en materia ambiental procederá a tramitar el Registro Nacional de Pesca para la unidad de producción acuícola.
Art. 30°.- *Las actividades pesqueras se clasifican en:* **II.-** *Cultivo o acuacultura con fines*		
Artículo 31°.- *Para realizar las actividades de pesca se requiere lo siguiente:* **I,** *Concesión, para:* **Inciso b)** *Acuacultura comercial* **II,** Permiso, para: **Inciso g)** *Acuacultura de fomento* **III,** *Autorización, para:* **Inciso d)** *Recolectar del medio natural reproductores, larvas, postlarvas, crías, huevos, semillas, alevines o en cualquier otro estadio, y* **Inciso e)** *Acuacultura didáctica.*		

Artículos 22.- *la Secretaría podrá inscribir en el Registro Nacional de Pesca a los acuicultores que no requieran concesión, permiso o Autorización.*	Al **proyecto** le aplica el Artículo, incisos y, fracciones anteriores, porque se trata de una actividad acuícola con fines comerciales.	Por el hecho de presentar a la autoridad correspondiente (SEMARNAT) la Manifestación de Impacto Ambiental, el promovente está cumpliendo con este apartado. El proyecto se vincula por la obligatoriedad de obtener la autorización correspondiente para realizar las obras descritas en esta manifestación de impacto ambiental. Como ya se mencionó anteriormente, la promovente una vez autorizado el proyecto en materia ambiental procederá a tramitar el Registro Nacional de Pesca para la unidad de producción acuícola.
Art. 30°.- *Las actividades pesqueras se clasifican en:* **II.-** *Cultivo o acuacultura con fines*		
Artículo 31°.- *Para realizar las actividades de pesca se requiere lo siguiente:* **I,** *Concesión, para:* **Inciso b)** *Acuacultura comercial* **II,** Permiso, para: **Inciso g)** *Acuacultura de fomento* **III,** *Autorización, para:* **Inciso d)** *Recolectar del medio natural reproductores, larvas, postlarvas, crías, huevos, semillas, alevines o en cualquier otro estadio, y* **Inciso e)** *Acuacultura didáctica.*		

Artículos 22.- *la Secretaría podrá inscribir en el Registro Nacional de Pesca a los acuicultores que no requieran concesión, permiso o Autorización.*	Al **proyecto** le aplica el Artículo, incisos y, fracciones anteriores, porque se trata de una actividad acuícola con fines comerciales.	Por el hecho de presentar a la autoridad correspondiente (SEMARNAT) la Manifestación de Impacto Ambiental, el promovente está cumpliendo con este apartado. El proyecto se vincula por la obligatoriedad de obtener la autorización correspondiente para realizar las obras descritas en esta manifestación de impacto ambiental. Como ya se mencionó anteriormente, la promovente una vez autorizado el proyecto en materia ambiental procederá a tramitar el Registro Nacional de Pesca para la unidad de producción acuícola.
Art. 30°.- *Las actividades pesqueras se clasifican en:* **II.-** *Cultivo o acuacultura con fines*		
Artículo 31°.- *Para realizar las actividades de pesca se requiere lo siguiente:* **I,** *Concesión, para:* **Inciso b)** *Acuacultura comercial* **II,** Permiso, para: **Inciso g)** *Acuacultura de fomento* **III,** *Autorización, para:* **Inciso d)** *Recolectar del medio natural reproductores, larvas, postlarvas, crías, huevos, semillas, alevines o en cualquier otro estadio, y* **Inciso e)** *Acuacultura didáctica.*		

Artículos 22.- *la Secretaría podrá inscribir en el Registro Nacional de Pesca a los acuicultores que no requieran concesión, permiso o Autorización.*	Al **proyecto** le aplica el Artículo, incisos y, fracciones anteriores, porque se trata de una actividad acuícola con fines comerciales.	Por el hecho de presentar a la autoridad correspondiente (SEMARNAT) la Manifestación de Impacto Ambiental, el promovente está cumpliendo con este apartado. El proyecto se vincula por la obligatoriedad de obtener la autorización correspondiente para realizar las obras descritas en esta manifestación de impacto ambiental. Como ya se mencionó anteriormente, la promovente una vez autorizado el proyecto en materia ambiental procederá a tramitar el Registro Nacional de Pesca para la unidad de producción acuícola.
Art. 30°.- *Las actividades pesqueras se clasifican en:* **II.-** *Cultivo o acuacultura con fines*		
Artículo 31°.- *Para realizar las actividades de pesca se requiere lo siguiente:* **I,** *Concesión, para:* **Inciso b)** *Acuacultura comercial* **II,** Permiso, para: **Inciso g)** *Acuacultura de fomento* **III,** *Autorización, para:* **Inciso d)** *Recolectar del medio natural reproductores, larvas, postlarvas, crías, huevos, semillas, alevines o en cualquier otro estadio, y* **Inciso e)** *Acuacultura didáctica.*		

Artículos 22.- *la Secretaría podrá inscribir en el Registro Nacional de Pesca a los acuicultores que no requieran concesión, permiso o Autorización.*	Al **proyecto** le aplica el Artículo, incisos y, fracciones anteriores, porque se trata de una actividad acuícola con fines comerciales.	Por el hecho de presentar a la autoridad correspondiente (SEMARNAT) la Manifestación de Impacto Ambiental, el promovente está cumpliendo con este apartado. El proyecto se vincula por la obligatoriedad de obtener la autorización correspondiente para realizar las obras descritas en esta manifestación de impacto ambiental. Como ya se mencionó anteriormente, la promovente una vez autorizado el proyecto en materia ambiental procederá a tramitar el Registro Nacional de Pesca para la unidad de producción acuícola.
Art. 30°.- *Las actividades pesqueras se clasifican en:* **II.-** *Cultivo o acuacultura con fines*		
Artículo 31°.- *Para realizar las actividades de pesca se requiere lo siguiente:* **I,** *Concesión, para:* **Inciso b)** *Acuacultura comercial* **II,** Permiso, para: **Inciso g)** *Acuacultura de fomento* **III,** *Autorización, para:* **Inciso d)** *Recolectar del medio natural reproductores, larvas, postlarvas, crías, huevos, semillas, alevines o en cualquier otro estadio, y* **Inciso e)** *Acuacultura didáctica.*		

Artículos 22.- *la Secretaría podrá inscribir en el Registro Nacional de Pesca a los acuicultores que no requieran concesión, permiso o Autorización.*	Al **proyecto** le aplica el Artículo, incisos y, fracciones anteriores, porque se trata de una actividad acuícola con fines comerciales.	Por el hecho de presentar a la autoridad correspondiente (SEMARNAT) la Manifestación de Impacto Ambiental, el promovente está cumpliendo con este apartado. El proyecto se vincula por la obligatoriedad de obtener la autorización correspondiente para realizar las obras descritas en esta manifestación de impacto ambiental. Como ya se mencionó anteriormente, la promovente una vez autorizado el proyecto en materia ambiental procederá a tramitar el Registro Nacional de Pesca para la unidad de producción acuícola.
Art. 30°.- *Las actividades pesqueras se clasifican en:* **II.-** *Cultivo o acuacultura con fines*		
Artículo 31°.- *Para realizar las actividades de pesca se requiere lo siguiente:* **I,** *Concesión, para:* **Inciso b)** *Acuacultura comercial* **II,** Permiso, para: **Inciso g)** *Acuacultura de fomento* **III,** *Autorización, para:* **Inciso d)** *Recolectar del medio natural reproductores, larvas, postlarvas, crías, huevos, semillas, alevines o en cualquier otro estadio, y* **Inciso e)** *Acuacultura didáctica.*		

Artículos 22.- *la Secretaría podrá inscribir en el Registro Nacional de Pesca a los acuicultores que no requieran concesión, permiso o Autorización.*	Al **proyecto** le aplica el Artículo, incisos y, fracciones anteriores, porque se trata de una actividad acuícola con fines comerciales.	Por el hecho de presentar a la autoridad correspondiente (SEMARNAT) la Manifestación de Impacto Ambiental, el promovente está cumpliendo con este apartado. El proyecto se vincula por la obligatoriedad de obtener la autorización correspondiente para realizar las obras descritas en esta manifestación de impacto ambiental. Como ya se mencionó anteriormente, la promovente una vez autorizado el proyecto en materia ambiental procederá a tramitar el Registro Nacional de Pesca para la unidad de producción acuícola.
Art. 30°.- *Las actividades pesqueras se clasifican en:* **II.-** *Cultivo o acuacultura con fines*		
Artículo 31°.- *Para realizar las actividades de pesca se requiere lo siguiente:* **I,** *Concesión, para:* **Inciso b)** *Acuacultura comercial* **II,** Permiso, para: **Inciso g)** *Acuacultura de fomento* **III,** *Autorización, para:* **Inciso d)** *Recolectar del medio natural reproductores, larvas, postlarvas, crías, huevos, semillas, alevines o en cualquier otro estadio, y* **Inciso e)** *Acuacultura didáctica.*		

Artículos 22.- *la Secretaría podrá inscribir en el Registro Nacional de Pesca a los acuicultores que no requieran concesión, permiso o Autorización.*	Al **proyecto** le aplica el Artículo, incisos y, fracciones anteriores, porque se trata de una actividad acuícola con fines comerciales.	Por el hecho de presentar a la autoridad correspondiente (SEMARNAT) la Manifestación de Impacto Ambiental, el promovente está cumpliendo con este apartado. El proyecto se vincula por la obligatoriedad de obtener la autorización correspondiente para realizar las obras descritas en esta manifestación de impacto ambiental. Como ya se mencionó anteriormente, la promovente una vez autorizado el proyecto en materia ambiental procederá a tramitar el Registro Nacional de Pesca para la unidad de producción acuícola.
Art. 30°.- *Las actividades pesqueras se clasifican en:* **II.-** *Cultivo o acuacultura con fines*		
Artículo 31°.- *Para realizar las actividades de pesca se requiere lo siguiente:* **I,** *Concesión, para:* **Inciso b)** *Acuacultura comercial* **II,** Permiso, para: **Inciso g)** *Acuacultura de fomento* **III,** *Autorización, para:* **Inciso d)** *Recolectar del medio natural reproductores, larvas, postlarvas, crías, huevos, semillas, alevines o en cualquier otro estadio, y* **Inciso e)** *Acuacultura didáctica.*		

Artículos 22.- *la Secretaría podrá inscribir en el Registro Nacional de Pesca a los acuicultores que no requieran concesión, permiso o Autorización.*	Al **proyecto** le aplica el Artículo, incisos y, fracciones anteriores, porque se trata de una actividad acuícola con fines comerciales.	Por el hecho de presentar a la autoridad correspondiente (SEMARNAT) la Manifestación de Impacto Ambiental, el promovente está cumpliendo con este apartado. El proyecto se vincula por la obligatoriedad de obtener la autorización correspondiente para realizar las obras descritas en esta manifestación de impacto ambiental. Como ya se mencionó anteriormente, la promovente una vez autorizado el proyecto en materia ambiental procederá a tramitar el Registro Nacional de Pesca para la unidad de producción acuícola.
Art. 30°.- *Las actividades pesqueras se clasifican en:* **II.-** *Cultivo o acuacultura con fines*		
Artículo 31°.- *Para realizar las actividades de pesca se requiere lo siguiente:* **I,** *Concesión, para:* **Inciso b)** *Acuacultura comercial* **II,** Permiso, para: **Inciso g)** *Acuacultura de fomento* **III,** *Autorización, para:* **Inciso d)** *Recolectar del medio natural reproductores, larvas, postlarvas, crías, huevos, semillas, alevines o en cualquier otro estadio, y* **Inciso e)** *Acuacultura didáctica.*		

Artículos 22.- *la Secretaría podrá inscribir en el Registro Nacional de Pesca a los acuicultores que no requieran concesión, permiso o Autorización.*	Al **proyecto** le aplica el Artículo, incisos y, fracciones anteriores, porque se trata de una actividad acuícola con fines comerciales.	Por el hecho de presentar a la autoridad correspondiente (SEMARNAT) la Manifestación de Impacto Ambiental, el promovente está cumpliendo con este apartado. El proyecto se vincula por la obligatoriedad de obtener la autorización correspondiente para realizar las obras descritas en esta manifestación de impacto ambiental. Como ya se mencionó anteriormente, la promovente una vez autorizado el proyecto en materia ambiental procederá a tramitar el Registro Nacional de Pesca para la unidad de producción acuícola.
Art. 30°.- *Las actividades pesqueras se clasifican en:* **II.-** *Cultivo o acuacultura con fines*		
Artículo 31°.- *Para realizar las actividades de pesca se requiere lo siguiente:* **I,** *Concesión, para:* **Inciso b)** *Acuacultura comercial* **II,** Permiso, para: **Inciso g)** *Acuacultura de fomento* **III,** *Autorización, para:* **Inciso d)** *Recolectar del medio natural reproductores, larvas, postlarvas, crías, huevos, semillas, alevines o en cualquier otro estadio, y* **Inciso e)** *Acuacultura didáctica.*		

Artículos 22.- *la Secretaría podrá inscribir en el Registro Nacional de Pesca a los acuicultores que no requieran concesión, permiso o Autorización.*	Al **proyecto** le aplica el Artículo, incisos y, fracciones anteriores, porque se trata de una actividad acuícola con fines comerciales.	Por el hecho de presentar a la autoridad correspondiente (SEMARNAT) la Manifestación de Impacto Ambiental, el promovente está cumpliendo con este apartado. El proyecto se vincula por la obligatoriedad de obtener la autorización correspondiente para realizar las obras descritas en esta manifestación de impacto ambiental. Como ya se mencionó anteriormente, la promovente una vez autorizado el proyecto en materia ambiental procederá a tramitar el Registro Nacional de Pesca para la unidad de producción acuícola.
Art. 30°.- *Las actividades pesqueras se clasifican en:* **II.-** *Cultivo o acuacultura con fines*		
Artículo 31°.- *Para realizar las actividades de pesca se requiere lo siguiente:* **I,** *Concesión, para:* **Inciso b)** *Acuacultura comercial* **II,** Permiso, para: **Inciso g)** *Acuacultura de fomento* **III,** *Autorización, para:* **Inciso d)** *Recolectar del medio natural reproductores, larvas, postlarvas, crías, huevos, semillas, alevines o en cualquier otro estadio, y* **Inciso e)** *Acuacultura didáctica.*		

Artículos 22.- *la Secretaría podrá inscribir en el Registro Nacional de Pesca a los acuicultores que no requieran concesión, permiso o Autorización.*	Al **proyecto** le aplica el Artículo, incisos y, fracciones anteriores, porque se trata de una actividad acuícola con fines comerciales.	Por el hecho de presentar a la autoridad correspondiente (SEMARNAT) la Manifestación de Impacto Ambiental, el promovente está cumpliendo con este apartado. El proyecto se vincula por la obligatoriedad de obtener la autorización correspondiente para realizar las obras descritas en esta manifestación de impacto ambiental. Como ya se mencionó anteriormente, la promovente una vez autorizado el proyecto en materia ambiental procederá a tramitar el Registro Nacional de Pesca para la unidad de producción acuícola.
Art. 30°.- *Las actividades pesqueras se clasifican en:* **II.-** *Cultivo o acuacultura con fines*		
Artículo 31°.- *Para realizar las actividades de pesca se requiere lo siguiente:* **I,** *Concesión, para:* **Inciso b)** *Acuacultura comercial* **II,** Permiso, para: **Inciso g)** *Acuacultura de fomento* **III,** *Autorización, para:* **Inciso d)** *Recolectar del medio natural reproductores, larvas, postlarvas, crías, huevos, semillas, alevines o en cualquier otro estadio, y* **Inciso e)** *Acuacultura didáctica.*		

Artículos 22.- *la Secretaría podrá inscribir en el Registro Nacional de Pesca a los acuicultores que no requieran concesión, permiso o Autorización.*	Al **proyecto** le aplica el Artículo, incisos y, fracciones anteriores, porque se trata de una actividad acuícola con fines comerciales.	Por el hecho de presentar a la autoridad correspondiente (SEMARNAT) la Manifestación de Impacto Ambiental, el promovente está cumpliendo con este apartado. El proyecto se vincula por la obligatoriedad de obtener la autorización correspondiente para realizar las obras descritas en esta manifestación de impacto ambiental. Como ya se mencionó anteriormente, la promovente una vez autorizado el proyecto en materia ambiental procederá a tramitar el Registro Nacional de Pesca para la unidad de producción acuícola.
Art. 30°.- *Las actividades pesqueras se clasifican en:* **II.-** *Cultivo o acuacultura con fines*		
Artículo 31°.- *Para realizar las actividades de pesca se requiere lo siguiente:* **I,** *Concesión, para:* **Inciso b)** *Acuacultura comercial* **II,** Permiso, para: **Inciso g)** *Acuacultura de fomento* **III,** *Autorización, para:* **Inciso d)** *Recolectar del medio natural reproductores, larvas, postlarvas, crías, huevos, semillas, alevines o en cualquier otro estadio, y* **Inciso e)** *Acuacultura didáctica.*		

Artículos 22.- *la Secretaría podrá inscribir en el Registro Nacional de Pesca a los acuicultores que no requieran concesión, permiso o Autorización.*	Al **proyecto** le aplica el Artículo, incisos y, fracciones anteriores, porque se trata de una actividad acuícola con fines comerciales.	Por el hecho de presentar a la autoridad correspondiente (SEMARNAT) la Manifestación de Impacto Ambiental, el promovente está cumpliendo con este apartado. El proyecto se vincula por la obligatoriedad de obtener la autorización correspondiente para realizar las obras descritas en esta manifestación de impacto ambiental. Como ya se mencionó anteriormente, la promovente una vez autorizado el proyecto en materia ambiental procederá a tramitar el Registro Nacional de Pesca para la unidad de producción acuícola.
Art. 30°.- *Las actividades pesqueras se clasifican en:* **II.-** *Cultivo o acuacultura con fines*		
Artículo 31°.- *Para realizar las actividades de pesca se requiere lo siguiente:* **I,** *Concesión, para:* **Inciso b)** *Acuacultura comercial* **II,** Permiso, para: **Inciso g)** *Acuacultura de fomento* **III,** *Autorización, para:* **Inciso d)** *Recolectar del medio natural reproductores, larvas, postlarvas, crías, huevos, semillas, alevines o en cualquier otro estadio, y* **Inciso e)** *Acuacultura didáctica.*		

Artículos 22.- *la Secretaría podrá inscribir en el Registro Nacional de Pesca a los acuicultores que no requieran concesión, permiso o Autorización.*	Al **proyecto** le aplica el Artículo, incisos y, fracciones anteriores, porque se trata de una actividad acuícola con fines comerciales.	Por el hecho de presentar a la autoridad correspondiente (SEMARNAT) la Manifestación de Impacto Ambiental, el promovente está cumpliendo con este apartado. El proyecto se vincula por la obligatoriedad de obtener la autorización correspondiente para realizar las obras descritas en esta manifestación de impacto ambiental. Como ya se mencionó anteriormente, la promovente una vez autorizado el proyecto en materia ambiental procederá a tramitar el Registro Nacional de Pesca para la unidad de producción acuícola.
Art. 30°.- *Las actividades pesqueras se clasifican en:* **II.-** *Cultivo o acuacultura con fines*		
Artículo 31°.- *Para realizar las actividades de pesca se requiere lo siguiente:* **I,** *Concesión, para:* **Inciso b)** *Acuacultura comercial* **II,** Permiso, para: **Inciso g)** *Acuacultura de fomento* **III,** *Autorización, para:* **Inciso d)** *Recolectar del medio natural reproductores, larvas, postlarvas, crías, huevos, semillas, alevines o en cualquier otro estadio, y* **Inciso e)** *Acuacultura didáctica.*		

Artículos 22.- *la Secretaría podrá inscribir en el Registro Nacional de Pesca a los acuicultores que no requieran concesión, permiso o Autorización.*	Al **proyecto** le aplica el Artículo, incisos y, fracciones anteriores, porque se trata de una actividad acuícola con fines comerciales.	Por el hecho de presentar a la autoridad correspondiente (SEMARNAT) la Manifestación de Impacto Ambiental, el promovente está cumpliendo con este apartado. El proyecto se vincula por la obligatoriedad de obtener la autorización correspondiente para realizar las obras descritas en esta manifestación de impacto ambiental. Como ya se mencionó anteriormente, la promovente una vez autorizado el proyecto en materia ambiental procederá a tramitar el Registro Nacional de Pesca para la unidad de producción acuícola.
Art. 30°.- *Las actividades pesqueras se clasifican en:* **II.-** *Cultivo o acuacultura con fines*		
Artículo 31°.- *Para realizar las actividades de pesca se requiere lo siguiente:* **I,** *Concesión, para:* **Inciso b)** *Acuacultura comercial* **II,** Permiso, para: **Inciso g)** *Acuacultura de fomento* **III,** *Autorización, para:* **Inciso d)** *Recolectar del medio natural reproductores, larvas, postlarvas, crías, huevos, semillas, alevines o en cualquier otro estadio, y* **Inciso e)** *Acuacultura didáctica.*		

Artículos 22.- *la Secretaría podrá inscribir en el Registro Nacional de Pesca a los acuicultores que no requieran concesión, permiso o Autorización.*	Al **proyecto** le aplica el Artículo, incisos y, fracciones anteriores, porque se trata de una actividad acuícola con fines comerciales.	Por el hecho de presentar a la autoridad correspondiente (SEMARNAT) la Manifestación de Impacto Ambiental, el promovente está cumpliendo con este apartado. El proyecto se vincula por la obligatoriedad de obtener la autorización correspondiente para realizar las obras descritas en esta manifestación de impacto ambiental. Como ya se mencionó anteriormente, la promovente una vez autorizado el proyecto en materia ambiental procederá a tramitar el Registro Nacional de Pesca para la unidad de producción acuícola.
Art. 30°.- *Las actividades pesqueras se clasifican en:* **II.-** *Cultivo o acuacultura con fines*		
Artículo 31°.- *Para realizar las actividades de pesca se requiere lo siguiente:* **I,** *Concesión, para:* **Inciso b)** *Acuacultura comercial* **II,** Permiso, para: **Inciso g)** *Acuacultura de fomento* **III,** *Autorización, para:* **Inciso d)** *Recolectar del medio natural reproductores, larvas, postlarvas, crías, huevos, semillas, alevines o en cualquier otro estadio, y* **Inciso e)** *Acuacultura didáctica.*		

Artículos 22.- *la Secretaría podrá inscribir en el Registro Nacional de Pesca a los acuicultores que no requieran concesión, permiso o Autorización.*	Al **proyecto** le aplica el Artículo, incisos y, fracciones anteriores, porque se trata de una actividad acuícola con fines comerciales.	Por el hecho de presentar a la autoridad correspondiente (SEMARNAT) la Manifestación de Impacto Ambiental, el promovente está cumpliendo con este apartado. El proyecto se vincula por la obligatoriedad de obtener la autorización correspondiente para realizar las obras descritas en esta manifestación de impacto ambiental. Como ya se mencionó anteriormente, la promovente una vez autorizado el proyecto en materia ambiental procederá a tramitar el Registro Nacional de Pesca para la unidad de producción acuícola.
Art. 30°.- *Las actividades pesqueras se clasifican en:* **II.-** *Cultivo o acuacultura con fines*		
Artículo 31°.- *Para realizar las actividades de pesca se requiere lo siguiente:* **I,** *Concesión, para:* **Inciso b)** *Acuacultura comercial* **II,** Permiso, para: **Inciso g)** *Acuacultura de fomento* **III,** *Autorización, para:* **Inciso d)** *Recolectar del medio natural reproductores, larvas, postlarvas, crías, huevos, semillas, alevines o en cualquier otro estadio, y* **Inciso e)** *Acuacultura didáctica.*		

Artículos 22.- *la Secretaría podrá inscribir en el Registro Nacional de Pesca a los acuicultores que no requieran concesión, permiso o Autorización.*	Al **proyecto** le aplica el Artículo, incisos y, fracciones anteriores, porque se trata de una actividad acuícola con fines comerciales.	Por el hecho de presentar a la autoridad correspondiente (SEMARNAT) la Manifestación de Impacto Ambiental, el promovente está cumpliendo con este apartado. El proyecto se vincula por la obligatoriedad de obtener la autorización correspondiente para realizar las obras descritas en esta manifestación de impacto ambiental. Como ya se mencionó anteriormente, la promovente una vez autorizado el proyecto en materia ambiental procederá a tramitar el Registro Nacional de Pesca para la unidad de producción acuícola.
Art. 30°.- *Las actividades pesqueras se clasifican en:* **II.-** *Cultivo o acuacultura con fines*		
Artículo 31°.- *Para realizar las actividades de pesca se requiere lo siguiente:* **I,** *Concesión, para:* **Inciso b)** *Acuacultura comercial* **II,** Permiso, para: **Inciso g)** *Acuacultura de fomento* **III,** *Autorización, para:* **Inciso d)** *Recolectar del medio natural reproductores, larvas, postlarvas, crías, huevos, semillas, alevines o en cualquier otro estadio, y* **Inciso e)** *Acuacultura didáctica.*		

Artículos 22.- *la Secretaría podrá inscribir en el Registro Nacional de Pesca a los acuicultores que no requieran concesión, permiso o Autorización.*	Al **proyecto** le aplica el Artículo, incisos y, fracciones anteriores, porque se trata de una actividad acuícola con fines comerciales.	Por el hecho de presentar a la autoridad correspondiente (SEMARNAT) la Manifestación de Impacto Ambiental, el promovente está cumpliendo con este apartado. El proyecto se vincula por la obligatoriedad de obtener la autorización correspondiente para realizar las obras descritas en esta manifestación de impacto ambiental. Como ya se mencionó anteriormente, la promovente una vez autorizado el proyecto en materia ambiental procederá a tramitar el Registro Nacional de Pesca para la unidad de producción acuícola.
Art. 30°.- *Las actividades pesqueras se clasifican en:* **II.-** *Cultivo o acuacultura con fines*		
Artículo 31°.- *Para realizar las actividades de pesca se requiere lo siguiente:* **I,** *Concesión, para:* **Inciso b)** *Acuacultura comercial* **II,** Permiso, para: **Inciso g)** *Acuacultura de fomento* **III,** *Autorización, para:* **Inciso d)** *Recolectar del medio natural reproductores, larvas, postlarvas, crías, huevos, semillas, alevines o en cualquier otro estadio, y* **Inciso e)** *Acuacultura didáctica.*		

Artículos 22.- *la Secretaría podrá inscribir en el Registro Nacional de Pesca a los acuicultores que no requieran concesión, permiso o Autorización.*	Al **proyecto** le aplica el Artículo, incisos y, fracciones anteriores, porque se trata de una actividad acuícola con fines comerciales.	Por el hecho de presentar a la autoridad correspondiente (SEMARNAT) la Manifestación de Impacto Ambiental, el promovente está cumpliendo con este apartado. El proyecto se vincula por la obligatoriedad de obtener la autorización correspondiente para realizar las obras descritas en esta manifestación de impacto ambiental. Como ya se mencionó anteriormente, la promovente una vez autorizado el proyecto en materia ambiental procederá a tramitar el Registro Nacional de Pesca para la unidad de producción acuícola.
Art. 30°.- *Las actividades pesqueras se clasifican en:* **II.-** *Cultivo o acuacultura con fines*		
Artículo 31°.- *Para realizar las actividades de pesca se requiere lo siguiente:* **I,** *Concesión, para:* **Inciso b)** *Acuacultura comercial* **II,** Permiso, para: **Inciso g)** *Acuacultura de fomento* **III,** *Autorización, para:* **Inciso d)** *Recolectar del medio natural reproductores, larvas, postlarvas, crías, huevos, semillas, alevines o en cualquier otro estadio, y* **Inciso e)** *Acuacultura didáctica.*		

Artículos 22.- *la Secretaría podrá inscribir en el Registro Nacional de Pesca a los acuicultores que no requieran concesión, permiso o Autorización.*	Al **proyecto** le aplica el Artículo, incisos y, fracciones anteriores, porque se trata de una actividad acuícola con fines comerciales.	Por el hecho de presentar a la autoridad correspondiente (SEMARNAT) la Manifestación de Impacto Ambiental, el promovente está cumpliendo con este apartado. El proyecto se vincula por la obligatoriedad de obtener la autorización correspondiente para realizar las obras descritas en esta manifestación de impacto ambiental. Como ya se mencionó anteriormente, la promovente una vez autorizado el proyecto en materia ambiental procederá a tramitar el Registro Nacional de Pesca para la unidad de producción acuícola.
Art. 30°.- *Las actividades pesqueras se clasifican en:* **II.-** *Cultivo o acuacultura con fines*		
Artículo 31°.- *Para realizar las actividades de pesca se requiere lo siguiente:* **I,** *Concesión, para:* **Inciso b)** *Acuacultura comercial* **II,** Permiso, para: **Inciso g)** *Acuacultura de fomento* **III,** *Autorización, para:* **Inciso d)** *Recolectar del medio natural reproductores, larvas, postlarvas, crías, huevos, semillas, alevines o en cualquier otro estadio, y* **Inciso e)** *Acuacultura didáctica.*		

Artículos 22.- *la Secretaría podrá inscribir en el Registro Nacional de Pesca a los acuicultores que no requieran concesión, permiso o Autorización.*	Al **proyecto** le aplica el Artículo, incisos y, fracciones anteriores, porque se trata de una actividad acuícola con fines comerciales.	Por el hecho de presentar a la autoridad correspondiente (SEMARNAT) la Manifestación de Impacto Ambiental, el promovente está cumpliendo con este apartado. El proyecto se vincula por la obligatoriedad de obtener la autorización correspondiente para realizar las obras descritas en esta manifestación de impacto ambiental. Como ya se mencionó anteriormente, la promovente una vez autorizado el proyecto en materia ambiental procederá a tramitar el Registro Nacional de Pesca para la unidad de producción acuícola.
Art. 30°.- *Las actividades pesqueras se clasifican en:* **II.-** *Cultivo o acuacultura con fines*		
Artículo 31°.- *Para realizar las actividades de pesca se requiere lo siguiente:* **I,** *Concesión, para:* **Inciso b)** *Acuacultura comercial* **II,** Permiso, para: **Inciso g)** *Acuacultura de fomento* **III,** *Autorización, para:* **Inciso d)** *Recolectar del medio natural reproductores, larvas, postlarvas, crías, huevos, semillas, alevines o en cualquier otro estadio, y* **Inciso e)** *Acuacultura didáctica.*		

Artículos 22.- *la Secretaría podrá inscribir en el Registro Nacional de Pesca a los acuicultores que no requieran concesión, permiso o Autorización.*	Al **proyecto** le aplica el Artículo, incisos y, fracciones anteriores, porque se trata de una actividad acuícola con fines comerciales.	Por el hecho de presentar a la autoridad correspondiente (SEMARNAT) la Manifestación de Impacto Ambiental, el promovente está cumpliendo con este apartado. El proyecto se vincula por la obligatoriedad de obtener la autorización correspondiente para realizar las obras descritas en esta manifestación de impacto ambiental. Como ya se mencionó anteriormente, la promovente una vez autorizado el proyecto en materia ambiental procederá a tramitar el Registro Nacional de Pesca para la unidad de producción acuícola.
Art. 30°.- *Las actividades pesqueras se clasifican en:* **II.-** *Cultivo o acuacultura con fines*		
Artículo 31°.- *Para realizar las actividades de pesca se requiere lo siguiente:* **I,** *Concesión, para:* **Inciso b)** *Acuacultura comercial* **II,** Permiso, para: **Inciso g)** *Acuacultura de fomento* **III,** *Autorización, para:* **Inciso d)** *Recolectar del medio natural reproductores, larvas, postlarvas, crías, huevos, semillas, alevines o en cualquier otro estadio, y* **Inciso e)** *Acuacultura didáctica.*		

Artículos 22.- *la Secretaría podrá inscribir en el Registro Nacional de Pesca a los acuicultores que no requieran concesión, permiso o Autorización.*	Al **proyecto** le aplica el Artículo, incisos y, fracciones anteriores, porque se trata de una actividad acuícola con fines comerciales.	Por el hecho de presentar a la autoridad correspondiente (SEMARNAT) la Manifestación de Impacto Ambiental, el promovente está cumpliendo con este apartado. El proyecto se vincula por la obligatoriedad de obtener la autorización correspondiente para realizar las obras descritas en esta manifestación de impacto ambiental. Como ya se mencionó anteriormente, la promovente una vez autorizado el proyecto en materia ambiental procederá a tramitar el Registro Nacional de Pesca para la unidad de producción acuícola.
Art. 30°.- *Las actividades pesqueras se clasifican en:* **II.-** *Cultivo o acuacultura con fines*		
Artículo 31°.- *Para realizar las actividades de pesca se requiere lo siguiente:* **I,** *Concesión, para:* **Inciso b)** *Acuacultura comercial* **II,** Permiso, para: **Inciso g)** *Acuacultura de fomento* **III,** *Autorización, para:* **Inciso d)** *Recolectar del medio natural reproductores, larvas, postlarvas, crías, huevos, semillas, alevines o en cualquier otro estadio, y* **Inciso e)** *Acuacultura didáctica.*		

Artículos 22.- *la Secretaría podrá inscribir en el Registro Nacional de Pesca a los acuicultores que no requieran concesión, permiso o Autorización.*	Al **proyecto** le aplica el Artículo, incisos y, fracciones anteriores, porque se trata de una actividad acuícola con fines comerciales.	Por el hecho de presentar a la autoridad correspondiente (SEMARNAT) la Manifestación de Impacto Ambiental, el promovente está cumpliendo con este apartado. El proyecto se vincula por la obligatoriedad de obtener la autorización correspondiente para realizar las obras descritas en esta manifestación de impacto ambiental. Como ya se mencionó anteriormente, la promovente una vez autorizado el proyecto en materia ambiental procederá a tramitar el Registro Nacional de Pesca para la unidad de producción acuícola.
Art. 30°.- *Las actividades pesqueras se clasifican en:* **II.-** *Cultivo o acuacultura con fines*		
Artículo 31°.- *Para realizar las actividades de pesca se requiere lo siguiente:* **I,** *Concesión, para:* **Inciso b)** *Acuacultura comercial* **II,** Permiso, para: **Inciso g)** *Acuacultura de fomento* **III,** *Autorización, para:* **Inciso d)** *Recolectar del medio natural reproductores, larvas, postlarvas, crías, huevos, semillas, alevines o en cualquier otro estadio, y* **Inciso e)** *Acuacultura didáctica.*		

Artículos 22.- *la Secretaría podrá inscribir en el Registro Nacional de Pesca a los acuicultores que no requieran concesión, permiso o Autorización.*	Al **proyecto** le aplica el Artículo, incisos y, fracciones anteriores, porque se trata de una actividad acuícola con fines comerciales.	Por el hecho de presentar a la autoridad correspondiente (SEMARNAT) la Manifestación de Impacto Ambiental, el promovente está cumpliendo con este apartado. El proyecto se vincula por la obligatoriedad de obtener la autorización correspondiente para realizar las obras descritas en esta manifestación de impacto ambiental. Como ya se mencionó anteriormente, la promovente una vez autorizado el proyecto en materia ambiental procederá a tramitar el Registro Nacional de Pesca para la unidad de producción acuícola.
Art. 30°.- *Las actividades pesqueras se clasifican en:* **II.-** *Cultivo o acuacultura con fines*		
Artículo 31°.- *Para realizar las actividades de pesca se requiere lo siguiente:* **I,** *Concesión, para:* **Inciso b)** *Acuacultura comercial* **II,** Permiso, para: **Inciso g)** *Acuacultura de fomento* **III,** *Autorización, para:* **Inciso d)** *Recolectar del medio natural reproductores, larvas, postlarvas, crías, huevos, semillas, alevines o en cualquier otro estadio, y* **Inciso e)** *Acuacultura didáctica.*		

Artículos 22.- *la Secretaría podrá inscribir en el Registro Nacional de Pesca a los acuicultores que no requieran concesión, permiso o Autorización.*	Al **proyecto** le aplica el Artículo, incisos y, fracciones anteriores, porque se trata de una actividad acuícola con fines comerciales.	Por el hecho de presentar a la autoridad correspondiente (SEMARNAT) la Manifestación de Impacto Ambiental, el promovente está cumpliendo con este apartado. El proyecto se vincula por la obligatoriedad de obtener la autorización correspondiente para realizar las obras descritas en esta manifestación de impacto ambiental. Como ya se mencionó anteriormente, la promovente una vez autorizado el proyecto en materia ambiental procederá a tramitar el Registro Nacional de Pesca para la unidad de producción acuícola.
Art. 30°.- *Las actividades pesqueras se clasifican en:* **II.-** *Cultivo o acuacultura con fines*		
Artículo 31°.- *Para realizar las actividades de pesca se requiere lo siguiente:* **I,** *Concesión, para:* **Inciso b)** *Acuacultura comercial* **II,** Permiso, para: **Inciso g)** *Acuacultura de fomento* **III,** *Autorización, para:* **Inciso d)** *Recolectar del medio natural reproductores, larvas, postlarvas, crías, huevos, semillas, alevines o en cualquier otro estadio, y* **Inciso e)** *Acuacultura didáctica.*		

Artículos 22.- *la Secretaría podrá inscribir en el Registro Nacional de Pesca a los acuicultores que no requieran concesión, permiso o Autorización.*	Al **proyecto** le aplica el Artículo, incisos y, fracciones anteriores, porque se trata de una actividad acuícola con fines comerciales.	Por el hecho de presentar a la autoridad correspondiente (SEMARNAT) la Manifestación de Impacto Ambiental, el promovente está cumpliendo con este apartado. El proyecto se vincula por la obligatoriedad de obtener la autorización correspondiente para realizar las obras descritas en esta manifestación de impacto ambiental. Como ya se mencionó anteriormente, la promovente una vez autorizado el proyecto en materia ambiental procederá a tramitar el Registro Nacional de Pesca para la unidad de producción acuícola.
Art. 30°.- *Las actividades pesqueras se clasifican en:* **II.-** *Cultivo o acuacultura con fines*		
Artículo 31°.- *Para realizar las actividades de pesca se requiere lo siguiente:* **I,** *Concesión, para:* **Inciso b)** *Acuacultura comercial* **II,** Permiso, para: **Inciso g)** *Acuacultura de fomento* **III,** *Autorización, para:* **Inciso d)** *Recolectar del medio natural reproductores, larvas, postlarvas, crías, huevos, semillas, alevines o en cualquier otro estadio, y* **Inciso e)** *Acuacultura didáctica.*		

Artículos 22.- *la Secretaría podrá inscribir en el Registro Nacional de Pesca a los acuicultores que no requieran concesión, permiso o Autorización.*	Al **proyecto** le aplica el Artículo, incisos y, fracciones anteriores, porque se trata de una actividad acuícola con fines comerciales.	Por el hecho de presentar a la autoridad correspondiente (SEMARNAT) la Manifestación de Impacto Ambiental, el promovente está cumpliendo con este apartado. El proyecto se vincula por la obligatoriedad de obtener la autorización correspondiente para realizar las obras descritas en esta manifestación de impacto ambiental. Como ya se mencionó anteriormente, la promovente una vez autorizado el proyecto en materia ambiental procederá a tramitar el Registro Nacional de Pesca para la unidad de producción acuícola.
Art. 30°.- *Las actividades pesqueras se clasifican en:* **II.-** *Cultivo o acuacultura con fines*		
Artículo 31°.- *Para realizar las actividades de pesca se requiere lo siguiente:* **I,** *Concesión, para:* **Inciso b)** *Acuacultura comercial* **II,** Permiso, para: **Inciso g)** *Acuacultura de fomento* **III,** *Autorización, para:* **Inciso d)** *Recolectar del medio natural reproductores, larvas, postlarvas, crías, huevos, semillas, alevines o en cualquier otro estadio, y* **Inciso e)** *Acuacultura didáctica.*		

Artículos 22.- *la Secretaría podrá inscribir en el Registro Nacional de Pesca a los acuicultores que no requieran concesión, permiso o Autorización.*	Al **proyecto** le aplica el Artículo, incisos y, fracciones anteriores, porque se trata de una actividad acuícola con fines comerciales.	Por el hecho de presentar a la autoridad correspondiente (SEMARNAT) la Manifestación de Impacto Ambiental, el promovente está cumpliendo con este apartado. El proyecto se vincula por la obligatoriedad de obtener la autorización correspondiente para realizar las obras descritas en esta manifestación de impacto ambiental. Como ya se mencionó anteriormente, la promovente una vez autorizado el proyecto en materia ambiental procederá a tramitar el Registro Nacional de Pesca para la unidad de producción acuícola.
Art. 30°.- *Las actividades pesqueras se clasifican en:* **II.-** *Cultivo o acuacultura con fines*		
Artículo 31°.- *Para realizar las actividades de pesca se requiere lo siguiente:* **I,** *Concesión, para:* **Inciso b)** *Acuacultura comercial* **II,** Permiso, para: **Inciso g)** *Acuacultura de fomento* **III,** *Autorización, para:* **Inciso d)** *Recolectar del medio natural reproductores, larvas, postlarvas, crías, huevos, semillas, alevines o en cualquier otro estadio, y* **Inciso e)** *Acuacultura didáctica.*		

Artículos 22.- *la Secretaría podrá inscribir en el Registro Nacional de Pesca a los acuicultores que no requieran concesión, permiso o Autorización.*	Al **proyecto** le aplica el Artículo, incisos y, fracciones anteriores, porque se trata de una actividad acuícola con fines comerciales.	Por el hecho de presentar a la autoridad correspondiente (SEMARNAT) la Manifestación de Impacto Ambiental, el promovente está cumpliendo con este apartado. El proyecto se vincula por la obligatoriedad de obtener la autorización correspondiente para realizar las obras descritas en esta manifestación de impacto ambiental. Como ya se mencionó anteriormente, la promovente una vez autorizado el proyecto en materia ambiental procederá a tramitar el Registro Nacional de Pesca para la unidad de producción acuícola.
Art. 30°.- *Las actividades pesqueras se clasifican en:* **II.-** *Cultivo o acuacultura con fines*		
Artículo 31°.- *Para realizar las actividades de pesca se requiere lo siguiente:* **I,** *Concesión, para:* **Inciso b)** *Acuacultura comercial* **II,** Permiso, para: **Inciso g)** *Acuacultura de fomento* **III,** *Autorización, para:* **Inciso d)** *Recolectar del medio natural reproductores, larvas, postlarvas, crías, huevos, semillas, alevines o en cualquier otro estadio, y* **Inciso e)** *Acuacultura didáctica.*		

Artículos 22.- *la Secretaría podrá inscribir en el Registro Nacional de Pesca a los acuicultores que no requieran concesión, permiso o Autorización.*	Al **proyecto** le aplica el Artículo, incisos y, fracciones anteriores, porque se trata de una actividad acuícola con fines comerciales.	Por el hecho de presentar a la autoridad correspondiente (SEMARNAT) la Manifestación de Impacto Ambiental, el promovente está cumpliendo con este apartado. El proyecto se vincula por la obligatoriedad de obtener la autorización correspondiente para realizar las obras descritas en esta manifestación de impacto ambiental. Como ya se mencionó anteriormente, la promovente una vez autorizado el proyecto en materia ambiental procederá a tramitar el Registro Nacional de Pesca para la unidad de producción acuícola.
Art. 30°.- *Las actividades pesqueras se clasifican en:* **II.-** *Cultivo o acuacultura con fines*		
Artículo 31°.- *Para realizar las actividades de pesca se requiere lo siguiente:* **I,** *Concesión, para:* **Inciso b)** *Acuacultura comercial* **II,** Permiso, para: **Inciso g)** *Acuacultura de fomento* **III,** *Autorización, para:* **Inciso d)** *Recolectar del medio natural reproductores, larvas, postlarvas, crías, huevos, semillas, alevines o en cualquier otro estadio, y* **Inciso e)** *Acuacultura didáctica.*		

Artículos 22.- *la Secretaría podrá inscribir en el Registro Nacional de Pesca a los acuicultores que no requieran concesión, permiso o Autorización.*	Al **proyecto** le aplica el Artículo, incisos y, fracciones anteriores, porque se trata de una actividad acuícola con fines comerciales.	Por el hecho de presentar a la autoridad correspondiente (SEMARNAT) la Manifestación de Impacto Ambiental, el promovente está cumpliendo con este apartado. El proyecto se vincula por la obligatoriedad de obtener la autorización correspondiente para realizar las obras descritas en esta manifestación de impacto ambiental. Como ya se mencionó anteriormente, la promovente una vez autorizado el proyecto en materia ambiental procederá a tramitar el Registro Nacional de Pesca para la unidad de producción acuícola.
Art. 30°.- *Las actividades pesqueras se clasifican en:* **II.-** *Cultivo o acuacultura con fines*		
Artículo 31°.- *Para realizar las actividades de pesca se requiere lo siguiente:* **I,** *Concesión, para:* **Inciso b)** *Acuacultura comercial* **II,** Permiso, para: **Inciso g)** *Acuacultura de fomento* **III,** *Autorización, para:* **Inciso d)** *Recolectar del medio natural reproductores, larvas, postlarvas, crías, huevos, semillas, alevines o en cualquier otro estadio, y* **Inciso e)** *Acuacultura didáctica.*		

Artículos 22.- *la Secretaría podrá inscribir en el Registro Nacional de Pesca a los acuicultores que no requieran concesión, permiso o Autorización.*	Al **proyecto** le aplica el Artículo, incisos y, fracciones anteriores, porque se trata de una actividad acuícola con fines comerciales.	Por el hecho de presentar a la autoridad correspondiente (SEMARNAT) la Manifestación de Impacto Ambiental, el promovente está cumpliendo con este apartado. El proyecto se vincula por la obligatoriedad de obtener la autorización correspondiente para realizar las obras descritas en esta manifestación de impacto ambiental. Como ya se mencionó anteriormente, la promovente una vez autorizado el proyecto en materia ambiental procederá a tramitar el Registro Nacional de Pesca para la unidad de producción acuícola.
Art. 30°.- *Las actividades pesqueras se clasifican en:* **II.-** *Cultivo o acuacultura con fines*		
Artículo 31°.- *Para realizar las actividades de pesca se requiere lo siguiente:* **I,** *Concesión, para:* **Inciso b)** *Acuacultura comercial* **II,** Permiso, para: **Inciso g)** *Acuacultura de fomento* **III,** *Autorización, para:* **Inciso d)** *Recolectar del medio natural reproductores, larvas, postlarvas, crías, huevos, semillas, alevines o en cualquier otro estadio, y* **Inciso e)** *Acuacultura didáctica.*		

Artículos 22.- *la Secretaría podrá inscribir en el Registro Nacional de Pesca a los acuicultores que no requieran concesión, permiso o Autorización.*	Al **proyecto** le aplica el Artículo, incisos y, fracciones anteriores, porque se trata de una actividad acuícola con fines comerciales.	Por el hecho de presentar a la autoridad correspondiente (SEMARNAT) la Manifestación de Impacto Ambiental, el promovente está cumpliendo con este apartado. El proyecto se vincula por la obligatoriedad de obtener la autorización correspondiente para realizar las obras descritas en esta manifestación de impacto ambiental. Como ya se mencionó anteriormente, la promovente una vez autorizado el proyecto en materia ambiental procederá a tramitar el Registro Nacional de Pesca para la unidad de producción acuícola.
Art. 30°.- *Las actividades pesqueras se clasifican en:* **II.-** *Cultivo o acuacultura con fines*		
Artículo 31°.- *Para realizar las actividades de pesca se requiere lo siguiente:* **I,** *Concesión, para:* **Inciso b)** *Acuacultura comercial* **II,** Permiso, para: **Inciso g)** *Acuacultura de fomento* **III,** *Autorización, para:* **Inciso d)** *Recolectar del medio natural reproductores, larvas, postlarvas, crías, huevos, semillas, alevines o en cualquier otro estadio, y* **Inciso e)** *Acuacultura didáctica.*		

Artículos 22.- *la Secretaría podrá inscribir en el Registro Nacional de Pesca a los acuicultores que no requieran concesión, permiso o Autorización.*	Al **proyecto** le aplica el Artículo, incisos y, fracciones anteriores, porque se trata de una actividad acuícola con fines comerciales.	Por el hecho de presentar a la autoridad correspondiente (SEMARNAT) la Manifestación de Impacto Ambiental, el promovente está cumpliendo con este apartado. El proyecto se vincula por la obligatoriedad de obtener la autorización correspondiente para realizar las obras descritas en esta manifestación de impacto ambiental. Como ya se mencionó anteriormente, la promovente una vez autorizado el proyecto en materia ambiental procederá a tramitar el Registro Nacional de Pesca para la unidad de producción acuícola.
Art. 30°.- *Las actividades pesqueras se clasifican en:* **II.-** *Cultivo o acuacultura con fines*		
Artículo 31°.- *Para realizar las actividades de pesca se requiere lo siguiente:* **I,** *Concesión, para:* **Inciso b)** *Acuacultura comercial* **II,** Permiso, para: **Inciso g)** *Acuacultura de fomento* **III,** *Autorización, para:* **Inciso d)** *Recolectar del medio natural reproductores, larvas, postlarvas, crías, huevos, semillas, alevines o en cualquier otro estadio, y* **Inciso e)** *Acuacultura didáctica.*		

Artículos 22.- *la Secretaría podrá inscribir en el Registro Nacional de Pesca a los acuicultores que no requieran concesión, permiso o Autorización.*	Al **proyecto** le aplica el Artículo, incisos y, fracciones anteriores, porque se trata de una actividad acuícola con fines comerciales.	Por el hecho de presentar a la autoridad correspondiente (SEMARNAT) la Manifestación de Impacto Ambiental, el promovente está cumpliendo con este apartado. El proyecto se vincula por la obligatoriedad de obtener la autorización correspondiente para realizar las obras descritas en esta manifestación de impacto ambiental. Como ya se mencionó anteriormente, la promovente una vez autorizado el proyecto en materia ambiental procederá a tramitar el Registro Nacional de Pesca para la unidad de producción acuícola.
Art. 30°.- *Las actividades pesqueras se clasifican en:* **II.-** *Cultivo o acuacultura con fines*		
Artículo 31°.- *Para realizar las actividades de pesca se requiere lo siguiente:* **I,** *Concesión, para:* **Inciso b)** *Acuacultura comercial* **II,** Permiso, para: **Inciso g)** *Acuacultura de fomento* **III,** *Autorización, para:* **Inciso d)** *Recolectar del medio natural reproductores, larvas, postlarvas, crías, huevos, semillas, alevines o en cualquier otro estadio, y* **Inciso e)** *Acuacultura didáctica.*		

Artículos 22.- *la Secretaría podrá inscribir en el Registro Nacional de Pesca a los acuicultores que no requieran concesión, permiso o Autorización.*	Al **proyecto** le aplica el Artículo, incisos y, fracciones anteriores, porque se trata de una actividad acuícola con fines comerciales.	Por el hecho de presentar a la autoridad correspondiente (SEMARNAT) la Manifestación de Impacto Ambiental, el promovente está cumpliendo con este apartado. El proyecto se vincula por la obligatoriedad de obtener la autorización correspondiente para realizar las obras descritas en esta manifestación de impacto ambiental. Como ya se mencionó anteriormente, la promovente una vez autorizado el proyecto en materia ambiental procederá a tramitar el Registro Nacional de Pesca para la unidad de producción acuícola.
Art. 30°.- *Las actividades pesqueras se clasifican en:* **II.-** *Cultivo o acuacultura con fines*		
Artículo 31°.- *Para realizar las actividades de pesca se requiere lo siguiente:* **I,** *Concesión, para:* **Inciso b)** *Acuacultura comercial* **II,** Permiso, para: **Inciso g)** *Acuacultura de fomento* **III,** *Autorización, para:* **Inciso d)** *Recolectar del medio natural reproductores, larvas, postlarvas, crías, huevos, semillas, alevines o en cualquier otro estadio, y* **Inciso e)** *Acuacultura didáctica.*		

Artículos 22.- *la Secretaría podrá inscribir en el Registro Nacional de Pesca a los acuicultores que no requieran concesión, permiso o Autorización.*	Al **proyecto** le aplica el Artículo, incisos y, fracciones anteriores, porque se trata de una actividad acuícola con fines comerciales.	Por el hecho de presentar a la autoridad correspondiente (SEMARNAT) la Manifestación de Impacto Ambiental, el promovente está cumpliendo con este apartado. El proyecto se vincula por la obligatoriedad de obtener la autorización correspondiente para realizar las obras descritas en esta manifestación de impacto ambiental. Como ya se mencionó anteriormente, la promovente una vez autorizado el proyecto en materia ambiental procederá a tramitar el Registro Nacional de Pesca para la unidad de producción acuícola.
Art. 30°.- *Las actividades pesqueras se clasifican en:* **II.-** *Cultivo o acuacultura con fines*		
Artículo 31°.- *Para realizar las actividades de pesca se requiere lo siguiente:* **I,** *Concesión, para:* **Inciso b)** *Acuacultura comercial* **II,** Permiso, para: **Inciso g)** *Acuacultura de fomento* **III,** *Autorización, para:* **Inciso d)** *Recolectar del medio natural reproductores, larvas, postlarvas, crías, huevos, semillas, alevines o en cualquier otro estadio, y* **Inciso e)** *Acuacultura didáctica.*		

Artículos 22.- *la Secretaría podrá inscribir en el Registro Nacional de Pesca a los acuicultores que no requieran concesión, permiso o Autorización.*	Al **proyecto** le aplica el Artículo, incisos y, fracciones anteriores, porque se trata de una actividad acuícola con fines comerciales.	Por el hecho de presentar a la autoridad correspondiente (SEMARNAT) la Manifestación de Impacto Ambiental, el promovente está cumpliendo con este apartado. El proyecto se vincula por la obligatoriedad de obtener la autorización correspondiente para realizar las obras descritas en esta manifestación de impacto ambiental. Como ya se mencionó anteriormente, la promovente una vez autorizado el proyecto en materia ambiental procederá a tramitar el Registro Nacional de Pesca para la unidad de producción acuícola.
Art. 30°.- *Las actividades pesqueras se clasifican en:* **II.-** *Cultivo o acuacultura con fines*		
Artículo 31°.- *Para realizar las actividades de pesca se requiere lo siguiente:* **I,** *Concesión, para:* **Inciso b)** *Acuacultura comercial* **II,** Permiso, para: **Inciso g)** *Acuacultura de fomento* **III,** *Autorización, para:* **Inciso d)** *Recolectar del medio natural reproductores, larvas, postlarvas, crías, huevos, semillas, alevines o en cualquier otro estadio, y* **Inciso e)** *Acuacultura didáctica.*		

Artículos 22.- *la Secretaría podrá inscribir en el Registro Nacional de Pesca a los acuicultores que no requieran concesión, permiso o Autorización.*	Al **proyecto** le aplica el Artículo, incisos y, fracciones anteriores, porque se trata de una actividad acuícola con fines comerciales.	Por el hecho de presentar a la autoridad correspondiente (SEMARNAT) la Manifestación de Impacto Ambiental, el promovente está cumpliendo con este apartado. El proyecto se vincula por la obligatoriedad de obtener la autorización correspondiente para realizar las obras descritas en esta manifestación de impacto ambiental. Como ya se mencionó anteriormente, la promovente una vez autorizado el proyecto en materia ambiental procederá a tramitar el Registro Nacional de Pesca para la unidad de producción acuícola.
Art. 30°.- *Las actividades pesqueras se clasifican en:* **II.-** *Cultivo o acuacultura con fines*		
Artículo 31°.- *Para realizar las actividades de pesca se requiere lo siguiente:* **I,** *Concesión, para:* **Inciso b)** *Acuacultura comercial* **II,** Permiso, para: **Inciso g)** *Acuacultura de fomento* **III,** *Autorización, para:* **Inciso d)** *Recolectar del medio natural reproductores, larvas, postlarvas, crías, huevos, semillas, alevines o en cualquier otro estadio, y* **Inciso e)** *Acuacultura didáctica.*		

Artículos 22.- *la Secretaría podrá inscribir en el Registro Nacional de Pesca a los acuicultores que no requieran concesión, permiso o Autorización.*	Al **proyecto** le aplica el Artículo, incisos y, fracciones anteriores, porque se trata de una actividad acuícola con fines comerciales.	Por el hecho de presentar a la autoridad correspondiente (SEMARNAT) la Manifestación de Impacto Ambiental, el promovente está cumpliendo con este apartado. El proyecto se vincula por la obligatoriedad de obtener la autorización correspondiente para realizar las obras descritas en esta manifestación de impacto ambiental. Como ya se mencionó anteriormente, la promovente una vez autorizado el proyecto en materia ambiental procederá a tramitar el Registro Nacional de Pesca para la unidad de producción acuícola.
Art. 30°.- *Las actividades pesqueras se clasifican en:* **II.-** *Cultivo o acuacultura con fines*		
Artículo 31°.- *Para realizar las actividades de pesca se requiere lo siguiente:* **I,** *Concesión, para:* **Inciso b)** *Acuacultura comercial* **II,** Permiso, para: **Inciso g)** *Acuacultura de fomento* **III,** *Autorización, para:* **Inciso d)** *Recolectar del medio natural reproductores, larvas, postlarvas, crías, huevos, semillas, alevines o en cualquier otro estadio, y* **Inciso e)** *Acuacultura didáctica.*		

Artículos 22.- *la Secretaría podrá inscribir en el Registro Nacional de Pesca a los acuicultores que no requieran concesión, permiso o Autorización.*	Al **proyecto** le aplica el Artículo, incisos y, fracciones anteriores, porque se trata de una actividad acuícola con fines comerciales.	Por el hecho de presentar a la autoridad correspondiente (SEMARNAT) la Manifestación de Impacto Ambiental, el promovente está cumpliendo con este apartado. El proyecto se vincula por la obligatoriedad de obtener la autorización correspondiente para realizar las obras descritas en esta manifestación de impacto ambiental. Como ya se mencionó anteriormente, la promovente una vez autorizado el proyecto en materia ambiental procederá a tramitar el Registro Nacional de Pesca para la unidad de producción acuícola.
Art. 30°.- *Las actividades pesqueras se clasifican en:* **II.-** *Cultivo o acuacultura con fines*		
Artículo 31°.- *Para realizar las actividades de pesca se requiere lo siguiente:* **I,** *Concesión, para:* **Inciso b)** *Acuacultura comercial* **II,** Permiso, para: **Inciso g)** *Acuacultura de fomento* **III,** *Autorización, para:* **Inciso d)** *Recolectar del medio natural reproductores, larvas, postlarvas, crías, huevos, semillas, alevines o en cualquier otro estadio, y* **Inciso e)** *Acuacultura didáctica.*		

Artículos 22.- *la Secretaría podrá inscribir en el Registro Nacional de Pesca a los acuicultores que no requieran concesión, permiso o Autorización.*	Al **proyecto** le aplica el Artículo, incisos y, fracciones anteriores, porque se trata de una actividad acuícola con fines comerciales.	Por el hecho de presentar a la autoridad correspondiente (SEMARNAT) la Manifestación de Impacto Ambiental, el promovente está cumpliendo con este apartado. El proyecto se vincula por la obligatoriedad de obtener la autorización correspondiente para realizar las obras descritas en esta manifestación de impacto ambiental. Como ya se mencionó anteriormente, la promovente una vez autorizado el proyecto en materia ambiental procederá a tramitar el Registro Nacional de Pesca para la unidad de producción acuícola.
Art. 30°.- *Las actividades pesqueras se clasifican en:* **II.-** *Cultivo o acuacultura con fines*		
Artículo 31°.- *Para realizar las actividades de pesca se requiere lo siguiente:* **I,** *Concesión, para:* **Inciso b)** *Acuacultura comercial* **II,** Permiso, para: **Inciso g)** *Acuacultura de fomento* **III,** *Autorización, para:* **Inciso d)** *Recolectar del medio natural reproductores, larvas, postlarvas, crías, huevos, semillas, alevines o en cualquier otro estadio, y* **Inciso e)** *Acuacultura didáctica.*		

Artículos 22.- *la Secretaría podrá inscribir en el Registro Nacional de Pesca a los acuicultores que no requieran concesión, permiso o Autorización.*	Al **proyecto** le aplica el Artículo, incisos y, fracciones anteriores, porque se trata de una actividad acuícola con fines comerciales.	Por el hecho de presentar a la autoridad correspondiente (SEMARNAT) la Manifestación de Impacto Ambiental, el promovente está cumpliendo con este apartado. El proyecto se vincula por la obligatoriedad de obtener la autorización correspondiente para realizar las obras descritas en esta manifestación de impacto ambiental. Como ya se mencionó anteriormente, la promovente una vez autorizado el proyecto en materia ambiental procederá a tramitar el Registro Nacional de Pesca para la unidad de producción acuícola.
Art. 30°.- *Las actividades pesqueras se clasifican en:* **II.-** *Cultivo o acuacultura con fines*		
Artículo 31°.- *Para realizar las actividades de pesca se requiere lo siguiente:* **I,** *Concesión, para:* **Inciso b)** *Acuacultura comercial* **II,** Permiso, para: **Inciso g)** *Acuacultura de fomento* **III,** *Autorización, para:* **Inciso d)** *Recolectar del medio natural reproductores, larvas, postlarvas, crías, huevos, semillas, alevines o en cualquier otro estadio, y* **Inciso e)** *Acuacultura didáctica.*		

Artículos 22.- *la Secretaría podrá inscribir en el Registro Nacional de Pesca a los acuicultores que no requieran concesión, permiso o Autorización.*	Al **proyecto** le aplica el Artículo, incisos y, fracciones anteriores, porque se trata de una actividad acuícola con fines comerciales.	Por el hecho de presentar a la autoridad correspondiente (SEMARNAT) la Manifestación de Impacto Ambiental, el promovente está cumpliendo con este apartado. El proyecto se vincula por la obligatoriedad de obtener la autorización correspondiente para realizar las obras descritas en esta manifestación de impacto ambiental. Como ya se mencionó anteriormente, la promovente una vez autorizado el proyecto en materia ambiental procederá a tramitar el Registro Nacional de Pesca para la unidad de producción acuícola.
Art. 30°.- *Las actividades pesqueras se clasifican en:* **II.-** *Cultivo o acuacultura con fines*		
Artículo 31°.- *Para realizar las actividades de pesca se requiere lo siguiente:* **I,** *Concesión, para:* **Inciso b)** *Acuacultura comercial* **II,** Permiso, para: **Inciso g)** *Acuacultura de fomento* **III,** *Autorización, para:* **Inciso d)** *Recolectar del medio natural reproductores, larvas, postlarvas, crías, huevos, semillas, alevines o en cualquier otro estadio, y* **Inciso e)** *Acuacultura didáctica.*		

Artículos 22.- *la Secretaría podrá inscribir en el Registro Nacional de Pesca a los acuicultores que no requieran concesión, permiso o Autorización.*	Al **proyecto** le aplica el Artículo, incisos y, fracciones anteriores, porque se trata de una actividad acuícola con fines comerciales.	Por el hecho de presentar a la autoridad correspondiente (SEMARNAT) la Manifestación de Impacto Ambiental, el promovente está cumpliendo con este apartado. El proyecto se vincula por la obligatoriedad de obtener la autorización correspondiente para realizar las obras descritas en esta manifestación de impacto ambiental. Como ya se mencionó anteriormente, la promovente una vez autorizado el proyecto en materia ambiental procederá a tramitar el Registro Nacional de Pesca para la unidad de producción acuícola.
Art. 30°.- *Las actividades pesqueras se clasifican en:* **II.-** *Cultivo o acuacultura con fines*		
Artículo 31°.- *Para realizar las actividades de pesca se requiere lo siguiente:* **I,** *Concesión, para:* **Inciso b)** *Acuacultura comercial* **II,** Permiso, para: **Inciso g)** *Acuacultura de fomento* **III,** *Autorización, para:* **Inciso d)** *Recolectar del medio natural reproductores, larvas, postlarvas, crías, huevos, semillas, alevines o en cualquier otro estadio, y* **Inciso e)** *Acuacultura didáctica.*		

Artículos 22.- *la Secretaría podrá inscribir en el Registro Nacional de Pesca a los acuicultores que no requieran concesión, permiso o Autorización.*	Al **proyecto** le aplica el Artículo, incisos y, fracciones anteriores, porque se trata de una actividad acuícola con fines comerciales.	Por el hecho de presentar a la autoridad correspondiente (SEMARNAT) la Manifestación de Impacto Ambiental, el promovente está cumpliendo con este apartado. El proyecto se vincula por la obligatoriedad de obtener la autorización correspondiente para realizar las obras descritas en esta manifestación de impacto ambiental. Como ya se mencionó anteriormente, la promovente una vez autorizado el proyecto en materia ambiental procederá a tramitar el Registro Nacional de Pesca para la unidad de producción acuícola.
Art. 30°.- *Las actividades pesqueras se clasifican en:* **II.-** *Cultivo o acuacultura con fines*		
Artículo 31°.- *Para realizar las actividades de pesca se requiere lo siguiente:* **I,** *Concesión, para:* **Inciso b)** *Acuacultura comercial* **II,** Permiso, para: **Inciso g)** *Acuacultura de fomento* **III,** *Autorización, para:* **Inciso d)** *Recolectar del medio natural reproductores, larvas, postlarvas, crías, huevos, semillas, alevines o en cualquier otro estadio, y* **Inciso e)** *Acuacultura didáctica.*		

Artículos 22.- *la Secretaría podrá inscribir en el Registro Nacional de Pesca a los acuicultores que no requieran concesión, permiso o Autorización.*	Al **proyecto** le aplica el Artículo, incisos y, fracciones anteriores, porque se trata de una actividad acuícola con fines comerciales.	Por el hecho de presentar a la autoridad correspondiente (SEMARNAT) la Manifestación de Impacto Ambiental, el promovente está cumpliendo con este apartado. El proyecto se vincula por la obligatoriedad de obtener la autorización correspondiente para realizar las obras descritas en esta manifestación de impacto ambiental. Como ya se mencionó anteriormente, la promovente una vez autorizado el proyecto en materia ambiental procederá a tramitar el Registro Nacional de Pesca para la unidad de producción acuícola.
Art. 30°.- *Las actividades pesqueras se clasifican en:* **II.-** *Cultivo o acuacultura con fines*		
Artículo 31°.- *Para realizar las actividades de pesca se requiere lo siguiente:* **I,** *Concesión, para:* **Inciso b)** *Acuacultura comercial* **II,** Permiso, para: **Inciso g)** *Acuacultura de fomento* **III,** *Autorización, para:* **Inciso d)** *Recolectar del medio natural reproductores, larvas, postlarvas, crías, huevos, semillas, alevines o en cualquier otro estadio, y* **Inciso e)** *Acuacultura didáctica.*		

Artículos 22.- *la Secretaría podrá inscribir en el Registro Nacional de Pesca a los acuicultores que no requieran concesión, permiso o Autorización.*	Al **proyecto** le aplica el Artículo, incisos y, fracciones anteriores, porque se trata de una actividad acuícola con fines comerciales.	Por el hecho de presentar a la autoridad correspondiente (SEMARNAT) la Manifestación de Impacto Ambiental, el promovente está cumpliendo con este apartado. El proyecto se vincula por la obligatoriedad de obtener la autorización correspondiente para realizar las obras descritas en esta manifestación de impacto ambiental. Como ya se mencionó anteriormente, la promovente una vez autorizado el proyecto en materia ambiental procederá a tramitar el Registro Nacional de Pesca para la unidad de producción acuícola.
Art. 30°.- *Las actividades pesqueras se clasifican en:* **II.-** *Cultivo o acuacultura con fines*		
Artículo 31°.- *Para realizar las actividades de pesca se requiere lo siguiente:* **I,** *Concesión, para:* **Inciso b)** *Acuacultura comercial* **II,** Permiso, para: **Inciso g)** *Acuacultura de fomento* **III,** *Autorización, para:* **Inciso d)** *Recolectar del medio natural reproductores, larvas, postlarvas, crías, huevos, semillas, alevines o en cualquier otro estadio, y* **Inciso e)** *Acuacultura didáctica.*		

Artículos 22.- *la Secretaría podrá inscribir en el Registro Nacional de Pesca a los acuicultores que no requieran concesión, permiso o Autorización.*	Al **proyecto** le aplica el Artículo, incisos y, fracciones anteriores, porque se trata de una actividad acuícola con fines comerciales.	Por el hecho de presentar a la autoridad correspondiente (SEMARNAT) la Manifestación de Impacto Ambiental, el promovente está cumpliendo con este apartado. El proyecto se vincula por la obligatoriedad de obtener la autorización correspondiente para realizar las obras descritas en esta manifestación de impacto ambiental. Como ya se mencionó anteriormente, la promovente una vez autorizado el proyecto en materia ambiental procederá a tramitar el Registro Nacional de Pesca para la unidad de producción acuícola.
Art. 30°.- *Las actividades pesqueras se clasifican en:* **II.-** *Cultivo o acuacultura con fines*		
Artículo 31°.- *Para realizar las actividades de pesca se requiere lo siguiente:* **I,** *Concesión, para:* **Inciso b)** *Acuacultura comercial* **II,** Permiso, para: **Inciso g)** *Acuacultura de fomento* **III,** *Autorización, para:* **Inciso d)** *Recolectar del medio natural reproductores, larvas, postlarvas, crías, huevos, semillas, alevines o en cualquier otro estadio, y* **Inciso e)** *Acuacultura didáctica.*		

Artículos 22.- *la Secretaría podrá inscribir en el Registro Nacional de Pesca a los acuicultores que no requieran concesión, permiso o Autorización.*	Al **proyecto** le aplica el Artículo, incisos y, fracciones anteriores, porque se trata de una actividad acuícola con fines comerciales.	Por el hecho de presentar a la autoridad correspondiente (SEMARNAT) la Manifestación de Impacto Ambiental, el promovente está cumpliendo con este apartado. El proyecto se vincula por la obligatoriedad de obtener la autorización correspondiente para realizar las obras descritas en esta manifestación de impacto ambiental. Como ya se mencionó anteriormente, la promovente una vez autorizado el proyecto en materia ambiental procederá a tramitar el Registro Nacional de Pesca para la unidad de producción acuícola.
Art. 30°.- *Las actividades pesqueras se clasifican en:* **II.-** *Cultivo o acuacultura con fines*		
Artículo 31°.- *Para realizar las actividades de pesca se requiere lo siguiente:* **I,** *Concesión, para:* **Inciso b)** *Acuacultura comercial* **II,** Permiso, para: **Inciso g)** *Acuacultura de fomento* **III,** *Autorización, para:* **Inciso d)** *Recolectar del medio natural reproductores, larvas, postlarvas, crías, huevos, semillas, alevines o en cualquier otro estadio, y* **Inciso e)** *Acuacultura didáctica.*		

Artículos 22.- *la Secretaría podrá inscribir en el Registro Nacional de Pesca a los acuicultores que no requieran concesión, permiso o Autorización.*	Al **proyecto** le aplica el Artículo, incisos y, fracciones anteriores, porque se trata de una actividad acuícola con fines comerciales.	Por el hecho de presentar a la autoridad correspondiente (SEMARNAT) la Manifestación de Impacto Ambiental, el promovente está cumpliendo con este apartado. El proyecto se vincula por la obligatoriedad de obtener la autorización correspondiente para realizar las obras descritas en esta manifestación de impacto ambiental. Como ya se mencionó anteriormente, la promovente una vez autorizado el proyecto en materia ambiental procederá a tramitar el Registro Nacional de Pesca para la unidad de producción acuícola.
Art. 30°.- *Las actividades pesqueras se clasifican en:* **II.-** *Cultivo o acuacultura con fines*		
Artículo 31°.- *Para realizar las actividades de pesca se requiere lo siguiente:* **I,** *Concesión, para:* **Inciso b)** *Acuacultura comercial* **II,** Permiso, para: **Inciso g)** *Acuacultura de fomento* **III,** *Autorización, para:* **Inciso d)** *Recolectar del medio natural reproductores, larvas, postlarvas, crías, huevos, semillas, alevines o en cualquier otro estadio, y* **Inciso e)** *Acuacultura didáctica.*		

Artículos 22.- *la Secretaría podrá inscribir en el Registro Nacional de Pesca a los acuicultores que no requieran concesión, permiso o Autorización.*	Al **proyecto** le aplica el Artículo, incisos y, fracciones anteriores, porque se trata de una actividad acuícola con fines comerciales.	Por el hecho de presentar a la autoridad correspondiente (SEMARNAT) la Manifestación de Impacto Ambiental, el promovente está cumpliendo con este apartado. El proyecto se vincula por la obligatoriedad de obtener la autorización correspondiente para realizar las obras descritas en esta manifestación de impacto ambiental. Como ya se mencionó anteriormente, la promovente una vez autorizado el proyecto en materia ambiental procederá a tramitar el Registro Nacional de Pesca para la unidad de producción acuícola.
Art. 30°.- *Las actividades pesqueras se clasifican en:* **II.-** *Cultivo o acuacultura con fines*		
Artículo 31°.- *Para realizar las actividades de pesca se requiere lo siguiente:* **I,** *Concesión, para:* **Inciso b)** *Acuacultura comercial* **II,** Permiso, para: **Inciso g)** *Acuacultura de fomento* **III,** *Autorización, para:* **Inciso d)** *Recolectar del medio natural reproductores, larvas, postlarvas, crías, huevos, semillas, alevines o en cualquier otro estadio, y* **Inciso e)** *Acuacultura didáctica.*		

Artículos 22.- *la Secretaría podrá inscribir en el Registro Nacional de Pesca a los acuicultores que no requieran concesión, permiso o Autorización.*	Al **proyecto** le aplica el Artículo, incisos y, fracciones anteriores, porque se trata de una actividad acuícola con fines comerciales.	Por el hecho de presentar a la autoridad correspondiente (SEMARNAT) la Manifestación de Impacto Ambiental, el promovente está cumpliendo con este apartado. El proyecto se vincula por la obligatoriedad de obtener la autorización correspondiente para realizar las obras descritas en esta manifestación de impacto ambiental. Como ya se mencionó anteriormente, la promovente una vez autorizado el proyecto en materia ambiental procederá a tramitar el Registro Nacional de Pesca para la unidad de producción acuícola.
Art. 30°.- *Las actividades pesqueras se clasifican en:* **II.-** *Cultivo o acuacultura con fines*		
Artículo 31°.- *Para realizar las actividades de pesca se requiere lo siguiente:* **I,** *Concesión, para:* **Inciso b)** *Acuacultura comercial* **II,** Permiso, para: **Inciso g)** *Acuacultura de fomento* **III,** *Autorización, para:* **Inciso d)** *Recolectar del medio natural reproductores, larvas, postlarvas, crías, huevos, semillas, alevines o en cualquier otro estadio, y* **Inciso e)** *Acuacultura didáctica.*		

Artículos 22.- *la Secretaría podrá inscribir en el Registro Nacional de Pesca a los acuicultores que no requieran concesión, permiso o Autorización.*	Al **proyecto** le aplica el Artículo, incisos y, fracciones anteriores, porque se trata de una actividad acuícola con fines comerciales.	Por el hecho de presentar a la autoridad correspondiente (SEMARNAT) la Manifestación de Impacto Ambiental, el promovente está cumpliendo con este apartado. El proyecto se vincula por la obligatoriedad de obtener la autorización correspondiente para realizar las obras descritas en esta manifestación de impacto ambiental. Como ya se mencionó anteriormente, la promovente una vez autorizado el proyecto en materia ambiental procederá a tramitar el Registro Nacional de Pesca para la unidad de producción acuícola.
Art. 30°.- *Las actividades pesqueras se clasifican en:* **II.-** *Cultivo o acuacultura con fines*		
Artículo 31°.- *Para realizar las actividades de pesca se requiere lo siguiente:* **I,** *Concesión, para:* **Inciso b)** *Acuacultura comercial* **II,** Permiso, para: **Inciso g)** *Acuacultura de fomento* **III,** *Autorización, para:* **Inciso d)** *Recolectar del medio natural reproductores, larvas, postlarvas, crías, huevos, semillas, alevines o en cualquier otro estadio, y* **Inciso e)** *Acuacultura didáctica.*		

Artículos 22.- *la Secretaría podrá inscribir en el Registro Nacional de Pesca a los acuicultores que no requieran concesión, permiso o Autorización.*	Al **proyecto** le aplica el Artículo, incisos y, fracciones anteriores, porque se trata de una actividad acuícola con fines comerciales.	Por el hecho de presentar a la autoridad correspondiente (SEMARNAT) la Manifestación de Impacto Ambiental, el promovente está cumpliendo con este apartado. El proyecto se vincula por la obligatoriedad de obtener la autorización correspondiente para realizar las obras descritas en esta manifestación de impacto ambiental. Como ya se mencionó anteriormente, la promovente una vez autorizado el proyecto en materia ambiental procederá a tramitar el Registro Nacional de Pesca para la unidad de producción acuícola.
Art. 30°.- *Las actividades pesqueras se clasifican en:* **II.-** *Cultivo o acuacultura con fines*		
Artículo 31°.- *Para realizar las actividades de pesca se requiere lo siguiente:* **I,** *Concesión, para:* **Inciso b)** *Acuacultura comercial* **II,** Permiso, para: **Inciso g)** *Acuacultura de fomento* **III,** *Autorización, para:* **Inciso d)** *Recolectar del medio natural reproductores, larvas, postlarvas, crías, huevos, semillas, alevines o en cualquier otro estadio, y* **Inciso e)** *Acuacultura didáctica.*		

Artículos 22.- *la Secretaría podrá inscribir en el Registro Nacional de Pesca a los acuicultores que no requieran concesión, permiso o Autorización.*	Al **proyecto** le aplica el Artículo, incisos y, fracciones anteriores, porque se trata de una actividad acuícola con fines comerciales.	Por el hecho de presentar a la autoridad correspondiente (SEMARNAT) la Manifestación de Impacto Ambiental, el promovente está cumpliendo con este apartado. El proyecto se vincula por la obligatoriedad de obtener la autorización correspondiente para realizar las obras descritas en esta manifestación de impacto ambiental. Como ya se mencionó anteriormente, la promovente una vez autorizado el proyecto en materia ambiental procederá a tramitar el Registro Nacional de Pesca para la unidad de producción acuícola.
Art. 30°.- *Las actividades pesqueras se clasifican en:* **II.-** *Cultivo o acuacultura con fines*		
Artículo 31°.- *Para realizar las actividades de pesca se requiere lo siguiente:* **I,** *Concesión, para:* **Inciso b)** *Acuacultura comercial* **II,** Permiso, para: **Inciso g)** *Acuacultura de fomento* **III,** *Autorización, para:* **Inciso d)** *Recolectar del medio natural reproductores, larvas, postlarvas, crías, huevos, semillas, alevines o en cualquier otro estadio, y* **Inciso e)** *Acuacultura didáctica.*		

Artículos 22.- *la Secretaría podrá inscribir en el Registro Nacional de Pesca a los acuicultores que no requieran concesión, permiso o Autorización.*	Al **proyecto** le aplica el Artículo, incisos y, fracciones anteriores, porque se trata de una actividad acuícola con fines comerciales.	Por el hecho de presentar a la autoridad correspondiente (SEMARNAT) la Manifestación de Impacto Ambiental, el promovente está cumpliendo con este apartado. El proyecto se vincula por la obligatoriedad de obtener la autorización correspondiente para realizar las obras descritas en esta manifestación de impacto ambiental. Como ya se mencionó anteriormente, la promovente una vez autorizado el proyecto en materia ambiental procederá a tramitar el Registro Nacional de Pesca para la unidad de producción acuícola.
Art. 30°.- *Las actividades pesqueras se clasifican en:* **II.-** *Cultivo o acuacultura con fines*		
Artículo 31°.- *Para realizar las actividades de pesca se requiere lo siguiente:* **I,** *Concesión, para:* **Inciso b)** *Acuacultura comercial* **II,** Permiso, para: **Inciso g)** *Acuacultura de fomento* **III,** *Autorización, para:* **Inciso d)** *Recolectar del medio natural reproductores, larvas, postlarvas, crías, huevos, semillas, alevines o en cualquier otro estadio, y* **Inciso e)** *Acuacultura didáctica.*		

Artículos 22.- *la Secretaría podrá inscribir en el Registro Nacional de Pesca a los acuicultores que no requieran concesión, permiso o Autorización.*	Al **proyecto** le aplica el Artículo, incisos y, fracciones anteriores, porque se trata de una actividad acuícola con fines comerciales.	Por el hecho de presentar a la autoridad correspondiente (SEMARNAT) la Manifestación de Impacto Ambiental, el promovente está cumpliendo con este apartado. El proyecto se vincula por la obligatoriedad de obtener la autorización correspondiente para realizar las obras descritas en esta manifestación de impacto ambiental. Como ya se mencionó anteriormente, la promovente una vez autorizado el proyecto en materia ambiental procederá a tramitar el Registro Nacional de Pesca para la unidad de producción acuícola.
Art. 30°.- *Las actividades pesqueras se clasifican en:* **II.-** *Cultivo o acuacultura con fines*		
Artículo 31°.- *Para realizar las actividades de pesca se requiere lo siguiente:* **I,** *Concesión, para:* **Inciso b)** *Acuacultura comercial* **II,** Permiso, para: **Inciso g)** *Acuacultura de fomento* **III,** *Autorización, para:* **Inciso d)** *Recolectar del medio natural reproductores, larvas, postlarvas, crías, huevos, semillas, alevines o en cualquier otro estadio, y* **Inciso e)** *Acuacultura didáctica.*		

Artículos 22.- *la Secretaría podrá inscribir en el Registro Nacional de Pesca a los acuicultores que no requieran concesión, permiso o Autorización.*	Al **proyecto** le aplica el Artículo, incisos y, fracciones anteriores, porque se trata de una actividad acuícola con fines comerciales.	Por el hecho de presentar a la autoridad correspondiente (SEMARNAT) la Manifestación de Impacto Ambiental, el promovente está cumpliendo con este apartado. El proyecto se vincula por la obligatoriedad de obtener la autorización correspondiente para realizar las obras descritas en esta manifestación de impacto ambiental. Como ya se mencionó anteriormente, la promovente una vez autorizado el proyecto en materia ambiental procederá a tramitar el Registro Nacional de Pesca para la unidad de producción acuícola.
Art. 30°.- *Las actividades pesqueras se clasifican en:* **II.-** *Cultivo o acuacultura con fines*		
Artículo 31°.- *Para realizar las actividades de pesca se requiere lo siguiente:* **I,** *Concesión, para:* **Inciso b)** *Acuacultura comercial* **II,** Permiso, para: **Inciso g)** *Acuacultura de fomento* **III,** *Autorización, para:* **Inciso d)** *Recolectar del medio natural reproductores, larvas, postlarvas, crías, huevos, semillas, alevines o en cualquier otro estadio, y* **Inciso e)** *Acuacultura didáctica.*		

Artículos 22.- *la Secretaría podrá inscribir en el Registro Nacional de Pesca a los acuicultores que no requieran concesión, permiso o Autorización.*	Al **proyecto** le aplica el Artículo, incisos y, fracciones anteriores, porque se trata de una actividad acuícola con fines comerciales.	Por el hecho de presentar a la autoridad correspondiente (SEMARNAT) la Manifestación de Impacto Ambiental, el promovente está cumpliendo con este apartado. El proyecto se vincula por la obligatoriedad de obtener la autorización correspondiente para realizar las obras descritas en esta manifestación de impacto ambiental. Como ya se mencionó anteriormente, la promovente una vez autorizado el proyecto en materia ambiental procederá a tramitar el Registro Nacional de Pesca para la unidad de producción acuícola.
Art. 30°.- *Las actividades pesqueras se clasifican en:* **II.-** *Cultivo o acuacultura con fines*		
Artículo 31°.- *Para realizar las actividades de pesca se requiere lo siguiente:* **I,** *Concesión, para:* **Inciso b)** *Acuacultura comercial* **II,** Permiso, para: **Inciso g)** *Acuacultura de fomento* **III,** *Autorización, para:* **Inciso d)** *Recolectar del medio natural reproductores, larvas, postlarvas, crías, huevos, semillas, alevines o en cualquier otro estadio, y* **Inciso e)** *Acuacultura didáctica.*		

Artículos 22.- *la Secretaría podrá inscribir en el Registro Nacional de Pesca a los acuicultores que no requieran concesión, permiso o Autorización.*	Al **proyecto** le aplica el Artículo, incisos y, fracciones anteriores, porque se trata de una actividad acuícola con fines comerciales.	Por el hecho de presentar a la autoridad correspondiente (SEMARNAT) la Manifestación de Impacto Ambiental, el promovente está cumpliendo con este apartado. El proyecto se vincula por la obligatoriedad de obtener la autorización correspondiente para realizar las obras descritas en esta manifestación de impacto ambiental. Como ya se mencionó anteriormente, la promovente una vez autorizado el proyecto en materia ambiental procederá a tramitar el Registro Nacional de Pesca para la unidad de producción acuícola.
Art. 30°.- *Las actividades pesqueras se clasifican en:* **II.-** *Cultivo o acuacultura con fines*		
Artículo 31°.- *Para realizar las actividades de pesca se requiere lo siguiente:* **I,** *Concesión, para:* **Inciso b)** *Acuacultura comercial* **II,** Permiso, para: **Inciso g)** *Acuacultura de fomento* **III,** *Autorización, para:* **Inciso d)** *Recolectar del medio natural reproductores, larvas, postlarvas, crías, huevos, semillas, alevines o en cualquier otro estadio, y* **Inciso e)** *Acuacultura didáctica.*		

Artículos 22.- *la Secretaría podrá inscribir en el Registro Nacional de Pesca a los acuicultores que no requieran concesión, permiso o Autorización.*	Al **proyecto** le aplica el Artículo, incisos y, fracciones anteriores, porque se trata de una actividad acuícola con fines comerciales.	Por el hecho de presentar a la autoridad correspondiente (SEMARNAT) la Manifestación de Impacto Ambiental, el promovente está cumpliendo con este apartado. El proyecto se vincula por la obligatoriedad de obtener la autorización correspondiente para realizar las obras descritas en esta manifestación de impacto ambiental. Como ya se mencionó anteriormente, la promovente una vez autorizado el proyecto en materia ambiental procederá a tramitar el Registro Nacional de Pesca para la unidad de producción acuícola.
Art. 30°.- *Las actividades pesqueras se clasifican en:* **II.-** *Cultivo o acuacultura con fines*		
Artículo 31°.- *Para realizar las actividades de pesca se requiere lo siguiente:* **I,** *Concesión, para:* **Inciso b)** *Acuacultura comercial* **II,** Permiso, para: **Inciso g)** *Acuacultura de fomento* **III,** *Autorización, para:* **Inciso d)** *Recolectar del medio natural reproductores, larvas, postlarvas, crías, huevos, semillas, alevines o en cualquier otro estadio, y* **Inciso e)** *Acuacultura didáctica.*		

Artículos 22.- *la Secretaría podrá inscribir en el Registro Nacional de Pesca a los acuicultores que no requieran concesión, permiso o Autorización.*	Al **proyecto** le aplica el Artículo, incisos y, fracciones anteriores, porque se trata de una actividad acuícola con fines comerciales.	Por el hecho de presentar a la autoridad correspondiente (SEMARNAT) la Manifestación de Impacto Ambiental, el promovente está cumpliendo con este apartado. El proyecto se vincula por la obligatoriedad de obtener la autorización correspondiente para realizar las obras descritas en esta manifestación de impacto ambiental. Como ya se mencionó anteriormente, la promovente una vez autorizado el proyecto en materia ambiental procederá a tramitar el Registro Nacional de Pesca para la unidad de producción acuícola.
Art. 30°.- *Las actividades pesqueras se clasifican en:* **II.-** *Cultivo o acuacultura con fines*		
Artículo 31°.- *Para realizar las actividades de pesca se requiere lo siguiente:* **I,** *Concesión, para:* **Inciso b)** *Acuacultura comercial* **II,** Permiso, para: **Inciso g)** *Acuacultura de fomento* **III,** *Autorización, para:* **Inciso d)** *Recolectar del medio natural reproductores, larvas, postlarvas, crías, huevos, semillas, alevines o en cualquier otro estadio, y* **Inciso e)** *Acuacultura didáctica.*		

Artículos 22.- *la Secretaría podrá inscribir en el Registro Nacional de Pesca a los acuicultores que no requieran concesión, permiso o Autorización.*	Al **proyecto** le aplica el Artículo, incisos y, fracciones anteriores, porque se trata de una actividad acuícola con fines comerciales.	Por el hecho de presentar a la autoridad correspondiente (SEMARNAT) la Manifestación de Impacto Ambiental, el promovente está cumpliendo con este apartado. El proyecto se vincula por la obligatoriedad de obtener la autorización correspondiente para realizar las obras descritas en esta manifestación de impacto ambiental. Como ya se mencionó anteriormente, la promovente una vez autorizado el proyecto en materia ambiental procederá a tramitar el Registro Nacional de Pesca para la unidad de producción acuícola.
Art. 30°.- *Las actividades pesqueras se clasifican en:* **II.-** *Cultivo o acuacultura con fines*		
Artículo 31°.- *Para realizar las actividades de pesca se requiere lo siguiente:* **I,** *Concesión, para:* **Inciso b)** *Acuacultura comercial* **II,** Permiso, para: **Inciso g)** *Acuacultura de fomento* **III,** *Autorización, para:* **Inciso d)** *Recolectar del medio natural reproductores, larvas, postlarvas, crías, huevos, semillas, alevines o en cualquier otro estadio, y* **Inciso e)** *Acuacultura didáctica.*		

Artículos 22.- *la Secretaría podrá inscribir en el Registro Nacional de Pesca a los acuicultores que no requieran concesión, permiso o Autorización.*	Al **proyecto** le aplica el Artículo, incisos y, fracciones anteriores, porque se trata de una actividad acuícola con fines comerciales.	Por el hecho de presentar a la autoridad correspondiente (SEMARNAT) la Manifestación de Impacto Ambiental, el promovente está cumpliendo con este apartado. El proyecto se vincula por la obligatoriedad de obtener la autorización correspondiente para realizar las obras descritas en esta manifestación de impacto ambiental. Como ya se mencionó anteriormente, la promovente una vez autorizado el proyecto en materia ambiental procederá a tramitar el Registro Nacional de Pesca para la unidad de producción acuícola.
Art. 30°.- *Las actividades pesqueras se clasifican en:* **II.-** *Cultivo o acuacultura con fines*		
Artículo 31°.- *Para realizar las actividades de pesca se requiere lo siguiente:* **I,** *Concesión, para:* **Inciso b)** *Acuacultura comercial* **II,** Permiso, para: **Inciso g)** *Acuacultura de fomento* **III,** *Autorización, para:* **Inciso d)** *Recolectar del medio natural reproductores, larvas, postlarvas, crías, huevos, semillas, alevines o en cualquier otro estadio, y* **Inciso e)** *Acuacultura didáctica.*		

Artículos 22.- *la Secretaría podrá inscribir en el Registro Nacional de Pesca a los acuicultores que no requieran concesión, permiso o Autorización.*	Al **proyecto** le aplica el Artículo, incisos y, fracciones anteriores, porque se trata de una actividad acuícola con fines comerciales.	Por el hecho de presentar a la autoridad correspondiente (SEMARNAT) la Manifestación de Impacto Ambiental, el promovente está cumpliendo con este apartado. El proyecto se vincula por la obligatoriedad de obtener la autorización correspondiente para realizar las obras descritas en esta manifestación de impacto ambiental. Como ya se mencionó anteriormente, la promovente una vez autorizado el proyecto en materia ambiental procederá a tramitar el Registro Nacional de Pesca para la unidad de producción acuícola.
Art. 30°.- *Las actividades pesqueras se clasifican en:* **II.-** *Cultivo o acuacultura con fines*		
Artículo 31°.- *Para realizar las actividades de pesca se requiere lo siguiente:* **I,** *Concesión, para:* **Inciso b)** *Acuacultura comercial* **II,** Permiso, para: **Inciso g)** *Acuacultura de fomento* **III,** *Autorización, para:* **Inciso d)** *Recolectar del medio natural reproductores, larvas, postlarvas, crías, huevos, semillas, alevines o en cualquier otro estadio, y* **Inciso e)** *Acuacultura didáctica.*		

Artículos 22.- *la Secretaría podrá inscribir en el Registro Nacional de Pesca a los acuicultores que no requieran concesión, permiso o Autorización.*	Al **proyecto** le aplica el Artículo, incisos y, fracciones anteriores, porque se trata de una actividad acuícola con fines comerciales.	Por el hecho de presentar a la autoridad correspondiente (SEMARNAT) la Manifestación de Impacto Ambiental, el promovente está cumpliendo con este apartado. El proyecto se vincula por la obligatoriedad de obtener la autorización correspondiente para realizar las obras descritas en esta manifestación de impacto ambiental. Como ya se mencionó anteriormente, la promovente una vez autorizado el proyecto en materia ambiental procederá a tramitar el Registro Nacional de Pesca para la unidad de producción acuícola.
Art. 30°.- *Las actividades pesqueras se clasifican en:* **II.-** *Cultivo o acuacultura con fines*		
Artículo 31°.- *Para realizar las actividades de pesca se requiere lo siguiente:* **I,** *Concesión, para:* **Inciso b)** *Acuacultura comercial* **II,** Permiso, para: **Inciso g)** *Acuacultura de fomento* **III,** *Autorización, para:* **Inciso d)** *Recolectar del medio natural reproductores, larvas, postlarvas, crías, huevos, semillas, alevines o en cualquier otro estadio, y* **Inciso e)** *Acuacultura didáctica.*		

Artículos 22.- *la Secretaría podrá inscribir en el Registro Nacional de Pesca a los acuicultores que no requieran concesión, permiso o Autorización.*	Al **proyecto** le aplica el Artículo, incisos y, fracciones anteriores, porque se trata de una actividad acuícola con fines comerciales.	Por el hecho de presentar a la autoridad correspondiente (SEMARNAT) la Manifestación de Impacto Ambiental, el promovente está cumpliendo con este apartado. El proyecto se vincula por la obligatoriedad de obtener la autorización correspondiente para realizar las obras descritas en esta manifestación de impacto ambiental. Como ya se mencionó anteriormente, la promovente una vez autorizado el proyecto en materia ambiental procederá a tramitar el Registro Nacional de Pesca para la unidad de producción acuícola.
Art. 30°.- *Las actividades pesqueras se clasifican en:* **II.-** *Cultivo o acuacultura con fines*		
Artículo 31°.- *Para realizar las actividades de pesca se requiere lo siguiente:* **I,** *Concesión, para:* **Inciso b)** *Acuacultura comercial* **II,** Permiso, para: **Inciso g)** *Acuacultura de fomento* **III,** *Autorización, para:* **Inciso d)** *Recolectar del medio natural reproductores, larvas, postlarvas, crías, huevos, semillas, alevines o en cualquier otro estadio, y* **Inciso e)** *Acuacultura didáctica.*		

Artículos 22.- *la Secretaría podrá inscribir en el Registro Nacional de Pesca a los acuicultores que no requieran concesión, permiso o Autorización.*	Al **proyecto** le aplica el Artículo, incisos y, fracciones anteriores, porque se trata de una actividad acuícola con fines comerciales.	Por el hecho de presentar a la autoridad correspondiente (SEMARNAT) la Manifestación de Impacto Ambiental, el promovente está cumpliendo con este apartado. El proyecto se vincula por la obligatoriedad de obtener la autorización correspondiente para realizar las obras descritas en esta manifestación de impacto ambiental. Como ya se mencionó anteriormente, la promovente una vez autorizado el proyecto en materia ambiental procederá a tramitar el Registro Nacional de Pesca para la unidad de producción acuícola.
Art. 30°.- *Las actividades pesqueras se clasifican en:* **II.-** *Cultivo o acuacultura con fines*		
Artículo 31°.- *Para realizar las actividades de pesca se requiere lo siguiente:* **I,** *Concesión, para:* **Inciso b)** *Acuacultura comercial* **II,** Permiso, para: **Inciso g)** *Acuacultura de fomento* **III,** *Autorización, para:* **Inciso d)** *Recolectar del medio natural reproductores, larvas, postlarvas, crías, huevos, semillas, alevines o en cualquier otro estadio, y* **Inciso e)** *Acuacultura didáctica.*		

Artículos 22.- *la Secretaría podrá inscribir en el Registro Nacional de Pesca a los acuicultores que no requieran concesión, permiso o Autorización.*	Al **proyecto** le aplica el Artículo, incisos y, fracciones anteriores, porque se trata de una actividad acuícola con fines comerciales.	Por el hecho de presentar a la autoridad correspondiente (SEMARNAT) la Manifestación de Impacto Ambiental, el promovente está cumpliendo con este apartado. El proyecto se vincula por la obligatoriedad de obtener la autorización correspondiente para realizar las obras descritas en esta manifestación de impacto ambiental. Como ya se mencionó anteriormente, la promovente una vez autorizado el proyecto en materia ambiental procederá a tramitar el Registro Nacional de Pesca para la unidad de producción acuícola.
Art. 30°.- *Las actividades pesqueras se clasifican en:* **II.-** *Cultivo o acuacultura con fines*		
Artículo 31°.- *Para realizar las actividades de pesca se requiere lo siguiente:* **I,** *Concesión, para:* **Inciso b)** *Acuacultura comercial* **II,** Permiso, para: **Inciso g)** *Acuacultura de fomento* **III,** *Autorización, para:* **Inciso d)** *Recolectar del medio natural reproductores, larvas, postlarvas, crías, huevos, semillas, alevines o en cualquier otro estadio, y* **Inciso e)** *Acuacultura didáctica.*		

Artículos 22.- *la Secretaría podrá inscribir en el Registro Nacional de Pesca a los acuicultores que no requieran concesión, permiso o Autorización.*	Al **proyecto** le aplica el Artículo, incisos y, fracciones anteriores, porque se trata de una actividad acuícola con fines comerciales.	Por el hecho de presentar a la autoridad correspondiente (SEMARNAT) la Manifestación de Impacto Ambiental, el promovente está cumpliendo con este apartado. El proyecto se vincula por la obligatoriedad de obtener la autorización correspondiente para realizar las obras descritas en esta manifestación de impacto ambiental. Como ya se mencionó anteriormente, la promovente una vez autorizado el proyecto en materia ambiental procederá a tramitar el Registro Nacional de Pesca para la unidad de producción acuícola.
Art. 30°.- *Las actividades pesqueras se clasifican en:* **II.-** *Cultivo o acuacultura con fines*		
Artículo 31°.- *Para realizar las actividades de pesca se requiere lo siguiente:* **I,** *Concesión, para:* **Inciso b)** *Acuacultura comercial* **II,** Permiso, para: **Inciso g)** *Acuacultura de fomento* **III,** *Autorización, para:* **Inciso d)** *Recolectar del medio natural reproductores, larvas, postlarvas, crías, huevos, semillas, alevines o en cualquier otro estadio, y* **Inciso e)** *Acuacultura didáctica.*		

Artículos 22.- *la Secretaría podrá inscribir en el Registro Nacional de Pesca a los acuicultores que no requieran concesión, permiso o Autorización.*	Al **proyecto** le aplica el Artículo, incisos y, fracciones anteriores, porque se trata de una actividad acuícola con fines comerciales.	Por el hecho de presentar a la autoridad correspondiente (SEMARNAT) la Manifestación de Impacto Ambiental, el promovente está cumpliendo con este apartado. El proyecto se vincula por la obligatoriedad de obtener la autorización correspondiente para realizar las obras descritas en esta manifestación de impacto ambiental. Como ya se mencionó anteriormente, la promovente una vez autorizado el proyecto en materia ambiental procederá a tramitar el Registro Nacional de Pesca para la unidad de producción acuícola.
Art. 30°.- *Las actividades pesqueras se clasifican en:* **II.-** *Cultivo o acuacultura con fines*		
Artículo 31°.- *Para realizar las actividades de pesca se requiere lo siguiente:* **I,** *Concesión, para:* **Inciso b)** *Acuacultura comercial* **II,** Permiso, para: **Inciso g)** *Acuacultura de fomento* **III,** *Autorización, para:* **Inciso d)** *Recolectar del medio natural reproductores, larvas, postlarvas, crías, huevos, semillas, alevines o en cualquier otro estadio, y* **Inciso e)** *Acuacultura didáctica.*		

Artículos 22.- *la Secretaría podrá inscribir en el Registro Nacional de Pesca a los acuicultores que no requieran concesión, permiso o Autorización.*	Al **proyecto** le aplica el Artículo, incisos y, fracciones anteriores, porque se trata de una actividad acuícola con fines comerciales.	Por el hecho de presentar a la autoridad correspondiente (SEMARNAT) la Manifestación de Impacto Ambiental, el promovente está cumpliendo con este apartado. El proyecto se vincula por la obligatoriedad de obtener la autorización correspondiente para realizar las obras descritas en esta manifestación de impacto ambiental. Como ya se mencionó anteriormente, la promovente una vez autorizado el proyecto en materia ambiental procederá a tramitar el Registro Nacional de Pesca para la unidad de producción acuícola.
Art. 30°.- *Las actividades pesqueras se clasifican en:* **II.-** *Cultivo o acuacultura con fines*		
Artículo 31°.- *Para realizar las actividades de pesca se requiere lo siguiente:* **I,** *Concesión, para:* **Inciso b)** *Acuacultura comercial* **II,** Permiso, para: **Inciso g)** *Acuacultura de fomento* **III,** *Autorización, para:* **Inciso d)** *Recolectar del medio natural reproductores, larvas, postlarvas, crías, huevos, semillas, alevines o en cualquier otro estadio, y* **Inciso e)** *Acuacultura didáctica.*		

Artículos 22.- *la Secretaría podrá inscribir en el Registro Nacional de Pesca a los acuicultores que no requieran concesión, permiso o Autorización.*	Al **proyecto** le aplica el Artículo, incisos y, fracciones anteriores, porque se trata de una actividad acuícola con fines comerciales.	Por el hecho de presentar a la autoridad correspondiente (SEMARNAT) la Manifestación de Impacto Ambiental, el promovente está cumpliendo con este apartado. El proyecto se vincula por la obligatoriedad de obtener la autorización correspondiente para realizar las obras descritas en esta manifestación de impacto ambiental. Como ya se mencionó anteriormente, la promovente una vez autorizado el proyecto en materia ambiental procederá a tramitar el Registro Nacional de Pesca para la unidad de producción acuícola.
Art. 30°.- *Las actividades pesqueras se clasifican en:* **II.-** *Cultivo o acuacultura con fines*		
Artículo 31°.- *Para realizar las actividades de pesca se requiere lo siguiente:* **I,** *Concesión, para:* **Inciso b)** *Acuacultura comercial* **II,** Permiso, para: **Inciso g)** *Acuacultura de fomento* **III,** *Autorización, para:* **Inciso d)** *Recolectar del medio natural reproductores, larvas, postlarvas, crías, huevos, semillas, alevines o en cualquier otro estadio, y* **Inciso e)** *Acuacultura didáctica.*		

Artículos 22.- *la Secretaría podrá inscribir en el Registro Nacional de Pesca a los acuicultores que no requieran concesión, permiso o Autorización.*	Al **proyecto** le aplica el Artículo, incisos y, fracciones anteriores, porque se trata de una actividad acuícola con fines comerciales.	Por el hecho de presentar a la autoridad correspondiente (SEMARNAT) la Manifestación de Impacto Ambiental, el promovente está cumpliendo con este apartado. El proyecto se vincula por la obligatoriedad de obtener la autorización correspondiente para realizar las obras descritas en esta manifestación de impacto ambiental. Como ya se mencionó anteriormente, la promovente una vez autorizado el proyecto en materia ambiental procederá a tramitar el Registro Nacional de Pesca para la unidad de producción acuícola.
Art. 30°.- *Las actividades pesqueras se clasifican en:* **II.-** *Cultivo o acuacultura con fines*		
Artículo 31°.- *Para realizar las actividades de pesca se requiere lo siguiente:* **I,** *Concesión, para:* **Inciso b)** *Acuacultura comercial* **II,** Permiso, para: **Inciso g)** *Acuacultura de fomento* **III,** *Autorización, para:* **Inciso d)** *Recolectar del medio natural reproductores, larvas, postlarvas, crías, huevos, semillas, alevines o en cualquier otro estadio, y* **Inciso e)** *Acuacultura didáctica.*		

Artículos 22.- *la Secretaría podrá inscribir en el Registro Nacional de Pesca a los acuicultores que no requieran concesión, permiso o Autorización.*	Al **proyecto** le aplica el Artículo, incisos y, fracciones anteriores, porque se trata de una actividad acuícola con fines comerciales.	Por el hecho de presentar a la autoridad correspondiente (SEMARNAT) la Manifestación de Impacto Ambiental, el promovente está cumpliendo con este apartado. El proyecto se vincula por la obligatoriedad de obtener la autorización correspondiente para realizar las obras descritas en esta manifestación de impacto ambiental. Como ya se mencionó anteriormente, la promovente una vez autorizado el proyecto en materia ambiental procederá a tramitar el Registro Nacional de Pesca para la unidad de producción acuícola.
Art. 30°.- *Las actividades pesqueras se clasifican en:* **II.-** *Cultivo o acuacultura con fines*		
Artículo 31°.- *Para realizar las actividades de pesca se requiere lo siguiente:* **I,** *Concesión, para:* **Inciso b)** *Acuacultura comercial* **II,** Permiso, para: **Inciso g)** *Acuacultura de fomento* **III,** *Autorización, para:* **Inciso d)** *Recolectar del medio natural reproductores, larvas, postlarvas, crías, huevos, semillas, alevines o en cualquier otro estadio, y* **Inciso e)** *Acuacultura didáctica.*		

Artículos 22.- *la Secretaría podrá inscribir en el Registro Nacional de Pesca a los acuicultores que no requieran concesión, permiso o Autorización.*	Al **proyecto** le aplica el Artículo, incisos y, fracciones anteriores, porque se trata de una actividad acuícola con fines comerciales.	Por el hecho de presentar a la autoridad correspondiente (SEMARNAT) la Manifestación de Impacto Ambiental, el promovente está cumpliendo con este apartado. El proyecto se vincula por la obligatoriedad de obtener la autorización correspondiente para realizar las obras descritas en esta manifestación de impacto ambiental. Como ya se mencionó anteriormente, la promovente una vez autorizado el proyecto en materia ambiental procederá a tramitar el Registro Nacional de Pesca para la unidad de producción acuícola.
Art. 30°.- *Las actividades pesqueras se clasifican en:* **II.-** *Cultivo o acuacultura con fines*		
Artículo 31°.- *Para realizar las actividades de pesca se requiere lo siguiente:* **I,** *Concesión, para:* **Inciso b)** *Acuacultura comercial* **II,** Permiso, para: **Inciso g)** *Acuacultura de fomento* **III,** *Autorización, para:* **Inciso d)** *Recolectar del medio natural reproductores, larvas, postlarvas, crías, huevos, semillas, alevines o en cualquier otro estadio, y* **Inciso e)** *Acuacultura didáctica.*		

Artículos 22.- *la Secretaría podrá inscribir en el Registro Nacional de Pesca a los acuicultores que no requieran concesión, permiso o Autorización.*	Al **proyecto** le aplica el Artículo, incisos y, fracciones anteriores, porque se trata de una actividad acuícola con fines comerciales.	Por el hecho de presentar a la autoridad correspondiente (SEMARNAT) la Manifestación de Impacto Ambiental, el promovente está cumpliendo con este apartado. El proyecto se vincula por la obligatoriedad de obtener la autorización correspondiente para realizar las obras descritas en esta manifestación de impacto ambiental. Como ya se mencionó anteriormente, la promovente una vez autorizado el proyecto en materia ambiental procederá a tramitar el Registro Nacional de Pesca para la unidad de producción acuícola.
Art. 30°.- *Las actividades pesqueras se clasifican en:* **II.-** *Cultivo o acuacultura con fines*		
Artículo 31°.- *Para realizar las actividades de pesca se requiere lo siguiente:* **I,** *Concesión, para:* **Inciso b)** *Acuacultura comercial* **II,** Permiso, para: **Inciso g)** *Acuacultura de fomento* **III,** *Autorización, para:* **Inciso d)** *Recolectar del medio natural reproductores, larvas, postlarvas, crías, huevos, semillas, alevines o en cualquier otro estadio, y* **Inciso e)** *Acuacultura didáctica.*		

Artículos 22.- *la Secretaría podrá inscribir en el Registro Nacional de Pesca a los acuicultores que no requieran concesión, permiso o Autorización.*	Al **proyecto** le aplica el Artículo, incisos y, fracciones anteriores, porque se trata de una actividad acuícola con fines comerciales.	Por el hecho de presentar a la autoridad correspondiente (SEMARNAT) la Manifestación de Impacto Ambiental, el promovente está cumpliendo con este apartado. El proyecto se vincula por la obligatoriedad de obtener la autorización correspondiente para realizar las obras descritas en esta manifestación de impacto ambiental. Como ya se mencionó anteriormente, la promovente una vez autorizado el proyecto en materia ambiental procederá a tramitar el Registro Nacional de Pesca para la unidad de producción acuícola.
Art. 30°.- *Las actividades pesqueras se clasifican en:* **II.-** *Cultivo o acuacultura con fines*		
Artículo 31°.- *Para realizar las actividades de pesca se requiere lo siguiente:* **I,** *Concesión, para:* **Inciso b)** *Acuacultura comercial* **II,** Permiso, para: **Inciso g)** *Acuacultura de fomento* **III,** *Autorización, para:* **Inciso d)** *Recolectar del medio natural reproductores, larvas, postlarvas, crías, huevos, semillas, alevines o en cualquier otro estadio, y* **Inciso e)** *Acuacultura didáctica.*		

Artículos 22.- *la Secretaría podrá inscribir en el Registro Nacional de Pesca a los acuicultores que no requieran concesión, permiso o Autorización.*	Al **proyecto** le aplica el Artículo, incisos y, fracciones anteriores, porque se trata de una actividad acuícola con fines comerciales.	Por el hecho de presentar a la autoridad correspondiente (SEMARNAT) la Manifestación de Impacto Ambiental, el promovente está cumpliendo con este apartado. El proyecto se vincula por la obligatoriedad de obtener la autorización correspondiente para realizar las obras descritas en esta manifestación de impacto ambiental. Como ya se mencionó anteriormente, la promovente una vez autorizado el proyecto en materia ambiental procederá a tramitar el Registro Nacional de Pesca para la unidad de producción acuícola.
Art. 30°.- *Las actividades pesqueras se clasifican en:* **II.-** *Cultivo o acuacultura con fines*		
Artículo 31°.- *Para realizar las actividades de pesca se requiere lo siguiente:* **I,** *Concesión, para:* **Inciso b)** *Acuacultura comercial* **II,** Permiso, para: **Inciso g)** *Acuacultura de fomento* **III,** *Autorización, para:* **Inciso d)** *Recolectar del medio natural reproductores, larvas, postlarvas, crías, huevos, semillas, alevines o en cualquier otro estadio, y* **Inciso e)** *Acuacultura didáctica.*		

Artículos 22.- *la Secretaría podrá inscribir en el Registro Nacional de Pesca a los acuicultores que no requieran concesión, permiso o Autorización.*	Al **proyecto** le aplica el Artículo, incisos y, fracciones anteriores, porque se trata de una actividad acuícola con fines comerciales.	Por el hecho de presentar a la autoridad correspondiente (SEMARNAT) la Manifestación de Impacto Ambiental, el promovente está cumpliendo con este apartado. El proyecto se vincula por la obligatoriedad de obtener la autorización correspondiente para realizar las obras descritas en esta manifestación de impacto ambiental. Como ya se mencionó anteriormente, la promovente una vez autorizado el proyecto en materia ambiental procederá a tramitar el Registro Nacional de Pesca para la unidad de producción acuícola.
Art. 30°.- *Las actividades pesqueras se clasifican en:* **II.-** *Cultivo o acuacultura con fines*		
Artículo 31°.- *Para realizar las actividades de pesca se requiere lo siguiente:* **I,** *Concesión, para:* **Inciso b)** *Acuacultura comercial* **II,** Permiso, para: **Inciso g)** *Acuacultura de fomento* **III,** *Autorización, para:* **Inciso d)** *Recolectar del medio natural reproductores, larvas, postlarvas, crías, huevos, semillas, alevines o en cualquier otro estadio, y* **Inciso e)** *Acuacultura didáctica.*		

Artículos 22.- *la Secretaría podrá inscribir en el Registro Nacional de Pesca a los acuicultores que no requieran concesión, permiso o Autorización.*	Al **proyecto** le aplica el Artículo, incisos y, fracciones anteriores, porque se trata de una actividad acuícola con fines comerciales.	Por el hecho de presentar a la autoridad correspondiente (SEMARNAT) la Manifestación de Impacto Ambiental, el promovente está cumpliendo con este apartado. El proyecto se vincula por la obligatoriedad de obtener la autorización correspondiente para realizar las obras descritas en esta manifestación de impacto ambiental. Como ya se mencionó anteriormente, la promovente una vez autorizado el proyecto en materia ambiental procederá a tramitar el Registro Nacional de Pesca para la unidad de producción acuícola.
Art. 30°.- *Las actividades pesqueras se clasifican en:* **II.-** *Cultivo o acuacultura con fines*		
Artículo 31°.- *Para realizar las actividades de pesca se requiere lo siguiente:* **I,** *Concesión, para:* **Inciso b)** *Acuacultura comercial* **II,** Permiso, para: **Inciso g)** *Acuacultura de fomento* **III,** *Autorización, para:* **Inciso d)** *Recolectar del medio natural reproductores, larvas, postlarvas, crías, huevos, semillas, alevines o en cualquier otro estadio, y* **Inciso e)** *Acuacultura didáctica.*		

Artículos 22.- *la Secretaría podrá inscribir en el Registro Nacional de Pesca a los acuicultores que no requieran concesión, permiso o Autorización.*	Al **proyecto** le aplica el Artículo, incisos y, fracciones anteriores, porque se trata de una actividad acuícola con fines comerciales.	Por el hecho de presentar a la autoridad correspondiente (SEMARNAT) la Manifestación de Impacto Ambiental, el promovente está cumpliendo con este apartado. El proyecto se vincula por la obligatoriedad de obtener la autorización correspondiente para realizar las obras descritas en esta manifestación de impacto ambiental. Como ya se mencionó anteriormente, la promovente una vez autorizado el proyecto en materia ambiental procederá a tramitar el Registro Nacional de Pesca para la unidad de producción acuícola.
Art. 30°.- *Las actividades pesqueras se clasifican en:* **II.-** *Cultivo o acuacultura con fines*		
Artículo 31°.- *Para realizar las actividades de pesca se requiere lo siguiente:* **I,** *Concesión, para:* **Inciso b)** *Acuacultura comercial* **II,** Permiso, para: **Inciso g)** *Acuacultura de fomento* **III,** *Autorización, para:* **Inciso d)** *Recolectar del medio natural reproductores, larvas, postlarvas, crías, huevos, semillas, alevines o en cualquier otro estadio, y* **Inciso e)** *Acuacultura didáctica.*		

Artículos 22.- *la Secretaría podrá inscribir en el Registro Nacional de Pesca a los acuicultores que no requieran concesión, permiso o Autorización.*	Al **proyecto** le aplica el Artículo, incisos y, fracciones anteriores, porque se trata de una actividad acuícola con fines comerciales.	Por el hecho de presentar a la autoridad correspondiente (SEMARNAT) la Manifestación de Impacto Ambiental, el promovente está cumpliendo con este apartado. El proyecto se vincula por la obligatoriedad de obtener la autorización correspondiente para realizar las obras descritas en esta manifestación de impacto ambiental. Como ya se mencionó anteriormente, la promovente una vez autorizado el proyecto en materia ambiental procederá a tramitar el Registro Nacional de Pesca para la unidad de producción acuícola.
Art. 30°.- *Las actividades pesqueras se clasifican en:* **II.-** *Cultivo o acuacultura con fines*		
Artículo 31°.- *Para realizar las actividades de pesca se requiere lo siguiente:* **I,** *Concesión, para:* **Inciso b)** *Acuacultura comercial* **II,** Permiso, para: **Inciso g)** *Acuacultura de fomento* **III,** *Autorización, para:* **Inciso d)** *Recolectar del medio natural reproductores, larvas, postlarvas, crías, huevos, semillas, alevines o en cualquier otro estadio, y* **Inciso e)** *Acuacultura didáctica.*		

Artículos 22.- *la Secretaría podrá inscribir en el Registro Nacional de Pesca a los acuicultores que no requieran concesión, permiso o Autorización.*	Al **proyecto** le aplica el Artículo, incisos y, fracciones anteriores, porque se trata de una actividad acuícola con fines comerciales.	Por el hecho de presentar a la autoridad correspondiente (SEMARNAT) la Manifestación de Impacto Ambiental, el promovente está cumpliendo con este apartado. El proyecto se vincula por la obligatoriedad de obtener la autorización correspondiente para realizar las obras descritas en esta manifestación de impacto ambiental. Como ya se mencionó anteriormente, la promovente una vez autorizado el proyecto en materia ambiental procederá a tramitar el Registro Nacional de Pesca para la unidad de producción acuícola.
Art. 30°.- *Las actividades pesqueras se clasifican en:* **II.-** *Cultivo o acuacultura con fines*		
Artículo 31°.- *Para realizar las actividades de pesca se requiere lo siguiente:* **I,** *Concesión, para:* **Inciso b)** *Acuacultura comercial* **II,** Permiso, para: **Inciso g)** *Acuacultura de fomento* **III,** *Autorización, para:* **Inciso d)** *Recolectar del medio natural reproductores, larvas, postlarvas, crías, huevos, semillas, alevines o en cualquier otro estadio, y* **Inciso e)** *Acuacultura didáctica.*		

Artículos 22.- *la Secretaría podrá inscribir en el Registro Nacional de Pesca a los acuicultores que no requieran concesión, permiso o Autorización.*	Al **proyecto** le aplica el Artículo, incisos y, fracciones anteriores, porque se trata de una actividad acuícola con fines comerciales.	Por el hecho de presentar a la autoridad correspondiente (SEMARNAT) la Manifestación de Impacto Ambiental, el promovente está cumpliendo con este apartado. El proyecto se vincula por la obligatoriedad de obtener la autorización correspondiente para realizar las obras descritas en esta manifestación de impacto ambiental. Como ya se mencionó anteriormente, la promovente una vez autorizado el proyecto en materia ambiental procederá a tramitar el Registro Nacional de Pesca para la unidad de producción acuícola.
Art. 30°.- *Las actividades pesqueras se clasifican en:* **II.-** *Cultivo o acuacultura con fines*		
Artículo 31°.- *Para realizar las actividades de pesca se requiere lo siguiente:* **I,** *Concesión, para:* **Inciso b)** *Acuacultura comercial* **II,** Permiso, para: **Inciso g)** *Acuacultura de fomento* **III,** *Autorización, para:* **Inciso d)** *Recolectar del medio natural reproductores, larvas, postlarvas, crías, huevos, semillas, alevines o en cualquier otro estadio, y* **Inciso e)** *Acuacultura didáctica.*		

Artículos 22.- *la Secretaría podrá inscribir en el Registro Nacional de Pesca a los acuicultores que no requieran concesión, permiso o Autorización.*	Al **proyecto** le aplica el Artículo, incisos y, fracciones anteriores, porque se trata de una actividad acuícola con fines comerciales.	Por el hecho de presentar a la autoridad correspondiente (SEMARNAT) la Manifestación de Impacto Ambiental, el promovente está cumpliendo con este apartado. El proyecto se vincula por la obligatoriedad de obtener la autorización correspondiente para realizar las obras descritas en esta manifestación de impacto ambiental. Como ya se mencionó anteriormente, la promovente una vez autorizado el proyecto en materia ambiental procederá a tramitar el Registro Nacional de Pesca para la unidad de producción acuícola.
Art. 30°.- *Las actividades pesqueras se clasifican en:* **II.-** *Cultivo o acuacultura con fines*		
Artículo 31°.- *Para realizar las actividades de pesca se requiere lo siguiente:* **I,** *Concesión, para:* **Inciso b)** *Acuacultura comercial* **II,** Permiso, para: **Inciso g)** *Acuacultura de fomento* **III,** *Autorización, para:* **Inciso d)** *Recolectar del medio natural reproductores, larvas, postlarvas, crías, huevos, semillas, alevines o en cualquier otro estadio, y* **Inciso e)** *Acuacultura didáctica.*		

Artículos 22.- *la Secretaría podrá inscribir en el Registro Nacional de Pesca a los acuicultores que no requieran concesión, permiso o Autorización.*	Al **proyecto** le aplica el Artículo, incisos y, fracciones anteriores, porque se trata de una actividad acuícola con fines comerciales.	Por el hecho de presentar a la autoridad correspondiente (SEMARNAT) la Manifestación de Impacto Ambiental, el promovente está cumpliendo con este apartado. El proyecto se vincula por la obligatoriedad de obtener la autorización correspondiente para realizar las obras descritas en esta manifestación de impacto ambiental. Como ya se mencionó anteriormente, la promovente una vez autorizado el proyecto en materia ambiental procederá a tramitar el Registro Nacional de Pesca para la unidad de producción acuícola.
Art. 30°.- *Las actividades pesqueras se clasifican en:* **II.-** *Cultivo o acuacultura con fines*		
Artículo 31°.- *Para realizar las actividades de pesca se requiere lo siguiente:* **I,** *Concesión, para:* **Inciso b)** *Acuacultura comercial* **II,** Permiso, para: **Inciso g)** *Acuacultura de fomento* **III,** *Autorización, para:* **Inciso d)** *Recolectar del medio natural reproductores, larvas, postlarvas, crías, huevos, semillas, alevines o en cualquier otro estadio, y* **Inciso e)** *Acuacultura didáctica.*		

Artículos 22.- *la Secretaría podrá inscribir en el Registro Nacional de Pesca a los acuicultores que no requieran concesión, permiso o Autorización.*	Al **proyecto** le aplica el Artículo, incisos y, fracciones anteriores, porque se trata de una actividad acuícola con fines comerciales.	Por el hecho de presentar a la autoridad correspondiente (SEMARNAT) la Manifestación de Impacto Ambiental, el promovente está cumpliendo con este apartado. El proyecto se vincula por la obligatoriedad de obtener la autorización correspondiente para realizar las obras descritas en esta manifestación de impacto ambiental. Como ya se mencionó anteriormente, la promovente una vez autorizado el proyecto en materia ambiental procederá a tramitar el Registro Nacional de Pesca para la unidad de producción acuícola.
Art. 30°.- *Las actividades pesqueras se clasifican en:* **II.-** *Cultivo o acuacultura con fines*		
Artículo 31°.- *Para realizar las actividades de pesca se requiere lo siguiente:* **I,** *Concesión, para:* **Inciso b)** *Acuacultura comercial* **II,** Permiso, para: **Inciso g)** *Acuacultura de fomento* **III,** *Autorización, para:* **Inciso d)** *Recolectar del medio natural reproductores, larvas, postlarvas, crías, huevos, semillas, alevines o en cualquier otro estadio, y* **Inciso e)** *Acuacultura didáctica.*		

Artículos 22.- *la Secretaría podrá inscribir en el Registro Nacional de Pesca a los acuicultores que no requieran concesión, permiso o Autorización.*	Al **proyecto** le aplica el Artículo, incisos y, fracciones anteriores, porque se trata de una actividad acuícola con fines comerciales.	Por el hecho de presentar a la autoridad correspondiente (SEMARNAT) la Manifestación de Impacto Ambiental, el promovente está cumpliendo con este apartado. El proyecto se vincula por la obligatoriedad de obtener la autorización correspondiente para realizar las obras descritas en esta manifestación de impacto ambiental. Como ya se mencionó anteriormente, la promovente una vez autorizado el proyecto en materia ambiental procederá a tramitar el Registro Nacional de Pesca para la unidad de producción acuícola.
Art. 30°.- *Las actividades pesqueras se clasifican en:* **II.-** *Cultivo o acuacultura con fines*		
Artículo 31°.- *Para realizar las actividades de pesca se requiere lo siguiente:* **I,** *Concesión, para:* **Inciso b)** *Acuacultura comercial* **II,** Permiso, para: **Inciso g)** *Acuacultura de fomento* **III,** *Autorización, para:* **Inciso d)** *Recolectar del medio natural reproductores, larvas, postlarvas, crías, huevos, semillas, alevines o en cualquier otro estadio, y* **Inciso e)** *Acuacultura didáctica.*		

Artículos 22.- *la Secretaría podrá inscribir en el Registro Nacional de Pesca a los acuicultores que no requieran concesión, permiso o Autorización.*	Al **proyecto** le aplica el Artículo, incisos y, fracciones anteriores, porque se trata de una actividad acuícola con fines comerciales.	Por el hecho de presentar a la autoridad correspondiente (SEMARNAT) la Manifestación de Impacto Ambiental, el promovente está cumpliendo con este apartado. El proyecto se vincula por la obligatoriedad de obtener la autorización correspondiente para realizar las obras descritas en esta manifestación de impacto ambiental. Como ya se mencionó anteriormente, la promovente una vez autorizado el proyecto en materia ambiental procederá a tramitar el Registro Nacional de Pesca para la unidad de producción acuícola.
Art. 30°.- *Las actividades pesqueras se clasifican en:* **II.-** *Cultivo o acuacultura con fines*		
Artículo 31°.- *Para realizar las actividades de pesca se requiere lo siguiente:* **I,** *Concesión, para:* **Inciso b)** *Acuacultura comercial* **II,** Permiso, para: **Inciso g)** *Acuacultura de fomento* **III,** *Autorización, para:* **Inciso d)** *Recolectar del medio natural reproductores, larvas, postlarvas, crías, huevos, semillas, alevines o en cualquier otro estadio, y* **Inciso e)** *Acuacultura didáctica.*		

Artículos 22.- *la Secretaría podrá inscribir en el Registro Nacional de Pesca a los acuicultores que no requieran concesión, permiso o Autorización.*	Al **proyecto** le aplica el Artículo, incisos y, fracciones anteriores, porque se trata de una actividad acuícola con fines comerciales.	Por el hecho de presentar a la autoridad correspondiente (SEMARNAT) la Manifestación de Impacto Ambiental, el promovente está cumpliendo con este apartado. El proyecto se vincula por la obligatoriedad de obtener la autorización correspondiente para realizar las obras descritas en esta manifestación de impacto ambiental. Como ya se mencionó anteriormente, la promovente una vez autorizado el proyecto en materia ambiental procederá a tramitar el Registro Nacional de Pesca para la unidad de producción acuícola.
Art. 30°.- *Las actividades pesqueras se clasifican en:* **II.-** *Cultivo o acuacultura con fines*		
Artículo 31°.- *Para realizar las actividades de pesca se requiere lo siguiente:* **I,** *Concesión, para:* **Inciso b)** *Acuacultura comercial* **II,** Permiso, para: **Inciso g)** *Acuacultura de fomento* **III,** *Autorización, para:* **Inciso d)** *Recolectar del medio natural reproductores, larvas, postlarvas, crías, huevos, semillas, alevines o en cualquier otro estadio, y* **Inciso e)** *Acuacultura didáctica.*		

Artículos 22.- *la Secretaría podrá inscribir en el Registro Nacional de Pesca a los acuicultores que no requieran concesión, permiso o Autorización.*	Al **proyecto** le aplica el Artículo, incisos y, fracciones anteriores, porque se trata de una actividad acuícola con fines comerciales.	Por el hecho de presentar a la autoridad correspondiente (SEMARNAT) la Manifestación de Impacto Ambiental, el promovente está cumpliendo con este apartado. El proyecto se vincula por la obligatoriedad de obtener la autorización correspondiente para realizar las obras descritas en esta manifestación de impacto ambiental. Como ya se mencionó anteriormente, la promovente una vez autorizado el proyecto en materia ambiental procederá a tramitar el Registro Nacional de Pesca para la unidad de producción acuícola.
Art. 30°.- *Las actividades pesqueras se clasifican en:* **II.-** *Cultivo o acuacultura con fines*		
Artículo 31°.- *Para realizar las actividades de pesca se requiere lo siguiente:* **I,** *Concesión, para:* **Inciso b)** *Acuacultura comercial* **II,** Permiso, para: **Inciso g)** *Acuacultura de fomento* **III,** *Autorización, para:* **Inciso d)** *Recolectar del medio natural reproductores, larvas, postlarvas, crías, huevos, semillas, alevines o en cualquier otro estadio, y* **Inciso e)** *Acuacultura didáctica.*		

Artículos 22.- *la Secretaría podrá inscribir en el Registro Nacional de Pesca a los acuicultores que no requieran concesión, permiso o Autorización.*	Al **proyecto** le aplica el Artículo, incisos y, fracciones anteriores, porque se trata de una actividad acuícola con fines comerciales.	Por el hecho de presentar a la autoridad correspondiente (SEMARNAT) la Manifestación de Impacto Ambiental, el promovente está cumpliendo con este apartado. El proyecto se vincula por la obligatoriedad de obtener la autorización correspondiente para realizar las obras descritas en esta manifestación de impacto ambiental. Como ya se mencionó anteriormente, la promovente una vez autorizado el proyecto en materia ambiental procederá a tramitar el Registro Nacional de Pesca para la unidad de producción acuícola.
Art. 30°.- *Las actividades pesqueras se clasifican en:* **II.-** *Cultivo o acuacultura con fines*		
Artículo 31°.- *Para realizar las actividades de pesca se requiere lo siguiente:* **I,** *Concesión, para:* **Inciso b)** *Acuacultura comercial* **II,** Permiso, para: **Inciso g)** *Acuacultura de fomento* **III,** *Autorización, para:* **Inciso d)** *Recolectar del medio natural reproductores, larvas, postlarvas, crías, huevos, semillas, alevines o en cualquier otro estadio, y* **Inciso e)** *Acuacultura didáctica.*		

Artículos 22.- *la Secretaría podrá inscribir en el Registro Nacional de Pesca a los acuicultores que no requieran concesión, permiso o Autorización.*	Al **proyecto** le aplica el Artículo, incisos y, fracciones anteriores, porque se trata de una actividad acuícola con fines comerciales.	Por el hecho de presentar a la autoridad correspondiente (SEMARNAT) la Manifestación de Impacto Ambiental, el promovente está cumpliendo con este apartado. El proyecto se vincula por la obligatoriedad de obtener la autorización correspondiente para realizar las obras descritas en esta manifestación de impacto ambiental. Como ya se mencionó anteriormente, la promovente una vez autorizado el proyecto en materia ambiental procederá a tramitar el Registro Nacional de Pesca para la unidad de producción acuícola.
Art. 30°.- *Las actividades pesqueras se clasifican en:* **II.-** *Cultivo o acuacultura con fines*		
Artículo 31°.- *Para realizar las actividades de pesca se requiere lo siguiente:* **I,** *Concesión, para:* **Inciso b)** *Acuacultura comercial* **II,** Permiso, para: **Inciso g)** *Acuacultura de fomento* **III,** *Autorización, para:* **Inciso d)** *Recolectar del medio natural reproductores, larvas, postlarvas, crías, huevos, semillas, alevines o en cualquier otro estadio, y* **Inciso e)** *Acuacultura didáctica.*		

Artículos 22.- *la Secretaría podrá inscribir en el Registro Nacional de Pesca a los acuicultores que no requieran concesión, permiso o Autorización.*	Al **proyecto** le aplica el Artículo, incisos y, fracciones anteriores, porque se trata de una actividad acuícola con fines comerciales.	Por el hecho de presentar a la autoridad correspondiente (SEMARNAT) la Manifestación de Impacto Ambiental, el promovente está cumpliendo con este apartado. El proyecto se vincula por la obligatoriedad de obtener la autorización correspondiente para realizar las obras descritas en esta manifestación de impacto ambiental. Como ya se mencionó anteriormente, la promovente una vez autorizado el proyecto en materia ambiental procederá a tramitar el Registro Nacional de Pesca para la unidad de producción acuícola.
Art. 30°.- *Las actividades pesqueras se clasifican en:* **II.-** *Cultivo o acuacultura con fines*		
Artículo 31°.- *Para realizar las actividades de pesca se requiere lo siguiente:* **I,** *Concesión, para:* **Inciso b)** *Acuacultura comercial* **II,** Permiso, para: **Inciso g)** *Acuacultura de fomento* **III,** *Autorización, para:* **Inciso d)** *Recolectar del medio natural reproductores, larvas, postlarvas, crías, huevos, semillas, alevines o en cualquier otro estadio, y* **Inciso e)** *Acuacultura didáctica.*		

Artículos 22.- *la Secretaría podrá inscribir en el Registro Nacional de Pesca a los acuicultores que no requieran concesión, permiso o Autorización.*	Al **proyecto** le aplica el Artículo, incisos y, fracciones anteriores, porque se trata de una actividad acuícola con fines comerciales.	Por el hecho de presentar a la autoridad correspondiente (SEMARNAT) la Manifestación de Impacto Ambiental, el promovente está cumpliendo con este apartado. El proyecto se vincula por la obligatoriedad de obtener la autorización correspondiente para realizar las obras descritas en esta manifestación de impacto ambiental. Como ya se mencionó anteriormente, la promovente una vez autorizado el proyecto en materia ambiental procederá a tramitar el Registro Nacional de Pesca para la unidad de producción acuícola.
Art. 30°.- *Las actividades pesqueras se clasifican en:* **II.-** *Cultivo o acuacultura con fines*		
Artículo 31°.- *Para realizar las actividades de pesca se requiere lo siguiente:* **I,** *Concesión, para:* **Inciso b)** *Acuacultura comercial* **II,** Permiso, para: **Inciso g)** *Acuacultura de fomento* **III,** *Autorización, para:* **Inciso d)** *Recolectar del medio natural reproductores, larvas, postlarvas, crías, huevos, semillas, alevines o en cualquier otro estadio, y* **Inciso e)** *Acuacultura didáctica.*		

Artículos 22.- *la Secretaría podrá inscribir en el Registro Nacional de Pesca a los acuicultores que no requieran concesión, permiso o Autorización.*	Al **proyecto** le aplica el Artículo, incisos y, fracciones anteriores, porque se trata de una actividad acuícola con fines comerciales.	Por el hecho de presentar a la autoridad correspondiente (SEMARNAT) la Manifestación de Impacto Ambiental, el promovente está cumpliendo con este apartado. El proyecto se vincula por la obligatoriedad de obtener la autorización correspondiente para realizar las obras descritas en esta manifestación de impacto ambiental. Como ya se mencionó anteriormente, la promovente una vez autorizado el proyecto en materia ambiental procederá a tramitar el Registro Nacional de Pesca para la unidad de producción acuícola.
Art. 30°.- *Las actividades pesqueras se clasifican en:* **II.-** *Cultivo o acuacultura con fines*		
Artículo 31°.- *Para realizar las actividades de pesca se requiere lo siguiente:* **I,** *Concesión, para:* **Inciso b)** *Acuacultura comercial* **II,** Permiso, para: **Inciso g)** *Acuacultura de fomento* **III,** *Autorización, para:* **Inciso d)** *Recolectar del medio natural reproductores, larvas, postlarvas, crías, huevos, semillas, alevines o en cualquier otro estadio, y* **Inciso e)** *Acuacultura didáctica.*		

Artículos 22.- *la Secretaría podrá inscribir en el Registro Nacional de Pesca a los acuicultores que no requieran concesión, permiso o Autorización.*	Al **proyecto** le aplica el Artículo, incisos y, fracciones anteriores, porque se trata de una actividad acuícola con fines comerciales.	Por el hecho de presentar a la autoridad correspondiente (SEMARNAT) la Manifestación de Impacto Ambiental, el promovente está cumpliendo con este apartado. El proyecto se vincula por la obligatoriedad de obtener la autorización correspondiente para realizar las obras descritas en esta manifestación de impacto ambiental. Como ya se mencionó anteriormente, la promovente una vez autorizado el proyecto en materia ambiental procederá a tramitar el Registro Nacional de Pesca para la unidad de producción acuícola.
Art. 30°.- *Las actividades pesqueras se clasifican en:* **II.-** *Cultivo o acuacultura con fines*		
Artículo 31°.- *Para realizar las actividades de pesca se requiere lo siguiente:* **I,** *Concesión, para:* **Inciso b)** *Acuacultura comercial* **II,** Permiso, para: **Inciso g)** *Acuacultura de fomento* **III,** *Autorización, para:* **Inciso d)** *Recolectar del medio natural reproductores, larvas, postlarvas, crías, huevos, semillas, alevines o en cualquier otro estadio, y* **Inciso e)** *Acuacultura didáctica.*		

Artículos 22.- *la Secretaría podrá inscribir en el Registro Nacional de Pesca a los acuicultores que no requieran concesión, permiso o Autorización.*	Al **proyecto** le aplica el Artículo, incisos y, fracciones anteriores, porque se trata de una actividad acuícola con fines comerciales.	Por el hecho de presentar a la autoridad correspondiente (SEMARNAT) la Manifestación de Impacto Ambiental, el promovente está cumpliendo con este apartado. El proyecto se vincula por la obligatoriedad de obtener la autorización correspondiente para realizar las obras descritas en esta manifestación de impacto ambiental. Como ya se mencionó anteriormente, la promovente una vez autorizado el proyecto en materia ambiental procederá a tramitar el Registro Nacional de Pesca para la unidad de producción acuícola.
Art. 30°.- *Las actividades pesqueras se clasifican en:* **II.-** *Cultivo o acuacultura con fines*		
Artículo 31°.- *Para realizar las actividades de pesca se requiere lo siguiente:* **I,** *Concesión, para:* **Inciso b)** *Acuacultura comercial* **II,** Permiso, para: **Inciso g)** *Acuacultura de fomento* **III,** *Autorización, para:* **Inciso d)** *Recolectar del medio natural reproductores, larvas, postlarvas, crías, huevos, semillas, alevines o en cualquier otro estadio, y* **Inciso e)** *Acuacultura didáctica.*		

Artículos 22.- *la Secretaría podrá inscribir en el Registro Nacional de Pesca a los acuicultores que no requieran concesión, permiso o Autorización.*	Al **proyecto** le aplica el Artículo, incisos y, fracciones anteriores, porque se trata de una actividad acuícola con fines comerciales.	Por el hecho de presentar a la autoridad correspondiente (SEMARNAT) la Manifestación de Impacto Ambiental, el promovente está cumpliendo con este apartado. El proyecto se vincula por la obligatoriedad de obtener la autorización correspondiente para realizar las obras descritas en esta manifestación de impacto ambiental. Como ya se mencionó anteriormente, la promovente una vez autorizado el proyecto en materia ambiental procederá a tramitar el Registro Nacional de Pesca para la unidad de producción acuícola.
Art. 30°.- *Las actividades pesqueras se clasifican en:* **II.-** *Cultivo o acuacultura con fines*		
Artículo 31°.- *Para realizar las actividades de pesca se requiere lo siguiente:* **I,** *Concesión, para:* **Inciso b)** *Acuacultura comercial* **II,** Permiso, para: **Inciso g)** *Acuacultura de fomento* **III,** *Autorización, para:* **Inciso d)** *Recolectar del medio natural reproductores, larvas, postlarvas, crías, huevos, semillas, alevines o en cualquier otro estadio, y* **Inciso e)** *Acuacultura didáctica.*		

Artículos 22.- *la Secretaría podrá inscribir en el Registro Nacional de Pesca a los acuicultores que no requieran concesión, permiso o Autorización.*	Al **proyecto** le aplica el Artículo, incisos y, fracciones anteriores, porque se trata de una actividad acuícola con fines comerciales.	Por el hecho de presentar a la autoridad correspondiente (SEMARNAT) la Manifestación de Impacto Ambiental, el promovente está cumpliendo con este apartado. El proyecto se vincula por la obligatoriedad de obtener la autorización correspondiente para realizar las obras descritas en esta manifestación de impacto ambiental. Como ya se mencionó anteriormente, la promovente una vez autorizado el proyecto en materia ambiental procederá a tramitar el Registro Nacional de Pesca para la unidad de producción acuícola.
Art. 30°.- *Las actividades pesqueras se clasifican en:* **II.-** *Cultivo o acuacultura con fines*		
Artículo 31°.- *Para realizar las actividades de pesca se requiere lo siguiente:* **I,** *Concesión, para:* **Inciso b)** *Acuacultura comercial* **II,** Permiso, para: **Inciso g)** *Acuacultura de fomento* **III,** *Autorización, para:* **Inciso d)** *Recolectar del medio natural reproductores, larvas, postlarvas, crías, huevos, semillas, alevines o en cualquier otro estadio, y* **Inciso e)** *Acuacultura didáctica.*		

Artículos 22.- *la Secretaría podrá inscribir en el Registro Nacional de Pesca a los acuicultores que no requieran concesión, permiso o Autorización.*	Al **proyecto** le aplica el Artículo, incisos y, fracciones anteriores, porque se trata de una actividad acuícola con fines comerciales.	Por el hecho de presentar a la autoridad correspondiente (SEMARNAT) la Manifestación de Impacto Ambiental, el promovente está cumpliendo con este apartado. El proyecto se vincula por la obligatoriedad de obtener la autorización correspondiente para realizar las obras descritas en esta manifestación de impacto ambiental. Como ya se mencionó anteriormente, la promovente una vez autorizado el proyecto en materia ambiental procederá a tramitar el Registro Nacional de Pesca para la unidad de producción acuícola.
Art. 30°.- *Las actividades pesqueras se clasifican en:* **II.-** *Cultivo o acuacultura con fines*		
Artículo 31°.- *Para realizar las actividades de pesca se requiere lo siguiente:* **I,** *Concesión, para:* **Inciso b)** *Acuacultura comercial* **II,** Permiso, para: **Inciso g)** *Acuacultura de fomento* **III,** *Autorización, para:* **Inciso d)** *Recolectar del medio natural reproductores, larvas, postlarvas, crías, huevos, semillas, alevines o en cualquier otro estadio, y* **Inciso e)** *Acuacultura didáctica.*		

Artículos 22.- *la Secretaría podrá inscribir en el Registro Nacional de Pesca a los acuicultores que no requieran concesión, permiso o Autorización.*	Al **proyecto** le aplica el Artículo, incisos y, fracciones anteriores, porque se trata de una actividad acuícola con fines comerciales.	Por el hecho de presentar a la autoridad correspondiente (SEMARNAT) la Manifestación de Impacto Ambiental, el promovente está cumpliendo con este apartado. El proyecto se vincula por la obligatoriedad de obtener la autorización correspondiente para realizar las obras descritas en esta manifestación de impacto ambiental. Como ya se mencionó anteriormente, la promovente una vez autorizado el proyecto en materia ambiental procederá a tramitar el Registro Nacional de Pesca para la unidad de producción acuícola.
Art. 30°.- *Las actividades pesqueras se clasifican en:* **II.-** *Cultivo o acuacultura con fines*		
Artículo 31°.- *Para realizar las actividades de pesca se requiere lo siguiente:* **I,** *Concesión, para:* **Inciso b)** *Acuacultura comercial* **II,** Permiso, para: **Inciso g)** *Acuacultura de fomento* **III,** *Autorización, para:* **Inciso d)** *Recolectar del medio natural reproductores, larvas, postlarvas, crías, huevos, semillas, alevines o en cualquier otro estadio, y* **Inciso e)** *Acuacultura didáctica.*		

Artículos 22.- *la Secretaría podrá inscribir en el Registro Nacional de Pesca a los acuicultores que no requieran concesión, permiso o Autorización.*	Al **proyecto** le aplica el Artículo, incisos y, fracciones anteriores, porque se trata de una actividad acuícola con fines comerciales.	Por el hecho de presentar a la autoridad correspondiente (SEMARNAT) la Manifestación de Impacto Ambiental, el promovente está cumpliendo con este apartado. El proyecto se vincula por la obligatoriedad de obtener la autorización correspondiente para realizar las obras descritas en esta manifestación de impacto ambiental. Como ya se mencionó anteriormente, la promovente una vez autorizado el proyecto en materia ambiental procederá a tramitar el Registro Nacional de Pesca para la unidad de producción acuícola.
Art. 30°.- *Las actividades pesqueras se clasifican en:* **II.-** *Cultivo o acuacultura con fines*		
Artículo 31°.- *Para realizar las actividades de pesca se requiere lo siguiente:* **I,** *Concesión, para:* **Inciso b)** *Acuacultura comercial* **II,** Permiso, para: **Inciso g)** *Acuacultura de fomento* **III,** *Autorización, para:* **Inciso d)** *Recolectar del medio natural reproductores, larvas, postlarvas, crías, huevos, semillas, alevines o en cualquier otro estadio, y* **Inciso e)** *Acuacultura didáctica.*		

Artículos 22.- *la Secretaría podrá inscribir en el Registro Nacional de Pesca a los acuicultores que no requieran concesión, permiso o Autorización.*	Al **proyecto** le aplica el Artículo, incisos y, fracciones anteriores, porque se trata de una actividad acuícola con fines comerciales.	Por el hecho de presentar a la autoridad correspondiente (SEMARNAT) la Manifestación de Impacto Ambiental, el promovente está cumpliendo con este apartado. El proyecto se vincula por la obligatoriedad de obtener la autorización correspondiente para realizar las obras descritas en esta manifestación de impacto ambiental. Como ya se mencionó anteriormente, la promovente una vez autorizado el proyecto en materia ambiental procederá a tramitar el Registro Nacional de Pesca para la unidad de producción acuícola.
Art. 30°.- *Las actividades pesqueras se clasifican en:* **II.-** *Cultivo o acuacultura con fines*		
Artículo 31°.- *Para realizar las actividades de pesca se requiere lo siguiente:* **I,** *Concesión, para:* **Inciso b)** *Acuacultura comercial* **II,** Permiso, para: **Inciso g)** *Acuacultura de fomento* **III,** *Autorización, para:* **Inciso d)** *Recolectar del medio natural reproductores, larvas, postlarvas, crías, huevos, semillas, alevines o en cualquier otro estadio, y* **Inciso e)** *Acuacultura didáctica.*		

Artículos 22.- *la Secretaría podrá inscribir en el Registro Nacional de Pesca a los acuicultores que no requieran concesión, permiso o Autorización.*	Al **proyecto** le aplica el Artículo, incisos y, fracciones anteriores, porque se trata de una actividad acuícola con fines comerciales.	Por el hecho de presentar a la autoridad correspondiente (SEMARNAT) la Manifestación de Impacto Ambiental, el promovente está cumpliendo con este apartado. El proyecto se vincula por la obligatoriedad de obtener la autorización correspondiente para realizar las obras descritas en esta manifestación de impacto ambiental. Como ya se mencionó anteriormente, la promovente una vez autorizado el proyecto en materia ambiental procederá a tramitar el Registro Nacional de Pesca para la unidad de producción acuícola.
Art. 30°.- *Las actividades pesqueras se clasifican en:* **II.-** *Cultivo o acuacultura con fines*		
Artículo 31°.- *Para realizar las actividades de pesca se requiere lo siguiente:* **I,** *Concesión, para:* **Inciso b)** *Acuacultura comercial* **II,** Permiso, para: **Inciso g)** *Acuacultura de fomento* **III,** *Autorización, para:* **Inciso d)** *Recolectar del medio natural reproductores, larvas, postlarvas, crías, huevos, semillas, alevines o en cualquier otro estadio, y* **Inciso e)** *Acuacultura didáctica.*		

Artículos 22.- *la Secretaría podrá inscribir en el Registro Nacional de Pesca a los acuicultores que no requieran concesión, permiso o Autorización.*	Al **proyecto** le aplica el Artículo, incisos y, fracciones anteriores, porque se trata de una actividad acuícola con fines comerciales.	Por el hecho de presentar a la autoridad correspondiente (SEMARNAT) la Manifestación de Impacto Ambiental, el promovente está cumpliendo con este apartado. El proyecto se vincula por la obligatoriedad de obtener la autorización correspondiente para realizar las obras descritas en esta manifestación de impacto ambiental. Como ya se mencionó anteriormente, la promovente una vez autorizado el proyecto en materia ambiental procederá a tramitar el Registro Nacional de Pesca para la unidad de producción acuícola.
Art. 30°.- *Las actividades pesqueras se clasifican en:* **II.-** *Cultivo o acuacultura con fines*		
Artículo 31°.- *Para realizar las actividades de pesca se requiere lo siguiente:* **I,** *Concesión, para:* **Inciso b)** *Acuacultura comercial* **II,** Permiso, para: **Inciso g)** *Acuacultura de fomento* **III,** *Autorización, para:* **Inciso d)** *Recolectar del medio natural reproductores, larvas, postlarvas, crías, huevos, semillas, alevines o en cualquier otro estadio, y* **Inciso e)** *Acuacultura didáctica.*		

Artículos 22.- *la Secretaría podrá inscribir en el Registro Nacional de Pesca a los acuicultores que no requieran concesión, permiso o Autorización.*	Al **proyecto** le aplica el Artículo, incisos y, fracciones anteriores, porque se trata de una actividad acuícola con fines comerciales.	Por el hecho de presentar a la autoridad correspondiente (SEMARNAT) la Manifestación de Impacto Ambiental, el promovente está cumpliendo con este apartado. El proyecto se vincula por la obligatoriedad de obtener la autorización correspondiente para realizar las obras descritas en esta manifestación de impacto ambiental. Como ya se mencionó anteriormente, la promovente una vez autorizado el proyecto en materia ambiental procederá a tramitar el Registro Nacional de Pesca para la unidad de producción acuícola.
Art. 30°.- *Las actividades pesqueras se clasifican en:* **II.-** *Cultivo o acuacultura con fines*		
Artículo 31°.- *Para realizar las actividades de pesca se requiere lo siguiente:* **I,** *Concesión, para:* **Inciso b)** *Acuacultura comercial* **II,** Permiso, para: **Inciso g)** *Acuacultura de fomento* **III,** *Autorización, para:* **Inciso d)** *Recolectar del medio natural reproductores, larvas, postlarvas, crías, huevos, semillas, alevines o en cualquier otro estadio, y* **Inciso e)** *Acuacultura didáctica.*		

Artículos 22.- *la Secretaría podrá inscribir en el Registro Nacional de Pesca a los acuicultores que no requieran concesión, permiso o Autorización.*	Al **proyecto** le aplica el Artículo, incisos y, fracciones anteriores, porque se trata de una actividad acuícola con fines comerciales.	Por el hecho de presentar a la autoridad correspondiente (SEMARNAT) la Manifestación de Impacto Ambiental, el promovente está cumpliendo con este apartado. El proyecto se vincula por la obligatoriedad de obtener la autorización correspondiente para realizar las obras descritas en esta manifestación de impacto ambiental. Como ya se mencionó anteriormente, la promovente una vez autorizado el proyecto en materia ambiental procederá a tramitar el Registro Nacional de Pesca para la unidad de producción acuícola.
Art. 30°.- *Las actividades pesqueras se clasifican en:* **II.-** *Cultivo o acuacultura con fines*		
Artículo 31°.- *Para realizar las actividades de pesca se requiere lo siguiente:* **I,** *Concesión, para:* **Inciso b)** *Acuacultura comercial* **II,** Permiso, para: **Inciso g)** *Acuacultura de fomento* **III,** *Autorización, para:* **Inciso d)** *Recolectar del medio natural reproductores, larvas, postlarvas, crías, huevos, semillas, alevines o en cualquier otro estadio, y* **Inciso e)** *Acuacultura didáctica.*		

Artículos 22.- *la Secretaría podrá inscribir en el Registro Nacional de Pesca a los acuicultores que no requieran concesión, permiso o Autorización.*	Al **proyecto** le aplica el Artículo, incisos y, fracciones anteriores, porque se trata de una actividad acuícola con fines comerciales.	Por el hecho de presentar a la autoridad correspondiente (SEMARNAT) la Manifestación de Impacto Ambiental, el promovente está cumpliendo con este apartado. El proyecto se vincula por la obligatoriedad de obtener la autorización correspondiente para realizar las obras descritas en esta manifestación de impacto ambiental. Como ya se mencionó anteriormente, la promovente una vez autorizado el proyecto en materia ambiental procederá a tramitar el Registro Nacional de Pesca para la unidad de producción acuícola.
Art. 30°.- *Las actividades pesqueras se clasifican en:* **II.-** *Cultivo o acuacultura con fines*		
Artículo 31°.- *Para realizar las actividades de pesca se requiere lo siguiente:* **I,** *Concesión, para:* **Inciso b)** *Acuacultura comercial* **II,** Permiso, para: **Inciso g)** *Acuacultura de fomento* **III,** *Autorización, para:* **Inciso d)** *Recolectar del medio natural reproductores, larvas, postlarvas, crías, huevos, semillas, alevines o en cualquier otro estadio, y* **Inciso e)** *Acuacultura didáctica.*		

Artículos 22.- *la Secretaría podrá inscribir en el Registro Nacional de Pesca a los acuicultores que no requieran concesión, permiso o Autorización.*	Al **proyecto** le aplica el Artículo, incisos y, fracciones anteriores, porque se trata de una actividad acuícola con fines comerciales.	Por el hecho de presentar a la autoridad correspondiente (SEMARNAT) la Manifestación de Impacto Ambiental, el promovente está cumpliendo con este apartado. El proyecto se vincula por la obligatoriedad de obtener la autorización correspondiente para realizar las obras descritas en esta manifestación de impacto ambiental. Como ya se mencionó anteriormente, la promovente una vez autorizado el proyecto en materia ambiental procederá a tramitar el Registro Nacional de Pesca para la unidad de producción acuícola.
Art. 30°.- *Las actividades pesqueras se clasifican en:* **II.-** *Cultivo o acuacultura con fines*		
Artículo 31°.- *Para realizar las actividades de pesca se requiere lo siguiente:* **I,** *Concesión, para:* **Inciso b)** *Acuacultura comercial* **II,** Permiso, para: **Inciso g)** *Acuacultura de fomento* **III,** *Autorización, para:* **Inciso d)** *Recolectar del medio natural reproductores, larvas, postlarvas, crías, huevos, semillas, alevines o en cualquier otro estadio, y* **Inciso e)** *Acuacultura didáctica.*		

Artículos 22.- *la Secretaría podrá inscribir en el Registro Nacional de Pesca a los acuicultores que no requieran concesión, permiso o Autorización.*	Al **proyecto** le aplica el Artículo, incisos y, fracciones anteriores, porque se trata de una actividad acuícola con fines comerciales.	Por el hecho de presentar a la autoridad correspondiente (SEMARNAT) la Manifestación de Impacto Ambiental, el promovente está cumpliendo con este apartado. El proyecto se vincula por la obligatoriedad de obtener la autorización correspondiente para realizar las obras descritas en esta manifestación de impacto ambiental. Como ya se mencionó anteriormente, la promovente una vez autorizado el proyecto en materia ambiental procederá a tramitar el Registro Nacional de Pesca para la unidad de producción acuícola.
Art. 30°.- *Las actividades pesqueras se clasifican en:* **II.-** *Cultivo o acuacultura con fines*		
Artículo 31°.- *Para realizar las actividades de pesca se requiere lo siguiente:* **I,** *Concesión, para:* **Inciso b)** *Acuacultura comercial* **II,** Permiso, para: **Inciso g)** *Acuacultura de fomento* **III,** *Autorización, para:* **Inciso d)** *Recolectar del medio natural reproductores, larvas, postlarvas, crías, huevos, semillas, alevines o en cualquier otro estadio, y* **Inciso e)** *Acuacultura didáctica.*		

Artículos 22.- *la Secretaría podrá inscribir en el Registro Nacional de Pesca a los acuicultores que no requieran concesión, permiso o Autorización.*	Al **proyecto** le aplica el Artículo, incisos y, fracciones anteriores, porque se trata de una actividad acuícola con fines comerciales.	Por el hecho de presentar a la autoridad correspondiente (SEMARNAT) la Manifestación de Impacto Ambiental, el promovente está cumpliendo con este apartado. El proyecto se vincula por la obligatoriedad de obtener la autorización correspondiente para realizar las obras descritas en esta manifestación de impacto ambiental. Como ya se mencionó anteriormente, la promovente una vez autorizado el proyecto en materia ambiental procederá a tramitar el Registro Nacional de Pesca para la unidad de producción acuícola.
Art. 30°.- *Las actividades pesqueras se clasifican en:* **II.-** *Cultivo o acuacultura con fines*		
Artículo 31°.- *Para realizar las actividades de pesca se requiere lo siguiente:* **I,** *Concesión, para:* **Inciso b)** *Acuacultura comercial* **II,** Permiso, para: **Inciso g)** *Acuacultura de fomento* **III,** *Autorización, para:* **Inciso d)** *Recolectar del medio natural reproductores, larvas, postlarvas, crías, huevos, semillas, alevines o en cualquier otro estadio, y* **Inciso e)** *Acuacultura didáctica.*		

Artículos 22.- *la Secretaría podrá inscribir en el Registro Nacional de Pesca a los acuicultores que no requieran concesión, permiso o Autorización.*	Al **proyecto** le aplica el Artículo, incisos y, fracciones anteriores, porque se trata de una actividad acuícola con fines comerciales.	Por el hecho de presentar a la autoridad correspondiente (SEMARNAT) la Manifestación de Impacto Ambiental, el promovente está cumpliendo con este apartado. El proyecto se vincula por la obligatoriedad de obtener la autorización correspondiente para realizar las obras descritas en esta manifestación de impacto ambiental. Como ya se mencionó anteriormente, la promovente una vez autorizado el proyecto en materia ambiental procederá a tramitar el Registro Nacional de Pesca para la unidad de producción acuícola.
Art. 30°.- *Las actividades pesqueras se clasifican en:* **II.-** *Cultivo o acuacultura con fines*		
Artículo 31°.- *Para realizar las actividades de pesca se requiere lo siguiente:* **I,** *Concesión, para:* **Inciso b)** *Acuacultura comercial* **II,** Permiso, para: **Inciso g)** *Acuacultura de fomento* **III,** *Autorización, para:* **Inciso d)** *Recolectar del medio natural reproductores, larvas, postlarvas, crías, huevos, semillas, alevines o en cualquier otro estadio, y* **Inciso e)** *Acuacultura didáctica.*		

Artículos 22.- *la Secretaría podrá inscribir en el Registro Nacional de Pesca a los acuicultores que no requieran concesión, permiso o Autorización.*	Al **proyecto** le aplica el Artículo, incisos y, fracciones anteriores, porque se trata de una actividad acuícola con fines comerciales.	Por el hecho de presentar a la autoridad correspondiente (SEMARNAT) la Manifestación de Impacto Ambiental, el promovente está cumpliendo con este apartado. El proyecto se vincula por la obligatoriedad de obtener la autorización correspondiente para realizar las obras descritas en esta manifestación de impacto ambiental. Como ya se mencionó anteriormente, la promovente una vez autorizado el proyecto en materia ambiental procederá a tramitar el Registro Nacional de Pesca para la unidad de producción acuícola.
Art. 30°.- *Las actividades pesqueras se clasifican en:* **II.-** *Cultivo o acuacultura con fines*		
Artículo 31°.- *Para realizar las actividades de pesca se requiere lo siguiente:* **I,** *Concesión, para:* **Inciso b)** *Acuacultura comercial* **II,** Permiso, para: **Inciso g)** *Acuacultura de fomento* **III,** *Autorización, para:* **Inciso d)** *Recolectar del medio natural reproductores, larvas, postlarvas, crías, huevos, semillas, alevines o en cualquier otro estadio, y* **Inciso e)** *Acuacultura didáctica.*		

Artículos 22.- *la Secretaría podrá inscribir en el Registro Nacional de Pesca a los acuicultores que no requieran concesión, permiso o Autorización.*	Al **proyecto** le aplica el Artículo, incisos y, fracciones anteriores, porque se trata de una actividad acuícola con fines comerciales.	Por el hecho de presentar a la autoridad correspondiente (SEMARNAT) la Manifestación de Impacto Ambiental, el promovente está cumpliendo con este apartado. El proyecto se vincula por la obligatoriedad de obtener la autorización correspondiente para realizar las obras descritas en esta manifestación de impacto ambiental. Como ya se mencionó anteriormente, la promovente una vez autorizado el proyecto en materia ambiental procederá a tramitar el Registro Nacional de Pesca para la unidad de producción acuícola.
Art. 30°.- *Las actividades pesqueras se clasifican en:* **II.-** *Cultivo o acuacultura con fines*		
Artículo 31°.- *Para realizar las actividades de pesca se requiere lo siguiente:* **I,** *Concesión, para:* **Inciso b)** *Acuacultura comercial* **II,** Permiso, para: **Inciso g)** *Acuacultura de fomento* **III,** *Autorización, para:* **Inciso d)** *Recolectar del medio natural reproductores, larvas, postlarvas, crías, huevos, semillas, alevines o en cualquier otro estadio, y* **Inciso e)** *Acuacultura didáctica.*		

Artículos 22.- *la Secretaría podrá inscribir en el Registro Nacional de Pesca a los acuicultores que no requieran concesión, permiso o Autorización.*	Al **proyecto** le aplica el Artículo, incisos y, fracciones anteriores, porque se trata de una actividad acuícola con fines comerciales.	Por el hecho de presentar a la autoridad correspondiente (SEMARNAT) la Manifestación de Impacto Ambiental, el promovente está cumpliendo con este apartado. El proyecto se vincula por la obligatoriedad de obtener la autorización correspondiente para realizar las obras descritas en esta manifestación de impacto ambiental. Como ya se mencionó anteriormente, la promovente una vez autorizado el proyecto en materia ambiental procederá a tramitar el Registro Nacional de Pesca para la unidad de producción acuícola.
Art. 30°.- *Las actividades pesqueras se clasifican en:* **II.-** *Cultivo o acuacultura con fines*		
Artículo 31°.- *Para realizar las actividades de pesca se requiere lo siguiente:* **I,** *Concesión, para:* **Inciso b)** *Acuacultura comercial* **II,** Permiso, para: **Inciso g)** *Acuacultura de fomento* **III,** *Autorización, para:* **Inciso d)** *Recolectar del medio natural reproductores, larvas, postlarvas, crías, huevos, semillas, alevines o en cualquier otro estadio, y* **Inciso e)** *Acuacultura didáctica.*		

Artículos 22.- *la Secretaría podrá inscribir en el Registro Nacional de Pesca a los acuicultores que no requieran concesión, permiso o Autorización.*	Al **proyecto** le aplica el Artículo, incisos y, fracciones anteriores, porque se trata de una actividad acuícola con fines comerciales.	Por el hecho de presentar a la autoridad correspondiente (SEMARNAT) la Manifestación de Impacto Ambiental, el promovente está cumpliendo con este apartado. El proyecto se vincula por la obligatoriedad de obtener la autorización correspondiente para realizar las obras descritas en esta manifestación de impacto ambiental. Como ya se mencionó anteriormente, la promovente una vez autorizado el proyecto en materia ambiental procederá a tramitar el Registro Nacional de Pesca para la unidad de producción acuícola.
Art. 30°.- *Las actividades pesqueras se clasifican en:* **II.-** *Cultivo o acuacultura con fines*		
Artículo 31°.- *Para realizar las actividades de pesca se requiere lo siguiente:* **I,** *Concesión, para:* **Inciso b)** *Acuacultura comercial* **II,** Permiso, para: **Inciso g)** *Acuacultura de fomento* **III,** *Autorización, para:* **Inciso d)** *Recolectar del medio natural reproductores, larvas, postlarvas, crías, huevos, semillas, alevines o en cualquier otro estadio, y* **Inciso e)** *Acuacultura didáctica.*		

Artículos 22.- *la Secretaría podrá inscribir en el Registro Nacional de Pesca a los acuicultores que no requieran concesión, permiso o Autorización.*	Al **proyecto** le aplica el Artículo, incisos y, fracciones anteriores, porque se trata de una actividad acuícola con fines comerciales.	Por el hecho de presentar a la autoridad correspondiente (SEMARNAT) la Manifestación de Impacto Ambiental, el promovente está cumpliendo con este apartado. El proyecto se vincula por la obligatoriedad de obtener la autorización correspondiente para realizar las obras descritas en esta manifestación de impacto ambiental. Como ya se mencionó anteriormente, la promovente una vez autorizado el proyecto en materia ambiental procederá a tramitar el Registro Nacional de Pesca para la unidad de producción acuícola.
Art. 30°.- *Las actividades pesqueras se clasifican en:* **II.-** *Cultivo o acuacultura con fines*		
Artículo 31°.- *Para realizar las actividades de pesca se requiere lo siguiente:* **I,** *Concesión, para:* **Inciso b)** *Acuacultura comercial* **II,** Permiso, para: **Inciso g)** *Acuacultura de fomento* **III,** *Autorización, para:* **Inciso d)** *Recolectar del medio natural reproductores, larvas, postlarvas, crías, huevos, semillas, alevines o en cualquier otro estadio, y* **Inciso e)** *Acuacultura didáctica.*		

Artículos 22.- *la Secretaría podrá inscribir en el Registro Nacional de Pesca a los acuicultores que no requieran concesión, permiso o Autorización.*	Al **proyecto** le aplica el Artículo, incisos y, fracciones anteriores, porque se trata de una actividad acuícola con fines comerciales.	Por el hecho de presentar a la autoridad correspondiente (SEMARNAT) la Manifestación de Impacto Ambiental, el promovente está cumpliendo con este apartado. El proyecto se vincula por la obligatoriedad de obtener la autorización correspondiente para realizar las obras descritas en esta manifestación de impacto ambiental. Como ya se mencionó anteriormente, la promovente una vez autorizado el proyecto en materia ambiental procederá a tramitar el Registro Nacional de Pesca para la unidad de producción acuícola.
Art. 30°.- *Las actividades pesqueras se clasifican en:* **II.-** *Cultivo o acuacultura con fines*		
Artículo 31°.- *Para realizar las actividades de pesca se requiere lo siguiente:* **I,** *Concesión, para:* **Inciso b)** *Acuacultura comercial* **II,** Permiso, para: **Inciso g)** *Acuacultura de fomento* **III,** *Autorización, para:* **Inciso d)** *Recolectar del medio natural reproductores, larvas, postlarvas, crías, huevos, semillas, alevines o en cualquier otro estadio, y* **Inciso e)** *Acuacultura didáctica.*		

Artículos 22.- *la Secretaría podrá inscribir en el Registro Nacional de Pesca a los acuicultores que no requieran concesión, permiso o Autorización.*	Al **proyecto** le aplica el Artículo, incisos y, fracciones anteriores, porque se trata de una actividad acuícola con fines comerciales.	Por el hecho de presentar a la autoridad correspondiente (SEMARNAT) la Manifestación de Impacto Ambiental, el promovente está cumpliendo con este apartado. El proyecto se vincula por la obligatoriedad de obtener la autorización correspondiente para realizar las obras descritas en esta manifestación de impacto ambiental. Como ya se mencionó anteriormente, la promovente una vez autorizado el proyecto en materia ambiental procederá a tramitar el Registro Nacional de Pesca para la unidad de producción acuícola.
Art. 30°.- *Las actividades pesqueras se clasifican en:* **II.-** *Cultivo o acuacultura con fines*		
Artículo 31°.- *Para realizar las actividades de pesca se requiere lo siguiente:* **I,** *Concesión, para:* **Inciso b)** *Acuacultura comercial* **II,** Permiso, para: **Inciso g)** *Acuacultura de fomento* **III,** *Autorización, para:* **Inciso d)** *Recolectar del medio natural reproductores, larvas, postlarvas, crías, huevos, semillas, alevines o en cualquier otro estadio, y* **Inciso e)** *Acuacultura didáctica.*		

Artículos 22.- *la Secretaría podrá inscribir en el Registro Nacional de Pesca a los acuicultores que no requieran concesión, permiso o Autorización.*	Al **proyecto** le aplica el Artículo, incisos y, fracciones anteriores, porque se trata de una actividad acuícola con fines comerciales.	Por el hecho de presentar a la autoridad correspondiente (SEMARNAT) la Manifestación de Impacto Ambiental, el promovente está cumpliendo con este apartado. El proyecto se vincula por la obligatoriedad de obtener la autorización correspondiente para realizar las obras descritas en esta manifestación de impacto ambiental. Como ya se mencionó anteriormente, la promovente una vez autorizado el proyecto en materia ambiental procederá a tramitar el Registro Nacional de Pesca para la unidad de producción acuícola.
Art. 30°.- *Las actividades pesqueras se clasifican en:* **II.-** *Cultivo o acuacultura con fines*		
Artículo 31°.- *Para realizar las actividades de pesca se requiere lo siguiente:* **I,** *Concesión, para:* **Inciso b)** *Acuacultura comercial* **II,** Permiso, para: **Inciso g)** *Acuacultura de fomento* **III,** *Autorización, para:* **Inciso d)** *Recolectar del medio natural reproductores, larvas, postlarvas, crías, huevos, semillas, alevines o en cualquier otro estadio, y* **Inciso e)** *Acuacultura didáctica.*		

Artículos 22.- *la Secretaría podrá inscribir en el Registro Nacional de Pesca a los acuicultores que no requieran concesión, permiso o Autorización.*	Al **proyecto** le aplica el Artículo, incisos y, fracciones anteriores, porque se trata de una actividad acuícola con fines comerciales.	Por el hecho de presentar a la autoridad correspondiente (SEMARNAT) la Manifestación de Impacto Ambiental, el promovente está cumpliendo con este apartado. El proyecto se vincula por la obligatoriedad de obtener la autorización correspondiente para realizar las obras descritas en esta manifestación de impacto ambiental. Como ya se mencionó anteriormente, la promovente una vez autorizado el proyecto en materia ambiental procederá a tramitar el Registro Nacional de Pesca para la unidad de producción acuícola.
Art. 30°.- *Las actividades pesqueras se clasifican en:* **II.-** *Cultivo o acuacultura con fines*		
Artículo 31°.- *Para realizar las actividades de pesca se requiere lo siguiente:* **I,** *Concesión, para:* **Inciso b)** *Acuacultura comercial* **II,** Permiso, para: **Inciso g)** *Acuacultura de fomento* **III,** *Autorización, para:* **Inciso d)** *Recolectar del medio natural reproductores, larvas, postlarvas, crías, huevos, semillas, alevines o en cualquier otro estadio, y* **Inciso e)** *Acuacultura didáctica.*		

Artículos 22.- *la Secretaría podrá inscribir en el Registro Nacional de Pesca a los acuicultores que no requieran concesión, permiso o Autorización.*	Al **proyecto** le aplica el Artículo, incisos y, fracciones anteriores, porque se trata de una actividad acuícola con fines comerciales.	Por el hecho de presentar a la autoridad correspondiente (SEMARNAT) la Manifestación de Impacto Ambiental, el promovente está cumpliendo con este apartado. El proyecto se vincula por la obligatoriedad de obtener la autorización correspondiente para realizar las obras descritas en esta manifestación de impacto ambiental. Como ya se mencionó anteriormente, la promovente una vez autorizado el proyecto en materia ambiental procederá a tramitar el Registro Nacional de Pesca para la unidad de producción acuícola.
Art. 30°.- *Las actividades pesqueras se clasifican en:* **II.-** *Cultivo o acuacultura con fines*		
Artículo 31°.- *Para realizar las actividades de pesca se requiere lo siguiente:* **I,** *Concesión, para:* **Inciso b)** *Acuacultura comercial* **II,** Permiso, para: **Inciso g)** *Acuacultura de fomento* **III,** *Autorización, para:* **Inciso d)** *Recolectar del medio natural reproductores, larvas, postlarvas, crías, huevos, semillas, alevines o en cualquier otro estadio, y* **Inciso e)** *Acuacultura didáctica.*		

Artículos 22.- *la Secretaría podrá inscribir en el Registro Nacional de Pesca a los acuicultores que no requieran concesión, permiso o Autorización.*	Al **proyecto** le aplica el Artículo, incisos y, fracciones anteriores, porque se trata de una actividad acuícola con fines comerciales.	Por el hecho de presentar a la autoridad correspondiente (SEMARNAT) la Manifestación de Impacto Ambiental, el promovente está cumpliendo con este apartado. El proyecto se vincula por la obligatoriedad de obtener la autorización correspondiente para realizar las obras descritas en esta manifestación de impacto ambiental. Como ya se mencionó anteriormente, la promovente una vez autorizado el proyecto en materia ambiental procederá a tramitar el Registro Nacional de Pesca para la unidad de producción acuícola.
Art. 30°.- *Las actividades pesqueras se clasifican en:* **II.-** *Cultivo o acuacultura con fines*		
Artículo 31°.- *Para realizar las actividades de pesca se requiere lo siguiente:* **I,** *Concesión, para:* **Inciso b)** *Acuacultura comercial* **II,** Permiso, para: **Inciso g)** *Acuacultura de fomento* **III,** *Autorización, para:* **Inciso d)** *Recolectar del medio natural reproductores, larvas, postlarvas, crías, huevos, semillas, alevines o en cualquier otro estadio, y* **Inciso e)** *Acuacultura didáctica.*		

Artículos 22.- *la Secretaría podrá inscribir en el Registro Nacional de Pesca a los acuicultores que no requieran concesión, permiso o Autorización.*	Al **proyecto** le aplica el Artículo, incisos y, fracciones anteriores, porque se trata de una actividad acuícola con fines comerciales.	Por el hecho de presentar a la autoridad correspondiente (SEMARNAT) la Manifestación de Impacto Ambiental, el promovente está cumpliendo con este apartado. El proyecto se vincula por la obligatoriedad de obtener la autorización correspondiente para realizar las obras descritas en esta manifestación de impacto ambiental. Como ya se mencionó anteriormente, la promovente una vez autorizado el proyecto en materia ambiental procederá a tramitar el Registro Nacional de Pesca para la unidad de producción acuícola.
Art. 30°.- *Las actividades pesqueras se clasifican en:* **II.-** *Cultivo o acuacultura con fines*		
Artículo 31°.- *Para realizar las actividades de pesca se requiere lo siguiente:* **I,** *Concesión, para:* **Inciso b)** *Acuacultura comercial* **II,** Permiso, para: **Inciso g)** *Acuacultura de fomento* **III,** *Autorización, para:* **Inciso d)** *Recolectar del medio natural reproductores, larvas, postlarvas, crías, huevos, semillas, alevines o en cualquier otro estadio, y* **Inciso e)** *Acuacultura didáctica.*		

Artículos 22.- *la Secretaría podrá inscribir en el Registro Nacional de Pesca a los acuicultores que no requieran concesión, permiso o Autorización.*	Al **proyecto** le aplica el Artículo, incisos y, fracciones anteriores, porque se trata de una actividad acuícola con fines comerciales.	Por el hecho de presentar a la autoridad correspondiente (SEMARNAT) la Manifestación de Impacto Ambiental, el promovente está cumpliendo con este apartado. El proyecto se vincula por la obligatoriedad de obtener la autorización correspondiente para realizar las obras descritas en esta manifestación de impacto ambiental. Como ya se mencionó anteriormente, la promovente una vez autorizado el proyecto en materia ambiental procederá a tramitar el Registro Nacional de Pesca para la unidad de producción acuícola.
Art. 30°.- *Las actividades pesqueras se clasifican en:* **II.-** *Cultivo o acuacultura con fines*		
Artículo 31°.- *Para realizar las actividades de pesca se requiere lo siguiente:* **I,** *Concesión, para:* **Inciso b)** *Acuacultura comercial* **II,** Permiso, para: **Inciso g)** *Acuacultura de fomento* **III,** *Autorización, para:* **Inciso d)** *Recolectar del medio natural reproductores, larvas, postlarvas, crías, huevos, semillas, alevines o en cualquier otro estadio, y* **Inciso e)** *Acuacultura didáctica.*		

Artículos 22.- *la Secretaría podrá inscribir en el Registro Nacional de Pesca a los acuicultores que no requieran concesión, permiso o Autorización.*	Al **proyecto** le aplica el Artículo, incisos y, fracciones anteriores, porque se trata de una actividad acuícola con fines comerciales.	Por el hecho de presentar a la autoridad correspondiente (SEMARNAT) la Manifestación de Impacto Ambiental, el promovente está cumpliendo con este apartado. El proyecto se vincula por la obligatoriedad de obtener la autorización correspondiente para realizar las obras descritas en esta manifestación de impacto ambiental. Como ya se mencionó anteriormente, la promovente una vez autorizado el proyecto en materia ambiental procederá a tramitar el Registro Nacional de Pesca para la unidad de producción acuícola.
Art. 30°.- *Las actividades pesqueras se clasifican en:* **II.-** *Cultivo o acuacultura con fines*		
Artículo 31°.- *Para realizar las actividades de pesca se requiere lo siguiente:* **I,** *Concesión, para:* **Inciso b)** *Acuacultura comercial* **II,** Permiso, para: **Inciso g)** *Acuacultura de fomento* **III,** *Autorización, para:* **Inciso d)** *Recolectar del medio natural reproductores, larvas, postlarvas, crías, huevos, semillas, alevines o en cualquier otro estadio, y* **Inciso e)** *Acuacultura didáctica.*		

Artículos 22.- *la Secretaría podrá inscribir en el Registro Nacional de Pesca a los acuicultores que no requieran concesión, permiso o Autorización.*	Al **proyecto** le aplica el Artículo, incisos y, fracciones anteriores, porque se trata de una actividad acuícola con fines comerciales.	Por el hecho de presentar a la autoridad correspondiente (SEMARNAT) la Manifestación de Impacto Ambiental, el promovente está cumpliendo con este apartado. El proyecto se vincula por la obligatoriedad de obtener la autorización correspondiente para realizar las obras descritas en esta manifestación de impacto ambiental. Como ya se mencionó anteriormente, la promovente una vez autorizado el proyecto en materia ambiental procederá a tramitar el Registro Nacional de Pesca para la unidad de producción acuícola.
Art. 30°.- *Las actividades pesqueras se clasifican en:* **II.-** *Cultivo o acuacultura con fines*		
Artículo 31°.- *Para realizar las actividades de pesca se requiere lo siguiente:* **I,** *Concesión, para:* **Inciso b)** *Acuacultura comercial* **II,** Permiso, para: **Inciso g)** *Acuacultura de fomento* **III,** *Autorización, para:* **Inciso d)** *Recolectar del medio natural reproductores, larvas, postlarvas, crías, huevos, semillas, alevines o en cualquier otro estadio, y* **Inciso e)** *Acuacultura didáctica.*		

Artículos 22.- *la Secretaría podrá inscribir en el Registro Nacional de Pesca a los acuicultores que no requieran concesión, permiso o Autorización.*	Al **proyecto** le aplica el Artículo, incisos y, fracciones anteriores, porque se trata de una actividad acuícola con fines comerciales.	Por el hecho de presentar a la autoridad correspondiente (SEMARNAT) la Manifestación de Impacto Ambiental, el promovente está cumpliendo con este apartado. El proyecto se vincula por la obligatoriedad de obtener la autorización correspondiente para realizar las obras descritas en esta manifestación de impacto ambiental. Como ya se mencionó anteriormente, la promovente una vez autorizado el proyecto en materia ambiental procederá a tramitar el Registro Nacional de Pesca para la unidad de producción acuícola.
Art. 30°.- *Las actividades pesqueras se clasifican en:* **II.-** *Cultivo o acuacultura con fines*		
Artículo 31°.- *Para realizar las actividades de pesca se requiere lo siguiente:* **I,** *Concesión, para:* **Inciso b)** *Acuacultura comercial* **II,** Permiso, para: **Inciso g)** *Acuacultura de fomento* **III,** *Autorización, para:* **Inciso d)** *Recolectar del medio natural reproductores, larvas, postlarvas, crías, huevos, semillas, alevines o en cualquier otro estadio, y* **Inciso e)** *Acuacultura didáctica.*		

Artículos 22.- *la Secretaría podrá inscribir en el Registro Nacional de Pesca a los acuicultores que no requieran concesión, permiso o Autorización.*	Al **proyecto** le aplica el Artículo, incisos y, fracciones anteriores, porque se trata de una actividad acuícola con fines comerciales.	Por el hecho de presentar a la autoridad correspondiente (SEMARNAT) la Manifestación de Impacto Ambiental, el promovente está cumpliendo con este apartado. El proyecto se vincula por la obligatoriedad de obtener la autorización correspondiente para realizar las obras descritas en esta manifestación de impacto ambiental. Como ya se mencionó anteriormente, la promovente una vez autorizado el proyecto en materia ambiental procederá a tramitar el Registro Nacional de Pesca para la unidad de producción acuícola.
Art. 30°.- *Las actividades pesqueras se clasifican en:* **II.-** *Cultivo o acuacultura con fines*		
Artículo 31°.- *Para realizar las actividades de pesca se requiere lo siguiente:* **I,** *Concesión, para:* **Inciso b)** *Acuacultura comercial* **II,** Permiso, para: **Inciso g)** *Acuacultura de fomento* **III,** *Autorización, para:* **Inciso d)** *Recolectar del medio natural reproductores, larvas, postlarvas, crías, huevos, semillas, alevines o en cualquier otro estadio, y* **Inciso e)** *Acuacultura didáctica.*		

Artículos 22.- *la Secretaría podrá inscribir en el Registro Nacional de Pesca a los acuicultores que no requieran concesión, permiso o Autorización.*	Al **proyecto** le aplica el Artículo, incisos y, fracciones anteriores, porque se trata de una actividad acuícola con fines comerciales.	Por el hecho de presentar a la autoridad correspondiente (SEMARNAT) la Manifestación de Impacto Ambiental, el promovente está cumpliendo con este apartado. El proyecto se vincula por la obligatoriedad de obtener la autorización correspondiente para realizar las obras descritas en esta manifestación de impacto ambiental. Como ya se mencionó anteriormente, la promovente una vez autorizado el proyecto en materia ambiental procederá a tramitar el Registro Nacional de Pesca para la unidad de producción acuícola.
Art. 30°.- *Las actividades pesqueras se clasifican en:* **II.-** *Cultivo o acuacultura con fines*		
Artículo 31°.- *Para realizar las actividades de pesca se requiere lo siguiente:* **I,** *Concesión, para:* **Inciso b)** *Acuacultura comercial* **II,** Permiso, para: **Inciso g)** *Acuacultura de fomento* **III,** *Autorización, para:* **Inciso d)** *Recolectar del medio natural reproductores, larvas, postlarvas, crías, huevos, semillas, alevines o en cualquier otro estadio, y* **Inciso e)** *Acuacultura didáctica.*		

Artículos 22.- *la Secretaría podrá inscribir en el Registro Nacional de Pesca a los acuicultores que no requieran concesión, permiso o Autorización.*	Al **proyecto** le aplica el Artículo, incisos y, fracciones anteriores, porque se trata de una actividad acuícola con fines comerciales.	Por el hecho de presentar a la autoridad correspondiente (SEMARNAT) la Manifestación de Impacto Ambiental, el promovente está cumpliendo con este apartado. El proyecto se vincula por la obligatoriedad de obtener la autorización correspondiente para realizar las obras descritas en esta manifestación de impacto ambiental. Como ya se mencionó anteriormente, la promovente una vez autorizado el proyecto en materia ambiental procederá a tramitar el Registro Nacional de Pesca para la unidad de producción acuícola.
Art. 30°.- *Las actividades pesqueras se clasifican en:* **II.-** *Cultivo o acuacultura con fines*		
Artículo 31°.- *Para realizar las actividades de pesca se requiere lo siguiente:* **I,** *Concesión, para:* **Inciso b)** *Acuacultura comercial* **II,** Permiso, para: **Inciso g)** *Acuacultura de fomento* **III,** *Autorización, para:* **Inciso d)** *Recolectar del medio natural reproductores, larvas, postlarvas, crías, huevos, semillas, alevines o en cualquier otro estadio, y* **Inciso e)** *Acuacultura didáctica.*		

Artículos 22.- *la Secretaría podrá inscribir en el Registro Nacional de Pesca a los acuicultores que no requieran concesión, permiso o Autorización.*	Al **proyecto** le aplica el Artículo, incisos y, fracciones anteriores, porque se trata de una actividad acuícola con fines comerciales.	Por el hecho de presentar a la autoridad correspondiente (SEMARNAT) la Manifestación de Impacto Ambiental, el promovente está cumpliendo con este apartado. El proyecto se vincula por la obligatoriedad de obtener la autorización correspondiente para realizar las obras descritas en esta manifestación de impacto ambiental. Como ya se mencionó anteriormente, la promovente una vez autorizado el proyecto en materia ambiental procederá a tramitar el Registro Nacional de Pesca para la unidad de producción acuícola.
Art. 30°.- *Las actividades pesqueras se clasifican en:* **II.-** *Cultivo o acuacultura con fines*		
Artículo 31°.- *Para realizar las actividades de pesca se requiere lo siguiente:* **I,** *Concesión, para:* **Inciso b)** *Acuacultura comercial* **II,** Permiso, para: **Inciso g)** *Acuacultura de fomento* **III,** *Autorización, para:* **Inciso d)** *Recolectar del medio natural reproductores, larvas, postlarvas, crías, huevos, semillas, alevines o en cualquier otro estadio, y* **Inciso e)** *Acuacultura didáctica.*		

Artículos 22.- *la Secretaría podrá inscribir en el Registro Nacional de Pesca a los acuicultores que no requieran concesión, permiso o Autorización.*	Al **proyecto** le aplica el Artículo, incisos y, fracciones anteriores, porque se trata de una actividad acuícola con fines comerciales.	Por el hecho de presentar a la autoridad correspondiente (SEMARNAT) la Manifestación de Impacto Ambiental, el promovente está cumpliendo con este apartado. El proyecto se vincula por la obligatoriedad de obtener la autorización correspondiente para realizar las obras descritas en esta manifestación de impacto ambiental. Como ya se mencionó anteriormente, la promovente una vez autorizado el proyecto en materia ambiental procederá a tramitar el Registro Nacional de Pesca para la unidad de producción acuícola.
Art. 30°.- *Las actividades pesqueras se clasifican en:* **II.-** *Cultivo o acuacultura con fines*		
Artículo 31°.- *Para realizar las actividades de pesca se requiere lo siguiente:* **I,** *Concesión, para:* **Inciso b)** *Acuacultura comercial* **II,** Permiso, para: **Inciso g)** *Acuacultura de fomento* **III,** *Autorización, para:* **Inciso d)** *Recolectar del medio natural reproductores, larvas, postlarvas, crías, huevos, semillas, alevines o en cualquier otro estadio, y* **Inciso e)** *Acuacultura didáctica.*		

Artículos 22.- *la Secretaría podrá inscribir en el Registro Nacional de Pesca a los acuicultores que no requieran concesión, permiso o Autorización.*	Al **proyecto** le aplica el Artículo, incisos y, fracciones anteriores, porque se trata de una actividad acuícola con fines comerciales.	Por el hecho de presentar a la autoridad correspondiente (SEMARNAT) la Manifestación de Impacto Ambiental, el promovente está cumpliendo con este apartado. El proyecto se vincula por la obligatoriedad de obtener la autorización correspondiente para realizar las obras descritas en esta manifestación de impacto ambiental. Como ya se mencionó anteriormente, la promovente una vez autorizado el proyecto en materia ambiental procederá a tramitar el Registro Nacional de Pesca para la unidad de producción acuícola.
Art. 30°.- *Las actividades pesqueras se clasifican en:* **II.-** *Cultivo o acuacultura con fines*		
Artículo 31°.- *Para realizar las actividades de pesca se requiere lo siguiente:* **I,** *Concesión, para:* **Inciso b)** *Acuacultura comercial* **II,** Permiso, para: **Inciso g)** *Acuacultura de fomento* **III,** *Autorización, para:* **Inciso d)** *Recolectar del medio natural reproductores, larvas, postlarvas, crías, huevos, semillas, alevines o en cualquier otro estadio, y* **Inciso e)** *Acuacultura didáctica.*		

Artículos 22.- *la Secretaría podrá inscribir en el Registro Nacional de Pesca a los acuicultores que no requieran concesión, permiso o Autorización.*	Al **proyecto** le aplica el Artículo, incisos y, fracciones anteriores, porque se trata de una actividad acuícola con fines comerciales.	Por el hecho de presentar a la autoridad correspondiente (SEMARNAT) la Manifestación de Impacto Ambiental, el promovente está cumpliendo con este apartado. El proyecto se vincula por la obligatoriedad de obtener la autorización correspondiente para realizar las obras descritas en esta manifestación de impacto ambiental. Como ya se mencionó anteriormente, la promovente una vez autorizado el proyecto en materia ambiental procederá a tramitar el Registro Nacional de Pesca para la unidad de producción acuícola.
Art. 30°.- *Las actividades pesqueras se clasifican en:* **II.-** *Cultivo o acuacultura con fines*		
Artículo 31°.- *Para realizar las actividades de pesca se requiere lo siguiente:* **I,** *Concesión, para:* **Inciso b)** *Acuacultura comercial* **II,** Permiso, para: **Inciso g)** *Acuacultura de fomento* **III,** *Autorización, para:* **Inciso d)** *Recolectar del medio natural reproductores, larvas, postlarvas, crías, huevos, semillas, alevines o en cualquier otro estadio, y* **Inciso e)** *Acuacultura didáctica.*		

Artículos 22.- *la Secretaría podrá inscribir en el Registro Nacional de Pesca a los acuicultores que no requieran concesión, permiso o Autorización.*	Al **proyecto** le aplica el Artículo, incisos y, fracciones anteriores, porque se trata de una actividad acuícola con fines comerciales.	Por el hecho de presentar a la autoridad correspondiente (SEMARNAT) la Manifestación de Impacto Ambiental, el promovente está cumpliendo con este apartado. El proyecto se vincula por la obligatoriedad de obtener la autorización correspondiente para realizar las obras descritas en esta manifestación de impacto ambiental. Como ya se mencionó anteriormente, la promovente una vez autorizado el proyecto en materia ambiental procederá a tramitar el Registro Nacional de Pesca para la unidad de producción acuícola.
Art. 30°.- *Las actividades pesqueras se clasifican en:* **II.-** *Cultivo o acuacultura con fines*		
Artículo 31°.- *Para realizar las actividades de pesca se requiere lo siguiente:* **I,** *Concesión, para:* **Inciso b)** *Acuacultura comercial* **II,** Permiso, para: **Inciso g)** *Acuacultura de fomento* **III,** *Autorización, para:* **Inciso d)** *Recolectar del medio natural reproductores, larvas, postlarvas, crías, huevos, semillas, alevines o en cualquier otro estadio, y* **Inciso e)** *Acuacultura didáctica.*		

Artículos 22.- *la Secretaría podrá inscribir en el Registro Nacional de Pesca a los acuicultores que no requieran concesión, permiso o Autorización.*	Al **proyecto** le aplica el Artículo, incisos y, fracciones anteriores, porque se trata de una actividad acuícola con fines comerciales.	Por el hecho de presentar a la autoridad correspondiente (SEMARNAT) la Manifestación de Impacto Ambiental, el promovente está cumpliendo con este apartado. El proyecto se vincula por la obligatoriedad de obtener la autorización correspondiente para realizar las obras descritas en esta manifestación de impacto ambiental. Como ya se mencionó anteriormente, la promovente una vez autorizado el proyecto en materia ambiental procederá a tramitar el Registro Nacional de Pesca para la unidad de producción acuícola.
Art. 30°.- *Las actividades pesqueras se clasifican en:* **II.-** *Cultivo o acuacultura con fines*		
Artículo 31°.- *Para realizar las actividades de pesca se requiere lo siguiente:* **I,** *Concesión, para:* **Inciso b)** *Acuacultura comercial* **II,** Permiso, para: **Inciso g)** *Acuacultura de fomento* **III,** *Autorización, para:* **Inciso d)** *Recolectar del medio natural reproductores, larvas, postlarvas, crías, huevos, semillas, alevines o en cualquier otro estadio, y* **Inciso e)** *Acuacultura didáctica.*		

Artículos 22.- *la Secretaría podrá inscribir en el Registro Nacional de Pesca a los acuicultores que no requieran concesión, permiso o Autorización.*	Al **proyecto** le aplica el Artículo, incisos y, fracciones anteriores, porque se trata de una actividad acuícola con fines comerciales.	Por el hecho de presentar a la autoridad correspondiente (SEMARNAT) la Manifestación de Impacto Ambiental, el promovente está cumpliendo con este apartado. El proyecto se vincula por la obligatoriedad de obtener la autorización correspondiente para realizar las obras descritas en esta manifestación de impacto ambiental. Como ya se mencionó anteriormente, la promovente una vez autorizado el proyecto en materia ambiental procederá a tramitar el Registro Nacional de Pesca para la unidad de producción acuícola.
Art. 30°.- *Las actividades pesqueras se clasifican en:* **II.-** *Cultivo o acuacultura con fines*		
Artículo 31°.- *Para realizar las actividades de pesca se requiere lo siguiente:* **I,** *Concesión, para:* **Inciso b)** *Acuacultura comercial* **II,** Permiso, para: **Inciso g)** *Acuacultura de fomento* **III,** *Autorización, para:* **Inciso d)** *Recolectar del medio natural reproductores, larvas, postlarvas, crías, huevos, semillas, alevines o en cualquier otro estadio, y* **Inciso e)** *Acuacultura didáctica.*		

Artículos 22.- *la Secretaría podrá inscribir en el Registro Nacional de Pesca a los acuicultores que no requieran concesión, permiso o Autorización.*	Al **proyecto** le aplica el Artículo, incisos y, fracciones anteriores, porque se trata de una actividad acuícola con fines comerciales.	Por el hecho de presentar a la autoridad correspondiente (SEMARNAT) la Manifestación de Impacto Ambiental, el promovente está cumpliendo con este apartado. El proyecto se vincula por la obligatoriedad de obtener la autorización correspondiente para realizar las obras descritas en esta manifestación de impacto ambiental. Como ya se mencionó anteriormente, la promovente una vez autorizado el proyecto en materia ambiental procederá a tramitar el Registro Nacional de Pesca para la unidad de producción acuícola.
Art. 30°.- *Las actividades pesqueras se clasifican en:* **II.-** *Cultivo o acuacultura con fines*		
Artículo 31°.- *Para realizar las actividades de pesca se requiere lo siguiente:* **I,** *Concesión, para:* **Inciso b)** *Acuacultura comercial* **II,** Permiso, para: **Inciso g)** *Acuacultura de fomento* **III,** *Autorización, para:* **Inciso d)** *Recolectar del medio natural reproductores, larvas, postlarvas, crías, huevos, semillas, alevines o en cualquier otro estadio, y* **Inciso e)** *Acuacultura didáctica.*		

Artículos 22.- *la Secretaría podrá inscribir en el Registro Nacional de Pesca a los acuicultores que no requieran concesión, permiso o Autorización.*	Al **proyecto** le aplica el Artículo, incisos y, fracciones anteriores, porque se trata de una actividad acuícola con fines comerciales.	Por el hecho de presentar a la autoridad correspondiente (SEMARNAT) la Manifestación de Impacto Ambiental, el promovente está cumpliendo con este apartado. El proyecto se vincula por la obligatoriedad de obtener la autorización correspondiente para realizar las obras descritas en esta manifestación de impacto ambiental. Como ya se mencionó anteriormente, la promovente una vez autorizado el proyecto en materia ambiental procederá a tramitar el Registro Nacional de Pesca para la unidad de producción acuícola.
Art. 30°.- *Las actividades pesqueras se clasifican en:* **II.-** *Cultivo o acuacultura con fines*		
Artículo 31°.- *Para realizar las actividades de pesca se requiere lo siguiente:* **I,** *Concesión, para:* **Inciso b)** *Acuacultura comercial* **II,** Permiso, para: **Inciso g)** *Acuacultura de fomento* **III,** *Autorización, para:* **Inciso d)** *Recolectar del medio natural reproductores, larvas, postlarvas, crías, huevos, semillas, alevines o en cualquier otro estadio, y* **Inciso e)** *Acuacultura didáctica.*		

Artículos 22.- *la Secretaría podrá inscribir en el Registro Nacional de Pesca a los acuicultores que no requieran concesión, permiso o Autorización.*	Al **proyecto** le aplica el Artículo, incisos y, fracciones anteriores, porque se trata de una actividad acuícola con fines comerciales.	Por el hecho de presentar a la autoridad correspondiente (SEMARNAT) la Manifestación de Impacto Ambiental, el promovente está cumpliendo con este apartado. El proyecto se vincula por la obligatoriedad de obtener la autorización correspondiente para realizar las obras descritas en esta manifestación de impacto ambiental. Como ya se mencionó anteriormente, la promovente una vez autorizado el proyecto en materia ambiental procederá a tramitar el Registro Nacional de Pesca para la unidad de producción acuícola.
Art. 30°.- *Las actividades pesqueras se clasifican en:* **II.-** *Cultivo o acuacultura con fines*		
Artículo 31°.- *Para realizar las actividades de pesca se requiere lo siguiente:* **I,** *Concesión, para:* **Inciso b)** *Acuacultura comercial* **II,** Permiso, para: **Inciso g)** *Acuacultura de fomento* **III,** *Autorización, para:* **Inciso d)** *Recolectar del medio natural reproductores, larvas, postlarvas, crías, huevos, semillas, alevines o en cualquier otro estadio, y* **Inciso e)** *Acuacultura didáctica.*		

Artículos 22.- *la Secretaría podrá inscribir en el Registro Nacional de Pesca a los acuicultores que no requieran concesión, permiso o Autorización.*	Al **proyecto** le aplica el Artículo, incisos y, fracciones anteriores, porque se trata de una actividad acuícola con fines comerciales.	Por el hecho de presentar a la autoridad correspondiente (SEMARNAT) la Manifestación de Impacto Ambiental, el promovente está cumpliendo con este apartado. El proyecto se vincula por la obligatoriedad de obtener la autorización correspondiente para realizar las obras descritas en esta manifestación de impacto ambiental. Como ya se mencionó anteriormente, la promovente una vez autorizado el proyecto en materia ambiental procederá a tramitar el Registro Nacional de Pesca para la unidad de producción acuícola.
Art. 30°.- *Las actividades pesqueras se clasifican en:* **II.-** *Cultivo o acuacultura con fines*		
Artículo 31°.- *Para realizar las actividades de pesca se requiere lo siguiente:* **I,** *Concesión, para:* **Inciso b)** *Acuacultura comercial* **II,** Permiso, para: **Inciso g)** *Acuacultura de fomento* **III,** *Autorización, para:* **Inciso d)** *Recolectar del medio natural reproductores, larvas, postlarvas, crías, huevos, semillas, alevines o en cualquier otro estadio, y* **Inciso e)** *Acuacultura didáctica.*		

Artículos 22.- *la Secretaría podrá inscribir en el Registro Nacional de Pesca a los acuicultores que no requieran concesión, permiso o Autorización.*	Al **proyecto** le aplica el Artículo, incisos y, fracciones anteriores, porque se trata de una actividad acuícola con fines comerciales.	Por el hecho de presentar a la autoridad correspondiente (SEMARNAT) la Manifestación de Impacto Ambiental, el promovente está cumpliendo con este apartado. El proyecto se vincula por la obligatoriedad de obtener la autorización correspondiente para realizar las obras descritas en esta manifestación de impacto ambiental. Como ya se mencionó anteriormente, la promovente una vez autorizado el proyecto en materia ambiental procederá a tramitar el Registro Nacional de Pesca para la unidad de producción acuícola.
Art. 30°.- *Las actividades pesqueras se clasifican en:* **II.-** *Cultivo o acuacultura con fines*		
Artículo 31°.- *Para realizar las actividades de pesca se requiere lo siguiente:* **I,** *Concesión, para:* **Inciso b)** *Acuacultura comercial* **II,** Permiso, para: **Inciso g)** *Acuacultura de fomento* **III,** *Autorización, para:* **Inciso d)** *Recolectar del medio natural reproductores, larvas, postlarvas, crías, huevos, semillas, alevines o en cualquier otro estadio, y* **Inciso e)** *Acuacultura didáctica.*		

Artículos 22.- *la Secretaría podrá inscribir en el Registro Nacional de Pesca a los acuicultores que no requieran concesión, permiso o Autorización.*	Al **proyecto** le aplica el Artículo, incisos y, fracciones anteriores, porque se trata de una actividad acuícola con fines comerciales.	Por el hecho de presentar a la autoridad correspondiente (SEMARNAT) la Manifestación de Impacto Ambiental, el promovente está cumpliendo con este apartado. El proyecto se vincula por la obligatoriedad de obtener la autorización correspondiente para realizar las obras descritas en esta manifestación de impacto ambiental. Como ya se mencionó anteriormente, la promovente una vez autorizado el proyecto en materia ambiental procederá a tramitar el Registro Nacional de Pesca para la unidad de producción acuícola.
Art. 30°.- *Las actividades pesqueras se clasifican en:* **II.-** *Cultivo o acuacultura con fines*		
Artículo 31°.- *Para realizar las actividades de pesca se requiere lo siguiente:* **I,** *Concesión, para:* **Inciso b)** *Acuacultura comercial* **II,** Permiso, para: **Inciso g)** *Acuacultura de fomento* **III,** *Autorización, para:* **Inciso d)** *Recolectar del medio natural reproductores, larvas, postlarvas, crías, huevos, semillas, alevines o en cualquier otro estadio, y* **Inciso e)** *Acuacultura didáctica.*		

Artículos 22.- *la Secretaría podrá inscribir en el Registro Nacional de Pesca a los acuicultores que no requieran concesión, permiso o Autorización.*	Al **proyecto** le aplica el Artículo, incisos y, fracciones anteriores, porque se trata de una actividad acuícola con fines comerciales.	Por el hecho de presentar a la autoridad correspondiente (SEMARNAT) la Manifestación de Impacto Ambiental, el promovente está cumpliendo con este apartado. El proyecto se vincula por la obligatoriedad de obtener la autorización correspondiente para realizar las obras descritas en esta manifestación de impacto ambiental. Como ya se mencionó anteriormente, la promovente una vez autorizado el proyecto en materia ambiental procederá a tramitar el Registro Nacional de Pesca para la unidad de producción acuícola.
Art. 30°.- *Las actividades pesqueras se clasifican en:* **II.-** *Cultivo o acuacultura con fines*		
Artículo 31°.- *Para realizar las actividades de pesca se requiere lo siguiente:* **I,** *Concesión, para:* **Inciso b)** *Acuacultura comercial* **II,** Permiso, para: **Inciso g)** *Acuacultura de fomento* **III,** *Autorización, para:* **Inciso d)** *Recolectar del medio natural reproductores, larvas, postlarvas, crías, huevos, semillas, alevines o en cualquier otro estadio, y* **Inciso e)** *Acuacultura didáctica.*		

Artículos 22.- *la Secretaría podrá inscribir en el Registro Nacional de Pesca a los acuicultores que no requieran concesión, permiso o Autorización.*	Al **proyecto** le aplica el Artículo, incisos y, fracciones anteriores, porque se trata de una actividad acuícola con fines comerciales.	Por el hecho de presentar a la autoridad correspondiente (SEMARNAT) la Manifestación de Impacto Ambiental, el promovente está cumpliendo con este apartado. El proyecto se vincula por la obligatoriedad de obtener la autorización correspondiente para realizar las obras descritas en esta manifestación de impacto ambiental. Como ya se mencionó anteriormente, la promovente una vez autorizado el proyecto en materia ambiental procederá a tramitar el Registro Nacional de Pesca para la unidad de producción acuícola.
Art. 30°.- *Las actividades pesqueras se clasifican en:* **II.-** *Cultivo o acuacultura con fines*		
Artículo 31°.- *Para realizar las actividades de pesca se requiere lo siguiente:* **I,** *Concesión, para:* **Inciso b)** *Acuacultura comercial* **II,** Permiso, para: **Inciso g)** *Acuacultura de fomento* **III,** *Autorización, para:* **Inciso d)** *Recolectar del medio natural reproductores, larvas, postlarvas, crías, huevos, semillas, alevines o en cualquier otro estadio, y* **Inciso e)** *Acuacultura didáctica.*		

Artículos 22.- *la Secretaría podrá inscribir en el Registro Nacional de Pesca a los acuicultores que no requieran concesión, permiso o Autorización.*	Al **proyecto** le aplica el Artículo, incisos y, fracciones anteriores, porque se trata de una actividad acuícola con fines comerciales.	Por el hecho de presentar a la autoridad correspondiente (SEMARNAT) la Manifestación de Impacto Ambiental, el promovente está cumpliendo con este apartado. El proyecto se vincula por la obligatoriedad de obtener la autorización correspondiente para realizar las obras descritas en esta manifestación de impacto ambiental. Como ya se mencionó anteriormente, la promovente una vez autorizado el proyecto en materia ambiental procederá a tramitar el Registro Nacional de Pesca para la unidad de producción acuícola.
Art. 30°.- *Las actividades pesqueras se clasifican en:* **II.-** *Cultivo o acuacultura con fines*		
Artículo 31°.- *Para realizar las actividades de pesca se requiere lo siguiente:* **I,** *Concesión, para:* **Inciso b)** *Acuacultura comercial* **II,** Permiso, para: **Inciso g)** *Acuacultura de fomento* **III,** *Autorización, para:* **Inciso d)** *Recolectar del medio natural reproductores, larvas, postlarvas, crías, huevos, semillas, alevines o en cualquier otro estadio, y* **Inciso e)** *Acuacultura didáctica.*		

Artículos 22.- *la Secretaría podrá inscribir en el Registro Nacional de Pesca a los acuicultores que no requieran concesión, permiso o Autorización.*	Al **proyecto** le aplica el Artículo, incisos y, fracciones anteriores, porque se trata de una actividad acuícola con fines comerciales.	Por el hecho de presentar a la autoridad correspondiente (SEMARNAT) la Manifestación de Impacto Ambiental, el promovente está cumpliendo con este apartado. El proyecto se vincula por la obligatoriedad de obtener la autorización correspondiente para realizar las obras descritas en esta manifestación de impacto ambiental. Como ya se mencionó anteriormente, la promovente una vez autorizado el proyecto en materia ambiental procederá a tramitar el Registro Nacional de Pesca para la unidad de producción acuícola.
Art. 30°.- *Las actividades pesqueras se clasifican en:* **II.-** *Cultivo o acuacultura con fines*		
Artículo 31°.- *Para realizar las actividades de pesca se requiere lo siguiente:* **I,** *Concesión, para:* **Inciso b)** *Acuacultura comercial* **II,** Permiso, para: **Inciso g)** *Acuacultura de fomento* **III,** *Autorización, para:* **Inciso d)** *Recolectar del medio natural reproductores, larvas, postlarvas, crías, huevos, semillas, alevines o en cualquier otro estadio, y* **Inciso e)** *Acuacultura didáctica.*		

Artículos 22.- *la Secretaría podrá inscribir en el Registro Nacional de Pesca a los acuicultores que no requieran concesión, permiso o Autorización.*	Al **proyecto** le aplica el Artículo, incisos y, fracciones anteriores, porque se trata de una actividad acuícola con fines comerciales.	Por el hecho de presentar a la autoridad correspondiente (SEMARNAT) la Manifestación de Impacto Ambiental, el promovente está cumpliendo con este apartado. El proyecto se vincula por la obligatoriedad de obtener la autorización correspondiente para realizar las obras descritas en esta manifestación de impacto ambiental. Como ya se mencionó anteriormente, la promovente una vez autorizado el proyecto en materia ambiental procederá a tramitar el Registro Nacional de Pesca para la unidad de producción acuícola.
Art. 30°.- *Las actividades pesqueras se clasifican en:* **II.-** *Cultivo o acuacultura con fines*		
Artículo 31°.- *Para realizar las actividades de pesca se requiere lo siguiente:* **I,** *Concesión, para:* **Inciso b)** *Acuacultura comercial* **II,** Permiso, para: **Inciso g)** *Acuacultura de fomento* **III,** *Autorización, para:* **Inciso d)** *Recolectar del medio natural reproductores, larvas, postlarvas, crías, huevos, semillas, alevines o en cualquier otro estadio, y* **Inciso e)** *Acuacultura didáctica.*		

Artículos 22.- *la Secretaría podrá inscribir en el Registro Nacional de Pesca a los acuicultores que no requieran concesión, permiso o Autorización.*	Al **proyecto** le aplica el Artículo, incisos y, fracciones anteriores, porque se trata de una actividad acuícola con fines comerciales.	Por el hecho de presentar a la autoridad correspondiente (SEMARNAT) la Manifestación de Impacto Ambiental, el promovente está cumpliendo con este apartado. El proyecto se vincula por la obligatoriedad de obtener la autorización correspondiente para realizar las obras descritas en esta manifestación de impacto ambiental. Como ya se mencionó anteriormente, la promovente una vez autorizado el proyecto en materia ambiental procederá a tramitar el Registro Nacional de Pesca para la unidad de producción acuícola.
Art. 30°.- *Las actividades pesqueras se clasifican en:* **II.-** *Cultivo o acuacultura con fines*		
Artículo 31°.- *Para realizar las actividades de pesca se requiere lo siguiente:* **I,** *Concesión, para:* **Inciso b)** *Acuacultura comercial* **II,** Permiso, para: **Inciso g)** *Acuacultura de fomento* **III,** *Autorización, para:* **Inciso d)** *Recolectar del medio natural reproductores, larvas, postlarvas, crías, huevos, semillas, alevines o en cualquier otro estadio, y* **Inciso e)** *Acuacultura didáctica.*		

Artículos 22.- *la Secretaría podrá inscribir en el Registro Nacional de Pesca a los acuicultores que no requieran concesión, permiso o Autorización.*	Al **proyecto** le aplica el Artículo, incisos y, fracciones anteriores, porque se trata de una actividad acuícola con fines comerciales.	Por el hecho de presentar a la autoridad correspondiente (SEMARNAT) la Manifestación de Impacto Ambiental, el promovente está cumpliendo con este apartado. El proyecto se vincula por la obligatoriedad de obtener la autorización correspondiente para realizar las obras descritas en esta manifestación de impacto ambiental. Como ya se mencionó anteriormente, la promovente una vez autorizado el proyecto en materia ambiental procederá a tramitar el Registro Nacional de Pesca para la unidad de producción acuícola.
Art. 30°.- *Las actividades pesqueras se clasifican en:* **II.-** *Cultivo o acuacultura con fines*		
Artículo 31°.- *Para realizar las actividades de pesca se requiere lo siguiente:* **I,** *Concesión, para:* **Inciso b)** *Acuacultura comercial* **II,** Permiso, para: **Inciso g)** *Acuacultura de fomento* **III,** *Autorización, para:* **Inciso d)** *Recolectar del medio natural reproductores, larvas, postlarvas, crías, huevos, semillas, alevines o en cualquier otro estadio, y* **Inciso e)** *Acuacultura didáctica.*		

Artículos 22.- *la Secretaría podrá inscribir en el Registro Nacional de Pesca a los acuicultores que no requieran concesión, permiso o Autorización.*	Al **proyecto** le aplica el Artículo, incisos y, fracciones anteriores, porque se trata de una actividad acuícola con fines comerciales.	Por el hecho de presentar a la autoridad correspondiente (SEMARNAT) la Manifestación de Impacto Ambiental, el promovente está cumpliendo con este apartado. El proyecto se vincula por la obligatoriedad de obtener la autorización correspondiente para realizar las obras descritas en esta manifestación de impacto ambiental. Como ya se mencionó anteriormente, la promovente una vez autorizado el proyecto en materia ambiental procederá a tramitar el Registro Nacional de Pesca para la unidad de producción acuícola.
Art. 30°.- *Las actividades pesqueras se clasifican en:* **II.-** *Cultivo o acuacultura con fines*		
Artículo 31°.- *Para realizar las actividades de pesca se requiere lo siguiente:* **I,** *Concesión, para:* **Inciso b)** *Acuacultura comercial* **II,** Permiso, para: **Inciso g)** *Acuacultura de fomento* **III,** *Autorización, para:* **Inciso d)** *Recolectar del medio natural reproductores, larvas, postlarvas, crías, huevos, semillas, alevines o en cualquier otro estadio, y* **Inciso e)** *Acuacultura didáctica.*		

Artículos 22.- *la Secretaría podrá inscribir en el Registro Nacional de Pesca a los acuicultores que no requieran concesión, permiso o Autorización.*	Al **proyecto** le aplica el Artículo, incisos y, fracciones anteriores, porque se trata de una actividad acuícola con fines comerciales.	Por el hecho de presentar a la autoridad correspondiente (SEMARNAT) la Manifestación de Impacto Ambiental, el promovente está cumpliendo con este apartado. El proyecto se vincula por la obligatoriedad de obtener la autorización correspondiente para realizar las obras descritas en esta manifestación de impacto ambiental. Como ya se mencionó anteriormente, la promovente una vez autorizado el proyecto en materia ambiental procederá a tramitar el Registro Nacional de Pesca para la unidad de producción acuícola.
Art. 30°.- *Las actividades pesqueras se clasifican en:* **II.-** *Cultivo o acuacultura con fines*		
Artículo 31°.- *Para realizar las actividades de pesca se requiere lo siguiente:* **I,** *Concesión, para:* **Inciso b)** *Acuacultura comercial* **II,** Permiso, para: **Inciso g)** *Acuacultura de fomento* **III,** *Autorización, para:* **Inciso d)** *Recolectar del medio natural reproductores, larvas, postlarvas, crías, huevos, semillas, alevines o en cualquier otro estadio, y* **Inciso e)** *Acuacultura didáctica.*		

Artículos 22.- *la Secretaría podrá inscribir en el Registro Nacional de Pesca a los acuicultores que no requieran concesión, permiso o Autorización.*	Al **proyecto** le aplica el Artículo, incisos y, fracciones anteriores, porque se trata de una actividad acuícola con fines comerciales.	Por el hecho de presentar a la autoridad correspondiente (SEMARNAT) la Manifestación de Impacto Ambiental, el promovente está cumpliendo con este apartado. El proyecto se vincula por la obligatoriedad de obtener la autorización correspondiente para realizar las obras descritas en esta manifestación de impacto ambiental. Como ya se mencionó anteriormente, la promovente una vez autorizado el proyecto en materia ambiental procederá a tramitar el Registro Nacional de Pesca para la unidad de producción acuícola.
Art. 30°.- *Las actividades pesqueras se clasifican en:* **II.-** *Cultivo o acuacultura con fines*		
Artículo 31°.- *Para realizar las actividades de pesca se requiere lo siguiente:* **I,** *Concesión, para:* **Inciso b)** *Acuacultura comercial* **II,** Permiso, para: **Inciso g)** *Acuacultura de fomento* **III,** *Autorización, para:* **Inciso d)** *Recolectar del medio natural reproductores, larvas, postlarvas, crías, huevos, semillas, alevines o en cualquier otro estadio, y* **Inciso e)** *Acuacultura didáctica.*		

Artículos 22.- *la Secretaría podrá inscribir en el Registro Nacional de Pesca a los acuicultores que no requieran concesión, permiso o Autorización.*	Al **proyecto** le aplica el Artículo, incisos y, fracciones anteriores, porque se trata de una actividad acuícola con fines comerciales.	Por el hecho de presentar a la autoridad correspondiente (SEMARNAT) la Manifestación de Impacto Ambiental, el promovente está cumpliendo con este apartado. El proyecto se vincula por la obligatoriedad de obtener la autorización correspondiente para realizar las obras descritas en esta manifestación de impacto ambiental. Como ya se mencionó anteriormente, la promovente una vez autorizado el proyecto en materia ambiental procederá a tramitar el Registro Nacional de Pesca para la unidad de producción acuícola.
Art. 30°.- *Las actividades pesqueras se clasifican en:* **II.-** *Cultivo o acuacultura con fines*		
Artículo 31°.- *Para realizar las actividades de pesca se requiere lo siguiente:* **I,** *Concesión, para:* **Inciso b)** *Acuacultura comercial* **II,** Permiso, para: **Inciso g)** *Acuacultura de fomento* **III,** *Autorización, para:* **Inciso d)** *Recolectar del medio natural reproductores, larvas, postlarvas, crías, huevos, semillas, alevines o en cualquier otro estadio, y* **Inciso e)** *Acuacultura didáctica.*		

Artículos 22.- *la Secretaría podrá inscribir en el Registro Nacional de Pesca a los acuicultores que no requieran concesión, permiso o Autorización.*	Al **proyecto** le aplica el Artículo, incisos y, fracciones anteriores, porque se trata de una actividad acuícola con fines comerciales.	Por el hecho de presentar a la autoridad correspondiente (SEMARNAT) la Manifestación de Impacto Ambiental, el promovente está cumpliendo con este apartado. El proyecto se vincula por la obligatoriedad de obtener la autorización correspondiente para realizar las obras descritas en esta manifestación de impacto ambiental. Como ya se mencionó anteriormente, la promovente una vez autorizado el proyecto en materia ambiental procederá a tramitar el Registro Nacional de Pesca para la unidad de producción acuícola.
Art. 30°.- *Las actividades pesqueras se clasifican en:* **II.-** *Cultivo o acuacultura con fines*		
Artículo 31°.- *Para realizar las actividades de pesca se requiere lo siguiente:* **I,** *Concesión, para:* **Inciso b)** *Acuacultura comercial* **II,** Permiso, para: **Inciso g)** *Acuacultura de fomento* **III,** *Autorización, para:* **Inciso d)** *Recolectar del medio natural reproductores, larvas, postlarvas, crías, huevos, semillas, alevines o en cualquier otro estadio, y* **Inciso e)** *Acuacultura didáctica.*		

Artículos 22.- *la Secretaría podrá inscribir en el Registro Nacional de Pesca a los acuicultores que no requieran concesión, permiso o Autorización.*	Al **proyecto** le aplica el Artículo, incisos y, fracciones anteriores, porque se trata de una actividad acuícola con fines comerciales.	Por el hecho de presentar a la autoridad correspondiente (SEMARNAT) la Manifestación de Impacto Ambiental, el promovente está cumpliendo con este apartado. El proyecto se vincula por la obligatoriedad de obtener la autorización correspondiente para realizar las obras descritas en esta manifestación de impacto ambiental. Como ya se mencionó anteriormente, la promovente una vez autorizado el proyecto en materia ambiental procederá a tramitar el Registro Nacional de Pesca para la unidad de producción acuícola.
Art. 30°.- *Las actividades pesqueras se clasifican en:* **II.-** *Cultivo o acuacultura con fines*		
Artículo 31°.- *Para realizar las actividades de pesca se requiere lo siguiente:* **I,** *Concesión, para:* **Inciso b)** *Acuacultura comercial* **II,** Permiso, para: **Inciso g)** *Acuacultura de fomento* **III,** *Autorización, para:* **Inciso d)** *Recolectar del medio natural reproductores, larvas, postlarvas, crías, huevos, semillas, alevines o en cualquier otro estadio, y* **Inciso e)** *Acuacultura didáctica.*		

Artículos 22.- *la Secretaría podrá inscribir en el Registro Nacional de Pesca a los acuicultores que no requieran concesión, permiso o Autorización.*	Al **proyecto** le aplica el Artículo, incisos y, fracciones anteriores, porque se trata de una actividad acuícola con fines comerciales.	Por el hecho de presentar a la autoridad correspondiente (SEMARNAT) la Manifestación de Impacto Ambiental, el promovente está cumpliendo con este apartado. El proyecto se vincula por la obligatoriedad de obtener la autorización correspondiente para realizar las obras descritas en esta manifestación de impacto ambiental. Como ya se mencionó anteriormente, la promovente una vez autorizado el proyecto en materia ambiental procederá a tramitar el Registro Nacional de Pesca para la unidad de producción acuícola.
Art. 30°.- *Las actividades pesqueras se clasifican en:* **II.-** *Cultivo o acuacultura con fines*		
Artículo 31°.- *Para realizar las actividades de pesca se requiere lo siguiente:* **I,** *Concesión, para:* **Inciso b)** *Acuacultura comercial* **II,** Permiso, para: **Inciso g)** *Acuacultura de fomento* **III,** *Autorización, para:* **Inciso d)** *Recolectar del medio natural reproductores, larvas, postlarvas, crías, huevos, semillas, alevines o en cualquier otro estadio, y* **Inciso e)** *Acuacultura didáctica.*		

Artículos 22.- *la Secretaría podrá inscribir en el Registro Nacional de Pesca a los acuicultores que no requieran concesión, permiso o Autorización.*	Al **proyecto** le aplica el Artículo, incisos y, fracciones anteriores, porque se trata de una actividad acuícola con fines comerciales.	Por el hecho de presentar a la autoridad correspondiente (SEMARNAT) la Manifestación de Impacto Ambiental, el promovente está cumpliendo con este apartado. El proyecto se vincula por la obligatoriedad de obtener la autorización correspondiente para realizar las obras descritas en esta manifestación de impacto ambiental. Como ya se mencionó anteriormente, la promovente una vez autorizado el proyecto en materia ambiental procederá a tramitar el Registro Nacional de Pesca para la unidad de producción acuícola.
Art. 30°.- *Las actividades pesqueras se clasifican en:* **II.-** *Cultivo o acuacultura con fines*		
Artículo 31°.- *Para realizar las actividades de pesca se requiere lo siguiente:* **I,** *Concesión, para:* **Inciso b)** *Acuacultura comercial* **II,** Permiso, para: **Inciso g)** *Acuacultura de fomento* **III,** *Autorización, para:* **Inciso d)** *Recolectar del medio natural reproductores, larvas, postlarvas, crías, huevos, semillas, alevines o en cualquier otro estadio, y* **Inciso e)** *Acuacultura didáctica.*		

Artículos 22.- *la Secretaría podrá inscribir en el Registro Nacional de Pesca a los acuicultores que no requieran concesión, permiso o Autorización.*	Al **proyecto** le aplica el Artículo, incisos y, fracciones anteriores, porque se trata de una actividad acuícola con fines comerciales.	Por el hecho de presentar a la autoridad correspondiente (SEMARNAT) la Manifestación de Impacto Ambiental, el promovente está cumpliendo con este apartado. El proyecto se vincula por la obligatoriedad de obtener la autorización correspondiente para realizar las obras descritas en esta manifestación de impacto ambiental. Como ya se mencionó anteriormente, la promovente una vez autorizado el proyecto en materia ambiental procederá a tramitar el Registro Nacional de Pesca para la unidad de producción acuícola.
Art. 30°.- *Las actividades pesqueras se clasifican en:* **II.-** *Cultivo o acuacultura con fines*		
Artículo 31°.- *Para realizar las actividades de pesca se requiere lo siguiente:* **I,** *Concesión, para:* **Inciso b)** *Acuacultura comercial* **II,** Permiso, para: **Inciso g)** *Acuacultura de fomento* **III,** *Autorización, para:* **Inciso d)** *Recolectar del medio natural reproductores, larvas, postlarvas, crías, huevos, semillas, alevines o en cualquier otro estadio, y* **Inciso e)** *Acuacultura didáctica.*		

Artículos 22.- *la Secretaría podrá inscribir en el Registro Nacional de Pesca a los acuicultores que no requieran concesión, permiso o Autorización.*	Al **proyecto** le aplica el Artículo, incisos y, fracciones anteriores, porque se trata de una actividad acuícola con fines comerciales.	Por el hecho de presentar a la autoridad correspondiente (SEMARNAT) la Manifestación de Impacto Ambiental, el promovente está cumpliendo con este apartado. El proyecto se vincula por la obligatoriedad de obtener la autorización correspondiente para realizar las obras descritas en esta manifestación de impacto ambiental. Como ya se mencionó anteriormente, la promovente una vez autorizado el proyecto en materia ambiental procederá a tramitar el Registro Nacional de Pesca para la unidad de producción acuícola.
Art. 30°.- *Las actividades pesqueras se clasifican en:* **II.-** *Cultivo o acuacultura con fines*		
Artículo 31°.- *Para realizar las actividades de pesca se requiere lo siguiente:* **I,** *Concesión, para:* **Inciso b)** *Acuacultura comercial* **II,** Permiso, para: **Inciso g)** *Acuacultura de fomento* **III,** *Autorización, para:* **Inciso d)** *Recolectar del medio natural reproductores, larvas, postlarvas, crías, huevos, semillas, alevines o en cualquier otro estadio, y* **Inciso e)** *Acuacultura didáctica.*		

Artículos 22.- *la Secretaría podrá inscribir en el Registro Nacional de Pesca a los acuicultores que no requieran concesión, permiso o Autorización.*	Al **proyecto** le aplica el Artículo, incisos y, fracciones anteriores, porque se trata de una actividad acuícola con fines comerciales.	Por el hecho de presentar a la autoridad correspondiente (SEMARNAT) la Manifestación de Impacto Ambiental, el promovente está cumpliendo con este apartado. El proyecto se vincula por la obligatoriedad de obtener la autorización correspondiente para realizar las obras descritas en esta manifestación de impacto ambiental. Como ya se mencionó anteriormente, la promovente una vez autorizado el proyecto en materia ambiental procederá a tramitar el Registro Nacional de Pesca para la unidad de producción acuícola.
Art. 30°.- *Las actividades pesqueras se clasifican en:* **II.-** *Cultivo o acuacultura con fines*		
Artículo 31°.- *Para realizar las actividades de pesca se requiere lo siguiente:* **I,** *Concesión, para:* **Inciso b)** *Acuacultura comercial* **II,** Permiso, para: **Inciso g)** *Acuacultura de fomento* **III,** *Autorización, para:* **Inciso d)** *Recolectar del medio natural reproductores, larvas, postlarvas, crías, huevos, semillas, alevines o en cualquier otro estadio, y* **Inciso e)** *Acuacultura didáctica.*		

Artículos 22.- *la Secretaría podrá inscribir en el Registro Nacional de Pesca a los acuicultores que no requieran concesión, permiso o Autorización.*	Al **proyecto** le aplica el Artículo, incisos y, fracciones anteriores, porque se trata de una actividad acuícola con fines comerciales.	Por el hecho de presentar a la autoridad correspondiente (SEMARNAT) la Manifestación de Impacto Ambiental, el promovente está cumpliendo con este apartado. El proyecto se vincula por la obligatoriedad de obtener la autorización correspondiente para realizar las obras descritas en esta manifestación de impacto ambiental. Como ya se mencionó anteriormente, la promovente una vez autorizado el proyecto en materia ambiental procederá a tramitar el Registro Nacional de Pesca para la unidad de producción acuícola.
Art. 30°.- *Las actividades pesqueras se clasifican en:* **II.-** *Cultivo o acuacultura con fines*		
Artículo 31°.- *Para realizar las actividades de pesca se requiere lo siguiente:* **I,** *Concesión, para:* **Inciso b)** *Acuacultura comercial* **II,** Permiso, para: **Inciso g)** *Acuacultura de fomento* **III,** *Autorización, para:* **Inciso d)** *Recolectar del medio natural reproductores, larvas, postlarvas, crías, huevos, semillas, alevines o en cualquier otro estadio, y* **Inciso e)** *Acuacultura didáctica.*		

Artículos 22.- *la Secretaría podrá inscribir en el Registro Nacional de Pesca a los acuicultores que no requieran concesión, permiso o Autorización.*	Al **proyecto** le aplica el Artículo, incisos y, fracciones anteriores, porque se trata de una actividad acuícola con fines comerciales.	Por el hecho de presentar a la autoridad correspondiente (SEMARNAT) la Manifestación de Impacto Ambiental, el promovente está cumpliendo con este apartado. El proyecto se vincula por la obligatoriedad de obtener la autorización correspondiente para realizar las obras descritas en esta manifestación de impacto ambiental. Como ya se mencionó anteriormente, la promovente una vez autorizado el proyecto en materia ambiental procederá a tramitar el Registro Nacional de Pesca para la unidad de producción acuícola.
Art. 30°.- *Las actividades pesqueras se clasifican en:* **II.-** *Cultivo o acuacultura con fines*		
Artículo 31°.- *Para realizar las actividades de pesca se requiere lo siguiente:* **I,** *Concesión, para:* **Inciso b)** *Acuacultura comercial* **II,** Permiso, para: **Inciso g)** *Acuacultura de fomento* **III,** *Autorización, para:* **Inciso d)** *Recolectar del medio natural reproductores, larvas, postlarvas, crías, huevos, semillas, alevines o en cualquier otro estadio, y* **Inciso e)** *Acuacultura didáctica.*		

Artículos 22.- *la Secretaría podrá inscribir en el Registro Nacional de Pesca a los acuicultores que no requieran concesión, permiso o Autorización.*	Al **proyecto** le aplica el Artículo, incisos y, fracciones anteriores, porque se trata de una actividad acuícola con fines comerciales.	Por el hecho de presentar a la autoridad correspondiente (SEMARNAT) la Manifestación de Impacto Ambiental, el promovente está cumpliendo con este apartado. El proyecto se vincula por la obligatoriedad de obtener la autorización correspondiente para realizar las obras descritas en esta manifestación de impacto ambiental. Como ya se mencionó anteriormente, la promovente una vez autorizado el proyecto en materia ambiental procederá a tramitar el Registro Nacional de Pesca para la unidad de producción acuícola.
Art. 30°.- *Las actividades pesqueras se clasifican en:* **II.-** *Cultivo o acuacultura con fines*		
Artículo 31°.- *Para realizar las actividades de pesca se requiere lo siguiente:* **I,** *Concesión, para:* **Inciso b)** *Acuacultura comercial* **II,** Permiso, para: **Inciso g)** *Acuacultura de fomento* **III,** *Autorización, para:* **Inciso d)** *Recolectar del medio natural reproductores, larvas, postlarvas, crías, huevos, semillas, alevines o en cualquier otro estadio, y* **Inciso e)** *Acuacultura didáctica.*		

Artículos 22.- *la Secretaría podrá inscribir en el Registro Nacional de Pesca a los acuicultores que no requieran concesión, permiso o Autorización.*	Al **proyecto** le aplica el Artículo, incisos y, fracciones anteriores, porque se trata de una actividad acuícola con fines comerciales.	Por el hecho de presentar a la autoridad correspondiente (SEMARNAT) la Manifestación de Impacto Ambiental, el promovente está cumpliendo con este apartado. El proyecto se vincula por la obligatoriedad de obtener la autorización correspondiente para realizar las obras descritas en esta manifestación de impacto ambiental. Como ya se mencionó anteriormente, la promovente una vez autorizado el proyecto en materia ambiental procederá a tramitar el Registro Nacional de Pesca para la unidad de producción acuícola.
Art. 30°.- *Las actividades pesqueras se clasifican en:* **II.-** *Cultivo o acuacultura con fines*		
Artículo 31°.- *Para realizar las actividades de pesca se requiere lo siguiente:* **I,** *Concesión, para:* **Inciso b)** *Acuacultura comercial* **II,** Permiso, para: **Inciso g)** *Acuacultura de fomento* **III,** *Autorización, para:* **Inciso d)** *Recolectar del medio natural reproductores, larvas, postlarvas, crías, huevos, semillas, alevines o en cualquier otro estadio, y* **Inciso e)** *Acuacultura didáctica.*		

Artículos 22.- *la Secretaría podrá inscribir en el Registro Nacional de Pesca a los acuicultores que no requieran concesión, permiso o Autorización.*	Al **proyecto** le aplica el Artículo, incisos y, fracciones anteriores, porque se trata de una actividad acuícola con fines comerciales.	Por el hecho de presentar a la autoridad correspondiente (SEMARNAT) la Manifestación de Impacto Ambiental, el promovente está cumpliendo con este apartado. El proyecto se vincula por la obligatoriedad de obtener la autorización correspondiente para realizar las obras descritas en esta manifestación de impacto ambiental. Como ya se mencionó anteriormente, la promovente una vez autorizado el proyecto en materia ambiental procederá a tramitar el Registro Nacional de Pesca para la unidad de producción acuícola.
Art. 30°.- *Las actividades pesqueras se clasifican en:* **II.-** *Cultivo o acuacultura con fines*		
Artículo 31°.- *Para realizar las actividades de pesca se requiere lo siguiente:* **I,** *Concesión, para:* **Inciso b)** *Acuacultura comercial* **II,** Permiso, para: **Inciso g)** *Acuacultura de fomento* **III,** *Autorización, para:* **Inciso d)** *Recolectar del medio natural reproductores, larvas, postlarvas, crías, huevos, semillas, alevines o en cualquier otro estadio, y* **Inciso e)** *Acuacultura didáctica.*		

Artículos 22.- *la Secretaría podrá inscribir en el Registro Nacional de Pesca a los acuicultores que no requieran concesión, permiso o Autorización.*	Al **proyecto** le aplica el Artículo, incisos y, fracciones anteriores, porque se trata de una actividad acuícola con fines comerciales.	Por el hecho de presentar a la autoridad correspondiente (SEMARNAT) la Manifestación de Impacto Ambiental, el promovente está cumpliendo con este apartado. El proyecto se vincula por la obligatoriedad de obtener la autorización correspondiente para realizar las obras descritas en esta manifestación de impacto ambiental. Como ya se mencionó anteriormente, la promovente una vez autorizado el proyecto en materia ambiental procederá a tramitar el Registro Nacional de Pesca para la unidad de producción acuícola.
Art. 30°.- *Las actividades pesqueras se clasifican en:* **II.-** *Cultivo o acuacultura con fines*		
Artículo 31°.- *Para realizar las actividades de pesca se requiere lo siguiente:* **I,** *Concesión, para:* **Inciso b)** *Acuacultura comercial* **II,** Permiso, para: **Inciso g)** *Acuacultura de fomento* **III,** *Autorización, para:* **Inciso d)** *Recolectar del medio natural reproductores, larvas, postlarvas, crías, huevos, semillas, alevines o en cualquier otro estadio, y* **Inciso e)** *Acuacultura didáctica.*		

Artículos 22.- *la Secretaría podrá inscribir en el Registro Nacional de Pesca a los acuicultores que no requieran concesión, permiso o Autorización.*	Al **proyecto** le aplica el Artículo, incisos y, fracciones anteriores, porque se trata de una actividad acuícola con fines comerciales.	Por el hecho de presentar a la autoridad correspondiente (SEMARNAT) la Manifestación de Impacto Ambiental, el promovente está cumpliendo con este apartado. El proyecto se vincula por la obligatoriedad de obtener la autorización correspondiente para realizar las obras descritas en esta manifestación de impacto ambiental. Como ya se mencionó anteriormente, la promovente una vez autorizado el proyecto en materia ambiental procederá a tramitar el Registro Nacional de Pesca para la unidad de producción acuícola.
Art. 30°.- *Las actividades pesqueras se clasifican en:* **II.-** *Cultivo o acuacultura con fines*		
Artículo 31°.- *Para realizar las actividades de pesca se requiere lo siguiente:* **I,** *Concesión, para:* **Inciso b)** *Acuacultura comercial* **II,** Permiso, para: **Inciso g)** *Acuacultura de fomento* **III,** *Autorización, para:* **Inciso d)** *Recolectar del medio natural reproductores, larvas, postlarvas, crías, huevos, semillas, alevines o en cualquier otro estadio, y* **Inciso e)** *Acuacultura didáctica.*		

Artículos 22.- *la Secretaría podrá inscribir en el Registro Nacional de Pesca a los acuicultores que no requieran concesión, permiso o Autorización.*	Al **proyecto** le aplica el Artículo, incisos y, fracciones anteriores, porque se trata de una actividad acuícola con fines comerciales.	Por el hecho de presentar a la autoridad correspondiente (SEMARNAT) la Manifestación de Impacto Ambiental, el promovente está cumpliendo con este apartado. El proyecto se vincula por la obligatoriedad de obtener la autorización correspondiente para realizar las obras descritas en esta manifestación de impacto ambiental. Como ya se mencionó anteriormente, la promovente una vez autorizado el proyecto en materia ambiental procederá a tramitar el Registro Nacional de Pesca para la unidad de producción acuícola.
Art. 30°.- *Las actividades pesqueras se clasifican en:* **II.-** *Cultivo o acuacultura con fines*		
Artículo 31°.- *Para realizar las actividades de pesca se requiere lo siguiente:* **I,** *Concesión, para:* **Inciso b)** *Acuacultura comercial* **II,** Permiso, para: **Inciso g)** *Acuacultura de fomento* **III,** *Autorización, para:* **Inciso d)** *Recolectar del medio natural reproductores, larvas, postlarvas, crías, huevos, semillas, alevines o en cualquier otro estadio, y* **Inciso e)** *Acuacultura didáctica.*		

Artículos 22.- *la Secretaría podrá inscribir en el Registro Nacional de Pesca a los acuicultores que no requieran concesión, permiso o Autorización.*	Al **proyecto** le aplica el Artículo, incisos y, fracciones anteriores, porque se trata de una actividad acuícola con fines comerciales.	Por el hecho de presentar a la autoridad correspondiente (SEMARNAT) la Manifestación de Impacto Ambiental, el promovente está cumpliendo con este apartado. El proyecto se vincula por la obligatoriedad de obtener la autorización correspondiente para realizar las obras descritas en esta manifestación de impacto ambiental. Como ya se mencionó anteriormente, la promovente una vez autorizado el proyecto en materia ambiental procederá a tramitar el Registro Nacional de Pesca para la unidad de producción acuícola.
Art. 30°.- *Las actividades pesqueras se clasifican en:* **II.-** *Cultivo o acuacultura con fines*		
Artículo 31°.- *Para realizar las actividades de pesca se requiere lo siguiente:* **I,** *Concesión, para:* **Inciso b)** *Acuacultura comercial* **II,** Permiso, para: **Inciso g)** *Acuacultura de fomento* **III,** *Autorización, para:* **Inciso d)** *Recolectar del medio natural reproductores, larvas, postlarvas, crías, huevos, semillas, alevines o en cualquier otro estadio, y* **Inciso e)** *Acuacultura didáctica.*		

Artículos 22.- *la Secretaría podrá inscribir en el Registro Nacional de Pesca a los acuicultores que no requieran concesión, permiso o Autorización.*	Al **proyecto** le aplica el Artículo, incisos y, fracciones anteriores, porque se trata de una actividad acuícola con fines comerciales.	Por el hecho de presentar a la autoridad correspondiente (SEMARNAT) la Manifestación de Impacto Ambiental, el promovente está cumpliendo con este apartado. El proyecto se vincula por la obligatoriedad de obtener la autorización correspondiente para realizar las obras descritas en esta manifestación de impacto ambiental. Como ya se mencionó anteriormente, la promovente una vez autorizado el proyecto en materia ambiental procederá a tramitar el Registro Nacional de Pesca para la unidad de producción acuícola.
Art. 30°.- *Las actividades pesqueras se clasifican en:* **II.-** *Cultivo o acuacultura con fines*		
Artículo 31°.- *Para realizar las actividades de pesca se requiere lo siguiente:* **I,** *Concesión, para:* **Inciso b)** *Acuacultura comercial* **II,** Permiso, para: **Inciso g)** *Acuacultura de fomento* **III,** *Autorización, para:* **Inciso d)** *Recolectar del medio natural reproductores, larvas, postlarvas, crías, huevos, semillas, alevines o en cualquier otro estadio, y* **Inciso e)** *Acuacultura didáctica.*		

Artículos 22.- *la Secretaría podrá inscribir en el Registro Nacional de Pesca a los acuicultores que no requieran concesión, permiso o Autorización.*	Al **proyecto** le aplica el Artículo, incisos y, fracciones anteriores, porque se trata de una actividad acuícola con fines comerciales.	Por el hecho de presentar a la autoridad correspondiente (SEMARNAT) la Manifestación de Impacto Ambiental, el promovente está cumpliendo con este apartado. El proyecto se vincula por la obligatoriedad de obtener la autorización correspondiente para realizar las obras descritas en esta manifestación de impacto ambiental. Como ya se mencionó anteriormente, la promovente una vez autorizado el proyecto en materia ambiental procederá a tramitar el Registro Nacional de Pesca para la unidad de producción acuícola.
Art. 30°.- *Las actividades pesqueras se clasifican en:* **II.-** *Cultivo o acuacultura con fines*		
Artículo 31°.- *Para realizar las actividades de pesca se requiere lo siguiente:* **I,** *Concesión, para:* **Inciso b)** *Acuacultura comercial* **II,** Permiso, para: **Inciso g)** *Acuacultura de fomento* **III,** *Autorización, para:* **Inciso d)** *Recolectar del medio natural reproductores, larvas, postlarvas, crías, huevos, semillas, alevines o en cualquier otro estadio, y* **Inciso e)** *Acuacultura didáctica.*		

Artículos 22.- *la Secretaría podrá inscribir en el Registro Nacional de Pesca a los acuicultores que no requieran concesión, permiso o Autorización.*	Al **proyecto** le aplica el Artículo, incisos y, fracciones anteriores, porque se trata de una actividad acuícola con fines comerciales.	Por el hecho de presentar a la autoridad correspondiente (SEMARNAT) la Manifestación de Impacto Ambiental, el promovente está cumpliendo con este apartado. El proyecto se vincula por la obligatoriedad de obtener la autorización correspondiente para realizar las obras descritas en esta manifestación de impacto ambiental. Como ya se mencionó anteriormente, la promovente una vez autorizado el proyecto en materia ambiental procederá a tramitar el Registro Nacional de Pesca para la unidad de producción acuícola.
Art. 30°.- *Las actividades pesqueras se clasifican en:* **II.-** *Cultivo o acuacultura con fines*		
Artículo 31°.- *Para realizar las actividades de pesca se requiere lo siguiente:* **I,** *Concesión, para:* **Inciso b)** *Acuacultura comercial* **II,** Permiso, para: **Inciso g)** *Acuacultura de fomento* **III,** *Autorización, para:* **Inciso d)** *Recolectar del medio natural reproductores, larvas, postlarvas, crías, huevos, semillas, alevines o en cualquier otro estadio, y* **Inciso e)** *Acuacultura didáctica.*		

Artículos 22.- *la Secretaría podrá inscribir en el Registro Nacional de Pesca a los acuicultores que no requieran concesión, permiso o Autorización.*	Al **proyecto** le aplica el Artículo, incisos y, fracciones anteriores, porque se trata de una actividad acuícola con fines comerciales.	Por el hecho de presentar a la autoridad correspondiente (SEMARNAT) la Manifestación de Impacto Ambiental, el promovente está cumpliendo con este apartado. El proyecto se vincula por la obligatoriedad de obtener la autorización correspondiente para realizar las obras descritas en esta manifestación de impacto ambiental. Como ya se mencionó anteriormente, la promovente una vez autorizado el proyecto en materia ambiental procederá a tramitar el Registro Nacional de Pesca para la unidad de producción acuícola.
Art. 30°.- *Las actividades pesqueras se clasifican en:* **II.-** *Cultivo o acuacultura con fines*		
Artículo 31°.- *Para realizar las actividades de pesca se requiere lo siguiente:* **I,** *Concesión, para:* **Inciso b)** *Acuacultura comercial* **II,** Permiso, para: **Inciso g)** *Acuacultura de fomento* **III,** *Autorización, para:* **Inciso d)** *Recolectar del medio natural reproductores, larvas, postlarvas, crías, huevos, semillas, alevines o en cualquier otro estadio, y* **Inciso e)** *Acuacultura didáctica.*		

Artículos 22.- *la Secretaría podrá inscribir en el Registro Nacional de Pesca a los acuicultores que no requieran concesión, permiso o Autorización.*	Al **proyecto** le aplica el Artículo, incisos y, fracciones anteriores, porque se trata de una actividad acuícola con fines comerciales.	Por el hecho de presentar a la autoridad correspondiente (SEMARNAT) la Manifestación de Impacto Ambiental, el promovente está cumpliendo con este apartado. El proyecto se vincula por la obligatoriedad de obtener la autorización correspondiente para realizar las obras descritas en esta manifestación de impacto ambiental. Como ya se mencionó anteriormente, la promovente una vez autorizado el proyecto en materia ambiental procederá a tramitar el Registro Nacional de Pesca para la unidad de producción acuícola.
Art. 30°.- *Las actividades pesqueras se clasifican en:* **II.-** *Cultivo o acuacultura con fines*		
Artículo 31°.- *Para realizar las actividades de pesca se requiere lo siguiente:* **I,** *Concesión, para:* **Inciso b)** *Acuacultura comercial* **II,** Permiso, para: **Inciso g)** *Acuacultura de fomento* **III,** *Autorización, para:* **Inciso d)** *Recolectar del medio natural reproductores, larvas, postlarvas, crías, huevos, semillas, alevines o en cualquier otro estadio, y* **Inciso e)** *Acuacultura didáctica.*		

Artículos 22.- *la Secretaría podrá inscribir en el Registro Nacional de Pesca a los acuicultores que no requieran concesión, permiso o Autorización.*	Al **proyecto** le aplica el Artículo, incisos y, fracciones anteriores, porque se trata de una actividad acuícola con fines comerciales.	Por el hecho de presentar a la autoridad correspondiente (SEMARNAT) la Manifestación de Impacto Ambiental, el promovente está cumpliendo con este apartado. El proyecto se vincula por la obligatoriedad de obtener la autorización correspondiente para realizar las obras descritas en esta manifestación de impacto ambiental. Como ya se mencionó anteriormente, la promovente una vez autorizado el proyecto en materia ambiental procederá a tramitar el Registro Nacional de Pesca para la unidad de producción acuícola.
Art. 30°.- *Las actividades pesqueras se clasifican en:* **II.-** *Cultivo o acuacultura con fines*		
Artículo 31°.- *Para realizar las actividades de pesca se requiere lo siguiente:* **I,** *Concesión, para:* **Inciso b)** *Acuacultura comercial* **II,** Permiso, para: **Inciso g)** *Acuacultura de fomento* **III,** *Autorización, para:* **Inciso d)** *Recolectar del medio natural reproductores, larvas, postlarvas, crías, huevos, semillas, alevines o en cualquier otro estadio, y* **Inciso e)** *Acuacultura didáctica.*		

Artículos 22.- *la Secretaría podrá inscribir en el Registro Nacional de Pesca a los acuicultores que no requieran concesión, permiso o Autorización.*	Al **proyecto** le aplica el Artículo, incisos y, fracciones anteriores, porque se trata de una actividad acuícola con fines comerciales.	Por el hecho de presentar a la autoridad correspondiente (SEMARNAT) la Manifestación de Impacto Ambiental, el promovente está cumpliendo con este apartado. El proyecto se vincula por la obligatoriedad de obtener la autorización correspondiente para realizar las obras descritas en esta manifestación de impacto ambiental. Como ya se mencionó anteriormente, la promovente una vez autorizado el proyecto en materia ambiental procederá a tramitar el Registro Nacional de Pesca para la unidad de producción acuícola.
Art. 30°.- *Las actividades pesqueras se clasifican en:* **II.-** *Cultivo o acuacultura con fines*		
Artículo 31°.- *Para realizar las actividades de pesca se requiere lo siguiente:* **I,** *Concesión, para:* **Inciso b)** *Acuacultura comercial* **II,** Permiso, para: **Inciso g)** *Acuacultura de fomento* **III,** *Autorización, para:* **Inciso d)** *Recolectar del medio natural reproductores, larvas, postlarvas, crías, huevos, semillas, alevines o en cualquier otro estadio, y* **Inciso e)** *Acuacultura didáctica.*		

Artículos 22.- *la Secretaría podrá inscribir en el Registro Nacional de Pesca a los acuicultores que no requieran concesión, permiso o Autorización.*	Al **proyecto** le aplica el Artículo, incisos y, fracciones anteriores, porque se trata de una actividad acuícola con fines comerciales.	Por el hecho de presentar a la autoridad correspondiente (SEMARNAT) la Manifestación de Impacto Ambiental, el promovente está cumpliendo con este apartado. El proyecto se vincula por la obligatoriedad de obtener la autorización correspondiente para realizar las obras descritas en esta manifestación de impacto ambiental. Como ya se mencionó anteriormente, la promovente una vez autorizado el proyecto en materia ambiental procederá a tramitar el Registro Nacional de Pesca para la unidad de producción acuícola.
Art. 30°.- *Las actividades pesqueras se clasifican en:* **II.-** *Cultivo o acuacultura con fines*		
Artículo 31°.- *Para realizar las actividades de pesca se requiere lo siguiente:* **I,** *Concesión, para:* **Inciso b)** *Acuacultura comercial* **II,** Permiso, para: **Inciso g)** *Acuacultura de fomento* **III,** *Autorización, para:* **Inciso d)** *Recolectar del medio natural reproductores, larvas, postlarvas, crías, huevos, semillas, alevines o en cualquier otro estadio, y* **Inciso e)** *Acuacultura didáctica.*		

Artículos 22.- *la Secretaría podrá inscribir en el Registro Nacional de Pesca a los acuicultores que no requieran concesión, permiso o Autorización.*	Al **proyecto** le aplica el Artículo, incisos y, fracciones anteriores, porque se trata de una actividad acuícola con fines comerciales.	Por el hecho de presentar a la autoridad correspondiente (SEMARNAT) la Manifestación de Impacto Ambiental, el promovente está cumpliendo con este apartado. El proyecto se vincula por la obligatoriedad de obtener la autorización correspondiente para realizar las obras descritas en esta manifestación de impacto ambiental. Como ya se mencionó anteriormente, la promovente una vez autorizado el proyecto en materia ambiental procederá a tramitar el Registro Nacional de Pesca para la unidad de producción acuícola.
Art. 30°.- *Las actividades pesqueras se clasifican en:* **II.-** *Cultivo o acuacultura con fines*		
Artículo 31°.- *Para realizar las actividades de pesca se requiere lo siguiente:* **I,** *Concesión, para:* **Inciso b)** *Acuacultura comercial* **II,** Permiso, para: **Inciso g)** *Acuacultura de fomento* **III,** *Autorización, para:* **Inciso d)** *Recolectar del medio natural reproductores, larvas, postlarvas, crías, huevos, semillas, alevines o en cualquier otro estadio, y* **Inciso e)** *Acuacultura didáctica.*		

Artículos 22.- *la Secretaría podrá inscribir en el Registro Nacional de Pesca a los acuicultores que no requieran concesión, permiso o Autorización.*	Al **proyecto** le aplica el Artículo, incisos y, fracciones anteriores, porque se trata de una actividad acuícola con fines comerciales.	Por el hecho de presentar a la autoridad correspondiente (SEMARNAT) la Manifestación de Impacto Ambiental, el promovente está cumpliendo con este apartado. El proyecto se vincula por la obligatoriedad de obtener la autorización correspondiente para realizar las obras descritas en esta manifestación de impacto ambiental. Como ya se mencionó anteriormente, la promovente una vez autorizado el proyecto en materia ambiental procederá a tramitar el Registro Nacional de Pesca para la unidad de producción acuícola.
Art. 30°.- *Las actividades pesqueras se clasifican en:* **II.-** *Cultivo o acuacultura con fines*		
Artículo 31°.- *Para realizar las actividades de pesca se requiere lo siguiente:* **I,** *Concesión, para:* **Inciso b)** *Acuacultura comercial* **II,** Permiso, para: **Inciso g)** *Acuacultura de fomento* **III,** *Autorización, para:* **Inciso d)** *Recolectar del medio natural reproductores, larvas, postlarvas, crías, huevos, semillas, alevines o en cualquier otro estadio, y* **Inciso e)** *Acuacultura didáctica.*		

Artículos 22.- *la Secretaría podrá inscribir en el Registro Nacional de Pesca a los acuicultores que no requieran concesión, permiso o Autorización.*	Al **proyecto** le aplica el Artículo, incisos y, fracciones anteriores, porque se trata de una actividad acuícola con fines comerciales.	Por el hecho de presentar a la autoridad correspondiente (SEMARNAT) la Manifestación de Impacto Ambiental, el promovente está cumpliendo con este apartado. El proyecto se vincula por la obligatoriedad de obtener la autorización correspondiente para realizar las obras descritas en esta manifestación de impacto ambiental. Como ya se mencionó anteriormente, la promovente una vez autorizado el proyecto en materia ambiental procederá a tramitar el Registro Nacional de Pesca para la unidad de producción acuícola.
Art. 30°.- *Las actividades pesqueras se clasifican en:* **II.-** *Cultivo o acuacultura con fines*		
Artículo 31°.- *Para realizar las actividades de pesca se requiere lo siguiente:* **I,** *Concesión, para:* **Inciso b)** *Acuacultura comercial* **II,** Permiso, para: **Inciso g)** *Acuacultura de fomento* **III,** *Autorización, para:* **Inciso d)** *Recolectar del medio natural reproductores, larvas, postlarvas, crías, huevos, semillas, alevines o en cualquier otro estadio, y* **Inciso e)** *Acuacultura didáctica.*		

Artículos 22.- *la Secretaría podrá inscribir en el Registro Nacional de Pesca a los acuicultores que no requieran concesión, permiso o Autorización.*	Al **proyecto** le aplica el Artículo, incisos y, fracciones anteriores, porque se trata de una actividad acuícola con fines comerciales.	Por el hecho de presentar a la autoridad correspondiente (SEMARNAT) la Manifestación de Impacto Ambiental, el promovente está cumpliendo con este apartado. El proyecto se vincula por la obligatoriedad de obtener la autorización correspondiente para realizar las obras descritas en esta manifestación de impacto ambiental. Como ya se mencionó anteriormente, la promovente una vez autorizado el proyecto en materia ambiental procederá a tramitar el Registro Nacional de Pesca para la unidad de producción acuícola.
Art. 30°.- *Las actividades pesqueras se clasifican en:* **II.-** *Cultivo o acuacultura con fines*		
Artículo 31°.- *Para realizar las actividades de pesca se requiere lo siguiente:* **I,** *Concesión, para:* **Inciso b)** *Acuacultura comercial* **II,** Permiso, para: **Inciso g)** *Acuacultura de fomento* **III,** *Autorización, para:* **Inciso d)** *Recolectar del medio natural reproductores, larvas, postlarvas, crías, huevos, semillas, alevines o en cualquier otro estadio, y* **Inciso e)** *Acuacultura didáctica.*		

Artículos 22.- *la Secretaría podrá inscribir en el Registro Nacional de Pesca a los acuicultores que no requieran concesión, permiso o Autorización.*	Al **proyecto** le aplica el Artículo, incisos y, fracciones anteriores, porque se trata de una actividad acuícola con fines comerciales.	Por el hecho de presentar a la autoridad correspondiente (SEMARNAT) la Manifestación de Impacto Ambiental, el promovente está cumpliendo con este apartado. El proyecto se vincula por la obligatoriedad de obtener la autorización correspondiente para realizar las obras descritas en esta manifestación de impacto ambiental. Como ya se mencionó anteriormente, la promovente una vez autorizado el proyecto en materia ambiental procederá a tramitar el Registro Nacional de Pesca para la unidad de producción acuícola.
Art. 30°.- *Las actividades pesqueras se clasifican en:* **II.-** *Cultivo o acuacultura con fines*		
Artículo 31°.- *Para realizar las actividades de pesca se requiere lo siguiente:* **I,** *Concesión, para:* **Inciso b)** *Acuacultura comercial* **II,** Permiso, para: **Inciso g)** *Acuacultura de fomento* **III,** *Autorización, para:* **Inciso d)** *Recolectar del medio natural reproductores, larvas, postlarvas, crías, huevos, semillas, alevines o en cualquier otro estadio, y* **Inciso e)** *Acuacultura didáctica.*		

Artículos 22.- *la Secretaría podrá inscribir en el Registro Nacional de Pesca a los acuicultores que no requieran concesión, permiso o Autorización.*	Al **proyecto** le aplica el Artículo, incisos y, fracciones anteriores, porque se trata de una actividad acuícola con fines comerciales.	Por el hecho de presentar a la autoridad correspondiente (SEMARNAT) la Manifestación de Impacto Ambiental, el promovente está cumpliendo con este apartado. El proyecto se vincula por la obligatoriedad de obtener la autorización correspondiente para realizar las obras descritas en esta manifestación de impacto ambiental. Como ya se mencionó anteriormente, la promovente una vez autorizado el proyecto en materia ambiental procederá a tramitar el Registro Nacional de Pesca para la unidad de producción acuícola.
Art. 30°.- *Las actividades pesqueras se clasifican en:* **II.-** *Cultivo o acuacultura con fines*		
Artículo 31°.- *Para realizar las actividades de pesca se requiere lo siguiente:* **I,** *Concesión, para:* **Inciso b)** *Acuacultura comercial* **II,** Permiso, para: **Inciso g)** *Acuacultura de fomento* **III,** *Autorización, para:* **Inciso d)** *Recolectar del medio natural reproductores, larvas, postlarvas, crías, huevos, semillas, alevines o en cualquier otro estadio, y* **Inciso e)** *Acuacultura didáctica.*		

Artículos 22.- *la Secretaría podrá inscribir en el Registro Nacional de Pesca a los acuicultores que no requieran concesión, permiso o Autorización.*	Al **proyecto** le aplica el Artículo, incisos y, fracciones anteriores, porque se trata de una actividad acuícola con fines comerciales.	Por el hecho de presentar a la autoridad correspondiente (SEMARNAT) la Manifestación de Impacto Ambiental, el promovente está cumpliendo con este apartado. El proyecto se vincula por la obligatoriedad de obtener la autorización correspondiente para realizar las obras descritas en esta manifestación de impacto ambiental. Como ya se mencionó anteriormente, la promovente una vez autorizado el proyecto en materia ambiental procederá a tramitar el Registro Nacional de Pesca para la unidad de producción acuícola.
Art. 30°.- *Las actividades pesqueras se clasifican en:* **II.-** *Cultivo o acuacultura con fines*		
Artículo 31°.- *Para realizar las actividades de pesca se requiere lo siguiente:* **I,** *Concesión, para:* **Inciso b)** *Acuacultura comercial* **II,** Permiso, para: **Inciso g)** *Acuacultura de fomento* **III,** *Autorización, para:* **Inciso d)** *Recolectar del medio natural reproductores, larvas, postlarvas, crías, huevos, semillas, alevines o en cualquier otro estadio, y* **Inciso e)** *Acuacultura didáctica.*		

Artículos 22.- *la Secretaría podrá inscribir en el Registro Nacional de Pesca a los acuicultores que no requieran concesión, permiso o Autorización.*	Al **proyecto** le aplica el Artículo, incisos y, fracciones anteriores, porque se trata de una actividad acuícola con fines comerciales.	Por el hecho de presentar a la autoridad correspondiente (SEMARNAT) la Manifestación de Impacto Ambiental, el promovente está cumpliendo con este apartado. El proyecto se vincula por la obligatoriedad de obtener la autorización correspondiente para realizar las obras descritas en esta manifestación de impacto ambiental. Como ya se mencionó anteriormente, la promovente una vez autorizado el proyecto en materia ambiental procederá a tramitar el Registro Nacional de Pesca para la unidad de producción acuícola.
Art. 30°.- *Las actividades pesqueras se clasifican en:* **II.-** *Cultivo o acuacultura con fines*		
Artículo 31°.- *Para realizar las actividades de pesca se requiere lo siguiente:* **I,** *Concesión, para:* **Inciso b)** *Acuacultura comercial* **II,** Permiso, para: **Inciso g)** *Acuacultura de fomento* **III,** *Autorización, para:* **Inciso d)** *Recolectar del medio natural reproductores, larvas, postlarvas, crías, huevos, semillas, alevines o en cualquier otro estadio, y* **Inciso e)** *Acuacultura didáctica.*		

Artículos 22.- *la Secretaría podrá inscribir en el Registro Nacional de Pesca a los acuicultores que no requieran concesión, permiso o Autorización.*	Al **proyecto** le aplica el Artículo, incisos y, fracciones anteriores, porque se trata de una actividad acuícola con fines comerciales.	Por el hecho de presentar a la autoridad correspondiente (SEMARNAT) la Manifestación de Impacto Ambiental, el promovente está cumpliendo con este apartado. El proyecto se vincula por la obligatoriedad de obtener la autorización correspondiente para realizar las obras descritas en esta manifestación de impacto ambiental. Como ya se mencionó anteriormente, la promovente una vez autorizado el proyecto en materia ambiental procederá a tramitar el Registro Nacional de Pesca para la unidad de producción acuícola.
Art. 30°.- *Las actividades pesqueras se clasifican en:* **II.-** *Cultivo o acuacultura con fines*		
Artículo 31°.- *Para realizar las actividades de pesca se requiere lo siguiente:* **I,** *Concesión, para:* **Inciso b)** *Acuacultura comercial* **II,** Permiso, para: **Inciso g)** *Acuacultura de fomento* **III,** *Autorización, para:* **Inciso d)** *Recolectar del medio natural reproductores, larvas, postlarvas, crías, huevos, semillas, alevines o en cualquier otro estadio, y* **Inciso e)** *Acuacultura didáctica.*		

Artículos 22.- *la Secretaría podrá inscribir en el Registro Nacional de Pesca a los acuicultores que no requieran concesión, permiso o Autorización.*	Al **proyecto** le aplica el Artículo, incisos y, fracciones anteriores, porque se trata de una actividad acuícola con fines comerciales.	Por el hecho de presentar a la autoridad correspondiente (SEMARNAT) la Manifestación de Impacto Ambiental, el promovente está cumpliendo con este apartado. El proyecto se vincula por la obligatoriedad de obtener la autorización correspondiente para realizar las obras descritas en esta manifestación de impacto ambiental. Como ya se mencionó anteriormente, la promovente una vez autorizado el proyecto en materia ambiental procederá a tramitar el Registro Nacional de Pesca para la unidad de producción acuícola.
Art. 30°.- *Las actividades pesqueras se clasifican en:* **II.-** *Cultivo o acuacultura con fines*		
Artículo 31°.- *Para realizar las actividades de pesca se requiere lo siguiente:* **I,** *Concesión, para:* **Inciso b)** *Acuacultura comercial* **II,** Permiso, para: **Inciso g)** *Acuacultura de fomento* **III,** *Autorización, para:* **Inciso d)** *Recolectar del medio natural reproductores, larvas, postlarvas, crías, huevos, semillas, alevines o en cualquier otro estadio, y* **Inciso e)** *Acuacultura didáctica.*		

Artículos 22.- *la Secretaría podrá inscribir en el Registro Nacional de Pesca a los acuicultores que no requieran concesión, permiso o Autorización.*	Al **proyecto** le aplica el Artículo, incisos y, fracciones anteriores, porque se trata de una actividad acuícola con fines comerciales.	Por el hecho de presentar a la autoridad correspondiente (SEMARNAT) la Manifestación de Impacto Ambiental, el promovente está cumpliendo con este apartado. El proyecto se vincula por la obligatoriedad de obtener la autorización correspondiente para realizar las obras descritas en esta manifestación de impacto ambiental. Como ya se mencionó anteriormente, la promovente una vez autorizado el proyecto en materia ambiental procederá a tramitar el Registro Nacional de Pesca para la unidad de producción acuícola.
Art. 30°.- *Las actividades pesqueras se clasifican en:* **II.-** *Cultivo o acuacultura con fines*		
Artículo 31°.- *Para realizar las actividades de pesca se requiere lo siguiente:* **I,** *Concesión, para:* **Inciso b)** *Acuacultura comercial* **II,** Permiso, para: **Inciso g)** *Acuacultura de fomento* **III,** *Autorización, para:* **Inciso d)** *Recolectar del medio natural reproductores, larvas, postlarvas, crías, huevos, semillas, alevines o en cualquier otro estadio, y* **Inciso e)** *Acuacultura didáctica.*		

Artículos 22.- *la Secretaría podrá inscribir en el Registro Nacional de Pesca a los acuicultores que no requieran concesión, permiso o Autorización.*	Al **proyecto** le aplica el Artículo, incisos y, fracciones anteriores, porque se trata de una actividad acuícola con fines comerciales.	Por el hecho de presentar a la autoridad correspondiente (SEMARNAT) la Manifestación de Impacto Ambiental, el promovente está cumpliendo con este apartado. El proyecto se vincula por la obligatoriedad de obtener la autorización correspondiente para realizar las obras descritas en esta manifestación de impacto ambiental. Como ya se mencionó anteriormente, la promovente una vez autorizado el proyecto en materia ambiental procederá a tramitar el Registro Nacional de Pesca para la unidad de producción acuícola.
Art. 30°.- *Las actividades pesqueras se clasifican en:* **II.-** *Cultivo o acuacultura con fines*		
Artículo 31°.- *Para realizar las actividades de pesca se requiere lo siguiente:* **I,** *Concesión, para:* **Inciso b)** *Acuacultura comercial* **II,** Permiso, para: **Inciso g)** *Acuacultura de fomento* **III,** *Autorización, para:* **Inciso d)** *Recolectar del medio natural reproductores, larvas, postlarvas, crías, huevos, semillas, alevines o en cualquier otro estadio, y* **Inciso e)** *Acuacultura didáctica.*		

Artículos 22.- *la Secretaría podrá inscribir en el Registro Nacional de Pesca a los acuicultores que no requieran concesión, permiso o Autorización.*	Al **proyecto** le aplica el Artículo, incisos y, fracciones anteriores, porque se trata de una actividad acuícola con fines comerciales.	Por el hecho de presentar a la autoridad correspondiente (SEMARNAT) la Manifestación de Impacto Ambiental, el promovente está cumpliendo con este apartado. El proyecto se vincula por la obligatoriedad de obtener la autorización correspondiente para realizar las obras descritas en esta manifestación de impacto ambiental. Como ya se mencionó anteriormente, la promovente una vez autorizado el proyecto en materia ambiental procederá a tramitar el Registro Nacional de Pesca para la unidad de producción acuícola.
Art. 30°.- *Las actividades pesqueras se clasifican en:* **II.-** *Cultivo o acuacultura con fines*		
Artículo 31°.- *Para realizar las actividades de pesca se requiere lo siguiente:* **I,** *Concesión, para:* **Inciso b)** *Acuacultura comercial* **II,** Permiso, para: **Inciso g)** *Acuacultura de fomento* **III,** *Autorización, para:* **Inciso d)** *Recolectar del medio natural reproductores, larvas, postlarvas, crías, huevos, semillas, alevines o en cualquier otro estadio, y* **Inciso e)** *Acuacultura didáctica.*		

Artículos 22.- *la Secretaría podrá inscribir en el Registro Nacional de Pesca a los acuicultores que no requieran concesión, permiso o Autorización.*	Al **proyecto** le aplica el Artículo, incisos y, fracciones anteriores, porque se trata de una actividad acuícola con fines comerciales.	Por el hecho de presentar a la autoridad correspondiente (SEMARNAT) la Manifestación de Impacto Ambiental, el promovente está cumpliendo con este apartado. El proyecto se vincula por la obligatoriedad de obtener la autorización correspondiente para realizar las obras descritas en esta manifestación de impacto ambiental. Como ya se mencionó anteriormente, la promovente una vez autorizado el proyecto en materia ambiental procederá a tramitar el Registro Nacional de Pesca para la unidad de producción acuícola.
Art. 30°.- *Las actividades pesqueras se clasifican en:* **II.-** *Cultivo o acuacultura con fines*		
Artículo 31°.- *Para realizar las actividades de pesca se requiere lo siguiente:* **I,** *Concesión, para:* **Inciso b)** *Acuacultura comercial* **II,** Permiso, para: **Inciso g)** *Acuacultura de fomento* **III,** *Autorización, para:* **Inciso d)** *Recolectar del medio natural reproductores, larvas, postlarvas, crías, huevos, semillas, alevines o en cualquier otro estadio, y* **Inciso e)** *Acuacultura didáctica.*		

Artículos 22.- *la Secretaría podrá inscribir en el Registro Nacional de Pesca a los acuicultores que no requieran concesión, permiso o Autorización.*	Al **proyecto** le aplica el Artículo, incisos y, fracciones anteriores, porque se trata de una actividad acuícola con fines comerciales.	Por el hecho de presentar a la autoridad correspondiente (SEMARNAT) la Manifestación de Impacto Ambiental, el promovente está cumpliendo con este apartado. El proyecto se vincula por la obligatoriedad de obtener la autorización correspondiente para realizar las obras descritas en esta manifestación de impacto ambiental. Como ya se mencionó anteriormente, la promovente una vez autorizado el proyecto en materia ambiental procederá a tramitar el Registro Nacional de Pesca para la unidad de producción acuícola.
Art. 30°.- *Las actividades pesqueras se clasifican en:* **II.-** *Cultivo o acuacultura con fines*		
Artículo 31°.- *Para realizar las actividades de pesca se requiere lo siguiente:* **I,** *Concesión, para:* **Inciso b)** *Acuacultura comercial* **II,** Permiso, para: **Inciso g)** *Acuacultura de fomento* **III,** *Autorización, para:* **Inciso d)** *Recolectar del medio natural reproductores, larvas, postlarvas, crías, huevos, semillas, alevines o en cualquier otro estadio, y* **Inciso e)** *Acuacultura didáctica.*		

Artículos 22.- *la Secretaría podrá inscribir en el Registro Nacional de Pesca a los acuicultores que no requieran concesión, permiso o Autorización.*	Al **proyecto** le aplica el Artículo, incisos y, fracciones anteriores, porque se trata de una actividad acuícola con fines comerciales.	Por el hecho de presentar a la autoridad correspondiente (SEMARNAT) la Manifestación de Impacto Ambiental, el promovente está cumpliendo con este apartado. El proyecto se vincula por la obligatoriedad de obtener la autorización correspondiente para realizar las obras descritas en esta manifestación de impacto ambiental. Como ya se mencionó anteriormente, la promovente una vez autorizado el proyecto en materia ambiental procederá a tramitar el Registro Nacional de Pesca para la unidad de producción acuícola.
Art. 30°.- *Las actividades pesqueras se clasifican en:* **II.-** *Cultivo o acuacultura con fines*		
Artículo 31°.- *Para realizar las actividades de pesca se requiere lo siguiente:* **I,** *Concesión, para:* **Inciso b)** *Acuacultura comercial* **II,** Permiso, para: **Inciso g)** *Acuacultura de fomento* **III,** *Autorización, para:* **Inciso d)** *Recolectar del medio natural reproductores, larvas, postlarvas, crías, huevos, semillas, alevines o en cualquier otro estadio, y* **Inciso e)** *Acuacultura didáctica.*		

Artículos 22.- *la Secretaría podrá inscribir en el Registro Nacional de Pesca a los acuicultores que no requieran concesión, permiso o Autorización.*	Al **proyecto** le aplica el Artículo, incisos y, fracciones anteriores, porque se trata de una actividad acuícola con fines comerciales.	Por el hecho de presentar a la autoridad correspondiente (SEMARNAT) la Manifestación de Impacto Ambiental, el promovente está cumpliendo con este apartado. El proyecto se vincula por la obligatoriedad de obtener la autorización correspondiente para realizar las obras descritas en esta manifestación de impacto ambiental. Como ya se mencionó anteriormente, la promovente una vez autorizado el proyecto en materia ambiental procederá a tramitar el Registro Nacional de Pesca para la unidad de producción acuícola.
Art. 30°.- *Las actividades pesqueras se clasifican en:* **II.-** *Cultivo o acuacultura con fines*		
Artículo 31°.- *Para realizar las actividades de pesca se requiere lo siguiente:* **I,** *Concesión, para:* **Inciso b)** *Acuacultura comercial* **II,** Permiso, para: **Inciso g)** *Acuacultura de fomento* **III,** *Autorización, para:* **Inciso d)** *Recolectar del medio natural reproductores, larvas, postlarvas, crías, huevos, semillas, alevines o en cualquier otro estadio, y* **Inciso e)** *Acuacultura didáctica.*		

Artículos 22.- *la Secretaría podrá inscribir en el Registro Nacional de Pesca a los acuicultores que no requieran concesión, permiso o Autorización.*	Al **proyecto** le aplica el Artículo, incisos y, fracciones anteriores, porque se trata de una actividad acuícola con fines comerciales.	Por el hecho de presentar a la autoridad correspondiente (SEMARNAT) la Manifestación de Impacto Ambiental, el promovente está cumpliendo con este apartado. El proyecto se vincula por la obligatoriedad de obtener la autorización correspondiente para realizar las obras descritas en esta manifestación de impacto ambiental. Como ya se mencionó anteriormente, la promovente una vez autorizado el proyecto en materia ambiental procederá a tramitar el Registro Nacional de Pesca para la unidad de producción acuícola.
Art. 30°.- *Las actividades pesqueras se clasifican en:* **II.-** *Cultivo o acuacultura con fines*		
Artículo 31°.- *Para realizar las actividades de pesca se requiere lo siguiente:* **I,** *Concesión, para:* **Inciso b)** *Acuacultura comercial* **II,** Permiso, para: **Inciso g)** *Acuacultura de fomento* **III,** *Autorización, para:* **Inciso d)** *Recolectar del medio natural reproductores, larvas, postlarvas, crías, huevos, semillas, alevines o en cualquier otro estadio, y* **Inciso e)** *Acuacultura didáctica.*		

Artículos 22.- *la Secretaría podrá inscribir en el Registro Nacional de Pesca a los acuicultores que no requieran concesión, permiso o Autorización.*	Al **proyecto** le aplica el Artículo, incisos y, fracciones anteriores, porque se trata de una actividad acuícola con fines comerciales.	Por el hecho de presentar a la autoridad correspondiente (SEMARNAT) la Manifestación de Impacto Ambiental, el promovente está cumpliendo con este apartado. El proyecto se vincula por la obligatoriedad de obtener la autorización correspondiente para realizar las obras descritas en esta manifestación de impacto ambiental. Como ya se mencionó anteriormente, la promovente una vez autorizado el proyecto en materia ambiental procederá a tramitar el Registro Nacional de Pesca para la unidad de producción acuícola.
Art. 30°.- *Las actividades pesqueras se clasifican en:* **II.-** *Cultivo o acuacultura con fines*		
Artículo 31°.- *Para realizar las actividades de pesca se requiere lo siguiente:* **I,** *Concesión, para:* **Inciso b)** *Acuacultura comercial* **II,** Permiso, para: **Inciso g)** *Acuacultura de fomento* **III,** *Autorización, para:* **Inciso d)** *Recolectar del medio natural reproductores, larvas, postlarvas, crías, huevos, semillas, alevines o en cualquier otro estadio, y* **Inciso e)** *Acuacultura didáctica.*		

Artículos 22.- *la Secretaría podrá inscribir en el Registro Nacional de Pesca a los acuicultores que no requieran concesión, permiso o Autorización.*	Al **proyecto** le aplica el Artículo, incisos y, fracciones anteriores, porque se trata de una actividad acuícola con fines comerciales.	Por el hecho de presentar a la autoridad correspondiente (SEMARNAT) la Manifestación de Impacto Ambiental, el promovente está cumpliendo con este apartado. El proyecto se vincula por la obligatoriedad de obtener la autorización correspondiente para realizar las obras descritas en esta manifestación de impacto ambiental. Como ya se mencionó anteriormente, la promovente una vez autorizado el proyecto en materia ambiental procederá a tramitar el Registro Nacional de Pesca para la unidad de producción acuícola.
Art. 30°.- *Las actividades pesqueras se clasifican en:* **II.-** *Cultivo o acuacultura con fines*		
Artículo 31°.- *Para realizar las actividades de pesca se requiere lo siguiente:* **I,** *Concesión, para:* **Inciso b)** *Acuacultura comercial* **II,** Permiso, para: **Inciso g)** *Acuacultura de fomento* **III,** *Autorización, para:* **Inciso d)** *Recolectar del medio natural reproductores, larvas, postlarvas, crías, huevos, semillas, alevines o en cualquier otro estadio, y* **Inciso e)** *Acuacultura didáctica.*		

Artículos 22.- *la Secretaría podrá inscribir en el Registro Nacional de Pesca a los acuicultores que no requieran concesión, permiso o Autorización.*	Al **proyecto** le aplica el Artículo, incisos y, fracciones anteriores, porque se trata de una actividad acuícola con fines comerciales.	Por el hecho de presentar a la autoridad correspondiente (SEMARNAT) la Manifestación de Impacto Ambiental, el promovente está cumpliendo con este apartado. El proyecto se vincula por la obligatoriedad de obtener la autorización correspondiente para realizar las obras descritas en esta manifestación de impacto ambiental. Como ya se mencionó anteriormente, la promovente una vez autorizado el proyecto en materia ambiental procederá a tramitar el Registro Nacional de Pesca para la unidad de producción acuícola.
Art. 30°.- *Las actividades pesqueras se clasifican en:* **II.-** *Cultivo o acuacultura con fines*		
Artículo 31°.- *Para realizar las actividades de pesca se requiere lo siguiente:* **I,** *Concesión, para:* **Inciso b)** *Acuacultura comercial* **II,** Permiso, para: **Inciso g)** *Acuacultura de fomento* **III,** *Autorización, para:* **Inciso d)** *Recolectar del medio natural reproductores, larvas, postlarvas, crías, huevos, semillas, alevines o en cualquier otro estadio, y* **Inciso e)** *Acuacultura didáctica.*		

Artículos 22.- *la Secretaría podrá inscribir en el Registro Nacional de Pesca a los acuicultores que no requieran concesión, permiso o Autorización.*	Al **proyecto** le aplica el Artículo, incisos y, fracciones anteriores, porque se trata de una actividad acuícola con fines comerciales.	Por el hecho de presentar a la autoridad correspondiente (SEMARNAT) la Manifestación de Impacto Ambiental, el promovente está cumpliendo con este apartado. El proyecto se vincula por la obligatoriedad de obtener la autorización correspondiente para realizar las obras descritas en esta manifestación de impacto ambiental. Como ya se mencionó anteriormente, la promovente una vez autorizado el proyecto en materia ambiental procederá a tramitar el Registro Nacional de Pesca para la unidad de producción acuícola.
Art. 30°.- *Las actividades pesqueras se clasifican en:* **II.-** *Cultivo o acuacultura con fines*		
Artículo 31°.- *Para realizar las actividades de pesca se requiere lo siguiente:* **I,** *Concesión, para:* **Inciso b)** *Acuacultura comercial* **II,** Permiso, para: **Inciso g)** *Acuacultura de fomento* **III,** *Autorización, para:* **Inciso d)** *Recolectar del medio natural reproductores, larvas, postlarvas, crías, huevos, semillas, alevines o en cualquier otro estadio, y* **Inciso e)** *Acuacultura didáctica.*		

Artículos 22.- *la Secretaría podrá inscribir en el Registro Nacional de Pesca a los acuicultores que no requieran concesión, permiso o Autorización.*	Al **proyecto** le aplica el Artículo, incisos y, fracciones anteriores, porque se trata de una actividad acuícola con fines comerciales.	Por el hecho de presentar a la autoridad correspondiente (SEMARNAT) la Manifestación de Impacto Ambiental, el promovente está cumpliendo con este apartado. El proyecto se vincula por la obligatoriedad de obtener la autorización correspondiente para realizar las obras descritas en esta manifestación de impacto ambiental. Como ya se mencionó anteriormente, la promovente una vez autorizado el proyecto en materia ambiental procederá a tramitar el Registro Nacional de Pesca para la unidad de producción acuícola.
Art. 30°.- *Las actividades pesqueras se clasifican en:* **II.-** *Cultivo o acuacultura con fines*		
Artículo 31°.- *Para realizar las actividades de pesca se requiere lo siguiente:* **I,** *Concesión, para:* **Inciso b)** *Acuacultura comercial* **II,** Permiso, para: **Inciso g)** *Acuacultura de fomento* **III,** *Autorización, para:* **Inciso d)** *Recolectar del medio natural reproductores, larvas, postlarvas, crías, huevos, semillas, alevines o en cualquier otro estadio, y* **Inciso e)** *Acuacultura didáctica.*		

Artículos 22.- *la Secretaría podrá inscribir en el Registro Nacional de Pesca a los acuicultores que no requieran concesión, permiso o Autorización.*	Al **proyecto** le aplica el Artículo, incisos y, fracciones anteriores, porque se trata de una actividad acuícola con fines comerciales.	Por el hecho de presentar a la autoridad correspondiente (SEMARNAT) la Manifestación de Impacto Ambiental, el promovente está cumpliendo con este apartado. El proyecto se vincula por la obligatoriedad de obtener la autorización correspondiente para realizar las obras descritas en esta manifestación de impacto ambiental. Como ya se mencionó anteriormente, la promovente una vez autorizado el proyecto en materia ambiental procederá a tramitar el Registro Nacional de Pesca para la unidad de producción acuícola.
Art. 30°.- *Las actividades pesqueras se clasifican en:* **II.-** *Cultivo o acuacultura con fines*		
Artículo 31°.- *Para realizar las actividades de pesca se requiere lo siguiente:* **I,** *Concesión, para:* **Inciso b)** *Acuacultura comercial* **II,** Permiso, para: **Inciso g)** *Acuacultura de fomento* **III,** *Autorización, para:* **Inciso d)** *Recolectar del medio natural reproductores, larvas, postlarvas, crías, huevos, semillas, alevines o en cualquier otro estadio, y* **Inciso e)** *Acuacultura didáctica.*		

Artículos 22.- *la Secretaría podrá inscribir en el Registro Nacional de Pesca a los acuicultores que no requieran concesión, permiso o Autorización.*	Al **proyecto** le aplica el Artículo, incisos y, fracciones anteriores, porque se trata de una actividad acuícola con fines comerciales.	Por el hecho de presentar a la autoridad correspondiente (SEMARNAT) la Manifestación de Impacto Ambiental, el promovente está cumpliendo con este apartado. El proyecto se vincula por la obligatoriedad de obtener la autorización correspondiente para realizar las obras descritas en esta manifestación de impacto ambiental. Como ya se mencionó anteriormente, la promovente una vez autorizado el proyecto en materia ambiental procederá a tramitar el Registro Nacional de Pesca para la unidad de producción acuícola.
Art. 30°.- *Las actividades pesqueras se clasifican en:* **II.-** *Cultivo o acuacultura con fines*		
Artículo 31°.- *Para realizar las actividades de pesca se requiere lo siguiente:* **I,** *Concesión, para:* **Inciso b)** *Acuacultura comercial* **II,** Permiso, para: **Inciso g)** *Acuacultura de fomento* **III,** *Autorización, para:* **Inciso d)** *Recolectar del medio natural reproductores, larvas, postlarvas, crías, huevos, semillas, alevines o en cualquier otro estadio, y* **Inciso e)** *Acuacultura didáctica.*		

Artículos 22.- *la Secretaría podrá inscribir en el Registro Nacional de Pesca a los acuicultores que no requieran concesión, permiso o Autorización.*	Al **proyecto** le aplica el Artículo, incisos y, fracciones anteriores, porque se trata de una actividad acuícola con fines comerciales.	Por el hecho de presentar a la autoridad correspondiente (SEMARNAT) la Manifestación de Impacto Ambiental, el promovente está cumpliendo con este apartado. El proyecto se vincula por la obligatoriedad de obtener la autorización correspondiente para realizar las obras descritas en esta manifestación de impacto ambiental. Como ya se mencionó anteriormente, la promovente una vez autorizado el proyecto en materia ambiental procederá a tramitar el Registro Nacional de Pesca para la unidad de producción acuícola.
Art. 30°.- *Las actividades pesqueras se clasifican en:* **II.-** *Cultivo o acuacultura con fines*		
Artículo 31°.- *Para realizar las actividades de pesca se requiere lo siguiente:* **I,** *Concesión, para:* **Inciso b)** *Acuacultura comercial* **II,** Permiso, para: **Inciso g)** *Acuacultura de fomento* **III,** *Autorización, para:* **Inciso d)** *Recolectar del medio natural reproductores, larvas, postlarvas, crías, huevos, semillas, alevines o en cualquier otro estadio, y* **Inciso e)** *Acuacultura didáctica.*		

Artículos 22.- *la Secretaría podrá inscribir en el Registro Nacional de Pesca a los acuicultores que no requieran concesión, permiso o Autorización.*	Al **proyecto** le aplica el Artículo, incisos y, fracciones anteriores, porque se trata de una actividad acuícola con fines comerciales.	Por el hecho de presentar a la autoridad correspondiente (SEMARNAT) la Manifestación de Impacto Ambiental, el promovente está cumpliendo con este apartado. El proyecto se vincula por la obligatoriedad de obtener la autorización correspondiente para realizar las obras descritas en esta manifestación de impacto ambiental. Como ya se mencionó anteriormente, la promovente una vez autorizado el proyecto en materia ambiental procederá a tramitar el Registro Nacional de Pesca para la unidad de producción acuícola.
Art. 30°.- *Las actividades pesqueras se clasifican en:* **II.-** *Cultivo o acuacultura con fines*		
Artículo 31°.- *Para realizar las actividades de pesca se requiere lo siguiente:* **I,** *Concesión, para:* **Inciso b)** *Acuacultura comercial* **II,** Permiso, para: **Inciso g)** *Acuacultura de fomento* **III,** *Autorización, para:* **Inciso d)** *Recolectar del medio natural reproductores, larvas, postlarvas, crías, huevos, semillas, alevines o en cualquier otro estadio, y* **Inciso e)** *Acuacultura didáctica.*		

Artículos 22.- *la Secretaría podrá inscribir en el Registro Nacional de Pesca a los acuicultores que no requieran concesión, permiso o Autorización.*	Al **proyecto** le aplica el Artículo, incisos y, fracciones anteriores, porque se trata de una actividad acuícola con fines comerciales.	Por el hecho de presentar a la autoridad correspondiente (SEMARNAT) la Manifestación de Impacto Ambiental, el promovente está cumpliendo con este apartado. El proyecto se vincula por la obligatoriedad de obtener la autorización correspondiente para realizar las obras descritas en esta manifestación de impacto ambiental. Como ya se mencionó anteriormente, la promovente una vez autorizado el proyecto en materia ambiental procederá a tramitar el Registro Nacional de Pesca para la unidad de producción acuícola.
Art. 30°.- *Las actividades pesqueras se clasifican en:* **II.-** *Cultivo o acuacultura con fines*		
Artículo 31°.- *Para realizar las actividades de pesca se requiere lo siguiente:* **I,** *Concesión, para:* **Inciso b)** *Acuacultura comercial* **II,** Permiso, para: **Inciso g)** *Acuacultura de fomento* **III,** *Autorización, para:* **Inciso d)** *Recolectar del medio natural reproductores, larvas, postlarvas, crías, huevos, semillas, alevines o en cualquier otro estadio, y* **Inciso e)** *Acuacultura didáctica.*		

Artículos 22.- *la Secretaría podrá inscribir en el Registro Nacional de Pesca a los acuicultores que no requieran concesión, permiso o Autorización.*	Al **proyecto** le aplica el Artículo, incisos y, fracciones anteriores, porque se trata de una actividad acuícola con fines comerciales.	Por el hecho de presentar a la autoridad correspondiente (SEMARNAT) la Manifestación de Impacto Ambiental, el promovente está cumpliendo con este apartado. El proyecto se vincula por la obligatoriedad de obtener la autorización correspondiente para realizar las obras descritas en esta manifestación de impacto ambiental. Como ya se mencionó anteriormente, la promovente una vez autorizado el proyecto en materia ambiental procederá a tramitar el Registro Nacional de Pesca para la unidad de producción acuícola.
Art. 30°.- *Las actividades pesqueras se clasifican en:* **II.-** *Cultivo o acuacultura con fines*		
Artículo 31°.- *Para realizar las actividades de pesca se requiere lo siguiente:* **I,** *Concesión, para:* **Inciso b)** *Acuacultura comercial* **II,** Permiso, para: **Inciso g)** *Acuacultura de fomento* **III,** *Autorización, para:* **Inciso d)** *Recolectar del medio natural reproductores, larvas, postlarvas, crías, huevos, semillas, alevines o en cualquier otro estadio, y* **Inciso e)** *Acuacultura didáctica.*		

Artículos 22.- *la Secretaría podrá inscribir en el Registro Nacional de Pesca a los acuicultores que no requieran concesión, permiso o Autorización.*	Al **proyecto** le aplica el Artículo, incisos y, fracciones anteriores, porque se trata de una actividad acuícola con fines comerciales.	Por el hecho de presentar a la autoridad correspondiente (SEMARNAT) la Manifestación de Impacto Ambiental, el promovente está cumpliendo con este apartado. El proyecto se vincula por la obligatoriedad de obtener la autorización correspondiente para realizar las obras descritas en esta manifestación de impacto ambiental. Como ya se mencionó anteriormente, la promovente una vez autorizado el proyecto en materia ambiental procederá a tramitar el Registro Nacional de Pesca para la unidad de producción acuícola.
Art. 30°.- *Las actividades pesqueras se clasifican en:* **II.-** *Cultivo o acuacultura con fines*		
Artículo 31°.- *Para realizar las actividades de pesca se requiere lo siguiente:* **I,** *Concesión, para:* **Inciso b)** *Acuacultura comercial* **II,** Permiso, para: **Inciso g)** *Acuacultura de fomento* **III,** *Autorización, para:* **Inciso d)** *Recolectar del medio natural reproductores, larvas, postlarvas, crías, huevos, semillas, alevines o en cualquier otro estadio, y* **Inciso e)** *Acuacultura didáctica.*		

Artículos 22.- *la Secretaría podrá inscribir en el Registro Nacional de Pesca a los acuicultores que no requieran concesión, permiso o Autorización.*	Al **proyecto** le aplica el Artículo, incisos y, fracciones anteriores, porque se trata de una actividad acuícola con fines comerciales.	Por el hecho de presentar a la autoridad correspondiente (SEMARNAT) la Manifestación de Impacto Ambiental, el promovente está cumpliendo con este apartado. El proyecto se vincula por la obligatoriedad de obtener la autorización correspondiente para realizar las obras descritas en esta manifestación de impacto ambiental. Como ya se mencionó anteriormente, la promovente una vez autorizado el proyecto en materia ambiental procederá a tramitar el Registro Nacional de Pesca para la unidad de producción acuícola.
Art. 30°.- *Las actividades pesqueras se clasifican en:* **II.-** *Cultivo o acuacultura con fines*		
Artículo 31°.- *Para realizar las actividades de pesca se requiere lo siguiente:* **I,** *Concesión, para:* **Inciso b)** *Acuacultura comercial* **II,** Permiso, para: **Inciso g)** *Acuacultura de fomento* **III,** *Autorización, para:* **Inciso d)** *Recolectar del medio natural reproductores, larvas, postlarvas, crías, huevos, semillas, alevines o en cualquier otro estadio, y* **Inciso e)** *Acuacultura didáctica.*		

Artículos 22.- *la Secretaría podrá inscribir en el Registro Nacional de Pesca a los acuicultores que no requieran concesión, permiso o Autorización.*	Al **proyecto** le aplica el Artículo, incisos y, fracciones anteriores, porque se trata de una actividad acuícola con fines comerciales.	Por el hecho de presentar a la autoridad correspondiente (SEMARNAT) la Manifestación de Impacto Ambiental, el promovente está cumpliendo con este apartado. El proyecto se vincula por la obligatoriedad de obtener la autorización correspondiente para realizar las obras descritas en esta manifestación de impacto ambiental. Como ya se mencionó anteriormente, la promovente una vez autorizado el proyecto en materia ambiental procederá a tramitar el Registro Nacional de Pesca para la unidad de producción acuícola.
Art. 30°.- *Las actividades pesqueras se clasifican en:* **II.-** *Cultivo o acuacultura con fines*		
Artículo 31°.- *Para realizar las actividades de pesca se requiere lo siguiente:* **I,** *Concesión, para:* **Inciso b)** *Acuacultura comercial* **II,** Permiso, para: **Inciso g)** *Acuacultura de fomento* **III,** *Autorización, para:* **Inciso d)** *Recolectar del medio natural reproductores, larvas, postlarvas, crías, huevos, semillas, alevines o en cualquier otro estadio, y* **Inciso e)** *Acuacultura didáctica.*		

Artículos 22.- *la Secretaría podrá inscribir en el Registro Nacional de Pesca a los acuicultores que no requieran concesión, permiso o Autorización.*	Al **proyecto** le aplica el Artículo, incisos y, fracciones anteriores, porque se trata de una actividad acuícola con fines comerciales.	Por el hecho de presentar a la autoridad correspondiente (SEMARNAT) la Manifestación de Impacto Ambiental, el promovente está cumpliendo con este apartado. El proyecto se vincula por la obligatoriedad de obtener la autorización correspondiente para realizar las obras descritas en esta manifestación de impacto ambiental. Como ya se mencionó anteriormente, la promovente una vez autorizado el proyecto en materia ambiental procederá a tramitar el Registro Nacional de Pesca para la unidad de producción acuícola.
Art. 30°.- *Las actividades pesqueras se clasifican en:* **II.-** *Cultivo o acuacultura con fines*		
Artículo 31°.- *Para realizar las actividades de pesca se requiere lo siguiente:* **I,** *Concesión, para:* **Inciso b)** *Acuacultura comercial* **II,** Permiso, para: **Inciso g)** *Acuacultura de fomento* **III,** *Autorización, para:* **Inciso d)** *Recolectar del medio natural reproductores, larvas, postlarvas, crías, huevos, semillas, alevines o en cualquier otro estadio, y* **Inciso e)** *Acuacultura didáctica.*		

Artículos 22.- *la Secretaría podrá inscribir en el Registro Nacional de Pesca a los acuicultores que no requieran concesión, permiso o Autorización.*	Al **proyecto** le aplica el Artículo, incisos y, fracciones anteriores, porque se trata de una actividad acuícola con fines comerciales.	Por el hecho de presentar a la autoridad correspondiente (SEMARNAT) la Manifestación de Impacto Ambiental, el promovente está cumpliendo con este apartado. El proyecto se vincula por la obligatoriedad de obtener la autorización correspondiente para realizar las obras descritas en esta manifestación de impacto ambiental. Como ya se mencionó anteriormente, la promovente una vez autorizado el proyecto en materia ambiental procederá a tramitar el Registro Nacional de Pesca para la unidad de producción acuícola.
Art. 30°.- *Las actividades pesqueras se clasifican en:* **II.-** *Cultivo o acuacultura con fines*		
Artículo 31°.- *Para realizar las actividades de pesca se requiere lo siguiente:* **I,** *Concesión, para:* **Inciso b)** *Acuacultura comercial* **II,** Permiso, para: **Inciso g)** *Acuacultura de fomento* **III,** *Autorización, para:* **Inciso d)** *Recolectar del medio natural reproductores, larvas, postlarvas, crías, huevos, semillas, alevines o en cualquier otro estadio, y* **Inciso e)** *Acuacultura didáctica.*		

Artículos 22.- *la Secretaría podrá inscribir en el Registro Nacional de Pesca a los acuicultores que no requieran concesión, permiso o Autorización.*	Al **proyecto** le aplica el Artículo, incisos y, fracciones anteriores, porque se trata de una actividad acuícola con fines comerciales.	Por el hecho de presentar a la autoridad correspondiente (SEMARNAT) la Manifestación de Impacto Ambiental, el promovente está cumpliendo con este apartado. El proyecto se vincula por la obligatoriedad de obtener la autorización correspondiente para realizar las obras descritas en esta manifestación de impacto ambiental. Como ya se mencionó anteriormente, la promovente una vez autorizado el proyecto en materia ambiental procederá a tramitar el Registro Nacional de Pesca para la unidad de producción acuícola.
Art. 30°.- *Las actividades pesqueras se clasifican en:* **II.-** *Cultivo o acuacultura con fines*		
Artículo 31°.- *Para realizar las actividades de pesca se requiere lo siguiente:* **I,** *Concesión, para:* **Inciso b)** *Acuacultura comercial* **II,** Permiso, para: **Inciso g)** *Acuacultura de fomento* **III,** *Autorización, para:* **Inciso d)** *Recolectar del medio natural reproductores, larvas, postlarvas, crías, huevos, semillas, alevines o en cualquier otro estadio, y* **Inciso e)** *Acuacultura didáctica.*		

Artículos 22.- *la Secretaría podrá inscribir en el Registro Nacional de Pesca a los acuicultores que no requieran concesión, permiso o Autorización.*	Al **proyecto** le aplica el Artículo, incisos y, fracciones anteriores, porque se trata de una actividad acuícola con fines comerciales.	Por el hecho de presentar a la autoridad correspondiente (SEMARNAT) la Manifestación de Impacto Ambiental, el promovente está cumpliendo con este apartado. El proyecto se vincula por la obligatoriedad de obtener la autorización correspondiente para realizar las obras descritas en esta manifestación de impacto ambiental. Como ya se mencionó anteriormente, la promovente una vez autorizado el proyecto en materia ambiental procederá a tramitar el Registro Nacional de Pesca para la unidad de producción acuícola.
Art. 30°.- *Las actividades pesqueras se clasifican en:* **II.-** *Cultivo o acuacultura con fines*		
Artículo 31°.- *Para realizar las actividades de pesca se requiere lo siguiente:* **I,** *Concesión, para:* **Inciso b)** *Acuacultura comercial* **II,** Permiso, para: **Inciso g)** *Acuacultura de fomento* **III,** *Autorización, para:* **Inciso d)** *Recolectar del medio natural reproductores, larvas, postlarvas, crías, huevos, semillas, alevines o en cualquier otro estadio, y* **Inciso e)** *Acuacultura didáctica.*		

Artículos 22.- *la Secretaría podrá inscribir en el Registro Nacional de Pesca a los acuicultores que no requieran concesión, permiso o Autorización.*	Al **proyecto** le aplica el Artículo, incisos y, fracciones anteriores, porque se trata de una actividad acuícola con fines comerciales.	Por el hecho de presentar a la autoridad correspondiente (SEMARNAT) la Manifestación de Impacto Ambiental, el promovente está cumpliendo con este apartado. El proyecto se vincula por la obligatoriedad de obtener la autorización correspondiente para realizar las obras descritas en esta manifestación de impacto ambiental. Como ya se mencionó anteriormente, la promovente una vez autorizado el proyecto en materia ambiental procederá a tramitar el Registro Nacional de Pesca para la unidad de producción acuícola.
Art. 30°.- *Las actividades pesqueras se clasifican en:* **II.-** *Cultivo o acuacultura con fines*		
Artículo 31°.- *Para realizar las actividades de pesca se requiere lo siguiente:* **I,** *Concesión, para:* **Inciso b)** *Acuacultura comercial* **II,** Permiso, para: **Inciso g)** *Acuacultura de fomento* **III,** *Autorización, para:* **Inciso d)** *Recolectar del medio natural reproductores, larvas, postlarvas, crías, huevos, semillas, alevines o en cualquier otro estadio, y* **Inciso e)** *Acuacultura didáctica.*		

Artículos 22.- *la Secretaría podrá inscribir en el Registro Nacional de Pesca a los acuicultores que no requieran concesión, permiso o Autorización.*	Al **proyecto** le aplica el Artículo, incisos y, fracciones anteriores, porque se trata de una actividad acuícola con fines comerciales.	Por el hecho de presentar a la autoridad correspondiente (SEMARNAT) la Manifestación de Impacto Ambiental, el promovente está cumpliendo con este apartado. El proyecto se vincula por la obligatoriedad de obtener la autorización correspondiente para realizar las obras descritas en esta manifestación de impacto ambiental. Como ya se mencionó anteriormente, la promovente una vez autorizado el proyecto en materia ambiental procederá a tramitar el Registro Nacional de Pesca para la unidad de producción acuícola.
Art. 30°.- *Las actividades pesqueras se clasifican en:* **II.-** *Cultivo o acuacultura con fines*		
Artículo 31°.- *Para realizar las actividades de pesca se requiere lo siguiente:* **I,** *Concesión, para:* **Inciso b)** *Acuacultura comercial* **II,** Permiso, para: **Inciso g)** *Acuacultura de fomento* **III,** *Autorización, para:* **Inciso d)** *Recolectar del medio natural reproductores, larvas, postlarvas, crías, huevos, semillas, alevines o en cualquier otro estadio, y* **Inciso e)** *Acuacultura didáctica.*		

Artículos 22.- *la Secretaría podrá inscribir en el Registro Nacional de Pesca a los acuicultores que no requieran concesión, permiso o Autorización.*	Al **proyecto** le aplica el Artículo, incisos y, fracciones anteriores, porque se trata de una actividad acuícola con fines comerciales.	Por el hecho de presentar a la autoridad correspondiente (SEMARNAT) la Manifestación de Impacto Ambiental, el promovente está cumpliendo con este apartado. El proyecto se vincula por la obligatoriedad de obtener la autorización correspondiente para realizar las obras descritas en esta manifestación de impacto ambiental. Como ya se mencionó anteriormente, la promovente una vez autorizado el proyecto en materia ambiental procederá a tramitar el Registro Nacional de Pesca para la unidad de producción acuícola.
Art. 30°.- *Las actividades pesqueras se clasifican en:* **II.-** *Cultivo o acuacultura con fines*		
Artículo 31°.- *Para realizar las actividades de pesca se requiere lo siguiente:* **I,** *Concesión, para:* **Inciso b)** *Acuacultura comercial* **II,** Permiso, para: **Inciso g)** *Acuacultura de fomento* **III,** *Autorización, para:* **Inciso d)** *Recolectar del medio natural reproductores, larvas, postlarvas, crías, huevos, semillas, alevines o en cualquier otro estadio, y* **Inciso e)** *Acuacultura didáctica.*		

Artículos 22.- *la Secretaría podrá inscribir en el Registro Nacional de Pesca a los acuicultores que no requieran concesión, permiso o Autorización.*	Al **proyecto** le aplica el Artículo, incisos y, fracciones anteriores, porque se trata de una actividad acuícola con fines comerciales.	Por el hecho de presentar a la autoridad correspondiente (SEMARNAT) la Manifestación de Impacto Ambiental, el promovente está cumpliendo con este apartado. El proyecto se vincula por la obligatoriedad de obtener la autorización correspondiente para realizar las obras descritas en esta manifestación de impacto ambiental. Como ya se mencionó anteriormente, la promovente una vez autorizado el proyecto en materia ambiental procederá a tramitar el Registro Nacional de Pesca para la unidad de producción acuícola.
Art. 30°.- *Las actividades pesqueras se clasifican en:* **II.-** *Cultivo o acuacultura con fines*		
Artículo 31°.- *Para realizar las actividades de pesca se requiere lo siguiente:* **I,** *Concesión, para:* **Inciso b)** *Acuacultura comercial* **II,** Permiso, para: **Inciso g)** *Acuacultura de fomento* **III,** *Autorización, para:* **Inciso d)** *Recolectar del medio natural reproductores, larvas, postlarvas, crías, huevos, semillas, alevines o en cualquier otro estadio, y* **Inciso e)** *Acuacultura didáctica.*		

Artículos 22.- *la Secretaría podrá inscribir en el Registro Nacional de Pesca a los acuicultores que no requieran concesión, permiso o Autorización.*	Al **proyecto** le aplica el Artículo, incisos y, fracciones anteriores, porque se trata de una actividad acuícola con fines comerciales.	Por el hecho de presentar a la autoridad correspondiente (SEMARNAT) la Manifestación de Impacto Ambiental, el promovente está cumpliendo con este apartado. El proyecto se vincula por la obligatoriedad de obtener la autorización correspondiente para realizar las obras descritas en esta manifestación de impacto ambiental. Como ya se mencionó anteriormente, la promovente una vez autorizado el proyecto en materia ambiental procederá a tramitar el Registro Nacional de Pesca para la unidad de producción acuícola.
Art. 30°.- *Las actividades pesqueras se clasifican en:* **II.-** *Cultivo o acuacultura con fines*		
Artículo 31°.- *Para realizar las actividades de pesca se requiere lo siguiente:* **I,** *Concesión, para:* **Inciso b)** *Acuacultura comercial* **II,** Permiso, para: **Inciso g)** *Acuacultura de fomento* **III,** *Autorización, para:* **Inciso d)** *Recolectar del medio natural reproductores, larvas, postlarvas, crías, huevos, semillas, alevines o en cualquier otro estadio, y* **Inciso e)** *Acuacultura didáctica.*		

Artículos 22.- *la Secretaría podrá inscribir en el Registro Nacional de Pesca a los acuicultores que no requieran concesión, permiso o Autorización.*	Al **proyecto** le aplica el Artículo, incisos y, fracciones anteriores, porque se trata de una actividad acuícola con fines comerciales.	Por el hecho de presentar a la autoridad correspondiente (SEMARNAT) la Manifestación de Impacto Ambiental, el promovente está cumpliendo con este apartado. El proyecto se vincula por la obligatoriedad de obtener la autorización correspondiente para realizar las obras descritas en esta manifestación de impacto ambiental. Como ya se mencionó anteriormente, la promovente una vez autorizado el proyecto en materia ambiental procederá a tramitar el Registro Nacional de Pesca para la unidad de producción acuícola.
Art. 30°.- *Las actividades pesqueras se clasifican en:* **II.-** *Cultivo o acuacultura con fines*		
Artículo 31°.- *Para realizar las actividades de pesca se requiere lo siguiente:* **I,** *Concesión, para:* **Inciso b)** *Acuacultura comercial* **II,** Permiso, para: **Inciso g)** *Acuacultura de fomento* **III,** *Autorización, para:* **Inciso d)** *Recolectar del medio natural reproductores, larvas, postlarvas, crías, huevos, semillas, alevines o en cualquier otro estadio, y* **Inciso e)** *Acuacultura didáctica.*		

Artículos 22.- *la Secretaría podrá inscribir en el Registro Nacional de Pesca a los acuicultores que no requieran concesión, permiso o Autorización.*	Al **proyecto** le aplica el Artículo, incisos y, fracciones anteriores, porque se trata de una actividad acuícola con fines comerciales.	Por el hecho de presentar a la autoridad correspondiente (SEMARNAT) la Manifestación de Impacto Ambiental, el promovente está cumpliendo con este apartado. El proyecto se vincula por la obligatoriedad de obtener la autorización correspondiente para realizar las obras descritas en esta manifestación de impacto ambiental. Como ya se mencionó anteriormente, la promovente una vez autorizado el proyecto en materia ambiental procederá a tramitar el Registro Nacional de Pesca para la unidad de producción acuícola.
Art. 30°.- *Las actividades pesqueras se clasifican en:* **II.-** *Cultivo o acuacultura con fines*		
Artículo 31°.- *Para realizar las actividades de pesca se requiere lo siguiente:* **I,** *Concesión, para:* **Inciso b)** *Acuacultura comercial* **II,** Permiso, para: **Inciso g)** *Acuacultura de fomento* **III,** *Autorización, para:* **Inciso d)** *Recolectar del medio natural reproductores, larvas, postlarvas, crías, huevos, semillas, alevines o en cualquier otro estadio, y* **Inciso e)** *Acuacultura didáctica.*		

Artículos 22.- *la Secretaría podrá inscribir en el Registro Nacional de Pesca a los acuicultores que no requieran concesión, permiso o Autorización.*	Al **proyecto** le aplica el Artículo, incisos y, fracciones anteriores, porque se trata de una actividad acuícola con fines comerciales.	Por el hecho de presentar a la autoridad correspondiente (SEMARNAT) la Manifestación de Impacto Ambiental, el promovente está cumpliendo con este apartado. El proyecto se vincula por la obligatoriedad de obtener la autorización correspondiente para realizar las obras descritas en esta manifestación de impacto ambiental. Como ya se mencionó anteriormente, la promovente una vez autorizado el proyecto en materia ambiental procederá a tramitar el Registro Nacional de Pesca para la unidad de producción acuícola.
Art. 30°.- *Las actividades pesqueras se clasifican en:* **II.-** *Cultivo o acuacultura con fines*		
Artículo 31°.- *Para realizar las actividades de pesca se requiere lo siguiente:* **I,** *Concesión, para:* **Inciso b)** *Acuacultura comercial* **II,** Permiso, para: **Inciso g)** *Acuacultura de fomento* **III,** *Autorización, para:* **Inciso d)** *Recolectar del medio natural reproductores, larvas, postlarvas, crías, huevos, semillas, alevines o en cualquier otro estadio, y* **Inciso e)** *Acuacultura didáctica.*		

Artículos 22.- *la Secretaría podrá inscribir en el Registro Nacional de Pesca a los acuicultores que no requieran concesión, permiso o Autorización.*	Al **proyecto** le aplica el Artículo, incisos y, fracciones anteriores, porque se trata de una actividad acuícola con fines comerciales.	Por el hecho de presentar a la autoridad correspondiente (SEMARNAT) la Manifestación de Impacto Ambiental, el promovente está cumpliendo con este apartado. El proyecto se vincula por la obligatoriedad de obtener la autorización correspondiente para realizar las obras descritas en esta manifestación de impacto ambiental. Como ya se mencionó anteriormente, la promovente una vez autorizado el proyecto en materia ambiental procederá a tramitar el Registro Nacional de Pesca para la unidad de producción acuícola.
Art. 30°.- *Las actividades pesqueras se clasifican en:* **II.-** *Cultivo o acuacultura con fines*		
Artículo 31°.- *Para realizar las actividades de pesca se requiere lo siguiente:* **I,** *Concesión, para:* **Inciso b)** *Acuacultura comercial* **II,** Permiso, para: **Inciso g)** *Acuacultura de fomento* **III,** *Autorización, para:* **Inciso d)** *Recolectar del medio natural reproductores, larvas, postlarvas, crías, huevos, semillas, alevines o en cualquier otro estadio, y* **Inciso e)** *Acuacultura didáctica.*		

Artículos 22.- *la Secretaría podrá inscribir en el Registro Nacional de Pesca a los acuicultores que no requieran concesión, permiso o Autorización.*	Al **proyecto** le aplica el Artículo, incisos y, fracciones anteriores, porque se trata de una actividad acuícola con fines comerciales.	Por el hecho de presentar a la autoridad correspondiente (SEMARNAT) la Manifestación de Impacto Ambiental, el promovente está cumpliendo con este apartado. El proyecto se vincula por la obligatoriedad de obtener la autorización correspondiente para realizar las obras descritas en esta manifestación de impacto ambiental. Como ya se mencionó anteriormente, la promovente una vez autorizado el proyecto en materia ambiental procederá a tramitar el Registro Nacional de Pesca para la unidad de producción acuícola.
Art. 30°.- *Las actividades pesqueras se clasifican en:* **II.-** *Cultivo o acuacultura con fines*		
Artículo 31°.- *Para realizar las actividades de pesca se requiere lo siguiente:* **I,** *Concesión, para:* **Inciso b)** *Acuacultura comercial* **II,** Permiso, para: **Inciso g)** *Acuacultura de fomento* **III,** *Autorización, para:* **Inciso d)** *Recolectar del medio natural reproductores, larvas, postlarvas, crías, huevos, semillas, alevines o en cualquier otro estadio, y* **Inciso e)** *Acuacultura didáctica.*		

Artículos 22.- *la Secretaría podrá inscribir en el Registro Nacional de Pesca a los acuicultores que no requieran concesión, permiso o Autorización.*	Al **proyecto** le aplica el Artículo, incisos y, fracciones anteriores, porque se trata de una actividad acuícola con fines comerciales.	Por el hecho de presentar a la autoridad correspondiente (SEMARNAT) la Manifestación de Impacto Ambiental, el promovente está cumpliendo con este apartado. El proyecto se vincula por la obligatoriedad de obtener la autorización correspondiente para realizar las obras descritas en esta manifestación de impacto ambiental. Como ya se mencionó anteriormente, la promovente una vez autorizado el proyecto en materia ambiental procederá a tramitar el Registro Nacional de Pesca para la unidad de producción acuícola.
Art. 30°.- *Las actividades pesqueras se clasifican en:* **II.-** *Cultivo o acuacultura con fines*		
Artículo 31°.- *Para realizar las actividades de pesca se requiere lo siguiente:* **I,** *Concesión, para:* **Inciso b)** *Acuacultura comercial* **II,** Permiso, para: **Inciso g)** *Acuacultura de fomento* **III,** *Autorización, para:* **Inciso d)** *Recolectar del medio natural reproductores, larvas, postlarvas, crías, huevos, semillas, alevines o en cualquier otro estadio, y* **Inciso e)** *Acuacultura didáctica.*		

Artículos 22.- *la Secretaría podrá inscribir en el Registro Nacional de Pesca a los acuicultores que no requieran concesión, permiso o Autorización.*	Al **proyecto** le aplica el Artículo, incisos y, fracciones anteriores, porque se trata de una actividad acuícola con fines comerciales.	Por el hecho de presentar a la autoridad correspondiente (SEMARNAT) la Manifestación de Impacto Ambiental, el promovente está cumpliendo con este apartado. El proyecto se vincula por la obligatoriedad de obtener la autorización correspondiente para realizar las obras descritas en esta manifestación de impacto ambiental. Como ya se mencionó anteriormente, la promovente una vez autorizado el proyecto en materia ambiental procederá a tramitar el Registro Nacional de Pesca para la unidad de producción acuícola.
Art. 30°.- *Las actividades pesqueras se clasifican en:* **II.-** *Cultivo o acuacultura con fines*		
Artículo 31°.- *Para realizar las actividades de pesca se requiere lo siguiente:* **I,** *Concesión, para:* **Inciso b)** *Acuacultura comercial* **II,** Permiso, para: **Inciso g)** *Acuacultura de fomento* **III,** *Autorización, para:* **Inciso d)** *Recolectar del medio natural reproductores, larvas, postlarvas, crías, huevos, semillas, alevines o en cualquier otro estadio, y* **Inciso e)** *Acuacultura didáctica.*		

Artículos 22.- *la Secretaría podrá inscribir en el Registro Nacional de Pesca a los acuicultores que no requieran concesión, permiso o Autorización.*	Al **proyecto** le aplica el Artículo, incisos y, fracciones anteriores, porque se trata de una actividad acuícola con fines comerciales.	Por el hecho de presentar a la autoridad correspondiente (SEMARNAT) la Manifestación de Impacto Ambiental, el promovente está cumpliendo con este apartado. El proyecto se vincula por la obligatoriedad de obtener la autorización correspondiente para realizar las obras descritas en esta manifestación de impacto ambiental. Como ya se mencionó anteriormente, la promovente una vez autorizado el proyecto en materia ambiental procederá a tramitar el Registro Nacional de Pesca para la unidad de producción acuícola.
Art. 30°.- *Las actividades pesqueras se clasifican en:* **II.-** *Cultivo o acuacultura con fines*		
Artículo 31°.- *Para realizar las actividades de pesca se requiere lo siguiente:* **I,** *Concesión, para:* **Inciso b)** *Acuacultura comercial* **II,** Permiso, para: **Inciso g)** *Acuacultura de fomento* **III,** *Autorización, para:* **Inciso d)** *Recolectar del medio natural reproductores, larvas, postlarvas, crías, huevos, semillas, alevines o en cualquier otro estadio, y* **Inciso e)** *Acuacultura didáctica.*		

Artículos 22.- *la Secretaría podrá inscribir en el Registro Nacional de Pesca a los acuicultores que no requieran concesión, permiso o Autorización.*	Al **proyecto** le aplica el Artículo, incisos y, fracciones anteriores, porque se trata de una actividad acuícola con fines comerciales.	Por el hecho de presentar a la autoridad correspondiente (SEMARNAT) la Manifestación de Impacto Ambiental, el promovente está cumpliendo con este apartado. El proyecto se vincula por la obligatoriedad de obtener la autorización correspondiente para realizar las obras descritas en esta manifestación de impacto ambiental. Como ya se mencionó anteriormente, la promovente una vez autorizado el proyecto en materia ambiental procederá a tramitar el Registro Nacional de Pesca para la unidad de producción acuícola.
Art. 30°.- *Las actividades pesqueras se clasifican en:* **II.-** *Cultivo o acuacultura con fines*		
Artículo 31°.- *Para realizar las actividades de pesca se requiere lo siguiente:* **I,** *Concesión, para:* **Inciso b)** *Acuacultura comercial* **II,** Permiso, para: **Inciso g)** *Acuacultura de fomento* **III,** *Autorización, para:* **Inciso d)** *Recolectar del medio natural reproductores, larvas, postlarvas, crías, huevos, semillas, alevines o en cualquier otro estadio, y* **Inciso e)** *Acuacultura didáctica.*		

Artículos 22.- *la Secretaría podrá inscribir en el Registro Nacional de Pesca a los acuicultores que no requieran concesión, permiso o Autorización.*	Al **proyecto** le aplica el Artículo, incisos y, fracciones anteriores, porque se trata de una actividad acuícola con fines comerciales.	Por el hecho de presentar a la autoridad correspondiente (SEMARNAT) la Manifestación de Impacto Ambiental, el promovente está cumpliendo con este apartado. El proyecto se vincula por la obligatoriedad de obtener la autorización correspondiente para realizar las obras descritas en esta manifestación de impacto ambiental. Como ya se mencionó anteriormente, la promovente una vez autorizado el proyecto en materia ambiental procederá a tramitar el Registro Nacional de Pesca para la unidad de producción acuícola.
Art. 30°.- *Las actividades pesqueras se clasifican en:* **II.-** *Cultivo o acuacultura con fines*		
Artículo 31°.- *Para realizar las actividades de pesca se requiere lo siguiente:* **I,** *Concesión, para:* **Inciso b)** *Acuacultura comercial* **II,** Permiso, para: **Inciso g)** *Acuacultura de fomento* **III,** *Autorización, para:* **Inciso d)** *Recolectar del medio natural reproductores, larvas, postlarvas, crías, huevos, semillas, alevines o en cualquier otro estadio, y* **Inciso e)** *Acuacultura didáctica.*		

Artículos 22.- *la Secretaría podrá inscribir en el Registro Nacional de Pesca a los acuicultores que no requieran concesión, permiso o Autorización.*	Al **proyecto** le aplica el Artículo, incisos y, fracciones anteriores, porque se trata de una actividad acuícola con fines comerciales.	Por el hecho de presentar a la autoridad correspondiente (SEMARNAT) la Manifestación de Impacto Ambiental, el promovente está cumpliendo con este apartado. El proyecto se vincula por la obligatoriedad de obtener la autorización correspondiente para realizar las obras descritas en esta manifestación de impacto ambiental. Como ya se mencionó anteriormente, la promovente una vez autorizado el proyecto en materia ambiental procederá a tramitar el Registro Nacional de Pesca para la unidad de producción acuícola.
Art. 30°.- *Las actividades pesqueras se clasifican en:* **II.-** *Cultivo o acuacultura con fines*		
Artículo 31°.- *Para realizar las actividades de pesca se requiere lo siguiente:* **I,** *Concesión, para:* **Inciso b)** *Acuacultura comercial* **II,** Permiso, para: **Inciso g)** *Acuacultura de fomento* **III,** *Autorización, para:* **Inciso d)** *Recolectar del medio natural reproductores, larvas, postlarvas, crías, huevos, semillas, alevines o en cualquier otro estadio, y* **Inciso e)** *Acuacultura didáctica.*		

Artículos 22.- *la Secretaría podrá inscribir en el Registro Nacional de Pesca a los acuicultores que no requieran concesión, permiso o Autorización.*	Al **proyecto** le aplica el Artículo, incisos y, fracciones anteriores, porque se trata de una actividad acuícola con fines comerciales.	Por el hecho de presentar a la autoridad correspondiente (SEMARNAT) la Manifestación de Impacto Ambiental, el promovente está cumpliendo con este apartado. El proyecto se vincula por la obligatoriedad de obtener la autorización correspondiente para realizar las obras descritas en esta manifestación de impacto ambiental. Como ya se mencionó anteriormente, la promovente una vez autorizado el proyecto en materia ambiental procederá a tramitar el Registro Nacional de Pesca para la unidad de producción acuícola.
Art. 30°.- *Las actividades pesqueras se clasifican en:* **II.-** *Cultivo o acuacultura con fines*		
Artículo 31°.- *Para realizar las actividades de pesca se requiere lo siguiente:* **I,** *Concesión, para:* **Inciso b)** *Acuacultura comercial* **II,** Permiso, para: **Inciso g)** *Acuacultura de fomento* **III,** *Autorización, para:* **Inciso d)** *Recolectar del medio natural reproductores, larvas, postlarvas, crías, huevos, semillas, alevines o en cualquier otro estadio, y* **Inciso e)** *Acuacultura didáctica.*		

Artículos 22.- *la Secretaría podrá inscribir en el Registro Nacional de Pesca a los acuicultores que no requieran concesión, permiso o Autorización.*	Al **proyecto** le aplica el Artículo, incisos y, fracciones anteriores, porque se trata de una actividad acuícola con fines comerciales.	Por el hecho de presentar a la autoridad correspondiente (SEMARNAT) la Manifestación de Impacto Ambiental, el promovente está cumpliendo con este apartado. El proyecto se vincula por la obligatoriedad de obtener la autorización correspondiente para realizar las obras descritas en esta manifestación de impacto ambiental. Como ya se mencionó anteriormente, la promovente una vez autorizado el proyecto en materia ambiental procederá a tramitar el Registro Nacional de Pesca para la unidad de producción acuícola.
Art. 30°.- *Las actividades pesqueras se clasifican en:* **II.-** *Cultivo o acuacultura con fines*		
Artículo 31°.- *Para realizar las actividades de pesca se requiere lo siguiente:* **I,** *Concesión, para:* **Inciso b)** *Acuacultura comercial* **II,** Permiso, para: **Inciso g)** *Acuacultura de fomento* **III,** *Autorización, para:* **Inciso d)** *Recolectar del medio natural reproductores, larvas, postlarvas, crías, huevos, semillas, alevines o en cualquier otro estadio, y* **Inciso e)** *Acuacultura didáctica.*		

Artículos 22.- *la Secretaría podrá inscribir en el Registro Nacional de Pesca a los acuicultores que no requieran concesión, permiso o Autorización.*	Al **proyecto** le aplica el Artículo, incisos y, fracciones anteriores, porque se trata de una actividad acuícola con fines comerciales.	Por el hecho de presentar a la autoridad correspondiente (SEMARNAT) la Manifestación de Impacto Ambiental, el promovente está cumpliendo con este apartado. El proyecto se vincula por la obligatoriedad de obtener la autorización correspondiente para realizar las obras descritas en esta manifestación de impacto ambiental. Como ya se mencionó anteriormente, la promovente una vez autorizado el proyecto en materia ambiental procederá a tramitar el Registro Nacional de Pesca para la unidad de producción acuícola.
Art. 30°.- *Las actividades pesqueras se clasifican en:* **II.-** *Cultivo o acuacultura con fines*		
Artículo 31°.- *Para realizar las actividades de pesca se requiere lo siguiente:* **I,** *Concesión, para:* **Inciso b)** *Acuacultura comercial* **II,** Permiso, para: **Inciso g)** *Acuacultura de fomento* **III,** *Autorización, para:* **Inciso d)** *Recolectar del medio natural reproductores, larvas, postlarvas, crías, huevos, semillas, alevines o en cualquier otro estadio, y* **Inciso e)** *Acuacultura didáctica.*		

Artículos 22.- *la Secretaría podrá inscribir en el Registro Nacional de Pesca a los acuicultores que no requieran concesión, permiso o Autorización.*	Al **proyecto** le aplica el Artículo, incisos y, fracciones anteriores, porque se trata de una actividad acuícola con fines comerciales.	Por el hecho de presentar a la autoridad correspondiente (SEMARNAT) la Manifestación de Impacto Ambiental, el promovente está cumpliendo con este apartado. El proyecto se vincula por la obligatoriedad de obtener la autorización correspondiente para realizar las obras descritas en esta manifestación de impacto ambiental. Como ya se mencionó anteriormente, la promovente una vez autorizado el proyecto en materia ambiental procederá a tramitar el Registro Nacional de Pesca para la unidad de producción acuícola.
Art. 30°.- *Las actividades pesqueras se clasifican en:* **II.-** *Cultivo o acuacultura con fines*		
Artículo 31°.- *Para realizar las actividades de pesca se requiere lo siguiente:* **I,** *Concesión, para:* **Inciso b)** *Acuacultura comercial* **II,** Permiso, para: **Inciso g)** *Acuacultura de fomento* **III,** *Autorización, para:* **Inciso d)** *Recolectar del medio natural reproductores, larvas, postlarvas, crías, huevos, semillas, alevines o en cualquier otro estadio, y* **Inciso e)** *Acuacultura didáctica.*		

Artículos 22.- *la Secretaría podrá inscribir en el Registro Nacional de Pesca a los acuicultores que no requieran concesión, permiso o Autorización.*	Al **proyecto** le aplica el Artículo, incisos y, fracciones anteriores, porque se trata de una actividad acuícola con fines comerciales.	Por el hecho de presentar a la autoridad correspondiente (SEMARNAT) la Manifestación de Impacto Ambiental, el promovente está cumpliendo con este apartado. El proyecto se vincula por la obligatoriedad de obtener la autorización correspondiente para realizar las obras descritas en esta manifestación de impacto ambiental. Como ya se mencionó anteriormente, la promovente una vez autorizado el proyecto en materia ambiental procederá a tramitar el Registro Nacional de Pesca para la unidad de producción acuícola.
Art. 30°.- *Las actividades pesqueras se clasifican en:* **II.-** *Cultivo o acuacultura con fines*		
Artículo 31°.- *Para realizar las actividades de pesca se requiere lo siguiente:* **I,** *Concesión, para:* **Inciso b)** *Acuacultura comercial* **II,** Permiso, para: **Inciso g)** *Acuacultura de fomento* **III,** *Autorización, para:* **Inciso d)** *Recolectar del medio natural reproductores, larvas, postlarvas, crías, huevos, semillas, alevines o en cualquier otro estadio, y* **Inciso e)** *Acuacultura didáctica.*		

Artículos 22.- *la Secretaría podrá inscribir en el Registro Nacional de Pesca a los acuicultores que no requieran concesión, permiso o Autorización.*	Al **proyecto** le aplica el Artículo, incisos y, fracciones anteriores, porque se trata de una actividad acuícola con fines comerciales.	Por el hecho de presentar a la autoridad correspondiente (SEMARNAT) la Manifestación de Impacto Ambiental, el promovente está cumpliendo con este apartado. El proyecto se vincula por la obligatoriedad de obtener la autorización correspondiente para realizar las obras descritas en esta manifestación de impacto ambiental. Como ya se mencionó anteriormente, la promovente una vez autorizado el proyecto en materia ambiental procederá a tramitar el Registro Nacional de Pesca para la unidad de producción acuícola.
Art. 30°.- *Las actividades pesqueras se clasifican en:* **II.-** *Cultivo o acuacultura con fines*		
Artículo 31°.- *Para realizar las actividades de pesca se requiere lo siguiente:* **I,** *Concesión, para:* **Inciso b)** *Acuacultura comercial* **II,** Permiso, para: **Inciso g)** *Acuacultura de fomento* **III,** *Autorización, para:* **Inciso d)** *Recolectar del medio natural reproductores, larvas, postlarvas, crías, huevos, semillas, alevines o en cualquier otro estadio, y* **Inciso e)** *Acuacultura didáctica.*		

Artículos 22.- *la Secretaría podrá inscribir en el Registro Nacional de Pesca a los acuicultores que no requieran concesión, permiso o Autorización.*	Al **proyecto** le aplica el Artículo, incisos y, fracciones anteriores, porque se trata de una actividad acuícola con fines comerciales.	Por el hecho de presentar a la autoridad correspondiente (SEMARNAT) la Manifestación de Impacto Ambiental, el promovente está cumpliendo con este apartado. El proyecto se vincula por la obligatoriedad de obtener la autorización correspondiente para realizar las obras descritas en esta manifestación de impacto ambiental. Como ya se mencionó anteriormente, la promovente una vez autorizado el proyecto en materia ambiental procederá a tramitar el Registro Nacional de Pesca para la unidad de producción acuícola.
Art. 30°.- *Las actividades pesqueras se clasifican en:* **II.-** *Cultivo o acuacultura con fines*		
Artículo 31°.- *Para realizar las actividades de pesca se requiere lo siguiente:* **I,** *Concesión, para:* **Inciso b)** *Acuacultura comercial* **II,** Permiso, para: **Inciso g)** *Acuacultura de fomento* **III,** *Autorización, para:* **Inciso d)** *Recolectar del medio natural reproductores, larvas, postlarvas, crías, huevos, semillas, alevines o en cualquier otro estadio, y* **Inciso e)** *Acuacultura didáctica.*		

Artículos 22.- *la Secretaría podrá inscribir en el Registro Nacional de Pesca a los acuicultores que no requieran concesión, permiso o Autorización.*	Al **proyecto** le aplica el Artículo, incisos y, fracciones anteriores, porque se trata de una actividad acuícola con fines comerciales.	Por el hecho de presentar a la autoridad correspondiente (SEMARNAT) la Manifestación de Impacto Ambiental, el promovente está cumpliendo con este apartado. El proyecto se vincula por la obligatoriedad de obtener la autorización correspondiente para realizar las obras descritas en esta manifestación de impacto ambiental. Como ya se mencionó anteriormente, la promovente una vez autorizado el proyecto en materia ambiental procederá a tramitar el Registro Nacional de Pesca para la unidad de producción acuícola.
Art. 30°.- *Las actividades pesqueras se clasifican en:* **II.-** *Cultivo o acuacultura con fines*		
Artículo 31°.- *Para realizar las actividades de pesca se requiere lo siguiente:* **I,** *Concesión, para:* **Inciso b)** *Acuacultura comercial* **II,** Permiso, para: **Inciso g)** *Acuacultura de fomento* **III,** *Autorización, para:* **Inciso d)** *Recolectar del medio natural reproductores, larvas, postlarvas, crías, huevos, semillas, alevines o en cualquier otro estadio, y* **Inciso e)** *Acuacultura didáctica.*		

Artículos 22.- *la Secretaría podrá inscribir en el Registro Nacional de Pesca a los acuicultores que no requieran concesión, permiso o Autorización.*	Al **proyecto** le aplica el Artículo, incisos y, fracciones anteriores, porque se trata de una actividad acuícola con fines comerciales.	Por el hecho de presentar a la autoridad correspondiente (SEMARNAT) la Manifestación de Impacto Ambiental, el promovente está cumpliendo con este apartado. El proyecto se vincula por la obligatoriedad de obtener la autorización correspondiente para realizar las obras descritas en esta manifestación de impacto ambiental. Como ya se mencionó anteriormente, la promovente una vez autorizado el proyecto en materia ambiental procederá a tramitar el Registro Nacional de Pesca para la unidad de producción acuícola.
Art. 30°.- *Las actividades pesqueras se clasifican en:* **II.-** *Cultivo o acuacultura con fines*		
Artículo 31°.- *Para realizar las actividades de pesca se requiere lo siguiente:* **I,** *Concesión, para:* **Inciso b)** *Acuacultura comercial* **II,** Permiso, para: **Inciso g)** *Acuacultura de fomento* **III,** *Autorización, para:* **Inciso d)** *Recolectar del medio natural reproductores, larvas, postlarvas, crías, huevos, semillas, alevines o en cualquier otro estadio, y* **Inciso e)** *Acuacultura didáctica.*		

Artículos 22.- *la Secretaría podrá inscribir en el Registro Nacional de Pesca a los acuicultores que no requieran concesión, permiso o Autorización.*	Al **proyecto** le aplica el Artículo, incisos y, fracciones anteriores, porque se trata de una actividad acuícola con fines comerciales.	Por el hecho de presentar a la autoridad correspondiente (SEMARNAT) la Manifestación de Impacto Ambiental, el promovente está cumpliendo con este apartado. El proyecto se vincula por la obligatoriedad de obtener la autorización correspondiente para realizar las obras descritas en esta manifestación de impacto ambiental. Como ya se mencionó anteriormente, la promovente una vez autorizado el proyecto en materia ambiental procederá a tramitar el Registro Nacional de Pesca para la unidad de producción acuícola.
Art. 30°.- *Las actividades pesqueras se clasifican en:* **II.-** *Cultivo o acuacultura con fines*		
Artículo 31°.- *Para realizar las actividades de pesca se requiere lo siguiente:* **I,** *Concesión, para:* **Inciso b)** *Acuacultura comercial* **II,** Permiso, para: **Inciso g)** *Acuacultura de fomento* **III,** *Autorización, para:* **Inciso d)** *Recolectar del medio natural reproductores, larvas, postlarvas, crías, huevos, semillas, alevines o en cualquier otro estadio, y* **Inciso e)** *Acuacultura didáctica.*		

Artículos 22.- *la Secretaría podrá inscribir en el Registro Nacional de Pesca a los acuicultores que no requieran concesión, permiso o Autorización.*	Al **proyecto** le aplica el Artículo, incisos y, fracciones anteriores, porque se trata de una actividad acuícola con fines comerciales.	Por el hecho de presentar a la autoridad correspondiente (SEMARNAT) la Manifestación de Impacto Ambiental, el promovente está cumpliendo con este apartado. El proyecto se vincula por la obligatoriedad de obtener la autorización correspondiente para realizar las obras descritas en esta manifestación de impacto ambiental. Como ya se mencionó anteriormente, la promovente una vez autorizado el proyecto en materia ambiental procederá a tramitar el Registro Nacional de Pesca para la unidad de producción acuícola.
Art. 30°.- *Las actividades pesqueras se clasifican en:* **II.-** *Cultivo o acuacultura con fines*		
Artículo 31°.- *Para realizar las actividades de pesca se requiere lo siguiente:* **I,** *Concesión, para:* **Inciso b)** *Acuacultura comercial* **II,** Permiso, para: **Inciso g)** *Acuacultura de fomento* **III,** *Autorización, para:* **Inciso d)** *Recolectar del medio natural reproductores, larvas, postlarvas, crías, huevos, semillas, alevines o en cualquier otro estadio, y* **Inciso e)** *Acuacultura didáctica.*		

Artículos 22.- *la Secretaría podrá inscribir en el Registro Nacional de Pesca a los acuicultores que no requieran concesión, permiso o Autorización.*	Al **proyecto** le aplica el Artículo, incisos y, fracciones anteriores, porque se trata de una actividad acuícola con fines comerciales.	Por el hecho de presentar a la autoridad correspondiente (SEMARNAT) la Manifestación de Impacto Ambiental, el promovente está cumpliendo con este apartado. El proyecto se vincula por la obligatoriedad de obtener la autorización correspondiente para realizar las obras descritas en esta manifestación de impacto ambiental. Como ya se mencionó anteriormente, la promovente una vez autorizado el proyecto en materia ambiental procederá a tramitar el Registro Nacional de Pesca para la unidad de producción acuícola.
Art. 30°.- *Las actividades pesqueras se clasifican en:* **II.-** *Cultivo o acuacultura con fines*		
Artículo 31°.- *Para realizar las actividades de pesca se requiere lo siguiente:* **I,** *Concesión, para:* **Inciso b)** *Acuacultura comercial* **II,** Permiso, para: **Inciso g)** *Acuacultura de fomento* **III,** *Autorización, para:* **Inciso d)** *Recolectar del medio natural reproductores, larvas, postlarvas, crías, huevos, semillas, alevines o en cualquier otro estadio, y* **Inciso e)** *Acuacultura didáctica.*		

Artículos 22.- *la Secretaría podrá inscribir en el Registro Nacional de Pesca a los acuicultores que no requieran concesión, permiso o Autorización.*	Al **proyecto** le aplica el Artículo, incisos y, fracciones anteriores, porque se trata de una actividad acuícola con fines comerciales.	Por el hecho de presentar a la autoridad correspondiente (SEMARNAT) la Manifestación de Impacto Ambiental, el promovente está cumpliendo con este apartado. El proyecto se vincula por la obligatoriedad de obtener la autorización correspondiente para realizar las obras descritas en esta manifestación de impacto ambiental. Como ya se mencionó anteriormente, la promovente una vez autorizado el proyecto en materia ambiental procederá a tramitar el Registro Nacional de Pesca para la unidad de producción acuícola.
Art. 30°.- *Las actividades pesqueras se clasifican en:* **II.-** *Cultivo o acuacultura con fines*		
Artículo 31°.- *Para realizar las actividades de pesca se requiere lo siguiente:* **I,** *Concesión, para:* **Inciso b)** *Acuacultura comercial* **II,** Permiso, para: **Inciso g)** *Acuacultura de fomento* **III,** *Autorización, para:* **Inciso d)** *Recolectar del medio natural reproductores, larvas, postlarvas, crías, huevos, semillas, alevines o en cualquier otro estadio, y* **Inciso e)** *Acuacultura didáctica.*		

Artículos 22.- *la Secretaría podrá inscribir en el Registro Nacional de Pesca a los acuicultores que no requieran concesión, permiso o Autorización.*	Al **proyecto** le aplica el Artículo, incisos y, fracciones anteriores, porque se trata de una actividad acuícola con fines comerciales.	Por el hecho de presentar a la autoridad correspondiente (SEMARNAT) la Manifestación de Impacto Ambiental, el promovente está cumpliendo con este apartado. El proyecto se vincula por la obligatoriedad de obtener la autorización correspondiente para realizar las obras descritas en esta manifestación de impacto ambiental. Como ya se mencionó anteriormente, la promovente una vez autorizado el proyecto en materia ambiental procederá a tramitar el Registro Nacional de Pesca para la unidad de producción acuícola.
Art. 30°.- *Las actividades pesqueras se clasifican en:* **II.-** *Cultivo o acuacultura con fines*		
Artículo 31°.- *Para realizar las actividades de pesca se requiere lo siguiente:* **I,** *Concesión, para:* **Inciso b)** *Acuacultura comercial* **II,** Permiso, para: **Inciso g)** *Acuacultura de fomento* **III,** *Autorización, para:* **Inciso d)** *Recolectar del medio natural reproductores, larvas, postlarvas, crías, huevos, semillas, alevines o en cualquier otro estadio, y* **Inciso e)** *Acuacultura didáctica.*		

Artículos 22.- *la Secretaría podrá inscribir en el Registro Nacional de Pesca a los acuicultores que no requieran concesión, permiso o Autorización.*	Al **proyecto** le aplica el Artículo, incisos y, fracciones anteriores, porque se trata de una actividad acuícola con fines comerciales.	Por el hecho de presentar a la autoridad correspondiente (SEMARNAT) la Manifestación de Impacto Ambiental, el promovente está cumpliendo con este apartado. El proyecto se vincula por la obligatoriedad de obtener la autorización correspondiente para realizar las obras descritas en esta manifestación de impacto ambiental. Como ya se mencionó anteriormente, la promovente una vez autorizado el proyecto en materia ambiental procederá a tramitar el Registro Nacional de Pesca para la unidad de producción acuícola.
Art. 30°.- *Las actividades pesqueras se clasifican en:* **II.-** *Cultivo o acuacultura con fines*		
Artículo 31°.- *Para realizar las actividades de pesca se requiere lo siguiente:* **I,** *Concesión, para:* **Inciso b)** *Acuacultura comercial* **II,** Permiso, para: **Inciso g)** *Acuacultura de fomento* **III,** *Autorización, para:* **Inciso d)** *Recolectar del medio natural reproductores, larvas, postlarvas, crías, huevos, semillas, alevines o en cualquier otro estadio, y* **Inciso e)** *Acuacultura didáctica.*		

Artículos 22.- *la Secretaría podrá inscribir en el Registro Nacional de Pesca a los acuicultores que no requieran concesión, permiso o Autorización.*	Al **proyecto** le aplica el Artículo, incisos y, fracciones anteriores, porque se trata de una actividad acuícola con fines comerciales.	Por el hecho de presentar a la autoridad correspondiente (SEMARNAT) la Manifestación de Impacto Ambiental, el promovente está cumpliendo con este apartado. El proyecto se vincula por la obligatoriedad de obtener la autorización correspondiente para realizar las obras descritas en esta manifestación de impacto ambiental. Como ya se mencionó anteriormente, la promovente una vez autorizado el proyecto en materia ambiental procederá a tramitar el Registro Nacional de Pesca para la unidad de producción acuícola.
Art. 30°.- *Las actividades pesqueras se clasifican en:* **II.-** *Cultivo o acuacultura con fines*		
Artículo 31°.- *Para realizar las actividades de pesca se requiere lo siguiente:* **I,** *Concesión, para:* **Inciso b)** *Acuacultura comercial* **II,** Permiso, para: **Inciso g)** *Acuacultura de fomento* **III,** *Autorización, para:* **Inciso d)** *Recolectar del medio natural reproductores, larvas, postlarvas, crías, huevos, semillas, alevines o en cualquier otro estadio, y* **Inciso e)** *Acuacultura didáctica.*		

Artículos 22.- *la Secretaría podrá inscribir en el Registro Nacional de Pesca a los acuicultores que no requieran concesión, permiso o Autorización.*	Al **proyecto** le aplica el Artículo, incisos y, fracciones anteriores, porque se trata de una actividad acuícola con fines comerciales.	Por el hecho de presentar a la autoridad correspondiente (SEMARNAT) la Manifestación de Impacto Ambiental, el promovente está cumpliendo con este apartado. El proyecto se vincula por la obligatoriedad de obtener la autorización correspondiente para realizar las obras descritas en esta manifestación de impacto ambiental. Como ya se mencionó anteriormente, la promovente una vez autorizado el proyecto en materia ambiental procederá a tramitar el Registro Nacional de Pesca para la unidad de producción acuícola.
Art. 30°.- *Las actividades pesqueras se clasifican en:* **II.-** *Cultivo o acuacultura con fines*		
Artículo 31°.- *Para realizar las actividades de pesca se requiere lo siguiente:* **I,** *Concesión, para:* **Inciso b)** *Acuacultura comercial* **II,** Permiso, para: **Inciso g)** *Acuacultura de fomento* **III,** *Autorización, para:* **Inciso d)** *Recolectar del medio natural reproductores, larvas, postlarvas, crías, huevos, semillas, alevines o en cualquier otro estadio, y* **Inciso e)** *Acuacultura didáctica.*		

Artículos 22.- *la Secretaría podrá inscribir en el Registro Nacional de Pesca a los acuicultores que no requieran concesión, permiso o Autorización.*	Al **proyecto** le aplica el Artículo, incisos y, fracciones anteriores, porque se trata de una actividad acuícola con fines comerciales.	Por el hecho de presentar a la autoridad correspondiente (SEMARNAT) la Manifestación de Impacto Ambiental, el promovente está cumpliendo con este apartado. El proyecto se vincula por la obligatoriedad de obtener la autorización correspondiente para realizar las obras descritas en esta manifestación de impacto ambiental. Como ya se mencionó anteriormente, la promovente una vez autorizado el proyecto en materia ambiental procederá a tramitar el Registro Nacional de Pesca para la unidad de producción acuícola.
Art. 30°.- *Las actividades pesqueras se clasifican en:* **II.-** *Cultivo o acuacultura con fines*		
Artículo 31°.- *Para realizar las actividades de pesca se requiere lo siguiente:* **I,** *Concesión, para:* **Inciso b)** *Acuacultura comercial* **II,** Permiso, para: **Inciso g)** *Acuacultura de fomento* **III,** *Autorización, para:* **Inciso d)** *Recolectar del medio natural reproductores, larvas, postlarvas, crías, huevos, semillas, alevines o en cualquier otro estadio, y* **Inciso e)** *Acuacultura didáctica.*		

Artículos 22.- *la Secretaría podrá inscribir en el Registro Nacional de Pesca a los acuicultores que no requieran concesión, permiso o Autorización.*	Al **proyecto** le aplica el Artículo, incisos y, fracciones anteriores, porque se trata de una actividad acuícola con fines comerciales.	Por el hecho de presentar a la autoridad correspondiente (SEMARNAT) la Manifestación de Impacto Ambiental, el promovente está cumpliendo con este apartado. El proyecto se vincula por la obligatoriedad de obtener la autorización correspondiente para realizar las obras descritas en esta manifestación de impacto ambiental. Como ya se mencionó anteriormente, la promovente una vez autorizado el proyecto en materia ambiental procederá a tramitar el Registro Nacional de Pesca para la unidad de producción acuícola.
Art. 30°.- *Las actividades pesqueras se clasifican en:* **II.-** *Cultivo o acuacultura con fines*		
Artículo 31°.- *Para realizar las actividades de pesca se requiere lo siguiente:* **I,** *Concesión, para:* **Inciso b)** *Acuacultura comercial* **II,** Permiso, para: **Inciso g)** *Acuacultura de fomento* **III,** *Autorización, para:* **Inciso d)** *Recolectar del medio natural reproductores, larvas, postlarvas, crías, huevos, semillas, alevines o en cualquier otro estadio, y* **Inciso e)** *Acuacultura didáctica.*		

Artículos 22.- *la Secretaría podrá inscribir en el Registro Nacional de Pesca a los acuicultores que no requieran concesión, permiso o Autorización.*	Al **proyecto** le aplica el Artículo, incisos y, fracciones anteriores, porque se trata de una actividad acuícola con fines comerciales.	Por el hecho de presentar a la autoridad correspondiente (SEMARNAT) la Manifestación de Impacto Ambiental, el promovente está cumpliendo con este apartado. El proyecto se vincula por la obligatoriedad de obtener la autorización correspondiente para realizar las obras descritas en esta manifestación de impacto ambiental. Como ya se mencionó anteriormente, la promovente una vez autorizado el proyecto en materia ambiental procederá a tramitar el Registro Nacional de Pesca para la unidad de producción acuícola.
Art. 30°.- *Las actividades pesqueras se clasifican en:* **II.-** *Cultivo o acuacultura con fines*		
Artículo 31°.- *Para realizar las actividades de pesca se requiere lo siguiente:* **I,** *Concesión, para:* **Inciso b)** *Acuacultura comercial* **II,** Permiso, para: **Inciso g)** *Acuacultura de fomento* **III,** *Autorización, para:* **Inciso d)** *Recolectar del medio natural reproductores, larvas, postlarvas, crías, huevos, semillas, alevines o en cualquier otro estadio, y* **Inciso e)** *Acuacultura didáctica.*		

Artículos 22.- *la Secretaría podrá inscribir en el Registro Nacional de Pesca a los acuicultores que no requieran concesión, permiso o Autorización.*	Al **proyecto** le aplica el Artículo, incisos y, fracciones anteriores, porque se trata de una actividad acuícola con fines comerciales.	Por el hecho de presentar a la autoridad correspondiente (SEMARNAT) la Manifestación de Impacto Ambiental, el promovente está cumpliendo con este apartado. El proyecto se vincula por la obligatoriedad de obtener la autorización correspondiente para realizar las obras descritas en esta manifestación de impacto ambiental. Como ya se mencionó anteriormente, la promovente una vez autorizado el proyecto en materia ambiental procederá a tramitar el Registro Nacional de Pesca para la unidad de producción acuícola.
Art. 30°.- *Las actividades pesqueras se clasifican en:* **II.-** *Cultivo o acuacultura con fines*		
Artículo 31°.- *Para realizar las actividades de pesca se requiere lo siguiente:* **I,** *Concesión, para:* **Inciso b)** *Acuacultura comercial* **II,** Permiso, para: **Inciso g)** *Acuacultura de fomento* **III,** *Autorización, para:* **Inciso d)** *Recolectar del medio natural reproductores, larvas, postlarvas, crías, huevos, semillas, alevines o en cualquier otro estadio, y* **Inciso e)** *Acuacultura didáctica.*		

Artículos 22.- *la Secretaría podrá inscribir en el Registro Nacional de Pesca a los acuicultores que no requieran concesión, permiso o Autorización.*	Al **proyecto** le aplica el Artículo, incisos y, fracciones anteriores, porque se trata de una actividad acuícola con fines comerciales.	Por el hecho de presentar a la autoridad correspondiente (SEMARNAT) la Manifestación de Impacto Ambiental, el promovente está cumpliendo con este apartado. El proyecto se vincula por la obligatoriedad de obtener la autorización correspondiente para realizar las obras descritas en esta manifestación de impacto ambiental. Como ya se mencionó anteriormente, la promovente una vez autorizado el proyecto en materia ambiental procederá a tramitar el Registro Nacional de Pesca para la unidad de producción acuícola.
Art. 30°.- *Las actividades pesqueras se clasifican en:* **II.-** *Cultivo o acuacultura con fines*		
Artículo 31°.- *Para realizar las actividades de pesca se requiere lo siguiente:* **I,** *Concesión, para:* **Inciso b)** *Acuacultura comercial* **II,** Permiso, para: **Inciso g)** *Acuacultura de fomento* **III,** *Autorización, para:* **Inciso d)** *Recolectar del medio natural reproductores, larvas, postlarvas, crías, huevos, semillas, alevines o en cualquier otro estadio, y* **Inciso e)** *Acuacultura didáctica.*		

Artículos 22.- *la Secretaría podrá inscribir en el Registro Nacional de Pesca a los acuicultores que no requieran concesión, permiso o Autorización.*	Al **proyecto** le aplica el Artículo, incisos y, fracciones anteriores, porque se trata de una actividad acuícola con fines comerciales.	Por el hecho de presentar a la autoridad correspondiente (SEMARNAT) la Manifestación de Impacto Ambiental, el promovente está cumpliendo con este apartado. El proyecto se vincula por la obligatoriedad de obtener la autorización correspondiente para realizar las obras descritas en esta manifestación de impacto ambiental. Como ya se mencionó anteriormente, la promovente una vez autorizado el proyecto en materia ambiental procederá a tramitar el Registro Nacional de Pesca para la unidad de producción acuícola.
Art. 30°.- *Las actividades pesqueras se clasifican en:* **II.-** *Cultivo o acuacultura con fines*		
Artículo 31°.- *Para realizar las actividades de pesca se requiere lo siguiente:* **I,** *Concesión, para:* **Inciso b)** *Acuacultura comercial* **II,** Permiso, para: **Inciso g)** *Acuacultura de fomento* **III,** *Autorización, para:* **Inciso d)** *Recolectar del medio natural reproductores, larvas, postlarvas, crías, huevos, semillas, alevines o en cualquier otro estadio, y* **Inciso e)** *Acuacultura didáctica.*		

Artículos 22.- *la Secretaría podrá inscribir en el Registro Nacional de Pesca a los acuicultores que no requieran concesión, permiso o Autorización.*	Al **proyecto** le aplica el Artículo, incisos y, fracciones anteriores, porque se trata de una actividad acuícola con fines comerciales.	Por el hecho de presentar a la autoridad correspondiente (SEMARNAT) la Manifestación de Impacto Ambiental, el promovente está cumpliendo con este apartado. El proyecto se vincula por la obligatoriedad de obtener la autorización correspondiente para realizar las obras descritas en esta manifestación de impacto ambiental. Como ya se mencionó anteriormente, la promovente una vez autorizado el proyecto en materia ambiental procederá a tramitar el Registro Nacional de Pesca para la unidad de producción acuícola.
Art. 30°.- *Las actividades pesqueras se clasifican en:* **II.-** *Cultivo o acuacultura con fines*		
Artículo 31°.- *Para realizar las actividades de pesca se requiere lo siguiente:* **I,** *Concesión, para:* **Inciso b)** *Acuacultura comercial* **II,** Permiso, para: **Inciso g)** *Acuacultura de fomento* **III,** *Autorización, para:* **Inciso d)** *Recolectar del medio natural reproductores, larvas, postlarvas, crías, huevos, semillas, alevines o en cualquier otro estadio, y* **Inciso e)** *Acuacultura didáctica.*		

Artículos 22.- *la Secretaría podrá inscribir en el Registro Nacional de Pesca a los acuicultores que no requieran concesión, permiso o Autorización.*	Al **proyecto** le aplica el Artículo, incisos y, fracciones anteriores, porque se trata de una actividad acuícola con fines comerciales.	Por el hecho de presentar a la autoridad correspondiente (SEMARNAT) la Manifestación de Impacto Ambiental, el promovente está cumpliendo con este apartado. El proyecto se vincula por la obligatoriedad de obtener la autorización correspondiente para realizar las obras descritas en esta manifestación de impacto ambiental. Como ya se mencionó anteriormente, la promovente una vez autorizado el proyecto en materia ambiental procederá a tramitar el Registro Nacional de Pesca para la unidad de producción acuícola.
Art. 30°.- *Las actividades pesqueras se clasifican en:* **II.-** *Cultivo o acuacultura con fines*		
Artículo 31°.- *Para realizar las actividades de pesca se requiere lo siguiente:* **I,** *Concesión, para:* **Inciso b)** *Acuacultura comercial* **II,** Permiso, para: **Inciso g)** *Acuacultura de fomento* **III,** *Autorización, para:* **Inciso d)** *Recolectar del medio natural reproductores, larvas, postlarvas, crías, huevos, semillas, alevines o en cualquier otro estadio, y* **Inciso e)** *Acuacultura didáctica.*		

Artículos 22.- *la Secretaría podrá inscribir en el Registro Nacional de Pesca a los acuicultores que no requieran concesión, permiso o Autorización.*	Al **proyecto** le aplica el Artículo, incisos y, fracciones anteriores, porque se trata de una actividad acuícola con fines comerciales.	Por el hecho de presentar a la autoridad correspondiente (SEMARNAT) la Manifestación de Impacto Ambiental, el promovente está cumpliendo con este apartado. El proyecto se vincula por la obligatoriedad de obtener la autorización correspondiente para realizar las obras descritas en esta manifestación de impacto ambiental. Como ya se mencionó anteriormente, la promovente una vez autorizado el proyecto en materia ambiental procederá a tramitar el Registro Nacional de Pesca para la unidad de producción acuícola.
Art. 30°.- *Las actividades pesqueras se clasifican en:* **II.-** *Cultivo o acuacultura con fines*		
Artículo 31°.- *Para realizar las actividades de pesca se requiere lo siguiente:* **I,** *Concesión, para:* **Inciso b)** *Acuacultura comercial* **II,** Permiso, para: **Inciso g)** *Acuacultura de fomento* **III,** *Autorización, para:* **Inciso d)** *Recolectar del medio natural reproductores, larvas, postlarvas, crías, huevos, semillas, alevines o en cualquier otro estadio, y* **Inciso e)** *Acuacultura didáctica.*		

Artículos 22.- *la Secretaría podrá inscribir en el Registro Nacional de Pesca a los acuicultores que no requieran concesión, permiso o Autorización.*	Al **proyecto** le aplica el Artículo, incisos y, fracciones anteriores, porque se trata de una actividad acuícola con fines comerciales.	Por el hecho de presentar a la autoridad correspondiente (SEMARNAT) la Manifestación de Impacto Ambiental, el promovente está cumpliendo con este apartado. El proyecto se vincula por la obligatoriedad de obtener la autorización correspondiente para realizar las obras descritas en esta manifestación de impacto ambiental. Como ya se mencionó anteriormente, la promovente una vez autorizado el proyecto en materia ambiental procederá a tramitar el Registro Nacional de Pesca para la unidad de producción acuícola.
Art. 30°.- *Las actividades pesqueras se clasifican en:* **II.-** *Cultivo o acuacultura con fines*		
Artículo 31°.- *Para realizar las actividades de pesca se requiere lo siguiente:* **I,** *Concesión, para:* **Inciso b)** *Acuacultura comercial* **II,** Permiso, para: **Inciso g)** *Acuacultura de fomento* **III,** *Autorización, para:* **Inciso d)** *Recolectar del medio natural reproductores, larvas, postlarvas, crías, huevos, semillas, alevines o en cualquier otro estadio, y* **Inciso e)** *Acuacultura didáctica.*		

Artículos 22.- *la Secretaría podrá inscribir en el Registro Nacional de Pesca a los acuicultores que no requieran concesión, permiso o Autorización.*	Al **proyecto** le aplica el Artículo, incisos y, fracciones anteriores, porque se trata de una actividad acuícola con fines comerciales.	Por el hecho de presentar a la autoridad correspondiente (SEMARNAT) la Manifestación de Impacto Ambiental, el promovente está cumpliendo con este apartado. El proyecto se vincula por la obligatoriedad de obtener la autorización correspondiente para realizar las obras descritas en esta manifestación de impacto ambiental. Como ya se mencionó anteriormente, la promovente una vez autorizado el proyecto en materia ambiental procederá a tramitar el Registro Nacional de Pesca para la unidad de producción acuícola.
Art. 30°.- *Las actividades pesqueras se clasifican en:* **II.-** *Cultivo o acuacultura con fines*		
Artículo 31°.- *Para realizar las actividades de pesca se requiere lo siguiente:* **I,** *Concesión, para:* **Inciso b)** *Acuacultura comercial* **II,** Permiso, para: **Inciso g)** *Acuacultura de fomento* **III,** *Autorización, para:* **Inciso d)** *Recolectar del medio natural reproductores, larvas, postlarvas, crías, huevos, semillas, alevines o en cualquier otro estadio, y* **Inciso e)** *Acuacultura didáctica.*		

Artículos 22.- *la Secretaría podrá inscribir en el Registro Nacional de Pesca a los acuicultores que no requieran concesión, permiso o Autorización.*	Al **proyecto** le aplica el Artículo, incisos y, fracciones anteriores, porque se trata de una actividad acuícola con fines comerciales.	Por el hecho de presentar a la autoridad correspondiente (SEMARNAT) la Manifestación de Impacto Ambiental, el promovente está cumpliendo con este apartado. El proyecto se vincula por la obligatoriedad de obtener la autorización correspondiente para realizar las obras descritas en esta manifestación de impacto ambiental. Como ya se mencionó anteriormente, la promovente una vez autorizado el proyecto en materia ambiental procederá a tramitar el Registro Nacional de Pesca para la unidad de producción acuícola.
Art. 30°.- *Las actividades pesqueras se clasifican en:* **II.-** *Cultivo o acuacultura con fines*		
Artículo 31°.- *Para realizar las actividades de pesca se requiere lo siguiente:* **I,** *Concesión, para:* **Inciso b)** *Acuacultura comercial* **II,** Permiso, para: **Inciso g)** *Acuacultura de fomento* **III,** *Autorización, para:* **Inciso d)** *Recolectar del medio natural reproductores, larvas, postlarvas, crías, huevos, semillas, alevines o en cualquier otro estadio, y* **Inciso e)** *Acuacultura didáctica.*		

Artículos 22.- *la Secretaría podrá inscribir en el Registro Nacional de Pesca a los acuicultores que no requieran concesión, permiso o Autorización.*	Al **proyecto** le aplica el Artículo, incisos y, fracciones anteriores, porque se trata de una actividad acuícola con fines comerciales.	Por el hecho de presentar a la autoridad correspondiente (SEMARNAT) la Manifestación de Impacto Ambiental, el promovente está cumpliendo con este apartado. El proyecto se vincula por la obligatoriedad de obtener la autorización correspondiente para realizar las obras descritas en esta manifestación de impacto ambiental. Como ya se mencionó anteriormente, la promovente una vez autorizado el proyecto en materia ambiental procederá a tramitar el Registro Nacional de Pesca para la unidad de producción acuícola.
Art. 30°.- *Las actividades pesqueras se clasifican en:* **II.-** *Cultivo o acuacultura con fines*		
Artículo 31°.- *Para realizar las actividades de pesca se requiere lo siguiente:* **I,** *Concesión, para:* **Inciso b)** *Acuacultura comercial* **II,** Permiso, para: **Inciso g)** *Acuacultura de fomento* **III,** *Autorización, para:* **Inciso d)** *Recolectar del medio natural reproductores, larvas, postlarvas, crías, huevos, semillas, alevines o en cualquier otro estadio, y* **Inciso e)** *Acuacultura didáctica.*		

Artículos 22.- *la Secretaría podrá inscribir en el Registro Nacional de Pesca a los acuicultores que no requieran concesión, permiso o Autorización.*	Al **proyecto** le aplica el Artículo, incisos y, fracciones anteriores, porque se trata de una actividad acuícola con fines comerciales.	Por el hecho de presentar a la autoridad correspondiente (SEMARNAT) la Manifestación de Impacto Ambiental, el promovente está cumpliendo con este apartado. El proyecto se vincula por la obligatoriedad de obtener la autorización correspondiente para realizar las obras descritas en esta manifestación de impacto ambiental. Como ya se mencionó anteriormente, la promovente una vez autorizado el proyecto en materia ambiental procederá a tramitar el Registro Nacional de Pesca para la unidad de producción acuícola.
Art. 30°.- *Las actividades pesqueras se clasifican en:* **II.-** *Cultivo o acuacultura con fines*		
Artículo 31°.- *Para realizar las actividades de pesca se requiere lo siguiente:* **I,** *Concesión, para:* **Inciso b)** *Acuacultura comercial* **II,** Permiso, para: **Inciso g)** *Acuacultura de fomento* **III,** *Autorización, para:* **Inciso d)** *Recolectar del medio natural reproductores, larvas, postlarvas, crías, huevos, semillas, alevines o en cualquier otro estadio, y* **Inciso e)** *Acuacultura didáctica.*		

Artículos 22.- *la Secretaría podrá inscribir en el Registro Nacional de Pesca a los acuicultores que no requieran concesión, permiso o Autorización.*	Al **proyecto** le aplica el Artículo, incisos y, fracciones anteriores, porque se trata de una actividad acuícola con fines comerciales.	Por el hecho de presentar a la autoridad correspondiente (SEMARNAT) la Manifestación de Impacto Ambiental, el promovente está cumpliendo con este apartado. El proyecto se vincula por la obligatoriedad de obtener la autorización correspondiente para realizar las obras descritas en esta manifestación de impacto ambiental. Como ya se mencionó anteriormente, la promovente una vez autorizado el proyecto en materia ambiental procederá a tramitar el Registro Nacional de Pesca para la unidad de producción acuícola.
Art. 30°.- *Las actividades pesqueras se clasifican en:* **II.-** *Cultivo o acuacultura con fines*		
Artículo 31°.- *Para realizar las actividades de pesca se requiere lo siguiente:* **I,** *Concesión, para:* **Inciso b)** *Acuacultura comercial* **II,** Permiso, para: **Inciso g)** *Acuacultura de fomento* **III,** *Autorización, para:* **Inciso d)** *Recolectar del medio natural reproductores, larvas, postlarvas, crías, huevos, semillas, alevines o en cualquier otro estadio, y* **Inciso e)** *Acuacultura didáctica.*		

Artículos 22.- *la Secretaría podrá inscribir en el Registro Nacional de Pesca a los acuicultores que no requieran concesión, permiso o Autorización.*	Al **proyecto** le aplica el Artículo, incisos y, fracciones anteriores, porque se trata de una actividad acuícola con fines comerciales.	Por el hecho de presentar a la autoridad correspondiente (SEMARNAT) la Manifestación de Impacto Ambiental, el promovente está cumpliendo con este apartado. El proyecto se vincula por la obligatoriedad de obtener la autorización correspondiente para realizar las obras descritas en esta manifestación de impacto ambiental. Como ya se mencionó anteriormente, la promovente una vez autorizado el proyecto en materia ambiental procederá a tramitar el Registro Nacional de Pesca para la unidad de producción acuícola.
Art. 30°.- *Las actividades pesqueras se clasifican en:* **II.-** *Cultivo o acuacultura con fines*		
Artículo 31°.- *Para realizar las actividades de pesca se requiere lo siguiente:* **I,** *Concesión, para:* **Inciso b)** *Acuacultura comercial* **II,** Permiso, para: **Inciso g)** *Acuacultura de fomento* **III,** *Autorización, para:* **Inciso d)** *Recolectar del medio natural reproductores, larvas, postlarvas, crías, huevos, semillas, alevines o en cualquier otro estadio, y* **Inciso e)** *Acuacultura didáctica.*		

Artículos 22.- *la Secretaría podrá inscribir en el Registro Nacional de Pesca a los acuicultores que no requieran concesión, permiso o Autorización.*	Al **proyecto** le aplica el Artículo, incisos y, fracciones anteriores, porque se trata de una actividad acuícola con fines comerciales.	Por el hecho de presentar a la autoridad correspondiente (SEMARNAT) la Manifestación de Impacto Ambiental, el promovente está cumpliendo con este apartado. El proyecto se vincula por la obligatoriedad de obtener la autorización correspondiente para realizar las obras descritas en esta manifestación de impacto ambiental. Como ya se mencionó anteriormente, la promovente una vez autorizado el proyecto en materia ambiental procederá a tramitar el Registro Nacional de Pesca para la unidad de producción acuícola.
Art. 30°.- *Las actividades pesqueras se clasifican en:* **II.-** *Cultivo o acuacultura con fines*		
Artículo 31°.- *Para realizar las actividades de pesca se requiere lo siguiente:* **I,** *Concesión, para:* **Inciso b)** *Acuacultura comercial* **II,** Permiso, para: **Inciso g)** *Acuacultura de fomento* **III,** *Autorización, para:* **Inciso d)** *Recolectar del medio natural reproductores, larvas, postlarvas, crías, huevos, semillas, alevines o en cualquier otro estadio, y* **Inciso e)** *Acuacultura didáctica.*		

Artículos 22.- *la Secretaría podrá inscribir en el Registro Nacional de Pesca a los acuicultores que no requieran concesión, permiso o Autorización.*	Al **proyecto** le aplica el Artículo, incisos y, fracciones anteriores, porque se trata de una actividad acuícola con fines comerciales.	Por el hecho de presentar a la autoridad correspondiente (SEMARNAT) la Manifestación de Impacto Ambiental, el promovente está cumpliendo con este apartado. El proyecto se vincula por la obligatoriedad de obtener la autorización correspondiente para realizar las obras descritas en esta manifestación de impacto ambiental. Como ya se mencionó anteriormente, la promovente una vez autorizado el proyecto en materia ambiental procederá a tramitar el Registro Nacional de Pesca para la unidad de producción acuícola.
Art. 30°.- *Las actividades pesqueras se clasifican en:* **II.-** *Cultivo o acuacultura con fines*		
Artículo 31°.- *Para realizar las actividades de pesca se requiere lo siguiente:* **I,** *Concesión, para:* **Inciso b)** *Acuacultura comercial* **II,** Permiso, para: **Inciso g)** *Acuacultura de fomento* **III,** *Autorización, para:* **Inciso d)** *Recolectar del medio natural reproductores, larvas, postlarvas, crías, huevos, semillas, alevines o en cualquier otro estadio, y* **Inciso e)** *Acuacultura didáctica.*		

Artículos 22.- *la Secretaría podrá inscribir en el Registro Nacional de Pesca a los acuicultores que no requieran concesión, permiso o Autorización.*	Al **proyecto** le aplica el Artículo, incisos y, fracciones anteriores, porque se trata de una actividad acuícola con fines comerciales.	Por el hecho de presentar a la autoridad correspondiente (SEMARNAT) la Manifestación de Impacto Ambiental, el promovente está cumpliendo con este apartado. El proyecto se vincula por la obligatoriedad de obtener la autorización correspondiente para realizar las obras descritas en esta manifestación de impacto ambiental. Como ya se mencionó anteriormente, la promovente una vez autorizado el proyecto en materia ambiental procederá a tramitar el Registro Nacional de Pesca para la unidad de producción acuícola.
Art. 30°.- *Las actividades pesqueras se clasifican en:* **II.-** *Cultivo o acuacultura con fines*		
Artículo 31°.- *Para realizar las actividades de pesca se requiere lo siguiente:* **I,** *Concesión, para:* **Inciso b)** *Acuacultura comercial* **II,** Permiso, para: **Inciso g)** *Acuacultura de fomento* **III,** *Autorización, para:* **Inciso d)** *Recolectar del medio natural reproductores, larvas, postlarvas, crías, huevos, semillas, alevines o en cualquier otro estadio, y* **Inciso e)** *Acuacultura didáctica.*		

Artículos 22.- *la Secretaría podrá inscribir en el Registro Nacional de Pesca a los acuicultores que no requieran concesión, permiso o Autorización.*	Al **proyecto** le aplica el Artículo, incisos y, fracciones anteriores, porque se trata de una actividad acuícola con fines comerciales.	Por el hecho de presentar a la autoridad correspondiente (SEMARNAT) la Manifestación de Impacto Ambiental, el promovente está cumpliendo con este apartado. El proyecto se vincula por la obligatoriedad de obtener la autorización correspondiente para realizar las obras descritas en esta manifestación de impacto ambiental. Como ya se mencionó anteriormente, la promovente una vez autorizado el proyecto en materia ambiental procederá a tramitar el Registro Nacional de Pesca para la unidad de producción acuícola.
Art. 30°.- *Las actividades pesqueras se clasifican en:* **II.-** *Cultivo o acuacultura con fines*		
Artículo 31°.- *Para realizar las actividades de pesca se requiere lo siguiente:* **I,** *Concesión, para:* **Inciso b)** *Acuacultura comercial* **II,** Permiso, para: **Inciso g)** *Acuacultura de fomento* **III,** *Autorización, para:* **Inciso d)** *Recolectar del medio natural reproductores, larvas, postlarvas, crías, huevos, semillas, alevines o en cualquier otro estadio, y* **Inciso e)** *Acuacultura didáctica.*		

Artículos 22.- *la Secretaría podrá inscribir en el Registro Nacional de Pesca a los acuicultores que no requieran concesión, permiso o Autorización.*	Al **proyecto** le aplica el Artículo, incisos y, fracciones anteriores, porque se trata de una actividad acuícola con fines comerciales.	Por el hecho de presentar a la autoridad correspondiente (SEMARNAT) la Manifestación de Impacto Ambiental, el promovente está cumpliendo con este apartado. El proyecto se vincula por la obligatoriedad de obtener la autorización correspondiente para realizar las obras descritas en esta manifestación de impacto ambiental. Como ya se mencionó anteriormente, la promovente una vez autorizado el proyecto en materia ambiental procederá a tramitar el Registro Nacional de Pesca para la unidad de producción acuícola.
Art. 30°.- *Las actividades pesqueras se clasifican en:* **II.-** *Cultivo o acuacultura con fines*		
Artículo 31°.- *Para realizar las actividades de pesca se requiere lo siguiente:* **I,** *Concesión, para:* **Inciso b)** *Acuacultura comercial* **II,** Permiso, para: **Inciso g)** *Acuacultura de fomento* **III,** *Autorización, para:* **Inciso d)** *Recolectar del medio natural reproductores, larvas, postlarvas, crías, huevos, semillas, alevines o en cualquier otro estadio, y* **Inciso e)** *Acuacultura didáctica.*		

Artículos 22.- *la Secretaría podrá inscribir en el Registro Nacional de Pesca a los acuicultores que no requieran concesión, permiso o Autorización.*	Al **proyecto** le aplica el Artículo, incisos y, fracciones anteriores, porque se trata de una actividad acuícola con fines comerciales.	Por el hecho de presentar a la autoridad correspondiente (SEMARNAT) la Manifestación de Impacto Ambiental, el promovente está cumpliendo con este apartado. El proyecto se vincula por la obligatoriedad de obtener la autorización correspondiente para realizar las obras descritas en esta manifestación de impacto ambiental. Como ya se mencionó anteriormente, la promovente una vez autorizado el proyecto en materia ambiental procederá a tramitar el Registro Nacional de Pesca para la unidad de producción acuícola.
Art. 30°.- *Las actividades pesqueras se clasifican en:* **II.-** *Cultivo o acuacultura con fines*		
Artículo 31°.- *Para realizar las actividades de pesca se requiere lo siguiente:* **I,** *Concesión, para:* **Inciso b)** *Acuacultura comercial* **II,** Permiso, para: **Inciso g)** *Acuacultura de fomento* **III,** *Autorización, para:* **Inciso d)** *Recolectar del medio natural reproductores, larvas, postlarvas, crías, huevos, semillas, alevines o en cualquier otro estadio, y* **Inciso e)** *Acuacultura didáctica.*		

Artículos 22.- *la Secretaría podrá inscribir en el Registro Nacional de Pesca a los acuicultores que no requieran concesión, permiso o Autorización.*	Al **proyecto** le aplica el Artículo, incisos y, fracciones anteriores, porque se trata de una actividad acuícola con fines comerciales.	Por el hecho de presentar a la autoridad correspondiente (SEMARNAT) la Manifestación de Impacto Ambiental, el promovente está cumpliendo con este apartado. El proyecto se vincula por la obligatoriedad de obtener la autorización correspondiente para realizar las obras descritas en esta manifestación de impacto ambiental. Como ya se mencionó anteriormente, la promovente una vez autorizado el proyecto en materia ambiental procederá a tramitar el Registro Nacional de Pesca para la unidad de producción acuícola.
Art. 30°.- *Las actividades pesqueras se clasifican en:* **II.-** *Cultivo o acuacultura con fines*		
Artículo 31°.- *Para realizar las actividades de pesca se requiere lo siguiente:* **I,** *Concesión, para:* **Inciso b)** *Acuacultura comercial* **II,** Permiso, para: **Inciso g)** *Acuacultura de fomento* **III,** *Autorización, para:* **Inciso d)** *Recolectar del medio natural reproductores, larvas, postlarvas, crías, huevos, semillas, alevines o en cualquier otro estadio, y* **Inciso e)** *Acuacultura didáctica.*		

Artículos 22.- *la Secretaría podrá inscribir en el Registro Nacional de Pesca a los acuicultores que no requieran concesión, permiso o Autorización.*	Al **proyecto** le aplica el Artículo, incisos y, fracciones anteriores, porque se trata de una actividad acuícola con fines comerciales.	Por el hecho de presentar a la autoridad correspondiente (SEMARNAT) la Manifestación de Impacto Ambiental, el promovente está cumpliendo con este apartado. El proyecto se vincula por la obligatoriedad de obtener la autorización correspondiente para realizar las obras descritas en esta manifestación de impacto ambiental. Como ya se mencionó anteriormente, la promovente una vez autorizado el proyecto en materia ambiental procederá a tramitar el Registro Nacional de Pesca para la unidad de producción acuícola.
Art. 30°.- *Las actividades pesqueras se clasifican en:* **II.-** *Cultivo o acuacultura con fines*		
Artículo 31°.- *Para realizar las actividades de pesca se requiere lo siguiente:* **I,** *Concesión, para:* **Inciso b)** *Acuacultura comercial* **II,** Permiso, para: **Inciso g)** *Acuacultura de fomento* **III,** *Autorización, para:* **Inciso d)** *Recolectar del medio natural reproductores, larvas, postlarvas, crías, huevos, semillas, alevines o en cualquier otro estadio, y* **Inciso e)** *Acuacultura didáctica.*		

Artículos 22.- *la Secretaría podrá inscribir en el Registro Nacional de Pesca a los acuicultores que no requieran concesión, permiso o Autorización.*	Al **proyecto** le aplica el Artículo, incisos y, fracciones anteriores, porque se trata de una actividad acuícola con fines comerciales.	Por el hecho de presentar a la autoridad correspondiente (SEMARNAT) la Manifestación de Impacto Ambiental, el promovente está cumpliendo con este apartado. El proyecto se vincula por la obligatoriedad de obtener la autorización correspondiente para realizar las obras descritas en esta manifestación de impacto ambiental. Como ya se mencionó anteriormente, la promovente una vez autorizado el proyecto en materia ambiental procederá a tramitar el Registro Nacional de Pesca para la unidad de producción acuícola.
Art. 30°.- *Las actividades pesqueras se clasifican en:* **II.-** *Cultivo o acuacultura con fines*		
Artículo 31°.- *Para realizar las actividades de pesca se requiere lo siguiente:* **I,** *Concesión, para:* **Inciso b)** *Acuacultura comercial* **II,** Permiso, para: **Inciso g)** *Acuacultura de fomento* **III,** *Autorización, para:* **Inciso d)** *Recolectar del medio natural reproductores, larvas, postlarvas, crías, huevos, semillas, alevines o en cualquier otro estadio, y* **Inciso e)** *Acuacultura didáctica.*		

Artículos 22.- *la Secretaría podrá inscribir en el Registro Nacional de Pesca a los acuicultores que no requieran concesión, permiso o Autorización.*	Al **proyecto** le aplica el Artículo, incisos y, fracciones anteriores, porque se trata de una actividad acuícola con fines comerciales.	Por el hecho de presentar a la autoridad correspondiente (SEMARNAT) la Manifestación de Impacto Ambiental, el promovente está cumpliendo con este apartado. El proyecto se vincula por la obligatoriedad de obtener la autorización correspondiente para realizar las obras descritas en esta manifestación de impacto ambiental. Como ya se mencionó anteriormente, la promovente una vez autorizado el proyecto en materia ambiental procederá a tramitar el Registro Nacional de Pesca para la unidad de producción acuícola.
Art. 30°.- *Las actividades pesqueras se clasifican en:* **II.-** *Cultivo o acuacultura con fines*		
Artículo 31°.- *Para realizar las actividades de pesca se requiere lo siguiente:* **I,** *Concesión, para:* **Inciso b)** *Acuacultura comercial* **II,** Permiso, para: **Inciso g)** *Acuacultura de fomento* **III,** *Autorización, para:* **Inciso d)** *Recolectar del medio natural reproductores, larvas, postlarvas, crías, huevos, semillas, alevines o en cualquier otro estadio, y* **Inciso e)** *Acuacultura didáctica.*		

Artículos 22.- *la Secretaría podrá inscribir en el Registro Nacional de Pesca a los acuicultores que no requieran concesión, permiso o Autorización.*	Al **proyecto** le aplica el Artículo, incisos y, fracciones anteriores, porque se trata de una actividad acuícola con fines comerciales.	Por el hecho de presentar a la autoridad correspondiente (SEMARNAT) la Manifestación de Impacto Ambiental, el promovente está cumpliendo con este apartado. El proyecto se vincula por la obligatoriedad de obtener la autorización correspondiente para realizar las obras descritas en esta manifestación de impacto ambiental. Como ya se mencionó anteriormente, la promovente una vez autorizado el proyecto en materia ambiental procederá a tramitar el Registro Nacional de Pesca para la unidad de producción acuícola.
Art. 30°.- *Las actividades pesqueras se clasifican en:* **II.-** *Cultivo o acuacultura con fines*		
Artículo 31°.- *Para realizar las actividades de pesca se requiere lo siguiente:* **I,** *Concesión, para:* **Inciso b)** *Acuacultura comercial* **II,** Permiso, para: **Inciso g)** *Acuacultura de fomento* **III,** *Autorización, para:* **Inciso d)** *Recolectar del medio natural reproductores, larvas, postlarvas, crías, huevos, semillas, alevines o en cualquier otro estadio, y* **Inciso e)** *Acuacultura didáctica.*		

Artículos 22.- *la Secretaría podrá inscribir en el Registro Nacional de Pesca a los acuicultores que no requieran concesión, permiso o Autorización.*	Al **proyecto** le aplica el Artículo, incisos y, fracciones anteriores, porque se trata de una actividad acuícola con fines comerciales.	Por el hecho de presentar a la autoridad correspondiente (SEMARNAT) la Manifestación de Impacto Ambiental, el promovente está cumpliendo con este apartado. El proyecto se vincula por la obligatoriedad de obtener la autorización correspondiente para realizar las obras descritas en esta manifestación de impacto ambiental. Como ya se mencionó anteriormente, la promovente una vez autorizado el proyecto en materia ambiental procederá a tramitar el Registro Nacional de Pesca para la unidad de producción acuícola.
Art. 30°.- *Las actividades pesqueras se clasifican en:* **II.-** *Cultivo o acuacultura con fines*		
Artículo 31°.- *Para realizar las actividades de pesca se requiere lo siguiente:* **I,** *Concesión, para:* **Inciso b)** *Acuacultura comercial* **II,** Permiso, para: **Inciso g)** *Acuacultura de fomento* **III,** *Autorización, para:* **Inciso d)** *Recolectar del medio natural reproductores, larvas, postlarvas, crías, huevos, semillas, alevines o en cualquier otro estadio, y* **Inciso e)** *Acuacultura didáctica.*		

Artículos 22.- *la Secretaría podrá inscribir en el Registro Nacional de Pesca a los acuicultores que no requieran concesión, permiso o Autorización.*	Al **proyecto** le aplica el Artículo, incisos y, fracciones anteriores, porque se trata de una actividad acuícola con fines comerciales.	Por el hecho de presentar a la autoridad correspondiente (SEMARNAT) la Manifestación de Impacto Ambiental, el promovente está cumpliendo con este apartado. El proyecto se vincula por la obligatoriedad de obtener la autorización correspondiente para realizar las obras descritas en esta manifestación de impacto ambiental. Como ya se mencionó anteriormente, la promovente una vez autorizado el proyecto en materia ambiental procederá a tramitar el Registro Nacional de Pesca para la unidad de producción acuícola.
Art. 30°.- *Las actividades pesqueras se clasifican en:* **II.-** *Cultivo o acuacultura con fines*		
Artículo 31°.- *Para realizar las actividades de pesca se requiere lo siguiente:* **I,** *Concesión, para:* **Inciso b)** *Acuacultura comercial* **II,** Permiso, para: **Inciso g)** *Acuacultura de fomento* **III,** *Autorización, para:* **Inciso d)** *Recolectar del medio natural reproductores, larvas, postlarvas, crías, huevos, semillas, alevines o en cualquier otro estadio, y* **Inciso e)** *Acuacultura didáctica.*		

Artículos 22.- *la Secretaría podrá inscribir en el Registro Nacional de Pesca a los acuicultores que no requieran concesión, permiso o Autorización.*	Al **proyecto** le aplica el Artículo, incisos y, fracciones anteriores, porque se trata de una actividad acuícola con fines comerciales.	Por el hecho de presentar a la autoridad correspondiente (SEMARNAT) la Manifestación de Impacto Ambiental, el promovente está cumpliendo con este apartado. El proyecto se vincula por la obligatoriedad de obtener la autorización correspondiente para realizar las obras descritas en esta manifestación de impacto ambiental. Como ya se mencionó anteriormente, la promovente una vez autorizado el proyecto en materia ambiental procederá a tramitar el Registro Nacional de Pesca para la unidad de producción acuícola.
Art. 30°.- *Las actividades pesqueras se clasifican en:* **II.-** *Cultivo o acuacultura con fines*		
Artículo 31°.- *Para realizar las actividades de pesca se requiere lo siguiente:* **I,** *Concesión, para:* **Inciso b)** *Acuacultura comercial* **II,** Permiso, para: **Inciso g)** *Acuacultura de fomento* **III,** *Autorización, para:* **Inciso d)** *Recolectar del medio natural reproductores, larvas, postlarvas, crías, huevos, semillas, alevines o en cualquier otro estadio, y* **Inciso e)** *Acuacultura didáctica.*		

Artículos 22.- *la Secretaría podrá inscribir en el Registro Nacional de Pesca a los acuicultores que no requieran concesión, permiso o Autorización.*	Al **proyecto** le aplica el Artículo, incisos y, fracciones anteriores, porque se trata de una actividad acuícola con fines comerciales.	Por el hecho de presentar a la autoridad correspondiente (SEMARNAT) la Manifestación de Impacto Ambiental, el promovente está cumpliendo con este apartado. El proyecto se vincula por la obligatoriedad de obtener la autorización correspondiente para realizar las obras descritas en esta manifestación de impacto ambiental. Como ya se mencionó anteriormente, la promovente una vez autorizado el proyecto en materia ambiental procederá a tramitar el Registro Nacional de Pesca para la unidad de producción acuícola.
Art. 30°.- *Las actividades pesqueras se clasifican en:* **II.-** *Cultivo o acuacultura con fines*		
Artículo 31°.- *Para realizar las actividades de pesca se requiere lo siguiente:* **I,** *Concesión, para:* **Inciso b)** *Acuacultura comercial* **II,** Permiso, para: **Inciso g)** *Acuacultura de fomento* **III,** *Autorización, para:* **Inciso d)** *Recolectar del medio natural reproductores, larvas, postlarvas, crías, huevos, semillas, alevines o en cualquier otro estadio, y* **Inciso e)** *Acuacultura didáctica.*		

Artículos 22.- *la Secretaría podrá inscribir en el Registro Nacional de Pesca a los acuicultores que no requieran concesión, permiso o Autorización.*	Al **proyecto** le aplica el Artículo, incisos y, fracciones anteriores, porque se trata de una actividad acuícola con fines comerciales.	Por el hecho de presentar a la autoridad correspondiente (SEMARNAT) la Manifestación de Impacto Ambiental, el promovente está cumpliendo con este apartado. El proyecto se vincula por la obligatoriedad de obtener la autorización correspondiente para realizar las obras descritas en esta manifestación de impacto ambiental. Como ya se mencionó anteriormente, la promovente una vez autorizado el proyecto en materia ambiental procederá a tramitar el Registro Nacional de Pesca para la unidad de producción acuícola.
Art. 30°.- *Las actividades pesqueras se clasifican en:* **II.-** *Cultivo o acuacultura con fines*		
Artículo 31°.- *Para realizar las actividades de pesca se requiere lo siguiente:* **I,** *Concesión, para:* **Inciso b)** *Acuacultura comercial* **II,** Permiso, para: **Inciso g)** *Acuacultura de fomento* **III,** *Autorización, para:* **Inciso d)** *Recolectar del medio natural reproductores, larvas, postlarvas, crías, huevos, semillas, alevines o en cualquier otro estadio, y* **Inciso e)** *Acuacultura didáctica.*		

Artículos 22.- *la Secretaría podrá inscribir en el Registro Nacional de Pesca a los acuicultores que no requieran concesión, permiso o Autorización.*	Al **proyecto** le aplica el Artículo, incisos y, fracciones anteriores, porque se trata de una actividad acuícola con fines comerciales.	Por el hecho de presentar a la autoridad correspondiente (SEMARNAT) la Manifestación de Impacto Ambiental, el promovente está cumpliendo con este apartado. El proyecto se vincula por la obligatoriedad de obtener la autorización correspondiente para realizar las obras descritas en esta manifestación de impacto ambiental. Como ya se mencionó anteriormente, la promovente una vez autorizado el proyecto en materia ambiental procederá a tramitar el Registro Nacional de Pesca para la unidad de producción acuícola.
Art. 30°.- *Las actividades pesqueras se clasifican en:* **II.-** *Cultivo o acuacultura con fines*		
Artículo 31°.- *Para realizar las actividades de pesca se requiere lo siguiente:* **I,** *Concesión, para:* **Inciso b)** *Acuacultura comercial* **II,** Permiso, para: **Inciso g)** *Acuacultura de fomento* **III,** *Autorización, para:* **Inciso d)** *Recolectar del medio natural reproductores, larvas, postlarvas, crías, huevos, semillas, alevines o en cualquier otro estadio, y* **Inciso e)** *Acuacultura didáctica.*		

Artículos 22.- *la Secretaría podrá inscribir en el Registro Nacional de Pesca a los acuicultores que no requieran concesión, permiso o Autorización.*	Al **proyecto** le aplica el Artículo, incisos y, fracciones anteriores, porque se trata de una actividad acuícola con fines comerciales.	Por el hecho de presentar a la autoridad correspondiente (SEMARNAT) la Manifestación de Impacto Ambiental, el promovente está cumpliendo con este apartado. El proyecto se vincula por la obligatoriedad de obtener la autorización correspondiente para realizar las obras descritas en esta manifestación de impacto ambiental. Como ya se mencionó anteriormente, la promovente una vez autorizado el proyecto en materia ambiental procederá a tramitar el Registro Nacional de Pesca para la unidad de producción acuícola.
Art. 30°.- *Las actividades pesqueras se clasifican en:* **II.-** *Cultivo o acuacultura con fines*		
Artículo 31°.- *Para realizar las actividades de pesca se requiere lo siguiente:* **I,** *Concesión, para:* **Inciso b)** *Acuacultura comercial* **II,** Permiso, para: **Inciso g)** *Acuacultura de fomento* **III,** *Autorización, para:* **Inciso d)** *Recolectar del medio natural reproductores, larvas, postlarvas, crías, huevos, semillas, alevines o en cualquier otro estadio, y* **Inciso e)** *Acuacultura didáctica.*		

Artículos 22.- *la Secretaría podrá inscribir en el Registro Nacional de Pesca a los acuicultores que no requieran concesión, permiso o Autorización.*	Al **proyecto** le aplica el Artículo, incisos y, fracciones anteriores, porque se trata de una actividad acuícola con fines comerciales.	Por el hecho de presentar a la autoridad correspondiente (SEMARNAT) la Manifestación de Impacto Ambiental, el promovente está cumpliendo con este apartado. El proyecto se vincula por la obligatoriedad de obtener la autorización correspondiente para realizar las obras descritas en esta manifestación de impacto ambiental. Como ya se mencionó anteriormente, la promovente una vez autorizado el proyecto en materia ambiental procederá a tramitar el Registro Nacional de Pesca para la unidad de producción acuícola.
Art. 30°.- *Las actividades pesqueras se clasifican en:* **II.-** *Cultivo o acuacultura con fines*		
Artículo 31°.- *Para realizar las actividades de pesca se requiere lo siguiente:* **I,** *Concesión, para:* **Inciso b)** *Acuacultura comercial* **II,** Permiso, para: **Inciso g)** *Acuacultura de fomento* **III,** *Autorización, para:* **Inciso d)** *Recolectar del medio natural reproductores, larvas, postlarvas, crías, huevos, semillas, alevines o en cualquier otro estadio, y* **Inciso e)** *Acuacultura didáctica.*		

Artículos 22.- *la Secretaría podrá inscribir en el Registro Nacional de Pesca a los acuicultores que no requieran concesión, permiso o Autorización.*	Al **proyecto** le aplica el Artículo, incisos y, fracciones anteriores, porque se trata de una actividad acuícola con fines comerciales.	Por el hecho de presentar a la autoridad correspondiente (SEMARNAT) la Manifestación de Impacto Ambiental, el promovente está cumpliendo con este apartado. El proyecto se vincula por la obligatoriedad de obtener la autorización correspondiente para realizar las obras descritas en esta manifestación de impacto ambiental. Como ya se mencionó anteriormente, la promovente una vez autorizado el proyecto en materia ambiental procederá a tramitar el Registro Nacional de Pesca para la unidad de producción acuícola.
Art. 30°.- *Las actividades pesqueras se clasifican en:* **II.-** *Cultivo o acuacultura con fines*		
Artículo 31°.- *Para realizar las actividades de pesca se requiere lo siguiente:* **I,** *Concesión, para:* **Inciso b)** *Acuacultura comercial* **II,** Permiso, para: **Inciso g)** *Acuacultura de fomento* **III,** *Autorización, para:* **Inciso d)** *Recolectar del medio natural reproductores, larvas, postlarvas, crías, huevos, semillas, alevines o en cualquier otro estadio, y* **Inciso e)** *Acuacultura didáctica.*		

Artículos 22.- *la Secretaría podrá inscribir en el Registro Nacional de Pesca a los acuicultores que no requieran concesión, permiso o Autorización.*	Al **proyecto** le aplica el Artículo, incisos y, fracciones anteriores, porque se trata de una actividad acuícola con fines comerciales.	Por el hecho de presentar a la autoridad correspondiente (SEMARNAT) la Manifestación de Impacto Ambiental, el promovente está cumpliendo con este apartado. El proyecto se vincula por la obligatoriedad de obtener la autorización correspondiente para realizar las obras descritas en esta manifestación de impacto ambiental. Como ya se mencionó anteriormente, la promovente una vez autorizado el proyecto en materia ambiental procederá a tramitar el Registro Nacional de Pesca para la unidad de producción acuícola.
Art. 30°.- *Las actividades pesqueras se clasifican en:* **II.-** *Cultivo o acuacultura con fines*		
Artículo 31°.- *Para realizar las actividades de pesca se requiere lo siguiente:* **I,** *Concesión, para:* **Inciso b)** *Acuacultura comercial* **II,** Permiso, para: **Inciso g)** *Acuacultura de fomento* **III,** *Autorización, para:* **Inciso d)** *Recolectar del medio natural reproductores, larvas, postlarvas, crías, huevos, semillas, alevines o en cualquier otro estadio, y* **Inciso e)** *Acuacultura didáctica.*		

Artículos 22.- *la Secretaría podrá inscribir en el Registro Nacional de Pesca a los acuicultores que no requieran concesión, permiso o Autorización.*	Al **proyecto** le aplica el Artículo, incisos y, fracciones anteriores, porque se trata de una actividad acuícola con fines comerciales.	Por el hecho de presentar a la autoridad correspondiente (SEMARNAT) la Manifestación de Impacto Ambiental, el promovente está cumpliendo con este apartado. El proyecto se vincula por la obligatoriedad de obtener la autorización correspondiente para realizar las obras descritas en esta manifestación de impacto ambiental. Como ya se mencionó anteriormente, la promovente una vez autorizado el proyecto en materia ambiental procederá a tramitar el Registro Nacional de Pesca para la unidad de producción acuícola.
Art. 30°.- *Las actividades pesqueras se clasifican en:* **II.-** *Cultivo o acuacultura con fines*		
Artículo 31°.- *Para realizar las actividades de pesca se requiere lo siguiente:* **I,** *Concesión, para:* **Inciso b)** *Acuacultura comercial* **II,** Permiso, para: **Inciso g)** *Acuacultura de fomento* **III,** *Autorización, para:* **Inciso d)** *Recolectar del medio natural reproductores, larvas, postlarvas, crías, huevos, semillas, alevines o en cualquier otro estadio, y* **Inciso e)** *Acuacultura didáctica.*		

Artículos 22.- *la Secretaría podrá inscribir en el Registro Nacional de Pesca a los acuicultores que no requieran concesión, permiso o Autorización.*	Al **proyecto** le aplica el Artículo, incisos y, fracciones anteriores, porque se trata de una actividad acuícola con fines comerciales.	Por el hecho de presentar a la autoridad correspondiente (SEMARNAT) la Manifestación de Impacto Ambiental, el promovente está cumpliendo con este apartado. El proyecto se vincula por la obligatoriedad de obtener la autorización correspondiente para realizar las obras descritas en esta manifestación de impacto ambiental. Como ya se mencionó anteriormente, la promovente una vez autorizado el proyecto en materia ambiental procederá a tramitar el Registro Nacional de Pesca para la unidad de producción acuícola.
Art. 30°.- *Las actividades pesqueras se clasifican en:* **II.-** *Cultivo o acuacultura con fines*		
Artículo 31°.- *Para realizar las actividades de pesca se requiere lo siguiente:* **I,** *Concesión, para:* **Inciso b)** *Acuacultura comercial* **II,** Permiso, para: **Inciso g)** *Acuacultura de fomento* **III,** *Autorización, para:* **Inciso d)** *Recolectar del medio natural reproductores, larvas, postlarvas, crías, huevos, semillas, alevines o en cualquier otro estadio, y* **Inciso e)** *Acuacultura didáctica.*		

Artículos 22.- *la Secretaría podrá inscribir en el Registro Nacional de Pesca a los acuicultores que no requieran concesión, permiso o Autorización.*	Al **proyecto** le aplica el Artículo, incisos y, fracciones anteriores, porque se trata de una actividad acuícola con fines comerciales.	Por el hecho de presentar a la autoridad correspondiente (SEMARNAT) la Manifestación de Impacto Ambiental, el promovente está cumpliendo con este apartado. El proyecto se vincula por la obligatoriedad de obtener la autorización correspondiente para realizar las obras descritas en esta manifestación de impacto ambiental. Como ya se mencionó anteriormente, la promovente una vez autorizado el proyecto en materia ambiental procederá a tramitar el Registro Nacional de Pesca para la unidad de producción acuícola.
Art. 30°.- *Las actividades pesqueras se clasifican en:* **II.-** *Cultivo o acuacultura con fines*		
Artículo 31°.- *Para realizar las actividades de pesca se requiere lo siguiente:* **I,** *Concesión, para:* **Inciso b)** *Acuacultura comercial* **II,** Permiso, para: **Inciso g)** *Acuacultura de fomento* **III,** *Autorización, para:* **Inciso d)** *Recolectar del medio natural reproductores, larvas, postlarvas, crías, huevos, semillas, alevines o en cualquier otro estadio, y* **Inciso e)** *Acuacultura didáctica.*		

Artículos 22.- *la Secretaría podrá inscribir en el Registro Nacional de Pesca a los acuicultores que no requieran concesión, permiso o Autorización.*	Al **proyecto** le aplica el Artículo, incisos y, fracciones anteriores, porque se trata de una actividad acuícola con fines comerciales.	Por el hecho de presentar a la autoridad correspondiente (SEMARNAT) la Manifestación de Impacto Ambiental, el promovente está cumpliendo con este apartado. El proyecto se vincula por la obligatoriedad de obtener la autorización correspondiente para realizar las obras descritas en esta manifestación de impacto ambiental. Como ya se mencionó anteriormente, la promovente una vez autorizado el proyecto en materia ambiental procederá a tramitar el Registro Nacional de Pesca para la unidad de producción acuícola.
Art. 30°.- *Las actividades pesqueras se clasifican en:* **II.-** *Cultivo o acuacultura con fines*		
Artículo 31°.- *Para realizar las actividades de pesca se requiere lo siguiente:* **I,** *Concesión, para:* **Inciso b)** *Acuacultura comercial* **II,** Permiso, para: **Inciso g)** *Acuacultura de fomento* **III,** *Autorización, para:* **Inciso d)** *Recolectar del medio natural reproductores, larvas, postlarvas, crías, huevos, semillas, alevines o en cualquier otro estadio, y* **Inciso e)** *Acuacultura didáctica.*		

Artículos 22.- *la Secretaría podrá inscribir en el Registro Nacional de Pesca a los acuicultores que no requieran concesión, permiso o Autorización.*	Al **proyecto** le aplica el Artículo, incisos y, fracciones anteriores, porque se trata de una actividad acuícola con fines comerciales.	Por el hecho de presentar a la autoridad correspondiente (SEMARNAT) la Manifestación de Impacto Ambiental, el promovente está cumpliendo con este apartado. El proyecto se vincula por la obligatoriedad de obtener la autorización correspondiente para realizar las obras descritas en esta manifestación de impacto ambiental. Como ya se mencionó anteriormente, la promovente una vez autorizado el proyecto en materia ambiental procederá a tramitar el Registro Nacional de Pesca para la unidad de producción acuícola.
Art. 30°.- *Las actividades pesqueras se clasifican en:* **II.-** *Cultivo o acuacultura con fines*		
Artículo 31°.- *Para realizar las actividades de pesca se requiere lo siguiente:* **I,** *Concesión, para:* **Inciso b)** *Acuacultura comercial* **II,** Permiso, para: **Inciso g)** *Acuacultura de fomento* **III,** *Autorización, para:* **Inciso d)** *Recolectar del medio natural reproductores, larvas, postlarvas, crías, huevos, semillas, alevines o en cualquier otro estadio, y* **Inciso e)** *Acuacultura didáctica.*		

Artículos 22.- *la Secretaría podrá inscribir en el Registro Nacional de Pesca a los acuicultores que no requieran concesión, permiso o Autorización.*	Al **proyecto** le aplica el Artículo, incisos y, fracciones anteriores, porque se trata de una actividad acuícola con fines comerciales.	Por el hecho de presentar a la autoridad correspondiente (SEMARNAT) la Manifestación de Impacto Ambiental, el promovente está cumpliendo con este apartado. El proyecto se vincula por la obligatoriedad de obtener la autorización correspondiente para realizar las obras descritas en esta manifestación de impacto ambiental. Como ya se mencionó anteriormente, la promovente una vez autorizado el proyecto en materia ambiental procederá a tramitar el Registro Nacional de Pesca para la unidad de producción acuícola.
Art. 30°.- *Las actividades pesqueras se clasifican en:* **II.-** *Cultivo o acuacultura con fines*		
Artículo 31°.- *Para realizar las actividades de pesca se requiere lo siguiente:* **I,** *Concesión, para:* **Inciso b)** *Acuacultura comercial* **II,** Permiso, para: **Inciso g)** *Acuacultura de fomento* **III,** *Autorización, para:* **Inciso d)** *Recolectar del medio natural reproductores, larvas, postlarvas, crías, huevos, semillas, alevines o en cualquier otro estadio, y* **Inciso e)** *Acuacultura didáctica.*		

Artículos 22.- *la Secretaría podrá inscribir en el Registro Nacional de Pesca a los acuicultores que no requieran concesión, permiso o Autorización.*	Al **proyecto** le aplica el Artículo, incisos y, fracciones anteriores, porque se trata de una actividad acuícola con fines comerciales.	Por el hecho de presentar a la autoridad correspondiente (SEMARNAT) la Manifestación de Impacto Ambiental, el promovente está cumpliendo con este apartado. El proyecto se vincula por la obligatoriedad de obtener la autorización correspondiente para realizar las obras descritas en esta manifestación de impacto ambiental. Como ya se mencionó anteriormente, la promovente una vez autorizado el proyecto en materia ambiental procederá a tramitar el Registro Nacional de Pesca para la unidad de producción acuícola.
Art. 30°.- *Las actividades pesqueras se clasifican en:* **II.-** *Cultivo o acuacultura con fines*		
Artículo 31°.- *Para realizar las actividades de pesca se requiere lo siguiente:* **I,** *Concesión, para:* **Inciso b)** *Acuacultura comercial* **II,** Permiso, para: **Inciso g)** *Acuacultura de fomento* **III,** *Autorización, para:* **Inciso d)** *Recolectar del medio natural reproductores, larvas, postlarvas, crías, huevos, semillas, alevines o en cualquier otro estadio, y* **Inciso e)** *Acuacultura didáctica.*		

Artículos 22.- *la Secretaría podrá inscribir en el Registro Nacional de Pesca a los acuicultores que no requieran concesión, permiso o Autorización.*	Al **proyecto** le aplica el Artículo, incisos y, fracciones anteriores, porque se trata de una actividad acuícola con fines comerciales.	Por el hecho de presentar a la autoridad correspondiente (SEMARNAT) la Manifestación de Impacto Ambiental, el promovente está cumpliendo con este apartado. El proyecto se vincula por la obligatoriedad de obtener la autorización correspondiente para realizar las obras descritas en esta manifestación de impacto ambiental. Como ya se mencionó anteriormente, la promovente una vez autorizado el proyecto en materia ambiental procederá a tramitar el Registro Nacional de Pesca para la unidad de producción acuícola.
Art. 30°.- *Las actividades pesqueras se clasifican en:* **II.-** *Cultivo o acuacultura con fines*		
Artículo 31°.- *Para realizar las actividades de pesca se requiere lo siguiente:* **I,** *Concesión, para:* **Inciso b)** *Acuacultura comercial* **II,** Permiso, para: **Inciso g)** *Acuacultura de fomento* **III,** *Autorización, para:* **Inciso d)** *Recolectar del medio natural reproductores, larvas, postlarvas, crías, huevos, semillas, alevines o en cualquier otro estadio, y* **Inciso e)** *Acuacultura didáctica.*		

Artículos 22.- *la Secretaría podrá inscribir en el Registro Nacional de Pesca a los acuicultores que no requieran concesión, permiso o Autorización.*	Al **proyecto** le aplica el Artículo, incisos y, fracciones anteriores, porque se trata de una actividad acuícola con fines comerciales.	Por el hecho de presentar a la autoridad correspondiente (SEMARNAT) la Manifestación de Impacto Ambiental, el promovente está cumpliendo con este apartado. El proyecto se vincula por la obligatoriedad de obtener la autorización correspondiente para realizar las obras descritas en esta manifestación de impacto ambiental. Como ya se mencionó anteriormente, la promovente una vez autorizado el proyecto en materia ambiental procederá a tramitar el Registro Nacional de Pesca para la unidad de producción acuícola.
Art. 30°.- *Las actividades pesqueras se clasifican en:* **II.-** *Cultivo o acuacultura con fines*		
Artículo 31°.- *Para realizar las actividades de pesca se requiere lo siguiente:* **I,** *Concesión, para:* **Inciso b)** *Acuacultura comercial* **II,** Permiso, para: **Inciso g)** *Acuacultura de fomento* **III,** *Autorización, para:* **Inciso d)** *Recolectar del medio natural reproductores, larvas, postlarvas, crías, huevos, semillas, alevines o en cualquier otro estadio, y* **Inciso e)** *Acuacultura didáctica.*		

Artículos 22.- *la Secretaría podrá inscribir en el Registro Nacional de Pesca a los acuicultores que no requieran concesión, permiso o Autorización.*	Al **proyecto** le aplica el Artículo, incisos y, fracciones anteriores, porque se trata de una actividad acuícola con fines comerciales.	Por el hecho de presentar a la autoridad correspondiente (SEMARNAT) la Manifestación de Impacto Ambiental, el promovente está cumpliendo con este apartado. El proyecto se vincula por la obligatoriedad de obtener la autorización correspondiente para realizar las obras descritas en esta manifestación de impacto ambiental. Como ya se mencionó anteriormente, la promovente una vez autorizado el proyecto en materia ambiental procederá a tramitar el Registro Nacional de Pesca para la unidad de producción acuícola.
Art. 30°.- *Las actividades pesqueras se clasifican en:* **II.-** *Cultivo o acuacultura con fines*		
Artículo 31°.- *Para realizar las actividades de pesca se requiere lo siguiente:* **I,** *Concesión, para:* **Inciso b)** *Acuacultura comercial* **II,** Permiso, para: **Inciso g)** *Acuacultura de fomento* **III,** *Autorización, para:* **Inciso d)** *Recolectar del medio natural reproductores, larvas, postlarvas, crías, huevos, semillas, alevines o en cualquier otro estadio, y* **Inciso e)** *Acuacultura didáctica.*		

Artículos 22.- *la Secretaría podrá inscribir en el Registro Nacional de Pesca a los acuicultores que no requieran concesión, permiso o Autorización.*	Al **proyecto** le aplica el Artículo, incisos y, fracciones anteriores, porque se trata de una actividad acuícola con fines comerciales.	Por el hecho de presentar a la autoridad correspondiente (SEMARNAT) la Manifestación de Impacto Ambiental, el promovente está cumpliendo con este apartado. El proyecto se vincula por la obligatoriedad de obtener la autorización correspondiente para realizar las obras descritas en esta manifestación de impacto ambiental. Como ya se mencionó anteriormente, la promovente una vez autorizado el proyecto en materia ambiental procederá a tramitar el Registro Nacional de Pesca para la unidad de producción acuícola.
Art. 30°.- *Las actividades pesqueras se clasifican en:* **II.-** *Cultivo o acuacultura con fines*		
Artículo 31°.- *Para realizar las actividades de pesca se requiere lo siguiente:* **I,** *Concesión, para:* **Inciso b)** *Acuacultura comercial* **II,** Permiso, para: **Inciso g)** *Acuacultura de fomento* **III,** *Autorización, para:* **Inciso d)** *Recolectar del medio natural reproductores, larvas, postlarvas, crías, huevos, semillas, alevines o en cualquier otro estadio, y* **Inciso e)** *Acuacultura didáctica.*		

Artículos 22.- *la Secretaría podrá inscribir en el Registro Nacional de Pesca a los acuicultores que no requieran concesión, permiso o Autorización.*	Al **proyecto** le aplica el Artículo, incisos y, fracciones anteriores, porque se trata de una actividad acuícola con fines comerciales.	Por el hecho de presentar a la autoridad correspondiente (SEMARNAT) la Manifestación de Impacto Ambiental, el promovente está cumpliendo con este apartado. El proyecto se vincula por la obligatoriedad de obtener la autorización correspondiente para realizar las obras descritas en esta manifestación de impacto ambiental. Como ya se mencionó anteriormente, la promovente una vez autorizado el proyecto en materia ambiental procederá a tramitar el Registro Nacional de Pesca para la unidad de producción acuícola.
Art. 30°.- *Las actividades pesqueras se clasifican en:* **II.-** *Cultivo o acuacultura con fines*		
Artículo 31°.- *Para realizar las actividades de pesca se requiere lo siguiente:* **I,** *Concesión, para:* **Inciso b)** *Acuacultura comercial* **II,** Permiso, para: **Inciso g)** *Acuacultura de fomento* **III,** *Autorización, para:* **Inciso d)** *Recolectar del medio natural reproductores, larvas, postlarvas, crías, huevos, semillas, alevines o en cualquier otro estadio, y* **Inciso e)** *Acuacultura didáctica.*		

Artículos 22.- *la Secretaría podrá inscribir en el Registro Nacional de Pesca a los acuicultores que no requieran concesión, permiso o Autorización.*	Al **proyecto** le aplica el Artículo, incisos y, fracciones anteriores, porque se trata de una actividad acuícola con fines comerciales.	Por el hecho de presentar a la autoridad correspondiente (SEMARNAT) la Manifestación de Impacto Ambiental, el promovente está cumpliendo con este apartado. El proyecto se vincula por la obligatoriedad de obtener la autorización correspondiente para realizar las obras descritas en esta manifestación de impacto ambiental. Como ya se mencionó anteriormente, la promovente una vez autorizado el proyecto en materia ambiental procederá a tramitar el Registro Nacional de Pesca para la unidad de producción acuícola.
Art. 30°.- *Las actividades pesqueras se clasifican en:* **II.-** *Cultivo o acuacultura con fines*		
Artículo 31°.- *Para realizar las actividades de pesca se requiere lo siguiente:* **I,** *Concesión, para:* **Inciso b)** *Acuacultura comercial* **II,** Permiso, para: **Inciso g)** *Acuacultura de fomento* **III,** *Autorización, para:* **Inciso d)** *Recolectar del medio natural reproductores, larvas, postlarvas, crías, huevos, semillas, alevines o en cualquier otro estadio, y* **Inciso e)** *Acuacultura didáctica.*		

Artículos 22.- *la Secretaría podrá inscribir en el Registro Nacional de Pesca a los acuicultores que no requieran concesión, permiso o Autorización.*	Al **proyecto** le aplica el Artículo, incisos y, fracciones anteriores, porque se trata de una actividad acuícola con fines comerciales.	Por el hecho de presentar a la autoridad correspondiente (SEMARNAT) la Manifestación de Impacto Ambiental, el promovente está cumpliendo con este apartado. El proyecto se vincula por la obligatoriedad de obtener la autorización correspondiente para realizar las obras descritas en esta manifestación de impacto ambiental. Como ya se mencionó anteriormente, la promovente una vez autorizado el proyecto en materia ambiental procederá a tramitar el Registro Nacional de Pesca para la unidad de producción acuícola.
Art. 30°.- *Las actividades pesqueras se clasifican en:* **II.-** *Cultivo o acuacultura con fines*		
Artículo 31°.- *Para realizar las actividades de pesca se requiere lo siguiente:* **I,** *Concesión, para:* **Inciso b)** *Acuacultura comercial* **II,** Permiso, para: **Inciso g)** *Acuacultura de fomento* **III,** *Autorización, para:* **Inciso d)** *Recolectar del medio natural reproductores, larvas, postlarvas, crías, huevos, semillas, alevines o en cualquier otro estadio, y* **Inciso e)** *Acuacultura didáctica.*		

Artículos 22.- *la Secretaría podrá inscribir en el Registro Nacional de Pesca a los acuicultores que no requieran concesión, permiso o Autorización.*	Al **proyecto** le aplica el Artículo, incisos y, fracciones anteriores, porque se trata de una actividad acuícola con fines comerciales.	Por el hecho de presentar a la autoridad correspondiente (SEMARNAT) la Manifestación de Impacto Ambiental, el promovente está cumpliendo con este apartado. El proyecto se vincula por la obligatoriedad de obtener la autorización correspondiente para realizar las obras descritas en esta manifestación de impacto ambiental. Como ya se mencionó anteriormente, la promovente una vez autorizado el proyecto en materia ambiental procederá a tramitar el Registro Nacional de Pesca para la unidad de producción acuícola.
Art. 30°.- *Las actividades pesqueras se clasifican en:* **II.-** *Cultivo o acuacultura con fines*		
Artículo 31°.- *Para realizar las actividades de pesca se requiere lo siguiente:* **I,** *Concesión, para:* **Inciso b)** *Acuacultura comercial* **II,** Permiso, para: **Inciso g)** *Acuacultura de fomento* **III,** *Autorización, para:* **Inciso d)** *Recolectar del medio natural reproductores, larvas, postlarvas, crías, huevos, semillas, alevines o en cualquier otro estadio, y* **Inciso e)** *Acuacultura didáctica.*		

Artículos 22.- *la Secretaría podrá inscribir en el Registro Nacional de Pesca a los acuicultores que no requieran concesión, permiso o Autorización.*	Al **proyecto** le aplica el Artículo, incisos y, fracciones anteriores, porque se trata de una actividad acuícola con fines comerciales.	Por el hecho de presentar a la autoridad correspondiente (SEMARNAT) la Manifestación de Impacto Ambiental, el promovente está cumpliendo con este apartado. El proyecto se vincula por la obligatoriedad de obtener la autorización correspondiente para realizar las obras descritas en esta manifestación de impacto ambiental. Como ya se mencionó anteriormente, la promovente una vez autorizado el proyecto en materia ambiental procederá a tramitar el Registro Nacional de Pesca para la unidad de producción acuícola.
Art. 30°.- *Las actividades pesqueras se clasifican en:* **II.-** *Cultivo o acuacultura con fines*		
Artículo 31°.- *Para realizar las actividades de pesca se requiere lo siguiente:* **I,** *Concesión, para:* **Inciso b)** *Acuacultura comercial* **II,** Permiso, para: **Inciso g)** *Acuacultura de fomento* **III,** *Autorización, para:* **Inciso d)** *Recolectar del medio natural reproductores, larvas, postlarvas, crías, huevos, semillas, alevines o en cualquier otro estadio, y* **Inciso e)** *Acuacultura didáctica.*		

Artículos 22.- *la Secretaría podrá inscribir en el Registro Nacional de Pesca a los acuicultores que no requieran concesión, permiso o Autorización.*	Al **proyecto** le aplica el Artículo, incisos y, fracciones anteriores, porque se trata de una actividad acuícola con fines comerciales.	Por el hecho de presentar a la autoridad correspondiente (SEMARNAT) la Manifestación de Impacto Ambiental, el promovente está cumpliendo con este apartado. El proyecto se vincula por la obligatoriedad de obtener la autorización correspondiente para realizar las obras descritas en esta manifestación de impacto ambiental. Como ya se mencionó anteriormente, la promovente una vez autorizado el proyecto en materia ambiental procederá a tramitar el Registro Nacional de Pesca para la unidad de producción acuícola.
Art. 30°.- *Las actividades pesqueras se clasifican en:* **II.-** *Cultivo o acuacultura con fines*		
Artículo 31°.- *Para realizar las actividades de pesca se requiere lo siguiente:* **I,** *Concesión, para:* **Inciso b)** *Acuacultura comercial* **II,** Permiso, para: **Inciso g)** *Acuacultura de fomento* **III,** *Autorización, para:* **Inciso d)** *Recolectar del medio natural reproductores, larvas, postlarvas, crías, huevos, semillas, alevines o en cualquier otro estadio, y* **Inciso e)** *Acuacultura didáctica.*		

Artículos 22.- *la Secretaría podrá inscribir en el Registro Nacional de Pesca a los acuicultores que no requieran concesión, permiso o Autorización.*	Al **proyecto** le aplica el Artículo, incisos y, fracciones anteriores, porque se trata de una actividad acuícola con fines comerciales.	Por el hecho de presentar a la autoridad correspondiente (SEMARNAT) la Manifestación de Impacto Ambiental, el promovente está cumpliendo con este apartado. El proyecto se vincula por la obligatoriedad de obtener la autorización correspondiente para realizar las obras descritas en esta manifestación de impacto ambiental. Como ya se mencionó anteriormente, la promovente una vez autorizado el proyecto en materia ambiental procederá a tramitar el Registro Nacional de Pesca para la unidad de producción acuícola.
Art. 30°.- *Las actividades pesqueras se clasifican en:* **II.-** *Cultivo o acuacultura con fines*		
Artículo 31°.- *Para realizar las actividades de pesca se requiere lo siguiente:* **I,** *Concesión, para:* **Inciso b)** *Acuacultura comercial* **II,** Permiso, para: **Inciso g)** *Acuacultura de fomento* **III,** *Autorización, para:* **Inciso d)** *Recolectar del medio natural reproductores, larvas, postlarvas, crías, huevos, semillas, alevines o en cualquier otro estadio, y* **Inciso e)** *Acuacultura didáctica.*		

Artículos 22.- *la Secretaría podrá inscribir en el Registro Nacional de Pesca a los acuicultores que no requieran concesión, permiso o Autorización.*	Al **proyecto** le aplica el Artículo, incisos y, fracciones anteriores, porque se trata de una actividad acuícola con fines comerciales.	Por el hecho de presentar a la autoridad correspondiente (SEMARNAT) la Manifestación de Impacto Ambiental, el promovente está cumpliendo con este apartado. El proyecto se vincula por la obligatoriedad de obtener la autorización correspondiente para realizar las obras descritas en esta manifestación de impacto ambiental. Como ya se mencionó anteriormente, la promovente una vez autorizado el proyecto en materia ambiental procederá a tramitar el Registro Nacional de Pesca para la unidad de producción acuícola.
Art. 30°.- *Las actividades pesqueras se clasifican en:* **II.-** *Cultivo o acuacultura con fines*		
Artículo 31°.- *Para realizar las actividades de pesca se requiere lo siguiente:* **I,** *Concesión, para:* **Inciso b)** *Acuacultura comercial* **II,** Permiso, para: **Inciso g)** *Acuacultura de fomento* **III,** *Autorización, para:* **Inciso d)** *Recolectar del medio natural reproductores, larvas, postlarvas, crías, huevos, semillas, alevines o en cualquier otro estadio, y* **Inciso e)** *Acuacultura didáctica.*		

Artículos 22.- *la Secretaría podrá inscribir en el Registro Nacional de Pesca a los acuicultores que no requieran concesión, permiso o Autorización.*	Al **proyecto** le aplica el Artículo, incisos y, fracciones anteriores, porque se trata de una actividad acuícola con fines comerciales.	Por el hecho de presentar a la autoridad correspondiente (SEMARNAT) la Manifestación de Impacto Ambiental, el promovente está cumpliendo con este apartado. El proyecto se vincula por la obligatoriedad de obtener la autorización correspondiente para realizar las obras descritas en esta manifestación de impacto ambiental. Como ya se mencionó anteriormente, la promovente una vez autorizado el proyecto en materia ambiental procederá a tramitar el Registro Nacional de Pesca para la unidad de producción acuícola.
Art. 30°.- *Las actividades pesqueras se clasifican en:* **II.-** *Cultivo o acuacultura con fines*		
Artículo 31°.- *Para realizar las actividades de pesca se requiere lo siguiente:* **I,** *Concesión, para:* **Inciso b)** *Acuacultura comercial* **II,** Permiso, para: **Inciso g)** *Acuacultura de fomento* **III,** *Autorización, para:* **Inciso d)** *Recolectar del medio natural reproductores, larvas, postlarvas, crías, huevos, semillas, alevines o en cualquier otro estadio, y* **Inciso e)** *Acuacultura didáctica.*		

Artículos 22.- *la Secretaría podrá inscribir en el Registro Nacional de Pesca a los acuicultores que no requieran concesión, permiso o Autorización.*	Al **proyecto** le aplica el Artículo, incisos y, fracciones anteriores, porque se trata de una actividad acuícola con fines comerciales.	Por el hecho de presentar a la autoridad correspondiente (SEMARNAT) la Manifestación de Impacto Ambiental, el promovente está cumpliendo con este apartado. El proyecto se vincula por la obligatoriedad de obtener la autorización correspondiente para realizar las obras descritas en esta manifestación de impacto ambiental. Como ya se mencionó anteriormente, la promovente una vez autorizado el proyecto en materia ambiental procederá a tramitar el Registro Nacional de Pesca para la unidad de producción acuícola.
Art. 30°.- *Las actividades pesqueras se clasifican en:* **II.-** *Cultivo o acuacultura con fines*		
Artículo 31°.- *Para realizar las actividades de pesca se requiere lo siguiente:* **I,** *Concesión, para:* **Inciso b)** *Acuacultura comercial* **II,** Permiso, para: **Inciso g)** *Acuacultura de fomento* **III,** *Autorización, para:* **Inciso d)** *Recolectar del medio natural reproductores, larvas, postlarvas, crías, huevos, semillas, alevines o en cualquier otro estadio, y* **Inciso e)** *Acuacultura didáctica.*		

Artículos 22.- *la Secretaría podrá inscribir en el Registro Nacional de Pesca a los acuicultores que no requieran concesión, permiso o Autorización.*	Al **proyecto** le aplica el Artículo, incisos y, fracciones anteriores, porque se trata de una actividad acuícola con fines comerciales.	Por el hecho de presentar a la autoridad correspondiente (SEMARNAT) la Manifestación de Impacto Ambiental, el promovente está cumpliendo con este apartado. El proyecto se vincula por la obligatoriedad de obtener la autorización correspondiente para realizar las obras descritas en esta manifestación de impacto ambiental. Como ya se mencionó anteriormente, la promovente una vez autorizado el proyecto en materia ambiental procederá a tramitar el Registro Nacional de Pesca para la unidad de producción acuícola.
Art. 30°.- *Las actividades pesqueras se clasifican en:* **II.-** *Cultivo o acuacultura con fines*		
Artículo 31°.- *Para realizar las actividades de pesca se requiere lo siguiente:* **I,** *Concesión, para:* **Inciso b)** *Acuacultura comercial* **II,** Permiso, para: **Inciso g)** *Acuacultura de fomento* **III,** *Autorización, para:* **Inciso d)** *Recolectar del medio natural reproductores, larvas, postlarvas, crías, huevos, semillas, alevines o en cualquier otro estadio, y* **Inciso e)** *Acuacultura didáctica.*		

Artículos 22.- *la Secretaría podrá inscribir en el Registro Nacional de Pesca a los acuicultores que no requieran concesión, permiso o Autorización.*	Al **proyecto** le aplica el Artículo, incisos y, fracciones anteriores, porque se trata de una actividad acuícola con fines comerciales.	Por el hecho de presentar a la autoridad correspondiente (SEMARNAT) la Manifestación de Impacto Ambiental, el promovente está cumpliendo con este apartado. El proyecto se vincula por la obligatoriedad de obtener la autorización correspondiente para realizar las obras descritas en esta manifestación de impacto ambiental. Como ya se mencionó anteriormente, la promovente una vez autorizado el proyecto en materia ambiental procederá a tramitar el Registro Nacional de Pesca para la unidad de producción acuícola.
Art. 30°.- *Las actividades pesqueras se clasifican en:* **II.-** *Cultivo o acuacultura con fines*		
Artículo 31°.- *Para realizar las actividades de pesca se requiere lo siguiente:* **I,** *Concesión, para:* **Inciso b)** *Acuacultura comercial* **II,** Permiso, para: **Inciso g)** *Acuacultura de fomento* **III,** *Autorización, para:* **Inciso d)** *Recolectar del medio natural reproductores, larvas, postlarvas, crías, huevos, semillas, alevines o en cualquier otro estadio, y* **Inciso e)** *Acuacultura didáctica.*		

Artículos 22.- *la Secretaría podrá inscribir en el Registro Nacional de Pesca a los acuicultores que no requieran concesión, permiso o Autorización.*	Al **proyecto** le aplica el Artículo, incisos y, fracciones anteriores, porque se trata de una actividad acuícola con fines comerciales.	Por el hecho de presentar a la autoridad correspondiente (SEMARNAT) la Manifestación de Impacto Ambiental, el promovente está cumpliendo con este apartado. El proyecto se vincula por la obligatoriedad de obtener la autorización correspondiente para realizar las obras descritas en esta manifestación de impacto ambiental. Como ya se mencionó anteriormente, la promovente una vez autorizado el proyecto en materia ambiental procederá a tramitar el Registro Nacional de Pesca para la unidad de producción acuícola.
Art. 30°.- *Las actividades pesqueras se clasifican en:* **II.-** *Cultivo o acuacultura con fines*		
Artículo 31°.- *Para realizar las actividades de pesca se requiere lo siguiente:* **I,** *Concesión, para:* **Inciso b)** *Acuacultura comercial* **II,** Permiso, para: **Inciso g)** *Acuacultura de fomento* **III,** *Autorización, para:* **Inciso d)** *Recolectar del medio natural reproductores, larvas, postlarvas, crías, huevos, semillas, alevines o en cualquier otro estadio, y* **Inciso e)** *Acuacultura didáctica.*		

Artículos 22.- *la Secretaría podrá inscribir en el Registro Nacional de Pesca a los acuicultores que no requieran concesión, permiso o Autorización.*	Al **proyecto** le aplica el Artículo, incisos y, fracciones anteriores, porque se trata de una actividad acuícola con fines comerciales.	Por el hecho de presentar a la autoridad correspondiente (SEMARNAT) la Manifestación de Impacto Ambiental, el promovente está cumpliendo con este apartado. El proyecto se vincula por la obligatoriedad de obtener la autorización correspondiente para realizar las obras descritas en esta manifestación de impacto ambiental. Como ya se mencionó anteriormente, la promovente una vez autorizado el proyecto en materia ambiental procederá a tramitar el Registro Nacional de Pesca para la unidad de producción acuícola.
Art. 30°.- *Las actividades pesqueras se clasifican en:* **II.-** *Cultivo o acuacultura con fines*		
Artículo 31°.- *Para realizar las actividades de pesca se requiere lo siguiente:* **I,** *Concesión, para:* **Inciso b)** *Acuacultura comercial* **II,** Permiso, para: **Inciso g)** *Acuacultura de fomento* **III,** *Autorización, para:* **Inciso d)** *Recolectar del medio natural reproductores, larvas, postlarvas, crías, huevos, semillas, alevines o en cualquier otro estadio, y* **Inciso e)** *Acuacultura didáctica.*		

Artículos 22.- *la Secretaría podrá inscribir en el Registro Nacional de Pesca a los acuicultores que no requieran concesión, permiso o Autorización.*	Al **proyecto** le aplica el Artículo, incisos y, fracciones anteriores, porque se trata de una actividad acuícola con fines comerciales.	Por el hecho de presentar a la autoridad correspondiente (SEMARNAT) la Manifestación de Impacto Ambiental, el promovente está cumpliendo con este apartado. El proyecto se vincula por la obligatoriedad de obtener la autorización correspondiente para realizar las obras descritas en esta manifestación de impacto ambiental. Como ya se mencionó anteriormente, la promovente una vez autorizado el proyecto en materia ambiental procederá a tramitar el Registro Nacional de Pesca para la unidad de producción acuícola.
Art. 30°.- *Las actividades pesqueras se clasifican en:* **II.-** *Cultivo o acuacultura con fines*		
Artículo 31°.- *Para realizar las actividades de pesca se requiere lo siguiente:* **I,** *Concesión, para:* **Inciso b)** *Acuacultura comercial* **II,** Permiso, para: **Inciso g)** *Acuacultura de fomento* **III,** *Autorización, para:* **Inciso d)** *Recolectar del medio natural reproductores, larvas, postlarvas, crías, huevos, semillas, alevines o en cualquier otro estadio, y* **Inciso e)** *Acuacultura didáctica.*		

Artículos 22.- *la Secretaría podrá inscribir en el Registro Nacional de Pesca a los acuicultores que no requieran concesión, permiso o Autorización.*	Al **proyecto** le aplica el Artículo, incisos y, fracciones anteriores, porque se trata de una actividad acuícola con fines comerciales.	Por el hecho de presentar a la autoridad correspondiente (SEMARNAT) la Manifestación de Impacto Ambiental, el promovente está cumpliendo con este apartado. El proyecto se vincula por la obligatoriedad de obtener la autorización correspondiente para realizar las obras descritas en esta manifestación de impacto ambiental. Como ya se mencionó anteriormente, la promovente una vez autorizado el proyecto en materia ambiental procederá a tramitar el Registro Nacional de Pesca para la unidad de producción acuícola.
Art. 30°.- *Las actividades pesqueras se clasifican en:* **II.-** *Cultivo o acuacultura con fines*		
Artículo 31°.- *Para realizar las actividades de pesca se requiere lo siguiente:* **I,** *Concesión, para:* **Inciso b)** *Acuacultura comercial* **II,** Permiso, para: **Inciso g)** *Acuacultura de fomento* **III,** *Autorización, para:* **Inciso d)** *Recolectar del medio natural reproductores, larvas, postlarvas, crías, huevos, semillas, alevines o en cualquier otro estadio, y* **Inciso e)** *Acuacultura didáctica.*		

Artículos 22.- *la Secretaría podrá inscribir en el Registro Nacional de Pesca a los acuicultores que no requieran concesión, permiso o Autorización.*	Al **proyecto** le aplica el Artículo, incisos y, fracciones anteriores, porque se trata de una actividad acuícola con fines comerciales.	Por el hecho de presentar a la autoridad correspondiente (SEMARNAT) la Manifestación de Impacto Ambiental, el promovente está cumpliendo con este apartado. El proyecto se vincula por la obligatoriedad de obtener la autorización correspondiente para realizar las obras descritas en esta manifestación de impacto ambiental. Como ya se mencionó anteriormente, la promovente una vez autorizado el proyecto en materia ambiental procederá a tramitar el Registro Nacional de Pesca para la unidad de producción acuícola.
Art. 30°.- *Las actividades pesqueras se clasifican en:* **II.-** *Cultivo o acuacultura con fines*		
Artículo 31°.- *Para realizar las actividades de pesca se requiere lo siguiente:* **I,** *Concesión, para:* **Inciso b)** *Acuacultura comercial* **II,** Permiso, para: **Inciso g)** *Acuacultura de fomento* **III,** *Autorización, para:* **Inciso d)** *Recolectar del medio natural reproductores, larvas, postlarvas, crías, huevos, semillas, alevines o en cualquier otro estadio, y* **Inciso e)** *Acuacultura didáctica.*		

Artículos 22.- *la Secretaría podrá inscribir en el Registro Nacional de Pesca a los acuicultores que no requieran concesión, permiso o Autorización.*	Al **proyecto** le aplica el Artículo, incisos y, fracciones anteriores, porque se trata de una actividad acuícola con fines comerciales.	Por el hecho de presentar a la autoridad correspondiente (SEMARNAT) la Manifestación de Impacto Ambiental, el promovente está cumpliendo con este apartado. El proyecto se vincula por la obligatoriedad de obtener la autorización correspondiente para realizar las obras descritas en esta manifestación de impacto ambiental. Como ya se mencionó anteriormente, la promovente una vez autorizado el proyecto en materia ambiental procederá a tramitar el Registro Nacional de Pesca para la unidad de producción acuícola.
Art. 30°.- *Las actividades pesqueras se clasifican en:* **II.-** *Cultivo o acuacultura con fines*		
Artículo 31°.- *Para realizar las actividades de pesca se requiere lo siguiente:* **I,** *Concesión, para:* **Inciso b)** *Acuacultura comercial* **II,** Permiso, para: **Inciso g)** *Acuacultura de fomento* **III,** *Autorización, para:* **Inciso d)** *Recolectar del medio natural reproductores, larvas, postlarvas, crías, huevos, semillas, alevines o en cualquier otro estadio, y* **Inciso e)** *Acuacultura didáctica.*		

Artículos 22.- *la Secretaría podrá inscribir en el Registro Nacional de Pesca a los acuicultores que no requieran concesión, permiso o Autorización.*	Al **proyecto** le aplica el Artículo, incisos y, fracciones anteriores, porque se trata de una actividad acuícola con fines comerciales.	Por el hecho de presentar a la autoridad correspondiente (SEMARNAT) la Manifestación de Impacto Ambiental, el promovente está cumpliendo con este apartado. El proyecto se vincula por la obligatoriedad de obtener la autorización correspondiente para realizar las obras descritas en esta manifestación de impacto ambiental. Como ya se mencionó anteriormente, la promovente una vez autorizado el proyecto en materia ambiental procederá a tramitar el Registro Nacional de Pesca para la unidad de producción acuícola.
Art. 30°.- *Las actividades pesqueras se clasifican en:* **II.-** *Cultivo o acuacultura con fines*		
Artículo 31°.- *Para realizar las actividades de pesca se requiere lo siguiente:* **I,** *Concesión, para:* **Inciso b)** *Acuacultura comercial* **II,** Permiso, para: **Inciso g)** *Acuacultura de fomento* **III,** *Autorización, para:* **Inciso d)** *Recolectar del medio natural reproductores, larvas, postlarvas, crías, huevos, semillas, alevines o en cualquier otro estadio, y* **Inciso e)** *Acuacultura didáctica.*		

Artículos 22.- *la Secretaría podrá inscribir en el Registro Nacional de Pesca a los acuicultores que no requieran concesión, permiso o Autorización.*	Al **proyecto** le aplica el Artículo, incisos y, fracciones anteriores, porque se trata de una actividad acuícola con fines comerciales.	Por el hecho de presentar a la autoridad correspondiente (SEMARNAT) la Manifestación de Impacto Ambiental, el promovente está cumpliendo con este apartado. El proyecto se vincula por la obligatoriedad de obtener la autorización correspondiente para realizar las obras descritas en esta manifestación de impacto ambiental. Como ya se mencionó anteriormente, la promovente una vez autorizado el proyecto en materia ambiental procederá a tramitar el Registro Nacional de Pesca para la unidad de producción acuícola.
Art. 30°.- *Las actividades pesqueras se clasifican en:* **II.-** *Cultivo o acuacultura con fines*		
Artículo 31°.- *Para realizar las actividades de pesca se requiere lo siguiente:* **I,** *Concesión, para:* **Inciso b)** *Acuacultura comercial* **II,** Permiso, para: **Inciso g)** *Acuacultura de fomento* **III,** *Autorización, para:* **Inciso d)** *Recolectar del medio natural reproductores, larvas, postlarvas, crías, huevos, semillas, alevines o en cualquier otro estadio, y* **Inciso e)** *Acuacultura didáctica.*		

Artículos 22.- *la Secretaría podrá inscribir en el Registro Nacional de Pesca a los acuicultores que no requieran concesión, permiso o Autorización.*	Al **proyecto** le aplica el Artículo, incisos y, fracciones anteriores, porque se trata de una actividad acuícola con fines comerciales.	Por el hecho de presentar a la autoridad correspondiente (SEMARNAT) la Manifestación de Impacto Ambiental, el promovente está cumpliendo con este apartado. El proyecto se vincula por la obligatoriedad de obtener la autorización correspondiente para realizar las obras descritas en esta manifestación de impacto ambiental. Como ya se mencionó anteriormente, la promovente una vez autorizado el proyecto en materia ambiental procederá a tramitar el Registro Nacional de Pesca para la unidad de producción acuícola.
Art. 30°.- *Las actividades pesqueras se clasifican en:* **II.-** *Cultivo o acuacultura con fines*		
Artículo 31°.- *Para realizar las actividades de pesca se requiere lo siguiente:* **I,** *Concesión, para:* **Inciso b)** *Acuacultura comercial* **II,** Permiso, para: **Inciso g)** *Acuacultura de fomento* **III,** *Autorización, para:* **Inciso d)** *Recolectar del medio natural reproductores, larvas, postlarvas, crías, huevos, semillas, alevines o en cualquier otro estadio, y* **Inciso e)** *Acuacultura didáctica.*		

Artículos 22.- *la Secretaría podrá inscribir en el Registro Nacional de Pesca a los acuicultores que no requieran concesión, permiso o Autorización.*	Al **proyecto** le aplica el Artículo, incisos y, fracciones anteriores, porque se trata de una actividad acuícola con fines comerciales.	Por el hecho de presentar a la autoridad correspondiente (SEMARNAT) la Manifestación de Impacto Ambiental, el promovente está cumpliendo con este apartado. El proyecto se vincula por la obligatoriedad de obtener la autorización correspondiente para realizar las obras descritas en esta manifestación de impacto ambiental. Como ya se mencionó anteriormente, la promovente una vez autorizado el proyecto en materia ambiental procederá a tramitar el Registro Nacional de Pesca para la unidad de producción acuícola.
Art. 30°.- *Las actividades pesqueras se clasifican en:* **II.-** *Cultivo o acuacultura con fines*		
Artículo 31°.- *Para realizar las actividades de pesca se requiere lo siguiente:* **I,** *Concesión, para:* **Inciso b)** *Acuacultura comercial* **II,** Permiso, para: **Inciso g)** *Acuacultura de fomento* **III,** *Autorización, para:* **Inciso d)** *Recolectar del medio natural reproductores, larvas, postlarvas, crías, huevos, semillas, alevines o en cualquier otro estadio, y* **Inciso e)** *Acuacultura didáctica.*		

Artículos 22.- *la Secretaría podrá inscribir en el Registro Nacional de Pesca a los acuicultores que no requieran concesión, permiso o Autorización.*	Al **proyecto** le aplica el Artículo, incisos y, fracciones anteriores, porque se trata de una actividad acuícola con fines comerciales.	Por el hecho de presentar a la autoridad correspondiente (SEMARNAT) la Manifestación de Impacto Ambiental, el promovente está cumpliendo con este apartado. El proyecto se vincula por la obligatoriedad de obtener la autorización correspondiente para realizar las obras descritas en esta manifestación de impacto ambiental. Como ya se mencionó anteriormente, la promovente una vez autorizado el proyecto en materia ambiental procederá a tramitar el Registro Nacional de Pesca para la unidad de producción acuícola.
Art. 30°.- *Las actividades pesqueras se clasifican en:* **II.-** *Cultivo o acuacultura con fines*		
Artículo 31°.- *Para realizar las actividades de pesca se requiere lo siguiente:* **I,** *Concesión, para:* **Inciso b)** *Acuacultura comercial* **II,** Permiso, para: **Inciso g)** *Acuacultura de fomento* **III,** *Autorización, para:* **Inciso d)** *Recolectar del medio natural reproductores, larvas, postlarvas, crías, huevos, semillas, alevines o en cualquier otro estadio, y* **Inciso e)** *Acuacultura didáctica.*		

Artículos 22.- *la Secretaría podrá inscribir en el Registro Nacional de Pesca a los acuicultores que no requieran concesión, permiso o Autorización.*	Al **proyecto** le aplica el Artículo, incisos y, fracciones anteriores, porque se trata de una actividad acuícola con fines comerciales.	Por el hecho de presentar a la autoridad correspondiente (SEMARNAT) la Manifestación de Impacto Ambiental, el promovente está cumpliendo con este apartado. El proyecto se vincula por la obligatoriedad de obtener la autorización correspondiente para realizar las obras descritas en esta manifestación de impacto ambiental. Como ya se mencionó anteriormente, la promovente una vez autorizado el proyecto en materia ambiental procederá a tramitar el Registro Nacional de Pesca para la unidad de producción acuícola.
Art. 30°.- *Las actividades pesqueras se clasifican en:* **II.-** *Cultivo o acuacultura con fines*		
Artículo 31°.- *Para realizar las actividades de pesca se requiere lo siguiente:* **I,** *Concesión, para:* **Inciso b)** *Acuacultura comercial* **II,** Permiso, para: **Inciso g)** *Acuacultura de fomento* **III,** *Autorización, para:* **Inciso d)** *Recolectar del medio natural reproductores, larvas, postlarvas, crías, huevos, semillas, alevines o en cualquier otro estadio, y* **Inciso e)** *Acuacultura didáctica.*		

Artículos 22.- *la Secretaría podrá inscribir en el Registro Nacional de Pesca a los acuicultores que no requieran concesión, permiso o Autorización.*	Al **proyecto** le aplica el Artículo, incisos y, fracciones anteriores, porque se trata de una actividad acuícola con fines comerciales.	Por el hecho de presentar a la autoridad correspondiente (SEMARNAT) la Manifestación de Impacto Ambiental, el promovente está cumpliendo con este apartado. El proyecto se vincula por la obligatoriedad de obtener la autorización correspondiente para realizar las obras descritas en esta manifestación de impacto ambiental. Como ya se mencionó anteriormente, la promovente una vez autorizado el proyecto en materia ambiental procederá a tramitar el Registro Nacional de Pesca para la unidad de producción acuícola.
Art. 30°.- *Las actividades pesqueras se clasifican en:* **II.-** *Cultivo o acuacultura con fines*		
Artículo 31°.- *Para realizar las actividades de pesca se requiere lo siguiente:* **I,** *Concesión, para:* **Inciso b)** *Acuacultura comercial* **II,** Permiso, para: **Inciso g)** *Acuacultura de fomento* **III,** *Autorización, para:* **Inciso d)** *Recolectar del medio natural reproductores, larvas, postlarvas, crías, huevos, semillas, alevines o en cualquier otro estadio, y* **Inciso e)** *Acuacultura didáctica.*		

Artículos 22.- *la Secretaría podrá inscribir en el Registro Nacional de Pesca a los acuicultores que no requieran concesión, permiso o Autorización.*	Al **proyecto** le aplica el Artículo, incisos y, fracciones anteriores, porque se trata de una actividad acuícola con fines comerciales.	Por el hecho de presentar a la autoridad correspondiente (SEMARNAT) la Manifestación de Impacto Ambiental, el promovente está cumpliendo con este apartado. El proyecto se vincula por la obligatoriedad de obtener la autorización correspondiente para realizar las obras descritas en esta manifestación de impacto ambiental. Como ya se mencionó anteriormente, la promovente una vez autorizado el proyecto en materia ambiental procederá a tramitar el Registro Nacional de Pesca para la unidad de producción acuícola.
Art. 30°.- *Las actividades pesqueras se clasifican en:* **II.-** *Cultivo o acuacultura con fines*		
Artículo 31°.- *Para realizar las actividades de pesca se requiere lo siguiente:* **I,** *Concesión, para:* **Inciso b)** *Acuacultura comercial* **II,** Permiso, para: **Inciso g)** *Acuacultura de fomento* **III,** *Autorización, para:* **Inciso d)** *Recolectar del medio natural reproductores, larvas, postlarvas, crías, huevos, semillas, alevines o en cualquier otro estadio, y* **Inciso e)** *Acuacultura didáctica.*		

Artículos 22.- *la Secretaría podrá inscribir en el Registro Nacional de Pesca a los acuicultores que no requieran concesión, permiso o Autorización.*	Al **proyecto** le aplica el Artículo, incisos y, fracciones anteriores, porque se trata de una actividad acuícola con fines comerciales.	Por el hecho de presentar a la autoridad correspondiente (SEMARNAT) la Manifestación de Impacto Ambiental, el promovente está cumpliendo con este apartado. El proyecto se vincula por la obligatoriedad de obtener la autorización correspondiente para realizar las obras descritas en esta manifestación de impacto ambiental. Como ya se mencionó anteriormente, la promovente una vez autorizado el proyecto en materia ambiental procederá a tramitar el Registro Nacional de Pesca para la unidad de producción acuícola.
Art. 30°.- *Las actividades pesqueras se clasifican en:* **II.-** *Cultivo o acuacultura con fines*		
Artículo 31°.- *Para realizar las actividades de pesca se requiere lo siguiente:* **I,** *Concesión, para:* **Inciso b)** *Acuacultura comercial* **II,** Permiso, para: **Inciso g)** *Acuacultura de fomento* **III,** *Autorización, para:* **Inciso d)** *Recolectar del medio natural reproductores, larvas, postlarvas, crías, huevos, semillas, alevines o en cualquier otro estadio, y* **Inciso e)** *Acuacultura didáctica.*		

Artículos 22.- *la Secretaría podrá inscribir en el Registro Nacional de Pesca a los acuicultores que no requieran concesión, permiso o Autorización.*	Al **proyecto** le aplica el Artículo, incisos y, fracciones anteriores, porque se trata de una actividad acuícola con fines comerciales.	Por el hecho de presentar a la autoridad correspondiente (SEMARNAT) la Manifestación de Impacto Ambiental, el promovente está cumpliendo con este apartado. El proyecto se vincula por la obligatoriedad de obtener la autorización correspondiente para realizar las obras descritas en esta manifestación de impacto ambiental. Como ya se mencionó anteriormente, la promovente una vez autorizado el proyecto en materia ambiental procederá a tramitar el Registro Nacional de Pesca para la unidad de producción acuícola.
Art. 30°.- *Las actividades pesqueras se clasifican en:* **II.-** *Cultivo o acuacultura con fines*		
Artículo 31°.- *Para realizar las actividades de pesca se requiere lo siguiente:* **I,** *Concesión, para:* **Inciso b)** *Acuacultura comercial* **II,** Permiso, para: **Inciso g)** *Acuacultura de fomento* **III,** *Autorización, para:* **Inciso d)** *Recolectar del medio natural reproductores, larvas, postlarvas, crías, huevos, semillas, alevines o en cualquier otro estadio, y* **Inciso e)** *Acuacultura didáctica.*		

Artículos 22.- *la Secretaría podrá inscribir en el Registro Nacional de Pesca a los acuicultores que no requieran concesión, permiso o Autorización.*	Al **proyecto** le aplica el Artículo, incisos y, fracciones anteriores, porque se trata de una actividad acuícola con fines comerciales.	Por el hecho de presentar a la autoridad correspondiente (SEMARNAT) la Manifestación de Impacto Ambiental, el promovente está cumpliendo con este apartado. El proyecto se vincula por la obligatoriedad de obtener la autorización correspondiente para realizar las obras descritas en esta manifestación de impacto ambiental. Como ya se mencionó anteriormente, la promovente una vez autorizado el proyecto en materia ambiental procederá a tramitar el Registro Nacional de Pesca para la unidad de producción acuícola.
Art. 30°.- *Las actividades pesqueras se clasifican en:* **II.-** *Cultivo o acuacultura con fines*		
Artículo 31°.- *Para realizar las actividades de pesca se requiere lo siguiente:* **I,** *Concesión, para:* **Inciso b)** *Acuacultura comercial* **II,** Permiso, para: **Inciso g)** *Acuacultura de fomento* **III,** *Autorización, para:* **Inciso d)** *Recolectar del medio natural reproductores, larvas, postlarvas, crías, huevos, semillas, alevines o en cualquier otro estadio, y* **Inciso e)** *Acuacultura didáctica.*		

Artículos 22.- *la Secretaría podrá inscribir en el Registro Nacional de Pesca a los acuicultores que no requieran concesión, permiso o Autorización.*	Al **proyecto** le aplica el Artículo, incisos y, fracciones anteriores, porque se trata de una actividad acuícola con fines comerciales.	Por el hecho de presentar a la autoridad correspondiente (SEMARNAT) la Manifestación de Impacto Ambiental, el promovente está cumpliendo con este apartado. El proyecto se vincula por la obligatoriedad de obtener la autorización correspondiente para realizar las obras descritas en esta manifestación de impacto ambiental. Como ya se mencionó anteriormente, la promovente una vez autorizado el proyecto en materia ambiental procederá a tramitar el Registro Nacional de Pesca para la unidad de producción acuícola.
Art. 30°.- *Las actividades pesqueras se clasifican en:* **II.-** *Cultivo o acuacultura con fines*		
Artículo 31°.- *Para realizar las actividades de pesca se requiere lo siguiente:* **I,** *Concesión, para:* **Inciso b)** *Acuacultura comercial* **II,** Permiso, para: **Inciso g)** *Acuacultura de fomento* **III,** *Autorización, para:* **Inciso d)** *Recolectar del medio natural reproductores, larvas, postlarvas, crías, huevos, semillas, alevines o en cualquier otro estadio, y* **Inciso e)** *Acuacultura didáctica.*		

Artículos 22.- *la Secretaría podrá inscribir en el Registro Nacional de Pesca a los acuicultores que no requieran concesión, permiso o Autorización.*	Al **proyecto** le aplica el Artículo, incisos y, fracciones anteriores, porque se trata de una actividad acuícola con fines comerciales.	Por el hecho de presentar a la autoridad correspondiente (SEMARNAT) la Manifestación de Impacto Ambiental, el promovente está cumpliendo con este apartado. El proyecto se vincula por la obligatoriedad de obtener la autorización correspondiente para realizar las obras descritas en esta manifestación de impacto ambiental. Como ya se mencionó anteriormente, la promovente una vez autorizado el proyecto en materia ambiental procederá a tramitar el Registro Nacional de Pesca para la unidad de producción acuícola.
Art. 30°.- *Las actividades pesqueras se clasifican en:* **II.-** *Cultivo o acuacultura con fines*		
Artículo 31°.- *Para realizar las actividades de pesca se requiere lo siguiente:* **I,** *Concesión, para:* **Inciso b)** *Acuacultura comercial* **II,** Permiso, para: **Inciso g)** *Acuacultura de fomento* **III,** *Autorización, para:* **Inciso d)** *Recolectar del medio natural reproductores, larvas, postlarvas, crías, huevos, semillas, alevines o en cualquier otro estadio, y* **Inciso e)** *Acuacultura didáctica.*		

Artículos 22.- *la Secretaría podrá inscribir en el Registro Nacional de Pesca a los acuicultores que no requieran concesión, permiso o Autorización.*	Al **proyecto** le aplica el Artículo, incisos y, fracciones anteriores, porque se trata de una actividad acuícola con fines comerciales.	Por el hecho de presentar a la autoridad correspondiente (SEMARNAT) la Manifestación de Impacto Ambiental, el promovente está cumpliendo con este apartado. El proyecto se vincula por la obligatoriedad de obtener la autorización correspondiente para realizar las obras descritas en esta manifestación de impacto ambiental. Como ya se mencionó anteriormente, la promovente una vez autorizado el proyecto en materia ambiental procederá a tramitar el Registro Nacional de Pesca para la unidad de producción acuícola.
Art. 30°.- *Las actividades pesqueras se clasifican en:* **II.-** *Cultivo o acuacultura con fines*		
Artículo 31°.- *Para realizar las actividades de pesca se requiere lo siguiente:* **I,** *Concesión, para:* **Inciso b)** *Acuacultura comercial* **II,** Permiso, para: **Inciso g)** *Acuacultura de fomento* **III,** *Autorización, para:* **Inciso d)** *Recolectar del medio natural reproductores, larvas, postlarvas, crías, huevos, semillas, alevines o en cualquier otro estadio, y* **Inciso e)** *Acuacultura didáctica.*		

Artículos 22.- *la Secretaría podrá inscribir en el Registro Nacional de Pesca a los acuicultores que no requieran concesión, permiso o Autorización.*	Al **proyecto** le aplica el Artículo, incisos y, fracciones anteriores, porque se trata de una actividad acuícola con fines comerciales.	Por el hecho de presentar a la autoridad correspondiente (SEMARNAT) la Manifestación de Impacto Ambiental, el promovente está cumpliendo con este apartado. El proyecto se vincula por la obligatoriedad de obtener la autorización correspondiente para realizar las obras descritas en esta manifestación de impacto ambiental. Como ya se mencionó anteriormente, la promovente una vez autorizado el proyecto en materia ambiental procederá a tramitar el Registro Nacional de Pesca para la unidad de producción acuícola.
Art. 30°.- *Las actividades pesqueras se clasifican en:* **II.-** *Cultivo o acuacultura con fines*		
Artículo 31°.- *Para realizar las actividades de pesca se requiere lo siguiente:* **I,** *Concesión, para:* **Inciso b)** *Acuacultura comercial* **II,** Permiso, para: **Inciso g)** *Acuacultura de fomento* **III,** *Autorización, para:* **Inciso d)** *Recolectar del medio natural reproductores, larvas, postlarvas, crías, huevos, semillas, alevines o en cualquier otro estadio, y* **Inciso e)** *Acuacultura didáctica.*		

Artículos 22.- *la Secretaría podrá inscribir en el Registro Nacional de Pesca a los acuicultores que no requieran concesión, permiso o Autorización.*	Al **proyecto** le aplica el Artículo, incisos y, fracciones anteriores, porque se trata de una actividad acuícola con fines comerciales.	Por el hecho de presentar a la autoridad correspondiente (SEMARNAT) la Manifestación de Impacto Ambiental, el promovente está cumpliendo con este apartado. El proyecto se vincula por la obligatoriedad de obtener la autorización correspondiente para realizar las obras descritas en esta manifestación de impacto ambiental. Como ya se mencionó anteriormente, la promovente una vez autorizado el proyecto en materia ambiental procederá a tramitar el Registro Nacional de Pesca para la unidad de producción acuícola.
Art. 30°.- *Las actividades pesqueras se clasifican en:* **II.-** *Cultivo o acuacultura con fines*		
Artículo 31°.- *Para realizar las actividades de pesca se requiere lo siguiente:* **I,** *Concesión, para:* **Inciso b)** *Acuacultura comercial* **II,** Permiso, para: **Inciso g)** *Acuacultura de fomento* **III,** *Autorización, para:* **Inciso d)** *Recolectar del medio natural reproductores, larvas, postlarvas, crías, huevos, semillas, alevines o en cualquier otro estadio, y* **Inciso e)** *Acuacultura didáctica.*		

Artículos 22.- *la Secretaría podrá inscribir en el Registro Nacional de Pesca a los acuicultores que no requieran concesión, permiso o Autorización.*	Al **proyecto** le aplica el Artículo, incisos y, fracciones anteriores, porque se trata de una actividad acuícola con fines comerciales.	Por el hecho de presentar a la autoridad correspondiente (SEMARNAT) la Manifestación de Impacto Ambiental, el promovente está cumpliendo con este apartado. El proyecto se vincula por la obligatoriedad de obtener la autorización correspondiente para realizar las obras descritas en esta manifestación de impacto ambiental. Como ya se mencionó anteriormente, la promovente una vez autorizado el proyecto en materia ambiental procederá a tramitar el Registro Nacional de Pesca para la unidad de producción acuícola.
Art. 30°.- *Las actividades pesqueras se clasifican en:* **II.-** *Cultivo o acuacultura con fines*		
Artículo 31°.- *Para realizar las actividades de pesca se requiere lo siguiente:* **I,** *Concesión, para:* **Inciso b)** *Acuacultura comercial* **II,** Permiso, para: **Inciso g)** *Acuacultura de fomento* **III,** *Autorización, para:* **Inciso d)** *Recolectar del medio natural reproductores, larvas, postlarvas, crías, huevos, semillas, alevines o en cualquier otro estadio, y* **Inciso e)** *Acuacultura didáctica.*		

Artículos 22.- *la Secretaría podrá inscribir en el Registro Nacional de Pesca a los acuicultores que no requieran concesión, permiso o Autorización.*	Al **proyecto** le aplica el Artículo, incisos y, fracciones anteriores, porque se trata de una actividad acuícola con fines comerciales.	Por el hecho de presentar a la autoridad correspondiente (SEMARNAT) la Manifestación de Impacto Ambiental, el promovente está cumpliendo con este apartado. El proyecto se vincula por la obligatoriedad de obtener la autorización correspondiente para realizar las obras descritas en esta manifestación de impacto ambiental. Como ya se mencionó anteriormente, la promovente una vez autorizado el proyecto en materia ambiental procederá a tramitar el Registro Nacional de Pesca para la unidad de producción acuícola.
Art. 30°.- *Las actividades pesqueras se clasifican en:* **II.-** *Cultivo o acuacultura con fines*		
Artículo 31°.- *Para realizar las actividades de pesca se requiere lo siguiente:* **I,** *Concesión, para:* **Inciso b)** *Acuacultura comercial* **II,** Permiso, para: **Inciso g)** *Acuacultura de fomento* **III,** *Autorización, para:* **Inciso d)** *Recolectar del medio natural reproductores, larvas, postlarvas, crías, huevos, semillas, alevines o en cualquier otro estadio, y* **Inciso e)** *Acuacultura didáctica.*		

Artículos 22.- *la Secretaría podrá inscribir en el Registro Nacional de Pesca a los acuicultores que no requieran concesión, permiso o Autorización.*	Al **proyecto** le aplica el Artículo, incisos y, fracciones anteriores, porque se trata de una actividad acuícola con fines comerciales.	Por el hecho de presentar a la autoridad correspondiente (SEMARNAT) la Manifestación de Impacto Ambiental, el promovente está cumpliendo con este apartado. El proyecto se vincula por la obligatoriedad de obtener la autorización correspondiente para realizar las obras descritas en esta manifestación de impacto ambiental. Como ya se mencionó anteriormente, la promovente una vez autorizado el proyecto en materia ambiental procederá a tramitar el Registro Nacional de Pesca para la unidad de producción acuícola.
Art. 30°.- *Las actividades pesqueras se clasifican en:* **II.-** *Cultivo o acuacultura con fines*		
Artículo 31°.- *Para realizar las actividades de pesca se requiere lo siguiente:* **I,** *Concesión, para:* **Inciso b)** *Acuacultura comercial* **II,** Permiso, para: **Inciso g)** *Acuacultura de fomento* **III,** *Autorización, para:* **Inciso d)** *Recolectar del medio natural reproductores, larvas, postlarvas, crías, huevos, semillas, alevines o en cualquier otro estadio, y* **Inciso e)** *Acuacultura didáctica.*		

Artículos 22.- *la Secretaría podrá inscribir en el Registro Nacional de Pesca a los acuicultores que no requieran concesión, permiso o Autorización.*	Al **proyecto** le aplica el Artículo, incisos y, fracciones anteriores, porque se trata de una actividad acuícola con fines comerciales.	Por el hecho de presentar a la autoridad correspondiente (SEMARNAT) la Manifestación de Impacto Ambiental, el promovente está cumpliendo con este apartado. El proyecto se vincula por la obligatoriedad de obtener la autorización correspondiente para realizar las obras descritas en esta manifestación de impacto ambiental. Como ya se mencionó anteriormente, la promovente una vez autorizado el proyecto en materia ambiental procederá a tramitar el Registro Nacional de Pesca para la unidad de producción acuícola.
Art. 30°.- *Las actividades pesqueras se clasifican en:* **II.-** *Cultivo o acuacultura con fines*		
Artículo 31°.- *Para realizar las actividades de pesca se requiere lo siguiente:* **I,** *Concesión, para:* **Inciso b)** *Acuacultura comercial* **II,** Permiso, para: **Inciso g)** *Acuacultura de fomento* **III,** *Autorización, para:* **Inciso d)** *Recolectar del medio natural reproductores, larvas, postlarvas, crías, huevos, semillas, alevines o en cualquier otro estadio, y* **Inciso e)** *Acuacultura didáctica.*		

Artículos 22.- *la Secretaría podrá inscribir en el Registro Nacional de Pesca a los acuicultores que no requieran concesión, permiso o Autorización.*	Al **proyecto** le aplica el Artículo, incisos y, fracciones anteriores, porque se trata de una actividad acuícola con fines comerciales.	Por el hecho de presentar a la autoridad correspondiente (SEMARNAT) la Manifestación de Impacto Ambiental, el promovente está cumpliendo con este apartado. El proyecto se vincula por la obligatoriedad de obtener la autorización correspondiente para realizar las obras descritas en esta manifestación de impacto ambiental. Como ya se mencionó anteriormente, la promovente una vez autorizado el proyecto en materia ambiental procederá a tramitar el Registro Nacional de Pesca para la unidad de producción acuícola.
Art. 30°.- *Las actividades pesqueras se clasifican en:* **II.-** *Cultivo o acuacultura con fines*		
Artículo 31°.- *Para realizar las actividades de pesca se requiere lo siguiente:* **I,** *Concesión, para:* **Inciso b)** *Acuacultura comercial* **II,** Permiso, para: **Inciso g)** *Acuacultura de fomento* **III,** *Autorización, para:* **Inciso d)** *Recolectar del medio natural reproductores, larvas, postlarvas, crías, huevos, semillas, alevines o en cualquier otro estadio, y* **Inciso e)** *Acuacultura didáctica.*		

Artículos 22.- *la Secretaría podrá inscribir en el Registro Nacional de Pesca a los acuicultores que no requieran concesión, permiso o Autorización.*	Al **proyecto** le aplica el Artículo, incisos y, fracciones anteriores, porque se trata de una actividad acuícola con fines comerciales.	Por el hecho de presentar a la autoridad correspondiente (SEMARNAT) la Manifestación de Impacto Ambiental, el promovente está cumpliendo con este apartado. El proyecto se vincula por la obligatoriedad de obtener la autorización correspondiente para realizar las obras descritas en esta manifestación de impacto ambiental. Como ya se mencionó anteriormente, la promovente una vez autorizado el proyecto en materia ambiental procederá a tramitar el Registro Nacional de Pesca para la unidad de producción acuícola.
Art. 30°.- *Las actividades pesqueras se clasifican en:* **II.-** *Cultivo o acuacultura con fines*		
Artículo 31°.- *Para realizar las actividades de pesca se requiere lo siguiente:* **I,** *Concesión, para:* **Inciso b)** *Acuacultura comercial* **II,** Permiso, para: **Inciso g)** *Acuacultura de fomento* **III,** *Autorización, para:* **Inciso d)** *Recolectar del medio natural reproductores, larvas, postlarvas, crías, huevos, semillas, alevines o en cualquier otro estadio, y* **Inciso e)** *Acuacultura didáctica.*		

Artículos 22.- *la Secretaría podrá inscribir en el Registro Nacional de Pesca a los acuicultores que no requieran concesión, permiso o Autorización.*	Al **proyecto** le aplica el Artículo, incisos y, fracciones anteriores, porque se trata de una actividad acuícola con fines comerciales.	Por el hecho de presentar a la autoridad correspondiente (SEMARNAT) la Manifestación de Impacto Ambiental, el promovente está cumpliendo con este apartado. El proyecto se vincula por la obligatoriedad de obtener la autorización correspondiente para realizar las obras descritas en esta manifestación de impacto ambiental. Como ya se mencionó anteriormente, la promovente una vez autorizado el proyecto en materia ambiental procederá a tramitar el Registro Nacional de Pesca para la unidad de producción acuícola.
Art. 30°.- *Las actividades pesqueras se clasifican en:* **II.-** *Cultivo o acuacultura con fines*		
Artículo 31°.- *Para realizar las actividades de pesca se requiere lo siguiente:* **I,** *Concesión, para:* **Inciso b)** *Acuacultura comercial* **II,** Permiso, para: **Inciso g)** *Acuacultura de fomento* **III,** *Autorización, para:* **Inciso d)** *Recolectar del medio natural reproductores, larvas, postlarvas, crías, huevos, semillas, alevines o en cualquier otro estadio, y* **Inciso e)** *Acuacultura didáctica.*		

Artículos 22.- *la Secretaría podrá inscribir en el Registro Nacional de Pesca a los acuicultores que no requieran concesión, permiso o Autorización.*	Al **proyecto** le aplica el Artículo, incisos y, fracciones anteriores, porque se trata de una actividad acuícola con fines comerciales.	Por el hecho de presentar a la autoridad correspondiente (SEMARNAT) la Manifestación de Impacto Ambiental, el promovente está cumpliendo con este apartado. El proyecto se vincula por la obligatoriedad de obtener la autorización correspondiente para realizar las obras descritas en esta manifestación de impacto ambiental. Como ya se mencionó anteriormente, la promovente una vez autorizado el proyecto en materia ambiental procederá a tramitar el Registro Nacional de Pesca para la unidad de producción acuícola.
Art. 30°.- *Las actividades pesqueras se clasifican en:* **II.-** *Cultivo o acuacultura con fines*		
Artículo 31°.- *Para realizar las actividades de pesca se requiere lo siguiente:* **I,** *Concesión, para:* **Inciso b)** *Acuacultura comercial* **II,** Permiso, para: **Inciso g)** *Acuacultura de fomento* **III,** *Autorización, para:* **Inciso d)** *Recolectar del medio natural reproductores, larvas, postlarvas, crías, huevos, semillas, alevines o en cualquier otro estadio, y* **Inciso e)** *Acuacultura didáctica.*		

Artículos 22.- *la Secretaría podrá inscribir en el Registro Nacional de Pesca a los acuicultores que no requieran concesión, permiso o Autorización.*	Al **proyecto** le aplica el Artículo, incisos y, fracciones anteriores, porque se trata de una actividad acuícola con fines comerciales.	Por el hecho de presentar a la autoridad correspondiente (SEMARNAT) la Manifestación de Impacto Ambiental, el promovente está cumpliendo con este apartado. El proyecto se vincula por la obligatoriedad de obtener la autorización correspondiente para realizar las obras descritas en esta manifestación de impacto ambiental. Como ya se mencionó anteriormente, la promovente una vez autorizado el proyecto en materia ambiental procederá a tramitar el Registro Nacional de Pesca para la unidad de producción acuícola.
Art. 30°.- *Las actividades pesqueras se clasifican en:* **II.-** *Cultivo o acuacultura con fines*		
Artículo 31°.- *Para realizar las actividades de pesca se requiere lo siguiente:* **I,** *Concesión, para:* **Inciso b)** *Acuacultura comercial* **II,** Permiso, para: **Inciso g)** *Acuacultura de fomento* **III,** *Autorización, para:* **Inciso d)** *Recolectar del medio natural reproductores, larvas, postlarvas, crías, huevos, semillas, alevines o en cualquier otro estadio, y* **Inciso e)** *Acuacultura didáctica.*		

Artículos 22.- *la Secretaría podrá inscribir en el Registro Nacional de Pesca a los acuicultores que no requieran concesión, permiso o Autorización.*	Al **proyecto** le aplica el Artículo, incisos y, fracciones anteriores, porque se trata de una actividad acuícola con fines comerciales.	Por el hecho de presentar a la autoridad correspondiente (SEMARNAT) la Manifestación de Impacto Ambiental, el promovente está cumpliendo con este apartado. El proyecto se vincula por la obligatoriedad de obtener la autorización correspondiente para realizar las obras descritas en esta manifestación de impacto ambiental. Como ya se mencionó anteriormente, la promovente una vez autorizado el proyecto en materia ambiental procederá a tramitar el Registro Nacional de Pesca para la unidad de producción acuícola.
Art. 30°.- *Las actividades pesqueras se clasifican en:* **II.-** *Cultivo o acuacultura con fines*		
Artículo 31°.- *Para realizar las actividades de pesca se requiere lo siguiente:* **I,** *Concesión, para:* **Inciso b)** *Acuacultura comercial* **II,** Permiso, para: **Inciso g)** *Acuacultura de fomento* **III,** *Autorización, para:* **Inciso d)** *Recolectar del medio natural reproductores, larvas, postlarvas, crías, huevos, semillas, alevines o en cualquier otro estadio, y* **Inciso e)** *Acuacultura didáctica.*		

Artículos 22.- *la Secretaría podrá inscribir en el Registro Nacional de Pesca a los acuicultores que no requieran concesión, permiso o Autorización.*	Al **proyecto** le aplica el Artículo, incisos y, fracciones anteriores, porque se trata de una actividad acuícola con fines comerciales.	Por el hecho de presentar a la autoridad correspondiente (SEMARNAT) la Manifestación de Impacto Ambiental, el promovente está cumpliendo con este apartado. El proyecto se vincula por la obligatoriedad de obtener la autorización correspondiente para realizar las obras descritas en esta manifestación de impacto ambiental. Como ya se mencionó anteriormente, la promovente una vez autorizado el proyecto en materia ambiental procederá a tramitar el Registro Nacional de Pesca para la unidad de producción acuícola.
Art. 30°.- *Las actividades pesqueras se clasifican en:* **II.-** *Cultivo o acuacultura con fines*		
Artículo 31°.- *Para realizar las actividades de pesca se requiere lo siguiente:* **I,** *Concesión, para:* **Inciso b)** *Acuacultura comercial* **II,** Permiso, para: **Inciso g)** *Acuacultura de fomento* **III,** *Autorización, para:* **Inciso d)** *Recolectar del medio natural reproductores, larvas, postlarvas, crías, huevos, semillas, alevines o en cualquier otro estadio, y* **Inciso e)** *Acuacultura didáctica.*		

Artículos 22.- *la Secretaría podrá inscribir en el Registro Nacional de Pesca a los acuicultores que no requieran concesión, permiso o Autorización.*	Al **proyecto** le aplica el Artículo, incisos y, fracciones anteriores, porque se trata de una actividad acuícola con fines comerciales.	Por el hecho de presentar a la autoridad correspondiente (SEMARNAT) la Manifestación de Impacto Ambiental, el promovente está cumpliendo con este apartado. El proyecto se vincula por la obligatoriedad de obtener la autorización correspondiente para realizar las obras descritas en esta manifestación de impacto ambiental. Como ya se mencionó anteriormente, la promovente una vez autorizado el proyecto en materia ambiental procederá a tramitar el Registro Nacional de Pesca para la unidad de producción acuícola.
Art. 30°.- *Las actividades pesqueras se clasifican en:* **II.-** *Cultivo o acuacultura con fines*		
Artículo 31°.- *Para realizar las actividades de pesca se requiere lo siguiente:* **I,** *Concesión, para:* **Inciso b)** *Acuacultura comercial* **II,** Permiso, para: **Inciso g)** *Acuacultura de fomento* **III,** *Autorización, para:* **Inciso d)** *Recolectar del medio natural reproductores, larvas, postlarvas, crías, huevos, semillas, alevines o en cualquier otro estadio, y* **Inciso e)** *Acuacultura didáctica.*		

Artículos 22.- *la Secretaría podrá inscribir en el Registro Nacional de Pesca a los acuicultores que no requieran concesión, permiso o Autorización.*	Al **proyecto** le aplica el Artículo, incisos y, fracciones anteriores, porque se trata de una actividad acuícola con fines comerciales.	Por el hecho de presentar a la autoridad correspondiente (SEMARNAT) la Manifestación de Impacto Ambiental, el promovente está cumpliendo con este apartado. El proyecto se vincula por la obligatoriedad de obtener la autorización correspondiente para realizar las obras descritas en esta manifestación de impacto ambiental. Como ya se mencionó anteriormente, la promovente una vez autorizado el proyecto en materia ambiental procederá a tramitar el Registro Nacional de Pesca para la unidad de producción acuícola.
Art. 30°.- *Las actividades pesqueras se clasifican en:* **II.-** *Cultivo o acuacultura con fines*		
Artículo 31°.- *Para realizar las actividades de pesca se requiere lo siguiente:* **I,** *Concesión, para:* **Inciso b)** *Acuacultura comercial* **II,** Permiso, para: **Inciso g)** *Acuacultura de fomento* **III,** *Autorización, para:* **Inciso d)** *Recolectar del medio natural reproductores, larvas, postlarvas, crías, huevos, semillas, alevines o en cualquier otro estadio, y* **Inciso e)** *Acuacultura didáctica.*		

Artículos 22.- *la Secretaría podrá inscribir en el Registro Nacional de Pesca a los acuicultores que no requieran concesión, permiso o Autorización.*	Al **proyecto** le aplica el Artículo, incisos y, fracciones anteriores, porque se trata de una actividad acuícola con fines comerciales.	Por el hecho de presentar a la autoridad correspondiente (SEMARNAT) la Manifestación de Impacto Ambiental, el promovente está cumpliendo con este apartado. El proyecto se vincula por la obligatoriedad de obtener la autorización correspondiente para realizar las obras descritas en esta manifestación de impacto ambiental. Como ya se mencionó anteriormente, la promovente una vez autorizado el proyecto en materia ambiental procederá a tramitar el Registro Nacional de Pesca para la unidad de producción acuícola.
Art. 30°.- *Las actividades pesqueras se clasifican en:* **II.-** *Cultivo o acuacultura con fines*		
Artículo 31°.- *Para realizar las actividades de pesca se requiere lo siguiente:* **I,** *Concesión, para:* **Inciso b)** *Acuacultura comercial* **II,** Permiso, para: **Inciso g)** *Acuacultura de fomento* **III,** *Autorización, para:* **Inciso d)** *Recolectar del medio natural reproductores, larvas, postlarvas, crías, huevos, semillas, alevines o en cualquier otro estadio, y* **Inciso e)** *Acuacultura didáctica.*		

Artículos 22.- *la Secretaría podrá inscribir en el Registro Nacional de Pesca a los acuicultores que no requieran concesión, permiso o Autorización.*	Al **proyecto** le aplica el Artículo, incisos y, fracciones anteriores, porque se trata de una actividad acuícola con fines comerciales.	Por el hecho de presentar a la autoridad correspondiente (SEMARNAT) la Manifestación de Impacto Ambiental, el promovente está cumpliendo con este apartado. El proyecto se vincula por la obligatoriedad de obtener la autorización correspondiente para realizar las obras descritas en esta manifestación de impacto ambiental. Como ya se mencionó anteriormente, la promovente una vez autorizado el proyecto en materia ambiental procederá a tramitar el Registro Nacional de Pesca para la unidad de producción acuícola.
Art. 30°.- *Las actividades pesqueras se clasifican en:* **II.-** *Cultivo o acuacultura con fines*		
Artículo 31°.- *Para realizar las actividades de pesca se requiere lo siguiente:* **I,** *Concesión, para:* **Inciso b)** *Acuacultura comercial* **II,** Permiso, para: **Inciso g)** *Acuacultura de fomento* **III,** *Autorización, para:* **Inciso d)** *Recolectar del medio natural reproductores, larvas, postlarvas, crías, huevos, semillas, alevines o en cualquier otro estadio, y* **Inciso e)** *Acuacultura didáctica.*		

Artículos 22.- *la Secretaría podrá inscribir en el Registro Nacional de Pesca a los acuicultores que no requieran concesión, permiso o Autorización.*	Al **proyecto** le aplica el Artículo, incisos y, fracciones anteriores, porque se trata de una actividad acuícola con fines comerciales.	Por el hecho de presentar a la autoridad correspondiente (SEMARNAT) la Manifestación de Impacto Ambiental, el promovente está cumpliendo con este apartado. El proyecto se vincula por la obligatoriedad de obtener la autorización correspondiente para realizar las obras descritas en esta manifestación de impacto ambiental. Como ya se mencionó anteriormente, la promovente una vez autorizado el proyecto en materia ambiental procederá a tramitar el Registro Nacional de Pesca para la unidad de producción acuícola.
Art. 30°.- *Las actividades pesqueras se clasifican en:* **II.-** *Cultivo o acuacultura con fines*		
Artículo 31°.- *Para realizar las actividades de pesca se requiere lo siguiente:* **I,** *Concesión, para:* **Inciso b)** *Acuacultura comercial* **II,** Permiso, para: **Inciso g)** *Acuacultura de fomento* **III,** *Autorización, para:* **Inciso d)** *Recolectar del medio natural reproductores, larvas, postlarvas, crías, huevos, semillas, alevines o en cualquier otro estadio, y* **Inciso e)** *Acuacultura didáctica.*		

Artículos 22.- *la Secretaría podrá inscribir en el Registro Nacional de Pesca a los acuicultores que no requieran concesión, permiso o Autorización.*	Al **proyecto** le aplica el Artículo, incisos y, fracciones anteriores, porque se trata de una actividad acuícola con fines comerciales.	Por el hecho de presentar a la autoridad correspondiente (SEMARNAT) la Manifestación de Impacto Ambiental, el promovente está cumpliendo con este apartado. El proyecto se vincula por la obligatoriedad de obtener la autorización correspondiente para realizar las obras descritas en esta manifestación de impacto ambiental. Como ya se mencionó anteriormente, la promovente una vez autorizado el proyecto en materia ambiental procederá a tramitar el Registro Nacional de Pesca para la unidad de producción acuícola.
Art. 30°.- *Las actividades pesqueras se clasifican en:* **II.-** *Cultivo o acuacultura con fines*		
Artículo 31°.- *Para realizar las actividades de pesca se requiere lo siguiente:* **I,** *Concesión, para:* **Inciso b)** *Acuacultura comercial* **II,** Permiso, para: **Inciso g)** *Acuacultura de fomento* **III,** *Autorización, para:* **Inciso d)** *Recolectar del medio natural reproductores, larvas, postlarvas, crías, huevos, semillas, alevines o en cualquier otro estadio, y* **Inciso e)** *Acuacultura didáctica.*		

Artículos 22.- *la Secretaría podrá inscribir en el Registro Nacional de Pesca a los acuicultores que no requieran concesión, permiso o Autorización.*	Al **proyecto** le aplica el Artículo, incisos y, fracciones anteriores, porque se trata de una actividad acuícola con fines comerciales.	Por el hecho de presentar a la autoridad correspondiente (SEMARNAT) la Manifestación de Impacto Ambiental, el promovente está cumpliendo con este apartado. El proyecto se vincula por la obligatoriedad de obtener la autorización correspondiente para realizar las obras descritas en esta manifestación de impacto ambiental. Como ya se mencionó anteriormente, la promovente una vez autorizado el proyecto en materia ambiental procederá a tramitar el Registro Nacional de Pesca para la unidad de producción acuícola.
Art. 30°.- *Las actividades pesqueras se clasifican en:* **II.-** *Cultivo o acuacultura con fines*		
Artículo 31°.- *Para realizar las actividades de pesca se requiere lo siguiente:* **I,** *Concesión, para:* **Inciso b)** *Acuacultura comercial* **II,** Permiso, para: **Inciso g)** *Acuacultura de fomento* **III,** *Autorización, para:* **Inciso d)** *Recolectar del medio natural reproductores, larvas, postlarvas, crías, huevos, semillas, alevines o en cualquier otro estadio, y* **Inciso e)** *Acuacultura didáctica.*		

Artículos 22.- *la Secretaría podrá inscribir en el Registro Nacional de Pesca a los acuicultores que no requieran concesión, permiso o Autorización.*	Al **proyecto** le aplica el Artículo, incisos y, fracciones anteriores, porque se trata de una actividad acuícola con fines comerciales.	Por el hecho de presentar a la autoridad correspondiente (SEMARNAT) la Manifestación de Impacto Ambiental, el promovente está cumpliendo con este apartado. El proyecto se vincula por la obligatoriedad de obtener la autorización correspondiente para realizar las obras descritas en esta manifestación de impacto ambiental. Como ya se mencionó anteriormente, la promovente una vez autorizado el proyecto en materia ambiental procederá a tramitar el Registro Nacional de Pesca para la unidad de producción acuícola.
Art. 30°.- *Las actividades pesqueras se clasifican en:* **II.-** *Cultivo o acuacultura con fines*		
Artículo 31°.- *Para realizar las actividades de pesca se requiere lo siguiente:* **I,** *Concesión, para:* **Inciso b)** *Acuacultura comercial* **II,** Permiso, para: **Inciso g)** *Acuacultura de fomento* **III,** *Autorización, para:* **Inciso d)** *Recolectar del medio natural reproductores, larvas, postlarvas, crías, huevos, semillas, alevines o en cualquier otro estadio, y* **Inciso e)** *Acuacultura didáctica.*		

Artículos 22.- *la Secretaría podrá inscribir en el Registro Nacional de Pesca a los acuicultores que no requieran concesión, permiso o Autorización.*	Al **proyecto** le aplica el Artículo, incisos y, fracciones anteriores, porque se trata de una actividad acuícola con fines comerciales.	Por el hecho de presentar a la autoridad correspondiente (SEMARNAT) la Manifestación de Impacto Ambiental, el promovente está cumpliendo con este apartado. El proyecto se vincula por la obligatoriedad de obtener la autorización correspondiente para realizar las obras descritas en esta manifestación de impacto ambiental. Como ya se mencionó anteriormente, la promovente una vez autorizado el proyecto en materia ambiental procederá a tramitar el Registro Nacional de Pesca para la unidad de producción acuícola.
Art. 30°.- *Las actividades pesqueras se clasifican en:* **II.-** *Cultivo o acuacultura con fines*		
Artículo 31°.- *Para realizar las actividades de pesca se requiere lo siguiente:* **I,** *Concesión, para:* **Inciso b)** *Acuacultura comercial* **II,** Permiso, para: **Inciso g)** *Acuacultura de fomento* **III,** *Autorización, para:* **Inciso d)** *Recolectar del medio natural reproductores, larvas, postlarvas, crías, huevos, semillas, alevines o en cualquier otro estadio, y* **Inciso e)** *Acuacultura didáctica.*		

Artículos 22.- *la Secretaría podrá inscribir en el Registro Nacional de Pesca a los acuicultores que no requieran concesión, permiso o Autorización.*	Al **proyecto** le aplica el Artículo, incisos y, fracciones anteriores, porque se trata de una actividad acuícola con fines comerciales.	Por el hecho de presentar a la autoridad correspondiente (SEMARNAT) la Manifestación de Impacto Ambiental, el promovente está cumpliendo con este apartado. El proyecto se vincula por la obligatoriedad de obtener la autorización correspondiente para realizar las obras descritas en esta manifestación de impacto ambiental. Como ya se mencionó anteriormente, la promovente una vez autorizado el proyecto en materia ambiental procederá a tramitar el Registro Nacional de Pesca para la unidad de producción acuícola.
Art. 30°.- *Las actividades pesqueras se clasifican en:* **II.-** *Cultivo o acuacultura con fines*		
Artículo 31°.- *Para realizar las actividades de pesca se requiere lo siguiente:* **I,** *Concesión, para:* **Inciso b)** *Acuacultura comercial* **II,** Permiso, para: **Inciso g)** *Acuacultura de fomento* **III,** *Autorización, para:* **Inciso d)** *Recolectar del medio natural reproductores, larvas, postlarvas, crías, huevos, semillas, alevines o en cualquier otro estadio, y* **Inciso e)** *Acuacultura didáctica.*		

Artículos 22.- *la Secretaría podrá inscribir en el Registro Nacional de Pesca a los acuicultores que no requieran concesión, permiso o Autorización.*	Al **proyecto** le aplica el Artículo, incisos y, fracciones anteriores, porque se trata de una actividad acuícola con fines comerciales.	Por el hecho de presentar a la autoridad correspondiente (SEMARNAT) la Manifestación de Impacto Ambiental, el promovente está cumpliendo con este apartado. El proyecto se vincula por la obligatoriedad de obtener la autorización correspondiente para realizar las obras descritas en esta manifestación de impacto ambiental. Como ya se mencionó anteriormente, la promovente una vez autorizado el proyecto en materia ambiental procederá a tramitar el Registro Nacional de Pesca para la unidad de producción acuícola.
Art. 30°.- *Las actividades pesqueras se clasifican en:* **II.-** *Cultivo o acuacultura con fines*		
Artículo 31°.- *Para realizar las actividades de pesca se requiere lo siguiente:* **I,** *Concesión, para:* **Inciso b)** *Acuacultura comercial* **II,** Permiso, para: **Inciso g)** *Acuacultura de fomento* **III,** *Autorización, para:* **Inciso d)** *Recolectar del medio natural reproductores, larvas, postlarvas, crías, huevos, semillas, alevines o en cualquier otro estadio, y* **Inciso e)** *Acuacultura didáctica.*		

Artículos 22.- *la Secretaría podrá inscribir en el Registro Nacional de Pesca a los acuicultores que no requieran concesión, permiso o Autorización.*	Al **proyecto** le aplica el Artículo, incisos y, fracciones anteriores, porque se trata de una actividad acuícola con fines comerciales.	Por el hecho de presentar a la autoridad correspondiente (SEMARNAT) la Manifestación de Impacto Ambiental, el promovente está cumpliendo con este apartado. El proyecto se vincula por la obligatoriedad de obtener la autorización correspondiente para realizar las obras descritas en esta manifestación de impacto ambiental. Como ya se mencionó anteriormente, la promovente una vez autorizado el proyecto en materia ambiental procederá a tramitar el Registro Nacional de Pesca para la unidad de producción acuícola.
Art. 30°.- *Las actividades pesqueras se clasifican en:* **II.-** *Cultivo o acuacultura con fines*		
Artículo 31°.- *Para realizar las actividades de pesca se requiere lo siguiente:* **I,** *Concesión, para:* **Inciso b)** *Acuacultura comercial* **II,** Permiso, para: **Inciso g)** *Acuacultura de fomento* **III,** *Autorización, para:* **Inciso d)** *Recolectar del medio natural reproductores, larvas, postlarvas, crías, huevos, semillas, alevines o en cualquier otro estadio, y* **Inciso e)** *Acuacultura didáctica.*		

Artículos 22.- *la Secretaría podrá inscribir en el Registro Nacional de Pesca a los acuicultores que no requieran concesión, permiso o Autorización.*	Al **proyecto** le aplica el Artículo, incisos y, fracciones anteriores, porque se trata de una actividad acuícola con fines comerciales.	Por el hecho de presentar a la autoridad correspondiente (SEMARNAT) la Manifestación de Impacto Ambiental, el promovente está cumpliendo con este apartado. El proyecto se vincula por la obligatoriedad de obtener la autorización correspondiente para realizar las obras descritas en esta manifestación de impacto ambiental. Como ya se mencionó anteriormente, la promovente una vez autorizado el proyecto en materia ambiental procederá a tramitar el Registro Nacional de Pesca para la unidad de producción acuícola.
Art. 30°.- *Las actividades pesqueras se clasifican en:* **II.-** *Cultivo o acuacultura con fines*		
Artículo 31°.- *Para realizar las actividades de pesca se requiere lo siguiente:* **I,** *Concesión, para:* **Inciso b)** *Acuacultura comercial* **II,** Permiso, para: **Inciso g)** *Acuacultura de fomento* **III,** *Autorización, para:* **Inciso d)** *Recolectar del medio natural reproductores, larvas, postlarvas, crías, huevos, semillas, alevines o en cualquier otro estadio, y* **Inciso e)** *Acuacultura didáctica.*		

Artículos 22.- *la Secretaría podrá inscribir en el Registro Nacional de Pesca a los acuicultores que no requieran concesión, permiso o Autorización.*	Al **proyecto** le aplica el Artículo, incisos y, fracciones anteriores, porque se trata de una actividad acuícola con fines comerciales.	Por el hecho de presentar a la autoridad correspondiente (SEMARNAT) la Manifestación de Impacto Ambiental, el promovente está cumpliendo con este apartado. El proyecto se vincula por la obligatoriedad de obtener la autorización correspondiente para realizar las obras descritas en esta manifestación de impacto ambiental. Como ya se mencionó anteriormente, la promovente una vez autorizado el proyecto en materia ambiental procederá a tramitar el Registro Nacional de Pesca para la unidad de producción acuícola.
Art. 30°.- *Las actividades pesqueras se clasifican en:* **II.-** *Cultivo o acuacultura con fines*		
Artículo 31°.- *Para realizar las actividades de pesca se requiere lo siguiente:* **I,** *Concesión, para:* **Inciso b)** *Acuacultura comercial* **II,** Permiso, para: **Inciso g)** *Acuacultura de fomento* **III,** *Autorización, para:* **Inciso d)** *Recolectar del medio natural reproductores, larvas, postlarvas, crías, huevos, semillas, alevines o en cualquier otro estadio, y* **Inciso e)** *Acuacultura didáctica.*		

Artículos 22.- *la Secretaría podrá inscribir en el Registro Nacional de Pesca a los acuicultores que no requieran concesión, permiso o Autorización.*	Al **proyecto** le aplica el Artículo, incisos y, fracciones anteriores, porque se trata de una actividad acuícola con fines comerciales.	Por el hecho de presentar a la autoridad correspondiente (SEMARNAT) la Manifestación de Impacto Ambiental, el promovente está cumpliendo con este apartado. El proyecto se vincula por la obligatoriedad de obtener la autorización correspondiente para realizar las obras descritas en esta manifestación de impacto ambiental. Como ya se mencionó anteriormente, la promovente una vez autorizado el proyecto en materia ambiental procederá a tramitar el Registro Nacional de Pesca para la unidad de producción acuícola.
Art. 30°.- *Las actividades pesqueras se clasifican en:* **II.-** *Cultivo o acuacultura con fines*		
Artículo 31°.- *Para realizar las actividades de pesca se requiere lo siguiente:* **I,** *Concesión, para:* **Inciso b)** *Acuacultura comercial* **II,** Permiso, para: **Inciso g)** *Acuacultura de fomento* **III,** *Autorización, para:* **Inciso d)** *Recolectar del medio natural reproductores, larvas, postlarvas, crías, huevos, semillas, alevines o en cualquier otro estadio, y* **Inciso e)** *Acuacultura didáctica.*		

Artículos 22.- *la Secretaría podrá inscribir en el Registro Nacional de Pesca a los acuicultores que no requieran concesión, permiso o Autorización.*	Al **proyecto** le aplica el Artículo, incisos y, fracciones anteriores, porque se trata de una actividad acuícola con fines comerciales.	Por el hecho de presentar a la autoridad correspondiente (SEMARNAT) la Manifestación de Impacto Ambiental, el promovente está cumpliendo con este apartado. El proyecto se vincula por la obligatoriedad de obtener la autorización correspondiente para realizar las obras descritas en esta manifestación de impacto ambiental. Como ya se mencionó anteriormente, la promovente una vez autorizado el proyecto en materia ambiental procederá a tramitar el Registro Nacional de Pesca para la unidad de producción acuícola.
Art. 30°.- *Las actividades pesqueras se clasifican en:* **II.-** *Cultivo o acuacultura con fines*		
Artículo 31°.- *Para realizar las actividades de pesca se requiere lo siguiente:* **I,** *Concesión, para:* **Inciso b)** *Acuacultura comercial* **II,** Permiso, para: **Inciso g)** *Acuacultura de fomento* **III,** *Autorización, para:* **Inciso d)** *Recolectar del medio natural reproductores, larvas, postlarvas, crías, huevos, semillas, alevines o en cualquier otro estadio, y* **Inciso e)** *Acuacultura didáctica.*		

Artículos 22.- *la Secretaría podrá inscribir en el Registro Nacional de Pesca a los acuicultores que no requieran concesión, permiso o Autorización.*	Al **proyecto** le aplica el Artículo, incisos y, fracciones anteriores, porque se trata de una actividad acuícola con fines comerciales.	Por el hecho de presentar a la autoridad correspondiente (SEMARNAT) la Manifestación de Impacto Ambiental, el promovente está cumpliendo con este apartado. El proyecto se vincula por la obligatoriedad de obtener la autorización correspondiente para realizar las obras descritas en esta manifestación de impacto ambiental. Como ya se mencionó anteriormente, la promovente una vez autorizado el proyecto en materia ambiental procederá a tramitar el Registro Nacional de Pesca para la unidad de producción acuícola.
Art. 30°.- *Las actividades pesqueras se clasifican en:* **II.-** *Cultivo o acuacultura con fines*		
Artículo 31°.- *Para realizar las actividades de pesca se requiere lo siguiente:* **I,** *Concesión, para:* **Inciso b)** *Acuacultura comercial* **II,** Permiso, para: **Inciso g)** *Acuacultura de fomento* **III,** *Autorización, para:* **Inciso d)** *Recolectar del medio natural reproductores, larvas, postlarvas, crías, huevos, semillas, alevines o en cualquier otro estadio, y* **Inciso e)** *Acuacultura didáctica.*		

Artículos 22.- *la Secretaría podrá inscribir en el Registro Nacional de Pesca a los acuicultores que no requieran concesión, permiso o Autorización.*	Al **proyecto** le aplica el Artículo, incisos y, fracciones anteriores, porque se trata de una actividad acuícola con fines comerciales.	Por el hecho de presentar a la autoridad correspondiente (SEMARNAT) la Manifestación de Impacto Ambiental, el promovente está cumpliendo con este apartado. El proyecto se vincula por la obligatoriedad de obtener la autorización correspondiente para realizar las obras descritas en esta manifestación de impacto ambiental. Como ya se mencionó anteriormente, la promovente una vez autorizado el proyecto en materia ambiental procederá a tramitar el Registro Nacional de Pesca para la unidad de producción acuícola.
Art. 30°.- *Las actividades pesqueras se clasifican en:* **II.-** *Cultivo o acuacultura con fines*		
Artículo 31°.- *Para realizar las actividades de pesca se requiere lo siguiente:* **I,** *Concesión, para:* **Inciso b)** *Acuacultura comercial* **II,** Permiso, para: **Inciso g)** *Acuacultura de fomento* **III,** *Autorización, para:* **Inciso d)** *Recolectar del medio natural reproductores, larvas, postlarvas, crías, huevos, semillas, alevines o en cualquier otro estadio, y* **Inciso e)** *Acuacultura didáctica.*		

Artículos 22.- *la Secretaría podrá inscribir en el Registro Nacional de Pesca a los acuicultores que no requieran concesión, permiso o Autorización.*	Al **proyecto** le aplica el Artículo, incisos y, fracciones anteriores, porque se trata de una actividad acuícola con fines comerciales.	Por el hecho de presentar a la autoridad correspondiente (SEMARNAT) la Manifestación de Impacto Ambiental, el promovente está cumpliendo con este apartado. El proyecto se vincula por la obligatoriedad de obtener la autorización correspondiente para realizar las obras descritas en esta manifestación de impacto ambiental. Como ya se mencionó anteriormente, la promovente una vez autorizado el proyecto en materia ambiental procederá a tramitar el Registro Nacional de Pesca para la unidad de producción acuícola.
Art. 30°.- *Las actividades pesqueras se clasifican en:* **II.-** *Cultivo o acuacultura con fines*		
Artículo 31°.- *Para realizar las actividades de pesca se requiere lo siguiente:* **I,** *Concesión, para:* **Inciso b)** *Acuacultura comercial* **II,** Permiso, para: **Inciso g)** *Acuacultura de fomento* **III,** *Autorización, para:* **Inciso d)** *Recolectar del medio natural reproductores, larvas, postlarvas, crías, huevos, semillas, alevines o en cualquier otro estadio, y* **Inciso e)** *Acuacultura didáctica.*		

Artículos 22.- *la Secretaría podrá inscribir en el Registro Nacional de Pesca a los acuicultores que no requieran concesión, permiso o Autorización.*	Al **proyecto** le aplica el Artículo, incisos y, fracciones anteriores, porque se trata de una actividad acuícola con fines comerciales.	Por el hecho de presentar a la autoridad correspondiente (SEMARNAT) la Manifestación de Impacto Ambiental, el promovente está cumpliendo con este apartado. El proyecto se vincula por la obligatoriedad de obtener la autorización correspondiente para realizar las obras descritas en esta manifestación de impacto ambiental. Como ya se mencionó anteriormente, la promovente una vez autorizado el proyecto en materia ambiental procederá a tramitar el Registro Nacional de Pesca para la unidad de producción acuícola.
Art. 30°.- *Las actividades pesqueras se clasifican en:* **II.-** *Cultivo o acuacultura con fines*		
Artículo 31°.- *Para realizar las actividades de pesca se requiere lo siguiente:* **I,** *Concesión, para:* **Inciso b)** *Acuacultura comercial* **II,** Permiso, para: **Inciso g)** *Acuacultura de fomento* **III,** *Autorización, para:* **Inciso d)** *Recolectar del medio natural reproductores, larvas, postlarvas, crías, huevos, semillas, alevines o en cualquier otro estadio, y* **Inciso e)** *Acuacultura didáctica.*		

Artículos 22.- *la Secretaría podrá inscribir en el Registro Nacional de Pesca a los acuicultores que no requieran concesión, permiso o Autorización.*	Al **proyecto** le aplica el Artículo, incisos y, fracciones anteriores, porque se trata de una actividad acuícola con fines comerciales.	Por el hecho de presentar a la autoridad correspondiente (SEMARNAT) la Manifestación de Impacto Ambiental, el promovente está cumpliendo con este apartado. El proyecto se vincula por la obligatoriedad de obtener la autorización correspondiente para realizar las obras descritas en esta manifestación de impacto ambiental. Como ya se mencionó anteriormente, la promovente una vez autorizado el proyecto en materia ambiental procederá a tramitar el Registro Nacional de Pesca para la unidad de producción acuícola.
Art. 30°.- *Las actividades pesqueras se clasifican en:* **II.-** *Cultivo o acuacultura con fines*		
Artículo 31°.- *Para realizar las actividades de pesca se requiere lo siguiente:* **I,** *Concesión, para:* **Inciso b)** *Acuacultura comercial* **II,** Permiso, para: **Inciso g)** *Acuacultura de fomento* **III,** *Autorización, para:* **Inciso d)** *Recolectar del medio natural reproductores, larvas, postlarvas, crías, huevos, semillas, alevines o en cualquier otro estadio, y* **Inciso e)** *Acuacultura didáctica.*		

Artículos 22.- *la Secretaría podrá inscribir en el Registro Nacional de Pesca a los acuicultores que no requieran concesión, permiso o Autorización.*	Al **proyecto** le aplica el Artículo, incisos y, fracciones anteriores, porque se trata de una actividad acuícola con fines comerciales.	Por el hecho de presentar a la autoridad correspondiente (SEMARNAT) la Manifestación de Impacto Ambiental, el promovente está cumpliendo con este apartado. El proyecto se vincula por la obligatoriedad de obtener la autorización correspondiente para realizar las obras descritas en esta manifestación de impacto ambiental. Como ya se mencionó anteriormente, la promovente una vez autorizado el proyecto en materia ambiental procederá a tramitar el Registro Nacional de Pesca para la unidad de producción acuícola.
Art. 30°.- *Las actividades pesqueras se clasifican en:* **II.-** *Cultivo o acuacultura con fines*		
Artículo 31°.- *Para realizar las actividades de pesca se requiere lo siguiente:* **I,** *Concesión, para:* **Inciso b)** *Acuacultura comercial* **II,** Permiso, para: **Inciso g)** *Acuacultura de fomento* **III,** *Autorización, para:* **Inciso d)** *Recolectar del medio natural reproductores, larvas, postlarvas, crías, huevos, semillas, alevines o en cualquier otro estadio, y* **Inciso e)** *Acuacultura didáctica.*		

Artículos 22.- *la Secretaría podrá inscribir en el Registro Nacional de Pesca a los acuicultores que no requieran concesión, permiso o Autorización.*	Al **proyecto** le aplica el Artículo, incisos y, fracciones anteriores, porque se trata de una actividad acuícola con fines comerciales.	Por el hecho de presentar a la autoridad correspondiente (SEMARNAT) la Manifestación de Impacto Ambiental, el promovente está cumpliendo con este apartado. El proyecto se vincula por la obligatoriedad de obtener la autorización correspondiente para realizar las obras descritas en esta manifestación de impacto ambiental. Como ya se mencionó anteriormente, la promovente una vez autorizado el proyecto en materia ambiental procederá a tramitar el Registro Nacional de Pesca para la unidad de producción acuícola.
Art. 30°.- *Las actividades pesqueras se clasifican en:* **II.-** *Cultivo o acuacultura con fines*		
Artículo 31°.- *Para realizar las actividades de pesca se requiere lo siguiente:* **I,** *Concesión, para:* **Inciso b)** *Acuacultura comercial* **II,** Permiso, para: **Inciso g)** *Acuacultura de fomento* **III,** *Autorización, para:* **Inciso d)** *Recolectar del medio natural reproductores, larvas, postlarvas, crías, huevos, semillas, alevines o en cualquier otro estadio, y* **Inciso e)** *Acuacultura didáctica.*		

Artículos 22.- *la Secretaría podrá inscribir en el Registro Nacional de Pesca a los acuicultores que no requieran concesión, permiso o Autorización.*	Al **proyecto** le aplica el Artículo, incisos y, fracciones anteriores, porque se trata de una actividad acuícola con fines comerciales.	Por el hecho de presentar a la autoridad correspondiente (SEMARNAT) la Manifestación de Impacto Ambiental, el promovente está cumpliendo con este apartado. El proyecto se vincula por la obligatoriedad de obtener la autorización correspondiente para realizar las obras descritas en esta manifestación de impacto ambiental. Como ya se mencionó anteriormente, la promovente una vez autorizado el proyecto en materia ambiental procederá a tramitar el Registro Nacional de Pesca para la unidad de producción acuícola.
Art. 30°.- *Las actividades pesqueras se clasifican en:* **II.-** *Cultivo o acuacultura con fines*		
Artículo 31°.- *Para realizar las actividades de pesca se requiere lo siguiente:* **I,** *Concesión, para:* **Inciso b)** *Acuacultura comercial* **II,** Permiso, para: **Inciso g)** *Acuacultura de fomento* **III,** *Autorización, para:* **Inciso d)** *Recolectar del medio natural reproductores, larvas, postlarvas, crías, huevos, semillas, alevines o en cualquier otro estadio, y* **Inciso e)** *Acuacultura didáctica.*		

Artículos 22.- *la Secretaría podrá inscribir en el Registro Nacional de Pesca a los acuicultores que no requieran concesión, permiso o Autorización.*	Al **proyecto** le aplica el Artículo, incisos y, fracciones anteriores, porque se trata de una actividad acuícola con fines comerciales.	Por el hecho de presentar a la autoridad correspondiente (SEMARNAT) la Manifestación de Impacto Ambiental, el promovente está cumpliendo con este apartado. El proyecto se vincula por la obligatoriedad de obtener la autorización correspondiente para realizar las obras descritas en esta manifestación de impacto ambiental. Como ya se mencionó anteriormente, la promovente una vez autorizado el proyecto en materia ambiental procederá a tramitar el Registro Nacional de Pesca para la unidad de producción acuícola.
Art. 30°.- *Las actividades pesqueras se clasifican en:* **II.-** *Cultivo o acuacultura con fines*		
Artículo 31°.- *Para realizar las actividades de pesca se requiere lo siguiente:* **I,** *Concesión, para:* **Inciso b)** *Acuacultura comercial* **II,** Permiso, para: **Inciso g)** *Acuacultura de fomento* **III,** *Autorización, para:* **Inciso d)** *Recolectar del medio natural reproductores, larvas, postlarvas, crías, huevos, semillas, alevines o en cualquier otro estadio, y* **Inciso e)** *Acuacultura didáctica.*		

Artículos 22.- *la Secretaría podrá inscribir en el Registro Nacional de Pesca a los acuicultores que no requieran concesión, permiso o Autorización.*	Al **proyecto** le aplica el Artículo, incisos y, fracciones anteriores, porque se trata de una actividad acuícola con fines comerciales.	Por el hecho de presentar a la autoridad correspondiente (SEMARNAT) la Manifestación de Impacto Ambiental, el promovente está cumpliendo con este apartado. El proyecto se vincula por la obligatoriedad de obtener la autorización correspondiente para realizar las obras descritas en esta manifestación de impacto ambiental. Como ya se mencionó anteriormente, la promovente una vez autorizado el proyecto en materia ambiental procederá a tramitar el Registro Nacional de Pesca para la unidad de producción acuícola.
Art. 30°.- *Las actividades pesqueras se clasifican en:* **II.-** *Cultivo o acuacultura con fines*		
Artículo 31°.- *Para realizar las actividades de pesca se requiere lo siguiente:* **I,** *Concesión, para:* **Inciso b)** *Acuacultura comercial* **II,** Permiso, para: **Inciso g)** *Acuacultura de fomento* **III,** *Autorización, para:* **Inciso d)** *Recolectar del medio natural reproductores, larvas, postlarvas, crías, huevos, semillas, alevines o en cualquier otro estadio, y* **Inciso e)** *Acuacultura didáctica.*		

Artículos 22.- *la Secretaría podrá inscribir en el Registro Nacional de Pesca a los acuicultores que no requieran concesión, permiso o Autorización.*	Al **proyecto** le aplica el Artículo, incisos y, fracciones anteriores, porque se trata de una actividad acuícola con fines comerciales.	Por el hecho de presentar a la autoridad correspondiente (SEMARNAT) la Manifestación de Impacto Ambiental, el promovente está cumpliendo con este apartado. El proyecto se vincula por la obligatoriedad de obtener la autorización correspondiente para realizar las obras descritas en esta manifestación de impacto ambiental. Como ya se mencionó anteriormente, la promovente una vez autorizado el proyecto en materia ambiental procederá a tramitar el Registro Nacional de Pesca para la unidad de producción acuícola.
Art. 30°.- *Las actividades pesqueras se clasifican en:* **II.-** *Cultivo o acuacultura con fines*		
Artículo 31°.- *Para realizar las actividades de pesca se requiere lo siguiente:* **I,** *Concesión, para:* **Inciso b)** *Acuacultura comercial* **II,** Permiso, para: **Inciso g)** *Acuacultura de fomento* **III,** *Autorización, para:* **Inciso d)** *Recolectar del medio natural reproductores, larvas, postlarvas, crías, huevos, semillas, alevines o en cualquier otro estadio, y* **Inciso e)** *Acuacultura didáctica.*		

Artículos 22.- *la Secretaría podrá inscribir en el Registro Nacional de Pesca a los acuicultores que no requieran concesión, permiso o Autorización.*	Al **proyecto** le aplica el Artículo, incisos y, fracciones anteriores, porque se trata de una actividad acuícola con fines comerciales.	Por el hecho de presentar a la autoridad correspondiente (SEMARNAT) la Manifestación de Impacto Ambiental, el promovente está cumpliendo con este apartado. El proyecto se vincula por la obligatoriedad de obtener la autorización correspondiente para realizar las obras descritas en esta manifestación de impacto ambiental. Como ya se mencionó anteriormente, la promovente una vez autorizado el proyecto en materia ambiental procederá a tramitar el Registro Nacional de Pesca para la unidad de producción acuícola.
Art. 30°.- *Las actividades pesqueras se clasifican en:* **II.-** *Cultivo o acuacultura con fines*		
Artículo 31°.- *Para realizar las actividades de pesca se requiere lo siguiente:* **I,** *Concesión, para:* **Inciso b)** *Acuacultura comercial* **II,** Permiso, para: **Inciso g)** *Acuacultura de fomento* **III,** *Autorización, para:* **Inciso d)** *Recolectar del medio natural reproductores, larvas, postlarvas, crías, huevos, semillas, alevines o en cualquier otro estadio, y* **Inciso e)** *Acuacultura didáctica.*		

Artículos 22.- *la Secretaría podrá inscribir en el Registro Nacional de Pesca a los acuicultores que no requieran concesión, permiso o Autorización.*	Al **proyecto** le aplica el Artículo, incisos y, fracciones anteriores, porque se trata de una actividad acuícola con fines comerciales.	Por el hecho de presentar a la autoridad correspondiente (SEMARNAT) la Manifestación de Impacto Ambiental, el promovente está cumpliendo con este apartado. El proyecto se vincula por la obligatoriedad de obtener la autorización correspondiente para realizar las obras descritas en esta manifestación de impacto ambiental. Como ya se mencionó anteriormente, la promovente una vez autorizado el proyecto en materia ambiental procederá a tramitar el Registro Nacional de Pesca para la unidad de producción acuícola.
Art. 30°.- *Las actividades pesqueras se clasifican en:* **II.-** *Cultivo o acuacultura con fines*		
Artículo 31°.- *Para realizar las actividades de pesca se requiere lo siguiente:* **I,** *Concesión, para:* **Inciso b)** *Acuacultura comercial* **II,** Permiso, para: **Inciso g)** *Acuacultura de fomento* **III,** *Autorización, para:* **Inciso d)** *Recolectar del medio natural reproductores, larvas, postlarvas, crías, huevos, semillas, alevines o en cualquier otro estadio, y* **Inciso e)** *Acuacultura didáctica.*		

Artículos 22.- *la Secretaría podrá inscribir en el Registro Nacional de Pesca a los acuicultores que no requieran concesión, permiso o Autorización.*	Al **proyecto** le aplica el Artículo, incisos y, fracciones anteriores, porque se trata de una actividad acuícola con fines comerciales.	Por el hecho de presentar a la autoridad correspondiente (SEMARNAT) la Manifestación de Impacto Ambiental, el promovente está cumpliendo con este apartado. El proyecto se vincula por la obligatoriedad de obtener la autorización correspondiente para realizar las obras descritas en esta manifestación de impacto ambiental. Como ya se mencionó anteriormente, la promovente una vez autorizado el proyecto en materia ambiental procederá a tramitar el Registro Nacional de Pesca para la unidad de producción acuícola.
Art. 30°.- *Las actividades pesqueras se clasifican en:* **II.-** *Cultivo o acuacultura con fines*		
Artículo 31°.- *Para realizar las actividades de pesca se requiere lo siguiente:* **I,** *Concesión, para:* **Inciso b)** *Acuacultura comercial* **II,** Permiso, para: **Inciso g)** *Acuacultura de fomento* **III,** *Autorización, para:* **Inciso d)** *Recolectar del medio natural reproductores, larvas, postlarvas, crías, huevos, semillas, alevines o en cualquier otro estadio, y* **Inciso e)** *Acuacultura didáctica.*		

Artículos 22.- *la Secretaría podrá inscribir en el Registro Nacional de Pesca a los acuicultores que no requieran concesión, permiso o Autorización.*	Al **proyecto** le aplica el Artículo, incisos y, fracciones anteriores, porque se trata de una actividad acuícola con fines comerciales.	Por el hecho de presentar a la autoridad correspondiente (SEMARNAT) la Manifestación de Impacto Ambiental, el promovente está cumpliendo con este apartado. El proyecto se vincula por la obligatoriedad de obtener la autorización correspondiente para realizar las obras descritas en esta manifestación de impacto ambiental. Como ya se mencionó anteriormente, la promovente una vez autorizado el proyecto en materia ambiental procederá a tramitar el Registro Nacional de Pesca para la unidad de producción acuícola.
Art. 30°.- *Las actividades pesqueras se clasifican en:* **II.-** *Cultivo o acuacultura con fines*		
Artículo 31°.- *Para realizar las actividades de pesca se requiere lo siguiente:* **I,** *Concesión, para:* **Inciso b)** *Acuacultura comercial* **II,** Permiso, para: **Inciso g)** *Acuacultura de fomento* **III,** *Autorización, para:* **Inciso d)** *Recolectar del medio natural reproductores, larvas, postlarvas, crías, huevos, semillas, alevines o en cualquier otro estadio, y* **Inciso e)** *Acuacultura didáctica.*		

Artículos 22.- *la Secretaría podrá inscribir en el Registro Nacional de Pesca a los acuicultores que no requieran concesión, permiso o Autorización.*	Al **proyecto** le aplica el Artículo, incisos y, fracciones anteriores, porque se trata de una actividad acuícola con fines comerciales.	Por el hecho de presentar a la autoridad correspondiente (SEMARNAT) la Manifestación de Impacto Ambiental, el promovente está cumpliendo con este apartado. El proyecto se vincula por la obligatoriedad de obtener la autorización correspondiente para realizar las obras descritas en esta manifestación de impacto ambiental. Como ya se mencionó anteriormente, la promovente una vez autorizado el proyecto en materia ambiental procederá a tramitar el Registro Nacional de Pesca para la unidad de producción acuícola.
Art. 30°.- *Las actividades pesqueras se clasifican en:* **II.-** *Cultivo o acuacultura con fines*		
Artículo 31°.- *Para realizar las actividades de pesca se requiere lo siguiente:* **I,** *Concesión, para:* **Inciso b)** *Acuacultura comercial* **II,** Permiso, para: **Inciso g)** *Acuacultura de fomento* **III,** *Autorización, para:* **Inciso d)** *Recolectar del medio natural reproductores, larvas, postlarvas, crías, huevos, semillas, alevines o en cualquier otro estadio, y* **Inciso e)** *Acuacultura didáctica.*		

Artículos 22.- *la Secretaría podrá inscribir en el Registro Nacional de Pesca a los acuicultores que no requieran concesión, permiso o Autorización.*	Al **proyecto** le aplica el Artículo, incisos y, fracciones anteriores, porque se trata de una actividad acuícola con fines comerciales.	Por el hecho de presentar a la autoridad correspondiente (SEMARNAT) la Manifestación de Impacto Ambiental, el promovente está cumpliendo con este apartado. El proyecto se vincula por la obligatoriedad de obtener la autorización correspondiente para realizar las obras descritas en esta manifestación de impacto ambiental. Como ya se mencionó anteriormente, la promovente una vez autorizado el proyecto en materia ambiental procederá a tramitar el Registro Nacional de Pesca para la unidad de producción acuícola.
Art. 30°.- *Las actividades pesqueras se clasifican en:* **II.-** *Cultivo o acuacultura con fines*		
Artículo 31°.- *Para realizar las actividades de pesca se requiere lo siguiente:* **I,** *Concesión, para:* **Inciso b)** *Acuacultura comercial* **II,** Permiso, para: **Inciso g)** *Acuacultura de fomento* **III,** *Autorización, para:* **Inciso d)** *Recolectar del medio natural reproductores, larvas, postlarvas, crías, huevos, semillas, alevines o en cualquier otro estadio, y* **Inciso e)** *Acuacultura didáctica.*		

Artículos 22.- *la Secretaría podrá inscribir en el Registro Nacional de Pesca a los acuicultores que no requieran concesión, permiso o Autorización.*	Al **proyecto** le aplica el Artículo, incisos y, fracciones anteriores, porque se trata de una actividad acuícola con fines comerciales.	Por el hecho de presentar a la autoridad correspondiente (SEMARNAT) la Manifestación de Impacto Ambiental, el promovente está cumpliendo con este apartado. El proyecto se vincula por la obligatoriedad de obtener la autorización correspondiente para realizar las obras descritas en esta manifestación de impacto ambiental. Como ya se mencionó anteriormente, la promovente una vez autorizado el proyecto en materia ambiental procederá a tramitar el Registro Nacional de Pesca para la unidad de producción acuícola.
Art. 30°.- *Las actividades pesqueras se clasifican en:* **II.-** *Cultivo o acuacultura con fines*		
Artículo 31°.- *Para realizar las actividades de pesca se requiere lo siguiente:* **I,** *Concesión, para:* **Inciso b)** *Acuacultura comercial* **II,** Permiso, para: **Inciso g)** *Acuacultura de fomento* **III,** *Autorización, para:* **Inciso d)** *Recolectar del medio natural reproductores, larvas, postlarvas, crías, huevos, semillas, alevines o en cualquier otro estadio, y* **Inciso e)** *Acuacultura didáctica.*		

Artículos 22.- *la Secretaría podrá inscribir en el Registro Nacional de Pesca a los acuicultores que no requieran concesión, permiso o Autorización.*	Al **proyecto** le aplica el Artículo, incisos y, fracciones anteriores, porque se trata de una actividad acuícola con fines comerciales.	Por el hecho de presentar a la autoridad correspondiente (SEMARNAT) la Manifestación de Impacto Ambiental, el promovente está cumpliendo con este apartado. El proyecto se vincula por la obligatoriedad de obtener la autorización correspondiente para realizar las obras descritas en esta manifestación de impacto ambiental. Como ya se mencionó anteriormente, la promovente una vez autorizado el proyecto en materia ambiental procederá a tramitar el Registro Nacional de Pesca para la unidad de producción acuícola.
Art. 30°.- *Las actividades pesqueras se clasifican en:* **II.-** *Cultivo o acuacultura con fines*		
Artículo 31°.- *Para realizar las actividades de pesca se requiere lo siguiente:* **I,** *Concesión, para:* **Inciso b)** *Acuacultura comercial* **II,** Permiso, para: **Inciso g)** *Acuacultura de fomento* **III,** *Autorización, para:* **Inciso d)** *Recolectar del medio natural reproductores, larvas, postlarvas, crías, huevos, semillas, alevines o en cualquier otro estadio, y* **Inciso e)** *Acuacultura didáctica.*		

Artículos 22.- *la Secretaría podrá inscribir en el Registro Nacional de Pesca a los acuicultores que no requieran concesión, permiso o Autorización.*	Al **proyecto** le aplica el Artículo, incisos y, fracciones anteriores, porque se trata de una actividad acuícola con fines comerciales.	Por el hecho de presentar a la autoridad correspondiente (SEMARNAT) la Manifestación de Impacto Ambiental, el promovente está cumpliendo con este apartado. El proyecto se vincula por la obligatoriedad de obtener la autorización correspondiente para realizar las obras descritas en esta manifestación de impacto ambiental. Como ya se mencionó anteriormente, la promovente una vez autorizado el proyecto en materia ambiental procederá a tramitar el Registro Nacional de Pesca para la unidad de producción acuícola.
Art. 30°.- *Las actividades pesqueras se clasifican en:* **II.-** *Cultivo o acuacultura con fines*		
Artículo 31°.- *Para realizar las actividades de pesca se requiere lo siguiente:* **I,** *Concesión, para:* **Inciso b)** *Acuacultura comercial* **II,** Permiso, para: **Inciso g)** *Acuacultura de fomento* **III,** *Autorización, para:* **Inciso d)** *Recolectar del medio natural reproductores, larvas, postlarvas, crías, huevos, semillas, alevines o en cualquier otro estadio, y* **Inciso e)** *Acuacultura didáctica.*		

Artículos 22.- *la Secretaría podrá inscribir en el Registro Nacional de Pesca a los acuicultores que no requieran concesión, permiso o Autorización.*	Al **proyecto** le aplica el Artículo, incisos y, fracciones anteriores, porque se trata de una actividad acuícola con fines comerciales.	Por el hecho de presentar a la autoridad correspondiente (SEMARNAT) la Manifestación de Impacto Ambiental, el promovente está cumpliendo con este apartado. El proyecto se vincula por la obligatoriedad de obtener la autorización correspondiente para realizar las obras descritas en esta manifestación de impacto ambiental. Como ya se mencionó anteriormente, la promovente una vez autorizado el proyecto en materia ambiental procederá a tramitar el Registro Nacional de Pesca para la unidad de producción acuícola.
Art. 30°.- *Las actividades pesqueras se clasifican en:* **II.-** *Cultivo o acuacultura con fines*		
Artículo 31°.- *Para realizar las actividades de pesca se requiere lo siguiente:* **I,** *Concesión, para:* **Inciso b)** *Acuacultura comercial* **II,** Permiso, para: **Inciso g)** *Acuacultura de fomento* **III,** *Autorización, para:* **Inciso d)** *Recolectar del medio natural reproductores, larvas, postlarvas, crías, huevos, semillas, alevines o en cualquier otro estadio, y* **Inciso e)** *Acuacultura didáctica.*		

Artículos 22.- *la Secretaría podrá inscribir en el Registro Nacional de Pesca a los acuicultores que no requieran concesión, permiso o Autorización.*	Al **proyecto** le aplica el Artículo, incisos y, fracciones anteriores, porque se trata de una actividad acuícola con fines comerciales.	Por el hecho de presentar a la autoridad correspondiente (SEMARNAT) la Manifestación de Impacto Ambiental, el promovente está cumpliendo con este apartado. El proyecto se vincula por la obligatoriedad de obtener la autorización correspondiente para realizar las obras descritas en esta manifestación de impacto ambiental. Como ya se mencionó anteriormente, la promovente una vez autorizado el proyecto en materia ambiental procederá a tramitar el Registro Nacional de Pesca para la unidad de producción acuícola.
Art. 30°.- *Las actividades pesqueras se clasifican en:* **II.-** *Cultivo o acuacultura con fines*		
Artículo 31°.- *Para realizar las actividades de pesca se requiere lo siguiente:* **I,** *Concesión, para:* **Inciso b)** *Acuacultura comercial* **II,** Permiso, para: **Inciso g)** *Acuacultura de fomento* **III,** *Autorización, para:* **Inciso d)** *Recolectar del medio natural reproductores, larvas, postlarvas, crías, huevos, semillas, alevines o en cualquier otro estadio, y* **Inciso e)** *Acuacultura didáctica.*		

Artículos 22.- *la Secretaría podrá inscribir en el Registro Nacional de Pesca a los acuicultores que no requieran concesión, permiso o Autorización.*	Al **proyecto** le aplica el Artículo, incisos y, fracciones anteriores, porque se trata de una actividad acuícola con fines comerciales.	Por el hecho de presentar a la autoridad correspondiente (SEMARNAT) la Manifestación de Impacto Ambiental, el promovente está cumpliendo con este apartado. El proyecto se vincula por la obligatoriedad de obtener la autorización correspondiente para realizar las obras descritas en esta manifestación de impacto ambiental. Como ya se mencionó anteriormente, la promovente una vez autorizado el proyecto en materia ambiental procederá a tramitar el Registro Nacional de Pesca para la unidad de producción acuícola.
Art. 30°.- *Las actividades pesqueras se clasifican en:* **II.-** *Cultivo o acuacultura con fines*		
Artículo 31°.- *Para realizar las actividades de pesca se requiere lo siguiente:* **I,** *Concesión, para:* **Inciso b)** *Acuacultura comercial* **II,** Permiso, para: **Inciso g)** *Acuacultura de fomento* **III,** *Autorización, para:* **Inciso d)** *Recolectar del medio natural reproductores, larvas, postlarvas, crías, huevos, semillas, alevines o en cualquier otro estadio, y* **Inciso e)** *Acuacultura didáctica.*		

Artículos 22.- *la Secretaría podrá inscribir en el Registro Nacional de Pesca a los acuicultores que no requieran concesión, permiso o Autorización.*	Al **proyecto** le aplica el Artículo, incisos y, fracciones anteriores, porque se trata de una actividad acuícola con fines comerciales.	Por el hecho de presentar a la autoridad correspondiente (SEMARNAT) la Manifestación de Impacto Ambiental, el promovente está cumpliendo con este apartado. El proyecto se vincula por la obligatoriedad de obtener la autorización correspondiente para realizar las obras descritas en esta manifestación de impacto ambiental. Como ya se mencionó anteriormente, la promovente una vez autorizado el proyecto en materia ambiental procederá a tramitar el Registro Nacional de Pesca para la unidad de producción acuícola.
Art. 30°.- *Las actividades pesqueras se clasifican en:* **II.-** *Cultivo o acuacultura con fines*		
Artículo 31°.- *Para realizar las actividades de pesca se requiere lo siguiente:* **I,** *Concesión, para:* **Inciso b)** *Acuacultura comercial* **II,** Permiso, para: **Inciso g)** *Acuacultura de fomento* **III,** *Autorización, para:* **Inciso d)** *Recolectar del medio natural reproductores, larvas, postlarvas, crías, huevos, semillas, alevines o en cualquier otro estadio, y* **Inciso e)** *Acuacultura didáctica.*		

Artículos 22.- *la Secretaría podrá inscribir en el Registro Nacional de Pesca a los acuicultores que no requieran concesión, permiso o Autorización.*	Al **proyecto** le aplica el Artículo, incisos y, fracciones anteriores, porque se trata de una actividad acuícola con fines comerciales.	Por el hecho de presentar a la autoridad correspondiente (SEMARNAT) la Manifestación de Impacto Ambiental, el promovente está cumpliendo con este apartado. El proyecto se vincula por la obligatoriedad de obtener la autorización correspondiente para realizar las obras descritas en esta manifestación de impacto ambiental. Como ya se mencionó anteriormente, la promovente una vez autorizado el proyecto en materia ambiental procederá a tramitar el Registro Nacional de Pesca para la unidad de producción acuícola.
Art. 30°.- *Las actividades pesqueras se clasifican en:* **II.-** *Cultivo o acuacultura con fines*		
Artículo 31°.- *Para realizar las actividades de pesca se requiere lo siguiente:* **I,** *Concesión, para:* **Inciso b)** *Acuacultura comercial* **II,** Permiso, para: **Inciso g)** *Acuacultura de fomento* **III,** *Autorización, para:* **Inciso d)** *Recolectar del medio natural reproductores, larvas, postlarvas, crías, huevos, semillas, alevines o en cualquier otro estadio, y* **Inciso e)** *Acuacultura didáctica.*		

Artículos 22.- *la Secretaría podrá inscribir en el Registro Nacional de Pesca a los acuicultores que no requieran concesión, permiso o Autorización.*	Al **proyecto** le aplica el Artículo, incisos y, fracciones anteriores, porque se trata de una actividad acuícola con fines comerciales.	Por el hecho de presentar a la autoridad correspondiente (SEMARNAT) la Manifestación de Impacto Ambiental, el promovente está cumpliendo con este apartado. El proyecto se vincula por la obligatoriedad de obtener la autorización correspondiente para realizar las obras descritas en esta manifestación de impacto ambiental. Como ya se mencionó anteriormente, la promovente una vez autorizado el proyecto en materia ambiental procederá a tramitar el Registro Nacional de Pesca para la unidad de producción acuícola.
Art. 30°.- *Las actividades pesqueras se clasifican en:* **II.-** *Cultivo o acuacultura con fines*		
Artículo 31°.- *Para realizar las actividades de pesca se requiere lo siguiente:* **I,** *Concesión, para:* **Inciso b)** *Acuacultura comercial* **II,** Permiso, para: **Inciso g)** *Acuacultura de fomento* **III,** *Autorización, para:* **Inciso d)** *Recolectar del medio natural reproductores, larvas, postlarvas, crías, huevos, semillas, alevines o en cualquier otro estadio, y* **Inciso e)** *Acuacultura didáctica.*		

Artículos 22.- *la Secretaría podrá inscribir en el Registro Nacional de Pesca a los acuicultores que no requieran concesión, permiso o Autorización.*	Al **proyecto** le aplica el Artículo, incisos y, fracciones anteriores, porque se trata de una actividad acuícola con fines comerciales.	Por el hecho de presentar a la autoridad correspondiente (SEMARNAT) la Manifestación de Impacto Ambiental, el promovente está cumpliendo con este apartado. El proyecto se vincula por la obligatoriedad de obtener la autorización correspondiente para realizar las obras descritas en esta manifestación de impacto ambiental. Como ya se mencionó anteriormente, la promovente una vez autorizado el proyecto en materia ambiental procederá a tramitar el Registro Nacional de Pesca para la unidad de producción acuícola.
Art. 30°.- *Las actividades pesqueras se clasifican en:* **II.-** *Cultivo o acuacultura con fines*		
Artículo 31°.- *Para realizar las actividades de pesca se requiere lo siguiente:* **I,** *Concesión, para:* **Inciso b)** *Acuacultura comercial* **II,** Permiso, para: **Inciso g)** *Acuacultura de fomento* **III,** *Autorización, para:* **Inciso d)** *Recolectar del medio natural reproductores, larvas, postlarvas, crías, huevos, semillas, alevines o en cualquier otro estadio, y* **Inciso e)** *Acuacultura didáctica.*		

Artículos 22.- *la Secretaría podrá inscribir en el Registro Nacional de Pesca a los acuicultores que no requieran concesión, permiso o Autorización.*	Al **proyecto** le aplica el Artículo, incisos y, fracciones anteriores, porque se trata de una actividad acuícola con fines comerciales.	Por el hecho de presentar a la autoridad correspondiente (SEMARNAT) la Manifestación de Impacto Ambiental, el promovente está cumpliendo con este apartado. El proyecto se vincula por la obligatoriedad de obtener la autorización correspondiente para realizar las obras descritas en esta manifestación de impacto ambiental. Como ya se mencionó anteriormente, la promovente una vez autorizado el proyecto en materia ambiental procederá a tramitar el Registro Nacional de Pesca para la unidad de producción acuícola.
Art. 30°.- *Las actividades pesqueras se clasifican en:* **II.-** *Cultivo o acuacultura con fines*		
Artículo 31°.- *Para realizar las actividades de pesca se requiere lo siguiente:* **I,** *Concesión, para:* **Inciso b)** *Acuacultura comercial* **II,** Permiso, para: **Inciso g)** *Acuacultura de fomento* **III,** *Autorización, para:* **Inciso d)** *Recolectar del medio natural reproductores, larvas, postlarvas, crías, huevos, semillas, alevines o en cualquier otro estadio, y* **Inciso e)** *Acuacultura didáctica.*		

Artículos 22.- *la Secretaría podrá inscribir en el Registro Nacional de Pesca a los acuicultores que no requieran concesión, permiso o Autorización.*	Al **proyecto** le aplica el Artículo, incisos y, fracciones anteriores, porque se trata de una actividad acuícola con fines comerciales.	Por el hecho de presentar a la autoridad correspondiente (SEMARNAT) la Manifestación de Impacto Ambiental, el promovente está cumpliendo con este apartado. El proyecto se vincula por la obligatoriedad de obtener la autorización correspondiente para realizar las obras descritas en esta manifestación de impacto ambiental. Como ya se mencionó anteriormente, la promovente una vez autorizado el proyecto en materia ambiental procederá a tramitar el Registro Nacional de Pesca para la unidad de producción acuícola.
Art. 30°.- *Las actividades pesqueras se clasifican en:* **II.-** *Cultivo o acuacultura con fines*		
Artículo 31°.- *Para realizar las actividades de pesca se requiere lo siguiente:* **I,** *Concesión, para:* **Inciso b)** *Acuacultura comercial* **II,** Permiso, para: **Inciso g)** *Acuacultura de fomento* **III,** *Autorización, para:* **Inciso d)** *Recolectar del medio natural reproductores, larvas, postlarvas, crías, huevos, semillas, alevines o en cualquier otro estadio, y* **Inciso e)** *Acuacultura didáctica.*		

Artículos 22.- *la Secretaría podrá inscribir en el Registro Nacional de Pesca a los acuicultores que no requieran concesión, permiso o Autorización.*	Al **proyecto** le aplica el Artículo, incisos y, fracciones anteriores, porque se trata de una actividad acuícola con fines comerciales.	Por el hecho de presentar a la autoridad correspondiente (SEMARNAT) la Manifestación de Impacto Ambiental, el promovente está cumpliendo con este apartado. El proyecto se vincula por la obligatoriedad de obtener la autorización correspondiente para realizar las obras descritas en esta manifestación de impacto ambiental. Como ya se mencionó anteriormente, la promovente una vez autorizado el proyecto en materia ambiental procederá a tramitar el Registro Nacional de Pesca para la unidad de producción acuícola.
Art. 30°.- *Las actividades pesqueras se clasifican en:* **II.-** *Cultivo o acuacultura con fines*		
Artículo 31°.- *Para realizar las actividades de pesca se requiere lo siguiente:* **I,** *Concesión, para:* **Inciso b)** *Acuacultura comercial* **II,** Permiso, para: **Inciso g)** *Acuacultura de fomento* **III,** *Autorización, para:* **Inciso d)** *Recolectar del medio natural reproductores, larvas, postlarvas, crías, huevos, semillas, alevines o en cualquier otro estadio, y* **Inciso e)** *Acuacultura didáctica.*		

Artículos 22.- *la Secretaría podrá inscribir en el Registro Nacional de Pesca a los acuicultores que no requieran concesión, permiso o Autorización.*	Al **proyecto** le aplica el Artículo, incisos y, fracciones anteriores, porque se trata de una actividad acuícola con fines comerciales.	Por el hecho de presentar a la autoridad correspondiente (SEMARNAT) la Manifestación de Impacto Ambiental, el promovente está cumpliendo con este apartado. El proyecto se vincula por la obligatoriedad de obtener la autorización correspondiente para realizar las obras descritas en esta manifestación de impacto ambiental. Como ya se mencionó anteriormente, la promovente una vez autorizado el proyecto en materia ambiental procederá a tramitar el Registro Nacional de Pesca para la unidad de producción acuícola.
Art. 30°.- *Las actividades pesqueras se clasifican en:* **II.-** *Cultivo o acuacultura con fines*		
Artículo 31°.- *Para realizar las actividades de pesca se requiere lo siguiente:* **I,** *Concesión, para:* **Inciso b)** *Acuacultura comercial* **II,** Permiso, para: **Inciso g)** *Acuacultura de fomento* **III,** *Autorización, para:* **Inciso d)** *Recolectar del medio natural reproductores, larvas, postlarvas, crías, huevos, semillas, alevines o en cualquier otro estadio, y* **Inciso e)** *Acuacultura didáctica.*		

Artículos 22.- *la Secretaría podrá inscribir en el Registro Nacional de Pesca a los acuicultores que no requieran concesión, permiso o Autorización.*	Al **proyecto** le aplica el Artículo, incisos y, fracciones anteriores, porque se trata de una actividad acuícola con fines comerciales.	Por el hecho de presentar a la autoridad correspondiente (SEMARNAT) la Manifestación de Impacto Ambiental, el promovente está cumpliendo con este apartado. El proyecto se vincula por la obligatoriedad de obtener la autorización correspondiente para realizar las obras descritas en esta manifestación de impacto ambiental. Como ya se mencionó anteriormente, la promovente una vez autorizado el proyecto en materia ambiental procederá a tramitar el Registro Nacional de Pesca para la unidad de producción acuícola.
Art. 30°.- *Las actividades pesqueras se clasifican en:* **II.-** *Cultivo o acuacultura con fines*		
Artículo 31°.- *Para realizar las actividades de pesca se requiere lo siguiente:* **I,** *Concesión, para:* **Inciso b)** *Acuacultura comercial* **II,** Permiso, para: **Inciso g)** *Acuacultura de fomento* **III,** *Autorización, para:* **Inciso d)** *Recolectar del medio natural reproductores, larvas, postlarvas, crías, huevos, semillas, alevines o en cualquier otro estadio, y* **Inciso e)** *Acuacultura didáctica.*		

Artículos 22.- *la Secretaría podrá inscribir en el Registro Nacional de Pesca a los acuicultores que no requieran concesión, permiso o Autorización.*	Al **proyecto** le aplica el Artículo, incisos y, fracciones anteriores, porque se trata de una actividad acuícola con fines comerciales.	Por el hecho de presentar a la autoridad correspondiente (SEMARNAT) la Manifestación de Impacto Ambiental, el promovente está cumpliendo con este apartado. El proyecto se vincula por la obligatoriedad de obtener la autorización correspondiente para realizar las obras descritas en esta manifestación de impacto ambiental. Como ya se mencionó anteriormente, la promovente una vez autorizado el proyecto en materia ambiental procederá a tramitar el Registro Nacional de Pesca para la unidad de producción acuícola.
Art. 30°.- *Las actividades pesqueras se clasifican en:* **II.-** *Cultivo o acuacultura con fines*		
Artículo 31°.- *Para realizar las actividades de pesca se requiere lo siguiente:* **I,** *Concesión, para:* **Inciso b)** *Acuacultura comercial* **II,** Permiso, para: **Inciso g)** *Acuacultura de fomento* **III,** *Autorización, para:* **Inciso d)** *Recolectar del medio natural reproductores, larvas, postlarvas, crías, huevos, semillas, alevines o en cualquier otro estadio, y* **Inciso e)** *Acuacultura didáctica.*		

Artículos 22.- *la Secretaría podrá inscribir en el Registro Nacional de Pesca a los acuicultores que no requieran concesión, permiso o Autorización.*	Al **proyecto** le aplica el Artículo, incisos y, fracciones anteriores, porque se trata de una actividad acuícola con fines comerciales.	Por el hecho de presentar a la autoridad correspondiente (SEMARNAT) la Manifestación de Impacto Ambiental, el promovente está cumpliendo con este apartado. El proyecto se vincula por la obligatoriedad de obtener la autorización correspondiente para realizar las obras descritas en esta manifestación de impacto ambiental. Como ya se mencionó anteriormente, la promovente una vez autorizado el proyecto en materia ambiental procederá a tramitar el Registro Nacional de Pesca para la unidad de producción acuícola.
Art. 30°.- *Las actividades pesqueras se clasifican en:* **II.-** *Cultivo o acuacultura con fines*		
Artículo 31°.- *Para realizar las actividades de pesca se requiere lo siguiente:* **I,** *Concesión, para:* **Inciso b)** *Acuacultura comercial* **II,** Permiso, para: **Inciso g)** *Acuacultura de fomento* **III,** *Autorización, para:* **Inciso d)** *Recolectar del medio natural reproductores, larvas, postlarvas, crías, huevos, semillas, alevines o en cualquier otro estadio, y* **Inciso e)** *Acuacultura didáctica.*		

Artículos 22.- *la Secretaría podrá inscribir en el Registro Nacional de Pesca a los acuicultores que no requieran concesión, permiso o Autorización.*	Al **proyecto** le aplica el Artículo, incisos y, fracciones anteriores, porque se trata de una actividad acuícola con fines comerciales.	Por el hecho de presentar a la autoridad correspondiente (SEMARNAT) la Manifestación de Impacto Ambiental, el promovente está cumpliendo con este apartado. El proyecto se vincula por la obligatoriedad de obtener la autorización correspondiente para realizar las obras descritas en esta manifestación de impacto ambiental. Como ya se mencionó anteriormente, la promovente una vez autorizado el proyecto en materia ambiental procederá a tramitar el Registro Nacional de Pesca para la unidad de producción acuícola.
Art. 30°.- *Las actividades pesqueras se clasifican en:* **II.-** *Cultivo o acuacultura con fines*		
Artículo 31°.- *Para realizar las actividades de pesca se requiere lo siguiente:* **I,** *Concesión, para:* **Inciso b)** *Acuacultura comercial* **II,** Permiso, para: **Inciso g)** *Acuacultura de fomento* **III,** *Autorización, para:* **Inciso d)** *Recolectar del medio natural reproductores, larvas, postlarvas, crías, huevos, semillas, alevines o en cualquier otro estadio, y* **Inciso e)** *Acuacultura didáctica.*		

Artículos 22.- *la Secretaría podrá inscribir en el Registro Nacional de Pesca a los acuicultores que no requieran concesión, permiso o Autorización.*	Al **proyecto** le aplica el Artículo, incisos y, fracciones anteriores, porque se trata de una actividad acuícola con fines comerciales.	Por el hecho de presentar a la autoridad correspondiente (SEMARNAT) la Manifestación de Impacto Ambiental, el promovente está cumpliendo con este apartado. El proyecto se vincula por la obligatoriedad de obtener la autorización correspondiente para realizar las obras descritas en esta manifestación de impacto ambiental. Como ya se mencionó anteriormente, la promovente una vez autorizado el proyecto en materia ambiental procederá a tramitar el Registro Nacional de Pesca para la unidad de producción acuícola.
Art. 30°.- *Las actividades pesqueras se clasifican en:* **II.-** *Cultivo o acuacultura con fines*		
Artículo 31°.- *Para realizar las actividades de pesca se requiere lo siguiente:* **I,** *Concesión, para:* **Inciso b)** *Acuacultura comercial* **II,** Permiso, para: **Inciso g)** *Acuacultura de fomento* **III,** *Autorización, para:* **Inciso d)** *Recolectar del medio natural reproductores, larvas, postlarvas, crías, huevos, semillas, alevines o en cualquier otro estadio, y* **Inciso e)** *Acuacultura didáctica.*		

Artículos 22.- *la Secretaría podrá inscribir en el Registro Nacional de Pesca a los acuicultores que no requieran concesión, permiso o Autorización.*	Al **proyecto** le aplica el Artículo, incisos y, fracciones anteriores, porque se trata de una actividad acuícola con fines comerciales.	Por el hecho de presentar a la autoridad correspondiente (SEMARNAT) la Manifestación de Impacto Ambiental, el promovente está cumpliendo con este apartado. El proyecto se vincula por la obligatoriedad de obtener la autorización correspondiente para realizar las obras descritas en esta manifestación de impacto ambiental. Como ya se mencionó anteriormente, la promovente una vez autorizado el proyecto en materia ambiental procederá a tramitar el Registro Nacional de Pesca para la unidad de producción acuícola.
Art. 30°.- *Las actividades pesqueras se clasifican en:* **II.-** *Cultivo o acuacultura con fines*		
Artículo 31°.- *Para realizar las actividades de pesca se requiere lo siguiente:* **I,** *Concesión, para:* **Inciso b)** *Acuacultura comercial* **II,** Permiso, para: **Inciso g)** *Acuacultura de fomento* **III,** *Autorización, para:* **Inciso d)** *Recolectar del medio natural reproductores, larvas, postlarvas, crías, huevos, semillas, alevines o en cualquier otro estadio, y* **Inciso e)** *Acuacultura didáctica.*		

Artículos 22.- *la Secretaría podrá inscribir en el Registro Nacional de Pesca a los acuicultores que no requieran concesión, permiso o Autorización.*	Al **proyecto** le aplica el Artículo, incisos y, fracciones anteriores, porque se trata de una actividad acuícola con fines comerciales.	Por el hecho de presentar a la autoridad correspondiente (SEMARNAT) la Manifestación de Impacto Ambiental, el promovente está cumpliendo con este apartado. El proyecto se vincula por la obligatoriedad de obtener la autorización correspondiente para realizar las obras descritas en esta manifestación de impacto ambiental. Como ya se mencionó anteriormente, la promovente una vez autorizado el proyecto en materia ambiental procederá a tramitar el Registro Nacional de Pesca para la unidad de producción acuícola.
Art. 30°.- *Las actividades pesqueras se clasifican en:* **II.-** *Cultivo o acuacultura con fines*		
Artículo 31°.- *Para realizar las actividades de pesca se requiere lo siguiente:* **I,** *Concesión, para:* **Inciso b)** *Acuacultura comercial* **II,** Permiso, para: **Inciso g)** *Acuacultura de fomento* **III,** *Autorización, para:* **Inciso d)** *Recolectar del medio natural reproductores, larvas, postlarvas, crías, huevos, semillas, alevines o en cualquier otro estadio, y* **Inciso e)** *Acuacultura didáctica.*		

Artículos 22.- *la Secretaría podrá inscribir en el Registro Nacional de Pesca a los acuicultores que no requieran concesión, permiso o Autorización.*	Al **proyecto** le aplica el Artículo, incisos y, fracciones anteriores, porque se trata de una actividad acuícola con fines comerciales.	Por el hecho de presentar a la autoridad correspondiente (SEMARNAT) la Manifestación de Impacto Ambiental, el promovente está cumpliendo con este apartado. El proyecto se vincula por la obligatoriedad de obtener la autorización correspondiente para realizar las obras descritas en esta manifestación de impacto ambiental. Como ya se mencionó anteriormente, la promovente una vez autorizado el proyecto en materia ambiental procederá a tramitar el Registro Nacional de Pesca para la unidad de producción acuícola.
Art. 30°.- *Las actividades pesqueras se clasifican en:* **II.-** *Cultivo o acuacultura con fines*		
Artículo 31°.- *Para realizar las actividades de pesca se requiere lo siguiente:* **I,** *Concesión, para:* **Inciso b)** *Acuacultura comercial* **II,** Permiso, para: **Inciso g)** *Acuacultura de fomento* **III,** *Autorización, para:* **Inciso d)** *Recolectar del medio natural reproductores, larvas, postlarvas, crías, huevos, semillas, alevines o en cualquier otro estadio, y* **Inciso e)** *Acuacultura didáctica.*		

Artículos 22.- *la Secretaría podrá inscribir en el Registro Nacional de Pesca a los acuicultores que no requieran concesión, permiso o Autorización.*	Al **proyecto** le aplica el Artículo, incisos y, fracciones anteriores, porque se trata de una actividad acuícola con fines comerciales.	Por el hecho de presentar a la autoridad correspondiente (SEMARNAT) la Manifestación de Impacto Ambiental, el promovente está cumpliendo con este apartado. El proyecto se vincula por la obligatoriedad de obtener la autorización correspondiente para realizar las obras descritas en esta manifestación de impacto ambiental. Como ya se mencionó anteriormente, la promovente una vez autorizado el proyecto en materia ambiental procederá a tramitar el Registro Nacional de Pesca para la unidad de producción acuícola.
Art. 30°.- *Las actividades pesqueras se clasifican en:* **II.-** *Cultivo o acuacultura con fines*		
Artículo 31°.- *Para realizar las actividades de pesca se requiere lo siguiente:* **I,** *Concesión, para:* **Inciso b)** *Acuacultura comercial* **II,** Permiso, para: **Inciso g)** *Acuacultura de fomento* **III,** *Autorización, para:* **Inciso d)** *Recolectar del medio natural reproductores, larvas, postlarvas, crías, huevos, semillas, alevines o en cualquier otro estadio, y* **Inciso e)** *Acuacultura didáctica.*		

Artículos 22.- *la Secretaría podrá inscribir en el Registro Nacional de Pesca a los acuicultores que no requieran concesión, permiso o Autorización.*	Al **proyecto** le aplica el Artículo, incisos y, fracciones anteriores, porque se trata de una actividad acuícola con fines comerciales.	Por el hecho de presentar a la autoridad correspondiente (SEMARNAT) la Manifestación de Impacto Ambiental, el promovente está cumpliendo con este apartado. El proyecto se vincula por la obligatoriedad de obtener la autorización correspondiente para realizar las obras descritas en esta manifestación de impacto ambiental. Como ya se mencionó anteriormente, la promovente una vez autorizado el proyecto en materia ambiental procederá a tramitar el Registro Nacional de Pesca para la unidad de producción acuícola.
Art. 30°.- *Las actividades pesqueras se clasifican en:* **II.-** *Cultivo o acuacultura con fines*		
Artículo 31°.- *Para realizar las actividades de pesca se requiere lo siguiente:* **I,** *Concesión, para:* **Inciso b)** *Acuacultura comercial* **II,** Permiso, para: **Inciso g)** *Acuacultura de fomento* **III,** *Autorización, para:* **Inciso d)** *Recolectar del medio natural reproductores, larvas, postlarvas, crías, huevos, semillas, alevines o en cualquier otro estadio, y* **Inciso e)** *Acuacultura didáctica.*		

Artículos 22.- *la Secretaría podrá inscribir en el Registro Nacional de Pesca a los acuicultores que no requieran concesión, permiso o Autorización.*	Al **proyecto** le aplica el Artículo, incisos y, fracciones anteriores, porque se trata de una actividad acuícola con fines comerciales.	Por el hecho de presentar a la autoridad correspondiente (SEMARNAT) la Manifestación de Impacto Ambiental, el promovente está cumpliendo con este apartado. El proyecto se vincula por la obligatoriedad de obtener la autorización correspondiente para realizar las obras descritas en esta manifestación de impacto ambiental. Como ya se mencionó anteriormente, la promovente una vez autorizado el proyecto en materia ambiental procederá a tramitar el Registro Nacional de Pesca para la unidad de producción acuícola.
Art. 30°.- *Las actividades pesqueras se clasifican en:* **II.-** *Cultivo o acuacultura con fines*		
Artículo 31°.- *Para realizar las actividades de pesca se requiere lo siguiente:* **I,** *Concesión, para:* **Inciso b)** *Acuacultura comercial* **II,** Permiso, para: **Inciso g)** *Acuacultura de fomento* **III,** *Autorización, para:* **Inciso d)** *Recolectar del medio natural reproductores, larvas, postlarvas, crías, huevos, semillas, alevines o en cualquier otro estadio, y* **Inciso e)** *Acuacultura didáctica.*		

Artículos 22.- *la Secretaría podrá inscribir en el Registro Nacional de Pesca a los acuicultores que no requieran concesión, permiso o Autorización.*	Al **proyecto** le aplica el Artículo, incisos y, fracciones anteriores, porque se trata de una actividad acuícola con fines comerciales.	Por el hecho de presentar a la autoridad correspondiente (SEMARNAT) la Manifestación de Impacto Ambiental, el promovente está cumpliendo con este apartado. El proyecto se vincula por la obligatoriedad de obtener la autorización correspondiente para realizar las obras descritas en esta manifestación de impacto ambiental. Como ya se mencionó anteriormente, la promovente una vez autorizado el proyecto en materia ambiental procederá a tramitar el Registro Nacional de Pesca para la unidad de producción acuícola.
Art. 30°.- *Las actividades pesqueras se clasifican en:* **II.-** *Cultivo o acuacultura con fines*		
Artículo 31°.- *Para realizar las actividades de pesca se requiere lo siguiente:* **I,** *Concesión, para:* **Inciso b)** *Acuacultura comercial* **II,** Permiso, para: **Inciso g)** *Acuacultura de fomento* **III,** *Autorización, para:* **Inciso d)** *Recolectar del medio natural reproductores, larvas, postlarvas, crías, huevos, semillas, alevines o en cualquier otro estadio, y* **Inciso e)** *Acuacultura didáctica.*		

Artículos 22.- *la Secretaría podrá inscribir en el Registro Nacional de Pesca a los acuicultores que no requieran concesión, permiso o Autorización.*	Al **proyecto** le aplica el Artículo, incisos y, fracciones anteriores, porque se trata de una actividad acuícola con fines comerciales.	Por el hecho de presentar a la autoridad correspondiente (SEMARNAT) la Manifestación de Impacto Ambiental, el promovente está cumpliendo con este apartado. El proyecto se vincula por la obligatoriedad de obtener la autorización correspondiente para realizar las obras descritas en esta manifestación de impacto ambiental. Como ya se mencionó anteriormente, la promovente una vez autorizado el proyecto en materia ambiental procederá a tramitar el Registro Nacional de Pesca para la unidad de producción acuícola.
Art. 30°.- *Las actividades pesqueras se clasifican en:* **II.-** *Cultivo o acuacultura con fines*		
Artículo 31°.- *Para realizar las actividades de pesca se requiere lo siguiente:* **I,** *Concesión, para:* **Inciso b)** *Acuacultura comercial* **II,** Permiso, para: **Inciso g)** *Acuacultura de fomento* **III,** *Autorización, para:* **Inciso d)** *Recolectar del medio natural reproductores, larvas, postlarvas, crías, huevos, semillas, alevines o en cualquier otro estadio, y* **Inciso e)** *Acuacultura didáctica.*		

Artículos 22.- *la Secretaría podrá inscribir en el Registro Nacional de Pesca a los acuicultores que no requieran concesión, permiso o Autorización.*	Al **proyecto** le aplica el Artículo, incisos y, fracciones anteriores, porque se trata de una actividad acuícola con fines comerciales.	Por el hecho de presentar a la autoridad correspondiente (SEMARNAT) la Manifestación de Impacto Ambiental, el promovente está cumpliendo con este apartado. El proyecto se vincula por la obligatoriedad de obtener la autorización correspondiente para realizar las obras descritas en esta manifestación de impacto ambiental. Como ya se mencionó anteriormente, la promovente una vez autorizado el proyecto en materia ambiental procederá a tramitar el Registro Nacional de Pesca para la unidad de producción acuícola.
Art. 30°.- *Las actividades pesqueras se clasifican en:* **II.-** *Cultivo o acuacultura con fines*		
Artículo 31°.- *Para realizar las actividades de pesca se requiere lo siguiente:* **I,** *Concesión, para:* **Inciso b)** *Acuacultura comercial* **II,** Permiso, para: **Inciso g)** *Acuacultura de fomento* **III,** *Autorización, para:* **Inciso d)** *Recolectar del medio natural reproductores, larvas, postlarvas, crías, huevos, semillas, alevines o en cualquier otro estadio, y* **Inciso e)** *Acuacultura didáctica.*		

Artículos 22.- *la Secretaría podrá inscribir en el Registro Nacional de Pesca a los acuicultores que no requieran concesión, permiso o Autorización.*	Al **proyecto** le aplica el Artículo, incisos y, fracciones anteriores, porque se trata de una actividad acuícola con fines comerciales.	Por el hecho de presentar a la autoridad correspondiente (SEMARNAT) la Manifestación de Impacto Ambiental, el promovente está cumpliendo con este apartado. El proyecto se vincula por la obligatoriedad de obtener la autorización correspondiente para realizar las obras descritas en esta manifestación de impacto ambiental. Como ya se mencionó anteriormente, la promovente una vez autorizado el proyecto en materia ambiental procederá a tramitar el Registro Nacional de Pesca para la unidad de producción acuícola.
Art. 30°.- *Las actividades pesqueras se clasifican en:* **II.-** *Cultivo o acuacultura con fines*		
Artículo 31°.- *Para realizar las actividades de pesca se requiere lo siguiente:* **I,** *Concesión, para:* **Inciso b)** *Acuacultura comercial* **II,** Permiso, para: **Inciso g)** *Acuacultura de fomento* **III,** *Autorización, para:* **Inciso d)** *Recolectar del medio natural reproductores, larvas, postlarvas, crías, huevos, semillas, alevines o en cualquier otro estadio, y* **Inciso e)** *Acuacultura didáctica.*		

Artículos 22.- *la Secretaría podrá inscribir en el Registro Nacional de Pesca a los acuicultores que no requieran concesión, permiso o Autorización.*	Al **proyecto** le aplica el Artículo, incisos y, fracciones anteriores, porque se trata de una actividad acuícola con fines comerciales.	Por el hecho de presentar a la autoridad correspondiente (SEMARNAT) la Manifestación de Impacto Ambiental, el promovente está cumpliendo con este apartado. El proyecto se vincula por la obligatoriedad de obtener la autorización correspondiente para realizar las obras descritas en esta manifestación de impacto ambiental. Como ya se mencionó anteriormente, la promovente una vez autorizado el proyecto en materia ambiental procederá a tramitar el Registro Nacional de Pesca para la unidad de producción acuícola.
Art. 30°.- *Las actividades pesqueras se clasifican en:* **II.-** *Cultivo o acuacultura con fines*		
Artículo 31°.- *Para realizar las actividades de pesca se requiere lo siguiente:* **I,** *Concesión, para:* **Inciso b)** *Acuacultura comercial* **II,** Permiso, para: **Inciso g)** *Acuacultura de fomento* **III,** *Autorización, para:* **Inciso d)** *Recolectar del medio natural reproductores, larvas, postlarvas, crías, huevos, semillas, alevines o en cualquier otro estadio, y* **Inciso e)** *Acuacultura didáctica.*		

Artículos 22.- *la Secretaría podrá inscribir en el Registro Nacional de Pesca a los acuicultores que no requieran concesión, permiso o Autorización.*	Al **proyecto** le aplica el Artículo, incisos y, fracciones anteriores, porque se trata de una actividad acuícola con fines comerciales.	Por el hecho de presentar a la autoridad correspondiente (SEMARNAT) la Manifestación de Impacto Ambiental, el promovente está cumpliendo con este apartado. El proyecto se vincula por la obligatoriedad de obtener la autorización correspondiente para realizar las obras descritas en esta manifestación de impacto ambiental. Como ya se mencionó anteriormente, la promovente una vez autorizado el proyecto en materia ambiental procederá a tramitar el Registro Nacional de Pesca para la unidad de producción acuícola.
Art. 30°.- *Las actividades pesqueras se clasifican en:* **II.-** *Cultivo o acuacultura con fines*		
Artículo 31°.- *Para realizar las actividades de pesca se requiere lo siguiente:* **I,** *Concesión, para:* **Inciso b)** *Acuacultura comercial* **II,** Permiso, para: **Inciso g)** *Acuacultura de fomento* **III,** *Autorización, para:* **Inciso d)** *Recolectar del medio natural reproductores, larvas, postlarvas, crías, huevos, semillas, alevines o en cualquier otro estadio, y* **Inciso e)** *Acuacultura didáctica.*		

Artículos 22.- *la Secretaría podrá inscribir en el Registro Nacional de Pesca a los acuicultores que no requieran concesión, permiso o Autorización.*	Al **proyecto** le aplica el Artículo, incisos y, fracciones anteriores, porque se trata de una actividad acuícola con fines comerciales.	Por el hecho de presentar a la autoridad correspondiente (SEMARNAT) la Manifestación de Impacto Ambiental, el promovente está cumpliendo con este apartado. El proyecto se vincula por la obligatoriedad de obtener la autorización correspondiente para realizar las obras descritas en esta manifestación de impacto ambiental. Como ya se mencionó anteriormente, la promovente una vez autorizado el proyecto en materia ambiental procederá a tramitar el Registro Nacional de Pesca para la unidad de producción acuícola.
Art. 30°.- *Las actividades pesqueras se clasifican en:* **II.-** *Cultivo o acuacultura con fines*		
Artículo 31°.- *Para realizar las actividades de pesca se requiere lo siguiente:* **I,** *Concesión, para:* **Inciso b)** *Acuacultura comercial* **II,** Permiso, para: **Inciso g)** *Acuacultura de fomento* **III,** *Autorización, para:* **Inciso d)** *Recolectar del medio natural reproductores, larvas, postlarvas, crías, huevos, semillas, alevines o en cualquier otro estadio, y* **Inciso e)** *Acuacultura didáctica.*		

Artículos 22.- *la Secretaría podrá inscribir en el Registro Nacional de Pesca a los acuicultores que no requieran concesión, permiso o Autorización.*	Al **proyecto** le aplica el Artículo, incisos y, fracciones anteriores, porque se trata de una actividad acuícola con fines comerciales.	Por el hecho de presentar a la autoridad correspondiente (SEMARNAT) la Manifestación de Impacto Ambiental, el promovente está cumpliendo con este apartado. El proyecto se vincula por la obligatoriedad de obtener la autorización correspondiente para realizar las obras descritas en esta manifestación de impacto ambiental. Como ya se mencionó anteriormente, la promovente una vez autorizado el proyecto en materia ambiental procederá a tramitar el Registro Nacional de Pesca para la unidad de producción acuícola.
Art. 30°.- *Las actividades pesqueras se clasifican en:* **II.-** *Cultivo o acuacultura con fines*		
Artículo 31°.- *Para realizar las actividades de pesca se requiere lo siguiente:* **I,** *Concesión, para:* **Inciso b)** *Acuacultura comercial* **II,** Permiso, para: **Inciso g)** *Acuacultura de fomento* **III,** *Autorización, para:* **Inciso d)** *Recolectar del medio natural reproductores, larvas, postlarvas, crías, huevos, semillas, alevines o en cualquier otro estadio, y* **Inciso e)** *Acuacultura didáctica.*		

Artículos 22.- *la Secretaría podrá inscribir en el Registro Nacional de Pesca a los acuicultores que no requieran concesión, permiso o Autorización.*	Al **proyecto** le aplica el Artículo, incisos y, fracciones anteriores, porque se trata de una actividad acuícola con fines comerciales.	Por el hecho de presentar a la autoridad correspondiente (SEMARNAT) la Manifestación de Impacto Ambiental, el promovente está cumpliendo con este apartado. El proyecto se vincula por la obligatoriedad de obtener la autorización correspondiente para realizar las obras descritas en esta manifestación de impacto ambiental. Como ya se mencionó anteriormente, la promovente una vez autorizado el proyecto en materia ambiental procederá a tramitar el Registro Nacional de Pesca para la unidad de producción acuícola.
Art. 30°.- *Las actividades pesqueras se clasifican en:* **II.-** *Cultivo o acuacultura con fines*		
Artículo 31°.- *Para realizar las actividades de pesca se requiere lo siguiente:* **I,** *Concesión, para:* **Inciso b)** *Acuacultura comercial* **II,** Permiso, para: **Inciso g)** *Acuacultura de fomento* **III,** *Autorización, para:* **Inciso d)** *Recolectar del medio natural reproductores, larvas, postlarvas, crías, huevos, semillas, alevines o en cualquier otro estadio, y* **Inciso e)** *Acuacultura didáctica.*		

Artículos 22.- *la Secretaría podrá inscribir en el Registro Nacional de Pesca a los acuicultores que no requieran concesión, permiso o Autorización.*	Al **proyecto** le aplica el Artículo, incisos y, fracciones anteriores, porque se trata de una actividad acuícola con fines comerciales.	Por el hecho de presentar a la autoridad correspondiente (SEMARNAT) la Manifestación de Impacto Ambiental, el promovente está cumpliendo con este apartado. El proyecto se vincula por la obligatoriedad de obtener la autorización correspondiente para realizar las obras descritas en esta manifestación de impacto ambiental. Como ya se mencionó anteriormente, la promovente una vez autorizado el proyecto en materia ambiental procederá a tramitar el Registro Nacional de Pesca para la unidad de producción acuícola.
Art. 30°.- *Las actividades pesqueras se clasifican en:* **II.-** *Cultivo o acuacultura con fines*		
Artículo 31°.- *Para realizar las actividades de pesca se requiere lo siguiente:* **I,** *Concesión, para:* **Inciso b)** *Acuacultura comercial* **II,** Permiso, para: **Inciso g)** *Acuacultura de fomento* **III,** *Autorización, para:* **Inciso d)** *Recolectar del medio natural reproductores, larvas, postlarvas, crías, huevos, semillas, alevines o en cualquier otro estadio, y* **Inciso e)** *Acuacultura didáctica.*		

Artículos 22.- *la Secretaría podrá inscribir en el Registro Nacional de Pesca a los acuicultores que no requieran concesión, permiso o Autorización.*	Al **proyecto** le aplica el Artículo, incisos y, fracciones anteriores, porque se trata de una actividad acuícola con fines comerciales.	Por el hecho de presentar a la autoridad correspondiente (SEMARNAT) la Manifestación de Impacto Ambiental, el promovente está cumpliendo con este apartado. El proyecto se vincula por la obligatoriedad de obtener la autorización correspondiente para realizar las obras descritas en esta manifestación de impacto ambiental. Como ya se mencionó anteriormente, la promovente una vez autorizado el proyecto en materia ambiental procederá a tramitar el Registro Nacional de Pesca para la unidad de producción acuícola.
Art. 30°.- *Las actividades pesqueras se clasifican en:* **II.-** *Cultivo o acuacultura con fines*		
Artículo 31°.- *Para realizar las actividades de pesca se requiere lo siguiente:* **I,** *Concesión, para:* **Inciso b)** *Acuacultura comercial* **II,** Permiso, para: **Inciso g)** *Acuacultura de fomento* **III,** *Autorización, para:* **Inciso d)** *Recolectar del medio natural reproductores, larvas, postlarvas, crías, huevos, semillas, alevines o en cualquier otro estadio, y* **Inciso e)** *Acuacultura didáctica.*		

Artículos 22.- *la Secretaría podrá inscribir en el Registro Nacional de Pesca a los acuicultores que no requieran concesión, permiso o Autorización.*	Al **proyecto** le aplica el Artículo, incisos y, fracciones anteriores, porque se trata de una actividad acuícola con fines comerciales.	Por el hecho de presentar a la autoridad correspondiente (SEMARNAT) la Manifestación de Impacto Ambiental, el promovente está cumpliendo con este apartado. El proyecto se vincula por la obligatoriedad de obtener la autorización correspondiente para realizar las obras descritas en esta manifestación de impacto ambiental. Como ya se mencionó anteriormente, la promovente una vez autorizado el proyecto en materia ambiental procederá a tramitar el Registro Nacional de Pesca para la unidad de producción acuícola.
Art. 30°.- *Las actividades pesqueras se clasifican en:* **II.-** *Cultivo o acuacultura con fines*		
Artículo 31°.- *Para realizar las actividades de pesca se requiere lo siguiente:* **I,** *Concesión, para:* **Inciso b)** *Acuacultura comercial* **II,** Permiso, para: **Inciso g)** *Acuacultura de fomento* **III,** *Autorización, para:* **Inciso d)** *Recolectar del medio natural reproductores, larvas, postlarvas, crías, huevos, semillas, alevines o en cualquier otro estadio, y* **Inciso e)** *Acuacultura didáctica.*		

Artículos 22.- *la Secretaría podrá inscribir en el Registro Nacional de Pesca a los acuicultores que no requieran concesión, permiso o Autorización.*	Al **proyecto** le aplica el Artículo, incisos y, fracciones anteriores, porque se trata de una actividad acuícola con fines comerciales.	Por el hecho de presentar a la autoridad correspondiente (SEMARNAT) la Manifestación de Impacto Ambiental, el promovente está cumpliendo con este apartado. El proyecto se vincula por la obligatoriedad de obtener la autorización correspondiente para realizar las obras descritas en esta manifestación de impacto ambiental. Como ya se mencionó anteriormente, la promovente una vez autorizado el proyecto en materia ambiental procederá a tramitar el Registro Nacional de Pesca para la unidad de producción acuícola.
Art. 30°.- *Las actividades pesqueras se clasifican en:* **II.-** *Cultivo o acuacultura con fines*		
Artículo 31°.- *Para realizar las actividades de pesca se requiere lo siguiente:* **I,** *Concesión, para:* **Inciso b)** *Acuacultura comercial* **II,** Permiso, para: **Inciso g)** *Acuacultura de fomento* **III,** *Autorización, para:* **Inciso d)** *Recolectar del medio natural reproductores, larvas, postlarvas, crías, huevos, semillas, alevines o en cualquier otro estadio, y* **Inciso e)** *Acuacultura didáctica.*		

Artículos 22.- *la Secretaría podrá inscribir en el Registro Nacional de Pesca a los acuicultores que no requieran concesión, permiso o Autorización.*	Al **proyecto** le aplica el Artículo, incisos y, fracciones anteriores, porque se trata de una actividad acuícola con fines comerciales.	Por el hecho de presentar a la autoridad correspondiente (SEMARNAT) la Manifestación de Impacto Ambiental, el promovente está cumpliendo con este apartado. El proyecto se vincula por la obligatoriedad de obtener la autorización correspondiente para realizar las obras descritas en esta manifestación de impacto ambiental. Como ya se mencionó anteriormente, la promovente una vez autorizado el proyecto en materia ambiental procederá a tramitar el Registro Nacional de Pesca para la unidad de producción acuícola.
Art. 30°.- *Las actividades pesqueras se clasifican en:* **II.-** *Cultivo o acuacultura con fines*		
Artículo 31°.- *Para realizar las actividades de pesca se requiere lo siguiente:* **I,** *Concesión, para:* **Inciso b)** *Acuacultura comercial* **II,** Permiso, para: **Inciso g)** *Acuacultura de fomento* **III,** *Autorización, para:* **Inciso d)** *Recolectar del medio natural reproductores, larvas, postlarvas, crías, huevos, semillas, alevines o en cualquier otro estadio, y* **Inciso e)** *Acuacultura didáctica.*		

Artículos 22.- *la Secretaría podrá inscribir en el Registro Nacional de Pesca a los acuicultores que no requieran concesión, permiso o Autorización.*	Al **proyecto** le aplica el Artículo, incisos y, fracciones anteriores, porque se trata de una actividad acuícola con fines comerciales.	Por el hecho de presentar a la autoridad correspondiente (SEMARNAT) la Manifestación de Impacto Ambiental, el promovente está cumpliendo con este apartado. El proyecto se vincula por la obligatoriedad de obtener la autorización correspondiente para realizar las obras descritas en esta manifestación de impacto ambiental. Como ya se mencionó anteriormente, la promovente una vez autorizado el proyecto en materia ambiental procederá a tramitar el Registro Nacional de Pesca para la unidad de producción acuícola.
Art. 30°.- *Las actividades pesqueras se clasifican en:* **II.-** *Cultivo o acuacultura con fines*		
Artículo 31°.- *Para realizar las actividades de pesca se requiere lo siguiente:* **I,** *Concesión, para:* **Inciso b)** *Acuacultura comercial* **II,** Permiso, para: **Inciso g)** *Acuacultura de fomento* **III,** *Autorización, para:* **Inciso d)** *Recolectar del medio natural reproductores, larvas, postlarvas, crías, huevos, semillas, alevines o en cualquier otro estadio, y* **Inciso e)** *Acuacultura didáctica.*		

Artículos 22.- *la Secretaría podrá inscribir en el Registro Nacional de Pesca a los acuicultores que no requieran concesión, permiso o Autorización.*	Al **proyecto** le aplica el Artículo, incisos y, fracciones anteriores, porque se trata de una actividad acuícola con fines comerciales.	Por el hecho de presentar a la autoridad correspondiente (SEMARNAT) la Manifestación de Impacto Ambiental, el promovente está cumpliendo con este apartado. El proyecto se vincula por la obligatoriedad de obtener la autorización correspondiente para realizar las obras descritas en esta manifestación de impacto ambiental. Como ya se mencionó anteriormente, la promovente una vez autorizado el proyecto en materia ambiental procederá a tramitar el Registro Nacional de Pesca para la unidad de producción acuícola.
Art. 30°.- *Las actividades pesqueras se clasifican en:* **II.-** *Cultivo o acuacultura con fines*		
Artículo 31°.- *Para realizar las actividades de pesca se requiere lo siguiente:* **I,** *Concesión, para:* **Inciso b)** *Acuacultura comercial* **II,** Permiso, para: **Inciso g)** *Acuacultura de fomento* **III,** *Autorización, para:* **Inciso d)** *Recolectar del medio natural reproductores, larvas, postlarvas, crías, huevos, semillas, alevines o en cualquier otro estadio, y* **Inciso e)** *Acuacultura didáctica.*		

Artículos 22.- *la Secretaría podrá inscribir en el Registro Nacional de Pesca a los acuicultores que no requieran concesión, permiso o Autorización.*	Al **proyecto** le aplica el Artículo, incisos y, fracciones anteriores, porque se trata de una actividad acuícola con fines comerciales.	Por el hecho de presentar a la autoridad correspondiente (SEMARNAT) la Manifestación de Impacto Ambiental, el promovente está cumpliendo con este apartado. El proyecto se vincula por la obligatoriedad de obtener la autorización correspondiente para realizar las obras descritas en esta manifestación de impacto ambiental. Como ya se mencionó anteriormente, la promovente una vez autorizado el proyecto en materia ambiental procederá a tramitar el Registro Nacional de Pesca para la unidad de producción acuícola.
Art. 30°.- *Las actividades pesqueras se clasifican en:* **II.-** *Cultivo o acuacultura con fines*		
Artículo 31°.- *Para realizar las actividades de pesca se requiere lo siguiente:* **I,** *Concesión, para:* **Inciso b)** *Acuacultura comercial* **II,** Permiso, para: **Inciso g)** *Acuacultura de fomento* **III,** *Autorización, para:* **Inciso d)** *Recolectar del medio natural reproductores, larvas, postlarvas, crías, huevos, semillas, alevines o en cualquier otro estadio, y* **Inciso e)** *Acuacultura didáctica.*		

Artículos 22.- *la Secretaría podrá inscribir en el Registro Nacional de Pesca a los acuicultores que no requieran concesión, permiso o Autorización.*	Al **proyecto** le aplica el Artículo, incisos y, fracciones anteriores, porque se trata de una actividad acuícola con fines comerciales.	Por el hecho de presentar a la autoridad correspondiente (SEMARNAT) la Manifestación de Impacto Ambiental, el promovente está cumpliendo con este apartado. El proyecto se vincula por la obligatoriedad de obtener la autorización correspondiente para realizar las obras descritas en esta manifestación de impacto ambiental. Como ya se mencionó anteriormente, la promovente una vez autorizado el proyecto en materia ambiental procederá a tramitar el Registro Nacional de Pesca para la unidad de producción acuícola.
Art. 30°.- *Las actividades pesqueras se clasifican en:* **II.-** *Cultivo o acuacultura con fines*		
Artículo 31°.- *Para realizar las actividades de pesca se requiere lo siguiente:* **I,** *Concesión, para:* **Inciso b)** *Acuacultura comercial* **II,** Permiso, para: **Inciso g)** *Acuacultura de fomento* **III,** *Autorización, para:* **Inciso d)** *Recolectar del medio natural reproductores, larvas, postlarvas, crías, huevos, semillas, alevines o en cualquier otro estadio, y* **Inciso e)** *Acuacultura didáctica.*		

Artículos 22.- *la Secretaría podrá inscribir en el Registro Nacional de Pesca a los acuicultores que no requieran concesión, permiso o Autorización.*	Al **proyecto** le aplica el Artículo, incisos y, fracciones anteriores, porque se trata de una actividad acuícola con fines comerciales.	Por el hecho de presentar a la autoridad correspondiente (SEMARNAT) la Manifestación de Impacto Ambiental, el promovente está cumpliendo con este apartado. El proyecto se vincula por la obligatoriedad de obtener la autorización correspondiente para realizar las obras descritas en esta manifestación de impacto ambiental. Como ya se mencionó anteriormente, la promovente una vez autorizado el proyecto en materia ambiental procederá a tramitar el Registro Nacional de Pesca para la unidad de producción acuícola.
Art. 30°.- *Las actividades pesqueras se clasifican en:* **II.-** *Cultivo o acuacultura con fines*		
Artículo 31°.- *Para realizar las actividades de pesca se requiere lo siguiente:* **I,** *Concesión, para:* **Inciso b)** *Acuacultura comercial* **II,** Permiso, para: **Inciso g)** *Acuacultura de fomento* **III,** *Autorización, para:* **Inciso d)** *Recolectar del medio natural reproductores, larvas, postlarvas, crías, huevos, semillas, alevines o en cualquier otro estadio, y* **Inciso e)** *Acuacultura didáctica.*		

Artículos 22.- *la Secretaría podrá inscribir en el Registro Nacional de Pesca a los acuicultores que no requieran concesión, permiso o Autorización.*	Al **proyecto** le aplica el Artículo, incisos y, fracciones anteriores, porque se trata de una actividad acuícola con fines comerciales.	Por el hecho de presentar a la autoridad correspondiente (SEMARNAT) la Manifestación de Impacto Ambiental, el promovente está cumpliendo con este apartado. El proyecto se vincula por la obligatoriedad de obtener la autorización correspondiente para realizar las obras descritas en esta manifestación de impacto ambiental. Como ya se mencionó anteriormente, la promovente una vez autorizado el proyecto en materia ambiental procederá a tramitar el Registro Nacional de Pesca para la unidad de producción acuícola.
Art. 30°.- *Las actividades pesqueras se clasifican en:* **II.-** *Cultivo o acuacultura con fines*		
Artículo 31°.- *Para realizar las actividades de pesca se requiere lo siguiente:* **I,** *Concesión, para:* **Inciso b)** *Acuacultura comercial* **II,** Permiso, para: **Inciso g)** *Acuacultura de fomento* **III,** *Autorización, para:* **Inciso d)** *Recolectar del medio natural reproductores, larvas, postlarvas, crías, huevos, semillas, alevines o en cualquier otro estadio, y* **Inciso e)** *Acuacultura didáctica.*		

Artículos 22.- *la Secretaría podrá inscribir en el Registro Nacional de Pesca a los acuicultores que no requieran concesión, permiso o Autorización.*	Al **proyecto** le aplica el Artículo, incisos y, fracciones anteriores, porque se trata de una actividad acuícola con fines comerciales.	Por el hecho de presentar a la autoridad correspondiente (SEMARNAT) la Manifestación de Impacto Ambiental, el promovente está cumpliendo con este apartado. El proyecto se vincula por la obligatoriedad de obtener la autorización correspondiente para realizar las obras descritas en esta manifestación de impacto ambiental. Como ya se mencionó anteriormente, la promovente una vez autorizado el proyecto en materia ambiental procederá a tramitar el Registro Nacional de Pesca para la unidad de producción acuícola.
Art. 30°.- *Las actividades pesqueras se clasifican en:* **II.-** *Cultivo o acuacultura con fines*		
Artículo 31°.- *Para realizar las actividades de pesca se requiere lo siguiente:* **I,** *Concesión, para:* **Inciso b)** *Acuacultura comercial* **II,** Permiso, para: **Inciso g)** *Acuacultura de fomento* **III,** *Autorización, para:* **Inciso d)** *Recolectar del medio natural reproductores, larvas, postlarvas, crías, huevos, semillas, alevines o en cualquier otro estadio, y* **Inciso e)** *Acuacultura didáctica.*		

Artículos 22.- *la Secretaría podrá inscribir en el Registro Nacional de Pesca a los acuicultores que no requieran concesión, permiso o Autorización.*	Al **proyecto** le aplica el Artículo, incisos y, fracciones anteriores, porque se trata de una actividad acuícola con fines comerciales.	Por el hecho de presentar a la autoridad correspondiente (SEMARNAT) la Manifestación de Impacto Ambiental, el promovente está cumpliendo con este apartado. El proyecto se vincula por la obligatoriedad de obtener la autorización correspondiente para realizar las obras descritas en esta manifestación de impacto ambiental. Como ya se mencionó anteriormente, la promovente una vez autorizado el proyecto en materia ambiental procederá a tramitar el Registro Nacional de Pesca para la unidad de producción acuícola.
Art. 30°.- *Las actividades pesqueras se clasifican en:* **II.-** *Cultivo o acuacultura con fines*		
Artículo 31°.- *Para realizar las actividades de pesca se requiere lo siguiente:* **I,** *Concesión, para:* **Inciso b)** *Acuacultura comercial* **II,** Permiso, para: **Inciso g)** *Acuacultura de fomento* **III,** *Autorización, para:* **Inciso d)** *Recolectar del medio natural reproductores, larvas, postlarvas, crías, huevos, semillas, alevines o en cualquier otro estadio, y* **Inciso e)** *Acuacultura didáctica.*		

Artículos 22.- *la Secretaría podrá inscribir en el Registro Nacional de Pesca a los acuicultores que no requieran concesión, permiso o Autorización.*	Al **proyecto** le aplica el Artículo, incisos y, fracciones anteriores, porque se trata de una actividad acuícola con fines comerciales.	Por el hecho de presentar a la autoridad correspondiente (SEMARNAT) la Manifestación de Impacto Ambiental, el promovente está cumpliendo con este apartado. El proyecto se vincula por la obligatoriedad de obtener la autorización correspondiente para realizar las obras descritas en esta manifestación de impacto ambiental. Como ya se mencionó anteriormente, la promovente una vez autorizado el proyecto en materia ambiental procederá a tramitar el Registro Nacional de Pesca para la unidad de producción acuícola.
Art. 30°.- *Las actividades pesqueras se clasifican en:* **II.-** *Cultivo o acuacultura con fines*		
Artículo 31°.- *Para realizar las actividades de pesca se requiere lo siguiente:* **I,** *Concesión, para:* **Inciso b)** *Acuacultura comercial* **II,** Permiso, para: **Inciso g)** *Acuacultura de fomento* **III,** *Autorización, para:* **Inciso d)** *Recolectar del medio natural reproductores, larvas, postlarvas, crías, huevos, semillas, alevines o en cualquier otro estadio, y* **Inciso e)** *Acuacultura didáctica.*		

Artículos 22.- *la Secretaría podrá inscribir en el Registro Nacional de Pesca a los acuicultores que no requieran concesión, permiso o Autorización.*	Al **proyecto** le aplica el Artículo, incisos y, fracciones anteriores, porque se trata de una actividad acuícola con fines comerciales.	Por el hecho de presentar a la autoridad correspondiente (SEMARNAT) la Manifestación de Impacto Ambiental, el promovente está cumpliendo con este apartado. El proyecto se vincula por la obligatoriedad de obtener la autorización correspondiente para realizar las obras descritas en esta manifestación de impacto ambiental. Como ya se mencionó anteriormente, la promovente una vez autorizado el proyecto en materia ambiental procederá a tramitar el Registro Nacional de Pesca para la unidad de producción acuícola.
Art. 30°.- *Las actividades pesqueras se clasifican en:* **II.-** *Cultivo o acuacultura con fines*		
Artículo 31°.- *Para realizar las actividades de pesca se requiere lo siguiente:* **I,** *Concesión, para:* **Inciso b)** *Acuacultura comercial* **II,** Permiso, para: **Inciso g)** *Acuacultura de fomento* **III,** *Autorización, para:* **Inciso d)** *Recolectar del medio natural reproductores, larvas, postlarvas, crías, huevos, semillas, alevines o en cualquier otro estadio, y* **Inciso e)** *Acuacultura didáctica.*		

Artículos 22.- *la Secretaría podrá inscribir en el Registro Nacional de Pesca a los acuicultores que no requieran concesión, permiso o Autorización.*	Al **proyecto** le aplica el Artículo, incisos y, fracciones anteriores, porque se trata de una actividad acuícola con fines comerciales.	Por el hecho de presentar a la autoridad correspondiente (SEMARNAT) la Manifestación de Impacto Ambiental, el promovente está cumpliendo con este apartado. El proyecto se vincula por la obligatoriedad de obtener la autorización correspondiente para realizar las obras descritas en esta manifestación de impacto ambiental. Como ya se mencionó anteriormente, la promovente una vez autorizado el proyecto en materia ambiental procederá a tramitar el Registro Nacional de Pesca para la unidad de producción acuícola.
Art. 30°.- *Las actividades pesqueras se clasifican en:* **II.-** *Cultivo o acuacultura con fines*		
Artículo 31°.- *Para realizar las actividades de pesca se requiere lo siguiente:* **I,** *Concesión, para:* **Inciso b)** *Acuacultura comercial* **II,** Permiso, para: **Inciso g)** *Acuacultura de fomento* **III,** *Autorización, para:* **Inciso d)** *Recolectar del medio natural reproductores, larvas, postlarvas, crías, huevos, semillas, alevines o en cualquier otro estadio, y* **Inciso e)** *Acuacultura didáctica.*		

Artículos 22.- *la Secretaría podrá inscribir en el Registro Nacional de Pesca a los acuicultores que no requieran concesión, permiso o Autorización.*	Al **proyecto** le aplica el Artículo, incisos y, fracciones anteriores, porque se trata de una actividad acuícola con fines comerciales.	Por el hecho de presentar a la autoridad correspondiente (SEMARNAT) la Manifestación de Impacto Ambiental, el promovente está cumpliendo con este apartado. El proyecto se vincula por la obligatoriedad de obtener la autorización correspondiente para realizar las obras descritas en esta manifestación de impacto ambiental. Como ya se mencionó anteriormente, la promovente una vez autorizado el proyecto en materia ambiental procederá a tramitar el Registro Nacional de Pesca para la unidad de producción acuícola.
Art. 30°.- *Las actividades pesqueras se clasifican en:* **II.-** *Cultivo o acuacultura con fines*		
Artículo 31°.- *Para realizar las actividades de pesca se requiere lo siguiente:* **I,** *Concesión, para:* **Inciso b)** *Acuacultura comercial* **II,** Permiso, para: **Inciso g)** *Acuacultura de fomento* **III,** *Autorización, para:* **Inciso d)** *Recolectar del medio natural reproductores, larvas, postlarvas, crías, huevos, semillas, alevines o en cualquier otro estadio, y* **Inciso e)** *Acuacultura didáctica.*		

Artículos 22.- *la Secretaría podrá inscribir en el Registro Nacional de Pesca a los acuicultores que no requieran concesión, permiso o Autorización.*	Al **proyecto** le aplica el Artículo, incisos y, fracciones anteriores, porque se trata de una actividad acuícola con fines comerciales.	Por el hecho de presentar a la autoridad correspondiente (SEMARNAT) la Manifestación de Impacto Ambiental, el promovente está cumpliendo con este apartado. El proyecto se vincula por la obligatoriedad de obtener la autorización correspondiente para realizar las obras descritas en esta manifestación de impacto ambiental. Como ya se mencionó anteriormente, la promovente una vez autorizado el proyecto en materia ambiental procederá a tramitar el Registro Nacional de Pesca para la unidad de producción acuícola.
Art. 30°.- *Las actividades pesqueras se clasifican en:* **II.-** *Cultivo o acuacultura con fines*		
Artículo 31°.- *Para realizar las actividades de pesca se requiere lo siguiente:* **I,** *Concesión, para:* **Inciso b)** *Acuacultura comercial* **II,** Permiso, para: **Inciso g)** *Acuacultura de fomento* **III,** *Autorización, para:* **Inciso d)** *Recolectar del medio natural reproductores, larvas, postlarvas, crías, huevos, semillas, alevines o en cualquier otro estadio, y* **Inciso e)** *Acuacultura didáctica.*		

Artículos 22.- *la Secretaría podrá inscribir en el Registro Nacional de Pesca a los acuicultores que no requieran concesión, permiso o Autorización.*	Al **proyecto** le aplica el Artículo, incisos y, fracciones anteriores, porque se trata de una actividad acuícola con fines comerciales.	Por el hecho de presentar a la autoridad correspondiente (SEMARNAT) la Manifestación de Impacto Ambiental, el promovente está cumpliendo con este apartado. El proyecto se vincula por la obligatoriedad de obtener la autorización correspondiente para realizar las obras descritas en esta manifestación de impacto ambiental. Como ya se mencionó anteriormente, la promovente una vez autorizado el proyecto en materia ambiental procederá a tramitar el Registro Nacional de Pesca para la unidad de producción acuícola.
Art. 30°.- *Las actividades pesqueras se clasifican en:* **II.-** *Cultivo o acuacultura con fines*		
Artículo 31°.- *Para realizar las actividades de pesca se requiere lo siguiente:* **I,** *Concesión, para:* **Inciso b)** *Acuacultura comercial* **II,** Permiso, para: **Inciso g)** *Acuacultura de fomento* **III,** *Autorización, para:* **Inciso d)** *Recolectar del medio natural reproductores, larvas, postlarvas, crías, huevos, semillas, alevines o en cualquier otro estadio, y* **Inciso e)** *Acuacultura didáctica.*		

Artículos 22.- *la Secretaría podrá inscribir en el Registro Nacional de Pesca a los acuicultores que no requieran concesión, permiso o Autorización.*	Al **proyecto** le aplica el Artículo, incisos y, fracciones anteriores, porque se trata de una actividad acuícola con fines comerciales.	Por el hecho de presentar a la autoridad correspondiente (SEMARNAT) la Manifestación de Impacto Ambiental, el promovente está cumpliendo con este apartado. El proyecto se vincula por la obligatoriedad de obtener la autorización correspondiente para realizar las obras descritas en esta manifestación de impacto ambiental. Como ya se mencionó anteriormente, la promovente una vez autorizado el proyecto en materia ambiental procederá a tramitar el Registro Nacional de Pesca para la unidad de producción acuícola.
Art. 30°.- *Las actividades pesqueras se clasifican en:* **II.-** *Cultivo o acuacultura con fines*		
Artículo 31°.- *Para realizar las actividades de pesca se requiere lo siguiente:* **I,** *Concesión, para:* **Inciso b)** *Acuacultura comercial* **II,** Permiso, para: **Inciso g)** *Acuacultura de fomento* **III,** *Autorización, para:* **Inciso d)** *Recolectar del medio natural reproductores, larvas, postlarvas, crías, huevos, semillas, alevines o en cualquier otro estadio, y* **Inciso e)** *Acuacultura didáctica.*		

Artículos 22.- *la Secretaría podrá inscribir en el Registro Nacional de Pesca a los acuicultores que no requieran concesión, permiso o Autorización.*	Al **proyecto** le aplica el Artículo, incisos y, fracciones anteriores, porque se trata de una actividad acuícola con fines comerciales.	Por el hecho de presentar a la autoridad correspondiente (SEMARNAT) la Manifestación de Impacto Ambiental, el promovente está cumpliendo con este apartado. El proyecto se vincula por la obligatoriedad de obtener la autorización correspondiente para realizar las obras descritas en esta manifestación de impacto ambiental. Como ya se mencionó anteriormente, la promovente una vez autorizado el proyecto en materia ambiental procederá a tramitar el Registro Nacional de Pesca para la unidad de producción acuícola.
Art. 30°.- *Las actividades pesqueras se clasifican en:* **II.-** *Cultivo o acuacultura con fines*		
Artículo 31°.- *Para realizar las actividades de pesca se requiere lo siguiente:* **I,** *Concesión, para:* **Inciso b)** *Acuacultura comercial* **II,** Permiso, para: **Inciso g)** *Acuacultura de fomento* **III,** *Autorización, para:* **Inciso d)** *Recolectar del medio natural reproductores, larvas, postlarvas, crías, huevos, semillas, alevines o en cualquier otro estadio, y* **Inciso e)** *Acuacultura didáctica.*		

Artículos 22.- *la Secretaría podrá inscribir en el Registro Nacional de Pesca a los acuicultores que no requieran concesión, permiso o Autorización.*	Al **proyecto** le aplica el Artículo, incisos y, fracciones anteriores, porque se trata de una actividad acuícola con fines comerciales.	Por el hecho de presentar a la autoridad correspondiente (SEMARNAT) la Manifestación de Impacto Ambiental, el promovente está cumpliendo con este apartado. El proyecto se vincula por la obligatoriedad de obtener la autorización correspondiente para realizar las obras descritas en esta manifestación de impacto ambiental. Como ya se mencionó anteriormente, la promovente una vez autorizado el proyecto en materia ambiental procederá a tramitar el Registro Nacional de Pesca para la unidad de producción acuícola.
Art. 30°.- *Las actividades pesqueras se clasifican en:* **II.-** *Cultivo o acuacultura con fines*		
Artículo 31°.- *Para realizar las actividades de pesca se requiere lo siguiente:* **I,** *Concesión, para:* **Inciso b)** *Acuacultura comercial* **II,** Permiso, para: **Inciso g)** *Acuacultura de fomento* **III,** *Autorización, para:* **Inciso d)** *Recolectar del medio natural reproductores, larvas, postlarvas, crías, huevos, semillas, alevines o en cualquier otro estadio, y* **Inciso e)** *Acuacultura didáctica.*		

Artículos 22.- *la Secretaría podrá inscribir en el Registro Nacional de Pesca a los acuicultores que no requieran concesión, permiso o Autorización.*	Al **proyecto** le aplica el Artículo, incisos y, fracciones anteriores, porque se trata de una actividad acuícola con fines comerciales.	Por el hecho de presentar a la autoridad correspondiente (SEMARNAT) la Manifestación de Impacto Ambiental, el promovente está cumpliendo con este apartado. El proyecto se vincula por la obligatoriedad de obtener la autorización correspondiente para realizar las obras descritas en esta manifestación de impacto ambiental. Como ya se mencionó anteriormente, la promovente una vez autorizado el proyecto en materia ambiental procederá a tramitar el Registro Nacional de Pesca para la unidad de producción acuícola.
Art. 30°.- *Las actividades pesqueras se clasifican en:* **II.-** *Cultivo o acuacultura con fines*		
Artículo 31°.- *Para realizar las actividades de pesca se requiere lo siguiente:* **I,** *Concesión, para:* **Inciso b)** *Acuacultura comercial* **II,** Permiso, para: **Inciso g)** *Acuacultura de fomento* **III,** *Autorización, para:* **Inciso d)** *Recolectar del medio natural reproductores, larvas, postlarvas, crías, huevos, semillas, alevines o en cualquier otro estadio, y* **Inciso e)** *Acuacultura didáctica.*		

Artículos 22.- *la Secretaría podrá inscribir en el Registro Nacional de Pesca a los acuicultores que no requieran concesión, permiso o Autorización.*	Al **proyecto** le aplica el Artículo, incisos y, fracciones anteriores, porque se trata de una actividad acuícola con fines comerciales.	Por el hecho de presentar a la autoridad correspondiente (SEMARNAT) la Manifestación de Impacto Ambiental, el promovente está cumpliendo con este apartado. El proyecto se vincula por la obligatoriedad de obtener la autorización correspondiente para realizar las obras descritas en esta manifestación de impacto ambiental. Como ya se mencionó anteriormente, la promovente una vez autorizado el proyecto en materia ambiental procederá a tramitar el Registro Nacional de Pesca para la unidad de producción acuícola.
Art. 30°.- *Las actividades pesqueras se clasifican en:* **II.-** *Cultivo o acuacultura con fines*		
Artículo 31°.- *Para realizar las actividades de pesca se requiere lo siguiente:* **I,** *Concesión, para:* **Inciso b)** *Acuacultura comercial* **II,** Permiso, para: **Inciso g)** *Acuacultura de fomento* **III,** *Autorización, para:* **Inciso d)** *Recolectar del medio natural reproductores, larvas, postlarvas, crías, huevos, semillas, alevines o en cualquier otro estadio, y* **Inciso e)** *Acuacultura didáctica.*		

Artículos 22.- *la Secretaría podrá inscribir en el Registro Nacional de Pesca a los acuicultores que no requieran concesión, permiso o Autorización.*	Al **proyecto** le aplica el Artículo, incisos y, fracciones anteriores, porque se trata de una actividad acuícola con fines comerciales.	Por el hecho de presentar a la autoridad correspondiente (SEMARNAT) la Manifestación de Impacto Ambiental, el promovente está cumpliendo con este apartado. El proyecto se vincula por la obligatoriedad de obtener la autorización correspondiente para realizar las obras descritas en esta manifestación de impacto ambiental. Como ya se mencionó anteriormente, la promovente una vez autorizado el proyecto en materia ambiental procederá a tramitar el Registro Nacional de Pesca para la unidad de producción acuícola.
Art. 30°.- *Las actividades pesqueras se clasifican en:* **II.-** *Cultivo o acuacultura con fines*		
Artículo 31°.- *Para realizar las actividades de pesca se requiere lo siguiente:* **I,** *Concesión, para:* **Inciso b)** *Acuacultura comercial* **II,** Permiso, para: **Inciso g)** *Acuacultura de fomento* **III,** *Autorización, para:* **Inciso d)** *Recolectar del medio natural reproductores, larvas, postlarvas, crías, huevos, semillas, alevines o en cualquier otro estadio, y* **Inciso e)** *Acuacultura didáctica.*		

Artículos 22.- *la Secretaría podrá inscribir en el Registro Nacional de Pesca a los acuicultores que no requieran concesión, permiso o Autorización.*	Al **proyecto** le aplica el Artículo, incisos y, fracciones anteriores, porque se trata de una actividad acuícola con fines comerciales.	Por el hecho de presentar a la autoridad correspondiente (SEMARNAT) la Manifestación de Impacto Ambiental, el promovente está cumpliendo con este apartado. El proyecto se vincula por la obligatoriedad de obtener la autorización correspondiente para realizar las obras descritas en esta manifestación de impacto ambiental. Como ya se mencionó anteriormente, la promovente una vez autorizado el proyecto en materia ambiental procederá a tramitar el Registro Nacional de Pesca para la unidad de producción acuícola.
Art. 30°.- *Las actividades pesqueras se clasifican en:* **II.-** *Cultivo o acuacultura con fines*		
Artículo 31°.- *Para realizar las actividades de pesca se requiere lo siguiente:* **I,** *Concesión, para:* **Inciso b)** *Acuacultura comercial* **II,** Permiso, para: **Inciso g)** *Acuacultura de fomento* **III,** *Autorización, para:* **Inciso d)** *Recolectar del medio natural reproductores, larvas, postlarvas, crías, huevos, semillas, alevines o en cualquier otro estadio, y* **Inciso e)** *Acuacultura didáctica.*		

Artículos 22.- *la Secretaría podrá inscribir en el Registro Nacional de Pesca a los acuicultores que no requieran concesión, permiso o Autorización.*	Al **proyecto** le aplica el Artículo, incisos y, fracciones anteriores, porque se trata de una actividad acuícola con fines comerciales.	Por el hecho de presentar a la autoridad correspondiente (SEMARNAT) la Manifestación de Impacto Ambiental, el promovente está cumpliendo con este apartado. El proyecto se vincula por la obligatoriedad de obtener la autorización correspondiente para realizar las obras descritas en esta manifestación de impacto ambiental. Como ya se mencionó anteriormente, la promovente una vez autorizado el proyecto en materia ambiental procederá a tramitar el Registro Nacional de Pesca para la unidad de producción acuícola.
Art. 30°.- *Las actividades pesqueras se clasifican en:* **II.-** *Cultivo o acuacultura con fines*		
Artículo 31°.- *Para realizar las actividades de pesca se requiere lo siguiente:* **I,** *Concesión, para:* **Inciso b)** *Acuacultura comercial* **II,** Permiso, para: **Inciso g)** *Acuacultura de fomento* **III,** *Autorización, para:* **Inciso d)** *Recolectar del medio natural reproductores, larvas, postlarvas, crías, huevos, semillas, alevines o en cualquier otro estadio, y* **Inciso e)** *Acuacultura didáctica.*		

Artículos 22.- *la Secretaría podrá inscribir en el Registro Nacional de Pesca a los acuicultores que no requieran concesión, permiso o Autorización.*	Al **proyecto** le aplica el Artículo, incisos y, fracciones anteriores, porque se trata de una actividad acuícola con fines comerciales.	Por el hecho de presentar a la autoridad correspondiente (SEMARNAT) la Manifestación de Impacto Ambiental, el promovente está cumpliendo con este apartado. El proyecto se vincula por la obligatoriedad de obtener la autorización correspondiente para realizar las obras descritas en esta manifestación de impacto ambiental. Como ya se mencionó anteriormente, la promovente una vez autorizado el proyecto en materia ambiental procederá a tramitar el Registro Nacional de Pesca para la unidad de producción acuícola.
Art. 30°.- *Las actividades pesqueras se clasifican en:* **II.-** *Cultivo o acuacultura con fines*		
Artículo 31°.- *Para realizar las actividades de pesca se requiere lo siguiente:* **I,** *Concesión, para:* **Inciso b)** *Acuacultura comercial* **II,** Permiso, para: **Inciso g)** *Acuacultura de fomento* **III,** *Autorización, para:* **Inciso d)** *Recolectar del medio natural reproductores, larvas, postlarvas, crías, huevos, semillas, alevines o en cualquier otro estadio, y* **Inciso e)** *Acuacultura didáctica.*		

Artículos 22.- *la Secretaría podrá inscribir en el Registro Nacional de Pesca a los acuicultores que no requieran concesión, permiso o Autorización.*	Al **proyecto** le aplica el Artículo, incisos y, fracciones anteriores, porque se trata de una actividad acuícola con fines comerciales.	Por el hecho de presentar a la autoridad correspondiente (SEMARNAT) la Manifestación de Impacto Ambiental, el promovente está cumpliendo con este apartado. El proyecto se vincula por la obligatoriedad de obtener la autorización correspondiente para realizar las obras descritas en esta manifestación de impacto ambiental. Como ya se mencionó anteriormente, la promovente una vez autorizado el proyecto en materia ambiental procederá a tramitar el Registro Nacional de Pesca para la unidad de producción acuícola.
Art. 30°.- *Las actividades pesqueras se clasifican en:* **II.-** *Cultivo o acuacultura con fines*		
Artículo 31°.- *Para realizar las actividades de pesca se requiere lo siguiente:* **I,** *Concesión, para:* **Inciso b)** *Acuacultura comercial* **II,** Permiso, para: **Inciso g)** *Acuacultura de fomento* **III,** *Autorización, para:* **Inciso d)** *Recolectar del medio natural reproductores, larvas, postlarvas, crías, huevos, semillas, alevines o en cualquier otro estadio, y* **Inciso e)** *Acuacultura didáctica.*		

Artículos 22.- *la Secretaría podrá inscribir en el Registro Nacional de Pesca a los acuicultores que no requieran concesión, permiso o Autorización.*	Al **proyecto** le aplica el Artículo, incisos y, fracciones anteriores, porque se trata de una actividad acuícola con fines comerciales.	Por el hecho de presentar a la autoridad correspondiente (SEMARNAT) la Manifestación de Impacto Ambiental, el promovente está cumpliendo con este apartado. El proyecto se vincula por la obligatoriedad de obtener la autorización correspondiente para realizar las obras descritas en esta manifestación de impacto ambiental. Como ya se mencionó anteriormente, la promovente una vez autorizado el proyecto en materia ambiental procederá a tramitar el Registro Nacional de Pesca para la unidad de producción acuícola.
Art. 30°.- *Las actividades pesqueras se clasifican en:* **II.-** *Cultivo o acuacultura con fines*		
Artículo 31°.- *Para realizar las actividades de pesca se requiere lo siguiente:* **I,** *Concesión, para:* **Inciso b)** *Acuacultura comercial* **II,** Permiso, para: **Inciso g)** *Acuacultura de fomento* **III,** *Autorización, para:* **Inciso d)** *Recolectar del medio natural reproductores, larvas, postlarvas, crías, huevos, semillas, alevines o en cualquier otro estadio, y* **Inciso e)** *Acuacultura didáctica.*		

Artículos 22.- *la Secretaría podrá inscribir en el Registro Nacional de Pesca a los acuicultores que no requieran concesión, permiso o Autorización.*	Al **proyecto** le aplica el Artículo, incisos y, fracciones anteriores, porque se trata de una actividad acuícola con fines comerciales.	Por el hecho de presentar a la autoridad correspondiente (SEMARNAT) la Manifestación de Impacto Ambiental, el promovente está cumpliendo con este apartado. El proyecto se vincula por la obligatoriedad de obtener la autorización correspondiente para realizar las obras descritas en esta manifestación de impacto ambiental. Como ya se mencionó anteriormente, la promovente una vez autorizado el proyecto en materia ambiental procederá a tramitar el Registro Nacional de Pesca para la unidad de producción acuícola.
Art. 30°.- *Las actividades pesqueras se clasifican en:* **II.-** *Cultivo o acuacultura con fines*		
Artículo 31°.- *Para realizar las actividades de pesca se requiere lo siguiente:* **I,** *Concesión, para:* **Inciso b)** *Acuacultura comercial* **II,** Permiso, para: **Inciso g)** *Acuacultura de fomento* **III,** *Autorización, para:* **Inciso d)** *Recolectar del medio natural reproductores, larvas, postlarvas, crías, huevos, semillas, alevines o en cualquier otro estadio, y* **Inciso e)** *Acuacultura didáctica.*		

Artículos 22.- *la Secretaría podrá inscribir en el Registro Nacional de Pesca a los acuicultores que no requieran concesión, permiso o Autorización.*	Al **proyecto** le aplica el Artículo, incisos y, fracciones anteriores, porque se trata de una actividad acuícola con fines comerciales.	Por el hecho de presentar a la autoridad correspondiente (SEMARNAT) la Manifestación de Impacto Ambiental, el promovente está cumpliendo con este apartado. El proyecto se vincula por la obligatoriedad de obtener la autorización correspondiente para realizar las obras descritas en esta manifestación de impacto ambiental. Como ya se mencionó anteriormente, la promovente una vez autorizado el proyecto en materia ambiental procederá a tramitar el Registro Nacional de Pesca para la unidad de producción acuícola.
Art. 30°.- *Las actividades pesqueras se clasifican en:* **II.-** *Cultivo o acuacultura con fines*		
Artículo 31°.- *Para realizar las actividades de pesca se requiere lo siguiente:* **I,** *Concesión, para:* **Inciso b)** *Acuacultura comercial* **II,** Permiso, para: **Inciso g)** *Acuacultura de fomento* **III,** *Autorización, para:* **Inciso d)** *Recolectar del medio natural reproductores, larvas, postlarvas, crías, huevos, semillas, alevines o en cualquier otro estadio, y* **Inciso e)** *Acuacultura didáctica.*		

Artículos 22.- *la Secretaría podrá inscribir en el Registro Nacional de Pesca a los acuicultores que no requieran concesión, permiso o Autorización.*	Al **proyecto** le aplica el Artículo, incisos y, fracciones anteriores, porque se trata de una actividad acuícola con fines comerciales.	Por el hecho de presentar a la autoridad correspondiente (SEMARNAT) la Manifestación de Impacto Ambiental, el promovente está cumpliendo con este apartado. El proyecto se vincula por la obligatoriedad de obtener la autorización correspondiente para realizar las obras descritas en esta manifestación de impacto ambiental. Como ya se mencionó anteriormente, la promovente una vez autorizado el proyecto en materia ambiental procederá a tramitar el Registro Nacional de Pesca para la unidad de producción acuícola.
Art. 30°.- *Las actividades pesqueras se clasifican en:* **II.-** *Cultivo o acuacultura con fines*		
Artículo 31°.- *Para realizar las actividades de pesca se requiere lo siguiente:* **I,** *Concesión, para:* **Inciso b)** *Acuacultura comercial* **II,** Permiso, para: **Inciso g)** *Acuacultura de fomento* **III,** *Autorización, para:* **Inciso d)** *Recolectar del medio natural reproductores, larvas, postlarvas, crías, huevos, semillas, alevines o en cualquier otro estadio, y* **Inciso e)** *Acuacultura didáctica.*		

Artículos 22.- *la Secretaría podrá inscribir en el Registro Nacional de Pesca a los acuicultores que no requieran concesión, permiso o Autorización.*	Al **proyecto** le aplica el Artículo, incisos y, fracciones anteriores, porque se trata de una actividad acuícola con fines comerciales.	Por el hecho de presentar a la autoridad correspondiente (SEMARNAT) la Manifestación de Impacto Ambiental, el promovente está cumpliendo con este apartado. El proyecto se vincula por la obligatoriedad de obtener la autorización correspondiente para realizar las obras descritas en esta manifestación de impacto ambiental. Como ya se mencionó anteriormente, la promovente una vez autorizado el proyecto en materia ambiental procederá a tramitar el Registro Nacional de Pesca para la unidad de producción acuícola.
Art. 30°.- *Las actividades pesqueras se clasifican en:* **II.-** *Cultivo o acuacultura con fines*		
Artículo 31°.- *Para realizar las actividades de pesca se requiere lo siguiente:* **I,** *Concesión, para:* **Inciso b)** *Acuacultura comercial* **II,** Permiso, para: **Inciso g)** *Acuacultura de fomento* **III,** *Autorización, para:* **Inciso d)** *Recolectar del medio natural reproductores, larvas, postlarvas, crías, huevos, semillas, alevines o en cualquier otro estadio, y* **Inciso e)** *Acuacultura didáctica.*		

Artículos 22.- *la Secretaría podrá inscribir en el Registro Nacional de Pesca a los acuicultores que no requieran concesión, permiso o Autorización.*	Al **proyecto** le aplica el Artículo, incisos y, fracciones anteriores, porque se trata de una actividad acuícola con fines comerciales.	Por el hecho de presentar a la autoridad correspondiente (SEMARNAT) la Manifestación de Impacto Ambiental, el promovente está cumpliendo con este apartado. El proyecto se vincula por la obligatoriedad de obtener la autorización correspondiente para realizar las obras descritas en esta manifestación de impacto ambiental. Como ya se mencionó anteriormente, la promovente una vez autorizado el proyecto en materia ambiental procederá a tramitar el Registro Nacional de Pesca para la unidad de producción acuícola.
Art. 30°.- *Las actividades pesqueras se clasifican en:* **II.-** *Cultivo o acuacultura con fines*		
Artículo 31°.- *Para realizar las actividades de pesca se requiere lo siguiente:* **I,** *Concesión, para:* **Inciso b)** *Acuacultura comercial* **II,** Permiso, para: **Inciso g)** *Acuacultura de fomento* **III,** *Autorización, para:* **Inciso d)** *Recolectar del medio natural reproductores, larvas, postlarvas, crías, huevos, semillas, alevines o en cualquier otro estadio, y* **Inciso e)** *Acuacultura didáctica.*		

Artículos 22.- *la Secretaría podrá inscribir en el Registro Nacional de Pesca a los acuicultores que no requieran concesión, permiso o Autorización.*	Al **proyecto** le aplica el Artículo, incisos y, fracciones anteriores, porque se trata de una actividad acuícola con fines comerciales.	Por el hecho de presentar a la autoridad correspondiente (SEMARNAT) la Manifestación de Impacto Ambiental, el promovente está cumpliendo con este apartado. El proyecto se vincula por la obligatoriedad de obtener la autorización correspondiente para realizar las obras descritas en esta manifestación de impacto ambiental. Como ya se mencionó anteriormente, la promovente una vez autorizado el proyecto en materia ambiental procederá a tramitar el Registro Nacional de Pesca para la unidad de producción acuícola.
Art. 30°.- *Las actividades pesqueras se clasifican en:* **II.-** *Cultivo o acuacultura con fines*		
Artículo 31°.- *Para realizar las actividades de pesca se requiere lo siguiente:* **I,** *Concesión, para:* **Inciso b)** *Acuacultura comercial* **II,** Permiso, para: **Inciso g)** *Acuacultura de fomento* **III,** *Autorización, para:* **Inciso d)** *Recolectar del medio natural reproductores, larvas, postlarvas, crías, huevos, semillas, alevines o en cualquier otro estadio, y* **Inciso e)** *Acuacultura didáctica.*		

Artículos 22.- *la Secretaría podrá inscribir en el Registro Nacional de Pesca a los acuicultores que no requieran concesión, permiso o Autorización.*	Al **proyecto** le aplica el Artículo, incisos y, fracciones anteriores, porque se trata de una actividad acuícola con fines comerciales.	Por el hecho de presentar a la autoridad correspondiente (SEMARNAT) la Manifestación de Impacto Ambiental, el promovente está cumpliendo con este apartado. El proyecto se vincula por la obligatoriedad de obtener la autorización correspondiente para realizar las obras descritas en esta manifestación de impacto ambiental. Como ya se mencionó anteriormente, la promovente una vez autorizado el proyecto en materia ambiental procederá a tramitar el Registro Nacional de Pesca para la unidad de producción acuícola.
Art. 30°.- *Las actividades pesqueras se clasifican en:* **II.-** *Cultivo o acuacultura con fines*		
Artículo 31°.- *Para realizar las actividades de pesca se requiere lo siguiente:* **I,** *Concesión, para:* **Inciso b)** *Acuacultura comercial* **II,** Permiso, para: **Inciso g)** *Acuacultura de fomento* **III,** *Autorización, para:* **Inciso d)** *Recolectar del medio natural reproductores, larvas, postlarvas, crías, huevos, semillas, alevines o en cualquier otro estadio, y* **Inciso e)** *Acuacultura didáctica.*		

Artículos 22.- *la Secretaría podrá inscribir en el Registro Nacional de Pesca a los acuicultores que no requieran concesión, permiso o Autorización.*	Al **proyecto** le aplica el Artículo, incisos y, fracciones anteriores, porque se trata de una actividad acuícola con fines comerciales.	Por el hecho de presentar a la autoridad correspondiente (SEMARNAT) la Manifestación de Impacto Ambiental, el promovente está cumpliendo con este apartado. El proyecto se vincula por la obligatoriedad de obtener la autorización correspondiente para realizar las obras descritas en esta manifestación de impacto ambiental. Como ya se mencionó anteriormente, la promovente una vez autorizado el proyecto en materia ambiental procederá a tramitar el Registro Nacional de Pesca para la unidad de producción acuícola.
Art. 30°.- *Las actividades pesqueras se clasifican en:* **II.-** *Cultivo o acuacultura con fines*		
Artículo 31°.- *Para realizar las actividades de pesca se requiere lo siguiente:* **I,** *Concesión, para:* **Inciso b)** *Acuacultura comercial* **II,** Permiso, para: **Inciso g)** *Acuacultura de fomento* **III,** *Autorización, para:* **Inciso d)** *Recolectar del medio natural reproductores, larvas, postlarvas, crías, huevos, semillas, alevines o en cualquier otro estadio, y* **Inciso e)** *Acuacultura didáctica.*		

Artículos 22.- *la Secretaría podrá inscribir en el Registro Nacional de Pesca a los acuicultores que no requieran concesión, permiso o Autorización.*	Al **proyecto** le aplica el Artículo, incisos y, fracciones anteriores, porque se trata de una actividad acuícola con fines comerciales.	Por el hecho de presentar a la autoridad correspondiente (SEMARNAT) la Manifestación de Impacto Ambiental, el promovente está cumpliendo con este apartado. El proyecto se vincula por la obligatoriedad de obtener la autorización correspondiente para realizar las obras descritas en esta manifestación de impacto ambiental. Como ya se mencionó anteriormente, la promovente una vez autorizado el proyecto en materia ambiental procederá a tramitar el Registro Nacional de Pesca para la unidad de producción acuícola.
Art. 30°.- *Las actividades pesqueras se clasifican en:* **II.-** *Cultivo o acuacultura con fines*		
Artículo 31°.- *Para realizar las actividades de pesca se requiere lo siguiente:* **I,** *Concesión, para:* **Inciso b)** *Acuacultura comercial* **II,** Permiso, para: **Inciso g)** *Acuacultura de fomento* **III,** *Autorización, para:* **Inciso d)** *Recolectar del medio natural reproductores, larvas, postlarvas, crías, huevos, semillas, alevines o en cualquier otro estadio, y* **Inciso e)** *Acuacultura didáctica.*		

Artículos 22.- *la Secretaría podrá inscribir en el Registro Nacional de Pesca a los acuicultores que no requieran concesión, permiso o Autorización.*	Al **proyecto** le aplica el Artículo, incisos y, fracciones anteriores, porque se trata de una actividad acuícola con fines comerciales.	Por el hecho de presentar a la autoridad correspondiente (SEMARNAT) la Manifestación de Impacto Ambiental, el promovente está cumpliendo con este apartado. El proyecto se vincula por la obligatoriedad de obtener la autorización correspondiente para realizar las obras descritas en esta manifestación de impacto ambiental. Como ya se mencionó anteriormente, la promovente una vez autorizado el proyecto en materia ambiental procederá a tramitar el Registro Nacional de Pesca para la unidad de producción acuícola.
Art. 30°.- *Las actividades pesqueras se clasifican en:* **II.-** *Cultivo o acuacultura con fines*		
Artículo 31°.- *Para realizar las actividades de pesca se requiere lo siguiente:* **I,** *Concesión, para:* **Inciso b)** *Acuacultura comercial* **II,** Permiso, para: **Inciso g)** *Acuacultura de fomento* **III,** *Autorización, para:* **Inciso d)** *Recolectar del medio natural reproductores, larvas, postlarvas, crías, huevos, semillas, alevines o en cualquier otro estadio, y* **Inciso e)** *Acuacultura didáctica.*		

Artículos 22.- *la Secretaría podrá inscribir en el Registro Nacional de Pesca a los acuicultores que no requieran concesión, permiso o Autorización.*	Al **proyecto** le aplica el Artículo, incisos y, fracciones anteriores, porque se trata de una actividad acuícola con fines comerciales.	Por el hecho de presentar a la autoridad correspondiente (SEMARNAT) la Manifestación de Impacto Ambiental, el promovente está cumpliendo con este apartado. El proyecto se vincula por la obligatoriedad de obtener la autorización correspondiente para realizar las obras descritas en esta manifestación de impacto ambiental. Como ya se mencionó anteriormente, la promovente una vez autorizado el proyecto en materia ambiental procederá a tramitar el Registro Nacional de Pesca para la unidad de producción acuícola.
Art. 30°.- *Las actividades pesqueras se clasifican en:* **II.-** *Cultivo o acuacultura con fines*		
Artículo 31°.- *Para realizar las actividades de pesca se requiere lo siguiente:* **I,** *Concesión, para:* **Inciso b)** *Acuacultura comercial* **II,** Permiso, para: **Inciso g)** *Acuacultura de fomento* **III,** *Autorización, para:* **Inciso d)** *Recolectar del medio natural reproductores, larvas, postlarvas, crías, huevos, semillas, alevines o en cualquier otro estadio, y* **Inciso e)** *Acuacultura didáctica.*		

Artículos 22.- *la Secretaría podrá inscribir en el Registro Nacional de Pesca a los acuicultores que no requieran concesión, permiso o Autorización.*	Al **proyecto** le aplica el Artículo, incisos y, fracciones anteriores, porque se trata de una actividad acuícola con fines comerciales.	Por el hecho de presentar a la autoridad correspondiente (SEMARNAT) la Manifestación de Impacto Ambiental, el promovente está cumpliendo con este apartado. El proyecto se vincula por la obligatoriedad de obtener la autorización correspondiente para realizar las obras descritas en esta manifestación de impacto ambiental. Como ya se mencionó anteriormente, la promovente una vez autorizado el proyecto en materia ambiental procederá a tramitar el Registro Nacional de Pesca para la unidad de producción acuícola.
Art. 30°.- *Las actividades pesqueras se clasifican en:* **II.-** *Cultivo o acuacultura con fines*		
Artículo 31°.- *Para realizar las actividades de pesca se requiere lo siguiente:* **I,** *Concesión, para:* **Inciso b)** *Acuacultura comercial* **II,** Permiso, para: **Inciso g)** *Acuacultura de fomento* **III,** *Autorización, para:* **Inciso d)** *Recolectar del medio natural reproductores, larvas, postlarvas, crías, huevos, semillas, alevines o en cualquier otro estadio, y* **Inciso e)** *Acuacultura didáctica.*		

Artículos 22.- *la Secretaría podrá inscribir en el Registro Nacional de Pesca a los acuicultores que no requieran concesión, permiso o Autorización.*	Al **proyecto** le aplica el Artículo, incisos y, fracciones anteriores, porque se trata de una actividad acuícola con fines comerciales.	Por el hecho de presentar a la autoridad correspondiente (SEMARNAT) la Manifestación de Impacto Ambiental, el promovente está cumpliendo con este apartado. El proyecto se vincula por la obligatoriedad de obtener la autorización correspondiente para realizar las obras descritas en esta manifestación de impacto ambiental. Como ya se mencionó anteriormente, la promovente una vez autorizado el proyecto en materia ambiental procederá a tramitar el Registro Nacional de Pesca para la unidad de producción acuícola.
Art. 30°.- *Las actividades pesqueras se clasifican en:* **II.-** *Cultivo o acuacultura con fines*		
Artículo 31°.- *Para realizar las actividades de pesca se requiere lo siguiente:* **I,** *Concesión, para:* **Inciso b)** *Acuacultura comercial* **II,** Permiso, para: **Inciso g)** *Acuacultura de fomento* **III,** *Autorización, para:* **Inciso d)** *Recolectar del medio natural reproductores, larvas, postlarvas, crías, huevos, semillas, alevines o en cualquier otro estadio, y* **Inciso e)** *Acuacultura didáctica.*		

Artículos 22.- *la Secretaría podrá inscribir en el Registro Nacional de Pesca a los acuicultores que no requieran concesión, permiso o Autorización.*	Al **proyecto** le aplica el Artículo, incisos y, fracciones anteriores, porque se trata de una actividad acuícola con fines comerciales.	Por el hecho de presentar a la autoridad correspondiente (SEMARNAT) la Manifestación de Impacto Ambiental, el promovente está cumpliendo con este apartado. El proyecto se vincula por la obligatoriedad de obtener la autorización correspondiente para realizar las obras descritas en esta manifestación de impacto ambiental. Como ya se mencionó anteriormente, la promovente una vez autorizado el proyecto en materia ambiental procederá a tramitar el Registro Nacional de Pesca para la unidad de producción acuícola.
Art. 30°.- *Las actividades pesqueras se clasifican en:* **II.-** *Cultivo o acuacultura con fines*		
Artículo 31°.- *Para realizar las actividades de pesca se requiere lo siguiente:* **I,** *Concesión, para:* **Inciso b)** *Acuacultura comercial* **II,** Permiso, para: **Inciso g)** *Acuacultura de fomento* **III,** *Autorización, para:* **Inciso d)** *Recolectar del medio natural reproductores, larvas, postlarvas, crías, huevos, semillas, alevines o en cualquier otro estadio, y* **Inciso e)** *Acuacultura didáctica.*		

Artículos 22.- *la Secretaría podrá inscribir en el Registro Nacional de Pesca a los acuicultores que no requieran concesión, permiso o Autorización.*	Al **proyecto** le aplica el Artículo, incisos y, fracciones anteriores, porque se trata de una actividad acuícola con fines comerciales.	Por el hecho de presentar a la autoridad correspondiente (SEMARNAT) la Manifestación de Impacto Ambiental, el promovente está cumpliendo con este apartado. El proyecto se vincula por la obligatoriedad de obtener la autorización correspondiente para realizar las obras descritas en esta manifestación de impacto ambiental. Como ya se mencionó anteriormente, la promovente una vez autorizado el proyecto en materia ambiental procederá a tramitar el Registro Nacional de Pesca para la unidad de producción acuícola.
Art. 30°.- *Las actividades pesqueras se clasifican en:* **II.-** *Cultivo o acuacultura con fines*		
Artículo 31°.- *Para realizar las actividades de pesca se requiere lo siguiente:* **I,** *Concesión, para:* **Inciso b)** *Acuacultura comercial* **II,** Permiso, para: **Inciso g)** *Acuacultura de fomento* **III,** *Autorización, para:* **Inciso d)** *Recolectar del medio natural reproductores, larvas, postlarvas, crías, huevos, semillas, alevines o en cualquier otro estadio, y* **Inciso e)** *Acuacultura didáctica.*		

Artículos 22.- *la Secretaría podrá inscribir en el Registro Nacional de Pesca a los acuicultores que no requieran concesión, permiso o Autorización.*	Al **proyecto** le aplica el Artículo, incisos y, fracciones anteriores, porque se trata de una actividad acuícola con fines comerciales.	Por el hecho de presentar a la autoridad correspondiente (SEMARNAT) la Manifestación de Impacto Ambiental, el promovente está cumpliendo con este apartado. El proyecto se vincula por la obligatoriedad de obtener la autorización correspondiente para realizar las obras descritas en esta manifestación de impacto ambiental. Como ya se mencionó anteriormente, la promovente una vez autorizado el proyecto en materia ambiental procederá a tramitar el Registro Nacional de Pesca para la unidad de producción acuícola.
Art. 30°.- *Las actividades pesqueras se clasifican en:* **II.-** *Cultivo o acuacultura con fines*		
Artículo 31°.- *Para realizar las actividades de pesca se requiere lo siguiente:* **I,** *Concesión, para:* **Inciso b)** *Acuacultura comercial* **II,** Permiso, para: **Inciso g)** *Acuacultura de fomento* **III,** *Autorización, para:* **Inciso d)** *Recolectar del medio natural reproductores, larvas, postlarvas, crías, huevos, semillas, alevines o en cualquier otro estadio, y* **Inciso e)** *Acuacultura didáctica.*		

Artículos 22.- *la Secretaría podrá inscribir en el Registro Nacional de Pesca a los acuicultores que no requieran concesión, permiso o Autorización.*	Al **proyecto** le aplica el Artículo, incisos y, fracciones anteriores, porque se trata de una actividad acuícola con fines comerciales.	Por el hecho de presentar a la autoridad correspondiente (SEMARNAT) la Manifestación de Impacto Ambiental, el promovente está cumpliendo con este apartado. El proyecto se vincula por la obligatoriedad de obtener la autorización correspondiente para realizar las obras descritas en esta manifestación de impacto ambiental. Como ya se mencionó anteriormente, la promovente una vez autorizado el proyecto en materia ambiental procederá a tramitar el Registro Nacional de Pesca para la unidad de producción acuícola.
Art. 30°.- *Las actividades pesqueras se clasifican en:* **II.-** *Cultivo o acuacultura con fines*		
Artículo 31°.- *Para realizar las actividades de pesca se requiere lo siguiente:* **I,** *Concesión, para:* **Inciso b)** *Acuacultura comercial* **II,** Permiso, para: **Inciso g)** *Acuacultura de fomento* **III,** *Autorización, para:* **Inciso d)** *Recolectar del medio natural reproductores, larvas, postlarvas, crías, huevos, semillas, alevines o en cualquier otro estadio, y* **Inciso e)** *Acuacultura didáctica.*		

Artículos 22.- *la Secretaría podrá inscribir en el Registro Nacional de Pesca a los acuicultores que no requieran concesión, permiso o Autorización.*	Al **proyecto** le aplica el Artículo, incisos y, fracciones anteriores, porque se trata de una actividad acuícola con fines comerciales.	Por el hecho de presentar a la autoridad correspondiente (SEMARNAT) la Manifestación de Impacto Ambiental, el promovente está cumpliendo con este apartado. El proyecto se vincula por la obligatoriedad de obtener la autorización correspondiente para realizar las obras descritas en esta manifestación de impacto ambiental. Como ya se mencionó anteriormente, la promovente una vez autorizado el proyecto en materia ambiental procederá a tramitar el Registro Nacional de Pesca para la unidad de producción acuícola.
Art. 30°.- *Las actividades pesqueras se clasifican en:* **II.-** *Cultivo o acuacultura con fines*		
Artículo 31°.- *Para realizar las actividades de pesca se requiere lo siguiente:* **I,** *Concesión, para:* **Inciso b)** *Acuacultura comercial* **II,** Permiso, para: **Inciso g)** *Acuacultura de fomento* **III,** *Autorización, para:* **Inciso d)** *Recolectar del medio natural reproductores, larvas, postlarvas, crías, huevos, semillas, alevines o en cualquier otro estadio, y* **Inciso e)** *Acuacultura didáctica.*		

Artículos 22.- *la Secretaría podrá inscribir en el Registro Nacional de Pesca a los acuicultores que no requieran concesión, permiso o Autorización.*	Al **proyecto** le aplica el Artículo, incisos y, fracciones anteriores, porque se trata de una actividad acuícola con fines comerciales.	Por el hecho de presentar a la autoridad correspondiente (SEMARNAT) la Manifestación de Impacto Ambiental, el promovente está cumpliendo con este apartado. El proyecto se vincula por la obligatoriedad de obtener la autorización correspondiente para realizar las obras descritas en esta manifestación de impacto ambiental. Como ya se mencionó anteriormente, la promovente una vez autorizado el proyecto en materia ambiental procederá a tramitar el Registro Nacional de Pesca para la unidad de producción acuícola.
Art. 30°.- *Las actividades pesqueras se clasifican en:* **II.-** *Cultivo o acuacultura con fines*		
Artículo 31°.- *Para realizar las actividades de pesca se requiere lo siguiente:* **I,** *Concesión, para:* **Inciso b)** *Acuacultura comercial* **II,** Permiso, para: **Inciso g)** *Acuacultura de fomento* **III,** *Autorización, para:* **Inciso d)** *Recolectar del medio natural reproductores, larvas, postlarvas, crías, huevos, semillas, alevines o en cualquier otro estadio, y* **Inciso e)** *Acuacultura didáctica.*		

Artículos 22.- *la Secretaría podrá inscribir en el Registro Nacional de Pesca a los acuicultores que no requieran concesión, permiso o Autorización.*	Al **proyecto** le aplica el Artículo, incisos y, fracciones anteriores, porque se trata de una actividad acuícola con fines comerciales.	Por el hecho de presentar a la autoridad correspondiente (SEMARNAT) la Manifestación de Impacto Ambiental, el promovente está cumpliendo con este apartado. El proyecto se vincula por la obligatoriedad de obtener la autorización correspondiente para realizar las obras descritas en esta manifestación de impacto ambiental. Como ya se mencionó anteriormente, la promovente una vez autorizado el proyecto en materia ambiental procederá a tramitar el Registro Nacional de Pesca para la unidad de producción acuícola.
Art. 30°.- *Las actividades pesqueras se clasifican en:* **II.-** *Cultivo o acuacultura con fines*		
Artículo 31°.- *Para realizar las actividades de pesca se requiere lo siguiente:* **I,** *Concesión, para:* **Inciso b)** *Acuacultura comercial* **II,** Permiso, para: **Inciso g)** *Acuacultura de fomento* **III,** *Autorización, para:* **Inciso d)** *Recolectar del medio natural reproductores, larvas, postlarvas, crías, huevos, semillas, alevines o en cualquier otro estadio, y* **Inciso e)** *Acuacultura didáctica.*		

Artículos 22.- *la Secretaría podrá inscribir en el Registro Nacional de Pesca a los acuicultores que no requieran concesión, permiso o Autorización.*	Al **proyecto** le aplica el Artículo, incisos y, fracciones anteriores, porque se trata de una actividad acuícola con fines comerciales.	Por el hecho de presentar a la autoridad correspondiente (SEMARNAT) la Manifestación de Impacto Ambiental, el promovente está cumpliendo con este apartado. El proyecto se vincula por la obligatoriedad de obtener la autorización correspondiente para realizar las obras descritas en esta manifestación de impacto ambiental. Como ya se mencionó anteriormente, la promovente una vez autorizado el proyecto en materia ambiental procederá a tramitar el Registro Nacional de Pesca para la unidad de producción acuícola.
Art. 30°.- *Las actividades pesqueras se clasifican en:* **II.-** *Cultivo o acuacultura con fines*		
Artículo 31°.- *Para realizar las actividades de pesca se requiere lo siguiente:* **I,** *Concesión, para:* **Inciso b)** *Acuacultura comercial* **II,** Permiso, para: **Inciso g)** *Acuacultura de fomento* **III,** *Autorización, para:* **Inciso d)** *Recolectar del medio natural reproductores, larvas, postlarvas, crías, huevos, semillas, alevines o en cualquier otro estadio, y* **Inciso e)** *Acuacultura didáctica.*		

Artículos 22.- *la Secretaría podrá inscribir en el Registro Nacional de Pesca a los acuicultores que no requieran concesión, permiso o Autorización.*	Al **proyecto** le aplica el Artículo, incisos y, fracciones anteriores, porque se trata de una actividad acuícola con fines comerciales.	Por el hecho de presentar a la autoridad correspondiente (SEMARNAT) la Manifestación de Impacto Ambiental, el promovente está cumpliendo con este apartado. El proyecto se vincula por la obligatoriedad de obtener la autorización correspondiente para realizar las obras descritas en esta manifestación de impacto ambiental. Como ya se mencionó anteriormente, la promovente una vez autorizado el proyecto en materia ambiental procederá a tramitar el Registro Nacional de Pesca para la unidad de producción acuícola.
Art. 30°.- *Las actividades pesqueras se clasifican en:* **II.-** *Cultivo o acuacultura con fines*		
Artículo 31°.- *Para realizar las actividades de pesca se requiere lo siguiente:* **I,** *Concesión, para:* **Inciso b)** *Acuacultura comercial* **II,** Permiso, para: **Inciso g)** *Acuacultura de fomento* **III,** *Autorización, para:* **Inciso d)** *Recolectar del medio natural reproductores, larvas, postlarvas, crías, huevos, semillas, alevines o en cualquier otro estadio, y* **Inciso e)** *Acuacultura didáctica.*		

Artículos 22.- *la Secretaría podrá inscribir en el Registro Nacional de Pesca a los acuicultores que no requieran concesión, permiso o Autorización.*	Al **proyecto** le aplica el Artículo, incisos y, fracciones anteriores, porque se trata de una actividad acuícola con fines comerciales.	Por el hecho de presentar a la autoridad correspondiente (SEMARNAT) la Manifestación de Impacto Ambiental, el promovente está cumpliendo con este apartado. El proyecto se vincula por la obligatoriedad de obtener la autorización correspondiente para realizar las obras descritas en esta manifestación de impacto ambiental. Como ya se mencionó anteriormente, la promovente una vez autorizado el proyecto en materia ambiental procederá a tramitar el Registro Nacional de Pesca para la unidad de producción acuícola.
Art. 30°.- *Las actividades pesqueras se clasifican en:* **II.-** *Cultivo o acuacultura con fines*		
Artículo 31°.- *Para realizar las actividades de pesca se requiere lo siguiente:* **I,** *Concesión, para:* **Inciso b)** *Acuacultura comercial* **II,** Permiso, para: **Inciso g)** *Acuacultura de fomento* **III,** *Autorización, para:* **Inciso d)** *Recolectar del medio natural reproductores, larvas, postlarvas, crías, huevos, semillas, alevines o en cualquier otro estadio, y* **Inciso e)** *Acuacultura didáctica.*		

Artículos 22.- *la Secretaría podrá inscribir en el Registro Nacional de Pesca a los acuicultores que no requieran concesión, permiso o Autorización.*	Al **proyecto** le aplica el Artículo, incisos y, fracciones anteriores, porque se trata de una actividad acuícola con fines comerciales.	Por el hecho de presentar a la autoridad correspondiente (SEMARNAT) la Manifestación de Impacto Ambiental, el promovente está cumpliendo con este apartado. El proyecto se vincula por la obligatoriedad de obtener la autorización correspondiente para realizar las obras descritas en esta manifestación de impacto ambiental. Como ya se mencionó anteriormente, la promovente una vez autorizado el proyecto en materia ambiental procederá a tramitar el Registro Nacional de Pesca para la unidad de producción acuícola.
Art. 30°.- *Las actividades pesqueras se clasifican en:* **II.-** *Cultivo o acuacultura con fines*		
Artículo 31°.- *Para realizar las actividades de pesca se requiere lo siguiente:* **I,** *Concesión, para:* **Inciso b)** *Acuacultura comercial* **II,** Permiso, para: **Inciso g)** *Acuacultura de fomento* **III,** *Autorización, para:* **Inciso d)** *Recolectar del medio natural reproductores, larvas, postlarvas, crías, huevos, semillas, alevines o en cualquier otro estadio, y* **Inciso e)** *Acuacultura didáctica.*		

Artículos 22.- *la Secretaría podrá inscribir en el Registro Nacional de Pesca a los acuicultores que no requieran concesión, permiso o Autorización.*	Al **proyecto** le aplica el Artículo, incisos y, fracciones anteriores, porque se trata de una actividad acuícola con fines comerciales.	Por el hecho de presentar a la autoridad correspondiente (SEMARNAT) la Manifestación de Impacto Ambiental, el promovente está cumpliendo con este apartado. El proyecto se vincula por la obligatoriedad de obtener la autorización correspondiente para realizar las obras descritas en esta manifestación de impacto ambiental. Como ya se mencionó anteriormente, la promovente una vez autorizado el proyecto en materia ambiental procederá a tramitar el Registro Nacional de Pesca para la unidad de producción acuícola.
Art. 30°.- *Las actividades pesqueras se clasifican en:* **II.-** *Cultivo o acuacultura con fines*		
Artículo 31°.- *Para realizar las actividades de pesca se requiere lo siguiente:* **I,** *Concesión, para:* **Inciso b)** *Acuacultura comercial* **II,** Permiso, para: **Inciso g)** *Acuacultura de fomento* **III,** *Autorización, para:* **Inciso d)** *Recolectar del medio natural reproductores, larvas, postlarvas, crías, huevos, semillas, alevines o en cualquier otro estadio, y* **Inciso e)** *Acuacultura didáctica.*		

Artículos 22.- *la Secretaría podrá inscribir en el Registro Nacional de Pesca a los acuicultores que no requieran concesión, permiso o Autorización.*	Al **proyecto** le aplica el Artículo, incisos y, fracciones anteriores, porque se trata de una actividad acuícola con fines comerciales.	Por el hecho de presentar a la autoridad correspondiente (SEMARNAT) la Manifestación de Impacto Ambiental, el promovente está cumpliendo con este apartado. El proyecto se vincula por la obligatoriedad de obtener la autorización correspondiente para realizar las obras descritas en esta manifestación de impacto ambiental. Como ya se mencionó anteriormente, la promovente una vez autorizado el proyecto en materia ambiental procederá a tramitar el Registro Nacional de Pesca para la unidad de producción acuícola.
Art. 30°.- *Las actividades pesqueras se clasifican en:* **II.-** *Cultivo o acuacultura con fines*		
Artículo 31°.- *Para realizar las actividades de pesca se requiere lo siguiente:* **I,** *Concesión, para:* **Inciso b)** *Acuacultura comercial* **II,** Permiso, para: **Inciso g)** *Acuacultura de fomento* **III,** *Autorización, para:* **Inciso d)** *Recolectar del medio natural reproductores, larvas, postlarvas, crías, huevos, semillas, alevines o en cualquier otro estadio, y* **Inciso e)** *Acuacultura didáctica.*		

Artículos 22.- *la Secretaría podrá inscribir en el Registro Nacional de Pesca a los acuicultores que no requieran concesión, permiso o Autorización.*	Al **proyecto** le aplica el Artículo, incisos y, fracciones anteriores, porque se trata de una actividad acuícola con fines comerciales.	Por el hecho de presentar a la autoridad correspondiente (SEMARNAT) la Manifestación de Impacto Ambiental, el promovente está cumpliendo con este apartado. El proyecto se vincula por la obligatoriedad de obtener la autorización correspondiente para realizar las obras descritas en esta manifestación de impacto ambiental. Como ya se mencionó anteriormente, la promovente una vez autorizado el proyecto en materia ambiental procederá a tramitar el Registro Nacional de Pesca para la unidad de producción acuícola.
Art. 30°.- *Las actividades pesqueras se clasifican en:* **II.-** *Cultivo o acuacultura con fines*		
Artículo 31°.- *Para realizar las actividades de pesca se requiere lo siguiente:* **I,** *Concesión, para:* **Inciso b)** *Acuacultura comercial* **II,** Permiso, para: **Inciso g)** *Acuacultura de fomento* **III,** *Autorización, para:* **Inciso d)** *Recolectar del medio natural reproductores, larvas, postlarvas, crías, huevos, semillas, alevines o en cualquier otro estadio, y* **Inciso e)** *Acuacultura didáctica.*		

Artículos 22.- *la Secretaría podrá inscribir en el Registro Nacional de Pesca a los acuicultores que no requieran concesión, permiso o Autorización.*	Al **proyecto** le aplica el Artículo, incisos y, fracciones anteriores, porque se trata de una actividad acuícola con fines comerciales.	Por el hecho de presentar a la autoridad correspondiente (SEMARNAT) la Manifestación de Impacto Ambiental, el promovente está cumpliendo con este apartado. El proyecto se vincula por la obligatoriedad de obtener la autorización correspondiente para realizar las obras descritas en esta manifestación de impacto ambiental. Como ya se mencionó anteriormente, la promovente una vez autorizado el proyecto en materia ambiental procederá a tramitar el Registro Nacional de Pesca para la unidad de producción acuícola.
Art. 30°.- *Las actividades pesqueras se clasifican en:* **II.-** *Cultivo o acuacultura con fines*		
Artículo 31°.- *Para realizar las actividades de pesca se requiere lo siguiente:* **I,** *Concesión, para:* **Inciso b)** *Acuacultura comercial* **II,** Permiso, para: **Inciso g)** *Acuacultura de fomento* **III,** *Autorización, para:* **Inciso d)** *Recolectar del medio natural reproductores, larvas, postlarvas, crías, huevos, semillas, alevines o en cualquier otro estadio, y* **Inciso e)** *Acuacultura didáctica.*		

Artículos 22.- *la Secretaría podrá inscribir en el Registro Nacional de Pesca a los acuicultores que no requieran concesión, permiso o Autorización.*	Al **proyecto** le aplica el Artículo, incisos y, fracciones anteriores, porque se trata de una actividad acuícola con fines comerciales.	Por el hecho de presentar a la autoridad correspondiente (SEMARNAT) la Manifestación de Impacto Ambiental, el promovente está cumpliendo con este apartado. El proyecto se vincula por la obligatoriedad de obtener la autorización correspondiente para realizar las obras descritas en esta manifestación de impacto ambiental. Como ya se mencionó anteriormente, la promovente una vez autorizado el proyecto en materia ambiental procederá a tramitar el Registro Nacional de Pesca para la unidad de producción acuícola.
Art. 30°.- *Las actividades pesqueras se clasifican en:* **II.-** *Cultivo o acuacultura con fines*		
Artículo 31°.- *Para realizar las actividades de pesca se requiere lo siguiente:* **I,** *Concesión, para:* **Inciso b)** *Acuacultura comercial* **II,** Permiso, para: **Inciso g)** *Acuacultura de fomento* **III,** *Autorización, para:* **Inciso d)** *Recolectar del medio natural reproductores, larvas, postlarvas, crías, huevos, semillas, alevines o en cualquier otro estadio, y* **Inciso e)** *Acuacultura didáctica.*		

Artículos 22.- *la Secretaría podrá inscribir en el Registro Nacional de Pesca a los acuicultores que no requieran concesión, permiso o Autorización.*	Al **proyecto** le aplica el Artículo, incisos y, fracciones anteriores, porque se trata de una actividad acuícola con fines comerciales.	Por el hecho de presentar a la autoridad correspondiente (SEMARNAT) la Manifestación de Impacto Ambiental, el promovente está cumpliendo con este apartado. El proyecto se vincula por la obligatoriedad de obtener la autorización correspondiente para realizar las obras descritas en esta manifestación de impacto ambiental. Como ya se mencionó anteriormente, la promovente una vez autorizado el proyecto en materia ambiental procederá a tramitar el Registro Nacional de Pesca para la unidad de producción acuícola.
Art. 30°.- *Las actividades pesqueras se clasifican en:* **II.-** *Cultivo o acuacultura con fines*		
Artículo 31°.- *Para realizar las actividades de pesca se requiere lo siguiente:* **I,** *Concesión, para:* **Inciso b)** *Acuacultura comercial* **II,** Permiso, para: **Inciso g)** *Acuacultura de fomento* **III,** *Autorización, para:* **Inciso d)** *Recolectar del medio natural reproductores, larvas, postlarvas, crías, huevos, semillas, alevines o en cualquier otro estadio, y* **Inciso e)** *Acuacultura didáctica.*		

Artículos 22.- *la Secretaría podrá inscribir en el Registro Nacional de Pesca a los acuicultores que no requieran concesión, permiso o Autorización.*	Al **proyecto** le aplica el Artículo, incisos y, fracciones anteriores, porque se trata de una actividad acuícola con fines comerciales.	Por el hecho de presentar a la autoridad correspondiente (SEMARNAT) la Manifestación de Impacto Ambiental, el promovente está cumpliendo con este apartado. El proyecto se vincula por la obligatoriedad de obtener la autorización correspondiente para realizar las obras descritas en esta manifestación de impacto ambiental. Como ya se mencionó anteriormente, la promovente una vez autorizado el proyecto en materia ambiental procederá a tramitar el Registro Nacional de Pesca para la unidad de producción acuícola.
Art. 30°.- *Las actividades pesqueras se clasifican en:* **II.-** *Cultivo o acuacultura con fines*		
Artículo 31°.- *Para realizar las actividades de pesca se requiere lo siguiente:* **I,** *Concesión, para:* **Inciso b)** *Acuacultura comercial* **II,** Permiso, para: **Inciso g)** *Acuacultura de fomento* **III,** *Autorización, para:* **Inciso d)** *Recolectar del medio natural reproductores, larvas, postlarvas, crías, huevos, semillas, alevines o en cualquier otro estadio, y* **Inciso e)** *Acuacultura didáctica.*		

Artículos 22.- *la Secretaría podrá inscribir en el Registro Nacional de Pesca a los acuicultores que no requieran concesión, permiso o Autorización.*	Al **proyecto** le aplica el Artículo, incisos y, fracciones anteriores, porque se trata de una actividad acuícola con fines comerciales.	Por el hecho de presentar a la autoridad correspondiente (SEMARNAT) la Manifestación de Impacto Ambiental, el promovente está cumpliendo con este apartado. El proyecto se vincula por la obligatoriedad de obtener la autorización correspondiente para realizar las obras descritas en esta manifestación de impacto ambiental. Como ya se mencionó anteriormente, la promovente una vez autorizado el proyecto en materia ambiental procederá a tramitar el Registro Nacional de Pesca para la unidad de producción acuícola.
Art. 30°.- *Las actividades pesqueras se clasifican en:* **II.-** *Cultivo o acuacultura con fines*		
Artículo 31°.- *Para realizar las actividades de pesca se requiere lo siguiente:* **I,** *Concesión, para:* **Inciso b)** *Acuacultura comercial* **II,** Permiso, para: **Inciso g)** *Acuacultura de fomento* **III,** *Autorización, para:* **Inciso d)** *Recolectar del medio natural reproductores, larvas, postlarvas, crías, huevos, semillas, alevines o en cualquier otro estadio, y* **Inciso e)** *Acuacultura didáctica.*		

Artículos 22.- *la Secretaría podrá inscribir en el Registro Nacional de Pesca a los acuicultores que no requieran concesión, permiso o Autorización.*	Al **proyecto** le aplica el Artículo, incisos y, fracciones anteriores, porque se trata de una actividad acuícola con fines comerciales.	Por el hecho de presentar a la autoridad correspondiente (SEMARNAT) la Manifestación de Impacto Ambiental, el promovente está cumpliendo con este apartado. El proyecto se vincula por la obligatoriedad de obtener la autorización correspondiente para realizar las obras descritas en esta manifestación de impacto ambiental. Como ya se mencionó anteriormente, la promovente una vez autorizado el proyecto en materia ambiental procederá a tramitar el Registro Nacional de Pesca para la unidad de producción acuícola.
Art. 30°.- *Las actividades pesqueras se clasifican en:* **II.-** *Cultivo o acuacultura con fines*		
Artículo 31°.- *Para realizar las actividades de pesca se requiere lo siguiente:* **I,** *Concesión, para:* **Inciso b)** *Acuacultura comercial* **II,** Permiso, para: **Inciso g)** *Acuacultura de fomento* **III,** *Autorización, para:* **Inciso d)** *Recolectar del medio natural reproductores, larvas, postlarvas, crías, huevos, semillas, alevines o en cualquier otro estadio, y* **Inciso e)** *Acuacultura didáctica.*		

Artículos 22.- *la Secretaría podrá inscribir en el Registro Nacional de Pesca a los acuicultores que no requieran concesión, permiso o Autorización.*	Al **proyecto** le aplica el Artículo, incisos y, fracciones anteriores, porque se trata de una actividad acuícola con fines comerciales.	Por el hecho de presentar a la autoridad correspondiente (SEMARNAT) la Manifestación de Impacto Ambiental, el promovente está cumpliendo con este apartado. El proyecto se vincula por la obligatoriedad de obtener la autorización correspondiente para realizar las obras descritas en esta manifestación de impacto ambiental. Como ya se mencionó anteriormente, la promovente una vez autorizado el proyecto en materia ambiental procederá a tramitar el Registro Nacional de Pesca para la unidad de producción acuícola.
Art. 30°.- *Las actividades pesqueras se clasifican en:* **II.-** *Cultivo o acuacultura con fines*		
Artículo 31°.- *Para realizar las actividades de pesca se requiere lo siguiente:* **I,** *Concesión, para:* **Inciso b)** *Acuacultura comercial* **II,** Permiso, para: **Inciso g)** *Acuacultura de fomento* **III,** *Autorización, para:* **Inciso d)** *Recolectar del medio natural reproductores, larvas, postlarvas, crías, huevos, semillas, alevines o en cualquier otro estadio, y* **Inciso e)** *Acuacultura didáctica.*		

Artículos 22.- *la Secretaría podrá inscribir en el Registro Nacional de Pesca a los acuicultores que no requieran concesión, permiso o Autorización.*	Al **proyecto** le aplica el Artículo, incisos y, fracciones anteriores, porque se trata de una actividad acuícola con fines comerciales.	Por el hecho de presentar a la autoridad correspondiente (SEMARNAT) la Manifestación de Impacto Ambiental, el promovente está cumpliendo con este apartado. El proyecto se vincula por la obligatoriedad de obtener la autorización correspondiente para realizar las obras descritas en esta manifestación de impacto ambiental. Como ya se mencionó anteriormente, la promovente una vez autorizado el proyecto en materia ambiental procederá a tramitar el Registro Nacional de Pesca para la unidad de producción acuícola.
Art. 30°.- *Las actividades pesqueras se clasifican en:* **II.-** *Cultivo o acuacultura con fines*		
Artículo 31°.- *Para realizar las actividades de pesca se requiere lo siguiente:* **I,** *Concesión, para:* **Inciso b)** *Acuacultura comercial* **II,** Permiso, para: **Inciso g)** *Acuacultura de fomento* **III,** *Autorización, para:* **Inciso d)** *Recolectar del medio natural reproductores, larvas, postlarvas, crías, huevos, semillas, alevines o en cualquier otro estadio, y* **Inciso e)** *Acuacultura didáctica.*		

Artículos 22.- *la Secretaría podrá inscribir en el Registro Nacional de Pesca a los acuicultores que no requieran concesión, permiso o Autorización.*	Al **proyecto** le aplica el Artículo, incisos y, fracciones anteriores, porque se trata de una actividad acuícola con fines comerciales.	Por el hecho de presentar a la autoridad correspondiente (SEMARNAT) la Manifestación de Impacto Ambiental, el promovente está cumpliendo con este apartado. El proyecto se vincula por la obligatoriedad de obtener la autorización correspondiente para realizar las obras descritas en esta manifestación de impacto ambiental. Como ya se mencionó anteriormente, la promovente una vez autorizado el proyecto en materia ambiental procederá a tramitar el Registro Nacional de Pesca para la unidad de producción acuícola.
Art. 30°.- *Las actividades pesqueras se clasifican en:* **II.-** *Cultivo o acuacultura con fines*		
Artículo 31°.- *Para realizar las actividades de pesca se requiere lo siguiente:* **I,** *Concesión, para:* **Inciso b)** *Acuacultura comercial* **II,** Permiso, para: **Inciso g)** *Acuacultura de fomento* **III,** *Autorización, para:* **Inciso d)** *Recolectar del medio natural reproductores, larvas, postlarvas, crías, huevos, semillas, alevines o en cualquier otro estadio, y* **Inciso e)** *Acuacultura didáctica.*		

Artículos 22.- *la Secretaría podrá inscribir en el Registro Nacional de Pesca a los acuicultores que no requieran concesión, permiso o Autorización.*	Al **proyecto** le aplica el Artículo, incisos y, fracciones anteriores, porque se trata de una actividad acuícola con fines comerciales.	Por el hecho de presentar a la autoridad correspondiente (SEMARNAT) la Manifestación de Impacto Ambiental, el promovente está cumpliendo con este apartado. El proyecto se vincula por la obligatoriedad de obtener la autorización correspondiente para realizar las obras descritas en esta manifestación de impacto ambiental. Como ya se mencionó anteriormente, la promovente una vez autorizado el proyecto en materia ambiental procederá a tramitar el Registro Nacional de Pesca para la unidad de producción acuícola.
Art. 30°.- *Las actividades pesqueras se clasifican en:* **II.-** *Cultivo o acuacultura con fines*		
Artículo 31°.- *Para realizar las actividades de pesca se requiere lo siguiente:* **I,** *Concesión, para:* **Inciso b)** *Acuacultura comercial* **II,** Permiso, para: **Inciso g)** *Acuacultura de fomento* **III,** *Autorización, para:* **Inciso d)** *Recolectar del medio natural reproductores, larvas, postlarvas, crías, huevos, semillas, alevines o en cualquier otro estadio, y* **Inciso e)** *Acuacultura didáctica.*		

Artículos 22.- *la Secretaría podrá inscribir en el Registro Nacional de Pesca a los acuicultores que no requieran concesión, permiso o Autorización.*	Al **proyecto** le aplica el Artículo, incisos y, fracciones anteriores, porque se trata de una actividad acuícola con fines comerciales.	Por el hecho de presentar a la autoridad correspondiente (SEMARNAT) la Manifestación de Impacto Ambiental, el promovente está cumpliendo con este apartado. El proyecto se vincula por la obligatoriedad de obtener la autorización correspondiente para realizar las obras descritas en esta manifestación de impacto ambiental. Como ya se mencionó anteriormente, la promovente una vez autorizado el proyecto en materia ambiental procederá a tramitar el Registro Nacional de Pesca para la unidad de producción acuícola.
Art. 30°.- *Las actividades pesqueras se clasifican en:* **II.-** *Cultivo o acuacultura con fines*		
Artículo 31°.- *Para realizar las actividades de pesca se requiere lo siguiente:* **I,** *Concesión, para:* **Inciso b)** *Acuacultura comercial* **II,** Permiso, para: **Inciso g)** *Acuacultura de fomento* **III,** *Autorización, para:* **Inciso d)** *Recolectar del medio natural reproductores, larvas, postlarvas, crías, huevos, semillas, alevines o en cualquier otro estadio, y* **Inciso e)** *Acuacultura didáctica.*		

Artículos 22.- *la Secretaría podrá inscribir en el Registro Nacional de Pesca a los acuicultores que no requieran concesión, permiso o Autorización.*	Al **proyecto** le aplica el Artículo, incisos y, fracciones anteriores, porque se trata de una actividad acuícola con fines comerciales.	Por el hecho de presentar a la autoridad correspondiente (SEMARNAT) la Manifestación de Impacto Ambiental, el promovente está cumpliendo con este apartado. El proyecto se vincula por la obligatoriedad de obtener la autorización correspondiente para realizar las obras descritas en esta manifestación de impacto ambiental. Como ya se mencionó anteriormente, la promovente una vez autorizado el proyecto en materia ambiental procederá a tramitar el Registro Nacional de Pesca para la unidad de producción acuícola.
Art. 30°.- *Las actividades pesqueras se clasifican en:* **II.-** *Cultivo o acuacultura con fines*		
Artículo 31°.- *Para realizar las actividades de pesca se requiere lo siguiente:* **I,** *Concesión, para:* **Inciso b)** *Acuacultura comercial* **II,** Permiso, para: **Inciso g)** *Acuacultura de fomento* **III,** *Autorización, para:* **Inciso d)** *Recolectar del medio natural reproductores, larvas, postlarvas, crías, huevos, semillas, alevines o en cualquier otro estadio, y* **Inciso e)** *Acuacultura didáctica.*		

Artículos 22.- *la Secretaría podrá inscribir en el Registro Nacional de Pesca a los acuicultores que no requieran concesión, permiso o Autorización.*	Al **proyecto** le aplica el Artículo, incisos y, fracciones anteriores, porque se trata de una actividad acuícola con fines comerciales.	Por el hecho de presentar a la autoridad correspondiente (SEMARNAT) la Manifestación de Impacto Ambiental, el promovente está cumpliendo con este apartado. El proyecto se vincula por la obligatoriedad de obtener la autorización correspondiente para realizar las obras descritas en esta manifestación de impacto ambiental. Como ya se mencionó anteriormente, la promovente una vez autorizado el proyecto en materia ambiental procederá a tramitar el Registro Nacional de Pesca para la unidad de producción acuícola.
Art. 30°.- *Las actividades pesqueras se clasifican en:* **II.-** *Cultivo o acuacultura con fines*		
Artículo 31°.- *Para realizar las actividades de pesca se requiere lo siguiente:* **I,** *Concesión, para:* **Inciso b)** *Acuacultura comercial* **II,** Permiso, para: **Inciso g)** *Acuacultura de fomento* **III,** *Autorización, para:* **Inciso d)** *Recolectar del medio natural reproductores, larvas, postlarvas, crías, huevos, semillas, alevines o en cualquier otro estadio, y* **Inciso e)** *Acuacultura didáctica.*		

Artículos 22.- *la Secretaría podrá inscribir en el Registro Nacional de Pesca a los acuicultores que no requieran concesión, permiso o Autorización.*	Al **proyecto** le aplica el Artículo, incisos y, fracciones anteriores, porque se trata de una actividad acuícola con fines comerciales.	Por el hecho de presentar a la autoridad correspondiente (SEMARNAT) la Manifestación de Impacto Ambiental, el promovente está cumpliendo con este apartado. El proyecto se vincula por la obligatoriedad de obtener la autorización correspondiente para realizar las obras descritas en esta manifestación de impacto ambiental. Como ya se mencionó anteriormente, la promovente una vez autorizado el proyecto en materia ambiental procederá a tramitar el Registro Nacional de Pesca para la unidad de producción acuícola.
Art. 30°.- *Las actividades pesqueras se clasifican en:* **II.-** *Cultivo o acuacultura con fines*		
Artículo 31°.- *Para realizar las actividades de pesca se requiere lo siguiente:* **I,** *Concesión, para:* **Inciso b)** *Acuacultura comercial* **II,** Permiso, para: **Inciso g)** *Acuacultura de fomento* **III,** *Autorización, para:* **Inciso d)** *Recolectar del medio natural reproductores, larvas, postlarvas, crías, huevos, semillas, alevines o en cualquier otro estadio, y* **Inciso e)** *Acuacultura didáctica.*		

Artículos 22.- *la Secretaría podrá inscribir en el Registro Nacional de Pesca a los acuicultores que no requieran concesión, permiso o Autorización.*	Al **proyecto** le aplica el Artículo, incisos y, fracciones anteriores, porque se trata de una actividad acuícola con fines comerciales.	Por el hecho de presentar a la autoridad correspondiente (SEMARNAT) la Manifestación de Impacto Ambiental, el promovente está cumpliendo con este apartado. El proyecto se vincula por la obligatoriedad de obtener la autorización correspondiente para realizar las obras descritas en esta manifestación de impacto ambiental. Como ya se mencionó anteriormente, la promovente una vez autorizado el proyecto en materia ambiental procederá a tramitar el Registro Nacional de Pesca para la unidad de producción acuícola.
Art. 30°.- *Las actividades pesqueras se clasifican en:* **II.-** *Cultivo o acuacultura con fines*		
Artículo 31°.- *Para realizar las actividades de pesca se requiere lo siguiente:* **I,** *Concesión, para:* **Inciso b)** *Acuacultura comercial* **II,** Permiso, para: **Inciso g)** *Acuacultura de fomento* **III,** *Autorización, para:* **Inciso d)** *Recolectar del medio natural reproductores, larvas, postlarvas, crías, huevos, semillas, alevines o en cualquier otro estadio, y* **Inciso e)** *Acuacultura didáctica.*		

Artículos 22.- *la Secretaría podrá inscribir en el Registro Nacional de Pesca a los acuicultores que no requieran concesión, permiso o Autorización.*	Al **proyecto** le aplica el Artículo, incisos y, fracciones anteriores, porque se trata de una actividad acuícola con fines comerciales.	Por el hecho de presentar a la autoridad correspondiente (SEMARNAT) la Manifestación de Impacto Ambiental, el promovente está cumpliendo con este apartado. El proyecto se vincula por la obligatoriedad de obtener la autorización correspondiente para realizar las obras descritas en esta manifestación de impacto ambiental. Como ya se mencionó anteriormente, la promovente una vez autorizado el proyecto en materia ambiental procederá a tramitar el Registro Nacional de Pesca para la unidad de producción acuícola.
Art. 30°.- *Las actividades pesqueras se clasifican en:* **II.-** *Cultivo o acuacultura con fines*		
Artículo 31°.- *Para realizar las actividades de pesca se requiere lo siguiente:* **I,** *Concesión, para:* **Inciso b)** *Acuacultura comercial* **II,** Permiso, para: **Inciso g)** *Acuacultura de fomento* **III,** *Autorización, para:* **Inciso d)** *Recolectar del medio natural reproductores, larvas, postlarvas, crías, huevos, semillas, alevines o en cualquier otro estadio, y* **Inciso e)** *Acuacultura didáctica.*		

Artículos 22.- *la Secretaría podrá inscribir en el Registro Nacional de Pesca a los acuicultores que no requieran concesión, permiso o Autorización.*	Al **proyecto** le aplica el Artículo, incisos y, fracciones anteriores, porque se trata de una actividad acuícola con fines comerciales.	Por el hecho de presentar a la autoridad correspondiente (SEMARNAT) la Manifestación de Impacto Ambiental, el promovente está cumpliendo con este apartado. El proyecto se vincula por la obligatoriedad de obtener la autorización correspondiente para realizar las obras descritas en esta manifestación de impacto ambiental. Como ya se mencionó anteriormente, la promovente una vez autorizado el proyecto en materia ambiental procederá a tramitar el Registro Nacional de Pesca para la unidad de producción acuícola.
Art. 30°.- *Las actividades pesqueras se clasifican en:* **II.-** *Cultivo o acuacultura con fines*		
Artículo 31°.- *Para realizar las actividades de pesca se requiere lo siguiente:* **I,** *Concesión, para:* **Inciso b)** *Acuacultura comercial* **II,** Permiso, para: **Inciso g)** *Acuacultura de fomento* **III,** *Autorización, para:* **Inciso d)** *Recolectar del medio natural reproductores, larvas, postlarvas, crías, huevos, semillas, alevines o en cualquier otro estadio, y* **Inciso e)** *Acuacultura didáctica.*		

Artículos 22.- *la Secretaría podrá inscribir en el Registro Nacional de Pesca a los acuicultores que no requieran concesión, permiso o Autorización.*	Al **proyecto** le aplica el Artículo, incisos y, fracciones anteriores, porque se trata de una actividad acuícola con fines comerciales.	Por el hecho de presentar a la autoridad correspondiente (SEMARNAT) la Manifestación de Impacto Ambiental, el promovente está cumpliendo con este apartado. El proyecto se vincula por la obligatoriedad de obtener la autorización correspondiente para realizar las obras descritas en esta manifestación de impacto ambiental. Como ya se mencionó anteriormente, la promovente una vez autorizado el proyecto en materia ambiental procederá a tramitar el Registro Nacional de Pesca para la unidad de producción acuícola.
Art. 30°.- *Las actividades pesqueras se clasifican en:* **II.-** *Cultivo o acuacultura con fines*		
Artículo 31°.- *Para realizar las actividades de pesca se requiere lo siguiente:* **I,** *Concesión, para:* **Inciso b)** *Acuacultura comercial* **II,** Permiso, para: **Inciso g)** *Acuacultura de fomento* **III,** *Autorización, para:* **Inciso d)** *Recolectar del medio natural reproductores, larvas, postlarvas, crías, huevos, semillas, alevines o en cualquier otro estadio, y* **Inciso e)** *Acuacultura didáctica.*		

Artículos 22.- *la Secretaría podrá inscribir en el Registro Nacional de Pesca a los acuicultores que no requieran concesión, permiso o Autorización.*	Al **proyecto** le aplica el Artículo, incisos y, fracciones anteriores, porque se trata de una actividad acuícola con fines comerciales.	Por el hecho de presentar a la autoridad correspondiente (SEMARNAT) la Manifestación de Impacto Ambiental, el promovente está cumpliendo con este apartado. El proyecto se vincula por la obligatoriedad de obtener la autorización correspondiente para realizar las obras descritas en esta manifestación de impacto ambiental. Como ya se mencionó anteriormente, la promovente una vez autorizado el proyecto en materia ambiental procederá a tramitar el Registro Nacional de Pesca para la unidad de producción acuícola.
Art. 30°.- *Las actividades pesqueras se clasifican en:* **II.-** *Cultivo o acuacultura con fines*		
Artículo 31°.- *Para realizar las actividades de pesca se requiere lo siguiente:* **I,** *Concesión, para:* **Inciso b)** *Acuacultura comercial* **II,** Permiso, para: **Inciso g)** *Acuacultura de fomento* **III,** *Autorización, para:* **Inciso d)** *Recolectar del medio natural reproductores, larvas, postlarvas, crías, huevos, semillas, alevines o en cualquier otro estadio, y* **Inciso e)** *Acuacultura didáctica.*		

Artículos 22.- *la Secretaría podrá inscribir en el Registro Nacional de Pesca a los acuicultores que no requieran concesión, permiso o Autorización.*	Al **proyecto** le aplica el Artículo, incisos y, fracciones anteriores, porque se trata de una actividad acuícola con fines comerciales.	Por el hecho de presentar a la autoridad correspondiente (SEMARNAT) la Manifestación de Impacto Ambiental, el promovente está cumpliendo con este apartado. El proyecto se vincula por la obligatoriedad de obtener la autorización correspondiente para realizar las obras descritas en esta manifestación de impacto ambiental. Como ya se mencionó anteriormente, la promovente una vez autorizado el proyecto en materia ambiental procederá a tramitar el Registro Nacional de Pesca para la unidad de producción acuícola.
Art. 30°.- *Las actividades pesqueras se clasifican en:* **II.-** *Cultivo o acuacultura con fines*		
Artículo 31°.- *Para realizar las actividades de pesca se requiere lo siguiente:* **I,** *Concesión, para:* **Inciso b)** *Acuacultura comercial* **II,** Permiso, para: **Inciso g)** *Acuacultura de fomento* **III,** *Autorización, para:* **Inciso d)** *Recolectar del medio natural reproductores, larvas, postlarvas, crías, huevos, semillas, alevines o en cualquier otro estadio, y* **Inciso e)** *Acuacultura didáctica.*		

Artículos 22.- *la Secretaría podrá inscribir en el Registro Nacional de Pesca a los acuicultores que no requieran concesión, permiso o Autorización.*	Al **proyecto** le aplica el Artículo, incisos y, fracciones anteriores, porque se trata de una actividad acuícola con fines comerciales.	Por el hecho de presentar a la autoridad correspondiente (SEMARNAT) la Manifestación de Impacto Ambiental, el promovente está cumpliendo con este apartado. El proyecto se vincula por la obligatoriedad de obtener la autorización correspondiente para realizar las obras descritas en esta manifestación de impacto ambiental. Como ya se mencionó anteriormente, la promovente una vez autorizado el proyecto en materia ambiental procederá a tramitar el Registro Nacional de Pesca para la unidad de producción acuícola.
Art. 30°.- *Las actividades pesqueras se clasifican en:* **II.-** *Cultivo o acuacultura con fines*		
Artículo 31°.- *Para realizar las actividades de pesca se requiere lo siguiente:* **I,** *Concesión, para:* **Inciso b)** *Acuacultura comercial* **II,** Permiso, para: **Inciso g)** *Acuacultura de fomento* **III,** *Autorización, para:* **Inciso d)** *Recolectar del medio natural reproductores, larvas, postlarvas, crías, huevos, semillas, alevines o en cualquier otro estadio, y* **Inciso e)** *Acuacultura didáctica.*		

Artículos 22.- *la Secretaría podrá inscribir en el Registro Nacional de Pesca a los acuicultores que no requieran concesión, permiso o Autorización.*	Al **proyecto** le aplica el Artículo, incisos y, fracciones anteriores, porque se trata de una actividad acuícola con fines comerciales.	Por el hecho de presentar a la autoridad correspondiente (SEMARNAT) la Manifestación de Impacto Ambiental, el promovente está cumpliendo con este apartado. El proyecto se vincula por la obligatoriedad de obtener la autorización correspondiente para realizar las obras descritas en esta manifestación de impacto ambiental. Como ya se mencionó anteriormente, la promovente una vez autorizado el proyecto en materia ambiental procederá a tramitar el Registro Nacional de Pesca para la unidad de producción acuícola.
Art. 30°.- *Las actividades pesqueras se clasifican en:* **II.-** *Cultivo o acuacultura con fines*		
Artículo 31°.- *Para realizar las actividades de pesca se requiere lo siguiente:* **I,** *Concesión, para:* **Inciso b)** *Acuacultura comercial* **II,** Permiso, para: **Inciso g)** *Acuacultura de fomento* **III,** *Autorización, para:* **Inciso d)** *Recolectar del medio natural reproductores, larvas, postlarvas, crías, huevos, semillas, alevines o en cualquier otro estadio, y* **Inciso e)** *Acuacultura didáctica.*		

Artículos 22.- *la Secretaría podrá inscribir en el Registro Nacional de Pesca a los acuicultores que no requieran concesión, permiso o Autorización.*	Al **proyecto** le aplica el Artículo, incisos y, fracciones anteriores, porque se trata de una actividad acuícola con fines comerciales.	Por el hecho de presentar a la autoridad correspondiente (SEMARNAT) la Manifestación de Impacto Ambiental, el promovente está cumpliendo con este apartado. El proyecto se vincula por la obligatoriedad de obtener la autorización correspondiente para realizar las obras descritas en esta manifestación de impacto ambiental. Como ya se mencionó anteriormente, la promovente una vez autorizado el proyecto en materia ambiental procederá a tramitar el Registro Nacional de Pesca para la unidad de producción acuícola.
Art. 30°.- *Las actividades pesqueras se clasifican en:* **II.-** *Cultivo o acuacultura con fines*		
Artículo 31°.- *Para realizar las actividades de pesca se requiere lo siguiente:* **I,** *Concesión, para:* **Inciso b)** *Acuacultura comercial* **II,** Permiso, para: **Inciso g)** *Acuacultura de fomento* **III,** *Autorización, para:* **Inciso d)** *Recolectar del medio natural reproductores, larvas, postlarvas, crías, huevos, semillas, alevines o en cualquier otro estadio, y* **Inciso e)** *Acuacultura didáctica.*		

Artículos 22.- *la Secretaría podrá inscribir en el Registro Nacional de Pesca a los acuicultores que no requieran concesión, permiso o Autorización.*	Al **proyecto** le aplica el Artículo, incisos y, fracciones anteriores, porque se trata de una actividad acuícola con fines comerciales.	Por el hecho de presentar a la autoridad correspondiente (SEMARNAT) la Manifestación de Impacto Ambiental, el promovente está cumpliendo con este apartado. El proyecto se vincula por la obligatoriedad de obtener la autorización correspondiente para realizar las obras descritas en esta manifestación de impacto ambiental. Como ya se mencionó anteriormente, la promovente una vez autorizado el proyecto en materia ambiental procederá a tramitar el Registro Nacional de Pesca para la unidad de producción acuícola.
Art. 30°.- *Las actividades pesqueras se clasifican en:* **II.-** *Cultivo o acuacultura con fines*		
Artículo 31°.- *Para realizar las actividades de pesca se requiere lo siguiente:* **I,** *Concesión, para:* **Inciso b)** *Acuacultura comercial* **II,** Permiso, para: **Inciso g)** *Acuacultura de fomento* **III,** *Autorización, para:* **Inciso d)** *Recolectar del medio natural reproductores, larvas, postlarvas, crías, huevos, semillas, alevines o en cualquier otro estadio, y* **Inciso e)** *Acuacultura didáctica.*		

Artículos 22.- *la Secretaría podrá inscribir en el Registro Nacional de Pesca a los acuicultores que no requieran concesión, permiso o Autorización.*	Al **proyecto** le aplica el Artículo, incisos y, fracciones anteriores, porque se trata de una actividad acuícola con fines comerciales.	Por el hecho de presentar a la autoridad correspondiente (SEMARNAT) la Manifestación de Impacto Ambiental, el promovente está cumpliendo con este apartado. El proyecto se vincula por la obligatoriedad de obtener la autorización correspondiente para realizar las obras descritas en esta manifestación de impacto ambiental. Como ya se mencionó anteriormente, la promovente una vez autorizado el proyecto en materia ambiental procederá a tramitar el Registro Nacional de Pesca para la unidad de producción acuícola.
Art. 30°.- *Las actividades pesqueras se clasifican en:* **II.-** *Cultivo o acuacultura con fines*		
Artículo 31°.- *Para realizar las actividades de pesca se requiere lo siguiente:* **I,** *Concesión, para:* **Inciso b)** *Acuacultura comercial* **II,** Permiso, para: **Inciso g)** *Acuacultura de fomento* **III,** *Autorización, para:* **Inciso d)** *Recolectar del medio natural reproductores, larvas, postlarvas, crías, huevos, semillas, alevines o en cualquier otro estadio, y* **Inciso e)** *Acuacultura didáctica.*		

Artículos 22.- *la Secretaría podrá inscribir en el Registro Nacional de Pesca a los acuicultores que no requieran concesión, permiso o Autorización.*	Al **proyecto** le aplica el Artículo, incisos y, fracciones anteriores, porque se trata de una actividad acuícola con fines comerciales.	Por el hecho de presentar a la autoridad correspondiente (SEMARNAT) la Manifestación de Impacto Ambiental, el promovente está cumpliendo con este apartado. El proyecto se vincula por la obligatoriedad de obtener la autorización correspondiente para realizar las obras descritas en esta manifestación de impacto ambiental. Como ya se mencionó anteriormente, la promovente una vez autorizado el proyecto en materia ambiental procederá a tramitar el Registro Nacional de Pesca para la unidad de producción acuícola.
Art. 30°.- *Las actividades pesqueras se clasifican en:* **II.-** *Cultivo o acuacultura con fines*		
Artículo 31°.- *Para realizar las actividades de pesca se requiere lo siguiente:* **I,** *Concesión, para:* **Inciso b)** *Acuacultura comercial* **II,** Permiso, para: **Inciso g)** *Acuacultura de fomento* **III,** *Autorización, para:* **Inciso d)** *Recolectar del medio natural reproductores, larvas, postlarvas, crías, huevos, semillas, alevines o en cualquier otro estadio, y* **Inciso e)** *Acuacultura didáctica.*		

Artículos 22.- *la Secretaría podrá inscribir en el Registro Nacional de Pesca a los acuicultores que no requieran concesión, permiso o Autorización.*	Al **proyecto** le aplica el Artículo, incisos y, fracciones anteriores, porque se trata de una actividad acuícola con fines comerciales.	Por el hecho de presentar a la autoridad correspondiente (SEMARNAT) la Manifestación de Impacto Ambiental, el promovente está cumpliendo con este apartado. El proyecto se vincula por la obligatoriedad de obtener la autorización correspondiente para realizar las obras descritas en esta manifestación de impacto ambiental. Como ya se mencionó anteriormente, la promovente una vez autorizado el proyecto en materia ambiental procederá a tramitar el Registro Nacional de Pesca para la unidad de producción acuícola.
Art. 30°.- *Las actividades pesqueras se clasifican en:* **II.-** *Cultivo o acuacultura con fines*		
Artículo 31°.- *Para realizar las actividades de pesca se requiere lo siguiente:* **I,** *Concesión, para:* **Inciso b)** *Acuacultura comercial* **II,** Permiso, para: **Inciso g)** *Acuacultura de fomento* **III,** *Autorización, para:* **Inciso d)** *Recolectar del medio natural reproductores, larvas, postlarvas, crías, huevos, semillas, alevines o en cualquier otro estadio, y* **Inciso e)** *Acuacultura didáctica.*		

Artículos 22.- *la Secretaría podrá inscribir en el Registro Nacional de Pesca a los acuicultores que no requieran concesión, permiso o Autorización.*	Al **proyecto** le aplica el Artículo, incisos y, fracciones anteriores, porque se trata de una actividad acuícola con fines comerciales.	Por el hecho de presentar a la autoridad correspondiente (SEMARNAT) la Manifestación de Impacto Ambiental, el promovente está cumpliendo con este apartado. El proyecto se vincula por la obligatoriedad de obtener la autorización correspondiente para realizar las obras descritas en esta manifestación de impacto ambiental. Como ya se mencionó anteriormente, la promovente una vez autorizado el proyecto en materia ambiental procederá a tramitar el Registro Nacional de Pesca para la unidad de producción acuícola.
Art. 30°.- *Las actividades pesqueras se clasifican en:* **II.-** *Cultivo o acuacultura con fines*		
Artículo 31°.- *Para realizar las actividades de pesca se requiere lo siguiente:* **I,** *Concesión, para:* **Inciso b)** *Acuacultura comercial* **II,** Permiso, para: **Inciso g)** *Acuacultura de fomento* **III,** *Autorización, para:* **Inciso d)** *Recolectar del medio natural reproductores, larvas, postlarvas, crías, huevos, semillas, alevines o en cualquier otro estadio, y* **Inciso e)** *Acuacultura didáctica.*		

Artículos 22.- *la Secretaría podrá inscribir en el Registro Nacional de Pesca a los acuicultores que no requieran concesión, permiso o Autorización.*	Al **proyecto** le aplica el Artículo, incisos y, fracciones anteriores, porque se trata de una actividad acuícola con fines comerciales.	Por el hecho de presentar a la autoridad correspondiente (SEMARNAT) la Manifestación de Impacto Ambiental, el promovente está cumpliendo con este apartado. El proyecto se vincula por la obligatoriedad de obtener la autorización correspondiente para realizar las obras descritas en esta manifestación de impacto ambiental. Como ya se mencionó anteriormente, la promovente una vez autorizado el proyecto en materia ambiental procederá a tramitar el Registro Nacional de Pesca para la unidad de producción acuícola.
Art. 30°.- *Las actividades pesqueras se clasifican en:* **II.-** *Cultivo o acuacultura con fines*		
Artículo 31°.- *Para realizar las actividades de pesca se requiere lo siguiente:* **I,** *Concesión, para:* **Inciso b)** *Acuacultura comercial* **II,** Permiso, para: **Inciso g)** *Acuacultura de fomento* **III,** *Autorización, para:* **Inciso d)** *Recolectar del medio natural reproductores, larvas, postlarvas, crías, huevos, semillas, alevines o en cualquier otro estadio, y* **Inciso e)** *Acuacultura didáctica.*		

Artículos 22.- *la Secretaría podrá inscribir en el Registro Nacional de Pesca a los acuicultores que no requieran concesión, permiso o Autorización.*	Al **proyecto** le aplica el Artículo, incisos y, fracciones anteriores, porque se trata de una actividad acuícola con fines comerciales.	Por el hecho de presentar a la autoridad correspondiente (SEMARNAT) la Manifestación de Impacto Ambiental, el promovente está cumpliendo con este apartado. El proyecto se vincula por la obligatoriedad de obtener la autorización correspondiente para realizar las obras descritas en esta manifestación de impacto ambiental. Como ya se mencionó anteriormente, la promovente una vez autorizado el proyecto en materia ambiental procederá a tramitar el Registro Nacional de Pesca para la unidad de producción acuícola.
Art. 30°.- *Las actividades pesqueras se clasifican en:* **II.-** *Cultivo o acuacultura con fines*		
Artículo 31°.- *Para realizar las actividades de pesca se requiere lo siguiente:* **I,** *Concesión, para:* **Inciso b)** *Acuacultura comercial* **II,** Permiso, para: **Inciso g)** *Acuacultura de fomento* **III,** *Autorización, para:* **Inciso d)** *Recolectar del medio natural reproductores, larvas, postlarvas, crías, huevos, semillas, alevines o en cualquier otro estadio, y* **Inciso e)** *Acuacultura didáctica.*		

Artículos 22.- *la Secretaría podrá inscribir en el Registro Nacional de Pesca a los acuicultores que no requieran concesión, permiso o Autorización.*	Al **proyecto** le aplica el Artículo, incisos y, fracciones anteriores, porque se trata de una actividad acuícola con fines comerciales.	Por el hecho de presentar a la autoridad correspondiente (SEMARNAT) la Manifestación de Impacto Ambiental, el promovente está cumpliendo con este apartado. El proyecto se vincula por la obligatoriedad de obtener la autorización correspondiente para realizar las obras descritas en esta manifestación de impacto ambiental. Como ya se mencionó anteriormente, la promovente una vez autorizado el proyecto en materia ambiental procederá a tramitar el Registro Nacional de Pesca para la unidad de producción acuícola.
Art. 30°.- *Las actividades pesqueras se clasifican en:* **II.-** *Cultivo o acuacultura con fines*		
Artículo 31°.- *Para realizar las actividades de pesca se requiere lo siguiente:* **I,** *Concesión, para:* **Inciso b)** *Acuacultura comercial* **II,** Permiso, para: **Inciso g)** *Acuacultura de fomento* **III,** *Autorización, para:* **Inciso d)** *Recolectar del medio natural reproductores, larvas, postlarvas, crías, huevos, semillas, alevines o en cualquier otro estadio, y* **Inciso e)** *Acuacultura didáctica.*		

Artículos 22.- *la Secretaría podrá inscribir en el Registro Nacional de Pesca a los acuicultores que no requieran concesión, permiso o Autorización.*	Al **proyecto** le aplica el Artículo, incisos y, fracciones anteriores, porque se trata de una actividad acuícola con fines comerciales.	Por el hecho de presentar a la autoridad correspondiente (SEMARNAT) la Manifestación de Impacto Ambiental, el promovente está cumpliendo con este apartado. El proyecto se vincula por la obligatoriedad de obtener la autorización correspondiente para realizar las obras descritas en esta manifestación de impacto ambiental. Como ya se mencionó anteriormente, la promovente una vez autorizado el proyecto en materia ambiental procederá a tramitar el Registro Nacional de Pesca para la unidad de producción acuícola.
Art. 30°.- *Las actividades pesqueras se clasifican en:* **II.-** *Cultivo o acuacultura con fines*		
Artículo 31°.- *Para realizar las actividades de pesca se requiere lo siguiente:* **I,** *Concesión, para:* **Inciso b)** *Acuacultura comercial* **II,** Permiso, para: **Inciso g)** *Acuacultura de fomento* **III,** *Autorización, para:* **Inciso d)** *Recolectar del medio natural reproductores, larvas, postlarvas, crías, huevos, semillas, alevines o en cualquier otro estadio, y* **Inciso e)** *Acuacultura didáctica.*		

Artículos 22.- *la Secretaría podrá inscribir en el Registro Nacional de Pesca a los acuicultores que no requieran concesión, permiso o Autorización.*	Al **proyecto** le aplica el Artículo, incisos y, fracciones anteriores, porque se trata de una actividad acuícola con fines comerciales.	Por el hecho de presentar a la autoridad correspondiente (SEMARNAT) la Manifestación de Impacto Ambiental, el promovente está cumpliendo con este apartado. El proyecto se vincula por la obligatoriedad de obtener la autorización correspondiente para realizar las obras descritas en esta manifestación de impacto ambiental. Como ya se mencionó anteriormente, la promovente una vez autorizado el proyecto en materia ambiental procederá a tramitar el Registro Nacional de Pesca para la unidad de producción acuícola.
Art. 30°.- *Las actividades pesqueras se clasifican en:* **II.-** *Cultivo o acuacultura con fines*		
Artículo 31°.- *Para realizar las actividades de pesca se requiere lo siguiente:* **I,** *Concesión, para:* **Inciso b)** *Acuacultura comercial* **II,** Permiso, para: **Inciso g)** *Acuacultura de fomento* **III,** *Autorización, para:* **Inciso d)** *Recolectar del medio natural reproductores, larvas, postlarvas, crías, huevos, semillas, alevines o en cualquier otro estadio, y* **Inciso e)** *Acuacultura didáctica.*		

Artículos 22.- *la Secretaría podrá inscribir en el Registro Nacional de Pesca a los acuicultores que no requieran concesión, permiso o Autorización.*	Al **proyecto** le aplica el Artículo, incisos y, fracciones anteriores, porque se trata de una actividad acuícola con fines comerciales.	Por el hecho de presentar a la autoridad correspondiente (SEMARNAT) la Manifestación de Impacto Ambiental, el promovente está cumpliendo con este apartado. El proyecto se vincula por la obligatoriedad de obtener la autorización correspondiente para realizar las obras descritas en esta manifestación de impacto ambiental. Como ya se mencionó anteriormente, la promovente una vez autorizado el proyecto en materia ambiental procederá a tramitar el Registro Nacional de Pesca para la unidad de producción acuícola.
Art. 30°.- *Las actividades pesqueras se clasifican en:* **II.-** *Cultivo o acuacultura con fines*		
Artículo 31°.- *Para realizar las actividades de pesca se requiere lo siguiente:* **I,** *Concesión, para:* **Inciso b)** *Acuacultura comercial* **II,** Permiso, para: **Inciso g)** *Acuacultura de fomento* **III,** *Autorización, para:* **Inciso d)** *Recolectar del medio natural reproductores, larvas, postlarvas, crías, huevos, semillas, alevines o en cualquier otro estadio, y* **Inciso e)** *Acuacultura didáctica.*		

Artículos 22.- *la Secretaría podrá inscribir en el Registro Nacional de Pesca a los acuicultores que no requieran concesión, permiso o Autorización.*	Al **proyecto** le aplica el Artículo, incisos y, fracciones anteriores, porque se trata de una actividad acuícola con fines comerciales.	Por el hecho de presentar a la autoridad correspondiente (SEMARNAT) la Manifestación de Impacto Ambiental, el promovente está cumpliendo con este apartado. El proyecto se vincula por la obligatoriedad de obtener la autorización correspondiente para realizar las obras descritas en esta manifestación de impacto ambiental. Como ya se mencionó anteriormente, la promovente una vez autorizado el proyecto en materia ambiental procederá a tramitar el Registro Nacional de Pesca para la unidad de producción acuícola.
Art. 30°.- *Las actividades pesqueras se clasifican en:* **II.-** *Cultivo o acuacultura con fines*		
Artículo 31°.- *Para realizar las actividades de pesca se requiere lo siguiente:* **I,** *Concesión, para:* **Inciso b)** *Acuacultura comercial* **II,** Permiso, para: **Inciso g)** *Acuacultura de fomento* **III,** *Autorización, para:* **Inciso d)** *Recolectar del medio natural reproductores, larvas, postlarvas, crías, huevos, semillas, alevines o en cualquier otro estadio, y* **Inciso e)** *Acuacultura didáctica.*		

Artículos 22.- *la Secretaría podrá inscribir en el Registro Nacional de Pesca a los acuicultores que no requieran concesión, permiso o Autorización.*	Al **proyecto** le aplica el Artículo, incisos y, fracciones anteriores, porque se trata de una actividad acuícola con fines comerciales.	Por el hecho de presentar a la autoridad correspondiente (SEMARNAT) la Manifestación de Impacto Ambiental, el promovente está cumpliendo con este apartado. El proyecto se vincula por la obligatoriedad de obtener la autorización correspondiente para realizar las obras descritas en esta manifestación de impacto ambiental. Como ya se mencionó anteriormente, la promovente una vez autorizado el proyecto en materia ambiental procederá a tramitar el Registro Nacional de Pesca para la unidad de producción acuícola.
Art. 30°.- *Las actividades pesqueras se clasifican en:* **II.-** *Cultivo o acuacultura con fines*		
Artículo 31°.- *Para realizar las actividades de pesca se requiere lo siguiente:* **I,** *Concesión, para:* **Inciso b)** *Acuacultura comercial* **II,** Permiso, para: **Inciso g)** *Acuacultura de fomento* **III,** *Autorización, para:* **Inciso d)** *Recolectar del medio natural reproductores, larvas, postlarvas, crías, huevos, semillas, alevines o en cualquier otro estadio, y* **Inciso e)** *Acuacultura didáctica.*		

Artículos 22.- *la Secretaría podrá inscribir en el Registro Nacional de Pesca a los acuicultores que no requieran concesión, permiso o Autorización.*	Al **proyecto** le aplica el Artículo, incisos y, fracciones anteriores, porque se trata de una actividad acuícola con fines comerciales.	Por el hecho de presentar a la autoridad correspondiente (SEMARNAT) la Manifestación de Impacto Ambiental, el promovente está cumpliendo con este apartado. El proyecto se vincula por la obligatoriedad de obtener la autorización correspondiente para realizar las obras descritas en esta manifestación de impacto ambiental. Como ya se mencionó anteriormente, la promovente una vez autorizado el proyecto en materia ambiental procederá a tramitar el Registro Nacional de Pesca para la unidad de producción acuícola.
Art. 30°.- *Las actividades pesqueras se clasifican en:* **II.-** *Cultivo o acuacultura con fines*		
Artículo 31°.- *Para realizar las actividades de pesca se requiere lo siguiente:* **I,** *Concesión, para:* **Inciso b)** *Acuacultura comercial* **II,** Permiso, para: **Inciso g)** *Acuacultura de fomento* **III,** *Autorización, para:* **Inciso d)** *Recolectar del medio natural reproductores, larvas, postlarvas, crías, huevos, semillas, alevines o en cualquier otro estadio, y* **Inciso e)** *Acuacultura didáctica.*		

Artículos 22.- *la Secretaría podrá inscribir en el Registro Nacional de Pesca a los acuicultores que no requieran concesión, permiso o Autorización.*	Al **proyecto** le aplica el Artículo, incisos y, fracciones anteriores, porque se trata de una actividad acuícola con fines comerciales.	Por el hecho de presentar a la autoridad correspondiente (SEMARNAT) la Manifestación de Impacto Ambiental, el promovente está cumpliendo con este apartado. El proyecto se vincula por la obligatoriedad de obtener la autorización correspondiente para realizar las obras descritas en esta manifestación de impacto ambiental. Como ya se mencionó anteriormente, la promovente una vez autorizado el proyecto en materia ambiental procederá a tramitar el Registro Nacional de Pesca para la unidad de producción acuícola.
Art. 30°.- *Las actividades pesqueras se clasifican en:* **II.-** *Cultivo o acuacultura con fines*		
Artículo 31°.- *Para realizar las actividades de pesca se requiere lo siguiente:* **I,** *Concesión, para:* **Inciso b)** *Acuacultura comercial* **II,** Permiso, para: **Inciso g)** *Acuacultura de fomento* **III,** *Autorización, para:* **Inciso d)** *Recolectar del medio natural reproductores, larvas, postlarvas, crías, huevos, semillas, alevines o en cualquier otro estadio, y* **Inciso e)** *Acuacultura didáctica.*		

Artículos 22.- *la Secretaría podrá inscribir en el Registro Nacional de Pesca a los acuicultores que no requieran concesión, permiso o Autorización.*	Al **proyecto** le aplica el Artículo, incisos y, fracciones anteriores, porque se trata de una actividad acuícola con fines comerciales.	Por el hecho de presentar a la autoridad correspondiente (SEMARNAT) la Manifestación de Impacto Ambiental, el promovente está cumpliendo con este apartado. El proyecto se vincula por la obligatoriedad de obtener la autorización correspondiente para realizar las obras descritas en esta manifestación de impacto ambiental. Como ya se mencionó anteriormente, la promovente una vez autorizado el proyecto en materia ambiental procederá a tramitar el Registro Nacional de Pesca para la unidad de producción acuícola.
Art. 30°.- *Las actividades pesqueras se clasifican en:* **II.-** *Cultivo o acuacultura con fines*		
Artículo 31°.- *Para realizar las actividades de pesca se requiere lo siguiente:* **I,** *Concesión, para:* **Inciso b)** *Acuacultura comercial* **II,** Permiso, para: **Inciso g)** *Acuacultura de fomento* **III,** *Autorización, para:* **Inciso d)** *Recolectar del medio natural reproductores, larvas, postlarvas, crías, huevos, semillas, alevines o en cualquier otro estadio, y* **Inciso e)** *Acuacultura didáctica.*		

Artículos 22.- *la Secretaría podrá inscribir en el Registro Nacional de Pesca a los acuicultores que no requieran concesión, permiso o Autorización.*	Al **proyecto** le aplica el Artículo, incisos y, fracciones anteriores, porque se trata de una actividad acuícola con fines comerciales.	Por el hecho de presentar a la autoridad correspondiente (SEMARNAT) la Manifestación de Impacto Ambiental, el promovente está cumpliendo con este apartado. El proyecto se vincula por la obligatoriedad de obtener la autorización correspondiente para realizar las obras descritas en esta manifestación de impacto ambiental. Como ya se mencionó anteriormente, la promovente una vez autorizado el proyecto en materia ambiental procederá a tramitar el Registro Nacional de Pesca para la unidad de producción acuícola.
Art. 30°.- *Las actividades pesqueras se clasifican en:* **II.-** *Cultivo o acuacultura con fines*		
Artículo 31°.- *Para realizar las actividades de pesca se requiere lo siguiente:* **I,** *Concesión, para:* **Inciso b)** *Acuacultura comercial* **II,** Permiso, para: **Inciso g)** *Acuacultura de fomento* **III,** *Autorización, para:* **Inciso d)** *Recolectar del medio natural reproductores, larvas, postlarvas, crías, huevos, semillas, alevines o en cualquier otro estadio, y* **Inciso e)** *Acuacultura didáctica.*		

Artículos 22.- *la Secretaría podrá inscribir en el Registro Nacional de Pesca a los acuicultores que no requieran concesión, permiso o Autorización.*	Al **proyecto** le aplica el Artículo, incisos y, fracciones anteriores, porque se trata de una actividad acuícola con fines comerciales.	Por el hecho de presentar a la autoridad correspondiente (SEMARNAT) la Manifestación de Impacto Ambiental, el promovente está cumpliendo con este apartado. El proyecto se vincula por la obligatoriedad de obtener la autorización correspondiente para realizar las obras descritas en esta manifestación de impacto ambiental. Como ya se mencionó anteriormente, la promovente una vez autorizado el proyecto en materia ambiental procederá a tramitar el Registro Nacional de Pesca para la unidad de producción acuícola.
Art. 30°.- *Las actividades pesqueras se clasifican en:* **II.-** *Cultivo o acuacultura con fines*		
Artículo 31°.- *Para realizar las actividades de pesca se requiere lo siguiente:* **I,** *Concesión, para:* **Inciso b)** *Acuacultura comercial* **II,** Permiso, para: **Inciso g)** *Acuacultura de fomento* **III,** *Autorización, para:* **Inciso d)** *Recolectar del medio natural reproductores, larvas, postlarvas, crías, huevos, semillas, alevines o en cualquier otro estadio, y* **Inciso e)** *Acuacultura didáctica.*		

Artículos 22.- *la Secretaría podrá inscribir en el Registro Nacional de Pesca a los acuicultores que no requieran concesión, permiso o Autorización.*	Al **proyecto** le aplica el Artículo, incisos y, fracciones anteriores, porque se trata de una actividad acuícola con fines comerciales.	Por el hecho de presentar a la autoridad correspondiente (SEMARNAT) la Manifestación de Impacto Ambiental, el promovente está cumpliendo con este apartado. El proyecto se vincula por la obligatoriedad de obtener la autorización correspondiente para realizar las obras descritas en esta manifestación de impacto ambiental. Como ya se mencionó anteriormente, la promovente una vez autorizado el proyecto en materia ambiental procederá a tramitar el Registro Nacional de Pesca para la unidad de producción acuícola.
Art. 30°.- *Las actividades pesqueras se clasifican en:* **II.-** *Cultivo o acuacultura con fines*		
Artículo 31°.- *Para realizar las actividades de pesca se requiere lo siguiente:* **I,** *Concesión, para:* **Inciso b)** *Acuacultura comercial* **II,** Permiso, para: **Inciso g)** *Acuacultura de fomento* **III,** *Autorización, para:* **Inciso d)** *Recolectar del medio natural reproductores, larvas, postlarvas, crías, huevos, semillas, alevines o en cualquier otro estadio, y* **Inciso e)** *Acuacultura didáctica.*		

Artículos 22.- *la Secretaría podrá inscribir en el Registro Nacional de Pesca a los acuicultores que no requieran concesión, permiso o Autorización.*	Al **proyecto** le aplica el Artículo, incisos y, fracciones anteriores, porque se trata de una actividad acuícola con fines comerciales.	Por el hecho de presentar a la autoridad correspondiente (SEMARNAT) la Manifestación de Impacto Ambiental, el promovente está cumpliendo con este apartado. El proyecto se vincula por la obligatoriedad de obtener la autorización correspondiente para realizar las obras descritas en esta manifestación de impacto ambiental. Como ya se mencionó anteriormente, la promovente una vez autorizado el proyecto en materia ambiental procederá a tramitar el Registro Nacional de Pesca para la unidad de producción acuícola.
Art. 30°.- *Las actividades pesqueras se clasifican en:* **II.-** *Cultivo o acuacultura con fines*		
Artículo 31°.- *Para realizar las actividades de pesca se requiere lo siguiente:* **I,** *Concesión, para:* **Inciso b)** *Acuacultura comercial* **II,** Permiso, para: **Inciso g)** *Acuacultura de fomento* **III,** *Autorización, para:* **Inciso d)** *Recolectar del medio natural reproductores, larvas, postlarvas, crías, huevos, semillas, alevines o en cualquier otro estadio, y* **Inciso e)** *Acuacultura didáctica.*		

Artículos 22.- *la Secretaría podrá inscribir en el Registro Nacional de Pesca a los acuicultores que no requieran concesión, permiso o Autorización.*	Al **proyecto** le aplica el Artículo, incisos y, fracciones anteriores, porque se trata de una actividad acuícola con fines comerciales.	Por el hecho de presentar a la autoridad correspondiente (SEMARNAT) la Manifestación de Impacto Ambiental, el promovente está cumpliendo con este apartado. El proyecto se vincula por la obligatoriedad de obtener la autorización correspondiente para realizar las obras descritas en esta manifestación de impacto ambiental. Como ya se mencionó anteriormente, la promovente una vez autorizado el proyecto en materia ambiental procederá a tramitar el Registro Nacional de Pesca para la unidad de producción acuícola.
Art. 30°.- *Las actividades pesqueras se clasifican en:* **II.-** *Cultivo o acuacultura con fines*		
Artículo 31°.- *Para realizar las actividades de pesca se requiere lo siguiente:* **I,** *Concesión, para:* **Inciso b)** *Acuacultura comercial* **II,** Permiso, para: **Inciso g)** *Acuacultura de fomento* **III,** *Autorización, para:* **Inciso d)** *Recolectar del medio natural reproductores, larvas, postlarvas, crías, huevos, semillas, alevines o en cualquier otro estadio, y* **Inciso e)** *Acuacultura didáctica.*		

Artículos 22.- *la Secretaría podrá inscribir en el Registro Nacional de Pesca a los acuicultores que no requieran concesión, permiso o Autorización.*	Al **proyecto** le aplica el Artículo, incisos y, fracciones anteriores, porque se trata de una actividad acuícola con fines comerciales.	Por el hecho de presentar a la autoridad correspondiente (SEMARNAT) la Manifestación de Impacto Ambiental, el promovente está cumpliendo con este apartado. El proyecto se vincula por la obligatoriedad de obtener la autorización correspondiente para realizar las obras descritas en esta manifestación de impacto ambiental. Como ya se mencionó anteriormente, la promovente una vez autorizado el proyecto en materia ambiental procederá a tramitar el Registro Nacional de Pesca para la unidad de producción acuícola.
Art. 30°.- *Las actividades pesqueras se clasifican en:* **II.-** *Cultivo o acuacultura con fines*		
Artículo 31°.- *Para realizar las actividades de pesca se requiere lo siguiente:* **I,** *Concesión, para:* **Inciso b)** *Acuacultura comercial* **II,** Permiso, para: **Inciso g)** *Acuacultura de fomento* **III,** *Autorización, para:* **Inciso d)** *Recolectar del medio natural reproductores, larvas, postlarvas, crías, huevos, semillas, alevines o en cualquier otro estadio, y* **Inciso e)** *Acuacultura didáctica.*		

Artículos 22.- *la Secretaría podrá inscribir en el Registro Nacional de Pesca a los acuicultores que no requieran concesión, permiso o Autorización.*	Al **proyecto** le aplica el Artículo, incisos y, fracciones anteriores, porque se trata de una actividad acuícola con fines comerciales.	Por el hecho de presentar a la autoridad correspondiente (SEMARNAT) la Manifestación de Impacto Ambiental, el promovente está cumpliendo con este apartado. El proyecto se vincula por la obligatoriedad de obtener la autorización correspondiente para realizar las obras descritas en esta manifestación de impacto ambiental. Como ya se mencionó anteriormente, la promovente una vez autorizado el proyecto en materia ambiental procederá a tramitar el Registro Nacional de Pesca para la unidad de producción acuícola.
Art. 30°.- *Las actividades pesqueras se clasifican en:* **II.-** *Cultivo o acuacultura con fines*		
Artículo 31°.- *Para realizar las actividades de pesca se requiere lo siguiente:* **I,** *Concesión, para:* **Inciso b)** *Acuacultura comercial* **II,** Permiso, para: **Inciso g)** *Acuacultura de fomento* **III,** *Autorización, para:* **Inciso d)** *Recolectar del medio natural reproductores, larvas, postlarvas, crías, huevos, semillas, alevines o en cualquier otro estadio, y* **Inciso e)** *Acuacultura didáctica.*		

Artículos 22.- *la Secretaría podrá inscribir en el Registro Nacional de Pesca a los acuicultores que no requieran concesión, permiso o Autorización.*	Al **proyecto** le aplica el Artículo, incisos y, fracciones anteriores, porque se trata de una actividad acuícola con fines comerciales.	Por el hecho de presentar a la autoridad correspondiente (SEMARNAT) la Manifestación de Impacto Ambiental, el promovente está cumpliendo con este apartado. El proyecto se vincula por la obligatoriedad de obtener la autorización correspondiente para realizar las obras descritas en esta manifestación de impacto ambiental. Como ya se mencionó anteriormente, la promovente una vez autorizado el proyecto en materia ambiental procederá a tramitar el Registro Nacional de Pesca para la unidad de producción acuícola.
Art. 30°.- *Las actividades pesqueras se clasifican en:* **II.-** *Cultivo o acuacultura con fines*		
Artículo 31°.- *Para realizar las actividades de pesca se requiere lo siguiente:* **I,** *Concesión, para:* **Inciso b)** *Acuacultura comercial* **II,** Permiso, para: **Inciso g)** *Acuacultura de fomento* **III,** *Autorización, para:* **Inciso d)** *Recolectar del medio natural reproductores, larvas, postlarvas, crías, huevos, semillas, alevines o en cualquier otro estadio, y* **Inciso e)** *Acuacultura didáctica.*		

Artículos 22.- *la Secretaría podrá inscribir en el Registro Nacional de Pesca a los acuicultores que no requieran concesión, permiso o Autorización.*	Al **proyecto** le aplica el Artículo, incisos y, fracciones anteriores, porque se trata de una actividad acuícola con fines comerciales.	Por el hecho de presentar a la autoridad correspondiente (SEMARNAT) la Manifestación de Impacto Ambiental, el promovente está cumpliendo con este apartado. El proyecto se vincula por la obligatoriedad de obtener la autorización correspondiente para realizar las obras descritas en esta manifestación de impacto ambiental. Como ya se mencionó anteriormente, la promovente una vez autorizado el proyecto en materia ambiental procederá a tramitar el Registro Nacional de Pesca para la unidad de producción acuícola.
Art. 30°.- *Las actividades pesqueras se clasifican en:* **II.-** *Cultivo o acuacultura con fines*		
Artículo 31°.- *Para realizar las actividades de pesca se requiere lo siguiente:* **I,** *Concesión, para:* **Inciso b)** *Acuacultura comercial* **II,** Permiso, para: **Inciso g)** *Acuacultura de fomento* **III,** *Autorización, para:* **Inciso d)** *Recolectar del medio natural reproductores, larvas, postlarvas, crías, huevos, semillas, alevines o en cualquier otro estadio, y* **Inciso e)** *Acuacultura didáctica.*		

Artículos 22.- *la Secretaría podrá inscribir en el Registro Nacional de Pesca a los acuicultores que no requieran concesión, permiso o Autorización.*	Al **proyecto** le aplica el Artículo, incisos y, fracciones anteriores, porque se trata de una actividad acuícola con fines comerciales.	Por el hecho de presentar a la autoridad correspondiente (SEMARNAT) la Manifestación de Impacto Ambiental, el promovente está cumpliendo con este apartado. El proyecto se vincula por la obligatoriedad de obtener la autorización correspondiente para realizar las obras descritas en esta manifestación de impacto ambiental. Como ya se mencionó anteriormente, la promovente una vez autorizado el proyecto en materia ambiental procederá a tramitar el Registro Nacional de Pesca para la unidad de producción acuícola.
Art. 30°.- *Las actividades pesqueras se clasifican en:* **II.-** *Cultivo o acuacultura con fines*		
Artículo 31°.- *Para realizar las actividades de pesca se requiere lo siguiente:* **I,** *Concesión, para:* **Inciso b)** *Acuacultura comercial* **II,** Permiso, para: **Inciso g)** *Acuacultura de fomento* **III,** *Autorización, para:* **Inciso d)** *Recolectar del medio natural reproductores, larvas, postlarvas, crías, huevos, semillas, alevines o en cualquier otro estadio, y* **Inciso e)** *Acuacultura didáctica.*		

Artículos 22.- *la Secretaría podrá inscribir en el Registro Nacional de Pesca a los acuicultores que no requieran concesión, permiso o Autorización.*	Al **proyecto** le aplica el Artículo, incisos y, fracciones anteriores, porque se trata de una actividad acuícola con fines comerciales.	Por el hecho de presentar a la autoridad correspondiente (SEMARNAT) la Manifestación de Impacto Ambiental, el promovente está cumpliendo con este apartado. El proyecto se vincula por la obligatoriedad de obtener la autorización correspondiente para realizar las obras descritas en esta manifestación de impacto ambiental. Como ya se mencionó anteriormente, la promovente una vez autorizado el proyecto en materia ambiental procederá a tramitar el Registro Nacional de Pesca para la unidad de producción acuícola.
Art. 30°.- *Las actividades pesqueras se clasifican en:* **II.-** *Cultivo o acuacultura con fines*		
Artículo 31°.- *Para realizar las actividades de pesca se requiere lo siguiente:* **I,** *Concesión, para:* **Inciso b)** *Acuacultura comercial* **II,** Permiso, para: **Inciso g)** *Acuacultura de fomento* **III,** *Autorización, para:* **Inciso d)** *Recolectar del medio natural reproductores, larvas, postlarvas, crías, huevos, semillas, alevines o en cualquier otro estadio, y* **Inciso e)** *Acuacultura didáctica.*		

Artículos 22.- *la Secretaría podrá inscribir en el Registro Nacional de Pesca a los acuicultores que no requieran concesión, permiso o Autorización.*	Al **proyecto** le aplica el Artículo, incisos y, fracciones anteriores, porque se trata de una actividad acuícola con fines comerciales.	Por el hecho de presentar a la autoridad correspondiente (SEMARNAT) la Manifestación de Impacto Ambiental, el promovente está cumpliendo con este apartado. El proyecto se vincula por la obligatoriedad de obtener la autorización correspondiente para realizar las obras descritas en esta manifestación de impacto ambiental. Como ya se mencionó anteriormente, la promovente una vez autorizado el proyecto en materia ambiental procederá a tramitar el Registro Nacional de Pesca para la unidad de producción acuícola.
Art. 30°.- *Las actividades pesqueras se clasifican en:* **II.-** *Cultivo o acuacultura con fines*		
Artículo 31°.- *Para realizar las actividades de pesca se requiere lo siguiente:* **I,** *Concesión, para:* **Inciso b)** *Acuacultura comercial* **II,** Permiso, para: **Inciso g)** *Acuacultura de fomento* **III,** *Autorización, para:* **Inciso d)** *Recolectar del medio natural reproductores, larvas, postlarvas, crías, huevos, semillas, alevines o en cualquier otro estadio, y* **Inciso e)** *Acuacultura didáctica.*		

Artículos 22.- *la Secretaría podrá inscribir en el Registro Nacional de Pesca a los acuicultores que no requieran concesión, permiso o Autorización.*	Al **proyecto** le aplica el Artículo, incisos y, fracciones anteriores, porque se trata de una actividad acuícola con fines comerciales.	Por el hecho de presentar a la autoridad correspondiente (SEMARNAT) la Manifestación de Impacto Ambiental, el promovente está cumpliendo con este apartado. El proyecto se vincula por la obligatoriedad de obtener la autorización correspondiente para realizar las obras descritas en esta manifestación de impacto ambiental. Como ya se mencionó anteriormente, la promovente una vez autorizado el proyecto en materia ambiental procederá a tramitar el Registro Nacional de Pesca para la unidad de producción acuícola.
Art. 30°.- *Las actividades pesqueras se clasifican en:* **II.-** *Cultivo o acuacultura con fines*		
Artículo 31°.- *Para realizar las actividades de pesca se requiere lo siguiente:* **I,** *Concesión, para:* **Inciso b)** *Acuacultura comercial* **II,** Permiso, para: **Inciso g)** *Acuacultura de fomento* **III,** *Autorización, para:* **Inciso d)** *Recolectar del medio natural reproductores, larvas, postlarvas, crías, huevos, semillas, alevines o en cualquier otro estadio, y* **Inciso e)** *Acuacultura didáctica.*		

Artículos 22.- *la Secretaría podrá inscribir en el Registro Nacional de Pesca a los acuicultores que no requieran concesión, permiso o Autorización.*	Al **proyecto** le aplica el Artículo, incisos y, fracciones anteriores, porque se trata de una actividad acuícola con fines comerciales.	Por el hecho de presentar a la autoridad correspondiente (SEMARNAT) la Manifestación de Impacto Ambiental, el promovente está cumpliendo con este apartado. El proyecto se vincula por la obligatoriedad de obtener la autorización correspondiente para realizar las obras descritas en esta manifestación de impacto ambiental. Como ya se mencionó anteriormente, la promovente una vez autorizado el proyecto en materia ambiental procederá a tramitar el Registro Nacional de Pesca para la unidad de producción acuícola.
Art. 30°.- *Las actividades pesqueras se clasifican en:* **II.-** *Cultivo o acuacultura con fines*		
Artículo 31°.- *Para realizar las actividades de pesca se requiere lo siguiente:* **I,** *Concesión, para:* **Inciso b)** *Acuacultura comercial* **II,** Permiso, para: **Inciso g)** *Acuacultura de fomento* **III,** *Autorización, para:* **Inciso d)** *Recolectar del medio natural reproductores, larvas, postlarvas, crías, huevos, semillas, alevines o en cualquier otro estadio, y* **Inciso e)** *Acuacultura didáctica.*		

Artículos 22.- *la Secretaría podrá inscribir en el Registro Nacional de Pesca a los acuicultores que no requieran concesión, permiso o Autorización.*	Al **proyecto** le aplica el Artículo, incisos y, fracciones anteriores, porque se trata de una actividad acuícola con fines comerciales.	Por el hecho de presentar a la autoridad correspondiente (SEMARNAT) la Manifestación de Impacto Ambiental, el promovente está cumpliendo con este apartado. El proyecto se vincula por la obligatoriedad de obtener la autorización correspondiente para realizar las obras descritas en esta manifestación de impacto ambiental. Como ya se mencionó anteriormente, la promovente una vez autorizado el proyecto en materia ambiental procederá a tramitar el Registro Nacional de Pesca para la unidad de producción acuícola.
Art. 30°.- *Las actividades pesqueras se clasifican en:* **II.-** *Cultivo o acuacultura con fines*		
Artículo 31°.- *Para realizar las actividades de pesca se requiere lo siguiente:* **I,** *Concesión, para:* **Inciso b)** *Acuacultura comercial* **II,** Permiso, para: **Inciso g)** *Acuacultura de fomento* **III,** *Autorización, para:* **Inciso d)** *Recolectar del medio natural reproductores, larvas, postlarvas, crías, huevos, semillas, alevines o en cualquier otro estadio, y* **Inciso e)** *Acuacultura didáctica.*		

Artículos 22.- *la Secretaría podrá inscribir en el Registro Nacional de Pesca a los acuicultores que no requieran concesión, permiso o Autorización.*	Al **proyecto** le aplica el Artículo, incisos y, fracciones anteriores, porque se trata de una actividad acuícola con fines comerciales.	Por el hecho de presentar a la autoridad correspondiente (SEMARNAT) la Manifestación de Impacto Ambiental, el promovente está cumpliendo con este apartado. El proyecto se vincula por la obligatoriedad de obtener la autorización correspondiente para realizar las obras descritas en esta manifestación de impacto ambiental. Como ya se mencionó anteriormente, la promovente una vez autorizado el proyecto en materia ambiental procederá a tramitar el Registro Nacional de Pesca para la unidad de producción acuícola.
Art. 30°.- *Las actividades pesqueras se clasifican en:* **II.-** *Cultivo o acuacultura con fines*		
Artículo 31°.- *Para realizar las actividades de pesca se requiere lo siguiente:* **I,** *Concesión, para:* **Inciso b)** *Acuacultura comercial* **II,** Permiso, para: **Inciso g)** *Acuacultura de fomento* **III,** *Autorización, para:* **Inciso d)** *Recolectar del medio natural reproductores, larvas, postlarvas, crías, huevos, semillas, alevines o en cualquier otro estadio, y* **Inciso e)** *Acuacultura didáctica.*		

Artículos 22.- *la Secretaría podrá inscribir en el Registro Nacional de Pesca a los acuicultores que no requieran concesión, permiso o Autorización.*	Al **proyecto** le aplica el Artículo, incisos y, fracciones anteriores, porque se trata de una actividad acuícola con fines comerciales.	Por el hecho de presentar a la autoridad correspondiente (SEMARNAT) la Manifestación de Impacto Ambiental, el promovente está cumpliendo con este apartado. El proyecto se vincula por la obligatoriedad de obtener la autorización correspondiente para realizar las obras descritas en esta manifestación de impacto ambiental. Como ya se mencionó anteriormente, la promovente una vez autorizado el proyecto en materia ambiental procederá a tramitar el Registro Nacional de Pesca para la unidad de producción acuícola.
Art. 30°.- *Las actividades pesqueras se clasifican en:* **II.-** *Cultivo o acuacultura con fines*		
Artículo 31°.- *Para realizar las actividades de pesca se requiere lo siguiente:* **I,** *Concesión, para:* **Inciso b)** *Acuacultura comercial* **II,** Permiso, para: **Inciso g)** *Acuacultura de fomento* **III,** *Autorización, para:* **Inciso d)** *Recolectar del medio natural reproductores, larvas, postlarvas, crías, huevos, semillas, alevines o en cualquier otro estadio, y* **Inciso e)** *Acuacultura didáctica.*		

Artículos 22.- *la Secretaría podrá inscribir en el Registro Nacional de Pesca a los acuicultores que no requieran concesión, permiso o Autorización.*	Al **proyecto** le aplica el Artículo, incisos y, fracciones anteriores, porque se trata de una actividad acuícola con fines comerciales.	Por el hecho de presentar a la autoridad correspondiente (SEMARNAT) la Manifestación de Impacto Ambiental, el promovente está cumpliendo con este apartado. El proyecto se vincula por la obligatoriedad de obtener la autorización correspondiente para realizar las obras descritas en esta manifestación de impacto ambiental. Como ya se mencionó anteriormente, la promovente una vez autorizado el proyecto en materia ambiental procederá a tramitar el Registro Nacional de Pesca para la unidad de producción acuícola.
Art. 30°.- *Las actividades pesqueras se clasifican en:* **II.-** *Cultivo o acuacultura con fines*		
Artículo 31°.- *Para realizar las actividades de pesca se requiere lo siguiente:* **I,** *Concesión, para:* **Inciso b)** *Acuacultura comercial* **II,** Permiso, para: **Inciso g)** *Acuacultura de fomento* **III,** *Autorización, para:* **Inciso d)** *Recolectar del medio natural reproductores, larvas, postlarvas, crías, huevos, semillas, alevines o en cualquier otro estadio, y* **Inciso e)** *Acuacultura didáctica.*		

Artículos 22.- *la Secretaría podrá inscribir en el Registro Nacional de Pesca a los acuicultores que no requieran concesión, permiso o Autorización.*	Al **proyecto** le aplica el Artículo, incisos y, fracciones anteriores, porque se trata de una actividad acuícola con fines comerciales.	Por el hecho de presentar a la autoridad correspondiente (SEMARNAT) la Manifestación de Impacto Ambiental, el promovente está cumpliendo con este apartado. El proyecto se vincula por la obligatoriedad de obtener la autorización correspondiente para realizar las obras descritas en esta manifestación de impacto ambiental. Como ya se mencionó anteriormente, la promovente una vez autorizado el proyecto en materia ambiental procederá a tramitar el Registro Nacional de Pesca para la unidad de producción acuícola.
Art. 30°.- *Las actividades pesqueras se clasifican en:* **II.-** *Cultivo o acuacultura con fines*		
Artículo 31°.- *Para realizar las actividades de pesca se requiere lo siguiente:* **I,** *Concesión, para:* **Inciso b)** *Acuacultura comercial* **II,** Permiso, para: **Inciso g)** *Acuacultura de fomento* **III,** *Autorización, para:* **Inciso d)** *Recolectar del medio natural reproductores, larvas, postlarvas, crías, huevos, semillas, alevines o en cualquier otro estadio, y* **Inciso e)** *Acuacultura didáctica.*		

Artículos 22.- *la Secretaría podrá inscribir en el Registro Nacional de Pesca a los acuicultores que no requieran concesión, permiso o Autorización.*	Al **proyecto** le aplica el Artículo, incisos y, fracciones anteriores, porque se trata de una actividad acuícola con fines comerciales.	Por el hecho de presentar a la autoridad correspondiente (SEMARNAT) la Manifestación de Impacto Ambiental, el promovente está cumpliendo con este apartado. El proyecto se vincula por la obligatoriedad de obtener la autorización correspondiente para realizar las obras descritas en esta manifestación de impacto ambiental. Como ya se mencionó anteriormente, la promovente una vez autorizado el proyecto en materia ambiental procederá a tramitar el Registro Nacional de Pesca para la unidad de producción acuícola.
Art. 30°.- *Las actividades pesqueras se clasifican en:* **II.-** *Cultivo o acuacultura con fines*		
Artículo 31°.- *Para realizar las actividades de pesca se requiere lo siguiente:* **I,** *Concesión, para:* **Inciso b)** *Acuacultura comercial* **II,** Permiso, para: **Inciso g)** *Acuacultura de fomento* **III,** *Autorización, para:* **Inciso d)** *Recolectar del medio natural reproductores, larvas, postlarvas, crías, huevos, semillas, alevines o en cualquier otro estadio, y* **Inciso e)** *Acuacultura didáctica.*		

Artículos 22.- *la Secretaría podrá inscribir en el Registro Nacional de Pesca a los acuicultores que no requieran concesión, permiso o Autorización.*	Al **proyecto** le aplica el Artículo, incisos y, fracciones anteriores, porque se trata de una actividad acuícola con fines comerciales.	Por el hecho de presentar a la autoridad correspondiente (SEMARNAT) la Manifestación de Impacto Ambiental, el promovente está cumpliendo con este apartado. El proyecto se vincula por la obligatoriedad de obtener la autorización correspondiente para realizar las obras descritas en esta manifestación de impacto ambiental. Como ya se mencionó anteriormente, la promovente una vez autorizado el proyecto en materia ambiental procederá a tramitar el Registro Nacional de Pesca para la unidad de producción acuícola.
Art. 30°.- *Las actividades pesqueras se clasifican en:* **II.-** *Cultivo o acuacultura con fines*		
Artículo 31°.- *Para realizar las actividades de pesca se requiere lo siguiente:* **I,** *Concesión, para:* **Inciso b)** *Acuacultura comercial* **II,** Permiso, para: **Inciso g)** *Acuacultura de fomento* **III,** *Autorización, para:* **Inciso d)** *Recolectar del medio natural reproductores, larvas, postlarvas, crías, huevos, semillas, alevines o en cualquier otro estadio, y* **Inciso e)** *Acuacultura didáctica.*		

Artículos 22.- *la Secretaría podrá inscribir en el Registro Nacional de Pesca a los acuicultores que no requieran concesión, permiso o Autorización.*	Al **proyecto** le aplica el Artículo, incisos y, fracciones anteriores, porque se trata de una actividad acuícola con fines comerciales.	Por el hecho de presentar a la autoridad correspondiente (SEMARNAT) la Manifestación de Impacto Ambiental, el promovente está cumpliendo con este apartado. El proyecto se vincula por la obligatoriedad de obtener la autorización correspondiente para realizar las obras descritas en esta manifestación de impacto ambiental. Como ya se mencionó anteriormente, la promovente una vez autorizado el proyecto en materia ambiental procederá a tramitar el Registro Nacional de Pesca para la unidad de producción acuícola.
Art. 30°.- *Las actividades pesqueras se clasifican en:* **II.-** *Cultivo o acuacultura con fines*		
Artículo 31°.- *Para realizar las actividades de pesca se requiere lo siguiente:* **I,** *Concesión, para:* **Inciso b)** *Acuacultura comercial* **II,** Permiso, para: **Inciso g)** *Acuacultura de fomento* **III,** *Autorización, para:* **Inciso d)** *Recolectar del medio natural reproductores, larvas, postlarvas, crías, huevos, semillas, alevines o en cualquier otro estadio, y* **Inciso e)** *Acuacultura didáctica.*		

Artículos 22.- *la Secretaría podrá inscribir en el Registro Nacional de Pesca a los acuicultores que no requieran concesión, permiso o Autorización.*	Al **proyecto** le aplica el Artículo, incisos y, fracciones anteriores, porque se trata de una actividad acuícola con fines comerciales.	Por el hecho de presentar a la autoridad correspondiente (SEMARNAT) la Manifestación de Impacto Ambiental, el promovente está cumpliendo con este apartado. El proyecto se vincula por la obligatoriedad de obtener la autorización correspondiente para realizar las obras descritas en esta manifestación de impacto ambiental. Como ya se mencionó anteriormente, la promovente una vez autorizado el proyecto en materia ambiental procederá a tramitar el Registro Nacional de Pesca para la unidad de producción acuícola.
Art. 30°.- *Las actividades pesqueras se clasifican en:* **II.-** *Cultivo o acuacultura con fines*		
Artículo 31°.- *Para realizar las actividades de pesca se requiere lo siguiente:* **I,** *Concesión, para:* **Inciso b)** *Acuacultura comercial* **II,** Permiso, para: **Inciso g)** *Acuacultura de fomento* **III,** *Autorización, para:* **Inciso d)** *Recolectar del medio natural reproductores, larvas, postlarvas, crías, huevos, semillas, alevines o en cualquier otro estadio, y* **Inciso e)** *Acuacultura didáctica.*		

Artículos 22.- *la Secretaría podrá inscribir en el Registro Nacional de Pesca a los acuicultores que no requieran concesión, permiso o Autorización.*	Al **proyecto** le aplica el Artículo, incisos y, fracciones anteriores, porque se trata de una actividad acuícola con fines comerciales.	Por el hecho de presentar a la autoridad correspondiente (SEMARNAT) la Manifestación de Impacto Ambiental, el promovente está cumpliendo con este apartado. El proyecto se vincula por la obligatoriedad de obtener la autorización correspondiente para realizar las obras descritas en esta manifestación de impacto ambiental. Como ya se mencionó anteriormente, la promovente una vez autorizado el proyecto en materia ambiental procederá a tramitar el Registro Nacional de Pesca para la unidad de producción acuícola.
Art. 30°.- *Las actividades pesqueras se clasifican en:* **II.-** *Cultivo o acuacultura con fines*		
Artículo 31°.- *Para realizar las actividades de pesca se requiere lo siguiente:* **I,** *Concesión, para:* **Inciso b)** *Acuacultura comercial* **II,** Permiso, para: **Inciso g)** *Acuacultura de fomento* **III,** *Autorización, para:* **Inciso d)** *Recolectar del medio natural reproductores, larvas, postlarvas, crías, huevos, semillas, alevines o en cualquier otro estadio, y* **Inciso e)** *Acuacultura didáctica.*		

Artículos 22.- *la Secretaría podrá inscribir en el Registro Nacional de Pesca a los acuicultores que no requieran concesión, permiso o Autorización.*	Al **proyecto** le aplica el Artículo, incisos y, fracciones anteriores, porque se trata de una actividad acuícola con fines comerciales.	Por el hecho de presentar a la autoridad correspondiente (SEMARNAT) la Manifestación de Impacto Ambiental, el promovente está cumpliendo con este apartado. El proyecto se vincula por la obligatoriedad de obtener la autorización correspondiente para realizar las obras descritas en esta manifestación de impacto ambiental. Como ya se mencionó anteriormente, la promovente una vez autorizado el proyecto en materia ambiental procederá a tramitar el Registro Nacional de Pesca para la unidad de producción acuícola.
Art. 30°.- *Las actividades pesqueras se clasifican en:* **II.-** *Cultivo o acuacultura con fines*		
Artículo 31°.- *Para realizar las actividades de pesca se requiere lo siguiente:* **I,** *Concesión, para:* **Inciso b)** *Acuacultura comercial* **II,** Permiso, para: **Inciso g)** *Acuacultura de fomento* **III,** *Autorización, para:* **Inciso d)** *Recolectar del medio natural reproductores, larvas, postlarvas, crías, huevos, semillas, alevines o en cualquier otro estadio, y* **Inciso e)** *Acuacultura didáctica.*		

Artículos 22.- *la Secretaría podrá inscribir en el Registro Nacional de Pesca a los acuicultores que no requieran concesión, permiso o Autorización.*	Al **proyecto** le aplica el Artículo, incisos y, fracciones anteriores, porque se trata de una actividad acuícola con fines comerciales.	Por el hecho de presentar a la autoridad correspondiente (SEMARNAT) la Manifestación de Impacto Ambiental, el promovente está cumpliendo con este apartado. El proyecto se vincula por la obligatoriedad de obtener la autorización correspondiente para realizar las obras descritas en esta manifestación de impacto ambiental. Como ya se mencionó anteriormente, la promovente una vez autorizado el proyecto en materia ambiental procederá a tramitar el Registro Nacional de Pesca para la unidad de producción acuícola.
Art. 30°.- *Las actividades pesqueras se clasifican en:* **II.-** *Cultivo o acuacultura con fines*		
Artículo 31°.- *Para realizar las actividades de pesca se requiere lo siguiente:* **I,** *Concesión, para:* **Inciso b)** *Acuacultura comercial* **II,** Permiso, para: **Inciso g)** *Acuacultura de fomento* **III,** *Autorización, para:* **Inciso d)** *Recolectar del medio natural reproductores, larvas, postlarvas, crías, huevos, semillas, alevines o en cualquier otro estadio, y* **Inciso e)** *Acuacultura didáctica.*		

Artículos 22.- *la Secretaría podrá inscribir en el Registro Nacional de Pesca a los acuicultores que no requieran concesión, permiso o Autorización.*	Al **proyecto** le aplica el Artículo, incisos y, fracciones anteriores, porque se trata de una actividad acuícola con fines comerciales.	Por el hecho de presentar a la autoridad correspondiente (SEMARNAT) la Manifestación de Impacto Ambiental, el promovente está cumpliendo con este apartado. El proyecto se vincula por la obligatoriedad de obtener la autorización correspondiente para realizar las obras descritas en esta manifestación de impacto ambiental. Como ya se mencionó anteriormente, la promovente una vez autorizado el proyecto en materia ambiental procederá a tramitar el Registro Nacional de Pesca para la unidad de producción acuícola.
Art. 30°.- *Las actividades pesqueras se clasifican en:* **II.-** *Cultivo o acuacultura con fines*		
Artículo 31°.- *Para realizar las actividades de pesca se requiere lo siguiente:* **I,** *Concesión, para:* **Inciso b)** *Acuacultura comercial* **II,** Permiso, para: **Inciso g)** *Acuacultura de fomento* **III,** *Autorización, para:* **Inciso d)** *Recolectar del medio natural reproductores, larvas, postlarvas, crías, huevos, semillas, alevines o en cualquier otro estadio, y* **Inciso e)** *Acuacultura didáctica.*		

Artículos 22.- *la Secretaría podrá inscribir en el Registro Nacional de Pesca a los acuicultores que no requieran concesión, permiso o Autorización.*	Al **proyecto** le aplica el Artículo, incisos y, fracciones anteriores, porque se trata de una actividad acuícola con fines comerciales.	Por el hecho de presentar a la autoridad correspondiente (SEMARNAT) la Manifestación de Impacto Ambiental, el promovente está cumpliendo con este apartado. El proyecto se vincula por la obligatoriedad de obtener la autorización correspondiente para realizar las obras descritas en esta manifestación de impacto ambiental. Como ya se mencionó anteriormente, la promovente una vez autorizado el proyecto en materia ambiental procederá a tramitar el Registro Nacional de Pesca para la unidad de producción acuícola.
Art. 30°.- *Las actividades pesqueras se clasifican en:* **II.-** *Cultivo o acuacultura con fines*		
Artículo 31°.- *Para realizar las actividades de pesca se requiere lo siguiente:* **I,** *Concesión, para:* **Inciso b)** *Acuacultura comercial* **II,** Permiso, para: **Inciso g)** *Acuacultura de fomento* **III,** *Autorización, para:* **Inciso d)** *Recolectar del medio natural reproductores, larvas, postlarvas, crías, huevos, semillas, alevines o en cualquier otro estadio, y* **Inciso e)** *Acuacultura didáctica.*		

Artículos 22.- *la Secretaría podrá inscribir en el Registro Nacional de Pesca a los acuicultores que no requieran concesión, permiso o Autorización.*	Al **proyecto** le aplica el Artículo, incisos y, fracciones anteriores, porque se trata de una actividad acuícola con fines comerciales.	Por el hecho de presentar a la autoridad correspondiente (SEMARNAT) la Manifestación de Impacto Ambiental, el promovente está cumpliendo con este apartado. El proyecto se vincula por la obligatoriedad de obtener la autorización correspondiente para realizar las obras descritas en esta manifestación de impacto ambiental. Como ya se mencionó anteriormente, la promovente una vez autorizado el proyecto en materia ambiental procederá a tramitar el Registro Nacional de Pesca para la unidad de producción acuícola.
Art. 30°.- *Las actividades pesqueras se clasifican en:* **II.-** *Cultivo o acuacultura con fines*		
Artículo 31°.- *Para realizar las actividades de pesca se requiere lo siguiente:* **I,** *Concesión, para:* **Inciso b)** *Acuacultura comercial* **II,** Permiso, para: **Inciso g)** *Acuacultura de fomento* **III,** *Autorización, para:* **Inciso d)** *Recolectar del medio natural reproductores, larvas, postlarvas, crías, huevos, semillas, alevines o en cualquier otro estadio, y* **Inciso e)** *Acuacultura didáctica.*		

Artículos 22.- *la Secretaría podrá inscribir en el Registro Nacional de Pesca a los acuicultores que no requieran concesión, permiso o Autorización.*	Al **proyecto** le aplica el Artículo, incisos y, fracciones anteriores, porque se trata de una actividad acuícola con fines comerciales.	Por el hecho de presentar a la autoridad correspondiente (SEMARNAT) la Manifestación de Impacto Ambiental, el promovente está cumpliendo con este apartado. El proyecto se vincula por la obligatoriedad de obtener la autorización correspondiente para realizar las obras descritas en esta manifestación de impacto ambiental. Como ya se mencionó anteriormente, la promovente una vez autorizado el proyecto en materia ambiental procederá a tramitar el Registro Nacional de Pesca para la unidad de producción acuícola.
Art. 30°.- *Las actividades pesqueras se clasifican en:* **II.-** *Cultivo o acuacultura con fines*		
Artículo 31°.- *Para realizar las actividades de pesca se requiere lo siguiente:* **I,** *Concesión, para:* **Inciso b)** *Acuacultura comercial* **II,** Permiso, para: **Inciso g)** *Acuacultura de fomento* **III,** *Autorización, para:* **Inciso d)** *Recolectar del medio natural reproductores, larvas, postlarvas, crías, huevos, semillas, alevines o en cualquier otro estadio, y* **Inciso e)** *Acuacultura didáctica.*		

Artículos 22.- *la Secretaría podrá inscribir en el Registro Nacional de Pesca a los acuicultores que no requieran concesión, permiso o Autorización.*	Al **proyecto** le aplica el Artículo, incisos y, fracciones anteriores, porque se trata de una actividad acuícola con fines comerciales.	Por el hecho de presentar a la autoridad correspondiente (SEMARNAT) la Manifestación de Impacto Ambiental, el promovente está cumpliendo con este apartado. El proyecto se vincula por la obligatoriedad de obtener la autorización correspondiente para realizar las obras descritas en esta manifestación de impacto ambiental. Como ya se mencionó anteriormente, la promovente una vez autorizado el proyecto en materia ambiental procederá a tramitar el Registro Nacional de Pesca para la unidad de producción acuícola.
Art. 30°.- *Las actividades pesqueras se clasifican en:* **II.-** *Cultivo o acuacultura con fines*		
Artículo 31°.- *Para realizar las actividades de pesca se requiere lo siguiente:* **I,** *Concesión, para:* **Inciso b)** *Acuacultura comercial* **II,** Permiso, para: **Inciso g)** *Acuacultura de fomento* **III,** *Autorización, para:* **Inciso d)** *Recolectar del medio natural reproductores, larvas, postlarvas, crías, huevos, semillas, alevines o en cualquier otro estadio, y* **Inciso e)** *Acuacultura didáctica.*		

Artículos 22.- *la Secretaría podrá inscribir en el Registro Nacional de Pesca a los acuicultores que no requieran concesión, permiso o Autorización.*	Al **proyecto** le aplica el Artículo, incisos y, fracciones anteriores, porque se trata de una actividad acuícola con fines comerciales.	Por el hecho de presentar a la autoridad correspondiente (SEMARNAT) la Manifestación de Impacto Ambiental, el promovente está cumpliendo con este apartado. El proyecto se vincula por la obligatoriedad de obtener la autorización correspondiente para realizar las obras descritas en esta manifestación de impacto ambiental. Como ya se mencionó anteriormente, la promovente una vez autorizado el proyecto en materia ambiental procederá a tramitar el Registro Nacional de Pesca para la unidad de producción acuícola.
Art. 30°.- *Las actividades pesqueras se clasifican en:* **II.-** *Cultivo o acuacultura con fines*		
Artículo 31°.- *Para realizar las actividades de pesca se requiere lo siguiente:* **I,** *Concesión, para:* **Inciso b)** *Acuacultura comercial* **II,** Permiso, para: **Inciso g)** *Acuacultura de fomento* **III,** *Autorización, para:* **Inciso d)** *Recolectar del medio natural reproductores, larvas, postlarvas, crías, huevos, semillas, alevines o en cualquier otro estadio, y* **Inciso e)** *Acuacultura didáctica.*		

Artículos 22.- *la Secretaría podrá inscribir en el Registro Nacional de Pesca a los acuicultores que no requieran concesión, permiso o Autorización.*	Al **proyecto** le aplica el Artículo, incisos y, fracciones anteriores, porque se trata de una actividad acuícola con fines comerciales.	Por el hecho de presentar a la autoridad correspondiente (SEMARNAT) la Manifestación de Impacto Ambiental, el promovente está cumpliendo con este apartado. El proyecto se vincula por la obligatoriedad de obtener la autorización correspondiente para realizar las obras descritas en esta manifestación de impacto ambiental. Como ya se mencionó anteriormente, la promovente una vez autorizado el proyecto en materia ambiental procederá a tramitar el Registro Nacional de Pesca para la unidad de producción acuícola.
Art. 30°.- *Las actividades pesqueras se clasifican en:* **II.-** *Cultivo o acuacultura con fines*		
Artículo 31°.- *Para realizar las actividades de pesca se requiere lo siguiente:* **I,** *Concesión, para:* **Inciso b)** *Acuacultura comercial* **II,** Permiso, para: **Inciso g)** *Acuacultura de fomento* **III,** *Autorización, para:* **Inciso d)** *Recolectar del medio natural reproductores, larvas, postlarvas, crías, huevos, semillas, alevines o en cualquier otro estadio, y* **Inciso e)** *Acuacultura didáctica.*		

Artículos 22.- *la Secretaría podrá inscribir en el Registro Nacional de Pesca a los acuicultores que no requieran concesión, permiso o Autorización.*	Al **proyecto** le aplica el Artículo, incisos y, fracciones anteriores, porque se trata de una actividad acuícola con fines comerciales.	Por el hecho de presentar a la autoridad correspondiente (SEMARNAT) la Manifestación de Impacto Ambiental, el promovente está cumpliendo con este apartado. El proyecto se vincula por la obligatoriedad de obtener la autorización correspondiente para realizar las obras descritas en esta manifestación de impacto ambiental. Como ya se mencionó anteriormente, la promovente una vez autorizado el proyecto en materia ambiental procederá a tramitar el Registro Nacional de Pesca para la unidad de producción acuícola.
Art. 30°.- *Las actividades pesqueras se clasifican en:* **II.-** *Cultivo o acuacultura con fines*		
Artículo 31°.- *Para realizar las actividades de pesca se requiere lo siguiente:* **I,** *Concesión, para:* **Inciso b)** *Acuacultura comercial* **II,** Permiso, para: **Inciso g)** *Acuacultura de fomento* **III,** *Autorización, para:* **Inciso d)** *Recolectar del medio natural reproductores, larvas, postlarvas, crías, huevos, semillas, alevines o en cualquier otro estadio, y* **Inciso e)** *Acuacultura didáctica.*		

Artículos 22.- *la Secretaría podrá inscribir en el Registro Nacional de Pesca a los acuicultores que no requieran concesión, permiso o Autorización.*	Al **proyecto** le aplica el Artículo, incisos y, fracciones anteriores, porque se trata de una actividad acuícola con fines comerciales.	Por el hecho de presentar a la autoridad correspondiente (SEMARNAT) la Manifestación de Impacto Ambiental, el promovente está cumpliendo con este apartado. El proyecto se vincula por la obligatoriedad de obtener la autorización correspondiente para realizar las obras descritas en esta manifestación de impacto ambiental. Como ya se mencionó anteriormente, la promovente una vez autorizado el proyecto en materia ambiental procederá a tramitar el Registro Nacional de Pesca para la unidad de producción acuícola.
Art. 30°.- *Las actividades pesqueras se clasifican en:* **II.-** *Cultivo o acuacultura con fines*		
Artículo 31°.- *Para realizar las actividades de pesca se requiere lo siguiente:* **I,** *Concesión, para:* **Inciso b)** *Acuacultura comercial* **II,** Permiso, para: **Inciso g)** *Acuacultura de fomento* **III,** *Autorización, para:* **Inciso d)** *Recolectar del medio natural reproductores, larvas, postlarvas, crías, huevos, semillas, alevines o en cualquier otro estadio, y* **Inciso e)** *Acuacultura didáctica.*		

Artículos 22.- *la Secretaría podrá inscribir en el Registro Nacional de Pesca a los acuicultores que no requieran concesión, permiso o Autorización.*	Al **proyecto** le aplica el Artículo, incisos y, fracciones anteriores, porque se trata de una actividad acuícola con fines comerciales.	Por el hecho de presentar a la autoridad correspondiente (SEMARNAT) la Manifestación de Impacto Ambiental, el promovente está cumpliendo con este apartado. El proyecto se vincula por la obligatoriedad de obtener la autorización correspondiente para realizar las obras descritas en esta manifestación de impacto ambiental. Como ya se mencionó anteriormente, la promovente una vez autorizado el proyecto en materia ambiental procederá a tramitar el Registro Nacional de Pesca para la unidad de producción acuícola.
Art. 30°.- *Las actividades pesqueras se clasifican en:* **II.-** *Cultivo o acuacultura con fines*		
Artículo 31°.- *Para realizar las actividades de pesca se requiere lo siguiente:* **I,** *Concesión, para:* **Inciso b)** *Acuacultura comercial* **II,** Permiso, para: **Inciso g)** *Acuacultura de fomento* **III,** *Autorización, para:* **Inciso d)** *Recolectar del medio natural reproductores, larvas, postlarvas, crías, huevos, semillas, alevines o en cualquier otro estadio, y* **Inciso e)** *Acuacultura didáctica.*		

Artículos 22.- *la Secretaría podrá inscribir en el Registro Nacional de Pesca a los acuicultores que no requieran concesión, permiso o Autorización.*	Al **proyecto** le aplica el Artículo, incisos y, fracciones anteriores, porque se trata de una actividad acuícola con fines comerciales.	Por el hecho de presentar a la autoridad correspondiente (SEMARNAT) la Manifestación de Impacto Ambiental, el promovente está cumpliendo con este apartado. El proyecto se vincula por la obligatoriedad de obtener la autorización correspondiente para realizar las obras descritas en esta manifestación de impacto ambiental. Como ya se mencionó anteriormente, la promovente una vez autorizado el proyecto en materia ambiental procederá a tramitar el Registro Nacional de Pesca para la unidad de producción acuícola.
Art. 30°.- *Las actividades pesqueras se clasifican en:* **II.-** *Cultivo o acuacultura con fines*		
Artículo 31°.- *Para realizar las actividades de pesca se requiere lo siguiente:* **I,** *Concesión, para:* **Inciso b)** *Acuacultura comercial* **II,** Permiso, para: **Inciso g)** *Acuacultura de fomento* **III,** *Autorización, para:* **Inciso d)** *Recolectar del medio natural reproductores, larvas, postlarvas, crías, huevos, semillas, alevines o en cualquier otro estadio, y* **Inciso e)** *Acuacultura didáctica.*		

Artículos 22.- *la Secretaría podrá inscribir en el Registro Nacional de Pesca a los acuicultores que no requieran concesión, permiso o Autorización.*	Al **proyecto** le aplica el Artículo, incisos y, fracciones anteriores, porque se trata de una actividad acuícola con fines comerciales.	Por el hecho de presentar a la autoridad correspondiente (SEMARNAT) la Manifestación de Impacto Ambiental, el promovente está cumpliendo con este apartado. El proyecto se vincula por la obligatoriedad de obtener la autorización correspondiente para realizar las obras descritas en esta manifestación de impacto ambiental. Como ya se mencionó anteriormente, la promovente una vez autorizado el proyecto en materia ambiental procederá a tramitar el Registro Nacional de Pesca para la unidad de producción acuícola.
Art. 30°.- *Las actividades pesqueras se clasifican en:* **II.-** *Cultivo o acuacultura con fines*		
Artículo 31°.- *Para realizar las actividades de pesca se requiere lo siguiente:* **I,** *Concesión, para:* **Inciso b)** *Acuacultura comercial* **II,** Permiso, para: **Inciso g)** *Acuacultura de fomento* **III,** *Autorización, para:* **Inciso d)** *Recolectar del medio natural reproductores, larvas, postlarvas, crías, huevos, semillas, alevines o en cualquier otro estadio, y* **Inciso e)** *Acuacultura didáctica.*		

Artículos 22.- *la Secretaría podrá inscribir en el Registro Nacional de Pesca a los acuicultores que no requieran concesión, permiso o Autorización.*	Al **proyecto** le aplica el Artículo, incisos y, fracciones anteriores, porque se trata de una actividad acuícola con fines comerciales.	Por el hecho de presentar a la autoridad correspondiente (SEMARNAT) la Manifestación de Impacto Ambiental, el promovente está cumpliendo con este apartado. El proyecto se vincula por la obligatoriedad de obtener la autorización correspondiente para realizar las obras descritas en esta manifestación de impacto ambiental. Como ya se mencionó anteriormente, la promovente una vez autorizado el proyecto en materia ambiental procederá a tramitar el Registro Nacional de Pesca para la unidad de producción acuícola.
Art. 30°.- *Las actividades pesqueras se clasifican en:* **II.-** *Cultivo o acuacultura con fines*		
Artículo 31°.- *Para realizar las actividades de pesca se requiere lo siguiente:* **I,** *Concesión, para:* **Inciso b)** *Acuacultura comercial* **II,** Permiso, para: **Inciso g)** *Acuacultura de fomento* **III,** *Autorización, para:* **Inciso d)** *Recolectar del medio natural reproductores, larvas, postlarvas, crías, huevos, semillas, alevines o en cualquier otro estadio, y* **Inciso e)** *Acuacultura didáctica.*		

Artículos 22.- *la Secretaría podrá inscribir en el Registro Nacional de Pesca a los acuicultores que no requieran concesión, permiso o Autorización.*	Al **proyecto** le aplica el Artículo, incisos y, fracciones anteriores, porque se trata de una actividad acuícola con fines comerciales.	Por el hecho de presentar a la autoridad correspondiente (SEMARNAT) la Manifestación de Impacto Ambiental, el promovente está cumpliendo con este apartado. El proyecto se vincula por la obligatoriedad de obtener la autorización correspondiente para realizar las obras descritas en esta manifestación de impacto ambiental. Como ya se mencionó anteriormente, la promovente una vez autorizado el proyecto en materia ambiental procederá a tramitar el Registro Nacional de Pesca para la unidad de producción acuícola.
Art. 30°.- *Las actividades pesqueras se clasifican en:* **II.-** *Cultivo o acuacultura con fines*		
Artículo 31°.- *Para realizar las actividades de pesca se requiere lo siguiente:* **I,** *Concesión, para:* **Inciso b)** *Acuacultura comercial* **II,** Permiso, para: **Inciso g)** *Acuacultura de fomento* **III,** *Autorización, para:* **Inciso d)** *Recolectar del medio natural reproductores, larvas, postlarvas, crías, huevos, semillas, alevines o en cualquier otro estadio, y* **Inciso e)** *Acuacultura didáctica.*		

Artículos 22.- *la Secretaría podrá inscribir en el Registro Nacional de Pesca a los acuicultores que no requieran concesión, permiso o Autorización.*	Al **proyecto** le aplica el Artículo, incisos y, fracciones anteriores, porque se trata de una actividad acuícola con fines comerciales.	Por el hecho de presentar a la autoridad correspondiente (SEMARNAT) la Manifestación de Impacto Ambiental, el promovente está cumpliendo con este apartado. El proyecto se vincula por la obligatoriedad de obtener la autorización correspondiente para realizar las obras descritas en esta manifestación de impacto ambiental. Como ya se mencionó anteriormente, la promovente una vez autorizado el proyecto en materia ambiental procederá a tramitar el Registro Nacional de Pesca para la unidad de producción acuícola.
Art. 30°.- *Las actividades pesqueras se clasifican en:* **II.-** *Cultivo o acuacultura con fines*		
Artículo 31°.- *Para realizar las actividades de pesca se requiere lo siguiente:* **I,** *Concesión, para:* **Inciso b)** *Acuacultura comercial* **II,** Permiso, para: **Inciso g)** *Acuacultura de fomento* **III,** *Autorización, para:* **Inciso d)** *Recolectar del medio natural reproductores, larvas, postlarvas, crías, huevos, semillas, alevines o en cualquier otro estadio, y* **Inciso e)** *Acuacultura didáctica.*		

Artículos 22.- *la Secretaría podrá inscribir en el Registro Nacional de Pesca a los acuicultores que no requieran concesión, permiso o Autorización.*	Al **proyecto** le aplica el Artículo, incisos y, fracciones anteriores, porque se trata de una actividad acuícola con fines comerciales.	Por el hecho de presentar a la autoridad correspondiente (SEMARNAT) la Manifestación de Impacto Ambiental, el promovente está cumpliendo con este apartado. El proyecto se vincula por la obligatoriedad de obtener la autorización correspondiente para realizar las obras descritas en esta manifestación de impacto ambiental. Como ya se mencionó anteriormente, la promovente una vez autorizado el proyecto en materia ambiental procederá a tramitar el Registro Nacional de Pesca para la unidad de producción acuícola.
Art. 30°.- *Las actividades pesqueras se clasifican en:* **II.-** *Cultivo o acuacultura con fines*		
Artículo 31°.- *Para realizar las actividades de pesca se requiere lo siguiente:* **I,** *Concesión, para:* **Inciso b)** *Acuacultura comercial* **II,** Permiso, para: **Inciso g)** *Acuacultura de fomento* **III,** *Autorización, para:* **Inciso d)** *Recolectar del medio natural reproductores, larvas, postlarvas, crías, huevos, semillas, alevines o en cualquier otro estadio, y* **Inciso e)** *Acuacultura didáctica.*		

Artículos 22.- *la Secretaría podrá inscribir en el Registro Nacional de Pesca a los acuicultores que no requieran concesión, permiso o Autorización.*	Al **proyecto** le aplica el Artículo, incisos y, fracciones anteriores, porque se trata de una actividad acuícola con fines comerciales.	Por el hecho de presentar a la autoridad correspondiente (SEMARNAT) la Manifestación de Impacto Ambiental, el promovente está cumpliendo con este apartado. El proyecto se vincula por la obligatoriedad de obtener la autorización correspondiente para realizar las obras descritas en esta manifestación de impacto ambiental. Como ya se mencionó anteriormente, la promovente una vez autorizado el proyecto en materia ambiental procederá a tramitar el Registro Nacional de Pesca para la unidad de producción acuícola.
Art. 30°.- *Las actividades pesqueras se clasifican en:* **II.-** *Cultivo o acuacultura con fines*		
Artículo 31°.- *Para realizar las actividades de pesca se requiere lo siguiente:* **I,** *Concesión, para:* **Inciso b)** *Acuacultura comercial* **II,** Permiso, para: **Inciso g)** *Acuacultura de fomento* **III,** *Autorización, para:* **Inciso d)** *Recolectar del medio natural reproductores, larvas, postlarvas, crías, huevos, semillas, alevines o en cualquier otro estadio, y* **Inciso e)** *Acuacultura didáctica.*		

Artículos 22.- *la Secretaría podrá inscribir en el Registro Nacional de Pesca a los acuicultores que no requieran concesión, permiso o Autorización.*	Al **proyecto** le aplica el Artículo, incisos y, fracciones anteriores, porque se trata de una actividad acuícola con fines comerciales.	Por el hecho de presentar a la autoridad correspondiente (SEMARNAT) la Manifestación de Impacto Ambiental, el promovente está cumpliendo con este apartado. El proyecto se vincula por la obligatoriedad de obtener la autorización correspondiente para realizar las obras descritas en esta manifestación de impacto ambiental. Como ya se mencionó anteriormente, la promovente una vez autorizado el proyecto en materia ambiental procederá a tramitar el Registro Nacional de Pesca para la unidad de producción acuícola.
Art. 30°.- *Las actividades pesqueras se clasifican en:* **II.-** *Cultivo o acuacultura con fines*		
Artículo 31°.- *Para realizar las actividades de pesca se requiere lo siguiente:* **I,** *Concesión, para:* **Inciso b)** *Acuacultura comercial* **II,** Permiso, para: **Inciso g)** *Acuacultura de fomento* **III,** *Autorización, para:* **Inciso d)** *Recolectar del medio natural reproductores, larvas, postlarvas, crías, huevos, semillas, alevines o en cualquier otro estadio, y* **Inciso e)** *Acuacultura didáctica.*		

Artículos 22.- *la Secretaría podrá inscribir en el Registro Nacional de Pesca a los acuicultores que no requieran concesión, permiso o Autorización.*	Al **proyecto** le aplica el Artículo, incisos y, fracciones anteriores, porque se trata de una actividad acuícola con fines comerciales.	Por el hecho de presentar a la autoridad correspondiente (SEMARNAT) la Manifestación de Impacto Ambiental, el promovente está cumpliendo con este apartado. El proyecto se vincula por la obligatoriedad de obtener la autorización correspondiente para realizar las obras descritas en esta manifestación de impacto ambiental. Como ya se mencionó anteriormente, la promovente una vez autorizado el proyecto en materia ambiental procederá a tramitar el Registro Nacional de Pesca para la unidad de producción acuícola.
Art. 30°.- *Las actividades pesqueras se clasifican en:* **II.-** *Cultivo o acuacultura con fines*		
Artículo 31°.- *Para realizar las actividades de pesca se requiere lo siguiente:* **I,** *Concesión, para:* **Inciso b)** *Acuacultura comercial* **II,** Permiso, para: **Inciso g)** *Acuacultura de fomento* **III,** *Autorización, para:* **Inciso d)** *Recolectar del medio natural reproductores, larvas, postlarvas, crías, huevos, semillas, alevines o en cualquier otro estadio, y* **Inciso e)** *Acuacultura didáctica.*		

Artículos 22.- *la Secretaría podrá inscribir en el Registro Nacional de Pesca a los acuicultores que no requieran concesión, permiso o Autorización.*	Al **proyecto** le aplica el Artículo, incisos y, fracciones anteriores, porque se trata de una actividad acuícola con fines comerciales.	Por el hecho de presentar a la autoridad correspondiente (SEMARNAT) la Manifestación de Impacto Ambiental, el promovente está cumpliendo con este apartado. El proyecto se vincula por la obligatoriedad de obtener la autorización correspondiente para realizar las obras descritas en esta manifestación de impacto ambiental. Como ya se mencionó anteriormente, la promovente una vez autorizado el proyecto en materia ambiental procederá a tramitar el Registro Nacional de Pesca para la unidad de producción acuícola.
Art. 30°.- *Las actividades pesqueras se clasifican en:* **II.-** *Cultivo o acuacultura con fines*		
Artículo 31°.- *Para realizar las actividades de pesca se requiere lo siguiente:* **I,** *Concesión, para:* **Inciso b)** *Acuacultura comercial* **II,** Permiso, para: **Inciso g)** *Acuacultura de fomento* **III,** *Autorización, para:* **Inciso d)** *Recolectar del medio natural reproductores, larvas, postlarvas, crías, huevos, semillas, alevines o en cualquier otro estadio, y* **Inciso e)** *Acuacultura didáctica.*		

Artículos 22.- *la Secretaría podrá inscribir en el Registro Nacional de Pesca a los acuicultores que no requieran concesión, permiso o Autorización.*	Al **proyecto** le aplica el Artículo, incisos y, fracciones anteriores, porque se trata de una actividad acuícola con fines comerciales.	Por el hecho de presentar a la autoridad correspondiente (SEMARNAT) la Manifestación de Impacto Ambiental, el promovente está cumpliendo con este apartado. El proyecto se vincula por la obligatoriedad de obtener la autorización correspondiente para realizar las obras descritas en esta manifestación de impacto ambiental. Como ya se mencionó anteriormente, la promovente una vez autorizado el proyecto en materia ambiental procederá a tramitar el Registro Nacional de Pesca para la unidad de producción acuícola.
Art. 30°.- *Las actividades pesqueras se clasifican en:* **II.-** *Cultivo o acuacultura con fines*		
Artículo 31°.- *Para realizar las actividades de pesca se requiere lo siguiente:* **I,** *Concesión, para:* **Inciso b)** *Acuacultura comercial* **II,** Permiso, para: **Inciso g)** *Acuacultura de fomento* **III,** *Autorización, para:* **Inciso d)** *Recolectar del medio natural reproductores, larvas, postlarvas, crías, huevos, semillas, alevines o en cualquier otro estadio, y* **Inciso e)** *Acuacultura didáctica.*		

Artículos 22.- *la Secretaría podrá inscribir en el Registro Nacional de Pesca a los acuicultores que no requieran concesión, permiso o Autorización.*	Al **proyecto** le aplica el Artículo, incisos y, fracciones anteriores, porque se trata de una actividad acuícola con fines comerciales.	Por el hecho de presentar a la autoridad correspondiente (SEMARNAT) la Manifestación de Impacto Ambiental, el promovente está cumpliendo con este apartado. El proyecto se vincula por la obligatoriedad de obtener la autorización correspondiente para realizar las obras descritas en esta manifestación de impacto ambiental. Como ya se mencionó anteriormente, la promovente una vez autorizado el proyecto en materia ambiental procederá a tramitar el Registro Nacional de Pesca para la unidad de producción acuícola.
Art. 30°.- *Las actividades pesqueras se clasifican en:* **II.-** *Cultivo o acuacultura con fines*		
Artículo 31°.- *Para realizar las actividades de pesca se requiere lo siguiente:* **I,** *Concesión, para:* **Inciso b)** *Acuacultura comercial* **II,** Permiso, para: **Inciso g)** *Acuacultura de fomento* **III,** *Autorización, para:* **Inciso d)** *Recolectar del medio natural reproductores, larvas, postlarvas, crías, huevos, semillas, alevines o en cualquier otro estadio, y* **Inciso e)** *Acuacultura didáctica.*		

Artículos 22.- *la Secretaría podrá inscribir en el Registro Nacional de Pesca a los acuicultores que no requieran concesión, permiso o Autorización.*	Al **proyecto** le aplica el Artículo, incisos y, fracciones anteriores, porque se trata de una actividad acuícola con fines comerciales.	Por el hecho de presentar a la autoridad correspondiente (SEMARNAT) la Manifestación de Impacto Ambiental, el promovente está cumpliendo con este apartado. El proyecto se vincula por la obligatoriedad de obtener la autorización correspondiente para realizar las obras descritas en esta manifestación de impacto ambiental. Como ya se mencionó anteriormente, la promovente una vez autorizado el proyecto en materia ambiental procederá a tramitar el Registro Nacional de Pesca para la unidad de producción acuícola.
Art. 30°.- *Las actividades pesqueras se clasifican en:* **II.-** *Cultivo o acuacultura con fines*		
Artículo 31°.- *Para realizar las actividades de pesca se requiere lo siguiente:* **I,** *Concesión, para:* **Inciso b)** *Acuacultura comercial* **II,** Permiso, para: **Inciso g)** *Acuacultura de fomento* **III,** *Autorización, para:* **Inciso d)** *Recolectar del medio natural reproductores, larvas, postlarvas, crías, huevos, semillas, alevines o en cualquier otro estadio, y* **Inciso e)** *Acuacultura didáctica.*		

Artículos 22.- *la Secretaría podrá inscribir en el Registro Nacional de Pesca a los acuicultores que no requieran concesión, permiso o Autorización.*	Al **proyecto** le aplica el Artículo, incisos y, fracciones anteriores, porque se trata de una actividad acuícola con fines comerciales.	Por el hecho de presentar a la autoridad correspondiente (SEMARNAT) la Manifestación de Impacto Ambiental, el promovente está cumpliendo con este apartado. El proyecto se vincula por la obligatoriedad de obtener la autorización correspondiente para realizar las obras descritas en esta manifestación de impacto ambiental. Como ya se mencionó anteriormente, la promovente una vez autorizado el proyecto en materia ambiental procederá a tramitar el Registro Nacional de Pesca para la unidad de producción acuícola.
Art. 30°.- *Las actividades pesqueras se clasifican en:* **II.-** *Cultivo o acuacultura con fines*		
Artículo 31°.- *Para realizar las actividades de pesca se requiere lo siguiente:* **I,** *Concesión, para:* **Inciso b)** *Acuacultura comercial* **II,** Permiso, para: **Inciso g)** *Acuacultura de fomento* **III,** *Autorización, para:* **Inciso d)** *Recolectar del medio natural reproductores, larvas, postlarvas, crías, huevos, semillas, alevines o en cualquier otro estadio, y* **Inciso e)** *Acuacultura didáctica.*		

Artículos 22.- *la Secretaría podrá inscribir en el Registro Nacional de Pesca a los acuicultores que no requieran concesión, permiso o Autorización.*	Al **proyecto** le aplica el Artículo, incisos y, fracciones anteriores, porque se trata de una actividad acuícola con fines comerciales.	Por el hecho de presentar a la autoridad correspondiente (SEMARNAT) la Manifestación de Impacto Ambiental, el promovente está cumpliendo con este apartado. El proyecto se vincula por la obligatoriedad de obtener la autorización correspondiente para realizar las obras descritas en esta manifestación de impacto ambiental. Como ya se mencionó anteriormente, la promovente una vez autorizado el proyecto en materia ambiental procederá a tramitar el Registro Nacional de Pesca para la unidad de producción acuícola.
Art. 30°.- *Las actividades pesqueras se clasifican en:* **II.-** *Cultivo o acuacultura con fines*		
Artículo 31°.- *Para realizar las actividades de pesca se requiere lo siguiente:* **I,** *Concesión, para:* **Inciso b)** *Acuacultura comercial* **II,** Permiso, para: **Inciso g)** *Acuacultura de fomento* **III,** *Autorización, para:* **Inciso d)** *Recolectar del medio natural reproductores, larvas, postlarvas, crías, huevos, semillas, alevines o en cualquier otro estadio, y* **Inciso e)** *Acuacultura didáctica.*		

Artículos 22.- *la Secretaría podrá inscribir en el Registro Nacional de Pesca a los acuicultores que no requieran concesión, permiso o Autorización.*	Al **proyecto** le aplica el Artículo, incisos y, fracciones anteriores, porque se trata de una actividad acuícola con fines comerciales.	Por el hecho de presentar a la autoridad correspondiente (SEMARNAT) la Manifestación de Impacto Ambiental, el promovente está cumpliendo con este apartado. El proyecto se vincula por la obligatoriedad de obtener la autorización correspondiente para realizar las obras descritas en esta manifestación de impacto ambiental. Como ya se mencionó anteriormente, la promovente una vez autorizado el proyecto en materia ambiental procederá a tramitar el Registro Nacional de Pesca para la unidad de producción acuícola.
Art. 30°.- *Las actividades pesqueras se clasifican en:* **II.-** *Cultivo o acuacultura con fines*		
Artículo 31°.- *Para realizar las actividades de pesca se requiere lo siguiente:* **I,** *Concesión, para:* **Inciso b)** *Acuacultura comercial* **II,** Permiso, para: **Inciso g)** *Acuacultura de fomento* **III,** *Autorización, para:* **Inciso d)** *Recolectar del medio natural reproductores, larvas, postlarvas, crías, huevos, semillas, alevines o en cualquier otro estadio, y* **Inciso e)** *Acuacultura didáctica.*		

Artículos 22.- *la Secretaría podrá inscribir en el Registro Nacional de Pesca a los acuicultores que no requieran concesión, permiso o Autorización.*	Al **proyecto** le aplica el Artículo, incisos y, fracciones anteriores, porque se trata de una actividad acuícola con fines comerciales.	Por el hecho de presentar a la autoridad correspondiente (SEMARNAT) la Manifestación de Impacto Ambiental, el promovente está cumpliendo con este apartado. El proyecto se vincula por la obligatoriedad de obtener la autorización correspondiente para realizar las obras descritas en esta manifestación de impacto ambiental. Como ya se mencionó anteriormente, la promovente una vez autorizado el proyecto en materia ambiental procederá a tramitar el Registro Nacional de Pesca para la unidad de producción acuícola.
Art. 30°.- *Las actividades pesqueras se clasifican en:* **II.-** *Cultivo o acuacultura con fines*		
Artículo 31°.- *Para realizar las actividades de pesca se requiere lo siguiente:* **I,** *Concesión, para:* **Inciso b)** *Acuacultura comercial* **II,** Permiso, para: **Inciso g)** *Acuacultura de fomento* **III,** *Autorización, para:* **Inciso d)** *Recolectar del medio natural reproductores, larvas, postlarvas, crías, huevos, semillas, alevines o en cualquier otro estadio, y* **Inciso e)** *Acuacultura didáctica.*		

Artículos 22.- *la Secretaría podrá inscribir en el Registro Nacional de Pesca a los acuicultores que no requieran concesión, permiso o Autorización.*	Al **proyecto** le aplica el Artículo, incisos y, fracciones anteriores, porque se trata de una actividad acuícola con fines comerciales.	Por el hecho de presentar a la autoridad correspondiente (SEMARNAT) la Manifestación de Impacto Ambiental, el promovente está cumpliendo con este apartado. El proyecto se vincula por la obligatoriedad de obtener la autorización correspondiente para realizar las obras descritas en esta manifestación de impacto ambiental. Como ya se mencionó anteriormente, la promovente una vez autorizado el proyecto en materia ambiental procederá a tramitar el Registro Nacional de Pesca para la unidad de producción acuícola.
Art. 30°.- *Las actividades pesqueras se clasifican en:* **II.-** *Cultivo o acuacultura con fines*		
Artículo 31°.- *Para realizar las actividades de pesca se requiere lo siguiente:* **I,** *Concesión, para:* **Inciso b)** *Acuacultura comercial* **II,** Permiso, para: **Inciso g)** *Acuacultura de fomento* **III,** *Autorización, para:* **Inciso d)** *Recolectar del medio natural reproductores, larvas, postlarvas, crías, huevos, semillas, alevines o en cualquier otro estadio, y* **Inciso e)** *Acuacultura didáctica.*		

Artículos 22.- *la Secretaría podrá inscribir en el Registro Nacional de Pesca a los acuicultores que no requieran concesión, permiso o Autorización.*	Al **proyecto** le aplica el Artículo, incisos y, fracciones anteriores, porque se trata de una actividad acuícola con fines comerciales.	Por el hecho de presentar a la autoridad correspondiente (SEMARNAT) la Manifestación de Impacto Ambiental, el promovente está cumpliendo con este apartado. El proyecto se vincula por la obligatoriedad de obtener la autorización correspondiente para realizar las obras descritas en esta manifestación de impacto ambiental. Como ya se mencionó anteriormente, la promovente una vez autorizado el proyecto en materia ambiental procederá a tramitar el Registro Nacional de Pesca para la unidad de producción acuícola.
Art. 30°.- *Las actividades pesqueras se clasifican en:* **II.-** *Cultivo o acuacultura con fines*		
Artículo 31°.- *Para realizar las actividades de pesca se requiere lo siguiente:* **I,** *Concesión, para:* **Inciso b)** *Acuacultura comercial* **II,** Permiso, para: **Inciso g)** *Acuacultura de fomento* **III,** *Autorización, para:* **Inciso d)** *Recolectar del medio natural reproductores, larvas, postlarvas, crías, huevos, semillas, alevines o en cualquier otro estadio, y* **Inciso e)** *Acuacultura didáctica.*		

Artículos 22.- *la Secretaría podrá inscribir en el Registro Nacional de Pesca a los acuicultores que no requieran concesión, permiso o Autorización.*	Al **proyecto** le aplica el Artículo, incisos y, fracciones anteriores, porque se trata de una actividad acuícola con fines comerciales.	Por el hecho de presentar a la autoridad correspondiente (SEMARNAT) la Manifestación de Impacto Ambiental, el promovente está cumpliendo con este apartado. El proyecto se vincula por la obligatoriedad de obtener la autorización correspondiente para realizar las obras descritas en esta manifestación de impacto ambiental. Como ya se mencionó anteriormente, la promovente una vez autorizado el proyecto en materia ambiental procederá a tramitar el Registro Nacional de Pesca para la unidad de producción acuícola.
Art. 30°.- *Las actividades pesqueras se clasifican en:* **II.-** *Cultivo o acuacultura con fines*		
Artículo 31°.- *Para realizar las actividades de pesca se requiere lo siguiente:* **I,** *Concesión, para:* **Inciso b)** *Acuacultura comercial* **II,** Permiso, para: **Inciso g)** *Acuacultura de fomento* **III,** *Autorización, para:* **Inciso d)** *Recolectar del medio natural reproductores, larvas, postlarvas, crías, huevos, semillas, alevines o en cualquier otro estadio, y* **Inciso e)** *Acuacultura didáctica.*		

Artículos 22.- *la Secretaría podrá inscribir en el Registro Nacional de Pesca a los acuicultores que no requieran concesión, permiso o Autorización.*	Al **proyecto** le aplica el Artículo, incisos y, fracciones anteriores, porque se trata de una actividad acuícola con fines comerciales.	Por el hecho de presentar a la autoridad correspondiente (SEMARNAT) la Manifestación de Impacto Ambiental, el promovente está cumpliendo con este apartado. El proyecto se vincula por la obligatoriedad de obtener la autorización correspondiente para realizar las obras descritas en esta manifestación de impacto ambiental. Como ya se mencionó anteriormente, la promovente una vez autorizado el proyecto en materia ambiental procederá a tramitar el Registro Nacional de Pesca para la unidad de producción acuícola.
Art. 30°.- *Las actividades pesqueras se clasifican en:* **II.-** *Cultivo o acuacultura con fines*		
Artículo 31°.- *Para realizar las actividades de pesca se requiere lo siguiente:* **I,** *Concesión, para:* **Inciso b)** *Acuacultura comercial* **II,** Permiso, para: **Inciso g)** *Acuacultura de fomento* **III,** *Autorización, para:* **Inciso d)** *Recolectar del medio natural reproductores, larvas, postlarvas, crías, huevos, semillas, alevines o en cualquier otro estadio, y* **Inciso e)** *Acuacultura didáctica.*		

Artículos 22.- *la Secretaría podrá inscribir en el Registro Nacional de Pesca a los acuicultores que no requieran concesión, permiso o Autorización.*	Al **proyecto** le aplica el Artículo, incisos y, fracciones anteriores, porque se trata de una actividad acuícola con fines comerciales.	Por el hecho de presentar a la autoridad correspondiente (SEMARNAT) la Manifestación de Impacto Ambiental, el promovente está cumpliendo con este apartado. El proyecto se vincula por la obligatoriedad de obtener la autorización correspondiente para realizar las obras descritas en esta manifestación de impacto ambiental. Como ya se mencionó anteriormente, la promovente una vez autorizado el proyecto en materia ambiental procederá a tramitar el Registro Nacional de Pesca para la unidad de producción acuícola.
Art. 30°.- *Las actividades pesqueras se clasifican en:* **II.-** *Cultivo o acuacultura con fines*		
Artículo 31°.- *Para realizar las actividades de pesca se requiere lo siguiente:* **I,** *Concesión, para:* **Inciso b)** *Acuacultura comercial* **II,** Permiso, para: **Inciso g)** *Acuacultura de fomento* **III,** *Autorización, para:* **Inciso d)** *Recolectar del medio natural reproductores, larvas, postlarvas, crías, huevos, semillas, alevines o en cualquier otro estadio, y* **Inciso e)** *Acuacultura didáctica.*		

Artículos 22.- *la Secretaría podrá inscribir en el Registro Nacional de Pesca a los acuicultores que no requieran concesión, permiso o Autorización.*	Al **proyecto** le aplica el Artículo, incisos y, fracciones anteriores, porque se trata de una actividad acuícola con fines comerciales.	Por el hecho de presentar a la autoridad correspondiente (SEMARNAT) la Manifestación de Impacto Ambiental, el promovente está cumpliendo con este apartado. El proyecto se vincula por la obligatoriedad de obtener la autorización correspondiente para realizar las obras descritas en esta manifestación de impacto ambiental. Como ya se mencionó anteriormente, la promovente una vez autorizado el proyecto en materia ambiental procederá a tramitar el Registro Nacional de Pesca para la unidad de producción acuícola.
Art. 30°.- *Las actividades pesqueras se clasifican en:* **II.-** *Cultivo o acuacultura con fines*		
Artículo 31°.- *Para realizar las actividades de pesca se requiere lo siguiente:* **I,** *Concesión, para:* **Inciso b)** *Acuacultura comercial* **II,** Permiso, para: **Inciso g)** *Acuacultura de fomento* **III,** *Autorización, para:* **Inciso d)** *Recolectar del medio natural reproductores, larvas, postlarvas, crías, huevos, semillas, alevines o en cualquier otro estadio, y* **Inciso e)** *Acuacultura didáctica.*		

Artículos 22.- *la Secretaría podrá inscribir en el Registro Nacional de Pesca a los acuicultores que no requieran concesión, permiso o Autorización.*	Al **proyecto** le aplica el Artículo, incisos y, fracciones anteriores, porque se trata de una actividad acuícola con fines comerciales.	Por el hecho de presentar a la autoridad correspondiente (SEMARNAT) la Manifestación de Impacto Ambiental, el promovente está cumpliendo con este apartado. El proyecto se vincula por la obligatoriedad de obtener la autorización correspondiente para realizar las obras descritas en esta manifestación de impacto ambiental. Como ya se mencionó anteriormente, la promovente una vez autorizado el proyecto en materia ambiental procederá a tramitar el Registro Nacional de Pesca para la unidad de producción acuícola.
Art. 30°.- *Las actividades pesqueras se clasifican en:* **II.-** *Cultivo o acuacultura con fines*		
Artículo 31°.- *Para realizar las actividades de pesca se requiere lo siguiente:* **I,** *Concesión, para:* **Inciso b)** *Acuacultura comercial* **II,** Permiso, para: **Inciso g)** *Acuacultura de fomento* **III,** *Autorización, para:* **Inciso d)** *Recolectar del medio natural reproductores, larvas, postlarvas, crías, huevos, semillas, alevines o en cualquier otro estadio, y* **Inciso e)** *Acuacultura didáctica.*		

Artículos 22.- *la Secretaría podrá inscribir en el Registro Nacional de Pesca a los acuicultores que no requieran concesión, permiso o Autorización.*	Al **proyecto** le aplica el Artículo, incisos y, fracciones anteriores, porque se trata de una actividad acuícola con fines comerciales.	Por el hecho de presentar a la autoridad correspondiente (SEMARNAT) la Manifestación de Impacto Ambiental, el promovente está cumpliendo con este apartado. El proyecto se vincula por la obligatoriedad de obtener la autorización correspondiente para realizar las obras descritas en esta manifestación de impacto ambiental. Como ya se mencionó anteriormente, la promovente una vez autorizado el proyecto en materia ambiental procederá a tramitar el Registro Nacional de Pesca para la unidad de producción acuícola.
Art. 30°.- *Las actividades pesqueras se clasifican en:* **II.-** *Cultivo o acuacultura con fines*		
Artículo 31°.- *Para realizar las actividades de pesca se requiere lo siguiente:* **I,** *Concesión, para:* **Inciso b)** *Acuacultura comercial* **II,** Permiso, para: **Inciso g)** *Acuacultura de fomento* **III,** *Autorización, para:* **Inciso d)** *Recolectar del medio natural reproductores, larvas, postlarvas, crías, huevos, semillas, alevines o en cualquier otro estadio, y* **Inciso e)** *Acuacultura didáctica.*		

Artículos 22.- *la Secretaría podrá inscribir en el Registro Nacional de Pesca a los acuicultores que no requieran concesión, permiso o Autorización.*	Al **proyecto** le aplica el Artículo, incisos y, fracciones anteriores, porque se trata de una actividad acuícola con fines comerciales.	Por el hecho de presentar a la autoridad correspondiente (SEMARNAT) la Manifestación de Impacto Ambiental, el promovente está cumpliendo con este apartado. El proyecto se vincula por la obligatoriedad de obtener la autorización correspondiente para realizar las obras descritas en esta manifestación de impacto ambiental. Como ya se mencionó anteriormente, la promovente una vez autorizado el proyecto en materia ambiental procederá a tramitar el Registro Nacional de Pesca para la unidad de producción acuícola.
Art. 30°.- *Las actividades pesqueras se clasifican en:* **II.-** *Cultivo o acuacultura con fines*		
Artículo 31°.- *Para realizar las actividades de pesca se requiere lo siguiente:* **I,** *Concesión, para:* **Inciso b)** *Acuacultura comercial* **II,** Permiso, para: **Inciso g)** *Acuacultura de fomento* **III,** *Autorización, para:* **Inciso d)** *Recolectar del medio natural reproductores, larvas, postlarvas, crías, huevos, semillas, alevines o en cualquier otro estadio, y* **Inciso e)** *Acuacultura didáctica.*		

Artículos 22.- *la Secretaría podrá inscribir en el Registro Nacional de Pesca a los acuicultores que no requieran concesión, permiso o Autorización.*	Al **proyecto** le aplica el Artículo, incisos y, fracciones anteriores, porque se trata de una actividad acuícola con fines comerciales.	Por el hecho de presentar a la autoridad correspondiente (SEMARNAT) la Manifestación de Impacto Ambiental, el promovente está cumpliendo con este apartado. El proyecto se vincula por la obligatoriedad de obtener la autorización correspondiente para realizar las obras descritas en esta manifestación de impacto ambiental. Como ya se mencionó anteriormente, la promovente una vez autorizado el proyecto en materia ambiental procederá a tramitar el Registro Nacional de Pesca para la unidad de producción acuícola.
Art. 30°.- *Las actividades pesqueras se clasifican en:* **II.-** *Cultivo o acuacultura con fines*		
Artículo 31°.- *Para realizar las actividades de pesca se requiere lo siguiente:* **I,** *Concesión, para:* **Inciso b)** *Acuacultura comercial* **II,** Permiso, para: **Inciso g)** *Acuacultura de fomento* **III,** *Autorización, para:* **Inciso d)** *Recolectar del medio natural reproductores, larvas, postlarvas, crías, huevos, semillas, alevines o en cualquier otro estadio, y* **Inciso e)** *Acuacultura didáctica.*		

Artículos 22.- *la Secretaría podrá inscribir en el Registro Nacional de Pesca a los acuicultores que no requieran concesión, permiso o Autorización.*	Al **proyecto** le aplica el Artículo, incisos y, fracciones anteriores, porque se trata de una actividad acuícola con fines comerciales.	Por el hecho de presentar a la autoridad correspondiente (SEMARNAT) la Manifestación de Impacto Ambiental, el promovente está cumpliendo con este apartado. El proyecto se vincula por la obligatoriedad de obtener la autorización correspondiente para realizar las obras descritas en esta manifestación de impacto ambiental. Como ya se mencionó anteriormente, la promovente una vez autorizado el proyecto en materia ambiental procederá a tramitar el Registro Nacional de Pesca para la unidad de producción acuícola.
Art. 30°.- *Las actividades pesqueras se clasifican en:* **II.-** *Cultivo o acuacultura con fines*		
Artículo 31°.- *Para realizar las actividades de pesca se requiere lo siguiente:* **I,** *Concesión, para:* **Inciso b)** *Acuacultura comercial* **II,** Permiso, para: **Inciso g)** *Acuacultura de fomento* **III,** *Autorización, para:* **Inciso d)** *Recolectar del medio natural reproductores, larvas, postlarvas, crías, huevos, semillas, alevines o en cualquier otro estadio, y* **Inciso e)** *Acuacultura didáctica.*		

Artículos 22.- *la Secretaría podrá inscribir en el Registro Nacional de Pesca a los acuicultores que no requieran concesión, permiso o Autorización.*	Al **proyecto** le aplica el Artículo, incisos y, fracciones anteriores, porque se trata de una actividad acuícola con fines comerciales.	Por el hecho de presentar a la autoridad correspondiente (SEMARNAT) la Manifestación de Impacto Ambiental, el promovente está cumpliendo con este apartado. El proyecto se vincula por la obligatoriedad de obtener la autorización correspondiente para realizar las obras descritas en esta manifestación de impacto ambiental. Como ya se mencionó anteriormente, la promovente una vez autorizado el proyecto en materia ambiental procederá a tramitar el Registro Nacional de Pesca para la unidad de producción acuícola.
Art. 30°.- *Las actividades pesqueras se clasifican en:* **II.-** *Cultivo o acuacultura con fines*		
Artículo 31°.- *Para realizar las actividades de pesca se requiere lo siguiente:* **I,** *Concesión, para:* **Inciso b)** *Acuacultura comercial* **II,** Permiso, para: **Inciso g)** *Acuacultura de fomento* **III,** *Autorización, para:* **Inciso d)** *Recolectar del medio natural reproductores, larvas, postlarvas, crías, huevos, semillas, alevines o en cualquier otro estadio, y* **Inciso e)** *Acuacultura didáctica.*		

Artículos 22.- *la Secretaría podrá inscribir en el Registro Nacional de Pesca a los acuicultores que no requieran concesión, permiso o Autorización.*	Al **proyecto** le aplica el Artículo, incisos y, fracciones anteriores, porque se trata de una actividad acuícola con fines comerciales.	Por el hecho de presentar a la autoridad correspondiente (SEMARNAT) la Manifestación de Impacto Ambiental, el promovente está cumpliendo con este apartado. El proyecto se vincula por la obligatoriedad de obtener la autorización correspondiente para realizar las obras descritas en esta manifestación de impacto ambiental. Como ya se mencionó anteriormente, la promovente una vez autorizado el proyecto en materia ambiental procederá a tramitar el Registro Nacional de Pesca para la unidad de producción acuícola.
Art. 30°.- *Las actividades pesqueras se clasifican en:* **II.-** *Cultivo o acuacultura con fines*		
Artículo 31°.- *Para realizar las actividades de pesca se requiere lo siguiente:* **I,** *Concesión, para:* **Inciso b)** *Acuacultura comercial* **II,** Permiso, para: **Inciso g)** *Acuacultura de fomento* **III,** *Autorización, para:* **Inciso d)** *Recolectar del medio natural reproductores, larvas, postlarvas, crías, huevos, semillas, alevines o en cualquier otro estadio, y* **Inciso e)** *Acuacultura didáctica.*		

Artículos 22.- *la Secretaría podrá inscribir en el Registro Nacional de Pesca a los acuicultores que no requieran concesión, permiso o Autorización.*	Al **proyecto** le aplica el Artículo, incisos y, fracciones anteriores, porque se trata de una actividad acuícola con fines comerciales.	Por el hecho de presentar a la autoridad correspondiente (SEMARNAT) la Manifestación de Impacto Ambiental, el promovente está cumpliendo con este apartado. El proyecto se vincula por la obligatoriedad de obtener la autorización correspondiente para realizar las obras descritas en esta manifestación de impacto ambiental. Como ya se mencionó anteriormente, la promovente una vez autorizado el proyecto en materia ambiental procederá a tramitar el Registro Nacional de Pesca para la unidad de producción acuícola.
Art. 30°.- *Las actividades pesqueras se clasifican en:* **II.-** *Cultivo o acuacultura con fines*		
Artículo 31°.- *Para realizar las actividades de pesca se requiere lo siguiente:* **I,** *Concesión, para:* **Inciso b)** *Acuacultura comercial* **II,** Permiso, para: **Inciso g)** *Acuacultura de fomento* **III,** *Autorización, para:* **Inciso d)** *Recolectar del medio natural reproductores, larvas, postlarvas, crías, huevos, semillas, alevines o en cualquier otro estadio, y* **Inciso e)** *Acuacultura didáctica.*		

Artículos 22.- *la Secretaría podrá inscribir en el Registro Nacional de Pesca a los acuicultores que no requieran concesión, permiso o Autorización.*	Al **proyecto** le aplica el Artículo, incisos y, fracciones anteriores, porque se trata de una actividad acuícola con fines comerciales.	Por el hecho de presentar a la autoridad correspondiente (SEMARNAT) la Manifestación de Impacto Ambiental, el promovente está cumpliendo con este apartado. El proyecto se vincula por la obligatoriedad de obtener la autorización correspondiente para realizar las obras descritas en esta manifestación de impacto ambiental. Como ya se mencionó anteriormente, la promovente una vez autorizado el proyecto en materia ambiental procederá a tramitar el Registro Nacional de Pesca para la unidad de producción acuícola.
Art. 30°.- *Las actividades pesqueras se clasifican en:* **II.-** *Cultivo o acuacultura con fines*		
Artículo 31°.- *Para realizar las actividades de pesca se requiere lo siguiente:* **I,** *Concesión, para:* **Inciso b)** *Acuacultura comercial* **II,** Permiso, para: **Inciso g)** *Acuacultura de fomento* **III,** *Autorización, para:* **Inciso d)** *Recolectar del medio natural reproductores, larvas, postlarvas, crías, huevos, semillas, alevines o en cualquier otro estadio, y* **Inciso e)** *Acuacultura didáctica.*		

Artículos 22.- *la Secretaría podrá inscribir en el Registro Nacional de Pesca a los acuicultores que no requieran concesión, permiso o Autorización.*	Al **proyecto** le aplica el Artículo, incisos y, fracciones anteriores, porque se trata de una actividad acuícola con fines comerciales.	Por el hecho de presentar a la autoridad correspondiente (SEMARNAT) la Manifestación de Impacto Ambiental, el promovente está cumpliendo con este apartado. El proyecto se vincula por la obligatoriedad de obtener la autorización correspondiente para realizar las obras descritas en esta manifestación de impacto ambiental. Como ya se mencionó anteriormente, la promovente una vez autorizado el proyecto en materia ambiental procederá a tramitar el Registro Nacional de Pesca para la unidad de producción acuícola.
Art. 30°.- *Las actividades pesqueras se clasifican en:* **II.-** *Cultivo o acuacultura con fines*		
Artículo 31°.- *Para realizar las actividades de pesca se requiere lo siguiente:* **I,** *Concesión, para:* **Inciso b)** *Acuacultura comercial* **II,** Permiso, para: **Inciso g)** *Acuacultura de fomento* **III,** *Autorización, para:* **Inciso d)** *Recolectar del medio natural reproductores, larvas, postlarvas, crías, huevos, semillas, alevines o en cualquier otro estadio, y* **Inciso e)** *Acuacultura didáctica.*		

Artículos 22.- *la Secretaría podrá inscribir en el Registro Nacional de Pesca a los acuicultores que no requieran concesión, permiso o Autorización.*	Al **proyecto** le aplica el Artículo, incisos y, fracciones anteriores, porque se trata de una actividad acuícola con fines comerciales.	Por el hecho de presentar a la autoridad correspondiente (SEMARNAT) la Manifestación de Impacto Ambiental, el promovente está cumpliendo con este apartado. El proyecto se vincula por la obligatoriedad de obtener la autorización correspondiente para realizar las obras descritas en esta manifestación de impacto ambiental. Como ya se mencionó anteriormente, la promovente una vez autorizado el proyecto en materia ambiental procederá a tramitar el Registro Nacional de Pesca para la unidad de producción acuícola.
Art. 30°.- *Las actividades pesqueras se clasifican en:* **II.-** *Cultivo o acuacultura con fines*		
Artículo 31°.- *Para realizar las actividades de pesca se requiere lo siguiente:* **I,** *Concesión, para:* **Inciso b)** *Acuacultura comercial* **II,** Permiso, para: **Inciso g)** *Acuacultura de fomento* **III,** *Autorización, para:* **Inciso d)** *Recolectar del medio natural reproductores, larvas, postlarvas, crías, huevos, semillas, alevines o en cualquier otro estadio, y* **Inciso e)** *Acuacultura didáctica.*		

Artículos 22.- *la Secretaría podrá inscribir en el Registro Nacional de Pesca a los acuicultores que no requieran concesión, permiso o Autorización.*	Al **proyecto** le aplica el Artículo, incisos y, fracciones anteriores, porque se trata de una actividad acuícola con fines comerciales.	Por el hecho de presentar a la autoridad correspondiente (SEMARNAT) la Manifestación de Impacto Ambiental, el promovente está cumpliendo con este apartado. El proyecto se vincula por la obligatoriedad de obtener la autorización correspondiente para realizar las obras descritas en esta manifestación de impacto ambiental. Como ya se mencionó anteriormente, la promovente una vez autorizado el proyecto en materia ambiental procederá a tramitar el Registro Nacional de Pesca para la unidad de producción acuícola.
Art. 30°.- *Las actividades pesqueras se clasifican en:* **II.-** *Cultivo o acuacultura con fines*		
Artículo 31°.- *Para realizar las actividades de pesca se requiere lo siguiente:* **I,** *Concesión, para:* **Inciso b)** *Acuacultura comercial* **II,** Permiso, para: **Inciso g)** *Acuacultura de fomento* **III,** *Autorización, para:* **Inciso d)** *Recolectar del medio natural reproductores, larvas, postlarvas, crías, huevos, semillas, alevines o en cualquier otro estadio, y* **Inciso e)** *Acuacultura didáctica.*		

Artículos 22.- *la Secretaría podrá inscribir en el Registro Nacional de Pesca a los acuicultores que no requieran concesión, permiso o Autorización.*	Al **proyecto** le aplica el Artículo, incisos y, fracciones anteriores, porque se trata de una actividad acuícola con fines comerciales.	Por el hecho de presentar a la autoridad correspondiente (SEMARNAT) la Manifestación de Impacto Ambiental, el promovente está cumpliendo con este apartado. El proyecto se vincula por la obligatoriedad de obtener la autorización correspondiente para realizar las obras descritas en esta manifestación de impacto ambiental. Como ya se mencionó anteriormente, la promovente una vez autorizado el proyecto en materia ambiental procederá a tramitar el Registro Nacional de Pesca para la unidad de producción acuícola.
Art. 30°.- *Las actividades pesqueras se clasifican en:* **II.-** *Cultivo o acuacultura con fines*		
Artículo 31°.- *Para realizar las actividades de pesca se requiere lo siguiente:* **I,** *Concesión, para:* **Inciso b)** *Acuacultura comercial* **II,** Permiso, para: **Inciso g)** *Acuacultura de fomento* **III,** *Autorización, para:* **Inciso d)** *Recolectar del medio natural reproductores, larvas, postlarvas, crías, huevos, semillas, alevines o en cualquier otro estadio, y* **Inciso e)** *Acuacultura didáctica.*		

Artículos 22.- *la Secretaría podrá inscribir en el Registro Nacional de Pesca a los acuicultores que no requieran concesión, permiso o Autorización.*	Al **proyecto** le aplica el Artículo, incisos y, fracciones anteriores, porque se trata de una actividad acuícola con fines comerciales.	Por el hecho de presentar a la autoridad correspondiente (SEMARNAT) la Manifestación de Impacto Ambiental, el promovente está cumpliendo con este apartado. El proyecto se vincula por la obligatoriedad de obtener la autorización correspondiente para realizar las obras descritas en esta manifestación de impacto ambiental. Como ya se mencionó anteriormente, la promovente una vez autorizado el proyecto en materia ambiental procederá a tramitar el Registro Nacional de Pesca para la unidad de producción acuícola.
Art. 30°.- *Las actividades pesqueras se clasifican en:* **II.-** *Cultivo o acuacultura con fines*		
Artículo 31°.- *Para realizar las actividades de pesca se requiere lo siguiente:* **I,** *Concesión, para:* **Inciso b)** *Acuacultura comercial* **II,** Permiso, para: **Inciso g)** *Acuacultura de fomento* **III,** *Autorización, para:* **Inciso d)** *Recolectar del medio natural reproductores, larvas, postlarvas, crías, huevos, semillas, alevines o en cualquier otro estadio, y* **Inciso e)** *Acuacultura didáctica.*		

Artículos 22.- *la Secretaría podrá inscribir en el Registro Nacional de Pesca a los acuicultores que no requieran concesión, permiso o Autorización.*	Al **proyecto** le aplica el Artículo, incisos y, fracciones anteriores, porque se trata de una actividad acuícola con fines comerciales.	Por el hecho de presentar a la autoridad correspondiente (SEMARNAT) la Manifestación de Impacto Ambiental, el promovente está cumpliendo con este apartado. El proyecto se vincula por la obligatoriedad de obtener la autorización correspondiente para realizar las obras descritas en esta manifestación de impacto ambiental. Como ya se mencionó anteriormente, la promovente una vez autorizado el proyecto en materia ambiental procederá a tramitar el Registro Nacional de Pesca para la unidad de producción acuícola.
Art. 30°.- *Las actividades pesqueras se clasifican en:* **II.-** *Cultivo o acuacultura con fines*		
Artículo 31°.- *Para realizar las actividades de pesca se requiere lo siguiente:* **I,** *Concesión, para:* **Inciso b)** *Acuacultura comercial* **II,** Permiso, para: **Inciso g)** *Acuacultura de fomento* **III,** *Autorización, para:* **Inciso d)** *Recolectar del medio natural reproductores, larvas, postlarvas, crías, huevos, semillas, alevines o en cualquier otro estadio, y* **Inciso e)** *Acuacultura didáctica.*		

Artículos 22.- *la Secretaría podrá inscribir en el Registro Nacional de Pesca a los acuicultores que no requieran concesión, permiso o Autorización.*	Al **proyecto** le aplica el Artículo, incisos y, fracciones anteriores, porque se trata de una actividad acuícola con fines comerciales.	Por el hecho de presentar a la autoridad correspondiente (SEMARNAT) la Manifestación de Impacto Ambiental, el promovente está cumpliendo con este apartado. El proyecto se vincula por la obligatoriedad de obtener la autorización correspondiente para realizar las obras descritas en esta manifestación de impacto ambiental. Como ya se mencionó anteriormente, la promovente una vez autorizado el proyecto en materia ambiental procederá a tramitar el Registro Nacional de Pesca para la unidad de producción acuícola.
Art. 30°.- *Las actividades pesqueras se clasifican en:* **II.-** *Cultivo o acuacultura con fines*		
Artículo 31°.- *Para realizar las actividades de pesca se requiere lo siguiente:* **I,** *Concesión, para:* **Inciso b)** *Acuacultura comercial* **II,** Permiso, para: **Inciso g)** *Acuacultura de fomento* **III,** *Autorización, para:* **Inciso d)** *Recolectar del medio natural reproductores, larvas, postlarvas, crías, huevos, semillas, alevines o en cualquier otro estadio, y* **Inciso e)** *Acuacultura didáctica.*		

Artículos 22.- *la Secretaría podrá inscribir en el Registro Nacional de Pesca a los acuicultores que no requieran concesión, permiso o Autorización.*	Al **proyecto** le aplica el Artículo, incisos y, fracciones anteriores, porque se trata de una actividad acuícola con fines comerciales.	Por el hecho de presentar a la autoridad correspondiente (SEMARNAT) la Manifestación de Impacto Ambiental, el promovente está cumpliendo con este apartado. El proyecto se vincula por la obligatoriedad de obtener la autorización correspondiente para realizar las obras descritas en esta manifestación de impacto ambiental. Como ya se mencionó anteriormente, la promovente una vez autorizado el proyecto en materia ambiental procederá a tramitar el Registro Nacional de Pesca para la unidad de producción acuícola.
Art. 30°.- *Las actividades pesqueras se clasifican en:* **II.-** *Cultivo o acuacultura con fines*		
Artículo 31°.- *Para realizar las actividades de pesca se requiere lo siguiente:* **I,** *Concesión, para:* **Inciso b)** *Acuacultura comercial* **II,** Permiso, para: **Inciso g)** *Acuacultura de fomento* **III,** *Autorización, para:* **Inciso d)** *Recolectar del medio natural reproductores, larvas, postlarvas, crías, huevos, semillas, alevines o en cualquier otro estadio, y* **Inciso e)** *Acuacultura didáctica.*		

Artículos 22.- *la Secretaría podrá inscribir en el Registro Nacional de Pesca a los acuicultores que no requieran concesión, permiso o Autorización.*	Al **proyecto** le aplica el Artículo, incisos y, fracciones anteriores, porque se trata de una actividad acuícola con fines comerciales.	Por el hecho de presentar a la autoridad correspondiente (SEMARNAT) la Manifestación de Impacto Ambiental, el promovente está cumpliendo con este apartado. El proyecto se vincula por la obligatoriedad de obtener la autorización correspondiente para realizar las obras descritas en esta manifestación de impacto ambiental. Como ya se mencionó anteriormente, la promovente una vez autorizado el proyecto en materia ambiental procederá a tramitar el Registro Nacional de Pesca para la unidad de producción acuícola.
Art. 30°.- *Las actividades pesqueras se clasifican en:* **II.-** *Cultivo o acuacultura con fines*		
Artículo 31°.- *Para realizar las actividades de pesca se requiere lo siguiente:* **I,** *Concesión, para:* **Inciso b)** *Acuacultura comercial* **II,** Permiso, para: **Inciso g)** *Acuacultura de fomento* **III,** *Autorización, para:* **Inciso d)** *Recolectar del medio natural reproductores, larvas, postlarvas, crías, huevos, semillas, alevines o en cualquier otro estadio, y* **Inciso e)** *Acuacultura didáctica.*		

Artículos 22.- *la Secretaría podrá inscribir en el Registro Nacional de Pesca a los acuicultores que no requieran concesión, permiso o Autorización.*	Al **proyecto** le aplica el Artículo, incisos y, fracciones anteriores, porque se trata de una actividad acuícola con fines comerciales.	Por el hecho de presentar a la autoridad correspondiente (SEMARNAT) la Manifestación de Impacto Ambiental, el promovente está cumpliendo con este apartado. El proyecto se vincula por la obligatoriedad de obtener la autorización correspondiente para realizar las obras descritas en esta manifestación de impacto ambiental. Como ya se mencionó anteriormente, la promovente una vez autorizado el proyecto en materia ambiental procederá a tramitar el Registro Nacional de Pesca para la unidad de producción acuícola.
Art. 30°.- *Las actividades pesqueras se clasifican en:* **II.-** *Cultivo o acuacultura con fines*		
Artículo 31°.- *Para realizar las actividades de pesca se requiere lo siguiente:* **I,** *Concesión, para:* **Inciso b)** *Acuacultura comercial* **II,** Permiso, para: **Inciso g)** *Acuacultura de fomento* **III,** *Autorización, para:* **Inciso d)** *Recolectar del medio natural reproductores, larvas, postlarvas, crías, huevos, semillas, alevines o en cualquier otro estadio, y* **Inciso e)** *Acuacultura didáctica.*		

Artículos 22.- *la Secretaría podrá inscribir en el Registro Nacional de Pesca a los acuicultores que no requieran concesión, permiso o Autorización.*	Al **proyecto** le aplica el Artículo, incisos y, fracciones anteriores, porque se trata de una actividad acuícola con fines comerciales.	Por el hecho de presentar a la autoridad correspondiente (SEMARNAT) la Manifestación de Impacto Ambiental, el promovente está cumpliendo con este apartado. El proyecto se vincula por la obligatoriedad de obtener la autorización correspondiente para realizar las obras descritas en esta manifestación de impacto ambiental. Como ya se mencionó anteriormente, la promovente una vez autorizado el proyecto en materia ambiental procederá a tramitar el Registro Nacional de Pesca para la unidad de producción acuícola.
Art. 30°.- *Las actividades pesqueras se clasifican en:* **II.-** *Cultivo o acuacultura con fines*		
Artículo 31°.- *Para realizar las actividades de pesca se requiere lo siguiente:* **I,** *Concesión, para:* **Inciso b)** *Acuacultura comercial* **II,** Permiso, para: **Inciso g)** *Acuacultura de fomento* **III,** *Autorización, para:* **Inciso d)** *Recolectar del medio natural reproductores, larvas, postlarvas, crías, huevos, semillas, alevines o en cualquier otro estadio, y* **Inciso e)** *Acuacultura didáctica.*		

Artículos 22.- *la Secretaría podrá inscribir en el Registro Nacional de Pesca a los acuicultores que no requieran concesión, permiso o Autorización.*	Al **proyecto** le aplica el Artículo, incisos y, fracciones anteriores, porque se trata de una actividad acuícola con fines comerciales.	Por el hecho de presentar a la autoridad correspondiente (SEMARNAT) la Manifestación de Impacto Ambiental, el promovente está cumpliendo con este apartado. El proyecto se vincula por la obligatoriedad de obtener la autorización correspondiente para realizar las obras descritas en esta manifestación de impacto ambiental. Como ya se mencionó anteriormente, la promovente una vez autorizado el proyecto en materia ambiental procederá a tramitar el Registro Nacional de Pesca para la unidad de producción acuícola.
Art. 30°.- *Las actividades pesqueras se clasifican en:* **II.-** *Cultivo o acuacultura con fines*		
Artículo 31°.- *Para realizar las actividades de pesca se requiere lo siguiente:* **I,** *Concesión, para:* **Inciso b)** *Acuacultura comercial* **II,** Permiso, para: **Inciso g)** *Acuacultura de fomento* **III,** *Autorización, para:* **Inciso d)** *Recolectar del medio natural reproductores, larvas, postlarvas, crías, huevos, semillas, alevines o en cualquier otro estadio, y* **Inciso e)** *Acuacultura didáctica.*		

Artículos 22.- *la Secretaría podrá inscribir en el Registro Nacional de Pesca a los acuicultores que no requieran concesión, permiso o Autorización.*	Al **proyecto** le aplica el Artículo, incisos y, fracciones anteriores, porque se trata de una actividad acuícola con fines comerciales.	Por el hecho de presentar a la autoridad correspondiente (SEMARNAT) la Manifestación de Impacto Ambiental, el promovente está cumpliendo con este apartado. El proyecto se vincula por la obligatoriedad de obtener la autorización correspondiente para realizar las obras descritas en esta manifestación de impacto ambiental. Como ya se mencionó anteriormente, la promovente una vez autorizado el proyecto en materia ambiental procederá a tramitar el Registro Nacional de Pesca para la unidad de producción acuícola.
Art. 30°.- *Las actividades pesqueras se clasifican en:* **II.-** *Cultivo o acuacultura con fines*		
Artículo 31°.- *Para realizar las actividades de pesca se requiere lo siguiente:* **I,** *Concesión, para:* **Inciso b)** *Acuacultura comercial* **II,** Permiso, para: **Inciso g)** *Acuacultura de fomento* **III,** *Autorización, para:* **Inciso d)** *Recolectar del medio natural reproductores, larvas, postlarvas, crías, huevos, semillas, alevines o en cualquier otro estadio, y* **Inciso e)** *Acuacultura didáctica.*		

Artículos 22.- *la Secretaría podrá inscribir en el Registro Nacional de Pesca a los acuicultores que no requieran concesión, permiso o Autorización.*	Al **proyecto** le aplica el Artículo, incisos y, fracciones anteriores, porque se trata de una actividad acuícola con fines comerciales.	Por el hecho de presentar a la autoridad correspondiente (SEMARNAT) la Manifestación de Impacto Ambiental, el promovente está cumpliendo con este apartado. El proyecto se vincula por la obligatoriedad de obtener la autorización correspondiente para realizar las obras descritas en esta manifestación de impacto ambiental. Como ya se mencionó anteriormente, la promovente una vez autorizado el proyecto en materia ambiental procederá a tramitar el Registro Nacional de Pesca para la unidad de producción acuícola.
Art. 30°.- *Las actividades pesqueras se clasifican en:* **II.-** *Cultivo o acuacultura con fines*		
Artículo 31°.- *Para realizar las actividades de pesca se requiere lo siguiente:* **I,** *Concesión, para:* **Inciso b)** *Acuacultura comercial* **II,** Permiso, para: **Inciso g)** *Acuacultura de fomento* **III,** *Autorización, para:* **Inciso d)** *Recolectar del medio natural reproductores, larvas, postlarvas, crías, huevos, semillas, alevines o en cualquier otro estadio, y* **Inciso e)** *Acuacultura didáctica.*		

Artículos 22.- *la Secretaría podrá inscribir en el Registro Nacional de Pesca a los acuicultores que no requieran concesión, permiso o Autorización.*	Al **proyecto** le aplica el Artículo, incisos y, fracciones anteriores, porque se trata de una actividad acuícola con fines comerciales.	Por el hecho de presentar a la autoridad correspondiente (SEMARNAT) la Manifestación de Impacto Ambiental, el promovente está cumpliendo con este apartado. El proyecto se vincula por la obligatoriedad de obtener la autorización correspondiente para realizar las obras descritas en esta manifestación de impacto ambiental. Como ya se mencionó anteriormente, la promovente una vez autorizado el proyecto en materia ambiental procederá a tramitar el Registro Nacional de Pesca para la unidad de producción acuícola.
Art. 30°.- *Las actividades pesqueras se clasifican en:* **II.-** *Cultivo o acuacultura con fines*		
Artículo 31°.- *Para realizar las actividades de pesca se requiere lo siguiente:* **I,** *Concesión, para:* **Inciso b)** *Acuacultura comercial* **II,** Permiso, para: **Inciso g)** *Acuacultura de fomento* **III,** *Autorización, para:* **Inciso d)** *Recolectar del medio natural reproductores, larvas, postlarvas, crías, huevos, semillas, alevines o en cualquier otro estadio, y* **Inciso e)** *Acuacultura didáctica.*		

Artículos 22.- *la Secretaría podrá inscribir en el Registro Nacional de Pesca a los acuicultores que no requieran concesión, permiso o Autorización.*	Al **proyecto** le aplica el Artículo, incisos y, fracciones anteriores, porque se trata de una actividad acuícola con fines comerciales.	Por el hecho de presentar a la autoridad correspondiente (SEMARNAT) la Manifestación de Impacto Ambiental, el promovente está cumpliendo con este apartado. El proyecto se vincula por la obligatoriedad de obtener la autorización correspondiente para realizar las obras descritas en esta manifestación de impacto ambiental. Como ya se mencionó anteriormente, la promovente una vez autorizado el proyecto en materia ambiental procederá a tramitar el Registro Nacional de Pesca para la unidad de producción acuícola.
Art. 30°.- *Las actividades pesqueras se clasifican en:* **II.-** *Cultivo o acuacultura con fines*		
Artículo 31°.- *Para realizar las actividades de pesca se requiere lo siguiente:* **I,** *Concesión, para:* **Inciso b)** *Acuacultura comercial* **II,** Permiso, para: **Inciso g)** *Acuacultura de fomento* **III,** *Autorización, para:* **Inciso d)** *Recolectar del medio natural reproductores, larvas, postlarvas, crías, huevos, semillas, alevines o en cualquier otro estadio, y* **Inciso e)** *Acuacultura didáctica.*		

Artículos 22.- *la Secretaría podrá inscribir en el Registro Nacional de Pesca a los acuicultores que no requieran concesión, permiso o Autorización.*	Al **proyecto** le aplica el Artículo, incisos y, fracciones anteriores, porque se trata de una actividad acuícola con fines comerciales.	Por el hecho de presentar a la autoridad correspondiente (SEMARNAT) la Manifestación de Impacto Ambiental, el promovente está cumpliendo con este apartado. El proyecto se vincula por la obligatoriedad de obtener la autorización correspondiente para realizar las obras descritas en esta manifestación de impacto ambiental. Como ya se mencionó anteriormente, la promovente una vez autorizado el proyecto en materia ambiental procederá a tramitar el Registro Nacional de Pesca para la unidad de producción acuícola.
Art. 30°.- *Las actividades pesqueras se clasifican en:* **II.-** *Cultivo o acuacultura con fines*		
Artículo 31°.- *Para realizar las actividades de pesca se requiere lo siguiente:* **I,** *Concesión, para:* **Inciso b)** *Acuacultura comercial* **II,** Permiso, para: **Inciso g)** *Acuacultura de fomento* **III,** *Autorización, para:* **Inciso d)** *Recolectar del medio natural reproductores, larvas, postlarvas, crías, huevos, semillas, alevines o en cualquier otro estadio, y* **Inciso e)** *Acuacultura didáctica.*		

Artículos 22.- *la Secretaría podrá inscribir en el Registro Nacional de Pesca a los acuicultores que no requieran concesión, permiso o Autorización.*	Al **proyecto** le aplica el Artículo, incisos y, fracciones anteriores, porque se trata de una actividad acuícola con fines comerciales.	Por el hecho de presentar a la autoridad correspondiente (SEMARNAT) la Manifestación de Impacto Ambiental, el promovente está cumpliendo con este apartado. El proyecto se vincula por la obligatoriedad de obtener la autorización correspondiente para realizar las obras descritas en esta manifestación de impacto ambiental. Como ya se mencionó anteriormente, la promovente una vez autorizado el proyecto en materia ambiental procederá a tramitar el Registro Nacional de Pesca para la unidad de producción acuícola.
Art. 30°.- *Las actividades pesqueras se clasifican en:* **II.-** *Cultivo o acuacultura con fines*		
Artículo 31°.- *Para realizar las actividades de pesca se requiere lo siguiente:* **I,** *Concesión, para:* **Inciso b)** *Acuacultura comercial* **II,** Permiso, para: **Inciso g)** *Acuacultura de fomento* **III,** *Autorización, para:* **Inciso d)** *Recolectar del medio natural reproductores, larvas, postlarvas, crías, huevos, semillas, alevines o en cualquier otro estadio, y* **Inciso e)** *Acuacultura didáctica.*		

Artículos 22.- *la Secretaría podrá inscribir en el Registro Nacional de Pesca a los acuicultores que no requieran concesión, permiso o Autorización.*	Al **proyecto** le aplica el Artículo, incisos y, fracciones anteriores, porque se trata de una actividad acuícola con fines comerciales.	Por el hecho de presentar a la autoridad correspondiente (SEMARNAT) la Manifestación de Impacto Ambiental, el promovente está cumpliendo con este apartado. El proyecto se vincula por la obligatoriedad de obtener la autorización correspondiente para realizar las obras descritas en esta manifestación de impacto ambiental. Como ya se mencionó anteriormente, la promovente una vez autorizado el proyecto en materia ambiental procederá a tramitar el Registro Nacional de Pesca para la unidad de producción acuícola.
Art. 30°.- *Las actividades pesqueras se clasifican en:* **II.-** *Cultivo o acuacultura con fines*		
Artículo 31°.- *Para realizar las actividades de pesca se requiere lo siguiente:* **I,** *Concesión, para:* **Inciso b)** *Acuacultura comercial* **II,** Permiso, para: **Inciso g)** *Acuacultura de fomento* **III,** *Autorización, para:* **Inciso d)** *Recolectar del medio natural reproductores, larvas, postlarvas, crías, huevos, semillas, alevines o en cualquier otro estadio, y* **Inciso e)** *Acuacultura didáctica.*		

Artículos 22.- *la Secretaría podrá inscribir en el Registro Nacional de Pesca a los acuicultores que no requieran concesión, permiso o Autorización.*	Al **proyecto** le aplica el Artículo, incisos y, fracciones anteriores, porque se trata de una actividad acuícola con fines comerciales.	Por el hecho de presentar a la autoridad correspondiente (SEMARNAT) la Manifestación de Impacto Ambiental, el promovente está cumpliendo con este apartado. El proyecto se vincula por la obligatoriedad de obtener la autorización correspondiente para realizar las obras descritas en esta manifestación de impacto ambiental. Como ya se mencionó anteriormente, la promovente una vez autorizado el proyecto en materia ambiental procederá a tramitar el Registro Nacional de Pesca para la unidad de producción acuícola.
Art. 30°.- *Las actividades pesqueras se clasifican en:* **II.-** *Cultivo o acuacultura con fines*		
Artículo 31°.- *Para realizar las actividades de pesca se requiere lo siguiente:* **I,** *Concesión, para:* **Inciso b)** *Acuacultura comercial* **II,** Permiso, para: **Inciso g)** *Acuacultura de fomento* **III,** *Autorización, para:* **Inciso d)** *Recolectar del medio natural reproductores, larvas, postlarvas, crías, huevos, semillas, alevines o en cualquier otro estadio, y* **Inciso e)** *Acuacultura didáctica.*		

Artículos 22.- *la Secretaría podrá inscribir en el Registro Nacional de Pesca a los acuicultores que no requieran concesión, permiso o Autorización.*	Al **proyecto** le aplica el Artículo, incisos y, fracciones anteriores, porque se trata de una actividad acuícola con fines comerciales.	Por el hecho de presentar a la autoridad correspondiente (SEMARNAT) la Manifestación de Impacto Ambiental, el promovente está cumpliendo con este apartado. El proyecto se vincula por la obligatoriedad de obtener la autorización correspondiente para realizar las obras descritas en esta manifestación de impacto ambiental. Como ya se mencionó anteriormente, la promovente una vez autorizado el proyecto en materia ambiental procederá a tramitar el Registro Nacional de Pesca para la unidad de producción acuícola.
Art. 30°.- *Las actividades pesqueras se clasifican en:* **II.-** *Cultivo o acuacultura con fines*		
Artículo 31°.- *Para realizar las actividades de pesca se requiere lo siguiente:* **I,** *Concesión, para:* **Inciso b)** *Acuacultura comercial* **II,** Permiso, para: **Inciso g)** *Acuacultura de fomento* **III,** *Autorización, para:* **Inciso d)** *Recolectar del medio natural reproductores, larvas, postlarvas, crías, huevos, semillas, alevines o en cualquier otro estadio, y* **Inciso e)** *Acuacultura didáctica.*		

Artículos 22.- *la Secretaría podrá inscribir en el Registro Nacional de Pesca a los acuicultores que no requieran concesión, permiso o Autorización.*	Al **proyecto** le aplica el Artículo, incisos y, fracciones anteriores, porque se trata de una actividad acuícola con fines comerciales.	Por el hecho de presentar a la autoridad correspondiente (SEMARNAT) la Manifestación de Impacto Ambiental, el promovente está cumpliendo con este apartado. El proyecto se vincula por la obligatoriedad de obtener la autorización correspondiente para realizar las obras descritas en esta manifestación de impacto ambiental. Como ya se mencionó anteriormente, la promovente una vez autorizado el proyecto en materia ambiental procederá a tramitar el Registro Nacional de Pesca para la unidad de producción acuícola.
Art. 30°.- *Las actividades pesqueras se clasifican en:* **II.-** *Cultivo o acuacultura con fines*		
Artículo 31°.- *Para realizar las actividades de pesca se requiere lo siguiente:* **I,** *Concesión, para:* **Inciso b)** *Acuacultura comercial* **II,** Permiso, para: **Inciso g)** *Acuacultura de fomento* **III,** *Autorización, para:* **Inciso d)** *Recolectar del medio natural reproductores, larvas, postlarvas, crías, huevos, semillas, alevines o en cualquier otro estadio, y* **Inciso e)** *Acuacultura didáctica.*		

Artículos 22.- *la Secretaría podrá inscribir en el Registro Nacional de Pesca a los acuicultores que no requieran concesión, permiso o Autorización.*	Al **proyecto** le aplica el Artículo, incisos y, fracciones anteriores, porque se trata de una actividad acuícola con fines comerciales.	Por el hecho de presentar a la autoridad correspondiente (SEMARNAT) la Manifestación de Impacto Ambiental, el promovente está cumpliendo con este apartado. El proyecto se vincula por la obligatoriedad de obtener la autorización correspondiente para realizar las obras descritas en esta manifestación de impacto ambiental. Como ya se mencionó anteriormente, la promovente una vez autorizado el proyecto en materia ambiental procederá a tramitar el Registro Nacional de Pesca para la unidad de producción acuícola.
Art. 30°.- *Las actividades pesqueras se clasifican en:* **II.-** *Cultivo o acuacultura con fines*		
Artículo 31°.- *Para realizar las actividades de pesca se requiere lo siguiente:* **I,** *Concesión, para:* **Inciso b)** *Acuacultura comercial* **II,** Permiso, para: **Inciso g)** *Acuacultura de fomento* **III,** *Autorización, para:* **Inciso d)** *Recolectar del medio natural reproductores, larvas, postlarvas, crías, huevos, semillas, alevines o en cualquier otro estadio, y* **Inciso e)** *Acuacultura didáctica.*		

Artículos 22.- *la Secretaría podrá inscribir en el Registro Nacional de Pesca a los acuicultores que no requieran concesión, permiso o Autorización.*	Al **proyecto** le aplica el Artículo, incisos y, fracciones anteriores, porque se trata de una actividad acuícola con fines comerciales.	Por el hecho de presentar a la autoridad correspondiente (SEMARNAT) la Manifestación de Impacto Ambiental, el promovente está cumpliendo con este apartado. El proyecto se vincula por la obligatoriedad de obtener la autorización correspondiente para realizar las obras descritas en esta manifestación de impacto ambiental. Como ya se mencionó anteriormente, la promovente una vez autorizado el proyecto en materia ambiental procederá a tramitar el Registro Nacional de Pesca para la unidad de producción acuícola.
Art. 30°.- *Las actividades pesqueras se clasifican en:* **II.-** *Cultivo o acuacultura con fines*		
Artículo 31°.- *Para realizar las actividades de pesca se requiere lo siguiente:* **I,** *Concesión, para:* **Inciso b)** *Acuacultura comercial* **II,** Permiso, para: **Inciso g)** *Acuacultura de fomento* **III,** *Autorización, para:* **Inciso d)** *Recolectar del medio natural reproductores, larvas, postlarvas, crías, huevos, semillas, alevines o en cualquier otro estadio, y* **Inciso e)** *Acuacultura didáctica.*		

Artículos 22.- *la Secretaría podrá inscribir en el Registro Nacional de Pesca a los acuicultores que no requieran concesión, permiso o Autorización.*	Al **proyecto** le aplica el Artículo, incisos y, fracciones anteriores, porque se trata de una actividad acuícola con fines comerciales.	Por el hecho de presentar a la autoridad correspondiente (SEMARNAT) la Manifestación de Impacto Ambiental, el promovente está cumpliendo con este apartado. El proyecto se vincula por la obligatoriedad de obtener la autorización correspondiente para realizar las obras descritas en esta manifestación de impacto ambiental. Como ya se mencionó anteriormente, la promovente una vez autorizado el proyecto en materia ambiental procederá a tramitar el Registro Nacional de Pesca para la unidad de producción acuícola.
Art. 30°.- *Las actividades pesqueras se clasifican en:* **II.-** *Cultivo o acuacultura con fines*		
Artículo 31°.- *Para realizar las actividades de pesca se requiere lo siguiente:* **I,** *Concesión, para:* **Inciso b)** *Acuacultura comercial* **II,** Permiso, para: **Inciso g)** *Acuacultura de fomento* **III,** *Autorización, para:* **Inciso d)** *Recolectar del medio natural reproductores, larvas, postlarvas, crías, huevos, semillas, alevines o en cualquier otro estadio, y* **Inciso e)** *Acuacultura didáctica.*		

Artículos 22.- *la Secretaría podrá inscribir en el Registro Nacional de Pesca a los acuicultores que no requieran concesión, permiso o Autorización.*	Al **proyecto** le aplica el Artículo, incisos y, fracciones anteriores, porque se trata de una actividad acuícola con fines comerciales.	Por el hecho de presentar a la autoridad correspondiente (SEMARNAT) la Manifestación de Impacto Ambiental, el promovente está cumpliendo con este apartado. El proyecto se vincula por la obligatoriedad de obtener la autorización correspondiente para realizar las obras descritas en esta manifestación de impacto ambiental. Como ya se mencionó anteriormente, la promovente una vez autorizado el proyecto en materia ambiental procederá a tramitar el Registro Nacional de Pesca para la unidad de producción acuícola.
Art. 30°.- *Las actividades pesqueras se clasifican en:* **II.-** *Cultivo o acuacultura con fines*		
Artículo 31°.- *Para realizar las actividades de pesca se requiere lo siguiente:* **I,** *Concesión, para:* **Inciso b)** *Acuacultura comercial* **II,** Permiso, para: **Inciso g)** *Acuacultura de fomento* **III,** *Autorización, para:* **Inciso d)** *Recolectar del medio natural reproductores, larvas, postlarvas, crías, huevos, semillas, alevines o en cualquier otro estadio, y* **Inciso e)** *Acuacultura didáctica.*		

Artículos 22.- *la Secretaría podrá inscribir en el Registro Nacional de Pesca a los acuicultores que no requieran concesión, permiso o Autorización.*	Al **proyecto** le aplica el Artículo, incisos y, fracciones anteriores, porque se trata de una actividad acuícola con fines comerciales.	Por el hecho de presentar a la autoridad correspondiente (SEMARNAT) la Manifestación de Impacto Ambiental, el promovente está cumpliendo con este apartado. El proyecto se vincula por la obligatoriedad de obtener la autorización correspondiente para realizar las obras descritas en esta manifestación de impacto ambiental. Como ya se mencionó anteriormente, la promovente una vez autorizado el proyecto en materia ambiental procederá a tramitar el Registro Nacional de Pesca para la unidad de producción acuícola.
Art. 30°.- *Las actividades pesqueras se clasifican en:* **II.-** *Cultivo o acuacultura con fines*		
Artículo 31°.- *Para realizar las actividades de pesca se requiere lo siguiente:* **I,** *Concesión, para:* **Inciso b)** *Acuacultura comercial* **II,** Permiso, para: **Inciso g)** *Acuacultura de fomento* **III,** *Autorización, para:* **Inciso d)** *Recolectar del medio natural reproductores, larvas, postlarvas, crías, huevos, semillas, alevines o en cualquier otro estadio, y* **Inciso e)** *Acuacultura didáctica.*		

Artículos 22.- *la Secretaría podrá inscribir en el Registro Nacional de Pesca a los acuicultores que no requieran concesión, permiso o Autorización.*	Al **proyecto** le aplica el Artículo, incisos y, fracciones anteriores, porque se trata de una actividad acuícola con fines comerciales.	Por el hecho de presentar a la autoridad correspondiente (SEMARNAT) la Manifestación de Impacto Ambiental, el promovente está cumpliendo con este apartado. El proyecto se vincula por la obligatoriedad de obtener la autorización correspondiente para realizar las obras descritas en esta manifestación de impacto ambiental. Como ya se mencionó anteriormente, la promovente una vez autorizado el proyecto en materia ambiental procederá a tramitar el Registro Nacional de Pesca para la unidad de producción acuícola.
Art. 30°.- *Las actividades pesqueras se clasifican en:* **II.-** *Cultivo o acuacultura con fines*		
Artículo 31°.- *Para realizar las actividades de pesca se requiere lo siguiente:* **I,** *Concesión, para:* **Inciso b)** *Acuacultura comercial* **II,** Permiso, para: **Inciso g)** *Acuacultura de fomento* **III,** *Autorización, para:* **Inciso d)** *Recolectar del medio natural reproductores, larvas, postlarvas, crías, huevos, semillas, alevines o en cualquier otro estadio, y* **Inciso e)** *Acuacultura didáctica.*		

Artículos 22.- *la Secretaría podrá inscribir en el Registro Nacional de Pesca a los acuicultores que no requieran concesión, permiso o Autorización.*	Al **proyecto** le aplica el Artículo, incisos y, fracciones anteriores, porque se trata de una actividad acuícola con fines comerciales.	Por el hecho de presentar a la autoridad correspondiente (SEMARNAT) la Manifestación de Impacto Ambiental, el promovente está cumpliendo con este apartado. El proyecto se vincula por la obligatoriedad de obtener la autorización correspondiente para realizar las obras descritas en esta manifestación de impacto ambiental. Como ya se mencionó anteriormente, la promovente una vez autorizado el proyecto en materia ambiental procederá a tramitar el Registro Nacional de Pesca para la unidad de producción acuícola.
Art. 30°.- *Las actividades pesqueras se clasifican en:* **II.-** *Cultivo o acuacultura con fines*		
Artículo 31°.- *Para realizar las actividades de pesca se requiere lo siguiente:* **I,** *Concesión, para:* **Inciso b)** *Acuacultura comercial* **II,** Permiso, para: **Inciso g)** *Acuacultura de fomento* **III,** *Autorización, para:* **Inciso d)** *Recolectar del medio natural reproductores, larvas, postlarvas, crías, huevos, semillas, alevines o en cualquier otro estadio, y* **Inciso e)** *Acuacultura didáctica.*		

Artículos 22.- *la Secretaría podrá inscribir en el Registro Nacional de Pesca a los acuicultores que no requieran concesión, permiso o Autorización.*	Al **proyecto** le aplica el Artículo, incisos y, fracciones anteriores, porque se trata de una actividad acuícola con fines comerciales.	Por el hecho de presentar a la autoridad correspondiente (SEMARNAT) la Manifestación de Impacto Ambiental, el promovente está cumpliendo con este apartado. El proyecto se vincula por la obligatoriedad de obtener la autorización correspondiente para realizar las obras descritas en esta manifestación de impacto ambiental. Como ya se mencionó anteriormente, la promovente una vez autorizado el proyecto en materia ambiental procederá a tramitar el Registro Nacional de Pesca para la unidad de producción acuícola.
Art. 30°.- *Las actividades pesqueras se clasifican en:* **II.-** *Cultivo o acuacultura con fines*		
Artículo 31°.- *Para realizar las actividades de pesca se requiere lo siguiente:* **I,** *Concesión, para:* **Inciso b)** *Acuacultura comercial* **II,** Permiso, para: **Inciso g)** *Acuacultura de fomento* **III,** *Autorización, para:* **Inciso d)** *Recolectar del medio natural reproductores, larvas, postlarvas, crías, huevos, semillas, alevines o en cualquier otro estadio, y* **Inciso e)** *Acuacultura didáctica.*		

Artículos 22.- *la Secretaría podrá inscribir en el Registro Nacional de Pesca a los acuicultores que no requieran concesión, permiso o Autorización.*	Al **proyecto** le aplica el Artículo, incisos y, fracciones anteriores, porque se trata de una actividad acuícola con fines comerciales.	Por el hecho de presentar a la autoridad correspondiente (SEMARNAT) la Manifestación de Impacto Ambiental, el promovente está cumpliendo con este apartado. El proyecto se vincula por la obligatoriedad de obtener la autorización correspondiente para realizar las obras descritas en esta manifestación de impacto ambiental. Como ya se mencionó anteriormente, la promovente una vez autorizado el proyecto en materia ambiental procederá a tramitar el Registro Nacional de Pesca para la unidad de producción acuícola.
Art. 30°.- *Las actividades pesqueras se clasifican en:* **II.-** *Cultivo o acuacultura con fines*		
Artículo 31°.- *Para realizar las actividades de pesca se requiere lo siguiente:* **I,** *Concesión, para:* **Inciso b)** *Acuacultura comercial* **II,** Permiso, para: **Inciso g)** *Acuacultura de fomento* **III,** *Autorización, para:* **Inciso d)** *Recolectar del medio natural reproductores, larvas, postlarvas, crías, huevos, semillas, alevines o en cualquier otro estadio, y* **Inciso e)** *Acuacultura didáctica.*		

Artículos 22.- *la Secretaría podrá inscribir en el Registro Nacional de Pesca a los acuicultores que no requieran concesión, permiso o Autorización.*	Al **proyecto** le aplica el Artículo, incisos y, fracciones anteriores, porque se trata de una actividad acuícola con fines comerciales.	Por el hecho de presentar a la autoridad correspondiente (SEMARNAT) la Manifestación de Impacto Ambiental, el promovente está cumpliendo con este apartado. El proyecto se vincula por la obligatoriedad de obtener la autorización correspondiente para realizar las obras descritas en esta manifestación de impacto ambiental. Como ya se mencionó anteriormente, la promovente una vez autorizado el proyecto en materia ambiental procederá a tramitar el Registro Nacional de Pesca para la unidad de producción acuícola.
Art. 30°.- *Las actividades pesqueras se clasifican en:* **II.-** *Cultivo o acuacultura con fines*		
Artículo 31°.- *Para realizar las actividades de pesca se requiere lo siguiente:* **I,** *Concesión, para:* **Inciso b)** *Acuacultura comercial* **II,** Permiso, para: **Inciso g)** *Acuacultura de fomento* **III,** *Autorización, para:* **Inciso d)** *Recolectar del medio natural reproductores, larvas, postlarvas, crías, huevos, semillas, alevines o en cualquier otro estadio, y* **Inciso e)** *Acuacultura didáctica.*		

Artículos 22.- *la Secretaría podrá inscribir en el Registro Nacional de Pesca a los acuicultores que no requieran concesión, permiso o Autorización.*	Al **proyecto** le aplica el Artículo, incisos y, fracciones anteriores, porque se trata de una actividad acuícola con fines comerciales.	Por el hecho de presentar a la autoridad correspondiente (SEMARNAT) la Manifestación de Impacto Ambiental, el promovente está cumpliendo con este apartado. El proyecto se vincula por la obligatoriedad de obtener la autorización correspondiente para realizar las obras descritas en esta manifestación de impacto ambiental. Como ya se mencionó anteriormente, la promovente una vez autorizado el proyecto en materia ambiental procederá a tramitar el Registro Nacional de Pesca para la unidad de producción acuícola.
Art. 30°.- *Las actividades pesqueras se clasifican en:* **II.-** *Cultivo o acuacultura con fines*		
Artículo 31°.- *Para realizar las actividades de pesca se requiere lo siguiente:* **I,** *Concesión, para:* **Inciso b)** *Acuacultura comercial* **II,** Permiso, para: **Inciso g)** *Acuacultura de fomento* **III,** *Autorización, para:* **Inciso d)** *Recolectar del medio natural reproductores, larvas, postlarvas, crías, huevos, semillas, alevines o en cualquier otro estadio, y* **Inciso e)** *Acuacultura didáctica.*		

Artículos 22.- *la Secretaría podrá inscribir en el Registro Nacional de Pesca a los acuicultores que no requieran concesión, permiso o Autorización.*	Al **proyecto** le aplica el Artículo, incisos y, fracciones anteriores, porque se trata de una actividad acuícola con fines comerciales.	Por el hecho de presentar a la autoridad correspondiente (SEMARNAT) la Manifestación de Impacto Ambiental, el promovente está cumpliendo con este apartado. El proyecto se vincula por la obligatoriedad de obtener la autorización correspondiente para realizar las obras descritas en esta manifestación de impacto ambiental. Como ya se mencionó anteriormente, la promovente una vez autorizado el proyecto en materia ambiental procederá a tramitar el Registro Nacional de Pesca para la unidad de producción acuícola.
Art. 30°.- *Las actividades pesqueras se clasifican en:* **II.-** *Cultivo o acuacultura con fines*		
Artículo 31°.- *Para realizar las actividades de pesca se requiere lo siguiente:* **I,** *Concesión, para:* **Inciso b)** *Acuacultura comercial* **II,** Permiso, para: **Inciso g)** *Acuacultura de fomento* **III,** *Autorización, para:* **Inciso d)** *Recolectar del medio natural reproductores, larvas, postlarvas, crías, huevos, semillas, alevines o en cualquier otro estadio, y* **Inciso e)** *Acuacultura didáctica.*		

Artículos 22.- *la Secretaría podrá inscribir en el Registro Nacional de Pesca a los acuicultores que no requieran concesión, permiso o Autorización.*	Al **proyecto** le aplica el Artículo, incisos y, fracciones anteriores, porque se trata de una actividad acuícola con fines comerciales.	Por el hecho de presentar a la autoridad correspondiente (SEMARNAT) la Manifestación de Impacto Ambiental, el promovente está cumpliendo con este apartado. El proyecto se vincula por la obligatoriedad de obtener la autorización correspondiente para realizar las obras descritas en esta manifestación de impacto ambiental. Como ya se mencionó anteriormente, la promovente una vez autorizado el proyecto en materia ambiental procederá a tramitar el Registro Nacional de Pesca para la unidad de producción acuícola.
Art. 30°.- *Las actividades pesqueras se clasifican en:* **II.-** *Cultivo o acuacultura con fines*		
Artículo 31°.- *Para realizar las actividades de pesca se requiere lo siguiente:* **I,** *Concesión, para:* **Inciso b)** *Acuacultura comercial* **II,** Permiso, para: **Inciso g)** *Acuacultura de fomento* **III,** *Autorización, para:* **Inciso d)** *Recolectar del medio natural reproductores, larvas, postlarvas, crías, huevos, semillas, alevines o en cualquier otro estadio, y* **Inciso e)** *Acuacultura didáctica.*		

Artículos 22.- *la Secretaría podrá inscribir en el Registro Nacional de Pesca a los acuicultores que no requieran concesión, permiso o Autorización.*	Al **proyecto** le aplica el Artículo, incisos y, fracciones anteriores, porque se trata de una actividad acuícola con fines comerciales.	Por el hecho de presentar a la autoridad correspondiente (SEMARNAT) la Manifestación de Impacto Ambiental, el promovente está cumpliendo con este apartado. El proyecto se vincula por la obligatoriedad de obtener la autorización correspondiente para realizar las obras descritas en esta manifestación de impacto ambiental. Como ya se mencionó anteriormente, la promovente una vez autorizado el proyecto en materia ambiental procederá a tramitar el Registro Nacional de Pesca para la unidad de producción acuícola.
Art. 30°.- *Las actividades pesqueras se clasifican en:* **II.-** *Cultivo o acuacultura con fines*		
Artículo 31°.- *Para realizar las actividades de pesca se requiere lo siguiente:* **I,** *Concesión, para:* **Inciso b)** *Acuacultura comercial* **II,** Permiso, para: **Inciso g)** *Acuacultura de fomento* **III,** *Autorización, para:* **Inciso d)** *Recolectar del medio natural reproductores, larvas, postlarvas, crías, huevos, semillas, alevines o en cualquier otro estadio, y* **Inciso e)** *Acuacultura didáctica.*		

Artículos 22.- *la Secretaría podrá inscribir en el Registro Nacional de Pesca a los acuicultores que no requieran concesión, permiso o Autorización.*	Al **proyecto** le aplica el Artículo, incisos y, fracciones anteriores, porque se trata de una actividad acuícola con fines comerciales.	Por el hecho de presentar a la autoridad correspondiente (SEMARNAT) la Manifestación de Impacto Ambiental, el promovente está cumpliendo con este apartado. El proyecto se vincula por la obligatoriedad de obtener la autorización correspondiente para realizar las obras descritas en esta manifestación de impacto ambiental. Como ya se mencionó anteriormente, la promovente una vez autorizado el proyecto en materia ambiental procederá a tramitar el Registro Nacional de Pesca para la unidad de producción acuícola.
Art. 30°.- *Las actividades pesqueras se clasifican en:* **II.-** *Cultivo o acuacultura con fines*		
Artículo 31°.- *Para realizar las actividades de pesca se requiere lo siguiente:* **I,** *Concesión, para:* **Inciso b)** *Acuacultura comercial* **II,** Permiso, para: **Inciso g)** *Acuacultura de fomento* **III,** *Autorización, para:* **Inciso d)** *Recolectar del medio natural reproductores, larvas, postlarvas, crías, huevos, semillas, alevines o en cualquier otro estadio, y* **Inciso e)** *Acuacultura didáctica.*		

Artículos 22.- *la Secretaría podrá inscribir en el Registro Nacional de Pesca a los acuicultores que no requieran concesión, permiso o Autorización.*	Al **proyecto** le aplica el Artículo, incisos y, fracciones anteriores, porque se trata de una actividad acuícola con fines comerciales.	Por el hecho de presentar a la autoridad correspondiente (SEMARNAT) la Manifestación de Impacto Ambiental, el promovente está cumpliendo con este apartado. El proyecto se vincula por la obligatoriedad de obtener la autorización correspondiente para realizar las obras descritas en esta manifestación de impacto ambiental. Como ya se mencionó anteriormente, la promovente una vez autorizado el proyecto en materia ambiental procederá a tramitar el Registro Nacional de Pesca para la unidad de producción acuícola.
Art. 30°.- *Las actividades pesqueras se clasifican en:* **II.-** *Cultivo o acuacultura con fines*		
Artículo 31°.- *Para realizar las actividades de pesca se requiere lo siguiente:* **I,** *Concesión, para:* **Inciso b)** *Acuacultura comercial* **II,** Permiso, para: **Inciso g)** *Acuacultura de fomento* **III,** *Autorización, para:* **Inciso d)** *Recolectar del medio natural reproductores, larvas, postlarvas, crías, huevos, semillas, alevines o en cualquier otro estadio, y* **Inciso e)** *Acuacultura didáctica.*		

Artículos 22.- *la Secretaría podrá inscribir en el Registro Nacional de Pesca a los acuicultores que no requieran concesión, permiso o Autorización.*	Al **proyecto** le aplica el Artículo, incisos y, fracciones anteriores, porque se trata de una actividad acuícola con fines comerciales.	Por el hecho de presentar a la autoridad correspondiente (SEMARNAT) la Manifestación de Impacto Ambiental, el promovente está cumpliendo con este apartado. El proyecto se vincula por la obligatoriedad de obtener la autorización correspondiente para realizar las obras descritas en esta manifestación de impacto ambiental. Como ya se mencionó anteriormente, la promovente una vez autorizado el proyecto en materia ambiental procederá a tramitar el Registro Nacional de Pesca para la unidad de producción acuícola.
Art. 30°.- *Las actividades pesqueras se clasifican en:* **II.-** *Cultivo o acuacultura con fines*		
Artículo 31°.- *Para realizar las actividades de pesca se requiere lo siguiente:* **I,** *Concesión, para:* **Inciso b)** *Acuacultura comercial* **II,** Permiso, para: **Inciso g)** *Acuacultura de fomento* **III,** *Autorización, para:* **Inciso d)** *Recolectar del medio natural reproductores, larvas, postlarvas, crías, huevos, semillas, alevines o en cualquier otro estadio, y* **Inciso e)** *Acuacultura didáctica.*		

Artículos 22.- *la Secretaría podrá inscribir en el Registro Nacional de Pesca a los acuicultores que no requieran concesión, permiso o Autorización.*	Al **proyecto** le aplica el Artículo, incisos y, fracciones anteriores, porque se trata de una actividad acuícola con fines comerciales.	Por el hecho de presentar a la autoridad correspondiente (SEMARNAT) la Manifestación de Impacto Ambiental, el promovente está cumpliendo con este apartado. El proyecto se vincula por la obligatoriedad de obtener la autorización correspondiente para realizar las obras descritas en esta manifestación de impacto ambiental. Como ya se mencionó anteriormente, la promovente una vez autorizado el proyecto en materia ambiental procederá a tramitar el Registro Nacional de Pesca para la unidad de producción acuícola.
Art. 30°.- *Las actividades pesqueras se clasifican en:* **II.-** *Cultivo o acuacultura con fines*		
Artículo 31°.- *Para realizar las actividades de pesca se requiere lo siguiente:* **I,** *Concesión, para:* **Inciso b)** *Acuacultura comercial* **II,** Permiso, para: **Inciso g)** *Acuacultura de fomento* **III,** *Autorización, para:* **Inciso d)** *Recolectar del medio natural reproductores, larvas, postlarvas, crías, huevos, semillas, alevines o en cualquier otro estadio, y* **Inciso e)** *Acuacultura didáctica.*		

Artículos 22.- *la Secretaría podrá inscribir en el Registro Nacional de Pesca a los acuicultores que no requieran concesión, permiso o Autorización.*	Al **proyecto** le aplica el Artículo, incisos y, fracciones anteriores, porque se trata de una actividad acuícola con fines comerciales.	Por el hecho de presentar a la autoridad correspondiente (SEMARNAT) la Manifestación de Impacto Ambiental, el promovente está cumpliendo con este apartado. El proyecto se vincula por la obligatoriedad de obtener la autorización correspondiente para realizar las obras descritas en esta manifestación de impacto ambiental. Como ya se mencionó anteriormente, la promovente una vez autorizado el proyecto en materia ambiental procederá a tramitar el Registro Nacional de Pesca para la unidad de producción acuícola.
Art. 30°.- *Las actividades pesqueras se clasifican en:* **II.-** *Cultivo o acuacultura con fines*		
Artículo 31°.- *Para realizar las actividades de pesca se requiere lo siguiente:* **I,** *Concesión, para:* **Inciso b)** *Acuacultura comercial* **II,** Permiso, para: **Inciso g)** *Acuacultura de fomento* **III,** *Autorización, para:* **Inciso d)** *Recolectar del medio natural reproductores, larvas, postlarvas, crías, huevos, semillas, alevines o en cualquier otro estadio, y* **Inciso e)** *Acuacultura didáctica.*		

Artículos 22.- *la Secretaría podrá inscribir en el Registro Nacional de Pesca a los acuicultores que no requieran concesión, permiso o Autorización.*	Al **proyecto** le aplica el Artículo, incisos y, fracciones anteriores, porque se trata de una actividad acuícola con fines comerciales.	Por el hecho de presentar a la autoridad correspondiente (SEMARNAT) la Manifestación de Impacto Ambiental, el promovente está cumpliendo con este apartado. El proyecto se vincula por la obligatoriedad de obtener la autorización correspondiente para realizar las obras descritas en esta manifestación de impacto ambiental. Como ya se mencionó anteriormente, la promovente una vez autorizado el proyecto en materia ambiental procederá a tramitar el Registro Nacional de Pesca para la unidad de producción acuícola.
Art. 30°.- *Las actividades pesqueras se clasifican en:* **II.-** *Cultivo o acuacultura con fines*		
Artículo 31°.- *Para realizar las actividades de pesca se requiere lo siguiente:* **I,** *Concesión, para:* **Inciso b)** *Acuacultura comercial* **II,** Permiso, para: **Inciso g)** *Acuacultura de fomento* **III,** *Autorización, para:* **Inciso d)** *Recolectar del medio natural reproductores, larvas, postlarvas, crías, huevos, semillas, alevines o en cualquier otro estadio, y* **Inciso e)** *Acuacultura didáctica.*		

Artículos 22.- *la Secretaría podrá inscribir en el Registro Nacional de Pesca a los acuicultores que no requieran concesión, permiso o Autorización.*	Al **proyecto** le aplica el Artículo, incisos y, fracciones anteriores, porque se trata de una actividad acuícola con fines comerciales.	Por el hecho de presentar a la autoridad correspondiente (SEMARNAT) la Manifestación de Impacto Ambiental, el promovente está cumpliendo con este apartado. El proyecto se vincula por la obligatoriedad de obtener la autorización correspondiente para realizar las obras descritas en esta manifestación de impacto ambiental. Como ya se mencionó anteriormente, la promovente una vez autorizado el proyecto en materia ambiental procederá a tramitar el Registro Nacional de Pesca para la unidad de producción acuícola.
Art. 30°.- *Las actividades pesqueras se clasifican en:* **II.-** *Cultivo o acuacultura con fines*		
Artículo 31°.- *Para realizar las actividades de pesca se requiere lo siguiente:* **I,** *Concesión, para:* **Inciso b)** *Acuacultura comercial* **II,** Permiso, para: **Inciso g)** *Acuacultura de fomento* **III,** *Autorización, para:* **Inciso d)** *Recolectar del medio natural reproductores, larvas, postlarvas, crías, huevos, semillas, alevines o en cualquier otro estadio, y* **Inciso e)** *Acuacultura didáctica.*		

Artículos 22.- *la Secretaría podrá inscribir en el Registro Nacional de Pesca a los acuicultores que no requieran concesión, permiso o Autorización.*	Al **proyecto** le aplica el Artículo, incisos y, fracciones anteriores, porque se trata de una actividad acuícola con fines comerciales.	Por el hecho de presentar a la autoridad correspondiente (SEMARNAT) la Manifestación de Impacto Ambiental, el promovente está cumpliendo con este apartado. El proyecto se vincula por la obligatoriedad de obtener la autorización correspondiente para realizar las obras descritas en esta manifestación de impacto ambiental. Como ya se mencionó anteriormente, la promovente una vez autorizado el proyecto en materia ambiental procederá a tramitar el Registro Nacional de Pesca para la unidad de producción acuícola.
Art. 30°.- *Las actividades pesqueras se clasifican en:* **II.-** *Cultivo o acuacultura con fines*		
Artículo 31°.- *Para realizar las actividades de pesca se requiere lo siguiente:* **I,** *Concesión, para:* **Inciso b)** *Acuacultura comercial* **II,** Permiso, para: **Inciso g)** *Acuacultura de fomento* **III,** *Autorización, para:* **Inciso d)** *Recolectar del medio natural reproductores, larvas, postlarvas, crías, huevos, semillas, alevines o en cualquier otro estadio, y* **Inciso e)** *Acuacultura didáctica.*		

Artículos 22.- *la Secretaría podrá inscribir en el Registro Nacional de Pesca a los acuicultores que no requieran concesión, permiso o Autorización.*	Al **proyecto** le aplica el Artículo, incisos y, fracciones anteriores, porque se trata de una actividad acuícola con fines comerciales.	Por el hecho de presentar a la autoridad correspondiente (SEMARNAT) la Manifestación de Impacto Ambiental, el promovente está cumpliendo con este apartado. El proyecto se vincula por la obligatoriedad de obtener la autorización correspondiente para realizar las obras descritas en esta manifestación de impacto ambiental. Como ya se mencionó anteriormente, la promovente una vez autorizado el proyecto en materia ambiental procederá a tramitar el Registro Nacional de Pesca para la unidad de producción acuícola.
Art. 30°.- *Las actividades pesqueras se clasifican en:* **II.-** *Cultivo o acuacultura con fines*		
Artículo 31°.- *Para realizar las actividades de pesca se requiere lo siguiente:* **I,** *Concesión, para:* **Inciso b)** *Acuacultura comercial* **II,** Permiso, para: **Inciso g)** *Acuacultura de fomento* **III,** *Autorización, para:* **Inciso d)** *Recolectar del medio natural reproductores, larvas, postlarvas, crías, huevos, semillas, alevines o en cualquier otro estadio, y* **Inciso e)** *Acuacultura didáctica.*		

Artículos 22.- *la Secretaría podrá inscribir en el Registro Nacional de Pesca a los acuicultores que no requieran concesión, permiso o Autorización.*	Al **proyecto** le aplica el Artículo, incisos y, fracciones anteriores, porque se trata de una actividad acuícola con fines comerciales.	Por el hecho de presentar a la autoridad correspondiente (SEMARNAT) la Manifestación de Impacto Ambiental, el promovente está cumpliendo con este apartado. El proyecto se vincula por la obligatoriedad de obtener la autorización correspondiente para realizar las obras descritas en esta manifestación de impacto ambiental. Como ya se mencionó anteriormente, la promovente una vez autorizado el proyecto en materia ambiental procederá a tramitar el Registro Nacional de Pesca para la unidad de producción acuícola.
Art. 30°.- *Las actividades pesqueras se clasifican en:* **II.-** *Cultivo o acuacultura con fines*		
Artículo 31°.- *Para realizar las actividades de pesca se requiere lo siguiente:* **I,** *Concesión, para:* **Inciso b)** *Acuacultura comercial* **II,** Permiso, para: **Inciso g)** *Acuacultura de fomento* **III,** *Autorización, para:* **Inciso d)** *Recolectar del medio natural reproductores, larvas, postlarvas, crías, huevos, semillas, alevines o en cualquier otro estadio, y* **Inciso e)** *Acuacultura didáctica.*		

Artículos 22.- *la Secretaría podrá inscribir en el Registro Nacional de Pesca a los acuicultores que no requieran concesión, permiso o Autorización.*	Al **proyecto** le aplica el Artículo, incisos y, fracciones anteriores, porque se trata de una actividad acuícola con fines comerciales.	Por el hecho de presentar a la autoridad correspondiente (SEMARNAT) la Manifestación de Impacto Ambiental, el promovente está cumpliendo con este apartado. El proyecto se vincula por la obligatoriedad de obtener la autorización correspondiente para realizar las obras descritas en esta manifestación de impacto ambiental. Como ya se mencionó anteriormente, la promovente una vez autorizado el proyecto en materia ambiental procederá a tramitar el Registro Nacional de Pesca para la unidad de producción acuícola.
Art. 30°.- *Las actividades pesqueras se clasifican en:* **II.-** *Cultivo o acuacultura con fines*		
Artículo 31°.- *Para realizar las actividades de pesca se requiere lo siguiente:* **I,** *Concesión, para:* **Inciso b)** *Acuacultura comercial* **II,** Permiso, para: **Inciso g)** *Acuacultura de fomento* **III,** *Autorización, para:* **Inciso d)** *Recolectar del medio natural reproductores, larvas, postlarvas, crías, huevos, semillas, alevines o en cualquier otro estadio, y* **Inciso e)** *Acuacultura didáctica.*		

Artículos 22.- *la Secretaría podrá inscribir en el Registro Nacional de Pesca a los acuicultores que no requieran concesión, permiso o Autorización.*	Al **proyecto** le aplica el Artículo, incisos y, fracciones anteriores, porque se trata de una actividad acuícola con fines comerciales.	Por el hecho de presentar a la autoridad correspondiente (SEMARNAT) la Manifestación de Impacto Ambiental, el promovente está cumpliendo con este apartado. El proyecto se vincula por la obligatoriedad de obtener la autorización correspondiente para realizar las obras descritas en esta manifestación de impacto ambiental. Como ya se mencionó anteriormente, la promovente una vez autorizado el proyecto en materia ambiental procederá a tramitar el Registro Nacional de Pesca para la unidad de producción acuícola.
Art. 30°.- *Las actividades pesqueras se clasifican en:* **II.-** *Cultivo o acuacultura con fines*		
Artículo 31°.- *Para realizar las actividades de pesca se requiere lo siguiente:* **I,** *Concesión, para:* **Inciso b)** *Acuacultura comercial* **II,** Permiso, para: **Inciso g)** *Acuacultura de fomento* **III,** *Autorización, para:* **Inciso d)** *Recolectar del medio natural reproductores, larvas, postlarvas, crías, huevos, semillas, alevines o en cualquier otro estadio, y* **Inciso e)** *Acuacultura didáctica.*		

Artículos 22.- *la Secretaría podrá inscribir en el Registro Nacional de Pesca a los acuicultores que no requieran concesión, permiso o Autorización.*	Al **proyecto** le aplica el Artículo, incisos y, fracciones anteriores, porque se trata de una actividad acuícola con fines comerciales.	Por el hecho de presentar a la autoridad correspondiente (SEMARNAT) la Manifestación de Impacto Ambiental, el promovente está cumpliendo con este apartado. El proyecto se vincula por la obligatoriedad de obtener la autorización correspondiente para realizar las obras descritas en esta manifestación de impacto ambiental. Como ya se mencionó anteriormente, la promovente una vez autorizado el proyecto en materia ambiental procederá a tramitar el Registro Nacional de Pesca para la unidad de producción acuícola.
Art. 30°.- *Las actividades pesqueras se clasifican en:* **II.-** *Cultivo o acuacultura con fines*		
Artículo 31°.- *Para realizar las actividades de pesca se requiere lo siguiente:* **I,** *Concesión, para:* **Inciso b)** *Acuacultura comercial* **II,** Permiso, para: **Inciso g)** *Acuacultura de fomento* **III,** *Autorización, para:* **Inciso d)** *Recolectar del medio natural reproductores, larvas, postlarvas, crías, huevos, semillas, alevines o en cualquier otro estadio, y* **Inciso e)** *Acuacultura didáctica.*		

Artículos 22.- *la Secretaría podrá inscribir en el Registro Nacional de Pesca a los acuicultores que no requieran concesión, permiso o Autorización.*	Al **proyecto** le aplica el Artículo, incisos y, fracciones anteriores, porque se trata de una actividad acuícola con fines comerciales.	Por el hecho de presentar a la autoridad correspondiente (SEMARNAT) la Manifestación de Impacto Ambiental, el promovente está cumpliendo con este apartado. El proyecto se vincula por la obligatoriedad de obtener la autorización correspondiente para realizar las obras descritas en esta manifestación de impacto ambiental. Como ya se mencionó anteriormente, la promovente una vez autorizado el proyecto en materia ambiental procederá a tramitar el Registro Nacional de Pesca para la unidad de producción acuícola.
Art. 30°.- *Las actividades pesqueras se clasifican en:* **II.-** *Cultivo o acuacultura con fines*		
Artículo 31°.- *Para realizar las actividades de pesca se requiere lo siguiente:* **I,** *Concesión, para:* **Inciso b)** *Acuacultura comercial* **II,** Permiso, para: **Inciso g)** *Acuacultura de fomento* **III,** *Autorización, para:* **Inciso d)** *Recolectar del medio natural reproductores, larvas, postlarvas, crías, huevos, semillas, alevines o en cualquier otro estadio, y* **Inciso e)** *Acuacultura didáctica.*		

Artículos 22.- *la Secretaría podrá inscribir en el Registro Nacional de Pesca a los acuicultores que no requieran concesión, permiso o Autorización.*	Al **proyecto** le aplica el Artículo, incisos y, fracciones anteriores, porque se trata de una actividad acuícola con fines comerciales.	Por el hecho de presentar a la autoridad correspondiente (SEMARNAT) la Manifestación de Impacto Ambiental, el promovente está cumpliendo con este apartado. El proyecto se vincula por la obligatoriedad de obtener la autorización correspondiente para realizar las obras descritas en esta manifestación de impacto ambiental. Como ya se mencionó anteriormente, la promovente una vez autorizado el proyecto en materia ambiental procederá a tramitar el Registro Nacional de Pesca para la unidad de producción acuícola.
Art. 30°.- *Las actividades pesqueras se clasifican en:* **II.-** *Cultivo o acuacultura con fines*		
Artículo 31°.- *Para realizar las actividades de pesca se requiere lo siguiente:* **I,** *Concesión, para:* **Inciso b)** *Acuacultura comercial* **II,** Permiso, para: **Inciso g)** *Acuacultura de fomento* **III,** *Autorización, para:* **Inciso d)** *Recolectar del medio natural reproductores, larvas, postlarvas, crías, huevos, semillas, alevines o en cualquier otro estadio, y* **Inciso e)** *Acuacultura didáctica.*		

Artículos 22.- *la Secretaría podrá inscribir en el Registro Nacional de Pesca a los acuicultores que no requieran concesión, permiso o Autorización.*	Al **proyecto** le aplica el Artículo, incisos y, fracciones anteriores, porque se trata de una actividad acuícola con fines comerciales.	Por el hecho de presentar a la autoridad correspondiente (SEMARNAT) la Manifestación de Impacto Ambiental, el promovente está cumpliendo con este apartado. El proyecto se vincula por la obligatoriedad de obtener la autorización correspondiente para realizar las obras descritas en esta manifestación de impacto ambiental. Como ya se mencionó anteriormente, la promovente una vez autorizado el proyecto en materia ambiental procederá a tramitar el Registro Nacional de Pesca para la unidad de producción acuícola.
Art. 30°.- *Las actividades pesqueras se clasifican en:* **II.-** *Cultivo o acuacultura con fines*		
Artículo 31°.- *Para realizar las actividades de pesca se requiere lo siguiente:* **I,** *Concesión, para:* **Inciso b)** *Acuacultura comercial* **II,** Permiso, para: **Inciso g)** *Acuacultura de fomento* **III,** *Autorización, para:* **Inciso d)** *Recolectar del medio natural reproductores, larvas, postlarvas, crías, huevos, semillas, alevines o en cualquier otro estadio, y* **Inciso e)** *Acuacultura didáctica.*		

Artículos 22.- *la Secretaría podrá inscribir en el Registro Nacional de Pesca a los acuicultores que no requieran concesión, permiso o Autorización.*	Al **proyecto** le aplica el Artículo, incisos y, fracciones anteriores, porque se trata de una actividad acuícola con fines comerciales.	Por el hecho de presentar a la autoridad correspondiente (SEMARNAT) la Manifestación de Impacto Ambiental, el promovente está cumpliendo con este apartado. El proyecto se vincula por la obligatoriedad de obtener la autorización correspondiente para realizar las obras descritas en esta manifestación de impacto ambiental. Como ya se mencionó anteriormente, la promovente una vez autorizado el proyecto en materia ambiental procederá a tramitar el Registro Nacional de Pesca para la unidad de producción acuícola.
Art. 30°.- *Las actividades pesqueras se clasifican en:* **II.-** *Cultivo o acuacultura con fines*		
Artículo 31°.- *Para realizar las actividades de pesca se requiere lo siguiente:* **I,** *Concesión, para:* **Inciso b)** *Acuacultura comercial* **II,** Permiso, para: **Inciso g)** *Acuacultura de fomento* **III,** *Autorización, para:* **Inciso d)** *Recolectar del medio natural reproductores, larvas, postlarvas, crías, huevos, semillas, alevines o en cualquier otro estadio, y* **Inciso e)** *Acuacultura didáctica.*		

Artículos 22.- *la Secretaría podrá inscribir en el Registro Nacional de Pesca a los acuicultores que no requieran concesión, permiso o Autorización.*	Al **proyecto** le aplica el Artículo, incisos y, fracciones anteriores, porque se trata de una actividad acuícola con fines comerciales.	Por el hecho de presentar a la autoridad correspondiente (SEMARNAT) la Manifestación de Impacto Ambiental, el promovente está cumpliendo con este apartado. El proyecto se vincula por la obligatoriedad de obtener la autorización correspondiente para realizar las obras descritas en esta manifestación de impacto ambiental. Como ya se mencionó anteriormente, la promovente una vez autorizado el proyecto en materia ambiental procederá a tramitar el Registro Nacional de Pesca para la unidad de producción acuícola.
Art. 30°.- *Las actividades pesqueras se clasifican en:* **II.-** *Cultivo o acuacultura con fines*		
Artículo 31°.- *Para realizar las actividades de pesca se requiere lo siguiente:* **I,** *Concesión, para:* **Inciso b)** *Acuacultura comercial* **II,** Permiso, para: **Inciso g)** *Acuacultura de fomento* **III,** *Autorización, para:* **Inciso d)** *Recolectar del medio natural reproductores, larvas, postlarvas, crías, huevos, semillas, alevines o en cualquier otro estadio, y* **Inciso e)** *Acuacultura didáctica.*		

Artículos 22.- *la Secretaría podrá inscribir en el Registro Nacional de Pesca a los acuicultores que no requieran concesión, permiso o Autorización.*	Al **proyecto** le aplica el Artículo, incisos y, fracciones anteriores, porque se trata de una actividad acuícola con fines comerciales.	Por el hecho de presentar a la autoridad correspondiente (SEMARNAT) la Manifestación de Impacto Ambiental, el promovente está cumpliendo con este apartado. El proyecto se vincula por la obligatoriedad de obtener la autorización correspondiente para realizar las obras descritas en esta manifestación de impacto ambiental. Como ya se mencionó anteriormente, la promovente una vez autorizado el proyecto en materia ambiental procederá a tramitar el Registro Nacional de Pesca para la unidad de producción acuícola.
Art. 30°.- *Las actividades pesqueras se clasifican en:* **II.-** *Cultivo o acuacultura con fines*		
Artículo 31°.- *Para realizar las actividades de pesca se requiere lo siguiente:* **I,** *Concesión, para:* **Inciso b)** *Acuacultura comercial* **II,** Permiso, para: **Inciso g)** *Acuacultura de fomento* **III,** *Autorización, para:* **Inciso d)** *Recolectar del medio natural reproductores, larvas, postlarvas, crías, huevos, semillas, alevines o en cualquier otro estadio, y* **Inciso e)** *Acuacultura didáctica.*		

Artículos 22.- *la Secretaría podrá inscribir en el Registro Nacional de Pesca a los acuicultores que no requieran concesión, permiso o Autorización.*	Al **proyecto** le aplica el Artículo, incisos y, fracciones anteriores, porque se trata de una actividad acuícola con fines comerciales.	Por el hecho de presentar a la autoridad correspondiente (SEMARNAT) la Manifestación de Impacto Ambiental, el promovente está cumpliendo con este apartado. El proyecto se vincula por la obligatoriedad de obtener la autorización correspondiente para realizar las obras descritas en esta manifestación de impacto ambiental. Como ya se mencionó anteriormente, la promovente una vez autorizado el proyecto en materia ambiental procederá a tramitar el Registro Nacional de Pesca para la unidad de producción acuícola.
Art. 30°.- *Las actividades pesqueras se clasifican en:* **II.-** *Cultivo o acuacultura con fines*		
Artículo 31°.- *Para realizar las actividades de pesca se requiere lo siguiente:* **I,** *Concesión, para:* **Inciso b)** *Acuacultura comercial* **II,** Permiso, para: **Inciso g)** *Acuacultura de fomento* **III,** *Autorización, para:* **Inciso d)** *Recolectar del medio natural reproductores, larvas, postlarvas, crías, huevos, semillas, alevines o en cualquier otro estadio, y* **Inciso e)** *Acuacultura didáctica.*		

Artículos 22.- *la Secretaría podrá inscribir en el Registro Nacional de Pesca a los acuicultores que no requieran concesión, permiso o Autorización.*	Al **proyecto** le aplica el Artículo, incisos y, fracciones anteriores, porque se trata de una actividad acuícola con fines comerciales.	Por el hecho de presentar a la autoridad correspondiente (SEMARNAT) la Manifestación de Impacto Ambiental, el promovente está cumpliendo con este apartado. El proyecto se vincula por la obligatoriedad de obtener la autorización correspondiente para realizar las obras descritas en esta manifestación de impacto ambiental. Como ya se mencionó anteriormente, la promovente una vez autorizado el proyecto en materia ambiental procederá a tramitar el Registro Nacional de Pesca para la unidad de producción acuícola.
Art. 30°.- *Las actividades pesqueras se clasifican en:* **II.-** *Cultivo o acuacultura con fines*		
Artículo 31°.- *Para realizar las actividades de pesca se requiere lo siguiente:* **I,** *Concesión, para:* **Inciso b)** *Acuacultura comercial* **II,** Permiso, para: **Inciso g)** *Acuacultura de fomento* **III,** *Autorización, para:* **Inciso d)** *Recolectar del medio natural reproductores, larvas, postlarvas, crías, huevos, semillas, alevines o en cualquier otro estadio, y* **Inciso e)** *Acuacultura didáctica.*		

Artículos 22.- *la Secretaría podrá inscribir en el Registro Nacional de Pesca a los acuicultores que no requieran concesión, permiso o Autorización.*	Al **proyecto** le aplica el Artículo, incisos y, fracciones anteriores, porque se trata de una actividad acuícola con fines comerciales.	Por el hecho de presentar a la autoridad correspondiente (SEMARNAT) la Manifestación de Impacto Ambiental, el promovente está cumpliendo con este apartado. El proyecto se vincula por la obligatoriedad de obtener la autorización correspondiente para realizar las obras descritas en esta manifestación de impacto ambiental. Como ya se mencionó anteriormente, la promovente una vez autorizado el proyecto en materia ambiental procederá a tramitar el Registro Nacional de Pesca para la unidad de producción acuícola.
Art. 30°.- *Las actividades pesqueras se clasifican en:* **II.-** *Cultivo o acuacultura con fines*		
Artículo 31°.- *Para realizar las actividades de pesca se requiere lo siguiente:* **I,** *Concesión, para:* **Inciso b)** *Acuacultura comercial* **II,** Permiso, para: **Inciso g)** *Acuacultura de fomento* **III,** *Autorización, para:* **Inciso d)** *Recolectar del medio natural reproductores, larvas, postlarvas, crías, huevos, semillas, alevines o en cualquier otro estadio, y* **Inciso e)** *Acuacultura didáctica.*		

Artículos 22.- *la Secretaría podrá inscribir en el Registro Nacional de Pesca a los acuicultores que no requieran concesión, permiso o Autorización.*	Al **proyecto** le aplica el Artículo, incisos y, fracciones anteriores, porque se trata de una actividad acuícola con fines comerciales.	Por el hecho de presentar a la autoridad correspondiente (SEMARNAT) la Manifestación de Impacto Ambiental, el promovente está cumpliendo con este apartado. El proyecto se vincula por la obligatoriedad de obtener la autorización correspondiente para realizar las obras descritas en esta manifestación de impacto ambiental. Como ya se mencionó anteriormente, la promovente una vez autorizado el proyecto en materia ambiental procederá a tramitar el Registro Nacional de Pesca para la unidad de producción acuícola.
Art. 30°.- *Las actividades pesqueras se clasifican en:* **II.-** *Cultivo o acuacultura con fines*		
Artículo 31°.- *Para realizar las actividades de pesca se requiere lo siguiente:* **I,** *Concesión, para:* **Inciso b)** *Acuacultura comercial* **II,** Permiso, para: **Inciso g)** *Acuacultura de fomento* **III,** *Autorización, para:* **Inciso d)** *Recolectar del medio natural reproductores, larvas, postlarvas, crías, huevos, semillas, alevines o en cualquier otro estadio, y* **Inciso e)** *Acuacultura didáctica.*		

Artículos 22.- *la Secretaría podrá inscribir en el Registro Nacional de Pesca a los acuicultores que no requieran concesión, permiso o Autorización.*	Al **proyecto** le aplica el Artículo, incisos y, fracciones anteriores, porque se trata de una actividad acuícola con fines comerciales.	Por el hecho de presentar a la autoridad correspondiente (SEMARNAT) la Manifestación de Impacto Ambiental, el promovente está cumpliendo con este apartado. El proyecto se vincula por la obligatoriedad de obtener la autorización correspondiente para realizar las obras descritas en esta manifestación de impacto ambiental. Como ya se mencionó anteriormente, la promovente una vez autorizado el proyecto en materia ambiental procederá a tramitar el Registro Nacional de Pesca para la unidad de producción acuícola.
Art. 30°.- *Las actividades pesqueras se clasifican en:* **II.-** *Cultivo o acuacultura con fines*		
Artículo 31°.- *Para realizar las actividades de pesca se requiere lo siguiente:* **I,** *Concesión, para:* **Inciso b)** *Acuacultura comercial* **II,** Permiso, para: **Inciso g)** *Acuacultura de fomento* **III,** *Autorización, para:* **Inciso d)** *Recolectar del medio natural reproductores, larvas, postlarvas, crías, huevos, semillas, alevines o en cualquier otro estadio, y* **Inciso e)** *Acuacultura didáctica.*		

Artículos 22.- *la Secretaría podrá inscribir en el Registro Nacional de Pesca a los acuicultores que no requieran concesión, permiso o Autorización.*	Al **proyecto** le aplica el Artículo, incisos y, fracciones anteriores, porque se trata de una actividad acuícola con fines comerciales.	Por el hecho de presentar a la autoridad correspondiente (SEMARNAT) la Manifestación de Impacto Ambiental, el promovente está cumpliendo con este apartado. El proyecto se vincula por la obligatoriedad de obtener la autorización correspondiente para realizar las obras descritas en esta manifestación de impacto ambiental. Como ya se mencionó anteriormente, la promovente una vez autorizado el proyecto en materia ambiental procederá a tramitar el Registro Nacional de Pesca para la unidad de producción acuícola.
Art. 30°.- *Las actividades pesqueras se clasifican en:* **II.-** *Cultivo o acuacultura con fines*		
Artículo 31°.- *Para realizar las actividades de pesca se requiere lo siguiente:* **I,** *Concesión, para:* **Inciso b)** *Acuacultura comercial* **II,** Permiso, para: **Inciso g)** *Acuacultura de fomento* **III,** *Autorización, para:* **Inciso d)** *Recolectar del medio natural reproductores, larvas, postlarvas, crías, huevos, semillas, alevines o en cualquier otro estadio, y* **Inciso e)** *Acuacultura didáctica.*		

Artículos 22.- *la Secretaría podrá inscribir en el Registro Nacional de Pesca a los acuicultores que no requieran concesión, permiso o Autorización.*	Al **proyecto** le aplica el Artículo, incisos y, fracciones anteriores, porque se trata de una actividad acuícola con fines comerciales.	Por el hecho de presentar a la autoridad correspondiente (SEMARNAT) la Manifestación de Impacto Ambiental, el promovente está cumpliendo con este apartado. El proyecto se vincula por la obligatoriedad de obtener la autorización correspondiente para realizar las obras descritas en esta manifestación de impacto ambiental. Como ya se mencionó anteriormente, la promovente una vez autorizado el proyecto en materia ambiental procederá a tramitar el Registro Nacional de Pesca para la unidad de producción acuícola.
Art. 30°.- *Las actividades pesqueras se clasifican en:* **II.-** *Cultivo o acuacultura con fines*		
Artículo 31°.- *Para realizar las actividades de pesca se requiere lo siguiente:* **I,** *Concesión, para:* **Inciso b)** *Acuacultura comercial* **II,** Permiso, para: **Inciso g)** *Acuacultura de fomento* **III,** *Autorización, para:* **Inciso d)** *Recolectar del medio natural reproductores, larvas, postlarvas, crías, huevos, semillas, alevines o en cualquier otro estadio, y* **Inciso e)** *Acuacultura didáctica.*		

Artículos 22.- *la Secretaría podrá inscribir en el Registro Nacional de Pesca a los acuicultores que no requieran concesión, permiso o Autorización.*	Al **proyecto** le aplica el Artículo, incisos y, fracciones anteriores, porque se trata de una actividad acuícola con fines comerciales.	Por el hecho de presentar a la autoridad correspondiente (SEMARNAT) la Manifestación de Impacto Ambiental, el promovente está cumpliendo con este apartado. El proyecto se vincula por la obligatoriedad de obtener la autorización correspondiente para realizar las obras descritas en esta manifestación de impacto ambiental. Como ya se mencionó anteriormente, la promovente una vez autorizado el proyecto en materia ambiental procederá a tramitar el Registro Nacional de Pesca para la unidad de producción acuícola.
Art. 30°.- *Las actividades pesqueras se clasifican en:* **II.-** *Cultivo o acuacultura con fines*		
Artículo 31°.- *Para realizar las actividades de pesca se requiere lo siguiente:* **I,** *Concesión, para:* **Inciso b)** *Acuacultura comercial* **II,** Permiso, para: **Inciso g)** *Acuacultura de fomento* **III,** *Autorización, para:* **Inciso d)** *Recolectar del medio natural reproductores, larvas, postlarvas, crías, huevos, semillas, alevines o en cualquier otro estadio, y* **Inciso e)** *Acuacultura didáctica.*		

Artículos 22.- *la Secretaría podrá inscribir en el Registro Nacional de Pesca a los acuicultores que no requieran concesión, permiso o Autorización.*	Al **proyecto** le aplica el Artículo, incisos y, fracciones anteriores, porque se trata de una actividad acuícola con fines comerciales.	Por el hecho de presentar a la autoridad correspondiente (SEMARNAT) la Manifestación de Impacto Ambiental, el promovente está cumpliendo con este apartado. El proyecto se vincula por la obligatoriedad de obtener la autorización correspondiente para realizar las obras descritas en esta manifestación de impacto ambiental. Como ya se mencionó anteriormente, la promovente una vez autorizado el proyecto en materia ambiental procederá a tramitar el Registro Nacional de Pesca para la unidad de producción acuícola.
Art. 30°.- *Las actividades pesqueras se clasifican en:* **II.-** *Cultivo o acuacultura con fines*		
Artículo 31°.- *Para realizar las actividades de pesca se requiere lo siguiente:* **I,** *Concesión, para:* **Inciso b)** *Acuacultura comercial* **II,** Permiso, para: **Inciso g)** *Acuacultura de fomento* **III,** *Autorización, para:* **Inciso d)** *Recolectar del medio natural reproductores, larvas, postlarvas, crías, huevos, semillas, alevines o en cualquier otro estadio, y* **Inciso e)** *Acuacultura didáctica.*		

Artículos 22.- *la Secretaría podrá inscribir en el Registro Nacional de Pesca a los acuicultores que no requieran concesión, permiso o Autorización.*	Al **proyecto** le aplica el Artículo, incisos y, fracciones anteriores, porque se trata de una actividad acuícola con fines comerciales.	Por el hecho de presentar a la autoridad correspondiente (SEMARNAT) la Manifestación de Impacto Ambiental, el promovente está cumpliendo con este apartado. El proyecto se vincula por la obligatoriedad de obtener la autorización correspondiente para realizar las obras descritas en esta manifestación de impacto ambiental. Como ya se mencionó anteriormente, la promovente una vez autorizado el proyecto en materia ambiental procederá a tramitar el Registro Nacional de Pesca para la unidad de producción acuícola.
Art. 30°.- *Las actividades pesqueras se clasifican en:* **II.-** *Cultivo o acuacultura con fines*		
Artículo 31°.- *Para realizar las actividades de pesca se requiere lo siguiente:* **I,** *Concesión, para:* **Inciso b)** *Acuacultura comercial* **II,** Permiso, para: **Inciso g)** *Acuacultura de fomento* **III,** *Autorización, para:* **Inciso d)** *Recolectar del medio natural reproductores, larvas, postlarvas, crías, huevos, semillas, alevines o en cualquier otro estadio, y* **Inciso e)** *Acuacultura didáctica.*		

Artículos 22.- *la Secretaría podrá inscribir en el Registro Nacional de Pesca a los acuicultores que no requieran concesión, permiso o Autorización.*	Al **proyecto** le aplica el Artículo, incisos y, fracciones anteriores, porque se trata de una actividad acuícola con fines comerciales.	Por el hecho de presentar a la autoridad correspondiente (SEMARNAT) la Manifestación de Impacto Ambiental, el promovente está cumpliendo con este apartado. El proyecto se vincula por la obligatoriedad de obtener la autorización correspondiente para realizar las obras descritas en esta manifestación de impacto ambiental. Como ya se mencionó anteriormente, la promovente una vez autorizado el proyecto en materia ambiental procederá a tramitar el Registro Nacional de Pesca para la unidad de producción acuícola.
Art. 30°.- *Las actividades pesqueras se clasifican en:* **II.-** *Cultivo o acuacultura con fines*		
Artículo 31°.- *Para realizar las actividades de pesca se requiere lo siguiente:* **I,** *Concesión, para:* **Inciso b)** *Acuacultura comercial* **II,** Permiso, para: **Inciso g)** *Acuacultura de fomento* **III,** *Autorización, para:* **Inciso d)** *Recolectar del medio natural reproductores, larvas, postlarvas, crías, huevos, semillas, alevines o en cualquier otro estadio, y* **Inciso e)** *Acuacultura didáctica.*		

Artículos 22.- *la Secretaría podrá inscribir en el Registro Nacional de Pesca a los acuicultores que no requieran concesión, permiso o Autorización.*	Al **proyecto** le aplica el Artículo, incisos y, fracciones anteriores, porque se trata de una actividad acuícola con fines comerciales.	Por el hecho de presentar a la autoridad correspondiente (SEMARNAT) la Manifestación de Impacto Ambiental, el promovente está cumpliendo con este apartado. El proyecto se vincula por la obligatoriedad de obtener la autorización correspondiente para realizar las obras descritas en esta manifestación de impacto ambiental. Como ya se mencionó anteriormente, la promovente una vez autorizado el proyecto en materia ambiental procederá a tramitar el Registro Nacional de Pesca para la unidad de producción acuícola.
Art. 30°.- *Las actividades pesqueras se clasifican en:* **II.-** *Cultivo o acuacultura con fines*		
Artículo 31°.- *Para realizar las actividades de pesca se requiere lo siguiente:* **I,** *Concesión, para:* **Inciso b)** *Acuacultura comercial* **II,** Permiso, para: **Inciso g)** *Acuacultura de fomento* **III,** *Autorización, para:* **Inciso d)** *Recolectar del medio natural reproductores, larvas, postlarvas, crías, huevos, semillas, alevines o en cualquier otro estadio, y* **Inciso e)** *Acuacultura didáctica.*		

Artículos 22.- *la Secretaría podrá inscribir en el Registro Nacional de Pesca a los acuicultores que no requieran concesión, permiso o Autorización.*	Al **proyecto** le aplica el Artículo, incisos y, fracciones anteriores, porque se trata de una actividad acuícola con fines comerciales.	Por el hecho de presentar a la autoridad correspondiente (SEMARNAT) la Manifestación de Impacto Ambiental, el promovente está cumpliendo con este apartado. El proyecto se vincula por la obligatoriedad de obtener la autorización correspondiente para realizar las obras descritas en esta manifestación de impacto ambiental. Como ya se mencionó anteriormente, la promovente una vez autorizado el proyecto en materia ambiental procederá a tramitar el Registro Nacional de Pesca para la unidad de producción acuícola.
Art. 30°.- *Las actividades pesqueras se clasifican en:* **II.-** *Cultivo o acuacultura con fines*		
Artículo 31°.- *Para realizar las actividades de pesca se requiere lo siguiente:* **I,** *Concesión, para:* **Inciso b)** *Acuacultura comercial* **II,** Permiso, para: **Inciso g)** *Acuacultura de fomento* **III,** *Autorización, para:* **Inciso d)** *Recolectar del medio natural reproductores, larvas, postlarvas, crías, huevos, semillas, alevines o en cualquier otro estadio, y* **Inciso e)** *Acuacultura didáctica.*		

Artículos 22.- *la Secretaría podrá inscribir en el Registro Nacional de Pesca a los acuicultores que no requieran concesión, permiso o Autorización.*	Al **proyecto** le aplica el Artículo, incisos y, fracciones anteriores, porque se trata de una actividad acuícola con fines comerciales.	Por el hecho de presentar a la autoridad correspondiente (SEMARNAT) la Manifestación de Impacto Ambiental, el promovente está cumpliendo con este apartado. El proyecto se vincula por la obligatoriedad de obtener la autorización correspondiente para realizar las obras descritas en esta manifestación de impacto ambiental. Como ya se mencionó anteriormente, la promovente una vez autorizado el proyecto en materia ambiental procederá a tramitar el Registro Nacional de Pesca para la unidad de producción acuícola.
Art. 30°.- *Las actividades pesqueras se clasifican en:* **II.-** *Cultivo o acuacultura con fines*		
Artículo 31°.- *Para realizar las actividades de pesca se requiere lo siguiente:* **I,** *Concesión, para:* **Inciso b)** *Acuacultura comercial* **II,** Permiso, para: **Inciso g)** *Acuacultura de fomento* **III,** *Autorización, para:* **Inciso d)** *Recolectar del medio natural reproductores, larvas, postlarvas, crías, huevos, semillas, alevines o en cualquier otro estadio, y* **Inciso e)** *Acuacultura didáctica.*		

Artículos 22.- *la Secretaría podrá inscribir en el Registro Nacional de Pesca a los acuicultores que no requieran concesión, permiso o Autorización.*	Al **proyecto** le aplica el Artículo, incisos y, fracciones anteriores, porque se trata de una actividad acuícola con fines comerciales.	Por el hecho de presentar a la autoridad correspondiente (SEMARNAT) la Manifestación de Impacto Ambiental, el promovente está cumpliendo con este apartado. El proyecto se vincula por la obligatoriedad de obtener la autorización correspondiente para realizar las obras descritas en esta manifestación de impacto ambiental. Como ya se mencionó anteriormente, la promovente una vez autorizado el proyecto en materia ambiental procederá a tramitar el Registro Nacional de Pesca para la unidad de producción acuícola.
Art. 30°.- *Las actividades pesqueras se clasifican en:* **II.-** *Cultivo o acuacultura con fines*		
Artículo 31°.- *Para realizar las actividades de pesca se requiere lo siguiente:* **I,** *Concesión, para:* **Inciso b)** *Acuacultura comercial* **II,** Permiso, para: **Inciso g)** *Acuacultura de fomento* **III,** *Autorización, para:* **Inciso d)** *Recolectar del medio natural reproductores, larvas, postlarvas, crías, huevos, semillas, alevines o en cualquier otro estadio, y* **Inciso e)** *Acuacultura didáctica.*		

Artículos 22.- *la Secretaría podrá inscribir en el Registro Nacional de Pesca a los acuicultores que no requieran concesión, permiso o Autorización.*	Al **proyecto** le aplica el Artículo, incisos y, fracciones anteriores, porque se trata de una actividad acuícola con fines comerciales.	Por el hecho de presentar a la autoridad correspondiente (SEMARNAT) la Manifestación de Impacto Ambiental, el promovente está cumpliendo con este apartado. El proyecto se vincula por la obligatoriedad de obtener la autorización correspondiente para realizar las obras descritas en esta manifestación de impacto ambiental. Como ya se mencionó anteriormente, la promovente una vez autorizado el proyecto en materia ambiental procederá a tramitar el Registro Nacional de Pesca para la unidad de producción acuícola.
Art. 30°.- *Las actividades pesqueras se clasifican en:* **II.-** *Cultivo o acuacultura con fines*		
Artículo 31°.- *Para realizar las actividades de pesca se requiere lo siguiente:* **I,** *Concesión, para:* **Inciso b)** *Acuacultura comercial* **II,** Permiso, para: **Inciso g)** *Acuacultura de fomento* **III,** *Autorización, para:* **Inciso d)** *Recolectar del medio natural reproductores, larvas, postlarvas, crías, huevos, semillas, alevines o en cualquier otro estadio, y* **Inciso e)** *Acuacultura didáctica.*		

Artículos 22.- *la Secretaría podrá inscribir en el Registro Nacional de Pesca a los acuicultores que no requieran concesión, permiso o Autorización.*	Al **proyecto** le aplica el Artículo, incisos y, fracciones anteriores, porque se trata de una actividad acuícola con fines comerciales.	Por el hecho de presentar a la autoridad correspondiente (SEMARNAT) la Manifestación de Impacto Ambiental, el promovente está cumpliendo con este apartado. El proyecto se vincula por la obligatoriedad de obtener la autorización correspondiente para realizar las obras descritas en esta manifestación de impacto ambiental. Como ya se mencionó anteriormente, la promovente una vez autorizado el proyecto en materia ambiental procederá a tramitar el Registro Nacional de Pesca para la unidad de producción acuícola.
Art. 30°.- *Las actividades pesqueras se clasifican en:* **II.-** *Cultivo o acuacultura con fines*		
Artículo 31°.- *Para realizar las actividades de pesca se requiere lo siguiente:* **I,** *Concesión, para:* **Inciso b)** *Acuacultura comercial* **II,** Permiso, para: **Inciso g)** *Acuacultura de fomento* **III,** *Autorización, para:* **Inciso d)** *Recolectar del medio natural reproductores, larvas, postlarvas, crías, huevos, semillas, alevines o en cualquier otro estadio, y* **Inciso e)** *Acuacultura didáctica.*		

Artículos 22.- *la Secretaría podrá inscribir en el Registro Nacional de Pesca a los acuicultores que no requieran concesión, permiso o Autorización.*	Al **proyecto** le aplica el Artículo, incisos y, fracciones anteriores, porque se trata de una actividad acuícola con fines comerciales.	Por el hecho de presentar a la autoridad correspondiente (SEMARNAT) la Manifestación de Impacto Ambiental, el promovente está cumpliendo con este apartado. El proyecto se vincula por la obligatoriedad de obtener la autorización correspondiente para realizar las obras descritas en esta manifestación de impacto ambiental. Como ya se mencionó anteriormente, la promovente una vez autorizado el proyecto en materia ambiental procederá a tramitar el Registro Nacional de Pesca para la unidad de producción acuícola.
Art. 30°.- *Las actividades pesqueras se clasifican en:* **II.-** *Cultivo o acuacultura con fines*		
Artículo 31°.- *Para realizar las actividades de pesca se requiere lo siguiente:* **I,** *Concesión, para:* **Inciso b)** *Acuacultura comercial* **II,** Permiso, para: **Inciso g)** *Acuacultura de fomento* **III,** *Autorización, para:* **Inciso d)** *Recolectar del medio natural reproductores, larvas, postlarvas, crías, huevos, semillas, alevines o en cualquier otro estadio, y* **Inciso e)** *Acuacultura didáctica.*		

Artículos 22.- *la Secretaría podrá inscribir en el Registro Nacional de Pesca a los acuicultores que no requieran concesión, permiso o Autorización.*	Al **proyecto** le aplica el Artículo, incisos y, fracciones anteriores, porque se trata de una actividad acuícola con fines comerciales.	Por el hecho de presentar a la autoridad correspondiente (SEMARNAT) la Manifestación de Impacto Ambiental, el promovente está cumpliendo con este apartado. El proyecto se vincula por la obligatoriedad de obtener la autorización correspondiente para realizar las obras descritas en esta manifestación de impacto ambiental. Como ya se mencionó anteriormente, la promovente una vez autorizado el proyecto en materia ambiental procederá a tramitar el Registro Nacional de Pesca para la unidad de producción acuícola.
Art. 30°.- *Las actividades pesqueras se clasifican en:* **II.-** *Cultivo o acuacultura con fines*		
Artículo 31°.- *Para realizar las actividades de pesca se requiere lo siguiente:* **I,** *Concesión, para:* **Inciso b)** *Acuacultura comercial* **II,** Permiso, para: **Inciso g)** *Acuacultura de fomento* **III,** *Autorización, para:* **Inciso d)** *Recolectar del medio natural reproductores, larvas, postlarvas, crías, huevos, semillas, alevines o en cualquier otro estadio, y* **Inciso e)** *Acuacultura didáctica.*		

Artículos 22.- *la Secretaría podrá inscribir en el Registro Nacional de Pesca a los acuicultores que no requieran concesión, permiso o Autorización.*	Al **proyecto** le aplica el Artículo, incisos y, fracciones anteriores, porque se trata de una actividad acuícola con fines comerciales.	Por el hecho de presentar a la autoridad correspondiente (SEMARNAT) la Manifestación de Impacto Ambiental, el promovente está cumpliendo con este apartado. El proyecto se vincula por la obligatoriedad de obtener la autorización correspondiente para realizar las obras descritas en esta manifestación de impacto ambiental. Como ya se mencionó anteriormente, la promovente una vez autorizado el proyecto en materia ambiental procederá a tramitar el Registro Nacional de Pesca para la unidad de producción acuícola.
Art. 30°.- *Las actividades pesqueras se clasifican en:* **II.-** *Cultivo o acuacultura con fines*		
Artículo 31°.- *Para realizar las actividades de pesca se requiere lo siguiente:* **I,** *Concesión, para:* **Inciso b)** *Acuacultura comercial* **II,** Permiso, para: **Inciso g)** *Acuacultura de fomento* **III,** *Autorización, para:* **Inciso d)** *Recolectar del medio natural reproductores, larvas, postlarvas, crías, huevos, semillas, alevines o en cualquier otro estadio, y* **Inciso e)** *Acuacultura didáctica.*		

Artículos 22.- *la Secretaría podrá inscribir en el Registro Nacional de Pesca a los acuicultores que no requieran concesión, permiso o Autorización.*	Al **proyecto** le aplica el Artículo, incisos y, fracciones anteriores, porque se trata de una actividad acuícola con fines comerciales.	Por el hecho de presentar a la autoridad correspondiente (SEMARNAT) la Manifestación de Impacto Ambiental, el promovente está cumpliendo con este apartado. El proyecto se vincula por la obligatoriedad de obtener la autorización correspondiente para realizar las obras descritas en esta manifestación de impacto ambiental. Como ya se mencionó anteriormente, la promovente una vez autorizado el proyecto en materia ambiental procederá a tramitar el Registro Nacional de Pesca para la unidad de producción acuícola.
Art. 30°.- *Las actividades pesqueras se clasifican en:* **II.-** *Cultivo o acuacultura con fines*		
Artículo 31°.- *Para realizar las actividades de pesca se requiere lo siguiente:* **I,** *Concesión, para:* **Inciso b)** *Acuacultura comercial* **II,** Permiso, para: **Inciso g)** *Acuacultura de fomento* **III,** *Autorización, para:* **Inciso d)** *Recolectar del medio natural reproductores, larvas, postlarvas, crías, huevos, semillas, alevines o en cualquier otro estadio, y* **Inciso e)** *Acuacultura didáctica.*		

Artículos 22.- *la Secretaría podrá inscribir en el Registro Nacional de Pesca a los acuicultores que no requieran concesión, permiso o Autorización.*	Al **proyecto** le aplica el Artículo, incisos y, fracciones anteriores, porque se trata de una actividad acuícola con fines comerciales.	Por el hecho de presentar a la autoridad correspondiente (SEMARNAT) la Manifestación de Impacto Ambiental, el promovente está cumpliendo con este apartado. El proyecto se vincula por la obligatoriedad de obtener la autorización correspondiente para realizar las obras descritas en esta manifestación de impacto ambiental. Como ya se mencionó anteriormente, la promovente una vez autorizado el proyecto en materia ambiental procederá a tramitar el Registro Nacional de Pesca para la unidad de producción acuícola.
Art. 30°.- *Las actividades pesqueras se clasifican en:* **II.-** *Cultivo o acuacultura con fines*		
Artículo 31°.- *Para realizar las actividades de pesca se requiere lo siguiente:* **I,** *Concesión, para:* **Inciso b)** *Acuacultura comercial* **II,** Permiso, para: **Inciso g)** *Acuacultura de fomento* **III,** *Autorización, para:* **Inciso d)** *Recolectar del medio natural reproductores, larvas, postlarvas, crías, huevos, semillas, alevines o en cualquier otro estadio, y* **Inciso e)** *Acuacultura didáctica.*		

Artículos 22.- *la Secretaría podrá inscribir en el Registro Nacional de Pesca a los acuicultores que no requieran concesión, permiso o Autorización.*	Al **proyecto** le aplica el Artículo, incisos y, fracciones anteriores, porque se trata de una actividad acuícola con fines comerciales.	Por el hecho de presentar a la autoridad correspondiente (SEMARNAT) la Manifestación de Impacto Ambiental, el promovente está cumpliendo con este apartado. El proyecto se vincula por la obligatoriedad de obtener la autorización correspondiente para realizar las obras descritas en esta manifestación de impacto ambiental. Como ya se mencionó anteriormente, la promovente una vez autorizado el proyecto en materia ambiental procederá a tramitar el Registro Nacional de Pesca para la unidad de producción acuícola.
Art. 30°.- *Las actividades pesqueras se clasifican en:* **II.-** *Cultivo o acuacultura con fines*		
Artículo 31°.- *Para realizar las actividades de pesca se requiere lo siguiente:* **I,** *Concesión, para:* **Inciso b)** *Acuacultura comercial* **II,** Permiso, para: **Inciso g)** *Acuacultura de fomento* **III,** *Autorización, para:* **Inciso d)** *Recolectar del medio natural reproductores, larvas, postlarvas, crías, huevos, semillas, alevines o en cualquier otro estadio, y* **Inciso e)** *Acuacultura didáctica.*		

Artículos 22.- *la Secretaría podrá inscribir en el Registro Nacional de Pesca a los acuicultores que no requieran concesión, permiso o Autorización.*	Al **proyecto** le aplica el Artículo, incisos y, fracciones anteriores, porque se trata de una actividad acuícola con fines comerciales.	Por el hecho de presentar a la autoridad correspondiente (SEMARNAT) la Manifestación de Impacto Ambiental, el promovente está cumpliendo con este apartado. El proyecto se vincula por la obligatoriedad de obtener la autorización correspondiente para realizar las obras descritas en esta manifestación de impacto ambiental. Como ya se mencionó anteriormente, la promovente una vez autorizado el proyecto en materia ambiental procederá a tramitar el Registro Nacional de Pesca para la unidad de producción acuícola.
Art. 30°.- *Las actividades pesqueras se clasifican en:* **II.-** *Cultivo o acuacultura con fines*		
Artículo 31°.- *Para realizar las actividades de pesca se requiere lo siguiente:* **I,** *Concesión, para:* **Inciso b)** *Acuacultura comercial* **II,** Permiso, para: **Inciso g)** *Acuacultura de fomento* **III,** *Autorización, para:* **Inciso d)** *Recolectar del medio natural reproductores, larvas, postlarvas, crías, huevos, semillas, alevines o en cualquier otro estadio, y* **Inciso e)** *Acuacultura didáctica.*		

Artículos 22.- *la Secretaría podrá inscribir en el Registro Nacional de Pesca a los acuicultores que no requieran concesión, permiso o Autorización.*	Al **proyecto** le aplica el Artículo, incisos y, fracciones anteriores, porque se trata de una actividad acuícola con fines comerciales.	Por el hecho de presentar a la autoridad correspondiente (SEMARNAT) la Manifestación de Impacto Ambiental, el promovente está cumpliendo con este apartado. El proyecto se vincula por la obligatoriedad de obtener la autorización correspondiente para realizar las obras descritas en esta manifestación de impacto ambiental. Como ya se mencionó anteriormente, la promovente una vez autorizado el proyecto en materia ambiental procederá a tramitar el Registro Nacional de Pesca para la unidad de producción acuícola.
Art. 30°.- *Las actividades pesqueras se clasifican en:* **II.-** *Cultivo o acuacultura con fines*		
Artículo 31°.- *Para realizar las actividades de pesca se requiere lo siguiente:* **I,** *Concesión, para:* **Inciso b)** *Acuacultura comercial* **II,** Permiso, para: **Inciso g)** *Acuacultura de fomento* **III,** *Autorización, para:* **Inciso d)** *Recolectar del medio natural reproductores, larvas, postlarvas, crías, huevos, semillas, alevines o en cualquier otro estadio, y* **Inciso e)** *Acuacultura didáctica.*		

Artículos 22.- *la Secretaría podrá inscribir en el Registro Nacional de Pesca a los acuicultores que no requieran concesión, permiso o Autorización.*	Al **proyecto** le aplica el Artículo, incisos y, fracciones anteriores, porque se trata de una actividad acuícola con fines comerciales.	Por el hecho de presentar a la autoridad correspondiente (SEMARNAT) la Manifestación de Impacto Ambiental, el promovente está cumpliendo con este apartado. El proyecto se vincula por la obligatoriedad de obtener la autorización correspondiente para realizar las obras descritas en esta manifestación de impacto ambiental. Como ya se mencionó anteriormente, la promovente una vez autorizado el proyecto en materia ambiental procederá a tramitar el Registro Nacional de Pesca para la unidad de producción acuícola.
Art. 30°.- *Las actividades pesqueras se clasifican en:* **II.-** *Cultivo o acuacultura con fines*		
Artículo 31°.- *Para realizar las actividades de pesca se requiere lo siguiente:* **I,** *Concesión, para:* **Inciso b)** *Acuacultura comercial* **II,** Permiso, para: **Inciso g)** *Acuacultura de fomento* **III,** *Autorización, para:* **Inciso d)** *Recolectar del medio natural reproductores, larvas, postlarvas, crías, huevos, semillas, alevines o en cualquier otro estadio, y* **Inciso e)** *Acuacultura didáctica.*		

Artículos 22.- *la Secretaría podrá inscribir en el Registro Nacional de Pesca a los acuicultores que no requieran concesión, permiso o Autorización.*	Al **proyecto** le aplica el Artículo, incisos y, fracciones anteriores, porque se trata de una actividad acuícola con fines comerciales.	Por el hecho de presentar a la autoridad correspondiente (SEMARNAT) la Manifestación de Impacto Ambiental, el promovente está cumpliendo con este apartado. El proyecto se vincula por la obligatoriedad de obtener la autorización correspondiente para realizar las obras descritas en esta manifestación de impacto ambiental. Como ya se mencionó anteriormente, la promovente una vez autorizado el proyecto en materia ambiental procederá a tramitar el Registro Nacional de Pesca para la unidad de producción acuícola.
Art. 30°.- *Las actividades pesqueras se clasifican en:* **II.-** *Cultivo o acuacultura con fines*		
Artículo 31°.- *Para realizar las actividades de pesca se requiere lo siguiente:* **I,** *Concesión, para:* **Inciso b)** *Acuacultura comercial* **II,** Permiso, para: **Inciso g)** *Acuacultura de fomento* **III,** *Autorización, para:* **Inciso d)** *Recolectar del medio natural reproductores, larvas, postlarvas, crías, huevos, semillas, alevines o en cualquier otro estadio, y* **Inciso e)** *Acuacultura didáctica.*		

Artículos 22.- *la Secretaría podrá inscribir en el Registro Nacional de Pesca a los acuicultores que no requieran concesión, permiso o Autorización.*	Al **proyecto** le aplica el Artículo, incisos y, fracciones anteriores, porque se trata de una actividad acuícola con fines comerciales.	Por el hecho de presentar a la autoridad correspondiente (SEMARNAT) la Manifestación de Impacto Ambiental, el promovente está cumpliendo con este apartado. El proyecto se vincula por la obligatoriedad de obtener la autorización correspondiente para realizar las obras descritas en esta manifestación de impacto ambiental. Como ya se mencionó anteriormente, la promovente una vez autorizado el proyecto en materia ambiental procederá a tramitar el Registro Nacional de Pesca para la unidad de producción acuícola.
Art. 30°.- *Las actividades pesqueras se clasifican en:* **II.-** *Cultivo o acuacultura con fines*		
Artículo 31°.- *Para realizar las actividades de pesca se requiere lo siguiente:* **I,** *Concesión, para:* **Inciso b)** *Acuacultura comercial* **II,** Permiso, para: **Inciso g)** *Acuacultura de fomento* **III,** *Autorización, para:* **Inciso d)** *Recolectar del medio natural reproductores, larvas, postlarvas, crías, huevos, semillas, alevines o en cualquier otro estadio, y* **Inciso e)** *Acuacultura didáctica.*		

Artículos 22.- *la Secretaría podrá inscribir en el Registro Nacional de Pesca a los acuicultores que no requieran concesión, permiso o Autorización.*	Al **proyecto** le aplica el Artículo, incisos y, fracciones anteriores, porque se trata de una actividad acuícola con fines comerciales.	Por el hecho de presentar a la autoridad correspondiente (SEMARNAT) la Manifestación de Impacto Ambiental, el promovente está cumpliendo con este apartado. El proyecto se vincula por la obligatoriedad de obtener la autorización correspondiente para realizar las obras descritas en esta manifestación de impacto ambiental. Como ya se mencionó anteriormente, la promovente una vez autorizado el proyecto en materia ambiental procederá a tramitar el Registro Nacional de Pesca para la unidad de producción acuícola.
Art. 30°.- *Las actividades pesqueras se clasifican en:* **II.-** *Cultivo o acuacultura con fines*		
Artículo 31°.- *Para realizar las actividades de pesca se requiere lo siguiente:* **I,** *Concesión, para:* **Inciso b)** *Acuacultura comercial* **II,** Permiso, para: **Inciso g)** *Acuacultura de fomento* **III,** *Autorización, para:* **Inciso d)** *Recolectar del medio natural reproductores, larvas, postlarvas, crías, huevos, semillas, alevines o en cualquier otro estadio, y* **Inciso e)** *Acuacultura didáctica.*		

Artículos 22.- *la Secretaría podrá inscribir en el Registro Nacional de Pesca a los acuicultores que no requieran concesión, permiso o Autorización.*	Al **proyecto** le aplica el Artículo, incisos y, fracciones anteriores, porque se trata de una actividad acuícola con fines comerciales.	Por el hecho de presentar a la autoridad correspondiente (SEMARNAT) la Manifestación de Impacto Ambiental, el promovente está cumpliendo con este apartado. El proyecto se vincula por la obligatoriedad de obtener la autorización correspondiente para realizar las obras descritas en esta manifestación de impacto ambiental. Como ya se mencionó anteriormente, la promovente una vez autorizado el proyecto en materia ambiental procederá a tramitar el Registro Nacional de Pesca para la unidad de producción acuícola.
Art. 30°.- *Las actividades pesqueras se clasifican en:* **II.-** *Cultivo o acuacultura con fines*		
Artículo 31°.- *Para realizar las actividades de pesca se requiere lo siguiente:* **I,** *Concesión, para:* **Inciso b)** *Acuacultura comercial* **II,** Permiso, para: **Inciso g)** *Acuacultura de fomento* **III,** *Autorización, para:* **Inciso d)** *Recolectar del medio natural reproductores, larvas, postlarvas, crías, huevos, semillas, alevines o en cualquier otro estadio, y* **Inciso e)** *Acuacultura didáctica.*		

Artículos 22.- *la Secretaría podrá inscribir en el Registro Nacional de Pesca a los acuicultores que no requieran concesión, permiso o Autorización.*	Al **proyecto** le aplica el Artículo, incisos y, fracciones anteriores, porque se trata de una actividad acuícola con fines comerciales.	Por el hecho de presentar a la autoridad correspondiente (SEMARNAT) la Manifestación de Impacto Ambiental, el promovente está cumpliendo con este apartado. El proyecto se vincula por la obligatoriedad de obtener la autorización correspondiente para realizar las obras descritas en esta manifestación de impacto ambiental. Como ya se mencionó anteriormente, la promovente una vez autorizado el proyecto en materia ambiental procederá a tramitar el Registro Nacional de Pesca para la unidad de producción acuícola.
Art. 30°.- *Las actividades pesqueras se clasifican en:* **II.-** *Cultivo o acuacultura con fines*		
Artículo 31°.- *Para realizar las actividades de pesca se requiere lo siguiente:* **I,** *Concesión, para:* **Inciso b)** *Acuacultura comercial* **II,** Permiso, para: **Inciso g)** *Acuacultura de fomento* **III,** *Autorización, para:* **Inciso d)** *Recolectar del medio natural reproductores, larvas, postlarvas, crías, huevos, semillas, alevines o en cualquier otro estadio, y* **Inciso e)** *Acuacultura didáctica.*		

Artículos 22.- *la Secretaría podrá inscribir en el Registro Nacional de Pesca a los acuicultores que no requieran concesión, permiso o Autorización.*	Al **proyecto** le aplica el Artículo, incisos y, fracciones anteriores, porque se trata de una actividad acuícola con fines comerciales.	Por el hecho de presentar a la autoridad correspondiente (SEMARNAT) la Manifestación de Impacto Ambiental, el promovente está cumpliendo con este apartado. El proyecto se vincula por la obligatoriedad de obtener la autorización correspondiente para realizar las obras descritas en esta manifestación de impacto ambiental. Como ya se mencionó anteriormente, la promovente una vez autorizado el proyecto en materia ambiental procederá a tramitar el Registro Nacional de Pesca para la unidad de producción acuícola.
Art. 30°.- *Las actividades pesqueras se clasifican en:* **II.-** *Cultivo o acuacultura con fines*		
Artículo 31°.- *Para realizar las actividades de pesca se requiere lo siguiente:* **I,** *Concesión, para:* **Inciso b)** *Acuacultura comercial* **II,** Permiso, para: **Inciso g)** *Acuacultura de fomento* **III,** *Autorización, para:* **Inciso d)** *Recolectar del medio natural reproductores, larvas, postlarvas, crías, huevos, semillas, alevines o en cualquier otro estadio, y* **Inciso e)** *Acuacultura didáctica.*		

Artículos 22.- *la Secretaría podrá inscribir en el Registro Nacional de Pesca a los acuicultores que no requieran concesión, permiso o Autorización.*	Al **proyecto** le aplica el Artículo, incisos y, fracciones anteriores, porque se trata de una actividad acuícola con fines comerciales.	Por el hecho de presentar a la autoridad correspondiente (SEMARNAT) la Manifestación de Impacto Ambiental, el promovente está cumpliendo con este apartado. El proyecto se vincula por la obligatoriedad de obtener la autorización correspondiente para realizar las obras descritas en esta manifestación de impacto ambiental. Como ya se mencionó anteriormente, la promovente una vez autorizado el proyecto en materia ambiental procederá a tramitar el Registro Nacional de Pesca para la unidad de producción acuícola.
Art. 30°.- *Las actividades pesqueras se clasifican en:* **II.-** *Cultivo o acuacultura con fines*		
Artículo 31°.- *Para realizar las actividades de pesca se requiere lo siguiente:* **I,** *Concesión, para:* **Inciso b)** *Acuacultura comercial* **II,** Permiso, para: **Inciso g)** *Acuacultura de fomento* **III,** *Autorización, para:* **Inciso d)** *Recolectar del medio natural reproductores, larvas, postlarvas, crías, huevos, semillas, alevines o en cualquier otro estadio, y* **Inciso e)** *Acuacultura didáctica.*		

Artículos 22.- *la Secretaría podrá inscribir en el Registro Nacional de Pesca a los acuicultores que no requieran concesión, permiso o Autorización.*	Al **proyecto** le aplica el Artículo, incisos y, fracciones anteriores, porque se trata de una actividad acuícola con fines comerciales.	Por el hecho de presentar a la autoridad correspondiente (SEMARNAT) la Manifestación de Impacto Ambiental, el promovente está cumpliendo con este apartado. El proyecto se vincula por la obligatoriedad de obtener la autorización correspondiente para realizar las obras descritas en esta manifestación de impacto ambiental. Como ya se mencionó anteriormente, la promovente una vez autorizado el proyecto en materia ambiental procederá a tramitar el Registro Nacional de Pesca para la unidad de producción acuícola.
Art. 30°.- *Las actividades pesqueras se clasifican en:* **II.-** *Cultivo o acuacultura con fines*		
Artículo 31°.- *Para realizar las actividades de pesca se requiere lo siguiente:* **I,** *Concesión, para:* **Inciso b)** *Acuacultura comercial* **II,** Permiso, para: **Inciso g)** *Acuacultura de fomento* **III,** *Autorización, para:* **Inciso d)** *Recolectar del medio natural reproductores, larvas, postlarvas, crías, huevos, semillas, alevines o en cualquier otro estadio, y* **Inciso e)** *Acuacultura didáctica.*		

Artículos 22.- *la Secretaría podrá inscribir en el Registro Nacional de Pesca a los acuicultores que no requieran concesión, permiso o Autorización.*	Al **proyecto** le aplica el Artículo, incisos y, fracciones anteriores, porque se trata de una actividad acuícola con fines comerciales.	Por el hecho de presentar a la autoridad correspondiente (SEMARNAT) la Manifestación de Impacto Ambiental, el promovente está cumpliendo con este apartado. El proyecto se vincula por la obligatoriedad de obtener la autorización correspondiente para realizar las obras descritas en esta manifestación de impacto ambiental. Como ya se mencionó anteriormente, la promovente una vez autorizado el proyecto en materia ambiental procederá a tramitar el Registro Nacional de Pesca para la unidad de producción acuícola.
Art. 30°.- *Las actividades pesqueras se clasifican en:* **II.-** *Cultivo o acuacultura con fines*		
Artículo 31°.- *Para realizar las actividades de pesca se requiere lo siguiente:* **I,** *Concesión, para:* **Inciso b)** *Acuacultura comercial* **II,** Permiso, para: **Inciso g)** *Acuacultura de fomento* **III,** *Autorización, para:* **Inciso d)** *Recolectar del medio natural reproductores, larvas, postlarvas, crías, huevos, semillas, alevines o en cualquier otro estadio, y* **Inciso e)** *Acuacultura didáctica.*		

Artículos 22.- *la Secretaría podrá inscribir en el Registro Nacional de Pesca a los acuicultores que no requieran concesión, permiso o Autorización.*	Al **proyecto** le aplica el Artículo, incisos y, fracciones anteriores, porque se trata de una actividad acuícola con fines comerciales.	Por el hecho de presentar a la autoridad correspondiente (SEMARNAT) la Manifestación de Impacto Ambiental, el promovente está cumpliendo con este apartado. El proyecto se vincula por la obligatoriedad de obtener la autorización correspondiente para realizar las obras descritas en esta manifestación de impacto ambiental. Como ya se mencionó anteriormente, la promovente una vez autorizado el proyecto en materia ambiental procederá a tramitar el Registro Nacional de Pesca para la unidad de producción acuícola.
Art. 30°.- *Las actividades pesqueras se clasifican en:* **II.-** *Cultivo o acuacultura con fines*		
Artículo 31°.- *Para realizar las actividades de pesca se requiere lo siguiente:* **I,** *Concesión, para:* **Inciso b)** *Acuacultura comercial* **II,** Permiso, para: **Inciso g)** *Acuacultura de fomento* **III,** *Autorización, para:* **Inciso d)** *Recolectar del medio natural reproductores, larvas, postlarvas, crías, huevos, semillas, alevines o en cualquier otro estadio, y* **Inciso e)** *Acuacultura didáctica.*		

Artículos 22.- *la Secretaría podrá inscribir en el Registro Nacional de Pesca a los acuicultores que no requieran concesión, permiso o Autorización.*	Al **proyecto** le aplica el Artículo, incisos y, fracciones anteriores, porque se trata de una actividad acuícola con fines comerciales.	Por el hecho de presentar a la autoridad correspondiente (SEMARNAT) la Manifestación de Impacto Ambiental, el promovente está cumpliendo con este apartado. El proyecto se vincula por la obligatoriedad de obtener la autorización correspondiente para realizar las obras descritas en esta manifestación de impacto ambiental. Como ya se mencionó anteriormente, la promovente una vez autorizado el proyecto en materia ambiental procederá a tramitar el Registro Nacional de Pesca para la unidad de producción acuícola.
Art. 30°.- *Las actividades pesqueras se clasifican en:* **II.-** *Cultivo o acuacultura con fines*		
Artículo 31°.- *Para realizar las actividades de pesca se requiere lo siguiente:* **I,** *Concesión, para:* **Inciso b)** *Acuacultura comercial* **II,** Permiso, para: **Inciso g)** *Acuacultura de fomento* **III,** *Autorización, para:* **Inciso d)** *Recolectar del medio natural reproductores, larvas, postlarvas, crías, huevos, semillas, alevines o en cualquier otro estadio, y* **Inciso e)** *Acuacultura didáctica.*		

Artículos 22.- *la Secretaría podrá inscribir en el Registro Nacional de Pesca a los acuicultores que no requieran concesión, permiso o Autorización.*	Al **proyecto** le aplica el Artículo, incisos y, fracciones anteriores, porque se trata de una actividad acuícola con fines comerciales.	Por el hecho de presentar a la autoridad correspondiente (SEMARNAT) la Manifestación de Impacto Ambiental, el promovente está cumpliendo con este apartado. El proyecto se vincula por la obligatoriedad de obtener la autorización correspondiente para realizar las obras descritas en esta manifestación de impacto ambiental. Como ya se mencionó anteriormente, la promovente una vez autorizado el proyecto en materia ambiental procederá a tramitar el Registro Nacional de Pesca para la unidad de producción acuícola.
Art. 30°.- *Las actividades pesqueras se clasifican en:* **II.-** *Cultivo o acuacultura con fines*		
Artículo 31°.- *Para realizar las actividades de pesca se requiere lo siguiente:* **I,** *Concesión, para:* **Inciso b)** *Acuacultura comercial* **II,** Permiso, para: **Inciso g)** *Acuacultura de fomento* **III,** *Autorización, para:* **Inciso d)** *Recolectar del medio natural reproductores, larvas, postlarvas, crías, huevos, semillas, alevines o en cualquier otro estadio, y* **Inciso e)** *Acuacultura didáctica.*		

Artículos 22.- *la Secretaría podrá inscribir en el Registro Nacional de Pesca a los acuicultores que no requieran concesión, permiso o Autorización.*	Al **proyecto** le aplica el Artículo, incisos y, fracciones anteriores, porque se trata de una actividad acuícola con fines comerciales.	Por el hecho de presentar a la autoridad correspondiente (SEMARNAT) la Manifestación de Impacto Ambiental, el promovente está cumpliendo con este apartado. El proyecto se vincula por la obligatoriedad de obtener la autorización correspondiente para realizar las obras descritas en esta manifestación de impacto ambiental. Como ya se mencionó anteriormente, la promovente una vez autorizado el proyecto en materia ambiental procederá a tramitar el Registro Nacional de Pesca para la unidad de producción acuícola.
Art. 30°.- *Las actividades pesqueras se clasifican en:* **II.-** *Cultivo o acuacultura con fines*		
Artículo 31°.- *Para realizar las actividades de pesca se requiere lo siguiente:* **I,** *Concesión, para:* **Inciso b)** *Acuacultura comercial* **II,** Permiso, para: **Inciso g)** *Acuacultura de fomento* **III,** *Autorización, para:* **Inciso d)** *Recolectar del medio natural reproductores, larvas, postlarvas, crías, huevos, semillas, alevines o en cualquier otro estadio, y* **Inciso e)** *Acuacultura didáctica.*		

Artículos 22.- *la Secretaría podrá inscribir en el Registro Nacional de Pesca a los acuicultores que no requieran concesión, permiso o Autorización.*	Al **proyecto** le aplica el Artículo, incisos y, fracciones anteriores, porque se trata de una actividad acuícola con fines comerciales.	Por el hecho de presentar a la autoridad correspondiente (SEMARNAT) la Manifestación de Impacto Ambiental, el promovente está cumpliendo con este apartado. El proyecto se vincula por la obligatoriedad de obtener la autorización correspondiente para realizar las obras descritas en esta manifestación de impacto ambiental. Como ya se mencionó anteriormente, la promovente una vez autorizado el proyecto en materia ambiental procederá a tramitar el Registro Nacional de Pesca para la unidad de producción acuícola.
Art. 30°.- *Las actividades pesqueras se clasifican en:* **II.-** *Cultivo o acuacultura con fines*		
Artículo 31°.- *Para realizar las actividades de pesca se requiere lo siguiente:* **I,** *Concesión, para:* **Inciso b)** *Acuacultura comercial* **II,** Permiso, para: **Inciso g)** *Acuacultura de fomento* **III,** *Autorización, para:* **Inciso d)** *Recolectar del medio natural reproductores, larvas, postlarvas, crías, huevos, semillas, alevines o en cualquier otro estadio, y* **Inciso e)** *Acuacultura didáctica.*		

Artículos 22.- *la Secretaría podrá inscribir en el Registro Nacional de Pesca a los acuicultores que no requieran concesión, permiso o Autorización.*	Al **proyecto** le aplica el Artículo, incisos y, fracciones anteriores, porque se trata de una actividad acuícola con fines comerciales.	Por el hecho de presentar a la autoridad correspondiente (SEMARNAT) la Manifestación de Impacto Ambiental, el promovente está cumpliendo con este apartado. El proyecto se vincula por la obligatoriedad de obtener la autorización correspondiente para realizar las obras descritas en esta manifestación de impacto ambiental. Como ya se mencionó anteriormente, la promovente una vez autorizado el proyecto en materia ambiental procederá a tramitar el Registro Nacional de Pesca para la unidad de producción acuícola.
Art. 30°.- *Las actividades pesqueras se clasifican en:* **II.-** *Cultivo o acuacultura con fines*		
Artículo 31°.- *Para realizar las actividades de pesca se requiere lo siguiente:* **I,** *Concesión, para:* **Inciso b)** *Acuacultura comercial* **II,** Permiso, para: **Inciso g)** *Acuacultura de fomento* **III,** *Autorización, para:* **Inciso d)** *Recolectar del medio natural reproductores, larvas, postlarvas, crías, huevos, semillas, alevines o en cualquier otro estadio, y* **Inciso e)** *Acuacultura didáctica.*		

Artículos 22.- *la Secretaría podrá inscribir en el Registro Nacional de Pesca a los acuicultores que no requieran concesión, permiso o Autorización.*	Al **proyecto** le aplica el Artículo, incisos y, fracciones anteriores, porque se trata de una actividad acuícola con fines comerciales.	Por el hecho de presentar a la autoridad correspondiente (SEMARNAT) la Manifestación de Impacto Ambiental, el promovente está cumpliendo con este apartado. El proyecto se vincula por la obligatoriedad de obtener la autorización correspondiente para realizar las obras descritas en esta manifestación de impacto ambiental. Como ya se mencionó anteriormente, la promovente una vez autorizado el proyecto en materia ambiental procederá a tramitar el Registro Nacional de Pesca para la unidad de producción acuícola.
Art. 30°.- *Las actividades pesqueras se clasifican en:* **II.-** *Cultivo o acuacultura con fines*		
Artículo 31°.- *Para realizar las actividades de pesca se requiere lo siguiente:* **I,** *Concesión, para:* **Inciso b)** *Acuacultura comercial* **II,** Permiso, para: **Inciso g)** *Acuacultura de fomento* **III,** *Autorización, para:* **Inciso d)** *Recolectar del medio natural reproductores, larvas, postlarvas, crías, huevos, semillas, alevines o en cualquier otro estadio, y* **Inciso e)** *Acuacultura didáctica.*		

Artículos 22.- *la Secretaría podrá inscribir en el Registro Nacional de Pesca a los acuicultores que no requieran concesión, permiso o Autorización.*	Al **proyecto** le aplica el Artículo, incisos y, fracciones anteriores, porque se trata de una actividad acuícola con fines comerciales.	Por el hecho de presentar a la autoridad correspondiente (SEMARNAT) la Manifestación de Impacto Ambiental, el promovente está cumpliendo con este apartado. El proyecto se vincula por la obligatoriedad de obtener la autorización correspondiente para realizar las obras descritas en esta manifestación de impacto ambiental. Como ya se mencionó anteriormente, la promovente una vez autorizado el proyecto en materia ambiental procederá a tramitar el Registro Nacional de Pesca para la unidad de producción acuícola.
Art. 30°.- *Las actividades pesqueras se clasifican en:* **II.-** *Cultivo o acuacultura con fines*		
Artículo 31°.- *Para realizar las actividades de pesca se requiere lo siguiente:* **I,** *Concesión, para:* **Inciso b)** *Acuacultura comercial* **II,** Permiso, para: **Inciso g)** *Acuacultura de fomento* **III,** *Autorización, para:* **Inciso d)** *Recolectar del medio natural reproductores, larvas, postlarvas, crías, huevos, semillas, alevines o en cualquier otro estadio, y* **Inciso e)** *Acuacultura didáctica.*		

Artículos 22.- *la Secretaría podrá inscribir en el Registro Nacional de Pesca a los acuicultores que no requieran concesión, permiso o Autorización.*	Al **proyecto** le aplica el Artículo, incisos y, fracciones anteriores, porque se trata de una actividad acuícola con fines comerciales.	Por el hecho de presentar a la autoridad correspondiente (SEMARNAT) la Manifestación de Impacto Ambiental, el promovente está cumpliendo con este apartado. El proyecto se vincula por la obligatoriedad de obtener la autorización correspondiente para realizar las obras descritas en esta manifestación de impacto ambiental. Como ya se mencionó anteriormente, la promovente una vez autorizado el proyecto en materia ambiental procederá a tramitar el Registro Nacional de Pesca para la unidad de producción acuícola.
Art. 30°.- *Las actividades pesqueras se clasifican en:* **II.-** *Cultivo o acuacultura con fines*		
Artículo 31°.- *Para realizar las actividades de pesca se requiere lo siguiente:* **I,** *Concesión, para:* **Inciso b)** *Acuacultura comercial* **II,** Permiso, para: **Inciso g)** *Acuacultura de fomento* **III,** *Autorización, para:* **Inciso d)** *Recolectar del medio natural reproductores, larvas, postlarvas, crías, huevos, semillas, alevines o en cualquier otro estadio, y* **Inciso e)** *Acuacultura didáctica.*		

Artículos 22.- *la Secretaría podrá inscribir en el Registro Nacional de Pesca a los acuicultores que no requieran concesión, permiso o Autorización.*	Al **proyecto** le aplica el Artículo, incisos y, fracciones anteriores, porque se trata de una actividad acuícola con fines comerciales.	Por el hecho de presentar a la autoridad correspondiente (SEMARNAT) la Manifestación de Impacto Ambiental, el promovente está cumpliendo con este apartado. El proyecto se vincula por la obligatoriedad de obtener la autorización correspondiente para realizar las obras descritas en esta manifestación de impacto ambiental. Como ya se mencionó anteriormente, la promovente una vez autorizado el proyecto en materia ambiental procederá a tramitar el Registro Nacional de Pesca para la unidad de producción acuícola.
Art. 30°.- *Las actividades pesqueras se clasifican en:* **II.-** *Cultivo o acuacultura con fines*		
Artículo 31°.- *Para realizar las actividades de pesca se requiere lo siguiente:* **I,** *Concesión, para:* **Inciso b)** *Acuacultura comercial* **II,** Permiso, para: **Inciso g)** *Acuacultura de fomento* **III,** *Autorización, para:* **Inciso d)** *Recolectar del medio natural reproductores, larvas, postlarvas, crías, huevos, semillas, alevines o en cualquier otro estadio, y* **Inciso e)** *Acuacultura didáctica.*		

Artículos 22.- *la Secretaría podrá inscribir en el Registro Nacional de Pesca a los acuicultores que no requieran concesión, permiso o Autorización.*	Al **proyecto** le aplica el Artículo, incisos y, fracciones anteriores, porque se trata de una actividad acuícola con fines comerciales.	Por el hecho de presentar a la autoridad correspondiente (SEMARNAT) la Manifestación de Impacto Ambiental, el promovente está cumpliendo con este apartado. El proyecto se vincula por la obligatoriedad de obtener la autorización correspondiente para realizar las obras descritas en esta manifestación de impacto ambiental. Como ya se mencionó anteriormente, la promovente una vez autorizado el proyecto en materia ambiental procederá a tramitar el Registro Nacional de Pesca para la unidad de producción acuícola.
Art. 30°.- *Las actividades pesqueras se clasifican en:* **II.-** *Cultivo o acuacultura con fines*		
Artículo 31°.- *Para realizar las actividades de pesca se requiere lo siguiente:* **I,** *Concesión, para:* **Inciso b)** *Acuacultura comercial* **II,** Permiso, para: **Inciso g)** *Acuacultura de fomento* **III,** *Autorización, para:* **Inciso d)** *Recolectar del medio natural reproductores, larvas, postlarvas, crías, huevos, semillas, alevines o en cualquier otro estadio, y* **Inciso e)** *Acuacultura didáctica.*		

Artículos 22.- *la Secretaría podrá inscribir en el Registro Nacional de Pesca a los acuicultores que no requieran concesión, permiso o Autorización.*	Al **proyecto** le aplica el Artículo, incisos y, fracciones anteriores, porque se trata de una actividad acuícola con fines comerciales.	Por el hecho de presentar a la autoridad correspondiente (SEMARNAT) la Manifestación de Impacto Ambiental, el promovente está cumpliendo con este apartado. El proyecto se vincula por la obligatoriedad de obtener la autorización correspondiente para realizar las obras descritas en esta manifestación de impacto ambiental. Como ya se mencionó anteriormente, la promovente una vez autorizado el proyecto en materia ambiental procederá a tramitar el Registro Nacional de Pesca para la unidad de producción acuícola.
Art. 30°.- *Las actividades pesqueras se clasifican en:* **II.-** *Cultivo o acuacultura con fines*		
Artículo 31°.- *Para realizar las actividades de pesca se requiere lo siguiente:* **I,** *Concesión, para:* **Inciso b)** *Acuacultura comercial* **II,** Permiso, para: **Inciso g)** *Acuacultura de fomento* **III,** *Autorización, para:* **Inciso d)** *Recolectar del medio natural reproductores, larvas, postlarvas, crías, huevos, semillas, alevines o en cualquier otro estadio, y* **Inciso e)** *Acuacultura didáctica.*		

Artículos 22.- *la Secretaría podrá inscribir en el Registro Nacional de Pesca a los acuicultores que no requieran concesión, permiso o Autorización.*	Al **proyecto** le aplica el Artículo, incisos y, fracciones anteriores, porque se trata de una actividad acuícola con fines comerciales.	Por el hecho de presentar a la autoridad correspondiente (SEMARNAT) la Manifestación de Impacto Ambiental, el promovente está cumpliendo con este apartado. El proyecto se vincula por la obligatoriedad de obtener la autorización correspondiente para realizar las obras descritas en esta manifestación de impacto ambiental. Como ya se mencionó anteriormente, la promovente una vez autorizado el proyecto en materia ambiental procederá a tramitar el Registro Nacional de Pesca para la unidad de producción acuícola.
Art. 30°.- *Las actividades pesqueras se clasifican en:* **II.-** *Cultivo o acuacultura con fines*		
Artículo 31°.- *Para realizar las actividades de pesca se requiere lo siguiente:* **I,** *Concesión, para:* **Inciso b)** *Acuacultura comercial* **II,** Permiso, para: **Inciso g)** *Acuacultura de fomento* **III,** *Autorización, para:* **Inciso d)** *Recolectar del medio natural reproductores, larvas, postlarvas, crías, huevos, semillas, alevines o en cualquier otro estadio, y* **Inciso e)** *Acuacultura didáctica.*		

Artículos 22.- *la Secretaría podrá inscribir en el Registro Nacional de Pesca a los acuicultores que no requieran concesión, permiso o Autorización.*	Al **proyecto** le aplica el Artículo, incisos y, fracciones anteriores, porque se trata de una actividad acuícola con fines comerciales.	Por el hecho de presentar a la autoridad correspondiente (SEMARNAT) la Manifestación de Impacto Ambiental, el promovente está cumpliendo con este apartado. El proyecto se vincula por la obligatoriedad de obtener la autorización correspondiente para realizar las obras descritas en esta manifestación de impacto ambiental. Como ya se mencionó anteriormente, la promovente una vez autorizado el proyecto en materia ambiental procederá a tramitar el Registro Nacional de Pesca para la unidad de producción acuícola.
Art. 30°.- *Las actividades pesqueras se clasifican en:* **II.-** *Cultivo o acuacultura con fines*		
Artículo 31°.- *Para realizar las actividades de pesca se requiere lo siguiente:* **I,** *Concesión, para:* **Inciso b)** *Acuacultura comercial* **II,** Permiso, para: **Inciso g)** *Acuacultura de fomento* **III,** *Autorización, para:* **Inciso d)** *Recolectar del medio natural reproductores, larvas, postlarvas, crías, huevos, semillas, alevines o en cualquier otro estadio, y* **Inciso e)** *Acuacultura didáctica.*		

Artículos 22.- *la Secretaría podrá inscribir en el Registro Nacional de Pesca a los acuicultores que no requieran concesión, permiso o Autorización.*	Al **proyecto** le aplica el Artículo, incisos y, fracciones anteriores, porque se trata de una actividad acuícola con fines comerciales.	Por el hecho de presentar a la autoridad correspondiente (SEMARNAT) la Manifestación de Impacto Ambiental, el promovente está cumpliendo con este apartado. El proyecto se vincula por la obligatoriedad de obtener la autorización correspondiente para realizar las obras descritas en esta manifestación de impacto ambiental. Como ya se mencionó anteriormente, la promovente una vez autorizado el proyecto en materia ambiental procederá a tramitar el Registro Nacional de Pesca para la unidad de producción acuícola.
Art. 30°.- *Las actividades pesqueras se clasifican en:* **II.-** *Cultivo o acuacultura con fines*		
Artículo 31°.- *Para realizar las actividades de pesca se requiere lo siguiente:* **I,** *Concesión, para:* **Inciso b)** *Acuacultura comercial* **II,** Permiso, para: **Inciso g)** *Acuacultura de fomento* **III,** *Autorización, para:* **Inciso d)** *Recolectar del medio natural reproductores, larvas, postlarvas, crías, huevos, semillas, alevines o en cualquier otro estadio, y* **Inciso e)** *Acuacultura didáctica.*		

Artículos 22.- *la Secretaría podrá inscribir en el Registro Nacional de Pesca a los acuicultores que no requieran concesión, permiso o Autorización.*	Al **proyecto** le aplica el Artículo, incisos y, fracciones anteriores, porque se trata de una actividad acuícola con fines comerciales.	Por el hecho de presentar a la autoridad correspondiente (SEMARNAT) la Manifestación de Impacto Ambiental, el promovente está cumpliendo con este apartado. El proyecto se vincula por la obligatoriedad de obtener la autorización correspondiente para realizar las obras descritas en esta manifestación de impacto ambiental. Como ya se mencionó anteriormente, la promovente una vez autorizado el proyecto en materia ambiental procederá a tramitar el Registro Nacional de Pesca para la unidad de producción acuícola.
Art. 30°.- *Las actividades pesqueras se clasifican en:* **II.-** *Cultivo o acuacultura con fines*		
Artículo 31°.- *Para realizar las actividades de pesca se requiere lo siguiente:* **I,** *Concesión, para:* **Inciso b)** *Acuacultura comercial* **II,** Permiso, para: **Inciso g)** *Acuacultura de fomento* **III,** *Autorización, para:* **Inciso d)** *Recolectar del medio natural reproductores, larvas, postlarvas, crías, huevos, semillas, alevines o en cualquier otro estadio, y* **Inciso e)** *Acuacultura didáctica.*		

Artículos 22.- *la Secretaría podrá inscribir en el Registro Nacional de Pesca a los acuicultores que no requieran concesión, permiso o Autorización.*	Al **proyecto** le aplica el Artículo, incisos y, fracciones anteriores, porque se trata de una actividad acuícola con fines comerciales.	Por el hecho de presentar a la autoridad correspondiente (SEMARNAT) la Manifestación de Impacto Ambiental, el promovente está cumpliendo con este apartado. El proyecto se vincula por la obligatoriedad de obtener la autorización correspondiente para realizar las obras descritas en esta manifestación de impacto ambiental. Como ya se mencionó anteriormente, la promovente una vez autorizado el proyecto en materia ambiental procederá a tramitar el Registro Nacional de Pesca para la unidad de producción acuícola.
Art. 30°.- *Las actividades pesqueras se clasifican en:* **II.-** *Cultivo o acuacultura con fines*		
Artículo 31°.- *Para realizar las actividades de pesca se requiere lo siguiente:* **I,** *Concesión, para:* **Inciso b)** *Acuacultura comercial* **II,** Permiso, para: **Inciso g)** *Acuacultura de fomento* **III,** *Autorización, para:* **Inciso d)** *Recolectar del medio natural reproductores, larvas, postlarvas, crías, huevos, semillas, alevines o en cualquier otro estadio, y* **Inciso e)** *Acuacultura didáctica.*		

Artículos 22.- *la Secretaría podrá inscribir en el Registro Nacional de Pesca a los acuicultores que no requieran concesión, permiso o Autorización.*	Al **proyecto** le aplica el Artículo, incisos y, fracciones anteriores, porque se trata de una actividad acuícola con fines comerciales.	Por el hecho de presentar a la autoridad correspondiente (SEMARNAT) la Manifestación de Impacto Ambiental, el promovente está cumpliendo con este apartado. El proyecto se vincula por la obligatoriedad de obtener la autorización correspondiente para realizar las obras descritas en esta manifestación de impacto ambiental. Como ya se mencionó anteriormente, la promovente una vez autorizado el proyecto en materia ambiental procederá a tramitar el Registro Nacional de Pesca para la unidad de producción acuícola.
Art. 30°.- *Las actividades pesqueras se clasifican en:* **II.-** *Cultivo o acuacultura con fines*		
Artículo 31°.- *Para realizar las actividades de pesca se requiere lo siguiente:* **I,** *Concesión, para:* **Inciso b)** *Acuacultura comercial* **II,** Permiso, para: **Inciso g)** *Acuacultura de fomento* **III,** *Autorización, para:* **Inciso d)** *Recolectar del medio natural reproductores, larvas, postlarvas, crías, huevos, semillas, alevines o en cualquier otro estadio, y* **Inciso e)** *Acuacultura didáctica.*		

Artículos 22.- *la Secretaría podrá inscribir en el Registro Nacional de Pesca a los acuicultores que no requieran concesión, permiso o Autorización.*	Al **proyecto** le aplica el Artículo, incisos y, fracciones anteriores, porque se trata de una actividad acuícola con fines comerciales.	Por el hecho de presentar a la autoridad correspondiente (SEMARNAT) la Manifestación de Impacto Ambiental, el promovente está cumpliendo con este apartado. El proyecto se vincula por la obligatoriedad de obtener la autorización correspondiente para realizar las obras descritas en esta manifestación de impacto ambiental. Como ya se mencionó anteriormente, la promovente una vez autorizado el proyecto en materia ambiental procederá a tramitar el Registro Nacional de Pesca para la unidad de producción acuícola.
Art. 30°.- *Las actividades pesqueras se clasifican en:* **II.-** *Cultivo o acuacultura con fines*		
Artículo 31°.- *Para realizar las actividades de pesca se requiere lo siguiente:* **I,** *Concesión, para:* **Inciso b)** *Acuacultura comercial* **II,** Permiso, para: **Inciso g)** *Acuacultura de fomento* **III,** *Autorización, para:* **Inciso d)** *Recolectar del medio natural reproductores, larvas, postlarvas, crías, huevos, semillas, alevines o en cualquier otro estadio, y* **Inciso e)** *Acuacultura didáctica.*		

Artículos 22.- *la Secretaría podrá inscribir en el Registro Nacional de Pesca a los acuicultores que no requieran concesión, permiso o Autorización.*	Al **proyecto** le aplica el Artículo, incisos y, fracciones anteriores, porque se trata de una actividad acuícola con fines comerciales.	Por el hecho de presentar a la autoridad correspondiente (SEMARNAT) la Manifestación de Impacto Ambiental, el promovente está cumpliendo con este apartado. El proyecto se vincula por la obligatoriedad de obtener la autorización correspondiente para realizar las obras descritas en esta manifestación de impacto ambiental. Como ya se mencionó anteriormente, la promovente una vez autorizado el proyecto en materia ambiental procederá a tramitar el Registro Nacional de Pesca para la unidad de producción acuícola.
Art. 30°.- *Las actividades pesqueras se clasifican en:* **II.-** *Cultivo o acuacultura con fines*		
Artículo 31°.- *Para realizar las actividades de pesca se requiere lo siguiente:* **I,** *Concesión, para:* **Inciso b)** *Acuacultura comercial* **II,** Permiso, para: **Inciso g)** *Acuacultura de fomento* **III,** *Autorización, para:* **Inciso d)** *Recolectar del medio natural reproductores, larvas, postlarvas, crías, huevos, semillas, alevines o en cualquier otro estadio, y* **Inciso e)** *Acuacultura didáctica.*		

Artículos 22.- *la Secretaría podrá inscribir en el Registro Nacional de Pesca a los acuicultores que no requieran concesión, permiso o Autorización.*	Al **proyecto** le aplica el Artículo, incisos y, fracciones anteriores, porque se trata de una actividad acuícola con fines comerciales.	Por el hecho de presentar a la autoridad correspondiente (SEMARNAT) la Manifestación de Impacto Ambiental, el promovente está cumpliendo con este apartado. El proyecto se vincula por la obligatoriedad de obtener la autorización correspondiente para realizar las obras descritas en esta manifestación de impacto ambiental. Como ya se mencionó anteriormente, la promovente una vez autorizado el proyecto en materia ambiental procederá a tramitar el Registro Nacional de Pesca para la unidad de producción acuícola.
Art. 30°.- *Las actividades pesqueras se clasifican en:* **II.-** *Cultivo o acuacultura con fines*		
Artículo 31°.- *Para realizar las actividades de pesca se requiere lo siguiente:* **I,** *Concesión, para:* **Inciso b)** *Acuacultura comercial* **II,** Permiso, para: **Inciso g)** *Acuacultura de fomento* **III,** *Autorización, para:* **Inciso d)** *Recolectar del medio natural reproductores, larvas, postlarvas, crías, huevos, semillas, alevines o en cualquier otro estadio, y* **Inciso e)** *Acuacultura didáctica.*		

Artículos 22.- *la Secretaría podrá inscribir en el Registro Nacional de Pesca a los acuicultores que no requieran concesión, permiso o Autorización.*	Al **proyecto** le aplica el Artículo, incisos y, fracciones anteriores, porque se trata de una actividad acuícola con fines comerciales.	Por el hecho de presentar a la autoridad correspondiente (SEMARNAT) la Manifestación de Impacto Ambiental, el promovente está cumpliendo con este apartado. El proyecto se vincula por la obligatoriedad de obtener la autorización correspondiente para realizar las obras descritas en esta manifestación de impacto ambiental. Como ya se mencionó anteriormente, la promovente una vez autorizado el proyecto en materia ambiental procederá a tramitar el Registro Nacional de Pesca para la unidad de producción acuícola.
Art. 30°.- *Las actividades pesqueras se clasifican en:* **II.-** *Cultivo o acuacultura con fines*		
Artículo 31°.- *Para realizar las actividades de pesca se requiere lo siguiente:* **I,** *Concesión, para:* **Inciso b)** *Acuacultura comercial* **II,** Permiso, para: **Inciso g)** *Acuacultura de fomento* **III,** *Autorización, para:* **Inciso d)** *Recolectar del medio natural reproductores, larvas, postlarvas, crías, huevos, semillas, alevines o en cualquier otro estadio, y* **Inciso e)** *Acuacultura didáctica.*		

Artículos 22.- *la Secretaría podrá inscribir en el Registro Nacional de Pesca a los acuicultores que no requieran concesión, permiso o Autorización.*	Al **proyecto** le aplica el Artículo, incisos y, fracciones anteriores, porque se trata de una actividad acuícola con fines comerciales.	Por el hecho de presentar a la autoridad correspondiente (SEMARNAT) la Manifestación de Impacto Ambiental, el promovente está cumpliendo con este apartado. El proyecto se vincula por la obligatoriedad de obtener la autorización correspondiente para realizar las obras descritas en esta manifestación de impacto ambiental. Como ya se mencionó anteriormente, la promovente una vez autorizado el proyecto en materia ambiental procederá a tramitar el Registro Nacional de Pesca para la unidad de producción acuícola.
Art. 30°.- *Las actividades pesqueras se clasifican en:* **II.-** *Cultivo o acuacultura con fines*		
Artículo 31°.- *Para realizar las actividades de pesca se requiere lo siguiente:* **I,** *Concesión, para:* **Inciso b)** *Acuacultura comercial* **II,** Permiso, para: **Inciso g)** *Acuacultura de fomento* **III,** *Autorización, para:* **Inciso d)** *Recolectar del medio natural reproductores, larvas, postlarvas, crías, huevos, semillas, alevines o en cualquier otro estadio, y* **Inciso e)** *Acuacultura didáctica.*		

Artículos 22.- *la Secretaría podrá inscribir en el Registro Nacional de Pesca a los acuicultores que no requieran concesión, permiso o Autorización.*	Al **proyecto** le aplica el Artículo, incisos y, fracciones anteriores, porque se trata de una actividad acuícola con fines comerciales.	Por el hecho de presentar a la autoridad correspondiente (SEMARNAT) la Manifestación de Impacto Ambiental, el promovente está cumpliendo con este apartado. El proyecto se vincula por la obligatoriedad de obtener la autorización correspondiente para realizar las obras descritas en esta manifestación de impacto ambiental. Como ya se mencionó anteriormente, la promovente una vez autorizado el proyecto en materia ambiental procederá a tramitar el Registro Nacional de Pesca para la unidad de producción acuícola.
Art. 30°.- *Las actividades pesqueras se clasifican en:* **II.-** *Cultivo o acuacultura con fines*		
Artículo 31°.- *Para realizar las actividades de pesca se requiere lo siguiente:* **I,** *Concesión, para:* **Inciso b)** *Acuacultura comercial* **II,** Permiso, para: **Inciso g)** *Acuacultura de fomento* **III,** *Autorización, para:* **Inciso d)** *Recolectar del medio natural reproductores, larvas, postlarvas, crías, huevos, semillas, alevines o en cualquier otro estadio, y* **Inciso e)** *Acuacultura didáctica.*		

Artículos 22.- *la Secretaría podrá inscribir en el Registro Nacional de Pesca a los acuicultores que no requieran concesión, permiso o Autorización.*	Al **proyecto** le aplica el Artículo, incisos y, fracciones anteriores, porque se trata de una actividad acuícola con fines comerciales.	Por el hecho de presentar a la autoridad correspondiente (SEMARNAT) la Manifestación de Impacto Ambiental, el promovente está cumpliendo con este apartado. El proyecto se vincula por la obligatoriedad de obtener la autorización correspondiente para realizar las obras descritas en esta manifestación de impacto ambiental. Como ya se mencionó anteriormente, la promovente una vez autorizado el proyecto en materia ambiental procederá a tramitar el Registro Nacional de Pesca para la unidad de producción acuícola.
Art. 30°.- *Las actividades pesqueras se clasifican en:* **II.-** *Cultivo o acuacultura con fines*		
Artículo 31°.- *Para realizar las actividades de pesca se requiere lo siguiente:* **I,** *Concesión, para:* **Inciso b)** *Acuacultura comercial* **II,** Permiso, para: **Inciso g)** *Acuacultura de fomento* **III,** *Autorización, para:* **Inciso d)** *Recolectar del medio natural reproductores, larvas, postlarvas, crías, huevos, semillas, alevines o en cualquier otro estadio, y* **Inciso e)** *Acuacultura didáctica.*		

Artículos 22.- *la Secretaría podrá inscribir en el Registro Nacional de Pesca a los acuicultores que no requieran concesión, permiso o Autorización.*	Al **proyecto** le aplica el Artículo, incisos y, fracciones anteriores, porque se trata de una actividad acuícola con fines comerciales.	Por el hecho de presentar a la autoridad correspondiente (SEMARNAT) la Manifestación de Impacto Ambiental, el promovente está cumpliendo con este apartado. El proyecto se vincula por la obligatoriedad de obtener la autorización correspondiente para realizar las obras descritas en esta manifestación de impacto ambiental. Como ya se mencionó anteriormente, la promovente una vez autorizado el proyecto en materia ambiental procederá a tramitar el Registro Nacional de Pesca para la unidad de producción acuícola.
Art. 30°.- *Las actividades pesqueras se clasifican en:* **II.-** *Cultivo o acuacultura con fines*		
Artículo 31°.- *Para realizar las actividades de pesca se requiere lo siguiente:* **I,** *Concesión, para:* **Inciso b)** *Acuacultura comercial* **II,** Permiso, para: **Inciso g)** *Acuacultura de fomento* **III,** *Autorización, para:* **Inciso d)** *Recolectar del medio natural reproductores, larvas, postlarvas, crías, huevos, semillas, alevines o en cualquier otro estadio, y* **Inciso e)** *Acuacultura didáctica.*		

Artículos 22.- *la Secretaría podrá inscribir en el Registro Nacional de Pesca a los acuicultores que no requieran concesión, permiso o Autorización.*	Al **proyecto** le aplica el Artículo, incisos y, fracciones anteriores, porque se trata de una actividad acuícola con fines comerciales.	Por el hecho de presentar a la autoridad correspondiente (SEMARNAT) la Manifestación de Impacto Ambiental, el promovente está cumpliendo con este apartado. El proyecto se vincula por la obligatoriedad de obtener la autorización correspondiente para realizar las obras descritas en esta manifestación de impacto ambiental. Como ya se mencionó anteriormente, la promovente una vez autorizado el proyecto en materia ambiental procederá a tramitar el Registro Nacional de Pesca para la unidad de producción acuícola.
Art. 30°.- *Las actividades pesqueras se clasifican en:* **II.-** *Cultivo o acuacultura con fines*		
Artículo 31°.- *Para realizar las actividades de pesca se requiere lo siguiente:* **I,** *Concesión, para:* **Inciso b)** *Acuacultura comercial* **II,** Permiso, para: **Inciso g)** *Acuacultura de fomento* **III,** *Autorización, para:* **Inciso d)** *Recolectar del medio natural reproductores, larvas, postlarvas, crías, huevos, semillas, alevines o en cualquier otro estadio, y* **Inciso e)** *Acuacultura didáctica.*		

Artículos 22.- *la Secretaría podrá inscribir en el Registro Nacional de Pesca a los acuicultores que no requieran concesión, permiso o Autorización.*	Al **proyecto** le aplica el Artículo, incisos y, fracciones anteriores, porque se trata de una actividad acuícola con fines comerciales.	Por el hecho de presentar a la autoridad correspondiente (SEMARNAT) la Manifestación de Impacto Ambiental, el promovente está cumpliendo con este apartado. El proyecto se vincula por la obligatoriedad de obtener la autorización correspondiente para realizar las obras descritas en esta manifestación de impacto ambiental. Como ya se mencionó anteriormente, la promovente una vez autorizado el proyecto en materia ambiental procederá a tramitar el Registro Nacional de Pesca para la unidad de producción acuícola.
Art. 30°.- *Las actividades pesqueras se clasifican en:* **II.-** *Cultivo o acuacultura con fines*		
Artículo 31°.- *Para realizar las actividades de pesca se requiere lo siguiente:* **I,** *Concesión, para:* **Inciso b)** *Acuacultura comercial* **II,** Permiso, para: **Inciso g)** *Acuacultura de fomento* **III,** *Autorización, para:* **Inciso d)** *Recolectar del medio natural reproductores, larvas, postlarvas, crías, huevos, semillas, alevines o en cualquier otro estadio, y* **Inciso e)** *Acuacultura didáctica.*		

Artículos 22.- *la Secretaría podrá inscribir en el Registro Nacional de Pesca a los acuicultores que no requieran concesión, permiso o Autorización.*	Al **proyecto** le aplica el Artículo, incisos y, fracciones anteriores, porque se trata de una actividad acuícola con fines comerciales.	Por el hecho de presentar a la autoridad correspondiente (SEMARNAT) la Manifestación de Impacto Ambiental, el promovente está cumpliendo con este apartado. El proyecto se vincula por la obligatoriedad de obtener la autorización correspondiente para realizar las obras descritas en esta manifestación de impacto ambiental. Como ya se mencionó anteriormente, la promovente una vez autorizado el proyecto en materia ambiental procederá a tramitar el Registro Nacional de Pesca para la unidad de producción acuícola.
Art. 30°.- *Las actividades pesqueras se clasifican en:* **II.-** *Cultivo o acuacultura con fines*		
Artículo 31°.- *Para realizar las actividades de pesca se requiere lo siguiente:* **I,** *Concesión, para:* **Inciso b)** *Acuacultura comercial* **II,** Permiso, para: **Inciso g)** *Acuacultura de fomento* **III,** *Autorización, para:* **Inciso d)** *Recolectar del medio natural reproductores, larvas, postlarvas, crías, huevos, semillas, alevines o en cualquier otro estadio, y* **Inciso e)** *Acuacultura didáctica.*		

Artículos 22.- *la Secretaría podrá inscribir en el Registro Nacional de Pesca a los acuicultores que no requieran concesión, permiso o Autorización.*	Al **proyecto** le aplica el Artículo, incisos y, fracciones anteriores, porque se trata de una actividad acuícola con fines comerciales.	Por el hecho de presentar a la autoridad correspondiente (SEMARNAT) la Manifestación de Impacto Ambiental, el promovente está cumpliendo con este apartado. El proyecto se vincula por la obligatoriedad de obtener la autorización correspondiente para realizar las obras descritas en esta manifestación de impacto ambiental. Como ya se mencionó anteriormente, la promovente una vez autorizado el proyecto en materia ambiental procederá a tramitar el Registro Nacional de Pesca para la unidad de producción acuícola.
Art. 30°.- *Las actividades pesqueras se clasifican en:* **II.-** *Cultivo o acuacultura con fines*		
Artículo 31°.- *Para realizar las actividades de pesca se requiere lo siguiente:* **I,** *Concesión, para:* **Inciso b)** *Acuacultura comercial* **II,** Permiso, para: **Inciso g)** *Acuacultura de fomento* **III,** *Autorización, para:* **Inciso d)** *Recolectar del medio natural reproductores, larvas, postlarvas, crías, huevos, semillas, alevines o en cualquier otro estadio, y* **Inciso e)** *Acuacultura didáctica.*		

Artículos 22.- *la Secretaría podrá inscribir en el Registro Nacional de Pesca a los acuicultores que no requieran concesión, permiso o Autorización.*	Al **proyecto** le aplica el Artículo, incisos y, fracciones anteriores, porque se trata de una actividad acuícola con fines comerciales.	Por el hecho de presentar a la autoridad correspondiente (SEMARNAT) la Manifestación de Impacto Ambiental, el promovente está cumpliendo con este apartado. El proyecto se vincula por la obligatoriedad de obtener la autorización correspondiente para realizar las obras descritas en esta manifestación de impacto ambiental. Como ya se mencionó anteriormente, la promovente una vez autorizado el proyecto en materia ambiental procederá a tramitar el Registro Nacional de Pesca para la unidad de producción acuícola.
Art. 30°.- *Las actividades pesqueras se clasifican en:* **II.-** *Cultivo o acuacultura con fines*		
Artículo 31°.- *Para realizar las actividades de pesca se requiere lo siguiente:* **I,** *Concesión, para:* **Inciso b)** *Acuacultura comercial* **II,** Permiso, para: **Inciso g)** *Acuacultura de fomento* **III,** *Autorización, para:* **Inciso d)** *Recolectar del medio natural reproductores, larvas, postlarvas, crías, huevos, semillas, alevines o en cualquier otro estadio, y* **Inciso e)** *Acuacultura didáctica.*		

Artículos 22.- *la Secretaría podrá inscribir en el Registro Nacional de Pesca a los acuicultores que no requieran concesión, permiso o Autorización.*	Al **proyecto** le aplica el Artículo, incisos y, fracciones anteriores, porque se trata de una actividad acuícola con fines comerciales.	Por el hecho de presentar a la autoridad correspondiente (SEMARNAT) la Manifestación de Impacto Ambiental, el promovente está cumpliendo con este apartado. El proyecto se vincula por la obligatoriedad de obtener la autorización correspondiente para realizar las obras descritas en esta manifestación de impacto ambiental. Como ya se mencionó anteriormente, la promovente una vez autorizado el proyecto en materia ambiental procederá a tramitar el Registro Nacional de Pesca para la unidad de producción acuícola.
Art. 30°.- *Las actividades pesqueras se clasifican en:* **II.-** *Cultivo o acuacultura con fines*		
Artículo 31°.- *Para realizar las actividades de pesca se requiere lo siguiente:* **I,** *Concesión, para:* **Inciso b)** *Acuacultura comercial* **II,** Permiso, para: **Inciso g)** *Acuacultura de fomento* **III,** *Autorización, para:* **Inciso d)** *Recolectar del medio natural reproductores, larvas, postlarvas, crías, huevos, semillas, alevines o en cualquier otro estadio, y* **Inciso e)** *Acuacultura didáctica.*		

Artículos 22.- *la Secretaría podrá inscribir en el Registro Nacional de Pesca a los acuicultores que no requieran concesión, permiso o Autorización.*	Al **proyecto** le aplica el Artículo, incisos y, fracciones anteriores, porque se trata de una actividad acuícola con fines comerciales.	Por el hecho de presentar a la autoridad correspondiente (SEMARNAT) la Manifestación de Impacto Ambiental, el promovente está cumpliendo con este apartado. El proyecto se vincula por la obligatoriedad de obtener la autorización correspondiente para realizar las obras descritas en esta manifestación de impacto ambiental. Como ya se mencionó anteriormente, la promovente una vez autorizado el proyecto en materia ambiental procederá a tramitar el Registro Nacional de Pesca para la unidad de producción acuícola.
Art. 30°.- *Las actividades pesqueras se clasifican en:* **II.-** *Cultivo o acuacultura con fines*		
Artículo 31°.- *Para realizar las actividades de pesca se requiere lo siguiente:* **I,** *Concesión, para:* **Inciso b)** *Acuacultura comercial* **II,** Permiso, para: **Inciso g)** *Acuacultura de fomento* **III,** *Autorización, para:* **Inciso d)** *Recolectar del medio natural reproductores, larvas, postlarvas, crías, huevos, semillas, alevines o en cualquier otro estadio, y* **Inciso e)** *Acuacultura didáctica.*		

Artículos 22.- *la Secretaría podrá inscribir en el Registro Nacional de Pesca a los acuicultores que no requieran concesión, permiso o Autorización.*	Al **proyecto** le aplica el Artículo, incisos y, fracciones anteriores, porque se trata de una actividad acuícola con fines comerciales.	Por el hecho de presentar a la autoridad correspondiente (SEMARNAT) la Manifestación de Impacto Ambiental, el promovente está cumpliendo con este apartado. El proyecto se vincula por la obligatoriedad de obtener la autorización correspondiente para realizar las obras descritas en esta manifestación de impacto ambiental. Como ya se mencionó anteriormente, la promovente una vez autorizado el proyecto en materia ambiental procederá a tramitar el Registro Nacional de Pesca para la unidad de producción acuícola.
Art. 30°.- *Las actividades pesqueras se clasifican en:* **II.-** *Cultivo o acuacultura con fines*		
Artículo 31°.- *Para realizar las actividades de pesca se requiere lo siguiente:* **I,** *Concesión, para:* **Inciso b)** *Acuacultura comercial* **II,** Permiso, para: **Inciso g)** *Acuacultura de fomento* **III,** *Autorización, para:* **Inciso d)** *Recolectar del medio natural reproductores, larvas, postlarvas, crías, huevos, semillas, alevines o en cualquier otro estadio, y* **Inciso e)** *Acuacultura didáctica.*		

Artículos 22.- *la Secretaría podrá inscribir en el Registro Nacional de Pesca a los acuicultores que no requieran concesión, permiso o Autorización.*	Al **proyecto** le aplica el Artículo, incisos y, fracciones anteriores, porque se trata de una actividad acuícola con fines comerciales.	Por el hecho de presentar a la autoridad correspondiente (SEMARNAT) la Manifestación de Impacto Ambiental, el promovente está cumpliendo con este apartado. El proyecto se vincula por la obligatoriedad de obtener la autorización correspondiente para realizar las obras descritas en esta manifestación de impacto ambiental. Como ya se mencionó anteriormente, la promovente una vez autorizado el proyecto en materia ambiental procederá a tramitar el Registro Nacional de Pesca para la unidad de producción acuícola.
Art. 30°.- *Las actividades pesqueras se clasifican en:* **II.-** *Cultivo o acuacultura con fines*		
Artículo 31°.- *Para realizar las actividades de pesca se requiere lo siguiente:* **I,** *Concesión, para:* **Inciso b)** *Acuacultura comercial* **II,** Permiso, para: **Inciso g)** *Acuacultura de fomento* **III,** *Autorización, para:* **Inciso d)** *Recolectar del medio natural reproductores, larvas, postlarvas, crías, huevos, semillas, alevines o en cualquier otro estadio, y* **Inciso e)** *Acuacultura didáctica.*		

Artículos 22.- *la Secretaría podrá inscribir en el Registro Nacional de Pesca a los acuicultores que no requieran concesión, permiso o Autorización.*	Al **proyecto** le aplica el Artículo, incisos y, fracciones anteriores, porque se trata de una actividad acuícola con fines comerciales.	Por el hecho de presentar a la autoridad correspondiente (SEMARNAT) la Manifestación de Impacto Ambiental, el promovente está cumpliendo con este apartado. El proyecto se vincula por la obligatoriedad de obtener la autorización correspondiente para realizar las obras descritas en esta manifestación de impacto ambiental. Como ya se mencionó anteriormente, la promovente una vez autorizado el proyecto en materia ambiental procederá a tramitar el Registro Nacional de Pesca para la unidad de producción acuícola.
Art. 30°.- *Las actividades pesqueras se clasifican en:* **II.-** *Cultivo o acuacultura con fines*		
Artículo 31°.- *Para realizar las actividades de pesca se requiere lo siguiente:* **I,** *Concesión, para:* **Inciso b)** *Acuacultura comercial* **II,** Permiso, para: **Inciso g)** *Acuacultura de fomento* **III,** *Autorización, para:* **Inciso d)** *Recolectar del medio natural reproductores, larvas, postlarvas, crías, huevos, semillas, alevines o en cualquier otro estadio, y* **Inciso e)** *Acuacultura didáctica.*		

Artículos 22.- *la Secretaría podrá inscribir en el Registro Nacional de Pesca a los acuicultores que no requieran concesión, permiso o Autorización.*	Al **proyecto** le aplica el Artículo, incisos y, fracciones anteriores, porque se trata de una actividad acuícola con fines comerciales.	Por el hecho de presentar a la autoridad correspondiente (SEMARNAT) la Manifestación de Impacto Ambiental, el promovente está cumpliendo con este apartado. El proyecto se vincula por la obligatoriedad de obtener la autorización correspondiente para realizar las obras descritas en esta manifestación de impacto ambiental. Como ya se mencionó anteriormente, la promovente una vez autorizado el proyecto en materia ambiental procederá a tramitar el Registro Nacional de Pesca para la unidad de producción acuícola.
Art. 30°.- *Las actividades pesqueras se clasifican en:* **II.-** *Cultivo o acuacultura con fines*		
Artículo 31°.- *Para realizar las actividades de pesca se requiere lo siguiente:* **I,** *Concesión, para:* **Inciso b)** *Acuacultura comercial* **II,** Permiso, para: **Inciso g)** *Acuacultura de fomento* **III,** *Autorización, para:* **Inciso d)** *Recolectar del medio natural reproductores, larvas, postlarvas, crías, huevos, semillas, alevines o en cualquier otro estadio, y* **Inciso e)** *Acuacultura didáctica.*		

Artículos 22.- *la Secretaría podrá inscribir en el Registro Nacional de Pesca a los acuicultores que no requieran concesión, permiso o Autorización.*	Al **proyecto** le aplica el Artículo, incisos y, fracciones anteriores, porque se trata de una actividad acuícola con fines comerciales.	Por el hecho de presentar a la autoridad correspondiente (SEMARNAT) la Manifestación de Impacto Ambiental, el promovente está cumpliendo con este apartado. El proyecto se vincula por la obligatoriedad de obtener la autorización correspondiente para realizar las obras descritas en esta manifestación de impacto ambiental. Como ya se mencionó anteriormente, la promovente una vez autorizado el proyecto en materia ambiental procederá a tramitar el Registro Nacional de Pesca para la unidad de producción acuícola.
Art. 30°.- *Las actividades pesqueras se clasifican en:* **II.-** *Cultivo o acuacultura con fines*		
Artículo 31°.- *Para realizar las actividades de pesca se requiere lo siguiente:* **I,** *Concesión, para:* **Inciso b)** *Acuacultura comercial* **II,** Permiso, para: **Inciso g)** *Acuacultura de fomento* **III,** *Autorización, para:* **Inciso d)** *Recolectar del medio natural reproductores, larvas, postlarvas, crías, huevos, semillas, alevines o en cualquier otro estadio, y* **Inciso e)** *Acuacultura didáctica.*		

Artículos 22.- *la Secretaría podrá inscribir en el Registro Nacional de Pesca a los acuicultores que no requieran concesión, permiso o Autorización.*	Al **proyecto** le aplica el Artículo, incisos y, fracciones anteriores, porque se trata de una actividad acuícola con fines comerciales.	Por el hecho de presentar a la autoridad correspondiente (SEMARNAT) la Manifestación de Impacto Ambiental, el promovente está cumpliendo con este apartado. El proyecto se vincula por la obligatoriedad de obtener la autorización correspondiente para realizar las obras descritas en esta manifestación de impacto ambiental. Como ya se mencionó anteriormente, la promovente una vez autorizado el proyecto en materia ambiental procederá a tramitar el Registro Nacional de Pesca para la unidad de producción acuícola.
Art. 30°.- *Las actividades pesqueras se clasifican en:* **II.-** *Cultivo o acuacultura con fines*		
Artículo 31°.- *Para realizar las actividades de pesca se requiere lo siguiente:* **I,** *Concesión, para:* **Inciso b)** *Acuacultura comercial* **II,** Permiso, para: **Inciso g)** *Acuacultura de fomento* **III,** *Autorización, para:* **Inciso d)** *Recolectar del medio natural reproductores, larvas, postlarvas, crías, huevos, semillas, alevines o en cualquier otro estadio, y* **Inciso e)** *Acuacultura didáctica.*		

Artículos 22.- *la Secretaría podrá inscribir en el Registro Nacional de Pesca a los acuicultores que no requieran concesión, permiso o Autorización.*	Al **proyecto** le aplica el Artículo, incisos y, fracciones anteriores, porque se trata de una actividad acuícola con fines comerciales.	Por el hecho de presentar a la autoridad correspondiente (SEMARNAT) la Manifestación de Impacto Ambiental, el promovente está cumpliendo con este apartado. El proyecto se vincula por la obligatoriedad de obtener la autorización correspondiente para realizar las obras descritas en esta manifestación de impacto ambiental. Como ya se mencionó anteriormente, la promovente una vez autorizado el proyecto en materia ambiental procederá a tramitar el Registro Nacional de Pesca para la unidad de producción acuícola.
Art. 30°.- *Las actividades pesqueras se clasifican en:* **II.-** *Cultivo o acuacultura con fines*		
Artículo 31°.- *Para realizar las actividades de pesca se requiere lo siguiente:* **I,** *Concesión, para:* **Inciso b)** *Acuacultura comercial* **II,** Permiso, para: **Inciso g)** *Acuacultura de fomento* **III,** *Autorización, para:* **Inciso d)** *Recolectar del medio natural reproductores, larvas, postlarvas, crías, huevos, semillas, alevines o en cualquier otro estadio, y* **Inciso e)** *Acuacultura didáctica.*		

Artículos 22.- *la Secretaría podrá inscribir en el Registro Nacional de Pesca a los acuicultores que no requieran concesión, permiso o Autorización.*	Al **proyecto** le aplica el Artículo, incisos y, fracciones anteriores, porque se trata de una actividad acuícola con fines comerciales.	Por el hecho de presentar a la autoridad correspondiente (SEMARNAT) la Manifestación de Impacto Ambiental, el promovente está cumpliendo con este apartado. El proyecto se vincula por la obligatoriedad de obtener la autorización correspondiente para realizar las obras descritas en esta manifestación de impacto ambiental. Como ya se mencionó anteriormente, la promovente una vez autorizado el proyecto en materia ambiental procederá a tramitar el Registro Nacional de Pesca para la unidad de producción acuícola.
Art. 30°.- *Las actividades pesqueras se clasifican en:* **II.-** *Cultivo o acuacultura con fines*		
Artículo 31°.- *Para realizar las actividades de pesca se requiere lo siguiente:* **I,** *Concesión, para:* **Inciso b)** *Acuacultura comercial* **II,** Permiso, para: **Inciso g)** *Acuacultura de fomento* **III,** *Autorización, para:* **Inciso d)** *Recolectar del medio natural reproductores, larvas, postlarvas, crías, huevos, semillas, alevines o en cualquier otro estadio, y* **Inciso e)** *Acuacultura didáctica.*		

Artículos 22.- *la Secretaría podrá inscribir en el Registro Nacional de Pesca a los acuicultores que no requieran concesión, permiso o Autorización.*	Al **proyecto** le aplica el Artículo, incisos y, fracciones anteriores, porque se trata de una actividad acuícola con fines comerciales.	Por el hecho de presentar a la autoridad correspondiente (SEMARNAT) la Manifestación de Impacto Ambiental, el promovente está cumpliendo con este apartado. El proyecto se vincula por la obligatoriedad de obtener la autorización correspondiente para realizar las obras descritas en esta manifestación de impacto ambiental. Como ya se mencionó anteriormente, la promovente una vez autorizado el proyecto en materia ambiental procederá a tramitar el Registro Nacional de Pesca para la unidad de producción acuícola.
Art. 30°.- *Las actividades pesqueras se clasifican en:* **II.-** *Cultivo o acuacultura con fines*		
Artículo 31°.- *Para realizar las actividades de pesca se requiere lo siguiente:* **I,** *Concesión, para:* **Inciso b)** *Acuacultura comercial* **II,** Permiso, para: **Inciso g)** *Acuacultura de fomento* **III,** *Autorización, para:* **Inciso d)** *Recolectar del medio natural reproductores, larvas, postlarvas, crías, huevos, semillas, alevines o en cualquier otro estadio, y* **Inciso e)** *Acuacultura didáctica.*		

Artículos 22.- *la Secretaría podrá inscribir en el Registro Nacional de Pesca a los acuicultores que no requieran concesión, permiso o Autorización.*	Al **proyecto** le aplica el Artículo, incisos y, fracciones anteriores, porque se trata de una actividad acuícola con fines comerciales.	Por el hecho de presentar a la autoridad correspondiente (SEMARNAT) la Manifestación de Impacto Ambiental, el promovente está cumpliendo con este apartado. El proyecto se vincula por la obligatoriedad de obtener la autorización correspondiente para realizar las obras descritas en esta manifestación de impacto ambiental. Como ya se mencionó anteriormente, la promovente una vez autorizado el proyecto en materia ambiental procederá a tramitar el Registro Nacional de Pesca para la unidad de producción acuícola.
Art. 30°.- *Las actividades pesqueras se clasifican en:* **II.-** *Cultivo o acuacultura con fines*		
Artículo 31°.- *Para realizar las actividades de pesca se requiere lo siguiente:* **I,** *Concesión, para:* **Inciso b)** *Acuacultura comercial* **II,** Permiso, para: **Inciso g)** *Acuacultura de fomento* **III,** *Autorización, para:* **Inciso d)** *Recolectar del medio natural reproductores, larvas, postlarvas, crías, huevos, semillas, alevines o en cualquier otro estadio, y* **Inciso e)** *Acuacultura didáctica.*		

Artículos 22.- *la Secretaría podrá inscribir en el Registro Nacional de Pesca a los acuicultores que no requieran concesión, permiso o Autorización.*	Al **proyecto** le aplica el Artículo, incisos y, fracciones anteriores, porque se trata de una actividad acuícola con fines comerciales.	Por el hecho de presentar a la autoridad correspondiente (SEMARNAT) la Manifestación de Impacto Ambiental, el promovente está cumpliendo con este apartado. El proyecto se vincula por la obligatoriedad de obtener la autorización correspondiente para realizar las obras descritas en esta manifestación de impacto ambiental. Como ya se mencionó anteriormente, la promovente una vez autorizado el proyecto en materia ambiental procederá a tramitar el Registro Nacional de Pesca para la unidad de producción acuícola.
Art. 30°.- *Las actividades pesqueras se clasifican en:* **II.-** *Cultivo o acuacultura con fines*		
Artículo 31°.- *Para realizar las actividades de pesca se requiere lo siguiente:* **I,** *Concesión, para:* **Inciso b)** *Acuacultura comercial* **II,** Permiso, para: **Inciso g)** *Acuacultura de fomento* **III,** *Autorización, para:* **Inciso d)** *Recolectar del medio natural reproductores, larvas, postlarvas, crías, huevos, semillas, alevines o en cualquier otro estadio, y* **Inciso e)** *Acuacultura didáctica.*		

Artículos 22.- *la Secretaría podrá inscribir en el Registro Nacional de Pesca a los acuicultores que no requieran concesión, permiso o Autorización.*	Al **proyecto** le aplica el Artículo, incisos y, fracciones anteriores, porque se trata de una actividad acuícola con fines comerciales.	Por el hecho de presentar a la autoridad correspondiente (SEMARNAT) la Manifestación de Impacto Ambiental, el promovente está cumpliendo con este apartado. El proyecto se vincula por la obligatoriedad de obtener la autorización correspondiente para realizar las obras descritas en esta manifestación de impacto ambiental. Como ya se mencionó anteriormente, la promovente una vez autorizado el proyecto en materia ambiental procederá a tramitar el Registro Nacional de Pesca para la unidad de producción acuícola.
Art. 30°.- *Las actividades pesqueras se clasifican en:* **II.-** *Cultivo o acuacultura con fines*		
Artículo 31°.- *Para realizar las actividades de pesca se requiere lo siguiente:* **I,** *Concesión, para:* **Inciso b)** *Acuacultura comercial* **II,** Permiso, para: **Inciso g)** *Acuacultura de fomento* **III,** *Autorización, para:* **Inciso d)** *Recolectar del medio natural reproductores, larvas, postlarvas, crías, huevos, semillas, alevines o en cualquier otro estadio, y* **Inciso e)** *Acuacultura didáctica.*		

Artículos 22.- *la Secretaría podrá inscribir en el Registro Nacional de Pesca a los acuicultores que no requieran concesión, permiso o Autorización.*	Al **proyecto** le aplica el Artículo, incisos y, fracciones anteriores, porque se trata de una actividad acuícola con fines comerciales.	Por el hecho de presentar a la autoridad correspondiente (SEMARNAT) la Manifestación de Impacto Ambiental, el promovente está cumpliendo con este apartado. El proyecto se vincula por la obligatoriedad de obtener la autorización correspondiente para realizar las obras descritas en esta manifestación de impacto ambiental. Como ya se mencionó anteriormente, la promovente una vez autorizado el proyecto en materia ambiental procederá a tramitar el Registro Nacional de Pesca para la unidad de producción acuícola.
Art. 30°.- *Las actividades pesqueras se clasifican en:* **II.-** *Cultivo o acuacultura con fines*		
Artículo 31°.- *Para realizar las actividades de pesca se requiere lo siguiente:* **I,** *Concesión, para:* **Inciso b)** *Acuacultura comercial* **II,** Permiso, para: **Inciso g)** *Acuacultura de fomento* **III,** *Autorización, para:* **Inciso d)** *Recolectar del medio natural reproductores, larvas, postlarvas, crías, huevos, semillas, alevines o en cualquier otro estadio, y* **Inciso e)** *Acuacultura didáctica.*		

Artículos 22.- *la Secretaría podrá inscribir en el Registro Nacional de Pesca a los acuicultores que no requieran concesión, permiso o Autorización.*	Al **proyecto** le aplica el Artículo, incisos y, fracciones anteriores, porque se trata de una actividad acuícola con fines comerciales.	Por el hecho de presentar a la autoridad correspondiente (SEMARNAT) la Manifestación de Impacto Ambiental, el promovente está cumpliendo con este apartado. El proyecto se vincula por la obligatoriedad de obtener la autorización correspondiente para realizar las obras descritas en esta manifestación de impacto ambiental. Como ya se mencionó anteriormente, la promovente una vez autorizado el proyecto en materia ambiental procederá a tramitar el Registro Nacional de Pesca para la unidad de producción acuícola.
Art. 30°.- *Las actividades pesqueras se clasifican en:* **II.-** *Cultivo o acuacultura con fines*		
Artículo 31°.- *Para realizar las actividades de pesca se requiere lo siguiente:* **I,** *Concesión, para:* **Inciso b)** *Acuacultura comercial* **II,** Permiso, para: **Inciso g)** *Acuacultura de fomento* **III,** *Autorización, para:* **Inciso d)** *Recolectar del medio natural reproductores, larvas, postlarvas, crías, huevos, semillas, alevines o en cualquier otro estadio, y* **Inciso e)** *Acuacultura didáctica.*		

Artículos 22.- *la Secretaría podrá inscribir en el Registro Nacional de Pesca a los acuicultores que no requieran concesión, permiso o Autorización.*	Al **proyecto** le aplica el Artículo, incisos y, fracciones anteriores, porque se trata de una actividad acuícola con fines comerciales.	Por el hecho de presentar a la autoridad correspondiente (SEMARNAT) la Manifestación de Impacto Ambiental, el promovente está cumpliendo con este apartado. El proyecto se vincula por la obligatoriedad de obtener la autorización correspondiente para realizar las obras descritas en esta manifestación de impacto ambiental. Como ya se mencionó anteriormente, la promovente una vez autorizado el proyecto en materia ambiental procederá a tramitar el Registro Nacional de Pesca para la unidad de producción acuícola.
Art. 30°.- *Las actividades pesqueras se clasifican en:* **II.-** *Cultivo o acuacultura con fines*		
Artículo 31°.- *Para realizar las actividades de pesca se requiere lo siguiente:* **I,** *Concesión, para:* **Inciso b)** *Acuacultura comercial* **II,** Permiso, para: **Inciso g)** *Acuacultura de fomento* **III,** *Autorización, para:* **Inciso d)** *Recolectar del medio natural reproductores, larvas, postlarvas, crías, huevos, semillas, alevines o en cualquier otro estadio, y* **Inciso e)** *Acuacultura didáctica.*		

Artículos 22.- *la Secretaría podrá inscribir en el Registro Nacional de Pesca a los acuicultores que no requieran concesión, permiso o Autorización.*	Al **proyecto** le aplica el Artículo, incisos y, fracciones anteriores, porque se trata de una actividad acuícola con fines comerciales.	Por el hecho de presentar a la autoridad correspondiente (SEMARNAT) la Manifestación de Impacto Ambiental, el promovente está cumpliendo con este apartado. El proyecto se vincula por la obligatoriedad de obtener la autorización correspondiente para realizar las obras descritas en esta manifestación de impacto ambiental. Como ya se mencionó anteriormente, la promovente una vez autorizado el proyecto en materia ambiental procederá a tramitar el Registro Nacional de Pesca para la unidad de producción acuícola.
Art. 30°.- *Las actividades pesqueras se clasifican en:* **II.-** *Cultivo o acuacultura con fines*		
Artículo 31°.- *Para realizar las actividades de pesca se requiere lo siguiente:* **I,** *Concesión, para:* **Inciso b)** *Acuacultura comercial* **II,** Permiso, para: **Inciso g)** *Acuacultura de fomento* **III,** *Autorización, para:* **Inciso d)** *Recolectar del medio natural reproductores, larvas, postlarvas, crías, huevos, semillas, alevines o en cualquier otro estadio, y* **Inciso e)** *Acuacultura didáctica.*		

Artículos 22.- *la Secretaría podrá inscribir en el Registro Nacional de Pesca a los acuicultores que no requieran concesión, permiso o Autorización.*	Al **proyecto** le aplica el Artículo, incisos y, fracciones anteriores, porque se trata de una actividad acuícola con fines comerciales.	Por el hecho de presentar a la autoridad correspondiente (SEMARNAT) la Manifestación de Impacto Ambiental, el promovente está cumpliendo con este apartado. El proyecto se vincula por la obligatoriedad de obtener la autorización correspondiente para realizar las obras descritas en esta manifestación de impacto ambiental. Como ya se mencionó anteriormente, la promovente una vez autorizado el proyecto en materia ambiental procederá a tramitar el Registro Nacional de Pesca para la unidad de producción acuícola.
Art. 30°.- *Las actividades pesqueras se clasifican en:* **II.-** *Cultivo o acuacultura con fines*		
Artículo 31°.- *Para realizar las actividades de pesca se requiere lo siguiente:* **I,** *Concesión, para:* **Inciso b)** *Acuacultura comercial* **II,** Permiso, para: **Inciso g)** *Acuacultura de fomento* **III,** *Autorización, para:* **Inciso d)** *Recolectar del medio natural reproductores, larvas, postlarvas, crías, huevos, semillas, alevines o en cualquier otro estadio, y* **Inciso e)** *Acuacultura didáctica.*		

Artículos 22.- *la Secretaría podrá inscribir en el Registro Nacional de Pesca a los acuicultores que no requieran concesión, permiso o Autorización.*	Al **proyecto** le aplica el Artículo, incisos y, fracciones anteriores, porque se trata de una actividad acuícola con fines comerciales.	Por el hecho de presentar a la autoridad correspondiente (SEMARNAT) la Manifestación de Impacto Ambiental, el promovente está cumpliendo con este apartado. El proyecto se vincula por la obligatoriedad de obtener la autorización correspondiente para realizar las obras descritas en esta manifestación de impacto ambiental. Como ya se mencionó anteriormente, la promovente una vez autorizado el proyecto en materia ambiental procederá a tramitar el Registro Nacional de Pesca para la unidad de producción acuícola.
Art. 30°.- *Las actividades pesqueras se clasifican en:* **II.-** *Cultivo o acuacultura con fines*		
Artículo 31°.- *Para realizar las actividades de pesca se requiere lo siguiente:* **I,** *Concesión, para:* **Inciso b)** *Acuacultura comercial* **II,** Permiso, para: **Inciso g)** *Acuacultura de fomento* **III,** *Autorización, para:* **Inciso d)** *Recolectar del medio natural reproductores, larvas, postlarvas, crías, huevos, semillas, alevines o en cualquier otro estadio, y* **Inciso e)** *Acuacultura didáctica.*		

Artículos 22.- *la Secretaría podrá inscribir en el Registro Nacional de Pesca a los acuicultores que no requieran concesión, permiso o Autorización.*	Al **proyecto** le aplica el Artículo, incisos y, fracciones anteriores, porque se trata de una actividad acuícola con fines comerciales.	Por el hecho de presentar a la autoridad correspondiente (SEMARNAT) la Manifestación de Impacto Ambiental, el promovente está cumpliendo con este apartado. El proyecto se vincula por la obligatoriedad de obtener la autorización correspondiente para realizar las obras descritas en esta manifestación de impacto ambiental. Como ya se mencionó anteriormente, la promovente una vez autorizado el proyecto en materia ambiental procederá a tramitar el Registro Nacional de Pesca para la unidad de producción acuícola.
Art. 30°.- *Las actividades pesqueras se clasifican en:* **II.-** *Cultivo o acuacultura con fines*		
Artículo 31°.- *Para realizar las actividades de pesca se requiere lo siguiente:* **I,** *Concesión, para:* **Inciso b)** *Acuacultura comercial* **II,** Permiso, para: **Inciso g)** *Acuacultura de fomento* **III,** *Autorización, para:* **Inciso d)** *Recolectar del medio natural reproductores, larvas, postlarvas, crías, huevos, semillas, alevines o en cualquier otro estadio, y* **Inciso e)** *Acuacultura didáctica.*		

Artículos 22.- *la Secretaría podrá inscribir en el Registro Nacional de Pesca a los acuicultores que no requieran concesión, permiso o Autorización.*	Al **proyecto** le aplica el Artículo, incisos y, fracciones anteriores, porque se trata de una actividad acuícola con fines comerciales.	Por el hecho de presentar a la autoridad correspondiente (SEMARNAT) la Manifestación de Impacto Ambiental, el promovente está cumpliendo con este apartado. El proyecto se vincula por la obligatoriedad de obtener la autorización correspondiente para realizar las obras descritas en esta manifestación de impacto ambiental. Como ya se mencionó anteriormente, la promovente una vez autorizado el proyecto en materia ambiental procederá a tramitar el Registro Nacional de Pesca para la unidad de producción acuícola.
Art. 30°.- *Las actividades pesqueras se clasifican en:* **II.-** *Cultivo o acuacultura con fines*		
Artículo 31°.- *Para realizar las actividades de pesca se requiere lo siguiente:* **I,** *Concesión, para:* **Inciso b)** *Acuacultura comercial* **II,** Permiso, para: **Inciso g)** *Acuacultura de fomento* **III,** *Autorización, para:* **Inciso d)** *Recolectar del medio natural reproductores, larvas, postlarvas, crías, huevos, semillas, alevines o en cualquier otro estadio, y* **Inciso e)** *Acuacultura didáctica.*		

Artículos 22.- *la Secretaría podrá inscribir en el Registro Nacional de Pesca a los acuicultores que no requieran concesión, permiso o Autorización.*	Al **proyecto** le aplica el Artículo, incisos y, fracciones anteriores, porque se trata de una actividad acuícola con fines comerciales.	Por el hecho de presentar a la autoridad correspondiente (SEMARNAT) la Manifestación de Impacto Ambiental, el promovente está cumpliendo con este apartado. El proyecto se vincula por la obligatoriedad de obtener la autorización correspondiente para realizar las obras descritas en esta manifestación de impacto ambiental. Como ya se mencionó anteriormente, la promovente una vez autorizado el proyecto en materia ambiental procederá a tramitar el Registro Nacional de Pesca para la unidad de producción acuícola.
Art. 30°.- *Las actividades pesqueras se clasifican en:* **II.-** *Cultivo o acuacultura con fines*		
Artículo 31°.- *Para realizar las actividades de pesca se requiere lo siguiente:* **I,** *Concesión, para:* **Inciso b)** *Acuacultura comercial* **II,** Permiso, para: **Inciso g)** *Acuacultura de fomento* **III,** *Autorización, para:* **Inciso d)** *Recolectar del medio natural reproductores, larvas, postlarvas, crías, huevos, semillas, alevines o en cualquier otro estadio, y* **Inciso e)** *Acuacultura didáctica.*		

Artículos 22.- *la Secretaría podrá inscribir en el Registro Nacional de Pesca a los acuicultores que no requieran concesión, permiso o Autorización.*	Al **proyecto** le aplica el Artículo, incisos y, fracciones anteriores, porque se trata de una actividad acuícola con fines comerciales.	Por el hecho de presentar a la autoridad correspondiente (SEMARNAT) la Manifestación de Impacto Ambiental, el promovente está cumpliendo con este apartado. El proyecto se vincula por la obligatoriedad de obtener la autorización correspondiente para realizar las obras descritas en esta manifestación de impacto ambiental. Como ya se mencionó anteriormente, la promovente una vez autorizado el proyecto en materia ambiental procederá a tramitar el Registro Nacional de Pesca para la unidad de producción acuícola.
Art. 30°.- *Las actividades pesqueras se clasifican en:* **II.-** *Cultivo o acuacultura con fines*		
Artículo 31°.- *Para realizar las actividades de pesca se requiere lo siguiente:* **I,** *Concesión, para:* **Inciso b)** *Acuacultura comercial* **II,** Permiso, para: **Inciso g)** *Acuacultura de fomento* **III,** *Autorización, para:* **Inciso d)** *Recolectar del medio natural reproductores, larvas, postlarvas, crías, huevos, semillas, alevines o en cualquier otro estadio, y* **Inciso e)** *Acuacultura didáctica.*		

Artículos 22.- *la Secretaría podrá inscribir en el Registro Nacional de Pesca a los acuicultores que no requieran concesión, permiso o Autorización.*	Al **proyecto** le aplica el Artículo, incisos y, fracciones anteriores, porque se trata de una actividad acuícola con fines comerciales.	Por el hecho de presentar a la autoridad correspondiente (SEMARNAT) la Manifestación de Impacto Ambiental, el promovente está cumpliendo con este apartado. El proyecto se vincula por la obligatoriedad de obtener la autorización correspondiente para realizar las obras descritas en esta manifestación de impacto ambiental. Como ya se mencionó anteriormente, la promovente una vez autorizado el proyecto en materia ambiental procederá a tramitar el Registro Nacional de Pesca para la unidad de producción acuícola.
Art. 30°.- *Las actividades pesqueras se clasifican en:* **II.-** *Cultivo o acuacultura con fines*		
Artículo 31°.- *Para realizar las actividades de pesca se requiere lo siguiente:* **I,** *Concesión, para:* **Inciso b)** *Acuacultura comercial* **II,** Permiso, para: **Inciso g)** *Acuacultura de fomento* **III,** *Autorización, para:* **Inciso d)** *Recolectar del medio natural reproductores, larvas, postlarvas, crías, huevos, semillas, alevines o en cualquier otro estadio, y* **Inciso e)** *Acuacultura didáctica.*		

Artículos 22.- *la Secretaría podrá inscribir en el Registro Nacional de Pesca a los acuicultores que no requieran concesión, permiso o Autorización.*	Al **proyecto** le aplica el Artículo, incisos y, fracciones anteriores, porque se trata de una actividad acuícola con fines comerciales.	Por el hecho de presentar a la autoridad correspondiente (SEMARNAT) la Manifestación de Impacto Ambiental, el promovente está cumpliendo con este apartado. El proyecto se vincula por la obligatoriedad de obtener la autorización correspondiente para realizar las obras descritas en esta manifestación de impacto ambiental. Como ya se mencionó anteriormente, la promovente una vez autorizado el proyecto en materia ambiental procederá a tramitar el Registro Nacional de Pesca para la unidad de producción acuícola.
Art. 30°.- *Las actividades pesqueras se clasifican en:* **II.-** *Cultivo o acuacultura con fines*		
Artículo 31°.- *Para realizar las actividades de pesca se requiere lo siguiente:* **I,** *Concesión, para:* **Inciso b)** *Acuacultura comercial* **II,** Permiso, para: **Inciso g)** *Acuacultura de fomento* **III,** *Autorización, para:* **Inciso d)** *Recolectar del medio natural reproductores, larvas, postlarvas, crías, huevos, semillas, alevines o en cualquier otro estadio, y* **Inciso e)** *Acuacultura didáctica.*		

Artículos 22.- *la Secretaría podrá inscribir en el Registro Nacional de Pesca a los acuicultores que no requieran concesión, permiso o Autorización.*	Al **proyecto** le aplica el Artículo, incisos y, fracciones anteriores, porque se trata de una actividad acuícola con fines comerciales.	Por el hecho de presentar a la autoridad correspondiente (SEMARNAT) la Manifestación de Impacto Ambiental, el promovente está cumpliendo con este apartado. El proyecto se vincula por la obligatoriedad de obtener la autorización correspondiente para realizar las obras descritas en esta manifestación de impacto ambiental. Como ya se mencionó anteriormente, la promovente una vez autorizado el proyecto en materia ambiental procederá a tramitar el Registro Nacional de Pesca para la unidad de producción acuícola.
Art. 30°.- *Las actividades pesqueras se clasifican en:* **II.-** *Cultivo o acuacultura con fines*		
Artículo 31°.- *Para realizar las actividades de pesca se requiere lo siguiente:* **I,** *Concesión, para:* **Inciso b)** *Acuacultura comercial* **II,** Permiso, para: **Inciso g)** *Acuacultura de fomento* **III,** *Autorización, para:* **Inciso d)** *Recolectar del medio natural reproductores, larvas, postlarvas, crías, huevos, semillas, alevines o en cualquier otro estadio, y* **Inciso e)** *Acuacultura didáctica.*		

Artículos 22.- *la Secretaría podrá inscribir en el Registro Nacional de Pesca a los acuicultores que no requieran concesión, permiso o Autorización.*	Al **proyecto** le aplica el Artículo, incisos y, fracciones anteriores, porque se trata de una actividad acuícola con fines comerciales.	Por el hecho de presentar a la autoridad correspondiente (SEMARNAT) la Manifestación de Impacto Ambiental, el promovente está cumpliendo con este apartado. El proyecto se vincula por la obligatoriedad de obtener la autorización correspondiente para realizar las obras descritas en esta manifestación de impacto ambiental. Como ya se mencionó anteriormente, la promovente una vez autorizado el proyecto en materia ambiental procederá a tramitar el Registro Nacional de Pesca para la unidad de producción acuícola.
Art. 30°.- *Las actividades pesqueras se clasifican en:* **II.-** *Cultivo o acuacultura con fines*		
Artículo 31°.- *Para realizar las actividades de pesca se requiere lo siguiente:* **I,** *Concesión, para:* **Inciso b)** *Acuacultura comercial* **II,** Permiso, para: **Inciso g)** *Acuacultura de fomento* **III,** *Autorización, para:* **Inciso d)** *Recolectar del medio natural reproductores, larvas, postlarvas, crías, huevos, semillas, alevines o en cualquier otro estadio, y* **Inciso e)** *Acuacultura didáctica.*		

Artículos 22.- *la Secretaría podrá inscribir en el Registro Nacional de Pesca a los acuicultores que no requieran concesión, permiso o Autorización.*	Al **proyecto** le aplica el Artículo, incisos y, fracciones anteriores, porque se trata de una actividad acuícola con fines comerciales.	Por el hecho de presentar a la autoridad correspondiente (SEMARNAT) la Manifestación de Impacto Ambiental, el promovente está cumpliendo con este apartado. El proyecto se vincula por la obligatoriedad de obtener la autorización correspondiente para realizar las obras descritas en esta manifestación de impacto ambiental. Como ya se mencionó anteriormente, la promovente una vez autorizado el proyecto en materia ambiental procederá a tramitar el Registro Nacional de Pesca para la unidad de producción acuícola.
Art. 30°.- *Las actividades pesqueras se clasifican en:* **II.-** *Cultivo o acuacultura con fines*		
Artículo 31°.- *Para realizar las actividades de pesca se requiere lo siguiente:* **I,** *Concesión, para:* **Inciso b)** *Acuacultura comercial* **II,** Permiso, para: **Inciso g)** *Acuacultura de fomento* **III,** *Autorización, para:* **Inciso d)** *Recolectar del medio natural reproductores, larvas, postlarvas, crías, huevos, semillas, alevines o en cualquier otro estadio, y* **Inciso e)** *Acuacultura didáctica.*		

Artículos 22.- *la Secretaría podrá inscribir en el Registro Nacional de Pesca a los acuicultores que no requieran concesión, permiso o Autorización.*	Al **proyecto** le aplica el Artículo, incisos y, fracciones anteriores, porque se trata de una actividad acuícola con fines comerciales.	Por el hecho de presentar a la autoridad correspondiente (SEMARNAT) la Manifestación de Impacto Ambiental, el promovente está cumpliendo con este apartado. El proyecto se vincula por la obligatoriedad de obtener la autorización correspondiente para realizar las obras descritas en esta manifestación de impacto ambiental. Como ya se mencionó anteriormente, la promovente una vez autorizado el proyecto en materia ambiental procederá a tramitar el Registro Nacional de Pesca para la unidad de producción acuícola.
Art. 30°.- *Las actividades pesqueras se clasifican en:* **II.-** *Cultivo o acuacultura con fines*		
Artículo 31°.- *Para realizar las actividades de pesca se requiere lo siguiente:* **I,** *Concesión, para:* **Inciso b)** *Acuacultura comercial* **II,** Permiso, para: **Inciso g)** *Acuacultura de fomento* **III,** *Autorización, para:* **Inciso d)** *Recolectar del medio natural reproductores, larvas, postlarvas, crías, huevos, semillas, alevines o en cualquier otro estadio, y* **Inciso e)** *Acuacultura didáctica.*		

Artículos 22.- *la Secretaría podrá inscribir en el Registro Nacional de Pesca a los acuicultores que no requieran concesión, permiso o Autorización.*	Al **proyecto** le aplica el Artículo, incisos y, fracciones anteriores, porque se trata de una actividad acuícola con fines comerciales.	Por el hecho de presentar a la autoridad correspondiente (SEMARNAT) la Manifestación de Impacto Ambiental, el promovente está cumpliendo con este apartado. El proyecto se vincula por la obligatoriedad de obtener la autorización correspondiente para realizar las obras descritas en esta manifestación de impacto ambiental. Como ya se mencionó anteriormente, la promovente una vez autorizado el proyecto en materia ambiental procederá a tramitar el Registro Nacional de Pesca para la unidad de producción acuícola.
Art. 30°.- *Las actividades pesqueras se clasifican en:* **II.-** *Cultivo o acuacultura con fines*		
Artículo 31°.- *Para realizar las actividades de pesca se requiere lo siguiente:* **I,** *Concesión, para:* **Inciso b)** *Acuacultura comercial* **II,** Permiso, para: **Inciso g)** *Acuacultura de fomento* **III,** *Autorización, para:* **Inciso d)** *Recolectar del medio natural reproductores, larvas, postlarvas, crías, huevos, semillas, alevines o en cualquier otro estadio, y* **Inciso e)** *Acuacultura didáctica.*		

Artículos 22.- *la Secretaría podrá inscribir en el Registro Nacional de Pesca a los acuicultores que no requieran concesión, permiso o Autorización.*	Al **proyecto** le aplica el Artículo, incisos y, fracciones anteriores, porque se trata de una actividad acuícola con fines comerciales.	Por el hecho de presentar a la autoridad correspondiente (SEMARNAT) la Manifestación de Impacto Ambiental, el promovente está cumpliendo con este apartado. El proyecto se vincula por la obligatoriedad de obtener la autorización correspondiente para realizar las obras descritas en esta manifestación de impacto ambiental. Como ya se mencionó anteriormente, la promovente una vez autorizado el proyecto en materia ambiental procederá a tramitar el Registro Nacional de Pesca para la unidad de producción acuícola.
Art. 30°.- *Las actividades pesqueras se clasifican en:* **II.-** *Cultivo o acuacultura con fines*		
Artículo 31°.- *Para realizar las actividades de pesca se requiere lo siguiente:* **I,** *Concesión, para:* **Inciso b)** *Acuacultura comercial* **II,** Permiso, para: **Inciso g)** *Acuacultura de fomento* **III,** *Autorización, para:* **Inciso d)** *Recolectar del medio natural reproductores, larvas, postlarvas, crías, huevos, semillas, alevines o en cualquier otro estadio, y* **Inciso e)** *Acuacultura didáctica.*		

Artículos 22.- *la Secretaría podrá inscribir en el Registro Nacional de Pesca a los acuicultores que no requieran concesión, permiso o Autorización.*	Al **proyecto** le aplica el Artículo, incisos y, fracciones anteriores, porque se trata de una actividad acuícola con fines comerciales.	Por el hecho de presentar a la autoridad correspondiente (SEMARNAT) la Manifestación de Impacto Ambiental, el promovente está cumpliendo con este apartado. El proyecto se vincula por la obligatoriedad de obtener la autorización correspondiente para realizar las obras descritas en esta manifestación de impacto ambiental. Como ya se mencionó anteriormente, la promovente una vez autorizado el proyecto en materia ambiental procederá a tramitar el Registro Nacional de Pesca para la unidad de producción acuícola.
Art. 30°.- *Las actividades pesqueras se clasifican en:* **II.-** *Cultivo o acuacultura con fines*		
Artículo 31°.- *Para realizar las actividades de pesca se requiere lo siguiente:* **I,** *Concesión, para:* **Inciso b)** *Acuacultura comercial* **II,** Permiso, para: **Inciso g)** *Acuacultura de fomento* **III,** *Autorización, para:* **Inciso d)** *Recolectar del medio natural reproductores, larvas, postlarvas, crías, huevos, semillas, alevines o en cualquier otro estadio, y* **Inciso e)** *Acuacultura didáctica.*		

Artículos 22.- *la Secretaría podrá inscribir en el Registro Nacional de Pesca a los acuicultores que no requieran concesión, permiso o Autorización.*	Al **proyecto** le aplica el Artículo, incisos y, fracciones anteriores, porque se trata de una actividad acuícola con fines comerciales.	Por el hecho de presentar a la autoridad correspondiente (SEMARNAT) la Manifestación de Impacto Ambiental, el promovente está cumpliendo con este apartado. El proyecto se vincula por la obligatoriedad de obtener la autorización correspondiente para realizar las obras descritas en esta manifestación de impacto ambiental. Como ya se mencionó anteriormente, la promovente una vez autorizado el proyecto en materia ambiental procederá a tramitar el Registro Nacional de Pesca para la unidad de producción acuícola.
Art. 30°.- *Las actividades pesqueras se clasifican en:* **II.-** *Cultivo o acuacultura con fines*		
Artículo 31°.- *Para realizar las actividades de pesca se requiere lo siguiente:* **I,** *Concesión, para:* **Inciso b)** *Acuacultura comercial* **II,** Permiso, para: **Inciso g)** *Acuacultura de fomento* **III,** *Autorización, para:* **Inciso d)** *Recolectar del medio natural reproductores, larvas, postlarvas, crías, huevos, semillas, alevines o en cualquier otro estadio, y* **Inciso e)** *Acuacultura didáctica.*		

Artículos 22.- *la Secretaría podrá inscribir en el Registro Nacional de Pesca a los acuicultores que no requieran concesión, permiso o Autorización.*	Al **proyecto** le aplica el Artículo, incisos y, fracciones anteriores, porque se trata de una actividad acuícola con fines comerciales.	Por el hecho de presentar a la autoridad correspondiente (SEMARNAT) la Manifestación de Impacto Ambiental, el promovente está cumpliendo con este apartado. El proyecto se vincula por la obligatoriedad de obtener la autorización correspondiente para realizar las obras descritas en esta manifestación de impacto ambiental. Como ya se mencionó anteriormente, la promovente una vez autorizado el proyecto en materia ambiental procederá a tramitar el Registro Nacional de Pesca para la unidad de producción acuícola.
Art. 30°.- *Las actividades pesqueras se clasifican en:* **II.-** *Cultivo o acuacultura con fines*		
Artículo 31°.- *Para realizar las actividades de pesca se requiere lo siguiente:* **I,** *Concesión, para:* **Inciso b)** *Acuacultura comercial* **II,** Permiso, para: **Inciso g)** *Acuacultura de fomento* **III,** *Autorización, para:* **Inciso d)** *Recolectar del medio natural reproductores, larvas, postlarvas, crías, huevos, semillas, alevines o en cualquier otro estadio, y* **Inciso e)** *Acuacultura didáctica.*		

Artículos 22.- *la Secretaría podrá inscribir en el Registro Nacional de Pesca a los acuicultores que no requieran concesión, permiso o Autorización.*	Al **proyecto** le aplica el Artículo, incisos y, fracciones anteriores, porque se trata de una actividad acuícola con fines comerciales.	Por el hecho de presentar a la autoridad correspondiente (SEMARNAT) la Manifestación de Impacto Ambiental, el promovente está cumpliendo con este apartado. El proyecto se vincula por la obligatoriedad de obtener la autorización correspondiente para realizar las obras descritas en esta manifestación de impacto ambiental. Como ya se mencionó anteriormente, la promovente una vez autorizado el proyecto en materia ambiental procederá a tramitar el Registro Nacional de Pesca para la unidad de producción acuícola.
Art. 30°.- *Las actividades pesqueras se clasifican en:* **II.-** *Cultivo o acuacultura con fines*		
Artículo 31°.- *Para realizar las actividades de pesca se requiere lo siguiente:* **I,** *Concesión, para:* **Inciso b)** *Acuacultura comercial* **II,** Permiso, para: **Inciso g)** *Acuacultura de fomento* **III,** *Autorización, para:* **Inciso d)** *Recolectar del medio natural reproductores, larvas, postlarvas, crías, huevos, semillas, alevines o en cualquier otro estadio, y* **Inciso e)** *Acuacultura didáctica.*		

Artículos 22.- *la Secretaría podrá inscribir en el Registro Nacional de Pesca a los acuicultores que no requieran concesión, permiso o Autorización.*	Al **proyecto** le aplica el Artículo, incisos y, fracciones anteriores, porque se trata de una actividad acuícola con fines comerciales.	Por el hecho de presentar a la autoridad correspondiente (SEMARNAT) la Manifestación de Impacto Ambiental, el promovente está cumpliendo con este apartado. El proyecto se vincula por la obligatoriedad de obtener la autorización correspondiente para realizar las obras descritas en esta manifestación de impacto ambiental. Como ya se mencionó anteriormente, la promovente una vez autorizado el proyecto en materia ambiental procederá a tramitar el Registro Nacional de Pesca para la unidad de producción acuícola.
Art. 30°.- *Las actividades pesqueras se clasifican en:* **II.-** *Cultivo o acuacultura con fines*		
Artículo 31°.- *Para realizar las actividades de pesca se requiere lo siguiente:* **I,** *Concesión, para:* **Inciso b)** *Acuacultura comercial* **II,** Permiso, para: **Inciso g)** *Acuacultura de fomento* **III,** *Autorización, para:* **Inciso d)** *Recolectar del medio natural reproductores, larvas, postlarvas, crías, huevos, semillas, alevines o en cualquier otro estadio, y* **Inciso e)** *Acuacultura didáctica.*		

Artículos 22.- *la Secretaría podrá inscribir en el Registro Nacional de Pesca a los acuicultores que no requieran concesión, permiso o Autorización.*	Al **proyecto** le aplica el Artículo, incisos y, fracciones anteriores, porque se trata de una actividad acuícola con fines comerciales.	Por el hecho de presentar a la autoridad correspondiente (SEMARNAT) la Manifestación de Impacto Ambiental, el promovente está cumpliendo con este apartado. El proyecto se vincula por la obligatoriedad de obtener la autorización correspondiente para realizar las obras descritas en esta manifestación de impacto ambiental. Como ya se mencionó anteriormente, la promovente una vez autorizado el proyecto en materia ambiental procederá a tramitar el Registro Nacional de Pesca para la unidad de producción acuícola.
Art. 30°.- *Las actividades pesqueras se clasifican en:* **II.-** *Cultivo o acuacultura con fines*		
Artículo 31°.- *Para realizar las actividades de pesca se requiere lo siguiente:* **I,** *Concesión, para:* **Inciso b)** *Acuacultura comercial* **II,** Permiso, para: **Inciso g)** *Acuacultura de fomento* **III,** *Autorización, para:* **Inciso d)** *Recolectar del medio natural reproductores, larvas, postlarvas, crías, huevos, semillas, alevines o en cualquier otro estadio, y* **Inciso e)** *Acuacultura didáctica.*		

Artículos 22.- *la Secretaría podrá inscribir en el Registro Nacional de Pesca a los acuicultores que no requieran concesión, permiso o Autorización.*	Al **proyecto** le aplica el Artículo, incisos y, fracciones anteriores, porque se trata de una actividad acuícola con fines comerciales.	Por el hecho de presentar a la autoridad correspondiente (SEMARNAT) la Manifestación de Impacto Ambiental, el promovente está cumpliendo con este apartado. El proyecto se vincula por la obligatoriedad de obtener la autorización correspondiente para realizar las obras descritas en esta manifestación de impacto ambiental. Como ya se mencionó anteriormente, la promovente una vez autorizado el proyecto en materia ambiental procederá a tramitar el Registro Nacional de Pesca para la unidad de producción acuícola.
Art. 30°.- *Las actividades pesqueras se clasifican en:* **II.-** *Cultivo o acuacultura con fines*		
Artículo 31°.- *Para realizar las actividades de pesca se requiere lo siguiente:* **I,** *Concesión, para:* **Inciso b)** *Acuacultura comercial* **II,** Permiso, para: **Inciso g)** *Acuacultura de fomento* **III,** *Autorización, para:* **Inciso d)** *Recolectar del medio natural reproductores, larvas, postlarvas, crías, huevos, semillas, alevines o en cualquier otro estadio, y* **Inciso e)** *Acuacultura didáctica.*		

Artículos 22.- *la Secretaría podrá inscribir en el Registro Nacional de Pesca a los acuicultores que no requieran concesión, permiso o Autorización.*	Al **proyecto** le aplica el Artículo, incisos y, fracciones anteriores, porque se trata de una actividad acuícola con fines comerciales.	Por el hecho de presentar a la autoridad correspondiente (SEMARNAT) la Manifestación de Impacto Ambiental, el promovente está cumpliendo con este apartado. El proyecto se vincula por la obligatoriedad de obtener la autorización correspondiente para realizar las obras descritas en esta manifestación de impacto ambiental. Como ya se mencionó anteriormente, la promovente una vez autorizado el proyecto en materia ambiental procederá a tramitar el Registro Nacional de Pesca para la unidad de producción acuícola.
Art. 30°.- *Las actividades pesqueras se clasifican en:* **II.-** *Cultivo o acuacultura con fines*		
Artículo 31°.- *Para realizar las actividades de pesca se requiere lo siguiente:* **I,** *Concesión, para:* **Inciso b)** *Acuacultura comercial* **II,** Permiso, para: **Inciso g)** *Acuacultura de fomento* **III,** *Autorización, para:* **Inciso d)** *Recolectar del medio natural reproductores, larvas, postlarvas, crías, huevos, semillas, alevines o en cualquier otro estadio, y* **Inciso e)** *Acuacultura didáctica.*		

Artículos 22.- *la Secretaría podrá inscribir en el Registro Nacional de Pesca a los acuicultores que no requieran concesión, permiso o Autorización.*	Al **proyecto** le aplica el Artículo, incisos y, fracciones anteriores, porque se trata de una actividad acuícola con fines comerciales.	Por el hecho de presentar a la autoridad correspondiente (SEMARNAT) la Manifestación de Impacto Ambiental, el promovente está cumpliendo con este apartado. El proyecto se vincula por la obligatoriedad de obtener la autorización correspondiente para realizar las obras descritas en esta manifestación de impacto ambiental. Como ya se mencionó anteriormente, la promovente una vez autorizado el proyecto en materia ambiental procederá a tramitar el Registro Nacional de Pesca para la unidad de producción acuícola.
Art. 30°.- *Las actividades pesqueras se clasifican en:* **II.-** *Cultivo o acuacultura con fines*		
Artículo 31°.- *Para realizar las actividades de pesca se requiere lo siguiente:* **I,** *Concesión, para:* **Inciso b)** *Acuacultura comercial* **II,** Permiso, para: **Inciso g)** *Acuacultura de fomento* **III,** *Autorización, para:* **Inciso d)** *Recolectar del medio natural reproductores, larvas, postlarvas, crías, huevos, semillas, alevines o en cualquier otro estadio, y* **Inciso e)** *Acuacultura didáctica.*		

Artículos 22.- *la Secretaría podrá inscribir en el Registro Nacional de Pesca a los acuicultores que no requieran concesión, permiso o Autorización.*	Al **proyecto** le aplica el Artículo, incisos y, fracciones anteriores, porque se trata de una actividad acuícola con fines comerciales.	Por el hecho de presentar a la autoridad correspondiente (SEMARNAT) la Manifestación de Impacto Ambiental, el promovente está cumpliendo con este apartado. El proyecto se vincula por la obligatoriedad de obtener la autorización correspondiente para realizar las obras descritas en esta manifestación de impacto ambiental. Como ya se mencionó anteriormente, la promovente una vez autorizado el proyecto en materia ambiental procederá a tramitar el Registro Nacional de Pesca para la unidad de producción acuícola.
Art. 30°.- *Las actividades pesqueras se clasifican en:* **II.-** *Cultivo o acuacultura con fines*		
Artículo 31°.- *Para realizar las actividades de pesca se requiere lo siguiente:* **I,** *Concesión, para:* **Inciso b)** *Acuacultura comercial* **II,** Permiso, para: **Inciso g)** *Acuacultura de fomento* **III,** *Autorización, para:* **Inciso d)** *Recolectar del medio natural reproductores, larvas, postlarvas, crías, huevos, semillas, alevines o en cualquier otro estadio, y* **Inciso e)** *Acuacultura didáctica.*		

Artículos 22.- *la Secretaría podrá inscribir en el Registro Nacional de Pesca a los acuicultores que no requieran concesión, permiso o Autorización.*	Al **proyecto** le aplica el Artículo, incisos y, fracciones anteriores, porque se trata de una actividad acuícola con fines comerciales.	Por el hecho de presentar a la autoridad correspondiente (SEMARNAT) la Manifestación de Impacto Ambiental, el promovente está cumpliendo con este apartado. El proyecto se vincula por la obligatoriedad de obtener la autorización correspondiente para realizar las obras descritas en esta manifestación de impacto ambiental. Como ya se mencionó anteriormente, la promovente una vez autorizado el proyecto en materia ambiental procederá a tramitar el Registro Nacional de Pesca para la unidad de producción acuícola.
Art. 30°.- *Las actividades pesqueras se clasifican en:* **II.-** *Cultivo o acuacultura con fines*		
Artículo 31°.- *Para realizar las actividades de pesca se requiere lo siguiente:* **I,** *Concesión, para:* **Inciso b)** *Acuacultura comercial* **II,** Permiso, para: **Inciso g)** *Acuacultura de fomento* **III,** *Autorización, para:* **Inciso d)** *Recolectar del medio natural reproductores, larvas, postlarvas, crías, huevos, semillas, alevines o en cualquier otro estadio, y* **Inciso e)** *Acuacultura didáctica.*		

Artículos 22.- *la Secretaría podrá inscribir en el Registro Nacional de Pesca a los acuicultores que no requieran concesión, permiso o Autorización.*	Al **proyecto** le aplica el Artículo, incisos y, fracciones anteriores, porque se trata de una actividad acuícola con fines comerciales.	Por el hecho de presentar a la autoridad correspondiente (SEMARNAT) la Manifestación de Impacto Ambiental, el promovente está cumpliendo con este apartado. El proyecto se vincula por la obligatoriedad de obtener la autorización correspondiente para realizar las obras descritas en esta manifestación de impacto ambiental. Como ya se mencionó anteriormente, la promovente una vez autorizado el proyecto en materia ambiental procederá a tramitar el Registro Nacional de Pesca para la unidad de producción acuícola.
Art. 30°.- *Las actividades pesqueras se clasifican en:* **II.-** *Cultivo o acuacultura con fines*		
Artículo 31°.- *Para realizar las actividades de pesca se requiere lo siguiente:* **I,** *Concesión, para:* **Inciso b)** *Acuacultura comercial* **II,** Permiso, para: **Inciso g)** *Acuacultura de fomento* **III,** *Autorización, para:* **Inciso d)** *Recolectar del medio natural reproductores, larvas, postlarvas, crías, huevos, semillas, alevines o en cualquier otro estadio, y* **Inciso e)** *Acuacultura didáctica.*		

Artículos 22.- *la Secretaría podrá inscribir en el Registro Nacional de Pesca a los acuicultores que no requieran concesión, permiso o Autorización.*	Al **proyecto** le aplica el Artículo, incisos y, fracciones anteriores, porque se trata de una actividad acuícola con fines comerciales.	Por el hecho de presentar a la autoridad correspondiente (SEMARNAT) la Manifestación de Impacto Ambiental, el promovente está cumpliendo con este apartado. El proyecto se vincula por la obligatoriedad de obtener la autorización correspondiente para realizar las obras descritas en esta manifestación de impacto ambiental. Como ya se mencionó anteriormente, la promovente una vez autorizado el proyecto en materia ambiental procederá a tramitar el Registro Nacional de Pesca para la unidad de producción acuícola.
Art. 30°.- *Las actividades pesqueras se clasifican en:* **II.-** *Cultivo o acuacultura con fines*		
Artículo 31°.- *Para realizar las actividades de pesca se requiere lo siguiente:* **I,** *Concesión, para:* **Inciso b)** *Acuacultura comercial* **II,** Permiso, para: **Inciso g)** *Acuacultura de fomento* **III,** *Autorización, para:* **Inciso d)** *Recolectar del medio natural reproductores, larvas, postlarvas, crías, huevos, semillas, alevines o en cualquier otro estadio, y* **Inciso e)** *Acuacultura didáctica.*		

Artículos 22.- *la Secretaría podrá inscribir en el Registro Nacional de Pesca a los acuicultores que no requieran concesión, permiso o Autorización.*	Al **proyecto** le aplica el Artículo, incisos y, fracciones anteriores, porque se trata de una actividad acuícola con fines comerciales.	Por el hecho de presentar a la autoridad correspondiente (SEMARNAT) la Manifestación de Impacto Ambiental, el promovente está cumpliendo con este apartado. El proyecto se vincula por la obligatoriedad de obtener la autorización correspondiente para realizar las obras descritas en esta manifestación de impacto ambiental. Como ya se mencionó anteriormente, la promovente una vez autorizado el proyecto en materia ambiental procederá a tramitar el Registro Nacional de Pesca para la unidad de producción acuícola.
Art. 30°.- *Las actividades pesqueras se clasifican en:* **II.-** *Cultivo o acuacultura con fines*		
Artículo 31°.- *Para realizar las actividades de pesca se requiere lo siguiente:* **I,** *Concesión, para:* **Inciso b)** *Acuacultura comercial* **II,** Permiso, para: **Inciso g)** *Acuacultura de fomento* **III,** *Autorización, para:* **Inciso d)** *Recolectar del medio natural reproductores, larvas, postlarvas, crías, huevos, semillas, alevines o en cualquier otro estadio, y* **Inciso e)** *Acuacultura didáctica.*		

Artículos 22.- *la Secretaría podrá inscribir en el Registro Nacional de Pesca a los acuicultores que no requieran concesión, permiso o Autorización.*	Al **proyecto** le aplica el Artículo, incisos y, fracciones anteriores, porque se trata de una actividad acuícola con fines comerciales.	Por el hecho de presentar a la autoridad correspondiente (SEMARNAT) la Manifestación de Impacto Ambiental, el promovente está cumpliendo con este apartado. El proyecto se vincula por la obligatoriedad de obtener la autorización correspondiente para realizar las obras descritas en esta manifestación de impacto ambiental. Como ya se mencionó anteriormente, la promovente una vez autorizado el proyecto en materia ambiental procederá a tramitar el Registro Nacional de Pesca para la unidad de producción acuícola.
Art. 30°.- *Las actividades pesqueras se clasifican en:* **II.-** *Cultivo o acuacultura con fines*		
Artículo 31°.- *Para realizar las actividades de pesca se requiere lo siguiente:* **I,** *Concesión, para:* **Inciso b)** *Acuacultura comercial* **II,** Permiso, para: **Inciso g)** *Acuacultura de fomento* **III,** *Autorización, para:* **Inciso d)** *Recolectar del medio natural reproductores, larvas, postlarvas, crías, huevos, semillas, alevines o en cualquier otro estadio, y* **Inciso e)** *Acuacultura didáctica.*		

Artículos 22.- *la Secretaría podrá inscribir en el Registro Nacional de Pesca a los acuicultores que no requieran concesión, permiso o Autorización.*	Al **proyecto** le aplica el Artículo, incisos y, fracciones anteriores, porque se trata de una actividad acuícola con fines comerciales.	Por el hecho de presentar a la autoridad correspondiente (SEMARNAT) la Manifestación de Impacto Ambiental, el promovente está cumpliendo con este apartado. El proyecto se vincula por la obligatoriedad de obtener la autorización correspondiente para realizar las obras descritas en esta manifestación de impacto ambiental. Como ya se mencionó anteriormente, la promovente una vez autorizado el proyecto en materia ambiental procederá a tramitar el Registro Nacional de Pesca para la unidad de producción acuícola.
Art. 30°.- *Las actividades pesqueras se clasifican en:* **II.-** *Cultivo o acuacultura con fines*		
Artículo 31°.- *Para realizar las actividades de pesca se requiere lo siguiente:* **I,** *Concesión, para:* **Inciso b)** *Acuacultura comercial* **II,** Permiso, para: **Inciso g)** *Acuacultura de fomento* **III,** *Autorización, para:* **Inciso d)** *Recolectar del medio natural reproductores, larvas, postlarvas, crías, huevos, semillas, alevines o en cualquier otro estadio, y* **Inciso e)** *Acuacultura didáctica.*		

Artículos 22.- *la Secretaría podrá inscribir en el Registro Nacional de Pesca a los acuicultores que no requieran concesión, permiso o Autorización.*	Al **proyecto** le aplica el Artículo, incisos y, fracciones anteriores, porque se trata de una actividad acuícola con fines comerciales.	Por el hecho de presentar a la autoridad correspondiente (SEMARNAT) la Manifestación de Impacto Ambiental, el promovente está cumpliendo con este apartado. El proyecto se vincula por la obligatoriedad de obtener la autorización correspondiente para realizar las obras descritas en esta manifestación de impacto ambiental. Como ya se mencionó anteriormente, la promovente una vez autorizado el proyecto en materia ambiental procederá a tramitar el Registro Nacional de Pesca para la unidad de producción acuícola.
Art. 30°.- *Las actividades pesqueras se clasifican en:* **II.-** *Cultivo o acuacultura con fines*		
Artículo 31°.- *Para realizar las actividades de pesca se requiere lo siguiente:* **I,** *Concesión, para:* **Inciso b)** *Acuacultura comercial* **II,** Permiso, para: **Inciso g)** *Acuacultura de fomento* **III,** *Autorización, para:* **Inciso d)** *Recolectar del medio natural reproductores, larvas, postlarvas, crías, huevos, semillas, alevines o en cualquier otro estadio, y* **Inciso e)** *Acuacultura didáctica.*		

Artículos 22.- *la Secretaría podrá inscribir en el Registro Nacional de Pesca a los acuicultores que no requieran concesión, permiso o Autorización.*	Al **proyecto** le aplica el Artículo, incisos y, fracciones anteriores, porque se trata de una actividad acuícola con fines comerciales.	Por el hecho de presentar a la autoridad correspondiente (SEMARNAT) la Manifestación de Impacto Ambiental, el promovente está cumpliendo con este apartado. El proyecto se vincula por la obligatoriedad de obtener la autorización correspondiente para realizar las obras descritas en esta manifestación de impacto ambiental. Como ya se mencionó anteriormente, la promovente una vez autorizado el proyecto en materia ambiental procederá a tramitar el Registro Nacional de Pesca para la unidad de producción acuícola.
Art. 30°.- *Las actividades pesqueras se clasifican en:* **II.-** *Cultivo o acuacultura con fines*		
Artículo 31°.- *Para realizar las actividades de pesca se requiere lo siguiente:* **I,** *Concesión, para:* **Inciso b)** *Acuacultura comercial* **II,** Permiso, para: **Inciso g)** *Acuacultura de fomento* **III,** *Autorización, para:* **Inciso d)** *Recolectar del medio natural reproductores, larvas, postlarvas, crías, huevos, semillas, alevines o en cualquier otro estadio, y* **Inciso e)** *Acuacultura didáctica.*		

Artículos 22.- *la Secretaría podrá inscribir en el Registro Nacional de Pesca a los acuicultores que no requieran concesión, permiso o Autorización.*	Al **proyecto** le aplica el Artículo, incisos y, fracciones anteriores, porque se trata de una actividad acuícola con fines comerciales.	Por el hecho de presentar a la autoridad correspondiente (SEMARNAT) la Manifestación de Impacto Ambiental, el promovente está cumpliendo con este apartado. El proyecto se vincula por la obligatoriedad de obtener la autorización correspondiente para realizar las obras descritas en esta manifestación de impacto ambiental. Como ya se mencionó anteriormente, la promovente una vez autorizado el proyecto en materia ambiental procederá a tramitar el Registro Nacional de Pesca para la unidad de producción acuícola.
Art. 30°.- *Las actividades pesqueras se clasifican en:* **II.-** *Cultivo o acuacultura con fines*		
Artículo 31°.- *Para realizar las actividades de pesca se requiere lo siguiente:* **I,** *Concesión, para:* **Inciso b)** *Acuacultura comercial* **II,** Permiso, para: **Inciso g)** *Acuacultura de fomento* **III,** *Autorización, para:* **Inciso d)** *Recolectar del medio natural reproductores, larvas, postlarvas, crías, huevos, semillas, alevines o en cualquier otro estadio, y* **Inciso e)** *Acuacultura didáctica.*		

Artículos 22.- *la Secretaría podrá inscribir en el Registro Nacional de Pesca a los acuicultores que no requieran concesión, permiso o Autorización.*	Al **proyecto** le aplica el Artículo, incisos y, fracciones anteriores, porque se trata de una actividad acuícola con fines comerciales.	Por el hecho de presentar a la autoridad correspondiente (SEMARNAT) la Manifestación de Impacto Ambiental, el promovente está cumpliendo con este apartado. El proyecto se vincula por la obligatoriedad de obtener la autorización correspondiente para realizar las obras descritas en esta manifestación de impacto ambiental. Como ya se mencionó anteriormente, la promovente una vez autorizado el proyecto en materia ambiental procederá a tramitar el Registro Nacional de Pesca para la unidad de producción acuícola.
Art. 30°.- *Las actividades pesqueras se clasifican en:* **II.-** *Cultivo o acuacultura con fines*		
Artículo 31°.- *Para realizar las actividades de pesca se requiere lo siguiente:* **I,** *Concesión, para:* **Inciso b)** *Acuacultura comercial* **II,** Permiso, para: **Inciso g)** *Acuacultura de fomento* **III,** *Autorización, para:* **Inciso d)** *Recolectar del medio natural reproductores, larvas, postlarvas, crías, huevos, semillas, alevines o en cualquier otro estadio, y* **Inciso e)** *Acuacultura didáctica.*		

Artículos 22.- *la Secretaría podrá inscribir en el Registro Nacional de Pesca a los acuicultores que no requieran concesión, permiso o Autorización.*	Al **proyecto** le aplica el Artículo, incisos y, fracciones anteriores, porque se trata de una actividad acuícola con fines comerciales.	Por el hecho de presentar a la autoridad correspondiente (SEMARNAT) la Manifestación de Impacto Ambiental, el promovente está cumpliendo con este apartado. El proyecto se vincula por la obligatoriedad de obtener la autorización correspondiente para realizar las obras descritas en esta manifestación de impacto ambiental. Como ya se mencionó anteriormente, la promovente una vez autorizado el proyecto en materia ambiental procederá a tramitar el Registro Nacional de Pesca para la unidad de producción acuícola.
Art. 30°.- *Las actividades pesqueras se clasifican en:* **II.-** *Cultivo o acuacultura con fines*		
Artículo 31°.- *Para realizar las actividades de pesca se requiere lo siguiente:* **I,** *Concesión, para:* **Inciso b)** *Acuacultura comercial* **II,** Permiso, para: **Inciso g)** *Acuacultura de fomento* **III,** *Autorización, para:* **Inciso d)** *Recolectar del medio natural reproductores, larvas, postlarvas, crías, huevos, semillas, alevines o en cualquier otro estadio, y* **Inciso e)** *Acuacultura didáctica.*		

Artículos 22.- *la Secretaría podrá inscribir en el Registro Nacional de Pesca a los acuicultores que no requieran concesión, permiso o Autorización.*	Al **proyecto** le aplica el Artículo, incisos y, fracciones anteriores, porque se trata de una actividad acuícola con fines comerciales.	Por el hecho de presentar a la autoridad correspondiente (SEMARNAT) la Manifestación de Impacto Ambiental, el promovente está cumpliendo con este apartado. El proyecto se vincula por la obligatoriedad de obtener la autorización correspondiente para realizar las obras descritas en esta manifestación de impacto ambiental. Como ya se mencionó anteriormente, la promovente una vez autorizado el proyecto en materia ambiental procederá a tramitar el Registro Nacional de Pesca para la unidad de producción acuícola.
Art. 30°.- *Las actividades pesqueras se clasifican en:* **II.-** *Cultivo o acuacultura con fines*		
Artículo 31°.- *Para realizar las actividades de pesca se requiere lo siguiente:* **I,** *Concesión, para:* **Inciso b)** *Acuacultura comercial* **II,** Permiso, para: **Inciso g)** *Acuacultura de fomento* **III,** *Autorización, para:* **Inciso d)** *Recolectar del medio natural reproductores, larvas, postlarvas, crías, huevos, semillas, alevines o en cualquier otro estadio, y* **Inciso e)** *Acuacultura didáctica.*		

Artículos 22.- *la Secretaría podrá inscribir en el Registro Nacional de Pesca a los acuicultores que no requieran concesión, permiso o Autorización.*	Al **proyecto** le aplica el Artículo, incisos y, fracciones anteriores, porque se trata de una actividad acuícola con fines comerciales.	Por el hecho de presentar a la autoridad correspondiente (SEMARNAT) la Manifestación de Impacto Ambiental, el promovente está cumpliendo con este apartado. El proyecto se vincula por la obligatoriedad de obtener la autorización correspondiente para realizar las obras descritas en esta manifestación de impacto ambiental. Como ya se mencionó anteriormente, la promovente una vez autorizado el proyecto en materia ambiental procederá a tramitar el Registro Nacional de Pesca para la unidad de producción acuícola.
Art. 30°.- *Las actividades pesqueras se clasifican en:* **II.-** *Cultivo o acuacultura con fines*		
Artículo 31°.- *Para realizar las actividades de pesca se requiere lo siguiente:* **I,** *Concesión, para:* **Inciso b)** *Acuacultura comercial* **II,** Permiso, para: **Inciso g)** *Acuacultura de fomento* **III,** *Autorización, para:* **Inciso d)** *Recolectar del medio natural reproductores, larvas, postlarvas, crías, huevos, semillas, alevines o en cualquier otro estadio, y* **Inciso e)** *Acuacultura didáctica.*		

Artículos 22.- *la Secretaría podrá inscribir en el Registro Nacional de Pesca a los acuicultores que no requieran concesión, permiso o Autorización.*	Al **proyecto** le aplica el Artículo, incisos y, fracciones anteriores, porque se trata de una actividad acuícola con fines comerciales.	Por el hecho de presentar a la autoridad correspondiente (SEMARNAT) la Manifestación de Impacto Ambiental, el promovente está cumpliendo con este apartado. El proyecto se vincula por la obligatoriedad de obtener la autorización correspondiente para realizar las obras descritas en esta manifestación de impacto ambiental. Como ya se mencionó anteriormente, la promovente una vez autorizado el proyecto en materia ambiental procederá a tramitar el Registro Nacional de Pesca para la unidad de producción acuícola.
Art. 30°.- *Las actividades pesqueras se clasifican en:* **II.-** *Cultivo o acuacultura con fines*		
Artículo 31°.- *Para realizar las actividades de pesca se requiere lo siguiente:* **I,** *Concesión, para:* **Inciso b)** *Acuacultura comercial* **II,** Permiso, para: **Inciso g)** *Acuacultura de fomento* **III,** *Autorización, para:* **Inciso d)** *Recolectar del medio natural reproductores, larvas, postlarvas, crías, huevos, semillas, alevines o en cualquier otro estadio, y* **Inciso e)** *Acuacultura didáctica.*		

Artículos 22.- *la Secretaría podrá inscribir en el Registro Nacional de Pesca a los acuicultores que no requieran concesión, permiso o Autorización.*	Al **proyecto** le aplica el Artículo, incisos y, fracciones anteriores, porque se trata de una actividad acuícola con fines comerciales.	Por el hecho de presentar a la autoridad correspondiente (SEMARNAT) la Manifestación de Impacto Ambiental, el promovente está cumpliendo con este apartado. El proyecto se vincula por la obligatoriedad de obtener la autorización correspondiente para realizar las obras descritas en esta manifestación de impacto ambiental. Como ya se mencionó anteriormente, la promovente una vez autorizado el proyecto en materia ambiental procederá a tramitar el Registro Nacional de Pesca para la unidad de producción acuícola.
Art. 30°.- *Las actividades pesqueras se clasifican en:* **II.-** *Cultivo o acuacultura con fines*		
Artículo 31°.- *Para realizar las actividades de pesca se requiere lo siguiente:* **I,** *Concesión, para:* **Inciso b)** *Acuacultura comercial* **II,** Permiso, para: **Inciso g)** *Acuacultura de fomento* **III,** *Autorización, para:* **Inciso d)** *Recolectar del medio natural reproductores, larvas, postlarvas, crías, huevos, semillas, alevines o en cualquier otro estadio, y* **Inciso e)** *Acuacultura didáctica.*		

Artículos 22.- *la Secretaría podrá inscribir en el Registro Nacional de Pesca a los acuicultores que no requieran concesión, permiso o Autorización.*	Al **proyecto** le aplica el Artículo, incisos y, fracciones anteriores, porque se trata de una actividad acuícola con fines comerciales.	Por el hecho de presentar a la autoridad correspondiente (SEMARNAT) la Manifestación de Impacto Ambiental, el promovente está cumpliendo con este apartado. El proyecto se vincula por la obligatoriedad de obtener la autorización correspondiente para realizar las obras descritas en esta manifestación de impacto ambiental. Como ya se mencionó anteriormente, la promovente una vez autorizado el proyecto en materia ambiental procederá a tramitar el Registro Nacional de Pesca para la unidad de producción acuícola.
Art. 30°.- *Las actividades pesqueras se clasifican en:* **II.-** *Cultivo o acuacultura con fines*		
Artículo 31°.- *Para realizar las actividades de pesca se requiere lo siguiente:* **I,** *Concesión, para:* **Inciso b)** *Acuacultura comercial* **II,** Permiso, para: **Inciso g)** *Acuacultura de fomento* **III,** *Autorización, para:* **Inciso d)** *Recolectar del medio natural reproductores, larvas, postlarvas, crías, huevos, semillas, alevines o en cualquier otro estadio, y* **Inciso e)** *Acuacultura didáctica.*		

Artículos 22.- *la Secretaría podrá inscribir en el Registro Nacional de Pesca a los acuicultores que no requieran concesión, permiso o Autorización.*	Al **proyecto** le aplica el Artículo, incisos y, fracciones anteriores, porque se trata de una actividad acuícola con fines comerciales.	Por el hecho de presentar a la autoridad correspondiente (SEMARNAT) la Manifestación de Impacto Ambiental, el promovente está cumpliendo con este apartado. El proyecto se vincula por la obligatoriedad de obtener la autorización correspondiente para realizar las obras descritas en esta manifestación de impacto ambiental. Como ya se mencionó anteriormente, la promovente una vez autorizado el proyecto en materia ambiental procederá a tramitar el Registro Nacional de Pesca para la unidad de producción acuícola.
Art. 30°.- *Las actividades pesqueras se clasifican en:* **II.-** *Cultivo o acuacultura con fines*		
Artículo 31°.- *Para realizar las actividades de pesca se requiere lo siguiente:* **I,** *Concesión, para:* **Inciso b)** *Acuacultura comercial* **II,** Permiso, para: **Inciso g)** *Acuacultura de fomento* **III,** *Autorización, para:* **Inciso d)** *Recolectar del medio natural reproductores, larvas, postlarvas, crías, huevos, semillas, alevines o en cualquier otro estadio, y* **Inciso e)** *Acuacultura didáctica.*		

Artículos 22.- *la Secretaría podrá inscribir en el Registro Nacional de Pesca a los acuicultores que no requieran concesión, permiso o Autorización.*	Al **proyecto** le aplica el Artículo, incisos y, fracciones anteriores, porque se trata de una actividad acuícola con fines comerciales.	Por el hecho de presentar a la autoridad correspondiente (SEMARNAT) la Manifestación de Impacto Ambiental, el promovente está cumpliendo con este apartado. El proyecto se vincula por la obligatoriedad de obtener la autorización correspondiente para realizar las obras descritas en esta manifestación de impacto ambiental. Como ya se mencionó anteriormente, la promovente una vez autorizado el proyecto en materia ambiental procederá a tramitar el Registro Nacional de Pesca para la unidad de producción acuícola.
Art. 30°.- *Las actividades pesqueras se clasifican en:* **II.-** *Cultivo o acuacultura con fines*		
Artículo 31°.- *Para realizar las actividades de pesca se requiere lo siguiente:* **I,** *Concesión, para:* **Inciso b)** *Acuacultura comercial* **II,** Permiso, para: **Inciso g)** *Acuacultura de fomento* **III,** *Autorización, para:* **Inciso d)** *Recolectar del medio natural reproductores, larvas, postlarvas, crías, huevos, semillas, alevines o en cualquier otro estadio, y* **Inciso e)** *Acuacultura didáctica.*		

Artículos 22.- *la Secretaría podrá inscribir en el Registro Nacional de Pesca a los acuicultores que no requieran concesión, permiso o Autorización.*	Al **proyecto** le aplica el Artículo, incisos y, fracciones anteriores, porque se trata de una actividad acuícola con fines comerciales.	Por el hecho de presentar a la autoridad correspondiente (SEMARNAT) la Manifestación de Impacto Ambiental, el promovente está cumpliendo con este apartado. El proyecto se vincula por la obligatoriedad de obtener la autorización correspondiente para realizar las obras descritas en esta manifestación de impacto ambiental. Como ya se mencionó anteriormente, la promovente una vez autorizado el proyecto en materia ambiental procederá a tramitar el Registro Nacional de Pesca para la unidad de producción acuícola.
Art. 30°.- *Las actividades pesqueras se clasifican en:* **II.-** *Cultivo o acuacultura con fines*		
Artículo 31°.- *Para realizar las actividades de pesca se requiere lo siguiente:* **I,** *Concesión, para:* **Inciso b)** *Acuacultura comercial* **II,** Permiso, para: **Inciso g)** *Acuacultura de fomento* **III,** *Autorización, para:* **Inciso d)** *Recolectar del medio natural reproductores, larvas, postlarvas, crías, huevos, semillas, alevines o en cualquier otro estadio, y* **Inciso e)** *Acuacultura didáctica.*		

Artículos 22.- *la Secretaría podrá inscribir en el Registro Nacional de Pesca a los acuicultores que no requieran concesión, permiso o Autorización.*	Al **proyecto** le aplica el Artículo, incisos y, fracciones anteriores, porque se trata de una actividad acuícola con fines comerciales.	Por el hecho de presentar a la autoridad correspondiente (SEMARNAT) la Manifestación de Impacto Ambiental, el promovente está cumpliendo con este apartado. El proyecto se vincula por la obligatoriedad de obtener la autorización correspondiente para realizar las obras descritas en esta manifestación de impacto ambiental. Como ya se mencionó anteriormente, la promovente una vez autorizado el proyecto en materia ambiental procederá a tramitar el Registro Nacional de Pesca para la unidad de producción acuícola.
Art. 30°.- *Las actividades pesqueras se clasifican en:* **II.-** *Cultivo o acuacultura con fines*		
Artículo 31°.- *Para realizar las actividades de pesca se requiere lo siguiente:* **I,** *Concesión, para:* **Inciso b)** *Acuacultura comercial* **II,** Permiso, para: **Inciso g)** *Acuacultura de fomento* **III,** *Autorización, para:* **Inciso d)** *Recolectar del medio natural reproductores, larvas, postlarvas, crías, huevos, semillas, alevines o en cualquier otro estadio, y* **Inciso e)** *Acuacultura didáctica.*		

Artículos 22.- *la Secretaría podrá inscribir en el Registro Nacional de Pesca a los acuicultores que no requieran concesión, permiso o Autorización.*	Al **proyecto** le aplica el Artículo, incisos y, fracciones anteriores, porque se trata de una actividad acuícola con fines comerciales.	Por el hecho de presentar a la autoridad correspondiente (SEMARNAT) la Manifestación de Impacto Ambiental, el promovente está cumpliendo con este apartado. El proyecto se vincula por la obligatoriedad de obtener la autorización correspondiente para realizar las obras descritas en esta manifestación de impacto ambiental. Como ya se mencionó anteriormente, la promovente una vez autorizado el proyecto en materia ambiental procederá a tramitar el Registro Nacional de Pesca para la unidad de producción acuícola.
Art. 30°.- *Las actividades pesqueras se clasifican en:* **II.-** *Cultivo o acuacultura con fines*		
Artículo 31°.- *Para realizar las actividades de pesca se requiere lo siguiente:* **I,** *Concesión, para:* **Inciso b)** *Acuacultura comercial* **II,** Permiso, para: **Inciso g)** *Acuacultura de fomento* **III,** *Autorización, para:* **Inciso d)** *Recolectar del medio natural reproductores, larvas, postlarvas, crías, huevos, semillas, alevines o en cualquier otro estadio, y* **Inciso e)** *Acuacultura didáctica.*		

Artículos 22.- *la Secretaría podrá inscribir en el Registro Nacional de Pesca a los acuicultores que no requieran concesión, permiso o Autorización.*	Al **proyecto** le aplica el Artículo, incisos y, fracciones anteriores, porque se trata de una actividad acuícola con fines comerciales.	Por el hecho de presentar a la autoridad correspondiente (SEMARNAT) la Manifestación de Impacto Ambiental, el promovente está cumpliendo con este apartado. El proyecto se vincula por la obligatoriedad de obtener la autorización correspondiente para realizar las obras descritas en esta manifestación de impacto ambiental. Como ya se mencionó anteriormente, la promovente una vez autorizado el proyecto en materia ambiental procederá a tramitar el Registro Nacional de Pesca para la unidad de producción acuícola.
Art. 30°.- *Las actividades pesqueras se clasifican en:* **II.-** *Cultivo o acuacultura con fines*		
Artículo 31°.- *Para realizar las actividades de pesca se requiere lo siguiente:* **I,** *Concesión, para:* **Inciso b)** *Acuacultura comercial* **II,** Permiso, para: **Inciso g)** *Acuacultura de fomento* **III,** *Autorización, para:* **Inciso d)** *Recolectar del medio natural reproductores, larvas, postlarvas, crías, huevos, semillas, alevines o en cualquier otro estadio, y* **Inciso e)** *Acuacultura didáctica.*		

Artículos 22.- *la Secretaría podrá inscribir en el Registro Nacional de Pesca a los acuicultores que no requieran concesión, permiso o Autorización.*	Al **proyecto** le aplica el Artículo, incisos y, fracciones anteriores, porque se trata de una actividad acuícola con fines comerciales.	Por el hecho de presentar a la autoridad correspondiente (SEMARNAT) la Manifestación de Impacto Ambiental, el promovente está cumpliendo con este apartado. El proyecto se vincula por la obligatoriedad de obtener la autorización correspondiente para realizar las obras descritas en esta manifestación de impacto ambiental. Como ya se mencionó anteriormente, la promovente una vez autorizado el proyecto en materia ambiental procederá a tramitar el Registro Nacional de Pesca para la unidad de producción acuícola.
Art. 30°.- *Las actividades pesqueras se clasifican en:* **II.-** *Cultivo o acuacultura con fines*		
Artículo 31°.- *Para realizar las actividades de pesca se requiere lo siguiente:* **I,** *Concesión, para:* **Inciso b)** *Acuacultura comercial* **II,** Permiso, para: **Inciso g)** *Acuacultura de fomento* **III,** *Autorización, para:* **Inciso d)** *Recolectar del medio natural reproductores, larvas, postlarvas, crías, huevos, semillas, alevines o en cualquier otro estadio, y* **Inciso e)** *Acuacultura didáctica.*		

Artículos 22.- *la Secretaría podrá inscribir en el Registro Nacional de Pesca a los acuicultores que no requieran concesión, permiso o Autorización.*	Al **proyecto** le aplica el Artículo, incisos y, fracciones anteriores, porque se trata de una actividad acuícola con fines comerciales.	Por el hecho de presentar a la autoridad correspondiente (SEMARNAT) la Manifestación de Impacto Ambiental, el promovente está cumpliendo con este apartado. El proyecto se vincula por la obligatoriedad de obtener la autorización correspondiente para realizar las obras descritas en esta manifestación de impacto ambiental. Como ya se mencionó anteriormente, la promovente una vez autorizado el proyecto en materia ambiental procederá a tramitar el Registro Nacional de Pesca para la unidad de producción acuícola.
Art. 30°.- *Las actividades pesqueras se clasifican en:* **II.-** *Cultivo o acuacultura con fines*		
Artículo 31°.- *Para realizar las actividades de pesca se requiere lo siguiente:* **I,** *Concesión, para:* **Inciso b)** *Acuacultura comercial* **II,** Permiso, para: **Inciso g)** *Acuacultura de fomento* **III,** *Autorización, para:* **Inciso d)** *Recolectar del medio natural reproductores, larvas, postlarvas, crías, huevos, semillas, alevines o en cualquier otro estadio, y* **Inciso e)** *Acuacultura didáctica.*		

Artículos 22.- *la Secretaría podrá inscribir en el Registro Nacional de Pesca a los acuicultores que no requieran concesión, permiso o Autorización.*	Al **proyecto** le aplica el Artículo, incisos y, fracciones anteriores, porque se trata de una actividad acuícola con fines comerciales.	Por el hecho de presentar a la autoridad correspondiente (SEMARNAT) la Manifestación de Impacto Ambiental, el promovente está cumpliendo con este apartado. El proyecto se vincula por la obligatoriedad de obtener la autorización correspondiente para realizar las obras descritas en esta manifestación de impacto ambiental. Como ya se mencionó anteriormente, la promovente una vez autorizado el proyecto en materia ambiental procederá a tramitar el Registro Nacional de Pesca para la unidad de producción acuícola.
Art. 30°.- *Las actividades pesqueras se clasifican en:* **II.-** *Cultivo o acuacultura con fines*		
Artículo 31°.- *Para realizar las actividades de pesca se requiere lo siguiente:* **I,** *Concesión, para:* **Inciso b)** *Acuacultura comercial* **II,** Permiso, para: **Inciso g)** *Acuacultura de fomento* **III,** *Autorización, para:* **Inciso d)** *Recolectar del medio natural reproductores, larvas, postlarvas, crías, huevos, semillas, alevines o en cualquier otro estadio, y* **Inciso e)** *Acuacultura didáctica.*		

Artículos 22.- *la Secretaría podrá inscribir en el Registro Nacional de Pesca a los acuicultores que no requieran concesión, permiso o Autorización.*	Al **proyecto** le aplica el Artículo, incisos y, fracciones anteriores, porque se trata de una actividad acuícola con fines comerciales.	Por el hecho de presentar a la autoridad correspondiente (SEMARNAT) la Manifestación de Impacto Ambiental, el promovente está cumpliendo con este apartado. El proyecto se vincula por la obligatoriedad de obtener la autorización correspondiente para realizar las obras descritas en esta manifestación de impacto ambiental. Como ya se mencionó anteriormente, la promovente una vez autorizado el proyecto en materia ambiental procederá a tramitar el Registro Nacional de Pesca para la unidad de producción acuícola.
Art. 30°.- *Las actividades pesqueras se clasifican en:* **II.-** *Cultivo o acuacultura con fines*		
Artículo 31°.- *Para realizar las actividades de pesca se requiere lo siguiente:* **I,** *Concesión, para:* **Inciso b)** *Acuacultura comercial* **II,** Permiso, para: **Inciso g)** *Acuacultura de fomento* **III,** *Autorización, para:* **Inciso d)** *Recolectar del medio natural reproductores, larvas, postlarvas, crías, huevos, semillas, alevines o en cualquier otro estadio, y* **Inciso e)** *Acuacultura didáctica.*		

Artículos 22.- *la Secretaría podrá inscribir en el Registro Nacional de Pesca a los acuicultores que no requieran concesión, permiso o Autorización.*	Al **proyecto** le aplica el Artículo, incisos y, fracciones anteriores, porque se trata de una actividad acuícola con fines comerciales.	Por el hecho de presentar a la autoridad correspondiente (SEMARNAT) la Manifestación de Impacto Ambiental, el promovente está cumpliendo con este apartado. El proyecto se vincula por la obligatoriedad de obtener la autorización correspondiente para realizar las obras descritas en esta manifestación de impacto ambiental. Como ya se mencionó anteriormente, la promovente una vez autorizado el proyecto en materia ambiental procederá a tramitar el Registro Nacional de Pesca para la unidad de producción acuícola.
Art. 30°.- *Las actividades pesqueras se clasifican en:* **II.-** *Cultivo o acuacultura con fines*		
Artículo 31°.- *Para realizar las actividades de pesca se requiere lo siguiente:* **I,** *Concesión, para:* **Inciso b)** *Acuacultura comercial* **II,** Permiso, para: **Inciso g)** *Acuacultura de fomento* **III,** *Autorización, para:* **Inciso d)** *Recolectar del medio natural reproductores, larvas, postlarvas, crías, huevos, semillas, alevines o en cualquier otro estadio, y* **Inciso e)** *Acuacultura didáctica.*		

Artículos 22.- *la Secretaría podrá inscribir en el Registro Nacional de Pesca a los acuicultores que no requieran concesión, permiso o Autorización.*	Al **proyecto** le aplica el Artículo, incisos y, fracciones anteriores, porque se trata de una actividad acuícola con fines comerciales.	Por el hecho de presentar a la autoridad correspondiente (SEMARNAT) la Manifestación de Impacto Ambiental, el promovente está cumpliendo con este apartado. El proyecto se vincula por la obligatoriedad de obtener la autorización correspondiente para realizar las obras descritas en esta manifestación de impacto ambiental. Como ya se mencionó anteriormente, la promovente una vez autorizado el proyecto en materia ambiental procederá a tramitar el Registro Nacional de Pesca para la unidad de producción acuícola.
Art. 30°.- *Las actividades pesqueras se clasifican en:* **II.-** *Cultivo o acuacultura con fines*		
Artículo 31°.- *Para realizar las actividades de pesca se requiere lo siguiente:* **I,** *Concesión, para:* **Inciso b)** *Acuacultura comercial* **II,** Permiso, para: **Inciso g)** *Acuacultura de fomento* **III,** *Autorización, para:* **Inciso d)** *Recolectar del medio natural reproductores, larvas, postlarvas, crías, huevos, semillas, alevines o en cualquier otro estadio, y* **Inciso e)** *Acuacultura didáctica.*		

Artículos 22.- *la Secretaría podrá inscribir en el Registro Nacional de Pesca a los acuicultores que no requieran concesión, permiso o Autorización.*	Al **proyecto** le aplica el Artículo, incisos y, fracciones anteriores, porque se trata de una actividad acuícola con fines comerciales.	Por el hecho de presentar a la autoridad correspondiente (SEMARNAT) la Manifestación de Impacto Ambiental, el promovente está cumpliendo con este apartado. El proyecto se vincula por la obligatoriedad de obtener la autorización correspondiente para realizar las obras descritas en esta manifestación de impacto ambiental. Como ya se mencionó anteriormente, la promovente una vez autorizado el proyecto en materia ambiental procederá a tramitar el Registro Nacional de Pesca para la unidad de producción acuícola.
Art. 30°.- *Las actividades pesqueras se clasifican en:* **II.-** *Cultivo o acuacultura con fines*		
Artículo 31°.- *Para realizar las actividades de pesca se requiere lo siguiente:* **I,** *Concesión, para:* **Inciso b)** *Acuacultura comercial* **II,** Permiso, para: **Inciso g)** *Acuacultura de fomento* **III,** *Autorización, para:* **Inciso d)** *Recolectar del medio natural reproductores, larvas, postlarvas, crías, huevos, semillas, alevines o en cualquier otro estadio, y* **Inciso e)** *Acuacultura didáctica.*		

Artículos 22.- *la Secretaría podrá inscribir en el Registro Nacional de Pesca a los acuicultores que no requieran concesión, permiso o Autorización.*	Al **proyecto** le aplica el Artículo, incisos y, fracciones anteriores, porque se trata de una actividad acuícola con fines comerciales.	Por el hecho de presentar a la autoridad correspondiente (SEMARNAT) la Manifestación de Impacto Ambiental, el promovente está cumpliendo con este apartado. El proyecto se vincula por la obligatoriedad de obtener la autorización correspondiente para realizar las obras descritas en esta manifestación de impacto ambiental. Como ya se mencionó anteriormente, la promovente una vez autorizado el proyecto en materia ambiental procederá a tramitar el Registro Nacional de Pesca para la unidad de producción acuícola.
Art. 30°.- *Las actividades pesqueras se clasifican en:* **II.-** *Cultivo o acuacultura con fines*		
Artículo 31°.- *Para realizar las actividades de pesca se requiere lo siguiente:* **I,** *Concesión, para:* **Inciso b)** *Acuacultura comercial* **II,** Permiso, para: **Inciso g)** *Acuacultura de fomento* **III,** *Autorización, para:* **Inciso d)** *Recolectar del medio natural reproductores, larvas, postlarvas, crías, huevos, semillas, alevines o en cualquier otro estadio, y* **Inciso e)** *Acuacultura didáctica.*		

Artículos 22.- *la Secretaría podrá inscribir en el Registro Nacional de Pesca a los acuicultores que no requieran concesión, permiso o Autorización.*	Al **proyecto** le aplica el Artículo, incisos y, fracciones anteriores, porque se trata de una actividad acuícola con fines comerciales.	Por el hecho de presentar a la autoridad correspondiente (SEMARNAT) la Manifestación de Impacto Ambiental, el promovente está cumpliendo con este apartado. El proyecto se vincula por la obligatoriedad de obtener la autorización correspondiente para realizar las obras descritas en esta manifestación de impacto ambiental. Como ya se mencionó anteriormente, la promovente una vez autorizado el proyecto en materia ambiental procederá a tramitar el Registro Nacional de Pesca para la unidad de producción acuícola.
Art. 30°.- *Las actividades pesqueras se clasifican en:* **II.-** *Cultivo o acuacultura con fines*		
Artículo 31°.- *Para realizar las actividades de pesca se requiere lo siguiente:* **I,** *Concesión, para:* **Inciso b)** *Acuacultura comercial* **II,** Permiso, para: **Inciso g)** *Acuacultura de fomento* **III,** *Autorización, para:* **Inciso d)** *Recolectar del medio natural reproductores, larvas, postlarvas, crías, huevos, semillas, alevines o en cualquier otro estadio, y* **Inciso e)** *Acuacultura didáctica.*		

Artículos 22.- *la Secretaría podrá inscribir en el Registro Nacional de Pesca a los acuicultores que no requieran concesión, permiso o Autorización.*	Al **proyecto** le aplica el Artículo, incisos y, fracciones anteriores, porque se trata de una actividad acuícola con fines comerciales.	Por el hecho de presentar a la autoridad correspondiente (SEMARNAT) la Manifestación de Impacto Ambiental, el promovente está cumpliendo con este apartado. El proyecto se vincula por la obligatoriedad de obtener la autorización correspondiente para realizar las obras descritas en esta manifestación de impacto ambiental. Como ya se mencionó anteriormente, la promovente una vez autorizado el proyecto en materia ambiental procederá a tramitar el Registro Nacional de Pesca para la unidad de producción acuícola.
Art. 30°.- *Las actividades pesqueras se clasifican en:* **II.-** *Cultivo o acuacultura con fines*		
Artículo 31°.- *Para realizar las actividades de pesca se requiere lo siguiente:* **I,** *Concesión, para:* **Inciso b)** *Acuacultura comercial* **II,** Permiso, para: **Inciso g)** *Acuacultura de fomento* **III,** *Autorización, para:* **Inciso d)** *Recolectar del medio natural reproductores, larvas, postlarvas, crías, huevos, semillas, alevines o en cualquier otro estadio, y* **Inciso e)** *Acuacultura didáctica.*		

Artículos 22.- *la Secretaría podrá inscribir en el Registro Nacional de Pesca a los acuicultores que no requieran concesión, permiso o Autorización.*	Al **proyecto** le aplica el Artículo, incisos y, fracciones anteriores, porque se trata de una actividad acuícola con fines comerciales.	Por el hecho de presentar a la autoridad correspondiente (SEMARNAT) la Manifestación de Impacto Ambiental, el promovente está cumpliendo con este apartado. El proyecto se vincula por la obligatoriedad de obtener la autorización correspondiente para realizar las obras descritas en esta manifestación de impacto ambiental. Como ya se mencionó anteriormente, la promovente una vez autorizado el proyecto en materia ambiental procederá a tramitar el Registro Nacional de Pesca para la unidad de producción acuícola.
Art. 30°.- *Las actividades pesqueras se clasifican en:* **II.-** *Cultivo o acuacultura con fines*		
Artículo 31°.- *Para realizar las actividades de pesca se requiere lo siguiente:* **I,** *Concesión, para:* **Inciso b)** *Acuacultura comercial* **II,** Permiso, para: **Inciso g)** *Acuacultura de fomento* **III,** *Autorización, para:* **Inciso d)** *Recolectar del medio natural reproductores, larvas, postlarvas, crías, huevos, semillas, alevines o en cualquier otro estadio, y* **Inciso e)** *Acuacultura didáctica.*		

Artículos 22.- *la Secretaría podrá inscribir en el Registro Nacional de Pesca a los acuicultores que no requieran concesión, permiso o Autorización.*	Al **proyecto** le aplica el Artículo, incisos y, fracciones anteriores, porque se trata de una actividad acuícola con fines comerciales.	Por el hecho de presentar a la autoridad correspondiente (SEMARNAT) la Manifestación de Impacto Ambiental, el promovente está cumpliendo con este apartado. El proyecto se vincula por la obligatoriedad de obtener la autorización correspondiente para realizar las obras descritas en esta manifestación de impacto ambiental. Como ya se mencionó anteriormente, la promovente una vez autorizado el proyecto en materia ambiental procederá a tramitar el Registro Nacional de Pesca para la unidad de producción acuícola.
Art. 30°.- *Las actividades pesqueras se clasifican en:* **II.-** *Cultivo o acuacultura con fines*		
Artículo 31°.- *Para realizar las actividades de pesca se requiere lo siguiente:* **I,** *Concesión, para:* **Inciso b)** *Acuacultura comercial* **II,** Permiso, para: **Inciso g)** *Acuacultura de fomento* **III,** *Autorización, para:* **Inciso d)** *Recolectar del medio natural reproductores, larvas, postlarvas, crías, huevos, semillas, alevines o en cualquier otro estadio, y* **Inciso e)** *Acuacultura didáctica.*		

Artículos 22.- *la Secretaría podrá inscribir en el Registro Nacional de Pesca a los acuicultores que no requieran concesión, permiso o Autorización.*	Al **proyecto** le aplica el Artículo, incisos y, fracciones anteriores, porque se trata de una actividad acuícola con fines comerciales.	Por el hecho de presentar a la autoridad correspondiente (SEMARNAT) la Manifestación de Impacto Ambiental, el promovente está cumpliendo con este apartado. El proyecto se vincula por la obligatoriedad de obtener la autorización correspondiente para realizar las obras descritas en esta manifestación de impacto ambiental. Como ya se mencionó anteriormente, la promovente una vez autorizado el proyecto en materia ambiental procederá a tramitar el Registro Nacional de Pesca para la unidad de producción acuícola.
Art. 30°.- *Las actividades pesqueras se clasifican en:* **II.-** *Cultivo o acuacultura con fines*		
Artículo 31°.- *Para realizar las actividades de pesca se requiere lo siguiente:* **I,** *Concesión, para:* **Inciso b)** *Acuacultura comercial* **II,** Permiso, para: **Inciso g)** *Acuacultura de fomento* **III,** *Autorización, para:* **Inciso d)** *Recolectar del medio natural reproductores, larvas, postlarvas, crías, huevos, semillas, alevines o en cualquier otro estadio, y* **Inciso e)** *Acuacultura didáctica.*		

Artículos 22.- *la Secretaría podrá inscribir en el Registro Nacional de Pesca a los acuicultores que no requieran concesión, permiso o Autorización.*	Al **proyecto** le aplica el Artículo, incisos y, fracciones anteriores, porque se trata de una actividad acuícola con fines comerciales.	Por el hecho de presentar a la autoridad correspondiente (SEMARNAT) la Manifestación de Impacto Ambiental, el promovente está cumpliendo con este apartado. El proyecto se vincula por la obligatoriedad de obtener la autorización correspondiente para realizar las obras descritas en esta manifestación de impacto ambiental. Como ya se mencionó anteriormente, la promovente una vez autorizado el proyecto en materia ambiental procederá a tramitar el Registro Nacional de Pesca para la unidad de producción acuícola.
Art. 30°.- *Las actividades pesqueras se clasifican en:* **II.-** *Cultivo o acuacultura con fines*		
Artículo 31°.- *Para realizar las actividades de pesca se requiere lo siguiente:* **I,** *Concesión, para:* **Inciso b)** *Acuacultura comercial* **II,** Permiso, para: **Inciso g)** *Acuacultura de fomento* **III,** *Autorización, para:* **Inciso d)** *Recolectar del medio natural reproductores, larvas, postlarvas, crías, huevos, semillas, alevines o en cualquier otro estadio, y* **Inciso e)** *Acuacultura didáctica.*		

Artículos 22.- *la Secretaría podrá inscribir en el Registro Nacional de Pesca a los acuicultores que no requieran concesión, permiso o Autorización.*	Al **proyecto** le aplica el Artículo, incisos y, fracciones anteriores, porque se trata de una actividad acuícola con fines comerciales.	Por el hecho de presentar a la autoridad correspondiente (SEMARNAT) la Manifestación de Impacto Ambiental, el promovente está cumpliendo con este apartado. El proyecto se vincula por la obligatoriedad de obtener la autorización correspondiente para realizar las obras descritas en esta manifestación de impacto ambiental. Como ya se mencionó anteriormente, la promovente una vez autorizado el proyecto en materia ambiental procederá a tramitar el Registro Nacional de Pesca para la unidad de producción acuícola.
Art. 30°.- *Las actividades pesqueras se clasifican en:* **II.-** *Cultivo o acuacultura con fines*		
Artículo 31°.- *Para realizar las actividades de pesca se requiere lo siguiente:* **I,** *Concesión, para:* **Inciso b)** *Acuacultura comercial* **II,** Permiso, para: **Inciso g)** *Acuacultura de fomento* **III,** *Autorización, para:* **Inciso d)** *Recolectar del medio natural reproductores, larvas, postlarvas, crías, huevos, semillas, alevines o en cualquier otro estadio, y* **Inciso e)** *Acuacultura didáctica.*		

Artículos 22.- *la Secretaría podrá inscribir en el Registro Nacional de Pesca a los acuicultores que no requieran concesión, permiso o Autorización.*	Al **proyecto** le aplica el Artículo, incisos y, fracciones anteriores, porque se trata de una actividad acuícola con fines comerciales.	Por el hecho de presentar a la autoridad correspondiente (SEMARNAT) la Manifestación de Impacto Ambiental, el promovente está cumpliendo con este apartado. El proyecto se vincula por la obligatoriedad de obtener la autorización correspondiente para realizar las obras descritas en esta manifestación de impacto ambiental. Como ya se mencionó anteriormente, la promovente una vez autorizado el proyecto en materia ambiental procederá a tramitar el Registro Nacional de Pesca para la unidad de producción acuícola.
Art. 30°.- *Las actividades pesqueras se clasifican en:* **II.-** *Cultivo o acuacultura con fines*		
Artículo 31°.- *Para realizar las actividades de pesca se requiere lo siguiente:* **I,** *Concesión, para:* **Inciso b)** *Acuacultura comercial* **II,** Permiso, para: **Inciso g)** *Acuacultura de fomento* **III,** *Autorización, para:* **Inciso d)** *Recolectar del medio natural reproductores, larvas, postlarvas, crías, huevos, semillas, alevines o en cualquier otro estadio, y* **Inciso e)** *Acuacultura didáctica.*		

Artículos 22.- *la Secretaría podrá inscribir en el Registro Nacional de Pesca a los acuicultores que no requieran concesión, permiso o Autorización.*	Al **proyecto** le aplica el Artículo, incisos y, fracciones anteriores, porque se trata de una actividad acuícola con fines comerciales.	Por el hecho de presentar a la autoridad correspondiente (SEMARNAT) la Manifestación de Impacto Ambiental, el promovente está cumpliendo con este apartado. El proyecto se vincula por la obligatoriedad de obtener la autorización correspondiente para realizar las obras descritas en esta manifestación de impacto ambiental. Como ya se mencionó anteriormente, la promovente una vez autorizado el proyecto en materia ambiental procederá a tramitar el Registro Nacional de Pesca para la unidad de producción acuícola.
Art. 30°.- *Las actividades pesqueras se clasifican en:* **II.-** *Cultivo o acuacultura con fines*		
Artículo 31°.- *Para realizar las actividades de pesca se requiere lo siguiente:* **I,** *Concesión, para:* **Inciso b)** *Acuacultura comercial* **II,** Permiso, para: **Inciso g)** *Acuacultura de fomento* **III,** *Autorización, para:* **Inciso d)** *Recolectar del medio natural reproductores, larvas, postlarvas, crías, huevos, semillas, alevines o en cualquier otro estadio, y* **Inciso e)** *Acuacultura didáctica.*		

Artículos 22.- *la Secretaría podrá inscribir en el Registro Nacional de Pesca a los acuicultores que no requieran concesión, permiso o Autorización.*	Al **proyecto** le aplica el Artículo, incisos y, fracciones anteriores, porque se trata de una actividad acuícola con fines comerciales.	Por el hecho de presentar a la autoridad correspondiente (SEMARNAT) la Manifestación de Impacto Ambiental, el promovente está cumpliendo con este apartado. El proyecto se vincula por la obligatoriedad de obtener la autorización correspondiente para realizar las obras descritas en esta manifestación de impacto ambiental. Como ya se mencionó anteriormente, la promovente una vez autorizado el proyecto en materia ambiental procederá a tramitar el Registro Nacional de Pesca para la unidad de producción acuícola.
Art. 30°.- *Las actividades pesqueras se clasifican en:* **II.-** *Cultivo o acuacultura con fines*		
Artículo 31°.- *Para realizar las actividades de pesca se requiere lo siguiente:* **I,** *Concesión, para:* **Inciso b)** *Acuacultura comercial* **II,** Permiso, para: **Inciso g)** *Acuacultura de fomento* **III,** *Autorización, para:* **Inciso d)** *Recolectar del medio natural reproductores, larvas, postlarvas, crías, huevos, semillas, alevines o en cualquier otro estadio, y* **Inciso e)** *Acuacultura didáctica.*		

Artículos 22.- *la Secretaría podrá inscribir en el Registro Nacional de Pesca a los acuicultores que no requieran concesión, permiso o Autorización.*	Al **proyecto** le aplica el Artículo, incisos y, fracciones anteriores, porque se trata de una actividad acuícola con fines comerciales.	Por el hecho de presentar a la autoridad correspondiente (SEMARNAT) la Manifestación de Impacto Ambiental, el promovente está cumpliendo con este apartado. El proyecto se vincula por la obligatoriedad de obtener la autorización correspondiente para realizar las obras descritas en esta manifestación de impacto ambiental. Como ya se mencionó anteriormente, la promovente una vez autorizado el proyecto en materia ambiental procederá a tramitar el Registro Nacional de Pesca para la unidad de producción acuícola.
Art. 30°.- *Las actividades pesqueras se clasifican en:* **II.-** *Cultivo o acuacultura con fines*		
Artículo 31°.- *Para realizar las actividades de pesca se requiere lo siguiente:* **I,** *Concesión, para:* **Inciso b)** *Acuacultura comercial* **II,** Permiso, para: **Inciso g)** *Acuacultura de fomento* **III,** *Autorización, para:* **Inciso d)** *Recolectar del medio natural reproductores, larvas, postlarvas, crías, huevos, semillas, alevines o en cualquier otro estadio, y* **Inciso e)** *Acuacultura didáctica.*		

Artículos 22.- *la Secretaría podrá inscribir en el Registro Nacional de Pesca a los acuicultores que no requieran concesión, permiso o Autorización.*	Al **proyecto** le aplica el Artículo, incisos y, fracciones anteriores, porque se trata de una actividad acuícola con fines comerciales.	Por el hecho de presentar a la autoridad correspondiente (SEMARNAT) la Manifestación de Impacto Ambiental, el promovente está cumpliendo con este apartado. El proyecto se vincula por la obligatoriedad de obtener la autorización correspondiente para realizar las obras descritas en esta manifestación de impacto ambiental. Como ya se mencionó anteriormente, la promovente una vez autorizado el proyecto en materia ambiental procederá a tramitar el Registro Nacional de Pesca para la unidad de producción acuícola.
Art. 30°.- *Las actividades pesqueras se clasifican en:* **II.-** *Cultivo o acuacultura con fines*		
Artículo 31°.- *Para realizar las actividades de pesca se requiere lo siguiente:* **I,** *Concesión, para:* **Inciso b)** *Acuacultura comercial* **II,** Permiso, para: **Inciso g)** *Acuacultura de fomento* **III,** *Autorización, para:* **Inciso d)** *Recolectar del medio natural reproductores, larvas, postlarvas, crías, huevos, semillas, alevines o en cualquier otro estadio, y* **Inciso e)** *Acuacultura didáctica.*		

Artículos 22.- *la Secretaría podrá inscribir en el Registro Nacional de Pesca a los acuicultores que no requieran concesión, permiso o Autorización.*	Al **proyecto** le aplica el Artículo, incisos y, fracciones anteriores, porque se trata de una actividad acuícola con fines comerciales.	Por el hecho de presentar a la autoridad correspondiente (SEMARNAT) la Manifestación de Impacto Ambiental, el promovente está cumpliendo con este apartado. El proyecto se vincula por la obligatoriedad de obtener la autorización correspondiente para realizar las obras descritas en esta manifestación de impacto ambiental. Como ya se mencionó anteriormente, la promovente una vez autorizado el proyecto en materia ambiental procederá a tramitar el Registro Nacional de Pesca para la unidad de producción acuícola.
Art. 30°.- *Las actividades pesqueras se clasifican en:* **II.-** *Cultivo o acuacultura con fines*		
Artículo 31°.- *Para realizar las actividades de pesca se requiere lo siguiente:* **I,** *Concesión, para:* **Inciso b)** *Acuacultura comercial* **II,** Permiso, para: **Inciso g)** *Acuacultura de fomento* **III,** *Autorización, para:* **Inciso d)** *Recolectar del medio natural reproductores, larvas, postlarvas, crías, huevos, semillas, alevines o en cualquier otro estadio, y* **Inciso e)** *Acuacultura didáctica.*		

Artículos 22.- *la Secretaría podrá inscribir en el Registro Nacional de Pesca a los acuicultores que no requieran concesión, permiso o Autorización.*	Al **proyecto** le aplica el Artículo, incisos y, fracciones anteriores, porque se trata de una actividad acuícola con fines comerciales.	Por el hecho de presentar a la autoridad correspondiente (SEMARNAT) la Manifestación de Impacto Ambiental, el promovente está cumpliendo con este apartado. El proyecto se vincula por la obligatoriedad de obtener la autorización correspondiente para realizar las obras descritas en esta manifestación de impacto ambiental. Como ya se mencionó anteriormente, la promovente una vez autorizado el proyecto en materia ambiental procederá a tramitar el Registro Nacional de Pesca para la unidad de producción acuícola.
Art. 30°.- *Las actividades pesqueras se clasifican en:* **II.-** *Cultivo o acuacultura con fines*		
Artículo 31°.- *Para realizar las actividades de pesca se requiere lo siguiente:* **I,** *Concesión, para:* **Inciso b)** *Acuacultura comercial* **II,** Permiso, para: **Inciso g)** *Acuacultura de fomento* **III,** *Autorización, para:* **Inciso d)** *Recolectar del medio natural reproductores, larvas, postlarvas, crías, huevos, semillas, alevines o en cualquier otro estadio, y* **Inciso e)** *Acuacultura didáctica.*		

Artículos 22.- *la Secretaría podrá inscribir en el Registro Nacional de Pesca a los acuicultores que no requieran concesión, permiso o Autorización.*	Al **proyecto** le aplica el Artículo, incisos y, fracciones anteriores, porque se trata de una actividad acuícola con fines comerciales.	Por el hecho de presentar a la autoridad correspondiente (SEMARNAT) la Manifestación de Impacto Ambiental, el promovente está cumpliendo con este apartado. El proyecto se vincula por la obligatoriedad de obtener la autorización correspondiente para realizar las obras descritas en esta manifestación de impacto ambiental. Como ya se mencionó anteriormente, la promovente una vez autorizado el proyecto en materia ambiental procederá a tramitar el Registro Nacional de Pesca para la unidad de producción acuícola.
Art. 30°.- *Las actividades pesqueras se clasifican en:* **II.-** *Cultivo o acuacultura con fines*		
Artículo 31°.- *Para realizar las actividades de pesca se requiere lo siguiente:* **I,** *Concesión, para:* **Inciso b)** *Acuacultura comercial* **II,** Permiso, para: **Inciso g)** *Acuacultura de fomento* **III,** *Autorización, para:* **Inciso d)** *Recolectar del medio natural reproductores, larvas, postlarvas, crías, huevos, semillas, alevines o en cualquier otro estadio, y* **Inciso e)** *Acuacultura didáctica.*		

Artículos 22.- *la Secretaría podrá inscribir en el Registro Nacional de Pesca a los acuicultores que no requieran concesión, permiso o Autorización.*	Al **proyecto** le aplica el Artículo, incisos y, fracciones anteriores, porque se trata de una actividad acuícola con fines comerciales.	Por el hecho de presentar a la autoridad correspondiente (SEMARNAT) la Manifestación de Impacto Ambiental, el promovente está cumpliendo con este apartado. El proyecto se vincula por la obligatoriedad de obtener la autorización correspondiente para realizar las obras descritas en esta manifestación de impacto ambiental. Como ya se mencionó anteriormente, la promovente una vez autorizado el proyecto en materia ambiental procederá a tramitar el Registro Nacional de Pesca para la unidad de producción acuícola.
Art. 30°.- *Las actividades pesqueras se clasifican en:* **II.-** *Cultivo o acuacultura con fines*		
Artículo 31°.- *Para realizar las actividades de pesca se requiere lo siguiente:* **I,** *Concesión, para:* **Inciso b)** *Acuacultura comercial* **II,** Permiso, para: **Inciso g)** *Acuacultura de fomento* **III,** *Autorización, para:* **Inciso d)** *Recolectar del medio natural reproductores, larvas, postlarvas, crías, huevos, semillas, alevines o en cualquier otro estadio, y* **Inciso e)** *Acuacultura didáctica.*		

Artículos 22.- *la Secretaría podrá inscribir en el Registro Nacional de Pesca a los acuicultores que no requieran concesión, permiso o Autorización.*	Al **proyecto** le aplica el Artículo, incisos y, fracciones anteriores, porque se trata de una actividad acuícola con fines comerciales.	Por el hecho de presentar a la autoridad correspondiente (SEMARNAT) la Manifestación de Impacto Ambiental, el promovente está cumpliendo con este apartado. El proyecto se vincula por la obligatoriedad de obtener la autorización correspondiente para realizar las obras descritas en esta manifestación de impacto ambiental. Como ya se mencionó anteriormente, la promovente una vez autorizado el proyecto en materia ambiental procederá a tramitar el Registro Nacional de Pesca para la unidad de producción acuícola.
Art. 30°.- *Las actividades pesqueras se clasifican en:* **II.-** *Cultivo o acuacultura con fines*		
Artículo 31°.- *Para realizar las actividades de pesca se requiere lo siguiente:* **I,** *Concesión, para:* **Inciso b)** *Acuacultura comercial* **II,** Permiso, para: **Inciso g)** *Acuacultura de fomento* **III,** *Autorización, para:* **Inciso d)** *Recolectar del medio natural reproductores, larvas, postlarvas, crías, huevos, semillas, alevines o en cualquier otro estadio, y* **Inciso e)** *Acuacultura didáctica.*		

Artículos 22.- *la Secretaría podrá inscribir en el Registro Nacional de Pesca a los acuicultores que no requieran concesión, permiso o Autorización.*	Al **proyecto** le aplica el Artículo, incisos y, fracciones anteriores, porque se trata de una actividad acuícola con fines comerciales.	Por el hecho de presentar a la autoridad correspondiente (SEMARNAT) la Manifestación de Impacto Ambiental, el promovente está cumpliendo con este apartado. El proyecto se vincula por la obligatoriedad de obtener la autorización correspondiente para realizar las obras descritas en esta manifestación de impacto ambiental. Como ya se mencionó anteriormente, la promovente una vez autorizado el proyecto en materia ambiental procederá a tramitar el Registro Nacional de Pesca para la unidad de producción acuícola.
Art. 30°.- *Las actividades pesqueras se clasifican en:* **II.-** *Cultivo o acuacultura con fines*		
Artículo 31°.- *Para realizar las actividades de pesca se requiere lo siguiente:* **I,** *Concesión, para:* **Inciso b)** *Acuacultura comercial* **II,** Permiso, para: **Inciso g)** *Acuacultura de fomento* **III,** *Autorización, para:* **Inciso d)** *Recolectar del medio natural reproductores, larvas, postlarvas, crías, huevos, semillas, alevines o en cualquier otro estadio, y* **Inciso e)** *Acuacultura didáctica.*		

Artículos 22.- *la Secretaría podrá inscribir en el Registro Nacional de Pesca a los acuicultores que no requieran concesión, permiso o Autorización.*	Al **proyecto** le aplica el Artículo, incisos y, fracciones anteriores, porque se trata de una actividad acuícola con fines comerciales.	Por el hecho de presentar a la autoridad correspondiente (SEMARNAT) la Manifestación de Impacto Ambiental, el promovente está cumpliendo con este apartado. El proyecto se vincula por la obligatoriedad de obtener la autorización correspondiente para realizar las obras descritas en esta manifestación de impacto ambiental. Como ya se mencionó anteriormente, la promovente una vez autorizado el proyecto en materia ambiental procederá a tramitar el Registro Nacional de Pesca para la unidad de producción acuícola.
Art. 30°.- *Las actividades pesqueras se clasifican en:* **II.-** *Cultivo o acuacultura con fines*		
Artículo 31°.- *Para realizar las actividades de pesca se requiere lo siguiente:* **I,** *Concesión, para:* **Inciso b)** *Acuacultura comercial* **II,** Permiso, para: **Inciso g)** *Acuacultura de fomento* **III,** *Autorización, para:* **Inciso d)** *Recolectar del medio natural reproductores, larvas, postlarvas, crías, huevos, semillas, alevines o en cualquier otro estadio, y* **Inciso e)** *Acuacultura didáctica.*		

Artículos 22.- *la Secretaría podrá inscribir en el Registro Nacional de Pesca a los acuicultores que no requieran concesión, permiso o Autorización.*	Al **proyecto** le aplica el Artículo, incisos y, fracciones anteriores, porque se trata de una actividad acuícola con fines comerciales.	Por el hecho de presentar a la autoridad correspondiente (SEMARNAT) la Manifestación de Impacto Ambiental, el promovente está cumpliendo con este apartado. El proyecto se vincula por la obligatoriedad de obtener la autorización correspondiente para realizar las obras descritas en esta manifestación de impacto ambiental. Como ya se mencionó anteriormente, la promovente una vez autorizado el proyecto en materia ambiental procederá a tramitar el Registro Nacional de Pesca para la unidad de producción acuícola.
Art. 30°.- *Las actividades pesqueras se clasifican en:* **II.-** *Cultivo o acuacultura con fines*		
Artículo 31°.- *Para realizar las actividades de pesca se requiere lo siguiente:* **I,** *Concesión, para:* **Inciso b)** *Acuacultura comercial* **II,** Permiso, para: **Inciso g)** *Acuacultura de fomento* **III,** *Autorización, para:* **Inciso d)** *Recolectar del medio natural reproductores, larvas, postlarvas, crías, huevos, semillas, alevines o en cualquier otro estadio, y* **Inciso e)** *Acuacultura didáctica.*		

Artículos 22.- *la Secretaría podrá inscribir en el Registro Nacional de Pesca a los acuicultores que no requieran concesión, permiso o Autorización.*	Al **proyecto** le aplica el Artículo, incisos y, fracciones anteriores, porque se trata de una actividad acuícola con fines comerciales.	Por el hecho de presentar a la autoridad correspondiente (SEMARNAT) la Manifestación de Impacto Ambiental, el promovente está cumpliendo con este apartado. El proyecto se vincula por la obligatoriedad de obtener la autorización correspondiente para realizar las obras descritas en esta manifestación de impacto ambiental. Como ya se mencionó anteriormente, la promovente una vez autorizado el proyecto en materia ambiental procederá a tramitar el Registro Nacional de Pesca para la unidad de producción acuícola.
Art. 30°.- *Las actividades pesqueras se clasifican en:* **II.-** *Cultivo o acuacultura con fines*		
Artículo 31°.- *Para realizar las actividades de pesca se requiere lo siguiente:* **I,** *Concesión, para:* **Inciso b)** *Acuacultura comercial* **II,** Permiso, para: **Inciso g)** *Acuacultura de fomento* **III,** *Autorización, para:* **Inciso d)** *Recolectar del medio natural reproductores, larvas, postlarvas, crías, huevos, semillas, alevines o en cualquier otro estadio, y* **Inciso e)** *Acuacultura didáctica.*		

Artículos 22.- *la Secretaría podrá inscribir en el Registro Nacional de Pesca a los acuicultores que no requieran concesión, permiso o Autorización.*	Al **proyecto** le aplica el Artículo, incisos y, fracciones anteriores, porque se trata de una actividad acuícola con fines comerciales.	Por el hecho de presentar a la autoridad correspondiente (SEMARNAT) la Manifestación de Impacto Ambiental, el promovente está cumpliendo con este apartado. El proyecto se vincula por la obligatoriedad de obtener la autorización correspondiente para realizar las obras descritas en esta manifestación de impacto ambiental. Como ya se mencionó anteriormente, la promovente una vez autorizado el proyecto en materia ambiental procederá a tramitar el Registro Nacional de Pesca para la unidad de producción acuícola.
Art. 30°.- *Las actividades pesqueras se clasifican en:* **II.-** *Cultivo o acuacultura con fines*		
Artículo 31°.- *Para realizar las actividades de pesca se requiere lo siguiente:* **I,** *Concesión, para:* **Inciso b)** *Acuacultura comercial* **II,** Permiso, para: **Inciso g)** *Acuacultura de fomento* **III,** *Autorización, para:* **Inciso d)** *Recolectar del medio natural reproductores, larvas, postlarvas, crías, huevos, semillas, alevines o en cualquier otro estadio, y* **Inciso e)** *Acuacultura didáctica.*		

Artículos 22.- *la Secretaría podrá inscribir en el Registro Nacional de Pesca a los acuicultores que no requieran concesión, permiso o Autorización.*	Al **proyecto** le aplica el Artículo, incisos y, fracciones anteriores, porque se trata de una actividad acuícola con fines comerciales.	Por el hecho de presentar a la autoridad correspondiente (SEMARNAT) la Manifestación de Impacto Ambiental, el promovente está cumpliendo con este apartado. El proyecto se vincula por la obligatoriedad de obtener la autorización correspondiente para realizar las obras descritas en esta manifestación de impacto ambiental. Como ya se mencionó anteriormente, la promovente una vez autorizado el proyecto en materia ambiental procederá a tramitar el Registro Nacional de Pesca para la unidad de producción acuícola.
Art. 30°.- *Las actividades pesqueras se clasifican en:* **II.-** *Cultivo o acuacultura con fines*		
Artículo 31°.- *Para realizar las actividades de pesca se requiere lo siguiente:* **I,** *Concesión, para:* **Inciso b)** *Acuacultura comercial* **II,** Permiso, para: **Inciso g)** *Acuacultura de fomento* **III,** *Autorización, para:* **Inciso d)** *Recolectar del medio natural reproductores, larvas, postlarvas, crías, huevos, semillas, alevines o en cualquier otro estadio, y* **Inciso e)** *Acuacultura didáctica.*		

Artículos 22.- *la Secretaría podrá inscribir en el Registro Nacional de Pesca a los acuicultores que no requieran concesión, permiso o Autorización.*	Al **proyecto** le aplica el Artículo, incisos y, fracciones anteriores, porque se trata de una actividad acuícola con fines comerciales.	Por el hecho de presentar a la autoridad correspondiente (SEMARNAT) la Manifestación de Impacto Ambiental, el promovente está cumpliendo con este apartado. El proyecto se vincula por la obligatoriedad de obtener la autorización correspondiente para realizar las obras descritas en esta manifestación de impacto ambiental. Como ya se mencionó anteriormente, la promovente una vez autorizado el proyecto en materia ambiental procederá a tramitar el Registro Nacional de Pesca para la unidad de producción acuícola.
Art. 30°.- *Las actividades pesqueras se clasifican en:* **II.-** *Cultivo o acuacultura con fines*		
Artículo 31°.- *Para realizar las actividades de pesca se requiere lo siguiente:* **I,** *Concesión, para:* **Inciso b)** *Acuacultura comercial* **II,** Permiso, para: **Inciso g)** *Acuacultura de fomento* **III,** *Autorización, para:* **Inciso d)** *Recolectar del medio natural reproductores, larvas, postlarvas, crías, huevos, semillas, alevines o en cualquier otro estadio, y* **Inciso e)** *Acuacultura didáctica.*		

Artículos 22.- *la Secretaría podrá inscribir en el Registro Nacional de Pesca a los acuicultores que no requieran concesión, permiso o Autorización.*	Al **proyecto** le aplica el Artículo, incisos y, fracciones anteriores, porque se trata de una actividad acuícola con fines comerciales.	Por el hecho de presentar a la autoridad correspondiente (SEMARNAT) la Manifestación de Impacto Ambiental, el promovente está cumpliendo con este apartado. El proyecto se vincula por la obligatoriedad de obtener la autorización correspondiente para realizar las obras descritas en esta manifestación de impacto ambiental. Como ya se mencionó anteriormente, la promovente una vez autorizado el proyecto en materia ambiental procederá a tramitar el Registro Nacional de Pesca para la unidad de producción acuícola.
Art. 30°.- *Las actividades pesqueras se clasifican en:* **II.-** *Cultivo o acuacultura con fines*		
Artículo 31°.- *Para realizar las actividades de pesca se requiere lo siguiente:* **I,** *Concesión, para:* **Inciso b)** *Acuacultura comercial* **II,** Permiso, para: **Inciso g)** *Acuacultura de fomento* **III,** *Autorización, para:* **Inciso d)** *Recolectar del medio natural reproductores, larvas, postlarvas, crías, huevos, semillas, alevines o en cualquier otro estadio, y* **Inciso e)** *Acuacultura didáctica.*		

Artículos 22.- *la Secretaría podrá inscribir en el Registro Nacional de Pesca a los acuicultores que no requieran concesión, permiso o Autorización.*	Al **proyecto** le aplica el Artículo, incisos y, fracciones anteriores, porque se trata de una actividad acuícola con fines comerciales.	Por el hecho de presentar a la autoridad correspondiente (SEMARNAT) la Manifestación de Impacto Ambiental, el promovente está cumpliendo con este apartado. El proyecto se vincula por la obligatoriedad de obtener la autorización correspondiente para realizar las obras descritas en esta manifestación de impacto ambiental. Como ya se mencionó anteriormente, la promovente una vez autorizado el proyecto en materia ambiental procederá a tramitar el Registro Nacional de Pesca para la unidad de producción acuícola.
Art. 30°.- *Las actividades pesqueras se clasifican en:* **II.-** *Cultivo o acuacultura con fines*		
Artículo 31°.- *Para realizar las actividades de pesca se requiere lo siguiente:* **I,** *Concesión, para:* **Inciso b)** *Acuacultura comercial* **II,** Permiso, para: **Inciso g)** *Acuacultura de fomento* **III,** *Autorización, para:* **Inciso d)** *Recolectar del medio natural reproductores, larvas, postlarvas, crías, huevos, semillas, alevines o en cualquier otro estadio, y* **Inciso e)** *Acuacultura didáctica.*		

Artículos 22.- *la Secretaría podrá inscribir en el Registro Nacional de Pesca a los acuicultores que no requieran concesión, permiso o Autorización.*	Al **proyecto** le aplica el Artículo, incisos y, fracciones anteriores, porque se trata de una actividad acuícola con fines comerciales.	Por el hecho de presentar a la autoridad correspondiente (SEMARNAT) la Manifestación de Impacto Ambiental, el promovente está cumpliendo con este apartado. El proyecto se vincula por la obligatoriedad de obtener la autorización correspondiente para realizar las obras descritas en esta manifestación de impacto ambiental. Como ya se mencionó anteriormente, la promovente una vez autorizado el proyecto en materia ambiental procederá a tramitar el Registro Nacional de Pesca para la unidad de producción acuícola.
Art. 30°.- *Las actividades pesqueras se clasifican en:* **II.-** *Cultivo o acuacultura con fines*		
Artículo 31°.- *Para realizar las actividades de pesca se requiere lo siguiente:* **I,** *Concesión, para:* **Inciso b)** *Acuacultura comercial* **II,** Permiso, para: **Inciso g)** *Acuacultura de fomento* **III,** *Autorización, para:* **Inciso d)** *Recolectar del medio natural reproductores, larvas, postlarvas, crías, huevos, semillas, alevines o en cualquier otro estadio, y* **Inciso e)** *Acuacultura didáctica.*		

Artículos 22.- *la Secretaría podrá inscribir en el Registro Nacional de Pesca a los acuicultores que no requieran concesión, permiso o Autorización.*	Al **proyecto** le aplica el Artículo, incisos y, fracciones anteriores, porque se trata de una actividad acuícola con fines comerciales.	Por el hecho de presentar a la autoridad correspondiente (SEMARNAT) la Manifestación de Impacto Ambiental, el promovente está cumpliendo con este apartado. El proyecto se vincula por la obligatoriedad de obtener la autorización correspondiente para realizar las obras descritas en esta manifestación de impacto ambiental. Como ya se mencionó anteriormente, la promovente una vez autorizado el proyecto en materia ambiental procederá a tramitar el Registro Nacional de Pesca para la unidad de producción acuícola.
Art. 30°.- *Las actividades pesqueras se clasifican en:* **II.-** *Cultivo o acuacultura con fines*		
Artículo 31°.- *Para realizar las actividades de pesca se requiere lo siguiente:* **I,** *Concesión, para:* **Inciso b)** *Acuacultura comercial* **II,** Permiso, para: **Inciso g)** *Acuacultura de fomento* **III,** *Autorización, para:* **Inciso d)** *Recolectar del medio natural reproductores, larvas, postlarvas, crías, huevos, semillas, alevines o en cualquier otro estadio, y* **Inciso e)** *Acuacultura didáctica.*		

Artículos 22.- *la Secretaría podrá inscribir en el Registro Nacional de Pesca a los acuicultores que no requieran concesión, permiso o Autorización.*	Al **proyecto** le aplica el Artículo, incisos y, fracciones anteriores, porque se trata de una actividad acuícola con fines comerciales.	Por el hecho de presentar a la autoridad correspondiente (SEMARNAT) la Manifestación de Impacto Ambiental, el promovente está cumpliendo con este apartado. El proyecto se vincula por la obligatoriedad de obtener la autorización correspondiente para realizar las obras descritas en esta manifestación de impacto ambiental. Como ya se mencionó anteriormente, la promovente una vez autorizado el proyecto en materia ambiental procederá a tramitar el Registro Nacional de Pesca para la unidad de producción acuícola.
Art. 30°.- *Las actividades pesqueras se clasifican en:* **II.-** *Cultivo o acuacultura con fines*		
Artículo 31°.- *Para realizar las actividades de pesca se requiere lo siguiente:* **I,** *Concesión, para:* **Inciso b)** *Acuacultura comercial* **II,** Permiso, para: **Inciso g)** *Acuacultura de fomento* **III,** *Autorización, para:* **Inciso d)** *Recolectar del medio natural reproductores, larvas, postlarvas, crías, huevos, semillas, alevines o en cualquier otro estadio, y* **Inciso e)** *Acuacultura didáctica.*		

Artículos 22.- *la Secretaría podrá inscribir en el Registro Nacional de Pesca a los acuicultores que no requieran concesión, permiso o Autorización.*	Al **proyecto** le aplica el Artículo, incisos y, fracciones anteriores, porque se trata de una actividad acuícola con fines comerciales.	Por el hecho de presentar a la autoridad correspondiente (SEMARNAT) la Manifestación de Impacto Ambiental, el promovente está cumpliendo con este apartado. El proyecto se vincula por la obligatoriedad de obtener la autorización correspondiente para realizar las obras descritas en esta manifestación de impacto ambiental. Como ya se mencionó anteriormente, la promovente una vez autorizado el proyecto en materia ambiental procederá a tramitar el Registro Nacional de Pesca para la unidad de producción acuícola.
Art. 30°.- *Las actividades pesqueras se clasifican en:* **II.-** *Cultivo o acuacultura con fines*		
Artículo 31°.- *Para realizar las actividades de pesca se requiere lo siguiente:* **I,** *Concesión, para:* **Inciso b)** *Acuacultura comercial* **II,** Permiso, para: **Inciso g)** *Acuacultura de fomento* **III,** *Autorización, para:* **Inciso d)** *Recolectar del medio natural reproductores, larvas, postlarvas, crías, huevos, semillas, alevines o en cualquier otro estadio, y* **Inciso e)** *Acuacultura didáctica.*		

Artículos 22.- *la Secretaría podrá inscribir en el Registro Nacional de Pesca a los acuicultores que no requieran concesión, permiso o Autorización.*	Al **proyecto** le aplica el Artículo, incisos y, fracciones anteriores, porque se trata de una actividad acuícola con fines comerciales.	Por el hecho de presentar a la autoridad correspondiente (SEMARNAT) la Manifestación de Impacto Ambiental, el promovente está cumpliendo con este apartado. El proyecto se vincula por la obligatoriedad de obtener la autorización correspondiente para realizar las obras descritas en esta manifestación de impacto ambiental. Como ya se mencionó anteriormente, la promovente una vez autorizado el proyecto en materia ambiental procederá a tramitar el Registro Nacional de Pesca para la unidad de producción acuícola.
Art. 30°.- *Las actividades pesqueras se clasifican en:* **II.-** *Cultivo o acuacultura con fines*		
Artículo 31°.- *Para realizar las actividades de pesca se requiere lo siguiente:* **I,** *Concesión, para:* **Inciso b)** *Acuacultura comercial* **II,** Permiso, para: **Inciso g)** *Acuacultura de fomento* **III,** *Autorización, para:* **Inciso d)** *Recolectar del medio natural reproductores, larvas, postlarvas, crías, huevos, semillas, alevines o en cualquier otro estadio, y* **Inciso e)** *Acuacultura didáctica.*		

Artículos 22.- *la Secretaría podrá inscribir en el Registro Nacional de Pesca a los acuicultores que no requieran concesión, permiso o Autorización.*	Al **proyecto** le aplica el Artículo, incisos y, fracciones anteriores, porque se trata de una actividad acuícola con fines comerciales.	Por el hecho de presentar a la autoridad correspondiente (SEMARNAT) la Manifestación de Impacto Ambiental, el promovente está cumpliendo con este apartado. El proyecto se vincula por la obligatoriedad de obtener la autorización correspondiente para realizar las obras descritas en esta manifestación de impacto ambiental. Como ya se mencionó anteriormente, la promovente una vez autorizado el proyecto en materia ambiental procederá a tramitar el Registro Nacional de Pesca para la unidad de producción acuícola.
Art. 30°.- *Las actividades pesqueras se clasifican en:* **II.-** *Cultivo o acuacultura con fines*		
Artículo 31°.- *Para realizar las actividades de pesca se requiere lo siguiente:* **I,** *Concesión, para:* **Inciso b)** *Acuacultura comercial* **II,** Permiso, para: **Inciso g)** *Acuacultura de fomento* **III,** *Autorización, para:* **Inciso d)** *Recolectar del medio natural reproductores, larvas, postlarvas, crías, huevos, semillas, alevines o en cualquier otro estadio, y* **Inciso e)** *Acuacultura didáctica.*		

Artículos 22.- *la Secretaría podrá inscribir en el Registro Nacional de Pesca a los acuicultores que no requieran concesión, permiso o Autorización.*	Al **proyecto** le aplica el Artículo, incisos y, fracciones anteriores, porque se trata de una actividad acuícola con fines comerciales.	Por el hecho de presentar a la autoridad correspondiente (SEMARNAT) la Manifestación de Impacto Ambiental, el promovente está cumpliendo con este apartado. El proyecto se vincula por la obligatoriedad de obtener la autorización correspondiente para realizar las obras descritas en esta manifestación de impacto ambiental. Como ya se mencionó anteriormente, la promovente una vez autorizado el proyecto en materia ambiental procederá a tramitar el Registro Nacional de Pesca para la unidad de producción acuícola.
Art. 30°.- *Las actividades pesqueras se clasifican en:* **II.-** *Cultivo o acuacultura con fines*		
Artículo 31°.- *Para realizar las actividades de pesca se requiere lo siguiente:* **I,** *Concesión, para:* **Inciso b)** *Acuacultura comercial* **II,** Permiso, para: **Inciso g)** *Acuacultura de fomento* **III,** *Autorización, para:* **Inciso d)** *Recolectar del medio natural reproductores, larvas, postlarvas, crías, huevos, semillas, alevines o en cualquier otro estadio, y* **Inciso e)** *Acuacultura didáctica.*		

Artículos 22.- *la Secretaría podrá inscribir en el Registro Nacional de Pesca a los acuicultores que no requieran concesión, permiso o Autorización.*	Al **proyecto** le aplica el Artículo, incisos y, fracciones anteriores, porque se trata de una actividad acuícola con fines comerciales.	Por el hecho de presentar a la autoridad correspondiente (SEMARNAT) la Manifestación de Impacto Ambiental, el promovente está cumpliendo con este apartado. El proyecto se vincula por la obligatoriedad de obtener la autorización correspondiente para realizar las obras descritas en esta manifestación de impacto ambiental. Como ya se mencionó anteriormente, la promovente una vez autorizado el proyecto en materia ambiental procederá a tramitar el Registro Nacional de Pesca para la unidad de producción acuícola.
Art. 30°.- *Las actividades pesqueras se clasifican en:* **II.-** *Cultivo o acuacultura con fines*		
Artículo 31°.- *Para realizar las actividades de pesca se requiere lo siguiente:* **I,** *Concesión, para:* **Inciso b)** *Acuacultura comercial* **II,** Permiso, para: **Inciso g)** *Acuacultura de fomento* **III,** *Autorización, para:* **Inciso d)** *Recolectar del medio natural reproductores, larvas, postlarvas, crías, huevos, semillas, alevines o en cualquier otro estadio, y* **Inciso e)** *Acuacultura didáctica.*		

Artículos 22.- *la Secretaría podrá inscribir en el Registro Nacional de Pesca a los acuicultores que no requieran concesión, permiso o Autorización.*	Al **proyecto** le aplica el Artículo, incisos y, fracciones anteriores, porque se trata de una actividad acuícola con fines comerciales.	Por el hecho de presentar a la autoridad correspondiente (SEMARNAT) la Manifestación de Impacto Ambiental, el promovente está cumpliendo con este apartado. El proyecto se vincula por la obligatoriedad de obtener la autorización correspondiente para realizar las obras descritas en esta manifestación de impacto ambiental. Como ya se mencionó anteriormente, la promovente una vez autorizado el proyecto en materia ambiental procederá a tramitar el Registro Nacional de Pesca para la unidad de producción acuícola.
Art. 30°.- *Las actividades pesqueras se clasifican en:* **II.-** *Cultivo o acuacultura con fines*		
Artículo 31°.- *Para realizar las actividades de pesca se requiere lo siguiente:* **I,** *Concesión, para:* **Inciso b)** *Acuacultura comercial* **II,** Permiso, para: **Inciso g)** *Acuacultura de fomento* **III,** *Autorización, para:* **Inciso d)** *Recolectar del medio natural reproductores, larvas, postlarvas, crías, huevos, semillas, alevines o en cualquier otro estadio, y* **Inciso e)** *Acuacultura didáctica.*		

Artículos 22.- *la Secretaría podrá inscribir en el Registro Nacional de Pesca a los acuicultores que no requieran concesión, permiso o Autorización.*	Al **proyecto** le aplica el Artículo, incisos y, fracciones anteriores, porque se trata de una actividad acuícola con fines comerciales.	Por el hecho de presentar a la autoridad correspondiente (SEMARNAT) la Manifestación de Impacto Ambiental, el promovente está cumpliendo con este apartado. El proyecto se vincula por la obligatoriedad de obtener la autorización correspondiente para realizar las obras descritas en esta manifestación de impacto ambiental. Como ya se mencionó anteriormente, la promovente una vez autorizado el proyecto en materia ambiental procederá a tramitar el Registro Nacional de Pesca para la unidad de producción acuícola.
Art. 30°.- *Las actividades pesqueras se clasifican en:* **II.-** *Cultivo o acuacultura con fines*		
Artículo 31°.- *Para realizar las actividades de pesca se requiere lo siguiente:* **I,** *Concesión, para:* **Inciso b)** *Acuacultura comercial* **II,** Permiso, para: **Inciso g)** *Acuacultura de fomento* **III,** *Autorización, para:* **Inciso d)** *Recolectar del medio natural reproductores, larvas, postlarvas, crías, huevos, semillas, alevines o en cualquier otro estadio, y* **Inciso e)** *Acuacultura didáctica.*		

Artículos 22.- *la Secretaría podrá inscribir en el Registro Nacional de Pesca a los acuicultores que no requieran concesión, permiso o Autorización.*	Al **proyecto** le aplica el Artículo, incisos y, fracciones anteriores, porque se trata de una actividad acuícola con fines comerciales.	Por el hecho de presentar a la autoridad correspondiente (SEMARNAT) la Manifestación de Impacto Ambiental, el promovente está cumpliendo con este apartado. El proyecto se vincula por la obligatoriedad de obtener la autorización correspondiente para realizar las obras descritas en esta manifestación de impacto ambiental. Como ya se mencionó anteriormente, la promovente una vez autorizado el proyecto en materia ambiental procederá a tramitar el Registro Nacional de Pesca para la unidad de producción acuícola.
Art. 30°.- *Las actividades pesqueras se clasifican en:* **II.-** *Cultivo o acuacultura con fines*		
Artículo 31°.- *Para realizar las actividades de pesca se requiere lo siguiente:* **I,** *Concesión, para:* **Inciso b)** *Acuacultura comercial* **II,** Permiso, para: **Inciso g)** *Acuacultura de fomento* **III,** *Autorización, para:* **Inciso d)** *Recolectar del medio natural reproductores, larvas, postlarvas, crías, huevos, semillas, alevines o en cualquier otro estadio, y* **Inciso e)** *Acuacultura didáctica.*		

Artículos 22.- *la Secretaría podrá inscribir en el Registro Nacional de Pesca a los acuicultores que no requieran concesión, permiso o Autorización.*	Al **proyecto** le aplica el Artículo, incisos y, fracciones anteriores, porque se trata de una actividad acuícola con fines comerciales.	Por el hecho de presentar a la autoridad correspondiente (SEMARNAT) la Manifestación de Impacto Ambiental, el promovente está cumpliendo con este apartado. El proyecto se vincula por la obligatoriedad de obtener la autorización correspondiente para realizar las obras descritas en esta manifestación de impacto ambiental. Como ya se mencionó anteriormente, la promovente una vez autorizado el proyecto en materia ambiental procederá a tramitar el Registro Nacional de Pesca para la unidad de producción acuícola.
Art. 30°.- *Las actividades pesqueras se clasifican en:* **II.-** *Cultivo o acuacultura con fines*		
Artículo 31°.- *Para realizar las actividades de pesca se requiere lo siguiente:* **I,** *Concesión, para:* **Inciso b)** *Acuacultura comercial* **II,** Permiso, para: **Inciso g)** *Acuacultura de fomento* **III,** *Autorización, para:* **Inciso d)** *Recolectar del medio natural reproductores, larvas, postlarvas, crías, huevos, semillas, alevines o en cualquier otro estadio, y* **Inciso e)** *Acuacultura didáctica.*		

Artículos 22.- *la Secretaría podrá inscribir en el Registro Nacional de Pesca a los acuicultores que no requieran concesión, permiso o Autorización.*	Al **proyecto** le aplica el Artículo, incisos y, fracciones anteriores, porque se trata de una actividad acuícola con fines comerciales.	Por el hecho de presentar a la autoridad correspondiente (SEMARNAT) la Manifestación de Impacto Ambiental, el promovente está cumpliendo con este apartado. El proyecto se vincula por la obligatoriedad de obtener la autorización correspondiente para realizar las obras descritas en esta manifestación de impacto ambiental. Como ya se mencionó anteriormente, la promovente una vez autorizado el proyecto en materia ambiental procederá a tramitar el Registro Nacional de Pesca para la unidad de producción acuícola.
Art. 30°.- *Las actividades pesqueras se clasifican en:* **II.-** *Cultivo o acuacultura con fines*		
Artículo 31°.- *Para realizar las actividades de pesca se requiere lo siguiente:* **I,** *Concesión, para:* **Inciso b)** *Acuacultura comercial* **II,** Permiso, para: **Inciso g)** *Acuacultura de fomento* **III,** *Autorización, para:* **Inciso d)** *Recolectar del medio natural reproductores, larvas, postlarvas, crías, huevos, semillas, alevines o en cualquier otro estadio, y* **Inciso e)** *Acuacultura didáctica.*		

Artículos 22.- *la Secretaría podrá inscribir en el Registro Nacional de Pesca a los acuicultores que no requieran concesión, permiso o Autorización.*	Al **proyecto** le aplica el Artículo, incisos y, fracciones anteriores, porque se trata de una actividad acuícola con fines comerciales.	Por el hecho de presentar a la autoridad correspondiente (SEMARNAT) la Manifestación de Impacto Ambiental, el promovente está cumpliendo con este apartado. El proyecto se vincula por la obligatoriedad de obtener la autorización correspondiente para realizar las obras descritas en esta manifestación de impacto ambiental. Como ya se mencionó anteriormente, la promovente una vez autorizado el proyecto en materia ambiental procederá a tramitar el Registro Nacional de Pesca para la unidad de producción acuícola.
Art. 30°.- *Las actividades pesqueras se clasifican en:* **II.-** *Cultivo o acuacultura con fines*		
Artículo 31°.- *Para realizar las actividades de pesca se requiere lo siguiente:* **I,** *Concesión, para:* **Inciso b)** *Acuacultura comercial* **II,** Permiso, para: **Inciso g)** *Acuacultura de fomento* **III,** *Autorización, para:* **Inciso d)** *Recolectar del medio natural reproductores, larvas, postlarvas, crías, huevos, semillas, alevines o en cualquier otro estadio, y* **Inciso e)** *Acuacultura didáctica.*		

Artículos 22.- *la Secretaría podrá inscribir en el Registro Nacional de Pesca a los acuicultores que no requieran concesión, permiso o Autorización.*	Al **proyecto** le aplica el Artículo, incisos y, fracciones anteriores, porque se trata de una actividad acuícola con fines comerciales.	Por el hecho de presentar a la autoridad correspondiente (SEMARNAT) la Manifestación de Impacto Ambiental, el promovente está cumpliendo con este apartado. El proyecto se vincula por la obligatoriedad de obtener la autorización correspondiente para realizar las obras descritas en esta manifestación de impacto ambiental. Como ya se mencionó anteriormente, la promovente una vez autorizado el proyecto en materia ambiental procederá a tramitar el Registro Nacional de Pesca para la unidad de producción acuícola.
Art. 30°.- *Las actividades pesqueras se clasifican en:* **II.-** *Cultivo o acuacultura con fines*		
Artículo 31°.- *Para realizar las actividades de pesca se requiere lo siguiente:* **I,** *Concesión, para:* **Inciso b)** *Acuacultura comercial* **II,** Permiso, para: **Inciso g)** *Acuacultura de fomento* **III,** *Autorización, para:* **Inciso d)** *Recolectar del medio natural reproductores, larvas, postlarvas, crías, huevos, semillas, alevines o en cualquier otro estadio, y* **Inciso e)** *Acuacultura didáctica.*		

Artículos 22.- *la Secretaría podrá inscribir en el Registro Nacional de Pesca a los acuicultores que no requieran concesión, permiso o Autorización.*	Al **proyecto** le aplica el Artículo, incisos y, fracciones anteriores, porque se trata de una actividad acuícola con fines comerciales.	Por el hecho de presentar a la autoridad correspondiente (SEMARNAT) la Manifestación de Impacto Ambiental, el promovente está cumpliendo con este apartado. El proyecto se vincula por la obligatoriedad de obtener la autorización correspondiente para realizar las obras descritas en esta manifestación de impacto ambiental. Como ya se mencionó anteriormente, la promovente una vez autorizado el proyecto en materia ambiental procederá a tramitar el Registro Nacional de Pesca para la unidad de producción acuícola.
Art. 30°.- *Las actividades pesqueras se clasifican en:* **II.-** *Cultivo o acuacultura con fines*		
Artículo 31°.- *Para realizar las actividades de pesca se requiere lo siguiente:* **I,** *Concesión, para:* **Inciso b)** *Acuacultura comercial* **II,** Permiso, para: **Inciso g)** *Acuacultura de fomento* **III,** *Autorización, para:* **Inciso d)** *Recolectar del medio natural reproductores, larvas, postlarvas, crías, huevos, semillas, alevines o en cualquier otro estadio, y* **Inciso e)** *Acuacultura didáctica.*		

Artículos 22.- *la Secretaría podrá inscribir en el Registro Nacional de Pesca a los acuicultores que no requieran concesión, permiso o Autorización.*	Al **proyecto** le aplica el Artículo, incisos y, fracciones anteriores, porque se trata de una actividad acuícola con fines comerciales.	Por el hecho de presentar a la autoridad correspondiente (SEMARNAT) la Manifestación de Impacto Ambiental, el promovente está cumpliendo con este apartado. El proyecto se vincula por la obligatoriedad de obtener la autorización correspondiente para realizar las obras descritas en esta manifestación de impacto ambiental. Como ya se mencionó anteriormente, la promovente una vez autorizado el proyecto en materia ambiental procederá a tramitar el Registro Nacional de Pesca para la unidad de producción acuícola.
Art. 30°.- *Las actividades pesqueras se clasifican en:* **II.-** *Cultivo o acuacultura con fines*		
Artículo 31°.- *Para realizar las actividades de pesca se requiere lo siguiente:* **I,** *Concesión, para:* **Inciso b)** *Acuacultura comercial* **II,** Permiso, para: **Inciso g)** *Acuacultura de fomento* **III,** *Autorización, para:* **Inciso d)** *Recolectar del medio natural reproductores, larvas, postlarvas, crías, huevos, semillas, alevines o en cualquier otro estadio, y* **Inciso e)** *Acuacultura didáctica.*		

Artículos 22.- *la Secretaría podrá inscribir en el Registro Nacional de Pesca a los acuicultores que no requieran concesión, permiso o Autorización.*	Al **proyecto** le aplica el Artículo, incisos y, fracciones anteriores, porque se trata de una actividad acuícola con fines comerciales.	Por el hecho de presentar a la autoridad correspondiente (SEMARNAT) la Manifestación de Impacto Ambiental, el promovente está cumpliendo con este apartado. El proyecto se vincula por la obligatoriedad de obtener la autorización correspondiente para realizar las obras descritas en esta manifestación de impacto ambiental. Como ya se mencionó anteriormente, la promovente una vez autorizado el proyecto en materia ambiental procederá a tramitar el Registro Nacional de Pesca para la unidad de producción acuícola.
Art. 30°.- *Las actividades pesqueras se clasifican en:* **II.-** *Cultivo o acuacultura con fines*		
Artículo 31°.- *Para realizar las actividades de pesca se requiere lo siguiente:* **I,** *Concesión, para:* **Inciso b)** *Acuacultura comercial* **II,** Permiso, para: **Inciso g)** *Acuacultura de fomento* **III,** *Autorización, para:* **Inciso d)** *Recolectar del medio natural reproductores, larvas, postlarvas, crías, huevos, semillas, alevines o en cualquier otro estadio, y* **Inciso e)** *Acuacultura didáctica.*		

Artículos 22.- *la Secretaría podrá inscribir en el Registro Nacional de Pesca a los acuicultores que no requieran concesión, permiso o Autorización.*	Al **proyecto** le aplica el Artículo, incisos y, fracciones anteriores, porque se trata de una actividad acuícola con fines comerciales.	Por el hecho de presentar a la autoridad correspondiente (SEMARNAT) la Manifestación de Impacto Ambiental, el promovente está cumpliendo con este apartado. El proyecto se vincula por la obligatoriedad de obtener la autorización correspondiente para realizar las obras descritas en esta manifestación de impacto ambiental. Como ya se mencionó anteriormente, la promovente una vez autorizado el proyecto en materia ambiental procederá a tramitar el Registro Nacional de Pesca para la unidad de producción acuícola.
Art. 30°.- *Las actividades pesqueras se clasifican en:* **II.-** *Cultivo o acuacultura con fines*		
Artículo 31°.- *Para realizar las actividades de pesca se requiere lo siguiente:* **I,** *Concesión, para:* **Inciso b)** *Acuacultura comercial* **II,** Permiso, para: **Inciso g)** *Acuacultura de fomento* **III,** *Autorización, para:* **Inciso d)** *Recolectar del medio natural reproductores, larvas, postlarvas, crías, huevos, semillas, alevines o en cualquier otro estadio, y* **Inciso e)** *Acuacultura didáctica.*		

Artículos 22.- *la Secretaría podrá inscribir en el Registro Nacional de Pesca a los acuicultores que no requieran concesión, permiso o Autorización.*	Al **proyecto** le aplica el Artículo, incisos y, fracciones anteriores, porque se trata de una actividad acuícola con fines comerciales.	Por el hecho de presentar a la autoridad correspondiente (SEMARNAT) la Manifestación de Impacto Ambiental, el promovente está cumpliendo con este apartado. El proyecto se vincula por la obligatoriedad de obtener la autorización correspondiente para realizar las obras descritas en esta manifestación de impacto ambiental. Como ya se mencionó anteriormente, la promovente una vez autorizado el proyecto en materia ambiental procederá a tramitar el Registro Nacional de Pesca para la unidad de producción acuícola.
Art. 30°.- *Las actividades pesqueras se clasifican en:* **II.-** *Cultivo o acuacultura con fines*		
Artículo 31°.- *Para realizar las actividades de pesca se requiere lo siguiente:* **I,** *Concesión, para:* **Inciso b)** *Acuacultura comercial* **II,** Permiso, para: **Inciso g)** *Acuacultura de fomento* **III,** *Autorización, para:* **Inciso d)** *Recolectar del medio natural reproductores, larvas, postlarvas, crías, huevos, semillas, alevines o en cualquier otro estadio, y* **Inciso e)** *Acuacultura didáctica.*		

Artículos 22.- *la Secretaría podrá inscribir en el Registro Nacional de Pesca a los acuicultores que no requieran concesión, permiso o Autorización.*	Al **proyecto** le aplica el Artículo, incisos y, fracciones anteriores, porque se trata de una actividad acuícola con fines comerciales.	Por el hecho de presentar a la autoridad correspondiente (SEMARNAT) la Manifestación de Impacto Ambiental, el promovente está cumpliendo con este apartado. El proyecto se vincula por la obligatoriedad de obtener la autorización correspondiente para realizar las obras descritas en esta manifestación de impacto ambiental. Como ya se mencionó anteriormente, la promovente una vez autorizado el proyecto en materia ambiental procederá a tramitar el Registro Nacional de Pesca para la unidad de producción acuícola.
Art. 30°.- *Las actividades pesqueras se clasifican en:* **II.-** *Cultivo o acuacultura con fines*		
Artículo 31°.- *Para realizar las actividades de pesca se requiere lo siguiente:* **I,** *Concesión, para:* **Inciso b)** *Acuacultura comercial* **II,** Permiso, para: **Inciso g)** *Acuacultura de fomento* **III,** *Autorización, para:* **Inciso d)** *Recolectar del medio natural reproductores, larvas, postlarvas, crías, huevos, semillas, alevines o en cualquier otro estadio, y* **Inciso e)** *Acuacultura didáctica.*		

Artículos 22.- *la Secretaría podrá inscribir en el Registro Nacional de Pesca a los acuicultores que no requieran concesión, permiso o Autorización.*	Al **proyecto** le aplica el Artículo, incisos y, fracciones anteriores, porque se trata de una actividad acuícola con fines comerciales.	Por el hecho de presentar a la autoridad correspondiente (SEMARNAT) la Manifestación de Impacto Ambiental, el promovente está cumpliendo con este apartado. El proyecto se vincula por la obligatoriedad de obtener la autorización correspondiente para realizar las obras descritas en esta manifestación de impacto ambiental. Como ya se mencionó anteriormente, la promovente una vez autorizado el proyecto en materia ambiental procederá a tramitar el Registro Nacional de Pesca para la unidad de producción acuícola.
Art. 30°.- *Las actividades pesqueras se clasifican en:* **II.-** *Cultivo o acuacultura con fines*		
Artículo 31°.- *Para realizar las actividades de pesca se requiere lo siguiente:* **I,** *Concesión, para:* **Inciso b)** *Acuacultura comercial* **II,** Permiso, para: **Inciso g)** *Acuacultura de fomento* **III,** *Autorización, para:* **Inciso d)** *Recolectar del medio natural reproductores, larvas, postlarvas, crías, huevos, semillas, alevines o en cualquier otro estadio, y* **Inciso e)** *Acuacultura didáctica.*		

Artículos 22.- *la Secretaría podrá inscribir en el Registro Nacional de Pesca a los acuicultores que no requieran concesión, permiso o Autorización.*	Al **proyecto** le aplica el Artículo, incisos y, fracciones anteriores, porque se trata de una actividad acuícola con fines comerciales.	Por el hecho de presentar a la autoridad correspondiente (SEMARNAT) la Manifestación de Impacto Ambiental, el promovente está cumpliendo con este apartado. El proyecto se vincula por la obligatoriedad de obtener la autorización correspondiente para realizar las obras descritas en esta manifestación de impacto ambiental. Como ya se mencionó anteriormente, la promovente una vez autorizado el proyecto en materia ambiental procederá a tramitar el Registro Nacional de Pesca para la unidad de producción acuícola.
Art. 30°.- *Las actividades pesqueras se clasifican en:* **II.-** *Cultivo o acuacultura con fines*		
Artículo 31°.- *Para realizar las actividades de pesca se requiere lo siguiente:* **I,** *Concesión, para:* **Inciso b)** *Acuacultura comercial* **II,** Permiso, para: **Inciso g)** *Acuacultura de fomento* **III,** *Autorización, para:* **Inciso d)** *Recolectar del medio natural reproductores, larvas, postlarvas, crías, huevos, semillas, alevines o en cualquier otro estadio, y* **Inciso e)** *Acuacultura didáctica.*		

Artículos 22.- *la Secretaría podrá inscribir en el Registro Nacional de Pesca a los acuicultores que no requieran concesión, permiso o Autorización.*	Al **proyecto** le aplica el Artículo, incisos y, fracciones anteriores, porque se trata de una actividad acuícola con fines comerciales.	Por el hecho de presentar a la autoridad correspondiente (SEMARNAT) la Manifestación de Impacto Ambiental, el promovente está cumpliendo con este apartado. El proyecto se vincula por la obligatoriedad de obtener la autorización correspondiente para realizar las obras descritas en esta manifestación de impacto ambiental. Como ya se mencionó anteriormente, la promovente una vez autorizado el proyecto en materia ambiental procederá a tramitar el Registro Nacional de Pesca para la unidad de producción acuícola.
Art. 30°.- *Las actividades pesqueras se clasifican en:* **II.-** *Cultivo o acuacultura con fines*		
Artículo 31°.- *Para realizar las actividades de pesca se requiere lo siguiente:* **I,** *Concesión, para:* **Inciso b)** *Acuacultura comercial* **II,** Permiso, para: **Inciso g)** *Acuacultura de fomento* **III,** *Autorización, para:* **Inciso d)** *Recolectar del medio natural reproductores, larvas, postlarvas, crías, huevos, semillas, alevines o en cualquier otro estadio, y* **Inciso e)** *Acuacultura didáctica.*		

Artículos 22.- *la Secretaría podrá inscribir en el Registro Nacional de Pesca a los acuicultores que no requieran concesión, permiso o Autorización.*	Al **proyecto** le aplica el Artículo, incisos y, fracciones anteriores, porque se trata de una actividad acuícola con fines comerciales.	Por el hecho de presentar a la autoridad correspondiente (SEMARNAT) la Manifestación de Impacto Ambiental, el promovente está cumpliendo con este apartado. El proyecto se vincula por la obligatoriedad de obtener la autorización correspondiente para realizar las obras descritas en esta manifestación de impacto ambiental. Como ya se mencionó anteriormente, la promovente una vez autorizado el proyecto en materia ambiental procederá a tramitar el Registro Nacional de Pesca para la unidad de producción acuícola.
Art. 30°.- *Las actividades pesqueras se clasifican en:* **II.-** *Cultivo o acuacultura con fines*		
Artículo 31°.- *Para realizar las actividades de pesca se requiere lo siguiente:* **I,** *Concesión, para:* **Inciso b)** *Acuacultura comercial* **II,** Permiso, para: **Inciso g)** *Acuacultura de fomento* **III,** *Autorización, para:* **Inciso d)** *Recolectar del medio natural reproductores, larvas, postlarvas, crías, huevos, semillas, alevines o en cualquier otro estadio, y* **Inciso e)** *Acuacultura didáctica.*		

Artículos 22.- *la Secretaría podrá inscribir en el Registro Nacional de Pesca a los acuicultores que no requieran concesión, permiso o Autorización.*	Al **proyecto** le aplica el Artículo, incisos y, fracciones anteriores, porque se trata de una actividad acuícola con fines comerciales.	Por el hecho de presentar a la autoridad correspondiente (SEMARNAT) la Manifestación de Impacto Ambiental, el promovente está cumpliendo con este apartado. El proyecto se vincula por la obligatoriedad de obtener la autorización correspondiente para realizar las obras descritas en esta manifestación de impacto ambiental. Como ya se mencionó anteriormente, la promovente una vez autorizado el proyecto en materia ambiental procederá a tramitar el Registro Nacional de Pesca para la unidad de producción acuícola.
Art. 30°.- *Las actividades pesqueras se clasifican en:* **II.-** *Cultivo o acuacultura con fines*		
Artículo 31°.- *Para realizar las actividades de pesca se requiere lo siguiente:* **I,** *Concesión, para:* **Inciso b)** *Acuacultura comercial* **II,** Permiso, para: **Inciso g)** *Acuacultura de fomento* **III,** *Autorización, para:* **Inciso d)** *Recolectar del medio natural reproductores, larvas, postlarvas, crías, huevos, semillas, alevines o en cualquier otro estadio, y* **Inciso e)** *Acuacultura didáctica.*		

Artículos 22.- *la Secretaría podrá inscribir en el Registro Nacional de Pesca a los acuicultores que no requieran concesión, permiso o Autorización.*	Al **proyecto** le aplica el Artículo, incisos y, fracciones anteriores, porque se trata de una actividad acuícola con fines comerciales.	Por el hecho de presentar a la autoridad correspondiente (SEMARNAT) la Manifestación de Impacto Ambiental, el promovente está cumpliendo con este apartado. El proyecto se vincula por la obligatoriedad de obtener la autorización correspondiente para realizar las obras descritas en esta manifestación de impacto ambiental. Como ya se mencionó anteriormente, la promovente una vez autorizado el proyecto en materia ambiental procederá a tramitar el Registro Nacional de Pesca para la unidad de producción acuícola.
Art. 30°.- *Las actividades pesqueras se clasifican en:* **II.-** *Cultivo o acuacultura con fines*		
Artículo 31°.- *Para realizar las actividades de pesca se requiere lo siguiente:* **I,** *Concesión, para:* **Inciso b)** *Acuacultura comercial* **II,** Permiso, para: **Inciso g)** *Acuacultura de fomento* **III,** *Autorización, para:* **Inciso d)** *Recolectar del medio natural reproductores, larvas, postlarvas, crías, huevos, semillas, alevines o en cualquier otro estadio, y* **Inciso e)** *Acuacultura didáctica.*		

Artículos 22.- *la Secretaría podrá inscribir en el Registro Nacional de Pesca a los acuicultores que no requieran concesión, permiso o Autorización.*	Al **proyecto** le aplica el Artículo, incisos y, fracciones anteriores, porque se trata de una actividad acuícola con fines comerciales.	Por el hecho de presentar a la autoridad correspondiente (SEMARNAT) la Manifestación de Impacto Ambiental, el promovente está cumpliendo con este apartado. El proyecto se vincula por la obligatoriedad de obtener la autorización correspondiente para realizar las obras descritas en esta manifestación de impacto ambiental. Como ya se mencionó anteriormente, la promovente una vez autorizado el proyecto en materia ambiental procederá a tramitar el Registro Nacional de Pesca para la unidad de producción acuícola.
Art. 30°.- *Las actividades pesqueras se clasifican en:* **II.-** *Cultivo o acuacultura con fines*		
Artículo 31°.- *Para realizar las actividades de pesca se requiere lo siguiente:* **I,** *Concesión, para:* **Inciso b)** *Acuacultura comercial* **II,** Permiso, para: **Inciso g)** *Acuacultura de fomento* **III,** *Autorización, para:* **Inciso d)** *Recolectar del medio natural reproductores, larvas, postlarvas, crías, huevos, semillas, alevines o en cualquier otro estadio, y* **Inciso e)** *Acuacultura didáctica.*		

Artículos 22.- *la Secretaría podrá inscribir en el Registro Nacional de Pesca a los acuicultores que no requieran concesión, permiso o Autorización.*	Al **proyecto** le aplica el Artículo, incisos y, fracciones anteriores, porque se trata de una actividad acuícola con fines comerciales.	Por el hecho de presentar a la autoridad correspondiente (SEMARNAT) la Manifestación de Impacto Ambiental, el promovente está cumpliendo con este apartado. El proyecto se vincula por la obligatoriedad de obtener la autorización correspondiente para realizar las obras descritas en esta manifestación de impacto ambiental. Como ya se mencionó anteriormente, la promovente una vez autorizado el proyecto en materia ambiental procederá a tramitar el Registro Nacional de Pesca para la unidad de producción acuícola.
Art. 30°.- *Las actividades pesqueras se clasifican en:* **II.-** *Cultivo o acuacultura con fines*		
Artículo 31°.- *Para realizar las actividades de pesca se requiere lo siguiente:* **I,** *Concesión, para:* **Inciso b)** *Acuacultura comercial* **II,** Permiso, para: **Inciso g)** *Acuacultura de fomento* **III,** *Autorización, para:* **Inciso d)** *Recolectar del medio natural reproductores, larvas, postlarvas, crías, huevos, semillas, alevines o en cualquier otro estadio, y* **Inciso e)** *Acuacultura didáctica.*		

Artículos 22.- *la Secretaría podrá inscribir en el Registro Nacional de Pesca a los acuicultores que no requieran concesión, permiso o Autorización.*	Al **proyecto** le aplica el Artículo, incisos y, fracciones anteriores, porque se trata de una actividad acuícola con fines comerciales.	Por el hecho de presentar a la autoridad correspondiente (SEMARNAT) la Manifestación de Impacto Ambiental, el promovente está cumpliendo con este apartado. El proyecto se vincula por la obligatoriedad de obtener la autorización correspondiente para realizar las obras descritas en esta manifestación de impacto ambiental. Como ya se mencionó anteriormente, la promovente una vez autorizado el proyecto en materia ambiental procederá a tramitar el Registro Nacional de Pesca para la unidad de producción acuícola.
Art. 30°.- *Las actividades pesqueras se clasifican en:* **II.-** *Cultivo o acuacultura con fines*		
Artículo 31°.- *Para realizar las actividades de pesca se requiere lo siguiente:* **I,** *Concesión, para:* **Inciso b)** *Acuacultura comercial* **II,** Permiso, para: **Inciso g)** *Acuacultura de fomento* **III,** *Autorización, para:* **Inciso d)** *Recolectar del medio natural reproductores, larvas, postlarvas, crías, huevos, semillas, alevines o en cualquier otro estadio, y* **Inciso e)** *Acuacultura didáctica.*		

Artículos 22.- *la Secretaría podrá inscribir en el Registro Nacional de Pesca a los acuicultores que no requieran concesión, permiso o Autorización.*	Al **proyecto** le aplica el Artículo, incisos y, fracciones anteriores, porque se trata de una actividad acuícola con fines comerciales.	Por el hecho de presentar a la autoridad correspondiente (SEMARNAT) la Manifestación de Impacto Ambiental, el promovente está cumpliendo con este apartado. El proyecto se vincula por la obligatoriedad de obtener la autorización correspondiente para realizar las obras descritas en esta manifestación de impacto ambiental. Como ya se mencionó anteriormente, la promovente una vez autorizado el proyecto en materia ambiental procederá a tramitar el Registro Nacional de Pesca para la unidad de producción acuícola.
Art. 30°.- *Las actividades pesqueras se clasifican en:* **II.-** *Cultivo o acuacultura con fines*		
Artículo 31°.- *Para realizar las actividades de pesca se requiere lo siguiente:* **I,** *Concesión, para:* **Inciso b)** *Acuacultura comercial* **II,** Permiso, para: **Inciso g)** *Acuacultura de fomento* **III,** *Autorización, para:* **Inciso d)** *Recolectar del medio natural reproductores, larvas, postlarvas, crías, huevos, semillas, alevines o en cualquier otro estadio, y* **Inciso e)** *Acuacultura didáctica.*		

Artículos 22.- *la Secretaría podrá inscribir en el Registro Nacional de Pesca a los acuicultores que no requieran concesión, permiso o Autorización.*	Al **proyecto** le aplica el Artículo, incisos y, fracciones anteriores, porque se trata de una actividad acuícola con fines comerciales.	Por el hecho de presentar a la autoridad correspondiente (SEMARNAT) la Manifestación de Impacto Ambiental, el promovente está cumpliendo con este apartado. El proyecto se vincula por la obligatoriedad de obtener la autorización correspondiente para realizar las obras descritas en esta manifestación de impacto ambiental. Como ya se mencionó anteriormente, la promovente una vez autorizado el proyecto en materia ambiental procederá a tramitar el Registro Nacional de Pesca para la unidad de producción acuícola.
Art. 30°.- *Las actividades pesqueras se clasifican en:* **II.-** *Cultivo o acuacultura con fines*		
Artículo 31°.- *Para realizar las actividades de pesca se requiere lo siguiente:* **I,** *Concesión, para:* **Inciso b)** *Acuacultura comercial* **II,** Permiso, para: **Inciso g)** *Acuacultura de fomento* **III,** *Autorización, para:* **Inciso d)** *Recolectar del medio natural reproductores, larvas, postlarvas, crías, huevos, semillas, alevines o en cualquier otro estadio, y* **Inciso e)** *Acuacultura didáctica.*		

Artículos 22.- *la Secretaría podrá inscribir en el Registro Nacional de Pesca a los acuicultores que no requieran concesión, permiso o Autorización.*	Al **proyecto** le aplica el Artículo, incisos y, fracciones anteriores, porque se trata de una actividad acuícola con fines comerciales.	Por el hecho de presentar a la autoridad correspondiente (SEMARNAT) la Manifestación de Impacto Ambiental, el promovente está cumpliendo con este apartado. El proyecto se vincula por la obligatoriedad de obtener la autorización correspondiente para realizar las obras descritas en esta manifestación de impacto ambiental. Como ya se mencionó anteriormente, la promovente una vez autorizado el proyecto en materia ambiental procederá a tramitar el Registro Nacional de Pesca para la unidad de producción acuícola.
Art. 30°.- *Las actividades pesqueras se clasifican en:* **II.-** *Cultivo o acuacultura con fines*		
Artículo 31°.- *Para realizar las actividades de pesca se requiere lo siguiente:* **I,** *Concesión, para:* **Inciso b)** *Acuacultura comercial* **II,** Permiso, para: **Inciso g)** *Acuacultura de fomento* **III,** *Autorización, para:* **Inciso d)** *Recolectar del medio natural reproductores, larvas, postlarvas, crías, huevos, semillas, alevines o en cualquier otro estadio, y* **Inciso e)** *Acuacultura didáctica.*		

Artículos 22.- *la Secretaría podrá inscribir en el Registro Nacional de Pesca a los acuicultores que no requieran concesión, permiso o Autorización.*	Al **proyecto** le aplica el Artículo, incisos y, fracciones anteriores, porque se trata de una actividad acuícola con fines comerciales.	Por el hecho de presentar a la autoridad correspondiente (SEMARNAT) la Manifestación de Impacto Ambiental, el promovente está cumpliendo con este apartado. El proyecto se vincula por la obligatoriedad de obtener la autorización correspondiente para realizar las obras descritas en esta manifestación de impacto ambiental. Como ya se mencionó anteriormente, la promovente una vez autorizado el proyecto en materia ambiental procederá a tramitar el Registro Nacional de Pesca para la unidad de producción acuícola.
Art. 30°.- *Las actividades pesqueras se clasifican en:* **II.-** *Cultivo o acuacultura con fines*		
Artículo 31°.- *Para realizar las actividades de pesca se requiere lo siguiente:* **I,** *Concesión, para:* **Inciso b)** *Acuacultura comercial* **II,** Permiso, para: **Inciso g)** *Acuacultura de fomento* **III,** *Autorización, para:* **Inciso d)** *Recolectar del medio natural reproductores, larvas, postlarvas, crías, huevos, semillas, alevines o en cualquier otro estadio, y* **Inciso e)** *Acuacultura didáctica.*		

Artículos 22.- *la Secretaría podrá inscribir en el Registro Nacional de Pesca a los acuicultores que no requieran concesión, permiso o Autorización.*	Al **proyecto** le aplica el Artículo, incisos y, fracciones anteriores, porque se trata de una actividad acuícola con fines comerciales.	Por el hecho de presentar a la autoridad correspondiente (SEMARNAT) la Manifestación de Impacto Ambiental, el promovente está cumpliendo con este apartado. El proyecto se vincula por la obligatoriedad de obtener la autorización correspondiente para realizar las obras descritas en esta manifestación de impacto ambiental. Como ya se mencionó anteriormente, la promovente una vez autorizado el proyecto en materia ambiental procederá a tramitar el Registro Nacional de Pesca para la unidad de producción acuícola.
Art. 30°.- *Las actividades pesqueras se clasifican en:* **II.-** *Cultivo o acuacultura con fines*		
Artículo 31°.- *Para realizar las actividades de pesca se requiere lo siguiente:* **I,** *Concesión, para:* **Inciso b)** *Acuacultura comercial* **II,** Permiso, para: **Inciso g)** *Acuacultura de fomento* **III,** *Autorización, para:* **Inciso d)** *Recolectar del medio natural reproductores, larvas, postlarvas, crías, huevos, semillas, alevines o en cualquier otro estadio, y* **Inciso e)** *Acuacultura didáctica.*		

Artículos 22.- *la Secretaría podrá inscribir en el Registro Nacional de Pesca a los acuicultores que no requieran concesión, permiso o Autorización.*	Al **proyecto** le aplica el Artículo, incisos y, fracciones anteriores, porque se trata de una actividad acuícola con fines comerciales.	Por el hecho de presentar a la autoridad correspondiente (SEMARNAT) la Manifestación de Impacto Ambiental, el promovente está cumpliendo con este apartado. El proyecto se vincula por la obligatoriedad de obtener la autorización correspondiente para realizar las obras descritas en esta manifestación de impacto ambiental. Como ya se mencionó anteriormente, la promovente una vez autorizado el proyecto en materia ambiental procederá a tramitar el Registro Nacional de Pesca para la unidad de producción acuícola.
Art. 30°.- *Las actividades pesqueras se clasifican en:* **II.-** *Cultivo o acuacultura con fines*		
Artículo 31°.- *Para realizar las actividades de pesca se requiere lo siguiente:* **I,** *Concesión, para:* **Inciso b)** *Acuacultura comercial* **II,** Permiso, para: **Inciso g)** *Acuacultura de fomento* **III,** *Autorización, para:* **Inciso d)** *Recolectar del medio natural reproductores, larvas, postlarvas, crías, huevos, semillas, alevines o en cualquier otro estadio, y* **Inciso e)** *Acuacultura didáctica.*		

Artículos 22.- *la Secretaría podrá inscribir en el Registro Nacional de Pesca a los acuicultores que no requieran concesión, permiso o Autorización.*	Al **proyecto** le aplica el Artículo, incisos y, fracciones anteriores, porque se trata de una actividad acuícola con fines comerciales.	Por el hecho de presentar a la autoridad correspondiente (SEMARNAT) la Manifestación de Impacto Ambiental, el promovente está cumpliendo con este apartado. El proyecto se vincula por la obligatoriedad de obtener la autorización correspondiente para realizar las obras descritas en esta manifestación de impacto ambiental. Como ya se mencionó anteriormente, la promovente una vez autorizado el proyecto en materia ambiental procederá a tramitar el Registro Nacional de Pesca para la unidad de producción acuícola.
Art. 30°.- *Las actividades pesqueras se clasifican en:* **II.-** *Cultivo o acuacultura con fines*		
Artículo 31°.- *Para realizar las actividades de pesca se requiere lo siguiente:* **I,** *Concesión, para:* **Inciso b)** *Acuacultura comercial* **II,** Permiso, para: **Inciso g)** *Acuacultura de fomento* **III,** *Autorización, para:* **Inciso d)** *Recolectar del medio natural reproductores, larvas, postlarvas, crías, huevos, semillas, alevines o en cualquier otro estadio, y* **Inciso e)** *Acuacultura didáctica.*		

Artículos 22.- *la Secretaría podrá inscribir en el Registro Nacional de Pesca a los acuicultores que no requieran concesión, permiso o Autorización.*	Al **proyecto** le aplica el Artículo, incisos y, fracciones anteriores, porque se trata de una actividad acuícola con fines comerciales.	Por el hecho de presentar a la autoridad correspondiente (SEMARNAT) la Manifestación de Impacto Ambiental, el promovente está cumpliendo con este apartado. El proyecto se vincula por la obligatoriedad de obtener la autorización correspondiente para realizar las obras descritas en esta manifestación de impacto ambiental. Como ya se mencionó anteriormente, la promovente una vez autorizado el proyecto en materia ambiental procederá a tramitar el Registro Nacional de Pesca para la unidad de producción acuícola.
Art. 30°.- *Las actividades pesqueras se clasifican en:* **II.-** *Cultivo o acuacultura con fines*		
Artículo 31°.- *Para realizar las actividades de pesca se requiere lo siguiente:* **I,** *Concesión, para:* **Inciso b)** *Acuacultura comercial* **II,** Permiso, para: **Inciso g)** *Acuacultura de fomento* **III,** *Autorización, para:* **Inciso d)** *Recolectar del medio natural reproductores, larvas, postlarvas, crías, huevos, semillas, alevines o en cualquier otro estadio, y* **Inciso e)** *Acuacultura didáctica.*		

Artículos 22.- *la Secretaría podrá inscribir en el Registro Nacional de Pesca a los acuicultores que no requieran concesión, permiso o Autorización.*	Al **proyecto** le aplica el Artículo, incisos y, fracciones anteriores, porque se trata de una actividad acuícola con fines comerciales.	Por el hecho de presentar a la autoridad correspondiente (SEMARNAT) la Manifestación de Impacto Ambiental, el promovente está cumpliendo con este apartado. El proyecto se vincula por la obligatoriedad de obtener la autorización correspondiente para realizar las obras descritas en esta manifestación de impacto ambiental. Como ya se mencionó anteriormente, la promovente una vez autorizado el proyecto en materia ambiental procederá a tramitar el Registro Nacional de Pesca para la unidad de producción acuícola.
Art. 30°.- *Las actividades pesqueras se clasifican en:* **II.-** *Cultivo o acuacultura con fines*		
Artículo 31°.- *Para realizar las actividades de pesca se requiere lo siguiente:* **I,** *Concesión, para:* **Inciso b)** *Acuacultura comercial* **II,** Permiso, para: **Inciso g)** *Acuacultura de fomento* **III,** *Autorización, para:* **Inciso d)** *Recolectar del medio natural reproductores, larvas, postlarvas, crías, huevos, semillas, alevines o en cualquier otro estadio, y* **Inciso e)** *Acuacultura didáctica.*		

Artículos 22.- *la Secretaría podrá inscribir en el Registro Nacional de Pesca a los acuicultores que no requieran concesión, permiso o Autorización.*	Al **proyecto** le aplica el Artículo, incisos y, fracciones anteriores, porque se trata de una actividad acuícola con fines comerciales.	Por el hecho de presentar a la autoridad correspondiente (SEMARNAT) la Manifestación de Impacto Ambiental, el promovente está cumpliendo con este apartado. El proyecto se vincula por la obligatoriedad de obtener la autorización correspondiente para realizar las obras descritas en esta manifestación de impacto ambiental. Como ya se mencionó anteriormente, la promovente una vez autorizado el proyecto en materia ambiental procederá a tramitar el Registro Nacional de Pesca para la unidad de producción acuícola.
Art. 30°.- *Las actividades pesqueras se clasifican en:* **II.-** *Cultivo o acuacultura con fines*		
Artículo 31°.- *Para realizar las actividades de pesca se requiere lo siguiente:* **I,** *Concesión, para:* **Inciso b)** *Acuacultura comercial* **II,** Permiso, para: **Inciso g)** *Acuacultura de fomento* **III,** *Autorización, para:* **Inciso d)** *Recolectar del medio natural reproductores, larvas, postlarvas, crías, huevos, semillas, alevines o en cualquier otro estadio, y* **Inciso e)** *Acuacultura didáctica.*		

Artículos 22.- *la Secretaría podrá inscribir en el Registro Nacional de Pesca a los acuicultores que no requieran concesión, permiso o Autorización.*	Al **proyecto** le aplica el Artículo, incisos y, fracciones anteriores, porque se trata de una actividad acuícola con fines comerciales.	Por el hecho de presentar a la autoridad correspondiente (SEMARNAT) la Manifestación de Impacto Ambiental, el promovente está cumpliendo con este apartado. El proyecto se vincula por la obligatoriedad de obtener la autorización correspondiente para realizar las obras descritas en esta manifestación de impacto ambiental. Como ya se mencionó anteriormente, la promovente una vez autorizado el proyecto en materia ambiental procederá a tramitar el Registro Nacional de Pesca para la unidad de producción acuícola.
Art. 30°.- *Las actividades pesqueras se clasifican en:* **II.-** *Cultivo o acuacultura con fines*		
Artículo 31°.- *Para realizar las actividades de pesca se requiere lo siguiente:* **I,** *Concesión, para:* **Inciso b)** *Acuacultura comercial* **II,** Permiso, para: **Inciso g)** *Acuacultura de fomento* **III,** *Autorización, para:* **Inciso d)** *Recolectar del medio natural reproductores, larvas, postlarvas, crías, huevos, semillas, alevines o en cualquier otro estadio, y* **Inciso e)** *Acuacultura didáctica.*		

Artículos 22.- *la Secretaría podrá inscribir en el Registro Nacional de Pesca a los acuicultores que no requieran concesión, permiso o Autorización.*	Al **proyecto** le aplica el Artículo, incisos y, fracciones anteriores, porque se trata de una actividad acuícola con fines comerciales.	Por el hecho de presentar a la autoridad correspondiente (SEMARNAT) la Manifestación de Impacto Ambiental, el promovente está cumpliendo con este apartado. El proyecto se vincula por la obligatoriedad de obtener la autorización correspondiente para realizar las obras descritas en esta manifestación de impacto ambiental. Como ya se mencionó anteriormente, la promovente una vez autorizado el proyecto en materia ambiental procederá a tramitar el Registro Nacional de Pesca para la unidad de producción acuícola.
Art. 30°.- *Las actividades pesqueras se clasifican en:* **II.-** *Cultivo o acuacultura con fines*		
Artículo 31°.- *Para realizar las actividades de pesca se requiere lo siguiente:* **I,** *Concesión, para:* **Inciso b)** *Acuacultura comercial* **II,** Permiso, para: **Inciso g)** *Acuacultura de fomento* **III,** *Autorización, para:* **Inciso d)** *Recolectar del medio natural reproductores, larvas, postlarvas, crías, huevos, semillas, alevines o en cualquier otro estadio, y* **Inciso e)** *Acuacultura didáctica.*		

Artículos 22.- *la Secretaría podrá inscribir en el Registro Nacional de Pesca a los acuicultores que no requieran concesión, permiso o Autorización.*	Al **proyecto** le aplica el Artículo, incisos y, fracciones anteriores, porque se trata de una actividad acuícola con fines comerciales.	Por el hecho de presentar a la autoridad correspondiente (SEMARNAT) la Manifestación de Impacto Ambiental, el promovente está cumpliendo con este apartado. El proyecto se vincula por la obligatoriedad de obtener la autorización correspondiente para realizar las obras descritas en esta manifestación de impacto ambiental. Como ya se mencionó anteriormente, la promovente una vez autorizado el proyecto en materia ambiental procederá a tramitar el Registro Nacional de Pesca para la unidad de producción acuícola.
Art. 30°.- *Las actividades pesqueras se clasifican en:* **II.-** *Cultivo o acuacultura con fines*		
Artículo 31°.- *Para realizar las actividades de pesca se requiere lo siguiente:* **I,** *Concesión, para:* **Inciso b)** *Acuacultura comercial* **II,** Permiso, para: **Inciso g)** *Acuacultura de fomento* **III,** *Autorización, para:* **Inciso d)** *Recolectar del medio natural reproductores, larvas, postlarvas, crías, huevos, semillas, alevines o en cualquier otro estadio, y* **Inciso e)** *Acuacultura didáctica.*		

Artículos 22.- *la Secretaría podrá inscribir en el Registro Nacional de Pesca a los acuicultores que no requieran concesión, permiso o Autorización.*	Al **proyecto** le aplica el Artículo, incisos y, fracciones anteriores, porque se trata de una actividad acuícola con fines comerciales.	Por el hecho de presentar a la autoridad correspondiente (SEMARNAT) la Manifestación de Impacto Ambiental, el promovente está cumpliendo con este apartado. El proyecto se vincula por la obligatoriedad de obtener la autorización correspondiente para realizar las obras descritas en esta manifestación de impacto ambiental. Como ya se mencionó anteriormente, la promovente una vez autorizado el proyecto en materia ambiental procederá a tramitar el Registro Nacional de Pesca para la unidad de producción acuícola.
Art. 30°.- *Las actividades pesqueras se clasifican en:* **II.-** *Cultivo o acuacultura con fines*		
Artículo 31°.- *Para realizar las actividades de pesca se requiere lo siguiente:* **I,** *Concesión, para:* **Inciso b)** *Acuacultura comercial* **II,** Permiso, para: **Inciso g)** *Acuacultura de fomento* **III,** *Autorización, para:* **Inciso d)** *Recolectar del medio natural reproductores, larvas, postlarvas, crías, huevos, semillas, alevines o en cualquier otro estadio, y* **Inciso e)** *Acuacultura didáctica.*		

Artículos 22.- *la Secretaría podrá inscribir en el Registro Nacional de Pesca a los acuicultores que no requieran concesión, permiso o Autorización.*	Al **proyecto** le aplica el Artículo, incisos y, fracciones anteriores, porque se trata de una actividad acuícola con fines comerciales.	Por el hecho de presentar a la autoridad correspondiente (SEMARNAT) la Manifestación de Impacto Ambiental, el promovente está cumpliendo con este apartado. El proyecto se vincula por la obligatoriedad de obtener la autorización correspondiente para realizar las obras descritas en esta manifestación de impacto ambiental. Como ya se mencionó anteriormente, la promovente una vez autorizado el proyecto en materia ambiental procederá a tramitar el Registro Nacional de Pesca para la unidad de producción acuícola.
Art. 30°.- *Las actividades pesqueras se clasifican en:* **II.-** *Cultivo o acuacultura con fines*		
Artículo 31°.- *Para realizar las actividades de pesca se requiere lo siguiente:* **I,** *Concesión, para:* **Inciso b)** *Acuacultura comercial* **II,** Permiso, para: **Inciso g)** *Acuacultura de fomento* **III,** *Autorización, para:* **Inciso d)** *Recolectar del medio natural reproductores, larvas, postlarvas, crías, huevos, semillas, alevines o en cualquier otro estadio, y* **Inciso e)** *Acuacultura didáctica.*		

Artículos 22.- *la Secretaría podrá inscribir en el Registro Nacional de Pesca a los acuicultores que no requieran concesión, permiso o Autorización.*	Al **proyecto** le aplica el Artículo, incisos y, fracciones anteriores, porque se trata de una actividad acuícola con fines comerciales.	Por el hecho de presentar a la autoridad correspondiente (SEMARNAT) la Manifestación de Impacto Ambiental, el promovente está cumpliendo con este apartado. El proyecto se vincula por la obligatoriedad de obtener la autorización correspondiente para realizar las obras descritas en esta manifestación de impacto ambiental. Como ya se mencionó anteriormente, la promovente una vez autorizado el proyecto en materia ambiental procederá a tramitar el Registro Nacional de Pesca para la unidad de producción acuícola.
Art. 30°.- *Las actividades pesqueras se clasifican en:* **II.-** *Cultivo o acuacultura con fines*		
Artículo 31°.- *Para realizar las actividades de pesca se requiere lo siguiente:* **I,** *Concesión, para:* **Inciso b)** *Acuacultura comercial* **II,** Permiso, para: **Inciso g)** *Acuacultura de fomento* **III,** *Autorización, para:* **Inciso d)** *Recolectar del medio natural reproductores, larvas, postlarvas, crías, huevos, semillas, alevines o en cualquier otro estadio, y* **Inciso e)** *Acuacultura didáctica.*		

Artículos 22.- *la Secretaría podrá inscribir en el Registro Nacional de Pesca a los acuicultores que no requieran concesión, permiso o Autorización.*	Al **proyecto** le aplica el Artículo, incisos y, fracciones anteriores, porque se trata de una actividad acuícola con fines comerciales.	Por el hecho de presentar a la autoridad correspondiente (SEMARNAT) la Manifestación de Impacto Ambiental, el promovente está cumpliendo con este apartado. El proyecto se vincula por la obligatoriedad de obtener la autorización correspondiente para realizar las obras descritas en esta manifestación de impacto ambiental. Como ya se mencionó anteriormente, la promovente una vez autorizado el proyecto en materia ambiental procederá a tramitar el Registro Nacional de Pesca para la unidad de producción acuícola.
Art. 30°.- *Las actividades pesqueras se clasifican en:* **II.-** *Cultivo o acuacultura con fines*		
Artículo 31°.- *Para realizar las actividades de pesca se requiere lo siguiente:* **I,** *Concesión, para:* **Inciso b)** *Acuacultura comercial* **II,** Permiso, para: **Inciso g)** *Acuacultura de fomento* **III,** *Autorización, para:* **Inciso d)** *Recolectar del medio natural reproductores, larvas, postlarvas, crías, huevos, semillas, alevines o en cualquier otro estadio, y* **Inciso e)** *Acuacultura didáctica.*		

Artículos 22.- *la Secretaría podrá inscribir en el Registro Nacional de Pesca a los acuicultores que no requieran concesión, permiso o Autorización.*	Al **proyecto** le aplica el Artículo, incisos y, fracciones anteriores, porque se trata de una actividad acuícola con fines comerciales.	Por el hecho de presentar a la autoridad correspondiente (SEMARNAT) la Manifestación de Impacto Ambiental, el promovente está cumpliendo con este apartado. El proyecto se vincula por la obligatoriedad de obtener la autorización correspondiente para realizar las obras descritas en esta manifestación de impacto ambiental. Como ya se mencionó anteriormente, la promovente una vez autorizado el proyecto en materia ambiental procederá a tramitar el Registro Nacional de Pesca para la unidad de producción acuícola.
Art. 30°.- *Las actividades pesqueras se clasifican en:* **II.-** *Cultivo o acuacultura con fines*		
Artículo 31°.- *Para realizar las actividades de pesca se requiere lo siguiente:* **I,** *Concesión, para:* **Inciso b)** *Acuacultura comercial* **II,** Permiso, para: **Inciso g)** *Acuacultura de fomento* **III,** *Autorización, para:* **Inciso d)** *Recolectar del medio natural reproductores, larvas, postlarvas, crías, huevos, semillas, alevines o en cualquier otro estadio, y* **Inciso e)** *Acuacultura didáctica.*		

Artículos 22.- *la Secretaría podrá inscribir en el Registro Nacional de Pesca a los acuicultores que no requieran concesión, permiso o Autorización.*	Al **proyecto** le aplica el Artículo, incisos y, fracciones anteriores, porque se trata de una actividad acuícola con fines comerciales.	Por el hecho de presentar a la autoridad correspondiente (SEMARNAT) la Manifestación de Impacto Ambiental, el promovente está cumpliendo con este apartado. El proyecto se vincula por la obligatoriedad de obtener la autorización correspondiente para realizar las obras descritas en esta manifestación de impacto ambiental. Como ya se mencionó anteriormente, la promovente una vez autorizado el proyecto en materia ambiental procederá a tramitar el Registro Nacional de Pesca para la unidad de producción acuícola.
Art. 30°.- *Las actividades pesqueras se clasifican en:* **II.-** *Cultivo o acuacultura con fines*		
Artículo 31°.- *Para realizar las actividades de pesca se requiere lo siguiente:* **I,** *Concesión, para:* **Inciso b)** *Acuacultura comercial* **II,** Permiso, para: **Inciso g)** *Acuacultura de fomento* **III,** *Autorización, para:* **Inciso d)** *Recolectar del medio natural reproductores, larvas, postlarvas, crías, huevos, semillas, alevines o en cualquier otro estadio, y* **Inciso e)** *Acuacultura didáctica.*		

Artículos 22.- *la Secretaría podrá inscribir en el Registro Nacional de Pesca a los acuicultores que no requieran concesión, permiso o Autorización.*	Al **proyecto** le aplica el Artículo, incisos y, fracciones anteriores, porque se trata de una actividad acuícola con fines comerciales.	Por el hecho de presentar a la autoridad correspondiente (SEMARNAT) la Manifestación de Impacto Ambiental, el promovente está cumpliendo con este apartado. El proyecto se vincula por la obligatoriedad de obtener la autorización correspondiente para realizar las obras descritas en esta manifestación de impacto ambiental. Como ya se mencionó anteriormente, la promovente una vez autorizado el proyecto en materia ambiental procederá a tramitar el Registro Nacional de Pesca para la unidad de producción acuícola.
Art. 30°.- *Las actividades pesqueras se clasifican en:* **II.-** *Cultivo o acuacultura con fines*		
Artículo 31°.- *Para realizar las actividades de pesca se requiere lo siguiente:* **I,** *Concesión, para:* **Inciso b)** *Acuacultura comercial* **II,** Permiso, para: **Inciso g)** *Acuacultura de fomento* **III,** *Autorización, para:* **Inciso d)** *Recolectar del medio natural reproductores, larvas, postlarvas, crías, huevos, semillas, alevines o en cualquier otro estadio, y* **Inciso e)** *Acuacultura didáctica.*		

Artículos 22.- *la Secretaría podrá inscribir en el Registro Nacional de Pesca a los acuicultores que no requieran concesión, permiso o Autorización.*	Al **proyecto** le aplica el Artículo, incisos y, fracciones anteriores, porque se trata de una actividad acuícola con fines comerciales.	Por el hecho de presentar a la autoridad correspondiente (SEMARNAT) la Manifestación de Impacto Ambiental, el promovente está cumpliendo con este apartado. El proyecto se vincula por la obligatoriedad de obtener la autorización correspondiente para realizar las obras descritas en esta manifestación de impacto ambiental. Como ya se mencionó anteriormente, la promovente una vez autorizado el proyecto en materia ambiental procederá a tramitar el Registro Nacional de Pesca para la unidad de producción acuícola.
Art. 30°.- *Las actividades pesqueras se clasifican en:* **II.-** *Cultivo o acuacultura con fines*		
Artículo 31°.- *Para realizar las actividades de pesca se requiere lo siguiente:* **I,** *Concesión, para:* **Inciso b)** *Acuacultura comercial* **II,** Permiso, para: **Inciso g)** *Acuacultura de fomento* **III,** *Autorización, para:* **Inciso d)** *Recolectar del medio natural reproductores, larvas, postlarvas, crías, huevos, semillas, alevines o en cualquier otro estadio, y* **Inciso e)** *Acuacultura didáctica.*		

Artículos 22.- *la Secretaría podrá inscribir en el Registro Nacional de Pesca a los acuicultores que no requieran concesión, permiso o Autorización.*	Al **proyecto** le aplica el Artículo, incisos y, fracciones anteriores, porque se trata de una actividad acuícola con fines comerciales.	Por el hecho de presentar a la autoridad correspondiente (SEMARNAT) la Manifestación de Impacto Ambiental, el promovente está cumpliendo con este apartado. El proyecto se vincula por la obligatoriedad de obtener la autorización correspondiente para realizar las obras descritas en esta manifestación de impacto ambiental. Como ya se mencionó anteriormente, la promovente una vez autorizado el proyecto en materia ambiental procederá a tramitar el Registro Nacional de Pesca para la unidad de producción acuícola.
Art. 30°.- *Las actividades pesqueras se clasifican en:* **II.-** *Cultivo o acuacultura con fines*		
Artículo 31°.- *Para realizar las actividades de pesca se requiere lo siguiente:* **I,** *Concesión, para:* **Inciso b)** *Acuacultura comercial* **II,** Permiso, para: **Inciso g)** *Acuacultura de fomento* **III,** *Autorización, para:* **Inciso d)** *Recolectar del medio natural reproductores, larvas, postlarvas, crías, huevos, semillas, alevines o en cualquier otro estadio, y* **Inciso e)** *Acuacultura didáctica.*		

Artículos 22.- *la Secretaría podrá inscribir en el Registro Nacional de Pesca a los acuicultores que no requieran concesión, permiso o Autorización.*	Al **proyecto** le aplica el Artículo, incisos y, fracciones anteriores, porque se trata de una actividad acuícola con fines comerciales.	Por el hecho de presentar a la autoridad correspondiente (SEMARNAT) la Manifestación de Impacto Ambiental, el promovente está cumpliendo con este apartado. El proyecto se vincula por la obligatoriedad de obtener la autorización correspondiente para realizar las obras descritas en esta manifestación de impacto ambiental. Como ya se mencionó anteriormente, la promovente una vez autorizado el proyecto en materia ambiental procederá a tramitar el Registro Nacional de Pesca para la unidad de producción acuícola.
Art. 30°.- *Las actividades pesqueras se clasifican en:* **II.-** *Cultivo o acuacultura con fines*		
Artículo 31°.- *Para realizar las actividades de pesca se requiere lo siguiente:* **I,** *Concesión, para:* **Inciso b)** *Acuacultura comercial* **II,** Permiso, para: **Inciso g)** *Acuacultura de fomento* **III,** *Autorización, para:* **Inciso d)** *Recolectar del medio natural reproductores, larvas, postlarvas, crías, huevos, semillas, alevines o en cualquier otro estadio, y* **Inciso e)** *Acuacultura didáctica.*		

Artículos 22.- *la Secretaría podrá inscribir en el Registro Nacional de Pesca a los acuicultores que no requieran concesión, permiso o Autorización.*	Al **proyecto** le aplica el Artículo, incisos y, fracciones anteriores, porque se trata de una actividad acuícola con fines comerciales.	Por el hecho de presentar a la autoridad correspondiente (SEMARNAT) la Manifestación de Impacto Ambiental, el promovente está cumpliendo con este apartado. El proyecto se vincula por la obligatoriedad de obtener la autorización correspondiente para realizar las obras descritas en esta manifestación de impacto ambiental. Como ya se mencionó anteriormente, la promovente una vez autorizado el proyecto en materia ambiental procederá a tramitar el Registro Nacional de Pesca para la unidad de producción acuícola.
Art. 30°.- *Las actividades pesqueras se clasifican en:* **II.-** *Cultivo o acuacultura con fines*		
Artículo 31°.- *Para realizar las actividades de pesca se requiere lo siguiente:* **I,** *Concesión, para:* **Inciso b)** *Acuacultura comercial* **II,** Permiso, para: **Inciso g)** *Acuacultura de fomento* **III,** *Autorización, para:* **Inciso d)** *Recolectar del medio natural reproductores, larvas, postlarvas, crías, huevos, semillas, alevines o en cualquier otro estadio, y* **Inciso e)** *Acuacultura didáctica.*		

Artículos 22.- *la Secretaría podrá inscribir en el Registro Nacional de Pesca a los acuicultores que no requieran concesión, permiso o Autorización.*	Al **proyecto** le aplica el Artículo, incisos y, fracciones anteriores, porque se trata de una actividad acuícola con fines comerciales.	Por el hecho de presentar a la autoridad correspondiente (SEMARNAT) la Manifestación de Impacto Ambiental, el promovente está cumpliendo con este apartado. El proyecto se vincula por la obligatoriedad de obtener la autorización correspondiente para realizar las obras descritas en esta manifestación de impacto ambiental. Como ya se mencionó anteriormente, la promovente una vez autorizado el proyecto en materia ambiental procederá a tramitar el Registro Nacional de Pesca para la unidad de producción acuícola.
Art. 30°.- *Las actividades pesqueras se clasifican en:* **II.-** *Cultivo o acuacultura con fines*		
Artículo 31°.- *Para realizar las actividades de pesca se requiere lo siguiente:* **I,** *Concesión, para:* **Inciso b)** *Acuacultura comercial* **II,** Permiso, para: **Inciso g)** *Acuacultura de fomento* **III,** *Autorización, para:* **Inciso d)** *Recolectar del medio natural reproductores, larvas, postlarvas, crías, huevos, semillas, alevines o en cualquier otro estadio, y* **Inciso e)** *Acuacultura didáctica.*		

Artículos 22.- *la Secretaría podrá inscribir en el Registro Nacional de Pesca a los acuicultores que no requieran concesión, permiso o Autorización.*	Al **proyecto** le aplica el Artículo, incisos y, fracciones anteriores, porque se trata de una actividad acuícola con fines comerciales.	Por el hecho de presentar a la autoridad correspondiente (SEMARNAT) la Manifestación de Impacto Ambiental, el promovente está cumpliendo con este apartado. El proyecto se vincula por la obligatoriedad de obtener la autorización correspondiente para realizar las obras descritas en esta manifestación de impacto ambiental. Como ya se mencionó anteriormente, la promovente una vez autorizado el proyecto en materia ambiental procederá a tramitar el Registro Nacional de Pesca para la unidad de producción acuícola.
Art. 30°.- *Las actividades pesqueras se clasifican en:* **II.-** *Cultivo o acuacultura con fines*		
Artículo 31°.- *Para realizar las actividades de pesca se requiere lo siguiente:* **I,** *Concesión, para:* **Inciso b)** *Acuacultura comercial* **II,** Permiso, para: **Inciso g)** *Acuacultura de fomento* **III,** *Autorización, para:* **Inciso d)** *Recolectar del medio natural reproductores, larvas, postlarvas, crías, huevos, semillas, alevines o en cualquier otro estadio, y* **Inciso e)** *Acuacultura didáctica.*		

Artículos 22.- *la Secretaría podrá inscribir en el Registro Nacional de Pesca a los acuicultores que no requieran concesión, permiso o Autorización.*	Al **proyecto** le aplica el Artículo, incisos y, fracciones anteriores, porque se trata de una actividad acuícola con fines comerciales.	Por el hecho de presentar a la autoridad correspondiente (SEMARNAT) la Manifestación de Impacto Ambiental, el promovente está cumpliendo con este apartado. El proyecto se vincula por la obligatoriedad de obtener la autorización correspondiente para realizar las obras descritas en esta manifestación de impacto ambiental. Como ya se mencionó anteriormente, la promovente una vez autorizado el proyecto en materia ambiental procederá a tramitar el Registro Nacional de Pesca para la unidad de producción acuícola.
Art. 30°.- *Las actividades pesqueras se clasifican en:* **II.-** *Cultivo o acuacultura con fines*		
Artículo 31°.- *Para realizar las actividades de pesca se requiere lo siguiente:* **I,** *Concesión, para:* **Inciso b)** *Acuacultura comercial* **II,** Permiso, para: **Inciso g)** *Acuacultura de fomento* **III,** *Autorización, para:* **Inciso d)** *Recolectar del medio natural reproductores, larvas, postlarvas, crías, huevos, semillas, alevines o en cualquier otro estadio, y* **Inciso e)** *Acuacultura didáctica.*		

Artículos 22.- *la Secretaría podrá inscribir en el Registro Nacional de Pesca a los acuicultores que no requieran concesión, permiso o Autorización.*	Al **proyecto** le aplica el Artículo, incisos y, fracciones anteriores, porque se trata de una actividad acuícola con fines comerciales.	Por el hecho de presentar a la autoridad correspondiente (SEMARNAT) la Manifestación de Impacto Ambiental, el promovente está cumpliendo con este apartado. El proyecto se vincula por la obligatoriedad de obtener la autorización correspondiente para realizar las obras descritas en esta manifestación de impacto ambiental. Como ya se mencionó anteriormente, la promovente una vez autorizado el proyecto en materia ambiental procederá a tramitar el Registro Nacional de Pesca para la unidad de producción acuícola.
Art. 30°.- *Las actividades pesqueras se clasifican en:* **II.-** *Cultivo o acuacultura con fines*		
Artículo 31°.- *Para realizar las actividades de pesca se requiere lo siguiente:* **I,** *Concesión, para:* **Inciso b)** *Acuacultura comercial* **II,** Permiso, para: **Inciso g)** *Acuacultura de fomento* **III,** *Autorización, para:* **Inciso d)** *Recolectar del medio natural reproductores, larvas, postlarvas, crías, huevos, semillas, alevines o en cualquier otro estadio, y* **Inciso e)** *Acuacultura didáctica.*		

Artículos 22.- *la Secretaría podrá inscribir en el Registro Nacional de Pesca a los acuicultores que no requieran concesión, permiso o Autorización.*	Al **proyecto** le aplica el Artículo, incisos y, fracciones anteriores, porque se trata de una actividad acuícola con fines comerciales.	Por el hecho de presentar a la autoridad correspondiente (SEMARNAT) la Manifestación de Impacto Ambiental, el promovente está cumpliendo con este apartado. El proyecto se vincula por la obligatoriedad de obtener la autorización correspondiente para realizar las obras descritas en esta manifestación de impacto ambiental. Como ya se mencionó anteriormente, la promovente una vez autorizado el proyecto en materia ambiental procederá a tramitar el Registro Nacional de Pesca para la unidad de producción acuícola.
Art. 30°.- *Las actividades pesqueras se clasifican en:* **II.-** *Cultivo o acuacultura con fines*		
Artículo 31°.- *Para realizar las actividades de pesca se requiere lo siguiente:* **I,** *Concesión, para:* **Inciso b)** *Acuacultura comercial* **II,** Permiso, para: **Inciso g)** *Acuacultura de fomento* **III,** *Autorización, para:* **Inciso d)** *Recolectar del medio natural reproductores, larvas, postlarvas, crías, huevos, semillas, alevines o en cualquier otro estadio, y* **Inciso e)** *Acuacultura didáctica.*		

Artículos 22.- *la Secretaría podrá inscribir en el Registro Nacional de Pesca a los acuicultores que no requieran concesión, permiso o Autorización.*	Al **proyecto** le aplica el Artículo, incisos y, fracciones anteriores, porque se trata de una actividad acuícola con fines comerciales.	Por el hecho de presentar a la autoridad correspondiente (SEMARNAT) la Manifestación de Impacto Ambiental, el promovente está cumpliendo con este apartado. El proyecto se vincula por la obligatoriedad de obtener la autorización correspondiente para realizar las obras descritas en esta manifestación de impacto ambiental. Como ya se mencionó anteriormente, la promovente una vez autorizado el proyecto en materia ambiental procederá a tramitar el Registro Nacional de Pesca para la unidad de producción acuícola.
Art. 30°.- *Las actividades pesqueras se clasifican en:* **II.-** *Cultivo o acuacultura con fines*		
Artículo 31°.- *Para realizar las actividades de pesca se requiere lo siguiente:* **I,** *Concesión, para:* **Inciso b)** *Acuacultura comercial* **II,** Permiso, para: **Inciso g)** *Acuacultura de fomento* **III,** *Autorización, para:* **Inciso d)** *Recolectar del medio natural reproductores, larvas, postlarvas, crías, huevos, semillas, alevines o en cualquier otro estadio, y* **Inciso e)** *Acuacultura didáctica.*		

Artículos 22.- *la Secretaría podrá inscribir en el Registro Nacional de Pesca a los acuicultores que no requieran concesión, permiso o Autorización.*	Al **proyecto** le aplica el Artículo, incisos y, fracciones anteriores, porque se trata de una actividad acuícola con fines comerciales.	Por el hecho de presentar a la autoridad correspondiente (SEMARNAT) la Manifestación de Impacto Ambiental, el promovente está cumpliendo con este apartado. El proyecto se vincula por la obligatoriedad de obtener la autorización correspondiente para realizar las obras descritas en esta manifestación de impacto ambiental. Como ya se mencionó anteriormente, la promovente una vez autorizado el proyecto en materia ambiental procederá a tramitar el Registro Nacional de Pesca para la unidad de producción acuícola.
Art. 30°.- *Las actividades pesqueras se clasifican en:* **II.-** *Cultivo o acuacultura con fines*		
Artículo 31°.- *Para realizar las actividades de pesca se requiere lo siguiente:* **I,** *Concesión, para:* **Inciso b)** *Acuacultura comercial* **II,** Permiso, para: **Inciso g)** *Acuacultura de fomento* **III,** *Autorización, para:* **Inciso d)** *Recolectar del medio natural reproductores, larvas, postlarvas, crías, huevos, semillas, alevines o en cualquier otro estadio, y* **Inciso e)** *Acuacultura didáctica.*		

Artículos 22.- *la Secretaría podrá inscribir en el Registro Nacional de Pesca a los acuicultores que no requieran concesión, permiso o Autorización.*	Al **proyecto** le aplica el Artículo, incisos y, fracciones anteriores, porque se trata de una actividad acuícola con fines comerciales.	Por el hecho de presentar a la autoridad correspondiente (SEMARNAT) la Manifestación de Impacto Ambiental, el promovente está cumpliendo con este apartado. El proyecto se vincula por la obligatoriedad de obtener la autorización correspondiente para realizar las obras descritas en esta manifestación de impacto ambiental. Como ya se mencionó anteriormente, la promovente una vez autorizado el proyecto en materia ambiental procederá a tramitar el Registro Nacional de Pesca para la unidad de producción acuícola.
Art. 30°.- *Las actividades pesqueras se clasifican en:* **II.-** *Cultivo o acuacultura con fines*		
Artículo 31°.- *Para realizar las actividades de pesca se requiere lo siguiente:* **I,** *Concesión, para:* **Inciso b)** *Acuacultura comercial* **II,** Permiso, para: **Inciso g)** *Acuacultura de fomento* **III,** *Autorización, para:* **Inciso d)** *Recolectar del medio natural reproductores, larvas, postlarvas, crías, huevos, semillas, alevines o en cualquier otro estadio, y* **Inciso e)** *Acuacultura didáctica.*		

Artículos 22.- *la Secretaría podrá inscribir en el Registro Nacional de Pesca a los acuicultores que no requieran concesión, permiso o Autorización.*	Al **proyecto** le aplica el Artículo, incisos y, fracciones anteriores, porque se trata de una actividad acuícola con fines comerciales.	Por el hecho de presentar a la autoridad correspondiente (SEMARNAT) la Manifestación de Impacto Ambiental, el promovente está cumpliendo con este apartado. El proyecto se vincula por la obligatoriedad de obtener la autorización correspondiente para realizar las obras descritas en esta manifestación de impacto ambiental. Como ya se mencionó anteriormente, la promovente una vez autorizado el proyecto en materia ambiental procederá a tramitar el Registro Nacional de Pesca para la unidad de producción acuícola.
Art. 30°.- *Las actividades pesqueras se clasifican en:* **II.-** *Cultivo o acuacultura con fines*		
Artículo 31°.- *Para realizar las actividades de pesca se requiere lo siguiente:* **I,** *Concesión, para:* **Inciso b)** *Acuacultura comercial* **II,** Permiso, para: **Inciso g)** *Acuacultura de fomento* **III,** *Autorización, para:* **Inciso d)** *Recolectar del medio natural reproductores, larvas, postlarvas, crías, huevos, semillas, alevines o en cualquier otro estadio, y* **Inciso e)** *Acuacultura didáctica.*		

Artículos 22.- *la Secretaría podrá inscribir en el Registro Nacional de Pesca a los acuicultores que no requieran concesión, permiso o Autorización.*	Al **proyecto** le aplica el Artículo, incisos y, fracciones anteriores, porque se trata de una actividad acuícola con fines comerciales.	Por el hecho de presentar a la autoridad correspondiente (SEMARNAT) la Manifestación de Impacto Ambiental, el promovente está cumpliendo con este apartado. El proyecto se vincula por la obligatoriedad de obtener la autorización correspondiente para realizar las obras descritas en esta manifestación de impacto ambiental. Como ya se mencionó anteriormente, la promovente una vez autorizado el proyecto en materia ambiental procederá a tramitar el Registro Nacional de Pesca para la unidad de producción acuícola.
Art. 30°.- *Las actividades pesqueras se clasifican en:* **II.-** *Cultivo o acuacultura con fines*		
Artículo 31°.- *Para realizar las actividades de pesca se requiere lo siguiente:* **I,** *Concesión, para:* **Inciso b)** *Acuacultura comercial* **II,** Permiso, para: **Inciso g)** *Acuacultura de fomento* **III,** *Autorización, para:* **Inciso d)** *Recolectar del medio natural reproductores, larvas, postlarvas, crías, huevos, semillas, alevines o en cualquier otro estadio, y* **Inciso e)** *Acuacultura didáctica.*		

Artículos 22.- *la Secretaría podrá inscribir en el Registro Nacional de Pesca a los acuicultores que no requieran concesión, permiso o Autorización.*	Al **proyecto** le aplica el Artículo, incisos y, fracciones anteriores, porque se trata de una actividad acuícola con fines comerciales.	Por el hecho de presentar a la autoridad correspondiente (SEMARNAT) la Manifestación de Impacto Ambiental, el promovente está cumpliendo con este apartado. El proyecto se vincula por la obligatoriedad de obtener la autorización correspondiente para realizar las obras descritas en esta manifestación de impacto ambiental. Como ya se mencionó anteriormente, la promovente una vez autorizado el proyecto en materia ambiental procederá a tramitar el Registro Nacional de Pesca para la unidad de producción acuícola.
Art. 30°.- *Las actividades pesqueras se clasifican en:* **II.-** *Cultivo o acuacultura con fines*		
Artículo 31°.- *Para realizar las actividades de pesca se requiere lo siguiente:* **I,** *Concesión, para:* **Inciso b)** *Acuacultura comercial* **II,** Permiso, para: **Inciso g)** *Acuacultura de fomento* **III,** *Autorización, para:* **Inciso d)** *Recolectar del medio natural reproductores, larvas, postlarvas, crías, huevos, semillas, alevines o en cualquier otro estadio, y* **Inciso e)** *Acuacultura didáctica.*		

Artículos 22.- *la Secretaría podrá inscribir en el Registro Nacional de Pesca a los acuicultores que no requieran concesión, permiso o Autorización.*	Al **proyecto** le aplica el Artículo, incisos y, fracciones anteriores, porque se trata de una actividad acuícola con fines comerciales.	Por el hecho de presentar a la autoridad correspondiente (SEMARNAT) la Manifestación de Impacto Ambiental, el promovente está cumpliendo con este apartado. El proyecto se vincula por la obligatoriedad de obtener la autorización correspondiente para realizar las obras descritas en esta manifestación de impacto ambiental. Como ya se mencionó anteriormente, la promovente una vez autorizado el proyecto en materia ambiental procederá a tramitar el Registro Nacional de Pesca para la unidad de producción acuícola.
Art. 30°.- *Las actividades pesqueras se clasifican en:* **II.-** *Cultivo o acuacultura con fines*		
Artículo 31°.- *Para realizar las actividades de pesca se requiere lo siguiente:* **I,** *Concesión, para:* **Inciso b)** *Acuacultura comercial* **II,** Permiso, para: **Inciso g)** *Acuacultura de fomento* **III,** *Autorización, para:* **Inciso d)** *Recolectar del medio natural reproductores, larvas, postlarvas, crías, huevos, semillas, alevines o en cualquier otro estadio, y* **Inciso e)** *Acuacultura didáctica.*		

Artículos 22.- *la Secretaría podrá inscribir en el Registro Nacional de Pesca a los acuicultores que no requieran concesión, permiso o Autorización.*	Al **proyecto** le aplica el Artículo, incisos y, fracciones anteriores, porque se trata de una actividad acuícola con fines comerciales.	Por el hecho de presentar a la autoridad correspondiente (SEMARNAT) la Manifestación de Impacto Ambiental, el promovente está cumpliendo con este apartado. El proyecto se vincula por la obligatoriedad de obtener la autorización correspondiente para realizar las obras descritas en esta manifestación de impacto ambiental. Como ya se mencionó anteriormente, la promovente una vez autorizado el proyecto en materia ambiental procederá a tramitar el Registro Nacional de Pesca para la unidad de producción acuícola.
Art. 30°.- *Las actividades pesqueras se clasifican en:* **II.-** *Cultivo o acuacultura con fines*		
Artículo 31°.- *Para realizar las actividades de pesca se requiere lo siguiente:* **I,** *Concesión, para:* **Inciso b)** *Acuacultura comercial* **II,** Permiso, para: **Inciso g)** *Acuacultura de fomento* **III,** *Autorización, para:* **Inciso d)** *Recolectar del medio natural reproductores, larvas, postlarvas, crías, huevos, semillas, alevines o en cualquier otro estadio, y* **Inciso e)** *Acuacultura didáctica.*		

Artículos 22.- *la Secretaría podrá inscribir en el Registro Nacional de Pesca a los acuicultores que no requieran concesión, permiso o Autorización.*	Al **proyecto** le aplica el Artículo, incisos y, fracciones anteriores, porque se trata de una actividad acuícola con fines comerciales.	Por el hecho de presentar a la autoridad correspondiente (SEMARNAT) la Manifestación de Impacto Ambiental, el promovente está cumpliendo con este apartado. El proyecto se vincula por la obligatoriedad de obtener la autorización correspondiente para realizar las obras descritas en esta manifestación de impacto ambiental. Como ya se mencionó anteriormente, la promovente una vez autorizado el proyecto en materia ambiental procederá a tramitar el Registro Nacional de Pesca para la unidad de producción acuícola.
Art. 30°.- *Las actividades pesqueras se clasifican en:* **II.-** *Cultivo o acuacultura con fines*		
Artículo 31°.- *Para realizar las actividades de pesca se requiere lo siguiente:* **I,** *Concesión, para:* **Inciso b)** *Acuacultura comercial* **II,** Permiso, para: **Inciso g)** *Acuacultura de fomento* **III,** *Autorización, para:* **Inciso d)** *Recolectar del medio natural reproductores, larvas, postlarvas, crías, huevos, semillas, alevines o en cualquier otro estadio, y* **Inciso e)** *Acuacultura didáctica.*		

Artículos 22.- *la Secretaría podrá inscribir en el Registro Nacional de Pesca a los acuicultores que no requieran concesión, permiso o Autorización.*	Al **proyecto** le aplica el Artículo, incisos y, fracciones anteriores, porque se trata de una actividad acuícola con fines comerciales.	Por el hecho de presentar a la autoridad correspondiente (SEMARNAT) la Manifestación de Impacto Ambiental, el promovente está cumpliendo con este apartado. El proyecto se vincula por la obligatoriedad de obtener la autorización correspondiente para realizar las obras descritas en esta manifestación de impacto ambiental. Como ya se mencionó anteriormente, la promovente una vez autorizado el proyecto en materia ambiental procederá a tramitar el Registro Nacional de Pesca para la unidad de producción acuícola.
Art. 30°.- *Las actividades pesqueras se clasifican en:* **II.-** *Cultivo o acuacultura con fines*		
Artículo 31°.- *Para realizar las actividades de pesca se requiere lo siguiente:* **I,** *Concesión, para:* **Inciso b)** *Acuacultura comercial* **II,** Permiso, para: **Inciso g)** *Acuacultura de fomento* **III,** *Autorización, para:* **Inciso d)** *Recolectar del medio natural reproductores, larvas, postlarvas, crías, huevos, semillas, alevines o en cualquier otro estadio, y* **Inciso e)** *Acuacultura didáctica.*		

Artículos 22.- *la Secretaría podrá inscribir en el Registro Nacional de Pesca a los acuicultores que no requieran concesión, permiso o Autorización.*	Al **proyecto** le aplica el Artículo, incisos y, fracciones anteriores, porque se trata de una actividad acuícola con fines comerciales.	Por el hecho de presentar a la autoridad correspondiente (SEMARNAT) la Manifestación de Impacto Ambiental, el promovente está cumpliendo con este apartado. El proyecto se vincula por la obligatoriedad de obtener la autorización correspondiente para realizar las obras descritas en esta manifestación de impacto ambiental. Como ya se mencionó anteriormente, la promovente una vez autorizado el proyecto en materia ambiental procederá a tramitar el Registro Nacional de Pesca para la unidad de producción acuícola.
Art. 30°.- *Las actividades pesqueras se clasifican en:* **II.-** *Cultivo o acuacultura con fines*		
Artículo 31°.- *Para realizar las actividades de pesca se requiere lo siguiente:* **I,** *Concesión, para:* **Inciso b)** *Acuacultura comercial* **II,** Permiso, para: **Inciso g)** *Acuacultura de fomento* **III,** *Autorización, para:* **Inciso d)** *Recolectar del medio natural reproductores, larvas, postlarvas, crías, huevos, semillas, alevines o en cualquier otro estadio, y* **Inciso e)** *Acuacultura didáctica.*		

Artículos 22.- *la Secretaría podrá inscribir en el Registro Nacional de Pesca a los acuicultores que no requieran concesión, permiso o Autorización.*	Al **proyecto** le aplica el Artículo, incisos y, fracciones anteriores, porque se trata de una actividad acuícola con fines comerciales.	Por el hecho de presentar a la autoridad correspondiente (SEMARNAT) la Manifestación de Impacto Ambiental, el promovente está cumpliendo con este apartado. El proyecto se vincula por la obligatoriedad de obtener la autorización correspondiente para realizar las obras descritas en esta manifestación de impacto ambiental. Como ya se mencionó anteriormente, la promovente una vez autorizado el proyecto en materia ambiental procederá a tramitar el Registro Nacional de Pesca para la unidad de producción acuícola.
Art. 30°.- *Las actividades pesqueras se clasifican en:* **II.-** *Cultivo o acuacultura con fines*		
Artículo 31°.- *Para realizar las actividades de pesca se requiere lo siguiente:* **I,** *Concesión, para:* **Inciso b)** *Acuacultura comercial* **II,** Permiso, para: **Inciso g)** *Acuacultura de fomento* **III,** *Autorización, para:* **Inciso d)** *Recolectar del medio natural reproductores, larvas, postlarvas, crías, huevos, semillas, alevines o en cualquier otro estadio, y* **Inciso e)** *Acuacultura didáctica.*		

Artículos 22.- *la Secretaría podrá inscribir en el Registro Nacional de Pesca a los acuicultores que no requieran concesión, permiso o Autorización.*	Al **proyecto** le aplica el Artículo, incisos y, fracciones anteriores, porque se trata de una actividad acuícola con fines comerciales.	Por el hecho de presentar a la autoridad correspondiente (SEMARNAT) la Manifestación de Impacto Ambiental, el promovente está cumpliendo con este apartado. El proyecto se vincula por la obligatoriedad de obtener la autorización correspondiente para realizar las obras descritas en esta manifestación de impacto ambiental. Como ya se mencionó anteriormente, la promovente una vez autorizado el proyecto en materia ambiental procederá a tramitar el Registro Nacional de Pesca para la unidad de producción acuícola.
Art. 30°.- *Las actividades pesqueras se clasifican en:* **II.-** *Cultivo o acuacultura con fines*		
Artículo 31°.- *Para realizar las actividades de pesca se requiere lo siguiente:* **I,** *Concesión, para:* **Inciso b)** *Acuacultura comercial* **II,** Permiso, para: **Inciso g)** *Acuacultura de fomento* **III,** *Autorización, para:* **Inciso d)** *Recolectar del medio natural reproductores, larvas, postlarvas, crías, huevos, semillas, alevines o en cualquier otro estadio, y* **Inciso e)** *Acuacultura didáctica.*		

Artículos 22.- *la Secretaría podrá inscribir en el Registro Nacional de Pesca a los acuicultores que no requieran concesión, permiso o Autorización.*	Al **proyecto** le aplica el Artículo, incisos y, fracciones anteriores, porque se trata de una actividad acuícola con fines comerciales.	Por el hecho de presentar a la autoridad correspondiente (SEMARNAT) la Manifestación de Impacto Ambiental, el promovente está cumpliendo con este apartado. El proyecto se vincula por la obligatoriedad de obtener la autorización correspondiente para realizar las obras descritas en esta manifestación de impacto ambiental. Como ya se mencionó anteriormente, la promovente una vez autorizado el proyecto en materia ambiental procederá a tramitar el Registro Nacional de Pesca para la unidad de producción acuícola.
Art. 30°.- *Las actividades pesqueras se clasifican en:* **II.-** *Cultivo o acuacultura con fines*		
Artículo 31°.- *Para realizar las actividades de pesca se requiere lo siguiente:* **I,** *Concesión, para:* **Inciso b)** *Acuacultura comercial* **II,** Permiso, para: **Inciso g)** *Acuacultura de fomento* **III,** *Autorización, para:* **Inciso d)** *Recolectar del medio natural reproductores, larvas, postlarvas, crías, huevos, semillas, alevines o en cualquier otro estadio, y* **Inciso e)** *Acuacultura didáctica.*		

Artículos 22.- *la Secretaría podrá inscribir en el Registro Nacional de Pesca a los acuicultores que no requieran concesión, permiso o Autorización.*	Al **proyecto** le aplica el Artículo, incisos y, fracciones anteriores, porque se trata de una actividad acuícola con fines comerciales.	Por el hecho de presentar a la autoridad correspondiente (SEMARNAT) la Manifestación de Impacto Ambiental, el promovente está cumpliendo con este apartado. El proyecto se vincula por la obligatoriedad de obtener la autorización correspondiente para realizar las obras descritas en esta manifestación de impacto ambiental. Como ya se mencionó anteriormente, la promovente una vez autorizado el proyecto en materia ambiental procederá a tramitar el Registro Nacional de Pesca para la unidad de producción acuícola.
Art. 30°.- *Las actividades pesqueras se clasifican en:* **II.-** *Cultivo o acuacultura con fines*		
Artículo 31°.- *Para realizar las actividades de pesca se requiere lo siguiente:* **I,** *Concesión, para:* **Inciso b)** *Acuacultura comercial* **II,** Permiso, para: **Inciso g)** *Acuacultura de fomento* **III,** *Autorización, para:* **Inciso d)** *Recolectar del medio natural reproductores, larvas, postlarvas, crías, huevos, semillas, alevines o en cualquier otro estadio, y* **Inciso e)** *Acuacultura didáctica.*		

Artículos 22.- *la Secretaría podrá inscribir en el Registro Nacional de Pesca a los acuicultores que no requieran concesión, permiso o Autorización.*	Al **proyecto** le aplica el Artículo, incisos y, fracciones anteriores, porque se trata de una actividad acuícola con fines comerciales.	Por el hecho de presentar a la autoridad correspondiente (SEMARNAT) la Manifestación de Impacto Ambiental, el promovente está cumpliendo con este apartado. El proyecto se vincula por la obligatoriedad de obtener la autorización correspondiente para realizar las obras descritas en esta manifestación de impacto ambiental. Como ya se mencionó anteriormente, la promovente una vez autorizado el proyecto en materia ambiental procederá a tramitar el Registro Nacional de Pesca para la unidad de producción acuícola.
Art. 30°.- *Las actividades pesqueras se clasifican en:* **II.-** *Cultivo o acuacultura con fines*		
Artículo 31°.- *Para realizar las actividades de pesca se requiere lo siguiente:* **I,** *Concesión, para:* **Inciso b)** *Acuacultura comercial* **II,** Permiso, para: **Inciso g)** *Acuacultura de fomento* **III,** *Autorización, para:* **Inciso d)** *Recolectar del medio natural reproductores, larvas, postlarvas, crías, huevos, semillas, alevines o en cualquier otro estadio, y* **Inciso e)** *Acuacultura didáctica.*		

Artículos 22.- *la Secretaría podrá inscribir en el Registro Nacional de Pesca a los acuicultores que no requieran concesión, permiso o Autorización.*	Al **proyecto** le aplica el Artículo, incisos y, fracciones anteriores, porque se trata de una actividad acuícola con fines comerciales.	Por el hecho de presentar a la autoridad correspondiente (SEMARNAT) la Manifestación de Impacto Ambiental, el promovente está cumpliendo con este apartado. El proyecto se vincula por la obligatoriedad de obtener la autorización correspondiente para realizar las obras descritas en esta manifestación de impacto ambiental. Como ya se mencionó anteriormente, la promovente una vez autorizado el proyecto en materia ambiental procederá a tramitar el Registro Nacional de Pesca para la unidad de producción acuícola.
Art. 30°.- *Las actividades pesqueras se clasifican en:* **II.-** *Cultivo o acuacultura con fines*		
Artículo 31°.- *Para realizar las actividades de pesca se requiere lo siguiente:* **I,** *Concesión, para:* **Inciso b)** *Acuacultura comercial* **II,** Permiso, para: **Inciso g)** *Acuacultura de fomento* **III,** *Autorización, para:* **Inciso d)** *Recolectar del medio natural reproductores, larvas, postlarvas, crías, huevos, semillas, alevines o en cualquier otro estadio, y* **Inciso e)** *Acuacultura didáctica.*		

Artículos 22.- *la Secretaría podrá inscribir en el Registro Nacional de Pesca a los acuicultores que no requieran concesión, permiso o Autorización.*	Al **proyecto** le aplica el Artículo, incisos y, fracciones anteriores, porque se trata de una actividad acuícola con fines comerciales.	Por el hecho de presentar a la autoridad correspondiente (SEMARNAT) la Manifestación de Impacto Ambiental, el promovente está cumpliendo con este apartado. El proyecto se vincula por la obligatoriedad de obtener la autorización correspondiente para realizar las obras descritas en esta manifestación de impacto ambiental. Como ya se mencionó anteriormente, la promovente una vez autorizado el proyecto en materia ambiental procederá a tramitar el Registro Nacional de Pesca para la unidad de producción acuícola.
Art. 30°.- *Las actividades pesqueras se clasifican en:* **II.-** *Cultivo o acuacultura con fines*		
Artículo 31°.- *Para realizar las actividades de pesca se requiere lo siguiente:* **I,** *Concesión, para:* **Inciso b)** *Acuacultura comercial* **II,** Permiso, para: **Inciso g)** *Acuacultura de fomento* **III,** *Autorización, para:* **Inciso d)** *Recolectar del medio natural reproductores, larvas, postlarvas, crías, huevos, semillas, alevines o en cualquier otro estadio, y* **Inciso e)** *Acuacultura didáctica.*		

Artículos 22.- *la Secretaría podrá inscribir en el Registro Nacional de Pesca a los acuicultores que no requieran concesión, permiso o Autorización.*	Al **proyecto** le aplica el Artículo, incisos y, fracciones anteriores, porque se trata de una actividad acuícola con fines comerciales.	Por el hecho de presentar a la autoridad correspondiente (SEMARNAT) la Manifestación de Impacto Ambiental, el promovente está cumpliendo con este apartado. El proyecto se vincula por la obligatoriedad de obtener la autorización correspondiente para realizar las obras descritas en esta manifestación de impacto ambiental. Como ya se mencionó anteriormente, la promovente una vez autorizado el proyecto en materia ambiental procederá a tramitar el Registro Nacional de Pesca para la unidad de producción acuícola.
Art. 30°.- *Las actividades pesqueras se clasifican en:* **II.-** *Cultivo o acuacultura con fines*		
Artículo 31°.- *Para realizar las actividades de pesca se requiere lo siguiente:* **I,** *Concesión, para:* **Inciso b)** *Acuacultura comercial* **II,** Permiso, para: **Inciso g)** *Acuacultura de fomento* **III,** *Autorización, para:* **Inciso d)** *Recolectar del medio natural reproductores, larvas, postlarvas, crías, huevos, semillas, alevines o en cualquier otro estadio, y* **Inciso e)** *Acuacultura didáctica.*		

Artículos 22.- *la Secretaría podrá inscribir en el Registro Nacional de Pesca a los acuicultores que no requieran concesión, permiso o Autorización.*	Al **proyecto** le aplica el Artículo, incisos y, fracciones anteriores, porque se trata de una actividad acuícola con fines comerciales.	Por el hecho de presentar a la autoridad correspondiente (SEMARNAT) la Manifestación de Impacto Ambiental, el promovente está cumpliendo con este apartado. El proyecto se vincula por la obligatoriedad de obtener la autorización correspondiente para realizar las obras descritas en esta manifestación de impacto ambiental. Como ya se mencionó anteriormente, la promovente una vez autorizado el proyecto en materia ambiental procederá a tramitar el Registro Nacional de Pesca para la unidad de producción acuícola.
Art. 30°.- *Las actividades pesqueras se clasifican en:* **II.-** *Cultivo o acuacultura con fines*		
Artículo 31°.- *Para realizar las actividades de pesca se requiere lo siguiente:* **I,** *Concesión, para:* **Inciso b)** *Acuacultura comercial* **II,** Permiso, para: **Inciso g)** *Acuacultura de fomento* **III,** *Autorización, para:* **Inciso d)** *Recolectar del medio natural reproductores, larvas, postlarvas, crías, huevos, semillas, alevines o en cualquier otro estadio, y* **Inciso e)** *Acuacultura didáctica.*		

Artículos 22.- *la Secretaría podrá inscribir en el Registro Nacional de Pesca a los acuicultores que no requieran concesión, permiso o Autorización.*	Al **proyecto** le aplica el Artículo, incisos y, fracciones anteriores, porque se trata de una actividad acuícola con fines comerciales.	Por el hecho de presentar a la autoridad correspondiente (SEMARNAT) la Manifestación de Impacto Ambiental, el promovente está cumpliendo con este apartado. El proyecto se vincula por la obligatoriedad de obtener la autorización correspondiente para realizar las obras descritas en esta manifestación de impacto ambiental. Como ya se mencionó anteriormente, la promovente una vez autorizado el proyecto en materia ambiental procederá a tramitar el Registro Nacional de Pesca para la unidad de producción acuícola.
Art. 30°.- *Las actividades pesqueras se clasifican en:* **II.-** *Cultivo o acuacultura con fines*		
Artículo 31°.- *Para realizar las actividades de pesca se requiere lo siguiente:* **I,** *Concesión, para:* **Inciso b)** *Acuacultura comercial* **II,** Permiso, para: **Inciso g)** *Acuacultura de fomento* **III,** *Autorización, para:* **Inciso d)** *Recolectar del medio natural reproductores, larvas, postlarvas, crías, huevos, semillas, alevines o en cualquier otro estadio, y* **Inciso e)** *Acuacultura didáctica.*		

Artículos 22.- *la Secretaría podrá inscribir en el Registro Nacional de Pesca a los acuicultores que no requieran concesión, permiso o Autorización.*	Al **proyecto** le aplica el Artículo, incisos y, fracciones anteriores, porque se trata de una actividad acuícola con fines comerciales.	Por el hecho de presentar a la autoridad correspondiente (SEMARNAT) la Manifestación de Impacto Ambiental, el promovente está cumpliendo con este apartado. El proyecto se vincula por la obligatoriedad de obtener la autorización correspondiente para realizar las obras descritas en esta manifestación de impacto ambiental. Como ya se mencionó anteriormente, la promovente una vez autorizado el proyecto en materia ambiental procederá a tramitar el Registro Nacional de Pesca para la unidad de producción acuícola.
Art. 30°.- *Las actividades pesqueras se clasifican en:* **II.-** *Cultivo o acuacultura con fines*		
Artículo 31°.- *Para realizar las actividades de pesca se requiere lo siguiente:* **I,** *Concesión, para:* **Inciso b)** *Acuacultura comercial* **II,** Permiso, para: **Inciso g)** *Acuacultura de fomento* **III,** *Autorización, para:* **Inciso d)** *Recolectar del medio natural reproductores, larvas, postlarvas, crías, huevos, semillas, alevines o en cualquier otro estadio, y* **Inciso e)** *Acuacultura didáctica.*		

Artículos 22.- *la Secretaría podrá inscribir en el Registro Nacional de Pesca a los acuicultores que no requieran concesión, permiso o Autorización.*	Al **proyecto** le aplica el Artículo, incisos y, fracciones anteriores, porque se trata de una actividad acuícola con fines comerciales.	Por el hecho de presentar a la autoridad correspondiente (SEMARNAT) la Manifestación de Impacto Ambiental, el promovente está cumpliendo con este apartado. El proyecto se vincula por la obligatoriedad de obtener la autorización correspondiente para realizar las obras descritas en esta manifestación de impacto ambiental. Como ya se mencionó anteriormente, la promovente una vez autorizado el proyecto en materia ambiental procederá a tramitar el Registro Nacional de Pesca para la unidad de producción acuícola.
Art. 30°.- *Las actividades pesqueras se clasifican en:* **II.-** *Cultivo o acuacultura con fines*		
Artículo 31°.- *Para realizar las actividades de pesca se requiere lo siguiente:* **I,** *Concesión, para:* **Inciso b)** *Acuacultura comercial* **II,** Permiso, para: **Inciso g)** *Acuacultura de fomento* **III,** *Autorización, para:* **Inciso d)** *Recolectar del medio natural reproductores, larvas, postlarvas, crías, huevos, semillas, alevines o en cualquier otro estadio, y* **Inciso e)** *Acuacultura didáctica.*		

Artículos 22.- *la Secretaría podrá inscribir en el Registro Nacional de Pesca a los acuicultores que no requieran concesión, permiso o Autorización.*	Al **proyecto** le aplica el Artículo, incisos y, fracciones anteriores, porque se trata de una actividad acuícola con fines comerciales.	Por el hecho de presentar a la autoridad correspondiente (SEMARNAT) la Manifestación de Impacto Ambiental, el promovente está cumpliendo con este apartado. El proyecto se vincula por la obligatoriedad de obtener la autorización correspondiente para realizar las obras descritas en esta manifestación de impacto ambiental. Como ya se mencionó anteriormente, la promovente una vez autorizado el proyecto en materia ambiental procederá a tramitar el Registro Nacional de Pesca para la unidad de producción acuícola.
Art. 30°.- *Las actividades pesqueras se clasifican en:* **II.-** *Cultivo o acuacultura con fines*		
Artículo 31°.- *Para realizar las actividades de pesca se requiere lo siguiente:* **I,** *Concesión, para:* **Inciso b)** *Acuacultura comercial* **II,** Permiso, para: **Inciso g)** *Acuacultura de fomento* **III,** *Autorización, para:* **Inciso d)** *Recolectar del medio natural reproductores, larvas, postlarvas, crías, huevos, semillas, alevines o en cualquier otro estadio, y* **Inciso e)** *Acuacultura didáctica.*		

Artículos 22.- *la Secretaría podrá inscribir en el Registro Nacional de Pesca a los acuicultores que no requieran concesión, permiso o Autorización.*	Al **proyecto** le aplica el Artículo, incisos y, fracciones anteriores, porque se trata de una actividad acuícola con fines comerciales.	Por el hecho de presentar a la autoridad correspondiente (SEMARNAT) la Manifestación de Impacto Ambiental, el promovente está cumpliendo con este apartado. El proyecto se vincula por la obligatoriedad de obtener la autorización correspondiente para realizar las obras descritas en esta manifestación de impacto ambiental. Como ya se mencionó anteriormente, la promovente una vez autorizado el proyecto en materia ambiental procederá a tramitar el Registro Nacional de Pesca para la unidad de producción acuícola.
Art. 30°.- *Las actividades pesqueras se clasifican en:* **II.-** *Cultivo o acuacultura con fines*		
Artículo 31°.- *Para realizar las actividades de pesca se requiere lo siguiente:* **I,** *Concesión, para:* **Inciso b)** *Acuacultura comercial* **II,** Permiso, para: **Inciso g)** *Acuacultura de fomento* **III,** *Autorización, para:* **Inciso d)** *Recolectar del medio natural reproductores, larvas, postlarvas, crías, huevos, semillas, alevines o en cualquier otro estadio, y* **Inciso e)** *Acuacultura didáctica.*		

Artículos 22.- *la Secretaría podrá inscribir en el Registro Nacional de Pesca a los acuicultores que no requieran concesión, permiso o Autorización.*	Al **proyecto** le aplica el Artículo, incisos y, fracciones anteriores, porque se trata de una actividad acuícola con fines comerciales.	Por el hecho de presentar a la autoridad correspondiente (SEMARNAT) la Manifestación de Impacto Ambiental, el promovente está cumpliendo con este apartado. El proyecto se vincula por la obligatoriedad de obtener la autorización correspondiente para realizar las obras descritas en esta manifestación de impacto ambiental. Como ya se mencionó anteriormente, la promovente una vez autorizado el proyecto en materia ambiental procederá a tramitar el Registro Nacional de Pesca para la unidad de producción acuícola.
Art. 30°.- *Las actividades pesqueras se clasifican en:* **II.-** *Cultivo o acuacultura con fines*		
Artículo 31°.- *Para realizar las actividades de pesca se requiere lo siguiente:* **I,** *Concesión, para:* **Inciso b)** *Acuacultura comercial* **II,** Permiso, para: **Inciso g)** *Acuacultura de fomento* **III,** *Autorización, para:* **Inciso d)** *Recolectar del medio natural reproductores, larvas, postlarvas, crías, huevos, semillas, alevines o en cualquier otro estadio, y* **Inciso e)** *Acuacultura didáctica.*		

Artículos 22.- *la Secretaría podrá inscribir en el Registro Nacional de Pesca a los acuicultores que no requieran concesión, permiso o Autorización.*	Al **proyecto** le aplica el Artículo, incisos y, fracciones anteriores, porque se trata de una actividad acuícola con fines comerciales.	Por el hecho de presentar a la autoridad correspondiente (SEMARNAT) la Manifestación de Impacto Ambiental, el promovente está cumpliendo con este apartado. El proyecto se vincula por la obligatoriedad de obtener la autorización correspondiente para realizar las obras descritas en esta manifestación de impacto ambiental. Como ya se mencionó anteriormente, la promovente una vez autorizado el proyecto en materia ambiental procederá a tramitar el Registro Nacional de Pesca para la unidad de producción acuícola.
Art. 30°.- *Las actividades pesqueras se clasifican en:* **II.-** *Cultivo o acuacultura con fines*		
Artículo 31°.- *Para realizar las actividades de pesca se requiere lo siguiente:* **I,** *Concesión, para:* **Inciso b)** *Acuacultura comercial* **II,** Permiso, para: **Inciso g)** *Acuacultura de fomento* **III,** *Autorización, para:* **Inciso d)** *Recolectar del medio natural reproductores, larvas, postlarvas, crías, huevos, semillas, alevines o en cualquier otro estadio, y* **Inciso e)** *Acuacultura didáctica.*		

Artículos 22.- *la Secretaría podrá inscribir en el Registro Nacional de Pesca a los acuicultores que no requieran concesión, permiso o Autorización.*	Al **proyecto** le aplica el Artículo, incisos y, fracciones anteriores, porque se trata de una actividad acuícola con fines comerciales.	Por el hecho de presentar a la autoridad correspondiente (SEMARNAT) la Manifestación de Impacto Ambiental, el promovente está cumpliendo con este apartado. El proyecto se vincula por la obligatoriedad de obtener la autorización correspondiente para realizar las obras descritas en esta manifestación de impacto ambiental. Como ya se mencionó anteriormente, la promovente una vez autorizado el proyecto en materia ambiental procederá a tramitar el Registro Nacional de Pesca para la unidad de producción acuícola.
Art. 30°.- *Las actividades pesqueras se clasifican en:* **II.-** *Cultivo o acuacultura con fines*		
Artículo 31°.- *Para realizar las actividades de pesca se requiere lo siguiente:* **I,** *Concesión, para:* **Inciso b)** *Acuacultura comercial* **II,** Permiso, para: **Inciso g)** *Acuacultura de fomento* **III,** *Autorización, para:* **Inciso d)** *Recolectar del medio natural reproductores, larvas, postlarvas, crías, huevos, semillas, alevines o en cualquier otro estadio, y* **Inciso e)** *Acuacultura didáctica.*		

Artículos 22.- *la Secretaría podrá inscribir en el Registro Nacional de Pesca a los acuicultores que no requieran concesión, permiso o Autorización.*	Al **proyecto** le aplica el Artículo, incisos y, fracciones anteriores, porque se trata de una actividad acuícola con fines comerciales.	Por el hecho de presentar a la autoridad correspondiente (SEMARNAT) la Manifestación de Impacto Ambiental, el promovente está cumpliendo con este apartado. El proyecto se vincula por la obligatoriedad de obtener la autorización correspondiente para realizar las obras descritas en esta manifestación de impacto ambiental. Como ya se mencionó anteriormente, la promovente una vez autorizado el proyecto en materia ambiental procederá a tramitar el Registro Nacional de Pesca para la unidad de producción acuícola.
Art. 30°.- *Las actividades pesqueras se clasifican en:* **II.-** *Cultivo o acuacultura con fines*		
Artículo 31°.- *Para realizar las actividades de pesca se requiere lo siguiente:* **I,** *Concesión, para:* **Inciso b)** *Acuacultura comercial* **II,** Permiso, para: **Inciso g)** *Acuacultura de fomento* **III,** *Autorización, para:* **Inciso d)** *Recolectar del medio natural reproductores, larvas, postlarvas, crías, huevos, semillas, alevines o en cualquier otro estadio, y* **Inciso e)** *Acuacultura didáctica.*		

Artículos 22.- *la Secretaría podrá inscribir en el Registro Nacional de Pesca a los acuicultores que no requieran concesión, permiso o Autorización.*	Al **proyecto** le aplica el Artículo, incisos y, fracciones anteriores, porque se trata de una actividad acuícola con fines comerciales.	Por el hecho de presentar a la autoridad correspondiente (SEMARNAT) la Manifestación de Impacto Ambiental, el promovente está cumpliendo con este apartado. El proyecto se vincula por la obligatoriedad de obtener la autorización correspondiente para realizar las obras descritas en esta manifestación de impacto ambiental. Como ya se mencionó anteriormente, la promovente una vez autorizado el proyecto en materia ambiental procederá a tramitar el Registro Nacional de Pesca para la unidad de producción acuícola.
Art. 30°.- *Las actividades pesqueras se clasifican en:* **II.-** *Cultivo o acuacultura con fines*		
Artículo 31°.- *Para realizar las actividades de pesca se requiere lo siguiente:* **I,** *Concesión, para:* **Inciso b)** *Acuacultura comercial* **II,** Permiso, para: **Inciso g)** *Acuacultura de fomento* **III,** *Autorización, para:* **Inciso d)** *Recolectar del medio natural reproductores, larvas, postlarvas, crías, huevos, semillas, alevines o en cualquier otro estadio, y* **Inciso e)** *Acuacultura didáctica.*		

Artículos 22.- *la Secretaría podrá inscribir en el Registro Nacional de Pesca a los acuicultores que no requieran concesión, permiso o Autorización.*	Al **proyecto** le aplica el Artículo, incisos y, fracciones anteriores, porque se trata de una actividad acuícola con fines comerciales.	Por el hecho de presentar a la autoridad correspondiente (SEMARNAT) la Manifestación de Impacto Ambiental, el promovente está cumpliendo con este apartado. El proyecto se vincula por la obligatoriedad de obtener la autorización correspondiente para realizar las obras descritas en esta manifestación de impacto ambiental. Como ya se mencionó anteriormente, la promovente una vez autorizado el proyecto en materia ambiental procederá a tramitar el Registro Nacional de Pesca para la unidad de producción acuícola.
Art. 30°.- *Las actividades pesqueras se clasifican en:* **II.-** *Cultivo o acuacultura con fines*		
Artículo 31°.- *Para realizar las actividades de pesca se requiere lo siguiente:* **I,** *Concesión, para:* **Inciso b)** *Acuacultura comercial* **II,** Permiso, para: **Inciso g)** *Acuacultura de fomento* **III,** *Autorización, para:* **Inciso d)** *Recolectar del medio natural reproductores, larvas, postlarvas, crías, huevos, semillas, alevines o en cualquier otro estadio, y* **Inciso e)** *Acuacultura didáctica.*		

Artículos 22.- *la Secretaría podrá inscribir en el Registro Nacional de Pesca a los acuicultores que no requieran concesión, permiso o Autorización.*	Al **proyecto** le aplica el Artículo, incisos y, fracciones anteriores, porque se trata de una actividad acuícola con fines comerciales.	Por el hecho de presentar a la autoridad correspondiente (SEMARNAT) la Manifestación de Impacto Ambiental, el promovente está cumpliendo con este apartado. El proyecto se vincula por la obligatoriedad de obtener la autorización correspondiente para realizar las obras descritas en esta manifestación de impacto ambiental. Como ya se mencionó anteriormente, la promovente una vez autorizado el proyecto en materia ambiental procederá a tramitar el Registro Nacional de Pesca para la unidad de producción acuícola.
Art. 30°.- *Las actividades pesqueras se clasifican en:* **II.-** *Cultivo o acuacultura con fines*		
Artículo 31°.- *Para realizar las actividades de pesca se requiere lo siguiente:* **I,** *Concesión, para:* **Inciso b)** *Acuacultura comercial* **II,** Permiso, para: **Inciso g)** *Acuacultura de fomento* **III,** *Autorización, para:* **Inciso d)** *Recolectar del medio natural reproductores, larvas, postlarvas, crías, huevos, semillas, alevines o en cualquier otro estadio, y* **Inciso e)** *Acuacultura didáctica.*		

Artículos 22.- *la Secretaría podrá inscribir en el Registro Nacional de Pesca a los acuicultores que no requieran concesión, permiso o Autorización.*	Al **proyecto** le aplica el Artículo, incisos y, fracciones anteriores, porque se trata de una actividad acuícola con fines comerciales.	Por el hecho de presentar a la autoridad correspondiente (SEMARNAT) la Manifestación de Impacto Ambiental, el promovente está cumpliendo con este apartado. El proyecto se vincula por la obligatoriedad de obtener la autorización correspondiente para realizar las obras descritas en esta manifestación de impacto ambiental. Como ya se mencionó anteriormente, la promovente una vez autorizado el proyecto en materia ambiental procederá a tramitar el Registro Nacional de Pesca para la unidad de producción acuícola.
Art. 30°.- *Las actividades pesqueras se clasifican en:* **II.-** *Cultivo o acuacultura con fines*		
Artículo 31°.- *Para realizar las actividades de pesca se requiere lo siguiente:* **I,** *Concesión, para:* **Inciso b)** *Acuacultura comercial* **II,** Permiso, para: **Inciso g)** *Acuacultura de fomento* **III,** *Autorización, para:* **Inciso d)** *Recolectar del medio natural reproductores, larvas, postlarvas, crías, huevos, semillas, alevines o en cualquier otro estadio, y* **Inciso e)** *Acuacultura didáctica.*		

Artículos 22.- *la Secretaría podrá inscribir en el Registro Nacional de Pesca a los acuicultores que no requieran concesión, permiso o Autorización.*	Al **proyecto** le aplica el Artículo, incisos y, fracciones anteriores, porque se trata de una actividad acuícola con fines comerciales.	Por el hecho de presentar a la autoridad correspondiente (SEMARNAT) la Manifestación de Impacto Ambiental, el promovente está cumpliendo con este apartado. El proyecto se vincula por la obligatoriedad de obtener la autorización correspondiente para realizar las obras descritas en esta manifestación de impacto ambiental. Como ya se mencionó anteriormente, la promovente una vez autorizado el proyecto en materia ambiental procederá a tramitar el Registro Nacional de Pesca para la unidad de producción acuícola.
Art. 30°.- *Las actividades pesqueras se clasifican en:* **II.-** *Cultivo o acuacultura con fines*		
Artículo 31°.- *Para realizar las actividades de pesca se requiere lo siguiente:* **I,** *Concesión, para:* **Inciso b)** *Acuacultura comercial* **II,** Permiso, para: **Inciso g)** *Acuacultura de fomento* **III,** *Autorización, para:* **Inciso d)** *Recolectar del medio natural reproductores, larvas, postlarvas, crías, huevos, semillas, alevines o en cualquier otro estadio, y* **Inciso e)** *Acuacultura didáctica.*		

Artículos 22.- *la Secretaría podrá inscribir en el Registro Nacional de Pesca a los acuicultores que no requieran concesión, permiso o Autorización.*	Al **proyecto** le aplica el Artículo, incisos y, fracciones anteriores, porque se trata de una actividad acuícola con fines comerciales.	Por el hecho de presentar a la autoridad correspondiente (SEMARNAT) la Manifestación de Impacto Ambiental, el promovente está cumpliendo con este apartado. El proyecto se vincula por la obligatoriedad de obtener la autorización correspondiente para realizar las obras descritas en esta manifestación de impacto ambiental. Como ya se mencionó anteriormente, la promovente una vez autorizado el proyecto en materia ambiental procederá a tramitar el Registro Nacional de Pesca para la unidad de producción acuícola.
Art. 30°.- *Las actividades pesqueras se clasifican en:* **II.-** *Cultivo o acuacultura con fines*		
Artículo 31°.- *Para realizar las actividades de pesca se requiere lo siguiente:* **I,** *Concesión, para:* **Inciso b)** *Acuacultura comercial* **II,** Permiso, para: **Inciso g)** *Acuacultura de fomento* **III,** *Autorización, para:* **Inciso d)** *Recolectar del medio natural reproductores, larvas, postlarvas, crías, huevos, semillas, alevines o en cualquier otro estadio, y* **Inciso e)** *Acuacultura didáctica.*		

Artículos 22.- *la Secretaría podrá inscribir en el Registro Nacional de Pesca a los acuicultores que no requieran concesión, permiso o Autorización.*	Al **proyecto** le aplica el Artículo, incisos y, fracciones anteriores, porque se trata de una actividad acuícola con fines comerciales.	Por el hecho de presentar a la autoridad correspondiente (SEMARNAT) la Manifestación de Impacto Ambiental, el promovente está cumpliendo con este apartado. El proyecto se vincula por la obligatoriedad de obtener la autorización correspondiente para realizar las obras descritas en esta manifestación de impacto ambiental. Como ya se mencionó anteriormente, la promovente una vez autorizado el proyecto en materia ambiental procederá a tramitar el Registro Nacional de Pesca para la unidad de producción acuícola.
Art. 30°.- *Las actividades pesqueras se clasifican en:* **II.-** *Cultivo o acuacultura con fines*		
Artículo 31°.- *Para realizar las actividades de pesca se requiere lo siguiente:* **I,** *Concesión, para:* **Inciso b)** *Acuacultura comercial* **II,** Permiso, para: **Inciso g)** *Acuacultura de fomento* **III,** *Autorización, para:* **Inciso d)** *Recolectar del medio natural reproductores, larvas, postlarvas, crías, huevos, semillas, alevines o en cualquier otro estadio, y* **Inciso e)** *Acuacultura didáctica.*		

Artículos 22.- *la Secretaría podrá inscribir en el Registro Nacional de Pesca a los acuicultores que no requieran concesión, permiso o Autorización.*	Al **proyecto** le aplica el Artículo, incisos y, fracciones anteriores, porque se trata de una actividad acuícola con fines comerciales.	Por el hecho de presentar a la autoridad correspondiente (SEMARNAT) la Manifestación de Impacto Ambiental, el promovente está cumpliendo con este apartado. El proyecto se vincula por la obligatoriedad de obtener la autorización correspondiente para realizar las obras descritas en esta manifestación de impacto ambiental. Como ya se mencionó anteriormente, la promovente una vez autorizado el proyecto en materia ambiental procederá a tramitar el Registro Nacional de Pesca para la unidad de producción acuícola.
Art. 30°.- *Las actividades pesqueras se clasifican en:* **II.-** *Cultivo o acuacultura con fines*		
Artículo 31°.- *Para realizar las actividades de pesca se requiere lo siguiente:* **I,** *Concesión, para:* **Inciso b)** *Acuacultura comercial* **II,** Permiso, para: **Inciso g)** *Acuacultura de fomento* **III,** *Autorización, para:* **Inciso d)** *Recolectar del medio natural reproductores, larvas, postlarvas, crías, huevos, semillas, alevines o en cualquier otro estadio, y* **Inciso e)** *Acuacultura didáctica.*		

Artículos 22.- *la Secretaría podrá inscribir en el Registro Nacional de Pesca a los acuicultores que no requieran concesión, permiso o Autorización.*	Al **proyecto** le aplica el Artículo, incisos y, fracciones anteriores, porque se trata de una actividad acuícola con fines comerciales.	Por el hecho de presentar a la autoridad correspondiente (SEMARNAT) la Manifestación de Impacto Ambiental, el promovente está cumpliendo con este apartado. El proyecto se vincula por la obligatoriedad de obtener la autorización correspondiente para realizar las obras descritas en esta manifestación de impacto ambiental. Como ya se mencionó anteriormente, la promovente una vez autorizado el proyecto en materia ambiental procederá a tramitar el Registro Nacional de Pesca para la unidad de producción acuícola.
Art. 30°.- *Las actividades pesqueras se clasifican en:* **II.-** *Cultivo o acuacultura con fines*		
Artículo 31°.- *Para realizar las actividades de pesca se requiere lo siguiente:* **I,** *Concesión, para:* **Inciso b)** *Acuacultura comercial* **II,** Permiso, para: **Inciso g)** *Acuacultura de fomento* **III,** *Autorización, para:* **Inciso d)** *Recolectar del medio natural reproductores, larvas, postlarvas, crías, huevos, semillas, alevines o en cualquier otro estadio, y* **Inciso e)** *Acuacultura didáctica.*		

Artículos 22.- *la Secretaría podrá inscribir en el Registro Nacional de Pesca a los acuicultores que no requieran concesión, permiso o Autorización.*	Al **proyecto** le aplica el Artículo, incisos y, fracciones anteriores, porque se trata de una actividad acuícola con fines comerciales.	Por el hecho de presentar a la autoridad correspondiente (SEMARNAT) la Manifestación de Impacto Ambiental, el promovente está cumpliendo con este apartado. El proyecto se vincula por la obligatoriedad de obtener la autorización correspondiente para realizar las obras descritas en esta manifestación de impacto ambiental. Como ya se mencionó anteriormente, la promovente una vez autorizado el proyecto en materia ambiental procederá a tramitar el Registro Nacional de Pesca para la unidad de producción acuícola.
Art. 30°.- *Las actividades pesqueras se clasifican en:* **II.-** *Cultivo o acuacultura con fines*		
Artículo 31°.- *Para realizar las actividades de pesca se requiere lo siguiente:* **I,** *Concesión, para:* **Inciso b)** *Acuacultura comercial* **II,** Permiso, para: **Inciso g)** *Acuacultura de fomento* **III,** *Autorización, para:* **Inciso d)** *Recolectar del medio natural reproductores, larvas, postlarvas, crías, huevos, semillas, alevines o en cualquier otro estadio, y* **Inciso e)** *Acuacultura didáctica.*		

Artículos 22.- *la Secretaría podrá inscribir en el Registro Nacional de Pesca a los acuicultores que no requieran concesión, permiso o Autorización.*	Al **proyecto** le aplica el Artículo, incisos y, fracciones anteriores, porque se trata de una actividad acuícola con fines comerciales.	Por el hecho de presentar a la autoridad correspondiente (SEMARNAT) la Manifestación de Impacto Ambiental, el promovente está cumpliendo con este apartado. El proyecto se vincula por la obligatoriedad de obtener la autorización correspondiente para realizar las obras descritas en esta manifestación de impacto ambiental. Como ya se mencionó anteriormente, la promovente una vez autorizado el proyecto en materia ambiental procederá a tramitar el Registro Nacional de Pesca para la unidad de producción acuícola.
Art. 30°.- *Las actividades pesqueras se clasifican en:* **II.-** *Cultivo o acuacultura con fines*		
Artículo 31°.- *Para realizar las actividades de pesca se requiere lo siguiente:* **I,** *Concesión, para:* **Inciso b)** *Acuacultura comercial* **II,** Permiso, para: **Inciso g)** *Acuacultura de fomento* **III,** *Autorización, para:* **Inciso d)** *Recolectar del medio natural reproductores, larvas, postlarvas, crías, huevos, semillas, alevines o en cualquier otro estadio, y* **Inciso e)** *Acuacultura didáctica.*		

Artículos 22.- *la Secretaría podrá inscribir en el Registro Nacional de Pesca a los acuicultores que no requieran concesión, permiso o Autorización.*	Al **proyecto** le aplica el Artículo, incisos y, fracciones anteriores, porque se trata de una actividad acuícola con fines comerciales.	Por el hecho de presentar a la autoridad correspondiente (SEMARNAT) la Manifestación de Impacto Ambiental, el promovente está cumpliendo con este apartado. El proyecto se vincula por la obligatoriedad de obtener la autorización correspondiente para realizar las obras descritas en esta manifestación de impacto ambiental. Como ya se mencionó anteriormente, la promovente una vez autorizado el proyecto en materia ambiental procederá a tramitar el Registro Nacional de Pesca para la unidad de producción acuícola.
Art. 30°.- *Las actividades pesqueras se clasifican en:* **II.-** *Cultivo o acuacultura con fines*		
Artículo 31°.- *Para realizar las actividades de pesca se requiere lo siguiente:* **I,** *Concesión, para:* **Inciso b)** *Acuacultura comercial* **II,** Permiso, para: **Inciso g)** *Acuacultura de fomento* **III,** *Autorización, para:* **Inciso d)** *Recolectar del medio natural reproductores, larvas, postlarvas, crías, huevos, semillas, alevines o en cualquier otro estadio, y* **Inciso e)** *Acuacultura didáctica.*		

Artículos 22.- *la Secretaría podrá inscribir en el Registro Nacional de Pesca a los acuicultores que no requieran concesión, permiso o Autorización.*	Al **proyecto** le aplica el Artículo, incisos y, fracciones anteriores, porque se trata de una actividad acuícola con fines comerciales.	Por el hecho de presentar a la autoridad correspondiente (SEMARNAT) la Manifestación de Impacto Ambiental, el promovente está cumpliendo con este apartado. El proyecto se vincula por la obligatoriedad de obtener la autorización correspondiente para realizar las obras descritas en esta manifestación de impacto ambiental. Como ya se mencionó anteriormente, la promovente una vez autorizado el proyecto en materia ambiental procederá a tramitar el Registro Nacional de Pesca para la unidad de producción acuícola.
Art. 30°.- *Las actividades pesqueras se clasifican en:* **II.-** *Cultivo o acuacultura con fines*		
Artículo 31°.- *Para realizar las actividades de pesca se requiere lo siguiente:* **I,** *Concesión, para:* **Inciso b)** *Acuacultura comercial* **II,** Permiso, para: **Inciso g)** *Acuacultura de fomento* **III,** *Autorización, para:* **Inciso d)** *Recolectar del medio natural reproductores, larvas, postlarvas, crías, huevos, semillas, alevines o en cualquier otro estadio, y* **Inciso e)** *Acuacultura didáctica.*		

Artículos 22.- *la Secretaría podrá inscribir en el Registro Nacional de Pesca a los acuicultores que no requieran concesión, permiso o Autorización.*	Al **proyecto** le aplica el Artículo, incisos y, fracciones anteriores, porque se trata de una actividad acuícola con fines comerciales.	Por el hecho de presentar a la autoridad correspondiente (SEMARNAT) la Manifestación de Impacto Ambiental, el promovente está cumpliendo con este apartado. El proyecto se vincula por la obligatoriedad de obtener la autorización correspondiente para realizar las obras descritas en esta manifestación de impacto ambiental. Como ya se mencionó anteriormente, la promovente una vez autorizado el proyecto en materia ambiental procederá a tramitar el Registro Nacional de Pesca para la unidad de producción acuícola.
Art. 30°.- *Las actividades pesqueras se clasifican en:* **II.-** *Cultivo o acuacultura con fines*		
Artículo 31°.- *Para realizar las actividades de pesca se requiere lo siguiente:* **I,** *Concesión, para:* **Inciso b)** *Acuacultura comercial* **II,** Permiso, para: **Inciso g)** *Acuacultura de fomento* **III,** *Autorización, para:* **Inciso d)** *Recolectar del medio natural reproductores, larvas, postlarvas, crías, huevos, semillas, alevines o en cualquier otro estadio, y* **Inciso e)** *Acuacultura didáctica.*		

Artículos 22.- *la Secretaría podrá inscribir en el Registro Nacional de Pesca a los acuicultores que no requieran concesión, permiso o Autorización.*	Al **proyecto** le aplica el Artículo, incisos y, fracciones anteriores, porque se trata de una actividad acuícola con fines comerciales.	Por el hecho de presentar a la autoridad correspondiente (SEMARNAT) la Manifestación de Impacto Ambiental, el promovente está cumpliendo con este apartado. El proyecto se vincula por la obligatoriedad de obtener la autorización correspondiente para realizar las obras descritas en esta manifestación de impacto ambiental. Como ya se mencionó anteriormente, la promovente una vez autorizado el proyecto en materia ambiental procederá a tramitar el Registro Nacional de Pesca para la unidad de producción acuícola.
Art. 30°.- *Las actividades pesqueras se clasifican en:* **II.-** *Cultivo o acuacultura con fines*		
Artículo 31°.- *Para realizar las actividades de pesca se requiere lo siguiente:* **I,** *Concesión, para:* **Inciso b)** *Acuacultura comercial* **II,** Permiso, para: **Inciso g)** *Acuacultura de fomento* **III,** *Autorización, para:* **Inciso d)** *Recolectar del medio natural reproductores, larvas, postlarvas, crías, huevos, semillas, alevines o en cualquier otro estadio, y* **Inciso e)** *Acuacultura didáctica.*		

Artículos 22.- *la Secretaría podrá inscribir en el Registro Nacional de Pesca a los acuicultores que no requieran concesión, permiso o Autorización.*	Al **proyecto** le aplica el Artículo, incisos y, fracciones anteriores, porque se trata de una actividad acuícola con fines comerciales.	Por el hecho de presentar a la autoridad correspondiente (SEMARNAT) la Manifestación de Impacto Ambiental, el promovente está cumpliendo con este apartado. El proyecto se vincula por la obligatoriedad de obtener la autorización correspondiente para realizar las obras descritas en esta manifestación de impacto ambiental. Como ya se mencionó anteriormente, la promovente una vez autorizado el proyecto en materia ambiental procederá a tramitar el Registro Nacional de Pesca para la unidad de producción acuícola.
Art. 30°.- *Las actividades pesqueras se clasifican en:* **II.-** *Cultivo o acuacultura con fines*		
Artículo 31°.- *Para realizar las actividades de pesca se requiere lo siguiente:* **I,** *Concesión, para:* **Inciso b)** *Acuacultura comercial* **II,** Permiso, para: **Inciso g)** *Acuacultura de fomento* **III,** *Autorización, para:* **Inciso d)** *Recolectar del medio natural reproductores, larvas, postlarvas, crías, huevos, semillas, alevines o en cualquier otro estadio, y* **Inciso e)** *Acuacultura didáctica.*		

Artículos 22.- *la Secretaría podrá inscribir en el Registro Nacional de Pesca a los acuicultores que no requieran concesión, permiso o Autorización.*	Al **proyecto** le aplica el Artículo, incisos y, fracciones anteriores, porque se trata de una actividad acuícola con fines comerciales.	Por el hecho de presentar a la autoridad correspondiente (SEMARNAT) la Manifestación de Impacto Ambiental, el promovente está cumpliendo con este apartado. El proyecto se vincula por la obligatoriedad de obtener la autorización correspondiente para realizar las obras descritas en esta manifestación de impacto ambiental. Como ya se mencionó anteriormente, la promovente una vez autorizado el proyecto en materia ambiental procederá a tramitar el Registro Nacional de Pesca para la unidad de producción acuícola.
Art. 30°.- *Las actividades pesqueras se clasifican en:* **II.-** *Cultivo o acuacultura con fines*		
Artículo 31°.- *Para realizar las actividades de pesca se requiere lo siguiente:* **I,** *Concesión, para:* **Inciso b)** *Acuacultura comercial* **II,** Permiso, para: **Inciso g)** *Acuacultura de fomento* **III,** *Autorización, para:* **Inciso d)** *Recolectar del medio natural reproductores, larvas, postlarvas, crías, huevos, semillas, alevines o en cualquier otro estadio, y* **Inciso e)** *Acuacultura didáctica.*		

Artículos 22.- *la Secretaría podrá inscribir en el Registro Nacional de Pesca a los acuicultores que no requieran concesión, permiso o Autorización.*	Al **proyecto** le aplica el Artículo, incisos y, fracciones anteriores, porque se trata de una actividad acuícola con fines comerciales.	Por el hecho de presentar a la autoridad correspondiente (SEMARNAT) la Manifestación de Impacto Ambiental, el promovente está cumpliendo con este apartado. El proyecto se vincula por la obligatoriedad de obtener la autorización correspondiente para realizar las obras descritas en esta manifestación de impacto ambiental. Como ya se mencionó anteriormente, la promovente una vez autorizado el proyecto en materia ambiental procederá a tramitar el Registro Nacional de Pesca para la unidad de producción acuícola.
Art. 30°.- *Las actividades pesqueras se clasifican en:* **II.-** *Cultivo o acuacultura con fines*		
Artículo 31°.- *Para realizar las actividades de pesca se requiere lo siguiente:* **I,** *Concesión, para:* **Inciso b)** *Acuacultura comercial* **II,** Permiso, para: **Inciso g)** *Acuacultura de fomento* **III,** *Autorización, para:* **Inciso d)** *Recolectar del medio natural reproductores, larvas, postlarvas, crías, huevos, semillas, alevines o en cualquier otro estadio, y* **Inciso e)** *Acuacultura didáctica.*		

Artículos 22.- *la Secretaría podrá inscribir en el Registro Nacional de Pesca a los acuicultores que no requieran concesión, permiso o Autorización.*	Al **proyecto** le aplica el Artículo, incisos y, fracciones anteriores, porque se trata de una actividad acuícola con fines comerciales.	Por el hecho de presentar a la autoridad correspondiente (SEMARNAT) la Manifestación de Impacto Ambiental, el promovente está cumpliendo con este apartado. El proyecto se vincula por la obligatoriedad de obtener la autorización correspondiente para realizar las obras descritas en esta manifestación de impacto ambiental. Como ya se mencionó anteriormente, la promovente una vez autorizado el proyecto en materia ambiental procederá a tramitar el Registro Nacional de Pesca para la unidad de producción acuícola.
Art. 30°.- *Las actividades pesqueras se clasifican en:* **II.-** *Cultivo o acuacultura con fines*		
Artículo 31°.- *Para realizar las actividades de pesca se requiere lo siguiente:* **I,** *Concesión, para:* **Inciso b)** *Acuacultura comercial* **II,** Permiso, para: **Inciso g)** *Acuacultura de fomento* **III,** *Autorización, para:* **Inciso d)** *Recolectar del medio natural reproductores, larvas, postlarvas, crías, huevos, semillas, alevines o en cualquier otro estadio, y* **Inciso e)** *Acuacultura didáctica.*		

Artículos 22.- *la Secretaría podrá inscribir en el Registro Nacional de Pesca a los acuicultores que no requieran concesión, permiso o Autorización.*	Al **proyecto** le aplica el Artículo, incisos y, fracciones anteriores, porque se trata de una actividad acuícola con fines comerciales.	Por el hecho de presentar a la autoridad correspondiente (SEMARNAT) la Manifestación de Impacto Ambiental, el promovente está cumpliendo con este apartado. El proyecto se vincula por la obligatoriedad de obtener la autorización correspondiente para realizar las obras descritas en esta manifestación de impacto ambiental. Como ya se mencionó anteriormente, la promovente una vez autorizado el proyecto en materia ambiental procederá a tramitar el Registro Nacional de Pesca para la unidad de producción acuícola.
Art. 30°.- *Las actividades pesqueras se clasifican en:* **II.-** *Cultivo o acuacultura con fines*		
Artículo 31°.- *Para realizar las actividades de pesca se requiere lo siguiente:* **I,** *Concesión, para:* **Inciso b)** *Acuacultura comercial* **II,** Permiso, para: **Inciso g)** *Acuacultura de fomento* **III,** *Autorización, para:* **Inciso d)** *Recolectar del medio natural reproductores, larvas, postlarvas, crías, huevos, semillas, alevines o en cualquier otro estadio, y* **Inciso e)** *Acuacultura didáctica.*		

Artículos 22.- *la Secretaría podrá inscribir en el Registro Nacional de Pesca a los acuicultores que no requieran concesión, permiso o Autorización.*	Al **proyecto** le aplica el Artículo, incisos y, fracciones anteriores, porque se trata de una actividad acuícola con fines comerciales.	Por el hecho de presentar a la autoridad correspondiente (SEMARNAT) la Manifestación de Impacto Ambiental, el promovente está cumpliendo con este apartado. El proyecto se vincula por la obligatoriedad de obtener la autorización correspondiente para realizar las obras descritas en esta manifestación de impacto ambiental. Como ya se mencionó anteriormente, la promovente una vez autorizado el proyecto en materia ambiental procederá a tramitar el Registro Nacional de Pesca para la unidad de producción acuícola.
Art. 30°.- *Las actividades pesqueras se clasifican en:* **II.-** *Cultivo o acuacultura con fines*		
Artículo 31°.- *Para realizar las actividades de pesca se requiere lo siguiente:* **I,** *Concesión, para:* **Inciso b)** *Acuacultura comercial* **II,** Permiso, para: **Inciso g)** *Acuacultura de fomento* **III,** *Autorización, para:* **Inciso d)** *Recolectar del medio natural reproductores, larvas, postlarvas, crías, huevos, semillas, alevines o en cualquier otro estadio, y* **Inciso e)** *Acuacultura didáctica.*		

Artículos 22.- *la Secretaría podrá inscribir en el Registro Nacional de Pesca a los acuicultores que no requieran concesión, permiso o Autorización.*	Al **proyecto** le aplica el Artículo, incisos y, fracciones anteriores, porque se trata de una actividad acuícola con fines comerciales.	Por el hecho de presentar a la autoridad correspondiente (SEMARNAT) la Manifestación de Impacto Ambiental, el promovente está cumpliendo con este apartado. El proyecto se vincula por la obligatoriedad de obtener la autorización correspondiente para realizar las obras descritas en esta manifestación de impacto ambiental. Como ya se mencionó anteriormente, la promovente una vez autorizado el proyecto en materia ambiental procederá a tramitar el Registro Nacional de Pesca para la unidad de producción acuícola.
Art. 30°.- *Las actividades pesqueras se clasifican en:* **II.-** *Cultivo o acuacultura con fines*		
Artículo 31°.- *Para realizar las actividades de pesca se requiere lo siguiente:* **I,** *Concesión, para:* **Inciso b)** *Acuacultura comercial* **II,** Permiso, para: **Inciso g)** *Acuacultura de fomento* **III,** *Autorización, para:* **Inciso d)** *Recolectar del medio natural reproductores, larvas, postlarvas, crías, huevos, semillas, alevines o en cualquier otro estadio, y* **Inciso e)** *Acuacultura didáctica.*		

Artículos 22.- *la Secretaría podrá inscribir en el Registro Nacional de Pesca a los acuicultores que no requieran concesión, permiso o Autorización.*	Al **proyecto** le aplica el Artículo, incisos y, fracciones anteriores, porque se trata de una actividad acuícola con fines comerciales.	Por el hecho de presentar a la autoridad correspondiente (SEMARNAT) la Manifestación de Impacto Ambiental, el promovente está cumpliendo con este apartado. El proyecto se vincula por la obligatoriedad de obtener la autorización correspondiente para realizar las obras descritas en esta manifestación de impacto ambiental. Como ya se mencionó anteriormente, la promovente una vez autorizado el proyecto en materia ambiental procederá a tramitar el Registro Nacional de Pesca para la unidad de producción acuícola.
Art. 30°.- *Las actividades pesqueras se clasifican en:* **II.-** *Cultivo o acuacultura con fines*		
Artículo 31°.- *Para realizar las actividades de pesca se requiere lo siguiente:* **I,** *Concesión, para:* **Inciso b)** *Acuacultura comercial* **II,** Permiso, para: **Inciso g)** *Acuacultura de fomento* **III,** *Autorización, para:* **Inciso d)** *Recolectar del medio natural reproductores, larvas, postlarvas, crías, huevos, semillas, alevines o en cualquier otro estadio, y* **Inciso e)** *Acuacultura didáctica.*		

Artículos 22.- *la Secretaría podrá inscribir en el Registro Nacional de Pesca a los acuicultores que no requieran concesión, permiso o Autorización.*	Al **proyecto** le aplica el Artículo, incisos y, fracciones anteriores, porque se trata de una actividad acuícola con fines comerciales.	Por el hecho de presentar a la autoridad correspondiente (SEMARNAT) la Manifestación de Impacto Ambiental, el promovente está cumpliendo con este apartado. El proyecto se vincula por la obligatoriedad de obtener la autorización correspondiente para realizar las obras descritas en esta manifestación de impacto ambiental. Como ya se mencionó anteriormente, la promovente una vez autorizado el proyecto en materia ambiental procederá a tramitar el Registro Nacional de Pesca para la unidad de producción acuícola.
Art. 30°.- *Las actividades pesqueras se clasifican en:* **II.-** *Cultivo o acuacultura con fines*		
Artículo 31°.- *Para realizar las actividades de pesca se requiere lo siguiente:* **I,** *Concesión, para:* **Inciso b)** *Acuacultura comercial* **II,** Permiso, para: **Inciso g)** *Acuacultura de fomento* **III,** *Autorización, para:* **Inciso d)** *Recolectar del medio natural reproductores, larvas, postlarvas, crías, huevos, semillas, alevines o en cualquier otro estadio, y* **Inciso e)** *Acuacultura didáctica.*		

Artículos 22.- *la Secretaría podrá inscribir en el Registro Nacional de Pesca a los acuicultores que no requieran concesión, permiso o Autorización.*	Al **proyecto** le aplica el Artículo, incisos y, fracciones anteriores, porque se trata de una actividad acuícola con fines comerciales.	Por el hecho de presentar a la autoridad correspondiente (SEMARNAT) la Manifestación de Impacto Ambiental, el promovente está cumpliendo con este apartado. El proyecto se vincula por la obligatoriedad de obtener la autorización correspondiente para realizar las obras descritas en esta manifestación de impacto ambiental. Como ya se mencionó anteriormente, la promovente una vez autorizado el proyecto en materia ambiental procederá a tramitar el Registro Nacional de Pesca para la unidad de producción acuícola.
Art. 30°.- *Las actividades pesqueras se clasifican en:* **II.-** *Cultivo o acuacultura con fines*		
Artículo 31°.- *Para realizar las actividades de pesca se requiere lo siguiente:* **I,** *Concesión, para:* **Inciso b)** *Acuacultura comercial* **II,** Permiso, para: **Inciso g)** *Acuacultura de fomento* **III,** *Autorización, para:* **Inciso d)** *Recolectar del medio natural reproductores, larvas, postlarvas, crías, huevos, semillas, alevines o en cualquier otro estadio, y* **Inciso e)** *Acuacultura didáctica.*		

Artículos 22.- *la Secretaría podrá inscribir en el Registro Nacional de Pesca a los acuicultores que no requieran concesión, permiso o Autorización.*	Al **proyecto** le aplica el Artículo, incisos y, fracciones anteriores, porque se trata de una actividad acuícola con fines comerciales.	Por el hecho de presentar a la autoridad correspondiente (SEMARNAT) la Manifestación de Impacto Ambiental, el promovente está cumpliendo con este apartado. El proyecto se vincula por la obligatoriedad de obtener la autorización correspondiente para realizar las obras descritas en esta manifestación de impacto ambiental. Como ya se mencionó anteriormente, la promovente una vez autorizado el proyecto en materia ambiental procederá a tramitar el Registro Nacional de Pesca para la unidad de producción acuícola.
Art. 30°.- *Las actividades pesqueras se clasifican en:* **II.-** *Cultivo o acuacultura con fines*		
Artículo 31°.- *Para realizar las actividades de pesca se requiere lo siguiente:* **I,** *Concesión, para:* **Inciso b)** *Acuacultura comercial* **II,** Permiso, para: **Inciso g)** *Acuacultura de fomento* **III,** *Autorización, para:* **Inciso d)** *Recolectar del medio natural reproductores, larvas, postlarvas, crías, huevos, semillas, alevines o en cualquier otro estadio, y* **Inciso e)** *Acuacultura didáctica.*		

Artículos 22.- *la Secretaría podrá inscribir en el Registro Nacional de Pesca a los acuicultores que no requieran concesión, permiso o Autorización.*	Al **proyecto** le aplica el Artículo, incisos y, fracciones anteriores, porque se trata de una actividad acuícola con fines comerciales.	Por el hecho de presentar a la autoridad correspondiente (SEMARNAT) la Manifestación de Impacto Ambiental, el promovente está cumpliendo con este apartado. El proyecto se vincula por la obligatoriedad de obtener la autorización correspondiente para realizar las obras descritas en esta manifestación de impacto ambiental. Como ya se mencionó anteriormente, la promovente una vez autorizado el proyecto en materia ambiental procederá a tramitar el Registro Nacional de Pesca para la unidad de producción acuícola.
Art. 30°.- *Las actividades pesqueras se clasifican en:* **II.-** *Cultivo o acuacultura con fines*		
Artículo 31°.- *Para realizar las actividades de pesca se requiere lo siguiente:* **I,** *Concesión, para:* **Inciso b)** *Acuacultura comercial* **II,** Permiso, para: **Inciso g)** *Acuacultura de fomento* **III,** *Autorización, para:* **Inciso d)** *Recolectar del medio natural reproductores, larvas, postlarvas, crías, huevos, semillas, alevines o en cualquier otro estadio, y* **Inciso e)** *Acuacultura didáctica.*		

Artículos 22.- *la Secretaría podrá inscribir en el Registro Nacional de Pesca a los acuicultores que no requieran concesión, permiso o Autorización.*	Al **proyecto** le aplica el Artículo, incisos y, fracciones anteriores, porque se trata de una actividad acuícola con fines comerciales.	Por el hecho de presentar a la autoridad correspondiente (SEMARNAT) la Manifestación de Impacto Ambiental, el promovente está cumpliendo con este apartado. El proyecto se vincula por la obligatoriedad de obtener la autorización correspondiente para realizar las obras descritas en esta manifestación de impacto ambiental. Como ya se mencionó anteriormente, la promovente una vez autorizado el proyecto en materia ambiental procederá a tramitar el Registro Nacional de Pesca para la unidad de producción acuícola.
Art. 30°.- *Las actividades pesqueras se clasifican en:* **II.-** *Cultivo o acuacultura con fines*		
Artículo 31°.- *Para realizar las actividades de pesca se requiere lo siguiente:* **I,** *Concesión, para:* **Inciso b)** *Acuacultura comercial* **II,** Permiso, para: **Inciso g)** *Acuacultura de fomento* **III,** *Autorización, para:* **Inciso d)** *Recolectar del medio natural reproductores, larvas, postlarvas, crías, huevos, semillas, alevines o en cualquier otro estadio, y* **Inciso e)** *Acuacultura didáctica.*		

Artículos 22.- *la Secretaría podrá inscribir en el Registro Nacional de Pesca a los acuicultores que no requieran concesión, permiso o Autorización.*	Al **proyecto** le aplica el Artículo, incisos y, fracciones anteriores, porque se trata de una actividad acuícola con fines comerciales.	Por el hecho de presentar a la autoridad correspondiente (SEMARNAT) la Manifestación de Impacto Ambiental, el promovente está cumpliendo con este apartado. El proyecto se vincula por la obligatoriedad de obtener la autorización correspondiente para realizar las obras descritas en esta manifestación de impacto ambiental. Como ya se mencionó anteriormente, la promovente una vez autorizado el proyecto en materia ambiental procederá a tramitar el Registro Nacional de Pesca para la unidad de producción acuícola.
Art. 30°.- *Las actividades pesqueras se clasifican en:* **II.-** *Cultivo o acuacultura con fines*		
Artículo 31°.- *Para realizar las actividades de pesca se requiere lo siguiente:* **I,** *Concesión, para:* **Inciso b)** *Acuacultura comercial* **II,** Permiso, para: **Inciso g)** *Acuacultura de fomento* **III,** *Autorización, para:* **Inciso d)** *Recolectar del medio natural reproductores, larvas, postlarvas, crías, huevos, semillas, alevines o en cualquier otro estadio, y* **Inciso e)** *Acuacultura didáctica.*		

Artículos 22.- *la Secretaría podrá inscribir en el Registro Nacional de Pesca a los acuicultores que no requieran concesión, permiso o Autorización.*	Al **proyecto** le aplica el Artículo, incisos y, fracciones anteriores, porque se trata de una actividad acuícola con fines comerciales.	Por el hecho de presentar a la autoridad correspondiente (SEMARNAT) la Manifestación de Impacto Ambiental, el promovente está cumpliendo con este apartado. El proyecto se vincula por la obligatoriedad de obtener la autorización correspondiente para realizar las obras descritas en esta manifestación de impacto ambiental. Como ya se mencionó anteriormente, la promovente una vez autorizado el proyecto en materia ambiental procederá a tramitar el Registro Nacional de Pesca para la unidad de producción acuícola.
Art. 30°.- *Las actividades pesqueras se clasifican en:* **II.-** *Cultivo o acuacultura con fines*		
Artículo 31°.- *Para realizar las actividades de pesca se requiere lo siguiente:* **I,** *Concesión, para:* **Inciso b)** *Acuacultura comercial* **II,** Permiso, para: **Inciso g)** *Acuacultura de fomento* **III,** *Autorización, para:* **Inciso d)** *Recolectar del medio natural reproductores, larvas, postlarvas, crías, huevos, semillas, alevines o en cualquier otro estadio, y* **Inciso e)** *Acuacultura didáctica.*		

Artículos 22.- *la Secretaría podrá inscribir en el Registro Nacional de Pesca a los acuicultores que no requieran concesión, permiso o Autorización.*	Al **proyecto** le aplica el Artículo, incisos y, fracciones anteriores, porque se trata de una actividad acuícola con fines comerciales.	Por el hecho de presentar a la autoridad correspondiente (SEMARNAT) la Manifestación de Impacto Ambiental, el promovente está cumpliendo con este apartado. El proyecto se vincula por la obligatoriedad de obtener la autorización correspondiente para realizar las obras descritas en esta manifestación de impacto ambiental. Como ya se mencionó anteriormente, la promovente una vez autorizado el proyecto en materia ambiental procederá a tramitar el Registro Nacional de Pesca para la unidad de producción acuícola.
Art. 30°.- *Las actividades pesqueras se clasifican en:* **II.-** *Cultivo o acuacultura con fines*		
Artículo 31°.- *Para realizar las actividades de pesca se requiere lo siguiente:* **I,** *Concesión, para:* **Inciso b)** *Acuacultura comercial* **II,** Permiso, para: **Inciso g)** *Acuacultura de fomento* **III,** *Autorización, para:* **Inciso d)** *Recolectar del medio natural reproductores, larvas, postlarvas, crías, huevos, semillas, alevines o en cualquier otro estadio, y* **Inciso e)** *Acuacultura didáctica.*		

Artículos 22.- *la Secretaría podrá inscribir en el Registro Nacional de Pesca a los acuicultores que no requieran concesión, permiso o Autorización.*	Al **proyecto** le aplica el Artículo, incisos y, fracciones anteriores, porque se trata de una actividad acuícola con fines comerciales.	Por el hecho de presentar a la autoridad correspondiente (SEMARNAT) la Manifestación de Impacto Ambiental, el promovente está cumpliendo con este apartado. El proyecto se vincula por la obligatoriedad de obtener la autorización correspondiente para realizar las obras descritas en esta manifestación de impacto ambiental. Como ya se mencionó anteriormente, la promovente una vez autorizado el proyecto en materia ambiental procederá a tramitar el Registro Nacional de Pesca para la unidad de producción acuícola.
Art. 30°.- *Las actividades pesqueras se clasifican en:* **II.-** *Cultivo o acuacultura con fines*		
Artículo 31°.- *Para realizar las actividades de pesca se requiere lo siguiente:* **I,** *Concesión, para:* **Inciso b)** *Acuacultura comercial* **II,** Permiso, para: **Inciso g)** *Acuacultura de fomento* **III,** *Autorización, para:* **Inciso d)** *Recolectar del medio natural reproductores, larvas, postlarvas, crías, huevos, semillas, alevines o en cualquier otro estadio, y* **Inciso e)** *Acuacultura didáctica.*		

Artículos 22.- *la Secretaría podrá inscribir en el Registro Nacional de Pesca a los acuicultores que no requieran concesión, permiso o Autorización.*	Al **proyecto** le aplica el Artículo, incisos y, fracciones anteriores, porque se trata de una actividad acuícola con fines comerciales.	Por el hecho de presentar a la autoridad correspondiente (SEMARNAT) la Manifestación de Impacto Ambiental, el promovente está cumpliendo con este apartado. El proyecto se vincula por la obligatoriedad de obtener la autorización correspondiente para realizar las obras descritas en esta manifestación de impacto ambiental. Como ya se mencionó anteriormente, la promovente una vez autorizado el proyecto en materia ambiental procederá a tramitar el Registro Nacional de Pesca para la unidad de producción acuícola.
Art. 30°.- *Las actividades pesqueras se clasifican en:* **II.-** *Cultivo o acuacultura con fines*		
Artículo 31°.- *Para realizar las actividades de pesca se requiere lo siguiente:* **I,** *Concesión, para:* **Inciso b)** *Acuacultura comercial* **II,** Permiso, para: **Inciso g)** *Acuacultura de fomento* **III,** *Autorización, para:* **Inciso d)** *Recolectar del medio natural reproductores, larvas, postlarvas, crías, huevos, semillas, alevines o en cualquier otro estadio, y* **Inciso e)** *Acuacultura didáctica.*		

Artículos 22.- *la Secretaría podrá inscribir en el Registro Nacional de Pesca a los acuicultores que no requieran concesión, permiso o Autorización.*	Al **proyecto** le aplica el Artículo, incisos y, fracciones anteriores, porque se trata de una actividad acuícola con fines comerciales.	Por el hecho de presentar a la autoridad correspondiente (SEMARNAT) la Manifestación de Impacto Ambiental, el promovente está cumpliendo con este apartado. El proyecto se vincula por la obligatoriedad de obtener la autorización correspondiente para realizar las obras descritas en esta manifestación de impacto ambiental. Como ya se mencionó anteriormente, la promovente una vez autorizado el proyecto en materia ambiental procederá a tramitar el Registro Nacional de Pesca para la unidad de producción acuícola.
Art. 30°.- *Las actividades pesqueras se clasifican en:* **II.-** *Cultivo o acuacultura con fines*		
Artículo 31°.- *Para realizar las actividades de pesca se requiere lo siguiente:* **I,** *Concesión, para:* **Inciso b)** *Acuacultura comercial* **II,** Permiso, para: **Inciso g)** *Acuacultura de fomento* **III,** *Autorización, para:* **Inciso d)** *Recolectar del medio natural reproductores, larvas, postlarvas, crías, huevos, semillas, alevines o en cualquier otro estadio, y* **Inciso e)** *Acuacultura didáctica.*		

Artículos 22.- *la Secretaría podrá inscribir en el Registro Nacional de Pesca a los acuicultores que no requieran concesión, permiso o Autorización.*	Al **proyecto** le aplica el Artículo, incisos y, fracciones anteriores, porque se trata de una actividad acuícola con fines comerciales.	Por el hecho de presentar a la autoridad correspondiente (SEMARNAT) la Manifestación de Impacto Ambiental, el promovente está cumpliendo con este apartado. El proyecto se vincula por la obligatoriedad de obtener la autorización correspondiente para realizar las obras descritas en esta manifestación de impacto ambiental. Como ya se mencionó anteriormente, la promovente una vez autorizado el proyecto en materia ambiental procederá a tramitar el Registro Nacional de Pesca para la unidad de producción acuícola.
Art. 30°.- *Las actividades pesqueras se clasifican en:* **II.-** *Cultivo o acuacultura con fines*		
Artículo 31°.- *Para realizar las actividades de pesca se requiere lo siguiente:* **I,** *Concesión, para:* **Inciso b)** *Acuacultura comercial* **II,** Permiso, para: **Inciso g)** *Acuacultura de fomento* **III,** *Autorización, para:* **Inciso d)** *Recolectar del medio natural reproductores, larvas, postlarvas, crías, huevos, semillas, alevines o en cualquier otro estadio, y* **Inciso e)** *Acuacultura didáctica.*		

Artículos 22.- *la Secretaría podrá inscribir en el Registro Nacional de Pesca a los acuicultores que no requieran concesión, permiso o Autorización.*	Al **proyecto** le aplica el Artículo, incisos y, fracciones anteriores, porque se trata de una actividad acuícola con fines comerciales.	Por el hecho de presentar a la autoridad correspondiente (SEMARNAT) la Manifestación de Impacto Ambiental, el promovente está cumpliendo con este apartado. El proyecto se vincula por la obligatoriedad de obtener la autorización correspondiente para realizar las obras descritas en esta manifestación de impacto ambiental. Como ya se mencionó anteriormente, la promovente una vez autorizado el proyecto en materia ambiental procederá a tramitar el Registro Nacional de Pesca para la unidad de producción acuícola.
Art. 30°.- *Las actividades pesqueras se clasifican en:* **II.-** *Cultivo o acuacultura con fines*		
Artículo 31°.- *Para realizar las actividades de pesca se requiere lo siguiente:* **I,** *Concesión, para:* **Inciso b)** *Acuacultura comercial* **II,** Permiso, para: **Inciso g)** *Acuacultura de fomento* **III,** *Autorización, para:* **Inciso d)** *Recolectar del medio natural reproductores, larvas, postlarvas, crías, huevos, semillas, alevines o en cualquier otro estadio, y* **Inciso e)** *Acuacultura didáctica.*		

Artículos 22.- *la Secretaría podrá inscribir en el Registro Nacional de Pesca a los acuicultores que no requieran concesión, permiso o Autorización.*	Al **proyecto** le aplica el Artículo, incisos y, fracciones anteriores, porque se trata de una actividad acuícola con fines comerciales.	Por el hecho de presentar a la autoridad correspondiente (SEMARNAT) la Manifestación de Impacto Ambiental, el promovente está cumpliendo con este apartado. El proyecto se vincula por la obligatoriedad de obtener la autorización correspondiente para realizar las obras descritas en esta manifestación de impacto ambiental. Como ya se mencionó anteriormente, la promovente una vez autorizado el proyecto en materia ambiental procederá a tramitar el Registro Nacional de Pesca para la unidad de producción acuícola.
Art. 30°.- *Las actividades pesqueras se clasifican en:* **II.-** *Cultivo o acuacultura con fines*		
Artículo 31°.- *Para realizar las actividades de pesca se requiere lo siguiente:* **I,** *Concesión, para:* **Inciso b)** *Acuacultura comercial* **II,** Permiso, para: **Inciso g)** *Acuacultura de fomento* **III,** *Autorización, para:* **Inciso d)** *Recolectar del medio natural reproductores, larvas, postlarvas, crías, huevos, semillas, alevines o en cualquier otro estadio, y* **Inciso e)** *Acuacultura didáctica.*		

Artículos 22.- *la Secretaría podrá inscribir en el Registro Nacional de Pesca a los acuicultores que no requieran concesión, permiso o Autorización.*	Al **proyecto** le aplica el Artículo, incisos y, fracciones anteriores, porque se trata de una actividad acuícola con fines comerciales.	Por el hecho de presentar a la autoridad correspondiente (SEMARNAT) la Manifestación de Impacto Ambiental, el promovente está cumpliendo con este apartado. El proyecto se vincula por la obligatoriedad de obtener la autorización correspondiente para realizar las obras descritas en esta manifestación de impacto ambiental. Como ya se mencionó anteriormente, la promovente una vez autorizado el proyecto en materia ambiental procederá a tramitar el Registro Nacional de Pesca para la unidad de producción acuícola.
Art. 30°.- *Las actividades pesqueras se clasifican en:* **II.-** *Cultivo o acuacultura con fines*		
Artículo 31°.- *Para realizar las actividades de pesca se requiere lo siguiente:* **I,** *Concesión, para:* **Inciso b)** *Acuacultura comercial* **II,** Permiso, para: **Inciso g)** *Acuacultura de fomento* **III,** *Autorización, para:* **Inciso d)** *Recolectar del medio natural reproductores, larvas, postlarvas, crías, huevos, semillas, alevines o en cualquier otro estadio, y* **Inciso e)** *Acuacultura didáctica.*		

Artículos 22.- *la Secretaría podrá inscribir en el Registro Nacional de Pesca a los acuicultores que no requieran concesión, permiso o Autorización.*	Al **proyecto** le aplica el Artículo, incisos y, fracciones anteriores, porque se trata de una actividad acuícola con fines comerciales.	Por el hecho de presentar a la autoridad correspondiente (SEMARNAT) la Manifestación de Impacto Ambiental, el promovente está cumpliendo con este apartado. El proyecto se vincula por la obligatoriedad de obtener la autorización correspondiente para realizar las obras descritas en esta manifestación de impacto ambiental. Como ya se mencionó anteriormente, la promovente una vez autorizado el proyecto en materia ambiental procederá a tramitar el Registro Nacional de Pesca para la unidad de producción acuícola.
Art. 30°.- *Las actividades pesqueras se clasifican en:* **II.-** *Cultivo o acuacultura con fines*		
Artículo 31°.- *Para realizar las actividades de pesca se requiere lo siguiente:* **I,** *Concesión, para:* **Inciso b)** *Acuacultura comercial* **II,** Permiso, para: **Inciso g)** *Acuacultura de fomento* **III,** *Autorización, para:* **Inciso d)** *Recolectar del medio natural reproductores, larvas, postlarvas, crías, huevos, semillas, alevines o en cualquier otro estadio, y* **Inciso e)** *Acuacultura didáctica.*		

Artículos 22.- *la Secretaría podrá inscribir en el Registro Nacional de Pesca a los acuicultores que no requieran concesión, permiso o Autorización.*	Al **proyecto** le aplica el Artículo, incisos y, fracciones anteriores, porque se trata de una actividad acuícola con fines comerciales.	Por el hecho de presentar a la autoridad correspondiente (SEMARNAT) la Manifestación de Impacto Ambiental, el promovente está cumpliendo con este apartado. El proyecto se vincula por la obligatoriedad de obtener la autorización correspondiente para realizar las obras descritas en esta manifestación de impacto ambiental. Como ya se mencionó anteriormente, la promovente una vez autorizado el proyecto en materia ambiental procederá a tramitar el Registro Nacional de Pesca para la unidad de producción acuícola.
Art. 30°.- *Las actividades pesqueras se clasifican en:* **II.-** *Cultivo o acuacultura con fines*		
Artículo 31°.- *Para realizar las actividades de pesca se requiere lo siguiente:* **I,** *Concesión, para:* **Inciso b)** *Acuacultura comercial* **II,** Permiso, para: **Inciso g)** *Acuacultura de fomento* **III,** *Autorización, para:* **Inciso d)** *Recolectar del medio natural reproductores, larvas, postlarvas, crías, huevos, semillas, alevines o en cualquier otro estadio, y* **Inciso e)** *Acuacultura didáctica.*		

Artículos 22.- *la Secretaría podrá inscribir en el Registro Nacional de Pesca a los acuicultores que no requieran concesión, permiso o Autorización.*	Al **proyecto** le aplica el Artículo, incisos y, fracciones anteriores, porque se trata de una actividad acuícola con fines comerciales.	Por el hecho de presentar a la autoridad correspondiente (SEMARNAT) la Manifestación de Impacto Ambiental, el promovente está cumpliendo con este apartado. El proyecto se vincula por la obligatoriedad de obtener la autorización correspondiente para realizar las obras descritas en esta manifestación de impacto ambiental. Como ya se mencionó anteriormente, la promovente una vez autorizado el proyecto en materia ambiental procederá a tramitar el Registro Nacional de Pesca para la unidad de producción acuícola.
Art. 30°.- *Las actividades pesqueras se clasifican en:* **II.-** *Cultivo o acuacultura con fines*		
Artículo 31°.- *Para realizar las actividades de pesca se requiere lo siguiente:* **I,** *Concesión, para:* **Inciso b)** *Acuacultura comercial* **II,** Permiso, para: **Inciso g)** *Acuacultura de fomento* **III,** *Autorización, para:* **Inciso d)** *Recolectar del medio natural reproductores, larvas, postlarvas, crías, huevos, semillas, alevines o en cualquier otro estadio, y* **Inciso e)** *Acuacultura didáctica.*		

Artículos 22.- *la Secretaría podrá inscribir en el Registro Nacional de Pesca a los acuicultores que no requieran concesión, permiso o Autorización.*	Al **proyecto** le aplica el Artículo, incisos y, fracciones anteriores, porque se trata de una actividad acuícola con fines comerciales.	Por el hecho de presentar a la autoridad correspondiente (SEMARNAT) la Manifestación de Impacto Ambiental, el promovente está cumpliendo con este apartado. El proyecto se vincula por la obligatoriedad de obtener la autorización correspondiente para realizar las obras descritas en esta manifestación de impacto ambiental. Como ya se mencionó anteriormente, la promovente una vez autorizado el proyecto en materia ambiental procederá a tramitar el Registro Nacional de Pesca para la unidad de producción acuícola.
Art. 30°.- *Las actividades pesqueras se clasifican en:* **II.-** *Cultivo o acuacultura con fines*		
Artículo 31°.- *Para realizar las actividades de pesca se requiere lo siguiente:* **I,** *Concesión, para:* **Inciso b)** *Acuacultura comercial* **II,** Permiso, para: **Inciso g)** *Acuacultura de fomento* **III,** *Autorización, para:* **Inciso d)** *Recolectar del medio natural reproductores, larvas, postlarvas, crías, huevos, semillas, alevines o en cualquier otro estadio, y* **Inciso e)** *Acuacultura didáctica.*		

Artículos 22.- *la Secretaría podrá inscribir en el Registro Nacional de Pesca a los acuicultores que no requieran concesión, permiso o Autorización.*	Al **proyecto** le aplica el Artículo, incisos y, fracciones anteriores, porque se trata de una actividad acuícola con fines comerciales.	Por el hecho de presentar a la autoridad correspondiente (SEMARNAT) la Manifestación de Impacto Ambiental, el promovente está cumpliendo con este apartado. El proyecto se vincula por la obligatoriedad de obtener la autorización correspondiente para realizar las obras descritas en esta manifestación de impacto ambiental. Como ya se mencionó anteriormente, la promovente una vez autorizado el proyecto en materia ambiental procederá a tramitar el Registro Nacional de Pesca para la unidad de producción acuícola.
Art. 30°.- *Las actividades pesqueras se clasifican en:* **II.-** *Cultivo o acuacultura con fines*		
Artículo 31°.- *Para realizar las actividades de pesca se requiere lo siguiente:* **I,** *Concesión, para:* **Inciso b)** *Acuacultura comercial* **II,** Permiso, para: **Inciso g)** *Acuacultura de fomento* **III,** *Autorización, para:* **Inciso d)** *Recolectar del medio natural reproductores, larvas, postlarvas, crías, huevos, semillas, alevines o en cualquier otro estadio, y* **Inciso e)** *Acuacultura didáctica.*		

Artículos 22.- *la Secretaría podrá inscribir en el Registro Nacional de Pesca a los acuicultores que no requieran concesión, permiso o Autorización.*	Al **proyecto** le aplica el Artículo, incisos y, fracciones anteriores, porque se trata de una actividad acuícola con fines comerciales.	Por el hecho de presentar a la autoridad correspondiente (SEMARNAT) la Manifestación de Impacto Ambiental, el promovente está cumpliendo con este apartado. El proyecto se vincula por la obligatoriedad de obtener la autorización correspondiente para realizar las obras descritas en esta manifestación de impacto ambiental. Como ya se mencionó anteriormente, la promovente una vez autorizado el proyecto en materia ambiental procederá a tramitar el Registro Nacional de Pesca para la unidad de producción acuícola.
Art. 30°.- *Las actividades pesqueras se clasifican en:* **II.-** *Cultivo o acuacultura con fines*		
Artículo 31°.- *Para realizar las actividades de pesca se requiere lo siguiente:* **I,** *Concesión, para:* **Inciso b)** *Acuacultura comercial* **II,** Permiso, para: **Inciso g)** *Acuacultura de fomento* **III,** *Autorización, para:* **Inciso d)** *Recolectar del medio natural reproductores, larvas, postlarvas, crías, huevos, semillas, alevines o en cualquier otro estadio, y* **Inciso e)** *Acuacultura didáctica.*		

Artículos 22.- *la Secretaría podrá inscribir en el Registro Nacional de Pesca a los acuicultores que no requieran concesión, permiso o Autorización.*	Al **proyecto** le aplica el Artículo, incisos y, fracciones anteriores, porque se trata de una actividad acuícola con fines comerciales.	Por el hecho de presentar a la autoridad correspondiente (SEMARNAT) la Manifestación de Impacto Ambiental, el promovente está cumpliendo con este apartado. El proyecto se vincula por la obligatoriedad de obtener la autorización correspondiente para realizar las obras descritas en esta manifestación de impacto ambiental. Como ya se mencionó anteriormente, la promovente una vez autorizado el proyecto en materia ambiental procederá a tramitar el Registro Nacional de Pesca para la unidad de producción acuícola.
Art. 30°.- *Las actividades pesqueras se clasifican en:* **II.-** *Cultivo o acuacultura con fines*		
Artículo 31°.- *Para realizar las actividades de pesca se requiere lo siguiente:* **I,** *Concesión, para:* **Inciso b)** *Acuacultura comercial* **II,** Permiso, para: **Inciso g)** *Acuacultura de fomento* **III,** *Autorización, para:* **Inciso d)** *Recolectar del medio natural reproductores, larvas, postlarvas, crías, huevos, semillas, alevines o en cualquier otro estadio, y* **Inciso e)** *Acuacultura didáctica.*		

Artículos 22.- *la Secretaría podrá inscribir en el Registro Nacional de Pesca a los acuicultores que no requieran concesión, permiso o Autorización.*	Al **proyecto** le aplica el Artículo, incisos y, fracciones anteriores, porque se trata de una actividad acuícola con fines comerciales.	Por el hecho de presentar a la autoridad correspondiente (SEMARNAT) la Manifestación de Impacto Ambiental, el promovente está cumpliendo con este apartado. El proyecto se vincula por la obligatoriedad de obtener la autorización correspondiente para realizar las obras descritas en esta manifestación de impacto ambiental. Como ya se mencionó anteriormente, la promovente una vez autorizado el proyecto en materia ambiental procederá a tramitar el Registro Nacional de Pesca para la unidad de producción acuícola.
Art. 30°.- *Las actividades pesqueras se clasifican en:* **II.-** *Cultivo o acuacultura con fines*		
Artículo 31°.- *Para realizar las actividades de pesca se requiere lo siguiente:* **I,** *Concesión, para:* **Inciso b)** *Acuacultura comercial* **II,** Permiso, para: **Inciso g)** *Acuacultura de fomento* **III,** *Autorización, para:* **Inciso d)** *Recolectar del medio natural reproductores, larvas, postlarvas, crías, huevos, semillas, alevines o en cualquier otro estadio, y* **Inciso e)** *Acuacultura didáctica.*		

Artículos 22.- *la Secretaría podrá inscribir en el Registro Nacional de Pesca a los acuicultores que no requieran concesión, permiso o Autorización.*	Al **proyecto** le aplica el Artículo, incisos y, fracciones anteriores, porque se trata de una actividad acuícola con fines comerciales.	Por el hecho de presentar a la autoridad correspondiente (SEMARNAT) la Manifestación de Impacto Ambiental, el promovente está cumpliendo con este apartado. El proyecto se vincula por la obligatoriedad de obtener la autorización correspondiente para realizar las obras descritas en esta manifestación de impacto ambiental. Como ya se mencionó anteriormente, la promovente una vez autorizado el proyecto en materia ambiental procederá a tramitar el Registro Nacional de Pesca para la unidad de producción acuícola.
Art. 30°.- *Las actividades pesqueras se clasifican en:* **II.-** *Cultivo o acuacultura con fines*		
Artículo 31°.- *Para realizar las actividades de pesca se requiere lo siguiente:* **I,** *Concesión, para:* **Inciso b)** *Acuacultura comercial* **II,** Permiso, para: **Inciso g)** *Acuacultura de fomento* **III,** *Autorización, para:* **Inciso d)** *Recolectar del medio natural reproductores, larvas, postlarvas, crías, huevos, semillas, alevines o en cualquier otro estadio, y* **Inciso e)** *Acuacultura didáctica.*		

Artículos 22.- *la Secretaría podrá inscribir en el Registro Nacional de Pesca a los acuicultores que no requieran concesión, permiso o Autorización.*	Al **proyecto** le aplica el Artículo, incisos y, fracciones anteriores, porque se trata de una actividad acuícola con fines comerciales.	Por el hecho de presentar a la autoridad correspondiente (SEMARNAT) la Manifestación de Impacto Ambiental, el promovente está cumpliendo con este apartado. El proyecto se vincula por la obligatoriedad de obtener la autorización correspondiente para realizar las obras descritas en esta manifestación de impacto ambiental. Como ya se mencionó anteriormente, la promovente una vez autorizado el proyecto en materia ambiental procederá a tramitar el Registro Nacional de Pesca para la unidad de producción acuícola.
Art. 30°.- *Las actividades pesqueras se clasifican en:* **II.-** *Cultivo o acuacultura con fines*		
Artículo 31°.- *Para realizar las actividades de pesca se requiere lo siguiente:* **I,** *Concesión, para:* **Inciso b)** *Acuacultura comercial* **II,** Permiso, para: **Inciso g)** *Acuacultura de fomento* **III,** *Autorización, para:* **Inciso d)** *Recolectar del medio natural reproductores, larvas, postlarvas, crías, huevos, semillas, alevines o en cualquier otro estadio, y* **Inciso e)** *Acuacultura didáctica.*		

Artículos 22.- *la Secretaría podrá inscribir en el Registro Nacional de Pesca a los acuicultores que no requieran concesión, permiso o Autorización.*	Al **proyecto** le aplica el Artículo, incisos y, fracciones anteriores, porque se trata de una actividad acuícola con fines comerciales.	Por el hecho de presentar a la autoridad correspondiente (SEMARNAT) la Manifestación de Impacto Ambiental, el promovente está cumpliendo con este apartado. El proyecto se vincula por la obligatoriedad de obtener la autorización correspondiente para realizar las obras descritas en esta manifestación de impacto ambiental. Como ya se mencionó anteriormente, la promovente una vez autorizado el proyecto en materia ambiental procederá a tramitar el Registro Nacional de Pesca para la unidad de producción acuícola.
Art. 30°.- *Las actividades pesqueras se clasifican en:* **II.-** *Cultivo o acuacultura con fines*		
Artículo 31°.- *Para realizar las actividades de pesca se requiere lo siguiente:* **I,** *Concesión, para:* **Inciso b)** *Acuacultura comercial* **II,** Permiso, para: **Inciso g)** *Acuacultura de fomento* **III,** *Autorización, para:* **Inciso d)** *Recolectar del medio natural reproductores, larvas, postlarvas, crías, huevos, semillas, alevines o en cualquier otro estadio, y* **Inciso e)** *Acuacultura didáctica.*		

Artículos 22.- *la Secretaría podrá inscribir en el Registro Nacional de Pesca a los acuicultores que no requieran concesión, permiso o Autorización.*	Al **proyecto** le aplica el Artículo, incisos y, fracciones anteriores, porque se trata de una actividad acuícola con fines comerciales.	Por el hecho de presentar a la autoridad correspondiente (SEMARNAT) la Manifestación de Impacto Ambiental, el promovente está cumpliendo con este apartado. El proyecto se vincula por la obligatoriedad de obtener la autorización correspondiente para realizar las obras descritas en esta manifestación de impacto ambiental. Como ya se mencionó anteriormente, la promovente una vez autorizado el proyecto en materia ambiental procederá a tramitar el Registro Nacional de Pesca para la unidad de producción acuícola.
Art. 30°.- *Las actividades pesqueras se clasifican en:* **II.-** *Cultivo o acuacultura con fines*		
Artículo 31°.- *Para realizar las actividades de pesca se requiere lo siguiente:* **I,** *Concesión, para:* **Inciso b)** *Acuacultura comercial* **II,** Permiso, para: **Inciso g)** *Acuacultura de fomento* **III,** *Autorización, para:* **Inciso d)** *Recolectar del medio natural reproductores, larvas, postlarvas, crías, huevos, semillas, alevines o en cualquier otro estadio, y* **Inciso e)** *Acuacultura didáctica.*		

Artículos 22.- *la Secretaría podrá inscribir en el Registro Nacional de Pesca a los acuicultores que no requieran concesión, permiso o Autorización.*	Al **proyecto** le aplica el Artículo, incisos y, fracciones anteriores, porque se trata de una actividad acuícola con fines comerciales.	Por el hecho de presentar a la autoridad correspondiente (SEMARNAT) la Manifestación de Impacto Ambiental, el promovente está cumpliendo con este apartado. El proyecto se vincula por la obligatoriedad de obtener la autorización correspondiente para realizar las obras descritas en esta manifestación de impacto ambiental. Como ya se mencionó anteriormente, la promovente una vez autorizado el proyecto en materia ambiental procederá a tramitar el Registro Nacional de Pesca para la unidad de producción acuícola.
Art. 30°.- *Las actividades pesqueras se clasifican en:* **II.-** *Cultivo o acuacultura con fines*		
Artículo 31°.- *Para realizar las actividades de pesca se requiere lo siguiente:* **I,** *Concesión, para:* **Inciso b)** *Acuacultura comercial* **II,** Permiso, para: **Inciso g)** *Acuacultura de fomento* **III,** *Autorización, para:* **Inciso d)** *Recolectar del medio natural reproductores, larvas, postlarvas, crías, huevos, semillas, alevines o en cualquier otro estadio, y* **Inciso e)** *Acuacultura didáctica.*		

Artículos 22.- *la Secretaría podrá inscribir en el Registro Nacional de Pesca a los acuicultores que no requieran concesión, permiso o Autorización.*	Al **proyecto** le aplica el Artículo, incisos y, fracciones anteriores, porque se trata de una actividad acuícola con fines comerciales.	Por el hecho de presentar a la autoridad correspondiente (SEMARNAT) la Manifestación de Impacto Ambiental, el promovente está cumpliendo con este apartado. El proyecto se vincula por la obligatoriedad de obtener la autorización correspondiente para realizar las obras descritas en esta manifestación de impacto ambiental. Como ya se mencionó anteriormente, la promovente una vez autorizado el proyecto en materia ambiental procederá a tramitar el Registro Nacional de Pesca para la unidad de producción acuícola.
Art. 30°.- *Las actividades pesqueras se clasifican en:* **II.-** *Cultivo o acuacultura con fines*		
Artículo 31°.- *Para realizar las actividades de pesca se requiere lo siguiente:* **I,** *Concesión, para:* **Inciso b)** *Acuacultura comercial* **II,** Permiso, para: **Inciso g)** *Acuacultura de fomento* **III,** *Autorización, para:* **Inciso d)** *Recolectar del medio natural reproductores, larvas, postlarvas, crías, huevos, semillas, alevines o en cualquier otro estadio, y* **Inciso e)** *Acuacultura didáctica.*		

Artículos 22.- *la Secretaría podrá inscribir en el Registro Nacional de Pesca a los acuicultores que no requieran concesión, permiso o Autorización.*	Al **proyecto** le aplica el Artículo, incisos y, fracciones anteriores, porque se trata de una actividad acuícola con fines comerciales.	Por el hecho de presentar a la autoridad correspondiente (SEMARNAT) la Manifestación de Impacto Ambiental, el promovente está cumpliendo con este apartado. El proyecto se vincula por la obligatoriedad de obtener la autorización correspondiente para realizar las obras descritas en esta manifestación de impacto ambiental. Como ya se mencionó anteriormente, la promovente una vez autorizado el proyecto en materia ambiental procederá a tramitar el Registro Nacional de Pesca para la unidad de producción acuícola.
Art. 30°.- *Las actividades pesqueras se clasifican en:* **II.-** *Cultivo o acuacultura con fines*		
Artículo 31°.- *Para realizar las actividades de pesca se requiere lo siguiente:* **I,** *Concesión, para:* **Inciso b)** *Acuacultura comercial* **II,** Permiso, para: **Inciso g)** *Acuacultura de fomento* **III,** *Autorización, para:* **Inciso d)** *Recolectar del medio natural reproductores, larvas, postlarvas, crías, huevos, semillas, alevines o en cualquier otro estadio, y* **Inciso e)** *Acuacultura didáctica.*		

Artículos 22.- *la Secretaría podrá inscribir en el Registro Nacional de Pesca a los acuicultores que no requieran concesión, permiso o Autorización.*	Al **proyecto** le aplica el Artículo, incisos y, fracciones anteriores, porque se trata de una actividad acuícola con fines comerciales.	Por el hecho de presentar a la autoridad correspondiente (SEMARNAT) la Manifestación de Impacto Ambiental, el promovente está cumpliendo con este apartado. El proyecto se vincula por la obligatoriedad de obtener la autorización correspondiente para realizar las obras descritas en esta manifestación de impacto ambiental. Como ya se mencionó anteriormente, la promovente una vez autorizado el proyecto en materia ambiental procederá a tramitar el Registro Nacional de Pesca para la unidad de producción acuícola.
Art. 30°.- *Las actividades pesqueras se clasifican en:* **II.-** *Cultivo o acuacultura con fines*		
Artículo 31°.- *Para realizar las actividades de pesca se requiere lo siguiente:* **I,** *Concesión, para:* **Inciso b)** *Acuacultura comercial* **II,** Permiso, para: **Inciso g)** *Acuacultura de fomento* **III,** *Autorización, para:* **Inciso d)** *Recolectar del medio natural reproductores, larvas, postlarvas, crías, huevos, semillas, alevines o en cualquier otro estadio, y* **Inciso e)** *Acuacultura didáctica.*		

Artículos 22.- *la Secretaría podrá inscribir en el Registro Nacional de Pesca a los acuicultores que no requieran concesión, permiso o Autorización.*	Al **proyecto** le aplica el Artículo, incisos y, fracciones anteriores, porque se trata de una actividad acuícola con fines comerciales.	Por el hecho de presentar a la autoridad correspondiente (SEMARNAT) la Manifestación de Impacto Ambiental, el promovente está cumpliendo con este apartado. El proyecto se vincula por la obligatoriedad de obtener la autorización correspondiente para realizar las obras descritas en esta manifestación de impacto ambiental. Como ya se mencionó anteriormente, la promovente una vez autorizado el proyecto en materia ambiental procederá a tramitar el Registro Nacional de Pesca para la unidad de producción acuícola.
Art. 30°.- *Las actividades pesqueras se clasifican en:* **II.-** *Cultivo o acuacultura con fines*		
Artículo 31°.- *Para realizar las actividades de pesca se requiere lo siguiente:* **I,** *Concesión, para:* **Inciso b)** *Acuacultura comercial* **II,** Permiso, para: **Inciso g)** *Acuacultura de fomento* **III,** *Autorización, para:* **Inciso d)** *Recolectar del medio natural reproductores, larvas, postlarvas, crías, huevos, semillas, alevines o en cualquier otro estadio, y* **Inciso e)** *Acuacultura didáctica.*		

Artículos 22.- *la Secretaría podrá inscribir en el Registro Nacional de Pesca a los acuicultores que no requieran concesión, permiso o Autorización.*	Al **proyecto** le aplica el Artículo, incisos y, fracciones anteriores, porque se trata de una actividad acuícola con fines comerciales.	Por el hecho de presentar a la autoridad correspondiente (SEMARNAT) la Manifestación de Impacto Ambiental, el promovente está cumpliendo con este apartado. El proyecto se vincula por la obligatoriedad de obtener la autorización correspondiente para realizar las obras descritas en esta manifestación de impacto ambiental. Como ya se mencionó anteriormente, la promovente una vez autorizado el proyecto en materia ambiental procederá a tramitar el Registro Nacional de Pesca para la unidad de producción acuícola.
Art. 30°.- *Las actividades pesqueras se clasifican en:* **II.-** *Cultivo o acuacultura con fines*		
Artículo 31°.- *Para realizar las actividades de pesca se requiere lo siguiente:* **I,** *Concesión, para:* **Inciso b)** *Acuacultura comercial* **II,** Permiso, para: **Inciso g)** *Acuacultura de fomento* **III,** *Autorización, para:* **Inciso d)** *Recolectar del medio natural reproductores, larvas, postlarvas, crías, huevos, semillas, alevines o en cualquier otro estadio, y* **Inciso e)** *Acuacultura didáctica.*		

Artículos 22.- *la Secretaría podrá inscribir en el Registro Nacional de Pesca a los acuicultores que no requieran concesión, permiso o Autorización.*	Al **proyecto** le aplica el Artículo, incisos y, fracciones anteriores, porque se trata de una actividad acuícola con fines comerciales.	Por el hecho de presentar a la autoridad correspondiente (SEMARNAT) la Manifestación de Impacto Ambiental, el promovente está cumpliendo con este apartado. El proyecto se vincula por la obligatoriedad de obtener la autorización correspondiente para realizar las obras descritas en esta manifestación de impacto ambiental. Como ya se mencionó anteriormente, la promovente una vez autorizado el proyecto en materia ambiental procederá a tramitar el Registro Nacional de Pesca para la unidad de producción acuícola.
Art. 30°.- *Las actividades pesqueras se clasifican en:* **II.-** *Cultivo o acuacultura con fines*		
Artículo 31°.- *Para realizar las actividades de pesca se requiere lo siguiente:* **I,** *Concesión, para:* **Inciso b)** *Acuacultura comercial* **II,** Permiso, para: **Inciso g)** *Acuacultura de fomento* **III,** *Autorización, para:* **Inciso d)** *Recolectar del medio natural reproductores, larvas, postlarvas, crías, huevos, semillas, alevines o en cualquier otro estadio, y* **Inciso e)** *Acuacultura didáctica.*		

Artículos 22.- *la Secretaría podrá inscribir en el Registro Nacional de Pesca a los acuicultores que no requieran concesión, permiso o Autorización.*	Al **proyecto** le aplica el Artículo, incisos y, fracciones anteriores, porque se trata de una actividad acuícola con fines comerciales.	Por el hecho de presentar a la autoridad correspondiente (SEMARNAT) la Manifestación de Impacto Ambiental, el promovente está cumpliendo con este apartado. El proyecto se vincula por la obligatoriedad de obtener la autorización correspondiente para realizar las obras descritas en esta manifestación de impacto ambiental. Como ya se mencionó anteriormente, la promovente una vez autorizado el proyecto en materia ambiental procederá a tramitar el Registro Nacional de Pesca para la unidad de producción acuícola.
Art. 30°.- *Las actividades pesqueras se clasifican en:* **II.-** *Cultivo o acuacultura con fines*		
Artículo 31°.- *Para realizar las actividades de pesca se requiere lo siguiente:* **I,** *Concesión, para:* **Inciso b)** *Acuacultura comercial* **II,** Permiso, para: **Inciso g)** *Acuacultura de fomento* **III,** *Autorización, para:* **Inciso d)** *Recolectar del medio natural reproductores, larvas, postlarvas, crías, huevos, semillas, alevines o en cualquier otro estadio, y* **Inciso e)** *Acuacultura didáctica.*		

Artículos 22.- *la Secretaría podrá inscribir en el Registro Nacional de Pesca a los acuicultores que no requieran concesión, permiso o Autorización.*	Al **proyecto** le aplica el Artículo, incisos y, fracciones anteriores, porque se trata de una actividad acuícola con fines comerciales.	Por el hecho de presentar a la autoridad correspondiente (SEMARNAT) la Manifestación de Impacto Ambiental, el promovente está cumpliendo con este apartado. El proyecto se vincula por la obligatoriedad de obtener la autorización correspondiente para realizar las obras descritas en esta manifestación de impacto ambiental. Como ya se mencionó anteriormente, la promovente una vez autorizado el proyecto en materia ambiental procederá a tramitar el Registro Nacional de Pesca para la unidad de producción acuícola.
Art. 30°.- *Las actividades pesqueras se clasifican en:* **II.-** *Cultivo o acuacultura con fines*		
Artículo 31°.- *Para realizar las actividades de pesca se requiere lo siguiente:* **I,** *Concesión, para:* **Inciso b)** *Acuacultura comercial* **II,** Permiso, para: **Inciso g)** *Acuacultura de fomento* **III,** *Autorización, para:* **Inciso d)** *Recolectar del medio natural reproductores, larvas, postlarvas, crías, huevos, semillas, alevines o en cualquier otro estadio, y* **Inciso e)** *Acuacultura didáctica.*		

Artículos 22.- *la Secretaría podrá inscribir en el Registro Nacional de Pesca a los acuicultores que no requieran concesión, permiso o Autorización.*	Al **proyecto** le aplica el Artículo, incisos y, fracciones anteriores, porque se trata de una actividad acuícola con fines comerciales.	Por el hecho de presentar a la autoridad correspondiente (SEMARNAT) la Manifestación de Impacto Ambiental, el promovente está cumpliendo con este apartado. El proyecto se vincula por la obligatoriedad de obtener la autorización correspondiente para realizar las obras descritas en esta manifestación de impacto ambiental. Como ya se mencionó anteriormente, la promovente una vez autorizado el proyecto en materia ambiental procederá a tramitar el Registro Nacional de Pesca para la unidad de producción acuícola.
Art. 30°.- *Las actividades pesqueras se clasifican en:* **II.-** *Cultivo o acuacultura con fines*		
Artículo 31°.- *Para realizar las actividades de pesca se requiere lo siguiente:* **I,** *Concesión, para:* **Inciso b)** *Acuacultura comercial* **II,** Permiso, para: **Inciso g)** *Acuacultura de fomento* **III,** *Autorización, para:* **Inciso d)** *Recolectar del medio natural reproductores, larvas, postlarvas, crías, huevos, semillas, alevines o en cualquier otro estadio, y* **Inciso e)** *Acuacultura didáctica.*		

Artículos 22.- *la Secretaría podrá inscribir en el Registro Nacional de Pesca a los acuicultores que no requieran concesión, permiso o Autorización.*	Al **proyecto** le aplica el Artículo, incisos y, fracciones anteriores, porque se trata de una actividad acuícola con fines comerciales.	Por el hecho de presentar a la autoridad correspondiente (SEMARNAT) la Manifestación de Impacto Ambiental, el promovente está cumpliendo con este apartado. El proyecto se vincula por la obligatoriedad de obtener la autorización correspondiente para realizar las obras descritas en esta manifestación de impacto ambiental. Como ya se mencionó anteriormente, la promovente una vez autorizado el proyecto en materia ambiental procederá a tramitar el Registro Nacional de Pesca para la unidad de producción acuícola.
Art. 30°.- *Las actividades pesqueras se clasifican en:* **II.-** *Cultivo o acuacultura con fines*		
Artículo 31°.- *Para realizar las actividades de pesca se requiere lo siguiente:* **I,** *Concesión, para:* **Inciso b)** *Acuacultura comercial* **II,** Permiso, para: **Inciso g)** *Acuacultura de fomento* **III,** *Autorización, para:* **Inciso d)** *Recolectar del medio natural reproductores, larvas, postlarvas, crías, huevos, semillas, alevines o en cualquier otro estadio, y* **Inciso e)** *Acuacultura didáctica.*		

Artículos 22.- *la Secretaría podrá inscribir en el Registro Nacional de Pesca a los acuicultores que no requieran concesión, permiso o Autorización.*	Al **proyecto** le aplica el Artículo, incisos y, fracciones anteriores, porque se trata de una actividad acuícola con fines comerciales.	Por el hecho de presentar a la autoridad correspondiente (SEMARNAT) la Manifestación de Impacto Ambiental, el promovente está cumpliendo con este apartado. El proyecto se vincula por la obligatoriedad de obtener la autorización correspondiente para realizar las obras descritas en esta manifestación de impacto ambiental. Como ya se mencionó anteriormente, la promovente una vez autorizado el proyecto en materia ambiental procederá a tramitar el Registro Nacional de Pesca para la unidad de producción acuícola.
Art. 30°.- *Las actividades pesqueras se clasifican en:* **II.-** *Cultivo o acuacultura con fines*		
Artículo 31°.- *Para realizar las actividades de pesca se requiere lo siguiente:* **I,** *Concesión, para:* **Inciso b)** *Acuacultura comercial* **II,** Permiso, para: **Inciso g)** *Acuacultura de fomento* **III,** *Autorización, para:* **Inciso d)** *Recolectar del medio natural reproductores, larvas, postlarvas, crías, huevos, semillas, alevines o en cualquier otro estadio, y* **Inciso e)** *Acuacultura didáctica.*		

Artículos 22.- *la Secretaría podrá inscribir en el Registro Nacional de Pesca a los acuicultores que no requieran concesión, permiso o Autorización.*	Al **proyecto** le aplica el Artículo, incisos y, fracciones anteriores, porque se trata de una actividad acuícola con fines comerciales.	Por el hecho de presentar a la autoridad correspondiente (SEMARNAT) la Manifestación de Impacto Ambiental, el promovente está cumpliendo con este apartado. El proyecto se vincula por la obligatoriedad de obtener la autorización correspondiente para realizar las obras descritas en esta manifestación de impacto ambiental. Como ya se mencionó anteriormente, la promovente una vez autorizado el proyecto en materia ambiental procederá a tramitar el Registro Nacional de Pesca para la unidad de producción acuícola.
Art. 30°.- *Las actividades pesqueras se clasifican en:* **II.-** *Cultivo o acuacultura con fines*		
Artículo 31°.- *Para realizar las actividades de pesca se requiere lo siguiente:* **I,** *Concesión, para:* **Inciso b)** *Acuacultura comercial* **II,** Permiso, para: **Inciso g)** *Acuacultura de fomento* **III,** *Autorización, para:* **Inciso d)** *Recolectar del medio natural reproductores, larvas, postlarvas, crías, huevos, semillas, alevines o en cualquier otro estadio, y* **Inciso e)** *Acuacultura didáctica.*		

Artículos 22.- *la Secretaría podrá inscribir en el Registro Nacional de Pesca a los acuicultores que no requieran concesión, permiso o Autorización.*	Al **proyecto** le aplica el Artículo, incisos y, fracciones anteriores, porque se trata de una actividad acuícola con fines comerciales.	Por el hecho de presentar a la autoridad correspondiente (SEMARNAT) la Manifestación de Impacto Ambiental, el promovente está cumpliendo con este apartado. El proyecto se vincula por la obligatoriedad de obtener la autorización correspondiente para realizar las obras descritas en esta manifestación de impacto ambiental. Como ya se mencionó anteriormente, la promovente una vez autorizado el proyecto en materia ambiental procederá a tramitar el Registro Nacional de Pesca para la unidad de producción acuícola.
Art. 30°.- *Las actividades pesqueras se clasifican en:* **II.-** *Cultivo o acuacultura con fines*		
Artículo 31°.- *Para realizar las actividades de pesca se requiere lo siguiente:* **I,** *Concesión, para:* **Inciso b)** *Acuacultura comercial* **II,** Permiso, para: **Inciso g)** *Acuacultura de fomento* **III,** *Autorización, para:* **Inciso d)** *Recolectar del medio natural reproductores, larvas, postlarvas, crías, huevos, semillas, alevines o en cualquier otro estadio, y* **Inciso e)** *Acuacultura didáctica.*		

Artículos 22.- *la Secretaría podrá inscribir en el Registro Nacional de Pesca a los acuicultores que no requieran concesión, permiso o Autorización.*	Al **proyecto** le aplica el Artículo, incisos y, fracciones anteriores, porque se trata de una actividad acuícola con fines comerciales.	Por el hecho de presentar a la autoridad correspondiente (SEMARNAT) la Manifestación de Impacto Ambiental, el promovente está cumpliendo con este apartado. El proyecto se vincula por la obligatoriedad de obtener la autorización correspondiente para realizar las obras descritas en esta manifestación de impacto ambiental. Como ya se mencionó anteriormente, la promovente una vez autorizado el proyecto en materia ambiental procederá a tramitar el Registro Nacional de Pesca para la unidad de producción acuícola.
Art. 30°.- *Las actividades pesqueras se clasifican en:* **II.-** *Cultivo o acuacultura con fines*		
Artículo 31°.- *Para realizar las actividades de pesca se requiere lo siguiente:* **I,** *Concesión, para:* **Inciso b)** *Acuacultura comercial* **II,** Permiso, para: **Inciso g)** *Acuacultura de fomento* **III,** *Autorización, para:* **Inciso d)** *Recolectar del medio natural reproductores, larvas, postlarvas, crías, huevos, semillas, alevines o en cualquier otro estadio, y* **Inciso e)** *Acuacultura didáctica.*		

Artículos 22.- *la Secretaría podrá inscribir en el Registro Nacional de Pesca a los acuicultores que no requieran concesión, permiso o Autorización.*	Al **proyecto** le aplica el Artículo, incisos y, fracciones anteriores, porque se trata de una actividad acuícola con fines comerciales.	Por el hecho de presentar a la autoridad correspondiente (SEMARNAT) la Manifestación de Impacto Ambiental, el promovente está cumpliendo con este apartado. El proyecto se vincula por la obligatoriedad de obtener la autorización correspondiente para realizar las obras descritas en esta manifestación de impacto ambiental. Como ya se mencionó anteriormente, la promovente una vez autorizado el proyecto en materia ambiental procederá a tramitar el Registro Nacional de Pesca para la unidad de producción acuícola.
Art. 30°.- *Las actividades pesqueras se clasifican en:* **II.-** *Cultivo o acuacultura con fines*		
Artículo 31°.- *Para realizar las actividades de pesca se requiere lo siguiente:* **I,** *Concesión, para:* **Inciso b)** *Acuacultura comercial* **II,** Permiso, para: **Inciso g)** *Acuacultura de fomento* **III,** *Autorización, para:* **Inciso d)** *Recolectar del medio natural reproductores, larvas, postlarvas, crías, huevos, semillas, alevines o en cualquier otro estadio, y* **Inciso e)** *Acuacultura didáctica.*		

Artículos 22.- *la Secretaría podrá inscribir en el Registro Nacional de Pesca a los acuicultores que no requieran concesión, permiso o Autorización.*	Al **proyecto** le aplica el Artículo, incisos y, fracciones anteriores, porque se trata de una actividad acuícola con fines comerciales.	Por el hecho de presentar a la autoridad correspondiente (SEMARNAT) la Manifestación de Impacto Ambiental, el promovente está cumpliendo con este apartado. El proyecto se vincula por la obligatoriedad de obtener la autorización correspondiente para realizar las obras descritas en esta manifestación de impacto ambiental. Como ya se mencionó anteriormente, la promovente una vez autorizado el proyecto en materia ambiental procederá a tramitar el Registro Nacional de Pesca para la unidad de producción acuícola.
Art. 30°.- *Las actividades pesqueras se clasifican en:* **II.-** *Cultivo o acuacultura con fines*		
Artículo 31°.- *Para realizar las actividades de pesca se requiere lo siguiente:* **I,** *Concesión, para:* **Inciso b)** *Acuacultura comercial* **II,** Permiso, para: **Inciso g)** *Acuacultura de fomento* **III,** *Autorización, para:* **Inciso d)** *Recolectar del medio natural reproductores, larvas, postlarvas, crías, huevos, semillas, alevines o en cualquier otro estadio, y* **Inciso e)** *Acuacultura didáctica.*		

Artículos 22.- *la Secretaría podrá inscribir en el Registro Nacional de Pesca a los acuicultores que no requieran concesión, permiso o Autorización.*	Al **proyecto** le aplica el Artículo, incisos y, fracciones anteriores, porque se trata de una actividad acuícola con fines comerciales.	Por el hecho de presentar a la autoridad correspondiente (SEMARNAT) la Manifestación de Impacto Ambiental, el promovente está cumpliendo con este apartado. El proyecto se vincula por la obligatoriedad de obtener la autorización correspondiente para realizar las obras descritas en esta manifestación de impacto ambiental. Como ya se mencionó anteriormente, la promovente una vez autorizado el proyecto en materia ambiental procederá a tramitar el Registro Nacional de Pesca para la unidad de producción acuícola.
Art. 30°.- *Las actividades pesqueras se clasifican en:* **II.-** *Cultivo o acuacultura con fines*		
Artículo 31°.- *Para realizar las actividades de pesca se requiere lo siguiente:* **I,** *Concesión, para:* **Inciso b)** *Acuacultura comercial* **II,** Permiso, para: **Inciso g)** *Acuacultura de fomento* **III,** *Autorización, para:* **Inciso d)** *Recolectar del medio natural reproductores, larvas, postlarvas, crías, huevos, semillas, alevines o en cualquier otro estadio, y* **Inciso e)** *Acuacultura didáctica.*		

Artículos 22.- *la Secretaría podrá inscribir en el Registro Nacional de Pesca a los acuicultores que no requieran concesión, permiso o Autorización.*	Al **proyecto** le aplica el Artículo, incisos y, fracciones anteriores, porque se trata de una actividad acuícola con fines comerciales.	Por el hecho de presentar a la autoridad correspondiente (SEMARNAT) la Manifestación de Impacto Ambiental, el promovente está cumpliendo con este apartado. El proyecto se vincula por la obligatoriedad de obtener la autorización correspondiente para realizar las obras descritas en esta manifestación de impacto ambiental. Como ya se mencionó anteriormente, la promovente una vez autorizado el proyecto en materia ambiental procederá a tramitar el Registro Nacional de Pesca para la unidad de producción acuícola.
Art. 30°.- *Las actividades pesqueras se clasifican en:* **II.-** *Cultivo o acuacultura con fines*		
Artículo 31°.- *Para realizar las actividades de pesca se requiere lo siguiente:* **I,** *Concesión, para:* **Inciso b)** *Acuacultura comercial* **II,** Permiso, para: **Inciso g)** *Acuacultura de fomento* **III,** *Autorización, para:* **Inciso d)** *Recolectar del medio natural reproductores, larvas, postlarvas, crías, huevos, semillas, alevines o en cualquier otro estadio, y* **Inciso e)** *Acuacultura didáctica.*		

Artículos 22.- *la Secretaría podrá inscribir en el Registro Nacional de Pesca a los acuicultores que no requieran concesión, permiso o Autorización.*	Al **proyecto** le aplica el Artículo, incisos y, fracciones anteriores, porque se trata de una actividad acuícola con fines comerciales.	Por el hecho de presentar a la autoridad correspondiente (SEMARNAT) la Manifestación de Impacto Ambiental, el promovente está cumpliendo con este apartado. El proyecto se vincula por la obligatoriedad de obtener la autorización correspondiente para realizar las obras descritas en esta manifestación de impacto ambiental. Como ya se mencionó anteriormente, la promovente una vez autorizado el proyecto en materia ambiental procederá a tramitar el Registro Nacional de Pesca para la unidad de producción acuícola.
Art. 30°.- *Las actividades pesqueras se clasifican en:* **II.-** *Cultivo o acuacultura con fines*		
Artículo 31°.- *Para realizar las actividades de pesca se requiere lo siguiente:* **I,** *Concesión, para:* **Inciso b)** *Acuacultura comercial* **II,** Permiso, para: **Inciso g)** *Acuacultura de fomento* **III,** *Autorización, para:* **Inciso d)** *Recolectar del medio natural reproductores, larvas, postlarvas, crías, huevos, semillas, alevines o en cualquier otro estadio, y* **Inciso e)** *Acuacultura didáctica.*		

Artículos 22.- *la Secretaría podrá inscribir en el Registro Nacional de Pesca a los acuicultores que no requieran concesión, permiso o Autorización.*	Al **proyecto** le aplica el Artículo, incisos y, fracciones anteriores, porque se trata de una actividad acuícola con fines comerciales.	Por el hecho de presentar a la autoridad correspondiente (SEMARNAT) la Manifestación de Impacto Ambiental, el promovente está cumpliendo con este apartado. El proyecto se vincula por la obligatoriedad de obtener la autorización correspondiente para realizar las obras descritas en esta manifestación de impacto ambiental. Como ya se mencionó anteriormente, la promovente una vez autorizado el proyecto en materia ambiental procederá a tramitar el Registro Nacional de Pesca para la unidad de producción acuícola.
Art. 30°.- *Las actividades pesqueras se clasifican en:* **II.-** *Cultivo o acuacultura con fines*		
Artículo 31°.- *Para realizar las actividades de pesca se requiere lo siguiente:* **I,** *Concesión, para:* **Inciso b)** *Acuacultura comercial* **II,** Permiso, para: **Inciso g)** *Acuacultura de fomento* **III,** *Autorización, para:* **Inciso d)** *Recolectar del medio natural reproductores, larvas, postlarvas, crías, huevos, semillas, alevines o en cualquier otro estadio, y* **Inciso e)** *Acuacultura didáctica.*		

Artículos 22.- *la Secretaría podrá inscribir en el Registro Nacional de Pesca a los acuicultores que no requieran concesión, permiso o Autorización.*	Al **proyecto** le aplica el Artículo, incisos y, fracciones anteriores, porque se trata de una actividad acuícola con fines comerciales.	Por el hecho de presentar a la autoridad correspondiente (SEMARNAT) la Manifestación de Impacto Ambiental, el promovente está cumpliendo con este apartado. El proyecto se vincula por la obligatoriedad de obtener la autorización correspondiente para realizar las obras descritas en esta manifestación de impacto ambiental. Como ya se mencionó anteriormente, la promovente una vez autorizado el proyecto en materia ambiental procederá a tramitar el Registro Nacional de Pesca para la unidad de producción acuícola.
Art. 30°.- *Las actividades pesqueras se clasifican en:* **II.-** *Cultivo o acuacultura con fines*		
Artículo 31°.- *Para realizar las actividades de pesca se requiere lo siguiente:* **I,** *Concesión, para:* **Inciso b)** *Acuacultura comercial* **II,** Permiso, para: **Inciso g)** *Acuacultura de fomento* **III,** *Autorización, para:* **Inciso d)** *Recolectar del medio natural reproductores, larvas, postlarvas, crías, huevos, semillas, alevines o en cualquier otro estadio, y* **Inciso e)** *Acuacultura didáctica.*		

Artículos 22.- *la Secretaría podrá inscribir en el Registro Nacional de Pesca a los acuicultores que no requieran concesión, permiso o Autorización.*	Al **proyecto** le aplica el Artículo, incisos y, fracciones anteriores, porque se trata de una actividad acuícola con fines comerciales.	Por el hecho de presentar a la autoridad correspondiente (SEMARNAT) la Manifestación de Impacto Ambiental, el promovente está cumpliendo con este apartado. El proyecto se vincula por la obligatoriedad de obtener la autorización correspondiente para realizar las obras descritas en esta manifestación de impacto ambiental. Como ya se mencionó anteriormente, la promovente una vez autorizado el proyecto en materia ambiental procederá a tramitar el Registro Nacional de Pesca para la unidad de producción acuícola.
Art. 30°.- *Las actividades pesqueras se clasifican en:* **II.-** *Cultivo o acuacultura con fines*		
Artículo 31°.- *Para realizar las actividades de pesca se requiere lo siguiente:* **I,** *Concesión, para:* **Inciso b)** *Acuacultura comercial* **II,** Permiso, para: **Inciso g)** *Acuacultura de fomento* **III,** *Autorización, para:* **Inciso d)** *Recolectar del medio natural reproductores, larvas, postlarvas, crías, huevos, semillas, alevines o en cualquier otro estadio, y* **Inciso e)** *Acuacultura didáctica.*		

Artículos 22.- *la Secretaría podrá inscribir en el Registro Nacional de Pesca a los acuicultores que no requieran concesión, permiso o Autorización.*	Al **proyecto** le aplica el Artículo, incisos y, fracciones anteriores, porque se trata de una actividad acuícola con fines comerciales.	Por el hecho de presentar a la autoridad correspondiente (SEMARNAT) la Manifestación de Impacto Ambiental, el promovente está cumpliendo con este apartado. El proyecto se vincula por la obligatoriedad de obtener la autorización correspondiente para realizar las obras descritas en esta manifestación de impacto ambiental. Como ya se mencionó anteriormente, la promovente una vez autorizado el proyecto en materia ambiental procederá a tramitar el Registro Nacional de Pesca para la unidad de producción acuícola.
Art. 30°.- *Las actividades pesqueras se clasifican en:* **II.-** *Cultivo o acuacultura con fines*		
Artículo 31°.- *Para realizar las actividades de pesca se requiere lo siguiente:* **I,** *Concesión, para:* **Inciso b)** *Acuacultura comercial* **II,** Permiso, para: **Inciso g)** *Acuacultura de fomento* **III,** *Autorización, para:* **Inciso d)** *Recolectar del medio natural reproductores, larvas, postlarvas, crías, huevos, semillas, alevines o en cualquier otro estadio, y* **Inciso e)** *Acuacultura didáctica.*		

Artículos 22.- *la Secretaría podrá inscribir en el Registro Nacional de Pesca a los acuicultores que no requieran concesión, permiso o Autorización.*	Al **proyecto** le aplica el Artículo, incisos y, fracciones anteriores, porque se trata de una actividad acuícola con fines comerciales.	Por el hecho de presentar a la autoridad correspondiente (SEMARNAT) la Manifestación de Impacto Ambiental, el promovente está cumpliendo con este apartado. El proyecto se vincula por la obligatoriedad de obtener la autorización correspondiente para realizar las obras descritas en esta manifestación de impacto ambiental. Como ya se mencionó anteriormente, la promovente una vez autorizado el proyecto en materia ambiental procederá a tramitar el Registro Nacional de Pesca para la unidad de producción acuícola.
Art. 30°.- *Las actividades pesqueras se clasifican en:* **II.-** *Cultivo o acuacultura con fines*		
Artículo 31°.- *Para realizar las actividades de pesca se requiere lo siguiente:* **I,** *Concesión, para:* **Inciso b)** *Acuacultura comercial* **II,** Permiso, para: **Inciso g)** *Acuacultura de fomento* **III,** *Autorización, para:* **Inciso d)** *Recolectar del medio natural reproductores, larvas, postlarvas, crías, huevos, semillas, alevines o en cualquier otro estadio, y* **Inciso e)** *Acuacultura didáctica.*		

Artículos 22.- *la Secretaría podrá inscribir en el Registro Nacional de Pesca a los acuicultores que no requieran concesión, permiso o Autorización.*	Al **proyecto** le aplica el Artículo, incisos y, fracciones anteriores, porque se trata de una actividad acuícola con fines comerciales.	Por el hecho de presentar a la autoridad correspondiente (SEMARNAT) la Manifestación de Impacto Ambiental, el promovente está cumpliendo con este apartado. El proyecto se vincula por la obligatoriedad de obtener la autorización correspondiente para realizar las obras descritas en esta manifestación de impacto ambiental. Como ya se mencionó anteriormente, la promovente una vez autorizado el proyecto en materia ambiental procederá a tramitar el Registro Nacional de Pesca para la unidad de producción acuícola.
Art. 30°.- *Las actividades pesqueras se clasifican en:* **II.-** *Cultivo o acuacultura con fines*		
Artículo 31°.- *Para realizar las actividades de pesca se requiere lo siguiente:* **I,** *Concesión, para:* **Inciso b)** *Acuacultura comercial* **II,** Permiso, para: **Inciso g)** *Acuacultura de fomento* **III,** *Autorización, para:* **Inciso d)** *Recolectar del medio natural reproductores, larvas, postlarvas, crías, huevos, semillas, alevines o en cualquier otro estadio, y* **Inciso e)** *Acuacultura didáctica.*		

Artículos 22.- *la Secretaría podrá inscribir en el Registro Nacional de Pesca a los acuicultores que no requieran concesión, permiso o Autorización.*	Al **proyecto** le aplica el Artículo, incisos y, fracciones anteriores, porque se trata de una actividad acuícola con fines comerciales.	Por el hecho de presentar a la autoridad correspondiente (SEMARNAT) la Manifestación de Impacto Ambiental, el promovente está cumpliendo con este apartado. El proyecto se vincula por la obligatoriedad de obtener la autorización correspondiente para realizar las obras descritas en esta manifestación de impacto ambiental. Como ya se mencionó anteriormente, la promovente una vez autorizado el proyecto en materia ambiental procederá a tramitar el Registro Nacional de Pesca para la unidad de producción acuícola.
Art. 30°.- *Las actividades pesqueras se clasifican en:* **II.-** *Cultivo o acuacultura con fines*		
Artículo 31°.- *Para realizar las actividades de pesca se requiere lo siguiente:* **I,** *Concesión, para:* **Inciso b)** *Acuacultura comercial* **II,** Permiso, para: **Inciso g)** *Acuacultura de fomento* **III,** *Autorización, para:* **Inciso d)** *Recolectar del medio natural reproductores, larvas, postlarvas, crías, huevos, semillas, alevines o en cualquier otro estadio, y* **Inciso e)** *Acuacultura didáctica.*		

Artículos 22.- *la Secretaría podrá inscribir en el Registro Nacional de Pesca a los acuicultores que no requieran concesión, permiso o Autorización.*	Al **proyecto** le aplica el Artículo, incisos y, fracciones anteriores, porque se trata de una actividad acuícola con fines comerciales.	Por el hecho de presentar a la autoridad correspondiente (SEMARNAT) la Manifestación de Impacto Ambiental, el promovente está cumpliendo con este apartado. El proyecto se vincula por la obligatoriedad de obtener la autorización correspondiente para realizar las obras descritas en esta manifestación de impacto ambiental. Como ya se mencionó anteriormente, la promovente una vez autorizado el proyecto en materia ambiental procederá a tramitar el Registro Nacional de Pesca para la unidad de producción acuícola.
Art. 30°.- *Las actividades pesqueras se clasifican en:* **II.-** *Cultivo o acuacultura con fines*		
Artículo 31°.- *Para realizar las actividades de pesca se requiere lo siguiente:* **I,** *Concesión, para:* **Inciso b)** *Acuacultura comercial* **II,** Permiso, para: **Inciso g)** *Acuacultura de fomento* **III,** *Autorización, para:* **Inciso d)** *Recolectar del medio natural reproductores, larvas, postlarvas, crías, huevos, semillas, alevines o en cualquier otro estadio, y* **Inciso e)** *Acuacultura didáctica.*		

Artículos 22.- *la Secretaría podrá inscribir en el Registro Nacional de Pesca a los acuicultores que no requieran concesión, permiso o Autorización.*	Al **proyecto** le aplica el Artículo, incisos y, fracciones anteriores, porque se trata de una actividad acuícola con fines comerciales.	Por el hecho de presentar a la autoridad correspondiente (SEMARNAT) la Manifestación de Impacto Ambiental, el promovente está cumpliendo con este apartado. El proyecto se vincula por la obligatoriedad de obtener la autorización correspondiente para realizar las obras descritas en esta manifestación de impacto ambiental. Como ya se mencionó anteriormente, la promovente una vez autorizado el proyecto en materia ambiental procederá a tramitar el Registro Nacional de Pesca para la unidad de producción acuícola.
Art. 30°.- *Las actividades pesqueras se clasifican en:* **II.-** *Cultivo o acuacultura con fines*		
Artículo 31°.- *Para realizar las actividades de pesca se requiere lo siguiente:* **I,** *Concesión, para:* **Inciso b)** *Acuacultura comercial* **II,** Permiso, para: **Inciso g)** *Acuacultura de fomento* **III,** *Autorización, para:* **Inciso d)** *Recolectar del medio natural reproductores, larvas, postlarvas, crías, huevos, semillas, alevines o en cualquier otro estadio, y* **Inciso e)** *Acuacultura didáctica.*		

Artículos 22.- *la Secretaría podrá inscribir en el Registro Nacional de Pesca a los acuicultores que no requieran concesión, permiso o Autorización.*	Al **proyecto** le aplica el Artículo, incisos y, fracciones anteriores, porque se trata de una actividad acuícola con fines comerciales.	Por el hecho de presentar a la autoridad correspondiente (SEMARNAT) la Manifestación de Impacto Ambiental, el promovente está cumpliendo con este apartado. El proyecto se vincula por la obligatoriedad de obtener la autorización correspondiente para realizar las obras descritas en esta manifestación de impacto ambiental. Como ya se mencionó anteriormente, la promovente una vez autorizado el proyecto en materia ambiental procederá a tramitar el Registro Nacional de Pesca para la unidad de producción acuícola.
Art. 30°.- *Las actividades pesqueras se clasifican en:* **II.-** *Cultivo o acuacultura con fines*		
Artículo 31°.- *Para realizar las actividades de pesca se requiere lo siguiente:* **I,** *Concesión, para:* **Inciso b)** *Acuacultura comercial* **II,** Permiso, para: **Inciso g)** *Acuacultura de fomento* **III,** *Autorización, para:* **Inciso d)** *Recolectar del medio natural reproductores, larvas, postlarvas, crías, huevos, semillas, alevines o en cualquier otro estadio, y* **Inciso e)** *Acuacultura didáctica.*		

Artículos 22.- *la Secretaría podrá inscribir en el Registro Nacional de Pesca a los acuicultores que no requieran concesión, permiso o Autorización.*	Al **proyecto** le aplica el Artículo, incisos y, fracciones anteriores, porque se trata de una actividad acuícola con fines comerciales.	Por el hecho de presentar a la autoridad correspondiente (SEMARNAT) la Manifestación de Impacto Ambiental, el promovente está cumpliendo con este apartado. El proyecto se vincula por la obligatoriedad de obtener la autorización correspondiente para realizar las obras descritas en esta manifestación de impacto ambiental. Como ya se mencionó anteriormente, la promovente una vez autorizado el proyecto en materia ambiental procederá a tramitar el Registro Nacional de Pesca para la unidad de producción acuícola.
Art. 30°.- *Las actividades pesqueras se clasifican en:* **II.-** *Cultivo o acuacultura con fines*		
Artículo 31°.- *Para realizar las actividades de pesca se requiere lo siguiente:* **I,** *Concesión, para:* **Inciso b)** *Acuacultura comercial* **II,** Permiso, para: **Inciso g)** *Acuacultura de fomento* **III,** *Autorización, para:* **Inciso d)** *Recolectar del medio natural reproductores, larvas, postlarvas, crías, huevos, semillas, alevines o en cualquier otro estadio, y* **Inciso e)** *Acuacultura didáctica.*		

Artículos 22.- *la Secretaría podrá inscribir en el Registro Nacional de Pesca a los acuicultores que no requieran concesión, permiso o Autorización.*	Al **proyecto** le aplica el Artículo, incisos y, fracciones anteriores, porque se trata de una actividad acuícola con fines comerciales.	Por el hecho de presentar a la autoridad correspondiente (SEMARNAT) la Manifestación de Impacto Ambiental, el promovente está cumpliendo con este apartado. El proyecto se vincula por la obligatoriedad de obtener la autorización correspondiente para realizar las obras descritas en esta manifestación de impacto ambiental. Como ya se mencionó anteriormente, la promovente una vez autorizado el proyecto en materia ambiental procederá a tramitar el Registro Nacional de Pesca para la unidad de producción acuícola.
Art. 30°.- *Las actividades pesqueras se clasifican en:* **II.-** *Cultivo o acuacultura con fines*		
Artículo 31°.- *Para realizar las actividades de pesca se requiere lo siguiente:* **I,** *Concesión, para:* **Inciso b)** *Acuacultura comercial* **II,** Permiso, para: **Inciso g)** *Acuacultura de fomento* **III,** *Autorización, para:* **Inciso d)** *Recolectar del medio natural reproductores, larvas, postlarvas, crías, huevos, semillas, alevines o en cualquier otro estadio, y* **Inciso e)** *Acuacultura didáctica.*		

Artículos 22.- *la Secretaría podrá inscribir en el Registro Nacional de Pesca a los acuicultores que no requieran concesión, permiso o Autorización.*	Al **proyecto** le aplica el Artículo, incisos y, fracciones anteriores, porque se trata de una actividad acuícola con fines comerciales.	Por el hecho de presentar a la autoridad correspondiente (SEMARNAT) la Manifestación de Impacto Ambiental, el promovente está cumpliendo con este apartado. El proyecto se vincula por la obligatoriedad de obtener la autorización correspondiente para realizar las obras descritas en esta manifestación de impacto ambiental. Como ya se mencionó anteriormente, la promovente una vez autorizado el proyecto en materia ambiental procederá a tramitar el Registro Nacional de Pesca para la unidad de producción acuícola.
Art. 30°.- *Las actividades pesqueras se clasifican en:* **II.-** *Cultivo o acuacultura con fines*		
Artículo 31°.- *Para realizar las actividades de pesca se requiere lo siguiente:* **I,** *Concesión, para:* **Inciso b)** *Acuacultura comercial* **II,** Permiso, para: **Inciso g)** *Acuacultura de fomento* **III,** *Autorización, para:* **Inciso d)** *Recolectar del medio natural reproductores, larvas, postlarvas, crías, huevos, semillas, alevines o en cualquier otro estadio, y* **Inciso e)** *Acuacultura didáctica.*		

Artículos 22.- *la Secretaría podrá inscribir en el Registro Nacional de Pesca a los acuicultores que no requieran concesión, permiso o Autorización.*	Al **proyecto** le aplica el Artículo, incisos y, fracciones anteriores, porque se trata de una actividad acuícola con fines comerciales.	Por el hecho de presentar a la autoridad correspondiente (SEMARNAT) la Manifestación de Impacto Ambiental, el promovente está cumpliendo con este apartado. El proyecto se vincula por la obligatoriedad de obtener la autorización correspondiente para realizar las obras descritas en esta manifestación de impacto ambiental. Como ya se mencionó anteriormente, la promovente una vez autorizado el proyecto en materia ambiental procederá a tramitar el Registro Nacional de Pesca para la unidad de producción acuícola.
Art. 30°.- *Las actividades pesqueras se clasifican en:* **II.-** *Cultivo o acuacultura con fines*		
Artículo 31°.- *Para realizar las actividades de pesca se requiere lo siguiente:* **I,** *Concesión, para:* **Inciso b)** *Acuacultura comercial* **II,** Permiso, para: **Inciso g)** *Acuacultura de fomento* **III,** *Autorización, para:* **Inciso d)** *Recolectar del medio natural reproductores, larvas, postlarvas, crías, huevos, semillas, alevines o en cualquier otro estadio, y* **Inciso e)** *Acuacultura didáctica.*		

Artículos 22.- *la Secretaría podrá inscribir en el Registro Nacional de Pesca a los acuicultores que no requieran concesión, permiso o Autorización.*	Al **proyecto** le aplica el Artículo, incisos y, fracciones anteriores, porque se trata de una actividad acuícola con fines comerciales.	Por el hecho de presentar a la autoridad correspondiente (SEMARNAT) la Manifestación de Impacto Ambiental, el promovente está cumpliendo con este apartado. El proyecto se vincula por la obligatoriedad de obtener la autorización correspondiente para realizar las obras descritas en esta manifestación de impacto ambiental. Como ya se mencionó anteriormente, la promovente una vez autorizado el proyecto en materia ambiental procederá a tramitar el Registro Nacional de Pesca para la unidad de producción acuícola.
Art. 30°.- *Las actividades pesqueras se clasifican en:* **II.-** *Cultivo o acuacultura con fines*		
Artículo 31°.- *Para realizar las actividades de pesca se requiere lo siguiente:* **I,** *Concesión, para:* **Inciso b)** *Acuacultura comercial* **II,** Permiso, para: **Inciso g)** *Acuacultura de fomento* **III,** *Autorización, para:* **Inciso d)** *Recolectar del medio natural reproductores, larvas, postlarvas, crías, huevos, semillas, alevines o en cualquier otro estadio, y* **Inciso e)** *Acuacultura didáctica.*		

Artículos 22.- *la Secretaría podrá inscribir en el Registro Nacional de Pesca a los acuicultores que no requieran concesión, permiso o Autorización.*	Al **proyecto** le aplica el Artículo, incisos y, fracciones anteriores, porque se trata de una actividad acuícola con fines comerciales.	Por el hecho de presentar a la autoridad correspondiente (SEMARNAT) la Manifestación de Impacto Ambiental, el promovente está cumpliendo con este apartado. El proyecto se vincula por la obligatoriedad de obtener la autorización correspondiente para realizar las obras descritas en esta manifestación de impacto ambiental. Como ya se mencionó anteriormente, la promovente una vez autorizado el proyecto en materia ambiental procederá a tramitar el Registro Nacional de Pesca para la unidad de producción acuícola.
Art. 30°.- *Las actividades pesqueras se clasifican en:* **II.-** *Cultivo o acuacultura con fines*		
Artículo 31°.- *Para realizar las actividades de pesca se requiere lo siguiente:* **I,** *Concesión, para:* **Inciso b)** *Acuacultura comercial* **II,** Permiso, para: **Inciso g)** *Acuacultura de fomento* **III,** *Autorización, para:* **Inciso d)** *Recolectar del medio natural reproductores, larvas, postlarvas, crías, huevos, semillas, alevines o en cualquier otro estadio, y* **Inciso e)** *Acuacultura didáctica.*		

Artículos 22.- *la Secretaría podrá inscribir en el Registro Nacional de Pesca a los acuicultores que no requieran concesión, permiso o Autorización.*	Al **proyecto** le aplica el Artículo, incisos y, fracciones anteriores, porque se trata de una actividad acuícola con fines comerciales.	Por el hecho de presentar a la autoridad correspondiente (SEMARNAT) la Manifestación de Impacto Ambiental, el promovente está cumpliendo con este apartado. El proyecto se vincula por la obligatoriedad de obtener la autorización correspondiente para realizar las obras descritas en esta manifestación de impacto ambiental. Como ya se mencionó anteriormente, la promovente una vez autorizado el proyecto en materia ambiental procederá a tramitar el Registro Nacional de Pesca para la unidad de producción acuícola.
Art. 30°.- *Las actividades pesqueras se clasifican en:* **II.-** *Cultivo o acuacultura con fines*		
Artículo 31°.- *Para realizar las actividades de pesca se requiere lo siguiente:* **I,** *Concesión, para:* **Inciso b)** *Acuacultura comercial* **II,** Permiso, para: **Inciso g)** *Acuacultura de fomento* **III,** *Autorización, para:* **Inciso d)** *Recolectar del medio natural reproductores, larvas, postlarvas, crías, huevos, semillas, alevines o en cualquier otro estadio, y* **Inciso e)** *Acuacultura didáctica.*		

Artículos 22.- *la Secretaría podrá inscribir en el Registro Nacional de Pesca a los acuicultores que no requieran concesión, permiso o Autorización.*	Al **proyecto** le aplica el Artículo, incisos y, fracciones anteriores, porque se trata de una actividad acuícola con fines comerciales.	Por el hecho de presentar a la autoridad correspondiente (SEMARNAT) la Manifestación de Impacto Ambiental, el promovente está cumpliendo con este apartado. El proyecto se vincula por la obligatoriedad de obtener la autorización correspondiente para realizar las obras descritas en esta manifestación de impacto ambiental. Como ya se mencionó anteriormente, la promovente una vez autorizado el proyecto en materia ambiental procederá a tramitar el Registro Nacional de Pesca para la unidad de producción acuícola.
Art. 30°.- *Las actividades pesqueras se clasifican en:* **II.-** *Cultivo o acuacultura con fines*		
Artículo 31°.- *Para realizar las actividades de pesca se requiere lo siguiente:* **I,** *Concesión, para:* **Inciso b)** *Acuacultura comercial* **II,** Permiso, para: **Inciso g)** *Acuacultura de fomento* **III,** *Autorización, para:* **Inciso d)** *Recolectar del medio natural reproductores, larvas, postlarvas, crías, huevos, semillas, alevines o en cualquier otro estadio, y* **Inciso e)** *Acuacultura didáctica.*		

Artículos 22.- *la Secretaría podrá inscribir en el Registro Nacional de Pesca a los acuicultores que no requieran concesión, permiso o Autorización.*	Al **proyecto** le aplica el Artículo, incisos y, fracciones anteriores, porque se trata de una actividad acuícola con fines comerciales.	Por el hecho de presentar a la autoridad correspondiente (SEMARNAT) la Manifestación de Impacto Ambiental, el promovente está cumpliendo con este apartado. El proyecto se vincula por la obligatoriedad de obtener la autorización correspondiente para realizar las obras descritas en esta manifestación de impacto ambiental. Como ya se mencionó anteriormente, la promovente una vez autorizado el proyecto en materia ambiental procederá a tramitar el Registro Nacional de Pesca para la unidad de producción acuícola.
Art. 30°.- *Las actividades pesqueras se clasifican en:* **II.-** *Cultivo o acuacultura con fines*		
Artículo 31°.- *Para realizar las actividades de pesca se requiere lo siguiente:* **I,** *Concesión, para:* **Inciso b)** *Acuacultura comercial* **II,** Permiso, para: **Inciso g)** *Acuacultura de fomento* **III,** *Autorización, para:* **Inciso d)** *Recolectar del medio natural reproductores, larvas, postlarvas, crías, huevos, semillas, alevines o en cualquier otro estadio, y* **Inciso e)** *Acuacultura didáctica.*		

Artículos 22.- *la Secretaría podrá inscribir en el Registro Nacional de Pesca a los acuicultores que no requieran concesión, permiso o Autorización.*	Al **proyecto** le aplica el Artículo, incisos y, fracciones anteriores, porque se trata de una actividad acuícola con fines comerciales.	Por el hecho de presentar a la autoridad correspondiente (SEMARNAT) la Manifestación de Impacto Ambiental, el promovente está cumpliendo con este apartado. El proyecto se vincula por la obligatoriedad de obtener la autorización correspondiente para realizar las obras descritas en esta manifestación de impacto ambiental. Como ya se mencionó anteriormente, la promovente una vez autorizado el proyecto en materia ambiental procederá a tramitar el Registro Nacional de Pesca para la unidad de producción acuícola.
Art. 30°.- *Las actividades pesqueras se clasifican en:* **II.-** *Cultivo o acuacultura con fines*		
Artículo 31°.- *Para realizar las actividades de pesca se requiere lo siguiente:* **I,** *Concesión, para:* **Inciso b)** *Acuacultura comercial* **II,** Permiso, para: **Inciso g)** *Acuacultura de fomento* **III,** *Autorización, para:* **Inciso d)** *Recolectar del medio natural reproductores, larvas, postlarvas, crías, huevos, semillas, alevines o en cualquier otro estadio, y* **Inciso e)** *Acuacultura didáctica.*		

Artículos 22.- *la Secretaría podrá inscribir en el Registro Nacional de Pesca a los acuicultores que no requieran concesión, permiso o Autorización.*	Al **proyecto** le aplica el Artículo, incisos y, fracciones anteriores, porque se trata de una actividad acuícola con fines comerciales.	Por el hecho de presentar a la autoridad correspondiente (SEMARNAT) la Manifestación de Impacto Ambiental, el promovente está cumpliendo con este apartado. El proyecto se vincula por la obligatoriedad de obtener la autorización correspondiente para realizar las obras descritas en esta manifestación de impacto ambiental. Como ya se mencionó anteriormente, la promovente una vez autorizado el proyecto en materia ambiental procederá a tramitar el Registro Nacional de Pesca para la unidad de producción acuícola.
Art. 30°.- *Las actividades pesqueras se clasifican en:* **II.-** *Cultivo o acuacultura con fines*		
Artículo 31°.- *Para realizar las actividades de pesca se requiere lo siguiente:* **I,** *Concesión, para:* **Inciso b)** *Acuacultura comercial* **II,** Permiso, para: **Inciso g)** *Acuacultura de fomento* **III,** *Autorización, para:* **Inciso d)** *Recolectar del medio natural reproductores, larvas, postlarvas, crías, huevos, semillas, alevines o en cualquier otro estadio, y* **Inciso e)** *Acuacultura didáctica.*		

Artículos 22.- *la Secretaría podrá inscribir en el Registro Nacional de Pesca a los acuicultores que no requieran concesión, permiso o Autorización.*	Al **proyecto** le aplica el Artículo, incisos y, fracciones anteriores, porque se trata de una actividad acuícola con fines comerciales.	Por el hecho de presentar a la autoridad correspondiente (SEMARNAT) la Manifestación de Impacto Ambiental, el promovente está cumpliendo con este apartado. El proyecto se vincula por la obligatoriedad de obtener la autorización correspondiente para realizar las obras descritas en esta manifestación de impacto ambiental. Como ya se mencionó anteriormente, la promovente una vez autorizado el proyecto en materia ambiental procederá a tramitar el Registro Nacional de Pesca para la unidad de producción acuícola.
Art. 30°.- *Las actividades pesqueras se clasifican en:* **II.-** *Cultivo o acuacultura con fines*		
Artículo 31°.- *Para realizar las actividades de pesca se requiere lo siguiente:* **I,** *Concesión, para:* **Inciso b)** *Acuacultura comercial* **II,** Permiso, para: **Inciso g)** *Acuacultura de fomento* **III,** *Autorización, para:* **Inciso d)** *Recolectar del medio natural reproductores, larvas, postlarvas, crías, huevos, semillas, alevines o en cualquier otro estadio, y* **Inciso e)** *Acuacultura didáctica.*		

Artículos 22.- *la Secretaría podrá inscribir en el Registro Nacional de Pesca a los acuicultores que no requieran concesión, permiso o Autorización.*	Al **proyecto** le aplica el Artículo, incisos y, fracciones anteriores, porque se trata de una actividad acuícola con fines comerciales.	Por el hecho de presentar a la autoridad correspondiente (SEMARNAT) la Manifestación de Impacto Ambiental, el promovente está cumpliendo con este apartado. El proyecto se vincula por la obligatoriedad de obtener la autorización correspondiente para realizar las obras descritas en esta manifestación de impacto ambiental. Como ya se mencionó anteriormente, la promovente una vez autorizado el proyecto en materia ambiental procederá a tramitar el Registro Nacional de Pesca para la unidad de producción acuícola.
Art. 30°.- *Las actividades pesqueras se clasifican en:* **II.-** *Cultivo o acuacultura con fines*		
Artículo 31°.- *Para realizar las actividades de pesca se requiere lo siguiente:* **I,** *Concesión, para:* **Inciso b)** *Acuacultura comercial* **II,** Permiso, para: **Inciso g)** *Acuacultura de fomento* **III,** *Autorización, para:* **Inciso d)** *Recolectar del medio natural reproductores, larvas, postlarvas, crías, huevos, semillas, alevines o en cualquier otro estadio, y* **Inciso e)** *Acuacultura didáctica.*		

Artículos 22.- *la Secretaría podrá inscribir en el Registro Nacional de Pesca a los acuicultores que no requieran concesión, permiso o Autorización.*	Al **proyecto** le aplica el Artículo, incisos y, fracciones anteriores, porque se trata de una actividad acuícola con fines comerciales.	Por el hecho de presentar a la autoridad correspondiente (SEMARNAT) la Manifestación de Impacto Ambiental, el promovente está cumpliendo con este apartado. El proyecto se vincula por la obligatoriedad de obtener la autorización correspondiente para realizar las obras descritas en esta manifestación de impacto ambiental. Como ya se mencionó anteriormente, la promovente una vez autorizado el proyecto en materia ambiental procederá a tramitar el Registro Nacional de Pesca para la unidad de producción acuícola.
Art. 30°.- *Las actividades pesqueras se clasifican en:* **II.-** *Cultivo o acuacultura con fines*		
Artículo 31°.- *Para realizar las actividades de pesca se requiere lo siguiente:* **I,** *Concesión, para:* **Inciso b)** *Acuacultura comercial* **II,** Permiso, para: **Inciso g)** *Acuacultura de fomento* **III,** *Autorización, para:* **Inciso d)** *Recolectar del medio natural reproductores, larvas, postlarvas, crías, huevos, semillas, alevines o en cualquier otro estadio, y* **Inciso e)** *Acuacultura didáctica.*		

Artículos 22.- *la Secretaría podrá inscribir en el Registro Nacional de Pesca a los acuicultores que no requieran concesión, permiso o Autorización.*	Al **proyecto** le aplica el Artículo, incisos y, fracciones anteriores, porque se trata de una actividad acuícola con fines comerciales.	Por el hecho de presentar a la autoridad correspondiente (SEMARNAT) la Manifestación de Impacto Ambiental, el promovente está cumpliendo con este apartado. El proyecto se vincula por la obligatoriedad de obtener la autorización correspondiente para realizar las obras descritas en esta manifestación de impacto ambiental. Como ya se mencionó anteriormente, la promovente una vez autorizado el proyecto en materia ambiental procederá a tramitar el Registro Nacional de Pesca para la unidad de producción acuícola.
Art. 30°.- *Las actividades pesqueras se clasifican en:* **II.-** *Cultivo o acuacultura con fines*		
Artículo 31°.- *Para realizar las actividades de pesca se requiere lo siguiente:* **I,** *Concesión, para:* **Inciso b)** *Acuacultura comercial* **II,** Permiso, para: **Inciso g)** *Acuacultura de fomento* **III,** *Autorización, para:* **Inciso d)** *Recolectar del medio natural reproductores, larvas, postlarvas, crías, huevos, semillas, alevines o en cualquier otro estadio, y* **Inciso e)** *Acuacultura didáctica.*		

Artículos 22.- *la Secretaría podrá inscribir en el Registro Nacional de Pesca a los acuicultores que no requieran concesión, permiso o Autorización.*	Al **proyecto** le aplica el Artículo, incisos y, fracciones anteriores, porque se trata de una actividad acuícola con fines comerciales.	Por el hecho de presentar a la autoridad correspondiente (SEMARNAT) la Manifestación de Impacto Ambiental, el promovente está cumpliendo con este apartado. El proyecto se vincula por la obligatoriedad de obtener la autorización correspondiente para realizar las obras descritas en esta manifestación de impacto ambiental. Como ya se mencionó anteriormente, la promovente una vez autorizado el proyecto en materia ambiental procederá a tramitar el Registro Nacional de Pesca para la unidad de producción acuícola.
Art. 30°.- *Las actividades pesqueras se clasifican en:* **II.-** *Cultivo o acuacultura con fines*		
Artículo 31°.- *Para realizar las actividades de pesca se requiere lo siguiente:* **I,** *Concesión, para:* **Inciso b)** *Acuacultura comercial* **II,** Permiso, para: **Inciso g)** *Acuacultura de fomento* **III,** *Autorización, para:* **Inciso d)** *Recolectar del medio natural reproductores, larvas, postlarvas, crías, huevos, semillas, alevines o en cualquier otro estadio, y* **Inciso e)** *Acuacultura didáctica.*		

Artículos 22.- *la Secretaría podrá inscribir en el Registro Nacional de Pesca a los acuicultores que no requieran concesión, permiso o Autorización.*	Al **proyecto** le aplica el Artículo, incisos y, fracciones anteriores, porque se trata de una actividad acuícola con fines comerciales.	Por el hecho de presentar a la autoridad correspondiente (SEMARNAT) la Manifestación de Impacto Ambiental, el promovente está cumpliendo con este apartado. El proyecto se vincula por la obligatoriedad de obtener la autorización correspondiente para realizar las obras descritas en esta manifestación de impacto ambiental. Como ya se mencionó anteriormente, la promovente una vez autorizado el proyecto en materia ambiental procederá a tramitar el Registro Nacional de Pesca para la unidad de producción acuícola.
Art. 30°.- *Las actividades pesqueras se clasifican en:* **II.-** *Cultivo o acuacultura con fines*		
Artículo 31°.- *Para realizar las actividades de pesca se requiere lo siguiente:* **I,** *Concesión, para:* **Inciso b)** *Acuacultura comercial* **II,** Permiso, para: **Inciso g)** *Acuacultura de fomento* **III,** *Autorización, para:* **Inciso d)** *Recolectar del medio natural reproductores, larvas, postlarvas, crías, huevos, semillas, alevines o en cualquier otro estadio, y* **Inciso e)** *Acuacultura didáctica.*		

Artículos 22.- *la Secretaría podrá inscribir en el Registro Nacional de Pesca a los acuicultores que no requieran concesión, permiso o Autorización.*	Al **proyecto** le aplica el Artículo, incisos y, fracciones anteriores, porque se trata de una actividad acuícola con fines comerciales.	Por el hecho de presentar a la autoridad correspondiente (SEMARNAT) la Manifestación de Impacto Ambiental, el promovente está cumpliendo con este apartado. El proyecto se vincula por la obligatoriedad de obtener la autorización correspondiente para realizar las obras descritas en esta manifestación de impacto ambiental. Como ya se mencionó anteriormente, la promovente una vez autorizado el proyecto en materia ambiental procederá a tramitar el Registro Nacional de Pesca para la unidad de producción acuícola.
Art. 30°.- *Las actividades pesqueras se clasifican en:* **II.-** *Cultivo o acuacultura con fines*		
Artículo 31°.- *Para realizar las actividades de pesca se requiere lo siguiente:* **I,** *Concesión, para:* **Inciso b)** *Acuacultura comercial* **II,** Permiso, para: **Inciso g)** *Acuacultura de fomento* **III,** *Autorización, para:* **Inciso d)** *Recolectar del medio natural reproductores, larvas, postlarvas, crías, huevos, semillas, alevines o en cualquier otro estadio, y* **Inciso e)** *Acuacultura didáctica.*		

Artículos 22.- *la Secretaría podrá inscribir en el Registro Nacional de Pesca a los acuicultores que no requieran concesión, permiso o Autorización.*	Al **proyecto** le aplica el Artículo, incisos y, fracciones anteriores, porque se trata de una actividad acuícola con fines comerciales.	Por el hecho de presentar a la autoridad correspondiente (SEMARNAT) la Manifestación de Impacto Ambiental, el promovente está cumpliendo con este apartado. El proyecto se vincula por la obligatoriedad de obtener la autorización correspondiente para realizar las obras descritas en esta manifestación de impacto ambiental. Como ya se mencionó anteriormente, la promovente una vez autorizado el proyecto en materia ambiental procederá a tramitar el Registro Nacional de Pesca para la unidad de producción acuícola.
Art. 30°.- *Las actividades pesqueras se clasifican en:* **II.-** *Cultivo o acuacultura con fines*		
Artículo 31°.- *Para realizar las actividades de pesca se requiere lo siguiente:* **I,** *Concesión, para:* **Inciso b)** *Acuacultura comercial* **II,** Permiso, para: **Inciso g)** *Acuacultura de fomento* **III,** *Autorización, para:* **Inciso d)** *Recolectar del medio natural reproductores, larvas, postlarvas, crías, huevos, semillas, alevines o en cualquier otro estadio, y* **Inciso e)** *Acuacultura didáctica.*		

Artículos 22.- *la Secretaría podrá inscribir en el Registro Nacional de Pesca a los acuicultores que no requieran concesión, permiso o Autorización.*	Al **proyecto** le aplica el Artículo, incisos y, fracciones anteriores, porque se trata de una actividad acuícola con fines comerciales.	Por el hecho de presentar a la autoridad correspondiente (SEMARNAT) la Manifestación de Impacto Ambiental, el promovente está cumpliendo con este apartado. El proyecto se vincula por la obligatoriedad de obtener la autorización correspondiente para realizar las obras descritas en esta manifestación de impacto ambiental. Como ya se mencionó anteriormente, la promovente una vez autorizado el proyecto en materia ambiental procederá a tramitar el Registro Nacional de Pesca para la unidad de producción acuícola.
Art. 30°.- *Las actividades pesqueras se clasifican en:* **II.-** *Cultivo o acuacultura con fines*		
Artículo 31°.- *Para realizar las actividades de pesca se requiere lo siguiente:* **I,** *Concesión, para:* **Inciso b)** *Acuacultura comercial* **II,** Permiso, para: **Inciso g)** *Acuacultura de fomento* **III,** *Autorización, para:* **Inciso d)** *Recolectar del medio natural reproductores, larvas, postlarvas, crías, huevos, semillas, alevines o en cualquier otro estadio, y* **Inciso e)** *Acuacultura didáctica.*		

Artículos 22.- *la Secretaría podrá inscribir en el Registro Nacional de Pesca a los acuicultores que no requieran concesión, permiso o Autorización.*	Al **proyecto** le aplica el Artículo, incisos y, fracciones anteriores, porque se trata de una actividad acuícola con fines comerciales.	Por el hecho de presentar a la autoridad correspondiente (SEMARNAT) la Manifestación de Impacto Ambiental, el promovente está cumpliendo con este apartado. El proyecto se vincula por la obligatoriedad de obtener la autorización correspondiente para realizar las obras descritas en esta manifestación de impacto ambiental. Como ya se mencionó anteriormente, la promovente una vez autorizado el proyecto en materia ambiental procederá a tramitar el Registro Nacional de Pesca para la unidad de producción acuícola.
Art. 30°.- *Las actividades pesqueras se clasifican en:* **II.-** *Cultivo o acuacultura con fines*		
Artículo 31°.- *Para realizar las actividades de pesca se requiere lo siguiente:* **I,** *Concesión, para:* **Inciso b)** *Acuacultura comercial* **II,** Permiso, para: **Inciso g)** *Acuacultura de fomento* **III,** *Autorización, para:* **Inciso d)** *Recolectar del medio natural reproductores, larvas, postlarvas, crías, huevos, semillas, alevines o en cualquier otro estadio, y* **Inciso e)** *Acuacultura didáctica.*		

Artículos 22.- *la Secretaría podrá inscribir en el Registro Nacional de Pesca a los acuicultores que no requieran concesión, permiso o Autorización.*	Al **proyecto** le aplica el Artículo, incisos y, fracciones anteriores, porque se trata de una actividad acuícola con fines comerciales.	Por el hecho de presentar a la autoridad correspondiente (SEMARNAT) la Manifestación de Impacto Ambiental, el promovente está cumpliendo con este apartado. El proyecto se vincula por la obligatoriedad de obtener la autorización correspondiente para realizar las obras descritas en esta manifestación de impacto ambiental. Como ya se mencionó anteriormente, la promovente una vez autorizado el proyecto en materia ambiental procederá a tramitar el Registro Nacional de Pesca para la unidad de producción acuícola.
Art. 30°.- *Las actividades pesqueras se clasifican en:* **II.-** *Cultivo o acuacultura con fines*		
Artículo 31°.- *Para realizar las actividades de pesca se requiere lo siguiente:* **I,** *Concesión, para:* **Inciso b)** *Acuacultura comercial* **II,** Permiso, para: **Inciso g)** *Acuacultura de fomento* **III,** *Autorización, para:* **Inciso d)** *Recolectar del medio natural reproductores, larvas, postlarvas, crías, huevos, semillas, alevines o en cualquier otro estadio, y* **Inciso e)** *Acuacultura didáctica.*		

Artículos 22.- *la Secretaría podrá inscribir en el Registro Nacional de Pesca a los acuicultores que no requieran concesión, permiso o Autorización.*	Al **proyecto** le aplica el Artículo, incisos y, fracciones anteriores, porque se trata de una actividad acuícola con fines comerciales.	Por el hecho de presentar a la autoridad correspondiente (SEMARNAT) la Manifestación de Impacto Ambiental, el promovente está cumpliendo con este apartado. El proyecto se vincula por la obligatoriedad de obtener la autorización correspondiente para realizar las obras descritas en esta manifestación de impacto ambiental. Como ya se mencionó anteriormente, la promovente una vez autorizado el proyecto en materia ambiental procederá a tramitar el Registro Nacional de Pesca para la unidad de producción acuícola.
Art. 30°.- *Las actividades pesqueras se clasifican en:* **II.-** *Cultivo o acuacultura con fines*		
Artículo 31°.- *Para realizar las actividades de pesca se requiere lo siguiente:* **I,** *Concesión, para:* **Inciso b)** *Acuacultura comercial* **II,** Permiso, para: **Inciso g)** *Acuacultura de fomento* **III,** *Autorización, para:* **Inciso d)** *Recolectar del medio natural reproductores, larvas, postlarvas, crías, huevos, semillas, alevines o en cualquier otro estadio, y* **Inciso e)** *Acuacultura didáctica.*		

Artículos 22.- *la Secretaría podrá inscribir en el Registro Nacional de Pesca a los acuicultores que no requieran concesión, permiso o Autorización.*	Al **proyecto** le aplica el Artículo, incisos y, fracciones anteriores, porque se trata de una actividad acuícola con fines comerciales.	Por el hecho de presentar a la autoridad correspondiente (SEMARNAT) la Manifestación de Impacto Ambiental, el promovente está cumpliendo con este apartado. El proyecto se vincula por la obligatoriedad de obtener la autorización correspondiente para realizar las obras descritas en esta manifestación de impacto ambiental. Como ya se mencionó anteriormente, la promovente una vez autorizado el proyecto en materia ambiental procederá a tramitar el Registro Nacional de Pesca para la unidad de producción acuícola.
Art. 30°.- *Las actividades pesqueras se clasifican en:* **II.-** *Cultivo o acuacultura con fines*		
Artículo 31°.- *Para realizar las actividades de pesca se requiere lo siguiente:* **I,** *Concesión, para:* **Inciso b)** *Acuacultura comercial* **II,** Permiso, para: **Inciso g)** *Acuacultura de fomento* **III,** *Autorización, para:* **Inciso d)** *Recolectar del medio natural reproductores, larvas, postlarvas, crías, huevos, semillas, alevines o en cualquier otro estadio, y* **Inciso e)** *Acuacultura didáctica.*		

Artículos 22.- *la Secretaría podrá inscribir en el Registro Nacional de Pesca a los acuicultores que no requieran concesión, permiso o Autorización.*	Al **proyecto** le aplica el Artículo, incisos y, fracciones anteriores, porque se trata de una actividad acuícola con fines comerciales.	Por el hecho de presentar a la autoridad correspondiente (SEMARNAT) la Manifestación de Impacto Ambiental, el promovente está cumpliendo con este apartado. El proyecto se vincula por la obligatoriedad de obtener la autorización correspondiente para realizar las obras descritas en esta manifestación de impacto ambiental. Como ya se mencionó anteriormente, la promovente una vez autorizado el proyecto en materia ambiental procederá a tramitar el Registro Nacional de Pesca para la unidad de producción acuícola.
Art. 30°.- *Las actividades pesqueras se clasifican en:* **II.-** *Cultivo o acuacultura con fines*		
Artículo 31°.- *Para realizar las actividades de pesca se requiere lo siguiente:* **I,** *Concesión, para:* **Inciso b)** *Acuacultura comercial* **II,** Permiso, para: **Inciso g)** *Acuacultura de fomento* **III,** *Autorización, para:* **Inciso d)** *Recolectar del medio natural reproductores, larvas, postlarvas, crías, huevos, semillas, alevines o en cualquier otro estadio, y* **Inciso e)** *Acuacultura didáctica.*		

Artículos 22.- *la Secretaría podrá inscribir en el Registro Nacional de Pesca a los acuicultores que no requieran concesión, permiso o Autorización.*	Al **proyecto** le aplica el Artículo, incisos y, fracciones anteriores, porque se trata de una actividad acuícola con fines comerciales.	Por el hecho de presentar a la autoridad correspondiente (SEMARNAT) la Manifestación de Impacto Ambiental, el promovente está cumpliendo con este apartado. El proyecto se vincula por la obligatoriedad de obtener la autorización correspondiente para realizar las obras descritas en esta manifestación de impacto ambiental. Como ya se mencionó anteriormente, la promovente una vez autorizado el proyecto en materia ambiental procederá a tramitar el Registro Nacional de Pesca para la unidad de producción acuícola.
Art. 30°.- *Las actividades pesqueras se clasifican en:* **II.-** *Cultivo o acuacultura con fines*		
Artículo 31°.- *Para realizar las actividades de pesca se requiere lo siguiente:* **I,** *Concesión, para:* **Inciso b)** *Acuacultura comercial* **II,** Permiso, para: **Inciso g)** *Acuacultura de fomento* **III,** *Autorización, para:* **Inciso d)** *Recolectar del medio natural reproductores, larvas, postlarvas, crías, huevos, semillas, alevines o en cualquier otro estadio, y* **Inciso e)** *Acuacultura didáctica.*		

Artículos 22.- *la Secretaría podrá inscribir en el Registro Nacional de Pesca a los acuicultores que no requieran concesión, permiso o Autorización.*	Al **proyecto** le aplica el Artículo, incisos y, fracciones anteriores, porque se trata de una actividad acuícola con fines comerciales.	Por el hecho de presentar a la autoridad correspondiente (SEMARNAT) la Manifestación de Impacto Ambiental, el promovente está cumpliendo con este apartado. El proyecto se vincula por la obligatoriedad de obtener la autorización correspondiente para realizar las obras descritas en esta manifestación de impacto ambiental. Como ya se mencionó anteriormente, la promovente una vez autorizado el proyecto en materia ambiental procederá a tramitar el Registro Nacional de Pesca para la unidad de producción acuícola.
Art. 30°.- *Las actividades pesqueras se clasifican en:* **II.-** *Cultivo o acuacultura con fines*		
Artículo 31°.- *Para realizar las actividades de pesca se requiere lo siguiente:* **I,** *Concesión, para:* **Inciso b)** *Acuacultura comercial* **II,** Permiso, para: **Inciso g)** *Acuacultura de fomento* **III,** *Autorización, para:* **Inciso d)** *Recolectar del medio natural reproductores, larvas, postlarvas, crías, huevos, semillas, alevines o en cualquier otro estadio, y* **Inciso e)** *Acuacultura didáctica.*		

Artículos 22.- *la Secretaría podrá inscribir en el Registro Nacional de Pesca a los acuicultores que no requieran concesión, permiso o Autorización.*	Al **proyecto** le aplica el Artículo, incisos y, fracciones anteriores, porque se trata de una actividad acuícola con fines comerciales.	Por el hecho de presentar a la autoridad correspondiente (SEMARNAT) la Manifestación de Impacto Ambiental, el promovente está cumpliendo con este apartado. El proyecto se vincula por la obligatoriedad de obtener la autorización correspondiente para realizar las obras descritas en esta manifestación de impacto ambiental. Como ya se mencionó anteriormente, la promovente una vez autorizado el proyecto en materia ambiental procederá a tramitar el Registro Nacional de Pesca para la unidad de producción acuícola.
Art. 30°.- *Las actividades pesqueras se clasifican en:* **II.-** *Cultivo o acuacultura con fines*		
Artículo 31°.- *Para realizar las actividades de pesca se requiere lo siguiente:* **I,** *Concesión, para:* **Inciso b)** *Acuacultura comercial* **II,** Permiso, para: **Inciso g)** *Acuacultura de fomento* **III,** *Autorización, para:* **Inciso d)** *Recolectar del medio natural reproductores, larvas, postlarvas, crías, huevos, semillas, alevines o en cualquier otro estadio, y* **Inciso e)** *Acuacultura didáctica.*		

Artículos 22.- *la Secretaría podrá inscribir en el Registro Nacional de Pesca a los acuicultores que no requieran concesión, permiso o Autorización.*	Al **proyecto** le aplica el Artículo, incisos y, fracciones anteriores, porque se trata de una actividad acuícola con fines comerciales.	Por el hecho de presentar a la autoridad correspondiente (SEMARNAT) la Manifestación de Impacto Ambiental, el promovente está cumpliendo con este apartado. El proyecto se vincula por la obligatoriedad de obtener la autorización correspondiente para realizar las obras descritas en esta manifestación de impacto ambiental. Como ya se mencionó anteriormente, la promovente una vez autorizado el proyecto en materia ambiental procederá a tramitar el Registro Nacional de Pesca para la unidad de producción acuícola.
Art. 30°.- *Las actividades pesqueras se clasifican en:* **II.-** *Cultivo o acuacultura con fines*		
Artículo 31°.- *Para realizar las actividades de pesca se requiere lo siguiente:* **I,** *Concesión, para:* **Inciso b)** *Acuacultura comercial* **II,** Permiso, para: **Inciso g)** *Acuacultura de fomento* **III,** *Autorización, para:* **Inciso d)** *Recolectar del medio natural reproductores, larvas, postlarvas, crías, huevos, semillas, alevines o en cualquier otro estadio, y* **Inciso e)** *Acuacultura didáctica.*		

Artículos 22.- *la Secretaría podrá inscribir en el Registro Nacional de Pesca a los acuicultores que no requieran concesión, permiso o Autorización.*	Al **proyecto** le aplica el Artículo, incisos y, fracciones anteriores, porque se trata de una actividad acuícola con fines comerciales.	Por el hecho de presentar a la autoridad correspondiente (SEMARNAT) la Manifestación de Impacto Ambiental, el promovente está cumpliendo con este apartado. El proyecto se vincula por la obligatoriedad de obtener la autorización correspondiente para realizar las obras descritas en esta manifestación de impacto ambiental. Como ya se mencionó anteriormente, la promovente una vez autorizado el proyecto en materia ambiental procederá a tramitar el Registro Nacional de Pesca para la unidad de producción acuícola.
Art. 30°.- *Las actividades pesqueras se clasifican en:* **II.-** *Cultivo o acuacultura con fines*		
Artículo 31°.- *Para realizar las actividades de pesca se requiere lo siguiente:* **I,** *Concesión, para:* **Inciso b)** *Acuacultura comercial* **II,** Permiso, para: **Inciso g)** *Acuacultura de fomento* **III,** *Autorización, para:* **Inciso d)** *Recolectar del medio natural reproductores, larvas, postlarvas, crías, huevos, semillas, alevines o en cualquier otro estadio, y* **Inciso e)** *Acuacultura didáctica.*		

Artículos 22.- *la Secretaría podrá inscribir en el Registro Nacional de Pesca a los acuicultores que no requieran concesión, permiso o Autorización.*	Al **proyecto** le aplica el Artículo, incisos y, fracciones anteriores, porque se trata de una actividad acuícola con fines comerciales.	Por el hecho de presentar a la autoridad correspondiente (SEMARNAT) la Manifestación de Impacto Ambiental, el promovente está cumpliendo con este apartado. El proyecto se vincula por la obligatoriedad de obtener la autorización correspondiente para realizar las obras descritas en esta manifestación de impacto ambiental. Como ya se mencionó anteriormente, la promovente una vez autorizado el proyecto en materia ambiental procederá a tramitar el Registro Nacional de Pesca para la unidad de producción acuícola.
Art. 30°.- *Las actividades pesqueras se clasifican en:* **II.-** *Cultivo o acuacultura con fines*		
Artículo 31°.- *Para realizar las actividades de pesca se requiere lo siguiente:* **I,** *Concesión, para:* **Inciso b)** *Acuacultura comercial* **II,** Permiso, para: **Inciso g)** *Acuacultura de fomento* **III,** *Autorización, para:* **Inciso d)** *Recolectar del medio natural reproductores, larvas, postlarvas, crías, huevos, semillas, alevines o en cualquier otro estadio, y* **Inciso e)** *Acuacultura didáctica.*		

Artículos 22.- *la Secretaría podrá inscribir en el Registro Nacional de Pesca a los acuicultores que no requieran concesión, permiso o Autorización.*	Al **proyecto** le aplica el Artículo, incisos y, fracciones anteriores, porque se trata de una actividad acuícola con fines comerciales.	Por el hecho de presentar a la autoridad correspondiente (SEMARNAT) la Manifestación de Impacto Ambiental, el promovente está cumpliendo con este apartado. El proyecto se vincula por la obligatoriedad de obtener la autorización correspondiente para realizar las obras descritas en esta manifestación de impacto ambiental. Como ya se mencionó anteriormente, la promovente una vez autorizado el proyecto en materia ambiental procederá a tramitar el Registro Nacional de Pesca para la unidad de producción acuícola.
Art. 30°.- *Las actividades pesqueras se clasifican en:* **II.-** *Cultivo o acuacultura con fines*		
Artículo 31°.- *Para realizar las actividades de pesca se requiere lo siguiente:* **I,** *Concesión, para:* **Inciso b)** *Acuacultura comercial* **II,** Permiso, para: **Inciso g)** *Acuacultura de fomento* **III,** *Autorización, para:* **Inciso d)** *Recolectar del medio natural reproductores, larvas, postlarvas, crías, huevos, semillas, alevines o en cualquier otro estadio, y* **Inciso e)** *Acuacultura didáctica.*		

Artículos 22.- *la Secretaría podrá inscribir en el Registro Nacional de Pesca a los acuicultores que no requieran concesión, permiso o Autorización.*	Al **proyecto** le aplica el Artículo, incisos y, fracciones anteriores, porque se trata de una actividad acuícola con fines comerciales.	Por el hecho de presentar a la autoridad correspondiente (SEMARNAT) la Manifestación de Impacto Ambiental, el promovente está cumpliendo con este apartado. El proyecto se vincula por la obligatoriedad de obtener la autorización correspondiente para realizar las obras descritas en esta manifestación de impacto ambiental. Como ya se mencionó anteriormente, la promovente una vez autorizado el proyecto en materia ambiental procederá a tramitar el Registro Nacional de Pesca para la unidad de producción acuícola.
Art. 30°.- *Las actividades pesqueras se clasifican en:* **II.-** *Cultivo o acuacultura con fines*		
Artículo 31°.- *Para realizar las actividades de pesca se requiere lo siguiente:* **I,** *Concesión, para:* **Inciso b)** *Acuacultura comercial* **II,** Permiso, para: **Inciso g)** *Acuacultura de fomento* **III,** *Autorización, para:* **Inciso d)** *Recolectar del medio natural reproductores, larvas, postlarvas, crías, huevos, semillas, alevines o en cualquier otro estadio, y* **Inciso e)** *Acuacultura didáctica.*		

Artículos 22.- *la Secretaría podrá inscribir en el Registro Nacional de Pesca a los acuicultores que no requieran concesión, permiso o Autorización.*	Al **proyecto** le aplica el Artículo, incisos y, fracciones anteriores, porque se trata de una actividad acuícola con fines comerciales.	Por el hecho de presentar a la autoridad correspondiente (SEMARNAT) la Manifestación de Impacto Ambiental, el promovente está cumpliendo con este apartado. El proyecto se vincula por la obligatoriedad de obtener la autorización correspondiente para realizar las obras descritas en esta manifestación de impacto ambiental. Como ya se mencionó anteriormente, la promovente una vez autorizado el proyecto en materia ambiental procederá a tramitar el Registro Nacional de Pesca para la unidad de producción acuícola.
Art. 30°.- *Las actividades pesqueras se clasifican en:* **II.-** *Cultivo o acuacultura con fines*		
Artículo 31°.- *Para realizar las actividades de pesca se requiere lo siguiente:* **I,** *Concesión, para:* **Inciso b)** *Acuacultura comercial* **II,** Permiso, para: **Inciso g)** *Acuacultura de fomento* **III,** *Autorización, para:* **Inciso d)** *Recolectar del medio natural reproductores, larvas, postlarvas, crías, huevos, semillas, alevines o en cualquier otro estadio, y* **Inciso e)** *Acuacultura didáctica.*		

Artículos 22.- *la Secretaría podrá inscribir en el Registro Nacional de Pesca a los acuicultores que no requieran concesión, permiso o Autorización.*	Al **proyecto** le aplica el Artículo, incisos y, fracciones anteriores, porque se trata de una actividad acuícola con fines comerciales.	Por el hecho de presentar a la autoridad correspondiente (SEMARNAT) la Manifestación de Impacto Ambiental, el promovente está cumpliendo con este apartado. El proyecto se vincula por la obligatoriedad de obtener la autorización correspondiente para realizar las obras descritas en esta manifestación de impacto ambiental. Como ya se mencionó anteriormente, la promovente una vez autorizado el proyecto en materia ambiental procederá a tramitar el Registro Nacional de Pesca para la unidad de producción acuícola.
Art. 30°.- *Las actividades pesqueras se clasifican en:* **II.-** *Cultivo o acuacultura con fines*		
Artículo 31°.- *Para realizar las actividades de pesca se requiere lo siguiente:* **I,** *Concesión, para:* **Inciso b)** *Acuacultura comercial* **II,** Permiso, para: **Inciso g)** *Acuacultura de fomento* **III,** *Autorización, para:* **Inciso d)** *Recolectar del medio natural reproductores, larvas, postlarvas, crías, huevos, semillas, alevines o en cualquier otro estadio, y* **Inciso e)** *Acuacultura didáctica.*		

Artículos 22.- *la Secretaría podrá inscribir en el Registro Nacional de Pesca a los acuicultores que no requieran concesión, permiso o Autorización.*	Al **proyecto** le aplica el Artículo, incisos y, fracciones anteriores, porque se trata de una actividad acuícola con fines comerciales.	Por el hecho de presentar a la autoridad correspondiente (SEMARNAT) la Manifestación de Impacto Ambiental, el promovente está cumpliendo con este apartado. El proyecto se vincula por la obligatoriedad de obtener la autorización correspondiente para realizar las obras descritas en esta manifestación de impacto ambiental. Como ya se mencionó anteriormente, la promovente una vez autorizado el proyecto en materia ambiental procederá a tramitar el Registro Nacional de Pesca para la unidad de producción acuícola.
Art. 30°.- *Las actividades pesqueras se clasifican en:* **II.-** *Cultivo o acuacultura con fines*		
Artículo 31°.- *Para realizar las actividades de pesca se requiere lo siguiente:* **I,** *Concesión, para:* **Inciso b)** *Acuacultura comercial* **II,** Permiso, para: **Inciso g)** *Acuacultura de fomento* **III,** *Autorización, para:* **Inciso d)** *Recolectar del medio natural reproductores, larvas, postlarvas, crías, huevos, semillas, alevines o en cualquier otro estadio, y* **Inciso e)** *Acuacultura didáctica.*		

Artículos 22.- *la Secretaría podrá inscribir en el Registro Nacional de Pesca a los acuicultores que no requieran concesión, permiso o Autorización.*	Al **proyecto** le aplica el Artículo, incisos y, fracciones anteriores, porque se trata de una actividad acuícola con fines comerciales.	Por el hecho de presentar a la autoridad correspondiente (SEMARNAT) la Manifestación de Impacto Ambiental, el promovente está cumpliendo con este apartado. El proyecto se vincula por la obligatoriedad de obtener la autorización correspondiente para realizar las obras descritas en esta manifestación de impacto ambiental. Como ya se mencionó anteriormente, la promovente una vez autorizado el proyecto en materia ambiental procederá a tramitar el Registro Nacional de Pesca para la unidad de producción acuícola.
Art. 30°.- *Las actividades pesqueras se clasifican en:* **II.-** *Cultivo o acuacultura con fines*		
Artículo 31°.- *Para realizar las actividades de pesca se requiere lo siguiente:* **I,** *Concesión, para:* **Inciso b)** *Acuacultura comercial* **II,** Permiso, para: **Inciso g)** *Acuacultura de fomento* **III,** *Autorización, para:* **Inciso d)** *Recolectar del medio natural reproductores, larvas, postlarvas, crías, huevos, semillas, alevines o en cualquier otro estadio, y* **Inciso e)** *Acuacultura didáctica.*		

Artículos 22.- *la Secretaría podrá inscribir en el Registro Nacional de Pesca a los acuicultores que no requieran concesión, permiso o Autorización.*	Al **proyecto** le aplica el Artículo, incisos y, fracciones anteriores, porque se trata de una actividad acuícola con fines comerciales.	Por el hecho de presentar a la autoridad correspondiente (SEMARNAT) la Manifestación de Impacto Ambiental, el promovente está cumpliendo con este apartado. El proyecto se vincula por la obligatoriedad de obtener la autorización correspondiente para realizar las obras descritas en esta manifestación de impacto ambiental. Como ya se mencionó anteriormente, la promovente una vez autorizado el proyecto en materia ambiental procederá a tramitar el Registro Nacional de Pesca para la unidad de producción acuícola.
Art. 30°.- *Las actividades pesqueras se clasifican en:* **II.-** *Cultivo o acuacultura con fines*		
Artículo 31°.- *Para realizar las actividades de pesca se requiere lo siguiente:* **I,** *Concesión, para:* **Inciso b)** *Acuacultura comercial* **II,** Permiso, para: **Inciso g)** *Acuacultura de fomento* **III,** *Autorización, para:* **Inciso d)** *Recolectar del medio natural reproductores, larvas, postlarvas, crías, huevos, semillas, alevines o en cualquier otro estadio, y* **Inciso e)** *Acuacultura didáctica.*		

Artículos 22.- *la Secretaría podrá inscribir en el Registro Nacional de Pesca a los acuicultores que no requieran concesión, permiso o Autorización.*	Al **proyecto** le aplica el Artículo, incisos y, fracciones anteriores, porque se trata de una actividad acuícola con fines comerciales.	Por el hecho de presentar a la autoridad correspondiente (SEMARNAT) la Manifestación de Impacto Ambiental, el promovente está cumpliendo con este apartado. El proyecto se vincula por la obligatoriedad de obtener la autorización correspondiente para realizar las obras descritas en esta manifestación de impacto ambiental. Como ya se mencionó anteriormente, la promovente una vez autorizado el proyecto en materia ambiental procederá a tramitar el Registro Nacional de Pesca para la unidad de producción acuícola.
Art. 30°.- *Las actividades pesqueras se clasifican en:* **II.-** *Cultivo o acuacultura con fines*		
Artículo 31°.- *Para realizar las actividades de pesca se requiere lo siguiente:* **I,** *Concesión, para:* **Inciso b)** *Acuacultura comercial* **II,** Permiso, para: **Inciso g)** *Acuacultura de fomento* **III,** *Autorización, para:* **Inciso d)** *Recolectar del medio natural reproductores, larvas, postlarvas, crías, huevos, semillas, alevines o en cualquier otro estadio, y* **Inciso e)** *Acuacultura didáctica.*		

Artículos 22.- *la Secretaría podrá inscribir en el Registro Nacional de Pesca a los acuicultores que no requieran concesión, permiso o Autorización.*	Al **proyecto** le aplica el Artículo, incisos y, fracciones anteriores, porque se trata de una actividad acuícola con fines comerciales.	Por el hecho de presentar a la autoridad correspondiente (SEMARNAT) la Manifestación de Impacto Ambiental, el promovente está cumpliendo con este apartado. El proyecto se vincula por la obligatoriedad de obtener la autorización correspondiente para realizar las obras descritas en esta manifestación de impacto ambiental. Como ya se mencionó anteriormente, la promovente una vez autorizado el proyecto en materia ambiental procederá a tramitar el Registro Nacional de Pesca para la unidad de producción acuícola.
Art. 30°.- *Las actividades pesqueras se clasifican en:* **II.-** *Cultivo o acuacultura con fines*		
Artículo 31°.- *Para realizar las actividades de pesca se requiere lo siguiente:* **I,** *Concesión, para:* **Inciso b)** *Acuacultura comercial* **II,** Permiso, para: **Inciso g)** *Acuacultura de fomento* **III,** *Autorización, para:* **Inciso d)** *Recolectar del medio natural reproductores, larvas, postlarvas, crías, huevos, semillas, alevines o en cualquier otro estadio, y* **Inciso e)** *Acuacultura didáctica.*		

Artículos 22.- *la Secretaría podrá inscribir en el Registro Nacional de Pesca a los acuicultores que no requieran concesión, permiso o Autorización.*	Al **proyecto** le aplica el Artículo, incisos y, fracciones anteriores, porque se trata de una actividad acuícola con fines comerciales.	Por el hecho de presentar a la autoridad correspondiente (SEMARNAT) la Manifestación de Impacto Ambiental, el promovente está cumpliendo con este apartado. El proyecto se vincula por la obligatoriedad de obtener la autorización correspondiente para realizar las obras descritas en esta manifestación de impacto ambiental. Como ya se mencionó anteriormente, la promovente una vez autorizado el proyecto en materia ambiental procederá a tramitar el Registro Nacional de Pesca para la unidad de producción acuícola.
Art. 30°.- *Las actividades pesqueras se clasifican en:* **II.-** *Cultivo o acuacultura con fines*		
Artículo 31°.- *Para realizar las actividades de pesca se requiere lo siguiente:* **I,** *Concesión, para:* **Inciso b)** *Acuacultura comercial* **II,** Permiso, para: **Inciso g)** *Acuacultura de fomento* **III,** *Autorización, para:* **Inciso d)** *Recolectar del medio natural reproductores, larvas, postlarvas, crías, huevos, semillas, alevines o en cualquier otro estadio, y* **Inciso e)** *Acuacultura didáctica.*		

Artículos 22.- *la Secretaría podrá inscribir en el Registro Nacional de Pesca a los acuicultores que no requieran concesión, permiso o Autorización.*	Al **proyecto** le aplica el Artículo, incisos y, fracciones anteriores, porque se trata de una actividad acuícola con fines comerciales.	Por el hecho de presentar a la autoridad correspondiente (SEMARNAT) la Manifestación de Impacto Ambiental, el promovente está cumpliendo con este apartado. El proyecto se vincula por la obligatoriedad de obtener la autorización correspondiente para realizar las obras descritas en esta manifestación de impacto ambiental. Como ya se mencionó anteriormente, la promovente una vez autorizado el proyecto en materia ambiental procederá a tramitar el Registro Nacional de Pesca para la unidad de producción acuícola.
Art. 30°.- *Las actividades pesqueras se clasifican en:* **II.-** *Cultivo o acuacultura con fines*		
Artículo 31°.- *Para realizar las actividades de pesca se requiere lo siguiente:* **I,** *Concesión, para:* **Inciso b)** *Acuacultura comercial* **II,** Permiso, para: **Inciso g)** *Acuacultura de fomento* **III,** *Autorización, para:* **Inciso d)** *Recolectar del medio natural reproductores, larvas, postlarvas, crías, huevos, semillas, alevines o en cualquier otro estadio, y* **Inciso e)** *Acuacultura didáctica.*		

Artículos 22.- *la Secretaría podrá inscribir en el Registro Nacional de Pesca a los acuicultores que no requieran concesión, permiso o Autorización.*	Al **proyecto** le aplica el Artículo, incisos y, fracciones anteriores, porque se trata de una actividad acuícola con fines comerciales.	Por el hecho de presentar a la autoridad correspondiente (SEMARNAT) la Manifestación de Impacto Ambiental, el promovente está cumpliendo con este apartado. El proyecto se vincula por la obligatoriedad de obtener la autorización correspondiente para realizar las obras descritas en esta manifestación de impacto ambiental. Como ya se mencionó anteriormente, la promovente una vez autorizado el proyecto en materia ambiental procederá a tramitar el Registro Nacional de Pesca para la unidad de producción acuícola.
Art. 30°.- *Las actividades pesqueras se clasifican en:* **II.-** *Cultivo o acuacultura con fines*		
Artículo 31°.- *Para realizar las actividades de pesca se requiere lo siguiente:* **I,** *Concesión, para:* **Inciso b)** *Acuacultura comercial* **II,** Permiso, para: **Inciso g)** *Acuacultura de fomento* **III,** *Autorización, para:* **Inciso d)** *Recolectar del medio natural reproductores, larvas, postlarvas, crías, huevos, semillas, alevines o en cualquier otro estadio, y* **Inciso e)** *Acuacultura didáctica.*		

Artículos 22.- *la Secretaría podrá inscribir en el Registro Nacional de Pesca a los acuicultores que no requieran concesión, permiso o Autorización.*	Al **proyecto** le aplica el Artículo, incisos y, fracciones anteriores, porque se trata de una actividad acuícola con fines comerciales.	Por el hecho de presentar a la autoridad correspondiente (SEMARNAT) la Manifestación de Impacto Ambiental, el promovente está cumpliendo con este apartado. El proyecto se vincula por la obligatoriedad de obtener la autorización correspondiente para realizar las obras descritas en esta manifestación de impacto ambiental. Como ya se mencionó anteriormente, la promovente una vez autorizado el proyecto en materia ambiental procederá a tramitar el Registro Nacional de Pesca para la unidad de producción acuícola.
Art. 30°.- *Las actividades pesqueras se clasifican en:* **II.-** *Cultivo o acuacultura con fines*		
Artículo 31°.- *Para realizar las actividades de pesca se requiere lo siguiente:* **I,** *Concesión, para:* **Inciso b)** *Acuacultura comercial* **II,** Permiso, para: **Inciso g)** *Acuacultura de fomento* **III,** *Autorización, para:* **Inciso d)** *Recolectar del medio natural reproductores, larvas, postlarvas, crías, huevos, semillas, alevines o en cualquier otro estadio, y* **Inciso e)** *Acuacultura didáctica.*		

Artículos 22.- *la Secretaría podrá inscribir en el Registro Nacional de Pesca a los acuicultores que no requieran concesión, permiso o Autorización.*	Al **proyecto** le aplica el Artículo, incisos y, fracciones anteriores, porque se trata de una actividad acuícola con fines comerciales.	Por el hecho de presentar a la autoridad correspondiente (SEMARNAT) la Manifestación de Impacto Ambiental, el promovente está cumpliendo con este apartado. El proyecto se vincula por la obligatoriedad de obtener la autorización correspondiente para realizar las obras descritas en esta manifestación de impacto ambiental. Como ya se mencionó anteriormente, la promovente una vez autorizado el proyecto en materia ambiental procederá a tramitar el Registro Nacional de Pesca para la unidad de producción acuícola.
Art. 30°.- *Las actividades pesqueras se clasifican en:* **II.-** *Cultivo o acuacultura con fines*		
Artículo 31°.- *Para realizar las actividades de pesca se requiere lo siguiente:* **I,** *Concesión, para:* **Inciso b)** *Acuacultura comercial* **II,** Permiso, para: **Inciso g)** *Acuacultura de fomento* **III,** *Autorización, para:* **Inciso d)** *Recolectar del medio natural reproductores, larvas, postlarvas, crías, huevos, semillas, alevines o en cualquier otro estadio, y* **Inciso e)** *Acuacultura didáctica.*		

Artículos 22.- *la Secretaría podrá inscribir en el Registro Nacional de Pesca a los acuicultores que no requieran concesión, permiso o Autorización.*	Al **proyecto** le aplica el Artículo, incisos y, fracciones anteriores, porque se trata de una actividad acuícola con fines comerciales.	Por el hecho de presentar a la autoridad correspondiente (SEMARNAT) la Manifestación de Impacto Ambiental, el promovente está cumpliendo con este apartado. El proyecto se vincula por la obligatoriedad de obtener la autorización correspondiente para realizar las obras descritas en esta manifestación de impacto ambiental. Como ya se mencionó anteriormente, la promovente una vez autorizado el proyecto en materia ambiental procederá a tramitar el Registro Nacional de Pesca para la unidad de producción acuícola.
Art. 30°.- *Las actividades pesqueras se clasifican en:* **II.-** *Cultivo o acuacultura con fines*		
Artículo 31°.- *Para realizar las actividades de pesca se requiere lo siguiente:* **I,** *Concesión, para:* **Inciso b)** *Acuacultura comercial* **II,** Permiso, para: **Inciso g)** *Acuacultura de fomento* **III,** *Autorización, para:* **Inciso d)** *Recolectar del medio natural reproductores, larvas, postlarvas, crías, huevos, semillas, alevines o en cualquier otro estadio, y* **Inciso e)** *Acuacultura didáctica.*		

Artículos 22.- *la Secretaría podrá inscribir en el Registro Nacional de Pesca a los acuicultores que no requieran concesión, permiso o Autorización.*	Al **proyecto** le aplica el Artículo, incisos y, fracciones anteriores, porque se trata de una actividad acuícola con fines comerciales.	Por el hecho de presentar a la autoridad correspondiente (SEMARNAT) la Manifestación de Impacto Ambiental, el promovente está cumpliendo con este apartado. El proyecto se vincula por la obligatoriedad de obtener la autorización correspondiente para realizar las obras descritas en esta manifestación de impacto ambiental. Como ya se mencionó anteriormente, la promovente una vez autorizado el proyecto en materia ambiental procederá a tramitar el Registro Nacional de Pesca para la unidad de producción acuícola.
Art. 30°.- *Las actividades pesqueras se clasifican en:* **II.-** *Cultivo o acuacultura con fines*		
Artículo 31°.- *Para realizar las actividades de pesca se requiere lo siguiente:* **I,** *Concesión, para:* **Inciso b)** *Acuacultura comercial* **II,** Permiso, para: **Inciso g)** *Acuacultura de fomento* **III,** *Autorización, para:* **Inciso d)** *Recolectar del medio natural reproductores, larvas, postlarvas, crías, huevos, semillas, alevines o en cualquier otro estadio, y* **Inciso e)** *Acuacultura didáctica.*		

Artículos 22.- *la Secretaría podrá inscribir en el Registro Nacional de Pesca a los acuicultores que no requieran concesión, permiso o Autorización.*	Al **proyecto** le aplica el Artículo, incisos y, fracciones anteriores, porque se trata de una actividad acuícola con fines comerciales.	Por el hecho de presentar a la autoridad correspondiente (SEMARNAT) la Manifestación de Impacto Ambiental, el promovente está cumpliendo con este apartado. El proyecto se vincula por la obligatoriedad de obtener la autorización correspondiente para realizar las obras descritas en esta manifestación de impacto ambiental. Como ya se mencionó anteriormente, la promovente una vez autorizado el proyecto en materia ambiental procederá a tramitar el Registro Nacional de Pesca para la unidad de producción acuícola.
Art. 30°.- *Las actividades pesqueras se clasifican en:* **II.-** *Cultivo o acuacultura con fines*		
Artículo 31°.- *Para realizar las actividades de pesca se requiere lo siguiente:* **I,** *Concesión, para:* **Inciso b)** *Acuacultura comercial* **II,** Permiso, para: **Inciso g)** *Acuacultura de fomento* **III,** *Autorización, para:* **Inciso d)** *Recolectar del medio natural reproductores, larvas, postlarvas, crías, huevos, semillas, alevines o en cualquier otro estadio, y* **Inciso e)** *Acuacultura didáctica.*		

Artículos 22.- *la Secretaría podrá inscribir en el Registro Nacional de Pesca a los acuicultores que no requieran concesión, permiso o Autorización.*	Al **proyecto** le aplica el Artículo, incisos y, fracciones anteriores, porque se trata de una actividad acuícola con fines comerciales.	Por el hecho de presentar a la autoridad correspondiente (SEMARNAT) la Manifestación de Impacto Ambiental, el promovente está cumpliendo con este apartado. El proyecto se vincula por la obligatoriedad de obtener la autorización correspondiente para realizar las obras descritas en esta manifestación de impacto ambiental. Como ya se mencionó anteriormente, la promovente una vez autorizado el proyecto en materia ambiental procederá a tramitar el Registro Nacional de Pesca para la unidad de producción acuícola.
Art. 30°.- *Las actividades pesqueras se clasifican en:* **II.-** *Cultivo o acuacultura con fines*		
Artículo 31°.- *Para realizar las actividades de pesca se requiere lo siguiente:* **I,** *Concesión, para:* **Inciso b)** *Acuacultura comercial* **II,** Permiso, para: **Inciso g)** *Acuacultura de fomento* **III,** *Autorización, para:* **Inciso d)** *Recolectar del medio natural reproductores, larvas, postlarvas, crías, huevos, semillas, alevines o en cualquier otro estadio, y* **Inciso e)** *Acuacultura didáctica.*		

Artículos 22.- *la Secretaría podrá inscribir en el Registro Nacional de Pesca a los acuicultores que no requieran concesión, permiso o Autorización.*	Al **proyecto** le aplica el Artículo, incisos y, fracciones anteriores, porque se trata de una actividad acuícola con fines comerciales.	Por el hecho de presentar a la autoridad correspondiente (SEMARNAT) la Manifestación de Impacto Ambiental, el promovente está cumpliendo con este apartado. El proyecto se vincula por la obligatoriedad de obtener la autorización correspondiente para realizar las obras descritas en esta manifestación de impacto ambiental. Como ya se mencionó anteriormente, la promovente una vez autorizado el proyecto en materia ambiental procederá a tramitar el Registro Nacional de Pesca para la unidad de producción acuícola.
Art. 30°.- *Las actividades pesqueras se clasifican en:* **II.-** *Cultivo o acuacultura con fines*		
Artículo 31°.- *Para realizar las actividades de pesca se requiere lo siguiente:* **I,** *Concesión, para:* **Inciso b)** *Acuacultura comercial* **II,** Permiso, para: **Inciso g)** *Acuacultura de fomento* **III,** *Autorización, para:* **Inciso d)** *Recolectar del medio natural reproductores, larvas, postlarvas, crías, huevos, semillas, alevines o en cualquier otro estadio, y* **Inciso e)** *Acuacultura didáctica.*		

Artículos 22.- *la Secretaría podrá inscribir en el Registro Nacional de Pesca a los acuicultores que no requieran concesión, permiso o Autorización.*	Al **proyecto** le aplica el Artículo, incisos y, fracciones anteriores, porque se trata de una actividad acuícola con fines comerciales.	Por el hecho de presentar a la autoridad correspondiente (SEMARNAT) la Manifestación de Impacto Ambiental, el promovente está cumpliendo con este apartado. El proyecto se vincula por la obligatoriedad de obtener la autorización correspondiente para realizar las obras descritas en esta manifestación de impacto ambiental. Como ya se mencionó anteriormente, la promovente una vez autorizado el proyecto en materia ambiental procederá a tramitar el Registro Nacional de Pesca para la unidad de producción acuícola.
Art. 30°.- *Las actividades pesqueras se clasifican en:* **II.-** *Cultivo o acuacultura con fines*		
Artículo 31°.- *Para realizar las actividades de pesca se requiere lo siguiente:* **I,** *Concesión, para:* **Inciso b)** *Acuacultura comercial* **II,** Permiso, para: **Inciso g)** *Acuacultura de fomento* **III,** *Autorización, para:* **Inciso d)** *Recolectar del medio natural reproductores, larvas, postlarvas, crías, huevos, semillas, alevines o en cualquier otro estadio, y* **Inciso e)** *Acuacultura didáctica.*		

Artículos 22.- *la Secretaría podrá inscribir en el Registro Nacional de Pesca a los acuicultores que no requieran concesión, permiso o Autorización.*	Al **proyecto** le aplica el Artículo, incisos y, fracciones anteriores, porque se trata de una actividad acuícola con fines comerciales.	Por el hecho de presentar a la autoridad correspondiente (SEMARNAT) la Manifestación de Impacto Ambiental, el promovente está cumpliendo con este apartado. El proyecto se vincula por la obligatoriedad de obtener la autorización correspondiente para realizar las obras descritas en esta manifestación de impacto ambiental. Como ya se mencionó anteriormente, la promovente una vez autorizado el proyecto en materia ambiental procederá a tramitar el Registro Nacional de Pesca para la unidad de producción acuícola.
Art. 30°.- *Las actividades pesqueras se clasifican en:* **II.-** *Cultivo o acuacultura con fines*		
Artículo 31°.- *Para realizar las actividades de pesca se requiere lo siguiente:* **I,** *Concesión, para:* **Inciso b)** *Acuacultura comercial* **II,** Permiso, para: **Inciso g)** *Acuacultura de fomento* **III,** *Autorización, para:* **Inciso d)** *Recolectar del medio natural reproductores, larvas, postlarvas, crías, huevos, semillas, alevines o en cualquier otro estadio, y* **Inciso e)** *Acuacultura didáctica.*		

Artículos 22.- *la Secretaría podrá inscribir en el Registro Nacional de Pesca a los acuicultores que no requieran concesión, permiso o Autorización.*	Al **proyecto** le aplica el Artículo, incisos y, fracciones anteriores, porque se trata de una actividad acuícola con fines comerciales.	Por el hecho de presentar a la autoridad correspondiente (SEMARNAT) la Manifestación de Impacto Ambiental, el promovente está cumpliendo con este apartado. El proyecto se vincula por la obligatoriedad de obtener la autorización correspondiente para realizar las obras descritas en esta manifestación de impacto ambiental. Como ya se mencionó anteriormente, la promovente una vez autorizado el proyecto en materia ambiental procederá a tramitar el Registro Nacional de Pesca para la unidad de producción acuícola.
Art. 30°.- *Las actividades pesqueras se clasifican en:* **II.-** *Cultivo o acuacultura con fines*		
Artículo 31°.- *Para realizar las actividades de pesca se requiere lo siguiente:* **I,** *Concesión, para:* **Inciso b)** *Acuacultura comercial* **II,** Permiso, para: **Inciso g)** *Acuacultura de fomento* **III,** *Autorización, para:* **Inciso d)** *Recolectar del medio natural reproductores, larvas, postlarvas, crías, huevos, semillas, alevines o en cualquier otro estadio, y* **Inciso e)** *Acuacultura didáctica.*		

Artículos 22.- *la Secretaría podrá inscribir en el Registro Nacional de Pesca a los acuicultores que no requieran concesión, permiso o Autorización.*	Al **proyecto** le aplica el Artículo, incisos y, fracciones anteriores, porque se trata de una actividad acuícola con fines comerciales.	Por el hecho de presentar a la autoridad correspondiente (SEMARNAT) la Manifestación de Impacto Ambiental, el promovente está cumpliendo con este apartado. El proyecto se vincula por la obligatoriedad de obtener la autorización correspondiente para realizar las obras descritas en esta manifestación de impacto ambiental. Como ya se mencionó anteriormente, la promovente una vez autorizado el proyecto en materia ambiental procederá a tramitar el Registro Nacional de Pesca para la unidad de producción acuícola.
Art. 30°.- *Las actividades pesqueras se clasifican en:* **II.-** *Cultivo o acuacultura con fines*		
Artículo 31°.- *Para realizar las actividades de pesca se requiere lo siguiente:* **I,** *Concesión, para:* **Inciso b)** *Acuacultura comercial* **II,** Permiso, para: **Inciso g)** *Acuacultura de fomento* **III,** *Autorización, para:* **Inciso d)** *Recolectar del medio natural reproductores, larvas, postlarvas, crías, huevos, semillas, alevines o en cualquier otro estadio, y* **Inciso e)** *Acuacultura didáctica.*		

Artículos 22.- *la Secretaría podrá inscribir en el Registro Nacional de Pesca a los acuicultores que no requieran concesión, permiso o Autorización.*	Al **proyecto** le aplica el Artículo, incisos y, fracciones anteriores, porque se trata de una actividad acuícola con fines comerciales.	Por el hecho de presentar a la autoridad correspondiente (SEMARNAT) la Manifestación de Impacto Ambiental, el promovente está cumpliendo con este apartado. El proyecto se vincula por la obligatoriedad de obtener la autorización correspondiente para realizar las obras descritas en esta manifestación de impacto ambiental. Como ya se mencionó anteriormente, la promovente una vez autorizado el proyecto en materia ambiental procederá a tramitar el Registro Nacional de Pesca para la unidad de producción acuícola.
Art. 30°.- *Las actividades pesqueras se clasifican en:* **II.-** *Cultivo o acuacultura con fines*		
Artículo 31°.- *Para realizar las actividades de pesca se requiere lo siguiente:* **I,** *Concesión, para:* **Inciso b)** *Acuacultura comercial* **II,** Permiso, para: **Inciso g)** *Acuacultura de fomento* **III,** *Autorización, para:* **Inciso d)** *Recolectar del medio natural reproductores, larvas, postlarvas, crías, huevos, semillas, alevines o en cualquier otro estadio, y* **Inciso e)** *Acuacultura didáctica.*		

Artículos 22.- *la Secretaría podrá inscribir en el Registro Nacional de Pesca a los acuicultores que no requieran concesión, permiso o Autorización.*	Al **proyecto** le aplica el Artículo, incisos y, fracciones anteriores, porque se trata de una actividad acuícola con fines comerciales.	Por el hecho de presentar a la autoridad correspondiente (SEMARNAT) la Manifestación de Impacto Ambiental, el promovente está cumpliendo con este apartado. El proyecto se vincula por la obligatoriedad de obtener la autorización correspondiente para realizar las obras descritas en esta manifestación de impacto ambiental. Como ya se mencionó anteriormente, la promovente una vez autorizado el proyecto en materia ambiental procederá a tramitar el Registro Nacional de Pesca para la unidad de producción acuícola.
Art. 30°.- *Las actividades pesqueras se clasifican en:* **II.-** *Cultivo o acuacultura con fines*		
Artículo 31°.- *Para realizar las actividades de pesca se requiere lo siguiente:* **I,** *Concesión, para:* **Inciso b)** *Acuacultura comercial* **II,** Permiso, para: **Inciso g)** *Acuacultura de fomento* **III,** *Autorización, para:* **Inciso d)** *Recolectar del medio natural reproductores, larvas, postlarvas, crías, huevos, semillas, alevines o en cualquier otro estadio, y* **Inciso e)** *Acuacultura didáctica.*		

Artículos 22.- *la Secretaría podrá inscribir en el Registro Nacional de Pesca a los acuicultores que no requieran concesión, permiso o Autorización.*	Al **proyecto** le aplica el Artículo, incisos y, fracciones anteriores, porque se trata de una actividad acuícola con fines comerciales.	Por el hecho de presentar a la autoridad correspondiente (SEMARNAT) la Manifestación de Impacto Ambiental, el promovente está cumpliendo con este apartado. El proyecto se vincula por la obligatoriedad de obtener la autorización correspondiente para realizar las obras descritas en esta manifestación de impacto ambiental. Como ya se mencionó anteriormente, la promovente una vez autorizado el proyecto en materia ambiental procederá a tramitar el Registro Nacional de Pesca para la unidad de producción acuícola.
Art. 30°.- *Las actividades pesqueras se clasifican en:* **II.-** *Cultivo o acuacultura con fines*		
Artículo 31°.- *Para realizar las actividades de pesca se requiere lo siguiente:* **I,** *Concesión, para:* **Inciso b)** *Acuacultura comercial* **II,** Permiso, para: **Inciso g)** *Acuacultura de fomento* **III,** *Autorización, para:* **Inciso d)** *Recolectar del medio natural reproductores, larvas, postlarvas, crías, huevos, semillas, alevines o en cualquier otro estadio, y* **Inciso e)** *Acuacultura didáctica.*		

Artículos 22.- *la Secretaría podrá inscribir en el Registro Nacional de Pesca a los acuicultores que no requieran concesión, permiso o Autorización.*	Al **proyecto** le aplica el Artículo, incisos y, fracciones anteriores, porque se trata de una actividad acuícola con fines comerciales.	Por el hecho de presentar a la autoridad correspondiente (SEMARNAT) la Manifestación de Impacto Ambiental, el promovente está cumpliendo con este apartado. El proyecto se vincula por la obligatoriedad de obtener la autorización correspondiente para realizar las obras descritas en esta manifestación de impacto ambiental. Como ya se mencionó anteriormente, la promovente una vez autorizado el proyecto en materia ambiental procederá a tramitar el Registro Nacional de Pesca para la unidad de producción acuícola.
Art. 30°.- *Las actividades pesqueras se clasifican en:* **II.-** *Cultivo o acuacultura con fines*		
Artículo 31°.- *Para realizar las actividades de pesca se requiere lo siguiente:* **I,** *Concesión, para:* **Inciso b)** *Acuacultura comercial* **II,** Permiso, para: **Inciso g)** *Acuacultura de fomento* **III,** *Autorización, para:* **Inciso d)** *Recolectar del medio natural reproductores, larvas, postlarvas, crías, huevos, semillas, alevines o en cualquier otro estadio, y* **Inciso e)** *Acuacultura didáctica.*		

Artículos 22.- *la Secretaría podrá inscribir en el Registro Nacional de Pesca a los acuicultores que no requieran concesión, permiso o Autorización.*	Al **proyecto** le aplica el Artículo, incisos y, fracciones anteriores, porque se trata de una actividad acuícola con fines comerciales.	Por el hecho de presentar a la autoridad correspondiente (SEMARNAT) la Manifestación de Impacto Ambiental, el promovente está cumpliendo con este apartado. El proyecto se vincula por la obligatoriedad de obtener la autorización correspondiente para realizar las obras descritas en esta manifestación de impacto ambiental. Como ya se mencionó anteriormente, la promovente una vez autorizado el proyecto en materia ambiental procederá a tramitar el Registro Nacional de Pesca para la unidad de producción acuícola.
Art. 30°.- *Las actividades pesqueras se clasifican en:* **II.-** *Cultivo o acuacultura con fines*		
Artículo 31°.- *Para realizar las actividades de pesca se requiere lo siguiente:* **I,** *Concesión, para:* **Inciso b)** *Acuacultura comercial* **II,** Permiso, para: **Inciso g)** *Acuacultura de fomento* **III,** *Autorización, para:* **Inciso d)** *Recolectar del medio natural reproductores, larvas, postlarvas, crías, huevos, semillas, alevines o en cualquier otro estadio, y* **Inciso e)** *Acuacultura didáctica.*		

Artículos 22.- *la Secretaría podrá inscribir en el Registro Nacional de Pesca a los acuicultores que no requieran concesión, permiso o Autorización.*	Al **proyecto** le aplica el Artículo, incisos y, fracciones anteriores, porque se trata de una actividad acuícola con fines comerciales.	Por el hecho de presentar a la autoridad correspondiente (SEMARNAT) la Manifestación de Impacto Ambiental, el promovente está cumpliendo con este apartado. El proyecto se vincula por la obligatoriedad de obtener la autorización correspondiente para realizar las obras descritas en esta manifestación de impacto ambiental. Como ya se mencionó anteriormente, la promovente una vez autorizado el proyecto en materia ambiental procederá a tramitar el Registro Nacional de Pesca para la unidad de producción acuícola.
Art. 30°.- *Las actividades pesqueras se clasifican en:* **II.-** *Cultivo o acuacultura con fines*		
Artículo 31°.- *Para realizar las actividades de pesca se requiere lo siguiente:* **I,** *Concesión, para:* **Inciso b)** *Acuacultura comercial* **II,** Permiso, para: **Inciso g)** *Acuacultura de fomento* **III,** *Autorización, para:* **Inciso d)** *Recolectar del medio natural reproductores, larvas, postlarvas, crías, huevos, semillas, alevines o en cualquier otro estadio, y* **Inciso e)** *Acuacultura didáctica.*		

Artículos 22.- *la Secretaría podrá inscribir en el Registro Nacional de Pesca a los acuicultores que no requieran concesión, permiso o Autorización.*	Al **proyecto** le aplica el Artículo, incisos y, fracciones anteriores, porque se trata de una actividad acuícola con fines comerciales.	Por el hecho de presentar a la autoridad correspondiente (SEMARNAT) la Manifestación de Impacto Ambiental, el promovente está cumpliendo con este apartado. El proyecto se vincula por la obligatoriedad de obtener la autorización correspondiente para realizar las obras descritas en esta manifestación de impacto ambiental. Como ya se mencionó anteriormente, la promovente una vez autorizado el proyecto en materia ambiental procederá a tramitar el Registro Nacional de Pesca para la unidad de producción acuícola.
Art. 30°.- *Las actividades pesqueras se clasifican en:* **II.-** *Cultivo o acuacultura con fines*		
Artículo 31°.- *Para realizar las actividades de pesca se requiere lo siguiente:* **I,** *Concesión, para:* **Inciso b)** *Acuacultura comercial* **II,** Permiso, para: **Inciso g)** *Acuacultura de fomento* **III,** *Autorización, para:* **Inciso d)** *Recolectar del medio natural reproductores, larvas, postlarvas, crías, huevos, semillas, alevines o en cualquier otro estadio, y* **Inciso e)** *Acuacultura didáctica.*		

Artículos 22.- *la Secretaría podrá inscribir en el Registro Nacional de Pesca a los acuicultores que no requieran concesión, permiso o Autorización.*	Al **proyecto** le aplica el Artículo, incisos y, fracciones anteriores, porque se trata de una actividad acuícola con fines comerciales.	Por el hecho de presentar a la autoridad correspondiente (SEMARNAT) la Manifestación de Impacto Ambiental, el promovente está cumpliendo con este apartado. El proyecto se vincula por la obligatoriedad de obtener la autorización correspondiente para realizar las obras descritas en esta manifestación de impacto ambiental. Como ya se mencionó anteriormente, la promovente una vez autorizado el proyecto en materia ambiental procederá a tramitar el Registro Nacional de Pesca para la unidad de producción acuícola.
Art. 30°.- *Las actividades pesqueras se clasifican en:* **II.-** *Cultivo o acuacultura con fines*		
Artículo 31°.- *Para realizar las actividades de pesca se requiere lo siguiente:* **I,** *Concesión, para:* **Inciso b)** *Acuacultura comercial* **II,** Permiso, para: **Inciso g)** *Acuacultura de fomento* **III,** *Autorización, para:* **Inciso d)** *Recolectar del medio natural reproductores, larvas, postlarvas, crías, huevos, semillas, alevines o en cualquier otro estadio, y* **Inciso e)** *Acuacultura didáctica.*		

Artículos 22.- *la Secretaría podrá inscribir en el Registro Nacional de Pesca a los acuicultores que no requieran concesión, permiso o Autorización.*	Al **proyecto** le aplica el Artículo, incisos y, fracciones anteriores, porque se trata de una actividad acuícola con fines comerciales.	Por el hecho de presentar a la autoridad correspondiente (SEMARNAT) la Manifestación de Impacto Ambiental, el promovente está cumpliendo con este apartado. El proyecto se vincula por la obligatoriedad de obtener la autorización correspondiente para realizar las obras descritas en esta manifestación de impacto ambiental. Como ya se mencionó anteriormente, la promovente una vez autorizado el proyecto en materia ambiental procederá a tramitar el Registro Nacional de Pesca para la unidad de producción acuícola.
Art. 30°.- *Las actividades pesqueras se clasifican en:* **II.-** *Cultivo o acuacultura con fines*		
Artículo 31°.- *Para realizar las actividades de pesca se requiere lo siguiente:* **I,** *Concesión, para:* **Inciso b)** *Acuacultura comercial* **II,** Permiso, para: **Inciso g)** *Acuacultura de fomento* **III,** *Autorización, para:* **Inciso d)** *Recolectar del medio natural reproductores, larvas, postlarvas, crías, huevos, semillas, alevines o en cualquier otro estadio, y* **Inciso e)** *Acuacultura didáctica.*		

Artículos 22.- *la Secretaría podrá inscribir en el Registro Nacional de Pesca a los acuicultores que no requieran concesión, permiso o Autorización.*	Al **proyecto** le aplica el Artículo, incisos y, fracciones anteriores, porque se trata de una actividad acuícola con fines comerciales.	Por el hecho de presentar a la autoridad correspondiente (SEMARNAT) la Manifestación de Impacto Ambiental, el promovente está cumpliendo con este apartado. El proyecto se vincula por la obligatoriedad de obtener la autorización correspondiente para realizar las obras descritas en esta manifestación de impacto ambiental. Como ya se mencionó anteriormente, la promovente una vez autorizado el proyecto en materia ambiental procederá a tramitar el Registro Nacional de Pesca para la unidad de producción acuícola.
Art. 30°.- *Las actividades pesqueras se clasifican en:* **II.-** *Cultivo o acuacultura con fines*		
Artículo 31°.- *Para realizar las actividades de pesca se requiere lo siguiente:* **I,** *Concesión, para:* **Inciso b)** *Acuacultura comercial* **II,** Permiso, para: **Inciso g)** *Acuacultura de fomento* **III,** *Autorización, para:* **Inciso d)** *Recolectar del medio natural reproductores, larvas, postlarvas, crías, huevos, semillas, alevines o en cualquier otro estadio, y* **Inciso e)** *Acuacultura didáctica.*		

Artículos 22.- *la Secretaría podrá inscribir en el Registro Nacional de Pesca a los acuicultores que no requieran concesión, permiso o Autorización.*	Al **proyecto** le aplica el Artículo, incisos y, fracciones anteriores, porque se trata de una actividad acuícola con fines comerciales.	Por el hecho de presentar a la autoridad correspondiente (SEMARNAT) la Manifestación de Impacto Ambiental, el promovente está cumpliendo con este apartado. El proyecto se vincula por la obligatoriedad de obtener la autorización correspondiente para realizar las obras descritas en esta manifestación de impacto ambiental. Como ya se mencionó anteriormente, la promovente una vez autorizado el proyecto en materia ambiental procederá a tramitar el Registro Nacional de Pesca para la unidad de producción acuícola.
Art. 30°.- *Las actividades pesqueras se clasifican en:* **II.-** *Cultivo o acuacultura con fines*		
Artículo 31°.- *Para realizar las actividades de pesca se requiere lo siguiente:* **I,** *Concesión, para:* **Inciso b)** *Acuacultura comercial* **II,** Permiso, para: **Inciso g)** *Acuacultura de fomento* **III,** *Autorización, para:* **Inciso d)** *Recolectar del medio natural reproductores, larvas, postlarvas, crías, huevos, semillas, alevines o en cualquier otro estadio, y* **Inciso e)** *Acuacultura didáctica.*		

Artículos 22.- *la Secretaría podrá inscribir en el Registro Nacional de Pesca a los acuicultores que no requieran concesión, permiso o Autorización.*	Al **proyecto** le aplica el Artículo, incisos y, fracciones anteriores, porque se trata de una actividad acuícola con fines comerciales.	Por el hecho de presentar a la autoridad correspondiente (SEMARNAT) la Manifestación de Impacto Ambiental, el promovente está cumpliendo con este apartado. El proyecto se vincula por la obligatoriedad de obtener la autorización correspondiente para realizar las obras descritas en esta manifestación de impacto ambiental. Como ya se mencionó anteriormente, la promovente una vez autorizado el proyecto en materia ambiental procederá a tramitar el Registro Nacional de Pesca para la unidad de producción acuícola.
Art. 30°.- *Las actividades pesqueras se clasifican en:* **II.-** *Cultivo o acuacultura con fines*		
Artículo 31°.- *Para realizar las actividades de pesca se requiere lo siguiente:* **I,** *Concesión, para:* **Inciso b)** *Acuacultura comercial* **II,** Permiso, para: **Inciso g)** *Acuacultura de fomento* **III,** *Autorización, para:* **Inciso d)** *Recolectar del medio natural reproductores, larvas, postlarvas, crías, huevos, semillas, alevines o en cualquier otro estadio, y* **Inciso e)** *Acuacultura didáctica.*		

Artículos 22.- *la Secretaría podrá inscribir en el Registro Nacional de Pesca a los acuicultores que no requieran concesión, permiso o Autorización.*	Al **proyecto** le aplica el Artículo, incisos y, fracciones anteriores, porque se trata de una actividad acuícola con fines comerciales.	Por el hecho de presentar a la autoridad correspondiente (SEMARNAT) la Manifestación de Impacto Ambiental, el promovente está cumpliendo con este apartado. El proyecto se vincula por la obligatoriedad de obtener la autorización correspondiente para realizar las obras descritas en esta manifestación de impacto ambiental. Como ya se mencionó anteriormente, la promovente una vez autorizado el proyecto en materia ambiental procederá a tramitar el Registro Nacional de Pesca para la unidad de producción acuícola.
Art. 30°.- *Las actividades pesqueras se clasifican en:* **II.-** *Cultivo o acuacultura con fines*		
Artículo 31°.- *Para realizar las actividades de pesca se requiere lo siguiente:* **I,** *Concesión, para:* **Inciso b)** *Acuacultura comercial* **II,** Permiso, para: **Inciso g)** *Acuacultura de fomento* **III,** *Autorización, para:* **Inciso d)** *Recolectar del medio natural reproductores, larvas, postlarvas, crías, huevos, semillas, alevines o en cualquier otro estadio, y* **Inciso e)** *Acuacultura didáctica.*		

Artículos 22.- *la Secretaría podrá inscribir en el Registro Nacional de Pesca a los acuicultores que no requieran concesión, permiso o Autorización.*	Al **proyecto** le aplica el Artículo, incisos y, fracciones anteriores, porque se trata de una actividad acuícola con fines comerciales.	Por el hecho de presentar a la autoridad correspondiente (SEMARNAT) la Manifestación de Impacto Ambiental, el promovente está cumpliendo con este apartado. El proyecto se vincula por la obligatoriedad de obtener la autorización correspondiente para realizar las obras descritas en esta manifestación de impacto ambiental. Como ya se mencionó anteriormente, la promovente una vez autorizado el proyecto en materia ambiental procederá a tramitar el Registro Nacional de Pesca para la unidad de producción acuícola.
Art. 30°.- *Las actividades pesqueras se clasifican en:* **II.-** *Cultivo o acuacultura con fines*		
Artículo 31°.- *Para realizar las actividades de pesca se requiere lo siguiente:* **I,** *Concesión, para:* **Inciso b)** *Acuacultura comercial* **II,** Permiso, para: **Inciso g)** *Acuacultura de fomento* **III,** *Autorización, para:* **Inciso d)** *Recolectar del medio natural reproductores, larvas, postlarvas, crías, huevos, semillas, alevines o en cualquier otro estadio, y* **Inciso e)** *Acuacultura didáctica.*		

Artículos 22.- *la Secretaría podrá inscribir en el Registro Nacional de Pesca a los acuicultores que no requieran concesión, permiso o Autorización.*	Al **proyecto** le aplica el Artículo, incisos y, fracciones anteriores, porque se trata de una actividad acuícola con fines comerciales.	Por el hecho de presentar a la autoridad correspondiente (SEMARNAT) la Manifestación de Impacto Ambiental, el promovente está cumpliendo con este apartado. El proyecto se vincula por la obligatoriedad de obtener la autorización correspondiente para realizar las obras descritas en esta manifestación de impacto ambiental. Como ya se mencionó anteriormente, la promovente una vez autorizado el proyecto en materia ambiental procederá a tramitar el Registro Nacional de Pesca para la unidad de producción acuícola.
Art. 30°.- *Las actividades pesqueras se clasifican en:* **II.-** *Cultivo o acuacultura con fines*		
Artículo 31°.- *Para realizar las actividades de pesca se requiere lo siguiente:* **I,** *Concesión, para:* **Inciso b)** *Acuacultura comercial* **II,** Permiso, para: **Inciso g)** *Acuacultura de fomento* **III,** *Autorización, para:* **Inciso d)** *Recolectar del medio natural reproductores, larvas, postlarvas, crías, huevos, semillas, alevines o en cualquier otro estadio, y* **Inciso e)** *Acuacultura didáctica.*		

Artículos 22.- *la Secretaría podrá inscribir en el Registro Nacional de Pesca a los acuicultores que no requieran concesión, permiso o Autorización.*	Al **proyecto** le aplica el Artículo, incisos y, fracciones anteriores, porque se trata de una actividad acuícola con fines comerciales.	Por el hecho de presentar a la autoridad correspondiente (SEMARNAT) la Manifestación de Impacto Ambiental, el promovente está cumpliendo con este apartado. El proyecto se vincula por la obligatoriedad de obtener la autorización correspondiente para realizar las obras descritas en esta manifestación de impacto ambiental. Como ya se mencionó anteriormente, la promovente una vez autorizado el proyecto en materia ambiental procederá a tramitar el Registro Nacional de Pesca para la unidad de producción acuícola.
Art. 30°.- *Las actividades pesqueras se clasifican en:* **II.-** *Cultivo o acuacultura con fines*		
Artículo 31°.- *Para realizar las actividades de pesca se requiere lo siguiente:* **I,** *Concesión, para:* **Inciso b)** *Acuacultura comercial* **II,** Permiso, para: **Inciso g)** *Acuacultura de fomento* **III,** *Autorización, para:* **Inciso d)** *Recolectar del medio natural reproductores, larvas, postlarvas, crías, huevos, semillas, alevines o en cualquier otro estadio, y* **Inciso e)** *Acuacultura didáctica.*		

Artículos 22.- *la Secretaría podrá inscribir en el Registro Nacional de Pesca a los acuicultores que no requieran concesión, permiso o Autorización.*	Al **proyecto** le aplica el Artículo, incisos y, fracciones anteriores, porque se trata de una actividad acuícola con fines comerciales.	Por el hecho de presentar a la autoridad correspondiente (SEMARNAT) la Manifestación de Impacto Ambiental, el promovente está cumpliendo con este apartado. El proyecto se vincula por la obligatoriedad de obtener la autorización correspondiente para realizar las obras descritas en esta manifestación de impacto ambiental. Como ya se mencionó anteriormente, la promovente una vez autorizado el proyecto en materia ambiental procederá a tramitar el Registro Nacional de Pesca para la unidad de producción acuícola.
Art. 30°.- *Las actividades pesqueras se clasifican en:* **II.-** *Cultivo o acuacultura con fines*		
Artículo 31°.- *Para realizar las actividades de pesca se requiere lo siguiente:* **I,** *Concesión, para:* **Inciso b)** *Acuacultura comercial* **II,** Permiso, para: **Inciso g)** *Acuacultura de fomento* **III,** *Autorización, para:* **Inciso d)** *Recolectar del medio natural reproductores, larvas, postlarvas, crías, huevos, semillas, alevines o en cualquier otro estadio, y* **Inciso e)** *Acuacultura didáctica.*		

Artículos 22.- *la Secretaría podrá inscribir en el Registro Nacional de Pesca a los acuicultores que no requieran concesión, permiso o Autorización.*	Al **proyecto** le aplica el Artículo, incisos y, fracciones anteriores, porque se trata de una actividad acuícola con fines comerciales.	Por el hecho de presentar a la autoridad correspondiente (SEMARNAT) la Manifestación de Impacto Ambiental, el promovente está cumpliendo con este apartado. El proyecto se vincula por la obligatoriedad de obtener la autorización correspondiente para realizar las obras descritas en esta manifestación de impacto ambiental. Como ya se mencionó anteriormente, la promovente una vez autorizado el proyecto en materia ambiental procederá a tramitar el Registro Nacional de Pesca para la unidad de producción acuícola.
Art. 30°.- *Las actividades pesqueras se clasifican en:* **II.-** *Cultivo o acuacultura con fines*		
Artículo 31°.- *Para realizar las actividades de pesca se requiere lo siguiente:* **I,** *Concesión, para:* **Inciso b)** *Acuacultura comercial* **II,** Permiso, para: **Inciso g)** *Acuacultura de fomento* **III,** *Autorización, para:* **Inciso d)** *Recolectar del medio natural reproductores, larvas, postlarvas, crías, huevos, semillas, alevines o en cualquier otro estadio, y* **Inciso e)** *Acuacultura didáctica.*		

Artículos 22.- *la Secretaría podrá inscribir en el Registro Nacional de Pesca a los acuicultores que no requieran concesión, permiso o Autorización.*	Al **proyecto** le aplica el Artículo, incisos y, fracciones anteriores, porque se trata de una actividad acuícola con fines comerciales.	Por el hecho de presentar a la autoridad correspondiente (SEMARNAT) la Manifestación de Impacto Ambiental, el promovente está cumpliendo con este apartado. El proyecto se vincula por la obligatoriedad de obtener la autorización correspondiente para realizar las obras descritas en esta manifestación de impacto ambiental. Como ya se mencionó anteriormente, la promovente una vez autorizado el proyecto en materia ambiental procederá a tramitar el Registro Nacional de Pesca para la unidad de producción acuícola.
Art. 30°.- *Las actividades pesqueras se clasifican en:* **II.-** *Cultivo o acuacultura con fines*		
Artículo 31°.- *Para realizar las actividades de pesca se requiere lo siguiente:* **I,** *Concesión, para:* **Inciso b)** *Acuacultura comercial* **II,** Permiso, para: **Inciso g)** *Acuacultura de fomento* **III,** *Autorización, para:* **Inciso d)** *Recolectar del medio natural reproductores, larvas, postlarvas, crías, huevos, semillas, alevines o en cualquier otro estadio, y* **Inciso e)** *Acuacultura didáctica.*		

Artículos 22.- *la Secretaría podrá inscribir en el Registro Nacional de Pesca a los acuicultores que no requieran concesión, permiso o Autorización.*	Al **proyecto** le aplica el Artículo, incisos y, fracciones anteriores, porque se trata de una actividad acuícola con fines comerciales.	Por el hecho de presentar a la autoridad correspondiente (SEMARNAT) la Manifestación de Impacto Ambiental, el promovente está cumpliendo con este apartado. El proyecto se vincula por la obligatoriedad de obtener la autorización correspondiente para realizar las obras descritas en esta manifestación de impacto ambiental. Como ya se mencionó anteriormente, la promovente una vez autorizado el proyecto en materia ambiental procederá a tramitar el Registro Nacional de Pesca para la unidad de producción acuícola.
Art. 30°.- *Las actividades pesqueras se clasifican en:* **II.-** *Cultivo o acuacultura con fines*		
Artículo 31°.- *Para realizar las actividades de pesca se requiere lo siguiente:* **I,** *Concesión, para:* **Inciso b)** *Acuacultura comercial* **II,** Permiso, para: **Inciso g)** *Acuacultura de fomento* **III,** *Autorización, para:* **Inciso d)** *Recolectar del medio natural reproductores, larvas, postlarvas, crías, huevos, semillas, alevines o en cualquier otro estadio, y* **Inciso e)** *Acuacultura didáctica.*		

Artículos 22.- *la Secretaría podrá inscribir en el Registro Nacional de Pesca a los acuicultores que no requieran concesión, permiso o Autorización.*	Al **proyecto** le aplica el Artículo, incisos y, fracciones anteriores, porque se trata de una actividad acuícola con fines comerciales.	Por el hecho de presentar a la autoridad correspondiente (SEMARNAT) la Manifestación de Impacto Ambiental, el promovente está cumpliendo con este apartado. El proyecto se vincula por la obligatoriedad de obtener la autorización correspondiente para realizar las obras descritas en esta manifestación de impacto ambiental. Como ya se mencionó anteriormente, la promovente una vez autorizado el proyecto en materia ambiental procederá a tramitar el Registro Nacional de Pesca para la unidad de producción acuícola.
Art. 30°.- *Las actividades pesqueras se clasifican en:* **II.-** *Cultivo o acuacultura con fines*		
Artículo 31°.- *Para realizar las actividades de pesca se requiere lo siguiente:* **I,** *Concesión, para:* **Inciso b)** *Acuacultura comercial* **II,** Permiso, para: **Inciso g)** *Acuacultura de fomento* **III,** *Autorización, para:* **Inciso d)** *Recolectar del medio natural reproductores, larvas, postlarvas, crías, huevos, semillas, alevines o en cualquier otro estadio, y* **Inciso e)** *Acuacultura didáctica.*		

Artículos 22.- *la Secretaría podrá inscribir en el Registro Nacional de Pesca a los acuicultores que no requieran concesión, permiso o Autorización.*	Al **proyecto** le aplica el Artículo, incisos y, fracciones anteriores, porque se trata de una actividad acuícola con fines comerciales.	Por el hecho de presentar a la autoridad correspondiente (SEMARNAT) la Manifestación de Impacto Ambiental, el promovente está cumpliendo con este apartado. El proyecto se vincula por la obligatoriedad de obtener la autorización correspondiente para realizar las obras descritas en esta manifestación de impacto ambiental. Como ya se mencionó anteriormente, la promovente una vez autorizado el proyecto en materia ambiental procederá a tramitar el Registro Nacional de Pesca para la unidad de producción acuícola.
Art. 30°.- *Las actividades pesqueras se clasifican en:* **II.-** *Cultivo o acuacultura con fines*		
Artículo 31°.- *Para realizar las actividades de pesca se requiere lo siguiente:* **I,** *Concesión, para:* **Inciso b)** *Acuacultura comercial* **II,** Permiso, para: **Inciso g)** *Acuacultura de fomento* **III,** *Autorización, para:* **Inciso d)** *Recolectar del medio natural reproductores, larvas, postlarvas, crías, huevos, semillas, alevines o en cualquier otro estadio, y* **Inciso e)** *Acuacultura didáctica.*		

Artículos 22.- *la Secretaría podrá inscribir en el Registro Nacional de Pesca a los acuicultores que no requieran concesión, permiso o Autorización.*	Al **proyecto** le aplica el Artículo, incisos y, fracciones anteriores, porque se trata de una actividad acuícola con fines comerciales.	Por el hecho de presentar a la autoridad correspondiente (SEMARNAT) la Manifestación de Impacto Ambiental, el promovente está cumpliendo con este apartado. El proyecto se vincula por la obligatoriedad de obtener la autorización correspondiente para realizar las obras descritas en esta manifestación de impacto ambiental. Como ya se mencionó anteriormente, la promovente una vez autorizado el proyecto en materia ambiental procederá a tramitar el Registro Nacional de Pesca para la unidad de producción acuícola.
Art. 30°.- *Las actividades pesqueras se clasifican en:* **II.-** *Cultivo o acuacultura con fines*		
Artículo 31°.- *Para realizar las actividades de pesca se requiere lo siguiente:* **I,** *Concesión, para:* **Inciso b)** *Acuacultura comercial* **II,** Permiso, para: **Inciso g)** *Acuacultura de fomento* **III,** *Autorización, para:* **Inciso d)** *Recolectar del medio natural reproductores, larvas, postlarvas, crías, huevos, semillas, alevines o en cualquier otro estadio, y* **Inciso e)** *Acuacultura didáctica.*		

Artículos 22.- *la Secretaría podrá inscribir en el Registro Nacional de Pesca a los acuicultores que no requieran concesión, permiso o Autorización.*	Al **proyecto** le aplica el Artículo, incisos y, fracciones anteriores, porque se trata de una actividad acuícola con fines comerciales.	Por el hecho de presentar a la autoridad correspondiente (SEMARNAT) la Manifestación de Impacto Ambiental, el promovente está cumpliendo con este apartado. El proyecto se vincula por la obligatoriedad de obtener la autorización correspondiente para realizar las obras descritas en esta manifestación de impacto ambiental. Como ya se mencionó anteriormente, la promovente una vez autorizado el proyecto en materia ambiental procederá a tramitar el Registro Nacional de Pesca para la unidad de producción acuícola.
Art. 30°.- *Las actividades pesqueras se clasifican en:* **II.-** *Cultivo o acuacultura con fines*		
Artículo 31°.- *Para realizar las actividades de pesca se requiere lo siguiente:* **I,** *Concesión, para:* **Inciso b)** *Acuacultura comercial* **II,** Permiso, para: **Inciso g)** *Acuacultura de fomento* **III,** *Autorización, para:* **Inciso d)** *Recolectar del medio natural reproductores, larvas, postlarvas, crías, huevos, semillas, alevines o en cualquier otro estadio, y* **Inciso e)** *Acuacultura didáctica.*		

Artículos 22.- *la Secretaría podrá inscribir en el Registro Nacional de Pesca a los acuicultores que no requieran concesión, permiso o Autorización.*	Al **proyecto** le aplica el Artículo, incisos y, fracciones anteriores, porque se trata de una actividad acuícola con fines comerciales.	Por el hecho de presentar a la autoridad correspondiente (SEMARNAT) la Manifestación de Impacto Ambiental, el promovente está cumpliendo con este apartado. El proyecto se vincula por la obligatoriedad de obtener la autorización correspondiente para realizar las obras descritas en esta manifestación de impacto ambiental. Como ya se mencionó anteriormente, la promovente una vez autorizado el proyecto en materia ambiental procederá a tramitar el Registro Nacional de Pesca para la unidad de producción acuícola.
Art. 30°.- *Las actividades pesqueras se clasifican en:* **II.-** *Cultivo o acuacultura con fines*		
Artículo 31°.- *Para realizar las actividades de pesca se requiere lo siguiente:* **I,** *Concesión, para:* **Inciso b)** *Acuacultura comercial* **II,** Permiso, para: **Inciso g)** *Acuacultura de fomento* **III,** *Autorización, para:* **Inciso d)** *Recolectar del medio natural reproductores, larvas, postlarvas, crías, huevos, semillas, alevines o en cualquier otro estadio, y* **Inciso e)** *Acuacultura didáctica.*		

Artículos 22.- *la Secretaría podrá inscribir en el Registro Nacional de Pesca a los acuicultores que no requieran concesión, permiso o Autorización.*	Al **proyecto** le aplica el Artículo, incisos y, fracciones anteriores, porque se trata de una actividad acuícola con fines comerciales.	Por el hecho de presentar a la autoridad correspondiente (SEMARNAT) la Manifestación de Impacto Ambiental, el promovente está cumpliendo con este apartado. El proyecto se vincula por la obligatoriedad de obtener la autorización correspondiente para realizar las obras descritas en esta manifestación de impacto ambiental. Como ya se mencionó anteriormente, la promovente una vez autorizado el proyecto en materia ambiental procederá a tramitar el Registro Nacional de Pesca para la unidad de producción acuícola.
Art. 30°.- *Las actividades pesqueras se clasifican en:* **II.-** *Cultivo o acuacultura con fines*		
Artículo 31°.- *Para realizar las actividades de pesca se requiere lo siguiente:* **I,** *Concesión, para:* **Inciso b)** *Acuacultura comercial* **II,** Permiso, para: **Inciso g)** *Acuacultura de fomento* **III,** *Autorización, para:* **Inciso d)** *Recolectar del medio natural reproductores, larvas, postlarvas, crías, huevos, semillas, alevines o en cualquier otro estadio, y* **Inciso e)** *Acuacultura didáctica.*		

Artículos 22.- *la Secretaría podrá inscribir en el Registro Nacional de Pesca a los acuicultores que no requieran concesión, permiso o Autorización.*	Al **proyecto** le aplica el Artículo, incisos y, fracciones anteriores, porque se trata de una actividad acuícola con fines comerciales.	Por el hecho de presentar a la autoridad correspondiente (SEMARNAT) la Manifestación de Impacto Ambiental, el promovente está cumpliendo con este apartado. El proyecto se vincula por la obligatoriedad de obtener la autorización correspondiente para realizar las obras descritas en esta manifestación de impacto ambiental. Como ya se mencionó anteriormente, la promovente una vez autorizado el proyecto en materia ambiental procederá a tramitar el Registro Nacional de Pesca para la unidad de producción acuícola.
Art. 30°.- *Las actividades pesqueras se clasifican en:* **II.-** *Cultivo o acuacultura con fines*		
Artículo 31°.- *Para realizar las actividades de pesca se requiere lo siguiente:* **I,** *Concesión, para:* **Inciso b)** *Acuacultura comercial* **II,** Permiso, para: **Inciso g)** *Acuacultura de fomento* **III,** *Autorización, para:* **Inciso d)** *Recolectar del medio natural reproductores, larvas, postlarvas, crías, huevos, semillas, alevines o en cualquier otro estadio, y* **Inciso e)** *Acuacultura didáctica.*		

Artículos 22.- *la Secretaría podrá inscribir en el Registro Nacional de Pesca a los acuicultores que no requieran concesión, permiso o Autorización.*	Al **proyecto** le aplica el Artículo, incisos y, fracciones anteriores, porque se trata de una actividad acuícola con fines comerciales.	Por el hecho de presentar a la autoridad correspondiente (SEMARNAT) la Manifestación de Impacto Ambiental, el promovente está cumpliendo con este apartado. El proyecto se vincula por la obligatoriedad de obtener la autorización correspondiente para realizar las obras descritas en esta manifestación de impacto ambiental. Como ya se mencionó anteriormente, la promovente una vez autorizado el proyecto en materia ambiental procederá a tramitar el Registro Nacional de Pesca para la unidad de producción acuícola.
Art. 30°.- *Las actividades pesqueras se clasifican en:* **II.-** *Cultivo o acuacultura con fines*		
Artículo 31°.- *Para realizar las actividades de pesca se requiere lo siguiente:* **I,** *Concesión, para:* **Inciso b)** *Acuacultura comercial* **II,** Permiso, para: **Inciso g)** *Acuacultura de fomento* **III,** *Autorización, para:* **Inciso d)** *Recolectar del medio natural reproductores, larvas, postlarvas, crías, huevos, semillas, alevines o en cualquier otro estadio, y* **Inciso e)** *Acuacultura didáctica.*		

Artículos 22.- *la Secretaría podrá inscribir en el Registro Nacional de Pesca a los acuicultores que no requieran concesión, permiso o Autorización.*	Al **proyecto** le aplica el Artículo, incisos y, fracciones anteriores, porque se trata de una actividad acuícola con fines comerciales.	Por el hecho de presentar a la autoridad correspondiente (SEMARNAT) la Manifestación de Impacto Ambiental, el promovente está cumpliendo con este apartado. El proyecto se vincula por la obligatoriedad de obtener la autorización correspondiente para realizar las obras descritas en esta manifestación de impacto ambiental. Como ya se mencionó anteriormente, la promovente una vez autorizado el proyecto en materia ambiental procederá a tramitar el Registro Nacional de Pesca para la unidad de producción acuícola.
Art. 30°.- *Las actividades pesqueras se clasifican en:* **II.-** *Cultivo o acuacultura con fines*		
Artículo 31°.- *Para realizar las actividades de pesca se requiere lo siguiente:* **I,** *Concesión, para:* **Inciso b)** *Acuacultura comercial* **II,** Permiso, para: **Inciso g)** *Acuacultura de fomento* **III,** *Autorización, para:* **Inciso d)** *Recolectar del medio natural reproductores, larvas, postlarvas, crías, huevos, semillas, alevines o en cualquier otro estadio, y* **Inciso e)** *Acuacultura didáctica.*		

Artículos 22.- *la Secretaría podrá inscribir en el Registro Nacional de Pesca a los acuicultores que no requieran concesión, permiso o Autorización.*	Al **proyecto** le aplica el Artículo, incisos y, fracciones anteriores, porque se trata de una actividad acuícola con fines comerciales.	Por el hecho de presentar a la autoridad correspondiente (SEMARNAT) la Manifestación de Impacto Ambiental, el promovente está cumpliendo con este apartado. El proyecto se vincula por la obligatoriedad de obtener la autorización correspondiente para realizar las obras descritas en esta manifestación de impacto ambiental. Como ya se mencionó anteriormente, la promovente una vez autorizado el proyecto en materia ambiental procederá a tramitar el Registro Nacional de Pesca para la unidad de producción acuícola.
Art. 30°.- *Las actividades pesqueras se clasifican en:* **II.-** *Cultivo o acuacultura con fines*		
Artículo 31°.- *Para realizar las actividades de pesca se requiere lo siguiente:* **I,** *Concesión, para:* **Inciso b)** *Acuacultura comercial* **II,** Permiso, para: **Inciso g)** *Acuacultura de fomento* **III,** *Autorización, para:* **Inciso d)** *Recolectar del medio natural reproductores, larvas, postlarvas, crías, huevos, semillas, alevines o en cualquier otro estadio, y* **Inciso e)** *Acuacultura didáctica.*		

Artículos 22.- *la Secretaría podrá inscribir en el Registro Nacional de Pesca a los acuicultores que no requieran concesión, permiso o Autorización.*	Al **proyecto** le aplica el Artículo, incisos y, fracciones anteriores, porque se trata de una actividad acuícola con fines comerciales.	Por el hecho de presentar a la autoridad correspondiente (SEMARNAT) la Manifestación de Impacto Ambiental, el promovente está cumpliendo con este apartado. El proyecto se vincula por la obligatoriedad de obtener la autorización correspondiente para realizar las obras descritas en esta manifestación de impacto ambiental. Como ya se mencionó anteriormente, la promovente una vez autorizado el proyecto en materia ambiental procederá a tramitar el Registro Nacional de Pesca para la unidad de producción acuícola.
Art. 30°.- *Las actividades pesqueras se clasifican en:* **II.-** *Cultivo o acuacultura con fines*		
Artículo 31°.- *Para realizar las actividades de pesca se requiere lo siguiente:* **I,** *Concesión, para:* **Inciso b)** *Acuacultura comercial* **II,** Permiso, para: **Inciso g)** *Acuacultura de fomento* **III,** *Autorización, para:* **Inciso d)** *Recolectar del medio natural reproductores, larvas, postlarvas, crías, huevos, semillas, alevines o en cualquier otro estadio, y* **Inciso e)** *Acuacultura didáctica.*		

Artículos 22.- *la Secretaría podrá inscribir en el Registro Nacional de Pesca a los acuicultores que no requieran concesión, permiso o Autorización.*	Al **proyecto** le aplica el Artículo, incisos y, fracciones anteriores, porque se trata de una actividad acuícola con fines comerciales.	Por el hecho de presentar a la autoridad correspondiente (SEMARNAT) la Manifestación de Impacto Ambiental, el promovente está cumpliendo con este apartado. El proyecto se vincula por la obligatoriedad de obtener la autorización correspondiente para realizar las obras descritas en esta manifestación de impacto ambiental. Como ya se mencionó anteriormente, la promovente una vez autorizado el proyecto en materia ambiental procederá a tramitar el Registro Nacional de Pesca para la unidad de producción acuícola.
Art. 30°.- *Las actividades pesqueras se clasifican en:* **II.-** *Cultivo o acuacultura con fines*		
Artículo 31°.- *Para realizar las actividades de pesca se requiere lo siguiente:* **I,** *Concesión, para:* **Inciso b)** *Acuacultura comercial* **II,** Permiso, para: **Inciso g)** *Acuacultura de fomento* **III,** *Autorización, para:* **Inciso d)** *Recolectar del medio natural reproductores, larvas, postlarvas, crías, huevos, semillas, alevines o en cualquier otro estadio, y* **Inciso e)** *Acuacultura didáctica.*		

Artículos 22.- *la Secretaría podrá inscribir en el Registro Nacional de Pesca a los acuicultores que no requieran concesión, permiso o Autorización.*	Al **proyecto** le aplica el Artículo, incisos y, fracciones anteriores, porque se trata de una actividad acuícola con fines comerciales.	Por el hecho de presentar a la autoridad correspondiente (SEMARNAT) la Manifestación de Impacto Ambiental, el promovente está cumpliendo con este apartado. El proyecto se vincula por la obligatoriedad de obtener la autorización correspondiente para realizar las obras descritas en esta manifestación de impacto ambiental. Como ya se mencionó anteriormente, la promovente una vez autorizado el proyecto en materia ambiental procederá a tramitar el Registro Nacional de Pesca para la unidad de producción acuícola.
Art. 30°.- *Las actividades pesqueras se clasifican en:* **II.-** *Cultivo o acuacultura con fines*		
Artículo 31°.- *Para realizar las actividades de pesca se requiere lo siguiente:* **I,** *Concesión, para:* **Inciso b)** *Acuacultura comercial* **II,** Permiso, para: **Inciso g)** *Acuacultura de fomento* **III,** *Autorización, para:* **Inciso d)** *Recolectar del medio natural reproductores, larvas, postlarvas, crías, huevos, semillas, alevines o en cualquier otro estadio, y* **Inciso e)** *Acuacultura didáctica.*		

Artículos 22.- *la Secretaría podrá inscribir en el Registro Nacional de Pesca a los acuicultores que no requieran concesión, permiso o Autorización.*	Al **proyecto** le aplica el Artículo, incisos y, fracciones anteriores, porque se trata de una actividad acuícola con fines comerciales.	Por el hecho de presentar a la autoridad correspondiente (SEMARNAT) la Manifestación de Impacto Ambiental, el promovente está cumpliendo con este apartado. El proyecto se vincula por la obligatoriedad de obtener la autorización correspondiente para realizar las obras descritas en esta manifestación de impacto ambiental. Como ya se mencionó anteriormente, la promovente una vez autorizado el proyecto en materia ambiental procederá a tramitar el Registro Nacional de Pesca para la unidad de producción acuícola.
Art. 30°.- *Las actividades pesqueras se clasifican en:* **II.-** *Cultivo o acuacultura con fines*		
Artículo 31°.- *Para realizar las actividades de pesca se requiere lo siguiente:* **I,** *Concesión, para:* **Inciso b)** *Acuacultura comercial* **II,** Permiso, para: **Inciso g)** *Acuacultura de fomento* **III,** *Autorización, para:* **Inciso d)** *Recolectar del medio natural reproductores, larvas, postlarvas, crías, huevos, semillas, alevines o en cualquier otro estadio, y* **Inciso e)** *Acuacultura didáctica.*		

Artículos 22.- *la Secretaría podrá inscribir en el Registro Nacional de Pesca a los acuicultores que no requieran concesión, permiso o Autorización.*	Al **proyecto** le aplica el Artículo, incisos y, fracciones anteriores, porque se trata de una actividad acuícola con fines comerciales.	Por el hecho de presentar a la autoridad correspondiente (SEMARNAT) la Manifestación de Impacto Ambiental, el promovente está cumpliendo con este apartado. El proyecto se vincula por la obligatoriedad de obtener la autorización correspondiente para realizar las obras descritas en esta manifestación de impacto ambiental. Como ya se mencionó anteriormente, la promovente una vez autorizado el proyecto en materia ambiental procederá a tramitar el Registro Nacional de Pesca para la unidad de producción acuícola.
Art. 30°.- *Las actividades pesqueras se clasifican en:* **II.-** *Cultivo o acuacultura con fines*		
Artículo 31°.- *Para realizar las actividades de pesca se requiere lo siguiente:* **I,** *Concesión, para:* **Inciso b)** *Acuacultura comercial* **II,** Permiso, para: **Inciso g)** *Acuacultura de fomento* **III,** *Autorización, para:* **Inciso d)** *Recolectar del medio natural reproductores, larvas, postlarvas, crías, huevos, semillas, alevines o en cualquier otro estadio, y* **Inciso e)** *Acuacultura didáctica.*		

Artículos 22.- *la Secretaría podrá inscribir en el Registro Nacional de Pesca a los acuicultores que no requieran concesión, permiso o Autorización.*	Al **proyecto** le aplica el Artículo, incisos y, fracciones anteriores, porque se trata de una actividad acuícola con fines comerciales.	Por el hecho de presentar a la autoridad correspondiente (SEMARNAT) la Manifestación de Impacto Ambiental, el promovente está cumpliendo con este apartado. El proyecto se vincula por la obligatoriedad de obtener la autorización correspondiente para realizar las obras descritas en esta manifestación de impacto ambiental. Como ya se mencionó anteriormente, la promovente una vez autorizado el proyecto en materia ambiental procederá a tramitar el Registro Nacional de Pesca para la unidad de producción acuícola.
Art. 30°.- *Las actividades pesqueras se clasifican en:* **II.-** *Cultivo o acuacultura con fines*		
Artículo 31°.- *Para realizar las actividades de pesca se requiere lo siguiente:* **I,** *Concesión, para:* **Inciso b)** *Acuacultura comercial* **II,** Permiso, para: **Inciso g)** *Acuacultura de fomento* **III,** *Autorización, para:* **Inciso d)** *Recolectar del medio natural reproductores, larvas, postlarvas, crías, huevos, semillas, alevines o en cualquier otro estadio, y* **Inciso e)** *Acuacultura didáctica.*		

Artículos 22.- *la Secretaría podrá inscribir en el Registro Nacional de Pesca a los acuicultores que no requieran concesión, permiso o Autorización.*	Al **proyecto** le aplica el Artículo, incisos y, fracciones anteriores, porque se trata de una actividad acuícola con fines comerciales.	Por el hecho de presentar a la autoridad correspondiente (SEMARNAT) la Manifestación de Impacto Ambiental, el promovente está cumpliendo con este apartado. El proyecto se vincula por la obligatoriedad de obtener la autorización correspondiente para realizar las obras descritas en esta manifestación de impacto ambiental. Como ya se mencionó anteriormente, la promovente una vez autorizado el proyecto en materia ambiental procederá a tramitar el Registro Nacional de Pesca para la unidad de producción acuícola.
Art. 30°.- *Las actividades pesqueras se clasifican en:* **II.-** *Cultivo o acuacultura con fines*		
Artículo 31°.- *Para realizar las actividades de pesca se requiere lo siguiente:* **I,** *Concesión, para:* **Inciso b)** *Acuacultura comercial* **II,** Permiso, para: **Inciso g)** *Acuacultura de fomento* **III,** *Autorización, para:* **Inciso d)** *Recolectar del medio natural reproductores, larvas, postlarvas, crías, huevos, semillas, alevines o en cualquier otro estadio, y* **Inciso e)** *Acuacultura didáctica.*		

Artículos 22.- *la Secretaría podrá inscribir en el Registro Nacional de Pesca a los acuicultores que no requieran concesión, permiso o Autorización.*	Al **proyecto** le aplica el Artículo, incisos y, fracciones anteriores, porque se trata de una actividad acuícola con fines comerciales.	Por el hecho de presentar a la autoridad correspondiente (SEMARNAT) la Manifestación de Impacto Ambiental, el promovente está cumpliendo con este apartado. El proyecto se vincula por la obligatoriedad de obtener la autorización correspondiente para realizar las obras descritas en esta manifestación de impacto ambiental. Como ya se mencionó anteriormente, la promovente una vez autorizado el proyecto en materia ambiental procederá a tramitar el Registro Nacional de Pesca para la unidad de producción acuícola.
Art. 30°.- *Las actividades pesqueras se clasifican en:* **II.-** *Cultivo o acuacultura con fines*		
Artículo 31°.- *Para realizar las actividades de pesca se requiere lo siguiente:* **I,** *Concesión, para:* **Inciso b)** *Acuacultura comercial* **II,** Permiso, para: **Inciso g)** *Acuacultura de fomento* **III,** *Autorización, para:* **Inciso d)** *Recolectar del medio natural reproductores, larvas, postlarvas, crías, huevos, semillas, alevines o en cualquier otro estadio, y* **Inciso e)** *Acuacultura didáctica.*		

Artículos 22.- *la Secretaría podrá inscribir en el Registro Nacional de Pesca a los acuicultores que no requieran concesión, permiso o Autorización.*	Al **proyecto** le aplica el Artículo, incisos y, fracciones anteriores, porque se trata de una actividad acuícola con fines comerciales.	Por el hecho de presentar a la autoridad correspondiente (SEMARNAT) la Manifestación de Impacto Ambiental, el promovente está cumpliendo con este apartado. El proyecto se vincula por la obligatoriedad de obtener la autorización correspondiente para realizar las obras descritas en esta manifestación de impacto ambiental. Como ya se mencionó anteriormente, la promovente una vez autorizado el proyecto en materia ambiental procederá a tramitar el Registro Nacional de Pesca para la unidad de producción acuícola.
Art. 30°.- *Las actividades pesqueras se clasifican en:* **II.-** *Cultivo o acuacultura con fines*		
Artículo 31°.- *Para realizar las actividades de pesca se requiere lo siguiente:* **I,** *Concesión, para:* **Inciso b)** *Acuacultura comercial* **II,** Permiso, para: **Inciso g)** *Acuacultura de fomento* **III,** *Autorización, para:* **Inciso d)** *Recolectar del medio natural reproductores, larvas, postlarvas, crías, huevos, semillas, alevines o en cualquier otro estadio, y* **Inciso e)** *Acuacultura didáctica.*		

Artículos 22.- *la Secretaría podrá inscribir en el Registro Nacional de Pesca a los acuicultores que no requieran concesión, permiso o Autorización.*	Al **proyecto** le aplica el Artículo, incisos y, fracciones anteriores, porque se trata de una actividad acuícola con fines comerciales.	Por el hecho de presentar a la autoridad correspondiente (SEMARNAT) la Manifestación de Impacto Ambiental, el promovente está cumpliendo con este apartado. El proyecto se vincula por la obligatoriedad de obtener la autorización correspondiente para realizar las obras descritas en esta manifestación de impacto ambiental. Como ya se mencionó anteriormente, la promovente una vez autorizado el proyecto en materia ambiental procederá a tramitar el Registro Nacional de Pesca para la unidad de producción acuícola.
Art. 30°.- *Las actividades pesqueras se clasifican en:* **II.-** *Cultivo o acuacultura con fines*		
Artículo 31°.- *Para realizar las actividades de pesca se requiere lo siguiente:* **I,** *Concesión, para:* **Inciso b)** *Acuacultura comercial* **II,** Permiso, para: **Inciso g)** *Acuacultura de fomento* **III,** *Autorización, para:* **Inciso d)** *Recolectar del medio natural reproductores, larvas, postlarvas, crías, huevos, semillas, alevines o en cualquier otro estadio, y* **Inciso e)** *Acuacultura didáctica.*		

Artículos 22.- *la Secretaría podrá inscribir en el Registro Nacional de Pesca a los acuicultores que no requieran concesión, permiso o Autorización.*	Al **proyecto** le aplica el Artículo, incisos y, fracciones anteriores, porque se trata de una actividad acuícola con fines comerciales.	Por el hecho de presentar a la autoridad correspondiente (SEMARNAT) la Manifestación de Impacto Ambiental, el promovente está cumpliendo con este apartado. El proyecto se vincula por la obligatoriedad de obtener la autorización correspondiente para realizar las obras descritas en esta manifestación de impacto ambiental. Como ya se mencionó anteriormente, la promovente una vez autorizado el proyecto en materia ambiental procederá a tramitar el Registro Nacional de Pesca para la unidad de producción acuícola.
Art. 30°.- *Las actividades pesqueras se clasifican en:* **II.-** *Cultivo o acuacultura con fines*		
Artículo 31°.- *Para realizar las actividades de pesca se requiere lo siguiente:* **I,** *Concesión, para:* **Inciso b)** *Acuacultura comercial* **II,** Permiso, para: **Inciso g)** *Acuacultura de fomento* **III,** *Autorización, para:* **Inciso d)** *Recolectar del medio natural reproductores, larvas, postlarvas, crías, huevos, semillas, alevines o en cualquier otro estadio, y* **Inciso e)** *Acuacultura didáctica.*		

Artículos 22.- *la Secretaría podrá inscribir en el Registro Nacional de Pesca a los acuicultores que no requieran concesión, permiso o Autorización.*	Al **proyecto** le aplica el Artículo, incisos y, fracciones anteriores, porque se trata de una actividad acuícola con fines comerciales.	Por el hecho de presentar a la autoridad correspondiente (SEMARNAT) la Manifestación de Impacto Ambiental, el promovente está cumpliendo con este apartado. El proyecto se vincula por la obligatoriedad de obtener la autorización correspondiente para realizar las obras descritas en esta manifestación de impacto ambiental. Como ya se mencionó anteriormente, la promovente una vez autorizado el proyecto en materia ambiental procederá a tramitar el Registro Nacional de Pesca para la unidad de producción acuícola.
Art. 30°.- *Las actividades pesqueras se clasifican en:* **II.-** *Cultivo o acuacultura con fines*		
Artículo 31°.- *Para realizar las actividades de pesca se requiere lo siguiente:* **I,** *Concesión, para:* **Inciso b)** *Acuacultura comercial* **II,** Permiso, para: **Inciso g)** *Acuacultura de fomento* **III,** *Autorización, para:* **Inciso d)** *Recolectar del medio natural reproductores, larvas, postlarvas, crías, huevos, semillas, alevines o en cualquier otro estadio, y* **Inciso e)** *Acuacultura didáctica.*		

Artículos 22.- *la Secretaría podrá inscribir en el Registro Nacional de Pesca a los acuicultores que no requieran concesión, permiso o Autorización.*	Al **proyecto** le aplica el Artículo, incisos y, fracciones anteriores, porque se trata de una actividad acuícola con fines comerciales.	Por el hecho de presentar a la autoridad correspondiente (SEMARNAT) la Manifestación de Impacto Ambiental, el promovente está cumpliendo con este apartado. El proyecto se vincula por la obligatoriedad de obtener la autorización correspondiente para realizar las obras descritas en esta manifestación de impacto ambiental. Como ya se mencionó anteriormente, la promovente una vez autorizado el proyecto en materia ambiental procederá a tramitar el Registro Nacional de Pesca para la unidad de producción acuícola.
Art. 30°.- *Las actividades pesqueras se clasifican en:* **II.-** *Cultivo o acuacultura con fines*		
Artículo 31°.- *Para realizar las actividades de pesca se requiere lo siguiente:* **I,** *Concesión, para:* **Inciso b)** *Acuacultura comercial* **II,** Permiso, para: **Inciso g)** *Acuacultura de fomento* **III,** *Autorización, para:* **Inciso d)** *Recolectar del medio natural reproductores, larvas, postlarvas, crías, huevos, semillas, alevines o en cualquier otro estadio, y* **Inciso e)** *Acuacultura didáctica.*		

Artículos 22.- *la Secretaría podrá inscribir en el Registro Nacional de Pesca a los acuicultores que no requieran concesión, permiso o Autorización.*	Al **proyecto** le aplica el Artículo, incisos y, fracciones anteriores, porque se trata de una actividad acuícola con fines comerciales.	Por el hecho de presentar a la autoridad correspondiente (SEMARNAT) la Manifestación de Impacto Ambiental, el promovente está cumpliendo con este apartado. El proyecto se vincula por la obligatoriedad de obtener la autorización correspondiente para realizar las obras descritas en esta manifestación de impacto ambiental. Como ya se mencionó anteriormente, la promovente una vez autorizado el proyecto en materia ambiental procederá a tramitar el Registro Nacional de Pesca para la unidad de producción acuícola.
Art. 30°.- *Las actividades pesqueras se clasifican en:* **II.-** *Cultivo o acuacultura con fines*		
Artículo 31°.- *Para realizar las actividades de pesca se requiere lo siguiente:* **I,** *Concesión, para:* **Inciso b)** *Acuacultura comercial* **II,** Permiso, para: **Inciso g)** *Acuacultura de fomento* **III,** *Autorización, para:* **Inciso d)** *Recolectar del medio natural reproductores, larvas, postlarvas, crías, huevos, semillas, alevines o en cualquier otro estadio, y* **Inciso e)** *Acuacultura didáctica.*		

Artículos 22.- *la Secretaría podrá inscribir en el Registro Nacional de Pesca a los acuicultores que no requieran concesión, permiso o Autorización.*	Al **proyecto** le aplica el Artículo, incisos y, fracciones anteriores, porque se trata de una actividad acuícola con fines comerciales.	Por el hecho de presentar a la autoridad correspondiente (SEMARNAT) la Manifestación de Impacto Ambiental, el promovente está cumpliendo con este apartado. El proyecto se vincula por la obligatoriedad de obtener la autorización correspondiente para realizar las obras descritas en esta manifestación de impacto ambiental. Como ya se mencionó anteriormente, la promovente una vez autorizado el proyecto en materia ambiental procederá a tramitar el Registro Nacional de Pesca para la unidad de producción acuícola.
Art. 30°.- *Las actividades pesqueras se clasifican en:* **II.-** *Cultivo o acuacultura con fines*		
Artículo 31°.- *Para realizar las actividades de pesca se requiere lo siguiente:* **I,** *Concesión, para:* **Inciso b)** *Acuacultura comercial* **II,** Permiso, para: **Inciso g)** *Acuacultura de fomento* **III,** *Autorización, para:* **Inciso d)** *Recolectar del medio natural reproductores, larvas, postlarvas, crías, huevos, semillas, alevines o en cualquier otro estadio, y* **Inciso e)** *Acuacultura didáctica.*		

Artículos 22.- *la Secretaría podrá inscribir en el Registro Nacional de Pesca a los acuicultores que no requieran concesión, permiso o Autorización.*	Al **proyecto** le aplica el Artículo, incisos y, fracciones anteriores, porque se trata de una actividad acuícola con fines comerciales.	Por el hecho de presentar a la autoridad correspondiente (SEMARNAT) la Manifestación de Impacto Ambiental, el promovente está cumpliendo con este apartado. El proyecto se vincula por la obligatoriedad de obtener la autorización correspondiente para realizar las obras descritas en esta manifestación de impacto ambiental. Como ya se mencionó anteriormente, la promovente una vez autorizado el proyecto en materia ambiental procederá a tramitar el Registro Nacional de Pesca para la unidad de producción acuícola.
Art. 30°.- *Las actividades pesqueras se clasifican en:* **II.-** *Cultivo o acuacultura con fines*		
Artículo 31°.- *Para realizar las actividades de pesca se requiere lo siguiente:* **I,** *Concesión, para:* **Inciso b)** *Acuacultura comercial* **II,** Permiso, para: **Inciso g)** *Acuacultura de fomento* **III,** *Autorización, para:* **Inciso d)** *Recolectar del medio natural reproductores, larvas, postlarvas, crías, huevos, semillas, alevines o en cualquier otro estadio, y* **Inciso e)** *Acuacultura didáctica.*		

Artículos 22.- *la Secretaría podrá inscribir en el Registro Nacional de Pesca a los acuicultores que no requieran concesión, permiso o Autorización.*	Al **proyecto** le aplica el Artículo, incisos y, fracciones anteriores, porque se trata de una actividad acuícola con fines comerciales.	Por el hecho de presentar a la autoridad correspondiente (SEMARNAT) la Manifestación de Impacto Ambiental, el promovente está cumpliendo con este apartado. El proyecto se vincula por la obligatoriedad de obtener la autorización correspondiente para realizar las obras descritas en esta manifestación de impacto ambiental. Como ya se mencionó anteriormente, la promovente una vez autorizado el proyecto en materia ambiental procederá a tramitar el Registro Nacional de Pesca para la unidad de producción acuícola.
Art. 30°.- *Las actividades pesqueras se clasifican en:* **II.-** *Cultivo o acuacultura con fines*		
Artículo 31°.- *Para realizar las actividades de pesca se requiere lo siguiente:* **I,** *Concesión, para:* **Inciso b)** *Acuacultura comercial* **II,** Permiso, para: **Inciso g)** *Acuacultura de fomento* **III,** *Autorización, para:* **Inciso d)** *Recolectar del medio natural reproductores, larvas, postlarvas, crías, huevos, semillas, alevines o en cualquier otro estadio, y* **Inciso e)** *Acuacultura didáctica.*		

Artículos 22.- *la Secretaría podrá inscribir en el Registro Nacional de Pesca a los acuicultores que no requieran concesión, permiso o Autorización.*	Al **proyecto** le aplica el Artículo, incisos y, fracciones anteriores, porque se trata de una actividad acuícola con fines comerciales.	Por el hecho de presentar a la autoridad correspondiente (SEMARNAT) la Manifestación de Impacto Ambiental, el promovente está cumpliendo con este apartado. El proyecto se vincula por la obligatoriedad de obtener la autorización correspondiente para realizar las obras descritas en esta manifestación de impacto ambiental. Como ya se mencionó anteriormente, la promovente una vez autorizado el proyecto en materia ambiental procederá a tramitar el Registro Nacional de Pesca para la unidad de producción acuícola.
Art. 30°.- *Las actividades pesqueras se clasifican en:* **II.-** *Cultivo o acuacultura con fines*		
Artículo 31°.- *Para realizar las actividades de pesca se requiere lo siguiente:* **I,** *Concesión, para:* **Inciso b)** *Acuacultura comercial* **II,** Permiso, para: **Inciso g)** *Acuacultura de fomento* **III,** *Autorización, para:* **Inciso d)** *Recolectar del medio natural reproductores, larvas, postlarvas, crías, huevos, semillas, alevines o en cualquier otro estadio, y* **Inciso e)** *Acuacultura didáctica.*		

Artículos 22.- *la Secretaría podrá inscribir en el Registro Nacional de Pesca a los acuicultores que no requieran concesión, permiso o Autorización.*	Al **proyecto** le aplica el Artículo, incisos y, fracciones anteriores, porque se trata de una actividad acuícola con fines comerciales.	Por el hecho de presentar a la autoridad correspondiente (SEMARNAT) la Manifestación de Impacto Ambiental, el promovente está cumpliendo con este apartado. El proyecto se vincula por la obligatoriedad de obtener la autorización correspondiente para realizar las obras descritas en esta manifestación de impacto ambiental. Como ya se mencionó anteriormente, la promovente una vez autorizado el proyecto en materia ambiental procederá a tramitar el Registro Nacional de Pesca para la unidad de producción acuícola.
Art. 30°.- *Las actividades pesqueras se clasifican en:* **II.-** *Cultivo o acuacultura con fines*		
Artículo 31°.- *Para realizar las actividades de pesca se requiere lo siguiente:* **I,** *Concesión, para:* **Inciso b)** *Acuacultura comercial* **II,** Permiso, para: **Inciso g)** *Acuacultura de fomento* **III,** *Autorización, para:* **Inciso d)** *Recolectar del medio natural reproductores, larvas, postlarvas, crías, huevos, semillas, alevines o en cualquier otro estadio, y* **Inciso e)** *Acuacultura didáctica.*		

Artículos 22.- *la Secretaría podrá inscribir en el Registro Nacional de Pesca a los acuicultores que no requieran concesión, permiso o Autorización.*	Al **proyecto** le aplica el Artículo, incisos y, fracciones anteriores, porque se trata de una actividad acuícola con fines comerciales.	Por el hecho de presentar a la autoridad correspondiente (SEMARNAT) la Manifestación de Impacto Ambiental, el promovente está cumpliendo con este apartado. El proyecto se vincula por la obligatoriedad de obtener la autorización correspondiente para realizar las obras descritas en esta manifestación de impacto ambiental. Como ya se mencionó anteriormente, la promovente una vez autorizado el proyecto en materia ambiental procederá a tramitar el Registro Nacional de Pesca para la unidad de producción acuícola.
Art. 30°.- *Las actividades pesqueras se clasifican en:* **II.-** *Cultivo o acuacultura con fines*		
Artículo 31°.- *Para realizar las actividades de pesca se requiere lo siguiente:* **I,** *Concesión, para:* **Inciso b)** *Acuacultura comercial* **II,** Permiso, para: **Inciso g)** *Acuacultura de fomento* **III,** *Autorización, para:* **Inciso d)** *Recolectar del medio natural reproductores, larvas, postlarvas, crías, huevos, semillas, alevines o en cualquier otro estadio, y* **Inciso e)** *Acuacultura didáctica.*		

Artículos 22.- *la Secretaría podrá inscribir en el Registro Nacional de Pesca a los acuicultores que no requieran concesión, permiso o Autorización.*	Al **proyecto** le aplica el Artículo, incisos y, fracciones anteriores, porque se trata de una actividad acuícola con fines comerciales.	Por el hecho de presentar a la autoridad correspondiente (SEMARNAT) la Manifestación de Impacto Ambiental, el promovente está cumpliendo con este apartado. El proyecto se vincula por la obligatoriedad de obtener la autorización correspondiente para realizar las obras descritas en esta manifestación de impacto ambiental. Como ya se mencionó anteriormente, la promovente una vez autorizado el proyecto en materia ambiental procederá a tramitar el Registro Nacional de Pesca para la unidad de producción acuícola.
Art. 30°.- *Las actividades pesqueras se clasifican en:* **II.-** *Cultivo o acuacultura con fines*		
Artículo 31°.- *Para realizar las actividades de pesca se requiere lo siguiente:* **I,** *Concesión, para:* **Inciso b)** *Acuacultura comercial* **II,** Permiso, para: **Inciso g)** *Acuacultura de fomento* **III,** *Autorización, para:* **Inciso d)** *Recolectar del medio natural reproductores, larvas, postlarvas, crías, huevos, semillas, alevines o en cualquier otro estadio, y* **Inciso e)** *Acuacultura didáctica.*		

Artículos 22.- *la Secretaría podrá inscribir en el Registro Nacional de Pesca a los acuicultores que no requieran concesión, permiso o Autorización.*	Al **proyecto** le aplica el Artículo, incisos y, fracciones anteriores, porque se trata de una actividad acuícola con fines comerciales.	Por el hecho de presentar a la autoridad correspondiente (SEMARNAT) la Manifestación de Impacto Ambiental, el promovente está cumpliendo con este apartado. El proyecto se vincula por la obligatoriedad de obtener la autorización correspondiente para realizar las obras descritas en esta manifestación de impacto ambiental. Como ya se mencionó anteriormente, la promovente una vez autorizado el proyecto en materia ambiental procederá a tramitar el Registro Nacional de Pesca para la unidad de producción acuícola.
Art. 30°.- *Las actividades pesqueras se clasifican en:* **II.-** *Cultivo o acuacultura con fines*		
Artículo 31°.- *Para realizar las actividades de pesca se requiere lo siguiente:* **I,** *Concesión, para:* **Inciso b)** *Acuacultura comercial* **II,** Permiso, para: **Inciso g)** *Acuacultura de fomento* **III,** *Autorización, para:* **Inciso d)** *Recolectar del medio natural reproductores, larvas, postlarvas, crías, huevos, semillas, alevines o en cualquier otro estadio, y* **Inciso e)** *Acuacultura didáctica.*		

Artículos 22.- *la Secretaría podrá inscribir en el Registro Nacional de Pesca a los acuicultores que no requieran concesión, permiso o Autorización.*	Al **proyecto** le aplica el Artículo, incisos y, fracciones anteriores, porque se trata de una actividad acuícola con fines comerciales.	Por el hecho de presentar a la autoridad correspondiente (SEMARNAT) la Manifestación de Impacto Ambiental, el promovente está cumpliendo con este apartado. El proyecto se vincula por la obligatoriedad de obtener la autorización correspondiente para realizar las obras descritas en esta manifestación de impacto ambiental. Como ya se mencionó anteriormente, la promovente una vez autorizado el proyecto en materia ambiental procederá a tramitar el Registro Nacional de Pesca para la unidad de producción acuícola.
Art. 30°.- *Las actividades pesqueras se clasifican en:* **II.-** *Cultivo o acuacultura con fines*		
Artículo 31°.- *Para realizar las actividades de pesca se requiere lo siguiente:* **I,** *Concesión, para:* **Inciso b)** *Acuacultura comercial* **II,** Permiso, para: **Inciso g)** *Acuacultura de fomento* **III,** *Autorización, para:* **Inciso d)** *Recolectar del medio natural reproductores, larvas, postlarvas, crías, huevos, semillas, alevines o en cualquier otro estadio, y* **Inciso e)** *Acuacultura didáctica.*		

Artículos 22.- *la Secretaría podrá inscribir en el Registro Nacional de Pesca a los acuicultores que no requieran concesión, permiso o Autorización.*	Al **proyecto** le aplica el Artículo, incisos y, fracciones anteriores, porque se trata de una actividad acuícola con fines comerciales.	Por el hecho de presentar a la autoridad correspondiente (SEMARNAT) la Manifestación de Impacto Ambiental, el promovente está cumpliendo con este apartado. El proyecto se vincula por la obligatoriedad de obtener la autorización correspondiente para realizar las obras descritas en esta manifestación de impacto ambiental. Como ya se mencionó anteriormente, la promovente una vez autorizado el proyecto en materia ambiental procederá a tramitar el Registro Nacional de Pesca para la unidad de producción acuícola.
Art. 30°.- *Las actividades pesqueras se clasifican en:* **II.-** *Cultivo o acuacultura con fines*		
Artículo 31°.- *Para realizar las actividades de pesca se requiere lo siguiente:* **I,** *Concesión, para:* **Inciso b)** *Acuacultura comercial* **II,** Permiso, para: **Inciso g)** *Acuacultura de fomento* **III,** *Autorización, para:* **Inciso d)** *Recolectar del medio natural reproductores, larvas, postlarvas, crías, huevos, semillas, alevines o en cualquier otro estadio, y* **Inciso e)** *Acuacultura didáctica.*		

Artículos 22.- *la Secretaría podrá inscribir en el Registro Nacional de Pesca a los acuicultores que no requieran concesión, permiso o Autorización.*	Al **proyecto** le aplica el Artículo, incisos y, fracciones anteriores, porque se trata de una actividad acuícola con fines comerciales.	Por el hecho de presentar a la autoridad correspondiente (SEMARNAT) la Manifestación de Impacto Ambiental, el promovente está cumpliendo con este apartado. El proyecto se vincula por la obligatoriedad de obtener la autorización correspondiente para realizar las obras descritas en esta manifestación de impacto ambiental. Como ya se mencionó anteriormente, la promovente una vez autorizado el proyecto en materia ambiental procederá a tramitar el Registro Nacional de Pesca para la unidad de producción acuícola.
Art. 30°.- *Las actividades pesqueras se clasifican en:* **II.-** *Cultivo o acuacultura con fines*		
Artículo 31°.- *Para realizar las actividades de pesca se requiere lo siguiente:* **I,** *Concesión, para:* **Inciso b)** *Acuacultura comercial* **II,** Permiso, para: **Inciso g)** *Acuacultura de fomento* **III,** *Autorización, para:* **Inciso d)** *Recolectar del medio natural reproductores, larvas, postlarvas, crías, huevos, semillas, alevines o en cualquier otro estadio, y* **Inciso e)** *Acuacultura didáctica.*		

Artículos 22.- *la Secretaría podrá inscribir en el Registro Nacional de Pesca a los acuicultores que no requieran concesión, permiso o Autorización.*	Al **proyecto** le aplica el Artículo, incisos y, fracciones anteriores, porque se trata de una actividad acuícola con fines comerciales.	Por el hecho de presentar a la autoridad correspondiente (SEMARNAT) la Manifestación de Impacto Ambiental, el promovente está cumpliendo con este apartado. El proyecto se vincula por la obligatoriedad de obtener la autorización correspondiente para realizar las obras descritas en esta manifestación de impacto ambiental. Como ya se mencionó anteriormente, la promovente una vez autorizado el proyecto en materia ambiental procederá a tramitar el Registro Nacional de Pesca para la unidad de producción acuícola.
Art. 30°.- *Las actividades pesqueras se clasifican en:* **II.-** *Cultivo o acuacultura con fines*		
Artículo 31°.- *Para realizar las actividades de pesca se requiere lo siguiente:* **I,** *Concesión, para:* **Inciso b)** *Acuacultura comercial* **II,** Permiso, para: **Inciso g)** *Acuacultura de fomento* **III,** *Autorización, para:* **Inciso d)** *Recolectar del medio natural reproductores, larvas, postlarvas, crías, huevos, semillas, alevines o en cualquier otro estadio, y* **Inciso e)** *Acuacultura didáctica.*		

Artículos 22.- *la Secretaría podrá inscribir en el Registro Nacional de Pesca a los acuicultores que no requieran concesión, permiso o Autorización.*	Al **proyecto** le aplica el Artículo, incisos y, fracciones anteriores, porque se trata de una actividad acuícola con fines comerciales.	Por el hecho de presentar a la autoridad correspondiente (SEMARNAT) la Manifestación de Impacto Ambiental, el promovente está cumpliendo con este apartado. El proyecto se vincula por la obligatoriedad de obtener la autorización correspondiente para realizar las obras descritas en esta manifestación de impacto ambiental. Como ya se mencionó anteriormente, la promovente una vez autorizado el proyecto en materia ambiental procederá a tramitar el Registro Nacional de Pesca para la unidad de producción acuícola.
Art. 30°.- *Las actividades pesqueras se clasifican en:* **II.-** *Cultivo o acuacultura con fines*		
Artículo 31°.- *Para realizar las actividades de pesca se requiere lo siguiente:* **I,** *Concesión, para:* **Inciso b)** *Acuacultura comercial* **II,** Permiso, para: **Inciso g)** *Acuacultura de fomento* **III,** *Autorización, para:* **Inciso d)** *Recolectar del medio natural reproductores, larvas, postlarvas, crías, huevos, semillas, alevines o en cualquier otro estadio, y* **Inciso e)** *Acuacultura didáctica.*		

Artículos 22.- *la Secretaría podrá inscribir en el Registro Nacional de Pesca a los acuicultores que no requieran concesión, permiso o Autorización.*	Al **proyecto** le aplica el Artículo, incisos y, fracciones anteriores, porque se trata de una actividad acuícola con fines comerciales.	Por el hecho de presentar a la autoridad correspondiente (SEMARNAT) la Manifestación de Impacto Ambiental, el promovente está cumpliendo con este apartado. El proyecto se vincula por la obligatoriedad de obtener la autorización correspondiente para realizar las obras descritas en esta manifestación de impacto ambiental. Como ya se mencionó anteriormente, la promovente una vez autorizado el proyecto en materia ambiental procederá a tramitar el Registro Nacional de Pesca para la unidad de producción acuícola.
Art. 30°.- *Las actividades pesqueras se clasifican en:* **II.-** *Cultivo o acuacultura con fines*		
Artículo 31°.- *Para realizar las actividades de pesca se requiere lo siguiente:* **I,** *Concesión, para:* **Inciso b)** *Acuacultura comercial* **II,** Permiso, para: **Inciso g)** *Acuacultura de fomento* **III,** *Autorización, para:* **Inciso d)** *Recolectar del medio natural reproductores, larvas, postlarvas, crías, huevos, semillas, alevines o en cualquier otro estadio, y* **Inciso e)** *Acuacultura didáctica.*		

Artículos 22.- *la Secretaría podrá inscribir en el Registro Nacional de Pesca a los acuicultores que no requieran concesión, permiso o Autorización.*	Al **proyecto** le aplica el Artículo, incisos y, fracciones anteriores, porque se trata de una actividad acuícola con fines comerciales.	Por el hecho de presentar a la autoridad correspondiente (SEMARNAT) la Manifestación de Impacto Ambiental, el promovente está cumpliendo con este apartado. El proyecto se vincula por la obligatoriedad de obtener la autorización correspondiente para realizar las obras descritas en esta manifestación de impacto ambiental. Como ya se mencionó anteriormente, la promovente una vez autorizado el proyecto en materia ambiental procederá a tramitar el Registro Nacional de Pesca para la unidad de producción acuícola.
Art. 30°.- *Las actividades pesqueras se clasifican en:* **II.-** *Cultivo o acuacultura con fines*		
Artículo 31°.- *Para realizar las actividades de pesca se requiere lo siguiente:* **I,** *Concesión, para:* **Inciso b)** *Acuacultura comercial* **II,** Permiso, para: **Inciso g)** *Acuacultura de fomento* **III,** *Autorización, para:* **Inciso d)** *Recolectar del medio natural reproductores, larvas, postlarvas, crías, huevos, semillas, alevines o en cualquier otro estadio, y* **Inciso e)** *Acuacultura didáctica.*		

Artículos 22.- *la Secretaría podrá inscribir en el Registro Nacional de Pesca a los acuicultores que no requieran concesión, permiso o Autorización.*	Al **proyecto** le aplica el Artículo, incisos y, fracciones anteriores, porque se trata de una actividad acuícola con fines comerciales.	Por el hecho de presentar a la autoridad correspondiente (SEMARNAT) la Manifestación de Impacto Ambiental, el promovente está cumpliendo con este apartado. El proyecto se vincula por la obligatoriedad de obtener la autorización correspondiente para realizar las obras descritas en esta manifestación de impacto ambiental. Como ya se mencionó anteriormente, la promovente una vez autorizado el proyecto en materia ambiental procederá a tramitar el Registro Nacional de Pesca para la unidad de producción acuícola.
Art. 30°.- *Las actividades pesqueras se clasifican en:* **II.-** *Cultivo o acuacultura con fines*		
Artículo 31°.- *Para realizar las actividades de pesca se requiere lo siguiente:* **I,** *Concesión, para:* **Inciso b)** *Acuacultura comercial* **II,** Permiso, para: **Inciso g)** *Acuacultura de fomento* **III,** *Autorización, para:* **Inciso d)** *Recolectar del medio natural reproductores, larvas, postlarvas, crías, huevos, semillas, alevines o en cualquier otro estadio, y* **Inciso e)** *Acuacultura didáctica.*		

Artículos 22.- *la Secretaría podrá inscribir en el Registro Nacional de Pesca a los acuicultores que no requieran concesión, permiso o Autorización.*	Al **proyecto** le aplica el Artículo, incisos y, fracciones anteriores, porque se trata de una actividad acuícola con fines comerciales.	Por el hecho de presentar a la autoridad correspondiente (SEMARNAT) la Manifestación de Impacto Ambiental, el promovente está cumpliendo con este apartado. El proyecto se vincula por la obligatoriedad de obtener la autorización correspondiente para realizar las obras descritas en esta manifestación de impacto ambiental. Como ya se mencionó anteriormente, la promovente una vez autorizado el proyecto en materia ambiental procederá a tramitar el Registro Nacional de Pesca para la unidad de producción acuícola.
Art. 30°.- *Las actividades pesqueras se clasifican en:* **II.-** *Cultivo o acuacultura con fines*		
Artículo 31°.- *Para realizar las actividades de pesca se requiere lo siguiente:* **I,** *Concesión, para:* **Inciso b)** *Acuacultura comercial* **II,** Permiso, para: **Inciso g)** *Acuacultura de fomento* **III,** *Autorización, para:* **Inciso d)** *Recolectar del medio natural reproductores, larvas, postlarvas, crías, huevos, semillas, alevines o en cualquier otro estadio, y* **Inciso e)** *Acuacultura didáctica.*		

Artículos 22.- *la Secretaría podrá inscribir en el Registro Nacional de Pesca a los acuicultores que no requieran concesión, permiso o Autorización.*	Al **proyecto** le aplica el Artículo, incisos y, fracciones anteriores, porque se trata de una actividad acuícola con fines comerciales.	Por el hecho de presentar a la autoridad correspondiente (SEMARNAT) la Manifestación de Impacto Ambiental, el promovente está cumpliendo con este apartado. El proyecto se vincula por la obligatoriedad de obtener la autorización correspondiente para realizar las obras descritas en esta manifestación de impacto ambiental. Como ya se mencionó anteriormente, la promovente una vez autorizado el proyecto en materia ambiental procederá a tramitar el Registro Nacional de Pesca para la unidad de producción acuícola.
Art. 30°.- *Las actividades pesqueras se clasifican en:* **II.-** *Cultivo o acuacultura con fines*		
Artículo 31°.- *Para realizar las actividades de pesca se requiere lo siguiente:* **I,** *Concesión, para:* **Inciso b)** *Acuacultura comercial* **II,** Permiso, para: **Inciso g)** *Acuacultura de fomento* **III,** *Autorización, para:* **Inciso d)** *Recolectar del medio natural reproductores, larvas, postlarvas, crías, huevos, semillas, alevines o en cualquier otro estadio, y* **Inciso e)** *Acuacultura didáctica.*		

Artículos 22.- *la Secretaría podrá inscribir en el Registro Nacional de Pesca a los acuicultores que no requieran concesión, permiso o Autorización.*	Al **proyecto** le aplica el Artículo, incisos y, fracciones anteriores, porque se trata de una actividad acuícola con fines comerciales.	Por el hecho de presentar a la autoridad correspondiente (SEMARNAT) la Manifestación de Impacto Ambiental, el promovente está cumpliendo con este apartado. El proyecto se vincula por la obligatoriedad de obtener la autorización correspondiente para realizar las obras descritas en esta manifestación de impacto ambiental. Como ya se mencionó anteriormente, la promovente una vez autorizado el proyecto en materia ambiental procederá a tramitar el Registro Nacional de Pesca para la unidad de producción acuícola.
Art. 30°.- *Las actividades pesqueras se clasifican en:* **II.-** *Cultivo o acuacultura con fines*		
Artículo 31°.- *Para realizar las actividades de pesca se requiere lo siguiente:* **I,** *Concesión, para:* **Inciso b)** *Acuacultura comercial* **II,** Permiso, para: **Inciso g)** *Acuacultura de fomento* **III,** *Autorización, para:* **Inciso d)** *Recolectar del medio natural reproductores, larvas, postlarvas, crías, huevos, semillas, alevines o en cualquier otro estadio, y* **Inciso e)** *Acuacultura didáctica.*		

Artículos 22.- *la Secretaría podrá inscribir en el Registro Nacional de Pesca a los acuicultores que no requieran concesión, permiso o Autorización.*	Al **proyecto** le aplica el Artículo, incisos y, fracciones anteriores, porque se trata de una actividad acuícola con fines comerciales.	Por el hecho de presentar a la autoridad correspondiente (SEMARNAT) la Manifestación de Impacto Ambiental, el promovente está cumpliendo con este apartado. El proyecto se vincula por la obligatoriedad de obtener la autorización correspondiente para realizar las obras descritas en esta manifestación de impacto ambiental. Como ya se mencionó anteriormente, la promovente una vez autorizado el proyecto en materia ambiental procederá a tramitar el Registro Nacional de Pesca para la unidad de producción acuícola.
Art. 30°.- *Las actividades pesqueras se clasifican en:* **II.-** *Cultivo o acuacultura con fines*		
Artículo 31°.- *Para realizar las actividades de pesca se requiere lo siguiente:* **I,** *Concesión, para:* **Inciso b)** *Acuacultura comercial* **II,** Permiso, para: **Inciso g)** *Acuacultura de fomento* **III,** *Autorización, para:* **Inciso d)** *Recolectar del medio natural reproductores, larvas, postlarvas, crías, huevos, semillas, alevines o en cualquier otro estadio, y* **Inciso e)** *Acuacultura didáctica.*		

Artículos 22.- *la Secretaría podrá inscribir en el Registro Nacional de Pesca a los acuicultores que no requieran concesión, permiso o Autorización.*	Al **proyecto** le aplica el Artículo, incisos y, fracciones anteriores, porque se trata de una actividad acuícola con fines comerciales.	Por el hecho de presentar a la autoridad correspondiente (SEMARNAT) la Manifestación de Impacto Ambiental, el promovente está cumpliendo con este apartado. El proyecto se vincula por la obligatoriedad de obtener la autorización correspondiente para realizar las obras descritas en esta manifestación de impacto ambiental. Como ya se mencionó anteriormente, la promovente una vez autorizado el proyecto en materia ambiental procederá a tramitar el Registro Nacional de Pesca para la unidad de producción acuícola.
Art. 30°.- *Las actividades pesqueras se clasifican en:* **II.-** *Cultivo o acuacultura con fines*		
Artículo 31°.- *Para realizar las actividades de pesca se requiere lo siguiente:* **I,** *Concesión, para:* **Inciso b)** *Acuacultura comercial* **II,** Permiso, para: **Inciso g)** *Acuacultura de fomento* **III,** *Autorización, para:* **Inciso d)** *Recolectar del medio natural reproductores, larvas, postlarvas, crías, huevos, semillas, alevines o en cualquier otro estadio, y* **Inciso e)** *Acuacultura didáctica.*		

Artículos 22.- *la Secretaría podrá inscribir en el Registro Nacional de Pesca a los acuicultores que no requieran concesión, permiso o Autorización.*	Al **proyecto** le aplica el Artículo, incisos y, fracciones anteriores, porque se trata de una actividad acuícola con fines comerciales.	Por el hecho de presentar a la autoridad correspondiente (SEMARNAT) la Manifestación de Impacto Ambiental, el promovente está cumpliendo con este apartado. El proyecto se vincula por la obligatoriedad de obtener la autorización correspondiente para realizar las obras descritas en esta manifestación de impacto ambiental. Como ya se mencionó anteriormente, la promovente una vez autorizado el proyecto en materia ambiental procederá a tramitar el Registro Nacional de Pesca para la unidad de producción acuícola.
Art. 30°.- *Las actividades pesqueras se clasifican en:* **II.-** *Cultivo o acuacultura con fines*		
Artículo 31°.- *Para realizar las actividades de pesca se requiere lo siguiente:* **I,** *Concesión, para:* **Inciso b)** *Acuacultura comercial* **II,** Permiso, para: **Inciso g)** *Acuacultura de fomento* **III,** *Autorización, para:* **Inciso d)** *Recolectar del medio natural reproductores, larvas, postlarvas, crías, huevos, semillas, alevines o en cualquier otro estadio, y* **Inciso e)** *Acuacultura didáctica.*		

Artículos 22.- *la Secretaría podrá inscribir en el Registro Nacional de Pesca a los acuicultores que no requieran concesión, permiso o Autorización.*	Al **proyecto** le aplica el Artículo, incisos y, fracciones anteriores, porque se trata de una actividad acuícola con fines comerciales.	Por el hecho de presentar a la autoridad correspondiente (SEMARNAT) la Manifestación de Impacto Ambiental, el promovente está cumpliendo con este apartado. El proyecto se vincula por la obligatoriedad de obtener la autorización correspondiente para realizar las obras descritas en esta manifestación de impacto ambiental. Como ya se mencionó anteriormente, la promovente una vez autorizado el proyecto en materia ambiental procederá a tramitar el Registro Nacional de Pesca para la unidad de producción acuícola.
Art. 30°.- *Las actividades pesqueras se clasifican en:* **II.-** *Cultivo o acuacultura con fines*		
Artículo 31°.- *Para realizar las actividades de pesca se requiere lo siguiente:* **I,** *Concesión, para:* **Inciso b)** *Acuacultura comercial* **II,** Permiso, para: **Inciso g)** *Acuacultura de fomento* **III,** *Autorización, para:* **Inciso d)** *Recolectar del medio natural reproductores, larvas, postlarvas, crías, huevos, semillas, alevines o en cualquier otro estadio, y* **Inciso e)** *Acuacultura didáctica.*		

Artículos 22.- *la Secretaría podrá inscribir en el Registro Nacional de Pesca a los acuicultores que no requieran concesión, permiso o Autorización.*	Al **proyecto** le aplica el Artículo, incisos y, fracciones anteriores, porque se trata de una actividad acuícola con fines comerciales.	Por el hecho de presentar a la autoridad correspondiente (SEMARNAT) la Manifestación de Impacto Ambiental, el promovente está cumpliendo con este apartado. El proyecto se vincula por la obligatoriedad de obtener la autorización correspondiente para realizar las obras descritas en esta manifestación de impacto ambiental. Como ya se mencionó anteriormente, la promovente una vez autorizado el proyecto en materia ambiental procederá a tramitar el Registro Nacional de Pesca para la unidad de producción acuícola.
Art. 30°.- *Las actividades pesqueras se clasifican en:* **II.-** *Cultivo o acuacultura con fines*		
Artículo 31°.- *Para realizar las actividades de pesca se requiere lo siguiente:* **I,** *Concesión, para:* **Inciso b)** *Acuacultura comercial* **II,** Permiso, para: **Inciso g)** *Acuacultura de fomento* **III,** *Autorización, para:* **Inciso d)** *Recolectar del medio natural reproductores, larvas, postlarvas, crías, huevos, semillas, alevines o en cualquier otro estadio, y* **Inciso e)** *Acuacultura didáctica.*		

Artículos 22.- *la Secretaría podrá inscribir en el Registro Nacional de Pesca a los acuicultores que no requieran concesión, permiso o Autorización.*	Al **proyecto** le aplica el Artículo, incisos y, fracciones anteriores, porque se trata de una actividad acuícola con fines comerciales.	Por el hecho de presentar a la autoridad correspondiente (SEMARNAT) la Manifestación de Impacto Ambiental, el promovente está cumpliendo con este apartado. El proyecto se vincula por la obligatoriedad de obtener la autorización correspondiente para realizar las obras descritas en esta manifestación de impacto ambiental. Como ya se mencionó anteriormente, la promovente una vez autorizado el proyecto en materia ambiental procederá a tramitar el Registro Nacional de Pesca para la unidad de producción acuícola.
Art. 30°.- *Las actividades pesqueras se clasifican en:* **II.-** *Cultivo o acuacultura con fines*		
Artículo 31°.- *Para realizar las actividades de pesca se requiere lo siguiente:* **I,** *Concesión, para:* **Inciso b)** *Acuacultura comercial* **II,** Permiso, para: **Inciso g)** *Acuacultura de fomento* **III,** *Autorización, para:* **Inciso d)** *Recolectar del medio natural reproductores, larvas, postlarvas, crías, huevos, semillas, alevines o en cualquier otro estadio, y* **Inciso e)** *Acuacultura didáctica.*		

Artículos 22.- *la Secretaría podrá inscribir en el Registro Nacional de Pesca a los acuicultores que no requieran concesión, permiso o Autorización.*	Al **proyecto** le aplica el Artículo, incisos y, fracciones anteriores, porque se trata de una actividad acuícola con fines comerciales.	Por el hecho de presentar a la autoridad correspondiente (SEMARNAT) la Manifestación de Impacto Ambiental, el promovente está cumpliendo con este apartado. El proyecto se vincula por la obligatoriedad de obtener la autorización correspondiente para realizar las obras descritas en esta manifestación de impacto ambiental. Como ya se mencionó anteriormente, la promovente una vez autorizado el proyecto en materia ambiental procederá a tramitar el Registro Nacional de Pesca para la unidad de producción acuícola.
Art. 30°.- *Las actividades pesqueras se clasifican en:* **II.-** *Cultivo o acuacultura con fines*		
Artículo 31°.- *Para realizar las actividades de pesca se requiere lo siguiente:* **I,** *Concesión, para:* **Inciso b)** *Acuacultura comercial* **II,** Permiso, para: **Inciso g)** *Acuacultura de fomento* **III,** *Autorización, para:* **Inciso d)** *Recolectar del medio natural reproductores, larvas, postlarvas, crías, huevos, semillas, alevines o en cualquier otro estadio, y* **Inciso e)** *Acuacultura didáctica.*		

Artículos 22.- *la Secretaría podrá inscribir en el Registro Nacional de Pesca a los acuicultores que no requieran concesión, permiso o Autorización.*	Al **proyecto** le aplica el Artículo, incisos y, fracciones anteriores, porque se trata de una actividad acuícola con fines comerciales.	Por el hecho de presentar a la autoridad correspondiente (SEMARNAT) la Manifestación de Impacto Ambiental, el promovente está cumpliendo con este apartado. El proyecto se vincula por la obligatoriedad de obtener la autorización correspondiente para realizar las obras descritas en esta manifestación de impacto ambiental. Como ya se mencionó anteriormente, la promovente una vez autorizado el proyecto en materia ambiental procederá a tramitar el Registro Nacional de Pesca para la unidad de producción acuícola.
Art. 30°.- *Las actividades pesqueras se clasifican en:* **II.-** *Cultivo o acuacultura con fines*		
Artículo 31°.- *Para realizar las actividades de pesca se requiere lo siguiente:* **I,** *Concesión, para:* **Inciso b)** *Acuacultura comercial* **II,** Permiso, para: **Inciso g)** *Acuacultura de fomento* **III,** *Autorización, para:* **Inciso d)** *Recolectar del medio natural reproductores, larvas, postlarvas, crías, huevos, semillas, alevines o en cualquier otro estadio, y* **Inciso e)** *Acuacultura didáctica.*		

Artículos 22.- *la Secretaría podrá inscribir en el Registro Nacional de Pesca a los acuicultores que no requieran concesión, permiso o Autorización.*	Al **proyecto** le aplica el Artículo, incisos y, fracciones anteriores, porque se trata de una actividad acuícola con fines comerciales.	Por el hecho de presentar a la autoridad correspondiente (SEMARNAT) la Manifestación de Impacto Ambiental, el promovente está cumpliendo con este apartado. El proyecto se vincula por la obligatoriedad de obtener la autorización correspondiente para realizar las obras descritas en esta manifestación de impacto ambiental. Como ya se mencionó anteriormente, la promovente una vez autorizado el proyecto en materia ambiental procederá a tramitar el Registro Nacional de Pesca para la unidad de producción acuícola.
Art. 30°.- *Las actividades pesqueras se clasifican en:* **II.-** *Cultivo o acuacultura con fines*		
Artículo 31°.- *Para realizar las actividades de pesca se requiere lo siguiente:* **I,** *Concesión, para:* **Inciso b)** *Acuacultura comercial* **II,** Permiso, para: **Inciso g)** *Acuacultura de fomento* **III,** *Autorización, para:* **Inciso d)** *Recolectar del medio natural reproductores, larvas, postlarvas, crías, huevos, semillas, alevines o en cualquier otro estadio, y* **Inciso e)** *Acuacultura didáctica.*		

Artículos 22.- *la Secretaría podrá inscribir en el Registro Nacional de Pesca a los acuicultores que no requieran concesión, permiso o Autorización.*	Al **proyecto** le aplica el Artículo, incisos y, fracciones anteriores, porque se trata de una actividad acuícola con fines comerciales.	Por el hecho de presentar a la autoridad correspondiente (SEMARNAT) la Manifestación de Impacto Ambiental, el promovente está cumpliendo con este apartado. El proyecto se vincula por la obligatoriedad de obtener la autorización correspondiente para realizar las obras descritas en esta manifestación de impacto ambiental. Como ya se mencionó anteriormente, la promovente una vez autorizado el proyecto en materia ambiental procederá a tramitar el Registro Nacional de Pesca para la unidad de producción acuícola.
Art. 30°.- *Las actividades pesqueras se clasifican en:* **II.-** *Cultivo o acuacultura con fines*		
Artículo 31°.- *Para realizar las actividades de pesca se requiere lo siguiente:* **I,** *Concesión, para:* **Inciso b)** *Acuacultura comercial* **II,** Permiso, para: **Inciso g)** *Acuacultura de fomento* **III,** *Autorización, para:* **Inciso d)** *Recolectar del medio natural reproductores, larvas, postlarvas, crías, huevos, semillas, alevines o en cualquier otro estadio, y* **Inciso e)** *Acuacultura didáctica.*		

Artículos 22.- *la Secretaría podrá inscribir en el Registro Nacional de Pesca a los acuicultores que no requieran concesión, permiso o Autorización.*	Al **proyecto** le aplica el Artículo, incisos y, fracciones anteriores, porque se trata de una actividad acuícola con fines comerciales.	Por el hecho de presentar a la autoridad correspondiente (SEMARNAT) la Manifestación de Impacto Ambiental, el promovente está cumpliendo con este apartado. El proyecto se vincula por la obligatoriedad de obtener la autorización correspondiente para realizar las obras descritas en esta manifestación de impacto ambiental. Como ya se mencionó anteriormente, la promovente una vez autorizado el proyecto en materia ambiental procederá a tramitar el Registro Nacional de Pesca para la unidad de producción acuícola.
Art. 30°.- *Las actividades pesqueras se clasifican en:* **II.-** *Cultivo o acuacultura con fines*		
Artículo 31°.- *Para realizar las actividades de pesca se requiere lo siguiente:* **I,** *Concesión, para:* **Inciso b)** *Acuacultura comercial* **II,** Permiso, para: **Inciso g)** *Acuacultura de fomento* **III,** *Autorización, para:* **Inciso d)** *Recolectar del medio natural reproductores, larvas, postlarvas, crías, huevos, semillas, alevines o en cualquier otro estadio, y* **Inciso e)** *Acuacultura didáctica.*		

Artículos 22.- *la Secretaría podrá inscribir en el Registro Nacional de Pesca a los acuicultores que no requieran concesión, permiso o Autorización.*	Al **proyecto** le aplica el Artículo, incisos y, fracciones anteriores, porque se trata de una actividad acuícola con fines comerciales.	Por el hecho de presentar a la autoridad correspondiente (SEMARNAT) la Manifestación de Impacto Ambiental, el promovente está cumpliendo con este apartado. El proyecto se vincula por la obligatoriedad de obtener la autorización correspondiente para realizar las obras descritas en esta manifestación de impacto ambiental. Como ya se mencionó anteriormente, la promovente una vez autorizado el proyecto en materia ambiental procederá a tramitar el Registro Nacional de Pesca para la unidad de producción acuícola.
Art. 30°.- *Las actividades pesqueras se clasifican en:* **II.-** *Cultivo o acuacultura con fines*		
Artículo 31°.- *Para realizar las actividades de pesca se requiere lo siguiente:* **I,** *Concesión, para:* **Inciso b)** *Acuacultura comercial* **II,** Permiso, para: **Inciso g)** *Acuacultura de fomento* **III,** *Autorización, para:* **Inciso d)** *Recolectar del medio natural reproductores, larvas, postlarvas, crías, huevos, semillas, alevines o en cualquier otro estadio, y* **Inciso e)** *Acuacultura didáctica.*		

Artículos 22.- *la Secretaría podrá inscribir en el Registro Nacional de Pesca a los acuicultores que no requieran concesión, permiso o Autorización.*	Al **proyecto** le aplica el Artículo, incisos y, fracciones anteriores, porque se trata de una actividad acuícola con fines comerciales.	Por el hecho de presentar a la autoridad correspondiente (SEMARNAT) la Manifestación de Impacto Ambiental, el promovente está cumpliendo con este apartado. El proyecto se vincula por la obligatoriedad de obtener la autorización correspondiente para realizar las obras descritas en esta manifestación de impacto ambiental. Como ya se mencionó anteriormente, la promovente una vez autorizado el proyecto en materia ambiental procederá a tramitar el Registro Nacional de Pesca para la unidad de producción acuícola.
Art. 30°.- *Las actividades pesqueras se clasifican en:* **II.-** *Cultivo o acuacultura con fines*		
Artículo 31°.- *Para realizar las actividades de pesca se requiere lo siguiente:* **I,** *Concesión, para:* **Inciso b)** *Acuacultura comercial* **II,** Permiso, para: **Inciso g)** *Acuacultura de fomento* **III,** *Autorización, para:* **Inciso d)** *Recolectar del medio natural reproductores, larvas, postlarvas, crías, huevos, semillas, alevines o en cualquier otro estadio, y* **Inciso e)** *Acuacultura didáctica.*		

Artículos 22.- *la Secretaría podrá inscribir en el Registro Nacional de Pesca a los acuicultores que no requieran concesión, permiso o Autorización.*	Al **proyecto** le aplica el Artículo, incisos y, fracciones anteriores, porque se trata de una actividad acuícola con fines comerciales.	Por el hecho de presentar a la autoridad correspondiente (SEMARNAT) la Manifestación de Impacto Ambiental, el promovente está cumpliendo con este apartado. El proyecto se vincula por la obligatoriedad de obtener la autorización correspondiente para realizar las obras descritas en esta manifestación de impacto ambiental. Como ya se mencionó anteriormente, la promovente una vez autorizado el proyecto en materia ambiental procederá a tramitar el Registro Nacional de Pesca para la unidad de producción acuícola.
Art. 30°.- *Las actividades pesqueras se clasifican en:* **II.-** *Cultivo o acuacultura con fines*		
Artículo 31°.- *Para realizar las actividades de pesca se requiere lo siguiente:* **I,** *Concesión, para:* **Inciso b)** *Acuacultura comercial* **II,** Permiso, para: **Inciso g)** *Acuacultura de fomento* **III,** *Autorización, para:* **Inciso d)** *Recolectar del medio natural reproductores, larvas, postlarvas, crías, huevos, semillas, alevines o en cualquier otro estadio, y* **Inciso e)** *Acuacultura didáctica.*		

Artículos 22.- *la Secretaría podrá inscribir en el Registro Nacional de Pesca a los acuicultores que no requieran concesión, permiso o Autorización.*	Al **proyecto** le aplica el Artículo, incisos y, fracciones anteriores, porque se trata de una actividad acuícola con fines comerciales.	Por el hecho de presentar a la autoridad correspondiente (SEMARNAT) la Manifestación de Impacto Ambiental, el promovente está cumpliendo con este apartado. El proyecto se vincula por la obligatoriedad de obtener la autorización correspondiente para realizar las obras descritas en esta manifestación de impacto ambiental. Como ya se mencionó anteriormente, la promovente una vez autorizado el proyecto en materia ambiental procederá a tramitar el Registro Nacional de Pesca para la unidad de producción acuícola.
Art. 30°.- *Las actividades pesqueras se clasifican en:* **II.-** *Cultivo o acuacultura con fines*		
Artículo 31°.- *Para realizar las actividades de pesca se requiere lo siguiente:* **I,** *Concesión, para:* **Inciso b)** *Acuacultura comercial* **II,** Permiso, para: **Inciso g)** *Acuacultura de fomento* **III,** *Autorización, para:* **Inciso d)** *Recolectar del medio natural reproductores, larvas, postlarvas, crías, huevos, semillas, alevines o en cualquier otro estadio, y* **Inciso e)** *Acuacultura didáctica.*		

Artículos 22.- *la Secretaría podrá inscribir en el Registro Nacional de Pesca a los acuicultores que no requieran concesión, permiso o Autorización.*	Al **proyecto** le aplica el Artículo, incisos y, fracciones anteriores, porque se trata de una actividad acuícola con fines comerciales.	Por el hecho de presentar a la autoridad correspondiente (SEMARNAT) la Manifestación de Impacto Ambiental, el promovente está cumpliendo con este apartado. El proyecto se vincula por la obligatoriedad de obtener la autorización correspondiente para realizar las obras descritas en esta manifestación de impacto ambiental. Como ya se mencionó anteriormente, la promovente una vez autorizado el proyecto en materia ambiental procederá a tramitar el Registro Nacional de Pesca para la unidad de producción acuícola.
Art. 30°.- *Las actividades pesqueras se clasifican en:* **II.-** *Cultivo o acuacultura con fines*		
Artículo 31°.- *Para realizar las actividades de pesca se requiere lo siguiente:* **I,** *Concesión, para:* **Inciso b)** *Acuacultura comercial* **II,** Permiso, para: **Inciso g)** *Acuacultura de fomento* **III,** *Autorización, para:* **Inciso d)** *Recolectar del medio natural reproductores, larvas, postlarvas, crías, huevos, semillas, alevines o en cualquier otro estadio, y* **Inciso e)** *Acuacultura didáctica.*		

Artículos 22.- *la Secretaría podrá inscribir en el Registro Nacional de Pesca a los acuicultores que no requieran concesión, permiso o Autorización.*	Al **proyecto** le aplica el Artículo, incisos y, fracciones anteriores, porque se trata de una actividad acuícola con fines comerciales.	Por el hecho de presentar a la autoridad correspondiente (SEMARNAT) la Manifestación de Impacto Ambiental, el promovente está cumpliendo con este apartado. El proyecto se vincula por la obligatoriedad de obtener la autorización correspondiente para realizar las obras descritas en esta manifestación de impacto ambiental. Como ya se mencionó anteriormente, la promovente una vez autorizado el proyecto en materia ambiental procederá a tramitar el Registro Nacional de Pesca para la unidad de producción acuícola.
Art. 30°.- *Las actividades pesqueras se clasifican en:* **II.-** *Cultivo o acuacultura con fines*		
Artículo 31°.- *Para realizar las actividades de pesca se requiere lo siguiente:* **I,** *Concesión, para:* **Inciso b)** *Acuacultura comercial* **II,** Permiso, para: **Inciso g)** *Acuacultura de fomento* **III,** *Autorización, para:* **Inciso d)** *Recolectar del medio natural reproductores, larvas, postlarvas, crías, huevos, semillas, alevines o en cualquier otro estadio, y* **Inciso e)** *Acuacultura didáctica.*		

Artículos 22.- *la Secretaría podrá inscribir en el Registro Nacional de Pesca a los acuicultores que no requieran concesión, permiso o Autorización.*	Al **proyecto** le aplica el Artículo, incisos y, fracciones anteriores, porque se trata de una actividad acuícola con fines comerciales.	Por el hecho de presentar a la autoridad correspondiente (SEMARNAT) la Manifestación de Impacto Ambiental, el promovente está cumpliendo con este apartado. El proyecto se vincula por la obligatoriedad de obtener la autorización correspondiente para realizar las obras descritas en esta manifestación de impacto ambiental. Como ya se mencionó anteriormente, la promovente una vez autorizado el proyecto en materia ambiental procederá a tramitar el Registro Nacional de Pesca para la unidad de producción acuícola.
Art. 30°.- *Las actividades pesqueras se clasifican en:* **II.-** *Cultivo o acuacultura con fines*		
Artículo 31°.- *Para realizar las actividades de pesca se requiere lo siguiente:* **I,** *Concesión, para:* **Inciso b)** *Acuacultura comercial* **II,** Permiso, para: **Inciso g)** *Acuacultura de fomento* **III,** *Autorización, para:* **Inciso d)** *Recolectar del medio natural reproductores, larvas, postlarvas, crías, huevos, semillas, alevines o en cualquier otro estadio, y* **Inciso e)** *Acuacultura didáctica.*		

Artículos 22.- *la Secretaría podrá inscribir en el Registro Nacional de Pesca a los acuicultores que no requieran concesión, permiso o Autorización.*	Al **proyecto** le aplica el Artículo, incisos y, fracciones anteriores, porque se trata de una actividad acuícola con fines comerciales.	Por el hecho de presentar a la autoridad correspondiente (SEMARNAT) la Manifestación de Impacto Ambiental, el promovente está cumpliendo con este apartado. El proyecto se vincula por la obligatoriedad de obtener la autorización correspondiente para realizar las obras descritas en esta manifestación de impacto ambiental. Como ya se mencionó anteriormente, la promovente una vez autorizado el proyecto en materia ambiental procederá a tramitar el Registro Nacional de Pesca para la unidad de producción acuícola.
Art. 30°.- *Las actividades pesqueras se clasifican en:* **II.-** *Cultivo o acuacultura con fines*		
Artículo 31°.- *Para realizar las actividades de pesca se requiere lo siguiente:* **I,** *Concesión, para:* **Inciso b)** *Acuacultura comercial* **II,** Permiso, para: **Inciso g)** *Acuacultura de fomento* **III,** *Autorización, para:* **Inciso d)** *Recolectar del medio natural reproductores, larvas, postlarvas, crías, huevos, semillas, alevines o en cualquier otro estadio, y* **Inciso e)** *Acuacultura didáctica.*		

Artículos 22.- *la Secretaría podrá inscribir en el Registro Nacional de Pesca a los acuicultores que no requieran concesión, permiso o Autorización.*	Al **proyecto** le aplica el Artículo, incisos y, fracciones anteriores, porque se trata de una actividad acuícola con fines comerciales.	Por el hecho de presentar a la autoridad correspondiente (SEMARNAT) la Manifestación de Impacto Ambiental, el promovente está cumpliendo con este apartado. El proyecto se vincula por la obligatoriedad de obtener la autorización correspondiente para realizar las obras descritas en esta manifestación de impacto ambiental. Como ya se mencionó anteriormente, la promovente una vez autorizado el proyecto en materia ambiental procederá a tramitar el Registro Nacional de Pesca para la unidad de producción acuícola.
Art. 30°.- *Las actividades pesqueras se clasifican en:* **II.-** *Cultivo o acuacultura con fines*		
Artículo 31°.- *Para realizar las actividades de pesca se requiere lo siguiente:* **I,** *Concesión, para:* **Inciso b)** *Acuacultura comercial* **II,** Permiso, para: **Inciso g)** *Acuacultura de fomento* **III,** *Autorización, para:* **Inciso d)** *Recolectar del medio natural reproductores, larvas, postlarvas, crías, huevos, semillas, alevines o en cualquier otro estadio, y* **Inciso e)** *Acuacultura didáctica.*		

Artículos 22.- *la Secretaría podrá inscribir en el Registro Nacional de Pesca a los acuicultores que no requieran concesión, permiso o Autorización.*	Al **proyecto** le aplica el Artículo, incisos y, fracciones anteriores, porque se trata de una actividad acuícola con fines comerciales.	Por el hecho de presentar a la autoridad correspondiente (SEMARNAT) la Manifestación de Impacto Ambiental, el promovente está cumpliendo con este apartado. El proyecto se vincula por la obligatoriedad de obtener la autorización correspondiente para realizar las obras descritas en esta manifestación de impacto ambiental. Como ya se mencionó anteriormente, la promovente una vez autorizado el proyecto en materia ambiental procederá a tramitar el Registro Nacional de Pesca para la unidad de producción acuícola.
Art. 30°.- *Las actividades pesqueras se clasifican en:* **II.-** *Cultivo o acuacultura con fines*		
Artículo 31°.- *Para realizar las actividades de pesca se requiere lo siguiente:* **I,** *Concesión, para:* **Inciso b)** *Acuacultura comercial* **II,** Permiso, para: **Inciso g)** *Acuacultura de fomento* **III,** *Autorización, para:* **Inciso d)** *Recolectar del medio natural reproductores, larvas, postlarvas, crías, huevos, semillas, alevines o en cualquier otro estadio, y* **Inciso e)** *Acuacultura didáctica.*		

Artículos 22.- *la Secretaría podrá inscribir en el Registro Nacional de Pesca a los acuicultores que no requieran concesión, permiso o Autorización.*	Al **proyecto** le aplica el Artículo, incisos y, fracciones anteriores, porque se trata de una actividad acuícola con fines comerciales.	Por el hecho de presentar a la autoridad correspondiente (SEMARNAT) la Manifestación de Impacto Ambiental, el promovente está cumpliendo con este apartado. El proyecto se vincula por la obligatoriedad de obtener la autorización correspondiente para realizar las obras descritas en esta manifestación de impacto ambiental. Como ya se mencionó anteriormente, la promovente una vez autorizado el proyecto en materia ambiental procederá a tramitar el Registro Nacional de Pesca para la unidad de producción acuícola.
Art. 30°.- *Las actividades pesqueras se clasifican en:* **II.-** *Cultivo o acuacultura con fines*		
Artículo 31°.- *Para realizar las actividades de pesca se requiere lo siguiente:* **I,** *Concesión, para:* **Inciso b)** *Acuacultura comercial* **II,** Permiso, para: **Inciso g)** *Acuacultura de fomento* **III,** *Autorización, para:* **Inciso d)** *Recolectar del medio natural reproductores, larvas, postlarvas, crías, huevos, semillas, alevines o en cualquier otro estadio, y* **Inciso e)** *Acuacultura didáctica.*		

Artículos 22.- *la Secretaría podrá inscribir en el Registro Nacional de Pesca a los acuicultores que no requieran concesión, permiso o Autorización.*	Al **proyecto** le aplica el Artículo, incisos y, fracciones anteriores, porque se trata de una actividad acuícola con fines comerciales.	Por el hecho de presentar a la autoridad correspondiente (SEMARNAT) la Manifestación de Impacto Ambiental, el promovente está cumpliendo con este apartado. El proyecto se vincula por la obligatoriedad de obtener la autorización correspondiente para realizar las obras descritas en esta manifestación de impacto ambiental. Como ya se mencionó anteriormente, la promovente una vez autorizado el proyecto en materia ambiental procederá a tramitar el Registro Nacional de Pesca para la unidad de producción acuícola.
Art. 30°.- *Las actividades pesqueras se clasifican en:* **II.-** *Cultivo o acuacultura con fines*		
Artículo 31°.- *Para realizar las actividades de pesca se requiere lo siguiente:* **I,** *Concesión, para:* **Inciso b)** *Acuacultura comercial* **II,** Permiso, para: **Inciso g)** *Acuacultura de fomento* **III,** *Autorización, para:* **Inciso d)** *Recolectar del medio natural reproductores, larvas, postlarvas, crías, huevos, semillas, alevines o en cualquier otro estadio, y* **Inciso e)** *Acuacultura didáctica.*		

Artículos 22.- *la Secretaría podrá inscribir en el Registro Nacional de Pesca a los acuicultores que no requieran concesión, permiso o Autorización.*	Al **proyecto** le aplica el Artículo, incisos y, fracciones anteriores, porque se trata de una actividad acuícola con fines comerciales.	Por el hecho de presentar a la autoridad correspondiente (SEMARNAT) la Manifestación de Impacto Ambiental, el promovente está cumpliendo con este apartado. El proyecto se vincula por la obligatoriedad de obtener la autorización correspondiente para realizar las obras descritas en esta manifestación de impacto ambiental. Como ya se mencionó anteriormente, la promovente una vez autorizado el proyecto en materia ambiental procederá a tramitar el Registro Nacional de Pesca para la unidad de producción acuícola.
Art. 30°.- *Las actividades pesqueras se clasifican en:* **II.-** *Cultivo o acuacultura con fines*		
Artículo 31°.- *Para realizar las actividades de pesca se requiere lo siguiente:* **I,** *Concesión, para:* **Inciso b)** *Acuacultura comercial* **II,** Permiso, para: **Inciso g)** *Acuacultura de fomento* **III,** *Autorización, para:* **Inciso d)** *Recolectar del medio natural reproductores, larvas, postlarvas, crías, huevos, semillas, alevines o en cualquier otro estadio, y* **Inciso e)** *Acuacultura didáctica.*		

Artículos 22.- *la Secretaría podrá inscribir en el Registro Nacional de Pesca a los acuicultores que no requieran concesión, permiso o Autorización.*	Al **proyecto** le aplica el Artículo, incisos y, fracciones anteriores, porque se trata de una actividad acuícola con fines comerciales.	Por el hecho de presentar a la autoridad correspondiente (SEMARNAT) la Manifestación de Impacto Ambiental, el promovente está cumpliendo con este apartado. El proyecto se vincula por la obligatoriedad de obtener la autorización correspondiente para realizar las obras descritas en esta manifestación de impacto ambiental. Como ya se mencionó anteriormente, la promovente una vez autorizado el proyecto en materia ambiental procederá a tramitar el Registro Nacional de Pesca para la unidad de producción acuícola.
Art. 30°.- *Las actividades pesqueras se clasifican en:* **II.-** *Cultivo o acuacultura con fines*		
Artículo 31°.- *Para realizar las actividades de pesca se requiere lo siguiente:* **I,** *Concesión, para:* **Inciso b)** *Acuacultura comercial* **II,** Permiso, para: **Inciso g)** *Acuacultura de fomento* **III,** *Autorización, para:* **Inciso d)** *Recolectar del medio natural reproductores, larvas, postlarvas, crías, huevos, semillas, alevines o en cualquier otro estadio, y* **Inciso e)** *Acuacultura didáctica.*		

Artículos 22.- *la Secretaría podrá inscribir en el Registro Nacional de Pesca a los acuicultores que no requieran concesión, permiso o Autorización.*	Al **proyecto** le aplica el Artículo, incisos y, fracciones anteriores, porque se trata de una actividad acuícola con fines comerciales.	Por el hecho de presentar a la autoridad correspondiente (SEMARNAT) la Manifestación de Impacto Ambiental, el promovente está cumpliendo con este apartado. El proyecto se vincula por la obligatoriedad de obtener la autorización correspondiente para realizar las obras descritas en esta manifestación de impacto ambiental. Como ya se mencionó anteriormente, la promovente una vez autorizado el proyecto en materia ambiental procederá a tramitar el Registro Nacional de Pesca para la unidad de producción acuícola.
Art. 30°.- *Las actividades pesqueras se clasifican en:* **II.-** *Cultivo o acuacultura con fines*		
Artículo 31°.- *Para realizar las actividades de pesca se requiere lo siguiente:* **I,** *Concesión, para:* **Inciso b)** *Acuacultura comercial* **II,** Permiso, para: **Inciso g)** *Acuacultura de fomento* **III,** *Autorización, para:* **Inciso d)** *Recolectar del medio natural reproductores, larvas, postlarvas, crías, huevos, semillas, alevines o en cualquier otro estadio, y* **Inciso e)** *Acuacultura didáctica.*		

Artículos 22.- *la Secretaría podrá inscribir en el Registro Nacional de Pesca a los acuicultores que no requieran concesión, permiso o Autorización.*	Al **proyecto** le aplica el Artículo, incisos y, fracciones anteriores, porque se trata de una actividad acuícola con fines comerciales.	Por el hecho de presentar a la autoridad correspondiente (SEMARNAT) la Manifestación de Impacto Ambiental, el promovente está cumpliendo con este apartado. El proyecto se vincula por la obligatoriedad de obtener la autorización correspondiente para realizar las obras descritas en esta manifestación de impacto ambiental. Como ya se mencionó anteriormente, la promovente una vez autorizado el proyecto en materia ambiental procederá a tramitar el Registro Nacional de Pesca para la unidad de producción acuícola.
Art. 30°.- *Las actividades pesqueras se clasifican en:* **II.-** *Cultivo o acuacultura con fines*		
Artículo 31°.- *Para realizar las actividades de pesca se requiere lo siguiente:* **I,** *Concesión, para:* **Inciso b)** *Acuacultura comercial* **II,** Permiso, para: **Inciso g)** *Acuacultura de fomento* **III,** *Autorización, para:* **Inciso d)** *Recolectar del medio natural reproductores, larvas, postlarvas, crías, huevos, semillas, alevines o en cualquier otro estadio, y* **Inciso e)** *Acuacultura didáctica.*		

Artículos 22.- *la Secretaría podrá inscribir en el Registro Nacional de Pesca a los acuicultores que no requieran concesión, permiso o Autorización.*	Al **proyecto** le aplica el Artículo, incisos y, fracciones anteriores, porque se trata de una actividad acuícola con fines comerciales.	Por el hecho de presentar a la autoridad correspondiente (SEMARNAT) la Manifestación de Impacto Ambiental, el promovente está cumpliendo con este apartado. El proyecto se vincula por la obligatoriedad de obtener la autorización correspondiente para realizar las obras descritas en esta manifestación de impacto ambiental. Como ya se mencionó anteriormente, la promovente una vez autorizado el proyecto en materia ambiental procederá a tramitar el Registro Nacional de Pesca para la unidad de producción acuícola.
Art. 30°.- *Las actividades pesqueras se clasifican en:* **II.-** *Cultivo o acuacultura con fines*		
Artículo 31°.- *Para realizar las actividades de pesca se requiere lo siguiente:* **I,** *Concesión, para:* **Inciso b)** *Acuacultura comercial* **II,** Permiso, para: **Inciso g)** *Acuacultura de fomento* **III,** *Autorización, para:* **Inciso d)** *Recolectar del medio natural reproductores, larvas, postlarvas, crías, huevos, semillas, alevines o en cualquier otro estadio, y* **Inciso e)** *Acuacultura didáctica.*		

Artículos 22.- *la Secretaría podrá inscribir en el Registro Nacional de Pesca a los acuicultores que no requieran concesión, permiso o Autorización.*	Al **proyecto** le aplica el Artículo, incisos y, fracciones anteriores, porque se trata de una actividad acuícola con fines comerciales.	Por el hecho de presentar a la autoridad correspondiente (SEMARNAT) la Manifestación de Impacto Ambiental, el promovente está cumpliendo con este apartado. El proyecto se vincula por la obligatoriedad de obtener la autorización correspondiente para realizar las obras descritas en esta manifestación de impacto ambiental. Como ya se mencionó anteriormente, la promovente una vez autorizado el proyecto en materia ambiental procederá a tramitar el Registro Nacional de Pesca para la unidad de producción acuícola.
Art. 30°.- *Las actividades pesqueras se clasifican en:* **II.-** *Cultivo o acuacultura con fines*		
Artículo 31°.- *Para realizar las actividades de pesca se requiere lo siguiente:* **I,** *Concesión, para:* **Inciso b)** *Acuacultura comercial* **II,** Permiso, para: **Inciso g)** *Acuacultura de fomento* **III,** *Autorización, para:* **Inciso d)** *Recolectar del medio natural reproductores, larvas, postlarvas, crías, huevos, semillas, alevines o en cualquier otro estadio, y* **Inciso e)** *Acuacultura didáctica.*		

Artículos 22.- *la Secretaría podrá inscribir en el Registro Nacional de Pesca a los acuicultores que no requieran concesión, permiso o Autorización.*	Al **proyecto** le aplica el Artículo, incisos y, fracciones anteriores, porque se trata de una actividad acuícola con fines comerciales.	Por el hecho de presentar a la autoridad correspondiente (SEMARNAT) la Manifestación de Impacto Ambiental, el promovente está cumpliendo con este apartado. El proyecto se vincula por la obligatoriedad de obtener la autorización correspondiente para realizar las obras descritas en esta manifestación de impacto ambiental. Como ya se mencionó anteriormente, la promovente una vez autorizado el proyecto en materia ambiental procederá a tramitar el Registro Nacional de Pesca para la unidad de producción acuícola.
Art. 30°.- *Las actividades pesqueras se clasifican en:* **II.-** *Cultivo o acuacultura con fines*		
Artículo 31°.- *Para realizar las actividades de pesca se requiere lo siguiente:* **I,** *Concesión, para:* **Inciso b)** *Acuacultura comercial* **II,** Permiso, para: **Inciso g)** *Acuacultura de fomento* **III,** *Autorización, para:* **Inciso d)** *Recolectar del medio natural reproductores, larvas, postlarvas, crías, huevos, semillas, alevines o en cualquier otro estadio, y* **Inciso e)** *Acuacultura didáctica.*		

Artículos 22.- *la Secretaría podrá inscribir en el Registro Nacional de Pesca a los acuicultores que no requieran concesión, permiso o Autorización.*	Al **proyecto** le aplica el Artículo, incisos y, fracciones anteriores, porque se trata de una actividad acuícola con fines comerciales.	Por el hecho de presentar a la autoridad correspondiente (SEMARNAT) la Manifestación de Impacto Ambiental, el promovente está cumpliendo con este apartado. El proyecto se vincula por la obligatoriedad de obtener la autorización correspondiente para realizar las obras descritas en esta manifestación de impacto ambiental. Como ya se mencionó anteriormente, la promovente una vez autorizado el proyecto en materia ambiental procederá a tramitar el Registro Nacional de Pesca para la unidad de producción acuícola.
Art. 30°.- *Las actividades pesqueras se clasifican en:* **II.-** *Cultivo o acuacultura con fines*		
Artículo 31°.- *Para realizar las actividades de pesca se requiere lo siguiente:* **I,** *Concesión, para:* **Inciso b)** *Acuacultura comercial* **II,** Permiso, para: **Inciso g)** *Acuacultura de fomento* **III,** *Autorización, para:* **Inciso d)** *Recolectar del medio natural reproductores, larvas, postlarvas, crías, huevos, semillas, alevines o en cualquier otro estadio, y* **Inciso e)** *Acuacultura didáctica.*		

Artículos 22.- *la Secretaría podrá inscribir en el Registro Nacional de Pesca a los acuicultores que no requieran concesión, permiso o Autorización.*	Al **proyecto** le aplica el Artículo, incisos y, fracciones anteriores, porque se trata de una actividad acuícola con fines comerciales.	Por el hecho de presentar a la autoridad correspondiente (SEMARNAT) la Manifestación de Impacto Ambiental, el promovente está cumpliendo con este apartado. El proyecto se vincula por la obligatoriedad de obtener la autorización correspondiente para realizar las obras descritas en esta manifestación de impacto ambiental. Como ya se mencionó anteriormente, la promovente una vez autorizado el proyecto en materia ambiental procederá a tramitar el Registro Nacional de Pesca para la unidad de producción acuícola.
Art. 30°.- *Las actividades pesqueras se clasifican en:* **II.-** *Cultivo o acuacultura con fines*		
Artículo 31°.- *Para realizar las actividades de pesca se requiere lo siguiente:* **I,** *Concesión, para:* **Inciso b)** *Acuacultura comercial* **II,** Permiso, para: **Inciso g)** *Acuacultura de fomento* **III,** *Autorización, para:* **Inciso d)** *Recolectar del medio natural reproductores, larvas, postlarvas, crías, huevos, semillas, alevines o en cualquier otro estadio, y* **Inciso e)** *Acuacultura didáctica.*		

Artículos 22.- *la Secretaría podrá inscribir en el Registro Nacional de Pesca a los acuicultores que no requieran concesión, permiso o Autorización.*	Al **proyecto** le aplica el Artículo, incisos y, fracciones anteriores, porque se trata de una actividad acuícola con fines comerciales.	Por el hecho de presentar a la autoridad correspondiente (SEMARNAT) la Manifestación de Impacto Ambiental, el promovente está cumpliendo con este apartado. El proyecto se vincula por la obligatoriedad de obtener la autorización correspondiente para realizar las obras descritas en esta manifestación de impacto ambiental. Como ya se mencionó anteriormente, la promovente una vez autorizado el proyecto en materia ambiental procederá a tramitar el Registro Nacional de Pesca para la unidad de producción acuícola.
Art. 30°.- *Las actividades pesqueras se clasifican en:* **II.-** *Cultivo o acuacultura con fines*		
Artículo 31°.- *Para realizar las actividades de pesca se requiere lo siguiente:* **I,** *Concesión, para:* **Inciso b)** *Acuacultura comercial* **II,** Permiso, para: **Inciso g)** *Acuacultura de fomento* **III,** *Autorización, para:* **Inciso d)** *Recolectar del medio natural reproductores, larvas, postlarvas, crías, huevos, semillas, alevines o en cualquier otro estadio, y* **Inciso e)** *Acuacultura didáctica.*		

Artículos 22.- *la Secretaría podrá inscribir en el Registro Nacional de Pesca a los acuicultores que no requieran concesión, permiso o Autorización.*	Al **proyecto** le aplica el Artículo, incisos y, fracciones anteriores, porque se trata de una actividad acuícola con fines comerciales.	Por el hecho de presentar a la autoridad correspondiente (SEMARNAT) la Manifestación de Impacto Ambiental, el promovente está cumpliendo con este apartado. El proyecto se vincula por la obligatoriedad de obtener la autorización correspondiente para realizar las obras descritas en esta manifestación de impacto ambiental. Como ya se mencionó anteriormente, la promovente una vez autorizado el proyecto en materia ambiental procederá a tramitar el Registro Nacional de Pesca para la unidad de producción acuícola.
Art. 30°.- *Las actividades pesqueras se clasifican en:* **II.-** *Cultivo o acuacultura con fines*		
Artículo 31°.- *Para realizar las actividades de pesca se requiere lo siguiente:* **I,** *Concesión, para:* **Inciso b)** *Acuacultura comercial* **II,** Permiso, para: **Inciso g)** *Acuacultura de fomento* **III,** *Autorización, para:* **Inciso d)** *Recolectar del medio natural reproductores, larvas, postlarvas, crías, huevos, semillas, alevines o en cualquier otro estadio, y* **Inciso e)** *Acuacultura didáctica.*		

Artículos 22.- *la Secretaría podrá inscribir en el Registro Nacional de Pesca a los acuicultores que no requieran concesión, permiso o Autorización.*	Al **proyecto** le aplica el Artículo, incisos y, fracciones anteriores, porque se trata de una actividad acuícola con fines comerciales.	Por el hecho de presentar a la autoridad correspondiente (SEMARNAT) la Manifestación de Impacto Ambiental, el promovente está cumpliendo con este apartado. El proyecto se vincula por la obligatoriedad de obtener la autorización correspondiente para realizar las obras descritas en esta manifestación de impacto ambiental. Como ya se mencionó anteriormente, la promovente una vez autorizado el proyecto en materia ambiental procederá a tramitar el Registro Nacional de Pesca para la unidad de producción acuícola.
Art. 30°.- *Las actividades pesqueras se clasifican en:* **II.-** *Cultivo o acuacultura con fines*		
Artículo 31°.- *Para realizar las actividades de pesca se requiere lo siguiente:* **I,** *Concesión, para:* **Inciso b)** *Acuacultura comercial* **II,** Permiso, para: **Inciso g)** *Acuacultura de fomento* **III,** *Autorización, para:* **Inciso d)** *Recolectar del medio natural reproductores, larvas, postlarvas, crías, huevos, semillas, alevines o en cualquier otro estadio, y* **Inciso e)** *Acuacultura didáctica.*		

Artículos 22.- *la Secretaría podrá inscribir en el Registro Nacional de Pesca a los acuicultores que no requieran concesión, permiso o Autorización.*	Al **proyecto** le aplica el Artículo, incisos y, fracciones anteriores, porque se trata de una actividad acuícola con fines comerciales.	Por el hecho de presentar a la autoridad correspondiente (SEMARNAT) la Manifestación de Impacto Ambiental, el promovente está cumpliendo con este apartado. El proyecto se vincula por la obligatoriedad de obtener la autorización correspondiente para realizar las obras descritas en esta manifestación de impacto ambiental. Como ya se mencionó anteriormente, la promovente una vez autorizado el proyecto en materia ambiental procederá a tramitar el Registro Nacional de Pesca para la unidad de producción acuícola.
Art. 30°.- *Las actividades pesqueras se clasifican en:* **II.-** *Cultivo o acuacultura con fines*		
Artículo 31°.- *Para realizar las actividades de pesca se requiere lo siguiente:* **I,** *Concesión, para:* **Inciso b)** *Acuacultura comercial* **II,** Permiso, para: **Inciso g)** *Acuacultura de fomento* **III,** *Autorización, para:* **Inciso d)** *Recolectar del medio natural reproductores, larvas, postlarvas, crías, huevos, semillas, alevines o en cualquier otro estadio, y* **Inciso e)** *Acuacultura didáctica.*		

Artículos 22.- *la Secretaría podrá inscribir en el Registro Nacional de Pesca a los acuicultores que no requieran concesión, permiso o Autorización.*	Al **proyecto** le aplica el Artículo, incisos y, fracciones anteriores, porque se trata de una actividad acuícola con fines comerciales.	Por el hecho de presentar a la autoridad correspondiente (SEMARNAT) la Manifestación de Impacto Ambiental, el promovente está cumpliendo con este apartado. El proyecto se vincula por la obligatoriedad de obtener la autorización correspondiente para realizar las obras descritas en esta manifestación de impacto ambiental. Como ya se mencionó anteriormente, la promovente una vez autorizado el proyecto en materia ambiental procederá a tramitar el Registro Nacional de Pesca para la unidad de producción acuícola.
Art. 30°.- *Las actividades pesqueras se clasifican en:* **II.-** *Cultivo o acuacultura con fines*		
Artículo 31°.- *Para realizar las actividades de pesca se requiere lo siguiente:* **I,** *Concesión, para:* **Inciso b)** *Acuacultura comercial* **II,** Permiso, para: **Inciso g)** *Acuacultura de fomento* **III,** *Autorización, para:* **Inciso d)** *Recolectar del medio natural reproductores, larvas, postlarvas, crías, huevos, semillas, alevines o en cualquier otro estadio, y* **Inciso e)** *Acuacultura didáctica.*		

Artículos 22.- *la Secretaría podrá inscribir en el Registro Nacional de Pesca a los acuicultores que no requieran concesión, permiso o Autorización.*	Al **proyecto** le aplica el Artículo, incisos y, fracciones anteriores, porque se trata de una actividad acuícola con fines comerciales.	Por el hecho de presentar a la autoridad correspondiente (SEMARNAT) la Manifestación de Impacto Ambiental, el promovente está cumpliendo con este apartado. El proyecto se vincula por la obligatoriedad de obtener la autorización correspondiente para realizar las obras descritas en esta manifestación de impacto ambiental. Como ya se mencionó anteriormente, la promovente una vez autorizado el proyecto en materia ambiental procederá a tramitar el Registro Nacional de Pesca para la unidad de producción acuícola.
Art. 30°.- *Las actividades pesqueras se clasifican en:* **II.-** *Cultivo o acuacultura con fines*		
Artículo 31°.- *Para realizar las actividades de pesca se requiere lo siguiente:* **I,** *Concesión, para:* **Inciso b)** *Acuacultura comercial* **II,** Permiso, para: **Inciso g)** *Acuacultura de fomento* **III,** *Autorización, para:* **Inciso d)** *Recolectar del medio natural reproductores, larvas, postlarvas, crías, huevos, semillas, alevines o en cualquier otro estadio, y* **Inciso e)** *Acuacultura didáctica.*		

Artículos 22.- *la Secretaría podrá inscribir en el Registro Nacional de Pesca a los acuicultores que no requieran concesión, permiso o Autorización.*	Al **proyecto** le aplica el Artículo, incisos y, fracciones anteriores, porque se trata de una actividad acuícola con fines comerciales.	Por el hecho de presentar a la autoridad correspondiente (SEMARNAT) la Manifestación de Impacto Ambiental, el promovente está cumpliendo con este apartado. El proyecto se vincula por la obligatoriedad de obtener la autorización correspondiente para realizar las obras descritas en esta manifestación de impacto ambiental. Como ya se mencionó anteriormente, la promovente una vez autorizado el proyecto en materia ambiental procederá a tramitar el Registro Nacional de Pesca para la unidad de producción acuícola.
Art. 30°.- *Las actividades pesqueras se clasifican en:* **II.-** *Cultivo o acuacultura con fines*		
Artículo 31°.- *Para realizar las actividades de pesca se requiere lo siguiente:* **I,** *Concesión, para:* **Inciso b)** *Acuacultura comercial* **II,** Permiso, para: **Inciso g)** *Acuacultura de fomento* **III,** *Autorización, para:* **Inciso d)** *Recolectar del medio natural reproductores, larvas, postlarvas, crías, huevos, semillas, alevines o en cualquier otro estadio, y* **Inciso e)** *Acuacultura didáctica.*		

Artículos 22.- *la Secretaría podrá inscribir en el Registro Nacional de Pesca a los acuicultores que no requieran concesión, permiso o Autorización.*	Al **proyecto** le aplica el Artículo, incisos y, fracciones anteriores, porque se trata de una actividad acuícola con fines comerciales.	Por el hecho de presentar a la autoridad correspondiente (SEMARNAT) la Manifestación de Impacto Ambiental, el promovente está cumpliendo con este apartado. El proyecto se vincula por la obligatoriedad de obtener la autorización correspondiente para realizar las obras descritas en esta manifestación de impacto ambiental. Como ya se mencionó anteriormente, la promovente una vez autorizado el proyecto en materia ambiental procederá a tramitar el Registro Nacional de Pesca para la unidad de producción acuícola.
Art. 30°.- *Las actividades pesqueras se clasifican en:* **II.-** *Cultivo o acuacultura con fines*		
Artículo 31°.- *Para realizar las actividades de pesca se requiere lo siguiente:* **I,** *Concesión, para:* **Inciso b)** *Acuacultura comercial* **II,** Permiso, para: **Inciso g)** *Acuacultura de fomento* **III,** *Autorización, para:* **Inciso d)** *Recolectar del medio natural reproductores, larvas, postlarvas, crías, huevos, semillas, alevines o en cualquier otro estadio, y* **Inciso e)** *Acuacultura didáctica.*		

Artículos 22.- *la Secretaría podrá inscribir en el Registro Nacional de Pesca a los acuicultores que no requieran concesión, permiso o Autorización.*	Al **proyecto** le aplica el Artículo, incisos y, fracciones anteriores, porque se trata de una actividad acuícola con fines comerciales.	Por el hecho de presentar a la autoridad correspondiente (SEMARNAT) la Manifestación de Impacto Ambiental, el promovente está cumpliendo con este apartado. El proyecto se vincula por la obligatoriedad de obtener la autorización correspondiente para realizar las obras descritas en esta manifestación de impacto ambiental. Como ya se mencionó anteriormente, la promovente una vez autorizado el proyecto en materia ambiental procederá a tramitar el Registro Nacional de Pesca para la unidad de producción acuícola.
Art. 30°.- *Las actividades pesqueras se clasifican en:* **II.-** *Cultivo o acuacultura con fines*		
Artículo 31°.- *Para realizar las actividades de pesca se requiere lo siguiente:* **I,** *Concesión, para:* **Inciso b)** *Acuacultura comercial* **II,** Permiso, para: **Inciso g)** *Acuacultura de fomento* **III,** *Autorización, para:* **Inciso d)** *Recolectar del medio natural reproductores, larvas, postlarvas, crías, huevos, semillas, alevines o en cualquier otro estadio, y* **Inciso e)** *Acuacultura didáctica.*		

Artículos 22.- *la Secretaría podrá inscribir en el Registro Nacional de Pesca a los acuicultores que no requieran concesión, permiso o Autorización.*	Al **proyecto** le aplica el Artículo, incisos y, fracciones anteriores, porque se trata de una actividad acuícola con fines comerciales.	Por el hecho de presentar a la autoridad correspondiente (SEMARNAT) la Manifestación de Impacto Ambiental, el promovente está cumpliendo con este apartado. El proyecto se vincula por la obligatoriedad de obtener la autorización correspondiente para realizar las obras descritas en esta manifestación de impacto ambiental. Como ya se mencionó anteriormente, la promovente una vez autorizado el proyecto en materia ambiental procederá a tramitar el Registro Nacional de Pesca para la unidad de producción acuícola.
Art. 30°.- *Las actividades pesqueras se clasifican en:* **II.-** *Cultivo o acuacultura con fines*		
Artículo 31°.- *Para realizar las actividades de pesca se requiere lo siguiente:* **I,** *Concesión, para:* **Inciso b)** *Acuacultura comercial* **II,** Permiso, para: **Inciso g)** *Acuacultura de fomento* **III,** *Autorización, para:* **Inciso d)** *Recolectar del medio natural reproductores, larvas, postlarvas, crías, huevos, semillas, alevines o en cualquier otro estadio, y* **Inciso e)** *Acuacultura didáctica.*		

Artículos 22.- *la Secretaría podrá inscribir en el Registro Nacional de Pesca a los acuicultores que no requieran concesión, permiso o Autorización.*	Al **proyecto** le aplica el Artículo, incisos y, fracciones anteriores, porque se trata de una actividad acuícola con fines comerciales.	Por el hecho de presentar a la autoridad correspondiente (SEMARNAT) la Manifestación de Impacto Ambiental, el promovente está cumpliendo con este apartado. El proyecto se vincula por la obligatoriedad de obtener la autorización correspondiente para realizar las obras descritas en esta manifestación de impacto ambiental. Como ya se mencionó anteriormente, la promovente una vez autorizado el proyecto en materia ambiental procederá a tramitar el Registro Nacional de Pesca para la unidad de producción acuícola.
Art. 30°.- *Las actividades pesqueras se clasifican en:* **II.-** *Cultivo o acuacultura con fines*		
Artículo 31°.- *Para realizar las actividades de pesca se requiere lo siguiente:* **I,** *Concesión, para:* **Inciso b)** *Acuacultura comercial* **II,** Permiso, para: **Inciso g)** *Acuacultura de fomento* **III,** *Autorización, para:* **Inciso d)** *Recolectar del medio natural reproductores, larvas, postlarvas, crías, huevos, semillas, alevines o en cualquier otro estadio, y* **Inciso e)** *Acuacultura didáctica.*		

Artículos 22.- *la Secretaría podrá inscribir en el Registro Nacional de Pesca a los acuicultores que no requieran concesión, permiso o Autorización.*	Al **proyecto** le aplica el Artículo, incisos y, fracciones anteriores, porque se trata de una actividad acuícola con fines comerciales.	Por el hecho de presentar a la autoridad correspondiente (SEMARNAT) la Manifestación de Impacto Ambiental, el promovente está cumpliendo con este apartado. El proyecto se vincula por la obligatoriedad de obtener la autorización correspondiente para realizar las obras descritas en esta manifestación de impacto ambiental. Como ya se mencionó anteriormente, la promovente una vez autorizado el proyecto en materia ambiental procederá a tramitar el Registro Nacional de Pesca para la unidad de producción acuícola.
Art. 30°.- *Las actividades pesqueras se clasifican en:* **II.-** *Cultivo o acuacultura con fines*		
Artículo 31°.- *Para realizar las actividades de pesca se requiere lo siguiente:* **I,** *Concesión, para:* **Inciso b)** *Acuacultura comercial* **II,** Permiso, para: **Inciso g)** *Acuacultura de fomento* **III,** *Autorización, para:* **Inciso d)** *Recolectar del medio natural reproductores, larvas, postlarvas, crías, huevos, semillas, alevines o en cualquier otro estadio, y* **Inciso e)** *Acuacultura didáctica.*		

Artículos 22.- *la Secretaría podrá inscribir en el Registro Nacional de Pesca a los acuicultores que no requieran concesión, permiso o Autorización.*	Al **proyecto** le aplica el Artículo, incisos y, fracciones anteriores, porque se trata de una actividad acuícola con fines comerciales.	Por el hecho de presentar a la autoridad correspondiente (SEMARNAT) la Manifestación de Impacto Ambiental, el promovente está cumpliendo con este apartado. El proyecto se vincula por la obligatoriedad de obtener la autorización correspondiente para realizar las obras descritas en esta manifestación de impacto ambiental. Como ya se mencionó anteriormente, la promovente una vez autorizado el proyecto en materia ambiental procederá a tramitar el Registro Nacional de Pesca para la unidad de producción acuícola.
Art. 30°.- *Las actividades pesqueras se clasifican en:* **II.-** *Cultivo o acuacultura con fines*		
Artículo 31°.- *Para realizar las actividades de pesca se requiere lo siguiente:* **I,** *Concesión, para:* **Inciso b)** *Acuacultura comercial* **II,** Permiso, para: **Inciso g)** *Acuacultura de fomento* **III,** *Autorización, para:* **Inciso d)** *Recolectar del medio natural reproductores, larvas, postlarvas, crías, huevos, semillas, alevines o en cualquier otro estadio, y* **Inciso e)** *Acuacultura didáctica.*		

Artículos 22.- *la Secretaría podrá inscribir en el Registro Nacional de Pesca a los acuicultores que no requieran concesión, permiso o Autorización.*	Al **proyecto** le aplica el Artículo, incisos y, fracciones anteriores, porque se trata de una actividad acuícola con fines comerciales.	Por el hecho de presentar a la autoridad correspondiente (SEMARNAT) la Manifestación de Impacto Ambiental, el promovente está cumpliendo con este apartado. El proyecto se vincula por la obligatoriedad de obtener la autorización correspondiente para realizar las obras descritas en esta manifestación de impacto ambiental. Como ya se mencionó anteriormente, la promovente una vez autorizado el proyecto en materia ambiental procederá a tramitar el Registro Nacional de Pesca para la unidad de producción acuícola.
Art. 30°.- *Las actividades pesqueras se clasifican en:* **II.-** *Cultivo o acuacultura con fines*		
Artículo 31°.- *Para realizar las actividades de pesca se requiere lo siguiente:* **I,** *Concesión, para:* **Inciso b)** *Acuacultura comercial* **II,** Permiso, para: **Inciso g)** *Acuacultura de fomento* **III,** *Autorización, para:* **Inciso d)** *Recolectar del medio natural reproductores, larvas, postlarvas, crías, huevos, semillas, alevines o en cualquier otro estadio, y* **Inciso e)** *Acuacultura didáctica.*		

Artículos 22.- *la Secretaría podrá inscribir en el Registro Nacional de Pesca a los acuicultores que no requieran concesión, permiso o Autorización.*	Al **proyecto** le aplica el Artículo, incisos y, fracciones anteriores, porque se trata de una actividad acuícola con fines comerciales.	Por el hecho de presentar a la autoridad correspondiente (SEMARNAT) la Manifestación de Impacto Ambiental, el promovente está cumpliendo con este apartado. El proyecto se vincula por la obligatoriedad de obtener la autorización correspondiente para realizar las obras descritas en esta manifestación de impacto ambiental. Como ya se mencionó anteriormente, la promovente una vez autorizado el proyecto en materia ambiental procederá a tramitar el Registro Nacional de Pesca para la unidad de producción acuícola.
Art. 30°.- *Las actividades pesqueras se clasifican en:* **II.-** *Cultivo o acuacultura con fines*		
Artículo 31°.- *Para realizar las actividades de pesca se requiere lo siguiente:* **I,** *Concesión, para:* **Inciso b)** *Acuacultura comercial* **II,** Permiso, para: **Inciso g)** *Acuacultura de fomento* **III,** *Autorización, para:* **Inciso d)** *Recolectar del medio natural reproductores, larvas, postlarvas, crías, huevos, semillas, alevines o en cualquier otro estadio, y* **Inciso e)** *Acuacultura didáctica.*		

Artículos 22.- *la Secretaría podrá inscribir en el Registro Nacional de Pesca a los acuicultores que no requieran concesión, permiso o Autorización.*	Al **proyecto** le aplica el Artículo, incisos y, fracciones anteriores, porque se trata de una actividad acuícola con fines comerciales.	Por el hecho de presentar a la autoridad correspondiente (SEMARNAT) la Manifestación de Impacto Ambiental, el promovente está cumpliendo con este apartado. El proyecto se vincula por la obligatoriedad de obtener la autorización correspondiente para realizar las obras descritas en esta manifestación de impacto ambiental. Como ya se mencionó anteriormente, la promovente una vez autorizado el proyecto en materia ambiental procederá a tramitar el Registro Nacional de Pesca para la unidad de producción acuícola.
Art. 30°.- *Las actividades pesqueras se clasifican en:* **II.-** *Cultivo o acuacultura con fines*		
Artículo 31°.- *Para realizar las actividades de pesca se requiere lo siguiente:* **I,** *Concesión, para:* **Inciso b)** *Acuacultura comercial* **II,** Permiso, para: **Inciso g)** *Acuacultura de fomento* **III,** *Autorización, para:* **Inciso d)** *Recolectar del medio natural reproductores, larvas, postlarvas, crías, huevos, semillas, alevines o en cualquier otro estadio, y* **Inciso e)** *Acuacultura didáctica.*		

Artículos 22.- *la Secretaría podrá inscribir en el Registro Nacional de Pesca a los acuicultores que no requieran concesión, permiso o Autorización.*	Al **proyecto** le aplica el Artículo, incisos y, fracciones anteriores, porque se trata de una actividad acuícola con fines comerciales.	Por el hecho de presentar a la autoridad correspondiente (SEMARNAT) la Manifestación de Impacto Ambiental, el promovente está cumpliendo con este apartado. El proyecto se vincula por la obligatoriedad de obtener la autorización correspondiente para realizar las obras descritas en esta manifestación de impacto ambiental. Como ya se mencionó anteriormente, la promovente una vez autorizado el proyecto en materia ambiental procederá a tramitar el Registro Nacional de Pesca para la unidad de producción acuícola.
Art. 30°.- *Las actividades pesqueras se clasifican en:* **II.-** *Cultivo o acuacultura con fines*		
Artículo 31°.- *Para realizar las actividades de pesca se requiere lo siguiente:* **I,** *Concesión, para:* **Inciso b)** *Acuacultura comercial* **II,** Permiso, para: **Inciso g)** *Acuacultura de fomento* **III,** *Autorización, para:* **Inciso d)** *Recolectar del medio natural reproductores, larvas, postlarvas, crías, huevos, semillas, alevines o en cualquier otro estadio, y* **Inciso e)** *Acuacultura didáctica.*		

Artículos 22.- *la Secretaría podrá inscribir en el Registro Nacional de Pesca a los acuicultores que no requieran concesión, permiso o Autorización.*	Al **proyecto** le aplica el Artículo, incisos y, fracciones anteriores, porque se trata de una actividad acuícola con fines comerciales.	Por el hecho de presentar a la autoridad correspondiente (SEMARNAT) la Manifestación de Impacto Ambiental, el promovente está cumpliendo con este apartado. El proyecto se vincula por la obligatoriedad de obtener la autorización correspondiente para realizar las obras descritas en esta manifestación de impacto ambiental. Como ya se mencionó anteriormente, la promovente una vez autorizado el proyecto en materia ambiental procederá a tramitar el Registro Nacional de Pesca para la unidad de producción acuícola.
Art. 30°.- *Las actividades pesqueras se clasifican en:* **II.-** *Cultivo o acuacultura con fines*		
Artículo 31°.- *Para realizar las actividades de pesca se requiere lo siguiente:* **I,** *Concesión, para:* **Inciso b)** *Acuacultura comercial* **II,** Permiso, para: **Inciso g)** *Acuacultura de fomento* **III,** *Autorización, para:* **Inciso d)** *Recolectar del medio natural reproductores, larvas, postlarvas, crías, huevos, semillas, alevines o en cualquier otro estadio, y* **Inciso e)** *Acuacultura didáctica.*		

Artículos 22.- *la Secretaría podrá inscribir en el Registro Nacional de Pesca a los acuicultores que no requieran concesión, permiso o Autorización.*	Al **proyecto** le aplica el Artículo, incisos y, fracciones anteriores, porque se trata de una actividad acuícola con fines comerciales.	Por el hecho de presentar a la autoridad correspondiente (SEMARNAT) la Manifestación de Impacto Ambiental, el promovente está cumpliendo con este apartado. El proyecto se vincula por la obligatoriedad de obtener la autorización correspondiente para realizar las obras descritas en esta manifestación de impacto ambiental. Como ya se mencionó anteriormente, la promovente una vez autorizado el proyecto en materia ambiental procederá a tramitar el Registro Nacional de Pesca para la unidad de producción acuícola.
Art. 30°.- *Las actividades pesqueras se clasifican en:* **II.-** *Cultivo o acuacultura con fines*		
Artículo 31°.- *Para realizar las actividades de pesca se requiere lo siguiente:* **I,** *Concesión, para:* **Inciso b)** *Acuacultura comercial* **II,** Permiso, para: **Inciso g)** *Acuacultura de fomento* **III,** *Autorización, para:* **Inciso d)** *Recolectar del medio natural reproductores, larvas, postlarvas, crías, huevos, semillas, alevines o en cualquier otro estadio, y* **Inciso e)** *Acuacultura didáctica.*		

Artículos 22.- *la Secretaría podrá inscribir en el Registro Nacional de Pesca a los acuicultores que no requieran concesión, permiso o Autorización.*	Al **proyecto** le aplica el Artículo, incisos y, fracciones anteriores, porque se trata de una actividad acuícola con fines comerciales.	Por el hecho de presentar a la autoridad correspondiente (SEMARNAT) la Manifestación de Impacto Ambiental, el promovente está cumpliendo con este apartado. El proyecto se vincula por la obligatoriedad de obtener la autorización correspondiente para realizar las obras descritas en esta manifestación de impacto ambiental. Como ya se mencionó anteriormente, la promovente una vez autorizado el proyecto en materia ambiental procederá a tramitar el Registro Nacional de Pesca para la unidad de producción acuícola.
Art. 30°.- *Las actividades pesqueras se clasifican en:* **II.-** *Cultivo o acuacultura con fines*		
Artículo 31°.- *Para realizar las actividades de pesca se requiere lo siguiente:* **I,** *Concesión, para:* **Inciso b)** *Acuacultura comercial* **II,** Permiso, para: **Inciso g)** *Acuacultura de fomento* **III,** *Autorización, para:* **Inciso d)** *Recolectar del medio natural reproductores, larvas, postlarvas, crías, huevos, semillas, alevines o en cualquier otro estadio, y* **Inciso e)** *Acuacultura didáctica.*		

Artículos 22.- *la Secretaría podrá inscribir en el Registro Nacional de Pesca a los acuicultores que no requieran concesión, permiso o Autorización.*	Al **proyecto** le aplica el Artículo, incisos y, fracciones anteriores, porque se trata de una actividad acuícola con fines comerciales.	Por el hecho de presentar a la autoridad correspondiente (SEMARNAT) la Manifestación de Impacto Ambiental, el promovente está cumpliendo con este apartado. El proyecto se vincula por la obligatoriedad de obtener la autorización correspondiente para realizar las obras descritas en esta manifestación de impacto ambiental. Como ya se mencionó anteriormente, la promovente una vez autorizado el proyecto en materia ambiental procederá a tramitar el Registro Nacional de Pesca para la unidad de producción acuícola.
Art. 30°.- *Las actividades pesqueras se clasifican en:* **II.-** *Cultivo o acuacultura con fines*		
Artículo 31°.- *Para realizar las actividades de pesca se requiere lo siguiente:* **I,** *Concesión, para:* **Inciso b)** *Acuacultura comercial* **II,** Permiso, para: **Inciso g)** *Acuacultura de fomento* **III,** *Autorización, para:* **Inciso d)** *Recolectar del medio natural reproductores, larvas, postlarvas, crías, huevos, semillas, alevines o en cualquier otro estadio, y* **Inciso e)** *Acuacultura didáctica.*		

Artículos 22.- *la Secretaría podrá inscribir en el Registro Nacional de Pesca a los acuicultores que no requieran concesión, permiso o Autorización.*	Al **proyecto** le aplica el Artículo, incisos y, fracciones anteriores, porque se trata de una actividad acuícola con fines comerciales.	Por el hecho de presentar a la autoridad correspondiente (SEMARNAT) la Manifestación de Impacto Ambiental, el promovente está cumpliendo con este apartado. El proyecto se vincula por la obligatoriedad de obtener la autorización correspondiente para realizar las obras descritas en esta manifestación de impacto ambiental. Como ya se mencionó anteriormente, la promovente una vez autorizado el proyecto en materia ambiental procederá a tramitar el Registro Nacional de Pesca para la unidad de producción acuícola.
Art. 30°.- *Las actividades pesqueras se clasifican en:* **II.-** *Cultivo o acuacultura con fines*		
Artículo 31°.- *Para realizar las actividades de pesca se requiere lo siguiente:* **I,** *Concesión, para:* **Inciso b)** *Acuacultura comercial* **II,** Permiso, para: **Inciso g)** *Acuacultura de fomento* **III,** *Autorización, para:* **Inciso d)** *Recolectar del medio natural reproductores, larvas, postlarvas, crías, huevos, semillas, alevines o en cualquier otro estadio, y* **Inciso e)** *Acuacultura didáctica.*		

Artículos 22.- *la Secretaría podrá inscribir en el Registro Nacional de Pesca a los acuicultores que no requieran concesión, permiso o Autorización.*	Al **proyecto** le aplica el Artículo, incisos y, fracciones anteriores, porque se trata de una actividad acuícola con fines comerciales.	Por el hecho de presentar a la autoridad correspondiente (SEMARNAT) la Manifestación de Impacto Ambiental, el promovente está cumpliendo con este apartado. El proyecto se vincula por la obligatoriedad de obtener la autorización correspondiente para realizar las obras descritas en esta manifestación de impacto ambiental. Como ya se mencionó anteriormente, la promovente una vez autorizado el proyecto en materia ambiental procederá a tramitar el Registro Nacional de Pesca para la unidad de producción acuícola.
Art. 30°.- *Las actividades pesqueras se clasifican en:* **II.-** *Cultivo o acuacultura con fines*		
Artículo 31°.- *Para realizar las actividades de pesca se requiere lo siguiente:* **I,** *Concesión, para:* **Inciso b)** *Acuacultura comercial* **II,** Permiso, para: **Inciso g)** *Acuacultura de fomento* **III,** *Autorización, para:* **Inciso d)** *Recolectar del medio natural reproductores, larvas, postlarvas, crías, huevos, semillas, alevines o en cualquier otro estadio, y* **Inciso e)** *Acuacultura didáctica.*		

Artículos 22.- *la Secretaría podrá inscribir en el Registro Nacional de Pesca a los acuicultores que no requieran concesión, permiso o Autorización.*	Al **proyecto** le aplica el Artículo, incisos y, fracciones anteriores, porque se trata de una actividad acuícola con fines comerciales.	Por el hecho de presentar a la autoridad correspondiente (SEMARNAT) la Manifestación de Impacto Ambiental, el promovente está cumpliendo con este apartado. El proyecto se vincula por la obligatoriedad de obtener la autorización correspondiente para realizar las obras descritas en esta manifestación de impacto ambiental. Como ya se mencionó anteriormente, la promovente una vez autorizado el proyecto en materia ambiental procederá a tramitar el Registro Nacional de Pesca para la unidad de producción acuícola.
Art. 30°.- *Las actividades pesqueras se clasifican en:* **II.-** *Cultivo o acuacultura con fines*		
Artículo 31°.- *Para realizar las actividades de pesca se requiere lo siguiente:* **I,** *Concesión, para:* **Inciso b)** *Acuacultura comercial* **II,** Permiso, para: **Inciso g)** *Acuacultura de fomento* **III,** *Autorización, para:* **Inciso d)** *Recolectar del medio natural reproductores, larvas, postlarvas, crías, huevos, semillas, alevines o en cualquier otro estadio, y* **Inciso e)** *Acuacultura didáctica.*		

Artículos 22.- *la Secretaría podrá inscribir en el Registro Nacional de Pesca a los acuicultores que no requieran concesión, permiso o Autorización.*	Al **proyecto** le aplica el Artículo, incisos y, fracciones anteriores, porque se trata de una actividad acuícola con fines comerciales.	Por el hecho de presentar a la autoridad correspondiente (SEMARNAT) la Manifestación de Impacto Ambiental, el promovente está cumpliendo con este apartado. El proyecto se vincula por la obligatoriedad de obtener la autorización correspondiente para realizar las obras descritas en esta manifestación de impacto ambiental. Como ya se mencionó anteriormente, la promovente una vez autorizado el proyecto en materia ambiental procederá a tramitar el Registro Nacional de Pesca para la unidad de producción acuícola.
Art. 30°.- *Las actividades pesqueras se clasifican en:* **II.-** *Cultivo o acuacultura con fines*		
Artículo 31°.- *Para realizar las actividades de pesca se requiere lo siguiente:* **I,** *Concesión, para:* **Inciso b)** *Acuacultura comercial* **II,** Permiso, para: **Inciso g)** *Acuacultura de fomento* **III,** *Autorización, para:* **Inciso d)** *Recolectar del medio natural reproductores, larvas, postlarvas, crías, huevos, semillas, alevines o en cualquier otro estadio, y* **Inciso e)** *Acuacultura didáctica.*		

Artículos 22.- *la Secretaría podrá inscribir en el Registro Nacional de Pesca a los acuicultores que no requieran concesión, permiso o Autorización.*	Al **proyecto** le aplica el Artículo, incisos y, fracciones anteriores, porque se trata de una actividad acuícola con fines comerciales.	Por el hecho de presentar a la autoridad correspondiente (SEMARNAT) la Manifestación de Impacto Ambiental, el promovente está cumpliendo con este apartado. El proyecto se vincula por la obligatoriedad de obtener la autorización correspondiente para realizar las obras descritas en esta manifestación de impacto ambiental. Como ya se mencionó anteriormente, la promovente una vez autorizado el proyecto en materia ambiental procederá a tramitar el Registro Nacional de Pesca para la unidad de producción acuícola.
Art. 30°.- *Las actividades pesqueras se clasifican en:* **II.-** *Cultivo o acuacultura con fines*		
Artículo 31°.- *Para realizar las actividades de pesca se requiere lo siguiente:* **I,** *Concesión, para:* **Inciso b)** *Acuacultura comercial* **II,** Permiso, para: **Inciso g)** *Acuacultura de fomento* **III,** *Autorización, para:* **Inciso d)** *Recolectar del medio natural reproductores, larvas, postlarvas, crías, huevos, semillas, alevines o en cualquier otro estadio, y* **Inciso e)** *Acuacultura didáctica.*		

Artículos 22.- *la Secretaría podrá inscribir en el Registro Nacional de Pesca a los acuicultores que no requieran concesión, permiso o Autorización.*	Al **proyecto** le aplica el Artículo, incisos y, fracciones anteriores, porque se trata de una actividad acuícola con fines comerciales.	Por el hecho de presentar a la autoridad correspondiente (SEMARNAT) la Manifestación de Impacto Ambiental, el promovente está cumpliendo con este apartado. El proyecto se vincula por la obligatoriedad de obtener la autorización correspondiente para realizar las obras descritas en esta manifestación de impacto ambiental. Como ya se mencionó anteriormente, la promovente una vez autorizado el proyecto en materia ambiental procederá a tramitar el Registro Nacional de Pesca para la unidad de producción acuícola.
Art. 30°.- *Las actividades pesqueras se clasifican en:* **II.-** *Cultivo o acuacultura con fines*		
Artículo 31°.- *Para realizar las actividades de pesca se requiere lo siguiente:* **I,** *Concesión, para:* **Inciso b)** *Acuacultura comercial* **II,** Permiso, para: **Inciso g)** *Acuacultura de fomento* **III,** *Autorización, para:* **Inciso d)** *Recolectar del medio natural reproductores, larvas, postlarvas, crías, huevos, semillas, alevines o en cualquier otro estadio, y* **Inciso e)** *Acuacultura didáctica.*		

Artículos 22.- *la Secretaría podrá inscribir en el Registro Nacional de Pesca a los acuicultores que no requieran concesión, permiso o Autorización.*	Al **proyecto** le aplica el Artículo, incisos y, fracciones anteriores, porque se trata de una actividad acuícola con fines comerciales.	Por el hecho de presentar a la autoridad correspondiente (SEMARNAT) la Manifestación de Impacto Ambiental, el promovente está cumpliendo con este apartado. El proyecto se vincula por la obligatoriedad de obtener la autorización correspondiente para realizar las obras descritas en esta manifestación de impacto ambiental. Como ya se mencionó anteriormente, la promovente una vez autorizado el proyecto en materia ambiental procederá a tramitar el Registro Nacional de Pesca para la unidad de producción acuícola.
Art. 30°.- *Las actividades pesqueras se clasifican en:* **II.-** *Cultivo o acuacultura con fines*		
Artículo 31°.- *Para realizar las actividades de pesca se requiere lo siguiente:* **I,** *Concesión, para:* **Inciso b)** *Acuacultura comercial* **II,** Permiso, para: **Inciso g)** *Acuacultura de fomento* **III,** *Autorización, para:* **Inciso d)** *Recolectar del medio natural reproductores, larvas, postlarvas, crías, huevos, semillas, alevines o en cualquier otro estadio, y* **Inciso e)** *Acuacultura didáctica.*		

Artículos 22.- *la Secretaría podrá inscribir en el Registro Nacional de Pesca a los acuicultores que no requieran concesión, permiso o Autorización.*	Al **proyecto** le aplica el Artículo, incisos y, fracciones anteriores, porque se trata de una actividad acuícola con fines comerciales.	Por el hecho de presentar a la autoridad correspondiente (SEMARNAT) la Manifestación de Impacto Ambiental, el promovente está cumpliendo con este apartado. El proyecto se vincula por la obligatoriedad de obtener la autorización correspondiente para realizar las obras descritas en esta manifestación de impacto ambiental. Como ya se mencionó anteriormente, la promovente una vez autorizado el proyecto en materia ambiental procederá a tramitar el Registro Nacional de Pesca para la unidad de producción acuícola.
Art. 30°.- *Las actividades pesqueras se clasifican en:* **II.-** *Cultivo o acuacultura con fines*		
Artículo 31°.- *Para realizar las actividades de pesca se requiere lo siguiente:* **I,** *Concesión, para:* **Inciso b)** *Acuacultura comercial* **II,** Permiso, para: **Inciso g)** *Acuacultura de fomento* **III,** *Autorización, para:* **Inciso d)** *Recolectar del medio natural reproductores, larvas, postlarvas, crías, huevos, semillas, alevines o en cualquier otro estadio, y* **Inciso e)** *Acuacultura didáctica.*		

Artículos 22.- *la Secretaría podrá inscribir en el Registro Nacional de Pesca a los acuicultores que no requieran concesión, permiso o Autorización.*	Al **proyecto** le aplica el Artículo, incisos y, fracciones anteriores, porque se trata de una actividad acuícola con fines comerciales.	Por el hecho de presentar a la autoridad correspondiente (SEMARNAT) la Manifestación de Impacto Ambiental, el promovente está cumpliendo con este apartado. El proyecto se vincula por la obligatoriedad de obtener la autorización correspondiente para realizar las obras descritas en esta manifestación de impacto ambiental. Como ya se mencionó anteriormente, la promovente una vez autorizado el proyecto en materia ambiental procederá a tramitar el Registro Nacional de Pesca para la unidad de producción acuícola.
Art. 30°.- *Las actividades pesqueras se clasifican en:* **II.-** *Cultivo o acuacultura con fines*		
Artículo 31°.- *Para realizar las actividades de pesca se requiere lo siguiente:* **I,** *Concesión, para:* **Inciso b)** *Acuacultura comercial* **II,** Permiso, para: **Inciso g)** *Acuacultura de fomento* **III,** *Autorización, para:* **Inciso d)** *Recolectar del medio natural reproductores, larvas, postlarvas, crías, huevos, semillas, alevines o en cualquier otro estadio, y* **Inciso e)** *Acuacultura didáctica.*		

Artículos 22.- *la Secretaría podrá inscribir en el Registro Nacional de Pesca a los acuicultores que no requieran concesión, permiso o Autorización.*	Al **proyecto** le aplica el Artículo, incisos y, fracciones anteriores, porque se trata de una actividad acuícola con fines comerciales.	Por el hecho de presentar a la autoridad correspondiente (SEMARNAT) la Manifestación de Impacto Ambiental, el promovente está cumpliendo con este apartado. El proyecto se vincula por la obligatoriedad de obtener la autorización correspondiente para realizar las obras descritas en esta manifestación de impacto ambiental. Como ya se mencionó anteriormente, la promovente una vez autorizado el proyecto en materia ambiental procederá a tramitar el Registro Nacional de Pesca para la unidad de producción acuícola.
Art. 30°.- *Las actividades pesqueras se clasifican en:* **II.-** *Cultivo o acuacultura con fines*		
Artículo 31°.- *Para realizar las actividades de pesca se requiere lo siguiente:* **I,** *Concesión, para:* **Inciso b)** *Acuacultura comercial* **II,** Permiso, para: **Inciso g)** *Acuacultura de fomento* **III,** *Autorización, para:* **Inciso d)** *Recolectar del medio natural reproductores, larvas, postlarvas, crías, huevos, semillas, alevines o en cualquier otro estadio, y* **Inciso e)** *Acuacultura didáctica.*		

Artículos 22.- *la Secretaría podrá inscribir en el Registro Nacional de Pesca a los acuicultores que no requieran concesión, permiso o Autorización.*	Al **proyecto** le aplica el Artículo, incisos y, fracciones anteriores, porque se trata de una actividad acuícola con fines comerciales.	Por el hecho de presentar a la autoridad correspondiente (SEMARNAT) la Manifestación de Impacto Ambiental, el promovente está cumpliendo con este apartado. El proyecto se vincula por la obligatoriedad de obtener la autorización correspondiente para realizar las obras descritas en esta manifestación de impacto ambiental. Como ya se mencionó anteriormente, la promovente una vez autorizado el proyecto en materia ambiental procederá a tramitar el Registro Nacional de Pesca para la unidad de producción acuícola.
Art. 30°.- *Las actividades pesqueras se clasifican en:* **II.-** *Cultivo o acuacultura con fines*		
Artículo 31°.- *Para realizar las actividades de pesca se requiere lo siguiente:* **I,** *Concesión, para:* **Inciso b)** *Acuacultura comercial* **II,** Permiso, para: **Inciso g)** *Acuacultura de fomento* **III,** *Autorización, para:* **Inciso d)** *Recolectar del medio natural reproductores, larvas, postlarvas, crías, huevos, semillas, alevines o en cualquier otro estadio, y* **Inciso e)** *Acuacultura didáctica.*		

Artículos 22.- *la Secretaría podrá inscribir en el Registro Nacional de Pesca a los acuicultores que no requieran concesión, permiso o Autorización.*	Al **proyecto** le aplica el Artículo, incisos y, fracciones anteriores, porque se trata de una actividad acuícola con fines comerciales.	Por el hecho de presentar a la autoridad correspondiente (SEMARNAT) la Manifestación de Impacto Ambiental, el promovente está cumpliendo con este apartado. El proyecto se vincula por la obligatoriedad de obtener la autorización correspondiente para realizar las obras descritas en esta manifestación de impacto ambiental. Como ya se mencionó anteriormente, la promovente una vez autorizado el proyecto en materia ambiental procederá a tramitar el Registro Nacional de Pesca para la unidad de producción acuícola.
Art. 30°.- *Las actividades pesqueras se clasifican en:* **II.-** *Cultivo o acuacultura con fines*		
Artículo 31°.- *Para realizar las actividades de pesca se requiere lo siguiente:* **I,** *Concesión, para:* **Inciso b)** *Acuacultura comercial* **II,** Permiso, para: **Inciso g)** *Acuacultura de fomento* **III,** *Autorización, para:* **Inciso d)** *Recolectar del medio natural reproductores, larvas, postlarvas, crías, huevos, semillas, alevines o en cualquier otro estadio, y* **Inciso e)** *Acuacultura didáctica.*		

Artículos 22.- *la Secretaría podrá inscribir en el Registro Nacional de Pesca a los acuicultores que no requieran concesión, permiso o Autorización.*	Al **proyecto** le aplica el Artículo, incisos y, fracciones anteriores, porque se trata de una actividad acuícola con fines comerciales.	Por el hecho de presentar a la autoridad correspondiente (SEMARNAT) la Manifestación de Impacto Ambiental, el promovente está cumpliendo con este apartado. El proyecto se vincula por la obligatoriedad de obtener la autorización correspondiente para realizar las obras descritas en esta manifestación de impacto ambiental. Como ya se mencionó anteriormente, la promovente una vez autorizado el proyecto en materia ambiental procederá a tramitar el Registro Nacional de Pesca para la unidad de producción acuícola.
Art. 30°.- *Las actividades pesqueras se clasifican en:* **II.-** *Cultivo o acuacultura con fines*		
Artículo 31°.- *Para realizar las actividades de pesca se requiere lo siguiente:* **I,** *Concesión, para:* **Inciso b)** *Acuacultura comercial* **II,** Permiso, para: **Inciso g)** *Acuacultura de fomento* **III,** *Autorización, para:* **Inciso d)** *Recolectar del medio natural reproductores, larvas, postlarvas, crías, huevos, semillas, alevines o en cualquier otro estadio, y* **Inciso e)** *Acuacultura didáctica.*		

Artículos 22.- *la Secretaría podrá inscribir en el Registro Nacional de Pesca a los acuicultores que no requieran concesión, permiso o Autorización.*	Al **proyecto** le aplica el Artículo, incisos y, fracciones anteriores, porque se trata de una actividad acuícola con fines comerciales.	Por el hecho de presentar a la autoridad correspondiente (SEMARNAT) la Manifestación de Impacto Ambiental, el promovente está cumpliendo con este apartado. El proyecto se vincula por la obligatoriedad de obtener la autorización correspondiente para realizar las obras descritas en esta manifestación de impacto ambiental. Como ya se mencionó anteriormente, la promovente una vez autorizado el proyecto en materia ambiental procederá a tramitar el Registro Nacional de Pesca para la unidad de producción acuícola.
Art. 30°.- *Las actividades pesqueras se clasifican en:* **II.-** *Cultivo o acuacultura con fines*		
Artículo 31°.- *Para realizar las actividades de pesca se requiere lo siguiente:* **I,** *Concesión, para:* **Inciso b)** *Acuacultura comercial* **II,** Permiso, para: **Inciso g)** *Acuacultura de fomento* **III,** *Autorización, para:* **Inciso d)** *Recolectar del medio natural reproductores, larvas, postlarvas, crías, huevos, semillas, alevines o en cualquier otro estadio, y* **Inciso e)** *Acuacultura didáctica.*		

Artículos 22.- *la Secretaría podrá inscribir en el Registro Nacional de Pesca a los acuicultores que no requieran concesión, permiso o Autorización.*	Al **proyecto** le aplica el Artículo, incisos y, fracciones anteriores, porque se trata de una actividad acuícola con fines comerciales.	Por el hecho de presentar a la autoridad correspondiente (SEMARNAT) la Manifestación de Impacto Ambiental, el promovente está cumpliendo con este apartado. El proyecto se vincula por la obligatoriedad de obtener la autorización correspondiente para realizar las obras descritas en esta manifestación de impacto ambiental. Como ya se mencionó anteriormente, la promovente una vez autorizado el proyecto en materia ambiental procederá a tramitar el Registro Nacional de Pesca para la unidad de producción acuícola.
Art. 30°.- *Las actividades pesqueras se clasifican en:* **II.-** *Cultivo o acuacultura con fines*		
Artículo 31°.- *Para realizar las actividades de pesca se requiere lo siguiente:* **I,** *Concesión, para:* **Inciso b)** *Acuacultura comercial* **II,** Permiso, para: **Inciso g)** *Acuacultura de fomento* **III,** *Autorización, para:* **Inciso d)** *Recolectar del medio natural reproductores, larvas, postlarvas, crías, huevos, semillas, alevines o en cualquier otro estadio, y* **Inciso e)** *Acuacultura didáctica.*		

Artículos 22.- *la Secretaría podrá inscribir en el Registro Nacional de Pesca a los acuicultores que no requieran concesión, permiso o Autorización.*	Al **proyecto** le aplica el Artículo, incisos y, fracciones anteriores, porque se trata de una actividad acuícola con fines comerciales.	Por el hecho de presentar a la autoridad correspondiente (SEMARNAT) la Manifestación de Impacto Ambiental, el promovente está cumpliendo con este apartado. El proyecto se vincula por la obligatoriedad de obtener la autorización correspondiente para realizar las obras descritas en esta manifestación de impacto ambiental. Como ya se mencionó anteriormente, la promovente una vez autorizado el proyecto en materia ambiental procederá a tramitar el Registro Nacional de Pesca para la unidad de producción acuícola.
Art. 30°.- *Las actividades pesqueras se clasifican en:* **II.-** *Cultivo o acuacultura con fines*		
Artículo 31°.- *Para realizar las actividades de pesca se requiere lo siguiente:* **I,** *Concesión, para:* **Inciso b)** *Acuacultura comercial* **II,** Permiso, para: **Inciso g)** *Acuacultura de fomento* **III,** *Autorización, para:* **Inciso d)** *Recolectar del medio natural reproductores, larvas, postlarvas, crías, huevos, semillas, alevines o en cualquier otro estadio, y* **Inciso e)** *Acuacultura didáctica.*		

Artículos 22.- *la Secretaría podrá inscribir en el Registro Nacional de Pesca a los acuicultores que no requieran concesión, permiso o Autorización.*	Al **proyecto** le aplica el Artículo, incisos y, fracciones anteriores, porque se trata de una actividad acuícola con fines comerciales.	Por el hecho de presentar a la autoridad correspondiente (SEMARNAT) la Manifestación de Impacto Ambiental, el promovente está cumpliendo con este apartado. El proyecto se vincula por la obligatoriedad de obtener la autorización correspondiente para realizar las obras descritas en esta manifestación de impacto ambiental. Como ya se mencionó anteriormente, la promovente una vez autorizado el proyecto en materia ambiental procederá a tramitar el Registro Nacional de Pesca para la unidad de producción acuícola.
Art. 30°.- *Las actividades pesqueras se clasifican en:* **II.-** *Cultivo o acuacultura con fines*		
Artículo 31°.- *Para realizar las actividades de pesca se requiere lo siguiente:* **I,** *Concesión, para:* **Inciso b)** *Acuacultura comercial* **II,** Permiso, para: **Inciso g)** *Acuacultura de fomento* **III,** *Autorización, para:* **Inciso d)** *Recolectar del medio natural reproductores, larvas, postlarvas, crías, huevos, semillas, alevines o en cualquier otro estadio, y* **Inciso e)** *Acuacultura didáctica.*		

Artículos 22.- *la Secretaría podrá inscribir en el Registro Nacional de Pesca a los acuicultores que no requieran concesión, permiso o Autorización.*	Al **proyecto** le aplica el Artículo, incisos y, fracciones anteriores, porque se trata de una actividad acuícola con fines comerciales.	Por el hecho de presentar a la autoridad correspondiente (SEMARNAT) la Manifestación de Impacto Ambiental, el promovente está cumpliendo con este apartado. El proyecto se vincula por la obligatoriedad de obtener la autorización correspondiente para realizar las obras descritas en esta manifestación de impacto ambiental. Como ya se mencionó anteriormente, la promovente una vez autorizado el proyecto en materia ambiental procederá a tramitar el Registro Nacional de Pesca para la unidad de producción acuícola.
Art. 30°.- *Las actividades pesqueras se clasifican en:* **II.-** *Cultivo o acuacultura con fines*		
Artículo 31°.- *Para realizar las actividades de pesca se requiere lo siguiente:* **I,** *Concesión, para:* **Inciso b)** *Acuacultura comercial* **II,** Permiso, para: **Inciso g)** *Acuacultura de fomento* **III,** *Autorización, para:* **Inciso d)** *Recolectar del medio natural reproductores, larvas, postlarvas, crías, huevos, semillas, alevines o en cualquier otro estadio, y* **Inciso e)** *Acuacultura didáctica.*		

Artículos 22.- *la Secretaría podrá inscribir en el Registro Nacional de Pesca a los acuicultores que no requieran concesión, permiso o Autorización.*	Al **proyecto** le aplica el Artículo, incisos y, fracciones anteriores, porque se trata de una actividad acuícola con fines comerciales.	Por el hecho de presentar a la autoridad correspondiente (SEMARNAT) la Manifestación de Impacto Ambiental, el promovente está cumpliendo con este apartado. El proyecto se vincula por la obligatoriedad de obtener la autorización correspondiente para realizar las obras descritas en esta manifestación de impacto ambiental. Como ya se mencionó anteriormente, la promovente una vez autorizado el proyecto en materia ambiental procederá a tramitar el Registro Nacional de Pesca para la unidad de producción acuícola.
Art. 30°.- *Las actividades pesqueras se clasifican en:* **II.-** *Cultivo o acuacultura con fines*		
Artículo 31°.- *Para realizar las actividades de pesca se requiere lo siguiente:* **I,** *Concesión, para:* **Inciso b)** *Acuacultura comercial* **II,** Permiso, para: **Inciso g)** *Acuacultura de fomento* **III,** *Autorización, para:* **Inciso d)** *Recolectar del medio natural reproductores, larvas, postlarvas, crías, huevos, semillas, alevines o en cualquier otro estadio, y* **Inciso e)** *Acuacultura didáctica.*		

Artículos 22.- *la Secretaría podrá inscribir en el Registro Nacional de Pesca a los acuicultores que no requieran concesión, permiso o Autorización.*	Al **proyecto** le aplica el Artículo, incisos y, fracciones anteriores, porque se trata de una actividad acuícola con fines comerciales.	Por el hecho de presentar a la autoridad correspondiente (SEMARNAT) la Manifestación de Impacto Ambiental, el promovente está cumpliendo con este apartado. El proyecto se vincula por la obligatoriedad de obtener la autorización correspondiente para realizar las obras descritas en esta manifestación de impacto ambiental. Como ya se mencionó anteriormente, la promovente una vez autorizado el proyecto en materia ambiental procederá a tramitar el Registro Nacional de Pesca para la unidad de producción acuícola.
Art. 30°.- *Las actividades pesqueras se clasifican en:* **II.-** *Cultivo o acuacultura con fines*		
Artículo 31°.- *Para realizar las actividades de pesca se requiere lo siguiente:* **I,** *Concesión, para:* **Inciso b)** *Acuacultura comercial* **II,** Permiso, para: **Inciso g)** *Acuacultura de fomento* **III,** *Autorización, para:* **Inciso d)** *Recolectar del medio natural reproductores, larvas, postlarvas, crías, huevos, semillas, alevines o en cualquier otro estadio, y* **Inciso e)** *Acuacultura didáctica.*		

Artículos 22.- *la Secretaría podrá inscribir en el Registro Nacional de Pesca a los acuicultores que no requieran concesión, permiso o Autorización.*	Al **proyecto** le aplica el Artículo, incisos y, fracciones anteriores, porque se trata de una actividad acuícola con fines comerciales.	Por el hecho de presentar a la autoridad correspondiente (SEMARNAT) la Manifestación de Impacto Ambiental, el promovente está cumpliendo con este apartado. El proyecto se vincula por la obligatoriedad de obtener la autorización correspondiente para realizar las obras descritas en esta manifestación de impacto ambiental. Como ya se mencionó anteriormente, la promovente una vez autorizado el proyecto en materia ambiental procederá a tramitar el Registro Nacional de Pesca para la unidad de producción acuícola.
Art. 30°.- *Las actividades pesqueras se clasifican en:* **II.-** *Cultivo o acuacultura con fines*		
Artículo 31°.- *Para realizar las actividades de pesca se requiere lo siguiente:* **I,** *Concesión, para:* **Inciso b)** *Acuacultura comercial* **II,** Permiso, para: **Inciso g)** *Acuacultura de fomento* **III,** *Autorización, para:* **Inciso d)** *Recolectar del medio natural reproductores, larvas, postlarvas, crías, huevos, semillas, alevines o en cualquier otro estadio, y* **Inciso e)** *Acuacultura didáctica.*		

Artículos 22.- *la Secretaría podrá inscribir en el Registro Nacional de Pesca a los acuicultores que no requieran concesión, permiso o Autorización.*	Al **proyecto** le aplica el Artículo, incisos y, fracciones anteriores, porque se trata de una actividad acuícola con fines comerciales.	Por el hecho de presentar a la autoridad correspondiente (SEMARNAT) la Manifestación de Impacto Ambiental, el promovente está cumpliendo con este apartado. El proyecto se vincula por la obligatoriedad de obtener la autorización correspondiente para realizar las obras descritas en esta manifestación de impacto ambiental. Como ya se mencionó anteriormente, la promovente una vez autorizado el proyecto en materia ambiental procederá a tramitar el Registro Nacional de Pesca para la unidad de producción acuícola.
Art. 30°.- *Las actividades pesqueras se clasifican en:* **II.-** *Cultivo o acuacultura con fines*		
Artículo 31°.- *Para realizar las actividades de pesca se requiere lo siguiente:* **I,** *Concesión, para:* **Inciso b)** *Acuacultura comercial* **II,** Permiso, para: **Inciso g)** *Acuacultura de fomento* **III,** *Autorización, para:* **Inciso d)** *Recolectar del medio natural reproductores, larvas, postlarvas, crías, huevos, semillas, alevines o en cualquier otro estadio, y* **Inciso e)** *Acuacultura didáctica.*		

Artículos 22.- *la Secretaría podrá inscribir en el Registro Nacional de Pesca a los acuicultores que no requieran concesión, permiso o Autorización.*	Al **proyecto** le aplica el Artículo, incisos y, fracciones anteriores, porque se trata de una actividad acuícola con fines comerciales.	Por el hecho de presentar a la autoridad correspondiente (SEMARNAT) la Manifestación de Impacto Ambiental, el promovente está cumpliendo con este apartado. El proyecto se vincula por la obligatoriedad de obtener la autorización correspondiente para realizar las obras descritas en esta manifestación de impacto ambiental. Como ya se mencionó anteriormente, la promovente una vez autorizado el proyecto en materia ambiental procederá a tramitar el Registro Nacional de Pesca para la unidad de producción acuícola.
Art. 30°.- *Las actividades pesqueras se clasifican en:* **II.-** *Cultivo o acuacultura con fines*		
Artículo 31°.- *Para realizar las actividades de pesca se requiere lo siguiente:* **I,** *Concesión, para:* **Inciso b)** *Acuacultura comercial* **II,** Permiso, para: **Inciso g)** *Acuacultura de fomento* **III,** *Autorización, para:* **Inciso d)** *Recolectar del medio natural reproductores, larvas, postlarvas, crías, huevos, semillas, alevines o en cualquier otro estadio, y* **Inciso e)** *Acuacultura didáctica.*		

Artículos 22.- *la Secretaría podrá inscribir en el Registro Nacional de Pesca a los acuicultores que no requieran concesión, permiso o Autorización.*	Al **proyecto** le aplica el Artículo, incisos y, fracciones anteriores, porque se trata de una actividad acuícola con fines comerciales.	Por el hecho de presentar a la autoridad correspondiente (SEMARNAT) la Manifestación de Impacto Ambiental, el promovente está cumpliendo con este apartado. El proyecto se vincula por la obligatoriedad de obtener la autorización correspondiente para realizar las obras descritas en esta manifestación de impacto ambiental. Como ya se mencionó anteriormente, la promovente una vez autorizado el proyecto en materia ambiental procederá a tramitar el Registro Nacional de Pesca para la unidad de producción acuícola.
Art. 30°.- *Las actividades pesqueras se clasifican en:* **II.-** *Cultivo o acuacultura con fines*		
Artículo 31°.- *Para realizar las actividades de pesca se requiere lo siguiente:* **I,** *Concesión, para:* **Inciso b)** *Acuacultura comercial* **II,** Permiso, para: **Inciso g)** *Acuacultura de fomento* **III,** *Autorización, para:* **Inciso d)** *Recolectar del medio natural reproductores, larvas, postlarvas, crías, huevos, semillas, alevines o en cualquier otro estadio, y* **Inciso e)** *Acuacultura didáctica.*		

Artículos 22.- *la Secretaría podrá inscribir en el Registro Nacional de Pesca a los acuicultores que no requieran concesión, permiso o Autorización.*	Al **proyecto** le aplica el Artículo, incisos y, fracciones anteriores, porque se trata de una actividad acuícola con fines comerciales.	Por el hecho de presentar a la autoridad correspondiente (SEMARNAT) la Manifestación de Impacto Ambiental, el promovente está cumpliendo con este apartado. El proyecto se vincula por la obligatoriedad de obtener la autorización correspondiente para realizar las obras descritas en esta manifestación de impacto ambiental. Como ya se mencionó anteriormente, la promovente una vez autorizado el proyecto en materia ambiental procederá a tramitar el Registro Nacional de Pesca para la unidad de producción acuícola.
Art. 30°.- *Las actividades pesqueras se clasifican en:* **II.-** *Cultivo o acuacultura con fines*		
Artículo 31°.- *Para realizar las actividades de pesca se requiere lo siguiente:* **I,** *Concesión, para:* **Inciso b)** *Acuacultura comercial* **II,** Permiso, para: **Inciso g)** *Acuacultura de fomento* **III,** *Autorización, para:* **Inciso d)** *Recolectar del medio natural reproductores, larvas, postlarvas, crías, huevos, semillas, alevines o en cualquier otro estadio, y* **Inciso e)** *Acuacultura didáctica.*		

Artículos 22.- *la Secretaría podrá inscribir en el Registro Nacional de Pesca a los acuicultores que no requieran concesión, permiso o Autorización.*	Al **proyecto** le aplica el Artículo, incisos y, fracciones anteriores, porque se trata de una actividad acuícola con fines comerciales.	Por el hecho de presentar a la autoridad correspondiente (SEMARNAT) la Manifestación de Impacto Ambiental, el promovente está cumpliendo con este apartado. El proyecto se vincula por la obligatoriedad de obtener la autorización correspondiente para realizar las obras descritas en esta manifestación de impacto ambiental. Como ya se mencionó anteriormente, la promovente una vez autorizado el proyecto en materia ambiental procederá a tramitar el Registro Nacional de Pesca para la unidad de producción acuícola.
Art. 30°.- *Las actividades pesqueras se clasifican en:* **II.-** *Cultivo o acuacultura con fines*		
Artículo 31°.- *Para realizar las actividades de pesca se requiere lo siguiente:* **I,** *Concesión, para:* **Inciso b)** *Acuacultura comercial* **II,** Permiso, para: **Inciso g)** *Acuacultura de fomento* **III,** *Autorización, para:* **Inciso d)** *Recolectar del medio natural reproductores, larvas, postlarvas, crías, huevos, semillas, alevines o en cualquier otro estadio, y* **Inciso e)** *Acuacultura didáctica.*		

Artículos 22.- *la Secretaría podrá inscribir en el Registro Nacional de Pesca a los acuicultores que no requieran concesión, permiso o Autorización.*	Al **proyecto** le aplica el Artículo, incisos y, fracciones anteriores, porque se trata de una actividad acuícola con fines comerciales.	Por el hecho de presentar a la autoridad correspondiente (SEMARNAT) la Manifestación de Impacto Ambiental, el promovente está cumpliendo con este apartado. El proyecto se vincula por la obligatoriedad de obtener la autorización correspondiente para realizar las obras descritas en esta manifestación de impacto ambiental. Como ya se mencionó anteriormente, la promovente una vez autorizado el proyecto en materia ambiental procederá a tramitar el Registro Nacional de Pesca para la unidad de producción acuícola.
Art. 30°.- *Las actividades pesqueras se clasifican en:* **II.-** *Cultivo o acuacultura con fines*		
Artículo 31°.- *Para realizar las actividades de pesca se requiere lo siguiente:* **I,** *Concesión, para:* **Inciso b)** *Acuacultura comercial* **II,** Permiso, para: **Inciso g)** *Acuacultura de fomento* **III,** *Autorización, para:* **Inciso d)** *Recolectar del medio natural reproductores, larvas, postlarvas, crías, huevos, semillas, alevines o en cualquier otro estadio, y* **Inciso e)** *Acuacultura didáctica.*		

Artículos 22.- *la Secretaría podrá inscribir en el Registro Nacional de Pesca a los acuicultores que no requieran concesión, permiso o Autorización.*	Al **proyecto** le aplica el Artículo, incisos y, fracciones anteriores, porque se trata de una actividad acuícola con fines comerciales.	Por el hecho de presentar a la autoridad correspondiente (SEMARNAT) la Manifestación de Impacto Ambiental, el promovente está cumpliendo con este apartado. El proyecto se vincula por la obligatoriedad de obtener la autorización correspondiente para realizar las obras descritas en esta manifestación de impacto ambiental. Como ya se mencionó anteriormente, la promovente una vez autorizado el proyecto en materia ambiental procederá a tramitar el Registro Nacional de Pesca para la unidad de producción acuícola.
Art. 30°.- *Las actividades pesqueras se clasifican en:* **II.-** *Cultivo o acuacultura con fines*		
Artículo 31°.- *Para realizar las actividades de pesca se requiere lo siguiente:* **I,** *Concesión, para:* **Inciso b)** *Acuacultura comercial* **II,** Permiso, para: **Inciso g)** *Acuacultura de fomento* **III,** *Autorización, para:* **Inciso d)** *Recolectar del medio natural reproductores, larvas, postlarvas, crías, huevos, semillas, alevines o en cualquier otro estadio, y* **Inciso e)** *Acuacultura didáctica.*		

Artículos 22.- *la Secretaría podrá inscribir en el Registro Nacional de Pesca a los acuicultores que no requieran concesión, permiso o Autorización.*	Al **proyecto** le aplica el Artículo, incisos y, fracciones anteriores, porque se trata de una actividad acuícola con fines comerciales.	Por el hecho de presentar a la autoridad correspondiente (SEMARNAT) la Manifestación de Impacto Ambiental, el promovente está cumpliendo con este apartado. El proyecto se vincula por la obligatoriedad de obtener la autorización correspondiente para realizar las obras descritas en esta manifestación de impacto ambiental. Como ya se mencionó anteriormente, la promovente una vez autorizado el proyecto en materia ambiental procederá a tramitar el Registro Nacional de Pesca para la unidad de producción acuícola.
Art. 30°.- *Las actividades pesqueras se clasifican en:* **II.-** *Cultivo o acuacultura con fines*		
Artículo 31°.- *Para realizar las actividades de pesca se requiere lo siguiente:* **I,** *Concesión, para:* **Inciso b)** *Acuacultura comercial* **II,** Permiso, para: **Inciso g)** *Acuacultura de fomento* **III,** *Autorización, para:* **Inciso d)** *Recolectar del medio natural reproductores, larvas, postlarvas, crías, huevos, semillas, alevines o en cualquier otro estadio, y* **Inciso e)** *Acuacultura didáctica.*		

Artículos 22.- *la Secretaría podrá inscribir en el Registro Nacional de Pesca a los acuicultores que no requieran concesión, permiso o Autorización.*	Al **proyecto** le aplica el Artículo, incisos y, fracciones anteriores, porque se trata de una actividad acuícola con fines comerciales.	Por el hecho de presentar a la autoridad correspondiente (SEMARNAT) la Manifestación de Impacto Ambiental, el promovente está cumpliendo con este apartado. El proyecto se vincula por la obligatoriedad de obtener la autorización correspondiente para realizar las obras descritas en esta manifestación de impacto ambiental. Como ya se mencionó anteriormente, la promovente una vez autorizado el proyecto en materia ambiental procederá a tramitar el Registro Nacional de Pesca para la unidad de producción acuícola.
Art. 30°.- *Las actividades pesqueras se clasifican en:* **II.-** *Cultivo o acuacultura con fines*		
Artículo 31°.- *Para realizar las actividades de pesca se requiere lo siguiente:* **I,** *Concesión, para:* **Inciso b)** *Acuacultura comercial* **II,** Permiso, para: **Inciso g)** *Acuacultura de fomento* **III,** *Autorización, para:* **Inciso d)** *Recolectar del medio natural reproductores, larvas, postlarvas, crías, huevos, semillas, alevines o en cualquier otro estadio, y* **Inciso e)** *Acuacultura didáctica.*		

Artículos 22.- *la Secretaría podrá inscribir en el Registro Nacional de Pesca a los acuicultores que no requieran concesión, permiso o Autorización.*	Al **proyecto** le aplica el Artículo, incisos y, fracciones anteriores, porque se trata de una actividad acuícola con fines comerciales.	Por el hecho de presentar a la autoridad correspondiente (SEMARNAT) la Manifestación de Impacto Ambiental, el promovente está cumpliendo con este apartado. El proyecto se vincula por la obligatoriedad de obtener la autorización correspondiente para realizar las obras descritas en esta manifestación de impacto ambiental. Como ya se mencionó anteriormente, la promovente una vez autorizado el proyecto en materia ambiental procederá a tramitar el Registro Nacional de Pesca para la unidad de producción acuícola.
Art. 30°.- *Las actividades pesqueras se clasifican en:* **II.-** *Cultivo o acuacultura con fines*		
Artículo 31°.- *Para realizar las actividades de pesca se requiere lo siguiente:* **I,** *Concesión, para:* **Inciso b)** *Acuacultura comercial* **II,** Permiso, para: **Inciso g)** *Acuacultura de fomento* **III,** *Autorización, para:* **Inciso d)** *Recolectar del medio natural reproductores, larvas, postlarvas, crías, huevos, semillas, alevines o en cualquier otro estadio, y* **Inciso e)** *Acuacultura didáctica.*		

Artículos 22.- *la Secretaría podrá inscribir en el Registro Nacional de Pesca a los acuicultores que no requieran concesión, permiso o Autorización.*	Al **proyecto** le aplica el Artículo, incisos y, fracciones anteriores, porque se trata de una actividad acuícola con fines comerciales.	Por el hecho de presentar a la autoridad correspondiente (SEMARNAT) la Manifestación de Impacto Ambiental, el promovente está cumpliendo con este apartado. El proyecto se vincula por la obligatoriedad de obtener la autorización correspondiente para realizar las obras descritas en esta manifestación de impacto ambiental. Como ya se mencionó anteriormente, la promovente una vez autorizado el proyecto en materia ambiental procederá a tramitar el Registro Nacional de Pesca para la unidad de producción acuícola.
Art. 30°.- *Las actividades pesqueras se clasifican en:* **II.-** *Cultivo o acuacultura con fines*		
Artículo 31°.- *Para realizar las actividades de pesca se requiere lo siguiente:* **I,** *Concesión, para:* **Inciso b)** *Acuacultura comercial* **II,** Permiso, para: **Inciso g)** *Acuacultura de fomento* **III,** *Autorización, para:* **Inciso d)** *Recolectar del medio natural reproductores, larvas, postlarvas, crías, huevos, semillas, alevines o en cualquier otro estadio, y* **Inciso e)** *Acuacultura didáctica.*		

Artículos 22.- *la Secretaría podrá inscribir en el Registro Nacional de Pesca a los acuicultores que no requieran concesión, permiso o Autorización.*	Al **proyecto** le aplica el Artículo, incisos y, fracciones anteriores, porque se trata de una actividad acuícola con fines comerciales.	Por el hecho de presentar a la autoridad correspondiente (SEMARNAT) la Manifestación de Impacto Ambiental, el promovente está cumpliendo con este apartado. El proyecto se vincula por la obligatoriedad de obtener la autorización correspondiente para realizar las obras descritas en esta manifestación de impacto ambiental. Como ya se mencionó anteriormente, la promovente una vez autorizado el proyecto en materia ambiental procederá a tramitar el Registro Nacional de Pesca para la unidad de producción acuícola.
Art. 30°.- *Las actividades pesqueras se clasifican en:* **II.-** *Cultivo o acuacultura con fines*		
Artículo 31°.- *Para realizar las actividades de pesca se requiere lo siguiente:* **I,** *Concesión, para:* **Inciso b)** *Acuacultura comercial* **II,** Permiso, para: **Inciso g)** *Acuacultura de fomento* **III,** *Autorización, para:* **Inciso d)** *Recolectar del medio natural reproductores, larvas, postlarvas, crías, huevos, semillas, alevines o en cualquier otro estadio, y* **Inciso e)** *Acuacultura didáctica.*		

Artículos 22.- *la Secretaría podrá inscribir en el Registro Nacional de Pesca a los acuicultores que no requieran concesión, permiso o Autorización.*	Al **proyecto** le aplica el Artículo, incisos y, fracciones anteriores, porque se trata de una actividad acuícola con fines comerciales.	Por el hecho de presentar a la autoridad correspondiente (SEMARNAT) la Manifestación de Impacto Ambiental, el promovente está cumpliendo con este apartado. El proyecto se vincula por la obligatoriedad de obtener la autorización correspondiente para realizar las obras descritas en esta manifestación de impacto ambiental. Como ya se mencionó anteriormente, la promovente una vez autorizado el proyecto en materia ambiental procederá a tramitar el Registro Nacional de Pesca para la unidad de producción acuícola.
Art. 30°.- *Las actividades pesqueras se clasifican en:* **II.-** *Cultivo o acuacultura con fines*		
Artículo 31°.- *Para realizar las actividades de pesca se requiere lo siguiente:* **I,** *Concesión, para:* **Inciso b)** *Acuacultura comercial* **II,** Permiso, para: **Inciso g)** *Acuacultura de fomento* **III,** *Autorización, para:* **Inciso d)** *Recolectar del medio natural reproductores, larvas, postlarvas, crías, huevos, semillas, alevines o en cualquier otro estadio, y* **Inciso e)** *Acuacultura didáctica.*		

Artículos 22.- *la Secretaría podrá inscribir en el Registro Nacional de Pesca a los acuicultores que no requieran concesión, permiso o Autorización.*	Al **proyecto** le aplica el Artículo, incisos y, fracciones anteriores, porque se trata de una actividad acuícola con fines comerciales.	Por el hecho de presentar a la autoridad correspondiente (SEMARNAT) la Manifestación de Impacto Ambiental, el promovente está cumpliendo con este apartado. El proyecto se vincula por la obligatoriedad de obtener la autorización correspondiente para realizar las obras descritas en esta manifestación de impacto ambiental. Como ya se mencionó anteriormente, la promovente una vez autorizado el proyecto en materia ambiental procederá a tramitar el Registro Nacional de Pesca para la unidad de producción acuícola.
Art. 30°.- *Las actividades pesqueras se clasifican en:* **II.-** *Cultivo o acuacultura con fines*		
Artículo 31°.- *Para realizar las actividades de pesca se requiere lo siguiente:* **I,** *Concesión, para:* **Inciso b)** *Acuacultura comercial* **II,** Permiso, para: **Inciso g)** *Acuacultura de fomento* **III,** *Autorización, para:* **Inciso d)** *Recolectar del medio natural reproductores, larvas, postlarvas, crías, huevos, semillas, alevines o en cualquier otro estadio, y* **Inciso e)** *Acuacultura didáctica.*		

Artículos 22.- *la Secretaría podrá inscribir en el Registro Nacional de Pesca a los acuicultores que no requieran concesión, permiso o Autorización.*	Al **proyecto** le aplica el Artículo, incisos y, fracciones anteriores, porque se trata de una actividad acuícola con fines comerciales.	Por el hecho de presentar a la autoridad correspondiente (SEMARNAT) la Manifestación de Impacto Ambiental, el promovente está cumpliendo con este apartado. El proyecto se vincula por la obligatoriedad de obtener la autorización correspondiente para realizar las obras descritas en esta manifestación de impacto ambiental. Como ya se mencionó anteriormente, la promovente una vez autorizado el proyecto en materia ambiental procederá a tramitar el Registro Nacional de Pesca para la unidad de producción acuícola.
Art. 30°.- *Las actividades pesqueras se clasifican en:* **II.-** *Cultivo o acuacultura con fines*		
Artículo 31°.- *Para realizar las actividades de pesca se requiere lo siguiente:* **I,** *Concesión, para:* **Inciso b)** *Acuacultura comercial* **II,** Permiso, para: **Inciso g)** *Acuacultura de fomento* **III,** *Autorización, para:* **Inciso d)** *Recolectar del medio natural reproductores, larvas, postlarvas, crías, huevos, semillas, alevines o en cualquier otro estadio, y* **Inciso e)** *Acuacultura didáctica.*		

Artículos 22.- *la Secretaría podrá inscribir en el Registro Nacional de Pesca a los acuicultores que no requieran concesión, permiso o Autorización.*	Al **proyecto** le aplica el Artículo, incisos y, fracciones anteriores, porque se trata de una actividad acuícola con fines comerciales.	Por el hecho de presentar a la autoridad correspondiente (SEMARNAT) la Manifestación de Impacto Ambiental, el promovente está cumpliendo con este apartado. El proyecto se vincula por la obligatoriedad de obtener la autorización correspondiente para realizar las obras descritas en esta manifestación de impacto ambiental. Como ya se mencionó anteriormente, la promovente una vez autorizado el proyecto en materia ambiental procederá a tramitar el Registro Nacional de Pesca para la unidad de producción acuícola.
Art. 30°.- *Las actividades pesqueras se clasifican en:* **II.-** *Cultivo o acuacultura con fines*		
Artículo 31°.- *Para realizar las actividades de pesca se requiere lo siguiente:* **I,** *Concesión, para:* **Inciso b)** *Acuacultura comercial* **II,** Permiso, para: **Inciso g)** *Acuacultura de fomento* **III,** *Autorización, para:* **Inciso d)** *Recolectar del medio natural reproductores, larvas, postlarvas, crías, huevos, semillas, alevines o en cualquier otro estadio, y* **Inciso e)** *Acuacultura didáctica.*		

Artículos 22.- *la Secretaría podrá inscribir en el Registro Nacional de Pesca a los acuicultores que no requieran concesión, permiso o Autorización.*	Al **proyecto** le aplica el Artículo, incisos y, fracciones anteriores, porque se trata de una actividad acuícola con fines comerciales.	Por el hecho de presentar a la autoridad correspondiente (SEMARNAT) la Manifestación de Impacto Ambiental, el promovente está cumpliendo con este apartado. El proyecto se vincula por la obligatoriedad de obtener la autorización correspondiente para realizar las obras descritas en esta manifestación de impacto ambiental. Como ya se mencionó anteriormente, la promovente una vez autorizado el proyecto en materia ambiental procederá a tramitar el Registro Nacional de Pesca para la unidad de producción acuícola.
Art. 30°.- *Las actividades pesqueras se clasifican en:* **II.-** *Cultivo o acuacultura con fines*		
Artículo 31°.- *Para realizar las actividades de pesca se requiere lo siguiente:* **I,** *Concesión, para:* **Inciso b)** *Acuacultura comercial* **II,** Permiso, para: **Inciso g)** *Acuacultura de fomento* **III,** *Autorización, para:* **Inciso d)** *Recolectar del medio natural reproductores, larvas, postlarvas, crías, huevos, semillas, alevines o en cualquier otro estadio, y* **Inciso e)** *Acuacultura didáctica.*		

Artículos 22.- *la Secretaría podrá inscribir en el Registro Nacional de Pesca a los acuicultores que no requieran concesión, permiso o Autorización.*	Al **proyecto** le aplica el Artículo, incisos y, fracciones anteriores, porque se trata de una actividad acuícola con fines comerciales.	Por el hecho de presentar a la autoridad correspondiente (SEMARNAT) la Manifestación de Impacto Ambiental, el promovente está cumpliendo con este apartado. El proyecto se vincula por la obligatoriedad de obtener la autorización correspondiente para realizar las obras descritas en esta manifestación de impacto ambiental. Como ya se mencionó anteriormente, la promovente una vez autorizado el proyecto en materia ambiental procederá a tramitar el Registro Nacional de Pesca para la unidad de producción acuícola.
Art. 30°.- *Las actividades pesqueras se clasifican en:* **II.-** *Cultivo o acuacultura con fines*		
Artículo 31°.- *Para realizar las actividades de pesca se requiere lo siguiente:* **I,** *Concesión, para:* **Inciso b)** *Acuacultura comercial* **II,** Permiso, para: **Inciso g)** *Acuacultura de fomento* **III,** *Autorización, para:* **Inciso d)** *Recolectar del medio natural reproductores, larvas, postlarvas, crías, huevos, semillas, alevines o en cualquier otro estadio, y* **Inciso e)** *Acuacultura didáctica.*		

Artículos 22.- *la Secretaría podrá inscribir en el Registro Nacional de Pesca a los acuicultores que no requieran concesión, permiso o Autorización.*	Al **proyecto** le aplica el Artículo, incisos y, fracciones anteriores, porque se trata de una actividad acuícola con fines comerciales.	Por el hecho de presentar a la autoridad correspondiente (SEMARNAT) la Manifestación de Impacto Ambiental, el promovente está cumpliendo con este apartado. El proyecto se vincula por la obligatoriedad de obtener la autorización correspondiente para realizar las obras descritas en esta manifestación de impacto ambiental. Como ya se mencionó anteriormente, la promovente una vez autorizado el proyecto en materia ambiental procederá a tramitar el Registro Nacional de Pesca para la unidad de producción acuícola.
Art. 30°.- *Las actividades pesqueras se clasifican en:* **II.-** *Cultivo o acuacultura con fines*		
Artículo 31°.- *Para realizar las actividades de pesca se requiere lo siguiente:* **I,** *Concesión, para:* **Inciso b)** *Acuacultura comercial* **II,** Permiso, para: **Inciso g)** *Acuacultura de fomento* **III,** *Autorización, para:* **Inciso d)** *Recolectar del medio natural reproductores, larvas, postlarvas, crías, huevos, semillas, alevines o en cualquier otro estadio, y* **Inciso e)** *Acuacultura didáctica.*		

Artículos 22.- *la Secretaría podrá inscribir en el Registro Nacional de Pesca a los acuicultores que no requieran concesión, permiso o Autorización.*	Al **proyecto** le aplica el Artículo, incisos y, fracciones anteriores, porque se trata de una actividad acuícola con fines comerciales.	Por el hecho de presentar a la autoridad correspondiente (SEMARNAT) la Manifestación de Impacto Ambiental, el promovente está cumpliendo con este apartado. El proyecto se vincula por la obligatoriedad de obtener la autorización correspondiente para realizar las obras descritas en esta manifestación de impacto ambiental. Como ya se mencionó anteriormente, la promovente una vez autorizado el proyecto en materia ambiental procederá a tramitar el Registro Nacional de Pesca para la unidad de producción acuícola.
Art. 30°.- *Las actividades pesqueras se clasifican en:* **II.-** *Cultivo o acuacultura con fines*		
Artículo 31°.- *Para realizar las actividades de pesca se requiere lo siguiente:* **I,** *Concesión, para:* **Inciso b)** *Acuacultura comercial* **II,** Permiso, para: **Inciso g)** *Acuacultura de fomento* **III,** *Autorización, para:* **Inciso d)** *Recolectar del medio natural reproductores, larvas, postlarvas, crías, huevos, semillas, alevines o en cualquier otro estadio, y* **Inciso e)** *Acuacultura didáctica.*		

Artículos 22.- *la Secretaría podrá inscribir en el Registro Nacional de Pesca a los acuicultores que no requieran concesión, permiso o Autorización.*	Al **proyecto** le aplica el Artículo, incisos y, fracciones anteriores, porque se trata de una actividad acuícola con fines comerciales.	Por el hecho de presentar a la autoridad correspondiente (SEMARNAT) la Manifestación de Impacto Ambiental, el promovente está cumpliendo con este apartado. El proyecto se vincula por la obligatoriedad de obtener la autorización correspondiente para realizar las obras descritas en esta manifestación de impacto ambiental. Como ya se mencionó anteriormente, la promovente una vez autorizado el proyecto en materia ambiental procederá a tramitar el Registro Nacional de Pesca para la unidad de producción acuícola.
Art. 30°.- *Las actividades pesqueras se clasifican en:* **II.-** *Cultivo o acuacultura con fines*		
Artículo 31°.- *Para realizar las actividades de pesca se requiere lo siguiente:* **I,** *Concesión, para:* **Inciso b)** *Acuacultura comercial* **II,** Permiso, para: **Inciso g)** *Acuacultura de fomento* **III,** *Autorización, para:* **Inciso d)** *Recolectar del medio natural reproductores, larvas, postlarvas, crías, huevos, semillas, alevines o en cualquier otro estadio, y* **Inciso e)** *Acuacultura didáctica.*		

Artículos 22.- *la Secretaría podrá inscribir en el Registro Nacional de Pesca a los acuicultores que no requieran concesión, permiso o Autorización.*	Al **proyecto** le aplica el Artículo, incisos y, fracciones anteriores, porque se trata de una actividad acuícola con fines comerciales.	Por el hecho de presentar a la autoridad correspondiente (SEMARNAT) la Manifestación de Impacto Ambiental, el promovente está cumpliendo con este apartado. El proyecto se vincula por la obligatoriedad de obtener la autorización correspondiente para realizar las obras descritas en esta manifestación de impacto ambiental. Como ya se mencionó anteriormente, la promovente una vez autorizado el proyecto en materia ambiental procederá a tramitar el Registro Nacional de Pesca para la unidad de producción acuícola.
Art. 30°.- *Las actividades pesqueras se clasifican en:* **II.-** *Cultivo o acuacultura con fines*		
Artículo 31°.- *Para realizar las actividades de pesca se requiere lo siguiente:* **I,** *Concesión, para:* **Inciso b)** *Acuacultura comercial* **II,** Permiso, para: **Inciso g)** *Acuacultura de fomento* **III,** *Autorización, para:* **Inciso d)** *Recolectar del medio natural reproductores, larvas, postlarvas, crías, huevos, semillas, alevines o en cualquier otro estadio, y* **Inciso e)** *Acuacultura didáctica.*		

Artículos 22.- *la Secretaría podrá inscribir en el Registro Nacional de Pesca a los acuicultores que no requieran concesión, permiso o Autorización.*	Al **proyecto** le aplica el Artículo, incisos y, fracciones anteriores, porque se trata de una actividad acuícola con fines comerciales.	Por el hecho de presentar a la autoridad correspondiente (SEMARNAT) la Manifestación de Impacto Ambiental, el promovente está cumpliendo con este apartado. El proyecto se vincula por la obligatoriedad de obtener la autorización correspondiente para realizar las obras descritas en esta manifestación de impacto ambiental. Como ya se mencionó anteriormente, la promovente una vez autorizado el proyecto en materia ambiental procederá a tramitar el Registro Nacional de Pesca para la unidad de producción acuícola.
Art. 30°.- *Las actividades pesqueras se clasifican en:* **II.-** *Cultivo o acuacultura con fines*		
Artículo 31°.- *Para realizar las actividades de pesca se requiere lo siguiente:* **I,** *Concesión, para:* **Inciso b)** *Acuacultura comercial* **II,** Permiso, para: **Inciso g)** *Acuacultura de fomento* **III,** *Autorización, para:* **Inciso d)** *Recolectar del medio natural reproductores, larvas, postlarvas, crías, huevos, semillas, alevines o en cualquier otro estadio, y* **Inciso e)** *Acuacultura didáctica.*		

Artículos 22.- *la Secretaría podrá inscribir en el Registro Nacional de Pesca a los acuicultores que no requieran concesión, permiso o Autorización.*	Al **proyecto** le aplica el Artículo, incisos y, fracciones anteriores, porque se trata de una actividad acuícola con fines comerciales.	Por el hecho de presentar a la autoridad correspondiente (SEMARNAT) la Manifestación de Impacto Ambiental, el promovente está cumpliendo con este apartado. El proyecto se vincula por la obligatoriedad de obtener la autorización correspondiente para realizar las obras descritas en esta manifestación de impacto ambiental. Como ya se mencionó anteriormente, la promovente una vez autorizado el proyecto en materia ambiental procederá a tramitar el Registro Nacional de Pesca para la unidad de producción acuícola.
Art. 30°.- *Las actividades pesqueras se clasifican en:* **II.-** *Cultivo o acuacultura con fines*		
Artículo 31°.- *Para realizar las actividades de pesca se requiere lo siguiente:* **I,** *Concesión, para:* **Inciso b)** *Acuacultura comercial* **II,** Permiso, para: **Inciso g)** *Acuacultura de fomento* **III,** *Autorización, para:* **Inciso d)** *Recolectar del medio natural reproductores, larvas, postlarvas, crías, huevos, semillas, alevines o en cualquier otro estadio, y* **Inciso e)** *Acuacultura didáctica.*		

Artículos 22.- *la Secretaría podrá inscribir en el Registro Nacional de Pesca a los acuicultores que no requieran concesión, permiso o Autorización.*	Al **proyecto** le aplica el Artículo, incisos y, fracciones anteriores, porque se trata de una actividad acuícola con fines comerciales.	Por el hecho de presentar a la autoridad correspondiente (SEMARNAT) la Manifestación de Impacto Ambiental, el promovente está cumpliendo con este apartado. El proyecto se vincula por la obligatoriedad de obtener la autorización correspondiente para realizar las obras descritas en esta manifestación de impacto ambiental. Como ya se mencionó anteriormente, la promovente una vez autorizado el proyecto en materia ambiental procederá a tramitar el Registro Nacional de Pesca para la unidad de producción acuícola.
Art. 30°.- *Las actividades pesqueras se clasifican en:* **II.-** *Cultivo o acuacultura con fines*		
Artículo 31°.- *Para realizar las actividades de pesca se requiere lo siguiente:* **I,** *Concesión, para:* **Inciso b)** *Acuacultura comercial* **II,** Permiso, para: **Inciso g)** *Acuacultura de fomento* **III,** *Autorización, para:* **Inciso d)** *Recolectar del medio natural reproductores, larvas, postlarvas, crías, huevos, semillas, alevines o en cualquier otro estadio, y* **Inciso e)** *Acuacultura didáctica.*		

Artículos 22.- *la Secretaría podrá inscribir en el Registro Nacional de Pesca a los acuicultores que no requieran concesión, permiso o Autorización.*	Al **proyecto** le aplica el Artículo, incisos y, fracciones anteriores, porque se trata de una actividad acuícola con fines comerciales.	Por el hecho de presentar a la autoridad correspondiente (SEMARNAT) la Manifestación de Impacto Ambiental, el promovente está cumpliendo con este apartado. El proyecto se vincula por la obligatoriedad de obtener la autorización correspondiente para realizar las obras descritas en esta manifestación de impacto ambiental. Como ya se mencionó anteriormente, la promovente una vez autorizado el proyecto en materia ambiental procederá a tramitar el Registro Nacional de Pesca para la unidad de producción acuícola.
Art. 30°.- *Las actividades pesqueras se clasifican en:* **II.-** *Cultivo o acuacultura con fines*		
Artículo 31°.- *Para realizar las actividades de pesca se requiere lo siguiente:* **I,** *Concesión, para:* **Inciso b)** *Acuacultura comercial* **II,** Permiso, para: **Inciso g)** *Acuacultura de fomento* **III,** *Autorización, para:* **Inciso d)** *Recolectar del medio natural reproductores, larvas, postlarvas, crías, huevos, semillas, alevines o en cualquier otro estadio, y* **Inciso e)** *Acuacultura didáctica.*		

Artículos 22.- *la Secretaría podrá inscribir en el Registro Nacional de Pesca a los acuicultores que no requieran concesión, permiso o Autorización.*	Al **proyecto** le aplica el Artículo, incisos y, fracciones anteriores, porque se trata de una actividad acuícola con fines comerciales.	Por el hecho de presentar a la autoridad correspondiente (SEMARNAT) la Manifestación de Impacto Ambiental, el promovente está cumpliendo con este apartado. El proyecto se vincula por la obligatoriedad de obtener la autorización correspondiente para realizar las obras descritas en esta manifestación de impacto ambiental. Como ya se mencionó anteriormente, la promovente una vez autorizado el proyecto en materia ambiental procederá a tramitar el Registro Nacional de Pesca para la unidad de producción acuícola.
Art. 30°.- *Las actividades pesqueras se clasifican en:* **II.-** *Cultivo o acuacultura con fines*		
Artículo 31°.- *Para realizar las actividades de pesca se requiere lo siguiente:* **I,** *Concesión, para:* **Inciso b)** *Acuacultura comercial* **II,** Permiso, para: **Inciso g)** *Acuacultura de fomento* **III,** *Autorización, para:* **Inciso d)** *Recolectar del medio natural reproductores, larvas, postlarvas, crías, huevos, semillas, alevines o en cualquier otro estadio, y* **Inciso e)** *Acuacultura didáctica.*		

Artículos 22.- *la Secretaría podrá inscribir en el Registro Nacional de Pesca a los acuicultores que no requieran concesión, permiso o Autorización.*	Al **proyecto** le aplica el Artículo, incisos y, fracciones anteriores, porque se trata de una actividad acuícola con fines comerciales.	Por el hecho de presentar a la autoridad correspondiente (SEMARNAT) la Manifestación de Impacto Ambiental, el promovente está cumpliendo con este apartado. El proyecto se vincula por la obligatoriedad de obtener la autorización correspondiente para realizar las obras descritas en esta manifestación de impacto ambiental. Como ya se mencionó anteriormente, la promovente una vez autorizado el proyecto en materia ambiental procederá a tramitar el Registro Nacional de Pesca para la unidad de producción acuícola.
Art. 30°.- *Las actividades pesqueras se clasifican en:* **II.-** *Cultivo o acuacultura con fines*		
Artículo 31°.- *Para realizar las actividades de pesca se requiere lo siguiente:* **I,** *Concesión, para:* **Inciso b)** *Acuacultura comercial* **II,** Permiso, para: **Inciso g)** *Acuacultura de fomento* **III,** *Autorización, para:* **Inciso d)** *Recolectar del medio natural reproductores, larvas, postlarvas, crías, huevos, semillas, alevines o en cualquier otro estadio, y* **Inciso e)** *Acuacultura didáctica.*		

Artículos 22.- *la Secretaría podrá inscribir en el Registro Nacional de Pesca a los acuicultores que no requieran concesión, permiso o Autorización.*	Al **proyecto** le aplica el Artículo, incisos y, fracciones anteriores, porque se trata de una actividad acuícola con fines comerciales.	Por el hecho de presentar a la autoridad correspondiente (SEMARNAT) la Manifestación de Impacto Ambiental, el promovente está cumpliendo con este apartado. El proyecto se vincula por la obligatoriedad de obtener la autorización correspondiente para realizar las obras descritas en esta manifestación de impacto ambiental. Como ya se mencionó anteriormente, la promovente una vez autorizado el proyecto en materia ambiental procederá a tramitar el Registro Nacional de Pesca para la unidad de producción acuícola.
Art. 30°.- *Las actividades pesqueras se clasifican en:* **II.-** *Cultivo o acuacultura con fines*		
Artículo 31°.- *Para realizar las actividades de pesca se requiere lo siguiente:* **I,** *Concesión, para:* **Inciso b)** *Acuacultura comercial* **II,** Permiso, para: **Inciso g)** *Acuacultura de fomento* **III,** *Autorización, para:* **Inciso d)** *Recolectar del medio natural reproductores, larvas, postlarvas, crías, huevos, semillas, alevines o en cualquier otro estadio, y* **Inciso e)** *Acuacultura didáctica.*		

Artículos 22.- *la Secretaría podrá inscribir en el Registro Nacional de Pesca a los acuicultores que no requieran concesión, permiso o Autorización.*	Al **proyecto** le aplica el Artículo, incisos y, fracciones anteriores, porque se trata de una actividad acuícola con fines comerciales.	Por el hecho de presentar a la autoridad correspondiente (SEMARNAT) la Manifestación de Impacto Ambiental, el promovente está cumpliendo con este apartado. El proyecto se vincula por la obligatoriedad de obtener la autorización correspondiente para realizar las obras descritas en esta manifestación de impacto ambiental. Como ya se mencionó anteriormente, la promovente una vez autorizado el proyecto en materia ambiental procederá a tramitar el Registro Nacional de Pesca para la unidad de producción acuícola.
Art. 30°.- *Las actividades pesqueras se clasifican en:* **II.-** *Cultivo o acuacultura con fines*		
Artículo 31°.- *Para realizar las actividades de pesca se requiere lo siguiente:* **I,** *Concesión, para:* **Inciso b)** *Acuacultura comercial* **II,** Permiso, para: **Inciso g)** *Acuacultura de fomento* **III,** *Autorización, para:* **Inciso d)** *Recolectar del medio natural reproductores, larvas, postlarvas, crías, huevos, semillas, alevines o en cualquier otro estadio, y* **Inciso e)** *Acuacultura didáctica.*		

Artículos 22.- *la Secretaría podrá inscribir en el Registro Nacional de Pesca a los acuicultores que no requieran concesión, permiso o Autorización.*	Al **proyecto** le aplica el Artículo, incisos y, fracciones anteriores, porque se trata de una actividad acuícola con fines comerciales.	Por el hecho de presentar a la autoridad correspondiente (SEMARNAT) la Manifestación de Impacto Ambiental, el promovente está cumpliendo con este apartado. El proyecto se vincula por la obligatoriedad de obtener la autorización correspondiente para realizar las obras descritas en esta manifestación de impacto ambiental. Como ya se mencionó anteriormente, la promovente una vez autorizado el proyecto en materia ambiental procederá a tramitar el Registro Nacional de Pesca para la unidad de producción acuícola.
Art. 30°.- *Las actividades pesqueras se clasifican en:* **II.-** *Cultivo o acuacultura con fines*		
Artículo 31°.- *Para realizar las actividades de pesca se requiere lo siguiente:* **I,** *Concesión, para:* **Inciso b)** *Acuacultura comercial* **II,** Permiso, para: **Inciso g)** *Acuacultura de fomento* **III,** *Autorización, para:* **Inciso d)** *Recolectar del medio natural reproductores, larvas, postlarvas, crías, huevos, semillas, alevines o en cualquier otro estadio, y* **Inciso e)** *Acuacultura didáctica.*		

Artículos 22.- *la Secretaría podrá inscribir en el Registro Nacional de Pesca a los acuicultores que no requieran concesión, permiso o Autorización.*	Al **proyecto** le aplica el Artículo, incisos y, fracciones anteriores, porque se trata de una actividad acuícola con fines comerciales.	Por el hecho de presentar a la autoridad correspondiente (SEMARNAT) la Manifestación de Impacto Ambiental, el promovente está cumpliendo con este apartado. El proyecto se vincula por la obligatoriedad de obtener la autorización correspondiente para realizar las obras descritas en esta manifestación de impacto ambiental. Como ya se mencionó anteriormente, la promovente una vez autorizado el proyecto en materia ambiental procederá a tramitar el Registro Nacional de Pesca para la unidad de producción acuícola.
Art. 30°.- *Las actividades pesqueras se clasifican en:* **II.-** *Cultivo o acuacultura con fines*		
Artículo 31°.- *Para realizar las actividades de pesca se requiere lo siguiente:* **I,** *Concesión, para:* **Inciso b)** *Acuacultura comercial* **II,** Permiso, para: **Inciso g)** *Acuacultura de fomento* **III,** *Autorización, para:* **Inciso d)** *Recolectar del medio natural reproductores, larvas, postlarvas, crías, huevos, semillas, alevines o en cualquier otro estadio, y* **Inciso e)** *Acuacultura didáctica.*		

Artículos 22.- *la Secretaría podrá inscribir en el Registro Nacional de Pesca a los acuicultores que no requieran concesión, permiso o Autorización.*	Al **proyecto** le aplica el Artículo, incisos y, fracciones anteriores, porque se trata de una actividad acuícola con fines comerciales.	Por el hecho de presentar a la autoridad correspondiente (SEMARNAT) la Manifestación de Impacto Ambiental, el promovente está cumpliendo con este apartado. El proyecto se vincula por la obligatoriedad de obtener la autorización correspondiente para realizar las obras descritas en esta manifestación de impacto ambiental. Como ya se mencionó anteriormente, la promovente una vez autorizado el proyecto en materia ambiental procederá a tramitar el Registro Nacional de Pesca para la unidad de producción acuícola.
Art. 30°.- *Las actividades pesqueras se clasifican en:* **II.-** *Cultivo o acuacultura con fines*		
Artículo 31°.- *Para realizar las actividades de pesca se requiere lo siguiente:* **I,** *Concesión, para:* **Inciso b)** *Acuacultura comercial* **II,** Permiso, para: **Inciso g)** *Acuacultura de fomento* **III,** *Autorización, para:* **Inciso d)** *Recolectar del medio natural reproductores, larvas, postlarvas, crías, huevos, semillas, alevines o en cualquier otro estadio, y* **Inciso e)** *Acuacultura didáctica.*		

Artículos 22.- *la Secretaría podrá inscribir en el Registro Nacional de Pesca a los acuicultores que no requieran concesión, permiso o Autorización.*	Al **proyecto** le aplica el Artículo, incisos y, fracciones anteriores, porque se trata de una actividad acuícola con fines comerciales.	Por el hecho de presentar a la autoridad correspondiente (SEMARNAT) la Manifestación de Impacto Ambiental, el promovente está cumpliendo con este apartado. El proyecto se vincula por la obligatoriedad de obtener la autorización correspondiente para realizar las obras descritas en esta manifestación de impacto ambiental. Como ya se mencionó anteriormente, la promovente una vez autorizado el proyecto en materia ambiental procederá a tramitar el Registro Nacional de Pesca para la unidad de producción acuícola.
Art. 30°.- *Las actividades pesqueras se clasifican en:* **II.-** *Cultivo o acuacultura con fines*		
Artículo 31°.- *Para realizar las actividades de pesca se requiere lo siguiente:* **I,** *Concesión, para:* **Inciso b)** *Acuacultura comercial* **II,** Permiso, para: **Inciso g)** *Acuacultura de fomento* **III,** *Autorización, para:* **Inciso d)** *Recolectar del medio natural reproductores, larvas, postlarvas, crías, huevos, semillas, alevines o en cualquier otro estadio, y* **Inciso e)** *Acuacultura didáctica.*		

Artículos 22.- *la Secretaría podrá inscribir en el Registro Nacional de Pesca a los acuicultores que no requieran concesión, permiso o Autorización.*	Al **proyecto** le aplica el Artículo, incisos y, fracciones anteriores, porque se trata de una actividad acuícola con fines comerciales.	Por el hecho de presentar a la autoridad correspondiente (SEMARNAT) la Manifestación de Impacto Ambiental, el promovente está cumpliendo con este apartado. El proyecto se vincula por la obligatoriedad de obtener la autorización correspondiente para realizar las obras descritas en esta manifestación de impacto ambiental. Como ya se mencionó anteriormente, la promovente una vez autorizado el proyecto en materia ambiental procederá a tramitar el Registro Nacional de Pesca para la unidad de producción acuícola.
Art. 30°.- *Las actividades pesqueras se clasifican en:* **II.-** *Cultivo o acuacultura con fines*		
Artículo 31°.- *Para realizar las actividades de pesca se requiere lo siguiente:* **I,** *Concesión, para:* **Inciso b)** *Acuacultura comercial* **II,** Permiso, para: **Inciso g)** *Acuacultura de fomento* **III,** *Autorización, para:* **Inciso d)** *Recolectar del medio natural reproductores, larvas, postlarvas, crías, huevos, semillas, alevines o en cualquier otro estadio, y* **Inciso e)** *Acuacultura didáctica.*		

Artículos 22.- *la Secretaría podrá inscribir en el Registro Nacional de Pesca a los acuicultores que no requieran concesión, permiso o Autorización.*	Al **proyecto** le aplica el Artículo, incisos y, fracciones anteriores, porque se trata de una actividad acuícola con fines comerciales.	Por el hecho de presentar a la autoridad correspondiente (SEMARNAT) la Manifestación de Impacto Ambiental, el promovente está cumpliendo con este apartado. El proyecto se vincula por la obligatoriedad de obtener la autorización correspondiente para realizar las obras descritas en esta manifestación de impacto ambiental. Como ya se mencionó anteriormente, la promovente una vez autorizado el proyecto en materia ambiental procederá a tramitar el Registro Nacional de Pesca para la unidad de producción acuícola.
Art. 30°.- *Las actividades pesqueras se clasifican en:* **II.-** *Cultivo o acuacultura con fines*		
Artículo 31°.- *Para realizar las actividades de pesca se requiere lo siguiente:* **I,** *Concesión, para:* **Inciso b)** *Acuacultura comercial* **II,** Permiso, para: **Inciso g)** *Acuacultura de fomento* **III,** *Autorización, para:* **Inciso d)** *Recolectar del medio natural reproductores, larvas, postlarvas, crías, huevos, semillas, alevines o en cualquier otro estadio, y* **Inciso e)** *Acuacultura didáctica.*		

Artículos 22.- *la Secretaría podrá inscribir en el Registro Nacional de Pesca a los acuicultores que no requieran concesión, permiso o Autorización.*	Al **proyecto** le aplica el Artículo, incisos y, fracciones anteriores, porque se trata de una actividad acuícola con fines comerciales.	Por el hecho de presentar a la autoridad correspondiente (SEMARNAT) la Manifestación de Impacto Ambiental, el promovente está cumpliendo con este apartado. El proyecto se vincula por la obligatoriedad de obtener la autorización correspondiente para realizar las obras descritas en esta manifestación de impacto ambiental. Como ya se mencionó anteriormente, la promovente una vez autorizado el proyecto en materia ambiental procederá a tramitar el Registro Nacional de Pesca para la unidad de producción acuícola.
Art. 30°.- *Las actividades pesqueras se clasifican en:* **II.-** *Cultivo o acuacultura con fines*		
Artículo 31°.- *Para realizar las actividades de pesca se requiere lo siguiente:* **I,** *Concesión, para:* **Inciso b)** *Acuacultura comercial* **II,** Permiso, para: **Inciso g)** *Acuacultura de fomento* **III,** *Autorización, para:* **Inciso d)** *Recolectar del medio natural reproductores, larvas, postlarvas, crías, huevos, semillas, alevines o en cualquier otro estadio, y* **Inciso e)** *Acuacultura didáctica.*		

Artículos 22.- *la Secretaría podrá inscribir en el Registro Nacional de Pesca a los acuicultores que no requieran concesión, permiso o Autorización.*	Al **proyecto** le aplica el Artículo, incisos y, fracciones anteriores, porque se trata de una actividad acuícola con fines comerciales.	Por el hecho de presentar a la autoridad correspondiente (SEMARNAT) la Manifestación de Impacto Ambiental, el promovente está cumpliendo con este apartado. El proyecto se vincula por la obligatoriedad de obtener la autorización correspondiente para realizar las obras descritas en esta manifestación de impacto ambiental. Como ya se mencionó anteriormente, la promovente una vez autorizado el proyecto en materia ambiental procederá a tramitar el Registro Nacional de Pesca para la unidad de producción acuícola.
Art. 30°.- *Las actividades pesqueras se clasifican en:* **II.-** *Cultivo o acuacultura con fines*		
Artículo 31°.- *Para realizar las actividades de pesca se requiere lo siguiente:* **I,** *Concesión, para:* **Inciso b)** *Acuacultura comercial* **II,** Permiso, para: **Inciso g)** *Acuacultura de fomento* **III,** *Autorización, para:* **Inciso d)** *Recolectar del medio natural reproductores, larvas, postlarvas, crías, huevos, semillas, alevines o en cualquier otro estadio, y* **Inciso e)** *Acuacultura didáctica.*		

Artículos 22.- *la Secretaría podrá inscribir en el Registro Nacional de Pesca a los acuicultores que no requieran concesión, permiso o Autorización.*	Al **proyecto** le aplica el Artículo, incisos y, fracciones anteriores, porque se trata de una actividad acuícola con fines comerciales.	Por el hecho de presentar a la autoridad correspondiente (SEMARNAT) la Manifestación de Impacto Ambiental, el promovente está cumpliendo con este apartado. El proyecto se vincula por la obligatoriedad de obtener la autorización correspondiente para realizar las obras descritas en esta manifestación de impacto ambiental. Como ya se mencionó anteriormente, la promovente una vez autorizado el proyecto en materia ambiental procederá a tramitar el Registro Nacional de Pesca para la unidad de producción acuícola.
Art. 30°.- *Las actividades pesqueras se clasifican en:* **II.-** *Cultivo o acuacultura con fines*		
Artículo 31°.- *Para realizar las actividades de pesca se requiere lo siguiente:* **I,** *Concesión, para:* **Inciso b)** *Acuacultura comercial* **II,** Permiso, para: **Inciso g)** *Acuacultura de fomento* **III,** *Autorización, para:* **Inciso d)** *Recolectar del medio natural reproductores, larvas, postlarvas, crías, huevos, semillas, alevines o en cualquier otro estadio, y* **Inciso e)** *Acuacultura didáctica.*		

Artículos 22.- *la Secretaría podrá inscribir en el Registro Nacional de Pesca a los acuicultores que no requieran concesión, permiso o Autorización.*	Al **proyecto** le aplica el Artículo, incisos y, fracciones anteriores, porque se trata de una actividad acuícola con fines comerciales.	Por el hecho de presentar a la autoridad correspondiente (SEMARNAT) la Manifestación de Impacto Ambiental, el promovente está cumpliendo con este apartado. El proyecto se vincula por la obligatoriedad de obtener la autorización correspondiente para realizar las obras descritas en esta manifestación de impacto ambiental. Como ya se mencionó anteriormente, la promovente una vez autorizado el proyecto en materia ambiental procederá a tramitar el Registro Nacional de Pesca para la unidad de producción acuícola.
Art. 30°.- *Las actividades pesqueras se clasifican en:* **II.-** *Cultivo o acuacultura con fines*		
Artículo 31°.- *Para realizar las actividades de pesca se requiere lo siguiente:* **I,** *Concesión, para:* **Inciso b)** *Acuacultura comercial* **II,** Permiso, para: **Inciso g)** *Acuacultura de fomento* **III,** *Autorización, para:* **Inciso d)** *Recolectar del medio natural reproductores, larvas, postlarvas, crías, huevos, semillas, alevines o en cualquier otro estadio, y* **Inciso e)** *Acuacultura didáctica.*		

Artículos 22.- *la Secretaría podrá inscribir en el Registro Nacional de Pesca a los acuicultores que no requieran concesión, permiso o Autorización.*	Al **proyecto** le aplica el Artículo, incisos y, fracciones anteriores, porque se trata de una actividad acuícola con fines comerciales.	Por el hecho de presentar a la autoridad correspondiente (SEMARNAT) la Manifestación de Impacto Ambiental, el promovente está cumpliendo con este apartado. El proyecto se vincula por la obligatoriedad de obtener la autorización correspondiente para realizar las obras descritas en esta manifestación de impacto ambiental. Como ya se mencionó anteriormente, la promovente una vez autorizado el proyecto en materia ambiental procederá a tramitar el Registro Nacional de Pesca para la unidad de producción acuícola.
Art. 30°.- *Las actividades pesqueras se clasifican en:* **II.-** *Cultivo o acuacultura con fines*		
Artículo 31°.- *Para realizar las actividades de pesca se requiere lo siguiente:* **I,** *Concesión, para:* **Inciso b)** *Acuacultura comercial* **II,** Permiso, para: **Inciso g)** *Acuacultura de fomento* **III,** *Autorización, para:* **Inciso d)** *Recolectar del medio natural reproductores, larvas, postlarvas, crías, huevos, semillas, alevines o en cualquier otro estadio, y* **Inciso e)** *Acuacultura didáctica.*		

Artículos 22.- *la Secretaría podrá inscribir en el Registro Nacional de Pesca a los acuicultores que no requieran concesión, permiso o Autorización.*	Al **proyecto** le aplica el Artículo, incisos y, fracciones anteriores, porque se trata de una actividad acuícola con fines comerciales.	Por el hecho de presentar a la autoridad correspondiente (SEMARNAT) la Manifestación de Impacto Ambiental, el promovente está cumpliendo con este apartado. El proyecto se vincula por la obligatoriedad de obtener la autorización correspondiente para realizar las obras descritas en esta manifestación de impacto ambiental. Como ya se mencionó anteriormente, la promovente una vez autorizado el proyecto en materia ambiental procederá a tramitar el Registro Nacional de Pesca para la unidad de producción acuícola.
Art. 30°.- *Las actividades pesqueras se clasifican en:* **II.-** *Cultivo o acuacultura con fines*		
Artículo 31°.- *Para realizar las actividades de pesca se requiere lo siguiente:* **I,** *Concesión, para:* **Inciso b)** *Acuacultura comercial* **II,** Permiso, para: **Inciso g)** *Acuacultura de fomento* **III,** *Autorización, para:* **Inciso d)** *Recolectar del medio natural reproductores, larvas, postlarvas, crías, huevos, semillas, alevines o en cualquier otro estadio, y* **Inciso e)** *Acuacultura didáctica.*		

Artículos 22.- *la Secretaría podrá inscribir en el Registro Nacional de Pesca a los acuicultores que no requieran concesión, permiso o Autorización.*	Al **proyecto** le aplica el Artículo, incisos y, fracciones anteriores, porque se trata de una actividad acuícola con fines comerciales.	Por el hecho de presentar a la autoridad correspondiente (SEMARNAT) la Manifestación de Impacto Ambiental, el promovente está cumpliendo con este apartado. El proyecto se vincula por la obligatoriedad de obtener la autorización correspondiente para realizar las obras descritas en esta manifestación de impacto ambiental. Como ya se mencionó anteriormente, la promovente una vez autorizado el proyecto en materia ambiental procederá a tramitar el Registro Nacional de Pesca para la unidad de producción acuícola.
Art. 30°.- *Las actividades pesqueras se clasifican en:* **II.-** *Cultivo o acuacultura con fines*		
Artículo 31°.- *Para realizar las actividades de pesca se requiere lo siguiente:* **I,** *Concesión, para:* **Inciso b)** *Acuacultura comercial* **II,** Permiso, para: **Inciso g)** *Acuacultura de fomento* **III,** *Autorización, para:* **Inciso d)** *Recolectar del medio natural reproductores, larvas, postlarvas, crías, huevos, semillas, alevines o en cualquier otro estadio, y* **Inciso e)** *Acuacultura didáctica.*		

Artículos 22.- *la Secretaría podrá inscribir en el Registro Nacional de Pesca a los acuicultores que no requieran concesión, permiso o Autorización.*	Al **proyecto** le aplica el Artículo, incisos y, fracciones anteriores, porque se trata de una actividad acuícola con fines comerciales.	Por el hecho de presentar a la autoridad correspondiente (SEMARNAT) la Manifestación de Impacto Ambiental, el promovente está cumpliendo con este apartado. El proyecto se vincula por la obligatoriedad de obtener la autorización correspondiente para realizar las obras descritas en esta manifestación de impacto ambiental. Como ya se mencionó anteriormente, la promovente una vez autorizado el proyecto en materia ambiental procederá a tramitar el Registro Nacional de Pesca para la unidad de producción acuícola.
Art. 30°.- *Las actividades pesqueras se clasifican en:* **II.-** *Cultivo o acuacultura con fines*		
Artículo 31°.- *Para realizar las actividades de pesca se requiere lo siguiente:* **I,** *Concesión, para:* **Inciso b)** *Acuacultura comercial* **II,** Permiso, para: **Inciso g)** *Acuacultura de fomento* **III,** *Autorización, para:* **Inciso d)** *Recolectar del medio natural reproductores, larvas, postlarvas, crías, huevos, semillas, alevines o en cualquier otro estadio, y* **Inciso e)** *Acuacultura didáctica.*		

Artículos 22.- *la Secretaría podrá inscribir en el Registro Nacional de Pesca a los acuicultores que no requieran concesión, permiso o Autorización.*	Al **proyecto** le aplica el Artículo, incisos y, fracciones anteriores, porque se trata de una actividad acuícola con fines comerciales.	Por el hecho de presentar a la autoridad correspondiente (SEMARNAT) la Manifestación de Impacto Ambiental, el promovente está cumpliendo con este apartado. El proyecto se vincula por la obligatoriedad de obtener la autorización correspondiente para realizar las obras descritas en esta manifestación de impacto ambiental. Como ya se mencionó anteriormente, la promovente una vez autorizado el proyecto en materia ambiental procederá a tramitar el Registro Nacional de Pesca para la unidad de producción acuícola.
Art. 30°.- *Las actividades pesqueras se clasifican en:* **II.-** *Cultivo o acuacultura con fines*		
Artículo 31°.- *Para realizar las actividades de pesca se requiere lo siguiente:* **I,** *Concesión, para:* **Inciso b)** *Acuacultura comercial* **II,** Permiso, para: **Inciso g)** *Acuacultura de fomento* **III,** *Autorización, para:* **Inciso d)** *Recolectar del medio natural reproductores, larvas, postlarvas, crías, huevos, semillas, alevines o en cualquier otro estadio, y* **Inciso e)** *Acuacultura didáctica.*		

Artículos 22.- *la Secretaría podrá inscribir en el Registro Nacional de Pesca a los acuicultores que no requieran concesión, permiso o Autorización.*	Al **proyecto** le aplica el Artículo, incisos y, fracciones anteriores, porque se trata de una actividad acuícola con fines comerciales.	Por el hecho de presentar a la autoridad correspondiente (SEMARNAT) la Manifestación de Impacto Ambiental, el promovente está cumpliendo con este apartado. El proyecto se vincula por la obligatoriedad de obtener la autorización correspondiente para realizar las obras descritas en esta manifestación de impacto ambiental. Como ya se mencionó anteriormente, la promovente una vez autorizado el proyecto en materia ambiental procederá a tramitar el Registro Nacional de Pesca para la unidad de producción acuícola.
Art. 30°.- *Las actividades pesqueras se clasifican en:* **II.-** *Cultivo o acuacultura con fines*		
Artículo 31°.- *Para realizar las actividades de pesca se requiere lo siguiente:* **I,** *Concesión, para:* **Inciso b)** *Acuacultura comercial* **II,** Permiso, para: **Inciso g)** *Acuacultura de fomento* **III,** *Autorización, para:* **Inciso d)** *Recolectar del medio natural reproductores, larvas, postlarvas, crías, huevos, semillas, alevines o en cualquier otro estadio, y* **Inciso e)** *Acuacultura didáctica.*		

Artículos 22.- *la Secretaría podrá inscribir en el Registro Nacional de Pesca a los acuicultores que no requieran concesión, permiso o Autorización.*	Al **proyecto** le aplica el Artículo, incisos y, fracciones anteriores, porque se trata de una actividad acuícola con fines comerciales.	Por el hecho de presentar a la autoridad correspondiente (SEMARNAT) la Manifestación de Impacto Ambiental, el promovente está cumpliendo con este apartado. El proyecto se vincula por la obligatoriedad de obtener la autorización correspondiente para realizar las obras descritas en esta manifestación de impacto ambiental. Como ya se mencionó anteriormente, la promovente una vez autorizado el proyecto en materia ambiental procederá a tramitar el Registro Nacional de Pesca para la unidad de producción acuícola.
Art. 30°.- *Las actividades pesqueras se clasifican en:* **II.-** *Cultivo o acuacultura con fines*		
Artículo 31°.- *Para realizar las actividades de pesca se requiere lo siguiente:* **I,** *Concesión, para:* **Inciso b)** *Acuacultura comercial* **II,** Permiso, para: **Inciso g)** *Acuacultura de fomento* **III,** *Autorización, para:* **Inciso d)** *Recolectar del medio natural reproductores, larvas, postlarvas, crías, huevos, semillas, alevines o en cualquier otro estadio, y* **Inciso e)** *Acuacultura didáctica.*		

Artículos 22.- *la Secretaría podrá inscribir en el Registro Nacional de Pesca a los acuicultores que no requieran concesión, permiso o Autorización.*	Al **proyecto** le aplica el Artículo, incisos y, fracciones anteriores, porque se trata de una actividad acuícola con fines comerciales.	Por el hecho de presentar a la autoridad correspondiente (SEMARNAT) la Manifestación de Impacto Ambiental, el promovente está cumpliendo con este apartado. El proyecto se vincula por la obligatoriedad de obtener la autorización correspondiente para realizar las obras descritas en esta manifestación de impacto ambiental. Como ya se mencionó anteriormente, la promovente una vez autorizado el proyecto en materia ambiental procederá a tramitar el Registro Nacional de Pesca para la unidad de producción acuícola.
Art. 30°.- *Las actividades pesqueras se clasifican en:* **II.-** *Cultivo o acuacultura con fines*		
Artículo 31°.- *Para realizar las actividades de pesca se requiere lo siguiente:* **I,** *Concesión, para:* **Inciso b)** *Acuacultura comercial* **II,** Permiso, para: **Inciso g)** *Acuacultura de fomento* **III,** *Autorización, para:* **Inciso d)** *Recolectar del medio natural reproductores, larvas, postlarvas, crías, huevos, semillas, alevines o en cualquier otro estadio, y* **Inciso e)** *Acuacultura didáctica.*		

Artículos 22.- *la Secretaría podrá inscribir en el Registro Nacional de Pesca a los acuicultores que no requieran concesión, permiso o Autorización.*	Al **proyecto** le aplica el Artículo, incisos y, fracciones anteriores, porque se trata de una actividad acuícola con fines comerciales.	Por el hecho de presentar a la autoridad correspondiente (SEMARNAT) la Manifestación de Impacto Ambiental, el promovente está cumpliendo con este apartado. El proyecto se vincula por la obligatoriedad de obtener la autorización correspondiente para realizar las obras descritas en esta manifestación de impacto ambiental. Como ya se mencionó anteriormente, la promovente una vez autorizado el proyecto en materia ambiental procederá a tramitar el Registro Nacional de Pesca para la unidad de producción acuícola.
Art. 30°.- *Las actividades pesqueras se clasifican en:* **II.-** *Cultivo o acuacultura con fines*		
Artículo 31°.- *Para realizar las actividades de pesca se requiere lo siguiente:* **I,** *Concesión, para:* **Inciso b)** *Acuacultura comercial* **II,** Permiso, para: **Inciso g)** *Acuacultura de fomento* **III,** *Autorización, para:* **Inciso d)** *Recolectar del medio natural reproductores, larvas, postlarvas, crías, huevos, semillas, alevines o en cualquier otro estadio, y* **Inciso e)** *Acuacultura didáctica.*		

Artículos 22.- *la Secretaría podrá inscribir en el Registro Nacional de Pesca a los acuicultores que no requieran concesión, permiso o Autorización.*	Al **proyecto** le aplica el Artículo, incisos y, fracciones anteriores, porque se trata de una actividad acuícola con fines comerciales.	Por el hecho de presentar a la autoridad correspondiente (SEMARNAT) la Manifestación de Impacto Ambiental, el promovente está cumpliendo con este apartado. El proyecto se vincula por la obligatoriedad de obtener la autorización correspondiente para realizar las obras descritas en esta manifestación de impacto ambiental. Como ya se mencionó anteriormente, la promovente una vez autorizado el proyecto en materia ambiental procederá a tramitar el Registro Nacional de Pesca para la unidad de producción acuícola.
Art. 30°.- *Las actividades pesqueras se clasifican en:* **II.-** *Cultivo o acuacultura con fines*		
Artículo 31°.- *Para realizar las actividades de pesca se requiere lo siguiente:* **I,** *Concesión, para:* **Inciso b)** *Acuacultura comercial* **II,** Permiso, para: **Inciso g)** *Acuacultura de fomento* **III,** *Autorización, para:* **Inciso d)** *Recolectar del medio natural reproductores, larvas, postlarvas, crías, huevos, semillas, alevines o en cualquier otro estadio, y* **Inciso e)** *Acuacultura didáctica.*		

Artículos 22.- *la Secretaría podrá inscribir en el Registro Nacional de Pesca a los acuicultores que no requieran concesión, permiso o Autorización.*	Al **proyecto** le aplica el Artículo, incisos y, fracciones anteriores, porque se trata de una actividad acuícola con fines comerciales.	Por el hecho de presentar a la autoridad correspondiente (SEMARNAT) la Manifestación de Impacto Ambiental, el promovente está cumpliendo con este apartado. El proyecto se vincula por la obligatoriedad de obtener la autorización correspondiente para realizar las obras descritas en esta manifestación de impacto ambiental. Como ya se mencionó anteriormente, la promovente una vez autorizado el proyecto en materia ambiental procederá a tramitar el Registro Nacional de Pesca para la unidad de producción acuícola.
Art. 30°.- *Las actividades pesqueras se clasifican en:* **II.-** *Cultivo o acuacultura con fines*		
Artículo 31°.- *Para realizar las actividades de pesca se requiere lo siguiente:* **I,** *Concesión, para:* **Inciso b)** *Acuacultura comercial* **II,** Permiso, para: **Inciso g)** *Acuacultura de fomento* **III,** *Autorización, para:* **Inciso d)** *Recolectar del medio natural reproductores, larvas, postlarvas, crías, huevos, semillas, alevines o en cualquier otro estadio, y* **Inciso e)** *Acuacultura didáctica.*		

Artículos 22.- *la Secretaría podrá inscribir en el Registro Nacional de Pesca a los acuicultores que no requieran concesión, permiso o Autorización.*	Al **proyecto** le aplica el Artículo, incisos y, fracciones anteriores, porque se trata de una actividad acuícola con fines comerciales.	Por el hecho de presentar a la autoridad correspondiente (SEMARNAT) la Manifestación de Impacto Ambiental, el promovente está cumpliendo con este apartado. El proyecto se vincula por la obligatoriedad de obtener la autorización correspondiente para realizar las obras descritas en esta manifestación de impacto ambiental. Como ya se mencionó anteriormente, la promovente una vez autorizado el proyecto en materia ambiental procederá a tramitar el Registro Nacional de Pesca para la unidad de producción acuícola.
Art. 30°.- *Las actividades pesqueras se clasifican en:* **II.-** *Cultivo o acuacultura con fines*		
Artículo 31°.- *Para realizar las actividades de pesca se requiere lo siguiente:* **I,** *Concesión, para:* **Inciso b)** *Acuacultura comercial* **II,** Permiso, para: **Inciso g)** *Acuacultura de fomento* **III,** *Autorización, para:* **Inciso d)** *Recolectar del medio natural reproductores, larvas, postlarvas, crías, huevos, semillas, alevines o en cualquier otro estadio, y* **Inciso e)** *Acuacultura didáctica.*		

Artículos 22.- *la Secretaría podrá inscribir en el Registro Nacional de Pesca a los acuicultores que no requieran concesión, permiso o Autorización.*	Al **proyecto** le aplica el Artículo, incisos y, fracciones anteriores, porque se trata de una actividad acuícola con fines comerciales.	Por el hecho de presentar a la autoridad correspondiente (SEMARNAT) la Manifestación de Impacto Ambiental, el promovente está cumpliendo con este apartado. El proyecto se vincula por la obligatoriedad de obtener la autorización correspondiente para realizar las obras descritas en esta manifestación de impacto ambiental. Como ya se mencionó anteriormente, la promovente una vez autorizado el proyecto en materia ambiental procederá a tramitar el Registro Nacional de Pesca para la unidad de producción acuícola.
Art. 30°.- *Las actividades pesqueras se clasifican en:* **II.-** *Cultivo o acuacultura con fines*		
Artículo 31°.- *Para realizar las actividades de pesca se requiere lo siguiente:* **I,** *Concesión, para:* **Inciso b)** *Acuacultura comercial* **II,** Permiso, para: **Inciso g)** *Acuacultura de fomento* **III,** *Autorización, para:* **Inciso d)** *Recolectar del medio natural reproductores, larvas, postlarvas, crías, huevos, semillas, alevines o en cualquier otro estadio, y* **Inciso e)** *Acuacultura didáctica.*		

Artículos 22.- *la Secretaría podrá inscribir en el Registro Nacional de Pesca a los acuicultores que no requieran concesión, permiso o Autorización.*	Al **proyecto** le aplica el Artículo, incisos y, fracciones anteriores, porque se trata de una actividad acuícola con fines comerciales.	Por el hecho de presentar a la autoridad correspondiente (SEMARNAT) la Manifestación de Impacto Ambiental, el promovente está cumpliendo con este apartado. El proyecto se vincula por la obligatoriedad de obtener la autorización correspondiente para realizar las obras descritas en esta manifestación de impacto ambiental. Como ya se mencionó anteriormente, la promovente una vez autorizado el proyecto en materia ambiental procederá a tramitar el Registro Nacional de Pesca para la unidad de producción acuícola.
Art. 30°.- *Las actividades pesqueras se clasifican en:* **II.-** *Cultivo o acuacultura con fines*		
Artículo 31°.- *Para realizar las actividades de pesca se requiere lo siguiente:* **I,** *Concesión, para:* **Inciso b)** *Acuacultura comercial* **II,** Permiso, para: **Inciso g)** *Acuacultura de fomento* **III,** *Autorización, para:* **Inciso d)** *Recolectar del medio natural reproductores, larvas, postlarvas, crías, huevos, semillas, alevines o en cualquier otro estadio, y* **Inciso e)** *Acuacultura didáctica.*		

Artículos 22.- *la Secretaría podrá inscribir en el Registro Nacional de Pesca a los acuicultores que no requieran concesión, permiso o Autorización.*	Al **proyecto** le aplica el Artículo, incisos y, fracciones anteriores, porque se trata de una actividad acuícola con fines comerciales.	Por el hecho de presentar a la autoridad correspondiente (SEMARNAT) la Manifestación de Impacto Ambiental, el promovente está cumpliendo con este apartado. El proyecto se vincula por la obligatoriedad de obtener la autorización correspondiente para realizar las obras descritas en esta manifestación de impacto ambiental. Como ya se mencionó anteriormente, la promovente una vez autorizado el proyecto en materia ambiental procederá a tramitar el Registro Nacional de Pesca para la unidad de producción acuícola.
Art. 30°.- *Las actividades pesqueras se clasifican en:* **II.-** *Cultivo o acuacultura con fines*		
Artículo 31°.- *Para realizar las actividades de pesca se requiere lo siguiente:* **I,** *Concesión, para:* **Inciso b)** *Acuacultura comercial* **II,** Permiso, para: **Inciso g)** *Acuacultura de fomento* **III,** *Autorización, para:* **Inciso d)** *Recolectar del medio natural reproductores, larvas, postlarvas, crías, huevos, semillas, alevines o en cualquier otro estadio, y* **Inciso e)** *Acuacultura didáctica.*		

Artículos 22.- *la Secretaría podrá inscribir en el Registro Nacional de Pesca a los acuicultores que no requieran concesión, permiso o Autorización.*	Al **proyecto** le aplica el Artículo, incisos y, fracciones anteriores, porque se trata de una actividad acuícola con fines comerciales.	Por el hecho de presentar a la autoridad correspondiente (SEMARNAT) la Manifestación de Impacto Ambiental, el promovente está cumpliendo con este apartado. El proyecto se vincula por la obligatoriedad de obtener la autorización correspondiente para realizar las obras descritas en esta manifestación de impacto ambiental. Como ya se mencionó anteriormente, la promovente una vez autorizado el proyecto en materia ambiental procederá a tramitar el Registro Nacional de Pesca para la unidad de producción acuícola.
Art. 30°.- *Las actividades pesqueras se clasifican en:* **II.-** *Cultivo o acuacultura con fines*		
Artículo 31°.- *Para realizar las actividades de pesca se requiere lo siguiente:* **I,** *Concesión, para:* **Inciso b)** *Acuacultura comercial* **II,** Permiso, para: **Inciso g)** *Acuacultura de fomento* **III,** *Autorización, para:* **Inciso d)** *Recolectar del medio natural reproductores, larvas, postlarvas, crías, huevos, semillas, alevines o en cualquier otro estadio, y* **Inciso e)** *Acuacultura didáctica.*		

Artículos 22.- *la Secretaría podrá inscribir en el Registro Nacional de Pesca a los acuicultores que no requieran concesión, permiso o Autorización.*	Al **proyecto** le aplica el Artículo, incisos y, fracciones anteriores, porque se trata de una actividad acuícola con fines comerciales.	Por el hecho de presentar a la autoridad correspondiente (SEMARNAT) la Manifestación de Impacto Ambiental, el promovente está cumpliendo con este apartado. El proyecto se vincula por la obligatoriedad de obtener la autorización correspondiente para realizar las obras descritas en esta manifestación de impacto ambiental. Como ya se mencionó anteriormente, la promovente una vez autorizado el proyecto en materia ambiental procederá a tramitar el Registro Nacional de Pesca para la unidad de producción acuícola.
Art. 30°.- *Las actividades pesqueras se clasifican en:* **II.-** *Cultivo o acuacultura con fines*		
Artículo 31°.- *Para realizar las actividades de pesca se requiere lo siguiente:* **I,** *Concesión, para:* **Inciso b)** *Acuacultura comercial* **II,** Permiso, para: **Inciso g)** *Acuacultura de fomento* **III,** *Autorización, para:* **Inciso d)** *Recolectar del medio natural reproductores, larvas, postlarvas, crías, huevos, semillas, alevines o en cualquier otro estadio, y* **Inciso e)** *Acuacultura didáctica.*		

Artículos 22.- *la Secretaría podrá inscribir en el Registro Nacional de Pesca a los acuicultores que no requieran concesión, permiso o Autorización.*	Al **proyecto** le aplica el Artículo, incisos y, fracciones anteriores, porque se trata de una actividad acuícola con fines comerciales.	Por el hecho de presentar a la autoridad correspondiente (SEMARNAT) la Manifestación de Impacto Ambiental, el promovente está cumpliendo con este apartado. El proyecto se vincula por la obligatoriedad de obtener la autorización correspondiente para realizar las obras descritas en esta manifestación de impacto ambiental. Como ya se mencionó anteriormente, la promovente una vez autorizado el proyecto en materia ambiental procederá a tramitar el Registro Nacional de Pesca para la unidad de producción acuícola.
Art. 30°.- *Las actividades pesqueras se clasifican en:* **II.-** *Cultivo o acuacultura con fines*		
Artículo 31°.- *Para realizar las actividades de pesca se requiere lo siguiente:* **I,** *Concesión, para:* **Inciso b)** *Acuacultura comercial* **II,** Permiso, para: **Inciso g)** *Acuacultura de fomento* **III,** *Autorización, para:* **Inciso d)** *Recolectar del medio natural reproductores, larvas, postlarvas, crías, huevos, semillas, alevines o en cualquier otro estadio, y* **Inciso e)** *Acuacultura didáctica.*		

Artículos 22.- *la Secretaría podrá inscribir en el Registro Nacional de Pesca a los acuicultores que no requieran concesión, permiso o Autorización.*	Al **proyecto** le aplica el Artículo, incisos y, fracciones anteriores, porque se trata de una actividad acuícola con fines comerciales.	Por el hecho de presentar a la autoridad correspondiente (SEMARNAT) la Manifestación de Impacto Ambiental, el promovente está cumpliendo con este apartado. El proyecto se vincula por la obligatoriedad de obtener la autorización correspondiente para realizar las obras descritas en esta manifestación de impacto ambiental. Como ya se mencionó anteriormente, la promovente una vez autorizado el proyecto en materia ambiental procederá a tramitar el Registro Nacional de Pesca para la unidad de producción acuícola.
Art. 30°.- *Las actividades pesqueras se clasifican en:* **II.-** *Cultivo o acuacultura con fines*		
Artículo 31°.- *Para realizar las actividades de pesca se requiere lo siguiente:* **I,** *Concesión, para:* **Inciso b)** *Acuacultura comercial* **II,** Permiso, para: **Inciso g)** *Acuacultura de fomento* **III,** *Autorización, para:* **Inciso d)** *Recolectar del medio natural reproductores, larvas, postlarvas, crías, huevos, semillas, alevines o en cualquier otro estadio, y* **Inciso e)** *Acuacultura didáctica.*		

Artículos 22.- *la Secretaría podrá inscribir en el Registro Nacional de Pesca a los acuicultores que no requieran concesión, permiso o Autorización.*	Al **proyecto** le aplica el Artículo, incisos y, fracciones anteriores, porque se trata de una actividad acuícola con fines comerciales.	Por el hecho de presentar a la autoridad correspondiente (SEMARNAT) la Manifestación de Impacto Ambiental, el promovente está cumpliendo con este apartado. El proyecto se vincula por la obligatoriedad de obtener la autorización correspondiente para realizar las obras descritas en esta manifestación de impacto ambiental. Como ya se mencionó anteriormente, la promovente una vez autorizado el proyecto en materia ambiental procederá a tramitar el Registro Nacional de Pesca para la unidad de producción acuícola.
Art. 30°.- *Las actividades pesqueras se clasifican en:* **II.-** *Cultivo o acuacultura con fines*		
Artículo 31°.- *Para realizar las actividades de pesca se requiere lo siguiente:* **I,** *Concesión, para:* **Inciso b)** *Acuacultura comercial* **II,** Permiso, para: **Inciso g)** *Acuacultura de fomento* **III,** *Autorización, para:* **Inciso d)** *Recolectar del medio natural reproductores, larvas, postlarvas, crías, huevos, semillas, alevines o en cualquier otro estadio, y* **Inciso e)** *Acuacultura didáctica.*		

Artículos 22.- *la Secretaría podrá inscribir en el Registro Nacional de Pesca a los acuicultores que no requieran concesión, permiso o Autorización.*	Al **proyecto** le aplica el Artículo, incisos y, fracciones anteriores, porque se trata de una actividad acuícola con fines comerciales.	Por el hecho de presentar a la autoridad correspondiente (SEMARNAT) la Manifestación de Impacto Ambiental, el promovente está cumpliendo con este apartado. El proyecto se vincula por la obligatoriedad de obtener la autorización correspondiente para realizar las obras descritas en esta manifestación de impacto ambiental. Como ya se mencionó anteriormente, la promovente una vez autorizado el proyecto en materia ambiental procederá a tramitar el Registro Nacional de Pesca para la unidad de producción acuícola.
Art. 30°.- *Las actividades pesqueras se clasifican en:* **II.-** *Cultivo o acuacultura con fines*		
Artículo 31°.- *Para realizar las actividades de pesca se requiere lo siguiente:* **I,** *Concesión, para:* **Inciso b)** *Acuacultura comercial* **II,** Permiso, para: **Inciso g)** *Acuacultura de fomento* **III,** *Autorización, para:* **Inciso d)** *Recolectar del medio natural reproductores, larvas, postlarvas, crías, huevos, semillas, alevines o en cualquier otro estadio, y* **Inciso e)** *Acuacultura didáctica.*		

Artículos 22.- *la Secretaría podrá inscribir en el Registro Nacional de Pesca a los acuicultores que no requieran concesión, permiso o Autorización.*	Al **proyecto** le aplica el Artículo, incisos y, fracciones anteriores, porque se trata de una actividad acuícola con fines comerciales.	Por el hecho de presentar a la autoridad correspondiente (SEMARNAT) la Manifestación de Impacto Ambiental, el promovente está cumpliendo con este apartado. El proyecto se vincula por la obligatoriedad de obtener la autorización correspondiente para realizar las obras descritas en esta manifestación de impacto ambiental. Como ya se mencionó anteriormente, la promovente una vez autorizado el proyecto en materia ambiental procederá a tramitar el Registro Nacional de Pesca para la unidad de producción acuícola.
Art. 30°.- *Las actividades pesqueras se clasifican en:* **II.-** *Cultivo o acuacultura con fines*		
Artículo 31°.- *Para realizar las actividades de pesca se requiere lo siguiente:* **I,** *Concesión, para:* **Inciso b)** *Acuacultura comercial* **II,** Permiso, para: **Inciso g)** *Acuacultura de fomento* **III,** *Autorización, para:* **Inciso d)** *Recolectar del medio natural reproductores, larvas, postlarvas, crías, huevos, semillas, alevines o en cualquier otro estadio, y* **Inciso e)** *Acuacultura didáctica.*		

Artículos 22.- *la Secretaría podrá inscribir en el Registro Nacional de Pesca a los acuicultores que no requieran concesión, permiso o Autorización.*	Al **proyecto** le aplica el Artículo, incisos y, fracciones anteriores, porque se trata de una actividad acuícola con fines comerciales.	Por el hecho de presentar a la autoridad correspondiente (SEMARNAT) la Manifestación de Impacto Ambiental, el promovente está cumpliendo con este apartado. El proyecto se vincula por la obligatoriedad de obtener la autorización correspondiente para realizar las obras descritas en esta manifestación de impacto ambiental. Como ya se mencionó anteriormente, la promovente una vez autorizado el proyecto en materia ambiental procederá a tramitar el Registro Nacional de Pesca para la unidad de producción acuícola.
Art. 30°.- *Las actividades pesqueras se clasifican en:* **II.-** *Cultivo o acuacultura con fines*		
Artículo 31°.- *Para realizar las actividades de pesca se requiere lo siguiente:* **I,** *Concesión, para:* **Inciso b)** *Acuacultura comercial* **II,** Permiso, para: **Inciso g)** *Acuacultura de fomento* **III,** *Autorización, para:* **Inciso d)** *Recolectar del medio natural reproductores, larvas, postlarvas, crías, huevos, semillas, alevines o en cualquier otro estadio, y* **Inciso e)** *Acuacultura didáctica.*		

Artículos 22.- *la Secretaría podrá inscribir en el Registro Nacional de Pesca a los acuicultores que no requieran concesión, permiso o Autorización.*	Al **proyecto** le aplica el Artículo, incisos y, fracciones anteriores, porque se trata de una actividad acuícola con fines comerciales.	Por el hecho de presentar a la autoridad correspondiente (SEMARNAT) la Manifestación de Impacto Ambiental, el promovente está cumpliendo con este apartado. El proyecto se vincula por la obligatoriedad de obtener la autorización correspondiente para realizar las obras descritas en esta manifestación de impacto ambiental. Como ya se mencionó anteriormente, la promovente una vez autorizado el proyecto en materia ambiental procederá a tramitar el Registro Nacional de Pesca para la unidad de producción acuícola.
Art. 30°.- *Las actividades pesqueras se clasifican en:* **II.-** *Cultivo o acuacultura con fines*		
Artículo 31°.- *Para realizar las actividades de pesca se requiere lo siguiente:* **I,** *Concesión, para:* **Inciso b)** *Acuacultura comercial* **II,** Permiso, para: **Inciso g)** *Acuacultura de fomento* **III,** *Autorización, para:* **Inciso d)** *Recolectar del medio natural reproductores, larvas, postlarvas, crías, huevos, semillas, alevines o en cualquier otro estadio, y* **Inciso e)** *Acuacultura didáctica.*		

Artículos 22.- *la Secretaría podrá inscribir en el Registro Nacional de Pesca a los acuicultores que no requieran concesión, permiso o Autorización.*	Al **proyecto** le aplica el Artículo, incisos y, fracciones anteriores, porque se trata de una actividad acuícola con fines comerciales.	Por el hecho de presentar a la autoridad correspondiente (SEMARNAT) la Manifestación de Impacto Ambiental, el promovente está cumpliendo con este apartado. El proyecto se vincula por la obligatoriedad de obtener la autorización correspondiente para realizar las obras descritas en esta manifestación de impacto ambiental. Como ya se mencionó anteriormente, la promovente una vez autorizado el proyecto en materia ambiental procederá a tramitar el Registro Nacional de Pesca para la unidad de producción acuícola.
Art. 30°.- *Las actividades pesqueras se clasifican en:* **II.-** *Cultivo o acuacultura con fines*		
Artículo 31°.- *Para realizar las actividades de pesca se requiere lo siguiente:* **I,** *Concesión, para:* **Inciso b)** *Acuacultura comercial* **II,** Permiso, para: **Inciso g)** *Acuacultura de fomento* **III,** *Autorización, para:* **Inciso d)** *Recolectar del medio natural reproductores, larvas, postlarvas, crías, huevos, semillas, alevines o en cualquier otro estadio, y* **Inciso e)** *Acuacultura didáctica.*		

Artículos 22.- *la Secretaría podrá inscribir en el Registro Nacional de Pesca a los acuicultores que no requieran concesión, permiso o Autorización.*	Al **proyecto** le aplica el Artículo, incisos y, fracciones anteriores, porque se trata de una actividad acuícola con fines comerciales.	Por el hecho de presentar a la autoridad correspondiente (SEMARNAT) la Manifestación de Impacto Ambiental, el promovente está cumpliendo con este apartado. El proyecto se vincula por la obligatoriedad de obtener la autorización correspondiente para realizar las obras descritas en esta manifestación de impacto ambiental. Como ya se mencionó anteriormente, la promovente una vez autorizado el proyecto en materia ambiental procederá a tramitar el Registro Nacional de Pesca para la unidad de producción acuícola.
Art. 30°.- *Las actividades pesqueras se clasifican en:* **II.-** *Cultivo o acuacultura con fines*		
Artículo 31°.- *Para realizar las actividades de pesca se requiere lo siguiente:* **I,** *Concesión, para:* **Inciso b)** *Acuacultura comercial* **II,** Permiso, para: **Inciso g)** *Acuacultura de fomento* **III,** *Autorización, para:* **Inciso d)** *Recolectar del medio natural reproductores, larvas, postlarvas, crías, huevos, semillas, alevines o en cualquier otro estadio, y* **Inciso e)** *Acuacultura didáctica.*		

Artículos 22.- *la Secretaría podrá inscribir en el Registro Nacional de Pesca a los acuicultores que no requieran concesión, permiso o Autorización.*	Al **proyecto** le aplica el Artículo, incisos y, fracciones anteriores, porque se trata de una actividad acuícola con fines comerciales.	Por el hecho de presentar a la autoridad correspondiente (SEMARNAT) la Manifestación de Impacto Ambiental, el promovente está cumpliendo con este apartado. El proyecto se vincula por la obligatoriedad de obtener la autorización correspondiente para realizar las obras descritas en esta manifestación de impacto ambiental. Como ya se mencionó anteriormente, la promovente una vez autorizado el proyecto en materia ambiental procederá a tramitar el Registro Nacional de Pesca para la unidad de producción acuícola.
Art. 30°.- *Las actividades pesqueras se clasifican en:* **II.-** *Cultivo o acuacultura con fines*		
Artículo 31°.- *Para realizar las actividades de pesca se requiere lo siguiente:* **I,** *Concesión, para:* **Inciso b)** *Acuacultura comercial* **II,** Permiso, para: **Inciso g)** *Acuacultura de fomento* **III,** *Autorización, para:* **Inciso d)** *Recolectar del medio natural reproductores, larvas, postlarvas, crías, huevos, semillas, alevines o en cualquier otro estadio, y* **Inciso e)** *Acuacultura didáctica.*		

Artículos 22.- *la Secretaría podrá inscribir en el Registro Nacional de Pesca a los acuicultores que no requieran concesión, permiso o Autorización.*	Al **proyecto** le aplica el Artículo, incisos y, fracciones anteriores, porque se trata de una actividad acuícola con fines comerciales.	Por el hecho de presentar a la autoridad correspondiente (SEMARNAT) la Manifestación de Impacto Ambiental, el promovente está cumpliendo con este apartado. El proyecto se vincula por la obligatoriedad de obtener la autorización correspondiente para realizar las obras descritas en esta manifestación de impacto ambiental. Como ya se mencionó anteriormente, la promovente una vez autorizado el proyecto en materia ambiental procederá a tramitar el Registro Nacional de Pesca para la unidad de producción acuícola.
Art. 30°.- *Las actividades pesqueras se clasifican en:* **II.-** *Cultivo o acuacultura con fines*		
Artículo 31°.- *Para realizar las actividades de pesca se requiere lo siguiente:* **I,** *Concesión, para:* **Inciso b)** *Acuacultura comercial* **II,** Permiso, para: **Inciso g)** *Acuacultura de fomento* **III,** *Autorización, para:* **Inciso d)** *Recolectar del medio natural reproductores, larvas, postlarvas, crías, huevos, semillas, alevines o en cualquier otro estadio, y* **Inciso e)** *Acuacultura didáctica.*		

Artículos 22.- *la Secretaría podrá inscribir en el Registro Nacional de Pesca a los acuicultores que no requieran concesión, permiso o Autorización.*	Al **proyecto** le aplica el Artículo, incisos y, fracciones anteriores, porque se trata de una actividad acuícola con fines comerciales.	Por el hecho de presentar a la autoridad correspondiente (SEMARNAT) la Manifestación de Impacto Ambiental, el promovente está cumpliendo con este apartado. El proyecto se vincula por la obligatoriedad de obtener la autorización correspondiente para realizar las obras descritas en esta manifestación de impacto ambiental. Como ya se mencionó anteriormente, la promovente una vez autorizado el proyecto en materia ambiental procederá a tramitar el Registro Nacional de Pesca para la unidad de producción acuícola.
Art. 30°.- *Las actividades pesqueras se clasifican en:* **II.-** *Cultivo o acuacultura con fines*		
Artículo 31°.- *Para realizar las actividades de pesca se requiere lo siguiente:* **I,** *Concesión, para:* **Inciso b)** *Acuacultura comercial* **II,** Permiso, para: **Inciso g)** *Acuacultura de fomento* **III,** *Autorización, para:* **Inciso d)** *Recolectar del medio natural reproductores, larvas, postlarvas, crías, huevos, semillas, alevines o en cualquier otro estadio, y* **Inciso e)** *Acuacultura didáctica.*		

Artículos 22.- *la Secretaría podrá inscribir en el Registro Nacional de Pesca a los acuicultores que no requieran concesión, permiso o Autorización.*	Al **proyecto** le aplica el Artículo, incisos y, fracciones anteriores, porque se trata de una actividad acuícola con fines comerciales.	Por el hecho de presentar a la autoridad correspondiente (SEMARNAT) la Manifestación de Impacto Ambiental, el promovente está cumpliendo con este apartado. El proyecto se vincula por la obligatoriedad de obtener la autorización correspondiente para realizar las obras descritas en esta manifestación de impacto ambiental. Como ya se mencionó anteriormente, la promovente una vez autorizado el proyecto en materia ambiental procederá a tramitar el Registro Nacional de Pesca para la unidad de producción acuícola.
Art. 30°.- *Las actividades pesqueras se clasifican en:* **II.-** *Cultivo o acuacultura con fines*		
Artículo 31°.- *Para realizar las actividades de pesca se requiere lo siguiente:* **I,** *Concesión, para:* **Inciso b)** *Acuacultura comercial* **II,** Permiso, para: **Inciso g)** *Acuacultura de fomento* **III,** *Autorización, para:* **Inciso d)** *Recolectar del medio natural reproductores, larvas, postlarvas, crías, huevos, semillas, alevines o en cualquier otro estadio, y* **Inciso e)** *Acuacultura didáctica.*		

Artículos 22.- *la Secretaría podrá inscribir en el Registro Nacional de Pesca a los acuicultores que no requieran concesión, permiso o Autorización.*	Al **proyecto** le aplica el Artículo, incisos y, fracciones anteriores, porque se trata de una actividad acuícola con fines comerciales.	Por el hecho de presentar a la autoridad correspondiente (SEMARNAT) la Manifestación de Impacto Ambiental, el promovente está cumpliendo con este apartado. El proyecto se vincula por la obligatoriedad de obtener la autorización correspondiente para realizar las obras descritas en esta manifestación de impacto ambiental. Como ya se mencionó anteriormente, la promovente una vez autorizado el proyecto en materia ambiental procederá a tramitar el Registro Nacional de Pesca para la unidad de producción acuícola.
Art. 30°.- *Las actividades pesqueras se clasifican en:* **II.-** *Cultivo o acuacultura con fines*		
Artículo 31°.- *Para realizar las actividades de pesca se requiere lo siguiente:* **I,** *Concesión, para:* **Inciso b)** *Acuacultura comercial* **II,** Permiso, para: **Inciso g)** *Acuacultura de fomento* **III,** *Autorización, para:* **Inciso d)** *Recolectar del medio natural reproductores, larvas, postlarvas, crías, huevos, semillas, alevines o en cualquier otro estadio, y* **Inciso e)** *Acuacultura didáctica.*		

Artículos 22.- *la Secretaría podrá inscribir en el Registro Nacional de Pesca a los acuicultores que no requieran concesión, permiso o Autorización.*	Al **proyecto** le aplica el Artículo, incisos y, fracciones anteriores, porque se trata de una actividad acuícola con fines comerciales.	Por el hecho de presentar a la autoridad correspondiente (SEMARNAT) la Manifestación de Impacto Ambiental, el promovente está cumpliendo con este apartado. El proyecto se vincula por la obligatoriedad de obtener la autorización correspondiente para realizar las obras descritas en esta manifestación de impacto ambiental. Como ya se mencionó anteriormente, la promovente una vez autorizado el proyecto en materia ambiental procederá a tramitar el Registro Nacional de Pesca para la unidad de producción acuícola.
Art. 30°.- *Las actividades pesqueras se clasifican en:* **II.-** *Cultivo o acuacultura con fines*		
Artículo 31°.- *Para realizar las actividades de pesca se requiere lo siguiente:* **I,** *Concesión, para:* **Inciso b)** *Acuacultura comercial* **II,** Permiso, para: **Inciso g)** *Acuacultura de fomento* **III,** *Autorización, para:* **Inciso d)** *Recolectar del medio natural reproductores, larvas, postlarvas, crías, huevos, semillas, alevines o en cualquier otro estadio, y* **Inciso e)** *Acuacultura didáctica.*		

Artículos 22.- *la Secretaría podrá inscribir en el Registro Nacional de Pesca a los acuicultores que no requieran concesión, permiso o Autorización.*	Al **proyecto** le aplica el Artículo, incisos y, fracciones anteriores, porque se trata de una actividad acuícola con fines comerciales.	Por el hecho de presentar a la autoridad correspondiente (SEMARNAT) la Manifestación de Impacto Ambiental, el promovente está cumpliendo con este apartado. El proyecto se vincula por la obligatoriedad de obtener la autorización correspondiente para realizar las obras descritas en esta manifestación de impacto ambiental. Como ya se mencionó anteriormente, la promovente una vez autorizado el proyecto en materia ambiental procederá a tramitar el Registro Nacional de Pesca para la unidad de producción acuícola.
Art. 30°.- *Las actividades pesqueras se clasifican en:* **II.-** *Cultivo o acuacultura con fines*		
Artículo 31°.- *Para realizar las actividades de pesca se requiere lo siguiente:* **I,** *Concesión, para:* **Inciso b)** *Acuacultura comercial* **II,** Permiso, para: **Inciso g)** *Acuacultura de fomento* **III,** *Autorización, para:* **Inciso d)** *Recolectar del medio natural reproductores, larvas, postlarvas, crías, huevos, semillas, alevines o en cualquier otro estadio, y* **Inciso e)** *Acuacultura didáctica.*		

Artículos 22.- *la Secretaría podrá inscribir en el Registro Nacional de Pesca a los acuicultores que no requieran concesión, permiso o Autorización.*	Al **proyecto** le aplica el Artículo, incisos y, fracciones anteriores, porque se trata de una actividad acuícola con fines comerciales.	Por el hecho de presentar a la autoridad correspondiente (SEMARNAT) la Manifestación de Impacto Ambiental, el promovente está cumpliendo con este apartado. El proyecto se vincula por la obligatoriedad de obtener la autorización correspondiente para realizar las obras descritas en esta manifestación de impacto ambiental. Como ya se mencionó anteriormente, la promovente una vez autorizado el proyecto en materia ambiental procederá a tramitar el Registro Nacional de Pesca para la unidad de producción acuícola.
Art. 30°.- *Las actividades pesqueras se clasifican en:* **II.-** *Cultivo o acuacultura con fines*		
Artículo 31°.- *Para realizar las actividades de pesca se requiere lo siguiente:* **I,** *Concesión, para:* **Inciso b)** *Acuacultura comercial* **II,** Permiso, para: **Inciso g)** *Acuacultura de fomento* **III,** *Autorización, para:* **Inciso d)** *Recolectar del medio natural reproductores, larvas, postlarvas, crías, huevos, semillas, alevines o en cualquier otro estadio, y* **Inciso e)** *Acuacultura didáctica.*		

Artículos 22.- *la Secretaría podrá inscribir en el Registro Nacional de Pesca a los acuicultores que no requieran concesión, permiso o Autorización.*	Al **proyecto** le aplica el Artículo, incisos y, fracciones anteriores, porque se trata de una actividad acuícola con fines comerciales.	Por el hecho de presentar a la autoridad correspondiente (SEMARNAT) la Manifestación de Impacto Ambiental, el promovente está cumpliendo con este apartado. El proyecto se vincula por la obligatoriedad de obtener la autorización correspondiente para realizar las obras descritas en esta manifestación de impacto ambiental. Como ya se mencionó anteriormente, la promovente una vez autorizado el proyecto en materia ambiental procederá a tramitar el Registro Nacional de Pesca para la unidad de producción acuícola.
Art. 30°.- *Las actividades pesqueras se clasifican en:* **II.-** *Cultivo o acuacultura con fines*		
Artículo 31°.- *Para realizar las actividades de pesca se requiere lo siguiente:* **I,** *Concesión, para:* **Inciso b)** *Acuacultura comercial* **II,** Permiso, para: **Inciso g)** *Acuacultura de fomento* **III,** *Autorización, para:* **Inciso d)** *Recolectar del medio natural reproductores, larvas, postlarvas, crías, huevos, semillas, alevines o en cualquier otro estadio, y* **Inciso e)** *Acuacultura didáctica.*		

Artículos 22.- *la Secretaría podrá inscribir en el Registro Nacional de Pesca a los acuicultores que no requieran concesión, permiso o Autorización.*	Al **proyecto** le aplica el Artículo, incisos y, fracciones anteriores, porque se trata de una actividad acuícola con fines comerciales.	Por el hecho de presentar a la autoridad correspondiente (SEMARNAT) la Manifestación de Impacto Ambiental, el promovente está cumpliendo con este apartado. El proyecto se vincula por la obligatoriedad de obtener la autorización correspondiente para realizar las obras descritas en esta manifestación de impacto ambiental. Como ya se mencionó anteriormente, la promovente una vez autorizado el proyecto en materia ambiental procederá a tramitar el Registro Nacional de Pesca para la unidad de producción acuícola.
Art. 30°.- *Las actividades pesqueras se clasifican en:* **II.-** *Cultivo o acuacultura con fines*		
Artículo 31°.- *Para realizar las actividades de pesca se requiere lo siguiente:* **I,** *Concesión, para:* **Inciso b)** *Acuacultura comercial* **II,** Permiso, para: **Inciso g)** *Acuacultura de fomento* **III,** *Autorización, para:* **Inciso d)** *Recolectar del medio natural reproductores, larvas, postlarvas, crías, huevos, semillas, alevines o en cualquier otro estadio, y* **Inciso e)** *Acuacultura didáctica.*		

Artículos 22.- *la Secretaría podrá inscribir en el Registro Nacional de Pesca a los acuicultores que no requieran concesión, permiso o Autorización.*	Al **proyecto** le aplica el Artículo, incisos y, fracciones anteriores, porque se trata de una actividad acuícola con fines comerciales.	Por el hecho de presentar a la autoridad correspondiente (SEMARNAT) la Manifestación de Impacto Ambiental, el promovente está cumpliendo con este apartado. El proyecto se vincula por la obligatoriedad de obtener la autorización correspondiente para realizar las obras descritas en esta manifestación de impacto ambiental. Como ya se mencionó anteriormente, la promovente una vez autorizado el proyecto en materia ambiental procederá a tramitar el Registro Nacional de Pesca para la unidad de producción acuícola.
Art. 30°.- *Las actividades pesqueras se clasifican en:* **II.-** *Cultivo o acuacultura con fines*		
Artículo 31°.- *Para realizar las actividades de pesca se requiere lo siguiente:* **I,** *Concesión, para:* **Inciso b)** *Acuacultura comercial* **II,** Permiso, para: **Inciso g)** *Acuacultura de fomento* **III,** *Autorización, para:* **Inciso d)** *Recolectar del medio natural reproductores, larvas, postlarvas, crías, huevos, semillas, alevines o en cualquier otro estadio, y* **Inciso e)** *Acuacultura didáctica.*		

Artículos 22.- *la Secretaría podrá inscribir en el Registro Nacional de Pesca a los acuicultores que no requieran concesión, permiso o Autorización.*	Al **proyecto** le aplica el Artículo, incisos y, fracciones anteriores, porque se trata de una actividad acuícola con fines comerciales.	Por el hecho de presentar a la autoridad correspondiente (SEMARNAT) la Manifestación de Impacto Ambiental, el promovente está cumpliendo con este apartado. El proyecto se vincula por la obligatoriedad de obtener la autorización correspondiente para realizar las obras descritas en esta manifestación de impacto ambiental. Como ya se mencionó anteriormente, la promovente una vez autorizado el proyecto en materia ambiental procederá a tramitar el Registro Nacional de Pesca para la unidad de producción acuícola.
Art. 30°.- *Las actividades pesqueras se clasifican en:* **II.-** *Cultivo o acuacultura con fines*		
Artículo 31°.- *Para realizar las actividades de pesca se requiere lo siguiente:* **I,** *Concesión, para:* **Inciso b)** *Acuacultura comercial* **II,** Permiso, para: **Inciso g)** *Acuacultura de fomento* **III,** *Autorización, para:* **Inciso d)** *Recolectar del medio natural reproductores, larvas, postlarvas, crías, huevos, semillas, alevines o en cualquier otro estadio, y* **Inciso e)** *Acuacultura didáctica.*		

Artículos 22.- *la Secretaría podrá inscribir en el Registro Nacional de Pesca a los acuicultores que no requieran concesión, permiso o Autorización.*	Al **proyecto** le aplica el Artículo, incisos y, fracciones anteriores, porque se trata de una actividad acuícola con fines comerciales.	Por el hecho de presentar a la autoridad correspondiente (SEMARNAT) la Manifestación de Impacto Ambiental, el promovente está cumpliendo con este apartado. El proyecto se vincula por la obligatoriedad de obtener la autorización correspondiente para realizar las obras descritas en esta manifestación de impacto ambiental. Como ya se mencionó anteriormente, la promovente una vez autorizado el proyecto en materia ambiental procederá a tramitar el Registro Nacional de Pesca para la unidad de producción acuícola.
Art. 30°.- *Las actividades pesqueras se clasifican en:* **II.-** *Cultivo o acuacultura con fines*		
Artículo 31°.- *Para realizar las actividades de pesca se requiere lo siguiente:* **I,** *Concesión, para:* **Inciso b)** *Acuacultura comercial* **II,** Permiso, para: **Inciso g)** *Acuacultura de fomento* **III,** *Autorización, para:* **Inciso d)** *Recolectar del medio natural reproductores, larvas, postlarvas, crías, huevos, semillas, alevines o en cualquier otro estadio, y* **Inciso e)** *Acuacultura didáctica.*		

Artículos 22.- *la Secretaría podrá inscribir en el Registro Nacional de Pesca a los acuicultores que no requieran concesión, permiso o Autorización.*	Al **proyecto** le aplica el Artículo, incisos y, fracciones anteriores, porque se trata de una actividad acuícola con fines comerciales.	Por el hecho de presentar a la autoridad correspondiente (SEMARNAT) la Manifestación de Impacto Ambiental, el promovente está cumpliendo con este apartado. El proyecto se vincula por la obligatoriedad de obtener la autorización correspondiente para realizar las obras descritas en esta manifestación de impacto ambiental. Como ya se mencionó anteriormente, la promovente una vez autorizado el proyecto en materia ambiental procederá a tramitar el Registro Nacional de Pesca para la unidad de producción acuícola.
Art. 30°.- *Las actividades pesqueras se clasifican en:* **II.-** *Cultivo o acuacultura con fines*		
Artículo 31°.- *Para realizar las actividades de pesca se requiere lo siguiente:* **I,** *Concesión, para:* **Inciso b)** *Acuacultura comercial* **II,** Permiso, para: **Inciso g)** *Acuacultura de fomento* **III,** *Autorización, para:* **Inciso d)** *Recolectar del medio natural reproductores, larvas, postlarvas, crías, huevos, semillas, alevines o en cualquier otro estadio, y* **Inciso e)** *Acuacultura didáctica.*		

Artículos 22.- *la Secretaría podrá inscribir en el Registro Nacional de Pesca a los acuicultores que no requieran concesión, permiso o Autorización.*	Al **proyecto** le aplica el Artículo, incisos y, fracciones anteriores, porque se trata de una actividad acuícola con fines comerciales.	Por el hecho de presentar a la autoridad correspondiente (SEMARNAT) la Manifestación de Impacto Ambiental, el promovente está cumpliendo con este apartado. El proyecto se vincula por la obligatoriedad de obtener la autorización correspondiente para realizar las obras descritas en esta manifestación de impacto ambiental. Como ya se mencionó anteriormente, la promovente una vez autorizado el proyecto en materia ambiental procederá a tramitar el Registro Nacional de Pesca para la unidad de producción acuícola.
Art. 30°.- *Las actividades pesqueras se clasifican en:* **II.-** *Cultivo o acuacultura con fines*		
Artículo 31°.- *Para realizar las actividades de pesca se requiere lo siguiente:* **I,** *Concesión, para:* **Inciso b)** *Acuacultura comercial* **II,** Permiso, para: **Inciso g)** *Acuacultura de fomento* **III,** *Autorización, para:* **Inciso d)** *Recolectar del medio natural reproductores, larvas, postlarvas, crías, huevos, semillas, alevines o en cualquier otro estadio, y* **Inciso e)** *Acuacultura didáctica.*		

Artículos 22.- *la Secretaría podrá inscribir en el Registro Nacional de Pesca a los acuicultores que no requieran concesión, permiso o Autorización.*	Al **proyecto** le aplica el Artículo, incisos y, fracciones anteriores, porque se trata de una actividad acuícola con fines comerciales.	Por el hecho de presentar a la autoridad correspondiente (SEMARNAT) la Manifestación de Impacto Ambiental, el promovente está cumpliendo con este apartado. El proyecto se vincula por la obligatoriedad de obtener la autorización correspondiente para realizar las obras descritas en esta manifestación de impacto ambiental. Como ya se mencionó anteriormente, la promovente una vez autorizado el proyecto en materia ambiental procederá a tramitar el Registro Nacional de Pesca para la unidad de producción acuícola.
Art. 30°.- *Las actividades pesqueras se clasifican en:* **II.-** *Cultivo o acuacultura con fines*		
Artículo 31°.- *Para realizar las actividades de pesca se requiere lo siguiente:* **I,** *Concesión, para:* **Inciso b)** *Acuacultura comercial* **II,** Permiso, para: **Inciso g)** *Acuacultura de fomento* **III,** *Autorización, para:* **Inciso d)** *Recolectar del medio natural reproductores, larvas, postlarvas, crías, huevos, semillas, alevines o en cualquier otro estadio, y* **Inciso e)** *Acuacultura didáctica.*		

Artículos 22.- *la Secretaría podrá inscribir en el Registro Nacional de Pesca a los acuicultores que no requieran concesión, permiso o Autorización.*	Al **proyecto** le aplica el Artículo, incisos y, fracciones anteriores, porque se trata de una actividad acuícola con fines comerciales.	Por el hecho de presentar a la autoridad correspondiente (SEMARNAT) la Manifestación de Impacto Ambiental, el promovente está cumpliendo con este apartado. El proyecto se vincula por la obligatoriedad de obtener la autorización correspondiente para realizar las obras descritas en esta manifestación de impacto ambiental. Como ya se mencionó anteriormente, la promovente una vez autorizado el proyecto en materia ambiental procederá a tramitar el Registro Nacional de Pesca para la unidad de producción acuícola.
Art. 30°.- *Las actividades pesqueras se clasifican en:* **II.-** *Cultivo o acuacultura con fines*		
Artículo 31°.- *Para realizar las actividades de pesca se requiere lo siguiente:* **I,** *Concesión, para:* **Inciso b)** *Acuacultura comercial* **II,** Permiso, para: **Inciso g)** *Acuacultura de fomento* **III,** *Autorización, para:* **Inciso d)** *Recolectar del medio natural reproductores, larvas, postlarvas, crías, huevos, semillas, alevines o en cualquier otro estadio, y* **Inciso e)** *Acuacultura didáctica.*		

Artículos 22.- *la Secretaría podrá inscribir en el Registro Nacional de Pesca a los acuicultores que no requieran concesión, permiso o Autorización.*	Al **proyecto** le aplica el Artículo, incisos y, fracciones anteriores, porque se trata de una actividad acuícola con fines comerciales.	Por el hecho de presentar a la autoridad correspondiente (SEMARNAT) la Manifestación de Impacto Ambiental, el promovente está cumpliendo con este apartado. El proyecto se vincula por la obligatoriedad de obtener la autorización correspondiente para realizar las obras descritas en esta manifestación de impacto ambiental. Como ya se mencionó anteriormente, la promovente una vez autorizado el proyecto en materia ambiental procederá a tramitar el Registro Nacional de Pesca para la unidad de producción acuícola.
Art. 30°.- *Las actividades pesqueras se clasifican en:* **II.-** *Cultivo o acuacultura con fines*		
Artículo 31°.- *Para realizar las actividades de pesca se requiere lo siguiente:* **I,** *Concesión, para:* **Inciso b)** *Acuacultura comercial* **II,** Permiso, para: **Inciso g)** *Acuacultura de fomento* **III,** *Autorización, para:* **Inciso d)** *Recolectar del medio natural reproductores, larvas, postlarvas, crías, huevos, semillas, alevines o en cualquier otro estadio, y* **Inciso e)** *Acuacultura didáctica.*		

Artículos 22.- *la Secretaría podrá inscribir en el Registro Nacional de Pesca a los acuicultores que no requieran concesión, permiso o Autorización.*	Al **proyecto** le aplica el Artículo, incisos y, fracciones anteriores, porque se trata de una actividad acuícola con fines comerciales.	Por el hecho de presentar a la autoridad correspondiente (SEMARNAT) la Manifestación de Impacto Ambiental, el promovente está cumpliendo con este apartado. El proyecto se vincula por la obligatoriedad de obtener la autorización correspondiente para realizar las obras descritas en esta manifestación de impacto ambiental. Como ya se mencionó anteriormente, la promovente una vez autorizado el proyecto en materia ambiental procederá a tramitar el Registro Nacional de Pesca para la unidad de producción acuícola.
Art. 30°.- *Las actividades pesqueras se clasifican en:* **II.-** *Cultivo o acuacultura con fines*		
Artículo 31°.- *Para realizar las actividades de pesca se requiere lo siguiente:* **I,** *Concesión, para:* **Inciso b)** *Acuacultura comercial* **II,** Permiso, para: **Inciso g)** *Acuacultura de fomento* **III,** *Autorización, para:* **Inciso d)** *Recolectar del medio natural reproductores, larvas, postlarvas, crías, huevos, semillas, alevines o en cualquier otro estadio, y* **Inciso e)** *Acuacultura didáctica.*		

Artículos 22.- *la Secretaría podrá inscribir en el Registro Nacional de Pesca a los acuicultores que no requieran concesión, permiso o Autorización.*	Al **proyecto** le aplica el Artículo, incisos y, fracciones anteriores, porque se trata de una actividad acuícola con fines comerciales.	Por el hecho de presentar a la autoridad correspondiente (SEMARNAT) la Manifestación de Impacto Ambiental, el promovente está cumpliendo con este apartado. El proyecto se vincula por la obligatoriedad de obtener la autorización correspondiente para realizar las obras descritas en esta manifestación de impacto ambiental. Como ya se mencionó anteriormente, la promovente una vez autorizado el proyecto en materia ambiental procederá a tramitar el Registro Nacional de Pesca para la unidad de producción acuícola.
Art. 30°.- *Las actividades pesqueras se clasifican en:* **II.-** *Cultivo o acuacultura con fines*		
Artículo 31°.- *Para realizar las actividades de pesca se requiere lo siguiente:* **I,** *Concesión, para:* **Inciso b)** *Acuacultura comercial* **II,** Permiso, para: **Inciso g)** *Acuacultura de fomento* **III,** *Autorización, para:* **Inciso d)** *Recolectar del medio natural reproductores, larvas, postlarvas, crías, huevos, semillas, alevines o en cualquier otro estadio, y* **Inciso e)** *Acuacultura didáctica.*		

Artículos 22.- *la Secretaría podrá inscribir en el Registro Nacional de Pesca a los acuicultores que no requieran concesión, permiso o Autorización.*	Al **proyecto** le aplica el Artículo, incisos y, fracciones anteriores, porque se trata de una actividad acuícola con fines comerciales.	Por el hecho de presentar a la autoridad correspondiente (SEMARNAT) la Manifestación de Impacto Ambiental, el promovente está cumpliendo con este apartado. El proyecto se vincula por la obligatoriedad de obtener la autorización correspondiente para realizar las obras descritas en esta manifestación de impacto ambiental. Como ya se mencionó anteriormente, la promovente una vez autorizado el proyecto en materia ambiental procederá a tramitar el Registro Nacional de Pesca para la unidad de producción acuícola.
Art. 30°.- *Las actividades pesqueras se clasifican en:* **II.-** *Cultivo o acuacultura con fines*		
Artículo 31°.- *Para realizar las actividades de pesca se requiere lo siguiente:* **I,** *Concesión, para:* **Inciso b)** *Acuacultura comercial* **II,** Permiso, para: **Inciso g)** *Acuacultura de fomento* **III,** *Autorización, para:* **Inciso d)** *Recolectar del medio natural reproductores, larvas, postlarvas, crías, huevos, semillas, alevines o en cualquier otro estadio, y* **Inciso e)** *Acuacultura didáctica.*		

Artículos 22.- *la Secretaría podrá inscribir en el Registro Nacional de Pesca a los acuicultores que no requieran concesión, permiso o Autorización.*	Al **proyecto** le aplica el Artículo, incisos y, fracciones anteriores, porque se trata de una actividad acuícola con fines comerciales.	Por el hecho de presentar a la autoridad correspondiente (SEMARNAT) la Manifestación de Impacto Ambiental, el promovente está cumpliendo con este apartado. El proyecto se vincula por la obligatoriedad de obtener la autorización correspondiente para realizar las obras descritas en esta manifestación de impacto ambiental. Como ya se mencionó anteriormente, la promovente una vez autorizado el proyecto en materia ambiental procederá a tramitar el Registro Nacional de Pesca para la unidad de producción acuícola.
Art. 30°.- *Las actividades pesqueras se clasifican en:* **II.-** *Cultivo o acuacultura con fines*		
Artículo 31°.- *Para realizar las actividades de pesca se requiere lo siguiente:* **I,** *Concesión, para:* **Inciso b)** *Acuacultura comercial* **II,** Permiso, para: **Inciso g)** *Acuacultura de fomento* **III,** *Autorización, para:* **Inciso d)** *Recolectar del medio natural reproductores, larvas, postlarvas, crías, huevos, semillas, alevines o en cualquier otro estadio, y* **Inciso e)** *Acuacultura didáctica.*		

Artículos 22.- *la Secretaría podrá inscribir en el Registro Nacional de Pesca a los acuicultores que no requieran concesión, permiso o Autorización.*	Al **proyecto** le aplica el Artículo, incisos y, fracciones anteriores, porque se trata de una actividad acuícola con fines comerciales.	Por el hecho de presentar a la autoridad correspondiente (SEMARNAT) la Manifestación de Impacto Ambiental, el promovente está cumpliendo con este apartado. El proyecto se vincula por la obligatoriedad de obtener la autorización correspondiente para realizar las obras descritas en esta manifestación de impacto ambiental. Como ya se mencionó anteriormente, la promovente una vez autorizado el proyecto en materia ambiental procederá a tramitar el Registro Nacional de Pesca para la unidad de producción acuícola.
Art. 30°.- *Las actividades pesqueras se clasifican en:* **II.-** *Cultivo o acuacultura con fines*		
Artículo 31°.- *Para realizar las actividades de pesca se requiere lo siguiente:* **I,** *Concesión, para:* **Inciso b)** *Acuacultura comercial* **II,** Permiso, para: **Inciso g)** *Acuacultura de fomento* **III,** *Autorización, para:* **Inciso d)** *Recolectar del medio natural reproductores, larvas, postlarvas, crías, huevos, semillas, alevines o en cualquier otro estadio, y* **Inciso e)** *Acuacultura didáctica.*		

Artículos 22.- *la Secretaría podrá inscribir en el Registro Nacional de Pesca a los acuicultores que no requieran concesión, permiso o Autorización.*	Al **proyecto** le aplica el Artículo, incisos y, fracciones anteriores, porque se trata de una actividad acuícola con fines comerciales.	Por el hecho de presentar a la autoridad correspondiente (SEMARNAT) la Manifestación de Impacto Ambiental, el promovente está cumpliendo con este apartado. El proyecto se vincula por la obligatoriedad de obtener la autorización correspondiente para realizar las obras descritas en esta manifestación de impacto ambiental. Como ya se mencionó anteriormente, la promovente una vez autorizado el proyecto en materia ambiental procederá a tramitar el Registro Nacional de Pesca para la unidad de producción acuícola.
Art. 30°.- *Las actividades pesqueras se clasifican en:* **II.-** *Cultivo o acuacultura con fines*		
Artículo 31°.- *Para realizar las actividades de pesca se requiere lo siguiente:* **I,** *Concesión, para:* **Inciso b)** *Acuacultura comercial* **II,** Permiso, para: **Inciso g)** *Acuacultura de fomento* **III,** *Autorización, para:* **Inciso d)** *Recolectar del medio natural reproductores, larvas, postlarvas, crías, huevos, semillas, alevines o en cualquier otro estadio, y* **Inciso e)** *Acuacultura didáctica.*		

Artículos 22.- *la Secretaría podrá inscribir en el Registro Nacional de Pesca a los acuicultores que no requieran concesión, permiso o Autorización.*	Al **proyecto** le aplica el Artículo, incisos y, fracciones anteriores, porque se trata de una actividad acuícola con fines comerciales.	Por el hecho de presentar a la autoridad correspondiente (SEMARNAT) la Manifestación de Impacto Ambiental, el promovente está cumpliendo con este apartado. El proyecto se vincula por la obligatoriedad de obtener la autorización correspondiente para realizar las obras descritas en esta manifestación de impacto ambiental. Como ya se mencionó anteriormente, la promovente una vez autorizado el proyecto en materia ambiental procederá a tramitar el Registro Nacional de Pesca para la unidad de producción acuícola.
Art. 30°.- *Las actividades pesqueras se clasifican en:* **II.-** *Cultivo o acuacultura con fines*		
Artículo 31°.- *Para realizar las actividades de pesca se requiere lo siguiente:* **I,** *Concesión, para:* **Inciso b)** *Acuacultura comercial* **II,** Permiso, para: **Inciso g)** *Acuacultura de fomento* **III,** *Autorización, para:* **Inciso d)** *Recolectar del medio natural reproductores, larvas, postlarvas, crías, huevos, semillas, alevines o en cualquier otro estadio, y* **Inciso e)** *Acuacultura didáctica.*		

Artículos 22.- *la Secretaría podrá inscribir en el Registro Nacional de Pesca a los acuicultores que no requieran concesión, permiso o Autorización.*	Al **proyecto** le aplica el Artículo, incisos y, fracciones anteriores, porque se trata de una actividad acuícola con fines comerciales.	Por el hecho de presentar a la autoridad correspondiente (SEMARNAT) la Manifestación de Impacto Ambiental, el promovente está cumpliendo con este apartado. El proyecto se vincula por la obligatoriedad de obtener la autorización correspondiente para realizar las obras descritas en esta manifestación de impacto ambiental. Como ya se mencionó anteriormente, la promovente una vez autorizado el proyecto en materia ambiental procederá a tramitar el Registro Nacional de Pesca para la unidad de producción acuícola.
Art. 30°.- *Las actividades pesqueras se clasifican en:* **II.-** *Cultivo o acuacultura con fines*		
Artículo 31°.- *Para realizar las actividades de pesca se requiere lo siguiente:* **I,** *Concesión, para:* **Inciso b)** *Acuacultura comercial* **II,** Permiso, para: **Inciso g)** *Acuacultura de fomento* **III,** *Autorización, para:* **Inciso d)** *Recolectar del medio natural reproductores, larvas, postlarvas, crías, huevos, semillas, alevines o en cualquier otro estadio, y* **Inciso e)** *Acuacultura didáctica.*		

Artículos 22.- *la Secretaría podrá inscribir en el Registro Nacional de Pesca a los acuicultores que no requieran concesión, permiso o Autorización.*	Al **proyecto** le aplica el Artículo, incisos y, fracciones anteriores, porque se trata de una actividad acuícola con fines comerciales.	Por el hecho de presentar a la autoridad correspondiente (SEMARNAT) la Manifestación de Impacto Ambiental, el promovente está cumpliendo con este apartado. El proyecto se vincula por la obligatoriedad de obtener la autorización correspondiente para realizar las obras descritas en esta manifestación de impacto ambiental. Como ya se mencionó anteriormente, la promovente una vez autorizado el proyecto en materia ambiental procederá a tramitar el Registro Nacional de Pesca para la unidad de producción acuícola.
Art. 30°.- *Las actividades pesqueras se clasifican en:* **II.-** *Cultivo o acuacultura con fines*		
Artículo 31°.- *Para realizar las actividades de pesca se requiere lo siguiente:* **I,** *Concesión, para:* **Inciso b)** *Acuacultura comercial* **II,** Permiso, para: **Inciso g)** *Acuacultura de fomento* **III,** *Autorización, para:* **Inciso d)** *Recolectar del medio natural reproductores, larvas, postlarvas, crías, huevos, semillas, alevines o en cualquier otro estadio, y* **Inciso e)** *Acuacultura didáctica.*		

Artículos 22.- *la Secretaría podrá inscribir en el Registro Nacional de Pesca a los acuicultores que no requieran concesión, permiso o Autorización.*	Al **proyecto** le aplica el Artículo, incisos y, fracciones anteriores, porque se trata de una actividad acuícola con fines comerciales.	Por el hecho de presentar a la autoridad correspondiente (SEMARNAT) la Manifestación de Impacto Ambiental, el promovente está cumpliendo con este apartado. El proyecto se vincula por la obligatoriedad de obtener la autorización correspondiente para realizar las obras descritas en esta manifestación de impacto ambiental. Como ya se mencionó anteriormente, la promovente una vez autorizado el proyecto en materia ambiental procederá a tramitar el Registro Nacional de Pesca para la unidad de producción acuícola.
Art. 30°.- *Las actividades pesqueras se clasifican en:* **II.-** *Cultivo o acuacultura con fines*		
Artículo 31°.- *Para realizar las actividades de pesca se requiere lo siguiente:* **I,** *Concesión, para:* **Inciso b)** *Acuacultura comercial* **II,** Permiso, para: **Inciso g)** *Acuacultura de fomento* **III,** *Autorización, para:* **Inciso d)** *Recolectar del medio natural reproductores, larvas, postlarvas, crías, huevos, semillas, alevines o en cualquier otro estadio, y* **Inciso e)** *Acuacultura didáctica.*		

Artículos 22.- *la Secretaría podrá inscribir en el Registro Nacional de Pesca a los acuicultores que no requieran concesión, permiso o Autorización.*	Al **proyecto** le aplica el Artículo, incisos y, fracciones anteriores, porque se trata de una actividad acuícola con fines comerciales.	Por el hecho de presentar a la autoridad correspondiente (SEMARNAT) la Manifestación de Impacto Ambiental, el promovente está cumpliendo con este apartado. El proyecto se vincula por la obligatoriedad de obtener la autorización correspondiente para realizar las obras descritas en esta manifestación de impacto ambiental. Como ya se mencionó anteriormente, la promovente una vez autorizado el proyecto en materia ambiental procederá a tramitar el Registro Nacional de Pesca para la unidad de producción acuícola.
Art. 30°.- *Las actividades pesqueras se clasifican en:* **II.-** *Cultivo o acuacultura con fines*		
Artículo 31°.- *Para realizar las actividades de pesca se requiere lo siguiente:* **I,** *Concesión, para:* **Inciso b)** *Acuacultura comercial* **II,** Permiso, para: **Inciso g)** *Acuacultura de fomento* **III,** *Autorización, para:* **Inciso d)** *Recolectar del medio natural reproductores, larvas, postlarvas, crías, huevos, semillas, alevines o en cualquier otro estadio, y* **Inciso e)** *Acuacultura didáctica.*		

Artículos 22.- *la Secretaría podrá inscribir en el Registro Nacional de Pesca a los acuicultores que no requieran concesión, permiso o Autorización.*	Al **proyecto** le aplica el Artículo, incisos y, fracciones anteriores, porque se trata de una actividad acuícola con fines comerciales.	Por el hecho de presentar a la autoridad correspondiente (SEMARNAT) la Manifestación de Impacto Ambiental, el promovente está cumpliendo con este apartado. El proyecto se vincula por la obligatoriedad de obtener la autorización correspondiente para realizar las obras descritas en esta manifestación de impacto ambiental. Como ya se mencionó anteriormente, la promovente una vez autorizado el proyecto en materia ambiental procederá a tramitar el Registro Nacional de Pesca para la unidad de producción acuícola.
Art. 30°.- *Las actividades pesqueras se clasifican en:* **II.-** *Cultivo o acuacultura con fines*		
Artículo 31°.- *Para realizar las actividades de pesca se requiere lo siguiente:* **I,** *Concesión, para:* **Inciso b)** *Acuacultura comercial* **II,** Permiso, para: **Inciso g)** *Acuacultura de fomento* **III,** *Autorización, para:* **Inciso d)** *Recolectar del medio natural reproductores, larvas, postlarvas, crías, huevos, semillas, alevines o en cualquier otro estadio, y* **Inciso e)** *Acuacultura didáctica.*		

Artículos 22.- *la Secretaría podrá inscribir en el Registro Nacional de Pesca a los acuicultores que no requieran concesión, permiso o Autorización.*	Al **proyecto** le aplica el Artículo, incisos y, fracciones anteriores, porque se trata de una actividad acuícola con fines comerciales.	Por el hecho de presentar a la autoridad correspondiente (SEMARNAT) la Manifestación de Impacto Ambiental, el promovente está cumpliendo con este apartado. El proyecto se vincula por la obligatoriedad de obtener la autorización correspondiente para realizar las obras descritas en esta manifestación de impacto ambiental. Como ya se mencionó anteriormente, la promovente una vez autorizado el proyecto en materia ambiental procederá a tramitar el Registro Nacional de Pesca para la unidad de producción acuícola.
Art. 30°.- *Las actividades pesqueras se clasifican en:* **II.-** *Cultivo o acuacultura con fines*		
Artículo 31°.- *Para realizar las actividades de pesca se requiere lo siguiente:* **I,** *Concesión, para:* **Inciso b)** *Acuacultura comercial* **II,** Permiso, para: **Inciso g)** *Acuacultura de fomento* **III,** *Autorización, para:* **Inciso d)** *Recolectar del medio natural reproductores, larvas, postlarvas, crías, huevos, semillas, alevines o en cualquier otro estadio, y* **Inciso e)** *Acuacultura didáctica.*		

Artículos 22.- *la Secretaría podrá inscribir en el Registro Nacional de Pesca a los acuicultores que no requieran concesión, permiso o Autorización.*	Al **proyecto** le aplica el Artículo, incisos y, fracciones anteriores, porque se trata de una actividad acuícola con fines comerciales.	Por el hecho de presentar a la autoridad correspondiente (SEMARNAT) la Manifestación de Impacto Ambiental, el promovente está cumpliendo con este apartado. El proyecto se vincula por la obligatoriedad de obtener la autorización correspondiente para realizar las obras descritas en esta manifestación de impacto ambiental. Como ya se mencionó anteriormente, la promovente una vez autorizado el proyecto en materia ambiental procederá a tramitar el Registro Nacional de Pesca para la unidad de producción acuícola.
Art. 30°.- *Las actividades pesqueras se clasifican en:* **II.-** *Cultivo o acuacultura con fines*		
Artículo 31°.- *Para realizar las actividades de pesca se requiere lo siguiente:* **I,** *Concesión, para:* **Inciso b)** *Acuacultura comercial* **II,** Permiso, para: **Inciso g)** *Acuacultura de fomento* **III,** *Autorización, para:* **Inciso d)** *Recolectar del medio natural reproductores, larvas, postlarvas, crías, huevos, semillas, alevines o en cualquier otro estadio, y* **Inciso e)** *Acuacultura didáctica.*		

Artículos 22.- *la Secretaría podrá inscribir en el Registro Nacional de Pesca a los acuicultores que no requieran concesión, permiso o Autorización.*	Al **proyecto** le aplica el Artículo, incisos y, fracciones anteriores, porque se trata de una actividad acuícola con fines comerciales.	Por el hecho de presentar a la autoridad correspondiente (SEMARNAT) la Manifestación de Impacto Ambiental, el promovente está cumpliendo con este apartado. El proyecto se vincula por la obligatoriedad de obtener la autorización correspondiente para realizar las obras descritas en esta manifestación de impacto ambiental. Como ya se mencionó anteriormente, la promovente una vez autorizado el proyecto en materia ambiental procederá a tramitar el Registro Nacional de Pesca para la unidad de producción acuícola.
Art. 30°.- *Las actividades pesqueras se clasifican en:* **II.-** *Cultivo o acuacultura con fines*		
Artículo 31°.- *Para realizar las actividades de pesca se requiere lo siguiente:* **I,** *Concesión, para:* **Inciso b)** *Acuacultura comercial* **II,** Permiso, para: **Inciso g)** *Acuacultura de fomento* **III,** *Autorización, para:* **Inciso d)** *Recolectar del medio natural reproductores, larvas, postlarvas, crías, huevos, semillas, alevines o en cualquier otro estadio, y* **Inciso e)** *Acuacultura didáctica.*		

Artículos 22.- *la Secretaría podrá inscribir en el Registro Nacional de Pesca a los acuicultores que no requieran concesión, permiso o Autorización.*	Al **proyecto** le aplica el Artículo, incisos y, fracciones anteriores, porque se trata de una actividad acuícola con fines comerciales.	Por el hecho de presentar a la autoridad correspondiente (SEMARNAT) la Manifestación de Impacto Ambiental, el promovente está cumpliendo con este apartado. El proyecto se vincula por la obligatoriedad de obtener la autorización correspondiente para realizar las obras descritas en esta manifestación de impacto ambiental. Como ya se mencionó anteriormente, la promovente una vez autorizado el proyecto en materia ambiental procederá a tramitar el Registro Nacional de Pesca para la unidad de producción acuícola.
Art. 30°.- *Las actividades pesqueras se clasifican en:* **II.-** *Cultivo o acuacultura con fines*		
Artículo 31°.- *Para realizar las actividades de pesca se requiere lo siguiente:* **I,** *Concesión, para:* **Inciso b)** *Acuacultura comercial* **II,** Permiso, para: **Inciso g)** *Acuacultura de fomento* **III,** *Autorización, para:* **Inciso d)** *Recolectar del medio natural reproductores, larvas, postlarvas, crías, huevos, semillas, alevines o en cualquier otro estadio, y* **Inciso e)** *Acuacultura didáctica.*		

Artículos 22.- *la Secretaría podrá inscribir en el Registro Nacional de Pesca a los acuicultores que no requieran concesión, permiso o Autorización.*	Al **proyecto** le aplica el Artículo, incisos y, fracciones anteriores, porque se trata de una actividad acuícola con fines comerciales.	Por el hecho de presentar a la autoridad correspondiente (SEMARNAT) la Manifestación de Impacto Ambiental, el promovente está cumpliendo con este apartado. El proyecto se vincula por la obligatoriedad de obtener la autorización correspondiente para realizar las obras descritas en esta manifestación de impacto ambiental. Como ya se mencionó anteriormente, la promovente una vez autorizado el proyecto en materia ambiental procederá a tramitar el Registro Nacional de Pesca para la unidad de producción acuícola.
Art. 30°.- *Las actividades pesqueras se clasifican en:* **II.-** *Cultivo o acuacultura con fines*		
Artículo 31°.- *Para realizar las actividades de pesca se requiere lo siguiente:* **I,** *Concesión, para:* **Inciso b)** *Acuacultura comercial* **II,** Permiso, para: **Inciso g)** *Acuacultura de fomento* **III,** *Autorización, para:* **Inciso d)** *Recolectar del medio natural reproductores, larvas, postlarvas, crías, huevos, semillas, alevines o en cualquier otro estadio, y* **Inciso e)** *Acuacultura didáctica.*		

Artículos 22.- *la Secretaría podrá inscribir en el Registro Nacional de Pesca a los acuicultores que no requieran concesión, permiso o Autorización.*	Al **proyecto** le aplica el Artículo, incisos y, fracciones anteriores, porque se trata de una actividad acuícola con fines comerciales.	Por el hecho de presentar a la autoridad correspondiente (SEMARNAT) la Manifestación de Impacto Ambiental, el promovente está cumpliendo con este apartado. El proyecto se vincula por la obligatoriedad de obtener la autorización correspondiente para realizar las obras descritas en esta manifestación de impacto ambiental. Como ya se mencionó anteriormente, la promovente una vez autorizado el proyecto en materia ambiental procederá a tramitar el Registro Nacional de Pesca para la unidad de producción acuícola.
Art. 30°.- *Las actividades pesqueras se clasifican en:* **II.-** *Cultivo o acuacultura con fines*		
Artículo 31°.- *Para realizar las actividades de pesca se requiere lo siguiente:* **I,** *Concesión, para:* **Inciso b)** *Acuacultura comercial* **II,** Permiso, para: **Inciso g)** *Acuacultura de fomento* **III,** *Autorización, para:* **Inciso d)** *Recolectar del medio natural reproductores, larvas, postlarvas, crías, huevos, semillas, alevines o en cualquier otro estadio, y* **Inciso e)** *Acuacultura didáctica.*		

Artículos 22.- *la Secretaría podrá inscribir en el Registro Nacional de Pesca a los acuicultores que no requieran concesión, permiso o Autorización.*	Al **proyecto** le aplica el Artículo, incisos y, fracciones anteriores, porque se trata de una actividad acuícola con fines comerciales.	Por el hecho de presentar a la autoridad correspondiente (SEMARNAT) la Manifestación de Impacto Ambiental, el promovente está cumpliendo con este apartado. El proyecto se vincula por la obligatoriedad de obtener la autorización correspondiente para realizar las obras descritas en esta manifestación de impacto ambiental. Como ya se mencionó anteriormente, la promovente una vez autorizado el proyecto en materia ambiental procederá a tramitar el Registro Nacional de Pesca para la unidad de producción acuícola.
Art. 30°.- *Las actividades pesqueras se clasifican en:* **II.-** *Cultivo o acuacultura con fines*		
Artículo 31°.- *Para realizar las actividades de pesca se requiere lo siguiente:* **I,** *Concesión, para:* **Inciso b)** *Acuacultura comercial* **II,** Permiso, para: **Inciso g)** *Acuacultura de fomento* **III,** *Autorización, para:* **Inciso d)** *Recolectar del medio natural reproductores, larvas, postlarvas, crías, huevos, semillas, alevines o en cualquier otro estadio, y* **Inciso e)** *Acuacultura didáctica.*		

Artículos 22.- *la Secretaría podrá inscribir en el Registro Nacional de Pesca a los acuicultores que no requieran concesión, permiso o Autorización.*	Al **proyecto** le aplica el Artículo, incisos y, fracciones anteriores, porque se trata de una actividad acuícola con fines comerciales.	Por el hecho de presentar a la autoridad correspondiente (SEMARNAT) la Manifestación de Impacto Ambiental, el promovente está cumpliendo con este apartado. El proyecto se vincula por la obligatoriedad de obtener la autorización correspondiente para realizar las obras descritas en esta manifestación de impacto ambiental. Como ya se mencionó anteriormente, la promovente una vez autorizado el proyecto en materia ambiental procederá a tramitar el Registro Nacional de Pesca para la unidad de producción acuícola.
Art. 30°.- *Las actividades pesqueras se clasifican en:* **II.-** *Cultivo o acuacultura con fines*		
Artículo 31°.- *Para realizar las actividades de pesca se requiere lo siguiente:* **I,** *Concesión, para:* **Inciso b)** *Acuacultura comercial* **II,** Permiso, para: **Inciso g)** *Acuacultura de fomento* **III,** *Autorización, para:* **Inciso d)** *Recolectar del medio natural reproductores, larvas, postlarvas, crías, huevos, semillas, alevines o en cualquier otro estadio, y* **Inciso e)** *Acuacultura didáctica.*		

Artículos 22.- *la Secretaría podrá inscribir en el Registro Nacional de Pesca a los acuicultores que no requieran concesión, permiso o Autorización.*	Al **proyecto** le aplica el Artículo, incisos y, fracciones anteriores, porque se trata de una actividad acuícola con fines comerciales.	Por el hecho de presentar a la autoridad correspondiente (SEMARNAT) la Manifestación de Impacto Ambiental, el promovente está cumpliendo con este apartado. El proyecto se vincula por la obligatoriedad de obtener la autorización correspondiente para realizar las obras descritas en esta manifestación de impacto ambiental. Como ya se mencionó anteriormente, la promovente una vez autorizado el proyecto en materia ambiental procederá a tramitar el Registro Nacional de Pesca para la unidad de producción acuícola.
Art. 30°.- *Las actividades pesqueras se clasifican en:* **II.-** *Cultivo o acuacultura con fines*		
Artículo 31°.- *Para realizar las actividades de pesca se requiere lo siguiente:* **I,** *Concesión, para:* **Inciso b)** *Acuacultura comercial* **II,** Permiso, para: **Inciso g)** *Acuacultura de fomento* **III,** *Autorización, para:* **Inciso d)** *Recolectar del medio natural reproductores, larvas, postlarvas, crías, huevos, semillas, alevines o en cualquier otro estadio, y* **Inciso e)** *Acuacultura didáctica.*		

Artículos 22.- *la Secretaría podrá inscribir en el Registro Nacional de Pesca a los acuicultores que no requieran concesión, permiso o Autorización.*	Al **proyecto** le aplica el Artículo, incisos y, fracciones anteriores, porque se trata de una actividad acuícola con fines comerciales.	Por el hecho de presentar a la autoridad correspondiente (SEMARNAT) la Manifestación de Impacto Ambiental, el promovente está cumpliendo con este apartado. El proyecto se vincula por la obligatoriedad de obtener la autorización correspondiente para realizar las obras descritas en esta manifestación de impacto ambiental. Como ya se mencionó anteriormente, la promovente una vez autorizado el proyecto en materia ambiental procederá a tramitar el Registro Nacional de Pesca para la unidad de producción acuícola.
Art. 30°.- *Las actividades pesqueras se clasifican en:* **II.-** *Cultivo o acuacultura con fines*		
Artículo 31°.- *Para realizar las actividades de pesca se requiere lo siguiente:* **I,** *Concesión, para:* **Inciso b)** *Acuacultura comercial* **II,** Permiso, para: **Inciso g)** *Acuacultura de fomento* **III,** *Autorización, para:* **Inciso d)** *Recolectar del medio natural reproductores, larvas, postlarvas, crías, huevos, semillas, alevines o en cualquier otro estadio, y* **Inciso e)** *Acuacultura didáctica.*		

Artículos 22.- *la Secretaría podrá inscribir en el Registro Nacional de Pesca a los acuicultores que no requieran concesión, permiso o Autorización.*	Al **proyecto** le aplica el Artículo, incisos y, fracciones anteriores, porque se trata de una actividad acuícola con fines comerciales.	Por el hecho de presentar a la autoridad correspondiente (SEMARNAT) la Manifestación de Impacto Ambiental, el promovente está cumpliendo con este apartado. El proyecto se vincula por la obligatoriedad de obtener la autorización correspondiente para realizar las obras descritas en esta manifestación de impacto ambiental. Como ya se mencionó anteriormente, la promovente una vez autorizado el proyecto en materia ambiental procederá a tramitar el Registro Nacional de Pesca para la unidad de producción acuícola.
Art. 30°.- *Las actividades pesqueras se clasifican en:* **II.-** *Cultivo o acuacultura con fines*		
Artículo 31°.- *Para realizar las actividades de pesca se requiere lo siguiente:* **I,** *Concesión, para:* **Inciso b)** *Acuacultura comercial* **II,** Permiso, para: **Inciso g)** *Acuacultura de fomento* **III,** *Autorización, para:* **Inciso d)** *Recolectar del medio natural reproductores, larvas, postlarvas, crías, huevos, semillas, alevines o en cualquier otro estadio, y* **Inciso e)** *Acuacultura didáctica.*		

Artículos 22.- *la Secretaría podrá inscribir en el Registro Nacional de Pesca a los acuicultores que no requieran concesión, permiso o Autorización.*	Al **proyecto** le aplica el Artículo, incisos y, fracciones anteriores, porque se trata de una actividad acuícola con fines comerciales.	Por el hecho de presentar a la autoridad correspondiente (SEMARNAT) la Manifestación de Impacto Ambiental, el promovente está cumpliendo con este apartado. El proyecto se vincula por la obligatoriedad de obtener la autorización correspondiente para realizar las obras descritas en esta manifestación de impacto ambiental. Como ya se mencionó anteriormente, la promovente una vez autorizado el proyecto en materia ambiental procederá a tramitar el Registro Nacional de Pesca para la unidad de producción acuícola.
Art. 30°.- *Las actividades pesqueras se clasifican en:* **II.-** *Cultivo o acuacultura con fines*		
Artículo 31°.- *Para realizar las actividades de pesca se requiere lo siguiente:* **I,** *Concesión, para:* **Inciso b)** *Acuacultura comercial* **II,** Permiso, para: **Inciso g)** *Acuacultura de fomento* **III,** *Autorización, para:* **Inciso d)** *Recolectar del medio natural reproductores, larvas, postlarvas, crías, huevos, semillas, alevines o en cualquier otro estadio, y* **Inciso e)** *Acuacultura didáctica.*		

Artículos 22.- *la Secretaría podrá inscribir en el Registro Nacional de Pesca a los acuicultores que no requieran concesión, permiso o Autorización.*	Al **proyecto** le aplica el Artículo, incisos y, fracciones anteriores, porque se trata de una actividad acuícola con fines comerciales.	Por el hecho de presentar a la autoridad correspondiente (SEMARNAT) la Manifestación de Impacto Ambiental, el promovente está cumpliendo con este apartado. El proyecto se vincula por la obligatoriedad de obtener la autorización correspondiente para realizar las obras descritas en esta manifestación de impacto ambiental. Como ya se mencionó anteriormente, la promovente una vez autorizado el proyecto en materia ambiental procederá a tramitar el Registro Nacional de Pesca para la unidad de producción acuícola.
Art. 30°.- *Las actividades pesqueras se clasifican en:* **II.-** *Cultivo o acuacultura con fines*		
Artículo 31°.- *Para realizar las actividades de pesca se requiere lo siguiente:* **I,** *Concesión, para:* **Inciso b)** *Acuacultura comercial* **II,** Permiso, para: **Inciso g)** *Acuacultura de fomento* **III,** *Autorización, para:* **Inciso d)** *Recolectar del medio natural reproductores, larvas, postlarvas, crías, huevos, semillas, alevines o en cualquier otro estadio, y* **Inciso e)** *Acuacultura didáctica.*		

Artículos 22.- *la Secretaría podrá inscribir en el Registro Nacional de Pesca a los acuicultores que no requieran concesión, permiso o Autorización.*	Al **proyecto** le aplica el Artículo, incisos y, fracciones anteriores, porque se trata de una actividad acuícola con fines comerciales.	Por el hecho de presentar a la autoridad correspondiente (SEMARNAT) la Manifestación de Impacto Ambiental, el promovente está cumpliendo con este apartado. El proyecto se vincula por la obligatoriedad de obtener la autorización correspondiente para realizar las obras descritas en esta manifestación de impacto ambiental. Como ya se mencionó anteriormente, la promovente una vez autorizado el proyecto en materia ambiental procederá a tramitar el Registro Nacional de Pesca para la unidad de producción acuícola.
Art. 30°.- *Las actividades pesqueras se clasifican en:* **II.-** *Cultivo o acuacultura con fines*		
Artículo 31°.- *Para realizar las actividades de pesca se requiere lo siguiente:* **I,** *Concesión, para:* **Inciso b)** *Acuacultura comercial* **II,** Permiso, para: **Inciso g)** *Acuacultura de fomento* **III,** *Autorización, para:* **Inciso d)** *Recolectar del medio natural reproductores, larvas, postlarvas, crías, huevos, semillas, alevines o en cualquier otro estadio, y* **Inciso e)** *Acuacultura didáctica.*		

Artículos 22.- *la Secretaría podrá inscribir en el Registro Nacional de Pesca a los acuicultores que no requieran concesión, permiso o Autorización.*	Al **proyecto** le aplica el Artículo, incisos y, fracciones anteriores, porque se trata de una actividad acuícola con fines comerciales.	Por el hecho de presentar a la autoridad correspondiente (SEMARNAT) la Manifestación de Impacto Ambiental, el promovente está cumpliendo con este apartado. El proyecto se vincula por la obligatoriedad de obtener la autorización correspondiente para realizar las obras descritas en esta manifestación de impacto ambiental. Como ya se mencionó anteriormente, la promovente una vez autorizado el proyecto en materia ambiental procederá a tramitar el Registro Nacional de Pesca para la unidad de producción acuícola.
Art. 30°.- *Las actividades pesqueras se clasifican en:* **II.-** *Cultivo o acuacultura con fines*		
Artículo 31°.- *Para realizar las actividades de pesca se requiere lo siguiente:* **I,** *Concesión, para:* **Inciso b)** *Acuacultura comercial* **II,** Permiso, para: **Inciso g)** *Acuacultura de fomento* **III,** *Autorización, para:* **Inciso d)** *Recolectar del medio natural reproductores, larvas, postlarvas, crías, huevos, semillas, alevines o en cualquier otro estadio, y* **Inciso e)** *Acuacultura didáctica.*		

Artículos 22.- *la Secretaría podrá inscribir en el Registro Nacional de Pesca a los acuicultores que no requieran concesión, permiso o Autorización.*	Al **proyecto** le aplica el Artículo, incisos y, fracciones anteriores, porque se trata de una actividad acuícola con fines comerciales.	Por el hecho de presentar a la autoridad correspondiente (SEMARNAT) la Manifestación de Impacto Ambiental, el promovente está cumpliendo con este apartado. El proyecto se vincula por la obligatoriedad de obtener la autorización correspondiente para realizar las obras descritas en esta manifestación de impacto ambiental. Como ya se mencionó anteriormente, la promovente una vez autorizado el proyecto en materia ambiental procederá a tramitar el Registro Nacional de Pesca para la unidad de producción acuícola.
Art. 30°.- *Las actividades pesqueras se clasifican en:* **II.-** *Cultivo o acuacultura con fines*		
Artículo 31°.- *Para realizar las actividades de pesca se requiere lo siguiente:* **I,** *Concesión, para:* **Inciso b)** *Acuacultura comercial* **II,** Permiso, para: **Inciso g)** *Acuacultura de fomento* **III,** *Autorización, para:* **Inciso d)** *Recolectar del medio natural reproductores, larvas, postlarvas, crías, huevos, semillas, alevines o en cualquier otro estadio, y* **Inciso e)** *Acuacultura didáctica.*		

Artículos 22.- *la Secretaría podrá inscribir en el Registro Nacional de Pesca a los acuicultores que no requieran concesión, permiso o Autorización.*	Al **proyecto** le aplica el Artículo, incisos y, fracciones anteriores, porque se trata de una actividad acuícola con fines comerciales.	Por el hecho de presentar a la autoridad correspondiente (SEMARNAT) la Manifestación de Impacto Ambiental, el promovente está cumpliendo con este apartado. El proyecto se vincula por la obligatoriedad de obtener la autorización correspondiente para realizar las obras descritas en esta manifestación de impacto ambiental. Como ya se mencionó anteriormente, la promovente una vez autorizado el proyecto en materia ambiental procederá a tramitar el Registro Nacional de Pesca para la unidad de producción acuícola.
Art. 30°.- *Las actividades pesqueras se clasifican en:* **II.-** *Cultivo o acuacultura con fines*		
Artículo 31°.- *Para realizar las actividades de pesca se requiere lo siguiente:* **I,** *Concesión, para:* **Inciso b)** *Acuacultura comercial* **II,** Permiso, para: **Inciso g)** *Acuacultura de fomento* **III,** *Autorización, para:* **Inciso d)** *Recolectar del medio natural reproductores, larvas, postlarvas, crías, huevos, semillas, alevines o en cualquier otro estadio, y* **Inciso e)** *Acuacultura didáctica.*		

Artículos 22.- *la Secretaría podrá inscribir en el Registro Nacional de Pesca a los acuicultores que no requieran concesión, permiso o Autorización.*	Al **proyecto** le aplica el Artículo, incisos y, fracciones anteriores, porque se trata de una actividad acuícola con fines comerciales.	Por el hecho de presentar a la autoridad correspondiente (SEMARNAT) la Manifestación de Impacto Ambiental, el promovente está cumpliendo con este apartado. El proyecto se vincula por la obligatoriedad de obtener la autorización correspondiente para realizar las obras descritas en esta manifestación de impacto ambiental. Como ya se mencionó anteriormente, la promovente una vez autorizado el proyecto en materia ambiental procederá a tramitar el Registro Nacional de Pesca para la unidad de producción acuícola.
Art. 30°.- *Las actividades pesqueras se clasifican en:* **II.-** *Cultivo o acuacultura con fines*		
Artículo 31°.- *Para realizar las actividades de pesca se requiere lo siguiente:* **I,** *Concesión, para:* **Inciso b)** *Acuacultura comercial* **II,** Permiso, para: **Inciso g)** *Acuacultura de fomento* **III,** *Autorización, para:* **Inciso d)** *Recolectar del medio natural reproductores, larvas, postlarvas, crías, huevos, semillas, alevines o en cualquier otro estadio, y* **Inciso e)** *Acuacultura didáctica.*		

Artículos 22.- *la Secretaría podrá inscribir en el Registro Nacional de Pesca a los acuicultores que no requieran concesión, permiso o Autorización.*	Al **proyecto** le aplica el Artículo, incisos y, fracciones anteriores, porque se trata de una actividad acuícola con fines comerciales.	Por el hecho de presentar a la autoridad correspondiente (SEMARNAT) la Manifestación de Impacto Ambiental, el promovente está cumpliendo con este apartado. El proyecto se vincula por la obligatoriedad de obtener la autorización correspondiente para realizar las obras descritas en esta manifestación de impacto ambiental. Como ya se mencionó anteriormente, la promovente una vez autorizado el proyecto en materia ambiental procederá a tramitar el Registro Nacional de Pesca para la unidad de producción acuícola.
Art. 30°.- *Las actividades pesqueras se clasifican en:* **II.-** *Cultivo o acuacultura con fines*		
Artículo 31°.- *Para realizar las actividades de pesca se requiere lo siguiente:* **I,** *Concesión, para:* **Inciso b)** *Acuacultura comercial* **II,** Permiso, para: **Inciso g)** *Acuacultura de fomento* **III,** *Autorización, para:* **Inciso d)** *Recolectar del medio natural reproductores, larvas, postlarvas, crías, huevos, semillas, alevines o en cualquier otro estadio, y* **Inciso e)** *Acuacultura didáctica.*		

Artículos 22.- *la Secretaría podrá inscribir en el Registro Nacional de Pesca a los acuicultores que no requieran concesión, permiso o Autorización.*	Al **proyecto** le aplica el Artículo, incisos y, fracciones anteriores, porque se trata de una actividad acuícola con fines comerciales.	Por el hecho de presentar a la autoridad correspondiente (SEMARNAT) la Manifestación de Impacto Ambiental, el promovente está cumpliendo con este apartado. El proyecto se vincula por la obligatoriedad de obtener la autorización correspondiente para realizar las obras descritas en esta manifestación de impacto ambiental. Como ya se mencionó anteriormente, la promovente una vez autorizado el proyecto en materia ambiental procederá a tramitar el Registro Nacional de Pesca para la unidad de producción acuícola.
Art. 30°.- *Las actividades pesqueras se clasifican en:* **II.-** *Cultivo o acuacultura con fines*		
Artículo 31°.- *Para realizar las actividades de pesca se requiere lo siguiente:* **I,** *Concesión, para:* **Inciso b)** *Acuacultura comercial* **II,** Permiso, para: **Inciso g)** *Acuacultura de fomento* **III,** *Autorización, para:* **Inciso d)** *Recolectar del medio natural reproductores, larvas, postlarvas, crías, huevos, semillas, alevines o en cualquier otro estadio, y* **Inciso e)** *Acuacultura didáctica.*		

Artículos 22.- *la Secretaría podrá inscribir en el Registro Nacional de Pesca a los acuicultores que no requieran concesión, permiso o Autorización.*	Al **proyecto** le aplica el Artículo, incisos y, fracciones anteriores, porque se trata de una actividad acuícola con fines comerciales.	Por el hecho de presentar a la autoridad correspondiente (SEMARNAT) la Manifestación de Impacto Ambiental, el promovente está cumpliendo con este apartado. El proyecto se vincula por la obligatoriedad de obtener la autorización correspondiente para realizar las obras descritas en esta manifestación de impacto ambiental. Como ya se mencionó anteriormente, la promovente una vez autorizado el proyecto en materia ambiental procederá a tramitar el Registro Nacional de Pesca para la unidad de producción acuícola.
Art. 30°.- *Las actividades pesqueras se clasifican en:* **II.-** *Cultivo o acuacultura con fines*		
Artículo 31°.- *Para realizar las actividades de pesca se requiere lo siguiente:* **I,** *Concesión, para:* **Inciso b)** *Acuacultura comercial* **II,** Permiso, para: **Inciso g)** *Acuacultura de fomento* **III,** *Autorización, para:* **Inciso d)** *Recolectar del medio natural reproductores, larvas, postlarvas, crías, huevos, semillas, alevines o en cualquier otro estadio, y* **Inciso e)** *Acuacultura didáctica.*		

Artículos 22.- *la Secretaría podrá inscribir en el Registro Nacional de Pesca a los acuicultores que no requieran concesión, permiso o Autorización.*	Al **proyecto** le aplica el Artículo, incisos y, fracciones anteriores, porque se trata de una actividad acuícola con fines comerciales.	Por el hecho de presentar a la autoridad correspondiente (SEMARNAT) la Manifestación de Impacto Ambiental, el promovente está cumpliendo con este apartado. El proyecto se vincula por la obligatoriedad de obtener la autorización correspondiente para realizar las obras descritas en esta manifestación de impacto ambiental. Como ya se mencionó anteriormente, la promovente una vez autorizado el proyecto en materia ambiental procederá a tramitar el Registro Nacional de Pesca para la unidad de producción acuícola.
Art. 30°.- *Las actividades pesqueras se clasifican en:* **II.-** *Cultivo o acuacultura con fines*		
Artículo 31°.- *Para realizar las actividades de pesca se requiere lo siguiente:* **I,** *Concesión, para:* **Inciso b)** *Acuacultura comercial* **II,** Permiso, para: **Inciso g)** *Acuacultura de fomento* **III,** *Autorización, para:* **Inciso d)** *Recolectar del medio natural reproductores, larvas, postlarvas, crías, huevos, semillas, alevines o en cualquier otro estadio, y* **Inciso e)** *Acuacultura didáctica.*		

Artículos 22.- *la Secretaría podrá inscribir en el Registro Nacional de Pesca a los acuicultores que no requieran concesión, permiso o Autorización.*	Al **proyecto** le aplica el Artículo, incisos y, fracciones anteriores, porque se trata de una actividad acuícola con fines comerciales.	Por el hecho de presentar a la autoridad correspondiente (SEMARNAT) la Manifestación de Impacto Ambiental, el promovente está cumpliendo con este apartado. El proyecto se vincula por la obligatoriedad de obtener la autorización correspondiente para realizar las obras descritas en esta manifestación de impacto ambiental. Como ya se mencionó anteriormente, la promovente una vez autorizado el proyecto en materia ambiental procederá a tramitar el Registro Nacional de Pesca para la unidad de producción acuícola.
Art. 30°.- *Las actividades pesqueras se clasifican en:* **II.-** *Cultivo o acuacultura con fines*		
Artículo 31°.- *Para realizar las actividades de pesca se requiere lo siguiente:* **I,** *Concesión, para:* **Inciso b)** *Acuacultura comercial* **II,** Permiso, para: **Inciso g)** *Acuacultura de fomento* **III,** *Autorización, para:* **Inciso d)** *Recolectar del medio natural reproductores, larvas, postlarvas, crías, huevos, semillas, alevines o en cualquier otro estadio, y* **Inciso e)** *Acuacultura didáctica.*		

Artículos 22.- *la Secretaría podrá inscribir en el Registro Nacional de Pesca a los acuicultores que no requieran concesión, permiso o Autorización.*	Al **proyecto** le aplica el Artículo, incisos y, fracciones anteriores, porque se trata de una actividad acuícola con fines comerciales.	Por el hecho de presentar a la autoridad correspondiente (SEMARNAT) la Manifestación de Impacto Ambiental, el promovente está cumpliendo con este apartado. El proyecto se vincula por la obligatoriedad de obtener la autorización correspondiente para realizar las obras descritas en esta manifestación de impacto ambiental. Como ya se mencionó anteriormente, la promovente una vez autorizado el proyecto en materia ambiental procederá a tramitar el Registro Nacional de Pesca para la unidad de producción acuícola.
Art. 30°.- *Las actividades pesqueras se clasifican en:* **II.-** *Cultivo o acuacultura con fines*		
Artículo 31°.- *Para realizar las actividades de pesca se requiere lo siguiente:* **I,** *Concesión, para:* **Inciso b)** *Acuacultura comercial* **II,** Permiso, para: **Inciso g)** *Acuacultura de fomento* **III,** *Autorización, para:* **Inciso d)** *Recolectar del medio natural reproductores, larvas, postlarvas, crías, huevos, semillas, alevines o en cualquier otro estadio, y* **Inciso e)** *Acuacultura didáctica.*		

Artículos 22.- *la Secretaría podrá inscribir en el Registro Nacional de Pesca a los acuicultores que no requieran concesión, permiso o Autorización.*	Al **proyecto** le aplica el Artículo, incisos y, fracciones anteriores, porque se trata de una actividad acuícola con fines comerciales.	Por el hecho de presentar a la autoridad correspondiente (SEMARNAT) la Manifestación de Impacto Ambiental, el promovente está cumpliendo con este apartado. El proyecto se vincula por la obligatoriedad de obtener la autorización correspondiente para realizar las obras descritas en esta manifestación de impacto ambiental. Como ya se mencionó anteriormente, la promovente una vez autorizado el proyecto en materia ambiental procederá a tramitar el Registro Nacional de Pesca para la unidad de producción acuícola.
Art. 30°.- *Las actividades pesqueras se clasifican en:* **II.-** *Cultivo o acuacultura con fines*		
Artículo 31°.- *Para realizar las actividades de pesca se requiere lo siguiente:* **I,** *Concesión, para:* **Inciso b)** *Acuacultura comercial* **II,** Permiso, para: **Inciso g)** *Acuacultura de fomento* **III,** *Autorización, para:* **Inciso d)** *Recolectar del medio natural reproductores, larvas, postlarvas, crías, huevos, semillas, alevines o en cualquier otro estadio, y* **Inciso e)** *Acuacultura didáctica.*		

Artículos 22.- *la Secretaría podrá inscribir en el Registro Nacional de Pesca a los acuicultores que no requieran concesión, permiso o Autorización.*	Al **proyecto** le aplica el Artículo, incisos y, fracciones anteriores, porque se trata de una actividad acuícola con fines comerciales.	Por el hecho de presentar a la autoridad correspondiente (SEMARNAT) la Manifestación de Impacto Ambiental, el promovente está cumpliendo con este apartado. El proyecto se vincula por la obligatoriedad de obtener la autorización correspondiente para realizar las obras descritas en esta manifestación de impacto ambiental. Como ya se mencionó anteriormente, la promovente una vez autorizado el proyecto en materia ambiental procederá a tramitar el Registro Nacional de Pesca para la unidad de producción acuícola.
Art. 30°.- *Las actividades pesqueras se clasifican en:* **II.-** *Cultivo o acuacultura con fines*		
Artículo 31°.- *Para realizar las actividades de pesca se requiere lo siguiente:* **I,** *Concesión, para:* **Inciso b)** *Acuacultura comercial* **II,** Permiso, para: **Inciso g)** *Acuacultura de fomento* **III,** *Autorización, para:* **Inciso d)** *Recolectar del medio natural reproductores, larvas, postlarvas, crías, huevos, semillas, alevines o en cualquier otro estadio, y* **Inciso e)** *Acuacultura didáctica.*		

Artículos 22.- *la Secretaría podrá inscribir en el Registro Nacional de Pesca a los acuicultores que no requieran concesión, permiso o Autorización.*	Al **proyecto** le aplica el Artículo, incisos y, fracciones anteriores, porque se trata de una actividad acuícola con fines comerciales.	Por el hecho de presentar a la autoridad correspondiente (SEMARNAT) la Manifestación de Impacto Ambiental, el promovente está cumpliendo con este apartado. El proyecto se vincula por la obligatoriedad de obtener la autorización correspondiente para realizar las obras descritas en esta manifestación de impacto ambiental. Como ya se mencionó anteriormente, la promovente una vez autorizado el proyecto en materia ambiental procederá a tramitar el Registro Nacional de Pesca para la unidad de producción acuícola.
Art. 30°.- *Las actividades pesqueras se clasifican en:* **II.-** *Cultivo o acuacultura con fines*		
Artículo 31°.- *Para realizar las actividades de pesca se requiere lo siguiente:* **I,** *Concesión, para:* **Inciso b)** *Acuacultura comercial* **II,** Permiso, para: **Inciso g)** *Acuacultura de fomento* **III,** *Autorización, para:* **Inciso d)** *Recolectar del medio natural reproductores, larvas, postlarvas, crías, huevos, semillas, alevines o en cualquier otro estadio, y* **Inciso e)** *Acuacultura didáctica.*		

Artículos 22.- *la Secretaría podrá inscribir en el Registro Nacional de Pesca a los acuicultores que no requieran concesión, permiso o Autorización.*	Al **proyecto** le aplica el Artículo, incisos y, fracciones anteriores, porque se trata de una actividad acuícola con fines comerciales.	Por el hecho de presentar a la autoridad correspondiente (SEMARNAT) la Manifestación de Impacto Ambiental, el promovente está cumpliendo con este apartado. El proyecto se vincula por la obligatoriedad de obtener la autorización correspondiente para realizar las obras descritas en esta manifestación de impacto ambiental. Como ya se mencionó anteriormente, la promovente una vez autorizado el proyecto en materia ambiental procederá a tramitar el Registro Nacional de Pesca para la unidad de producción acuícola.
Art. 30°.- *Las actividades pesqueras se clasifican en:* **II.-** *Cultivo o acuacultura con fines*		
Artículo 31°.- *Para realizar las actividades de pesca se requiere lo siguiente:* **I,** *Concesión, para:* **Inciso b)** *Acuacultura comercial* **II,** Permiso, para: **Inciso g)** *Acuacultura de fomento* **III,** *Autorización, para:* **Inciso d)** *Recolectar del medio natural reproductores, larvas, postlarvas, crías, huevos, semillas, alevines o en cualquier otro estadio, y* **Inciso e)** *Acuacultura didáctica.*		

Artículos 22.- *la Secretaría podrá inscribir en el Registro Nacional de Pesca a los acuicultores que no requieran concesión, permiso o Autorización.*	Al **proyecto** le aplica el Artículo, incisos y, fracciones anteriores, porque se trata de una actividad acuícola con fines comerciales.	Por el hecho de presentar a la autoridad correspondiente (SEMARNAT) la Manifestación de Impacto Ambiental, el promovente está cumpliendo con este apartado. El proyecto se vincula por la obligatoriedad de obtener la autorización correspondiente para realizar las obras descritas en esta manifestación de impacto ambiental. Como ya se mencionó anteriormente, la promovente una vez autorizado el proyecto en materia ambiental procederá a tramitar el Registro Nacional de Pesca para la unidad de producción acuícola.
Art. 30°.- *Las actividades pesqueras se clasifican en:* **II.-** *Cultivo o acuacultura con fines*		
Artículo 31°.- *Para realizar las actividades de pesca se requiere lo siguiente:* **I,** *Concesión, para:* **Inciso b)** *Acuacultura comercial* **II,** Permiso, para: **Inciso g)** *Acuacultura de fomento* **III,** *Autorización, para:* **Inciso d)** *Recolectar del medio natural reproductores, larvas, postlarvas, crías, huevos, semillas, alevines o en cualquier otro estadio, y* **Inciso e)** *Acuacultura didáctica.*		

Artículos 22.- *la Secretaría podrá inscribir en el Registro Nacional de Pesca a los acuicultores que no requieran concesión, permiso o Autorización.*	Al **proyecto** le aplica el Artículo, incisos y, fracciones anteriores, porque se trata de una actividad acuícola con fines comerciales.	Por el hecho de presentar a la autoridad correspondiente (SEMARNAT) la Manifestación de Impacto Ambiental, el promovente está cumpliendo con este apartado. El proyecto se vincula por la obligatoriedad de obtener la autorización correspondiente para realizar las obras descritas en esta manifestación de impacto ambiental. Como ya se mencionó anteriormente, la promovente una vez autorizado el proyecto en materia ambiental procederá a tramitar el Registro Nacional de Pesca para la unidad de producción acuícola.
Art. 30°.- *Las actividades pesqueras se clasifican en:* **II.-** *Cultivo o acuacultura con fines*		
Artículo 31°.- *Para realizar las actividades de pesca se requiere lo siguiente:* **I,** *Concesión, para:* **Inciso b)** *Acuacultura comercial* **II,** Permiso, para: **Inciso g)** *Acuacultura de fomento* **III,** *Autorización, para:* **Inciso d)** *Recolectar del medio natural reproductores, larvas, postlarvas, crías, huevos, semillas, alevines o en cualquier otro estadio, y* **Inciso e)** *Acuacultura didáctica.*		

Artículos 22.- *la Secretaría podrá inscribir en el Registro Nacional de Pesca a los acuicultores que no requieran concesión, permiso o Autorización.*	Al **proyecto** le aplica el Artículo, incisos y, fracciones anteriores, porque se trata de una actividad acuícola con fines comerciales.	Por el hecho de presentar a la autoridad correspondiente (SEMARNAT) la Manifestación de Impacto Ambiental, el promovente está cumpliendo con este apartado. El proyecto se vincula por la obligatoriedad de obtener la autorización correspondiente para realizar las obras descritas en esta manifestación de impacto ambiental. Como ya se mencionó anteriormente, la promovente una vez autorizado el proyecto en materia ambiental procederá a tramitar el Registro Nacional de Pesca para la unidad de producción acuícola.
Art. 30°.- *Las actividades pesqueras se clasifican en:* **II.-** *Cultivo o acuacultura con fines*		
Artículo 31°.- *Para realizar las actividades de pesca se requiere lo siguiente:* **I,** *Concesión, para:* **Inciso b)** *Acuacultura comercial* **II,** Permiso, para: **Inciso g)** *Acuacultura de fomento* **III,** *Autorización, para:* **Inciso d)** *Recolectar del medio natural reproductores, larvas, postlarvas, crías, huevos, semillas, alevines o en cualquier otro estadio, y* **Inciso e)** *Acuacultura didáctica.*		

Artículos 22.- *la Secretaría podrá inscribir en el Registro Nacional de Pesca a los acuicultores que no requieran concesión, permiso o Autorización.*	Al **proyecto** le aplica el Artículo, incisos y, fracciones anteriores, porque se trata de una actividad acuícola con fines comerciales.	Por el hecho de presentar a la autoridad correspondiente (SEMARNAT) la Manifestación de Impacto Ambiental, el promovente está cumpliendo con este apartado. El proyecto se vincula por la obligatoriedad de obtener la autorización correspondiente para realizar las obras descritas en esta manifestación de impacto ambiental. Como ya se mencionó anteriormente, la promovente una vez autorizado el proyecto en materia ambiental procederá a tramitar el Registro Nacional de Pesca para la unidad de producción acuícola.
Art. 30°.- *Las actividades pesqueras se clasifican en:* **II.-** *Cultivo o acuacultura con fines*		
Artículo 31°.- *Para realizar las actividades de pesca se requiere lo siguiente:* **I,** *Concesión, para:* **Inciso b)** *Acuacultura comercial* **II,** Permiso, para: **Inciso g)** *Acuacultura de fomento* **III,** *Autorización, para:* **Inciso d)** *Recolectar del medio natural reproductores, larvas, postlarvas, crías, huevos, semillas, alevines o en cualquier otro estadio, y* **Inciso e)** *Acuacultura didáctica.*		

Artículos 22.- *la Secretaría podrá inscribir en el Registro Nacional de Pesca a los acuicultores que no requieran concesión, permiso o Autorización.*	Al **proyecto** le aplica el Artículo, incisos y, fracciones anteriores, porque se trata de una actividad acuícola con fines comerciales.	Por el hecho de presentar a la autoridad correspondiente (SEMARNAT) la Manifestación de Impacto Ambiental, el promovente está cumpliendo con este apartado. El proyecto se vincula por la obligatoriedad de obtener la autorización correspondiente para realizar las obras descritas en esta manifestación de impacto ambiental. Como ya se mencionó anteriormente, la promovente una vez autorizado el proyecto en materia ambiental procederá a tramitar el Registro Nacional de Pesca para la unidad de producción acuícola.
Art. 30°.- *Las actividades pesqueras se clasifican en:* **II.-** *Cultivo o acuacultura con fines*		
Artículo 31°.- *Para realizar las actividades de pesca se requiere lo siguiente:* **I,** *Concesión, para:* **Inciso b)** *Acuacultura comercial* **II,** Permiso, para: **Inciso g)** *Acuacultura de fomento* **III,** *Autorización, para:* **Inciso d)** *Recolectar del medio natural reproductores, larvas, postlarvas, crías, huevos, semillas, alevines o en cualquier otro estadio, y* **Inciso e)** *Acuacultura didáctica.*		

Artículos 22.- *la Secretaría podrá inscribir en el Registro Nacional de Pesca a los acuicultores que no requieran concesión, permiso o Autorización.*	Al **proyecto** le aplica el Artículo, incisos y, fracciones anteriores, porque se trata de una actividad acuícola con fines comerciales.	Por el hecho de presentar a la autoridad correspondiente (SEMARNAT) la Manifestación de Impacto Ambiental, el promovente está cumpliendo con este apartado. El proyecto se vincula por la obligatoriedad de obtener la autorización correspondiente para realizar las obras descritas en esta manifestación de impacto ambiental. Como ya se mencionó anteriormente, la promovente una vez autorizado el proyecto en materia ambiental procederá a tramitar el Registro Nacional de Pesca para la unidad de producción acuícola.
Art. 30°.- *Las actividades pesqueras se clasifican en:* **II.-** *Cultivo o acuacultura con fines*		
Artículo 31°.- *Para realizar las actividades de pesca se requiere lo siguiente:* **I,** *Concesión, para:* **Inciso b)** *Acuacultura comercial* **II,** Permiso, para: **Inciso g)** *Acuacultura de fomento* **III,** *Autorización, para:* **Inciso d)** *Recolectar del medio natural reproductores, larvas, postlarvas, crías, huevos, semillas, alevines o en cualquier otro estadio, y* **Inciso e)** *Acuacultura didáctica.*		

Artículos 22.- *la Secretaría podrá inscribir en el Registro Nacional de Pesca a los acuicultores que no requieran concesión, permiso o Autorización.*	Al **proyecto** le aplica el Artículo, incisos y, fracciones anteriores, porque se trata de una actividad acuícola con fines comerciales.	Por el hecho de presentar a la autoridad correspondiente (SEMARNAT) la Manifestación de Impacto Ambiental, el promovente está cumpliendo con este apartado. El proyecto se vincula por la obligatoriedad de obtener la autorización correspondiente para realizar las obras descritas en esta manifestación de impacto ambiental. Como ya se mencionó anteriormente, la promovente una vez autorizado el proyecto en materia ambiental procederá a tramitar el Registro Nacional de Pesca para la unidad de producción acuícola.
Art. 30°.- *Las actividades pesqueras se clasifican en:* **II.-** *Cultivo o acuacultura con fines*		
Artículo 31°.- *Para realizar las actividades de pesca se requiere lo siguiente:* **I,** *Concesión, para:* **Inciso b)** *Acuacultura comercial* **II,** Permiso, para: **Inciso g)** *Acuacultura de fomento* **III,** *Autorización, para:* **Inciso d)** *Recolectar del medio natural reproductores, larvas, postlarvas, crías, huevos, semillas, alevines o en cualquier otro estadio, y* **Inciso e)** *Acuacultura didáctica.*		

Artículos 22.- *la Secretaría podrá inscribir en el Registro Nacional de Pesca a los acuicultores que no requieran concesión, permiso o Autorización.*	Al **proyecto** le aplica el Artículo, incisos y, fracciones anteriores, porque se trata de una actividad acuícola con fines comerciales.	Por el hecho de presentar a la autoridad correspondiente (SEMARNAT) la Manifestación de Impacto Ambiental, el promovente está cumpliendo con este apartado. El proyecto se vincula por la obligatoriedad de obtener la autorización correspondiente para realizar las obras descritas en esta manifestación de impacto ambiental. Como ya se mencionó anteriormente, la promovente una vez autorizado el proyecto en materia ambiental procederá a tramitar el Registro Nacional de Pesca para la unidad de producción acuícola.
Art. 30°.- *Las actividades pesqueras se clasifican en:* **II.-** *Cultivo o acuacultura con fines*		
Artículo 31°.- *Para realizar las actividades de pesca se requiere lo siguiente:* **I,** *Concesión, para:* **Inciso b)** *Acuacultura comercial* **II,** Permiso, para: **Inciso g)** *Acuacultura de fomento* **III,** *Autorización, para:* **Inciso d)** *Recolectar del medio natural reproductores, larvas, postlarvas, crías, huevos, semillas, alevines o en cualquier otro estadio, y* **Inciso e)** *Acuacultura didáctica.*		

Artículos 22.- *la Secretaría podrá inscribir en el Registro Nacional de Pesca a los acuicultores que no requieran concesión, permiso o Autorización.*	Al **proyecto** le aplica el Artículo, incisos y, fracciones anteriores, porque se trata de una actividad acuícola con fines comerciales.	Por el hecho de presentar a la autoridad correspondiente (SEMARNAT) la Manifestación de Impacto Ambiental, el promovente está cumpliendo con este apartado. El proyecto se vincula por la obligatoriedad de obtener la autorización correspondiente para realizar las obras descritas en esta manifestación de impacto ambiental. Como ya se mencionó anteriormente, la promovente una vez autorizado el proyecto en materia ambiental procederá a tramitar el Registro Nacional de Pesca para la unidad de producción acuícola.
Art. 30°.- *Las actividades pesqueras se clasifican en:* **II.-** *Cultivo o acuacultura con fines*		
Artículo 31°.- *Para realizar las actividades de pesca se requiere lo siguiente:* **I,** *Concesión, para:* **Inciso b)** *Acuacultura comercial* **II,** Permiso, para: **Inciso g)** *Acuacultura de fomento* **III,** *Autorización, para:* **Inciso d)** *Recolectar del medio natural reproductores, larvas, postlarvas, crías, huevos, semillas, alevines o en cualquier otro estadio, y* **Inciso e)** *Acuacultura didáctica.*		

Artículos 22.- *la Secretaría podrá inscribir en el Registro Nacional de Pesca a los acuicultores que no requieran concesión, permiso o Autorización.*	Al **proyecto** le aplica el Artículo, incisos y, fracciones anteriores, porque se trata de una actividad acuícola con fines comerciales.	Por el hecho de presentar a la autoridad correspondiente (SEMARNAT) la Manifestación de Impacto Ambiental, el promovente está cumpliendo con este apartado. El proyecto se vincula por la obligatoriedad de obtener la autorización correspondiente para realizar las obras descritas en esta manifestación de impacto ambiental. Como ya se mencionó anteriormente, la promovente una vez autorizado el proyecto en materia ambiental procederá a tramitar el Registro Nacional de Pesca para la unidad de producción acuícola.
Art. 30°.- *Las actividades pesqueras se clasifican en:* **II.-** *Cultivo o acuacultura con fines*		
Artículo 31°.- *Para realizar las actividades de pesca se requiere lo siguiente:* **I,** *Concesión, para:* **Inciso b)** *Acuacultura comercial* **II,** Permiso, para: **Inciso g)** *Acuacultura de fomento* **III,** *Autorización, para:* **Inciso d)** *Recolectar del medio natural reproductores, larvas, postlarvas, crías, huevos, semillas, alevines o en cualquier otro estadio, y* **Inciso e)** *Acuacultura didáctica.*		

Artículos 22.- *la Secretaría podrá inscribir en el Registro Nacional de Pesca a los acuicultores que no requieran concesión, permiso o Autorización.*	Al **proyecto** le aplica el Artículo, incisos y, fracciones anteriores, porque se trata de una actividad acuícola con fines comerciales.	Por el hecho de presentar a la autoridad correspondiente (SEMARNAT) la Manifestación de Impacto Ambiental, el promovente está cumpliendo con este apartado. El proyecto se vincula por la obligatoriedad de obtener la autorización correspondiente para realizar las obras descritas en esta manifestación de impacto ambiental. Como ya se mencionó anteriormente, la promovente una vez autorizado el proyecto en materia ambiental procederá a tramitar el Registro Nacional de Pesca para la unidad de producción acuícola.
Art. 30°.- *Las actividades pesqueras se clasifican en:* **II.-** *Cultivo o acuacultura con fines*		
Artículo 31°.- *Para realizar las actividades de pesca se requiere lo siguiente:* **I,** *Concesión, para:* **Inciso b)** *Acuacultura comercial* **II,** Permiso, para: **Inciso g)** *Acuacultura de fomento* **III,** *Autorización, para:* **Inciso d)** *Recolectar del medio natural reproductores, larvas, postlarvas, crías, huevos, semillas, alevines o en cualquier otro estadio, y* **Inciso e)** *Acuacultura didáctica.*		

Artículos 22.- *la Secretaría podrá inscribir en el Registro Nacional de Pesca a los acuicultores que no requieran concesión, permiso o Autorización.*	Al **proyecto** le aplica el Artículo, incisos y, fracciones anteriores, porque se trata de una actividad acuícola con fines comerciales.	Por el hecho de presentar a la autoridad correspondiente (SEMARNAT) la Manifestación de Impacto Ambiental, el promovente está cumpliendo con este apartado. El proyecto se vincula por la obligatoriedad de obtener la autorización correspondiente para realizar las obras descritas en esta manifestación de impacto ambiental. Como ya se mencionó anteriormente, la promovente una vez autorizado el proyecto en materia ambiental procederá a tramitar el Registro Nacional de Pesca para la unidad de producción acuícola.
Art. 30°.- *Las actividades pesqueras se clasifican en:* **II.-** *Cultivo o acuacultura con fines*		
Artículo 31°.- *Para realizar las actividades de pesca se requiere lo siguiente:* **I,** *Concesión, para:* **Inciso b)** *Acuacultura comercial* **II,** Permiso, para: **Inciso g)** *Acuacultura de fomento* **III,** *Autorización, para:* **Inciso d)** *Recolectar del medio natural reproductores, larvas, postlarvas, crías, huevos, semillas, alevines o en cualquier otro estadio, y* **Inciso e)** *Acuacultura didáctica.*		

Artículos 22.- *la Secretaría podrá inscribir en el Registro Nacional de Pesca a los acuicultores que no requieran concesión, permiso o Autorización.*	Al **proyecto** le aplica el Artículo, incisos y, fracciones anteriores, porque se trata de una actividad acuícola con fines comerciales.	Por el hecho de presentar a la autoridad correspondiente (SEMARNAT) la Manifestación de Impacto Ambiental, el promovente está cumpliendo con este apartado. El proyecto se vincula por la obligatoriedad de obtener la autorización correspondiente para realizar las obras descritas en esta manifestación de impacto ambiental. Como ya se mencionó anteriormente, la promovente una vez autorizado el proyecto en materia ambiental procederá a tramitar el Registro Nacional de Pesca para la unidad de producción acuícola.
Art. 30°.- *Las actividades pesqueras se clasifican en:* **II.-** *Cultivo o acuacultura con fines*		
Artículo 31°.- *Para realizar las actividades de pesca se requiere lo siguiente:* **I,** *Concesión, para:* **Inciso b)** *Acuacultura comercial* **II,** Permiso, para: **Inciso g)** *Acuacultura de fomento* **III,** *Autorización, para:* **Inciso d)** *Recolectar del medio natural reproductores, larvas, postlarvas, crías, huevos, semillas, alevines o en cualquier otro estadio, y* **Inciso e)** *Acuacultura didáctica.*		

Artículos 22.- *la Secretaría podrá inscribir en el Registro Nacional de Pesca a los acuicultores que no requieran concesión, permiso o Autorización.*	Al **proyecto** le aplica el Artículo, incisos y, fracciones anteriores, porque se trata de una actividad acuícola con fines comerciales.	Por el hecho de presentar a la autoridad correspondiente (SEMARNAT) la Manifestación de Impacto Ambiental, el promovente está cumpliendo con este apartado. El proyecto se vincula por la obligatoriedad de obtener la autorización correspondiente para realizar las obras descritas en esta manifestación de impacto ambiental. Como ya se mencionó anteriormente, la promovente una vez autorizado el proyecto en materia ambiental procederá a tramitar el Registro Nacional de Pesca para la unidad de producción acuícola.
Art. 30°.- *Las actividades pesqueras se clasifican en:* **II.-** *Cultivo o acuacultura con fines*		
Artículo 31°.- *Para realizar las actividades de pesca se requiere lo siguiente:* **I,** *Concesión, para:* **Inciso b)** *Acuacultura comercial* **II,** Permiso, para: **Inciso g)** *Acuacultura de fomento* **III,** *Autorización, para:* **Inciso d)** *Recolectar del medio natural reproductores, larvas, postlarvas, crías, huevos, semillas, alevines o en cualquier otro estadio, y* **Inciso e)** *Acuacultura didáctica.*		

Artículos 22.- *la Secretaría podrá inscribir en el Registro Nacional de Pesca a los acuicultores que no requieran concesión, permiso o Autorización.*	Al **proyecto** le aplica el Artículo, incisos y, fracciones anteriores, porque se trata de una actividad acuícola con fines comerciales.	Por el hecho de presentar a la autoridad correspondiente (SEMARNAT) la Manifestación de Impacto Ambiental, el promovente está cumpliendo con este apartado. El proyecto se vincula por la obligatoriedad de obtener la autorización correspondiente para realizar las obras descritas en esta manifestación de impacto ambiental. Como ya se mencionó anteriormente, la promovente una vez autorizado el proyecto en materia ambiental procederá a tramitar el Registro Nacional de Pesca para la unidad de producción acuícola.
Art. 30°.- *Las actividades pesqueras se clasifican en:* **II.-** *Cultivo o acuacultura con fines*		
Artículo 31°.- *Para realizar las actividades de pesca se requiere lo siguiente:* **I,** *Concesión, para:* **Inciso b)** *Acuacultura comercial* **II,** Permiso, para: **Inciso g)** *Acuacultura de fomento* **III,** *Autorización, para:* **Inciso d)** *Recolectar del medio natural reproductores, larvas, postlarvas, crías, huevos, semillas, alevines o en cualquier otro estadio, y* **Inciso e)** *Acuacultura didáctica.*		

Artículos 22.- *la Secretaría podrá inscribir en el Registro Nacional de Pesca a los acuicultores que no requieran concesión, permiso o Autorización.*	Al **proyecto** le aplica el Artículo, incisos y, fracciones anteriores, porque se trata de una actividad acuícola con fines comerciales.	Por el hecho de presentar a la autoridad correspondiente (SEMARNAT) la Manifestación de Impacto Ambiental, el promovente está cumpliendo con este apartado. El proyecto se vincula por la obligatoriedad de obtener la autorización correspondiente para realizar las obras descritas en esta manifestación de impacto ambiental. Como ya se mencionó anteriormente, la promovente una vez autorizado el proyecto en materia ambiental procederá a tramitar el Registro Nacional de Pesca para la unidad de producción acuícola.
Art. 30°.- *Las actividades pesqueras se clasifican en:* **II.-** *Cultivo o acuacultura con fines*		
Artículo 31°.- *Para realizar las actividades de pesca se requiere lo siguiente:* **I,** *Concesión, para:* **Inciso b)** *Acuacultura comercial* **II,** Permiso, para: **Inciso g)** *Acuacultura de fomento* **III,** *Autorización, para:* **Inciso d)** *Recolectar del medio natural reproductores, larvas, postlarvas, crías, huevos, semillas, alevines o en cualquier otro estadio, y* **Inciso e)** *Acuacultura didáctica.*		

Artículos 22.- *la Secretaría podrá inscribir en el Registro Nacional de Pesca a los acuicultores que no requieran concesión, permiso o Autorización.*	Al **proyecto** le aplica el Artículo, incisos y, fracciones anteriores, porque se trata de una actividad acuícola con fines comerciales.	Por el hecho de presentar a la autoridad correspondiente (SEMARNAT) la Manifestación de Impacto Ambiental, el promovente está cumpliendo con este apartado. El proyecto se vincula por la obligatoriedad de obtener la autorización correspondiente para realizar las obras descritas en esta manifestación de impacto ambiental. Como ya se mencionó anteriormente, la promovente una vez autorizado el proyecto en materia ambiental procederá a tramitar el Registro Nacional de Pesca para la unidad de producción acuícola.
Art. 30°.- *Las actividades pesqueras se clasifican en:* **II.-** *Cultivo o acuacultura con fines*		
Artículo 31°.- *Para realizar las actividades de pesca se requiere lo siguiente:* **I,** *Concesión, para:* **Inciso b)** *Acuacultura comercial* **II,** Permiso, para: **Inciso g)** *Acuacultura de fomento* **III,** *Autorización, para:* **Inciso d)** *Recolectar del medio natural reproductores, larvas, postlarvas, crías, huevos, semillas, alevines o en cualquier otro estadio, y* **Inciso e)** *Acuacultura didáctica.*		

Artículos 22.- *la Secretaría podrá inscribir en el Registro Nacional de Pesca a los acuicultores que no requieran concesión, permiso o Autorización.*	Al **proyecto** le aplica el Artículo, incisos y, fracciones anteriores, porque se trata de una actividad acuícola con fines comerciales.	Por el hecho de presentar a la autoridad correspondiente (SEMARNAT) la Manifestación de Impacto Ambiental, el promovente está cumpliendo con este apartado. El proyecto se vincula por la obligatoriedad de obtener la autorización correspondiente para realizar las obras descritas en esta manifestación de impacto ambiental. Como ya se mencionó anteriormente, la promovente una vez autorizado el proyecto en materia ambiental procederá a tramitar el Registro Nacional de Pesca para la unidad de producción acuícola.
Art. 30°.- *Las actividades pesqueras se clasifican en:* **II.-** *Cultivo o acuacultura con fines*		
Artículo 31°.- *Para realizar las actividades de pesca se requiere lo siguiente:* **I,** *Concesión, para:* **Inciso b)** *Acuacultura comercial* **II,** Permiso, para: **Inciso g)** *Acuacultura de fomento* **III,** *Autorización, para:* **Inciso d)** *Recolectar del medio natural reproductores, larvas, postlarvas, crías, huevos, semillas, alevines o en cualquier otro estadio, y* **Inciso e)** *Acuacultura didáctica.*		

Artículos 22.- *la Secretaría podrá inscribir en el Registro Nacional de Pesca a los acuicultores que no requieran concesión, permiso o Autorización.*	Al **proyecto** le aplica el Artículo, incisos y, fracciones anteriores, porque se trata de una actividad acuícola con fines comerciales.	Por el hecho de presentar a la autoridad correspondiente (SEMARNAT) la Manifestación de Impacto Ambiental, el promovente está cumpliendo con este apartado. El proyecto se vincula por la obligatoriedad de obtener la autorización correspondiente para realizar las obras descritas en esta manifestación de impacto ambiental. Como ya se mencionó anteriormente, la promovente una vez autorizado el proyecto en materia ambiental procederá a tramitar el Registro Nacional de Pesca para la unidad de producción acuícola.
Art. 30°.- *Las actividades pesqueras se clasifican en:* **II.-** *Cultivo o acuacultura con fines*		
Artículo 31°.- *Para realizar las actividades de pesca se requiere lo siguiente:* **I,** *Concesión, para:* **Inciso b)** *Acuacultura comercial* **II,** Permiso, para: **Inciso g)** *Acuacultura de fomento* **III,** *Autorización, para:* **Inciso d)** *Recolectar del medio natural reproductores, larvas, postlarvas, crías, huevos, semillas, alevines o en cualquier otro estadio, y* **Inciso e)** *Acuacultura didáctica.*		

Artículos 22.- *la Secretaría podrá inscribir en el Registro Nacional de Pesca a los acuicultores que no requieran concesión, permiso o Autorización.*	Al **proyecto** le aplica el Artículo, incisos y, fracciones anteriores, porque se trata de una actividad acuícola con fines comerciales.	Por el hecho de presentar a la autoridad correspondiente (SEMARNAT) la Manifestación de Impacto Ambiental, el promovente está cumpliendo con este apartado. El proyecto se vincula por la obligatoriedad de obtener la autorización correspondiente para realizar las obras descritas en esta manifestación de impacto ambiental. Como ya se mencionó anteriormente, la promovente una vez autorizado el proyecto en materia ambiental procederá a tramitar el Registro Nacional de Pesca para la unidad de producción acuícola.
Art. 30°.- *Las actividades pesqueras se clasifican en:* **II.-** *Cultivo o acuacultura con fines*		
Artículo 31°.- *Para realizar las actividades de pesca se requiere lo siguiente:* **I,** *Concesión, para:* **Inciso b)** *Acuacultura comercial* **II,** Permiso, para: **Inciso g)** *Acuacultura de fomento* **III,** *Autorización, para:* **Inciso d)** *Recolectar del medio natural reproductores, larvas, postlarvas, crías, huevos, semillas, alevines o en cualquier otro estadio, y* **Inciso e)** *Acuacultura didáctica.*		

Artículos 22.- *la Secretaría podrá inscribir en el Registro Nacional de Pesca a los acuicultores que no requieran concesión, permiso o Autorización.*	Al **proyecto** le aplica el Artículo, incisos y, fracciones anteriores, porque se trata de una actividad acuícola con fines comerciales.	Por el hecho de presentar a la autoridad correspondiente (SEMARNAT) la Manifestación de Impacto Ambiental, el promovente está cumpliendo con este apartado. El proyecto se vincula por la obligatoriedad de obtener la autorización correspondiente para realizar las obras descritas en esta manifestación de impacto ambiental. Como ya se mencionó anteriormente, la promovente una vez autorizado el proyecto en materia ambiental procederá a tramitar el Registro Nacional de Pesca para la unidad de producción acuícola.
Art. 30°.- *Las actividades pesqueras se clasifican en:* **II.-** *Cultivo o acuacultura con fines*		
Artículo 31°.- *Para realizar las actividades de pesca se requiere lo siguiente:* **I,** *Concesión, para:* **Inciso b)** *Acuacultura comercial* **II,** Permiso, para: **Inciso g)** *Acuacultura de fomento* **III,** *Autorización, para:* **Inciso d)** *Recolectar del medio natural reproductores, larvas, postlarvas, crías, huevos, semillas, alevines o en cualquier otro estadio, y* **Inciso e)** *Acuacultura didáctica.*		

Artículos 22.- *la Secretaría podrá inscribir en el Registro Nacional de Pesca a los acuicultores que no requieran concesión, permiso o Autorización.*	Al **proyecto** le aplica el Artículo, incisos y, fracciones anteriores, porque se trata de una actividad acuícola con fines comerciales.	Por el hecho de presentar a la autoridad correspondiente (SEMARNAT) la Manifestación de Impacto Ambiental, el promovente está cumpliendo con este apartado. El proyecto se vincula por la obligatoriedad de obtener la autorización correspondiente para realizar las obras descritas en esta manifestación de impacto ambiental. Como ya se mencionó anteriormente, la promovente una vez autorizado el proyecto en materia ambiental procederá a tramitar el Registro Nacional de Pesca para la unidad de producción acuícola.
Art. 30°.- *Las actividades pesqueras se clasifican en:* **II.-** *Cultivo o acuacultura con fines*		
Artículo 31°.- *Para realizar las actividades de pesca se requiere lo siguiente:* **I,** *Concesión, para:* **Inciso b)** *Acuacultura comercial* **II,** Permiso, para: **Inciso g)** *Acuacultura de fomento* **III,** *Autorización, para:* **Inciso d)** *Recolectar del medio natural reproductores, larvas, postlarvas, crías, huevos, semillas, alevines o en cualquier otro estadio, y* **Inciso e)** *Acuacultura didáctica.*		

Artículos 22.- *la Secretaría podrá inscribir en el Registro Nacional de Pesca a los acuicultores que no requieran concesión, permiso o Autorización.*	Al **proyecto** le aplica el Artículo, incisos y, fracciones anteriores, porque se trata de una actividad acuícola con fines comerciales.	Por el hecho de presentar a la autoridad correspondiente (SEMARNAT) la Manifestación de Impacto Ambiental, el promovente está cumpliendo con este apartado. El proyecto se vincula por la obligatoriedad de obtener la autorización correspondiente para realizar las obras descritas en esta manifestación de impacto ambiental. Como ya se mencionó anteriormente, la promovente una vez autorizado el proyecto en materia ambiental procederá a tramitar el Registro Nacional de Pesca para la unidad de producción acuícola.
Art. 30°.- *Las actividades pesqueras se clasifican en:* **II.-** *Cultivo o acuacultura con fines*		
Artículo 31°.- *Para realizar las actividades de pesca se requiere lo siguiente:* **I,** *Concesión, para:* **Inciso b)** *Acuacultura comercial* **II,** Permiso, para: **Inciso g)** *Acuacultura de fomento* **III,** *Autorización, para:* **Inciso d)** *Recolectar del medio natural reproductores, larvas, postlarvas, crías, huevos, semillas, alevines o en cualquier otro estadio, y* **Inciso e)** *Acuacultura didáctica.*		

Artículos 22.- *la Secretaría podrá inscribir en el Registro Nacional de Pesca a los acuicultores que no requieran concesión, permiso o Autorización.*	Al **proyecto** le aplica el Artículo, incisos y, fracciones anteriores, porque se trata de una actividad acuícola con fines comerciales.	Por el hecho de presentar a la autoridad correspondiente (SEMARNAT) la Manifestación de Impacto Ambiental, el promovente está cumpliendo con este apartado. El proyecto se vincula por la obligatoriedad de obtener la autorización correspondiente para realizar las obras descritas en esta manifestación de impacto ambiental. Como ya se mencionó anteriormente, la promovente una vez autorizado el proyecto en materia ambiental procederá a tramitar el Registro Nacional de Pesca para la unidad de producción acuícola.
Art. 30°.- *Las actividades pesqueras se clasifican en:* **II.-** *Cultivo o acuacultura con fines*		
Artículo 31°.- *Para realizar las actividades de pesca se requiere lo siguiente:* **I,** *Concesión, para:* **Inciso b)** *Acuacultura comercial* **II,** Permiso, para: **Inciso g)** *Acuacultura de fomento* **III,** *Autorización, para:* **Inciso d)** *Recolectar del medio natural reproductores, larvas, postlarvas, crías, huevos, semillas, alevines o en cualquier otro estadio, y* **Inciso e)** *Acuacultura didáctica.*		

Artículos 22.- *la Secretaría podrá inscribir en el Registro Nacional de Pesca a los acuicultores que no requieran concesión, permiso o Autorización.*	Al **proyecto** le aplica el Artículo, incisos y, fracciones anteriores, porque se trata de una actividad acuícola con fines comerciales.	Por el hecho de presentar a la autoridad correspondiente (SEMARNAT) la Manifestación de Impacto Ambiental, el promovente está cumpliendo con este apartado. El proyecto se vincula por la obligatoriedad de obtener la autorización correspondiente para realizar las obras descritas en esta manifestación de impacto ambiental. Como ya se mencionó anteriormente, la promovente una vez autorizado el proyecto en materia ambiental procederá a tramitar el Registro Nacional de Pesca para la unidad de producción acuícola.
Art. 30°.- *Las actividades pesqueras se clasifican en:* **II.-** *Cultivo o acuacultura con fines*		
Artículo 31°.- *Para realizar las actividades de pesca se requiere lo siguiente:* **I,** *Concesión, para:* **Inciso b)** *Acuacultura comercial* **II,** Permiso, para: **Inciso g)** *Acuacultura de fomento* **III,** *Autorización, para:* **Inciso d)** *Recolectar del medio natural reproductores, larvas, postlarvas, crías, huevos, semillas, alevines o en cualquier otro estadio, y* **Inciso e)** *Acuacultura didáctica.*		

Artículos 22.- *la Secretaría podrá inscribir en el Registro Nacional de Pesca a los acuicultores que no requieran concesión, permiso o Autorización.*	Al **proyecto** le aplica el Artículo, incisos y, fracciones anteriores, porque se trata de una actividad acuícola con fines comerciales.	Por el hecho de presentar a la autoridad correspondiente (SEMARNAT) la Manifestación de Impacto Ambiental, el promovente está cumpliendo con este apartado. El proyecto se vincula por la obligatoriedad de obtener la autorización correspondiente para realizar las obras descritas en esta manifestación de impacto ambiental. Como ya se mencionó anteriormente, la promovente una vez autorizado el proyecto en materia ambiental procederá a tramitar el Registro Nacional de Pesca para la unidad de producción acuícola.
Art. 30°.- *Las actividades pesqueras se clasifican en:* **II.-** *Cultivo o acuacultura con fines*		
Artículo 31°.- *Para realizar las actividades de pesca se requiere lo siguiente:* **I,** *Concesión, para:* **Inciso b)** *Acuacultura comercial* **II,** Permiso, para: **Inciso g)** *Acuacultura de fomento* **III,** *Autorización, para:* **Inciso d)** *Recolectar del medio natural reproductores, larvas, postlarvas, crías, huevos, semillas, alevines o en cualquier otro estadio, y* **Inciso e)** *Acuacultura didáctica.*		

Artículos 22.- *la Secretaría podrá inscribir en el Registro Nacional de Pesca a los acuicultores que no requieran concesión, permiso o Autorización.*	Al **proyecto** le aplica el Artículo, incisos y, fracciones anteriores, porque se trata de una actividad acuícola con fines comerciales.	Por el hecho de presentar a la autoridad correspondiente (SEMARNAT) la Manifestación de Impacto Ambiental, el promovente está cumpliendo con este apartado. El proyecto se vincula por la obligatoriedad de obtener la autorización correspondiente para realizar las obras descritas en esta manifestación de impacto ambiental. Como ya se mencionó anteriormente, la promovente una vez autorizado el proyecto en materia ambiental procederá a tramitar el Registro Nacional de Pesca para la unidad de producción acuícola.
Art. 30°.- *Las actividades pesqueras se clasifican en:* **II.-** *Cultivo o acuacultura con fines*		
Artículo 31°.- *Para realizar las actividades de pesca se requiere lo siguiente:* **I,** *Concesión, para:* **Inciso b)** *Acuacultura comercial* **II,** Permiso, para: **Inciso g)** *Acuacultura de fomento* **III,** *Autorización, para:* **Inciso d)** *Recolectar del medio natural reproductores, larvas, postlarvas, crías, huevos, semillas, alevines o en cualquier otro estadio, y* **Inciso e)** *Acuacultura didáctica.*		

Artículos 22.- *la Secretaría podrá inscribir en el Registro Nacional de Pesca a los acuicultores que no requieran concesión, permiso o Autorización.*	Al **proyecto** le aplica el Artículo, incisos y, fracciones anteriores, porque se trata de una actividad acuícola con fines comerciales.	Por el hecho de presentar a la autoridad correspondiente (SEMARNAT) la Manifestación de Impacto Ambiental, el promovente está cumpliendo con este apartado. El proyecto se vincula por la obligatoriedad de obtener la autorización correspondiente para realizar las obras descritas en esta manifestación de impacto ambiental. Como ya se mencionó anteriormente, la promovente una vez autorizado el proyecto en materia ambiental procederá a tramitar el Registro Nacional de Pesca para la unidad de producción acuícola.
Art. 30°.- *Las actividades pesqueras se clasifican en:* **II.-** *Cultivo o acuacultura con fines*		
Artículo 31°.- *Para realizar las actividades de pesca se requiere lo siguiente:* **I,** *Concesión, para:* **Inciso b)** *Acuacultura comercial* **II,** Permiso, para: **Inciso g)** *Acuacultura de fomento* **III,** *Autorización, para:* **Inciso d)** *Recolectar del medio natural reproductores, larvas, postlarvas, crías, huevos, semillas, alevines o en cualquier otro estadio, y* **Inciso e)** *Acuacultura didáctica.*		

Artículos 22.- *la Secretaría podrá inscribir en el Registro Nacional de Pesca a los acuicultores que no requieran concesión, permiso o Autorización.*	Al **proyecto** le aplica el Artículo, incisos y, fracciones anteriores, porque se trata de una actividad acuícola con fines comerciales.	Por el hecho de presentar a la autoridad correspondiente (SEMARNAT) la Manifestación de Impacto Ambiental, el promovente está cumpliendo con este apartado. El proyecto se vincula por la obligatoriedad de obtener la autorización correspondiente para realizar las obras descritas en esta manifestación de impacto ambiental. Como ya se mencionó anteriormente, la promovente una vez autorizado el proyecto en materia ambiental procederá a tramitar el Registro Nacional de Pesca para la unidad de producción acuícola.
Art. 30°.- *Las actividades pesqueras se clasifican en:* **II.-** *Cultivo o acuacultura con fines*		
Artículo 31°.- *Para realizar las actividades de pesca se requiere lo siguiente:* **I,** *Concesión, para:* **Inciso b)** *Acuacultura comercial* **II,** Permiso, para: **Inciso g)** *Acuacultura de fomento* **III,** *Autorización, para:* **Inciso d)** *Recolectar del medio natural reproductores, larvas, postlarvas, crías, huevos, semillas, alevines o en cualquier otro estadio, y* **Inciso e)** *Acuacultura didáctica.*		

Artículos 22.- *la Secretaría podrá inscribir en el Registro Nacional de Pesca a los acuicultores que no requieran concesión, permiso o Autorización.*	Al **proyecto** le aplica el Artículo, incisos y, fracciones anteriores, porque se trata de una actividad acuícola con fines comerciales.	Por el hecho de presentar a la autoridad correspondiente (SEMARNAT) la Manifestación de Impacto Ambiental, el promovente está cumpliendo con este apartado. El proyecto se vincula por la obligatoriedad de obtener la autorización correspondiente para realizar las obras descritas en esta manifestación de impacto ambiental. Como ya se mencionó anteriormente, la promovente una vez autorizado el proyecto en materia ambiental procederá a tramitar el Registro Nacional de Pesca para la unidad de producción acuícola.
Art. 30°.- *Las actividades pesqueras se clasifican en:* **II.-** *Cultivo o acuacultura con fines*		
Artículo 31°.- *Para realizar las actividades de pesca se requiere lo siguiente:* **I,** *Concesión, para:* **Inciso b)** *Acuacultura comercial* **II,** Permiso, para: **Inciso g)** *Acuacultura de fomento* **III,** *Autorización, para:* **Inciso d)** *Recolectar del medio natural reproductores, larvas, postlarvas, crías, huevos, semillas, alevines o en cualquier otro estadio, y* **Inciso e)** *Acuacultura didáctica.*		

Artículos 22.- *la Secretaría podrá inscribir en el Registro Nacional de Pesca a los acuicultores que no requieran concesión, permiso o Autorización.*	Al **proyecto** le aplica el Artículo, incisos y, fracciones anteriores, porque se trata de una actividad acuícola con fines comerciales.	Por el hecho de presentar a la autoridad correspondiente (SEMARNAT) la Manifestación de Impacto Ambiental, el promovente está cumpliendo con este apartado. El proyecto se vincula por la obligatoriedad de obtener la autorización correspondiente para realizar las obras descritas en esta manifestación de impacto ambiental. Como ya se mencionó anteriormente, la promovente una vez autorizado el proyecto en materia ambiental procederá a tramitar el Registro Nacional de Pesca para la unidad de producción acuícola.
Art. 30°.- *Las actividades pesqueras se clasifican en:* **II.-** *Cultivo o acuacultura con fines*		
Artículo 31°.- *Para realizar las actividades de pesca se requiere lo siguiente:* **I,** *Concesión, para:* **Inciso b)** *Acuacultura comercial* **II,** Permiso, para: **Inciso g)** *Acuacultura de fomento* **III,** *Autorización, para:* **Inciso d)** *Recolectar del medio natural reproductores, larvas, postlarvas, crías, huevos, semillas, alevines o en cualquier otro estadio, y* **Inciso e)** *Acuacultura didáctica.*		

Artículos 22.- *la Secretaría podrá inscribir en el Registro Nacional de Pesca a los acuicultores que no requieran concesión, permiso o Autorización.*	Al **proyecto** le aplica el Artículo, incisos y, fracciones anteriores, porque se trata de una actividad acuícola con fines comerciales.	Por el hecho de presentar a la autoridad correspondiente (SEMARNAT) la Manifestación de Impacto Ambiental, el promovente está cumpliendo con este apartado. El proyecto se vincula por la obligatoriedad de obtener la autorización correspondiente para realizar las obras descritas en esta manifestación de impacto ambiental. Como ya se mencionó anteriormente, la promovente una vez autorizado el proyecto en materia ambiental procederá a tramitar el Registro Nacional de Pesca para la unidad de producción acuícola.
Art. 30°.- *Las actividades pesqueras se clasifican en:* **II.-** *Cultivo o acuacultura con fines*		
Artículo 31°.- *Para realizar las actividades de pesca se requiere lo siguiente:* **I,** *Concesión, para:* **Inciso b)** *Acuacultura comercial* **II,** Permiso, para: **Inciso g)** *Acuacultura de fomento* **III,** *Autorización, para:* **Inciso d)** *Recolectar del medio natural reproductores, larvas, postlarvas, crías, huevos, semillas, alevines o en cualquier otro estadio, y* **Inciso e)** *Acuacultura didáctica.*		

Artículos 22.- *la Secretaría podrá inscribir en el Registro Nacional de Pesca a los acuicultores que no requieran concesión, permiso o Autorización.*	Al **proyecto** le aplica el Artículo, incisos y, fracciones anteriores, porque se trata de una actividad acuícola con fines comerciales.	Por el hecho de presentar a la autoridad correspondiente (SEMARNAT) la Manifestación de Impacto Ambiental, el promovente está cumpliendo con este apartado. El proyecto se vincula por la obligatoriedad de obtener la autorización correspondiente para realizar las obras descritas en esta manifestación de impacto ambiental. Como ya se mencionó anteriormente, la promovente una vez autorizado el proyecto en materia ambiental procederá a tramitar el Registro Nacional de Pesca para la unidad de producción acuícola.
Art. 30°.- *Las actividades pesqueras se clasifican en:* **II.-** *Cultivo o acuacultura con fines*		
Artículo 31°.- *Para realizar las actividades de pesca se requiere lo siguiente:* **I,** *Concesión, para:* **Inciso b)** *Acuacultura comercial* **II,** Permiso, para: **Inciso g)** *Acuacultura de fomento* **III,** *Autorización, para:* **Inciso d)** *Recolectar del medio natural reproductores, larvas, postlarvas, crías, huevos, semillas, alevines o en cualquier otro estadio, y* **Inciso e)** *Acuacultura didáctica.*		

Artículos 22.- *la Secretaría podrá inscribir en el Registro Nacional de Pesca a los acuicultores que no requieran concesión, permiso o Autorización.*	Al **proyecto** le aplica el Artículo, incisos y, fracciones anteriores, porque se trata de una actividad acuícola con fines comerciales.	Por el hecho de presentar a la autoridad correspondiente (SEMARNAT) la Manifestación de Impacto Ambiental, el promovente está cumpliendo con este apartado. El proyecto se vincula por la obligatoriedad de obtener la autorización correspondiente para realizar las obras descritas en esta manifestación de impacto ambiental. Como ya se mencionó anteriormente, la promovente una vez autorizado el proyecto en materia ambiental procederá a tramitar el Registro Nacional de Pesca para la unidad de producción acuícola.
Art. 30°.- *Las actividades pesqueras se clasifican en:* **II.-** *Cultivo o acuacultura con fines*		
Artículo 31°.- *Para realizar las actividades de pesca se requiere lo siguiente:* **I,** *Concesión, para:* **Inciso b)** *Acuacultura comercial* **II,** Permiso, para: **Inciso g)** *Acuacultura de fomento* **III,** *Autorización, para:* **Inciso d)** *Recolectar del medio natural reproductores, larvas, postlarvas, crías, huevos, semillas, alevines o en cualquier otro estadio, y* **Inciso e)** *Acuacultura didáctica.*		

Artículos 22.- *la Secretaría podrá inscribir en el Registro Nacional de Pesca a los acuicultores que no requieran concesión, permiso o Autorización.*	Al **proyecto** le aplica el Artículo, incisos y, fracciones anteriores, porque se trata de una actividad acuícola con fines comerciales.	Por el hecho de presentar a la autoridad correspondiente (SEMARNAT) la Manifestación de Impacto Ambiental, el promovente está cumpliendo con este apartado. El proyecto se vincula por la obligatoriedad de obtener la autorización correspondiente para realizar las obras descritas en esta manifestación de impacto ambiental. Como ya se mencionó anteriormente, la promovente una vez autorizado el proyecto en materia ambiental procederá a tramitar el Registro Nacional de Pesca para la unidad de producción acuícola.
Art. 30°.- *Las actividades pesqueras se clasifican en:* **II.-** *Cultivo o acuacultura con fines*		
Artículo 31°.- *Para realizar las actividades de pesca se requiere lo siguiente:* **I,** *Concesión, para:* **Inciso b)** *Acuacultura comercial* **II,** Permiso, para: **Inciso g)** *Acuacultura de fomento* **III,** *Autorización, para:* **Inciso d)** *Recolectar del medio natural reproductores, larvas, postlarvas, crías, huevos, semillas, alevines o en cualquier otro estadio, y* **Inciso e)** *Acuacultura didáctica.*		

Artículos 22.- *la Secretaría podrá inscribir en el Registro Nacional de Pesca a los acuicultores que no requieran concesión, permiso o Autorización.*	Al **proyecto** le aplica el Artículo, incisos y, fracciones anteriores, porque se trata de una actividad acuícola con fines comerciales.	Por el hecho de presentar a la autoridad correspondiente (SEMARNAT) la Manifestación de Impacto Ambiental, el promovente está cumpliendo con este apartado. El proyecto se vincula por la obligatoriedad de obtener la autorización correspondiente para realizar las obras descritas en esta manifestación de impacto ambiental. Como ya se mencionó anteriormente, la promovente una vez autorizado el proyecto en materia ambiental procederá a tramitar el Registro Nacional de Pesca para la unidad de producción acuícola.
Art. 30°.- *Las actividades pesqueras se clasifican en:* **II.-** *Cultivo o acuacultura con fines*		
Artículo 31°.- *Para realizar las actividades de pesca se requiere lo siguiente:* **I,** *Concesión, para:* **Inciso b)** *Acuacultura comercial* **II,** Permiso, para: **Inciso g)** *Acuacultura de fomento* **III,** *Autorización, para:* **Inciso d)** *Recolectar del medio natural reproductores, larvas, postlarvas, crías, huevos, semillas, alevines o en cualquier otro estadio, y* **Inciso e)** *Acuacultura didáctica.*		

Artículos 22.- *la Secretaría podrá inscribir en el Registro Nacional de Pesca a los acuicultores que no requieran concesión, permiso o Autorización.*	Al **proyecto** le aplica el Artículo, incisos y, fracciones anteriores, porque se trata de una actividad acuícola con fines comerciales.	Por el hecho de presentar a la autoridad correspondiente (SEMARNAT) la Manifestación de Impacto Ambiental, el promovente está cumpliendo con este apartado. El proyecto se vincula por la obligatoriedad de obtener la autorización correspondiente para realizar las obras descritas en esta manifestación de impacto ambiental. Como ya se mencionó anteriormente, la promovente una vez autorizado el proyecto en materia ambiental procederá a tramitar el Registro Nacional de Pesca para la unidad de producción acuícola.
Art. 30°.- *Las actividades pesqueras se clasifican en:* **II.-** *Cultivo o acuacultura con fines*		
Artículo 31°.- *Para realizar las actividades de pesca se requiere lo siguiente:* **I,** *Concesión, para:* **Inciso b)** *Acuacultura comercial* **II,** Permiso, para: **Inciso g)** *Acuacultura de fomento* **III,** *Autorización, para:* **Inciso d)** *Recolectar del medio natural reproductores, larvas, postlarvas, crías, huevos, semillas, alevines o en cualquier otro estadio, y* **Inciso e)** *Acuacultura didáctica.*		

Artículos 22.- *la Secretaría podrá inscribir en el Registro Nacional de Pesca a los acuicultores que no requieran concesión, permiso o Autorización.*	Al **proyecto** le aplica el Artículo, incisos y, fracciones anteriores, porque se trata de una actividad acuícola con fines comerciales.	Por el hecho de presentar a la autoridad correspondiente (SEMARNAT) la Manifestación de Impacto Ambiental, el promovente está cumpliendo con este apartado. El proyecto se vincula por la obligatoriedad de obtener la autorización correspondiente para realizar las obras descritas en esta manifestación de impacto ambiental. Como ya se mencionó anteriormente, la promovente una vez autorizado el proyecto en materia ambiental procederá a tramitar el Registro Nacional de Pesca para la unidad de producción acuícola.
Art. 30°.- *Las actividades pesqueras se clasifican en:* **II.-** *Cultivo o acuacultura con fines*		
Artículo 31°.- *Para realizar las actividades de pesca se requiere lo siguiente:* **I,** *Concesión, para:* **Inciso b)** *Acuacultura comercial* **II,** Permiso, para: **Inciso g)** *Acuacultura de fomento* **III,** *Autorización, para:* **Inciso d)** *Recolectar del medio natural reproductores, larvas, postlarvas, crías, huevos, semillas, alevines o en cualquier otro estadio, y* **Inciso e)** *Acuacultura didáctica.*		

Artículos 22.- *la Secretaría podrá inscribir en el Registro Nacional de Pesca a los acuicultores que no requieran concesión, permiso o Autorización.*	Al **proyecto** le aplica el Artículo, incisos y, fracciones anteriores, porque se trata de una actividad acuícola con fines comerciales.	Por el hecho de presentar a la autoridad correspondiente (SEMARNAT) la Manifestación de Impacto Ambiental, el promovente está cumpliendo con este apartado. El proyecto se vincula por la obligatoriedad de obtener la autorización correspondiente para realizar las obras descritas en esta manifestación de impacto ambiental. Como ya se mencionó anteriormente, la promovente una vez autorizado el proyecto en materia ambiental procederá a tramitar el Registro Nacional de Pesca para la unidad de producción acuícola.
Art. 30°.- *Las actividades pesqueras se clasifican en:* **II.-** *Cultivo o acuacultura con fines*		
Artículo 31°.- *Para realizar las actividades de pesca se requiere lo siguiente:* **I,** *Concesión, para:* **Inciso b)** *Acuacultura comercial* **II,** Permiso, para: **Inciso g)** *Acuacultura de fomento* **III,** *Autorización, para:* **Inciso d)** *Recolectar del medio natural reproductores, larvas, postlarvas, crías, huevos, semillas, alevines o en cualquier otro estadio, y* **Inciso e)** *Acuacultura didáctica.*		

Artículos 22.- *la Secretaría podrá inscribir en el Registro Nacional de Pesca a los acuicultores que no requieran concesión, permiso o Autorización.*	Al **proyecto** le aplica el Artículo, incisos y, fracciones anteriores, porque se trata de una actividad acuícola con fines comerciales.	Por el hecho de presentar a la autoridad correspondiente (SEMARNAT) la Manifestación de Impacto Ambiental, el promovente está cumpliendo con este apartado. El proyecto se vincula por la obligatoriedad de obtener la autorización correspondiente para realizar las obras descritas en esta manifestación de impacto ambiental. Como ya se mencionó anteriormente, la promovente una vez autorizado el proyecto en materia ambiental procederá a tramitar el Registro Nacional de Pesca para la unidad de producción acuícola.
Art. 30°.- *Las actividades pesqueras se clasifican en:* **II.-** *Cultivo o acuacultura con fines*		
Artículo 31°.- *Para realizar las actividades de pesca se requiere lo siguiente:* **I,** *Concesión, para:* **Inciso b)** *Acuacultura comercial* **II,** Permiso, para: **Inciso g)** *Acuacultura de fomento* **III,** *Autorización, para:* **Inciso d)** *Recolectar del medio natural reproductores, larvas, postlarvas, crías, huevos, semillas, alevines o en cualquier otro estadio, y* **Inciso e)** *Acuacultura didáctica.*		

Artículos 22.- *la Secretaría podrá inscribir en el Registro Nacional de Pesca a los acuicultores que no requieran concesión, permiso o Autorización.*	Al **proyecto** le aplica el Artículo, incisos y, fracciones anteriores, porque se trata de una actividad acuícola con fines comerciales.	Por el hecho de presentar a la autoridad correspondiente (SEMARNAT) la Manifestación de Impacto Ambiental, el promovente está cumpliendo con este apartado. El proyecto se vincula por la obligatoriedad de obtener la autorización correspondiente para realizar las obras descritas en esta manifestación de impacto ambiental. Como ya se mencionó anteriormente, la promovente una vez autorizado el proyecto en materia ambiental procederá a tramitar el Registro Nacional de Pesca para la unidad de producción acuícola.
Art. 30°.- *Las actividades pesqueras se clasifican en:* **II.-** *Cultivo o acuacultura con fines*		
Artículo 31°.- *Para realizar las actividades de pesca se requiere lo siguiente:* **I,** *Concesión, para:* **Inciso b)** *Acuacultura comercial* **II,** Permiso, para: **Inciso g)** *Acuacultura de fomento* **III,** *Autorización, para:* **Inciso d)** *Recolectar del medio natural reproductores, larvas, postlarvas, crías, huevos, semillas, alevines o en cualquier otro estadio, y* **Inciso e)** *Acuacultura didáctica.*		

Artículos 22.- *la Secretaría podrá inscribir en el Registro Nacional de Pesca a los acuicultores que no requieran concesión, permiso o Autorización.*	Al **proyecto** le aplica el Artículo, incisos y, fracciones anteriores, porque se trata de una actividad acuícola con fines comerciales.	Por el hecho de presentar a la autoridad correspondiente (SEMARNAT) la Manifestación de Impacto Ambiental, el promovente está cumpliendo con este apartado. El proyecto se vincula por la obligatoriedad de obtener la autorización correspondiente para realizar las obras descritas en esta manifestación de impacto ambiental. Como ya se mencionó anteriormente, la promovente una vez autorizado el proyecto en materia ambiental procederá a tramitar el Registro Nacional de Pesca para la unidad de producción acuícola.
Art. 30°.- *Las actividades pesqueras se clasifican en:* **II.-** *Cultivo o acuacultura con fines*		
Artículo 31°.- *Para realizar las actividades de pesca se requiere lo siguiente:* **I,** *Concesión, para:* **Inciso b)** *Acuacultura comercial* **II,** Permiso, para: **Inciso g)** *Acuacultura de fomento* **III,** *Autorización, para:* **Inciso d)** *Recolectar del medio natural reproductores, larvas, postlarvas, crías, huevos, semillas, alevines o en cualquier otro estadio, y* **Inciso e)** *Acuacultura didáctica.*		

Artículos 22.- *la Secretaría podrá inscribir en el Registro Nacional de Pesca a los acuicultores que no requieran concesión, permiso o Autorización.*	Al **proyecto** le aplica el Artículo, incisos y, fracciones anteriores, porque se trata de una actividad acuícola con fines comerciales.	Por el hecho de presentar a la autoridad correspondiente (SEMARNAT) la Manifestación de Impacto Ambiental, el promovente está cumpliendo con este apartado. El proyecto se vincula por la obligatoriedad de obtener la autorización correspondiente para realizar las obras descritas en esta manifestación de impacto ambiental. Como ya se mencionó anteriormente, la promovente una vez autorizado el proyecto en materia ambiental procederá a tramitar el Registro Nacional de Pesca para la unidad de producción acuícola.
Art. 30°.- *Las actividades pesqueras se clasifican en:* **II.-** *Cultivo o acuacultura con fines*		
Artículo 31°.- *Para realizar las actividades de pesca se requiere lo siguiente:* **I,** *Concesión, para:* **Inciso b)** *Acuacultura comercial* **II,** Permiso, para: **Inciso g)** *Acuacultura de fomento* **III,** *Autorización, para:* **Inciso d)** *Recolectar del medio natural reproductores, larvas, postlarvas, crías, huevos, semillas, alevines o en cualquier otro estadio, y* **Inciso e)** *Acuacultura didáctica.*		

Artículos 22.- *la Secretaría podrá inscribir en el Registro Nacional de Pesca a los acuicultores que no requieran concesión, permiso o Autorización.*	Al **proyecto** le aplica el Artículo, incisos y, fracciones anteriores, porque se trata de una actividad acuícola con fines comerciales.	Por el hecho de presentar a la autoridad correspondiente (SEMARNAT) la Manifestación de Impacto Ambiental, el promovente está cumpliendo con este apartado. El proyecto se vincula por la obligatoriedad de obtener la autorización correspondiente para realizar las obras descritas en esta manifestación de impacto ambiental. Como ya se mencionó anteriormente, la promovente una vez autorizado el proyecto en materia ambiental procederá a tramitar el Registro Nacional de Pesca para la unidad de producción acuícola.
Art. 30°.- *Las actividades pesqueras se clasifican en:* **II.-** *Cultivo o acuacultura con fines*		
Artículo 31°.- *Para realizar las actividades de pesca se requiere lo siguiente:* **I,** *Concesión, para:* **Inciso b)** *Acuacultura comercial* **II,** Permiso, para: **Inciso g)** *Acuacultura de fomento* **III,** *Autorización, para:* **Inciso d)** *Recolectar del medio natural reproductores, larvas, postlarvas, crías, huevos, semillas, alevines o en cualquier otro estadio, y* **Inciso e)** *Acuacultura didáctica.*		

Artículos 22.- *la Secretaría podrá inscribir en el Registro Nacional de Pesca a los acuicultores que no requieran concesión, permiso o Autorización.*	Al **proyecto** le aplica el Artículo, incisos y, fracciones anteriores, porque se trata de una actividad acuícola con fines comerciales.	Por el hecho de presentar a la autoridad correspondiente (SEMARNAT) la Manifestación de Impacto Ambiental, el promovente está cumpliendo con este apartado. El proyecto se vincula por la obligatoriedad de obtener la autorización correspondiente para realizar las obras descritas en esta manifestación de impacto ambiental. Como ya se mencionó anteriormente, la promovente una vez autorizado el proyecto en materia ambiental procederá a tramitar el Registro Nacional de Pesca para la unidad de producción acuícola.
Art. 30°.- *Las actividades pesqueras se clasifican en:* **II.-** *Cultivo o acuacultura con fines*		
Artículo 31°.- *Para realizar las actividades de pesca se requiere lo siguiente:* **I,** *Concesión, para:* **Inciso b)** *Acuacultura comercial* **II,** Permiso, para: **Inciso g)** *Acuacultura de fomento* **III,** *Autorización, para:* **Inciso d)** *Recolectar del medio natural reproductores, larvas, postlarvas, crías, huevos, semillas, alevines o en cualquier otro estadio, y* **Inciso e)** *Acuacultura didáctica.*		

Artículos 22.- *la Secretaría podrá inscribir en el Registro Nacional de Pesca a los acuicultores que no requieran concesión, permiso o Autorización.*	Al **proyecto** le aplica el Artículo, incisos y, fracciones anteriores, porque se trata de una actividad acuícola con fines comerciales.	Por el hecho de presentar a la autoridad correspondiente (SEMARNAT) la Manifestación de Impacto Ambiental, el promovente está cumpliendo con este apartado. El proyecto se vincula por la obligatoriedad de obtener la autorización correspondiente para realizar las obras descritas en esta manifestación de impacto ambiental. Como ya se mencionó anteriormente, la promovente una vez autorizado el proyecto en materia ambiental procederá a tramitar el Registro Nacional de Pesca para la unidad de producción acuícola.
Art. 30°.- *Las actividades pesqueras se clasifican en:* **II.-** *Cultivo o acuacultura con fines*		
Artículo 31°.- *Para realizar las actividades de pesca se requiere lo siguiente:* **I,** *Concesión, para:* **Inciso b)** *Acuacultura comercial* **II,** Permiso, para: **Inciso g)** *Acuacultura de fomento* **III,** *Autorización, para:* **Inciso d)** *Recolectar del medio natural reproductores, larvas, postlarvas, crías, huevos, semillas, alevines o en cualquier otro estadio, y* **Inciso e)** *Acuacultura didáctica.*		

Artículos 22.- *la Secretaría podrá inscribir en el Registro Nacional de Pesca a los acuicultores que no requieran concesión, permiso o Autorización.*	Al **proyecto** le aplica el Artículo, incisos y, fracciones anteriores, porque se trata de una actividad acuícola con fines comerciales.	Por el hecho de presentar a la autoridad correspondiente (SEMARNAT) la Manifestación de Impacto Ambiental, el promovente está cumpliendo con este apartado. El proyecto se vincula por la obligatoriedad de obtener la autorización correspondiente para realizar las obras descritas en esta manifestación de impacto ambiental. Como ya se mencionó anteriormente, la promovente una vez autorizado el proyecto en materia ambiental procederá a tramitar el Registro Nacional de Pesca para la unidad de producción acuícola.
Art. 30°.- *Las actividades pesqueras se clasifican en:* **II.-** *Cultivo o acuacultura con fines*		
Artículo 31°.- *Para realizar las actividades de pesca se requiere lo siguiente:* **I,** *Concesión, para:* **Inciso b)** *Acuacultura comercial* **II,** Permiso, para: **Inciso g)** *Acuacultura de fomento* **III,** *Autorización, para:* **Inciso d)** *Recolectar del medio natural reproductores, larvas, postlarvas, crías, huevos, semillas, alevines o en cualquier otro estadio, y* **Inciso e)** *Acuacultura didáctica.*		

Artículos 22.- *la Secretaría podrá inscribir en el Registro Nacional de Pesca a los acuicultores que no requieran concesión, permiso o Autorización.*	Al **proyecto** le aplica el Artículo, incisos y, fracciones anteriores, porque se trata de una actividad acuícola con fines comerciales.	Por el hecho de presentar a la autoridad correspondiente (SEMARNAT) la Manifestación de Impacto Ambiental, el promovente está cumpliendo con este apartado. El proyecto se vincula por la obligatoriedad de obtener la autorización correspondiente para realizar las obras descritas en esta manifestación de impacto ambiental. Como ya se mencionó anteriormente, la promovente una vez autorizado el proyecto en materia ambiental procederá a tramitar el Registro Nacional de Pesca para la unidad de producción acuícola.
Art. 30°.- *Las actividades pesqueras se clasifican en:* **II.-** *Cultivo o acuacultura con fines*		
Artículo 31°.- *Para realizar las actividades de pesca se requiere lo siguiente:* **I,** *Concesión, para:* **Inciso b)** *Acuacultura comercial* **II,** Permiso, para: **Inciso g)** *Acuacultura de fomento* **III,** *Autorización, para:* **Inciso d)** *Recolectar del medio natural reproductores, larvas, postlarvas, crías, huevos, semillas, alevines o en cualquier otro estadio, y* **Inciso e)** *Acuacultura didáctica.*		

Artículos 22.- *la Secretaría podrá inscribir en el Registro Nacional de Pesca a los acuicultores que no requieran concesión, permiso o Autorización.*	Al **proyecto** le aplica el Artículo, incisos y, fracciones anteriores, porque se trata de una actividad acuícola con fines comerciales.	Por el hecho de presentar a la autoridad correspondiente (SEMARNAT) la Manifestación de Impacto Ambiental, el promovente está cumpliendo con este apartado. El proyecto se vincula por la obligatoriedad de obtener la autorización correspondiente para realizar las obras descritas en esta manifestación de impacto ambiental. Como ya se mencionó anteriormente, la promovente una vez autorizado el proyecto en materia ambiental procederá a tramitar el Registro Nacional de Pesca para la unidad de producción acuícola.
Art. 30°.- *Las actividades pesqueras se clasifican en:* **II.-** *Cultivo o acuacultura con fines*		
Artículo 31°.- *Para realizar las actividades de pesca se requiere lo siguiente:* **I,** *Concesión, para:* **Inciso b)** *Acuacultura comercial* **II,** Permiso, para: **Inciso g)** *Acuacultura de fomento* **III,** *Autorización, para:* **Inciso d)** *Recolectar del medio natural reproductores, larvas, postlarvas, crías, huevos, semillas, alevines o en cualquier otro estadio, y* **Inciso e)** *Acuacultura didáctica.*		

Artículos 22.- *la Secretaría podrá inscribir en el Registro Nacional de Pesca a los acuicultores que no requieran concesión, permiso o Autorización.*	Al **proyecto** le aplica el Artículo, incisos y, fracciones anteriores, porque se trata de una actividad acuícola con fines comerciales.	Por el hecho de presentar a la autoridad correspondiente (SEMARNAT) la Manifestación de Impacto Ambiental, el promovente está cumpliendo con este apartado. El proyecto se vincula por la obligatoriedad de obtener la autorización correspondiente para realizar las obras descritas en esta manifestación de impacto ambiental. Como ya se mencionó anteriormente, la promovente una vez autorizado el proyecto en materia ambiental procederá a tramitar el Registro Nacional de Pesca para la unidad de producción acuícola.
Art. 30°.- *Las actividades pesqueras se clasifican en:* **II.-** *Cultivo o acuacultura con fines*		
Artículo 31°.- *Para realizar las actividades de pesca se requiere lo siguiente:* **I,** *Concesión, para:* **Inciso b)** *Acuacultura comercial* **II,** Permiso, para: **Inciso g)** *Acuacultura de fomento* **III,** *Autorización, para:* **Inciso d)** *Recolectar del medio natural reproductores, larvas, postlarvas, crías, huevos, semillas, alevines o en cualquier otro estadio, y* **Inciso e)** *Acuacultura didáctica.*		

Artículos 22.- *la Secretaría podrá inscribir en el Registro Nacional de Pesca a los acuicultores que no requieran concesión, permiso o Autorización.*	Al **proyecto** le aplica el Artículo, incisos y, fracciones anteriores, porque se trata de una actividad acuícola con fines comerciales.	Por el hecho de presentar a la autoridad correspondiente (SEMARNAT) la Manifestación de Impacto Ambiental, el promovente está cumpliendo con este apartado. El proyecto se vincula por la obligatoriedad de obtener la autorización correspondiente para realizar las obras descritas en esta manifestación de impacto ambiental. Como ya se mencionó anteriormente, la promovente una vez autorizado el proyecto en materia ambiental procederá a tramitar el Registro Nacional de Pesca para la unidad de producción acuícola.
Art. 30°.- *Las actividades pesqueras se clasifican en:* **II.-** *Cultivo o acuacultura con fines*		
Artículo 31°.- *Para realizar las actividades de pesca se requiere lo siguiente:* **I,** *Concesión, para:* **Inciso b)** *Acuacultura comercial* **II,** Permiso, para: **Inciso g)** *Acuacultura de fomento* **III,** *Autorización, para:* **Inciso d)** *Recolectar del medio natural reproductores, larvas, postlarvas, crías, huevos, semillas, alevines o en cualquier otro estadio, y* **Inciso e)** *Acuacultura didáctica.*		

Artículos 22.- *la Secretaría podrá inscribir en el Registro Nacional de Pesca a los acuicultores que no requieran concesión, permiso o Autorización.*	Al **proyecto** le aplica el Artículo, incisos y, fracciones anteriores, porque se trata de una actividad acuícola con fines comerciales.	Por el hecho de presentar a la autoridad correspondiente (SEMARNAT) la Manifestación de Impacto Ambiental, el promovente está cumpliendo con este apartado. El proyecto se vincula por la obligatoriedad de obtener la autorización correspondiente para realizar las obras descritas en esta manifestación de impacto ambiental. Como ya se mencionó anteriormente, la promovente una vez autorizado el proyecto en materia ambiental procederá a tramitar el Registro Nacional de Pesca para la unidad de producción acuícola.
Art. 30°.- *Las actividades pesqueras se clasifican en:* **II.-** *Cultivo o acuacultura con fines*		
Artículo 31°.- *Para realizar las actividades de pesca se requiere lo siguiente:* **I,** *Concesión, para:* **Inciso b)** *Acuacultura comercial* **II,** Permiso, para: **Inciso g)** *Acuacultura de fomento* **III,** *Autorización, para:* **Inciso d)** *Recolectar del medio natural reproductores, larvas, postlarvas, crías, huevos, semillas, alevines o en cualquier otro estadio, y* **Inciso e)** *Acuacultura didáctica.*		

Artículos 22.- *la Secretaría podrá inscribir en el Registro Nacional de Pesca a los acuicultores que no requieran concesión, permiso o Autorización.*	Al **proyecto** le aplica el Artículo, incisos y, fracciones anteriores, porque se trata de una actividad acuícola con fines comerciales.	Por el hecho de presentar a la autoridad correspondiente (SEMARNAT) la Manifestación de Impacto Ambiental, el promovente está cumpliendo con este apartado. El proyecto se vincula por la obligatoriedad de obtener la autorización correspondiente para realizar las obras descritas en esta manifestación de impacto ambiental. Como ya se mencionó anteriormente, la promovente una vez autorizado el proyecto en materia ambiental procederá a tramitar el Registro Nacional de Pesca para la unidad de producción acuícola.
Art. 30°.- *Las actividades pesqueras se clasifican en:* **II.-** *Cultivo o acuacultura con fines*		
Artículo 31°.- *Para realizar las actividades de pesca se requiere lo siguiente:* **I,** *Concesión, para:* **Inciso b)** *Acuacultura comercial* **II,** Permiso, para: **Inciso g)** *Acuacultura de fomento* **III,** *Autorización, para:* **Inciso d)** *Recolectar del medio natural reproductores, larvas, postlarvas, crías, huevos, semillas, alevines o en cualquier otro estadio, y* **Inciso e)** *Acuacultura didáctica.*		

Artículos 22.- *la Secretaría podrá inscribir en el Registro Nacional de Pesca a los acuicultores que no requieran concesión, permiso o Autorización.*	Al **proyecto** le aplica el Artículo, incisos y, fracciones anteriores, porque se trata de una actividad acuícola con fines comerciales.	Por el hecho de presentar a la autoridad correspondiente (SEMARNAT) la Manifestación de Impacto Ambiental, el promovente está cumpliendo con este apartado. El proyecto se vincula por la obligatoriedad de obtener la autorización correspondiente para realizar las obras descritas en esta manifestación de impacto ambiental. Como ya se mencionó anteriormente, la promovente una vez autorizado el proyecto en materia ambiental procederá a tramitar el Registro Nacional de Pesca para la unidad de producción acuícola.
Art. 30°.- *Las actividades pesqueras se clasifican en:* **II.-** *Cultivo o acuacultura con fines*		
Artículo 31°.- *Para realizar las actividades de pesca se requiere lo siguiente:* **I,** *Concesión, para:* **Inciso b)** *Acuacultura comercial* **II,** Permiso, para: **Inciso g)** *Acuacultura de fomento* **III,** *Autorización, para:* **Inciso d)** *Recolectar del medio natural reproductores, larvas, postlarvas, crías, huevos, semillas, alevines o en cualquier otro estadio, y* **Inciso e)** *Acuacultura didáctica.*		

Artículos 22.- *la Secretaría podrá inscribir en el Registro Nacional de Pesca a los acuicultores que no requieran concesión, permiso o Autorización.*	Al **proyecto** le aplica el Artículo, incisos y, fracciones anteriores, porque se trata de una actividad acuícola con fines comerciales.	Por el hecho de presentar a la autoridad correspondiente (SEMARNAT) la Manifestación de Impacto Ambiental, el promovente está cumpliendo con este apartado. El proyecto se vincula por la obligatoriedad de obtener la autorización correspondiente para realizar las obras descritas en esta manifestación de impacto ambiental. Como ya se mencionó anteriormente, la promovente una vez autorizado el proyecto en materia ambiental procederá a tramitar el Registro Nacional de Pesca para la unidad de producción acuícola.
Art. 30°.- *Las actividades pesqueras se clasifican en:* **II.-** *Cultivo o acuacultura con fines*		
Artículo 31°.- *Para realizar las actividades de pesca se requiere lo siguiente:* **I,** *Concesión, para:* **Inciso b)** *Acuacultura comercial* **II,** Permiso, para: **Inciso g)** *Acuacultura de fomento* **III,** *Autorización, para:* **Inciso d)** *Recolectar del medio natural reproductores, larvas, postlarvas, crías, huevos, semillas, alevines o en cualquier otro estadio, y* **Inciso e)** *Acuacultura didáctica.*		

Artículos 22.- *la Secretaría podrá inscribir en el Registro Nacional de Pesca a los acuicultores que no requieran concesión, permiso o Autorización.*	Al **proyecto** le aplica el Artículo, incisos y, fracciones anteriores, porque se trata de una actividad acuícola con fines comerciales.	Por el hecho de presentar a la autoridad correspondiente (SEMARNAT) la Manifestación de Impacto Ambiental, el promovente está cumpliendo con este apartado. El proyecto se vincula por la obligatoriedad de obtener la autorización correspondiente para realizar las obras descritas en esta manifestación de impacto ambiental. Como ya se mencionó anteriormente, la promovente una vez autorizado el proyecto en materia ambiental procederá a tramitar el Registro Nacional de Pesca para la unidad de producción acuícola.
Art. 30°.- *Las actividades pesqueras se clasifican en:* **II.-** *Cultivo o acuacultura con fines*		
Artículo 31°.- *Para realizar las actividades de pesca se requiere lo siguiente:* **I,** *Concesión, para:* **Inciso b)** *Acuacultura comercial* **II,** Permiso, para: **Inciso g)** *Acuacultura de fomento* **III,** *Autorización, para:* **Inciso d)** *Recolectar del medio natural reproductores, larvas, postlarvas, crías, huevos, semillas, alevines o en cualquier otro estadio, y* **Inciso e)** *Acuacultura didáctica.*		

Artículos 22.- *la Secretaría podrá inscribir en el Registro Nacional de Pesca a los acuicultores que no requieran concesión, permiso o Autorización.*	Al **proyecto** le aplica el Artículo, incisos y, fracciones anteriores, porque se trata de una actividad acuícola con fines comerciales.	Por el hecho de presentar a la autoridad correspondiente (SEMARNAT) la Manifestación de Impacto Ambiental, el promovente está cumpliendo con este apartado. El proyecto se vincula por la obligatoriedad de obtener la autorización correspondiente para realizar las obras descritas en esta manifestación de impacto ambiental. Como ya se mencionó anteriormente, la promovente una vez autorizado el proyecto en materia ambiental procederá a tramitar el Registro Nacional de Pesca para la unidad de producción acuícola.
Art. 30°.- *Las actividades pesqueras se clasifican en:* **II.-** *Cultivo o acuacultura con fines*		
Artículo 31°.- *Para realizar las actividades de pesca se requiere lo siguiente:* **I,** *Concesión, para:* **Inciso b)** *Acuacultura comercial* **II,** Permiso, para: **Inciso g)** *Acuacultura de fomento* **III,** *Autorización, para:* **Inciso d)** *Recolectar del medio natural reproductores, larvas, postlarvas, crías, huevos, semillas, alevines o en cualquier otro estadio, y* **Inciso e)** *Acuacultura didáctica.*		

Artículos 22.- *la Secretaría podrá inscribir en el Registro Nacional de Pesca a los acuicultores que no requieran concesión, permiso o Autorización.*	Al **proyecto** le aplica el Artículo, incisos y, fracciones anteriores, porque se trata de una actividad acuícola con fines comerciales.	Por el hecho de presentar a la autoridad correspondiente (SEMARNAT) la Manifestación de Impacto Ambiental, el promovente está cumpliendo con este apartado. El proyecto se vincula por la obligatoriedad de obtener la autorización correspondiente para realizar las obras descritas en esta manifestación de impacto ambiental. Como ya se mencionó anteriormente, la promovente una vez autorizado el proyecto en materia ambiental procederá a tramitar el Registro Nacional de Pesca para la unidad de producción acuícola.
Art. 30°.- *Las actividades pesqueras se clasifican en:* **II.-** *Cultivo o acuacultura con fines*		
Artículo 31°.- *Para realizar las actividades de pesca se requiere lo siguiente:* **I,** *Concesión, para:* **Inciso b)** *Acuacultura comercial* **II,** Permiso, para: **Inciso g)** *Acuacultura de fomento* **III,** *Autorización, para:* **Inciso d)** *Recolectar del medio natural reproductores, larvas, postlarvas, crías, huevos, semillas, alevines o en cualquier otro estadio, y* **Inciso e)** *Acuacultura didáctica.*		

Artículos 22.- *la Secretaría podrá inscribir en el Registro Nacional de Pesca a los acuicultores que no requieran concesión, permiso o Autorización.*	Al **proyecto** le aplica el Artículo, incisos y, fracciones anteriores, porque se trata de una actividad acuícola con fines comerciales.	Por el hecho de presentar a la autoridad correspondiente (SEMARNAT) la Manifestación de Impacto Ambiental, el promovente está cumpliendo con este apartado. El proyecto se vincula por la obligatoriedad de obtener la autorización correspondiente para realizar las obras descritas en esta manifestación de impacto ambiental. Como ya se mencionó anteriormente, la promovente una vez autorizado el proyecto en materia ambiental procederá a tramitar el Registro Nacional de Pesca para la unidad de producción acuícola.
Art. 30°.- *Las actividades pesqueras se clasifican en:* **II.-** *Cultivo o acuacultura con fines*		
Artículo 31°.- *Para realizar las actividades de pesca se requiere lo siguiente:* **I,** *Concesión, para:* **Inciso b)** *Acuacultura comercial* **II,** Permiso, para: **Inciso g)** *Acuacultura de fomento* **III,** *Autorización, para:* **Inciso d)** *Recolectar del medio natural reproductores, larvas, postlarvas, crías, huevos, semillas, alevines o en cualquier otro estadio, y* **Inciso e)** *Acuacultura didáctica.*		

Artículos 22.- *la Secretaría podrá inscribir en el Registro Nacional de Pesca a los acuicultores que no requieran concesión, permiso o Autorización.*	Al **proyecto** le aplica el Artículo, incisos y, fracciones anteriores, porque se trata de una actividad acuícola con fines comerciales.	Por el hecho de presentar a la autoridad correspondiente (SEMARNAT) la Manifestación de Impacto Ambiental, el promovente está cumpliendo con este apartado. El proyecto se vincula por la obligatoriedad de obtener la autorización correspondiente para realizar las obras descritas en esta manifestación de impacto ambiental. Como ya se mencionó anteriormente, la promovente una vez autorizado el proyecto en materia ambiental procederá a tramitar el Registro Nacional de Pesca para la unidad de producción acuícola.
Art. 30°.- *Las actividades pesqueras se clasifican en:* **II.-** *Cultivo o acuacultura con fines*		
Artículo 31°.- *Para realizar las actividades de pesca se requiere lo siguiente:* **I,** *Concesión, para:* **Inciso b)** *Acuacultura comercial* **II,** Permiso, para: **Inciso g)** *Acuacultura de fomento* **III,** *Autorización, para:* **Inciso d)** *Recolectar del medio natural reproductores, larvas, postlarvas, crías, huevos, semillas, alevines o en cualquier otro estadio, y* **Inciso e)** *Acuacultura didáctica.*		

Artículos 22.- *la Secretaría podrá inscribir en el Registro Nacional de Pesca a los acuicultores que no requieran concesión, permiso o Autorización.*	Al **proyecto** le aplica el Artículo, incisos y, fracciones anteriores, porque se trata de una actividad acuícola con fines comerciales.	Por el hecho de presentar a la autoridad correspondiente (SEMARNAT) la Manifestación de Impacto Ambiental, el promovente está cumpliendo con este apartado. El proyecto se vincula por la obligatoriedad de obtener la autorización correspondiente para realizar las obras descritas en esta manifestación de impacto ambiental. Como ya se mencionó anteriormente, la promovente una vez autorizado el proyecto en materia ambiental procederá a tramitar el Registro Nacional de Pesca para la unidad de producción acuícola.
Art. 30°.- *Las actividades pesqueras se clasifican en:* **II.-** *Cultivo o acuacultura con fines*		
Artículo 31°.- *Para realizar las actividades de pesca se requiere lo siguiente:* **I,** *Concesión, para:* **Inciso b)** *Acuacultura comercial* **II,** Permiso, para: **Inciso g)** *Acuacultura de fomento* **III,** *Autorización, para:* **Inciso d)** *Recolectar del medio natural reproductores, larvas, postlarvas, crías, huevos, semillas, alevines o en cualquier otro estadio, y* **Inciso e)** *Acuacultura didáctica.*		

Artículos 22.- *la Secretaría podrá inscribir en el Registro Nacional de Pesca a los acuicultores que no requieran concesión, permiso o Autorización.*	Al **proyecto** le aplica el Artículo, incisos y, fracciones anteriores, porque se trata de una actividad acuícola con fines comerciales.	Por el hecho de presentar a la autoridad correspondiente (SEMARNAT) la Manifestación de Impacto Ambiental, el promovente está cumpliendo con este apartado. El proyecto se vincula por la obligatoriedad de obtener la autorización correspondiente para realizar las obras descritas en esta manifestación de impacto ambiental. Como ya se mencionó anteriormente, la promovente una vez autorizado el proyecto en materia ambiental procederá a tramitar el Registro Nacional de Pesca para la unidad de producción acuícola.
Art. 30°.- *Las actividades pesqueras se clasifican en:* **II.-** *Cultivo o acuacultura con fines*		
Artículo 31°.- *Para realizar las actividades de pesca se requiere lo siguiente:* **I,** *Concesión, para:* **Inciso b)** *Acuacultura comercial* **II,** Permiso, para: **Inciso g)** *Acuacultura de fomento* **III,** *Autorización, para:* **Inciso d)** *Recolectar del medio natural reproductores, larvas, postlarvas, crías, huevos, semillas, alevines o en cualquier otro estadio, y* **Inciso e)** *Acuacultura didáctica.*		

Artículos 22.- *la Secretaría podrá inscribir en el Registro Nacional de Pesca a los acuicultores que no requieran concesión, permiso o Autorización.*	Al **proyecto** le aplica el Artículo, incisos y, fracciones anteriores, porque se trata de una actividad acuícola con fines comerciales.	Por el hecho de presentar a la autoridad correspondiente (SEMARNAT) la Manifestación de Impacto Ambiental, el promovente está cumpliendo con este apartado. El proyecto se vincula por la obligatoriedad de obtener la autorización correspondiente para realizar las obras descritas en esta manifestación de impacto ambiental. Como ya se mencionó anteriormente, la promovente una vez autorizado el proyecto en materia ambiental procederá a tramitar el Registro Nacional de Pesca para la unidad de producción acuícola.
Art. 30°.- *Las actividades pesqueras se clasifican en:* **II.-** *Cultivo o acuacultura con fines*		
Artículo 31°.- *Para realizar las actividades de pesca se requiere lo siguiente:* **I,** *Concesión, para:* **Inciso b)** *Acuacultura comercial* **II,** Permiso, para: **Inciso g)** *Acuacultura de fomento* **III,** *Autorización, para:* **Inciso d)** *Recolectar del medio natural reproductores, larvas, postlarvas, crías, huevos, semillas, alevines o en cualquier otro estadio, y* **Inciso e)** *Acuacultura didáctica.*		

Artículos 22.- *la Secretaría podrá inscribir en el Registro Nacional de Pesca a los acuicultores que no requieran concesión, permiso o Autorización.*	Al **proyecto** le aplica el Artículo, incisos y, fracciones anteriores, porque se trata de una actividad acuícola con fines comerciales.	Por el hecho de presentar a la autoridad correspondiente (SEMARNAT) la Manifestación de Impacto Ambiental, el promovente está cumpliendo con este apartado. El proyecto se vincula por la obligatoriedad de obtener la autorización correspondiente para realizar las obras descritas en esta manifestación de impacto ambiental. Como ya se mencionó anteriormente, la promovente una vez autorizado el proyecto en materia ambiental procederá a tramitar el Registro Nacional de Pesca para la unidad de producción acuícola.
Art. 30°.- *Las actividades pesqueras se clasifican en:* **II.-** *Cultivo o acuacultura con fines*		
Artículo 31°.- *Para realizar las actividades de pesca se requiere lo siguiente:* **I,** *Concesión, para:* **Inciso b)** *Acuacultura comercial* **II,** Permiso, para: **Inciso g)** *Acuacultura de fomento* **III,** *Autorización, para:* **Inciso d)** *Recolectar del medio natural reproductores, larvas, postlarvas, crías, huevos, semillas, alevines o en cualquier otro estadio, y* **Inciso e)** *Acuacultura didáctica.*		

Artículos 22.- *la Secretaría podrá inscribir en el Registro Nacional de Pesca a los acuicultores que no requieran concesión, permiso o Autorización.*	Al **proyecto** le aplica el Artículo, incisos y, fracciones anteriores, porque se trata de una actividad acuícola con fines comerciales.	Por el hecho de presentar a la autoridad correspondiente (SEMARNAT) la Manifestación de Impacto Ambiental, el promovente está cumpliendo con este apartado. El proyecto se vincula por la obligatoriedad de obtener la autorización correspondiente para realizar las obras descritas en esta manifestación de impacto ambiental. Como ya se mencionó anteriormente, la promovente una vez autorizado el proyecto en materia ambiental procederá a tramitar el Registro Nacional de Pesca para la unidad de producción acuícola.
Art. 30°.- *Las actividades pesqueras se clasifican en:* **II.-** *Cultivo o acuacultura con fines*		
Artículo 31°.- *Para realizar las actividades de pesca se requiere lo siguiente:* **I,** *Concesión, para:* **Inciso b)** *Acuacultura comercial* **II,** Permiso, para: **Inciso g)** *Acuacultura de fomento* **III,** *Autorización, para:* **Inciso d)** *Recolectar del medio natural reproductores, larvas, postlarvas, crías, huevos, semillas, alevines o en cualquier otro estadio, y* **Inciso e)** *Acuacultura didáctica.*		

Artículos 22.- *la Secretaría podrá inscribir en el Registro Nacional de Pesca a los acuicultores que no requieran concesión, permiso o Autorización.*	Al **proyecto** le aplica el Artículo, incisos y, fracciones anteriores, porque se trata de una actividad acuícola con fines comerciales.	Por el hecho de presentar a la autoridad correspondiente (SEMARNAT) la Manifestación de Impacto Ambiental, el promovente está cumpliendo con este apartado. El proyecto se vincula por la obligatoriedad de obtener la autorización correspondiente para realizar las obras descritas en esta manifestación de impacto ambiental. Como ya se mencionó anteriormente, la promovente una vez autorizado el proyecto en materia ambiental procederá a tramitar el Registro Nacional de Pesca para la unidad de producción acuícola.
Art. 30°.- *Las actividades pesqueras se clasifican en:* **II.-** *Cultivo o acuacultura con fines*		
Artículo 31°.- *Para realizar las actividades de pesca se requiere lo siguiente:* **I,** *Concesión, para:* **Inciso b)** *Acuacultura comercial* **II,** Permiso, para: **Inciso g)** *Acuacultura de fomento* **III,** *Autorización, para:* **Inciso d)** *Recolectar del medio natural reproductores, larvas, postlarvas, crías, huevos, semillas, alevines o en cualquier otro estadio, y* **Inciso e)** *Acuacultura didáctica.*		

Artículos 22.- *la Secretaría podrá inscribir en el Registro Nacional de Pesca a los acuicultores que no requieran concesión, permiso o Autorización.*	Al **proyecto** le aplica el Artículo, incisos y, fracciones anteriores, porque se trata de una actividad acuícola con fines comerciales.	Por el hecho de presentar a la autoridad correspondiente (SEMARNAT) la Manifestación de Impacto Ambiental, el promovente está cumpliendo con este apartado. El proyecto se vincula por la obligatoriedad de obtener la autorización correspondiente para realizar las obras descritas en esta manifestación de impacto ambiental. Como ya se mencionó anteriormente, la promovente una vez autorizado el proyecto en materia ambiental procederá a tramitar el Registro Nacional de Pesca para la unidad de producción acuícola.
Art. 30°.- *Las actividades pesqueras se clasifican en:* **II.-** *Cultivo o acuacultura con fines*		
Artículo 31°.- *Para realizar las actividades de pesca se requiere lo siguiente:* **I,** *Concesión, para:* **Inciso b)** *Acuacultura comercial* **II,** Permiso, para: **Inciso g)** *Acuacultura de fomento* **III,** *Autorización, para:* **Inciso d)** *Recolectar del medio natural reproductores, larvas, postlarvas, crías, huevos, semillas, alevines o en cualquier otro estadio, y* **Inciso e)** *Acuacultura didáctica.*		

Artículos 22.- *la Secretaría podrá inscribir en el Registro Nacional de Pesca a los acuicultores que no requieran concesión, permiso o Autorización.*	Al **proyecto** le aplica el Artículo, incisos y, fracciones anteriores, porque se trata de una actividad acuícola con fines comerciales.	Por el hecho de presentar a la autoridad correspondiente (SEMARNAT) la Manifestación de Impacto Ambiental, el promovente está cumpliendo con este apartado. El proyecto se vincula por la obligatoriedad de obtener la autorización correspondiente para realizar las obras descritas en esta manifestación de impacto ambiental. Como ya se mencionó anteriormente, la promovente una vez autorizado el proyecto en materia ambiental procederá a tramitar el Registro Nacional de Pesca para la unidad de producción acuícola.
Art. 30°.- *Las actividades pesqueras se clasifican en:* **II.-** *Cultivo o acuacultura con fines*		
Artículo 31°.- *Para realizar las actividades de pesca se requiere lo siguiente:* **I,** *Concesión, para:* **Inciso b)** *Acuacultura comercial* **II,** Permiso, para: **Inciso g)** *Acuacultura de fomento* **III,** *Autorización, para:* **Inciso d)** *Recolectar del medio natural reproductores, larvas, postlarvas, crías, huevos, semillas, alevines o en cualquier otro estadio, y* **Inciso e)** *Acuacultura didáctica.*		

Artículos 22.- *la Secretaría podrá inscribir en el Registro Nacional de Pesca a los acuicultores que no requieran concesión, permiso o Autorización.*	Al **proyecto** le aplica el Artículo, incisos y, fracciones anteriores, porque se trata de una actividad acuícola con fines comerciales.	Por el hecho de presentar a la autoridad correspondiente (SEMARNAT) la Manifestación de Impacto Ambiental, el promovente está cumpliendo con este apartado. El proyecto se vincula por la obligatoriedad de obtener la autorización correspondiente para realizar las obras descritas en esta manifestación de impacto ambiental. Como ya se mencionó anteriormente, la promovente una vez autorizado el proyecto en materia ambiental procederá a tramitar el Registro Nacional de Pesca para la unidad de producción acuícola.
Art. 30°.- *Las actividades pesqueras se clasifican en:* **II.-** *Cultivo o acuacultura con fines*		
Artículo 31°.- *Para realizar las actividades de pesca se requiere lo siguiente:* **I,** *Concesión, para:* **Inciso b)** *Acuacultura comercial* **II,** Permiso, para: **Inciso g)** *Acuacultura de fomento* **III,** *Autorización, para:* **Inciso d)** *Recolectar del medio natural reproductores, larvas, postlarvas, crías, huevos, semillas, alevines o en cualquier otro estadio, y* **Inciso e)** *Acuacultura didáctica.*		

Artículos 22.- *la Secretaría podrá inscribir en el Registro Nacional de Pesca a los acuicultores que no requieran concesión, permiso o Autorización.*	Al **proyecto** le aplica el Artículo, incisos y, fracciones anteriores, porque se trata de una actividad acuícola con fines comerciales.	Por el hecho de presentar a la autoridad correspondiente (SEMARNAT) la Manifestación de Impacto Ambiental, el promovente está cumpliendo con este apartado. El proyecto se vincula por la obligatoriedad de obtener la autorización correspondiente para realizar las obras descritas en esta manifestación de impacto ambiental. Como ya se mencionó anteriormente, la promovente una vez autorizado el proyecto en materia ambiental procederá a tramitar el Registro Nacional de Pesca para la unidad de producción acuícola.
Art. 30°.- *Las actividades pesqueras se clasifican en:* **II.-** *Cultivo o acuacultura con fines*		
Artículo 31°.- *Para realizar las actividades de pesca se requiere lo siguiente:* **I,** *Concesión, para:* **Inciso b)** *Acuacultura comercial* **II,** Permiso, para: **Inciso g)** *Acuacultura de fomento* **III,** *Autorización, para:* **Inciso d)** *Recolectar del medio natural reproductores, larvas, postlarvas, crías, huevos, semillas, alevines o en cualquier otro estadio, y* **Inciso e)** *Acuacultura didáctica.*		

Artículos 22.- *la Secretaría podrá inscribir en el Registro Nacional de Pesca a los acuicultores que no requieran concesión, permiso o Autorización.*	Al **proyecto** le aplica el Artículo, incisos y, fracciones anteriores, porque se trata de una actividad acuícola con fines comerciales.	Por el hecho de presentar a la autoridad correspondiente (SEMARNAT) la Manifestación de Impacto Ambiental, el promovente está cumpliendo con este apartado. El proyecto se vincula por la obligatoriedad de obtener la autorización correspondiente para realizar las obras descritas en esta manifestación de impacto ambiental. Como ya se mencionó anteriormente, la promovente una vez autorizado el proyecto en materia ambiental procederá a tramitar el Registro Nacional de Pesca para la unidad de producción acuícola.
Art. 30°.- *Las actividades pesqueras se clasifican en:* **II.-** *Cultivo o acuacultura con fines*		
Artículo 31°.- *Para realizar las actividades de pesca se requiere lo siguiente:* **I,** *Concesión, para:* **Inciso b)** *Acuacultura comercial* **II,** Permiso, para: **Inciso g)** *Acuacultura de fomento* **III,** *Autorización, para:* **Inciso d)** *Recolectar del medio natural reproductores, larvas, postlarvas, crías, huevos, semillas, alevines o en cualquier otro estadio, y* **Inciso e)** *Acuacultura didáctica.*		

Artículos 22.- *la Secretaría podrá inscribir en el Registro Nacional de Pesca a los acuicultores que no requieran concesión, permiso o Autorización.*	Al **proyecto** le aplica el Artículo, incisos y, fracciones anteriores, porque se trata de una actividad acuícola con fines comerciales.	Por el hecho de presentar a la autoridad correspondiente (SEMARNAT) la Manifestación de Impacto Ambiental, el promovente está cumpliendo con este apartado. El proyecto se vincula por la obligatoriedad de obtener la autorización correspondiente para realizar las obras descritas en esta manifestación de impacto ambiental. Como ya se mencionó anteriormente, la promovente una vez autorizado el proyecto en materia ambiental procederá a tramitar el Registro Nacional de Pesca para la unidad de producción acuícola.
Art. 30°.- *Las actividades pesqueras se clasifican en:* **II.-** *Cultivo o acuacultura con fines*		
Artículo 31°.- *Para realizar las actividades de pesca se requiere lo siguiente:* **I,** *Concesión, para:* **Inciso b)** *Acuacultura comercial* **II,** Permiso, para: **Inciso g)** *Acuacultura de fomento* **III,** *Autorización, para:* **Inciso d)** *Recolectar del medio natural reproductores, larvas, postlarvas, crías, huevos, semillas, alevines o en cualquier otro estadio, y* **Inciso e)** *Acuacultura didáctica.*		

Artículos 22.- *la Secretaría podrá inscribir en el Registro Nacional de Pesca a los acuicultores que no requieran concesión, permiso o Autorización.*	Al **proyecto** le aplica el Artículo, incisos y, fracciones anteriores, porque se trata de una actividad acuícola con fines comerciales.	Por el hecho de presentar a la autoridad correspondiente (SEMARNAT) la Manifestación de Impacto Ambiental, el promovente está cumpliendo con este apartado. El proyecto se vincula por la obligatoriedad de obtener la autorización correspondiente para realizar las obras descritas en esta manifestación de impacto ambiental. Como ya se mencionó anteriormente, la promovente una vez autorizado el proyecto en materia ambiental procederá a tramitar el Registro Nacional de Pesca para la unidad de producción acuícola.
Art. 30°.- *Las actividades pesqueras se clasifican en:* **II.-** *Cultivo o acuacultura con fines*		
Artículo 31°.- *Para realizar las actividades de pesca se requiere lo siguiente:* **I,** *Concesión, para:* **Inciso b)** *Acuacultura comercial* **II,** Permiso, para: **Inciso g)** *Acuacultura de fomento* **III,** *Autorización, para:* **Inciso d)** *Recolectar del medio natural reproductores, larvas, postlarvas, crías, huevos, semillas, alevines o en cualquier otro estadio, y* **Inciso e)** *Acuacultura didáctica.*		

Artículos 22.- *la Secretaría podrá inscribir en el Registro Nacional de Pesca a los acuicultores que no requieran concesión, permiso o Autorización.*	Al **proyecto** le aplica el Artículo, incisos y, fracciones anteriores, porque se trata de una actividad acuícola con fines comerciales.	Por el hecho de presentar a la autoridad correspondiente (SEMARNAT) la Manifestación de Impacto Ambiental, el promovente está cumpliendo con este apartado. El proyecto se vincula por la obligatoriedad de obtener la autorización correspondiente para realizar las obras descritas en esta manifestación de impacto ambiental. Como ya se mencionó anteriormente, la promovente una vez autorizado el proyecto en materia ambiental procederá a tramitar el Registro Nacional de Pesca para la unidad de producción acuícola.
Art. 30°.- *Las actividades pesqueras se clasifican en:* **II.-** *Cultivo o acuacultura con fines*		
Artículo 31°.- *Para realizar las actividades de pesca se requiere lo siguiente:* **I,** *Concesión, para:* **Inciso b)** *Acuacultura comercial* **II,** Permiso, para: **Inciso g)** *Acuacultura de fomento* **III,** *Autorización, para:* **Inciso d)** *Recolectar del medio natural reproductores, larvas, postlarvas, crías, huevos, semillas, alevines o en cualquier otro estadio, y* **Inciso e)** *Acuacultura didáctica.*		

Artículos 22.- *la Secretaría podrá inscribir en el Registro Nacional de Pesca a los acuicultores que no requieran concesión, permiso o Autorización.*	Al **proyecto** le aplica el Artículo, incisos y, fracciones anteriores, porque se trata de una actividad acuícola con fines comerciales.	Por el hecho de presentar a la autoridad correspondiente (SEMARNAT) la Manifestación de Impacto Ambiental, el promovente está cumpliendo con este apartado. El proyecto se vincula por la obligatoriedad de obtener la autorización correspondiente para realizar las obras descritas en esta manifestación de impacto ambiental. Como ya se mencionó anteriormente, la promovente una vez autorizado el proyecto en materia ambiental procederá a tramitar el Registro Nacional de Pesca para la unidad de producción acuícola.
Art. 30°.- *Las actividades pesqueras se clasifican en:* **II.-** *Cultivo o acuacultura con fines*		
Artículo 31°.- *Para realizar las actividades de pesca se requiere lo siguiente:* **I,** *Concesión, para:* **Inciso b)** *Acuacultura comercial* **II,** Permiso, para: **Inciso g)** *Acuacultura de fomento* **III,** *Autorización, para:* **Inciso d)** *Recolectar del medio natural reproductores, larvas, postlarvas, crías, huevos, semillas, alevines o en cualquier otro estadio, y* **Inciso e)** *Acuacultura didáctica.*		

Artículos 22.- *la Secretaría podrá inscribir en el Registro Nacional de Pesca a los acuicultores que no requieran concesión, permiso o Autorización.*	Al **proyecto** le aplica el Artículo, incisos y, fracciones anteriores, porque se trata de una actividad acuícola con fines comerciales.	Por el hecho de presentar a la autoridad correspondiente (SEMARNAT) la Manifestación de Impacto Ambiental, el promovente está cumpliendo con este apartado. El proyecto se vincula por la obligatoriedad de obtener la autorización correspondiente para realizar las obras descritas en esta manifestación de impacto ambiental. Como ya se mencionó anteriormente, la promovente una vez autorizado el proyecto en materia ambiental procederá a tramitar el Registro Nacional de Pesca para la unidad de producción acuícola.
Art. 30°.- *Las actividades pesqueras se clasifican en:* **II.-** *Cultivo o acuacultura con fines*		
Artículo 31°.- *Para realizar las actividades de pesca se requiere lo siguiente:* **I,** *Concesión, para:* **Inciso b)** *Acuacultura comercial* **II,** Permiso, para: **Inciso g)** *Acuacultura de fomento* **III,** *Autorización, para:* **Inciso d)** *Recolectar del medio natural reproductores, larvas, postlarvas, crías, huevos, semillas, alevines o en cualquier otro estadio, y* **Inciso e)** *Acuacultura didáctica.*		

Artículos 22.- *la Secretaría podrá inscribir en el Registro Nacional de Pesca a los acuicultores que no requieran concesión, permiso o Autorización.*	Al **proyecto** le aplica el Artículo, incisos y, fracciones anteriores, porque se trata de una actividad acuícola con fines comerciales.	Por el hecho de presentar a la autoridad correspondiente (SEMARNAT) la Manifestación de Impacto Ambiental, el promovente está cumpliendo con este apartado. El proyecto se vincula por la obligatoriedad de obtener la autorización correspondiente para realizar las obras descritas en esta manifestación de impacto ambiental. Como ya se mencionó anteriormente, la promovente una vez autorizado el proyecto en materia ambiental procederá a tramitar el Registro Nacional de Pesca para la unidad de producción acuícola.
Art. 30°.- *Las actividades pesqueras se clasifican en:* **II.-** *Cultivo o acuacultura con fines*		
Artículo 31°.- *Para realizar las actividades de pesca se requiere lo siguiente:* **I,** *Concesión, para:* **Inciso b)** *Acuacultura comercial* **II,** Permiso, para: **Inciso g)** *Acuacultura de fomento* **III,** *Autorización, para:* **Inciso d)** *Recolectar del medio natural reproductores, larvas, postlarvas, crías, huevos, semillas, alevines o en cualquier otro estadio, y* **Inciso e)** *Acuacultura didáctica.*		

Artículos 22.- *la Secretaría podrá inscribir en el Registro Nacional de Pesca a los acuicultores que no requieran concesión, permiso o Autorización.*	Al **proyecto** le aplica el Artículo, incisos y, fracciones anteriores, porque se trata de una actividad acuícola con fines comerciales.	Por el hecho de presentar a la autoridad correspondiente (SEMARNAT) la Manifestación de Impacto Ambiental, el promovente está cumpliendo con este apartado. El proyecto se vincula por la obligatoriedad de obtener la autorización correspondiente para realizar las obras descritas en esta manifestación de impacto ambiental. Como ya se mencionó anteriormente, la promovente una vez autorizado el proyecto en materia ambiental procederá a tramitar el Registro Nacional de Pesca para la unidad de producción acuícola.
Art. 30°.- *Las actividades pesqueras se clasifican en:* **II.-** *Cultivo o acuacultura con fines*		
Artículo 31°.- *Para realizar las actividades de pesca se requiere lo siguiente:* **I,** *Concesión, para:* **Inciso b)** *Acuacultura comercial* **II,** Permiso, para: **Inciso g)** *Acuacultura de fomento* **III,** *Autorización, para:* **Inciso d)** *Recolectar del medio natural reproductores, larvas, postlarvas, crías, huevos, semillas, alevines o en cualquier otro estadio, y* **Inciso e)** *Acuacultura didáctica.*		

Artículos 22.- *la Secretaría podrá inscribir en el Registro Nacional de Pesca a los acuicultores que no requieran concesión, permiso o Autorización.*	Al **proyecto** le aplica el Artículo, incisos y, fracciones anteriores, porque se trata de una actividad acuícola con fines comerciales.	Por el hecho de presentar a la autoridad correspondiente (SEMARNAT) la Manifestación de Impacto Ambiental, el promovente está cumpliendo con este apartado. El proyecto se vincula por la obligatoriedad de obtener la autorización correspondiente para realizar las obras descritas en esta manifestación de impacto ambiental. Como ya se mencionó anteriormente, la promovente una vez autorizado el proyecto en materia ambiental procederá a tramitar el Registro Nacional de Pesca para la unidad de producción acuícola.
Art. 30°.- *Las actividades pesqueras se clasifican en:* **II.-** *Cultivo o acuacultura con fines*		
Artículo 31°.- *Para realizar las actividades de pesca se requiere lo siguiente:* **I,** *Concesión, para:* **Inciso b)** *Acuacultura comercial* **II,** Permiso, para: **Inciso g)** *Acuacultura de fomento* **III,** *Autorización, para:* **Inciso d)** *Recolectar del medio natural reproductores, larvas, postlarvas, crías, huevos, semillas, alevines o en cualquier otro estadio, y* **Inciso e)** *Acuacultura didáctica.*		

Artículos 22.- *la Secretaría podrá inscribir en el Registro Nacional de Pesca a los acuicultores que no requieran concesión, permiso o Autorización.*	Al **proyecto** le aplica el Artículo, incisos y, fracciones anteriores, porque se trata de una actividad acuícola con fines comerciales.	Por el hecho de presentar a la autoridad correspondiente (SEMARNAT) la Manifestación de Impacto Ambiental, el promovente está cumpliendo con este apartado. El proyecto se vincula por la obligatoriedad de obtener la autorización correspondiente para realizar las obras descritas en esta manifestación de impacto ambiental. Como ya se mencionó anteriormente, la promovente una vez autorizado el proyecto en materia ambiental procederá a tramitar el Registro Nacional de Pesca para la unidad de producción acuícola.
Art. 30°.- *Las actividades pesqueras se clasifican en:* **II.-** *Cultivo o acuacultura con fines*		
Artículo 31°.- *Para realizar las actividades de pesca se requiere lo siguiente:* **I,** *Concesión, para:* **Inciso b)** *Acuacultura comercial* **II,** Permiso, para: **Inciso g)** *Acuacultura de fomento* **III,** *Autorización, para:* **Inciso d)** *Recolectar del medio natural reproductores, larvas, postlarvas, crías, huevos, semillas, alevines o en cualquier otro estadio, y* **Inciso e)** *Acuacultura didáctica.*		

Artículos 22.- *la Secretaría podrá inscribir en el Registro Nacional de Pesca a los acuicultores que no requieran concesión, permiso o Autorización.*	Al **proyecto** le aplica el Artículo, incisos y, fracciones anteriores, porque se trata de una actividad acuícola con fines comerciales.	Por el hecho de presentar a la autoridad correspondiente (SEMARNAT) la Manifestación de Impacto Ambiental, el promovente está cumpliendo con este apartado. El proyecto se vincula por la obligatoriedad de obtener la autorización correspondiente para realizar las obras descritas en esta manifestación de impacto ambiental. Como ya se mencionó anteriormente, la promovente una vez autorizado el proyecto en materia ambiental procederá a tramitar el Registro Nacional de Pesca para la unidad de producción acuícola.
Art. 30°.- *Las actividades pesqueras se clasifican en:* **II.-** *Cultivo o acuacultura con fines*		
Artículo 31°.- *Para realizar las actividades de pesca se requiere lo siguiente:* **I,** *Concesión, para:* **Inciso b)** *Acuacultura comercial* **II,** Permiso, para: **Inciso g)** *Acuacultura de fomento* **III,** *Autorización, para:* **Inciso d)** *Recolectar del medio natural reproductores, larvas, postlarvas, crías, huevos, semillas, alevines o en cualquier otro estadio, y* **Inciso e)** *Acuacultura didáctica.*		

Artículos 22.- *la Secretaría podrá inscribir en el Registro Nacional de Pesca a los acuicultores que no requieran concesión, permiso o Autorización.*	Al **proyecto** le aplica el Artículo, incisos y, fracciones anteriores, porque se trata de una actividad acuícola con fines comerciales.	Por el hecho de presentar a la autoridad correspondiente (SEMARNAT) la Manifestación de Impacto Ambiental, el promovente está cumpliendo con este apartado. El proyecto se vincula por la obligatoriedad de obtener la autorización correspondiente para realizar las obras descritas en esta manifestación de impacto ambiental. Como ya se mencionó anteriormente, la promovente una vez autorizado el proyecto en materia ambiental procederá a tramitar el Registro Nacional de Pesca para la unidad de producción acuícola.
Art. 30°.- *Las actividades pesqueras se clasifican en:* **II.-** *Cultivo o acuacultura con fines*		
Artículo 31°.- *Para realizar las actividades de pesca se requiere lo siguiente:* **I,** *Concesión, para:* **Inciso b)** *Acuacultura comercial* **II,** Permiso, para: **Inciso g)** *Acuacultura de fomento* **III,** *Autorización, para:* **Inciso d)** *Recolectar del medio natural reproductores, larvas, postlarvas, crías, huevos, semillas, alevines o en cualquier otro estadio, y* **Inciso e)** *Acuacultura didáctica.*		

Artículos 22.- *la Secretaría podrá inscribir en el Registro Nacional de Pesca a los acuicultores que no requieran concesión, permiso o Autorización.*	Al **proyecto** le aplica el Artículo, incisos y, fracciones anteriores, porque se trata de una actividad acuícola con fines comerciales.	Por el hecho de presentar a la autoridad correspondiente (SEMARNAT) la Manifestación de Impacto Ambiental, el promovente está cumpliendo con este apartado. El proyecto se vincula por la obligatoriedad de obtener la autorización correspondiente para realizar las obras descritas en esta manifestación de impacto ambiental. Como ya se mencionó anteriormente, la promovente una vez autorizado el proyecto en materia ambiental procederá a tramitar el Registro Nacional de Pesca para la unidad de producción acuícola.
Art. 30°.- *Las actividades pesqueras se clasifican en:* **II.-** *Cultivo o acuacultura con fines*		
Artículo 31°.- *Para realizar las actividades de pesca se requiere lo siguiente:* **I,** *Concesión, para:* **Inciso b)** *Acuacultura comercial* **II,** Permiso, para: **Inciso g)** *Acuacultura de fomento* **III,** *Autorización, para:* **Inciso d)** *Recolectar del medio natural reproductores, larvas, postlarvas, crías, huevos, semillas, alevines o en cualquier otro estadio, y* **Inciso e)** *Acuacultura didáctica.*		

Artículos 22.- *la Secretaría podrá inscribir en el Registro Nacional de Pesca a los acuicultores que no requieran concesión, permiso o Autorización.*	Al **proyecto** le aplica el Artículo, incisos y, fracciones anteriores, porque se trata de una actividad acuícola con fines comerciales.	Por el hecho de presentar a la autoridad correspondiente (SEMARNAT) la Manifestación de Impacto Ambiental, el promovente está cumpliendo con este apartado. El proyecto se vincula por la obligatoriedad de obtener la autorización correspondiente para realizar las obras descritas en esta manifestación de impacto ambiental. Como ya se mencionó anteriormente, la promovente una vez autorizado el proyecto en materia ambiental procederá a tramitar el Registro Nacional de Pesca para la unidad de producción acuícola.
Art. 30°.- *Las actividades pesqueras se clasifican en:* **II.-** *Cultivo o acuacultura con fines*		
Artículo 31°.- *Para realizar las actividades de pesca se requiere lo siguiente:* **I,** *Concesión, para:* **Inciso b)** *Acuacultura comercial* **II,** Permiso, para: **Inciso g)** *Acuacultura de fomento* **III,** *Autorización, para:* **Inciso d)** *Recolectar del medio natural reproductores, larvas, postlarvas, crías, huevos, semillas, alevines o en cualquier otro estadio, y* **Inciso e)** *Acuacultura didáctica.*		

Artículos 22.- *la Secretaría podrá inscribir en el Registro Nacional de Pesca a los acuicultores que no requieran concesión, permiso o Autorización.*	Al **proyecto** le aplica el Artículo, incisos y, fracciones anteriores, porque se trata de una actividad acuícola con fines comerciales.	Por el hecho de presentar a la autoridad correspondiente (SEMARNAT) la Manifestación de Impacto Ambiental, el promovente está cumpliendo con este apartado. El proyecto se vincula por la obligatoriedad de obtener la autorización correspondiente para realizar las obras descritas en esta manifestación de impacto ambiental. Como ya se mencionó anteriormente, la promovente una vez autorizado el proyecto en materia ambiental procederá a tramitar el Registro Nacional de Pesca para la unidad de producción acuícola.
Art. 30°.- *Las actividades pesqueras se clasifican en:* **II.-** *Cultivo o acuacultura con fines*		
Artículo 31°.- *Para realizar las actividades de pesca se requiere lo siguiente:* **I,** *Concesión, para:* **Inciso b)** *Acuacultura comercial* **II,** Permiso, para: **Inciso g)** *Acuacultura de fomento* **III,** *Autorización, para:* **Inciso d)** *Recolectar del medio natural reproductores, larvas, postlarvas, crías, huevos, semillas, alevines o en cualquier otro estadio, y* **Inciso e)** *Acuacultura didáctica.*		

Artículos 22.- *la Secretaría podrá inscribir en el Registro Nacional de Pesca a los acuicultores que no requieran concesión, permiso o Autorización.*	Al **proyecto** le aplica el Artículo, incisos y, fracciones anteriores, porque se trata de una actividad acuícola con fines comerciales.	Por el hecho de presentar a la autoridad correspondiente (SEMARNAT) la Manifestación de Impacto Ambiental, el promovente está cumpliendo con este apartado. El proyecto se vincula por la obligatoriedad de obtener la autorización correspondiente para realizar las obras descritas en esta manifestación de impacto ambiental. Como ya se mencionó anteriormente, la promovente una vez autorizado el proyecto en materia ambiental procederá a tramitar el Registro Nacional de Pesca para la unidad de producción acuícola.
Art. 30°.- *Las actividades pesqueras se clasifican en:* **II.-** *Cultivo o acuacultura con fines*		
Artículo 31°.- *Para realizar las actividades de pesca se requiere lo siguiente:* **I,** *Concesión, para:* **Inciso b)** *Acuacultura comercial* **II,** Permiso, para: **Inciso g)** *Acuacultura de fomento* **III,** *Autorización, para:* **Inciso d)** *Recolectar del medio natural reproductores, larvas, postlarvas, crías, huevos, semillas, alevines o en cualquier otro estadio, y* **Inciso e)** *Acuacultura didáctica.*		

Artículos 22.- *la Secretaría podrá inscribir en el Registro Nacional de Pesca a los acuicultores que no requieran concesión, permiso o Autorización.*	Al **proyecto** le aplica el Artículo, incisos y, fracciones anteriores, porque se trata de una actividad acuícola con fines comerciales.	Por el hecho de presentar a la autoridad correspondiente (SEMARNAT) la Manifestación de Impacto Ambiental, el promovente está cumpliendo con este apartado. El proyecto se vincula por la obligatoriedad de obtener la autorización correspondiente para realizar las obras descritas en esta manifestación de impacto ambiental. Como ya se mencionó anteriormente, la promovente una vez autorizado el proyecto en materia ambiental procederá a tramitar el Registro Nacional de Pesca para la unidad de producción acuícola.
Art. 30°.- *Las actividades pesqueras se clasifican en:* **II.-** *Cultivo o acuacultura con fines*		
Artículo 31°.- *Para realizar las actividades de pesca se requiere lo siguiente:* **I,** *Concesión, para:* **Inciso b)** *Acuacultura comercial* **II,** Permiso, para: **Inciso g)** *Acuacultura de fomento* **III,** *Autorización, para:* **Inciso d)** *Recolectar del medio natural reproductores, larvas, postlarvas, crías, huevos, semillas, alevines o en cualquier otro estadio, y* **Inciso e)** *Acuacultura didáctica.*		

Artículos 22.- *la Secretaría podrá inscribir en el Registro Nacional de Pesca a los acuicultores que no requieran concesión, permiso o Autorización.*	Al **proyecto** le aplica el Artículo, incisos y, fracciones anteriores, porque se trata de una actividad acuícola con fines comerciales.	Por el hecho de presentar a la autoridad correspondiente (SEMARNAT) la Manifestación de Impacto Ambiental, el promovente está cumpliendo con este apartado. El proyecto se vincula por la obligatoriedad de obtener la autorización correspondiente para realizar las obras descritas en esta manifestación de impacto ambiental. Como ya se mencionó anteriormente, la promovente una vez autorizado el proyecto en materia ambiental procederá a tramitar el Registro Nacional de Pesca para la unidad de producción acuícola.
Art. 30°.- *Las actividades pesqueras se clasifican en:* **II.-** *Cultivo o acuacultura con fines*		
Artículo 31°.- *Para realizar las actividades de pesca se requiere lo siguiente:* **I,** *Concesión, para:* **Inciso b)** *Acuacultura comercial* **II,** Permiso, para: **Inciso g)** *Acuacultura de fomento* **III,** *Autorización, para:* **Inciso d)** *Recolectar del medio natural reproductores, larvas, postlarvas, crías, huevos, semillas, alevines o en cualquier otro estadio, y* **Inciso e)** *Acuacultura didáctica.*		

Artículos 22.- *la Secretaría podrá inscribir en el Registro Nacional de Pesca a los acuicultores que no requieran concesión, permiso o Autorización.*	Al **proyecto** le aplica el Artículo, incisos y, fracciones anteriores, porque se trata de una actividad acuícola con fines comerciales.	Por el hecho de presentar a la autoridad correspondiente (SEMARNAT) la Manifestación de Impacto Ambiental, el promovente está cumpliendo con este apartado. El proyecto se vincula por la obligatoriedad de obtener la autorización correspondiente para realizar las obras descritas en esta manifestación de impacto ambiental. Como ya se mencionó anteriormente, la promovente una vez autorizado el proyecto en materia ambiental procederá a tramitar el Registro Nacional de Pesca para la unidad de producción acuícola.
Art. 30°.- *Las actividades pesqueras se clasifican en:* **II.-** *Cultivo o acuacultura con fines*		
Artículo 31°.- *Para realizar las actividades de pesca se requiere lo siguiente:* **I,** *Concesión, para:* **Inciso b)** *Acuacultura comercial* **II,** Permiso, para: **Inciso g)** *Acuacultura de fomento* **III,** *Autorización, para:* **Inciso d)** *Recolectar del medio natural reproductores, larvas, postlarvas, crías, huevos, semillas, alevines o en cualquier otro estadio, y* **Inciso e)** *Acuacultura didáctica.*		

Artículos 22.- *la Secretaría podrá inscribir en el Registro Nacional de Pesca a los acuicultores que no requieran concesión, permiso o Autorización.*	Al **proyecto** le aplica el Artículo, incisos y, fracciones anteriores, porque se trata de una actividad acuícola con fines comerciales.	Por el hecho de presentar a la autoridad correspondiente (SEMARNAT) la Manifestación de Impacto Ambiental, el promovente está cumpliendo con este apartado. El proyecto se vincula por la obligatoriedad de obtener la autorización correspondiente para realizar las obras descritas en esta manifestación de impacto ambiental. Como ya se mencionó anteriormente, la promovente una vez autorizado el proyecto en materia ambiental procederá a tramitar el Registro Nacional de Pesca para la unidad de producción acuícola.
Art. 30°.- *Las actividades pesqueras se clasifican en:* **II.-** *Cultivo o acuacultura con fines*		
Artículo 31°.- *Para realizar las actividades de pesca se requiere lo siguiente:* **I,** *Concesión, para:* **Inciso b)** *Acuacultura comercial* **II,** Permiso, para: **Inciso g)** *Acuacultura de fomento* **III,** *Autorización, para:* **Inciso d)** *Recolectar del medio natural reproductores, larvas, postlarvas, crías, huevos, semillas, alevines o en cualquier otro estadio, y* **Inciso e)** *Acuacultura didáctica.*		

Artículos 22.- *la Secretaría podrá inscribir en el Registro Nacional de Pesca a los acuicultores que no requieran concesión, permiso o Autorización.*	Al **proyecto** le aplica el Artículo, incisos y, fracciones anteriores, porque se trata de una actividad acuícola con fines comerciales.	Por el hecho de presentar a la autoridad correspondiente (SEMARNAT) la Manifestación de Impacto Ambiental, el promovente está cumpliendo con este apartado. El proyecto se vincula por la obligatoriedad de obtener la autorización correspondiente para realizar las obras descritas en esta manifestación de impacto ambiental. Como ya se mencionó anteriormente, la promovente una vez autorizado el proyecto en materia ambiental procederá a tramitar el Registro Nacional de Pesca para la unidad de producción acuícola.
Art. 30°.- *Las actividades pesqueras se clasifican en:* **II.-** *Cultivo o acuacultura con fines*		
Artículo 31°.- *Para realizar las actividades de pesca se requiere lo siguiente:* **I,** *Concesión, para:* **Inciso b)** *Acuacultura comercial* **II,** Permiso, para: **Inciso g)** *Acuacultura de fomento* **III,** *Autorización, para:* **Inciso d)** *Recolectar del medio natural reproductores, larvas, postlarvas, crías, huevos, semillas, alevines o en cualquier otro estadio, y* **Inciso e)** *Acuacultura didáctica.*		

Artículos 22.- *la Secretaría podrá inscribir en el Registro Nacional de Pesca a los acuicultores que no requieran concesión, permiso o Autorización.*	Al **proyecto** le aplica el Artículo, incisos y, fracciones anteriores, porque se trata de una actividad acuícola con fines comerciales.	Por el hecho de presentar a la autoridad correspondiente (SEMARNAT) la Manifestación de Impacto Ambiental, el promovente está cumpliendo con este apartado. El proyecto se vincula por la obligatoriedad de obtener la autorización correspondiente para realizar las obras descritas en esta manifestación de impacto ambiental. Como ya se mencionó anteriormente, la promovente una vez autorizado el proyecto en materia ambiental procederá a tramitar el Registro Nacional de Pesca para la unidad de producción acuícola.
Art. 30°.- *Las actividades pesqueras se clasifican en:* **II.-** *Cultivo o acuacultura con fines*		
Artículo 31°.- *Para realizar las actividades de pesca se requiere lo siguiente:* **I,** *Concesión, para:* **Inciso b)** *Acuacultura comercial* **II,** Permiso, para: **Inciso g)** *Acuacultura de fomento* **III,** *Autorización, para:* **Inciso d)** *Recolectar del medio natural reproductores, larvas, postlarvas, crías, huevos, semillas, alevines o en cualquier otro estadio, y* **Inciso e)** *Acuacultura didáctica.*		

Artículos 22.- *la Secretaría podrá inscribir en el Registro Nacional de Pesca a los acuicultores que no requieran concesión, permiso o Autorización.*	Al **proyecto** le aplica el Artículo, incisos y, fracciones anteriores, porque se trata de una actividad acuícola con fines comerciales.	Por el hecho de presentar a la autoridad correspondiente (SEMARNAT) la Manifestación de Impacto Ambiental, el promovente está cumpliendo con este apartado. El proyecto se vincula por la obligatoriedad de obtener la autorización correspondiente para realizar las obras descritas en esta manifestación de impacto ambiental. Como ya se mencionó anteriormente, la promovente una vez autorizado el proyecto en materia ambiental procederá a tramitar el Registro Nacional de Pesca para la unidad de producción acuícola.
Art. 30°.- *Las actividades pesqueras se clasifican en:* **II.-** *Cultivo o acuacultura con fines*		
Artículo 31°.- *Para realizar las actividades de pesca se requiere lo siguiente:* **I,** *Concesión, para:* **Inciso b)** *Acuacultura comercial* **II,** Permiso, para: **Inciso g)** *Acuacultura de fomento* **III,** *Autorización, para:* **Inciso d)** *Recolectar del medio natural reproductores, larvas, postlarvas, crías, huevos, semillas, alevines o en cualquier otro estadio, y* **Inciso e)** *Acuacultura didáctica.*		

Artículos 22.- *la Secretaría podrá inscribir en el Registro Nacional de Pesca a los acuicultores que no requieran concesión, permiso o Autorización.*	Al **proyecto** le aplica el Artículo, incisos y, fracciones anteriores, porque se trata de una actividad acuícola con fines comerciales.	Por el hecho de presentar a la autoridad correspondiente (SEMARNAT) la Manifestación de Impacto Ambiental, el promovente está cumpliendo con este apartado. El proyecto se vincula por la obligatoriedad de obtener la autorización correspondiente para realizar las obras descritas en esta manifestación de impacto ambiental. Como ya se mencionó anteriormente, la promovente una vez autorizado el proyecto en materia ambiental procederá a tramitar el Registro Nacional de Pesca para la unidad de producción acuícola.
Art. 30°.- *Las actividades pesqueras se clasifican en:* **II.-** *Cultivo o acuacultura con fines*		
Artículo 31°.- *Para realizar las actividades de pesca se requiere lo siguiente:* **I,** *Concesión, para:* **Inciso b)** *Acuacultura comercial* **II,** Permiso, para: **Inciso g)** *Acuacultura de fomento* **III,** *Autorización, para:* **Inciso d)** *Recolectar del medio natural reproductores, larvas, postlarvas, crías, huevos, semillas, alevines o en cualquier otro estadio, y* **Inciso e)** *Acuacultura didáctica.*		

Artículos 22.- *la Secretaría podrá inscribir en el Registro Nacional de Pesca a los acuicultores que no requieran concesión, permiso o Autorización.*	Al **proyecto** le aplica el Artículo, incisos y, fracciones anteriores, porque se trata de una actividad acuícola con fines comerciales.	Por el hecho de presentar a la autoridad correspondiente (SEMARNAT) la Manifestación de Impacto Ambiental, el promovente está cumpliendo con este apartado. El proyecto se vincula por la obligatoriedad de obtener la autorización correspondiente para realizar las obras descritas en esta manifestación de impacto ambiental. Como ya se mencionó anteriormente, la promovente una vez autorizado el proyecto en materia ambiental procederá a tramitar el Registro Nacional de Pesca para la unidad de producción acuícola.
Art. 30°.- *Las actividades pesqueras se clasifican en:* **II.-** *Cultivo o acuacultura con fines*		
Artículo 31°.- *Para realizar las actividades de pesca se requiere lo siguiente:* **I,** *Concesión, para:* **Inciso b)** *Acuacultura comercial* **II,** Permiso, para: **Inciso g)** *Acuacultura de fomento* **III,** *Autorización, para:* **Inciso d)** *Recolectar del medio natural reproductores, larvas, postlarvas, crías, huevos, semillas, alevines o en cualquier otro estadio, y* **Inciso e)** *Acuacultura didáctica.*		

Artículos 22.- *la Secretaría podrá inscribir en el Registro Nacional de Pesca a los acuicultores que no requieran concesión, permiso o Autorización.*	Al **proyecto** le aplica el Artículo, incisos y, fracciones anteriores, porque se trata de una actividad acuícola con fines comerciales.	Por el hecho de presentar a la autoridad correspondiente (SEMARNAT) la Manifestación de Impacto Ambiental, el promovente está cumpliendo con este apartado. El proyecto se vincula por la obligatoriedad de obtener la autorización correspondiente para realizar las obras descritas en esta manifestación de impacto ambiental. Como ya se mencionó anteriormente, la promovente una vez autorizado el proyecto en materia ambiental procederá a tramitar el Registro Nacional de Pesca para la unidad de producción acuícola.
Art. 30°.- *Las actividades pesqueras se clasifican en:* **II.-** *Cultivo o acuacultura con fines*		
Artículo 31°.- *Para realizar las actividades de pesca se requiere lo siguiente:* **I,** *Concesión, para:* **Inciso b)** *Acuacultura comercial* **II,** Permiso, para: **Inciso g)** *Acuacultura de fomento* **III,** *Autorización, para:* **Inciso d)** *Recolectar del medio natural reproductores, larvas, postlarvas, crías, huevos, semillas, alevines o en cualquier otro estadio, y* **Inciso e)** *Acuacultura didáctica.*		

Artículos 22.- *la Secretaría podrá inscribir en el Registro Nacional de Pesca a los acuicultores que no requieran concesión, permiso o Autorización.*	Al **proyecto** le aplica el Artículo, incisos y, fracciones anteriores, porque se trata de una actividad acuícola con fines comerciales.	Por el hecho de presentar a la autoridad correspondiente (SEMARNAT) la Manifestación de Impacto Ambiental, el promovente está cumpliendo con este apartado. El proyecto se vincula por la obligatoriedad de obtener la autorización correspondiente para realizar las obras descritas en esta manifestación de impacto ambiental. Como ya se mencionó anteriormente, la promovente una vez autorizado el proyecto en materia ambiental procederá a tramitar el Registro Nacional de Pesca para la unidad de producción acuícola.
Art. 30°.- *Las actividades pesqueras se clasifican en:* **II.-** *Cultivo o acuacultura con fines*		
Artículo 31°.- *Para realizar las actividades de pesca se requiere lo siguiente:* **I,** *Concesión, para:* **Inciso b)** *Acuacultura comercial* **II,** Permiso, para: **Inciso g)** *Acuacultura de fomento* **III,** *Autorización, para:* **Inciso d)** *Recolectar del medio natural reproductores, larvas, postlarvas, crías, huevos, semillas, alevines o en cualquier otro estadio, y* **Inciso e)** *Acuacultura didáctica.*		

Artículos 22.- *la Secretaría podrá inscribir en el Registro Nacional de Pesca a los acuicultores que no requieran concesión, permiso o Autorización.*	Al **proyecto** le aplica el Artículo, incisos y, fracciones anteriores, porque se trata de una actividad acuícola con fines comerciales.	Por el hecho de presentar a la autoridad correspondiente (SEMARNAT) la Manifestación de Impacto Ambiental, el promovente está cumpliendo con este apartado. El proyecto se vincula por la obligatoriedad de obtener la autorización correspondiente para realizar las obras descritas en esta manifestación de impacto ambiental. Como ya se mencionó anteriormente, la promovente una vez autorizado el proyecto en materia ambiental procederá a tramitar el Registro Nacional de Pesca para la unidad de producción acuícola.
Art. 30°.- *Las actividades pesqueras se clasifican en:* **II.-** *Cultivo o acuacultura con fines*		
Artículo 31°.- *Para realizar las actividades de pesca se requiere lo siguiente:* **I,** *Concesión, para:* **Inciso b)** *Acuacultura comercial* **II,** Permiso, para: **Inciso g)** *Acuacultura de fomento* **III,** *Autorización, para:* **Inciso d)** *Recolectar del medio natural reproductores, larvas, postlarvas, crías, huevos, semillas, alevines o en cualquier otro estadio, y* **Inciso e)** *Acuacultura didáctica.*		

Artículos 22.- *la Secretaría podrá inscribir en el Registro Nacional de Pesca a los acuicultores que no requieran concesión, permiso o Autorización.*	Al **proyecto** le aplica el Artículo, incisos y, fracciones anteriores, porque se trata de una actividad acuícola con fines comerciales.	Por el hecho de presentar a la autoridad correspondiente (SEMARNAT) la Manifestación de Impacto Ambiental, el promovente está cumpliendo con este apartado. El proyecto se vincula por la obligatoriedad de obtener la autorización correspondiente para realizar las obras descritas en esta manifestación de impacto ambiental. Como ya se mencionó anteriormente, la promovente una vez autorizado el proyecto en materia ambiental procederá a tramitar el Registro Nacional de Pesca para la unidad de producción acuícola.
Art. 30°.- *Las actividades pesqueras se clasifican en:* **II.-** *Cultivo o acuacultura con fines*		
Artículo 31°.- *Para realizar las actividades de pesca se requiere lo siguiente:* **I,** *Concesión, para:* **Inciso b)** *Acuacultura comercial* **II,** Permiso, para: **Inciso g)** *Acuacultura de fomento* **III,** *Autorización, para:* **Inciso d)** *Recolectar del medio natural reproductores, larvas, postlarvas, crías, huevos, semillas, alevines o en cualquier otro estadio, y* **Inciso e)** *Acuacultura didáctica.*		

Artículos 22.- *la Secretaría podrá inscribir en el Registro Nacional de Pesca a los acuicultores que no requieran concesión, permiso o Autorización.*	Al **proyecto** le aplica el Artículo, incisos y, fracciones anteriores, porque se trata de una actividad acuícola con fines comerciales.	Por el hecho de presentar a la autoridad correspondiente (SEMARNAT) la Manifestación de Impacto Ambiental, el promovente está cumpliendo con este apartado. El proyecto se vincula por la obligatoriedad de obtener la autorización correspondiente para realizar las obras descritas en esta manifestación de impacto ambiental. Como ya se mencionó anteriormente, la promovente una vez autorizado el proyecto en materia ambiental procederá a tramitar el Registro Nacional de Pesca para la unidad de producción acuícola.
Art. 30°.- *Las actividades pesqueras se clasifican en:* **II.-** *Cultivo o acuacultura con fines*		
Artículo 31°.- *Para realizar las actividades de pesca se requiere lo siguiente:* **I,** *Concesión, para:* **Inciso b)** *Acuacultura comercial* **II,** Permiso, para: **Inciso g)** *Acuacultura de fomento* **III,** *Autorización, para:* **Inciso d)** *Recolectar del medio natural reproductores, larvas, postlarvas, crías, huevos, semillas, alevines o en cualquier otro estadio, y* **Inciso e)** *Acuacultura didáctica.*		

Artículos 22.- *la Secretaría podrá inscribir en el Registro Nacional de Pesca a los acuicultores que no requieran concesión, permiso o Autorización.*	Al **proyecto** le aplica el Artículo, incisos y, fracciones anteriores, porque se trata de una actividad acuícola con fines comerciales.	Por el hecho de presentar a la autoridad correspondiente (SEMARNAT) la Manifestación de Impacto Ambiental, el promovente está cumpliendo con este apartado. El proyecto se vincula por la obligatoriedad de obtener la autorización correspondiente para realizar las obras descritas en esta manifestación de impacto ambiental. Como ya se mencionó anteriormente, la promovente una vez autorizado el proyecto en materia ambiental procederá a tramitar el Registro Nacional de Pesca para la unidad de producción acuícola.
Art. 30°.- *Las actividades pesqueras se clasifican en:* **II.-** *Cultivo o acuacultura con fines*		
Artículo 31°.- *Para realizar las actividades de pesca se requiere lo siguiente:* **I,** *Concesión, para:* **Inciso b)** *Acuacultura comercial* **II,** Permiso, para: **Inciso g)** *Acuacultura de fomento* **III,** *Autorización, para:* **Inciso d)** *Recolectar del medio natural reproductores, larvas, postlarvas, crías, huevos, semillas, alevines o en cualquier otro estadio, y* **Inciso e)** *Acuacultura didáctica.*		

Artículos 22.- *la Secretaría podrá inscribir en el Registro Nacional de Pesca a los acuicultores que no requieran concesión, permiso o Autorización.*	Al **proyecto** le aplica el Artículo, incisos y, fracciones anteriores, porque se trata de una actividad acuícola con fines comerciales.	Por el hecho de presentar a la autoridad correspondiente (SEMARNAT) la Manifestación de Impacto Ambiental, el promovente está cumpliendo con este apartado. El proyecto se vincula por la obligatoriedad de obtener la autorización correspondiente para realizar las obras descritas en esta manifestación de impacto ambiental. Como ya se mencionó anteriormente, la promovente una vez autorizado el proyecto en materia ambiental procederá a tramitar el Registro Nacional de Pesca para la unidad de producción acuícola.
Art. 30°.- *Las actividades pesqueras se clasifican en:* **II.-** *Cultivo o acuacultura con fines*		
Artículo 31°.- *Para realizar las actividades de pesca se requiere lo siguiente:* **I,** *Concesión, para:* **Inciso b)** *Acuacultura comercial* **II,** Permiso, para: **Inciso g)** *Acuacultura de fomento* **III,** *Autorización, para:* **Inciso d)** *Recolectar del medio natural reproductores, larvas, postlarvas, crías, huevos, semillas, alevines o en cualquier otro estadio, y* **Inciso e)** *Acuacultura didáctica.*		

Artículos 22.- *la Secretaría podrá inscribir en el Registro Nacional de Pesca a los acuicultores que no requieran concesión, permiso o Autorización.*	Al **proyecto** le aplica el Artículo, incisos y, fracciones anteriores, porque se trata de una actividad acuícola con fines comerciales.	Por el hecho de presentar a la autoridad correspondiente (SEMARNAT) la Manifestación de Impacto Ambiental, el promovente está cumpliendo con este apartado. El proyecto se vincula por la obligatoriedad de obtener la autorización correspondiente para realizar las obras descritas en esta manifestación de impacto ambiental. Como ya se mencionó anteriormente, la promovente una vez autorizado el proyecto en materia ambiental procederá a tramitar el Registro Nacional de Pesca para la unidad de producción acuícola.
Art. 30°.- *Las actividades pesqueras se clasifican en:* **II.-** *Cultivo o acuacultura con fines*		
Artículo 31°.- *Para realizar las actividades de pesca se requiere lo siguiente:* **I,** *Concesión, para:* **Inciso b)** *Acuacultura comercial* **II,** Permiso, para: **Inciso g)** *Acuacultura de fomento* **III,** *Autorización, para:* **Inciso d)** *Recolectar del medio natural reproductores, larvas, postlarvas, crías, huevos, semillas, alevines o en cualquier otro estadio, y* **Inciso e)** *Acuacultura didáctica.*		

Artículos 22.- *la Secretaría podrá inscribir en el Registro Nacional de Pesca a los acuicultores que no requieran concesión, permiso o Autorización.*	Al **proyecto** le aplica el Artículo, incisos y, fracciones anteriores, porque se trata de una actividad acuícola con fines comerciales.	Por el hecho de presentar a la autoridad correspondiente (SEMARNAT) la Manifestación de Impacto Ambiental, el promovente está cumpliendo con este apartado. El proyecto se vincula por la obligatoriedad de obtener la autorización correspondiente para realizar las obras descritas en esta manifestación de impacto ambiental. Como ya se mencionó anteriormente, la promovente una vez autorizado el proyecto en materia ambiental procederá a tramitar el Registro Nacional de Pesca para la unidad de producción acuícola.
Art. 30°.- *Las actividades pesqueras se clasifican en:* **II.-** *Cultivo o acuacultura con fines*		
Artículo 31°.- *Para realizar las actividades de pesca se requiere lo siguiente:* **I,** *Concesión, para:* **Inciso b)** *Acuacultura comercial* **II,** Permiso, para: **Inciso g)** *Acuacultura de fomento* **III,** *Autorización, para:* **Inciso d)** *Recolectar del medio natural reproductores, larvas, postlarvas, crías, huevos, semillas, alevines o en cualquier otro estadio, y* **Inciso e)** *Acuacultura didáctica.*		

Artículos 22.- *la Secretaría podrá inscribir en el Registro Nacional de Pesca a los acuicultores que no requieran concesión, permiso o Autorización.*	Al **proyecto** le aplica el Artículo, incisos y, fracciones anteriores, porque se trata de una actividad acuícola con fines comerciales.	Por el hecho de presentar a la autoridad correspondiente (SEMARNAT) la Manifestación de Impacto Ambiental, el promovente está cumpliendo con este apartado. El proyecto se vincula por la obligatoriedad de obtener la autorización correspondiente para realizar las obras descritas en esta manifestación de impacto ambiental. Como ya se mencionó anteriormente, la promovente una vez autorizado el proyecto en materia ambiental procederá a tramitar el Registro Nacional de Pesca para la unidad de producción acuícola.
Art. 30°.- *Las actividades pesqueras se clasifican en:* **II.-** *Cultivo o acuacultura con fines*		
Artículo 31°.- *Para realizar las actividades de pesca se requiere lo siguiente:* **I,** *Concesión, para:* **Inciso b)** *Acuacultura comercial* **II,** Permiso, para: **Inciso g)** *Acuacultura de fomento* **III,** *Autorización, para:* **Inciso d)** *Recolectar del medio natural reproductores, larvas, postlarvas, crías, huevos, semillas, alevines o en cualquier otro estadio, y* **Inciso e)** *Acuacultura didáctica.*		

Artículos 22.- *la Secretaría podrá inscribir en el Registro Nacional de Pesca a los acuicultores que no requieran concesión, permiso o Autorización.*	Al **proyecto** le aplica el Artículo, incisos y, fracciones anteriores, porque se trata de una actividad acuícola con fines comerciales.	Por el hecho de presentar a la autoridad correspondiente (SEMARNAT) la Manifestación de Impacto Ambiental, el promovente está cumpliendo con este apartado. El proyecto se vincula por la obligatoriedad de obtener la autorización correspondiente para realizar las obras descritas en esta manifestación de impacto ambiental. Como ya se mencionó anteriormente, la promovente una vez autorizado el proyecto en materia ambiental procederá a tramitar el Registro Nacional de Pesca para la unidad de producción acuícola.
Art. 30°.- *Las actividades pesqueras se clasifican en:* **II.-** *Cultivo o acuacultura con fines*		
Artículo 31°.- *Para realizar las actividades de pesca se requiere lo siguiente:* **I,** *Concesión, para:* **Inciso b)** *Acuacultura comercial* **II,** Permiso, para: **Inciso g)** *Acuacultura de fomento* **III,** *Autorización, para:* **Inciso d)** *Recolectar del medio natural reproductores, larvas, postlarvas, crías, huevos, semillas, alevines o en cualquier otro estadio, y* **Inciso e)** *Acuacultura didáctica.*		

Artículos 22.- *la Secretaría podrá inscribir en el Registro Nacional de Pesca a los acuicultores que no requieran concesión, permiso o Autorización.*	Al **proyecto** le aplica el Artículo, incisos y, fracciones anteriores, porque se trata de una actividad acuícola con fines comerciales.	Por el hecho de presentar a la autoridad correspondiente (SEMARNAT) la Manifestación de Impacto Ambiental, el promovente está cumpliendo con este apartado. El proyecto se vincula por la obligatoriedad de obtener la autorización correspondiente para realizar las obras descritas en esta manifestación de impacto ambiental. Como ya se mencionó anteriormente, la promovente una vez autorizado el proyecto en materia ambiental procederá a tramitar el Registro Nacional de Pesca para la unidad de producción acuícola.
Art. 30°.- *Las actividades pesqueras se clasifican en:* **II.-** *Cultivo o acuacultura con fines*		
Artículo 31°.- *Para realizar las actividades de pesca se requiere lo siguiente:* **I,** *Concesión, para:* **Inciso b)** *Acuacultura comercial* **II,** Permiso, para: **Inciso g)** *Acuacultura de fomento* **III,** *Autorización, para:* **Inciso d)** *Recolectar del medio natural reproductores, larvas, postlarvas, crías, huevos, semillas, alevines o en cualquier otro estadio, y* **Inciso e)** *Acuacultura didáctica.*		

Artículos 22.- *la Secretaría podrá inscribir en el Registro Nacional de Pesca a los acuicultores que no requieran concesión, permiso o Autorización.*	Al **proyecto** le aplica el Artículo, incisos y, fracciones anteriores, porque se trata de una actividad acuícola con fines comerciales.	Por el hecho de presentar a la autoridad correspondiente (SEMARNAT) la Manifestación de Impacto Ambiental, el promovente está cumpliendo con este apartado. El proyecto se vincula por la obligatoriedad de obtener la autorización correspondiente para realizar las obras descritas en esta manifestación de impacto ambiental. Como ya se mencionó anteriormente, la promovente una vez autorizado el proyecto en materia ambiental procederá a tramitar el Registro Nacional de Pesca para la unidad de producción acuícola.
Art. 30°.- *Las actividades pesqueras se clasifican en:* **II.-** *Cultivo o acuacultura con fines*		
Artículo 31°.- *Para realizar las actividades de pesca se requiere lo siguiente:* **I,** *Concesión, para:* **Inciso b)** *Acuacultura comercial* **II,** Permiso, para: **Inciso g)** *Acuacultura de fomento* **III,** *Autorización, para:* **Inciso d)** *Recolectar del medio natural reproductores, larvas, postlarvas, crías, huevos, semillas, alevines o en cualquier otro estadio, y* **Inciso e)** *Acuacultura didáctica.*		

Artículos 22.- *la Secretaría podrá inscribir en el Registro Nacional de Pesca a los acuicultores que no requieran concesión, permiso o Autorización.*	Al **proyecto** le aplica el Artículo, incisos y, fracciones anteriores, porque se trata de una actividad acuícola con fines comerciales.	Por el hecho de presentar a la autoridad correspondiente (SEMARNAT) la Manifestación de Impacto Ambiental, el promovente está cumpliendo con este apartado. El proyecto se vincula por la obligatoriedad de obtener la autorización correspondiente para realizar las obras descritas en esta manifestación de impacto ambiental. Como ya se mencionó anteriormente, la promovente una vez autorizado el proyecto en materia ambiental procederá a tramitar el Registro Nacional de Pesca para la unidad de producción acuícola.
Art. 30°.- *Las actividades pesqueras se clasifican en:* **II.-** *Cultivo o acuacultura con fines*		
Artículo 31°.- *Para realizar las actividades de pesca se requiere lo siguiente:* **I,** *Concesión, para:* **Inciso b)** *Acuacultura comercial* **II,** Permiso, para: **Inciso g)** *Acuacultura de fomento* **III,** *Autorización, para:* **Inciso d)** *Recolectar del medio natural reproductores, larvas, postlarvas, crías, huevos, semillas, alevines o en cualquier otro estadio, y* **Inciso e)** *Acuacultura didáctica.*		

Artículos 22.- *la Secretaría podrá inscribir en el Registro Nacional de Pesca a los acuicultores que no requieran concesión, permiso o Autorización.*	Al **proyecto** le aplica el Artículo, incisos y, fracciones anteriores, porque se trata de una actividad acuícola con fines comerciales.	Por el hecho de presentar a la autoridad correspondiente (SEMARNAT) la Manifestación de Impacto Ambiental, el promovente está cumpliendo con este apartado. El proyecto se vincula por la obligatoriedad de obtener la autorización correspondiente para realizar las obras descritas en esta manifestación de impacto ambiental. Como ya se mencionó anteriormente, la promovente una vez autorizado el proyecto en materia ambiental procederá a tramitar el Registro Nacional de Pesca para la unidad de producción acuícola.
Art. 30°.- *Las actividades pesqueras se clasifican en:* **II.-** *Cultivo o acuacultura con fines*		
Artículo 31°.- *Para realizar las actividades de pesca se requiere lo siguiente:* **I,** *Concesión, para:* **Inciso b)** *Acuacultura comercial* **II,** Permiso, para: **Inciso g)** *Acuacultura de fomento* **III,** *Autorización, para:* **Inciso d)** *Recolectar del medio natural reproductores, larvas, postlarvas, crías, huevos, semillas, alevines o en cualquier otro estadio, y* **Inciso e)** *Acuacultura didáctica.*		

Artículos 22.- *la Secretaría podrá inscribir en el Registro Nacional de Pesca a los acuicultores que no requieran concesión, permiso o Autorización.*	Al **proyecto** le aplica el Artículo, incisos y, fracciones anteriores, porque se trata de una actividad acuícola con fines comerciales.	Por el hecho de presentar a la autoridad correspondiente (SEMARNAT) la Manifestación de Impacto Ambiental, el promovente está cumpliendo con este apartado. El proyecto se vincula por la obligatoriedad de obtener la autorización correspondiente para realizar las obras descritas en esta manifestación de impacto ambiental. Como ya se mencionó anteriormente, la promovente una vez autorizado el proyecto en materia ambiental procederá a tramitar el Registro Nacional de Pesca para la unidad de producción acuícola.
Art. 30°.- *Las actividades pesqueras se clasifican en:* **II.-** *Cultivo o acuacultura con fines*		
Artículo 31°.- *Para realizar las actividades de pesca se requiere lo siguiente:* **I,** *Concesión, para:* **Inciso b)** *Acuacultura comercial* **II,** Permiso, para: **Inciso g)** *Acuacultura de fomento* **III,** *Autorización, para:* **Inciso d)** *Recolectar del medio natural reproductores, larvas, postlarvas, crías, huevos, semillas, alevines o en cualquier otro estadio, y* **Inciso e)** *Acuacultura didáctica.*		

Artículos 22.- *la Secretaría podrá inscribir en el Registro Nacional de Pesca a los acuicultores que no requieran concesión, permiso o Autorización.*	Al **proyecto** le aplica el Artículo, incisos y, fracciones anteriores, porque se trata de una actividad acuícola con fines comerciales.	Por el hecho de presentar a la autoridad correspondiente (SEMARNAT) la Manifestación de Impacto Ambiental, el promovente está cumpliendo con este apartado. El proyecto se vincula por la obligatoriedad de obtener la autorización correspondiente para realizar las obras descritas en esta manifestación de impacto ambiental. Como ya se mencionó anteriormente, la promovente una vez autorizado el proyecto en materia ambiental procederá a tramitar el Registro Nacional de Pesca para la unidad de producción acuícola.
Art. 30°.- *Las actividades pesqueras se clasifican en:* **II.-** *Cultivo o acuacultura con fines*		
Artículo 31°.- *Para realizar las actividades de pesca se requiere lo siguiente:* **I,** *Concesión, para:* **Inciso b)** *Acuacultura comercial* **II,** Permiso, para: **Inciso g)** *Acuacultura de fomento* **III,** *Autorización, para:* **Inciso d)** *Recolectar del medio natural reproductores, larvas, postlarvas, crías, huevos, semillas, alevines o en cualquier otro estadio, y* **Inciso e)** *Acuacultura didáctica.*		

Artículos 22.- *la Secretaría podrá inscribir en el Registro Nacional de Pesca a los acuicultores que no requieran concesión, permiso o Autorización.*	Al **proyecto** le aplica el Artículo, incisos y, fracciones anteriores, porque se trata de una actividad acuícola con fines comerciales.	Por el hecho de presentar a la autoridad correspondiente (SEMARNAT) la Manifestación de Impacto Ambiental, el promovente está cumpliendo con este apartado. El proyecto se vincula por la obligatoriedad de obtener la autorización correspondiente para realizar las obras descritas en esta manifestación de impacto ambiental. Como ya se mencionó anteriormente, la promovente una vez autorizado el proyecto en materia ambiental procederá a tramitar el Registro Nacional de Pesca para la unidad de producción acuícola.
Art. 30°.- *Las actividades pesqueras se clasifican en:* **II.-** *Cultivo o acuacultura con fines*		
Artículo 31°.- *Para realizar las actividades de pesca se requiere lo siguiente:* **I,** *Concesión, para:* **Inciso b)** *Acuacultura comercial* **II,** Permiso, para: **Inciso g)** *Acuacultura de fomento* **III,** *Autorización, para:* **Inciso d)** *Recolectar del medio natural reproductores, larvas, postlarvas, crías, huevos, semillas, alevines o en cualquier otro estadio, y* **Inciso e)** *Acuacultura didáctica.*		

Artículos 22.- *la Secretaría podrá inscribir en el Registro Nacional de Pesca a los acuicultores que no requieran concesión, permiso o Autorización.*	Al **proyecto** le aplica el Artículo, incisos y, fracciones anteriores, porque se trata de una actividad acuícola con fines comerciales.	Por el hecho de presentar a la autoridad correspondiente (SEMARNAT) la Manifestación de Impacto Ambiental, el promovente está cumpliendo con este apartado. El proyecto se vincula por la obligatoriedad de obtener la autorización correspondiente para realizar las obras descritas en esta manifestación de impacto ambiental. Como ya se mencionó anteriormente, la promovente una vez autorizado el proyecto en materia ambiental procederá a tramitar el Registro Nacional de Pesca para la unidad de producción acuícola.
Art. 30°.- *Las actividades pesqueras se clasifican en:* **II.-** *Cultivo o acuacultura con fines*		
Artículo 31°.- *Para realizar las actividades de pesca se requiere lo siguiente:* **I,** *Concesión, para:* **Inciso b)** *Acuacultura comercial* **II,** Permiso, para: **Inciso g)** *Acuacultura de fomento* **III,** *Autorización, para:* **Inciso d)** *Recolectar del medio natural reproductores, larvas, postlarvas, crías, huevos, semillas, alevines o en cualquier otro estadio, y* **Inciso e)** *Acuacultura didáctica.*		

Artículos 22.- *la Secretaría podrá inscribir en el Registro Nacional de Pesca a los acuicultores que no requieran concesión, permiso o Autorización.*	Al **proyecto** le aplica el Artículo, incisos y, fracciones anteriores, porque se trata de una actividad acuícola con fines comerciales.	Por el hecho de presentar a la autoridad correspondiente (SEMARNAT) la Manifestación de Impacto Ambiental, el promovente está cumpliendo con este apartado. El proyecto se vincula por la obligatoriedad de obtener la autorización correspondiente para realizar las obras descritas en esta manifestación de impacto ambiental. Como ya se mencionó anteriormente, la promovente una vez autorizado el proyecto en materia ambiental procederá a tramitar el Registro Nacional de Pesca para la unidad de producción acuícola.
Art. 30°.- *Las actividades pesqueras se clasifican en:* **II.-** *Cultivo o acuacultura con fines*		
Artículo 31°.- *Para realizar las actividades de pesca se requiere lo siguiente:* **I,** *Concesión, para:* **Inciso b)** *Acuacultura comercial* **II,** Permiso, para: **Inciso g)** *Acuacultura de fomento* **III,** *Autorización, para:* **Inciso d)** *Recolectar del medio natural reproductores, larvas, postlarvas, crías, huevos, semillas, alevines o en cualquier otro estadio, y* **Inciso e)** *Acuacultura didáctica.*		

Artículos 22.- *la Secretaría podrá inscribir en el Registro Nacional de Pesca a los acuicultores que no requieran concesión, permiso o Autorización.*	Al **proyecto** le aplica el Artículo, incisos y, fracciones anteriores, porque se trata de una actividad acuícola con fines comerciales.	Por el hecho de presentar a la autoridad correspondiente (SEMARNAT) la Manifestación de Impacto Ambiental, el promovente está cumpliendo con este apartado. El proyecto se vincula por la obligatoriedad de obtener la autorización correspondiente para realizar las obras descritas en esta manifestación de impacto ambiental. Como ya se mencionó anteriormente, la promovente una vez autorizado el proyecto en materia ambiental procederá a tramitar el Registro Nacional de Pesca para la unidad de producción acuícola.
Art. 30°.- *Las actividades pesqueras se clasifican en:* **II.-** *Cultivo o acuacultura con fines*		
Artículo 31°.- *Para realizar las actividades de pesca se requiere lo siguiente:* **I,** *Concesión, para:* **Inciso b)** *Acuacultura comercial* **II,** Permiso, para: **Inciso g)** *Acuacultura de fomento* **III,** *Autorización, para:* **Inciso d)** *Recolectar del medio natural reproductores, larvas, postlarvas, crías, huevos, semillas, alevines o en cualquier otro estadio, y* **Inciso e)** *Acuacultura didáctica.*		

Artículos 22.- *la Secretaría podrá inscribir en el Registro Nacional de Pesca a los acuicultores que no requieran concesión, permiso o Autorización.*	Al **proyecto** le aplica el Artículo, incisos y, fracciones anteriores, porque se trata de una actividad acuícola con fines comerciales.	Por el hecho de presentar a la autoridad correspondiente (SEMARNAT) la Manifestación de Impacto Ambiental, el promovente está cumpliendo con este apartado. El proyecto se vincula por la obligatoriedad de obtener la autorización correspondiente para realizar las obras descritas en esta manifestación de impacto ambiental. Como ya se mencionó anteriormente, la promovente una vez autorizado el proyecto en materia ambiental procederá a tramitar el Registro Nacional de Pesca para la unidad de producción acuícola.
Art. 30°.- *Las actividades pesqueras se clasifican en:* **II.-** *Cultivo o acuacultura con fines*		
Artículo 31°.- *Para realizar las actividades de pesca se requiere lo siguiente:* **I,** *Concesión, para:* **Inciso b)** *Acuacultura comercial* **II,** Permiso, para: **Inciso g)** *Acuacultura de fomento* **III,** *Autorización, para:* **Inciso d)** *Recolectar del medio natural reproductores, larvas, postlarvas, crías, huevos, semillas, alevines o en cualquier otro estadio, y* **Inciso e)** *Acuacultura didáctica.*		

Artículos 22.- *la Secretaría podrá inscribir en el Registro Nacional de Pesca a los acuicultores que no requieran concesión, permiso o Autorización.*	Al **proyecto** le aplica el Artículo, incisos y, fracciones anteriores, porque se trata de una actividad acuícola con fines comerciales.	Por el hecho de presentar a la autoridad correspondiente (SEMARNAT) la Manifestación de Impacto Ambiental, el promovente está cumpliendo con este apartado. El proyecto se vincula por la obligatoriedad de obtener la autorización correspondiente para realizar las obras descritas en esta manifestación de impacto ambiental. Como ya se mencionó anteriormente, la promovente una vez autorizado el proyecto en materia ambiental procederá a tramitar el Registro Nacional de Pesca para la unidad de producción acuícola.
Art. 30°.- *Las actividades pesqueras se clasifican en:* **II.-** *Cultivo o acuacultura con fines*		
Artículo 31°.- *Para realizar las actividades de pesca se requiere lo siguiente:* **I,** *Concesión, para:* **Inciso b)** *Acuacultura comercial* **II,** Permiso, para: **Inciso g)** *Acuacultura de fomento* **III,** *Autorización, para:* **Inciso d)** *Recolectar del medio natural reproductores, larvas, postlarvas, crías, huevos, semillas, alevines o en cualquier otro estadio, y* **Inciso e)** *Acuacultura didáctica.*		

Artículos 22.- *la Secretaría podrá inscribir en el Registro Nacional de Pesca a los acuicultores que no requieran concesión, permiso o Autorización.*	Al **proyecto** le aplica el Artículo, incisos y, fracciones anteriores, porque se trata de una actividad acuícola con fines comerciales.	Por el hecho de presentar a la autoridad correspondiente (SEMARNAT) la Manifestación de Impacto Ambiental, el promovente está cumpliendo con este apartado. El proyecto se vincula por la obligatoriedad de obtener la autorización correspondiente para realizar las obras descritas en esta manifestación de impacto ambiental. Como ya se mencionó anteriormente, la promovente una vez autorizado el proyecto en materia ambiental procederá a tramitar el Registro Nacional de Pesca para la unidad de producción acuícola.
Art. 30°.- *Las actividades pesqueras se clasifican en:* **II.-** *Cultivo o acuacultura con fines*		
Artículo 31°.- *Para realizar las actividades de pesca se requiere lo siguiente:* **I,** *Concesión, para:* **Inciso b)** *Acuacultura comercial* **II,** Permiso, para: **Inciso g)** *Acuacultura de fomento* **III,** *Autorización, para:* **Inciso d)** *Recolectar del medio natural reproductores, larvas, postlarvas, crías, huevos, semillas, alevines o en cualquier otro estadio, y* **Inciso e)** *Acuacultura didáctica.*		

Artículos 22.- *la Secretaría podrá inscribir en el Registro Nacional de Pesca a los acuicultores que no requieran concesión, permiso o Autorización.*	Al **proyecto** le aplica el Artículo, incisos y, fracciones anteriores, porque se trata de una actividad acuícola con fines comerciales.	Por el hecho de presentar a la autoridad correspondiente (SEMARNAT) la Manifestación de Impacto Ambiental, el promovente está cumpliendo con este apartado. El proyecto se vincula por la obligatoriedad de obtener la autorización correspondiente para realizar las obras descritas en esta manifestación de impacto ambiental. Como ya se mencionó anteriormente, la promovente una vez autorizado el proyecto en materia ambiental procederá a tramitar el Registro Nacional de Pesca para la unidad de producción acuícola.
Art. 30°.- *Las actividades pesqueras se clasifican en:* **II.-** *Cultivo o acuacultura con fines*		
Artículo 31°.- *Para realizar las actividades de pesca se requiere lo siguiente:* **I,** *Concesión, para:* **Inciso b)** *Acuacultura comercial* **II,** Permiso, para: **Inciso g)** *Acuacultura de fomento* **III,** *Autorización, para:* **Inciso d)** *Recolectar del medio natural reproductores, larvas, postlarvas, crías, huevos, semillas, alevines o en cualquier otro estadio, y* **Inciso e)** *Acuacultura didáctica.*		

Artículos 22.- *la Secretaría podrá inscribir en el Registro Nacional de Pesca a los acuicultores que no requieran concesión, permiso o Autorización.*	Al **proyecto** le aplica el Artículo, incisos y, fracciones anteriores, porque se trata de una actividad acuícola con fines comerciales.	Por el hecho de presentar a la autoridad correspondiente (SEMARNAT) la Manifestación de Impacto Ambiental, el promovente está cumpliendo con este apartado. El proyecto se vincula por la obligatoriedad de obtener la autorización correspondiente para realizar las obras descritas en esta manifestación de impacto ambiental. Como ya se mencionó anteriormente, la promovente una vez autorizado el proyecto en materia ambiental procederá a tramitar el Registro Nacional de Pesca para la unidad de producción acuícola.
Art. 30°.- *Las actividades pesqueras se clasifican en:* **II.-** *Cultivo o acuacultura con fines*		
Artículo 31°.- *Para realizar las actividades de pesca se requiere lo siguiente:* **I,** *Concesión, para:* **Inciso b)** *Acuacultura comercial* **II,** Permiso, para: **Inciso g)** *Acuacultura de fomento* **III,** *Autorización, para:* **Inciso d)** *Recolectar del medio natural reproductores, larvas, postlarvas, crías, huevos, semillas, alevines o en cualquier otro estadio, y* **Inciso e)** *Acuacultura didáctica.*		

Artículos 22.- *la Secretaría podrá inscribir en el Registro Nacional de Pesca a los acuicultores que no requieran concesión, permiso o Autorización.*	Al **proyecto** le aplica el Artículo, incisos y, fracciones anteriores, porque se trata de una actividad acuícola con fines comerciales.	Por el hecho de presentar a la autoridad correspondiente (SEMARNAT) la Manifestación de Impacto Ambiental, el promovente está cumpliendo con este apartado. El proyecto se vincula por la obligatoriedad de obtener la autorización correspondiente para realizar las obras descritas en esta manifestación de impacto ambiental. Como ya se mencionó anteriormente, la promovente una vez autorizado el proyecto en materia ambiental procederá a tramitar el Registro Nacional de Pesca para la unidad de producción acuícola.
Art. 30°.- *Las actividades pesqueras se clasifican en:* **II.-** *Cultivo o acuacultura con fines*		
Artículo 31°.- *Para realizar las actividades de pesca se requiere lo siguiente:* **I,** *Concesión, para:* **Inciso b)** *Acuacultura comercial* **II,** Permiso, para: **Inciso g)** *Acuacultura de fomento* **III,** *Autorización, para:* **Inciso d)** *Recolectar del medio natural reproductores, larvas, postlarvas, crías, huevos, semillas, alevines o en cualquier otro estadio, y* **Inciso e)** *Acuacultura didáctica.*		

Artículos 22.- *la Secretaría podrá inscribir en el Registro Nacional de Pesca a los acuicultores que no requieran concesión, permiso o Autorización.*	Al **proyecto** le aplica el Artículo, incisos y, fracciones anteriores, porque se trata de una actividad acuícola con fines comerciales.	Por el hecho de presentar a la autoridad correspondiente (SEMARNAT) la Manifestación de Impacto Ambiental, el promovente está cumpliendo con este apartado. El proyecto se vincula por la obligatoriedad de obtener la autorización correspondiente para realizar las obras descritas en esta manifestación de impacto ambiental. Como ya se mencionó anteriormente, la promovente una vez autorizado el proyecto en materia ambiental procederá a tramitar el Registro Nacional de Pesca para la unidad de producción acuícola.
Art. 30°.- *Las actividades pesqueras se clasifican en:* **II.-** *Cultivo o acuacultura con fines*		
Artículo 31°.- *Para realizar las actividades de pesca se requiere lo siguiente:* **I,** *Concesión, para:* **Inciso b)** *Acuacultura comercial* **II,** Permiso, para: **Inciso g)** *Acuacultura de fomento* **III,** *Autorización, para:* **Inciso d)** *Recolectar del medio natural reproductores, larvas, postlarvas, crías, huevos, semillas, alevines o en cualquier otro estadio, y* **Inciso e)** *Acuacultura didáctica.*		

Artículos 22.- *la Secretaría podrá inscribir en el Registro Nacional de Pesca a los acuicultores que no requieran concesión, permiso o Autorización.*	Al **proyecto** le aplica el Artículo, incisos y, fracciones anteriores, porque se trata de una actividad acuícola con fines comerciales.	Por el hecho de presentar a la autoridad correspondiente (SEMARNAT) la Manifestación de Impacto Ambiental, el promovente está cumpliendo con este apartado. El proyecto se vincula por la obligatoriedad de obtener la autorización correspondiente para realizar las obras descritas en esta manifestación de impacto ambiental. Como ya se mencionó anteriormente, la promovente una vez autorizado el proyecto en materia ambiental procederá a tramitar el Registro Nacional de Pesca para la unidad de producción acuícola.
Art. 30°.- *Las actividades pesqueras se clasifican en:* **II.-** *Cultivo o acuacultura con fines*		
Artículo 31°.- *Para realizar las actividades de pesca se requiere lo siguiente:* **I,** *Concesión, para:* **Inciso b)** *Acuacultura comercial* **II,** Permiso, para: **Inciso g)** *Acuacultura de fomento* **III,** *Autorización, para:* **Inciso d)** *Recolectar del medio natural reproductores, larvas, postlarvas, crías, huevos, semillas, alevines o en cualquier otro estadio, y* **Inciso e)** *Acuacultura didáctica.*		

Artículos 22.- *la Secretaría podrá inscribir en el Registro Nacional de Pesca a los acuicultores que no requieran concesión, permiso o Autorización.*	Al **proyecto** le aplica el Artículo, incisos y, fracciones anteriores, porque se trata de una actividad acuícola con fines comerciales.	Por el hecho de presentar a la autoridad correspondiente (SEMARNAT) la Manifestación de Impacto Ambiental, el promovente está cumpliendo con este apartado. El proyecto se vincula por la obligatoriedad de obtener la autorización correspondiente para realizar las obras descritas en esta manifestación de impacto ambiental. Como ya se mencionó anteriormente, la promovente una vez autorizado el proyecto en materia ambiental procederá a tramitar el Registro Nacional de Pesca para la unidad de producción acuícola.
Art. 30°.- *Las actividades pesqueras se clasifican en:* **II.-** *Cultivo o acuacultura con fines*		
Artículo 31°.- *Para realizar las actividades de pesca se requiere lo siguiente:* **I,** *Concesión, para:* **Inciso b)** *Acuacultura comercial* **II,** Permiso, para: **Inciso g)** *Acuacultura de fomento* **III,** *Autorización, para:* **Inciso d)** *Recolectar del medio natural reproductores, larvas, postlarvas, crías, huevos, semillas, alevines o en cualquier otro estadio, y* **Inciso e)** *Acuacultura didáctica.*		

Artículos 22.- *la Secretaría podrá inscribir en el Registro Nacional de Pesca a los acuicultores que no requieran concesión, permiso o Autorización.*	Al **proyecto** le aplica el Artículo, incisos y, fracciones anteriores, porque se trata de una actividad acuícola con fines comerciales.	Por el hecho de presentar a la autoridad correspondiente (SEMARNAT) la Manifestación de Impacto Ambiental, el promovente está cumpliendo con este apartado. El proyecto se vincula por la obligatoriedad de obtener la autorización correspondiente para realizar las obras descritas en esta manifestación de impacto ambiental. Como ya se mencionó anteriormente, la promovente una vez autorizado el proyecto en materia ambiental procederá a tramitar el Registro Nacional de Pesca para la unidad de producción acuícola.
Art. 30°.- *Las actividades pesqueras se clasifican en:* **II.-** *Cultivo o acuacultura con fines*		
Artículo 31°.- *Para realizar las actividades de pesca se requiere lo siguiente:* **I,** *Concesión, para:* **Inciso b)** *Acuacultura comercial* **II,** Permiso, para: **Inciso g)** *Acuacultura de fomento* **III,** *Autorización, para:* **Inciso d)** *Recolectar del medio natural reproductores, larvas, postlarvas, crías, huevos, semillas, alevines o en cualquier otro estadio, y* **Inciso e)** *Acuacultura didáctica.*		

Artículos 22.- *la Secretaría podrá inscribir en el Registro Nacional de Pesca a los acuicultores que no requieran concesión, permiso o Autorización.*	Al **proyecto** le aplica el Artículo, incisos y, fracciones anteriores, porque se trata de una actividad acuícola con fines comerciales.	Por el hecho de presentar a la autoridad correspondiente (SEMARNAT) la Manifestación de Impacto Ambiental, el promovente está cumpliendo con este apartado. El proyecto se vincula por la obligatoriedad de obtener la autorización correspondiente para realizar las obras descritas en esta manifestación de impacto ambiental. Como ya se mencionó anteriormente, la promovente una vez autorizado el proyecto en materia ambiental procederá a tramitar el Registro Nacional de Pesca para la unidad de producción acuícola.
Art. 30°.- *Las actividades pesqueras se clasifican en:* **II.-** *Cultivo o acuacultura con fines*		
Artículo 31°.- *Para realizar las actividades de pesca se requiere lo siguiente:* **I,** *Concesión, para:* **Inciso b)** *Acuacultura comercial* **II,** Permiso, para: **Inciso g)** *Acuacultura de fomento* **III,** *Autorización, para:* **Inciso d)** *Recolectar del medio natural reproductores, larvas, postlarvas, crías, huevos, semillas, alevines o en cualquier otro estadio, y* **Inciso e)** *Acuacultura didáctica.*		

Artículos 22.- *la Secretaría podrá inscribir en el Registro Nacional de Pesca a los acuicultores que no requieran concesión, permiso o Autorización.*	Al **proyecto** le aplica el Artículo, incisos y, fracciones anteriores, porque se trata de una actividad acuícola con fines comerciales.	Por el hecho de presentar a la autoridad correspondiente (SEMARNAT) la Manifestación de Impacto Ambiental, el promovente está cumpliendo con este apartado. El proyecto se vincula por la obligatoriedad de obtener la autorización correspondiente para realizar las obras descritas en esta manifestación de impacto ambiental. Como ya se mencionó anteriormente, la promovente una vez autorizado el proyecto en materia ambiental procederá a tramitar el Registro Nacional de Pesca para la unidad de producción acuícola.
Art. 30°.- *Las actividades pesqueras se clasifican en:* **II.-** *Cultivo o acuacultura con fines*		
Artículo 31°.- *Para realizar las actividades de pesca se requiere lo siguiente:* **I,** *Concesión, para:* **Inciso b)** *Acuacultura comercial* **II,** Permiso, para: **Inciso g)** *Acuacultura de fomento* **III,** *Autorización, para:* **Inciso d)** *Recolectar del medio natural reproductores, larvas, postlarvas, crías, huevos, semillas, alevines o en cualquier otro estadio, y* **Inciso e)** *Acuacultura didáctica.*		

Artículos 22.- *la Secretaría podrá inscribir en el Registro Nacional de Pesca a los acuicultores que no requieran concesión, permiso o Autorización.*	Al **proyecto** le aplica el Artículo, incisos y, fracciones anteriores, porque se trata de una actividad acuícola con fines comerciales.	Por el hecho de presentar a la autoridad correspondiente (SEMARNAT) la Manifestación de Impacto Ambiental, el promovente está cumpliendo con este apartado. El proyecto se vincula por la obligatoriedad de obtener la autorización correspondiente para realizar las obras descritas en esta manifestación de impacto ambiental. Como ya se mencionó anteriormente, la promovente una vez autorizado el proyecto en materia ambiental procederá a tramitar el Registro Nacional de Pesca para la unidad de producción acuícola.
Art. 30°.- *Las actividades pesqueras se clasifican en:* **II.-** *Cultivo o acuacultura con fines*		
Artículo 31°.- *Para realizar las actividades de pesca se requiere lo siguiente:* **I,** *Concesión, para:* **Inciso b)** *Acuacultura comercial* **II,** Permiso, para: **Inciso g)** *Acuacultura de fomento* **III,** *Autorización, para:* **Inciso d)** *Recolectar del medio natural reproductores, larvas, postlarvas, crías, huevos, semillas, alevines o en cualquier otro estadio, y* **Inciso e)** *Acuacultura didáctica.*		

Artículos 22.- *la Secretaría podrá inscribir en el Registro Nacional de Pesca a los acuicultores que no requieran concesión, permiso o Autorización.*	Al **proyecto** le aplica el Artículo, incisos y, fracciones anteriores, porque se trata de una actividad acuícola con fines comerciales.	Por el hecho de presentar a la autoridad correspondiente (SEMARNAT) la Manifestación de Impacto Ambiental, el promovente está cumpliendo con este apartado. El proyecto se vincula por la obligatoriedad de obtener la autorización correspondiente para realizar las obras descritas en esta manifestación de impacto ambiental. Como ya se mencionó anteriormente, la promovente una vez autorizado el proyecto en materia ambiental procederá a tramitar el Registro Nacional de Pesca para la unidad de producción acuícola.
Art. 30°.- *Las actividades pesqueras se clasifican en:* **II.-** *Cultivo o acuacultura con fines*		
Artículo 31°.- *Para realizar las actividades de pesca se requiere lo siguiente:* **I,** *Concesión, para:* **Inciso b)** *Acuacultura comercial* **II,** Permiso, para: **Inciso g)** *Acuacultura de fomento* **III,** *Autorización, para:* **Inciso d)** *Recolectar del medio natural reproductores, larvas, postlarvas, crías, huevos, semillas, alevines o en cualquier otro estadio, y* **Inciso e)** *Acuacultura didáctica.*		

Artículos 22.- *la Secretaría podrá inscribir en el Registro Nacional de Pesca a los acuicultores que no requieran concesión, permiso o Autorización.*	Al **proyecto** le aplica el Artículo, incisos y, fracciones anteriores, porque se trata de una actividad acuícola con fines comerciales.	Por el hecho de presentar a la autoridad correspondiente (SEMARNAT) la Manifestación de Impacto Ambiental, el promovente está cumpliendo con este apartado. El proyecto se vincula por la obligatoriedad de obtener la autorización correspondiente para realizar las obras descritas en esta manifestación de impacto ambiental. Como ya se mencionó anteriormente, la promovente una vez autorizado el proyecto en materia ambiental procederá a tramitar el Registro Nacional de Pesca para la unidad de producción acuícola.
Art. 30°.- *Las actividades pesqueras se clasifican en:* **II.-** *Cultivo o acuacultura con fines*		
Artículo 31°.- *Para realizar las actividades de pesca se requiere lo siguiente:* **I,** *Concesión, para:* **Inciso b)** *Acuacultura comercial* **II,** Permiso, para: **Inciso g)** *Acuacultura de fomento* **III,** *Autorización, para:* **Inciso d)** *Recolectar del medio natural reproductores, larvas, postlarvas, crías, huevos, semillas, alevines o en cualquier otro estadio, y* **Inciso e)** *Acuacultura didáctica.*		

Artículos 22.- *la Secretaría podrá inscribir en el Registro Nacional de Pesca a los acuicultores que no requieran concesión, permiso o Autorización.*	Al **proyecto** le aplica el Artículo, incisos y, fracciones anteriores, porque se trata de una actividad acuícola con fines comerciales.	Por el hecho de presentar a la autoridad correspondiente (SEMARNAT) la Manifestación de Impacto Ambiental, el promovente está cumpliendo con este apartado. El proyecto se vincula por la obligatoriedad de obtener la autorización correspondiente para realizar las obras descritas en esta manifestación de impacto ambiental. Como ya se mencionó anteriormente, la promovente una vez autorizado el proyecto en materia ambiental procederá a tramitar el Registro Nacional de Pesca para la unidad de producción acuícola.
Art. 30°.- *Las actividades pesqueras se clasifican en:* **II.-** *Cultivo o acuacultura con fines*		
Artículo 31°.- *Para realizar las actividades de pesca se requiere lo siguiente:* **I,** *Concesión, para:* **Inciso b)** *Acuacultura comercial* **II,** Permiso, para: **Inciso g)** *Acuacultura de fomento* **III,** *Autorización, para:* **Inciso d)** *Recolectar del medio natural reproductores, larvas, postlarvas, crías, huevos, semillas, alevines o en cualquier otro estadio, y* **Inciso e)** *Acuacultura didáctica.*		

Artículos 22.- *la Secretaría podrá inscribir en el Registro Nacional de Pesca a los acuicultores que no requieran concesión, permiso o Autorización.*	Al **proyecto** le aplica el Artículo, incisos y, fracciones anteriores, porque se trata de una actividad acuícola con fines comerciales.	Por el hecho de presentar a la autoridad correspondiente (SEMARNAT) la Manifestación de Impacto Ambiental, el promovente está cumpliendo con este apartado. El proyecto se vincula por la obligatoriedad de obtener la autorización correspondiente para realizar las obras descritas en esta manifestación de impacto ambiental. Como ya se mencionó anteriormente, la promovente una vez autorizado el proyecto en materia ambiental procederá a tramitar el Registro Nacional de Pesca para la unidad de producción acuícola.
Art. 30°.- *Las actividades pesqueras se clasifican en:* **II.-** *Cultivo o acuacultura con fines*		
Artículo 31°.- *Para realizar las actividades de pesca se requiere lo siguiente:* **I,** *Concesión, para:* **Inciso b)** *Acuacultura comercial* **II,** Permiso, para: **Inciso g)** *Acuacultura de fomento* **III,** *Autorización, para:* **Inciso d)** *Recolectar del medio natural reproductores, larvas, postlarvas, crías, huevos, semillas, alevines o en cualquier otro estadio, y* **Inciso e)** *Acuacultura didáctica.*		

Artículos 22.- *la Secretaría podrá inscribir en el Registro Nacional de Pesca a los acuicultores que no requieran concesión, permiso o Autorización.*	Al **proyecto** le aplica el Artículo, incisos y, fracciones anteriores, porque se trata de una actividad acuícola con fines comerciales.	Por el hecho de presentar a la autoridad correspondiente (SEMARNAT) la Manifestación de Impacto Ambiental, el promovente está cumpliendo con este apartado. El proyecto se vincula por la obligatoriedad de obtener la autorización correspondiente para realizar las obras descritas en esta manifestación de impacto ambiental. Como ya se mencionó anteriormente, la promovente una vez autorizado el proyecto en materia ambiental procederá a tramitar el Registro Nacional de Pesca para la unidad de producción acuícola.
Art. 30°.- *Las actividades pesqueras se clasifican en:* **II.-** *Cultivo o acuacultura con fines*		
Artículo 31°.- *Para realizar las actividades de pesca se requiere lo siguiente:* **I,** *Concesión, para:* **Inciso b)** *Acuacultura comercial* **II,** Permiso, para: **Inciso g)** *Acuacultura de fomento* **III,** *Autorización, para:* **Inciso d)** *Recolectar del medio natural reproductores, larvas, postlarvas, crías, huevos, semillas, alevines o en cualquier otro estadio, y* **Inciso e)** *Acuacultura didáctica.*		

Artículos 22.- *la Secretaría podrá inscribir en el Registro Nacional de Pesca a los acuicultores que no requieran concesión, permiso o Autorización.*	Al **proyecto** le aplica el Artículo, incisos y, fracciones anteriores, porque se trata de una actividad acuícola con fines comerciales.	Por el hecho de presentar a la autoridad correspondiente (SEMARNAT) la Manifestación de Impacto Ambiental, el promovente está cumpliendo con este apartado. El proyecto se vincula por la obligatoriedad de obtener la autorización correspondiente para realizar las obras descritas en esta manifestación de impacto ambiental. Como ya se mencionó anteriormente, la promovente una vez autorizado el proyecto en materia ambiental procederá a tramitar el Registro Nacional de Pesca para la unidad de producción acuícola.
Art. 30°.- *Las actividades pesqueras se clasifican en:* **II.-** *Cultivo o acuacultura con fines*		
Artículo 31°.- *Para realizar las actividades de pesca se requiere lo siguiente:* **I,** *Concesión, para:* **Inciso b)** *Acuacultura comercial* **II,** Permiso, para: **Inciso g)** *Acuacultura de fomento* **III,** *Autorización, para:* **Inciso d)** *Recolectar del medio natural reproductores, larvas, postlarvas, crías, huevos, semillas, alevines o en cualquier otro estadio, y* **Inciso e)** *Acuacultura didáctica.*		

Artículos 22.- *la Secretaría podrá inscribir en el Registro Nacional de Pesca a los acuicultores que no requieran concesión, permiso o Autorización.*	Al **proyecto** le aplica el Artículo, incisos y, fracciones anteriores, porque se trata de una actividad acuícola con fines comerciales.	Por el hecho de presentar a la autoridad correspondiente (SEMARNAT) la Manifestación de Impacto Ambiental, el promovente está cumpliendo con este apartado. El proyecto se vincula por la obligatoriedad de obtener la autorización correspondiente para realizar las obras descritas en esta manifestación de impacto ambiental. Como ya se mencionó anteriormente, la promovente una vez autorizado el proyecto en materia ambiental procederá a tramitar el Registro Nacional de Pesca para la unidad de producción acuícola.
Art. 30°.- *Las actividades pesqueras se clasifican en:* **II.-** *Cultivo o acuacultura con fines*		
Artículo 31°.- *Para realizar las actividades de pesca se requiere lo siguiente:* **I,** *Concesión, para:* **Inciso b)** *Acuacultura comercial* **II,** Permiso, para: **Inciso g)** *Acuacultura de fomento* **III,** *Autorización, para:* **Inciso d)** *Recolectar del medio natural reproductores, larvas, postlarvas, crías, huevos, semillas, alevines o en cualquier otro estadio, y* **Inciso e)** *Acuacultura didáctica.*		

Artículos 22.- *la Secretaría podrá inscribir en el Registro Nacional de Pesca a los acuicultores que no requieran concesión, permiso o Autorización.*	Al **proyecto** le aplica el Artículo, incisos y, fracciones anteriores, porque se trata de una actividad acuícola con fines comerciales.	Por el hecho de presentar a la autoridad correspondiente (SEMARNAT) la Manifestación de Impacto Ambiental, el promovente está cumpliendo con este apartado. El proyecto se vincula por la obligatoriedad de obtener la autorización correspondiente para realizar las obras descritas en esta manifestación de impacto ambiental. Como ya se mencionó anteriormente, la promovente una vez autorizado el proyecto en materia ambiental procederá a tramitar el Registro Nacional de Pesca para la unidad de producción acuícola.
Art. 30°.- *Las actividades pesqueras se clasifican en:* **II.-** *Cultivo o acuacultura con fines*		
Artículo 31°.- *Para realizar las actividades de pesca se requiere lo siguiente:* **I,** *Concesión, para:* **Inciso b)** *Acuacultura comercial* **II,** Permiso, para: **Inciso g)** *Acuacultura de fomento* **III,** *Autorización, para:* **Inciso d)** *Recolectar del medio natural reproductores, larvas, postlarvas, crías, huevos, semillas, alevines o en cualquier otro estadio, y* **Inciso e)** *Acuacultura didáctica.*		

Artículos 22.- *la Secretaría podrá inscribir en el Registro Nacional de Pesca a los acuicultores que no requieran concesión, permiso o Autorización.*	Al **proyecto** le aplica el Artículo, incisos y, fracciones anteriores, porque se trata de una actividad acuícola con fines comerciales.	Por el hecho de presentar a la autoridad correspondiente (SEMARNAT) la Manifestación de Impacto Ambiental, el promovente está cumpliendo con este apartado. El proyecto se vincula por la obligatoriedad de obtener la autorización correspondiente para realizar las obras descritas en esta manifestación de impacto ambiental. Como ya se mencionó anteriormente, la promovente una vez autorizado el proyecto en materia ambiental procederá a tramitar el Registro Nacional de Pesca para la unidad de producción acuícola.
Art. 30°.- *Las actividades pesqueras se clasifican en:* **II.-** *Cultivo o acuacultura con fines*		
Artículo 31°.- *Para realizar las actividades de pesca se requiere lo siguiente:* **I,** *Concesión, para:* **Inciso b)** *Acuacultura comercial* **II,** Permiso, para: **Inciso g)** *Acuacultura de fomento* **III,** *Autorización, para:* **Inciso d)** *Recolectar del medio natural reproductores, larvas, postlarvas, crías, huevos, semillas, alevines o en cualquier otro estadio, y* **Inciso e)** *Acuacultura didáctica.*		

Artículos 22.- *la Secretaría podrá inscribir en el Registro Nacional de Pesca a los acuicultores que no requieran concesión, permiso o Autorización.*	Al **proyecto** le aplica el Artículo, incisos y, fracciones anteriores, porque se trata de una actividad acuícola con fines comerciales.	Por el hecho de presentar a la autoridad correspondiente (SEMARNAT) la Manifestación de Impacto Ambiental, el promovente está cumpliendo con este apartado. El proyecto se vincula por la obligatoriedad de obtener la autorización correspondiente para realizar las obras descritas en esta manifestación de impacto ambiental. Como ya se mencionó anteriormente, la promovente una vez autorizado el proyecto en materia ambiental procederá a tramitar el Registro Nacional de Pesca para la unidad de producción acuícola.
Art. 30°.- *Las actividades pesqueras se clasifican en:* **II.-** *Cultivo o acuacultura con fines*		
Artículo 31°.- *Para realizar las actividades de pesca se requiere lo siguiente:* **I,** *Concesión, para:* **Inciso b)** *Acuacultura comercial* **II,** Permiso, para: **Inciso g)** *Acuacultura de fomento* **III,** *Autorización, para:* **Inciso d)** *Recolectar del medio natural reproductores, larvas, postlarvas, crías, huevos, semillas, alevines o en cualquier otro estadio, y* **Inciso e)** *Acuacultura didáctica.*		

Artículos 22.- *la Secretaría podrá inscribir en el Registro Nacional de Pesca a los acuicultores que no requieran concesión, permiso o Autorización.*	Al **proyecto** le aplica el Artículo, incisos y, fracciones anteriores, porque se trata de una actividad acuícola con fines comerciales.	Por el hecho de presentar a la autoridad correspondiente (SEMARNAT) la Manifestación de Impacto Ambiental, el promovente está cumpliendo con este apartado. El proyecto se vincula por la obligatoriedad de obtener la autorización correspondiente para realizar las obras descritas en esta manifestación de impacto ambiental. Como ya se mencionó anteriormente, la promovente una vez autorizado el proyecto en materia ambiental procederá a tramitar el Registro Nacional de Pesca para la unidad de producción acuícola.
Art. 30°.- *Las actividades pesqueras se clasifican en:* **II.-** *Cultivo o acuacultura con fines*		
Artículo 31°.- *Para realizar las actividades de pesca se requiere lo siguiente:* **I,** *Concesión, para:* **Inciso b)** *Acuacultura comercial* **II,** Permiso, para: **Inciso g)** *Acuacultura de fomento* **III,** *Autorización, para:* **Inciso d)** *Recolectar del medio natural reproductores, larvas, postlarvas, crías, huevos, semillas, alevines o en cualquier otro estadio, y* **Inciso e)** *Acuacultura didáctica.*		

Artículos 22.- *la Secretaría podrá inscribir en el Registro Nacional de Pesca a los acuicultores que no requieran concesión, permiso o Autorización.*	Al **proyecto** le aplica el Artículo, incisos y, fracciones anteriores, porque se trata de una actividad acuícola con fines comerciales.	Por el hecho de presentar a la autoridad correspondiente (SEMARNAT) la Manifestación de Impacto Ambiental, el promovente está cumpliendo con este apartado. El proyecto se vincula por la obligatoriedad de obtener la autorización correspondiente para realizar las obras descritas en esta manifestación de impacto ambiental. Como ya se mencionó anteriormente, la promovente una vez autorizado el proyecto en materia ambiental procederá a tramitar el Registro Nacional de Pesca para la unidad de producción acuícola.
Art. 30°.- *Las actividades pesqueras se clasifican en:* **II.-** *Cultivo o acuacultura con fines*		
Artículo 31°.- *Para realizar las actividades de pesca se requiere lo siguiente:* **I,** *Concesión, para:* **Inciso b)** *Acuacultura comercial* **II,** Permiso, para: **Inciso g)** *Acuacultura de fomento* **III,** *Autorización, para:* **Inciso d)** *Recolectar del medio natural reproductores, larvas, postlarvas, crías, huevos, semillas, alevines o en cualquier otro estadio, y* **Inciso e)** *Acuacultura didáctica.*		

Artículos 22.- *la Secretaría podrá inscribir en el Registro Nacional de Pesca a los acuicultores que no requieran concesión, permiso o Autorización.*	Al **proyecto** le aplica el Artículo, incisos y, fracciones anteriores, porque se trata de una actividad acuícola con fines comerciales.	Por el hecho de presentar a la autoridad correspondiente (SEMARNAT) la Manifestación de Impacto Ambiental, el promovente está cumpliendo con este apartado. El proyecto se vincula por la obligatoriedad de obtener la autorización correspondiente para realizar las obras descritas en esta manifestación de impacto ambiental. Como ya se mencionó anteriormente, la promovente una vez autorizado el proyecto en materia ambiental procederá a tramitar el Registro Nacional de Pesca para la unidad de producción acuícola.
Art. 30°.- *Las actividades pesqueras se clasifican en:* **II.-** *Cultivo o acuacultura con fines*		
Artículo 31°.- *Para realizar las actividades de pesca se requiere lo siguiente:* **I,** *Concesión, para:* **Inciso b)** *Acuacultura comercial* **II,** Permiso, para: **Inciso g)** *Acuacultura de fomento* **III,** *Autorización, para:* **Inciso d)** *Recolectar del medio natural reproductores, larvas, postlarvas, crías, huevos, semillas, alevines o en cualquier otro estadio, y* **Inciso e)** *Acuacultura didáctica.*		

Artículos 22.- *la Secretaría podrá inscribir en el Registro Nacional de Pesca a los acuicultores que no requieran concesión, permiso o Autorización.*	Al **proyecto** le aplica el Artículo, incisos y, fracciones anteriores, porque se trata de una actividad acuícola con fines comerciales.	Por el hecho de presentar a la autoridad correspondiente (SEMARNAT) la Manifestación de Impacto Ambiental, el promovente está cumpliendo con este apartado. El proyecto se vincula por la obligatoriedad de obtener la autorización correspondiente para realizar las obras descritas en esta manifestación de impacto ambiental. Como ya se mencionó anteriormente, la promovente una vez autorizado el proyecto en materia ambiental procederá a tramitar el Registro Nacional de Pesca para la unidad de producción acuícola.
Art. 30°.- *Las actividades pesqueras se clasifican en:* **II.-** *Cultivo o acuacultura con fines*		
Artículo 31°.- *Para realizar las actividades de pesca se requiere lo siguiente:* **I,** *Concesión, para:* **Inciso b)** *Acuacultura comercial* **II,** Permiso, para: **Inciso g)** *Acuacultura de fomento* **III,** *Autorización, para:* **Inciso d)** *Recolectar del medio natural reproductores, larvas, postlarvas, crías, huevos, semillas, alevines o en cualquier otro estadio, y* **Inciso e)** *Acuacultura didáctica.*		

Artículos 22.- *la Secretaría podrá inscribir en el Registro Nacional de Pesca a los acuicultores que no requieran concesión, permiso o Autorización.*	Al **proyecto** le aplica el Artículo, incisos y, fracciones anteriores, porque se trata de una actividad acuícola con fines comerciales.	Por el hecho de presentar a la autoridad correspondiente (SEMARNAT) la Manifestación de Impacto Ambiental, el promovente está cumpliendo con este apartado. El proyecto se vincula por la obligatoriedad de obtener la autorización correspondiente para realizar las obras descritas en esta manifestación de impacto ambiental. Como ya se mencionó anteriormente, la promovente una vez autorizado el proyecto en materia ambiental procederá a tramitar el Registro Nacional de Pesca para la unidad de producción acuícola.
Art. 30°.- *Las actividades pesqueras se clasifican en:* **II.-** *Cultivo o acuacultura con fines*		
Artículo 31°.- *Para realizar las actividades de pesca se requiere lo siguiente:* **I,** *Concesión, para:* **Inciso b)** *Acuacultura comercial* **II,** Permiso, para: **Inciso g)** *Acuacultura de fomento* **III,** *Autorización, para:* **Inciso d)** *Recolectar del medio natural reproductores, larvas, postlarvas, crías, huevos, semillas, alevines o en cualquier otro estadio, y* **Inciso e)** *Acuacultura didáctica.*		

Artículos 22.- *la Secretaría podrá inscribir en el Registro Nacional de Pesca a los acuicultores que no requieran concesión, permiso o Autorización.*	Al **proyecto** le aplica el Artículo, incisos y, fracciones anteriores, porque se trata de una actividad acuícola con fines comerciales.	Por el hecho de presentar a la autoridad correspondiente (SEMARNAT) la Manifestación de Impacto Ambiental, el promovente está cumpliendo con este apartado. El proyecto se vincula por la obligatoriedad de obtener la autorización correspondiente para realizar las obras descritas en esta manifestación de impacto ambiental. Como ya se mencionó anteriormente, la promovente una vez autorizado el proyecto en materia ambiental procederá a tramitar el Registro Nacional de Pesca para la unidad de producción acuícola.
Art. 30°.- *Las actividades pesqueras se clasifican en:* **II.-** *Cultivo o acuacultura con fines*		
Artículo 31°.- *Para realizar las actividades de pesca se requiere lo siguiente:* **I,** *Concesión, para:* **Inciso b)** *Acuacultura comercial* **II,** Permiso, para: **Inciso g)** *Acuacultura de fomento* **III,** *Autorización, para:* **Inciso d)** *Recolectar del medio natural reproductores, larvas, postlarvas, crías, huevos, semillas, alevines o en cualquier otro estadio, y* **Inciso e)** *Acuacultura didáctica.*		

Artículos 22.- *la Secretaría podrá inscribir en el Registro Nacional de Pesca a los acuicultores que no requieran concesión, permiso o Autorización.*	Al **proyecto** le aplica el Artículo, incisos y, fracciones anteriores, porque se trata de una actividad acuícola con fines comerciales.	Por el hecho de presentar a la autoridad correspondiente (SEMARNAT) la Manifestación de Impacto Ambiental, el promovente está cumpliendo con este apartado. El proyecto se vincula por la obligatoriedad de obtener la autorización correspondiente para realizar las obras descritas en esta manifestación de impacto ambiental. Como ya se mencionó anteriormente, la promovente una vez autorizado el proyecto en materia ambiental procederá a tramitar el Registro Nacional de Pesca para la unidad de producción acuícola.
Art. 30°.- *Las actividades pesqueras se clasifican en:* **II.-** *Cultivo o acuacultura con fines*		
Artículo 31°.- *Para realizar las actividades de pesca se requiere lo siguiente:* **I,** *Concesión, para:* **Inciso b)** *Acuacultura comercial* **II,** Permiso, para: **Inciso g)** *Acuacultura de fomento* **III,** *Autorización, para:* **Inciso d)** *Recolectar del medio natural reproductores, larvas, postlarvas, crías, huevos, semillas, alevines o en cualquier otro estadio, y* **Inciso e)** *Acuacultura didáctica.*		

Artículos 22.- *la Secretaría podrá inscribir en el Registro Nacional de Pesca a los acuicultores que no requieran concesión, permiso o Autorización.*	Al **proyecto** le aplica el Artículo, incisos y, fracciones anteriores, porque se trata de una actividad acuícola con fines comerciales.	Por el hecho de presentar a la autoridad correspondiente (SEMARNAT) la Manifestación de Impacto Ambiental, el promovente está cumpliendo con este apartado. El proyecto se vincula por la obligatoriedad de obtener la autorización correspondiente para realizar las obras descritas en esta manifestación de impacto ambiental. Como ya se mencionó anteriormente, la promovente una vez autorizado el proyecto en materia ambiental procederá a tramitar el Registro Nacional de Pesca para la unidad de producción acuícola.
Art. 30°.- *Las actividades pesqueras se clasifican en:* **II.-** *Cultivo o acuacultura con fines*		
Artículo 31°.- *Para realizar las actividades de pesca se requiere lo siguiente:* **I,** *Concesión, para:* **Inciso b)** *Acuacultura comercial* **II,** Permiso, para: **Inciso g)** *Acuacultura de fomento* **III,** *Autorización, para:* **Inciso d)** *Recolectar del medio natural reproductores, larvas, postlarvas, crías, huevos, semillas, alevines o en cualquier otro estadio, y* **Inciso e)** *Acuacultura didáctica.*		

Artículos 22.- *la Secretaría podrá inscribir en el Registro Nacional de Pesca a los acuicultores que no requieran concesión, permiso o Autorización.*	Al **proyecto** le aplica el Artículo, incisos y, fracciones anteriores, porque se trata de una actividad acuícola con fines comerciales.	Por el hecho de presentar a la autoridad correspondiente (SEMARNAT) la Manifestación de Impacto Ambiental, el promovente está cumpliendo con este apartado. El proyecto se vincula por la obligatoriedad de obtener la autorización correspondiente para realizar las obras descritas en esta manifestación de impacto ambiental. Como ya se mencionó anteriormente, la promovente una vez autorizado el proyecto en materia ambiental procederá a tramitar el Registro Nacional de Pesca para la unidad de producción acuícola.
Art. 30°.- *Las actividades pesqueras se clasifican en:* **II.-** *Cultivo o acuacultura con fines*		
Artículo 31°.- *Para realizar las actividades de pesca se requiere lo siguiente:* **I,** *Concesión, para:* **Inciso b)** *Acuacultura comercial* **II,** Permiso, para: **Inciso g)** *Acuacultura de fomento* **III,** *Autorización, para:* **Inciso d)** *Recolectar del medio natural reproductores, larvas, postlarvas, crías, huevos, semillas, alevines o en cualquier otro estadio, y* **Inciso e)** *Acuacultura didáctica.*		

Artículos 22.- *la Secretaría podrá inscribir en el Registro Nacional de Pesca a los acuicultores que no requieran concesión, permiso o Autorización.*	Al **proyecto** le aplica el Artículo, incisos y, fracciones anteriores, porque se trata de una actividad acuícola con fines comerciales.	Por el hecho de presentar a la autoridad correspondiente (SEMARNAT) la Manifestación de Impacto Ambiental, el promovente está cumpliendo con este apartado. El proyecto se vincula por la obligatoriedad de obtener la autorización correspondiente para realizar las obras descritas en esta manifestación de impacto ambiental. Como ya se mencionó anteriormente, la promovente una vez autorizado el proyecto en materia ambiental procederá a tramitar el Registro Nacional de Pesca para la unidad de producción acuícola.
Art. 30°.- *Las actividades pesqueras se clasifican en:* **II.-** *Cultivo o acuacultura con fines*		
Artículo 31°.- *Para realizar las actividades de pesca se requiere lo siguiente:* **I,** *Concesión, para:* **Inciso b)** *Acuacultura comercial* **II,** Permiso, para: **Inciso g)** *Acuacultura de fomento* **III,** *Autorización, para:* **Inciso d)** *Recolectar del medio natural reproductores, larvas, postlarvas, crías, huevos, semillas, alevines o en cualquier otro estadio, y* **Inciso e)** *Acuacultura didáctica.*		

Artículos 22.- *la Secretaría podrá inscribir en el Registro Nacional de Pesca a los acuicultores que no requieran concesión, permiso o Autorización.*	Al **proyecto** le aplica el Artículo, incisos y, fracciones anteriores, porque se trata de una actividad acuícola con fines comerciales.	Por el hecho de presentar a la autoridad correspondiente (SEMARNAT) la Manifestación de Impacto Ambiental, el promovente está cumpliendo con este apartado. El proyecto se vincula por la obligatoriedad de obtener la autorización correspondiente para realizar las obras descritas en esta manifestación de impacto ambiental. Como ya se mencionó anteriormente, la promovente una vez autorizado el proyecto en materia ambiental procederá a tramitar el Registro Nacional de Pesca para la unidad de producción acuícola.
Art. 30°.- *Las actividades pesqueras se clasifican en:* **II.-** *Cultivo o acuacultura con fines*		
Artículo 31°.- *Para realizar las actividades de pesca se requiere lo siguiente:* **I,** *Concesión, para:* **Inciso b)** *Acuacultura comercial* **II,** Permiso, para: **Inciso g)** *Acuacultura de fomento* **III,** *Autorización, para:* **Inciso d)** *Recolectar del medio natural reproductores, larvas, postlarvas, crías, huevos, semillas, alevines o en cualquier otro estadio, y* **Inciso e)** *Acuacultura didáctica.*		

Artículos 22.- *la Secretaría podrá inscribir en el Registro Nacional de Pesca a los acuicultores que no requieran concesión, permiso o Autorización.*	Al **proyecto** le aplica el Artículo, incisos y, fracciones anteriores, porque se trata de una actividad acuícola con fines comerciales.	Por el hecho de presentar a la autoridad correspondiente (SEMARNAT) la Manifestación de Impacto Ambiental, el promovente está cumpliendo con este apartado. El proyecto se vincula por la obligatoriedad de obtener la autorización correspondiente para realizar las obras descritas en esta manifestación de impacto ambiental. Como ya se mencionó anteriormente, la promovente una vez autorizado el proyecto en materia ambiental procederá a tramitar el Registro Nacional de Pesca para la unidad de producción acuícola.
Art. 30°.- *Las actividades pesqueras se clasifican en:* **II.-** *Cultivo o acuacultura con fines*		
Artículo 31°.- *Para realizar las actividades de pesca se requiere lo siguiente:* **I,** *Concesión, para:* **Inciso b)** *Acuacultura comercial* **II,** Permiso, para: **Inciso g)** *Acuacultura de fomento* **III,** *Autorización, para:* **Inciso d)** *Recolectar del medio natural reproductores, larvas, postlarvas, crías, huevos, semillas, alevines o en cualquier otro estadio, y* **Inciso e)** *Acuacultura didáctica.*		

Artículos 22.- *la Secretaría podrá inscribir en el Registro Nacional de Pesca a los acuicultores que no requieran concesión, permiso o Autorización.*	Al **proyecto** le aplica el Artículo, incisos y, fracciones anteriores, porque se trata de una actividad acuícola con fines comerciales.	Por el hecho de presentar a la autoridad correspondiente (SEMARNAT) la Manifestación de Impacto Ambiental, el promovente está cumpliendo con este apartado. El proyecto se vincula por la obligatoriedad de obtener la autorización correspondiente para realizar las obras descritas en esta manifestación de impacto ambiental. Como ya se mencionó anteriormente, la promovente una vez autorizado el proyecto en materia ambiental procederá a tramitar el Registro Nacional de Pesca para la unidad de producción acuícola.
Art. 30°.- *Las actividades pesqueras se clasifican en:* **II.-** *Cultivo o acuacultura con fines*		
Artículo 31°.- *Para realizar las actividades de pesca se requiere lo siguiente:* **I,** *Concesión, para:* **Inciso b)** *Acuacultura comercial* **II,** Permiso, para: **Inciso g)** *Acuacultura de fomento* **III,** *Autorización, para:* **Inciso d)** *Recolectar del medio natural reproductores, larvas, postlarvas, crías, huevos, semillas, alevines o en cualquier otro estadio, y* **Inciso e)** *Acuacultura didáctica.*		

Artículos 22.- *la Secretaría podrá inscribir en el Registro Nacional de Pesca a los acuicultores que no requieran concesión, permiso o Autorización.*	Al **proyecto** le aplica el Artículo, incisos y, fracciones anteriores, porque se trata de una actividad acuícola con fines comerciales.	Por el hecho de presentar a la autoridad correspondiente (SEMARNAT) la Manifestación de Impacto Ambiental, el promovente está cumpliendo con este apartado. El proyecto se vincula por la obligatoriedad de obtener la autorización correspondiente para realizar las obras descritas en esta manifestación de impacto ambiental. Como ya se mencionó anteriormente, la promovente una vez autorizado el proyecto en materia ambiental procederá a tramitar el Registro Nacional de Pesca para la unidad de producción acuícola.
Art. 30°.- *Las actividades pesqueras se clasifican en:* **II.-** *Cultivo o acuacultura con fines*		
Artículo 31°.- *Para realizar las actividades de pesca se requiere lo siguiente:* **I,** *Concesión, para:* **Inciso b)** *Acuacultura comercial* **II,** Permiso, para: **Inciso g)** *Acuacultura de fomento* **III,** *Autorización, para:* **Inciso d)** *Recolectar del medio natural reproductores, larvas, postlarvas, crías, huevos, semillas, alevines o en cualquier otro estadio, y* **Inciso e)** *Acuacultura didáctica.*		

Artículos 22.- *la Secretaría podrá inscribir en el Registro Nacional de Pesca a los acuicultores que no requieran concesión, permiso o Autorización.*	Al **proyecto** le aplica el Artículo, incisos y, fracciones anteriores, porque se trata de una actividad acuícola con fines comerciales.	Por el hecho de presentar a la autoridad correspondiente (SEMARNAT) la Manifestación de Impacto Ambiental, el promovente está cumpliendo con este apartado. El proyecto se vincula por la obligatoriedad de obtener la autorización correspondiente para realizar las obras descritas en esta manifestación de impacto ambiental. Como ya se mencionó anteriormente, la promovente una vez autorizado el proyecto en materia ambiental procederá a tramitar el Registro Nacional de Pesca para la unidad de producción acuícola.
Art. 30°.- *Las actividades pesqueras se clasifican en:* **II.-** *Cultivo o acuacultura con fines*		
Artículo 31°.- *Para realizar las actividades de pesca se requiere lo siguiente:* **I,** *Concesión, para:* **Inciso b)** *Acuacultura comercial* **II,** Permiso, para: **Inciso g)** *Acuacultura de fomento* **III,** *Autorización, para:* **Inciso d)** *Recolectar del medio natural reproductores, larvas, postlarvas, crías, huevos, semillas, alevines o en cualquier otro estadio, y* **Inciso e)** *Acuacultura didáctica.*		

Artículos 22.- *la Secretaría podrá inscribir en el Registro Nacional de Pesca a los acuicultores que no requieran concesión, permiso o Autorización.*	Al **proyecto** le aplica el Artículo, incisos y, fracciones anteriores, porque se trata de una actividad acuícola con fines comerciales.	Por el hecho de presentar a la autoridad correspondiente (SEMARNAT) la Manifestación de Impacto Ambiental, el promovente está cumpliendo con este apartado. El proyecto se vincula por la obligatoriedad de obtener la autorización correspondiente para realizar las obras descritas en esta manifestación de impacto ambiental. Como ya se mencionó anteriormente, la promovente una vez autorizado el proyecto en materia ambiental procederá a tramitar el Registro Nacional de Pesca para la unidad de producción acuícola.
Art. 30°.- *Las actividades pesqueras se clasifican en:* **II.-** *Cultivo o acuacultura con fines*		
Artículo 31°.- *Para realizar las actividades de pesca se requiere lo siguiente:* **I,** *Concesión, para:* **Inciso b)** *Acuacultura comercial* **II,** Permiso, para: **Inciso g)** *Acuacultura de fomento* **III,** *Autorización, para:* **Inciso d)** *Recolectar del medio natural reproductores, larvas, postlarvas, crías, huevos, semillas, alevines o en cualquier otro estadio, y* **Inciso e)** *Acuacultura didáctica.*		

Artículos 22.- *la Secretaría podrá inscribir en el Registro Nacional de Pesca a los acuicultores que no requieran concesión, permiso o Autorización.*	Al **proyecto** le aplica el Artículo, incisos y, fracciones anteriores, porque se trata de una actividad acuícola con fines comerciales.	Por el hecho de presentar a la autoridad correspondiente (SEMARNAT) la Manifestación de Impacto Ambiental, el promovente está cumpliendo con este apartado. El proyecto se vincula por la obligatoriedad de obtener la autorización correspondiente para realizar las obras descritas en esta manifestación de impacto ambiental. Como ya se mencionó anteriormente, la promovente una vez autorizado el proyecto en materia ambiental procederá a tramitar el Registro Nacional de Pesca para la unidad de producción acuícola.
Art. 30°.- *Las actividades pesqueras se clasifican en:* **II.-** *Cultivo o acuacultura con fines*		
Artículo 31°.- *Para realizar las actividades de pesca se requiere lo siguiente:* **I,** *Concesión, para:* **Inciso b)** *Acuacultura comercial* **II,** Permiso, para: **Inciso g)** *Acuacultura de fomento* **III,** *Autorización, para:* **Inciso d)** *Recolectar del medio natural reproductores, larvas, postlarvas, crías, huevos, semillas, alevines o en cualquier otro estadio, y* **Inciso e)** *Acuacultura didáctica.*		

Artículos 22.- *la Secretaría podrá inscribir en el Registro Nacional de Pesca a los acuicultores que no requieran concesión, permiso o Autorización.*	Al **proyecto** le aplica el Artículo, incisos y, fracciones anteriores, porque se trata de una actividad acuícola con fines comerciales.	Por el hecho de presentar a la autoridad correspondiente (SEMARNAT) la Manifestación de Impacto Ambiental, el promovente está cumpliendo con este apartado. El proyecto se vincula por la obligatoriedad de obtener la autorización correspondiente para realizar las obras descritas en esta manifestación de impacto ambiental. Como ya se mencionó anteriormente, la promovente una vez autorizado el proyecto en materia ambiental procederá a tramitar el Registro Nacional de Pesca para la unidad de producción acuícola.
Art. 30°.- *Las actividades pesqueras se clasifican en:* **II.-** *Cultivo o acuacultura con fines*		
Artículo 31°.- *Para realizar las actividades de pesca se requiere lo siguiente:* **I,** *Concesión, para:* **Inciso b)** *Acuacultura comercial* **II,** Permiso, para: **Inciso g)** *Acuacultura de fomento* **III,** *Autorización, para:* **Inciso d)** *Recolectar del medio natural reproductores, larvas, postlarvas, crías, huevos, semillas, alevines o en cualquier otro estadio, y* **Inciso e)** *Acuacultura didáctica.*		

Artículos 22.- *la Secretaría podrá inscribir en el Registro Nacional de Pesca a los acuicultores que no requieran concesión, permiso o Autorización.*	Al **proyecto** le aplica el Artículo, incisos y, fracciones anteriores, porque se trata de una actividad acuícola con fines comerciales.	Por el hecho de presentar a la autoridad correspondiente (SEMARNAT) la Manifestación de Impacto Ambiental, el promovente está cumpliendo con este apartado. El proyecto se vincula por la obligatoriedad de obtener la autorización correspondiente para realizar las obras descritas en esta manifestación de impacto ambiental. Como ya se mencionó anteriormente, la promovente una vez autorizado el proyecto en materia ambiental procederá a tramitar el Registro Nacional de Pesca para la unidad de producción acuícola.
Art. 30°.- *Las actividades pesqueras se clasifican en:* **II.-** *Cultivo o acuacultura con fines*		
Artículo 31°.- *Para realizar las actividades de pesca se requiere lo siguiente:* **I,** *Concesión, para:* **Inciso b)** *Acuacultura comercial* **II,** Permiso, para: **Inciso g)** *Acuacultura de fomento* **III,** *Autorización, para:* **Inciso d)** *Recolectar del medio natural reproductores, larvas, postlarvas, crías, huevos, semillas, alevines o en cualquier otro estadio, y* **Inciso e)** *Acuacultura didáctica.*		

Artículos 22.- *la Secretaría podrá inscribir en el Registro Nacional de Pesca a los acuicultores que no requieran concesión, permiso o Autorización.*	Al **proyecto** le aplica el Artículo, incisos y, fracciones anteriores, porque se trata de una actividad acuícola con fines comerciales.	Por el hecho de presentar a la autoridad correspondiente (SEMARNAT) la Manifestación de Impacto Ambiental, el promovente está cumpliendo con este apartado. El proyecto se vincula por la obligatoriedad de obtener la autorización correspondiente para realizar las obras descritas en esta manifestación de impacto ambiental. Como ya se mencionó anteriormente, la promovente una vez autorizado el proyecto en materia ambiental procederá a tramitar el Registro Nacional de Pesca para la unidad de producción acuícola.
Art. 30°.- *Las actividades pesqueras se clasifican en:* **II.-** *Cultivo o acuacultura con fines*		
Artículo 31°.- *Para realizar las actividades de pesca se requiere lo siguiente:* **I,** *Concesión, para:* **Inciso b)** *Acuacultura comercial* **II,** Permiso, para: **Inciso g)** *Acuacultura de fomento* **III,** *Autorización, para:* **Inciso d)** *Recolectar del medio natural reproductores, larvas, postlarvas, crías, huevos, semillas, alevines o en cualquier otro estadio, y* **Inciso e)** *Acuacultura didáctica.*		

Artículos 22.- *la Secretaría podrá inscribir en el Registro Nacional de Pesca a los acuicultores que no requieran concesión, permiso o Autorización.*	Al **proyecto** le aplica el Artículo, incisos y, fracciones anteriores, porque se trata de una actividad acuícola con fines comerciales.	Por el hecho de presentar a la autoridad correspondiente (SEMARNAT) la Manifestación de Impacto Ambiental, el promovente está cumpliendo con este apartado. El proyecto se vincula por la obligatoriedad de obtener la autorización correspondiente para realizar las obras descritas en esta manifestación de impacto ambiental. Como ya se mencionó anteriormente, la promovente una vez autorizado el proyecto en materia ambiental procederá a tramitar el Registro Nacional de Pesca para la unidad de producción acuícola.
Art. 30°.- *Las actividades pesqueras se clasifican en:* **II.-** *Cultivo o acuacultura con fines*		
Artículo 31°.- *Para realizar las actividades de pesca se requiere lo siguiente:* **I,** *Concesión, para:* **Inciso b)** *Acuacultura comercial* **II,** Permiso, para: **Inciso g)** *Acuacultura de fomento* **III,** *Autorización, para:* **Inciso d)** *Recolectar del medio natural reproductores, larvas, postlarvas, crías, huevos, semillas, alevines o en cualquier otro estadio, y* **Inciso e)** *Acuacultura didáctica.*		

Artículos 22.- *la Secretaría podrá inscribir en el Registro Nacional de Pesca a los acuicultores que no requieran concesión, permiso o Autorización.*	Al **proyecto** le aplica el Artículo, incisos y, fracciones anteriores, porque se trata de una actividad acuícola con fines comerciales.	Por el hecho de presentar a la autoridad correspondiente (SEMARNAT) la Manifestación de Impacto Ambiental, el promovente está cumpliendo con este apartado. El proyecto se vincula por la obligatoriedad de obtener la autorización correspondiente para realizar las obras descritas en esta manifestación de impacto ambiental. Como ya se mencionó anteriormente, la promovente una vez autorizado el proyecto en materia ambiental procederá a tramitar el Registro Nacional de Pesca para la unidad de producción acuícola.
Art. 30°.- *Las actividades pesqueras se clasifican en:* **II.-** *Cultivo o acuacultura con fines*		
Artículo 31°.- *Para realizar las actividades de pesca se requiere lo siguiente:* **I,** *Concesión, para:* **Inciso b)** *Acuacultura comercial* **II,** Permiso, para: **Inciso g)** *Acuacultura de fomento* **III,** *Autorización, para:* **Inciso d)** *Recolectar del medio natural reproductores, larvas, postlarvas, crías, huevos, semillas, alevines o en cualquier otro estadio, y* **Inciso e)** *Acuacultura didáctica.*		

Artículos 22.- *la Secretaría podrá inscribir en el Registro Nacional de Pesca a los acuicultores que no requieran concesión, permiso o Autorización.*	Al **proyecto** le aplica el Artículo, incisos y, fracciones anteriores, porque se trata de una actividad acuícola con fines comerciales.	Por el hecho de presentar a la autoridad correspondiente (SEMARNAT) la Manifestación de Impacto Ambiental, el promovente está cumpliendo con este apartado. El proyecto se vincula por la obligatoriedad de obtener la autorización correspondiente para realizar las obras descritas en esta manifestación de impacto ambiental. Como ya se mencionó anteriormente, la promovente una vez autorizado el proyecto en materia ambiental procederá a tramitar el Registro Nacional de Pesca para la unidad de producción acuícola.
Art. 30°.- *Las actividades pesqueras se clasifican en:* **II.-** *Cultivo o acuacultura con fines*		
Artículo 31°.- *Para realizar las actividades de pesca se requiere lo siguiente:* **I,** *Concesión, para:* **Inciso b)** *Acuacultura comercial* **II,** Permiso, para: **Inciso g)** *Acuacultura de fomento* **III,** *Autorización, para:* **Inciso d)** *Recolectar del medio natural reproductores, larvas, postlarvas, crías, huevos, semillas, alevines o en cualquier otro estadio, y* **Inciso e)** *Acuacultura didáctica.*		

Artículos 22.- *la Secretaría podrá inscribir en el Registro Nacional de Pesca a los acuicultores que no requieran concesión, permiso o Autorización.*	Al **proyecto** le aplica el Artículo, incisos y, fracciones anteriores, porque se trata de una actividad acuícola con fines comerciales.	Por el hecho de presentar a la autoridad correspondiente (SEMARNAT) la Manifestación de Impacto Ambiental, el promovente está cumpliendo con este apartado. El proyecto se vincula por la obligatoriedad de obtener la autorización correspondiente para realizar las obras descritas en esta manifestación de impacto ambiental. Como ya se mencionó anteriormente, la promovente una vez autorizado el proyecto en materia ambiental procederá a tramitar el Registro Nacional de Pesca para la unidad de producción acuícola.
Art. 30°.- *Las actividades pesqueras se clasifican en:* **II.-** *Cultivo o acuacultura con fines*		
Artículo 31°.- *Para realizar las actividades de pesca se requiere lo siguiente:* **I,** *Concesión, para:* **Inciso b)** *Acuacultura comercial* **II,** Permiso, para: **Inciso g)** *Acuacultura de fomento* **III,** *Autorización, para:* **Inciso d)** *Recolectar del medio natural reproductores, larvas, postlarvas, crías, huevos, semillas, alevines o en cualquier otro estadio, y* **Inciso e)** *Acuacultura didáctica.*		

Artículos 22.- *la Secretaría podrá inscribir en el Registro Nacional de Pesca a los acuicultores que no requieran concesión, permiso o Autorización.*	Al **proyecto** le aplica el Artículo, incisos y, fracciones anteriores, porque se trata de una actividad acuícola con fines comerciales.	Por el hecho de presentar a la autoridad correspondiente (SEMARNAT) la Manifestación de Impacto Ambiental, el promovente está cumpliendo con este apartado. El proyecto se vincula por la obligatoriedad de obtener la autorización correspondiente para realizar las obras descritas en esta manifestación de impacto ambiental. Como ya se mencionó anteriormente, la promovente una vez autorizado el proyecto en materia ambiental procederá a tramitar el Registro Nacional de Pesca para la unidad de producción acuícola.
Art. 30°.- *Las actividades pesqueras se clasifican en:* **II.-** *Cultivo o acuacultura con fines*		
Artículo 31°.- *Para realizar las actividades de pesca se requiere lo siguiente:* **I,** *Concesión, para:* **Inciso b)** *Acuacultura comercial* **II,** Permiso, para: **Inciso g)** *Acuacultura de fomento* **III,** *Autorización, para:* **Inciso d)** *Recolectar del medio natural reproductores, larvas, postlarvas, crías, huevos, semillas, alevines o en cualquier otro estadio, y* **Inciso e)** *Acuacultura didáctica.*		

Artículos 22.- *la Secretaría podrá inscribir en el Registro Nacional de Pesca a los acuicultores que no requieran concesión, permiso o Autorización.*	Al **proyecto** le aplica el Artículo, incisos y, fracciones anteriores, porque se trata de una actividad acuícola con fines comerciales.	Por el hecho de presentar a la autoridad correspondiente (SEMARNAT) la Manifestación de Impacto Ambiental, el promovente está cumpliendo con este apartado. El proyecto se vincula por la obligatoriedad de obtener la autorización correspondiente para realizar las obras descritas en esta manifestación de impacto ambiental. Como ya se mencionó anteriormente, la promovente una vez autorizado el proyecto en materia ambiental procederá a tramitar el Registro Nacional de Pesca para la unidad de producción acuícola.
Art. 30°.- *Las actividades pesqueras se clasifican en:* **II.-** *Cultivo o acuacultura con fines*		
Artículo 31°.- *Para realizar las actividades de pesca se requiere lo siguiente:* **I,** *Concesión, para:* **Inciso b)** *Acuacultura comercial* **II,** Permiso, para: **Inciso g)** *Acuacultura de fomento* **III,** *Autorización, para:* **Inciso d)** *Recolectar del medio natural reproductores, larvas, postlarvas, crías, huevos, semillas, alevines o en cualquier otro estadio, y* **Inciso e)** *Acuacultura didáctica.*		

Artículos 22.- *la Secretaría podrá inscribir en el Registro Nacional de Pesca a los acuicultores que no requieran concesión, permiso o Autorización.*	Al **proyecto** le aplica el Artículo, incisos y, fracciones anteriores, porque se trata de una actividad acuícola con fines comerciales.	Por el hecho de presentar a la autoridad correspondiente (SEMARNAT) la Manifestación de Impacto Ambiental, el promovente está cumpliendo con este apartado. El proyecto se vincula por la obligatoriedad de obtener la autorización correspondiente para realizar las obras descritas en esta manifestación de impacto ambiental. Como ya se mencionó anteriormente, la promovente una vez autorizado el proyecto en materia ambiental procederá a tramitar el Registro Nacional de Pesca para la unidad de producción acuícola.
Art. 30°.- *Las actividades pesqueras se clasifican en:* **II.-** *Cultivo o acuacultura con fines*		
Artículo 31°.- *Para realizar las actividades de pesca se requiere lo siguiente:* **I,** *Concesión, para:* **Inciso b)** *Acuacultura comercial* **II,** Permiso, para: **Inciso g)** *Acuacultura de fomento* **III,** *Autorización, para:* **Inciso d)** *Recolectar del medio natural reproductores, larvas, postlarvas, crías, huevos, semillas, alevines o en cualquier otro estadio, y* **Inciso e)** *Acuacultura didáctica.*		

Artículos 22.- *la Secretaría podrá inscribir en el Registro Nacional de Pesca a los acuicultores que no requieran concesión, permiso o Autorización.*	Al **proyecto** le aplica el Artículo, incisos y, fracciones anteriores, porque se trata de una actividad acuícola con fines comerciales.	Por el hecho de presentar a la autoridad correspondiente (SEMARNAT) la Manifestación de Impacto Ambiental, el promovente está cumpliendo con este apartado. El proyecto se vincula por la obligatoriedad de obtener la autorización correspondiente para realizar las obras descritas en esta manifestación de impacto ambiental. Como ya se mencionó anteriormente, la promovente una vez autorizado el proyecto en materia ambiental procederá a tramitar el Registro Nacional de Pesca para la unidad de producción acuícola.
Art. 30°.- *Las actividades pesqueras se clasifican en:* **II.-** *Cultivo o acuacultura con fines*		
Artículo 31°.- *Para realizar las actividades de pesca se requiere lo siguiente:* **I,** *Concesión, para:* **Inciso b)** *Acuacultura comercial* **II,** Permiso, para: **Inciso g)** *Acuacultura de fomento* **III,** *Autorización, para:* **Inciso d)** *Recolectar del medio natural reproductores, larvas, postlarvas, crías, huevos, semillas, alevines o en cualquier otro estadio, y* **Inciso e)** *Acuacultura didáctica.*		

Artículos 22.- *la Secretaría podrá inscribir en el Registro Nacional de Pesca a los acuicultores que no requieran concesión, permiso o Autorización.*	Al **proyecto** le aplica el Artículo, incisos y, fracciones anteriores, porque se trata de una actividad acuícola con fines comerciales.	Por el hecho de presentar a la autoridad correspondiente (SEMARNAT) la Manifestación de Impacto Ambiental, el promovente está cumpliendo con este apartado. El proyecto se vincula por la obligatoriedad de obtener la autorización correspondiente para realizar las obras descritas en esta manifestación de impacto ambiental. Como ya se mencionó anteriormente, la promovente una vez autorizado el proyecto en materia ambiental procederá a tramitar el Registro Nacional de Pesca para la unidad de producción acuícola.
Art. 30°.- *Las actividades pesqueras se clasifican en:* **II.-** *Cultivo o acuacultura con fines*		
Artículo 31°.- *Para realizar las actividades de pesca se requiere lo siguiente:* **I,** *Concesión, para:* **Inciso b)** *Acuacultura comercial* **II,** Permiso, para: **Inciso g)** *Acuacultura de fomento* **III,** *Autorización, para:* **Inciso d)** *Recolectar del medio natural reproductores, larvas, postlarvas, crías, huevos, semillas, alevines o en cualquier otro estadio, y* **Inciso e)** *Acuacultura didáctica.*		

Artículos 22.- *la Secretaría podrá inscribir en el Registro Nacional de Pesca a los acuicultores que no requieran concesión, permiso o Autorización.*	Al **proyecto** le aplica el Artículo, incisos y, fracciones anteriores, porque se trata de una actividad acuícola con fines comerciales.	Por el hecho de presentar a la autoridad correspondiente (SEMARNAT) la Manifestación de Impacto Ambiental, el promovente está cumpliendo con este apartado. El proyecto se vincula por la obligatoriedad de obtener la autorización correspondiente para realizar las obras descritas en esta manifestación de impacto ambiental. Como ya se mencionó anteriormente, la promovente una vez autorizado el proyecto en materia ambiental procederá a tramitar el Registro Nacional de Pesca para la unidad de producción acuícola.
Art. 30°.- *Las actividades pesqueras se clasifican en:* **II.-** *Cultivo o acuacultura con fines*		
Artículo 31°.- *Para realizar las actividades de pesca se requiere lo siguiente:* **I,** *Concesión, para:* **Inciso b)** *Acuacultura comercial* **II,** Permiso, para: **Inciso g)** *Acuacultura de fomento* **III,** *Autorización, para:* **Inciso d)** *Recolectar del medio natural reproductores, larvas, postlarvas, crías, huevos, semillas, alevines o en cualquier otro estadio, y* **Inciso e)** *Acuacultura didáctica.*		

Artículos 22.- *la Secretaría podrá inscribir en el Registro Nacional de Pesca a los acuicultores que no requieran concesión, permiso o Autorización.*	Al **proyecto** le aplica el Artículo, incisos y, fracciones anteriores, porque se trata de una actividad acuícola con fines comerciales.	Por el hecho de presentar a la autoridad correspondiente (SEMARNAT) la Manifestación de Impacto Ambiental, el promovente está cumpliendo con este apartado. El proyecto se vincula por la obligatoriedad de obtener la autorización correspondiente para realizar las obras descritas en esta manifestación de impacto ambiental. Como ya se mencionó anteriormente, la promovente una vez autorizado el proyecto en materia ambiental procederá a tramitar el Registro Nacional de Pesca para la unidad de producción acuícola.
Art. 30°.- *Las actividades pesqueras se clasifican en:* **II.-** *Cultivo o acuacultura con fines*		
Artículo 31°.- *Para realizar las actividades de pesca se requiere lo siguiente:* **I,** *Concesión, para:* **Inciso b)** *Acuacultura comercial* **II,** Permiso, para: **Inciso g)** *Acuacultura de fomento* **III,** *Autorización, para:* **Inciso d)** *Recolectar del medio natural reproductores, larvas, postlarvas, crías, huevos, semillas, alevines o en cualquier otro estadio, y* **Inciso e)** *Acuacultura didáctica.*		

Artículos 22.- *la Secretaría podrá inscribir en el Registro Nacional de Pesca a los acuicultores que no requieran concesión, permiso o Autorización.*	Al **proyecto** le aplica el Artículo, incisos y, fracciones anteriores, porque se trata de una actividad acuícola con fines comerciales.	Por el hecho de presentar a la autoridad correspondiente (SEMARNAT) la Manifestación de Impacto Ambiental, el promovente está cumpliendo con este apartado. El proyecto se vincula por la obligatoriedad de obtener la autorización correspondiente para realizar las obras descritas en esta manifestación de impacto ambiental. Como ya se mencionó anteriormente, la promovente una vez autorizado el proyecto en materia ambiental procederá a tramitar el Registro Nacional de Pesca para la unidad de producción acuícola.
Art. 30°.- *Las actividades pesqueras se clasifican en:* **II.-** *Cultivo o acuacultura con fines*		
Artículo 31°.- *Para realizar las actividades de pesca se requiere lo siguiente:* **I,** *Concesión, para:* **Inciso b)** *Acuacultura comercial* **II,** Permiso, para: **Inciso g)** *Acuacultura de fomento* **III,** *Autorización, para:* **Inciso d)** *Recolectar del medio natural reproductores, larvas, postlarvas, crías, huevos, semillas, alevines o en cualquier otro estadio, y* **Inciso e)** *Acuacultura didáctica.*		

Artículos 22.- *la Secretaría podrá inscribir en el Registro Nacional de Pesca a los acuicultores que no requieran concesión, permiso o Autorización.*	Al **proyecto** le aplica el Artículo, incisos y, fracciones anteriores, porque se trata de una actividad acuícola con fines comerciales.	Por el hecho de presentar a la autoridad correspondiente (SEMARNAT) la Manifestación de Impacto Ambiental, el promovente está cumpliendo con este apartado. El proyecto se vincula por la obligatoriedad de obtener la autorización correspondiente para realizar las obras descritas en esta manifestación de impacto ambiental. Como ya se mencionó anteriormente, la promovente una vez autorizado el proyecto en materia ambiental procederá a tramitar el Registro Nacional de Pesca para la unidad de producción acuícola.
Art. 30°.- *Las actividades pesqueras se clasifican en:* **II.-** *Cultivo o acuacultura con fines*		
Artículo 31°.- *Para realizar las actividades de pesca se requiere lo siguiente:* **I,** *Concesión, para:* **Inciso b)** *Acuacultura comercial* **II,** Permiso, para: **Inciso g)** *Acuacultura de fomento* **III,** *Autorización, para:* **Inciso d)** *Recolectar del medio natural reproductores, larvas, postlarvas, crías, huevos, semillas, alevines o en cualquier otro estadio, y* **Inciso e)** *Acuacultura didáctica.*		

Artículos 22.- *la Secretaría podrá inscribir en el Registro Nacional de Pesca a los acuicultores que no requieran concesión, permiso o Autorización.*	Al **proyecto** le aplica el Artículo, incisos y, fracciones anteriores, porque se trata de una actividad acuícola con fines comerciales.	Por el hecho de presentar a la autoridad correspondiente (SEMARNAT) la Manifestación de Impacto Ambiental, el promovente está cumpliendo con este apartado. El proyecto se vincula por la obligatoriedad de obtener la autorización correspondiente para realizar las obras descritas en esta manifestación de impacto ambiental. Como ya se mencionó anteriormente, la promovente una vez autorizado el proyecto en materia ambiental procederá a tramitar el Registro Nacional de Pesca para la unidad de producción acuícola.
Art. 30°.- *Las actividades pesqueras se clasifican en:* **II.-** *Cultivo o acuacultura con fines*		
Artículo 31°.- *Para realizar las actividades de pesca se requiere lo siguiente:* **I,** *Concesión, para:* **Inciso b)** *Acuacultura comercial* **II,** Permiso, para: **Inciso g)** *Acuacultura de fomento* **III,** *Autorización, para:* **Inciso d)** *Recolectar del medio natural reproductores, larvas, postlarvas, crías, huevos, semillas, alevines o en cualquier otro estadio, y* **Inciso e)** *Acuacultura didáctica.*		

Artículos 22.- *la Secretaría podrá inscribir en el Registro Nacional de Pesca a los acuicultores que no requieran concesión, permiso o Autorización.*	Al **proyecto** le aplica el Artículo, incisos y, fracciones anteriores, porque se trata de una actividad acuícola con fines comerciales.	Por el hecho de presentar a la autoridad correspondiente (SEMARNAT) la Manifestación de Impacto Ambiental, el promovente está cumpliendo con este apartado. El proyecto se vincula por la obligatoriedad de obtener la autorización correspondiente para realizar las obras descritas en esta manifestación de impacto ambiental. Como ya se mencionó anteriormente, la promovente una vez autorizado el proyecto en materia ambiental procederá a tramitar el Registro Nacional de Pesca para la unidad de producción acuícola.
Art. 30°.- *Las actividades pesqueras se clasifican en:* **II.-** *Cultivo o acuacultura con fines*		
Artículo 31°.- *Para realizar las actividades de pesca se requiere lo siguiente:* **I,** *Concesión, para:* **Inciso b)** *Acuacultura comercial* **II,** Permiso, para: **Inciso g)** *Acuacultura de fomento* **III,** *Autorización, para:* **Inciso d)** *Recolectar del medio natural reproductores, larvas, postlarvas, crías, huevos, semillas, alevines o en cualquier otro estadio, y* **Inciso e)** *Acuacultura didáctica.*		

Artículos 22.- *la Secretaría podrá inscribir en el Registro Nacional de Pesca a los acuicultores que no requieran concesión, permiso o Autorización.*	Al **proyecto** le aplica el Artículo, incisos y, fracciones anteriores, porque se trata de una actividad acuícola con fines comerciales.	Por el hecho de presentar a la autoridad correspondiente (SEMARNAT) la Manifestación de Impacto Ambiental, el promovente está cumpliendo con este apartado. El proyecto se vincula por la obligatoriedad de obtener la autorización correspondiente para realizar las obras descritas en esta manifestación de impacto ambiental. Como ya se mencionó anteriormente, la promovente una vez autorizado el proyecto en materia ambiental procederá a tramitar el Registro Nacional de Pesca para la unidad de producción acuícola.
Art. 30°.- *Las actividades pesqueras se clasifican en:* **II.-** *Cultivo o acuacultura con fines*		
Artículo 31°.- *Para realizar las actividades de pesca se requiere lo siguiente:* **I,** *Concesión, para:* **Inciso b)** *Acuacultura comercial* **II,** Permiso, para: **Inciso g)** *Acuacultura de fomento* **III,** *Autorización, para:* **Inciso d)** *Recolectar del medio natural reproductores, larvas, postlarvas, crías, huevos, semillas, alevines o en cualquier otro estadio, y* **Inciso e)** *Acuacultura didáctica.*		

Artículos 22.- *la Secretaría podrá inscribir en el Registro Nacional de Pesca a los acuicultores que no requieran concesión, permiso o Autorización.*	Al **proyecto** le aplica el Artículo, incisos y, fracciones anteriores, porque se trata de una actividad acuícola con fines comerciales.	Por el hecho de presentar a la autoridad correspondiente (SEMARNAT) la Manifestación de Impacto Ambiental, el promovente está cumpliendo con este apartado. El proyecto se vincula por la obligatoriedad de obtener la autorización correspondiente para realizar las obras descritas en esta manifestación de impacto ambiental. Como ya se mencionó anteriormente, la promovente una vez autorizado el proyecto en materia ambiental procederá a tramitar el Registro Nacional de Pesca para la unidad de producción acuícola.
Art. 30°.- *Las actividades pesqueras se clasifican en:* **II.-** *Cultivo o acuacultura con fines*		
Artículo 31°.- *Para realizar las actividades de pesca se requiere lo siguiente:* **I,** *Concesión, para:* **Inciso b)** *Acuacultura comercial* **II,** Permiso, para: **Inciso g)** *Acuacultura de fomento* **III,** *Autorización, para:* **Inciso d)** *Recolectar del medio natural reproductores, larvas, postlarvas, crías, huevos, semillas, alevines o en cualquier otro estadio, y* **Inciso e)** *Acuacultura didáctica.*		

Artículos 22.- *la Secretaría podrá inscribir en el Registro Nacional de Pesca a los acuicultores que no requieran concesión, permiso o Autorización.*	Al **proyecto** le aplica el Artículo, incisos y, fracciones anteriores, porque se trata de una actividad acuícola con fines comerciales.	Por el hecho de presentar a la autoridad correspondiente (SEMARNAT) la Manifestación de Impacto Ambiental, el promovente está cumpliendo con este apartado. El proyecto se vincula por la obligatoriedad de obtener la autorización correspondiente para realizar las obras descritas en esta manifestación de impacto ambiental. Como ya se mencionó anteriormente, la promovente una vez autorizado el proyecto en materia ambiental procederá a tramitar el Registro Nacional de Pesca para la unidad de producción acuícola.
Art. 30°.- *Las actividades pesqueras se clasifican en:* **II.-** *Cultivo o acuacultura con fines*		
Artículo 31°.- *Para realizar las actividades de pesca se requiere lo siguiente:* **I,** *Concesión, para:* **Inciso b)** *Acuacultura comercial* **II,** Permiso, para: **Inciso g)** *Acuacultura de fomento* **III,** *Autorización, para:* **Inciso d)** *Recolectar del medio natural reproductores, larvas, postlarvas, crías, huevos, semillas, alevines o en cualquier otro estadio, y* **Inciso e)** *Acuacultura didáctica.*		

Artículos 22.- *la Secretaría podrá inscribir en el Registro Nacional de Pesca a los acuicultores que no requieran concesión, permiso o Autorización.*	Al **proyecto** le aplica el Artículo, incisos y, fracciones anteriores, porque se trata de una actividad acuícola con fines comerciales.	Por el hecho de presentar a la autoridad correspondiente (SEMARNAT) la Manifestación de Impacto Ambiental, el promovente está cumpliendo con este apartado. El proyecto se vincula por la obligatoriedad de obtener la autorización correspondiente para realizar las obras descritas en esta manifestación de impacto ambiental. Como ya se mencionó anteriormente, la promovente una vez autorizado el proyecto en materia ambiental procederá a tramitar el Registro Nacional de Pesca para la unidad de producción acuícola.
Art. 30°.- *Las actividades pesqueras se clasifican en:* **II.-** *Cultivo o acuacultura con fines*		
Artículo 31°.- *Para realizar las actividades de pesca se requiere lo siguiente:* **I,** *Concesión, para:* **Inciso b)** *Acuacultura comercial* **II,** Permiso, para: **Inciso g)** *Acuacultura de fomento* **III,** *Autorización, para:* **Inciso d)** *Recolectar del medio natural reproductores, larvas, postlarvas, crías, huevos, semillas, alevines o en cualquier otro estadio, y* **Inciso e)** *Acuacultura didáctica.*		

Artículos 22.- *la Secretaría podrá inscribir en el Registro Nacional de Pesca a los acuicultores que no requieran concesión, permiso o Autorización.*	Al **proyecto** le aplica el Artículo, incisos y, fracciones anteriores, porque se trata de una actividad acuícola con fines comerciales.	Por el hecho de presentar a la autoridad correspondiente (SEMARNAT) la Manifestación de Impacto Ambiental, el promovente está cumpliendo con este apartado. El proyecto se vincula por la obligatoriedad de obtener la autorización correspondiente para realizar las obras descritas en esta manifestación de impacto ambiental. Como ya se mencionó anteriormente, la promovente una vez autorizado el proyecto en materia ambiental procederá a tramitar el Registro Nacional de Pesca para la unidad de producción acuícola.
Art. 30°.- *Las actividades pesqueras se clasifican en:* **II.-** *Cultivo o acuacultura con fines*		
Artículo 31°.- *Para realizar las actividades de pesca se requiere lo siguiente:* **I,** *Concesión, para:* **Inciso b)** *Acuacultura comercial* **II,** Permiso, para: **Inciso g)** *Acuacultura de fomento* **III,** *Autorización, para:* **Inciso d)** *Recolectar del medio natural reproductores, larvas, postlarvas, crías, huevos, semillas, alevines o en cualquier otro estadio, y* **Inciso e)** *Acuacultura didáctica.*		

Artículos 22.- *la Secretaría podrá inscribir en el Registro Nacional de Pesca a los acuicultores que no requieran concesión, permiso o Autorización.*	Al **proyecto** le aplica el Artículo, incisos y, fracciones anteriores, porque se trata de una actividad acuícola con fines comerciales.	Por el hecho de presentar a la autoridad correspondiente (SEMARNAT) la Manifestación de Impacto Ambiental, el promovente está cumpliendo con este apartado. El proyecto se vincula por la obligatoriedad de obtener la autorización correspondiente para realizar las obras descritas en esta manifestación de impacto ambiental. Como ya se mencionó anteriormente, la promovente una vez autorizado el proyecto en materia ambiental procederá a tramitar el Registro Nacional de Pesca para la unidad de producción acuícola.
Art. 30°.- *Las actividades pesqueras se clasifican en:* **II.-** *Cultivo o acuacultura con fines*		
Artículo 31°.- *Para realizar las actividades de pesca se requiere lo siguiente:* **I,** *Concesión, para:* **Inciso b)** *Acuacultura comercial* **II,** Permiso, para: **Inciso g)** *Acuacultura de fomento* **III,** *Autorización, para:* **Inciso d)** *Recolectar del medio natural reproductores, larvas, postlarvas, crías, huevos, semillas, alevines o en cualquier otro estadio, y* **Inciso e)** *Acuacultura didáctica.*		

Artículos 22.- *la Secretaría podrá inscribir en el Registro Nacional de Pesca a los acuicultores que no requieran concesión, permiso o Autorización.*	Al **proyecto** le aplica el Artículo, incisos y, fracciones anteriores, porque se trata de una actividad acuícola con fines comerciales.	Por el hecho de presentar a la autoridad correspondiente (SEMARNAT) la Manifestación de Impacto Ambiental, el promovente está cumpliendo con este apartado. El proyecto se vincula por la obligatoriedad de obtener la autorización correspondiente para realizar las obras descritas en esta manifestación de impacto ambiental. Como ya se mencionó anteriormente, la promovente una vez autorizado el proyecto en materia ambiental procederá a tramitar el Registro Nacional de Pesca para la unidad de producción acuícola.
Art. 30°.- *Las actividades pesqueras se clasifican en:* **II.-** *Cultivo o acuacultura con fines*		
Artículo 31°.- *Para realizar las actividades de pesca se requiere lo siguiente:* **I,** *Concesión, para:* **Inciso b)** *Acuacultura comercial* **II,** Permiso, para: **Inciso g)** *Acuacultura de fomento* **III,** *Autorización, para:* **Inciso d)** *Recolectar del medio natural reproductores, larvas, postlarvas, crías, huevos, semillas, alevines o en cualquier otro estadio, y* **Inciso e)** *Acuacultura didáctica.*		

Artículos 22.- *la Secretaría podrá inscribir en el Registro Nacional de Pesca a los acuicultores que no requieran concesión, permiso o Autorización.*	Al **proyecto** le aplica el Artículo, incisos y, fracciones anteriores, porque se trata de una actividad acuícola con fines comerciales.	Por el hecho de presentar a la autoridad correspondiente (SEMARNAT) la Manifestación de Impacto Ambiental, el promovente está cumpliendo con este apartado. El proyecto se vincula por la obligatoriedad de obtener la autorización correspondiente para realizar las obras descritas en esta manifestación de impacto ambiental. Como ya se mencionó anteriormente, la promovente una vez autorizado el proyecto en materia ambiental procederá a tramitar el Registro Nacional de Pesca para la unidad de producción acuícola.
Art. 30°.- *Las actividades pesqueras se clasifican en:* **II.-** *Cultivo o acuacultura con fines*		
Artículo 31°.- *Para realizar las actividades de pesca se requiere lo siguiente:* **I,** *Concesión, para:* **Inciso b)** *Acuacultura comercial* **II,** Permiso, para: **Inciso g)** *Acuacultura de fomento* **III,** *Autorización, para:* **Inciso d)** *Recolectar del medio natural reproductores, larvas, postlarvas, crías, huevos, semillas, alevines o en cualquier otro estadio, y* **Inciso e)** *Acuacultura didáctica.*		

Artículos 22.- *la Secretaría podrá inscribir en el Registro Nacional de Pesca a los acuicultores que no requieran concesión, permiso o Autorización.*	Al **proyecto** le aplica el Artículo, incisos y, fracciones anteriores, porque se trata de una actividad acuícola con fines comerciales.	Por el hecho de presentar a la autoridad correspondiente (SEMARNAT) la Manifestación de Impacto Ambiental, el promovente está cumpliendo con este apartado. El proyecto se vincula por la obligatoriedad de obtener la autorización correspondiente para realizar las obras descritas en esta manifestación de impacto ambiental. Como ya se mencionó anteriormente, la promovente una vez autorizado el proyecto en materia ambiental procederá a tramitar el Registro Nacional de Pesca para la unidad de producción acuícola.
Art. 30°.- *Las actividades pesqueras se clasifican en:* **II.-** *Cultivo o acuacultura con fines*		
Artículo 31°.- *Para realizar las actividades de pesca se requiere lo siguiente:* **I,** *Concesión, para:* **Inciso b)** *Acuacultura comercial* **II,** Permiso, para: **Inciso g)** *Acuacultura de fomento* **III,** *Autorización, para:* **Inciso d)** *Recolectar del medio natural reproductores, larvas, postlarvas, crías, huevos, semillas, alevines o en cualquier otro estadio, y* **Inciso e)** *Acuacultura didáctica.*		

Artículos 22.- *la Secretaría podrá inscribir en el Registro Nacional de Pesca a los acuicultores que no requieran concesión, permiso o Autorización.*	Al **proyecto** le aplica el Artículo, incisos y, fracciones anteriores, porque se trata de una actividad acuícola con fines comerciales.	Por el hecho de presentar a la autoridad correspondiente (SEMARNAT) la Manifestación de Impacto Ambiental, el promovente está cumpliendo con este apartado. El proyecto se vincula por la obligatoriedad de obtener la autorización correspondiente para realizar las obras descritas en esta manifestación de impacto ambiental. Como ya se mencionó anteriormente, la promovente una vez autorizado el proyecto en materia ambiental procederá a tramitar el Registro Nacional de Pesca para la unidad de producción acuícola.
Art. 30°.- *Las actividades pesqueras se clasifican en:* **II.-** *Cultivo o acuacultura con fines*		
Artículo 31°.- *Para realizar las actividades de pesca se requiere lo siguiente:* **I,** *Concesión, para:* **Inciso b)** *Acuacultura comercial* **II,** Permiso, para: **Inciso g)** *Acuacultura de fomento* **III,** *Autorización, para:* **Inciso d)** *Recolectar del medio natural reproductores, larvas, postlarvas, crías, huevos, semillas, alevines o en cualquier otro estadio, y* **Inciso e)** *Acuacultura didáctica.*		

Artículos 22.- *la Secretaría podrá inscribir en el Registro Nacional de Pesca a los acuicultores que no requieran concesión, permiso o Autorización.*	Al **proyecto** le aplica el Artículo, incisos y, fracciones anteriores, porque se trata de una actividad acuícola con fines comerciales.	Por el hecho de presentar a la autoridad correspondiente (SEMARNAT) la Manifestación de Impacto Ambiental, el promovente está cumpliendo con este apartado. El proyecto se vincula por la obligatoriedad de obtener la autorización correspondiente para realizar las obras descritas en esta manifestación de impacto ambiental. Como ya se mencionó anteriormente, la promovente una vez autorizado el proyecto en materia ambiental procederá a tramitar el Registro Nacional de Pesca para la unidad de producción acuícola.
Art. 30°.- *Las actividades pesqueras se clasifican en:* **II.-** *Cultivo o acuacultura con fines*		
Artículo 31°.- *Para realizar las actividades de pesca se requiere lo siguiente:* **I,** *Concesión, para:* **Inciso b)** *Acuacultura comercial* **II,** Permiso, para: **Inciso g)** *Acuacultura de fomento* **III,** *Autorización, para:* **Inciso d)** *Recolectar del medio natural reproductores, larvas, postlarvas, crías, huevos, semillas, alevines o en cualquier otro estadio, y* **Inciso e)** *Acuacultura didáctica.*		

Artículos 22.- *la Secretaría podrá inscribir en el Registro Nacional de Pesca a los acuicultores que no requieran concesión, permiso o Autorización.*	Al **proyecto** le aplica el Artículo, incisos y, fracciones anteriores, porque se trata de una actividad acuícola con fines comerciales.	Por el hecho de presentar a la autoridad correspondiente (SEMARNAT) la Manifestación de Impacto Ambiental, el promovente está cumpliendo con este apartado. El proyecto se vincula por la obligatoriedad de obtener la autorización correspondiente para realizar las obras descritas en esta manifestación de impacto ambiental. Como ya se mencionó anteriormente, la promovente una vez autorizado el proyecto en materia ambiental procederá a tramitar el Registro Nacional de Pesca para la unidad de producción acuícola.
Art. 30°.- *Las actividades pesqueras se clasifican en:* **II.-** *Cultivo o acuacultura con fines*		
Artículo 31°.- *Para realizar las actividades de pesca se requiere lo siguiente:* **I,** *Concesión, para:* **Inciso b)** *Acuacultura comercial* **II,** Permiso, para: **Inciso g)** *Acuacultura de fomento* **III,** *Autorización, para:* **Inciso d)** *Recolectar del medio natural reproductores, larvas, postlarvas, crías, huevos, semillas, alevines o en cualquier otro estadio, y* **Inciso e)** *Acuacultura didáctica.*		

Artículos 22.- *la Secretaría podrá inscribir en el Registro Nacional de Pesca a los acuicultores que no requieran concesión, permiso o Autorización.*	Al **proyecto** le aplica el Artículo, incisos y, fracciones anteriores, porque se trata de una actividad acuícola con fines comerciales.	Por el hecho de presentar a la autoridad correspondiente (SEMARNAT) la Manifestación de Impacto Ambiental, el promovente está cumpliendo con este apartado. El proyecto se vincula por la obligatoriedad de obtener la autorización correspondiente para realizar las obras descritas en esta manifestación de impacto ambiental. Como ya se mencionó anteriormente, la promovente una vez autorizado el proyecto en materia ambiental procederá a tramitar el Registro Nacional de Pesca para la unidad de producción acuícola.
Art. 30°.- *Las actividades pesqueras se clasifican en:* **II.-** *Cultivo o acuacultura con fines*		
Artículo 31°.- *Para realizar las actividades de pesca se requiere lo siguiente:* **I,** *Concesión, para:* **Inciso b)** *Acuacultura comercial* **II,** Permiso, para: **Inciso g)** *Acuacultura de fomento* **III,** *Autorización, para:* **Inciso d)** *Recolectar del medio natural reproductores, larvas, postlarvas, crías, huevos, semillas, alevines o en cualquier otro estadio, y* **Inciso e)** *Acuacultura didáctica.*		

Artículos 22.- *la Secretaría podrá inscribir en el Registro Nacional de Pesca a los acuicultores que no requieran concesión, permiso o Autorización.*	Al **proyecto** le aplica el Artículo, incisos y, fracciones anteriores, porque se trata de una actividad acuícola con fines comerciales.	Por el hecho de presentar a la autoridad correspondiente (SEMARNAT) la Manifestación de Impacto Ambiental, el promovente está cumpliendo con este apartado. El proyecto se vincula por la obligatoriedad de obtener la autorización correspondiente para realizar las obras descritas en esta manifestación de impacto ambiental. Como ya se mencionó anteriormente, la promovente una vez autorizado el proyecto en materia ambiental procederá a tramitar el Registro Nacional de Pesca para la unidad de producción acuícola.
Art. 30°.- *Las actividades pesqueras se clasifican en:* **II.-** *Cultivo o acuacultura con fines*		
Artículo 31°.- *Para realizar las actividades de pesca se requiere lo siguiente:* **I,** *Concesión, para:* **Inciso b)** *Acuacultura comercial* **II,** Permiso, para: **Inciso g)** *Acuacultura de fomento* **III,** *Autorización, para:* **Inciso d)** *Recolectar del medio natural reproductores, larvas, postlarvas, crías, huevos, semillas, alevines o en cualquier otro estadio, y* **Inciso e)** *Acuacultura didáctica.*		

Artículos 22.- *la Secretaría podrá inscribir en el Registro Nacional de Pesca a los acuicultores que no requieran concesión, permiso o Autorización.*	Al **proyecto** le aplica el Artículo, incisos y, fracciones anteriores, porque se trata de una actividad acuícola con fines comerciales.	Por el hecho de presentar a la autoridad correspondiente (SEMARNAT) la Manifestación de Impacto Ambiental, el promovente está cumpliendo con este apartado. El proyecto se vincula por la obligatoriedad de obtener la autorización correspondiente para realizar las obras descritas en esta manifestación de impacto ambiental. Como ya se mencionó anteriormente, la promovente una vez autorizado el proyecto en materia ambiental procederá a tramitar el Registro Nacional de Pesca para la unidad de producción acuícola.
Art. 30°.- *Las actividades pesqueras se clasifican en:* **II.-** *Cultivo o acuacultura con fines*		
Artículo 31°.- *Para realizar las actividades de pesca se requiere lo siguiente:* **I,** *Concesión, para:* **Inciso b)** *Acuacultura comercial* **II,** Permiso, para: **Inciso g)** *Acuacultura de fomento* **III,** *Autorización, para:* **Inciso d)** *Recolectar del medio natural reproductores, larvas, postlarvas, crías, huevos, semillas, alevines o en cualquier otro estadio, y* **Inciso e)** *Acuacultura didáctica.*		

Artículos 22.- *la Secretaría podrá inscribir en el Registro Nacional de Pesca a los acuicultores que no requieran concesión, permiso o Autorización.*	Al **proyecto** le aplica el Artículo, incisos y, fracciones anteriores, porque se trata de una actividad acuícola con fines comerciales.	Por el hecho de presentar a la autoridad correspondiente (SEMARNAT) la Manifestación de Impacto Ambiental, el promovente está cumpliendo con este apartado. El proyecto se vincula por la obligatoriedad de obtener la autorización correspondiente para realizar las obras descritas en esta manifestación de impacto ambiental. Como ya se mencionó anteriormente, la promovente una vez autorizado el proyecto en materia ambiental procederá a tramitar el Registro Nacional de Pesca para la unidad de producción acuícola.
Art. 30°.- *Las actividades pesqueras se clasifican en:* **II.-** *Cultivo o acuacultura con fines*		
Artículo 31°.- *Para realizar las actividades de pesca se requiere lo siguiente:* **I,** *Concesión, para:* **Inciso b)** *Acuacultura comercial* **II,** Permiso, para: **Inciso g)** *Acuacultura de fomento* **III,** *Autorización, para:* **Inciso d)** *Recolectar del medio natural reproductores, larvas, postlarvas, crías, huevos, semillas, alevines o en cualquier otro estadio, y* **Inciso e)** *Acuacultura didáctica.*		

Artículos 22.- *la Secretaría podrá inscribir en el Registro Nacional de Pesca a los acuicultores que no requieran concesión, permiso o Autorización.*	Al **proyecto** le aplica el Artículo, incisos y, fracciones anteriores, porque se trata de una actividad acuícola con fines comerciales.	Por el hecho de presentar a la autoridad correspondiente (SEMARNAT) la Manifestación de Impacto Ambiental, el promovente está cumpliendo con este apartado. El proyecto se vincula por la obligatoriedad de obtener la autorización correspondiente para realizar las obras descritas en esta manifestación de impacto ambiental. Como ya se mencionó anteriormente, la promovente una vez autorizado el proyecto en materia ambiental procederá a tramitar el Registro Nacional de Pesca para la unidad de producción acuícola.
Art. 30°.- *Las actividades pesqueras se clasifican en:* **II.-** *Cultivo o acuacultura con fines*		
Artículo 31°.- *Para realizar las actividades de pesca se requiere lo siguiente:* **I,** *Concesión, para:* **Inciso b)** *Acuacultura comercial* **II,** Permiso, para: **Inciso g)** *Acuacultura de fomento* **III,** *Autorización, para:* **Inciso d)** *Recolectar del medio natural reproductores, larvas, postlarvas, crías, huevos, semillas, alevines o en cualquier otro estadio, y* **Inciso e)** *Acuacultura didáctica.*		

Artículos 22.- *la Secretaría podrá inscribir en el Registro Nacional de Pesca a los acuicultores que no requieran concesión, permiso o Autorización.*	Al **proyecto** le aplica el Artículo, incisos y, fracciones anteriores, porque se trata de una actividad acuícola con fines comerciales.	Por el hecho de presentar a la autoridad correspondiente (SEMARNAT) la Manifestación de Impacto Ambiental, el promovente está cumpliendo con este apartado. El proyecto se vincula por la obligatoriedad de obtener la autorización correspondiente para realizar las obras descritas en esta manifestación de impacto ambiental. Como ya se mencionó anteriormente, la promovente una vez autorizado el proyecto en materia ambiental procederá a tramitar el Registro Nacional de Pesca para la unidad de producción acuícola.
Art. 30°.- *Las actividades pesqueras se clasifican en:* **II.-** *Cultivo o acuacultura con fines*		
Artículo 31°.- *Para realizar las actividades de pesca se requiere lo siguiente:* **I,** *Concesión, para:* **Inciso b)** *Acuacultura comercial* **II,** Permiso, para: **Inciso g)** *Acuacultura de fomento* **III,** *Autorización, para:* **Inciso d)** *Recolectar del medio natural reproductores, larvas, postlarvas, crías, huevos, semillas, alevines o en cualquier otro estadio, y* **Inciso e)** *Acuacultura didáctica.*		

Artículos 22.- *la Secretaría podrá inscribir en el Registro Nacional de Pesca a los acuicultores que no requieran concesión, permiso o Autorización.*	Al **proyecto** le aplica el Artículo, incisos y, fracciones anteriores, porque se trata de una actividad acuícola con fines comerciales.	Por el hecho de presentar a la autoridad correspondiente (SEMARNAT) la Manifestación de Impacto Ambiental, el promovente está cumpliendo con este apartado. El proyecto se vincula por la obligatoriedad de obtener la autorización correspondiente para realizar las obras descritas en esta manifestación de impacto ambiental. Como ya se mencionó anteriormente, la promovente una vez autorizado el proyecto en materia ambiental procederá a tramitar el Registro Nacional de Pesca para la unidad de producción acuícola.
Art. 30°.- *Las actividades pesqueras se clasifican en:* **II.-** *Cultivo o acuacultura con fines*		
Artículo 31°.- *Para realizar las actividades de pesca se requiere lo siguiente:* **I,** *Concesión, para:* **Inciso b)** *Acuacultura comercial* **II,** Permiso, para: **Inciso g)** *Acuacultura de fomento* **III,** *Autorización, para:* **Inciso d)** *Recolectar del medio natural reproductores, larvas, postlarvas, crías, huevos, semillas, alevines o en cualquier otro estadio, y* **Inciso e)** *Acuacultura didáctica.*		

Artículos 22.- *la Secretaría podrá inscribir en el Registro Nacional de Pesca a los acuicultores que no requieran concesión, permiso o Autorización.*	Al **proyecto** le aplica el Artículo, incisos y, fracciones anteriores, porque se trata de una actividad acuícola con fines comerciales.	Por el hecho de presentar a la autoridad correspondiente (SEMARNAT) la Manifestación de Impacto Ambiental, el promovente está cumpliendo con este apartado. El proyecto se vincula por la obligatoriedad de obtener la autorización correspondiente para realizar las obras descritas en esta manifestación de impacto ambiental. Como ya se mencionó anteriormente, la promovente una vez autorizado el proyecto en materia ambiental procederá a tramitar el Registro Nacional de Pesca para la unidad de producción acuícola.
Art. 30°.- *Las actividades pesqueras se clasifican en:* **II.-** *Cultivo o acuacultura con fines*		
Artículo 31°.- *Para realizar las actividades de pesca se requiere lo siguiente:* **I,** *Concesión, para:* **Inciso b)** *Acuacultura comercial* **II,** Permiso, para: **Inciso g)** *Acuacultura de fomento* **III,** *Autorización, para:* **Inciso d)** *Recolectar del medio natural reproductores, larvas, postlarvas, crías, huevos, semillas, alevines o en cualquier otro estadio, y* **Inciso e)** *Acuacultura didáctica.*		

Artículos 22.- *la Secretaría podrá inscribir en el Registro Nacional de Pesca a los acuicultores que no requieran concesión, permiso o Autorización.*	Al **proyecto** le aplica el Artículo, incisos y, fracciones anteriores, porque se trata de una actividad acuícola con fines comerciales.	Por el hecho de presentar a la autoridad correspondiente (SEMARNAT) la Manifestación de Impacto Ambiental, el promovente está cumpliendo con este apartado. El proyecto se vincula por la obligatoriedad de obtener la autorización correspondiente para realizar las obras descritas en esta manifestación de impacto ambiental. Como ya se mencionó anteriormente, la promovente una vez autorizado el proyecto en materia ambiental procederá a tramitar el Registro Nacional de Pesca para la unidad de producción acuícola.
Art. 30°.- *Las actividades pesqueras se clasifican en:* **II.-** *Cultivo o acuacultura con fines*		
Artículo 31°.- *Para realizar las actividades de pesca se requiere lo siguiente:* **I,** *Concesión, para:* **Inciso b)** *Acuacultura comercial* **II,** Permiso, para: **Inciso g)** *Acuacultura de fomento* **III,** *Autorización, para:* **Inciso d)** *Recolectar del medio natural reproductores, larvas, postlarvas, crías, huevos, semillas, alevines o en cualquier otro estadio, y* **Inciso e)** *Acuacultura didáctica.*		

Artículos 22.- *la Secretaría podrá inscribir en el Registro Nacional de Pesca a los acuicultores que no requieran concesión, permiso o Autorización.*	Al **proyecto** le aplica el Artículo, incisos y, fracciones anteriores, porque se trata de una actividad acuícola con fines comerciales.	Por el hecho de presentar a la autoridad correspondiente (SEMARNAT) la Manifestación de Impacto Ambiental, el promovente está cumpliendo con este apartado. El proyecto se vincula por la obligatoriedad de obtener la autorización correspondiente para realizar las obras descritas en esta manifestación de impacto ambiental. Como ya se mencionó anteriormente, la promovente una vez autorizado el proyecto en materia ambiental procederá a tramitar el Registro Nacional de Pesca para la unidad de producción acuícola.
Art. 30°.- *Las actividades pesqueras se clasifican en:* **II.-** *Cultivo o acuacultura con fines*		
Artículo 31°.- *Para realizar las actividades de pesca se requiere lo siguiente:* **I,** *Concesión, para:* **Inciso b)** *Acuacultura comercial* **II,** Permiso, para: **Inciso g)** *Acuacultura de fomento* **III,** *Autorización, para:* **Inciso d)** *Recolectar del medio natural reproductores, larvas, postlarvas, crías, huevos, semillas, alevines o en cualquier otro estadio, y* **Inciso e)** *Acuacultura didáctica.*		

Artículos 22.- *la Secretaría podrá inscribir en el Registro Nacional de Pesca a los acuicultores que no requieran concesión, permiso o Autorización.*	Al **proyecto** le aplica el Artículo, incisos y, fracciones anteriores, porque se trata de una actividad acuícola con fines comerciales.	Por el hecho de presentar a la autoridad correspondiente (SEMARNAT) la Manifestación de Impacto Ambiental, el promovente está cumpliendo con este apartado. El proyecto se vincula por la obligatoriedad de obtener la autorización correspondiente para realizar las obras descritas en esta manifestación de impacto ambiental. Como ya se mencionó anteriormente, la promovente una vez autorizado el proyecto en materia ambiental procederá a tramitar el Registro Nacional de Pesca para la unidad de producción acuícola.
Art. 30°.- *Las actividades pesqueras se clasifican en:* **II.-** *Cultivo o acuacultura con fines*		
Artículo 31°.- *Para realizar las actividades de pesca se requiere lo siguiente:* **I,** *Concesión, para:* **Inciso b)** *Acuacultura comercial* **II,** Permiso, para: **Inciso g)** *Acuacultura de fomento* **III,** *Autorización, para:* **Inciso d)** *Recolectar del medio natural reproductores, larvas, postlarvas, crías, huevos, semillas, alevines o en cualquier otro estadio, y* **Inciso e)** *Acuacultura didáctica.*		

Artículos 22.- *la Secretaría podrá inscribir en el Registro Nacional de Pesca a los acuicultores que no requieran concesión, permiso o Autorización.*	Al **proyecto** le aplica el Artículo, incisos y, fracciones anteriores, porque se trata de una actividad acuícola con fines comerciales.	Por el hecho de presentar a la autoridad correspondiente (SEMARNAT) la Manifestación de Impacto Ambiental, el promovente está cumpliendo con este apartado. El proyecto se vincula por la obligatoriedad de obtener la autorización correspondiente para realizar las obras descritas en esta manifestación de impacto ambiental. Como ya se mencionó anteriormente, la promovente una vez autorizado el proyecto en materia ambiental procederá a tramitar el Registro Nacional de Pesca para la unidad de producción acuícola.
Art. 30°.- *Las actividades pesqueras se clasifican en:* **II.-** *Cultivo o acuacultura con fines*		
Artículo 31°.- *Para realizar las actividades de pesca se requiere lo siguiente:* **I,** *Concesión, para:* **Inciso b)** *Acuacultura comercial* **II,** Permiso, para: **Inciso g)** *Acuacultura de fomento* **III,** *Autorización, para:* **Inciso d)** *Recolectar del medio natural reproductores, larvas, postlarvas, crías, huevos, semillas, alevines o en cualquier otro estadio, y* **Inciso e)** *Acuacultura didáctica.*		

Artículos 22.- *la Secretaría podrá inscribir en el Registro Nacional de Pesca a los acuicultores que no requieran concesión, permiso o Autorización.*	Al **proyecto** le aplica el Artículo, incisos y, fracciones anteriores, porque se trata de una actividad acuícola con fines comerciales.	Por el hecho de presentar a la autoridad correspondiente (SEMARNAT) la Manifestación de Impacto Ambiental, el promovente está cumpliendo con este apartado. El proyecto se vincula por la obligatoriedad de obtener la autorización correspondiente para realizar las obras descritas en esta manifestación de impacto ambiental. Como ya se mencionó anteriormente, la promovente una vez autorizado el proyecto en materia ambiental procederá a tramitar el Registro Nacional de Pesca para la unidad de producción acuícola.
Art. 30°.- *Las actividades pesqueras se clasifican en:* **II.-** *Cultivo o acuacultura con fines*		
Artículo 31°.- *Para realizar las actividades de pesca se requiere lo siguiente:* **I,** *Concesión, para:* **Inciso b)** *Acuacultura comercial* **II,** Permiso, para: **Inciso g)** *Acuacultura de fomento* **III,** *Autorización, para:* **Inciso d)** *Recolectar del medio natural reproductores, larvas, postlarvas, crías, huevos, semillas, alevines o en cualquier otro estadio, y* **Inciso e)** *Acuacultura didáctica.*		

Artículos 22.- *la Secretaría podrá inscribir en el Registro Nacional de Pesca a los acuicultores que no requieran concesión, permiso o Autorización.*	Al **proyecto** le aplica el Artículo, incisos y, fracciones anteriores, porque se trata de una actividad acuícola con fines comerciales.	Por el hecho de presentar a la autoridad correspondiente (SEMARNAT) la Manifestación de Impacto Ambiental, el promovente está cumpliendo con este apartado. El proyecto se vincula por la obligatoriedad de obtener la autorización correspondiente para realizar las obras descritas en esta manifestación de impacto ambiental. Como ya se mencionó anteriormente, la promovente una vez autorizado el proyecto en materia ambiental procederá a tramitar el Registro Nacional de Pesca para la unidad de producción acuícola.
Art. 30°.- *Las actividades pesqueras se clasifican en:* **II.-** *Cultivo o acuacultura con fines*		
Artículo 31°.- *Para realizar las actividades de pesca se requiere lo siguiente:* **I,** *Concesión, para:* **Inciso b)** *Acuacultura comercial* **II,** Permiso, para: **Inciso g)** *Acuacultura de fomento* **III,** *Autorización, para:* **Inciso d)** *Recolectar del medio natural reproductores, larvas, postlarvas, crías, huevos, semillas, alevines o en cualquier otro estadio, y* **Inciso e)** *Acuacultura didáctica.*		

Artículos 22.- *la Secretaría podrá inscribir en el Registro Nacional de Pesca a los acuicultores que no requieran concesión, permiso o Autorización.*	Al **proyecto** le aplica el Artículo, incisos y, fracciones anteriores, porque se trata de una actividad acuícola con fines comerciales.	Por el hecho de presentar a la autoridad correspondiente (SEMARNAT) la Manifestación de Impacto Ambiental, el promovente está cumpliendo con este apartado. El proyecto se vincula por la obligatoriedad de obtener la autorización correspondiente para realizar las obras descritas en esta manifestación de impacto ambiental. Como ya se mencionó anteriormente, la promovente una vez autorizado el proyecto en materia ambiental procederá a tramitar el Registro Nacional de Pesca para la unidad de producción acuícola.
Art. 30°.- *Las actividades pesqueras se clasifican en:* **II.-** *Cultivo o acuacultura con fines*		
Artículo 31°.- *Para realizar las actividades de pesca se requiere lo siguiente:* **I,** *Concesión, para:* **Inciso b)** *Acuacultura comercial* **II,** Permiso, para: **Inciso g)** *Acuacultura de fomento* **III,** *Autorización, para:* **Inciso d)** *Recolectar del medio natural reproductores, larvas, postlarvas, crías, huevos, semillas, alevines o en cualquier otro estadio, y* **Inciso e)** *Acuacultura didáctica.*		

Artículos 22.- *la Secretaría podrá inscribir en el Registro Nacional de Pesca a los acuicultores que no requieran concesión, permiso o Autorización.*	Al **proyecto** le aplica el Artículo, incisos y, fracciones anteriores, porque se trata de una actividad acuícola con fines comerciales.	Por el hecho de presentar a la autoridad correspondiente (SEMARNAT) la Manifestación de Impacto Ambiental, el promovente está cumpliendo con este apartado. El proyecto se vincula por la obligatoriedad de obtener la autorización correspondiente para realizar las obras descritas en esta manifestación de impacto ambiental. Como ya se mencionó anteriormente, la promovente una vez autorizado el proyecto en materia ambiental procederá a tramitar el Registro Nacional de Pesca para la unidad de producción acuícola.
Art. 30°.- *Las actividades pesqueras se clasifican en:* **II.-** *Cultivo o acuacultura con fines*		
Artículo 31°.- *Para realizar las actividades de pesca se requiere lo siguiente:* **I,** *Concesión, para:* **Inciso b)** *Acuacultura comercial* **II,** Permiso, para: **Inciso g)** *Acuacultura de fomento* **III,** *Autorización, para:* **Inciso d)** *Recolectar del medio natural reproductores, larvas, postlarvas, crías, huevos, semillas, alevines o en cualquier otro estadio, y* **Inciso e)** *Acuacultura didáctica.*		

Artículos 22.- *la Secretaría podrá inscribir en el Registro Nacional de Pesca a los acuicultores que no requieran concesión, permiso o Autorización.*	Al **proyecto** le aplica el Artículo, incisos y, fracciones anteriores, porque se trata de una actividad acuícola con fines comerciales.	Por el hecho de presentar a la autoridad correspondiente (SEMARNAT) la Manifestación de Impacto Ambiental, el promovente está cumpliendo con este apartado. El proyecto se vincula por la obligatoriedad de obtener la autorización correspondiente para realizar las obras descritas en esta manifestación de impacto ambiental. Como ya se mencionó anteriormente, la promovente una vez autorizado el proyecto en materia ambiental procederá a tramitar el Registro Nacional de Pesca para la unidad de producción acuícola.
Art. 30°.- *Las actividades pesqueras se clasifican en:* **II.-** *Cultivo o acuacultura con fines*		
Artículo 31°.- *Para realizar las actividades de pesca se requiere lo siguiente:* **I,** *Concesión, para:* **Inciso b)** *Acuacultura comercial* **II,** Permiso, para: **Inciso g)** *Acuacultura de fomento* **III,** *Autorización, para:* **Inciso d)** *Recolectar del medio natural reproductores, larvas, postlarvas, crías, huevos, semillas, alevines o en cualquier otro estadio, y* **Inciso e)** *Acuacultura didáctica.*		

Artículos 22.- *la Secretaría podrá inscribir en el Registro Nacional de Pesca a los acuicultores que no requieran concesión, permiso o Autorización.*	Al **proyecto** le aplica el Artículo, incisos y, fracciones anteriores, porque se trata de una actividad acuícola con fines comerciales.	Por el hecho de presentar a la autoridad correspondiente (SEMARNAT) la Manifestación de Impacto Ambiental, el promovente está cumpliendo con este apartado. El proyecto se vincula por la obligatoriedad de obtener la autorización correspondiente para realizar las obras descritas en esta manifestación de impacto ambiental. Como ya se mencionó anteriormente, la promovente una vez autorizado el proyecto en materia ambiental procederá a tramitar el Registro Nacional de Pesca para la unidad de producción acuícola.
Art. 30°.- *Las actividades pesqueras se clasifican en:* **II.-** *Cultivo o acuacultura con fines*		
Artículo 31°.- *Para realizar las actividades de pesca se requiere lo siguiente:* **I,** *Concesión, para:* **Inciso b)** *Acuacultura comercial* **II,** Permiso, para: **Inciso g)** *Acuacultura de fomento* **III,** *Autorización, para:* **Inciso d)** *Recolectar del medio natural reproductores, larvas, postlarvas, crías, huevos, semillas, alevines o en cualquier otro estadio, y* **Inciso e)** *Acuacultura didáctica.*		

Artículos 22.- *la Secretaría podrá inscribir en el Registro Nacional de Pesca a los acuicultores que no requieran concesión, permiso o Autorización.*	Al **proyecto** le aplica el Artículo, incisos y, fracciones anteriores, porque se trata de una actividad acuícola con fines comerciales.	Por el hecho de presentar a la autoridad correspondiente (SEMARNAT) la Manifestación de Impacto Ambiental, el promovente está cumpliendo con este apartado. El proyecto se vincula por la obligatoriedad de obtener la autorización correspondiente para realizar las obras descritas en esta manifestación de impacto ambiental. Como ya se mencionó anteriormente, la promovente una vez autorizado el proyecto en materia ambiental procederá a tramitar el Registro Nacional de Pesca para la unidad de producción acuícola.
Art. 30°.- *Las actividades pesqueras se clasifican en:* **II.-** *Cultivo o acuacultura con fines*		
Artículo 31°.- *Para realizar las actividades de pesca se requiere lo siguiente:* **I,** *Concesión, para:* **Inciso b)** *Acuacultura comercial* **II,** Permiso, para: **Inciso g)** *Acuacultura de fomento* **III,** *Autorización, para:* **Inciso d)** *Recolectar del medio natural reproductores, larvas, postlarvas, crías, huevos, semillas, alevines o en cualquier otro estadio, y* **Inciso e)** *Acuacultura didáctica.*		

Artículos 22.- *la Secretaría podrá inscribir en el Registro Nacional de Pesca a los acuicultores que no requieran concesión, permiso o Autorización.*	Al **proyecto** le aplica el Artículo, incisos y, fracciones anteriores, porque se trata de una actividad acuícola con fines comerciales.	Por el hecho de presentar a la autoridad correspondiente (SEMARNAT) la Manifestación de Impacto Ambiental, el promovente está cumpliendo con este apartado. El proyecto se vincula por la obligatoriedad de obtener la autorización correspondiente para realizar las obras descritas en esta manifestación de impacto ambiental. Como ya se mencionó anteriormente, la promovente una vez autorizado el proyecto en materia ambiental procederá a tramitar el Registro Nacional de Pesca para la unidad de producción acuícola.
Art. 30°.- *Las actividades pesqueras se clasifican en:* **II.-** *Cultivo o acuacultura con fines*		
Artículo 31°.- *Para realizar las actividades de pesca se requiere lo siguiente:* **I,** *Concesión, para:* **Inciso b)** *Acuacultura comercial* **II,** Permiso, para: **Inciso g)** *Acuacultura de fomento* **III,** *Autorización, para:* **Inciso d)** *Recolectar del medio natural reproductores, larvas, postlarvas, crías, huevos, semillas, alevines o en cualquier otro estadio, y* **Inciso e)** *Acuacultura didáctica.*		

Artículos 22.- *la Secretaría podrá inscribir en el Registro Nacional de Pesca a los acuicultores que no requieran concesión, permiso o Autorización.*	Al **proyecto** le aplica el Artículo, incisos y, fracciones anteriores, porque se trata de una actividad acuícola con fines comerciales.	Por el hecho de presentar a la autoridad correspondiente (SEMARNAT) la Manifestación de Impacto Ambiental, el promovente está cumpliendo con este apartado. El proyecto se vincula por la obligatoriedad de obtener la autorización correspondiente para realizar las obras descritas en esta manifestación de impacto ambiental. Como ya se mencionó anteriormente, la promovente una vez autorizado el proyecto en materia ambiental procederá a tramitar el Registro Nacional de Pesca para la unidad de producción acuícola.
Art. 30°.- *Las actividades pesqueras se clasifican en:* **II.-** *Cultivo o acuacultura con fines*		
Artículo 31°.- *Para realizar las actividades de pesca se requiere lo siguiente:* **I,** *Concesión, para:* **Inciso b)** *Acuacultura comercial* **II,** Permiso, para: **Inciso g)** *Acuacultura de fomento* **III,** *Autorización, para:* **Inciso d)** *Recolectar del medio natural reproductores, larvas, postlarvas, crías, huevos, semillas, alevines o en cualquier otro estadio, y* **Inciso e)** *Acuacultura didáctica.*		

Artículos 22.- *la Secretaría podrá inscribir en el Registro Nacional de Pesca a los acuicultores que no requieran concesión, permiso o Autorización.*	Al **proyecto** le aplica el Artículo, incisos y, fracciones anteriores, porque se trata de una actividad acuícola con fines comerciales.	Por el hecho de presentar a la autoridad correspondiente (SEMARNAT) la Manifestación de Impacto Ambiental, el promovente está cumpliendo con este apartado. El proyecto se vincula por la obligatoriedad de obtener la autorización correspondiente para realizar las obras descritas en esta manifestación de impacto ambiental. Como ya se mencionó anteriormente, la promovente una vez autorizado el proyecto en materia ambiental procederá a tramitar el Registro Nacional de Pesca para la unidad de producción acuícola.
Art. 30°.- *Las actividades pesqueras se clasifican en:* **II.-** *Cultivo o acuacultura con fines*		
Artículo 31°.- *Para realizar las actividades de pesca se requiere lo siguiente:* **I,** *Concesión, para:* **Inciso b)** *Acuacultura comercial* **II,** Permiso, para: **Inciso g)** *Acuacultura de fomento* **III,** *Autorización, para:* **Inciso d)** *Recolectar del medio natural reproductores, larvas, postlarvas, crías, huevos, semillas, alevines o en cualquier otro estadio, y* **Inciso e)** *Acuacultura didáctica.*		

Artículos 22.- *la Secretaría podrá inscribir en el Registro Nacional de Pesca a los acuicultores que no requieran concesión, permiso o Autorización.*	Al **proyecto** le aplica el Artículo, incisos y, fracciones anteriores, porque se trata de una actividad acuícola con fines comerciales.	Por el hecho de presentar a la autoridad correspondiente (SEMARNAT) la Manifestación de Impacto Ambiental, el promovente está cumpliendo con este apartado. El proyecto se vincula por la obligatoriedad de obtener la autorización correspondiente para realizar las obras descritas en esta manifestación de impacto ambiental. Como ya se mencionó anteriormente, la promovente una vez autorizado el proyecto en materia ambiental procederá a tramitar el Registro Nacional de Pesca para la unidad de producción acuícola.
Art. 30°.- *Las actividades pesqueras se clasifican en:* **II.-** *Cultivo o acuacultura con fines*		
Artículo 31°.- *Para realizar las actividades de pesca se requiere lo siguiente:* **I,** *Concesión, para:* **Inciso b)** *Acuacultura comercial* **II,** Permiso, para: **Inciso g)** *Acuacultura de fomento* **III,** *Autorización, para:* **Inciso d)** *Recolectar del medio natural reproductores, larvas, postlarvas, crías, huevos, semillas, alevines o en cualquier otro estadio, y* **Inciso e)** *Acuacultura didáctica.*		

Artículos 22.- *la Secretaría podrá inscribir en el Registro Nacional de Pesca a los acuicultores que no requieran concesión, permiso o Autorización.*	Al **proyecto** le aplica el Artículo, incisos y, fracciones anteriores, porque se trata de una actividad acuícola con fines comerciales.	Por el hecho de presentar a la autoridad correspondiente (SEMARNAT) la Manifestación de Impacto Ambiental, el promovente está cumpliendo con este apartado. El proyecto se vincula por la obligatoriedad de obtener la autorización correspondiente para realizar las obras descritas en esta manifestación de impacto ambiental. Como ya se mencionó anteriormente, la promovente una vez autorizado el proyecto en materia ambiental procederá a tramitar el Registro Nacional de Pesca para la unidad de producción acuícola.
Art. 30°.- *Las actividades pesqueras se clasifican en:* **II.-** *Cultivo o acuacultura con fines*		
Artículo 31°.- *Para realizar las actividades de pesca se requiere lo siguiente:* **I,** *Concesión, para:* **Inciso b)** *Acuacultura comercial* **II,** Permiso, para: **Inciso g)** *Acuacultura de fomento* **III,** *Autorización, para:* **Inciso d)** *Recolectar del medio natural reproductores, larvas, postlarvas, crías, huevos, semillas, alevines o en cualquier otro estadio, y* **Inciso e)** *Acuacultura didáctica.*		

Artículos 22.- *la Secretaría podrá inscribir en el Registro Nacional de Pesca a los acuicultores que no requieran concesión, permiso o Autorización.*	Al **proyecto** le aplica el Artículo, incisos y, fracciones anteriores, porque se trata de una actividad acuícola con fines comerciales.	Por el hecho de presentar a la autoridad correspondiente (SEMARNAT) la Manifestación de Impacto Ambiental, el promovente está cumpliendo con este apartado. El proyecto se vincula por la obligatoriedad de obtener la autorización correspondiente para realizar las obras descritas en esta manifestación de impacto ambiental. Como ya se mencionó anteriormente, la promovente una vez autorizado el proyecto en materia ambiental procederá a tramitar el Registro Nacional de Pesca para la unidad de producción acuícola.
Art. 30°.- *Las actividades pesqueras se clasifican en:* **II.-** *Cultivo o acuacultura con fines*		
Artículo 31°.- *Para realizar las actividades de pesca se requiere lo siguiente:* **I,** *Concesión, para:* **Inciso b)** *Acuacultura comercial* **II,** Permiso, para: **Inciso g)** *Acuacultura de fomento* **III,** *Autorización, para:* **Inciso d)** *Recolectar del medio natural reproductores, larvas, postlarvas, crías, huevos, semillas, alevines o en cualquier otro estadio, y* **Inciso e)** *Acuacultura didáctica.*		

Artículos 22.- *la Secretaría podrá inscribir en el Registro Nacional de Pesca a los acuicultores que no requieran concesión, permiso o Autorización.*	Al **proyecto** le aplica el Artículo, incisos y, fracciones anteriores, porque se trata de una actividad acuícola con fines comerciales.	Por el hecho de presentar a la autoridad correspondiente (SEMARNAT) la Manifestación de Impacto Ambiental, el promovente está cumpliendo con este apartado. El proyecto se vincula por la obligatoriedad de obtener la autorización correspondiente para realizar las obras descritas en esta manifestación de impacto ambiental. Como ya se mencionó anteriormente, la promovente una vez autorizado el proyecto en materia ambiental procederá a tramitar el Registro Nacional de Pesca para la unidad de producción acuícola.
Art. 30°.- *Las actividades pesqueras se clasifican en:* **II.-** *Cultivo o acuacultura con fines*		
Artículo 31°.- *Para realizar las actividades de pesca se requiere lo siguiente:* **I,** *Concesión, para:* **Inciso b)** *Acuacultura comercial* **II,** Permiso, para: **Inciso g)** *Acuacultura de fomento* **III,** *Autorización, para:* **Inciso d)** *Recolectar del medio natural reproductores, larvas, postlarvas, crías, huevos, semillas, alevines o en cualquier otro estadio, y* **Inciso e)** *Acuacultura didáctica.*		

Artículos 22.- *la Secretaría podrá inscribir en el Registro Nacional de Pesca a los acuicultores que no requieran concesión, permiso o Autorización.*	Al **proyecto** le aplica el Artículo, incisos y, fracciones anteriores, porque se trata de una actividad acuícola con fines comerciales.	Por el hecho de presentar a la autoridad correspondiente (SEMARNAT) la Manifestación de Impacto Ambiental, el promovente está cumpliendo con este apartado. El proyecto se vincula por la obligatoriedad de obtener la autorización correspondiente para realizar las obras descritas en esta manifestación de impacto ambiental. Como ya se mencionó anteriormente, la promovente una vez autorizado el proyecto en materia ambiental procederá a tramitar el Registro Nacional de Pesca para la unidad de producción acuícola.
Art. 30°.- *Las actividades pesqueras se clasifican en:* **II.-** *Cultivo o acuacultura con fines*		
Artículo 31°.- *Para realizar las actividades de pesca se requiere lo siguiente:* **I,** *Concesión, para:* **Inciso b)** *Acuacultura comercial* **II,** Permiso, para: **Inciso g)** *Acuacultura de fomento* **III,** *Autorización, para:* **Inciso d)** *Recolectar del medio natural reproductores, larvas, postlarvas, crías, huevos, semillas, alevines o en cualquier otro estadio, y* **Inciso e)** *Acuacultura didáctica.*		

Artículos 22.- *la Secretaría podrá inscribir en el Registro Nacional de Pesca a los acuicultores que no requieran concesión, permiso o Autorización.*	Al **proyecto** le aplica el Artículo, incisos y, fracciones anteriores, porque se trata de una actividad acuícola con fines comerciales.	Por el hecho de presentar a la autoridad correspondiente (SEMARNAT) la Manifestación de Impacto Ambiental, el promovente está cumpliendo con este apartado. El proyecto se vincula por la obligatoriedad de obtener la autorización correspondiente para realizar las obras descritas en esta manifestación de impacto ambiental. Como ya se mencionó anteriormente, la promovente una vez autorizado el proyecto en materia ambiental procederá a tramitar el Registro Nacional de Pesca para la unidad de producción acuícola.
Art. 30°.- *Las actividades pesqueras se clasifican en:* **II.-** *Cultivo o acuacultura con fines*		
Artículo 31°.- *Para realizar las actividades de pesca se requiere lo siguiente:* **I,** *Concesión, para:* **Inciso b)** *Acuacultura comercial* **II,** Permiso, para: **Inciso g)** *Acuacultura de fomento* **III,** *Autorización, para:* **Inciso d)** *Recolectar del medio natural reproductores, larvas, postlarvas, crías, huevos, semillas, alevines o en cualquier otro estadio, y* **Inciso e)** *Acuacultura didáctica.*		

Artículos 22.- *la Secretaría podrá inscribir en el Registro Nacional de Pesca a los acuicultores que no requieran concesión, permiso o Autorización.*	Al **proyecto** le aplica el Artículo, incisos y, fracciones anteriores, porque se trata de una actividad acuícola con fines comerciales.	Por el hecho de presentar a la autoridad correspondiente (SEMARNAT) la Manifestación de Impacto Ambiental, el promovente está cumpliendo con este apartado. El proyecto se vincula por la obligatoriedad de obtener la autorización correspondiente para realizar las obras descritas en esta manifestación de impacto ambiental. Como ya se mencionó anteriormente, la promovente una vez autorizado el proyecto en materia ambiental procederá a tramitar el Registro Nacional de Pesca para la unidad de producción acuícola.
Art. 30°.- *Las actividades pesqueras se clasifican en:* **II.-** *Cultivo o acuacultura con fines*		
Artículo 31°.- *Para realizar las actividades de pesca se requiere lo siguiente:* **I,** *Concesión, para:* **Inciso b)** *Acuacultura comercial* **II,** Permiso, para: **Inciso g)** *Acuacultura de fomento* **III,** *Autorización, para:* **Inciso d)** *Recolectar del medio natural reproductores, larvas, postlarvas, crías, huevos, semillas, alevines o en cualquier otro estadio, y* **Inciso e)** *Acuacultura didáctica.*		

Artículos 22.- *la Secretaría podrá inscribir en el Registro Nacional de Pesca a los acuicultores que no requieran concesión, permiso o Autorización.*	Al **proyecto** le aplica el Artículo, incisos y, fracciones anteriores, porque se trata de una actividad acuícola con fines comerciales.	Por el hecho de presentar a la autoridad correspondiente (SEMARNAT) la Manifestación de Impacto Ambiental, el promovente está cumpliendo con este apartado. El proyecto se vincula por la obligatoriedad de obtener la autorización correspondiente para realizar las obras descritas en esta manifestación de impacto ambiental. Como ya se mencionó anteriormente, la promovente una vez autorizado el proyecto en materia ambiental procederá a tramitar el Registro Nacional de Pesca para la unidad de producción acuícola.
Art. 30°.- *Las actividades pesqueras se clasifican en:* **II.-** *Cultivo o acuacultura con fines*		
Artículo 31°.- *Para realizar las actividades de pesca se requiere lo siguiente:* **I,** *Concesión, para:* **Inciso b)** *Acuacultura comercial* **II,** Permiso, para: **Inciso g)** *Acuacultura de fomento* **III,** *Autorización, para:* **Inciso d)** *Recolectar del medio natural reproductores, larvas, postlarvas, crías, huevos, semillas, alevines o en cualquier otro estadio, y* **Inciso e)** *Acuacultura didáctica.*		

Artículos 22.- *la Secretaría podrá inscribir en el Registro Nacional de Pesca a los acuicultores que no requieran concesión, permiso o Autorización.*	Al **proyecto** le aplica el Artículo, incisos y, fracciones anteriores, porque se trata de una actividad acuícola con fines comerciales.	Por el hecho de presentar a la autoridad correspondiente (SEMARNAT) la Manifestación de Impacto Ambiental, el promovente está cumpliendo con este apartado. El proyecto se vincula por la obligatoriedad de obtener la autorización correspondiente para realizar las obras descritas en esta manifestación de impacto ambiental. Como ya se mencionó anteriormente, la promovente una vez autorizado el proyecto en materia ambiental procederá a tramitar el Registro Nacional de Pesca para la unidad de producción acuícola.
Art. 30°.- *Las actividades pesqueras se clasifican en:* **II.-** *Cultivo o acuacultura con fines*		
Artículo 31°.- *Para realizar las actividades de pesca se requiere lo siguiente:* **I,** *Concesión, para:* **Inciso b)** *Acuacultura comercial* **II,** Permiso, para: **Inciso g)** *Acuacultura de fomento* **III,** *Autorización, para:* **Inciso d)** *Recolectar del medio natural reproductores, larvas, postlarvas, crías, huevos, semillas, alevines o en cualquier otro estadio, y* **Inciso e)** *Acuacultura didáctica.*		

Artículos 22.- *la Secretaría podrá inscribir en el Registro Nacional de Pesca a los acuicultores que no requieran concesión, permiso o Autorización.*	Al **proyecto** le aplica el Artículo, incisos y, fracciones anteriores, porque se trata de una actividad acuícola con fines comerciales.	Por el hecho de presentar a la autoridad correspondiente (SEMARNAT) la Manifestación de Impacto Ambiental, el promovente está cumpliendo con este apartado. El proyecto se vincula por la obligatoriedad de obtener la autorización correspondiente para realizar las obras descritas en esta manifestación de impacto ambiental. Como ya se mencionó anteriormente, la promovente una vez autorizado el proyecto en materia ambiental procederá a tramitar el Registro Nacional de Pesca para la unidad de producción acuícola.
Art. 30°.- *Las actividades pesqueras se clasifican en:* **II.-** *Cultivo o acuacultura con fines*		
Artículo 31°.- *Para realizar las actividades de pesca se requiere lo siguiente:* **I,** *Concesión, para:* **Inciso b)** *Acuacultura comercial* **II,** Permiso, para: **Inciso g)** *Acuacultura de fomento* **III,** *Autorización, para:* **Inciso d)** *Recolectar del medio natural reproductores, larvas, postlarvas, crías, huevos, semillas, alevines o en cualquier otro estadio, y* **Inciso e)** *Acuacultura didáctica.*		

Artículos 22.- *la Secretaría podrá inscribir en el Registro Nacional de Pesca a los acuicultores que no requieran concesión, permiso o Autorización.*	Al **proyecto** le aplica el Artículo, incisos y, fracciones anteriores, porque se trata de una actividad acuícola con fines comerciales.	Por el hecho de presentar a la autoridad correspondiente (SEMARNAT) la Manifestación de Impacto Ambiental, el promovente está cumpliendo con este apartado. El proyecto se vincula por la obligatoriedad de obtener la autorización correspondiente para realizar las obras descritas en esta manifestación de impacto ambiental. Como ya se mencionó anteriormente, la promovente una vez autorizado el proyecto en materia ambiental procederá a tramitar el Registro Nacional de Pesca para la unidad de producción acuícola.
Art. 30°.- *Las actividades pesqueras se clasifican en:* **II.-** *Cultivo o acuacultura con fines*		
Artículo 31°.- *Para realizar las actividades de pesca se requiere lo siguiente:* **I,** *Concesión, para:* **Inciso b)** *Acuacultura comercial* **II,** Permiso, para: **Inciso g)** *Acuacultura de fomento* **III,** *Autorización, para:* **Inciso d)** *Recolectar del medio natural reproductores, larvas, postlarvas, crías, huevos, semillas, alevines o en cualquier otro estadio, y* **Inciso e)** *Acuacultura didáctica.*		

Artículos 22.- *la Secretaría podrá inscribir en el Registro Nacional de Pesca a los acuicultores que no requieran concesión, permiso o Autorización.*	Al **proyecto** le aplica el Artículo, incisos y, fracciones anteriores, porque se trata de una actividad acuícola con fines comerciales.	Por el hecho de presentar a la autoridad correspondiente (SEMARNAT) la Manifestación de Impacto Ambiental, el promovente está cumpliendo con este apartado. El proyecto se vincula por la obligatoriedad de obtener la autorización correspondiente para realizar las obras descritas en esta manifestación de impacto ambiental. Como ya se mencionó anteriormente, la promovente una vez autorizado el proyecto en materia ambiental procederá a tramitar el Registro Nacional de Pesca para la unidad de producción acuícola.
Art. 30°.- *Las actividades pesqueras se clasifican en:* **II.-** *Cultivo o acuacultura con fines*		
Artículo 31°.- *Para realizar las actividades de pesca se requiere lo siguiente:* **I,** *Concesión, para:* **Inciso b)** *Acuacultura comercial* **II,** Permiso, para: **Inciso g)** *Acuacultura de fomento* **III,** *Autorización, para:* **Inciso d)** *Recolectar del medio natural reproductores, larvas, postlarvas, crías, huevos, semillas, alevines o en cualquier otro estadio, y* **Inciso e)** *Acuacultura didáctica.*		

Artículos 22.- *la Secretaría podrá inscribir en el Registro Nacional de Pesca a los acuicultores que no requieran concesión, permiso o Autorización.*	Al **proyecto** le aplica el Artículo, incisos y, fracciones anteriores, porque se trata de una actividad acuícola con fines comerciales.	Por el hecho de presentar a la autoridad correspondiente (SEMARNAT) la Manifestación de Impacto Ambiental, el promovente está cumpliendo con este apartado. El proyecto se vincula por la obligatoriedad de obtener la autorización correspondiente para realizar las obras descritas en esta manifestación de impacto ambiental. Como ya se mencionó anteriormente, la promovente una vez autorizado el proyecto en materia ambiental procederá a tramitar el Registro Nacional de Pesca para la unidad de producción acuícola.
Art. 30°.- *Las actividades pesqueras se clasifican en:* **II.-** *Cultivo o acuacultura con fines*		
Artículo 31°.- *Para realizar las actividades de pesca se requiere lo siguiente:* **I,** *Concesión, para:* **Inciso b)** *Acuacultura comercial* **II,** Permiso, para: **Inciso g)** *Acuacultura de fomento* **III,** *Autorización, para:* **Inciso d)** *Recolectar del medio natural reproductores, larvas, postlarvas, crías, huevos, semillas, alevines o en cualquier otro estadio, y* **Inciso e)** *Acuacultura didáctica.*		

Artículos 22.- *la Secretaría podrá inscribir en el Registro Nacional de Pesca a los acuicultores que no requieran concesión, permiso o Autorización.*	Al **proyecto** le aplica el Artículo, incisos y, fracciones anteriores, porque se trata de una actividad acuícola con fines comerciales.	Por el hecho de presentar a la autoridad correspondiente (SEMARNAT) la Manifestación de Impacto Ambiental, el promovente está cumpliendo con este apartado. El proyecto se vincula por la obligatoriedad de obtener la autorización correspondiente para realizar las obras descritas en esta manifestación de impacto ambiental. Como ya se mencionó anteriormente, la promovente una vez autorizado el proyecto en materia ambiental procederá a tramitar el Registro Nacional de Pesca para la unidad de producción acuícola.
Art. 30°.- *Las actividades pesqueras se clasifican en:* **II.-** *Cultivo o acuacultura con fines*		
Artículo 31°.- *Para realizar las actividades de pesca se requiere lo siguiente:* **I,** *Concesión, para:* **Inciso b)** *Acuacultura comercial* **II,** Permiso, para: **Inciso g)** *Acuacultura de fomento* **III,** *Autorización, para:* **Inciso d)** *Recolectar del medio natural reproductores, larvas, postlarvas, crías, huevos, semillas, alevines o en cualquier otro estadio, y* **Inciso e)** *Acuacultura didáctica.*		

Artículos 22.- *la Secretaría podrá inscribir en el Registro Nacional de Pesca a los acuicultores que no requieran concesión, permiso o Autorización.*	Al **proyecto** le aplica el Artículo, incisos y, fracciones anteriores, porque se trata de una actividad acuícola con fines comerciales.	Por el hecho de presentar a la autoridad correspondiente (SEMARNAT) la Manifestación de Impacto Ambiental, el promovente está cumpliendo con este apartado. El proyecto se vincula por la obligatoriedad de obtener la autorización correspondiente para realizar las obras descritas en esta manifestación de impacto ambiental. Como ya se mencionó anteriormente, la promovente una vez autorizado el proyecto en materia ambiental procederá a tramitar el Registro Nacional de Pesca para la unidad de producción acuícola.
Art. 30°.- *Las actividades pesqueras se clasifican en:* **II.-** *Cultivo o acuacultura con fines*		
Artículo 31°.- *Para realizar las actividades de pesca se requiere lo siguiente:* **I,** *Concesión, para:* **Inciso b)** *Acuacultura comercial* **II,** Permiso, para: **Inciso g)** *Acuacultura de fomento* **III,** *Autorización, para:* **Inciso d)** *Recolectar del medio natural reproductores, larvas, postlarvas, crías, huevos, semillas, alevines o en cualquier otro estadio, y* **Inciso e)** *Acuacultura didáctica.*		

Artículos 22.- *la Secretaría podrá inscribir en el Registro Nacional de Pesca a los acuicultores que no requieran concesión, permiso o Autorización.*	Al **proyecto** le aplica el Artículo, incisos y, fracciones anteriores, porque se trata de una actividad acuícola con fines comerciales.	Por el hecho de presentar a la autoridad correspondiente (SEMARNAT) la Manifestación de Impacto Ambiental, el promovente está cumpliendo con este apartado. El proyecto se vincula por la obligatoriedad de obtener la autorización correspondiente para realizar las obras descritas en esta manifestación de impacto ambiental. Como ya se mencionó anteriormente, la promovente una vez autorizado el proyecto en materia ambiental procederá a tramitar el Registro Nacional de Pesca para la unidad de producción acuícola.
Art. 30°.- *Las actividades pesqueras se clasifican en:* **II.-** *Cultivo o acuacultura con fines*		
Artículo 31°.- *Para realizar las actividades de pesca se requiere lo siguiente:* **I,** *Concesión, para:* **Inciso b)** *Acuacultura comercial* **II,** Permiso, para: **Inciso g)** *Acuacultura de fomento* **III,** *Autorización, para:* **Inciso d)** *Recolectar del medio natural reproductores, larvas, postlarvas, crías, huevos, semillas, alevines o en cualquier otro estadio, y* **Inciso e)** *Acuacultura didáctica.*		

Artículos 22.- *la Secretaría podrá inscribir en el Registro Nacional de Pesca a los acuicultores que no requieran concesión, permiso o Autorización.*	Al **proyecto** le aplica el Artículo, incisos y, fracciones anteriores, porque se trata de una actividad acuícola con fines comerciales.	Por el hecho de presentar a la autoridad correspondiente (SEMARNAT) la Manifestación de Impacto Ambiental, el promovente está cumpliendo con este apartado. El proyecto se vincula por la obligatoriedad de obtener la autorización correspondiente para realizar las obras descritas en esta manifestación de impacto ambiental. Como ya se mencionó anteriormente, la promovente una vez autorizado el proyecto en materia ambiental procederá a tramitar el Registro Nacional de Pesca para la unidad de producción acuícola.
Art. 30°.- *Las actividades pesqueras se clasifican en:* **II.-** *Cultivo o acuacultura con fines*		
Artículo 31°.- *Para realizar las actividades de pesca se requiere lo siguiente:* **I,** *Concesión, para:* **Inciso b)** *Acuacultura comercial* **II,** Permiso, para: **Inciso g)** *Acuacultura de fomento* **III,** *Autorización, para:* **Inciso d)** *Recolectar del medio natural reproductores, larvas, postlarvas, crías, huevos, semillas, alevines o en cualquier otro estadio, y* **Inciso e)** *Acuacultura didáctica.*		

Artículos 22.- *la Secretaría podrá inscribir en el Registro Nacional de Pesca a los acuicultores que no requieran concesión, permiso o Autorización.*	Al **proyecto** le aplica el Artículo, incisos y, fracciones anteriores, porque se trata de una actividad acuícola con fines comerciales.	Por el hecho de presentar a la autoridad correspondiente (SEMARNAT) la Manifestación de Impacto Ambiental, el promovente está cumpliendo con este apartado. El proyecto se vincula por la obligatoriedad de obtener la autorización correspondiente para realizar las obras descritas en esta manifestación de impacto ambiental. Como ya se mencionó anteriormente, la promovente una vez autorizado el proyecto en materia ambiental procederá a tramitar el Registro Nacional de Pesca para la unidad de producción acuícola.
Art. 30°.- *Las actividades pesqueras se clasifican en:* **II.-** *Cultivo o acuacultura con fines*		
Artículo 31°.- *Para realizar las actividades de pesca se requiere lo siguiente:* **I,** *Concesión, para:* **Inciso b)** *Acuacultura comercial* **II,** Permiso, para: **Inciso g)** *Acuacultura de fomento* **III,** *Autorización, para:* **Inciso d)** *Recolectar del medio natural reproductores, larvas, postlarvas, crías, huevos, semillas, alevines o en cualquier otro estadio, y* **Inciso e)** *Acuacultura didáctica.*		

Artículos 22.- *la Secretaría podrá inscribir en el Registro Nacional de Pesca a los acuicultores que no requieran concesión, permiso o Autorización.*	Al **proyecto** le aplica el Artículo, incisos y, fracciones anteriores, porque se trata de una actividad acuícola con fines comerciales.	Por el hecho de presentar a la autoridad correspondiente (SEMARNAT) la Manifestación de Impacto Ambiental, el promovente está cumpliendo con este apartado. El proyecto se vincula por la obligatoriedad de obtener la autorización correspondiente para realizar las obras descritas en esta manifestación de impacto ambiental. Como ya se mencionó anteriormente, la promovente una vez autorizado el proyecto en materia ambiental procederá a tramitar el Registro Nacional de Pesca para la unidad de producción acuícola.
Art. 30°.- *Las actividades pesqueras se clasifican en:* **II.-** *Cultivo o acuacultura con fines*		
Artículo 31°.- *Para realizar las actividades de pesca se requiere lo siguiente:* **I,** *Concesión, para:* **Inciso b)** *Acuacultura comercial* **II,** Permiso, para: **Inciso g)** *Acuacultura de fomento* **III,** *Autorización, para:* **Inciso d)** *Recolectar del medio natural reproductores, larvas, postlarvas, crías, huevos, semillas, alevines o en cualquier otro estadio, y* **Inciso e)** *Acuacultura didáctica.*		

Artículos 22.- *la Secretaría podrá inscribir en el Registro Nacional de Pesca a los acuicultores que no requieran concesión, permiso o Autorización.*	Al **proyecto** le aplica el Artículo, incisos y, fracciones anteriores, porque se trata de una actividad acuícola con fines comerciales.	Por el hecho de presentar a la autoridad correspondiente (SEMARNAT) la Manifestación de Impacto Ambiental, el promovente está cumpliendo con este apartado. El proyecto se vincula por la obligatoriedad de obtener la autorización correspondiente para realizar las obras descritas en esta manifestación de impacto ambiental. Como ya se mencionó anteriormente, la promovente una vez autorizado el proyecto en materia ambiental procederá a tramitar el Registro Nacional de Pesca para la unidad de producción acuícola.
Art. 30°.- *Las actividades pesqueras se clasifican en:* **II.-** *Cultivo o acuacultura con fines*		
Artículo 31°.- *Para realizar las actividades de pesca se requiere lo siguiente:* **I,** *Concesión, para:* **Inciso b)** *Acuacultura comercial* **II,** Permiso, para: **Inciso g)** *Acuacultura de fomento* **III,** *Autorización, para:* **Inciso d)** *Recolectar del medio natural reproductores, larvas, postlarvas, crías, huevos, semillas, alevines o en cualquier otro estadio, y* **Inciso e)** *Acuacultura didáctica.*		

Artículos 22.- *la Secretaría podrá inscribir en el Registro Nacional de Pesca a los acuicultores que no requieran concesión, permiso o Autorización.*	Al **proyecto** le aplica el Artículo, incisos y, fracciones anteriores, porque se trata de una actividad acuícola con fines comerciales.	Por el hecho de presentar a la autoridad correspondiente (SEMARNAT) la Manifestación de Impacto Ambiental, el promovente está cumpliendo con este apartado. El proyecto se vincula por la obligatoriedad de obtener la autorización correspondiente para realizar las obras descritas en esta manifestación de impacto ambiental. Como ya se mencionó anteriormente, la promovente una vez autorizado el proyecto en materia ambiental procederá a tramitar el Registro Nacional de Pesca para la unidad de producción acuícola.
Art. 30°.- *Las actividades pesqueras se clasifican en:* **II.-** *Cultivo o acuacultura con fines*		
Artículo 31°.- *Para realizar las actividades de pesca se requiere lo siguiente:* **I,** *Concesión, para:* **Inciso b)** *Acuacultura comercial* **II,** Permiso, para: **Inciso g)** *Acuacultura de fomento* **III,** *Autorización, para:* **Inciso d)** *Recolectar del medio natural reproductores, larvas, postlarvas, crías, huevos, semillas, alevines o en cualquier otro estadio, y* **Inciso e)** *Acuacultura didáctica.*		

Artículos 22.- *la Secretaría podrá inscribir en el Registro Nacional de Pesca a los acuicultores que no requieran concesión, permiso o Autorización.*	Al **proyecto** le aplica el Artículo, incisos y, fracciones anteriores, porque se trata de una actividad acuícola con fines comerciales.	Por el hecho de presentar a la autoridad correspondiente (SEMARNAT) la Manifestación de Impacto Ambiental, el promovente está cumpliendo con este apartado. El proyecto se vincula por la obligatoriedad de obtener la autorización correspondiente para realizar las obras descritas en esta manifestación de impacto ambiental. Como ya se mencionó anteriormente, la promovente una vez autorizado el proyecto en materia ambiental procederá a tramitar el Registro Nacional de Pesca para la unidad de producción acuícola.
Art. 30°.- *Las actividades pesqueras se clasifican en:* **II.-** *Cultivo o acuacultura con fines*		
Artículo 31°.- *Para realizar las actividades de pesca se requiere lo siguiente:* **I,** *Concesión, para:* **Inciso b)** *Acuacultura comercial* **II,** Permiso, para: **Inciso g)** *Acuacultura de fomento* **III,** *Autorización, para:* **Inciso d)** *Recolectar del medio natural reproductores, larvas, postlarvas, crías, huevos, semillas, alevines o en cualquier otro estadio, y* **Inciso e)** *Acuacultura didáctica.*		

Artículos 22.- *la Secretaría podrá inscribir en el Registro Nacional de Pesca a los acuicultores que no requieran concesión, permiso o Autorización.*	Al **proyecto** le aplica el Artículo, incisos y, fracciones anteriores, porque se trata de una actividad acuícola con fines comerciales.	Por el hecho de presentar a la autoridad correspondiente (SEMARNAT) la Manifestación de Impacto Ambiental, el promovente está cumpliendo con este apartado. El proyecto se vincula por la obligatoriedad de obtener la autorización correspondiente para realizar las obras descritas en esta manifestación de impacto ambiental. Como ya se mencionó anteriormente, la promovente una vez autorizado el proyecto en materia ambiental procederá a tramitar el Registro Nacional de Pesca para la unidad de producción acuícola.
Art. 30°.- *Las actividades pesqueras se clasifican en:* **II.-** *Cultivo o acuacultura con fines*		
Artículo 31°.- *Para realizar las actividades de pesca se requiere lo siguiente:* **I,** *Concesión, para:* **Inciso b)** *Acuacultura comercial* **II,** Permiso, para: **Inciso g)** *Acuacultura de fomento* **III,** *Autorización, para:* **Inciso d)** *Recolectar del medio natural reproductores, larvas, postlarvas, crías, huevos, semillas, alevines o en cualquier otro estadio, y* **Inciso e)** *Acuacultura didáctica.*		

Artículos 22.- *la Secretaría podrá inscribir en el Registro Nacional de Pesca a los acuicultores que no requieran concesión, permiso o Autorización.*	Al **proyecto** le aplica el Artículo, incisos y, fracciones anteriores, porque se trata de una actividad acuícola con fines comerciales.	Por el hecho de presentar a la autoridad correspondiente (SEMARNAT) la Manifestación de Impacto Ambiental, el promovente está cumpliendo con este apartado. El proyecto se vincula por la obligatoriedad de obtener la autorización correspondiente para realizar las obras descritas en esta manifestación de impacto ambiental. Como ya se mencionó anteriormente, la promovente una vez autorizado el proyecto en materia ambiental procederá a tramitar el Registro Nacional de Pesca para la unidad de producción acuícola.
Art. 30°.- *Las actividades pesqueras se clasifican en:* **II.-** *Cultivo o acuacultura con fines*		
Artículo 31°.- *Para realizar las actividades de pesca se requiere lo siguiente:* **I,** *Concesión, para:* **Inciso b)** *Acuacultura comercial* **II,** Permiso, para: **Inciso g)** *Acuacultura de fomento* **III,** *Autorización, para:* **Inciso d)** *Recolectar del medio natural reproductores, larvas, postlarvas, crías, huevos, semillas, alevines o en cualquier otro estadio, y* **Inciso e)** *Acuacultura didáctica.*		

Artículos 22.- *la Secretaría podrá inscribir en el Registro Nacional de Pesca a los acuicultores que no requieran concesión, permiso o Autorización.*	Al **proyecto** le aplica el Artículo, incisos y, fracciones anteriores, porque se trata de una actividad acuícola con fines comerciales.	Por el hecho de presentar a la autoridad correspondiente (SEMARNAT) la Manifestación de Impacto Ambiental, el promovente está cumpliendo con este apartado. El proyecto se vincula por la obligatoriedad de obtener la autorización correspondiente para realizar las obras descritas en esta manifestación de impacto ambiental. Como ya se mencionó anteriormente, la promovente una vez autorizado el proyecto en materia ambiental procederá a tramitar el Registro Nacional de Pesca para la unidad de producción acuícola.
Art. 30°.- *Las actividades pesqueras se clasifican en:* **II.-** *Cultivo o acuacultura con fines*		
Artículo 31°.- *Para realizar las actividades de pesca se requiere lo siguiente:* **I,** *Concesión, para:* **Inciso b)** *Acuacultura comercial* **II,** Permiso, para: **Inciso g)** *Acuacultura de fomento* **III,** *Autorización, para:* **Inciso d)** *Recolectar del medio natural reproductores, larvas, postlarvas, crías, huevos, semillas, alevines o en cualquier otro estadio, y* **Inciso e)** *Acuacultura didáctica.*		

Artículos 22.- *la Secretaría podrá inscribir en el Registro Nacional de Pesca a los acuicultores que no requieran concesión, permiso o Autorización.*	Al **proyecto** le aplica el Artículo, incisos y, fracciones anteriores, porque se trata de una actividad acuícola con fines comerciales.	Por el hecho de presentar a la autoridad correspondiente (SEMARNAT) la Manifestación de Impacto Ambiental, el promovente está cumpliendo con este apartado. El proyecto se vincula por la obligatoriedad de obtener la autorización correspondiente para realizar las obras descritas en esta manifestación de impacto ambiental. Como ya se mencionó anteriormente, la promovente una vez autorizado el proyecto en materia ambiental procederá a tramitar el Registro Nacional de Pesca para la unidad de producción acuícola.
Art. 30°.- *Las actividades pesqueras se clasifican en:* **II.-** *Cultivo o acuacultura con fines*		
Artículo 31°.- *Para realizar las actividades de pesca se requiere lo siguiente:* **I,** *Concesión, para:* **Inciso b)** *Acuacultura comercial* **II,** Permiso, para: **Inciso g)** *Acuacultura de fomento* **III,** *Autorización, para:* **Inciso d)** *Recolectar del medio natural reproductores, larvas, postlarvas, crías, huevos, semillas, alevines o en cualquier otro estadio, y* **Inciso e)** *Acuacultura didáctica.*		

Artículos 22.- *la Secretaría podrá inscribir en el Registro Nacional de Pesca a los acuicultores que no requieran concesión, permiso o Autorización.*	Al **proyecto** le aplica el Artículo, incisos y, fracciones anteriores, porque se trata de una actividad acuícola con fines comerciales.	Por el hecho de presentar a la autoridad correspondiente (SEMARNAT) la Manifestación de Impacto Ambiental, el promovente está cumpliendo con este apartado. El proyecto se vincula por la obligatoriedad de obtener la autorización correspondiente para realizar las obras descritas en esta manifestación de impacto ambiental. Como ya se mencionó anteriormente, la promovente una vez autorizado el proyecto en materia ambiental procederá a tramitar el Registro Nacional de Pesca para la unidad de producción acuícola.
Art. 30°.- *Las actividades pesqueras se clasifican en:* **II.-** *Cultivo o acuacultura con fines*		
Artículo 31°.- *Para realizar las actividades de pesca se requiere lo siguiente:* **I,** *Concesión, para:* **Inciso b)** *Acuacultura comercial* **II,** Permiso, para: **Inciso g)** *Acuacultura de fomento* **III,** *Autorización, para:* **Inciso d)** *Recolectar del medio natural reproductores, larvas, postlarvas, crías, huevos, semillas, alevines o en cualquier otro estadio, y* **Inciso e)** *Acuacultura didáctica.*		

Artículos 22.- *la Secretaría podrá inscribir en el Registro Nacional de Pesca a los acuicultores que no requieran concesión, permiso o Autorización.*	Al **proyecto** le aplica el Artículo, incisos y, fracciones anteriores, porque se trata de una actividad acuícola con fines comerciales.	Por el hecho de presentar a la autoridad correspondiente (SEMARNAT) la Manifestación de Impacto Ambiental, el promovente está cumpliendo con este apartado. El proyecto se vincula por la obligatoriedad de obtener la autorización correspondiente para realizar las obras descritas en esta manifestación de impacto ambiental. Como ya se mencionó anteriormente, la promovente una vez autorizado el proyecto en materia ambiental procederá a tramitar el Registro Nacional de Pesca para la unidad de producción acuícola.
Art. 30°.- *Las actividades pesqueras se clasifican en:* **II.-** *Cultivo o acuacultura con fines*		
Artículo 31°.- *Para realizar las actividades de pesca se requiere lo siguiente:* **I,** *Concesión, para:* **Inciso b)** *Acuacultura comercial* **II,** Permiso, para: **Inciso g)** *Acuacultura de fomento* **III,** *Autorización, para:* **Inciso d)** *Recolectar del medio natural reproductores, larvas, postlarvas, crías, huevos, semillas, alevines o en cualquier otro estadio, y* **Inciso e)** *Acuacultura didáctica.*		

Artículos 22.- *la Secretaría podrá inscribir en el Registro Nacional de Pesca a los acuicultores que no requieran concesión, permiso o Autorización.*	Al **proyecto** le aplica el Artículo, incisos y, fracciones anteriores, porque se trata de una actividad acuícola con fines comerciales.	Por el hecho de presentar a la autoridad correspondiente (SEMARNAT) la Manifestación de Impacto Ambiental, el promovente está cumpliendo con este apartado. El proyecto se vincula por la obligatoriedad de obtener la autorización correspondiente para realizar las obras descritas en esta manifestación de impacto ambiental. Como ya se mencionó anteriormente, la promovente una vez autorizado el proyecto en materia ambiental procederá a tramitar el Registro Nacional de Pesca para la unidad de producción acuícola.
Art. 30°.- *Las actividades pesqueras se clasifican en:* **II.-** *Cultivo o acuacultura con fines*		
Artículo 31°.- *Para realizar las actividades de pesca se requiere lo siguiente:* **I,** *Concesión, para:* **Inciso b)** *Acuacultura comercial* **II,** Permiso, para: **Inciso g)** *Acuacultura de fomento* **III,** *Autorización, para:* **Inciso d)** *Recolectar del medio natural reproductores, larvas, postlarvas, crías, huevos, semillas, alevines o en cualquier otro estadio, y* **Inciso e)** *Acuacultura didáctica.*		

Artículos 22.- *la Secretaría podrá inscribir en el Registro Nacional de Pesca a los acuicultores que no requieran concesión, permiso o Autorización.*	Al **proyecto** le aplica el Artículo, incisos y, fracciones anteriores, porque se trata de una actividad acuícola con fines comerciales.	Por el hecho de presentar a la autoridad correspondiente (SEMARNAT) la Manifestación de Impacto Ambiental, el promovente está cumpliendo con este apartado. El proyecto se vincula por la obligatoriedad de obtener la autorización correspondiente para realizar las obras descritas en esta manifestación de impacto ambiental. Como ya se mencionó anteriormente, la promovente una vez autorizado el proyecto en materia ambiental procederá a tramitar el Registro Nacional de Pesca para la unidad de producción acuícola.
Art. 30°.- *Las actividades pesqueras se clasifican en:* **II.-** *Cultivo o acuacultura con fines*		
Artículo 31°.- *Para realizar las actividades de pesca se requiere lo siguiente:* **I,** *Concesión, para:* **Inciso b)** *Acuacultura comercial* **II,** Permiso, para: **Inciso g)** *Acuacultura de fomento* **III,** *Autorización, para:* **Inciso d)** *Recolectar del medio natural reproductores, larvas, postlarvas, crías, huevos, semillas, alevines o en cualquier otro estadio, y* **Inciso e)** *Acuacultura didáctica.*		

Artículos 22.- *la Secretaría podrá inscribir en el Registro Nacional de Pesca a los acuicultores que no requieran concesión, permiso o Autorización.*	Al **proyecto** le aplica el Artículo, incisos y, fracciones anteriores, porque se trata de una actividad acuícola con fines comerciales.	Por el hecho de presentar a la autoridad correspondiente (SEMARNAT) la Manifestación de Impacto Ambiental, el promovente está cumpliendo con este apartado. El proyecto se vincula por la obligatoriedad de obtener la autorización correspondiente para realizar las obras descritas en esta manifestación de impacto ambiental. Como ya se mencionó anteriormente, la promovente una vez autorizado el proyecto en materia ambiental procederá a tramitar el Registro Nacional de Pesca para la unidad de producción acuícola.
Art. 30°.- *Las actividades pesqueras se clasifican en:* **II.-** *Cultivo o acuacultura con fines*		
Artículo 31°.- *Para realizar las actividades de pesca se requiere lo siguiente:* **I,** *Concesión, para:* **Inciso b)** *Acuacultura comercial* **II,** Permiso, para: **Inciso g)** *Acuacultura de fomento* **III,** *Autorización, para:* **Inciso d)** *Recolectar del medio natural reproductores, larvas, postlarvas, crías, huevos, semillas, alevines o en cualquier otro estadio, y* **Inciso e)** *Acuacultura didáctica.*		

Artículos 22.- *la Secretaría podrá inscribir en el Registro Nacional de Pesca a los acuicultores que no requieran concesión, permiso o Autorización.*	Al **proyecto** le aplica el Artículo, incisos y, fracciones anteriores, porque se trata de una actividad acuícola con fines comerciales.	Por el hecho de presentar a la autoridad correspondiente (SEMARNAT) la Manifestación de Impacto Ambiental, el promovente está cumpliendo con este apartado. El proyecto se vincula por la obligatoriedad de obtener la autorización correspondiente para realizar las obras descritas en esta manifestación de impacto ambiental. Como ya se mencionó anteriormente, la promovente una vez autorizado el proyecto en materia ambiental procederá a tramitar el Registro Nacional de Pesca para la unidad de producción acuícola.
Art. 30°.- *Las actividades pesqueras se clasifican en:* **II.-** *Cultivo o acuacultura con fines*		
Artículo 31°.- *Para realizar las actividades de pesca se requiere lo siguiente:* **I,** *Concesión, para:* **Inciso b)** *Acuacultura comercial* **II,** Permiso, para: **Inciso g)** *Acuacultura de fomento* **III,** *Autorización, para:* **Inciso d)** *Recolectar del medio natural reproductores, larvas, postlarvas, crías, huevos, semillas, alevines o en cualquier otro estadio, y* **Inciso e)** *Acuacultura didáctica.*		

Artículos 22.- *la Secretaría podrá inscribir en el Registro Nacional de Pesca a los acuicultores que no requieran concesión, permiso o Autorización.*	Al **proyecto** le aplica el Artículo, incisos y, fracciones anteriores, porque se trata de una actividad acuícola con fines comerciales.	Por el hecho de presentar a la autoridad correspondiente (SEMARNAT) la Manifestación de Impacto Ambiental, el promovente está cumpliendo con este apartado. El proyecto se vincula por la obligatoriedad de obtener la autorización correspondiente para realizar las obras descritas en esta manifestación de impacto ambiental. Como ya se mencionó anteriormente, la promovente una vez autorizado el proyecto en materia ambiental procederá a tramitar el Registro Nacional de Pesca para la unidad de producción acuícola.
Art. 30°.- *Las actividades pesqueras se clasifican en:* **II.-** *Cultivo o acuacultura con fines*		
Artículo 31°.- *Para realizar las actividades de pesca se requiere lo siguiente:* **I,** *Concesión, para:* **Inciso b)** *Acuacultura comercial* **II,** Permiso, para: **Inciso g)** *Acuacultura de fomento* **III,** *Autorización, para:* **Inciso d)** *Recolectar del medio natural reproductores, larvas, postlarvas, crías, huevos, semillas, alevines o en cualquier otro estadio, y* **Inciso e)** *Acuacultura didáctica.*		

Artículos 22.- *la Secretaría podrá inscribir en el Registro Nacional de Pesca a los acuicultores que no requieran concesión, permiso o Autorización.*	Al **proyecto** le aplica el Artículo, incisos y, fracciones anteriores, porque se trata de una actividad acuícola con fines comerciales.	Por el hecho de presentar a la autoridad correspondiente (SEMARNAT) la Manifestación de Impacto Ambiental, el promovente está cumpliendo con este apartado. El proyecto se vincula por la obligatoriedad de obtener la autorización correspondiente para realizar las obras descritas en esta manifestación de impacto ambiental. Como ya se mencionó anteriormente, la promovente una vez autorizado el proyecto en materia ambiental procederá a tramitar el Registro Nacional de Pesca para la unidad de producción acuícola.
Art. 30°.- *Las actividades pesqueras se clasifican en:* **II.-** *Cultivo o acuacultura con fines*		
Artículo 31°.- *Para realizar las actividades de pesca se requiere lo siguiente:* **I,** *Concesión, para:* **Inciso b)** *Acuacultura comercial* **II,** Permiso, para: **Inciso g)** *Acuacultura de fomento* **III,** *Autorización, para:* **Inciso d)** *Recolectar del medio natural reproductores, larvas, postlarvas, crías, huevos, semillas, alevines o en cualquier otro estadio, y* **Inciso e)** *Acuacultura didáctica.*		

Artículos 22.- *la Secretaría podrá inscribir en el Registro Nacional de Pesca a los acuicultores que no requieran concesión, permiso o Autorización.*	Al **proyecto** le aplica el Artículo, incisos y, fracciones anteriores, porque se trata de una actividad acuícola con fines comerciales.	Por el hecho de presentar a la autoridad correspondiente (SEMARNAT) la Manifestación de Impacto Ambiental, el promovente está cumpliendo con este apartado. El proyecto se vincula por la obligatoriedad de obtener la autorización correspondiente para realizar las obras descritas en esta manifestación de impacto ambiental. Como ya se mencionó anteriormente, la promovente una vez autorizado el proyecto en materia ambiental procederá a tramitar el Registro Nacional de Pesca para la unidad de producción acuícola.
Art. 30°.- *Las actividades pesqueras se clasifican en:* **II.-** *Cultivo o acuacultura con fines*		
Artículo 31°.- *Para realizar las actividades de pesca se requiere lo siguiente:* **I,** *Concesión, para:* **Inciso b)** *Acuacultura comercial* **II,** Permiso, para: **Inciso g)** *Acuacultura de fomento* **III,** *Autorización, para:* **Inciso d)** *Recolectar del medio natural reproductores, larvas, postlarvas, crías, huevos, semillas, alevines o en cualquier otro estadio, y* **Inciso e)** *Acuacultura didáctica.*		

Artículos 22.- *la Secretaría podrá inscribir en el Registro Nacional de Pesca a los acuicultores que no requieran concesión, permiso o Autorización.*	Al **proyecto** le aplica el Artículo, incisos y, fracciones anteriores, porque se trata de una actividad acuícola con fines comerciales.	Por el hecho de presentar a la autoridad correspondiente (SEMARNAT) la Manifestación de Impacto Ambiental, el promovente está cumpliendo con este apartado. El proyecto se vincula por la obligatoriedad de obtener la autorización correspondiente para realizar las obras descritas en esta manifestación de impacto ambiental. Como ya se mencionó anteriormente, la promovente una vez autorizado el proyecto en materia ambiental procederá a tramitar el Registro Nacional de Pesca para la unidad de producción acuícola.
Art. 30°.- *Las actividades pesqueras se clasifican en:* **II.-** *Cultivo o acuacultura con fines*		
Artículo 31°.- *Para realizar las actividades de pesca se requiere lo siguiente:* **I,** *Concesión, para:* **Inciso b)** *Acuacultura comercial* **II,** Permiso, para: **Inciso g)** *Acuacultura de fomento* **III,** *Autorización, para:* **Inciso d)** *Recolectar del medio natural reproductores, larvas, postlarvas, crías, huevos, semillas, alevines o en cualquier otro estadio, y* **Inciso e)** *Acuacultura didáctica.*		

Artículos 22.- *la Secretaría podrá inscribir en el Registro Nacional de Pesca a los acuicultores que no requieran concesión, permiso o Autorización.*	Al **proyecto** le aplica el Artículo, incisos y, fracciones anteriores, porque se trata de una actividad acuícola con fines comerciales.	Por el hecho de presentar a la autoridad correspondiente (SEMARNAT) la Manifestación de Impacto Ambiental, el promovente está cumpliendo con este apartado. El proyecto se vincula por la obligatoriedad de obtener la autorización correspondiente para realizar las obras descritas en esta manifestación de impacto ambiental. Como ya se mencionó anteriormente, la promovente una vez autorizado el proyecto en materia ambiental procederá a tramitar el Registro Nacional de Pesca para la unidad de producción acuícola.
Art. 30°.- *Las actividades pesqueras se clasifican en:* **II.-** *Cultivo o acuacultura con fines*		
Artículo 31°.- *Para realizar las actividades de pesca se requiere lo siguiente:* **I,** *Concesión, para:* **Inciso b)** *Acuacultura comercial* **II,** Permiso, para: **Inciso g)** *Acuacultura de fomento* **III,** *Autorización, para:* **Inciso d)** *Recolectar del medio natural reproductores, larvas, postlarvas, crías, huevos, semillas, alevines o en cualquier otro estadio, y* **Inciso e)** *Acuacultura didáctica.*		

Artículos 22.- *la Secretaría podrá inscribir en el Registro Nacional de Pesca a los acuicultores que no requieran concesión, permiso o Autorización.*	Al **proyecto** le aplica el Artículo, incisos y, fracciones anteriores, porque se trata de una actividad acuícola con fines comerciales.	Por el hecho de presentar a la autoridad correspondiente (SEMARNAT) la Manifestación de Impacto Ambiental, el promovente está cumpliendo con este apartado. El proyecto se vincula por la obligatoriedad de obtener la autorización correspondiente para realizar las obras descritas en esta manifestación de impacto ambiental. Como ya se mencionó anteriormente, la promovente una vez autorizado el proyecto en materia ambiental procederá a tramitar el Registro Nacional de Pesca para la unidad de producción acuícola.
Art. 30°.- *Las actividades pesqueras se clasifican en:* **II.-** *Cultivo o acuacultura con fines*		
Artículo 31°.- *Para realizar las actividades de pesca se requiere lo siguiente:* **I,** *Concesión, para:* **Inciso b)** *Acuacultura comercial* **II,** Permiso, para: **Inciso g)** *Acuacultura de fomento* **III,** *Autorización, para:* **Inciso d)** *Recolectar del medio natural reproductores, larvas, postlarvas, crías, huevos, semillas, alevines o en cualquier otro estadio, y* **Inciso e)** *Acuacultura didáctica.*		

Artículos 22.- *la Secretaría podrá inscribir en el Registro Nacional de Pesca a los acuicultores que no requieran concesión, permiso o Autorización.*	Al **proyecto** le aplica el Artículo, incisos y, fracciones anteriores, porque se trata de una actividad acuícola con fines comerciales.	Por el hecho de presentar a la autoridad correspondiente (SEMARNAT) la Manifestación de Impacto Ambiental, el promovente está cumpliendo con este apartado. El proyecto se vincula por la obligatoriedad de obtener la autorización correspondiente para realizar las obras descritas en esta manifestación de impacto ambiental. Como ya se mencionó anteriormente, la promovente una vez autorizado el proyecto en materia ambiental procederá a tramitar el Registro Nacional de Pesca para la unidad de producción acuícola.
Art. 30°.- *Las actividades pesqueras se clasifican en:* **II.-** *Cultivo o acuacultura con fines*		
Artículo 31°.- *Para realizar las actividades de pesca se requiere lo siguiente:* **I,** *Concesión, para:* **Inciso b)** *Acuacultura comercial* **II,** Permiso, para: **Inciso g)** *Acuacultura de fomento* **III,** *Autorización, para:* **Inciso d)** *Recolectar del medio natural reproductores, larvas, postlarvas, crías, huevos, semillas, alevines o en cualquier otro estadio, y* **Inciso e)** *Acuacultura didáctica.*		

Artículos 22.- *la Secretaría podrá inscribir en el Registro Nacional de Pesca a los acuicultores que no requieran concesión, permiso o Autorización.*	Al **proyecto** le aplica el Artículo, incisos y, fracciones anteriores, porque se trata de una actividad acuícola con fines comerciales.	Por el hecho de presentar a la autoridad correspondiente (SEMARNAT) la Manifestación de Impacto Ambiental, el promovente está cumpliendo con este apartado. El proyecto se vincula por la obligatoriedad de obtener la autorización correspondiente para realizar las obras descritas en esta manifestación de impacto ambiental. Como ya se mencionó anteriormente, la promovente una vez autorizado el proyecto en materia ambiental procederá a tramitar el Registro Nacional de Pesca para la unidad de producción acuícola.
Art. 30°.- *Las actividades pesqueras se clasifican en:* **II.-** *Cultivo o acuacultura con fines*		
Artículo 31°.- *Para realizar las actividades de pesca se requiere lo siguiente:* **I,** *Concesión, para:* **Inciso b)** *Acuacultura comercial* **II,** Permiso, para: **Inciso g)** *Acuacultura de fomento* **III,** *Autorización, para:* **Inciso d)** *Recolectar del medio natural reproductores, larvas, postlarvas, crías, huevos, semillas, alevines o en cualquier otro estadio, y* **Inciso e)** *Acuacultura didáctica.*		

Artículos 22.- *la Secretaría podrá inscribir en el Registro Nacional de Pesca a los acuicultores que no requieran concesión, permiso o Autorización.*	Al **proyecto** le aplica el Artículo, incisos y, fracciones anteriores, porque se trata de una actividad acuícola con fines comerciales.	Por el hecho de presentar a la autoridad correspondiente (SEMARNAT) la Manifestación de Impacto Ambiental, el promovente está cumpliendo con este apartado. El proyecto se vincula por la obligatoriedad de obtener la autorización correspondiente para realizar las obras descritas en esta manifestación de impacto ambiental. Como ya se mencionó anteriormente, la promovente una vez autorizado el proyecto en materia ambiental procederá a tramitar el Registro Nacional de Pesca para la unidad de producción acuícola.
Art. 30°.- *Las actividades pesqueras se clasifican en:* **II.-** *Cultivo o acuacultura con fines*		
Artículo 31°.- *Para realizar las actividades de pesca se requiere lo siguiente:* **I,** *Concesión, para:* **Inciso b)** *Acuacultura comercial* **II,** Permiso, para: **Inciso g)** *Acuacultura de fomento* **III,** *Autorización, para:* **Inciso d)** *Recolectar del medio natural reproductores, larvas, postlarvas, crías, huevos, semillas, alevines o en cualquier otro estadio, y* **Inciso e)** *Acuacultura didáctica.*		

Artículos 22.- *la Secretaría podrá inscribir en el Registro Nacional de Pesca a los acuicultores que no requieran concesión, permiso o Autorización.*	Al **proyecto** le aplica el Artículo, incisos y, fracciones anteriores, porque se trata de una actividad acuícola con fines comerciales.	Por el hecho de presentar a la autoridad correspondiente (SEMARNAT) la Manifestación de Impacto Ambiental, el promovente está cumpliendo con este apartado. El proyecto se vincula por la obligatoriedad de obtener la autorización correspondiente para realizar las obras descritas en esta manifestación de impacto ambiental. Como ya se mencionó anteriormente, la promovente una vez autorizado el proyecto en materia ambiental procederá a tramitar el Registro Nacional de Pesca para la unidad de producción acuícola.
Art. 30°.- *Las actividades pesqueras se clasifican en:* **II.-** *Cultivo o acuacultura con fines*		
Artículo 31°.- *Para realizar las actividades de pesca se requiere lo siguiente:* **I,** *Concesión, para:* **Inciso b)** *Acuacultura comercial* **II,** Permiso, para: **Inciso g)** *Acuacultura de fomento* **III,** *Autorización, para:* **Inciso d)** *Recolectar del medio natural reproductores, larvas, postlarvas, crías, huevos, semillas, alevines o en cualquier otro estadio, y* **Inciso e)** *Acuacultura didáctica.*		

Artículos 22.- *la Secretaría podrá inscribir en el Registro Nacional de Pesca a los acuicultores que no requieran concesión, permiso o Autorización.*	Al **proyecto** le aplica el Artículo, incisos y, fracciones anteriores, porque se trata de una actividad acuícola con fines comerciales.	Por el hecho de presentar a la autoridad correspondiente (SEMARNAT) la Manifestación de Impacto Ambiental, el promovente está cumpliendo con este apartado. El proyecto se vincula por la obligatoriedad de obtener la autorización correspondiente para realizar las obras descritas en esta manifestación de impacto ambiental. Como ya se mencionó anteriormente, la promovente una vez autorizado el proyecto en materia ambiental procederá a tramitar el Registro Nacional de Pesca para la unidad de producción acuícola.
Art. 30°.- *Las actividades pesqueras se clasifican en:* **II.-** *Cultivo o acuacultura con fines*		
Artículo 31°.- *Para realizar las actividades de pesca se requiere lo siguiente:* **I,** *Concesión, para:* **Inciso b)** *Acuacultura comercial* **II,** Permiso, para: **Inciso g)** *Acuacultura de fomento* **III,** *Autorización, para:* **Inciso d)** *Recolectar del medio natural reproductores, larvas, postlarvas, crías, huevos, semillas, alevines o en cualquier otro estadio, y* **Inciso e)** *Acuacultura didáctica.*		

Artículos 22.- *la Secretaría podrá inscribir en el Registro Nacional de Pesca a los acuicultores que no requieran concesión, permiso o Autorización.*	Al **proyecto** le aplica el Artículo, incisos y, fracciones anteriores, porque se trata de una actividad acuícola con fines comerciales.	Por el hecho de presentar a la autoridad correspondiente (SEMARNAT) la Manifestación de Impacto Ambiental, el promovente está cumpliendo con este apartado. El proyecto se vincula por la obligatoriedad de obtener la autorización correspondiente para realizar las obras descritas en esta manifestación de impacto ambiental. Como ya se mencionó anteriormente, la promovente una vez autorizado el proyecto en materia ambiental procederá a tramitar el Registro Nacional de Pesca para la unidad de producción acuícola.
Art. 30°.- *Las actividades pesqueras se clasifican en:* **II.-** *Cultivo o acuacultura con fines*		
Artículo 31°.- *Para realizar las actividades de pesca se requiere lo siguiente:* **I,** *Concesión, para:* **Inciso b)** *Acuacultura comercial* **II,** Permiso, para: **Inciso g)** *Acuacultura de fomento* **III,** *Autorización, para:* **Inciso d)** *Recolectar del medio natural reproductores, larvas, postlarvas, crías, huevos, semillas, alevines o en cualquier otro estadio, y* **Inciso e)** *Acuacultura didáctica.*		

Artículos 22.- *la Secretaría podrá inscribir en el Registro Nacional de Pesca a los acuicultores que no requieran concesión, permiso o Autorización.*	Al **proyecto** le aplica el Artículo, incisos y, fracciones anteriores, porque se trata de una actividad acuícola con fines comerciales.	Por el hecho de presentar a la autoridad correspondiente (SEMARNAT) la Manifestación de Impacto Ambiental, el promovente está cumpliendo con este apartado. El proyecto se vincula por la obligatoriedad de obtener la autorización correspondiente para realizar las obras descritas en esta manifestación de impacto ambiental. Como ya se mencionó anteriormente, la promovente una vez autorizado el proyecto en materia ambiental procederá a tramitar el Registro Nacional de Pesca para la unidad de producción acuícola.
Art. 30°.- *Las actividades pesqueras se clasifican en:* **II.-** *Cultivo o acuacultura con fines*		
Artículo 31°.- *Para realizar las actividades de pesca se requiere lo siguiente:* **I,** *Concesión, para:* **Inciso b)** *Acuacultura comercial* **II,** Permiso, para: **Inciso g)** *Acuacultura de fomento* **III,** *Autorización, para:* **Inciso d)** *Recolectar del medio natural reproductores, larvas, postlarvas, crías, huevos, semillas, alevines o en cualquier otro estadio, y* **Inciso e)** *Acuacultura didáctica.*		

Artículos 22.- *la Secretaría podrá inscribir en el Registro Nacional de Pesca a los acuicultores que no requieran concesión, permiso o Autorización.*	Al **proyecto** le aplica el Artículo, incisos y, fracciones anteriores, porque se trata de una actividad acuícola con fines comerciales.	Por el hecho de presentar a la autoridad correspondiente (SEMARNAT) la Manifestación de Impacto Ambiental, el promovente está cumpliendo con este apartado. El proyecto se vincula por la obligatoriedad de obtener la autorización correspondiente para realizar las obras descritas en esta manifestación de impacto ambiental. Como ya se mencionó anteriormente, la promovente una vez autorizado el proyecto en materia ambiental procederá a tramitar el Registro Nacional de Pesca para la unidad de producción acuícola.
Art. 30°.- *Las actividades pesqueras se clasifican en:* **II.-** *Cultivo o acuacultura con fines*		
Artículo 31°.- *Para realizar las actividades de pesca se requiere lo siguiente:* **I,** *Concesión, para:* **Inciso b)** *Acuacultura comercial* **II,** Permiso, para: **Inciso g)** *Acuacultura de fomento* **III,** *Autorización, para:* **Inciso d)** *Recolectar del medio natural reproductores, larvas, postlarvas, crías, huevos, semillas, alevines o en cualquier otro estadio, y* **Inciso e)** *Acuacultura didáctica.*		

Artículos 22.- *la Secretaría podrá inscribir en el Registro Nacional de Pesca a los acuicultores que no requieran concesión, permiso o Autorización.*	Al **proyecto** le aplica el Artículo, incisos y, fracciones anteriores, porque se trata de una actividad acuícola con fines comerciales.	Por el hecho de presentar a la autoridad correspondiente (SEMARNAT) la Manifestación de Impacto Ambiental, el promovente está cumpliendo con este apartado. El proyecto se vincula por la obligatoriedad de obtener la autorización correspondiente para realizar las obras descritas en esta manifestación de impacto ambiental. Como ya se mencionó anteriormente, la promovente una vez autorizado el proyecto en materia ambiental procederá a tramitar el Registro Nacional de Pesca para la unidad de producción acuícola.
Art. 30°.- *Las actividades pesqueras se clasifican en:* **II.-** *Cultivo o acuacultura con fines*		
Artículo 31°.- *Para realizar las actividades de pesca se requiere lo siguiente:* **I,** *Concesión, para:* **Inciso b)** *Acuacultura comercial* **II,** Permiso, para: **Inciso g)** *Acuacultura de fomento* **III,** *Autorización, para:* **Inciso d)** *Recolectar del medio natural reproductores, larvas, postlarvas, crías, huevos, semillas, alevines o en cualquier otro estadio, y* **Inciso e)** *Acuacultura didáctica.*		

Artículos 22.- *la Secretaría podrá inscribir en el Registro Nacional de Pesca a los acuicultores que no requieran concesión, permiso o Autorización.*	Al **proyecto** le aplica el Artículo, incisos y, fracciones anteriores, porque se trata de una actividad acuícola con fines comerciales.	Por el hecho de presentar a la autoridad correspondiente (SEMARNAT) la Manifestación de Impacto Ambiental, el promovente está cumpliendo con este apartado. El proyecto se vincula por la obligatoriedad de obtener la autorización correspondiente para realizar las obras descritas en esta manifestación de impacto ambiental. Como ya se mencionó anteriormente, la promovente una vez autorizado el proyecto en materia ambiental procederá a tramitar el Registro Nacional de Pesca para la unidad de producción acuícola.
Art. 30°.- *Las actividades pesqueras se clasifican en:* **II.-** *Cultivo o acuacultura con fines*		
Artículo 31°.- *Para realizar las actividades de pesca se requiere lo siguiente:* **I,** *Concesión, para:* **Inciso b)** *Acuacultura comercial* **II,** Permiso, para: **Inciso g)** *Acuacultura de fomento* **III,** *Autorización, para:* **Inciso d)** *Recolectar del medio natural reproductores, larvas, postlarvas, crías, huevos, semillas, alevines o en cualquier otro estadio, y* **Inciso e)** *Acuacultura didáctica.*		

Artículos 22.- *la Secretaría podrá inscribir en el Registro Nacional de Pesca a los acuicultores que no requieran concesión, permiso o Autorización.*	Al **proyecto** le aplica el Artículo, incisos y, fracciones anteriores, porque se trata de una actividad acuícola con fines comerciales.	Por el hecho de presentar a la autoridad correspondiente (SEMARNAT) la Manifestación de Impacto Ambiental, el promovente está cumpliendo con este apartado. El proyecto se vincula por la obligatoriedad de obtener la autorización correspondiente para realizar las obras descritas en esta manifestación de impacto ambiental. Como ya se mencionó anteriormente, la promovente una vez autorizado el proyecto en materia ambiental procederá a tramitar el Registro Nacional de Pesca para la unidad de producción acuícola.
Art. 30°.- *Las actividades pesqueras se clasifican en:* **II.-** *Cultivo o acuacultura con fines*		
Artículo 31°.- *Para realizar las actividades de pesca se requiere lo siguiente:* **I,** *Concesión, para:* **Inciso b)** *Acuacultura comercial* **II,** Permiso, para: **Inciso g)** *Acuacultura de fomento* **III,** *Autorización, para:* **Inciso d)** *Recolectar del medio natural reproductores, larvas, postlarvas, crías, huevos, semillas, alevines o en cualquier otro estadio, y* **Inciso e)** *Acuacultura didáctica.*		

Artículos 22.- *la Secretaría podrá inscribir en el Registro Nacional de Pesca a los acuicultores que no requieran concesión, permiso o Autorización.*	Al **proyecto** le aplica el Artículo, incisos y, fracciones anteriores, porque se trata de una actividad acuícola con fines comerciales.	Por el hecho de presentar a la autoridad correspondiente (SEMARNAT) la Manifestación de Impacto Ambiental, el promovente está cumpliendo con este apartado. El proyecto se vincula por la obligatoriedad de obtener la autorización correspondiente para realizar las obras descritas en esta manifestación de impacto ambiental. Como ya se mencionó anteriormente, la promovente una vez autorizado el proyecto en materia ambiental procederá a tramitar el Registro Nacional de Pesca para la unidad de producción acuícola.
Art. 30°.- *Las actividades pesqueras se clasifican en:* **II.-** *Cultivo o acuacultura con fines*		
Artículo 31°.- *Para realizar las actividades de pesca se requiere lo siguiente:* **I,** *Concesión, para:* **Inciso b)** *Acuacultura comercial* **II,** Permiso, para: **Inciso g)** *Acuacultura de fomento* **III,** *Autorización, para:* **Inciso d)** *Recolectar del medio natural reproductores, larvas, postlarvas, crías, huevos, semillas, alevines o en cualquier otro estadio, y* **Inciso e)** *Acuacultura didáctica.*		

Artículos 22.- *la Secretaría podrá inscribir en el Registro Nacional de Pesca a los acuicultores que no requieran concesión, permiso o Autorización.*	Al **proyecto** le aplica el Artículo, incisos y, fracciones anteriores, porque se trata de una actividad acuícola con fines comerciales.	Por el hecho de presentar a la autoridad correspondiente (SEMARNAT) la Manifestación de Impacto Ambiental, el promovente está cumpliendo con este apartado. El proyecto se vincula por la obligatoriedad de obtener la autorización correspondiente para realizar las obras descritas en esta manifestación de impacto ambiental. Como ya se mencionó anteriormente, la promovente una vez autorizado el proyecto en materia ambiental procederá a tramitar el Registro Nacional de Pesca para la unidad de producción acuícola.
Art. 30°.- *Las actividades pesqueras se clasifican en:* **II.-** *Cultivo o acuacultura con fines*		
Artículo 31°.- *Para realizar las actividades de pesca se requiere lo siguiente:* **I,** *Concesión, para:* **Inciso b)** *Acuacultura comercial* **II,** Permiso, para: **Inciso g)** *Acuacultura de fomento* **III,** *Autorización, para:* **Inciso d)** *Recolectar del medio natural reproductores, larvas, postlarvas, crías, huevos, semillas, alevines o en cualquier otro estadio, y* **Inciso e)** *Acuacultura didáctica.*		

Artículos 22.- *la Secretaría podrá inscribir en el Registro Nacional de Pesca a los acuicultores que no requieran concesión, permiso o Autorización.*	Al **proyecto** le aplica el Artículo, incisos y, fracciones anteriores, porque se trata de una actividad acuícola con fines comerciales.	Por el hecho de presentar a la autoridad correspondiente (SEMARNAT) la Manifestación de Impacto Ambiental, el promovente está cumpliendo con este apartado. El proyecto se vincula por la obligatoriedad de obtener la autorización correspondiente para realizar las obras descritas en esta manifestación de impacto ambiental. Como ya se mencionó anteriormente, la promovente una vez autorizado el proyecto en materia ambiental procederá a tramitar el Registro Nacional de Pesca para la unidad de producción acuícola.
Art. 30°.- *Las actividades pesqueras se clasifican en:* **II.-** *Cultivo o acuacultura con fines*		
Artículo 31°.- *Para realizar las actividades de pesca se requiere lo siguiente:* **I,** *Concesión, para:* **Inciso b)** *Acuacultura comercial* **II,** Permiso, para: **Inciso g)** *Acuacultura de fomento* **III,** *Autorización, para:* **Inciso d)** *Recolectar del medio natural reproductores, larvas, postlarvas, crías, huevos, semillas, alevines o en cualquier otro estadio, y* **Inciso e)** *Acuacultura didáctica.*		

Artículos 22.- *la Secretaría podrá inscribir en el Registro Nacional de Pesca a los acuicultores que no requieran concesión, permiso o Autorización.*	Al **proyecto** le aplica el Artículo, incisos y, fracciones anteriores, porque se trata de una actividad acuícola con fines comerciales.	Por el hecho de presentar a la autoridad correspondiente (SEMARNAT) la Manifestación de Impacto Ambiental, el promovente está cumpliendo con este apartado. El proyecto se vincula por la obligatoriedad de obtener la autorización correspondiente para realizar las obras descritas en esta manifestación de impacto ambiental. Como ya se mencionó anteriormente, la promovente una vez autorizado el proyecto en materia ambiental procederá a tramitar el Registro Nacional de Pesca para la unidad de producción acuícola.
Art. 30°.- *Las actividades pesqueras se clasifican en:* **II.-** *Cultivo o acuacultura con fines*		
Artículo 31°.- *Para realizar las actividades de pesca se requiere lo siguiente:* **I,** *Concesión, para:* **Inciso b)** *Acuacultura comercial* **II,** Permiso, para: **Inciso g)** *Acuacultura de fomento* **III,** *Autorización, para:* **Inciso d)** *Recolectar del medio natural reproductores, larvas, postlarvas, crías, huevos, semillas, alevines o en cualquier otro estadio, y* **Inciso e)** *Acuacultura didáctica.*		

Artículos 22.- *la Secretaría podrá inscribir en el Registro Nacional de Pesca a los acuicultores que no requieran concesión, permiso o Autorización.*	Al **proyecto** le aplica el Artículo, incisos y, fracciones anteriores, porque se trata de una actividad acuícola con fines comerciales.	Por el hecho de presentar a la autoridad correspondiente (SEMARNAT) la Manifestación de Impacto Ambiental, el promovente está cumpliendo con este apartado. El proyecto se vincula por la obligatoriedad de obtener la autorización correspondiente para realizar las obras descritas en esta manifestación de impacto ambiental. Como ya se mencionó anteriormente, la promovente una vez autorizado el proyecto en materia ambiental procederá a tramitar el Registro Nacional de Pesca para la unidad de producción acuícola.
Art. 30°.- *Las actividades pesqueras se clasifican en:* **II.-** *Cultivo o acuacultura con fines*		
Artículo 31°.- *Para realizar las actividades de pesca se requiere lo siguiente:* **I,** *Concesión, para:* **Inciso b)** *Acuacultura comercial* **II,** Permiso, para: **Inciso g)** *Acuacultura de fomento* **III,** *Autorización, para:* **Inciso d)** *Recolectar del medio natural reproductores, larvas, postlarvas, crías, huevos, semillas, alevines o en cualquier otro estadio, y* **Inciso e)** *Acuacultura didáctica.*		

Artículos 22.- *la Secretaría podrá inscribir en el Registro Nacional de Pesca a los acuicultores que no requieran concesión, permiso o Autorización.*	Al **proyecto** le aplica el Artículo, incisos y, fracciones anteriores, porque se trata de una actividad acuícola con fines comerciales.	Por el hecho de presentar a la autoridad correspondiente (SEMARNAT) la Manifestación de Impacto Ambiental, el promovente está cumpliendo con este apartado. El proyecto se vincula por la obligatoriedad de obtener la autorización correspondiente para realizar las obras descritas en esta manifestación de impacto ambiental. Como ya se mencionó anteriormente, la promovente una vez autorizado el proyecto en materia ambiental procederá a tramitar el Registro Nacional de Pesca para la unidad de producción acuícola.
Art. 30°.- *Las actividades pesqueras se clasifican en:* **II.-** *Cultivo o acuacultura con fines*		
Artículo 31°.- *Para realizar las actividades de pesca se requiere lo siguiente:* **I,** *Concesión, para:* **Inciso b)** *Acuacultura comercial* **II,** Permiso, para: **Inciso g)** *Acuacultura de fomento* **III,** *Autorización, para:* **Inciso d)** *Recolectar del medio natural reproductores, larvas, postlarvas, crías, huevos, semillas, alevines o en cualquier otro estadio, y* **Inciso e)** *Acuacultura didáctica.*		

Artículos 22.- *la Secretaría podrá inscribir en el Registro Nacional de Pesca a los acuicultores que no requieran concesión, permiso o Autorización.*	Al **proyecto** le aplica el Artículo, incisos y, fracciones anteriores, porque se trata de una actividad acuícola con fines comerciales.	Por el hecho de presentar a la autoridad correspondiente (SEMARNAT) la Manifestación de Impacto Ambiental, el promovente está cumpliendo con este apartado. El proyecto se vincula por la obligatoriedad de obtener la autorización correspondiente para realizar las obras descritas en esta manifestación de impacto ambiental. Como ya se mencionó anteriormente, la promovente una vez autorizado el proyecto en materia ambiental procederá a tramitar el Registro Nacional de Pesca para la unidad de producción acuícola.
Art. 30°.- *Las actividades pesqueras se clasifican en:* **II.-** *Cultivo o acuacultura con fines*		
Artículo 31°.- *Para realizar las actividades de pesca se requiere lo siguiente:* **I,** *Concesión, para:* **Inciso b)** *Acuacultura comercial* **II,** Permiso, para: **Inciso g)** *Acuacultura de fomento* **III,** *Autorización, para:* **Inciso d)** *Recolectar del medio natural reproductores, larvas, postlarvas, crías, huevos, semillas, alevines o en cualquier otro estadio, y* **Inciso e)** *Acuacultura didáctica.*		

Artículos 22.- *la Secretaría podrá inscribir en el Registro Nacional de Pesca a los acuicultores que no requieran concesión, permiso o Autorización.*	Al **proyecto** le aplica el Artículo, incisos y, fracciones anteriores, porque se trata de una actividad acuícola con fines comerciales.	Por el hecho de presentar a la autoridad correspondiente (SEMARNAT) la Manifestación de Impacto Ambiental, el promovente está cumpliendo con este apartado. El proyecto se vincula por la obligatoriedad de obtener la autorización correspondiente para realizar las obras descritas en esta manifestación de impacto ambiental. Como ya se mencionó anteriormente, la promovente una vez autorizado el proyecto en materia ambiental procederá a tramitar el Registro Nacional de Pesca para la unidad de producción acuícola.
Art. 30°.- *Las actividades pesqueras se clasifican en:* **II.-** *Cultivo o acuacultura con fines*		
Artículo 31°.- *Para realizar las actividades de pesca se requiere lo siguiente:* **I,** *Concesión, para:* **Inciso b)** *Acuacultura comercial* **II,** Permiso, para: **Inciso g)** *Acuacultura de fomento* **III,** *Autorización, para:* **Inciso d)** *Recolectar del medio natural reproductores, larvas, postlarvas, crías, huevos, semillas, alevines o en cualquier otro estadio, y* **Inciso e)** *Acuacultura didáctica.*		

Artículos 22.- *la Secretaría podrá inscribir en el Registro Nacional de Pesca a los acuicultores que no requieran concesión, permiso o Autorización.*	Al **proyecto** le aplica el Artículo, incisos y, fracciones anteriores, porque se trata de una actividad acuícola con fines comerciales.	Por el hecho de presentar a la autoridad correspondiente (SEMARNAT) la Manifestación de Impacto Ambiental, el promovente está cumpliendo con este apartado. El proyecto se vincula por la obligatoriedad de obtener la autorización correspondiente para realizar las obras descritas en esta manifestación de impacto ambiental. Como ya se mencionó anteriormente, la promovente una vez autorizado el proyecto en materia ambiental procederá a tramitar el Registro Nacional de Pesca para la unidad de producción acuícola.
Art. 30°.- *Las actividades pesqueras se clasifican en:* **II.-** *Cultivo o acuacultura con fines*		
Artículo 31°.- *Para realizar las actividades de pesca se requiere lo siguiente:* **I,** *Concesión, para:* **Inciso b)** *Acuacultura comercial* **II,** Permiso, para: **Inciso g)** *Acuacultura de fomento* **III,** *Autorización, para:* **Inciso d)** *Recolectar del medio natural reproductores, larvas, postlarvas, crías, huevos, semillas, alevines o en cualquier otro estadio, y* **Inciso e)** *Acuacultura didáctica.*		

Artículos 22.- *la Secretaría podrá inscribir en el Registro Nacional de Pesca a los acuicultores que no requieran concesión, permiso o Autorización.*	Al **proyecto** le aplica el Artículo, incisos y, fracciones anteriores, porque se trata de una actividad acuícola con fines comerciales.	Por el hecho de presentar a la autoridad correspondiente (SEMARNAT) la Manifestación de Impacto Ambiental, el promovente está cumpliendo con este apartado. El proyecto se vincula por la obligatoriedad de obtener la autorización correspondiente para realizar las obras descritas en esta manifestación de impacto ambiental. Como ya se mencionó anteriormente, la promovente una vez autorizado el proyecto en materia ambiental procederá a tramitar el Registro Nacional de Pesca para la unidad de producción acuícola.
Art. 30°.- *Las actividades pesqueras se clasifican en:* **II.-** *Cultivo o acuacultura con fines*		
Artículo 31°.- *Para realizar las actividades de pesca se requiere lo siguiente:* **I,** *Concesión, para:* **Inciso b)** *Acuacultura comercial* **II,** Permiso, para: **Inciso g)** *Acuacultura de fomento* **III,** *Autorización, para:* **Inciso d)** *Recolectar del medio natural reproductores, larvas, postlarvas, crías, huevos, semillas, alevines o en cualquier otro estadio, y* **Inciso e)** *Acuacultura didáctica.*		

Artículos 22.- *la Secretaría podrá inscribir en el Registro Nacional de Pesca a los acuicultores que no requieran concesión, permiso o Autorización.*	Al **proyecto** le aplica el Artículo, incisos y, fracciones anteriores, porque se trata de una actividad acuícola con fines comerciales.	Por el hecho de presentar a la autoridad correspondiente (SEMARNAT) la Manifestación de Impacto Ambiental, el promovente está cumpliendo con este apartado. El proyecto se vincula por la obligatoriedad de obtener la autorización correspondiente para realizar las obras descritas en esta manifestación de impacto ambiental. Como ya se mencionó anteriormente, la promovente una vez autorizado el proyecto en materia ambiental procederá a tramitar el Registro Nacional de Pesca para la unidad de producción acuícola.
Art. 30°.- *Las actividades pesqueras se clasifican en:* **II.-** *Cultivo o acuacultura con fines*		
Artículo 31°.- *Para realizar las actividades de pesca se requiere lo siguiente:* **I,** *Concesión, para:* **Inciso b)** *Acuacultura comercial* **II,** Permiso, para: **Inciso g)** *Acuacultura de fomento* **III,** *Autorización, para:* **Inciso d)** *Recolectar del medio natural reproductores, larvas, postlarvas, crías, huevos, semillas, alevines o en cualquier otro estadio, y* **Inciso e)** *Acuacultura didáctica.*		

Artículos 22.- *la Secretaría podrá inscribir en el Registro Nacional de Pesca a los acuicultores que no requieran concesión, permiso o Autorización.*	Al **proyecto** le aplica el Artículo, incisos y, fracciones anteriores, porque se trata de una actividad acuícola con fines comerciales.	Por el hecho de presentar a la autoridad correspondiente (SEMARNAT) la Manifestación de Impacto Ambiental, el promovente está cumpliendo con este apartado. El proyecto se vincula por la obligatoriedad de obtener la autorización correspondiente para realizar las obras descritas en esta manifestación de impacto ambiental. Como ya se mencionó anteriormente, la promovente una vez autorizado el proyecto en materia ambiental procederá a tramitar el Registro Nacional de Pesca para la unidad de producción acuícola.
Art. 30°.- *Las actividades pesqueras se clasifican en:* **II.-** *Cultivo o acuacultura con fines*		
Artículo 31°.- *Para realizar las actividades de pesca se requiere lo siguiente:* **I,** *Concesión, para:* **Inciso b)** *Acuacultura comercial* **II,** Permiso, para: **Inciso g)** *Acuacultura de fomento* **III,** *Autorización, para:* **Inciso d)** *Recolectar del medio natural reproductores, larvas, postlarvas, crías, huevos, semillas, alevines o en cualquier otro estadio, y* **Inciso e)** *Acuacultura didáctica.*		

Artículos 22.- *la Secretaría podrá inscribir en el Registro Nacional de Pesca a los acuicultores que no requieran concesión, permiso o Autorización.*	Al **proyecto** le aplica el Artículo, incisos y, fracciones anteriores, porque se trata de una actividad acuícola con fines comerciales.	Por el hecho de presentar a la autoridad correspondiente (SEMARNAT) la Manifestación de Impacto Ambiental, el promovente está cumpliendo con este apartado. El proyecto se vincula por la obligatoriedad de obtener la autorización correspondiente para realizar las obras descritas en esta manifestación de impacto ambiental. Como ya se mencionó anteriormente, la promovente una vez autorizado el proyecto en materia ambiental procederá a tramitar el Registro Nacional de Pesca para la unidad de producción acuícola.
Art. 30°.- *Las actividades pesqueras se clasifican en:* **II.-** *Cultivo o acuacultura con fines*		
Artículo 31°.- *Para realizar las actividades de pesca se requiere lo siguiente:* **I,** *Concesión, para:* **Inciso b)** *Acuacultura comercial* **II,** Permiso, para: **Inciso g)** *Acuacultura de fomento* **III,** *Autorización, para:* **Inciso d)** *Recolectar del medio natural reproductores, larvas, postlarvas, crías, huevos, semillas, alevines o en cualquier otro estadio, y* **Inciso e)** *Acuacultura didáctica.*		

Artículos 22.- *la Secretaría podrá inscribir en el Registro Nacional de Pesca a los acuicultores que no requieran concesión, permiso o Autorización.*	Al **proyecto** le aplica el Artículo, incisos y, fracciones anteriores, porque se trata de una actividad acuícola con fines comerciales.	Por el hecho de presentar a la autoridad correspondiente (SEMARNAT) la Manifestación de Impacto Ambiental, el promovente está cumpliendo con este apartado. El proyecto se vincula por la obligatoriedad de obtener la autorización correspondiente para realizar las obras descritas en esta manifestación de impacto ambiental. Como ya se mencionó anteriormente, la promovente una vez autorizado el proyecto en materia ambiental procederá a tramitar el Registro Nacional de Pesca para la unidad de producción acuícola.
Art. 30°.- *Las actividades pesqueras se clasifican en:* **II.-** *Cultivo o acuacultura con fines*		
Artículo 31°.- *Para realizar las actividades de pesca se requiere lo siguiente:* **I,** *Concesión, para:* **Inciso b)** *Acuacultura comercial* **II,** Permiso, para: **Inciso g)** *Acuacultura de fomento* **III,** *Autorización, para:* **Inciso d)** *Recolectar del medio natural reproductores, larvas, postlarvas, crías, huevos, semillas, alevines o en cualquier otro estadio, y* **Inciso e)** *Acuacultura didáctica.*		

Artículos 22.- *la Secretaría podrá inscribir en el Registro Nacional de Pesca a los acuicultores que no requieran concesión, permiso o Autorización.*	Al **proyecto** le aplica el Artículo, incisos y, fracciones anteriores, porque se trata de una actividad acuícola con fines comerciales.	Por el hecho de presentar a la autoridad correspondiente (SEMARNAT) la Manifestación de Impacto Ambiental, el promovente está cumpliendo con este apartado. El proyecto se vincula por la obligatoriedad de obtener la autorización correspondiente para realizar las obras descritas en esta manifestación de impacto ambiental. Como ya se mencionó anteriormente, la promovente una vez autorizado el proyecto en materia ambiental procederá a tramitar el Registro Nacional de Pesca para la unidad de producción acuícola.
Art. 30°.- *Las actividades pesqueras se clasifican en:* **II.-** *Cultivo o acuacultura con fines*		
Artículo 31°.- *Para realizar las actividades de pesca se requiere lo siguiente:* **I,** *Concesión, para:* **Inciso b)** *Acuacultura comercial* **II,** Permiso, para: **Inciso g)** *Acuacultura de fomento* **III,** *Autorización, para:* **Inciso d)** *Recolectar del medio natural reproductores, larvas, postlarvas, crías, huevos, semillas, alevines o en cualquier otro estadio, y* **Inciso e)** *Acuacultura didáctica.*		

Artículos 22.- *la Secretaría podrá inscribir en el Registro Nacional de Pesca a los acuicultores que no requieran concesión, permiso o Autorización.*	Al **proyecto** le aplica el Artículo, incisos y, fracciones anteriores, porque se trata de una actividad acuícola con fines comerciales.	Por el hecho de presentar a la autoridad correspondiente (SEMARNAT) la Manifestación de Impacto Ambiental, el promovente está cumpliendo con este apartado. El proyecto se vincula por la obligatoriedad de obtener la autorización correspondiente para realizar las obras descritas en esta manifestación de impacto ambiental. Como ya se mencionó anteriormente, la promovente una vez autorizado el proyecto en materia ambiental procederá a tramitar el Registro Nacional de Pesca para la unidad de producción acuícola.
Art. 30°.- *Las actividades pesqueras se clasifican en:* **II.-** *Cultivo o acuacultura con fines*		
Artículo 31°.- *Para realizar las actividades de pesca se requiere lo siguiente:* **I,** *Concesión, para:* **Inciso b)** *Acuacultura comercial* **II,** Permiso, para: **Inciso g)** *Acuacultura de fomento* **III,** *Autorización, para:* **Inciso d)** *Recolectar del medio natural reproductores, larvas, postlarvas, crías, huevos, semillas, alevines o en cualquier otro estadio, y* **Inciso e)** *Acuacultura didáctica.*		

Artículos 22.- *la Secretaría podrá inscribir en el Registro Nacional de Pesca a los acuicultores que no requieran concesión, permiso o Autorización.*	Al **proyecto** le aplica el Artículo, incisos y, fracciones anteriores, porque se trata de una actividad acuícola con fines comerciales.	Por el hecho de presentar a la autoridad correspondiente (SEMARNAT) la Manifestación de Impacto Ambiental, el promovente está cumpliendo con este apartado. El proyecto se vincula por la obligatoriedad de obtener la autorización correspondiente para realizar las obras descritas en esta manifestación de impacto ambiental. Como ya se mencionó anteriormente, la promovente una vez autorizado el proyecto en materia ambiental procederá a tramitar el Registro Nacional de Pesca para la unidad de producción acuícola.
Art. 30°.- *Las actividades pesqueras se clasifican en:* **II.-** *Cultivo o acuacultura con fines*		
Artículo 31°.- *Para realizar las actividades de pesca se requiere lo siguiente:* **I,** *Concesión, para:* **Inciso b)** *Acuacultura comercial* **II,** Permiso, para: **Inciso g)** *Acuacultura de fomento* **III,** *Autorización, para:* **Inciso d)** *Recolectar del medio natural reproductores, larvas, postlarvas, crías, huevos, semillas, alevines o en cualquier otro estadio, y* **Inciso e)** *Acuacultura didáctica.*		

Artículos 22.- *la Secretaría podrá inscribir en el Registro Nacional de Pesca a los acuicultores que no requieran concesión, permiso o Autorización.*	Al **proyecto** le aplica el Artículo, incisos y, fracciones anteriores, porque se trata de una actividad acuícola con fines comerciales.	Por el hecho de presentar a la autoridad correspondiente (SEMARNAT) la Manifestación de Impacto Ambiental, el promovente está cumpliendo con este apartado. El proyecto se vincula por la obligatoriedad de obtener la autorización correspondiente para realizar las obras descritas en esta manifestación de impacto ambiental. Como ya se mencionó anteriormente, la promovente una vez autorizado el proyecto en materia ambiental procederá a tramitar el Registro Nacional de Pesca para la unidad de producción acuícola.
Art. 30°.- *Las actividades pesqueras se clasifican en:* **II.-** *Cultivo o acuacultura con fines*		
Artículo 31°.- *Para realizar las actividades de pesca se requiere lo siguiente:* **I,** *Concesión, para:* **Inciso b)** *Acuacultura comercial* **II,** Permiso, para: **Inciso g)** *Acuacultura de fomento* **III,** *Autorización, para:* **Inciso d)** *Recolectar del medio natural reproductores, larvas, postlarvas, crías, huevos, semillas, alevines o en cualquier otro estadio, y* **Inciso e)** *Acuacultura didáctica.*		

Artículos 22.- *la Secretaría podrá inscribir en el Registro Nacional de Pesca a los acuicultores que no requieran concesión, permiso o Autorización.*	Al **proyecto** le aplica el Artículo, incisos y, fracciones anteriores, porque se trata de una actividad acuícola con fines comerciales.	Por el hecho de presentar a la autoridad correspondiente (SEMARNAT) la Manifestación de Impacto Ambiental, el promovente está cumpliendo con este apartado. El proyecto se vincula por la obligatoriedad de obtener la autorización correspondiente para realizar las obras descritas en esta manifestación de impacto ambiental. Como ya se mencionó anteriormente, la promovente una vez autorizado el proyecto en materia ambiental procederá a tramitar el Registro Nacional de Pesca para la unidad de producción acuícola.
Art. 30°.- *Las actividades pesqueras se clasifican en:* **II.-** *Cultivo o acuacultura con fines*		
Artículo 31°.- *Para realizar las actividades de pesca se requiere lo siguiente:* **I,** *Concesión, para:* **Inciso b)** *Acuacultura comercial* **II,** Permiso, para: **Inciso g)** *Acuacultura de fomento* **III,** *Autorización, para:* **Inciso d)** *Recolectar del medio natural reproductores, larvas, postlarvas, crías, huevos, semillas, alevines o en cualquier otro estadio, y* **Inciso e)** *Acuacultura didáctica.*		

Artículos 22.- *la Secretaría podrá inscribir en el Registro Nacional de Pesca a los acuicultores que no requieran concesión, permiso o Autorización.*	Al **proyecto** le aplica el Artículo, incisos y, fracciones anteriores, porque se trata de una actividad acuícola con fines comerciales.	Por el hecho de presentar a la autoridad correspondiente (SEMARNAT) la Manifestación de Impacto Ambiental, el promovente está cumpliendo con este apartado. El proyecto se vincula por la obligatoriedad de obtener la autorización correspondiente para realizar las obras descritas en esta manifestación de impacto ambiental. Como ya se mencionó anteriormente, la promovente una vez autorizado el proyecto en materia ambiental procederá a tramitar el Registro Nacional de Pesca para la unidad de producción acuícola.
Art. 30°.- *Las actividades pesqueras se clasifican en:* **II.-** *Cultivo o acuacultura con fines*		
Artículo 31°.- *Para realizar las actividades de pesca se requiere lo siguiente:* **I,** *Concesión, para:* **Inciso b)** *Acuacultura comercial* **II,** Permiso, para: **Inciso g)** *Acuacultura de fomento* **III,** *Autorización, para:* **Inciso d)** *Recolectar del medio natural reproductores, larvas, postlarvas, crías, huevos, semillas, alevines o en cualquier otro estadio, y* **Inciso e)** *Acuacultura didáctica.*		

Artículos 22.- *la Secretaría podrá inscribir en el Registro Nacional de Pesca a los acuicultores que no requieran concesión, permiso o Autorización.*	Al **proyecto** le aplica el Artículo, incisos y, fracciones anteriores, porque se trata de una actividad acuícola con fines comerciales.	Por el hecho de presentar a la autoridad correspondiente (SEMARNAT) la Manifestación de Impacto Ambiental, el promovente está cumpliendo con este apartado. El proyecto se vincula por la obligatoriedad de obtener la autorización correspondiente para realizar las obras descritas en esta manifestación de impacto ambiental. Como ya se mencionó anteriormente, la promovente una vez autorizado el proyecto en materia ambiental procederá a tramitar el Registro Nacional de Pesca para la unidad de producción acuícola.
Art. 30°.- *Las actividades pesqueras se clasifican en:* **II.-** *Cultivo o acuacultura con fines*		
Artículo 31°.- *Para realizar las actividades de pesca se requiere lo siguiente:* **I,** *Concesión, para:* **Inciso b)** *Acuacultura comercial* **II,** Permiso, para: **Inciso g)** *Acuacultura de fomento* **III,** *Autorización, para:* **Inciso d)** *Recolectar del medio natural reproductores, larvas, postlarvas, crías, huevos, semillas, alevines o en cualquier otro estadio, y* **Inciso e)** *Acuacultura didáctica.*		

Artículos 22.- *la Secretaría podrá inscribir en el Registro Nacional de Pesca a los acuicultores que no requieran concesión, permiso o Autorización.*	Al **proyecto** le aplica el Artículo, incisos y, fracciones anteriores, porque se trata de una actividad acuícola con fines comerciales.	Por el hecho de presentar a la autoridad correspondiente (SEMARNAT) la Manifestación de Impacto Ambiental, el promovente está cumpliendo con este apartado. El proyecto se vincula por la obligatoriedad de obtener la autorización correspondiente para realizar las obras descritas en esta manifestación de impacto ambiental. Como ya se mencionó anteriormente, la promovente una vez autorizado el proyecto en materia ambiental procederá a tramitar el Registro Nacional de Pesca para la unidad de producción acuícola.
Art. 30°.- *Las actividades pesqueras se clasifican en:* **II.-** *Cultivo o acuacultura con fines*		
Artículo 31°.- *Para realizar las actividades de pesca se requiere lo siguiente:* **I,** *Concesión, para:* **Inciso b)** *Acuacultura comercial* **II,** Permiso, para: **Inciso g)** *Acuacultura de fomento* **III,** *Autorización, para:* **Inciso d)** *Recolectar del medio natural reproductores, larvas, postlarvas, crías, huevos, semillas, alevines o en cualquier otro estadio, y* **Inciso e)** *Acuacultura didáctica.*		

Artículos 22.- *la Secretaría podrá inscribir en el Registro Nacional de Pesca a los acuicultores que no requieran concesión, permiso o Autorización.*	Al **proyecto** le aplica el Artículo, incisos y, fracciones anteriores, porque se trata de una actividad acuícola con fines comerciales.	Por el hecho de presentar a la autoridad correspondiente (SEMARNAT) la Manifestación de Impacto Ambiental, el promovente está cumpliendo con este apartado. El proyecto se vincula por la obligatoriedad de obtener la autorización correspondiente para realizar las obras descritas en esta manifestación de impacto ambiental. Como ya se mencionó anteriormente, la promovente una vez autorizado el proyecto en materia ambiental procederá a tramitar el Registro Nacional de Pesca para la unidad de producción acuícola.
Art. 30°.- *Las actividades pesqueras se clasifican en:* **II.-** *Cultivo o acuacultura con fines*		
Artículo 31°.- *Para realizar las actividades de pesca se requiere lo siguiente:* **I,** *Concesión, para:* **Inciso b)** *Acuacultura comercial* **II,** Permiso, para: **Inciso g)** *Acuacultura de fomento* **III,** *Autorización, para:* **Inciso d)** *Recolectar del medio natural reproductores, larvas, postlarvas, crías, huevos, semillas, alevines o en cualquier otro estadio, y* **Inciso e)** *Acuacultura didáctica.*		

Artículos 22.- *la Secretaría podrá inscribir en el Registro Nacional de Pesca a los acuicultores que no requieran concesión, permiso o Autorización.*	Al **proyecto** le aplica el Artículo, incisos y, fracciones anteriores, porque se trata de una actividad acuícola con fines comerciales.	Por el hecho de presentar a la autoridad correspondiente (SEMARNAT) la Manifestación de Impacto Ambiental, el promovente está cumpliendo con este apartado. El proyecto se vincula por la obligatoriedad de obtener la autorización correspondiente para realizar las obras descritas en esta manifestación de impacto ambiental. Como ya se mencionó anteriormente, la promovente una vez autorizado el proyecto en materia ambiental procederá a tramitar el Registro Nacional de Pesca para la unidad de producción acuícola.
Art. 30°.- *Las actividades pesqueras se clasifican en:* **II.-** *Cultivo o acuacultura con fines*		
Artículo 31°.- *Para realizar las actividades de pesca se requiere lo siguiente:* **I,** *Concesión, para:* **Inciso b)** *Acuacultura comercial* **II,** Permiso, para: **Inciso g)** *Acuacultura de fomento* **III,** *Autorización, para:* **Inciso d)** *Recolectar del medio natural reproductores, larvas, postlarvas, crías, huevos, semillas, alevines o en cualquier otro estadio, y* **Inciso e)** *Acuacultura didáctica.*		

Artículos 22.- *la Secretaría podrá inscribir en el Registro Nacional de Pesca a los acuicultores que no requieran concesión, permiso o Autorización.*	Al **proyecto** le aplica el Artículo, incisos y, fracciones anteriores, porque se trata de una actividad acuícola con fines comerciales.	Por el hecho de presentar a la autoridad correspondiente (SEMARNAT) la Manifestación de Impacto Ambiental, el promovente está cumpliendo con este apartado. El proyecto se vincula por la obligatoriedad de obtener la autorización correspondiente para realizar las obras descritas en esta manifestación de impacto ambiental. Como ya se mencionó anteriormente, la promovente una vez autorizado el proyecto en materia ambiental procederá a tramitar el Registro Nacional de Pesca para la unidad de producción acuícola.
Art. 30°.- *Las actividades pesqueras se clasifican en:* **II.-** *Cultivo o acuacultura con fines*		
Artículo 31°.- *Para realizar las actividades de pesca se requiere lo siguiente:* **I,** *Concesión, para:* **Inciso b)** *Acuacultura comercial* **II,** Permiso, para: **Inciso g)** *Acuacultura de fomento* **III,** *Autorización, para:* **Inciso d)** *Recolectar del medio natural reproductores, larvas, postlarvas, crías, huevos, semillas, alevines o en cualquier otro estadio, y* **Inciso e)** *Acuacultura didáctica.*		

Artículos 22.- *la Secretaría podrá inscribir en el Registro Nacional de Pesca a los acuicultores que no requieran concesión, permiso o Autorización.*	Al **proyecto** le aplica el Artículo, incisos y, fracciones anteriores, porque se trata de una actividad acuícola con fines comerciales.	Por el hecho de presentar a la autoridad correspondiente (SEMARNAT) la Manifestación de Impacto Ambiental, el promovente está cumpliendo con este apartado. El proyecto se vincula por la obligatoriedad de obtener la autorización correspondiente para realizar las obras descritas en esta manifestación de impacto ambiental. Como ya se mencionó anteriormente, la promovente una vez autorizado el proyecto en materia ambiental procederá a tramitar el Registro Nacional de Pesca para la unidad de producción acuícola.
Art. 30°.- *Las actividades pesqueras se clasifican en:* **II.-** *Cultivo o acuacultura con fines*		
Artículo 31°.- *Para realizar las actividades de pesca se requiere lo siguiente:* **I,** *Concesión, para:* **Inciso b)** *Acuacultura comercial* **II,** Permiso, para: **Inciso g)** *Acuacultura de fomento* **III,** *Autorización, para:* **Inciso d)** *Recolectar del medio natural reproductores, larvas, postlarvas, crías, huevos, semillas, alevines o en cualquier otro estadio, y* **Inciso e)** *Acuacultura didáctica.*		

Artículos 22.- *la Secretaría podrá inscribir en el Registro Nacional de Pesca a los acuicultores que no requieran concesión, permiso o Autorización.*	Al **proyecto** le aplica el Artículo, incisos y, fracciones anteriores, porque se trata de una actividad acuícola con fines comerciales.	Por el hecho de presentar a la autoridad correspondiente (SEMARNAT) la Manifestación de Impacto Ambiental, el promovente está cumpliendo con este apartado. El proyecto se vincula por la obligatoriedad de obtener la autorización correspondiente para realizar las obras descritas en esta manifestación de impacto ambiental. Como ya se mencionó anteriormente, la promovente una vez autorizado el proyecto en materia ambiental procederá a tramitar el Registro Nacional de Pesca para la unidad de producción acuícola.
Art. 30°.- *Las actividades pesqueras se clasifican en:* **II.-** *Cultivo o acuacultura con fines*		
Artículo 31°.- *Para realizar las actividades de pesca se requiere lo siguiente:* **I,** *Concesión, para:* **Inciso b)** *Acuacultura comercial* **II,** Permiso, para: **Inciso g)** *Acuacultura de fomento* **III,** *Autorización, para:* **Inciso d)** *Recolectar del medio natural reproductores, larvas, postlarvas, crías, huevos, semillas, alevines o en cualquier otro estadio, y* **Inciso e)** *Acuacultura didáctica.*		

Artículos 22.- *la Secretaría podrá inscribir en el Registro Nacional de Pesca a los acuicultores que no requieran concesión, permiso o Autorización.*	Al **proyecto** le aplica el Artículo, incisos y, fracciones anteriores, porque se trata de una actividad acuícola con fines comerciales.	Por el hecho de presentar a la autoridad correspondiente (SEMARNAT) la Manifestación de Impacto Ambiental, el promovente está cumpliendo con este apartado. El proyecto se vincula por la obligatoriedad de obtener la autorización correspondiente para realizar las obras descritas en esta manifestación de impacto ambiental. Como ya se mencionó anteriormente, la promovente una vez autorizado el proyecto en materia ambiental procederá a tramitar el Registro Nacional de Pesca para la unidad de producción acuícola.
Art. 30°.- *Las actividades pesqueras se clasifican en:* **II.-** *Cultivo o acuacultura con fines*		
Artículo 31°.- *Para realizar las actividades de pesca se requiere lo siguiente:* **I,** *Concesión, para:* **Inciso b)** *Acuacultura comercial* **II,** Permiso, para: **Inciso g)** *Acuacultura de fomento* **III,** *Autorización, para:* **Inciso d)** *Recolectar del medio natural reproductores, larvas, postlarvas, crías, huevos, semillas, alevines o en cualquier otro estadio, y* **Inciso e)** *Acuacultura didáctica.*		

Artículos 22.- *la Secretaría podrá inscribir en el Registro Nacional de Pesca a los acuicultores que no requieran concesión, permiso o Autorización.*	Al **proyecto** le aplica el Artículo, incisos y, fracciones anteriores, porque se trata de una actividad acuícola con fines comerciales.	Por el hecho de presentar a la autoridad correspondiente (SEMARNAT) la Manifestación de Impacto Ambiental, el promovente está cumpliendo con este apartado. El proyecto se vincula por la obligatoriedad de obtener la autorización correspondiente para realizar las obras descritas en esta manifestación de impacto ambiental. Como ya se mencionó anteriormente, la promovente una vez autorizado el proyecto en materia ambiental procederá a tramitar el Registro Nacional de Pesca para la unidad de producción acuícola.
Art. 30°.- *Las actividades pesqueras se clasifican en:* **II.-** *Cultivo o acuacultura con fines*		
Artículo 31°.- *Para realizar las actividades de pesca se requiere lo siguiente:* **I,** *Concesión, para:* **Inciso b)** *Acuacultura comercial* **II,** Permiso, para: **Inciso g)** *Acuacultura de fomento* **III,** *Autorización, para:* **Inciso d)** *Recolectar del medio natural reproductores, larvas, postlarvas, crías, huevos, semillas, alevines o en cualquier otro estadio, y* **Inciso e)** *Acuacultura didáctica.*		

Artículos 22.- *la Secretaría podrá inscribir en el Registro Nacional de Pesca a los acuicultores que no requieran concesión, permiso o Autorización.*	Al **proyecto** le aplica el Artículo, incisos y, fracciones anteriores, porque se trata de una actividad acuícola con fines comerciales.	Por el hecho de presentar a la autoridad correspondiente (SEMARNAT) la Manifestación de Impacto Ambiental, el promovente está cumpliendo con este apartado. El proyecto se vincula por la obligatoriedad de obtener la autorización correspondiente para realizar las obras descritas en esta manifestación de impacto ambiental. Como ya se mencionó anteriormente, la promovente una vez autorizado el proyecto en materia ambiental procederá a tramitar el Registro Nacional de Pesca para la unidad de producción acuícola.
Art. 30°.- *Las actividades pesqueras se clasifican en:* **II.-** *Cultivo o acuacultura con fines*		
Artículo 31°.- *Para realizar las actividades de pesca se requiere lo siguiente:* **I,** *Concesión, para:* **Inciso b)** *Acuacultura comercial* **II,** Permiso, para: **Inciso g)** *Acuacultura de fomento* **III,** *Autorización, para:* **Inciso d)** *Recolectar del medio natural reproductores, larvas, postlarvas, crías, huevos, semillas, alevines o en cualquier otro estadio, y* **Inciso e)** *Acuacultura didáctica.*		

Artículos 22.- *la Secretaría podrá inscribir en el Registro Nacional de Pesca a los acuicultores que no requieran concesión, permiso o Autorización.*	Al **proyecto** le aplica el Artículo, incisos y, fracciones anteriores, porque se trata de una actividad acuícola con fines comerciales.	Por el hecho de presentar a la autoridad correspondiente (SEMARNAT) la Manifestación de Impacto Ambiental, el promovente está cumpliendo con este apartado. El proyecto se vincula por la obligatoriedad de obtener la autorización correspondiente para realizar las obras descritas en esta manifestación de impacto ambiental. Como ya se mencionó anteriormente, la promovente una vez autorizado el proyecto en materia ambiental procederá a tramitar el Registro Nacional de Pesca para la unidad de producción acuícola.
Art. 30°.- *Las actividades pesqueras se clasifican en:* **II.-** *Cultivo o acuacultura con fines*		
Artículo 31°.- *Para realizar las actividades de pesca se requiere lo siguiente:* **I,** *Concesión, para:* **Inciso b)** *Acuacultura comercial* **II,** Permiso, para: **Inciso g)** *Acuacultura de fomento* **III,** *Autorización, para:* **Inciso d)** *Recolectar del medio natural reproductores, larvas, postlarvas, crías, huevos, semillas, alevines o en cualquier otro estadio, y* **Inciso e)** *Acuacultura didáctica.*		

Artículos 22.- *la Secretaría podrá inscribir en el Registro Nacional de Pesca a los acuicultores que no requieran concesión, permiso o Autorización.*	Al **proyecto** le aplica el Artículo, incisos y, fracciones anteriores, porque se trata de una actividad acuícola con fines comerciales.	Por el hecho de presentar a la autoridad correspondiente (SEMARNAT) la Manifestación de Impacto Ambiental, el promovente está cumpliendo con este apartado. El proyecto se vincula por la obligatoriedad de obtener la autorización correspondiente para realizar las obras descritas en esta manifestación de impacto ambiental. Como ya se mencionó anteriormente, la promovente una vez autorizado el proyecto en materia ambiental procederá a tramitar el Registro Nacional de Pesca para la unidad de producción acuícola.
Art. 30°.- *Las actividades pesqueras se clasifican en:* **II.-** *Cultivo o acuacultura con fines*		
Artículo 31°.- *Para realizar las actividades de pesca se requiere lo siguiente:* **I,** *Concesión, para:* **Inciso b)** *Acuacultura comercial* **II,** Permiso, para: **Inciso g)** *Acuacultura de fomento* **III,** *Autorización, para:* **Inciso d)** *Recolectar del medio natural reproductores, larvas, postlarvas, crías, huevos, semillas, alevines o en cualquier otro estadio, y* **Inciso e)** *Acuacultura didáctica.*		

Artículos 22.- *la Secretaría podrá inscribir en el Registro Nacional de Pesca a los acuicultores que no requieran concesión, permiso o Autorización.*	Al **proyecto** le aplica el Artículo, incisos y, fracciones anteriores, porque se trata de una actividad acuícola con fines comerciales.	Por el hecho de presentar a la autoridad correspondiente (SEMARNAT) la Manifestación de Impacto Ambiental, el promovente está cumpliendo con este apartado. El proyecto se vincula por la obligatoriedad de obtener la autorización correspondiente para realizar las obras descritas en esta manifestación de impacto ambiental. Como ya se mencionó anteriormente, la promovente una vez autorizado el proyecto en materia ambiental procederá a tramitar el Registro Nacional de Pesca para la unidad de producción acuícola.
Art. 30°.- *Las actividades pesqueras se clasifican en:* **II.-** *Cultivo o acuacultura con fines*		
Artículo 31°.- *Para realizar las actividades de pesca se requiere lo siguiente:* **I,** *Concesión, para:* **Inciso b)** *Acuacultura comercial* **II,** Permiso, para: **Inciso g)** *Acuacultura de fomento* **III,** *Autorización, para:* **Inciso d)** *Recolectar del medio natural reproductores, larvas, postlarvas, crías, huevos, semillas, alevines o en cualquier otro estadio, y* **Inciso e)** *Acuacultura didáctica.*		

Artículos 22.- *la Secretaría podrá inscribir en el Registro Nacional de Pesca a los acuicultores que no requieran concesión, permiso o Autorización.*	Al **proyecto** le aplica el Artículo, incisos y, fracciones anteriores, porque se trata de una actividad acuícola con fines comerciales.	Por el hecho de presentar a la autoridad correspondiente (SEMARNAT) la Manifestación de Impacto Ambiental, el promovente está cumpliendo con este apartado. El proyecto se vincula por la obligatoriedad de obtener la autorización correspondiente para realizar las obras descritas en esta manifestación de impacto ambiental. Como ya se mencionó anteriormente, la promovente una vez autorizado el proyecto en materia ambiental procederá a tramitar el Registro Nacional de Pesca para la unidad de producción acuícola.
Art. 30°.- *Las actividades pesqueras se clasifican en:* **II.-** *Cultivo o acuacultura con fines*		
Artículo 31°.- *Para realizar las actividades de pesca se requiere lo siguiente:* **I,** *Concesión, para:* **Inciso b)** *Acuacultura comercial* **II,** Permiso, para: **Inciso g)** *Acuacultura de fomento* **III,** *Autorización, para:* **Inciso d)** *Recolectar del medio natural reproductores, larvas, postlarvas, crías, huevos, semillas, alevines o en cualquier otro estadio, y* **Inciso e)** *Acuacultura didáctica.*		

Artículos 22.- *la Secretaría podrá inscribir en el Registro Nacional de Pesca a los acuicultores que no requieran concesión, permiso o Autorización.*	Al **proyecto** le aplica el Artículo, incisos y, fracciones anteriores, porque se trata de una actividad acuícola con fines comerciales.	Por el hecho de presentar a la autoridad correspondiente (SEMARNAT) la Manifestación de Impacto Ambiental, el promovente está cumpliendo con este apartado. El proyecto se vincula por la obligatoriedad de obtener la autorización correspondiente para realizar las obras descritas en esta manifestación de impacto ambiental. Como ya se mencionó anteriormente, la promovente una vez autorizado el proyecto en materia ambiental procederá a tramitar el Registro Nacional de Pesca para la unidad de producción acuícola.
Art. 30°.- *Las actividades pesqueras se clasifican en:* **II.-** *Cultivo o acuacultura con fines*		
Artículo 31°.- *Para realizar las actividades de pesca se requiere lo siguiente:* **I,** *Concesión, para:* **Inciso b)** *Acuacultura comercial* **II,** Permiso, para: **Inciso g)** *Acuacultura de fomento* **III,** *Autorización, para:* **Inciso d)** *Recolectar del medio natural reproductores, larvas, postlarvas, crías, huevos, semillas, alevines o en cualquier otro estadio, y* **Inciso e)** *Acuacultura didáctica.*		

Artículos 22.- *la Secretaría podrá inscribir en el Registro Nacional de Pesca a los acuicultores que no requieran concesión, permiso o Autorización.*	Al **proyecto** le aplica el Artículo, incisos y, fracciones anteriores, porque se trata de una actividad acuícola con fines comerciales.	Por el hecho de presentar a la autoridad correspondiente (SEMARNAT) la Manifestación de Impacto Ambiental, el promovente está cumpliendo con este apartado. El proyecto se vincula por la obligatoriedad de obtener la autorización correspondiente para realizar las obras descritas en esta manifestación de impacto ambiental. Como ya se mencionó anteriormente, la promovente una vez autorizado el proyecto en materia ambiental procederá a tramitar el Registro Nacional de Pesca para la unidad de producción acuícola.
Art. 30°.- *Las actividades pesqueras se clasifican en:* **II.-** *Cultivo o acuacultura con fines*		
Artículo 31°.- *Para realizar las actividades de pesca se requiere lo siguiente:* **I,** *Concesión, para:* **Inciso b)** *Acuacultura comercial* **II,** Permiso, para: **Inciso g)** *Acuacultura de fomento* **III,** *Autorización, para:* **Inciso d)** *Recolectar del medio natural reproductores, larvas, postlarvas, crías, huevos, semillas, alevines o en cualquier otro estadio, y* **Inciso e)** *Acuacultura didáctica.*		

Artículos 22.- *la Secretaría podrá inscribir en el Registro Nacional de Pesca a los acuicultores que no requieran concesión, permiso o Autorización.*	Al **proyecto** le aplica el Artículo, incisos y, fracciones anteriores, porque se trata de una actividad acuícola con fines comerciales.	Por el hecho de presentar a la autoridad correspondiente (SEMARNAT) la Manifestación de Impacto Ambiental, el promovente está cumpliendo con este apartado. El proyecto se vincula por la obligatoriedad de obtener la autorización correspondiente para realizar las obras descritas en esta manifestación de impacto ambiental. Como ya se mencionó anteriormente, la promovente una vez autorizado el proyecto en materia ambiental procederá a tramitar el Registro Nacional de Pesca para la unidad de producción acuícola.
Art. 30°.- *Las actividades pesqueras se clasifican en:* **II.-** *Cultivo o acuacultura con fines*		
Artículo 31°.- *Para realizar las actividades de pesca se requiere lo siguiente:* **I,** *Concesión, para:* **Inciso b)** *Acuacultura comercial* **II,** Permiso, para: **Inciso g)** *Acuacultura de fomento* **III,** *Autorización, para:* **Inciso d)** *Recolectar del medio natural reproductores, larvas, postlarvas, crías, huevos, semillas, alevines o en cualquier otro estadio, y* **Inciso e)** *Acuacultura didáctica.*		

Artículos 22.- *la Secretaría podrá inscribir en el Registro Nacional de Pesca a los acuicultores que no requieran concesión, permiso o Autorización.*	Al **proyecto** le aplica el Artículo, incisos y, fracciones anteriores, porque se trata de una actividad acuícola con fines comerciales.	Por el hecho de presentar a la autoridad correspondiente (SEMARNAT) la Manifestación de Impacto Ambiental, el promovente está cumpliendo con este apartado. El proyecto se vincula por la obligatoriedad de obtener la autorización correspondiente para realizar las obras descritas en esta manifestación de impacto ambiental. Como ya se mencionó anteriormente, la promovente una vez autorizado el proyecto en materia ambiental procederá a tramitar el Registro Nacional de Pesca para la unidad de producción acuícola.
Art. 30°.- *Las actividades pesqueras se clasifican en:* **II.-** *Cultivo o acuacultura con fines*		
Artículo 31°.- *Para realizar las actividades de pesca se requiere lo siguiente:* **I,** *Concesión, para:* **Inciso b)** *Acuacultura comercial* **II,** Permiso, para: **Inciso g)** *Acuacultura de fomento* **III,** *Autorización, para:* **Inciso d)** *Recolectar del medio natural reproductores, larvas, postlarvas, crías, huevos, semillas, alevines o en cualquier otro estadio, y* **Inciso e)** *Acuacultura didáctica.*		

Artículos 22.- *la Secretaría podrá inscribir en el Registro Nacional de Pesca a los acuicultores que no requieran concesión, permiso o Autorización.*	Al **proyecto** le aplica el Artículo, incisos y, fracciones anteriores, porque se trata de una actividad acuícola con fines comerciales.	Por el hecho de presentar a la autoridad correspondiente (SEMARNAT) la Manifestación de Impacto Ambiental, el promovente está cumpliendo con este apartado. El proyecto se vincula por la obligatoriedad de obtener la autorización correspondiente para realizar las obras descritas en esta manifestación de impacto ambiental. Como ya se mencionó anteriormente, la promovente una vez autorizado el proyecto en materia ambiental procederá a tramitar el Registro Nacional de Pesca para la unidad de producción acuícola.
Art. 30°.- *Las actividades pesqueras se clasifican en:* **II.-** *Cultivo o acuacultura con fines*		
Artículo 31°.- *Para realizar las actividades de pesca se requiere lo siguiente:* **I,** *Concesión, para:* **Inciso b)** *Acuacultura comercial* **II,** Permiso, para: **Inciso g)** *Acuacultura de fomento* **III,** *Autorización, para:* **Inciso d)** *Recolectar del medio natural reproductores, larvas, postlarvas, crías, huevos, semillas, alevines o en cualquier otro estadio, y* **Inciso e)** *Acuacultura didáctica.*		

Artículos 22.- *la Secretaría podrá inscribir en el Registro Nacional de Pesca a los acuicultores que no requieran concesión, permiso o Autorización.*	Al **proyecto** le aplica el Artículo, incisos y, fracciones anteriores, porque se trata de una actividad acuícola con fines comerciales.	Por el hecho de presentar a la autoridad correspondiente (SEMARNAT) la Manifestación de Impacto Ambiental, el promovente está cumpliendo con este apartado. El proyecto se vincula por la obligatoriedad de obtener la autorización correspondiente para realizar las obras descritas en esta manifestación de impacto ambiental. Como ya se mencionó anteriormente, la promovente una vez autorizado el proyecto en materia ambiental procederá a tramitar el Registro Nacional de Pesca para la unidad de producción acuícola.
Art. 30°.- *Las actividades pesqueras se clasifican en:* **II.-** *Cultivo o acuacultura con fines*		
Artículo 31°.- *Para realizar las actividades de pesca se requiere lo siguiente:* **I,** *Concesión, para:* **Inciso b)** *Acuacultura comercial* **II,** Permiso, para: **Inciso g)** *Acuacultura de fomento* **III,** *Autorización, para:* **Inciso d)** *Recolectar del medio natural reproductores, larvas, postlarvas, crías, huevos, semillas, alevines o en cualquier otro estadio, y* **Inciso e)** *Acuacultura didáctica.*		

Artículos 22.- *la Secretaría podrá inscribir en el Registro Nacional de Pesca a los acuicultores que no requieran concesión, permiso o Autorización.*	Al **proyecto** le aplica el Artículo, incisos y, fracciones anteriores, porque se trata de una actividad acuícola con fines comerciales.	Por el hecho de presentar a la autoridad correspondiente (SEMARNAT) la Manifestación de Impacto Ambiental, el promovente está cumpliendo con este apartado. El proyecto se vincula por la obligatoriedad de obtener la autorización correspondiente para realizar las obras descritas en esta manifestación de impacto ambiental. Como ya se mencionó anteriormente, la promovente una vez autorizado el proyecto en materia ambiental procederá a tramitar el Registro Nacional de Pesca para la unidad de producción acuícola.
Art. 30°.- *Las actividades pesqueras se clasifican en:* **II.-** *Cultivo o acuacultura con fines*		
Artículo 31°.- *Para realizar las actividades de pesca se requiere lo siguiente:* **I,** *Concesión, para:* **Inciso b)** *Acuacultura comercial* **II,** Permiso, para: **Inciso g)** *Acuacultura de fomento* **III,** *Autorización, para:* **Inciso d)** *Recolectar del medio natural reproductores, larvas, postlarvas, crías, huevos, semillas, alevines o en cualquier otro estadio, y* **Inciso e)** *Acuacultura didáctica.*		

Artículos 22.- *la Secretaría podrá inscribir en el Registro Nacional de Pesca a los acuicultores que no requieran concesión, permiso o Autorización.*	Al **proyecto** le aplica el Artículo, incisos y, fracciones anteriores, porque se trata de una actividad acuícola con fines comerciales.	Por el hecho de presentar a la autoridad correspondiente (SEMARNAT) la Manifestación de Impacto Ambiental, el promovente está cumpliendo con este apartado. El proyecto se vincula por la obligatoriedad de obtener la autorización correspondiente para realizar las obras descritas en esta manifestación de impacto ambiental. Como ya se mencionó anteriormente, la promovente una vez autorizado el proyecto en materia ambiental procederá a tramitar el Registro Nacional de Pesca para la unidad de producción acuícola.
Art. 30°.- *Las actividades pesqueras se clasifican en:* **II.-** *Cultivo o acuacultura con fines*		
Artículo 31°.- *Para realizar las actividades de pesca se requiere lo siguiente:* **I,** *Concesión, para:* **Inciso b)** *Acuacultura comercial* **II,** Permiso, para: **Inciso g)** *Acuacultura de fomento* **III,** *Autorización, para:* **Inciso d)** *Recolectar del medio natural reproductores, larvas, postlarvas, crías, huevos, semillas, alevines o en cualquier otro estadio, y* **Inciso e)** *Acuacultura didáctica.*		

Artículos 22.- *la Secretaría podrá inscribir en el Registro Nacional de Pesca a los acuicultores que no requieran concesión, permiso o Autorización.*	Al **proyecto** le aplica el Artículo, incisos y, fracciones anteriores, porque se trata de una actividad acuícola con fines comerciales.	Por el hecho de presentar a la autoridad correspondiente (SEMARNAT) la Manifestación de Impacto Ambiental, el promovente está cumpliendo con este apartado. El proyecto se vincula por la obligatoriedad de obtener la autorización correspondiente para realizar las obras descritas en esta manifestación de impacto ambiental. Como ya se mencionó anteriormente, la promovente una vez autorizado el proyecto en materia ambiental procederá a tramitar el Registro Nacional de Pesca para la unidad de producción acuícola.
Art. 30°.- *Las actividades pesqueras se clasifican en:* **II.-** *Cultivo o acuacultura con fines*		
Artículo 31°.- *Para realizar las actividades de pesca se requiere lo siguiente:* **I,** *Concesión, para:* **Inciso b)** *Acuacultura comercial* **II,** Permiso, para: **Inciso g)** *Acuacultura de fomento* **III,** *Autorización, para:* **Inciso d)** *Recolectar del medio natural reproductores, larvas, postlarvas, crías, huevos, semillas, alevines o en cualquier otro estadio, y* **Inciso e)** *Acuacultura didáctica.*		

Artículos 22.- *la Secretaría podrá inscribir en el Registro Nacional de Pesca a los acuicultores que no requieran concesión, permiso o Autorización.*	Al **proyecto** le aplica el Artículo, incisos y, fracciones anteriores, porque se trata de una actividad acuícola con fines comerciales.	Por el hecho de presentar a la autoridad correspondiente (SEMARNAT) la Manifestación de Impacto Ambiental, el promovente está cumpliendo con este apartado. El proyecto se vincula por la obligatoriedad de obtener la autorización correspondiente para realizar las obras descritas en esta manifestación de impacto ambiental. Como ya se mencionó anteriormente, la promovente una vez autorizado el proyecto en materia ambiental procederá a tramitar el Registro Nacional de Pesca para la unidad de producción acuícola.
Art. 30°.- *Las actividades pesqueras se clasifican en:* **II.-** *Cultivo o acuacultura con fines*		
Artículo 31°.- *Para realizar las actividades de pesca se requiere lo siguiente:* **I,** *Concesión, para:* **Inciso b)** *Acuacultura comercial* **II,** Permiso, para: **Inciso g)** *Acuacultura de fomento* **III,** *Autorización, para:* **Inciso d)** *Recolectar del medio natural reproductores, larvas, postlarvas, crías, huevos, semillas, alevines o en cualquier otro estadio, y* **Inciso e)** *Acuacultura didáctica.*		

Artículos 22.- *la Secretaría podrá inscribir en el Registro Nacional de Pesca a los acuicultores que no requieran concesión, permiso o Autorización.*	Al **proyecto** le aplica el Artículo, incisos y, fracciones anteriores, porque se trata de una actividad acuícola con fines comerciales.	Por el hecho de presentar a la autoridad correspondiente (SEMARNAT) la Manifestación de Impacto Ambiental, el promovente está cumpliendo con este apartado. El proyecto se vincula por la obligatoriedad de obtener la autorización correspondiente para realizar las obras descritas en esta manifestación de impacto ambiental. Como ya se mencionó anteriormente, la promovente una vez autorizado el proyecto en materia ambiental procederá a tramitar el Registro Nacional de Pesca para la unidad de producción acuícola.
Art. 30°.- *Las actividades pesqueras se clasifican en:* **II.-** *Cultivo o acuacultura con fines*		
Artículo 31°.- *Para realizar las actividades de pesca se requiere lo siguiente:* **I,** *Concesión, para:* **Inciso b)** *Acuacultura comercial* **II,** Permiso, para: **Inciso g)** *Acuacultura de fomento* **III,** *Autorización, para:* **Inciso d)** *Recolectar del medio natural reproductores, larvas, postlarvas, crías, huevos, semillas, alevines o en cualquier otro estadio, y* **Inciso e)** *Acuacultura didáctica.*		

Artículos 22.- *la Secretaría podrá inscribir en el Registro Nacional de Pesca a los acuicultores que no requieran concesión, permiso o Autorización.*	Al **proyecto** le aplica el Artículo, incisos y, fracciones anteriores, porque se trata de una actividad acuícola con fines comerciales.	Por el hecho de presentar a la autoridad correspondiente (SEMARNAT) la Manifestación de Impacto Ambiental, el promovente está cumpliendo con este apartado. El proyecto se vincula por la obligatoriedad de obtener la autorización correspondiente para realizar las obras descritas en esta manifestación de impacto ambiental. Como ya se mencionó anteriormente, la promovente una vez autorizado el proyecto en materia ambiental procederá a tramitar el Registro Nacional de Pesca para la unidad de producción acuícola.
Art. 30°.- *Las actividades pesqueras se clasifican en:* **II.-** *Cultivo o acuacultura con fines*		
Artículo 31°.- *Para realizar las actividades de pesca se requiere lo siguiente:* **I,** *Concesión, para:* **Inciso b)** *Acuacultura comercial* **II,** Permiso, para: **Inciso g)** *Acuacultura de fomento* **III,** *Autorización, para:* **Inciso d)** *Recolectar del medio natural reproductores, larvas, postlarvas, crías, huevos, semillas, alevines o en cualquier otro estadio, y* **Inciso e)** *Acuacultura didáctica.*		

Artículos 22.- *la Secretaría podrá inscribir en el Registro Nacional de Pesca a los acuicultores que no requieran concesión, permiso o Autorización.*	Al **proyecto** le aplica el Artículo, incisos y, fracciones anteriores, porque se trata de una actividad acuícola con fines comerciales.	Por el hecho de presentar a la autoridad correspondiente (SEMARNAT) la Manifestación de Impacto Ambiental, el promovente está cumpliendo con este apartado. El proyecto se vincula por la obligatoriedad de obtener la autorización correspondiente para realizar las obras descritas en esta manifestación de impacto ambiental. Como ya se mencionó anteriormente, la promovente una vez autorizado el proyecto en materia ambiental procederá a tramitar el Registro Nacional de Pesca para la unidad de producción acuícola.
Art. 30°.- *Las actividades pesqueras se clasifican en:* **II.-** *Cultivo o acuacultura con fines*		
Artículo 31°.- *Para realizar las actividades de pesca se requiere lo siguiente:* **I,** *Concesión, para:* **Inciso b)** *Acuacultura comercial* **II,** Permiso, para: **Inciso g)** *Acuacultura de fomento* **III,** *Autorización, para:* **Inciso d)** *Recolectar del medio natural reproductores, larvas, postlarvas, crías, huevos, semillas, alevines o en cualquier otro estadio, y* **Inciso e)** *Acuacultura didáctica.*		

Artículos 22.- *la Secretaría podrá inscribir en el Registro Nacional de Pesca a los acuicultores que no requieran concesión, permiso o Autorización.*	Al **proyecto** le aplica el Artículo, incisos y, fracciones anteriores, porque se trata de una actividad acuícola con fines comerciales.	Por el hecho de presentar a la autoridad correspondiente (SEMARNAT) la Manifestación de Impacto Ambiental, el promovente está cumpliendo con este apartado. El proyecto se vincula por la obligatoriedad de obtener la autorización correspondiente para realizar las obras descritas en esta manifestación de impacto ambiental. Como ya se mencionó anteriormente, la promovente una vez autorizado el proyecto en materia ambiental procederá a tramitar el Registro Nacional de Pesca para la unidad de producción acuícola.
Art. 30°.- *Las actividades pesqueras se clasifican en:* **II.-** *Cultivo o acuacultura con fines*		
Artículo 31°.- *Para realizar las actividades de pesca se requiere lo siguiente:* **I,** *Concesión, para:* **Inciso b)** *Acuacultura comercial* **II,** Permiso, para: **Inciso g)** *Acuacultura de fomento* **III,** *Autorización, para:* **Inciso d)** *Recolectar del medio natural reproductores, larvas, postlarvas, crías, huevos, semillas, alevines o en cualquier otro estadio, y* **Inciso e)** *Acuacultura didáctica.*		

Artículos 22.- *la Secretaría podrá inscribir en el Registro Nacional de Pesca a los acuicultores que no requieran concesión, permiso o Autorización.*	Al **proyecto** le aplica el Artículo, incisos y, fracciones anteriores, porque se trata de una actividad acuícola con fines comerciales.	Por el hecho de presentar a la autoridad correspondiente (SEMARNAT) la Manifestación de Impacto Ambiental, el promovente está cumpliendo con este apartado. El proyecto se vincula por la obligatoriedad de obtener la autorización correspondiente para realizar las obras descritas en esta manifestación de impacto ambiental. Como ya se mencionó anteriormente, la promovente una vez autorizado el proyecto en materia ambiental procederá a tramitar el Registro Nacional de Pesca para la unidad de producción acuícola.
Art. 30°.- *Las actividades pesqueras se clasifican en:* **II.-** *Cultivo o acuacultura con fines*		
Artículo 31°.- *Para realizar las actividades de pesca se requiere lo siguiente:* **I,** *Concesión, para:* **Inciso b)** *Acuacultura comercial* **II,** Permiso, para: **Inciso g)** *Acuacultura de fomento* **III,** *Autorización, para:* **Inciso d)** *Recolectar del medio natural reproductores, larvas, postlarvas, crías, huevos, semillas, alevines o en cualquier otro estadio, y* **Inciso e)** *Acuacultura didáctica.*		

Artículos 22.- *la Secretaría podrá inscribir en el Registro Nacional de Pesca a los acuicultores que no requieran concesión, permiso o Autorización.*	Al **proyecto** le aplica el Artículo, incisos y, fracciones anteriores, porque se trata de una actividad acuícola con fines comerciales.	Por el hecho de presentar a la autoridad correspondiente (SEMARNAT) la Manifestación de Impacto Ambiental, el promovente está cumpliendo con este apartado. El proyecto se vincula por la obligatoriedad de obtener la autorización correspondiente para realizar las obras descritas en esta manifestación de impacto ambiental. Como ya se mencionó anteriormente, la promovente una vez autorizado el proyecto en materia ambiental procederá a tramitar el Registro Nacional de Pesca para la unidad de producción acuícola.
Art. 30°.- *Las actividades pesqueras se clasifican en:* **II.-** *Cultivo o acuacultura con fines*		
Artículo 31°.- *Para realizar las actividades de pesca se requiere lo siguiente:* **I,** *Concesión, para:* **Inciso b)** *Acuacultura comercial* **II,** Permiso, para: **Inciso g)** *Acuacultura de fomento* **III,** *Autorización, para:* **Inciso d)** *Recolectar del medio natural reproductores, larvas, postlarvas, crías, huevos, semillas, alevines o en cualquier otro estadio, y* **Inciso e)** *Acuacultura didáctica.*		

Artículos 22.- *la Secretaría podrá inscribir en el Registro Nacional de Pesca a los acuicultores que no requieran concesión, permiso o Autorización.*	Al **proyecto** le aplica el Artículo, incisos y, fracciones anteriores, porque se trata de una actividad acuícola con fines comerciales.	Por el hecho de presentar a la autoridad correspondiente (SEMARNAT) la Manifestación de Impacto Ambiental, el promovente está cumpliendo con este apartado. El proyecto se vincula por la obligatoriedad de obtener la autorización correspondiente para realizar las obras descritas en esta manifestación de impacto ambiental. Como ya se mencionó anteriormente, la promovente una vez autorizado el proyecto en materia ambiental procederá a tramitar el Registro Nacional de Pesca para la unidad de producción acuícola.
Art. 30°.- *Las actividades pesqueras se clasifican en:* **II.-** *Cultivo o acuacultura con fines*		
Artículo 31°.- *Para realizar las actividades de pesca se requiere lo siguiente:* **I,** *Concesión, para:* **Inciso b)** *Acuacultura comercial* **II,** Permiso, para: **Inciso g)** *Acuacultura de fomento* **III,** *Autorización, para:* **Inciso d)** *Recolectar del medio natural reproductores, larvas, postlarvas, crías, huevos, semillas, alevines o en cualquier otro estadio, y* **Inciso e)** *Acuacultura didáctica.*		

Artículos 22.- *la Secretaría podrá inscribir en el Registro Nacional de Pesca a los acuicultores que no requieran concesión, permiso o Autorización.*	Al **proyecto** le aplica el Artículo, incisos y, fracciones anteriores, porque se trata de una actividad acuícola con fines comerciales.	Por el hecho de presentar a la autoridad correspondiente (SEMARNAT) la Manifestación de Impacto Ambiental, el promovente está cumpliendo con este apartado. El proyecto se vincula por la obligatoriedad de obtener la autorización correspondiente para realizar las obras descritas en esta manifestación de impacto ambiental. Como ya se mencionó anteriormente, la promovente una vez autorizado el proyecto en materia ambiental procederá a tramitar el Registro Nacional de Pesca para la unidad de producción acuícola.
Art. 30°.- *Las actividades pesqueras se clasifican en:* **II.-** *Cultivo o acuacultura con fines*		
Artículo 31°.- *Para realizar las actividades de pesca se requiere lo siguiente:* **I,** *Concesión, para:* **Inciso b)** *Acuacultura comercial* **II,** Permiso, para: **Inciso g)** *Acuacultura de fomento* **III,** *Autorización, para:* **Inciso d)** *Recolectar del medio natural reproductores, larvas, postlarvas, crías, huevos, semillas, alevines o en cualquier otro estadio, y* **Inciso e)** *Acuacultura didáctica.*		

Artículos 22.- *la Secretaría podrá inscribir en el Registro Nacional de Pesca a los acuicultores que no requieran concesión, permiso o Autorización.*	Al **proyecto** le aplica el Artículo, incisos y, fracciones anteriores, porque se trata de una actividad acuícola con fines comerciales.	Por el hecho de presentar a la autoridad correspondiente (SEMARNAT) la Manifestación de Impacto Ambiental, el promovente está cumpliendo con este apartado. El proyecto se vincula por la obligatoriedad de obtener la autorización correspondiente para realizar las obras descritas en esta manifestación de impacto ambiental. Como ya se mencionó anteriormente, la promovente una vez autorizado el proyecto en materia ambiental procederá a tramitar el Registro Nacional de Pesca para la unidad de producción acuícola.
Art. 30°.- *Las actividades pesqueras se clasifican en:* **II.-** *Cultivo o acuacultura con fines*		
Artículo 31°.- *Para realizar las actividades de pesca se requiere lo siguiente:* **I,** *Concesión, para:* **Inciso b)** *Acuacultura comercial* **II,** Permiso, para: **Inciso g)** *Acuacultura de fomento* **III,** *Autorización, para:* **Inciso d)** *Recolectar del medio natural reproductores, larvas, postlarvas, crías, huevos, semillas, alevines o en cualquier otro estadio, y* **Inciso e)** *Acuacultura didáctica.*		

Artículos 22.- *la Secretaría podrá inscribir en el Registro Nacional de Pesca a los acuicultores que no requieran concesión, permiso o Autorización.*	Al **proyecto** le aplica el Artículo, incisos y, fracciones anteriores, porque se trata de una actividad acuícola con fines comerciales.	Por el hecho de presentar a la autoridad correspondiente (SEMARNAT) la Manifestación de Impacto Ambiental, el promovente está cumpliendo con este apartado. El proyecto se vincula por la obligatoriedad de obtener la autorización correspondiente para realizar las obras descritas en esta manifestación de impacto ambiental. Como ya se mencionó anteriormente, la promovente una vez autorizado el proyecto en materia ambiental procederá a tramitar el Registro Nacional de Pesca para la unidad de producción acuícola.
Art. 30°.- *Las actividades pesqueras se clasifican en:* **II.-** *Cultivo o acuacultura con fines*		
Artículo 31°.- *Para realizar las actividades de pesca se requiere lo siguiente:* **I,** *Concesión, para:* **Inciso b)** *Acuacultura comercial* **II,** Permiso, para: **Inciso g)** *Acuacultura de fomento* **III,** *Autorización, para:* **Inciso d)** *Recolectar del medio natural reproductores, larvas, postlarvas, crías, huevos, semillas, alevines o en cualquier otro estadio, y* **Inciso e)** *Acuacultura didáctica.*		

Artículos 22.- *la Secretaría podrá inscribir en el Registro Nacional de Pesca a los acuicultores que no requieran concesión, permiso o Autorización.*	Al **proyecto** le aplica el Artículo, incisos y, fracciones anteriores, porque se trata de una actividad acuícola con fines comerciales.	Por el hecho de presentar a la autoridad correspondiente (SEMARNAT) la Manifestación de Impacto Ambiental, el promovente está cumpliendo con este apartado. El proyecto se vincula por la obligatoriedad de obtener la autorización correspondiente para realizar las obras descritas en esta manifestación de impacto ambiental. Como ya se mencionó anteriormente, la promovente una vez autorizado el proyecto en materia ambiental procederá a tramitar el Registro Nacional de Pesca para la unidad de producción acuícola.
Art. 30°.- *Las actividades pesqueras se clasifican en:* **II.-** *Cultivo o acuacultura con fines*		
Artículo 31°.- *Para realizar las actividades de pesca se requiere lo siguiente:* **I,** *Concesión, para:* **Inciso b)** *Acuacultura comercial* **II,** Permiso, para: **Inciso g)** *Acuacultura de fomento* **III,** *Autorización, para:* **Inciso d)** *Recolectar del medio natural reproductores, larvas, postlarvas, crías, huevos, semillas, alevines o en cualquier otro estadio, y* **Inciso e)** *Acuacultura didáctica.*		

Artículos 22.- *la Secretaría podrá inscribir en el Registro Nacional de Pesca a los acuicultores que no requieran concesión, permiso o Autorización.*	Al **proyecto** le aplica el Artículo, incisos y, fracciones anteriores, porque se trata de una actividad acuícola con fines comerciales.	Por el hecho de presentar a la autoridad correspondiente (SEMARNAT) la Manifestación de Impacto Ambiental, el promovente está cumpliendo con este apartado. El proyecto se vincula por la obligatoriedad de obtener la autorización correspondiente para realizar las obras descritas en esta manifestación de impacto ambiental. Como ya se mencionó anteriormente, la promovente una vez autorizado el proyecto en materia ambiental procederá a tramitar el Registro Nacional de Pesca para la unidad de producción acuícola.
Art. 30°.- *Las actividades pesqueras se clasifican en:* **II.-** *Cultivo o acuacultura con fines*		
Artículo 31°.- *Para realizar las actividades de pesca se requiere lo siguiente:* **I,** *Concesión, para:* **Inciso b)** *Acuacultura comercial* **II,** Permiso, para: **Inciso g)** *Acuacultura de fomento* **III,** *Autorización, para:* **Inciso d)** *Recolectar del medio natural reproductores, larvas, postlarvas, crías, huevos, semillas, alevines o en cualquier otro estadio, y* **Inciso e)** *Acuacultura didáctica.*		

Artículos 22.- *la Secretaría podrá inscribir en el Registro Nacional de Pesca a los acuicultores que no requieran concesión, permiso o Autorización.*	Al **proyecto** le aplica el Artículo, incisos y, fracciones anteriores, porque se trata de una actividad acuícola con fines comerciales.	Por el hecho de presentar a la autoridad correspondiente (SEMARNAT) la Manifestación de Impacto Ambiental, el promovente está cumpliendo con este apartado. El proyecto se vincula por la obligatoriedad de obtener la autorización correspondiente para realizar las obras descritas en esta manifestación de impacto ambiental. Como ya se mencionó anteriormente, la promovente una vez autorizado el proyecto en materia ambiental procederá a tramitar el Registro Nacional de Pesca para la unidad de producción acuícola.
Art. 30°.- *Las actividades pesqueras se clasifican en:* **II.-** *Cultivo o acuacultura con fines*		
Artículo 31°.- *Para realizar las actividades de pesca se requiere lo siguiente:* **I,** *Concesión, para:* **Inciso b)** *Acuacultura comercial* **II,** Permiso, para: **Inciso g)** *Acuacultura de fomento* **III,** *Autorización, para:* **Inciso d)** *Recolectar del medio natural reproductores, larvas, postlarvas, crías, huevos, semillas, alevines o en cualquier otro estadio, y* **Inciso e)** *Acuacultura didáctica.*		

Artículos 22.- *la Secretaría podrá inscribir en el Registro Nacional de Pesca a los acuicultores que no requieran concesión, permiso o Autorización.*	Al **proyecto** le aplica el Artículo, incisos y, fracciones anteriores, porque se trata de una actividad acuícola con fines comerciales.	Por el hecho de presentar a la autoridad correspondiente (SEMARNAT) la Manifestación de Impacto Ambiental, el promovente está cumpliendo con este apartado. El proyecto se vincula por la obligatoriedad de obtener la autorización correspondiente para realizar las obras descritas en esta manifestación de impacto ambiental. Como ya se mencionó anteriormente, la promovente una vez autorizado el proyecto en materia ambiental procederá a tramitar el Registro Nacional de Pesca para la unidad de producción acuícola.
Art. 30°.- *Las actividades pesqueras se clasifican en:* **II.-** *Cultivo o acuacultura con fines*		
Artículo 31°.- *Para realizar las actividades de pesca se requiere lo siguiente:* **I,** *Concesión, para:* **Inciso b)** *Acuacultura comercial* **II,** Permiso, para: **Inciso g)** *Acuacultura de fomento* **III,** *Autorización, para:* **Inciso d)** *Recolectar del medio natural reproductores, larvas, postlarvas, crías, huevos, semillas, alevines o en cualquier otro estadio, y* **Inciso e)** *Acuacultura didáctica.*		

Artículos 22.- *la Secretaría podrá inscribir en el Registro Nacional de Pesca a los acuicultores que no requieran concesión, permiso o Autorización.*	Al **proyecto** le aplica el Artículo, incisos y, fracciones anteriores, porque se trata de una actividad acuícola con fines comerciales.	Por el hecho de presentar a la autoridad correspondiente (SEMARNAT) la Manifestación de Impacto Ambiental, el promovente está cumpliendo con este apartado. El proyecto se vincula por la obligatoriedad de obtener la autorización correspondiente para realizar las obras descritas en esta manifestación de impacto ambiental. Como ya se mencionó anteriormente, la promovente una vez autorizado el proyecto en materia ambiental procederá a tramitar el Registro Nacional de Pesca para la unidad de producción acuícola.
Art. 30°.- *Las actividades pesqueras se clasifican en:* **II.-** *Cultivo o acuacultura con fines*		
Artículo 31°.- *Para realizar las actividades de pesca se requiere lo siguiente:* **I,** *Concesión, para:* **Inciso b)** *Acuacultura comercial* **II,** Permiso, para: **Inciso g)** *Acuacultura de fomento* **III,** *Autorización, para:* **Inciso d)** *Recolectar del medio natural reproductores, larvas, postlarvas, crías, huevos, semillas, alevines o en cualquier otro estadio, y* **Inciso e)** *Acuacultura didáctica.*		

Artículos 22.- *la Secretaría podrá inscribir en el Registro Nacional de Pesca a los acuicultores que no requieran concesión, permiso o Autorización.*	Al **proyecto** le aplica el Artículo, incisos y, fracciones anteriores, porque se trata de una actividad acuícola con fines comerciales.	Por el hecho de presentar a la autoridad correspondiente (SEMARNAT) la Manifestación de Impacto Ambiental, el promovente está cumpliendo con este apartado. El proyecto se vincula por la obligatoriedad de obtener la autorización correspondiente para realizar las obras descritas en esta manifestación de impacto ambiental. Como ya se mencionó anteriormente, la promovente una vez autorizado el proyecto en materia ambiental procederá a tramitar el Registro Nacional de Pesca para la unidad de producción acuícola.
Art. 30°.- *Las actividades pesqueras se clasifican en:* **II.-** *Cultivo o acuacultura con fines*		
Artículo 31°.- *Para realizar las actividades de pesca se requiere lo siguiente:* **I,** *Concesión, para:* **Inciso b)** *Acuacultura comercial* **II,** Permiso, para: **Inciso g)** *Acuacultura de fomento* **III,** *Autorización, para:* **Inciso d)** *Recolectar del medio natural reproductores, larvas, postlarvas, crías, huevos, semillas, alevines o en cualquier otro estadio, y* **Inciso e)** *Acuacultura didáctica.*		

Artículos 22.- *la Secretaría podrá inscribir en el Registro Nacional de Pesca a los acuicultores que no requieran concesión, permiso o Autorización.*	Al **proyecto** le aplica el Artículo, incisos y, fracciones anteriores, porque se trata de una actividad acuícola con fines comerciales.	Por el hecho de presentar a la autoridad correspondiente (SEMARNAT) la Manifestación de Impacto Ambiental, el promovente está cumpliendo con este apartado. El proyecto se vincula por la obligatoriedad de obtener la autorización correspondiente para realizar las obras descritas en esta manifestación de impacto ambiental. Como ya se mencionó anteriormente, la promovente una vez autorizado el proyecto en materia ambiental procederá a tramitar el Registro Nacional de Pesca para la unidad de producción acuícola.
Art. 30°.- *Las actividades pesqueras se clasifican en:* **II.-** *Cultivo o acuacultura con fines*		
Artículo 31°.- *Para realizar las actividades de pesca se requiere lo siguiente:* **I,** *Concesión, para:* **Inciso b)** *Acuacultura comercial* **II,** Permiso, para: **Inciso g)** *Acuacultura de fomento* **III,** *Autorización, para:* **Inciso d)** *Recolectar del medio natural reproductores, larvas, postlarvas, crías, huevos, semillas, alevines o en cualquier otro estadio, y* **Inciso e)** *Acuacultura didáctica.*		

Artículos 22.- *la Secretaría podrá inscribir en el Registro Nacional de Pesca a los acuicultores que no requieran concesión, permiso o Autorización.*	Al **proyecto** le aplica el Artículo, incisos y, fracciones anteriores, porque se trata de una actividad acuícola con fines comerciales.	Por el hecho de presentar a la autoridad correspondiente (SEMARNAT) la Manifestación de Impacto Ambiental, el promovente está cumpliendo con este apartado. El proyecto se vincula por la obligatoriedad de obtener la autorización correspondiente para realizar las obras descritas en esta manifestación de impacto ambiental. Como ya se mencionó anteriormente, la promovente una vez autorizado el proyecto en materia ambiental procederá a tramitar el Registro Nacional de Pesca para la unidad de producción acuícola.
Art. 30°.- *Las actividades pesqueras se clasifican en:* **II.-** *Cultivo o acuacultura con fines*		
Artículo 31°.- *Para realizar las actividades de pesca se requiere lo siguiente:* **I,** *Concesión, para:* **Inciso b)** *Acuacultura comercial* **II,** Permiso, para: **Inciso g)** *Acuacultura de fomento* **III,** *Autorización, para:* **Inciso d)** *Recolectar del medio natural reproductores, larvas, postlarvas, crías, huevos, semillas, alevines o en cualquier otro estadio, y* **Inciso e)** *Acuacultura didáctica.*		

Artículos 22.- *la Secretaría podrá inscribir en el Registro Nacional de Pesca a los acuicultores que no requieran concesión, permiso o Autorización.*	Al **proyecto** le aplica el Artículo, incisos y, fracciones anteriores, porque se trata de una actividad acuícola con fines comerciales.	Por el hecho de presentar a la autoridad correspondiente (SEMARNAT) la Manifestación de Impacto Ambiental, el promovente está cumpliendo con este apartado. El proyecto se vincula por la obligatoriedad de obtener la autorización correspondiente para realizar las obras descritas en esta manifestación de impacto ambiental. Como ya se mencionó anteriormente, la promovente una vez autorizado el proyecto en materia ambiental procederá a tramitar el Registro Nacional de Pesca para la unidad de producción acuícola.
Art. 30°.- *Las actividades pesqueras se clasifican en:* **II.-** *Cultivo o acuacultura con fines*		
Artículo 31°.- *Para realizar las actividades de pesca se requiere lo siguiente:* **I,** *Concesión, para:* **Inciso b)** *Acuacultura comercial* **II,** Permiso, para: **Inciso g)** *Acuacultura de fomento* **III,** *Autorización, para:* **Inciso d)** *Recolectar del medio natural reproductores, larvas, postlarvas, crías, huevos, semillas, alevines o en cualquier otro estadio, y* **Inciso e)** *Acuacultura didáctica.*		

Artículos 22.- *la Secretaría podrá inscribir en el Registro Nacional de Pesca a los acuicultores que no requieran concesión, permiso o Autorización.*	Al **proyecto** le aplica el Artículo, incisos y, fracciones anteriores, porque se trata de una actividad acuícola con fines comerciales.	Por el hecho de presentar a la autoridad correspondiente (SEMARNAT) la Manifestación de Impacto Ambiental, el promovente está cumpliendo con este apartado. El proyecto se vincula por la obligatoriedad de obtener la autorización correspondiente para realizar las obras descritas en esta manifestación de impacto ambiental. Como ya se mencionó anteriormente, la promovente una vez autorizado el proyecto en materia ambiental procederá a tramitar el Registro Nacional de Pesca para la unidad de producción acuícola.
Art. 30°.- *Las actividades pesqueras se clasifican en:* **II.-** *Cultivo o acuacultura con fines*		
Artículo 31°.- *Para realizar las actividades de pesca se requiere lo siguiente:* **I,** *Concesión, para:* **Inciso b)** *Acuacultura comercial* **II,** Permiso, para: **Inciso g)** *Acuacultura de fomento* **III,** *Autorización, para:* **Inciso d)** *Recolectar del medio natural reproductores, larvas, postlarvas, crías, huevos, semillas, alevines o en cualquier otro estadio, y* **Inciso e)** *Acuacultura didáctica.*		

Artículos 22.- *la Secretaría podrá inscribir en el Registro Nacional de Pesca a los acuicultores que no requieran concesión, permiso o Autorización.*	Al **proyecto** le aplica el Artículo, incisos y, fracciones anteriores, porque se trata de una actividad acuícola con fines comerciales.	Por el hecho de presentar a la autoridad correspondiente (SEMARNAT) la Manifestación de Impacto Ambiental, el promovente está cumpliendo con este apartado. El proyecto se vincula por la obligatoriedad de obtener la autorización correspondiente para realizar las obras descritas en esta manifestación de impacto ambiental. Como ya se mencionó anteriormente, la promovente una vez autorizado el proyecto en materia ambiental procederá a tramitar el Registro Nacional de Pesca para la unidad de producción acuícola.
Art. 30°.- *Las actividades pesqueras se clasifican en:* **II.-** *Cultivo o acuacultura con fines*		
Artículo 31°.- *Para realizar las actividades de pesca se requiere lo siguiente:* **I,** *Concesión, para:* **Inciso b)** *Acuacultura comercial* **II,** Permiso, para: **Inciso g)** *Acuacultura de fomento* **III,** *Autorización, para:* **Inciso d)** *Recolectar del medio natural reproductores, larvas, postlarvas, crías, huevos, semillas, alevines o en cualquier otro estadio, y* **Inciso e)** *Acuacultura didáctica.*		

Artículos 22.- *la Secretaría podrá inscribir en el Registro Nacional de Pesca a los acuicultores que no requieran concesión, permiso o Autorización.*	Al **proyecto** le aplica el Artículo, incisos y, fracciones anteriores, porque se trata de una actividad acuícola con fines comerciales.	Por el hecho de presentar a la autoridad correspondiente (SEMARNAT) la Manifestación de Impacto Ambiental, el promovente está cumpliendo con este apartado. El proyecto se vincula por la obligatoriedad de obtener la autorización correspondiente para realizar las obras descritas en esta manifestación de impacto ambiental. Como ya se mencionó anteriormente, la promovente una vez autorizado el proyecto en materia ambiental procederá a tramitar el Registro Nacional de Pesca para la unidad de producción acuícola.
Art. 30°.- *Las actividades pesqueras se clasifican en:* **II.-** *Cultivo o acuacultura con fines*		
Artículo 31°.- *Para realizar las actividades de pesca se requiere lo siguiente:* **I,** *Concesión, para:* **Inciso b)** *Acuacultura comercial* **II,** Permiso, para: **Inciso g)** *Acuacultura de fomento* **III,** *Autorización, para:* **Inciso d)** *Recolectar del medio natural reproductores, larvas, postlarvas, crías, huevos, semillas, alevines o en cualquier otro estadio, y* **Inciso e)** *Acuacultura didáctica.*		

Artículos 22.- *la Secretaría podrá inscribir en el Registro Nacional de Pesca a los acuicultores que no requieran concesión, permiso o Autorización.*	Al **proyecto** le aplica el Artículo, incisos y, fracciones anteriores, porque se trata de una actividad acuícola con fines comerciales.	Por el hecho de presentar a la autoridad correspondiente (SEMARNAT) la Manifestación de Impacto Ambiental, el promovente está cumpliendo con este apartado. El proyecto se vincula por la obligatoriedad de obtener la autorización correspondiente para realizar las obras descritas en esta manifestación de impacto ambiental. Como ya se mencionó anteriormente, la promovente una vez autorizado el proyecto en materia ambiental procederá a tramitar el Registro Nacional de Pesca para la unidad de producción acuícola.
Art. 30°.- *Las actividades pesqueras se clasifican en:* **II.-** *Cultivo o acuacultura con fines*		
Artículo 31°.- *Para realizar las actividades de pesca se requiere lo siguiente:* **I,** *Concesión, para:* **Inciso b)** *Acuacultura comercial* **II,** Permiso, para: **Inciso g)** *Acuacultura de fomento* **III,** *Autorización, para:* **Inciso d)** *Recolectar del medio natural reproductores, larvas, postlarvas, crías, huevos, semillas, alevines o en cualquier otro estadio, y* **Inciso e)** *Acuacultura didáctica.*		

Artículos 22.- *la Secretaría podrá inscribir en el Registro Nacional de Pesca a los acuicultores que no requieran concesión, permiso o Autorización.*	Al **proyecto** le aplica el Artículo, incisos y, fracciones anteriores, porque se trata de una actividad acuícola con fines comerciales.	Por el hecho de presentar a la autoridad correspondiente (SEMARNAT) la Manifestación de Impacto Ambiental, el promovente está cumpliendo con este apartado. El proyecto se vincula por la obligatoriedad de obtener la autorización correspondiente para realizar las obras descritas en esta manifestación de impacto ambiental. Como ya se mencionó anteriormente, la promovente una vez autorizado el proyecto en materia ambiental procederá a tramitar el Registro Nacional de Pesca para la unidad de producción acuícola.
Art. 30°.- *Las actividades pesqueras se clasifican en:* **II.-** *Cultivo o acuacultura con fines*		
Artículo 31°.- *Para realizar las actividades de pesca se requiere lo siguiente:* **I,** *Concesión, para:* **Inciso b)** *Acuacultura comercial* **II,** Permiso, para: **Inciso g)** *Acuacultura de fomento* **III,** *Autorización, para:* **Inciso d)** *Recolectar del medio natural reproductores, larvas, postlarvas, crías, huevos, semillas, alevines o en cualquier otro estadio, y* **Inciso e)** *Acuacultura didáctica.*		

Artículos 22.- *la Secretaría podrá inscribir en el Registro Nacional de Pesca a los acuicultores que no requieran concesión, permiso o Autorización.*	Al **proyecto** le aplica el Artículo, incisos y, fracciones anteriores, porque se trata de una actividad acuícola con fines comerciales.	Por el hecho de presentar a la autoridad correspondiente (SEMARNAT) la Manifestación de Impacto Ambiental, el promovente está cumpliendo con este apartado. El proyecto se vincula por la obligatoriedad de obtener la autorización correspondiente para realizar las obras descritas en esta manifestación de impacto ambiental. Como ya se mencionó anteriormente, la promovente una vez autorizado el proyecto en materia ambiental procederá a tramitar el Registro Nacional de Pesca para la unidad de producción acuícola.
Art. 30°.- *Las actividades pesqueras se clasifican en:* **II.-** *Cultivo o acuacultura con fines*		
Artículo 31°.- *Para realizar las actividades de pesca se requiere lo siguiente:* **I,** *Concesión, para:* **Inciso b)** *Acuacultura comercial* **II,** Permiso, para: **Inciso g)** *Acuacultura de fomento* **III,** *Autorización, para:* **Inciso d)** *Recolectar del medio natural reproductores, larvas, postlarvas, crías, huevos, semillas, alevines o en cualquier otro estadio, y* **Inciso e)** *Acuacultura didáctica.*		

Artículos 22.- *la Secretaría podrá inscribir en el Registro Nacional de Pesca a los acuicultores que no requieran concesión, permiso o Autorización.*	Al **proyecto** le aplica el Artículo, incisos y, fracciones anteriores, porque se trata de una actividad acuícola con fines comerciales.	Por el hecho de presentar a la autoridad correspondiente (SEMARNAT) la Manifestación de Impacto Ambiental, el promovente está cumpliendo con este apartado. El proyecto se vincula por la obligatoriedad de obtener la autorización correspondiente para realizar las obras descritas en esta manifestación de impacto ambiental. Como ya se mencionó anteriormente, la promovente una vez autorizado el proyecto en materia ambiental procederá a tramitar el Registro Nacional de Pesca para la unidad de producción acuícola.
Art. 30°.- *Las actividades pesqueras se clasifican en:* **II.-** *Cultivo o acuacultura con fines*		
Artículo 31°.- *Para realizar las actividades de pesca se requiere lo siguiente:* **I,** *Concesión, para:* **Inciso b)** *Acuacultura comercial* **II,** Permiso, para: **Inciso g)** *Acuacultura de fomento* **III,** *Autorización, para:* **Inciso d)** *Recolectar del medio natural reproductores, larvas, postlarvas, crías, huevos, semillas, alevines o en cualquier otro estadio, y* **Inciso e)** *Acuacultura didáctica.*		

Artículos 22.- *la Secretaría podrá inscribir en el Registro Nacional de Pesca a los acuicultores que no requieran concesión, permiso o Autorización.*	Al **proyecto** le aplica el Artículo, incisos y, fracciones anteriores, porque se trata de una actividad acuícola con fines comerciales.	Por el hecho de presentar a la autoridad correspondiente (SEMARNAT) la Manifestación de Impacto Ambiental, el promovente está cumpliendo con este apartado. El proyecto se vincula por la obligatoriedad de obtener la autorización correspondiente para realizar las obras descritas en esta manifestación de impacto ambiental. Como ya se mencionó anteriormente, la promovente una vez autorizado el proyecto en materia ambiental procederá a tramitar el Registro Nacional de Pesca para la unidad de producción acuícola.
Art. 30°.- *Las actividades pesqueras se clasifican en:* **II.-** *Cultivo o acuacultura con fines*		
Artículo 31°.- *Para realizar las actividades de pesca se requiere lo siguiente:* **I,** *Concesión, para:* **Inciso b)** *Acuacultura comercial* **II,** Permiso, para: **Inciso g)** *Acuacultura de fomento* **III,** *Autorización, para:* **Inciso d)** *Recolectar del medio natural reproductores, larvas, postlarvas, crías, huevos, semillas, alevines o en cualquier otro estadio, y* **Inciso e)** *Acuacultura didáctica.*		

Artículos 22.- *la Secretaría podrá inscribir en el Registro Nacional de Pesca a los acuicultores que no requieran concesión, permiso o Autorización.*	Al **proyecto** le aplica el Artículo, incisos y, fracciones anteriores, porque se trata de una actividad acuícola con fines comerciales.	Por el hecho de presentar a la autoridad correspondiente (SEMARNAT) la Manifestación de Impacto Ambiental, el promovente está cumpliendo con este apartado. El proyecto se vincula por la obligatoriedad de obtener la autorización correspondiente para realizar las obras descritas en esta manifestación de impacto ambiental. Como ya se mencionó anteriormente, la promovente una vez autorizado el proyecto en materia ambiental procederá a tramitar el Registro Nacional de Pesca para la unidad de producción acuícola.
Art. 30°.- *Las actividades pesqueras se clasifican en:* **II.-** *Cultivo o acuacultura con fines*		
Artículo 31°.- *Para realizar las actividades de pesca se requiere lo siguiente:* **I,** *Concesión, para:* **Inciso b)** *Acuacultura comercial* **II,** Permiso, para: **Inciso g)** *Acuacultura de fomento* **III,** *Autorización, para:* **Inciso d)** *Recolectar del medio natural reproductores, larvas, postlarvas, crías, huevos, semillas, alevines o en cualquier otro estadio, y* **Inciso e)** *Acuacultura didáctica.*		

Artículos 22.- *la Secretaría podrá inscribir en el Registro Nacional de Pesca a los acuicultores que no requieran concesión, permiso o Autorización.*	Al **proyecto** le aplica el Artículo, incisos y, fracciones anteriores, porque se trata de una actividad acuícola con fines comerciales.	Por el hecho de presentar a la autoridad correspondiente (SEMARNAT) la Manifestación de Impacto Ambiental, el promovente está cumpliendo con este apartado. El proyecto se vincula por la obligatoriedad de obtener la autorización correspondiente para realizar las obras descritas en esta manifestación de impacto ambiental. Como ya se mencionó anteriormente, la promovente una vez autorizado el proyecto en materia ambiental procederá a tramitar el Registro Nacional de Pesca para la unidad de producción acuícola.
Art. 30°.- *Las actividades pesqueras se clasifican en:* **II.-** *Cultivo o acuacultura con fines*		
Artículo 31°.- *Para realizar las actividades de pesca se requiere lo siguiente:* **I,** *Concesión, para:* **Inciso b)** *Acuacultura comercial* **II,** Permiso, para: **Inciso g)** *Acuacultura de fomento* **III,** *Autorización, para:* **Inciso d)** *Recolectar del medio natural reproductores, larvas, postlarvas, crías, huevos, semillas, alevines o en cualquier otro estadio, y* **Inciso e)** *Acuacultura didáctica.*		

Artículos 22.- *la Secretaría podrá inscribir en el Registro Nacional de Pesca a los acuicultores que no requieran concesión, permiso o Autorización.*	Al **proyecto** le aplica el Artículo, incisos y, fracciones anteriores, porque se trata de una actividad acuícola con fines comerciales.	Por el hecho de presentar a la autoridad correspondiente (SEMARNAT) la Manifestación de Impacto Ambiental, el promovente está cumpliendo con este apartado. El proyecto se vincula por la obligatoriedad de obtener la autorización correspondiente para realizar las obras descritas en esta manifestación de impacto ambiental. Como ya se mencionó anteriormente, la promovente una vez autorizado el proyecto en materia ambiental procederá a tramitar el Registro Nacional de Pesca para la unidad de producción acuícola.
Art. 30°.- *Las actividades pesqueras se clasifican en:* **II.-** *Cultivo o acuacultura con fines*		
Artículo 31°.- *Para realizar las actividades de pesca se requiere lo siguiente:* **I,** *Concesión, para:* **Inciso b)** *Acuacultura comercial* **II,** Permiso, para: **Inciso g)** *Acuacultura de fomento* **III,** *Autorización, para:* **Inciso d)** *Recolectar del medio natural reproductores, larvas, postlarvas, crías, huevos, semillas, alevines o en cualquier otro estadio, y* **Inciso e)** *Acuacultura didáctica.*		

Artículos 22.- *la Secretaría podrá inscribir en el Registro Nacional de Pesca a los acuicultores que no requieran concesión, permiso o Autorización.*	Al **proyecto** le aplica el Artículo, incisos y, fracciones anteriores, porque se trata de una actividad acuícola con fines comerciales.	Por el hecho de presentar a la autoridad correspondiente (SEMARNAT) la Manifestación de Impacto Ambiental, el promovente está cumpliendo con este apartado. El proyecto se vincula por la obligatoriedad de obtener la autorización correspondiente para realizar las obras descritas en esta manifestación de impacto ambiental. Como ya se mencionó anteriormente, la promovente una vez autorizado el proyecto en materia ambiental procederá a tramitar el Registro Nacional de Pesca para la unidad de producción acuícola.
Art. 30°.- *Las actividades pesqueras se clasifican en:* **II.-** *Cultivo o acuacultura con fines*		
Artículo 31°.- *Para realizar las actividades de pesca se requiere lo siguiente:* **I,** *Concesión, para:* **Inciso b)** *Acuacultura comercial* **II,** Permiso, para: **Inciso g)** *Acuacultura de fomento* **III,** *Autorización, para:* **Inciso d)** *Recolectar del medio natural reproductores, larvas, postlarvas, crías, huevos, semillas, alevines o en cualquier otro estadio, y* **Inciso e)** *Acuacultura didáctica.*		

Artículos 22.- *la Secretaría podrá inscribir en el Registro Nacional de Pesca a los acuicultores que no requieran concesión, permiso o Autorización.*	Al **proyecto** le aplica el Artículo, incisos y, fracciones anteriores, porque se trata de una actividad acuícola con fines comerciales.	Por el hecho de presentar a la autoridad correspondiente (SEMARNAT) la Manifestación de Impacto Ambiental, el promovente está cumpliendo con este apartado. El proyecto se vincula por la obligatoriedad de obtener la autorización correspondiente para realizar las obras descritas en esta manifestación de impacto ambiental. Como ya se mencionó anteriormente, la promovente una vez autorizado el proyecto en materia ambiental procederá a tramitar el Registro Nacional de Pesca para la unidad de producción acuícola.
Art. 30°.- *Las actividades pesqueras se clasifican en:* **II.-** *Cultivo o acuacultura con fines*		
Artículo 31°.- *Para realizar las actividades de pesca se requiere lo siguiente:* **I,** *Concesión, para:* **Inciso b)** *Acuacultura comercial* **II,** Permiso, para: **Inciso g)** *Acuacultura de fomento* **III,** *Autorización, para:* **Inciso d)** *Recolectar del medio natural reproductores, larvas, postlarvas, crías, huevos, semillas, alevines o en cualquier otro estadio, y* **Inciso e)** *Acuacultura didáctica.*		

Artículos 22.- *la Secretaría podrá inscribir en el Registro Nacional de Pesca a los acuicultores que no requieran concesión, permiso o Autorización.*	Al **proyecto** le aplica el Artículo, incisos y, fracciones anteriores, porque se trata de una actividad acuícola con fines comerciales.	Por el hecho de presentar a la autoridad correspondiente (SEMARNAT) la Manifestación de Impacto Ambiental, el promovente está cumpliendo con este apartado. El proyecto se vincula por la obligatoriedad de obtener la autorización correspondiente para realizar las obras descritas en esta manifestación de impacto ambiental. Como ya se mencionó anteriormente, la promovente una vez autorizado el proyecto en materia ambiental procederá a tramitar el Registro Nacional de Pesca para la unidad de producción acuícola.
Art. 30°.- *Las actividades pesqueras se clasifican en:* **II.-** *Cultivo o acuacultura con fines*		
Artículo 31°.- *Para realizar las actividades de pesca se requiere lo siguiente:* **I,** *Concesión, para:* **Inciso b)** *Acuacultura comercial* **II,** Permiso, para: **Inciso g)** *Acuacultura de fomento* **III,** *Autorización, para:* **Inciso d)** *Recolectar del medio natural reproductores, larvas, postlarvas, crías, huevos, semillas, alevines o en cualquier otro estadio, y* **Inciso e)** *Acuacultura didáctica.*		

Artículos 22.- *la Secretaría podrá inscribir en el Registro Nacional de Pesca a los acuicultores que no requieran concesión, permiso o Autorización.*	Al **proyecto** le aplica el Artículo, incisos y, fracciones anteriores, porque se trata de una actividad acuícola con fines comerciales.	Por el hecho de presentar a la autoridad correspondiente (SEMARNAT) la Manifestación de Impacto Ambiental, el promovente está cumpliendo con este apartado. El proyecto se vincula por la obligatoriedad de obtener la autorización correspondiente para realizar las obras descritas en esta manifestación de impacto ambiental. Como ya se mencionó anteriormente, la promovente una vez autorizado el proyecto en materia ambiental procederá a tramitar el Registro Nacional de Pesca para la unidad de producción acuícola.
Art. 30°.- *Las actividades pesqueras se clasifican en:* **II.-** *Cultivo o acuacultura con fines*		
Artículo 31°.- *Para realizar las actividades de pesca se requiere lo siguiente:* **I,** *Concesión, para:* **Inciso b)** *Acuacultura comercial* **II,** Permiso, para: **Inciso g)** *Acuacultura de fomento* **III,** *Autorización, para:* **Inciso d)** *Recolectar del medio natural reproductores, larvas, postlarvas, crías, huevos, semillas, alevines o en cualquier otro estadio, y* **Inciso e)** *Acuacultura didáctica.*		

Artículos 22.- *la Secretaría podrá inscribir en el Registro Nacional de Pesca a los acuicultores que no requieran concesión, permiso o Autorización.*	Al **proyecto** le aplica el Artículo, incisos y, fracciones anteriores, porque se trata de una actividad acuícola con fines comerciales.	Por el hecho de presentar a la autoridad correspondiente (SEMARNAT) la Manifestación de Impacto Ambiental, el promovente está cumpliendo con este apartado. El proyecto se vincula por la obligatoriedad de obtener la autorización correspondiente para realizar las obras descritas en esta manifestación de impacto ambiental. Como ya se mencionó anteriormente, la promovente una vez autorizado el proyecto en materia ambiental procederá a tramitar el Registro Nacional de Pesca para la unidad de producción acuícola.
Art. 30°.- *Las actividades pesqueras se clasifican en:* **II.-** *Cultivo o acuacultura con fines*		
Artículo 31°.- *Para realizar las actividades de pesca se requiere lo siguiente:* **I,** *Concesión, para:* **Inciso b)** *Acuacultura comercial* **II,** Permiso, para: **Inciso g)** *Acuacultura de fomento* **III,** *Autorización, para:* **Inciso d)** *Recolectar del medio natural reproductores, larvas, postlarvas, crías, huevos, semillas, alevines o en cualquier otro estadio, y* **Inciso e)** *Acuacultura didáctica.*		

Artículos 22.- *la Secretaría podrá inscribir en el Registro Nacional de Pesca a los acuicultores que no requieran concesión, permiso o Autorización.*	Al **proyecto** le aplica el Artículo, incisos y, fracciones anteriores, porque se trata de una actividad acuícola con fines comerciales.	Por el hecho de presentar a la autoridad correspondiente (SEMARNAT) la Manifestación de Impacto Ambiental, el promovente está cumpliendo con este apartado. El proyecto se vincula por la obligatoriedad de obtener la autorización correspondiente para realizar las obras descritas en esta manifestación de impacto ambiental. Como ya se mencionó anteriormente, la promovente una vez autorizado el proyecto en materia ambiental procederá a tramitar el Registro Nacional de Pesca para la unidad de producción acuícola.
Art. 30°.- *Las actividades pesqueras se clasifican en:* **II.-** *Cultivo o acuacultura con fines*		
Artículo 31°.- *Para realizar las actividades de pesca se requiere lo siguiente:* **I,** *Concesión, para:* **Inciso b)** *Acuacultura comercial* **II,** Permiso, para: **Inciso g)** *Acuacultura de fomento* **III,** *Autorización, para:* **Inciso d)** *Recolectar del medio natural reproductores, larvas, postlarvas, crías, huevos, semillas, alevines o en cualquier otro estadio, y* **Inciso e)** *Acuacultura didáctica.*		

Artículos 22.- *la Secretaría podrá inscribir en el Registro Nacional de Pesca a los acuicultores que no requieran concesión, permiso o Autorización.*	Al **proyecto** le aplica el Artículo, incisos y, fracciones anteriores, porque se trata de una actividad acuícola con fines comerciales.	Por el hecho de presentar a la autoridad correspondiente (SEMARNAT) la Manifestación de Impacto Ambiental, el promovente está cumpliendo con este apartado. El proyecto se vincula por la obligatoriedad de obtener la autorización correspondiente para realizar las obras descritas en esta manifestación de impacto ambiental. Como ya se mencionó anteriormente, la promovente una vez autorizado el proyecto en materia ambiental procederá a tramitar el Registro Nacional de Pesca para la unidad de producción acuícola.
Art. 30°.- *Las actividades pesqueras se clasifican en:* **II.-** *Cultivo o acuacultura con fines*		
Artículo 31°.- *Para realizar las actividades de pesca se requiere lo siguiente:* **I,** *Concesión, para:* **Inciso b)** *Acuacultura comercial* **II,** Permiso, para: **Inciso g)** *Acuacultura de fomento* **III,** *Autorización, para:* **Inciso d)** *Recolectar del medio natural reproductores, larvas, postlarvas, crías, huevos, semillas, alevines o en cualquier otro estadio, y* **Inciso e)** *Acuacultura didáctica.*		

Artículos 22.- *la Secretaría podrá inscribir en el Registro Nacional de Pesca a los acuicultores que no requieran concesión, permiso o Autorización.*	Al **proyecto** le aplica el Artículo, incisos y, fracciones anteriores, porque se trata de una actividad acuícola con fines comerciales.	Por el hecho de presentar a la autoridad correspondiente (SEMARNAT) la Manifestación de Impacto Ambiental, el promovente está cumpliendo con este apartado. El proyecto se vincula por la obligatoriedad de obtener la autorización correspondiente para realizar las obras descritas en esta manifestación de impacto ambiental. Como ya se mencionó anteriormente, la promovente una vez autorizado el proyecto en materia ambiental procederá a tramitar el Registro Nacional de Pesca para la unidad de producción acuícola.
Art. 30°.- *Las actividades pesqueras se clasifican en:* **II.-** *Cultivo o acuacultura con fines*		
Artículo 31°.- *Para realizar las actividades de pesca se requiere lo siguiente:* **I,** *Concesión, para:* **Inciso b)** *Acuacultura comercial* **II,** Permiso, para: **Inciso g)** *Acuacultura de fomento* **III,** *Autorización, para:* **Inciso d)** *Recolectar del medio natural reproductores, larvas, postlarvas, crías, huevos, semillas, alevines o en cualquier otro estadio, y* **Inciso e)** *Acuacultura didáctica.*		

Artículos 22.- *la Secretaría podrá inscribir en el Registro Nacional de Pesca a los acuicultores que no requieran concesión, permiso o Autorización.*	Al **proyecto** le aplica el Artículo, incisos y, fracciones anteriores, porque se trata de una actividad acuícola con fines comerciales.	Por el hecho de presentar a la autoridad correspondiente (SEMARNAT) la Manifestación de Impacto Ambiental, el promovente está cumpliendo con este apartado. El proyecto se vincula por la obligatoriedad de obtener la autorización correspondiente para realizar las obras descritas en esta manifestación de impacto ambiental. Como ya se mencionó anteriormente, la promovente una vez autorizado el proyecto en materia ambiental procederá a tramitar el Registro Nacional de Pesca para la unidad de producción acuícola.
Art. 30°.- *Las actividades pesqueras se clasifican en:* **II.-** *Cultivo o acuacultura con fines*		
Artículo 31°.- *Para realizar las actividades de pesca se requiere lo siguiente:* **I,** *Concesión, para:* **Inciso b)** *Acuacultura comercial* **II,** Permiso, para: **Inciso g)** *Acuacultura de fomento* **III,** *Autorización, para:* **Inciso d)** *Recolectar del medio natural reproductores, larvas, postlarvas, crías, huevos, semillas, alevines o en cualquier otro estadio, y* **Inciso e)** *Acuacultura didáctica.*		

Artículos 22.- *la Secretaría podrá inscribir en el Registro Nacional de Pesca a los acuicultores que no requieran concesión, permiso o Autorización.*	Al **proyecto** le aplica el Artículo, incisos y, fracciones anteriores, porque se trata de una actividad acuícola con fines comerciales.	Por el hecho de presentar a la autoridad correspondiente (SEMARNAT) la Manifestación de Impacto Ambiental, el promovente está cumpliendo con este apartado. El proyecto se vincula por la obligatoriedad de obtener la autorización correspondiente para realizar las obras descritas en esta manifestación de impacto ambiental. Como ya se mencionó anteriormente, la promovente una vez autorizado el proyecto en materia ambiental procederá a tramitar el Registro Nacional de Pesca para la unidad de producción acuícola.
Art. 30°.- *Las actividades pesqueras se clasifican en:* **II.-** *Cultivo o acuacultura con fines*		
Artículo 31°.- *Para realizar las actividades de pesca se requiere lo siguiente:* **I,** *Concesión, para:* **Inciso b)** *Acuacultura comercial* **II,** Permiso, para: **Inciso g)** *Acuacultura de fomento* **III,** *Autorización, para:* **Inciso d)** *Recolectar del medio natural reproductores, larvas, postlarvas, crías, huevos, semillas, alevines o en cualquier otro estadio, y* **Inciso e)** *Acuacultura didáctica.*		

Artículos 22.- *la Secretaría podrá inscribir en el Registro Nacional de Pesca a los acuicultores que no requieran concesión, permiso o Autorización.*	Al **proyecto** le aplica el Artículo, incisos y, fracciones anteriores, porque se trata de una actividad acuícola con fines comerciales.	Por el hecho de presentar a la autoridad correspondiente (SEMARNAT) la Manifestación de Impacto Ambiental, el promovente está cumpliendo con este apartado. El proyecto se vincula por la obligatoriedad de obtener la autorización correspondiente para realizar las obras descritas en esta manifestación de impacto ambiental. Como ya se mencionó anteriormente, la promovente una vez autorizado el proyecto en materia ambiental procederá a tramitar el Registro Nacional de Pesca para la unidad de producción acuícola.
Art. 30°.- *Las actividades pesqueras se clasifican en:* **II.-** *Cultivo o acuacultura con fines*		
Artículo 31°.- *Para realizar las actividades de pesca se requiere lo siguiente:* **I,** *Concesión, para:* **Inciso b)** *Acuacultura comercial* **II,** Permiso, para: **Inciso g)** *Acuacultura de fomento* **III,** *Autorización, para:* **Inciso d)** *Recolectar del medio natural reproductores, larvas, postlarvas, crías, huevos, semillas, alevines o en cualquier otro estadio, y* **Inciso e)** *Acuacultura didáctica.*		

Artículos 22.- *la Secretaría podrá inscribir en el Registro Nacional de Pesca a los acuicultores que no requieran concesión, permiso o Autorización.*	Al **proyecto** le aplica el Artículo, incisos y, fracciones anteriores, porque se trata de una actividad acuícola con fines comerciales.	Por el hecho de presentar a la autoridad correspondiente (SEMARNAT) la Manifestación de Impacto Ambiental, el promovente está cumpliendo con este apartado. El proyecto se vincula por la obligatoriedad de obtener la autorización correspondiente para realizar las obras descritas en esta manifestación de impacto ambiental. Como ya se mencionó anteriormente, la promovente una vez autorizado el proyecto en materia ambiental procederá a tramitar el Registro Nacional de Pesca para la unidad de producción acuícola.
Art. 30°.- *Las actividades pesqueras se clasifican en:* **II.-** *Cultivo o acuacultura con fines*		
Artículo 31°.- *Para realizar las actividades de pesca se requiere lo siguiente:* **I,** *Concesión, para:* **Inciso b)** *Acuacultura comercial* **II,** Permiso, para: **Inciso g)** *Acuacultura de fomento* **III,** *Autorización, para:* **Inciso d)** *Recolectar del medio natural reproductores, larvas, postlarvas, crías, huevos, semillas, alevines o en cualquier otro estadio, y* **Inciso e)** *Acuacultura didáctica.*		

Artículos 22.- *la Secretaría podrá inscribir en el Registro Nacional de Pesca a los acuicultores que no requieran concesión, permiso o Autorización.*	Al **proyecto** le aplica el Artículo, incisos y, fracciones anteriores, porque se trata de una actividad acuícola con fines comerciales.	Por el hecho de presentar a la autoridad correspondiente (SEMARNAT) la Manifestación de Impacto Ambiental, el promovente está cumpliendo con este apartado. El proyecto se vincula por la obligatoriedad de obtener la autorización correspondiente para realizar las obras descritas en esta manifestación de impacto ambiental. Como ya se mencionó anteriormente, la promovente una vez autorizado el proyecto en materia ambiental procederá a tramitar el Registro Nacional de Pesca para la unidad de producción acuícola.
Art. 30°.- *Las actividades pesqueras se clasifican en:* **II.-** *Cultivo o acuacultura con fines*		
Artículo 31°.- *Para realizar las actividades de pesca se requiere lo siguiente:* **I,** *Concesión, para:* **Inciso b)** *Acuacultura comercial* **II,** Permiso, para: **Inciso g)** *Acuacultura de fomento* **III,** *Autorización, para:* **Inciso d)** *Recolectar del medio natural reproductores, larvas, postlarvas, crías, huevos, semillas, alevines o en cualquier otro estadio, y* **Inciso e)** *Acuacultura didáctica.*		

Artículos 22.- *la Secretaría podrá inscribir en el Registro Nacional de Pesca a los acuicultores que no requieran concesión, permiso o Autorización.*	Al **proyecto** le aplica el Artículo, incisos y, fracciones anteriores, porque se trata de una actividad acuícola con fines comerciales.	Por el hecho de presentar a la autoridad correspondiente (SEMARNAT) la Manifestación de Impacto Ambiental, el promovente está cumpliendo con este apartado. El proyecto se vincula por la obligatoriedad de obtener la autorización correspondiente para realizar las obras descritas en esta manifestación de impacto ambiental. Como ya se mencionó anteriormente, la promovente una vez autorizado el proyecto en materia ambiental procederá a tramitar el Registro Nacional de Pesca para la unidad de producción acuícola.
Art. 30°.- *Las actividades pesqueras se clasifican en:* **II.-** *Cultivo o acuacultura con fines*		
Artículo 31°.- *Para realizar las actividades de pesca se requiere lo siguiente:* **I,** *Concesión, para:* **Inciso b)** *Acuacultura comercial* **II,** Permiso, para: **Inciso g)** *Acuacultura de fomento* **III,** *Autorización, para:* **Inciso d)** *Recolectar del medio natural reproductores, larvas, postlarvas, crías, huevos, semillas, alevines o en cualquier otro estadio, y* **Inciso e)** *Acuacultura didáctica.*		

Artículos 22.- *la Secretaría podrá inscribir en el Registro Nacional de Pesca a los acuicultores que no requieran concesión, permiso o Autorización.*	Al **proyecto** le aplica el Artículo, incisos y, fracciones anteriores, porque se trata de una actividad acuícola con fines comerciales.	Por el hecho de presentar a la autoridad correspondiente (SEMARNAT) la Manifestación de Impacto Ambiental, el promovente está cumpliendo con este apartado. El proyecto se vincula por la obligatoriedad de obtener la autorización correspondiente para realizar las obras descritas en esta manifestación de impacto ambiental. Como ya se mencionó anteriormente, la promovente una vez autorizado el proyecto en materia ambiental procederá a tramitar el Registro Nacional de Pesca para la unidad de producción acuícola.
Art. 30°.- *Las actividades pesqueras se clasifican en:* **II.-** *Cultivo o acuacultura con fines*		
Artículo 31°.- *Para realizar las actividades de pesca se requiere lo siguiente:* **I,** *Concesión, para:* **Inciso b)** *Acuacultura comercial* **II,** Permiso, para: **Inciso g)** *Acuacultura de fomento* **III,** *Autorización, para:* **Inciso d)** *Recolectar del medio natural reproductores, larvas, postlarvas, crías, huevos, semillas, alevines o en cualquier otro estadio, y* **Inciso e)** *Acuacultura didáctica.*		

Artículos 22.- *la Secretaría podrá inscribir en el Registro Nacional de Pesca a los acuicultores que no requieran concesión, permiso o Autorización.*	Al **proyecto** le aplica el Artículo, incisos y, fracciones anteriores, porque se trata de una actividad acuícola con fines comerciales.	Por el hecho de presentar a la autoridad correspondiente (SEMARNAT) la Manifestación de Impacto Ambiental, el promovente está cumpliendo con este apartado. El proyecto se vincula por la obligatoriedad de obtener la autorización correspondiente para realizar las obras descritas en esta manifestación de impacto ambiental. Como ya se mencionó anteriormente, la promovente una vez autorizado el proyecto en materia ambiental procederá a tramitar el Registro Nacional de Pesca para la unidad de producción acuícola.
Art. 30°.- *Las actividades pesqueras se clasifican en:* **II.-** *Cultivo o acuacultura con fines*		
Artículo 31°.- *Para realizar las actividades de pesca se requiere lo siguiente:* **I,** *Concesión, para:* **Inciso b)** *Acuacultura comercial* **II,** Permiso, para: **Inciso g)** *Acuacultura de fomento* **III,** *Autorización, para:* **Inciso d)** *Recolectar del medio natural reproductores, larvas, postlarvas, crías, huevos, semillas, alevines o en cualquier otro estadio, y* **Inciso e)** *Acuacultura didáctica.*		

Artículos 22.- *la Secretaría podrá inscribir en el Registro Nacional de Pesca a los acuicultores que no requieran concesión, permiso o Autorización.*	Al **proyecto** le aplica el Artículo, incisos y, fracciones anteriores, porque se trata de una actividad acuícola con fines comerciales.	Por el hecho de presentar a la autoridad correspondiente (SEMARNAT) la Manifestación de Impacto Ambiental, el promovente está cumpliendo con este apartado. El proyecto se vincula por la obligatoriedad de obtener la autorización correspondiente para realizar las obras descritas en esta manifestación de impacto ambiental. Como ya se mencionó anteriormente, la promovente una vez autorizado el proyecto en materia ambiental procederá a tramitar el Registro Nacional de Pesca para la unidad de producción acuícola.
Art. 30°.- *Las actividades pesqueras se clasifican en:* **II.-** *Cultivo o acuacultura con fines*		
Artículo 31°.- *Para realizar las actividades de pesca se requiere lo siguiente:* **I,** *Concesión, para:* **Inciso b)** *Acuacultura comercial* **II,** Permiso, para: **Inciso g)** *Acuacultura de fomento* **III,** *Autorización, para:* **Inciso d)** *Recolectar del medio natural reproductores, larvas, postlarvas, crías, huevos, semillas, alevines o en cualquier otro estadio, y* **Inciso e)** *Acuacultura didáctica.*		

Artículos 22.- *la Secretaría podrá inscribir en el Registro Nacional de Pesca a los acuicultores que no requieran concesión, permiso o Autorización.*	Al **proyecto** le aplica el Artículo, incisos y, fracciones anteriores, porque se trata de una actividad acuícola con fines comerciales.	Por el hecho de presentar a la autoridad correspondiente (SEMARNAT) la Manifestación de Impacto Ambiental, el promovente está cumpliendo con este apartado. El proyecto se vincula por la obligatoriedad de obtener la autorización correspondiente para realizar las obras descritas en esta manifestación de impacto ambiental. Como ya se mencionó anteriormente, la promovente una vez autorizado el proyecto en materia ambiental procederá a tramitar el Registro Nacional de Pesca para la unidad de producción acuícola.
Art. 30°.- *Las actividades pesqueras se clasifican en:* **II.-** *Cultivo o acuacultura con fines*		
Artículo 31°.- *Para realizar las actividades de pesca se requiere lo siguiente:* **I,** *Concesión, para:* **Inciso b)** *Acuacultura comercial* **II,** Permiso, para: **Inciso g)** *Acuacultura de fomento* **III,** *Autorización, para:* **Inciso d)** *Recolectar del medio natural reproductores, larvas, postlarvas, crías, huevos, semillas, alevines o en cualquier otro estadio, y* **Inciso e)** *Acuacultura didáctica.*		

Artículos 22.- *la Secretaría podrá inscribir en el Registro Nacional de Pesca a los acuicultores que no requieran concesión, permiso o Autorización.*	Al **proyecto** le aplica el Artículo, incisos y, fracciones anteriores, porque se trata de una actividad acuícola con fines comerciales.	Por el hecho de presentar a la autoridad correspondiente (SEMARNAT) la Manifestación de Impacto Ambiental, el promovente está cumpliendo con este apartado. El proyecto se vincula por la obligatoriedad de obtener la autorización correspondiente para realizar las obras descritas en esta manifestación de impacto ambiental. Como ya se mencionó anteriormente, la promovente una vez autorizado el proyecto en materia ambiental procederá a tramitar el Registro Nacional de Pesca para la unidad de producción acuícola.
Art. 30°.- *Las actividades pesqueras se clasifican en:* **II.-** *Cultivo o acuacultura con fines*		
Artículo 31°.- *Para realizar las actividades de pesca se requiere lo siguiente:* **I,** *Concesión, para:* **Inciso b)** *Acuacultura comercial* **II,** Permiso, para: **Inciso g)** *Acuacultura de fomento* **III,** *Autorización, para:* **Inciso d)** *Recolectar del medio natural reproductores, larvas, postlarvas, crías, huevos, semillas, alevines o en cualquier otro estadio, y* **Inciso e)** *Acuacultura didáctica.*		

Artículos 22.- *la Secretaría podrá inscribir en el Registro Nacional de Pesca a los acuicultores que no requieran concesión, permiso o Autorización.*	Al **proyecto** le aplica el Artículo, incisos y, fracciones anteriores, porque se trata de una actividad acuícola con fines comerciales.	Por el hecho de presentar a la autoridad correspondiente (SEMARNAT) la Manifestación de Impacto Ambiental, el promovente está cumpliendo con este apartado. El proyecto se vincula por la obligatoriedad de obtener la autorización correspondiente para realizar las obras descritas en esta manifestación de impacto ambiental. Como ya se mencionó anteriormente, la promovente una vez autorizado el proyecto en materia ambiental procederá a tramitar el Registro Nacional de Pesca para la unidad de producción acuícola.
Art. 30°.- *Las actividades pesqueras se clasifican en:* **II.-** *Cultivo o acuacultura con fines*		
Artículo 31°.- *Para realizar las actividades de pesca se requiere lo siguiente:* **I,** *Concesión, para:* **Inciso b)** *Acuacultura comercial* **II,** Permiso, para: **Inciso g)** *Acuacultura de fomento* **III,** *Autorización, para:* **Inciso d)** *Recolectar del medio natural reproductores, larvas, postlarvas, crías, huevos, semillas, alevines o en cualquier otro estadio, y* **Inciso e)** *Acuacultura didáctica.*		

Artículos 22.- *la Secretaría podrá inscribir en el Registro Nacional de Pesca a los acuicultores que no requieran concesión, permiso o Autorización.*	Al **proyecto** le aplica el Artículo, incisos y, fracciones anteriores, porque se trata de una actividad acuícola con fines comerciales.	Por el hecho de presentar a la autoridad correspondiente (SEMARNAT) la Manifestación de Impacto Ambiental, el promovente está cumpliendo con este apartado. El proyecto se vincula por la obligatoriedad de obtener la autorización correspondiente para realizar las obras descritas en esta manifestación de impacto ambiental. Como ya se mencionó anteriormente, la promovente una vez autorizado el proyecto en materia ambiental procederá a tramitar el Registro Nacional de Pesca para la unidad de producción acuícola.
Art. 30°.- *Las actividades pesqueras se clasifican en:* **II.-** *Cultivo o acuacultura con fines*		
Artículo 31°.- *Para realizar las actividades de pesca se requiere lo siguiente:* **I,** *Concesión, para:* **Inciso b)** *Acuacultura comercial* **II,** Permiso, para: **Inciso g)** *Acuacultura de fomento* **III,** *Autorización, para:* **Inciso d)** *Recolectar del medio natural reproductores, larvas, postlarvas, crías, huevos, semillas, alevines o en cualquier otro estadio, y* **Inciso e)** *Acuacultura didáctica.*		

Artículos 22.- *la Secretaría podrá inscribir en el Registro Nacional de Pesca a los acuicultores que no requieran concesión, permiso o Autorización.*	Al **proyecto** le aplica el Artículo, incisos y, fracciones anteriores, porque se trata de una actividad acuícola con fines comerciales.	Por el hecho de presentar a la autoridad correspondiente (SEMARNAT) la Manifestación de Impacto Ambiental, el promovente está cumpliendo con este apartado. El proyecto se vincula por la obligatoriedad de obtener la autorización correspondiente para realizar las obras descritas en esta manifestación de impacto ambiental. Como ya se mencionó anteriormente, la promovente una vez autorizado el proyecto en materia ambiental procederá a tramitar el Registro Nacional de Pesca para la unidad de producción acuícola.
Art. 30°.- *Las actividades pesqueras se clasifican en:* **II.-** *Cultivo o acuacultura con fines*		
Artículo 31°.- *Para realizar las actividades de pesca se requiere lo siguiente:* **I,** *Concesión, para:* **Inciso b)** *Acuacultura comercial* **II,** Permiso, para: **Inciso g)** *Acuacultura de fomento* **III,** *Autorización, para:* **Inciso d)** *Recolectar del medio natural reproductores, larvas, postlarvas, crías, huevos, semillas, alevines o en cualquier otro estadio, y* **Inciso e)** *Acuacultura didáctica.*		

Artículos 22.- *la Secretaría podrá inscribir en el Registro Nacional de Pesca a los acuicultores que no requieran concesión, permiso o Autorización.*	Al **proyecto** le aplica el Artículo, incisos y, fracciones anteriores, porque se trata de una actividad acuícola con fines comerciales.	Por el hecho de presentar a la autoridad correspondiente (SEMARNAT) la Manifestación de Impacto Ambiental, el promovente está cumpliendo con este apartado. El proyecto se vincula por la obligatoriedad de obtener la autorización correspondiente para realizar las obras descritas en esta manifestación de impacto ambiental. Como ya se mencionó anteriormente, la promovente una vez autorizado el proyecto en materia ambiental procederá a tramitar el Registro Nacional de Pesca para la unidad de producción acuícola.
Art. 30°.- *Las actividades pesqueras se clasifican en:* **II.-** *Cultivo o acuacultura con fines*		
Artículo 31°.- *Para realizar las actividades de pesca se requiere lo siguiente:* **I,** *Concesión, para:* **Inciso b)** *Acuacultura comercial* **II,** Permiso, para: **Inciso g)** *Acuacultura de fomento* **III,** *Autorización, para:* **Inciso d)** *Recolectar del medio natural reproductores, larvas, postlarvas, crías, huevos, semillas, alevines o en cualquier otro estadio, y* **Inciso e)** *Acuacultura didáctica.*		

Artículos 22.- *la Secretaría podrá inscribir en el Registro Nacional de Pesca a los acuicultores que no requieran concesión, permiso o Autorización.*	Al **proyecto** le aplica el Artículo, incisos y, fracciones anteriores, porque se trata de una actividad acuícola con fines comerciales.	Por el hecho de presentar a la autoridad correspondiente (SEMARNAT) la Manifestación de Impacto Ambiental, el promovente está cumpliendo con este apartado. El proyecto se vincula por la obligatoriedad de obtener la autorización correspondiente para realizar las obras descritas en esta manifestación de impacto ambiental. Como ya se mencionó anteriormente, la promovente una vez autorizado el proyecto en materia ambiental procederá a tramitar el Registro Nacional de Pesca para la unidad de producción acuícola.
Art. 30°.- *Las actividades pesqueras se clasifican en:* **II.-** *Cultivo o acuacultura con fines*		
Artículo 31°.- *Para realizar las actividades de pesca se requiere lo siguiente:* **I,** *Concesión, para:* **Inciso b)** *Acuacultura comercial* **II,** Permiso, para: **Inciso g)** *Acuacultura de fomento* **III,** *Autorización, para:* **Inciso d)** *Recolectar del medio natural reproductores, larvas, postlarvas, crías, huevos, semillas, alevines o en cualquier otro estadio, y* **Inciso e)** *Acuacultura didáctica.*		

Artículos 22.- *la Secretaría podrá inscribir en el Registro Nacional de Pesca a los acuicultores que no requieran concesión, permiso o Autorización.*	Al **proyecto** le aplica el Artículo, incisos y, fracciones anteriores, porque se trata de una actividad acuícola con fines comerciales.	Por el hecho de presentar a la autoridad correspondiente (SEMARNAT) la Manifestación de Impacto Ambiental, el promovente está cumpliendo con este apartado. El proyecto se vincula por la obligatoriedad de obtener la autorización correspondiente para realizar las obras descritas en esta manifestación de impacto ambiental. Como ya se mencionó anteriormente, la promovente una vez autorizado el proyecto en materia ambiental procederá a tramitar el Registro Nacional de Pesca para la unidad de producción acuícola.
Art. 30°.- *Las actividades pesqueras se clasifican en:* **II.-** *Cultivo o acuacultura con fines*		
Artículo 31°.- *Para realizar las actividades de pesca se requiere lo siguiente:* **I,** *Concesión, para:* **Inciso b)** *Acuacultura comercial* **II,** Permiso, para: **Inciso g)** *Acuacultura de fomento* **III,** *Autorización, para:* **Inciso d)** *Recolectar del medio natural reproductores, larvas, postlarvas, crías, huevos, semillas, alevines o en cualquier otro estadio, y* **Inciso e)** *Acuacultura didáctica.*		

Artículos 22.- *la Secretaría podrá inscribir en el Registro Nacional de Pesca a los acuicultores que no requieran concesión, permiso o Autorización.*	Al **proyecto** le aplica el Artículo, incisos y, fracciones anteriores, porque se trata de una actividad acuícola con fines comerciales.	Por el hecho de presentar a la autoridad correspondiente (SEMARNAT) la Manifestación de Impacto Ambiental, el promovente está cumpliendo con este apartado. El proyecto se vincula por la obligatoriedad de obtener la autorización correspondiente para realizar las obras descritas en esta manifestación de impacto ambiental. Como ya se mencionó anteriormente, la promovente una vez autorizado el proyecto en materia ambiental procederá a tramitar el Registro Nacional de Pesca para la unidad de producción acuícola.
Art. 30°.- *Las actividades pesqueras se clasifican en:* **II.-** *Cultivo o acuacultura con fines*		
Artículo 31°.- *Para realizar las actividades de pesca se requiere lo siguiente:* **I,** *Concesión, para:* **Inciso b)** *Acuacultura comercial* **II,** Permiso, para: **Inciso g)** *Acuacultura de fomento* **III,** *Autorización, para:* **Inciso d)** *Recolectar del medio natural reproductores, larvas, postlarvas, crías, huevos, semillas, alevines o en cualquier otro estadio, y* **Inciso e)** *Acuacultura didáctica.*		

Artículos 22.- *la Secretaría podrá inscribir en el Registro Nacional de Pesca a los acuicultores que no requieran concesión, permiso o Autorización.*	Al **proyecto** le aplica el Artículo, incisos y, fracciones anteriores, porque se trata de una actividad acuícola con fines comerciales.	Por el hecho de presentar a la autoridad correspondiente (SEMARNAT) la Manifestación de Impacto Ambiental, el promovente está cumpliendo con este apartado. El proyecto se vincula por la obligatoriedad de obtener la autorización correspondiente para realizar las obras descritas en esta manifestación de impacto ambiental. Como ya se mencionó anteriormente, la promovente una vez autorizado el proyecto en materia ambiental procederá a tramitar el Registro Nacional de Pesca para la unidad de producción acuícola.
Art. 30°.- *Las actividades pesqueras se clasifican en:* **II.-** *Cultivo o acuacultura con fines*		
Artículo 31°.- *Para realizar las actividades de pesca se requiere lo siguiente:* **I,** *Concesión, para:* **Inciso b)** *Acuacultura comercial* **II,** Permiso, para: **Inciso g)** *Acuacultura de fomento* **III,** *Autorización, para:* **Inciso d)** *Recolectar del medio natural reproductores, larvas, postlarvas, crías, huevos, semillas, alevines o en cualquier otro estadio, y* **Inciso e)** *Acuacultura didáctica.*		

Artículos 22.- *la Secretaría podrá inscribir en el Registro Nacional de Pesca a los acuicultores que no requieran concesión, permiso o Autorización.*	Al **proyecto** le aplica el Artículo, incisos y, fracciones anteriores, porque se trata de una actividad acuícola con fines comerciales.	Por el hecho de presentar a la autoridad correspondiente (SEMARNAT) la Manifestación de Impacto Ambiental, el promovente está cumpliendo con este apartado. El proyecto se vincula por la obligatoriedad de obtener la autorización correspondiente para realizar las obras descritas en esta manifestación de impacto ambiental. Como ya se mencionó anteriormente, la promovente una vez autorizado el proyecto en materia ambiental procederá a tramitar el Registro Nacional de Pesca para la unidad de producción acuícola.
Art. 30°.- *Las actividades pesqueras se clasifican en:* **II.-** *Cultivo o acuacultura con fines*		
Artículo 31°.- *Para realizar las actividades de pesca se requiere lo siguiente:* **I,** *Concesión, para:* **Inciso b)** *Acuacultura comercial* **II,** Permiso, para: **Inciso g)** *Acuacultura de fomento* **III,** *Autorización, para:* **Inciso d)** *Recolectar del medio natural reproductores, larvas, postlarvas, crías, huevos, semillas, alevines o en cualquier otro estadio, y* **Inciso e)** *Acuacultura didáctica.*		

Artículos 22.- *la Secretaría podrá inscribir en el Registro Nacional de Pesca a los acuicultores que no requieran concesión, permiso o Autorización.*	Al **proyecto** le aplica el Artículo, incisos y, fracciones anteriores, porque se trata de una actividad acuícola con fines comerciales.	Por el hecho de presentar a la autoridad correspondiente (SEMARNAT) la Manifestación de Impacto Ambiental, el promovente está cumpliendo con este apartado. El proyecto se vincula por la obligatoriedad de obtener la autorización correspondiente para realizar las obras descritas en esta manifestación de impacto ambiental. Como ya se mencionó anteriormente, la promovente una vez autorizado el proyecto en materia ambiental procederá a tramitar el Registro Nacional de Pesca para la unidad de producción acuícola.
Art. 30°.- *Las actividades pesqueras se clasifican en:* **II.-** *Cultivo o acuacultura con fines*		
Artículo 31°.- *Para realizar las actividades de pesca se requiere lo siguiente:* **I,** *Concesión, para:* **Inciso b)** *Acuacultura comercial* **II,** Permiso, para: **Inciso g)** *Acuacultura de fomento* **III,** *Autorización, para:* **Inciso d)** *Recolectar del medio natural reproductores, larvas, postlarvas, crías, huevos, semillas, alevines o en cualquier otro estadio, y* **Inciso e)** *Acuacultura didáctica.*		

Artículos 22.- *la Secretaría podrá inscribir en el Registro Nacional de Pesca a los acuicultores que no requieran concesión, permiso o Autorización.*	Al **proyecto** le aplica el Artículo, incisos y, fracciones anteriores, porque se trata de una actividad acuícola con fines comerciales.	Por el hecho de presentar a la autoridad correspondiente (SEMARNAT) la Manifestación de Impacto Ambiental, el promovente está cumpliendo con este apartado. El proyecto se vincula por la obligatoriedad de obtener la autorización correspondiente para realizar las obras descritas en esta manifestación de impacto ambiental. Como ya se mencionó anteriormente, la promovente una vez autorizado el proyecto en materia ambiental procederá a tramitar el Registro Nacional de Pesca para la unidad de producción acuícola.
Art. 30°.- *Las actividades pesqueras se clasifican en:* **II.-** *Cultivo o acuacultura con fines*		
Artículo 31°.- *Para realizar las actividades de pesca se requiere lo siguiente:* **I,** *Concesión, para:* **Inciso b)** *Acuacultura comercial* **II,** Permiso, para: **Inciso g)** *Acuacultura de fomento* **III,** *Autorización, para:* **Inciso d)** *Recolectar del medio natural reproductores, larvas, postlarvas, crías, huevos, semillas, alevines o en cualquier otro estadio, y* **Inciso e)** *Acuacultura didáctica.*		

Artículos 22.- *la Secretaría podrá inscribir en el Registro Nacional de Pesca a los acuicultores que no requieran concesión, permiso o Autorización.*	Al **proyecto** le aplica el Artículo, incisos y, fracciones anteriores, porque se trata de una actividad acuícola con fines comerciales.	Por el hecho de presentar a la autoridad correspondiente (SEMARNAT) la Manifestación de Impacto Ambiental, el promovente está cumpliendo con este apartado. El proyecto se vincula por la obligatoriedad de obtener la autorización correspondiente para realizar las obras descritas en esta manifestación de impacto ambiental. Como ya se mencionó anteriormente, la promovente una vez autorizado el proyecto en materia ambiental procederá a tramitar el Registro Nacional de Pesca para la unidad de producción acuícola.
Art. 30°.- *Las actividades pesqueras se clasifican en:* **II.-** *Cultivo o acuacultura con fines*		
Artículo 31°.- *Para realizar las actividades de pesca se requiere lo siguiente:* **I,** *Concesión, para:* **Inciso b)** *Acuacultura comercial* **II,** Permiso, para: **Inciso g)** *Acuacultura de fomento* **III,** *Autorización, para:* **Inciso d)** *Recolectar del medio natural reproductores, larvas, postlarvas, crías, huevos, semillas, alevines o en cualquier otro estadio, y* **Inciso e)** *Acuacultura didáctica.*		

Artículos 22.- *la Secretaría podrá inscribir en el Registro Nacional de Pesca a los acuicultores que no requieran concesión, permiso o Autorización.*	Al **proyecto** le aplica el Artículo, incisos y, fracciones anteriores, porque se trata de una actividad acuícola con fines comerciales.	Por el hecho de presentar a la autoridad correspondiente (SEMARNAT) la Manifestación de Impacto Ambiental, el promovente está cumpliendo con este apartado. El proyecto se vincula por la obligatoriedad de obtener la autorización correspondiente para realizar las obras descritas en esta manifestación de impacto ambiental. Como ya se mencionó anteriormente, la promovente una vez autorizado el proyecto en materia ambiental procederá a tramitar el Registro Nacional de Pesca para la unidad de producción acuícola.
Art. 30°.- *Las actividades pesqueras se clasifican en:* **II.-** *Cultivo o acuacultura con fines*		
Artículo 31°.- *Para realizar las actividades de pesca se requiere lo siguiente:* **I,** *Concesión, para:* **Inciso b)** *Acuacultura comercial* **II,** Permiso, para: **Inciso g)** *Acuacultura de fomento* **III,** *Autorización, para:* **Inciso d)** *Recolectar del medio natural reproductores, larvas, postlarvas, crías, huevos, semillas, alevines o en cualquier otro estadio, y* **Inciso e)** *Acuacultura didáctica.*		

Artículos 22.- *la Secretaría podrá inscribir en el Registro Nacional de Pesca a los acuicultores que no requieran concesión, permiso o Autorización.*	Al **proyecto** le aplica el Artículo, incisos y, fracciones anteriores, porque se trata de una actividad acuícola con fines comerciales.	Por el hecho de presentar a la autoridad correspondiente (SEMARNAT) la Manifestación de Impacto Ambiental, el promovente está cumpliendo con este apartado. El proyecto se vincula por la obligatoriedad de obtener la autorización correspondiente para realizar las obras descritas en esta manifestación de impacto ambiental. Como ya se mencionó anteriormente, la promovente una vez autorizado el proyecto en materia ambiental procederá a tramitar el Registro Nacional de Pesca para la unidad de producción acuícola.
Art. 30°.- *Las actividades pesqueras se clasifican en:* **II.-** *Cultivo o acuacultura con fines*		
Artículo 31°.- *Para realizar las actividades de pesca se requiere lo siguiente:* **I,** *Concesión, para:* **Inciso b)** *Acuacultura comercial* **II,** Permiso, para: **Inciso g)** *Acuacultura de fomento* **III,** *Autorización, para:* **Inciso d)** *Recolectar del medio natural reproductores, larvas, postlarvas, crías, huevos, semillas, alevines o en cualquier otro estadio, y* **Inciso e)** *Acuacultura didáctica.*		

Artículos 22.- *la Secretaría podrá inscribir en el Registro Nacional de Pesca a los acuicultores que no requieran concesión, permiso o Autorización.*	Al **proyecto** le aplica el Artículo, incisos y, fracciones anteriores, porque se trata de una actividad acuícola con fines comerciales.	Por el hecho de presentar a la autoridad correspondiente (SEMARNAT) la Manifestación de Impacto Ambiental, el promovente está cumpliendo con este apartado. El proyecto se vincula por la obligatoriedad de obtener la autorización correspondiente para realizar las obras descritas en esta manifestación de impacto ambiental. Como ya se mencionó anteriormente, la promovente una vez autorizado el proyecto en materia ambiental procederá a tramitar el Registro Nacional de Pesca para la unidad de producción acuícola.
Art. 30°.- *Las actividades pesqueras se clasifican en:* **II.-** *Cultivo o acuacultura con fines*		
Artículo 31°.- *Para realizar las actividades de pesca se requiere lo siguiente:* **I,** *Concesión, para:* **Inciso b)** *Acuacultura comercial* **II,** Permiso, para: **Inciso g)** *Acuacultura de fomento* **III,** *Autorización, para:* **Inciso d)** *Recolectar del medio natural reproductores, larvas, postlarvas, crías, huevos, semillas, alevines o en cualquier otro estadio, y* **Inciso e)** *Acuacultura didáctica.*		

Artículos 22.- *la Secretaría podrá inscribir en el Registro Nacional de Pesca a los acuicultores que no requieran concesión, permiso o Autorización.*	Al **proyecto** le aplica el Artículo, incisos y, fracciones anteriores, porque se trata de una actividad acuícola con fines comerciales.	Por el hecho de presentar a la autoridad correspondiente (SEMARNAT) la Manifestación de Impacto Ambiental, el promovente está cumpliendo con este apartado. El proyecto se vincula por la obligatoriedad de obtener la autorización correspondiente para realizar las obras descritas en esta manifestación de impacto ambiental. Como ya se mencionó anteriormente, la promovente una vez autorizado el proyecto en materia ambiental procederá a tramitar el Registro Nacional de Pesca para la unidad de producción acuícola.
Art. 30°.- *Las actividades pesqueras se clasifican en:* **II.-** *Cultivo o acuacultura con fines*		
Artículo 31°.- *Para realizar las actividades de pesca se requiere lo siguiente:* **I,** *Concesión, para:* **Inciso b)** *Acuacultura comercial* **II,** Permiso, para: **Inciso g)** *Acuacultura de fomento* **III,** *Autorización, para:* **Inciso d)** *Recolectar del medio natural reproductores, larvas, postlarvas, crías, huevos, semillas, alevines o en cualquier otro estadio, y* **Inciso e)** *Acuacultura didáctica.*		

Artículos 22.- *la Secretaría podrá inscribir en el Registro Nacional de Pesca a los acuicultores que no requieran concesión, permiso o Autorización.*	Al **proyecto** le aplica el Artículo, incisos y, fracciones anteriores, porque se trata de una actividad acuícola con fines comerciales.	Por el hecho de presentar a la autoridad correspondiente (SEMARNAT) la Manifestación de Impacto Ambiental, el promovente está cumpliendo con este apartado. El proyecto se vincula por la obligatoriedad de obtener la autorización correspondiente para realizar las obras descritas en esta manifestación de impacto ambiental. Como ya se mencionó anteriormente, la promovente una vez autorizado el proyecto en materia ambiental procederá a tramitar el Registro Nacional de Pesca para la unidad de producción acuícola.
Art. 30°.- *Las actividades pesqueras se clasifican en:* **II.-** *Cultivo o acuacultura con fines*		
Artículo 31°.- *Para realizar las actividades de pesca se requiere lo siguiente:* **I,** *Concesión, para:* **Inciso b)** *Acuacultura comercial* **II,** Permiso, para: **Inciso g)** *Acuacultura de fomento* **III,** *Autorización, para:* **Inciso d)** *Recolectar del medio natural reproductores, larvas, postlarvas, crías, huevos, semillas, alevines o en cualquier otro estadio, y* **Inciso e)** *Acuacultura didáctica.*		

Artículos 22.- *la Secretaría podrá inscribir en el Registro Nacional de Pesca a los acuicultores que no requieran concesión, permiso o Autorización.*	Al **proyecto** le aplica el Artículo, incisos y, fracciones anteriores, porque se trata de una actividad acuícola con fines comerciales.	Por el hecho de presentar a la autoridad correspondiente (SEMARNAT) la Manifestación de Impacto Ambiental, el promovente está cumpliendo con este apartado. El proyecto se vincula por la obligatoriedad de obtener la autorización correspondiente para realizar las obras descritas en esta manifestación de impacto ambiental. Como ya se mencionó anteriormente, la promovente una vez autorizado el proyecto en materia ambiental procederá a tramitar el Registro Nacional de Pesca para la unidad de producción acuícola.
Art. 30°.- *Las actividades pesqueras se clasifican en:* **II.-** *Cultivo o acuacultura con fines*		
Artículo 31°.- *Para realizar las actividades de pesca se requiere lo siguiente:* **I,** *Concesión, para:* **Inciso b)** *Acuacultura comercial* **II,** Permiso, para: **Inciso g)** *Acuacultura de fomento* **III,** *Autorización, para:* **Inciso d)** *Recolectar del medio natural reproductores, larvas, postlarvas, crías, huevos, semillas, alevines o en cualquier otro estadio, y* **Inciso e)** *Acuacultura didáctica.*		

Artículos 22.- *la Secretaría podrá inscribir en el Registro Nacional de Pesca a los acuicultores que no requieran concesión, permiso o Autorización.*	Al **proyecto** le aplica el Artículo, incisos y, fracciones anteriores, porque se trata de una actividad acuícola con fines comerciales.	Por el hecho de presentar a la autoridad correspondiente (SEMARNAT) la Manifestación de Impacto Ambiental, el promovente está cumpliendo con este apartado. El proyecto se vincula por la obligatoriedad de obtener la autorización correspondiente para realizar las obras descritas en esta manifestación de impacto ambiental. Como ya se mencionó anteriormente, la promovente una vez autorizado el proyecto en materia ambiental procederá a tramitar el Registro Nacional de Pesca para la unidad de producción acuícola.
Art. 30°.- *Las actividades pesqueras se clasifican en:* **II.-** *Cultivo o acuacultura con fines*		
Artículo 31°.- *Para realizar las actividades de pesca se requiere lo siguiente:* **I,** *Concesión, para:* **Inciso b)** *Acuacultura comercial* **II,** Permiso, para: **Inciso g)** *Acuacultura de fomento* **III,** *Autorización, para:* **Inciso d)** *Recolectar del medio natural reproductores, larvas, postlarvas, crías, huevos, semillas, alevines o en cualquier otro estadio, y* **Inciso e)** *Acuacultura didáctica.*		

Artículos 22.- *la Secretaría podrá inscribir en el Registro Nacional de Pesca a los acuicultores que no requieran concesión, permiso o Autorización.*	Al **proyecto** le aplica el Artículo, incisos y, fracciones anteriores, porque se trata de una actividad acuícola con fines comerciales.	Por el hecho de presentar a la autoridad correspondiente (SEMARNAT) la Manifestación de Impacto Ambiental, el promovente está cumpliendo con este apartado. El proyecto se vincula por la obligatoriedad de obtener la autorización correspondiente para realizar las obras descritas en esta manifestación de impacto ambiental. Como ya se mencionó anteriormente, la promovente una vez autorizado el proyecto en materia ambiental procederá a tramitar el Registro Nacional de Pesca para la unidad de producción acuícola.
Art. 30°.- *Las actividades pesqueras se clasifican en:* **II.-** *Cultivo o acuacultura con fines*		
Artículo 31°.- *Para realizar las actividades de pesca se requiere lo siguiente:* **I,** *Concesión, para:* **Inciso b)** *Acuacultura comercial* **II,** Permiso, para: **Inciso g)** *Acuacultura de fomento* **III,** *Autorización, para:* **Inciso d)** *Recolectar del medio natural reproductores, larvas, postlarvas, crías, huevos, semillas, alevines o en cualquier otro estadio, y* **Inciso e)** *Acuacultura didáctica.*		

Artículos 22.- *la Secretaría podrá inscribir en el Registro Nacional de Pesca a los acuicultores que no requieran concesión, permiso o Autorización.*	Al **proyecto** le aplica el Artículo, incisos y, fracciones anteriores, porque se trata de una actividad acuícola con fines comerciales.	Por el hecho de presentar a la autoridad correspondiente (SEMARNAT) la Manifestación de Impacto Ambiental, el promovente está cumpliendo con este apartado. El proyecto se vincula por la obligatoriedad de obtener la autorización correspondiente para realizar las obras descritas en esta manifestación de impacto ambiental. Como ya se mencionó anteriormente, la promovente una vez autorizado el proyecto en materia ambiental procederá a tramitar el Registro Nacional de Pesca para la unidad de producción acuícola.
Art. 30°.- *Las actividades pesqueras se clasifican en:* **II.-** *Cultivo o acuacultura con fines*		
Artículo 31°.- *Para realizar las actividades de pesca se requiere lo siguiente:* **I,** *Concesión, para:* **Inciso b)** *Acuacultura comercial* **II,** Permiso, para: **Inciso g)** *Acuacultura de fomento* **III,** *Autorización, para:* **Inciso d)** *Recolectar del medio natural reproductores, larvas, postlarvas, crías, huevos, semillas, alevines o en cualquier otro estadio, y* **Inciso e)** *Acuacultura didáctica.*		

Artículos 22.- *la Secretaría podrá inscribir en el Registro Nacional de Pesca a los acuicultores que no requieran concesión, permiso o Autorización.*	Al **proyecto** le aplica el Artículo, incisos y, fracciones anteriores, porque se trata de una actividad acuícola con fines comerciales.	Por el hecho de presentar a la autoridad correspondiente (SEMARNAT) la Manifestación de Impacto Ambiental, el promovente está cumpliendo con este apartado. El proyecto se vincula por la obligatoriedad de obtener la autorización correspondiente para realizar las obras descritas en esta manifestación de impacto ambiental. Como ya se mencionó anteriormente, la promovente una vez autorizado el proyecto en materia ambiental procederá a tramitar el Registro Nacional de Pesca para la unidad de producción acuícola.
Art. 30°.- *Las actividades pesqueras se clasifican en:* **II.-** *Cultivo o acuacultura con fines*		
Artículo 31°.- *Para realizar las actividades de pesca se requiere lo siguiente:* **I,** *Concesión, para:* **Inciso b)** *Acuacultura comercial* **II,** Permiso, para: **Inciso g)** *Acuacultura de fomento* **III,** *Autorización, para:* **Inciso d)** *Recolectar del medio natural reproductores, larvas, postlarvas, crías, huevos, semillas, alevines o en cualquier otro estadio, y* **Inciso e)** *Acuacultura didáctica.*		

Artículos 22.- *la Secretaría podrá inscribir en el Registro Nacional de Pesca a los acuicultores que no requieran concesión, permiso o Autorización.*	Al **proyecto** le aplica el Artículo, incisos y, fracciones anteriores, porque se trata de una actividad acuícola con fines comerciales.	Por el hecho de presentar a la autoridad correspondiente (SEMARNAT) la Manifestación de Impacto Ambiental, el promovente está cumpliendo con este apartado. El proyecto se vincula por la obligatoriedad de obtener la autorización correspondiente para realizar las obras descritas en esta manifestación de impacto ambiental. Como ya se mencionó anteriormente, la promovente una vez autorizado el proyecto en materia ambiental procederá a tramitar el Registro Nacional de Pesca para la unidad de producción acuícola.
Art. 30°.- *Las actividades pesqueras se clasifican en:* **II.-** *Cultivo o acuacultura con fines*		
Artículo 31°.- *Para realizar las actividades de pesca se requiere lo siguiente:* **I,** *Concesión, para:* **Inciso b)** *Acuacultura comercial* **II,** Permiso, para: **Inciso g)** *Acuacultura de fomento* **III,** *Autorización, para:* **Inciso d)** *Recolectar del medio natural reproductores, larvas, postlarvas, crías, huevos, semillas, alevines o en cualquier otro estadio, y* **Inciso e)** *Acuacultura didáctica.*		

Artículos 22.- *la Secretaría podrá inscribir en el Registro Nacional de Pesca a los acuicultores que no requieran concesión, permiso o Autorización.*	Al **proyecto** le aplica el Artículo, incisos y, fracciones anteriores, porque se trata de una actividad acuícola con fines comerciales.	Por el hecho de presentar a la autoridad correspondiente (SEMARNAT) la Manifestación de Impacto Ambiental, el promovente está cumpliendo con este apartado. El proyecto se vincula por la obligatoriedad de obtener la autorización correspondiente para realizar las obras descritas en esta manifestación de impacto ambiental. Como ya se mencionó anteriormente, la promovente una vez autorizado el proyecto en materia ambiental procederá a tramitar el Registro Nacional de Pesca para la unidad de producción acuícola.
Art. 30°.- *Las actividades pesqueras se clasifican en:* **II.-** *Cultivo o acuacultura con fines*		
Artículo 31°.- *Para realizar las actividades de pesca se requiere lo siguiente:* **I,** *Concesión, para:* **Inciso b)** *Acuacultura comercial* **II,** Permiso, para: **Inciso g)** *Acuacultura de fomento* **III,** *Autorización, para:* **Inciso d)** *Recolectar del medio natural reproductores, larvas, postlarvas, crías, huevos, semillas, alevines o en cualquier otro estadio, y* **Inciso e)** *Acuacultura didáctica.*		

Artículos 22.- *la Secretaría podrá inscribir en el Registro Nacional de Pesca a los acuicultores que no requieran concesión, permiso o Autorización.*	Al **proyecto** le aplica el Artículo, incisos y, fracciones anteriores, porque se trata de una actividad acuícola con fines comerciales.	Por el hecho de presentar a la autoridad correspondiente (SEMARNAT) la Manifestación de Impacto Ambiental, el promovente está cumpliendo con este apartado. El proyecto se vincula por la obligatoriedad de obtener la autorización correspondiente para realizar las obras descritas en esta manifestación de impacto ambiental. Como ya se mencionó anteriormente, la promovente una vez autorizado el proyecto en materia ambiental procederá a tramitar el Registro Nacional de Pesca para la unidad de producción acuícola.
Art. 30°.- *Las actividades pesqueras se clasifican en:* **II.-** *Cultivo o acuacultura con fines*		
Artículo 31°.- *Para realizar las actividades de pesca se requiere lo siguiente:* **I,** *Concesión, para:* **Inciso b)** *Acuacultura comercial* **II,** Permiso, para: **Inciso g)** *Acuacultura de fomento* **III,** *Autorización, para:* **Inciso d)** *Recolectar del medio natural reproductores, larvas, postlarvas, crías, huevos, semillas, alevines o en cualquier otro estadio, y* **Inciso e)** *Acuacultura didáctica.*		

Artículos 22.- *la Secretaría podrá inscribir en el Registro Nacional de Pesca a los acuicultores que no requieran concesión, permiso o Autorización.*	Al **proyecto** le aplica el Artículo, incisos y, fracciones anteriores, porque se trata de una actividad acuícola con fines comerciales.	Por el hecho de presentar a la autoridad correspondiente (SEMARNAT) la Manifestación de Impacto Ambiental, el promovente está cumpliendo con este apartado. El proyecto se vincula por la obligatoriedad de obtener la autorización correspondiente para realizar las obras descritas en esta manifestación de impacto ambiental. Como ya se mencionó anteriormente, la promovente una vez autorizado el proyecto en materia ambiental procederá a tramitar el Registro Nacional de Pesca para la unidad de producción acuícola.
Art. 30°.- *Las actividades pesqueras se clasifican en:* **II.-** *Cultivo o acuacultura con fines*		
Artículo 31°.- *Para realizar las actividades de pesca se requiere lo siguiente:* **I,** *Concesión, para:* **Inciso b)** *Acuacultura comercial* **II,** Permiso, para: **Inciso g)** *Acuacultura de fomento* **III,** *Autorización, para:* **Inciso d)** *Recolectar del medio natural reproductores, larvas, postlarvas, crías, huevos, semillas, alevines o en cualquier otro estadio, y* **Inciso e)** *Acuacultura didáctica.*		

Artículos 22.- *la Secretaría podrá inscribir en el Registro Nacional de Pesca a los acuicultores que no requieran concesión, permiso o Autorización.*	Al **proyecto** le aplica el Artículo, incisos y, fracciones anteriores, porque se trata de una actividad acuícola con fines comerciales.	Por el hecho de presentar a la autoridad correspondiente (SEMARNAT) la Manifestación de Impacto Ambiental, el promovente está cumpliendo con este apartado. El proyecto se vincula por la obligatoriedad de obtener la autorización correspondiente para realizar las obras descritas en esta manifestación de impacto ambiental. Como ya se mencionó anteriormente, la promovente una vez autorizado el proyecto en materia ambiental procederá a tramitar el Registro Nacional de Pesca para la unidad de producción acuícola.
Art. 30°.- *Las actividades pesqueras se clasifican en:* **II.-** *Cultivo o acuacultura con fines*		
Artículo 31°.- *Para realizar las actividades de pesca se requiere lo siguiente:* **I,** *Concesión, para:* **Inciso b)** *Acuacultura comercial* **II,** Permiso, para: **Inciso g)** *Acuacultura de fomento* **III,** *Autorización, para:* **Inciso d)** *Recolectar del medio natural reproductores, larvas, postlarvas, crías, huevos, semillas, alevines o en cualquier otro estadio, y* **Inciso e)** *Acuacultura didáctica.*		

Artículos 22.- *la Secretaría podrá inscribir en el Registro Nacional de Pesca a los acuicultores que no requieran concesión, permiso o Autorización.*	Al **proyecto** le aplica el Artículo, incisos y, fracciones anteriores, porque se trata de una actividad acuícola con fines comerciales.	Por el hecho de presentar a la autoridad correspondiente (SEMARNAT) la Manifestación de Impacto Ambiental, el promovente está cumpliendo con este apartado. El proyecto se vincula por la obligatoriedad de obtener la autorización correspondiente para realizar las obras descritas en esta manifestación de impacto ambiental. Como ya se mencionó anteriormente, la promovente una vez autorizado el proyecto en materia ambiental procederá a tramitar el Registro Nacional de Pesca para la unidad de producción acuícola.
Art. 30°.- *Las actividades pesqueras se clasifican en:* **II.-** *Cultivo o acuacultura con fines*		
Artículo 31°.- *Para realizar las actividades de pesca se requiere lo siguiente:* **I,** *Concesión, para:* **Inciso b)** *Acuacultura comercial* **II,** Permiso, para: **Inciso g)** *Acuacultura de fomento* **III,** *Autorización, para:* **Inciso d)** *Recolectar del medio natural reproductores, larvas, postlarvas, crías, huevos, semillas, alevines o en cualquier otro estadio, y* **Inciso e)** *Acuacultura didáctica.*		

Artículos 22.- *la Secretaría podrá inscribir en el Registro Nacional de Pesca a los acuicultores que no requieran concesión, permiso o Autorización.*	Al **proyecto** le aplica el Artículo, incisos y, fracciones anteriores, porque se trata de una actividad acuícola con fines comerciales.	Por el hecho de presentar a la autoridad correspondiente (SEMARNAT) la Manifestación de Impacto Ambiental, el promovente está cumpliendo con este apartado. El proyecto se vincula por la obligatoriedad de obtener la autorización correspondiente para realizar las obras descritas en esta manifestación de impacto ambiental. Como ya se mencionó anteriormente, la promovente una vez autorizado el proyecto en materia ambiental procederá a tramitar el Registro Nacional de Pesca para la unidad de producción acuícola.
Art. 30°.- *Las actividades pesqueras se clasifican en:* **II.-** *Cultivo o acuacultura con fines*		
Artículo 31°.- *Para realizar las actividades de pesca se requiere lo siguiente:* **I,** *Concesión, para:* **Inciso b)** *Acuacultura comercial* **II,** Permiso, para: **Inciso g)** *Acuacultura de fomento* **III,** *Autorización, para:* **Inciso d)** *Recolectar del medio natural reproductores, larvas, postlarvas, crías, huevos, semillas, alevines o en cualquier otro estadio, y* **Inciso e)** *Acuacultura didáctica.*		

Artículos 22.- *la Secretaría podrá inscribir en el Registro Nacional de Pesca a los acuicultores que no requieran concesión, permiso o Autorización.*	Al **proyecto** le aplica el Artículo, incisos y, fracciones anteriores, porque se trata de una actividad acuícola con fines comerciales.	Por el hecho de presentar a la autoridad correspondiente (SEMARNAT) la Manifestación de Impacto Ambiental, el promovente está cumpliendo con este apartado. El proyecto se vincula por la obligatoriedad de obtener la autorización correspondiente para realizar las obras descritas en esta manifestación de impacto ambiental. Como ya se mencionó anteriormente, la promovente una vez autorizado el proyecto en materia ambiental procederá a tramitar el Registro Nacional de Pesca para la unidad de producción acuícola.
Art. 30°.- *Las actividades pesqueras se clasifican en:* **II.-** *Cultivo o acuacultura con fines*		
Artículo 31°.- *Para realizar las actividades de pesca se requiere lo siguiente:* **I,** *Concesión, para:* **Inciso b)** *Acuacultura comercial* **II,** Permiso, para: **Inciso g)** *Acuacultura de fomento* **III,** *Autorización, para:* **Inciso d)** *Recolectar del medio natural reproductores, larvas, postlarvas, crías, huevos, semillas, alevines o en cualquier otro estadio, y* **Inciso e)** *Acuacultura didáctica.*		

Artículos 22.- *la Secretaría podrá inscribir en el Registro Nacional de Pesca a los acuicultores que no requieran concesión, permiso o Autorización.*	Al **proyecto** le aplica el Artículo, incisos y, fracciones anteriores, porque se trata de una actividad acuícola con fines comerciales.	Por el hecho de presentar a la autoridad correspondiente (SEMARNAT) la Manifestación de Impacto Ambiental, el promovente está cumpliendo con este apartado. El proyecto se vincula por la obligatoriedad de obtener la autorización correspondiente para realizar las obras descritas en esta manifestación de impacto ambiental. Como ya se mencionó anteriormente, la promovente una vez autorizado el proyecto en materia ambiental procederá a tramitar el Registro Nacional de Pesca para la unidad de producción acuícola.
Art. 30°.- *Las actividades pesqueras se clasifican en:* **II.-** *Cultivo o acuacultura con fines*		
Artículo 31°.- *Para realizar las actividades de pesca se requiere lo siguiente:* **I,** *Concesión, para:* **Inciso b)** *Acuacultura comercial* **II,** Permiso, para: **Inciso g)** *Acuacultura de fomento* **III,** *Autorización, para:* **Inciso d)** *Recolectar del medio natural reproductores, larvas, postlarvas, crías, huevos, semillas, alevines o en cualquier otro estadio, y* **Inciso e)** *Acuacultura didáctica.*		

Artículos 22.- *la Secretaría podrá inscribir en el Registro Nacional de Pesca a los acuicultores que no requieran concesión, permiso o Autorización.*	Al **proyecto** le aplica el Artículo, incisos y, fracciones anteriores, porque se trata de una actividad acuícola con fines comerciales.	Por el hecho de presentar a la autoridad correspondiente (SEMARNAT) la Manifestación de Impacto Ambiental, el promovente está cumpliendo con este apartado. El proyecto se vincula por la obligatoriedad de obtener la autorización correspondiente para realizar las obras descritas en esta manifestación de impacto ambiental. Como ya se mencionó anteriormente, la promovente una vez autorizado el proyecto en materia ambiental procederá a tramitar el Registro Nacional de Pesca para la unidad de producción acuícola.
Art. 30°.- *Las actividades pesqueras se clasifican en:* **II.-** *Cultivo o acuacultura con fines*		
Artículo 31°.- *Para realizar las actividades de pesca se requiere lo siguiente:* **I,** *Concesión, para:* **Inciso b)** *Acuacultura comercial* **II,** Permiso, para: **Inciso g)** *Acuacultura de fomento* **III,** *Autorización, para:* **Inciso d)** *Recolectar del medio natural reproductores, larvas, postlarvas, crías, huevos, semillas, alevines o en cualquier otro estadio, y* **Inciso e)** *Acuacultura didáctica.*		

Artículos 22.- *la Secretaría podrá inscribir en el Registro Nacional de Pesca a los acuicultores que no requieran concesión, permiso o Autorización.*	Al **proyecto** le aplica el Artículo, incisos y, fracciones anteriores, porque se trata de una actividad acuícola con fines comerciales.	Por el hecho de presentar a la autoridad correspondiente (SEMARNAT) la Manifestación de Impacto Ambiental, el promovente está cumpliendo con este apartado. El proyecto se vincula por la obligatoriedad de obtener la autorización correspondiente para realizar las obras descritas en esta manifestación de impacto ambiental. Como ya se mencionó anteriormente, la promovente una vez autorizado el proyecto en materia ambiental procederá a tramitar el Registro Nacional de Pesca para la unidad de producción acuícola.
Art. 30°.- *Las actividades pesqueras se clasifican en:* **II.-** *Cultivo o acuacultura con fines*		
Artículo 31°.- *Para realizar las actividades de pesca se requiere lo siguiente:* **I,** *Concesión, para:* **Inciso b)** *Acuacultura comercial* **II,** Permiso, para: **Inciso g)** *Acuacultura de fomento* **III,** *Autorización, para:* **Inciso d)** *Recolectar del medio natural reproductores, larvas, postlarvas, crías, huevos, semillas, alevines o en cualquier otro estadio, y* **Inciso e)** *Acuacultura didáctica.*		

Artículos 22.- *la Secretaría podrá inscribir en el Registro Nacional de Pesca a los acuicultores que no requieran concesión, permiso o Autorización.*	Al **proyecto** le aplica el Artículo, incisos y, fracciones anteriores, porque se trata de una actividad acuícola con fines comerciales.	Por el hecho de presentar a la autoridad correspondiente (SEMARNAT) la Manifestación de Impacto Ambiental, el promovente está cumpliendo con este apartado. El proyecto se vincula por la obligatoriedad de obtener la autorización correspondiente para realizar las obras descritas en esta manifestación de impacto ambiental. Como ya se mencionó anteriormente, la promovente una vez autorizado el proyecto en materia ambiental procederá a tramitar el Registro Nacional de Pesca para la unidad de producción acuícola.
Art. 30°.- *Las actividades pesqueras se clasifican en:* **II.-** *Cultivo o acuacultura con fines*		
Artículo 31°.- *Para realizar las actividades de pesca se requiere lo siguiente:* **I,** *Concesión, para:* **Inciso b)** *Acuacultura comercial* **II,** Permiso, para: **Inciso g)** *Acuacultura de fomento* **III,** *Autorización, para:* **Inciso d)** *Recolectar del medio natural reproductores, larvas, postlarvas, crías, huevos, semillas, alevines o en cualquier otro estadio, y* **Inciso e)** *Acuacultura didáctica.*		

Artículos 22.- *la Secretaría podrá inscribir en el Registro Nacional de Pesca a los acuicultores que no requieran concesión, permiso o Autorización.*	Al **proyecto** le aplica el Artículo, incisos y, fracciones anteriores, porque se trata de una actividad acuícola con fines comerciales.	Por el hecho de presentar a la autoridad correspondiente (SEMARNAT) la Manifestación de Impacto Ambiental, el promovente está cumpliendo con este apartado. El proyecto se vincula por la obligatoriedad de obtener la autorización correspondiente para realizar las obras descritas en esta manifestación de impacto ambiental. Como ya se mencionó anteriormente, la promovente una vez autorizado el proyecto en materia ambiental procederá a tramitar el Registro Nacional de Pesca para la unidad de producción acuícola.
Art. 30°.- *Las actividades pesqueras se clasifican en:* **II.-** *Cultivo o acuacultura con fines*		
Artículo 31°.- *Para realizar las actividades de pesca se requiere lo siguiente:* **I,** *Concesión, para:* **Inciso b)** *Acuacultura comercial* **II,** Permiso, para: **Inciso g)** *Acuacultura de fomento* **III,** *Autorización, para:* **Inciso d)** *Recolectar del medio natural reproductores, larvas, postlarvas, crías, huevos, semillas, alevines o en cualquier otro estadio, y* **Inciso e)** *Acuacultura didáctica.*		

Artículos 22.- *la Secretaría podrá inscribir en el Registro Nacional de Pesca a los acuicultores que no requieran concesión, permiso o Autorización.*	Al **proyecto** le aplica el Artículo, incisos y, fracciones anteriores, porque se trata de una actividad acuícola con fines comerciales.	Por el hecho de presentar a la autoridad correspondiente (SEMARNAT) la Manifestación de Impacto Ambiental, el promovente está cumpliendo con este apartado. El proyecto se vincula por la obligatoriedad de obtener la autorización correspondiente para realizar las obras descritas en esta manifestación de impacto ambiental. Como ya se mencionó anteriormente, la promovente una vez autorizado el proyecto en materia ambiental procederá a tramitar el Registro Nacional de Pesca para la unidad de producción acuícola.
Art. 30°.- *Las actividades pesqueras se clasifican en:* **II.-** *Cultivo o acuacultura con fines*		
Artículo 31°.- *Para realizar las actividades de pesca se requiere lo siguiente:* **I,** *Concesión, para:* **Inciso b)** *Acuacultura comercial* **II,** Permiso, para: **Inciso g)** *Acuacultura de fomento* **III,** *Autorización, para:* **Inciso d)** *Recolectar del medio natural reproductores, larvas, postlarvas, crías, huevos, semillas, alevines o en cualquier otro estadio, y* **Inciso e)** *Acuacultura didáctica.*		

Artículos 22.- *la Secretaría podrá inscribir en el Registro Nacional de Pesca a los acuicultores que no requieran concesión, permiso o Autorización.*	Al **proyecto** le aplica el Artículo, incisos y, fracciones anteriores, porque se trata de una actividad acuícola con fines comerciales.	Por el hecho de presentar a la autoridad correspondiente (SEMARNAT) la Manifestación de Impacto Ambiental, el promovente está cumpliendo con este apartado. El proyecto se vincula por la obligatoriedad de obtener la autorización correspondiente para realizar las obras descritas en esta manifestación de impacto ambiental. Como ya se mencionó anteriormente, la promovente una vez autorizado el proyecto en materia ambiental procederá a tramitar el Registro Nacional de Pesca para la unidad de producción acuícola.
Art. 30°.- *Las actividades pesqueras se clasifican en:* **II.-** *Cultivo o acuacultura con fines*		
Artículo 31°.- *Para realizar las actividades de pesca se requiere lo siguiente:* **I,** *Concesión, para:* **Inciso b)** *Acuacultura comercial* **II,** Permiso, para: **Inciso g)** *Acuacultura de fomento* **III,** *Autorización, para:* **Inciso d)** *Recolectar del medio natural reproductores, larvas, postlarvas, crías, huevos, semillas, alevines o en cualquier otro estadio, y* **Inciso e)** *Acuacultura didáctica.*		

Artículos 22.- *la Secretaría podrá inscribir en el Registro Nacional de Pesca a los acuicultores que no requieran concesión, permiso o Autorización.*	Al **proyecto** le aplica el Artículo, incisos y, fracciones anteriores, porque se trata de una actividad acuícola con fines comerciales.	Por el hecho de presentar a la autoridad correspondiente (SEMARNAT) la Manifestación de Impacto Ambiental, el promovente está cumpliendo con este apartado. El proyecto se vincula por la obligatoriedad de obtener la autorización correspondiente para realizar las obras descritas en esta manifestación de impacto ambiental. Como ya se mencionó anteriormente, la promovente una vez autorizado el proyecto en materia ambiental procederá a tramitar el Registro Nacional de Pesca para la unidad de producción acuícola.
Art. 30°.- *Las actividades pesqueras se clasifican en:* **II.-** *Cultivo o acuacultura con fines*		
Artículo 31°.- *Para realizar las actividades de pesca se requiere lo siguiente:* **I,** *Concesión, para:* **Inciso b)** *Acuacultura comercial* **II,** Permiso, para: **Inciso g)** *Acuacultura de fomento* **III,** *Autorización, para:* **Inciso d)** *Recolectar del medio natural reproductores, larvas, postlarvas, crías, huevos, semillas, alevines o en cualquier otro estadio, y* **Inciso e)** *Acuacultura didáctica.*		

Artículos 22.- *la Secretaría podrá inscribir en el Registro Nacional de Pesca a los acuicultores que no requieran concesión, permiso o Autorización.*	Al **proyecto** le aplica el Artículo, incisos y, fracciones anteriores, porque se trata de una actividad acuícola con fines comerciales.	Por el hecho de presentar a la autoridad correspondiente (SEMARNAT) la Manifestación de Impacto Ambiental, el promovente está cumpliendo con este apartado. El proyecto se vincula por la obligatoriedad de obtener la autorización correspondiente para realizar las obras descritas en esta manifestación de impacto ambiental. Como ya se mencionó anteriormente, la promovente una vez autorizado el proyecto en materia ambiental procederá a tramitar el Registro Nacional de Pesca para la unidad de producción acuícola.
Art. 30°.- *Las actividades pesqueras se clasifican en:* **II.-** *Cultivo o acuacultura con fines*		
Artículo 31°.- *Para realizar las actividades de pesca se requiere lo siguiente:* **I,** *Concesión, para:* **Inciso b)** *Acuacultura comercial* **II,** Permiso, para: **Inciso g)** *Acuacultura de fomento* **III,** *Autorización, para:* **Inciso d)** *Recolectar del medio natural reproductores, larvas, postlarvas, crías, huevos, semillas, alevines o en cualquier otro estadio, y* **Inciso e)** *Acuacultura didáctica.*		

Artículos 22.- *la Secretaría podrá inscribir en el Registro Nacional de Pesca a los acuicultores que no requieran concesión, permiso o Autorización.*	Al **proyecto** le aplica el Artículo, incisos y, fracciones anteriores, porque se trata de una actividad acuícola con fines comerciales.	Por el hecho de presentar a la autoridad correspondiente (SEMARNAT) la Manifestación de Impacto Ambiental, el promovente está cumpliendo con este apartado. El proyecto se vincula por la obligatoriedad de obtener la autorización correspondiente para realizar las obras descritas en esta manifestación de impacto ambiental. Como ya se mencionó anteriormente, la promovente una vez autorizado el proyecto en materia ambiental procederá a tramitar el Registro Nacional de Pesca para la unidad de producción acuícola.
Art. 30°.- *Las actividades pesqueras se clasifican en:* **II.-** *Cultivo o acuacultura con fines*		
Artículo 31°.- *Para realizar las actividades de pesca se requiere lo siguiente:* **I,** *Concesión, para:* **Inciso b)** *Acuacultura comercial* **II,** Permiso, para: **Inciso g)** *Acuacultura de fomento* **III,** *Autorización, para:* **Inciso d)** *Recolectar del medio natural reproductores, larvas, postlarvas, crías, huevos, semillas, alevines o en cualquier otro estadio, y* **Inciso e)** *Acuacultura didáctica.*		

Artículos 22.- *la Secretaría podrá inscribir en el Registro Nacional de Pesca a los acuicultores que no requieran concesión, permiso o Autorización.*	Al **proyecto** le aplica el Artículo, incisos y, fracciones anteriores, porque se trata de una actividad acuícola con fines comerciales.	Por el hecho de presentar a la autoridad correspondiente (SEMARNAT) la Manifestación de Impacto Ambiental, el promovente está cumpliendo con este apartado. El proyecto se vincula por la obligatoriedad de obtener la autorización correspondiente para realizar las obras descritas en esta manifestación de impacto ambiental. Como ya se mencionó anteriormente, la promovente una vez autorizado el proyecto en materia ambiental procederá a tramitar el Registro Nacional de Pesca para la unidad de producción acuícola.
Art. 30°.- *Las actividades pesqueras se clasifican en:* **II.-** *Cultivo o acuacultura con fines*		
Artículo 31°.- *Para realizar las actividades de pesca se requiere lo siguiente:* **I,** *Concesión, para:* **Inciso b)** *Acuacultura comercial* **II,** Permiso, para: **Inciso g)** *Acuacultura de fomento* **III,** *Autorización, para:* **Inciso d)** *Recolectar del medio natural reproductores, larvas, postlarvas, crías, huevos, semillas, alevines o en cualquier otro estadio, y* **Inciso e)** *Acuacultura didáctica.*		

Artículos 22.- *la Secretaría podrá inscribir en el Registro Nacional de Pesca a los acuicultores que no requieran concesión, permiso o Autorización.*	Al **proyecto** le aplica el Artículo, incisos y, fracciones anteriores, porque se trata de una actividad acuícola con fines comerciales.	Por el hecho de presentar a la autoridad correspondiente (SEMARNAT) la Manifestación de Impacto Ambiental, el promovente está cumpliendo con este apartado. El proyecto se vincula por la obligatoriedad de obtener la autorización correspondiente para realizar las obras descritas en esta manifestación de impacto ambiental. Como ya se mencionó anteriormente, la promovente una vez autorizado el proyecto en materia ambiental procederá a tramitar el Registro Nacional de Pesca para la unidad de producción acuícola.
Art. 30°.- *Las actividades pesqueras se clasifican en:* **II.-** *Cultivo o acuacultura con fines*		
Artículo 31°.- *Para realizar las actividades de pesca se requiere lo siguiente:* **I,** *Concesión, para:* **Inciso b)** *Acuacultura comercial* **II,** Permiso, para: **Inciso g)** *Acuacultura de fomento* **III,** *Autorización, para:* **Inciso d)** *Recolectar del medio natural reproductores, larvas, postlarvas, crías, huevos, semillas, alevines o en cualquier otro estadio, y* **Inciso e)** *Acuacultura didáctica.*		

Artículos 22.- *la Secretaría podrá inscribir en el Registro Nacional de Pesca a los acuicultores que no requieran concesión, permiso o Autorización.*	Al **proyecto** le aplica el Artículo, incisos y, fracciones anteriores, porque se trata de una actividad acuícola con fines comerciales.	Por el hecho de presentar a la autoridad correspondiente (SEMARNAT) la Manifestación de Impacto Ambiental, el promovente está cumpliendo con este apartado. El proyecto se vincula por la obligatoriedad de obtener la autorización correspondiente para realizar las obras descritas en esta manifestación de impacto ambiental. Como ya se mencionó anteriormente, la promovente una vez autorizado el proyecto en materia ambiental procederá a tramitar el Registro Nacional de Pesca para la unidad de producción acuícola.
Art. 30°.- *Las actividades pesqueras se clasifican en:* **II.-** *Cultivo o acuacultura con fines*		
Artículo 31°.- *Para realizar las actividades de pesca se requiere lo siguiente:* **I,** *Concesión, para:* **Inciso b)** *Acuacultura comercial* **II,** Permiso, para: **Inciso g)** *Acuacultura de fomento* **III,** *Autorización, para:* **Inciso d)** *Recolectar del medio natural reproductores, larvas, postlarvas, crías, huevos, semillas, alevines o en cualquier otro estadio, y* **Inciso e)** *Acuacultura didáctica.*		

Artículos 22.- *la Secretaría podrá inscribir en el Registro Nacional de Pesca a los acuicultores que no requieran concesión, permiso o Autorización.*	Al **proyecto** le aplica el Artículo, incisos y, fracciones anteriores, porque se trata de una actividad acuícola con fines comerciales.	Por el hecho de presentar a la autoridad correspondiente (SEMARNAT) la Manifestación de Impacto Ambiental, el promovente está cumpliendo con este apartado. El proyecto se vincula por la obligatoriedad de obtener la autorización correspondiente para realizar las obras descritas en esta manifestación de impacto ambiental. Como ya se mencionó anteriormente, la promovente una vez autorizado el proyecto en materia ambiental procederá a tramitar el Registro Nacional de Pesca para la unidad de producción acuícola.
Art. 30°.- *Las actividades pesqueras se clasifican en:* **II.-** *Cultivo o acuacultura con fines*		
Artículo 31°.- *Para realizar las actividades de pesca se requiere lo siguiente:* **I,** *Concesión, para:* **Inciso b)** *Acuacultura comercial* **II,** Permiso, para: **Inciso g)** *Acuacultura de fomento* **III,** *Autorización, para:* **Inciso d)** *Recolectar del medio natural reproductores, larvas, postlarvas, crías, huevos, semillas, alevines o en cualquier otro estadio, y* **Inciso e)** *Acuacultura didáctica.*		

Artículos 22.- *la Secretaría podrá inscribir en el Registro Nacional de Pesca a los acuicultores que no requieran concesión, permiso o Autorización.*	Al **proyecto** le aplica el Artículo, incisos y, fracciones anteriores, porque se trata de una actividad acuícola con fines comerciales.	Por el hecho de presentar a la autoridad correspondiente (SEMARNAT) la Manifestación de Impacto Ambiental, el promovente está cumpliendo con este apartado. El proyecto se vincula por la obligatoriedad de obtener la autorización correspondiente para realizar las obras descritas en esta manifestación de impacto ambiental. Como ya se mencionó anteriormente, la promovente una vez autorizado el proyecto en materia ambiental procederá a tramitar el Registro Nacional de Pesca para la unidad de producción acuícola.
Art. 30°.- *Las actividades pesqueras se clasifican en:* **II.-** *Cultivo o acuacultura con fines*		
Artículo 31°.- *Para realizar las actividades de pesca se requiere lo siguiente:* **I,** *Concesión, para:* **Inciso b)** *Acuacultura comercial* **II,** Permiso, para: **Inciso g)** *Acuacultura de fomento* **III,** *Autorización, para:* **Inciso d)** *Recolectar del medio natural reproductores, larvas, postlarvas, crías, huevos, semillas, alevines o en cualquier otro estadio, y* **Inciso e)** *Acuacultura didáctica.*		

Artículos 22.- *la Secretaría podrá inscribir en el Registro Nacional de Pesca a los acuicultores que no requieran concesión, permiso o Autorización.*	Al **proyecto** le aplica el Artículo, incisos y, fracciones anteriores, porque se trata de una actividad acuícola con fines comerciales.	Por el hecho de presentar a la autoridad correspondiente (SEMARNAT) la Manifestación de Impacto Ambiental, el promovente está cumpliendo con este apartado. El proyecto se vincula por la obligatoriedad de obtener la autorización correspondiente para realizar las obras descritas en esta manifestación de impacto ambiental. Como ya se mencionó anteriormente, la promovente una vez autorizado el proyecto en materia ambiental procederá a tramitar el Registro Nacional de Pesca para la unidad de producción acuícola.
Art. 30°.- *Las actividades pesqueras se clasifican en:* **II.-** *Cultivo o acuacultura con fines*		
Artículo 31°.- *Para realizar las actividades de pesca se requiere lo siguiente:* **I,** *Concesión, para:* **Inciso b)** *Acuacultura comercial* **II,** Permiso, para: **Inciso g)** *Acuacultura de fomento* **III,** *Autorización, para:* **Inciso d)** *Recolectar del medio natural reproductores, larvas, postlarvas, crías, huevos, semillas, alevines o en cualquier otro estadio, y* **Inciso e)** *Acuacultura didáctica.*		

Artículos 22.- *la Secretaría podrá inscribir en el Registro Nacional de Pesca a los acuicultores que no requieran concesión, permiso o Autorización.*	Al **proyecto** le aplica el Artículo, incisos y, fracciones anteriores, porque se trata de una actividad acuícola con fines comerciales.	Por el hecho de presentar a la autoridad correspondiente (SEMARNAT) la Manifestación de Impacto Ambiental, el promovente está cumpliendo con este apartado. El proyecto se vincula por la obligatoriedad de obtener la autorización correspondiente para realizar las obras descritas en esta manifestación de impacto ambiental. Como ya se mencionó anteriormente, la promovente una vez autorizado el proyecto en materia ambiental procederá a tramitar el Registro Nacional de Pesca para la unidad de producción acuícola.
Art. 30°.- *Las actividades pesqueras se clasifican en:* **II.-** *Cultivo o acuacultura con fines*		
Artículo 31°.- *Para realizar las actividades de pesca se requiere lo siguiente:* **I,** *Concesión, para:* **Inciso b)** *Acuacultura comercial* **II,** Permiso, para: **Inciso g)** *Acuacultura de fomento* **III,** *Autorización, para:* **Inciso d)** *Recolectar del medio natural reproductores, larvas, postlarvas, crías, huevos, semillas, alevines o en cualquier otro estadio, y* **Inciso e)** *Acuacultura didáctica.*		

Artículos 22.- *la Secretaría podrá inscribir en el Registro Nacional de Pesca a los acuicultores que no requieran concesión, permiso o Autorización.*	Al **proyecto** le aplica el Artículo, incisos y, fracciones anteriores, porque se trata de una actividad acuícola con fines comerciales.	Por el hecho de presentar a la autoridad correspondiente (SEMARNAT) la Manifestación de Impacto Ambiental, el promovente está cumpliendo con este apartado. El proyecto se vincula por la obligatoriedad de obtener la autorización correspondiente para realizar las obras descritas en esta manifestación de impacto ambiental. Como ya se mencionó anteriormente, la promovente una vez autorizado el proyecto en materia ambiental procederá a tramitar el Registro Nacional de Pesca para la unidad de producción acuícola.
Art. 30°.- *Las actividades pesqueras se clasifican en:* **II.-** *Cultivo o acuacultura con fines*		
Artículo 31°.- *Para realizar las actividades de pesca se requiere lo siguiente:* **I,** *Concesión, para:* **Inciso b)** *Acuacultura comercial* **II,** Permiso, para: **Inciso g)** *Acuacultura de fomento* **III,** *Autorización, para:* **Inciso d)** *Recolectar del medio natural reproductores, larvas, postlarvas, crías, huevos, semillas, alevines o en cualquier otro estadio, y* **Inciso e)** *Acuacultura didáctica.*		

Artículos 22.- *la Secretaría podrá inscribir en el Registro Nacional de Pesca a los acuicultores que no requieran concesión, permiso o Autorización.*	Al **proyecto** le aplica el Artículo, incisos y, fracciones anteriores, porque se trata de una actividad acuícola con fines comerciales.	Por el hecho de presentar a la autoridad correspondiente (SEMARNAT) la Manifestación de Impacto Ambiental, el promovente está cumpliendo con este apartado. El proyecto se vincula por la obligatoriedad de obtener la autorización correspondiente para realizar las obras descritas en esta manifestación de impacto ambiental. Como ya se mencionó anteriormente, la promovente una vez autorizado el proyecto en materia ambiental procederá a tramitar el Registro Nacional de Pesca para la unidad de producción acuícola.
Art. 30°.- *Las actividades pesqueras se clasifican en:* **II.-** *Cultivo o acuacultura con fines*		
Artículo 31°.- *Para realizar las actividades de pesca se requiere lo siguiente:* **I,** *Concesión, para:* **Inciso b)** *Acuacultura comercial* **II,** Permiso, para: **Inciso g)** *Acuacultura de fomento* **III,** *Autorización, para:* **Inciso d)** *Recolectar del medio natural reproductores, larvas, postlarvas, crías, huevos, semillas, alevines o en cualquier otro estadio, y* **Inciso e)** *Acuacultura didáctica.*		

Artículos 22.- *la Secretaría podrá inscribir en el Registro Nacional de Pesca a los acuicultores que no requieran concesión, permiso o Autorización.*	Al **proyecto** le aplica el Artículo, incisos y, fracciones anteriores, porque se trata de una actividad acuícola con fines comerciales.	Por el hecho de presentar a la autoridad correspondiente (SEMARNAT) la Manifestación de Impacto Ambiental, el promovente está cumpliendo con este apartado. El proyecto se vincula por la obligatoriedad de obtener la autorización correspondiente para realizar las obras descritas en esta manifestación de impacto ambiental. Como ya se mencionó anteriormente, la promovente una vez autorizado el proyecto en materia ambiental procederá a tramitar el Registro Nacional de Pesca para la unidad de producción acuícola.
Art. 30°.- *Las actividades pesqueras se clasifican en:* **II.-** *Cultivo o acuacultura con fines*		
Artículo 31°.- *Para realizar las actividades de pesca se requiere lo siguiente:* **I,** *Concesión, para:* **Inciso b)** *Acuacultura comercial* **II,** Permiso, para: **Inciso g)** *Acuacultura de fomento* **III,** *Autorización, para:* **Inciso d)** *Recolectar del medio natural reproductores, larvas, postlarvas, crías, huevos, semillas, alevines o en cualquier otro estadio, y* **Inciso e)** *Acuacultura didáctica.*		

Artículos 22.- *la Secretaría podrá inscribir en el Registro Nacional de Pesca a los acuicultores que no requieran concesión, permiso o Autorización.*	Al **proyecto** le aplica el Artículo, incisos y, fracciones anteriores, porque se trata de una actividad acuícola con fines comerciales.	Por el hecho de presentar a la autoridad correspondiente (SEMARNAT) la Manifestación de Impacto Ambiental, el promovente está cumpliendo con este apartado. El proyecto se vincula por la obligatoriedad de obtener la autorización correspondiente para realizar las obras descritas en esta manifestación de impacto ambiental. Como ya se mencionó anteriormente, la promovente una vez autorizado el proyecto en materia ambiental procederá a tramitar el Registro Nacional de Pesca para la unidad de producción acuícola.
Art. 30°.- *Las actividades pesqueras se clasifican en:* **II.-** *Cultivo o acuacultura con fines*		
Artículo 31°.- *Para realizar las actividades de pesca se requiere lo siguiente:* **I,** *Concesión, para:* **Inciso b)** *Acuacultura comercial* **II,** Permiso, para: **Inciso g)** *Acuacultura de fomento* **III,** *Autorización, para:* **Inciso d)** *Recolectar del medio natural reproductores, larvas, postlarvas, crías, huevos, semillas, alevines o en cualquier otro estadio, y* **Inciso e)** *Acuacultura didáctica.*		

Artículos 22.- *la Secretaría podrá inscribir en el Registro Nacional de Pesca a los acuicultores que no requieran concesión, permiso o Autorización.*	Al **proyecto** le aplica el Artículo, incisos y, fracciones anteriores, porque se trata de una actividad acuícola con fines comerciales.	Por el hecho de presentar a la autoridad correspondiente (SEMARNAT) la Manifestación de Impacto Ambiental, el promovente está cumpliendo con este apartado. El proyecto se vincula por la obligatoriedad de obtener la autorización correspondiente para realizar las obras descritas en esta manifestación de impacto ambiental. Como ya se mencionó anteriormente, la promovente una vez autorizado el proyecto en materia ambiental procederá a tramitar el Registro Nacional de Pesca para la unidad de producción acuícola.
Art. 30°.- *Las actividades pesqueras se clasifican en:* **II.-** *Cultivo o acuacultura con fines*		
Artículo 31°.- *Para realizar las actividades de pesca se requiere lo siguiente:* **I,** *Concesión, para:* **Inciso b)** *Acuacultura comercial* **II,** Permiso, para: **Inciso g)** *Acuacultura de fomento* **III,** *Autorización, para:* **Inciso d)** *Recolectar del medio natural reproductores, larvas, postlarvas, crías, huevos, semillas, alevines o en cualquier otro estadio, y* **Inciso e)** *Acuacultura didáctica.*		

Artículos 22.- *la Secretaría podrá inscribir en el Registro Nacional de Pesca a los acuicultores que no requieran concesión, permiso o Autorización.*	Al **proyecto** le aplica el Artículo, incisos y, fracciones anteriores, porque se trata de una actividad acuícola con fines comerciales.	Por el hecho de presentar a la autoridad correspondiente (SEMARNAT) la Manifestación de Impacto Ambiental, el promovente está cumpliendo con este apartado. El proyecto se vincula por la obligatoriedad de obtener la autorización correspondiente para realizar las obras descritas en esta manifestación de impacto ambiental. Como ya se mencionó anteriormente, la promovente una vez autorizado el proyecto en materia ambiental procederá a tramitar el Registro Nacional de Pesca para la unidad de producción acuícola.
Art. 30°.- *Las actividades pesqueras se clasifican en:* **II.-** *Cultivo o acuacultura con fines*		
Artículo 31°.- *Para realizar las actividades de pesca se requiere lo siguiente:* **I,** *Concesión, para:* **Inciso b)** *Acuacultura comercial* **II,** Permiso, para: **Inciso g)** *Acuacultura de fomento* **III,** *Autorización, para:* **Inciso d)** *Recolectar del medio natural reproductores, larvas, postlarvas, crías, huevos, semillas, alevines o en cualquier otro estadio, y* **Inciso e)** *Acuacultura didáctica.*		

Artículos 22.- *la Secretaría podrá inscribir en el Registro Nacional de Pesca a los acuicultores que no requieran concesión, permiso o Autorización.*	Al **proyecto** le aplica el Artículo, incisos y, fracciones anteriores, porque se trata de una actividad acuícola con fines comerciales.	Por el hecho de presentar a la autoridad correspondiente (SEMARNAT) la Manifestación de Impacto Ambiental, el promovente está cumpliendo con este apartado. El proyecto se vincula por la obligatoriedad de obtener la autorización correspondiente para realizar las obras descritas en esta manifestación de impacto ambiental. Como ya se mencionó anteriormente, la promovente una vez autorizado el proyecto en materia ambiental procederá a tramitar el Registro Nacional de Pesca para la unidad de producción acuícola.
Art. 30°.- *Las actividades pesqueras se clasifican en:* **II.-** *Cultivo o acuacultura con fines*		
Artículo 31°.- *Para realizar las actividades de pesca se requiere lo siguiente:* **I,** *Concesión, para:* **Inciso b)** *Acuacultura comercial* **II,** Permiso, para: **Inciso g)** *Acuacultura de fomento* **III,** *Autorización, para:* **Inciso d)** *Recolectar del medio natural reproductores, larvas, postlarvas, crías, huevos, semillas, alevines o en cualquier otro estadio, y* **Inciso e)** *Acuacultura didáctica.*		

Artículos 22.- *la Secretaría podrá inscribir en el Registro Nacional de Pesca a los acuicultores que no requieran concesión, permiso o Autorización.*	Al **proyecto** le aplica el Artículo, incisos y, fracciones anteriores, porque se trata de una actividad acuícola con fines comerciales.	Por el hecho de presentar a la autoridad correspondiente (SEMARNAT) la Manifestación de Impacto Ambiental, el promovente está cumpliendo con este apartado. El proyecto se vincula por la obligatoriedad de obtener la autorización correspondiente para realizar las obras descritas en esta manifestación de impacto ambiental. Como ya se mencionó anteriormente, la promovente una vez autorizado el proyecto en materia ambiental procederá a tramitar el Registro Nacional de Pesca para la unidad de producción acuícola.
Art. 30°.- *Las actividades pesqueras se clasifican en:* **II.-** *Cultivo o acuacultura con fines*		
Artículo 31°.- *Para realizar las actividades de pesca se requiere lo siguiente:* **I,** *Concesión, para:* **Inciso b)** *Acuacultura comercial* **II,** Permiso, para: **Inciso g)** *Acuacultura de fomento* **III,** *Autorización, para:* **Inciso d)** *Recolectar del medio natural reproductores, larvas, postlarvas, crías, huevos, semillas, alevines o en cualquier otro estadio, y* **Inciso e)** *Acuacultura didáctica.*		

Artículos 22.- *la Secretaría podrá inscribir en el Registro Nacional de Pesca a los acuicultores que no requieran concesión, permiso o Autorización.*	Al **proyecto** le aplica el Artículo, incisos y, fracciones anteriores, porque se trata de una actividad acuícola con fines comerciales.	Por el hecho de presentar a la autoridad correspondiente (SEMARNAT) la Manifestación de Impacto Ambiental, el promovente está cumpliendo con este apartado. El proyecto se vincula por la obligatoriedad de obtener la autorización correspondiente para realizar las obras descritas en esta manifestación de impacto ambiental. Como ya se mencionó anteriormente, la promovente una vez autorizado el proyecto en materia ambiental procederá a tramitar el Registro Nacional de Pesca para la unidad de producción acuícola.
Art. 30°.- *Las actividades pesqueras se clasifican en:* **II.-** *Cultivo o acuacultura con fines*		
Artículo 31°.- *Para realizar las actividades de pesca se requiere lo siguiente:* **I,** *Concesión, para:* **Inciso b)** *Acuacultura comercial* **II,** Permiso, para: **Inciso g)** *Acuacultura de fomento* **III,** *Autorización, para:* **Inciso d)** *Recolectar del medio natural reproductores, larvas, postlarvas, crías, huevos, semillas, alevines o en cualquier otro estadio, y* **Inciso e)** *Acuacultura didáctica.*		

Artículos 22.- *la Secretaría podrá inscribir en el Registro Nacional de Pesca a los acuicultores que no requieran concesión, permiso o Autorización.*	Al **proyecto** le aplica el Artículo, incisos y, fracciones anteriores, porque se trata de una actividad acuícola con fines comerciales.	Por el hecho de presentar a la autoridad correspondiente (SEMARNAT) la Manifestación de Impacto Ambiental, el promovente está cumpliendo con este apartado. El proyecto se vincula por la obligatoriedad de obtener la autorización correspondiente para realizar las obras descritas en esta manifestación de impacto ambiental. Como ya se mencionó anteriormente, la promovente una vez autorizado el proyecto en materia ambiental procederá a tramitar el Registro Nacional de Pesca para la unidad de producción acuícola.
Art. 30°.- *Las actividades pesqueras se clasifican en:* **II.-** *Cultivo o acuacultura con fines*		
Artículo 31°.- *Para realizar las actividades de pesca se requiere lo siguiente:* **I,** *Concesión, para:* **Inciso b)** *Acuacultura comercial* **II,** Permiso, para: **Inciso g)** *Acuacultura de fomento* **III,** *Autorización, para:* **Inciso d)** *Recolectar del medio natural reproductores, larvas, postlarvas, crías, huevos, semillas, alevines o en cualquier otro estadio, y* **Inciso e)** *Acuacultura didáctica.*		

Artículos 22.- *la Secretaría podrá inscribir en el Registro Nacional de Pesca a los acuicultores que no requieran concesión, permiso o Autorización.*	Al **proyecto** le aplica el Artículo, incisos y, fracciones anteriores, porque se trata de una actividad acuícola con fines comerciales.	Por el hecho de presentar a la autoridad correspondiente (SEMARNAT) la Manifestación de Impacto Ambiental, el promovente está cumpliendo con este apartado. El proyecto se vincula por la obligatoriedad de obtener la autorización correspondiente para realizar las obras descritas en esta manifestación de impacto ambiental. Como ya se mencionó anteriormente, la promovente una vez autorizado el proyecto en materia ambiental procederá a tramitar el Registro Nacional de Pesca para la unidad de producción acuícola.
Art. 30°.- *Las actividades pesqueras se clasifican en:* **II.-** *Cultivo o acuacultura con fines*		
Artículo 31°.- *Para realizar las actividades de pesca se requiere lo siguiente:* **I,** *Concesión, para:* **Inciso b)** *Acuacultura comercial* **II,** Permiso, para: **Inciso g)** *Acuacultura de fomento* **III,** *Autorización, para:* **Inciso d)** *Recolectar del medio natural reproductores, larvas, postlarvas, crías, huevos, semillas, alevines o en cualquier otro estadio, y* **Inciso e)** *Acuacultura didáctica.*		

Artículos 22.- *la Secretaría podrá inscribir en el Registro Nacional de Pesca a los acuicultores que no requieran concesión, permiso o Autorización.*	Al **proyecto** le aplica el Artículo, incisos y, fracciones anteriores, porque se trata de una actividad acuícola con fines comerciales.	Por el hecho de presentar a la autoridad correspondiente (SEMARNAT) la Manifestación de Impacto Ambiental, el promovente está cumpliendo con este apartado. El proyecto se vincula por la obligatoriedad de obtener la autorización correspondiente para realizar las obras descritas en esta manifestación de impacto ambiental. Como ya se mencionó anteriormente, la promovente una vez autorizado el proyecto en materia ambiental procederá a tramitar el Registro Nacional de Pesca para la unidad de producción acuícola.
Art. 30°.- *Las actividades pesqueras se clasifican en:* **II.-** *Cultivo o acuacultura con fines*		
Artículo 31°.- *Para realizar las actividades de pesca se requiere lo siguiente:* **I,** *Concesión, para:* **Inciso b)** *Acuacultura comercial* **II,** Permiso, para: **Inciso g)** *Acuacultura de fomento* **III,** *Autorización, para:* **Inciso d)** *Recolectar del medio natural reproductores, larvas, postlarvas, crías, huevos, semillas, alevines o en cualquier otro estadio, y* **Inciso e)** *Acuacultura didáctica.*		

Artículos 22.- *la Secretaría podrá inscribir en el Registro Nacional de Pesca a los acuicultores que no requieran concesión, permiso o Autorización.*	Al **proyecto** le aplica el Artículo, incisos y, fracciones anteriores, porque se trata de una actividad acuícola con fines comerciales.	Por el hecho de presentar a la autoridad correspondiente (SEMARNAT) la Manifestación de Impacto Ambiental, el promovente está cumpliendo con este apartado. El proyecto se vincula por la obligatoriedad de obtener la autorización correspondiente para realizar las obras descritas en esta manifestación de impacto ambiental. Como ya se mencionó anteriormente, la promovente una vez autorizado el proyecto en materia ambiental procederá a tramitar el Registro Nacional de Pesca para la unidad de producción acuícola.
Art. 30°.- *Las actividades pesqueras se clasifican en:* **II.-** *Cultivo o acuacultura con fines*		
Artículo 31°.- *Para realizar las actividades de pesca se requiere lo siguiente:* **I,** *Concesión, para:* **Inciso b)** *Acuacultura comercial* **II,** Permiso, para: **Inciso g)** *Acuacultura de fomento* **III,** *Autorización, para:* **Inciso d)** *Recolectar del medio natural reproductores, larvas, postlarvas, crías, huevos, semillas, alevines o en cualquier otro estadio, y* **Inciso e)** *Acuacultura didáctica.*		

Artículos 22.- *la Secretaría podrá inscribir en el Registro Nacional de Pesca a los acuicultores que no requieran concesión, permiso o Autorización.*	Al **proyecto** le aplica el Artículo, incisos y, fracciones anteriores, porque se trata de una actividad acuícola con fines comerciales.	Por el hecho de presentar a la autoridad correspondiente (SEMARNAT) la Manifestación de Impacto Ambiental, el promovente está cumpliendo con este apartado. El proyecto se vincula por la obligatoriedad de obtener la autorización correspondiente para realizar las obras descritas en esta manifestación de impacto ambiental. Como ya se mencionó anteriormente, la promovente una vez autorizado el proyecto en materia ambiental procederá a tramitar el Registro Nacional de Pesca para la unidad de producción acuícola.
Art. 30°.- *Las actividades pesqueras se clasifican en:* **II.-** *Cultivo o acuacultura con fines*		
Artículo 31°.- *Para realizar las actividades de pesca se requiere lo siguiente:* **I,** *Concesión, para:* **Inciso b)** *Acuacultura comercial* **II,** Permiso, para: **Inciso g)** *Acuacultura de fomento* **III,** *Autorización, para:* **Inciso d)** *Recolectar del medio natural reproductores, larvas, postlarvas, crías, huevos, semillas, alevines o en cualquier otro estadio, y* **Inciso e)** *Acuacultura didáctica.*		

Artículos 22.- *la Secretaría podrá inscribir en el Registro Nacional de Pesca a los acuicultores que no requieran concesión, permiso o Autorización.*	Al **proyecto** le aplica el Artículo, incisos y, fracciones anteriores, porque se trata de una actividad acuícola con fines comerciales.	Por el hecho de presentar a la autoridad correspondiente (SEMARNAT) la Manifestación de Impacto Ambiental, el promovente está cumpliendo con este apartado. El proyecto se vincula por la obligatoriedad de obtener la autorización correspondiente para realizar las obras descritas en esta manifestación de impacto ambiental. Como ya se mencionó anteriormente, la promovente una vez autorizado el proyecto en materia ambiental procederá a tramitar el Registro Nacional de Pesca para la unidad de producción acuícola.
Art. 30°.- *Las actividades pesqueras se clasifican en:* **II.-** *Cultivo o acuacultura con fines*		
Artículo 31°.- *Para realizar las actividades de pesca se requiere lo siguiente:* **I,** *Concesión, para:* **Inciso b)** *Acuacultura comercial* **II,** Permiso, para: **Inciso g)** *Acuacultura de fomento* **III,** *Autorización, para:* **Inciso d)** *Recolectar del medio natural reproductores, larvas, postlarvas, crías, huevos, semillas, alevines o en cualquier otro estadio, y* **Inciso e)** *Acuacultura didáctica.*		

Artículos 22.- *la Secretaría podrá inscribir en el Registro Nacional de Pesca a los acuicultores que no requieran concesión, permiso o Autorización.*	Al **proyecto** le aplica el Artículo, incisos y, fracciones anteriores, porque se trata de una actividad acuícola con fines comerciales.	Por el hecho de presentar a la autoridad correspondiente (SEMARNAT) la Manifestación de Impacto Ambiental, el promovente está cumpliendo con este apartado. El proyecto se vincula por la obligatoriedad de obtener la autorización correspondiente para realizar las obras descritas en esta manifestación de impacto ambiental. Como ya se mencionó anteriormente, la promovente una vez autorizado el proyecto en materia ambiental procederá a tramitar el Registro Nacional de Pesca para la unidad de producción acuícola.
Art. 30°.- *Las actividades pesqueras se clasifican en:* **II.-** *Cultivo o acuacultura con fines*		
Artículo 31°.- *Para realizar las actividades de pesca se requiere lo siguiente:* **I,** *Concesión, para:* **Inciso b)** *Acuacultura comercial* **II,** Permiso, para: **Inciso g)** *Acuacultura de fomento* **III,** *Autorización, para:* **Inciso d)** *Recolectar del medio natural reproductores, larvas, postlarvas, crías, huevos, semillas, alevines o en cualquier otro estadio, y* **Inciso e)** *Acuacultura didáctica.*		

Artículos 22.- *la Secretaría podrá inscribir en el Registro Nacional de Pesca a los acuicultores que no requieran concesión, permiso o Autorización.*	Al **proyecto** le aplica el Artículo, incisos y, fracciones anteriores, porque se trata de una actividad acuícola con fines comerciales.	Por el hecho de presentar a la autoridad correspondiente (SEMARNAT) la Manifestación de Impacto Ambiental, el promovente está cumpliendo con este apartado. El proyecto se vincula por la obligatoriedad de obtener la autorización correspondiente para realizar las obras descritas en esta manifestación de impacto ambiental. Como ya se mencionó anteriormente, la promovente una vez autorizado el proyecto en materia ambiental procederá a tramitar el Registro Nacional de Pesca para la unidad de producción acuícola.
Art. 30°.- *Las actividades pesqueras se clasifican en:* **II.-** *Cultivo o acuacultura con fines*		
Artículo 31°.- *Para realizar las actividades de pesca se requiere lo siguiente:* **I,** *Concesión, para:* **Inciso b)** *Acuacultura comercial* **II,** Permiso, para: **Inciso g)** *Acuacultura de fomento* **III,** *Autorización, para:* **Inciso d)** *Recolectar del medio natural reproductores, larvas, postlarvas, crías, huevos, semillas, alevines o en cualquier otro estadio, y* **Inciso e)** *Acuacultura didáctica.*		

Artículos 22.- *la Secretaría podrá inscribir en el Registro Nacional de Pesca a los acuicultores que no requieran concesión, permiso o Autorización.*	Al **proyecto** le aplica el Artículo, incisos y, fracciones anteriores, porque se trata de una actividad acuícola con fines comerciales.	Por el hecho de presentar a la autoridad correspondiente (SEMARNAT) la Manifestación de Impacto Ambiental, el promovente está cumpliendo con este apartado. El proyecto se vincula por la obligatoriedad de obtener la autorización correspondiente para realizar las obras descritas en esta manifestación de impacto ambiental. Como ya se mencionó anteriormente, la promovente una vez autorizado el proyecto en materia ambiental procederá a tramitar el Registro Nacional de Pesca para la unidad de producción acuícola.
Art. 30°.- *Las actividades pesqueras se clasifican en:* **II.-** *Cultivo o acuacultura con fines*		
Artículo 31°.- *Para realizar las actividades de pesca se requiere lo siguiente:* **I,** *Concesión, para:* **Inciso b)** *Acuacultura comercial* **II,** Permiso, para: **Inciso g)** *Acuacultura de fomento* **III,** *Autorización, para:* **Inciso d)** *Recolectar del medio natural reproductores, larvas, postlarvas, crías, huevos, semillas, alevines o en cualquier otro estadio, y* **Inciso e)** *Acuacultura didáctica.*		

Artículos 22.- *la Secretaría podrá inscribir en el Registro Nacional de Pesca a los acuicultores que no requieran concesión, permiso o Autorización.*	Al **proyecto** le aplica el Artículo, incisos y, fracciones anteriores, porque se trata de una actividad acuícola con fines comerciales.	Por el hecho de presentar a la autoridad correspondiente (SEMARNAT) la Manifestación de Impacto Ambiental, el promovente está cumpliendo con este apartado. El proyecto se vincula por la obligatoriedad de obtener la autorización correspondiente para realizar las obras descritas en esta manifestación de impacto ambiental. Como ya se mencionó anteriormente, la promovente una vez autorizado el proyecto en materia ambiental procederá a tramitar el Registro Nacional de Pesca para la unidad de producción acuícola.
Art. 30°.- *Las actividades pesqueras se clasifican en:* **II.-** *Cultivo o acuacultura con fines*		
Artículo 31°.- *Para realizar las actividades de pesca se requiere lo siguiente:* **I,** *Concesión, para:* **Inciso b)** *Acuacultura comercial* **II,** Permiso, para: **Inciso g)** *Acuacultura de fomento* **III,** *Autorización, para:* **Inciso d)** *Recolectar del medio natural reproductores, larvas, postlarvas, crías, huevos, semillas, alevines o en cualquier otro estadio, y* **Inciso e)** *Acuacultura didáctica.*		

Artículos 22.- *la Secretaría podrá inscribir en el Registro Nacional de Pesca a los acuicultores que no requieran concesión, permiso o Autorización.*	Al **proyecto** le aplica el Artículo, incisos y, fracciones anteriores, porque se trata de una actividad acuícola con fines comerciales.	Por el hecho de presentar a la autoridad correspondiente (SEMARNAT) la Manifestación de Impacto Ambiental, el promovente está cumpliendo con este apartado. El proyecto se vincula por la obligatoriedad de obtener la autorización correspondiente para realizar las obras descritas en esta manifestación de impacto ambiental. Como ya se mencionó anteriormente, la promovente una vez autorizado el proyecto en materia ambiental procederá a tramitar el Registro Nacional de Pesca para la unidad de producción acuícola.
Art. 30°.- *Las actividades pesqueras se clasifican en:* **II.-** *Cultivo o acuacultura con fines*		
Artículo 31°.- *Para realizar las actividades de pesca se requiere lo siguiente:* **I,** *Concesión, para:* **Inciso b)** *Acuacultura comercial* **II,** Permiso, para: **Inciso g)** *Acuacultura de fomento* **III,** *Autorización, para:* **Inciso d)** *Recolectar del medio natural reproductores, larvas, postlarvas, crías, huevos, semillas, alevines o en cualquier otro estadio, y* **Inciso e)** *Acuacultura didáctica.*		

Artículos 22.- *la Secretaría podrá inscribir en el Registro Nacional de Pesca a los acuicultores que no requieran concesión, permiso o Autorización.*	Al **proyecto** le aplica el Artículo, incisos y, fracciones anteriores, porque se trata de una actividad acuícola con fines comerciales.	Por el hecho de presentar a la autoridad correspondiente (SEMARNAT) la Manifestación de Impacto Ambiental, el promovente está cumpliendo con este apartado. El proyecto se vincula por la obligatoriedad de obtener la autorización correspondiente para realizar las obras descritas en esta manifestación de impacto ambiental. Como ya se mencionó anteriormente, la promovente una vez autorizado el proyecto en materia ambiental procederá a tramitar el Registro Nacional de Pesca para la unidad de producción acuícola.
Art. 30°.- *Las actividades pesqueras se clasifican en:* **II.-** *Cultivo o acuacultura con fines*		
Artículo 31°.- *Para realizar las actividades de pesca se requiere lo siguiente:* **I,** *Concesión, para:* **Inciso b)** *Acuacultura comercial* **II,** Permiso, para: **Inciso g)** *Acuacultura de fomento* **III,** *Autorización, para:* **Inciso d)** *Recolectar del medio natural reproductores, larvas, postlarvas, crías, huevos, semillas, alevines o en cualquier otro estadio, y* **Inciso e)** *Acuacultura didáctica.*		

Artículos 22.- *la Secretaría podrá inscribir en el Registro Nacional de Pesca a los acuicultores que no requieran concesión, permiso o Autorización.*	Al **proyecto** le aplica el Artículo, incisos y, fracciones anteriores, porque se trata de una actividad acuícola con fines comerciales.	Por el hecho de presentar a la autoridad correspondiente (SEMARNAT) la Manifestación de Impacto Ambiental, el promovente está cumpliendo con este apartado. El proyecto se vincula por la obligatoriedad de obtener la autorización correspondiente para realizar las obras descritas en esta manifestación de impacto ambiental. Como ya se mencionó anteriormente, la promovente una vez autorizado el proyecto en materia ambiental procederá a tramitar el Registro Nacional de Pesca para la unidad de producción acuícola.
Art. 30°.- *Las actividades pesqueras se clasifican en:* **II.-** *Cultivo o acuacultura con fines*		
Artículo 31°.- *Para realizar las actividades de pesca se requiere lo siguiente:* **I,** *Concesión, para:* **Inciso b)** *Acuacultura comercial* **II,** Permiso, para: **Inciso g)** *Acuacultura de fomento* **III,** *Autorización, para:* **Inciso d)** *Recolectar del medio natural reproductores, larvas, postlarvas, crías, huevos, semillas, alevines o en cualquier otro estadio, y* **Inciso e)** *Acuacultura didáctica.*		

Artículos 22.- *la Secretaría podrá inscribir en el Registro Nacional de Pesca a los acuicultores que no requieran concesión, permiso o Autorización.*	Al **proyecto** le aplica el Artículo, incisos y, fracciones anteriores, porque se trata de una actividad acuícola con fines comerciales.	Por el hecho de presentar a la autoridad correspondiente (SEMARNAT) la Manifestación de Impacto Ambiental, el promovente está cumpliendo con este apartado. El proyecto se vincula por la obligatoriedad de obtener la autorización correspondiente para realizar las obras descritas en esta manifestación de impacto ambiental. Como ya se mencionó anteriormente, la promovente una vez autorizado el proyecto en materia ambiental procederá a tramitar el Registro Nacional de Pesca para la unidad de producción acuícola.
Art. 30°.- *Las actividades pesqueras se clasifican en:* **II.-** *Cultivo o acuacultura con fines*		
Artículo 31°.- *Para realizar las actividades de pesca se requiere lo siguiente:* **I,** *Concesión, para:* **Inciso b)** *Acuacultura comercial* **II,** Permiso, para: **Inciso g)** *Acuacultura de fomento* **III,** *Autorización, para:* **Inciso d)** *Recolectar del medio natural reproductores, larvas, postlarvas, crías, huevos, semillas, alevines o en cualquier otro estadio, y* **Inciso e)** *Acuacultura didáctica.*		

Artículos 22.- *la Secretaría podrá inscribir en el Registro Nacional de Pesca a los acuicultores que no requieran concesión, permiso o Autorización.*	Al **proyecto** le aplica el Artículo, incisos y, fracciones anteriores, porque se trata de una actividad acuícola con fines comerciales.	Por el hecho de presentar a la autoridad correspondiente (SEMARNAT) la Manifestación de Impacto Ambiental, el promovente está cumpliendo con este apartado. El proyecto se vincula por la obligatoriedad de obtener la autorización correspondiente para realizar las obras descritas en esta manifestación de impacto ambiental. Como ya se mencionó anteriormente, la promovente una vez autorizado el proyecto en materia ambiental procederá a tramitar el Registro Nacional de Pesca para la unidad de producción acuícola.
Art. 30°.- *Las actividades pesqueras se clasifican en:* **II.-** *Cultivo o acuacultura con fines*		
Artículo 31°.- *Para realizar las actividades de pesca se requiere lo siguiente:* **I,** *Concesión, para:* **Inciso b)** *Acuacultura comercial* **II,** Permiso, para: **Inciso g)** *Acuacultura de fomento* **III,** *Autorización, para:* **Inciso d)** *Recolectar del medio natural reproductores, larvas, postlarvas, crías, huevos, semillas, alevines o en cualquier otro estadio, y* **Inciso e)** *Acuacultura didáctica.*		

Artículos 22.- *la Secretaría podrá inscribir en el Registro Nacional de Pesca a los acuicultores que no requieran concesión, permiso o Autorización.*	Al **proyecto** le aplica el Artículo, incisos y, fracciones anteriores, porque se trata de una actividad acuícola con fines comerciales.	Por el hecho de presentar a la autoridad correspondiente (SEMARNAT) la Manifestación de Impacto Ambiental, el promovente está cumpliendo con este apartado. El proyecto se vincula por la obligatoriedad de obtener la autorización correspondiente para realizar las obras descritas en esta manifestación de impacto ambiental. Como ya se mencionó anteriormente, la promovente una vez autorizado el proyecto en materia ambiental procederá a tramitar el Registro Nacional de Pesca para la unidad de producción acuícola.
Art. 30°.- *Las actividades pesqueras se clasifican en:* **II.-** *Cultivo o acuacultura con fines*		
Artículo 31°.- *Para realizar las actividades de pesca se requiere lo siguiente:* **I,** *Concesión, para:* **Inciso b)** *Acuacultura comercial* **II,** Permiso, para: **Inciso g)** *Acuacultura de fomento* **III,** *Autorización, para:* **Inciso d)** *Recolectar del medio natural reproductores, larvas, postlarvas, crías, huevos, semillas, alevines o en cualquier otro estadio, y* **Inciso e)** *Acuacultura didáctica.*		

Artículos 22.- *la Secretaría podrá inscribir en el Registro Nacional de Pesca a los acuicultores que no requieran concesión, permiso o Autorización.*	Al **proyecto** le aplica el Artículo, incisos y, fracciones anteriores, porque se trata de una actividad acuícola con fines comerciales.	Por el hecho de presentar a la autoridad correspondiente (SEMARNAT) la Manifestación de Impacto Ambiental, el promovente está cumpliendo con este apartado. El proyecto se vincula por la obligatoriedad de obtener la autorización correspondiente para realizar las obras descritas en esta manifestación de impacto ambiental. Como ya se mencionó anteriormente, la promovente una vez autorizado el proyecto en materia ambiental procederá a tramitar el Registro Nacional de Pesca para la unidad de producción acuícola.
Art. 30°.- *Las actividades pesqueras se clasifican en:* **II.-** *Cultivo o acuacultura con fines*		
Artículo 31°.- *Para realizar las actividades de pesca se requiere lo siguiente:* **I,** *Concesión, para:* **Inciso b)** *Acuacultura comercial* **II,** Permiso, para: **Inciso g)** *Acuacultura de fomento* **III,** *Autorización, para:* **Inciso d)** *Recolectar del medio natural reproductores, larvas, postlarvas, crías, huevos, semillas, alevines o en cualquier otro estadio, y* **Inciso e)** *Acuacultura didáctica.*		

Artículos 22.- *la Secretaría podrá inscribir en el Registro Nacional de Pesca a los acuicultores que no requieran concesión, permiso o Autorización.*	Al **proyecto** le aplica el Artículo, incisos y, fracciones anteriores, porque se trata de una actividad acuícola con fines comerciales.	Por el hecho de presentar a la autoridad correspondiente (SEMARNAT) la Manifestación de Impacto Ambiental, el promovente está cumpliendo con este apartado. El proyecto se vincula por la obligatoriedad de obtener la autorización correspondiente para realizar las obras descritas en esta manifestación de impacto ambiental. Como ya se mencionó anteriormente, la promovente una vez autorizado el proyecto en materia ambiental procederá a tramitar el Registro Nacional de Pesca para la unidad de producción acuícola.
Art. 30°.- *Las actividades pesqueras se clasifican en:* **II.-** *Cultivo o acuacultura con fines*		
Artículo 31°.- *Para realizar las actividades de pesca se requiere lo siguiente:* **I,** *Concesión, para:* **Inciso b)** *Acuacultura comercial* **II,** Permiso, para: **Inciso g)** *Acuacultura de fomento* **III,** *Autorización, para:* **Inciso d)** *Recolectar del medio natural reproductores, larvas, postlarvas, crías, huevos, semillas, alevines o en cualquier otro estadio, y* **Inciso e)** *Acuacultura didáctica.*		

Artículos 22.- *la Secretaría podrá inscribir en el Registro Nacional de Pesca a los acuicultores que no requieran concesión, permiso o Autorización.*	Al **proyecto** le aplica el Artículo, incisos y, fracciones anteriores, porque se trata de una actividad acuícola con fines comerciales.	Por el hecho de presentar a la autoridad correspondiente (SEMARNAT) la Manifestación de Impacto Ambiental, el promovente está cumpliendo con este apartado. El proyecto se vincula por la obligatoriedad de obtener la autorización correspondiente para realizar las obras descritas en esta manifestación de impacto ambiental. Como ya se mencionó anteriormente, la promovente una vez autorizado el proyecto en materia ambiental procederá a tramitar el Registro Nacional de Pesca para la unidad de producción acuícola.
Art. 30°.- *Las actividades pesqueras se clasifican en:* **II.-** *Cultivo o acuacultura con fines*		
Artículo 31°.- *Para realizar las actividades de pesca se requiere lo siguiente:* **I,** *Concesión, para:* **Inciso b)** *Acuacultura comercial* **II,** Permiso, para: **Inciso g)** *Acuacultura de fomento* **III,** *Autorización, para:* **Inciso d)** *Recolectar del medio natural reproductores, larvas, postlarvas, crías, huevos, semillas, alevines o en cualquier otro estadio, y* **Inciso e)** *Acuacultura didáctica.*		

Artículos 22.- *la Secretaría podrá inscribir en el Registro Nacional de Pesca a los acuicultores que no requieran concesión, permiso o Autorización.*	Al **proyecto** le aplica el Artículo, incisos y, fracciones anteriores, porque se trata de una actividad acuícola con fines comerciales.	Por el hecho de presentar a la autoridad correspondiente (SEMARNAT) la Manifestación de Impacto Ambiental, el promovente está cumpliendo con este apartado. El proyecto se vincula por la obligatoriedad de obtener la autorización correspondiente para realizar las obras descritas en esta manifestación de impacto ambiental. Como ya se mencionó anteriormente, la promovente una vez autorizado el proyecto en materia ambiental procederá a tramitar el Registro Nacional de Pesca para la unidad de producción acuícola.
Art. 30°.- *Las actividades pesqueras se clasifican en:* **II.-** *Cultivo o acuacultura con fines*		
Artículo 31°.- *Para realizar las actividades de pesca se requiere lo siguiente:* **I,** *Concesión, para:* **Inciso b)** *Acuacultura comercial* **II,** Permiso, para: **Inciso g)** *Acuacultura de fomento* **III,** *Autorización, para:* **Inciso d)** *Recolectar del medio natural reproductores, larvas, postlarvas, crías, huevos, semillas, alevines o en cualquier otro estadio, y* **Inciso e)** *Acuacultura didáctica.*		

Artículos 22.- *la Secretaría podrá inscribir en el Registro Nacional de Pesca a los acuicultores que no requieran concesión, permiso o Autorización.*	Al **proyecto** le aplica el Artículo, incisos y, fracciones anteriores, porque se trata de una actividad acuícola con fines comerciales.	Por el hecho de presentar a la autoridad correspondiente (SEMARNAT) la Manifestación de Impacto Ambiental, el promovente está cumpliendo con este apartado. El proyecto se vincula por la obligatoriedad de obtener la autorización correspondiente para realizar las obras descritas en esta manifestación de impacto ambiental. Como ya se mencionó anteriormente, la promovente una vez autorizado el proyecto en materia ambiental procederá a tramitar el Registro Nacional de Pesca para la unidad de producción acuícola.
Art. 30°.- *Las actividades pesqueras se clasifican en:* **II.-** *Cultivo o acuacultura con fines*		
Artículo 31°.- *Para realizar las actividades de pesca se requiere lo siguiente:* **I,** *Concesión, para:* **Inciso b)** *Acuacultura comercial* **II,** Permiso, para: **Inciso g)** *Acuacultura de fomento* **III,** *Autorización, para:* **Inciso d)** *Recolectar del medio natural reproductores, larvas, postlarvas, crías, huevos, semillas, alevines o en cualquier otro estadio, y* **Inciso e)** *Acuacultura didáctica.*		

Artículos 22.- *la Secretaría podrá inscribir en el Registro Nacional de Pesca a los acuicultores que no requieran concesión, permiso o Autorización.*	Al **proyecto** le aplica el Artículo, incisos y, fracciones anteriores, porque se trata de una actividad acuícola con fines comerciales.	Por el hecho de presentar a la autoridad correspondiente (SEMARNAT) la Manifestación de Impacto Ambiental, el promovente está cumpliendo con este apartado. El proyecto se vincula por la obligatoriedad de obtener la autorización correspondiente para realizar las obras descritas en esta manifestación de impacto ambiental. Como ya se mencionó anteriormente, la promovente una vez autorizado el proyecto en materia ambiental procederá a tramitar el Registro Nacional de Pesca para la unidad de producción acuícola.
Art. 30°.- *Las actividades pesqueras se clasifican en:* **II.-** *Cultivo o acuacultura con fines*		
Artículo 31°.- *Para realizar las actividades de pesca se requiere lo siguiente:* **I,** *Concesión, para:* **Inciso b)** *Acuacultura comercial* **II,** Permiso, para: **Inciso g)** *Acuacultura de fomento* **III,** *Autorización, para:* **Inciso d)** *Recolectar del medio natural reproductores, larvas, postlarvas, crías, huevos, semillas, alevines o en cualquier otro estadio, y* **Inciso e)** *Acuacultura didáctica.*		

Artículos 22.- *la Secretaría podrá inscribir en el Registro Nacional de Pesca a los acuicultores que no requieran concesión, permiso o Autorización.*	Al **proyecto** le aplica el Artículo, incisos y, fracciones anteriores, porque se trata de una actividad acuícola con fines comerciales.	Por el hecho de presentar a la autoridad correspondiente (SEMARNAT) la Manifestación de Impacto Ambiental, el promovente está cumpliendo con este apartado. El proyecto se vincula por la obligatoriedad de obtener la autorización correspondiente para realizar las obras descritas en esta manifestación de impacto ambiental. Como ya se mencionó anteriormente, la promovente una vez autorizado el proyecto en materia ambiental procederá a tramitar el Registro Nacional de Pesca para la unidad de producción acuícola.
Art. 30°.- *Las actividades pesqueras se clasifican en:* **II.-** *Cultivo o acuacultura con fines*		
Artículo 31°.- *Para realizar las actividades de pesca se requiere lo siguiente:* **I,** *Concesión, para:* **Inciso b)** *Acuacultura comercial* **II,** Permiso, para: **Inciso g)** *Acuacultura de fomento* **III,** *Autorización, para:* **Inciso d)** *Recolectar del medio natural reproductores, larvas, postlarvas, crías, huevos, semillas, alevines o en cualquier otro estadio, y* **Inciso e)** *Acuacultura didáctica.*		

Artículos 22.- *la Secretaría podrá inscribir en el Registro Nacional de Pesca a los acuicultores que no requieran concesión, permiso o Autorización.*	Al **proyecto** le aplica el Artículo, incisos y, fracciones anteriores, porque se trata de una actividad acuícola con fines comerciales.	Por el hecho de presentar a la autoridad correspondiente (SEMARNAT) la Manifestación de Impacto Ambiental, el promovente está cumpliendo con este apartado. El proyecto se vincula por la obligatoriedad de obtener la autorización correspondiente para realizar las obras descritas en esta manifestación de impacto ambiental. Como ya se mencionó anteriormente, la promovente una vez autorizado el proyecto en materia ambiental procederá a tramitar el Registro Nacional de Pesca para la unidad de producción acuícola.
Art. 30°.- *Las actividades pesqueras se clasifican en:* **II.-** *Cultivo o acuacultura con fines*		
Artículo 31°.- *Para realizar las actividades de pesca se requiere lo siguiente:* **I,** *Concesión, para:* **Inciso b)** *Acuacultura comercial* **II,** Permiso, para: **Inciso g)** *Acuacultura de fomento* **III,** *Autorización, para:* **Inciso d)** *Recolectar del medio natural reproductores, larvas, postlarvas, crías, huevos, semillas, alevines o en cualquier otro estadio, y* **Inciso e)** *Acuacultura didáctica.*		

Artículos 22.- *la Secretaría podrá inscribir en el Registro Nacional de Pesca a los acuicultores que no requieran concesión, permiso o Autorización.*	Al **proyecto** le aplica el Artículo, incisos y, fracciones anteriores, porque se trata de una actividad acuícola con fines comerciales.	Por el hecho de presentar a la autoridad correspondiente (SEMARNAT) la Manifestación de Impacto Ambiental, el promovente está cumpliendo con este apartado. El proyecto se vincula por la obligatoriedad de obtener la autorización correspondiente para realizar las obras descritas en esta manifestación de impacto ambiental. Como ya se mencionó anteriormente, la promovente una vez autorizado el proyecto en materia ambiental procederá a tramitar el Registro Nacional de Pesca para la unidad de producción acuícola.
Art. 30°.- *Las actividades pesqueras se clasifican en:* **II.-** *Cultivo o acuacultura con fines*		
Artículo 31°.- *Para realizar las actividades de pesca se requiere lo siguiente:* **I,** *Concesión, para:* **Inciso b)** *Acuacultura comercial* **II,** Permiso, para: **Inciso g)** *Acuacultura de fomento* **III,** *Autorización, para:* **Inciso d)** *Recolectar del medio natural reproductores, larvas, postlarvas, crías, huevos, semillas, alevines o en cualquier otro estadio, y* **Inciso e)** *Acuacultura didáctica.*		

Artículos 22.- *la Secretaría podrá inscribir en el Registro Nacional de Pesca a los acuicultores que no requieran concesión, permiso o Autorización.*	Al **proyecto** le aplica el Artículo, incisos y, fracciones anteriores, porque se trata de una actividad acuícola con fines comerciales.	Por el hecho de presentar a la autoridad correspondiente (SEMARNAT) la Manifestación de Impacto Ambiental, el promovente está cumpliendo con este apartado. El proyecto se vincula por la obligatoriedad de obtener la autorización correspondiente para realizar las obras descritas en esta manifestación de impacto ambiental. Como ya se mencionó anteriormente, la promovente una vez autorizado el proyecto en materia ambiental procederá a tramitar el Registro Nacional de Pesca para la unidad de producción acuícola.
Art. 30°.- *Las actividades pesqueras se clasifican en:* **II.-** *Cultivo o acuacultura con fines*		
Artículo 31°.- *Para realizar las actividades de pesca se requiere lo siguiente:* **I,** *Concesión, para:* **Inciso b)** *Acuacultura comercial* **II,** Permiso, para: **Inciso g)** *Acuacultura de fomento* **III,** *Autorización, para:* **Inciso d)** *Recolectar del medio natural reproductores, larvas, postlarvas, crías, huevos, semillas, alevines o en cualquier otro estadio, y* **Inciso e)** *Acuacultura didáctica.*		

Artículos 22.- *la Secretaría podrá inscribir en el Registro Nacional de Pesca a los acuicultores que no requieran concesión, permiso o Autorización.*	Al **proyecto** le aplica el Artículo, incisos y, fracciones anteriores, porque se trata de una actividad acuícola con fines comerciales.	Por el hecho de presentar a la autoridad correspondiente (SEMARNAT) la Manifestación de Impacto Ambiental, el promovente está cumpliendo con este apartado. El proyecto se vincula por la obligatoriedad de obtener la autorización correspondiente para realizar las obras descritas en esta manifestación de impacto ambiental. Como ya se mencionó anteriormente, la promovente una vez autorizado el proyecto en materia ambiental procederá a tramitar el Registro Nacional de Pesca para la unidad de producción acuícola.
Art. 30°.- *Las actividades pesqueras se clasifican en:* **II.-** *Cultivo o acuacultura con fines*		
Artículo 31°.- *Para realizar las actividades de pesca se requiere lo siguiente:* **I,** *Concesión, para:* **Inciso b)** *Acuacultura comercial* **II,** Permiso, para: **Inciso g)** *Acuacultura de fomento* **III,** *Autorización, para:* **Inciso d)** *Recolectar del medio natural reproductores, larvas, postlarvas, crías, huevos, semillas, alevines o en cualquier otro estadio, y* **Inciso e)** *Acuacultura didáctica.*		

Artículos 22.- *la Secretaría podrá inscribir en el Registro Nacional de Pesca a los acuicultores que no requieran concesión, permiso o Autorización.*	Al **proyecto** le aplica el Artículo, incisos y, fracciones anteriores, porque se trata de una actividad acuícola con fines comerciales.	Por el hecho de presentar a la autoridad correspondiente (SEMARNAT) la Manifestación de Impacto Ambiental, el promovente está cumpliendo con este apartado. El proyecto se vincula por la obligatoriedad de obtener la autorización correspondiente para realizar las obras descritas en esta manifestación de impacto ambiental. Como ya se mencionó anteriormente, la promovente una vez autorizado el proyecto en materia ambiental procederá a tramitar el Registro Nacional de Pesca para la unidad de producción acuícola.
Art. 30°.- *Las actividades pesqueras se clasifican en:* **II.-** *Cultivo o acuacultura con fines*		
Artículo 31°.- *Para realizar las actividades de pesca se requiere lo siguiente:* **I,** *Concesión, para:* **Inciso b)** *Acuacultura comercial* **II,** Permiso, para: **Inciso g)** *Acuacultura de fomento* **III,** *Autorización, para:* **Inciso d)** *Recolectar del medio natural reproductores, larvas, postlarvas, crías, huevos, semillas, alevines o en cualquier otro estadio, y* **Inciso e)** *Acuacultura didáctica.*		

Artículos 22.- *la Secretaría podrá inscribir en el Registro Nacional de Pesca a los acuicultores que no requieran concesión, permiso o Autorización.*	Al **proyecto** le aplica el Artículo, incisos y, fracciones anteriores, porque se trata de una actividad acuícola con fines comerciales.	Por el hecho de presentar a la autoridad correspondiente (SEMARNAT) la Manifestación de Impacto Ambiental, el promovente está cumpliendo con este apartado. El proyecto se vincula por la obligatoriedad de obtener la autorización correspondiente para realizar las obras descritas en esta manifestación de impacto ambiental. Como ya se mencionó anteriormente, la promovente una vez autorizado el proyecto en materia ambiental procederá a tramitar el Registro Nacional de Pesca para la unidad de producción acuícola.
Art. 30°.- *Las actividades pesqueras se clasifican en:* **II.-** *Cultivo o acuacultura con fines*		
Artículo 31°.- *Para realizar las actividades de pesca se requiere lo siguiente:* **I,** *Concesión, para:* **Inciso b)** *Acuacultura comercial* **II,** Permiso, para: **Inciso g)** *Acuacultura de fomento* **III,** *Autorización, para:* **Inciso d)** *Recolectar del medio natural reproductores, larvas, postlarvas, crías, huevos, semillas, alevines o en cualquier otro estadio, y* **Inciso e)** *Acuacultura didáctica.*		

Artículos 22.- *la Secretaría podrá inscribir en el Registro Nacional de Pesca a los acuicultores que no requieran concesión, permiso o Autorización.*	Al **proyecto** le aplica el Artículo, incisos y, fracciones anteriores, porque se trata de una actividad acuícola con fines comerciales.	Por el hecho de presentar a la autoridad correspondiente (SEMARNAT) la Manifestación de Impacto Ambiental, el promovente está cumpliendo con este apartado. El proyecto se vincula por la obligatoriedad de obtener la autorización correspondiente para realizar las obras descritas en esta manifestación de impacto ambiental. Como ya se mencionó anteriormente, la promovente una vez autorizado el proyecto en materia ambiental procederá a tramitar el Registro Nacional de Pesca para la unidad de producción acuícola.
Art. 30°.- *Las actividades pesqueras se clasifican en:* **II.-** *Cultivo o acuacultura con fines*		
Artículo 31°.- *Para realizar las actividades de pesca se requiere lo siguiente:* **I,** *Concesión, para:* **Inciso b)** *Acuacultura comercial* **II,** Permiso, para: **Inciso g)** *Acuacultura de fomento* **III,** *Autorización, para:* **Inciso d)** *Recolectar del medio natural reproductores, larvas, postlarvas, crías, huevos, semillas, alevines o en cualquier otro estadio, y* **Inciso e)** *Acuacultura didáctica.*		

Artículos 22.- *la Secretaría podrá inscribir en el Registro Nacional de Pesca a los acuicultores que no requieran concesión, permiso o Autorización.*	Al **proyecto** le aplica el Artículo, incisos y, fracciones anteriores, porque se trata de una actividad acuícola con fines comerciales.	Por el hecho de presentar a la autoridad correspondiente (SEMARNAT) la Manifestación de Impacto Ambiental, el promovente está cumpliendo con este apartado. El proyecto se vincula por la obligatoriedad de obtener la autorización correspondiente para realizar las obras descritas en esta manifestación de impacto ambiental. Como ya se mencionó anteriormente, la promovente una vez autorizado el proyecto en materia ambiental procederá a tramitar el Registro Nacional de Pesca para la unidad de producción acuícola.
Art. 30°.- *Las actividades pesqueras se clasifican en:* **II.-** *Cultivo o acuacultura con fines*		
Artículo 31°.- *Para realizar las actividades de pesca se requiere lo siguiente:* **I,** *Concesión, para:* **Inciso b)** *Acuacultura comercial* **II,** Permiso, para: **Inciso g)** *Acuacultura de fomento* **III,** *Autorización, para:* **Inciso d)** *Recolectar del medio natural reproductores, larvas, postlarvas, crías, huevos, semillas, alevines o en cualquier otro estadio, y* **Inciso e)** *Acuacultura didáctica.*		

Artículos 22.- *la Secretaría podrá inscribir en el Registro Nacional de Pesca a los acuicultores que no requieran concesión, permiso o Autorización.*	Al **proyecto** le aplica el Artículo, incisos y, fracciones anteriores, porque se trata de una actividad acuícola con fines comerciales.	Por el hecho de presentar a la autoridad correspondiente (SEMARNAT) la Manifestación de Impacto Ambiental, el promovente está cumpliendo con este apartado. El proyecto se vincula por la obligatoriedad de obtener la autorización correspondiente para realizar las obras descritas en esta manifestación de impacto ambiental. Como ya se mencionó anteriormente, la promovente una vez autorizado el proyecto en materia ambiental procederá a tramitar el Registro Nacional de Pesca para la unidad de producción acuícola.
Art. 30°.- *Las actividades pesqueras se clasifican en:* **II.-** *Cultivo o acuacultura con fines*		
Artículo 31°.- *Para realizar las actividades de pesca se requiere lo siguiente:* **I,** *Concesión, para:* **Inciso b)** *Acuacultura comercial* **II,** Permiso, para: **Inciso g)** *Acuacultura de fomento* **III,** *Autorización, para:* **Inciso d)** *Recolectar del medio natural reproductores, larvas, postlarvas, crías, huevos, semillas, alevines o en cualquier otro estadio, y* **Inciso e)** *Acuacultura didáctica.*		

Artículos 22.- *la Secretaría podrá inscribir en el Registro Nacional de Pesca a los acuicultores que no requieran concesión, permiso o Autorización.*	Al **proyecto** le aplica el Artículo, incisos y, fracciones anteriores, porque se trata de una actividad acuícola con fines comerciales.	Por el hecho de presentar a la autoridad correspondiente (SEMARNAT) la Manifestación de Impacto Ambiental, el promovente está cumpliendo con este apartado. El proyecto se vincula por la obligatoriedad de obtener la autorización correspondiente para realizar las obras descritas en esta manifestación de impacto ambiental. Como ya se mencionó anteriormente, la promovente una vez autorizado el proyecto en materia ambiental procederá a tramitar el Registro Nacional de Pesca para la unidad de producción acuícola.
Art. 30°.- *Las actividades pesqueras se clasifican en:* **II.-** *Cultivo o acuacultura con fines*		
Artículo 31°.- *Para realizar las actividades de pesca se requiere lo siguiente:* **I,** *Concesión, para:* **Inciso b)** *Acuacultura comercial* **II,** Permiso, para: **Inciso g)** *Acuacultura de fomento* **III,** *Autorización, para:* **Inciso d)** *Recolectar del medio natural reproductores, larvas, postlarvas, crías, huevos, semillas, alevines o en cualquier otro estadio, y* **Inciso e)** *Acuacultura didáctica.*		

Artículos 22.- *la Secretaría podrá inscribir en el Registro Nacional de Pesca a los acuicultores que no requieran concesión, permiso o Autorización.*	Al **proyecto** le aplica el Artículo, incisos y, fracciones anteriores, porque se trata de una actividad acuícola con fines comerciales.	Por el hecho de presentar a la autoridad correspondiente (SEMARNAT) la Manifestación de Impacto Ambiental, el promovente está cumpliendo con este apartado. El proyecto se vincula por la obligatoriedad de obtener la autorización correspondiente para realizar las obras descritas en esta manifestación de impacto ambiental. Como ya se mencionó anteriormente, la promovente una vez autorizado el proyecto en materia ambiental procederá a tramitar el Registro Nacional de Pesca para la unidad de producción acuícola.
Art. 30°.- *Las actividades pesqueras se clasifican en:* **II.-** *Cultivo o acuacultura con fines*		
Artículo 31°.- *Para realizar las actividades de pesca se requiere lo siguiente:* **I,** *Concesión, para:* **Inciso b)** *Acuacultura comercial* **II,** Permiso, para: **Inciso g)** *Acuacultura de fomento* **III,** *Autorización, para:* **Inciso d)** *Recolectar del medio natural reproductores, larvas, postlarvas, crías, huevos, semillas, alevines o en cualquier otro estadio, y* **Inciso e)** *Acuacultura didáctica.*		

Artículos 22.- *la Secretaría podrá inscribir en el Registro Nacional de Pesca a los acuicultores que no requieran concesión, permiso o Autorización.*	Al **proyecto** le aplica el Artículo, incisos y, fracciones anteriores, porque se trata de una actividad acuícola con fines comerciales.	Por el hecho de presentar a la autoridad correspondiente (SEMARNAT) la Manifestación de Impacto Ambiental, el promovente está cumpliendo con este apartado. El proyecto se vincula por la obligatoriedad de obtener la autorización correspondiente para realizar las obras descritas en esta manifestación de impacto ambiental. Como ya se mencionó anteriormente, la promovente una vez autorizado el proyecto en materia ambiental procederá a tramitar el Registro Nacional de Pesca para la unidad de producción acuícola.
Art. 30°.- *Las actividades pesqueras se clasifican en:* **II.-** *Cultivo o acuacultura con fines*		
Artículo 31°.- *Para realizar las actividades de pesca se requiere lo siguiente:* **I,** *Concesión, para:* **Inciso b)** *Acuacultura comercial* **II,** Permiso, para: **Inciso g)** *Acuacultura de fomento* **III,** *Autorización, para:* **Inciso d)** *Recolectar del medio natural reproductores, larvas, postlarvas, crías, huevos, semillas, alevines o en cualquier otro estadio, y* **Inciso e)** *Acuacultura didáctica.*		

Artículos 22.- *la Secretaría podrá inscribir en el Registro Nacional de Pesca a los acuicultores que no requieran concesión, permiso o Autorización.*	Al **proyecto** le aplica el Artículo, incisos y, fracciones anteriores, porque se trata de una actividad acuícola con fines comerciales.	Por el hecho de presentar a la autoridad correspondiente (SEMARNAT) la Manifestación de Impacto Ambiental, el promovente está cumpliendo con este apartado. El proyecto se vincula por la obligatoriedad de obtener la autorización correspondiente para realizar las obras descritas en esta manifestación de impacto ambiental. Como ya se mencionó anteriormente, la promovente una vez autorizado el proyecto en materia ambiental procederá a tramitar el Registro Nacional de Pesca para la unidad de producción acuícola.
Art. 30°.- *Las actividades pesqueras se clasifican en:* **II.-** *Cultivo o acuacultura con fines*		
Artículo 31°.- *Para realizar las actividades de pesca se requiere lo siguiente:* **I,** *Concesión, para:* **Inciso b)** *Acuacultura comercial* **II,** Permiso, para: **Inciso g)** *Acuacultura de fomento* **III,** *Autorización, para:* **Inciso d)** *Recolectar del medio natural reproductores, larvas, postlarvas, crías, huevos, semillas, alevines o en cualquier otro estadio, y* **Inciso e)** *Acuacultura didáctica.*		

Artículos 22.- *la Secretaría podrá inscribir en el Registro Nacional de Pesca a los acuicultores que no requieran concesión, permiso o Autorización.*	Al **proyecto** le aplica el Artículo, incisos y, fracciones anteriores, porque se trata de una actividad acuícola con fines comerciales.	Por el hecho de presentar a la autoridad correspondiente (SEMARNAT) la Manifestación de Impacto Ambiental, el promovente está cumpliendo con este apartado. El proyecto se vincula por la obligatoriedad de obtener la autorización correspondiente para realizar las obras descritas en esta manifestación de impacto ambiental. Como ya se mencionó anteriormente, la promovente una vez autorizado el proyecto en materia ambiental procederá a tramitar el Registro Nacional de Pesca para la unidad de producción acuícola.
Art. 30°.- *Las actividades pesqueras se clasifican en:* **II.-** *Cultivo o acuacultura con fines*		
Artículo 31°.- *Para realizar las actividades de pesca se requiere lo siguiente:* **I,** *Concesión, para:* **Inciso b)** *Acuacultura comercial* **II,** Permiso, para: **Inciso g)** *Acuacultura de fomento* **III,** *Autorización, para:* **Inciso d)** *Recolectar del medio natural reproductores, larvas, postlarvas, crías, huevos, semillas, alevines o en cualquier otro estadio, y* **Inciso e)** *Acuacultura didáctica.*		

Artículos 22.- *la Secretaría podrá inscribir en el Registro Nacional de Pesca a los acuicultores que no requieran concesión, permiso o Autorización.*	Al **proyecto** le aplica el Artículo, incisos y, fracciones anteriores, porque se trata de una actividad acuícola con fines comerciales.	Por el hecho de presentar a la autoridad correspondiente (SEMARNAT) la Manifestación de Impacto Ambiental, el promovente está cumpliendo con este apartado. El proyecto se vincula por la obligatoriedad de obtener la autorización correspondiente para realizar las obras descritas en esta manifestación de impacto ambiental. Como ya se mencionó anteriormente, la promovente una vez autorizado el proyecto en materia ambiental procederá a tramitar el Registro Nacional de Pesca para la unidad de producción acuícola.
Art. 30°.- *Las actividades pesqueras se clasifican en:* **II.-** *Cultivo o acuacultura con fines*		
Artículo 31°.- *Para realizar las actividades de pesca se requiere lo siguiente:* **I,** *Concesión, para:* **Inciso b)** *Acuacultura comercial* **II,** Permiso, para: **Inciso g)** *Acuacultura de fomento* **III,** *Autorización, para:* **Inciso d)** *Recolectar del medio natural reproductores, larvas, postlarvas, crías, huevos, semillas, alevines o en cualquier otro estadio, y* **Inciso e)** *Acuacultura didáctica.*		

Artículos 22.- *la Secretaría podrá inscribir en el Registro Nacional de Pesca a los acuicultores que no requieran concesión, permiso o Autorización.*	Al **proyecto** le aplica el Artículo, incisos y, fracciones anteriores, porque se trata de una actividad acuícola con fines comerciales.	Por el hecho de presentar a la autoridad correspondiente (SEMARNAT) la Manifestación de Impacto Ambiental, el promovente está cumpliendo con este apartado. El proyecto se vincula por la obligatoriedad de obtener la autorización correspondiente para realizar las obras descritas en esta manifestación de impacto ambiental. Como ya se mencionó anteriormente, la promovente una vez autorizado el proyecto en materia ambiental procederá a tramitar el Registro Nacional de Pesca para la unidad de producción acuícola.
Art. 30°.- *Las actividades pesqueras se clasifican en:* **II.-** *Cultivo o acuacultura con fines*		
Artículo 31°.- *Para realizar las actividades de pesca se requiere lo siguiente:* **I,** *Concesión, para:* **Inciso b)** *Acuacultura comercial* **II,** Permiso, para: **Inciso g)** *Acuacultura de fomento* **III,** *Autorización, para:* **Inciso d)** *Recolectar del medio natural reproductores, larvas, postlarvas, crías, huevos, semillas, alevines o en cualquier otro estadio, y* **Inciso e)** *Acuacultura didáctica.*		

Artículos 22.- *la Secretaría podrá inscribir en el Registro Nacional de Pesca a los acuicultores que no requieran concesión, permiso o Autorización.*	Al **proyecto** le aplica el Artículo, incisos y, fracciones anteriores, porque se trata de una actividad acuícola con fines comerciales.	Por el hecho de presentar a la autoridad correspondiente (SEMARNAT) la Manifestación de Impacto Ambiental, el promovente está cumpliendo con este apartado. El proyecto se vincula por la obligatoriedad de obtener la autorización correspondiente para realizar las obras descritas en esta manifestación de impacto ambiental. Como ya se mencionó anteriormente, la promovente una vez autorizado el proyecto en materia ambiental procederá a tramitar el Registro Nacional de Pesca para la unidad de producción acuícola.
Art. 30°.- *Las actividades pesqueras se clasifican en:* **II.-** *Cultivo o acuacultura con fines*		
Artículo 31°.- *Para realizar las actividades de pesca se requiere lo siguiente:* **I,** *Concesión, para:* **Inciso b)** *Acuacultura comercial* **II,** Permiso, para: **Inciso g)** *Acuacultura de fomento* **III,** *Autorización, para:* **Inciso d)** *Recolectar del medio natural reproductores, larvas, postlarvas, crías, huevos, semillas, alevines o en cualquier otro estadio, y* **Inciso e)** *Acuacultura didáctica.*		

Artículos 22.- *la Secretaría podrá inscribir en el Registro Nacional de Pesca a los acuicultores que no requieran concesión, permiso o Autorización.*	Al **proyecto** le aplica el Artículo, incisos y, fracciones anteriores, porque se trata de una actividad acuícola con fines comerciales.	Por el hecho de presentar a la autoridad correspondiente (SEMARNAT) la Manifestación de Impacto Ambiental, el promovente está cumpliendo con este apartado. El proyecto se vincula por la obligatoriedad de obtener la autorización correspondiente para realizar las obras descritas en esta manifestación de impacto ambiental. Como ya se mencionó anteriormente, la promovente una vez autorizado el proyecto en materia ambiental procederá a tramitar el Registro Nacional de Pesca para la unidad de producción acuícola.
Art. 30°.- *Las actividades pesqueras se clasifican en:* **II.-** *Cultivo o acuacultura con fines*		
Artículo 31°.- *Para realizar las actividades de pesca se requiere lo siguiente:* **I,** *Concesión, para:* **Inciso b)** *Acuacultura comercial* **II,** Permiso, para: **Inciso g)** *Acuacultura de fomento* **III,** *Autorización, para:* **Inciso d)** *Recolectar del medio natural reproductores, larvas, postlarvas, crías, huevos, semillas, alevines o en cualquier otro estadio, y* **Inciso e)** *Acuacultura didáctica.*		

Artículos 22.- *la Secretaría podrá inscribir en el Registro Nacional de Pesca a los acuicultores que no requieran concesión, permiso o Autorización.*	Al **proyecto** le aplica el Artículo, incisos y, fracciones anteriores, porque se trata de una actividad acuícola con fines comerciales.	Por el hecho de presentar a la autoridad correspondiente (SEMARNAT) la Manifestación de Impacto Ambiental, el promovente está cumpliendo con este apartado. El proyecto se vincula por la obligatoriedad de obtener la autorización correspondiente para realizar las obras descritas en esta manifestación de impacto ambiental. Como ya se mencionó anteriormente, la promovente una vez autorizado el proyecto en materia ambiental procederá a tramitar el Registro Nacional de Pesca para la unidad de producción acuícola.
Art. 30°.- *Las actividades pesqueras se clasifican en:* **II.-** *Cultivo o acuacultura con fines*		
Artículo 31°.- *Para realizar las actividades de pesca se requiere lo siguiente:* **I,** *Concesión, para:* **Inciso b)** *Acuacultura comercial* **II,** Permiso, para: **Inciso g)** *Acuacultura de fomento* **III,** *Autorización, para:* **Inciso d)** *Recolectar del medio natural reproductores, larvas, postlarvas, crías, huevos, semillas, alevines o en cualquier otro estadio, y* **Inciso e)** *Acuacultura didáctica.*		

Artículos 22.- *la Secretaría podrá inscribir en el Registro Nacional de Pesca a los acuicultores que no requieran concesión, permiso o Autorización.*	Al **proyecto** le aplica el Artículo, incisos y, fracciones anteriores, porque se trata de una actividad acuícola con fines comerciales.	Por el hecho de presentar a la autoridad correspondiente (SEMARNAT) la Manifestación de Impacto Ambiental, el promovente está cumpliendo con este apartado. El proyecto se vincula por la obligatoriedad de obtener la autorización correspondiente para realizar las obras descritas en esta manifestación de impacto ambiental. Como ya se mencionó anteriormente, la promovente una vez autorizado el proyecto en materia ambiental procederá a tramitar el Registro Nacional de Pesca para la unidad de producción acuícola.
Art. 30°.- *Las actividades pesqueras se clasifican en:* **II.-** *Cultivo o acuacultura con fines*		
Artículo 31°.- *Para realizar las actividades de pesca se requiere lo siguiente:* **I,** *Concesión, para:* **Inciso b)** *Acuacultura comercial* **II,** Permiso, para: **Inciso g)** *Acuacultura de fomento* **III,** *Autorización, para:* **Inciso d)** *Recolectar del medio natural reproductores, larvas, postlarvas, crías, huevos, semillas, alevines o en cualquier otro estadio, y* **Inciso e)** *Acuacultura didáctica.*		

Artículos 22.- *la Secretaría podrá inscribir en el Registro Nacional de Pesca a los acuicultores que no requieran concesión, permiso o Autorización.*	Al **proyecto** le aplica el Artículo, incisos y, fracciones anteriores, porque se trata de una actividad acuícola con fines comerciales.	Por el hecho de presentar a la autoridad correspondiente (SEMARNAT) la Manifestación de Impacto Ambiental, el promovente está cumpliendo con este apartado. El proyecto se vincula por la obligatoriedad de obtener la autorización correspondiente para realizar las obras descritas en esta manifestación de impacto ambiental. Como ya se mencionó anteriormente, la promovente una vez autorizado el proyecto en materia ambiental procederá a tramitar el Registro Nacional de Pesca para la unidad de producción acuícola.
Art. 30°.- *Las actividades pesqueras se clasifican en:* **II.-** *Cultivo o acuacultura con fines*		
Artículo 31°.- *Para realizar las actividades de pesca se requiere lo siguiente:* **I,** *Concesión, para:* **Inciso b)** *Acuacultura comercial* **II,** Permiso, para: **Inciso g)** *Acuacultura de fomento* **III,** *Autorización, para:* **Inciso d)** *Recolectar del medio natural reproductores, larvas, postlarvas, crías, huevos, semillas, alevines o en cualquier otro estadio, y* **Inciso e)** *Acuacultura didáctica.*		

Artículos 22.- *la Secretaría podrá inscribir en el Registro Nacional de Pesca a los acuicultores que no requieran concesión, permiso o Autorización.*	Al **proyecto** le aplica el Artículo, incisos y, fracciones anteriores, porque se trata de una actividad acuícola con fines comerciales.	Por el hecho de presentar a la autoridad correspondiente (SEMARNAT) la Manifestación de Impacto Ambiental, el promovente está cumpliendo con este apartado. El proyecto se vincula por la obligatoriedad de obtener la autorización correspondiente para realizar las obras descritas en esta manifestación de impacto ambiental. Como ya se mencionó anteriormente, la promovente una vez autorizado el proyecto en materia ambiental procederá a tramitar el Registro Nacional de Pesca para la unidad de producción acuícola.
Art. 30°.- *Las actividades pesqueras se clasifican en:* **II.-** *Cultivo o acuacultura con fines*		
Artículo 31°.- *Para realizar las actividades de pesca se requiere lo siguiente:* **I,** *Concesión, para:* **Inciso b)** *Acuacultura comercial* **II,** Permiso, para: **Inciso g)** *Acuacultura de fomento* **III,** *Autorización, para:* **Inciso d)** *Recolectar del medio natural reproductores, larvas, postlarvas, crías, huevos, semillas, alevines o en cualquier otro estadio, y* **Inciso e)** *Acuacultura didáctica.*		

Artículos 22.- *la Secretaría podrá inscribir en el Registro Nacional de Pesca a los acuicultores que no requieran concesión, permiso o Autorización.*	Al **proyecto** le aplica el Artículo, incisos y, fracciones anteriores, porque se trata de una actividad acuícola con fines comerciales.	Por el hecho de presentar a la autoridad correspondiente (SEMARNAT) la Manifestación de Impacto Ambiental, el promovente está cumpliendo con este apartado. El proyecto se vincula por la obligatoriedad de obtener la autorización correspondiente para realizar las obras descritas en esta manifestación de impacto ambiental. Como ya se mencionó anteriormente, la promovente una vez autorizado el proyecto en materia ambiental procederá a tramitar el Registro Nacional de Pesca para la unidad de producción acuícola.
Art. 30°.- *Las actividades pesqueras se clasifican en:* **II.-** *Cultivo o acuacultura con fines*		
Artículo 31°.- *Para realizar las actividades de pesca se requiere lo siguiente:* **I,** *Concesión, para:* **Inciso b)** *Acuacultura comercial* **II,** Permiso, para: **Inciso g)** *Acuacultura de fomento* **III,** *Autorización, para:* **Inciso d)** *Recolectar del medio natural reproductores, larvas, postlarvas, crías, huevos, semillas, alevines o en cualquier otro estadio, y* **Inciso e)** *Acuacultura didáctica.*		

Artículos 22.- *la Secretaría podrá inscribir en el Registro Nacional de Pesca a los acuicultores que no requieran concesión, permiso o Autorización.*	Al **proyecto** le aplica el Artículo, incisos y, fracciones anteriores, porque se trata de una actividad acuícola con fines comerciales.	Por el hecho de presentar a la autoridad correspondiente (SEMARNAT) la Manifestación de Impacto Ambiental, el promovente está cumpliendo con este apartado. El proyecto se vincula por la obligatoriedad de obtener la autorización correspondiente para realizar las obras descritas en esta manifestación de impacto ambiental. Como ya se mencionó anteriormente, la promovente una vez autorizado el proyecto en materia ambiental procederá a tramitar el Registro Nacional de Pesca para la unidad de producción acuícola.
Art. 30°.- *Las actividades pesqueras se clasifican en:* **II.-** *Cultivo o acuacultura con fines*		
Artículo 31°.- *Para realizar las actividades de pesca se requiere lo siguiente:* **I,** *Concesión, para:* **Inciso b)** *Acuacultura comercial* **II,** Permiso, para: **Inciso g)** *Acuacultura de fomento* **III,** *Autorización, para:* **Inciso d)** *Recolectar del medio natural reproductores, larvas, postlarvas, crías, huevos, semillas, alevines o en cualquier otro estadio, y* **Inciso e)** *Acuacultura didáctica.*		

Artículos 22.- *la Secretaría podrá inscribir en el Registro Nacional de Pesca a los acuicultores que no requieran concesión, permiso o Autorización.*	Al **proyecto** le aplica el Artículo, incisos y, fracciones anteriores, porque se trata de una actividad acuícola con fines comerciales.	Por el hecho de presentar a la autoridad correspondiente (SEMARNAT) la Manifestación de Impacto Ambiental, el promovente está cumpliendo con este apartado. El proyecto se vincula por la obligatoriedad de obtener la autorización correspondiente para realizar las obras descritas en esta manifestación de impacto ambiental. Como ya se mencionó anteriormente, la promovente una vez autorizado el proyecto en materia ambiental procederá a tramitar el Registro Nacional de Pesca para la unidad de producción acuícola.
Art. 30°.- *Las actividades pesqueras se clasifican en:* **II.-** *Cultivo o acuacultura con fines*		
Artículo 31°.- *Para realizar las actividades de pesca se requiere lo siguiente:* **I,** *Concesión, para:* **Inciso b)** *Acuacultura comercial* **II,** Permiso, para: **Inciso g)** *Acuacultura de fomento* **III,** *Autorización, para:* **Inciso d)** *Recolectar del medio natural reproductores, larvas, postlarvas, crías, huevos, semillas, alevines o en cualquier otro estadio, y* **Inciso e)** *Acuacultura didáctica.*		

Artículos 22.- *la Secretaría podrá inscribir en el Registro Nacional de Pesca a los acuicultores que no requieran concesión, permiso o Autorización.*	Al **proyecto** le aplica el Artículo, incisos y, fracciones anteriores, porque se trata de una actividad acuícola con fines comerciales.	Por el hecho de presentar a la autoridad correspondiente (SEMARNAT) la Manifestación de Impacto Ambiental, el promovente está cumpliendo con este apartado. El proyecto se vincula por la obligatoriedad de obtener la autorización correspondiente para realizar las obras descritas en esta manifestación de impacto ambiental. Como ya se mencionó anteriormente, la promovente una vez autorizado el proyecto en materia ambiental procederá a tramitar el Registro Nacional de Pesca para la unidad de producción acuícola.
Art. 30°.- *Las actividades pesqueras se clasifican en:* **II.-** *Cultivo o acuacultura con fines*		
Artículo 31°.- *Para realizar las actividades de pesca se requiere lo siguiente:* **I,** *Concesión, para:* **Inciso b)** *Acuacultura comercial* **II,** Permiso, para: **Inciso g)** *Acuacultura de fomento* **III,** *Autorización, para:* **Inciso d)** *Recolectar del medio natural reproductores, larvas, postlarvas, crías, huevos, semillas, alevines o en cualquier otro estadio, y* **Inciso e)** *Acuacultura didáctica.*		

Artículos 22.- *la Secretaría podrá inscribir en el Registro Nacional de Pesca a los acuicultores que no requieran concesión, permiso o Autorización.*	Al **proyecto** le aplica el Artículo, incisos y, fracciones anteriores, porque se trata de una actividad acuícola con fines comerciales.	Por el hecho de presentar a la autoridad correspondiente (SEMARNAT) la Manifestación de Impacto Ambiental, el promovente está cumpliendo con este apartado. El proyecto se vincula por la obligatoriedad de obtener la autorización correspondiente para realizar las obras descritas en esta manifestación de impacto ambiental. Como ya se mencionó anteriormente, la promovente una vez autorizado el proyecto en materia ambiental procederá a tramitar el Registro Nacional de Pesca para la unidad de producción acuícola.
Art. 30°.- *Las actividades pesqueras se clasifican en:* **II.-** *Cultivo o acuacultura con fines*		
Artículo 31°.- *Para realizar las actividades de pesca se requiere lo siguiente:* **I,** *Concesión, para:* **Inciso b)** *Acuacultura comercial* **II,** Permiso, para: **Inciso g)** *Acuacultura de fomento* **III,** *Autorización, para:* **Inciso d)** *Recolectar del medio natural reproductores, larvas, postlarvas, crías, huevos, semillas, alevines o en cualquier otro estadio, y* **Inciso e)** *Acuacultura didáctica.*		

Artículos 22.- *la Secretaría podrá inscribir en el Registro Nacional de Pesca a los acuicultores que no requieran concesión, permiso o Autorización.*	Al **proyecto** le aplica el Artículo, incisos y, fracciones anteriores, porque se trata de una actividad acuícola con fines comerciales.	Por el hecho de presentar a la autoridad correspondiente (SEMARNAT) la Manifestación de Impacto Ambiental, el promovente está cumpliendo con este apartado. El proyecto se vincula por la obligatoriedad de obtener la autorización correspondiente para realizar las obras descritas en esta manifestación de impacto ambiental. Como ya se mencionó anteriormente, la promovente una vez autorizado el proyecto en materia ambiental procederá a tramitar el Registro Nacional de Pesca para la unidad de producción acuícola.
Art. 30°.- *Las actividades pesqueras se clasifican en:* **II.-** *Cultivo o acuacultura con fines*		
Artículo 31°.- *Para realizar las actividades de pesca se requiere lo siguiente:* **I,** *Concesión, para:* **Inciso b)** *Acuacultura comercial* **II,** Permiso, para: **Inciso g)** *Acuacultura de fomento* **III,** *Autorización, para:* **Inciso d)** *Recolectar del medio natural reproductores, larvas, postlarvas, crías, huevos, semillas, alevines o en cualquier otro estadio, y* **Inciso e)** *Acuacultura didáctica.*		

Artículos 22.- *la Secretaría podrá inscribir en el Registro Nacional de Pesca a los acuicultores que no requieran concesión, permiso o Autorización.*	Al **proyecto** le aplica el Artículo, incisos y, fracciones anteriores, porque se trata de una actividad acuícola con fines comerciales.	Por el hecho de presentar a la autoridad correspondiente (SEMARNAT) la Manifestación de Impacto Ambiental, el promovente está cumpliendo con este apartado. El proyecto se vincula por la obligatoriedad de obtener la autorización correspondiente para realizar las obras descritas en esta manifestación de impacto ambiental. Como ya se mencionó anteriormente, la promovente una vez autorizado el proyecto en materia ambiental procederá a tramitar el Registro Nacional de Pesca para la unidad de producción acuícola.
Art. 30°.- *Las actividades pesqueras se clasifican en:* **II.-** *Cultivo o acuacultura con fines*		
Artículo 31°.- *Para realizar las actividades de pesca se requiere lo siguiente:* **I,** *Concesión, para:* **Inciso b)** *Acuacultura comercial* **II,** Permiso, para: **Inciso g)** *Acuacultura de fomento* **III,** *Autorización, para:* **Inciso d)** *Recolectar del medio natural reproductores, larvas, postlarvas, crías, huevos, semillas, alevines o en cualquier otro estadio, y* **Inciso e)** *Acuacultura didáctica.*		

Artículos 22.- *la Secretaría podrá inscribir en el Registro Nacional de Pesca a los acuicultores que no requieran concesión, permiso o Autorización.*	Al **proyecto** le aplica el Artículo, incisos y, fracciones anteriores, porque se trata de una actividad acuícola con fines comerciales.	Por el hecho de presentar a la autoridad correspondiente (SEMARNAT) la Manifestación de Impacto Ambiental, el promovente está cumpliendo con este apartado. El proyecto se vincula por la obligatoriedad de obtener la autorización correspondiente para realizar las obras descritas en esta manifestación de impacto ambiental. Como ya se mencionó anteriormente, la promovente una vez autorizado el proyecto en materia ambiental procederá a tramitar el Registro Nacional de Pesca para la unidad de producción acuícola.
Art. 30°.- *Las actividades pesqueras se clasifican en:* **II.-** *Cultivo o acuacultura con fines*		
Artículo 31°.- *Para realizar las actividades de pesca se requiere lo siguiente:* **I,** *Concesión, para:* **Inciso b)** *Acuacultura comercial* **II,** Permiso, para: **Inciso g)** *Acuacultura de fomento* **III,** *Autorización, para:* **Inciso d)** *Recolectar del medio natural reproductores, larvas, postlarvas, crías, huevos, semillas, alevines o en cualquier otro estadio, y* **Inciso e)** *Acuacultura didáctica.*		

Artículos 22.- *la Secretaría podrá inscribir en el Registro Nacional de Pesca a los acuicultores que no requieran concesión, permiso o Autorización.*	Al **proyecto** le aplica el Artículo, incisos y, fracciones anteriores, porque se trata de una actividad acuícola con fines comerciales.	Por el hecho de presentar a la autoridad correspondiente (SEMARNAT) la Manifestación de Impacto Ambiental, el promovente está cumpliendo con este apartado. El proyecto se vincula por la obligatoriedad de obtener la autorización correspondiente para realizar las obras descritas en esta manifestación de impacto ambiental. Como ya se mencionó anteriormente, la promovente una vez autorizado el proyecto en materia ambiental procederá a tramitar el Registro Nacional de Pesca para la unidad de producción acuícola.
Art. 30°.- *Las actividades pesqueras se clasifican en:* **II.-** *Cultivo o acuacultura con fines*		
Artículo 31°.- *Para realizar las actividades de pesca se requiere lo siguiente:* **I,** *Concesión, para:* **Inciso b)** *Acuacultura comercial* **II,** Permiso, para: **Inciso g)** *Acuacultura de fomento* **III,** *Autorización, para:* **Inciso d)** *Recolectar del medio natural reproductores, larvas, postlarvas, crías, huevos, semillas, alevines o en cualquier otro estadio, y* **Inciso e)** *Acuacultura didáctica.*		

Artículos 22.- *la Secretaría podrá inscribir en el Registro Nacional de Pesca a los acuicultores que no requieran concesión, permiso o Autorización.*	Al **proyecto** le aplica el Artículo, incisos y, fracciones anteriores, porque se trata de una actividad acuícola con fines comerciales.	Por el hecho de presentar a la autoridad correspondiente (SEMARNAT) la Manifestación de Impacto Ambiental, el promovente está cumpliendo con este apartado. El proyecto se vincula por la obligatoriedad de obtener la autorización correspondiente para realizar las obras descritas en esta manifestación de impacto ambiental. Como ya se mencionó anteriormente, la promovente una vez autorizado el proyecto en materia ambiental procederá a tramitar el Registro Nacional de Pesca para la unidad de producción acuícola.
Art. 30°.- *Las actividades pesqueras se clasifican en:* **II.-** *Cultivo o acuacultura con fines*		
Artículo 31°.- *Para realizar las actividades de pesca se requiere lo siguiente:* **I,** *Concesión, para:* **Inciso b)** *Acuacultura comercial* **II,** Permiso, para: **Inciso g)** *Acuacultura de fomento* **III,** *Autorización, para:* **Inciso d)** *Recolectar del medio natural reproductores, larvas, postlarvas, crías, huevos, semillas, alevines o en cualquier otro estadio, y* **Inciso e)** *Acuacultura didáctica.*		

Artículos 22.- *la Secretaría podrá inscribir en el Registro Nacional de Pesca a los acuicultores que no requieran concesión, permiso o Autorización.*	Al **proyecto** le aplica el Artículo, incisos y, fracciones anteriores, porque se trata de una actividad acuícola con fines comerciales.	Por el hecho de presentar a la autoridad correspondiente (SEMARNAT) la Manifestación de Impacto Ambiental, el promovente está cumpliendo con este apartado. El proyecto se vincula por la obligatoriedad de obtener la autorización correspondiente para realizar las obras descritas en esta manifestación de impacto ambiental. Como ya se mencionó anteriormente, la promovente una vez autorizado el proyecto en materia ambiental procederá a tramitar el Registro Nacional de Pesca para la unidad de producción acuícola.
Art. 30°.- *Las actividades pesqueras se clasifican en:* **II.-** *Cultivo o acuacultura con fines*		
Artículo 31°.- *Para realizar las actividades de pesca se requiere lo siguiente:* **I,** *Concesión, para:* **Inciso b)** *Acuacultura comercial* **II,** Permiso, para: **Inciso g)** *Acuacultura de fomento* **III,** *Autorización, para:* **Inciso d)** *Recolectar del medio natural reproductores, larvas, postlarvas, crías, huevos, semillas, alevines o en cualquier otro estadio, y* **Inciso e)** *Acuacultura didáctica.*		

Artículos 22.- *la Secretaría podrá inscribir en el Registro Nacional de Pesca a los acuicultores que no requieran concesión, permiso o Autorización.*	Al **proyecto** le aplica el Artículo, incisos y, fracciones anteriores, porque se trata de una actividad acuícola con fines comerciales.	Por el hecho de presentar a la autoridad correspondiente (SEMARNAT) la Manifestación de Impacto Ambiental, el promovente está cumpliendo con este apartado. El proyecto se vincula por la obligatoriedad de obtener la autorización correspondiente para realizar las obras descritas en esta manifestación de impacto ambiental. Como ya se mencionó anteriormente, la promovente una vez autorizado el proyecto en materia ambiental procederá a tramitar el Registro Nacional de Pesca para la unidad de producción acuícola.
Art. 30°.- *Las actividades pesqueras se clasifican en:* **II.-** *Cultivo o acuacultura con fines*		
Artículo 31°.- *Para realizar las actividades de pesca se requiere lo siguiente:* **I,** *Concesión, para:* **Inciso b)** *Acuacultura comercial* **II,** Permiso, para: **Inciso g)** *Acuacultura de fomento* **III,** *Autorización, para:* **Inciso d)** *Recolectar del medio natural reproductores, larvas, postlarvas, crías, huevos, semillas, alevines o en cualquier otro estadio, y* **Inciso e)** *Acuacultura didáctica.*		

Artículos 22.- *la Secretaría podrá inscribir en el Registro Nacional de Pesca a los acuicultores que no requieran concesión, permiso o Autorización.*	Al **proyecto** le aplica el Artículo, incisos y, fracciones anteriores, porque se trata de una actividad acuícola con fines comerciales.	Por el hecho de presentar a la autoridad correspondiente (SEMARNAT) la Manifestación de Impacto Ambiental, el promovente está cumpliendo con este apartado. El proyecto se vincula por la obligatoriedad de obtener la autorización correspondiente para realizar las obras descritas en esta manifestación de impacto ambiental. Como ya se mencionó anteriormente, la promovente una vez autorizado el proyecto en materia ambiental procederá a tramitar el Registro Nacional de Pesca para la unidad de producción acuícola.
Art. 30°.- *Las actividades pesqueras se clasifican en:* **II.-** *Cultivo o acuacultura con fines*		
Artículo 31°.- *Para realizar las actividades de pesca se requiere lo siguiente:* **I,** *Concesión, para:* **Inciso b)** *Acuacultura comercial* **II,** Permiso, para: **Inciso g)** *Acuacultura de fomento* **III,** *Autorización, para:* **Inciso d)** *Recolectar del medio natural reproductores, larvas, postlarvas, crías, huevos, semillas, alevines o en cualquier otro estadio, y* **Inciso e)** *Acuacultura didáctica.*		

Artículos 22.- *la Secretaría podrá inscribir en el Registro Nacional de Pesca a los acuicultores que no requieran concesión, permiso o Autorización.*	Al **proyecto** le aplica el Artículo, incisos y, fracciones anteriores, porque se trata de una actividad acuícola con fines comerciales.	Por el hecho de presentar a la autoridad correspondiente (SEMARNAT) la Manifestación de Impacto Ambiental, el promovente está cumpliendo con este apartado. El proyecto se vincula por la obligatoriedad de obtener la autorización correspondiente para realizar las obras descritas en esta manifestación de impacto ambiental. Como ya se mencionó anteriormente, la promovente una vez autorizado el proyecto en materia ambiental procederá a tramitar el Registro Nacional de Pesca para la unidad de producción acuícola.
Art. 30°.- *Las actividades pesqueras se clasifican en:* **II.-** *Cultivo o acuacultura con fines*		
Artículo 31°.- *Para realizar las actividades de pesca se requiere lo siguiente:* **I,** *Concesión, para:* **Inciso b)** *Acuacultura comercial* **II,** Permiso, para: **Inciso g)** *Acuacultura de fomento* **III,** *Autorización, para:* **Inciso d)** *Recolectar del medio natural reproductores, larvas, postlarvas, crías, huevos, semillas, alevines o en cualquier otro estadio, y* **Inciso e)** *Acuacultura didáctica.*		

Artículos 22.- *la Secretaría podrá inscribir en el Registro Nacional de Pesca a los acuicultores que no requieran concesión, permiso o Autorización.*	Al **proyecto** le aplica el Artículo, incisos y, fracciones anteriores, porque se trata de una actividad acuícola con fines comerciales.	Por el hecho de presentar a la autoridad correspondiente (SEMARNAT) la Manifestación de Impacto Ambiental, el promovente está cumpliendo con este apartado. El proyecto se vincula por la obligatoriedad de obtener la autorización correspondiente para realizar las obras descritas en esta manifestación de impacto ambiental. Como ya se mencionó anteriormente, la promovente una vez autorizado el proyecto en materia ambiental procederá a tramitar el Registro Nacional de Pesca para la unidad de producción acuícola.
Art. 30°.- *Las actividades pesqueras se clasifican en:* **II.-** *Cultivo o acuacultura con fines*		
Artículo 31°.- *Para realizar las actividades de pesca se requiere lo siguiente:* **I,** *Concesión, para:* **Inciso b)** *Acuacultura comercial* **II,** Permiso, para: **Inciso g)** *Acuacultura de fomento* **III,** *Autorización, para:* **Inciso d)** *Recolectar del medio natural reproductores, larvas, postlarvas, crías, huevos, semillas, alevines o en cualquier otro estadio, y* **Inciso e)** *Acuacultura didáctica.*		

Artículos 22.- *la Secretaría podrá inscribir en el Registro Nacional de Pesca a los acuicultores que no requieran concesión, permiso o Autorización.*	Al **proyecto** le aplica el Artículo, incisos y, fracciones anteriores, porque se trata de una actividad acuícola con fines comerciales.	Por el hecho de presentar a la autoridad correspondiente (SEMARNAT) la Manifestación de Impacto Ambiental, el promovente está cumpliendo con este apartado. El proyecto se vincula por la obligatoriedad de obtener la autorización correspondiente para realizar las obras descritas en esta manifestación de impacto ambiental. Como ya se mencionó anteriormente, la promovente una vez autorizado el proyecto en materia ambiental procederá a tramitar el Registro Nacional de Pesca para la unidad de producción acuícola.
Art. 30°.- *Las actividades pesqueras se clasifican en:* **II.-** *Cultivo o acuacultura con fines*		
Artículo 31°.- *Para realizar las actividades de pesca se requiere lo siguiente:* **I,** *Concesión, para:* **Inciso b)** *Acuacultura comercial* **II,** Permiso, para: **Inciso g)** *Acuacultura de fomento* **III,** *Autorización, para:* **Inciso d)** *Recolectar del medio natural reproductores, larvas, postlarvas, crías, huevos, semillas, alevines o en cualquier otro estadio, y* **Inciso e)** *Acuacultura didáctica.*		

Artículos 22.- *la Secretaría podrá inscribir en el Registro Nacional de Pesca a los acuicultores que no requieran concesión, permiso o Autorización.*	Al **proyecto** le aplica el Artículo, incisos y, fracciones anteriores, porque se trata de una actividad acuícola con fines comerciales.	Por el hecho de presentar a la autoridad correspondiente (SEMARNAT) la Manifestación de Impacto Ambiental, el promovente está cumpliendo con este apartado. El proyecto se vincula por la obligatoriedad de obtener la autorización correspondiente para realizar las obras descritas en esta manifestación de impacto ambiental. Como ya se mencionó anteriormente, la promovente una vez autorizado el proyecto en materia ambiental procederá a tramitar el Registro Nacional de Pesca para la unidad de producción acuícola.
Art. 30°.- *Las actividades pesqueras se clasifican en:* **II.-** *Cultivo o acuacultura con fines*		
Artículo 31°.- *Para realizar las actividades de pesca se requiere lo siguiente:* **I,** *Concesión, para:* **Inciso b)** *Acuacultura comercial* **II,** Permiso, para: **Inciso g)** *Acuacultura de fomento* **III,** *Autorización, para:* **Inciso d)** *Recolectar del medio natural reproductores, larvas, postlarvas, crías, huevos, semillas, alevines o en cualquier otro estadio, y* **Inciso e)** *Acuacultura didáctica.*		

Artículos 22.- *la Secretaría podrá inscribir en el Registro Nacional de Pesca a los acuicultores que no requieran concesión, permiso o Autorización.*	Al **proyecto** le aplica el Artículo, incisos y, fracciones anteriores, porque se trata de una actividad acuícola con fines comerciales.	Por el hecho de presentar a la autoridad correspondiente (SEMARNAT) la Manifestación de Impacto Ambiental, el promovente está cumpliendo con este apartado. El proyecto se vincula por la obligatoriedad de obtener la autorización correspondiente para realizar las obras descritas en esta manifestación de impacto ambiental. Como ya se mencionó anteriormente, la promovente una vez autorizado el proyecto en materia ambiental procederá a tramitar el Registro Nacional de Pesca para la unidad de producción acuícola.
Art. 30°.- *Las actividades pesqueras se clasifican en:* **II.-** *Cultivo o acuacultura con fines*		
Artículo 31°.- *Para realizar las actividades de pesca se requiere lo siguiente:* **I,** *Concesión, para:* **Inciso b)** *Acuacultura comercial* **II,** Permiso, para: **Inciso g)** *Acuacultura de fomento* **III,** *Autorización, para:* **Inciso d)** *Recolectar del medio natural reproductores, larvas, postlarvas, crías, huevos, semillas, alevines o en cualquier otro estadio, y* **Inciso e)** *Acuacultura didáctica.*		

Artículos 22.- *la Secretaría podrá inscribir en el Registro Nacional de Pesca a los acuicultores que no requieran concesión, permiso o Autorización.*	Al **proyecto** le aplica el Artículo, incisos y, fracciones anteriores, porque se trata de una actividad acuícola con fines comerciales.	Por el hecho de presentar a la autoridad correspondiente (SEMARNAT) la Manifestación de Impacto Ambiental, el promovente está cumpliendo con este apartado. El proyecto se vincula por la obligatoriedad de obtener la autorización correspondiente para realizar las obras descritas en esta manifestación de impacto ambiental. Como ya se mencionó anteriormente, la promovente una vez autorizado el proyecto en materia ambiental procederá a tramitar el Registro Nacional de Pesca para la unidad de producción acuícola.
Art. 30°.- *Las actividades pesqueras se clasifican en:* **II.-** *Cultivo o acuacultura con fines*		
Artículo 31°.- *Para realizar las actividades de pesca se requiere lo siguiente:* **I,** *Concesión, para:* **Inciso b)** *Acuacultura comercial* **II,** Permiso, para: **Inciso g)** *Acuacultura de fomento* **III,** *Autorización, para:* **Inciso d)** *Recolectar del medio natural reproductores, larvas, postlarvas, crías, huevos, semillas, alevines o en cualquier otro estadio, y* **Inciso e)** *Acuacultura didáctica.*		

Artículos 22.- *la Secretaría podrá inscribir en el Registro Nacional de Pesca a los acuicultores que no requieran concesión, permiso o Autorización.*	Al **proyecto** le aplica el Artículo, incisos y, fracciones anteriores, porque se trata de una actividad acuícola con fines comerciales.	Por el hecho de presentar a la autoridad correspondiente (SEMARNAT) la Manifestación de Impacto Ambiental, el promovente está cumpliendo con este apartado. El proyecto se vincula por la obligatoriedad de obtener la autorización correspondiente para realizar las obras descritas en esta manifestación de impacto ambiental. Como ya se mencionó anteriormente, la promovente una vez autorizado el proyecto en materia ambiental procederá a tramitar el Registro Nacional de Pesca para la unidad de producción acuícola.
Art. 30°.- *Las actividades pesqueras se clasifican en:* **II.-** *Cultivo o acuacultura con fines*		
Artículo 31°.- *Para realizar las actividades de pesca se requiere lo siguiente:* **I,** *Concesión, para:* **Inciso b)** *Acuacultura comercial* **II,** Permiso, para: **Inciso g)** *Acuacultura de fomento* **III,** *Autorización, para:* **Inciso d)** *Recolectar del medio natural reproductores, larvas, postlarvas, crías, huevos, semillas, alevines o en cualquier otro estadio, y* **Inciso e)** *Acuacultura didáctica.*		

Artículos 22.- *la Secretaría podrá inscribir en el Registro Nacional de Pesca a los acuicultores que no requieran concesión, permiso o Autorización.*	Al **proyecto** le aplica el Artículo, incisos y, fracciones anteriores, porque se trata de una actividad acuícola con fines comerciales.	Por el hecho de presentar a la autoridad correspondiente (SEMARNAT) la Manifestación de Impacto Ambiental, el promovente está cumpliendo con este apartado. El proyecto se vincula por la obligatoriedad de obtener la autorización correspondiente para realizar las obras descritas en esta manifestación de impacto ambiental. Como ya se mencionó anteriormente, la promovente una vez autorizado el proyecto en materia ambiental procederá a tramitar el Registro Nacional de Pesca para la unidad de producción acuícola.
Art. 30°.- *Las actividades pesqueras se clasifican en:* **II.-** *Cultivo o acuacultura con fines*		
Artículo 31°.- *Para realizar las actividades de pesca se requiere lo siguiente:* **I,** *Concesión, para:* **Inciso b)** *Acuacultura comercial* **II,** Permiso, para: **Inciso g)** *Acuacultura de fomento* **III,** *Autorización, para:* **Inciso d)** *Recolectar del medio natural reproductores, larvas, postlarvas, crías, huevos, semillas, alevines o en cualquier otro estadio, y* **Inciso e)** *Acuacultura didáctica.*		

Artículos 22.- *la Secretaría podrá inscribir en el Registro Nacional de Pesca a los acuicultores que no requieran concesión, permiso o Autorización.*	Al **proyecto** le aplica el Artículo, incisos y, fracciones anteriores, porque se trata de una actividad acuícola con fines comerciales.	Por el hecho de presentar a la autoridad correspondiente (SEMARNAT) la Manifestación de Impacto Ambiental, el promovente está cumpliendo con este apartado. El proyecto se vincula por la obligatoriedad de obtener la autorización correspondiente para realizar las obras descritas en esta manifestación de impacto ambiental. Como ya se mencionó anteriormente, la promovente una vez autorizado el proyecto en materia ambiental procederá a tramitar el Registro Nacional de Pesca para la unidad de producción acuícola.
Art. 30°.- *Las actividades pesqueras se clasifican en:* **II.-** *Cultivo o acuacultura con fines*		
Artículo 31°.- *Para realizar las actividades de pesca se requiere lo siguiente:* **I,** *Concesión, para:* **Inciso b)** *Acuacultura comercial* **II,** Permiso, para: **Inciso g)** *Acuacultura de fomento* **III,** *Autorización, para:* **Inciso d)** *Recolectar del medio natural reproductores, larvas, postlarvas, crías, huevos, semillas, alevines o en cualquier otro estadio, y* **Inciso e)** *Acuacultura didáctica.*		

Artículos 22.- *la Secretaría podrá inscribir en el Registro Nacional de Pesca a los acuicultores que no requieran concesión, permiso o Autorización.*	Al **proyecto** le aplica el Artículo, incisos y, fracciones anteriores, porque se trata de una actividad acuícola con fines comerciales.	Por el hecho de presentar a la autoridad correspondiente (SEMARNAT) la Manifestación de Impacto Ambiental, el promovente está cumpliendo con este apartado. El proyecto se vincula por la obligatoriedad de obtener la autorización correspondiente para realizar las obras descritas en esta manifestación de impacto ambiental. Como ya se mencionó anteriormente, la promovente una vez autorizado el proyecto en materia ambiental procederá a tramitar el Registro Nacional de Pesca para la unidad de producción acuícola.
Art. 30°.- *Las actividades pesqueras se clasifican en:* **II.-** *Cultivo o acuacultura con fines*		
Artículo 31°.- *Para realizar las actividades de pesca se requiere lo siguiente:* **I,** *Concesión, para:* **Inciso b)** *Acuacultura comercial* **II,** Permiso, para: **Inciso g)** *Acuacultura de fomento* **III,** *Autorización, para:* **Inciso d)** *Recolectar del medio natural reproductores, larvas, postlarvas, crías, huevos, semillas, alevines o en cualquier otro estadio, y* **Inciso e)** *Acuacultura didáctica.*		

Artículos 22.- *la Secretaría podrá inscribir en el Registro Nacional de Pesca a los acuicultores que no requieran concesión, permiso o Autorización.*	Al **proyecto** le aplica el Artículo, incisos y, fracciones anteriores, porque se trata de una actividad acuícola con fines comerciales.	Por el hecho de presentar a la autoridad correspondiente (SEMARNAT) la Manifestación de Impacto Ambiental, el promovente está cumpliendo con este apartado. El proyecto se vincula por la obligatoriedad de obtener la autorización correspondiente para realizar las obras descritas en esta manifestación de impacto ambiental. Como ya se mencionó anteriormente, la promovente una vez autorizado el proyecto en materia ambiental procederá a tramitar el Registro Nacional de Pesca para la unidad de producción acuícola.
Art. 30°.- *Las actividades pesqueras se clasifican en:* **II.-** *Cultivo o acuacultura con fines*		
Artículo 31°.- *Para realizar las actividades de pesca se requiere lo siguiente:* **I,** *Concesión, para:* **Inciso b)** *Acuacultura comercial* **II,** Permiso, para: **Inciso g)** *Acuacultura de fomento* **III,** *Autorización, para:* **Inciso d)** *Recolectar del medio natural reproductores, larvas, postlarvas, crías, huevos, semillas, alevines o en cualquier otro estadio, y* **Inciso e)** *Acuacultura didáctica.*		

Artículos 22.- *la Secretaría podrá inscribir en el Registro Nacional de Pesca a los acuicultores que no requieran concesión, permiso o Autorización.*	Al **proyecto** le aplica el Artículo, incisos y, fracciones anteriores, porque se trata de una actividad acuícola con fines comerciales.	Por el hecho de presentar a la autoridad correspondiente (SEMARNAT) la Manifestación de Impacto Ambiental, el promovente está cumpliendo con este apartado. El proyecto se vincula por la obligatoriedad de obtener la autorización correspondiente para realizar las obras descritas en esta manifestación de impacto ambiental. Como ya se mencionó anteriormente, la promovente una vez autorizado el proyecto en materia ambiental procederá a tramitar el Registro Nacional de Pesca para la unidad de producción acuícola.
Art. 30°.- *Las actividades pesqueras se clasifican en:* **II.-** *Cultivo o acuacultura con fines*		
Artículo 31°.- *Para realizar las actividades de pesca se requiere lo siguiente:* **I,** *Concesión, para:* **Inciso b)** *Acuacultura comercial* **II,** Permiso, para: **Inciso g)** *Acuacultura de fomento* **III,** *Autorización, para:* **Inciso d)** *Recolectar del medio natural reproductores, larvas, postlarvas, crías, huevos, semillas, alevines o en cualquier otro estadio, y* **Inciso e)** *Acuacultura didáctica.*		

Artículos 22.- *la Secretaría podrá inscribir en el Registro Nacional de Pesca a los acuicultores que no requieran concesión, permiso o Autorización.*	Al **proyecto** le aplica el Artículo, incisos y, fracciones anteriores, porque se trata de una actividad acuícola con fines comerciales.	Por el hecho de presentar a la autoridad correspondiente (SEMARNAT) la Manifestación de Impacto Ambiental, el promovente está cumpliendo con este apartado. El proyecto se vincula por la obligatoriedad de obtener la autorización correspondiente para realizar las obras descritas en esta manifestación de impacto ambiental. Como ya se mencionó anteriormente, la promovente una vez autorizado el proyecto en materia ambiental procederá a tramitar el Registro Nacional de Pesca para la unidad de producción acuícola.
Art. 30°.- *Las actividades pesqueras se clasifican en:* **II.-** *Cultivo o acuacultura con fines*		
Artículo 31°.- *Para realizar las actividades de pesca se requiere lo siguiente:* **I,** *Concesión, para:* **Inciso b)** *Acuacultura comercial* **II,** Permiso, para: **Inciso g)** *Acuacultura de fomento* **III,** *Autorización, para:* **Inciso d)** *Recolectar del medio natural reproductores, larvas, postlarvas, crías, huevos, semillas, alevines o en cualquier otro estadio, y* **Inciso e)** *Acuacultura didáctica.*		

Artículos 22.- *la Secretaría podrá inscribir en el Registro Nacional de Pesca a los acuicultores que no requieran concesión, permiso o Autorización.*	Al **proyecto** le aplica el Artículo, incisos y, fracciones anteriores, porque se trata de una actividad acuícola con fines comerciales.	Por el hecho de presentar a la autoridad correspondiente (SEMARNAT) la Manifestación de Impacto Ambiental, el promovente está cumpliendo con este apartado. El proyecto se vincula por la obligatoriedad de obtener la autorización correspondiente para realizar las obras descritas en esta manifestación de impacto ambiental. Como ya se mencionó anteriormente, la promovente una vez autorizado el proyecto en materia ambiental procederá a tramitar el Registro Nacional de Pesca para la unidad de producción acuícola.
Art. 30°.- *Las actividades pesqueras se clasifican en:* **II.-** *Cultivo o acuacultura con fines*		
Artículo 31°.- *Para realizar las actividades de pesca se requiere lo siguiente:* **I,** *Concesión, para:* **Inciso b)** *Acuacultura comercial* **II,** Permiso, para: **Inciso g)** *Acuacultura de fomento* **III,** *Autorización, para:* **Inciso d)** *Recolectar del medio natural reproductores, larvas, postlarvas, crías, huevos, semillas, alevines o en cualquier otro estadio, y* **Inciso e)** *Acuacultura didáctica.*		

Artículos 22.- *la Secretaría podrá inscribir en el Registro Nacional de Pesca a los acuicultores que no requieran concesión, permiso o Autorización.*	Al **proyecto** le aplica el Artículo, incisos y, fracciones anteriores, porque se trata de una actividad acuícola con fines comerciales.	Por el hecho de presentar a la autoridad correspondiente (SEMARNAT) la Manifestación de Impacto Ambiental, el promovente está cumpliendo con este apartado. El proyecto se vincula por la obligatoriedad de obtener la autorización correspondiente para realizar las obras descritas en esta manifestación de impacto ambiental. Como ya se mencionó anteriormente, la promovente una vez autorizado el proyecto en materia ambiental procederá a tramitar el Registro Nacional de Pesca para la unidad de producción acuícola.
Art. 30°.- *Las actividades pesqueras se clasifican en:* **II.-** *Cultivo o acuacultura con fines*		
Artículo 31°.- *Para realizar las actividades de pesca se requiere lo siguiente:* **I,** *Concesión, para:* **Inciso b)** *Acuacultura comercial* **II,** Permiso, para: **Inciso g)** *Acuacultura de fomento* **III,** *Autorización, para:* **Inciso d)** *Recolectar del medio natural reproductores, larvas, postlarvas, crías, huevos, semillas, alevines o en cualquier otro estadio, y* **Inciso e)** *Acuacultura didáctica.*		

Artículos 22.- *la Secretaría podrá inscribir en el Registro Nacional de Pesca a los acuicultores que no requieran concesión, permiso o Autorización.*	Al **proyecto** le aplica el Artículo, incisos y, fracciones anteriores, porque se trata de una actividad acuícola con fines comerciales.	Por el hecho de presentar a la autoridad correspondiente (SEMARNAT) la Manifestación de Impacto Ambiental, el promovente está cumpliendo con este apartado. El proyecto se vincula por la obligatoriedad de obtener la autorización correspondiente para realizar las obras descritas en esta manifestación de impacto ambiental. Como ya se mencionó anteriormente, la promovente una vez autorizado el proyecto en materia ambiental procederá a tramitar el Registro Nacional de Pesca para la unidad de producción acuícola.
Art. 30°.- *Las actividades pesqueras se clasifican en:* **II.-** *Cultivo o acuacultura con fines*		
Artículo 31°.- *Para realizar las actividades de pesca se requiere lo siguiente:* **I,** *Concesión, para:* **Inciso b)** *Acuacultura comercial* **II,** Permiso, para: **Inciso g)** *Acuacultura de fomento* **III,** *Autorización, para:* **Inciso d)** *Recolectar del medio natural reproductores, larvas, postlarvas, crías, huevos, semillas, alevines o en cualquier otro estadio, y* **Inciso e)** *Acuacultura didáctica.*		

Artículos 22.- *la Secretaría podrá inscribir en el Registro Nacional de Pesca a los acuicultores que no requieran concesión, permiso o Autorización.*	Al **proyecto** le aplica el Artículo, incisos y, fracciones anteriores, porque se trata de una actividad acuícola con fines comerciales.	Por el hecho de presentar a la autoridad correspondiente (SEMARNAT) la Manifestación de Impacto Ambiental, el promovente está cumpliendo con este apartado. El proyecto se vincula por la obligatoriedad de obtener la autorización correspondiente para realizar las obras descritas en esta manifestación de impacto ambiental. Como ya se mencionó anteriormente, la promovente una vez autorizado el proyecto en materia ambiental procederá a tramitar el Registro Nacional de Pesca para la unidad de producción acuícola.
Art. 30°.- *Las actividades pesqueras se clasifican en:* **II.-** *Cultivo o acuacultura con fines*		
Artículo 31°.- *Para realizar las actividades de pesca se requiere lo siguiente:* **I,** *Concesión, para:* **Inciso b)** *Acuacultura comercial* **II,** Permiso, para: **Inciso g)** *Acuacultura de fomento* **III,** *Autorización, para:* **Inciso d)** *Recolectar del medio natural reproductores, larvas, postlarvas, crías, huevos, semillas, alevines o en cualquier otro estadio, y* **Inciso e)** *Acuacultura didáctica.*		

Artículos 22.- *la Secretaría podrá inscribir en el Registro Nacional de Pesca a los acuicultores que no requieran concesión, permiso o Autorización.*	Al **proyecto** le aplica el Artículo, incisos y, fracciones anteriores, porque se trata de una actividad acuícola con fines comerciales.	Por el hecho de presentar a la autoridad correspondiente (SEMARNAT) la Manifestación de Impacto Ambiental, el promovente está cumpliendo con este apartado. El proyecto se vincula por la obligatoriedad de obtener la autorización correspondiente para realizar las obras descritas en esta manifestación de impacto ambiental. Como ya se mencionó anteriormente, la promovente una vez autorizado el proyecto en materia ambiental procederá a tramitar el Registro Nacional de Pesca para la unidad de producción acuícola.
Art. 30°.- *Las actividades pesqueras se clasifican en:* **II.-** *Cultivo o acuacultura con fines*		
Artículo 31°.- *Para realizar las actividades de pesca se requiere lo siguiente:* **I,** *Concesión, para:* **Inciso b)** *Acuacultura comercial* **II,** Permiso, para: **Inciso g)** *Acuacultura de fomento* **III,** *Autorización, para:* **Inciso d)** *Recolectar del medio natural reproductores, larvas, postlarvas, crías, huevos, semillas, alevines o en cualquier otro estadio, y* **Inciso e)** *Acuacultura didáctica.*		

Artículos 22.- *la Secretaría podrá inscribir en el Registro Nacional de Pesca a los acuicultores que no requieran concesión, permiso o Autorización.*	Al **proyecto** le aplica el Artículo, incisos y, fracciones anteriores, porque se trata de una actividad acuícola con fines comerciales.	Por el hecho de presentar a la autoridad correspondiente (SEMARNAT) la Manifestación de Impacto Ambiental, el promovente está cumpliendo con este apartado. El proyecto se vincula por la obligatoriedad de obtener la autorización correspondiente para realizar las obras descritas en esta manifestación de impacto ambiental. Como ya se mencionó anteriormente, la promovente una vez autorizado el proyecto en materia ambiental procederá a tramitar el Registro Nacional de Pesca para la unidad de producción acuícola.
Art. 30°.- *Las actividades pesqueras se clasifican en:* **II.-** *Cultivo o acuacultura con fines*		
Artículo 31°.- *Para realizar las actividades de pesca se requiere lo siguiente:* **I,** *Concesión, para:* **Inciso b)** *Acuacultura comercial* **II,** Permiso, para: **Inciso g)** *Acuacultura de fomento* **III,** *Autorización, para:* **Inciso d)** *Recolectar del medio natural reproductores, larvas, postlarvas, crías, huevos, semillas, alevines o en cualquier otro estadio, y* **Inciso e)** *Acuacultura didáctica.*		

Artículos 22.- *la Secretaría podrá inscribir en el Registro Nacional de Pesca a los acuicultores que no requieran concesión, permiso o Autorización.*	Al **proyecto** le aplica el Artículo, incisos y, fracciones anteriores, porque se trata de una actividad acuícola con fines comerciales.	Por el hecho de presentar a la autoridad correspondiente (SEMARNAT) la Manifestación de Impacto Ambiental, el promovente está cumpliendo con este apartado. El proyecto se vincula por la obligatoriedad de obtener la autorización correspondiente para realizar las obras descritas en esta manifestación de impacto ambiental. Como ya se mencionó anteriormente, la promovente una vez autorizado el proyecto en materia ambiental procederá a tramitar el Registro Nacional de Pesca para la unidad de producción acuícola.
Art. 30°.- *Las actividades pesqueras se clasifican en:* **II.-** *Cultivo o acuacultura con fines*		
Artículo 31°.- *Para realizar las actividades de pesca se requiere lo siguiente:* **I,** *Concesión, para:* **Inciso b)** *Acuacultura comercial* **II,** Permiso, para: **Inciso g)** *Acuacultura de fomento* **III,** *Autorización, para:* **Inciso d)** *Recolectar del medio natural reproductores, larvas, postlarvas, crías, huevos, semillas, alevines o en cualquier otro estadio, y* **Inciso e)** *Acuacultura didáctica.*		

Artículos 22.- *la Secretaría podrá inscribir en el Registro Nacional de Pesca a los acuicultores que no requieran concesión, permiso o Autorización.*	Al **proyecto** le aplica el Artículo, incisos y, fracciones anteriores, porque se trata de una actividad acuícola con fines comerciales.	Por el hecho de presentar a la autoridad correspondiente (SEMARNAT) la Manifestación de Impacto Ambiental, el promovente está cumpliendo con este apartado. El proyecto se vincula por la obligatoriedad de obtener la autorización correspondiente para realizar las obras descritas en esta manifestación de impacto ambiental. Como ya se mencionó anteriormente, la promovente una vez autorizado el proyecto en materia ambiental procederá a tramitar el Registro Nacional de Pesca para la unidad de producción acuícola.
Art. 30°.- *Las actividades pesqueras se clasifican en:* **II.-** *Cultivo o acuacultura con fines*		
Artículo 31°.- *Para realizar las actividades de pesca se requiere lo siguiente:* **I,** *Concesión, para:* **Inciso b)** *Acuacultura comercial* **II,** Permiso, para: **Inciso g)** *Acuacultura de fomento* **III,** *Autorización, para:* **Inciso d)** *Recolectar del medio natural reproductores, larvas, postlarvas, crías, huevos, semillas, alevines o en cualquier otro estadio, y* **Inciso e)** *Acuacultura didáctica.*		

Artículos 22.- *la Secretaría podrá inscribir en el Registro Nacional de Pesca a los acuicultores que no requieran concesión, permiso o Autorización.*	Al **proyecto** le aplica el Artículo, incisos y, fracciones anteriores, porque se trata de una actividad acuícola con fines comerciales.	Por el hecho de presentar a la autoridad correspondiente (SEMARNAT) la Manifestación de Impacto Ambiental, el promovente está cumpliendo con este apartado. El proyecto se vincula por la obligatoriedad de obtener la autorización correspondiente para realizar las obras descritas en esta manifestación de impacto ambiental. Como ya se mencionó anteriormente, la promovente una vez autorizado el proyecto en materia ambiental procederá a tramitar el Registro Nacional de Pesca para la unidad de producción acuícola.
Art. 30°.- *Las actividades pesqueras se clasifican en:* **II.-** *Cultivo o acuacultura con fines*		
Artículo 31°.- *Para realizar las actividades de pesca se requiere lo siguiente:* **I,** *Concesión, para:* **Inciso b)** *Acuacultura comercial* **II,** Permiso, para: **Inciso g)** *Acuacultura de fomento* **III,** *Autorización, para:* **Inciso d)** *Recolectar del medio natural reproductores, larvas, postlarvas, crías, huevos, semillas, alevines o en cualquier otro estadio, y* **Inciso e)** *Acuacultura didáctica.*		

Artículos 22.- *la Secretaría podrá inscribir en el Registro Nacional de Pesca a los acuicultores que no requieran concesión, permiso o Autorización.*	Al **proyecto** le aplica el Artículo, incisos y, fracciones anteriores, porque se trata de una actividad acuícola con fines comerciales.	Por el hecho de presentar a la autoridad correspondiente (SEMARNAT) la Manifestación de Impacto Ambiental, el promovente está cumpliendo con este apartado. El proyecto se vincula por la obligatoriedad de obtener la autorización correspondiente para realizar las obras descritas en esta manifestación de impacto ambiental. Como ya se mencionó anteriormente, la promovente una vez autorizado el proyecto en materia ambiental procederá a tramitar el Registro Nacional de Pesca para la unidad de producción acuícola.
Art. 30°.- *Las actividades pesqueras se clasifican en:* **II.-** *Cultivo o acuacultura con fines*		
Artículo 31°.- *Para realizar las actividades de pesca se requiere lo siguiente:* **I,** *Concesión, para:* **Inciso b)** *Acuacultura comercial* **II,** Permiso, para: **Inciso g)** *Acuacultura de fomento* **III,** *Autorización, para:* **Inciso d)** *Recolectar del medio natural reproductores, larvas, postlarvas, crías, huevos, semillas, alevines o en cualquier otro estadio, y* **Inciso e)** *Acuacultura didáctica.*		

Artículos 22.- *la Secretaría podrá inscribir en el Registro Nacional de Pesca a los acuicultores que no requieran concesión, permiso o Autorización.*	Al **proyecto** le aplica el Artículo, incisos y, fracciones anteriores, porque se trata de una actividad acuícola con fines comerciales.	Por el hecho de presentar a la autoridad correspondiente (SEMARNAT) la Manifestación de Impacto Ambiental, el promovente está cumpliendo con este apartado. El proyecto se vincula por la obligatoriedad de obtener la autorización correspondiente para realizar las obras descritas en esta manifestación de impacto ambiental. Como ya se mencionó anteriormente, la promovente una vez autorizado el proyecto en materia ambiental procederá a tramitar el Registro Nacional de Pesca para la unidad de producción acuícola.
Art. 30°.- *Las actividades pesqueras se clasifican en:* **II.-** *Cultivo o acuacultura con fines*		
Artículo 31°.- *Para realizar las actividades de pesca se requiere lo siguiente:* **I,** *Concesión, para:* **Inciso b)** *Acuacultura comercial* **II,** Permiso, para: **Inciso g)** *Acuacultura de fomento* **III,** *Autorización, para:* **Inciso d)** *Recolectar del medio natural reproductores, larvas, postlarvas, crías, huevos, semillas, alevines o en cualquier otro estadio, y* **Inciso e)** *Acuacultura didáctica.*		

Artículos 22.- *la Secretaría podrá inscribir en el Registro Nacional de Pesca a los acuicultores que no requieran concesión, permiso o Autorización.*	Al **proyecto** le aplica el Artículo, incisos y, fracciones anteriores, porque se trata de una actividad acuícola con fines comerciales.	Por el hecho de presentar a la autoridad correspondiente (SEMARNAT) la Manifestación de Impacto Ambiental, el promovente está cumpliendo con este apartado. El proyecto se vincula por la obligatoriedad de obtener la autorización correspondiente para realizar las obras descritas en esta manifestación de impacto ambiental. Como ya se mencionó anteriormente, la promovente una vez autorizado el proyecto en materia ambiental procederá a tramitar el Registro Nacional de Pesca para la unidad de producción acuícola.
Art. 30°.- *Las actividades pesqueras se clasifican en:* **II.-** *Cultivo o acuacultura con fines*		
Artículo 31°.- *Para realizar las actividades de pesca se requiere lo siguiente:* **I,** *Concesión, para:* **Inciso b)** *Acuacultura comercial* **II,** Permiso, para: **Inciso g)** *Acuacultura de fomento* **III,** *Autorización, para:* **Inciso d)** *Recolectar del medio natural reproductores, larvas, postlarvas, crías, huevos, semillas, alevines o en cualquier otro estadio, y* **Inciso e)** *Acuacultura didáctica.*		

Artículos 22.- *la Secretaría podrá inscribir en el Registro Nacional de Pesca a los acuicultores que no requieran concesión, permiso o Autorización.*	Al **proyecto** le aplica el Artículo, incisos y, fracciones anteriores, porque se trata de una actividad acuícola con fines comerciales.	Por el hecho de presentar a la autoridad correspondiente (SEMARNAT) la Manifestación de Impacto Ambiental, el promovente está cumpliendo con este apartado. El proyecto se vincula por la obligatoriedad de obtener la autorización correspondiente para realizar las obras descritas en esta manifestación de impacto ambiental. Como ya se mencionó anteriormente, la promovente una vez autorizado el proyecto en materia ambiental procederá a tramitar el Registro Nacional de Pesca para la unidad de producción acuícola.
Art. 30°.- *Las actividades pesqueras se clasifican en:* **II.-** *Cultivo o acuacultura con fines*		
Artículo 31°.- *Para realizar las actividades de pesca se requiere lo siguiente:* **I,** *Concesión, para:* **Inciso b)** *Acuacultura comercial* **II,** Permiso, para: **Inciso g)** *Acuacultura de fomento* **III,** *Autorización, para:* **Inciso d)** *Recolectar del medio natural reproductores, larvas, postlarvas, crías, huevos, semillas, alevines o en cualquier otro estadio, y* **Inciso e)** *Acuacultura didáctica.*		

Artículos 22.- *la Secretaría podrá inscribir en el Registro Nacional de Pesca a los acuicultores que no requieran concesión, permiso o Autorización.*	Al **proyecto** le aplica el Artículo, incisos y, fracciones anteriores, porque se trata de una actividad acuícola con fines comerciales.	Por el hecho de presentar a la autoridad correspondiente (SEMARNAT) la Manifestación de Impacto Ambiental, el promovente está cumpliendo con este apartado. El proyecto se vincula por la obligatoriedad de obtener la autorización correspondiente para realizar las obras descritas en esta manifestación de impacto ambiental. Como ya se mencionó anteriormente, la promovente una vez autorizado el proyecto en materia ambiental procederá a tramitar el Registro Nacional de Pesca para la unidad de producción acuícola.
Art. 30°.- *Las actividades pesqueras se clasifican en:* **II.-** *Cultivo o acuacultura con fines*		
Artículo 31°.- *Para realizar las actividades de pesca se requiere lo siguiente:* **I,** *Concesión, para:* **Inciso b)** *Acuacultura comercial* **II,** Permiso, para: **Inciso g)** *Acuacultura de fomento* **III,** *Autorización, para:* **Inciso d)** *Recolectar del medio natural reproductores, larvas, postlarvas, crías, huevos, semillas, alevines o en cualquier otro estadio, y* **Inciso e)** *Acuacultura didáctica.*		

Artículos 22.- *la Secretaría podrá inscribir en el Registro Nacional de Pesca a los acuicultores que no requieran concesión, permiso o Autorización.*	Al **proyecto** le aplica el Artículo, incisos y, fracciones anteriores, porque se trata de una actividad acuícola con fines comerciales.	Por el hecho de presentar a la autoridad correspondiente (SEMARNAT) la Manifestación de Impacto Ambiental, el promovente está cumpliendo con este apartado. El proyecto se vincula por la obligatoriedad de obtener la autorización correspondiente para realizar las obras descritas en esta manifestación de impacto ambiental. Como ya se mencionó anteriormente, la promovente una vez autorizado el proyecto en materia ambiental procederá a tramitar el Registro Nacional de Pesca para la unidad de producción acuícola.
Art. 30°.- *Las actividades pesqueras se clasifican en:* **II.-** *Cultivo o acuacultura con fines*		
Artículo 31°.- *Para realizar las actividades de pesca se requiere lo siguiente:* **I,** *Concesión, para:* **Inciso b)** *Acuacultura comercial* **II,** Permiso, para: **Inciso g)** *Acuacultura de fomento* **III,** *Autorización, para:* **Inciso d)** *Recolectar del medio natural reproductores, larvas, postlarvas, crías, huevos, semillas, alevines o en cualquier otro estadio, y* **Inciso e)** *Acuacultura didáctica.*		

Artículos 22.- *la Secretaría podrá inscribir en el Registro Nacional de Pesca a los acuicultores que no requieran concesión, permiso o Autorización.*	Al **proyecto** le aplica el Artículo, incisos y, fracciones anteriores, porque se trata de una actividad acuícola con fines comerciales.	Por el hecho de presentar a la autoridad correspondiente (SEMARNAT) la Manifestación de Impacto Ambiental, el promovente está cumpliendo con este apartado. El proyecto se vincula por la obligatoriedad de obtener la autorización correspondiente para realizar las obras descritas en esta manifestación de impacto ambiental. Como ya se mencionó anteriormente, la promovente una vez autorizado el proyecto en materia ambiental procederá a tramitar el Registro Nacional de Pesca para la unidad de producción acuícola.
Art. 30°.- *Las actividades pesqueras se clasifican en:* **II.-** *Cultivo o acuacultura con fines*		
Artículo 31°.- *Para realizar las actividades de pesca se requiere lo siguiente:* **I,** *Concesión, para:* **Inciso b)** *Acuacultura comercial* **II,** Permiso, para: **Inciso g)** *Acuacultura de fomento* **III,** *Autorización, para:* **Inciso d)** *Recolectar del medio natural reproductores, larvas, postlarvas, crías, huevos, semillas, alevines o en cualquier otro estadio, y* **Inciso e)** *Acuacultura didáctica.*		

Artículos 22.- *la Secretaría podrá inscribir en el Registro Nacional de Pesca a los acuicultores que no requieran concesión, permiso o Autorización.*	Al **proyecto** le aplica el Artículo, incisos y, fracciones anteriores, porque se trata de una actividad acuícola con fines comerciales.	Por el hecho de presentar a la autoridad correspondiente (SEMARNAT) la Manifestación de Impacto Ambiental, el promovente está cumpliendo con este apartado. El proyecto se vincula por la obligatoriedad de obtener la autorización correspondiente para realizar las obras descritas en esta manifestación de impacto ambiental. Como ya se mencionó anteriormente, la promovente una vez autorizado el proyecto en materia ambiental procederá a tramitar el Registro Nacional de Pesca para la unidad de producción acuícola.
Art. 30°.- *Las actividades pesqueras se clasifican en:* **II.-** *Cultivo o acuacultura con fines*		
Artículo 31°.- *Para realizar las actividades de pesca se requiere lo siguiente:* **I,** *Concesión, para:* **Inciso b)** *Acuacultura comercial* **II,** Permiso, para: **Inciso g)** *Acuacultura de fomento* **III,** *Autorización, para:* **Inciso d)** *Recolectar del medio natural reproductores, larvas, postlarvas, crías, huevos, semillas, alevines o en cualquier otro estadio, y* **Inciso e)** *Acuacultura didáctica.*		

Artículos 22.- *la Secretaría podrá inscribir en el Registro Nacional de Pesca a los acuicultores que no requieran concesión, permiso o Autorización.*	Al **proyecto** le aplica el Artículo, incisos y, fracciones anteriores, porque se trata de una actividad acuícola con fines comerciales.	Por el hecho de presentar a la autoridad correspondiente (SEMARNAT) la Manifestación de Impacto Ambiental, el promovente está cumpliendo con este apartado. El proyecto se vincula por la obligatoriedad de obtener la autorización correspondiente para realizar las obras descritas en esta manifestación de impacto ambiental. Como ya se mencionó anteriormente, la promovente una vez autorizado el proyecto en materia ambiental procederá a tramitar el Registro Nacional de Pesca para la unidad de producción acuícola.
Art. 30°.- *Las actividades pesqueras se clasifican en:* **II.-** *Cultivo o acuacultura con fines*		
Artículo 31°.- *Para realizar las actividades de pesca se requiere lo siguiente:* **I,** *Concesión, para:* **Inciso b)** *Acuacultura comercial* **II,** Permiso, para: **Inciso g)** *Acuacultura de fomento* **III,** *Autorización, para:* **Inciso d)** *Recolectar del medio natural reproductores, larvas, postlarvas, crías, huevos, semillas, alevines o en cualquier otro estadio, y* **Inciso e)** *Acuacultura didáctica.*		

Artículos 22.- *la Secretaría podrá inscribir en el Registro Nacional de Pesca a los acuicultores que no requieran concesión, permiso o Autorización.*	Al **proyecto** le aplica el Artículo, incisos y, fracciones anteriores, porque se trata de una actividad acuícola con fines comerciales.	Por el hecho de presentar a la autoridad correspondiente (SEMARNAT) la Manifestación de Impacto Ambiental, el promovente está cumpliendo con este apartado. El proyecto se vincula por la obligatoriedad de obtener la autorización correspondiente para realizar las obras descritas en esta manifestación de impacto ambiental. Como ya se mencionó anteriormente, la promovente una vez autorizado el proyecto en materia ambiental procederá a tramitar el Registro Nacional de Pesca para la unidad de producción acuícola.
Art. 30°.- *Las actividades pesqueras se clasifican en:* **II.-** *Cultivo o acuacultura con fines*		
Artículo 31°.- *Para realizar las actividades de pesca se requiere lo siguiente:* **I,** *Concesión, para:* **Inciso b)** *Acuacultura comercial* **II,** Permiso, para: **Inciso g)** *Acuacultura de fomento* **III,** *Autorización, para:* **Inciso d)** *Recolectar del medio natural reproductores, larvas, postlarvas, crías, huevos, semillas, alevines o en cualquier otro estadio, y* **Inciso e)** *Acuacultura didáctica.*		

Artículos 22.- *la Secretaría podrá inscribir en el Registro Nacional de Pesca a los acuicultores que no requieran concesión, permiso o Autorización.*	Al **proyecto** le aplica el Artículo, incisos y, fracciones anteriores, porque se trata de una actividad acuícola con fines comerciales.	Por el hecho de presentar a la autoridad correspondiente (SEMARNAT) la Manifestación de Impacto Ambiental, el promovente está cumpliendo con este apartado. El proyecto se vincula por la obligatoriedad de obtener la autorización correspondiente para realizar las obras descritas en esta manifestación de impacto ambiental. Como ya se mencionó anteriormente, la promovente una vez autorizado el proyecto en materia ambiental procederá a tramitar el Registro Nacional de Pesca para la unidad de producción acuícola.
Art. 30°.- *Las actividades pesqueras se clasifican en:* **II.-** *Cultivo o acuacultura con fines*		
Artículo 31°.- *Para realizar las actividades de pesca se requiere lo siguiente:* **I,** *Concesión, para:* **Inciso b)** *Acuacultura comercial* **II,** Permiso, para: **Inciso g)** *Acuacultura de fomento* **III,** *Autorización, para:* **Inciso d)** *Recolectar del medio natural reproductores, larvas, postlarvas, crías, huevos, semillas, alevines o en cualquier otro estadio, y* **Inciso e)** *Acuacultura didáctica.*		

Artículos 22.- *la Secretaría podrá inscribir en el Registro Nacional de Pesca a los acuicultores que no requieran concesión, permiso o Autorización.*	Al **proyecto** le aplica el Artículo, incisos y, fracciones anteriores, porque se trata de una actividad acuícola con fines comerciales.	Por el hecho de presentar a la autoridad correspondiente (SEMARNAT) la Manifestación de Impacto Ambiental, el promovente está cumpliendo con este apartado. El proyecto se vincula por la obligatoriedad de obtener la autorización correspondiente para realizar las obras descritas en esta manifestación de impacto ambiental. Como ya se mencionó anteriormente, la promovente una vez autorizado el proyecto en materia ambiental procederá a tramitar el Registro Nacional de Pesca para la unidad de producción acuícola.
Art. 30°.- *Las actividades pesqueras se clasifican en:* **II.-** *Cultivo o acuacultura con fines*		
Artículo 31°.- *Para realizar las actividades de pesca se requiere lo siguiente:* **I,** *Concesión, para:* **Inciso b)** *Acuacultura comercial* **II,** Permiso, para: **Inciso g)** *Acuacultura de fomento* **III,** *Autorización, para:* **Inciso d)** *Recolectar del medio natural reproductores, larvas, postlarvas, crías, huevos, semillas, alevines o en cualquier otro estadio, y* **Inciso e)** *Acuacultura didáctica.*		

Artículos 22.- *la Secretaría podrá inscribir en el Registro Nacional de Pesca a los acuicultores que no requieran concesión, permiso o Autorización.*	Al **proyecto** le aplica el Artículo, incisos y, fracciones anteriores, porque se trata de una actividad acuícola con fines comerciales.	Por el hecho de presentar a la autoridad correspondiente (SEMARNAT) la Manifestación de Impacto Ambiental, el promovente está cumpliendo con este apartado. El proyecto se vincula por la obligatoriedad de obtener la autorización correspondiente para realizar las obras descritas en esta manifestación de impacto ambiental. Como ya se mencionó anteriormente, la promovente una vez autorizado el proyecto en materia ambiental procederá a tramitar el Registro Nacional de Pesca para la unidad de producción acuícola.
Art. 30°.- *Las actividades pesqueras se clasifican en:* **II.-** *Cultivo o acuacultura con fines*		
Artículo 31°.- *Para realizar las actividades de pesca se requiere lo siguiente:* **I,** *Concesión, para:* **Inciso b)** *Acuacultura comercial* **II,** Permiso, para: **Inciso g)** *Acuacultura de fomento* **III,** *Autorización, para:* **Inciso d)** *Recolectar del medio natural reproductores, larvas, postlarvas, crías, huevos, semillas, alevines o en cualquier otro estadio, y* **Inciso e)** *Acuacultura didáctica.*		

Artículos 22.- *la Secretaría podrá inscribir en el Registro Nacional de Pesca a los acuicultores que no requieran concesión, permiso o Autorización.*	Al **proyecto** le aplica el Artículo, incisos y, fracciones anteriores, porque se trata de una actividad acuícola con fines comerciales.	Por el hecho de presentar a la autoridad correspondiente (SEMARNAT) la Manifestación de Impacto Ambiental, el promovente está cumpliendo con este apartado. El proyecto se vincula por la obligatoriedad de obtener la autorización correspondiente para realizar las obras descritas en esta manifestación de impacto ambiental. Como ya se mencionó anteriormente, la promovente una vez autorizado el proyecto en materia ambiental procederá a tramitar el Registro Nacional de Pesca para la unidad de producción acuícola.
Art. 30°.- *Las actividades pesqueras se clasifican en:* **II.-** *Cultivo o acuacultura con fines*		
Artículo 31°.- *Para realizar las actividades de pesca se requiere lo siguiente:* **I,** *Concesión, para:* **Inciso b)** *Acuacultura comercial* **II,** Permiso, para: **Inciso g)** *Acuacultura de fomento* **III,** *Autorización, para:* **Inciso d)** *Recolectar del medio natural reproductores, larvas, postlarvas, crías, huevos, semillas, alevines o en cualquier otro estadio, y* **Inciso e)** *Acuacultura didáctica.*		

Artículos 22.- *la Secretaría podrá inscribir en el Registro Nacional de Pesca a los acuicultores que no requieran concesión, permiso o Autorización.*	Al **proyecto** le aplica el Artículo, incisos y, fracciones anteriores, porque se trata de una actividad acuícola con fines comerciales.	Por el hecho de presentar a la autoridad correspondiente (SEMARNAT) la Manifestación de Impacto Ambiental, el promovente está cumpliendo con este apartado. El proyecto se vincula por la obligatoriedad de obtener la autorización correspondiente para realizar las obras descritas en esta manifestación de impacto ambiental. Como ya se mencionó anteriormente, la promovente una vez autorizado el proyecto en materia ambiental procederá a tramitar el Registro Nacional de Pesca para la unidad de producción acuícola.
Art. 30°.- *Las actividades pesqueras se clasifican en:* **II.-** *Cultivo o acuacultura con fines*		
Artículo 31°.- *Para realizar las actividades de pesca se requiere lo siguiente:* **I,** *Concesión, para:* **Inciso b)** *Acuacultura comercial* **II,** Permiso, para: **Inciso g)** *Acuacultura de fomento* **III,** *Autorización, para:* **Inciso d)** *Recolectar del medio natural reproductores, larvas, postlarvas, crías, huevos, semillas, alevines o en cualquier otro estadio, y* **Inciso e)** *Acuacultura didáctica.*		

Artículos 22.- *la Secretaría podrá inscribir en el Registro Nacional de Pesca a los acuicultores que no requieran concesión, permiso o Autorización.*	Al **proyecto** le aplica el Artículo, incisos y, fracciones anteriores, porque se trata de una actividad acuícola con fines comerciales.	Por el hecho de presentar a la autoridad correspondiente (SEMARNAT) la Manifestación de Impacto Ambiental, el promovente está cumpliendo con este apartado. El proyecto se vincula por la obligatoriedad de obtener la autorización correspondiente para realizar las obras descritas en esta manifestación de impacto ambiental. Como ya se mencionó anteriormente, la promovente una vez autorizado el proyecto en materia ambiental procederá a tramitar el Registro Nacional de Pesca para la unidad de producción acuícola.
Art. 30°.- *Las actividades pesqueras se clasifican en:* **II.-** *Cultivo o acuacultura con fines*		
Artículo 31°.- *Para realizar las actividades de pesca se requiere lo siguiente:* **I,** *Concesión, para:* **Inciso b)** *Acuacultura comercial* **II,** Permiso, para: **Inciso g)** *Acuacultura de fomento* **III,** *Autorización, para:* **Inciso d)** *Recolectar del medio natural reproductores, larvas, postlarvas, crías, huevos, semillas, alevines o en cualquier otro estadio, y* **Inciso e)** *Acuacultura didáctica.*		

Artículos 22.- *la Secretaría podrá inscribir en el Registro Nacional de Pesca a los acuicultores que no requieran concesión, permiso o Autorización.*	Al **proyecto** le aplica el Artículo, incisos y, fracciones anteriores, porque se trata de una actividad acuícola con fines comerciales.	Por el hecho de presentar a la autoridad correspondiente (SEMARNAT) la Manifestación de Impacto Ambiental, el promovente está cumpliendo con este apartado. El proyecto se vincula por la obligatoriedad de obtener la autorización correspondiente para realizar las obras descritas en esta manifestación de impacto ambiental. Como ya se mencionó anteriormente, la promovente una vez autorizado el proyecto en materia ambiental procederá a tramitar el Registro Nacional de Pesca para la unidad de producción acuícola.
Art. 30°.- *Las actividades pesqueras se clasifican en:* **II.-** *Cultivo o acuacultura con fines*		
Artículo 31°.- *Para realizar las actividades de pesca se requiere lo siguiente:* **I,** *Concesión, para:* **Inciso b)** *Acuacultura comercial* **II,** Permiso, para: **Inciso g)** *Acuacultura de fomento* **III,** *Autorización, para:* **Inciso d)** *Recolectar del medio natural reproductores, larvas, postlarvas, crías, huevos, semillas, alevines o en cualquier otro estadio, y* **Inciso e)** *Acuacultura didáctica.*		

Artículos 22.- *la Secretaría podrá inscribir en el Registro Nacional de Pesca a los acuicultores que no requieran concesión, permiso o Autorización.*	Al **proyecto** le aplica el Artículo, incisos y, fracciones anteriores, porque se trata de una actividad acuícola con fines comerciales.	Por el hecho de presentar a la autoridad correspondiente (SEMARNAT) la Manifestación de Impacto Ambiental, el promovente está cumpliendo con este apartado. El proyecto se vincula por la obligatoriedad de obtener la autorización correspondiente para realizar las obras descritas en esta manifestación de impacto ambiental. Como ya se mencionó anteriormente, la promovente una vez autorizado el proyecto en materia ambiental procederá a tramitar el Registro Nacional de Pesca para la unidad de producción acuícola.
Art. 30°.- *Las actividades pesqueras se clasifican en:* **II.-** *Cultivo o acuacultura con fines*		
Artículo 31°.- *Para realizar las actividades de pesca se requiere lo siguiente:* **I,** *Concesión, para:* **Inciso b)** *Acuacultura comercial* **II,** Permiso, para: **Inciso g)** *Acuacultura de fomento* **III,** *Autorización, para:* **Inciso d)** *Recolectar del medio natural reproductores, larvas, postlarvas, crías, huevos, semillas, alevines o en cualquier otro estadio, y* **Inciso e)** *Acuacultura didáctica.*		

Artículos 22.- *la Secretaría podrá inscribir en el Registro Nacional de Pesca a los acuicultores que no requieran concesión, permiso o Autorización.*	Al **proyecto** le aplica el Artículo, incisos y, fracciones anteriores, porque se trata de una actividad acuícola con fines comerciales.	Por el hecho de presentar a la autoridad correspondiente (SEMARNAT) la Manifestación de Impacto Ambiental, el promovente está cumpliendo con este apartado. El proyecto se vincula por la obligatoriedad de obtener la autorización correspondiente para realizar las obras descritas en esta manifestación de impacto ambiental. Como ya se mencionó anteriormente, la promovente una vez autorizado el proyecto en materia ambiental procederá a tramitar el Registro Nacional de Pesca para la unidad de producción acuícola.
Art. 30°.- *Las actividades pesqueras se clasifican en:* **II.-** *Cultivo o acuacultura con fines*		
Artículo 31°.- *Para realizar las actividades de pesca se requiere lo siguiente:* **I,** *Concesión, para:* **Inciso b)** *Acuacultura comercial* **II,** Permiso, para: **Inciso g)** *Acuacultura de fomento* **III,** *Autorización, para:* **Inciso d)** *Recolectar del medio natural reproductores, larvas, postlarvas, crías, huevos, semillas, alevines o en cualquier otro estadio, y* **Inciso e)** *Acuacultura didáctica.*		

Artículos 22.- *la Secretaría podrá inscribir en el Registro Nacional de Pesca a los acuicultores que no requieran concesión, permiso o Autorización.*	Al **proyecto** le aplica el Artículo, incisos y, fracciones anteriores, porque se trata de una actividad acuícola con fines comerciales.	Por el hecho de presentar a la autoridad correspondiente (SEMARNAT) la Manifestación de Impacto Ambiental, el promovente está cumpliendo con este apartado. El proyecto se vincula por la obligatoriedad de obtener la autorización correspondiente para realizar las obras descritas en esta manifestación de impacto ambiental. Como ya se mencionó anteriormente, la promovente una vez autorizado el proyecto en materia ambiental procederá a tramitar el Registro Nacional de Pesca para la unidad de producción acuícola.
Art. 30°.- *Las actividades pesqueras se clasifican en:* **II.-** *Cultivo o acuacultura con fines*		
Artículo 31°.- *Para realizar las actividades de pesca se requiere lo siguiente:* **I,** *Concesión, para:* **Inciso b)** *Acuacultura comercial* **II,** Permiso, para: **Inciso g)** *Acuacultura de fomento* **III,** *Autorización, para:* **Inciso d)** *Recolectar del medio natural reproductores, larvas, postlarvas, crías, huevos, semillas, alevines o en cualquier otro estadio, y* **Inciso e)** *Acuacultura didáctica.*		

Artículos 22.- *la Secretaría podrá inscribir en el Registro Nacional de Pesca a los acuicultores que no requieran concesión, permiso o Autorización.*	Al **proyecto** le aplica el Artículo, incisos y, fracciones anteriores, porque se trata de una actividad acuícola con fines comerciales.	Por el hecho de presentar a la autoridad correspondiente (SEMARNAT) la Manifestación de Impacto Ambiental, el promovente está cumpliendo con este apartado. El proyecto se vincula por la obligatoriedad de obtener la autorización correspondiente para realizar las obras descritas en esta manifestación de impacto ambiental. Como ya se mencionó anteriormente, la promovente una vez autorizado el proyecto en materia ambiental procederá a tramitar el Registro Nacional de Pesca para la unidad de producción acuícola.
Art. 30°.- *Las actividades pesqueras se clasifican en:* **II.-** *Cultivo o acuacultura con fines*		
Artículo 31°.- *Para realizar las actividades de pesca se requiere lo siguiente:* **I,** *Concesión, para:* **Inciso b)** *Acuacultura comercial* **II,** Permiso, para: **Inciso g)** *Acuacultura de fomento* **III,** *Autorización, para:* **Inciso d)** *Recolectar del medio natural reproductores, larvas, postlarvas, crías, huevos, semillas, alevines o en cualquier otro estadio, y* **Inciso e)** *Acuacultura didáctica.*		

Artículos 22.- *la Secretaría podrá inscribir en el Registro Nacional de Pesca a los acuicultores que no requieran concesión, permiso o Autorización.*	Al **proyecto** le aplica el Artículo, incisos y, fracciones anteriores, porque se trata de una actividad acuícola con fines comerciales.	Por el hecho de presentar a la autoridad correspondiente (SEMARNAT) la Manifestación de Impacto Ambiental, el promovente está cumpliendo con este apartado. El proyecto se vincula por la obligatoriedad de obtener la autorización correspondiente para realizar las obras descritas en esta manifestación de impacto ambiental. Como ya se mencionó anteriormente, la promovente una vez autorizado el proyecto en materia ambiental procederá a tramitar el Registro Nacional de Pesca para la unidad de producción acuícola.
Art. 30°.- *Las actividades pesqueras se clasifican en:* **II.-** *Cultivo o acuacultura con fines*		
Artículo 31°.- *Para realizar las actividades de pesca se requiere lo siguiente:* **I,** *Concesión, para:* **Inciso b)** *Acuacultura comercial* **II,** Permiso, para: **Inciso g)** *Acuacultura de fomento* **III,** *Autorización, para:* **Inciso d)** *Recolectar del medio natural reproductores, larvas, postlarvas, crías, huevos, semillas, alevines o en cualquier otro estadio, y* **Inciso e)** *Acuacultura didáctica.*		

Artículos 22.- *la Secretaría podrá inscribir en el Registro Nacional de Pesca a los acuicultores que no requieran concesión, permiso o Autorización.*	Al **proyecto** le aplica el Artículo, incisos y, fracciones anteriores, porque se trata de una actividad acuícola con fines comerciales.	Por el hecho de presentar a la autoridad correspondiente (SEMARNAT) la Manifestación de Impacto Ambiental, el promovente está cumpliendo con este apartado. El proyecto se vincula por la obligatoriedad de obtener la autorización correspondiente para realizar las obras descritas en esta manifestación de impacto ambiental. Como ya se mencionó anteriormente, la promovente una vez autorizado el proyecto en materia ambiental procederá a tramitar el Registro Nacional de Pesca para la unidad de producción acuícola.
Art. 30°.- *Las actividades pesqueras se clasifican en:* **II.-** *Cultivo o acuacultura con fines*		
Artículo 31°.- *Para realizar las actividades de pesca se requiere lo siguiente:* **I,** *Concesión, para:* **Inciso b)** *Acuacultura comercial* **II,** Permiso, para: **Inciso g)** *Acuacultura de fomento* **III,** *Autorización, para:* **Inciso d)** *Recolectar del medio natural reproductores, larvas, postlarvas, crías, huevos, semillas, alevines o en cualquier otro estadio, y* **Inciso e)** *Acuacultura didáctica.*		

Artículos 22.- *la Secretaría podrá inscribir en el Registro Nacional de Pesca a los acuicultores que no requieran concesión, permiso o Autorización.*	Al **proyecto** le aplica el Artículo, incisos y, fracciones anteriores, porque se trata de una actividad acuícola con fines comerciales.	Por el hecho de presentar a la autoridad correspondiente (SEMARNAT) la Manifestación de Impacto Ambiental, el promovente está cumpliendo con este apartado. El proyecto se vincula por la obligatoriedad de obtener la autorización correspondiente para realizar las obras descritas en esta manifestación de impacto ambiental. Como ya se mencionó anteriormente, la promovente una vez autorizado el proyecto en materia ambiental procederá a tramitar el Registro Nacional de Pesca para la unidad de producción acuícola.
Art. 30°.- *Las actividades pesqueras se clasifican en:* **II.-** *Cultivo o acuacultura con fines*		
Artículo 31°.- *Para realizar las actividades de pesca se requiere lo siguiente:* **I,** *Concesión, para:* **Inciso b)** *Acuacultura comercial* **II,** Permiso, para: **Inciso g)** *Acuacultura de fomento* **III,** *Autorización, para:* **Inciso d)** *Recolectar del medio natural reproductores, larvas, postlarvas, crías, huevos, semillas, alevines o en cualquier otro estadio, y* **Inciso e)** *Acuacultura didáctica.*		

Artículos 22.- *la Secretaría podrá inscribir en el Registro Nacional de Pesca a los acuicultores que no requieran concesión, permiso o Autorización.*	Al **proyecto** le aplica el Artículo, incisos y, fracciones anteriores, porque se trata de una actividad acuícola con fines comerciales.	Por el hecho de presentar a la autoridad correspondiente (SEMARNAT) la Manifestación de Impacto Ambiental, el promovente está cumpliendo con este apartado. El proyecto se vincula por la obligatoriedad de obtener la autorización correspondiente para realizar las obras descritas en esta manifestación de impacto ambiental. Como ya se mencionó anteriormente, la promovente una vez autorizado el proyecto en materia ambiental procederá a tramitar el Registro Nacional de Pesca para la unidad de producción acuícola.
Art. 30°.- *Las actividades pesqueras se clasifican en:* **II.-** *Cultivo o acuacultura con fines*		
Artículo 31°.- *Para realizar las actividades de pesca se requiere lo siguiente:* **I,** *Concesión, para:* **Inciso b)** *Acuacultura comercial* **II,** Permiso, para: **Inciso g)** *Acuacultura de fomento* **III,** *Autorización, para:* **Inciso d)** *Recolectar del medio natural reproductores, larvas, postlarvas, crías, huevos, semillas, alevines o en cualquier otro estadio, y* **Inciso e)** *Acuacultura didáctica.*		

Artículos 22.- *la Secretaría podrá inscribir en el Registro Nacional de Pesca a los acuicultores que no requieran concesión, permiso o Autorización.*	Al **proyecto** le aplica el Artículo, incisos y, fracciones anteriores, porque se trata de una actividad acuícola con fines comerciales.	Por el hecho de presentar a la autoridad correspondiente (SEMARNAT) la Manifestación de Impacto Ambiental, el promovente está cumpliendo con este apartado. El proyecto se vincula por la obligatoriedad de obtener la autorización correspondiente para realizar las obras descritas en esta manifestación de impacto ambiental. Como ya se mencionó anteriormente, la promovente una vez autorizado el proyecto en materia ambiental procederá a tramitar el Registro Nacional de Pesca para la unidad de producción acuícola.
Art. 30°.- *Las actividades pesqueras se clasifican en:* **II.-** *Cultivo o acuacultura con fines*		
Artículo 31°.- *Para realizar las actividades de pesca se requiere lo siguiente:* **I,** *Concesión, para:* **Inciso b)** *Acuacultura comercial* **II,** Permiso, para: **Inciso g)** *Acuacultura de fomento* **III,** *Autorización, para:* **Inciso d)** *Recolectar del medio natural reproductores, larvas, postlarvas, crías, huevos, semillas, alevines o en cualquier otro estadio, y* **Inciso e)** *Acuacultura didáctica.*		

Artículos 22.- *la Secretaría podrá inscribir en el Registro Nacional de Pesca a los acuicultores que no requieran concesión, permiso o Autorización.*	Al **proyecto** le aplica el Artículo, incisos y, fracciones anteriores, porque se trata de una actividad acuícola con fines comerciales.	Por el hecho de presentar a la autoridad correspondiente (SEMARNAT) la Manifestación de Impacto Ambiental, el promovente está cumpliendo con este apartado. El proyecto se vincula por la obligatoriedad de obtener la autorización correspondiente para realizar las obras descritas en esta manifestación de impacto ambiental. Como ya se mencionó anteriormente, la promovente una vez autorizado el proyecto en materia ambiental procederá a tramitar el Registro Nacional de Pesca para la unidad de producción acuícola.
Art. 30°.- *Las actividades pesqueras se clasifican en:* **II.-** *Cultivo o acuacultura con fines*		
Artículo 31°.- *Para realizar las actividades de pesca se requiere lo siguiente:* **I,** *Concesión, para:* **Inciso b)** *Acuacultura comercial* **II,** Permiso, para: **Inciso g)** *Acuacultura de fomento* **III,** *Autorización, para:* **Inciso d)** *Recolectar del medio natural reproductores, larvas, postlarvas, crías, huevos, semillas, alevines o en cualquier otro estadio, y* **Inciso e)** *Acuacultura didáctica.*		

Artículos 22.- *la Secretaría podrá inscribir en el Registro Nacional de Pesca a los acuicultores que no requieran concesión, permiso o Autorización.*	Al **proyecto** le aplica el Artículo, incisos y, fracciones anteriores, porque se trata de una actividad acuícola con fines comerciales.	Por el hecho de presentar a la autoridad correspondiente (SEMARNAT) la Manifestación de Impacto Ambiental, el promovente está cumpliendo con este apartado. El proyecto se vincula por la obligatoriedad de obtener la autorización correspondiente para realizar las obras descritas en esta manifestación de impacto ambiental. Como ya se mencionó anteriormente, la promovente una vez autorizado el proyecto en materia ambiental procederá a tramitar el Registro Nacional de Pesca para la unidad de producción acuícola.
Art. 30°.- *Las actividades pesqueras se clasifican en:* **II.-** *Cultivo o acuacultura con fines*		
Artículo 31°.- *Para realizar las actividades de pesca se requiere lo siguiente:* **I,** *Concesión, para:* **Inciso b)** *Acuacultura comercial* **II,** Permiso, para: **Inciso g)** *Acuacultura de fomento* **III,** *Autorización, para:* **Inciso d)** *Recolectar del medio natural reproductores, larvas, postlarvas, crías, huevos, semillas, alevines o en cualquier otro estadio, y* **Inciso e)** *Acuacultura didáctica.*		

Artículos 22.- *la Secretaría podrá inscribir en el Registro Nacional de Pesca a los acuicultores que no requieran concesión, permiso o Autorización.*	Al **proyecto** le aplica el Artículo, incisos y, fracciones anteriores, porque se trata de una actividad acuícola con fines comerciales.	Por el hecho de presentar a la autoridad correspondiente (SEMARNAT) la Manifestación de Impacto Ambiental, el promovente está cumpliendo con este apartado. El proyecto se vincula por la obligatoriedad de obtener la autorización correspondiente para realizar las obras descritas en esta manifestación de impacto ambiental. Como ya se mencionó anteriormente, la promovente una vez autorizado el proyecto en materia ambiental procederá a tramitar el Registro Nacional de Pesca para la unidad de producción acuícola.
Art. 30°.- *Las actividades pesqueras se clasifican en:* **II.-** *Cultivo o acuacultura con fines*		
Artículo 31°.- *Para realizar las actividades de pesca se requiere lo siguiente:* **I,** *Concesión, para:* **Inciso b)** *Acuacultura comercial* **II,** Permiso, para: **Inciso g)** *Acuacultura de fomento* **III,** *Autorización, para:* **Inciso d)** *Recolectar del medio natural reproductores, larvas, postlarvas, crías, huevos, semillas, alevines o en cualquier otro estadio, y* **Inciso e)** *Acuacultura didáctica.*		

Artículos 22.- *la Secretaría podrá inscribir en el Registro Nacional de Pesca a los acuicultores que no requieran concesión, permiso o Autorización.*	Al **proyecto** le aplica el Artículo, incisos y, fracciones anteriores, porque se trata de una actividad acuícola con fines comerciales.	Por el hecho de presentar a la autoridad correspondiente (SEMARNAT) la Manifestación de Impacto Ambiental, el promovente está cumpliendo con este apartado. El proyecto se vincula por la obligatoriedad de obtener la autorización correspondiente para realizar las obras descritas en esta manifestación de impacto ambiental. Como ya se mencionó anteriormente, la promovente una vez autorizado el proyecto en materia ambiental procederá a tramitar el Registro Nacional de Pesca para la unidad de producción acuícola.
Art. 30°.- *Las actividades pesqueras se clasifican en:* **II.-** *Cultivo o acuacultura con fines*		
Artículo 31°.- *Para realizar las actividades de pesca se requiere lo siguiente:* **I,** *Concesión, para:* **Inciso b)** *Acuacultura comercial* **II,** Permiso, para: **Inciso g)** *Acuacultura de fomento* **III,** *Autorización, para:* **Inciso d)** *Recolectar del medio natural reproductores, larvas, postlarvas, crías, huevos, semillas, alevines o en cualquier otro estadio, y* **Inciso e)** *Acuacultura didáctica.*		

Artículos 22.- *la Secretaría podrá inscribir en el Registro Nacional de Pesca a los acuicultores que no requieran concesión, permiso o Autorización.*	Al **proyecto** le aplica el Artículo, incisos y, fracciones anteriores, porque se trata de una actividad acuícola con fines comerciales.	Por el hecho de presentar a la autoridad correspondiente (SEMARNAT) la Manifestación de Impacto Ambiental, el promovente está cumpliendo con este apartado. El proyecto se vincula por la obligatoriedad de obtener la autorización correspondiente para realizar las obras descritas en esta manifestación de impacto ambiental. Como ya se mencionó anteriormente, la promovente una vez autorizado el proyecto en materia ambiental procederá a tramitar el Registro Nacional de Pesca para la unidad de producción acuícola.
Art. 30°.- *Las actividades pesqueras se clasifican en:* **II.-** *Cultivo o acuacultura con fines*		
Artículo 31°.- *Para realizar las actividades de pesca se requiere lo siguiente:* **I,** *Concesión, para:* **Inciso b)** *Acuacultura comercial* **II,** Permiso, para: **Inciso g)** *Acuacultura de fomento* **III,** *Autorización, para:* **Inciso d)** *Recolectar del medio natural reproductores, larvas, postlarvas, crías, huevos, semillas, alevines o en cualquier otro estadio, y* **Inciso e)** *Acuacultura didáctica.*		

Artículos 22.- *la Secretaría podrá inscribir en el Registro Nacional de Pesca a los acuicultores que no requieran concesión, permiso o Autorización.*	Al **proyecto** le aplica el Artículo, incisos y, fracciones anteriores, porque se trata de una actividad acuícola con fines comerciales.	Por el hecho de presentar a la autoridad correspondiente (SEMARNAT) la Manifestación de Impacto Ambiental, el promovente está cumpliendo con este apartado. El proyecto se vincula por la obligatoriedad de obtener la autorización correspondiente para realizar las obras descritas en esta manifestación de impacto ambiental. Como ya se mencionó anteriormente, la promovente una vez autorizado el proyecto en materia ambiental procederá a tramitar el Registro Nacional de Pesca para la unidad de producción acuícola.
Art. 30°.- *Las actividades pesqueras se clasifican en:* **II.-** *Cultivo o acuacultura con fines*		
Artículo 31°.- *Para realizar las actividades de pesca se requiere lo siguiente:* **I,** *Concesión, para:* **Inciso b)** *Acuacultura comercial* **II,** Permiso, para: **Inciso g)** *Acuacultura de fomento* **III,** *Autorización, para:* **Inciso d)** *Recolectar del medio natural reproductores, larvas, postlarvas, crías, huevos, semillas, alevines o en cualquier otro estadio, y* **Inciso e)** *Acuacultura didáctica.*		

Artículos 22.- *la Secretaría podrá inscribir en el Registro Nacional de Pesca a los acuicultores que no requieran concesión, permiso o Autorización.*	Al **proyecto** le aplica el Artículo, incisos y, fracciones anteriores, porque se trata de una actividad acuícola con fines comerciales.	Por el hecho de presentar a la autoridad correspondiente (SEMARNAT) la Manifestación de Impacto Ambiental, el promovente está cumpliendo con este apartado. El proyecto se vincula por la obligatoriedad de obtener la autorización correspondiente para realizar las obras descritas en esta manifestación de impacto ambiental. Como ya se mencionó anteriormente, la promovente una vez autorizado el proyecto en materia ambiental procederá a tramitar el Registro Nacional de Pesca para la unidad de producción acuícola.
Art. 30°.- *Las actividades pesqueras se clasifican en:* **II.-** *Cultivo o acuacultura con fines*		
Artículo 31°.- *Para realizar las actividades de pesca se requiere lo siguiente:* **I,** *Concesión, para:* **Inciso b)** *Acuacultura comercial* **II,** Permiso, para: **Inciso g)** *Acuacultura de fomento* **III,** *Autorización, para:* **Inciso d)** *Recolectar del medio natural reproductores, larvas, postlarvas, crías, huevos, semillas, alevines o en cualquier otro estadio, y* **Inciso e)** *Acuacultura didáctica.*		

Artículos 22.- *la Secretaría podrá inscribir en el Registro Nacional de Pesca a los acuicultores que no requieran concesión, permiso o Autorización.*	Al **proyecto** le aplica el Artículo, incisos y, fracciones anteriores, porque se trata de una actividad acuícola con fines comerciales.	Por el hecho de presentar a la autoridad correspondiente (SEMARNAT) la Manifestación de Impacto Ambiental, el promovente está cumpliendo con este apartado. El proyecto se vincula por la obligatoriedad de obtener la autorización correspondiente para realizar las obras descritas en esta manifestación de impacto ambiental. Como ya se mencionó anteriormente, la promovente una vez autorizado el proyecto en materia ambiental procederá a tramitar el Registro Nacional de Pesca para la unidad de producción acuícola.
Art. 30°.- *Las actividades pesqueras se clasifican en:* **II.-** *Cultivo o acuacultura con fines*		
Artículo 31°.- *Para realizar las actividades de pesca se requiere lo siguiente:* **I,** *Concesión, para:* **Inciso b)** *Acuacultura comercial* **II,** Permiso, para: **Inciso g)** *Acuacultura de fomento* **III,** *Autorización, para:* **Inciso d)** *Recolectar del medio natural reproductores, larvas, postlarvas, crías, huevos, semillas, alevines o en cualquier otro estadio, y* **Inciso e)** *Acuacultura didáctica.*		

Artículos 22.- *la Secretaría podrá inscribir en el Registro Nacional de Pesca a los acuicultores que no requieran concesión, permiso o Autorización.*	Al **proyecto** le aplica el Artículo, incisos y, fracciones anteriores, porque se trata de una actividad acuícola con fines comerciales.	Por el hecho de presentar a la autoridad correspondiente (SEMARNAT) la Manifestación de Impacto Ambiental, el promovente está cumpliendo con este apartado. El proyecto se vincula por la obligatoriedad de obtener la autorización correspondiente para realizar las obras descritas en esta manifestación de impacto ambiental. Como ya se mencionó anteriormente, la promovente una vez autorizado el proyecto en materia ambiental procederá a tramitar el Registro Nacional de Pesca para la unidad de producción acuícola.
Art. 30°.- *Las actividades pesqueras se clasifican en:* **II.-** *Cultivo o acuacultura con fines*		
Artículo 31°.- *Para realizar las actividades de pesca se requiere lo siguiente:* **I,** *Concesión, para:* **Inciso b)** *Acuacultura comercial* **II,** Permiso, para: **Inciso g)** *Acuacultura de fomento* **III,** *Autorización, para:* **Inciso d)** *Recolectar del medio natural reproductores, larvas, postlarvas, crías, huevos, semillas, alevines o en cualquier otro estadio, y* **Inciso e)** *Acuacultura didáctica.*		

Artículos 22.- *la Secretaría podrá inscribir en el Registro Nacional de Pesca a los acuicultores que no requieran concesión, permiso o Autorización.*	Al **proyecto** le aplica el Artículo, incisos y, fracciones anteriores, porque se trata de una actividad acuícola con fines comerciales.	Por el hecho de presentar a la autoridad correspondiente (SEMARNAT) la Manifestación de Impacto Ambiental, el promovente está cumpliendo con este apartado. El proyecto se vincula por la obligatoriedad de obtener la autorización correspondiente para realizar las obras descritas en esta manifestación de impacto ambiental. Como ya se mencionó anteriormente, la promovente una vez autorizado el proyecto en materia ambiental procederá a tramitar el Registro Nacional de Pesca para la unidad de producción acuícola.
Art. 30°.- *Las actividades pesqueras se clasifican en:* **II.-** *Cultivo o acuacultura con fines*		
Artículo 31°.- *Para realizar las actividades de pesca se requiere lo siguiente:* **I,** *Concesión, para:* **Inciso b)** *Acuacultura comercial* **II,** Permiso, para: **Inciso g)** *Acuacultura de fomento* **III,** *Autorización, para:* **Inciso d)** *Recolectar del medio natural reproductores, larvas, postlarvas, crías, huevos, semillas, alevines o en cualquier otro estadio, y* **Inciso e)** *Acuacultura didáctica.*		

Artículos 22.- *la Secretaría podrá inscribir en el Registro Nacional de Pesca a los acuicultores que no requieran concesión, permiso o Autorización.*	Al **proyecto** le aplica el Artículo, incisos y, fracciones anteriores, porque se trata de una actividad acuícola con fines comerciales.	Por el hecho de presentar a la autoridad correspondiente (SEMARNAT) la Manifestación de Impacto Ambiental, el promovente está cumpliendo con este apartado. El proyecto se vincula por la obligatoriedad de obtener la autorización correspondiente para realizar las obras descritas en esta manifestación de impacto ambiental. Como ya se mencionó anteriormente, la promovente una vez autorizado el proyecto en materia ambiental procederá a tramitar el Registro Nacional de Pesca para la unidad de producción acuícola.
Art. 30°.- *Las actividades pesqueras se clasifican en:* **II.-** *Cultivo o acuacultura con fines*		
Artículo 31°.- *Para realizar las actividades de pesca se requiere lo siguiente:* **I,** *Concesión, para:* **Inciso b)** *Acuacultura comercial* **II,** Permiso, para: **Inciso g)** *Acuacultura de fomento* **III,** *Autorización, para:* **Inciso d)** *Recolectar del medio natural reproductores, larvas, postlarvas, crías, huevos, semillas, alevines o en cualquier otro estadio, y* **Inciso e)** *Acuacultura didáctica.*		

Artículos 22.- *la Secretaría podrá inscribir en el Registro Nacional de Pesca a los acuicultores que no requieran concesión, permiso o Autorización.*	Al **proyecto** le aplica el Artículo, incisos y, fracciones anteriores, porque se trata de una actividad acuícola con fines comerciales.	Por el hecho de presentar a la autoridad correspondiente (SEMARNAT) la Manifestación de Impacto Ambiental, el promovente está cumpliendo con este apartado. El proyecto se vincula por la obligatoriedad de obtener la autorización correspondiente para realizar las obras descritas en esta manifestación de impacto ambiental. Como ya se mencionó anteriormente, la promovente una vez autorizado el proyecto en materia ambiental procederá a tramitar el Registro Nacional de Pesca para la unidad de producción acuícola.
Art. 30°.- *Las actividades pesqueras se clasifican en:* **II.-** *Cultivo o acuacultura con fines*		
Artículo 31°.- *Para realizar las actividades de pesca se requiere lo siguiente:* **I,** *Concesión, para:* **Inciso b)** *Acuacultura comercial* **II,** Permiso, para: **Inciso g)** *Acuacultura de fomento* **III,** *Autorización, para:* **Inciso d)** *Recolectar del medio natural reproductores, larvas, postlarvas, crías, huevos, semillas, alevines o en cualquier otro estadio, y* **Inciso e)** *Acuacultura didáctica.*		

Artículos 22.- *la Secretaría podrá inscribir en el Registro Nacional de Pesca a los acuicultores que no requieran concesión, permiso o Autorización.*	Al **proyecto** le aplica el Artículo, incisos y, fracciones anteriores, porque se trata de una actividad acuícola con fines comerciales.	Por el hecho de presentar a la autoridad correspondiente (SEMARNAT) la Manifestación de Impacto Ambiental, el promovente está cumpliendo con este apartado. El proyecto se vincula por la obligatoriedad de obtener la autorización correspondiente para realizar las obras descritas en esta manifestación de impacto ambiental. Como ya se mencionó anteriormente, la promovente una vez autorizado el proyecto en materia ambiental procederá a tramitar el Registro Nacional de Pesca para la unidad de producción acuícola.
Art. 30°.- *Las actividades pesqueras se clasifican en:* **II.-** *Cultivo o acuacultura con fines*		
Artículo 31°.- *Para realizar las actividades de pesca se requiere lo siguiente:* **I,** *Concesión, para:* **Inciso b)** *Acuacultura comercial* **II,** Permiso, para: **Inciso g)** *Acuacultura de fomento* **III,** *Autorización, para:* **Inciso d)** *Recolectar del medio natural reproductores, larvas, postlarvas, crías, huevos, semillas, alevines o en cualquier otro estadio, y* **Inciso e)** *Acuacultura didáctica.*		

Artículos 22.- *la Secretaría podrá inscribir en el Registro Nacional de Pesca a los acuicultores que no requieran concesión, permiso o Autorización.*	Al **proyecto** le aplica el Artículo, incisos y, fracciones anteriores, porque se trata de una actividad acuícola con fines comerciales.	Por el hecho de presentar a la autoridad correspondiente (SEMARNAT) la Manifestación de Impacto Ambiental, el promovente está cumpliendo con este apartado. El proyecto se vincula por la obligatoriedad de obtener la autorización correspondiente para realizar las obras descritas en esta manifestación de impacto ambiental. Como ya se mencionó anteriormente, la promovente una vez autorizado el proyecto en materia ambiental procederá a tramitar el Registro Nacional de Pesca para la unidad de producción acuícola.
Art. 30°.- *Las actividades pesqueras se clasifican en:* **II.-** *Cultivo o acuacultura con fines*		
Artículo 31°.- *Para realizar las actividades de pesca se requiere lo siguiente:* **I,** *Concesión, para:* **Inciso b)** *Acuacultura comercial* **II,** Permiso, para: **Inciso g)** *Acuacultura de fomento* **III,** *Autorización, para:* **Inciso d)** *Recolectar del medio natural reproductores, larvas, postlarvas, crías, huevos, semillas, alevines o en cualquier otro estadio, y* **Inciso e)** *Acuacultura didáctica.*		

Artículos 22.- *la Secretaría podrá inscribir en el Registro Nacional de Pesca a los acuicultores que no requieran concesión, permiso o Autorización.*	Al **proyecto** le aplica el Artículo, incisos y, fracciones anteriores, porque se trata de una actividad acuícola con fines comerciales.	Por el hecho de presentar a la autoridad correspondiente (SEMARNAT) la Manifestación de Impacto Ambiental, el promovente está cumpliendo con este apartado. El proyecto se vincula por la obligatoriedad de obtener la autorización correspondiente para realizar las obras descritas en esta manifestación de impacto ambiental. Como ya se mencionó anteriormente, la promovente una vez autorizado el proyecto en materia ambiental procederá a tramitar el Registro Nacional de Pesca para la unidad de producción acuícola.
Art. 30°.- *Las actividades pesqueras se clasifican en:* **II.-** *Cultivo o acuacultura con fines*		
Artículo 31°.- *Para realizar las actividades de pesca se requiere lo siguiente:* **I,** *Concesión, para:* **Inciso b)** *Acuacultura comercial* **II,** Permiso, para: **Inciso g)** *Acuacultura de fomento* **III,** *Autorización, para:* **Inciso d)** *Recolectar del medio natural reproductores, larvas, postlarvas, crías, huevos, semillas, alevines o en cualquier otro estadio, y* **Inciso e)** *Acuacultura didáctica.*		

Artículos 22.- *la Secretaría podrá inscribir en el Registro Nacional de Pesca a los acuicultores que no requieran concesión, permiso o Autorización.*	Al **proyecto** le aplica el Artículo, incisos y, fracciones anteriores, porque se trata de una actividad acuícola con fines comerciales.	Por el hecho de presentar a la autoridad correspondiente (SEMARNAT) la Manifestación de Impacto Ambiental, el promovente está cumpliendo con este apartado. El proyecto se vincula por la obligatoriedad de obtener la autorización correspondiente para realizar las obras descritas en esta manifestación de impacto ambiental. Como ya se mencionó anteriormente, la promovente una vez autorizado el proyecto en materia ambiental procederá a tramitar el Registro Nacional de Pesca para la unidad de producción acuícola.
Art. 30°.- *Las actividades pesqueras se clasifican en:* **II.-** *Cultivo o acuacultura con fines*		
Artículo 31°.- *Para realizar las actividades de pesca se requiere lo siguiente:* **I,** *Concesión, para:* **Inciso b)** *Acuacultura comercial* **II,** Permiso, para: **Inciso g)** *Acuacultura de fomento* **III,** *Autorización, para:* **Inciso d)** *Recolectar del medio natural reproductores, larvas, postlarvas, crías, huevos, semillas, alevines o en cualquier otro estadio, y* **Inciso e)** *Acuacultura didáctica.*		

Artículos 22.- *la Secretaría podrá inscribir en el Registro Nacional de Pesca a los acuicultores que no requieran concesión, permiso o Autorización.*	Al **proyecto** le aplica el Artículo, incisos y, fracciones anteriores, porque se trata de una actividad acuícola con fines comerciales.	Por el hecho de presentar a la autoridad correspondiente (SEMARNAT) la Manifestación de Impacto Ambiental, el promovente está cumpliendo con este apartado. El proyecto se vincula por la obligatoriedad de obtener la autorización correspondiente para realizar las obras descritas en esta manifestación de impacto ambiental. Como ya se mencionó anteriormente, la promovente una vez autorizado el proyecto en materia ambiental procederá a tramitar el Registro Nacional de Pesca para la unidad de producción acuícola.
Art. 30°.- *Las actividades pesqueras se clasifican en:* **II.-** *Cultivo o acuacultura con fines*		
Artículo 31°.- *Para realizar las actividades de pesca se requiere lo siguiente:* **I,** *Concesión, para:* **Inciso b)** *Acuacultura comercial* **II,** Permiso, para: **Inciso g)** *Acuacultura de fomento* **III,** *Autorización, para:* **Inciso d)** *Recolectar del medio natural reproductores, larvas, postlarvas, crías, huevos, semillas, alevines o en cualquier otro estadio, y* **Inciso e)** *Acuacultura didáctica.*		

Artículos 22.- *la Secretaría podrá inscribir en el Registro Nacional de Pesca a los acuicultores que no requieran concesión, permiso o Autorización.*	Al **proyecto** le aplica el Artículo, incisos y, fracciones anteriores, porque se trata de una actividad acuícola con fines comerciales.	Por el hecho de presentar a la autoridad correspondiente (SEMARNAT) la Manifestación de Impacto Ambiental, el promovente está cumpliendo con este apartado. El proyecto se vincula por la obligatoriedad de obtener la autorización correspondiente para realizar las obras descritas en esta manifestación de impacto ambiental. Como ya se mencionó anteriormente, la promovente una vez autorizado el proyecto en materia ambiental procederá a tramitar el Registro Nacional de Pesca para la unidad de producción acuícola.
Art. 30°.- *Las actividades pesqueras se clasifican en:* **II.-** *Cultivo o acuacultura con fines*		
Artículo 31°.- *Para realizar las actividades de pesca se requiere lo siguiente:* **I,** *Concesión, para:* **Inciso b)** *Acuacultura comercial* **II,** Permiso, para: **Inciso g)** *Acuacultura de fomento* **III,** *Autorización, para:* **Inciso d)** *Recolectar del medio natural reproductores, larvas, postlarvas, crías, huevos, semillas, alevines o en cualquier otro estadio, y* **Inciso e)** *Acuacultura didáctica.*		

Artículos 22.- *la Secretaría podrá inscribir en el Registro Nacional de Pesca a los acuicultores que no requieran concesión, permiso o Autorización.*	Al **proyecto** le aplica el Artículo, incisos y, fracciones anteriores, porque se trata de una actividad acuícola con fines comerciales.	Por el hecho de presentar a la autoridad correspondiente (SEMARNAT) la Manifestación de Impacto Ambiental, el promovente está cumpliendo con este apartado. El proyecto se vincula por la obligatoriedad de obtener la autorización correspondiente para realizar las obras descritas en esta manifestación de impacto ambiental. Como ya se mencionó anteriormente, la promovente una vez autorizado el proyecto en materia ambiental procederá a tramitar el Registro Nacional de Pesca para la unidad de producción acuícola.
Art. 30°.- *Las actividades pesqueras se clasifican en:* **II.-** *Cultivo o acuacultura con fines*		
Artículo 31°.- *Para realizar las actividades de pesca se requiere lo siguiente:* **I,** *Concesión, para:* **Inciso b)** *Acuacultura comercial* **II,** Permiso, para: **Inciso g)** *Acuacultura de fomento* **III,** *Autorización, para:* **Inciso d)** *Recolectar del medio natural reproductores, larvas, postlarvas, crías, huevos, semillas, alevines o en cualquier otro estadio, y* **Inciso e)** *Acuacultura didáctica.*		

Artículos 22.- *la Secretaría podrá inscribir en el Registro Nacional de Pesca a los acuicultores que no requieran concesión, permiso o Autorización.*	Al **proyecto** le aplica el Artículo, incisos y, fracciones anteriores, porque se trata de una actividad acuícola con fines comerciales.	Por el hecho de presentar a la autoridad correspondiente (SEMARNAT) la Manifestación de Impacto Ambiental, el promovente está cumpliendo con este apartado. El proyecto se vincula por la obligatoriedad de obtener la autorización correspondiente para realizar las obras descritas en esta manifestación de impacto ambiental. Como ya se mencionó anteriormente, la promovente una vez autorizado el proyecto en materia ambiental procederá a tramitar el Registro Nacional de Pesca para la unidad de producción acuícola.
Art. 30°.- *Las actividades pesqueras se clasifican en:* **II.-** *Cultivo o acuacultura con fines*		
Artículo 31°.- *Para realizar las actividades de pesca se requiere lo siguiente:* **I,** *Concesión, para:* **Inciso b)** *Acuacultura comercial* **II,** Permiso, para: **Inciso g)** *Acuacultura de fomento* **III,** *Autorización, para:* **Inciso d)** *Recolectar del medio natural reproductores, larvas, postlarvas, crías, huevos, semillas, alevines o en cualquier otro estadio, y* **Inciso e)** *Acuacultura didáctica.*		

Artículos 22.- *la Secretaría podrá inscribir en el Registro Nacional de Pesca a los acuicultores que no requieran concesión, permiso o Autorización.*	Al **proyecto** le aplica el Artículo, incisos y, fracciones anteriores, porque se trata de una actividad acuícola con fines comerciales.	Por el hecho de presentar a la autoridad correspondiente (SEMARNAT) la Manifestación de Impacto Ambiental, el promovente está cumpliendo con este apartado. El proyecto se vincula por la obligatoriedad de obtener la autorización correspondiente para realizar las obras descritas en esta manifestación de impacto ambiental. Como ya se mencionó anteriormente, la promovente una vez autorizado el proyecto en materia ambiental procederá a tramitar el Registro Nacional de Pesca para la unidad de producción acuícola.
Art. 30°.- *Las actividades pesqueras se clasifican en:* **II.-** *Cultivo o acuacultura con fines*		
Artículo 31°.- *Para realizar las actividades de pesca se requiere lo siguiente:* **I,** *Concesión, para:* **Inciso b)** *Acuacultura comercial* **II,** Permiso, para: **Inciso g)** *Acuacultura de fomento* **III,** *Autorización, para:* **Inciso d)** *Recolectar del medio natural reproductores, larvas, postlarvas, crías, huevos, semillas, alevines o en cualquier otro estadio, y* **Inciso e)** *Acuacultura didáctica.*		

Artículos 22.- *la Secretaría podrá inscribir en el Registro Nacional de Pesca a los acuicultores que no requieran concesión, permiso o Autorización.*	Al **proyecto** le aplica el Artículo, incisos y, fracciones anteriores, porque se trata de una actividad acuícola con fines comerciales.	Por el hecho de presentar a la autoridad correspondiente (SEMARNAT) la Manifestación de Impacto Ambiental, el promovente está cumpliendo con este apartado. El proyecto se vincula por la obligatoriedad de obtener la autorización correspondiente para realizar las obras descritas en esta manifestación de impacto ambiental. Como ya se mencionó anteriormente, la promovente una vez autorizado el proyecto en materia ambiental procederá a tramitar el Registro Nacional de Pesca para la unidad de producción acuícola.
Art. 30°.- *Las actividades pesqueras se clasifican en:* **II.-** *Cultivo o acuacultura con fines*		
Artículo 31°.- *Para realizar las actividades de pesca se requiere lo siguiente:* **I,** *Concesión, para:* **Inciso b)** *Acuacultura comercial* **II,** Permiso, para: **Inciso g)** *Acuacultura de fomento* **III,** *Autorización, para:* **Inciso d)** *Recolectar del medio natural reproductores, larvas, postlarvas, crías, huevos, semillas, alevines o en cualquier otro estadio, y* **Inciso e)** *Acuacultura didáctica.*		

Artículos 22.- *la Secretaría podrá inscribir en el Registro Nacional de Pesca a los acuicultores que no requieran concesión, permiso o Autorización.*	Al **proyecto** le aplica el Artículo, incisos y, fracciones anteriores, porque se trata de una actividad acuícola con fines comerciales.	Por el hecho de presentar a la autoridad correspondiente (SEMARNAT) la Manifestación de Impacto Ambiental, el promovente está cumpliendo con este apartado. El proyecto se vincula por la obligatoriedad de obtener la autorización correspondiente para realizar las obras descritas en esta manifestación de impacto ambiental. Como ya se mencionó anteriormente, la promovente una vez autorizado el proyecto en materia ambiental procederá a tramitar el Registro Nacional de Pesca para la unidad de producción acuícola.
Art. 30°.- *Las actividades pesqueras se clasifican en:* **II.-** *Cultivo o acuacultura con fines*		
Artículo 31°.- *Para realizar las actividades de pesca se requiere lo siguiente:* **I,** *Concesión, para:* **Inciso b)** *Acuacultura comercial* **II,** Permiso, para: **Inciso g)** *Acuacultura de fomento* **III,** *Autorización, para:* **Inciso d)** *Recolectar del medio natural reproductores, larvas, postlarvas, crías, huevos, semillas, alevines o en cualquier otro estadio, y* **Inciso e)** *Acuacultura didáctica.*		

Artículos 22.- *la Secretaría podrá inscribir en el Registro Nacional de Pesca a los acuicultores que no requieran concesión, permiso o Autorización.*	Al **proyecto** le aplica el Artículo, incisos y, fracciones anteriores, porque se trata de una actividad acuícola con fines comerciales.	Por el hecho de presentar a la autoridad correspondiente (SEMARNAT) la Manifestación de Impacto Ambiental, el promovente está cumpliendo con este apartado. El proyecto se vincula por la obligatoriedad de obtener la autorización correspondiente para realizar las obras descritas en esta manifestación de impacto ambiental. Como ya se mencionó anteriormente, la promovente una vez autorizado el proyecto en materia ambiental procederá a tramitar el Registro Nacional de Pesca para la unidad de producción acuícola.
Art. 30°.- *Las actividades pesqueras se clasifican en:* **II.-** *Cultivo o acuacultura con fines*		
Artículo 31°.- *Para realizar las actividades de pesca se requiere lo siguiente:* **I,** *Concesión, para:* **Inciso b)** *Acuacultura comercial* **II,** Permiso, para: **Inciso g)** *Acuacultura de fomento* **III,** *Autorización, para:* **Inciso d)** *Recolectar del medio natural reproductores, larvas, postlarvas, crías, huevos, semillas, alevines o en cualquier otro estadio, y* **Inciso e)** *Acuacultura didáctica.*		

Artículos 22.- *la Secretaría podrá inscribir en el Registro Nacional de Pesca a los acuicultores que no requieran concesión, permiso o Autorización.*	Al **proyecto** le aplica el Artículo, incisos y, fracciones anteriores, porque se trata de una actividad acuícola con fines comerciales.	Por el hecho de presentar a la autoridad correspondiente (SEMARNAT) la Manifestación de Impacto Ambiental, el promovente está cumpliendo con este apartado. El proyecto se vincula por la obligatoriedad de obtener la autorización correspondiente para realizar las obras descritas en esta manifestación de impacto ambiental. Como ya se mencionó anteriormente, la promovente una vez autorizado el proyecto en materia ambiental procederá a tramitar el Registro Nacional de Pesca para la unidad de producción acuícola.
Art. 30°.- *Las actividades pesqueras se clasifican en:* **II.-** *Cultivo o acuacultura con fines*		
Artículo 31°.- *Para realizar las actividades de pesca se requiere lo siguiente:* **I,** *Concesión, para:* **Inciso b)** *Acuacultura comercial* **II,** Permiso, para: **Inciso g)** *Acuacultura de fomento* **III,** *Autorización, para:* **Inciso d)** *Recolectar del medio natural reproductores, larvas, postlarvas, crías, huevos, semillas, alevines o en cualquier otro estadio, y* **Inciso e)** *Acuacultura didáctica.*		

Artículos 22.- *la Secretaría podrá inscribir en el Registro Nacional de Pesca a los acuicultores que no requieran concesión, permiso o Autorización.*	Al **proyecto** le aplica el Artículo, incisos y, fracciones anteriores, porque se trata de una actividad acuícola con fines comerciales.	Por el hecho de presentar a la autoridad correspondiente (SEMARNAT) la Manifestación de Impacto Ambiental, el promovente está cumpliendo con este apartado. El proyecto se vincula por la obligatoriedad de obtener la autorización correspondiente para realizar las obras descritas en esta manifestación de impacto ambiental. Como ya se mencionó anteriormente, la promovente una vez autorizado el proyecto en materia ambiental procederá a tramitar el Registro Nacional de Pesca para la unidad de producción acuícola.
Art. 30°.- *Las actividades pesqueras se clasifican en:* **II.-** *Cultivo o acuacultura con fines*		
Artículo 31°.- *Para realizar las actividades de pesca se requiere lo siguiente:* **I,** *Concesión, para:* **Inciso b)** *Acuacultura comercial* **II,** Permiso, para: **Inciso g)** *Acuacultura de fomento* **III,** *Autorización, para:* **Inciso d)** *Recolectar del medio natural reproductores, larvas, postlarvas, crías, huevos, semillas, alevines o en cualquier otro estadio, y* **Inciso e)** *Acuacultura didáctica.*		

Artículos 22.- *la Secretaría podrá inscribir en el Registro Nacional de Pesca a los acuicultores que no requieran concesión, permiso o Autorización.*	Al **proyecto** le aplica el Artículo, incisos y, fracciones anteriores, porque se trata de una actividad acuícola con fines comerciales.	Por el hecho de presentar a la autoridad correspondiente (SEMARNAT) la Manifestación de Impacto Ambiental, el promovente está cumpliendo con este apartado. El proyecto se vincula por la obligatoriedad de obtener la autorización correspondiente para realizar las obras descritas en esta manifestación de impacto ambiental. Como ya se mencionó anteriormente, la promovente una vez autorizado el proyecto en materia ambiental procederá a tramitar el Registro Nacional de Pesca para la unidad de producción acuícola.
Art. 30°.- *Las actividades pesqueras se clasifican en:* **II.-** *Cultivo o acuacultura con fines*		
Artículo 31°.- *Para realizar las actividades de pesca se requiere lo siguiente:* **I,** *Concesión, para:* **Inciso b)** *Acuacultura comercial* **II,** Permiso, para: **Inciso g)** *Acuacultura de fomento* **III,** *Autorización, para:* **Inciso d)** *Recolectar del medio natural reproductores, larvas, postlarvas, crías, huevos, semillas, alevines o en cualquier otro estadio, y* **Inciso e)** *Acuacultura didáctica.*		

Artículos 22.- *la Secretaría podrá inscribir en el Registro Nacional de Pesca a los acuicultores que no requieran concesión, permiso o Autorización.*	Al **proyecto** le aplica el Artículo, incisos y, fracciones anteriores, porque se trata de una actividad acuícola con fines comerciales.	Por el hecho de presentar a la autoridad correspondiente (SEMARNAT) la Manifestación de Impacto Ambiental, el promovente está cumpliendo con este apartado. El proyecto se vincula por la obligatoriedad de obtener la autorización correspondiente para realizar las obras descritas en esta manifestación de impacto ambiental. Como ya se mencionó anteriormente, la promovente una vez autorizado el proyecto en materia ambiental procederá a tramitar el Registro Nacional de Pesca para la unidad de producción acuícola.
Art. 30°.- *Las actividades pesqueras se clasifican en:* **II.-** *Cultivo o acuacultura con fines*		
Artículo 31°.- *Para realizar las actividades de pesca se requiere lo siguiente:* **I,** *Concesión, para:* **Inciso b)** *Acuacultura comercial* **II,** Permiso, para: **Inciso g)** *Acuacultura de fomento* **III,** *Autorización, para:* **Inciso d)** *Recolectar del medio natural reproductores, larvas, postlarvas, crías, huevos, semillas, alevines o en cualquier otro estadio, y* **Inciso e)** *Acuacultura didáctica.*		

Artículos 22.- *la Secretaría podrá inscribir en el Registro Nacional de Pesca a los acuicultores que no requieran concesión, permiso o Autorización.*	Al **proyecto** le aplica el Artículo, incisos y, fracciones anteriores, porque se trata de una actividad acuícola con fines comerciales.	Por el hecho de presentar a la autoridad correspondiente (SEMARNAT) la Manifestación de Impacto Ambiental, el promovente está cumpliendo con este apartado. El proyecto se vincula por la obligatoriedad de obtener la autorización correspondiente para realizar las obras descritas en esta manifestación de impacto ambiental. Como ya se mencionó anteriormente, la promovente una vez autorizado el proyecto en materia ambiental procederá a tramitar el Registro Nacional de Pesca para la unidad de producción acuícola.
Art. 30°.- *Las actividades pesqueras se clasifican en:* **II.-** *Cultivo o acuacultura con fines*		
Artículo 31°.- *Para realizar las actividades de pesca se requiere lo siguiente:* **I,** *Concesión, para:* **Inciso b)** *Acuacultura comercial* **II,** Permiso, para: **Inciso g)** *Acuacultura de fomento* **III,** *Autorización, para:* **Inciso d)** *Recolectar del medio natural reproductores, larvas, postlarvas, crías, huevos, semillas, alevines o en cualquier otro estadio, y* **Inciso e)** *Acuacultura didáctica.*		

Artículos 22.- *la Secretaría podrá inscribir en el Registro Nacional de Pesca a los acuicultores que no requieran concesión, permiso o Autorización.*	Al **proyecto** le aplica el Artículo, incisos y, fracciones anteriores, porque se trata de una actividad acuícola con fines comerciales.	Por el hecho de presentar a la autoridad correspondiente (SEMARNAT) la Manifestación de Impacto Ambiental, el promovente está cumpliendo con este apartado. El proyecto se vincula por la obligatoriedad de obtener la autorización correspondiente para realizar las obras descritas en esta manifestación de impacto ambiental. Como ya se mencionó anteriormente, la promovente una vez autorizado el proyecto en materia ambiental procederá a tramitar el Registro Nacional de Pesca para la unidad de producción acuícola.
Art. 30°.- *Las actividades pesqueras se clasifican en:* **II.-** *Cultivo o acuacultura con fines*		
Artículo 31°.- *Para realizar las actividades de pesca se requiere lo siguiente:* **I,** *Concesión, para:* **Inciso b)** *Acuacultura comercial* **II,** Permiso, para: **Inciso g)** *Acuacultura de fomento* **III,** *Autorización, para:* **Inciso d)** *Recolectar del medio natural reproductores, larvas, postlarvas, crías, huevos, semillas, alevines o en cualquier otro estadio, y* **Inciso e)** *Acuacultura didáctica.*		

Artículos 22.- *la Secretaría podrá inscribir en el Registro Nacional de Pesca a los acuicultores que no requieran concesión, permiso o Autorización.*	Al **proyecto** le aplica el Artículo, incisos y, fracciones anteriores, porque se trata de una actividad acuícola con fines comerciales.	Por el hecho de presentar a la autoridad correspondiente (SEMARNAT) la Manifestación de Impacto Ambiental, el promovente está cumpliendo con este apartado. El proyecto se vincula por la obligatoriedad de obtener la autorización correspondiente para realizar las obras descritas en esta manifestación de impacto ambiental. Como ya se mencionó anteriormente, la promovente una vez autorizado el proyecto en materia ambiental procederá a tramitar el Registro Nacional de Pesca para la unidad de producción acuícola.
Art. 30°.- *Las actividades pesqueras se clasifican en:* **II.-** *Cultivo o acuacultura con fines*		
Artículo 31°.- *Para realizar las actividades de pesca se requiere lo siguiente:* **I,** *Concesión, para:* **Inciso b)** *Acuacultura comercial* **II,** Permiso, para: **Inciso g)** *Acuacultura de fomento* **III,** *Autorización, para:* **Inciso d)** *Recolectar del medio natural reproductores, larvas, postlarvas, crías, huevos, semillas, alevines o en cualquier otro estadio, y* **Inciso e)** *Acuacultura didáctica.*		

Artículos 22.- *la Secretaría podrá inscribir en el Registro Nacional de Pesca a los acuicultores que no requieran concesión, permiso o Autorización.*	Al **proyecto** le aplica el Artículo, incisos y, fracciones anteriores, porque se trata de una actividad acuícola con fines comerciales.	Por el hecho de presentar a la autoridad correspondiente (SEMARNAT) la Manifestación de Impacto Ambiental, el promovente está cumpliendo con este apartado. El proyecto se vincula por la obligatoriedad de obtener la autorización correspondiente para realizar las obras descritas en esta manifestación de impacto ambiental. Como ya se mencionó anteriormente, la promovente una vez autorizado el proyecto en materia ambiental procederá a tramitar el Registro Nacional de Pesca para la unidad de producción acuícola.
Art. 30°.- *Las actividades pesqueras se clasifican en:* **II.-** *Cultivo o acuacultura con fines*		
Artículo 31°.- *Para realizar las actividades de pesca se requiere lo siguiente:* **I,** *Concesión, para:* **Inciso b)** *Acuacultura comercial* **II,** Permiso, para: **Inciso g)** *Acuacultura de fomento* **III,** *Autorización, para:* **Inciso d)** *Recolectar del medio natural reproductores, larvas, postlarvas, crías, huevos, semillas, alevines o en cualquier otro estadio, y* **Inciso e)** *Acuacultura didáctica.*		

Artículos 22.- *la Secretaría podrá inscribir en el Registro Nacional de Pesca a los acuicultores que no requieran concesión, permiso o Autorización.*	Al **proyecto** le aplica el Artículo, incisos y, fracciones anteriores, porque se trata de una actividad acuícola con fines comerciales.	Por el hecho de presentar a la autoridad correspondiente (SEMARNAT) la Manifestación de Impacto Ambiental, el promovente está cumpliendo con este apartado. El proyecto se vincula por la obligatoriedad de obtener la autorización correspondiente para realizar las obras descritas en esta manifestación de impacto ambiental. Como ya se mencionó anteriormente, la promovente una vez autorizado el proyecto en materia ambiental procederá a tramitar el Registro Nacional de Pesca para la unidad de producción acuícola.
Art. 30°.- *Las actividades pesqueras se clasifican en:* **II.-** *Cultivo o acuacultura con fines*		
Artículo 31°.- *Para realizar las actividades de pesca se requiere lo siguiente:* **I,** *Concesión, para:* **Inciso b)** *Acuacultura comercial* **II,** Permiso, para: **Inciso g)** *Acuacultura de fomento* **III,** *Autorización, para:* **Inciso d)** *Recolectar del medio natural reproductores, larvas, postlarvas, crías, huevos, semillas, alevines o en cualquier otro estadio, y* **Inciso e)** *Acuacultura didáctica.*		

Artículos 22.- *la Secretaría podrá inscribir en el Registro Nacional de Pesca a los acuicultores que no requieran concesión, permiso o Autorización.*	Al **proyecto** le aplica el Artículo, incisos y, fracciones anteriores, porque se trata de una actividad acuícola con fines comerciales.	Por el hecho de presentar a la autoridad correspondiente (SEMARNAT) la Manifestación de Impacto Ambiental, el promovente está cumpliendo con este apartado. El proyecto se vincula por la obligatoriedad de obtener la autorización correspondiente para realizar las obras descritas en esta manifestación de impacto ambiental. Como ya se mencionó anteriormente, la promovente una vez autorizado el proyecto en materia ambiental procederá a tramitar el Registro Nacional de Pesca para la unidad de producción acuícola.
Art. 30°.- *Las actividades pesqueras se clasifican en:* **II.-** *Cultivo o acuacultura con fines*		
Artículo 31°.- *Para realizar las actividades de pesca se requiere lo siguiente:* **I,** *Concesión, para:* **Inciso b)** *Acuacultura comercial* **II,** Permiso, para: **Inciso g)** *Acuacultura de fomento* **III,** *Autorización, para:* **Inciso d)** *Recolectar del medio natural reproductores, larvas, postlarvas, crías, huevos, semillas, alevines o en cualquier otro estadio, y* **Inciso e)** *Acuacultura didáctica.*		

Artículos 22.- *la Secretaría podrá inscribir en el Registro Nacional de Pesca a los acuicultores que no requieran concesión, permiso o Autorización.*	Al **proyecto** le aplica el Artículo, incisos y, fracciones anteriores, porque se trata de una actividad acuícola con fines comerciales.	Por el hecho de presentar a la autoridad correspondiente (SEMARNAT) la Manifestación de Impacto Ambiental, el promovente está cumpliendo con este apartado. El proyecto se vincula por la obligatoriedad de obtener la autorización correspondiente para realizar las obras descritas en esta manifestación de impacto ambiental. Como ya se mencionó anteriormente, la promovente una vez autorizado el proyecto en materia ambiental procederá a tramitar el Registro Nacional de Pesca para la unidad de producción acuícola.
Art. 30°.- *Las actividades pesqueras se clasifican en:* **II.-** *Cultivo o acuacultura con fines*		
Artículo 31°.- *Para realizar las actividades de pesca se requiere lo siguiente:* **I,** *Concesión, para:* **Inciso b)** *Acuacultura comercial* **II,** Permiso, para: **Inciso g)** *Acuacultura de fomento* **III,** *Autorización, para:* **Inciso d)** *Recolectar del medio natural reproductores, larvas, postlarvas, crías, huevos, semillas, alevines o en cualquier otro estadio, y* **Inciso e)** *Acuacultura didáctica.*		

Artículos 22.- *la Secretaría podrá inscribir en el Registro Nacional de Pesca a los acuicultores que no requieran concesión, permiso o Autorización.*	Al **proyecto** le aplica el Artículo, incisos y, fracciones anteriores, porque se trata de una actividad acuícola con fines comerciales.	Por el hecho de presentar a la autoridad correspondiente (SEMARNAT) la Manifestación de Impacto Ambiental, el promovente está cumpliendo con este apartado. El proyecto se vincula por la obligatoriedad de obtener la autorización correspondiente para realizar las obras descritas en esta manifestación de impacto ambiental. Como ya se mencionó anteriormente, la promovente una vez autorizado el proyecto en materia ambiental procederá a tramitar el Registro Nacional de Pesca para la unidad de producción acuícola.
Art. 30°.- *Las actividades pesqueras se clasifican en:* **II.-** *Cultivo o acuacultura con fines*		
Artículo 31°.- *Para realizar las actividades de pesca se requiere lo siguiente:* **I,** *Concesión, para:* **Inciso b)** *Acuacultura comercial* **II,** Permiso, para: **Inciso g)** *Acuacultura de fomento* **III,** *Autorización, para:* **Inciso d)** *Recolectar del medio natural reproductores, larvas, postlarvas, crías, huevos, semillas, alevines o en cualquier otro estadio, y* **Inciso e)** *Acuacultura didáctica.*		

Artículos 22.- *la Secretaría podrá inscribir en el Registro Nacional de Pesca a los acuicultores que no requieran concesión, permiso o Autorización.*	Al **proyecto** le aplica el Artículo, incisos y, fracciones anteriores, porque se trata de una actividad acuícola con fines comerciales.	Por el hecho de presentar a la autoridad correspondiente (SEMARNAT) la Manifestación de Impacto Ambiental, el promovente está cumpliendo con este apartado. El proyecto se vincula por la obligatoriedad de obtener la autorización correspondiente para realizar las obras descritas en esta manifestación de impacto ambiental. Como ya se mencionó anteriormente, la promovente una vez autorizado el proyecto en materia ambiental procederá a tramitar el Registro Nacional de Pesca para la unidad de producción acuícola.
Art. 30°.- *Las actividades pesqueras se clasifican en:* **II.-** *Cultivo o acuacultura con fines*		
Artículo 31°.- *Para realizar las actividades de pesca se requiere lo siguiente:* **I,** *Concesión, para:* **Inciso b)** *Acuacultura comercial* **II,** Permiso, para: **Inciso g)** *Acuacultura de fomento* **III,** *Autorización, para:* **Inciso d)** *Recolectar del medio natural reproductores, larvas, postlarvas, crías, huevos, semillas, alevines o en cualquier otro estadio, y* **Inciso e)** *Acuacultura didáctica.*		

Artículos 22.- *la Secretaría podrá inscribir en el Registro Nacional de Pesca a los acuicultores que no requieran concesión, permiso o Autorización.*	Al **proyecto** le aplica el Artículo, incisos y, fracciones anteriores, porque se trata de una actividad acuícola con fines comerciales.	Por el hecho de presentar a la autoridad correspondiente (SEMARNAT) la Manifestación de Impacto Ambiental, el promovente está cumpliendo con este apartado. El proyecto se vincula por la obligatoriedad de obtener la autorización correspondiente para realizar las obras descritas en esta manifestación de impacto ambiental. Como ya se mencionó anteriormente, la promovente una vez autorizado el proyecto en materia ambiental procederá a tramitar el Registro Nacional de Pesca para la unidad de producción acuícola.
Art. 30°.- *Las actividades pesqueras se clasifican en:* **II.-** *Cultivo o acuacultura con fines*		
Artículo 31°.- *Para realizar las actividades de pesca se requiere lo siguiente:* **I,** *Concesión, para:* **Inciso b)** *Acuacultura comercial* **II,** Permiso, para: **Inciso g)** *Acuacultura de fomento* **III,** *Autorización, para:* **Inciso d)** *Recolectar del medio natural reproductores, larvas, postlarvas, crías, huevos, semillas, alevines o en cualquier otro estadio, y* **Inciso e)** *Acuacultura didáctica.*		

Artículos 22.- *la Secretaría podrá inscribir en el Registro Nacional de Pesca a los acuicultores que no requieran concesión, permiso o Autorización.*	Al **proyecto** le aplica el Artículo, incisos y, fracciones anteriores, porque se trata de una actividad acuícola con fines comerciales.	Por el hecho de presentar a la autoridad correspondiente (SEMARNAT) la Manifestación de Impacto Ambiental, el promovente está cumpliendo con este apartado. El proyecto se vincula por la obligatoriedad de obtener la autorización correspondiente para realizar las obras descritas en esta manifestación de impacto ambiental. Como ya se mencionó anteriormente, la promovente una vez autorizado el proyecto en materia ambiental procederá a tramitar el Registro Nacional de Pesca para la unidad de producción acuícola.
Art. 30°.- *Las actividades pesqueras se clasifican en:* **II.-** *Cultivo o acuacultura con fines*		
Artículo 31°.- *Para realizar las actividades de pesca se requiere lo siguiente:* **I,** *Concesión, para:* **Inciso b)** *Acuacultura comercial* **II,** Permiso, para: **Inciso g)** *Acuacultura de fomento* **III,** *Autorización, para:* **Inciso d)** *Recolectar del medio natural reproductores, larvas, postlarvas, crías, huevos, semillas, alevines o en cualquier otro estadio, y* **Inciso e)** *Acuacultura didáctica.*		

Artículos 22.- *la Secretaría podrá inscribir en el Registro Nacional de Pesca a los acuicultores que no requieran concesión, permiso o Autorización.*	Al **proyecto** le aplica el Artículo, incisos y, fracciones anteriores, porque se trata de una actividad acuícola con fines comerciales.	Por el hecho de presentar a la autoridad correspondiente (SEMARNAT) la Manifestación de Impacto Ambiental, el promovente está cumpliendo con este apartado. El proyecto se vincula por la obligatoriedad de obtener la autorización correspondiente para realizar las obras descritas en esta manifestación de impacto ambiental. Como ya se mencionó anteriormente, la promovente una vez autorizado el proyecto en materia ambiental procederá a tramitar el Registro Nacional de Pesca para la unidad de producción acuícola.
Art. 30°.- *Las actividades pesqueras se clasifican en:* **II.-** *Cultivo o acuacultura con fines*		
Artículo 31°.- *Para realizar las actividades de pesca se requiere lo siguiente:* **I,** *Concesión, para:* **Inciso b)** *Acuacultura comercial* **II,** Permiso, para: **Inciso g)** *Acuacultura de fomento* **III,** *Autorización, para:* **Inciso d)** *Recolectar del medio natural reproductores, larvas, postlarvas, crías, huevos, semillas, alevines o en cualquier otro estadio, y* **Inciso e)** *Acuacultura didáctica.*		

Artículos 22.- *la Secretaría podrá inscribir en el Registro Nacional de Pesca a los acuicultores que no requieran concesión, permiso o Autorización.*	Al **proyecto** le aplica el Artículo, incisos y, fracciones anteriores, porque se trata de una actividad acuícola con fines comerciales.	Por el hecho de presentar a la autoridad correspondiente (SEMARNAT) la Manifestación de Impacto Ambiental, el promovente está cumpliendo con este apartado. El proyecto se vincula por la obligatoriedad de obtener la autorización correspondiente para realizar las obras descritas en esta manifestación de impacto ambiental. Como ya se mencionó anteriormente, la promovente una vez autorizado el proyecto en materia ambiental procederá a tramitar el Registro Nacional de Pesca para la unidad de producción acuícola.
Art. 30°.- *Las actividades pesqueras se clasifican en:* **II.-** *Cultivo o acuacultura con fines*		
Artículo 31°.- *Para realizar las actividades de pesca se requiere lo siguiente:* **I,** *Concesión, para:* **Inciso b)** *Acuacultura comercial* **II,** Permiso, para: **Inciso g)** *Acuacultura de fomento* **III,** *Autorización, para:* **Inciso d)** *Recolectar del medio natural reproductores, larvas, postlarvas, crías, huevos, semillas, alevines o en cualquier otro estadio, y* **Inciso e)** *Acuacultura didáctica.*		

Artículos 22.- *la Secretaría podrá inscribir en el Registro Nacional de Pesca a los acuicultores que no requieran concesión, permiso o Autorización.*	Al **proyecto** le aplica el Artículo, incisos y, fracciones anteriores, porque se trata de una actividad acuícola con fines comerciales.	Por el hecho de presentar a la autoridad correspondiente (SEMARNAT) la Manifestación de Impacto Ambiental, el promovente está cumpliendo con este apartado. El proyecto se vincula por la obligatoriedad de obtener la autorización correspondiente para realizar las obras descritas en esta manifestación de impacto ambiental. Como ya se mencionó anteriormente, la promovente una vez autorizado el proyecto en materia ambiental procederá a tramitar el Registro Nacional de Pesca para la unidad de producción acuícola.
Art. 30°.- *Las actividades pesqueras se clasifican en:* **II.-** *Cultivo o acuacultura con fines*		
Artículo 31°.- *Para realizar las actividades de pesca se requiere lo siguiente:* **I,** *Concesión, para:* **Inciso b)** *Acuacultura comercial* **II,** Permiso, para: **Inciso g)** *Acuacultura de fomento* **III,** *Autorización, para:* **Inciso d)** *Recolectar del medio natural reproductores, larvas, postlarvas, crías, huevos, semillas, alevines o en cualquier otro estadio, y* **Inciso e)** *Acuacultura didáctica.*		

Artículos 22.- *la Secretaría podrá inscribir en el Registro Nacional de Pesca a los acuicultores que no requieran concesión, permiso o Autorización.*	Al **proyecto** le aplica el Artículo, incisos y, fracciones anteriores, porque se trata de una actividad acuícola con fines comerciales.	Por el hecho de presentar a la autoridad correspondiente (SEMARNAT) la Manifestación de Impacto Ambiental, el promovente está cumpliendo con este apartado. El proyecto se vincula por la obligatoriedad de obtener la autorización correspondiente para realizar las obras descritas en esta manifestación de impacto ambiental. Como ya se mencionó anteriormente, la promovente una vez autorizado el proyecto en materia ambiental procederá a tramitar el Registro Nacional de Pesca para la unidad de producción acuícola.
Art. 30°.- *Las actividades pesqueras se clasifican en:* **II.-** *Cultivo o acuacultura con fines*		
Artículo 31°.- *Para realizar las actividades de pesca se requiere lo siguiente:* **I,** *Concesión, para:* **Inciso b)** *Acuacultura comercial* **II,** Permiso, para: **Inciso g)** *Acuacultura de fomento* **III,** *Autorización, para:* **Inciso d)** *Recolectar del medio natural reproductores, larvas, postlarvas, crías, huevos, semillas, alevines o en cualquier otro estadio, y* **Inciso e)** *Acuacultura didáctica.*		

Artículos 22.- *la Secretaría podrá inscribir en el Registro Nacional de Pesca a los acuicultores que no requieran concesión, permiso o Autorización.*	Al **proyecto** le aplica el Artículo, incisos y, fracciones anteriores, porque se trata de una actividad acuícola con fines comerciales.	Por el hecho de presentar a la autoridad correspondiente (SEMARNAT) la Manifestación de Impacto Ambiental, el promovente está cumpliendo con este apartado. El proyecto se vincula por la obligatoriedad de obtener la autorización correspondiente para realizar las obras descritas en esta manifestación de impacto ambiental. Como ya se mencionó anteriormente, la promovente una vez autorizado el proyecto en materia ambiental procederá a tramitar el Registro Nacional de Pesca para la unidad de producción acuícola.
Art. 30°.- *Las actividades pesqueras se clasifican en:* **II.-** *Cultivo o acuacultura con fines*		
Artículo 31°.- *Para realizar las actividades de pesca se requiere lo siguiente:* **I,** *Concesión, para:* **Inciso b)** *Acuacultura comercial* **II,** Permiso, para: **Inciso g)** *Acuacultura de fomento* **III,** *Autorización, para:* **Inciso d)** *Recolectar del medio natural reproductores, larvas, postlarvas, crías, huevos, semillas, alevines o en cualquier otro estadio, y* **Inciso e)** *Acuacultura didáctica.*		

Artículos 22.- *la Secretaría podrá inscribir en el Registro Nacional de Pesca a los acuicultores que no requieran concesión, permiso o Autorización.*	Al **proyecto** le aplica el Artículo, incisos y, fracciones anteriores, porque se trata de una actividad acuícola con fines comerciales.	Por el hecho de presentar a la autoridad correspondiente (SEMARNAT) la Manifestación de Impacto Ambiental, el promovente está cumpliendo con este apartado. El proyecto se vincula por la obligatoriedad de obtener la autorización correspondiente para realizar las obras descritas en esta manifestación de impacto ambiental. Como ya se mencionó anteriormente, la promovente una vez autorizado el proyecto en materia ambiental procederá a tramitar el Registro Nacional de Pesca para la unidad de producción acuícola.
Art. 30°.- *Las actividades pesqueras se clasifican en:* **II.-** *Cultivo o acuacultura con fines*		
Artículo 31°.- *Para realizar las actividades de pesca se requiere lo siguiente:* **I,** *Concesión, para:* **Inciso b)** *Acuacultura comercial* **II,** Permiso, para: **Inciso g)** *Acuacultura de fomento* **III,** *Autorización, para:* **Inciso d)** *Recolectar del medio natural reproductores, larvas, postlarvas, crías, huevos, semillas, alevines o en cualquier otro estadio, y* **Inciso e)** *Acuacultura didáctica.*		

Artículos 22.- *la Secretaría podrá inscribir en el Registro Nacional de Pesca a los acuicultores que no requieran concesión, permiso o Autorización.*	Al **proyecto** le aplica el Artículo, incisos y, fracciones anteriores, porque se trata de una actividad acuícola con fines comerciales.	Por el hecho de presentar a la autoridad correspondiente (SEMARNAT) la Manifestación de Impacto Ambiental, el promovente está cumpliendo con este apartado. El proyecto se vincula por la obligatoriedad de obtener la autorización correspondiente para realizar las obras descritas en esta manifestación de impacto ambiental. Como ya se mencionó anteriormente, la promovente una vez autorizado el proyecto en materia ambiental procederá a tramitar el Registro Nacional de Pesca para la unidad de producción acuícola.
Art. 30°.- *Las actividades pesqueras se clasifican en:* **II.-** *Cultivo o acuacultura con fines*		
Artículo 31°.- *Para realizar las actividades de pesca se requiere lo siguiente:* **I,** *Concesión, para:* **Inciso b)** *Acuacultura comercial* **II,** Permiso, para: **Inciso g)** *Acuacultura de fomento* **III,** *Autorización, para:* **Inciso d)** *Recolectar del medio natural reproductores, larvas, postlarvas, crías, huevos, semillas, alevines o en cualquier otro estadio, y* **Inciso e)** *Acuacultura didáctica.*		

Artículos 22.- *la Secretaría podrá inscribir en el Registro Nacional de Pesca a los acuicultores que no requieran concesión, permiso o Autorización.*	Al **proyecto** le aplica el Artículo, incisos y, fracciones anteriores, porque se trata de una actividad acuícola con fines comerciales.	Por el hecho de presentar a la autoridad correspondiente (SEMARNAT) la Manifestación de Impacto Ambiental, el promovente está cumpliendo con este apartado. El proyecto se vincula por la obligatoriedad de obtener la autorización correspondiente para realizar las obras descritas en esta manifestación de impacto ambiental. Como ya se mencionó anteriormente, la promovente una vez autorizado el proyecto en materia ambiental procederá a tramitar el Registro Nacional de Pesca para la unidad de producción acuícola.
Art. 30°.- *Las actividades pesqueras se clasifican en:* **II.-** *Cultivo o acuacultura con fines*		
Artículo 31°.- *Para realizar las actividades de pesca se requiere lo siguiente:* **I,** *Concesión, para:* **Inciso b)** *Acuacultura comercial* **II,** Permiso, para: **Inciso g)** *Acuacultura de fomento* **III,** *Autorización, para:* **Inciso d)** *Recolectar del medio natural reproductores, larvas, postlarvas, crías, huevos, semillas, alevines o en cualquier otro estadio, y* **Inciso e)** *Acuacultura didáctica.*		

Artículos 22.- *la Secretaría podrá inscribir en el Registro Nacional de Pesca a los acuicultores que no requieran concesión, permiso o Autorización.*	Al **proyecto** le aplica el Artículo, incisos y, fracciones anteriores, porque se trata de una actividad acuícola con fines comerciales.	Por el hecho de presentar a la autoridad correspondiente (SEMARNAT) la Manifestación de Impacto Ambiental, el promovente está cumpliendo con este apartado. El proyecto se vincula por la obligatoriedad de obtener la autorización correspondiente para realizar las obras descritas en esta manifestación de impacto ambiental. Como ya se mencionó anteriormente, la promovente una vez autorizado el proyecto en materia ambiental procederá a tramitar el Registro Nacional de Pesca para la unidad de producción acuícola.
Art. 30°.- *Las actividades pesqueras se clasifican en:* **II.-** *Cultivo o acuacultura con fines*		
Artículo 31°.- *Para realizar las actividades de pesca se requiere lo siguiente:* **I,** *Concesión, para:* **Inciso b)** *Acuacultura comercial* **II,** Permiso, para: **Inciso g)** *Acuacultura de fomento* **III,** *Autorización, para:* **Inciso d)** *Recolectar del medio natural reproductores, larvas, postlarvas, crías, huevos, semillas, alevines o en cualquier otro estadio, y* **Inciso e)** *Acuacultura didáctica.*		

Artículos 22.- *la Secretaría podrá inscribir en el Registro Nacional de Pesca a los acuicultores que no requieran concesión, permiso o Autorización.*	Al **proyecto** le aplica el Artículo, incisos y, fracciones anteriores, porque se trata de una actividad acuícola con fines comerciales.	Por el hecho de presentar a la autoridad correspondiente (SEMARNAT) la Manifestación de Impacto Ambiental, el promovente está cumpliendo con este apartado. El proyecto se vincula por la obligatoriedad de obtener la autorización correspondiente para realizar las obras descritas en esta manifestación de impacto ambiental. Como ya se mencionó anteriormente, la promovente una vez autorizado el proyecto en materia ambiental procederá a tramitar el Registro Nacional de Pesca para la unidad de producción acuícola.
Art. 30°.- *Las actividades pesqueras se clasifican en:* **II.-** *Cultivo o acuacultura con fines*		
Artículo 31°.- *Para realizar las actividades de pesca se requiere lo siguiente:* **I,** *Concesión, para:* **Inciso b)** *Acuacultura comercial* **II,** Permiso, para: **Inciso g)** *Acuacultura de fomento* **III,** *Autorización, para:* **Inciso d)** *Recolectar del medio natural reproductores, larvas, postlarvas, crías, huevos, semillas, alevines o en cualquier otro estadio, y* **Inciso e)** *Acuacultura didáctica.*		

Artículos 22.- *la Secretaría podrá inscribir en el Registro Nacional de Pesca a los acuicultores que no requieran concesión, permiso o Autorización.*	Al **proyecto** le aplica el Artículo, incisos y, fracciones anteriores, porque se trata de una actividad acuícola con fines comerciales.	Por el hecho de presentar a la autoridad correspondiente (SEMARNAT) la Manifestación de Impacto Ambiental, el promovente está cumpliendo con este apartado. El proyecto se vincula por la obligatoriedad de obtener la autorización correspondiente para realizar las obras descritas en esta manifestación de impacto ambiental. Como ya se mencionó anteriormente, la promovente una vez autorizado el proyecto en materia ambiental procederá a tramitar el Registro Nacional de Pesca para la unidad de producción acuícola.
Art. 30°.- *Las actividades pesqueras se clasifican en:* **II.-** *Cultivo o acuacultura con fines*		
Artículo 31°.- *Para realizar las actividades de pesca se requiere lo siguiente:* **I,** *Concesión, para:* **Inciso b)** *Acuacultura comercial* **II,** Permiso, para: **Inciso g)** *Acuacultura de fomento* **III,** *Autorización, para:* **Inciso d)** *Recolectar del medio natural reproductores, larvas, postlarvas, crías, huevos, semillas, alevines o en cualquier otro estadio, y* **Inciso e)** *Acuacultura didáctica.*		

Artículos 22.- *la Secretaría podrá inscribir en el Registro Nacional de Pesca a los acuicultores que no requieran concesión, permiso o Autorización.*	Al **proyecto** le aplica el Artículo, incisos y, fracciones anteriores, porque se trata de una actividad acuícola con fines comerciales.	Por el hecho de presentar a la autoridad correspondiente (SEMARNAT) la Manifestación de Impacto Ambiental, el promovente está cumpliendo con este apartado. El proyecto se vincula por la obligatoriedad de obtener la autorización correspondiente para realizar las obras descritas en esta manifestación de impacto ambiental. Como ya se mencionó anteriormente, la promovente una vez autorizado el proyecto en materia ambiental procederá a tramitar el Registro Nacional de Pesca para la unidad de producción acuícola.
Art. 30°.- *Las actividades pesqueras se clasifican en:* **II.-** *Cultivo o acuacultura con fines*		
Artículo 31°.- *Para realizar las actividades de pesca se requiere lo siguiente:* **I,** *Concesión, para:* **Inciso b)** *Acuacultura comercial* **II,** Permiso, para: **Inciso g)** *Acuacultura de fomento* **III,** *Autorización, para:* **Inciso d)** *Recolectar del medio natural reproductores, larvas, postlarvas, crías, huevos, semillas, alevines o en cualquier otro estadio, y* **Inciso e)** *Acuacultura didáctica.*		

Artículos 22.- *la Secretaría podrá inscribir en el Registro Nacional de Pesca a los acuicultores que no requieran concesión, permiso o Autorización.*	Al **proyecto** le aplica el Artículo, incisos y, fracciones anteriores, porque se trata de una actividad acuícola con fines comerciales.	Por el hecho de presentar a la autoridad correspondiente (SEMARNAT) la Manifestación de Impacto Ambiental, el promovente está cumpliendo con este apartado. El proyecto se vincula por la obligatoriedad de obtener la autorización correspondiente para realizar las obras descritas en esta manifestación de impacto ambiental. Como ya se mencionó anteriormente, la promovente una vez autorizado el proyecto en materia ambiental procederá a tramitar el Registro Nacional de Pesca para la unidad de producción acuícola.
Art. 30°.- *Las actividades pesqueras se clasifican en:* **II.-** *Cultivo o acuacultura con fines*		
Artículo 31°.- *Para realizar las actividades de pesca se requiere lo siguiente:* **I,** *Concesión, para:* **Inciso b)** *Acuacultura comercial* **II,** Permiso, para: **Inciso g)** *Acuacultura de fomento* **III,** *Autorización, para:* **Inciso d)** *Recolectar del medio natural reproductores, larvas, postlarvas, crías, huevos, semillas, alevines o en cualquier otro estadio, y* **Inciso e)** *Acuacultura didáctica.*		

Artículos 22.- *la Secretaría podrá inscribir en el Registro Nacional de Pesca a los acuicultores que no requieran concesión, permiso o Autorización.*	Al **proyecto** le aplica el Artículo, incisos y, fracciones anteriores, porque se trata de una actividad acuícola con fines comerciales.	Por el hecho de presentar a la autoridad correspondiente (SEMARNAT) la Manifestación de Impacto Ambiental, el promovente está cumpliendo con este apartado. El proyecto se vincula por la obligatoriedad de obtener la autorización correspondiente para realizar las obras descritas en esta manifestación de impacto ambiental. Como ya se mencionó anteriormente, la promovente una vez autorizado el proyecto en materia ambiental procederá a tramitar el Registro Nacional de Pesca para la unidad de producción acuícola.
Art. 30°.- *Las actividades pesqueras se clasifican en:* **II.-** *Cultivo o acuacultura con fines*		
Artículo 31°.- *Para realizar las actividades de pesca se requiere lo siguiente:* **I,** *Concesión, para:* **Inciso b)** *Acuacultura comercial* **II,** Permiso, para: **Inciso g)** *Acuacultura de fomento* **III,** *Autorización, para:* **Inciso d)** *Recolectar del medio natural reproductores, larvas, postlarvas, crías, huevos, semillas, alevines o en cualquier otro estadio, y* **Inciso e)** *Acuacultura didáctica.*		

Artículos 22.- *la Secretaría podrá inscribir en el Registro Nacional de Pesca a los acuicultores que no requieran concesión, permiso o Autorización.*	Al **proyecto** le aplica el Artículo, incisos y, fracciones anteriores, porque se trata de una actividad acuícola con fines comerciales.	Por el hecho de presentar a la autoridad correspondiente (SEMARNAT) la Manifestación de Impacto Ambiental, el promovente está cumpliendo con este apartado. El proyecto se vincula por la obligatoriedad de obtener la autorización correspondiente para realizar las obras descritas en esta manifestación de impacto ambiental. Como ya se mencionó anteriormente, la promovente una vez autorizado el proyecto en materia ambiental procederá a tramitar el Registro Nacional de Pesca para la unidad de producción acuícola.
Art. 30°.- *Las actividades pesqueras se clasifican en:* **II.-** *Cultivo o acuacultura con fines*		
Artículo 31°.- *Para realizar las actividades de pesca se requiere lo siguiente:* **I,** *Concesión, para:* **Inciso b)** *Acuacultura comercial* **II,** Permiso, para: **Inciso g)** *Acuacultura de fomento* **III,** *Autorización, para:* **Inciso d)** *Recolectar del medio natural reproductores, larvas, postlarvas, crías, huevos, semillas, alevines o en cualquier otro estadio, y* **Inciso e)** *Acuacultura didáctica.*		

Artículos 22.- *la Secretaría podrá inscribir en el Registro Nacional de Pesca a los acuicultores que no requieran concesión, permiso o Autorización.*	Al **proyecto** le aplica el Artículo, incisos y, fracciones anteriores, porque se trata de una actividad acuícola con fines comerciales.	Por el hecho de presentar a la autoridad correspondiente (SEMARNAT) la Manifestación de Impacto Ambiental, el promovente está cumpliendo con este apartado. El proyecto se vincula por la obligatoriedad de obtener la autorización correspondiente para realizar las obras descritas en esta manifestación de impacto ambiental. Como ya se mencionó anteriormente, la promovente una vez autorizado el proyecto en materia ambiental procederá a tramitar el Registro Nacional de Pesca para la unidad de producción acuícola.
Art. 30°.- *Las actividades pesqueras se clasifican en:* **II.-** *Cultivo o acuacultura con fines*		
Artículo 31°.- *Para realizar las actividades de pesca se requiere lo siguiente:* **I,** *Concesión, para:* **Inciso b)** *Acuacultura comercial* **II,** Permiso, para: **Inciso g)** *Acuacultura de fomento* **III,** *Autorización, para:* **Inciso d)** *Recolectar del medio natural reproductores, larvas, postlarvas, crías, huevos, semillas, alevines o en cualquier otro estadio, y* **Inciso e)** *Acuacultura didáctica.*		

Artículos 22.- *la Secretaría podrá inscribir en el Registro Nacional de Pesca a los acuicultores que no requieran concesión, permiso o Autorización.*	Al **proyecto** le aplica el Artículo, incisos y, fracciones anteriores, porque se trata de una actividad acuícola con fines comerciales.	Por el hecho de presentar a la autoridad correspondiente (SEMARNAT) la Manifestación de Impacto Ambiental, el promovente está cumpliendo con este apartado. El proyecto se vincula por la obligatoriedad de obtener la autorización correspondiente para realizar las obras descritas en esta manifestación de impacto ambiental. Como ya se mencionó anteriormente, la promovente una vez autorizado el proyecto en materia ambiental procederá a tramitar el Registro Nacional de Pesca para la unidad de producción acuícola.
Art. 30°.- *Las actividades pesqueras se clasifican en:* **II.-** *Cultivo o acuacultura con fines*		
Artículo 31°.- *Para realizar las actividades de pesca se requiere lo siguiente:* **I,** *Concesión, para:* **Inciso b)** *Acuacultura comercial* **II,** Permiso, para: **Inciso g)** *Acuacultura de fomento* **III,** *Autorización, para:* **Inciso d)** *Recolectar del medio natural reproductores, larvas, postlarvas, crías, huevos, semillas, alevines o en cualquier otro estadio, y* **Inciso e)** *Acuacultura didáctica.*		

Artículos 22.- *la Secretaría podrá inscribir en el Registro Nacional de Pesca a los acuicultores que no requieran concesión, permiso o Autorización.*	Al **proyecto** le aplica el Artículo, incisos y, fracciones anteriores, porque se trata de una actividad acuícola con fines comerciales.	Por el hecho de presentar a la autoridad correspondiente (SEMARNAT) la Manifestación de Impacto Ambiental, el promovente está cumpliendo con este apartado. El proyecto se vincula por la obligatoriedad de obtener la autorización correspondiente para realizar las obras descritas en esta manifestación de impacto ambiental. Como ya se mencionó anteriormente, la promovente una vez autorizado el proyecto en materia ambiental procederá a tramitar el Registro Nacional de Pesca para la unidad de producción acuícola.
Art. 30°.- *Las actividades pesqueras se clasifican en:* **II.-** *Cultivo o acuacultura con fines*		
Artículo 31°.- *Para realizar las actividades de pesca se requiere lo siguiente:* **I,** *Concesión, para:* **Inciso b)** *Acuacultura comercial* **II,** Permiso, para: **Inciso g)** *Acuacultura de fomento* **III,** *Autorización, para:* **Inciso d)** *Recolectar del medio natural reproductores, larvas, postlarvas, crías, huevos, semillas, alevines o en cualquier otro estadio, y* **Inciso e)** *Acuacultura didáctica.*		

Artículos 22.- *la Secretaría podrá inscribir en el Registro Nacional de Pesca a los acuicultores que no requieran concesión, permiso o Autorización.*	Al **proyecto** le aplica el Artículo, incisos y, fracciones anteriores, porque se trata de una actividad acuícola con fines comerciales.	Por el hecho de presentar a la autoridad correspondiente (SEMARNAT) la Manifestación de Impacto Ambiental, el promovente está cumpliendo con este apartado. El proyecto se vincula por la obligatoriedad de obtener la autorización correspondiente para realizar las obras descritas en esta manifestación de impacto ambiental. Como ya se mencionó anteriormente, la promovente una vez autorizado el proyecto en materia ambiental procederá a tramitar el Registro Nacional de Pesca para la unidad de producción acuícola.
Art. 30°.- *Las actividades pesqueras se clasifican en:* **II.-** *Cultivo o acuacultura con fines*		
Artículo 31°.- *Para realizar las actividades de pesca se requiere lo siguiente:* **I,** *Concesión, para:* **Inciso b)** *Acuacultura comercial* **II,** Permiso, para: **Inciso g)** *Acuacultura de fomento* **III,** *Autorización, para:* **Inciso d)** *Recolectar del medio natural reproductores, larvas, postlarvas, crías, huevos, semillas, alevines o en cualquier otro estadio, y* **Inciso e)** *Acuacultura didáctica.*		

Artículos 22.- *la Secretaría podrá inscribir en el Registro Nacional de Pesca a los acuicultores que no requieran concesión, permiso o Autorización.*	Al **proyecto** le aplica el Artículo, incisos y, fracciones anteriores, porque se trata de una actividad acuícola con fines comerciales.	Por el hecho de presentar a la autoridad correspondiente (SEMARNAT) la Manifestación de Impacto Ambiental, el promovente está cumpliendo con este apartado. El proyecto se vincula por la obligatoriedad de obtener la autorización correspondiente para realizar las obras descritas en esta manifestación de impacto ambiental. Como ya se mencionó anteriormente, la promovente una vez autorizado el proyecto en materia ambiental procederá a tramitar el Registro Nacional de Pesca para la unidad de producción acuícola.
Art. 30°.- *Las actividades pesqueras se clasifican en:* **II.-** *Cultivo o acuacultura con fines*		
Artículo 31°.- *Para realizar las actividades de pesca se requiere lo siguiente:* **I,** *Concesión, para:* **Inciso b)** *Acuacultura comercial* **II,** Permiso, para: **Inciso g)** *Acuacultura de fomento* **III,** *Autorización, para:* **Inciso d)** *Recolectar del medio natural reproductores, larvas, postlarvas, crías, huevos, semillas, alevines o en cualquier otro estadio, y* **Inciso e)** *Acuacultura didáctica.*		

Artículos 22.- *la Secretaría podrá inscribir en el Registro Nacional de Pesca a los acuicultores que no requieran concesión, permiso o Autorización.*	Al **proyecto** le aplica el Artículo, incisos y, fracciones anteriores, porque se trata de una actividad acuícola con fines comerciales.	Por el hecho de presentar a la autoridad correspondiente (SEMARNAT) la Manifestación de Impacto Ambiental, el promovente está cumpliendo con este apartado. El proyecto se vincula por la obligatoriedad de obtener la autorización correspondiente para realizar las obras descritas en esta manifestación de impacto ambiental. Como ya se mencionó anteriormente, la promovente una vez autorizado el proyecto en materia ambiental procederá a tramitar el Registro Nacional de Pesca para la unidad de producción acuícola.
Art. 30°.- *Las actividades pesqueras se clasifican en:* **II.-** *Cultivo o acuacultura con fines*		
Artículo 31°.- *Para realizar las actividades de pesca se requiere lo siguiente:* **I,** *Concesión, para:* **Inciso b)** *Acuacultura comercial* **II,** Permiso, para: **Inciso g)** *Acuacultura de fomento* **III,** *Autorización, para:* **Inciso d)** *Recolectar del medio natural reproductores, larvas, postlarvas, crías, huevos, semillas, alevines o en cualquier otro estadio, y* **Inciso e)** *Acuacultura didáctica.*		

Artículos 22.- *la Secretaría podrá inscribir en el Registro Nacional de Pesca a los acuicultores que no requieran concesión, permiso o Autorización.*	Al **proyecto** le aplica el Artículo, incisos y, fracciones anteriores, porque se trata de una actividad acuícola con fines comerciales.	Por el hecho de presentar a la autoridad correspondiente (SEMARNAT) la Manifestación de Impacto Ambiental, el promovente está cumpliendo con este apartado. El proyecto se vincula por la obligatoriedad de obtener la autorización correspondiente para realizar las obras descritas en esta manifestación de impacto ambiental. Como ya se mencionó anteriormente, la promovente una vez autorizado el proyecto en materia ambiental procederá a tramitar el Registro Nacional de Pesca para la unidad de producción acuícola.
Art. 30°.- *Las actividades pesqueras se clasifican en:* **II.-** *Cultivo o acuacultura con fines*		
Artículo 31°.- *Para realizar las actividades de pesca se requiere lo siguiente:* **I,** *Concesión, para:* **Inciso b)** *Acuacultura comercial* **II,** Permiso, para: **Inciso g)** *Acuacultura de fomento* **III,** *Autorización, para:* **Inciso d)** *Recolectar del medio natural reproductores, larvas, postlarvas, crías, huevos, semillas, alevines o en cualquier otro estadio, y* **Inciso e)** *Acuacultura didáctica.*		

Artículos 22.- *la Secretaría podrá inscribir en el Registro Nacional de Pesca a los acuicultores que no requieran concesión, permiso o Autorización.*	Al **proyecto** le aplica el Artículo, incisos y, fracciones anteriores, porque se trata de una actividad acuícola con fines comerciales.	Por el hecho de presentar a la autoridad correspondiente (SEMARNAT) la Manifestación de Impacto Ambiental, el promovente está cumpliendo con este apartado. El proyecto se vincula por la obligatoriedad de obtener la autorización correspondiente para realizar las obras descritas en esta manifestación de impacto ambiental. Como ya se mencionó anteriormente, la promovente una vez autorizado el proyecto en materia ambiental procederá a tramitar el Registro Nacional de Pesca para la unidad de producción acuícola.
Art. 30°.- *Las actividades pesqueras se clasifican en:* **II.-** *Cultivo o acuacultura con fines*		
Artículo 31°.- *Para realizar las actividades de pesca se requiere lo siguiente:* **I,** *Concesión, para:* **Inciso b)** *Acuacultura comercial* **II,** Permiso, para: **Inciso g)** *Acuacultura de fomento* **III,** *Autorización, para:* **Inciso d)** *Recolectar del medio natural reproductores, larvas, postlarvas, crías, huevos, semillas, alevines o en cualquier otro estadio, y* **Inciso e)** *Acuacultura didáctica.*		

Artículos 22.- *la Secretaría podrá inscribir en el Registro Nacional de Pesca a los acuicultores que no requieran concesión, permiso o Autorización.*	Al **proyecto** le aplica el Artículo, incisos y, fracciones anteriores, porque se trata de una actividad acuícola con fines comerciales.	Por el hecho de presentar a la autoridad correspondiente (SEMARNAT) la Manifestación de Impacto Ambiental, el promovente está cumpliendo con este apartado. El proyecto se vincula por la obligatoriedad de obtener la autorización correspondiente para realizar las obras descritas en esta manifestación de impacto ambiental. Como ya se mencionó anteriormente, la promovente una vez autorizado el proyecto en materia ambiental procederá a tramitar el Registro Nacional de Pesca para la unidad de producción acuícola.
Art. 30°.- *Las actividades pesqueras se clasifican en:* **II.-** *Cultivo o acuacultura con fines*		
Artículo 31°.- *Para realizar las actividades de pesca se requiere lo siguiente:* **I,** *Concesión, para:* **Inciso b)** *Acuacultura comercial* **II,** Permiso, para: **Inciso g)** *Acuacultura de fomento* **III,** *Autorización, para:* **Inciso d)** *Recolectar del medio natural reproductores, larvas, postlarvas, crías, huevos, semillas, alevines o en cualquier otro estadio, y* **Inciso e)** *Acuacultura didáctica.*		

Artículos 22.- *la Secretaría podrá inscribir en el Registro Nacional de Pesca a los acuicultores que no requieran concesión, permiso o Autorización.*	Al **proyecto** le aplica el Artículo, incisos y, fracciones anteriores, porque se trata de una actividad acuícola con fines comerciales.	Por el hecho de presentar a la autoridad correspondiente (SEMARNAT) la Manifestación de Impacto Ambiental, el promovente está cumpliendo con este apartado. El proyecto se vincula por la obligatoriedad de obtener la autorización correspondiente para realizar las obras descritas en esta manifestación de impacto ambiental. Como ya se mencionó anteriormente, la promovente una vez autorizado el proyecto en materia ambiental procederá a tramitar el Registro Nacional de Pesca para la unidad de producción acuícola.
Art. 30°.- *Las actividades pesqueras se clasifican en:* **II.-** *Cultivo o acuacultura con fines*		
Artículo 31°.- *Para realizar las actividades de pesca se requiere lo siguiente:* **I,** *Concesión, para:* **Inciso b)** *Acuacultura comercial* **II,** Permiso, para: **Inciso g)** *Acuacultura de fomento* **III,** *Autorización, para:* **Inciso d)** *Recolectar del medio natural reproductores, larvas, postlarvas, crías, huevos, semillas, alevines o en cualquier otro estadio, y* **Inciso e)** *Acuacultura didáctica.*		

Artículos 22.- *la Secretaría podrá inscribir en el Registro Nacional de Pesca a los acuicultores que no requieran concesión, permiso o Autorización.*	Al **proyecto** le aplica el Artículo, incisos y, fracciones anteriores, porque se trata de una actividad acuícola con fines comerciales.	Por el hecho de presentar a la autoridad correspondiente (SEMARNAT) la Manifestación de Impacto Ambiental, el promovente está cumpliendo con este apartado. El proyecto se vincula por la obligatoriedad de obtener la autorización correspondiente para realizar las obras descritas en esta manifestación de impacto ambiental. Como ya se mencionó anteriormente, la promovente una vez autorizado el proyecto en materia ambiental procederá a tramitar el Registro Nacional de Pesca para la unidad de producción acuícola.
Art. 30°.- *Las actividades pesqueras se clasifican en:* **II.-** *Cultivo o acuacultura con fines*		
Artículo 31°.- *Para realizar las actividades de pesca se requiere lo siguiente:* **I,** *Concesión, para:* **Inciso b)** *Acuacultura comercial* **II,** Permiso, para: **Inciso g)** *Acuacultura de fomento* **III,** *Autorización, para:* **Inciso d)** *Recolectar del medio natural reproductores, larvas, postlarvas, crías, huevos, semillas, alevines o en cualquier otro estadio, y* **Inciso e)** *Acuacultura didáctica.*		

Artículos 22.- *la Secretaría podrá inscribir en el Registro Nacional de Pesca a los acuicultores que no requieran concesión, permiso o Autorización.*	Al **proyecto** le aplica el Artículo, incisos y, fracciones anteriores, porque se trata de una actividad acuícola con fines comerciales.	Por el hecho de presentar a la autoridad correspondiente (SEMARNAT) la Manifestación de Impacto Ambiental, el promovente está cumpliendo con este apartado. El proyecto se vincula por la obligatoriedad de obtener la autorización correspondiente para realizar las obras descritas en esta manifestación de impacto ambiental. Como ya se mencionó anteriormente, la promovente una vez autorizado el proyecto en materia ambiental procederá a tramitar el Registro Nacional de Pesca para la unidad de producción acuícola.
Art. 30°.- *Las actividades pesqueras se clasifican en:* **II.-** *Cultivo o acuacultura con fines*		
Artículo 31°.- *Para realizar las actividades de pesca se requiere lo siguiente:* **I,** *Concesión, para:* **Inciso b)** *Acuacultura comercial* **II,** Permiso, para: **Inciso g)** *Acuacultura de fomento* **III,** *Autorización, para:* **Inciso d)** *Recolectar del medio natural reproductores, larvas, postlarvas, crías, huevos, semillas, alevines o en cualquier otro estadio, y* **Inciso e)** *Acuacultura didáctica.*		

Artículos 22.- *la Secretaría podrá inscribir en el Registro Nacional de Pesca a los acuicultores que no requieran concesión, permiso o Autorización.*	Al **proyecto** le aplica el Artículo, incisos y, fracciones anteriores, porque se trata de una actividad acuícola con fines comerciales.	Por el hecho de presentar a la autoridad correspondiente (SEMARNAT) la Manifestación de Impacto Ambiental, el promovente está cumpliendo con este apartado. El proyecto se vincula por la obligatoriedad de obtener la autorización correspondiente para realizar las obras descritas en esta manifestación de impacto ambiental. Como ya se mencionó anteriormente, la promovente una vez autorizado el proyecto en materia ambiental procederá a tramitar el Registro Nacional de Pesca para la unidad de producción acuícola.
Art. 30°.- *Las actividades pesqueras se clasifican en:* **II.-** *Cultivo o acuacultura con fines*		
Artículo 31°.- *Para realizar las actividades de pesca se requiere lo siguiente:* **I,** *Concesión, para:* **Inciso b)** *Acuacultura comercial* **II,** Permiso, para: **Inciso g)** *Acuacultura de fomento* **III,** *Autorización, para:* **Inciso d)** *Recolectar del medio natural reproductores, larvas, postlarvas, crías, huevos, semillas, alevines o en cualquier otro estadio, y* **Inciso e)** *Acuacultura didáctica.*		

Artículos 22.- *la Secretaría podrá inscribir en el Registro Nacional de Pesca a los acuicultores que no requieran concesión, permiso o Autorización.*	Al **proyecto** le aplica el Artículo, incisos y, fracciones anteriores, porque se trata de una actividad acuícola con fines comerciales.	Por el hecho de presentar a la autoridad correspondiente (SEMARNAT) la Manifestación de Impacto Ambiental, el promovente está cumpliendo con este apartado. El proyecto se vincula por la obligatoriedad de obtener la autorización correspondiente para realizar las obras descritas en esta manifestación de impacto ambiental. Como ya se mencionó anteriormente, la promovente una vez autorizado el proyecto en materia ambiental procederá a tramitar el Registro Nacional de Pesca para la unidad de producción acuícola.
Art. 30°.- *Las actividades pesqueras se clasifican en:* **II.-** *Cultivo o acuacultura con fines*		
Artículo 31°.- *Para realizar las actividades de pesca se requiere lo siguiente:* **I,** *Concesión, para:* **Inciso b)** *Acuacultura comercial* **II,** Permiso, para: **Inciso g)** *Acuacultura de fomento* **III,** *Autorización, para:* **Inciso d)** *Recolectar del medio natural reproductores, larvas, postlarvas, crías, huevos, semillas, alevines o en cualquier otro estadio, y* **Inciso e)** *Acuacultura didáctica.*		

Artículos 22.- *la Secretaría podrá inscribir en el Registro Nacional de Pesca a los acuicultores que no requieran concesión, permiso o Autorización.*	Al **proyecto** le aplica el Artículo, incisos y, fracciones anteriores, porque se trata de una actividad acuícola con fines comerciales.	Por el hecho de presentar a la autoridad correspondiente (SEMARNAT) la Manifestación de Impacto Ambiental, el promovente está cumpliendo con este apartado. El proyecto se vincula por la obligatoriedad de obtener la autorización correspondiente para realizar las obras descritas en esta manifestación de impacto ambiental. Como ya se mencionó anteriormente, la promovente una vez autorizado el proyecto en materia ambiental procederá a tramitar el Registro Nacional de Pesca para la unidad de producción acuícola.
Art. 30°.- *Las actividades pesqueras se clasifican en:* **II.-** *Cultivo o acuacultura con fines*		
Artículo 31°.- *Para realizar las actividades de pesca se requiere lo siguiente:* **I,** *Concesión, para:* **Inciso b)** *Acuacultura comercial* **II,** Permiso, para: **Inciso g)** *Acuacultura de fomento* **III,** *Autorización, para:* **Inciso d)** *Recolectar del medio natural reproductores, larvas, postlarvas, crías, huevos, semillas, alevines o en cualquier otro estadio, y* **Inciso e)** *Acuacultura didáctica.*		

Artículos 22.- *la Secretaría podrá inscribir en el Registro Nacional de Pesca a los acuicultores que no requieran concesión, permiso o Autorización.*	Al **proyecto** le aplica el Artículo, incisos y, fracciones anteriores, porque se trata de una actividad acuícola con fines comerciales.	Por el hecho de presentar a la autoridad correspondiente (SEMARNAT) la Manifestación de Impacto Ambiental, el promovente está cumpliendo con este apartado. El proyecto se vincula por la obligatoriedad de obtener la autorización correspondiente para realizar las obras descritas en esta manifestación de impacto ambiental. Como ya se mencionó anteriormente, la promovente una vez autorizado el proyecto en materia ambiental procederá a tramitar el Registro Nacional de Pesca para la unidad de producción acuícola.
Art. 30°.- *Las actividades pesqueras se clasifican en:* **II.-** *Cultivo o acuacultura con fines*		
Artículo 31°.- *Para realizar las actividades de pesca se requiere lo siguiente:* **I,** *Concesión, para:* **Inciso b)** *Acuacultura comercial* **II,** Permiso, para: **Inciso g)** *Acuacultura de fomento* **III,** *Autorización, para:* **Inciso d)** *Recolectar del medio natural reproductores, larvas, postlarvas, crías, huevos, semillas, alevines o en cualquier otro estadio, y* **Inciso e)** *Acuacultura didáctica.*		

Artículos 22.- *la Secretaría podrá inscribir en el Registro Nacional de Pesca a los acuicultores que no requieran concesión, permiso o Autorización.*	Al **proyecto** le aplica el Artículo, incisos y, fracciones anteriores, porque se trata de una actividad acuícola con fines comerciales.	Por el hecho de presentar a la autoridad correspondiente (SEMARNAT) la Manifestación de Impacto Ambiental, el promovente está cumpliendo con este apartado. El proyecto se vincula por la obligatoriedad de obtener la autorización correspondiente para realizar las obras descritas en esta manifestación de impacto ambiental. Como ya se mencionó anteriormente, la promovente una vez autorizado el proyecto en materia ambiental procederá a tramitar el Registro Nacional de Pesca para la unidad de producción acuícola.
Art. 30°.- *Las actividades pesqueras se clasifican en:* **II.-** *Cultivo o acuacultura con fines*		
Artículo 31°.- *Para realizar las actividades de pesca se requiere lo siguiente:* **I,** *Concesión, para:* **Inciso b)** *Acuacultura comercial* **II,** Permiso, para: **Inciso g)** *Acuacultura de fomento* **III,** *Autorización, para:* **Inciso d)** *Recolectar del medio natural reproductores, larvas, postlarvas, crías, huevos, semillas, alevines o en cualquier otro estadio, y* **Inciso e)** *Acuacultura didáctica.*		

Artículos 22.- *la Secretaría podrá inscribir en el Registro Nacional de Pesca a los acuicultores que no requieran concesión, permiso o Autorización.*	Al **proyecto** le aplica el Artículo, incisos y, fracciones anteriores, porque se trata de una actividad acuícola con fines comerciales.	Por el hecho de presentar a la autoridad correspondiente (SEMARNAT) la Manifestación de Impacto Ambiental, el promovente está cumpliendo con este apartado. El proyecto se vincula por la obligatoriedad de obtener la autorización correspondiente para realizar las obras descritas en esta manifestación de impacto ambiental. Como ya se mencionó anteriormente, la promovente una vez autorizado el proyecto en materia ambiental procederá a tramitar el Registro Nacional de Pesca para la unidad de producción acuícola.
Art. 30°.- *Las actividades pesqueras se clasifican en:* **II.-** *Cultivo o acuacultura con fines*		
Artículo 31°.- *Para realizar las actividades de pesca se requiere lo siguiente:* **I,** *Concesión, para:* **Inciso b)** *Acuacultura comercial* **II,** Permiso, para: **Inciso g)** *Acuacultura de fomento* **III,** *Autorización, para:* **Inciso d)** *Recolectar del medio natural reproductores, larvas, postlarvas, crías, huevos, semillas, alevines o en cualquier otro estadio, y* **Inciso e)** *Acuacultura didáctica.*		

Artículos 22.- *la Secretaría podrá inscribir en el Registro Nacional de Pesca a los acuicultores que no requieran concesión, permiso o Autorización.*	Al **proyecto** le aplica el Artículo, incisos y, fracciones anteriores, porque se trata de una actividad acuícola con fines comerciales.	Por el hecho de presentar a la autoridad correspondiente (SEMARNAT) la Manifestación de Impacto Ambiental, el promovente está cumpliendo con este apartado. El proyecto se vincula por la obligatoriedad de obtener la autorización correspondiente para realizar las obras descritas en esta manifestación de impacto ambiental. Como ya se mencionó anteriormente, la promovente una vez autorizado el proyecto en materia ambiental procederá a tramitar el Registro Nacional de Pesca para la unidad de producción acuícola.
Art. 30°.- *Las actividades pesqueras se clasifican en:* **II.-** *Cultivo o acuacultura con fines*		
Artículo 31°.- *Para realizar las actividades de pesca se requiere lo siguiente:* **I,** *Concesión, para:* **Inciso b)** *Acuacultura comercial* **II,** Permiso, para: **Inciso g)** *Acuacultura de fomento* **III,** *Autorización, para:* **Inciso d)** *Recolectar del medio natural reproductores, larvas, postlarvas, crías, huevos, semillas, alevines o en cualquier otro estadio, y* **Inciso e)** *Acuacultura didáctica.*		

Artículos 22.- *la Secretaría podrá inscribir en el Registro Nacional de Pesca a los acuicultores que no requieran concesión, permiso o Autorización.*	Al **proyecto** le aplica el Artículo, incisos y, fracciones anteriores, porque se trata de una actividad acuícola con fines comerciales.	Por el hecho de presentar a la autoridad correspondiente (SEMARNAT) la Manifestación de Impacto Ambiental, el promovente está cumpliendo con este apartado. El proyecto se vincula por la obligatoriedad de obtener la autorización correspondiente para realizar las obras descritas en esta manifestación de impacto ambiental. Como ya se mencionó anteriormente, la promovente una vez autorizado el proyecto en materia ambiental procederá a tramitar el Registro Nacional de Pesca para la unidad de producción acuícola.
Art. 30°.- *Las actividades pesqueras se clasifican en:* **II.-** *Cultivo o acuacultura con fines*		
Artículo 31°.- *Para realizar las actividades de pesca se requiere lo siguiente:* **I,** *Concesión, para:* **Inciso b)** *Acuacultura comercial* **II,** Permiso, para: **Inciso g)** *Acuacultura de fomento* **III,** *Autorización, para:* **Inciso d)** *Recolectar del medio natural reproductores, larvas, postlarvas, crías, huevos, semillas, alevines o en cualquier otro estadio, y* **Inciso e)** *Acuacultura didáctica.*		

Artículos 22.- *la Secretaría podrá inscribir en el Registro Nacional de Pesca a los acuicultores que no requieran concesión, permiso o Autorización.*	Al **proyecto** le aplica el Artículo, incisos y, fracciones anteriores, porque se trata de una actividad acuícola con fines comerciales.	Por el hecho de presentar a la autoridad correspondiente (SEMARNAT) la Manifestación de Impacto Ambiental, el promovente está cumpliendo con este apartado. El proyecto se vincula por la obligatoriedad de obtener la autorización correspondiente para realizar las obras descritas en esta manifestación de impacto ambiental. Como ya se mencionó anteriormente, la promovente una vez autorizado el proyecto en materia ambiental procederá a tramitar el Registro Nacional de Pesca para la unidad de producción acuícola.
Art. 30°.- *Las actividades pesqueras se clasifican en:* **II.-** *Cultivo o acuacultura con fines*		
Artículo 31°.- *Para realizar las actividades de pesca se requiere lo siguiente:* **I,** *Concesión, para:* **Inciso b)** *Acuacultura comercial* **II,** Permiso, para: **Inciso g)** *Acuacultura de fomento* **III,** *Autorización, para:* **Inciso d)** *Recolectar del medio natural reproductores, larvas, postlarvas, crías, huevos, semillas, alevines o en cualquier otro estadio, y* **Inciso e)** *Acuacultura didáctica.*		

Artículos 22.- *la Secretaría podrá inscribir en el Registro Nacional de Pesca a los acuicultores que no requieran concesión, permiso o Autorización.*	Al **proyecto** le aplica el Artículo, incisos y, fracciones anteriores, porque se trata de una actividad acuícola con fines comerciales.	Por el hecho de presentar a la autoridad correspondiente (SEMARNAT) la Manifestación de Impacto Ambiental, el promovente está cumpliendo con este apartado. El proyecto se vincula por la obligatoriedad de obtener la autorización correspondiente para realizar las obras descritas en esta manifestación de impacto ambiental. Como ya se mencionó anteriormente, la promovente una vez autorizado el proyecto en materia ambiental procederá a tramitar el Registro Nacional de Pesca para la unidad de producción acuícola.
Art. 30°.- *Las actividades pesqueras se clasifican en:* **II.-** *Cultivo o acuacultura con fines*		
Artículo 31°.- *Para realizar las actividades de pesca se requiere lo siguiente:* **I,** *Concesión, para:* **Inciso b)** *Acuacultura comercial* **II,** Permiso, para: **Inciso g)** *Acuacultura de fomento* **III,** *Autorización, para:* **Inciso d)** *Recolectar del medio natural reproductores, larvas, postlarvas, crías, huevos, semillas, alevines o en cualquier otro estadio, y* **Inciso e)** *Acuacultura didáctica.*		

Artículos 22.- *la Secretaría podrá inscribir en el Registro Nacional de Pesca a los acuicultores que no requieran concesión, permiso o Autorización.*	Al **proyecto** le aplica el Artículo, incisos y, fracciones anteriores, porque se trata de una actividad acuícola con fines comerciales.	Por el hecho de presentar a la autoridad correspondiente (SEMARNAT) la Manifestación de Impacto Ambiental, el promovente está cumpliendo con este apartado. El proyecto se vincula por la obligatoriedad de obtener la autorización correspondiente para realizar las obras descritas en esta manifestación de impacto ambiental. Como ya se mencionó anteriormente, la promovente una vez autorizado el proyecto en materia ambiental procederá a tramitar el Registro Nacional de Pesca para la unidad de producción acuícola.
Art. 30°.- *Las actividades pesqueras se clasifican en:* **II.-** *Cultivo o acuacultura con fines*		
Artículo 31°.- *Para realizar las actividades de pesca se requiere lo siguiente:* **I,** *Concesión, para:* **Inciso b)** *Acuacultura comercial* **II,** Permiso, para: **Inciso g)** *Acuacultura de fomento* **III,** *Autorización, para:* **Inciso d)** *Recolectar del medio natural reproductores, larvas, postlarvas, crías, huevos, semillas, alevines o en cualquier otro estadio, y* **Inciso e)** *Acuacultura didáctica.*		

Artículos 22.- *la Secretaría podrá inscribir en el Registro Nacional de Pesca a los acuicultores que no requieran concesión, permiso o Autorización.*	Al **proyecto** le aplica el Artículo, incisos y, fracciones anteriores, porque se trata de una actividad acuícola con fines comerciales.	Por el hecho de presentar a la autoridad correspondiente (SEMARNAT) la Manifestación de Impacto Ambiental, el promovente está cumpliendo con este apartado. El proyecto se vincula por la obligatoriedad de obtener la autorización correspondiente para realizar las obras descritas en esta manifestación de impacto ambiental. Como ya se mencionó anteriormente, la promovente una vez autorizado el proyecto en materia ambiental procederá a tramitar el Registro Nacional de Pesca para la unidad de producción acuícola.
Art. 30°.- *Las actividades pesqueras se clasifican en:* **II.-** *Cultivo o acuacultura con fines*		
Artículo 31°.- *Para realizar las actividades de pesca se requiere lo siguiente:* **I,** *Concesión, para:* **Inciso b)** *Acuacultura comercial* **II,** Permiso, para: **Inciso g)** *Acuacultura de fomento* **III,** *Autorización, para:* **Inciso d)** *Recolectar del medio natural reproductores, larvas, postlarvas, crías, huevos, semillas, alevines o en cualquier otro estadio, y* **Inciso e)** *Acuacultura didáctica.*		

Artículos 22.- *la Secretaría podrá inscribir en el Registro Nacional de Pesca a los acuicultores que no requieran concesión, permiso o Autorización.*	Al **proyecto** le aplica el Artículo, incisos y, fracciones anteriores, porque se trata de una actividad acuícola con fines comerciales.	Por el hecho de presentar a la autoridad correspondiente (SEMARNAT) la Manifestación de Impacto Ambiental, el promovente está cumpliendo con este apartado. El proyecto se vincula por la obligatoriedad de obtener la autorización correspondiente para realizar las obras descritas en esta manifestación de impacto ambiental. Como ya se mencionó anteriormente, la promovente una vez autorizado el proyecto en materia ambiental procederá a tramitar el Registro Nacional de Pesca para la unidad de producción acuícola.
Art. 30°.- *Las actividades pesqueras se clasifican en:* **II.-** *Cultivo o acuacultura con fines*		
Artículo 31°.- *Para realizar las actividades de pesca se requiere lo siguiente:* **I,** *Concesión, para:* **Inciso b)** *Acuacultura comercial* **II,** Permiso, para: **Inciso g)** *Acuacultura de fomento* **III,** *Autorización, para:* **Inciso d)** *Recolectar del medio natural reproductores, larvas, postlarvas, crías, huevos, semillas, alevines o en cualquier otro estadio, y* **Inciso e)** *Acuacultura didáctica.*		

Artículos 22.- *la Secretaría podrá inscribir en el Registro Nacional de Pesca a los acuicultores que no requieran concesión, permiso o Autorización.*	Al **proyecto** le aplica el Artículo, incisos y, fracciones anteriores, porque se trata de una actividad acuícola con fines comerciales.	Por el hecho de presentar a la autoridad correspondiente (SEMARNAT) la Manifestación de Impacto Ambiental, el promovente está cumpliendo con este apartado. El proyecto se vincula por la obligatoriedad de obtener la autorización correspondiente para realizar las obras descritas en esta manifestación de impacto ambiental. Como ya se mencionó anteriormente, la promovente una vez autorizado el proyecto en materia ambiental procederá a tramitar el Registro Nacional de Pesca para la unidad de producción acuícola.
Art. 30°.- *Las actividades pesqueras se clasifican en:* **II.-** *Cultivo o acuacultura con fines*		
Artículo 31°.- *Para realizar las actividades de pesca se requiere lo siguiente:* **I,** *Concesión, para:* **Inciso b)** *Acuacultura comercial* **II,** Permiso, para: **Inciso g)** *Acuacultura de fomento* **III,** *Autorización, para:* **Inciso d)** *Recolectar del medio natural reproductores, larvas, postlarvas, crías, huevos, semillas, alevines o en cualquier otro estadio, y* **Inciso e)** *Acuacultura didáctica.*		

Artículos 22.- *la Secretaría podrá inscribir en el Registro Nacional de Pesca a los acuicultores que no requieran concesión, permiso o Autorización.*	Al **proyecto** le aplica el Artículo, incisos y, fracciones anteriores, porque se trata de una actividad acuícola con fines comerciales.	Por el hecho de presentar a la autoridad correspondiente (SEMARNAT) la Manifestación de Impacto Ambiental, el promovente está cumpliendo con este apartado. El proyecto se vincula por la obligatoriedad de obtener la autorización correspondiente para realizar las obras descritas en esta manifestación de impacto ambiental. Como ya se mencionó anteriormente, la promovente una vez autorizado el proyecto en materia ambiental procederá a tramitar el Registro Nacional de Pesca para la unidad de producción acuícola.
Art. 30°.- *Las actividades pesqueras se clasifican en:* **II.-** *Cultivo o acuacultura con fines*		
Artículo 31°.- *Para realizar las actividades de pesca se requiere lo siguiente:* **I,** *Concesión, para:* **Inciso b)** *Acuacultura comercial* **II,** Permiso, para: **Inciso g)** *Acuacultura de fomento* **III,** *Autorización, para:* **Inciso d)** *Recolectar del medio natural reproductores, larvas, postlarvas, crías, huevos, semillas, alevines o en cualquier otro estadio, y* **Inciso e)** *Acuacultura didáctica.*		

Artículos 22.- *la Secretaría podrá inscribir en el Registro Nacional de Pesca a los acuicultores que no requieran concesión, permiso o Autorización.*	Al **proyecto** le aplica el Artículo, incisos y, fracciones anteriores, porque se trata de una actividad acuícola con fines comerciales.	Por el hecho de presentar a la autoridad correspondiente (SEMARNAT) la Manifestación de Impacto Ambiental, el promovente está cumpliendo con este apartado. El proyecto se vincula por la obligatoriedad de obtener la autorización correspondiente para realizar las obras descritas en esta manifestación de impacto ambiental. Como ya se mencionó anteriormente, la promovente una vez autorizado el proyecto en materia ambiental procederá a tramitar el Registro Nacional de Pesca para la unidad de producción acuícola.
Art. 30°.- *Las actividades pesqueras se clasifican en:* **II.-** *Cultivo o acuacultura con fines*		
Artículo 31°.- *Para realizar las actividades de pesca se requiere lo siguiente:* **I,** *Concesión, para:* **Inciso b)** *Acuacultura comercial* **II,** Permiso, para: **Inciso g)** *Acuacultura de fomento* **III,** *Autorización, para:* **Inciso d)** *Recolectar del medio natural reproductores, larvas, postlarvas, crías, huevos, semillas, alevines o en cualquier otro estadio, y* **Inciso e)** *Acuacultura didáctica.*		

Artículos 22.- *la Secretaría podrá inscribir en el Registro Nacional de Pesca a los acuicultores que no requieran concesión, permiso o Autorización.*	Al **proyecto** le aplica el Artículo, incisos y, fracciones anteriores, porque se trata de una actividad acuícola con fines comerciales.	Por el hecho de presentar a la autoridad correspondiente (SEMARNAT) la Manifestación de Impacto Ambiental, el promovente está cumpliendo con este apartado. El proyecto se vincula por la obligatoriedad de obtener la autorización correspondiente para realizar las obras descritas en esta manifestación de impacto ambiental. Como ya se mencionó anteriormente, la promovente una vez autorizado el proyecto en materia ambiental procederá a tramitar el Registro Nacional de Pesca para la unidad de producción acuícola.
Art. 30°.- *Las actividades pesqueras se clasifican en:* **II.-** *Cultivo o acuacultura con fines*		
Artículo 31°.- *Para realizar las actividades de pesca se requiere lo siguiente:* **I,** *Concesión, para:* **Inciso b)** *Acuacultura comercial* **II,** Permiso, para: **Inciso g)** *Acuacultura de fomento* **III,** *Autorización, para:* **Inciso d)** *Recolectar del medio natural reproductores, larvas, postlarvas, crías, huevos, semillas, alevines o en cualquier otro estadio, y* **Inciso e)** *Acuacultura didáctica.*		

Artículos 22.- *la Secretaría podrá inscribir en el Registro Nacional de Pesca a los acuicultores que no requieran concesión, permiso o Autorización.*	Al **proyecto** le aplica el Artículo, incisos y, fracciones anteriores, porque se trata de una actividad acuícola con fines comerciales.	Por el hecho de presentar a la autoridad correspondiente (SEMARNAT) la Manifestación de Impacto Ambiental, el promovente está cumpliendo con este apartado. El proyecto se vincula por la obligatoriedad de obtener la autorización correspondiente para realizar las obras descritas en esta manifestación de impacto ambiental. Como ya se mencionó anteriormente, la promovente una vez autorizado el proyecto en materia ambiental procederá a tramitar el Registro Nacional de Pesca para la unidad de producción acuícola.
Art. 30°.- *Las actividades pesqueras se clasifican en:* **II.-** *Cultivo o acuacultura con fines*		
Artículo 31°.- *Para realizar las actividades de pesca se requiere lo siguiente:* **I,** *Concesión, para:* **Inciso b)** *Acuacultura comercial* **II,** Permiso, para: **Inciso g)** *Acuacultura de fomento* **III,** *Autorización, para:* **Inciso d)** *Recolectar del medio natural reproductores, larvas, postlarvas, crías, huevos, semillas, alevines o en cualquier otro estadio, y* **Inciso e)** *Acuacultura didáctica.*		

Artículos 22.- *la Secretaría podrá inscribir en el Registro Nacional de Pesca a los acuicultores que no requieran concesión, permiso o Autorización.*	Al **proyecto** le aplica el Artículo, incisos y, fracciones anteriores, porque se trata de una actividad acuícola con fines comerciales.	Por el hecho de presentar a la autoridad correspondiente (SEMARNAT) la Manifestación de Impacto Ambiental, el promovente está cumpliendo con este apartado. El proyecto se vincula por la obligatoriedad de obtener la autorización correspondiente para realizar las obras descritas en esta manifestación de impacto ambiental. Como ya se mencionó anteriormente, la promovente una vez autorizado el proyecto en materia ambiental procederá a tramitar el Registro Nacional de Pesca para la unidad de producción acuícola.
Art. 30°.- *Las actividades pesqueras se clasifican en:* **II.-** *Cultivo o acuacultura con fines*		
Artículo 31°.- *Para realizar las actividades de pesca se requiere lo siguiente:* **I,** *Concesión, para:* **Inciso b)** *Acuacultura comercial* **II,** Permiso, para: **Inciso g)** *Acuacultura de fomento* **III,** *Autorización, para:* **Inciso d)** *Recolectar del medio natural reproductores, larvas, postlarvas, crías, huevos, semillas, alevines o en cualquier otro estadio, y* **Inciso e)** *Acuacultura didáctica.*		

Artículos 22.- *la Secretaría podrá inscribir en el Registro Nacional de Pesca a los acuicultores que no requieran concesión, permiso o Autorización.*	Al **proyecto** le aplica el Artículo, incisos y, fracciones anteriores, porque se trata de una actividad acuícola con fines comerciales.	Por el hecho de presentar a la autoridad correspondiente (SEMARNAT) la Manifestación de Impacto Ambiental, el promovente está cumpliendo con este apartado. El proyecto se vincula por la obligatoriedad de obtener la autorización correspondiente para realizar las obras descritas en esta manifestación de impacto ambiental. Como ya se mencionó anteriormente, la promovente una vez autorizado el proyecto en materia ambiental procederá a tramitar el Registro Nacional de Pesca para la unidad de producción acuícola.
Art. 30°.- *Las actividades pesqueras se clasifican en:* **II.-** *Cultivo o acuacultura con fines*		
Artículo 31°.- *Para realizar las actividades de pesca se requiere lo siguiente:* **I,** *Concesión, para:* **Inciso b)** *Acuacultura comercial* **II,** Permiso, para: **Inciso g)** *Acuacultura de fomento* **III,** *Autorización, para:* **Inciso d)** *Recolectar del medio natural reproductores, larvas, postlarvas, crías, huevos, semillas, alevines o en cualquier otro estadio, y* **Inciso e)** *Acuacultura didáctica.*		

Artículos 22.- *la Secretaría podrá inscribir en el Registro Nacional de Pesca a los acuicultores que no requieran concesión, permiso o Autorización.*	Al **proyecto** le aplica el Artículo, incisos y, fracciones anteriores, porque se trata de una actividad acuícola con fines comerciales.	Por el hecho de presentar a la autoridad correspondiente (SEMARNAT) la Manifestación de Impacto Ambiental, el promovente está cumpliendo con este apartado. El proyecto se vincula por la obligatoriedad de obtener la autorización correspondiente para realizar las obras descritas en esta manifestación de impacto ambiental. Como ya se mencionó anteriormente, la promovente una vez autorizado el proyecto en materia ambiental procederá a tramitar el Registro Nacional de Pesca para la unidad de producción acuícola.
Art. 30°.- *Las actividades pesqueras se clasifican en:* **II.-** *Cultivo o acuacultura con fines*		
Artículo 31°.- *Para realizar las actividades de pesca se requiere lo siguiente:* **I,** *Concesión, para:* **Inciso b)** *Acuacultura comercial* **II,** Permiso, para: **Inciso g)** *Acuacultura de fomento* **III,** *Autorización, para:* **Inciso d)** *Recolectar del medio natural reproductores, larvas, postlarvas, crías, huevos, semillas, alevines o en cualquier otro estadio, y* **Inciso e)** *Acuacultura didáctica.*		

Artículos 22.- *la Secretaría podrá inscribir en el Registro Nacional de Pesca a los acuicultores que no requieran concesión, permiso o Autorización.*	Al **proyecto** le aplica el Artículo, incisos y, fracciones anteriores, porque se trata de una actividad acuícola con fines comerciales.	Por el hecho de presentar a la autoridad correspondiente (SEMARNAT) la Manifestación de Impacto Ambiental, el promovente está cumpliendo con este apartado. El proyecto se vincula por la obligatoriedad de obtener la autorización correspondiente para realizar las obras descritas en esta manifestación de impacto ambiental. Como ya se mencionó anteriormente, la promovente una vez autorizado el proyecto en materia ambiental procederá a tramitar el Registro Nacional de Pesca para la unidad de producción acuícola.
Art. 30°.- *Las actividades pesqueras se clasifican en:* **II.-** *Cultivo o acuacultura con fines*		
Artículo 31°.- *Para realizar las actividades de pesca se requiere lo siguiente:* **I,** *Concesión, para:* **Inciso b)** *Acuacultura comercial* **II,** Permiso, para: **Inciso g)** *Acuacultura de fomento* **III,** *Autorización, para:* **Inciso d)** *Recolectar del medio natural reproductores, larvas, postlarvas, crías, huevos, semillas, alevines o en cualquier otro estadio, y* **Inciso e)** *Acuacultura didáctica.*		

Artículos 22.- *la Secretaría podrá inscribir en el Registro Nacional de Pesca a los acuicultores que no requieran concesión, permiso o Autorización.*	Al **proyecto** le aplica el Artículo, incisos y, fracciones anteriores, porque se trata de una actividad acuícola con fines comerciales.	Por el hecho de presentar a la autoridad correspondiente (SEMARNAT) la Manifestación de Impacto Ambiental, el promovente está cumpliendo con este apartado. El proyecto se vincula por la obligatoriedad de obtener la autorización correspondiente para realizar las obras descritas en esta manifestación de impacto ambiental. Como ya se mencionó anteriormente, la promovente una vez autorizado el proyecto en materia ambiental procederá a tramitar el Registro Nacional de Pesca para la unidad de producción acuícola.
Art. 30°.- *Las actividades pesqueras se clasifican en:* **II.-** *Cultivo o acuacultura con fines*		
Artículo 31°.- *Para realizar las actividades de pesca se requiere lo siguiente:* **I,** *Concesión, para:* **Inciso b)** *Acuacultura comercial* **II,** Permiso, para: **Inciso g)** *Acuacultura de fomento* **III,** *Autorización, para:* **Inciso d)** *Recolectar del medio natural reproductores, larvas, postlarvas, crías, huevos, semillas, alevines o en cualquier otro estadio, y* **Inciso e)** *Acuacultura didáctica.*		

Artículos 22.- *la Secretaría podrá inscribir en el Registro Nacional de Pesca a los acuicultores que no requieran concesión, permiso o Autorización.*	Al **proyecto** le aplica el Artículo, incisos y, fracciones anteriores, porque se trata de una actividad acuícola con fines comerciales.	Por el hecho de presentar a la autoridad correspondiente (SEMARNAT) la Manifestación de Impacto Ambiental, el promovente está cumpliendo con este apartado. El proyecto se vincula por la obligatoriedad de obtener la autorización correspondiente para realizar las obras descritas en esta manifestación de impacto ambiental. Como ya se mencionó anteriormente, la promovente una vez autorizado el proyecto en materia ambiental procederá a tramitar el Registro Nacional de Pesca para la unidad de producción acuícola.
Art. 30°.- *Las actividades pesqueras se clasifican en:* **II.-** *Cultivo o acuacultura con fines*		
Artículo 31°.- *Para realizar las actividades de pesca se requiere lo siguiente:* **I,** *Concesión, para:* **Inciso b)** *Acuacultura comercial* **II,** Permiso, para: **Inciso g)** *Acuacultura de fomento* **III,** *Autorización, para:* **Inciso d)** *Recolectar del medio natural reproductores, larvas, postlarvas, crías, huevos, semillas, alevines o en cualquier otro estadio, y* **Inciso e)** *Acuacultura didáctica.*		

Artículos 22.- *la Secretaría podrá inscribir en el Registro Nacional de Pesca a los acuicultores que no requieran concesión, permiso o Autorización.*	Al **proyecto** le aplica el Artículo, incisos y, fracciones anteriores, porque se trata de una actividad acuícola con fines comerciales.	Por el hecho de presentar a la autoridad correspondiente (SEMARNAT) la Manifestación de Impacto Ambiental, el promovente está cumpliendo con este apartado. El proyecto se vincula por la obligatoriedad de obtener la autorización correspondiente para realizar las obras descritas en esta manifestación de impacto ambiental. Como ya se mencionó anteriormente, la promovente una vez autorizado el proyecto en materia ambiental procederá a tramitar el Registro Nacional de Pesca para la unidad de producción acuícola.
Art. 30°.- *Las actividades pesqueras se clasifican en:* **II.-** *Cultivo o acuacultura con fines*		
Artículo 31°.- *Para realizar las actividades de pesca se requiere lo siguiente:* **I,** *Concesión, para:* **Inciso b)** *Acuacultura comercial* **II,** Permiso, para: **Inciso g)** *Acuacultura de fomento* **III,** *Autorización, para:* **Inciso d)** *Recolectar del medio natural reproductores, larvas, postlarvas, crías, huevos, semillas, alevines o en cualquier otro estadio, y* **Inciso e)** *Acuacultura didáctica.*		

Artículos 22.- *la Secretaría podrá inscribir en el Registro Nacional de Pesca a los acuicultores que no requieran concesión, permiso o Autorización.*	Al **proyecto** le aplica el Artículo, incisos y, fracciones anteriores, porque se trata de una actividad acuícola con fines comerciales.	Por el hecho de presentar a la autoridad correspondiente (SEMARNAT) la Manifestación de Impacto Ambiental, el promovente está cumpliendo con este apartado. El proyecto se vincula por la obligatoriedad de obtener la autorización correspondiente para realizar las obras descritas en esta manifestación de impacto ambiental. Como ya se mencionó anteriormente, la promovente una vez autorizado el proyecto en materia ambiental procederá a tramitar el Registro Nacional de Pesca para la unidad de producción acuícola.
Art. 30°.- *Las actividades pesqueras se clasifican en:* **II.-** *Cultivo o acuacultura con fines*		
Artículo 31°.- *Para realizar las actividades de pesca se requiere lo siguiente:* **I,** *Concesión, para:* **Inciso b)** *Acuacultura comercial* **II,** Permiso, para: **Inciso g)** *Acuacultura de fomento* **III,** *Autorización, para:* **Inciso d)** *Recolectar del medio natural reproductores, larvas, postlarvas, crías, huevos, semillas, alevines o en cualquier otro estadio, y* **Inciso e)** *Acuacultura didáctica.*		

Artículos 22.- *la Secretaría podrá inscribir en el Registro Nacional de Pesca a los acuicultores que no requieran concesión, permiso o Autorización.*	Al **proyecto** le aplica el Artículo, incisos y, fracciones anteriores, porque se trata de una actividad acuícola con fines comerciales.	Por el hecho de presentar a la autoridad correspondiente (SEMARNAT) la Manifestación de Impacto Ambiental, el promovente está cumpliendo con este apartado. El proyecto se vincula por la obligatoriedad de obtener la autorización correspondiente para realizar las obras descritas en esta manifestación de impacto ambiental. Como ya se mencionó anteriormente, la promovente una vez autorizado el proyecto en materia ambiental procederá a tramitar el Registro Nacional de Pesca para la unidad de producción acuícola.
Art. 30°.- *Las actividades pesqueras se clasifican en:* **II.-** *Cultivo o acuacultura con fines*		
Artículo 31°.- *Para realizar las actividades de pesca se requiere lo siguiente:* **I,** *Concesión, para:* **Inciso b)** *Acuacultura comercial* **II,** Permiso, para: **Inciso g)** *Acuacultura de fomento* **III,** *Autorización, para:* **Inciso d)** *Recolectar del medio natural reproductores, larvas, postlarvas, crías, huevos, semillas, alevines o en cualquier otro estadio, y* **Inciso e)** *Acuacultura didáctica.*		

Artículos 22.- *la Secretaría podrá inscribir en el Registro Nacional de Pesca a los acuicultores que no requieran concesión, permiso o Autorización.*	Al **proyecto** le aplica el Artículo, incisos y, fracciones anteriores, porque se trata de una actividad acuícola con fines comerciales.	Por el hecho de presentar a la autoridad correspondiente (SEMARNAT) la Manifestación de Impacto Ambiental, el promovente está cumpliendo con este apartado. El proyecto se vincula por la obligatoriedad de obtener la autorización correspondiente para realizar las obras descritas en esta manifestación de impacto ambiental. Como ya se mencionó anteriormente, la promovente una vez autorizado el proyecto en materia ambiental procederá a tramitar el Registro Nacional de Pesca para la unidad de producción acuícola.
Art. 30°.- *Las actividades pesqueras se clasifican en:* **II.-** *Cultivo o acuacultura con fines*		
Artículo 31°.- *Para realizar las actividades de pesca se requiere lo siguiente:* **I,** *Concesión, para:* **Inciso b)** *Acuacultura comercial* **II,** Permiso, para: **Inciso g)** *Acuacultura de fomento* **III,** *Autorización, para:* **Inciso d)** *Recolectar del medio natural reproductores, larvas, postlarvas, crías, huevos, semillas, alevines o en cualquier otro estadio, y* **Inciso e)** *Acuacultura didáctica.*		

Artículos 22.- *la Secretaría podrá inscribir en el Registro Nacional de Pesca a los acuicultores que no requieran concesión, permiso o Autorización.*	Al **proyecto** le aplica el Artículo, incisos y, fracciones anteriores, porque se trata de una actividad acuícola con fines comerciales.	Por el hecho de presentar a la autoridad correspondiente (SEMARNAT) la Manifestación de Impacto Ambiental, el promovente está cumpliendo con este apartado. El proyecto se vincula por la obligatoriedad de obtener la autorización correspondiente para realizar las obras descritas en esta manifestación de impacto ambiental. Como ya se mencionó anteriormente, la promovente una vez autorizado el proyecto en materia ambiental procederá a tramitar el Registro Nacional de Pesca para la unidad de producción acuícola.
Art. 30°.- *Las actividades pesqueras se clasifican en:* **II.-** *Cultivo o acuacultura con fines*		
Artículo 31°.- *Para realizar las actividades de pesca se requiere lo siguiente:* **I,** *Concesión, para:* **Inciso b)** *Acuacultura comercial* **II,** Permiso, para: **Inciso g)** *Acuacultura de fomento* **III,** *Autorización, para:* **Inciso d)** *Recolectar del medio natural reproductores, larvas, postlarvas, crías, huevos, semillas, alevines o en cualquier otro estadio, y* **Inciso e)** *Acuacultura didáctica.*		

Artículos 22.- *la Secretaría podrá inscribir en el Registro Nacional de Pesca a los acuicultores que no requieran concesión, permiso o Autorización.*	Al **proyecto** le aplica el Artículo, incisos y, fracciones anteriores, porque se trata de una actividad acuícola con fines comerciales.	Por el hecho de presentar a la autoridad correspondiente (SEMARNAT) la Manifestación de Impacto Ambiental, el promovente está cumpliendo con este apartado. El proyecto se vincula por la obligatoriedad de obtener la autorización correspondiente para realizar las obras descritas en esta manifestación de impacto ambiental. Como ya se mencionó anteriormente, la promovente una vez autorizado el proyecto en materia ambiental procederá a tramitar el Registro Nacional de Pesca para la unidad de producción acuícola.
Art. 30°.- *Las actividades pesqueras se clasifican en:* **II.-** *Cultivo o acuacultura con fines*		
Artículo 31°.- *Para realizar las actividades de pesca se requiere lo siguiente:* **I,** *Concesión, para:* **Inciso b)** *Acuacultura comercial* **II,** Permiso, para: **Inciso g)** *Acuacultura de fomento* **III,** *Autorización, para:* **Inciso d)** *Recolectar del medio natural reproductores, larvas, postlarvas, crías, huevos, semillas, alevines o en cualquier otro estadio, y* **Inciso e)** *Acuacultura didáctica.*		

Artículos 22.- *la Secretaría podrá inscribir en el Registro Nacional de Pesca a los acuicultores que no requieran concesión, permiso o Autorización.*	Al **proyecto** le aplica el Artículo, incisos y, fracciones anteriores, porque se trata de una actividad acuícola con fines comerciales.	Por el hecho de presentar a la autoridad correspondiente (SEMARNAT) la Manifestación de Impacto Ambiental, el promovente está cumpliendo con este apartado. El proyecto se vincula por la obligatoriedad de obtener la autorización correspondiente para realizar las obras descritas en esta manifestación de impacto ambiental. Como ya se mencionó anteriormente, la promovente una vez autorizado el proyecto en materia ambiental procederá a tramitar el Registro Nacional de Pesca para la unidad de producción acuícola.
Art. 30°.- *Las actividades pesqueras se clasifican en:* **II.-** *Cultivo o acuacultura con fines*		
Artículo 31°.- *Para realizar las actividades de pesca se requiere lo siguiente:* **I,** *Concesión, para:* **Inciso b)** *Acuacultura comercial* **II,** Permiso, para: **Inciso g)** *Acuacultura de fomento* **III,** *Autorización, para:* **Inciso d)** *Recolectar del medio natural reproductores, larvas, postlarvas, crías, huevos, semillas, alevines o en cualquier otro estadio, y* **Inciso e)** *Acuacultura didáctica.*		

Artículos 22.- *la Secretaría podrá inscribir en el Registro Nacional de Pesca a los acuicultores que no requieran concesión, permiso o Autorización.*	Al **proyecto** le aplica el Artículo, incisos y, fracciones anteriores, porque se trata de una actividad acuícola con fines comerciales.	Por el hecho de presentar a la autoridad correspondiente (SEMARNAT) la Manifestación de Impacto Ambiental, el promovente está cumpliendo con este apartado. El proyecto se vincula por la obligatoriedad de obtener la autorización correspondiente para realizar las obras descritas en esta manifestación de impacto ambiental. Como ya se mencionó anteriormente, la promovente una vez autorizado el proyecto en materia ambiental procederá a tramitar el Registro Nacional de Pesca para la unidad de producción acuícola.
Art. 30°.- *Las actividades pesqueras se clasifican en:* **II.-** *Cultivo o acuacultura con fines*		
Artículo 31°.- *Para realizar las actividades de pesca se requiere lo siguiente:* **I,** *Concesión, para:* **Inciso b)** *Acuacultura comercial* **II,** Permiso, para: **Inciso g)** *Acuacultura de fomento* **III,** *Autorización, para:* **Inciso d)** *Recolectar del medio natural reproductores, larvas, postlarvas, crías, huevos, semillas, alevines o en cualquier otro estadio, y* **Inciso e)** *Acuacultura didáctica.*		

Artículos 22.- *la Secretaría podrá inscribir en el Registro Nacional de Pesca a los acuicultores que no requieran concesión, permiso o Autorización.*	Al **proyecto** le aplica el Artículo, incisos y, fracciones anteriores, porque se trata de una actividad acuícola con fines comerciales.	Por el hecho de presentar a la autoridad correspondiente (SEMARNAT) la Manifestación de Impacto Ambiental, el promovente está cumpliendo con este apartado. El proyecto se vincula por la obligatoriedad de obtener la autorización correspondiente para realizar las obras descritas en esta manifestación de impacto ambiental. Como ya se mencionó anteriormente, la promovente una vez autorizado el proyecto en materia ambiental procederá a tramitar el Registro Nacional de Pesca para la unidad de producción acuícola.
Art. 30°.- *Las actividades pesqueras se clasifican en:* **II.-** *Cultivo o acuacultura con fines*		
Artículo 31°.- *Para realizar las actividades de pesca se requiere lo siguiente:* **I,** *Concesión, para:* **Inciso b)** *Acuacultura comercial* **II,** Permiso, para: **Inciso g)** *Acuacultura de fomento* **III,** *Autorización, para:* **Inciso d)** *Recolectar del medio natural reproductores, larvas, postlarvas, crías, huevos, semillas, alevines o en cualquier otro estadio, y* **Inciso e)** *Acuacultura didáctica.*		

Artículos 22.- *la Secretaría podrá inscribir en el Registro Nacional de Pesca a los acuicultores que no requieran concesión, permiso o Autorización.*	Al **proyecto** le aplica el Artículo, incisos y, fracciones anteriores, porque se trata de una actividad acuícola con fines comerciales.	Por el hecho de presentar a la autoridad correspondiente (SEMARNAT) la Manifestación de Impacto Ambiental, el promovente está cumpliendo con este apartado. El proyecto se vincula por la obligatoriedad de obtener la autorización correspondiente para realizar las obras descritas en esta manifestación de impacto ambiental. Como ya se mencionó anteriormente, la promovente una vez autorizado el proyecto en materia ambiental procederá a tramitar el Registro Nacional de Pesca para la unidad de producción acuícola.
Art. 30°.- *Las actividades pesqueras se clasifican en:* **II.-** *Cultivo o acuacultura con fines*		
Artículo 31°.- *Para realizar las actividades de pesca se requiere lo siguiente:* **I,** *Concesión, para:* **Inciso b)** *Acuacultura comercial* **II,** Permiso, para: **Inciso g)** *Acuacultura de fomento* **III,** *Autorización, para:* **Inciso d)** *Recolectar del medio natural reproductores, larvas, postlarvas, crías, huevos, semillas, alevines o en cualquier otro estadio, y* **Inciso e)** *Acuacultura didáctica.*		

Artículos 22.- *la Secretaría podrá inscribir en el Registro Nacional de Pesca a los acuicultores que no requieran concesión, permiso o Autorización.*	Al **proyecto** le aplica el Artículo, incisos y, fracciones anteriores, porque se trata de una actividad acuícola con fines comerciales.	Por el hecho de presentar a la autoridad correspondiente (SEMARNAT) la Manifestación de Impacto Ambiental, el promovente está cumpliendo con este apartado. El proyecto se vincula por la obligatoriedad de obtener la autorización correspondiente para realizar las obras descritas en esta manifestación de impacto ambiental. Como ya se mencionó anteriormente, la promovente una vez autorizado el proyecto en materia ambiental procederá a tramitar el Registro Nacional de Pesca para la unidad de producción acuícola.
Art. 30°.- *Las actividades pesqueras se clasifican en:* **II.-** *Cultivo o acuacultura con fines*		
Artículo 31°.- *Para realizar las actividades de pesca se requiere lo siguiente:* **I,** *Concesión, para:* **Inciso b)** *Acuacultura comercial* **II,** Permiso, para: **Inciso g)** *Acuacultura de fomento* **III,** *Autorización, para:* **Inciso d)** *Recolectar del medio natural reproductores, larvas, postlarvas, crías, huevos, semillas, alevines o en cualquier otro estadio, y* **Inciso e)** *Acuacultura didáctica.*		

Artículos 22.- *la Secretaría podrá inscribir en el Registro Nacional de Pesca a los acuicultores que no requieran concesión, permiso o Autorización.*	Al **proyecto** le aplica el Artículo, incisos y, fracciones anteriores, porque se trata de una actividad acuícola con fines comerciales.	Por el hecho de presentar a la autoridad correspondiente (SEMARNAT) la Manifestación de Impacto Ambiental, el promovente está cumpliendo con este apartado. El proyecto se vincula por la obligatoriedad de obtener la autorización correspondiente para realizar las obras descritas en esta manifestación de impacto ambiental. Como ya se mencionó anteriormente, la promovente una vez autorizado el proyecto en materia ambiental procederá a tramitar el Registro Nacional de Pesca para la unidad de producción acuícola.
Art. 30°.- *Las actividades pesqueras se clasifican en:* **II.-** *Cultivo o acuacultura con fines*		
Artículo 31°.- *Para realizar las actividades de pesca se requiere lo siguiente:* **I,** *Concesión, para:* **Inciso b)** *Acuacultura comercial* **II,** Permiso, para: **Inciso g)** *Acuacultura de fomento* **III,** *Autorización, para:* **Inciso d)** *Recolectar del medio natural reproductores, larvas, postlarvas, crías, huevos, semillas, alevines o en cualquier otro estadio, y* **Inciso e)** *Acuacultura didáctica.*		

Artículos 22.- *la Secretaría podrá inscribir en el Registro Nacional de Pesca a los acuicultores que no requieran concesión, permiso o Autorización.*	Al **proyecto** le aplica el Artículo, incisos y, fracciones anteriores, porque se trata de una actividad acuícola con fines comerciales.	Por el hecho de presentar a la autoridad correspondiente (SEMARNAT) la Manifestación de Impacto Ambiental, el promovente está cumpliendo con este apartado. El proyecto se vincula por la obligatoriedad de obtener la autorización correspondiente para realizar las obras descritas en esta manifestación de impacto ambiental. Como ya se mencionó anteriormente, la promovente una vez autorizado el proyecto en materia ambiental procederá a tramitar el Registro Nacional de Pesca para la unidad de producción acuícola.
Art. 30°.- *Las actividades pesqueras se clasifican en:* **II.-** *Cultivo o acuacultura con fines*		
Artículo 31°.- *Para realizar las actividades de pesca se requiere lo siguiente:* **I,** *Concesión, para:* **Inciso b)** *Acuacultura comercial* **II,** Permiso, para: **Inciso g)** *Acuacultura de fomento* **III,** *Autorización, para:* **Inciso d)** *Recolectar del medio natural reproductores, larvas, postlarvas, crías, huevos, semillas, alevines o en cualquier otro estadio, y* **Inciso e)** *Acuacultura didáctica.*		

Artículos 22.- *la Secretaría podrá inscribir en el Registro Nacional de Pesca a los acuicultores que no requieran concesión, permiso o Autorización.*	Al **proyecto** le aplica el Artículo, incisos y, fracciones anteriores, porque se trata de una actividad acuícola con fines comerciales.	Por el hecho de presentar a la autoridad correspondiente (SEMARNAT) la Manifestación de Impacto Ambiental, el promovente está cumpliendo con este apartado. El proyecto se vincula por la obligatoriedad de obtener la autorización correspondiente para realizar las obras descritas en esta manifestación de impacto ambiental. Como ya se mencionó anteriormente, la promovente una vez autorizado el proyecto en materia ambiental procederá a tramitar el Registro Nacional de Pesca para la unidad de producción acuícola.
Art. 30°.- *Las actividades pesqueras se clasifican en:* **II.-** *Cultivo o acuacultura con fines*		
Artículo 31°.- *Para realizar las actividades de pesca se requiere lo siguiente:* **I,** *Concesión, para:* **Inciso b)** *Acuacultura comercial* **II,** Permiso, para: **Inciso g)** *Acuacultura de fomento* **III,** *Autorización, para:* **Inciso d)** *Recolectar del medio natural reproductores, larvas, postlarvas, crías, huevos, semillas, alevines o en cualquier otro estadio, y* **Inciso e)** *Acuacultura didáctica.*		

Artículos 22.- *la Secretaría podrá inscribir en el Registro Nacional de Pesca a los acuicultores que no requieran concesión, permiso o Autorización.*	Al **proyecto** le aplica el Artículo, incisos y, fracciones anteriores, porque se trata de una actividad acuícola con fines comerciales.	Por el hecho de presentar a la autoridad correspondiente (SEMARNAT) la Manifestación de Impacto Ambiental, el promovente está cumpliendo con este apartado. El proyecto se vincula por la obligatoriedad de obtener la autorización correspondiente para realizar las obras descritas en esta manifestación de impacto ambiental. Como ya se mencionó anteriormente, la promovente una vez autorizado el proyecto en materia ambiental procederá a tramitar el Registro Nacional de Pesca para la unidad de producción acuícola.
Art. 30°.- *Las actividades pesqueras se clasifican en:* **II.-** *Cultivo o acuacultura con fines*		
Artículo 31°.- *Para realizar las actividades de pesca se requiere lo siguiente:* **I,** *Concesión, para:* **Inciso b)** *Acuacultura comercial* **II,** Permiso, para: **Inciso g)** *Acuacultura de fomento* **III,** *Autorización, para:* **Inciso d)** *Recolectar del medio natural reproductores, larvas, postlarvas, crías, huevos, semillas, alevines o en cualquier otro estadio, y* **Inciso e)** *Acuacultura didáctica.*		

Artículos 22.- *la Secretaría podrá inscribir en el Registro Nacional de Pesca a los acuicultores que no requieran concesión, permiso o Autorización.*	Al **proyecto** le aplica el Artículo, incisos y, fracciones anteriores, porque se trata de una actividad acuícola con fines comerciales.	Por el hecho de presentar a la autoridad correspondiente (SEMARNAT) la Manifestación de Impacto Ambiental, el promovente está cumpliendo con este apartado. El proyecto se vincula por la obligatoriedad de obtener la autorización correspondiente para realizar las obras descritas en esta manifestación de impacto ambiental. Como ya se mencionó anteriormente, la promovente una vez autorizado el proyecto en materia ambiental procederá a tramitar el Registro Nacional de Pesca para la unidad de producción acuícola.
Art. 30°.- *Las actividades pesqueras se clasifican en:* **II.-** *Cultivo o acuacultura con fines*		
Artículo 31°.- *Para realizar las actividades de pesca se requiere lo siguiente:* **I,** *Concesión, para:* **Inciso b)** *Acuacultura comercial* **II,** Permiso, para: **Inciso g)** *Acuacultura de fomento* **III,** *Autorización, para:* **Inciso d)** *Recolectar del medio natural reproductores, larvas, postlarvas, crías, huevos, semillas, alevines o en cualquier otro estadio, y* **Inciso e)** *Acuacultura didáctica.*		

Artículos 22.- *la Secretaría podrá inscribir en el Registro Nacional de Pesca a los acuicultores que no requieran concesión, permiso o Autorización.*	Al **proyecto** le aplica el Artículo, incisos y, fracciones anteriores, porque se trata de una actividad acuícola con fines comerciales.	Por el hecho de presentar a la autoridad correspondiente (SEMARNAT) la Manifestación de Impacto Ambiental, el promovente está cumpliendo con este apartado. El proyecto se vincula por la obligatoriedad de obtener la autorización correspondiente para realizar las obras descritas en esta manifestación de impacto ambiental. Como ya se mencionó anteriormente, la promovente una vez autorizado el proyecto en materia ambiental procederá a tramitar el Registro Nacional de Pesca para la unidad de producción acuícola.
Art. 30°.- *Las actividades pesqueras se clasifican en:* **II.-** *Cultivo o acuacultura con fines*		
Artículo 31°.- *Para realizar las actividades de pesca se requiere lo siguiente:* **I,** *Concesión, para:* **Inciso b)** *Acuacultura comercial* **II,** Permiso, para: **Inciso g)** *Acuacultura de fomento* **III,** *Autorización, para:* **Inciso d)** *Recolectar del medio natural reproductores, larvas, postlarvas, crías, huevos, semillas, alevines o en cualquier otro estadio, y* **Inciso e)** *Acuacultura didáctica.*		

Artículos 22.- *la Secretaría podrá inscribir en el Registro Nacional de Pesca a los acuicultores que no requieran concesión, permiso o Autorización.*	Al **proyecto** le aplica el Artículo, incisos y, fracciones anteriores, porque se trata de una actividad acuícola con fines comerciales.	Por el hecho de presentar a la autoridad correspondiente (SEMARNAT) la Manifestación de Impacto Ambiental, el promovente está cumpliendo con este apartado. El proyecto se vincula por la obligatoriedad de obtener la autorización correspondiente para realizar las obras descritas en esta manifestación de impacto ambiental. Como ya se mencionó anteriormente, la promovente una vez autorizado el proyecto en materia ambiental procederá a tramitar el Registro Nacional de Pesca para la unidad de producción acuícola.
Art. 30°.- *Las actividades pesqueras se clasifican en:* **II.-** *Cultivo o acuacultura con fines*		
Artículo 31°.- *Para realizar las actividades de pesca se requiere lo siguiente:* **I,** *Concesión, para:* **Inciso b)** *Acuacultura comercial* **II,** Permiso, para: **Inciso g)** *Acuacultura de fomento* **III,** *Autorización, para:* **Inciso d)** *Recolectar del medio natural reproductores, larvas, postlarvas, crías, huevos, semillas, alevines o en cualquier otro estadio, y* **Inciso e)** *Acuacultura didáctica.*		

Artículos 22.- *la Secretaría podrá inscribir en el Registro Nacional de Pesca a los acuicultores que no requieran concesión, permiso o Autorización.*	Al **proyecto** le aplica el Artículo, incisos y, fracciones anteriores, porque se trata de una actividad acuícola con fines comerciales.	Por el hecho de presentar a la autoridad correspondiente (SEMARNAT) la Manifestación de Impacto Ambiental, el promovente está cumpliendo con este apartado. El proyecto se vincula por la obligatoriedad de obtener la autorización correspondiente para realizar las obras descritas en esta manifestación de impacto ambiental. Como ya se mencionó anteriormente, la promovente una vez autorizado el proyecto en materia ambiental procederá a tramitar el Registro Nacional de Pesca para la unidad de producción acuícola.
Art. 30°.- *Las actividades pesqueras se clasifican en:* **II.-** *Cultivo o acuacultura con fines*		
Artículo 31°.- *Para realizar las actividades de pesca se requiere lo siguiente:* **I,** *Concesión, para:* **Inciso b)** *Acuacultura comercial* **II,** Permiso, para: **Inciso g)** *Acuacultura de fomento* **III,** *Autorización, para:* **Inciso d)** *Recolectar del medio natural reproductores, larvas, postlarvas, crías, huevos, semillas, alevines o en cualquier otro estadio, y* **Inciso e)** *Acuacultura didáctica.*		

Artículos 22.- *la Secretaría podrá inscribir en el Registro Nacional de Pesca a los acuicultores que no requieran concesión, permiso o Autorización.*	Al **proyecto** le aplica el Artículo, incisos y, fracciones anteriores, porque se trata de una actividad acuícola con fines comerciales.	Por el hecho de presentar a la autoridad correspondiente (SEMARNAT) la Manifestación de Impacto Ambiental, el promovente está cumpliendo con este apartado. El proyecto se vincula por la obligatoriedad de obtener la autorización correspondiente para realizar las obras descritas en esta manifestación de impacto ambiental. Como ya se mencionó anteriormente, la promovente una vez autorizado el proyecto en materia ambiental procederá a tramitar el Registro Nacional de Pesca para la unidad de producción acuícola.
Art. 30°.- *Las actividades pesqueras se clasifican en:* **II.-** *Cultivo o acuacultura con fines*		
Artículo 31°.- *Para realizar las actividades de pesca se requiere lo siguiente:* **I,** *Concesión, para:* **Inciso b)** *Acuacultura comercial* **II,** Permiso, para: **Inciso g)** *Acuacultura de fomento* **III,** *Autorización, para:* **Inciso d)** *Recolectar del medio natural reproductores, larvas, postlarvas, crías, huevos, semillas, alevines o en cualquier otro estadio, y* **Inciso e)** *Acuacultura didáctica.*		

Artículos 22.- *la Secretaría podrá inscribir en el Registro Nacional de Pesca a los acuicultores que no requieran concesión, permiso o Autorización.*	Al **proyecto** le aplica el Artículo, incisos y, fracciones anteriores, porque se trata de una actividad acuícola con fines comerciales.	Por el hecho de presentar a la autoridad correspondiente (SEMARNAT) la Manifestación de Impacto Ambiental, el promovente está cumpliendo con este apartado. El proyecto se vincula por la obligatoriedad de obtener la autorización correspondiente para realizar las obras descritas en esta manifestación de impacto ambiental. Como ya se mencionó anteriormente, la promovente una vez autorizado el proyecto en materia ambiental procederá a tramitar el Registro Nacional de Pesca para la unidad de producción acuícola.
Art. 30°.- *Las actividades pesqueras se clasifican en:* **II.-** *Cultivo o acuacultura con fines*		
Artículo 31°.- *Para realizar las actividades de pesca se requiere lo siguiente:* **I,** *Concesión, para:* **Inciso b)** *Acuacultura comercial* **II,** Permiso, para: **Inciso g)** *Acuacultura de fomento* **III,** *Autorización, para:* **Inciso d)** *Recolectar del medio natural reproductores, larvas, postlarvas, crías, huevos, semillas, alevines o en cualquier otro estadio, y* **Inciso e)** *Acuacultura didáctica.*		

Artículos 22.- *la Secretaría podrá inscribir en el Registro Nacional de Pesca a los acuicultores que no requieran concesión, permiso o Autorización.*	Al **proyecto** le aplica el Artículo, incisos y, fracciones anteriores, porque se trata de una actividad acuícola con fines comerciales.	Por el hecho de presentar a la autoridad correspondiente (SEMARNAT) la Manifestación de Impacto Ambiental, el promovente está cumpliendo con este apartado. El proyecto se vincula por la obligatoriedad de obtener la autorización correspondiente para realizar las obras descritas en esta manifestación de impacto ambiental. Como ya se mencionó anteriormente, la promovente una vez autorizado el proyecto en materia ambiental procederá a tramitar el Registro Nacional de Pesca para la unidad de producción acuícola.
Art. 30°.- *Las actividades pesqueras se clasifican en:* **II.-** *Cultivo o acuacultura con fines*		
Artículo 31°.- *Para realizar las actividades de pesca se requiere lo siguiente:* **I,** *Concesión, para:* **Inciso b)** *Acuacultura comercial* **II,** Permiso, para: **Inciso g)** *Acuacultura de fomento* **III,** *Autorización, para:* **Inciso d)** *Recolectar del medio natural reproductores, larvas, postlarvas, crías, huevos, semillas, alevines o en cualquier otro estadio, y* **Inciso e)** *Acuacultura didáctica.*		

Artículos 22.- *la Secretaría podrá inscribir en el Registro Nacional de Pesca a los acuicultores que no requieran concesión, permiso o Autorización.*	Al **proyecto** le aplica el Artículo, incisos y, fracciones anteriores, porque se trata de una actividad acuícola con fines comerciales.	Por el hecho de presentar a la autoridad correspondiente (SEMARNAT) la Manifestación de Impacto Ambiental, el promovente está cumpliendo con este apartado. El proyecto se vincula por la obligatoriedad de obtener la autorización correspondiente para realizar las obras descritas en esta manifestación de impacto ambiental. Como ya se mencionó anteriormente, la promovente una vez autorizado el proyecto en materia ambiental procederá a tramitar el Registro Nacional de Pesca para la unidad de producción acuícola.
Art. 30°.- *Las actividades pesqueras se clasifican en:* **II.-** *Cultivo o acuacultura con fines*		
Artículo 31°.- *Para realizar las actividades de pesca se requiere lo siguiente:* **I,** *Concesión, para:* **Inciso b)** *Acuacultura comercial* **II,** Permiso, para: **Inciso g)** *Acuacultura de fomento* **III,** *Autorización, para:* **Inciso d)** *Recolectar del medio natural reproductores, larvas, postlarvas, crías, huevos, semillas, alevines o en cualquier otro estadio, y* **Inciso e)** *Acuacultura didáctica.*		

Artículos 22.- *la Secretaría podrá inscribir en el Registro Nacional de Pesca a los acuicultores que no requieran concesión, permiso o Autorización.*	Al **proyecto** le aplica el Artículo, incisos y, fracciones anteriores, porque se trata de una actividad acuícola con fines comerciales.	Por el hecho de presentar a la autoridad correspondiente (SEMARNAT) la Manifestación de Impacto Ambiental, el promovente está cumpliendo con este apartado. El proyecto se vincula por la obligatoriedad de obtener la autorización correspondiente para realizar las obras descritas en esta manifestación de impacto ambiental. Como ya se mencionó anteriormente, la promovente una vez autorizado el proyecto en materia ambiental procederá a tramitar el Registro Nacional de Pesca para la unidad de producción acuícola.
Art. 30°.- *Las actividades pesqueras se clasifican en:* **II.-** *Cultivo o acuacultura con fines*		
Artículo 31°.- *Para realizar las actividades de pesca se requiere lo siguiente:* **I,** *Concesión, para:* **Inciso b)** *Acuacultura comercial* **II,** Permiso, para: **Inciso g)** *Acuacultura de fomento* **III,** *Autorización, para:* **Inciso d)** *Recolectar del medio natural reproductores, larvas, postlarvas, crías, huevos, semillas, alevines o en cualquier otro estadio, y* **Inciso e)** *Acuacultura didáctica.*		

Artículos 22.- *la Secretaría podrá inscribir en el Registro Nacional de Pesca a los acuicultores que no requieran concesión, permiso o Autorización.*	Al **proyecto** le aplica el Artículo, incisos y, fracciones anteriores, porque se trata de una actividad acuícola con fines comerciales.	Por el hecho de presentar a la autoridad correspondiente (SEMARNAT) la Manifestación de Impacto Ambiental, el promovente está cumpliendo con este apartado. El proyecto se vincula por la obligatoriedad de obtener la autorización correspondiente para realizar las obras descritas en esta manifestación de impacto ambiental. Como ya se mencionó anteriormente, la promovente una vez autorizado el proyecto en materia ambiental procederá a tramitar el Registro Nacional de Pesca para la unidad de producción acuícola.
Art. 30°.- *Las actividades pesqueras se clasifican en:* **II.-** *Cultivo o acuacultura con fines*		
Artículo 31°.- *Para realizar las actividades de pesca se requiere lo siguiente:* **I,** *Concesión, para:* **Inciso b)** *Acuacultura comercial* **II,** Permiso, para: **Inciso g)** *Acuacultura de fomento* **III,** *Autorización, para:* **Inciso d)** *Recolectar del medio natural reproductores, larvas, postlarvas, crías, huevos, semillas, alevines o en cualquier otro estadio, y* **Inciso e)** *Acuacultura didáctica.*		

Artículos 22.- *la Secretaría podrá inscribir en el Registro Nacional de Pesca a los acuicultores que no requieran concesión, permiso o Autorización.*	Al **proyecto** le aplica el Artículo, incisos y, fracciones anteriores, porque se trata de una actividad acuícola con fines comerciales.	Por el hecho de presentar a la autoridad correspondiente (SEMARNAT) la Manifestación de Impacto Ambiental, el promovente está cumpliendo con este apartado. El proyecto se vincula por la obligatoriedad de obtener la autorización correspondiente para realizar las obras descritas en esta manifestación de impacto ambiental. Como ya se mencionó anteriormente, la promovente una vez autorizado el proyecto en materia ambiental procederá a tramitar el Registro Nacional de Pesca para la unidad de producción acuícola.
Art. 30°.- *Las actividades pesqueras se clasifican en:* **II.-** *Cultivo o acuacultura con fines*		
Artículo 31°.- *Para realizar las actividades de pesca se requiere lo siguiente:* **I,** *Concesión, para:* **Inciso b)** *Acuacultura comercial* **II,** Permiso, para: **Inciso g)** *Acuacultura de fomento* **III,** *Autorización, para:* **Inciso d)** *Recolectar del medio natural reproductores, larvas, postlarvas, crías, huevos, semillas, alevines o en cualquier otro estadio, y* **Inciso e)** *Acuacultura didáctica.*		

Artículos 22.- *la Secretaría podrá inscribir en el Registro Nacional de Pesca a los acuicultores que no requieran concesión, permiso o Autorización.*	Al **proyecto** le aplica el Artículo, incisos y, fracciones anteriores, porque se trata de una actividad acuícola con fines comerciales.	Por el hecho de presentar a la autoridad correspondiente (SEMARNAT) la Manifestación de Impacto Ambiental, el promovente está cumpliendo con este apartado. El proyecto se vincula por la obligatoriedad de obtener la autorización correspondiente para realizar las obras descritas en esta manifestación de impacto ambiental. Como ya se mencionó anteriormente, la promovente una vez autorizado el proyecto en materia ambiental procederá a tramitar el Registro Nacional de Pesca para la unidad de producción acuícola.
Art. 30°.- *Las actividades pesqueras se clasifican en:* **II.-** *Cultivo o acuacultura con fines*		
Artículo 31°.- *Para realizar las actividades de pesca se requiere lo siguiente:* **I,** *Concesión, para:* **Inciso b)** *Acuacultura comercial* **II,** Permiso, para: **Inciso g)** *Acuacultura de fomento* **III,** *Autorización, para:* **Inciso d)** *Recolectar del medio natural reproductores, larvas, postlarvas, crías, huevos, semillas, alevines o en cualquier otro estadio, y* **Inciso e)** *Acuacultura didáctica.*		

Artículos 22.- *la Secretaría podrá inscribir en el Registro Nacional de Pesca a los acuicultores que no requieran concesión, permiso o Autorización.*	Al **proyecto** le aplica el Artículo, incisos y, fracciones anteriores, porque se trata de una actividad acuícola con fines comerciales.	Por el hecho de presentar a la autoridad correspondiente (SEMARNAT) la Manifestación de Impacto Ambiental, el promovente está cumpliendo con este apartado. El proyecto se vincula por la obligatoriedad de obtener la autorización correspondiente para realizar las obras descritas en esta manifestación de impacto ambiental. Como ya se mencionó anteriormente, la promovente una vez autorizado el proyecto en materia ambiental procederá a tramitar el Registro Nacional de Pesca para la unidad de producción acuícola.
Art. 30°.- *Las actividades pesqueras se clasifican en:* **II.-** *Cultivo o acuacultura con fines*		
Artículo 31°.- *Para realizar las actividades de pesca se requiere lo siguiente:* **I,** *Concesión, para:* **Inciso b)** *Acuacultura comercial* **II,** Permiso, para: **Inciso g)** *Acuacultura de fomento* **III,** *Autorización, para:* **Inciso d)** *Recolectar del medio natural reproductores, larvas, postlarvas, crías, huevos, semillas, alevines o en cualquier otro estadio, y* **Inciso e)** *Acuacultura didáctica.*		

Artículos 22.- *la Secretaría podrá inscribir en el Registro Nacional de Pesca a los acuicultores que no requieran concesión, permiso o Autorización.*	Al **proyecto** le aplica el Artículo, incisos y, fracciones anteriores, porque se trata de una actividad acuícola con fines comerciales.	Por el hecho de presentar a la autoridad correspondiente (SEMARNAT) la Manifestación de Impacto Ambiental, el promovente está cumpliendo con este apartado. El proyecto se vincula por la obligatoriedad de obtener la autorización correspondiente para realizar las obras descritas en esta manifestación de impacto ambiental. Como ya se mencionó anteriormente, la promovente una vez autorizado el proyecto en materia ambiental procederá a tramitar el Registro Nacional de Pesca para la unidad de producción acuícola.
Art. 30°.- *Las actividades pesqueras se clasifican en:* **II.-** *Cultivo o acuacultura con fines*		
Artículo 31°.- *Para realizar las actividades de pesca se requiere lo siguiente:* **I,** *Concesión, para:* **Inciso b)** *Acuacultura comercial* **II,** Permiso, para: **Inciso g)** *Acuacultura de fomento* **III,** *Autorización, para:* **Inciso d)** *Recolectar del medio natural reproductores, larvas, postlarvas, crías, huevos, semillas, alevines o en cualquier otro estadio, y* **Inciso e)** *Acuacultura didáctica.*		

Artículos 22.- *la Secretaría podrá inscribir en el Registro Nacional de Pesca a los acuicultores que no requieran concesión, permiso o Autorización.*	Al **proyecto** le aplica el Artículo, incisos y, fracciones anteriores, porque se trata de una actividad acuícola con fines comerciales.	Por el hecho de presentar a la autoridad correspondiente (SEMARNAT) la Manifestación de Impacto Ambiental, el promovente está cumpliendo con este apartado. El proyecto se vincula por la obligatoriedad de obtener la autorización correspondiente para realizar las obras descritas en esta manifestación de impacto ambiental. Como ya se mencionó anteriormente, la promovente una vez autorizado el proyecto en materia ambiental procederá a tramitar el Registro Nacional de Pesca para la unidad de producción acuícola.
Art. 30°.- *Las actividades pesqueras se clasifican en:* **II.-** *Cultivo o acuacultura con fines*		
Artículo 31°.- *Para realizar las actividades de pesca se requiere lo siguiente:* **I,** *Concesión, para:* **Inciso b)** *Acuacultura comercial* **II,** Permiso, para: **Inciso g)** *Acuacultura de fomento* **III,** *Autorización, para:* **Inciso d)** *Recolectar del medio natural reproductores, larvas, postlarvas, crías, huevos, semillas, alevines o en cualquier otro estadio, y* **Inciso e)** *Acuacultura didáctica.*		

Artículos 22.- *la Secretaría podrá inscribir en el Registro Nacional de Pesca a los acuicultores que no requieran concesión, permiso o Autorización.*	Al **proyecto** le aplica el Artículo, incisos y, fracciones anteriores, porque se trata de una actividad acuícola con fines comerciales.	Por el hecho de presentar a la autoridad correspondiente (SEMARNAT) la Manifestación de Impacto Ambiental, el promovente está cumpliendo con este apartado. El proyecto se vincula por la obligatoriedad de obtener la autorización correspondiente para realizar las obras descritas en esta manifestación de impacto ambiental. Como ya se mencionó anteriormente, la promovente una vez autorizado el proyecto en materia ambiental procederá a tramitar el Registro Nacional de Pesca para la unidad de producción acuícola.
Art. 30°.- *Las actividades pesqueras se clasifican en:* **II.-** *Cultivo o acuacultura con fines*		
Artículo 31°.- *Para realizar las actividades de pesca se requiere lo siguiente:* **I,** *Concesión, para:* **Inciso b)** *Acuacultura comercial* **II,** Permiso, para: **Inciso g)** *Acuacultura de fomento* **III,** *Autorización, para:* **Inciso d)** *Recolectar del medio natural reproductores, larvas, postlarvas, crías, huevos, semillas, alevines o en cualquier otro estadio, y* **Inciso e)** *Acuacultura didáctica.*		

Artículos 22.- *la Secretaría podrá inscribir en el Registro Nacional de Pesca a los acuicultores que no requieran concesión, permiso o Autorización.*	Al **proyecto** le aplica el Artículo, incisos y, fracciones anteriores, porque se trata de una actividad acuícola con fines comerciales.	Por el hecho de presentar a la autoridad correspondiente (SEMARNAT) la Manifestación de Impacto Ambiental, el promovente está cumpliendo con este apartado. El proyecto se vincula por la obligatoriedad de obtener la autorización correspondiente para realizar las obras descritas en esta manifestación de impacto ambiental. Como ya se mencionó anteriormente, la promovente una vez autorizado el proyecto en materia ambiental procederá a tramitar el Registro Nacional de Pesca para la unidad de producción acuícola.
Art. 30°.- *Las actividades pesqueras se clasifican en:* **II.-** *Cultivo o acuacultura con fines*		
Artículo 31°.- *Para realizar las actividades de pesca se requiere lo siguiente:* **I,** *Concesión, para:* **Inciso b)** *Acuacultura comercial* **II,** Permiso, para: **Inciso g)** *Acuacultura de fomento* **III,** *Autorización, para:* **Inciso d)** *Recolectar del medio natural reproductores, larvas, postlarvas, crías, huevos, semillas, alevines o en cualquier otro estadio, y* **Inciso e)** *Acuacultura didáctica.*		

Artículos 22.- *la Secretaría podrá inscribir en el Registro Nacional de Pesca a los acuicultores que no requieran concesión, permiso o Autorización.*	Al **proyecto** le aplica el Artículo, incisos y, fracciones anteriores, porque se trata de una actividad acuícola con fines comerciales.	Por el hecho de presentar a la autoridad correspondiente (SEMARNAT) la Manifestación de Impacto Ambiental, el promovente está cumpliendo con este apartado. El proyecto se vincula por la obligatoriedad de obtener la autorización correspondiente para realizar las obras descritas en esta manifestación de impacto ambiental. Como ya se mencionó anteriormente, la promovente una vez autorizado el proyecto en materia ambiental procederá a tramitar el Registro Nacional de Pesca para la unidad de producción acuícola.
Art. 30°.- *Las actividades pesqueras se clasifican en:* **II.-** *Cultivo o acuacultura con fines*		
Artículo 31°.- *Para realizar las actividades de pesca se requiere lo siguiente:* **I,** *Concesión, para:* **Inciso b)** *Acuacultura comercial* **II,** Permiso, para: **Inciso g)** *Acuacultura de fomento* **III,** *Autorización, para:* **Inciso d)** *Recolectar del medio natural reproductores, larvas, postlarvas, crías, huevos, semillas, alevines o en cualquier otro estadio, y* **Inciso e)** *Acuacultura didáctica.*		

Artículos 22.- *la Secretaría podrá inscribir en el Registro Nacional de Pesca a los acuicultores que no requieran concesión, permiso o Autorización.*	Al **proyecto** le aplica el Artículo, incisos y, fracciones anteriores, porque se trata de una actividad acuícola con fines comerciales.	Por el hecho de presentar a la autoridad correspondiente (SEMARNAT) la Manifestación de Impacto Ambiental, el promovente está cumpliendo con este apartado. El proyecto se vincula por la obligatoriedad de obtener la autorización correspondiente para realizar las obras descritas en esta manifestación de impacto ambiental. Como ya se mencionó anteriormente, la promovente una vez autorizado el proyecto en materia ambiental procederá a tramitar el Registro Nacional de Pesca para la unidad de producción acuícola.
Art. 30°.- *Las actividades pesqueras se clasifican en:* **II.-** *Cultivo o acuacultura con fines*		
Artículo 31°.- *Para realizar las actividades de pesca se requiere lo siguiente:* **I,** *Concesión, para:* **Inciso b)** *Acuacultura comercial* **II,** Permiso, para: **Inciso g)** *Acuacultura de fomento* **III,** *Autorización, para:* **Inciso d)** *Recolectar del medio natural reproductores, larvas, postlarvas, crías, huevos, semillas, alevines o en cualquier otro estadio, y* **Inciso e)** *Acuacultura didáctica.*		

Artículos 22.- *la Secretaría podrá inscribir en el Registro Nacional de Pesca a los acuicultores que no requieran concesión, permiso o Autorización.*	Al **proyecto** le aplica el Artículo, incisos y, fracciones anteriores, porque se trata de una actividad acuícola con fines comerciales.	Por el hecho de presentar a la autoridad correspondiente (SEMARNAT) la Manifestación de Impacto Ambiental, el promovente está cumpliendo con este apartado. El proyecto se vincula por la obligatoriedad de obtener la autorización correspondiente para realizar las obras descritas en esta manifestación de impacto ambiental. Como ya se mencionó anteriormente, la promovente una vez autorizado el proyecto en materia ambiental procederá a tramitar el Registro Nacional de Pesca para la unidad de producción acuícola.
Art. 30°.- *Las actividades pesqueras se clasifican en:* **II.-** *Cultivo o acuacultura con fines*		
Artículo 31°.- *Para realizar las actividades de pesca se requiere lo siguiente:* **I,** *Concesión, para:* **Inciso b)** *Acuacultura comercial* **II,** Permiso, para: **Inciso g)** *Acuacultura de fomento* **III,** *Autorización, para:* **Inciso d)** *Recolectar del medio natural reproductores, larvas, postlarvas, crías, huevos, semillas, alevines o en cualquier otro estadio, y* **Inciso e)** *Acuacultura didáctica.*		

Artículos 22.- *la Secretaría podrá inscribir en el Registro Nacional de Pesca a los acuicultores que no requieran concesión, permiso o Autorización.*	Al **proyecto** le aplica el Artículo, incisos y, fracciones anteriores, porque se trata de una actividad acuícola con fines comerciales.	Por el hecho de presentar a la autoridad correspondiente (SEMARNAT) la Manifestación de Impacto Ambiental, el promovente está cumpliendo con este apartado. El proyecto se vincula por la obligatoriedad de obtener la autorización correspondiente para realizar las obras descritas en esta manifestación de impacto ambiental. Como ya se mencionó anteriormente, la promovente una vez autorizado el proyecto en materia ambiental procederá a tramitar el Registro Nacional de Pesca para la unidad de producción acuícola.
Art. 30°.- *Las actividades pesqueras se clasifican en:* **II.-** *Cultivo o acuacultura con fines*		
Artículo 31°.- *Para realizar las actividades de pesca se requiere lo siguiente:* **I,** *Concesión, para:* **Inciso b)** *Acuacultura comercial* **II,** Permiso, para: **Inciso g)** *Acuacultura de fomento* **III,** *Autorización, para:* **Inciso d)** *Recolectar del medio natural reproductores, larvas, postlarvas, crías, huevos, semillas, alevines o en cualquier otro estadio, y* **Inciso e)** *Acuacultura didáctica.*		

Artículos 22.- *la Secretaría podrá inscribir en el Registro Nacional de Pesca a los acuicultores que no requieran concesión, permiso o Autorización.*	Al **proyecto** le aplica el Artículo, incisos y, fracciones anteriores, porque se trata de una actividad acuícola con fines comerciales.	Por el hecho de presentar a la autoridad correspondiente (SEMARNAT) la Manifestación de Impacto Ambiental, el promovente está cumpliendo con este apartado. El proyecto se vincula por la obligatoriedad de obtener la autorización correspondiente para realizar las obras descritas en esta manifestación de impacto ambiental. Como ya se mencionó anteriormente, la promovente una vez autorizado el proyecto en materia ambiental procederá a tramitar el Registro Nacional de Pesca para la unidad de producción acuícola.
Art. 30°.- *Las actividades pesqueras se clasifican en:* **II.-** *Cultivo o acuacultura con fines*		
Artículo 31°.- *Para realizar las actividades de pesca se requiere lo siguiente:* **I,** *Concesión, para:* **Inciso b)** *Acuacultura comercial* **II,** Permiso, para: **Inciso g)** *Acuacultura de fomento* **III,** *Autorización, para:* **Inciso d)** *Recolectar del medio natural reproductores, larvas, postlarvas, crías, huevos, semillas, alevines o en cualquier otro estadio, y* **Inciso e)** *Acuacultura didáctica.*		

Artículos 22.- *la Secretaría podrá inscribir en el Registro Nacional de Pesca a los acuicultores que no requieran concesión, permiso o Autorización.*	Al **proyecto** le aplica el Artículo, incisos y, fracciones anteriores, porque se trata de una actividad acuícola con fines comerciales.	Por el hecho de presentar a la autoridad correspondiente (SEMARNAT) la Manifestación de Impacto Ambiental, el promovente está cumpliendo con este apartado. El proyecto se vincula por la obligatoriedad de obtener la autorización correspondiente para realizar las obras descritas en esta manifestación de impacto ambiental. Como ya se mencionó anteriormente, la promovente una vez autorizado el proyecto en materia ambiental procederá a tramitar el Registro Nacional de Pesca para la unidad de producción acuícola.
Art. 30°.- *Las actividades pesqueras se clasifican en:* **II.-** *Cultivo o acuacultura con fines*		
Artículo 31°.- *Para realizar las actividades de pesca se requiere lo siguiente:* **I,** *Concesión, para:* **Inciso b)** *Acuacultura comercial* **II,** Permiso, para: **Inciso g)** *Acuacultura de fomento* **III,** *Autorización, para:* **Inciso d)** *Recolectar del medio natural reproductores, larvas, postlarvas, crías, huevos, semillas, alevines o en cualquier otro estadio, y* **Inciso e)** *Acuacultura didáctica.*		

Artículos 22.- *la Secretaría podrá inscribir en el Registro Nacional de Pesca a los acuicultores que no requieran concesión, permiso o Autorización.*	Al **proyecto** le aplica el Artículo, incisos y, fracciones anteriores, porque se trata de una actividad acuícola con fines comerciales.	Por el hecho de presentar a la autoridad correspondiente (SEMARNAT) la Manifestación de Impacto Ambiental, el promovente está cumpliendo con este apartado. El proyecto se vincula por la obligatoriedad de obtener la autorización correspondiente para realizar las obras descritas en esta manifestación de impacto ambiental. Como ya se mencionó anteriormente, la promovente una vez autorizado el proyecto en materia ambiental procederá a tramitar el Registro Nacional de Pesca para la unidad de producción acuícola.
Art. 30°.- *Las actividades pesqueras se clasifican en:* **II.-** *Cultivo o acuacultura con fines*		
Artículo 31°.- *Para realizar las actividades de pesca se requiere lo siguiente:* **I,** *Concesión, para:* **Inciso b)** *Acuacultura comercial* **II,** Permiso, para: **Inciso g)** *Acuacultura de fomento* **III,** *Autorización, para:* **Inciso d)** *Recolectar del medio natural reproductores, larvas, postlarvas, crías, huevos, semillas, alevines o en cualquier otro estadio, y* **Inciso e)** *Acuacultura didáctica.*		

Artículos 22.- *la Secretaría podrá inscribir en el Registro Nacional de Pesca a los acuicultores que no requieran concesión, permiso o Autorización.*	Al **proyecto** le aplica el Artículo, incisos y, fracciones anteriores, porque se trata de una actividad acuícola con fines comerciales.	Por el hecho de presentar a la autoridad correspondiente (SEMARNAT) la Manifestación de Impacto Ambiental, el promovente está cumpliendo con este apartado. El proyecto se vincula por la obligatoriedad de obtener la autorización correspondiente para realizar las obras descritas en esta manifestación de impacto ambiental. Como ya se mencionó anteriormente, la promovente una vez autorizado el proyecto en materia ambiental procederá a tramitar el Registro Nacional de Pesca para la unidad de producción acuícola.
Art. 30°.- *Las actividades pesqueras se clasifican en:* **II.-** *Cultivo o acuacultura con fines*		
Artículo 31°.- *Para realizar las actividades de pesca se requiere lo siguiente:* **I,** *Concesión, para:* **Inciso b)** *Acuacultura comercial* **II,** Permiso, para: **Inciso g)** *Acuacultura de fomento* **III,** *Autorización, para:* **Inciso d)** *Recolectar del medio natural reproductores, larvas, postlarvas, crías, huevos, semillas, alevines o en cualquier otro estadio, y* **Inciso e)** *Acuacultura didáctica.*		

Artículos 22.- *la Secretaría podrá inscribir en el Registro Nacional de Pesca a los acuicultores que no requieran concesión, permiso o Autorización.*	Al **proyecto** le aplica el Artículo, incisos y, fracciones anteriores, porque se trata de una actividad acuícola con fines comerciales.	Por el hecho de presentar a la autoridad correspondiente (SEMARNAT) la Manifestación de Impacto Ambiental, el promovente está cumpliendo con este apartado. El proyecto se vincula por la obligatoriedad de obtener la autorización correspondiente para realizar las obras descritas en esta manifestación de impacto ambiental. Como ya se mencionó anteriormente, la promovente una vez autorizado el proyecto en materia ambiental procederá a tramitar el Registro Nacional de Pesca para la unidad de producción acuícola.
Art. 30°.- *Las actividades pesqueras se clasifican en:* **II.-** *Cultivo o acuacultura con fines*		
Artículo 31°.- *Para realizar las actividades de pesca se requiere lo siguiente:* **I,** *Concesión, para:* **Inciso b)** *Acuacultura comercial* **II,** Permiso, para: **Inciso g)** *Acuacultura de fomento* **III,** *Autorización, para:* **Inciso d)** *Recolectar del medio natural reproductores, larvas, postlarvas, crías, huevos, semillas, alevines o en cualquier otro estadio, y* **Inciso e)** *Acuacultura didáctica.*		

Artículos 22.- *la Secretaría podrá inscribir en el Registro Nacional de Pesca a los acuicultores que no requieran concesión, permiso o Autorización.*	Al **proyecto** le aplica el Artículo, incisos y, fracciones anteriores, porque se trata de una actividad acuícola con fines comerciales.	Por el hecho de presentar a la autoridad correspondiente (SEMARNAT) la Manifestación de Impacto Ambiental, el promovente está cumpliendo con este apartado. El proyecto se vincula por la obligatoriedad de obtener la autorización correspondiente para realizar las obras descritas en esta manifestación de impacto ambiental. Como ya se mencionó anteriormente, la promovente una vez autorizado el proyecto en materia ambiental procederá a tramitar el Registro Nacional de Pesca para la unidad de producción acuícola.
Art. 30°.- *Las actividades pesqueras se clasifican en:* **II.-** *Cultivo o acuacultura con fines*		
Artículo 31°.- *Para realizar las actividades de pesca se requiere lo siguiente:* **I,** *Concesión, para:* **Inciso b)** *Acuacultura comercial* **II,** Permiso, para: **Inciso g)** *Acuacultura de fomento* **III,** *Autorización, para:* **Inciso d)** *Recolectar del medio natural reproductores, larvas, postlarvas, crías, huevos, semillas, alevines o en cualquier otro estadio, y* **Inciso e)** *Acuacultura didáctica.*		

Artículos 22.- *la Secretaría podrá inscribir en el Registro Nacional de Pesca a los acuicultores que no requieran concesión, permiso o Autorización.*	Al **proyecto** le aplica el Artículo, incisos y, fracciones anteriores, porque se trata de una actividad acuícola con fines comerciales.	Por el hecho de presentar a la autoridad correspondiente (SEMARNAT) la Manifestación de Impacto Ambiental, el promovente está cumpliendo con este apartado. El proyecto se vincula por la obligatoriedad de obtener la autorización correspondiente para realizar las obras descritas en esta manifestación de impacto ambiental. Como ya se mencionó anteriormente, la promovente una vez autorizado el proyecto en materia ambiental procederá a tramitar el Registro Nacional de Pesca para la unidad de producción acuícola.
Art. 30°.- *Las actividades pesqueras se clasifican en:* **II.-** *Cultivo o acuacultura con fines*		
Artículo 31°.- *Para realizar las actividades de pesca se requiere lo siguiente:* **I,** *Concesión, para:* **Inciso b)** *Acuacultura comercial* **II,** Permiso, para: **Inciso g)** *Acuacultura de fomento* **III,** *Autorización, para:* **Inciso d)** *Recolectar del medio natural reproductores, larvas, postlarvas, crías, huevos, semillas, alevines o en cualquier otro estadio, y* **Inciso e)** *Acuacultura didáctica.*		

Artículos 22.- *la Secretaría podrá inscribir en el Registro Nacional de Pesca a los acuicultores que no requieran concesión, permiso o Autorización.*	Al **proyecto** le aplica el Artículo, incisos y, fracciones anteriores, porque se trata de una actividad acuícola con fines comerciales.	Por el hecho de presentar a la autoridad correspondiente (SEMARNAT) la Manifestación de Impacto Ambiental, el promovente está cumpliendo con este apartado. El proyecto se vincula por la obligatoriedad de obtener la autorización correspondiente para realizar las obras descritas en esta manifestación de impacto ambiental. Como ya se mencionó anteriormente, la promovente una vez autorizado el proyecto en materia ambiental procederá a tramitar el Registro Nacional de Pesca para la unidad de producción acuícola.
Art. 30°.- *Las actividades pesqueras se clasifican en:* **II.-** *Cultivo o acuacultura con fines*		
Artículo 31°.- *Para realizar las actividades de pesca se requiere lo siguiente:* **I,** *Concesión, para:* **Inciso b)** *Acuacultura comercial* **II,** Permiso, para: **Inciso g)** *Acuacultura de fomento* **III,** *Autorización, para:* **Inciso d)** *Recolectar del medio natural reproductores, larvas, postlarvas, crías, huevos, semillas, alevines o en cualquier otro estadio, y* **Inciso e)** *Acuacultura didáctica.*		

Artículos 22.- *la Secretaría podrá inscribir en el Registro Nacional de Pesca a los acuicultores que no requieran concesión, permiso o Autorización.*	Al **proyecto** le aplica el Artículo, incisos y, fracciones anteriores, porque se trata de una actividad acuícola con fines comerciales.	Por el hecho de presentar a la autoridad correspondiente (SEMARNAT) la Manifestación de Impacto Ambiental, el promovente está cumpliendo con este apartado. El proyecto se vincula por la obligatoriedad de obtener la autorización correspondiente para realizar las obras descritas en esta manifestación de impacto ambiental. Como ya se mencionó anteriormente, la promovente una vez autorizado el proyecto en materia ambiental procederá a tramitar el Registro Nacional de Pesca para la unidad de producción acuícola.
Art. 30°.- *Las actividades pesqueras se clasifican en:* **II.-** *Cultivo o acuacultura con fines*		
Artículo 31°.- *Para realizar las actividades de pesca se requiere lo siguiente:* **I,** *Concesión, para:* **Inciso b)** *Acuacultura comercial* **II,** Permiso, para: **Inciso g)** *Acuacultura de fomento* **III,** *Autorización, para:* **Inciso d)** *Recolectar del medio natural reproductores, larvas, postlarvas, crías, huevos, semillas, alevines o en cualquier otro estadio, y* **Inciso e)** *Acuacultura didáctica.*		

Artículos 22.- *la Secretaría podrá inscribir en el Registro Nacional de Pesca a los acuicultores que no requieran concesión, permiso o Autorización.*	Al **proyecto** le aplica el Artículo, incisos y, fracciones anteriores, porque se trata de una actividad acuícola con fines comerciales.	Por el hecho de presentar a la autoridad correspondiente (SEMARNAT) la Manifestación de Impacto Ambiental, el promovente está cumpliendo con este apartado. El proyecto se vincula por la obligatoriedad de obtener la autorización correspondiente para realizar las obras descritas en esta manifestación de impacto ambiental. Como ya se mencionó anteriormente, la promovente una vez autorizado el proyecto en materia ambiental procederá a tramitar el Registro Nacional de Pesca para la unidad de producción acuícola.
Art. 30°.- *Las actividades pesqueras se clasifican en:* **II.-** *Cultivo o acuacultura con fines*		
Artículo 31°.- *Para realizar las actividades de pesca se requiere lo siguiente:* **I,** *Concesión, para:* **Inciso b)** *Acuacultura comercial* **II,** Permiso, para: **Inciso g)** *Acuacultura de fomento* **III,** *Autorización, para:* **Inciso d)** *Recolectar del medio natural reproductores, larvas, postlarvas, crías, huevos, semillas, alevines o en cualquier otro estadio, y* **Inciso e)** *Acuacultura didáctica.*		

Artículos 22.- *la Secretaría podrá inscribir en el Registro Nacional de Pesca a los acuicultores que no requieran concesión, permiso o Autorización.*	Al **proyecto** le aplica el Artículo, incisos y, fracciones anteriores, porque se trata de una actividad acuícola con fines comerciales.	Por el hecho de presentar a la autoridad correspondiente (SEMARNAT) la Manifestación de Impacto Ambiental, el promovente está cumpliendo con este apartado. El proyecto se vincula por la obligatoriedad de obtener la autorización correspondiente para realizar las obras descritas en esta manifestación de impacto ambiental. Como ya se mencionó anteriormente, la promovente una vez autorizado el proyecto en materia ambiental procederá a tramitar el Registro Nacional de Pesca para la unidad de producción acuícola.
Art. 30°.- *Las actividades pesqueras se clasifican en:* **II.-** *Cultivo o acuacultura con fines*		
Artículo 31°.- *Para realizar las actividades de pesca se requiere lo siguiente:* **I,** *Concesión, para:* **Inciso b)** *Acuacultura comercial* **II,** Permiso, para: **Inciso g)** *Acuacultura de fomento* **III,** *Autorización, para:* **Inciso d)** *Recolectar del medio natural reproductores, larvas, postlarvas, crías, huevos, semillas, alevines o en cualquier otro estadio, y* **Inciso e)** *Acuacultura didáctica.*		

Artículos 22.- *la Secretaría podrá inscribir en el Registro Nacional de Pesca a los acuicultores que no requieran concesión, permiso o Autorización.*	Al **proyecto** le aplica el Artículo, incisos y, fracciones anteriores, porque se trata de una actividad acuícola con fines comerciales.	Por el hecho de presentar a la autoridad correspondiente (SEMARNAT) la Manifestación de Impacto Ambiental, el promovente está cumpliendo con este apartado. El proyecto se vincula por la obligatoriedad de obtener la autorización correspondiente para realizar las obras descritas en esta manifestación de impacto ambiental. Como ya se mencionó anteriormente, la promovente una vez autorizado el proyecto en materia ambiental procederá a tramitar el Registro Nacional de Pesca para la unidad de producción acuícola.
Art. 30°.- *Las actividades pesqueras se clasifican en:* **II.-** *Cultivo o acuacultura con fines*		
Artículo 31°.- *Para realizar las actividades de pesca se requiere lo siguiente:* **I,** *Concesión, para:* **Inciso b)** *Acuacultura comercial* **II,** Permiso, para: **Inciso g)** *Acuacultura de fomento* **III,** *Autorización, para:* **Inciso d)** *Recolectar del medio natural reproductores, larvas, postlarvas, crías, huevos, semillas, alevines o en cualquier otro estadio, y* **Inciso e)** *Acuacultura didáctica.*		

Artículos 22.- *la Secretaría podrá inscribir en el Registro Nacional de Pesca a los acuicultores que no requieran concesión, permiso o Autorización.*	Al **proyecto** le aplica el Artículo, incisos y, fracciones anteriores, porque se trata de una actividad acuícola con fines comerciales.	Por el hecho de presentar a la autoridad correspondiente (SEMARNAT) la Manifestación de Impacto Ambiental, el promovente está cumpliendo con este apartado. El proyecto se vincula por la obligatoriedad de obtener la autorización correspondiente para realizar las obras descritas en esta manifestación de impacto ambiental. Como ya se mencionó anteriormente, la promovente una vez autorizado el proyecto en materia ambiental procederá a tramitar el Registro Nacional de Pesca para la unidad de producción acuícola.
Art. 30°.- *Las actividades pesqueras se clasifican en:* **II.-** *Cultivo o acuacultura con fines*		
Artículo 31°.- *Para realizar las actividades de pesca se requiere lo siguiente:* **I,** *Concesión, para:* **Inciso b)** *Acuacultura comercial* **II,** Permiso, para: **Inciso g)** *Acuacultura de fomento* **III,** *Autorización, para:* **Inciso d)** *Recolectar del medio natural reproductores, larvas, postlarvas, crías, huevos, semillas, alevines o en cualquier otro estadio, y* **Inciso e)** *Acuacultura didáctica.*		

Artículos 22.- *la Secretaría podrá inscribir en el Registro Nacional de Pesca a los acuicultores que no requieran concesión, permiso o Autorización.*	Al **proyecto** le aplica el Artículo, incisos y, fracciones anteriores, porque se trata de una actividad acuícola con fines comerciales.	Por el hecho de presentar a la autoridad correspondiente (SEMARNAT) la Manifestación de Impacto Ambiental, el promovente está cumpliendo con este apartado. El proyecto se vincula por la obligatoriedad de obtener la autorización correspondiente para realizar las obras descritas en esta manifestación de impacto ambiental. Como ya se mencionó anteriormente, la promovente una vez autorizado el proyecto en materia ambiental procederá a tramitar el Registro Nacional de Pesca para la unidad de producción acuícola.
Art. 30°.- *Las actividades pesqueras se clasifican en:* **II.-** *Cultivo o acuacultura con fines*		
Artículo 31°.- *Para realizar las actividades de pesca se requiere lo siguiente:* **I,** *Concesión, para:* **Inciso b)** *Acuacultura comercial* **II,** Permiso, para: **Inciso g)** *Acuacultura de fomento* **III,** *Autorización, para:* **Inciso d)** *Recolectar del medio natural reproductores, larvas, postlarvas, crías, huevos, semillas, alevines o en cualquier otro estadio, y* **Inciso e)** *Acuacultura didáctica.*		

Artículos 22.- *la Secretaría podrá inscribir en el Registro Nacional de Pesca a los acuicultores que no requieran concesión, permiso o Autorización.*	Al **proyecto** le aplica el Artículo, incisos y, fracciones anteriores, porque se trata de una actividad acuícola con fines comerciales.	Por el hecho de presentar a la autoridad correspondiente (SEMARNAT) la Manifestación de Impacto Ambiental, el promovente está cumpliendo con este apartado. El proyecto se vincula por la obligatoriedad de obtener la autorización correspondiente para realizar las obras descritas en esta manifestación de impacto ambiental. Como ya se mencionó anteriormente, la promovente una vez autorizado el proyecto en materia ambiental procederá a tramitar el Registro Nacional de Pesca para la unidad de producción acuícola.
Art. 30°.- *Las actividades pesqueras se clasifican en:* **II.-** *Cultivo o acuacultura con fines*		
Artículo 31°.- *Para realizar las actividades de pesca se requiere lo siguiente:* **I,** *Concesión, para:* **Inciso b)** *Acuacultura comercial* **II,** Permiso, para: **Inciso g)** *Acuacultura de fomento* **III,** *Autorización, para:* **Inciso d)** *Recolectar del medio natural reproductores, larvas, postlarvas, crías, huevos, semillas, alevines o en cualquier otro estadio, y* **Inciso e)** *Acuacultura didáctica.*		

Artículos 22.- *la Secretaría podrá inscribir en el Registro Nacional de Pesca a los acuicultores que no requieran concesión, permiso o Autorización.*	Al **proyecto** le aplica el Artículo, incisos y, fracciones anteriores, porque se trata de una actividad acuícola con fines comerciales.	Por el hecho de presentar a la autoridad correspondiente (SEMARNAT) la Manifestación de Impacto Ambiental, el promovente está cumpliendo con este apartado. El proyecto se vincula por la obligatoriedad de obtener la autorización correspondiente para realizar las obras descritas en esta manifestación de impacto ambiental. Como ya se mencionó anteriormente, la promovente una vez autorizado el proyecto en materia ambiental procederá a tramitar el Registro Nacional de Pesca para la unidad de producción acuícola.
Art. 30°.- *Las actividades pesqueras se clasifican en:* **II.-** *Cultivo o acuacultura con fines*		
Artículo 31°.- *Para realizar las actividades de pesca se requiere lo siguiente:* **I,** *Concesión, para:* **Inciso b)** *Acuacultura comercial* **II,** Permiso, para: **Inciso g)** *Acuacultura de fomento* **III,** *Autorización, para:* **Inciso d)** *Recolectar del medio natural reproductores, larvas, postlarvas, crías, huevos, semillas, alevines o en cualquier otro estadio, y* **Inciso e)** *Acuacultura didáctica.*		

Artículos 22.- *la Secretaría podrá inscribir en el Registro Nacional de Pesca a los acuicultores que no requieran concesión, permiso o Autorización.*	Al **proyecto** le aplica el Artículo, incisos y, fracciones anteriores, porque se trata de una actividad acuícola con fines comerciales.	Por el hecho de presentar a la autoridad correspondiente (SEMARNAT) la Manifestación de Impacto Ambiental, el promovente está cumpliendo con este apartado. El proyecto se vincula por la obligatoriedad de obtener la autorización correspondiente para realizar las obras descritas en esta manifestación de impacto ambiental. Como ya se mencionó anteriormente, la promovente una vez autorizado el proyecto en materia ambiental procederá a tramitar el Registro Nacional de Pesca para la unidad de producción acuícola.
Art. 30°.- *Las actividades pesqueras se clasifican en:* **II.-** *Cultivo o acuacultura con fines*		
Artículo 31°.- *Para realizar las actividades de pesca se requiere lo siguiente:* **I,** *Concesión, para:* **Inciso b)** *Acuacultura comercial* **II,** Permiso, para: **Inciso g)** *Acuacultura de fomento* **III,** *Autorización, para:* **Inciso d)** *Recolectar del medio natural reproductores, larvas, postlarvas, crías, huevos, semillas, alevines o en cualquier otro estadio, y* **Inciso e)** *Acuacultura didáctica.*		

Artículos 22.- *la Secretaría podrá inscribir en el Registro Nacional de Pesca a los acuicultores que no requieran concesión, permiso o Autorización.*	Al **proyecto** le aplica el Artículo, incisos y, fracciones anteriores, porque se trata de una actividad acuícola con fines comerciales.	Por el hecho de presentar a la autoridad correspondiente (SEMARNAT) la Manifestación de Impacto Ambiental, el promovente está cumpliendo con este apartado. El proyecto se vincula por la obligatoriedad de obtener la autorización correspondiente para realizar las obras descritas en esta manifestación de impacto ambiental. Como ya se mencionó anteriormente, la promovente una vez autorizado el proyecto en materia ambiental procederá a tramitar el Registro Nacional de Pesca para la unidad de producción acuícola.
Art. 30°.- *Las actividades pesqueras se clasifican en:* **II.-** *Cultivo o acuacultura con fines*		
Artículo 31°.- *Para realizar las actividades de pesca se requiere lo siguiente:* **I,** *Concesión, para:* **Inciso b)** *Acuacultura comercial* **II,** Permiso, para: **Inciso g)** *Acuacultura de fomento* **III,** *Autorización, para:* **Inciso d)** *Recolectar del medio natural reproductores, larvas, postlarvas, crías, huevos, semillas, alevines o en cualquier otro estadio, y* **Inciso e)** *Acuacultura didáctica.*		

Artículos 22.- *la Secretaría podrá inscribir en el Registro Nacional de Pesca a los acuicultores que no requieran concesión, permiso o Autorización.*	Al **proyecto** le aplica el Artículo, incisos y, fracciones anteriores, porque se trata de una actividad acuícola con fines comerciales.	Por el hecho de presentar a la autoridad correspondiente (SEMARNAT) la Manifestación de Impacto Ambiental, el promovente está cumpliendo con este apartado. El proyecto se vincula por la obligatoriedad de obtener la autorización correspondiente para realizar las obras descritas en esta manifestación de impacto ambiental. Como ya se mencionó anteriormente, la promovente una vez autorizado el proyecto en materia ambiental procederá a tramitar el Registro Nacional de Pesca para la unidad de producción acuícola.
Art. 30°.- *Las actividades pesqueras se clasifican en:* **II.-** *Cultivo o acuacultura con fines*		
Artículo 31°.- *Para realizar las actividades de pesca se requiere lo siguiente:* **I,** *Concesión, para:* **Inciso b)** *Acuacultura comercial* **II,** Permiso, para: **Inciso g)** *Acuacultura de fomento* **III,** *Autorización, para:* **Inciso d)** *Recolectar del medio natural reproductores, larvas, postlarvas, crías, huevos, semillas, alevines o en cualquier otro estadio, y* **Inciso e)** *Acuacultura didáctica.*		

Artículos 22.- *la Secretaría podrá inscribir en el Registro Nacional de Pesca a los acuicultores que no requieran concesión, permiso o Autorización.*	Al **proyecto** le aplica el Artículo, incisos y, fracciones anteriores, porque se trata de una actividad acuícola con fines comerciales.	Por el hecho de presentar a la autoridad correspondiente (SEMARNAT) la Manifestación de Impacto Ambiental, el promovente está cumpliendo con este apartado. El proyecto se vincula por la obligatoriedad de obtener la autorización correspondiente para realizar las obras descritas en esta manifestación de impacto ambiental. Como ya se mencionó anteriormente, la promovente una vez autorizado el proyecto en materia ambiental procederá a tramitar el Registro Nacional de Pesca para la unidad de producción acuícola.
Art. 30°.- *Las actividades pesqueras se clasifican en:* **II.-** *Cultivo o acuacultura con fines*		
Artículo 31°.- *Para realizar las actividades de pesca se requiere lo siguiente:* **I,** *Concesión, para:* **Inciso b)** *Acuacultura comercial* **II,** Permiso, para: **Inciso g)** *Acuacultura de fomento* **III,** *Autorización, para:* **Inciso d)** *Recolectar del medio natural reproductores, larvas, postlarvas, crías, huevos, semillas, alevines o en cualquier otro estadio, y* **Inciso e)** *Acuacultura didáctica.*		

Artículos 22.- *la Secretaría podrá inscribir en el Registro Nacional de Pesca a los acuicultores que no requieran concesión, permiso o Autorización.*	Al **proyecto** le aplica el Artículo, incisos y, fracciones anteriores, porque se trata de una actividad acuícola con fines comerciales.	Por el hecho de presentar a la autoridad correspondiente (SEMARNAT) la Manifestación de Impacto Ambiental, el promovente está cumpliendo con este apartado. El proyecto se vincula por la obligatoriedad de obtener la autorización correspondiente para realizar las obras descritas en esta manifestación de impacto ambiental. Como ya se mencionó anteriormente, la promovente una vez autorizado el proyecto en materia ambiental procederá a tramitar el Registro Nacional de Pesca para la unidad de producción acuícola.
Art. 30°.- *Las actividades pesqueras se clasifican en:* **II.-** *Cultivo o acuacultura con fines*		
Artículo 31°.- *Para realizar las actividades de pesca se requiere lo siguiente:* **I,** *Concesión, para:* **Inciso b)** *Acuacultura comercial* **II,** Permiso, para: **Inciso g)** *Acuacultura de fomento* **III,** *Autorización, para:* **Inciso d)** *Recolectar del medio natural reproductores, larvas, postlarvas, crías, huevos, semillas, alevines o en cualquier otro estadio, y* **Inciso e)** *Acuacultura didáctica.*		

Artículos 22.- *la Secretaría podrá inscribir en el Registro Nacional de Pesca a los acuicultores que no requieran concesión, permiso o Autorización.*	Al **proyecto** le aplica el Artículo, incisos y, fracciones anteriores, porque se trata de una actividad acuícola con fines comerciales.	Por el hecho de presentar a la autoridad correspondiente (SEMARNAT) la Manifestación de Impacto Ambiental, el promovente está cumpliendo con este apartado. El proyecto se vincula por la obligatoriedad de obtener la autorización correspondiente para realizar las obras descritas en esta manifestación de impacto ambiental. Como ya se mencionó anteriormente, la promovente una vez autorizado el proyecto en materia ambiental procederá a tramitar el Registro Nacional de Pesca para la unidad de producción acuícola.
Art. 30°.- *Las actividades pesqueras se clasifican en:* **II.-** *Cultivo o acuacultura con fines*		
Artículo 31°.- *Para realizar las actividades de pesca se requiere lo siguiente:* **I,** *Concesión, para:* **Inciso b)** *Acuacultura comercial* **II,** Permiso, para: **Inciso g)** *Acuacultura de fomento* **III,** *Autorización, para:* **Inciso d)** *Recolectar del medio natural reproductores, larvas, postlarvas, crías, huevos, semillas, alevines o en cualquier otro estadio, y* **Inciso e)** *Acuacultura didáctica.*		

Artículos 22.- *la Secretaría podrá inscribir en el Registro Nacional de Pesca a los acuicultores que no requieran concesión, permiso o Autorización.*	Al **proyecto** le aplica el Artículo, incisos y, fracciones anteriores, porque se trata de una actividad acuícola con fines comerciales.	Por el hecho de presentar a la autoridad correspondiente (SEMARNAT) la Manifestación de Impacto Ambiental, el promovente está cumpliendo con este apartado. El proyecto se vincula por la obligatoriedad de obtener la autorización correspondiente para realizar las obras descritas en esta manifestación de impacto ambiental. Como ya se mencionó anteriormente, la promovente una vez autorizado el proyecto en materia ambiental procederá a tramitar el Registro Nacional de Pesca para la unidad de producción acuícola.
Art. 30°.- *Las actividades pesqueras se clasifican en:* **II.-** *Cultivo o acuacultura con fines*		
Artículo 31°.- *Para realizar las actividades de pesca se requiere lo siguiente:* **I,** *Concesión, para:* **Inciso b)** *Acuacultura comercial* **II,** Permiso, para: **Inciso g)** *Acuacultura de fomento* **III,** *Autorización, para:* **Inciso d)** *Recolectar del medio natural reproductores, larvas, postlarvas, crías, huevos, semillas, alevines o en cualquier otro estadio, y* **Inciso e)** *Acuacultura didáctica.*		

Artículos 22.- *la Secretaría podrá inscribir en el Registro Nacional de Pesca a los acuicultores que no requieran concesión, permiso o Autorización.*	Al **proyecto** le aplica el Artículo, incisos y, fracciones anteriores, porque se trata de una actividad acuícola con fines comerciales.	Por el hecho de presentar a la autoridad correspondiente (SEMARNAT) la Manifestación de Impacto Ambiental, el promovente está cumpliendo con este apartado. El proyecto se vincula por la obligatoriedad de obtener la autorización correspondiente para realizar las obras descritas en esta manifestación de impacto ambiental. Como ya se mencionó anteriormente, la promovente una vez autorizado el proyecto en materia ambiental procederá a tramitar el Registro Nacional de Pesca para la unidad de producción acuícola.
Art. 30°.- *Las actividades pesqueras se clasifican en:* **II.-** *Cultivo o acuacultura con fines*		
Artículo 31°.- *Para realizar las actividades de pesca se requiere lo siguiente:* **I,** *Concesión, para:* **Inciso b)** *Acuacultura comercial* **II,** Permiso, para: **Inciso g)** *Acuacultura de fomento* **III,** *Autorización, para:* **Inciso d)** *Recolectar del medio natural reproductores, larvas, postlarvas, crías, huevos, semillas, alevines o en cualquier otro estadio, y* **Inciso e)** *Acuacultura didáctica.*		

Artículos 22.- *la Secretaría podrá inscribir en el Registro Nacional de Pesca a los acuicultores que no requieran concesión, permiso o Autorización.*	Al **proyecto** le aplica el Artículo, incisos y, fracciones anteriores, porque se trata de una actividad acuícola con fines comerciales.	Por el hecho de presentar a la autoridad correspondiente (SEMARNAT) la Manifestación de Impacto Ambiental, el promovente está cumpliendo con este apartado. El proyecto se vincula por la obligatoriedad de obtener la autorización correspondiente para realizar las obras descritas en esta manifestación de impacto ambiental. Como ya se mencionó anteriormente, la promovente una vez autorizado el proyecto en materia ambiental procederá a tramitar el Registro Nacional de Pesca para la unidad de producción acuícola.
Art. 30°.- *Las actividades pesqueras se clasifican en:* **II.-** *Cultivo o acuacultura con fines*		
Artículo 31°.- *Para realizar las actividades de pesca se requiere lo siguiente:* **I,** *Concesión, para:* **Inciso b)** *Acuacultura comercial* **II,** Permiso, para: **Inciso g)** *Acuacultura de fomento* **III,** *Autorización, para:* **Inciso d)** *Recolectar del medio natural reproductores, larvas, postlarvas, crías, huevos, semillas, alevines o en cualquier otro estadio, y* **Inciso e)** *Acuacultura didáctica.*		

Artículos 22.- *la Secretaría podrá inscribir en el Registro Nacional de Pesca a los acuicultores que no requieran concesión, permiso o Autorización.*	Al **proyecto** le aplica el Artículo, incisos y, fracciones anteriores, porque se trata de una actividad acuícola con fines comerciales.	Por el hecho de presentar a la autoridad correspondiente (SEMARNAT) la Manifestación de Impacto Ambiental, el promovente está cumpliendo con este apartado. El proyecto se vincula por la obligatoriedad de obtener la autorización correspondiente para realizar las obras descritas en esta manifestación de impacto ambiental. Como ya se mencionó anteriormente, la promovente una vez autorizado el proyecto en materia ambiental procederá a tramitar el Registro Nacional de Pesca para la unidad de producción acuícola.
Art. 30°.- *Las actividades pesqueras se clasifican en:* **II.-** *Cultivo o acuacultura con fines*		
Artículo 31°.- *Para realizar las actividades de pesca se requiere lo siguiente:* **I,** *Concesión, para:* **Inciso b)** *Acuacultura comercial* **II,** Permiso, para: **Inciso g)** *Acuacultura de fomento* **III,** *Autorización, para:* **Inciso d)** *Recolectar del medio natural reproductores, larvas, postlarvas, crías, huevos, semillas, alevines o en cualquier otro estadio, y* **Inciso e)** *Acuacultura didáctica.*		

Artículos 22.- *la Secretaría podrá inscribir en el Registro Nacional de Pesca a los acuicultores que no requieran concesión, permiso o Autorización.*	Al **proyecto** le aplica el Artículo, incisos y, fracciones anteriores, porque se trata de una actividad acuícola con fines comerciales.	Por el hecho de presentar a la autoridad correspondiente (SEMARNAT) la Manifestación de Impacto Ambiental, el promovente está cumpliendo con este apartado. El proyecto se vincula por la obligatoriedad de obtener la autorización correspondiente para realizar las obras descritas en esta manifestación de impacto ambiental. Como ya se mencionó anteriormente, la promovente una vez autorizado el proyecto en materia ambiental procederá a tramitar el Registro Nacional de Pesca para la unidad de producción acuícola.
Art. 30°.- *Las actividades pesqueras se clasifican en:* **II.-** *Cultivo o acuacultura con fines*		
Artículo 31°.- *Para realizar las actividades de pesca se requiere lo siguiente:* **I,** *Concesión, para:* **Inciso b)** *Acuacultura comercial* **II,** Permiso, para: **Inciso g)** *Acuacultura de fomento* **III,** *Autorización, para:* **Inciso d)** *Recolectar del medio natural reproductores, larvas, postlarvas, crías, huevos, semillas, alevines o en cualquier otro estadio, y* **Inciso e)** *Acuacultura didáctica.*		

Artículos 22.- *la Secretaría podrá inscribir en el Registro Nacional de Pesca a los acuicultores que no requieran concesión, permiso o Autorización.*	Al **proyecto** le aplica el Artículo, incisos y, fracciones anteriores, porque se trata de una actividad acuícola con fines comerciales.	Por el hecho de presentar a la autoridad correspondiente (SEMARNAT) la Manifestación de Impacto Ambiental, el promovente está cumpliendo con este apartado. El proyecto se vincula por la obligatoriedad de obtener la autorización correspondiente para realizar las obras descritas en esta manifestación de impacto ambiental. Como ya se mencionó anteriormente, la promovente una vez autorizado el proyecto en materia ambiental procederá a tramitar el Registro Nacional de Pesca para la unidad de producción acuícola.
Art. 30°.- *Las actividades pesqueras se clasifican en:* **II.-** *Cultivo o acuacultura con fines*		
Artículo 31°.- *Para realizar las actividades de pesca se requiere lo siguiente:* **I,** *Concesión, para:* **Inciso b)** *Acuacultura comercial* **II,** Permiso, para: **Inciso g)** *Acuacultura de fomento* **III,** *Autorización, para:* **Inciso d)** *Recolectar del medio natural reproductores, larvas, postlarvas, crías, huevos, semillas, alevines o en cualquier otro estadio, y* **Inciso e)** *Acuacultura didáctica.*		

Artículos 22.- *la Secretaría podrá inscribir en el Registro Nacional de Pesca a los acuicultores que no requieran concesión, permiso o Autorización.*	Al **proyecto** le aplica el Artículo, incisos y, fracciones anteriores, porque se trata de una actividad acuícola con fines comerciales.	Por el hecho de presentar a la autoridad correspondiente (SEMARNAT) la Manifestación de Impacto Ambiental, el promovente está cumpliendo con este apartado. El proyecto se vincula por la obligatoriedad de obtener la autorización correspondiente para realizar las obras descritas en esta manifestación de impacto ambiental. Como ya se mencionó anteriormente, la promovente una vez autorizado el proyecto en materia ambiental procederá a tramitar el Registro Nacional de Pesca para la unidad de producción acuícola.
Art. 30°.- *Las actividades pesqueras se clasifican en:* **II.-** *Cultivo o acuacultura con fines*		
Artículo 31°.- *Para realizar las actividades de pesca se requiere lo siguiente:* **I,** *Concesión, para:* **Inciso b)** *Acuacultura comercial* **II,** Permiso, para: **Inciso g)** *Acuacultura de fomento* **III,** *Autorización, para:* **Inciso d)** *Recolectar del medio natural reproductores, larvas, postlarvas, crías, huevos, semillas, alevines o en cualquier otro estadio, y* **Inciso e)** *Acuacultura didáctica.*		

Artículos 22.- *la Secretaría podrá inscribir en el Registro Nacional de Pesca a los acuicultores que no requieran concesión, permiso o Autorización.*	Al **proyecto** le aplica el Artículo, incisos y, fracciones anteriores, porque se trata de una actividad acuícola con fines comerciales.	Por el hecho de presentar a la autoridad correspondiente (SEMARNAT) la Manifestación de Impacto Ambiental, el promovente está cumpliendo con este apartado. El proyecto se vincula por la obligatoriedad de obtener la autorización correspondiente para realizar las obras descritas en esta manifestación de impacto ambiental. Como ya se mencionó anteriormente, la promovente una vez autorizado el proyecto en materia ambiental procederá a tramitar el Registro Nacional de Pesca para la unidad de producción acuícola.
Art. 30°.- *Las actividades pesqueras se clasifican en:* **II.-** *Cultivo o acuacultura con fines*		
Artículo 31°.- *Para realizar las actividades de pesca se requiere lo siguiente:* **I,** *Concesión, para:* **Inciso b)** *Acuacultura comercial* **II,** Permiso, para: **Inciso g)** *Acuacultura de fomento* **III,** *Autorización, para:* **Inciso d)** *Recolectar del medio natural reproductores, larvas, postlarvas, crías, huevos, semillas, alevines o en cualquier otro estadio, y* **Inciso e)** *Acuacultura didáctica.*		

Artículos 22.- *la Secretaría podrá inscribir en el Registro Nacional de Pesca a los acuicultores que no requieran concesión, permiso o Autorización.*	Al **proyecto** le aplica el Artículo, incisos y, fracciones anteriores, porque se trata de una actividad acuícola con fines comerciales.	Por el hecho de presentar a la autoridad correspondiente (SEMARNAT) la Manifestación de Impacto Ambiental, el promovente está cumpliendo con este apartado. El proyecto se vincula por la obligatoriedad de obtener la autorización correspondiente para realizar las obras descritas en esta manifestación de impacto ambiental. Como ya se mencionó anteriormente, la promovente una vez autorizado el proyecto en materia ambiental procederá a tramitar el Registro Nacional de Pesca para la unidad de producción acuícola.
Art. 30°.- *Las actividades pesqueras se clasifican en:* **II.-** *Cultivo o acuacultura con fines*		
Artículo 31°.- *Para realizar las actividades de pesca se requiere lo siguiente:* **I,** *Concesión, para:* **Inciso b)** *Acuacultura comercial* **II,** Permiso, para: **Inciso g)** *Acuacultura de fomento* **III,** *Autorización, para:* **Inciso d)** *Recolectar del medio natural reproductores, larvas, postlarvas, crías, huevos, semillas, alevines o en cualquier otro estadio, y* **Inciso e)** *Acuacultura didáctica.*		

Artículos 22.- *la Secretaría podrá inscribir en el Registro Nacional de Pesca a los acuicultores que no requieran concesión, permiso o Autorización.*	Al **proyecto** le aplica el Artículo, incisos y, fracciones anteriores, porque se trata de una actividad acuícola con fines comerciales.	Por el hecho de presentar a la autoridad correspondiente (SEMARNAT) la Manifestación de Impacto Ambiental, el promovente está cumpliendo con este apartado. El proyecto se vincula por la obligatoriedad de obtener la autorización correspondiente para realizar las obras descritas en esta manifestación de impacto ambiental. Como ya se mencionó anteriormente, la promovente una vez autorizado el proyecto en materia ambiental procederá a tramitar el Registro Nacional de Pesca para la unidad de producción acuícola.
Art. 30°.- *Las actividades pesqueras se clasifican en:* **II.-** *Cultivo o acuacultura con fines*		
Artículo 31°.- *Para realizar las actividades de pesca se requiere lo siguiente:* **I,** *Concesión, para:* **Inciso b)** *Acuacultura comercial* **II,** Permiso, para: **Inciso g)** *Acuacultura de fomento* **III,** *Autorización, para:* **Inciso d)** *Recolectar del medio natural reproductores, larvas, postlarvas, crías, huevos, semillas, alevines o en cualquier otro estadio, y* **Inciso e)** *Acuacultura didáctica.*		

Artículos 22.- *la Secretaría podrá inscribir en el Registro Nacional de Pesca a los acuicultores que no requieran concesión, permiso o Autorización.*	Al **proyecto** le aplica el Artículo, incisos y, fracciones anteriores, porque se trata de una actividad acuícola con fines comerciales.	Por el hecho de presentar a la autoridad correspondiente (SEMARNAT) la Manifestación de Impacto Ambiental, el promovente está cumpliendo con este apartado. El proyecto se vincula por la obligatoriedad de obtener la autorización correspondiente para realizar las obras descritas en esta manifestación de impacto ambiental. Como ya se mencionó anteriormente, la promovente una vez autorizado el proyecto en materia ambiental procederá a tramitar el Registro Nacional de Pesca para la unidad de producción acuícola.
Art. 30°.- *Las actividades pesqueras se clasifican en:* **II.-** *Cultivo o acuacultura con fines*		
Artículo 31°.- *Para realizar las actividades de pesca se requiere lo siguiente:* **I,** *Concesión, para:* **Inciso b)** *Acuacultura comercial* **II,** Permiso, para: **Inciso g)** *Acuacultura de fomento* **III,** *Autorización, para:* **Inciso d)** *Recolectar del medio natural reproductores, larvas, postlarvas, crías, huevos, semillas, alevines o en cualquier otro estadio, y* **Inciso e)** *Acuacultura didáctica.*		

Artículos 22.- *la Secretaría podrá inscribir en el Registro Nacional de Pesca a los acuicultores que no requieran concesión, permiso o Autorización.*	Al **proyecto** le aplica el Artículo, incisos y, fracciones anteriores, porque se trata de una actividad acuícola con fines comerciales.	Por el hecho de presentar a la autoridad correspondiente (SEMARNAT) la Manifestación de Impacto Ambiental, el promovente está cumpliendo con este apartado. El proyecto se vincula por la obligatoriedad de obtener la autorización correspondiente para realizar las obras descritas en esta manifestación de impacto ambiental. Como ya se mencionó anteriormente, la promovente una vez autorizado el proyecto en materia ambiental procederá a tramitar el Registro Nacional de Pesca para la unidad de producción acuícola.
Art. 30°.- *Las actividades pesqueras se clasifican en:* **II.-** *Cultivo o acuacultura con fines*		
Artículo 31°.- *Para realizar las actividades de pesca se requiere lo siguiente:* **I,** *Concesión, para:* **Inciso b)** *Acuacultura comercial* **II,** Permiso, para: **Inciso g)** *Acuacultura de fomento* **III,** *Autorización, para:* **Inciso d)** *Recolectar del medio natural reproductores, larvas, postlarvas, crías, huevos, semillas, alevines o en cualquier otro estadio, y* **Inciso e)** *Acuacultura didáctica.*		

Artículos 22.- *la Secretaría podrá inscribir en el Registro Nacional de Pesca a los acuicultores que no requieran concesión, permiso o Autorización.*	Al **proyecto** le aplica el Artículo, incisos y, fracciones anteriores, porque se trata de una actividad acuícola con fines comerciales.	Por el hecho de presentar a la autoridad correspondiente (SEMARNAT) la Manifestación de Impacto Ambiental, el promovente está cumpliendo con este apartado. El proyecto se vincula por la obligatoriedad de obtener la autorización correspondiente para realizar las obras descritas en esta manifestación de impacto ambiental. Como ya se mencionó anteriormente, la promovente una vez autorizado el proyecto en materia ambiental procederá a tramitar el Registro Nacional de Pesca para la unidad de producción acuícola.
Art. 30°.- *Las actividades pesqueras se clasifican en:* **II.-** *Cultivo o acuacultura con fines*		
Artículo 31°.- *Para realizar las actividades de pesca se requiere lo siguiente:* **I,** *Concesión, para:* **Inciso b)** *Acuacultura comercial* **II,** Permiso, para: **Inciso g)** *Acuacultura de fomento* **III,** *Autorización, para:* **Inciso d)** *Recolectar del medio natural reproductores, larvas, postlarvas, crías, huevos, semillas, alevines o en cualquier otro estadio, y* **Inciso e)** *Acuacultura didáctica.*		

Artículos 22.- *la Secretaría podrá inscribir en el Registro Nacional de Pesca a los acuicultores que no requieran concesión, permiso o Autorización.*	Al **proyecto** le aplica el Artículo, incisos y, fracciones anteriores, porque se trata de una actividad acuícola con fines comerciales.	Por el hecho de presentar a la autoridad correspondiente (SEMARNAT) la Manifestación de Impacto Ambiental, el promovente está cumpliendo con este apartado. El proyecto se vincula por la obligatoriedad de obtener la autorización correspondiente para realizar las obras descritas en esta manifestación de impacto ambiental. Como ya se mencionó anteriormente, la promovente una vez autorizado el proyecto en materia ambiental procederá a tramitar el Registro Nacional de Pesca para la unidad de producción acuícola.
Art. 30°.- *Las actividades pesqueras se clasifican en:* **II.-** *Cultivo o acuacultura con fines*		
Artículo 31°.- *Para realizar las actividades de pesca se requiere lo siguiente:* **I,** *Concesión, para:* **Inciso b)** *Acuacultura comercial* **II,** Permiso, para: **Inciso g)** *Acuacultura de fomento* **III,** *Autorización, para:* **Inciso d)** *Recolectar del medio natural reproductores, larvas, postlarvas, crías, huevos, semillas, alevines o en cualquier otro estadio, y* **Inciso e)** *Acuacultura didáctica.*		

Artículos 22.- *la Secretaría podrá inscribir en el Registro Nacional de Pesca a los acuicultores que no requieran concesión, permiso o Autorización.*	Al **proyecto** le aplica el Artículo, incisos y, fracciones anteriores, porque se trata de una actividad acuícola con fines comerciales.	Por el hecho de presentar a la autoridad correspondiente (SEMARNAT) la Manifestación de Impacto Ambiental, el promovente está cumpliendo con este apartado. El proyecto se vincula por la obligatoriedad de obtener la autorización correspondiente para realizar las obras descritas en esta manifestación de impacto ambiental. Como ya se mencionó anteriormente, la promovente una vez autorizado el proyecto en materia ambiental procederá a tramitar el Registro Nacional de Pesca para la unidad de producción acuícola.
Art. 30°.- *Las actividades pesqueras se clasifican en:* **II.-** *Cultivo o acuacultura con fines*		
Artículo 31°.- *Para realizar las actividades de pesca se requiere lo siguiente:* **I,** *Concesión, para:* **Inciso b)** *Acuacultura comercial* **II,** Permiso, para: **Inciso g)** *Acuacultura de fomento* **III,** *Autorización, para:* **Inciso d)** *Recolectar del medio natural reproductores, larvas, postlarvas, crías, huevos, semillas, alevines o en cualquier otro estadio, y* **Inciso e)** *Acuacultura didáctica.*		

Artículos 22.- *la Secretaría podrá inscribir en el Registro Nacional de Pesca a los acuicultores que no requieran concesión, permiso o Autorización.*	Al **proyecto** le aplica el Artículo, incisos y, fracciones anteriores, porque se trata de una actividad acuícola con fines comerciales.	Por el hecho de presentar a la autoridad correspondiente (SEMARNAT) la Manifestación de Impacto Ambiental, el promovente está cumpliendo con este apartado. El proyecto se vincula por la obligatoriedad de obtener la autorización correspondiente para realizar las obras descritas en esta manifestación de impacto ambiental. Como ya se mencionó anteriormente, la promovente una vez autorizado el proyecto en materia ambiental procederá a tramitar el Registro Nacional de Pesca para la unidad de producción acuícola.
Art. 30°.- *Las actividades pesqueras se clasifican en:* **II.-** *Cultivo o acuacultura con fines*		
Artículo 31°.- *Para realizar las actividades de pesca se requiere lo siguiente:* **I,** *Concesión, para:* **Inciso b)** *Acuacultura comercial* **II,** Permiso, para: **Inciso g)** *Acuacultura de fomento* **III,** *Autorización, para:* **Inciso d)** *Recolectar del medio natural reproductores, larvas, postlarvas, crías, huevos, semillas, alevines o en cualquier otro estadio, y* **Inciso e)** *Acuacultura didáctica.*		

Artículos 22.- *la Secretaría podrá inscribir en el Registro Nacional de Pesca a los acuicultores que no requieran concesión, permiso o Autorización.*	Al **proyecto** le aplica el Artículo, incisos y, fracciones anteriores, porque se trata de una actividad acuícola con fines comerciales.	Por el hecho de presentar a la autoridad correspondiente (SEMARNAT) la Manifestación de Impacto Ambiental, el promovente está cumpliendo con este apartado. El proyecto se vincula por la obligatoriedad de obtener la autorización correspondiente para realizar las obras descritas en esta manifestación de impacto ambiental. Como ya se mencionó anteriormente, la promovente una vez autorizado el proyecto en materia ambiental procederá a tramitar el Registro Nacional de Pesca para la unidad de producción acuícola.
Art. 30°.- *Las actividades pesqueras se clasifican en:* **II.-** *Cultivo o acuacultura con fines*		
Artículo 31°.- *Para realizar las actividades de pesca se requiere lo siguiente:* **I,** *Concesión, para:* **Inciso b)** *Acuacultura comercial* **II,** Permiso, para: **Inciso g)** *Acuacultura de fomento* **III,** *Autorización, para:* **Inciso d)** *Recolectar del medio natural reproductores, larvas, postlarvas, crías, huevos, semillas, alevines o en cualquier otro estadio, y* **Inciso e)** *Acuacultura didáctica.*		

Artículos 22.- *la Secretaría podrá inscribir en el Registro Nacional de Pesca a los acuicultores que no requieran concesión, permiso o Autorización.*	Al **proyecto** le aplica el Artículo, incisos y, fracciones anteriores, porque se trata de una actividad acuícola con fines comerciales.	Por el hecho de presentar a la autoridad correspondiente (SEMARNAT) la Manifestación de Impacto Ambiental, el promovente está cumpliendo con este apartado. El proyecto se vincula por la obligatoriedad de obtener la autorización correspondiente para realizar las obras descritas en esta manifestación de impacto ambiental. Como ya se mencionó anteriormente, la promovente una vez autorizado el proyecto en materia ambiental procederá a tramitar el Registro Nacional de Pesca para la unidad de producción acuícola.
Art. 30°.- *Las actividades pesqueras se clasifican en:* **II.-** *Cultivo o acuacultura con fines*		
Artículo 31°.- *Para realizar las actividades de pesca se requiere lo siguiente:* **I,** *Concesión, para:* **Inciso b)** *Acuacultura comercial* **II,** Permiso, para: **Inciso g)** *Acuacultura de fomento* **III,** *Autorización, para:* **Inciso d)** *Recolectar del medio natural reproductores, larvas, postlarvas, crías, huevos, semillas, alevines o en cualquier otro estadio, y* **Inciso e)** *Acuacultura didáctica.*		

Artículos 22.- *la Secretaría podrá inscribir en el Registro Nacional de Pesca a los acuicultores que no requieran concesión, permiso o Autorización.*	Al **proyecto** le aplica el Artículo, incisos y, fracciones anteriores, porque se trata de una actividad acuícola con fines comerciales.	Por el hecho de presentar a la autoridad correspondiente (SEMARNAT) la Manifestación de Impacto Ambiental, el promovente está cumpliendo con este apartado. El proyecto se vincula por la obligatoriedad de obtener la autorización correspondiente para realizar las obras descritas en esta manifestación de impacto ambiental. Como ya se mencionó anteriormente, la promovente una vez autorizado el proyecto en materia ambiental procederá a tramitar el Registro Nacional de Pesca para la unidad de producción acuícola.
Art. 30°.- *Las actividades pesqueras se clasifican en:* **II.-** *Cultivo o acuacultura con fines*		
Artículo 31°.- *Para realizar las actividades de pesca se requiere lo siguiente:* **I,** *Concesión, para:* **Inciso b)** *Acuacultura comercial* **II,** Permiso, para: **Inciso g)** *Acuacultura de fomento* **III,** *Autorización, para:* **Inciso d)** *Recolectar del medio natural reproductores, larvas, postlarvas, crías, huevos, semillas, alevines o en cualquier otro estadio, y* **Inciso e)** *Acuacultura didáctica.*		

Artículos 22.- *la Secretaría podrá inscribir en el Registro Nacional de Pesca a los acuicultores que no requieran concesión, permiso o Autorización.*	Al **proyecto** le aplica el Artículo, incisos y, fracciones anteriores, porque se trata de una actividad acuícola con fines comerciales.	Por el hecho de presentar a la autoridad correspondiente (SEMARNAT) la Manifestación de Impacto Ambiental, el promovente está cumpliendo con este apartado. El proyecto se vincula por la obligatoriedad de obtener la autorización correspondiente para realizar las obras descritas en esta manifestación de impacto ambiental. Como ya se mencionó anteriormente, la promovente una vez autorizado el proyecto en materia ambiental procederá a tramitar el Registro Nacional de Pesca para la unidad de producción acuícola.
Art. 30°.- *Las actividades pesqueras se clasifican en:* **II.-** *Cultivo o acuacultura con fines*		
Artículo 31°.- *Para realizar las actividades de pesca se requiere lo siguiente:* **I,** *Concesión, para:* **Inciso b)** *Acuacultura comercial* **II,** Permiso, para: **Inciso g)** *Acuacultura de fomento* **III,** *Autorización, para:* **Inciso d)** *Recolectar del medio natural reproductores, larvas, postlarvas, crías, huevos, semillas, alevines o en cualquier otro estadio, y* **Inciso e)** *Acuacultura didáctica.*		

Artículos 22.- *la Secretaría podrá inscribir en el Registro Nacional de Pesca a los acuicultores que no requieran concesión, permiso o Autorización.*	Al **proyecto** le aplica el Artículo, incisos y, fracciones anteriores, porque se trata de una actividad acuícola con fines comerciales.	Por el hecho de presentar a la autoridad correspondiente (SEMARNAT) la Manifestación de Impacto Ambiental, el promovente está cumpliendo con este apartado. El proyecto se vincula por la obligatoriedad de obtener la autorización correspondiente para realizar las obras descritas en esta manifestación de impacto ambiental. Como ya se mencionó anteriormente, la promovente una vez autorizado el proyecto en materia ambiental procederá a tramitar el Registro Nacional de Pesca para la unidad de producción acuícola.
Art. 30°.- *Las actividades pesqueras se clasifican en:* **II.-** *Cultivo o acuacultura con fines*		
Artículo 31°.- *Para realizar las actividades de pesca se requiere lo siguiente:* **I,** *Concesión, para:* **Inciso b)** *Acuacultura comercial* **II,** Permiso, para: **Inciso g)** *Acuacultura de fomento* **III,** *Autorización, para:* **Inciso d)** *Recolectar del medio natural reproductores, larvas, postlarvas, crías, huevos, semillas, alevines o en cualquier otro estadio, y* **Inciso e)** *Acuacultura didáctica.*		

Artículos 22.- *la Secretaría podrá inscribir en el Registro Nacional de Pesca a los acuicultores que no requieran concesión, permiso o Autorización.*	Al **proyecto** le aplica el Artículo, incisos y, fracciones anteriores, porque se trata de una actividad acuícola con fines comerciales.	Por el hecho de presentar a la autoridad correspondiente (SEMARNAT) la Manifestación de Impacto Ambiental, el promovente está cumpliendo con este apartado. El proyecto se vincula por la obligatoriedad de obtener la autorización correspondiente para realizar las obras descritas en esta manifestación de impacto ambiental. Como ya se mencionó anteriormente, la promovente una vez autorizado el proyecto en materia ambiental procederá a tramitar el Registro Nacional de Pesca para la unidad de producción acuícola.
Art. 30°.- *Las actividades pesqueras se clasifican en:* **II.-** *Cultivo o acuacultura con fines*		
Artículo 31°.- *Para realizar las actividades de pesca se requiere lo siguiente:* **I,** *Concesión, para:* **Inciso b)** *Acuacultura comercial* **II,** Permiso, para: **Inciso g)** *Acuacultura de fomento* **III,** *Autorización, para:* **Inciso d)** *Recolectar del medio natural reproductores, larvas, postlarvas, crías, huevos, semillas, alevines o en cualquier otro estadio, y* **Inciso e)** *Acuacultura didáctica.*		

Artículos 22.- *la Secretaría podrá inscribir en el Registro Nacional de Pesca a los acuicultores que no requieran concesión, permiso o Autorización.*	Al **proyecto** le aplica el Artículo, incisos y, fracciones anteriores, porque se trata de una actividad acuícola con fines comerciales.	Por el hecho de presentar a la autoridad correspondiente (SEMARNAT) la Manifestación de Impacto Ambiental, el promovente está cumpliendo con este apartado. El proyecto se vincula por la obligatoriedad de obtener la autorización correspondiente para realizar las obras descritas en esta manifestación de impacto ambiental. Como ya se mencionó anteriormente, la promovente una vez autorizado el proyecto en materia ambiental procederá a tramitar el Registro Nacional de Pesca para la unidad de producción acuícola.
Art. 30°.- *Las actividades pesqueras se clasifican en:* **II.-** *Cultivo o acuacultura con fines*		
Artículo 31°.- *Para realizar las actividades de pesca se requiere lo siguiente:* **I,** *Concesión, para:* **Inciso b)** *Acuacultura comercial* **II,** Permiso, para: **Inciso g)** *Acuacultura de fomento* **III,** *Autorización, para:* **Inciso d)** *Recolectar del medio natural reproductores, larvas, postlarvas, crías, huevos, semillas, alevines o en cualquier otro estadio, y* **Inciso e)** *Acuacultura didáctica.*		

Artículos 22.- *la Secretaría podrá inscribir en el Registro Nacional de Pesca a los acuicultores que no requieran concesión, permiso o Autorización.*	Al **proyecto** le aplica el Artículo, incisos y, fracciones anteriores, porque se trata de una actividad acuícola con fines comerciales.	Por el hecho de presentar a la autoridad correspondiente (SEMARNAT) la Manifestación de Impacto Ambiental, el promovente está cumpliendo con este apartado. El proyecto se vincula por la obligatoriedad de obtener la autorización correspondiente para realizar las obras descritas en esta manifestación de impacto ambiental. Como ya se mencionó anteriormente, la promovente una vez autorizado el proyecto en materia ambiental procederá a tramitar el Registro Nacional de Pesca para la unidad de producción acuícola.
Art. 30°.- *Las actividades pesqueras se clasifican en:* **II.-** *Cultivo o acuacultura con fines*		
Artículo 31°.- *Para realizar las actividades de pesca se requiere lo siguiente:* **I,** *Concesión, para:* **Inciso b)** *Acuacultura comercial* **II,** Permiso, para: **Inciso g)** *Acuacultura de fomento* **III,** *Autorización, para:* **Inciso d)** *Recolectar del medio natural reproductores, larvas, postlarvas, crías, huevos, semillas, alevines o en cualquier otro estadio, y* **Inciso e)** *Acuacultura didáctica.*		

Artículos 22.- *la Secretaría podrá inscribir en el Registro Nacional de Pesca a los acuicultores que no requieran concesión, permiso o Autorización.*	Al **proyecto** le aplica el Artículo, incisos y, fracciones anteriores, porque se trata de una actividad acuícola con fines comerciales.	Por el hecho de presentar a la autoridad correspondiente (SEMARNAT) la Manifestación de Impacto Ambiental, el promovente está cumpliendo con este apartado. El proyecto se vincula por la obligatoriedad de obtener la autorización correspondiente para realizar las obras descritas en esta manifestación de impacto ambiental. Como ya se mencionó anteriormente, la promovente una vez autorizado el proyecto en materia ambiental procederá a tramitar el Registro Nacional de Pesca para la unidad de producción acuícola.
Art. 30°.- *Las actividades pesqueras se clasifican en:* **II.-** *Cultivo o acuacultura con fines*		
Artículo 31°.- *Para realizar las actividades de pesca se requiere lo siguiente:* **I,** *Concesión, para:* **Inciso b)** *Acuacultura comercial* **II,** Permiso, para: **Inciso g)** *Acuacultura de fomento* **III,** *Autorización, para:* **Inciso d)** *Recolectar del medio natural reproductores, larvas, postlarvas, crías, huevos, semillas, alevines o en cualquier otro estadio, y* **Inciso e)** *Acuacultura didáctica.*		

Artículos 22.- *la Secretaría podrá inscribir en el Registro Nacional de Pesca a los acuicultores que no requieran concesión, permiso o Autorización.*	Al **proyecto** le aplica el Artículo, incisos y, fracciones anteriores, porque se trata de una actividad acuícola con fines comerciales.	Por el hecho de presentar a la autoridad correspondiente (SEMARNAT) la Manifestación de Impacto Ambiental, el promovente está cumpliendo con este apartado. El proyecto se vincula por la obligatoriedad de obtener la autorización correspondiente para realizar las obras descritas en esta manifestación de impacto ambiental. Como ya se mencionó anteriormente, la promovente una vez autorizado el proyecto en materia ambiental procederá a tramitar el Registro Nacional de Pesca para la unidad de producción acuícola.
Art. 30°.- *Las actividades pesqueras se clasifican en:* **II.-** *Cultivo o acuacultura con fines*		
Artículo 31°.- *Para realizar las actividades de pesca se requiere lo siguiente:* **I,** *Concesión, para:* **Inciso b)** *Acuacultura comercial* **II,** Permiso, para: **Inciso g)** *Acuacultura de fomento* **III,** *Autorización, para:* **Inciso d)** *Recolectar del medio natural reproductores, larvas, postlarvas, crías, huevos, semillas, alevines o en cualquier otro estadio, y* **Inciso e)** *Acuacultura didáctica.*		

Artículos 22.- *la Secretaría podrá inscribir en el Registro Nacional de Pesca a los acuicultores que no requieran concesión, permiso o Autorización.*	Al **proyecto** le aplica el Artículo, incisos y, fracciones anteriores, porque se trata de una actividad acuícola con fines comerciales.	Por el hecho de presentar a la autoridad correspondiente (SEMARNAT) la Manifestación de Impacto Ambiental, el promovente está cumpliendo con este apartado. El proyecto se vincula por la obligatoriedad de obtener la autorización correspondiente para realizar las obras descritas en esta manifestación de impacto ambiental. Como ya se mencionó anteriormente, la promovente una vez autorizado el proyecto en materia ambiental procederá a tramitar el Registro Nacional de Pesca para la unidad de producción acuícola.
Art. 30°.- *Las actividades pesqueras se clasifican en:* **II.-** *Cultivo o acuacultura con fines*		
Artículo 31°.- *Para realizar las actividades de pesca se requiere lo siguiente:* **I,** *Concesión, para:* **Inciso b)** *Acuacultura comercial* **II,** Permiso, para: **Inciso g)** *Acuacultura de fomento* **III,** *Autorización, para:* **Inciso d)** *Recolectar del medio natural reproductores, larvas, postlarvas, crías, huevos, semillas, alevines o en cualquier otro estadio, y* **Inciso e)** *Acuacultura didáctica.*		

Artículos 22.- *la Secretaría podrá inscribir en el Registro Nacional de Pesca a los acuicultores que no requieran concesión, permiso o Autorización.*	Al **proyecto** le aplica el Artículo, incisos y, fracciones anteriores, porque se trata de una actividad acuícola con fines comerciales.	Por el hecho de presentar a la autoridad correspondiente (SEMARNAT) la Manifestación de Impacto Ambiental, el promovente está cumpliendo con este apartado. El proyecto se vincula por la obligatoriedad de obtener la autorización correspondiente para realizar las obras descritas en esta manifestación de impacto ambiental. Como ya se mencionó anteriormente, la promovente una vez autorizado el proyecto en materia ambiental procederá a tramitar el Registro Nacional de Pesca para la unidad de producción acuícola.
Art. 30°.- *Las actividades pesqueras se clasifican en:* **II.-** *Cultivo o acuacultura con fines*		
Artículo 31°.- *Para realizar las actividades de pesca se requiere lo siguiente:* **I,** *Concesión, para:* **Inciso b)** *Acuacultura comercial* **II,** Permiso, para: **Inciso g)** *Acuacultura de fomento* **III,** *Autorización, para:* **Inciso d)** *Recolectar del medio natural reproductores, larvas, postlarvas, crías, huevos, semillas, alevines o en cualquier otro estadio, y* **Inciso e)** *Acuacultura didáctica.*		

Artículos 22.- *la Secretaría podrá inscribir en el Registro Nacional de Pesca a los acuicultores que no requieran concesión, permiso o Autorización.*	Al **proyecto** le aplica el Artículo, incisos y, fracciones anteriores, porque se trata de una actividad acuícola con fines comerciales.	Por el hecho de presentar a la autoridad correspondiente (SEMARNAT) la Manifestación de Impacto Ambiental, el promovente está cumpliendo con este apartado. El proyecto se vincula por la obligatoriedad de obtener la autorización correspondiente para realizar las obras descritas en esta manifestación de impacto ambiental. Como ya se mencionó anteriormente, la promovente una vez autorizado el proyecto en materia ambiental procederá a tramitar el Registro Nacional de Pesca para la unidad de producción acuícola.
Art. 30°.- *Las actividades pesqueras se clasifican en:* **II.-** *Cultivo o acuacultura con fines*		
Artículo 31°.- *Para realizar las actividades de pesca se requiere lo siguiente:* **I,** *Concesión, para:* **Inciso b)** *Acuacultura comercial* **II,** Permiso, para: **Inciso g)** *Acuacultura de fomento* **III,** *Autorización, para:* **Inciso d)** *Recolectar del medio natural reproductores, larvas, postlarvas, crías, huevos, semillas, alevines o en cualquier otro estadio, y* **Inciso e)** *Acuacultura didáctica.*		

Artículos 22.- *la Secretaría podrá inscribir en el Registro Nacional de Pesca a los acuicultores que no requieran concesión, permiso o Autorización.*	Al **proyecto** le aplica el Artículo, incisos y, fracciones anteriores, porque se trata de una actividad acuícola con fines comerciales.	Por el hecho de presentar a la autoridad correspondiente (SEMARNAT) la Manifestación de Impacto Ambiental, el promovente está cumpliendo con este apartado. El proyecto se vincula por la obligatoriedad de obtener la autorización correspondiente para realizar las obras descritas en esta manifestación de impacto ambiental. Como ya se mencionó anteriormente, la promovente una vez autorizado el proyecto en materia ambiental procederá a tramitar el Registro Nacional de Pesca para la unidad de producción acuícola.
Art. 30°.- *Las actividades pesqueras se clasifican en:* **II.-** *Cultivo o acuacultura con fines*		
Artículo 31°.- *Para realizar las actividades de pesca se requiere lo siguiente:* **I,** *Concesión, para:* **Inciso b)** *Acuacultura comercial* **II,** Permiso, para: **Inciso g)** *Acuacultura de fomento* **III,** *Autorización, para:* **Inciso d)** *Recolectar del medio natural reproductores, larvas, postlarvas, crías, huevos, semillas, alevines o en cualquier otro estadio, y* **Inciso e)** *Acuacultura didáctica.*		

Artículos 22.- *la Secretaría podrá inscribir en el Registro Nacional de Pesca a los acuicultores que no requieran concesión, permiso o Autorización.*	Al **proyecto** le aplica el Artículo, incisos y, fracciones anteriores, porque se trata de una actividad acuícola con fines comerciales.	Por el hecho de presentar a la autoridad correspondiente (SEMARNAT) la Manifestación de Impacto Ambiental, el promovente está cumpliendo con este apartado. El proyecto se vincula por la obligatoriedad de obtener la autorización correspondiente para realizar las obras descritas en esta manifestación de impacto ambiental. Como ya se mencionó anteriormente, la promovente una vez autorizado el proyecto en materia ambiental procederá a tramitar el Registro Nacional de Pesca para la unidad de producción acuícola.
Art. 30°.- *Las actividades pesqueras se clasifican en:* **II.-** *Cultivo o acuacultura con fines*		
Artículo 31°.- *Para realizar las actividades de pesca se requiere lo siguiente:* **I,** *Concesión, para:* **Inciso b)** *Acuacultura comercial* **II,** Permiso, para: **Inciso g)** *Acuacultura de fomento* **III,** *Autorización, para:* **Inciso d)** *Recolectar del medio natural reproductores, larvas, postlarvas, crías, huevos, semillas, alevines o en cualquier otro estadio, y* **Inciso e)** *Acuacultura didáctica.*		

Artículos 22.- *la Secretaría podrá inscribir en el Registro Nacional de Pesca a los acuicultores que no requieran concesión, permiso o Autorización.*	Al **proyecto** le aplica el Artículo, incisos y, fracciones anteriores, porque se trata de una actividad acuícola con fines comerciales.	Por el hecho de presentar a la autoridad correspondiente (SEMARNAT) la Manifestación de Impacto Ambiental, el promovente está cumpliendo con este apartado. El proyecto se vincula por la obligatoriedad de obtener la autorización correspondiente para realizar las obras descritas en esta manifestación de impacto ambiental. Como ya se mencionó anteriormente, la promovente una vez autorizado el proyecto en materia ambiental procederá a tramitar el Registro Nacional de Pesca para la unidad de producción acuícola.
Art. 30°.- *Las actividades pesqueras se clasifican en:* **II.-** *Cultivo o acuacultura con fines*		
Artículo 31°.- *Para realizar las actividades de pesca se requiere lo siguiente:* **I,** *Concesión, para:* **Inciso b)** *Acuacultura comercial* **II,** Permiso, para: **Inciso g)** *Acuacultura de fomento* **III,** *Autorización, para:* **Inciso d)** *Recolectar del medio natural reproductores, larvas, postlarvas, crías, huevos, semillas, alevines o en cualquier otro estadio, y* **Inciso e)** *Acuacultura didáctica.*		

Artículos 22.- *la Secretaría podrá inscribir en el Registro Nacional de Pesca a los acuicultores que no requieran concesión, permiso o Autorización.*	Al **proyecto** le aplica el Artículo, incisos y, fracciones anteriores, porque se trata de una actividad acuícola con fines comerciales.	Por el hecho de presentar a la autoridad correspondiente (SEMARNAT) la Manifestación de Impacto Ambiental, el promovente está cumpliendo con este apartado. El proyecto se vincula por la obligatoriedad de obtener la autorización correspondiente para realizar las obras descritas en esta manifestación de impacto ambiental. Como ya se mencionó anteriormente, la promovente una vez autorizado el proyecto en materia ambiental procederá a tramitar el Registro Nacional de Pesca para la unidad de producción acuícola.
Art. 30°.- *Las actividades pesqueras se clasifican en:* **II.-** *Cultivo o acuacultura con fines*		
Artículo 31°.- *Para realizar las actividades de pesca se requiere lo siguiente:* **I,** *Concesión, para:* **Inciso b)** *Acuacultura comercial* **II,** Permiso, para: **Inciso g)** *Acuacultura de fomento* **III,** *Autorización, para:* **Inciso d)** *Recolectar del medio natural reproductores, larvas, postlarvas, crías, huevos, semillas, alevines o en cualquier otro estadio, y* **Inciso e)** *Acuacultura didáctica.*		

Artículos 22.- *la Secretaría podrá inscribir en el Registro Nacional de Pesca a los acuicultores que no requieran concesión, permiso o Autorización.*	Al **proyecto** le aplica el Artículo, incisos y, fracciones anteriores, porque se trata de una actividad acuícola con fines comerciales.	Por el hecho de presentar a la autoridad correspondiente (SEMARNAT) la Manifestación de Impacto Ambiental, el promovente está cumpliendo con este apartado. El proyecto se vincula por la obligatoriedad de obtener la autorización correspondiente para realizar las obras descritas en esta manifestación de impacto ambiental. Como ya se mencionó anteriormente, la promovente una vez autorizado el proyecto en materia ambiental procederá a tramitar el Registro Nacional de Pesca para la unidad de producción acuícola.
Art. 30°.- *Las actividades pesqueras se clasifican en:* **II.-** *Cultivo o acuacultura con fines*		
Artículo 31°.- *Para realizar las actividades de pesca se requiere lo siguiente:* **I,** *Concesión, para:* **Inciso b)** *Acuacultura comercial* **II,** Permiso, para: **Inciso g)** *Acuacultura de fomento* **III,** *Autorización, para:* **Inciso d)** *Recolectar del medio natural reproductores, larvas, postlarvas, crías, huevos, semillas, alevines o en cualquier otro estadio, y* **Inciso e)** *Acuacultura didáctica.*		

Artículos 22.- *la Secretaría podrá inscribir en el Registro Nacional de Pesca a los acuicultores que no requieran concesión, permiso o Autorización.*	Al **proyecto** le aplica el Artículo, incisos y, fracciones anteriores, porque se trata de una actividad acuícola con fines comerciales.	Por el hecho de presentar a la autoridad correspondiente (SEMARNAT) la Manifestación de Impacto Ambiental, el promovente está cumpliendo con este apartado. El proyecto se vincula por la obligatoriedad de obtener la autorización correspondiente para realizar las obras descritas en esta manifestación de impacto ambiental. Como ya se mencionó anteriormente, la promovente una vez autorizado el proyecto en materia ambiental procederá a tramitar el Registro Nacional de Pesca para la unidad de producción acuícola.
Art. 30°.- *Las actividades pesqueras se clasifican en:* **II.-** *Cultivo o acuacultura con fines*		
Artículo 31°.- *Para realizar las actividades de pesca se requiere lo siguiente:* **I,** *Concesión, para:* **Inciso b)** *Acuacultura comercial* **II,** Permiso, para: **Inciso g)** *Acuacultura de fomento* **III,** *Autorización, para:* **Inciso d)** *Recolectar del medio natural reproductores, larvas, postlarvas, crías, huevos, semillas, alevines o en cualquier otro estadio, y* **Inciso e)** *Acuacultura didáctica.*		

Artículos 22.- *la Secretaría podrá inscribir en el Registro Nacional de Pesca a los acuicultores que no requieran concesión, permiso o Autorización.*	Al **proyecto** le aplica el Artículo, incisos y, fracciones anteriores, porque se trata de una actividad acuícola con fines comerciales.	Por el hecho de presentar a la autoridad correspondiente (SEMARNAT) la Manifestación de Impacto Ambiental, el promovente está cumpliendo con este apartado. El proyecto se vincula por la obligatoriedad de obtener la autorización correspondiente para realizar las obras descritas en esta manifestación de impacto ambiental. Como ya se mencionó anteriormente, la promovente una vez autorizado el proyecto en materia ambiental procederá a tramitar el Registro Nacional de Pesca para la unidad de producción acuícola.
Art. 30°.- *Las actividades pesqueras se clasifican en:* **II.-** *Cultivo o acuacultura con fines*		
Artículo 31°.- *Para realizar las actividades de pesca se requiere lo siguiente:* **I,** *Concesión, para:* **Inciso b)** *Acuacultura comercial* **II,** Permiso, para: **Inciso g)** *Acuacultura de fomento* **III,** *Autorización, para:* **Inciso d)** *Recolectar del medio natural reproductores, larvas, postlarvas, crías, huevos, semillas, alevines o en cualquier otro estadio, y* **Inciso e)** *Acuacultura didáctica.*		

Artículos 22.- *la Secretaría podrá inscribir en el Registro Nacional de Pesca a los acuicultores que no requieran concesión, permiso o Autorización.*	Al **proyecto** le aplica el Artículo, incisos y, fracciones anteriores, porque se trata de una actividad acuícola con fines comerciales.	Por el hecho de presentar a la autoridad correspondiente (SEMARNAT) la Manifestación de Impacto Ambiental, el promovente está cumpliendo con este apartado. El proyecto se vincula por la obligatoriedad de obtener la autorización correspondiente para realizar las obras descritas en esta manifestación de impacto ambiental. Como ya se mencionó anteriormente, la promovente una vez autorizado el proyecto en materia ambiental procederá a tramitar el Registro Nacional de Pesca para la unidad de producción acuícola.
Art. 30°.- *Las actividades pesqueras se clasifican en:* **II.-** *Cultivo o acuacultura con fines*		
Artículo 31°.- *Para realizar las actividades de pesca se requiere lo siguiente:* **I,** *Concesión, para:* **Inciso b)** *Acuacultura comercial* **II,** Permiso, para: **Inciso g)** *Acuacultura de fomento* **III,** *Autorización, para:* **Inciso d)** *Recolectar del medio natural reproductores, larvas, postlarvas, crías, huevos, semillas, alevines o en cualquier otro estadio, y* **Inciso e)** *Acuacultura didáctica.*		

Artículos 22.- *la Secretaría podrá inscribir en el Registro Nacional de Pesca a los acuicultores que no requieran concesión, permiso o Autorización.*	Al **proyecto** le aplica el Artículo, incisos y, fracciones anteriores, porque se trata de una actividad acuícola con fines comerciales.	Por el hecho de presentar a la autoridad correspondiente (SEMARNAT) la Manifestación de Impacto Ambiental, el promovente está cumpliendo con este apartado. El proyecto se vincula por la obligatoriedad de obtener la autorización correspondiente para realizar las obras descritas en esta manifestación de impacto ambiental. Como ya se mencionó anteriormente, la promovente una vez autorizado el proyecto en materia ambiental procederá a tramitar el Registro Nacional de Pesca para la unidad de producción acuícola.
Art. 30°.- *Las actividades pesqueras se clasifican en:* **II.-** *Cultivo o acuacultura con fines*		
Artículo 31°.- *Para realizar las actividades de pesca se requiere lo siguiente:* **I,** *Concesión, para:* **Inciso b)** *Acuacultura comercial* **II,** Permiso, para: **Inciso g)** *Acuacultura de fomento* **III,** *Autorización, para:* **Inciso d)** *Recolectar del medio natural reproductores, larvas, postlarvas, crías, huevos, semillas, alevines o en cualquier otro estadio, y* **Inciso e)** *Acuacultura didáctica.*		

Artículos 22.- *la Secretaría podrá inscribir en el Registro Nacional de Pesca a los acuicultores que no requieran concesión, permiso o Autorización.*	Al **proyecto** le aplica el Artículo, incisos y, fracciones anteriores, porque se trata de una actividad acuícola con fines comerciales.	Por el hecho de presentar a la autoridad correspondiente (SEMARNAT) la Manifestación de Impacto Ambiental, el promovente está cumpliendo con este apartado. El proyecto se vincula por la obligatoriedad de obtener la autorización correspondiente para realizar las obras descritas en esta manifestación de impacto ambiental. Como ya se mencionó anteriormente, la promovente una vez autorizado el proyecto en materia ambiental procederá a tramitar el Registro Nacional de Pesca para la unidad de producción acuícola.
Art. 30°.- *Las actividades pesqueras se clasifican en:* **II.-** *Cultivo o acuacultura con fines*		
Artículo 31°.- *Para realizar las actividades de pesca se requiere lo siguiente:* **I,** *Concesión, para:* **Inciso b)** *Acuacultura comercial* **II,** Permiso, para: **Inciso g)** *Acuacultura de fomento* **III,** *Autorización, para:* **Inciso d)** *Recolectar del medio natural reproductores, larvas, postlarvas, crías, huevos, semillas, alevines o en cualquier otro estadio, y* **Inciso e)** *Acuacultura didáctica.*		

Artículos 22.- *la Secretaría podrá inscribir en el Registro Nacional de Pesca a los acuicultores que no requieran concesión, permiso o Autorización.*	Al **proyecto** le aplica el Artículo, incisos y, fracciones anteriores, porque se trata de una actividad acuícola con fines comerciales.	Por el hecho de presentar a la autoridad correspondiente (SEMARNAT) la Manifestación de Impacto Ambiental, el promovente está cumpliendo con este apartado. El proyecto se vincula por la obligatoriedad de obtener la autorización correspondiente para realizar las obras descritas en esta manifestación de impacto ambiental. Como ya se mencionó anteriormente, la promovente una vez autorizado el proyecto en materia ambiental procederá a tramitar el Registro Nacional de Pesca para la unidad de producción acuícola.
Art. 30°.- *Las actividades pesqueras se clasifican en:* **II.-** *Cultivo o acuacultura con fines*		
Artículo 31°.- *Para realizar las actividades de pesca se requiere lo siguiente:* **I,** *Concesión, para:* **Inciso b)** *Acuacultura comercial* **II,** Permiso, para: **Inciso g)** *Acuacultura de fomento* **III,** *Autorización, para:* **Inciso d)** *Recolectar del medio natural reproductores, larvas, postlarvas, crías, huevos, semillas, alevines o en cualquier otro estadio, y* **Inciso e)** *Acuacultura didáctica.*		

Artículos 22.- *la Secretaría podrá inscribir en el Registro Nacional de Pesca a los acuicultores que no requieran concesión, permiso o Autorización.*	Al **proyecto** le aplica el Artículo, incisos y, fracciones anteriores, porque se trata de una actividad acuícola con fines comerciales.	Por el hecho de presentar a la autoridad correspondiente (SEMARNAT) la Manifestación de Impacto Ambiental, el promovente está cumpliendo con este apartado. El proyecto se vincula por la obligatoriedad de obtener la autorización correspondiente para realizar las obras descritas en esta manifestación de impacto ambiental. Como ya se mencionó anteriormente, la promovente una vez autorizado el proyecto en materia ambiental procederá a tramitar el Registro Nacional de Pesca para la unidad de producción acuícola.
Art. 30°.- *Las actividades pesqueras se clasifican en:* **II.-** *Cultivo o acuacultura con fines*		
Artículo 31°.- *Para realizar las actividades de pesca se requiere lo siguiente:* **I,** *Concesión, para:* **Inciso b)** *Acuacultura comercial* **II,** Permiso, para: **Inciso g)** *Acuacultura de fomento* **III,** *Autorización, para:* **Inciso d)** *Recolectar del medio natural reproductores, larvas, postlarvas, crías, huevos, semillas, alevines o en cualquier otro estadio, y* **Inciso e)** *Acuacultura didáctica.*		

Artículos 22.- *la Secretaría podrá inscribir en el Registro Nacional de Pesca a los acuicultores que no requieran concesión, permiso o Autorización.*	Al **proyecto** le aplica el Artículo, incisos y, fracciones anteriores, porque se trata de una actividad acuícola con fines comerciales.	Por el hecho de presentar a la autoridad correspondiente (SEMARNAT) la Manifestación de Impacto Ambiental, el promovente está cumpliendo con este apartado. El proyecto se vincula por la obligatoriedad de obtener la autorización correspondiente para realizar las obras descritas en esta manifestación de impacto ambiental. Como ya se mencionó anteriormente, la promovente una vez autorizado el proyecto en materia ambiental procederá a tramitar el Registro Nacional de Pesca para la unidad de producción acuícola.
Art. 30°.- *Las actividades pesqueras se clasifican en:* **II.-** *Cultivo o acuacultura con fines*		
Artículo 31°.- *Para realizar las actividades de pesca se requiere lo siguiente:* **I,** *Concesión, para:* **Inciso b)** *Acuacultura comercial* **II,** Permiso, para: **Inciso g)** *Acuacultura de fomento* **III,** *Autorización, para:* **Inciso d)** *Recolectar del medio natural reproductores, larvas, postlarvas, crías, huevos, semillas, alevines o en cualquier otro estadio, y* **Inciso e)** *Acuacultura didáctica.*		

Artículos 22.- *la Secretaría podrá inscribir en el Registro Nacional de Pesca a los acuicultores que no requieran concesión, permiso o Autorización.*	Al **proyecto** le aplica el Artículo, incisos y, fracciones anteriores, porque se trata de una actividad acuícola con fines comerciales.	Por el hecho de presentar a la autoridad correspondiente (SEMARNAT) la Manifestación de Impacto Ambiental, el promovente está cumpliendo con este apartado. El proyecto se vincula por la obligatoriedad de obtener la autorización correspondiente para realizar las obras descritas en esta manifestación de impacto ambiental. Como ya se mencionó anteriormente, la promovente una vez autorizado el proyecto en materia ambiental procederá a tramitar el Registro Nacional de Pesca para la unidad de producción acuícola.
Art. 30°.- *Las actividades pesqueras se clasifican en:* **II.-** *Cultivo o acuacultura con fines*		
Artículo 31°.- *Para realizar las actividades de pesca se requiere lo siguiente:* **I,** *Concesión, para:* **Inciso b)** *Acuacultura comercial* **II,** Permiso, para: **Inciso g)** *Acuacultura de fomento* **III,** *Autorización, para:* **Inciso d)** *Recolectar del medio natural reproductores, larvas, postlarvas, crías, huevos, semillas, alevines o en cualquier otro estadio, y* **Inciso e)** *Acuacultura didáctica.*		

Artículos 22.- *la Secretaría podrá inscribir en el Registro Nacional de Pesca a los acuicultores que no requieran concesión, permiso o Autorización.*	Al **proyecto** le aplica el Artículo, incisos y, fracciones anteriores, porque se trata de una actividad acuícola con fines comerciales.	Por el hecho de presentar a la autoridad correspondiente (SEMARNAT) la Manifestación de Impacto Ambiental, el promovente está cumpliendo con este apartado. El proyecto se vincula por la obligatoriedad de obtener la autorización correspondiente para realizar las obras descritas en esta manifestación de impacto ambiental. Como ya se mencionó anteriormente, la promovente una vez autorizado el proyecto en materia ambiental procederá a tramitar el Registro Nacional de Pesca para la unidad de producción acuícola.
Art. 30°.- *Las actividades pesqueras se clasifican en:* **II.-** *Cultivo o acuacultura con fines*		
Artículo 31°.- *Para realizar las actividades de pesca se requiere lo siguiente:* **I,** *Concesión, para:* **Inciso b)** *Acuacultura comercial* **II,** Permiso, para: **Inciso g)** *Acuacultura de fomento* **III,** *Autorización, para:* **Inciso d)** *Recolectar del medio natural reproductores, larvas, postlarvas, crías, huevos, semillas, alevines o en cualquier otro estadio, y* **Inciso e)** *Acuacultura didáctica.*		

Artículos 22.- *la Secretaría podrá inscribir en el Registro Nacional de Pesca a los acuicultores que no requieran concesión, permiso o Autorización.*	Al **proyecto** le aplica el Artículo, incisos y, fracciones anteriores, porque se trata de una actividad acuícola con fines comerciales.	Por el hecho de presentar a la autoridad correspondiente (SEMARNAT) la Manifestación de Impacto Ambiental, el promovente está cumpliendo con este apartado. El proyecto se vincula por la obligatoriedad de obtener la autorización correspondiente para realizar las obras descritas en esta manifestación de impacto ambiental. Como ya se mencionó anteriormente, la promovente una vez autorizado el proyecto en materia ambiental procederá a tramitar el Registro Nacional de Pesca para la unidad de producción acuícola.
Art. 30°.- *Las actividades pesqueras se clasifican en:* **II.-** *Cultivo o acuacultura con fines*		
Artículo 31°.- *Para realizar las actividades de pesca se requiere lo siguiente:* **I,** *Concesión, para:* **Inciso b)** *Acuacultura comercial* **II,** Permiso, para: **Inciso g)** *Acuacultura de fomento* **III,** *Autorización, para:* **Inciso d)** *Recolectar del medio natural reproductores, larvas, postlarvas, crías, huevos, semillas, alevines o en cualquier otro estadio, y* **Inciso e)** *Acuacultura didáctica.*		

Artículos 22.- *la Secretaría podrá inscribir en el Registro Nacional de Pesca a los acuicultores que no requieran concesión, permiso o Autorización.*	Al **proyecto** le aplica el Artículo, incisos y, fracciones anteriores, porque se trata de una actividad acuícola con fines comerciales.	Por el hecho de presentar a la autoridad correspondiente (SEMARNAT) la Manifestación de Impacto Ambiental, el promovente está cumpliendo con este apartado. El proyecto se vincula por la obligatoriedad de obtener la autorización correspondiente para realizar las obras descritas en esta manifestación de impacto ambiental. Como ya se mencionó anteriormente, la promovente una vez autorizado el proyecto en materia ambiental procederá a tramitar el Registro Nacional de Pesca para la unidad de producción acuícola.
Art. 30°.- *Las actividades pesqueras se clasifican en:* **II.-** *Cultivo o acuacultura con fines*		
Artículo 31°.- *Para realizar las actividades de pesca se requiere lo siguiente:* **I,** *Concesión, para:* **Inciso b)** *Acuacultura comercial* **II,** Permiso, para: **Inciso g)** *Acuacultura de fomento* **III,** *Autorización, para:* **Inciso d)** *Recolectar del medio natural reproductores, larvas, postlarvas, crías, huevos, semillas, alevines o en cualquier otro estadio, y* **Inciso e)** *Acuacultura didáctica.*		

Artículos 22.- *la Secretaría podrá inscribir en el Registro Nacional de Pesca a los acuicultores que no requieran concesión, permiso o Autorización.*	Al **proyecto** le aplica el Artículo, incisos y, fracciones anteriores, porque se trata de una actividad acuícola con fines comerciales.	Por el hecho de presentar a la autoridad correspondiente (SEMARNAT) la Manifestación de Impacto Ambiental, el promovente está cumpliendo con este apartado. El proyecto se vincula por la obligatoriedad de obtener la autorización correspondiente para realizar las obras descritas en esta manifestación de impacto ambiental. Como ya se mencionó anteriormente, la promovente una vez autorizado el proyecto en materia ambiental procederá a tramitar el Registro Nacional de Pesca para la unidad de producción acuícola.
Art. 30°.- *Las actividades pesqueras se clasifican en:* **II.-** *Cultivo o acuacultura con fines*		
Artículo 31°.- *Para realizar las actividades de pesca se requiere lo siguiente:* **I,** *Concesión, para:* **Inciso b)** *Acuacultura comercial* **II,** Permiso, para: **Inciso g)** *Acuacultura de fomento* **III,** *Autorización, para:* **Inciso d)** *Recolectar del medio natural reproductores, larvas, postlarvas, crías, huevos, semillas, alevines o en cualquier otro estadio, y* **Inciso e)** *Acuacultura didáctica.*		

Artículos 22.- *la Secretaría podrá inscribir en el Registro Nacional de Pesca a los acuicultores que no requieran concesión, permiso o Autorización.*	Al **proyecto** le aplica el Artículo, incisos y, fracciones anteriores, porque se trata de una actividad acuícola con fines comerciales.	Por el hecho de presentar a la autoridad correspondiente (SEMARNAT) la Manifestación de Impacto Ambiental, el promovente está cumpliendo con este apartado. El proyecto se vincula por la obligatoriedad de obtener la autorización correspondiente para realizar las obras descritas en esta manifestación de impacto ambiental. Como ya se mencionó anteriormente, la promovente una vez autorizado el proyecto en materia ambiental procederá a tramitar el Registro Nacional de Pesca para la unidad de producción acuícola.
Art. 30°.- *Las actividades pesqueras se clasifican en:* **II.-** *Cultivo o acuacultura con fines*		
Artículo 31°.- *Para realizar las actividades de pesca se requiere lo siguiente:* **I,** *Concesión, para:* **Inciso b)** *Acuacultura comercial* **II,** Permiso, para: **Inciso g)** *Acuacultura de fomento* **III,** *Autorización, para:* **Inciso d)** *Recolectar del medio natural reproductores, larvas, postlarvas, crías, huevos, semillas, alevines o en cualquier otro estadio, y* **Inciso e)** *Acuacultura didáctica.*		

Artículos 22.- *la Secretaría podrá inscribir en el Registro Nacional de Pesca a los acuicultores que no requieran concesión, permiso o Autorización.*	Al **proyecto** le aplica el Artículo, incisos y, fracciones anteriores, porque se trata de una actividad acuícola con fines comerciales.	Por el hecho de presentar a la autoridad correspondiente (SEMARNAT) la Manifestación de Impacto Ambiental, el promovente está cumpliendo con este apartado. El proyecto se vincula por la obligatoriedad de obtener la autorización correspondiente para realizar las obras descritas en esta manifestación de impacto ambiental. Como ya se mencionó anteriormente, la promovente una vez autorizado el proyecto en materia ambiental procederá a tramitar el Registro Nacional de Pesca para la unidad de producción acuícola.
Art. 30°.- *Las actividades pesqueras se clasifican en:* **II.-** *Cultivo o acuacultura con fines*		
Artículo 31°.- *Para realizar las actividades de pesca se requiere lo siguiente:* **I,** *Concesión, para:* **Inciso b)** *Acuacultura comercial* **II,** Permiso, para: **Inciso g)** *Acuacultura de fomento* **III,** *Autorización, para:* **Inciso d)** *Recolectar del medio natural reproductores, larvas, postlarvas, crías, huevos, semillas, alevines o en cualquier otro estadio, y* **Inciso e)** *Acuacultura didáctica.*		

Artículos 22.- *la Secretaría podrá inscribir en el Registro Nacional de Pesca a los acuicultores que no requieran concesión, permiso o Autorización.*	Al **proyecto** le aplica el Artículo, incisos y, fracciones anteriores, porque se trata de una actividad acuícola con fines comerciales.	Por el hecho de presentar a la autoridad correspondiente (SEMARNAT) la Manifestación de Impacto Ambiental, el promovente está cumpliendo con este apartado. El proyecto se vincula por la obligatoriedad de obtener la autorización correspondiente para realizar las obras descritas en esta manifestación de impacto ambiental. Como ya se mencionó anteriormente, la promovente una vez autorizado el proyecto en materia ambiental procederá a tramitar el Registro Nacional de Pesca para la unidad de producción acuícola.
Art. 30°.- *Las actividades pesqueras se clasifican en:* **II.-** *Cultivo o acuacultura con fines*		
Artículo 31°.- *Para realizar las actividades de pesca se requiere lo siguiente:* **I,** *Concesión, para:* **Inciso b)** *Acuacultura comercial* **II,** Permiso, para: **Inciso g)** *Acuacultura de fomento* **III,** *Autorización, para:* **Inciso d)** *Recolectar del medio natural reproductores, larvas, postlarvas, crías, huevos, semillas, alevines o en cualquier otro estadio, y* **Inciso e)** *Acuacultura didáctica.*		

Artículos 22.- *la Secretaría podrá inscribir en el Registro Nacional de Pesca a los acuicultores que no requieran concesión, permiso o Autorización.*	Al **proyecto** le aplica el Artículo, incisos y, fracciones anteriores, porque se trata de una actividad acuícola con fines comerciales.	Por el hecho de presentar a la autoridad correspondiente (SEMARNAT) la Manifestación de Impacto Ambiental, el promovente está cumpliendo con este apartado. El proyecto se vincula por la obligatoriedad de obtener la autorización correspondiente para realizar las obras descritas en esta manifestación de impacto ambiental. Como ya se mencionó anteriormente, la promovente una vez autorizado el proyecto en materia ambiental procederá a tramitar el Registro Nacional de Pesca para la unidad de producción acuícola.
Art. 30°.- *Las actividades pesqueras se clasifican en:* **II.-** *Cultivo o acuacultura con fines*		
Artículo 31°.- *Para realizar las actividades de pesca se requiere lo siguiente:* **I,** *Concesión, para:* **Inciso b)** *Acuacultura comercial* **II,** Permiso, para: **Inciso g)** *Acuacultura de fomento* **III,** *Autorización, para:* **Inciso d)** *Recolectar del medio natural reproductores, larvas, postlarvas, crías, huevos, semillas, alevines o en cualquier otro estadio, y* **Inciso e)** *Acuacultura didáctica.*		

Artículos 22.- *la Secretaría podrá inscribir en el Registro Nacional de Pesca a los acuicultores que no requieran concesión, permiso o Autorización.*	Al **proyecto** le aplica el Artículo, incisos y, fracciones anteriores, porque se trata de una actividad acuícola con fines comerciales.	Por el hecho de presentar a la autoridad correspondiente (SEMARNAT) la Manifestación de Impacto Ambiental, el promovente está cumpliendo con este apartado. El proyecto se vincula por la obligatoriedad de obtener la autorización correspondiente para realizar las obras descritas en esta manifestación de impacto ambiental. Como ya se mencionó anteriormente, la promovente una vez autorizado el proyecto en materia ambiental procederá a tramitar el Registro Nacional de Pesca para la unidad de producción acuícola.
Art. 30°.- *Las actividades pesqueras se clasifican en:* **II.-** *Cultivo o acuacultura con fines*		
Artículo 31°.- *Para realizar las actividades de pesca se requiere lo siguiente:* **I,** *Concesión, para:* **Inciso b)** *Acuacultura comercial* **II,** Permiso, para: **Inciso g)** *Acuacultura de fomento* **III,** *Autorización, para:* **Inciso d)** *Recolectar del medio natural reproductores, larvas, postlarvas, crías, huevos, semillas, alevines o en cualquier otro estadio, y* **Inciso e)** *Acuacultura didáctica.*		

Artículos 22.- *la Secretaría podrá inscribir en el Registro Nacional de Pesca a los acuicultores que no requieran concesión, permiso o Autorización.*	Al **proyecto** le aplica el Artículo, incisos y, fracciones anteriores, porque se trata de una actividad acuícola con fines comerciales.	Por el hecho de presentar a la autoridad correspondiente (SEMARNAT) la Manifestación de Impacto Ambiental, el promovente está cumpliendo con este apartado. El proyecto se vincula por la obligatoriedad de obtener la autorización correspondiente para realizar las obras descritas en esta manifestación de impacto ambiental. Como ya se mencionó anteriormente, la promovente una vez autorizado el proyecto en materia ambiental procederá a tramitar el Registro Nacional de Pesca para la unidad de producción acuícola.
Art. 30°.- *Las actividades pesqueras se clasifican en:* **II.-** *Cultivo o acuacultura con fines*		
Artículo 31°.- *Para realizar las actividades de pesca se requiere lo siguiente:* **I,** *Concesión, para:* **Inciso b)** *Acuacultura comercial* **II,** Permiso, para: **Inciso g)** *Acuacultura de fomento* **III,** *Autorización, para:* **Inciso d)** *Recolectar del medio natural reproductores, larvas, postlarvas, crías, huevos, semillas, alevines o en cualquier otro estadio, y* **Inciso e)** *Acuacultura didáctica.*		

Artículos 22.- *la Secretaría podrá inscribir en el Registro Nacional de Pesca a los acuicultores que no requieran concesión, permiso o Autorización.*	Al **proyecto** le aplica el Artículo, incisos y, fracciones anteriores, porque se trata de una actividad acuícola con fines comerciales.	Por el hecho de presentar a la autoridad correspondiente (SEMARNAT) la Manifestación de Impacto Ambiental, el promovente está cumpliendo con este apartado. El proyecto se vincula por la obligatoriedad de obtener la autorización correspondiente para realizar las obras descritas en esta manifestación de impacto ambiental. Como ya se mencionó anteriormente, la promovente una vez autorizado el proyecto en materia ambiental procederá a tramitar el Registro Nacional de Pesca para la unidad de producción acuícola.
Art. 30°.- *Las actividades pesqueras se clasifican en:* **II.-** *Cultivo o acuacultura con fines*		
Artículo 31°.- *Para realizar las actividades de pesca se requiere lo siguiente:* **I,** *Concesión, para:* **Inciso b)** *Acuacultura comercial* **II,** Permiso, para: **Inciso g)** *Acuacultura de fomento* **III,** *Autorización, para:* **Inciso d)** *Recolectar del medio natural reproductores, larvas, postlarvas, crías, huevos, semillas, alevines o en cualquier otro estadio, y* **Inciso e)** *Acuacultura didáctica.*		

Artículos 22.- *la Secretaría podrá inscribir en el Registro Nacional de Pesca a los acuicultores que no requieran concesión, permiso o Autorización.*	Al **proyecto** le aplica el Artículo, incisos y, fracciones anteriores, porque se trata de una actividad acuícola con fines comerciales.	Por el hecho de presentar a la autoridad correspondiente (SEMARNAT) la Manifestación de Impacto Ambiental, el promovente está cumpliendo con este apartado. El proyecto se vincula por la obligatoriedad de obtener la autorización correspondiente para realizar las obras descritas en esta manifestación de impacto ambiental. Como ya se mencionó anteriormente, la promovente una vez autorizado el proyecto en materia ambiental procederá a tramitar el Registro Nacional de Pesca para la unidad de producción acuícola.
Art. 30°.- *Las actividades pesqueras se clasifican en:* **II.-** *Cultivo o acuacultura con fines*		
Artículo 31°.- *Para realizar las actividades de pesca se requiere lo siguiente:* **I,** *Concesión, para:* **Inciso b)** *Acuacultura comercial* **II,** Permiso, para: **Inciso g)** *Acuacultura de fomento* **III,** *Autorización, para:* **Inciso d)** *Recolectar del medio natural reproductores, larvas, postlarvas, crías, huevos, semillas, alevines o en cualquier otro estadio, y* **Inciso e)** *Acuacultura didáctica.*		

Artículos 22.- *la Secretaría podrá inscribir en el Registro Nacional de Pesca a los acuicultores que no requieran concesión, permiso o Autorización.*	Al **proyecto** le aplica el Artículo, incisos y, fracciones anteriores, porque se trata de una actividad acuícola con fines comerciales.	Por el hecho de presentar a la autoridad correspondiente (SEMARNAT) la Manifestación de Impacto Ambiental, el promovente está cumpliendo con este apartado. El proyecto se vincula por la obligatoriedad de obtener la autorización correspondiente para realizar las obras descritas en esta manifestación de impacto ambiental. Como ya se mencionó anteriormente, la promovente una vez autorizado el proyecto en materia ambiental procederá a tramitar el Registro Nacional de Pesca para la unidad de producción acuícola.
Art. 30°.- *Las actividades pesqueras se clasifican en:* **II.-** *Cultivo o acuacultura con fines*		
Artículo 31°.- *Para realizar las actividades de pesca se requiere lo siguiente:* **I,** *Concesión, para:* **Inciso b)** *Acuacultura comercial* **II,** Permiso, para: **Inciso g)** *Acuacultura de fomento* **III,** *Autorización, para:* **Inciso d)** *Recolectar del medio natural reproductores, larvas, postlarvas, crías, huevos, semillas, alevines o en cualquier otro estadio, y* **Inciso e)** *Acuacultura didáctica.*		

Artículos 22.- *la Secretaría podrá inscribir en el Registro Nacional de Pesca a los acuicultores que no requieran concesión, permiso o Autorización.*	Al **proyecto** le aplica el Artículo, incisos y, fracciones anteriores, porque se trata de una actividad acuícola con fines comerciales.	Por el hecho de presentar a la autoridad correspondiente (SEMARNAT) la Manifestación de Impacto Ambiental, el promovente está cumpliendo con este apartado. El proyecto se vincula por la obligatoriedad de obtener la autorización correspondiente para realizar las obras descritas en esta manifestación de impacto ambiental. Como ya se mencionó anteriormente, la promovente una vez autorizado el proyecto en materia ambiental procederá a tramitar el Registro Nacional de Pesca para la unidad de producción acuícola.
Art. 30°.- *Las actividades pesqueras se clasifican en:* **II.-** *Cultivo o acuacultura con fines*		
Artículo 31°.- *Para realizar las actividades de pesca se requiere lo siguiente:* **I,** *Concesión, para:* **Inciso b)** *Acuacultura comercial* **II,** Permiso, para: **Inciso g)** *Acuacultura de fomento* **III,** *Autorización, para:* **Inciso d)** *Recolectar del medio natural reproductores, larvas, postlarvas, crías, huevos, semillas, alevines o en cualquier otro estadio, y* **Inciso e)** *Acuacultura didáctica.*		

Artículos 22.- *la Secretaría podrá inscribir en el Registro Nacional de Pesca a los acuicultores que no requieran concesión, permiso o Autorización.*	Al **proyecto** le aplica el Artículo, incisos y, fracciones anteriores, porque se trata de una actividad acuícola con fines comerciales.	Por el hecho de presentar a la autoridad correspondiente (SEMARNAT) la Manifestación de Impacto Ambiental, el promovente está cumpliendo con este apartado. El proyecto se vincula por la obligatoriedad de obtener la autorización correspondiente para realizar las obras descritas en esta manifestación de impacto ambiental. Como ya se mencionó anteriormente, la promovente una vez autorizado el proyecto en materia ambiental procederá a tramitar el Registro Nacional de Pesca para la unidad de producción acuícola.
Art. 30°.- *Las actividades pesqueras se clasifican en:* **II.-** *Cultivo o acuacultura con fines*		
Artículo 31°.- *Para realizar las actividades de pesca se requiere lo siguiente:* **I,** *Concesión, para:* **Inciso b)** *Acuacultura comercial* **II,** Permiso, para: **Inciso g)** *Acuacultura de fomento* **III,** *Autorización, para:* **Inciso d)** *Recolectar del medio natural reproductores, larvas, postlarvas, crías, huevos, semillas, alevines o en cualquier otro estadio, y* **Inciso e)** *Acuacultura didáctica.*		

Artículos 22.- *la Secretaría podrá inscribir en el Registro Nacional de Pesca a los acuicultores que no requieran concesión, permiso o Autorización.*	Al **proyecto** le aplica el Artículo, incisos y, fracciones anteriores, porque se trata de una actividad acuícola con fines comerciales.	Por el hecho de presentar a la autoridad correspondiente (SEMARNAT) la Manifestación de Impacto Ambiental, el promovente está cumpliendo con este apartado. El proyecto se vincula por la obligatoriedad de obtener la autorización correspondiente para realizar las obras descritas en esta manifestación de impacto ambiental. Como ya se mencionó anteriormente, la promovente una vez autorizado el proyecto en materia ambiental procederá a tramitar el Registro Nacional de Pesca para la unidad de producción acuícola.
Art. 30°.- *Las actividades pesqueras se clasifican en:* **II.-** *Cultivo o acuacultura con fines*		
Artículo 31°.- *Para realizar las actividades de pesca se requiere lo siguiente:* **I,** *Concesión, para:* **Inciso b)** *Acuacultura comercial* **II,** Permiso, para: **Inciso g)** *Acuacultura de fomento* **III,** *Autorización, para:* **Inciso d)** *Recolectar del medio natural reproductores, larvas, postlarvas, crías, huevos, semillas, alevines o en cualquier otro estadio, y* **Inciso e)** *Acuacultura didáctica.*		

Artículos 22.- *la Secretaría podrá inscribir en el Registro Nacional de Pesca a los acuicultores que no requieran concesión, permiso o Autorización.*	Al **proyecto** le aplica el Artículo, incisos y, fracciones anteriores, porque se trata de una actividad acuícola con fines comerciales.	Por el hecho de presentar a la autoridad correspondiente (SEMARNAT) la Manifestación de Impacto Ambiental, el promovente está cumpliendo con este apartado. El proyecto se vincula por la obligatoriedad de obtener la autorización correspondiente para realizar las obras descritas en esta manifestación de impacto ambiental. Como ya se mencionó anteriormente, la promovente una vez autorizado el proyecto en materia ambiental procederá a tramitar el Registro Nacional de Pesca para la unidad de producción acuícola.
Art. 30°.- *Las actividades pesqueras se clasifican en:* **II.-** *Cultivo o acuacultura con fines*		
Artículo 31°.- *Para realizar las actividades de pesca se requiere lo siguiente:* **I,** *Concesión, para:* **Inciso b)** *Acuacultura comercial* **II,** Permiso, para: **Inciso g)** *Acuacultura de fomento* **III,** *Autorización, para:* **Inciso d)** *Recolectar del medio natural reproductores, larvas, postlarvas, crías, huevos, semillas, alevines o en cualquier otro estadio, y* **Inciso e)** *Acuacultura didáctica.*		

Artículos 22.- *la Secretaría podrá inscribir en el Registro Nacional de Pesca a los acuicultores que no requieran concesión, permiso o Autorización.*	Al **proyecto** le aplica el Artículo, incisos y, fracciones anteriores, porque se trata de una actividad acuícola con fines comerciales.	Por el hecho de presentar a la autoridad correspondiente (SEMARNAT) la Manifestación de Impacto Ambiental, el promovente está cumpliendo con este apartado. El proyecto se vincula por la obligatoriedad de obtener la autorización correspondiente para realizar las obras descritas en esta manifestación de impacto ambiental. Como ya se mencionó anteriormente, la promovente una vez autorizado el proyecto en materia ambiental procederá a tramitar el Registro Nacional de Pesca para la unidad de producción acuícola.
Art. 30°.- *Las actividades pesqueras se clasifican en:* **II.-** *Cultivo o acuacultura con fines*		
Artículo 31°.- *Para realizar las actividades de pesca se requiere lo siguiente:* **I,** *Concesión, para:* **Inciso b)** *Acuacultura comercial* **II,** Permiso, para: **Inciso g)** *Acuacultura de fomento* **III,** *Autorización, para:* **Inciso d)** *Recolectar del medio natural reproductores, larvas, postlarvas, crías, huevos, semillas, alevines o en cualquier otro estadio, y* **Inciso e)** *Acuacultura didáctica.*		

Artículos 22.- *la Secretaría podrá inscribir en el Registro Nacional de Pesca a los acuicultores que no requieran concesión, permiso o Autorización.*	Al **proyecto** le aplica el Artículo, incisos y, fracciones anteriores, porque se trata de una actividad acuícola con fines comerciales.	Por el hecho de presentar a la autoridad correspondiente (SEMARNAT) la Manifestación de Impacto Ambiental, el promovente está cumpliendo con este apartado. El proyecto se vincula por la obligatoriedad de obtener la autorización correspondiente para realizar las obras descritas en esta manifestación de impacto ambiental. Como ya se mencionó anteriormente, la promovente una vez autorizado el proyecto en materia ambiental procederá a tramitar el Registro Nacional de Pesca para la unidad de producción acuícola.
Art. 30°.- *Las actividades pesqueras se clasifican en:* **II.-** *Cultivo o acuacultura con fines*		
Artículo 31°.- *Para realizar las actividades de pesca se requiere lo siguiente:* **I,** *Concesión, para:* **Inciso b)** *Acuacultura comercial* **II,** Permiso, para: **Inciso g)** *Acuacultura de fomento* **III,** *Autorización, para:* **Inciso d)** *Recolectar del medio natural reproductores, larvas, postlarvas, crías, huevos, semillas, alevines o en cualquier otro estadio, y* **Inciso e)** *Acuacultura didáctica.*		

Artículos 22.- *la Secretaría podrá inscribir en el Registro Nacional de Pesca a los acuicultores que no requieran concesión, permiso o Autorización.*	Al **proyecto** le aplica el Artículo, incisos y, fracciones anteriores, porque se trata de una actividad acuícola con fines comerciales.	Por el hecho de presentar a la autoridad correspondiente (SEMARNAT) la Manifestación de Impacto Ambiental, el promovente está cumpliendo con este apartado. El proyecto se vincula por la obligatoriedad de obtener la autorización correspondiente para realizar las obras descritas en esta manifestación de impacto ambiental. Como ya se mencionó anteriormente, la promovente una vez autorizado el proyecto en materia ambiental procederá a tramitar el Registro Nacional de Pesca para la unidad de producción acuícola.
Art. 30°.- *Las actividades pesqueras se clasifican en:* **II.-** *Cultivo o acuacultura con fines*		
Artículo 31°.- *Para realizar las actividades de pesca se requiere lo siguiente:* **I,** *Concesión, para:* **Inciso b)** *Acuacultura comercial* **II,** Permiso, para: **Inciso g)** *Acuacultura de fomento* **III,** *Autorización, para:* **Inciso d)** *Recolectar del medio natural reproductores, larvas, postlarvas, crías, huevos, semillas, alevines o en cualquier otro estadio, y* **Inciso e)** *Acuacultura didáctica.*		

Artículos 22.- *la Secretaría podrá inscribir en el Registro Nacional de Pesca a los acuicultores que no requieran concesión, permiso o Autorización.*	Al **proyecto** le aplica el Artículo, incisos y, fracciones anteriores, porque se trata de una actividad acuícola con fines comerciales.	Por el hecho de presentar a la autoridad correspondiente (SEMARNAT) la Manifestación de Impacto Ambiental, el promovente está cumpliendo con este apartado. El proyecto se vincula por la obligatoriedad de obtener la autorización correspondiente para realizar las obras descritas en esta manifestación de impacto ambiental. Como ya se mencionó anteriormente, la promovente una vez autorizado el proyecto en materia ambiental procederá a tramitar el Registro Nacional de Pesca para la unidad de producción acuícola.
Art. 30°.- *Las actividades pesqueras se clasifican en:* **II.-** *Cultivo o acuacultura con fines*		
Artículo 31°.- *Para realizar las actividades de pesca se requiere lo siguiente:* **I,** *Concesión, para:* **Inciso b)** *Acuacultura comercial* **II,** Permiso, para: **Inciso g)** *Acuacultura de fomento* **III,** *Autorización, para:* **Inciso d)** *Recolectar del medio natural reproductores, larvas, postlarvas, crías, huevos, semillas, alevines o en cualquier otro estadio, y* **Inciso e)** *Acuacultura didáctica.*		

Artículos 22.- *la Secretaría podrá inscribir en el Registro Nacional de Pesca a los acuicultores que no requieran concesión, permiso o Autorización.*	Al **proyecto** le aplica el Artículo, incisos y, fracciones anteriores, porque se trata de una actividad acuícola con fines comerciales.	Por el hecho de presentar a la autoridad correspondiente (SEMARNAT) la Manifestación de Impacto Ambiental, el promovente está cumpliendo con este apartado. El proyecto se vincula por la obligatoriedad de obtener la autorización correspondiente para realizar las obras descritas en esta manifestación de impacto ambiental. Como ya se mencionó anteriormente, la promovente una vez autorizado el proyecto en materia ambiental procederá a tramitar el Registro Nacional de Pesca para la unidad de producción acuícola.
Art. 30°.- *Las actividades pesqueras se clasifican en:* **II.-** *Cultivo o acuacultura con fines*		
Artículo 31°.- *Para realizar las actividades de pesca se requiere lo siguiente:* **I,** *Concesión, para:* **Inciso b)** *Acuacultura comercial* **II,** Permiso, para: **Inciso g)** *Acuacultura de fomento* **III,** *Autorización, para:* **Inciso d)** *Recolectar del medio natural reproductores, larvas, postlarvas, crías, huevos, semillas, alevines o en cualquier otro estadio, y* **Inciso e)** *Acuacultura didáctica.*		

Artículos 22.- *la Secretaría podrá inscribir en el Registro Nacional de Pesca a los acuicultores que no requieran concesión, permiso o Autorización.*	Al **proyecto** le aplica el Artículo, incisos y, fracciones anteriores, porque se trata de una actividad acuícola con fines comerciales.	Por el hecho de presentar a la autoridad correspondiente (SEMARNAT) la Manifestación de Impacto Ambiental, el promovente está cumpliendo con este apartado. El proyecto se vincula por la obligatoriedad de obtener la autorización correspondiente para realizar las obras descritas en esta manifestación de impacto ambiental. Como ya se mencionó anteriormente, la promovente una vez autorizado el proyecto en materia ambiental procederá a tramitar el Registro Nacional de Pesca para la unidad de producción acuícola.
Art. 30°.- *Las actividades pesqueras se clasifican en:* **II.-** *Cultivo o acuacultura con fines*		
Artículo 31°.- *Para realizar las actividades de pesca se requiere lo siguiente:* **I,** *Concesión, para:* **Inciso b)** *Acuacultura comercial* **II,** Permiso, para: **Inciso g)** *Acuacultura de fomento* **III,** *Autorización, para:* **Inciso d)** *Recolectar del medio natural reproductores, larvas, postlarvas, crías, huevos, semillas, alevines o en cualquier otro estadio, y* **Inciso e)** *Acuacultura didáctica.*		

Artículos 22.- *la Secretaría podrá inscribir en el Registro Nacional de Pesca a los acuicultores que no requieran concesión, permiso o Autorización.*	Al **proyecto** le aplica el Artículo, incisos y, fracciones anteriores, porque se trata de una actividad acuícola con fines comerciales.	Por el hecho de presentar a la autoridad correspondiente (SEMARNAT) la Manifestación de Impacto Ambiental, el promovente está cumpliendo con este apartado. El proyecto se vincula por la obligatoriedad de obtener la autorización correspondiente para realizar las obras descritas en esta manifestación de impacto ambiental. Como ya se mencionó anteriormente, la promovente una vez autorizado el proyecto en materia ambiental procederá a tramitar el Registro Nacional de Pesca para la unidad de producción acuícola.
Art. 30°.- *Las actividades pesqueras se clasifican en:* **II.-** *Cultivo o acuacultura con fines*		
Artículo 31°.- *Para realizar las actividades de pesca se requiere lo siguiente:* **I,** *Concesión, para:* **Inciso b)** *Acuacultura comercial* **II,** Permiso, para: **Inciso g)** *Acuacultura de fomento* **III,** *Autorización, para:* **Inciso d)** *Recolectar del medio natural reproductores, larvas, postlarvas, crías, huevos, semillas, alevines o en cualquier otro estadio, y* **Inciso e)** *Acuacultura didáctica.*		

Artículos 22.- *la Secretaría podrá inscribir en el Registro Nacional de Pesca a los acuicultores que no requieran concesión, permiso o Autorización.*	Al **proyecto** le aplica el Artículo, incisos y, fracciones anteriores, porque se trata de una actividad acuícola con fines comerciales.	Por el hecho de presentar a la autoridad correspondiente (SEMARNAT) la Manifestación de Impacto Ambiental, el promovente está cumpliendo con este apartado. El proyecto se vincula por la obligatoriedad de obtener la autorización correspondiente para realizar las obras descritas en esta manifestación de impacto ambiental. Como ya se mencionó anteriormente, la promovente una vez autorizado el proyecto en materia ambiental procederá a tramitar el Registro Nacional de Pesca para la unidad de producción acuícola.
Art. 30°.- *Las actividades pesqueras se clasifican en:* **II.-** *Cultivo o acuacultura con fines*		
Artículo 31°.- *Para realizar las actividades de pesca se requiere lo siguiente:* **I,** *Concesión, para:* **Inciso b)** *Acuacultura comercial* **II,** Permiso, para: **Inciso g)** *Acuacultura de fomento* **III,** *Autorización, para:* **Inciso d)** *Recolectar del medio natural reproductores, larvas, postlarvas, crías, huevos, semillas, alevines o en cualquier otro estadio, y* **Inciso e)** *Acuacultura didáctica.*		

Artículos 22.- *la Secretaría podrá inscribir en el Registro Nacional de Pesca a los acuicultores que no requieran concesión, permiso o Autorización.*	Al **proyecto** le aplica el Artículo, incisos y, fracciones anteriores, porque se trata de una actividad acuícola con fines comerciales.	Por el hecho de presentar a la autoridad correspondiente (SEMARNAT) la Manifestación de Impacto Ambiental, el promovente está cumpliendo con este apartado. El proyecto se vincula por la obligatoriedad de obtener la autorización correspondiente para realizar las obras descritas en esta manifestación de impacto ambiental. Como ya se mencionó anteriormente, la promovente una vez autorizado el proyecto en materia ambiental procederá a tramitar el Registro Nacional de Pesca para la unidad de producción acuícola.
Art. 30°.- *Las actividades pesqueras se clasifican en:* **II.-** *Cultivo o acuacultura con fines*		
Artículo 31°.- *Para realizar las actividades de pesca se requiere lo siguiente:* **I,** *Concesión, para:* **Inciso b)** *Acuacultura comercial* **II,** Permiso, para: **Inciso g)** *Acuacultura de fomento* **III,** *Autorización, para:* **Inciso d)** *Recolectar del medio natural reproductores, larvas, postlarvas, crías, huevos, semillas, alevines o en cualquier otro estadio, y* **Inciso e)** *Acuacultura didáctica.*		

Artículos 22.- *la Secretaría podrá inscribir en el Registro Nacional de Pesca a los acuicultores que no requieran concesión, permiso o Autorización.*	Al **proyecto** le aplica el Artículo, incisos y, fracciones anteriores, porque se trata de una actividad acuícola con fines comerciales.	Por el hecho de presentar a la autoridad correspondiente (SEMARNAT) la Manifestación de Impacto Ambiental, el promovente está cumpliendo con este apartado. El proyecto se vincula por la obligatoriedad de obtener la autorización correspondiente para realizar las obras descritas en esta manifestación de impacto ambiental. Como ya se mencionó anteriormente, la promovente una vez autorizado el proyecto en materia ambiental procederá a tramitar el Registro Nacional de Pesca para la unidad de producción acuícola.
Art. 30°.- *Las actividades pesqueras se clasifican en:* **II.-** *Cultivo o acuacultura con fines*		
Artículo 31°.- *Para realizar las actividades de pesca se requiere lo siguiente:* **I,** *Concesión, para:* **Inciso b)** *Acuacultura comercial* **II,** Permiso, para: **Inciso g)** *Acuacultura de fomento* **III,** *Autorización, para:* **Inciso d)** *Recolectar del medio natural reproductores, larvas, postlarvas, crías, huevos, semillas, alevines o en cualquier otro estadio, y* **Inciso e)** *Acuacultura didáctica.*		

Artículos 22.- *la Secretaría podrá inscribir en el Registro Nacional de Pesca a los acuicultores que no requieran concesión, permiso o Autorización.*	Al **proyecto** le aplica el Artículo, incisos y, fracciones anteriores, porque se trata de una actividad acuícola con fines comerciales.	Por el hecho de presentar a la autoridad correspondiente (SEMARNAT) la Manifestación de Impacto Ambiental, el promovente está cumpliendo con este apartado. El proyecto se vincula por la obligatoriedad de obtener la autorización correspondiente para realizar las obras descritas en esta manifestación de impacto ambiental. Como ya se mencionó anteriormente, la promovente una vez autorizado el proyecto en materia ambiental procederá a tramitar el Registro Nacional de Pesca para la unidad de producción acuícola.
Art. 30°.- *Las actividades pesqueras se clasifican en:* **II.-** *Cultivo o acuacultura con fines*		
Artículo 31°.- *Para realizar las actividades de pesca se requiere lo siguiente:* **I,** *Concesión, para:* **Inciso b)** *Acuacultura comercial* **II,** Permiso, para: **Inciso g)** *Acuacultura de fomento* **III,** *Autorización, para:* **Inciso d)** *Recolectar del medio natural reproductores, larvas, postlarvas, crías, huevos, semillas, alevines o en cualquier otro estadio, y* **Inciso e)** *Acuacultura didáctica.*		

Artículos 22.- *la Secretaría podrá inscribir en el Registro Nacional de Pesca a los acuicultores que no requieran concesión, permiso o Autorización.*	Al **proyecto** le aplica el Artículo, incisos y, fracciones anteriores, porque se trata de una actividad acuícola con fines comerciales.	Por el hecho de presentar a la autoridad correspondiente (SEMARNAT) la Manifestación de Impacto Ambiental, el promovente está cumpliendo con este apartado. El proyecto se vincula por la obligatoriedad de obtener la autorización correspondiente para realizar las obras descritas en esta manifestación de impacto ambiental. Como ya se mencionó anteriormente, la promovente una vez autorizado el proyecto en materia ambiental procederá a tramitar el Registro Nacional de Pesca para la unidad de producción acuícola.
Art. 30°.- *Las actividades pesqueras se clasifican en:* **II.-** *Cultivo o acuacultura con fines*		
Artículo 31°.- *Para realizar las actividades de pesca se requiere lo siguiente:* **I,** *Concesión, para:* **Inciso b)** *Acuacultura comercial* **II,** Permiso, para: **Inciso g)** *Acuacultura de fomento* **III,** *Autorización, para:* **Inciso d)** *Recolectar del medio natural reproductores, larvas, postlarvas, crías, huevos, semillas, alevines o en cualquier otro estadio, y* **Inciso e)** *Acuacultura didáctica.*		

Artículos 22.- *la Secretaría podrá inscribir en el Registro Nacional de Pesca a los acuicultores que no requieran concesión, permiso o Autorización.*	Al **proyecto** le aplica el Artículo, incisos y, fracciones anteriores, porque se trata de una actividad acuícola con fines comerciales.	Por el hecho de presentar a la autoridad correspondiente (SEMARNAT) la Manifestación de Impacto Ambiental, el promovente está cumpliendo con este apartado. El proyecto se vincula por la obligatoriedad de obtener la autorización correspondiente para realizar las obras descritas en esta manifestación de impacto ambiental. Como ya se mencionó anteriormente, la promovente una vez autorizado el proyecto en materia ambiental procederá a tramitar el Registro Nacional de Pesca para la unidad de producción acuícola.
Art. 30°.- *Las actividades pesqueras se clasifican en:* **II.-** *Cultivo o acuacultura con fines*		
Artículo 31°.- *Para realizar las actividades de pesca se requiere lo siguiente:* **I,** *Concesión, para:* **Inciso b)** *Acuacultura comercial* **II,** Permiso, para: **Inciso g)** *Acuacultura de fomento* **III,** *Autorización, para:* **Inciso d)** *Recolectar del medio natural reproductores, larvas, postlarvas, crías, huevos, semillas, alevines o en cualquier otro estadio, y* **Inciso e)** *Acuacultura didáctica.*		

Artículos 22.- *la Secretaría podrá inscribir en el Registro Nacional de Pesca a los acuicultores que no requieran concesión, permiso o Autorización.*	Al **proyecto** le aplica el Artículo, incisos y, fracciones anteriores, porque se trata de una actividad acuícola con fines comerciales.	Por el hecho de presentar a la autoridad correspondiente (SEMARNAT) la Manifestación de Impacto Ambiental, el promovente está cumpliendo con este apartado. El proyecto se vincula por la obligatoriedad de obtener la autorización correspondiente para realizar las obras descritas en esta manifestación de impacto ambiental. Como ya se mencionó anteriormente, la promovente una vez autorizado el proyecto en materia ambiental procederá a tramitar el Registro Nacional de Pesca para la unidad de producción acuícola.
Art. 30°.- *Las actividades pesqueras se clasifican en:* **II.-** *Cultivo o acuacultura con fines*		
Artículo 31°.- *Para realizar las actividades de pesca se requiere lo siguiente:* **I,** *Concesión, para:* **Inciso b)** *Acuacultura comercial* **II,** Permiso, para: **Inciso g)** *Acuacultura de fomento* **III,** *Autorización, para:* **Inciso d)** *Recolectar del medio natural reproductores, larvas, postlarvas, crías, huevos, semillas, alevines o en cualquier otro estadio, y* **Inciso e)** *Acuacultura didáctica.*		

Artículos 22.- *la Secretaría podrá inscribir en el Registro Nacional de Pesca a los acuicultores que no requieran concesión, permiso o Autorización.*	Al **proyecto** le aplica el Artículo, incisos y, fracciones anteriores, porque se trata de una actividad acuícola con fines comerciales.	Por el hecho de presentar a la autoridad correspondiente (SEMARNAT) la Manifestación de Impacto Ambiental, el promovente está cumpliendo con este apartado. El proyecto se vincula por la obligatoriedad de obtener la autorización correspondiente para realizar las obras descritas en esta manifestación de impacto ambiental. Como ya se mencionó anteriormente, la promovente una vez autorizado el proyecto en materia ambiental procederá a tramitar el Registro Nacional de Pesca para la unidad de producción acuícola.
Art. 30°.- *Las actividades pesqueras se clasifican en:* **II.-** *Cultivo o acuacultura con fines*		
Artículo 31°.- *Para realizar las actividades de pesca se requiere lo siguiente:* **I,** *Concesión, para:* **Inciso b)** *Acuacultura comercial* **II,** Permiso, para: **Inciso g)** *Acuacultura de fomento* **III,** *Autorización, para:* **Inciso d)** *Recolectar del medio natural reproductores, larvas, postlarvas, crías, huevos, semillas, alevines o en cualquier otro estadio, y* **Inciso e)** *Acuacultura didáctica.*		

Artículos 22.- *la Secretaría podrá inscribir en el Registro Nacional de Pesca a los acuicultores que no requieran concesión, permiso o Autorización.*	Al **proyecto** le aplica el Artículo, incisos y, fracciones anteriores, porque se trata de una actividad acuícola con fines comerciales.	Por el hecho de presentar a la autoridad correspondiente (SEMARNAT) la Manifestación de Impacto Ambiental, el promovente está cumpliendo con este apartado. El proyecto se vincula por la obligatoriedad de obtener la autorización correspondiente para realizar las obras descritas en esta manifestación de impacto ambiental. Como ya se mencionó anteriormente, la promovente una vez autorizado el proyecto en materia ambiental procederá a tramitar el Registro Nacional de Pesca para la unidad de producción acuícola.
Art. 30°.- *Las actividades pesqueras se clasifican en:* **II.-** *Cultivo o acuacultura con fines*		
Artículo 31°.- *Para realizar las actividades de pesca se requiere lo siguiente:* **I,** *Concesión, para:* **Inciso b)** *Acuacultura comercial* **II,** Permiso, para: **Inciso g)** *Acuacultura de fomento* **III,** *Autorización, para:* **Inciso d)** *Recolectar del medio natural reproductores, larvas, postlarvas, crías, huevos, semillas, alevines o en cualquier otro estadio, y* **Inciso e)** *Acuacultura didáctica.*		

Artículos 22.- *la Secretaría podrá inscribir en el Registro Nacional de Pesca a los acuicultores que no requieran concesión, permiso o Autorización.*	Al **proyecto** le aplica el Artículo, incisos y, fracciones anteriores, porque se trata de una actividad acuícola con fines comerciales.	Por el hecho de presentar a la autoridad correspondiente (SEMARNAT) la Manifestación de Impacto Ambiental, el promovente está cumpliendo con este apartado. El proyecto se vincula por la obligatoriedad de obtener la autorización correspondiente para realizar las obras descritas en esta manifestación de impacto ambiental. Como ya se mencionó anteriormente, la promovente una vez autorizado el proyecto en materia ambiental procederá a tramitar el Registro Nacional de Pesca para la unidad de producción acuícola.
Art. 30°.- *Las actividades pesqueras se clasifican en:* **II.-** *Cultivo o acuacultura con fines*		
Artículo 31°.- *Para realizar las actividades de pesca se requiere lo siguiente:* **I,** *Concesión, para:* **Inciso b)** *Acuacultura comercial* **II,** Permiso, para: **Inciso g)** *Acuacultura de fomento* **III,** *Autorización, para:* **Inciso d)** *Recolectar del medio natural reproductores, larvas, postlarvas, crías, huevos, semillas, alevines o en cualquier otro estadio, y* **Inciso e)** *Acuacultura didáctica.*		

Artículos 22.- *la Secretaría podrá inscribir en el Registro Nacional de Pesca a los acuicultores que no requieran concesión, permiso o Autorización.*	Al **proyecto** le aplica el Artículo, incisos y, fracciones anteriores, porque se trata de una actividad acuícola con fines comerciales.	Por el hecho de presentar a la autoridad correspondiente (SEMARNAT) la Manifestación de Impacto Ambiental, el promovente está cumpliendo con este apartado. El proyecto se vincula por la obligatoriedad de obtener la autorización correspondiente para realizar las obras descritas en esta manifestación de impacto ambiental. Como ya se mencionó anteriormente, la promovente una vez autorizado el proyecto en materia ambiental procederá a tramitar el Registro Nacional de Pesca para la unidad de producción acuícola.
Art. 30°.- *Las actividades pesqueras se clasifican en:* **II.-** *Cultivo o acuacultura con fines*		
Artículo 31°.- *Para realizar las actividades de pesca se requiere lo siguiente:* **I,** *Concesión, para:* **Inciso b)** *Acuacultura comercial* **II,** Permiso, para: **Inciso g)** *Acuacultura de fomento* **III,** *Autorización, para:* **Inciso d)** *Recolectar del medio natural reproductores, larvas, postlarvas, crías, huevos, semillas, alevines o en cualquier otro estadio, y* **Inciso e)** *Acuacultura didáctica.*		

Artículos 22.- *la Secretaría podrá inscribir en el Registro Nacional de Pesca a los acuicultores que no requieran concesión, permiso o Autorización.*	Al **proyecto** le aplica el Artículo, incisos y, fracciones anteriores, porque se trata de una actividad acuícola con fines comerciales.	Por el hecho de presentar a la autoridad correspondiente (SEMARNAT) la Manifestación de Impacto Ambiental, el promovente está cumpliendo con este apartado. El proyecto se vincula por la obligatoriedad de obtener la autorización correspondiente para realizar las obras descritas en esta manifestación de impacto ambiental. Como ya se mencionó anteriormente, la promovente una vez autorizado el proyecto en materia ambiental procederá a tramitar el Registro Nacional de Pesca para la unidad de producción acuícola.
Art. 30°.- *Las actividades pesqueras se clasifican en:* **II.-** *Cultivo o acuacultura con fines*		
Artículo 31°.- *Para realizar las actividades de pesca se requiere lo siguiente:* **I,** *Concesión, para:* **Inciso b)** *Acuacultura comercial* **II,** Permiso, para: **Inciso g)** *Acuacultura de fomento* **III,** *Autorización, para:* **Inciso d)** *Recolectar del medio natural reproductores, larvas, postlarvas, crías, huevos, semillas, alevines o en cualquier otro estadio, y* **Inciso e)** *Acuacultura didáctica.*		

Artículos 22.- *la Secretaría podrá inscribir en el Registro Nacional de Pesca a los acuicultores que no requieran concesión, permiso o Autorización.*	Al **proyecto** le aplica el Artículo, incisos y, fracciones anteriores, porque se trata de una actividad acuícola con fines comerciales.	Por el hecho de presentar a la autoridad correspondiente (SEMARNAT) la Manifestación de Impacto Ambiental, el promovente está cumpliendo con este apartado. El proyecto se vincula por la obligatoriedad de obtener la autorización correspondiente para realizar las obras descritas en esta manifestación de impacto ambiental. Como ya se mencionó anteriormente, la promovente una vez autorizado el proyecto en materia ambiental procederá a tramitar el Registro Nacional de Pesca para la unidad de producción acuícola.
Art. 30°.- *Las actividades pesqueras se clasifican en:* **II.-** *Cultivo o acuacultura con fines*		
Artículo 31°.- *Para realizar las actividades de pesca se requiere lo siguiente:* **I,** *Concesión, para:* **Inciso b)** *Acuacultura comercial* **II,** Permiso, para: **Inciso g)** *Acuacultura de fomento* **III,** *Autorización, para:* **Inciso d)** *Recolectar del medio natural reproductores, larvas, postlarvas, crías, huevos, semillas, alevines o en cualquier otro estadio, y* **Inciso e)** *Acuacultura didáctica.*		

Artículos 22.- *la Secretaría podrá inscribir en el Registro Nacional de Pesca a los acuicultores que no requieran concesión, permiso o Autorización.*	Al **proyecto** le aplica el Artículo, incisos y, fracciones anteriores, porque se trata de una actividad acuícola con fines comerciales.	Por el hecho de presentar a la autoridad correspondiente (SEMARNAT) la Manifestación de Impacto Ambiental, el promovente está cumpliendo con este apartado. El proyecto se vincula por la obligatoriedad de obtener la autorización correspondiente para realizar las obras descritas en esta manifestación de impacto ambiental. Como ya se mencionó anteriormente, la promovente una vez autorizado el proyecto en materia ambiental procederá a tramitar el Registro Nacional de Pesca para la unidad de producción acuícola.
Art. 30°.- *Las actividades pesqueras se clasifican en:* **II.-** *Cultivo o acuacultura con fines*		
Artículo 31°.- *Para realizar las actividades de pesca se requiere lo siguiente:* **I,** *Concesión, para:* **Inciso b)** *Acuacultura comercial* **II,** Permiso, para: **Inciso g)** *Acuacultura de fomento* **III,** *Autorización, para:* **Inciso d)** *Recolectar del medio natural reproductores, larvas, postlarvas, crías, huevos, semillas, alevines o en cualquier otro estadio, y* **Inciso e)** *Acuacultura didáctica.*		

Artículos 22.- *la Secretaría podrá inscribir en el Registro Nacional de Pesca a los acuicultores que no requieran concesión, permiso o Autorización.*	Al **proyecto** le aplica el Artículo, incisos y, fracciones anteriores, porque se trata de una actividad acuícola con fines comerciales.	Por el hecho de presentar a la autoridad correspondiente (SEMARNAT) la Manifestación de Impacto Ambiental, el promovente está cumpliendo con este apartado. El proyecto se vincula por la obligatoriedad de obtener la autorización correspondiente para realizar las obras descritas en esta manifestación de impacto ambiental. Como ya se mencionó anteriormente, la promovente una vez autorizado el proyecto en materia ambiental procederá a tramitar el Registro Nacional de Pesca para la unidad de producción acuícola.
Art. 30°.- *Las actividades pesqueras se clasifican en:* **II.-** *Cultivo o acuacultura con fines*		
Artículo 31°.- *Para realizar las actividades de pesca se requiere lo siguiente:* **I,** *Concesión, para:* **Inciso b)** *Acuacultura comercial* **II,** Permiso, para: **Inciso g)** *Acuacultura de fomento* **III,** *Autorización, para:* **Inciso d)** *Recolectar del medio natural reproductores, larvas, postlarvas, crías, huevos, semillas, alevines o en cualquier otro estadio, y* **Inciso e)** *Acuacultura didáctica.*		

Artículos 22.- *la Secretaría podrá inscribir en el Registro Nacional de Pesca a los acuicultores que no requieran concesión, permiso o Autorización.*	Al **proyecto** le aplica el Artículo, incisos y, fracciones anteriores, porque se trata de una actividad acuícola con fines comerciales.	Por el hecho de presentar a la autoridad correspondiente (SEMARNAT) la Manifestación de Impacto Ambiental, el promovente está cumpliendo con este apartado. El proyecto se vincula por la obligatoriedad de obtener la autorización correspondiente para realizar las obras descritas en esta manifestación de impacto ambiental. Como ya se mencionó anteriormente, la promovente una vez autorizado el proyecto en materia ambiental procederá a tramitar el Registro Nacional de Pesca para la unidad de producción acuícola.
Art. 30°.- *Las actividades pesqueras se clasifican en:* **II.-** *Cultivo o acuacultura con fines*		
Artículo 31°.- *Para realizar las actividades de pesca se requiere lo siguiente:* **I,** *Concesión, para:* **Inciso b)** *Acuacultura comercial* **II,** Permiso, para: **Inciso g)** *Acuacultura de fomento* **III,** *Autorización, para:* **Inciso d)** *Recolectar del medio natural reproductores, larvas, postlarvas, crías, huevos, semillas, alevines o en cualquier otro estadio, y* **Inciso e)** *Acuacultura didáctica.*		

Artículos 22.- *la Secretaría podrá inscribir en el Registro Nacional de Pesca a los acuicultores que no requieran concesión, permiso o Autorización.*	Al **proyecto** le aplica el Artículo, incisos y, fracciones anteriores, porque se trata de una actividad acuícola con fines comerciales.	Por el hecho de presentar a la autoridad correspondiente (SEMARNAT) la Manifestación de Impacto Ambiental, el promovente está cumpliendo con este apartado. El proyecto se vincula por la obligatoriedad de obtener la autorización correspondiente para realizar las obras descritas en esta manifestación de impacto ambiental. Como ya se mencionó anteriormente, la promovente una vez autorizado el proyecto en materia ambiental procederá a tramitar el Registro Nacional de Pesca para la unidad de producción acuícola.
Art. 30°.- *Las actividades pesqueras se clasifican en:* **II.-** *Cultivo o acuacultura con fines*		
Artículo 31°.- *Para realizar las actividades de pesca se requiere lo siguiente:* **I,** *Concesión, para:* **Inciso b)** *Acuacultura comercial* **II,** Permiso, para: **Inciso g)** *Acuacultura de fomento* **III,** *Autorización, para:* **Inciso d)** *Recolectar del medio natural reproductores, larvas, postlarvas, crías, huevos, semillas, alevines o en cualquier otro estadio, y* **Inciso e)** *Acuacultura didáctica.*		

Artículos 22.- *la Secretaría podrá inscribir en el Registro Nacional de Pesca a los acuicultores que no requieran concesión, permiso o Autorización.*	Al **proyecto** le aplica el Artículo, incisos y, fracciones anteriores, porque se trata de una actividad acuícola con fines comerciales.	Por el hecho de presentar a la autoridad correspondiente (SEMARNAT) la Manifestación de Impacto Ambiental, el promovente está cumpliendo con este apartado. El proyecto se vincula por la obligatoriedad de obtener la autorización correspondiente para realizar las obras descritas en esta manifestación de impacto ambiental. Como ya se mencionó anteriormente, la promovente una vez autorizado el proyecto en materia ambiental procederá a tramitar el Registro Nacional de Pesca para la unidad de producción acuícola.
Art. 30°.- *Las actividades pesqueras se clasifican en:* **II.-** *Cultivo o acuacultura con fines*		
Artículo 31°.- *Para realizar las actividades de pesca se requiere lo siguiente:* **I,** *Concesión, para:* **Inciso b)** *Acuacultura comercial* **II,** Permiso, para: **Inciso g)** *Acuacultura de fomento* **III,** *Autorización, para:* **Inciso d)** *Recolectar del medio natural reproductores, larvas, postlarvas, crías, huevos, semillas, alevines o en cualquier otro estadio, y* **Inciso e)** *Acuacultura didáctica.*		

Artículos 22.- *la Secretaría podrá inscribir en el Registro Nacional de Pesca a los acuicultores que no requieran concesión, permiso o Autorización.*	Al **proyecto** le aplica el Artículo, incisos y, fracciones anteriores, porque se trata de una actividad acuícola con fines comerciales.	Por el hecho de presentar a la autoridad correspondiente (SEMARNAT) la Manifestación de Impacto Ambiental, el promovente está cumpliendo con este apartado. El proyecto se vincula por la obligatoriedad de obtener la autorización correspondiente para realizar las obras descritas en esta manifestación de impacto ambiental. Como ya se mencionó anteriormente, la promovente una vez autorizado el proyecto en materia ambiental procederá a tramitar el Registro Nacional de Pesca para la unidad de producción acuícola.
Art. 30°.- *Las actividades pesqueras se clasifican en:* **II.-** *Cultivo o acuacultura con fines*		
Artículo 31°.- *Para realizar las actividades de pesca se requiere lo siguiente:* **I,** *Concesión, para:* **Inciso b)** *Acuacultura comercial* **II,** Permiso, para: **Inciso g)** *Acuacultura de fomento* **III,** *Autorización, para:* **Inciso d)** *Recolectar del medio natural reproductores, larvas, postlarvas, crías, huevos, semillas, alevines o en cualquier otro estadio, y* **Inciso e)** *Acuacultura didáctica.*		

Artículos 22.- *la Secretaría podrá inscribir en el Registro Nacional de Pesca a los acuicultores que no requieran concesión, permiso o Autorización.*	Al **proyecto** le aplica el Artículo, incisos y, fracciones anteriores, porque se trata de una actividad acuícola con fines comerciales.	Por el hecho de presentar a la autoridad correspondiente (SEMARNAT) la Manifestación de Impacto Ambiental, el promovente está cumpliendo con este apartado. El proyecto se vincula por la obligatoriedad de obtener la autorización correspondiente para realizar las obras descritas en esta manifestación de impacto ambiental. Como ya se mencionó anteriormente, la promovente una vez autorizado el proyecto en materia ambiental procederá a tramitar el Registro Nacional de Pesca para la unidad de producción acuícola.
Art. 30°.- *Las actividades pesqueras se clasifican en:* **II.-** *Cultivo o acuacultura con fines*		
Artículo 31°.- *Para realizar las actividades de pesca se requiere lo siguiente:* **I,** *Concesión, para:* **Inciso b)** *Acuacultura comercial* **II,** Permiso, para: **Inciso g)** *Acuacultura de fomento* **III,** *Autorización, para:* **Inciso d)** *Recolectar del medio natural reproductores, larvas, postlarvas, crías, huevos, semillas, alevines o en cualquier otro estadio, y* **Inciso e)** *Acuacultura didáctica.*		

Artículos 22.- *la Secretaría podrá inscribir en el Registro Nacional de Pesca a los acuicultores que no requieran concesión, permiso o Autorización.*	Al **proyecto** le aplica el Artículo, incisos y, fracciones anteriores, porque se trata de una actividad acuícola con fines comerciales.	Por el hecho de presentar a la autoridad correspondiente (SEMARNAT) la Manifestación de Impacto Ambiental, el promovente está cumpliendo con este apartado. El proyecto se vincula por la obligatoriedad de obtener la autorización correspondiente para realizar las obras descritas en esta manifestación de impacto ambiental. Como ya se mencionó anteriormente, la promovente una vez autorizado el proyecto en materia ambiental procederá a tramitar el Registro Nacional de Pesca para la unidad de producción acuícola.
Art. 30°.- *Las actividades pesqueras se clasifican en:* **II.-** *Cultivo o acuacultura con fines*		
Artículo 31°.- *Para realizar las actividades de pesca se requiere lo siguiente:* **I,** *Concesión, para:* **Inciso b)** *Acuacultura comercial* **II,** Permiso, para: **Inciso g)** *Acuacultura de fomento* **III,** *Autorización, para:* **Inciso d)** *Recolectar del medio natural reproductores, larvas, postlarvas, crías, huevos, semillas, alevines o en cualquier otro estadio, y* **Inciso e)** *Acuacultura didáctica.*		

Artículos 22.- *la Secretaría podrá inscribir en el Registro Nacional de Pesca a los acuicultores que no requieran concesión, permiso o Autorización.*	Al **proyecto** le aplica el Artículo, incisos y, fracciones anteriores, porque se trata de una actividad acuícola con fines comerciales.	Por el hecho de presentar a la autoridad correspondiente (SEMARNAT) la Manifestación de Impacto Ambiental, el promovente está cumpliendo con este apartado. El proyecto se vincula por la obligatoriedad de obtener la autorización correspondiente para realizar las obras descritas en esta manifestación de impacto ambiental. Como ya se mencionó anteriormente, la promovente una vez autorizado el proyecto en materia ambiental procederá a tramitar el Registro Nacional de Pesca para la unidad de producción acuícola.
Art. 30°.- *Las actividades pesqueras se clasifican en:* **II.-** *Cultivo o acuacultura con fines*		
Artículo 31°.- *Para realizar las actividades de pesca se requiere lo siguiente:* **I,** *Concesión, para:* **Inciso b)** *Acuacultura comercial* **II,** Permiso, para: **Inciso g)** *Acuacultura de fomento* **III,** *Autorización, para:* **Inciso d)** *Recolectar del medio natural reproductores, larvas, postlarvas, crías, huevos, semillas, alevines o en cualquier otro estadio, y* **Inciso e)** *Acuacultura didáctica.*		

Artículos 22.- *la Secretaría podrá inscribir en el Registro Nacional de Pesca a los acuicultores que no requieran concesión, permiso o Autorización.*	Al **proyecto** le aplica el Artículo, incisos y, fracciones anteriores, porque se trata de una actividad acuícola con fines comerciales.	Por el hecho de presentar a la autoridad correspondiente (SEMARNAT) la Manifestación de Impacto Ambiental, el promovente está cumpliendo con este apartado. El proyecto se vincula por la obligatoriedad de obtener la autorización correspondiente para realizar las obras descritas en esta manifestación de impacto ambiental. Como ya se mencionó anteriormente, la promovente una vez autorizado el proyecto en materia ambiental procederá a tramitar el Registro Nacional de Pesca para la unidad de producción acuícola.
Art. 30°.- *Las actividades pesqueras se clasifican en:* **II.-** *Cultivo o acuacultura con fines*		
Artículo 31°.- *Para realizar las actividades de pesca se requiere lo siguiente:* **I,** *Concesión, para:* **Inciso b)** *Acuacultura comercial* **II,** Permiso, para: **Inciso g)** *Acuacultura de fomento* **III,** *Autorización, para:* **Inciso d)** *Recolectar del medio natural reproductores, larvas, postlarvas, crías, huevos, semillas, alevines o en cualquier otro estadio, y* **Inciso e)** *Acuacultura didáctica.*		

Artículos 22.- *la Secretaría podrá inscribir en el Registro Nacional de Pesca a los acuicultores que no requieran concesión, permiso o Autorización.*	Al **proyecto** le aplica el Artículo, incisos y, fracciones anteriores, porque se trata de una actividad acuícola con fines comerciales.	Por el hecho de presentar a la autoridad correspondiente (SEMARNAT) la Manifestación de Impacto Ambiental, el promovente está cumpliendo con este apartado. El proyecto se vincula por la obligatoriedad de obtener la autorización correspondiente para realizar las obras descritas en esta manifestación de impacto ambiental. Como ya se mencionó anteriormente, la promovente una vez autorizado el proyecto en materia ambiental procederá a tramitar el Registro Nacional de Pesca para la unidad de producción acuícola.
Art. 30°.- *Las actividades pesqueras se clasifican en:* **II.-** *Cultivo o acuacultura con fines*		
Artículo 31°.- *Para realizar las actividades de pesca se requiere lo siguiente:* **I,** *Concesión, para:* **Inciso b)** *Acuacultura comercial* **II,** Permiso, para: **Inciso g)** *Acuacultura de fomento* **III,** *Autorización, para:* **Inciso d)** *Recolectar del medio natural reproductores, larvas, postlarvas, crías, huevos, semillas, alevines o en cualquier otro estadio, y* **Inciso e)** *Acuacultura didáctica.*		

Artículos 22.- *la Secretaría podrá inscribir en el Registro Nacional de Pesca a los acuicultores que no requieran concesión, permiso o Autorización.*	Al **proyecto** le aplica el Artículo, incisos y, fracciones anteriores, porque se trata de una actividad acuícola con fines comerciales.	Por el hecho de presentar a la autoridad correspondiente (SEMARNAT) la Manifestación de Impacto Ambiental, el promovente está cumpliendo con este apartado. El proyecto se vincula por la obligatoriedad de obtener la autorización correspondiente para realizar las obras descritas en esta manifestación de impacto ambiental. Como ya se mencionó anteriormente, la promovente una vez autorizado el proyecto en materia ambiental procederá a tramitar el Registro Nacional de Pesca para la unidad de producción acuícola.
Art. 30°.- *Las actividades pesqueras se clasifican en:* **II.-** *Cultivo o acuacultura con fines*		
Artículo 31°.- *Para realizar las actividades de pesca se requiere lo siguiente:* **I,** *Concesión, para:* **Inciso b)** *Acuacultura comercial* **II,** Permiso, para: **Inciso g)** *Acuacultura de fomento* **III,** *Autorización, para:* **Inciso d)** *Recolectar del medio natural reproductores, larvas, postlarvas, crías, huevos, semillas, alevines o en cualquier otro estadio, y* **Inciso e)** *Acuacultura didáctica.*		

Artículos 22.- *la Secretaría podrá inscribir en el Registro Nacional de Pesca a los acuicultores que no requieran concesión, permiso o Autorización.*	Al **proyecto** le aplica el Artículo, incisos y, fracciones anteriores, porque se trata de una actividad acuícola con fines comerciales.	Por el hecho de presentar a la autoridad correspondiente (SEMARNAT) la Manifestación de Impacto Ambiental, el promovente está cumpliendo con este apartado. El proyecto se vincula por la obligatoriedad de obtener la autorización correspondiente para realizar las obras descritas en esta manifestación de impacto ambiental. Como ya se mencionó anteriormente, la promovente una vez autorizado el proyecto en materia ambiental procederá a tramitar el Registro Nacional de Pesca para la unidad de producción acuícola.
Art. 30°.- *Las actividades pesqueras se clasifican en:* **II.-** *Cultivo o acuacultura con fines*		
Artículo 31°.- *Para realizar las actividades de pesca se requiere lo siguiente:* **I,** *Concesión, para:* **Inciso b)** *Acuacultura comercial* **II,** Permiso, para: **Inciso g)** *Acuacultura de fomento* **III,** *Autorización, para:* **Inciso d)** *Recolectar del medio natural reproductores, larvas, postlarvas, crías, huevos, semillas, alevines o en cualquier otro estadio, y* **Inciso e)** *Acuacultura didáctica.*		

Artículos 22.- *la Secretaría podrá inscribir en el Registro Nacional de Pesca a los acuicultores que no requieran concesión, permiso o Autorización.*	Al **proyecto** le aplica el Artículo, incisos y, fracciones anteriores, porque se trata de una actividad acuícola con fines comerciales.	Por el hecho de presentar a la autoridad correspondiente (SEMARNAT) la Manifestación de Impacto Ambiental, el promovente está cumpliendo con este apartado. El proyecto se vincula por la obligatoriedad de obtener la autorización correspondiente para realizar las obras descritas en esta manifestación de impacto ambiental. Como ya se mencionó anteriormente, la promovente una vez autorizado el proyecto en materia ambiental procederá a tramitar el Registro Nacional de Pesca para la unidad de producción acuícola.
Art. 30°.- *Las actividades pesqueras se clasifican en:* **II.-** *Cultivo o acuacultura con fines*		
Artículo 31°.- *Para realizar las actividades de pesca se requiere lo siguiente:* **I,** *Concesión, para:* **Inciso b)** *Acuacultura comercial* **II,** Permiso, para: **Inciso g)** *Acuacultura de fomento* **III,** *Autorización, para:* **Inciso d)** *Recolectar del medio natural reproductores, larvas, postlarvas, crías, huevos, semillas, alevines o en cualquier otro estadio, y* **Inciso e)** *Acuacultura didáctica.*		

Artículos 22.- *la Secretaría podrá inscribir en el Registro Nacional de Pesca a los acuicultores que no requieran concesión, permiso o Autorización.*	Al **proyecto** le aplica el Artículo, incisos y, fracciones anteriores, porque se trata de una actividad acuícola con fines comerciales.	Por el hecho de presentar a la autoridad correspondiente (SEMARNAT) la Manifestación de Impacto Ambiental, el promovente está cumpliendo con este apartado. El proyecto se vincula por la obligatoriedad de obtener la autorización correspondiente para realizar las obras descritas en esta manifestación de impacto ambiental. Como ya se mencionó anteriormente, la promovente una vez autorizado el proyecto en materia ambiental procederá a tramitar el Registro Nacional de Pesca para la unidad de producción acuícola.
Art. 30°.- *Las actividades pesqueras se clasifican en:* **II.-** *Cultivo o acuacultura con fines*		
Artículo 31°.- *Para realizar las actividades de pesca se requiere lo siguiente:* **I,** *Concesión, para:* **Inciso b)** *Acuacultura comercial* **II,** Permiso, para: **Inciso g)** *Acuacultura de fomento* **III,** *Autorización, para:* **Inciso d)** *Recolectar del medio natural reproductores, larvas, postlarvas, crías, huevos, semillas, alevines o en cualquier otro estadio, y* **Inciso e)** *Acuacultura didáctica.*		

Artículos 22.- *la Secretaría podrá inscribir en el Registro Nacional de Pesca a los acuicultores que no requieran concesión, permiso o Autorización.*	Al **proyecto** le aplica el Artículo, incisos y, fracciones anteriores, porque se trata de una actividad acuícola con fines comerciales.	Por el hecho de presentar a la autoridad correspondiente (SEMARNAT) la Manifestación de Impacto Ambiental, el promovente está cumpliendo con este apartado. El proyecto se vincula por la obligatoriedad de obtener la autorización correspondiente para realizar las obras descritas en esta manifestación de impacto ambiental. Como ya se mencionó anteriormente, la promovente una vez autorizado el proyecto en materia ambiental procederá a tramitar el Registro Nacional de Pesca para la unidad de producción acuícola.
Art. 30°.- *Las actividades pesqueras se clasifican en:* **II.-** *Cultivo o acuacultura con fines*		
Artículo 31°.- *Para realizar las actividades de pesca se requiere lo siguiente:* **I,** *Concesión, para:* **Inciso b)** *Acuacultura comercial* **II,** Permiso, para: **Inciso g)** *Acuacultura de fomento* **III,** *Autorización, para:* **Inciso d)** *Recolectar del medio natural reproductores, larvas, postlarvas, crías, huevos, semillas, alevines o en cualquier otro estadio, y* **Inciso e)** *Acuacultura didáctica.*		

Artículos 22.- *la Secretaría podrá inscribir en el Registro Nacional de Pesca a los acuicultores que no requieran concesión, permiso o Autorización.*	Al **proyecto** le aplica el Artículo, incisos y, fracciones anteriores, porque se trata de una actividad acuícola con fines comerciales.	Por el hecho de presentar a la autoridad correspondiente (SEMARNAT) la Manifestación de Impacto Ambiental, el promovente está cumpliendo con este apartado. El proyecto se vincula por la obligatoriedad de obtener la autorización correspondiente para realizar las obras descritas en esta manifestación de impacto ambiental. Como ya se mencionó anteriormente, la promovente una vez autorizado el proyecto en materia ambiental procederá a tramitar el Registro Nacional de Pesca para la unidad de producción acuícola.
Art. 30°.- *Las actividades pesqueras se clasifican en:* **II.-** *Cultivo o acuacultura con fines*		
Artículo 31°.- *Para realizar las actividades de pesca se requiere lo siguiente:* **I,** *Concesión, para:* **Inciso b)** *Acuacultura comercial* **II,** Permiso, para: **Inciso g)** *Acuacultura de fomento* **III,** *Autorización, para:* **Inciso d)** *Recolectar del medio natural reproductores, larvas, postlarvas, crías, huevos, semillas, alevines o en cualquier otro estadio, y* **Inciso e)** *Acuacultura didáctica.*		

Artículos 22.- *la Secretaría podrá inscribir en el Registro Nacional de Pesca a los acuicultores que no requieran concesión, permiso o Autorización.*	Al **proyecto** le aplica el Artículo, incisos y, fracciones anteriores, porque se trata de una actividad acuícola con fines comerciales.	Por el hecho de presentar a la autoridad correspondiente (SEMARNAT) la Manifestación de Impacto Ambiental, el promovente está cumpliendo con este apartado. El proyecto se vincula por la obligatoriedad de obtener la autorización correspondiente para realizar las obras descritas en esta manifestación de impacto ambiental. Como ya se mencionó anteriormente, la promovente una vez autorizado el proyecto en materia ambiental procederá a tramitar el Registro Nacional de Pesca para la unidad de producción acuícola.
Art. 30°.- *Las actividades pesqueras se clasifican en:* **II.-** *Cultivo o acuacultura con fines*		
Artículo 31°.- *Para realizar las actividades de pesca se requiere lo siguiente:* **I,** *Concesión, para:* **Inciso b)** *Acuacultura comercial* **II,** Permiso, para: **Inciso g)** *Acuacultura de fomento* **III,** *Autorización, para:* **Inciso d)** *Recolectar del medio natural reproductores, larvas, postlarvas, crías, huevos, semillas, alevines o en cualquier otro estadio, y* **Inciso e)** *Acuacultura didáctica.*		

Artículos 22.- *la Secretaría podrá inscribir en el Registro Nacional de Pesca a los acuicultores que no requieran concesión, permiso o Autorización.*	Al **proyecto** le aplica el Artículo, incisos y, fracciones anteriores, porque se trata de una actividad acuícola con fines comerciales.	Por el hecho de presentar a la autoridad correspondiente (SEMARNAT) la Manifestación de Impacto Ambiental, el promovente está cumpliendo con este apartado. El proyecto se vincula por la obligatoriedad de obtener la autorización correspondiente para realizar las obras descritas en esta manifestación de impacto ambiental. Como ya se mencionó anteriormente, la promovente una vez autorizado el proyecto en materia ambiental procederá a tramitar el Registro Nacional de Pesca para la unidad de producción acuícola.
Art. 30°.- *Las actividades pesqueras se clasifican en:* **II.-** *Cultivo o acuacultura con fines*		
Artículo 31°.- *Para realizar las actividades de pesca se requiere lo siguiente:* **I,** *Concesión, para:* **Inciso b)** *Acuacultura comercial* **II,** Permiso, para: **Inciso g)** *Acuacultura de fomento* **III,** *Autorización, para:* **Inciso d)** *Recolectar del medio natural reproductores, larvas, postlarvas, crías, huevos, semillas, alevines o en cualquier otro estadio, y* **Inciso e)** *Acuacultura didáctica.*		

Artículos 22.- *la Secretaría podrá inscribir en el Registro Nacional de Pesca a los acuicultores que no requieran concesión, permiso o Autorización.*	Al **proyecto** le aplica el Artículo, incisos y, fracciones anteriores, porque se trata de una actividad acuícola con fines comerciales.	Por el hecho de presentar a la autoridad correspondiente (SEMARNAT) la Manifestación de Impacto Ambiental, el promovente está cumpliendo con este apartado. El proyecto se vincula por la obligatoriedad de obtener la autorización correspondiente para realizar las obras descritas en esta manifestación de impacto ambiental. Como ya se mencionó anteriormente, la promovente una vez autorizado el proyecto en materia ambiental procederá a tramitar el Registro Nacional de Pesca para la unidad de producción acuícola.
Art. 30°.- *Las actividades pesqueras se clasifican en:* **II.-** *Cultivo o acuacultura con fines*		
Artículo 31°.- *Para realizar las actividades de pesca se requiere lo siguiente:* **I,** *Concesión, para:* **Inciso b)** *Acuacultura comercial* **II,** Permiso, para: **Inciso g)** *Acuacultura de fomento* **III,** *Autorización, para:* **Inciso d)** *Recolectar del medio natural reproductores, larvas, postlarvas, crías, huevos, semillas, alevines o en cualquier otro estadio, y* **Inciso e)** *Acuacultura didáctica.*		

Artículos 22.- *la Secretaría podrá inscribir en el Registro Nacional de Pesca a los acuicultores que no requieran concesión, permiso o Autorización.*	Al **proyecto** le aplica el Artículo, incisos y, fracciones anteriores, porque se trata de una actividad acuícola con fines comerciales.	Por el hecho de presentar a la autoridad correspondiente (SEMARNAT) la Manifestación de Impacto Ambiental, el promovente está cumpliendo con este apartado. El proyecto se vincula por la obligatoriedad de obtener la autorización correspondiente para realizar las obras descritas en esta manifestación de impacto ambiental. Como ya se mencionó anteriormente, la promovente una vez autorizado el proyecto en materia ambiental procederá a tramitar el Registro Nacional de Pesca para la unidad de producción acuícola.
Art. 30°.- *Las actividades pesqueras se clasifican en:* **II.-** *Cultivo o acuacultura con fines*		
Artículo 31°.- *Para realizar las actividades de pesca se requiere lo siguiente:* **I,** *Concesión, para:* **Inciso b)** *Acuacultura comercial* **II,** Permiso, para: **Inciso g)** *Acuacultura de fomento* **III,** *Autorización, para:* **Inciso d)** *Recolectar del medio natural reproductores, larvas, postlarvas, crías, huevos, semillas, alevines o en cualquier otro estadio, y* **Inciso e)** *Acuacultura didáctica.*		

Artículos 22.- *la Secretaría podrá inscribir en el Registro Nacional de Pesca a los acuicultores que no requieran concesión, permiso o Autorización.*	Al **proyecto** le aplica el Artículo, incisos y, fracciones anteriores, porque se trata de una actividad acuícola con fines comerciales.	Por el hecho de presentar a la autoridad correspondiente (SEMARNAT) la Manifestación de Impacto Ambiental, el promovente está cumpliendo con este apartado. El proyecto se vincula por la obligatoriedad de obtener la autorización correspondiente para realizar las obras descritas en esta manifestación de impacto ambiental. Como ya se mencionó anteriormente, la promovente una vez autorizado el proyecto en materia ambiental procederá a tramitar el Registro Nacional de Pesca para la unidad de producción acuícola.
Art. 30°.- *Las actividades pesqueras se clasifican en:* **II.-** *Cultivo o acuacultura con fines*		
Artículo 31°.- *Para realizar las actividades de pesca se requiere lo siguiente:* **I,** *Concesión, para:* **Inciso b)** *Acuacultura comercial* **II,** Permiso, para: **Inciso g)** *Acuacultura de fomento* **III,** *Autorización, para:* **Inciso d)** *Recolectar del medio natural reproductores, larvas, postlarvas, crías, huevos, semillas, alevines o en cualquier otro estadio, y* **Inciso e)** *Acuacultura didáctica.*		

Artículos 22.- *la Secretaría podrá inscribir en el Registro Nacional de Pesca a los acuicultores que no requieran concesión, permiso o Autorización.*	Al **proyecto** le aplica el Artículo, incisos y, fracciones anteriores, porque se trata de una actividad acuícola con fines comerciales.	Por el hecho de presentar a la autoridad correspondiente (SEMARNAT) la Manifestación de Impacto Ambiental, el promovente está cumpliendo con este apartado. El proyecto se vincula por la obligatoriedad de obtener la autorización correspondiente para realizar las obras descritas en esta manifestación de impacto ambiental. Como ya se mencionó anteriormente, la promovente una vez autorizado el proyecto en materia ambiental procederá a tramitar el Registro Nacional de Pesca para la unidad de producción acuícola.
Art. 30°.- *Las actividades pesqueras se clasifican en:* **II.-** *Cultivo o acuacultura con fines*		
Artículo 31°.- *Para realizar las actividades de pesca se requiere lo siguiente:* **I,** *Concesión, para:* **Inciso b)** *Acuacultura comercial* **II,** Permiso, para: **Inciso g)** *Acuacultura de fomento* **III,** *Autorización, para:* **Inciso d)** *Recolectar del medio natural reproductores, larvas, postlarvas, crías, huevos, semillas, alevines o en cualquier otro estadio, y* **Inciso e)** *Acuacultura didáctica.*		

Artículos 22.- *la Secretaría podrá inscribir en el Registro Nacional de Pesca a los acuicultores que no requieran concesión, permiso o Autorización.*	Al **proyecto** le aplica el Artículo, incisos y, fracciones anteriores, porque se trata de una actividad acuícola con fines comerciales.	Por el hecho de presentar a la autoridad correspondiente (SEMARNAT) la Manifestación de Impacto Ambiental, el promovente está cumpliendo con este apartado. El proyecto se vincula por la obligatoriedad de obtener la autorización correspondiente para realizar las obras descritas en esta manifestación de impacto ambiental. Como ya se mencionó anteriormente, la promovente una vez autorizado el proyecto en materia ambiental procederá a tramitar el Registro Nacional de Pesca para la unidad de producción acuícola.
Art. 30°.- *Las actividades pesqueras se clasifican en:* **II.-** *Cultivo o acuacultura con fines*		
Artículo 31°.- *Para realizar las actividades de pesca se requiere lo siguiente:* **I,** *Concesión, para:* **Inciso b)** *Acuacultura comercial* **II,** Permiso, para: **Inciso g)** *Acuacultura de fomento* **III,** *Autorización, para:* **Inciso d)** *Recolectar del medio natural reproductores, larvas, postlarvas, crías, huevos, semillas, alevines o en cualquier otro estadio, y* **Inciso e)** *Acuacultura didáctica.*		

Artículos 22.- *la Secretaría podrá inscribir en el Registro Nacional de Pesca a los acuicultores que no requieran concesión, permiso o Autorización.*	Al **proyecto** le aplica el Artículo, incisos y, fracciones anteriores, porque se trata de una actividad acuícola con fines comerciales.	Por el hecho de presentar a la autoridad correspondiente (SEMARNAT) la Manifestación de Impacto Ambiental, el promovente está cumpliendo con este apartado. El proyecto se vincula por la obligatoriedad de obtener la autorización correspondiente para realizar las obras descritas en esta manifestación de impacto ambiental. Como ya se mencionó anteriormente, la promovente una vez autorizado el proyecto en materia ambiental procederá a tramitar el Registro Nacional de Pesca para la unidad de producción acuícola.
Art. 30°.- *Las actividades pesqueras se clasifican en:* **II.-** *Cultivo o acuacultura con fines*		
Artículo 31°.- *Para realizar las actividades de pesca se requiere lo siguiente:* **I,** *Concesión, para:* **Inciso b)** *Acuacultura comercial* **II,** Permiso, para: **Inciso g)** *Acuacultura de fomento* **III,** *Autorización, para:* **Inciso d)** *Recolectar del medio natural reproductores, larvas, postlarvas, crías, huevos, semillas, alevines o en cualquier otro estadio, y* **Inciso e)** *Acuacultura didáctica.*		

Artículos 22.- *la Secretaría podrá inscribir en el Registro Nacional de Pesca a los acuicultores que no requieran concesión, permiso o Autorización.*	Al **proyecto** le aplica el Artículo, incisos y, fracciones anteriores, porque se trata de una actividad acuícola con fines comerciales.	Por el hecho de presentar a la autoridad correspondiente (SEMARNAT) la Manifestación de Impacto Ambiental, el promovente está cumpliendo con este apartado. El proyecto se vincula por la obligatoriedad de obtener la autorización correspondiente para realizar las obras descritas en esta manifestación de impacto ambiental. Como ya se mencionó anteriormente, la promovente una vez autorizado el proyecto en materia ambiental procederá a tramitar el Registro Nacional de Pesca para la unidad de producción acuícola.
Art. 30°.- *Las actividades pesqueras se clasifican en:* **II.-** *Cultivo o acuacultura con fines*		
Artículo 31°.- *Para realizar las actividades de pesca se requiere lo siguiente:* **I,** *Concesión, para:* **Inciso b)** *Acuacultura comercial* **II,** Permiso, para: **Inciso g)** *Acuacultura de fomento* **III,** *Autorización, para:* **Inciso d)** *Recolectar del medio natural reproductores, larvas, postlarvas, crías, huevos, semillas, alevines o en cualquier otro estadio, y* **Inciso e)** *Acuacultura didáctica.*		

Artículos 22.- *la Secretaría podrá inscribir en el Registro Nacional de Pesca a los acuicultores que no requieran concesión, permiso o Autorización.*	Al **proyecto** le aplica el Artículo, incisos y, fracciones anteriores, porque se trata de una actividad acuícola con fines comerciales.	Por el hecho de presentar a la autoridad correspondiente (SEMARNAT) la Manifestación de Impacto Ambiental, el promovente está cumpliendo con este apartado. El proyecto se vincula por la obligatoriedad de obtener la autorización correspondiente para realizar las obras descritas en esta manifestación de impacto ambiental. Como ya se mencionó anteriormente, la promovente una vez autorizado el proyecto en materia ambiental procederá a tramitar el Registro Nacional de Pesca para la unidad de producción acuícola.
Art. 30°.- *Las actividades pesqueras se clasifican en:* **II.-** *Cultivo o acuacultura con fines*		
Artículo 31°.- *Para realizar las actividades de pesca se requiere lo siguiente:* **I,** *Concesión, para:* **Inciso b)** *Acuacultura comercial* **II,** Permiso, para: **Inciso g)** *Acuacultura de fomento* **III,** *Autorización, para:* **Inciso d)** *Recolectar del medio natural reproductores, larvas, postlarvas, crías, huevos, semillas, alevines o en cualquier otro estadio, y* **Inciso e)** *Acuacultura didáctica.*		

Artículos 22.- *la Secretaría podrá inscribir en el Registro Nacional de Pesca a los acuicultores que no requieran concesión, permiso o Autorización.*	Al **proyecto** le aplica el Artículo, incisos y, fracciones anteriores, porque se trata de una actividad acuícola con fines comerciales.	Por el hecho de presentar a la autoridad correspondiente (SEMARNAT) la Manifestación de Impacto Ambiental, el promovente está cumpliendo con este apartado. El proyecto se vincula por la obligatoriedad de obtener la autorización correspondiente para realizar las obras descritas en esta manifestación de impacto ambiental. Como ya se mencionó anteriormente, la promovente una vez autorizado el proyecto en materia ambiental procederá a tramitar el Registro Nacional de Pesca para la unidad de producción acuícola.
Art. 30°.- *Las actividades pesqueras se clasifican en:* **II.-** *Cultivo o acuacultura con fines*		
Artículo 31°.- *Para realizar las actividades de pesca se requiere lo siguiente:* **I,** *Concesión, para:* **Inciso b)** *Acuacultura comercial* **II,** Permiso, para: **Inciso g)** *Acuacultura de fomento* **III,** *Autorización, para:* **Inciso d)** *Recolectar del medio natural reproductores, larvas, postlarvas, crías, huevos, semillas, alevines o en cualquier otro estadio, y* **Inciso e)** *Acuacultura didáctica.*		

Artículos 22.- *la Secretaría podrá inscribir en el Registro Nacional de Pesca a los acuicultores que no requieran concesión, permiso o Autorización.*	Al **proyecto** le aplica el Artículo, incisos y, fracciones anteriores, porque se trata de una actividad acuícola con fines comerciales.	Por el hecho de presentar a la autoridad correspondiente (SEMARNAT) la Manifestación de Impacto Ambiental, el promovente está cumpliendo con este apartado. El proyecto se vincula por la obligatoriedad de obtener la autorización correspondiente para realizar las obras descritas en esta manifestación de impacto ambiental. Como ya se mencionó anteriormente, la promovente una vez autorizado el proyecto en materia ambiental procederá a tramitar el Registro Nacional de Pesca para la unidad de producción acuícola.
Art. 30°.- *Las actividades pesqueras se clasifican en:* **II.-** *Cultivo o acuacultura con fines*		
Artículo 31°.- *Para realizar las actividades de pesca se requiere lo siguiente:* **I,** *Concesión, para:* **Inciso b)** *Acuacultura comercial* **II,** Permiso, para: **Inciso g)** *Acuacultura de fomento* **III,** *Autorización, para:* **Inciso d)** *Recolectar del medio natural reproductores, larvas, postlarvas, crías, huevos, semillas, alevines o en cualquier otro estadio, y* **Inciso e)** *Acuacultura didáctica.*		

Artículos 22.- *la Secretaría podrá inscribir en el Registro Nacional de Pesca a los acuicultores que no requieran concesión, permiso o Autorización.*	Al **proyecto** le aplica el Artículo, incisos y, fracciones anteriores, porque se trata de una actividad acuícola con fines comerciales.	Por el hecho de presentar a la autoridad correspondiente (SEMARNAT) la Manifestación de Impacto Ambiental, el promovente está cumpliendo con este apartado. El proyecto se vincula por la obligatoriedad de obtener la autorización correspondiente para realizar las obras descritas en esta manifestación de impacto ambiental. Como ya se mencionó anteriormente, la promovente una vez autorizado el proyecto en materia ambiental procederá a tramitar el Registro Nacional de Pesca para la unidad de producción acuícola.
Art. 30°.- *Las actividades pesqueras se clasifican en:* **II.-** *Cultivo o acuacultura con fines*		
Artículo 31°.- *Para realizar las actividades de pesca se requiere lo siguiente:* **I,** *Concesión, para:* **Inciso b)** *Acuacultura comercial* **II,** Permiso, para: **Inciso g)** *Acuacultura de fomento* **III,** *Autorización, para:* **Inciso d)** *Recolectar del medio natural reproductores, larvas, postlarvas, crías, huevos, semillas, alevines o en cualquier otro estadio, y* **Inciso e)** *Acuacultura didáctica.*		

Artículos 22.- *la Secretaría podrá inscribir en el Registro Nacional de Pesca a los acuicultores que no requieran concesión, permiso o Autorización.*	Al **proyecto** le aplica el Artículo, incisos y, fracciones anteriores, porque se trata de una actividad acuícola con fines comerciales.	Por el hecho de presentar a la autoridad correspondiente (SEMARNAT) la Manifestación de Impacto Ambiental, el promovente está cumpliendo con este apartado. El proyecto se vincula por la obligatoriedad de obtener la autorización correspondiente para realizar las obras descritas en esta manifestación de impacto ambiental. Como ya se mencionó anteriormente, la promovente una vez autorizado el proyecto en materia ambiental procederá a tramitar el Registro Nacional de Pesca para la unidad de producción acuícola.
Art. 30°.- *Las actividades pesqueras se clasifican en:* **II.-** *Cultivo o acuacultura con fines*		
Artículo 31°.- *Para realizar las actividades de pesca se requiere lo siguiente:* **I,** *Concesión, para:* **Inciso b)** *Acuacultura comercial* **II,** Permiso, para: **Inciso g)** *Acuacultura de fomento* **III,** *Autorización, para:* **Inciso d)** *Recolectar del medio natural reproductores, larvas, postlarvas, crías, huevos, semillas, alevines o en cualquier otro estadio, y* **Inciso e)** *Acuacultura didáctica.*		

Artículos 22.- *la Secretaría podrá inscribir en el Registro Nacional de Pesca a los acuicultores que no requieran concesión, permiso o Autorización.*	Al **proyecto** le aplica el Artículo, incisos y, fracciones anteriores, porque se trata de una actividad acuícola con fines comerciales.	Por el hecho de presentar a la autoridad correspondiente (SEMARNAT) la Manifestación de Impacto Ambiental, el promovente está cumpliendo con este apartado. El proyecto se vincula por la obligatoriedad de obtener la autorización correspondiente para realizar las obras descritas en esta manifestación de impacto ambiental. Como ya se mencionó anteriormente, la promovente una vez autorizado el proyecto en materia ambiental procederá a tramitar el Registro Nacional de Pesca para la unidad de producción acuícola.
Art. 30°.- *Las actividades pesqueras se clasifican en:* **II.-** *Cultivo o acuacultura con fines*		
Artículo 31°.- *Para realizar las actividades de pesca se requiere lo siguiente:* **I,** *Concesión, para:* **Inciso b)** *Acuacultura comercial* **II,** Permiso, para: **Inciso g)** *Acuacultura de fomento* **III,** *Autorización, para:* **Inciso d)** *Recolectar del medio natural reproductores, larvas, postlarvas, crías, huevos, semillas, alevines o en cualquier otro estadio, y* **Inciso e)** *Acuacultura didáctica.*		

Artículos 22.- *la Secretaría podrá inscribir en el Registro Nacional de Pesca a los acuicultores que no requieran concesión, permiso o Autorización.*	Al **proyecto** le aplica el Artículo, incisos y, fracciones anteriores, porque se trata de una actividad acuícola con fines comerciales.	Por el hecho de presentar a la autoridad correspondiente (SEMARNAT) la Manifestación de Impacto Ambiental, el promovente está cumpliendo con este apartado. El proyecto se vincula por la obligatoriedad de obtener la autorización correspondiente para realizar las obras descritas en esta manifestación de impacto ambiental. Como ya se mencionó anteriormente, la promovente una vez autorizado el proyecto en materia ambiental procederá a tramitar el Registro Nacional de Pesca para la unidad de producción acuícola.
Art. 30°.- *Las actividades pesqueras se clasifican en:* **II.-** *Cultivo o acuacultura con fines*		
Artículo 31°.- *Para realizar las actividades de pesca se requiere lo siguiente:* **I,** *Concesión, para:* **Inciso b)** *Acuacultura comercial* **II,** Permiso, para: **Inciso g)** *Acuacultura de fomento* **III,** *Autorización, para:* **Inciso d)** *Recolectar del medio natural reproductores, larvas, postlarvas, crías, huevos, semillas, alevines o en cualquier otro estadio, y* **Inciso e)** *Acuacultura didáctica.*		

Artículos 22.- *la Secretaría podrá inscribir en el Registro Nacional de Pesca a los acuicultores que no requieran concesión, permiso o Autorización.*	Al **proyecto** le aplica el Artículo, incisos y, fracciones anteriores, porque se trata de una actividad acuícola con fines comerciales.	Por el hecho de presentar a la autoridad correspondiente (SEMARNAT) la Manifestación de Impacto Ambiental, el promovente está cumpliendo con este apartado. El proyecto se vincula por la obligatoriedad de obtener la autorización correspondiente para realizar las obras descritas en esta manifestación de impacto ambiental. Como ya se mencionó anteriormente, la promovente una vez autorizado el proyecto en materia ambiental procederá a tramitar el Registro Nacional de Pesca para la unidad de producción acuícola.
Art. 30°.- *Las actividades pesqueras se clasifican en:* **II.-** *Cultivo o acuacultura con fines*		
Artículo 31°.- *Para realizar las actividades de pesca se requiere lo siguiente:* **I,** *Concesión, para:* **Inciso b)** *Acuacultura comercial* **II,** Permiso, para: **Inciso g)** *Acuacultura de fomento* **III,** *Autorización, para:* **Inciso d)** *Recolectar del medio natural reproductores, larvas, postlarvas, crías, huevos, semillas, alevines o en cualquier otro estadio, y* **Inciso e)** *Acuacultura didáctica.*		

Artículos 22.- *la Secretaría podrá inscribir en el Registro Nacional de Pesca a los acuicultores que no requieran concesión, permiso o Autorización.*	Al **proyecto** le aplica el Artículo, incisos y, fracciones anteriores, porque se trata de una actividad acuícola con fines comerciales.	Por el hecho de presentar a la autoridad correspondiente (SEMARNAT) la Manifestación de Impacto Ambiental, el promovente está cumpliendo con este apartado. El proyecto se vincula por la obligatoriedad de obtener la autorización correspondiente para realizar las obras descritas en esta manifestación de impacto ambiental. Como ya se mencionó anteriormente, la promovente una vez autorizado el proyecto en materia ambiental procederá a tramitar el Registro Nacional de Pesca para la unidad de producción acuícola.
Art. 30°.- *Las actividades pesqueras se clasifican en:* **II.-** *Cultivo o acuacultura con fines*		
Artículo 31°.- *Para realizar las actividades de pesca se requiere lo siguiente:* **I,** *Concesión, para:* **Inciso b)** *Acuacultura comercial* **II,** Permiso, para: **Inciso g)** *Acuacultura de fomento* **III,** *Autorización, para:* **Inciso d)** *Recolectar del medio natural reproductores, larvas, postlarvas, crías, huevos, semillas, alevines o en cualquier otro estadio, y* **Inciso e)** *Acuacultura didáctica.*		

Artículos 22.- *la Secretaría podrá inscribir en el Registro Nacional de Pesca a los acuicultores que no requieran concesión, permiso o Autorización.*	Al **proyecto** le aplica el Artículo, incisos y, fracciones anteriores, porque se trata de una actividad acuícola con fines comerciales.	Por el hecho de presentar a la autoridad correspondiente (SEMARNAT) la Manifestación de Impacto Ambiental, el promovente está cumpliendo con este apartado. El proyecto se vincula por la obligatoriedad de obtener la autorización correspondiente para realizar las obras descritas en esta manifestación de impacto ambiental. Como ya se mencionó anteriormente, la promovente una vez autorizado el proyecto en materia ambiental procederá a tramitar el Registro Nacional de Pesca para la unidad de producción acuícola.
Art. 30°.- *Las actividades pesqueras se clasifican en:* **II.-** *Cultivo o acuacultura con fines*		
Artículo 31°.- *Para realizar las actividades de pesca se requiere lo siguiente:* **I,** *Concesión, para:* **Inciso b)** *Acuacultura comercial* **II,** Permiso, para: **Inciso g)** *Acuacultura de fomento* **III,** *Autorización, para:* **Inciso d)** *Recolectar del medio natural reproductores, larvas, postlarvas, crías, huevos, semillas, alevines o en cualquier otro estadio, y* **Inciso e)** *Acuacultura didáctica.*		

Artículos 22.- *la Secretaría podrá inscribir en el Registro Nacional de Pesca a los acuicultores que no requieran concesión, permiso o Autorización.*	Al **proyecto** le aplica el Artículo, incisos y, fracciones anteriores, porque se trata de una actividad acuícola con fines comerciales.	Por el hecho de presentar a la autoridad correspondiente (SEMARNAT) la Manifestación de Impacto Ambiental, el promovente está cumpliendo con este apartado. El proyecto se vincula por la obligatoriedad de obtener la autorización correspondiente para realizar las obras descritas en esta manifestación de impacto ambiental. Como ya se mencionó anteriormente, la promovente una vez autorizado el proyecto en materia ambiental procederá a tramitar el Registro Nacional de Pesca para la unidad de producción acuícola.
Art. 30°.- *Las actividades pesqueras se clasifican en:* **II.-** *Cultivo o acuacultura con fines*		
Artículo 31°.- *Para realizar las actividades de pesca se requiere lo siguiente:* **I,** *Concesión, para:* **Inciso b)** *Acuacultura comercial* **II,** Permiso, para: **Inciso g)** *Acuacultura de fomento* **III,** *Autorización, para:* **Inciso d)** *Recolectar del medio natural reproductores, larvas, postlarvas, crías, huevos, semillas, alevines o en cualquier otro estadio, y* **Inciso e)** *Acuacultura didáctica.*		

Artículos 22.- *la Secretaría podrá inscribir en el Registro Nacional de Pesca a los acuicultores que no requieran concesión, permiso o Autorización.*	Al **proyecto** le aplica el Artículo, incisos y, fracciones anteriores, porque se trata de una actividad acuícola con fines comerciales.	Por el hecho de presentar a la autoridad correspondiente (SEMARNAT) la Manifestación de Impacto Ambiental, el promovente está cumpliendo con este apartado. El proyecto se vincula por la obligatoriedad de obtener la autorización correspondiente para realizar las obras descritas en esta manifestación de impacto ambiental. Como ya se mencionó anteriormente, la promovente una vez autorizado el proyecto en materia ambiental procederá a tramitar el Registro Nacional de Pesca para la unidad de producción acuícola.
Art. 30°.- *Las actividades pesqueras se clasifican en:* **II.-** *Cultivo o acuacultura con fines*		
Artículo 31°.- *Para realizar las actividades de pesca se requiere lo siguiente:* **I,** *Concesión, para:* **Inciso b)** *Acuacultura comercial* **II,** Permiso, para: **Inciso g)** *Acuacultura de fomento* **III,** *Autorización, para:* **Inciso d)** *Recolectar del medio natural reproductores, larvas, postlarvas, crías, huevos, semillas, alevines o en cualquier otro estadio, y* **Inciso e)** *Acuacultura didáctica.*		

Artículos 22.- *la Secretaría podrá inscribir en el Registro Nacional de Pesca a los acuicultores que no requieran concesión, permiso o Autorización.*	Al **proyecto** le aplica el Artículo, incisos y, fracciones anteriores, porque se trata de una actividad acuícola con fines comerciales.	Por el hecho de presentar a la autoridad correspondiente (SEMARNAT) la Manifestación de Impacto Ambiental, el promovente está cumpliendo con este apartado. El proyecto se vincula por la obligatoriedad de obtener la autorización correspondiente para realizar las obras descritas en esta manifestación de impacto ambiental. Como ya se mencionó anteriormente, la promovente una vez autorizado el proyecto en materia ambiental procederá a tramitar el Registro Nacional de Pesca para la unidad de producción acuícola.
Art. 30°.- *Las actividades pesqueras se clasifican en:* **II.-** *Cultivo o acuacultura con fines*		
Artículo 31°.- *Para realizar las actividades de pesca se requiere lo siguiente:* **I,** *Concesión, para:* **Inciso b)** *Acuacultura comercial* **II,** Permiso, para: **Inciso g)** *Acuacultura de fomento* **III,** *Autorización, para:* **Inciso d)** *Recolectar del medio natural reproductores, larvas, postlarvas, crías, huevos, semillas, alevines o en cualquier otro estadio, y* **Inciso e)** *Acuacultura didáctica.*		

Artículos 22.- *la Secretaría podrá inscribir en el Registro Nacional de Pesca a los acuicultores que no requieran concesión, permiso o Autorización.*	Al **proyecto** le aplica el Artículo, incisos y, fracciones anteriores, porque se trata de una actividad acuícola con fines comerciales.	Por el hecho de presentar a la autoridad correspondiente (SEMARNAT) la Manifestación de Impacto Ambiental, el promovente está cumpliendo con este apartado. El proyecto se vincula por la obligatoriedad de obtener la autorización correspondiente para realizar las obras descritas en esta manifestación de impacto ambiental. Como ya se mencionó anteriormente, la promovente una vez autorizado el proyecto en materia ambiental procederá a tramitar el Registro Nacional de Pesca para la unidad de producción acuícola.
Art. 30°.- *Las actividades pesqueras se clasifican en:* **II.-** *Cultivo o acuacultura con fines*		
Artículo 31°.- *Para realizar las actividades de pesca se requiere lo siguiente:* **I,** *Concesión, para:* **Inciso b)** *Acuacultura comercial* **II,** Permiso, para: **Inciso g)** *Acuacultura de fomento* **III,** *Autorización, para:* **Inciso d)** *Recolectar del medio natural reproductores, larvas, postlarvas, crías, huevos, semillas, alevines o en cualquier otro estadio, y* **Inciso e)** *Acuacultura didáctica.*		

Artículos 22.- *la Secretaría podrá inscribir en el Registro Nacional de Pesca a los acuicultores que no requieran concesión, permiso o Autorización.*	Al **proyecto** le aplica el Artículo, incisos y, fracciones anteriores, porque se trata de una actividad acuícola con fines comerciales.	Por el hecho de presentar a la autoridad correspondiente (SEMARNAT) la Manifestación de Impacto Ambiental, el promovente está cumpliendo con este apartado. El proyecto se vincula por la obligatoriedad de obtener la autorización correspondiente para realizar las obras descritas en esta manifestación de impacto ambiental. Como ya se mencionó anteriormente, la promovente una vez autorizado el proyecto en materia ambiental procederá a tramitar el Registro Nacional de Pesca para la unidad de producción acuícola.
Art. 30°.- *Las actividades pesqueras se clasifican en:* **II.-** *Cultivo o acuacultura con fines*		
Artículo 31°.- *Para realizar las actividades de pesca se requiere lo siguiente:* **I,** *Concesión, para:* **Inciso b)** *Acuacultura comercial* **II,** Permiso, para: **Inciso g)** *Acuacultura de fomento* **III,** *Autorización, para:* **Inciso d)** *Recolectar del medio natural reproductores, larvas, postlarvas, crías, huevos, semillas, alevines o en cualquier otro estadio, y* **Inciso e)** *Acuacultura didáctica.*		

Artículos 22.- *la Secretaría podrá inscribir en el Registro Nacional de Pesca a los acuicultores que no requieran concesión, permiso o Autorización.*	Al **proyecto** le aplica el Artículo, incisos y, fracciones anteriores, porque se trata de una actividad acuícola con fines comerciales.	Por el hecho de presentar a la autoridad correspondiente (SEMARNAT) la Manifestación de Impacto Ambiental, el promovente está cumpliendo con este apartado. El proyecto se vincula por la obligatoriedad de obtener la autorización correspondiente para realizar las obras descritas en esta manifestación de impacto ambiental. Como ya se mencionó anteriormente, la promovente una vez autorizado el proyecto en materia ambiental procederá a tramitar el Registro Nacional de Pesca para la unidad de producción acuícola.
Art. 30°.- *Las actividades pesqueras se clasifican en:* **II.-** *Cultivo o acuacultura con fines*		
Artículo 31°.- *Para realizar las actividades de pesca se requiere lo siguiente:* **I,** *Concesión, para:* **Inciso b)** *Acuacultura comercial* **II,** Permiso, para: **Inciso g)** *Acuacultura de fomento* **III,** *Autorización, para:* **Inciso d)** *Recolectar del medio natural reproductores, larvas, postlarvas, crías, huevos, semillas, alevines o en cualquier otro estadio, y* **Inciso e)** *Acuacultura didáctica.*		

Artículos 22.- *la Secretaría podrá inscribir en el Registro Nacional de Pesca a los acuicultores que no requieran concesión, permiso o Autorización.*	Al **proyecto** le aplica el Artículo, incisos y, fracciones anteriores, porque se trata de una actividad acuícola con fines comerciales.	Por el hecho de presentar a la autoridad correspondiente (SEMARNAT) la Manifestación de Impacto Ambiental, el promovente está cumpliendo con este apartado. El proyecto se vincula por la obligatoriedad de obtener la autorización correspondiente para realizar las obras descritas en esta manifestación de impacto ambiental. Como ya se mencionó anteriormente, la promovente una vez autorizado el proyecto en materia ambiental procederá a tramitar el Registro Nacional de Pesca para la unidad de producción acuícola.
Art. 30°.- *Las actividades pesqueras se clasifican en:* **II.-** *Cultivo o acuacultura con fines*		
Artículo 31°.- *Para realizar las actividades de pesca se requiere lo siguiente:* **I,** *Concesión, para:* **Inciso b)** *Acuacultura comercial* **II,** Permiso, para: **Inciso g)** *Acuacultura de fomento* **III,** *Autorización, para:* **Inciso d)** *Recolectar del medio natural reproductores, larvas, postlarvas, crías, huevos, semillas, alevines o en cualquier otro estadio, y* **Inciso e)** *Acuacultura didáctica.*		

Artículos 22.- *la Secretaría podrá inscribir en el Registro Nacional de Pesca a los acuicultores que no requieran concesión, permiso o Autorización.*	Al **proyecto** le aplica el Artículo, incisos y, fracciones anteriores, porque se trata de una actividad acuícola con fines comerciales.	Por el hecho de presentar a la autoridad correspondiente (SEMARNAT) la Manifestación de Impacto Ambiental, el promovente está cumpliendo con este apartado. El proyecto se vincula por la obligatoriedad de obtener la autorización correspondiente para realizar las obras descritas en esta manifestación de impacto ambiental. Como ya se mencionó anteriormente, la promovente una vez autorizado el proyecto en materia ambiental procederá a tramitar el Registro Nacional de Pesca para la unidad de producción acuícola.
Art. 30°.- *Las actividades pesqueras se clasifican en:* **II.-** *Cultivo o acuacultura con fines*		
Artículo 31°.- *Para realizar las actividades de pesca se requiere lo siguiente:* **I,** *Concesión, para:* **Inciso b)** *Acuacultura comercial* **II,** Permiso, para: **Inciso g)** *Acuacultura de fomento* **III,** *Autorización, para:* **Inciso d)** *Recolectar del medio natural reproductores, larvas, postlarvas, crías, huevos, semillas, alevines o en cualquier otro estadio, y* **Inciso e)** *Acuacultura didáctica.*		

Artículos 22.- *la Secretaría podrá inscribir en el Registro Nacional de Pesca a los acuicultores que no requieran concesión, permiso o Autorización.*	Al **proyecto** le aplica el Artículo, incisos y, fracciones anteriores, porque se trata de una actividad acuícola con fines comerciales.	Por el hecho de presentar a la autoridad correspondiente (SEMARNAT) la Manifestación de Impacto Ambiental, el promovente está cumpliendo con este apartado. El proyecto se vincula por la obligatoriedad de obtener la autorización correspondiente para realizar las obras descritas en esta manifestación de impacto ambiental. Como ya se mencionó anteriormente, la promovente una vez autorizado el proyecto en materia ambiental procederá a tramitar el Registro Nacional de Pesca para la unidad de producción acuícola.
Art. 30°.- *Las actividades pesqueras se clasifican en:* **II.-** *Cultivo o acuacultura con fines*		
Artículo 31°.- *Para realizar las actividades de pesca se requiere lo siguiente:* **I,** *Concesión, para:* **Inciso b)** *Acuacultura comercial* **II,** Permiso, para: **Inciso g)** *Acuacultura de fomento* **III,** *Autorización, para:* **Inciso d)** *Recolectar del medio natural reproductores, larvas, postlarvas, crías, huevos, semillas, alevines o en cualquier otro estadio, y* **Inciso e)** *Acuacultura didáctica.*		

Artículos 22.- *la Secretaría podrá inscribir en el Registro Nacional de Pesca a los acuicultores que no requieran concesión, permiso o Autorización.*	Al **proyecto** le aplica el Artículo, incisos y, fracciones anteriores, porque se trata de una actividad acuícola con fines comerciales.	Por el hecho de presentar a la autoridad correspondiente (SEMARNAT) la Manifestación de Impacto Ambiental, el promovente está cumpliendo con este apartado. El proyecto se vincula por la obligatoriedad de obtener la autorización correspondiente para realizar las obras descritas en esta manifestación de impacto ambiental. Como ya se mencionó anteriormente, la promovente una vez autorizado el proyecto en materia ambiental procederá a tramitar el Registro Nacional de Pesca para la unidad de producción acuícola.
Art. 30°.- *Las actividades pesqueras se clasifican en:* **II.-** *Cultivo o acuacultura con fines*		
Artículo 31°.- *Para realizar las actividades de pesca se requiere lo siguiente:* **I,** *Concesión, para:* **Inciso b)** *Acuacultura comercial* **II,** Permiso, para: **Inciso g)** *Acuacultura de fomento* **III,** *Autorización, para:* **Inciso d)** *Recolectar del medio natural reproductores, larvas, postlarvas, crías, huevos, semillas, alevines o en cualquier otro estadio, y* **Inciso e)** *Acuacultura didáctica.*		

Artículos 22.- *la Secretaría podrá inscribir en el Registro Nacional de Pesca a los acuicultores que no requieran concesión, permiso o Autorización.*	Al **proyecto** le aplica el Artículo, incisos y, fracciones anteriores, porque se trata de una actividad acuícola con fines comerciales.	Por el hecho de presentar a la autoridad correspondiente (SEMARNAT) la Manifestación de Impacto Ambiental, el promovente está cumpliendo con este apartado. El proyecto se vincula por la obligatoriedad de obtener la autorización correspondiente para realizar las obras descritas en esta manifestación de impacto ambiental. Como ya se mencionó anteriormente, la promovente una vez autorizado el proyecto en materia ambiental procederá a tramitar el Registro Nacional de Pesca para la unidad de producción acuícola.
Art. 30°.- *Las actividades pesqueras se clasifican en:* **II.-** *Cultivo o acuacultura con fines*		
Artículo 31°.- *Para realizar las actividades de pesca se requiere lo siguiente:* **I,** *Concesión, para:* **Inciso b)** *Acuacultura comercial* **II,** Permiso, para: **Inciso g)** *Acuacultura de fomento* **III,** *Autorización, para:* **Inciso d)** *Recolectar del medio natural reproductores, larvas, postlarvas, crías, huevos, semillas, alevines o en cualquier otro estadio, y* **Inciso e)** *Acuacultura didáctica.*		

Artículos 22.- *la Secretaría podrá inscribir en el Registro Nacional de Pesca a los acuicultores que no requieran concesión, permiso o Autorización.*	Al **proyecto** le aplica el Artículo, incisos y, fracciones anteriores, porque se trata de una actividad acuícola con fines comerciales.	Por el hecho de presentar a la autoridad correspondiente (SEMARNAT) la Manifestación de Impacto Ambiental, el promovente está cumpliendo con este apartado. El proyecto se vincula por la obligatoriedad de obtener la autorización correspondiente para realizar las obras descritas en esta manifestación de impacto ambiental. Como ya se mencionó anteriormente, la promovente una vez autorizado el proyecto en materia ambiental procederá a tramitar el Registro Nacional de Pesca para la unidad de producción acuícola.
Art. 30°.- *Las actividades pesqueras se clasifican en:* **II.-** *Cultivo o acuacultura con fines*		
Artículo 31°.- *Para realizar las actividades de pesca se requiere lo siguiente:* **I,** *Concesión, para:* **Inciso b)** *Acuacultura comercial* **II,** Permiso, para: **Inciso g)** *Acuacultura de fomento* **III,** *Autorización, para:* **Inciso d)** *Recolectar del medio natural reproductores, larvas, postlarvas, crías, huevos, semillas, alevines o en cualquier otro estadio, y* **Inciso e)** *Acuacultura didáctica.*		

Artículos 22.- *la Secretaría podrá inscribir en el Registro Nacional de Pesca a los acuicultores que no requieran concesión, permiso o Autorización.*	Al **proyecto** le aplica el Artículo, incisos y, fracciones anteriores, porque se trata de una actividad acuícola con fines comerciales.	Por el hecho de presentar a la autoridad correspondiente (SEMARNAT) la Manifestación de Impacto Ambiental, el promovente está cumpliendo con este apartado. El proyecto se vincula por la obligatoriedad de obtener la autorización correspondiente para realizar las obras descritas en esta manifestación de impacto ambiental. Como ya se mencionó anteriormente, la promovente una vez autorizado el proyecto en materia ambiental procederá a tramitar el Registro Nacional de Pesca para la unidad de producción acuícola.
Art. 30°.- *Las actividades pesqueras se clasifican en:* **II.-** *Cultivo o acuacultura con fines*		
Artículo 31°.- *Para realizar las actividades de pesca se requiere lo siguiente:* **I,** *Concesión, para:* **Inciso b)** *Acuacultura comercial* **II,** Permiso, para: **Inciso g)** *Acuacultura de fomento* **III,** *Autorización, para:* **Inciso d)** *Recolectar del medio natural reproductores, larvas, postlarvas, crías, huevos, semillas, alevines o en cualquier otro estadio, y* **Inciso e)** *Acuacultura didáctica.*		

Artículos 22.- *la Secretaría podrá inscribir en el Registro Nacional de Pesca a los acuicultores que no requieran concesión, permiso o Autorización.*	Al **proyecto** le aplica el Artículo, incisos y, fracciones anteriores, porque se trata de una actividad acuícola con fines comerciales.	Por el hecho de presentar a la autoridad correspondiente (SEMARNAT) la Manifestación de Impacto Ambiental, el promovente está cumpliendo con este apartado. El proyecto se vincula por la obligatoriedad de obtener la autorización correspondiente para realizar las obras descritas en esta manifestación de impacto ambiental. Como ya se mencionó anteriormente, la promovente una vez autorizado el proyecto en materia ambiental procederá a tramitar el Registro Nacional de Pesca para la unidad de producción acuícola.
Art. 30°.- *Las actividades pesqueras se clasifican en:* **II.-** *Cultivo o acuacultura con fines*		
Artículo 31°.- *Para realizar las actividades de pesca se requiere lo siguiente:* **I,** *Concesión, para:* **Inciso b)** *Acuacultura comercial* **II,** Permiso, para: **Inciso g)** *Acuacultura de fomento* **III,** *Autorización, para:* **Inciso d)** *Recolectar del medio natural reproductores, larvas, postlarvas, crías, huevos, semillas, alevines o en cualquier otro estadio, y* **Inciso e)** *Acuacultura didáctica.*		

Artículos 22.- *la Secretaría podrá inscribir en el Registro Nacional de Pesca a los acuicultores que no requieran concesión, permiso o Autorización.*	Al **proyecto** le aplica el Artículo, incisos y, fracciones anteriores, porque se trata de una actividad acuícola con fines comerciales.	Por el hecho de presentar a la autoridad correspondiente (SEMARNAT) la Manifestación de Impacto Ambiental, el promovente está cumpliendo con este apartado. El proyecto se vincula por la obligatoriedad de obtener la autorización correspondiente para realizar las obras descritas en esta manifestación de impacto ambiental. Como ya se mencionó anteriormente, la promovente una vez autorizado el proyecto en materia ambiental procederá a tramitar el Registro Nacional de Pesca para la unidad de producción acuícola.
Art. 30°.- *Las actividades pesqueras se clasifican en:* **II.-** *Cultivo o acuacultura con fines*		
Artículo 31°.- *Para realizar las actividades de pesca se requiere lo siguiente:* **I,** *Concesión, para:* **Inciso b)** *Acuacultura comercial* **II,** Permiso, para: **Inciso g)** *Acuacultura de fomento* **III,** *Autorización, para:* **Inciso d)** *Recolectar del medio natural reproductores, larvas, postlarvas, crías, huevos, semillas, alevines o en cualquier otro estadio, y* **Inciso e)** *Acuacultura didáctica.*		

Artículos 22.- *la Secretaría podrá inscribir en el Registro Nacional de Pesca a los acuicultores que no requieran concesión, permiso o Autorización.*	Al **proyecto** le aplica el Artículo, incisos y, fracciones anteriores, porque se trata de una actividad acuícola con fines comerciales.	Por el hecho de presentar a la autoridad correspondiente (SEMARNAT) la Manifestación de Impacto Ambiental, el promovente está cumpliendo con este apartado. El proyecto se vincula por la obligatoriedad de obtener la autorización correspondiente para realizar las obras descritas en esta manifestación de impacto ambiental. Como ya se mencionó anteriormente, la promovente una vez autorizado el proyecto en materia ambiental procederá a tramitar el Registro Nacional de Pesca para la unidad de producción acuícola.
Art. 30°.- *Las actividades pesqueras se clasifican en:* **II.-** *Cultivo o acuacultura con fines*		
Artículo 31°.- *Para realizar las actividades de pesca se requiere lo siguiente:* **I,** *Concesión, para:* **Inciso b)** *Acuacultura comercial* **II,** Permiso, para: **Inciso g)** *Acuacultura de fomento* **III,** *Autorización, para:* **Inciso d)** *Recolectar del medio natural reproductores, larvas, postlarvas, crías, huevos, semillas, alevines o en cualquier otro estadio, y* **Inciso e)** *Acuacultura didáctica.*		

Artículos 22.- *la Secretaría podrá inscribir en el Registro Nacional de Pesca a los acuicultores que no requieran concesión, permiso o Autorización.*	Al **proyecto** le aplica el Artículo, incisos y, fracciones anteriores, porque se trata de una actividad acuícola con fines comerciales.	Por el hecho de presentar a la autoridad correspondiente (SEMARNAT) la Manifestación de Impacto Ambiental, el promovente está cumpliendo con este apartado. El proyecto se vincula por la obligatoriedad de obtener la autorización correspondiente para realizar las obras descritas en esta manifestación de impacto ambiental. Como ya se mencionó anteriormente, la promovente una vez autorizado el proyecto en materia ambiental procederá a tramitar el Registro Nacional de Pesca para la unidad de producción acuícola.
Art. 30°.- *Las actividades pesqueras se clasifican en:* **II.-** *Cultivo o acuacultura con fines*		
Artículo 31°.- *Para realizar las actividades de pesca se requiere lo siguiente:* **I,** *Concesión, para:* **Inciso b)** *Acuacultura comercial* **II,** Permiso, para: **Inciso g)** *Acuacultura de fomento* **III,** *Autorización, para:* **Inciso d)** *Recolectar del medio natural reproductores, larvas, postlarvas, crías, huevos, semillas, alevines o en cualquier otro estadio, y* **Inciso e)** *Acuacultura didáctica.*		

Artículos 22.- *la Secretaría podrá inscribir en el Registro Nacional de Pesca a los acuicultores que no requieran concesión, permiso o Autorización.*	Al **proyecto** le aplica el Artículo, incisos y, fracciones anteriores, porque se trata de una actividad acuícola con fines comerciales.	Por el hecho de presentar a la autoridad correspondiente (SEMARNAT) la Manifestación de Impacto Ambiental, el promovente está cumpliendo con este apartado. El proyecto se vincula por la obligatoriedad de obtener la autorización correspondiente para realizar las obras descritas en esta manifestación de impacto ambiental. Como ya se mencionó anteriormente, la promovente una vez autorizado el proyecto en materia ambiental procederá a tramitar el Registro Nacional de Pesca para la unidad de producción acuícola.
Art. 30°.- *Las actividades pesqueras se clasifican en:* **II.-** *Cultivo o acuacultura con fines*		
Artículo 31°.- *Para realizar las actividades de pesca se requiere lo siguiente:* **I,** *Concesión, para:* **Inciso b)** *Acuacultura comercial* **II,** Permiso, para: **Inciso g)** *Acuacultura de fomento* **III,** *Autorización, para:* **Inciso d)** *Recolectar del medio natural reproductores, larvas, postlarvas, crías, huevos, semillas, alevines o en cualquier otro estadio, y* **Inciso e)** *Acuacultura didáctica.*		

Artículos 22.- *la Secretaría podrá inscribir en el Registro Nacional de Pesca a los acuicultores que no requieran concesión, permiso o Autorización.*	Al **proyecto** le aplica el Artículo, incisos y, fracciones anteriores, porque se trata de una actividad acuícola con fines comerciales.	Por el hecho de presentar a la autoridad correspondiente (SEMARNAT) la Manifestación de Impacto Ambiental, el promovente está cumpliendo con este apartado. El proyecto se vincula por la obligatoriedad de obtener la autorización correspondiente para realizar las obras descritas en esta manifestación de impacto ambiental. Como ya se mencionó anteriormente, la promovente una vez autorizado el proyecto en materia ambiental procederá a tramitar el Registro Nacional de Pesca para la unidad de producción acuícola.
Art. 30°.- *Las actividades pesqueras se clasifican en:* **II.-** *Cultivo o acuacultura con fines*		
Artículo 31°.- *Para realizar las actividades de pesca se requiere lo siguiente:* **I,** *Concesión, para:* **Inciso b)** *Acuacultura comercial* **II,** Permiso, para: **Inciso g)** *Acuacultura de fomento* **III,** *Autorización, para:* **Inciso d)** *Recolectar del medio natural reproductores, larvas, postlarvas, crías, huevos, semillas, alevines o en cualquier otro estadio, y* **Inciso e)** *Acuacultura didáctica.*		

Artículos 22.- *la Secretaría podrá inscribir en el Registro Nacional de Pesca a los acuicultores que no requieran concesión, permiso o Autorización.*	Al **proyecto** le aplica el Artículo, incisos y, fracciones anteriores, porque se trata de una actividad acuícola con fines comerciales.	Por el hecho de presentar a la autoridad correspondiente (SEMARNAT) la Manifestación de Impacto Ambiental, el promovente está cumpliendo con este apartado. El proyecto se vincula por la obligatoriedad de obtener la autorización correspondiente para realizar las obras descritas en esta manifestación de impacto ambiental. Como ya se mencionó anteriormente, la promovente una vez autorizado el proyecto en materia ambiental procederá a tramitar el Registro Nacional de Pesca para la unidad de producción acuícola.
Art. 30°.- *Las actividades pesqueras se clasifican en:* **II.-** *Cultivo o acuacultura con fines*		
Artículo 31°.- *Para realizar las actividades de pesca se requiere lo siguiente:* **I,** *Concesión, para:* **Inciso b)** *Acuacultura comercial* **II,** Permiso, para: **Inciso g)** *Acuacultura de fomento* **III,** *Autorización, para:* **Inciso d)** *Recolectar del medio natural reproductores, larvas, postlarvas, crías, huevos, semillas, alevines o en cualquier otro estadio, y* **Inciso e)** *Acuacultura didáctica.*		

Artículos 22.- *la Secretaría podrá inscribir en el Registro Nacional de Pesca a los acuicultores que no requieran concesión, permiso o Autorización.*	Al **proyecto** le aplica el Artículo, incisos y, fracciones anteriores, porque se trata de una actividad acuícola con fines comerciales.	Por el hecho de presentar a la autoridad correspondiente (SEMARNAT) la Manifestación de Impacto Ambiental, el promovente está cumpliendo con este apartado. El proyecto se vincula por la obligatoriedad de obtener la autorización correspondiente para realizar las obras descritas en esta manifestación de impacto ambiental. Como ya se mencionó anteriormente, la promovente una vez autorizado el proyecto en materia ambiental procederá a tramitar el Registro Nacional de Pesca para la unidad de producción acuícola.
Art. 30°.- *Las actividades pesqueras se clasifican en:* **II.-** *Cultivo o acuacultura con fines*		
Artículo 31°.- *Para realizar las actividades de pesca se requiere lo siguiente:* **I,** *Concesión, para:* **Inciso b)** *Acuacultura comercial* **II,** Permiso, para: **Inciso g)** *Acuacultura de fomento* **III,** *Autorización, para:* **Inciso d)** *Recolectar del medio natural reproductores, larvas, postlarvas, crías, huevos, semillas, alevines o en cualquier otro estadio, y* **Inciso e)** *Acuacultura didáctica.*		

Artículos 22.- *la Secretaría podrá inscribir en el Registro Nacional de Pesca a los acuicultores que no requieran concesión, permiso o Autorización.*	Al **proyecto** le aplica el Artículo, incisos y, fracciones anteriores, porque se trata de una actividad acuícola con fines comerciales.	Por el hecho de presentar a la autoridad correspondiente (SEMARNAT) la Manifestación de Impacto Ambiental, el promovente está cumpliendo con este apartado. El proyecto se vincula por la obligatoriedad de obtener la autorización correspondiente para realizar las obras descritas en esta manifestación de impacto ambiental. Como ya se mencionó anteriormente, la promovente una vez autorizado el proyecto en materia ambiental procederá a tramitar el Registro Nacional de Pesca para la unidad de producción acuícola.
Art. 30°.- *Las actividades pesqueras se clasifican en:* **II.-** *Cultivo o acuacultura con fines*		
Artículo 31°.- *Para realizar las actividades de pesca se requiere lo siguiente:* **I,** *Concesión, para:* **Inciso b)** *Acuacultura comercial* **II,** Permiso, para: **Inciso g)** *Acuacultura de fomento* **III,** *Autorización, para:* **Inciso d)** *Recolectar del medio natural reproductores, larvas, postlarvas, crías, huevos, semillas, alevines o en cualquier otro estadio, y* **Inciso e)** *Acuacultura didáctica.*		

Artículos 22.- *la Secretaría podrá inscribir en el Registro Nacional de Pesca a los acuicultores que no requieran concesión, permiso o Autorización.*	Al **proyecto** le aplica el Artículo, incisos y, fracciones anteriores, porque se trata de una actividad acuícola con fines comerciales.	Por el hecho de presentar a la autoridad correspondiente (SEMARNAT) la Manifestación de Impacto Ambiental, el promovente está cumpliendo con este apartado. El proyecto se vincula por la obligatoriedad de obtener la autorización correspondiente para realizar las obras descritas en esta manifestación de impacto ambiental. Como ya se mencionó anteriormente, la promovente una vez autorizado el proyecto en materia ambiental procederá a tramitar el Registro Nacional de Pesca para la unidad de producción acuícola.
Art. 30°.- *Las actividades pesqueras se clasifican en:* **II.-** *Cultivo o acuacultura con fines*		
Artículo 31°.- *Para realizar las actividades de pesca se requiere lo siguiente:* **I,** *Concesión, para:* **Inciso b)** *Acuacultura comercial* **II,** Permiso, para: **Inciso g)** *Acuacultura de fomento* **III,** *Autorización, para:* **Inciso d)** *Recolectar del medio natural reproductores, larvas, postlarvas, crías, huevos, semillas, alevines o en cualquier otro estadio, y* **Inciso e)** *Acuacultura didáctica.*		

Artículos 22.- *la Secretaría podrá inscribir en el Registro Nacional de Pesca a los acuicultores que no requieran concesión, permiso o Autorización.*	Al **proyecto** le aplica el Artículo, incisos y, fracciones anteriores, porque se trata de una actividad acuícola con fines comerciales.	Por el hecho de presentar a la autoridad correspondiente (SEMARNAT) la Manifestación de Impacto Ambiental, el promovente está cumpliendo con este apartado. El proyecto se vincula por la obligatoriedad de obtener la autorización correspondiente para realizar las obras descritas en esta manifestación de impacto ambiental. Como ya se mencionó anteriormente, la promovente una vez autorizado el proyecto en materia ambiental procederá a tramitar el Registro Nacional de Pesca para la unidad de producción acuícola.
Art. 30°.- *Las actividades pesqueras se clasifican en:* **II.-** *Cultivo o acuacultura con fines*		
Artículo 31°.- *Para realizar las actividades de pesca se requiere lo siguiente:* **I,** *Concesión, para:* **Inciso b)** *Acuacultura comercial* **II,** Permiso, para: **Inciso g)** *Acuacultura de fomento* **III,** *Autorización, para:* **Inciso d)** *Recolectar del medio natural reproductores, larvas, postlarvas, crías, huevos, semillas, alevines o en cualquier otro estadio, y* **Inciso e)** *Acuacultura didáctica.*		

Artículos 22.- *la Secretaría podrá inscribir en el Registro Nacional de Pesca a los acuicultores que no requieran concesión, permiso o Autorización.*	Al **proyecto** le aplica el Artículo, incisos y, fracciones anteriores, porque se trata de una actividad acuícola con fines comerciales.	Por el hecho de presentar a la autoridad correspondiente (SEMARNAT) la Manifestación de Impacto Ambiental, el promovente está cumpliendo con este apartado. El proyecto se vincula por la obligatoriedad de obtener la autorización correspondiente para realizar las obras descritas en esta manifestación de impacto ambiental. Como ya se mencionó anteriormente, la promovente una vez autorizado el proyecto en materia ambiental procederá a tramitar el Registro Nacional de Pesca para la unidad de producción acuícola.
Art. 30°.- *Las actividades pesqueras se clasifican en:* **II.-** *Cultivo o acuacultura con fines*		
Artículo 31°.- *Para realizar las actividades de pesca se requiere lo siguiente:* **I,** *Concesión, para:* **Inciso b)** *Acuacultura comercial* **II,** Permiso, para: **Inciso g)** *Acuacultura de fomento* **III,** *Autorización, para:* **Inciso d)** *Recolectar del medio natural reproductores, larvas, postlarvas, crías, huevos, semillas, alevines o en cualquier otro estadio, y* **Inciso e)** *Acuacultura didáctica.*		

Artículos 22.- *la Secretaría podrá inscribir en el Registro Nacional de Pesca a los acuicultores que no requieran concesión, permiso o Autorización.*	Al **proyecto** le aplica el Artículo, incisos y, fracciones anteriores, porque se trata de una actividad acuícola con fines comerciales.	Por el hecho de presentar a la autoridad correspondiente (SEMARNAT) la Manifestación de Impacto Ambiental, el promovente está cumpliendo con este apartado. El proyecto se vincula por la obligatoriedad de obtener la autorización correspondiente para realizar las obras descritas en esta manifestación de impacto ambiental. Como ya se mencionó anteriormente, la promovente una vez autorizado el proyecto en materia ambiental procederá a tramitar el Registro Nacional de Pesca para la unidad de producción acuícola.
Art. 30°.- *Las actividades pesqueras se clasifican en:* **II.-** *Cultivo o acuacultura con fines*		
Artículo 31°.- *Para realizar las actividades de pesca se requiere lo siguiente:* **I,** *Concesión, para:* **Inciso b)** *Acuacultura comercial* **II,** Permiso, para: **Inciso g)** *Acuacultura de fomento* **III,** *Autorización, para:* **Inciso d)** *Recolectar del medio natural reproductores, larvas, postlarvas, crías, huevos, semillas, alevines o en cualquier otro estadio, y* **Inciso e)** *Acuacultura didáctica.*		

Artículos 22.- *la Secretaría podrá inscribir en el Registro Nacional de Pesca a los acuicultores que no requieran concesión, permiso o Autorización.*	Al **proyecto** le aplica el Artículo, incisos y, fracciones anteriores, porque se trata de una actividad acuícola con fines comerciales.	Por el hecho de presentar a la autoridad correspondiente (SEMARNAT) la Manifestación de Impacto Ambiental, el promovente está cumpliendo con este apartado. El proyecto se vincula por la obligatoriedad de obtener la autorización correspondiente para realizar las obras descritas en esta manifestación de impacto ambiental. Como ya se mencionó anteriormente, la promovente una vez autorizado el proyecto en materia ambiental procederá a tramitar el Registro Nacional de Pesca para la unidad de producción acuícola.
Art. 30°.- *Las actividades pesqueras se clasifican en:* **II.-** *Cultivo o acuacultura con fines*		
Artículo 31°.- *Para realizar las actividades de pesca se requiere lo siguiente:* **I,** *Concesión, para:* **Inciso b)** *Acuacultura comercial* **II,** Permiso, para: **Inciso g)** *Acuacultura de fomento* **III,** *Autorización, para:* **Inciso d)** *Recolectar del medio natural reproductores, larvas, postlarvas, crías, huevos, semillas, alevines o en cualquier otro estadio, y* **Inciso e)** *Acuacultura didáctica.*		

Artículos 22.- *la Secretaría podrá inscribir en el Registro Nacional de Pesca a los acuicultores que no requieran concesión, permiso o Autorización.*	Al **proyecto** le aplica el Artículo, incisos y, fracciones anteriores, porque se trata de una actividad acuícola con fines comerciales.	Por el hecho de presentar a la autoridad correspondiente (SEMARNAT) la Manifestación de Impacto Ambiental, el promovente está cumpliendo con este apartado. El proyecto se vincula por la obligatoriedad de obtener la autorización correspondiente para realizar las obras descritas en esta manifestación de impacto ambiental. Como ya se mencionó anteriormente, la promovente una vez autorizado el proyecto en materia ambiental procederá a tramitar el Registro Nacional de Pesca para la unidad de producción acuícola.
Art. 30°.- *Las actividades pesqueras se clasifican en:* **II.-** *Cultivo o acuacultura con fines*		
Artículo 31°.- *Para realizar las actividades de pesca se requiere lo siguiente:* **I,** *Concesión, para:* **Inciso b)** *Acuacultura comercial* **II,** Permiso, para: **Inciso g)** *Acuacultura de fomento* **III,** *Autorización, para:* **Inciso d)** *Recolectar del medio natural reproductores, larvas, postlarvas, crías, huevos, semillas, alevines o en cualquier otro estadio, y* **Inciso e)** *Acuacultura didáctica.*		

Artículos 22.- *la Secretaría podrá inscribir en el Registro Nacional de Pesca a los acuicultores que no requieran concesión, permiso o Autorización.*	Al **proyecto** le aplica el Artículo, incisos y, fracciones anteriores, porque se trata de una actividad acuícola con fines comerciales.	Por el hecho de presentar a la autoridad correspondiente (SEMARNAT) la Manifestación de Impacto Ambiental, el promovente está cumpliendo con este apartado. El proyecto se vincula por la obligatoriedad de obtener la autorización correspondiente para realizar las obras descritas en esta manifestación de impacto ambiental. Como ya se mencionó anteriormente, la promovente una vez autorizado el proyecto en materia ambiental procederá a tramitar el Registro Nacional de Pesca para la unidad de producción acuícola.
Art. 30°.- *Las actividades pesqueras se clasifican en:* **II.-** *Cultivo o acuacultura con fines*		
Artículo 31°.- *Para realizar las actividades de pesca se requiere lo siguiente:* **I,** *Concesión, para:* **Inciso b)** *Acuacultura comercial* **II,** Permiso, para: **Inciso g)** *Acuacultura de fomento* **III,** *Autorización, para:* **Inciso d)** *Recolectar del medio natural reproductores, larvas, postlarvas, crías, huevos, semillas, alevines o en cualquier otro estadio, y* **Inciso e)** *Acuacultura didáctica.*		

Artículos 22.- *la Secretaría podrá inscribir en el Registro Nacional de Pesca a los acuicultores que no requieran concesión, permiso o Autorización.*	Al **proyecto** le aplica el Artículo, incisos y, fracciones anteriores, porque se trata de una actividad acuícola con fines comerciales.	Por el hecho de presentar a la autoridad correspondiente (SEMARNAT) la Manifestación de Impacto Ambiental, el promovente está cumpliendo con este apartado. El proyecto se vincula por la obligatoriedad de obtener la autorización correspondiente para realizar las obras descritas en esta manifestación de impacto ambiental. Como ya se mencionó anteriormente, la promovente una vez autorizado el proyecto en materia ambiental procederá a tramitar el Registro Nacional de Pesca para la unidad de producción acuícola.
Art. 30°.- *Las actividades pesqueras se clasifican en:* **II.-** *Cultivo o acuacultura con fines*		
Artículo 31°.- *Para realizar las actividades de pesca se requiere lo siguiente:* **I,** *Concesión, para:* **Inciso b)** *Acuacultura comercial* **II,** Permiso, para: **Inciso g)** *Acuacultura de fomento* **III,** *Autorización, para:* **Inciso d)** *Recolectar del medio natural reproductores, larvas, postlarvas, crías, huevos, semillas, alevines o en cualquier otro estadio, y* **Inciso e)** *Acuacultura didáctica.*		

Artículos 22.- *la Secretaría podrá inscribir en el Registro Nacional de Pesca a los acuicultores que no requieran concesión, permiso o Autorización.*	Al **proyecto** le aplica el Artículo, incisos y, fracciones anteriores, porque se trata de una actividad acuícola con fines comerciales.	Por el hecho de presentar a la autoridad correspondiente (SEMARNAT) la Manifestación de Impacto Ambiental, el promovente está cumpliendo con este apartado. El proyecto se vincula por la obligatoriedad de obtener la autorización correspondiente para realizar las obras descritas en esta manifestación de impacto ambiental. Como ya se mencionó anteriormente, la promovente una vez autorizado el proyecto en materia ambiental procederá a tramitar el Registro Nacional de Pesca para la unidad de producción acuícola.
Art. 30°.- *Las actividades pesqueras se clasifican en:* **II.-** *Cultivo o acuacultura con fines*		
Artículo 31°.- *Para realizar las actividades de pesca se requiere lo siguiente:* **I,** *Concesión, para:* **Inciso b)** *Acuacultura comercial* **II,** Permiso, para: **Inciso g)** *Acuacultura de fomento* **III,** *Autorización, para:* **Inciso d)** *Recolectar del medio natural reproductores, larvas, postlarvas, crías, huevos, semillas, alevines o en cualquier otro estadio, y* **Inciso e)** *Acuacultura didáctica.*		

Artículos 22.- *la Secretaría podrá inscribir en el Registro Nacional de Pesca a los acuicultores que no requieran concesión, permiso o Autorización.*	Al **proyecto** le aplica el Artículo, incisos y, fracciones anteriores, porque se trata de una actividad acuícola con fines comerciales.	Por el hecho de presentar a la autoridad correspondiente (SEMARNAT) la Manifestación de Impacto Ambiental, el promovente está cumpliendo con este apartado. El proyecto se vincula por la obligatoriedad de obtener la autorización correspondiente para realizar las obras descritas en esta manifestación de impacto ambiental. Como ya se mencionó anteriormente, la promovente una vez autorizado el proyecto en materia ambiental procederá a tramitar el Registro Nacional de Pesca para la unidad de producción acuícola.
Art. 30°.- *Las actividades pesqueras se clasifican en:* **II.-** *Cultivo o acuacultura con fines*		
Artículo 31°.- *Para realizar las actividades de pesca se requiere lo siguiente:* **I,** *Concesión, para:* **Inciso b)** *Acuacultura comercial* **II,** Permiso, para: **Inciso g)** *Acuacultura de fomento* **III,** *Autorización, para:* **Inciso d)** *Recolectar del medio natural reproductores, larvas, postlarvas, crías, huevos, semillas, alevines o en cualquier otro estadio, y* **Inciso e)** *Acuacultura didáctica.*		

Artículos 22.- *la Secretaría podrá inscribir en el Registro Nacional de Pesca a los acuicultores que no requieran concesión, permiso o Autorización.*	Al **proyecto** le aplica el Artículo, incisos y, fracciones anteriores, porque se trata de una actividad acuícola con fines comerciales.	Por el hecho de presentar a la autoridad correspondiente (SEMARNAT) la Manifestación de Impacto Ambiental, el promovente está cumpliendo con este apartado. El proyecto se vincula por la obligatoriedad de obtener la autorización correspondiente para realizar las obras descritas en esta manifestación de impacto ambiental. Como ya se mencionó anteriormente, la promovente una vez autorizado el proyecto en materia ambiental procederá a tramitar el Registro Nacional de Pesca para la unidad de producción acuícola.
Art. 30°.- *Las actividades pesqueras se clasifican en:* **II.-** *Cultivo o acuacultura con fines*		
Artículo 31°.- *Para realizar las actividades de pesca se requiere lo siguiente:* **I,** *Concesión, para:* **Inciso b)** *Acuacultura comercial* **II,** Permiso, para: **Inciso g)** *Acuacultura de fomento* **III,** *Autorización, para:* **Inciso d)** *Recolectar del medio natural reproductores, larvas, postlarvas, crías, huevos, semillas, alevines o en cualquier otro estadio, y* **Inciso e)** *Acuacultura didáctica.*		

Artículos 22.- *la Secretaría podrá inscribir en el Registro Nacional de Pesca a los acuicultores que no requieran concesión, permiso o Autorización.*	Al **proyecto** le aplica el Artículo, incisos y, fracciones anteriores, porque se trata de una actividad acuícola con fines comerciales.	Por el hecho de presentar a la autoridad correspondiente (SEMARNAT) la Manifestación de Impacto Ambiental, el promovente está cumpliendo con este apartado. El proyecto se vincula por la obligatoriedad de obtener la autorización correspondiente para realizar las obras descritas en esta manifestación de impacto ambiental. Como ya se mencionó anteriormente, la promovente una vez autorizado el proyecto en materia ambiental procederá a tramitar el Registro Nacional de Pesca para la unidad de producción acuícola.
Art. 30°.- *Las actividades pesqueras se clasifican en:* **II.-** *Cultivo o acuacultura con fines*		
Artículo 31°.- *Para realizar las actividades de pesca se requiere lo siguiente:* **I,** *Concesión, para:* **Inciso b)** *Acuacultura comercial* **II,** Permiso, para: **Inciso g)** *Acuacultura de fomento* **III,** *Autorización, para:* **Inciso d)** *Recolectar del medio natural reproductores, larvas, postlarvas, crías, huevos, semillas, alevines o en cualquier otro estadio, y* **Inciso e)** *Acuacultura didáctica.*		

Artículos 22.- *la Secretaría podrá inscribir en el Registro Nacional de Pesca a los acuicultores que no requieran concesión, permiso o Autorización.*	Al **proyecto** le aplica el Artículo, incisos y, fracciones anteriores, porque se trata de una actividad acuícola con fines comerciales.	Por el hecho de presentar a la autoridad correspondiente (SEMARNAT) la Manifestación de Impacto Ambiental, el promovente está cumpliendo con este apartado. El proyecto se vincula por la obligatoriedad de obtener la autorización correspondiente para realizar las obras descritas en esta manifestación de impacto ambiental. Como ya se mencionó anteriormente, la promovente una vez autorizado el proyecto en materia ambiental procederá a tramitar el Registro Nacional de Pesca para la unidad de producción acuícola.
Art. 30°.- *Las actividades pesqueras se clasifican en:* **II.-** *Cultivo o acuacultura con fines*		
Artículo 31°.- *Para realizar las actividades de pesca se requiere lo siguiente:* **I,** *Concesión, para:* **Inciso b)** *Acuacultura comercial* **II,** Permiso, para: **Inciso g)** *Acuacultura de fomento* **III,** *Autorización, para:* **Inciso d)** *Recolectar del medio natural reproductores, larvas, postlarvas, crías, huevos, semillas, alevines o en cualquier otro estadio, y* **Inciso e)** *Acuacultura didáctica.*		

Artículos 22.- *la Secretaría podrá inscribir en el Registro Nacional de Pesca a los acuicultores que no requieran concesión, permiso o Autorización.*	Al **proyecto** le aplica el Artículo, incisos y, fracciones anteriores, porque se trata de una actividad acuícola con fines comerciales.	Por el hecho de presentar a la autoridad correspondiente (SEMARNAT) la Manifestación de Impacto Ambiental, el promovente está cumpliendo con este apartado. El proyecto se vincula por la obligatoriedad de obtener la autorización correspondiente para realizar las obras descritas en esta manifestación de impacto ambiental. Como ya se mencionó anteriormente, la promovente una vez autorizado el proyecto en materia ambiental procederá a tramitar el Registro Nacional de Pesca para la unidad de producción acuícola.
Art. 30°.- *Las actividades pesqueras se clasifican en:* **II.-** *Cultivo o acuacultura con fines*		
Artículo 31°.- *Para realizar las actividades de pesca se requiere lo siguiente:* **I,** *Concesión, para:* **Inciso b)** *Acuacultura comercial* **II,** Permiso, para: **Inciso g)** *Acuacultura de fomento* **III,** *Autorización, para:* **Inciso d)** *Recolectar del medio natural reproductores, larvas, postlarvas, crías, huevos, semillas, alevines o en cualquier otro estadio, y* **Inciso e)** *Acuacultura didáctica.*		

Artículos 22.- *la Secretaría podrá inscribir en el Registro Nacional de Pesca a los acuicultores que no requieran concesión, permiso o Autorización.*	Al **proyecto** le aplica el Artículo, incisos y, fracciones anteriores, porque se trata de una actividad acuícola con fines comerciales.	Por el hecho de presentar a la autoridad correspondiente (SEMARNAT) la Manifestación de Impacto Ambiental, el promovente está cumpliendo con este apartado. El proyecto se vincula por la obligatoriedad de obtener la autorización correspondiente para realizar las obras descritas en esta manifestación de impacto ambiental. Como ya se mencionó anteriormente, la promovente una vez autorizado el proyecto en materia ambiental procederá a tramitar el Registro Nacional de Pesca para la unidad de producción acuícola.
Art. 30°.- *Las actividades pesqueras se clasifican en:* **II.-** *Cultivo o acuacultura con fines*		
Artículo 31°.- *Para realizar las actividades de pesca se requiere lo siguiente:* **I,** *Concesión, para:* **Inciso b)** *Acuacultura comercial* **II,** Permiso, para: **Inciso g)** *Acuacultura de fomento* **III,** *Autorización, para:* **Inciso d)** *Recolectar del medio natural reproductores, larvas, postlarvas, crías, huevos, semillas, alevines o en cualquier otro estadio, y* **Inciso e)** *Acuacultura didáctica.*		

Artículos 22.- *la Secretaría podrá inscribir en el Registro Nacional de Pesca a los acuicultores que no requieran concesión, permiso o Autorización.*	Al **proyecto** le aplica el Artículo, incisos y, fracciones anteriores, porque se trata de una actividad acuícola con fines comerciales.	Por el hecho de presentar a la autoridad correspondiente (SEMARNAT) la Manifestación de Impacto Ambiental, el promovente está cumpliendo con este apartado. El proyecto se vincula por la obligatoriedad de obtener la autorización correspondiente para realizar las obras descritas en esta manifestación de impacto ambiental. Como ya se mencionó anteriormente, la promovente una vez autorizado el proyecto en materia ambiental procederá a tramitar el Registro Nacional de Pesca para la unidad de producción acuícola.
Art. 30°.- *Las actividades pesqueras se clasifican en:* **II.-** *Cultivo o acuacultura con fines*		
Artículo 31°.- *Para realizar las actividades de pesca se requiere lo siguiente:* **I,** *Concesión, para:* **Inciso b)** *Acuacultura comercial* **II,** Permiso, para: **Inciso g)** *Acuacultura de fomento* **III,** *Autorización, para:* **Inciso d)** *Recolectar del medio natural reproductores, larvas, postlarvas, crías, huevos, semillas, alevines o en cualquier otro estadio, y* **Inciso e)** *Acuacultura didáctica.*		

Artículos 22.- *la Secretaría podrá inscribir en el Registro Nacional de Pesca a los acuicultores que no requieran concesión, permiso o Autorización.*	Al **proyecto** le aplica el Artículo, incisos y, fracciones anteriores, porque se trata de una actividad acuícola con fines comerciales.	Por el hecho de presentar a la autoridad correspondiente (SEMARNAT) la Manifestación de Impacto Ambiental, el promovente está cumpliendo con este apartado. El proyecto se vincula por la obligatoriedad de obtener la autorización correspondiente para realizar las obras descritas en esta manifestación de impacto ambiental. Como ya se mencionó anteriormente, la promovente una vez autorizado el proyecto en materia ambiental procederá a tramitar el Registro Nacional de Pesca para la unidad de producción acuícola.
Art. 30°.- *Las actividades pesqueras se clasifican en:* **II.-** *Cultivo o acuacultura con fines*		
Artículo 31°.- *Para realizar las actividades de pesca se requiere lo siguiente:* **I,** *Concesión, para:* **Inciso b)** *Acuacultura comercial* **II,** Permiso, para: **Inciso g)** *Acuacultura de fomento* **III,** *Autorización, para:* **Inciso d)** *Recolectar del medio natural reproductores, larvas, postlarvas, crías, huevos, semillas, alevines o en cualquier otro estadio, y* **Inciso e)** *Acuacultura didáctica.*		

Artículos 22.- *la Secretaría podrá inscribir en el Registro Nacional de Pesca a los acuicultores que no requieran concesión, permiso o Autorización.*	Al **proyecto** le aplica el Artículo, incisos y, fracciones anteriores, porque se trata de una actividad acuícola con fines comerciales.	Por el hecho de presentar a la autoridad correspondiente (SEMARNAT) la Manifestación de Impacto Ambiental, el promovente está cumpliendo con este apartado. El proyecto se vincula por la obligatoriedad de obtener la autorización correspondiente para realizar las obras descritas en esta manifestación de impacto ambiental. Como ya se mencionó anteriormente, la promovente una vez autorizado el proyecto en materia ambiental procederá a tramitar el Registro Nacional de Pesca para la unidad de producción acuícola.
Art. 30°.- *Las actividades pesqueras se clasifican en:* **II.-** *Cultivo o acuacultura con fines*		
Artículo 31°.- *Para realizar las actividades de pesca se requiere lo siguiente:* **I,** *Concesión, para:* **Inciso b)** *Acuacultura comercial* **II,** Permiso, para: **Inciso g)** *Acuacultura de fomento* **III,** *Autorización, para:* **Inciso d)** *Recolectar del medio natural reproductores, larvas, postlarvas, crías, huevos, semillas, alevines o en cualquier otro estadio, y* **Inciso e)** *Acuacultura didáctica.*		

Artículos 22.- *la Secretaría podrá inscribir en el Registro Nacional de Pesca a los acuicultores que no requieran concesión, permiso o Autorización.*	Al **proyecto** le aplica el Artículo, incisos y, fracciones anteriores, porque se trata de una actividad acuícola con fines comerciales.	Por el hecho de presentar a la autoridad correspondiente (SEMARNAT) la Manifestación de Impacto Ambiental, el promovente está cumpliendo con este apartado. El proyecto se vincula por la obligatoriedad de obtener la autorización correspondiente para realizar las obras descritas en esta manifestación de impacto ambiental. Como ya se mencionó anteriormente, la promovente una vez autorizado el proyecto en materia ambiental procederá a tramitar el Registro Nacional de Pesca para la unidad de producción acuícola.
Art. 30°.- *Las actividades pesqueras se clasifican en:* **II.-** *Cultivo o acuacultura con fines*		
Artículo 31°.- *Para realizar las actividades de pesca se requiere lo siguiente:* **I,** *Concesión, para:* **Inciso b)** *Acuacultura comercial* **II,** Permiso, para: **Inciso g)** *Acuacultura de fomento* **III,** *Autorización, para:* **Inciso d)** *Recolectar del medio natural reproductores, larvas, postlarvas, crías, huevos, semillas, alevines o en cualquier otro estadio, y* **Inciso e)** *Acuacultura didáctica.*		

Artículos 22.- *la Secretaría podrá inscribir en el Registro Nacional de Pesca a los acuicultores que no requieran concesión, permiso o Autorización.*	Al **proyecto** le aplica el Artículo, incisos y, fracciones anteriores, porque se trata de una actividad acuícola con fines comerciales.	Por el hecho de presentar a la autoridad correspondiente (SEMARNAT) la Manifestación de Impacto Ambiental, el promovente está cumpliendo con este apartado. El proyecto se vincula por la obligatoriedad de obtener la autorización correspondiente para realizar las obras descritas en esta manifestación de impacto ambiental. Como ya se mencionó anteriormente, la promovente una vez autorizado el proyecto en materia ambiental procederá a tramitar el Registro Nacional de Pesca para la unidad de producción acuícola.
Art. 30°.- *Las actividades pesqueras se clasifican en:* **II.-** *Cultivo o acuacultura con fines*		
Artículo 31°.- *Para realizar las actividades de pesca se requiere lo siguiente:* **I,** *Concesión, para:* **Inciso b)** *Acuacultura comercial* **II,** Permiso, para: **Inciso g)** *Acuacultura de fomento* **III,** *Autorización, para:* **Inciso d)** *Recolectar del medio natural reproductores, larvas, postlarvas, crías, huevos, semillas, alevines o en cualquier otro estadio, y* **Inciso e)** *Acuacultura didáctica.*		

Artículos 22.- *la Secretaría podrá inscribir en el Registro Nacional de Pesca a los acuicultores que no requieran concesión, permiso o Autorización.*	Al **proyecto** le aplica el Artículo, incisos y, fracciones anteriores, porque se trata de una actividad acuícola con fines comerciales.	Por el hecho de presentar a la autoridad correspondiente (SEMARNAT) la Manifestación de Impacto Ambiental, el promovente está cumpliendo con este apartado. El proyecto se vincula por la obligatoriedad de obtener la autorización correspondiente para realizar las obras descritas en esta manifestación de impacto ambiental. Como ya se mencionó anteriormente, la promovente una vez autorizado el proyecto en materia ambiental procederá a tramitar el Registro Nacional de Pesca para la unidad de producción acuícola.
Art. 30°.- *Las actividades pesqueras se clasifican en:* **II.-** *Cultivo o acuacultura con fines*		
Artículo 31°.- *Para realizar las actividades de pesca se requiere lo siguiente:* **I,** *Concesión, para:* **Inciso b)** *Acuacultura comercial* **II,** Permiso, para: **Inciso g)** *Acuacultura de fomento* **III,** *Autorización, para:* **Inciso d)** *Recolectar del medio natural reproductores, larvas, postlarvas, crías, huevos, semillas, alevines o en cualquier otro estadio, y* **Inciso e)** *Acuacultura didáctica.*		

Artículos 22.- *la Secretaría podrá inscribir en el Registro Nacional de Pesca a los acuicultores que no requieran concesión, permiso o Autorización.*	Al **proyecto** le aplica el Artículo, incisos y, fracciones anteriores, porque se trata de una actividad acuícola con fines comerciales.	Por el hecho de presentar a la autoridad correspondiente (SEMARNAT) la Manifestación de Impacto Ambiental, el promovente está cumpliendo con este apartado. El proyecto se vincula por la obligatoriedad de obtener la autorización correspondiente para realizar las obras descritas en esta manifestación de impacto ambiental. Como ya se mencionó anteriormente, la promovente una vez autorizado el proyecto en materia ambiental procederá a tramitar el Registro Nacional de Pesca para la unidad de producción acuícola.
Art. 30°.- *Las actividades pesqueras se clasifican en:* **II.-** *Cultivo o acuacultura con fines*		
Artículo 31°.- *Para realizar las actividades de pesca se requiere lo siguiente:* **I,** *Concesión, para:* **Inciso b)** *Acuacultura comercial* **II,** Permiso, para: **Inciso g)** *Acuacultura de fomento* **III,** *Autorización, para:* **Inciso d)** *Recolectar del medio natural reproductores, larvas, postlarvas, crías, huevos, semillas, alevines o en cualquier otro estadio, y* **Inciso e)** *Acuacultura didáctica.*		

Artículos 22.- *la Secretaría podrá inscribir en el Registro Nacional de Pesca a los acuicultores que no requieran concesión, permiso o Autorización.*	Al **proyecto** le aplica el Artículo, incisos y, fracciones anteriores, porque se trata de una actividad acuícola con fines comerciales.	Por el hecho de presentar a la autoridad correspondiente (SEMARNAT) la Manifestación de Impacto Ambiental, el promovente está cumpliendo con este apartado. El proyecto se vincula por la obligatoriedad de obtener la autorización correspondiente para realizar las obras descritas en esta manifestación de impacto ambiental. Como ya se mencionó anteriormente, la promovente una vez autorizado el proyecto en materia ambiental procederá a tramitar el Registro Nacional de Pesca para la unidad de producción acuícola.
Art. 30°.- *Las actividades pesqueras se clasifican en:* **II.-** *Cultivo o acuacultura con fines*		
Artículo 31°.- *Para realizar las actividades de pesca se requiere lo siguiente:* **I,** *Concesión, para:* **Inciso b)** *Acuacultura comercial* **II,** Permiso, para: **Inciso g)** *Acuacultura de fomento* **III,** *Autorización, para:* **Inciso d)** *Recolectar del medio natural reproductores, larvas, postlarvas, crías, huevos, semillas, alevines o en cualquier otro estadio, y* **Inciso e)** *Acuacultura didáctica.*		

Artículos 22.- *la Secretaría podrá inscribir en el Registro Nacional de Pesca a los acuicultores que no requieran concesión, permiso o Autorización.*	Al **proyecto** le aplica el Artículo, incisos y, fracciones anteriores, porque se trata de una actividad acuícola con fines comerciales.	Por el hecho de presentar a la autoridad correspondiente (SEMARNAT) la Manifestación de Impacto Ambiental, el promovente está cumpliendo con este apartado. El proyecto se vincula por la obligatoriedad de obtener la autorización correspondiente para realizar las obras descritas en esta manifestación de impacto ambiental. Como ya se mencionó anteriormente, la promovente una vez autorizado el proyecto en materia ambiental procederá a tramitar el Registro Nacional de Pesca para la unidad de producción acuícola.
Art. 30°.- *Las actividades pesqueras se clasifican en:* **II.-** *Cultivo o acuacultura con fines*		
Artículo 31°.- *Para realizar las actividades de pesca se requiere lo siguiente:* **I,** *Concesión, para:* **Inciso b)** *Acuacultura comercial* **II,** Permiso, para: **Inciso g)** *Acuacultura de fomento* **III,** *Autorización, para:* **Inciso d)** *Recolectar del medio natural reproductores, larvas, postlarvas, crías, huevos, semillas, alevines o en cualquier otro estadio, y* **Inciso e)** *Acuacultura didáctica.*		

Artículos 22.- *la Secretaría podrá inscribir en el Registro Nacional de Pesca a los acuicultores que no requieran concesión, permiso o Autorización.*	Al **proyecto** le aplica el Artículo, incisos y, fracciones anteriores, porque se trata de una actividad acuícola con fines comerciales.	Por el hecho de presentar a la autoridad correspondiente (SEMARNAT) la Manifestación de Impacto Ambiental, el promovente está cumpliendo con este apartado. El proyecto se vincula por la obligatoriedad de obtener la autorización correspondiente para realizar las obras descritas en esta manifestación de impacto ambiental. Como ya se mencionó anteriormente, la promovente una vez autorizado el proyecto en materia ambiental procederá a tramitar el Registro Nacional de Pesca para la unidad de producción acuícola.
Art. 30°.- *Las actividades pesqueras se clasifican en:* **II.-** *Cultivo o acuacultura con fines*		
Artículo 31°.- *Para realizar las actividades de pesca se requiere lo siguiente:* **I,** *Concesión, para:* **Inciso b)** *Acuacultura comercial* **II,** Permiso, para: **Inciso g)** *Acuacultura de fomento* **III,** *Autorización, para:* **Inciso d)** *Recolectar del medio natural reproductores, larvas, postlarvas, crías, huevos, semillas, alevines o en cualquier otro estadio, y* **Inciso e)** *Acuacultura didáctica.*		

Artículos 22.- *la Secretaría podrá inscribir en el Registro Nacional de Pesca a los acuicultores que no requieran concesión, permiso o Autorización.*	Al **proyecto** le aplica el Artículo, incisos y, fracciones anteriores, porque se trata de una actividad acuícola con fines comerciales.	Por el hecho de presentar a la autoridad correspondiente (SEMARNAT) la Manifestación de Impacto Ambiental, el promovente está cumpliendo con este apartado. El proyecto se vincula por la obligatoriedad de obtener la autorización correspondiente para realizar las obras descritas en esta manifestación de impacto ambiental. Como ya se mencionó anteriormente, la promovente una vez autorizado el proyecto en materia ambiental procederá a tramitar el Registro Nacional de Pesca para la unidad de producción acuícola.
Art. 30°.- *Las actividades pesqueras se clasifican en:* **II.-** *Cultivo o acuacultura con fines*		
Artículo 31°.- *Para realizar las actividades de pesca se requiere lo siguiente:* **I,** *Concesión, para:* **Inciso b)** *Acuacultura comercial* **II,** Permiso, para: **Inciso g)** *Acuacultura de fomento* **III,** *Autorización, para:* **Inciso d)** *Recolectar del medio natural reproductores, larvas, postlarvas, crías, huevos, semillas, alevines o en cualquier otro estadio, y* **Inciso e)** *Acuacultura didáctica.*		

Artículos 22.- *la Secretaría podrá inscribir en el Registro Nacional de Pesca a los acuicultores que no requieran concesión, permiso o Autorización.*	Al **proyecto** le aplica el Artículo, incisos y, fracciones anteriores, porque se trata de una actividad acuícola con fines comerciales.	Por el hecho de presentar a la autoridad correspondiente (SEMARNAT) la Manifestación de Impacto Ambiental, el promovente está cumpliendo con este apartado. El proyecto se vincula por la obligatoriedad de obtener la autorización correspondiente para realizar las obras descritas en esta manifestación de impacto ambiental. Como ya se mencionó anteriormente, la promovente una vez autorizado el proyecto en materia ambiental procederá a tramitar el Registro Nacional de Pesca para la unidad de producción acuícola.
Art. 30°.- *Las actividades pesqueras se clasifican en:* **II.-** *Cultivo o acuacultura con fines*		
Artículo 31°.- *Para realizar las actividades de pesca se requiere lo siguiente:* **I,** *Concesión, para:* **Inciso b)** *Acuacultura comercial* **II,** Permiso, para: **Inciso g)** *Acuacultura de fomento* **III,** *Autorización, para:* **Inciso d)** *Recolectar del medio natural reproductores, larvas, postlarvas, crías, huevos, semillas, alevines o en cualquier otro estadio, y* **Inciso e)** *Acuacultura didáctica.*		

Artículos 22.- *la Secretaría podrá inscribir en el Registro Nacional de Pesca a los acuicultores que no requieran concesión, permiso o Autorización.*	Al **proyecto** le aplica el Artículo, incisos y, fracciones anteriores, porque se trata de una actividad acuícola con fines comerciales.	Por el hecho de presentar a la autoridad correspondiente (SEMARNAT) la Manifestación de Impacto Ambiental, el promovente está cumpliendo con este apartado. El proyecto se vincula por la obligatoriedad de obtener la autorización correspondiente para realizar las obras descritas en esta manifestación de impacto ambiental. Como ya se mencionó anteriormente, la promovente una vez autorizado el proyecto en materia ambiental procederá a tramitar el Registro Nacional de Pesca para la unidad de producción acuícola.
Art. 30°.- *Las actividades pesqueras se clasifican en:* **II.-** *Cultivo o acuacultura con fines*		
Artículo 31°.- *Para realizar las actividades de pesca se requiere lo siguiente:* **I,** *Concesión, para:* **Inciso b)** *Acuacultura comercial* **II,** Permiso, para: **Inciso g)** *Acuacultura de fomento* **III,** *Autorización, para:* **Inciso d)** *Recolectar del medio natural reproductores, larvas, postlarvas, crías, huevos, semillas, alevines o en cualquier otro estadio, y* **Inciso e)** *Acuacultura didáctica.*		

Artículos 22.- *la Secretaría podrá inscribir en el Registro Nacional de Pesca a los acuicultores que no requieran concesión, permiso o Autorización.*	Al **proyecto** le aplica el Artículo, incisos y, fracciones anteriores, porque se trata de una actividad acuícola con fines comerciales.	Por el hecho de presentar a la autoridad correspondiente (SEMARNAT) la Manifestación de Impacto Ambiental, el promovente está cumpliendo con este apartado. El proyecto se vincula por la obligatoriedad de obtener la autorización correspondiente para realizar las obras descritas en esta manifestación de impacto ambiental. Como ya se mencionó anteriormente, la promovente una vez autorizado el proyecto en materia ambiental procederá a tramitar el Registro Nacional de Pesca para la unidad de producción acuícola.
Art. 30°.- *Las actividades pesqueras se clasifican en:* **II.-** *Cultivo o acuacultura con fines*		
Artículo 31°.- *Para realizar las actividades de pesca se requiere lo siguiente:* **I,** *Concesión, para:* **Inciso b)** *Acuacultura comercial* **II,** Permiso, para: **Inciso g)** *Acuacultura de fomento* **III,** *Autorización, para:* **Inciso d)** *Recolectar del medio natural reproductores, larvas, postlarvas, crías, huevos, semillas, alevines o en cualquier otro estadio, y* **Inciso e)** *Acuacultura didáctica.*		

Artículos 22.- *la Secretaría podrá inscribir en el Registro Nacional de Pesca a los acuicultores que no requieran concesión, permiso o Autorización.*	Al **proyecto** le aplica el Artículo, incisos y, fracciones anteriores, porque se trata de una actividad acuícola con fines comerciales.	Por el hecho de presentar a la autoridad correspondiente (SEMARNAT) la Manifestación de Impacto Ambiental, el promovente está cumpliendo con este apartado. El proyecto se vincula por la obligatoriedad de obtener la autorización correspondiente para realizar las obras descritas en esta manifestación de impacto ambiental. Como ya se mencionó anteriormente, la promovente una vez autorizado el proyecto en materia ambiental procederá a tramitar el Registro Nacional de Pesca para la unidad de producción acuícola.
Art. 30°.- *Las actividades pesqueras se clasifican en:* **II.-** *Cultivo o acuacultura con fines*		
Artículo 31°.- *Para realizar las actividades de pesca se requiere lo siguiente:* **I,** *Concesión, para:* **Inciso b)** *Acuacultura comercial* **II,** Permiso, para: **Inciso g)** *Acuacultura de fomento* **III,** *Autorización, para:* **Inciso d)** *Recolectar del medio natural reproductores, larvas, postlarvas, crías, huevos, semillas, alevines o en cualquier otro estadio, y* **Inciso e)** *Acuacultura didáctica.*		

Artículos 22.- *la Secretaría podrá inscribir en el Registro Nacional de Pesca a los acuicultores que no requieran concesión, permiso o Autorización.*	Al **proyecto** le aplica el Artículo, incisos y, fracciones anteriores, porque se trata de una actividad acuícola con fines comerciales.	Por el hecho de presentar a la autoridad correspondiente (SEMARNAT) la Manifestación de Impacto Ambiental, el promovente está cumpliendo con este apartado. El proyecto se vincula por la obligatoriedad de obtener la autorización correspondiente para realizar las obras descritas en esta manifestación de impacto ambiental. Como ya se mencionó anteriormente, la promovente una vez autorizado el proyecto en materia ambiental procederá a tramitar el Registro Nacional de Pesca para la unidad de producción acuícola.
Art. 30°.- *Las actividades pesqueras se clasifican en:* **II.-** *Cultivo o acuacultura con fines*		
Artículo 31°.- *Para realizar las actividades de pesca se requiere lo siguiente:* **I,** *Concesión, para:* **Inciso b)** *Acuacultura comercial* **II,** Permiso, para: **Inciso g)** *Acuacultura de fomento* **III,** *Autorización, para:* **Inciso d)** *Recolectar del medio natural reproductores, larvas, postlarvas, crías, huevos, semillas, alevines o en cualquier otro estadio, y* **Inciso e)** *Acuacultura didáctica.*		

Artículos 22.- *la Secretaría podrá inscribir en el Registro Nacional de Pesca a los acuicultores que no requieran concesión, permiso o Autorización.*	Al **proyecto** le aplica el Artículo, incisos y, fracciones anteriores, porque se trata de una actividad acuícola con fines comerciales.	Por el hecho de presentar a la autoridad correspondiente (SEMARNAT) la Manifestación de Impacto Ambiental, el promovente está cumpliendo con este apartado. El proyecto se vincula por la obligatoriedad de obtener la autorización correspondiente para realizar las obras descritas en esta manifestación de impacto ambiental. Como ya se mencionó anteriormente, la promovente una vez autorizado el proyecto en materia ambiental procederá a tramitar el Registro Nacional de Pesca para la unidad de producción acuícola.
Art. 30°.- *Las actividades pesqueras se clasifican en:* **II.-** *Cultivo o acuacultura con fines*		
Artículo 31°.- *Para realizar las actividades de pesca se requiere lo siguiente:* **I,** *Concesión, para:* **Inciso b)** *Acuacultura comercial* **II,** Permiso, para: **Inciso g)** *Acuacultura de fomento* **III,** *Autorización, para:* **Inciso d)** *Recolectar del medio natural reproductores, larvas, postlarvas, crías, huevos, semillas, alevines o en cualquier otro estadio, y* **Inciso e)** *Acuacultura didáctica.*		

Artículos 22.- *la Secretaría podrá inscribir en el Registro Nacional de Pesca a los acuicultores que no requieran concesión, permiso o Autorización.*	Al **proyecto** le aplica el Artículo, incisos y, fracciones anteriores, porque se trata de una actividad acuícola con fines comerciales.	Por el hecho de presentar a la autoridad correspondiente (SEMARNAT) la Manifestación de Impacto Ambiental, el promovente está cumpliendo con este apartado. El proyecto se vincula por la obligatoriedad de obtener la autorización correspondiente para realizar las obras descritas en esta manifestación de impacto ambiental. Como ya se mencionó anteriormente, la promovente una vez autorizado el proyecto en materia ambiental procederá a tramitar el Registro Nacional de Pesca para la unidad de producción acuícola.
Art. 30°.- *Las actividades pesqueras se clasifican en:* **II.-** *Cultivo o acuacultura con fines*		
Artículo 31°.- *Para realizar las actividades de pesca se requiere lo siguiente:* **I,** *Concesión, para:* **Inciso b)** *Acuacultura comercial* **II,** Permiso, para: **Inciso g)** *Acuacultura de fomento* **III,** *Autorización, para:* **Inciso d)** *Recolectar del medio natural reproductores, larvas, postlarvas, crías, huevos, semillas, alevines o en cualquier otro estadio, y* **Inciso e)** *Acuacultura didáctica.*		

Artículos 22.- *la Secretaría podrá inscribir en el Registro Nacional de Pesca a los acuicultores que no requieran concesión, permiso o Autorización.*	Al **proyecto** le aplica el Artículo, incisos y, fracciones anteriores, porque se trata de una actividad acuícola con fines comerciales.	Por el hecho de presentar a la autoridad correspondiente (SEMARNAT) la Manifestación de Impacto Ambiental, el promovente está cumpliendo con este apartado. El proyecto se vincula por la obligatoriedad de obtener la autorización correspondiente para realizar las obras descritas en esta manifestación de impacto ambiental. Como ya se mencionó anteriormente, la promovente una vez autorizado el proyecto en materia ambiental procederá a tramitar el Registro Nacional de Pesca para la unidad de producción acuícola.
Art. 30°.- *Las actividades pesqueras se clasifican en:* **II.-** *Cultivo o acuacultura con fines*		
Artículo 31°.- *Para realizar las actividades de pesca se requiere lo siguiente:* **I,** *Concesión, para:* **Inciso b)** *Acuacultura comercial* **II,** Permiso, para: **Inciso g)** *Acuacultura de fomento* **III,** *Autorización, para:* **Inciso d)** *Recolectar del medio natural reproductores, larvas, postlarvas, crías, huevos, semillas, alevines o en cualquier otro estadio, y* **Inciso e)** *Acuacultura didáctica.*		

Artículos 22.- *la Secretaría podrá inscribir en el Registro Nacional de Pesca a los acuicultores que no requieran concesión, permiso o Autorización.*	Al **proyecto** le aplica el Artículo, incisos y, fracciones anteriores, porque se trata de una actividad acuícola con fines comerciales.	Por el hecho de presentar a la autoridad correspondiente (SEMARNAT) la Manifestación de Impacto Ambiental, el promovente está cumpliendo con este apartado. El proyecto se vincula por la obligatoriedad de obtener la autorización correspondiente para realizar las obras descritas en esta manifestación de impacto ambiental. Como ya se mencionó anteriormente, la promovente una vez autorizado el proyecto en materia ambiental procederá a tramitar el Registro Nacional de Pesca para la unidad de producción acuícola.
Art. 30°.- *Las actividades pesqueras se clasifican en:* **II.-** *Cultivo o acuacultura con fines*		
Artículo 31°.- *Para realizar las actividades de pesca se requiere lo siguiente:* **I,** *Concesión, para:* **Inciso b)** *Acuacultura comercial* **II,** Permiso, para: **Inciso g)** *Acuacultura de fomento* **III,** *Autorización, para:* **Inciso d)** *Recolectar del medio natural reproductores, larvas, postlarvas, crías, huevos, semillas, alevines o en cualquier otro estadio, y* **Inciso e)** *Acuacultura didáctica.*		

Artículos 22.- *la Secretaría podrá inscribir en el Registro Nacional de Pesca a los acuicultores que no requieran concesión, permiso o Autorización.*	Al **proyecto** le aplica el Artículo, incisos y, fracciones anteriores, porque se trata de una actividad acuícola con fines comerciales.	Por el hecho de presentar a la autoridad correspondiente (SEMARNAT) la Manifestación de Impacto Ambiental, el promovente está cumpliendo con este apartado. El proyecto se vincula por la obligatoriedad de obtener la autorización correspondiente para realizar las obras descritas en esta manifestación de impacto ambiental. Como ya se mencionó anteriormente, la promovente una vez autorizado el proyecto en materia ambiental procederá a tramitar el Registro Nacional de Pesca para la unidad de producción acuícola.
Art. 30°.- *Las actividades pesqueras se clasifican en:* **II.-** *Cultivo o acuacultura con fines*		
Artículo 31°.- *Para realizar las actividades de pesca se requiere lo siguiente:* **I,** *Concesión, para:* **Inciso b)** *Acuacultura comercial* **II,** Permiso, para: **Inciso g)** *Acuacultura de fomento* **III,** *Autorización, para:* **Inciso d)** *Recolectar del medio natural reproductores, larvas, postlarvas, crías, huevos, semillas, alevines o en cualquier otro estadio, y* **Inciso e)** *Acuacultura didáctica.*		

Artículos 22.- *la Secretaría podrá inscribir en el Registro Nacional de Pesca a los acuicultores que no requieran concesión, permiso o Autorización.*	Al **proyecto** le aplica el Artículo, incisos y, fracciones anteriores, porque se trata de una actividad acuícola con fines comerciales.	Por el hecho de presentar a la autoridad correspondiente (SEMARNAT) la Manifestación de Impacto Ambiental, el promovente está cumpliendo con este apartado. El proyecto se vincula por la obligatoriedad de obtener la autorización correspondiente para realizar las obras descritas en esta manifestación de impacto ambiental. Como ya se mencionó anteriormente, la promovente una vez autorizado el proyecto en materia ambiental procederá a tramitar el Registro Nacional de Pesca para la unidad de producción acuícola.
Art. 30°.- *Las actividades pesqueras se clasifican en:* **II.-** *Cultivo o acuacultura con fines*		
Artículo 31°.- *Para realizar las actividades de pesca se requiere lo siguiente:* **I,** *Concesión, para:* **Inciso b)** *Acuacultura comercial* **II,** Permiso, para: **Inciso g)** *Acuacultura de fomento* **III,** *Autorización, para:* **Inciso d)** *Recolectar del medio natural reproductores, larvas, postlarvas, crías, huevos, semillas, alevines o en cualquier otro estadio, y* **Inciso e)** *Acuacultura didáctica.*		

Artículos 22.- *la Secretaría podrá inscribir en el Registro Nacional de Pesca a los acuicultores que no requieran concesión, permiso o Autorización.*	Al **proyecto** le aplica el Artículo, incisos y, fracciones anteriores, porque se trata de una actividad acuícola con fines comerciales.	Por el hecho de presentar a la autoridad correspondiente (SEMARNAT) la Manifestación de Impacto Ambiental, el promovente está cumpliendo con este apartado. El proyecto se vincula por la obligatoriedad de obtener la autorización correspondiente para realizar las obras descritas en esta manifestación de impacto ambiental. Como ya se mencionó anteriormente, la promovente una vez autorizado el proyecto en materia ambiental procederá a tramitar el Registro Nacional de Pesca para la unidad de producción acuícola.
Art. 30°.- *Las actividades pesqueras se clasifican en:* **II.-** *Cultivo o acuacultura con fines*		
Artículo 31°.- *Para realizar las actividades de pesca se requiere lo siguiente:* **I,** *Concesión, para:* **Inciso b)** *Acuacultura comercial* **II,** Permiso, para: **Inciso g)** *Acuacultura de fomento* **III,** *Autorización, para:* **Inciso d)** *Recolectar del medio natural reproductores, larvas, postlarvas, crías, huevos, semillas, alevines o en cualquier otro estadio, y* **Inciso e)** *Acuacultura didáctica.*		

Artículos 22.- *la Secretaría podrá inscribir en el Registro Nacional de Pesca a los acuicultores que no requieran concesión, permiso o Autorización.*	Al **proyecto** le aplica el Artículo, incisos y, fracciones anteriores, porque se trata de una actividad acuícola con fines comerciales.	Por el hecho de presentar a la autoridad correspondiente (SEMARNAT) la Manifestación de Impacto Ambiental, el promovente está cumpliendo con este apartado. El proyecto se vincula por la obligatoriedad de obtener la autorización correspondiente para realizar las obras descritas en esta manifestación de impacto ambiental. Como ya se mencionó anteriormente, la promovente una vez autorizado el proyecto en materia ambiental procederá a tramitar el Registro Nacional de Pesca para la unidad de producción acuícola.
Art. 30°.- *Las actividades pesqueras se clasifican en:* **II.-** *Cultivo o acuacultura con fines*		
Artículo 31°.- *Para realizar las actividades de pesca se requiere lo siguiente:* **I,** *Concesión, para:* **Inciso b)** *Acuacultura comercial* **II,** Permiso, para: **Inciso g)** *Acuacultura de fomento* **III,** *Autorización, para:* **Inciso d)** *Recolectar del medio natural reproductores, larvas, postlarvas, crías, huevos, semillas, alevines o en cualquier otro estadio, y* **Inciso e)** *Acuacultura didáctica.*		

Artículos 22.- *la Secretaría podrá inscribir en el Registro Nacional de Pesca a los acuicultores que no requieran concesión, permiso o Autorización.*	Al **proyecto** le aplica el Artículo, incisos y, fracciones anteriores, porque se trata de una actividad acuícola con fines comerciales.	Por el hecho de presentar a la autoridad correspondiente (SEMARNAT) la Manifestación de Impacto Ambiental, el promovente está cumpliendo con este apartado. El proyecto se vincula por la obligatoriedad de obtener la autorización correspondiente para realizar las obras descritas en esta manifestación de impacto ambiental. Como ya se mencionó anteriormente, la promovente una vez autorizado el proyecto en materia ambiental procederá a tramitar el Registro Nacional de Pesca para la unidad de producción acuícola.
Art. 30°.- *Las actividades pesqueras se clasifican en:* **II.-** *Cultivo o acuacultura con fines*		
Artículo 31°.- *Para realizar las actividades de pesca se requiere lo siguiente:* **I,** *Concesión, para:* **Inciso b)** *Acuacultura comercial* **II,** Permiso, para: **Inciso g)** *Acuacultura de fomento* **III,** *Autorización, para:* **Inciso d)** *Recolectar del medio natural reproductores, larvas, postlarvas, crías, huevos, semillas, alevines o en cualquier otro estadio, y* **Inciso e)** *Acuacultura didáctica.*		

Artículos 22.- *la Secretaría podrá inscribir en el Registro Nacional de Pesca a los acuicultores que no requieran concesión, permiso o Autorización.*	Al **proyecto** le aplica el Artículo, incisos y, fracciones anteriores, porque se trata de una actividad acuícola con fines comerciales.	Por el hecho de presentar a la autoridad correspondiente (SEMARNAT) la Manifestación de Impacto Ambiental, el promovente está cumpliendo con este apartado. El proyecto se vincula por la obligatoriedad de obtener la autorización correspondiente para realizar las obras descritas en esta manifestación de impacto ambiental. Como ya se mencionó anteriormente, la promovente una vez autorizado el proyecto en materia ambiental procederá a tramitar el Registro Nacional de Pesca para la unidad de producción acuícola.
Art. 30°.- *Las actividades pesqueras se clasifican en:* **II.-** *Cultivo o acuacultura con fines*		
Artículo 31°.- *Para realizar las actividades de pesca se requiere lo siguiente:* **I,** *Concesión, para:* **Inciso b)** *Acuacultura comercial* **II,** Permiso, para: **Inciso g)** *Acuacultura de fomento* **III,** *Autorización, para:* **Inciso d)** *Recolectar del medio natural reproductores, larvas, postlarvas, crías, huevos, semillas, alevines o en cualquier otro estadio, y* **Inciso e)** *Acuacultura didáctica.*		

Artículos 22.- *la Secretaría podrá inscribir en el Registro Nacional de Pesca a los acuicultores que no requieran concesión, permiso o Autorización.*	Al **proyecto** le aplica el Artículo, incisos y, fracciones anteriores, porque se trata de una actividad acuícola con fines comerciales.	Por el hecho de presentar a la autoridad correspondiente (SEMARNAT) la Manifestación de Impacto Ambiental, el promovente está cumpliendo con este apartado. El proyecto se vincula por la obligatoriedad de obtener la autorización correspondiente para realizar las obras descritas en esta manifestación de impacto ambiental. Como ya se mencionó anteriormente, la promovente una vez autorizado el proyecto en materia ambiental procederá a tramitar el Registro Nacional de Pesca para la unidad de producción acuícola.
Art. 30°.- *Las actividades pesqueras se clasifican en:* **II.-** *Cultivo o acuacultura con fines*		
Artículo 31°.- *Para realizar las actividades de pesca se requiere lo siguiente:* **I,** *Concesión, para:* **Inciso b)** *Acuacultura comercial* **II,** Permiso, para: **Inciso g)** *Acuacultura de fomento* **III,** *Autorización, para:* **Inciso d)** *Recolectar del medio natural reproductores, larvas, postlarvas, crías, huevos, semillas, alevines o en cualquier otro estadio, y* **Inciso e)** *Acuacultura didáctica.*		

Artículos 22.- *la Secretaría podrá inscribir en el Registro Nacional de Pesca a los acuicultores que no requieran concesión, permiso o Autorización.*	Al **proyecto** le aplica el Artículo, incisos y, fracciones anteriores, porque se trata de una actividad acuícola con fines comerciales.	Por el hecho de presentar a la autoridad correspondiente (SEMARNAT) la Manifestación de Impacto Ambiental, el promovente está cumpliendo con este apartado. El proyecto se vincula por la obligatoriedad de obtener la autorización correspondiente para realizar las obras descritas en esta manifestación de impacto ambiental. Como ya se mencionó anteriormente, la promovente una vez autorizado el proyecto en materia ambiental procederá a tramitar el Registro Nacional de Pesca para la unidad de producción acuícola.
Art. 30°.- *Las actividades pesqueras se clasifican en:* **II.-** *Cultivo o acuacultura con fines*		
Artículo 31°.- *Para realizar las actividades de pesca se requiere lo siguiente:* **I,** *Concesión, para:* **Inciso b)** *Acuacultura comercial* **II,** Permiso, para: **Inciso g)** *Acuacultura de fomento* **III,** *Autorización, para:* **Inciso d)** *Recolectar del medio natural reproductores, larvas, postlarvas, crías, huevos, semillas, alevines o en cualquier otro estadio, y* **Inciso e)** *Acuacultura didáctica.*		

Artículos 22.- *la Secretaría podrá inscribir en el Registro Nacional de Pesca a los acuicultores que no requieran concesión, permiso o Autorización.*	Al **proyecto** le aplica el Artículo, incisos y, fracciones anteriores, porque se trata de una actividad acuícola con fines comerciales.	Por el hecho de presentar a la autoridad correspondiente (SEMARNAT) la Manifestación de Impacto Ambiental, el promovente está cumpliendo con este apartado. El proyecto se vincula por la obligatoriedad de obtener la autorización correspondiente para realizar las obras descritas en esta manifestación de impacto ambiental. Como ya se mencionó anteriormente, la promovente una vez autorizado el proyecto en materia ambiental procederá a tramitar el Registro Nacional de Pesca para la unidad de producción acuícola.
Art. 30°.- *Las actividades pesqueras se clasifican en:* **II.-** *Cultivo o acuacultura con fines*		
Artículo 31°.- *Para realizar las actividades de pesca se requiere lo siguiente:* **I,** *Concesión, para:* **Inciso b)** *Acuacultura comercial* **II,** Permiso, para: **Inciso g)** *Acuacultura de fomento* **III,** *Autorización, para:* **Inciso d)** *Recolectar del medio natural reproductores, larvas, postlarvas, crías, huevos, semillas, alevines o en cualquier otro estadio, y* **Inciso e)** *Acuacultura didáctica.*		

Artículos 22.- *la Secretaría podrá inscribir en el Registro Nacional de Pesca a los acuicultores que no requieran concesión, permiso o Autorización.*	Al **proyecto** le aplica el Artículo, incisos y, fracciones anteriores, porque se trata de una actividad acuícola con fines comerciales.	Por el hecho de presentar a la autoridad correspondiente (SEMARNAT) la Manifestación de Impacto Ambiental, el promovente está cumpliendo con este apartado. El proyecto se vincula por la obligatoriedad de obtener la autorización correspondiente para realizar las obras descritas en esta manifestación de impacto ambiental. Como ya se mencionó anteriormente, la promovente una vez autorizado el proyecto en materia ambiental procederá a tramitar el Registro Nacional de Pesca para la unidad de producción acuícola.
Art. 30°.- *Las actividades pesqueras se clasifican en:* **II.-** *Cultivo o acuacultura con fines*		
Artículo 31°.- *Para realizar las actividades de pesca se requiere lo siguiente:* **I,** *Concesión, para:* **Inciso b)** *Acuacultura comercial* **II,** Permiso, para: **Inciso g)** *Acuacultura de fomento* **III,** *Autorización, para:* **Inciso d)** *Recolectar del medio natural reproductores, larvas, postlarvas, crías, huevos, semillas, alevines o en cualquier otro estadio, y* **Inciso e)** *Acuacultura didáctica.*		

Artículos 22.- *la Secretaría podrá inscribir en el Registro Nacional de Pesca a los acuicultores que no requieran concesión, permiso o Autorización.*	Al **proyecto** le aplica el Artículo, incisos y, fracciones anteriores, porque se trata de una actividad acuícola con fines comerciales.	Por el hecho de presentar a la autoridad correspondiente (SEMARNAT) la Manifestación de Impacto Ambiental, el promovente está cumpliendo con este apartado. El proyecto se vincula por la obligatoriedad de obtener la autorización correspondiente para realizar las obras descritas en esta manifestación de impacto ambiental. Como ya se mencionó anteriormente, la promovente una vez autorizado el proyecto en materia ambiental procederá a tramitar el Registro Nacional de Pesca para la unidad de producción acuícola.
Art. 30°.- *Las actividades pesqueras se clasifican en:* **II.-** *Cultivo o acuacultura con fines*		
Artículo 31°.- *Para realizar las actividades de pesca se requiere lo siguiente:* **I,** *Concesión, para:* **Inciso b)** *Acuacultura comercial* **II,** Permiso, para: **Inciso g)** *Acuacultura de fomento* **III,** *Autorización, para:* **Inciso d)** *Recolectar del medio natural reproductores, larvas, postlarvas, crías, huevos, semillas, alevines o en cualquier otro estadio, y* **Inciso e)** *Acuacultura didáctica.*		

Artículos 22.- *la Secretaría podrá inscribir en el Registro Nacional de Pesca a los acuicultores que no requieran concesión, permiso o Autorización.*	Al **proyecto** le aplica el Artículo, incisos y, fracciones anteriores, porque se trata de una actividad acuícola con fines comerciales.	Por el hecho de presentar a la autoridad correspondiente (SEMARNAT) la Manifestación de Impacto Ambiental, el promovente está cumpliendo con este apartado. El proyecto se vincula por la obligatoriedad de obtener la autorización correspondiente para realizar las obras descritas en esta manifestación de impacto ambiental. Como ya se mencionó anteriormente, la promovente una vez autorizado el proyecto en materia ambiental procederá a tramitar el Registro Nacional de Pesca para la unidad de producción acuícola.
Art. 30°.- *Las actividades pesqueras se clasifican en:* **II.-** *Cultivo o acuacultura con fines*		
Artículo 31°.- *Para realizar las actividades de pesca se requiere lo siguiente:* **I,** *Concesión, para:* **Inciso b)** *Acuacultura comercial* **II,** Permiso, para: **Inciso g)** *Acuacultura de fomento* **III,** *Autorización, para:* **Inciso d)** *Recolectar del medio natural reproductores, larvas, postlarvas, crías, huevos, semillas, alevines o en cualquier otro estadio, y* **Inciso e)** *Acuacultura didáctica.*		

Artículos 22.- *la Secretaría podrá inscribir en el Registro Nacional de Pesca a los acuicultores que no requieran concesión, permiso o Autorización.*	Al **proyecto** le aplica el Artículo, incisos y, fracciones anteriores, porque se trata de una actividad acuícola con fines comerciales.	Por el hecho de presentar a la autoridad correspondiente (SEMARNAT) la Manifestación de Impacto Ambiental, el promovente está cumpliendo con este apartado. El proyecto se vincula por la obligatoriedad de obtener la autorización correspondiente para realizar las obras descritas en esta manifestación de impacto ambiental. Como ya se mencionó anteriormente, la promovente una vez autorizado el proyecto en materia ambiental procederá a tramitar el Registro Nacional de Pesca para la unidad de producción acuícola.
Art. 30°.- *Las actividades pesqueras se clasifican en:* **II.-** *Cultivo o acuacultura con fines*		
Artículo 31°.- *Para realizar las actividades de pesca se requiere lo siguiente:* **I,** *Concesión, para:* **Inciso b)** *Acuacultura comercial* **II,** Permiso, para: **Inciso g)** *Acuacultura de fomento* **III,** *Autorización, para:* **Inciso d)** *Recolectar del medio natural reproductores, larvas, postlarvas, crías, huevos, semillas, alevines o en cualquier otro estadio, y* **Inciso e)** *Acuacultura didáctica.*		

Artículos 22.- *la Secretaría podrá inscribir en el Registro Nacional de Pesca a los acuicultores que no requieran concesión, permiso o Autorización.*	Al **proyecto** le aplica el Artículo, incisos y, fracciones anteriores, porque se trata de una actividad acuícola con fines comerciales.	Por el hecho de presentar a la autoridad correspondiente (SEMARNAT) la Manifestación de Impacto Ambiental, el promovente está cumpliendo con este apartado. El proyecto se vincula por la obligatoriedad de obtener la autorización correspondiente para realizar las obras descritas en esta manifestación de impacto ambiental. Como ya se mencionó anteriormente, la promovente una vez autorizado el proyecto en materia ambiental procederá a tramitar el Registro Nacional de Pesca para la unidad de producción acuícola.
Art. 30°.- *Las actividades pesqueras se clasifican en:* **II.-** *Cultivo o acuacultura con fines*		
Artículo 31°.- *Para realizar las actividades de pesca se requiere lo siguiente:* **I,** *Concesión, para:* **Inciso b)** *Acuacultura comercial* **II,** Permiso, para: **Inciso g)** *Acuacultura de fomento* **III,** *Autorización, para:* **Inciso d)** *Recolectar del medio natural reproductores, larvas, postlarvas, crías, huevos, semillas, alevines o en cualquier otro estadio, y* **Inciso e)** *Acuacultura didáctica.*		

Artículos 22.- *la Secretaría podrá inscribir en el Registro Nacional de Pesca a los acuicultores que no requieran concesión, permiso o Autorización.*	Al **proyecto** le aplica el Artículo, incisos y, fracciones anteriores, porque se trata de una actividad acuícola con fines comerciales.	Por el hecho de presentar a la autoridad correspondiente (SEMARNAT) la Manifestación de Impacto Ambiental, el promovente está cumpliendo con este apartado. El proyecto se vincula por la obligatoriedad de obtener la autorización correspondiente para realizar las obras descritas en esta manifestación de impacto ambiental. Como ya se mencionó anteriormente, la promovente una vez autorizado el proyecto en materia ambiental procederá a tramitar el Registro Nacional de Pesca para la unidad de producción acuícola.
Art. 30°.- *Las actividades pesqueras se clasifican en:* **II.-** *Cultivo o acuacultura con fines*		
Artículo 31°.- *Para realizar las actividades de pesca se requiere lo siguiente:* **I,** *Concesión, para:* **Inciso b)** *Acuacultura comercial* **II,** Permiso, para: **Inciso g)** *Acuacultura de fomento* **III,** *Autorización, para:* **Inciso d)** *Recolectar del medio natural reproductores, larvas, postlarvas, crías, huevos, semillas, alevines o en cualquier otro estadio, y* **Inciso e)** *Acuacultura didáctica.*		

Artículos 22.- *la Secretaría podrá inscribir en el Registro Nacional de Pesca a los acuicultores que no requieran concesión, permiso o Autorización.*	Al **proyecto** le aplica el Artículo, incisos y, fracciones anteriores, porque se trata de una actividad acuícola con fines comerciales.	Por el hecho de presentar a la autoridad correspondiente (SEMARNAT) la Manifestación de Impacto Ambiental, el promovente está cumpliendo con este apartado. El proyecto se vincula por la obligatoriedad de obtener la autorización correspondiente para realizar las obras descritas en esta manifestación de impacto ambiental. Como ya se mencionó anteriormente, la promovente una vez autorizado el proyecto en materia ambiental procederá a tramitar el Registro Nacional de Pesca para la unidad de producción acuícola.
Art. 30°.- *Las actividades pesqueras se clasifican en:* **II.-** *Cultivo o acuacultura con fines*		
Artículo 31°.- *Para realizar las actividades de pesca se requiere lo siguiente:* **I,** *Concesión, para:* **Inciso b)** *Acuacultura comercial* **II,** Permiso, para: **Inciso g)** *Acuacultura de fomento* **III,** *Autorización, para:* **Inciso d)** *Recolectar del medio natural reproductores, larvas, postlarvas, crías, huevos, semillas, alevines o en cualquier otro estadio, y* **Inciso e)** *Acuacultura didáctica.*		

Artículos 22.- *la Secretaría podrá inscribir en el Registro Nacional de Pesca a los acuicultores que no requieran concesión, permiso o Autorización.*	Al **proyecto** le aplica el Artículo, incisos y, fracciones anteriores, porque se trata de una actividad acuícola con fines comerciales.	Por el hecho de presentar a la autoridad correspondiente (SEMARNAT) la Manifestación de Impacto Ambiental, el promovente está cumpliendo con este apartado. El proyecto se vincula por la obligatoriedad de obtener la autorización correspondiente para realizar las obras descritas en esta manifestación de impacto ambiental. Como ya se mencionó anteriormente, la promovente una vez autorizado el proyecto en materia ambiental procederá a tramitar el Registro Nacional de Pesca para la unidad de producción acuícola.
Art. 30°.- *Las actividades pesqueras se clasifican en:* **II.-** *Cultivo o acuacultura con fines*		
Artículo 31°.- *Para realizar las actividades de pesca se requiere lo siguiente:* **I,** *Concesión, para:* **Inciso b)** *Acuacultura comercial* **II,** Permiso, para: **Inciso g)** *Acuacultura de fomento* **III,** *Autorización, para:* **Inciso d)** *Recolectar del medio natural reproductores, larvas, postlarvas, crías, huevos, semillas, alevines o en cualquier otro estadio, y* **Inciso e)** *Acuacultura didáctica.*		

Artículos 22.- *la Secretaría podrá inscribir en el Registro Nacional de Pesca a los acuicultores que no requieran concesión, permiso o Autorización.*	Al **proyecto** le aplica el Artículo, incisos y, fracciones anteriores, porque se trata de una actividad acuícola con fines comerciales.	Por el hecho de presentar a la autoridad correspondiente (SEMARNAT) la Manifestación de Impacto Ambiental, el promovente está cumpliendo con este apartado. El proyecto se vincula por la obligatoriedad de obtener la autorización correspondiente para realizar las obras descritas en esta manifestación de impacto ambiental. Como ya se mencionó anteriormente, la promovente una vez autorizado el proyecto en materia ambiental procederá a tramitar el Registro Nacional de Pesca para la unidad de producción acuícola.
Art. 30°.- *Las actividades pesqueras se clasifican en:* **II.-** *Cultivo o acuacultura con fines*		
Artículo 31°.- *Para realizar las actividades de pesca se requiere lo siguiente:* **I,** *Concesión, para:* **Inciso b)** *Acuacultura comercial* **II,** Permiso, para: **Inciso g)** *Acuacultura de fomento* **III,** *Autorización, para:* **Inciso d)** *Recolectar del medio natural reproductores, larvas, postlarvas, crías, huevos, semillas, alevines o en cualquier otro estadio, y* **Inciso e)** *Acuacultura didáctica.*		

Artículos 22.- *la Secretaría podrá inscribir en el Registro Nacional de Pesca a los acuicultores que no requieran concesión, permiso o Autorización.*	Al **proyecto** le aplica el Artículo, incisos y, fracciones anteriores, porque se trata de una actividad acuícola con fines comerciales.	Por el hecho de presentar a la autoridad correspondiente (SEMARNAT) la Manifestación de Impacto Ambiental, el promovente está cumpliendo con este apartado. El proyecto se vincula por la obligatoriedad de obtener la autorización correspondiente para realizar las obras descritas en esta manifestación de impacto ambiental. Como ya se mencionó anteriormente, la promovente una vez autorizado el proyecto en materia ambiental procederá a tramitar el Registro Nacional de Pesca para la unidad de producción acuícola.
Art. 30°.- *Las actividades pesqueras se clasifican en:* **II.-** *Cultivo o acuacultura con fines*		
Artículo 31°.- *Para realizar las actividades de pesca se requiere lo siguiente:* **I,** *Concesión, para:* **Inciso b)** *Acuacultura comercial* **II,** Permiso, para: **Inciso g)** *Acuacultura de fomento* **III,** *Autorización, para:* **Inciso d)** *Recolectar del medio natural reproductores, larvas, postlarvas, crías, huevos, semillas, alevines o en cualquier otro estadio, y* **Inciso e)** *Acuacultura didáctica.*		

Artículos 22.- *la Secretaría podrá inscribir en el Registro Nacional de Pesca a los acuicultores que no requieran concesión, permiso o Autorización.*	Al **proyecto** le aplica el Artículo, incisos y, fracciones anteriores, porque se trata de una actividad acuícola con fines comerciales.	Por el hecho de presentar a la autoridad correspondiente (SEMARNAT) la Manifestación de Impacto Ambiental, el promovente está cumpliendo con este apartado. El proyecto se vincula por la obligatoriedad de obtener la autorización correspondiente para realizar las obras descritas en esta manifestación de impacto ambiental. Como ya se mencionó anteriormente, la promovente una vez autorizado el proyecto en materia ambiental procederá a tramitar el Registro Nacional de Pesca para la unidad de producción acuícola.
Art. 30°.- *Las actividades pesqueras se clasifican en:* **II.-** *Cultivo o acuacultura con fines*		
Artículo 31°.- *Para realizar las actividades de pesca se requiere lo siguiente:* **I,** *Concesión, para:* **Inciso b)** *Acuacultura comercial* **II,** Permiso, para: **Inciso g)** *Acuacultura de fomento* **III,** *Autorización, para:* **Inciso d)** *Recolectar del medio natural reproductores, larvas, postlarvas, crías, huevos, semillas, alevines o en cualquier otro estadio, y* **Inciso e)** *Acuacultura didáctica.*		

Artículos 22.- *la Secretaría podrá inscribir en el Registro Nacional de Pesca a los acuicultores que no requieran concesión, permiso o Autorización.*	Al **proyecto** le aplica el Artículo, incisos y, fracciones anteriores, porque se trata de una actividad acuícola con fines comerciales.	Por el hecho de presentar a la autoridad correspondiente (SEMARNAT) la Manifestación de Impacto Ambiental, el promovente está cumpliendo con este apartado. El proyecto se vincula por la obligatoriedad de obtener la autorización correspondiente para realizar las obras descritas en esta manifestación de impacto ambiental. Como ya se mencionó anteriormente, la promovente una vez autorizado el proyecto en materia ambiental procederá a tramitar el Registro Nacional de Pesca para la unidad de producción acuícola.
Art. 30°.- *Las actividades pesqueras se clasifican en:* **II.-** *Cultivo o acuacultura con fines*		
Artículo 31°.- *Para realizar las actividades de pesca se requiere lo siguiente:* **I,** *Concesión, para:* **Inciso b)** *Acuacultura comercial* **II,** Permiso, para: **Inciso g)** *Acuacultura de fomento* **III,** *Autorización, para:* **Inciso d)** *Recolectar del medio natural reproductores, larvas, postlarvas, crías, huevos, semillas, alevines o en cualquier otro estadio, y* **Inciso e)** *Acuacultura didáctica.*		

Artículos 22.- *la Secretaría podrá inscribir en el Registro Nacional de Pesca a los acuicultores que no requieran concesión, permiso o Autorización.*	Al **proyecto** le aplica el Artículo, incisos y, fracciones anteriores, porque se trata de una actividad acuícola con fines comerciales.	Por el hecho de presentar a la autoridad correspondiente (SEMARNAT) la Manifestación de Impacto Ambiental, el promovente está cumpliendo con este apartado. El proyecto se vincula por la obligatoriedad de obtener la autorización correspondiente para realizar las obras descritas en esta manifestación de impacto ambiental. Como ya se mencionó anteriormente, la promovente una vez autorizado el proyecto en materia ambiental procederá a tramitar el Registro Nacional de Pesca para la unidad de producción acuícola.
Art. 30°.- *Las actividades pesqueras se clasifican en:* **II.-** *Cultivo o acuacultura con fines*		
Artículo 31°.- *Para realizar las actividades de pesca se requiere lo siguiente:* **I,** *Concesión, para:* **Inciso b)** *Acuacultura comercial* **II,** Permiso, para: **Inciso g)** *Acuacultura de fomento* **III,** *Autorización, para:* **Inciso d)** *Recolectar del medio natural reproductores, larvas, postlarvas, crías, huevos, semillas, alevines o en cualquier otro estadio, y* **Inciso e)** *Acuacultura didáctica.*		

Artículos 22.- *la Secretaría podrá inscribir en el Registro Nacional de Pesca a los acuicultores que no requieran concesión, permiso o Autorización.*	Al **proyecto** le aplica el Artículo, incisos y, fracciones anteriores, porque se trata de una actividad acuícola con fines comerciales.	Por el hecho de presentar a la autoridad correspondiente (SEMARNAT) la Manifestación de Impacto Ambiental, el promovente está cumpliendo con este apartado. El proyecto se vincula por la obligatoriedad de obtener la autorización correspondiente para realizar las obras descritas en esta manifestación de impacto ambiental. Como ya se mencionó anteriormente, la promovente una vez autorizado el proyecto en materia ambiental procederá a tramitar el Registro Nacional de Pesca para la unidad de producción acuícola.
Art. 30°.- *Las actividades pesqueras se clasifican en:* **II.-** *Cultivo o acuacultura con fines*		
Artículo 31°.- *Para realizar las actividades de pesca se requiere lo siguiente:* **I,** *Concesión, para:* **Inciso b)** *Acuacultura comercial* **II,** Permiso, para: **Inciso g)** *Acuacultura de fomento* **III,** *Autorización, para:* **Inciso d)** *Recolectar del medio natural reproductores, larvas, postlarvas, crías, huevos, semillas, alevines o en cualquier otro estadio, y* **Inciso e)** *Acuacultura didáctica.*		

Artículos 22.- *la Secretaría podrá inscribir en el Registro Nacional de Pesca a los acuicultores que no requieran concesión, permiso o Autorización.*	Al **proyecto** le aplica el Artículo, incisos y, fracciones anteriores, porque se trata de una actividad acuícola con fines comerciales.	Por el hecho de presentar a la autoridad correspondiente (SEMARNAT) la Manifestación de Impacto Ambiental, el promovente está cumpliendo con este apartado. El proyecto se vincula por la obligatoriedad de obtener la autorización correspondiente para realizar las obras descritas en esta manifestación de impacto ambiental. Como ya se mencionó anteriormente, la promovente una vez autorizado el proyecto en materia ambiental procederá a tramitar el Registro Nacional de Pesca para la unidad de producción acuícola.
Art. 30°.- *Las actividades pesqueras se clasifican en:* **II.-** *Cultivo o acuacultura con fines*		
Artículo 31°.- *Para realizar las actividades de pesca se requiere lo siguiente:* **I,** *Concesión, para:* **Inciso b)** *Acuacultura comercial* **II,** Permiso, para: **Inciso g)** *Acuacultura de fomento* **III,** *Autorización, para:* **Inciso d)** *Recolectar del medio natural reproductores, larvas, postlarvas, crías, huevos, semillas, alevines o en cualquier otro estadio, y* **Inciso e)** *Acuacultura didáctica.*		

Artículos 22.- *la Secretaría podrá inscribir en el Registro Nacional de Pesca a los acuicultores que no requieran concesión, permiso o Autorización.*	Al **proyecto** le aplica el Artículo, incisos y, fracciones anteriores, porque se trata de una actividad acuícola con fines comerciales.	Por el hecho de presentar a la autoridad correspondiente (SEMARNAT) la Manifestación de Impacto Ambiental, el promovente está cumpliendo con este apartado. El proyecto se vincula por la obligatoriedad de obtener la autorización correspondiente para realizar las obras descritas en esta manifestación de impacto ambiental. Como ya se mencionó anteriormente, la promovente una vez autorizado el proyecto en materia ambiental procederá a tramitar el Registro Nacional de Pesca para la unidad de producción acuícola.
Art. 30°.- *Las actividades pesqueras se clasifican en:* **II.-** *Cultivo o acuacultura con fines*		
Artículo 31°.- *Para realizar las actividades de pesca se requiere lo siguiente:* **I,** *Concesión, para:* **Inciso b)** *Acuacultura comercial* **II,** Permiso, para: **Inciso g)** *Acuacultura de fomento* **III,** *Autorización, para:* **Inciso d)** *Recolectar del medio natural reproductores, larvas, postlarvas, crías, huevos, semillas, alevines o en cualquier otro estadio, y* **Inciso e)** *Acuacultura didáctica.*		

Artículos 22.- *la Secretaría podrá inscribir en el Registro Nacional de Pesca a los acuicultores que no requieran concesión, permiso o Autorización.*	Al **proyecto** le aplica el Artículo, incisos y, fracciones anteriores, porque se trata de una actividad acuícola con fines comerciales.	Por el hecho de presentar a la autoridad correspondiente (SEMARNAT) la Manifestación de Impacto Ambiental, el promovente está cumpliendo con este apartado. El proyecto se vincula por la obligatoriedad de obtener la autorización correspondiente para realizar las obras descritas en esta manifestación de impacto ambiental. Como ya se mencionó anteriormente, la promovente una vez autorizado el proyecto en materia ambiental procederá a tramitar el Registro Nacional de Pesca para la unidad de producción acuícola.
Art. 30°.- *Las actividades pesqueras se clasifican en:* **II.-** *Cultivo o acuacultura con fines*		
Artículo 31°.- *Para realizar las actividades de pesca se requiere lo siguiente:* **I,** *Concesión, para:* **Inciso b)** *Acuacultura comercial* **II,** Permiso, para: **Inciso g)** *Acuacultura de fomento* **III,** *Autorización, para:* **Inciso d)** *Recolectar del medio natural reproductores, larvas, postlarvas, crías, huevos, semillas, alevines o en cualquier otro estadio, y* **Inciso e)** *Acuacultura didáctica.*		

Artículos 22.- *la Secretaría podrá inscribir en el Registro Nacional de Pesca a los acuicultores que no requieran concesión, permiso o Autorización.*	Al **proyecto** le aplica el Artículo, incisos y, fracciones anteriores, porque se trata de una actividad acuícola con fines comerciales.	Por el hecho de presentar a la autoridad correspondiente (SEMARNAT) la Manifestación de Impacto Ambiental, el promovente está cumpliendo con este apartado. El proyecto se vincula por la obligatoriedad de obtener la autorización correspondiente para realizar las obras descritas en esta manifestación de impacto ambiental. Como ya se mencionó anteriormente, la promovente una vez autorizado el proyecto en materia ambiental procederá a tramitar el Registro Nacional de Pesca para la unidad de producción acuícola.
Art. 30°.- *Las actividades pesqueras se clasifican en:* **II.-** *Cultivo o acuacultura con fines*		
Artículo 31°.- *Para realizar las actividades de pesca se requiere lo siguiente:* **I,** *Concesión, para:* **Inciso b)** *Acuacultura comercial* **II,** Permiso, para: **Inciso g)** *Acuacultura de fomento* **III,** *Autorización, para:* **Inciso d)** *Recolectar del medio natural reproductores, larvas, postlarvas, crías, huevos, semillas, alevines o en cualquier otro estadio, y* **Inciso e)** *Acuacultura didáctica.*		

Artículos 22.- *la Secretaría podrá inscribir en el Registro Nacional de Pesca a los acuicultores que no requieran concesión, permiso o Autorización.*	Al **proyecto** le aplica el Artículo, incisos y, fracciones anteriores, porque se trata de una actividad acuícola con fines comerciales.	Por el hecho de presentar a la autoridad correspondiente (SEMARNAT) la Manifestación de Impacto Ambiental, el promovente está cumpliendo con este apartado. El proyecto se vincula por la obligatoriedad de obtener la autorización correspondiente para realizar las obras descritas en esta manifestación de impacto ambiental. Como ya se mencionó anteriormente, la promovente una vez autorizado el proyecto en materia ambiental procederá a tramitar el Registro Nacional de Pesca para la unidad de producción acuícola.
Art. 30°.- *Las actividades pesqueras se clasifican en:* **II.-** *Cultivo o acuacultura con fines*		
Artículo 31°.- *Para realizar las actividades de pesca se requiere lo siguiente:* **I,** *Concesión, para:* **Inciso b)** *Acuacultura comercial* **II,** Permiso, para: **Inciso g)** *Acuacultura de fomento* **III,** *Autorización, para:* **Inciso d)** *Recolectar del medio natural reproductores, larvas, postlarvas, crías, huevos, semillas, alevines o en cualquier otro estadio, y* **Inciso e)** *Acuacultura didáctica.*		

Artículos 22.- *la Secretaría podrá inscribir en el Registro Nacional de Pesca a los acuicultores que no requieran concesión, permiso o Autorización.*	Al **proyecto** le aplica el Artículo, incisos y, fracciones anteriores, porque se trata de una actividad acuícola con fines comerciales.	Por el hecho de presentar a la autoridad correspondiente (SEMARNAT) la Manifestación de Impacto Ambiental, el promovente está cumpliendo con este apartado. El proyecto se vincula por la obligatoriedad de obtener la autorización correspondiente para realizar las obras descritas en esta manifestación de impacto ambiental. Como ya se mencionó anteriormente, la promovente una vez autorizado el proyecto en materia ambiental procederá a tramitar el Registro Nacional de Pesca para la unidad de producción acuícola.
Art. 30°.- *Las actividades pesqueras se clasifican en:* **II.-** *Cultivo o acuacultura con fines*		
Artículo 31°.- *Para realizar las actividades de pesca se requiere lo siguiente:* **I,** *Concesión, para:* **Inciso b)** *Acuacultura comercial* **II,** Permiso, para: **Inciso g)** *Acuacultura de fomento* **III,** *Autorización, para:* **Inciso d)** *Recolectar del medio natural reproductores, larvas, postlarvas, crías, huevos, semillas, alevines o en cualquier otro estadio, y* **Inciso e)** *Acuacultura didáctica.*		

Artículos 22.- *la Secretaría podrá inscribir en el Registro Nacional de Pesca a los acuicultores que no requieran concesión, permiso o Autorización.*	Al **proyecto** le aplica el Artículo, incisos y, fracciones anteriores, porque se trata de una actividad acuícola con fines comerciales.	Por el hecho de presentar a la autoridad correspondiente (SEMARNAT) la Manifestación de Impacto Ambiental, el promovente está cumpliendo con este apartado. El proyecto se vincula por la obligatoriedad de obtener la autorización correspondiente para realizar las obras descritas en esta manifestación de impacto ambiental. Como ya se mencionó anteriormente, la promovente una vez autorizado el proyecto en materia ambiental procederá a tramitar el Registro Nacional de Pesca para la unidad de producción acuícola.
Art. 30°.- *Las actividades pesqueras se clasifican en:* **II.-** *Cultivo o acuacultura con fines*		
Artículo 31°.- *Para realizar las actividades de pesca se requiere lo siguiente:* **I,** *Concesión, para:* **Inciso b)** *Acuacultura comercial* **II,** Permiso, para: **Inciso g)** *Acuacultura de fomento* **III,** *Autorización, para:* **Inciso d)** *Recolectar del medio natural reproductores, larvas, postlarvas, crías, huevos, semillas, alevines o en cualquier otro estadio, y* **Inciso e)** *Acuacultura didáctica.*		

Artículos 22.- *la Secretaría podrá inscribir en el Registro Nacional de Pesca a los acuicultores que no requieran concesión, permiso o Autorización.*	Al **proyecto** le aplica el Artículo, incisos y, fracciones anteriores, porque se trata de una actividad acuícola con fines comerciales.	Por el hecho de presentar a la autoridad correspondiente (SEMARNAT) la Manifestación de Impacto Ambiental, el promovente está cumpliendo con este apartado. El proyecto se vincula por la obligatoriedad de obtener la autorización correspondiente para realizar las obras descritas en esta manifestación de impacto ambiental. Como ya se mencionó anteriormente, la promovente una vez autorizado el proyecto en materia ambiental procederá a tramitar el Registro Nacional de Pesca para la unidad de producción acuícola.
Art. 30°.- *Las actividades pesqueras se clasifican en:* **II.-** *Cultivo o acuacultura con fines*		
Artículo 31°.- *Para realizar las actividades de pesca se requiere lo siguiente:* **I,** *Concesión, para:* **Inciso b)** *Acuacultura comercial* **II,** Permiso, para: **Inciso g)** *Acuacultura de fomento* **III,** *Autorización, para:* **Inciso d)** *Recolectar del medio natural reproductores, larvas, postlarvas, crías, huevos, semillas, alevines o en cualquier otro estadio, y* **Inciso e)** *Acuacultura didáctica.*		

Artículos 22.- *la Secretaría podrá inscribir en el Registro Nacional de Pesca a los acuicultores que no requieran concesión, permiso o Autorización.*	Al **proyecto** le aplica el Artículo, incisos y, fracciones anteriores, porque se trata de una actividad acuícola con fines comerciales.	Por el hecho de presentar a la autoridad correspondiente (SEMARNAT) la Manifestación de Impacto Ambiental, el promovente está cumpliendo con este apartado. El proyecto se vincula por la obligatoriedad de obtener la autorización correspondiente para realizar las obras descritas en esta manifestación de impacto ambiental. Como ya se mencionó anteriormente, la promovente una vez autorizado el proyecto en materia ambiental procederá a tramitar el Registro Nacional de Pesca para la unidad de producción acuícola.
Art. 30°.- *Las actividades pesqueras se clasifican en:* **II.-** *Cultivo o acuacultura con fines*		
Artículo 31°.- *Para realizar las actividades de pesca se requiere lo siguiente:* **I,** *Concesión, para:* **Inciso b)** *Acuacultura comercial* **II,** Permiso, para: **Inciso g)** *Acuacultura de fomento* **III,** *Autorización, para:* **Inciso d)** *Recolectar del medio natural reproductores, larvas, postlarvas, crías, huevos, semillas, alevines o en cualquier otro estadio, y* **Inciso e)** *Acuacultura didáctica.*		

Artículos 22.- *la Secretaría podrá inscribir en el Registro Nacional de Pesca a los acuicultores que no requieran concesión, permiso o Autorización.*	Al **proyecto** le aplica el Artículo, incisos y, fracciones anteriores, porque se trata de una actividad acuícola con fines comerciales.	Por el hecho de presentar a la autoridad correspondiente (SEMARNAT) la Manifestación de Impacto Ambiental, el promovente está cumpliendo con este apartado. El proyecto se vincula por la obligatoriedad de obtener la autorización correspondiente para realizar las obras descritas en esta manifestación de impacto ambiental. Como ya se mencionó anteriormente, la promovente una vez autorizado el proyecto en materia ambiental procederá a tramitar el Registro Nacional de Pesca para la unidad de producción acuícola.
Art. 30°.- *Las actividades pesqueras se clasifican en:* **II.-** *Cultivo o acuacultura con fines*		
Artículo 31°.- *Para realizar las actividades de pesca se requiere lo siguiente:* **I,** *Concesión, para:* **Inciso b)** *Acuacultura comercial* **II,** Permiso, para: **Inciso g)** *Acuacultura de fomento* **III,** *Autorización, para:* **Inciso d)** *Recolectar del medio natural reproductores, larvas, postlarvas, crías, huevos, semillas, alevines o en cualquier otro estadio, y* **Inciso e)** *Acuacultura didáctica.*		

Artículos 22.- *la Secretaría podrá inscribir en el Registro Nacional de Pesca a los acuicultores que no requieran concesión, permiso o Autorización.*	Al **proyecto** le aplica el Artículo, incisos y, fracciones anteriores, porque se trata de una actividad acuícola con fines comerciales.	Por el hecho de presentar a la autoridad correspondiente (SEMARNAT) la Manifestación de Impacto Ambiental, el promovente está cumpliendo con este apartado. El proyecto se vincula por la obligatoriedad de obtener la autorización correspondiente para realizar las obras descritas en esta manifestación de impacto ambiental. Como ya se mencionó anteriormente, la promovente una vez autorizado el proyecto en materia ambiental procederá a tramitar el Registro Nacional de Pesca para la unidad de producción acuícola.
Art. 30°.- *Las actividades pesqueras se clasifican en:* **II.-** *Cultivo o acuacultura con fines*		
Artículo 31°.- *Para realizar las actividades de pesca se requiere lo siguiente:* **I,** *Concesión, para:* **Inciso b)** *Acuacultura comercial* **II,** Permiso, para: **Inciso g)** *Acuacultura de fomento* **III,** *Autorización, para:* **Inciso d)** *Recolectar del medio natural reproductores, larvas, postlarvas, crías, huevos, semillas, alevines o en cualquier otro estadio, y* **Inciso e)** *Acuacultura didáctica.*		

Artículos 22.- *la Secretaría podrá inscribir en el Registro Nacional de Pesca a los acuicultores que no requieran concesión, permiso o Autorización.*	Al **proyecto** le aplica el Artículo, incisos y, fracciones anteriores, porque se trata de una actividad acuícola con fines comerciales.	Por el hecho de presentar a la autoridad correspondiente (SEMARNAT) la Manifestación de Impacto Ambiental, el promovente está cumpliendo con este apartado. El proyecto se vincula por la obligatoriedad de obtener la autorización correspondiente para realizar las obras descritas en esta manifestación de impacto ambiental. Como ya se mencionó anteriormente, la promovente una vez autorizado el proyecto en materia ambiental procederá a tramitar el Registro Nacional de Pesca para la unidad de producción acuícola.
Art. 30°.- *Las actividades pesqueras se clasifican en:* **II.-** *Cultivo o acuacultura con fines*		
Artículo 31°.- *Para realizar las actividades de pesca se requiere lo siguiente:* **I,** *Concesión, para:* **Inciso b)** *Acuacultura comercial* **II,** Permiso, para: **Inciso g)** *Acuacultura de fomento* **III,** *Autorización, para:* **Inciso d)** *Recolectar del medio natural reproductores, larvas, postlarvas, crías, huevos, semillas, alevines o en cualquier otro estadio, y* **Inciso e)** *Acuacultura didáctica.*		

Artículos 22.- *la Secretaría podrá inscribir en el Registro Nacional de Pesca a los acuicultores que no requieran concesión, permiso o Autorización.*	Al **proyecto** le aplica el Artículo, incisos y, fracciones anteriores, porque se trata de una actividad acuícola con fines comerciales.	Por el hecho de presentar a la autoridad correspondiente (SEMARNAT) la Manifestación de Impacto Ambiental, el promovente está cumpliendo con este apartado. El proyecto se vincula por la obligatoriedad de obtener la autorización correspondiente para realizar las obras descritas en esta manifestación de impacto ambiental. Como ya se mencionó anteriormente, la promovente una vez autorizado el proyecto en materia ambiental procederá a tramitar el Registro Nacional de Pesca para la unidad de producción acuícola.
Art. 30°.- *Las actividades pesqueras se clasifican en:* **II.-** *Cultivo o acuacultura con fines*		
Artículo 31°.- *Para realizar las actividades de pesca se requiere lo siguiente:* **I,** *Concesión, para:* **Inciso b)** *Acuacultura comercial* **II,** Permiso, para: **Inciso g)** *Acuacultura de fomento* **III,** *Autorización, para:* **Inciso d)** *Recolectar del medio natural reproductores, larvas, postlarvas, crías, huevos, semillas, alevines o en cualquier otro estadio, y* **Inciso e)** *Acuacultura didáctica.*		

Artículos 22.- *la Secretaría podrá inscribir en el Registro Nacional de Pesca a los acuicultores que no requieran concesión, permiso o Autorización.*	Al **proyecto** le aplica el Artículo, incisos y, fracciones anteriores, porque se trata de una actividad acuícola con fines comerciales.	Por el hecho de presentar a la autoridad correspondiente (SEMARNAT) la Manifestación de Impacto Ambiental, el promovente está cumpliendo con este apartado. El proyecto se vincula por la obligatoriedad de obtener la autorización correspondiente para realizar las obras descritas en esta manifestación de impacto ambiental. Como ya se mencionó anteriormente, la promovente una vez autorizado el proyecto en materia ambiental procederá a tramitar el Registro Nacional de Pesca para la unidad de producción acuícola.
Art. 30°.- *Las actividades pesqueras se clasifican en:* **II.-** *Cultivo o acuacultura con fines*		
Artículo 31°.- *Para realizar las actividades de pesca se requiere lo siguiente:* **I,** *Concesión, para:* **Inciso b)** *Acuacultura comercial* **II,** Permiso, para: **Inciso g)** *Acuacultura de fomento* **III,** *Autorización, para:* **Inciso d)** *Recolectar del medio natural reproductores, larvas, postlarvas, crías, huevos, semillas, alevines o en cualquier otro estadio, y* **Inciso e)** *Acuacultura didáctica.*		

Artículos 22.- *la Secretaría podrá inscribir en el Registro Nacional de Pesca a los acuicultores que no requieran concesión, permiso o Autorización.*	Al **proyecto** le aplica el Artículo, incisos y, fracciones anteriores, porque se trata de una actividad acuícola con fines comerciales.	Por el hecho de presentar a la autoridad correspondiente (SEMARNAT) la Manifestación de Impacto Ambiental, el promovente está cumpliendo con este apartado. El proyecto se vincula por la obligatoriedad de obtener la autorización correspondiente para realizar las obras descritas en esta manifestación de impacto ambiental. Como ya se mencionó anteriormente, la promovente una vez autorizado el proyecto en materia ambiental procederá a tramitar el Registro Nacional de Pesca para la unidad de producción acuícola.
Art. 30°.- *Las actividades pesqueras se clasifican en:* **II.-** *Cultivo o acuacultura con fines*		
Artículo 31°.- *Para realizar las actividades de pesca se requiere lo siguiente:* **I,** *Concesión, para:* **Inciso b)** *Acuacultura comercial* **II,** Permiso, para: **Inciso g)** *Acuacultura de fomento* **III,** *Autorización, para:* **Inciso d)** *Recolectar del medio natural reproductores, larvas, postlarvas, crías, huevos, semillas, alevines o en cualquier otro estadio, y* **Inciso e)** *Acuacultura didáctica.*		

Artículos 22.- *la Secretaría podrá inscribir en el Registro Nacional de Pesca a los acuicultores que no requieran concesión, permiso o Autorización.*	Al **proyecto** le aplica el Artículo, incisos y, fracciones anteriores, porque se trata de una actividad acuícola con fines comerciales.	Por el hecho de presentar a la autoridad correspondiente (SEMARNAT) la Manifestación de Impacto Ambiental, el promovente está cumpliendo con este apartado. El proyecto se vincula por la obligatoriedad de obtener la autorización correspondiente para realizar las obras descritas en esta manifestación de impacto ambiental. Como ya se mencionó anteriormente, la promovente una vez autorizado el proyecto en materia ambiental procederá a tramitar el Registro Nacional de Pesca para la unidad de producción acuícola.
Art. 30°.- *Las actividades pesqueras se clasifican en:* **II.-** *Cultivo o acuacultura con fines*		
Artículo 31°.- *Para realizar las actividades de pesca se requiere lo siguiente:* **I,** *Concesión, para:* **Inciso b)** *Acuacultura comercial* **II,** Permiso, para: **Inciso g)** *Acuacultura de fomento* **III,** *Autorización, para:* **Inciso d)** *Recolectar del medio natural reproductores, larvas, postlarvas, crías, huevos, semillas, alevines o en cualquier otro estadio, y* **Inciso e)** *Acuacultura didáctica.*		

Artículos 22.- *la Secretaría podrá inscribir en el Registro Nacional de Pesca a los acuicultores que no requieran concesión, permiso o Autorización.*	Al **proyecto** le aplica el Artículo, incisos y, fracciones anteriores, porque se trata de una actividad acuícola con fines comerciales.	Por el hecho de presentar a la autoridad correspondiente (SEMARNAT) la Manifestación de Impacto Ambiental, el promovente está cumpliendo con este apartado. El proyecto se vincula por la obligatoriedad de obtener la autorización correspondiente para realizar las obras descritas en esta manifestación de impacto ambiental. Como ya se mencionó anteriormente, la promovente una vez autorizado el proyecto en materia ambiental procederá a tramitar el Registro Nacional de Pesca para la unidad de producción acuícola.
Art. 30°.- *Las actividades pesqueras se clasifican en:* **II.-** *Cultivo o acuacultura con fines*		
Artículo 31°.- *Para realizar las actividades de pesca se requiere lo siguiente:* **I,** *Concesión, para:* **Inciso b)** *Acuacultura comercial* **II,** Permiso, para: **Inciso g)** *Acuacultura de fomento* **III,** *Autorización, para:* **Inciso d)** *Recolectar del medio natural reproductores, larvas, postlarvas, crías, huevos, semillas, alevines o en cualquier otro estadio, y* **Inciso e)** *Acuacultura didáctica.*		

Artículos 22.- *la Secretaría podrá inscribir en el Registro Nacional de Pesca a los acuicultores que no requieran concesión, permiso o Autorización.*	Al **proyecto** le aplica el Artículo, incisos y, fracciones anteriores, porque se trata de una actividad acuícola con fines comerciales.	Por el hecho de presentar a la autoridad correspondiente (SEMARNAT) la Manifestación de Impacto Ambiental, el promovente está cumpliendo con este apartado. El proyecto se vincula por la obligatoriedad de obtener la autorización correspondiente para realizar las obras descritas en esta manifestación de impacto ambiental. Como ya se mencionó anteriormente, la promovente una vez autorizado el proyecto en materia ambiental procederá a tramitar el Registro Nacional de Pesca para la unidad de producción acuícola.
Art. 30°.- *Las actividades pesqueras se clasifican en:* **II.-** *Cultivo o acuacultura con fines*		
Artículo 31°.- *Para realizar las actividades de pesca se requiere lo siguiente:* **I,** *Concesión, para:* **Inciso b)** *Acuacultura comercial* **II,** Permiso, para: **Inciso g)** *Acuacultura de fomento* **III,** *Autorización, para:* **Inciso d)** *Recolectar del medio natural reproductores, larvas, postlarvas, crías, huevos, semillas, alevines o en cualquier otro estadio, y* **Inciso e)** *Acuacultura didáctica.*		

Artículos 22.- *la Secretaría podrá inscribir en el Registro Nacional de Pesca a los acuicultores que no requieran concesión, permiso o Autorización.*	Al **proyecto** le aplica el Artículo, incisos y, fracciones anteriores, porque se trata de una actividad acuícola con fines comerciales.	Por el hecho de presentar a la autoridad correspondiente (SEMARNAT) la Manifestación de Impacto Ambiental, el promovente está cumpliendo con este apartado. El proyecto se vincula por la obligatoriedad de obtener la autorización correspondiente para realizar las obras descritas en esta manifestación de impacto ambiental. Como ya se mencionó anteriormente, la promovente una vez autorizado el proyecto en materia ambiental procederá a tramitar el Registro Nacional de Pesca para la unidad de producción acuícola.
Art. 30°.- *Las actividades pesqueras se clasifican en:* **II.-** *Cultivo o acuacultura con fines*		
Artículo 31°.- *Para realizar las actividades de pesca se requiere lo siguiente:* **I,** *Concesión, para:* **Inciso b)** *Acuacultura comercial* **II,** Permiso, para: **Inciso g)** *Acuacultura de fomento* **III,** *Autorización, para:* **Inciso d)** *Recolectar del medio natural reproductores, larvas, postlarvas, crías, huevos, semillas, alevines o en cualquier otro estadio, y* **Inciso e)** *Acuacultura didáctica.*		

Artículos 22.- *la Secretaría podrá inscribir en el Registro Nacional de Pesca a los acuicultores que no requieran concesión, permiso o Autorización.*	Al **proyecto** le aplica el Artículo, incisos y, fracciones anteriores, porque se trata de una actividad acuícola con fines comerciales.	Por el hecho de presentar a la autoridad correspondiente (SEMARNAT) la Manifestación de Impacto Ambiental, el promovente está cumpliendo con este apartado. El proyecto se vincula por la obligatoriedad de obtener la autorización correspondiente para realizar las obras descritas en esta manifestación de impacto ambiental. Como ya se mencionó anteriormente, la promovente una vez autorizado el proyecto en materia ambiental procederá a tramitar el Registro Nacional de Pesca para la unidad de producción acuícola.
Art. 30°.- *Las actividades pesqueras se clasifican en:* **II.-** *Cultivo o acuacultura con fines*		
Artículo 31°.- *Para realizar las actividades de pesca se requiere lo siguiente:* **I,** *Concesión, para:* **Inciso b)** *Acuacultura comercial* **II,** Permiso, para: **Inciso g)** *Acuacultura de fomento* **III,** *Autorización, para:* **Inciso d)** *Recolectar del medio natural reproductores, larvas, postlarvas, crías, huevos, semillas, alevines o en cualquier otro estadio, y* **Inciso e)** *Acuacultura didáctica.*		

Artículos 22.- *la Secretaría podrá inscribir en el Registro Nacional de Pesca a los acuicultores que no requieran concesión, permiso o Autorización.*	Al **proyecto** le aplica el Artículo, incisos y, fracciones anteriores, porque se trata de una actividad acuícola con fines comerciales.	Por el hecho de presentar a la autoridad correspondiente (SEMARNAT) la Manifestación de Impacto Ambiental, el promovente está cumpliendo con este apartado. El proyecto se vincula por la obligatoriedad de obtener la autorización correspondiente para realizar las obras descritas en esta manifestación de impacto ambiental. Como ya se mencionó anteriormente, la promovente una vez autorizado el proyecto en materia ambiental procederá a tramitar el Registro Nacional de Pesca para la unidad de producción acuícola.
Art. 30°.- *Las actividades pesqueras se clasifican en:* **II.-** *Cultivo o acuacultura con fines*		
Artículo 31°.- *Para realizar las actividades de pesca se requiere lo siguiente:* **I,** *Concesión, para:* **Inciso b)** *Acuacultura comercial* **II,** Permiso, para: **Inciso g)** *Acuacultura de fomento* **III,** *Autorización, para:* **Inciso d)** *Recolectar del medio natural reproductores, larvas, postlarvas, crías, huevos, semillas, alevines o en cualquier otro estadio, y* **Inciso e)** *Acuacultura didáctica.*		

Artículos 22.- *la Secretaría podrá inscribir en el Registro Nacional de Pesca a los acuicultores que no requieran concesión, permiso o Autorización.*	Al **proyecto** le aplica el Artículo, incisos y, fracciones anteriores, porque se trata de una actividad acuícola con fines comerciales.	Por el hecho de presentar a la autoridad correspondiente (SEMARNAT) la Manifestación de Impacto Ambiental, el promovente está cumpliendo con este apartado. El proyecto se vincula por la obligatoriedad de obtener la autorización correspondiente para realizar las obras descritas en esta manifestación de impacto ambiental. Como ya se mencionó anteriormente, la promovente una vez autorizado el proyecto en materia ambiental procederá a tramitar el Registro Nacional de Pesca para la unidad de producción acuícola.
Art. 30°.- *Las actividades pesqueras se clasifican en:* **II.-** *Cultivo o acuacultura con fines*		
Artículo 31°.- *Para realizar las actividades de pesca se requiere lo siguiente:* **I,** *Concesión, para:* **Inciso b)** *Acuacultura comercial* **II,** Permiso, para: **Inciso g)** *Acuacultura de fomento* **III,** *Autorización, para:* **Inciso d)** *Recolectar del medio natural reproductores, larvas, postlarvas, crías, huevos, semillas, alevines o en cualquier otro estadio, y* **Inciso e)** *Acuacultura didáctica.*		

Artículos 22.- *la Secretaría podrá inscribir en el Registro Nacional de Pesca a los acuicultores que no requieran concesión, permiso o Autorización.*	Al **proyecto** le aplica el Artículo, incisos y, fracciones anteriores, porque se trata de una actividad acuícola con fines comerciales.	Por el hecho de presentar a la autoridad correspondiente (SEMARNAT) la Manifestación de Impacto Ambiental, el promovente está cumpliendo con este apartado. El proyecto se vincula por la obligatoriedad de obtener la autorización correspondiente para realizar las obras descritas en esta manifestación de impacto ambiental. Como ya se mencionó anteriormente, la promovente una vez autorizado el proyecto en materia ambiental procederá a tramitar el Registro Nacional de Pesca para la unidad de producción acuícola.
Art. 30°.- *Las actividades pesqueras se clasifican en:* **II.-** *Cultivo o acuacultura con fines*		
Artículo 31°.- *Para realizar las actividades de pesca se requiere lo siguiente:* **I,** *Concesión, para:* **Inciso b)** *Acuacultura comercial* **II,** Permiso, para: **Inciso g)** *Acuacultura de fomento* **III,** *Autorización, para:* **Inciso d)** *Recolectar del medio natural reproductores, larvas, postlarvas, crías, huevos, semillas, alevines o en cualquier otro estadio, y* **Inciso e)** *Acuacultura didáctica.*		

Artículos 22.- *la Secretaría podrá inscribir en el Registro Nacional de Pesca a los acuicultores que no requieran concesión, permiso o Autorización.*	Al **proyecto** le aplica el Artículo, incisos y, fracciones anteriores, porque se trata de una actividad acuícola con fines comerciales.	Por el hecho de presentar a la autoridad correspondiente (SEMARNAT) la Manifestación de Impacto Ambiental, el promovente está cumpliendo con este apartado. El proyecto se vincula por la obligatoriedad de obtener la autorización correspondiente para realizar las obras descritas en esta manifestación de impacto ambiental. Como ya se mencionó anteriormente, la promovente una vez autorizado el proyecto en materia ambiental procederá a tramitar el Registro Nacional de Pesca para la unidad de producción acuícola.
Art. 30°.- *Las actividades pesqueras se clasifican en:* **II.-** *Cultivo o acuacultura con fines*		
Artículo 31°.- *Para realizar las actividades de pesca se requiere lo siguiente:* **I,** *Concesión, para:* **Inciso b)** *Acuacultura comercial* **II,** Permiso, para: **Inciso g)** *Acuacultura de fomento* **III,** *Autorización, para:* **Inciso d)** *Recolectar del medio natural reproductores, larvas, postlarvas, crías, huevos, semillas, alevines o en cualquier otro estadio, y* **Inciso e)** *Acuacultura didáctica.*		

Artículos 22.- *la Secretaría podrá inscribir en el Registro Nacional de Pesca a los acuicultores que no requieran concesión, permiso o Autorización.*	Al **proyecto** le aplica el Artículo, incisos y, fracciones anteriores, porque se trata de una actividad acuícola con fines comerciales.	Por el hecho de presentar a la autoridad correspondiente (SEMARNAT) la Manifestación de Impacto Ambiental, el promovente está cumpliendo con este apartado. El proyecto se vincula por la obligatoriedad de obtener la autorización correspondiente para realizar las obras descritas en esta manifestación de impacto ambiental. Como ya se mencionó anteriormente, la promovente una vez autorizado el proyecto en materia ambiental procederá a tramitar el Registro Nacional de Pesca para la unidad de producción acuícola.
Art. 30°.- *Las actividades pesqueras se clasifican en:* **II.-** *Cultivo o acuacultura con fines*		
Artículo 31°.- *Para realizar las actividades de pesca se requiere lo siguiente:* **I,** *Concesión, para:* **Inciso b)** *Acuacultura comercial* **II,** Permiso, para: **Inciso g)** *Acuacultura de fomento* **III,** *Autorización, para:* **Inciso d)** *Recolectar del medio natural reproductores, larvas, postlarvas, crías, huevos, semillas, alevines o en cualquier otro estadio, y* **Inciso e)** *Acuacultura didáctica.*		

Artículos 22.- *la Secretaría podrá inscribir en el Registro Nacional de Pesca a los acuicultores que no requieran concesión, permiso o Autorización.*	Al **proyecto** le aplica el Artículo, incisos y, fracciones anteriores, porque se trata de una actividad acuícola con fines comerciales.	Por el hecho de presentar a la autoridad correspondiente (SEMARNAT) la Manifestación de Impacto Ambiental, el promovente está cumpliendo con este apartado. El proyecto se vincula por la obligatoriedad de obtener la autorización correspondiente para realizar las obras descritas en esta manifestación de impacto ambiental. Como ya se mencionó anteriormente, la promovente una vez autorizado el proyecto en materia ambiental procederá a tramitar el Registro Nacional de Pesca para la unidad de producción acuícola.
Art. 30°.- *Las actividades pesqueras se clasifican en:* **II.-** *Cultivo o acuacultura con fines*		
Artículo 31°.- *Para realizar las actividades de pesca se requiere lo siguiente:* **I,** *Concesión, para:* **Inciso b)** *Acuacultura comercial* **II,** Permiso, para: **Inciso g)** *Acuacultura de fomento* **III,** *Autorización, para:* **Inciso d)** *Recolectar del medio natural reproductores, larvas, postlarvas, crías, huevos, semillas, alevines o en cualquier otro estadio, y* **Inciso e)** *Acuacultura didáctica.*		

Artículos 22.- *la Secretaría podrá inscribir en el Registro Nacional de Pesca a los acuicultores que no requieran concesión, permiso o Autorización.*	Al **proyecto** le aplica el Artículo, incisos y, fracciones anteriores, porque se trata de una actividad acuícola con fines comerciales.	Por el hecho de presentar a la autoridad correspondiente (SEMARNAT) la Manifestación de Impacto Ambiental, el promovente está cumpliendo con este apartado. El proyecto se vincula por la obligatoriedad de obtener la autorización correspondiente para realizar las obras descritas en esta manifestación de impacto ambiental. Como ya se mencionó anteriormente, la promovente una vez autorizado el proyecto en materia ambiental procederá a tramitar el Registro Nacional de Pesca para la unidad de producción acuícola.
Art. 30°.- *Las actividades pesqueras se clasifican en:* **II.-** *Cultivo o acuacultura con fines*		
Artículo 31°.- *Para realizar las actividades de pesca se requiere lo siguiente:* **I,** *Concesión, para:* **Inciso b)** *Acuacultura comercial* **II,** Permiso, para: **Inciso g)** *Acuacultura de fomento* **III,** *Autorización, para:* **Inciso d)** *Recolectar del medio natural reproductores, larvas, postlarvas, crías, huevos, semillas, alevines o en cualquier otro estadio, y* **Inciso e)** *Acuacultura didáctica.*		

Artículos 22.- *la Secretaría podrá inscribir en el Registro Nacional de Pesca a los acuicultores que no requieran concesión, permiso o Autorización.*	Al **proyecto** le aplica el Artículo, incisos y, fracciones anteriores, porque se trata de una actividad acuícola con fines comerciales.	Por el hecho de presentar a la autoridad correspondiente (SEMARNAT) la Manifestación de Impacto Ambiental, el promovente está cumpliendo con este apartado. El proyecto se vincula por la obligatoriedad de obtener la autorización correspondiente para realizar las obras descritas en esta manifestación de impacto ambiental. Como ya se mencionó anteriormente, la promovente una vez autorizado el proyecto en materia ambiental procederá a tramitar el Registro Nacional de Pesca para la unidad de producción acuícola.
Art. 30°.- *Las actividades pesqueras se clasifican en:* **II.-** *Cultivo o acuacultura con fines*		
Artículo 31°.- *Para realizar las actividades de pesca se requiere lo siguiente:* **I,** *Concesión, para:* **Inciso b)** *Acuacultura comercial* **II,** Permiso, para: **Inciso g)** *Acuacultura de fomento* **III,** *Autorización, para:* **Inciso d)** *Recolectar del medio natural reproductores, larvas, postlarvas, crías, huevos, semillas, alevines o en cualquier otro estadio, y* **Inciso e)** *Acuacultura didáctica.*		

Artículos 22.- *la Secretaría podrá inscribir en el Registro Nacional de Pesca a los acuicultores que no requieran concesión, permiso o Autorización.*	Al **proyecto** le aplica el Artículo, incisos y, fracciones anteriores, porque se trata de una actividad acuícola con fines comerciales.	Por el hecho de presentar a la autoridad correspondiente (SEMARNAT) la Manifestación de Impacto Ambiental, el promovente está cumpliendo con este apartado. El proyecto se vincula por la obligatoriedad de obtener la autorización correspondiente para realizar las obras descritas en esta manifestación de impacto ambiental. Como ya se mencionó anteriormente, la promovente una vez autorizado el proyecto en materia ambiental procederá a tramitar el Registro Nacional de Pesca para la unidad de producción acuícola.
Art. 30°.- *Las actividades pesqueras se clasifican en:* **II.-** *Cultivo o acuacultura con fines*		
Artículo 31°.- *Para realizar las actividades de pesca se requiere lo siguiente:* **I,** *Concesión, para:* **Inciso b)** *Acuacultura comercial* **II,** Permiso, para: **Inciso g)** *Acuacultura de fomento* **III,** *Autorización, para:* **Inciso d)** *Recolectar del medio natural reproductores, larvas, postlarvas, crías, huevos, semillas, alevines o en cualquier otro estadio, y* **Inciso e)** *Acuacultura didáctica.*		

Artículos 22.- *la Secretaría podrá inscribir en el Registro Nacional de Pesca a los acuicultores que no requieran concesión, permiso o Autorización.*	Al **proyecto** le aplica el Artículo, incisos y, fracciones anteriores, porque se trata de una actividad acuícola con fines comerciales.	Por el hecho de presentar a la autoridad correspondiente (SEMARNAT) la Manifestación de Impacto Ambiental, el promovente está cumpliendo con este apartado. El proyecto se vincula por la obligatoriedad de obtener la autorización correspondiente para realizar las obras descritas en esta manifestación de impacto ambiental. Como ya se mencionó anteriormente, la promovente una vez autorizado el proyecto en materia ambiental procederá a tramitar el Registro Nacional de Pesca para la unidad de producción acuícola.
Art. 30°.- *Las actividades pesqueras se clasifican en:* **II.-** *Cultivo o acuacultura con fines*		
Artículo 31°.- *Para realizar las actividades de pesca se requiere lo siguiente:* **I,** *Concesión, para:* **Inciso b)** *Acuacultura comercial* **II,** Permiso, para: **Inciso g)** *Acuacultura de fomento* **III,** *Autorización, para:* **Inciso d)** *Recolectar del medio natural reproductores, larvas, postlarvas, crías, huevos, semillas, alevines o en cualquier otro estadio, y* **Inciso e)** *Acuacultura didáctica.*		

Artículos 22.- *la Secretaría podrá inscribir en el Registro Nacional de Pesca a los acuicultores que no requieran concesión, permiso o Autorización.*	Al **proyecto** le aplica el Artículo, incisos y, fracciones anteriores, porque se trata de una actividad acuícola con fines comerciales.	Por el hecho de presentar a la autoridad correspondiente (SEMARNAT) la Manifestación de Impacto Ambiental, el promovente está cumpliendo con este apartado. El proyecto se vincula por la obligatoriedad de obtener la autorización correspondiente para realizar las obras descritas en esta manifestación de impacto ambiental. Como ya se mencionó anteriormente, la promovente una vez autorizado el proyecto en materia ambiental procederá a tramitar el Registro Nacional de Pesca para la unidad de producción acuícola.
Art. 30°.- *Las actividades pesqueras se clasifican en:* **II.-** *Cultivo o acuacultura con fines*		
Artículo 31°.- *Para realizar las actividades de pesca se requiere lo siguiente:* **I,** *Concesión, para:* **Inciso b)** *Acuacultura comercial* **II,** Permiso, para: **Inciso g)** *Acuacultura de fomento* **III,** *Autorización, para:* **Inciso d)** *Recolectar del medio natural reproductores, larvas, postlarvas, crías, huevos, semillas, alevines o en cualquier otro estadio, y* **Inciso e)** *Acuacultura didáctica.*		

Artículos 22.- *la Secretaría podrá inscribir en el Registro Nacional de Pesca a los acuicultores que no requieran concesión, permiso o Autorización.*	Al **proyecto** le aplica el Artículo, incisos y, fracciones anteriores, porque se trata de una actividad acuícola con fines comerciales.	Por el hecho de presentar a la autoridad correspondiente (SEMARNAT) la Manifestación de Impacto Ambiental, el promovente está cumpliendo con este apartado. El proyecto se vincula por la obligatoriedad de obtener la autorización correspondiente para realizar las obras descritas en esta manifestación de impacto ambiental. Como ya se mencionó anteriormente, la promovente una vez autorizado el proyecto en materia ambiental procederá a tramitar el Registro Nacional de Pesca para la unidad de producción acuícola.
Art. 30°.- *Las actividades pesqueras se clasifican en:* **II.-** *Cultivo o acuacultura con fines*		
Artículo 31°.- *Para realizar las actividades de pesca se requiere lo siguiente:* **I,** *Concesión, para:* **Inciso b)** *Acuacultura comercial* **II,** Permiso, para: **Inciso g)** *Acuacultura de fomento* **III,** *Autorización, para:* **Inciso d)** *Recolectar del medio natural reproductores, larvas, postlarvas, crías, huevos, semillas, alevines o en cualquier otro estadio, y* **Inciso e)** *Acuacultura didáctica.*		

Artículos 22.- *la Secretaría podrá inscribir en el Registro Nacional de Pesca a los acuicultores que no requieran concesión, permiso o Autorización.*	Al **proyecto** le aplica el Artículo, incisos y, fracciones anteriores, porque se trata de una actividad acuícola con fines comerciales.	Por el hecho de presentar a la autoridad correspondiente (SEMARNAT) la Manifestación de Impacto Ambiental, el promovente está cumpliendo con este apartado. El proyecto se vincula por la obligatoriedad de obtener la autorización correspondiente para realizar las obras descritas en esta manifestación de impacto ambiental. Como ya se mencionó anteriormente, la promovente una vez autorizado el proyecto en materia ambiental procederá a tramitar el Registro Nacional de Pesca para la unidad de producción acuícola.
Art. 30°.- *Las actividades pesqueras se clasifican en:* **II.-** *Cultivo o acuacultura con fines*		
Artículo 31°.- *Para realizar las actividades de pesca se requiere lo siguiente:* **I,** *Concesión, para:* **Inciso b)** *Acuacultura comercial* **II,** Permiso, para: **Inciso g)** *Acuacultura de fomento* **III,** *Autorización, para:* **Inciso d)** *Recolectar del medio natural reproductores, larvas, postlarvas, crías, huevos, semillas, alevines o en cualquier otro estadio, y* **Inciso e)** *Acuacultura didáctica.*		

Artículos 22.- *la Secretaría podrá inscribir en el Registro Nacional de Pesca a los acuicultores que no requieran concesión, permiso o Autorización.*	Al **proyecto** le aplica el Artículo, incisos y, fracciones anteriores, porque se trata de una actividad acuícola con fines comerciales.	Por el hecho de presentar a la autoridad correspondiente (SEMARNAT) la Manifestación de Impacto Ambiental, el promovente está cumpliendo con este apartado. El proyecto se vincula por la obligatoriedad de obtener la autorización correspondiente para realizar las obras descritas en esta manifestación de impacto ambiental. Como ya se mencionó anteriormente, la promovente una vez autorizado el proyecto en materia ambiental procederá a tramitar el Registro Nacional de Pesca para la unidad de producción acuícola.
Art. 30°.- *Las actividades pesqueras se clasifican en:* **II.-** *Cultivo o acuacultura con fines*		
Artículo 31°.- *Para realizar las actividades de pesca se requiere lo siguiente:* **I,** *Concesión, para:* **Inciso b)** *Acuacultura comercial* **II,** Permiso, para: **Inciso g)** *Acuacultura de fomento* **III,** *Autorización, para:* **Inciso d)** *Recolectar del medio natural reproductores, larvas, postlarvas, crías, huevos, semillas, alevines o en cualquier otro estadio, y* **Inciso e)** *Acuacultura didáctica.*		

Artículos 22.- *la Secretaría podrá inscribir en el Registro Nacional de Pesca a los acuicultores que no requieran concesión, permiso o Autorización.*	Al **proyecto** le aplica el Artículo, incisos y, fracciones anteriores, porque se trata de una actividad acuícola con fines comerciales.	Por el hecho de presentar a la autoridad correspondiente (SEMARNAT) la Manifestación de Impacto Ambiental, el promovente está cumpliendo con este apartado. El proyecto se vincula por la obligatoriedad de obtener la autorización correspondiente para realizar las obras descritas en esta manifestación de impacto ambiental. Como ya se mencionó anteriormente, la promovente una vez autorizado el proyecto en materia ambiental procederá a tramitar el Registro Nacional de Pesca para la unidad de producción acuícola.
Art. 30°.- *Las actividades pesqueras se clasifican en:* **II.-** *Cultivo o acuacultura con fines*		
Artículo 31°.- *Para realizar las actividades de pesca se requiere lo siguiente:* **I,** *Concesión, para:* **Inciso b)** *Acuacultura comercial* **II,** Permiso, para: **Inciso g)** *Acuacultura de fomento* **III,** *Autorización, para:* **Inciso d)** *Recolectar del medio natural reproductores, larvas, postlarvas, crías, huevos, semillas, alevines o en cualquier otro estadio, y* **Inciso e)** *Acuacultura didáctica.*		

Artículos 22.- *la Secretaría podrá inscribir en el Registro Nacional de Pesca a los acuicultores que no requieran concesión, permiso o Autorización.*	Al **proyecto** le aplica el Artículo, incisos y, fracciones anteriores, porque se trata de una actividad acuícola con fines comerciales.	Por el hecho de presentar a la autoridad correspondiente (SEMARNAT) la Manifestación de Impacto Ambiental, el promovente está cumpliendo con este apartado. El proyecto se vincula por la obligatoriedad de obtener la autorización correspondiente para realizar las obras descritas en esta manifestación de impacto ambiental. Como ya se mencionó anteriormente, la promovente una vez autorizado el proyecto en materia ambiental procederá a tramitar el Registro Nacional de Pesca para la unidad de producción acuícola.
Art. 30°.- *Las actividades pesqueras se clasifican en:* **II.-** *Cultivo o acuacultura con fines*		
Artículo 31°.- *Para realizar las actividades de pesca se requiere lo siguiente:* **I,** *Concesión, para:* **Inciso b)** *Acuacultura comercial* **II,** Permiso, para: **Inciso g)** *Acuacultura de fomento* **III,** *Autorización, para:* **Inciso d)** *Recolectar del medio natural reproductores, larvas, postlarvas, crías, huevos, semillas, alevines o en cualquier otro estadio, y* **Inciso e)** *Acuacultura didáctica.*		

Artículos 22.- *la Secretaría podrá inscribir en el Registro Nacional de Pesca a los acuicultores que no requieran concesión, permiso o Autorización.*	Al **proyecto** le aplica el Artículo, incisos y, fracciones anteriores, porque se trata de una actividad acuícola con fines comerciales.	Por el hecho de presentar a la autoridad correspondiente (SEMARNAT) la Manifestación de Impacto Ambiental, el promovente está cumpliendo con este apartado. El proyecto se vincula por la obligatoriedad de obtener la autorización correspondiente para realizar las obras descritas en esta manifestación de impacto ambiental. Como ya se mencionó anteriormente, la promovente una vez autorizado el proyecto en materia ambiental procederá a tramitar el Registro Nacional de Pesca para la unidad de producción acuícola.
Art. 30°.- *Las actividades pesqueras se clasifican en:* **II.-** *Cultivo o acuacultura con fines*		
Artículo 31°.- *Para realizar las actividades de pesca se requiere lo siguiente:* **I,** *Concesión, para:* **Inciso b)** *Acuacultura comercial* **II,** Permiso, para: **Inciso g)** *Acuacultura de fomento* **III,** *Autorización, para:* **Inciso d)** *Recolectar del medio natural reproductores, larvas, postlarvas, crías, huevos, semillas, alevines o en cualquier otro estadio, y* **Inciso e)** *Acuacultura didáctica.*		

Artículos 22.- *la Secretaría podrá inscribir en el Registro Nacional de Pesca a los acuicultores que no requieran concesión, permiso o Autorización.*	Al **proyecto** le aplica el Artículo, incisos y, fracciones anteriores, porque se trata de una actividad acuícola con fines comerciales.	Por el hecho de presentar a la autoridad correspondiente (SEMARNAT) la Manifestación de Impacto Ambiental, el promovente está cumpliendo con este apartado. El proyecto se vincula por la obligatoriedad de obtener la autorización correspondiente para realizar las obras descritas en esta manifestación de impacto ambiental. Como ya se mencionó anteriormente, la promovente una vez autorizado el proyecto en materia ambiental procederá a tramitar el Registro Nacional de Pesca para la unidad de producción acuícola.
Art. 30°.- *Las actividades pesqueras se clasifican en:* **II.-** *Cultivo o acuacultura con fines*		
Artículo 31°.- *Para realizar las actividades de pesca se requiere lo siguiente:* **I,** *Concesión, para:* **Inciso b)** *Acuacultura comercial* **II,** Permiso, para: **Inciso g)** *Acuacultura de fomento* **III,** *Autorización, para:* **Inciso d)** *Recolectar del medio natural reproductores, larvas, postlarvas, crías, huevos, semillas, alevines o en cualquier otro estadio, y* **Inciso e)** *Acuacultura didáctica.*		

Artículos 22.- *la Secretaría podrá inscribir en el Registro Nacional de Pesca a los acuicultores que no requieran concesión, permiso o Autorización.*	Al **proyecto** le aplica el Artículo, incisos y, fracciones anteriores, porque se trata de una actividad acuícola con fines comerciales.	Por el hecho de presentar a la autoridad correspondiente (SEMARNAT) la Manifestación de Impacto Ambiental, el promovente está cumpliendo con este apartado. El proyecto se vincula por la obligatoriedad de obtener la autorización correspondiente para realizar las obras descritas en esta manifestación de impacto ambiental. Como ya se mencionó anteriormente, la promovente una vez autorizado el proyecto en materia ambiental procederá a tramitar el Registro Nacional de Pesca para la unidad de producción acuícola.
Art. 30°.- *Las actividades pesqueras se clasifican en:* **II.-** *Cultivo o acuacultura con fines*		
Artículo 31°.- *Para realizar las actividades de pesca se requiere lo siguiente:* **I,** *Concesión, para:* **Inciso b)** *Acuacultura comercial* **II,** Permiso, para: **Inciso g)** *Acuacultura de fomento* **III,** *Autorización, para:* **Inciso d)** *Recolectar del medio natural reproductores, larvas, postlarvas, crías, huevos, semillas, alevines o en cualquier otro estadio, y* **Inciso e)** *Acuacultura didáctica.*		

Artículos 22.- *la Secretaría podrá inscribir en el Registro Nacional de Pesca a los acuicultores que no requieran concesión, permiso o Autorización.*	Al **proyecto** le aplica el Artículo, incisos y, fracciones anteriores, porque se trata de una actividad acuícola con fines comerciales.	Por el hecho de presentar a la autoridad correspondiente (SEMARNAT) la Manifestación de Impacto Ambiental, el promovente está cumpliendo con este apartado. El proyecto se vincula por la obligatoriedad de obtener la autorización correspondiente para realizar las obras descritas en esta manifestación de impacto ambiental. Como ya se mencionó anteriormente, la promovente una vez autorizado el proyecto en materia ambiental procederá a tramitar el Registro Nacional de Pesca para la unidad de producción acuícola.
Art. 30°.- *Las actividades pesqueras se clasifican en:* **II.-** *Cultivo o acuacultura con fines*		
Artículo 31°.- *Para realizar las actividades de pesca se requiere lo siguiente:* **I,** *Concesión, para:* **Inciso b)** *Acuacultura comercial* **II,** Permiso, para: **Inciso g)** *Acuacultura de fomento* **III,** *Autorización, para:* **Inciso d)** *Recolectar del medio natural reproductores, larvas, postlarvas, crías, huevos, semillas, alevines o en cualquier otro estadio, y* **Inciso e)** *Acuacultura didáctica.*		

Artículos 22.- *la Secretaría podrá inscribir en el Registro Nacional de Pesca a los acuicultores que no requieran concesión, permiso o Autorización.*	Al **proyecto** le aplica el Artículo, incisos y, fracciones anteriores, porque se trata de una actividad acuícola con fines comerciales.	Por el hecho de presentar a la autoridad correspondiente (SEMARNAT) la Manifestación de Impacto Ambiental, el promovente está cumpliendo con este apartado. El proyecto se vincula por la obligatoriedad de obtener la autorización correspondiente para realizar las obras descritas en esta manifestación de impacto ambiental. Como ya se mencionó anteriormente, la promovente una vez autorizado el proyecto en materia ambiental procederá a tramitar el Registro Nacional de Pesca para la unidad de producción acuícola.
Art. 30°.- *Las actividades pesqueras se clasifican en:* **II.-** *Cultivo o acuacultura con fines*		
Artículo 31°.- *Para realizar las actividades de pesca se requiere lo siguiente:* **I,** *Concesión, para:* **Inciso b)** *Acuacultura comercial* **II,** Permiso, para: **Inciso g)** *Acuacultura de fomento* **III,** *Autorización, para:* **Inciso d)** *Recolectar del medio natural reproductores, larvas, postlarvas, crías, huevos, semillas, alevines o en cualquier otro estadio, y* **Inciso e)** *Acuacultura didáctica.*		

Artículos 22.- *la Secretaría podrá inscribir en el Registro Nacional de Pesca a los acuicultores que no requieran concesión, permiso o Autorización.*	Al **proyecto** le aplica el Artículo, incisos y, fracciones anteriores, porque se trata de una actividad acuícola con fines comerciales.	Por el hecho de presentar a la autoridad correspondiente (SEMARNAT) la Manifestación de Impacto Ambiental, el promovente está cumpliendo con este apartado. El proyecto se vincula por la obligatoriedad de obtener la autorización correspondiente para realizar las obras descritas en esta manifestación de impacto ambiental. Como ya se mencionó anteriormente, la promovente una vez autorizado el proyecto en materia ambiental procederá a tramitar el Registro Nacional de Pesca para la unidad de producción acuícola.
Art. 30°.- *Las actividades pesqueras se clasifican en:* **II.-** *Cultivo o acuacultura con fines*		
Artículo 31°.- *Para realizar las actividades de pesca se requiere lo siguiente:* **I,** *Concesión, para:* **Inciso b)** *Acuacultura comercial* **II,** Permiso, para: **Inciso g)** *Acuacultura de fomento* **III,** *Autorización, para:* **Inciso d)** *Recolectar del medio natural reproductores, larvas, postlarvas, crías, huevos, semillas, alevines o en cualquier otro estadio, y* **Inciso e)** *Acuacultura didáctica.*		

Artículos 22.- *la Secretaría podrá inscribir en el Registro Nacional de Pesca a los acuicultores que no requieran concesión, permiso o Autorización.*	Al **proyecto** le aplica el Artículo, incisos y, fracciones anteriores, porque se trata de una actividad acuícola con fines comerciales.	Por el hecho de presentar a la autoridad correspondiente (SEMARNAT) la Manifestación de Impacto Ambiental, el promovente está cumpliendo con este apartado. El proyecto se vincula por la obligatoriedad de obtener la autorización correspondiente para realizar las obras descritas en esta manifestación de impacto ambiental. Como ya se mencionó anteriormente, la promovente una vez autorizado el proyecto en materia ambiental procederá a tramitar el Registro Nacional de Pesca para la unidad de producción acuícola.
Art. 30°.- *Las actividades pesqueras se clasifican en:* **II.-** *Cultivo o acuacultura con fines*		
Artículo 31°.- *Para realizar las actividades de pesca se requiere lo siguiente:* **I,** *Concesión, para:* **Inciso b)** *Acuacultura comercial* **II,** Permiso, para: **Inciso g)** *Acuacultura de fomento* **III,** *Autorización, para:* **Inciso d)** *Recolectar del medio natural reproductores, larvas, postlarvas, crías, huevos, semillas, alevines o en cualquier otro estadio, y* **Inciso e)** *Acuacultura didáctica.*		

Artículos 22.- *la Secretaría podrá inscribir en el Registro Nacional de Pesca a los acuicultores que no requieran concesión, permiso o Autorización.*	Al **proyecto** le aplica el Artículo, incisos y, fracciones anteriores, porque se trata de una actividad acuícola con fines comerciales.	Por el hecho de presentar a la autoridad correspondiente (SEMARNAT) la Manifestación de Impacto Ambiental, el promovente está cumpliendo con este apartado. El proyecto se vincula por la obligatoriedad de obtener la autorización correspondiente para realizar las obras descritas en esta manifestación de impacto ambiental. Como ya se mencionó anteriormente, la promovente una vez autorizado el proyecto en materia ambiental procederá a tramitar el Registro Nacional de Pesca para la unidad de producción acuícola.
Art. 30°.- *Las actividades pesqueras se clasifican en:* **II.-** *Cultivo o acuacultura con fines*		
Artículo 31°.- *Para realizar las actividades de pesca se requiere lo siguiente:* **I,** *Concesión, para:* **Inciso b)** *Acuacultura comercial* **II,** Permiso, para: **Inciso g)** *Acuacultura de fomento* **III,** *Autorización, para:* **Inciso d)** *Recolectar del medio natural reproductores, larvas, postlarvas, crías, huevos, semillas, alevines o en cualquier otro estadio, y* **Inciso e)** *Acuacultura didáctica.*		

Artículos 22.- *la Secretaría podrá inscribir en el Registro Nacional de Pesca a los acuicultores que no requieran concesión, permiso o Autorización.*	Al **proyecto** le aplica el Artículo, incisos y, fracciones anteriores, porque se trata de una actividad acuícola con fines comerciales.	Por el hecho de presentar a la autoridad correspondiente (SEMARNAT) la Manifestación de Impacto Ambiental, el promovente está cumpliendo con este apartado. El proyecto se vincula por la obligatoriedad de obtener la autorización correspondiente para realizar las obras descritas en esta manifestación de impacto ambiental. Como ya se mencionó anteriormente, la promovente una vez autorizado el proyecto en materia ambiental procederá a tramitar el Registro Nacional de Pesca para la unidad de producción acuícola.
Art. 30°.- *Las actividades pesqueras se clasifican en:* **II.-** *Cultivo o acuacultura con fines*		
Artículo 31°.- *Para realizar las actividades de pesca se requiere lo siguiente:* **I,** *Concesión, para:* **Inciso b)** *Acuacultura comercial* **II,** Permiso, para: **Inciso g)** *Acuacultura de fomento* **III,** *Autorización, para:* **Inciso d)** *Recolectar del medio natural reproductores, larvas, postlarvas, crías, huevos, semillas, alevines o en cualquier otro estadio, y* **Inciso e)** *Acuacultura didáctica.*		

Artículos 22.- *la Secretaría podrá inscribir en el Registro Nacional de Pesca a los acuicultores que no requieran concesión, permiso o Autorización.*	Al **proyecto** le aplica el Artículo, incisos y, fracciones anteriores, porque se trata de una actividad acuícola con fines comerciales.	Por el hecho de presentar a la autoridad correspondiente (SEMARNAT) la Manifestación de Impacto Ambiental, el promovente está cumpliendo con este apartado. El proyecto se vincula por la obligatoriedad de obtener la autorización correspondiente para realizar las obras descritas en esta manifestación de impacto ambiental. Como ya se mencionó anteriormente, la promovente una vez autorizado el proyecto en materia ambiental procederá a tramitar el Registro Nacional de Pesca para la unidad de producción acuícola.
Art. 30°.- *Las actividades pesqueras se clasifican en:* **II.-** *Cultivo o acuacultura con fines*		
Artículo 31°.- *Para realizar las actividades de pesca se requiere lo siguiente:* **I,** *Concesión, para:* **Inciso b)** *Acuacultura comercial* **II,** Permiso, para: **Inciso g)** *Acuacultura de fomento* **III,** *Autorización, para:* **Inciso d)** *Recolectar del medio natural reproductores, larvas, postlarvas, crías, huevos, semillas, alevines o en cualquier otro estadio, y* **Inciso e)** *Acuacultura didáctica.*		

Artículos 22.- *la Secretaría podrá inscribir en el Registro Nacional de Pesca a los acuicultores que no requieran concesión, permiso o Autorización.*	Al **proyecto** le aplica el Artículo, incisos y, fracciones anteriores, porque se trata de una actividad acuícola con fines comerciales.	Por el hecho de presentar a la autoridad correspondiente (SEMARNAT) la Manifestación de Impacto Ambiental, el promovente está cumpliendo con este apartado. El proyecto se vincula por la obligatoriedad de obtener la autorización correspondiente para realizar las obras descritas en esta manifestación de impacto ambiental. Como ya se mencionó anteriormente, la promovente una vez autorizado el proyecto en materia ambiental procederá a tramitar el Registro Nacional de Pesca para la unidad de producción acuícola.
Art. 30°.- *Las actividades pesqueras se clasifican en:* **II.-** *Cultivo o acuacultura con fines*		
Artículo 31°.- *Para realizar las actividades de pesca se requiere lo siguiente:* **I,** *Concesión, para:* **Inciso b)** *Acuacultura comercial* **II,** Permiso, para: **Inciso g)** *Acuacultura de fomento* **III,** *Autorización, para:* **Inciso d)** *Recolectar del medio natural reproductores, larvas, postlarvas, crías, huevos, semillas, alevines o en cualquier otro estadio, y* **Inciso e)** *Acuacultura didáctica.*		

Artículos 22.- *la Secretaría podrá inscribir en el Registro Nacional de Pesca a los acuicultores que no requieran concesión, permiso o Autorización.*	Al **proyecto** le aplica el Artículo, incisos y, fracciones anteriores, porque se trata de una actividad acuícola con fines comerciales.	Por el hecho de presentar a la autoridad correspondiente (SEMARNAT) la Manifestación de Impacto Ambiental, el promovente está cumpliendo con este apartado. El proyecto se vincula por la obligatoriedad de obtener la autorización correspondiente para realizar las obras descritas en esta manifestación de impacto ambiental. Como ya se mencionó anteriormente, la promovente una vez autorizado el proyecto en materia ambiental procederá a tramitar el Registro Nacional de Pesca para la unidad de producción acuícola.
Art. 30°.- *Las actividades pesqueras se clasifican en:* **II.-** *Cultivo o acuacultura con fines*		
Artículo 31°.- *Para realizar las actividades de pesca se requiere lo siguiente:* **I,** *Concesión, para:* **Inciso b)** *Acuacultura comercial* **II,** Permiso, para: **Inciso g)** *Acuacultura de fomento* **III,** *Autorización, para:* **Inciso d)** *Recolectar del medio natural reproductores, larvas, postlarvas, crías, huevos, semillas, alevines o en cualquier otro estadio, y* **Inciso e)** *Acuacultura didáctica.*		

Artículos 22.- *la Secretaría podrá inscribir en el Registro Nacional de Pesca a los acuicultores que no requieran concesión, permiso o Autorización.*	Al **proyecto** le aplica el Artículo, incisos y, fracciones anteriores, porque se trata de una actividad acuícola con fines comerciales.	Por el hecho de presentar a la autoridad correspondiente (SEMARNAT) la Manifestación de Impacto Ambiental, el promovente está cumpliendo con este apartado. El proyecto se vincula por la obligatoriedad de obtener la autorización correspondiente para realizar las obras descritas en esta manifestación de impacto ambiental. Como ya se mencionó anteriormente, la promovente una vez autorizado el proyecto en materia ambiental procederá a tramitar el Registro Nacional de Pesca para la unidad de producción acuícola.
Art. 30°.- *Las actividades pesqueras se clasifican en:* **II.-** *Cultivo o acuacultura con fines*		
Artículo 31°.- *Para realizar las actividades de pesca se requiere lo siguiente:* **I,** *Concesión, para:* **Inciso b)** *Acuacultura comercial* **II,** Permiso, para: **Inciso g)** *Acuacultura de fomento* **III,** *Autorización, para:* **Inciso d)** *Recolectar del medio natural reproductores, larvas, postlarvas, crías, huevos, semillas, alevines o en cualquier otro estadio, y* **Inciso e)** *Acuacultura didáctica.*		

Artículos 22.- *la Secretaría podrá inscribir en el Registro Nacional de Pesca a los acuicultores que no requieran concesión, permiso o Autorización.*	Al **proyecto** le aplica el Artículo, incisos y, fracciones anteriores, porque se trata de una actividad acuícola con fines comerciales.	Por el hecho de presentar a la autoridad correspondiente (SEMARNAT) la Manifestación de Impacto Ambiental, el promovente está cumpliendo con este apartado. El proyecto se vincula por la obligatoriedad de obtener la autorización correspondiente para realizar las obras descritas en esta manifestación de impacto ambiental. Como ya se mencionó anteriormente, la promovente una vez autorizado el proyecto en materia ambiental procederá a tramitar el Registro Nacional de Pesca para la unidad de producción acuícola.
Art. 30°.- *Las actividades pesqueras se clasifican en:* **II.-** *Cultivo o acuacultura con fines*		
Artículo 31°.- *Para realizar las actividades de pesca se requiere lo siguiente:* **I,** *Concesión, para:* **Inciso b)** *Acuacultura comercial* **II,** Permiso, para: **Inciso g)** *Acuacultura de fomento* **III,** *Autorización, para:* **Inciso d)** *Recolectar del medio natural reproductores, larvas, postlarvas, crías, huevos, semillas, alevines o en cualquier otro estadio, y* **Inciso e)** *Acuacultura didáctica.*		

Artículos 22.- *la Secretaría podrá inscribir en el Registro Nacional de Pesca a los acuicultores que no requieran concesión, permiso o Autorización.*	Al **proyecto** le aplica el Artículo, incisos y, fracciones anteriores, porque se trata de una actividad acuícola con fines comerciales.	Por el hecho de presentar a la autoridad correspondiente (SEMARNAT) la Manifestación de Impacto Ambiental, el promovente está cumpliendo con este apartado. El proyecto se vincula por la obligatoriedad de obtener la autorización correspondiente para realizar las obras descritas en esta manifestación de impacto ambiental. Como ya se mencionó anteriormente, la promovente una vez autorizado el proyecto en materia ambiental procederá a tramitar el Registro Nacional de Pesca para la unidad de producción acuícola.
Art. 30°.- *Las actividades pesqueras se clasifican en:* **II.-** *Cultivo o acuacultura con fines*		
Artículo 31°.- *Para realizar las actividades de pesca se requiere lo siguiente:* **I,** *Concesión, para:* **Inciso b)** *Acuacultura comercial* **II,** Permiso, para: **Inciso g)** *Acuacultura de fomento* **III,** *Autorización, para:* **Inciso d)** *Recolectar del medio natural reproductores, larvas, postlarvas, crías, huevos, semillas, alevines o en cualquier otro estadio, y* **Inciso e)** *Acuacultura didáctica.*		

Artículos 22.- *la Secretaría podrá inscribir en el Registro Nacional de Pesca a los acuicultores que no requieran concesión, permiso o Autorización.*	Al **proyecto** le aplica el Artículo, incisos y, fracciones anteriores, porque se trata de una actividad acuícola con fines comerciales.	Por el hecho de presentar a la autoridad correspondiente (SEMARNAT) la Manifestación de Impacto Ambiental, el promovente está cumpliendo con este apartado. El proyecto se vincula por la obligatoriedad de obtener la autorización correspondiente para realizar las obras descritas en esta manifestación de impacto ambiental. Como ya se mencionó anteriormente, la promovente una vez autorizado el proyecto en materia ambiental procederá a tramitar el Registro Nacional de Pesca para la unidad de producción acuícola.
Art. 30°.- *Las actividades pesqueras se clasifican en:* **II.-** *Cultivo o acuacultura con fines*		
Artículo 31°.- *Para realizar las actividades de pesca se requiere lo siguiente:* **I,** *Concesión, para:* **Inciso b)** *Acuacultura comercial* **II,** Permiso, para: **Inciso g)** *Acuacultura de fomento* **III,** *Autorización, para:* **Inciso d)** *Recolectar del medio natural reproductores, larvas, postlarvas, crías, huevos, semillas, alevines o en cualquier otro estadio, y* **Inciso e)** *Acuacultura didáctica.*		

Artículos 22.- *la Secretaría podrá inscribir en el Registro Nacional de Pesca a los acuicultores que no requieran concesión, permiso o Autorización.*	Al **proyecto** le aplica el Artículo, incisos y, fracciones anteriores, porque se trata de una actividad acuícola con fines comerciales.	Por el hecho de presentar a la autoridad correspondiente (SEMARNAT) la Manifestación de Impacto Ambiental, el promovente está cumpliendo con este apartado. El proyecto se vincula por la obligatoriedad de obtener la autorización correspondiente para realizar las obras descritas en esta manifestación de impacto ambiental. Como ya se mencionó anteriormente, la promovente una vez autorizado el proyecto en materia ambiental procederá a tramitar el Registro Nacional de Pesca para la unidad de producción acuícola.
Art. 30°.- *Las actividades pesqueras se clasifican en:* **II.-** *Cultivo o acuacultura con fines*		
Artículo 31°.- *Para realizar las actividades de pesca se requiere lo siguiente:* **I,** *Concesión, para:* **Inciso b)** *Acuacultura comercial* **II,** Permiso, para: **Inciso g)** *Acuacultura de fomento* **III,** *Autorización, para:* **Inciso d)** *Recolectar del medio natural reproductores, larvas, postlarvas, crías, huevos, semillas, alevines o en cualquier otro estadio, y* **Inciso e)** *Acuacultura didáctica.*		

Artículos 22.- *la Secretaría podrá inscribir en el Registro Nacional de Pesca a los acuicultores que no requieran concesión, permiso o Autorización.*	Al **proyecto** le aplica el Artículo, incisos y, fracciones anteriores, porque se trata de una actividad acuícola con fines comerciales.	Por el hecho de presentar a la autoridad correspondiente (SEMARNAT) la Manifestación de Impacto Ambiental, el promovente está cumpliendo con este apartado. El proyecto se vincula por la obligatoriedad de obtener la autorización correspondiente para realizar las obras descritas en esta manifestación de impacto ambiental. Como ya se mencionó anteriormente, la promovente una vez autorizado el proyecto en materia ambiental procederá a tramitar el Registro Nacional de Pesca para la unidad de producción acuícola.
Art. 30°.- *Las actividades pesqueras se clasifican en:* **II.-** *Cultivo o acuacultura con fines*		
Artículo 31°.- *Para realizar las actividades de pesca se requiere lo siguiente:* **I,** *Concesión, para:* **Inciso b)** *Acuacultura comercial* **II,** Permiso, para: **Inciso g)** *Acuacultura de fomento* **III,** *Autorización, para:* **Inciso d)** *Recolectar del medio natural reproductores, larvas, postlarvas, crías, huevos, semillas, alevines o en cualquier otro estadio, y* **Inciso e)** *Acuacultura didáctica.*		

Artículos 22.- *la Secretaría podrá inscribir en el Registro Nacional de Pesca a los acuicultores que no requieran concesión, permiso o Autorización.*	Al **proyecto** le aplica el Artículo, incisos y, fracciones anteriores, porque se trata de una actividad acuícola con fines comerciales.	Por el hecho de presentar a la autoridad correspondiente (SEMARNAT) la Manifestación de Impacto Ambiental, el promovente está cumpliendo con este apartado. El proyecto se vincula por la obligatoriedad de obtener la autorización correspondiente para realizar las obras descritas en esta manifestación de impacto ambiental. Como ya se mencionó anteriormente, la promovente una vez autorizado el proyecto en materia ambiental procederá a tramitar el Registro Nacional de Pesca para la unidad de producción acuícola.
Art. 30°.- *Las actividades pesqueras se clasifican en:* **II.-** *Cultivo o acuacultura con fines*		
Artículo 31°.- *Para realizar las actividades de pesca se requiere lo siguiente:* **I,** *Concesión, para:* **Inciso b)** *Acuacultura comercial* **II,** Permiso, para: **Inciso g)** *Acuacultura de fomento* **III,** *Autorización, para:* **Inciso d)** *Recolectar del medio natural reproductores, larvas, postlarvas, crías, huevos, semillas, alevines o en cualquier otro estadio, y* **Inciso e)** *Acuacultura didáctica.*		

Artículos 22.- *la Secretaría podrá inscribir en el Registro Nacional de Pesca a los acuicultores que no requieran concesión, permiso o Autorización.*	Al **proyecto** le aplica el Artículo, incisos y, fracciones anteriores, porque se trata de una actividad acuícola con fines comerciales.	Por el hecho de presentar a la autoridad correspondiente (SEMARNAT) la Manifestación de Impacto Ambiental, el promovente está cumpliendo con este apartado. El proyecto se vincula por la obligatoriedad de obtener la autorización correspondiente para realizar las obras descritas en esta manifestación de impacto ambiental. Como ya se mencionó anteriormente, la promovente una vez autorizado el proyecto en materia ambiental procederá a tramitar el Registro Nacional de Pesca para la unidad de producción acuícola.
Art. 30°.- *Las actividades pesqueras se clasifican en:* **II.-** *Cultivo o acuacultura con fines*		
Artículo 31°.- *Para realizar las actividades de pesca se requiere lo siguiente:* **I,** *Concesión, para:* **Inciso b)** *Acuacultura comercial* **II,** Permiso, para: **Inciso g)** *Acuacultura de fomento* **III,** *Autorización, para:* **Inciso d)** *Recolectar del medio natural reproductores, larvas, postlarvas, crías, huevos, semillas, alevines o en cualquier otro estadio, y* **Inciso e)** *Acuacultura didáctica.*		

Artículos 22.- *la Secretaría podrá inscribir en el Registro Nacional de Pesca a los acuicultores que no requieran concesión, permiso o Autorización.*	Al **proyecto** le aplica el Artículo, incisos y, fracciones anteriores, porque se trata de una actividad acuícola con fines comerciales.	Por el hecho de presentar a la autoridad correspondiente (SEMARNAT) la Manifestación de Impacto Ambiental, el promovente está cumpliendo con este apartado. El proyecto se vincula por la obligatoriedad de obtener la autorización correspondiente para realizar las obras descritas en esta manifestación de impacto ambiental. Como ya se mencionó anteriormente, la promovente una vez autorizado el proyecto en materia ambiental procederá a tramitar el Registro Nacional de Pesca para la unidad de producción acuícola.
Art. 30°.- *Las actividades pesqueras se clasifican en:* **II.-** *Cultivo o acuacultura con fines*		
Artículo 31°.- *Para realizar las actividades de pesca se requiere lo siguiente:* **I,** *Concesión, para:* **Inciso b)** *Acuacultura comercial* **II,** Permiso, para: **Inciso g)** *Acuacultura de fomento* **III,** *Autorización, para:* **Inciso d)** *Recolectar del medio natural reproductores, larvas, postlarvas, crías, huevos, semillas, alevines o en cualquier otro estadio, y* **Inciso e)** *Acuacultura didáctica.*		

Artículos 22.- *la Secretaría podrá inscribir en el Registro Nacional de Pesca a los acuicultores que no requieran concesión, permiso o Autorización.*	Al **proyecto** le aplica el Artículo, incisos y, fracciones anteriores, porque se trata de una actividad acuícola con fines comerciales.	Por el hecho de presentar a la autoridad correspondiente (SEMARNAT) la Manifestación de Impacto Ambiental, el promovente está cumpliendo con este apartado. El proyecto se vincula por la obligatoriedad de obtener la autorización correspondiente para realizar las obras descritas en esta manifestación de impacto ambiental. Como ya se mencionó anteriormente, la promovente una vez autorizado el proyecto en materia ambiental procederá a tramitar el Registro Nacional de Pesca para la unidad de producción acuícola.
Art. 30°.- *Las actividades pesqueras se clasifican en:* **II.-** *Cultivo o acuacultura con fines*		
Artículo 31°.- *Para realizar las actividades de pesca se requiere lo siguiente:* **I,** *Concesión, para:* **Inciso b)** *Acuacultura comercial* **II,** Permiso, para: **Inciso g)** *Acuacultura de fomento* **III,** *Autorización, para:* **Inciso d)** *Recolectar del medio natural reproductores, larvas, postlarvas, crías, huevos, semillas, alevines o en cualquier otro estadio, y* **Inciso e)** *Acuacultura didáctica.*		

Artículos 22.- *la Secretaría podrá inscribir en el Registro Nacional de Pesca a los acuicultores que no requieran concesión, permiso o Autorización.*	Al **proyecto** le aplica el Artículo, incisos y, fracciones anteriores, porque se trata de una actividad acuícola con fines comerciales.	Por el hecho de presentar a la autoridad correspondiente (SEMARNAT) la Manifestación de Impacto Ambiental, el promovente está cumpliendo con este apartado. El proyecto se vincula por la obligatoriedad de obtener la autorización correspondiente para realizar las obras descritas en esta manifestación de impacto ambiental. Como ya se mencionó anteriormente, la promovente una vez autorizado el proyecto en materia ambiental procederá a tramitar el Registro Nacional de Pesca para la unidad de producción acuícola.
Art. 30°.- *Las actividades pesqueras se clasifican en:* **II.-** *Cultivo o acuacultura con fines*		
Artículo 31°.- *Para realizar las actividades de pesca se requiere lo siguiente:* **I,** *Concesión, para:* **Inciso b)** *Acuacultura comercial* **II,** Permiso, para: **Inciso g)** *Acuacultura de fomento* **III,** *Autorización, para:* **Inciso d)** *Recolectar del medio natural reproductores, larvas, postlarvas, crías, huevos, semillas, alevines o en cualquier otro estadio, y* **Inciso e)** *Acuacultura didáctica.*		

Artículos 22.- *la Secretaría podrá inscribir en el Registro Nacional de Pesca a los acuicultores que no requieran concesión, permiso o Autorización.*	Al **proyecto** le aplica el Artículo, incisos y, fracciones anteriores, porque se trata de una actividad acuícola con fines comerciales.	Por el hecho de presentar a la autoridad correspondiente (SEMARNAT) la Manifestación de Impacto Ambiental, el promovente está cumpliendo con este apartado. El proyecto se vincula por la obligatoriedad de obtener la autorización correspondiente para realizar las obras descritas en esta manifestación de impacto ambiental. Como ya se mencionó anteriormente, la promovente una vez autorizado el proyecto en materia ambiental procederá a tramitar el Registro Nacional de Pesca para la unidad de producción acuícola.
Art. 30°.- *Las actividades pesqueras se clasifican en:* **II.-** *Cultivo o acuacultura con fines*		
Artículo 31°.- *Para realizar las actividades de pesca se requiere lo siguiente:* **I,** *Concesión, para:* **Inciso b)** *Acuacultura comercial* **II,** Permiso, para: **Inciso g)** *Acuacultura de fomento* **III,** *Autorización, para:* **Inciso d)** *Recolectar del medio natural reproductores, larvas, postlarvas, crías, huevos, semillas, alevines o en cualquier otro estadio, y* **Inciso e)** *Acuacultura didáctica.*		

Artículos 22.- *la Secretaría podrá inscribir en el Registro Nacional de Pesca a los acuicultores que no requieran concesión, permiso o Autorización.*	Al **proyecto** le aplica el Artículo, incisos y, fracciones anteriores, porque se trata de una actividad acuícola con fines comerciales.	Por el hecho de presentar a la autoridad correspondiente (SEMARNAT) la Manifestación de Impacto Ambiental, el promovente está cumpliendo con este apartado. El proyecto se vincula por la obligatoriedad de obtener la autorización correspondiente para realizar las obras descritas en esta manifestación de impacto ambiental. Como ya se mencionó anteriormente, la promovente una vez autorizado el proyecto en materia ambiental procederá a tramitar el Registro Nacional de Pesca para la unidad de producción acuícola.
Art. 30°.- *Las actividades pesqueras se clasifican en:* **II.-** *Cultivo o acuacultura con fines*		
Artículo 31°.- *Para realizar las actividades de pesca se requiere lo siguiente:* **I,** *Concesión, para:* **Inciso b)** *Acuacultura comercial* **II,** Permiso, para: **Inciso g)** *Acuacultura de fomento* **III,** *Autorización, para:* **Inciso d)** *Recolectar del medio natural reproductores, larvas, postlarvas, crías, huevos, semillas, alevines o en cualquier otro estadio, y* **Inciso e)** *Acuacultura didáctica.*		

Artículos 22.- *la Secretaría podrá inscribir en el Registro Nacional de Pesca a los acuicultores que no requieran concesión, permiso o Autorización.*	Al **proyecto** le aplica el Artículo, incisos y, fracciones anteriores, porque se trata de una actividad acuícola con fines comerciales.	Por el hecho de presentar a la autoridad correspondiente (SEMARNAT) la Manifestación de Impacto Ambiental, el promovente está cumpliendo con este apartado. El proyecto se vincula por la obligatoriedad de obtener la autorización correspondiente para realizar las obras descritas en esta manifestación de impacto ambiental. Como ya se mencionó anteriormente, la promovente una vez autorizado el proyecto en materia ambiental procederá a tramitar el Registro Nacional de Pesca para la unidad de producción acuícola.
Art. 30°.- *Las actividades pesqueras se clasifican en:* **II.-** *Cultivo o acuacultura con fines*		
Artículo 31°.- *Para realizar las actividades de pesca se requiere lo siguiente:* **I,** *Concesión, para:* **Inciso b)** *Acuacultura comercial* **II,** Permiso, para: **Inciso g)** *Acuacultura de fomento* **III,** *Autorización, para:* **Inciso d)** *Recolectar del medio natural reproductores, larvas, postlarvas, crías, huevos, semillas, alevines o en cualquier otro estadio, y* **Inciso e)** *Acuacultura didáctica.*		

Artículos 22.- *la Secretaría podrá inscribir en el Registro Nacional de Pesca a los acuicultores que no requieran concesión, permiso o Autorización.*	Al **proyecto** le aplica el Artículo, incisos y, fracciones anteriores, porque se trata de una actividad acuícola con fines comerciales.	Por el hecho de presentar a la autoridad correspondiente (SEMARNAT) la Manifestación de Impacto Ambiental, el promovente está cumpliendo con este apartado. El proyecto se vincula por la obligatoriedad de obtener la autorización correspondiente para realizar las obras descritas en esta manifestación de impacto ambiental. Como ya se mencionó anteriormente, la promovente una vez autorizado el proyecto en materia ambiental procederá a tramitar el Registro Nacional de Pesca para la unidad de producción acuícola.
Art. 30°.- *Las actividades pesqueras se clasifican en:* **II.-** *Cultivo o acuacultura con fines*		
Artículo 31°.- *Para realizar las actividades de pesca se requiere lo siguiente:* **I,** *Concesión, para:* **Inciso b)** *Acuacultura comercial* **II,** Permiso, para: **Inciso g)** *Acuacultura de fomento* **III,** *Autorización, para:* **Inciso d)** *Recolectar del medio natural reproductores, larvas, postlarvas, crías, huevos, semillas, alevines o en cualquier otro estadio, y* **Inciso e)** *Acuacultura didáctica.*		

Artículos 22.- *la Secretaría podrá inscribir en el Registro Nacional de Pesca a los acuicultores que no requieran concesión, permiso o Autorización.*	Al **proyecto** le aplica el Artículo, incisos y, fracciones anteriores, porque se trata de una actividad acuícola con fines comerciales.	Por el hecho de presentar a la autoridad correspondiente (SEMARNAT) la Manifestación de Impacto Ambiental, el promovente está cumpliendo con este apartado. El proyecto se vincula por la obligatoriedad de obtener la autorización correspondiente para realizar las obras descritas en esta manifestación de impacto ambiental. Como ya se mencionó anteriormente, la promovente una vez autorizado el proyecto en materia ambiental procederá a tramitar el Registro Nacional de Pesca para la unidad de producción acuícola.
Art. 30°.- *Las actividades pesqueras se clasifican en:* **II.-** *Cultivo o acuacultura con fines*		
Artículo 31°.- *Para realizar las actividades de pesca se requiere lo siguiente:* **I,** *Concesión, para:* **Inciso b)** *Acuacultura comercial* **II,** Permiso, para: **Inciso g)** *Acuacultura de fomento* **III,** *Autorización, para:* **Inciso d)** *Recolectar del medio natural reproductores, larvas, postlarvas, crías, huevos, semillas, alevines o en cualquier otro estadio, y* **Inciso e)** *Acuacultura didáctica.*		

Artículos 22.- *la Secretaría podrá inscribir en el Registro Nacional de Pesca a los acuicultores que no requieran concesión, permiso o Autorización.*	Al **proyecto** le aplica el Artículo, incisos y, fracciones anteriores, porque se trata de una actividad acuícola con fines comerciales.	Por el hecho de presentar a la autoridad correspondiente (SEMARNAT) la Manifestación de Impacto Ambiental, el promovente está cumpliendo con este apartado. El proyecto se vincula por la obligatoriedad de obtener la autorización correspondiente para realizar las obras descritas en esta manifestación de impacto ambiental. Como ya se mencionó anteriormente, la promovente una vez autorizado el proyecto en materia ambiental procederá a tramitar el Registro Nacional de Pesca para la unidad de producción acuícola.
Art. 30°.- *Las actividades pesqueras se clasifican en:* **II.-** *Cultivo o acuacultura con fines*		
Artículo 31°.- *Para realizar las actividades de pesca se requiere lo siguiente:* **I,** *Concesión, para:* **Inciso b)** *Acuacultura comercial* **II,** Permiso, para: **Inciso g)** *Acuacultura de fomento* **III,** *Autorización, para:* **Inciso d)** *Recolectar del medio natural reproductores, larvas, postlarvas, crías, huevos, semillas, alevines o en cualquier otro estadio, y* **Inciso e)** *Acuacultura didáctica.*		

Artículos 22.- *la Secretaría podrá inscribir en el Registro Nacional de Pesca a los acuicultores que no requieran concesión, permiso o Autorización.*	Al **proyecto** le aplica el Artículo, incisos y, fracciones anteriores, porque se trata de una actividad acuícola con fines comerciales.	Por el hecho de presentar a la autoridad correspondiente (SEMARNAT) la Manifestación de Impacto Ambiental, el promovente está cumpliendo con este apartado. El proyecto se vincula por la obligatoriedad de obtener la autorización correspondiente para realizar las obras descritas en esta manifestación de impacto ambiental. Como ya se mencionó anteriormente, la promovente una vez autorizado el proyecto en materia ambiental procederá a tramitar el Registro Nacional de Pesca para la unidad de producción acuícola.
Art. 30°.- *Las actividades pesqueras se clasifican en:* **II.-** *Cultivo o acuacultura con fines*		
Artículo 31°.- *Para realizar las actividades de pesca se requiere lo siguiente:* **I,** *Concesión, para:* **Inciso b)** *Acuacultura comercial* **II,** Permiso, para: **Inciso g)** *Acuacultura de fomento* **III,** *Autorización, para:* **Inciso d)** *Recolectar del medio natural reproductores, larvas, postlarvas, crías, huevos, semillas, alevines o en cualquier otro estadio, y* **Inciso e)** *Acuacultura didáctica.*		

Artículos 22.- *la Secretaría podrá inscribir en el Registro Nacional de Pesca a los acuicultores que no requieran concesión, permiso o Autorización.*	Al **proyecto** le aplica el Artículo, incisos y, fracciones anteriores, porque se trata de una actividad acuícola con fines comerciales.	Por el hecho de presentar a la autoridad correspondiente (SEMARNAT) la Manifestación de Impacto Ambiental, el promovente está cumpliendo con este apartado. El proyecto se vincula por la obligatoriedad de obtener la autorización correspondiente para realizar las obras descritas en esta manifestación de impacto ambiental. Como ya se mencionó anteriormente, la promovente una vez autorizado el proyecto en materia ambiental procederá a tramitar el Registro Nacional de Pesca para la unidad de producción acuícola.
Art. 30°.- *Las actividades pesqueras se clasifican en:* **II.-** *Cultivo o acuacultura con fines*		
Artículo 31°.- *Para realizar las actividades de pesca se requiere lo siguiente:* **I,** *Concesión, para:* **Inciso b)** *Acuacultura comercial* **II,** Permiso, para: **Inciso g)** *Acuacultura de fomento* **III,** *Autorización, para:* **Inciso d)** *Recolectar del medio natural reproductores, larvas, postlarvas, crías, huevos, semillas, alevines o en cualquier otro estadio, y* **Inciso e)** *Acuacultura didáctica.*		

Artículos 22.- *la Secretaría podrá inscribir en el Registro Nacional de Pesca a los acuicultores que no requieran concesión, permiso o Autorización.*	Al **proyecto** le aplica el Artículo, incisos y, fracciones anteriores, porque se trata de una actividad acuícola con fines comerciales.	Por el hecho de presentar a la autoridad correspondiente (SEMARNAT) la Manifestación de Impacto Ambiental, el promovente está cumpliendo con este apartado. El proyecto se vincula por la obligatoriedad de obtener la autorización correspondiente para realizar las obras descritas en esta manifestación de impacto ambiental. Como ya se mencionó anteriormente, la promovente una vez autorizado el proyecto en materia ambiental procederá a tramitar el Registro Nacional de Pesca para la unidad de producción acuícola.
Art. 30°.- *Las actividades pesqueras se clasifican en:* **II.-** *Cultivo o acuacultura con fines*		
Artículo 31°.- *Para realizar las actividades de pesca se requiere lo siguiente:* **I,** *Concesión, para:* **Inciso b)** *Acuacultura comercial* **II,** Permiso, para: **Inciso g)** *Acuacultura de fomento* **III,** *Autorización, para:* **Inciso d)** *Recolectar del medio natural reproductores, larvas, postlarvas, crías, huevos, semillas, alevines o en cualquier otro estadio, y* **Inciso e)** *Acuacultura didáctica.*		

Artículos 22.- *la Secretaría podrá inscribir en el Registro Nacional de Pesca a los acuicultores que no requieran concesión, permiso o Autorización.*	Al **proyecto** le aplica el Artículo, incisos y, fracciones anteriores, porque se trata de una actividad acuícola con fines comerciales.	Por el hecho de presentar a la autoridad correspondiente (SEMARNAT) la Manifestación de Impacto Ambiental, el promovente está cumpliendo con este apartado. El proyecto se vincula por la obligatoriedad de obtener la autorización correspondiente para realizar las obras descritas en esta manifestación de impacto ambiental. Como ya se mencionó anteriormente, la promovente una vez autorizado el proyecto en materia ambiental procederá a tramitar el Registro Nacional de Pesca para la unidad de producción acuícola.
Art. 30°.- *Las actividades pesqueras se clasifican en:* **II.-** *Cultivo o acuacultura con fines*		
Artículo 31°.- *Para realizar las actividades de pesca se requiere lo siguiente:* **I,** *Concesión, para:* **Inciso b)** *Acuacultura comercial* **II,** Permiso, para: **Inciso g)** *Acuacultura de fomento* **III,** *Autorización, para:* **Inciso d)** *Recolectar del medio natural reproductores, larvas, postlarvas, crías, huevos, semillas, alevines o en cualquier otro estadio, y* **Inciso e)** *Acuacultura didáctica.*		

Artículos 22.- *la Secretaría podrá inscribir en el Registro Nacional de Pesca a los acuicultores que no requieran concesión, permiso o Autorización.*	Al **proyecto** le aplica el Artículo, incisos y, fracciones anteriores, porque se trata de una actividad acuícola con fines comerciales.	Por el hecho de presentar a la autoridad correspondiente (SEMARNAT) la Manifestación de Impacto Ambiental, el promovente está cumpliendo con este apartado. El proyecto se vincula por la obligatoriedad de obtener la autorización correspondiente para realizar las obras descritas en esta manifestación de impacto ambiental. Como ya se mencionó anteriormente, la promovente una vez autorizado el proyecto en materia ambiental procederá a tramitar el Registro Nacional de Pesca para la unidad de producción acuícola.
Art. 30°.- *Las actividades pesqueras se clasifican en:* **II.-** *Cultivo o acuacultura con fines*		
Artículo 31°.- *Para realizar las actividades de pesca se requiere lo siguiente:* **I,** *Concesión, para:* **Inciso b)** *Acuacultura comercial* **II,** Permiso, para: **Inciso g)** *Acuacultura de fomento* **III,** *Autorización, para:* **Inciso d)** *Recolectar del medio natural reproductores, larvas, postlarvas, crías, huevos, semillas, alevines o en cualquier otro estadio, y* **Inciso e)** *Acuacultura didáctica.*		

Artículos 22.- *la Secretaría podrá inscribir en el Registro Nacional de Pesca a los acuicultores que no requieran concesión, permiso o Autorización.*	Al **proyecto** le aplica el Artículo, incisos y, fracciones anteriores, porque se trata de una actividad acuícola con fines comerciales.	Por el hecho de presentar a la autoridad correspondiente (SEMARNAT) la Manifestación de Impacto Ambiental, el promovente está cumpliendo con este apartado. El proyecto se vincula por la obligatoriedad de obtener la autorización correspondiente para realizar las obras descritas en esta manifestación de impacto ambiental. Como ya se mencionó anteriormente, la promovente una vez autorizado el proyecto en materia ambiental procederá a tramitar el Registro Nacional de Pesca para la unidad de producción acuícola.
Art. 30°.- *Las actividades pesqueras se clasifican en:* **II.-** *Cultivo o acuacultura con fines*		
Artículo 31°.- *Para realizar las actividades de pesca se requiere lo siguiente:* **I,** *Concesión, para:* **Inciso b)** *Acuacultura comercial* **II,** Permiso, para: **Inciso g)** *Acuacultura de fomento* **III,** *Autorización, para:* **Inciso d)** *Recolectar del medio natural reproductores, larvas, postlarvas, crías, huevos, semillas, alevines o en cualquier otro estadio, y* **Inciso e)** *Acuacultura didáctica.*		

Artículos 22.- *la Secretaría podrá inscribir en el Registro Nacional de Pesca a los acuicultores que no requieran concesión, permiso o Autorización.*	Al **proyecto** le aplica el Artículo, incisos y, fracciones anteriores, porque se trata de una actividad acuícola con fines comerciales.	Por el hecho de presentar a la autoridad correspondiente (SEMARNAT) la Manifestación de Impacto Ambiental, el promovente está cumpliendo con este apartado. El proyecto se vincula por la obligatoriedad de obtener la autorización correspondiente para realizar las obras descritas en esta manifestación de impacto ambiental. Como ya se mencionó anteriormente, la promovente una vez autorizado el proyecto en materia ambiental procederá a tramitar el Registro Nacional de Pesca para la unidad de producción acuícola.
Art. 30°.- *Las actividades pesqueras se clasifican en:* **II.-** *Cultivo o acuacultura con fines*		
Artículo 31°.- *Para realizar las actividades de pesca se requiere lo siguiente:* **I,** *Concesión, para:* **Inciso b)** *Acuacultura comercial* **II,** Permiso, para: **Inciso g)** *Acuacultura de fomento* **III,** *Autorización, para:* **Inciso d)** *Recolectar del medio natural reproductores, larvas, postlarvas, crías, huevos, semillas, alevines o en cualquier otro estadio, y* **Inciso e)** *Acuacultura didáctica.*		

Artículos 22.- *la Secretaría podrá inscribir en el Registro Nacional de Pesca a los acuicultores que no requieran concesión, permiso o Autorización.*	Al **proyecto** le aplica el Artículo, incisos y, fracciones anteriores, porque se trata de una actividad acuícola con fines comerciales.	Por el hecho de presentar a la autoridad correspondiente (SEMARNAT) la Manifestación de Impacto Ambiental, el promovente está cumpliendo con este apartado. El proyecto se vincula por la obligatoriedad de obtener la autorización correspondiente para realizar las obras descritas en esta manifestación de impacto ambiental. Como ya se mencionó anteriormente, la promovente una vez autorizado el proyecto en materia ambiental procederá a tramitar el Registro Nacional de Pesca para la unidad de producción acuícola.
Art. 30°.- *Las actividades pesqueras se clasifican en:* **II.-** *Cultivo o acuacultura con fines*		
Artículo 31°.- *Para realizar las actividades de pesca se requiere lo siguiente:* **I,** *Concesión, para:* **Inciso b)** *Acuacultura comercial* **II,** Permiso, para: **Inciso g)** *Acuacultura de fomento* **III,** *Autorización, para:* **Inciso d)** *Recolectar del medio natural reproductores, larvas, postlarvas, crías, huevos, semillas, alevines o en cualquier otro estadio, y* **Inciso e)** *Acuacultura didáctica.*		

Artículos 22.- *la Secretaría podrá inscribir en el Registro Nacional de Pesca a los acuicultores que no requieran concesión, permiso o Autorización.*	Al **proyecto** le aplica el Artículo, incisos y, fracciones anteriores, porque se trata de una actividad acuícola con fines comerciales.	Por el hecho de presentar a la autoridad correspondiente (SEMARNAT) la Manifestación de Impacto Ambiental, el promovente está cumpliendo con este apartado. El proyecto se vincula por la obligatoriedad de obtener la autorización correspondiente para realizar las obras descritas en esta manifestación de impacto ambiental. Como ya se mencionó anteriormente, la promovente una vez autorizado el proyecto en materia ambiental procederá a tramitar el Registro Nacional de Pesca para la unidad de producción acuícola.
Art. 30°.- *Las actividades pesqueras se clasifican en:* **II.-** *Cultivo o acuacultura con fines*		
Artículo 31°.- *Para realizar las actividades de pesca se requiere lo siguiente:* **I,** *Concesión, para:* **Inciso b)** *Acuacultura comercial* **II,** Permiso, para: **Inciso g)** *Acuacultura de fomento* **III,** *Autorización, para:* **Inciso d)** *Recolectar del medio natural reproductores, larvas, postlarvas, crías, huevos, semillas, alevines o en cualquier otro estadio, y* **Inciso e)** *Acuacultura didáctica.*		

Artículos 22.- *la Secretaría podrá inscribir en el Registro Nacional de Pesca a los acuicultores que no requieran concesión, permiso o Autorización.*	Al **proyecto** le aplica el Artículo, incisos y, fracciones anteriores, porque se trata de una actividad acuícola con fines comerciales.	Por el hecho de presentar a la autoridad correspondiente (SEMARNAT) la Manifestación de Impacto Ambiental, el promovente está cumpliendo con este apartado. El proyecto se vincula por la obligatoriedad de obtener la autorización correspondiente para realizar las obras descritas en esta manifestación de impacto ambiental. Como ya se mencionó anteriormente, la promovente una vez autorizado el proyecto en materia ambiental procederá a tramitar el Registro Nacional de Pesca para la unidad de producción acuícola.
Art. 30°.- *Las actividades pesqueras se clasifican en:* **II.-** *Cultivo o acuacultura con fines*		
Artículo 31°.- *Para realizar las actividades de pesca se requiere lo siguiente:* **I,** *Concesión, para:* **Inciso b)** *Acuacultura comercial* **II,** Permiso, para: **Inciso g)** *Acuacultura de fomento* **III,** *Autorización, para:* **Inciso d)** *Recolectar del medio natural reproductores, larvas, postlarvas, crías, huevos, semillas, alevines o en cualquier otro estadio, y* **Inciso e)** *Acuacultura didáctica.*		

Artículos 22.- *la Secretaría podrá inscribir en el Registro Nacional de Pesca a los acuicultores que no requieran concesión, permiso o Autorización.*	Al **proyecto** le aplica el Artículo, incisos y, fracciones anteriores, porque se trata de una actividad acuícola con fines comerciales.	Por el hecho de presentar a la autoridad correspondiente (SEMARNAT) la Manifestación de Impacto Ambiental, el promovente está cumpliendo con este apartado. El proyecto se vincula por la obligatoriedad de obtener la autorización correspondiente para realizar las obras descritas en esta manifestación de impacto ambiental. Como ya se mencionó anteriormente, la promovente una vez autorizado el proyecto en materia ambiental procederá a tramitar el Registro Nacional de Pesca para la unidad de producción acuícola.
Art. 30°.- *Las actividades pesqueras se clasifican en:* **II.-** *Cultivo o acuacultura con fines*		
Artículo 31°.- *Para realizar las actividades de pesca se requiere lo siguiente:* **I,** *Concesión, para:* **Inciso b)** *Acuacultura comercial* **II,** Permiso, para: **Inciso g)** *Acuacultura de fomento* **III,** *Autorización, para:* **Inciso d)** *Recolectar del medio natural reproductores, larvas, postlarvas, crías, huevos, semillas, alevines o en cualquier otro estadio, y* **Inciso e)** *Acuacultura didáctica.*		

Artículos 22.- *la Secretaría podrá inscribir en el Registro Nacional de Pesca a los acuicultores que no requieran concesión, permiso o Autorización.*	Al **proyecto** le aplica el Artículo, incisos y, fracciones anteriores, porque se trata de una actividad acuícola con fines comerciales.	Por el hecho de presentar a la autoridad correspondiente (SEMARNAT) la Manifestación de Impacto Ambiental, el promovente está cumpliendo con este apartado. El proyecto se vincula por la obligatoriedad de obtener la autorización correspondiente para realizar las obras descritas en esta manifestación de impacto ambiental. Como ya se mencionó anteriormente, la promovente una vez autorizado el proyecto en materia ambiental procederá a tramitar el Registro Nacional de Pesca para la unidad de producción acuícola.
Art. 30°.- *Las actividades pesqueras se clasifican en:* **II.-** *Cultivo o acuacultura con fines*		
Artículo 31°.- *Para realizar las actividades de pesca se requiere lo siguiente:* **I,** *Concesión, para:* **Inciso b)** *Acuacultura comercial* **II,** Permiso, para: **Inciso g)** *Acuacultura de fomento* **III,** *Autorización, para:* **Inciso d)** *Recolectar del medio natural reproductores, larvas, postlarvas, crías, huevos, semillas, alevines o en cualquier otro estadio, y* **Inciso e)** *Acuacultura didáctica.*		

Artículos 22.- *la Secretaría podrá inscribir en el Registro Nacional de Pesca a los acuicultores que no requieran concesión, permiso o Autorización.*	Al **proyecto** le aplica el Artículo, incisos y, fracciones anteriores, porque se trata de una actividad acuícola con fines comerciales.	Por el hecho de presentar a la autoridad correspondiente (SEMARNAT) la Manifestación de Impacto Ambiental, el promovente está cumpliendo con este apartado. El proyecto se vincula por la obligatoriedad de obtener la autorización correspondiente para realizar las obras descritas en esta manifestación de impacto ambiental. Como ya se mencionó anteriormente, la promovente una vez autorizado el proyecto en materia ambiental procederá a tramitar el Registro Nacional de Pesca para la unidad de producción acuícola.
Art. 30°.- *Las actividades pesqueras se clasifican en:* **II.-** *Cultivo o acuacultura con fines*		
Artículo 31°.- *Para realizar las actividades de pesca se requiere lo siguiente:* **I,** *Concesión, para:* **Inciso b)** *Acuacultura comercial* **II,** Permiso, para: **Inciso g)** *Acuacultura de fomento* **III,** *Autorización, para:* **Inciso d)** *Recolectar del medio natural reproductores, larvas, postlarvas, crías, huevos, semillas, alevines o en cualquier otro estadio, y* **Inciso e)** *Acuacultura didáctica.*		

Artículos 22.- *la Secretaría podrá inscribir en el Registro Nacional de Pesca a los acuicultores que no requieran concesión, permiso o Autorización.*	Al **proyecto** le aplica el Artículo, incisos y, fracciones anteriores, porque se trata de una actividad acuícola con fines comerciales.	Por el hecho de presentar a la autoridad correspondiente (SEMARNAT) la Manifestación de Impacto Ambiental, el promovente está cumpliendo con este apartado. El proyecto se vincula por la obligatoriedad de obtener la autorización correspondiente para realizar las obras descritas en esta manifestación de impacto ambiental. Como ya se mencionó anteriormente, la promovente una vez autorizado el proyecto en materia ambiental procederá a tramitar el Registro Nacional de Pesca para la unidad de producción acuícola.
Art. 30°.- *Las actividades pesqueras se clasifican en:* **II.-** *Cultivo o acuacultura con fines*		
Artículo 31°.- *Para realizar las actividades de pesca se requiere lo siguiente:* **I,** *Concesión, para:* **Inciso b)** *Acuacultura comercial* **II,** Permiso, para: **Inciso g)** *Acuacultura de fomento* **III,** *Autorización, para:* **Inciso d)** *Recolectar del medio natural reproductores, larvas, postlarvas, crías, huevos, semillas, alevines o en cualquier otro estadio, y* **Inciso e)** *Acuacultura didáctica.*		

Artículos 22.- *la Secretaría podrá inscribir en el Registro Nacional de Pesca a los acuicultores que no requieran concesión, permiso o Autorización.*	Al **proyecto** le aplica el Artículo, incisos y, fracciones anteriores, porque se trata de una actividad acuícola con fines comerciales.	Por el hecho de presentar a la autoridad correspondiente (SEMARNAT) la Manifestación de Impacto Ambiental, el promovente está cumpliendo con este apartado. El proyecto se vincula por la obligatoriedad de obtener la autorización correspondiente para realizar las obras descritas en esta manifestación de impacto ambiental. Como ya se mencionó anteriormente, la promovente una vez autorizado el proyecto en materia ambiental procederá a tramitar el Registro Nacional de Pesca para la unidad de producción acuícola.
Art. 30°.- *Las actividades pesqueras se clasifican en:* **II.-** *Cultivo o acuacultura con fines*		
Artículo 31°.- *Para realizar las actividades de pesca se requiere lo siguiente:* **I,** *Concesión, para:* **Inciso b)** *Acuacultura comercial* **II,** Permiso, para: **Inciso g)** *Acuacultura de fomento* **III,** *Autorización, para:* **Inciso d)** *Recolectar del medio natural reproductores, larvas, postlarvas, crías, huevos, semillas, alevines o en cualquier otro estadio, y* **Inciso e)** *Acuacultura didáctica.*		

Artículos 22.- *la Secretaría podrá inscribir en el Registro Nacional de Pesca a los acuicultores que no requieran concesión, permiso o Autorización.*	Al **proyecto** le aplica el Artículo, incisos y, fracciones anteriores, porque se trata de una actividad acuícola con fines comerciales.	Por el hecho de presentar a la autoridad correspondiente (SEMARNAT) la Manifestación de Impacto Ambiental, el promovente está cumpliendo con este apartado. El proyecto se vincula por la obligatoriedad de obtener la autorización correspondiente para realizar las obras descritas en esta manifestación de impacto ambiental. Como ya se mencionó anteriormente, la promovente una vez autorizado el proyecto en materia ambiental procederá a tramitar el Registro Nacional de Pesca para la unidad de producción acuícola.
Art. 30°.- *Las actividades pesqueras se clasifican en:* **II.-** *Cultivo o acuacultura con fines*		
Artículo 31°.- *Para realizar las actividades de pesca se requiere lo siguiente:* **I,** *Concesión, para:* **Inciso b)** *Acuacultura comercial* **II,** Permiso, para: **Inciso g)** *Acuacultura de fomento* **III,** *Autorización, para:* **Inciso d)** *Recolectar del medio natural reproductores, larvas, postlarvas, crías, huevos, semillas, alevines o en cualquier otro estadio, y* **Inciso e)** *Acuacultura didáctica.*		

Artículos 22.- *la Secretaría podrá inscribir en el Registro Nacional de Pesca a los acuicultores que no requieran concesión, permiso o Autorización.*	Al **proyecto** le aplica el Artículo, incisos y, fracciones anteriores, porque se trata de una actividad acuícola con fines comerciales.	Por el hecho de presentar a la autoridad correspondiente (SEMARNAT) la Manifestación de Impacto Ambiental, el promovente está cumpliendo con este apartado. El proyecto se vincula por la obligatoriedad de obtener la autorización correspondiente para realizar las obras descritas en esta manifestación de impacto ambiental. Como ya se mencionó anteriormente, la promovente una vez autorizado el proyecto en materia ambiental procederá a tramitar el Registro Nacional de Pesca para la unidad de producción acuícola.
Art. 30°.- *Las actividades pesqueras se clasifican en:* **II.-** *Cultivo o acuacultura con fines*		
Artículo 31°.- *Para realizar las actividades de pesca se requiere lo siguiente:* **I,** *Concesión, para:* **Inciso b)** *Acuacultura comercial* **II,** Permiso, para: **Inciso g)** *Acuacultura de fomento* **III,** *Autorización, para:* **Inciso d)** *Recolectar del medio natural reproductores, larvas, postlarvas, crías, huevos, semillas, alevines o en cualquier otro estadio, y* **Inciso e)** *Acuacultura didáctica.*		

Artículos 22.- *la Secretaría podrá inscribir en el Registro Nacional de Pesca a los acuicultores que no requieran concesión, permiso o Autorización.*	Al **proyecto** le aplica el Artículo, incisos y, fracciones anteriores, porque se trata de una actividad acuícola con fines comerciales.	Por el hecho de presentar a la autoridad correspondiente (SEMARNAT) la Manifestación de Impacto Ambiental, el promovente está cumpliendo con este apartado. El proyecto se vincula por la obligatoriedad de obtener la autorización correspondiente para realizar las obras descritas en esta manifestación de impacto ambiental. Como ya se mencionó anteriormente, la promovente una vez autorizado el proyecto en materia ambiental procederá a tramitar el Registro Nacional de Pesca para la unidad de producción acuícola.
Art. 30°.- *Las actividades pesqueras se clasifican en:* **II.-** *Cultivo o acuacultura con fines*		
Artículo 31°.- *Para realizar las actividades de pesca se requiere lo siguiente:* **I,** *Concesión, para:* **Inciso b)** *Acuacultura comercial* **II,** Permiso, para: **Inciso g)** *Acuacultura de fomento* **III,** *Autorización, para:* **Inciso d)** *Recolectar del medio natural reproductores, larvas, postlarvas, crías, huevos, semillas, alevines o en cualquier otro estadio, y* **Inciso e)** *Acuacultura didáctica.*		

Artículos 22.- *la Secretaría podrá inscribir en el Registro Nacional de Pesca a los acuicultores que no requieran concesión, permiso o Autorización.*	Al **proyecto** le aplica el Artículo, incisos y, fracciones anteriores, porque se trata de una actividad acuícola con fines comerciales.	Por el hecho de presentar a la autoridad correspondiente (SEMARNAT) la Manifestación de Impacto Ambiental, el promovente está cumpliendo con este apartado. El proyecto se vincula por la obligatoriedad de obtener la autorización correspondiente para realizar las obras descritas en esta manifestación de impacto ambiental. Como ya se mencionó anteriormente, la promovente una vez autorizado el proyecto en materia ambiental procederá a tramitar el Registro Nacional de Pesca para la unidad de producción acuícola.
Art. 30°.- *Las actividades pesqueras se clasifican en:* **II.-** *Cultivo o acuacultura con fines*		
Artículo 31°.- *Para realizar las actividades de pesca se requiere lo siguiente:* **I,** *Concesión, para:* **Inciso b)** *Acuacultura comercial* **II,** Permiso, para: **Inciso g)** *Acuacultura de fomento* **III,** *Autorización, para:* **Inciso d)** *Recolectar del medio natural reproductores, larvas, postlarvas, crías, huevos, semillas, alevines o en cualquier otro estadio, y* **Inciso e)** *Acuacultura didáctica.*		

Artículos 22.- *la Secretaría podrá inscribir en el Registro Nacional de Pesca a los acuicultores que no requieran concesión, permiso o Autorización.*	Al **proyecto** le aplica el Artículo, incisos y, fracciones anteriores, porque se trata de una actividad acuícola con fines comerciales.	Por el hecho de presentar a la autoridad correspondiente (SEMARNAT) la Manifestación de Impacto Ambiental, el promovente está cumpliendo con este apartado. El proyecto se vincula por la obligatoriedad de obtener la autorización correspondiente para realizar las obras descritas en esta manifestación de impacto ambiental. Como ya se mencionó anteriormente, la promovente una vez autorizado el proyecto en materia ambiental procederá a tramitar el Registro Nacional de Pesca para la unidad de producción acuícola.
Art. 30°.- *Las actividades pesqueras se clasifican en:* **II.-** *Cultivo o acuacultura con fines*		
Artículo 31°.- *Para realizar las actividades de pesca se requiere lo siguiente:* **I,** *Concesión, para:* **Inciso b)** *Acuacultura comercial* **II,** Permiso, para: **Inciso g)** *Acuacultura de fomento* **III,** *Autorización, para:* **Inciso d)** *Recolectar del medio natural reproductores, larvas, postlarvas, crías, huevos, semillas, alevines o en cualquier otro estadio, y* **Inciso e)** *Acuacultura didáctica.*		

Artículos 22.- *la Secretaría podrá inscribir en el Registro Nacional de Pesca a los acuicultores que no requieran concesión, permiso o Autorización.*	Al **proyecto** le aplica el Artículo, incisos y, fracciones anteriores, porque se trata de una actividad acuícola con fines comerciales.	Por el hecho de presentar a la autoridad correspondiente (SEMARNAT) la Manifestación de Impacto Ambiental, el promovente está cumpliendo con este apartado. El proyecto se vincula por la obligatoriedad de obtener la autorización correspondiente para realizar las obras descritas en esta manifestación de impacto ambiental. Como ya se mencionó anteriormente, la promovente una vez autorizado el proyecto en materia ambiental procederá a tramitar el Registro Nacional de Pesca para la unidad de producción acuícola.
Art. 30°.- *Las actividades pesqueras se clasifican en:* **II.-** *Cultivo o acuacultura con fines*		
Artículo 31°.- *Para realizar las actividades de pesca se requiere lo siguiente:* **I,** *Concesión, para:* **Inciso b)** *Acuacultura comercial* **II,** Permiso, para: **Inciso g)** *Acuacultura de fomento* **III,** *Autorización, para:* **Inciso d)** *Recolectar del medio natural reproductores, larvas, postlarvas, crías, huevos, semillas, alevines o en cualquier otro estadio, y* **Inciso e)** *Acuacultura didáctica.*		

Artículos 22.- *la Secretaría podrá inscribir en el Registro Nacional de Pesca a los acuicultores que no requieran concesión, permiso o Autorización.*	Al **proyecto** le aplica el Artículo, incisos y, fracciones anteriores, porque se trata de una actividad acuícola con fines comerciales.	Por el hecho de presentar a la autoridad correspondiente (SEMARNAT) la Manifestación de Impacto Ambiental, el promovente está cumpliendo con este apartado. El proyecto se vincula por la obligatoriedad de obtener la autorización correspondiente para realizar las obras descritas en esta manifestación de impacto ambiental. Como ya se mencionó anteriormente, la promovente una vez autorizado el proyecto en materia ambiental procederá a tramitar el Registro Nacional de Pesca para la unidad de producción acuícola.
Art. 30°.- *Las actividades pesqueras se clasifican en:* **II.-** *Cultivo o acuacultura con fines*		
Artículo 31°.- *Para realizar las actividades de pesca se requiere lo siguiente:* **I,** *Concesión, para:* **Inciso b)** *Acuacultura comercial* **II,** Permiso, para: **Inciso g)** *Acuacultura de fomento* **III,** *Autorización, para:* **Inciso d)** *Recolectar del medio natural reproductores, larvas, postlarvas, crías, huevos, semillas, alevines o en cualquier otro estadio, y* **Inciso e)** *Acuacultura didáctica.*		

Artículos 22.- *la Secretaría podrá inscribir en el Registro Nacional de Pesca a los acuicultores que no requieran concesión, permiso o Autorización.*	Al **proyecto** le aplica el Artículo, incisos y, fracciones anteriores, porque se trata de una actividad acuícola con fines comerciales.	Por el hecho de presentar a la autoridad correspondiente (SEMARNAT) la Manifestación de Impacto Ambiental, el promovente está cumpliendo con este apartado. El proyecto se vincula por la obligatoriedad de obtener la autorización correspondiente para realizar las obras descritas en esta manifestación de impacto ambiental. Como ya se mencionó anteriormente, la promovente una vez autorizado el proyecto en materia ambiental procederá a tramitar el Registro Nacional de Pesca para la unidad de producción acuícola.
Art. 30°.- *Las actividades pesqueras se clasifican en:* **II.-** *Cultivo o acuacultura con fines*		
Artículo 31°.- *Para realizar las actividades de pesca se requiere lo siguiente:* **I,** *Concesión, para:* **Inciso b)** *Acuacultura comercial* **II,** Permiso, para: **Inciso g)** *Acuacultura de fomento* **III,** *Autorización, para:* **Inciso d)** *Recolectar del medio natural reproductores, larvas, postlarvas, crías, huevos, semillas, alevines o en cualquier otro estadio, y* **Inciso e)** *Acuacultura didáctica.*		

Artículos 22.- *la Secretaría podrá inscribir en el Registro Nacional de Pesca a los acuicultores que no requieran concesión, permiso o Autorización.*	Al **proyecto** le aplica el Artículo, incisos y, fracciones anteriores, porque se trata de una actividad acuícola con fines comerciales.	Por el hecho de presentar a la autoridad correspondiente (SEMARNAT) la Manifestación de Impacto Ambiental, el promovente está cumpliendo con este apartado. El proyecto se vincula por la obligatoriedad de obtener la autorización correspondiente para realizar las obras descritas en esta manifestación de impacto ambiental. Como ya se mencionó anteriormente, la promovente una vez autorizado el proyecto en materia ambiental procederá a tramitar el Registro Nacional de Pesca para la unidad de producción acuícola.
Art. 30°.- *Las actividades pesqueras se clasifican en:* **II.-** *Cultivo o acuacultura con fines*		
Artículo 31°.- *Para realizar las actividades de pesca se requiere lo siguiente:* **I,** *Concesión, para:* **Inciso b)** *Acuacultura comercial* **II,** Permiso, para: **Inciso g)** *Acuacultura de fomento* **III,** *Autorización, para:* **Inciso d)** *Recolectar del medio natural reproductores, larvas, postlarvas, crías, huevos, semillas, alevines o en cualquier otro estadio, y* **Inciso e)** *Acuacultura didáctica.*		

Artículos 22.- *la Secretaría podrá inscribir en el Registro Nacional de Pesca a los acuicultores que no requieran concesión, permiso o Autorización.*	Al **proyecto** le aplica el Artículo, incisos y, fracciones anteriores, porque se trata de una actividad acuícola con fines comerciales.	Por el hecho de presentar a la autoridad correspondiente (SEMARNAT) la Manifestación de Impacto Ambiental, el promovente está cumpliendo con este apartado. El proyecto se vincula por la obligatoriedad de obtener la autorización correspondiente para realizar las obras descritas en esta manifestación de impacto ambiental. Como ya se mencionó anteriormente, la promovente una vez autorizado el proyecto en materia ambiental procederá a tramitar el Registro Nacional de Pesca para la unidad de producción acuícola.
Art. 30°.- *Las actividades pesqueras se clasifican en:* **II.-** *Cultivo o acuacultura con fines*		
Artículo 31°.- *Para realizar las actividades de pesca se requiere lo siguiente:* **I,** *Concesión, para:* **Inciso b)** *Acuacultura comercial* **II,** Permiso, para: **Inciso g)** *Acuacultura de fomento* **III,** *Autorización, para:* **Inciso d)** *Recolectar del medio natural reproductores, larvas, postlarvas, crías, huevos, semillas, alevines o en cualquier otro estadio, y* **Inciso e)** *Acuacultura didáctica.*		

Artículos 22.- *la Secretaría podrá inscribir en el Registro Nacional de Pesca a los acuicultores que no requieran concesión, permiso o Autorización.*	Al **proyecto** le aplica el Artículo, incisos y, fracciones anteriores, porque se trata de una actividad acuícola con fines comerciales.	Por el hecho de presentar a la autoridad correspondiente (SEMARNAT) la Manifestación de Impacto Ambiental, el promovente está cumpliendo con este apartado. El proyecto se vincula por la obligatoriedad de obtener la autorización correspondiente para realizar las obras descritas en esta manifestación de impacto ambiental. Como ya se mencionó anteriormente, la promovente una vez autorizado el proyecto en materia ambiental procederá a tramitar el Registro Nacional de Pesca para la unidad de producción acuícola.
Art. 30°.- *Las actividades pesqueras se clasifican en:* **II.-** *Cultivo o acuacultura con fines*		
Artículo 31°.- *Para realizar las actividades de pesca se requiere lo siguiente:* **I,** *Concesión, para:* **Inciso b)** *Acuacultura comercial* **II,** Permiso, para: **Inciso g)** *Acuacultura de fomento* **III,** *Autorización, para:* **Inciso d)** *Recolectar del medio natural reproductores, larvas, postlarvas, crías, huevos, semillas, alevines o en cualquier otro estadio, y* **Inciso e)** *Acuacultura didáctica.*		

Artículos 22.- *la Secretaría podrá inscribir en el Registro Nacional de Pesca a los acuicultores que no requieran concesión, permiso o Autorización.*	Al **proyecto** le aplica el Artículo, incisos y, fracciones anteriores, porque se trata de una actividad acuícola con fines comerciales.	Por el hecho de presentar a la autoridad correspondiente (SEMARNAT) la Manifestación de Impacto Ambiental, el promovente está cumpliendo con este apartado. El proyecto se vincula por la obligatoriedad de obtener la autorización correspondiente para realizar las obras descritas en esta manifestación de impacto ambiental. Como ya se mencionó anteriormente, la promovente una vez autorizado el proyecto en materia ambiental procederá a tramitar el Registro Nacional de Pesca para la unidad de producción acuícola.
Art. 30°.- *Las actividades pesqueras se clasifican en:* **II.-** *Cultivo o acuacultura con fines*		
Artículo 31°.- *Para realizar las actividades de pesca se requiere lo siguiente:* **I,** *Concesión, para:* **Inciso b)** *Acuacultura comercial* **II,** Permiso, para: **Inciso g)** *Acuacultura de fomento* **III,** *Autorización, para:* **Inciso d)** *Recolectar del medio natural reproductores, larvas, postlarvas, crías, huevos, semillas, alevines o en cualquier otro estadio, y* **Inciso e)** *Acuacultura didáctica.*		

Artículos 22.- *la Secretaría podrá inscribir en el Registro Nacional de Pesca a los acuicultores que no requieran concesión, permiso o Autorización.*	Al **proyecto** le aplica el Artículo, incisos y, fracciones anteriores, porque se trata de una actividad acuícola con fines comerciales.	Por el hecho de presentar a la autoridad correspondiente (SEMARNAT) la Manifestación de Impacto Ambiental, el promovente está cumpliendo con este apartado. El proyecto se vincula por la obligatoriedad de obtener la autorización correspondiente para realizar las obras descritas en esta manifestación de impacto ambiental. Como ya se mencionó anteriormente, la promovente una vez autorizado el proyecto en materia ambiental procederá a tramitar el Registro Nacional de Pesca para la unidad de producción acuícola.
Art. 30°.- *Las actividades pesqueras se clasifican en:* **II.-** *Cultivo o acuacultura con fines*		
Artículo 31°.- *Para realizar las actividades de pesca se requiere lo siguiente:* **I,** *Concesión, para:* **Inciso b)** *Acuacultura comercial* **II,** Permiso, para: **Inciso g)** *Acuacultura de fomento* **III,** *Autorización, para:* **Inciso d)** *Recolectar del medio natural reproductores, larvas, postlarvas, crías, huevos, semillas, alevines o en cualquier otro estadio, y* **Inciso e)** *Acuacultura didáctica.*		

Artículos 22.- *la Secretaría podrá inscribir en el Registro Nacional de Pesca a los acuicultores que no requieran concesión, permiso o Autorización.*	Al **proyecto** le aplica el Artículo, incisos y, fracciones anteriores, porque se trata de una actividad acuícola con fines comerciales.	Por el hecho de presentar a la autoridad correspondiente (SEMARNAT) la Manifestación de Impacto Ambiental, el promovente está cumpliendo con este apartado. El proyecto se vincula por la obligatoriedad de obtener la autorización correspondiente para realizar las obras descritas en esta manifestación de impacto ambiental. Como ya se mencionó anteriormente, la promovente una vez autorizado el proyecto en materia ambiental procederá a tramitar el Registro Nacional de Pesca para la unidad de producción acuícola.
Art. 30°.- *Las actividades pesqueras se clasifican en:* **II.-** *Cultivo o acuacultura con fines*		
Artículo 31°.- *Para realizar las actividades de pesca se requiere lo siguiente:* **I,** *Concesión, para:* **Inciso b)** *Acuacultura comercial* **II,** Permiso, para: **Inciso g)** *Acuacultura de fomento* **III,** *Autorización, para:* **Inciso d)** *Recolectar del medio natural reproductores, larvas, postlarvas, crías, huevos, semillas, alevines o en cualquier otro estadio, y* **Inciso e)** *Acuacultura didáctica.*		

Artículos 22.- *la Secretaría podrá inscribir en el Registro Nacional de Pesca a los acuicultores que no requieran concesión, permiso o Autorización.*	Al **proyecto** le aplica el Artículo, incisos y, fracciones anteriores, porque se trata de una actividad acuícola con fines comerciales.	Por el hecho de presentar a la autoridad correspondiente (SEMARNAT) la Manifestación de Impacto Ambiental, el promovente está cumpliendo con este apartado. El proyecto se vincula por la obligatoriedad de obtener la autorización correspondiente para realizar las obras descritas en esta manifestación de impacto ambiental. Como ya se mencionó anteriormente, la promovente una vez autorizado el proyecto en materia ambiental procederá a tramitar el Registro Nacional de Pesca para la unidad de producción acuícola.
Art. 30°.- *Las actividades pesqueras se clasifican en:* **II.-** *Cultivo o acuacultura con fines*		
Artículo 31°.- *Para realizar las actividades de pesca se requiere lo siguiente:* **I,** *Concesión, para:* **Inciso b)** *Acuacultura comercial* **II,** Permiso, para: **Inciso g)** *Acuacultura de fomento* **III,** *Autorización, para:* **Inciso d)** *Recolectar del medio natural reproductores, larvas, postlarvas, crías, huevos, semillas, alevines o en cualquier otro estadio, y* **Inciso e)** *Acuacultura didáctica.*		

Artículos 22.- *la Secretaría podrá inscribir en el Registro Nacional de Pesca a los acuicultores que no requieran concesión, permiso o Autorización.*	Al **proyecto** le aplica el Artículo, incisos y, fracciones anteriores, porque se trata de una actividad acuícola con fines comerciales.	Por el hecho de presentar a la autoridad correspondiente (SEMARNAT) la Manifestación de Impacto Ambiental, el promovente está cumpliendo con este apartado. El proyecto se vincula por la obligatoriedad de obtener la autorización correspondiente para realizar las obras descritas en esta manifestación de impacto ambiental. Como ya se mencionó anteriormente, la promovente una vez autorizado el proyecto en materia ambiental procederá a tramitar el Registro Nacional de Pesca para la unidad de producción acuícola.
Art. 30°.- *Las actividades pesqueras se clasifican en:* **II.-** *Cultivo o acuacultura con fines*		
Artículo 31°.- *Para realizar las actividades de pesca se requiere lo siguiente:* **I,** *Concesión, para:* **Inciso b)** *Acuacultura comercial* **II,** Permiso, para: **Inciso g)** *Acuacultura de fomento* **III,** *Autorización, para:* **Inciso d)** *Recolectar del medio natural reproductores, larvas, postlarvas, crías, huevos, semillas, alevines o en cualquier otro estadio, y* **Inciso e)** *Acuacultura didáctica.*		

Artículos 22.- *la Secretaría podrá inscribir en el Registro Nacional de Pesca a los acuicultores que no requieran concesión, permiso o Autorización.*	Al **proyecto** le aplica el Artículo, incisos y, fracciones anteriores, porque se trata de una actividad acuícola con fines comerciales.	Por el hecho de presentar a la autoridad correspondiente (SEMARNAT) la Manifestación de Impacto Ambiental, el promovente está cumpliendo con este apartado. El proyecto se vincula por la obligatoriedad de obtener la autorización correspondiente para realizar las obras descritas en esta manifestación de impacto ambiental. Como ya se mencionó anteriormente, la promovente una vez autorizado el proyecto en materia ambiental procederá a tramitar el Registro Nacional de Pesca para la unidad de producción acuícola.
Art. 30°.- *Las actividades pesqueras se clasifican en:* **II.-** *Cultivo o acuacultura con fines*		
Artículo 31°.- *Para realizar las actividades de pesca se requiere lo siguiente:* **I,** *Concesión, para:* **Inciso b)** *Acuacultura comercial* **II,** Permiso, para: **Inciso g)** *Acuacultura de fomento* **III,** *Autorización, para:* **Inciso d)** *Recolectar del medio natural reproductores, larvas, postlarvas, crías, huevos, semillas, alevines o en cualquier otro estadio, y* **Inciso e)** *Acuacultura didáctica.*		

Artículos 22.- *la Secretaría podrá inscribir en el Registro Nacional de Pesca a los acuicultores que no requieran concesión, permiso o Autorización.*	Al **proyecto** le aplica el Artículo, incisos y, fracciones anteriores, porque se trata de una actividad acuícola con fines comerciales.	Por el hecho de presentar a la autoridad correspondiente (SEMARNAT) la Manifestación de Impacto Ambiental, el promovente está cumpliendo con este apartado. El proyecto se vincula por la obligatoriedad de obtener la autorización correspondiente para realizar las obras descritas en esta manifestación de impacto ambiental. Como ya se mencionó anteriormente, la promovente una vez autorizado el proyecto en materia ambiental procederá a tramitar el Registro Nacional de Pesca para la unidad de producción acuícola.
Art. 30°.- *Las actividades pesqueras se clasifican en:* **II.-** *Cultivo o acuacultura con fines*		
Artículo 31°.- *Para realizar las actividades de pesca se requiere lo siguiente:* **I,** *Concesión, para:* **Inciso b)** *Acuacultura comercial* **II,** Permiso, para: **Inciso g)** *Acuacultura de fomento* **III,** *Autorización, para:* **Inciso d)** *Recolectar del medio natural reproductores, larvas, postlarvas, crías, huevos, semillas, alevines o en cualquier otro estadio, y* **Inciso e)** *Acuacultura didáctica.*		

Artículos 22.- *la Secretaría podrá inscribir en el Registro Nacional de Pesca a los acuicultores que no requieran concesión, permiso o Autorización.*	Al **proyecto** le aplica el Artículo, incisos y, fracciones anteriores, porque se trata de una actividad acuícola con fines comerciales.	Por el hecho de presentar a la autoridad correspondiente (SEMARNAT) la Manifestación de Impacto Ambiental, el promovente está cumpliendo con este apartado. El proyecto se vincula por la obligatoriedad de obtener la autorización correspondiente para realizar las obras descritas en esta manifestación de impacto ambiental. Como ya se mencionó anteriormente, la promovente una vez autorizado el proyecto en materia ambiental procederá a tramitar el Registro Nacional de Pesca para la unidad de producción acuícola.
Art. 30°.- *Las actividades pesqueras se clasifican en:* **II.-** *Cultivo o acuacultura con fines*		
Artículo 31°.- *Para realizar las actividades de pesca se requiere lo siguiente:* **I,** *Concesión, para:* **Inciso b)** *Acuacultura comercial* **II,** Permiso, para: **Inciso g)** *Acuacultura de fomento* **III,** *Autorización, para:* **Inciso d)** *Recolectar del medio natural reproductores, larvas, postlarvas, crías, huevos, semillas, alevines o en cualquier otro estadio, y* **Inciso e)** *Acuacultura didáctica.*		

Artículos 22.- *la Secretaría podrá inscribir en el Registro Nacional de Pesca a los acuicultores que no requieran concesión, permiso o Autorización.*	Al **proyecto** le aplica el Artículo, incisos y, fracciones anteriores, porque se trata de una actividad acuícola con fines comerciales.	Por el hecho de presentar a la autoridad correspondiente (SEMARNAT) la Manifestación de Impacto Ambiental, el promovente está cumpliendo con este apartado. El proyecto se vincula por la obligatoriedad de obtener la autorización correspondiente para realizar las obras descritas en esta manifestación de impacto ambiental. Como ya se mencionó anteriormente, la promovente una vez autorizado el proyecto en materia ambiental procederá a tramitar el Registro Nacional de Pesca para la unidad de producción acuícola.
Art. 30°.- *Las actividades pesqueras se clasifican en:* **II.-** *Cultivo o acuacultura con fines*		
Artículo 31°.- *Para realizar las actividades de pesca se requiere lo siguiente:* **I,** *Concesión, para:* **Inciso b)** *Acuacultura comercial* **II,** Permiso, para: **Inciso g)** *Acuacultura de fomento* **III,** *Autorización, para:* **Inciso d)** *Recolectar del medio natural reproductores, larvas, postlarvas, crías, huevos, semillas, alevines o en cualquier otro estadio, y* **Inciso e)** *Acuacultura didáctica.*		

Artículos 22.- *la Secretaría podrá inscribir en el Registro Nacional de Pesca a los acuicultores que no requieran concesión, permiso o Autorización.*	Al **proyecto** le aplica el Artículo, incisos y, fracciones anteriores, porque se trata de una actividad acuícola con fines comerciales.	Por el hecho de presentar a la autoridad correspondiente (SEMARNAT) la Manifestación de Impacto Ambiental, el promovente está cumpliendo con este apartado. El proyecto se vincula por la obligatoriedad de obtener la autorización correspondiente para realizar las obras descritas en esta manifestación de impacto ambiental. Como ya se mencionó anteriormente, la promovente una vez autorizado el proyecto en materia ambiental procederá a tramitar el Registro Nacional de Pesca para la unidad de producción acuícola.
Art. 30°.- *Las actividades pesqueras se clasifican en:* **II.-** *Cultivo o acuacultura con fines*		
Artículo 31°.- *Para realizar las actividades de pesca se requiere lo siguiente:* **I,** *Concesión, para:* **Inciso b)** *Acuacultura comercial* **II,** Permiso, para: **Inciso g)** *Acuacultura de fomento* **III,** *Autorización, para:* **Inciso d)** *Recolectar del medio natural reproductores, larvas, postlarvas, crías, huevos, semillas, alevines o en cualquier otro estadio, y* **Inciso e)** *Acuacultura didáctica.*		

Artículos 22.- *la Secretaría podrá inscribir en el Registro Nacional de Pesca a los acuicultores que no requieran concesión, permiso o Autorización.*	Al **proyecto** le aplica el Artículo, incisos y, fracciones anteriores, porque se trata de una actividad acuícola con fines comerciales.	Por el hecho de presentar a la autoridad correspondiente (SEMARNAT) la Manifestación de Impacto Ambiental, el promovente está cumpliendo con este apartado. El proyecto se vincula por la obligatoriedad de obtener la autorización correspondiente para realizar las obras descritas en esta manifestación de impacto ambiental. Como ya se mencionó anteriormente, la promovente una vez autorizado el proyecto en materia ambiental procederá a tramitar el Registro Nacional de Pesca para la unidad de producción acuícola.
Art. 30°.- *Las actividades pesqueras se clasifican en:* **II.-** *Cultivo o acuacultura con fines*		
Artículo 31°.- *Para realizar las actividades de pesca se requiere lo siguiente:* **I,** *Concesión, para:* **Inciso b)** *Acuacultura comercial* **II,** Permiso, para: **Inciso g)** *Acuacultura de fomento* **III,** *Autorización, para:* **Inciso d)** *Recolectar del medio natural reproductores, larvas, postlarvas, crías, huevos, semillas, alevines o en cualquier otro estadio, y* **Inciso e)** *Acuacultura didáctica.*		

Artículos 22.- *la Secretaría podrá inscribir en el Registro Nacional de Pesca a los acuicultores que no requieran concesión, permiso o Autorización.*	Al **proyecto** le aplica el Artículo, incisos y, fracciones anteriores, porque se trata de una actividad acuícola con fines comerciales.	Por el hecho de presentar a la autoridad correspondiente (SEMARNAT) la Manifestación de Impacto Ambiental, el promovente está cumpliendo con este apartado. El proyecto se vincula por la obligatoriedad de obtener la autorización correspondiente para realizar las obras descritas en esta manifestación de impacto ambiental. Como ya se mencionó anteriormente, la promovente una vez autorizado el proyecto en materia ambiental procederá a tramitar el Registro Nacional de Pesca para la unidad de producción acuícola.
Art. 30°.- *Las actividades pesqueras se clasifican en:* **II.-** *Cultivo o acuacultura con fines*		
Artículo 31°.- *Para realizar las actividades de pesca se requiere lo siguiente:* **I,** *Concesión, para:* **Inciso b)** *Acuacultura comercial* **II,** Permiso, para: **Inciso g)** *Acuacultura de fomento* **III,** *Autorización, para:* **Inciso d)** *Recolectar del medio natural reproductores, larvas, postlarvas, crías, huevos, semillas, alevines o en cualquier otro estadio, y* **Inciso e)** *Acuacultura didáctica.*		

Artículos 22.- *la Secretaría podrá inscribir en el Registro Nacional de Pesca a los acuicultores que no requieran concesión, permiso o Autorización.*	Al **proyecto** le aplica el Artículo, incisos y, fracciones anteriores, porque se trata de una actividad acuícola con fines comerciales.	Por el hecho de presentar a la autoridad correspondiente (SEMARNAT) la Manifestación de Impacto Ambiental, el promovente está cumpliendo con este apartado. El proyecto se vincula por la obligatoriedad de obtener la autorización correspondiente para realizar las obras descritas en esta manifestación de impacto ambiental. Como ya se mencionó anteriormente, la promovente una vez autorizado el proyecto en materia ambiental procederá a tramitar el Registro Nacional de Pesca para la unidad de producción acuícola.
Art. 30°.- *Las actividades pesqueras se clasifican en:* **II.-** *Cultivo o acuacultura con fines*		
Artículo 31°.- *Para realizar las actividades de pesca se requiere lo siguiente:* **I,** *Concesión, para:* **Inciso b)** *Acuacultura comercial* **II,** Permiso, para: **Inciso g)** *Acuacultura de fomento* **III,** *Autorización, para:* **Inciso d)** *Recolectar del medio natural reproductores, larvas, postlarvas, crías, huevos, semillas, alevines o en cualquier otro estadio, y* **Inciso e)** *Acuacultura didáctica.*		

Artículos 22.- *la Secretaría podrá inscribir en el Registro Nacional de Pesca a los acuicultores que no requieran concesión, permiso o Autorización.*	Al **proyecto** le aplica el Artículo, incisos y, fracciones anteriores, porque se trata de una actividad acuícola con fines comerciales.	Por el hecho de presentar a la autoridad correspondiente (SEMARNAT) la Manifestación de Impacto Ambiental, el promovente está cumpliendo con este apartado. El proyecto se vincula por la obligatoriedad de obtener la autorización correspondiente para realizar las obras descritas en esta manifestación de impacto ambiental. Como ya se mencionó anteriormente, la promovente una vez autorizado el proyecto en materia ambiental procederá a tramitar el Registro Nacional de Pesca para la unidad de producción acuícola.
Art. 30°.- *Las actividades pesqueras se clasifican en:* **II.-** *Cultivo o acuacultura con fines*		
Artículo 31°.- *Para realizar las actividades de pesca se requiere lo siguiente:* **I,** *Concesión, para:* **Inciso b)** *Acuacultura comercial* **II,** Permiso, para: **Inciso g)** *Acuacultura de fomento* **III,** *Autorización, para:* **Inciso d)** *Recolectar del medio natural reproductores, larvas, postlarvas, crías, huevos, semillas, alevines o en cualquier otro estadio, y* **Inciso e)** *Acuacultura didáctica.*		

Artículos 22.- *la Secretaría podrá inscribir en el Registro Nacional de Pesca a los acuicultores que no requieran concesión, permiso o Autorización.*	Al **proyecto** le aplica el Artículo, incisos y, fracciones anteriores, porque se trata de una actividad acuícola con fines comerciales.	Por el hecho de presentar a la autoridad correspondiente (SEMARNAT) la Manifestación de Impacto Ambiental, el promovente está cumpliendo con este apartado. El proyecto se vincula por la obligatoriedad de obtener la autorización correspondiente para realizar las obras descritas en esta manifestación de impacto ambiental. Como ya se mencionó anteriormente, la promovente una vez autorizado el proyecto en materia ambiental procederá a tramitar el Registro Nacional de Pesca para la unidad de producción acuícola.
Art. 30°.- *Las actividades pesqueras se clasifican en:* **II.-** *Cultivo o acuacultura con fines*		
Artículo 31°.- *Para realizar las actividades de pesca se requiere lo siguiente:* **I,** *Concesión, para:* **Inciso b)** *Acuacultura comercial* **II,** Permiso, para: **Inciso g)** *Acuacultura de fomento* **III,** *Autorización, para:* **Inciso d)** *Recolectar del medio natural reproductores, larvas, postlarvas, crías, huevos, semillas, alevines o en cualquier otro estadio, y* **Inciso e)** *Acuacultura didáctica.*		

Artículos 22.- *la Secretaría podrá inscribir en el Registro Nacional de Pesca a los acuicultores que no requieran concesión, permiso o Autorización.*	Al **proyecto** le aplica el Artículo, incisos y, fracciones anteriores, porque se trata de una actividad acuícola con fines comerciales.	Por el hecho de presentar a la autoridad correspondiente (SEMARNAT) la Manifestación de Impacto Ambiental, el promovente está cumpliendo con este apartado. El proyecto se vincula por la obligatoriedad de obtener la autorización correspondiente para realizar las obras descritas en esta manifestación de impacto ambiental. Como ya se mencionó anteriormente, la promovente una vez autorizado el proyecto en materia ambiental procederá a tramitar el Registro Nacional de Pesca para la unidad de producción acuícola.
Art. 30°.- *Las actividades pesqueras se clasifican en:* **II.-** *Cultivo o acuacultura con fines*		
Artículo 31°.- *Para realizar las actividades de pesca se requiere lo siguiente:* **I,** *Concesión, para:* **Inciso b)** *Acuacultura comercial* **II,** Permiso, para: **Inciso g)** *Acuacultura de fomento* **III,** *Autorización, para:* **Inciso d)** *Recolectar del medio natural reproductores, larvas, postlarvas, crías, huevos, semillas, alevines o en cualquier otro estadio, y* **Inciso e)** *Acuacultura didáctica.*		

Artículos 22.- *la Secretaría podrá inscribir en el Registro Nacional de Pesca a los acuicultores que no requieran concesión, permiso o Autorización.*	Al **proyecto** le aplica el Artículo, incisos y, fracciones anteriores, porque se trata de una actividad acuícola con fines comerciales.	Por el hecho de presentar a la autoridad correspondiente (SEMARNAT) la Manifestación de Impacto Ambiental, el promovente está cumpliendo con este apartado. El proyecto se vincula por la obligatoriedad de obtener la autorización correspondiente para realizar las obras descritas en esta manifestación de impacto ambiental. Como ya se mencionó anteriormente, la promovente una vez autorizado el proyecto en materia ambiental procederá a tramitar el Registro Nacional de Pesca para la unidad de producción acuícola.
Art. 30°.- *Las actividades pesqueras se clasifican en:* **II.-** *Cultivo o acuacultura con fines*		
Artículo 31°.- *Para realizar las actividades de pesca se requiere lo siguiente:* **I,** *Concesión, para:* **Inciso b)** *Acuacultura comercial* **II,** Permiso, para: **Inciso g)** *Acuacultura de fomento* **III,** *Autorización, para:* **Inciso d)** *Recolectar del medio natural reproductores, larvas, postlarvas, crías, huevos, semillas, alevines o en cualquier otro estadio, y* **Inciso e)** *Acuacultura didáctica.*		

Artículos 22.- *la Secretaría podrá inscribir en el Registro Nacional de Pesca a los acuicultores que no requieran concesión, permiso o Autorización.*	Al **proyecto** le aplica el Artículo, incisos y, fracciones anteriores, porque se trata de una actividad acuícola con fines comerciales.	Por el hecho de presentar a la autoridad correspondiente (SEMARNAT) la Manifestación de Impacto Ambiental, el promovente está cumpliendo con este apartado. El proyecto se vincula por la obligatoriedad de obtener la autorización correspondiente para realizar las obras descritas en esta manifestación de impacto ambiental. Como ya se mencionó anteriormente, la promovente una vez autorizado el proyecto en materia ambiental procederá a tramitar el Registro Nacional de Pesca para la unidad de producción acuícola.
Art. 30°.- *Las actividades pesqueras se clasifican en:* **II.-** *Cultivo o acuacultura con fines*		
Artículo 31°.- *Para realizar las actividades de pesca se requiere lo siguiente:* **I,** *Concesión, para:* **Inciso b)** *Acuacultura comercial* **II,** Permiso, para: **Inciso g)** *Acuacultura de fomento* **III,** *Autorización, para:* **Inciso d)** *Recolectar del medio natural reproductores, larvas, postlarvas, crías, huevos, semillas, alevines o en cualquier otro estadio, y* **Inciso e)** *Acuacultura didáctica.*		

Artículos 22.- *la Secretaría podrá inscribir en el Registro Nacional de Pesca a los acuicultores que no requieran concesión, permiso o Autorización.*	Al **proyecto** le aplica el Artículo, incisos y, fracciones anteriores, porque se trata de una actividad acuícola con fines comerciales.	Por el hecho de presentar a la autoridad correspondiente (SEMARNAT) la Manifestación de Impacto Ambiental, el promovente está cumpliendo con este apartado. El proyecto se vincula por la obligatoriedad de obtener la autorización correspondiente para realizar las obras descritas en esta manifestación de impacto ambiental. Como ya se mencionó anteriormente, la promovente una vez autorizado el proyecto en materia ambiental procederá a tramitar el Registro Nacional de Pesca para la unidad de producción acuícola.
Art. 30°.- *Las actividades pesqueras se clasifican en:* **II.-** *Cultivo o acuacultura con fines*		
Artículo 31°.- *Para realizar las actividades de pesca se requiere lo siguiente:* **I,** *Concesión, para:* **Inciso b)** *Acuacultura comercial* **II,** Permiso, para: **Inciso g)** *Acuacultura de fomento* **III,** *Autorización, para:* **Inciso d)** *Recolectar del medio natural reproductores, larvas, postlarvas, crías, huevos, semillas, alevines o en cualquier otro estadio, y* **Inciso e)** *Acuacultura didáctica.*		

Artículos 22.- *la Secretaría podrá inscribir en el Registro Nacional de Pesca a los acuicultores que no requieran concesión, permiso o Autorización.*	Al **proyecto** le aplica el Artículo, incisos y, fracciones anteriores, porque se trata de una actividad acuícola con fines comerciales.	Por el hecho de presentar a la autoridad correspondiente (SEMARNAT) la Manifestación de Impacto Ambiental, el promovente está cumpliendo con este apartado. El proyecto se vincula por la obligatoriedad de obtener la autorización correspondiente para realizar las obras descritas en esta manifestación de impacto ambiental. Como ya se mencionó anteriormente, la promovente una vez autorizado el proyecto en materia ambiental procederá a tramitar el Registro Nacional de Pesca para la unidad de producción acuícola.
Art. 30°.- *Las actividades pesqueras se clasifican en:* **II.-** *Cultivo o acuacultura con fines*		
Artículo 31°.- *Para realizar las actividades de pesca se requiere lo siguiente:* **I,** *Concesión, para:* **Inciso b)** *Acuacultura comercial* **II,** Permiso, para: **Inciso g)** *Acuacultura de fomento* **III,** *Autorización, para:* **Inciso d)** *Recolectar del medio natural reproductores, larvas, postlarvas, crías, huevos, semillas, alevines o en cualquier otro estadio, y* **Inciso e)** *Acuacultura didáctica.*		

Artículos 22.- *la Secretaría podrá inscribir en el Registro Nacional de Pesca a los acuicultores que no requieran concesión, permiso o Autorización.*	Al **proyecto** le aplica el Artículo, incisos y, fracciones anteriores, porque se trata de una actividad acuícola con fines comerciales.	Por el hecho de presentar a la autoridad correspondiente (SEMARNAT) la Manifestación de Impacto Ambiental, el promovente está cumpliendo con este apartado. El proyecto se vincula por la obligatoriedad de obtener la autorización correspondiente para realizar las obras descritas en esta manifestación de impacto ambiental. Como ya se mencionó anteriormente, la promovente una vez autorizado el proyecto en materia ambiental procederá a tramitar el Registro Nacional de Pesca para la unidad de producción acuícola.
Art. 30°.- *Las actividades pesqueras se clasifican en:* **II.-** *Cultivo o acuacultura con fines*		
Artículo 31°.- *Para realizar las actividades de pesca se requiere lo siguiente:* **I,** *Concesión, para:* **Inciso b)** *Acuacultura comercial* **II,** Permiso, para: **Inciso g)** *Acuacultura de fomento* **III,** *Autorización, para:* **Inciso d)** *Recolectar del medio natural reproductores, larvas, postlarvas, crías, huevos, semillas, alevines o en cualquier otro estadio, y* **Inciso e)** *Acuacultura didáctica.*		

Artículos 22.- *la Secretaría podrá inscribir en el Registro Nacional de Pesca a los acuicultores que no requieran concesión, permiso o Autorización.*	Al **proyecto** le aplica el Artículo, incisos y, fracciones anteriores, porque se trata de una actividad acuícola con fines comerciales.	Por el hecho de presentar a la autoridad correspondiente (SEMARNAT) la Manifestación de Impacto Ambiental, el promovente está cumpliendo con este apartado. El proyecto se vincula por la obligatoriedad de obtener la autorización correspondiente para realizar las obras descritas en esta manifestación de impacto ambiental. Como ya se mencionó anteriormente, la promovente una vez autorizado el proyecto en materia ambiental procederá a tramitar el Registro Nacional de Pesca para la unidad de producción acuícola.
Art. 30°.- *Las actividades pesqueras se clasifican en:* **II.-** *Cultivo o acuacultura con fines*		
Artículo 31°.- *Para realizar las actividades de pesca se requiere lo siguiente:* **I,** *Concesión, para:* **Inciso b)** *Acuacultura comercial* **II,** Permiso, para: **Inciso g)** *Acuacultura de fomento* **III,** *Autorización, para:* **Inciso d)** *Recolectar del medio natural reproductores, larvas, postlarvas, crías, huevos, semillas, alevines o en cualquier otro estadio, y* **Inciso e)** *Acuacultura didáctica.*		

Artículos 22.- *la Secretaría podrá inscribir en el Registro Nacional de Pesca a los acuicultores que no requieran concesión, permiso o Autorización.*	Al **proyecto** le aplica el Artículo, incisos y, fracciones anteriores, porque se trata de una actividad acuícola con fines comerciales.	Por el hecho de presentar a la autoridad correspondiente (SEMARNAT) la Manifestación de Impacto Ambiental, el promovente está cumpliendo con este apartado. El proyecto se vincula por la obligatoriedad de obtener la autorización correspondiente para realizar las obras descritas en esta manifestación de impacto ambiental. Como ya se mencionó anteriormente, la promovente una vez autorizado el proyecto en materia ambiental procederá a tramitar el Registro Nacional de Pesca para la unidad de producción acuícola.
Art. 30°.- *Las actividades pesqueras se clasifican en:* **II.-** *Cultivo o acuacultura con fines*		
Artículo 31°.- *Para realizar las actividades de pesca se requiere lo siguiente:* **I,** *Concesión, para:* **Inciso b)** *Acuacultura comercial* **II,** Permiso, para: **Inciso g)** *Acuacultura de fomento* **III,** *Autorización, para:* **Inciso d)** *Recolectar del medio natural reproductores, larvas, postlarvas, crías, huevos, semillas, alevines o en cualquier otro estadio, y* **Inciso e)** *Acuacultura didáctica.*		

Artículos 22.- *la Secretaría podrá inscribir en el Registro Nacional de Pesca a los acuicultores que no requieran concesión, permiso o Autorización.*	Al **proyecto** le aplica el Artículo, incisos y, fracciones anteriores, porque se trata de una actividad acuícola con fines comerciales.	Por el hecho de presentar a la autoridad correspondiente (SEMARNAT) la Manifestación de Impacto Ambiental, el promovente está cumpliendo con este apartado. El proyecto se vincula por la obligatoriedad de obtener la autorización correspondiente para realizar las obras descritas en esta manifestación de impacto ambiental. Como ya se mencionó anteriormente, la promovente una vez autorizado el proyecto en materia ambiental procederá a tramitar el Registro Nacional de Pesca para la unidad de producción acuícola.
Art. 30°.- *Las actividades pesqueras se clasifican en:* **II.-** *Cultivo o acuacultura con fines*		
Artículo 31°.- *Para realizar las actividades de pesca se requiere lo siguiente:* **I,** *Concesión, para:* **Inciso b)** *Acuacultura comercial* **II,** Permiso, para: **Inciso g)** *Acuacultura de fomento* **III,** *Autorización, para:* **Inciso d)** *Recolectar del medio natural reproductores, larvas, postlarvas, crías, huevos, semillas, alevines o en cualquier otro estadio, y* **Inciso e)** *Acuacultura didáctica.*		

Artículos 22.- *la Secretaría podrá inscribir en el Registro Nacional de Pesca a los acuicultores que no requieran concesión, permiso o Autorización.*	Al **proyecto** le aplica el Artículo, incisos y, fracciones anteriores, porque se trata de una actividad acuícola con fines comerciales.	Por el hecho de presentar a la autoridad correspondiente (SEMARNAT) la Manifestación de Impacto Ambiental, el promovente está cumpliendo con este apartado. El proyecto se vincula por la obligatoriedad de obtener la autorización correspondiente para realizar las obras descritas en esta manifestación de impacto ambiental. Como ya se mencionó anteriormente, la promovente una vez autorizado el proyecto en materia ambiental procederá a tramitar el Registro Nacional de Pesca para la unidad de producción acuícola.
Art. 30°.- *Las actividades pesqueras se clasifican en:* **II.-** *Cultivo o acuacultura con fines*		
Artículo 31°.- *Para realizar las actividades de pesca se requiere lo siguiente:* **I,** *Concesión, para:* **Inciso b)** *Acuacultura comercial* **II,** Permiso, para: **Inciso g)** *Acuacultura de fomento* **III,** *Autorización, para:* **Inciso d)** *Recolectar del medio natural reproductores, larvas, postlarvas, crías, huevos, semillas, alevines o en cualquier otro estadio, y* **Inciso e)** *Acuacultura didáctica.*		

Artículos 22.- *la Secretaría podrá inscribir en el Registro Nacional de Pesca a los acuicultores que no requieran concesión, permiso o Autorización.*	Al **proyecto** le aplica el Artículo, incisos y, fracciones anteriores, porque se trata de una actividad acuícola con fines comerciales.	Por el hecho de presentar a la autoridad correspondiente (SEMARNAT) la Manifestación de Impacto Ambiental, el promovente está cumpliendo con este apartado. El proyecto se vincula por la obligatoriedad de obtener la autorización correspondiente para realizar las obras descritas en esta manifestación de impacto ambiental. Como ya se mencionó anteriormente, la promovente una vez autorizado el proyecto en materia ambiental procederá a tramitar el Registro Nacional de Pesca para la unidad de producción acuícola.
Art. 30°.- *Las actividades pesqueras se clasifican en:* **II.-** *Cultivo o acuacultura con fines*		
Artículo 31°.- *Para realizar las actividades de pesca se requiere lo siguiente:* **I,** *Concesión, para:* **Inciso b)** *Acuacultura comercial* **II,** Permiso, para: **Inciso g)** *Acuacultura de fomento* **III,** *Autorización, para:* **Inciso d)** *Recolectar del medio natural reproductores, larvas, postlarvas, crías, huevos, semillas, alevines o en cualquier otro estadio, y* **Inciso e)** *Acuacultura didáctica.*		

Artículos 22.- *la Secretaría podrá inscribir en el Registro Nacional de Pesca a los acuicultores que no requieran concesión, permiso o Autorización.*	Al **proyecto** le aplica el Artículo, incisos y, fracciones anteriores, porque se trata de una actividad acuícola con fines comerciales.	Por el hecho de presentar a la autoridad correspondiente (SEMARNAT) la Manifestación de Impacto Ambiental, el promovente está cumpliendo con este apartado. El proyecto se vincula por la obligatoriedad de obtener la autorización correspondiente para realizar las obras descritas en esta manifestación de impacto ambiental. Como ya se mencionó anteriormente, la promovente una vez autorizado el proyecto en materia ambiental procederá a tramitar el Registro Nacional de Pesca para la unidad de producción acuícola.
Art. 30°.- *Las actividades pesqueras se clasifican en:* **II.-** *Cultivo o acuacultura con fines*		
Artículo 31°.- *Para realizar las actividades de pesca se requiere lo siguiente:* **I,** *Concesión, para:* **Inciso b)** *Acuacultura comercial* **II,** Permiso, para: **Inciso g)** *Acuacultura de fomento* **III,** *Autorización, para:* **Inciso d)** *Recolectar del medio natural reproductores, larvas, postlarvas, crías, huevos, semillas, alevines o en cualquier otro estadio, y* **Inciso e)** *Acuacultura didáctica.*		

Artículos 22.- *la Secretaría podrá inscribir en el Registro Nacional de Pesca a los acuicultores que no requieran concesión, permiso o Autorización.*	Al **proyecto** le aplica el Artículo, incisos y, fracciones anteriores, porque se trata de una actividad acuícola con fines comerciales.	Por el hecho de presentar a la autoridad correspondiente (SEMARNAT) la Manifestación de Impacto Ambiental, el promovente está cumpliendo con este apartado. El proyecto se vincula por la obligatoriedad de obtener la autorización correspondiente para realizar las obras descritas en esta manifestación de impacto ambiental. Como ya se mencionó anteriormente, la promovente una vez autorizado el proyecto en materia ambiental procederá a tramitar el Registro Nacional de Pesca para la unidad de producción acuícola.
Art. 30°.- *Las actividades pesqueras se clasifican en:* **II.-** *Cultivo o acuacultura con fines*		
Artículo 31°.- *Para realizar las actividades de pesca se requiere lo siguiente:* **I,** *Concesión, para:* **Inciso b)** *Acuacultura comercial* **II,** Permiso, para: **Inciso g)** *Acuacultura de fomento* **III,** *Autorización, para:* **Inciso d)** *Recolectar del medio natural reproductores, larvas, postlarvas, crías, huevos, semillas, alevines o en cualquier otro estadio, y* **Inciso e)** *Acuacultura didáctica.*		

Artículos 22.- *la Secretaría podrá inscribir en el Registro Nacional de Pesca a los acuicultores que no requieran concesión, permiso o Autorización.*	Al **proyecto** le aplica el Artículo, incisos y, fracciones anteriores, porque se trata de una actividad acuícola con fines comerciales.	Por el hecho de presentar a la autoridad correspondiente (SEMARNAT) la Manifestación de Impacto Ambiental, el promovente está cumpliendo con este apartado. El proyecto se vincula por la obligatoriedad de obtener la autorización correspondiente para realizar las obras descritas en esta manifestación de impacto ambiental. Como ya se mencionó anteriormente, la promovente una vez autorizado el proyecto en materia ambiental procederá a tramitar el Registro Nacional de Pesca para la unidad de producción acuícola.
Art. 30°.- *Las actividades pesqueras se clasifican en:* **II.-** *Cultivo o acuacultura con fines*		
Artículo 31°.- *Para realizar las actividades de pesca se requiere lo siguiente:* **I,** *Concesión, para:* **Inciso b)** *Acuacultura comercial* **II,** Permiso, para: **Inciso g)** *Acuacultura de fomento* **III,** *Autorización, para:* **Inciso d)** *Recolectar del medio natural reproductores, larvas, postlarvas, crías, huevos, semillas, alevines o en cualquier otro estadio, y* **Inciso e)** *Acuacultura didáctica.*		

Artículos 22.- *la Secretaría podrá inscribir en el Registro Nacional de Pesca a los acuicultores que no requieran concesión, permiso o Autorización.*	Al **proyecto** le aplica el Artículo, incisos y, fracciones anteriores, porque se trata de una actividad acuícola con fines comerciales.	Por el hecho de presentar a la autoridad correspondiente (SEMARNAT) la Manifestación de Impacto Ambiental, el promovente está cumpliendo con este apartado. El proyecto se vincula por la obligatoriedad de obtener la autorización correspondiente para realizar las obras descritas en esta manifestación de impacto ambiental. Como ya se mencionó anteriormente, la promovente una vez autorizado el proyecto en materia ambiental procederá a tramitar el Registro Nacional de Pesca para la unidad de producción acuícola.
Art. 30°.- *Las actividades pesqueras se clasifican en:* **II.-** *Cultivo o acuacultura con fines*		
Artículo 31°.- *Para realizar las actividades de pesca se requiere lo siguiente:* **I,** *Concesión, para:* **Inciso b)** *Acuacultura comercial* **II,** Permiso, para: **Inciso g)** *Acuacultura de fomento* **III,** *Autorización, para:* **Inciso d)** *Recolectar del medio natural reproductores, larvas, postlarvas, crías, huevos, semillas, alevines o en cualquier otro estadio, y* **Inciso e)** *Acuacultura didáctica.*		

Artículos 22.- *la Secretaría podrá inscribir en el Registro Nacional de Pesca a los acuicultores que no requieran concesión, permiso o Autorización.*	Al **proyecto** le aplica el Artículo, incisos y, fracciones anteriores, porque se trata de una actividad acuícola con fines comerciales.	Por el hecho de presentar a la autoridad correspondiente (SEMARNAT) la Manifestación de Impacto Ambiental, el promovente está cumpliendo con este apartado. El proyecto se vincula por la obligatoriedad de obtener la autorización correspondiente para realizar las obras descritas en esta manifestación de impacto ambiental. Como ya se mencionó anteriormente, la promovente una vez autorizado el proyecto en materia ambiental procederá a tramitar el Registro Nacional de Pesca para la unidad de producción acuícola.
Art. 30°.- *Las actividades pesqueras se clasifican en:* **II.-** *Cultivo o acuacultura con fines*		
Artículo 31°.- *Para realizar las actividades de pesca se requiere lo siguiente:* **I,** *Concesión, para:* **Inciso b)** *Acuacultura comercial* **II,** Permiso, para: **Inciso g)** *Acuacultura de fomento* **III,** *Autorización, para:* **Inciso d)** *Recolectar del medio natural reproductores, larvas, postlarvas, crías, huevos, semillas, alevines o en cualquier otro estadio, y* **Inciso e)** *Acuacultura didáctica.*		

Artículos 22.- *la Secretaría podrá inscribir en el Registro Nacional de Pesca a los acuicultores que no requieran concesión, permiso o Autorización.*	Al **proyecto** le aplica el Artículo, incisos y, fracciones anteriores, porque se trata de una actividad acuícola con fines comerciales.	Por el hecho de presentar a la autoridad correspondiente (SEMARNAT) la Manifestación de Impacto Ambiental, el promovente está cumpliendo con este apartado. El proyecto se vincula por la obligatoriedad de obtener la autorización correspondiente para realizar las obras descritas en esta manifestación de impacto ambiental. Como ya se mencionó anteriormente, la promovente una vez autorizado el proyecto en materia ambiental procederá a tramitar el Registro Nacional de Pesca para la unidad de producción acuícola.
Art. 30°.- *Las actividades pesqueras se clasifican en:* **II.-** *Cultivo o acuacultura con fines*		
Artículo 31°.- *Para realizar las actividades de pesca se requiere lo siguiente:* **I,** *Concesión, para:* **Inciso b)** *Acuacultura comercial* **II,** Permiso, para: **Inciso g)** *Acuacultura de fomento* **III,** *Autorización, para:* **Inciso d)** *Recolectar del medio natural reproductores, larvas, postlarvas, crías, huevos, semillas, alevines o en cualquier otro estadio, y* **Inciso e)** *Acuacultura didáctica.*		

Artículos 22.- *la Secretaría podrá inscribir en el Registro Nacional de Pesca a los acuicultores que no requieran concesión, permiso o Autorización.*	Al **proyecto** le aplica el Artículo, incisos y, fracciones anteriores, porque se trata de una actividad acuícola con fines comerciales.	Por el hecho de presentar a la autoridad correspondiente (SEMARNAT) la Manifestación de Impacto Ambiental, el promovente está cumpliendo con este apartado. El proyecto se vincula por la obligatoriedad de obtener la autorización correspondiente para realizar las obras descritas en esta manifestación de impacto ambiental. Como ya se mencionó anteriormente, la promovente una vez autorizado el proyecto en materia ambiental procederá a tramitar el Registro Nacional de Pesca para la unidad de producción acuícola.
Art. 30°.- *Las actividades pesqueras se clasifican en:* **II.-** *Cultivo o acuacultura con fines*		
Artículo 31°.- *Para realizar las actividades de pesca se requiere lo siguiente:* **I,** *Concesión, para:* **Inciso b)** *Acuacultura comercial* **II,** Permiso, para: **Inciso g)** *Acuacultura de fomento* **III,** *Autorización, para:* **Inciso d)** *Recolectar del medio natural reproductores, larvas, postlarvas, crías, huevos, semillas, alevines o en cualquier otro estadio, y* **Inciso e)** *Acuacultura didáctica.*		

Artículos 22.- *la Secretaría podrá inscribir en el Registro Nacional de Pesca a los acuicultores que no requieran concesión, permiso o Autorización.*	Al **proyecto** le aplica el Artículo, incisos y, fracciones anteriores, porque se trata de una actividad acuícola con fines comerciales.	Por el hecho de presentar a la autoridad correspondiente (SEMARNAT) la Manifestación de Impacto Ambiental, el promovente está cumpliendo con este apartado. El proyecto se vincula por la obligatoriedad de obtener la autorización correspondiente para realizar las obras descritas en esta manifestación de impacto ambiental. Como ya se mencionó anteriormente, la promovente una vez autorizado el proyecto en materia ambiental procederá a tramitar el Registro Nacional de Pesca para la unidad de producción acuícola.
Art. 30°.- *Las actividades pesqueras se clasifican en:* **II.-** *Cultivo o acuacultura con fines*		
Artículo 31°.- *Para realizar las actividades de pesca se requiere lo siguiente:* **I,** *Concesión, para:* **Inciso b)** *Acuacultura comercial* **II,** Permiso, para: **Inciso g)** *Acuacultura de fomento* **III,** *Autorización, para:* **Inciso d)** *Recolectar del medio natural reproductores, larvas, postlarvas, crías, huevos, semillas, alevines o en cualquier otro estadio, y* **Inciso e)** *Acuacultura didáctica.*		

Artículos 22.- *la Secretaría podrá inscribir en el Registro Nacional de Pesca a los acuicultores que no requieran concesión, permiso o Autorización.*	Al **proyecto** le aplica el Artículo, incisos y, fracciones anteriores, porque se trata de una actividad acuícola con fines comerciales.	Por el hecho de presentar a la autoridad correspondiente (SEMARNAT) la Manifestación de Impacto Ambiental, el promovente está cumpliendo con este apartado. El proyecto se vincula por la obligatoriedad de obtener la autorización correspondiente para realizar las obras descritas en esta manifestación de impacto ambiental. Como ya se mencionó anteriormente, la promovente una vez autorizado el proyecto en materia ambiental procederá a tramitar el Registro Nacional de Pesca para la unidad de producción acuícola.
Art. 30°.- *Las actividades pesqueras se clasifican en:* **II.-** *Cultivo o acuacultura con fines*		
Artículo 31°.- *Para realizar las actividades de pesca se requiere lo siguiente:* **I,** *Concesión, para:* **Inciso b)** *Acuacultura comercial* **II,** Permiso, para: **Inciso g)** *Acuacultura de fomento* **III,** *Autorización, para:* **Inciso d)** *Recolectar del medio natural reproductores, larvas, postlarvas, crías, huevos, semillas, alevines o en cualquier otro estadio, y* **Inciso e)** *Acuacultura didáctica.*		

Artículos 22.- *la Secretaría podrá inscribir en el Registro Nacional de Pesca a los acuicultores que no requieran concesión, permiso o Autorización.*	Al **proyecto** le aplica el Artículo, incisos y, fracciones anteriores, porque se trata de una actividad acuícola con fines comerciales.	Por el hecho de presentar a la autoridad correspondiente (SEMARNAT) la Manifestación de Impacto Ambiental, el promovente está cumpliendo con este apartado. El proyecto se vincula por la obligatoriedad de obtener la autorización correspondiente para realizar las obras descritas en esta manifestación de impacto ambiental. Como ya se mencionó anteriormente, la promovente una vez autorizado el proyecto en materia ambiental procederá a tramitar el Registro Nacional de Pesca para la unidad de producción acuícola.
Art. 30°.- *Las actividades pesqueras se clasifican en:* **II.-** *Cultivo o acuacultura con fines*		
Artículo 31°.- *Para realizar las actividades de pesca se requiere lo siguiente:* **I,** *Concesión, para:* **Inciso b)** *Acuacultura comercial* **II,** Permiso, para: **Inciso g)** *Acuacultura de fomento* **III,** *Autorización, para:* **Inciso d)** *Recolectar del medio natural reproductores, larvas, postlarvas, crías, huevos, semillas, alevines o en cualquier otro estadio, y* **Inciso e)** *Acuacultura didáctica.*		

Artículos 22.- *la Secretaría podrá inscribir en el Registro Nacional de Pesca a los acuicultores que no requieran concesión, permiso o Autorización.*	Al **proyecto** le aplica el Artículo, incisos y, fracciones anteriores, porque se trata de una actividad acuícola con fines comerciales.	Por el hecho de presentar a la autoridad correspondiente (SEMARNAT) la Manifestación de Impacto Ambiental, el promovente está cumpliendo con este apartado. El proyecto se vincula por la obligatoriedad de obtener la autorización correspondiente para realizar las obras descritas en esta manifestación de impacto ambiental. Como ya se mencionó anteriormente, la promovente una vez autorizado el proyecto en materia ambiental procederá a tramitar el Registro Nacional de Pesca para la unidad de producción acuícola.
Art. 30°.- *Las actividades pesqueras se clasifican en:* **II.-** *Cultivo o acuacultura con fines*		
Artículo 31°.- *Para realizar las actividades de pesca se requiere lo siguiente:* **I,** *Concesión, para:* **Inciso b)** *Acuacultura comercial* **II,** Permiso, para: **Inciso g)** *Acuacultura de fomento* **III,** *Autorización, para:* **Inciso d)** *Recolectar del medio natural reproductores, larvas, postlarvas, crías, huevos, semillas, alevines o en cualquier otro estadio, y* **Inciso e)** *Acuacultura didáctica.*		

Artículos 22.- *la Secretaría podrá inscribir en el Registro Nacional de Pesca a los acuicultores que no requieran concesión, permiso o Autorización.*	Al **proyecto** le aplica el Artículo, incisos y, fracciones anteriores, porque se trata de una actividad acuícola con fines comerciales.	Por el hecho de presentar a la autoridad correspondiente (SEMARNAT) la Manifestación de Impacto Ambiental, el promovente está cumpliendo con este apartado. El proyecto se vincula por la obligatoriedad de obtener la autorización correspondiente para realizar las obras descritas en esta manifestación de impacto ambiental. Como ya se mencionó anteriormente, la promovente una vez autorizado el proyecto en materia ambiental procederá a tramitar el Registro Nacional de Pesca para la unidad de producción acuícola.
Art. 30°.- *Las actividades pesqueras se clasifican en:* **II.-** *Cultivo o acuacultura con fines*		
Artículo 31°.- *Para realizar las actividades de pesca se requiere lo siguiente:* **I,** *Concesión, para:* **Inciso b)** *Acuacultura comercial* **II,** Permiso, para: **Inciso g)** *Acuacultura de fomento* **III,** *Autorización, para:* **Inciso d)** *Recolectar del medio natural reproductores, larvas, postlarvas, crías, huevos, semillas, alevines o en cualquier otro estadio, y* **Inciso e)** *Acuacultura didáctica.*		

Artículos 22.- *la Secretaría podrá inscribir en el Registro Nacional de Pesca a los acuicultores que no requieran concesión, permiso o Autorización.*	Al **proyecto** le aplica el Artículo, incisos y, fracciones anteriores, porque se trata de una actividad acuícola con fines comerciales.	Por el hecho de presentar a la autoridad correspondiente (SEMARNAT) la Manifestación de Impacto Ambiental, el promovente está cumpliendo con este apartado. El proyecto se vincula por la obligatoriedad de obtener la autorización correspondiente para realizar las obras descritas en esta manifestación de impacto ambiental. Como ya se mencionó anteriormente, la promovente una vez autorizado el proyecto en materia ambiental procederá a tramitar el Registro Nacional de Pesca para la unidad de producción acuícola.
Art. 30°.- *Las actividades pesqueras se clasifican en:* **II.-** *Cultivo o acuacultura con fines*		
Artículo 31°.- *Para realizar las actividades de pesca se requiere lo siguiente:* **I,** *Concesión, para:* **Inciso b)** *Acuacultura comercial* **II,** Permiso, para: **Inciso g)** *Acuacultura de fomento* **III,** *Autorización, para:* **Inciso d)** *Recolectar del medio natural reproductores, larvas, postlarvas, crías, huevos, semillas, alevines o en cualquier otro estadio, y* **Inciso e)** *Acuacultura didáctica.*		

Artículos 22.- *la Secretaría podrá inscribir en el Registro Nacional de Pesca a los acuicultores que no requieran concesión, permiso o Autorización.*	Al **proyecto** le aplica el Artículo, incisos y, fracciones anteriores, porque se trata de una actividad acuícola con fines comerciales.	Por el hecho de presentar a la autoridad correspondiente (SEMARNAT) la Manifestación de Impacto Ambiental, el promovente está cumpliendo con este apartado. El proyecto se vincula por la obligatoriedad de obtener la autorización correspondiente para realizar las obras descritas en esta manifestación de impacto ambiental. Como ya se mencionó anteriormente, la promovente una vez autorizado el proyecto en materia ambiental procederá a tramitar el Registro Nacional de Pesca para la unidad de producción acuícola.
Art. 30°.- *Las actividades pesqueras se clasifican en:* **II.-** *Cultivo o acuacultura con fines*		
Artículo 31°.- *Para realizar las actividades de pesca se requiere lo siguiente:* **I,** *Concesión, para:* **Inciso b)** *Acuacultura comercial* **II,** Permiso, para: **Inciso g)** *Acuacultura de fomento* **III,** *Autorización, para:* **Inciso d)** *Recolectar del medio natural reproductores, larvas, postlarvas, crías, huevos, semillas, alevines o en cualquier otro estadio, y* **Inciso e)** *Acuacultura didáctica.*		

Artículos 22.- *la Secretaría podrá inscribir en el Registro Nacional de Pesca a los acuicultores que no requieran concesión, permiso o Autorización.*	Al **proyecto** le aplica el Artículo, incisos y, fracciones anteriores, porque se trata de una actividad acuícola con fines comerciales.	Por el hecho de presentar a la autoridad correspondiente (SEMARNAT) la Manifestación de Impacto Ambiental, el promovente está cumpliendo con este apartado. El proyecto se vincula por la obligatoriedad de obtener la autorización correspondiente para realizar las obras descritas en esta manifestación de impacto ambiental. Como ya se mencionó anteriormente, la promovente una vez autorizado el proyecto en materia ambiental procederá a tramitar el Registro Nacional de Pesca para la unidad de producción acuícola.
Art. 30°.- *Las actividades pesqueras se clasifican en:* **II.-** *Cultivo o acuacultura con fines*		
Artículo 31°.- *Para realizar las actividades de pesca se requiere lo siguiente:* **I,** *Concesión, para:* **Inciso b)** *Acuacultura comercial* **II,** Permiso, para: **Inciso g)** *Acuacultura de fomento* **III,** *Autorización, para:* **Inciso d)** *Recolectar del medio natural reproductores, larvas, postlarvas, crías, huevos, semillas, alevines o en cualquier otro estadio, y* **Inciso e)** *Acuacultura didáctica.*		

Artículos 22.- *la Secretaría podrá inscribir en el Registro Nacional de Pesca a los acuicultores que no requieran concesión, permiso o Autorización.*	Al **proyecto** le aplica el Artículo, incisos y, fracciones anteriores, porque se trata de una actividad acuícola con fines comerciales.	Por el hecho de presentar a la autoridad correspondiente (SEMARNAT) la Manifestación de Impacto Ambiental, el promovente está cumpliendo con este apartado. El proyecto se vincula por la obligatoriedad de obtener la autorización correspondiente para realizar las obras descritas en esta manifestación de impacto ambiental. Como ya se mencionó anteriormente, la promovente una vez autorizado el proyecto en materia ambiental procederá a tramitar el Registro Nacional de Pesca para la unidad de producción acuícola.
Art. 30°.- *Las actividades pesqueras se clasifican en:* **II.-** *Cultivo o acuacultura con fines*		
Artículo 31°.- *Para realizar las actividades de pesca se requiere lo siguiente:* **I,** *Concesión, para:* **Inciso b)** *Acuacultura comercial* **II,** Permiso, para: **Inciso g)** *Acuacultura de fomento* **III,** *Autorización, para:* **Inciso d)** *Recolectar del medio natural reproductores, larvas, postlarvas, crías, huevos, semillas, alevines o en cualquier otro estadio, y* **Inciso e)** *Acuacultura didáctica.*		

Artículos 22.- *la Secretaría podrá inscribir en el Registro Nacional de Pesca a los acuicultores que no requieran concesión, permiso o Autorización.*	Al **proyecto** le aplica el Artículo, incisos y, fracciones anteriores, porque se trata de una actividad acuícola con fines comerciales.	Por el hecho de presentar a la autoridad correspondiente (SEMARNAT) la Manifestación de Impacto Ambiental, el promovente está cumpliendo con este apartado. El proyecto se vincula por la obligatoriedad de obtener la autorización correspondiente para realizar las obras descritas en esta manifestación de impacto ambiental. Como ya se mencionó anteriormente, la promovente una vez autorizado el proyecto en materia ambiental procederá a tramitar el Registro Nacional de Pesca para la unidad de producción acuícola.
Art. 30°.- *Las actividades pesqueras se clasifican en:* **II.-** *Cultivo o acuacultura con fines*		
Artículo 31°.- *Para realizar las actividades de pesca se requiere lo siguiente:* **I,** *Concesión, para:* **Inciso b)** *Acuacultura comercial* **II,** Permiso, para: **Inciso g)** *Acuacultura de fomento* **III,** *Autorización, para:* **Inciso d)** *Recolectar del medio natural reproductores, larvas, postlarvas, crías, huevos, semillas, alevines o en cualquier otro estadio, y* **Inciso e)** *Acuacultura didáctica.*		

Artículos 22.- *la Secretaría podrá inscribir en el Registro Nacional de Pesca a los acuicultores que no requieran concesión, permiso o Autorización.*	Al **proyecto** le aplica el Artículo, incisos y, fracciones anteriores, porque se trata de una actividad acuícola con fines comerciales.	Por el hecho de presentar a la autoridad correspondiente (SEMARNAT) la Manifestación de Impacto Ambiental, el promovente está cumpliendo con este apartado. El proyecto se vincula por la obligatoriedad de obtener la autorización correspondiente para realizar las obras descritas en esta manifestación de impacto ambiental. Como ya se mencionó anteriormente, la promovente una vez autorizado el proyecto en materia ambiental procederá a tramitar el Registro Nacional de Pesca para la unidad de producción acuícola.
Art. 30°.- *Las actividades pesqueras se clasifican en:* **II.-** *Cultivo o acuacultura con fines*		
Artículo 31°.- *Para realizar las actividades de pesca se requiere lo siguiente:* **I,** *Concesión, para:* **Inciso b)** *Acuacultura comercial* **II,** Permiso, para: **Inciso g)** *Acuacultura de fomento* **III,** *Autorización, para:* **Inciso d)** *Recolectar del medio natural reproductores, larvas, postlarvas, crías, huevos, semillas, alevines o en cualquier otro estadio, y* **Inciso e)** *Acuacultura didáctica.*		

Artículos 22.- *la Secretaría podrá inscribir en el Registro Nacional de Pesca a los acuicultores que no requieran concesión, permiso o Autorización.*	Al **proyecto** le aplica el Artículo, incisos y, fracciones anteriores, porque se trata de una actividad acuícola con fines comerciales.	Por el hecho de presentar a la autoridad correspondiente (SEMARNAT) la Manifestación de Impacto Ambiental, el promovente está cumpliendo con este apartado. El proyecto se vincula por la obligatoriedad de obtener la autorización correspondiente para realizar las obras descritas en esta manifestación de impacto ambiental. Como ya se mencionó anteriormente, la promovente una vez autorizado el proyecto en materia ambiental procederá a tramitar el Registro Nacional de Pesca para la unidad de producción acuícola.
Art. 30°.- *Las actividades pesqueras se clasifican en:* **II.-** *Cultivo o acuacultura con fines*		
Artículo 31°.- *Para realizar las actividades de pesca se requiere lo siguiente:* **I,** *Concesión, para:* **Inciso b)** *Acuacultura comercial* **II,** Permiso, para: **Inciso g)** *Acuacultura de fomento* **III,** *Autorización, para:* **Inciso d)** *Recolectar del medio natural reproductores, larvas, postlarvas, crías, huevos, semillas, alevines o en cualquier otro estadio, y* **Inciso e)** *Acuacultura didáctica.*		

Artículos 22.- *la Secretaría podrá inscribir en el Registro Nacional de Pesca a los acuicultores que no requieran concesión, permiso o Autorización.*	Al **proyecto** le aplica el Artículo, incisos y, fracciones anteriores, porque se trata de una actividad acuícola con fines comerciales.	Por el hecho de presentar a la autoridad correspondiente (SEMARNAT) la Manifestación de Impacto Ambiental, el promovente está cumpliendo con este apartado. El proyecto se vincula por la obligatoriedad de obtener la autorización correspondiente para realizar las obras descritas en esta manifestación de impacto ambiental. Como ya se mencionó anteriormente, la promovente una vez autorizado el proyecto en materia ambiental procederá a tramitar el Registro Nacional de Pesca para la unidad de producción acuícola.
Art. 30°.- *Las actividades pesqueras se clasifican en:* **II.-** *Cultivo o acuacultura con fines*		
Artículo 31°.- *Para realizar las actividades de pesca se requiere lo siguiente:* **I,** *Concesión, para:* **Inciso b)** *Acuacultura comercial* **II,** Permiso, para: **Inciso g)** *Acuacultura de fomento* **III,** *Autorización, para:* **Inciso d)** *Recolectar del medio natural reproductores, larvas, postlarvas, crías, huevos, semillas, alevines o en cualquier otro estadio, y* **Inciso e)** *Acuacultura didáctica.*		

Artículos 22.- *la Secretaría podrá inscribir en el Registro Nacional de Pesca a los acuicultores que no requieran concesión, permiso o Autorización.*	Al **proyecto** le aplica el Artículo, incisos y, fracciones anteriores, porque se trata de una actividad acuícola con fines comerciales.	Por el hecho de presentar a la autoridad correspondiente (SEMARNAT) la Manifestación de Impacto Ambiental, el promovente está cumpliendo con este apartado. El proyecto se vincula por la obligatoriedad de obtener la autorización correspondiente para realizar las obras descritas en esta manifestación de impacto ambiental. Como ya se mencionó anteriormente, la promovente una vez autorizado el proyecto en materia ambiental procederá a tramitar el Registro Nacional de Pesca para la unidad de producción acuícola.
Art. 30°.- *Las actividades pesqueras se clasifican en:* **II.-** *Cultivo o acuacultura con fines*		
Artículo 31°.- *Para realizar las actividades de pesca se requiere lo siguiente:* **I,** *Concesión, para:* **Inciso b)** *Acuacultura comercial* **II,** Permiso, para: **Inciso g)** *Acuacultura de fomento* **III,** *Autorización, para:* **Inciso d)** *Recolectar del medio natural reproductores, larvas, postlarvas, crías, huevos, semillas, alevines o en cualquier otro estadio, y* **Inciso e)** *Acuacultura didáctica.*		

Artículos 22.- *la Secretaría podrá inscribir en el Registro Nacional de Pesca a los acuicultores que no requieran concesión, permiso o Autorización.*	Al **proyecto** le aplica el Artículo, incisos y, fracciones anteriores, porque se trata de una actividad acuícola con fines comerciales.	Por el hecho de presentar a la autoridad correspondiente (SEMARNAT) la Manifestación de Impacto Ambiental, el promovente está cumpliendo con este apartado. El proyecto se vincula por la obligatoriedad de obtener la autorización correspondiente para realizar las obras descritas en esta manifestación de impacto ambiental. Como ya se mencionó anteriormente, la promovente una vez autorizado el proyecto en materia ambiental procederá a tramitar el Registro Nacional de Pesca para la unidad de producción acuícola.
Art. 30°.- *Las actividades pesqueras se clasifican en:* **II.-** *Cultivo o acuacultura con fines*		
Artículo 31°.- *Para realizar las actividades de pesca se requiere lo siguiente:* **I,** *Concesión, para:* **Inciso b)** *Acuacultura comercial* **II,** Permiso, para: **Inciso g)** *Acuacultura de fomento* **III,** *Autorización, para:* **Inciso d)** *Recolectar del medio natural reproductores, larvas, postlarvas, crías, huevos, semillas, alevines o en cualquier otro estadio, y* **Inciso e)** *Acuacultura didáctica.*		

Artículos 22.- *la Secretaría podrá inscribir en el Registro Nacional de Pesca a los acuicultores que no requieran concesión, permiso o Autorización.*	Al **proyecto** le aplica el Artículo, incisos y, fracciones anteriores, porque se trata de una actividad acuícola con fines comerciales.	Por el hecho de presentar a la autoridad correspondiente (SEMARNAT) la Manifestación de Impacto Ambiental, el promovente está cumpliendo con este apartado. El proyecto se vincula por la obligatoriedad de obtener la autorización correspondiente para realizar las obras descritas en esta manifestación de impacto ambiental. Como ya se mencionó anteriormente, la promovente una vez autorizado el proyecto en materia ambiental procederá a tramitar el Registro Nacional de Pesca para la unidad de producción acuícola.
Art. 30°.- *Las actividades pesqueras se clasifican en:* **II.-** *Cultivo o acuacultura con fines*		
Artículo 31°.- *Para realizar las actividades de pesca se requiere lo siguiente:* **I,** *Concesión, para:* **Inciso b)** *Acuacultura comercial* **II,** Permiso, para: **Inciso g)** *Acuacultura de fomento* **III,** *Autorización, para:* **Inciso d)** *Recolectar del medio natural reproductores, larvas, postlarvas, crías, huevos, semillas, alevines o en cualquier otro estadio, y* **Inciso e)** *Acuacultura didáctica.*		

Artículos 22.- *la Secretaría podrá inscribir en el Registro Nacional de Pesca a los acuicultores que no requieran concesión, permiso o Autorización.*	Al **proyecto** le aplica el Artículo, incisos y, fracciones anteriores, porque se trata de una actividad acuícola con fines comerciales.	Por el hecho de presentar a la autoridad correspondiente (SEMARNAT) la Manifestación de Impacto Ambiental, el promovente está cumpliendo con este apartado. El proyecto se vincula por la obligatoriedad de obtener la autorización correspondiente para realizar las obras descritas en esta manifestación de impacto ambiental. Como ya se mencionó anteriormente, la promovente una vez autorizado el proyecto en materia ambiental procederá a tramitar el Registro Nacional de Pesca para la unidad de producción acuícola.
Art. 30°.- *Las actividades pesqueras se clasifican en:* **II.-** *Cultivo o acuacultura con fines*		
Artículo 31°.- *Para realizar las actividades de pesca se requiere lo siguiente:* **I,** *Concesión, para:* **Inciso b)** *Acuacultura comercial* **II,** Permiso, para: **Inciso g)** *Acuacultura de fomento* **III,** *Autorización, para:* **Inciso d)** *Recolectar del medio natural reproductores, larvas, postlarvas, crías, huevos, semillas, alevines o en cualquier otro estadio, y* **Inciso e)** *Acuacultura didáctica.*		

Artículos 22.- *la Secretaría podrá inscribir en el Registro Nacional de Pesca a los acuicultores que no requieran concesión, permiso o Autorización.*	Al **proyecto** le aplica el Artículo, incisos y, fracciones anteriores, porque se trata de una actividad acuícola con fines comerciales.	Por el hecho de presentar a la autoridad correspondiente (SEMARNAT) la Manifestación de Impacto Ambiental, el promovente está cumpliendo con este apartado. El proyecto se vincula por la obligatoriedad de obtener la autorización correspondiente para realizar las obras descritas en esta manifestación de impacto ambiental. Como ya se mencionó anteriormente, la promovente una vez autorizado el proyecto en materia ambiental procederá a tramitar el Registro Nacional de Pesca para la unidad de producción acuícola.
Art. 30°.- *Las actividades pesqueras se clasifican en:* **II.-** *Cultivo o acuacultura con fines*		
Artículo 31°.- *Para realizar las actividades de pesca se requiere lo siguiente:* **I,** *Concesión, para:* **Inciso b)** *Acuacultura comercial* **II,** Permiso, para: **Inciso g)** *Acuacultura de fomento* **III,** *Autorización, para:* **Inciso d)** *Recolectar del medio natural reproductores, larvas, postlarvas, crías, huevos, semillas, alevines o en cualquier otro estadio, y* **Inciso e)** *Acuacultura didáctica.*		

Artículos 22.- *la Secretaría podrá inscribir en el Registro Nacional de Pesca a los acuicultores que no requieran concesión, permiso o Autorización.*	Al **proyecto** le aplica el Artículo, incisos y, fracciones anteriores, porque se trata de una actividad acuícola con fines comerciales.	Por el hecho de presentar a la autoridad correspondiente (SEMARNAT) la Manifestación de Impacto Ambiental, el promovente está cumpliendo con este apartado. El proyecto se vincula por la obligatoriedad de obtener la autorización correspondiente para realizar las obras descritas en esta manifestación de impacto ambiental. Como ya se mencionó anteriormente, la promovente una vez autorizado el proyecto en materia ambiental procederá a tramitar el Registro Nacional de Pesca para la unidad de producción acuícola.
Art. 30°.- *Las actividades pesqueras se clasifican en:* **II.-** *Cultivo o acuacultura con fines*		
Artículo 31°.- *Para realizar las actividades de pesca se requiere lo siguiente:* **I,** *Concesión, para:* **Inciso b)** *Acuacultura comercial* **II,** Permiso, para: **Inciso g)** *Acuacultura de fomento* **III,** *Autorización, para:* **Inciso d)** *Recolectar del medio natural reproductores, larvas, postlarvas, crías, huevos, semillas, alevines o en cualquier otro estadio, y* **Inciso e)** *Acuacultura didáctica.*		

Artículos 22.- *la Secretaría podrá inscribir en el Registro Nacional de Pesca a los acuicultores que no requieran concesión, permiso o Autorización.*	Al **proyecto** le aplica el Artículo, incisos y, fracciones anteriores, porque se trata de una actividad acuícola con fines comerciales.	Por el hecho de presentar a la autoridad correspondiente (SEMARNAT) la Manifestación de Impacto Ambiental, el promovente está cumpliendo con este apartado. El proyecto se vincula por la obligatoriedad de obtener la autorización correspondiente para realizar las obras descritas en esta manifestación de impacto ambiental. Como ya se mencionó anteriormente, la promovente una vez autorizado el proyecto en materia ambiental procederá a tramitar el Registro Nacional de Pesca para la unidad de producción acuícola.
Art. 30°.- *Las actividades pesqueras se clasifican en:* **II.-** *Cultivo o acuacultura con fines*		
Artículo 31°.- *Para realizar las actividades de pesca se requiere lo siguiente:* **I,** *Concesión, para:* **Inciso b)** *Acuacultura comercial* **II,** Permiso, para: **Inciso g)** *Acuacultura de fomento* **III,** *Autorización, para:* **Inciso d)** *Recolectar del medio natural reproductores, larvas, postlarvas, crías, huevos, semillas, alevines o en cualquier otro estadio, y* **Inciso e)** *Acuacultura didáctica.*		

Artículos 22.- *la Secretaría podrá inscribir en el Registro Nacional de Pesca a los acuicultores que no requieran concesión, permiso o Autorización.*	Al **proyecto** le aplica el Artículo, incisos y, fracciones anteriores, porque se trata de una actividad acuícola con fines comerciales.	Por el hecho de presentar a la autoridad correspondiente (SEMARNAT) la Manifestación de Impacto Ambiental, el promovente está cumpliendo con este apartado. El proyecto se vincula por la obligatoriedad de obtener la autorización correspondiente para realizar las obras descritas en esta manifestación de impacto ambiental. Como ya se mencionó anteriormente, la promovente una vez autorizado el proyecto en materia ambiental procederá a tramitar el Registro Nacional de Pesca para la unidad de producción acuícola.
Art. 30°.- *Las actividades pesqueras se clasifican en:* **II.-** *Cultivo o acuacultura con fines*		
Artículo 31°.- *Para realizar las actividades de pesca se requiere lo siguiente:* **I,** *Concesión, para:* **Inciso b)** *Acuacultura comercial* **II,** Permiso, para: **Inciso g)** *Acuacultura de fomento* **III,** *Autorización, para:* **Inciso d)** *Recolectar del medio natural reproductores, larvas, postlarvas, crías, huevos, semillas, alevines o en cualquier otro estadio, y* **Inciso e)** *Acuacultura didáctica.*		

Artículos 22.- *la Secretaría podrá inscribir en el Registro Nacional de Pesca a los acuicultores que no requieran concesión, permiso o Autorización.*	Al **proyecto** le aplica el Artículo, incisos y, fracciones anteriores, porque se trata de una actividad acuícola con fines comerciales.	Por el hecho de presentar a la autoridad correspondiente (SEMARNAT) la Manifestación de Impacto Ambiental, el promovente está cumpliendo con este apartado. El proyecto se vincula por la obligatoriedad de obtener la autorización correspondiente para realizar las obras descritas en esta manifestación de impacto ambiental. Como ya se mencionó anteriormente, la promovente una vez autorizado el proyecto en materia ambiental procederá a tramitar el Registro Nacional de Pesca para la unidad de producción acuícola.
Art. 30°.- *Las actividades pesqueras se clasifican en:* **II.-** *Cultivo o acuacultura con fines*		
Artículo 31°.- *Para realizar las actividades de pesca se requiere lo siguiente:* **I,** *Concesión, para:* **Inciso b)** *Acuacultura comercial* **II,** Permiso, para: **Inciso g)** *Acuacultura de fomento* **III,** *Autorización, para:* **Inciso d)** *Recolectar del medio natural reproductores, larvas, postlarvas, crías, huevos, semillas, alevines o en cualquier otro estadio, y* **Inciso e)** *Acuacultura didáctica.*		

Artículos 22.- *la Secretaría podrá inscribir en el Registro Nacional de Pesca a los acuicultores que no requieran concesión, permiso o Autorización.*	Al **proyecto** le aplica el Artículo, incisos y, fracciones anteriores, porque se trata de una actividad acuícola con fines comerciales.	Por el hecho de presentar a la autoridad correspondiente (SEMARNAT) la Manifestación de Impacto Ambiental, el promovente está cumpliendo con este apartado. El proyecto se vincula por la obligatoriedad de obtener la autorización correspondiente para realizar las obras descritas en esta manifestación de impacto ambiental. Como ya se mencionó anteriormente, la promovente una vez autorizado el proyecto en materia ambiental procederá a tramitar el Registro Nacional de Pesca para la unidad de producción acuícola.
Art. 30°.- *Las actividades pesqueras se clasifican en:* **II.-** *Cultivo o acuacultura con fines*		
Artículo 31°.- *Para realizar las actividades de pesca se requiere lo siguiente:* **I,** *Concesión, para:* **Inciso b)** *Acuacultura comercial* **II,** Permiso, para: **Inciso g)** *Acuacultura de fomento* **III,** *Autorización, para:* **Inciso d)** *Recolectar del medio natural reproductores, larvas, postlarvas, crías, huevos, semillas, alevines o en cualquier otro estadio, y* **Inciso e)** *Acuacultura didáctica.*		

Artículos 22.- *la Secretaría podrá inscribir en el Registro Nacional de Pesca a los acuicultores que no requieran concesión, permiso o Autorización.*	Al **proyecto** le aplica el Artículo, incisos y, fracciones anteriores, porque se trata de una actividad acuícola con fines comerciales.	Por el hecho de presentar a la autoridad correspondiente (SEMARNAT) la Manifestación de Impacto Ambiental, el promovente está cumpliendo con este apartado. El proyecto se vincula por la obligatoriedad de obtener la autorización correspondiente para realizar las obras descritas en esta manifestación de impacto ambiental. Como ya se mencionó anteriormente, la promovente una vez autorizado el proyecto en materia ambiental procederá a tramitar el Registro Nacional de Pesca para la unidad de producción acuícola.
Art. 30°.- *Las actividades pesqueras se clasifican en:* **II.-** *Cultivo o acuacultura con fines*		
Artículo 31°.- *Para realizar las actividades de pesca se requiere lo siguiente:* **I,** *Concesión, para:* **Inciso b)** *Acuacultura comercial* **II,** Permiso, para: **Inciso g)** *Acuacultura de fomento* **III,** *Autorización, para:* **Inciso d)** *Recolectar del medio natural reproductores, larvas, postlarvas, crías, huevos, semillas, alevines o en cualquier otro estadio, y* **Inciso e)** *Acuacultura didáctica.*		

Artículos 22.- *la Secretaría podrá inscribir en el Registro Nacional de Pesca a los acuicultores que no requieran concesión, permiso o Autorización.*	Al **proyecto** le aplica el Artículo, incisos y, fracciones anteriores, porque se trata de una actividad acuícola con fines comerciales.	Por el hecho de presentar a la autoridad correspondiente (SEMARNAT) la Manifestación de Impacto Ambiental, el promovente está cumpliendo con este apartado. El proyecto se vincula por la obligatoriedad de obtener la autorización correspondiente para realizar las obras descritas en esta manifestación de impacto ambiental. Como ya se mencionó anteriormente, la promovente una vez autorizado el proyecto en materia ambiental procederá a tramitar el Registro Nacional de Pesca para la unidad de producción acuícola.
Art. 30°.- *Las actividades pesqueras se clasifican en:* **II.-** *Cultivo o acuacultura con fines*		
Artículo 31°.- *Para realizar las actividades de pesca se requiere lo siguiente:* **I,** *Concesión, para:* **Inciso b)** *Acuacultura comercial* **II,** Permiso, para: **Inciso g)** *Acuacultura de fomento* **III,** *Autorización, para:* **Inciso d)** *Recolectar del medio natural reproductores, larvas, postlarvas, crías, huevos, semillas, alevines o en cualquier otro estadio, y* **Inciso e)** *Acuacultura didáctica.*		

Artículos 22.- *la Secretaría podrá inscribir en el Registro Nacional de Pesca a los acuicultores que no requieran concesión, permiso o Autorización.*	Al **proyecto** le aplica el Artículo, incisos y, fracciones anteriores, porque se trata de una actividad acuícola con fines comerciales.	Por el hecho de presentar a la autoridad correspondiente (SEMARNAT) la Manifestación de Impacto Ambiental, el promovente está cumpliendo con este apartado. El proyecto se vincula por la obligatoriedad de obtener la autorización correspondiente para realizar las obras descritas en esta manifestación de impacto ambiental. Como ya se mencionó anteriormente, la promovente una vez autorizado el proyecto en materia ambiental procederá a tramitar el Registro Nacional de Pesca para la unidad de producción acuícola.
Art. 30°.- *Las actividades pesqueras se clasifican en:* **II.-** *Cultivo o acuacultura con fines*		
Artículo 31°.- *Para realizar las actividades de pesca se requiere lo siguiente:* **I,** *Concesión, para:* **Inciso b)** *Acuacultura comercial* **II,** Permiso, para: **Inciso g)** *Acuacultura de fomento* **III,** *Autorización, para:* **Inciso d)** *Recolectar del medio natural reproductores, larvas, postlarvas, crías, huevos, semillas, alevines o en cualquier otro estadio, y* **Inciso e)** *Acuacultura didáctica.*		

Artículos 22.- *la Secretaría podrá inscribir en el Registro Nacional de Pesca a los acuicultores que no requieran concesión, permiso o Autorización.*	Al **proyecto** le aplica el Artículo, incisos y, fracciones anteriores, porque se trata de una actividad acuícola con fines comerciales.	Por el hecho de presentar a la autoridad correspondiente (SEMARNAT) la Manifestación de Impacto Ambiental, el promovente está cumpliendo con este apartado. El proyecto se vincula por la obligatoriedad de obtener la autorización correspondiente para realizar las obras descritas en esta manifestación de impacto ambiental. Como ya se mencionó anteriormente, la promovente una vez autorizado el proyecto en materia ambiental procederá a tramitar el Registro Nacional de Pesca para la unidad de producción acuícola.
Art. 30°.- *Las actividades pesqueras se clasifican en:* **II.-** *Cultivo o acuacultura con fines*		
Artículo 31°.- *Para realizar las actividades de pesca se requiere lo siguiente:* **I,** *Concesión, para:* **Inciso b)** *Acuacultura comercial* **II,** Permiso, para: **Inciso g)** *Acuacultura de fomento* **III,** *Autorización, para:* **Inciso d)** *Recolectar del medio natural reproductores, larvas, postlarvas, crías, huevos, semillas, alevines o en cualquier otro estadio, y* **Inciso e)** *Acuacultura didáctica.*		

Artículos 22.- *la Secretaría podrá inscribir en el Registro Nacional de Pesca a los acuicultores que no requieran concesión, permiso o Autorización.*	Al **proyecto** le aplica el Artículo, incisos y, fracciones anteriores, porque se trata de una actividad acuícola con fines comerciales.	Por el hecho de presentar a la autoridad correspondiente (SEMARNAT) la Manifestación de Impacto Ambiental, el promovente está cumpliendo con este apartado. El proyecto se vincula por la obligatoriedad de obtener la autorización correspondiente para realizar las obras descritas en esta manifestación de impacto ambiental. Como ya se mencionó anteriormente, la promovente una vez autorizado el proyecto en materia ambiental procederá a tramitar el Registro Nacional de Pesca para la unidad de producción acuícola.
Art. 30°.- *Las actividades pesqueras se clasifican en:* **II.-** *Cultivo o acuacultura con fines*		
Artículo 31°.- *Para realizar las actividades de pesca se requiere lo siguiente:* **I,** *Concesión, para:* **Inciso b)** *Acuacultura comercial* **II,** Permiso, para: **Inciso g)** *Acuacultura de fomento* **III,** *Autorización, para:* **Inciso d)** *Recolectar del medio natural reproductores, larvas, postlarvas, crías, huevos, semillas, alevines o en cualquier otro estadio, y* **Inciso e)** *Acuacultura didáctica.*		

Artículos 22.- *la Secretaría podrá inscribir en el Registro Nacional de Pesca a los acuicultores que no requieran concesión, permiso o Autorización.*	Al **proyecto** le aplica el Artículo, incisos y, fracciones anteriores, porque se trata de una actividad acuícola con fines comerciales.	Por el hecho de presentar a la autoridad correspondiente (SEMARNAT) la Manifestación de Impacto Ambiental, el promovente está cumpliendo con este apartado. El proyecto se vincula por la obligatoriedad de obtener la autorización correspondiente para realizar las obras descritas en esta manifestación de impacto ambiental. Como ya se mencionó anteriormente, la promovente una vez autorizado el proyecto en materia ambiental procederá a tramitar el Registro Nacional de Pesca para la unidad de producción acuícola.
Art. 30°.- *Las actividades pesqueras se clasifican en:* **II.-** *Cultivo o acuacultura con fines*		
Artículo 31°.- *Para realizar las actividades de pesca se requiere lo siguiente:* **I,** *Concesión, para:* **Inciso b)** *Acuacultura comercial* **II,** Permiso, para: **Inciso g)** *Acuacultura de fomento* **III,** *Autorización, para:* **Inciso d)** *Recolectar del medio natural reproductores, larvas, postlarvas, crías, huevos, semillas, alevines o en cualquier otro estadio, y* **Inciso e)** *Acuacultura didáctica.*		

Artículos 22.- *la Secretaría podrá inscribir en el Registro Nacional de Pesca a los acuicultores que no requieran concesión, permiso o Autorización.*	Al **proyecto** le aplica el Artículo, incisos y, fracciones anteriores, porque se trata de una actividad acuícola con fines comerciales.	Por el hecho de presentar a la autoridad correspondiente (SEMARNAT) la Manifestación de Impacto Ambiental, el promovente está cumpliendo con este apartado. El proyecto se vincula por la obligatoriedad de obtener la autorización correspondiente para realizar las obras descritas en esta manifestación de impacto ambiental. Como ya se mencionó anteriormente, la promovente una vez autorizado el proyecto en materia ambiental procederá a tramitar el Registro Nacional de Pesca para la unidad de producción acuícola.
Art. 30°.- *Las actividades pesqueras se clasifican en:* **II.-** *Cultivo o acuacultura con fines*		
Artículo 31°.- *Para realizar las actividades de pesca se requiere lo siguiente:* **I,** *Concesión, para:* **Inciso b)** *Acuacultura comercial* **II,** Permiso, para: **Inciso g)** *Acuacultura de fomento* **III,** *Autorización, para:* **Inciso d)** *Recolectar del medio natural reproductores, larvas, postlarvas, crías, huevos, semillas, alevines o en cualquier otro estadio, y* **Inciso e)** *Acuacultura didáctica.*		

Artículos 22.- *la Secretaría podrá inscribir en el Registro Nacional de Pesca a los acuicultores que no requieran concesión, permiso o Autorización.*	Al **proyecto** le aplica el Artículo, incisos y, fracciones anteriores, porque se trata de una actividad acuícola con fines comerciales.	Por el hecho de presentar a la autoridad correspondiente (SEMARNAT) la Manifestación de Impacto Ambiental, el promovente está cumpliendo con este apartado. El proyecto se vincula por la obligatoriedad de obtener la autorización correspondiente para realizar las obras descritas en esta manifestación de impacto ambiental. Como ya se mencionó anteriormente, la promovente una vez autorizado el proyecto en materia ambiental procederá a tramitar el Registro Nacional de Pesca para la unidad de producción acuícola.
Art. 30°.- *Las actividades pesqueras se clasifican en:* **II.-** *Cultivo o acuacultura con fines*		
Artículo 31°.- *Para realizar las actividades de pesca se requiere lo siguiente:* **I,** *Concesión, para:* **Inciso b)** *Acuacultura comercial* **II,** Permiso, para: **Inciso g)** *Acuacultura de fomento* **III,** *Autorización, para:* **Inciso d)** *Recolectar del medio natural reproductores, larvas, postlarvas, crías, huevos, semillas, alevines o en cualquier otro estadio, y* **Inciso e)** *Acuacultura didáctica.*		

Artículos 22.- *la Secretaría podrá inscribir en el Registro Nacional de Pesca a los acuicultores que no requieran concesión, permiso o Autorización.*	Al **proyecto** le aplica el Artículo, incisos y, fracciones anteriores, porque se trata de una actividad acuícola con fines comerciales.	Por el hecho de presentar a la autoridad correspondiente (SEMARNAT) la Manifestación de Impacto Ambiental, el promovente está cumpliendo con este apartado. El proyecto se vincula por la obligatoriedad de obtener la autorización correspondiente para realizar las obras descritas en esta manifestación de impacto ambiental. Como ya se mencionó anteriormente, la promovente una vez autorizado el proyecto en materia ambiental procederá a tramitar el Registro Nacional de Pesca para la unidad de producción acuícola.
Art. 30°.- *Las actividades pesqueras se clasifican en:* **II.-** *Cultivo o acuacultura con fines*		
Artículo 31°.- *Para realizar las actividades de pesca se requiere lo siguiente:* **I,** *Concesión, para:* **Inciso b)** *Acuacultura comercial* **II,** Permiso, para: **Inciso g)** *Acuacultura de fomento* **III,** *Autorización, para:* **Inciso d)** *Recolectar del medio natural reproductores, larvas, postlarvas, crías, huevos, semillas, alevines o en cualquier otro estadio, y* **Inciso e)** *Acuacultura didáctica.*		

Artículos 22.- *la Secretaría podrá inscribir en el Registro Nacional de Pesca a los acuicultores que no requieran concesión, permiso o Autorización.*	Al **proyecto** le aplica el Artículo, incisos y, fracciones anteriores, porque se trata de una actividad acuícola con fines comerciales.	Por el hecho de presentar a la autoridad correspondiente (SEMARNAT) la Manifestación de Impacto Ambiental, el promovente está cumpliendo con este apartado. El proyecto se vincula por la obligatoriedad de obtener la autorización correspondiente para realizar las obras descritas en esta manifestación de impacto ambiental. Como ya se mencionó anteriormente, la promovente una vez autorizado el proyecto en materia ambiental procederá a tramitar el Registro Nacional de Pesca para la unidad de producción acuícola.
Art. 30°.- *Las actividades pesqueras se clasifican en:* **II.-** *Cultivo o acuacultura con fines*		
Artículo 31°.- *Para realizar las actividades de pesca se requiere lo siguiente:* **I,** *Concesión, para:* **Inciso b)** *Acuacultura comercial* **II,** Permiso, para: **Inciso g)** *Acuacultura de fomento* **III,** *Autorización, para:* **Inciso d)** *Recolectar del medio natural reproductores, larvas, postlarvas, crías, huevos, semillas, alevines o en cualquier otro estadio, y* **Inciso e)** *Acuacultura didáctica.*		

Artículos 22.- *la Secretaría podrá inscribir en el Registro Nacional de Pesca a los acuicultores que no requieran concesión, permiso o Autorización.*	Al **proyecto** le aplica el Artículo, incisos y, fracciones anteriores, porque se trata de una actividad acuícola con fines comerciales.	Por el hecho de presentar a la autoridad correspondiente (SEMARNAT) la Manifestación de Impacto Ambiental, el promovente está cumpliendo con este apartado. El proyecto se vincula por la obligatoriedad de obtener la autorización correspondiente para realizar las obras descritas en esta manifestación de impacto ambiental. Como ya se mencionó anteriormente, la promovente una vez autorizado el proyecto en materia ambiental procederá a tramitar el Registro Nacional de Pesca para la unidad de producción acuícola.
Art. 30°.- *Las actividades pesqueras se clasifican en:* **II.-** *Cultivo o acuacultura con fines*		
Artículo 31°.- *Para realizar las actividades de pesca se requiere lo siguiente:* **I,** *Concesión, para:* **Inciso b)** *Acuacultura comercial* **II,** Permiso, para: **Inciso g)** *Acuacultura de fomento* **III,** *Autorización, para:* **Inciso d)** *Recolectar del medio natural reproductores, larvas, postlarvas, crías, huevos, semillas, alevines o en cualquier otro estadio, y* **Inciso e)** *Acuacultura didáctica.*		

Artículos 22.- *la Secretaría podrá inscribir en el Registro Nacional de Pesca a los acuicultores que no requieran concesión, permiso o Autorización.*	Al **proyecto** le aplica el Artículo, incisos y, fracciones anteriores, porque se trata de una actividad acuícola con fines comerciales.	Por el hecho de presentar a la autoridad correspondiente (SEMARNAT) la Manifestación de Impacto Ambiental, el promovente está cumpliendo con este apartado. El proyecto se vincula por la obligatoriedad de obtener la autorización correspondiente para realizar las obras descritas en esta manifestación de impacto ambiental. Como ya se mencionó anteriormente, la promovente una vez autorizado el proyecto en materia ambiental procederá a tramitar el Registro Nacional de Pesca para la unidad de producción acuícola.
Art. 30°.- *Las actividades pesqueras se clasifican en:* **II.-** *Cultivo o acuacultura con fines*		
Artículo 31°.- *Para realizar las actividades de pesca se requiere lo siguiente:* **I,** *Concesión, para:* **Inciso b)** *Acuacultura comercial* **II,** Permiso, para: **Inciso g)** *Acuacultura de fomento* **III,** *Autorización, para:* **Inciso d)** *Recolectar del medio natural reproductores, larvas, postlarvas, crías, huevos, semillas, alevines o en cualquier otro estadio, y* **Inciso e)** *Acuacultura didáctica.*		

Artículos 22.- *la Secretaría podrá inscribir en el Registro Nacional de Pesca a los acuicultores que no requieran concesión, permiso o Autorización.*	Al **proyecto** le aplica el Artículo, incisos y, fracciones anteriores, porque se trata de una actividad acuícola con fines comerciales.	Por el hecho de presentar a la autoridad correspondiente (SEMARNAT) la Manifestación de Impacto Ambiental, el promovente está cumpliendo con este apartado. El proyecto se vincula por la obligatoriedad de obtener la autorización correspondiente para realizar las obras descritas en esta manifestación de impacto ambiental. Como ya se mencionó anteriormente, la promovente una vez autorizado el proyecto en materia ambiental procederá a tramitar el Registro Nacional de Pesca para la unidad de producción acuícola.
Art. 30°.- *Las actividades pesqueras se clasifican en:* **II.-** *Cultivo o acuacultura con fines*		
Artículo 31°.- *Para realizar las actividades de pesca se requiere lo siguiente:* **I,** *Concesión, para:* **Inciso b)** *Acuacultura comercial* **II,** Permiso, para: **Inciso g)** *Acuacultura de fomento* **III,** *Autorización, para:* **Inciso d)** *Recolectar del medio natural reproductores, larvas, postlarvas, crías, huevos, semillas, alevines o en cualquier otro estadio, y* **Inciso e)** *Acuacultura didáctica.*		

Artículos 22.- *la Secretaría podrá inscribir en el Registro Nacional de Pesca a los acuicultores que no requieran concesión, permiso o Autorización.*	Al **proyecto** le aplica el Artículo, incisos y, fracciones anteriores, porque se trata de una actividad acuícola con fines comerciales.	Por el hecho de presentar a la autoridad correspondiente (SEMARNAT) la Manifestación de Impacto Ambiental, el promovente está cumpliendo con este apartado. El proyecto se vincula por la obligatoriedad de obtener la autorización correspondiente para realizar las obras descritas en esta manifestación de impacto ambiental. Como ya se mencionó anteriormente, la promovente una vez autorizado el proyecto en materia ambiental procederá a tramitar el Registro Nacional de Pesca para la unidad de producción acuícola.
Art. 30°.- *Las actividades pesqueras se clasifican en:* **II.-** *Cultivo o acuacultura con fines*		
Artículo 31°.- *Para realizar las actividades de pesca se requiere lo siguiente:* **I,** *Concesión, para:* **Inciso b)** *Acuacultura comercial* **II,** Permiso, para: **Inciso g)** *Acuacultura de fomento* **III,** *Autorización, para:* **Inciso d)** *Recolectar del medio natural reproductores, larvas, postlarvas, crías, huevos, semillas, alevines o en cualquier otro estadio, y* **Inciso e)** *Acuacultura didáctica.*		

Artículos 22.- *la Secretaría podrá inscribir en el Registro Nacional de Pesca a los acuicultores que no requieran concesión, permiso o Autorización.*	Al **proyecto** le aplica el Artículo, incisos y, fracciones anteriores, porque se trata de una actividad acuícola con fines comerciales.	Por el hecho de presentar a la autoridad correspondiente (SEMARNAT) la Manifestación de Impacto Ambiental, el promovente está cumpliendo con este apartado. El proyecto se vincula por la obligatoriedad de obtener la autorización correspondiente para realizar las obras descritas en esta manifestación de impacto ambiental. Como ya se mencionó anteriormente, la promovente una vez autorizado el proyecto en materia ambiental procederá a tramitar el Registro Nacional de Pesca para la unidad de producción acuícola.
Art. 30°.- *Las actividades pesqueras se clasifican en:* **II.-** *Cultivo o acuacultura con fines*		
Artículo 31°.- *Para realizar las actividades de pesca se requiere lo siguiente:* **I,** *Concesión, para:* **Inciso b)** *Acuacultura comercial* **II,** Permiso, para: **Inciso g)** *Acuacultura de fomento* **III,** *Autorización, para:* **Inciso d)** *Recolectar del medio natural reproductores, larvas, postlarvas, crías, huevos, semillas, alevines o en cualquier otro estadio, y* **Inciso e)** *Acuacultura didáctica.*		

Artículos 22.- *la Secretaría podrá inscribir en el Registro Nacional de Pesca a los acuicultores que no requieran concesión, permiso o Autorización.*	Al **proyecto** le aplica el Artículo, incisos y, fracciones anteriores, porque se trata de una actividad acuícola con fines comerciales.	Por el hecho de presentar a la autoridad correspondiente (SEMARNAT) la Manifestación de Impacto Ambiental, el promovente está cumpliendo con este apartado. El proyecto se vincula por la obligatoriedad de obtener la autorización correspondiente para realizar las obras descritas en esta manifestación de impacto ambiental. Como ya se mencionó anteriormente, la promovente una vez autorizado el proyecto en materia ambiental procederá a tramitar el Registro Nacional de Pesca para la unidad de producción acuícola.
Art. 30°.- *Las actividades pesqueras se clasifican en:* **II.-** *Cultivo o acuacultura con fines*		
Artículo 31°.- *Para realizar las actividades de pesca se requiere lo siguiente:* **I,** *Concesión, para:* **Inciso b)** *Acuacultura comercial* **II,** Permiso, para: **Inciso g)** *Acuacultura de fomento* **III,** *Autorización, para:* **Inciso d)** *Recolectar del medio natural reproductores, larvas, postlarvas, crías, huevos, semillas, alevines o en cualquier otro estadio, y* **Inciso e)** *Acuacultura didáctica.*		

Artículos 22.- *la Secretaría podrá inscribir en el Registro Nacional de Pesca a los acuicultores que no requieran concesión, permiso o Autorización.*	Al **proyecto** le aplica el Artículo, incisos y, fracciones anteriores, porque se trata de una actividad acuícola con fines comerciales.	Por el hecho de presentar a la autoridad correspondiente (SEMARNAT) la Manifestación de Impacto Ambiental, el promovente está cumpliendo con este apartado. El proyecto se vincula por la obligatoriedad de obtener la autorización correspondiente para realizar las obras descritas en esta manifestación de impacto ambiental. Como ya se mencionó anteriormente, la promovente una vez autorizado el proyecto en materia ambiental procederá a tramitar el Registro Nacional de Pesca para la unidad de producción acuícola.
Art. 30°.- *Las actividades pesqueras se clasifican en:* **II.-** *Cultivo o acuacultura con fines*		
Artículo 31°.- *Para realizar las actividades de pesca se requiere lo siguiente:* **I,** *Concesión, para:* **Inciso b)** *Acuacultura comercial* **II,** Permiso, para: **Inciso g)** *Acuacultura de fomento* **III,** *Autorización, para:* **Inciso d)** *Recolectar del medio natural reproductores, larvas, postlarvas, crías, huevos, semillas, alevines o en cualquier otro estadio, y* **Inciso e)** *Acuacultura didáctica.*		

Artículos 22.- *la Secretaría podrá inscribir en el Registro Nacional de Pesca a los acuicultores que no requieran concesión, permiso o Autorización.*	Al **proyecto** le aplica el Artículo, incisos y, fracciones anteriores, porque se trata de una actividad acuícola con fines comerciales.	Por el hecho de presentar a la autoridad correspondiente (SEMARNAT) la Manifestación de Impacto Ambiental, el promovente está cumpliendo con este apartado. El proyecto se vincula por la obligatoriedad de obtener la autorización correspondiente para realizar las obras descritas en esta manifestación de impacto ambiental. Como ya se mencionó anteriormente, la promovente una vez autorizado el proyecto en materia ambiental procederá a tramitar el Registro Nacional de Pesca para la unidad de producción acuícola.
Art. 30°.- *Las actividades pesqueras se clasifican en:* **II.-** *Cultivo o acuacultura con fines*		
Artículo 31°.- *Para realizar las actividades de pesca se requiere lo siguiente:* **I,** *Concesión, para:* **Inciso b)** *Acuacultura comercial* **II,** Permiso, para: **Inciso g)** *Acuacultura de fomento* **III,** *Autorización, para:* **Inciso d)** *Recolectar del medio natural reproductores, larvas, postlarvas, crías, huevos, semillas, alevines o en cualquier otro estadio, y* **Inciso e)** *Acuacultura didáctica.*		

Artículos 22.- *la Secretaría podrá inscribir en el Registro Nacional de Pesca a los acuicultores que no requieran concesión, permiso o Autorización.*	Al **proyecto** le aplica el Artículo, incisos y, fracciones anteriores, porque se trata de una actividad acuícola con fines comerciales.	Por el hecho de presentar a la autoridad correspondiente (SEMARNAT) la Manifestación de Impacto Ambiental, el promovente está cumpliendo con este apartado. El proyecto se vincula por la obligatoriedad de obtener la autorización correspondiente para realizar las obras descritas en esta manifestación de impacto ambiental. Como ya se mencionó anteriormente, la promovente una vez autorizado el proyecto en materia ambiental procederá a tramitar el Registro Nacional de Pesca para la unidad de producción acuícola.
Art. 30°.- *Las actividades pesqueras se clasifican en:* **II.-** *Cultivo o acuacultura con fines*		
Artículo 31°.- *Para realizar las actividades de pesca se requiere lo siguiente:* **I,** *Concesión, para:* **Inciso b)** *Acuacultura comercial* **II,** Permiso, para: **Inciso g)** *Acuacultura de fomento* **III,** *Autorización, para:* **Inciso d)** *Recolectar del medio natural reproductores, larvas, postlarvas, crías, huevos, semillas, alevines o en cualquier otro estadio, y* **Inciso e)** *Acuacultura didáctica.*		

Artículos 22.- *la Secretaría podrá inscribir en el Registro Nacional de Pesca a los acuicultores que no requieran concesión, permiso o Autorización.*	Al **proyecto** le aplica el Artículo, incisos y, fracciones anteriores, porque se trata de una actividad acuícola con fines comerciales.	Por el hecho de presentar a la autoridad correspondiente (SEMARNAT) la Manifestación de Impacto Ambiental, el promovente está cumpliendo con este apartado. El proyecto se vincula por la obligatoriedad de obtener la autorización correspondiente para realizar las obras descritas en esta manifestación de impacto ambiental. Como ya se mencionó anteriormente, la promovente una vez autorizado el proyecto en materia ambiental procederá a tramitar el Registro Nacional de Pesca para la unidad de producción acuícola.
Art. 30°.- *Las actividades pesqueras se clasifican en:* **II.-** *Cultivo o acuacultura con fines*		
Artículo 31°.- *Para realizar las actividades de pesca se requiere lo siguiente:* **I,** *Concesión, para:* **Inciso b)** *Acuacultura comercial* **II,** Permiso, para: **Inciso g)** *Acuacultura de fomento* **III,** *Autorización, para:* **Inciso d)** *Recolectar del medio natural reproductores, larvas, postlarvas, crías, huevos, semillas, alevines o en cualquier otro estadio, y* **Inciso e)** *Acuacultura didáctica.*		

Artículos 22.- *la Secretaría podrá inscribir en el Registro Nacional de Pesca a los acuicultores que no requieran concesión, permiso o Autorización.*	Al **proyecto** le aplica el Artículo, incisos y, fracciones anteriores, porque se trata de una actividad acuícola con fines comerciales.	Por el hecho de presentar a la autoridad correspondiente (SEMARNAT) la Manifestación de Impacto Ambiental, el promovente está cumpliendo con este apartado. El proyecto se vincula por la obligatoriedad de obtener la autorización correspondiente para realizar las obras descritas en esta manifestación de impacto ambiental. Como ya se mencionó anteriormente, la promovente una vez autorizado el proyecto en materia ambiental procederá a tramitar el Registro Nacional de Pesca para la unidad de producción acuícola.
Art. 30°.- *Las actividades pesqueras se clasifican en:* **II.-** *Cultivo o acuacultura con fines*		
Artículo 31°.- *Para realizar las actividades de pesca se requiere lo siguiente:* **I,** *Concesión, para:* **Inciso b)** *Acuacultura comercial* **II,** Permiso, para: **Inciso g)** *Acuacultura de fomento* **III,** *Autorización, para:* **Inciso d)** *Recolectar del medio natural reproductores, larvas, postlarvas, crías, huevos, semillas, alevines o en cualquier otro estadio, y* **Inciso e)** *Acuacultura didáctica.*		

Artículos 22.- *la Secretaría podrá inscribir en el Registro Nacional de Pesca a los acuicultores que no requieran concesión, permiso o Autorización.*	Al **proyecto** le aplica el Artículo, incisos y, fracciones anteriores, porque se trata de una actividad acuícola con fines comerciales.	Por el hecho de presentar a la autoridad correspondiente (SEMARNAT) la Manifestación de Impacto Ambiental, el promovente está cumpliendo con este apartado. El proyecto se vincula por la obligatoriedad de obtener la autorización correspondiente para realizar las obras descritas en esta manifestación de impacto ambiental. Como ya se mencionó anteriormente, la promovente una vez autorizado el proyecto en materia ambiental procederá a tramitar el Registro Nacional de Pesca para la unidad de producción acuícola.
Art. 30°.- *Las actividades pesqueras se clasifican en:* **II.-** *Cultivo o acuacultura con fines*		
Artículo 31°.- *Para realizar las actividades de pesca se requiere lo siguiente:* **I,** *Concesión, para:* **Inciso b)** *Acuacultura comercial* **II,** Permiso, para: **Inciso g)** *Acuacultura de fomento* **III,** *Autorización, para:* **Inciso d)** *Recolectar del medio natural reproductores, larvas, postlarvas, crías, huevos, semillas, alevines o en cualquier otro estadio, y* **Inciso e)** *Acuacultura didáctica.*		

Artículos 22.- *la Secretaría podrá inscribir en el Registro Nacional de Pesca a los acuicultores que no requieran concesión, permiso o Autorización.*	Al **proyecto** le aplica el Artículo, incisos y, fracciones anteriores, porque se trata de una actividad acuícola con fines comerciales.	Por el hecho de presentar a la autoridad correspondiente (SEMARNAT) la Manifestación de Impacto Ambiental, el promovente está cumpliendo con este apartado. El proyecto se vincula por la obligatoriedad de obtener la autorización correspondiente para realizar las obras descritas en esta manifestación de impacto ambiental. Como ya se mencionó anteriormente, la promovente una vez autorizado el proyecto en materia ambiental procederá a tramitar el Registro Nacional de Pesca para la unidad de producción acuícola.
Art. 30°.- *Las actividades pesqueras se clasifican en:* **II.-** *Cultivo o acuacultura con fines*		
Artículo 31°.- *Para realizar las actividades de pesca se requiere lo siguiente:* **I,** *Concesión, para:* **Inciso b)** *Acuacultura comercial* **II,** Permiso, para: **Inciso g)** *Acuacultura de fomento* **III,** *Autorización, para:* **Inciso d)** *Recolectar del medio natural reproductores, larvas, postlarvas, crías, huevos, semillas, alevines o en cualquier otro estadio, y* **Inciso e)** *Acuacultura didáctica.*		

Artículos 22.- *la Secretaría podrá inscribir en el Registro Nacional de Pesca a los acuicultores que no requieran concesión, permiso o Autorización.*	Al **proyecto** le aplica el Artículo, incisos y, fracciones anteriores, porque se trata de una actividad acuícola con fines comerciales.	Por el hecho de presentar a la autoridad correspondiente (SEMARNAT) la Manifestación de Impacto Ambiental, el promovente está cumpliendo con este apartado. El proyecto se vincula por la obligatoriedad de obtener la autorización correspondiente para realizar las obras descritas en esta manifestación de impacto ambiental. Como ya se mencionó anteriormente, la promovente una vez autorizado el proyecto en materia ambiental procederá a tramitar el Registro Nacional de Pesca para la unidad de producción acuícola.
Art. 30°.- *Las actividades pesqueras se clasifican en:* **II.-** *Cultivo o acuacultura con fines*		
Artículo 31°.- *Para realizar las actividades de pesca se requiere lo siguiente:* **I,** *Concesión, para:* **Inciso b)** *Acuacultura comercial* **II,** Permiso, para: **Inciso g)** *Acuacultura de fomento* **III,** *Autorización, para:* **Inciso d)** *Recolectar del medio natural reproductores, larvas, postlarvas, crías, huevos, semillas, alevines o en cualquier otro estadio, y* **Inciso e)** *Acuacultura didáctica.*		

Artículos 22.- *la Secretaría podrá inscribir en el Registro Nacional de Pesca a los acuicultores que no requieran concesión, permiso o Autorización.*	Al **proyecto** le aplica el Artículo, incisos y, fracciones anteriores, porque se trata de una actividad acuícola con fines comerciales.	Por el hecho de presentar a la autoridad correspondiente (SEMARNAT) la Manifestación de Impacto Ambiental, el promovente está cumpliendo con este apartado. El proyecto se vincula por la obligatoriedad de obtener la autorización correspondiente para realizar las obras descritas en esta manifestación de impacto ambiental. Como ya se mencionó anteriormente, la promovente una vez autorizado el proyecto en materia ambiental procederá a tramitar el Registro Nacional de Pesca para la unidad de producción acuícola.
Art. 30°.- *Las actividades pesqueras se clasifican en:* **II.-** *Cultivo o acuacultura con fines*		
Artículo 31°.- *Para realizar las actividades de pesca se requiere lo siguiente:* **I,** *Concesión, para:* **Inciso b)** *Acuacultura comercial* **II,** Permiso, para: **Inciso g)** *Acuacultura de fomento* **III,** *Autorización, para:* **Inciso d)** *Recolectar del medio natural reproductores, larvas, postlarvas, crías, huevos, semillas, alevines o en cualquier otro estadio, y* **Inciso e)** *Acuacultura didáctica.*		

Artículos 22.- *la Secretaría podrá inscribir en el Registro Nacional de Pesca a los acuicultores que no requieran concesión, permiso o Autorización.*	Al **proyecto** le aplica el Artículo, incisos y, fracciones anteriores, porque se trata de una actividad acuícola con fines comerciales.	Por el hecho de presentar a la autoridad correspondiente (SEMARNAT) la Manifestación de Impacto Ambiental, el promovente está cumpliendo con este apartado. El proyecto se vincula por la obligatoriedad de obtener la autorización correspondiente para realizar las obras descritas en esta manifestación de impacto ambiental. Como ya se mencionó anteriormente, la promovente una vez autorizado el proyecto en materia ambiental procederá a tramitar el Registro Nacional de Pesca para la unidad de producción acuícola.
Art. 30°.- *Las actividades pesqueras se clasifican en:* **II.-** *Cultivo o acuacultura con fines*		
Artículo 31°.- *Para realizar las actividades de pesca se requiere lo siguiente:* **I,** *Concesión, para:* **Inciso b)** *Acuacultura comercial* **II,** Permiso, para: **Inciso g)** *Acuacultura de fomento* **III,** *Autorización, para:* **Inciso d)** *Recolectar del medio natural reproductores, larvas, postlarvas, crías, huevos, semillas, alevines o en cualquier otro estadio, y* **Inciso e)** *Acuacultura didáctica.*		

Artículos 22.- *la Secretaría podrá inscribir en el Registro Nacional de Pesca a los acuicultores que no requieran concesión, permiso o Autorización.*	Al **proyecto** le aplica el Artículo, incisos y, fracciones anteriores, porque se trata de una actividad acuícola con fines comerciales.	Por el hecho de presentar a la autoridad correspondiente (SEMARNAT) la Manifestación de Impacto Ambiental, el promovente está cumpliendo con este apartado. El proyecto se vincula por la obligatoriedad de obtener la autorización correspondiente para realizar las obras descritas en esta manifestación de impacto ambiental. Como ya se mencionó anteriormente, la promovente una vez autorizado el proyecto en materia ambiental procederá a tramitar el Registro Nacional de Pesca para la unidad de producción acuícola.
Art. 30°.- *Las actividades pesqueras se clasifican en:* **II.-** *Cultivo o acuacultura con fines*		
Artículo 31°.- *Para realizar las actividades de pesca se requiere lo siguiente:* **I,** *Concesión, para:* **Inciso b)** *Acuacultura comercial* **II,** Permiso, para: **Inciso g)** *Acuacultura de fomento* **III,** *Autorización, para:* **Inciso d)** *Recolectar del medio natural reproductores, larvas, postlarvas, crías, huevos, semillas, alevines o en cualquier otro estadio, y* **Inciso e)** *Acuacultura didáctica.*		

Artículos 22.- *la Secretaría podrá inscribir en el Registro Nacional de Pesca a los acuicultores que no requieran concesión, permiso o Autorización.*	Al **proyecto** le aplica el Artículo, incisos y, fracciones anteriores, porque se trata de una actividad acuícola con fines comerciales.	Por el hecho de presentar a la autoridad correspondiente (SEMARNAT) la Manifestación de Impacto Ambiental, el promovente está cumpliendo con este apartado. El proyecto se vincula por la obligatoriedad de obtener la autorización correspondiente para realizar las obras descritas en esta manifestación de impacto ambiental. Como ya se mencionó anteriormente, la promovente una vez autorizado el proyecto en materia ambiental procederá a tramitar el Registro Nacional de Pesca para la unidad de producción acuícola.
Art. 30°.- *Las actividades pesqueras se clasifican en:* **II.-** *Cultivo o acuacultura con fines*		
Artículo 31°.- *Para realizar las actividades de pesca se requiere lo siguiente:* **I,** *Concesión, para:* **Inciso b)** *Acuacultura comercial* **II,** Permiso, para: **Inciso g)** *Acuacultura de fomento* **III,** *Autorización, para:* **Inciso d)** *Recolectar del medio natural reproductores, larvas, postlarvas, crías, huevos, semillas, alevines o en cualquier otro estadio, y* **Inciso e)** *Acuacultura didáctica.*		

Artículos 22.- *la Secretaría podrá inscribir en el Registro Nacional de Pesca a los acuicultores que no requieran concesión, permiso o Autorización.*	Al **proyecto** le aplica el Artículo, incisos y, fracciones anteriores, porque se trata de una actividad acuícola con fines comerciales.	Por el hecho de presentar a la autoridad correspondiente (SEMARNAT) la Manifestación de Impacto Ambiental, el promovente está cumpliendo con este apartado. El proyecto se vincula por la obligatoriedad de obtener la autorización correspondiente para realizar las obras descritas en esta manifestación de impacto ambiental. Como ya se mencionó anteriormente, la promovente una vez autorizado el proyecto en materia ambiental procederá a tramitar el Registro Nacional de Pesca para la unidad de producción acuícola.
Art. 30°.- *Las actividades pesqueras se clasifican en:* **II.-** *Cultivo o acuacultura con fines*		
Artículo 31°.- *Para realizar las actividades de pesca se requiere lo siguiente:* **I,** *Concesión, para:* **Inciso b)** *Acuacultura comercial* **II,** Permiso, para: **Inciso g)** *Acuacultura de fomento* **III,** *Autorización, para:* **Inciso d)** *Recolectar del medio natural reproductores, larvas, postlarvas, crías, huevos, semillas, alevines o en cualquier otro estadio, y* **Inciso e)** *Acuacultura didáctica.*		

Artículos 22.- *la Secretaría podrá inscribir en el Registro Nacional de Pesca a los acuicultores que no requieran concesión, permiso o Autorización.*	Al **proyecto** le aplica el Artículo, incisos y, fracciones anteriores, porque se trata de una actividad acuícola con fines comerciales.	Por el hecho de presentar a la autoridad correspondiente (SEMARNAT) la Manifestación de Impacto Ambiental, el promovente está cumpliendo con este apartado. El proyecto se vincula por la obligatoriedad de obtener la autorización correspondiente para realizar las obras descritas en esta manifestación de impacto ambiental. Como ya se mencionó anteriormente, la promovente una vez autorizado el proyecto en materia ambiental procederá a tramitar el Registro Nacional de Pesca para la unidad de producción acuícola.
Art. 30°.- *Las actividades pesqueras se clasifican en:* **II.-** *Cultivo o acuacultura con fines*		
Artículo 31°.- *Para realizar las actividades de pesca se requiere lo siguiente:* **I,** *Concesión, para:* **Inciso b)** *Acuacultura comercial* **II,** Permiso, para: **Inciso g)** *Acuacultura de fomento* **III,** *Autorización, para:* **Inciso d)** *Recolectar del medio natural reproductores, larvas, postlarvas, crías, huevos, semillas, alevines o en cualquier otro estadio, y* **Inciso e)** *Acuacultura didáctica.*		

Artículos 22.- *la Secretaría podrá inscribir en el Registro Nacional de Pesca a los acuicultores que no requieran concesión, permiso o Autorización.*	Al **proyecto** le aplica el Artículo, incisos y, fracciones anteriores, porque se trata de una actividad acuícola con fines comerciales.	Por el hecho de presentar a la autoridad correspondiente (SEMARNAT) la Manifestación de Impacto Ambiental, el promovente está cumpliendo con este apartado. El proyecto se vincula por la obligatoriedad de obtener la autorización correspondiente para realizar las obras descritas en esta manifestación de impacto ambiental. Como ya se mencionó anteriormente, la promovente una vez autorizado el proyecto en materia ambiental procederá a tramitar el Registro Nacional de Pesca para la unidad de producción acuícola.
Art. 30°.- *Las actividades pesqueras se clasifican en:* **II.-** *Cultivo o acuacultura con fines*		
Artículo 31°.- *Para realizar las actividades de pesca se requiere lo siguiente:* **I,** *Concesión, para:* **Inciso b)** *Acuacultura comercial* **II,** Permiso, para: **Inciso g)** *Acuacultura de fomento* **III,** *Autorización, para:* **Inciso d)** *Recolectar del medio natural reproductores, larvas, postlarvas, crías, huevos, semillas, alevines o en cualquier otro estadio, y* **Inciso e)** *Acuacultura didáctica.*		

Artículos 22.- *la Secretaría podrá inscribir en el Registro Nacional de Pesca a los acuicultores que no requieran concesión, permiso o Autorización.*	Al **proyecto** le aplica el Artículo, incisos y, fracciones anteriores, porque se trata de una actividad acuícola con fines comerciales.	Por el hecho de presentar a la autoridad correspondiente (SEMARNAT) la Manifestación de Impacto Ambiental, el promovente está cumpliendo con este apartado. El proyecto se vincula por la obligatoriedad de obtener la autorización correspondiente para realizar las obras descritas en esta manifestación de impacto ambiental. Como ya se mencionó anteriormente, la promovente una vez autorizado el proyecto en materia ambiental procederá a tramitar el Registro Nacional de Pesca para la unidad de producción acuícola.
Art. 30°.- *Las actividades pesqueras se clasifican en:* **II.-** *Cultivo o acuacultura con fines*		
Artículo 31°.- *Para realizar las actividades de pesca se requiere lo siguiente:* **I,** *Concesión, para:* **Inciso b)** *Acuacultura comercial* **II,** Permiso, para: **Inciso g)** *Acuacultura de fomento* **III,** *Autorización, para:* **Inciso d)** *Recolectar del medio natural reproductores, larvas, postlarvas, crías, huevos, semillas, alevines o en cualquier otro estadio, y* **Inciso e)** *Acuacultura didáctica.*		

Artículos 22.- *la Secretaría podrá inscribir en el Registro Nacional de Pesca a los acuicultores que no requieran concesión, permiso o Autorización.*	Al **proyecto** le aplica el Artículo, incisos y, fracciones anteriores, porque se trata de una actividad acuícola con fines comerciales.	Por el hecho de presentar a la autoridad correspondiente (SEMARNAT) la Manifestación de Impacto Ambiental, el promovente está cumpliendo con este apartado. El proyecto se vincula por la obligatoriedad de obtener la autorización correspondiente para realizar las obras descritas en esta manifestación de impacto ambiental. Como ya se mencionó anteriormente, la promovente una vez autorizado el proyecto en materia ambiental procederá a tramitar el Registro Nacional de Pesca para la unidad de producción acuícola.
Art. 30°.- *Las actividades pesqueras se clasifican en:* **II.-** *Cultivo o acuacultura con fines*		
Artículo 31°.- *Para realizar las actividades de pesca se requiere lo siguiente:* **I,** *Concesión, para:* **Inciso b)** *Acuacultura comercial* **II,** Permiso, para: **Inciso g)** *Acuacultura de fomento* **III,** *Autorización, para:* **Inciso d)** *Recolectar del medio natural reproductores, larvas, postlarvas, crías, huevos, semillas, alevines o en cualquier otro estadio, y* **Inciso e)** *Acuacultura didáctica.*		

Artículos 22.- *la Secretaría podrá inscribir en el Registro Nacional de Pesca a los acuicultores que no requieran concesión, permiso o Autorización.*	Al **proyecto** le aplica el Artículo, incisos y, fracciones anteriores, porque se trata de una actividad acuícola con fines comerciales.	Por el hecho de presentar a la autoridad correspondiente (SEMARNAT) la Manifestación de Impacto Ambiental, el promovente está cumpliendo con este apartado. El proyecto se vincula por la obligatoriedad de obtener la autorización correspondiente para realizar las obras descritas en esta manifestación de impacto ambiental. Como ya se mencionó anteriormente, la promovente una vez autorizado el proyecto en materia ambiental procederá a tramitar el Registro Nacional de Pesca para la unidad de producción acuícola.
Art. 30°.- *Las actividades pesqueras se clasifican en:* **II.-** *Cultivo o acuacultura con fines*		
Artículo 31°.- *Para realizar las actividades de pesca se requiere lo siguiente:* **I,** *Concesión, para:* **Inciso b)** *Acuacultura comercial* **II,** Permiso, para: **Inciso g)** *Acuacultura de fomento* **III,** *Autorización, para:* **Inciso d)** *Recolectar del medio natural reproductores, larvas, postlarvas, crías, huevos, semillas, alevines o en cualquier otro estadio, y* **Inciso e)** *Acuacultura didáctica.*		

Artículos 22.- *la Secretaría podrá inscribir en el Registro Nacional de Pesca a los acuicultores que no requieran concesión, permiso o Autorización.*	Al **proyecto** le aplica el Artículo, incisos y, fracciones anteriores, porque se trata de una actividad acuícola con fines comerciales.	Por el hecho de presentar a la autoridad correspondiente (SEMARNAT) la Manifestación de Impacto Ambiental, el promovente está cumpliendo con este apartado. El proyecto se vincula por la obligatoriedad de obtener la autorización correspondiente para realizar las obras descritas en esta manifestación de impacto ambiental. Como ya se mencionó anteriormente, la promovente una vez autorizado el proyecto en materia ambiental procederá a tramitar el Registro Nacional de Pesca para la unidad de producción acuícola.
Art. 30°.- *Las actividades pesqueras se clasifican en:* **II.-** *Cultivo o acuacultura con fines*		
Artículo 31°.- *Para realizar las actividades de pesca se requiere lo siguiente:* **I,** *Concesión, para:* **Inciso b)** *Acuacultura comercial* **II,** Permiso, para: **Inciso g)** *Acuacultura de fomento* **III,** *Autorización, para:* **Inciso d)** *Recolectar del medio natural reproductores, larvas, postlarvas, crías, huevos, semillas, alevines o en cualquier otro estadio, y* **Inciso e)** *Acuacultura didáctica.*		

Artículos 22.- *la Secretaría podrá inscribir en el Registro Nacional de Pesca a los acuicultores que no requieran concesión, permiso o Autorización.*	Al **proyecto** le aplica el Artículo, incisos y, fracciones anteriores, porque se trata de una actividad acuícola con fines comerciales.	Por el hecho de presentar a la autoridad correspondiente (SEMARNAT) la Manifestación de Impacto Ambiental, el promovente está cumpliendo con este apartado. El proyecto se vincula por la obligatoriedad de obtener la autorización correspondiente para realizar las obras descritas en esta manifestación de impacto ambiental. Como ya se mencionó anteriormente, la promovente una vez autorizado el proyecto en materia ambiental procederá a tramitar el Registro Nacional de Pesca para la unidad de producción acuícola.
Art. 30°.- *Las actividades pesqueras se clasifican en:* **II.-** *Cultivo o acuacultura con fines*		
Artículo 31°.- *Para realizar las actividades de pesca se requiere lo siguiente:* **I,** *Concesión, para:* **Inciso b)** *Acuacultura comercial* **II,** Permiso, para: **Inciso g)** *Acuacultura de fomento* **III,** *Autorización, para:* **Inciso d)** *Recolectar del medio natural reproductores, larvas, postlarvas, crías, huevos, semillas, alevines o en cualquier otro estadio, y* **Inciso e)** *Acuacultura didáctica.*		

Artículos 22.- *la Secretaría podrá inscribir en el Registro Nacional de Pesca a los acuicultores que no requieran concesión, permiso o Autorización.*	Al **proyecto** le aplica el Artículo, incisos y, fracciones anteriores, porque se trata de una actividad acuícola con fines comerciales.	Por el hecho de presentar a la autoridad correspondiente (SEMARNAT) la Manifestación de Impacto Ambiental, el promovente está cumpliendo con este apartado. El proyecto se vincula por la obligatoriedad de obtener la autorización correspondiente para realizar las obras descritas en esta manifestación de impacto ambiental. Como ya se mencionó anteriormente, la promovente una vez autorizado el proyecto en materia ambiental procederá a tramitar el Registro Nacional de Pesca para la unidad de producción acuícola.
Art. 30°.- *Las actividades pesqueras se clasifican en:* **II.-** *Cultivo o acuacultura con fines*		
Artículo 31°.- *Para realizar las actividades de pesca se requiere lo siguiente:* **I,** *Concesión, para:* **Inciso b)** *Acuacultura comercial* **II,** Permiso, para: **Inciso g)** *Acuacultura de fomento* **III,** *Autorización, para:* **Inciso d)** *Recolectar del medio natural reproductores, larvas, postlarvas, crías, huevos, semillas, alevines o en cualquier otro estadio, y* **Inciso e)** *Acuacultura didáctica.*		

Artículos 22.- *la Secretaría podrá inscribir en el Registro Nacional de Pesca a los acuicultores que no requieran concesión, permiso o Autorización.*	Al **proyecto** le aplica el Artículo, incisos y, fracciones anteriores, porque se trata de una actividad acuícola con fines comerciales.	Por el hecho de presentar a la autoridad correspondiente (SEMARNAT) la Manifestación de Impacto Ambiental, el promovente está cumpliendo con este apartado. El proyecto se vincula por la obligatoriedad de obtener la autorización correspondiente para realizar las obras descritas en esta manifestación de impacto ambiental. Como ya se mencionó anteriormente, la promovente una vez autorizado el proyecto en materia ambiental procederá a tramitar el Registro Nacional de Pesca para la unidad de producción acuícola.
Art. 30°.- *Las actividades pesqueras se clasifican en:* **II.-** *Cultivo o acuacultura con fines*		
Artículo 31°.- *Para realizar las actividades de pesca se requiere lo siguiente:* **I,** *Concesión, para:* **Inciso b)** *Acuacultura comercial* **II,** Permiso, para: **Inciso g)** *Acuacultura de fomento* **III,** *Autorización, para:* **Inciso d)** *Recolectar del medio natural reproductores, larvas, postlarvas, crías, huevos, semillas, alevines o en cualquier otro estadio, y* **Inciso e)** *Acuacultura didáctica.*		

Artículos 22.- *la Secretaría podrá inscribir en el Registro Nacional de Pesca a los acuicultores que no requieran concesión, permiso o Autorización.*	Al **proyecto** le aplica el Artículo, incisos y, fracciones anteriores, porque se trata de una actividad acuícola con fines comerciales.	Por el hecho de presentar a la autoridad correspondiente (SEMARNAT) la Manifestación de Impacto Ambiental, el promovente está cumpliendo con este apartado. El proyecto se vincula por la obligatoriedad de obtener la autorización correspondiente para realizar las obras descritas en esta manifestación de impacto ambiental. Como ya se mencionó anteriormente, la promovente una vez autorizado el proyecto en materia ambiental procederá a tramitar el Registro Nacional de Pesca para la unidad de producción acuícola.
Art. 30°.- *Las actividades pesqueras se clasifican en:* **II.-** *Cultivo o acuacultura con fines*		
Artículo 31°.- *Para realizar las actividades de pesca se requiere lo siguiente:* **I,** *Concesión, para:* **Inciso b)** *Acuacultura comercial* **II,** Permiso, para: **Inciso g)** *Acuacultura de fomento* **III,** *Autorización, para:* **Inciso d)** *Recolectar del medio natural reproductores, larvas, postlarvas, crías, huevos, semillas, alevines o en cualquier otro estadio, y* **Inciso e)** *Acuacultura didáctica.*		

Artículos 22.- *la Secretaría podrá inscribir en el Registro Nacional de Pesca a los acuicultores que no requieran concesión, permiso o Autorización.*	Al **proyecto** le aplica el Artículo, incisos y, fracciones anteriores, porque se trata de una actividad acuícola con fines comerciales.	Por el hecho de presentar a la autoridad correspondiente (SEMARNAT) la Manifestación de Impacto Ambiental, el promovente está cumpliendo con este apartado. El proyecto se vincula por la obligatoriedad de obtener la autorización correspondiente para realizar las obras descritas en esta manifestación de impacto ambiental. Como ya se mencionó anteriormente, la promovente una vez autorizado el proyecto en materia ambiental procederá a tramitar el Registro Nacional de Pesca para la unidad de producción acuícola.
Art. 30°.- *Las actividades pesqueras se clasifican en:* **II.-** *Cultivo o acuacultura con fines*		
Artículo 31°.- *Para realizar las actividades de pesca se requiere lo siguiente:* **I,** *Concesión, para:* **Inciso b)** *Acuacultura comercial* **II,** Permiso, para: **Inciso g)** *Acuacultura de fomento* **III,** *Autorización, para:* **Inciso d)** *Recolectar del medio natural reproductores, larvas, postlarvas, crías, huevos, semillas, alevines o en cualquier otro estadio, y* **Inciso e)** *Acuacultura didáctica.*		

Artículos 22.- *la Secretaría podrá inscribir en el Registro Nacional de Pesca a los acuicultores que no requieran concesión, permiso o Autorización.*	Al **proyecto** le aplica el Artículo, incisos y, fracciones anteriores, porque se trata de una actividad acuícola con fines comerciales.	Por el hecho de presentar a la autoridad correspondiente (SEMARNAT) la Manifestación de Impacto Ambiental, el promovente está cumpliendo con este apartado. El proyecto se vincula por la obligatoriedad de obtener la autorización correspondiente para realizar las obras descritas en esta manifestación de impacto ambiental. Como ya se mencionó anteriormente, la promovente una vez autorizado el proyecto en materia ambiental procederá a tramitar el Registro Nacional de Pesca para la unidad de producción acuícola.
Art. 30°.- *Las actividades pesqueras se clasifican en:* **II.-** *Cultivo o acuacultura con fines*		
Artículo 31°.- *Para realizar las actividades de pesca se requiere lo siguiente:* **I,** *Concesión, para:* **Inciso b)** *Acuacultura comercial* **II,** Permiso, para: **Inciso g)** *Acuacultura de fomento* **III,** *Autorización, para:* **Inciso d)** *Recolectar del medio natural reproductores, larvas, postlarvas, crías, huevos, semillas, alevines o en cualquier otro estadio, y* **Inciso e)** *Acuacultura didáctica.*		

Artículos 22.- *la Secretaría podrá inscribir en el Registro Nacional de Pesca a los acuicultores que no requieran concesión, permiso o Autorización.*	Al **proyecto** le aplica el Artículo, incisos y, fracciones anteriores, porque se trata de una actividad acuícola con fines comerciales.	Por el hecho de presentar a la autoridad correspondiente (SEMARNAT) la Manifestación de Impacto Ambiental, el promovente está cumpliendo con este apartado. El proyecto se vincula por la obligatoriedad de obtener la autorización correspondiente para realizar las obras descritas en esta manifestación de impacto ambiental. Como ya se mencionó anteriormente, la promovente una vez autorizado el proyecto en materia ambiental procederá a tramitar el Registro Nacional de Pesca para la unidad de producción acuícola.
Art. 30°.- *Las actividades pesqueras se clasifican en:* **II.-** *Cultivo o acuacultura con fines*		
Artículo 31°.- *Para realizar las actividades de pesca se requiere lo siguiente:* **I,** *Concesión, para:* **Inciso b)** *Acuacultura comercial* **II,** Permiso, para: **Inciso g)** *Acuacultura de fomento* **III,** *Autorización, para:* **Inciso d)** *Recolectar del medio natural reproductores, larvas, postlarvas, crías, huevos, semillas, alevines o en cualquier otro estadio, y* **Inciso e)** *Acuacultura didáctica.*		

Artículos 22.- *la Secretaría podrá inscribir en el Registro Nacional de Pesca a los acuicultores que no requieran concesión, permiso o Autorización.*	Al **proyecto** le aplica el Artículo, incisos y, fracciones anteriores, porque se trata de una actividad acuícola con fines comerciales.	Por el hecho de presentar a la autoridad correspondiente (SEMARNAT) la Manifestación de Impacto Ambiental, el promovente está cumpliendo con este apartado. El proyecto se vincula por la obligatoriedad de obtener la autorización correspondiente para realizar las obras descritas en esta manifestación de impacto ambiental. Como ya se mencionó anteriormente, la promovente una vez autorizado el proyecto en materia ambiental procederá a tramitar el Registro Nacional de Pesca para la unidad de producción acuícola.
Art. 30°.- *Las actividades pesqueras se clasifican en:* **II.-** *Cultivo o acuacultura con fines*		
Artículo 31°.- *Para realizar las actividades de pesca se requiere lo siguiente:* **I,** *Concesión, para:* **Inciso b)** *Acuacultura comercial* **II,** Permiso, para: **Inciso g)** *Acuacultura de fomento* **III,** *Autorización, para:* **Inciso d)** *Recolectar del medio natural reproductores, larvas, postlarvas, crías, huevos, semillas, alevines o en cualquier otro estadio, y* **Inciso e)** *Acuacultura didáctica.*		

Artículos 22.- *la Secretaría podrá inscribir en el Registro Nacional de Pesca a los acuicultores que no requieran concesión, permiso o Autorización.*	Al **proyecto** le aplica el Artículo, incisos y, fracciones anteriores, porque se trata de una actividad acuícola con fines comerciales.	Por el hecho de presentar a la autoridad correspondiente (SEMARNAT) la Manifestación de Impacto Ambiental, el promovente está cumpliendo con este apartado. El proyecto se vincula por la obligatoriedad de obtener la autorización correspondiente para realizar las obras descritas en esta manifestación de impacto ambiental. Como ya se mencionó anteriormente, la promovente una vez autorizado el proyecto en materia ambiental procederá a tramitar el Registro Nacional de Pesca para la unidad de producción acuícola.
Art. 30°.- *Las actividades pesqueras se clasifican en:* **II.-** *Cultivo o acuacultura con fines*		
Artículo 31°.- *Para realizar las actividades de pesca se requiere lo siguiente:* **I,** *Concesión, para:* **Inciso b)** *Acuacultura comercial* **II,** Permiso, para: **Inciso g)** *Acuacultura de fomento* **III,** *Autorización, para:* **Inciso d)** *Recolectar del medio natural reproductores, larvas, postlarvas, crías, huevos, semillas, alevines o en cualquier otro estadio, y* **Inciso e)** *Acuacultura didáctica.*		

Artículos 22.- *la Secretaría podrá inscribir en el Registro Nacional de Pesca a los acuicultores que no requieran concesión, permiso o Autorización.*	Al **proyecto** le aplica el Artículo, incisos y, fracciones anteriores, porque se trata de una actividad acuícola con fines comerciales.	Por el hecho de presentar a la autoridad correspondiente (SEMARNAT) la Manifestación de Impacto Ambiental, el promovente está cumpliendo con este apartado. El proyecto se vincula por la obligatoriedad de obtener la autorización correspondiente para realizar las obras descritas en esta manifestación de impacto ambiental. Como ya se mencionó anteriormente, la promovente una vez autorizado el proyecto en materia ambiental procederá a tramitar el Registro Nacional de Pesca para la unidad de producción acuícola.
Art. 30°.- *Las actividades pesqueras se clasifican en:* **II.-** *Cultivo o acuacultura con fines*		
Artículo 31°.- *Para realizar las actividades de pesca se requiere lo siguiente:* **I,** *Concesión, para:* **Inciso b)** *Acuacultura comercial* **II,** Permiso, para: **Inciso g)** *Acuacultura de fomento* **III,** *Autorización, para:* **Inciso d)** *Recolectar del medio natural reproductores, larvas, postlarvas, crías, huevos, semillas, alevines o en cualquier otro estadio, y* **Inciso e)** *Acuacultura didáctica.*		

Artículos 22.- *la Secretaría podrá inscribir en el Registro Nacional de Pesca a los acuicultores que no requieran concesión, permiso o Autorización.*	Al **proyecto** le aplica el Artículo, incisos y, fracciones anteriores, porque se trata de una actividad acuícola con fines comerciales.	Por el hecho de presentar a la autoridad correspondiente (SEMARNAT) la Manifestación de Impacto Ambiental, el promovente está cumpliendo con este apartado. El proyecto se vincula por la obligatoriedad de obtener la autorización correspondiente para realizar las obras descritas en esta manifestación de impacto ambiental. Como ya se mencionó anteriormente, la promovente una vez autorizado el proyecto en materia ambiental procederá a tramitar el Registro Nacional de Pesca para la unidad de producción acuícola.
Art. 30°.- *Las actividades pesqueras se clasifican en:* **II.-** *Cultivo o acuacultura con fines*		
Artículo 31°.- *Para realizar las actividades de pesca se requiere lo siguiente:* **I,** *Concesión, para:* **Inciso b)** *Acuacultura comercial* **II,** Permiso, para: **Inciso g)** *Acuacultura de fomento* **III,** *Autorización, para:* **Inciso d)** *Recolectar del medio natural reproductores, larvas, postlarvas, crías, huevos, semillas, alevines o en cualquier otro estadio, y* **Inciso e)** *Acuacultura didáctica.*		

Artículos 22.- *la Secretaría podrá inscribir en el Registro Nacional de Pesca a los acuicultores que no requieran concesión, permiso o Autorización.*	Al **proyecto** le aplica el Artículo, incisos y, fracciones anteriores, porque se trata de una actividad acuícola con fines comerciales.	Por el hecho de presentar a la autoridad correspondiente (SEMARNAT) la Manifestación de Impacto Ambiental, el promovente está cumpliendo con este apartado. El proyecto se vincula por la obligatoriedad de obtener la autorización correspondiente para realizar las obras descritas en esta manifestación de impacto ambiental. Como ya se mencionó anteriormente, la promovente una vez autorizado el proyecto en materia ambiental procederá a tramitar el Registro Nacional de Pesca para la unidad de producción acuícola.
Art. 30°.- *Las actividades pesqueras se clasifican en:* **II.-** *Cultivo o acuacultura con fines*		
Artículo 31°.- *Para realizar las actividades de pesca se requiere lo siguiente:* **I,** *Concesión, para:* **Inciso b)** *Acuacultura comercial* **II,** Permiso, para: **Inciso g)** *Acuacultura de fomento* **III,** *Autorización, para:* **Inciso d)** *Recolectar del medio natural reproductores, larvas, postlarvas, crías, huevos, semillas, alevines o en cualquier otro estadio, y* **Inciso e)** *Acuacultura didáctica.*		

Artículos 22.- *la Secretaría podrá inscribir en el Registro Nacional de Pesca a los acuicultores que no requieran concesión, permiso o Autorización.*	Al **proyecto** le aplica el Artículo, incisos y, fracciones anteriores, porque se trata de una actividad acuícola con fines comerciales.	Por el hecho de presentar a la autoridad correspondiente (SEMARNAT) la Manifestación de Impacto Ambiental, el promovente está cumpliendo con este apartado. El proyecto se vincula por la obligatoriedad de obtener la autorización correspondiente para realizar las obras descritas en esta manifestación de impacto ambiental. Como ya se mencionó anteriormente, la promovente una vez autorizado el proyecto en materia ambiental procederá a tramitar el Registro Nacional de Pesca para la unidad de producción acuícola.
Art. 30°.- *Las actividades pesqueras se clasifican en:* **II.-** *Cultivo o acuacultura con fines*		
Artículo 31°.- *Para realizar las actividades de pesca se requiere lo siguiente:* **I,** *Concesión, para:* **Inciso b)** *Acuacultura comercial* **II,** Permiso, para: **Inciso g)** *Acuacultura de fomento* **III,** *Autorización, para:* **Inciso d)** *Recolectar del medio natural reproductores, larvas, postlarvas, crías, huevos, semillas, alevines o en cualquier otro estadio, y* **Inciso e)** *Acuacultura didáctica.*		

Artículos 22.- *la Secretaría podrá inscribir en el Registro Nacional de Pesca a los acuicultores que no requieran concesión, permiso o Autorización.*	Al **proyecto** le aplica el Artículo, incisos y, fracciones anteriores, porque se trata de una actividad acuícola con fines comerciales.	Por el hecho de presentar a la autoridad correspondiente (SEMARNAT) la Manifestación de Impacto Ambiental, el promovente está cumpliendo con este apartado. El proyecto se vincula por la obligatoriedad de obtener la autorización correspondiente para realizar las obras descritas en esta manifestación de impacto ambiental. Como ya se mencionó anteriormente, la promovente una vez autorizado el proyecto en materia ambiental procederá a tramitar el Registro Nacional de Pesca para la unidad de producción acuícola.
Art. 30°.- *Las actividades pesqueras se clasifican en:* **II.-** *Cultivo o acuacultura con fines*		
Artículo 31°.- *Para realizar las actividades de pesca se requiere lo siguiente:* **I,** *Concesión, para:* **Inciso b)** *Acuacultura comercial* **II,** Permiso, para: **Inciso g)** *Acuacultura de fomento* **III,** *Autorización, para:* **Inciso d)** *Recolectar del medio natural reproductores, larvas, postlarvas, crías, huevos, semillas, alevines o en cualquier otro estadio, y* **Inciso e)** *Acuacultura didáctica.*		

Artículos 22.- *la Secretaría podrá inscribir en el Registro Nacional de Pesca a los acuicultores que no requieran concesión, permiso o Autorización.*	Al **proyecto** le aplica el Artículo, incisos y, fracciones anteriores, porque se trata de una actividad acuícola con fines comerciales.	Por el hecho de presentar a la autoridad correspondiente (SEMARNAT) la Manifestación de Impacto Ambiental, el promovente está cumpliendo con este apartado. El proyecto se vincula por la obligatoriedad de obtener la autorización correspondiente para realizar las obras descritas en esta manifestación de impacto ambiental. Como ya se mencionó anteriormente, la promovente una vez autorizado el proyecto en materia ambiental procederá a tramitar el Registro Nacional de Pesca para la unidad de producción acuícola.
Art. 30°.- *Las actividades pesqueras se clasifican en:* **II.-** *Cultivo o acuacultura con fines*		
Artículo 31°.- *Para realizar las actividades de pesca se requiere lo siguiente:* **I,** *Concesión, para:* **Inciso b)** *Acuacultura comercial* **II,** Permiso, para: **Inciso g)** *Acuacultura de fomento* **III,** *Autorización, para:* **Inciso d)** *Recolectar del medio natural reproductores, larvas, postlarvas, crías, huevos, semillas, alevines o en cualquier otro estadio, y* **Inciso e)** *Acuacultura didáctica.*		

Artículos 22.- *la Secretaría podrá inscribir en el Registro Nacional de Pesca a los acuicultores que no requieran concesión, permiso o Autorización.*	Al **proyecto** le aplica el Artículo, incisos y, fracciones anteriores, porque se trata de una actividad acuícola con fines comerciales.	Por el hecho de presentar a la autoridad correspondiente (SEMARNAT) la Manifestación de Impacto Ambiental, el promovente está cumpliendo con este apartado. El proyecto se vincula por la obligatoriedad de obtener la autorización correspondiente para realizar las obras descritas en esta manifestación de impacto ambiental. Como ya se mencionó anteriormente, la promovente una vez autorizado el proyecto en materia ambiental procederá a tramitar el Registro Nacional de Pesca para la unidad de producción acuícola.
Art. 30°.- *Las actividades pesqueras se clasifican en:* **II.-** *Cultivo o acuacultura con fines*		
Artículo 31°.- *Para realizar las actividades de pesca se requiere lo siguiente:* **I,** *Concesión, para:* **Inciso b)** *Acuacultura comercial* **II,** Permiso, para: **Inciso g)** *Acuacultura de fomento* **III,** *Autorización, para:* **Inciso d)** *Recolectar del medio natural reproductores, larvas, postlarvas, crías, huevos, semillas, alevines o en cualquier otro estadio, y* **Inciso e)** *Acuacultura didáctica.*		

Artículos 22.- *la Secretaría podrá inscribir en el Registro Nacional de Pesca a los acuicultores que no requieran concesión, permiso o Autorización.*	Al **proyecto** le aplica el Artículo, incisos y, fracciones anteriores, porque se trata de una actividad acuícola con fines comerciales.	Por el hecho de presentar a la autoridad correspondiente (SEMARNAT) la Manifestación de Impacto Ambiental, el promovente está cumpliendo con este apartado. El proyecto se vincula por la obligatoriedad de obtener la autorización correspondiente para realizar las obras descritas en esta manifestación de impacto ambiental. Como ya se mencionó anteriormente, la promovente una vez autorizado el proyecto en materia ambiental procederá a tramitar el Registro Nacional de Pesca para la unidad de producción acuícola.
Art. 30°.- *Las actividades pesqueras se clasifican en:* **II.-** *Cultivo o acuacultura con fines*		
Artículo 31°.- *Para realizar las actividades de pesca se requiere lo siguiente:* **I,** *Concesión, para:* **Inciso b)** *Acuacultura comercial* **II,** Permiso, para: **Inciso g)** *Acuacultura de fomento* **III,** *Autorización, para:* **Inciso d)** *Recolectar del medio natural reproductores, larvas, postlarvas, crías, huevos, semillas, alevines o en cualquier otro estadio, y* **Inciso e)** *Acuacultura didáctica.*		

Artículos 22.- *la Secretaría podrá inscribir en el Registro Nacional de Pesca a los acuicultores que no requieran concesión, permiso o Autorización.*	Al **proyecto** le aplica el Artículo, incisos y, fracciones anteriores, porque se trata de una actividad acuícola con fines comerciales.	Por el hecho de presentar a la autoridad correspondiente (SEMARNAT) la Manifestación de Impacto Ambiental, el promovente está cumpliendo con este apartado. El proyecto se vincula por la obligatoriedad de obtener la autorización correspondiente para realizar las obras descritas en esta manifestación de impacto ambiental. Como ya se mencionó anteriormente, la promovente una vez autorizado el proyecto en materia ambiental procederá a tramitar el Registro Nacional de Pesca para la unidad de producción acuícola.
Art. 30°.- *Las actividades pesqueras se clasifican en:* **II.-** *Cultivo o acuacultura con fines*		
Artículo 31°.- *Para realizar las actividades de pesca se requiere lo siguiente:* **I,** *Concesión, para:* **Inciso b)** *Acuacultura comercial* **II,** Permiso, para: **Inciso g)** *Acuacultura de fomento* **III,** *Autorización, para:* **Inciso d)** *Recolectar del medio natural reproductores, larvas, postlarvas, crías, huevos, semillas, alevines o en cualquier otro estadio, y* **Inciso e)** *Acuacultura didáctica.*		

Artículos 22.- *la Secretaría podrá inscribir en el Registro Nacional de Pesca a los acuicultores que no requieran concesión, permiso o Autorización.*	Al **proyecto** le aplica el Artículo, incisos y, fracciones anteriores, porque se trata de una actividad acuícola con fines comerciales.	Por el hecho de presentar a la autoridad correspondiente (SEMARNAT) la Manifestación de Impacto Ambiental, el promovente está cumpliendo con este apartado. El proyecto se vincula por la obligatoriedad de obtener la autorización correspondiente para realizar las obras descritas en esta manifestación de impacto ambiental. Como ya se mencionó anteriormente, la promovente una vez autorizado el proyecto en materia ambiental procederá a tramitar el Registro Nacional de Pesca para la unidad de producción acuícola.
Art. 30°.- *Las actividades pesqueras se clasifican en:* **II.-** *Cultivo o acuacultura con fines*		
Artículo 31°.- *Para realizar las actividades de pesca se requiere lo siguiente:* **I,** *Concesión, para:* **Inciso b)** *Acuacultura comercial* **II,** Permiso, para: **Inciso g)** *Acuacultura de fomento* **III,** *Autorización, para:* **Inciso d)** *Recolectar del medio natural reproductores, larvas, postlarvas, crías, huevos, semillas, alevines o en cualquier otro estadio, y* **Inciso e)** *Acuacultura didáctica.*		

Artículos 22.- *la Secretaría podrá inscribir en el Registro Nacional de Pesca a los acuicultores que no requieran concesión, permiso o Autorización.*	Al **proyecto** le aplica el Artículo, incisos y, fracciones anteriores, porque se trata de una actividad acuícola con fines comerciales.	Por el hecho de presentar a la autoridad correspondiente (SEMARNAT) la Manifestación de Impacto Ambiental, el promovente está cumpliendo con este apartado. El proyecto se vincula por la obligatoriedad de obtener la autorización correspondiente para realizar las obras descritas en esta manifestación de impacto ambiental. Como ya se mencionó anteriormente, la promovente una vez autorizado el proyecto en materia ambiental procederá a tramitar el Registro Nacional de Pesca para la unidad de producción acuícola.
Art. 30°.- *Las actividades pesqueras se clasifican en:* **II.-** *Cultivo o acuacultura con fines*		
Artículo 31°.- *Para realizar las actividades de pesca se requiere lo siguiente:* **I,** *Concesión, para:* **Inciso b)** *Acuacultura comercial* **II,** Permiso, para: **Inciso g)** *Acuacultura de fomento* **III,** *Autorización, para:* **Inciso d)** *Recolectar del medio natural reproductores, larvas, postlarvas, crías, huevos, semillas, alevines o en cualquier otro estadio, y* **Inciso e)** *Acuacultura didáctica.*		

Artículos 22.- *la Secretaría podrá inscribir en el Registro Nacional de Pesca a los acuicultores que no requieran concesión, permiso o Autorización.*	Al **proyecto** le aplica el Artículo, incisos y, fracciones anteriores, porque se trata de una actividad acuícola con fines comerciales.	Por el hecho de presentar a la autoridad correspondiente (SEMARNAT) la Manifestación de Impacto Ambiental, el promovente está cumpliendo con este apartado. El proyecto se vincula por la obligatoriedad de obtener la autorización correspondiente para realizar las obras descritas en esta manifestación de impacto ambiental. Como ya se mencionó anteriormente, la promovente una vez autorizado el proyecto en materia ambiental procederá a tramitar el Registro Nacional de Pesca para la unidad de producción acuícola.
Art. 30°.- *Las actividades pesqueras se clasifican en:* **II.-** *Cultivo o acuacultura con fines*		
Artículo 31°.- *Para realizar las actividades de pesca se requiere lo siguiente:* **I,** *Concesión, para:* **Inciso b)** *Acuacultura comercial* **II,** Permiso, para: **Inciso g)** *Acuacultura de fomento* **III,** *Autorización, para:* **Inciso d)** *Recolectar del medio natural reproductores, larvas, postlarvas, crías, huevos, semillas, alevines o en cualquier otro estadio, y* **Inciso e)** *Acuacultura didáctica.*		

Artículos 22.- *la Secretaría podrá inscribir en el Registro Nacional de Pesca a los acuicultores que no requieran concesión, permiso o Autorización.*	Al **proyecto** le aplica el Artículo, incisos y, fracciones anteriores, porque se trata de una actividad acuícola con fines comerciales.	Por el hecho de presentar a la autoridad correspondiente (SEMARNAT) la Manifestación de Impacto Ambiental, el promovente está cumpliendo con este apartado. El proyecto se vincula por la obligatoriedad de obtener la autorización correspondiente para realizar las obras descritas en esta manifestación de impacto ambiental. Como ya se mencionó anteriormente, la promovente una vez autorizado el proyecto en materia ambiental procederá a tramitar el Registro Nacional de Pesca para la unidad de producción acuícola.
Art. 30°.- *Las actividades pesqueras se clasifican en:* **II.-** *Cultivo o acuacultura con fines*		
Artículo 31°.- *Para realizar las actividades de pesca se requiere lo siguiente:* **I,** *Concesión, para:* **Inciso b)** *Acuacultura comercial* **II,** Permiso, para: **Inciso g)** *Acuacultura de fomento* **III,** *Autorización, para:* **Inciso d)** *Recolectar del medio natural reproductores, larvas, postlarvas, crías, huevos, semillas, alevines o en cualquier otro estadio, y* **Inciso e)** *Acuacultura didáctica.*		

Artículos 22.- *la Secretaría podrá inscribir en el Registro Nacional de Pesca a los acuicultores que no requieran concesión, permiso o Autorización.*	Al **proyecto** le aplica el Artículo, incisos y, fracciones anteriores, porque se trata de una actividad acuícola con fines comerciales.	Por el hecho de presentar a la autoridad correspondiente (SEMARNAT) la Manifestación de Impacto Ambiental, el promovente está cumpliendo con este apartado. El proyecto se vincula por la obligatoriedad de obtener la autorización correspondiente para realizar las obras descritas en esta manifestación de impacto ambiental. Como ya se mencionó anteriormente, la promovente una vez autorizado el proyecto en materia ambiental procederá a tramitar el Registro Nacional de Pesca para la unidad de producción acuícola.
Art. 30°.- *Las actividades pesqueras se clasifican en:* **II.-** *Cultivo o acuacultura con fines*		
Artículo 31°.- *Para realizar las actividades de pesca se requiere lo siguiente:* **I,** *Concesión, para:* **Inciso b)** *Acuacultura comercial* **II,** Permiso, para: **Inciso g)** *Acuacultura de fomento* **III,** *Autorización, para:* **Inciso d)** *Recolectar del medio natural reproductores, larvas, postlarvas, crías, huevos, semillas, alevines o en cualquier otro estadio, y* **Inciso e)** *Acuacultura didáctica.*		

Artículos 22.- *la Secretaría podrá inscribir en el Registro Nacional de Pesca a los acuicultores que no requieran concesión, permiso o Autorización.*	Al **proyecto** le aplica el Artículo, incisos y, fracciones anteriores, porque se trata de una actividad acuícola con fines comerciales.	Por el hecho de presentar a la autoridad correspondiente (SEMARNAT) la Manifestación de Impacto Ambiental, el promovente está cumpliendo con este apartado. El proyecto se vincula por la obligatoriedad de obtener la autorización correspondiente para realizar las obras descritas en esta manifestación de impacto ambiental. Como ya se mencionó anteriormente, la promovente una vez autorizado el proyecto en materia ambiental procederá a tramitar el Registro Nacional de Pesca para la unidad de producción acuícola.
Art. 30°.- *Las actividades pesqueras se clasifican en:* **II.-** *Cultivo o acuacultura con fines*		
Artículo 31°.- *Para realizar las actividades de pesca se requiere lo siguiente:* **I,** *Concesión, para:* **Inciso b)** *Acuacultura comercial* **II,** Permiso, para: **Inciso g)** *Acuacultura de fomento* **III,** *Autorización, para:* **Inciso d)** *Recolectar del medio natural reproductores, larvas, postlarvas, crías, huevos, semillas, alevines o en cualquier otro estadio, y* **Inciso e)** *Acuacultura didáctica.*		

Artículos 22.- *la Secretaría podrá inscribir en el Registro Nacional de Pesca a los acuicultores que no requieran concesión, permiso o Autorización.*	Al **proyecto** le aplica el Artículo, incisos y, fracciones anteriores, porque se trata de una actividad acuícola con fines comerciales.	Por el hecho de presentar a la autoridad correspondiente (SEMARNAT) la Manifestación de Impacto Ambiental, el promovente está cumpliendo con este apartado. El proyecto se vincula por la obligatoriedad de obtener la autorización correspondiente para realizar las obras descritas en esta manifestación de impacto ambiental. Como ya se mencionó anteriormente, la promovente una vez autorizado el proyecto en materia ambiental procederá a tramitar el Registro Nacional de Pesca para la unidad de producción acuícola.
Art. 30°.- *Las actividades pesqueras se clasifican en:* **II.-** *Cultivo o acuacultura con fines*		
Artículo 31°.- *Para realizar las actividades de pesca se requiere lo siguiente:* **I,** *Concesión, para:* **Inciso b)** *Acuacultura comercial* **II,** Permiso, para: **Inciso g)** *Acuacultura de fomento* **III,** *Autorización, para:* **Inciso d)** *Recolectar del medio natural reproductores, larvas, postlarvas, crías, huevos, semillas, alevines o en cualquier otro estadio, y* **Inciso e)** *Acuacultura didáctica.*		

Artículos 22.- *la Secretaría podrá inscribir en el Registro Nacional de Pesca a los acuicultores que no requieran concesión, permiso o Autorización.*	Al **proyecto** le aplica el Artículo, incisos y, fracciones anteriores, porque se trata de una actividad acuícola con fines comerciales.	Por el hecho de presentar a la autoridad correspondiente (SEMARNAT) la Manifestación de Impacto Ambiental, el promovente está cumpliendo con este apartado. El proyecto se vincula por la obligatoriedad de obtener la autorización correspondiente para realizar las obras descritas en esta manifestación de impacto ambiental. Como ya se mencionó anteriormente, la promovente una vez autorizado el proyecto en materia ambiental procederá a tramitar el Registro Nacional de Pesca para la unidad de producción acuícola.
Art. 30°.- *Las actividades pesqueras se clasifican en:* **II.-** *Cultivo o acuacultura con fines*		
Artículo 31°.- *Para realizar las actividades de pesca se requiere lo siguiente:* **I,** *Concesión, para:* **Inciso b)** *Acuacultura comercial* **II,** Permiso, para: **Inciso g)** *Acuacultura de fomento* **III,** *Autorización, para:* **Inciso d)** *Recolectar del medio natural reproductores, larvas, postlarvas, crías, huevos, semillas, alevines o en cualquier otro estadio, y* **Inciso e)** *Acuacultura didáctica.*		

Artículos 22.- *la Secretaría podrá inscribir en el Registro Nacional de Pesca a los acuicultores que no requieran concesión, permiso o Autorización.*	Al **proyecto** le aplica el Artículo, incisos y, fracciones anteriores, porque se trata de una actividad acuícola con fines comerciales.	Por el hecho de presentar a la autoridad correspondiente (SEMARNAT) la Manifestación de Impacto Ambiental, el promovente está cumpliendo con este apartado. El proyecto se vincula por la obligatoriedad de obtener la autorización correspondiente para realizar las obras descritas en esta manifestación de impacto ambiental. Como ya se mencionó anteriormente, la promovente una vez autorizado el proyecto en materia ambiental procederá a tramitar el Registro Nacional de Pesca para la unidad de producción acuícola.
Art. 30°.- *Las actividades pesqueras se clasifican en:* **II.-** *Cultivo o acuacultura con fines*		
Artículo 31°.- *Para realizar las actividades de pesca se requiere lo siguiente:* **I,** *Concesión, para:* **Inciso b)** *Acuacultura comercial* **II,** Permiso, para: **Inciso g)** *Acuacultura de fomento* **III,** *Autorización, para:* **Inciso d)** *Recolectar del medio natural reproductores, larvas, postlarvas, crías, huevos, semillas, alevines o en cualquier otro estadio, y* **Inciso e)** *Acuacultura didáctica.*		

Artículos 22.- *la Secretaría podrá inscribir en el Registro Nacional de Pesca a los acuicultores que no requieran concesión, permiso o Autorización.*	Al **proyecto** le aplica el Artículo, incisos y, fracciones anteriores, porque se trata de una actividad acuícola con fines comerciales.	Por el hecho de presentar a la autoridad correspondiente (SEMARNAT) la Manifestación de Impacto Ambiental, el promovente está cumpliendo con este apartado. El proyecto se vincula por la obligatoriedad de obtener la autorización correspondiente para realizar las obras descritas en esta manifestación de impacto ambiental. Como ya se mencionó anteriormente, la promovente una vez autorizado el proyecto en materia ambiental procederá a tramitar el Registro Nacional de Pesca para la unidad de producción acuícola.
Art. 30°.- *Las actividades pesqueras se clasifican en:* **II.-** *Cultivo o acuacultura con fines*		
Artículo 31°.- *Para realizar las actividades de pesca se requiere lo siguiente:* **I,** *Concesión, para:* **Inciso b)** *Acuacultura comercial* **II,** Permiso, para: **Inciso g)** *Acuacultura de fomento* **III,** *Autorización, para:* **Inciso d)** *Recolectar del medio natural reproductores, larvas, postlarvas, crías, huevos, semillas, alevines o en cualquier otro estadio, y* **Inciso e)** *Acuacultura didáctica.*		

Artículos 22.- *la Secretaría podrá inscribir en el Registro Nacional de Pesca a los acuicultores que no requieran concesión, permiso o Autorización.*	Al **proyecto** le aplica el Artículo, incisos y, fracciones anteriores, porque se trata de una actividad acuícola con fines comerciales.	Por el hecho de presentar a la autoridad correspondiente (SEMARNAT) la Manifestación de Impacto Ambiental, el promovente está cumpliendo con este apartado. El proyecto se vincula por la obligatoriedad de obtener la autorización correspondiente para realizar las obras descritas en esta manifestación de impacto ambiental. Como ya se mencionó anteriormente, la promovente una vez autorizado el proyecto en materia ambiental procederá a tramitar el Registro Nacional de Pesca para la unidad de producción acuícola.
Art. 30°.- *Las actividades pesqueras se clasifican en:* **II.-** *Cultivo o acuacultura con fines*		
Artículo 31°.- *Para realizar las actividades de pesca se requiere lo siguiente:* **I,** *Concesión, para:* **Inciso b)** *Acuacultura comercial* **II,** Permiso, para: **Inciso g)** *Acuacultura de fomento* **III,** *Autorización, para:* **Inciso d)** *Recolectar del medio natural reproductores, larvas, postlarvas, crías, huevos, semillas, alevines o en cualquier otro estadio, y* **Inciso e)** *Acuacultura didáctica.*		

Artículos 22.- *la Secretaría podrá inscribir en el Registro Nacional de Pesca a los acuicultores que no requieran concesión, permiso o Autorización.*	Al **proyecto** le aplica el Artículo, incisos y, fracciones anteriores, porque se trata de una actividad acuícola con fines comerciales.	Por el hecho de presentar a la autoridad correspondiente (SEMARNAT) la Manifestación de Impacto Ambiental, el promovente está cumpliendo con este apartado. El proyecto se vincula por la obligatoriedad de obtener la autorización correspondiente para realizar las obras descritas en esta manifestación de impacto ambiental. Como ya se mencionó anteriormente, la promovente una vez autorizado el proyecto en materia ambiental procederá a tramitar el Registro Nacional de Pesca para la unidad de producción acuícola.
Art. 30°.- *Las actividades pesqueras se clasifican en:* **II.-** *Cultivo o acuacultura con fines*		
Artículo 31°.- *Para realizar las actividades de pesca se requiere lo siguiente:* **I,** *Concesión, para:* **Inciso b)** *Acuacultura comercial* **II,** Permiso, para: **Inciso g)** *Acuacultura de fomento* **III,** *Autorización, para:* **Inciso d)** *Recolectar del medio natural reproductores, larvas, postlarvas, crías, huevos, semillas, alevines o en cualquier otro estadio, y* **Inciso e)** *Acuacultura didáctica.*		

Artículos 22.- *la Secretaría podrá inscribir en el Registro Nacional de Pesca a los acuicultores que no requieran concesión, permiso o Autorización.*	Al **proyecto** le aplica el Artículo, incisos y, fracciones anteriores, porque se trata de una actividad acuícola con fines comerciales.	Por el hecho de presentar a la autoridad correspondiente (SEMARNAT) la Manifestación de Impacto Ambiental, el promovente está cumpliendo con este apartado. El proyecto se vincula por la obligatoriedad de obtener la autorización correspondiente para realizar las obras descritas en esta manifestación de impacto ambiental. Como ya se mencionó anteriormente, la promovente una vez autorizado el proyecto en materia ambiental procederá a tramitar el Registro Nacional de Pesca para la unidad de producción acuícola.
Art. 30°.- *Las actividades pesqueras se clasifican en:* **II.-** *Cultivo o acuacultura con fines*		
Artículo 31°.- *Para realizar las actividades de pesca se requiere lo siguiente:* **I,** *Concesión, para:* **Inciso b)** *Acuacultura comercial* **II,** Permiso, para: **Inciso g)** *Acuacultura de fomento* **III,** *Autorización, para:* **Inciso d)** *Recolectar del medio natural reproductores, larvas, postlarvas, crías, huevos, semillas, alevines o en cualquier otro estadio, y* **Inciso e)** *Acuacultura didáctica.*		

Artículos 22.- *la Secretaría podrá inscribir en el Registro Nacional de Pesca a los acuicultores que no requieran concesión, permiso o Autorización.*	Al **proyecto** le aplica el Artículo, incisos y, fracciones anteriores, porque se trata de una actividad acuícola con fines comerciales.	Por el hecho de presentar a la autoridad correspondiente (SEMARNAT) la Manifestación de Impacto Ambiental, el promovente está cumpliendo con este apartado. El proyecto se vincula por la obligatoriedad de obtener la autorización correspondiente para realizar las obras descritas en esta manifestación de impacto ambiental. Como ya se mencionó anteriormente, la promovente una vez autorizado el proyecto en materia ambiental procederá a tramitar el Registro Nacional de Pesca para la unidad de producción acuícola.
Art. 30°.- *Las actividades pesqueras se clasifican en:* **II.-** *Cultivo o acuacultura con fines*		
Artículo 31°.- *Para realizar las actividades de pesca se requiere lo siguiente:* **I,** *Concesión, para:* **Inciso b)** *Acuacultura comercial* **II,** Permiso, para: **Inciso g)** *Acuacultura de fomento* **III,** *Autorización, para:* **Inciso d)** *Recolectar del medio natural reproductores, larvas, postlarvas, crías, huevos, semillas, alevines o en cualquier otro estadio, y* **Inciso e)** *Acuacultura didáctica.*		

Artículos 22.- *la Secretaría podrá inscribir en el Registro Nacional de Pesca a los acuicultores que no requieran concesión, permiso o Autorización.*	Al **proyecto** le aplica el Artículo, incisos y, fracciones anteriores, porque se trata de una actividad acuícola con fines comerciales.	Por el hecho de presentar a la autoridad correspondiente (SEMARNAT) la Manifestación de Impacto Ambiental, el promovente está cumpliendo con este apartado. El proyecto se vincula por la obligatoriedad de obtener la autorización correspondiente para realizar las obras descritas en esta manifestación de impacto ambiental. Como ya se mencionó anteriormente, la promovente una vez autorizado el proyecto en materia ambiental procederá a tramitar el Registro Nacional de Pesca para la unidad de producción acuícola.
Art. 30°.- *Las actividades pesqueras se clasifican en:* **II.-** *Cultivo o acuacultura con fines*		
Artículo 31°.- *Para realizar las actividades de pesca se requiere lo siguiente:* **I,** *Concesión, para:* **Inciso b)** *Acuacultura comercial* **II,** Permiso, para: **Inciso g)** *Acuacultura de fomento* **III,** *Autorización, para:* **Inciso d)** *Recolectar del medio natural reproductores, larvas, postlarvas, crías, huevos, semillas, alevines o en cualquier otro estadio, y* **Inciso e)** *Acuacultura didáctica.*		

Artículos 22.- *la Secretaría podrá inscribir en el Registro Nacional de Pesca a los acuicultores que no requieran concesión, permiso o Autorización.*	Al **proyecto** le aplica el Artículo, incisos y, fracciones anteriores, porque se trata de una actividad acuícola con fines comerciales.	Por el hecho de presentar a la autoridad correspondiente (SEMARNAT) la Manifestación de Impacto Ambiental, el promovente está cumpliendo con este apartado. El proyecto se vincula por la obligatoriedad de obtener la autorización correspondiente para realizar las obras descritas en esta manifestación de impacto ambiental. Como ya se mencionó anteriormente, la promovente una vez autorizado el proyecto en materia ambiental procederá a tramitar el Registro Nacional de Pesca para la unidad de producción acuícola.
Art. 30°.- *Las actividades pesqueras se clasifican en:* **II.-** *Cultivo o acuacultura con fines*		
Artículo 31°.- *Para realizar las actividades de pesca se requiere lo siguiente:* **I,** *Concesión, para:* **Inciso b)** *Acuacultura comercial* **II,** Permiso, para: **Inciso g)** *Acuacultura de fomento* **III,** *Autorización, para:* **Inciso d)** *Recolectar del medio natural reproductores, larvas, postlarvas, crías, huevos, semillas, alevines o en cualquier otro estadio, y* **Inciso e)** *Acuacultura didáctica.*		

Artículos 22.- *la Secretaría podrá inscribir en el Registro Nacional de Pesca a los acuicultores que no requieran concesión, permiso o Autorización.*	Al **proyecto** le aplica el Artículo, incisos y, fracciones anteriores, porque se trata de una actividad acuícola con fines comerciales.	Por el hecho de presentar a la autoridad correspondiente (SEMARNAT) la Manifestación de Impacto Ambiental, el promovente está cumpliendo con este apartado. El proyecto se vincula por la obligatoriedad de obtener la autorización correspondiente para realizar las obras descritas en esta manifestación de impacto ambiental. Como ya se mencionó anteriormente, la promovente una vez autorizado el proyecto en materia ambiental procederá a tramitar el Registro Nacional de Pesca para la unidad de producción acuícola.
Art. 30°.- *Las actividades pesqueras se clasifican en:* **II.-** *Cultivo o acuacultura con fines*		
Artículo 31°.- *Para realizar las actividades de pesca se requiere lo siguiente:* **I,** *Concesión, para:* **Inciso b)** *Acuacultura comercial* **II,** Permiso, para: **Inciso g)** *Acuacultura de fomento* **III,** *Autorización, para:* **Inciso d)** *Recolectar del medio natural reproductores, larvas, postlarvas, crías, huevos, semillas, alevines o en cualquier otro estadio, y* **Inciso e)** *Acuacultura didáctica.*		

Artículos 22.- *la Secretaría podrá inscribir en el Registro Nacional de Pesca a los acuicultores que no requieran concesión, permiso o Autorización.*	Al **proyecto** le aplica el Artículo, incisos y, fracciones anteriores, porque se trata de una actividad acuícola con fines comerciales.	Por el hecho de presentar a la autoridad correspondiente (SEMARNAT) la Manifestación de Impacto Ambiental, el promovente está cumpliendo con este apartado. El proyecto se vincula por la obligatoriedad de obtener la autorización correspondiente para realizar las obras descritas en esta manifestación de impacto ambiental. Como ya se mencionó anteriormente, la promovente una vez autorizado el proyecto en materia ambiental procederá a tramitar el Registro Nacional de Pesca para la unidad de producción acuícola.
Art. 30°.- *Las actividades pesqueras se clasifican en:* **II.-** *Cultivo o acuacultura con fines*		
Artículo 31°.- *Para realizar las actividades de pesca se requiere lo siguiente:* **I,** *Concesión, para:* **Inciso b)** *Acuacultura comercial* **II,** Permiso, para: **Inciso g)** *Acuacultura de fomento* **III,** *Autorización, para:* **Inciso d)** *Recolectar del medio natural reproductores, larvas, postlarvas, crías, huevos, semillas, alevines o en cualquier otro estadio, y* **Inciso e)** *Acuacultura didáctica.*		

Artículos 22.- *la Secretaría podrá inscribir en el Registro Nacional de Pesca a los acuicultores que no requieran concesión, permiso o Autorización.*	Al **proyecto** le aplica el Artículo, incisos y, fracciones anteriores, porque se trata de una actividad acuícola con fines comerciales.	Por el hecho de presentar a la autoridad correspondiente (SEMARNAT) la Manifestación de Impacto Ambiental, el promovente está cumpliendo con este apartado. El proyecto se vincula por la obligatoriedad de obtener la autorización correspondiente para realizar las obras descritas en esta manifestación de impacto ambiental. Como ya se mencionó anteriormente, la promovente una vez autorizado el proyecto en materia ambiental procederá a tramitar el Registro Nacional de Pesca para la unidad de producción acuícola.
Art. 30°.- *Las actividades pesqueras se clasifican en:* **II.-** *Cultivo o acuacultura con fines*		
Artículo 31°.- *Para realizar las actividades de pesca se requiere lo siguiente:* **I,** *Concesión, para:* **Inciso b)** *Acuacultura comercial* **II,** Permiso, para: **Inciso g)** *Acuacultura de fomento* **III,** *Autorización, para:* **Inciso d)** *Recolectar del medio natural reproductores, larvas, postlarvas, crías, huevos, semillas, alevines o en cualquier otro estadio, y* **Inciso e)** *Acuacultura didáctica.*		

Artículos 22.- *la Secretaría podrá inscribir en el Registro Nacional de Pesca a los acuicultores que no requieran concesión, permiso o Autorización.*	Al **proyecto** le aplica el Artículo, incisos y, fracciones anteriores, porque se trata de una actividad acuícola con fines comerciales.	Por el hecho de presentar a la autoridad correspondiente (SEMARNAT) la Manifestación de Impacto Ambiental, el promovente está cumpliendo con este apartado. El proyecto se vincula por la obligatoriedad de obtener la autorización correspondiente para realizar las obras descritas en esta manifestación de impacto ambiental. Como ya se mencionó anteriormente, la promovente una vez autorizado el proyecto en materia ambiental procederá a tramitar el Registro Nacional de Pesca para la unidad de producción acuícola.
Art. 30°.- *Las actividades pesqueras se clasifican en:* **II.-** *Cultivo o acuacultura con fines*		
Artículo 31°.- *Para realizar las actividades de pesca se requiere lo siguiente:* **I,** *Concesión, para:* **Inciso b)** *Acuacultura comercial* **II,** Permiso, para: **Inciso g)** *Acuacultura de fomento* **III,** *Autorización, para:* **Inciso d)** *Recolectar del medio natural reproductores, larvas, postlarvas, crías, huevos, semillas, alevines o en cualquier otro estadio, y* **Inciso e)** *Acuacultura didáctica.*		

Artículos 22.- *la Secretaría podrá inscribir en el Registro Nacional de Pesca a los acuicultores que no requieran concesión, permiso o Autorización.*	Al **proyecto** le aplica el Artículo, incisos y, fracciones anteriores, porque se trata de una actividad acuícola con fines comerciales.	Por el hecho de presentar a la autoridad correspondiente (SEMARNAT) la Manifestación de Impacto Ambiental, el promovente está cumpliendo con este apartado. El proyecto se vincula por la obligatoriedad de obtener la autorización correspondiente para realizar las obras descritas en esta manifestación de impacto ambiental. Como ya se mencionó anteriormente, la promovente una vez autorizado el proyecto en materia ambiental procederá a tramitar el Registro Nacional de Pesca para la unidad de producción acuícola.
Art. 30°.- *Las actividades pesqueras se clasifican en:* **II.-** *Cultivo o acuacultura con fines*		
Artículo 31°.- *Para realizar las actividades de pesca se requiere lo siguiente:* **I,** *Concesión, para:* **Inciso b)** *Acuacultura comercial* **II,** Permiso, para: **Inciso g)** *Acuacultura de fomento* **III,** *Autorización, para:* **Inciso d)** *Recolectar del medio natural reproductores, larvas, postlarvas, crías, huevos, semillas, alevines o en cualquier otro estadio, y* **Inciso e)** *Acuacultura didáctica.*		

Artículos 22.- *la Secretaría podrá inscribir en el Registro Nacional de Pesca a los acuicultores que no requieran concesión, permiso o Autorización.*	Al **proyecto** le aplica el Artículo, incisos y, fracciones anteriores, porque se trata de una actividad acuícola con fines comerciales.	Por el hecho de presentar a la autoridad correspondiente (SEMARNAT) la Manifestación de Impacto Ambiental, el promovente está cumpliendo con este apartado. El proyecto se vincula por la obligatoriedad de obtener la autorización correspondiente para realizar las obras descritas en esta manifestación de impacto ambiental. Como ya se mencionó anteriormente, la promovente una vez autorizado el proyecto en materia ambiental procederá a tramitar el Registro Nacional de Pesca para la unidad de producción acuícola.
Art. 30°.- *Las actividades pesqueras se clasifican en:* **II.-** *Cultivo o acuacultura con fines*		
Artículo 31°.- *Para realizar las actividades de pesca se requiere lo siguiente:* **I,** *Concesión, para:* **Inciso b)** *Acuacultura comercial* **II,** Permiso, para: **Inciso g)** *Acuacultura de fomento* **III,** *Autorización, para:* **Inciso d)** *Recolectar del medio natural reproductores, larvas, postlarvas, crías, huevos, semillas, alevines o en cualquier otro estadio, y* **Inciso e)** *Acuacultura didáctica.*		

Artículos 22.- *la Secretaría podrá inscribir en el Registro Nacional de Pesca a los acuicultores que no requieran concesión, permiso o Autorización.*	Al **proyecto** le aplica el Artículo, incisos y, fracciones anteriores, porque se trata de una actividad acuícola con fines comerciales.	Por el hecho de presentar a la autoridad correspondiente (SEMARNAT) la Manifestación de Impacto Ambiental, el promovente está cumpliendo con este apartado. El proyecto se vincula por la obligatoriedad de obtener la autorización correspondiente para realizar las obras descritas en esta manifestación de impacto ambiental. Como ya se mencionó anteriormente, la promovente una vez autorizado el proyecto en materia ambiental procederá a tramitar el Registro Nacional de Pesca para la unidad de producción acuícola.
Art. 30°.- *Las actividades pesqueras se clasifican en:* **II.-** *Cultivo o acuacultura con fines*		
Artículo 31°.- *Para realizar las actividades de pesca se requiere lo siguiente:* **I,** *Concesión, para:* **Inciso b)** *Acuacultura comercial* **II,** Permiso, para: **Inciso g)** *Acuacultura de fomento* **III,** *Autorización, para:* **Inciso d)** *Recolectar del medio natural reproductores, larvas, postlarvas, crías, huevos, semillas, alevines o en cualquier otro estadio, y* **Inciso e)** *Acuacultura didáctica.*		

Artículos 22.- *la Secretaría podrá inscribir en el Registro Nacional de Pesca a los acuicultores que no requieran concesión, permiso o Autorización.*	Al **proyecto** le aplica el Artículo, incisos y, fracciones anteriores, porque se trata de una actividad acuícola con fines comerciales.	Por el hecho de presentar a la autoridad correspondiente (SEMARNAT) la Manifestación de Impacto Ambiental, el promovente está cumpliendo con este apartado. El proyecto se vincula por la obligatoriedad de obtener la autorización correspondiente para realizar las obras descritas en esta manifestación de impacto ambiental. Como ya se mencionó anteriormente, la promovente una vez autorizado el proyecto en materia ambiental procederá a tramitar el Registro Nacional de Pesca para la unidad de producción acuícola.
Art. 30°.- *Las actividades pesqueras se clasifican en:* **II.-** *Cultivo o acuacultura con fines*		
Artículo 31°.- *Para realizar las actividades de pesca se requiere lo siguiente:* **I,** *Concesión, para:* **Inciso b)** *Acuacultura comercial* **II,** Permiso, para: **Inciso g)** *Acuacultura de fomento* **III,** *Autorización, para:* **Inciso d)** *Recolectar del medio natural reproductores, larvas, postlarvas, crías, huevos, semillas, alevines o en cualquier otro estadio, y* **Inciso e)** *Acuacultura didáctica.*		

Artículos 22.- *la Secretaría podrá inscribir en el Registro Nacional de Pesca a los acuicultores que no requieran concesión, permiso o Autorización.*	Al **proyecto** le aplica el Artículo, incisos y, fracciones anteriores, porque se trata de una actividad acuícola con fines comerciales.	Por el hecho de presentar a la autoridad correspondiente (SEMARNAT) la Manifestación de Impacto Ambiental, el promovente está cumpliendo con este apartado. El proyecto se vincula por la obligatoriedad de obtener la autorización correspondiente para realizar las obras descritas en esta manifestación de impacto ambiental. Como ya se mencionó anteriormente, la promovente una vez autorizado el proyecto en materia ambiental procederá a tramitar el Registro Nacional de Pesca para la unidad de producción acuícola.
Art. 30°.- *Las actividades pesqueras se clasifican en:* **II.-** *Cultivo o acuacultura con fines*		
Artículo 31°.- *Para realizar las actividades de pesca se requiere lo siguiente:* **I,** *Concesión, para:* **Inciso b)** *Acuacultura comercial* **II,** Permiso, para: **Inciso g)** *Acuacultura de fomento* **III,** *Autorización, para:* **Inciso d)** *Recolectar del medio natural reproductores, larvas, postlarvas, crías, huevos, semillas, alevines o en cualquier otro estadio, y* **Inciso e)** *Acuacultura didáctica.*		

Artículos 22.- *la Secretaría podrá inscribir en el Registro Nacional de Pesca a los acuicultores que no requieran concesión, permiso o Autorización.*	Al **proyecto** le aplica el Artículo, incisos y, fracciones anteriores, porque se trata de una actividad acuícola con fines comerciales.	Por el hecho de presentar a la autoridad correspondiente (SEMARNAT) la Manifestación de Impacto Ambiental, el promovente está cumpliendo con este apartado. El proyecto se vincula por la obligatoriedad de obtener la autorización correspondiente para realizar las obras descritas en esta manifestación de impacto ambiental. Como ya se mencionó anteriormente, la promovente una vez autorizado el proyecto en materia ambiental procederá a tramitar el Registro Nacional de Pesca para la unidad de producción acuícola.
Art. 30°.- *Las actividades pesqueras se clasifican en:* **II.-** *Cultivo o acuacultura con fines*		
Artículo 31°.- *Para realizar las actividades de pesca se requiere lo siguiente:* **I,** *Concesión, para:* **Inciso b)** *Acuacultura comercial* **II,** Permiso, para: **Inciso g)** *Acuacultura de fomento* **III,** *Autorización, para:* **Inciso d)** *Recolectar del medio natural reproductores, larvas, postlarvas, crías, huevos, semillas, alevines o en cualquier otro estadio, y* **Inciso e)** *Acuacultura didáctica.*		

Artículos 22.- *la Secretaría podrá inscribir en el Registro Nacional de Pesca a los acuicultores que no requieran concesión, permiso o Autorización.*	Al **proyecto** le aplica el Artículo, incisos y, fracciones anteriores, porque se trata de una actividad acuícola con fines comerciales.	Por el hecho de presentar a la autoridad correspondiente (SEMARNAT) la Manifestación de Impacto Ambiental, el promovente está cumpliendo con este apartado. El proyecto se vincula por la obligatoriedad de obtener la autorización correspondiente para realizar las obras descritas en esta manifestación de impacto ambiental. Como ya se mencionó anteriormente, la promovente una vez autorizado el proyecto en materia ambiental procederá a tramitar el Registro Nacional de Pesca para la unidad de producción acuícola.
Art. 30°.- *Las actividades pesqueras se clasifican en:* **II.-** *Cultivo o acuacultura con fines*		
Artículo 31°.- *Para realizar las actividades de pesca se requiere lo siguiente:* **I,** *Concesión, para:* **Inciso b)** *Acuacultura comercial* **II,** Permiso, para: **Inciso g)** *Acuacultura de fomento* **III,** *Autorización, para:* **Inciso d)** *Recolectar del medio natural reproductores, larvas, postlarvas, crías, huevos, semillas, alevines o en cualquier otro estadio, y* **Inciso e)** *Acuacultura didáctica.*		

Artículos 22.- *la Secretaría podrá inscribir en el Registro Nacional de Pesca a los acuicultores que no requieran concesión, permiso o Autorización.*	Al **proyecto** le aplica el Artículo, incisos y, fracciones anteriores, porque se trata de una actividad acuícola con fines comerciales.	Por el hecho de presentar a la autoridad correspondiente (SEMARNAT) la Manifestación de Impacto Ambiental, el promovente está cumpliendo con este apartado. El proyecto se vincula por la obligatoriedad de obtener la autorización correspondiente para realizar las obras descritas en esta manifestación de impacto ambiental. Como ya se mencionó anteriormente, la promovente una vez autorizado el proyecto en materia ambiental procederá a tramitar el Registro Nacional de Pesca para la unidad de producción acuícola.
Art. 30°.- *Las actividades pesqueras se clasifican en:* **II.-** *Cultivo o acuacultura con fines*		
Artículo 31°.- *Para realizar las actividades de pesca se requiere lo siguiente:* **I,** *Concesión, para:* **Inciso b)** *Acuacultura comercial* **II,** Permiso, para: **Inciso g)** *Acuacultura de fomento* **III,** *Autorización, para:* **Inciso d)** *Recolectar del medio natural reproductores, larvas, postlarvas, crías, huevos, semillas, alevines o en cualquier otro estadio, y* **Inciso e)** *Acuacultura didáctica.*		

Artículos 22.- *la Secretaría podrá inscribir en el Registro Nacional de Pesca a los acuicultores que no requieran concesión, permiso o Autorización.*	Al **proyecto** le aplica el Artículo, incisos y, fracciones anteriores, porque se trata de una actividad acuícola con fines comerciales.	Por el hecho de presentar a la autoridad correspondiente (SEMARNAT) la Manifestación de Impacto Ambiental, el promovente está cumpliendo con este apartado. El proyecto se vincula por la obligatoriedad de obtener la autorización correspondiente para realizar las obras descritas en esta manifestación de impacto ambiental. Como ya se mencionó anteriormente, la promovente una vez autorizado el proyecto en materia ambiental procederá a tramitar el Registro Nacional de Pesca para la unidad de producción acuícola.
Art. 30°.- *Las actividades pesqueras se clasifican en:* **II.-** *Cultivo o acuacultura con fines*		
Artículo 31°.- *Para realizar las actividades de pesca se requiere lo siguiente:* **I,** *Concesión, para:* **Inciso b)** *Acuacultura comercial* **II,** Permiso, para: **Inciso g)** *Acuacultura de fomento* **III,** *Autorización, para:* **Inciso d)** *Recolectar del medio natural reproductores, larvas, postlarvas, crías, huevos, semillas, alevines o en cualquier otro estadio, y* **Inciso e)** *Acuacultura didáctica.*		

Artículos 22.- *la Secretaría podrá inscribir en el Registro Nacional de Pesca a los acuicultores que no requieran concesión, permiso o Autorización.*	Al **proyecto** le aplica el Artículo, incisos y, fracciones anteriores, porque se trata de una actividad acuícola con fines comerciales.	Por el hecho de presentar a la autoridad correspondiente (SEMARNAT) la Manifestación de Impacto Ambiental, el promovente está cumpliendo con este apartado. El proyecto se vincula por la obligatoriedad de obtener la autorización correspondiente para realizar las obras descritas en esta manifestación de impacto ambiental. Como ya se mencionó anteriormente, la promovente una vez autorizado el proyecto en materia ambiental procederá a tramitar el Registro Nacional de Pesca para la unidad de producción acuícola.
Art. 30°.- *Las actividades pesqueras se clasifican en:* **II.-** *Cultivo o acuacultura con fines*		
Artículo 31°.- *Para realizar las actividades de pesca se requiere lo siguiente:* **I,** *Concesión, para:* **Inciso b)** *Acuacultura comercial* **II,** Permiso, para: **Inciso g)** *Acuacultura de fomento* **III,** *Autorización, para:* **Inciso d)** *Recolectar del medio natural reproductores, larvas, postlarvas, crías, huevos, semillas, alevines o en cualquier otro estadio, y* **Inciso e)** *Acuacultura didáctica.*		

Artículos 22.- *la Secretaría podrá inscribir en el Registro Nacional de Pesca a los acuicultores que no requieran concesión, permiso o Autorización.*	Al **proyecto** le aplica el Artículo, incisos y, fracciones anteriores, porque se trata de una actividad acuícola con fines comerciales.	Por el hecho de presentar a la autoridad correspondiente (SEMARNAT) la Manifestación de Impacto Ambiental, el promovente está cumpliendo con este apartado. El proyecto se vincula por la obligatoriedad de obtener la autorización correspondiente para realizar las obras descritas en esta manifestación de impacto ambiental. Como ya se mencionó anteriormente, la promovente una vez autorizado el proyecto en materia ambiental procederá a tramitar el Registro Nacional de Pesca para la unidad de producción acuícola.
Art. 30°.- *Las actividades pesqueras se clasifican en:* **II.-** *Cultivo o acuacultura con fines*		
Artículo 31°.- *Para realizar las actividades de pesca se requiere lo siguiente:* **I,** *Concesión, para:* **Inciso b)** *Acuacultura comercial* **II,** Permiso, para: **Inciso g)** *Acuacultura de fomento* **III,** *Autorización, para:* **Inciso d)** *Recolectar del medio natural reproductores, larvas, postlarvas, crías, huevos, semillas, alevines o en cualquier otro estadio, y* **Inciso e)** *Acuacultura didáctica.*		

Artículos 22.- *la Secretaría podrá inscribir en el Registro Nacional de Pesca a los acuicultores que no requieran concesión, permiso o Autorización.*	Al **proyecto** le aplica el Artículo, incisos y, fracciones anteriores, porque se trata de una actividad acuícola con fines comerciales.	Por el hecho de presentar a la autoridad correspondiente (SEMARNAT) la Manifestación de Impacto Ambiental, el promovente está cumpliendo con este apartado. El proyecto se vincula por la obligatoriedad de obtener la autorización correspondiente para realizar las obras descritas en esta manifestación de impacto ambiental. Como ya se mencionó anteriormente, la promovente una vez autorizado el proyecto en materia ambiental procederá a tramitar el Registro Nacional de Pesca para la unidad de producción acuícola.
Art. 30°.- *Las actividades pesqueras se clasifican en:* **II.-** *Cultivo o acuacultura con fines*		
Artículo 31°.- *Para realizar las actividades de pesca se requiere lo siguiente:* **I,** *Concesión, para:* **Inciso b)** *Acuacultura comercial* **II,** Permiso, para: **Inciso g)** *Acuacultura de fomento* **III,** *Autorización, para:* **Inciso d)** *Recolectar del medio natural reproductores, larvas, postlarvas, crías, huevos, semillas, alevines o en cualquier otro estadio, y* **Inciso e)** *Acuacultura didáctica.*		

Artículos 22.- *la Secretaría podrá inscribir en el Registro Nacional de Pesca a los acuicultores que no requieran concesión, permiso o Autorización.*	Al **proyecto** le aplica el Artículo, incisos y, fracciones anteriores, porque se trata de una actividad acuícola con fines comerciales.	Por el hecho de presentar a la autoridad correspondiente (SEMARNAT) la Manifestación de Impacto Ambiental, el promovente está cumpliendo con este apartado. El proyecto se vincula por la obligatoriedad de obtener la autorización correspondiente para realizar las obras descritas en esta manifestación de impacto ambiental. Como ya se mencionó anteriormente, la promovente una vez autorizado el proyecto en materia ambiental procederá a tramitar el Registro Nacional de Pesca para la unidad de producción acuícola.
Art. 30°.- *Las actividades pesqueras se clasifican en:* **II.-** *Cultivo o acuacultura con fines*		
Artículo 31°.- *Para realizar las actividades de pesca se requiere lo siguiente:* **I,** *Concesión, para:* **Inciso b)** *Acuacultura comercial* **II,** Permiso, para: **Inciso g)** *Acuacultura de fomento* **III,** *Autorización, para:* **Inciso d)** *Recolectar del medio natural reproductores, larvas, postlarvas, crías, huevos, semillas, alevines o en cualquier otro estadio, y* **Inciso e)** *Acuacultura didáctica.*		

Artículos 22.- *la Secretaría podrá inscribir en el Registro Nacional de Pesca a los acuicultores que no requieran concesión, permiso o Autorización.*	Al **proyecto** le aplica el Artículo, incisos y, fracciones anteriores, porque se trata de una actividad acuícola con fines comerciales.	Por el hecho de presentar a la autoridad correspondiente (SEMARNAT) la Manifestación de Impacto Ambiental, el promovente está cumpliendo con este apartado. El proyecto se vincula por la obligatoriedad de obtener la autorización correspondiente para realizar las obras descritas en esta manifestación de impacto ambiental. Como ya se mencionó anteriormente, la promovente una vez autorizado el proyecto en materia ambiental procederá a tramitar el Registro Nacional de Pesca para la unidad de producción acuícola.
Art. 30°.- *Las actividades pesqueras se clasifican en:* **II.-** *Cultivo o acuacultura con fines*		
Artículo 31°.- *Para realizar las actividades de pesca se requiere lo siguiente:* **I,** *Concesión, para:* **Inciso b)** *Acuacultura comercial* **II,** Permiso, para: **Inciso g)** *Acuacultura de fomento* **III,** *Autorización, para:* **Inciso d)** *Recolectar del medio natural reproductores, larvas, postlarvas, crías, huevos, semillas, alevines o en cualquier otro estadio, y* **Inciso e)** *Acuacultura didáctica.*		

Artículos 22.- *la Secretaría podrá inscribir en el Registro Nacional de Pesca a los acuicultores que no requieran concesión, permiso o Autorización.*	Al **proyecto** le aplica el Artículo, incisos y, fracciones anteriores, porque se trata de una actividad acuícola con fines comerciales.	Por el hecho de presentar a la autoridad correspondiente (SEMARNAT) la Manifestación de Impacto Ambiental, el promovente está cumpliendo con este apartado. El proyecto se vincula por la obligatoriedad de obtener la autorización correspondiente para realizar las obras descritas en esta manifestación de impacto ambiental. Como ya se mencionó anteriormente, la promovente una vez autorizado el proyecto en materia ambiental procederá a tramitar el Registro Nacional de Pesca para la unidad de producción acuícola.
Art. 30°.- *Las actividades pesqueras se clasifican en:* **II.-** *Cultivo o acuacultura con fines*		
Artículo 31°.- *Para realizar las actividades de pesca se requiere lo siguiente:* **I,** *Concesión, para:* **Inciso b)** *Acuacultura comercial* **II,** Permiso, para: **Inciso g)** *Acuacultura de fomento* **III,** *Autorización, para:* **Inciso d)** *Recolectar del medio natural reproductores, larvas, postlarvas, crías, huevos, semillas, alevines o en cualquier otro estadio, y* **Inciso e)** *Acuacultura didáctica.*		

Artículos 22.- *la Secretaría podrá inscribir en el Registro Nacional de Pesca a los acuicultores que no requieran concesión, permiso o Autorización.*	Al **proyecto** le aplica el Artículo, incisos y, fracciones anteriores, porque se trata de una actividad acuícola con fines comerciales.	Por el hecho de presentar a la autoridad correspondiente (SEMARNAT) la Manifestación de Impacto Ambiental, el promovente está cumpliendo con este apartado. El proyecto se vincula por la obligatoriedad de obtener la autorización correspondiente para realizar las obras descritas en esta manifestación de impacto ambiental. Como ya se mencionó anteriormente, la promovente una vez autorizado el proyecto en materia ambiental procederá a tramitar el Registro Nacional de Pesca para la unidad de producción acuícola.
Art. 30°.- *Las actividades pesqueras se clasifican en:* **II.-** *Cultivo o acuacultura con fines*		
Artículo 31°.- *Para realizar las actividades de pesca se requiere lo siguiente:* **I,** *Concesión, para:* **Inciso b)** *Acuacultura comercial* **II,** Permiso, para: **Inciso g)** *Acuacultura de fomento* **III,** *Autorización, para:* **Inciso d)** *Recolectar del medio natural reproductores, larvas, postlarvas, crías, huevos, semillas, alevines o en cualquier otro estadio, y* **Inciso e)** *Acuacultura didáctica.*		

Artículos 22.- *la Secretaría podrá inscribir en el Registro Nacional de Pesca a los acuicultores que no requieran concesión, permiso o Autorización.*	Al **proyecto** le aplica el Artículo, incisos y, fracciones anteriores, porque se trata de una actividad acuícola con fines comerciales.	Por el hecho de presentar a la autoridad correspondiente (SEMARNAT) la Manifestación de Impacto Ambiental, el promovente está cumpliendo con este apartado. El proyecto se vincula por la obligatoriedad de obtener la autorización correspondiente para realizar las obras descritas en esta manifestación de impacto ambiental. Como ya se mencionó anteriormente, la promovente una vez autorizado el proyecto en materia ambiental procederá a tramitar el Registro Nacional de Pesca para la unidad de producción acuícola.
Art. 30°.- *Las actividades pesqueras se clasifican en:* **II.-** *Cultivo o acuacultura con fines*		
Artículo 31°.- *Para realizar las actividades de pesca se requiere lo siguiente:* **I,** *Concesión, para:* **Inciso b)** *Acuacultura comercial* **II,** Permiso, para: **Inciso g)** *Acuacultura de fomento* **III,** *Autorización, para:* **Inciso d)** *Recolectar del medio natural reproductores, larvas, postlarvas, crías, huevos, semillas, alevines o en cualquier otro estadio, y* **Inciso e)** *Acuacultura didáctica.*		

Artículos 22.- *la Secretaría podrá inscribir en el Registro Nacional de Pesca a los acuicultores que no requieran concesión, permiso o Autorización.*	Al **proyecto** le aplica el Artículo, incisos y, fracciones anteriores, porque se trata de una actividad acuícola con fines comerciales.	Por el hecho de presentar a la autoridad correspondiente (SEMARNAT) la Manifestación de Impacto Ambiental, el promovente está cumpliendo con este apartado. El proyecto se vincula por la obligatoriedad de obtener la autorización correspondiente para realizar las obras descritas en esta manifestación de impacto ambiental. Como ya se mencionó anteriormente, la promovente una vez autorizado el proyecto en materia ambiental procederá a tramitar el Registro Nacional de Pesca para la unidad de producción acuícola.
Art. 30°.- *Las actividades pesqueras se clasifican en:* **II.-** *Cultivo o acuacultura con fines*		
Artículo 31°.- *Para realizar las actividades de pesca se requiere lo siguiente:* **I,** *Concesión, para:* **Inciso b)** *Acuacultura comercial* **II,** Permiso, para: **Inciso g)** *Acuacultura de fomento* **III,** *Autorización, para:* **Inciso d)** *Recolectar del medio natural reproductores, larvas, postlarvas, crías, huevos, semillas, alevines o en cualquier otro estadio, y* **Inciso e)** *Acuacultura didáctica.*		

Artículos 22.- *la Secretaría podrá inscribir en el Registro Nacional de Pesca a los acuicultores que no requieran concesión, permiso o Autorización.*	Al **proyecto** le aplica el Artículo, incisos y, fracciones anteriores, porque se trata de una actividad acuícola con fines comerciales.	Por el hecho de presentar a la autoridad correspondiente (SEMARNAT) la Manifestación de Impacto Ambiental, el promovente está cumpliendo con este apartado. El proyecto se vincula por la obligatoriedad de obtener la autorización correspondiente para realizar las obras descritas en esta manifestación de impacto ambiental. Como ya se mencionó anteriormente, la promovente una vez autorizado el proyecto en materia ambiental procederá a tramitar el Registro Nacional de Pesca para la unidad de producción acuícola.
Art. 30°.- *Las actividades pesqueras se clasifican en:* **II.-** *Cultivo o acuacultura con fines*		
Artículo 31°.- *Para realizar las actividades de pesca se requiere lo siguiente:* **I,** *Concesión, para:* **Inciso b)** *Acuacultura comercial* **II,** Permiso, para: **Inciso g)** *Acuacultura de fomento* **III,** *Autorización, para:* **Inciso d)** *Recolectar del medio natural reproductores, larvas, postlarvas, crías, huevos, semillas, alevines o en cualquier otro estadio, y* **Inciso e)** *Acuacultura didáctica.*		

Artículos 22.- *la Secretaría podrá inscribir en el Registro Nacional de Pesca a los acuicultores que no requieran concesión, permiso o Autorización.*	Al **proyecto** le aplica el Artículo, incisos y, fracciones anteriores, porque se trata de una actividad acuícola con fines comerciales.	Por el hecho de presentar a la autoridad correspondiente (SEMARNAT) la Manifestación de Impacto Ambiental, el promovente está cumpliendo con este apartado. El proyecto se vincula por la obligatoriedad de obtener la autorización correspondiente para realizar las obras descritas en esta manifestación de impacto ambiental. Como ya se mencionó anteriormente, la promovente una vez autorizado el proyecto en materia ambiental procederá a tramitar el Registro Nacional de Pesca para la unidad de producción acuícola.
Art. 30°.- *Las actividades pesqueras se clasifican en:* **II.-** *Cultivo o acuacultura con fines*		
Artículo 31°.- *Para realizar las actividades de pesca se requiere lo siguiente:* **I,** *Concesión, para:* **Inciso b)** *Acuacultura comercial* **II,** Permiso, para: **Inciso g)** *Acuacultura de fomento* **III,** *Autorización, para:* **Inciso d)** *Recolectar del medio natural reproductores, larvas, postlarvas, crías, huevos, semillas, alevines o en cualquier otro estadio, y* **Inciso e)** *Acuacultura didáctica.*		

Artículos 22.- *la Secretaría podrá inscribir en el Registro Nacional de Pesca a los acuicultores que no requieran concesión, permiso o Autorización.*	Al **proyecto** le aplica el Artículo, incisos y, fracciones anteriores, porque se trata de una actividad acuícola con fines comerciales.	Por el hecho de presentar a la autoridad correspondiente (SEMARNAT) la Manifestación de Impacto Ambiental, el promovente está cumpliendo con este apartado. El proyecto se vincula por la obligatoriedad de obtener la autorización correspondiente para realizar las obras descritas en esta manifestación de impacto ambiental. Como ya se mencionó anteriormente, la promovente una vez autorizado el proyecto en materia ambiental procederá a tramitar el Registro Nacional de Pesca para la unidad de producción acuícola.
Art. 30°.- *Las actividades pesqueras se clasifican en:* **II.-** *Cultivo o acuacultura con fines*		
Artículo 31°.- *Para realizar las actividades de pesca se requiere lo siguiente:* **I,** *Concesión, para:* **Inciso b)** *Acuacultura comercial* **II,** Permiso, para: **Inciso g)** *Acuacultura de fomento* **III,** *Autorización, para:* **Inciso d)** *Recolectar del medio natural reproductores, larvas, postlarvas, crías, huevos, semillas, alevines o en cualquier otro estadio, y* **Inciso e)** *Acuacultura didáctica.*		

Artículos 22.- *la Secretaría podrá inscribir en el Registro Nacional de Pesca a los acuicultores que no requieran concesión, permiso o Autorización.*	Al **proyecto** le aplica el Artículo, incisos y, fracciones anteriores, porque se trata de una actividad acuícola con fines comerciales.	Por el hecho de presentar a la autoridad correspondiente (SEMARNAT) la Manifestación de Impacto Ambiental, el promovente está cumpliendo con este apartado. El proyecto se vincula por la obligatoriedad de obtener la autorización correspondiente para realizar las obras descritas en esta manifestación de impacto ambiental. Como ya se mencionó anteriormente, la promovente una vez autorizado el proyecto en materia ambiental procederá a tramitar el Registro Nacional de Pesca para la unidad de producción acuícola.
Art. 30°.- *Las actividades pesqueras se clasifican en:* **II.-** *Cultivo o acuacultura con fines*		
Artículo 31°.- *Para realizar las actividades de pesca se requiere lo siguiente:* **I,** *Concesión, para:* **Inciso b)** *Acuacultura comercial* **II,** Permiso, para: **Inciso g)** *Acuacultura de fomento* **III,** *Autorización, para:* **Inciso d)** *Recolectar del medio natural reproductores, larvas, postlarvas, crías, huevos, semillas, alevines o en cualquier otro estadio, y* **Inciso e)** *Acuacultura didáctica.*		

Artículos 22.- *la Secretaría podrá inscribir en el Registro Nacional de Pesca a los acuicultores que no requieran concesión, permiso o Autorización.*	Al **proyecto** le aplica el Artículo, incisos y, fracciones anteriores, porque se trata de una actividad acuícola con fines comerciales.	Por el hecho de presentar a la autoridad correspondiente (SEMARNAT) la Manifestación de Impacto Ambiental, el promovente está cumpliendo con este apartado. El proyecto se vincula por la obligatoriedad de obtener la autorización correspondiente para realizar las obras descritas en esta manifestación de impacto ambiental. Como ya se mencionó anteriormente, la promovente una vez autorizado el proyecto en materia ambiental procederá a tramitar el Registro Nacional de Pesca para la unidad de producción acuícola.
Art. 30°.- *Las actividades pesqueras se clasifican en:* **II.-** *Cultivo o acuacultura con fines*		
Artículo 31°.- *Para realizar las actividades de pesca se requiere lo siguiente:* **I,** *Concesión, para:* **Inciso b)** *Acuacultura comercial* **II,** Permiso, para: **Inciso g)** *Acuacultura de fomento* **III,** *Autorización, para:* **Inciso d)** *Recolectar del medio natural reproductores, larvas, postlarvas, crías, huevos, semillas, alevines o en cualquier otro estadio, y* **Inciso e)** *Acuacultura didáctica.*		

Artículos 22.- *la Secretaría podrá inscribir en el Registro Nacional de Pesca a los acuicultores que no requieran concesión, permiso o Autorización.*	Al **proyecto** le aplica el Artículo, incisos y, fracciones anteriores, porque se trata de una actividad acuícola con fines comerciales.	Por el hecho de presentar a la autoridad correspondiente (SEMARNAT) la Manifestación de Impacto Ambiental, el promovente está cumpliendo con este apartado. El proyecto se vincula por la obligatoriedad de obtener la autorización correspondiente para realizar las obras descritas en esta manifestación de impacto ambiental. Como ya se mencionó anteriormente, la promovente una vez autorizado el proyecto en materia ambiental procederá a tramitar el Registro Nacional de Pesca para la unidad de producción acuícola.
Art. 30°.- *Las actividades pesqueras se clasifican en:* **II.-** *Cultivo o acuacultura con fines*		
Artículo 31°.- *Para realizar las actividades de pesca se requiere lo siguiente:* **I,** *Concesión, para:* **Inciso b)** *Acuacultura comercial* **II,** Permiso, para: **Inciso g)** *Acuacultura de fomento* **III,** *Autorización, para:* **Inciso d)** *Recolectar del medio natural reproductores, larvas, postlarvas, crías, huevos, semillas, alevines o en cualquier otro estadio, y* **Inciso e)** *Acuacultura didáctica.*		

Artículos 22.- *la Secretaría podrá inscribir en el Registro Nacional de Pesca a los acuicultores que no requieran concesión, permiso o Autorización.*	Al **proyecto** le aplica el Artículo, incisos y, fracciones anteriores, porque se trata de una actividad acuícola con fines comerciales.	Por el hecho de presentar a la autoridad correspondiente (SEMARNAT) la Manifestación de Impacto Ambiental, el promovente está cumpliendo con este apartado. El proyecto se vincula por la obligatoriedad de obtener la autorización correspondiente para realizar las obras descritas en esta manifestación de impacto ambiental. Como ya se mencionó anteriormente, la promovente una vez autorizado el proyecto en materia ambiental procederá a tramitar el Registro Nacional de Pesca para la unidad de producción acuícola.
Art. 30°.- *Las actividades pesqueras se clasifican en:* **II.-** *Cultivo o acuacultura con fines*		
Artículo 31°.- *Para realizar las actividades de pesca se requiere lo siguiente:* **I,** *Concesión, para:* **Inciso b)** *Acuacultura comercial* **II,** Permiso, para: **Inciso g)** *Acuacultura de fomento* **III,** *Autorización, para:* **Inciso d)** *Recolectar del medio natural reproductores, larvas, postlarvas, crías, huevos, semillas, alevines o en cualquier otro estadio, y* **Inciso e)** *Acuacultura didáctica.*		

Artículos 22.- *la Secretaría podrá inscribir en el Registro Nacional de Pesca a los acuicultores que no requieran concesión, permiso o Autorización.*	Al **proyecto** le aplica el Artículo, incisos y, fracciones anteriores, porque se trata de una actividad acuícola con fines comerciales.	Por el hecho de presentar a la autoridad correspondiente (SEMARNAT) la Manifestación de Impacto Ambiental, el promovente está cumpliendo con este apartado. El proyecto se vincula por la obligatoriedad de obtener la autorización correspondiente para realizar las obras descritas en esta manifestación de impacto ambiental. Como ya se mencionó anteriormente, la promovente una vez autorizado el proyecto en materia ambiental procederá a tramitar el Registro Nacional de Pesca para la unidad de producción acuícola.
Art. 30°.- *Las actividades pesqueras se clasifican en:* **II.-** *Cultivo o acuacultura con fines*		
Artículo 31°.- *Para realizar las actividades de pesca se requiere lo siguiente:* **I,** *Concesión, para:* **Inciso b)** *Acuacultura comercial* **II,** Permiso, para: **Inciso g)** *Acuacultura de fomento* **III,** *Autorización, para:* **Inciso d)** *Recolectar del medio natural reproductores, larvas, postlarvas, crías, huevos, semillas, alevines o en cualquier otro estadio, y* **Inciso e)** *Acuacultura didáctica.*		

Artículos 22.- *la Secretaría podrá inscribir en el Registro Nacional de Pesca a los acuicultores que no requieran concesión, permiso o Autorización.*	Al **proyecto** le aplica el Artículo, incisos y, fracciones anteriores, porque se trata de una actividad acuícola con fines comerciales.	Por el hecho de presentar a la autoridad correspondiente (SEMARNAT) la Manifestación de Impacto Ambiental, el promovente está cumpliendo con este apartado. El proyecto se vincula por la obligatoriedad de obtener la autorización correspondiente para realizar las obras descritas en esta manifestación de impacto ambiental. Como ya se mencionó anteriormente, la promovente una vez autorizado el proyecto en materia ambiental procederá a tramitar el Registro Nacional de Pesca para la unidad de producción acuícola.
Art. 30°.- *Las actividades pesqueras se clasifican en:* **II.-** *Cultivo o acuacultura con fines*		
Artículo 31°.- *Para realizar las actividades de pesca se requiere lo siguiente:* **I,** *Concesión, para:* **Inciso b)** *Acuacultura comercial* **II,** Permiso, para: **Inciso g)** *Acuacultura de fomento* **III,** *Autorización, para:* **Inciso d)** *Recolectar del medio natural reproductores, larvas, postlarvas, crías, huevos, semillas, alevines o en cualquier otro estadio, y* **Inciso e)** *Acuacultura didáctica.*		

Artículos 22.- *la Secretaría podrá inscribir en el Registro Nacional de Pesca a los acuicultores que no requieran concesión, permiso o Autorización.*	Al **proyecto** le aplica el Artículo, incisos y, fracciones anteriores, porque se trata de una actividad acuícola con fines comerciales.	Por el hecho de presentar a la autoridad correspondiente (SEMARNAT) la Manifestación de Impacto Ambiental, el promovente está cumpliendo con este apartado. El proyecto se vincula por la obligatoriedad de obtener la autorización correspondiente para realizar las obras descritas en esta manifestación de impacto ambiental. Como ya se mencionó anteriormente, la promovente una vez autorizado el proyecto en materia ambiental procederá a tramitar el Registro Nacional de Pesca para la unidad de producción acuícola.
Art. 30°.- *Las actividades pesqueras se clasifican en:* **II.-** *Cultivo o acuacultura con fines*		
Artículo 31°.- *Para realizar las actividades de pesca se requiere lo siguiente:* **I,** *Concesión, para:* **Inciso b)** *Acuacultura comercial* **II,** Permiso, para: **Inciso g)** *Acuacultura de fomento* **III,** *Autorización, para:* **Inciso d)** *Recolectar del medio natural reproductores, larvas, postlarvas, crías, huevos, semillas, alevines o en cualquier otro estadio, y* **Inciso e)** *Acuacultura didáctica.*		

Artículos 22.- *la Secretaría podrá inscribir en el Registro Nacional de Pesca a los acuicultores que no requieran concesión, permiso o Autorización.*	Al **proyecto** le aplica el Artículo, incisos y, fracciones anteriores, porque se trata de una actividad acuícola con fines comerciales.	Por el hecho de presentar a la autoridad correspondiente (SEMARNAT) la Manifestación de Impacto Ambiental, el promovente está cumpliendo con este apartado. El proyecto se vincula por la obligatoriedad de obtener la autorización correspondiente para realizar las obras descritas en esta manifestación de impacto ambiental. Como ya se mencionó anteriormente, la promovente una vez autorizado el proyecto en materia ambiental procederá a tramitar el Registro Nacional de Pesca para la unidad de producción acuícola.
Art. 30°.- *Las actividades pesqueras se clasifican en:* **II.-** *Cultivo o acuacultura con fines*		
Artículo 31°.- *Para realizar las actividades de pesca se requiere lo siguiente:* **I,** *Concesión, para:* **Inciso b)** *Acuacultura comercial* **II,** Permiso, para: **Inciso g)** *Acuacultura de fomento* **III,** *Autorización, para:* **Inciso d)** *Recolectar del medio natural reproductores, larvas, postlarvas, crías, huevos, semillas, alevines o en cualquier otro estadio, y* **Inciso e)** *Acuacultura didáctica.*		

Artículos 22.- *la Secretaría podrá inscribir en el Registro Nacional de Pesca a los acuicultores que no requieran concesión, permiso o Autorización.*	Al **proyecto** le aplica el Artículo, incisos y, fracciones anteriores, porque se trata de una actividad acuícola con fines comerciales.	Por el hecho de presentar a la autoridad correspondiente (SEMARNAT) la Manifestación de Impacto Ambiental, el promovente está cumpliendo con este apartado. El proyecto se vincula por la obligatoriedad de obtener la autorización correspondiente para realizar las obras descritas en esta manifestación de impacto ambiental. Como ya se mencionó anteriormente, la promovente una vez autorizado el proyecto en materia ambiental procederá a tramitar el Registro Nacional de Pesca para la unidad de producción acuícola.
Art. 30°.- *Las actividades pesqueras se clasifican en:* **II.-** *Cultivo o acuacultura con fines*		
Artículo 31°.- *Para realizar las actividades de pesca se requiere lo siguiente:* **I,** *Concesión, para:* **Inciso b)** *Acuacultura comercial* **II,** Permiso, para: **Inciso g)** *Acuacultura de fomento* **III,** *Autorización, para:* **Inciso d)** *Recolectar del medio natural reproductores, larvas, postlarvas, crías, huevos, semillas, alevines o en cualquier otro estadio, y* **Inciso e)** *Acuacultura didáctica.*		

Artículos 22.- *la Secretaría podrá inscribir en el Registro Nacional de Pesca a los acuicultores que no requieran concesión, permiso o Autorización.*	Al **proyecto** le aplica el Artículo, incisos y, fracciones anteriores, porque se trata de una actividad acuícola con fines comerciales.	Por el hecho de presentar a la autoridad correspondiente (SEMARNAT) la Manifestación de Impacto Ambiental, el promovente está cumpliendo con este apartado. El proyecto se vincula por la obligatoriedad de obtener la autorización correspondiente para realizar las obras descritas en esta manifestación de impacto ambiental. Como ya se mencionó anteriormente, la promovente una vez autorizado el proyecto en materia ambiental procederá a tramitar el Registro Nacional de Pesca para la unidad de producción acuícola.
Art. 30°.- *Las actividades pesqueras se clasifican en:* **II.-** *Cultivo o acuacultura con fines*		
Artículo 31°.- *Para realizar las actividades de pesca se requiere lo siguiente:* **I,** *Concesión, para:* **Inciso b)** *Acuacultura comercial* **II,** Permiso, para: **Inciso g)** *Acuacultura de fomento* **III,** *Autorización, para:* **Inciso d)** *Recolectar del medio natural reproductores, larvas, postlarvas, crías, huevos, semillas, alevines o en cualquier otro estadio, y* **Inciso e)** *Acuacultura didáctica.*		

Artículos 22.- *la Secretaría podrá inscribir en el Registro Nacional de Pesca a los acuicultores que no requieran concesión, permiso o Autorización.*	Al **proyecto** le aplica el Artículo, incisos y, fracciones anteriores, porque se trata de una actividad acuícola con fines comerciales.	Por el hecho de presentar a la autoridad correspondiente (SEMARNAT) la Manifestación de Impacto Ambiental, el promovente está cumpliendo con este apartado. El proyecto se vincula por la obligatoriedad de obtener la autorización correspondiente para realizar las obras descritas en esta manifestación de impacto ambiental. Como ya se mencionó anteriormente, la promovente una vez autorizado el proyecto en materia ambiental procederá a tramitar el Registro Nacional de Pesca para la unidad de producción acuícola.
Art. 30°.- *Las actividades pesqueras se clasifican en:* **II.-** *Cultivo o acuacultura con fines*		
Artículo 31°.- *Para realizar las actividades de pesca se requiere lo siguiente:* **I,** *Concesión, para:* **Inciso b)** *Acuacultura comercial* **II,** Permiso, para: **Inciso g)** *Acuacultura de fomento* **III,** *Autorización, para:* **Inciso d)** *Recolectar del medio natural reproductores, larvas, postlarvas, crías, huevos, semillas, alevines o en cualquier otro estadio, y* **Inciso e)** *Acuacultura didáctica.*		

Artículos 22.- *la Secretaría podrá inscribir en el Registro Nacional de Pesca a los acuicultores que no requieran concesión, permiso o Autorización.*	Al **proyecto** le aplica el Artículo, incisos y, fracciones anteriores, porque se trata de una actividad acuícola con fines comerciales.	Por el hecho de presentar a la autoridad correspondiente (SEMARNAT) la Manifestación de Impacto Ambiental, el promovente está cumpliendo con este apartado. El proyecto se vincula por la obligatoriedad de obtener la autorización correspondiente para realizar las obras descritas en esta manifestación de impacto ambiental. Como ya se mencionó anteriormente, la promovente una vez autorizado el proyecto en materia ambiental procederá a tramitar el Registro Nacional de Pesca para la unidad de producción acuícola.
Art. 30°.- *Las actividades pesqueras se clasifican en:* **II.-** *Cultivo o acuacultura con fines*		
Artículo 31°.- *Para realizar las actividades de pesca se requiere lo siguiente:* **I,** *Concesión, para:* **Inciso b)** *Acuacultura comercial* **II,** Permiso, para: **Inciso g)** *Acuacultura de fomento* **III,** *Autorización, para:* **Inciso d)** *Recolectar del medio natural reproductores, larvas, postlarvas, crías, huevos, semillas, alevines o en cualquier otro estadio, y* **Inciso e)** *Acuacultura didáctica.*		

Artículos 22.- *la Secretaría podrá inscribir en el Registro Nacional de Pesca a los acuicultores que no requieran concesión, permiso o Autorización.*	Al **proyecto** le aplica el Artículo, incisos y, fracciones anteriores, porque se trata de una actividad acuícola con fines comerciales.	Por el hecho de presentar a la autoridad correspondiente (SEMARNAT) la Manifestación de Impacto Ambiental, el promovente está cumpliendo con este apartado. El proyecto se vincula por la obligatoriedad de obtener la autorización correspondiente para realizar las obras descritas en esta manifestación de impacto ambiental. Como ya se mencionó anteriormente, la promovente una vez autorizado el proyecto en materia ambiental procederá a tramitar el Registro Nacional de Pesca para la unidad de producción acuícola.
Art. 30°.- *Las actividades pesqueras se clasifican en:* **II.-** *Cultivo o acuacultura con fines*		
Artículo 31°.- *Para realizar las actividades de pesca se requiere lo siguiente:* **I,** *Concesión, para:* **Inciso b)** *Acuacultura comercial* **II,** Permiso, para: **Inciso g)** *Acuacultura de fomento* **III,** *Autorización, para:* **Inciso d)** *Recolectar del medio natural reproductores, larvas, postlarvas, crías, huevos, semillas, alevines o en cualquier otro estadio, y* **Inciso e)** *Acuacultura didáctica.*		

Artículos 22.- *la Secretaría podrá inscribir en el Registro Nacional de Pesca a los acuicultores que no requieran concesión, permiso o Autorización.*	Al **proyecto** le aplica el Artículo, incisos y, fracciones anteriores, porque se trata de una actividad acuícola con fines comerciales.	Por el hecho de presentar a la autoridad correspondiente (SEMARNAT) la Manifestación de Impacto Ambiental, el promovente está cumpliendo con este apartado. El proyecto se vincula por la obligatoriedad de obtener la autorización correspondiente para realizar las obras descritas en esta manifestación de impacto ambiental. Como ya se mencionó anteriormente, la promovente una vez autorizado el proyecto en materia ambiental procederá a tramitar el Registro Nacional de Pesca para la unidad de producción acuícola.
Art. 30°.- *Las actividades pesqueras se clasifican en:* **II.-** *Cultivo o acuacultura con fines*		
Artículo 31°.- *Para realizar las actividades de pesca se requiere lo siguiente:* **I,** *Concesión, para:* **Inciso b)** *Acuacultura comercial* **II,** Permiso, para: **Inciso g)** *Acuacultura de fomento* **III,** *Autorización, para:* **Inciso d)** *Recolectar del medio natural reproductores, larvas, postlarvas, crías, huevos, semillas, alevines o en cualquier otro estadio, y* **Inciso e)** *Acuacultura didáctica.*		

Artículos 22.- *la Secretaría podrá inscribir en el Registro Nacional de Pesca a los acuicultores que no requieran concesión, permiso o Autorización.*	Al **proyecto** le aplica el Artículo, incisos y, fracciones anteriores, porque se trata de una actividad acuícola con fines comerciales.	Por el hecho de presentar a la autoridad correspondiente (SEMARNAT) la Manifestación de Impacto Ambiental, el promovente está cumpliendo con este apartado. El proyecto se vincula por la obligatoriedad de obtener la autorización correspondiente para realizar las obras descritas en esta manifestación de impacto ambiental. Como ya se mencionó anteriormente, la promovente una vez autorizado el proyecto en materia ambiental procederá a tramitar el Registro Nacional de Pesca para la unidad de producción acuícola.
Art. 30°.- *Las actividades pesqueras se clasifican en:* **II.-** *Cultivo o acuacultura con fines*		
Artículo 31°.- *Para realizar las actividades de pesca se requiere lo siguiente:* **I,** *Concesión, para:* **Inciso b)** *Acuacultura comercial* **II,** Permiso, para: **Inciso g)** *Acuacultura de fomento* **III,** *Autorización, para:* **Inciso d)** *Recolectar del medio natural reproductores, larvas, postlarvas, crías, huevos, semillas, alevines o en cualquier otro estadio, y* **Inciso e)** *Acuacultura didáctica.*		

Artículos 22.- *la Secretaría podrá inscribir en el Registro Nacional de Pesca a los acuicultores que no requieran concesión, permiso o Autorización.*	Al **proyecto** le aplica el Artículo, incisos y, fracciones anteriores, porque se trata de una actividad acuícola con fines comerciales.	Por el hecho de presentar a la autoridad correspondiente (SEMARNAT) la Manifestación de Impacto Ambiental, el promovente está cumpliendo con este apartado. El proyecto se vincula por la obligatoriedad de obtener la autorización correspondiente para realizar las obras descritas en esta manifestación de impacto ambiental. Como ya se mencionó anteriormente, la promovente una vez autorizado el proyecto en materia ambiental procederá a tramitar el Registro Nacional de Pesca para la unidad de producción acuícola.
Art. 30°.- *Las actividades pesqueras se clasifican en:* **II.-** *Cultivo o acuacultura con fines*		
Artículo 31°.- *Para realizar las actividades de pesca se requiere lo siguiente:* **I,** *Concesión, para:* **Inciso b)** *Acuacultura comercial* **II,** Permiso, para: **Inciso g)** *Acuacultura de fomento* **III,** *Autorización, para:* **Inciso d)** *Recolectar del medio natural reproductores, larvas, postlarvas, crías, huevos, semillas, alevines o en cualquier otro estadio, y* **Inciso e)** *Acuacultura didáctica.*		

Artículos 22.- *la Secretaría podrá inscribir en el Registro Nacional de Pesca a los acuicultores que no requieran concesión, permiso o Autorización.*	Al **proyecto** le aplica el Artículo, incisos y, fracciones anteriores, porque se trata de una actividad acuícola con fines comerciales.	Por el hecho de presentar a la autoridad correspondiente (SEMARNAT) la Manifestación de Impacto Ambiental, el promovente está cumpliendo con este apartado. El proyecto se vincula por la obligatoriedad de obtener la autorización correspondiente para realizar las obras descritas en esta manifestación de impacto ambiental. Como ya se mencionó anteriormente, la promovente una vez autorizado el proyecto en materia ambiental procederá a tramitar el Registro Nacional de Pesca para la unidad de producción acuícola.
Art. 30°.- *Las actividades pesqueras se clasifican en:* **II.-** *Cultivo o acuacultura con fines*		
Artículo 31°.- *Para realizar las actividades de pesca se requiere lo siguiente:* **I,** *Concesión, para:* **Inciso b)** *Acuacultura comercial* **II,** Permiso, para: **Inciso g)** *Acuacultura de fomento* **III,** *Autorización, para:* **Inciso d)** *Recolectar del medio natural reproductores, larvas, postlarvas, crías, huevos, semillas, alevines o en cualquier otro estadio, y* **Inciso e)** *Acuacultura didáctica.*		

Artículos 22.- *la Secretaría podrá inscribir en el Registro Nacional de Pesca a los acuicultores que no requieran concesión, permiso o Autorización.*	Al **proyecto** le aplica el Artículo, incisos y, fracciones anteriores, porque se trata de una actividad acuícola con fines comerciales.	Por el hecho de presentar a la autoridad correspondiente (SEMARNAT) la Manifestación de Impacto Ambiental, el promovente está cumpliendo con este apartado. El proyecto se vincula por la obligatoriedad de obtener la autorización correspondiente para realizar las obras descritas en esta manifestación de impacto ambiental. Como ya se mencionó anteriormente, la promovente una vez autorizado el proyecto en materia ambiental procederá a tramitar el Registro Nacional de Pesca para la unidad de producción acuícola.
Art. 30°.- *Las actividades pesqueras se clasifican en:* **II.-** *Cultivo o acuacultura con fines*		
Artículo 31°.- *Para realizar las actividades de pesca se requiere lo siguiente:* **I,** *Concesión, para:* **Inciso b)** *Acuacultura comercial* **II,** Permiso, para: **Inciso g)** *Acuacultura de fomento* **III,** *Autorización, para:* **Inciso d)** *Recolectar del medio natural reproductores, larvas, postlarvas, crías, huevos, semillas, alevines o en cualquier otro estadio, y* **Inciso e)** *Acuacultura didáctica.*		

Artículos 22.- *la Secretaría podrá inscribir en el Registro Nacional de Pesca a los acuicultores que no requieran concesión, permiso o Autorización.*	Al **proyecto** le aplica el Artículo, incisos y, fracciones anteriores, porque se trata de una actividad acuícola con fines comerciales.	Por el hecho de presentar a la autoridad correspondiente (SEMARNAT) la Manifestación de Impacto Ambiental, el promovente está cumpliendo con este apartado. El proyecto se vincula por la obligatoriedad de obtener la autorización correspondiente para realizar las obras descritas en esta manifestación de impacto ambiental. Como ya se mencionó anteriormente, la promovente una vez autorizado el proyecto en materia ambiental procederá a tramitar el Registro Nacional de Pesca para la unidad de producción acuícola.
Art. 30°.- *Las actividades pesqueras se clasifican en:* **II.-** *Cultivo o acuacultura con fines*		
Artículo 31°.- *Para realizar las actividades de pesca se requiere lo siguiente:* **I,** *Concesión, para:* **Inciso b)** *Acuacultura comercial* **II,** Permiso, para: **Inciso g)** *Acuacultura de fomento* **III,** *Autorización, para:* **Inciso d)** *Recolectar del medio natural reproductores, larvas, postlarvas, crías, huevos, semillas, alevines o en cualquier otro estadio, y* **Inciso e)** *Acuacultura didáctica.*		

Artículos 22.- *la Secretaría podrá inscribir en el Registro Nacional de Pesca a los acuicultores que no requieran concesión, permiso o Autorización.*	Al **proyecto** le aplica el Artículo, incisos y, fracciones anteriores, porque se trata de una actividad acuícola con fines comerciales.	Por el hecho de presentar a la autoridad correspondiente (SEMARNAT) la Manifestación de Impacto Ambiental, el promovente está cumpliendo con este apartado. El proyecto se vincula por la obligatoriedad de obtener la autorización correspondiente para realizar las obras descritas en esta manifestación de impacto ambiental. Como ya se mencionó anteriormente, la promovente una vez autorizado el proyecto en materia ambiental procederá a tramitar el Registro Nacional de Pesca para la unidad de producción acuícola.
Art. 30°.- *Las actividades pesqueras se clasifican en:* **II.-** *Cultivo o acuacultura con fines*		
Artículo 31°.- *Para realizar las actividades de pesca se requiere lo siguiente:* **I,** *Concesión, para:* **Inciso b)** *Acuacultura comercial* **II,** Permiso, para: **Inciso g)** *Acuacultura de fomento* **III,** *Autorización, para:* **Inciso d)** *Recolectar del medio natural reproductores, larvas, postlarvas, crías, huevos, semillas, alevines o en cualquier otro estadio, y* **Inciso e)** *Acuacultura didáctica.*		

Artículos 22.- *la Secretaría podrá inscribir en el Registro Nacional de Pesca a los acuicultores que no requieran concesión, permiso o Autorización.*	Al **proyecto** le aplica el Artículo, incisos y, fracciones anteriores, porque se trata de una actividad acuícola con fines comerciales.	Por el hecho de presentar a la autoridad correspondiente (SEMARNAT) la Manifestación de Impacto Ambiental, el promovente está cumpliendo con este apartado. El proyecto se vincula por la obligatoriedad de obtener la autorización correspondiente para realizar las obras descritas en esta manifestación de impacto ambiental. Como ya se mencionó anteriormente, la promovente una vez autorizado el proyecto en materia ambiental procederá a tramitar el Registro Nacional de Pesca para la unidad de producción acuícola.
Art. 30°.- *Las actividades pesqueras se clasifican en:* **II.-** *Cultivo o acuacultura con fines*		
Artículo 31°.- *Para realizar las actividades de pesca se requiere lo siguiente:* **I,** *Concesión, para:* **Inciso b)** *Acuacultura comercial* **II,** Permiso, para: **Inciso g)** *Acuacultura de fomento* **III,** *Autorización, para:* **Inciso d)** *Recolectar del medio natural reproductores, larvas, postlarvas, crías, huevos, semillas, alevines o en cualquier otro estadio, y* **Inciso e)** *Acuacultura didáctica.*		

Artículos 22.- *la Secretaría podrá inscribir en el Registro Nacional de Pesca a los acuicultores que no requieran concesión, permiso o Autorización.*	Al **proyecto** le aplica el Artículo, incisos y, fracciones anteriores, porque se trata de una actividad acuícola con fines comerciales.	Por el hecho de presentar a la autoridad correspondiente (SEMARNAT) la Manifestación de Impacto Ambiental, el promovente está cumpliendo con este apartado. El proyecto se vincula por la obligatoriedad de obtener la autorización correspondiente para realizar las obras descritas en esta manifestación de impacto ambiental. Como ya se mencionó anteriormente, la promovente una vez autorizado el proyecto en materia ambiental procederá a tramitar el Registro Nacional de Pesca para la unidad de producción acuícola.
Art. 30°.- *Las actividades pesqueras se clasifican en:* **II.-** *Cultivo o acuacultura con fines*		
Artículo 31°.- *Para realizar las actividades de pesca se requiere lo siguiente:* **I,** *Concesión, para:* **Inciso b)** *Acuacultura comercial* **II,** Permiso, para: **Inciso g)** *Acuacultura de fomento* **III,** *Autorización, para:* **Inciso d)** *Recolectar del medio natural reproductores, larvas, postlarvas, crías, huevos, semillas, alevines o en cualquier otro estadio, y* **Inciso e)** *Acuacultura didáctica.*		

Artículos 22.- *la Secretaría podrá inscribir en el Registro Nacional de Pesca a los acuicultores que no requieran concesión, permiso o Autorización.*	Al **proyecto** le aplica el Artículo, incisos y, fracciones anteriores, porque se trata de una actividad acuícola con fines comerciales.	Por el hecho de presentar a la autoridad correspondiente (SEMARNAT) la Manifestación de Impacto Ambiental, el promovente está cumpliendo con este apartado. El proyecto se vincula por la obligatoriedad de obtener la autorización correspondiente para realizar las obras descritas en esta manifestación de impacto ambiental. Como ya se mencionó anteriormente, la promovente una vez autorizado el proyecto en materia ambiental procederá a tramitar el Registro Nacional de Pesca para la unidad de producción acuícola.
Art. 30°.- *Las actividades pesqueras se clasifican en:* **II.-** *Cultivo o acuacultura con fines*		
Artículo 31°.- *Para realizar las actividades de pesca se requiere lo siguiente:* **I,** *Concesión, para:* **Inciso b)** *Acuacultura comercial* **II,** Permiso, para: **Inciso g)** *Acuacultura de fomento* **III,** *Autorización, para:* **Inciso d)** *Recolectar del medio natural reproductores, larvas, postlarvas, crías, huevos, semillas, alevines o en cualquier otro estadio, y* **Inciso e)** *Acuacultura didáctica.*		

Artículos 22.- *la Secretaría podrá inscribir en el Registro Nacional de Pesca a los acuicultores que no requieran concesión, permiso o Autorización.*	Al **proyecto** le aplica el Artículo, incisos y, fracciones anteriores, porque se trata de una actividad acuícola con fines comerciales.	Por el hecho de presentar a la autoridad correspondiente (SEMARNAT) la Manifestación de Impacto Ambiental, el promovente está cumpliendo con este apartado. El proyecto se vincula por la obligatoriedad de obtener la autorización correspondiente para realizar las obras descritas en esta manifestación de impacto ambiental. Como ya se mencionó anteriormente, la promovente una vez autorizado el proyecto en materia ambiental procederá a tramitar el Registro Nacional de Pesca para la unidad de producción acuícola.
Art. 30°.- *Las actividades pesqueras se clasifican en:* **II.-** *Cultivo o acuacultura con fines*		
Artículo 31°.- *Para realizar las actividades de pesca se requiere lo siguiente:* **I,** *Concesión, para:* **Inciso b)** *Acuacultura comercial* **II,** Permiso, para: **Inciso g)** *Acuacultura de fomento* **III,** *Autorización, para:* **Inciso d)** *Recolectar del medio natural reproductores, larvas, postlarvas, crías, huevos, semillas, alevines o en cualquier otro estadio, y* **Inciso e)** *Acuacultura didáctica.*		

Artículos 22.- *la Secretaría podrá inscribir en el Registro Nacional de Pesca a los acuicultores que no requieran concesión, permiso o Autorización.*	Al **proyecto** le aplica el Artículo, incisos y, fracciones anteriores, porque se trata de una actividad acuícola con fines comerciales.	Por el hecho de presentar a la autoridad correspondiente (SEMARNAT) la Manifestación de Impacto Ambiental, el promovente está cumpliendo con este apartado. El proyecto se vincula por la obligatoriedad de obtener la autorización correspondiente para realizar las obras descritas en esta manifestación de impacto ambiental. Como ya se mencionó anteriormente, la promovente una vez autorizado el proyecto en materia ambiental procederá a tramitar el Registro Nacional de Pesca para la unidad de producción acuícola.
Art. 30°.- *Las actividades pesqueras se clasifican en:* **II.-** *Cultivo o acuacultura con fines*		
Artículo 31°.- *Para realizar las actividades de pesca se requiere lo siguiente:* **I,** *Concesión, para:* **Inciso b)** *Acuacultura comercial* **II,** Permiso, para: **Inciso g)** *Acuacultura de fomento* **III,** *Autorización, para:* **Inciso d)** *Recolectar del medio natural reproductores, larvas, postlarvas, crías, huevos, semillas, alevines o en cualquier otro estadio, y* **Inciso e)** *Acuacultura didáctica.*		

Artículos 22.- *la Secretaría podrá inscribir en el Registro Nacional de Pesca a los acuicultores que no requieran concesión, permiso o Autorización.*	Al **proyecto** le aplica el Artículo, incisos y, fracciones anteriores, porque se trata de una actividad acuícola con fines comerciales.	Por el hecho de presentar a la autoridad correspondiente (SEMARNAT) la Manifestación de Impacto Ambiental, el promovente está cumpliendo con este apartado. El proyecto se vincula por la obligatoriedad de obtener la autorización correspondiente para realizar las obras descritas en esta manifestación de impacto ambiental. Como ya se mencionó anteriormente, la promovente una vez autorizado el proyecto en materia ambiental procederá a tramitar el Registro Nacional de Pesca para la unidad de producción acuícola.
Art. 30°.- *Las actividades pesqueras se clasifican en:* **II.-** *Cultivo o acuacultura con fines*		
Artículo 31°.- *Para realizar las actividades de pesca se requiere lo siguiente:* **I,** *Concesión, para:* **Inciso b)** *Acuacultura comercial* **II,** Permiso, para: **Inciso g)** *Acuacultura de fomento* **III,** *Autorización, para:* **Inciso d)** *Recolectar del medio natural reproductores, larvas, postlarvas, crías, huevos, semillas, alevines o en cualquier otro estadio, y* **Inciso e)** *Acuacultura didáctica.*		

Artículos 22.- *la Secretaría podrá inscribir en el Registro Nacional de Pesca a los acuicultores que no requieran concesión, permiso o Autorización.*	Al **proyecto** le aplica el Artículo, incisos y, fracciones anteriores, porque se trata de una actividad acuícola con fines comerciales.	Por el hecho de presentar a la autoridad correspondiente (SEMARNAT) la Manifestación de Impacto Ambiental, el promovente está cumpliendo con este apartado. El proyecto se vincula por la obligatoriedad de obtener la autorización correspondiente para realizar las obras descritas en esta manifestación de impacto ambiental. Como ya se mencionó anteriormente, la promovente una vez autorizado el proyecto en materia ambiental procederá a tramitar el Registro Nacional de Pesca para la unidad de producción acuícola.
Art. 30°.- *Las actividades pesqueras se clasifican en:* **II.-** *Cultivo o acuacultura con fines*		
Artículo 31°.- *Para realizar las actividades de pesca se requiere lo siguiente:* **I,** *Concesión, para:* **Inciso b)** *Acuacultura comercial* **II,** Permiso, para: **Inciso g)** *Acuacultura de fomento* **III,** *Autorización, para:* **Inciso d)** *Recolectar del medio natural reproductores, larvas, postlarvas, crías, huevos, semillas, alevines o en cualquier otro estadio, y* **Inciso e)** *Acuacultura didáctica.*		

Artículos 22.- *la Secretaría podrá inscribir en el Registro Nacional de Pesca a los acuicultores que no requieran concesión, permiso o Autorización.*	Al **proyecto** le aplica el Artículo, incisos y, fracciones anteriores, porque se trata de una actividad acuícola con fines comerciales.	Por el hecho de presentar a la autoridad correspondiente (SEMARNAT) la Manifestación de Impacto Ambiental, el promovente está cumpliendo con este apartado. El proyecto se vincula por la obligatoriedad de obtener la autorización correspondiente para realizar las obras descritas en esta manifestación de impacto ambiental. Como ya se mencionó anteriormente, la promovente una vez autorizado el proyecto en materia ambiental procederá a tramitar el Registro Nacional de Pesca para la unidad de producción acuícola.
Art. 30°.- *Las actividades pesqueras se clasifican en:* **II.-** *Cultivo o acuacultura con fines*		
Artículo 31°.- *Para realizar las actividades de pesca se requiere lo siguiente:* **I,** *Concesión, para:* **Inciso b)** *Acuacultura comercial* **II,** Permiso, para: **Inciso g)** *Acuacultura de fomento* **III,** *Autorización, para:* **Inciso d)** *Recolectar del medio natural reproductores, larvas, postlarvas, crías, huevos, semillas, alevines o en cualquier otro estadio, y* **Inciso e)** *Acuacultura didáctica.*		

Artículos 22.- *la Secretaría podrá inscribir en el Registro Nacional de Pesca a los acuicultores que no requieran concesión, permiso o Autorización.*	Al **proyecto** le aplica el Artículo, incisos y, fracciones anteriores, porque se trata de una actividad acuícola con fines comerciales.	Por el hecho de presentar a la autoridad correspondiente (SEMARNAT) la Manifestación de Impacto Ambiental, el promovente está cumpliendo con este apartado. El proyecto se vincula por la obligatoriedad de obtener la autorización correspondiente para realizar las obras descritas en esta manifestación de impacto ambiental. Como ya se mencionó anteriormente, la promovente una vez autorizado el proyecto en materia ambiental procederá a tramitar el Registro Nacional de Pesca para la unidad de producción acuícola.
Art. 30°.- *Las actividades pesqueras se clasifican en:* **II.-** *Cultivo o acuacultura con fines*		
Artículo 31°.- *Para realizar las actividades de pesca se requiere lo siguiente:* **I,** *Concesión, para:* **Inciso b)** *Acuacultura comercial* **II,** Permiso, para: **Inciso g)** *Acuacultura de fomento* **III,** *Autorización, para:* **Inciso d)** *Recolectar del medio natural reproductores, larvas, postlarvas, crías, huevos, semillas, alevines o en cualquier otro estadio, y* **Inciso e)** *Acuacultura didáctica.*		

Artículos 22.- *la Secretaría podrá inscribir en el Registro Nacional de Pesca a los acuicultores que no requieran concesión, permiso o Autorización.*	Al **proyecto** le aplica el Artículo, incisos y, fracciones anteriores, porque se trata de una actividad acuícola con fines comerciales.	Por el hecho de presentar a la autoridad correspondiente (SEMARNAT) la Manifestación de Impacto Ambiental, el promovente está cumpliendo con este apartado. El proyecto se vincula por la obligatoriedad de obtener la autorización correspondiente para realizar las obras descritas en esta manifestación de impacto ambiental. Como ya se mencionó anteriormente, la promovente una vez autorizado el proyecto en materia ambiental procederá a tramitar el Registro Nacional de Pesca para la unidad de producción acuícola.
Art. 30°.- *Las actividades pesqueras se clasifican en:* **II.-** *Cultivo o acuacultura con fines*		
Artículo 31°.- *Para realizar las actividades de pesca se requiere lo siguiente:* **I,** *Concesión, para:* **Inciso b)** *Acuacultura comercial* **II,** Permiso, para: **Inciso g)** *Acuacultura de fomento* **III,** *Autorización, para:* **Inciso d)** *Recolectar del medio natural reproductores, larvas, postlarvas, crías, huevos, semillas, alevines o en cualquier otro estadio, y* **Inciso e)** *Acuacultura didáctica.*		

Artículos 22.- *la Secretaría podrá inscribir en el Registro Nacional de Pesca a los acuicultores que no requieran concesión, permiso o Autorización.*	Al **proyecto** le aplica el Artículo, incisos y, fracciones anteriores, porque se trata de una actividad acuícola con fines comerciales.	Por el hecho de presentar a la autoridad correspondiente (SEMARNAT) la Manifestación de Impacto Ambiental, el promovente está cumpliendo con este apartado. El proyecto se vincula por la obligatoriedad de obtener la autorización correspondiente para realizar las obras descritas en esta manifestación de impacto ambiental. Como ya se mencionó anteriormente, la promovente una vez autorizado el proyecto en materia ambiental procederá a tramitar el Registro Nacional de Pesca para la unidad de producción acuícola.
Art. 30°.- *Las actividades pesqueras se clasifican en:* **II.-** *Cultivo o acuacultura con fines*		
Artículo 31°.- *Para realizar las actividades de pesca se requiere lo siguiente:* **I,** *Concesión, para:* **Inciso b)** *Acuacultura comercial* **II,** Permiso, para: **Inciso g)** *Acuacultura de fomento* **III,** *Autorización, para:* **Inciso d)** *Recolectar del medio natural reproductores, larvas, postlarvas, crías, huevos, semillas, alevines o en cualquier otro estadio, y* **Inciso e)** *Acuacultura didáctica.*		

Artículos 22.- *la Secretaría podrá inscribir en el Registro Nacional de Pesca a los acuicultores que no requieran concesión, permiso o Autorización.*	Al **proyecto** le aplica el Artículo, incisos y, fracciones anteriores, porque se trata de una actividad acuícola con fines comerciales.	Por el hecho de presentar a la autoridad correspondiente (SEMARNAT) la Manifestación de Impacto Ambiental, el promovente está cumpliendo con este apartado. El proyecto se vincula por la obligatoriedad de obtener la autorización correspondiente para realizar las obras descritas en esta manifestación de impacto ambiental. Como ya se mencionó anteriormente, la promovente una vez autorizado el proyecto en materia ambiental procederá a tramitar el Registro Nacional de Pesca para la unidad de producción acuícola.
Art. 30°.- *Las actividades pesqueras se clasifican en:* **II.-** *Cultivo o acuacultura con fines*		
Artículo 31°.- *Para realizar las actividades de pesca se requiere lo siguiente:* **I,** *Concesión, para:* **Inciso b)** *Acuacultura comercial* **II,** Permiso, para: **Inciso g)** *Acuacultura de fomento* **III,** *Autorización, para:* **Inciso d)** *Recolectar del medio natural reproductores, larvas, postlarvas, crías, huevos, semillas, alevines o en cualquier otro estadio, y* **Inciso e)** *Acuacultura didáctica.*		

Artículos 22.- *la Secretaría podrá inscribir en el Registro Nacional de Pesca a los acuicultores que no requieran concesión, permiso o Autorización.*	Al **proyecto** le aplica el Artículo, incisos y, fracciones anteriores, porque se trata de una actividad acuícola con fines comerciales.	Por el hecho de presentar a la autoridad correspondiente (SEMARNAT) la Manifestación de Impacto Ambiental, el promovente está cumpliendo con este apartado. El proyecto se vincula por la obligatoriedad de obtener la autorización correspondiente para realizar las obras descritas en esta manifestación de impacto ambiental. Como ya se mencionó anteriormente, la promovente una vez autorizado el proyecto en materia ambiental procederá a tramitar el Registro Nacional de Pesca para la unidad de producción acuícola.
Art. 30°.- *Las actividades pesqueras se clasifican en:* **II.-** *Cultivo o acuacultura con fines*		
Artículo 31°.- *Para realizar las actividades de pesca se requiere lo siguiente:* **I,** *Concesión, para:* **Inciso b)** *Acuacultura comercial* **II,** Permiso, para: **Inciso g)** *Acuacultura de fomento* **III,** *Autorización, para:* **Inciso d)** *Recolectar del medio natural reproductores, larvas, postlarvas, crías, huevos, semillas, alevines o en cualquier otro estadio, y* **Inciso e)** *Acuacultura didáctica.*		

Artículos 22.- *la Secretaría podrá inscribir en el Registro Nacional de Pesca a los acuicultores que no requieran concesión, permiso o Autorización.*	Al **proyecto** le aplica el Artículo, incisos y, fracciones anteriores, porque se trata de una actividad acuícola con fines comerciales.	Por el hecho de presentar a la autoridad correspondiente (SEMARNAT) la Manifestación de Impacto Ambiental, el promovente está cumpliendo con este apartado. El proyecto se vincula por la obligatoriedad de obtener la autorización correspondiente para realizar las obras descritas en esta manifestación de impacto ambiental. Como ya se mencionó anteriormente, la promovente una vez autorizado el proyecto en materia ambiental procederá a tramitar el Registro Nacional de Pesca para la unidad de producción acuícola.
Art. 30°.- *Las actividades pesqueras se clasifican en:* **II.-** *Cultivo o acuacultura con fines*		
Artículo 31°.- *Para realizar las actividades de pesca se requiere lo siguiente:* **I,** *Concesión, para:* **Inciso b)** *Acuacultura comercial* **II,** Permiso, para: **Inciso g)** *Acuacultura de fomento* **III,** *Autorización, para:* **Inciso d)** *Recolectar del medio natural reproductores, larvas, postlarvas, crías, huevos, semillas, alevines o en cualquier otro estadio, y* **Inciso e)** *Acuacultura didáctica.*		

Artículos 22.- *la Secretaría podrá inscribir en el Registro Nacional de Pesca a los acuicultores que no requieran concesión, permiso o Autorización.*	Al **proyecto** le aplica el Artículo, incisos y, fracciones anteriores, porque se trata de una actividad acuícola con fines comerciales.	Por el hecho de presentar a la autoridad correspondiente (SEMARNAT) la Manifestación de Impacto Ambiental, el promovente está cumpliendo con este apartado. El proyecto se vincula por la obligatoriedad de obtener la autorización correspondiente para realizar las obras descritas en esta manifestación de impacto ambiental. Como ya se mencionó anteriormente, la promovente una vez autorizado el proyecto en materia ambiental procederá a tramitar el Registro Nacional de Pesca para la unidad de producción acuícola.
Art. 30°.- *Las actividades pesqueras se clasifican en:* **II.-** *Cultivo o acuacultura con fines*		
Artículo 31°.- *Para realizar las actividades de pesca se requiere lo siguiente:* **I,** *Concesión, para:* **Inciso b)** *Acuacultura comercial* **II,** Permiso, para: **Inciso g)** *Acuacultura de fomento* **III,** *Autorización, para:* **Inciso d)** *Recolectar del medio natural reproductores, larvas, postlarvas, crías, huevos, semillas, alevines o en cualquier otro estadio, y* **Inciso e)** *Acuacultura didáctica.*		

Artículos 22.- *la Secretaría podrá inscribir en el Registro Nacional de Pesca a los acuicultores que no requieran concesión, permiso o Autorización.*	Al **proyecto** le aplica el Artículo, incisos y, fracciones anteriores, porque se trata de una actividad acuícola con fines comerciales.	Por el hecho de presentar a la autoridad correspondiente (SEMARNAT) la Manifestación de Impacto Ambiental, el promovente está cumpliendo con este apartado. El proyecto se vincula por la obligatoriedad de obtener la autorización correspondiente para realizar las obras descritas en esta manifestación de impacto ambiental. Como ya se mencionó anteriormente, la promovente una vez autorizado el proyecto en materia ambiental procederá a tramitar el Registro Nacional de Pesca para la unidad de producción acuícola.
Art. 30°.- *Las actividades pesqueras se clasifican en:* **II.-** *Cultivo o acuacultura con fines*		
Artículo 31°.- *Para realizar las actividades de pesca se requiere lo siguiente:* **I,** *Concesión, para:* **Inciso b)** *Acuacultura comercial* **II,** Permiso, para: **Inciso g)** *Acuacultura de fomento* **III,** *Autorización, para:* **Inciso d)** *Recolectar del medio natural reproductores, larvas, postlarvas, crías, huevos, semillas, alevines o en cualquier otro estadio, y* **Inciso e)** *Acuacultura didáctica.*		

Artículos 22.- *la Secretaría podrá inscribir en el Registro Nacional de Pesca a los acuicultores que no requieran concesión, permiso o Autorización.*	Al **proyecto** le aplica el Artículo, incisos y, fracciones anteriores, porque se trata de una actividad acuícola con fines comerciales.	Por el hecho de presentar a la autoridad correspondiente (SEMARNAT) la Manifestación de Impacto Ambiental, el promovente está cumpliendo con este apartado. El proyecto se vincula por la obligatoriedad de obtener la autorización correspondiente para realizar las obras descritas en esta manifestación de impacto ambiental. Como ya se mencionó anteriormente, la promovente una vez autorizado el proyecto en materia ambiental procederá a tramitar el Registro Nacional de Pesca para la unidad de producción acuícola.
Art. 30°.- *Las actividades pesqueras se clasifican en:* **II.-** *Cultivo o acuacultura con fines*		
Artículo 31°.- *Para realizar las actividades de pesca se requiere lo siguiente:* **I,** *Concesión, para:* **Inciso b)** *Acuacultura comercial* **II,** Permiso, para: **Inciso g)** *Acuacultura de fomento* **III,** *Autorización, para:* **Inciso d)** *Recolectar del medio natural reproductores, larvas, postlarvas, crías, huevos, semillas, alevines o en cualquier otro estadio, y* **Inciso e)** *Acuacultura didáctica.*		

Artículos 22.- *la Secretaría podrá inscribir en el Registro Nacional de Pesca a los acuicultores que no requieran concesión, permiso o Autorización.*	Al **proyecto** le aplica el Artículo, incisos y, fracciones anteriores, porque se trata de una actividad acuícola con fines comerciales.	Por el hecho de presentar a la autoridad correspondiente (SEMARNAT) la Manifestación de Impacto Ambiental, el promovente está cumpliendo con este apartado. El proyecto se vincula por la obligatoriedad de obtener la autorización correspondiente para realizar las obras descritas en esta manifestación de impacto ambiental. Como ya se mencionó anteriormente, la promovente una vez autorizado el proyecto en materia ambiental procederá a tramitar el Registro Nacional de Pesca para la unidad de producción acuícola.
Art. 30°.- *Las actividades pesqueras se clasifican en:* **II.-** *Cultivo o acuacultura con fines*		
Artículo 31°.- *Para realizar las actividades de pesca se requiere lo siguiente:* **I,** *Concesión, para:* **Inciso b)** *Acuacultura comercial* **II,** Permiso, para: **Inciso g)** *Acuacultura de fomento* **III,** *Autorización, para:* **Inciso d)** *Recolectar del medio natural reproductores, larvas, postlarvas, crías, huevos, semillas, alevines o en cualquier otro estadio, y* **Inciso e)** *Acuacultura didáctica.*		

Artículos 22.- *la Secretaría podrá inscribir en el Registro Nacional de Pesca a los acuicultores que no requieran concesión, permiso o Autorización.*	Al **proyecto** le aplica el Artículo, incisos y, fracciones anteriores, porque se trata de una actividad acuícola con fines comerciales.	Por el hecho de presentar a la autoridad correspondiente (SEMARNAT) la Manifestación de Impacto Ambiental, el promovente está cumpliendo con este apartado. El proyecto se vincula por la obligatoriedad de obtener la autorización correspondiente para realizar las obras descritas en esta manifestación de impacto ambiental. Como ya se mencionó anteriormente, la promovente una vez autorizado el proyecto en materia ambiental procederá a tramitar el Registro Nacional de Pesca para la unidad de producción acuícola.
Art. 30°.- *Las actividades pesqueras se clasifican en:* **II.-** *Cultivo o acuacultura con fines*		
Artículo 31°.- *Para realizar las actividades de pesca se requiere lo siguiente:* **I,** *Concesión, para:* **Inciso b)** *Acuacultura comercial* **II,** Permiso, para: **Inciso g)** *Acuacultura de fomento* **III,** *Autorización, para:* **Inciso d)** *Recolectar del medio natural reproductores, larvas, postlarvas, crías, huevos, semillas, alevines o en cualquier otro estadio, y* **Inciso e)** *Acuacultura didáctica.*		

Artículos 22.- *la Secretaría podrá inscribir en el Registro Nacional de Pesca a los acuicultores que no requieran concesión, permiso o Autorización.*	Al **proyecto** le aplica el Artículo, incisos y, fracciones anteriores, porque se trata de una actividad acuícola con fines comerciales.	Por el hecho de presentar a la autoridad correspondiente (SEMARNAT) la Manifestación de Impacto Ambiental, el promovente está cumpliendo con este apartado. El proyecto se vincula por la obligatoriedad de obtener la autorización correspondiente para realizar las obras descritas en esta manifestación de impacto ambiental. Como ya se mencionó anteriormente, la promovente una vez autorizado el proyecto en materia ambiental procederá a tramitar el Registro Nacional de Pesca para la unidad de producción acuícola.
Art. 30°.- *Las actividades pesqueras se clasifican en:* **II.-** *Cultivo o acuacultura con fines*		
Artículo 31°.- *Para realizar las actividades de pesca se requiere lo siguiente:* **I,** *Concesión, para:* **Inciso b)** *Acuacultura comercial* **II,** Permiso, para: **Inciso g)** *Acuacultura de fomento* **III,** *Autorización, para:* **Inciso d)** *Recolectar del medio natural reproductores, larvas, postlarvas, crías, huevos, semillas, alevines o en cualquier otro estadio, y* **Inciso e)** *Acuacultura didáctica.*		

Artículos 22.- *la Secretaría podrá inscribir en el Registro Nacional de Pesca a los acuicultores que no requieran concesión, permiso o Autorización.*	Al **proyecto** le aplica el Artículo, incisos y, fracciones anteriores, porque se trata de una actividad acuícola con fines comerciales.	Por el hecho de presentar a la autoridad correspondiente (SEMARNAT) la Manifestación de Impacto Ambiental, el promovente está cumpliendo con este apartado. El proyecto se vincula por la obligatoriedad de obtener la autorización correspondiente para realizar las obras descritas en esta manifestación de impacto ambiental. Como ya se mencionó anteriormente, la promovente una vez autorizado el proyecto en materia ambiental procederá a tramitar el Registro Nacional de Pesca para la unidad de producción acuícola.
Art. 30°.- *Las actividades pesqueras se clasifican en:* **II.-** *Cultivo o acuacultura con fines*		
Artículo 31°.- *Para realizar las actividades de pesca se requiere lo siguiente:* **I,** *Concesión, para:* **Inciso b)** *Acuacultura comercial* **II,** Permiso, para: **Inciso g)** *Acuacultura de fomento* **III,** *Autorización, para:* **Inciso d)** *Recolectar del medio natural reproductores, larvas, postlarvas, crías, huevos, semillas, alevines o en cualquier otro estadio, y* **Inciso e)** *Acuacultura didáctica.*		

Artículos 22.- *la Secretaría podrá inscribir en el Registro Nacional de Pesca a los acuicultores que no requieran concesión, permiso o Autorización.*	Al **proyecto** le aplica el Artículo, incisos y, fracciones anteriores, porque se trata de una actividad acuícola con fines comerciales.	Por el hecho de presentar a la autoridad correspondiente (SEMARNAT) la Manifestación de Impacto Ambiental, el promovente está cumpliendo con este apartado. El proyecto se vincula por la obligatoriedad de obtener la autorización correspondiente para realizar las obras descritas en esta manifestación de impacto ambiental. Como ya se mencionó anteriormente, la promovente una vez autorizado el proyecto en materia ambiental procederá a tramitar el Registro Nacional de Pesca para la unidad de producción acuícola.
Art. 30°.- *Las actividades pesqueras se clasifican en:* **II.-** *Cultivo o acuacultura con fines*		
Artículo 31°.- *Para realizar las actividades de pesca se requiere lo siguiente:* **I,** *Concesión, para:* **Inciso b)** *Acuacultura comercial* **II,** Permiso, para: **Inciso g)** *Acuacultura de fomento* **III,** *Autorización, para:* **Inciso d)** *Recolectar del medio natural reproductores, larvas, postlarvas, crías, huevos, semillas, alevines o en cualquier otro estadio, y* **Inciso e)** *Acuacultura didáctica.*		

Artículos 22.- *la Secretaría podrá inscribir en el Registro Nacional de Pesca a los acuicultores que no requieran concesión, permiso o Autorización.*	Al **proyecto** le aplica el Artículo, incisos y, fracciones anteriores, porque se trata de una actividad acuícola con fines comerciales.	Por el hecho de presentar a la autoridad correspondiente (SEMARNAT) la Manifestación de Impacto Ambiental, el promovente está cumpliendo con este apartado. El proyecto se vincula por la obligatoriedad de obtener la autorización correspondiente para realizar las obras descritas en esta manifestación de impacto ambiental. Como ya se mencionó anteriormente, la promovente una vez autorizado el proyecto en materia ambiental procederá a tramitar el Registro Nacional de Pesca para la unidad de producción acuícola.
Art. 30°.- *Las actividades pesqueras se clasifican en:* **II.-** *Cultivo o acuacultura con fines*		
Artículo 31°.- *Para realizar las actividades de pesca se requiere lo siguiente:* **I,** *Concesión, para:* **Inciso b)** *Acuacultura comercial* **II,** Permiso, para: **Inciso g)** *Acuacultura de fomento* **III,** *Autorización, para:* **Inciso d)** *Recolectar del medio natural reproductores, larvas, postlarvas, crías, huevos, semillas, alevines o en cualquier otro estadio, y* **Inciso e)** *Acuacultura didáctica.*		

Artículos 22.- *la Secretaría podrá inscribir en el Registro Nacional de Pesca a los acuicultores que no requieran concesión, permiso o Autorización.*	Al **proyecto** le aplica el Artículo, incisos y, fracciones anteriores, porque se trata de una actividad acuícola con fines comerciales.	Por el hecho de presentar a la autoridad correspondiente (SEMARNAT) la Manifestación de Impacto Ambiental, el promovente está cumpliendo con este apartado. El proyecto se vincula por la obligatoriedad de obtener la autorización correspondiente para realizar las obras descritas en esta manifestación de impacto ambiental. Como ya se mencionó anteriormente, la promovente una vez autorizado el proyecto en materia ambiental procederá a tramitar el Registro Nacional de Pesca para la unidad de producción acuícola.
Art. 30°.- *Las actividades pesqueras se clasifican en:* **II.-** *Cultivo o acuacultura con fines*		
Artículo 31°.- *Para realizar las actividades de pesca se requiere lo siguiente:* **I,** *Concesión, para:* **Inciso b)** *Acuacultura comercial* **II,** Permiso, para: **Inciso g)** *Acuacultura de fomento* **III,** *Autorización, para:* **Inciso d)** *Recolectar del medio natural reproductores, larvas, postlarvas, crías, huevos, semillas, alevines o en cualquier otro estadio, y* **Inciso e)** *Acuacultura didáctica.*		

Artículos 22.- *la Secretaría podrá inscribir en el Registro Nacional de Pesca a los acuicultores que no requieran concesión, permiso o Autorización.*	Al **proyecto** le aplica el Artículo, incisos y, fracciones anteriores, porque se trata de una actividad acuícola con fines comerciales.	Por el hecho de presentar a la autoridad correspondiente (SEMARNAT) la Manifestación de Impacto Ambiental, el promovente está cumpliendo con este apartado. El proyecto se vincula por la obligatoriedad de obtener la autorización correspondiente para realizar las obras descritas en esta manifestación de impacto ambiental. Como ya se mencionó anteriormente, la promovente una vez autorizado el proyecto en materia ambiental procederá a tramitar el Registro Nacional de Pesca para la unidad de producción acuícola.
Art. 30°.- *Las actividades pesqueras se clasifican en:* **II.-** *Cultivo o acuacultura con fines*		
Artículo 31°.- *Para realizar las actividades de pesca se requiere lo siguiente:* **I,** *Concesión, para:* **Inciso b)** *Acuacultura comercial* **II,** Permiso, para: **Inciso g)** *Acuacultura de fomento* **III,** *Autorización, para:* **Inciso d)** *Recolectar del medio natural reproductores, larvas, postlarvas, crías, huevos, semillas, alevines o en cualquier otro estadio, y* **Inciso e)** *Acuacultura didáctica.*		

Artículos 22.- *la Secretaría podrá inscribir en el Registro Nacional de Pesca a los acuicultores que no requieran concesión, permiso o Autorización.*	Al **proyecto** le aplica el Artículo, incisos y, fracciones anteriores, porque se trata de una actividad acuícola con fines comerciales.	Por el hecho de presentar a la autoridad correspondiente (SEMARNAT) la Manifestación de Impacto Ambiental, el promovente está cumpliendo con este apartado. El proyecto se vincula por la obligatoriedad de obtener la autorización correspondiente para realizar las obras descritas en esta manifestación de impacto ambiental. Como ya se mencionó anteriormente, la promovente una vez autorizado el proyecto en materia ambiental procederá a tramitar el Registro Nacional de Pesca para la unidad de producción acuícola.
Art. 30°.- *Las actividades pesqueras se clasifican en:* **II.-** *Cultivo o acuacultura con fines*		
Artículo 31°.- *Para realizar las actividades de pesca se requiere lo siguiente:* **I,** *Concesión, para:* **Inciso b)** *Acuacultura comercial* **II,** Permiso, para: **Inciso g)** *Acuacultura de fomento* **III,** *Autorización, para:* **Inciso d)** *Recolectar del medio natural reproductores, larvas, postlarvas, crías, huevos, semillas, alevines o en cualquier otro estadio, y* **Inciso e)** *Acuacultura didáctica.*		

Artículos 22.- *la Secretaría podrá inscribir en el Registro Nacional de Pesca a los acuicultores que no requieran concesión, permiso o Autorización.*	Al **proyecto** le aplica el Artículo, incisos y, fracciones anteriores, porque se trata de una actividad acuícola con fines comerciales.	Por el hecho de presentar a la autoridad correspondiente (SEMARNAT) la Manifestación de Impacto Ambiental, el promovente está cumpliendo con este apartado. El proyecto se vincula por la obligatoriedad de obtener la autorización correspondiente para realizar las obras descritas en esta manifestación de impacto ambiental. Como ya se mencionó anteriormente, la promovente una vez autorizado el proyecto en materia ambiental procederá a tramitar el Registro Nacional de Pesca para la unidad de producción acuícola.
Art. 30°.- *Las actividades pesqueras se clasifican en:* **II.-** *Cultivo o acuacultura con fines*		
Artículo 31°.- *Para realizar las actividades de pesca se requiere lo siguiente:* **I,** *Concesión, para:* **Inciso b)** *Acuacultura comercial* **II,** Permiso, para: **Inciso g)** *Acuacultura de fomento* **III,** *Autorización, para:* **Inciso d)** *Recolectar del medio natural reproductores, larvas, postlarvas, crías, huevos, semillas, alevines o en cualquier otro estadio, y* **Inciso e)** *Acuacultura didáctica.*		

Artículos 22.- *la Secretaría podrá inscribir en el Registro Nacional de Pesca a los acuicultores que no requieran concesión, permiso o Autorización.*	Al **proyecto** le aplica el Artículo, incisos y, fracciones anteriores, porque se trata de una actividad acuícola con fines comerciales.	Por el hecho de presentar a la autoridad correspondiente (SEMARNAT) la Manifestación de Impacto Ambiental, el promovente está cumpliendo con este apartado. El proyecto se vincula por la obligatoriedad de obtener la autorización correspondiente para realizar las obras descritas en esta manifestación de impacto ambiental. Como ya se mencionó anteriormente, la promovente una vez autorizado el proyecto en materia ambiental procederá a tramitar el Registro Nacional de Pesca para la unidad de producción acuícola.
Art. 30°.- *Las actividades pesqueras se clasifican en:* **II.-** *Cultivo o acuacultura con fines*		
Artículo 31°.- *Para realizar las actividades de pesca se requiere lo siguiente:* **I,** *Concesión, para:* **Inciso b)** *Acuacultura comercial* **II,** Permiso, para: **Inciso g)** *Acuacultura de fomento* **III,** *Autorización, para:* **Inciso d)** *Recolectar del medio natural reproductores, larvas, postlarvas, crías, huevos, semillas, alevines o en cualquier otro estadio, y* **Inciso e)** *Acuacultura didáctica.*		

Artículos 22.- *la Secretaría podrá inscribir en el Registro Nacional de Pesca a los acuicultores que no requieran concesión, permiso o Autorización.*	Al **proyecto** le aplica el Artículo, incisos y, fracciones anteriores, porque se trata de una actividad acuícola con fines comerciales.	Por el hecho de presentar a la autoridad correspondiente (SEMARNAT) la Manifestación de Impacto Ambiental, el promovente está cumpliendo con este apartado. El proyecto se vincula por la obligatoriedad de obtener la autorización correspondiente para realizar las obras descritas en esta manifestación de impacto ambiental. Como ya se mencionó anteriormente, la promovente una vez autorizado el proyecto en materia ambiental procederá a tramitar el Registro Nacional de Pesca para la unidad de producción acuícola.
Art. 30°.- *Las actividades pesqueras se clasifican en:* **II.-** *Cultivo o acuacultura con fines*		
Artículo 31°.- *Para realizar las actividades de pesca se requiere lo siguiente:* **I,** *Concesión, para:* **Inciso b)** *Acuacultura comercial* **II,** Permiso, para: **Inciso g)** *Acuacultura de fomento* **III,** *Autorización, para:* **Inciso d)** *Recolectar del medio natural reproductores, larvas, postlarvas, crías, huevos, semillas, alevines o en cualquier otro estadio, y* **Inciso e)** *Acuacultura didáctica.*		

Artículos 22.- *la Secretaría podrá inscribir en el Registro Nacional de Pesca a los acuicultores que no requieran concesión, permiso o Autorización.*	Al **proyecto** le aplica el Artículo, incisos y, fracciones anteriores, porque se trata de una actividad acuícola con fines comerciales.	Por el hecho de presentar a la autoridad correspondiente (SEMARNAT) la Manifestación de Impacto Ambiental, el promovente está cumpliendo con este apartado. El proyecto se vincula por la obligatoriedad de obtener la autorización correspondiente para realizar las obras descritas en esta manifestación de impacto ambiental. Como ya se mencionó anteriormente, la promovente una vez autorizado el proyecto en materia ambiental procederá a tramitar el Registro Nacional de Pesca para la unidad de producción acuícola.
Art. 30°.- *Las actividades pesqueras se clasifican en:* **II.-** *Cultivo o acuacultura con fines*		
Artículo 31°.- *Para realizar las actividades de pesca se requiere lo siguiente:* **I,** *Concesión, para:* **Inciso b)** *Acuacultura comercial* **II,** Permiso, para: **Inciso g)** *Acuacultura de fomento* **III,** *Autorización, para:* **Inciso d)** *Recolectar del medio natural reproductores, larvas, postlarvas, crías, huevos, semillas, alevines o en cualquier otro estadio, y* **Inciso e)** *Acuacultura didáctica.*		

Artículos 22.- *la Secretaría podrá inscribir en el Registro Nacional de Pesca a los acuicultores que no requieran concesión, permiso o Autorización.*	Al **proyecto** le aplica el Artículo, incisos y, fracciones anteriores, porque se trata de una actividad acuícola con fines comerciales.	Por el hecho de presentar a la autoridad correspondiente (SEMARNAT) la Manifestación de Impacto Ambiental, el promovente está cumpliendo con este apartado. El proyecto se vincula por la obligatoriedad de obtener la autorización correspondiente para realizar las obras descritas en esta manifestación de impacto ambiental. Como ya se mencionó anteriormente, la promovente una vez autorizado el proyecto en materia ambiental procederá a tramitar el Registro Nacional de Pesca para la unidad de producción acuícola.
Art. 30°.- *Las actividades pesqueras se clasifican en:* **II.-** *Cultivo o acuacultura con fines*		
Artículo 31°.- *Para realizar las actividades de pesca se requiere lo siguiente:* **I,** *Concesión, para:* **Inciso b)** *Acuacultura comercial* **II,** Permiso, para: **Inciso g)** *Acuacultura de fomento* **III,** *Autorización, para:* **Inciso d)** *Recolectar del medio natural reproductores, larvas, postlarvas, crías, huevos, semillas, alevines o en cualquier otro estadio, y* **Inciso e)** *Acuacultura didáctica.*		

Artículos 22.- *la Secretaría podrá inscribir en el Registro Nacional de Pesca a los acuicultores que no requieran concesión, permiso o Autorización.*	Al **proyecto** le aplica el Artículo, incisos y, fracciones anteriores, porque se trata de una actividad acuícola con fines comerciales.	Por el hecho de presentar a la autoridad correspondiente (SEMARNAT) la Manifestación de Impacto Ambiental, el promovente está cumpliendo con este apartado. El proyecto se vincula por la obligatoriedad de obtener la autorización correspondiente para realizar las obras descritas en esta manifestación de impacto ambiental. Como ya se mencionó anteriormente, la promovente una vez autorizado el proyecto en materia ambiental procederá a tramitar el Registro Nacional de Pesca para la unidad de producción acuícola.
Art. 30°.- *Las actividades pesqueras se clasifican en:* **II.-** *Cultivo o acuacultura con fines*		
Artículo 31°.- *Para realizar las actividades de pesca se requiere lo siguiente:* **I,** *Concesión, para:* **Inciso b)** *Acuacultura comercial* **II,** Permiso, para: **Inciso g)** *Acuacultura de fomento* **III,** *Autorización, para:* **Inciso d)** *Recolectar del medio natural reproductores, larvas, postlarvas, crías, huevos, semillas, alevines o en cualquier otro estadio, y* **Inciso e)** *Acuacultura didáctica.*		

Artículos 22.- *la Secretaría podrá inscribir en el Registro Nacional de Pesca a los acuicultores que no requieran concesión, permiso o Autorización.*	Al **proyecto** le aplica el Artículo, incisos y, fracciones anteriores, porque se trata de una actividad acuícola con fines comerciales.	Por el hecho de presentar a la autoridad correspondiente (SEMARNAT) la Manifestación de Impacto Ambiental, el promovente está cumpliendo con este apartado. El proyecto se vincula por la obligatoriedad de obtener la autorización correspondiente para realizar las obras descritas en esta manifestación de impacto ambiental. Como ya se mencionó anteriormente, la promovente una vez autorizado el proyecto en materia ambiental procederá a tramitar el Registro Nacional de Pesca para la unidad de producción acuícola.
Art. 30°.- *Las actividades pesqueras se clasifican en:* **II.-** *Cultivo o acuacultura con fines*		
Artículo 31°.- *Para realizar las actividades de pesca se requiere lo siguiente:* **I,** *Concesión, para:* **Inciso b)** *Acuacultura comercial* **II,** Permiso, para: **Inciso g)** *Acuacultura de fomento* **III,** *Autorización, para:* **Inciso d)** *Recolectar del medio natural reproductores, larvas, postlarvas, crías, huevos, semillas, alevines o en cualquier otro estadio, y* **Inciso e)** *Acuacultura didáctica.*		

Artículos 22.- *la Secretaría podrá inscribir en el Registro Nacional de Pesca a los acuicultores que no requieran concesión, permiso o Autorización.*	Al **proyecto** le aplica el Artículo, incisos y, fracciones anteriores, porque se trata de una actividad acuícola con fines comerciales.	Por el hecho de presentar a la autoridad correspondiente (SEMARNAT) la Manifestación de Impacto Ambiental, el promovente está cumpliendo con este apartado. El proyecto se vincula por la obligatoriedad de obtener la autorización correspondiente para realizar las obras descritas en esta manifestación de impacto ambiental. Como ya se mencionó anteriormente, la promovente una vez autorizado el proyecto en materia ambiental procederá a tramitar el Registro Nacional de Pesca para la unidad de producción acuícola.
Art. 30°.- *Las actividades pesqueras se clasifican en:* **II.-** *Cultivo o acuacultura con fines*		
Artículo 31°.- *Para realizar las actividades de pesca se requiere lo siguiente:* **I,** *Concesión, para:* **Inciso b)** *Acuacultura comercial* **II,** Permiso, para: **Inciso g)** *Acuacultura de fomento* **III,** *Autorización, para:* **Inciso d)** *Recolectar del medio natural reproductores, larvas, postlarvas, crías, huevos, semillas, alevines o en cualquier otro estadio, y* **Inciso e)** *Acuacultura didáctica.*		

Artículos 22.- *la Secretaría podrá inscribir en el Registro Nacional de Pesca a los acuicultores que no requieran concesión, permiso o Autorización.*	Al **proyecto** le aplica el Artículo, incisos y, fracciones anteriores, porque se trata de una actividad acuícola con fines comerciales.	Por el hecho de presentar a la autoridad correspondiente (SEMARNAT) la Manifestación de Impacto Ambiental, el promovente está cumpliendo con este apartado. El proyecto se vincula por la obligatoriedad de obtener la autorización correspondiente para realizar las obras descritas en esta manifestación de impacto ambiental. Como ya se mencionó anteriormente, la promovente una vez autorizado el proyecto en materia ambiental procederá a tramitar el Registro Nacional de Pesca para la unidad de producción acuícola.
Art. 30°.- *Las actividades pesqueras se clasifican en:* **II.-** *Cultivo o acuacultura con fines*		
Artículo 31°.- *Para realizar las actividades de pesca se requiere lo siguiente:* **I,** *Concesión, para:* **Inciso b)** *Acuacultura comercial* **II,** Permiso, para: **Inciso g)** *Acuacultura de fomento* **III,** *Autorización, para:* **Inciso d)** *Recolectar del medio natural reproductores, larvas, postlarvas, crías, huevos, semillas, alevines o en cualquier otro estadio, y* **Inciso e)** *Acuacultura didáctica.*		

Artículos 22.- *la Secretaría podrá inscribir en el Registro Nacional de Pesca a los acuicultores que no requieran concesión, permiso o Autorización.*	Al **proyecto** le aplica el Artículo, incisos y, fracciones anteriores, porque se trata de una actividad acuícola con fines comerciales.	Por el hecho de presentar a la autoridad correspondiente (SEMARNAT) la Manifestación de Impacto Ambiental, el promovente está cumpliendo con este apartado. El proyecto se vincula por la obligatoriedad de obtener la autorización correspondiente para realizar las obras descritas en esta manifestación de impacto ambiental. Como ya se mencionó anteriormente, la promovente una vez autorizado el proyecto en materia ambiental procederá a tramitar el Registro Nacional de Pesca para la unidad de producción acuícola.
Art. 30°.- *Las actividades pesqueras se clasifican en:* **II.-** *Cultivo o acuacultura con fines*		
Artículo 31°.- *Para realizar las actividades de pesca se requiere lo siguiente:* **I,** *Concesión, para:* **Inciso b)** *Acuacultura comercial* **II,** Permiso, para: **Inciso g)** *Acuacultura de fomento* **III,** *Autorización, para:* **Inciso d)** *Recolectar del medio natural reproductores, larvas, postlarvas, crías, huevos, semillas, alevines o en cualquier otro estadio, y* **Inciso e)** *Acuacultura didáctica.*		

Artículos 22.- *la Secretaría podrá inscribir en el Registro Nacional de Pesca a los acuicultores que no requieran concesión, permiso o Autorización.*	Al **proyecto** le aplica el Artículo, incisos y, fracciones anteriores, porque se trata de una actividad acuícola con fines comerciales.	Por el hecho de presentar a la autoridad correspondiente (SEMARNAT) la Manifestación de Impacto Ambiental, el promovente está cumpliendo con este apartado. El proyecto se vincula por la obligatoriedad de obtener la autorización correspondiente para realizar las obras descritas en esta manifestación de impacto ambiental. Como ya se mencionó anteriormente, la promovente una vez autorizado el proyecto en materia ambiental procederá a tramitar el Registro Nacional de Pesca para la unidad de producción acuícola.
Art. 30°.- *Las actividades pesqueras se clasifican en:* **II.-** *Cultivo o acuacultura con fines*		
Artículo 31°.- *Para realizar las actividades de pesca se requiere lo siguiente:* **I,** *Concesión, para:* **Inciso b)** *Acuacultura comercial* **II,** Permiso, para: **Inciso g)** *Acuacultura de fomento* **III,** *Autorización, para:* **Inciso d)** *Recolectar del medio natural reproductores, larvas, postlarvas, crías, huevos, semillas, alevines o en cualquier otro estadio, y* **Inciso e)** *Acuacultura didáctica.*		

Artículos 22.- *la Secretaría podrá inscribir en el Registro Nacional de Pesca a los acuicultores que no requieran concesión, permiso o Autorización.*	Al **proyecto** le aplica el Artículo, incisos y, fracciones anteriores, porque se trata de una actividad acuícola con fines comerciales.	Por el hecho de presentar a la autoridad correspondiente (SEMARNAT) la Manifestación de Impacto Ambiental, el promovente está cumpliendo con este apartado. El proyecto se vincula por la obligatoriedad de obtener la autorización correspondiente para realizar las obras descritas en esta manifestación de impacto ambiental. Como ya se mencionó anteriormente, la promovente una vez autorizado el proyecto en materia ambiental procederá a tramitar el Registro Nacional de Pesca para la unidad de producción acuícola.
Art. 30°.- *Las actividades pesqueras se clasifican en:* **II.-** *Cultivo o acuacultura con fines*		
Artículo 31°.- *Para realizar las actividades de pesca se requiere lo siguiente:* **I,** *Concesión, para:* **Inciso b)** *Acuacultura comercial* **II,** Permiso, para: **Inciso g)** *Acuacultura de fomento* **III,** *Autorización, para:* **Inciso d)** *Recolectar del medio natural reproductores, larvas, postlarvas, crías, huevos, semillas, alevines o en cualquier otro estadio, y* **Inciso e)** *Acuacultura didáctica.*		

Artículos 22.- *la Secretaría podrá inscribir en el Registro Nacional de Pesca a los acuicultores que no requieran concesión, permiso o Autorización.*	Al **proyecto** le aplica el Artículo, incisos y, fracciones anteriores, porque se trata de una actividad acuícola con fines comerciales.	Por el hecho de presentar a la autoridad correspondiente (SEMARNAT) la Manifestación de Impacto Ambiental, el promovente está cumpliendo con este apartado. El proyecto se vincula por la obligatoriedad de obtener la autorización correspondiente para realizar las obras descritas en esta manifestación de impacto ambiental. Como ya se mencionó anteriormente, la promovente una vez autorizado el proyecto en materia ambiental procederá a tramitar el Registro Nacional de Pesca para la unidad de producción acuícola.
Art. 30°.- *Las actividades pesqueras se clasifican en:* **II.-** *Cultivo o acuacultura con fines*		
Artículo 31°.- *Para realizar las actividades de pesca se requiere lo siguiente:* **I,** *Concesión, para:* **Inciso b)** *Acuacultura comercial* **II,** Permiso, para: **Inciso g)** *Acuacultura de fomento* **III,** *Autorización, para:* **Inciso d)** *Recolectar del medio natural reproductores, larvas, postlarvas, crías, huevos, semillas, alevines o en cualquier otro estadio, y* **Inciso e)** *Acuacultura didáctica.*		

Artículos 22.- *la Secretaría podrá inscribir en el Registro Nacional de Pesca a los acuicultores que no requieran concesión, permiso o Autorización.*	Al **proyecto** le aplica el Artículo, incisos y, fracciones anteriores, porque se trata de una actividad acuícola con fines comerciales.	Por el hecho de presentar a la autoridad correspondiente (SEMARNAT) la Manifestación de Impacto Ambiental, el promovente está cumpliendo con este apartado. El proyecto se vincula por la obligatoriedad de obtener la autorización correspondiente para realizar las obras descritas en esta manifestación de impacto ambiental. Como ya se mencionó anteriormente, la promovente una vez autorizado el proyecto en materia ambiental procederá a tramitar el Registro Nacional de Pesca para la unidad de producción acuícola.
Art. 30°.- *Las actividades pesqueras se clasifican en:* **II.-** *Cultivo o acuacultura con fines*		
Artículo 31°.- *Para realizar las actividades de pesca se requiere lo siguiente:* **I,** *Concesión, para:* **Inciso b)** *Acuacultura comercial* **II,** Permiso, para: **Inciso g)** *Acuacultura de fomento* **III,** *Autorización, para:* **Inciso d)** *Recolectar del medio natural reproductores, larvas, postlarvas, crías, huevos, semillas, alevines o en cualquier otro estadio, y* **Inciso e)** *Acuacultura didáctica.*		

Artículos 22.- *la Secretaría podrá inscribir en el Registro Nacional de Pesca a los acuicultores que no requieran concesión, permiso o Autorización.*	Al **proyecto** le aplica el Artículo, incisos y, fracciones anteriores, porque se trata de una actividad acuícola con fines comerciales.	Por el hecho de presentar a la autoridad correspondiente (SEMARNAT) la Manifestación de Impacto Ambiental, el promovente está cumpliendo con este apartado. El proyecto se vincula por la obligatoriedad de obtener la autorización correspondiente para realizar las obras descritas en esta manifestación de impacto ambiental. Como ya se mencionó anteriormente, la promovente una vez autorizado el proyecto en materia ambiental procederá a tramitar el Registro Nacional de Pesca para la unidad de producción acuícola.
Art. 30°.- *Las actividades pesqueras se clasifican en:* **II.-** *Cultivo o acuacultura con fines*		
Artículo 31°.- *Para realizar las actividades de pesca se requiere lo siguiente:* **I,** *Concesión, para:* **Inciso b)** *Acuacultura comercial* **II,** Permiso, para: **Inciso g)** *Acuacultura de fomento* **III,** *Autorización, para:* **Inciso d)** *Recolectar del medio natural reproductores, larvas, postlarvas, crías, huevos, semillas, alevines o en cualquier otro estadio, y* **Inciso e)** *Acuacultura didáctica.*		

Artículos 22.- *la Secretaría podrá inscribir en el Registro Nacional de Pesca a los acuicultores que no requieran concesión, permiso o Autorización.*	Al **proyecto** le aplica el Artículo, incisos y, fracciones anteriores, porque se trata de una actividad acuícola con fines comerciales.	Por el hecho de presentar a la autoridad correspondiente (SEMARNAT) la Manifestación de Impacto Ambiental, el promovente está cumpliendo con este apartado. El proyecto se vincula por la obligatoriedad de obtener la autorización correspondiente para realizar las obras descritas en esta manifestación de impacto ambiental. Como ya se mencionó anteriormente, la promovente una vez autorizado el proyecto en materia ambiental procederá a tramitar el Registro Nacional de Pesca para la unidad de producción acuícola.
Art. 30°.- *Las actividades pesqueras se clasifican en:* **II.-** *Cultivo o acuacultura con fines*		
Artículo 31°.- *Para realizar las actividades de pesca se requiere lo siguiente:* **I,** *Concesión, para:* **Inciso b)** *Acuacultura comercial* **II,** Permiso, para: **Inciso g)** *Acuacultura de fomento* **III,** *Autorización, para:* **Inciso d)** *Recolectar del medio natural reproductores, larvas, postlarvas, crías, huevos, semillas, alevines o en cualquier otro estadio, y* **Inciso e)** *Acuacultura didáctica.*		

Artículos 22.- *la Secretaría podrá inscribir en el Registro Nacional de Pesca a los acuicultores que no requieran concesión, permiso o Autorización.*	Al **proyecto** le aplica el Artículo, incisos y, fracciones anteriores, porque se trata de una actividad acuícola con fines comerciales.	Por el hecho de presentar a la autoridad correspondiente (SEMARNAT) la Manifestación de Impacto Ambiental, el promovente está cumpliendo con este apartado. El proyecto se vincula por la obligatoriedad de obtener la autorización correspondiente para realizar las obras descritas en esta manifestación de impacto ambiental. Como ya se mencionó anteriormente, la promovente una vez autorizado el proyecto en materia ambiental procederá a tramitar el Registro Nacional de Pesca para la unidad de producción acuícola.
Art. 30°.- *Las actividades pesqueras se clasifican en:* **II.-** *Cultivo o acuacultura con fines*		
Artículo 31°.- *Para realizar las actividades de pesca se requiere lo siguiente:* **I,** *Concesión, para:* **Inciso b)** *Acuacultura comercial* **II,** Permiso, para: **Inciso g)** *Acuacultura de fomento* **III,** *Autorización, para:* **Inciso d)** *Recolectar del medio natural reproductores, larvas, postlarvas, crías, huevos, semillas, alevines o en cualquier otro estadio, y* **Inciso e)** *Acuacultura didáctica.*		

Artículos 22.- *la Secretaría podrá inscribir en el Registro Nacional de Pesca a los acuicultores que no requieran concesión, permiso o Autorización.*	Al **proyecto** le aplica el Artículo, incisos y, fracciones anteriores, porque se trata de una actividad acuícola con fines comerciales.	Por el hecho de presentar a la autoridad correspondiente (SEMARNAT) la Manifestación de Impacto Ambiental, el promovente está cumpliendo con este apartado. El proyecto se vincula por la obligatoriedad de obtener la autorización correspondiente para realizar las obras descritas en esta manifestación de impacto ambiental. Como ya se mencionó anteriormente, la promovente una vez autorizado el proyecto en materia ambiental procederá a tramitar el Registro Nacional de Pesca para la unidad de producción acuícola.
Art. 30°.- *Las actividades pesqueras se clasifican en:* **II.-** *Cultivo o acuacultura con fines*		
Artículo 31°.- *Para realizar las actividades de pesca se requiere lo siguiente:* **I,** *Concesión, para:* **Inciso b)** *Acuacultura comercial* **II,** Permiso, para: **Inciso g)** *Acuacultura de fomento* **III,** *Autorización, para:* **Inciso d)** *Recolectar del medio natural reproductores, larvas, postlarvas, crías, huevos, semillas, alevines o en cualquier otro estadio, y* **Inciso e)** *Acuacultura didáctica.*		

Artículos 22.- *la Secretaría podrá inscribir en el Registro Nacional de Pesca a los acuicultores que no requieran concesión, permiso o Autorización.*	Al **proyecto** le aplica el Artículo, incisos y, fracciones anteriores, porque se trata de una actividad acuícola con fines comerciales.	Por el hecho de presentar a la autoridad correspondiente (SEMARNAT) la Manifestación de Impacto Ambiental, el promovente está cumpliendo con este apartado. El proyecto se vincula por la obligatoriedad de obtener la autorización correspondiente para realizar las obras descritas en esta manifestación de impacto ambiental. Como ya se mencionó anteriormente, la promovente una vez autorizado el proyecto en materia ambiental procederá a tramitar el Registro Nacional de Pesca para la unidad de producción acuícola.
Art. 30°.- *Las actividades pesqueras se clasifican en:* **II.-** *Cultivo o acuacultura con fines*		
Artículo 31°.- *Para realizar las actividades de pesca se requiere lo siguiente:* **I,** *Concesión, para:* **Inciso b)** *Acuacultura comercial* **II,** Permiso, para: **Inciso g)** *Acuacultura de fomento* **III,** *Autorización, para:* **Inciso d)** *Recolectar del medio natural reproductores, larvas, postlarvas, crías, huevos, semillas, alevines o en cualquier otro estadio, y* **Inciso e)** *Acuacultura didáctica.*		

Artículos 22.- *la Secretaría podrá inscribir en el Registro Nacional de Pesca a los acuicultores que no requieran concesión, permiso o Autorización.*	Al **proyecto** le aplica el Artículo, incisos y, fracciones anteriores, porque se trata de una actividad acuícola con fines comerciales.	Por el hecho de presentar a la autoridad correspondiente (SEMARNAT) la Manifestación de Impacto Ambiental, el promovente está cumpliendo con este apartado. El proyecto se vincula por la obligatoriedad de obtener la autorización correspondiente para realizar las obras descritas en esta manifestación de impacto ambiental. Como ya se mencionó anteriormente, la promovente una vez autorizado el proyecto en materia ambiental procederá a tramitar el Registro Nacional de Pesca para la unidad de producción acuícola.
Art. 30°.- *Las actividades pesqueras se clasifican en:* **II.-** *Cultivo o acuacultura con fines*		
Artículo 31°.- *Para realizar las actividades de pesca se requiere lo siguiente:* **I,** *Concesión, para:* **Inciso b)** *Acuacultura comercial* **II,** Permiso, para: **Inciso g)** *Acuacultura de fomento* **III,** *Autorización, para:* **Inciso d)** *Recolectar del medio natural reproductores, larvas, postlarvas, crías, huevos, semillas, alevines o en cualquier otro estadio, y* **Inciso e)** *Acuacultura didáctica.*		

Artículos 22.- *la Secretaría podrá inscribir en el Registro Nacional de Pesca a los acuicultores que no requieran concesión, permiso o Autorización.*	Al **proyecto** le aplica el Artículo, incisos y, fracciones anteriores, porque se trata de una actividad acuícola con fines comerciales.	Por el hecho de presentar a la autoridad correspondiente (SEMARNAT) la Manifestación de Impacto Ambiental, el promovente está cumpliendo con este apartado. El proyecto se vincula por la obligatoriedad de obtener la autorización correspondiente para realizar las obras descritas en esta manifestación de impacto ambiental. Como ya se mencionó anteriormente, la promovente una vez autorizado el proyecto en materia ambiental procederá a tramitar el Registro Nacional de Pesca para la unidad de producción acuícola.
Art. 30°.- *Las actividades pesqueras se clasifican en:* **II.-** *Cultivo o acuacultura con fines*		
Artículo 31°.- *Para realizar las actividades de pesca se requiere lo siguiente:* **I,** *Concesión, para:* **Inciso b)** *Acuacultura comercial* **II,** Permiso, para: **Inciso g)** *Acuacultura de fomento* **III,** *Autorización, para:* **Inciso d)** *Recolectar del medio natural reproductores, larvas, postlarvas, crías, huevos, semillas, alevines o en cualquier otro estadio, y* **Inciso e)** *Acuacultura didáctica.*		

Artículos 22.- *la Secretaría podrá inscribir en el Registro Nacional de Pesca a los acuicultores que no requieran concesión, permiso o Autorización.*	Al **proyecto** le aplica el Artículo, incisos y, fracciones anteriores, porque se trata de una actividad acuícola con fines comerciales.	Por el hecho de presentar a la autoridad correspondiente (SEMARNAT) la Manifestación de Impacto Ambiental, el promovente está cumpliendo con este apartado. El proyecto se vincula por la obligatoriedad de obtener la autorización correspondiente para realizar las obras descritas en esta manifestación de impacto ambiental. Como ya se mencionó anteriormente, la promovente una vez autorizado el proyecto en materia ambiental procederá a tramitar el Registro Nacional de Pesca para la unidad de producción acuícola.
Art. 30°.- *Las actividades pesqueras se clasifican en:* **II.-** *Cultivo o acuacultura con fines*		
Artículo 31°.- *Para realizar las actividades de pesca se requiere lo siguiente:* **I,** *Concesión, para:* **Inciso b)** *Acuacultura comercial* **II,** Permiso, para: **Inciso g)** *Acuacultura de fomento* **III,** *Autorización, para:* **Inciso d)** *Recolectar del medio natural reproductores, larvas, postlarvas, crías, huevos, semillas, alevines o en cualquier otro estadio, y* **Inciso e)** *Acuacultura didáctica.*		

Artículos 22.- *la Secretaría podrá inscribir en el Registro Nacional de Pesca a los acuicultores que no requieran concesión, permiso o Autorización.*	Al **proyecto** le aplica el Artículo, incisos y, fracciones anteriores, porque se trata de una actividad acuícola con fines comerciales.	Por el hecho de presentar a la autoridad correspondiente (SEMARNAT) la Manifestación de Impacto Ambiental, el promovente está cumpliendo con este apartado. El proyecto se vincula por la obligatoriedad de obtener la autorización correspondiente para realizar las obras descritas en esta manifestación de impacto ambiental. Como ya se mencionó anteriormente, la promovente una vez autorizado el proyecto en materia ambiental procederá a tramitar el Registro Nacional de Pesca para la unidad de producción acuícola.
Art. 30°.- *Las actividades pesqueras se clasifican en:* **II.-** *Cultivo o acuacultura con fines*		
Artículo 31°.- *Para realizar las actividades de pesca se requiere lo siguiente:* **I,** *Concesión, para:* **Inciso b)** *Acuacultura comercial* **II,** Permiso, para: **Inciso g)** *Acuacultura de fomento* **III,** *Autorización, para:* **Inciso d)** *Recolectar del medio natural reproductores, larvas, postlarvas, crías, huevos, semillas, alevines o en cualquier otro estadio, y* **Inciso e)** *Acuacultura didáctica.*		

Artículos 22.- *la Secretaría podrá inscribir en el Registro Nacional de Pesca a los acuicultores que no requieran concesión, permiso o Autorización.*	Al **proyecto** le aplica el Artículo, incisos y, fracciones anteriores, porque se trata de una actividad acuícola con fines comerciales.	Por el hecho de presentar a la autoridad correspondiente (SEMARNAT) la Manifestación de Impacto Ambiental, el promovente está cumpliendo con este apartado. El proyecto se vincula por la obligatoriedad de obtener la autorización correspondiente para realizar las obras descritas en esta manifestación de impacto ambiental. Como ya se mencionó anteriormente, la promovente una vez autorizado el proyecto en materia ambiental procederá a tramitar el Registro Nacional de Pesca para la unidad de producción acuícola.
Art. 30°.- *Las actividades pesqueras se clasifican en:* **II.-** *Cultivo o acuacultura con fines*		
Artículo 31°.- *Para realizar las actividades de pesca se requiere lo siguiente:* **I,** *Concesión, para:* **Inciso b)** *Acuacultura comercial* **II,** Permiso, para: **Inciso g)** *Acuacultura de fomento* **III,** *Autorización, para:* **Inciso d)** *Recolectar del medio natural reproductores, larvas, postlarvas, crías, huevos, semillas, alevines o en cualquier otro estadio, y* **Inciso e)** *Acuacultura didáctica.*		

Artículos 22.- *la Secretaría podrá inscribir en el Registro Nacional de Pesca a los acuicultores que no requieran concesión, permiso o Autorización.*	Al **proyecto** le aplica el Artículo, incisos y, fracciones anteriores, porque se trata de una actividad acuícola con fines comerciales.	Por el hecho de presentar a la autoridad correspondiente (SEMARNAT) la Manifestación de Impacto Ambiental, el promovente está cumpliendo con este apartado. El proyecto se vincula por la obligatoriedad de obtener la autorización correspondiente para realizar las obras descritas en esta manifestación de impacto ambiental. Como ya se mencionó anteriormente, la promovente una vez autorizado el proyecto en materia ambiental procederá a tramitar el Registro Nacional de Pesca para la unidad de producción acuícola.
Art. 30°.- *Las actividades pesqueras se clasifican en:* **II.-** *Cultivo o acuacultura con fines*		
Artículo 31°.- *Para realizar las actividades de pesca se requiere lo siguiente:* **I,** *Concesión, para:* **Inciso b)** *Acuacultura comercial* **II,** Permiso, para: **Inciso g)** *Acuacultura de fomento* **III,** *Autorización, para:* **Inciso d)** *Recolectar del medio natural reproductores, larvas, postlarvas, crías, huevos, semillas, alevines o en cualquier otro estadio, y* **Inciso e)** *Acuacultura didáctica.*		

Artículos 22.- *la Secretaría podrá inscribir en el Registro Nacional de Pesca a los acuicultores que no requieran concesión, permiso o Autorización.*	Al **proyecto** le aplica el Artículo, incisos y, fracciones anteriores, porque se trata de una actividad acuícola con fines comerciales.	Por el hecho de presentar a la autoridad correspondiente (SEMARNAT) la Manifestación de Impacto Ambiental, el promovente está cumpliendo con este apartado. El proyecto se vincula por la obligatoriedad de obtener la autorización correspondiente para realizar las obras descritas en esta manifestación de impacto ambiental. Como ya se mencionó anteriormente, la promovente una vez autorizado el proyecto en materia ambiental procederá a tramitar el Registro Nacional de Pesca para la unidad de producción acuícola.
Art. 30°.- *Las actividades pesqueras se clasifican en:* **II.-** *Cultivo o acuacultura con fines*		
Artículo 31°.- *Para realizar las actividades de pesca se requiere lo siguiente:* **I,** *Concesión, para:* **Inciso b)** *Acuacultura comercial* **II,** Permiso, para: **Inciso g)** *Acuacultura de fomento* **III,** *Autorización, para:* **Inciso d)** *Recolectar del medio natural reproductores, larvas, postlarvas, crías, huevos, semillas, alevines o en cualquier otro estadio, y* **Inciso e)** *Acuacultura didáctica.*		

Artículos 22.- *la Secretaría podrá inscribir en el Registro Nacional de Pesca a los acuicultores que no requieran concesión, permiso o Autorización.*	Al **proyecto** le aplica el Artículo, incisos y, fracciones anteriores, porque se trata de una actividad acuícola con fines comerciales.	Por el hecho de presentar a la autoridad correspondiente (SEMARNAT) la Manifestación de Impacto Ambiental, el promovente está cumpliendo con este apartado. El proyecto se vincula por la obligatoriedad de obtener la autorización correspondiente para realizar las obras descritas en esta manifestación de impacto ambiental. Como ya se mencionó anteriormente, la promovente una vez autorizado el proyecto en materia ambiental procederá a tramitar el Registro Nacional de Pesca para la unidad de producción acuícola.
Art. 30°.- *Las actividades pesqueras se clasifican en:* **II.-** *Cultivo o acuacultura con fines*		
Artículo 31°.- *Para realizar las actividades de pesca se requiere lo siguiente:* **I,** *Concesión, para:* **Inciso b)** *Acuacultura comercial* **II,** Permiso, para: **Inciso g)** *Acuacultura de fomento* **III,** *Autorización, para:* **Inciso d)** *Recolectar del medio natural reproductores, larvas, postlarvas, crías, huevos, semillas, alevines o en cualquier otro estadio, y* **Inciso e)** *Acuacultura didáctica.*		

Artículos 22.- *la Secretaría podrá inscribir en el Registro Nacional de Pesca a los acuicultores que no requieran concesión, permiso o Autorización.*	Al **proyecto** le aplica el Artículo, incisos y, fracciones anteriores, porque se trata de una actividad acuícola con fines comerciales.	Por el hecho de presentar a la autoridad correspondiente (SEMARNAT) la Manifestación de Impacto Ambiental, el promovente está cumpliendo con este apartado. El proyecto se vincula por la obligatoriedad de obtener la autorización correspondiente para realizar las obras descritas en esta manifestación de impacto ambiental. Como ya se mencionó anteriormente, la promovente una vez autorizado el proyecto en materia ambiental procederá a tramitar el Registro Nacional de Pesca para la unidad de producción acuícola.
Art. 30°.- *Las actividades pesqueras se clasifican en:* **II.-** *Cultivo o acuacultura con fines*		
Artículo 31°.- *Para realizar las actividades de pesca se requiere lo siguiente:* **I,** *Concesión, para:* **Inciso b)** *Acuacultura comercial* **II,** Permiso, para: **Inciso g)** *Acuacultura de fomento* **III,** *Autorización, para:* **Inciso d)** *Recolectar del medio natural reproductores, larvas, postlarvas, crías, huevos, semillas, alevines o en cualquier otro estadio, y* **Inciso e)** *Acuacultura didáctica.*		

Artículos 22.- *la Secretaría podrá inscribir en el Registro Nacional de Pesca a los acuicultores que no requieran concesión, permiso o Autorización.*	Al **proyecto** le aplica el Artículo, incisos y, fracciones anteriores, porque se trata de una actividad acuícola con fines comerciales.	Por el hecho de presentar a la autoridad correspondiente (SEMARNAT) la Manifestación de Impacto Ambiental, el promovente está cumpliendo con este apartado. El proyecto se vincula por la obligatoriedad de obtener la autorización correspondiente para realizar las obras descritas en esta manifestación de impacto ambiental. Como ya se mencionó anteriormente, la promovente una vez autorizado el proyecto en materia ambiental procederá a tramitar el Registro Nacional de Pesca para la unidad de producción acuícola.
Art. 30°.- *Las actividades pesqueras se clasifican en:* **II.-** *Cultivo o acuacultura con fines*		
Artículo 31°.- *Para realizar las actividades de pesca se requiere lo siguiente:* **I,** *Concesión, para:* **Inciso b)** *Acuacultura comercial* **II,** Permiso, para: **Inciso g)** *Acuacultura de fomento* **III,** *Autorización, para:* **Inciso d)** *Recolectar del medio natural reproductores, larvas, postlarvas, crías, huevos, semillas, alevines o en cualquier otro estadio, y* **Inciso e)** *Acuacultura didáctica.*		

Artículos 22.- *la Secretaría podrá inscribir en el Registro Nacional de Pesca a los acuicultores que no requieran concesión, permiso o Autorización.*	Al **proyecto** le aplica el Artículo, incisos y, fracciones anteriores, porque se trata de una actividad acuícola con fines comerciales.	Por el hecho de presentar a la autoridad correspondiente (SEMARNAT) la Manifestación de Impacto Ambiental, el promovente está cumpliendo con este apartado. El proyecto se vincula por la obligatoriedad de obtener la autorización correspondiente para realizar las obras descritas en esta manifestación de impacto ambiental. Como ya se mencionó anteriormente, la promovente una vez autorizado el proyecto en materia ambiental procederá a tramitar el Registro Nacional de Pesca para la unidad de producción acuícola.
Art. 30°.- *Las actividades pesqueras se clasifican en:* **II.-** *Cultivo o acuacultura con fines*		
Artículo 31°.- *Para realizar las actividades de pesca se requiere lo siguiente:* **I,** *Concesión, para:* **Inciso b)** *Acuacultura comercial* **II,** Permiso, para: **Inciso g)** *Acuacultura de fomento* **III,** *Autorización, para:* **Inciso d)** *Recolectar del medio natural reproductores, larvas, postlarvas, crías, huevos, semillas, alevines o en cualquier otro estadio, y* **Inciso e)** *Acuacultura didáctica.*		

Artículos 22.- *la Secretaría podrá inscribir en el Registro Nacional de Pesca a los acuicultores que no requieran concesión, permiso o Autorización.*	Al **proyecto** le aplica el Artículo, incisos y, fracciones anteriores, porque se trata de una actividad acuícola con fines comerciales.	Por el hecho de presentar a la autoridad correspondiente (SEMARNAT) la Manifestación de Impacto Ambiental, el promovente está cumpliendo con este apartado. El proyecto se vincula por la obligatoriedad de obtener la autorización correspondiente para realizar las obras descritas en esta manifestación de impacto ambiental. Como ya se mencionó anteriormente, la promovente una vez autorizado el proyecto en materia ambiental procederá a tramitar el Registro Nacional de Pesca para la unidad de producción acuícola.
Art. 30°.- *Las actividades pesqueras se clasifican en:* **II.-** *Cultivo o acuacultura con fines*		
Artículo 31°.- *Para realizar las actividades de pesca se requiere lo siguiente:* **I,** *Concesión, para:* **Inciso b)** *Acuacultura comercial* **II,** Permiso, para: **Inciso g)** *Acuacultura de fomento* **III,** *Autorización, para:* **Inciso d)** *Recolectar del medio natural reproductores, larvas, postlarvas, crías, huevos, semillas, alevines o en cualquier otro estadio, y* **Inciso e)** *Acuacultura didáctica.*		

Artículos 22.- *la Secretaría podrá inscribir en el Registro Nacional de Pesca a los acuicultores que no requieran concesión, permiso o Autorización.*	Al **proyecto** le aplica el Artículo, incisos y, fracciones anteriores, porque se trata de una actividad acuícola con fines comerciales.	Por el hecho de presentar a la autoridad correspondiente (SEMARNAT) la Manifestación de Impacto Ambiental, el promovente está cumpliendo con este apartado. El proyecto se vincula por la obligatoriedad de obtener la autorización correspondiente para realizar las obras descritas en esta manifestación de impacto ambiental. Como ya se mencionó anteriormente, la promovente una vez autorizado el proyecto en materia ambiental procederá a tramitar el Registro Nacional de Pesca para la unidad de producción acuícola.
Art. 30°.- *Las actividades pesqueras se clasifican en:* **II.-** *Cultivo o acuacultura con fines*		
Artículo 31°.- *Para realizar las actividades de pesca se requiere lo siguiente:* **I,** *Concesión, para:* **Inciso b)** *Acuacultura comercial* **II,** Permiso, para: **Inciso g)** *Acuacultura de fomento* **III,** *Autorización, para:* **Inciso d)** *Recolectar del medio natural reproductores, larvas, postlarvas, crías, huevos, semillas, alevines o en cualquier otro estadio, y* **Inciso e)** *Acuacultura didáctica.*		

Artículos 22.- *la Secretaría podrá inscribir en el Registro Nacional de Pesca a los acuicultores que no requieran concesión, permiso o Autorización.*	Al **proyecto** le aplica el Artículo, incisos y, fracciones anteriores, porque se trata de una actividad acuícola con fines comerciales.	Por el hecho de presentar a la autoridad correspondiente (SEMARNAT) la Manifestación de Impacto Ambiental, el promovente está cumpliendo con este apartado. El proyecto se vincula por la obligatoriedad de obtener la autorización correspondiente para realizar las obras descritas en esta manifestación de impacto ambiental. Como ya se mencionó anteriormente, la promovente una vez autorizado el proyecto en materia ambiental procederá a tramitar el Registro Nacional de Pesca para la unidad de producción acuícola.
Art. 30°.- *Las actividades pesqueras se clasifican en:* **II.-** *Cultivo o acuacultura con fines*		
Artículo 31°.- *Para realizar las actividades de pesca se requiere lo siguiente:* **I,** *Concesión, para:* **Inciso b)** *Acuacultura comercial* **II,** Permiso, para: **Inciso g)** *Acuacultura de fomento* **III,** *Autorización, para:* **Inciso d)** *Recolectar del medio natural reproductores, larvas, postlarvas, crías, huevos, semillas, alevines o en cualquier otro estadio, y* **Inciso e)** *Acuacultura didáctica.*		

Artículos 22.- *la Secretaría podrá inscribir en el Registro Nacional de Pesca a los acuicultores que no requieran concesión, permiso o Autorización.*	Al **proyecto** le aplica el Artículo, incisos y, fracciones anteriores, porque se trata de una actividad acuícola con fines comerciales.	Por el hecho de presentar a la autoridad correspondiente (SEMARNAT) la Manifestación de Impacto Ambiental, el promovente está cumpliendo con este apartado. El proyecto se vincula por la obligatoriedad de obtener la autorización correspondiente para realizar las obras descritas en esta manifestación de impacto ambiental. Como ya se mencionó anteriormente, la promovente una vez autorizado el proyecto en materia ambiental procederá a tramitar el Registro Nacional de Pesca para la unidad de producción acuícola.
Art. 30°.- *Las actividades pesqueras se clasifican en:* **II.-** *Cultivo o acuacultura con fines*		
Artículo 31°.- *Para realizar las actividades de pesca se requiere lo siguiente:* **I,** *Concesión, para:* **Inciso b)** *Acuacultura comercial* **II,** Permiso, para: **Inciso g)** *Acuacultura de fomento* **III,** *Autorización, para:* **Inciso d)** *Recolectar del medio natural reproductores, larvas, postlarvas, crías, huevos, semillas, alevines o en cualquier otro estadio, y* **Inciso e)** *Acuacultura didáctica.*		

Artículos 22.- *la Secretaría podrá inscribir en el Registro Nacional de Pesca a los acuicultores que no requieran concesión, permiso o Autorización.*	Al **proyecto** le aplica el Artículo, incisos y, fracciones anteriores, porque se trata de una actividad acuícola con fines comerciales.	Por el hecho de presentar a la autoridad correspondiente (SEMARNAT) la Manifestación de Impacto Ambiental, el promovente está cumpliendo con este apartado. El proyecto se vincula por la obligatoriedad de obtener la autorización correspondiente para realizar las obras descritas en esta manifestación de impacto ambiental. Como ya se mencionó anteriormente, la promovente una vez autorizado el proyecto en materia ambiental procederá a tramitar el Registro Nacional de Pesca para la unidad de producción acuícola.
Art. 30°.- *Las actividades pesqueras se clasifican en:* **II.-** *Cultivo o acuacultura con fines*		
Artículo 31°.- *Para realizar las actividades de pesca se requiere lo siguiente:* **I,** *Concesión, para:* **Inciso b)** *Acuacultura comercial* **II,** Permiso, para: **Inciso g)** *Acuacultura de fomento* **III,** *Autorización, para:* **Inciso d)** *Recolectar del medio natural reproductores, larvas, postlarvas, crías, huevos, semillas, alevines o en cualquier otro estadio, y* **Inciso e)** *Acuacultura didáctica.*		

Artículos 22.- *la Secretaría podrá inscribir en el Registro Nacional de Pesca a los acuicultores que no requieran concesión, permiso o Autorización.*	Al **proyecto** le aplica el Artículo, incisos y, fracciones anteriores, porque se trata de una actividad acuícola con fines comerciales.	Por el hecho de presentar a la autoridad correspondiente (SEMARNAT) la Manifestación de Impacto Ambiental, el promovente está cumpliendo con este apartado. El proyecto se vincula por la obligatoriedad de obtener la autorización correspondiente para realizar las obras descritas en esta manifestación de impacto ambiental. Como ya se mencionó anteriormente, la promovente una vez autorizado el proyecto en materia ambiental procederá a tramitar el Registro Nacional de Pesca para la unidad de producción acuícola.
Art. 30°.- *Las actividades pesqueras se clasifican en:* **II.-** *Cultivo o acuacultura con fines*		
Artículo 31°.- *Para realizar las actividades de pesca se requiere lo siguiente:* **I,** *Concesión, para:* **Inciso b)** *Acuacultura comercial* **II,** Permiso, para: **Inciso g)** *Acuacultura de fomento* **III,** *Autorización, para:* **Inciso d)** *Recolectar del medio natural reproductores, larvas, postlarvas, crías, huevos, semillas, alevines o en cualquier otro estadio, y* **Inciso e)** *Acuacultura didáctica.*		

Artículos 22.- *la Secretaría podrá inscribir en el Registro Nacional de Pesca a los acuicultores que no requieran concesión, permiso o Autorización.*	Al **proyecto** le aplica el Artículo, incisos y, fracciones anteriores, porque se trata de una actividad acuícola con fines comerciales.	Por el hecho de presentar a la autoridad correspondiente (SEMARNAT) la Manifestación de Impacto Ambiental, el promovente está cumpliendo con este apartado. El proyecto se vincula por la obligatoriedad de obtener la autorización correspondiente para realizar las obras descritas en esta manifestación de impacto ambiental. Como ya se mencionó anteriormente, la promovente una vez autorizado el proyecto en materia ambiental procederá a tramitar el Registro Nacional de Pesca para la unidad de producción acuícola.
Art. 30°.- *Las actividades pesqueras se clasifican en:* **II.-** *Cultivo o acuacultura con fines*		
Artículo 31°.- *Para realizar las actividades de pesca se requiere lo siguiente:* **I,** *Concesión, para:* **Inciso b)** *Acuacultura comercial* **II,** Permiso, para: **Inciso g)** *Acuacultura de fomento* **III,** *Autorización, para:* **Inciso d)** *Recolectar del medio natural reproductores, larvas, postlarvas, crías, huevos, semillas, alevines o en cualquier otro estadio, y* **Inciso e)** *Acuacultura didáctica.*		

Artículos 22.- *la Secretaría podrá inscribir en el Registro Nacional de Pesca a los acuicultores que no requieran concesión, permiso o Autorización.*	Al **proyecto** le aplica el Artículo, incisos y, fracciones anteriores, porque se trata de una actividad acuícola con fines comerciales.	Por el hecho de presentar a la autoridad correspondiente (SEMARNAT) la Manifestación de Impacto Ambiental, el promovente está cumpliendo con este apartado. El proyecto se vincula por la obligatoriedad de obtener la autorización correspondiente para realizar las obras descritas en esta manifestación de impacto ambiental. Como ya se mencionó anteriormente, la promovente una vez autorizado el proyecto en materia ambiental procederá a tramitar el Registro Nacional de Pesca para la unidad de producción acuícola.
Art. 30°.- *Las actividades pesqueras se clasifican en:* **II.-** *Cultivo o acuacultura con fines*		
Artículo 31°.- *Para realizar las actividades de pesca se requiere lo siguiente:* **I,** *Concesión, para:* **Inciso b)** *Acuacultura comercial* **II,** Permiso, para: **Inciso g)** *Acuacultura de fomento* **III,** *Autorización, para:* **Inciso d)** *Recolectar del medio natural reproductores, larvas, postlarvas, crías, huevos, semillas, alevines o en cualquier otro estadio, y* **Inciso e)** *Acuacultura didáctica.*		

Artículos 22.- *la Secretaría podrá inscribir en el Registro Nacional de Pesca a los acuicultores que no requieran concesión, permiso o Autorización.*	Al **proyecto** le aplica el Artículo, incisos y, fracciones anteriores, porque se trata de una actividad acuícola con fines comerciales.	Por el hecho de presentar a la autoridad correspondiente (SEMARNAT) la Manifestación de Impacto Ambiental, el promovente está cumpliendo con este apartado. El proyecto se vincula por la obligatoriedad de obtener la autorización correspondiente para realizar las obras descritas en esta manifestación de impacto ambiental. Como ya se mencionó anteriormente, la promovente una vez autorizado el proyecto en materia ambiental procederá a tramitar el Registro Nacional de Pesca para la unidad de producción acuícola.
Art. 30°.- *Las actividades pesqueras se clasifican en:* **II.-** *Cultivo o acuacultura con fines*		
Artículo 31°.- *Para realizar las actividades de pesca se requiere lo siguiente:* **I,** *Concesión, para:* **Inciso b)** *Acuacultura comercial* **II,** Permiso, para: **Inciso g)** *Acuacultura de fomento* **III,** *Autorización, para:* **Inciso d)** *Recolectar del medio natural reproductores, larvas, postlarvas, crías, huevos, semillas, alevines o en cualquier otro estadio, y* **Inciso e)** *Acuacultura didáctica.*		

Artículos 22.- *la Secretaría podrá inscribir en el Registro Nacional de Pesca a los acuicultores que no requieran concesión, permiso o Autorización.*	Al **proyecto** le aplica el Artículo, incisos y, fracciones anteriores, porque se trata de una actividad acuícola con fines comerciales.	Por el hecho de presentar a la autoridad correspondiente (SEMARNAT) la Manifestación de Impacto Ambiental, el promovente está cumpliendo con este apartado. El proyecto se vincula por la obligatoriedad de obtener la autorización correspondiente para realizar las obras descritas en esta manifestación de impacto ambiental. Como ya se mencionó anteriormente, la promovente una vez autorizado el proyecto en materia ambiental procederá a tramitar el Registro Nacional de Pesca para la unidad de producción acuícola.
Art. 30°.- *Las actividades pesqueras se clasifican en:* **II.-** *Cultivo o acuacultura con fines*		
Artículo 31°.- *Para realizar las actividades de pesca se requiere lo siguiente:* **I,** *Concesión, para:* **Inciso b)** *Acuacultura comercial* **II,** Permiso, para: **Inciso g)** *Acuacultura de fomento* **III,** *Autorización, para:* **Inciso d)** *Recolectar del medio natural reproductores, larvas, postlarvas, crías, huevos, semillas, alevines o en cualquier otro estadio, y* **Inciso e)** *Acuacultura didáctica.*		

Artículos 22.- *la Secretaría podrá inscribir en el Registro Nacional de Pesca a los acuicultores que no requieran concesión, permiso o Autorización.*	Al **proyecto** le aplica el Artículo, incisos y, fracciones anteriores, porque se trata de una actividad acuícola con fines comerciales.	Por el hecho de presentar a la autoridad correspondiente (SEMARNAT) la Manifestación de Impacto Ambiental, el promovente está cumpliendo con este apartado. El proyecto se vincula por la obligatoriedad de obtener la autorización correspondiente para realizar las obras descritas en esta manifestación de impacto ambiental. Como ya se mencionó anteriormente, la promovente una vez autorizado el proyecto en materia ambiental procederá a tramitar el Registro Nacional de Pesca para la unidad de producción acuícola.
Art. 30°.- *Las actividades pesqueras se clasifican en:* **II.-** *Cultivo o acuacultura con fines*		
Artículo 31°.- *Para realizar las actividades de pesca se requiere lo siguiente:* **I,** *Concesión, para:* **Inciso b)** *Acuacultura comercial* **II,** Permiso, para: **Inciso g)** *Acuacultura de fomento* **III,** *Autorización, para:* **Inciso d)** *Recolectar del medio natural reproductores, larvas, postlarvas, crías, huevos, semillas, alevines o en cualquier otro estadio, y* **Inciso e)** *Acuacultura didáctica.*		

Artículos 22.- *la Secretaría podrá inscribir en el Registro Nacional de Pesca a los acuicultores que no requieran concesión, permiso o Autorización.*	Al **proyecto** le aplica el Artículo, incisos y, fracciones anteriores, porque se trata de una actividad acuícola con fines comerciales.	Por el hecho de presentar a la autoridad correspondiente (SEMARNAT) la Manifestación de Impacto Ambiental, el promovente está cumpliendo con este apartado. El proyecto se vincula por la obligatoriedad de obtener la autorización correspondiente para realizar las obras descritas en esta manifestación de impacto ambiental. Como ya se mencionó anteriormente, la promovente una vez autorizado el proyecto en materia ambiental procederá a tramitar el Registro Nacional de Pesca para la unidad de producción acuícola.
Art. 30°.- *Las actividades pesqueras se clasifican en:* **II.-** *Cultivo o acuacultura con fines*		
Artículo 31°.- *Para realizar las actividades de pesca se requiere lo siguiente:* **I,** *Concesión, para:* **Inciso b)** *Acuacultura comercial* **II,** Permiso, para: **Inciso g)** *Acuacultura de fomento* **III,** *Autorización, para:* **Inciso d)** *Recolectar del medio natural reproductores, larvas, postlarvas, crías, huevos, semillas, alevines o en cualquier otro estadio, y* **Inciso e)** *Acuacultura didáctica.*		

Artículos 22.- *la Secretaría podrá inscribir en el Registro Nacional de Pesca a los acuicultores que no requieran concesión, permiso o Autorización.*	Al **proyecto** le aplica el Artículo, incisos y, fracciones anteriores, porque se trata de una actividad acuícola con fines comerciales.	Por el hecho de presentar a la autoridad correspondiente (SEMARNAT) la Manifestación de Impacto Ambiental, el promovente está cumpliendo con este apartado. El proyecto se vincula por la obligatoriedad de obtener la autorización correspondiente para realizar las obras descritas en esta manifestación de impacto ambiental. Como ya se mencionó anteriormente, la promovente una vez autorizado el proyecto en materia ambiental procederá a tramitar el Registro Nacional de Pesca para la unidad de producción acuícola.
Art. 30°.- *Las actividades pesqueras se clasifican en:* **II.-** *Cultivo o acuacultura con fines*		
Artículo 31°.- *Para realizar las actividades de pesca se requiere lo siguiente:* **I,** *Concesión, para:* **Inciso b)** *Acuacultura comercial* **II,** Permiso, para: **Inciso g)** *Acuacultura de fomento* **III,** *Autorización, para:* **Inciso d)** *Recolectar del medio natural reproductores, larvas, postlarvas, crías, huevos, semillas, alevines o en cualquier otro estadio, y* **Inciso e)** *Acuacultura didáctica.*		

Artículos 22.- *la Secretaría podrá inscribir en el Registro Nacional de Pesca a los acuicultores que no requieran concesión, permiso o Autorización.*	Al **proyecto** le aplica el Artículo, incisos y, fracciones anteriores, porque se trata de una actividad acuícola con fines comerciales.	Por el hecho de presentar a la autoridad correspondiente (SEMARNAT) la Manifestación de Impacto Ambiental, el promovente está cumpliendo con este apartado. El proyecto se vincula por la obligatoriedad de obtener la autorización correspondiente para realizar las obras descritas en esta manifestación de impacto ambiental. Como ya se mencionó anteriormente, la promovente una vez autorizado el proyecto en materia ambiental procederá a tramitar el Registro Nacional de Pesca para la unidad de producción acuícola.
Art. 30°.- *Las actividades pesqueras se clasifican en:* **II.-** *Cultivo o acuacultura con fines*		
Artículo 31°.- *Para realizar las actividades de pesca se requiere lo siguiente:* **I,** *Concesión, para:* **Inciso b)** *Acuacultura comercial* **II,** Permiso, para: **Inciso g)** *Acuacultura de fomento* **III,** *Autorización, para:* **Inciso d)** *Recolectar del medio natural reproductores, larvas, postlarvas, crías, huevos, semillas, alevines o en cualquier otro estadio, y* **Inciso e)** *Acuacultura didáctica.*		

Artículos 22.- *la Secretaría podrá inscribir en el Registro Nacional de Pesca a los acuicultores que no requieran concesión, permiso o Autorización.*	Al **proyecto** le aplica el Artículo, incisos y, fracciones anteriores, porque se trata de una actividad acuícola con fines comerciales.	Por el hecho de presentar a la autoridad correspondiente (SEMARNAT) la Manifestación de Impacto Ambiental, el promovente está cumpliendo con este apartado. El proyecto se vincula por la obligatoriedad de obtener la autorización correspondiente para realizar las obras descritas en esta manifestación de impacto ambiental. Como ya se mencionó anteriormente, la promovente una vez autorizado el proyecto en materia ambiental procederá a tramitar el Registro Nacional de Pesca para la unidad de producción acuícola.
Art. 30°.- *Las actividades pesqueras se clasifican en:* **II.-** *Cultivo o acuacultura con fines*		
Artículo 31°.- *Para realizar las actividades de pesca se requiere lo siguiente:* **I,** *Concesión, para:* **Inciso b)** *Acuacultura comercial* **II,** Permiso, para: **Inciso g)** *Acuacultura de fomento* **III,** *Autorización, para:* **Inciso d)** *Recolectar del medio natural reproductores, larvas, postlarvas, crías, huevos, semillas, alevines o en cualquier otro estadio, y* **Inciso e)** *Acuacultura didáctica.*		

Artículos 22.- *la Secretaría podrá inscribir en el Registro Nacional de Pesca a los acuicultores que no requieran concesión, permiso o Autorización.*	Al **proyecto** le aplica el Artículo, incisos y, fracciones anteriores, porque se trata de una actividad acuícola con fines comerciales.	Por el hecho de presentar a la autoridad correspondiente (SEMARNAT) la Manifestación de Impacto Ambiental, el promovente está cumpliendo con este apartado. El proyecto se vincula por la obligatoriedad de obtener la autorización correspondiente para realizar las obras descritas en esta manifestación de impacto ambiental. Como ya se mencionó anteriormente, la promovente una vez autorizado el proyecto en materia ambiental procederá a tramitar el Registro Nacional de Pesca para la unidad de producción acuícola.
Art. 30°.- *Las actividades pesqueras se clasifican en:* **II.-** *Cultivo o acuacultura con fines*		
Artículo 31°.- *Para realizar las actividades de pesca se requiere lo siguiente:* **I,** *Concesión, para:* **Inciso b)** *Acuacultura comercial* **II,** Permiso, para: **Inciso g)** *Acuacultura de fomento* **III,** *Autorización, para:* **Inciso d)** *Recolectar del medio natural reproductores, larvas, postlarvas, crías, huevos, semillas, alevines o en cualquier otro estadio, y* **Inciso e)** *Acuacultura didáctica.*		

Artículos 22.- *la Secretaría podrá inscribir en el Registro Nacional de Pesca a los acuicultores que no requieran concesión, permiso o Autorización.*	Al **proyecto** le aplica el Artículo, incisos y, fracciones anteriores, porque se trata de una actividad acuícola con fines comerciales.	Por el hecho de presentar a la autoridad correspondiente (SEMARNAT) la Manifestación de Impacto Ambiental, el promovente está cumpliendo con este apartado. El proyecto se vincula por la obligatoriedad de obtener la autorización correspondiente para realizar las obras descritas en esta manifestación de impacto ambiental. Como ya se mencionó anteriormente, la promovente una vez autorizado el proyecto en materia ambiental procederá a tramitar el Registro Nacional de Pesca para la unidad de producción acuícola.
Art. 30°.- *Las actividades pesqueras se clasifican en:* **II.-** *Cultivo o acuacultura con fines*		
Artículo 31°.- *Para realizar las actividades de pesca se requiere lo siguiente:* **I,** *Concesión, para:* **Inciso b)** *Acuacultura comercial* **II,** Permiso, para: **Inciso g)** *Acuacultura de fomento* **III,** *Autorización, para:* **Inciso d)** *Recolectar del medio natural reproductores, larvas, postlarvas, crías, huevos, semillas, alevines o en cualquier otro estadio, y* **Inciso e)** *Acuacultura didáctica.*		

Artículos 22.- *la Secretaría podrá inscribir en el Registro Nacional de Pesca a los acuicultores que no requieran concesión, permiso o Autorización.*	Al **proyecto** le aplica el Artículo, incisos y, fracciones anteriores, porque se trata de una actividad acuícola con fines comerciales.	Por el hecho de presentar a la autoridad correspondiente (SEMARNAT) la Manifestación de Impacto Ambiental, el promovente está cumpliendo con este apartado. El proyecto se vincula por la obligatoriedad de obtener la autorización correspondiente para realizar las obras descritas en esta manifestación de impacto ambiental. Como ya se mencionó anteriormente, la promovente una vez autorizado el proyecto en materia ambiental procederá a tramitar el Registro Nacional de Pesca para la unidad de producción acuícola.
Art. 30°.- *Las actividades pesqueras se clasifican en:* **II.-** *Cultivo o acuacultura con fines*		
Artículo 31°.- *Para realizar las actividades de pesca se requiere lo siguiente:* **I,** *Concesión, para:* **Inciso b)** *Acuacultura comercial* **II,** Permiso, para: **Inciso g)** *Acuacultura de fomento* **III,** *Autorización, para:* **Inciso d)** *Recolectar del medio natural reproductores, larvas, postlarvas, crías, huevos, semillas, alevines o en cualquier otro estadio, y* **Inciso e)** *Acuacultura didáctica.*		

Artículos 22.- *la Secretaría podrá inscribir en el Registro Nacional de Pesca a los acuicultores que no requieran concesión, permiso o Autorización.*	Al **proyecto** le aplica el Artículo, incisos y, fracciones anteriores, porque se trata de una actividad acuícola con fines comerciales.	Por el hecho de presentar a la autoridad correspondiente (SEMARNAT) la Manifestación de Impacto Ambiental, el promovente está cumpliendo con este apartado. El proyecto se vincula por la obligatoriedad de obtener la autorización correspondiente para realizar las obras descritas en esta manifestación de impacto ambiental. Como ya se mencionó anteriormente, la promovente una vez autorizado el proyecto en materia ambiental procederá a tramitar el Registro Nacional de Pesca para la unidad de producción acuícola.
Art. 30°.- *Las actividades pesqueras se clasifican en:* **II.-** *Cultivo o acuacultura con fines*		
Artículo 31°.- *Para realizar las actividades de pesca se requiere lo siguiente:* **I,** *Concesión, para:* **Inciso b)** *Acuacultura comercial* **II,** Permiso, para: **Inciso g)** *Acuacultura de fomento* **III,** *Autorización, para:* **Inciso d)** *Recolectar del medio natural reproductores, larvas, postlarvas, crías, huevos, semillas, alevines o en cualquier otro estadio, y* **Inciso e)** *Acuacultura didáctica.*		

Artículos 22.- *la Secretaría podrá inscribir en el Registro Nacional de Pesca a los acuicultores que no requieran concesión, permiso o Autorización.*	Al **proyecto** le aplica el Artículo, incisos y, fracciones anteriores, porque se trata de una actividad acuícola con fines comerciales.	Por el hecho de presentar a la autoridad correspondiente (SEMARNAT) la Manifestación de Impacto Ambiental, el promovente está cumpliendo con este apartado. El proyecto se vincula por la obligatoriedad de obtener la autorización correspondiente para realizar las obras descritas en esta manifestación de impacto ambiental. Como ya se mencionó anteriormente, la promovente una vez autorizado el proyecto en materia ambiental procederá a tramitar el Registro Nacional de Pesca para la unidad de producción acuícola.
Art. 30°.- *Las actividades pesqueras se clasifican en:* **II.-** *Cultivo o acuacultura con fines*		
Artículo 31°.- *Para realizar las actividades de pesca se requiere lo siguiente:* **I,** *Concesión, para:* **Inciso b)** *Acuacultura comercial* **II,** Permiso, para: **Inciso g)** *Acuacultura de fomento* **III,** *Autorización, para:* **Inciso d)** *Recolectar del medio natural reproductores, larvas, postlarvas, crías, huevos, semillas, alevines o en cualquier otro estadio, y* **Inciso e)** *Acuacultura didáctica.*		

Artículos 22.- *la Secretaría podrá inscribir en el Registro Nacional de Pesca a los acuicultores que no requieran concesión, permiso o Autorización.*	Al **proyecto** le aplica el Artículo, incisos y, fracciones anteriores, porque se trata de una actividad acuícola con fines comerciales.	Por el hecho de presentar a la autoridad correspondiente (SEMARNAT) la Manifestación de Impacto Ambiental, el promovente está cumpliendo con este apartado. El proyecto se vincula por la obligatoriedad de obtener la autorización correspondiente para realizar las obras descritas en esta manifestación de impacto ambiental. Como ya se mencionó anteriormente, la promovente una vez autorizado el proyecto en materia ambiental procederá a tramitar el Registro Nacional de Pesca para la unidad de producción acuícola.
Art. 30°.- *Las actividades pesqueras se clasifican en:* **II.-** *Cultivo o acuacultura con fines*		
Artículo 31°.- *Para realizar las actividades de pesca se requiere lo siguiente:* **I,** *Concesión, para:* **Inciso b)** *Acuacultura comercial* **II,** Permiso, para: **Inciso g)** *Acuacultura de fomento* **III,** *Autorización, para:* **Inciso d)** *Recolectar del medio natural reproductores, larvas, postlarvas, crías, huevos, semillas, alevines o en cualquier otro estadio, y* **Inciso e)** *Acuacultura didáctica.*		

Artículos 22.- *la Secretaría podrá inscribir en el Registro Nacional de Pesca a los acuicultores que no requieran concesión, permiso o Autorización.*	Al **proyecto** le aplica el Artículo, incisos y, fracciones anteriores, porque se trata de una actividad acuícola con fines comerciales.	Por el hecho de presentar a la autoridad correspondiente (SEMARNAT) la Manifestación de Impacto Ambiental, el promovente está cumpliendo con este apartado. El proyecto se vincula por la obligatoriedad de obtener la autorización correspondiente para realizar las obras descritas en esta manifestación de impacto ambiental. Como ya se mencionó anteriormente, la promovente una vez autorizado el proyecto en materia ambiental procederá a tramitar el Registro Nacional de Pesca para la unidad de producción acuícola.
Art. 30°.- *Las actividades pesqueras se clasifican en:* **II.-** *Cultivo o acuacultura con fines*		
Artículo 31°.- *Para realizar las actividades de pesca se requiere lo siguiente:* **I,** *Concesión, para:* **Inciso b)** *Acuacultura comercial* **II,** Permiso, para: **Inciso g)** *Acuacultura de fomento* **III,** *Autorización, para:* **Inciso d)** *Recolectar del medio natural reproductores, larvas, postlarvas, crías, huevos, semillas, alevines o en cualquier otro estadio, y* **Inciso e)** *Acuacultura didáctica.*		

Artículos 22.- *la Secretaría podrá inscribir en el Registro Nacional de Pesca a los acuicultores que no requieran concesión, permiso o Autorización.*	Al **proyecto** le aplica el Artículo, incisos y, fracciones anteriores, porque se trata de una actividad acuícola con fines comerciales.	Por el hecho de presentar a la autoridad correspondiente (SEMARNAT) la Manifestación de Impacto Ambiental, el promovente está cumpliendo con este apartado. El proyecto se vincula por la obligatoriedad de obtener la autorización correspondiente para realizar las obras descritas en esta manifestación de impacto ambiental. Como ya se mencionó anteriormente, la promovente una vez autorizado el proyecto en materia ambiental procederá a tramitar el Registro Nacional de Pesca para la unidad de producción acuícola.
Art. 30°.- *Las actividades pesqueras se clasifican en:* **II.-** *Cultivo o acuacultura con fines*		
Artículo 31°.- *Para realizar las actividades de pesca se requiere lo siguiente:* **I,** *Concesión, para:* **Inciso b)** *Acuacultura comercial* **II,** Permiso, para: **Inciso g)** *Acuacultura de fomento* **III,** *Autorización, para:* **Inciso d)** *Recolectar del medio natural reproductores, larvas, postlarvas, crías, huevos, semillas, alevines o en cualquier otro estadio, y* **Inciso e)** *Acuacultura didáctica.*		

Artículos 22.- *la Secretaría podrá inscribir en el Registro Nacional de Pesca a los acuicultores que no requieran concesión, permiso o Autorización.*	Al **proyecto** le aplica el Artículo, incisos y, fracciones anteriores, porque se trata de una actividad acuícola con fines comerciales.	Por el hecho de presentar a la autoridad correspondiente (SEMARNAT) la Manifestación de Impacto Ambiental, el promovente está cumpliendo con este apartado. El proyecto se vincula por la obligatoriedad de obtener la autorización correspondiente para realizar las obras descritas en esta manifestación de impacto ambiental. Como ya se mencionó anteriormente, la promovente una vez autorizado el proyecto en materia ambiental procederá a tramitar el Registro Nacional de Pesca para la unidad de producción acuícola.
Art. 30°.- *Las actividades pesqueras se clasifican en:* **II.-** *Cultivo o acuacultura con fines*		
Artículo 31°.- *Para realizar las actividades de pesca se requiere lo siguiente:* **I,** *Concesión, para:* **Inciso b)** *Acuacultura comercial* **II,** Permiso, para: **Inciso g)** *Acuacultura de fomento* **III,** *Autorización, para:* **Inciso d)** *Recolectar del medio natural reproductores, larvas, postlarvas, crías, huevos, semillas, alevines o en cualquier otro estadio, y* **Inciso e)** *Acuacultura didáctica.*		

Artículos 22.- *la Secretaría podrá inscribir en el Registro Nacional de Pesca a los acuicultores que no requieran concesión, permiso o Autorización.*	Al **proyecto** le aplica el Artículo, incisos y, fracciones anteriores, porque se trata de una actividad acuícola con fines comerciales.	Por el hecho de presentar a la autoridad correspondiente (SEMARNAT) la Manifestación de Impacto Ambiental, el promovente está cumpliendo con este apartado. El proyecto se vincula por la obligatoriedad de obtener la autorización correspondiente para realizar las obras descritas en esta manifestación de impacto ambiental. Como ya se mencionó anteriormente, la promovente una vez autorizado el proyecto en materia ambiental procederá a tramitar el Registro Nacional de Pesca para la unidad de producción acuícola.
Art. 30°.- *Las actividades pesqueras se clasifican en:* **II.-** *Cultivo o acuacultura con fines*		
Artículo 31°.- *Para realizar las actividades de pesca se requiere lo siguiente:* **I,** *Concesión, para:* **Inciso b)** *Acuacultura comercial* **II,** Permiso, para: **Inciso g)** *Acuacultura de fomento* **III,** *Autorización, para:* **Inciso d)** *Recolectar del medio natural reproductores, larvas, postlarvas, crías, huevos, semillas, alevines o en cualquier otro estadio, y* **Inciso e)** *Acuacultura didáctica.*		

Artículos 22.- *la Secretaría podrá inscribir en el Registro Nacional de Pesca a los acuicultores que no requieran concesión, permiso o Autorización.*	Al **proyecto** le aplica el Artículo, incisos y, fracciones anteriores, porque se trata de una actividad acuícola con fines comerciales.	Por el hecho de presentar a la autoridad correspondiente (SEMARNAT) la Manifestación de Impacto Ambiental, el promovente está cumpliendo con este apartado. El proyecto se vincula por la obligatoriedad de obtener la autorización correspondiente para realizar las obras descritas en esta manifestación de impacto ambiental. Como ya se mencionó anteriormente, la promovente una vez autorizado el proyecto en materia ambiental procederá a tramitar el Registro Nacional de Pesca para la unidad de producción acuícola.
Art. 30°.- *Las actividades pesqueras se clasifican en:* **II.-** *Cultivo o acuacultura con fines*		
Artículo 31°.- *Para realizar las actividades de pesca se requiere lo siguiente:* **I,** *Concesión, para:* **Inciso b)** *Acuacultura comercial* **II,** Permiso, para: **Inciso g)** *Acuacultura de fomento* **III,** *Autorización, para:* **Inciso d)** *Recolectar del medio natural reproductores, larvas, postlarvas, crías, huevos, semillas, alevines o en cualquier otro estadio, y* **Inciso e)** *Acuacultura didáctica.*		

Artículos 22.- *la Secretaría podrá inscribir en el Registro Nacional de Pesca a los acuicultores que no requieran concesión, permiso o Autorización.*	Al **proyecto** le aplica el Artículo, incisos y, fracciones anteriores, porque se trata de una actividad acuícola con fines comerciales.	Por el hecho de presentar a la autoridad correspondiente (SEMARNAT) la Manifestación de Impacto Ambiental, el promovente está cumpliendo con este apartado. El proyecto se vincula por la obligatoriedad de obtener la autorización correspondiente para realizar las obras descritas en esta manifestación de impacto ambiental. Como ya se mencionó anteriormente, la promovente una vez autorizado el proyecto en materia ambiental procederá a tramitar el Registro Nacional de Pesca para la unidad de producción acuícola.
Art. 30°.- *Las actividades pesqueras se clasifican en:* **II.-** *Cultivo o acuacultura con fines*		
Artículo 31°.- *Para realizar las actividades de pesca se requiere lo siguiente:* **I,** *Concesión, para:* **Inciso b)** *Acuacultura comercial* **II,** Permiso, para: **Inciso g)** *Acuacultura de fomento* **III,** *Autorización, para:* **Inciso d)** *Recolectar del medio natural reproductores, larvas, postlarvas, crías, huevos, semillas, alevines o en cualquier otro estadio, y* **Inciso e)** *Acuacultura didáctica.*		

Artículos 22.- *la Secretaría podrá inscribir en el Registro Nacional de Pesca a los acuicultores que no requieran concesión, permiso o Autorización.*	Al **proyecto** le aplica el Artículo, incisos y, fracciones anteriores, porque se trata de una actividad acuícola con fines comerciales.	Por el hecho de presentar a la autoridad correspondiente (SEMARNAT) la Manifestación de Impacto Ambiental, el promovente está cumpliendo con este apartado. El proyecto se vincula por la obligatoriedad de obtener la autorización correspondiente para realizar las obras descritas en esta manifestación de impacto ambiental. Como ya se mencionó anteriormente, la promovente una vez autorizado el proyecto en materia ambiental procederá a tramitar el Registro Nacional de Pesca para la unidad de producción acuícola.
Art. 30°.- *Las actividades pesqueras se clasifican en:* **II.-** *Cultivo o acuacultura con fines*		
Artículo 31°.- *Para realizar las actividades de pesca se requiere lo siguiente:* **I,** *Concesión, para:* **Inciso b)** *Acuacultura comercial* **II,** Permiso, para: **Inciso g)** *Acuacultura de fomento* **III,** *Autorización, para:* **Inciso d)** *Recolectar del medio natural reproductores, larvas, postlarvas, crías, huevos, semillas, alevines o en cualquier otro estadio, y* **Inciso e)** *Acuacultura didáctica.*		

Artículos 22.- *la Secretaría podrá inscribir en el Registro Nacional de Pesca a los acuicultores que no requieran concesión, permiso o Autorización.*	Al **proyecto** le aplica el Artículo, incisos y, fracciones anteriores, porque se trata de una actividad acuícola con fines comerciales.	Por el hecho de presentar a la autoridad correspondiente (SEMARNAT) la Manifestación de Impacto Ambiental, el promovente está cumpliendo con este apartado. El proyecto se vincula por la obligatoriedad de obtener la autorización correspondiente para realizar las obras descritas en esta manifestación de impacto ambiental. Como ya se mencionó anteriormente, la promovente una vez autorizado el proyecto en materia ambiental procederá a tramitar el Registro Nacional de Pesca para la unidad de producción acuícola.
Art. 30°.- *Las actividades pesqueras se clasifican en:* **II.-** *Cultivo o acuacultura con fines*		
Artículo 31°.- *Para realizar las actividades de pesca se requiere lo siguiente:* **I,** *Concesión, para:* **Inciso b)** *Acuacultura comercial* **II,** Permiso, para: **Inciso g)** *Acuacultura de fomento* **III,** *Autorización, para:* **Inciso d)** *Recolectar del medio natural reproductores, larvas, postlarvas, crías, huevos, semillas, alevines o en cualquier otro estadio, y* **Inciso e)** *Acuacultura didáctica.*		

Artículos 22.- *la Secretaría podrá inscribir en el Registro Nacional de Pesca a los acuicultores que no requieran concesión, permiso o Autorización.*	Al **proyecto** le aplica el Artículo, incisos y, fracciones anteriores, porque se trata de una actividad acuícola con fines comerciales.	Por el hecho de presentar a la autoridad correspondiente (SEMARNAT) la Manifestación de Impacto Ambiental, el promovente está cumpliendo con este apartado. El proyecto se vincula por la obligatoriedad de obtener la autorización correspondiente para realizar las obras descritas en esta manifestación de impacto ambiental. Como ya se mencionó anteriormente, la promovente una vez autorizado el proyecto en materia ambiental procederá a tramitar el Registro Nacional de Pesca para la unidad de producción acuícola.
Art. 30°.- *Las actividades pesqueras se clasifican en:* **II.-** *Cultivo o acuacultura con fines*		
Artículo 31°.- *Para realizar las actividades de pesca se requiere lo siguiente:* **I,** *Concesión, para:* **Inciso b)** *Acuacultura comercial* **II,** Permiso, para: **Inciso g)** *Acuacultura de fomento* **III,** *Autorización, para:* **Inciso d)** *Recolectar del medio natural reproductores, larvas, postlarvas, crías, huevos, semillas, alevines o en cualquier otro estadio, y* **Inciso e)** *Acuacultura didáctica.*		

Artículos 22.- *la Secretaría podrá inscribir en el Registro Nacional de Pesca a los acuicultores que no requieran concesión, permiso o Autorización.*	Al **proyecto** le aplica el Artículo, incisos y, fracciones anteriores, porque se trata de una actividad acuícola con fines comerciales.	Por el hecho de presentar a la autoridad correspondiente (SEMARNAT) la Manifestación de Impacto Ambiental, el promovente está cumpliendo con este apartado. El proyecto se vincula por la obligatoriedad de obtener la autorización correspondiente para realizar las obras descritas en esta manifestación de impacto ambiental. Como ya se mencionó anteriormente, la promovente una vez autorizado el proyecto en materia ambiental procederá a tramitar el Registro Nacional de Pesca para la unidad de producción acuícola.
Art. 30°.- *Las actividades pesqueras se clasifican en:* **II.-** *Cultivo o acuacultura con fines*		
Artículo 31°.- *Para realizar las actividades de pesca se requiere lo siguiente:* **I,** *Concesión, para:* **Inciso b)** *Acuacultura comercial* **II,** Permiso, para: **Inciso g)** *Acuacultura de fomento* **III,** *Autorización, para:* **Inciso d)** *Recolectar del medio natural reproductores, larvas, postlarvas, crías, huevos, semillas, alevines o en cualquier otro estadio, y* **Inciso e)** *Acuacultura didáctica.*		

Artículos 22.- *la Secretaría podrá inscribir en el Registro Nacional de Pesca a los acuicultores que no requieran concesión, permiso o Autorización.*	Al **proyecto** le aplica el Artículo, incisos y, fracciones anteriores, porque se trata de una actividad acuícola con fines comerciales.	Por el hecho de presentar a la autoridad correspondiente (SEMARNAT) la Manifestación de Impacto Ambiental, el promovente está cumpliendo con este apartado. El proyecto se vincula por la obligatoriedad de obtener la autorización correspondiente para realizar las obras descritas en esta manifestación de impacto ambiental. Como ya se mencionó anteriormente, la promovente una vez autorizado el proyecto en materia ambiental procederá a tramitar el Registro Nacional de Pesca para la unidad de producción acuícola.
Art. 30°.- *Las actividades pesqueras se clasifican en:* **II.-** *Cultivo o acuacultura con fines*		
Artículo 31°.- *Para realizar las actividades de pesca se requiere lo siguiente:* **I,** *Concesión, para:* **Inciso b)** *Acuacultura comercial* **II,** Permiso, para: **Inciso g)** *Acuacultura de fomento* **III,** *Autorización, para:* **Inciso d)** *Recolectar del medio natural reproductores, larvas, postlarvas, crías, huevos, semillas, alevines o en cualquier otro estadio, y* **Inciso e)** *Acuacultura didáctica.*		

Artículos 22.- *la Secretaría podrá inscribir en el Registro Nacional de Pesca a los acuicultores que no requieran concesión, permiso o Autorización.*	Al **proyecto** le aplica el Artículo, incisos y, fracciones anteriores, porque se trata de una actividad acuícola con fines comerciales.	Por el hecho de presentar a la autoridad correspondiente (SEMARNAT) la Manifestación de Impacto Ambiental, el promovente está cumpliendo con este apartado. El proyecto se vincula por la obligatoriedad de obtener la autorización correspondiente para realizar las obras descritas en esta manifestación de impacto ambiental. Como ya se mencionó anteriormente, la promovente una vez autorizado el proyecto en materia ambiental procederá a tramitar el Registro Nacional de Pesca para la unidad de producción acuícola.
Art. 30°.- *Las actividades pesqueras se clasifican en:* **II.-** *Cultivo o acuacultura con fines*		
Artículo 31°.- *Para realizar las actividades de pesca se requiere lo siguiente:* **I,** *Concesión, para:* **Inciso b)** *Acuacultura comercial* **II,** Permiso, para: **Inciso g)** *Acuacultura de fomento* **III,** *Autorización, para:* **Inciso d)** *Recolectar del medio natural reproductores, larvas, postlarvas, crías, huevos, semillas, alevines o en cualquier otro estadio, y* **Inciso e)** *Acuacultura didáctica.*		

Artículos 22.- *la Secretaría podrá inscribir en el Registro Nacional de Pesca a los acuicultores que no requieran concesión, permiso o Autorización.*	Al **proyecto** le aplica el Artículo, incisos y, fracciones anteriores, porque se trata de una actividad acuícola con fines comerciales.	Por el hecho de presentar a la autoridad correspondiente (SEMARNAT) la Manifestación de Impacto Ambiental, el promovente está cumpliendo con este apartado. El proyecto se vincula por la obligatoriedad de obtener la autorización correspondiente para realizar las obras descritas en esta manifestación de impacto ambiental. Como ya se mencionó anteriormente, la promovente una vez autorizado el proyecto en materia ambiental procederá a tramitar el Registro Nacional de Pesca para la unidad de producción acuícola.
Art. 30°.- *Las actividades pesqueras se clasifican en:* **II.-** *Cultivo o acuacultura con fines*		
Artículo 31°.- *Para realizar las actividades de pesca se requiere lo siguiente:* **I,** *Concesión, para:* **Inciso b)** *Acuacultura comercial* **II,** Permiso, para: **Inciso g)** *Acuacultura de fomento* **III,** *Autorización, para:* **Inciso d)** *Recolectar del medio natural reproductores, larvas, postlarvas, crías, huevos, semillas, alevines o en cualquier otro estadio, y* **Inciso e)** *Acuacultura didáctica.*		

Artículos 22.- *la Secretaría podrá inscribir en el Registro Nacional de Pesca a los acuicultores que no requieran concesión, permiso o Autorización.*	Al **proyecto** le aplica el Artículo, incisos y, fracciones anteriores, porque se trata de una actividad acuícola con fines comerciales.	Por el hecho de presentar a la autoridad correspondiente (SEMARNAT) la Manifestación de Impacto Ambiental, el promovente está cumpliendo con este apartado. El proyecto se vincula por la obligatoriedad de obtener la autorización correspondiente para realizar las obras descritas en esta manifestación de impacto ambiental. Como ya se mencionó anteriormente, la promovente una vez autorizado el proyecto en materia ambiental procederá a tramitar el Registro Nacional de Pesca para la unidad de producción acuícola.
Art. 30°.- *Las actividades pesqueras se clasifican en:* **II.-** *Cultivo o acuacultura con fines*		
Artículo 31°.- *Para realizar las actividades de pesca se requiere lo siguiente:* **I,** *Concesión, para:* **Inciso b)** *Acuacultura comercial* **II,** Permiso, para: **Inciso g)** *Acuacultura de fomento* **III,** *Autorización, para:* **Inciso d)** *Recolectar del medio natural reproductores, larvas, postlarvas, crías, huevos, semillas, alevines o en cualquier otro estadio, y* **Inciso e)** *Acuacultura didáctica.*		

Artículos 22.- *la Secretaría podrá inscribir en el Registro Nacional de Pesca a los acuicultores que no requieran concesión, permiso o Autorización.*	Al **proyecto** le aplica el Artículo, incisos y, fracciones anteriores, porque se trata de una actividad acuícola con fines comerciales.	Por el hecho de presentar a la autoridad correspondiente (SEMARNAT) la Manifestación de Impacto Ambiental, el promovente está cumpliendo con este apartado. El proyecto se vincula por la obligatoriedad de obtener la autorización correspondiente para realizar las obras descritas en esta manifestación de impacto ambiental. Como ya se mencionó anteriormente, la promovente una vez autorizado el proyecto en materia ambiental procederá a tramitar el Registro Nacional de Pesca para la unidad de producción acuícola.
Art. 30°.- *Las actividades pesqueras se clasifican en:* **II.-** *Cultivo o acuacultura con fines*		
Artículo 31°.- *Para realizar las actividades de pesca se requiere lo siguiente:* **I,** *Concesión, para:* **Inciso b)** *Acuacultura comercial* **II,** Permiso, para: **Inciso g)** *Acuacultura de fomento* **III,** *Autorización, para:* **Inciso d)** *Recolectar del medio natural reproductores, larvas, postlarvas, crías, huevos, semillas, alevines o en cualquier otro estadio, y* **Inciso e)** *Acuacultura didáctica.*		

Artículos 22.- *la Secretaría podrá inscribir en el Registro Nacional de Pesca a los acuicultores que no requieran concesión, permiso o Autorización.*	Al **proyecto** le aplica el Artículo, incisos y, fracciones anteriores, porque se trata de una actividad acuícola con fines comerciales.	Por el hecho de presentar a la autoridad correspondiente (SEMARNAT) la Manifestación de Impacto Ambiental, el promovente está cumpliendo con este apartado. El proyecto se vincula por la obligatoriedad de obtener la autorización correspondiente para realizar las obras descritas en esta manifestación de impacto ambiental. Como ya se mencionó anteriormente, la promovente una vez autorizado el proyecto en materia ambiental procederá a tramitar el Registro Nacional de Pesca para la unidad de producción acuícola.
Art. 30°.- *Las actividades pesqueras se clasifican en:* **II.-** *Cultivo o acuacultura con fines*		
Artículo 31°.- *Para realizar las actividades de pesca se requiere lo siguiente:* **I,** *Concesión, para:* **Inciso b)** *Acuacultura comercial* **II,** Permiso, para: **Inciso g)** *Acuacultura de fomento* **III,** *Autorización, para:* **Inciso d)** *Recolectar del medio natural reproductores, larvas, postlarvas, crías, huevos, semillas, alevines o en cualquier otro estadio, y* **Inciso e)** *Acuacultura didáctica.*		

Artículos 22.- *la Secretaría podrá inscribir en el Registro Nacional de Pesca a los acuicultores que no requieran concesión, permiso o Autorización.*	Al **proyecto** le aplica el Artículo, incisos y, fracciones anteriores, porque se trata de una actividad acuícola con fines comerciales.	Por el hecho de presentar a la autoridad correspondiente (SEMARNAT) la Manifestación de Impacto Ambiental, el promovente está cumpliendo con este apartado. El proyecto se vincula por la obligatoriedad de obtener la autorización correspondiente para realizar las obras descritas en esta manifestación de impacto ambiental. Como ya se mencionó anteriormente, la promovente una vez autorizado el proyecto en materia ambiental procederá a tramitar el Registro Nacional de Pesca para la unidad de producción acuícola.
Art. 30°.- *Las actividades pesqueras se clasifican en:* **II.-** *Cultivo o acuacultura con fines*		
Artículo 31°.- *Para realizar las actividades de pesca se requiere lo siguiente:* **I,** *Concesión, para:* **Inciso b)** *Acuacultura comercial* **II,** Permiso, para: **Inciso g)** *Acuacultura de fomento* **III,** *Autorización, para:* **Inciso d)** *Recolectar del medio natural reproductores, larvas, postlarvas, crías, huevos, semillas, alevines o en cualquier otro estadio, y* **Inciso e)** *Acuacultura didáctica.*		

Artículos 22.- *la Secretaría podrá inscribir en el Registro Nacional de Pesca a los acuicultores que no requieran concesión, permiso o Autorización.*	Al **proyecto** le aplica el Artículo, incisos y, fracciones anteriores, porque se trata de una actividad acuícola con fines comerciales.	Por el hecho de presentar a la autoridad correspondiente (SEMARNAT) la Manifestación de Impacto Ambiental, el promovente está cumpliendo con este apartado. El proyecto se vincula por la obligatoriedad de obtener la autorización correspondiente para realizar las obras descritas en esta manifestación de impacto ambiental. Como ya se mencionó anteriormente, la promovente una vez autorizado el proyecto en materia ambiental procederá a tramitar el Registro Nacional de Pesca para la unidad de producción acuícola.
Art. 30°.- *Las actividades pesqueras se clasifican en:* **II.-** *Cultivo o acuacultura con fines*		
Artículo 31°.- *Para realizar las actividades de pesca se requiere lo siguiente:* **I,** *Concesión, para:* **Inciso b)** *Acuacultura comercial* **II,** Permiso, para: **Inciso g)** *Acuacultura de fomento* **III,** *Autorización, para:* **Inciso d)** *Recolectar del medio natural reproductores, larvas, postlarvas, crías, huevos, semillas, alevines o en cualquier otro estadio, y* **Inciso e)** *Acuacultura didáctica.*		

Artículos 22.- *la Secretaría podrá inscribir en el Registro Nacional de Pesca a los acuicultores que no requieran concesión, permiso o Autorización.*	Al **proyecto** le aplica el Artículo, incisos y, fracciones anteriores, porque se trata de una actividad acuícola con fines comerciales.	Por el hecho de presentar a la autoridad correspondiente (SEMARNAT) la Manifestación de Impacto Ambiental, el promovente está cumpliendo con este apartado. El proyecto se vincula por la obligatoriedad de obtener la autorización correspondiente para realizar las obras descritas en esta manifestación de impacto ambiental. Como ya se mencionó anteriormente, la promovente una vez autorizado el proyecto en materia ambiental procederá a tramitar el Registro Nacional de Pesca para la unidad de producción acuícola.
Art. 30°.- *Las actividades pesqueras se clasifican en:* **II.-** *Cultivo o acuacultura con fines*		
Artículo 31°.- *Para realizar las actividades de pesca se requiere lo siguiente:* **I,** *Concesión, para:* **Inciso b)** *Acuacultura comercial* **II,** Permiso, para: **Inciso g)** *Acuacultura de fomento* **III,** *Autorización, para:* **Inciso d)** *Recolectar del medio natural reproductores, larvas, postlarvas, crías, huevos, semillas, alevines o en cualquier otro estadio, y* **Inciso e)** *Acuacultura didáctica.*		

Artículos 22.- *la Secretaría podrá inscribir en el Registro Nacional de Pesca a los acuicultores que no requieran concesión, permiso o Autorización.*	Al **proyecto** le aplica el Artículo, incisos y, fracciones anteriores, porque se trata de una actividad acuícola con fines comerciales.	Por el hecho de presentar a la autoridad correspondiente (SEMARNAT) la Manifestación de Impacto Ambiental, el promovente está cumpliendo con este apartado. El proyecto se vincula por la obligatoriedad de obtener la autorización correspondiente para realizar las obras descritas en esta manifestación de impacto ambiental. Como ya se mencionó anteriormente, la promovente una vez autorizado el proyecto en materia ambiental procederá a tramitar el Registro Nacional de Pesca para la unidad de producción acuícola.
Art. 30°.- *Las actividades pesqueras se clasifican en:* **II.-** *Cultivo o acuacultura con fines*		
Artículo 31°.- *Para realizar las actividades de pesca se requiere lo siguiente:* **I,** *Concesión, para:* **Inciso b)** *Acuacultura comercial* **II,** Permiso, para: **Inciso g)** *Acuacultura de fomento* **III,** *Autorización, para:* **Inciso d)** *Recolectar del medio natural reproductores, larvas, postlarvas, crías, huevos, semillas, alevines o en cualquier otro estadio, y* **Inciso e)** *Acuacultura didáctica.*		

Artículos 22.- *la Secretaría podrá inscribir en el Registro Nacional de Pesca a los acuicultores que no requieran concesión, permiso o Autorización.*	Al **proyecto** le aplica el Artículo, incisos y, fracciones anteriores, porque se trata de una actividad acuícola con fines comerciales.	Por el hecho de presentar a la autoridad correspondiente (SEMARNAT) la Manifestación de Impacto Ambiental, el promovente está cumpliendo con este apartado. El proyecto se vincula por la obligatoriedad de obtener la autorización correspondiente para realizar las obras descritas en esta manifestación de impacto ambiental. Como ya se mencionó anteriormente, la promovente una vez autorizado el proyecto en materia ambiental procederá a tramitar el Registro Nacional de Pesca para la unidad de producción acuícola.
Art. 30°.- *Las actividades pesqueras se clasifican en:* **II.-** *Cultivo o acuacultura con fines*		
Artículo 31°.- *Para realizar las actividades de pesca se requiere lo siguiente:* **I,** *Concesión, para:* **Inciso b)** *Acuacultura comercial* **II,** Permiso, para: **Inciso g)** *Acuacultura de fomento* **III,** *Autorización, para:* **Inciso d)** *Recolectar del medio natural reproductores, larvas, postlarvas, crías, huevos, semillas, alevines o en cualquier otro estadio, y* **Inciso e)** *Acuacultura didáctica.*		

Artículos 22.- *la Secretaría podrá inscribir en el Registro Nacional de Pesca a los acuicultores que no requieran concesión, permiso o Autorización.*	Al **proyecto** le aplica el Artículo, incisos y, fracciones anteriores, porque se trata de una actividad acuícola con fines comerciales.	Por el hecho de presentar a la autoridad correspondiente (SEMARNAT) la Manifestación de Impacto Ambiental, el promovente está cumpliendo con este apartado. El proyecto se vincula por la obligatoriedad de obtener la autorización correspondiente para realizar las obras descritas en esta manifestación de impacto ambiental. Como ya se mencionó anteriormente, la promovente una vez autorizado el proyecto en materia ambiental procederá a tramitar el Registro Nacional de Pesca para la unidad de producción acuícola.
Art. 30°.- *Las actividades pesqueras se clasifican en:* **II.-** *Cultivo o acuacultura con fines*		
Artículo 31°.- *Para realizar las actividades de pesca se requiere lo siguiente:* **I,** *Concesión, para:* **Inciso b)** *Acuacultura comercial* **II,** Permiso, para: **Inciso g)** *Acuacultura de fomento* **III,** *Autorización, para:* **Inciso d)** *Recolectar del medio natural reproductores, larvas, postlarvas, crías, huevos, semillas, alevines o en cualquier otro estadio, y* **Inciso e)** *Acuacultura didáctica.*		

Artículos 22.- *la Secretaría podrá inscribir en el Registro Nacional de Pesca a los acuicultores que no requieran concesión, permiso o Autorización.*	Al **proyecto** le aplica el Artículo, incisos y, fracciones anteriores, porque se trata de una actividad acuícola con fines comerciales.	Por el hecho de presentar a la autoridad correspondiente (SEMARNAT) la Manifestación de Impacto Ambiental, el promovente está cumpliendo con este apartado. El proyecto se vincula por la obligatoriedad de obtener la autorización correspondiente para realizar las obras descritas en esta manifestación de impacto ambiental. Como ya se mencionó anteriormente, la promovente una vez autorizado el proyecto en materia ambiental procederá a tramitar el Registro Nacional de Pesca para la unidad de producción acuícola.
Art. 30°.- *Las actividades pesqueras se clasifican en:* **II.-** *Cultivo o acuacultura con fines*		
Artículo 31°.- *Para realizar las actividades de pesca se requiere lo siguiente:* **I,** *Concesión, para:* **Inciso b)** *Acuacultura comercial* **II,** Permiso, para: **Inciso g)** *Acuacultura de fomento* **III,** *Autorización, para:* **Inciso d)** *Recolectar del medio natural reproductores, larvas, postlarvas, crías, huevos, semillas, alevines o en cualquier otro estadio, y* **Inciso e)** *Acuacultura didáctica.*		

Artículos 22.- *la Secretaría podrá inscribir en el Registro Nacional de Pesca a los acuicultores que no requieran concesión, permiso o Autorización.*	Al **proyecto** le aplica el Artículo, incisos y, fracciones anteriores, porque se trata de una actividad acuícola con fines comerciales.	Por el hecho de presentar a la autoridad correspondiente (SEMARNAT) la Manifestación de Impacto Ambiental, el promovente está cumpliendo con este apartado. El proyecto se vincula por la obligatoriedad de obtener la autorización correspondiente para realizar las obras descritas en esta manifestación de impacto ambiental. Como ya se mencionó anteriormente, la promovente una vez autorizado el proyecto en materia ambiental procederá a tramitar el Registro Nacional de Pesca para la unidad de producción acuícola.
Art. 30°.- *Las actividades pesqueras se clasifican en:* **II.-** *Cultivo o acuacultura con fines*		
Artículo 31°.- *Para realizar las actividades de pesca se requiere lo siguiente:* **I,** *Concesión, para:* **Inciso b)** *Acuacultura comercial* **II,** Permiso, para: **Inciso g)** *Acuacultura de fomento* **III,** *Autorización, para:* **Inciso d)** *Recolectar del medio natural reproductores, larvas, postlarvas, crías, huevos, semillas, alevines o en cualquier otro estadio, y* **Inciso e)** *Acuacultura didáctica.*		

Artículos 22.- *la Secretaría podrá inscribir en el Registro Nacional de Pesca a los acuicultores que no requieran concesión, permiso o Autorización.*	Al **proyecto** le aplica el Artículo, incisos y, fracciones anteriores, porque se trata de una actividad acuícola con fines comerciales.	Por el hecho de presentar a la autoridad correspondiente (SEMARNAT) la Manifestación de Impacto Ambiental, el promovente está cumpliendo con este apartado. El proyecto se vincula por la obligatoriedad de obtener la autorización correspondiente para realizar las obras descritas en esta manifestación de impacto ambiental. Como ya se mencionó anteriormente, la promovente una vez autorizado el proyecto en materia ambiental procederá a tramitar el Registro Nacional de Pesca para la unidad de producción acuícola.
Art. 30°.- *Las actividades pesqueras se clasifican en:* **II.-** *Cultivo o acuacultura con fines*		
Artículo 31°.- *Para realizar las actividades de pesca se requiere lo siguiente:* **I,** *Concesión, para:* **Inciso b)** *Acuacultura comercial* **II,** Permiso, para: **Inciso g)** *Acuacultura de fomento* **III,** *Autorización, para:* **Inciso d)** *Recolectar del medio natural reproductores, larvas, postlarvas, crías, huevos, semillas, alevines o en cualquier otro estadio, y* **Inciso e)** *Acuacultura didáctica.*		

Artículos 22.- *la Secretaría podrá inscribir en el Registro Nacional de Pesca a los acuicultores que no requieran concesión, permiso o Autorización.*	Al **proyecto** le aplica el Artículo, incisos y, fracciones anteriores, porque se trata de una actividad acuícola con fines comerciales.	Por el hecho de presentar a la autoridad correspondiente (SEMARNAT) la Manifestación de Impacto Ambiental, el promovente está cumpliendo con este apartado. El proyecto se vincula por la obligatoriedad de obtener la autorización correspondiente para realizar las obras descritas en esta manifestación de impacto ambiental. Como ya se mencionó anteriormente, la promovente una vez autorizado el proyecto en materia ambiental procederá a tramitar el Registro Nacional de Pesca para la unidad de producción acuícola.
Art. 30°.- *Las actividades pesqueras se clasifican en:* **II.-** *Cultivo o acuacultura con fines*		
Artículo 31°.- *Para realizar las actividades de pesca se requiere lo siguiente:* **I,** *Concesión, para:* **Inciso b)** *Acuacultura comercial* **II,** Permiso, para: **Inciso g)** *Acuacultura de fomento* **III,** *Autorización, para:* **Inciso d)** *Recolectar del medio natural reproductores, larvas, postlarvas, crías, huevos, semillas, alevines o en cualquier otro estadio, y* **Inciso e)** *Acuacultura didáctica.*		

Artículos 22.- *la Secretaría podrá inscribir en el Registro Nacional de Pesca a los acuicultores que no requieran concesión, permiso o Autorización.*	Al **proyecto** le aplica el Artículo, incisos y, fracciones anteriores, porque se trata de una actividad acuícola con fines comerciales.	Por el hecho de presentar a la autoridad correspondiente (SEMARNAT) la Manifestación de Impacto Ambiental, el promovente está cumpliendo con este apartado. El proyecto se vincula por la obligatoriedad de obtener la autorización correspondiente para realizar las obras descritas en esta manifestación de impacto ambiental. Como ya se mencionó anteriormente, la promovente una vez autorizado el proyecto en materia ambiental procederá a tramitar el Registro Nacional de Pesca para la unidad de producción acuícola.
Art. 30°.- *Las actividades pesqueras se clasifican en:* **II.-** *Cultivo o acuacultura con fines*		
Artículo 31°.- *Para realizar las actividades de pesca se requiere lo siguiente:* **I,** *Concesión, para:* **Inciso b)** *Acuacultura comercial* **II,** Permiso, para: **Inciso g)** *Acuacultura de fomento* **III,** *Autorización, para:* **Inciso d)** *Recolectar del medio natural reproductores, larvas, postlarvas, crías, huevos, semillas, alevines o en cualquier otro estadio, y* **Inciso e)** *Acuacultura didáctica.*		

Artículos 22.- *la Secretaría podrá inscribir en el Registro Nacional de Pesca a los acuicultores que no requieran concesión, permiso o Autorización.*	Al **proyecto** le aplica el Artículo, incisos y, fracciones anteriores, porque se trata de una actividad acuícola con fines comerciales.	Por el hecho de presentar a la autoridad correspondiente (SEMARNAT) la Manifestación de Impacto Ambiental, el promovente está cumpliendo con este apartado. El proyecto se vincula por la obligatoriedad de obtener la autorización correspondiente para realizar las obras descritas en esta manifestación de impacto ambiental. Como ya se mencionó anteriormente, la promovente una vez autorizado el proyecto en materia ambiental procederá a tramitar el Registro Nacional de Pesca para la unidad de producción acuícola.
Art. 30°.- *Las actividades pesqueras se clasifican en:* **II.-** *Cultivo o acuacultura con fines*		
Artículo 31°.- *Para realizar las actividades de pesca se requiere lo siguiente:* **I,** *Concesión, para:* **Inciso b)** *Acuacultura comercial* **II,** Permiso, para: **Inciso g)** *Acuacultura de fomento* **III,** *Autorización, para:* **Inciso d)** *Recolectar del medio natural reproductores, larvas, postlarvas, crías, huevos, semillas, alevines o en cualquier otro estadio, y* **Inciso e)** *Acuacultura didáctica.*		

Artículos 22.- *la Secretaría podrá inscribir en el Registro Nacional de Pesca a los acuicultores que no requieran concesión, permiso o Autorización.*	Al **proyecto** le aplica el Artículo, incisos y, fracciones anteriores, porque se trata de una actividad acuícola con fines comerciales.	Por el hecho de presentar a la autoridad correspondiente (SEMARNAT) la Manifestación de Impacto Ambiental, el promovente está cumpliendo con este apartado. El proyecto se vincula por la obligatoriedad de obtener la autorización correspondiente para realizar las obras descritas en esta manifestación de impacto ambiental. Como ya se mencionó anteriormente, la promovente una vez autorizado el proyecto en materia ambiental procederá a tramitar el Registro Nacional de Pesca para la unidad de producción acuícola.
Art. 30°.- *Las actividades pesqueras se clasifican en:* **II.-** *Cultivo o acuacultura con fines*		
Artículo 31°.- *Para realizar las actividades de pesca se requiere lo siguiente:* **I,** *Concesión, para:* **Inciso b)** *Acuacultura comercial* **II,** Permiso, para: **Inciso g)** *Acuacultura de fomento* **III,** *Autorización, para:* **Inciso d)** *Recolectar del medio natural reproductores, larvas, postlarvas, crías, huevos, semillas, alevines o en cualquier otro estadio, y* **Inciso e)** *Acuacultura didáctica.*		

Artículos 22.- *la Secretaría podrá inscribir en el Registro Nacional de Pesca a los acuicultores que no requieran concesión, permiso o Autorización.*	Al **proyecto** le aplica el Artículo, incisos y, fracciones anteriores, porque se trata de una actividad acuícola con fines comerciales.	Por el hecho de presentar a la autoridad correspondiente (SEMARNAT) la Manifestación de Impacto Ambiental, el promovente está cumpliendo con este apartado. El proyecto se vincula por la obligatoriedad de obtener la autorización correspondiente para realizar las obras descritas en esta manifestación de impacto ambiental. Como ya se mencionó anteriormente, la promovente una vez autorizado el proyecto en materia ambiental procederá a tramitar el Registro Nacional de Pesca para la unidad de producción acuícola.
Art. 30°.- *Las actividades pesqueras se clasifican en:* **II.-** *Cultivo o acuacultura con fines*		
Artículo 31°.- *Para realizar las actividades de pesca se requiere lo siguiente:* **I,** *Concesión, para:* **Inciso b)** *Acuacultura comercial* **II,** Permiso, para: **Inciso g)** *Acuacultura de fomento* **III,** *Autorización, para:* **Inciso d)** *Recolectar del medio natural reproductores, larvas, postlarvas, crías, huevos, semillas, alevines o en cualquier otro estadio, y* **Inciso e)** *Acuacultura didáctica.*		

Artículos 22.- *la Secretaría podrá inscribir en el Registro Nacional de Pesca a los acuicultores que no requieran concesión, permiso o Autorización.*	Al **proyecto** le aplica el Artículo, incisos y, fracciones anteriores, porque se trata de una actividad acuícola con fines comerciales.	Por el hecho de presentar a la autoridad correspondiente (SEMARNAT) la Manifestación de Impacto Ambiental, el promovente está cumpliendo con este apartado. El proyecto se vincula por la obligatoriedad de obtener la autorización correspondiente para realizar las obras descritas en esta manifestación de impacto ambiental. Como ya se mencionó anteriormente, la promovente una vez autorizado el proyecto en materia ambiental procederá a tramitar el Registro Nacional de Pesca para la unidad de producción acuícola.
Art. 30°.- *Las actividades pesqueras se clasifican en:* **II.-** *Cultivo o acuacultura con fines*		
Artículo 31°.- *Para realizar las actividades de pesca se requiere lo siguiente:* **I,** *Concesión, para:* **Inciso b)** *Acuacultura comercial* **II,** Permiso, para: **Inciso g)** *Acuacultura de fomento* **III,** *Autorización, para:* **Inciso d)** *Recolectar del medio natural reproductores, larvas, postlarvas, crías, huevos, semillas, alevines o en cualquier otro estadio, y* **Inciso e)** *Acuacultura didáctica.*		

Artículos 22.- *la Secretaría podrá inscribir en el Registro Nacional de Pesca a los acuicultores que no requieran concesión, permiso o Autorización.*	Al **proyecto** le aplica el Artículo, incisos y, fracciones anteriores, porque se trata de una actividad acuícola con fines comerciales.	Por el hecho de presentar a la autoridad correspondiente (SEMARNAT) la Manifestación de Impacto Ambiental, el promovente está cumpliendo con este apartado. El proyecto se vincula por la obligatoriedad de obtener la autorización correspondiente para realizar las obras descritas en esta manifestación de impacto ambiental. Como ya se mencionó anteriormente, la promovente una vez autorizado el proyecto en materia ambiental procederá a tramitar el Registro Nacional de Pesca para la unidad de producción acuícola.
Art. 30°.- *Las actividades pesqueras se clasifican en:* **II.-** *Cultivo o acuacultura con fines*		
Artículo 31°.- *Para realizar las actividades de pesca se requiere lo siguiente:* **I,** *Concesión, para:* **Inciso b)** *Acuacultura comercial* **II,** Permiso, para: **Inciso g)** *Acuacultura de fomento* **III,** *Autorización, para:* **Inciso d)** *Recolectar del medio natural reproductores, larvas, postlarvas, crías, huevos, semillas, alevines o en cualquier otro estadio, y* **Inciso e)** *Acuacultura didáctica.*		

Artículos 22.- *la Secretaría podrá inscribir en el Registro Nacional de Pesca a los acuicultores que no requieran concesión, permiso o Autorización.*	Al **proyecto** le aplica el Artículo, incisos y, fracciones anteriores, porque se trata de una actividad acuícola con fines comerciales.	Por el hecho de presentar a la autoridad correspondiente (SEMARNAT) la Manifestación de Impacto Ambiental, el promovente está cumpliendo con este apartado. El proyecto se vincula por la obligatoriedad de obtener la autorización correspondiente para realizar las obras descritas en esta manifestación de impacto ambiental. Como ya se mencionó anteriormente, la promovente una vez autorizado el proyecto en materia ambiental procederá a tramitar el Registro Nacional de Pesca para la unidad de producción acuícola.
Art. 30°.- *Las actividades pesqueras se clasifican en:* **II.-** *Cultivo o acuacultura con fines*		
Artículo 31°.- *Para realizar las actividades de pesca se requiere lo siguiente:* **I,** *Concesión, para:* **Inciso b)** *Acuacultura comercial* **II,** Permiso, para: **Inciso g)** *Acuacultura de fomento* **III,** *Autorización, para:* **Inciso d)** *Recolectar del medio natural reproductores, larvas, postlarvas, crías, huevos, semillas, alevines o en cualquier otro estadio, y* **Inciso e)** *Acuacultura didáctica.*		

Artículos 22.- *la Secretaría podrá inscribir en el Registro Nacional de Pesca a los acuicultores que no requieran concesión, permiso o Autorización.*	Al **proyecto** le aplica el Artículo, incisos y, fracciones anteriores, porque se trata de una actividad acuícola con fines comerciales.	Por el hecho de presentar a la autoridad correspondiente (SEMARNAT) la Manifestación de Impacto Ambiental, el promovente está cumpliendo con este apartado. El proyecto se vincula por la obligatoriedad de obtener la autorización correspondiente para realizar las obras descritas en esta manifestación de impacto ambiental. Como ya se mencionó anteriormente, la promovente una vez autorizado el proyecto en materia ambiental procederá a tramitar el Registro Nacional de Pesca para la unidad de producción acuícola.
Art. 30°.- *Las actividades pesqueras se clasifican en:* **II.-** *Cultivo o acuacultura con fines*		
Artículo 31°.- *Para realizar las actividades de pesca se requiere lo siguiente:* **I,** *Concesión, para:* **Inciso b)** *Acuacultura comercial* **II,** Permiso, para: **Inciso g)** *Acuacultura de fomento* **III,** *Autorización, para:* **Inciso d)** *Recolectar del medio natural reproductores, larvas, postlarvas, crías, huevos, semillas, alevines o en cualquier otro estadio, y* **Inciso e)** *Acuacultura didáctica.*		

Artículos 22.- *la Secretaría podrá inscribir en el Registro Nacional de Pesca a los acuicultores que no requieran concesión, permiso o Autorización.*	Al **proyecto** le aplica el Artículo, incisos y, fracciones anteriores, porque se trata de una actividad acuícola con fines comerciales.	Por el hecho de presentar a la autoridad correspondiente (SEMARNAT) la Manifestación de Impacto Ambiental, el promovente está cumpliendo con este apartado. El proyecto se vincula por la obligatoriedad de obtener la autorización correspondiente para realizar las obras descritas en esta manifestación de impacto ambiental. Como ya se mencionó anteriormente, la promovente una vez autorizado el proyecto en materia ambiental procederá a tramitar el Registro Nacional de Pesca para la unidad de producción acuícola.
Art. 30°.- *Las actividades pesqueras se clasifican en:* **II.-** *Cultivo o acuacultura con fines*		
Artículo 31°.- *Para realizar las actividades de pesca se requiere lo siguiente:* **I,** *Concesión, para:* **Inciso b)** *Acuacultura comercial* **II,** Permiso, para: **Inciso g)** *Acuacultura de fomento* **III,** *Autorización, para:* **Inciso d)** *Recolectar del medio natural reproductores, larvas, postlarvas, crías, huevos, semillas, alevines o en cualquier otro estadio, y* **Inciso e)** *Acuacultura didáctica.*		

Artículos 22.- *la Secretaría podrá inscribir en el Registro Nacional de Pesca a los acuicultores que no requieran concesión, permiso o Autorización.*	Al **proyecto** le aplica el Artículo, incisos y, fracciones anteriores, porque se trata de una actividad acuícola con fines comerciales.	Por el hecho de presentar a la autoridad correspondiente (SEMARNAT) la Manifestación de Impacto Ambiental, el promovente está cumpliendo con este apartado. El proyecto se vincula por la obligatoriedad de obtener la autorización correspondiente para realizar las obras descritas en esta manifestación de impacto ambiental. Como ya se mencionó anteriormente, la promovente una vez autorizado el proyecto en materia ambiental procederá a tramitar el Registro Nacional de Pesca para la unidad de producción acuícola.
Art. 30°.- *Las actividades pesqueras se clasifican en:* **II.-** *Cultivo o acuacultura con fines*		
Artículo 31°.- *Para realizar las actividades de pesca se requiere lo siguiente:* **I,** *Concesión, para:* **Inciso b)** *Acuacultura comercial* **II,** Permiso, para: **Inciso g)** *Acuacultura de fomento* **III,** *Autorización, para:* **Inciso d)** *Recolectar del medio natural reproductores, larvas, postlarvas, crías, huevos, semillas, alevines o en cualquier otro estadio, y* **Inciso e)** *Acuacultura didáctica.*		

Artículos 22.- *la Secretaría podrá inscribir en el Registro Nacional de Pesca a los acuicultores que no requieran concesión, permiso o Autorización.*	Al **proyecto** le aplica el Artículo, incisos y, fracciones anteriores, porque se trata de una actividad acuícola con fines comerciales.	Por el hecho de presentar a la autoridad correspondiente (SEMARNAT) la Manifestación de Impacto Ambiental, el promovente está cumpliendo con este apartado. El proyecto se vincula por la obligatoriedad de obtener la autorización correspondiente para realizar las obras descritas en esta manifestación de impacto ambiental. Como ya se mencionó anteriormente, la promovente una vez autorizado el proyecto en materia ambiental procederá a tramitar el Registro Nacional de Pesca para la unidad de producción acuícola.
Art. 30°.- *Las actividades pesqueras se clasifican en:* **II.-** *Cultivo o acuacultura con fines*		
Artículo 31°.- *Para realizar las actividades de pesca se requiere lo siguiente:* **I,** *Concesión, para:* **Inciso b)** *Acuacultura comercial* **II,** Permiso, para: **Inciso g)** *Acuacultura de fomento* **III,** *Autorización, para:* **Inciso d)** *Recolectar del medio natural reproductores, larvas, postlarvas, crías, huevos, semillas, alevines o en cualquier otro estadio, y* **Inciso e)** *Acuacultura didáctica.*		

Artículos 22.- *la Secretaría podrá inscribir en el Registro Nacional de Pesca a los acuicultores que no requieran concesión, permiso o Autorización.*	Al **proyecto** le aplica el Artículo, incisos y, fracciones anteriores, porque se trata de una actividad acuícola con fines comerciales.	Por el hecho de presentar a la autoridad correspondiente (SEMARNAT) la Manifestación de Impacto Ambiental, el promovente está cumpliendo con este apartado. El proyecto se vincula por la obligatoriedad de obtener la autorización correspondiente para realizar las obras descritas en esta manifestación de impacto ambiental. Como ya se mencionó anteriormente, la promovente una vez autorizado el proyecto en materia ambiental procederá a tramitar el Registro Nacional de Pesca para la unidad de producción acuícola.
Art. 30°.- *Las actividades pesqueras se clasifican en:* **II.-** *Cultivo o acuacultura con fines*		
Artículo 31°.- *Para realizar las actividades de pesca se requiere lo siguiente:* **I,** *Concesión, para:* **Inciso b)** *Acuacultura comercial* **II,** Permiso, para: **Inciso g)** *Acuacultura de fomento* **III,** *Autorización, para:* **Inciso d)** *Recolectar del medio natural reproductores, larvas, postlarvas, crías, huevos, semillas, alevines o en cualquier otro estadio, y* **Inciso e)** *Acuacultura didáctica.*		

Artículos 22.- *la Secretaría podrá inscribir en el Registro Nacional de Pesca a los acuicultores que no requieran concesión, permiso o Autorización.*	Al **proyecto** le aplica el Artículo, incisos y, fracciones anteriores, porque se trata de una actividad acuícola con fines comerciales.	Por el hecho de presentar a la autoridad correspondiente (SEMARNAT) la Manifestación de Impacto Ambiental, el promovente está cumpliendo con este apartado. El proyecto se vincula por la obligatoriedad de obtener la autorización correspondiente para realizar las obras descritas en esta manifestación de impacto ambiental. Como ya se mencionó anteriormente, la promovente una vez autorizado el proyecto en materia ambiental procederá a tramitar el Registro Nacional de Pesca para la unidad de producción acuícola.
Art. 30°.- *Las actividades pesqueras se clasifican en:* **II.-** *Cultivo o acuacultura con fines*		
Artículo 31°.- *Para realizar las actividades de pesca se requiere lo siguiente:* **I,** *Concesión, para:* **Inciso b)** *Acuacultura comercial* **II,** Permiso, para: **Inciso g)** *Acuacultura de fomento* **III,** *Autorización, para:* **Inciso d)** *Recolectar del medio natural reproductores, larvas, postlarvas, crías, huevos, semillas, alevines o en cualquier otro estadio, y* **Inciso e)** *Acuacultura didáctica.*		

Artículos 22.- *la Secretaría podrá inscribir en el Registro Nacional de Pesca a los acuicultores que no requieran concesión, permiso o Autorización.*	Al **proyecto** le aplica el Artículo, incisos y, fracciones anteriores, porque se trata de una actividad acuícola con fines comerciales.	Por el hecho de presentar a la autoridad correspondiente (SEMARNAT) la Manifestación de Impacto Ambiental, el promovente está cumpliendo con este apartado. El proyecto se vincula por la obligatoriedad de obtener la autorización correspondiente para realizar las obras descritas en esta manifestación de impacto ambiental. Como ya se mencionó anteriormente, la promovente una vez autorizado el proyecto en materia ambiental procederá a tramitar el Registro Nacional de Pesca para la unidad de producción acuícola.
Art. 30°.- *Las actividades pesqueras se clasifican en:* **II.-** *Cultivo o acuacultura con fines*		
Artículo 31°.- *Para realizar las actividades de pesca se requiere lo siguiente:* **I,** *Concesión, para:* **Inciso b)** *Acuacultura comercial* **II,** Permiso, para: **Inciso g)** *Acuacultura de fomento* **III,** *Autorización, para:* **Inciso d)** *Recolectar del medio natural reproductores, larvas, postlarvas, crías, huevos, semillas, alevines o en cualquier otro estadio, y* **Inciso e)** *Acuacultura didáctica.*		

Artículos 22.- *la Secretaría podrá inscribir en el Registro Nacional de Pesca a los acuicultores que no requieran concesión, permiso o Autorización.*	Al **proyecto** le aplica el Artículo, incisos y, fracciones anteriores, porque se trata de una actividad acuícola con fines comerciales.	Por el hecho de presentar a la autoridad correspondiente (SEMARNAT) la Manifestación de Impacto Ambiental, el promovente está cumpliendo con este apartado. El proyecto se vincula por la obligatoriedad de obtener la autorización correspondiente para realizar las obras descritas en esta manifestación de impacto ambiental. Como ya se mencionó anteriormente, la promovente una vez autorizado el proyecto en materia ambiental procederá a tramitar el Registro Nacional de Pesca para la unidad de producción acuícola.
Art. 30°.- *Las actividades pesqueras se clasifican en:* **II.-** *Cultivo o acuacultura con fines*		
Artículo 31°.- *Para realizar las actividades de pesca se requiere lo siguiente:* **I,** *Concesión, para:* **Inciso b)** *Acuacultura comercial* **II,** Permiso, para: **Inciso g)** *Acuacultura de fomento* **III,** *Autorización, para:* **Inciso d)** *Recolectar del medio natural reproductores, larvas, postlarvas, crías, huevos, semillas, alevines o en cualquier otro estadio, y* **Inciso e)** *Acuacultura didáctica.*		

Artículos 22.- *la Secretaría podrá inscribir en el Registro Nacional de Pesca a los acuicultores que no requieran concesión, permiso o Autorización.*	Al **proyecto** le aplica el Artículo, incisos y, fracciones anteriores, porque se trata de una actividad acuícola con fines comerciales.	Por el hecho de presentar a la autoridad correspondiente (SEMARNAT) la Manifestación de Impacto Ambiental, el promovente está cumpliendo con este apartado. El proyecto se vincula por la obligatoriedad de obtener la autorización correspondiente para realizar las obras descritas en esta manifestación de impacto ambiental. Como ya se mencionó anteriormente, la promovente una vez autorizado el proyecto en materia ambiental procederá a tramitar el Registro Nacional de Pesca para la unidad de producción acuícola.
Art. 30°.- *Las actividades pesqueras se clasifican en:* **II.-** *Cultivo o acuacultura con fines*		
Artículo 31°.- *Para realizar las actividades de pesca se requiere lo siguiente:* **I,** *Concesión, para:* **Inciso b)** *Acuacultura comercial* **II,** Permiso, para: **Inciso g)** *Acuacultura de fomento* **III,** *Autorización, para:* **Inciso d)** *Recolectar del medio natural reproductores, larvas, postlarvas, crías, huevos, semillas, alevines o en cualquier otro estadio, y* **Inciso e)** *Acuacultura didáctica.*		

Artículos 22.- *la Secretaría podrá inscribir en el Registro Nacional de Pesca a los acuicultores que no requieran concesión, permiso o Autorización.*	Al **proyecto** le aplica el Artículo, incisos y, fracciones anteriores, porque se trata de una actividad acuícola con fines comerciales.	Por el hecho de presentar a la autoridad correspondiente (SEMARNAT) la Manifestación de Impacto Ambiental, el promovente está cumpliendo con este apartado. El proyecto se vincula por la obligatoriedad de obtener la autorización correspondiente para realizar las obras descritas en esta manifestación de impacto ambiental. Como ya se mencionó anteriormente, la promovente una vez autorizado el proyecto en materia ambiental procederá a tramitar el Registro Nacional de Pesca para la unidad de producción acuícola.
Art. 30°.- *Las actividades pesqueras se clasifican en:* **II.-** *Cultivo o acuacultura con fines*		
Artículo 31°.- *Para realizar las actividades de pesca se requiere lo siguiente:* **I,** *Concesión, para:* **Inciso b)** *Acuacultura comercial* **II,** Permiso, para: **Inciso g)** *Acuacultura de fomento* **III,** *Autorización, para:* **Inciso d)** *Recolectar del medio natural reproductores, larvas, postlarvas, crías, huevos, semillas, alevines o en cualquier otro estadio, y* **Inciso e)** *Acuacultura didáctica.*		

Artículos 22.- *la Secretaría podrá inscribir en el Registro Nacional de Pesca a los acuicultores que no requieran concesión, permiso o Autorización.*	Al **proyecto** le aplica el Artículo, incisos y, fracciones anteriores, porque se trata de una actividad acuícola con fines comerciales.	Por el hecho de presentar a la autoridad correspondiente (SEMARNAT) la Manifestación de Impacto Ambiental, el promovente está cumpliendo con este apartado. El proyecto se vincula por la obligatoriedad de obtener la autorización correspondiente para realizar las obras descritas en esta manifestación de impacto ambiental. Como ya se mencionó anteriormente, la promovente una vez autorizado el proyecto en materia ambiental procederá a tramitar el Registro Nacional de Pesca para la unidad de producción acuícola.
Art. 30°.- *Las actividades pesqueras se clasifican en:* **II.-** *Cultivo o acuacultura con fines*		
Artículo 31°.- *Para realizar las actividades de pesca se requiere lo siguiente:* **I,** *Concesión, para:* **Inciso b)** *Acuacultura comercial* **II,** Permiso, para: **Inciso g)** *Acuacultura de fomento* **III,** *Autorización, para:* **Inciso d)** *Recolectar del medio natural reproductores, larvas, postlarvas, crías, huevos, semillas, alevines o en cualquier otro estadio, y* **Inciso e)** *Acuacultura didáctica.*		

Artículos 22.- *la Secretaría podrá inscribir en el Registro Nacional de Pesca a los acuicultores que no requieran concesión, permiso o Autorización.*	Al **proyecto** le aplica el Artículo, incisos y, fracciones anteriores, porque se trata de una actividad acuícola con fines comerciales.	Por el hecho de presentar a la autoridad correspondiente (SEMARNAT) la Manifestación de Impacto Ambiental, el promovente está cumpliendo con este apartado. El proyecto se vincula por la obligatoriedad de obtener la autorización correspondiente para realizar las obras descritas en esta manifestación de impacto ambiental. Como ya se mencionó anteriormente, la promovente una vez autorizado el proyecto en materia ambiental procederá a tramitar el Registro Nacional de Pesca para la unidad de producción acuícola.
Art. 30°.- *Las actividades pesqueras se clasifican en:* **II.-** *Cultivo o acuacultura con fines*		
Artículo 31°.- *Para realizar las actividades de pesca se requiere lo siguiente:* **I,** *Concesión, para:* **Inciso b)** *Acuacultura comercial* **II,** Permiso, para: **Inciso g)** *Acuacultura de fomento* **III,** *Autorización, para:* **Inciso d)** *Recolectar del medio natural reproductores, larvas, postlarvas, crías, huevos, semillas, alevines o en cualquier otro estadio, y* **Inciso e)** *Acuacultura didáctica.*		

Artículos 22.- *la Secretaría podrá inscribir en el Registro Nacional de Pesca a los acuicultores que no requieran concesión, permiso o Autorización.*	Al **proyecto** le aplica el Artículo, incisos y, fracciones anteriores, porque se trata de una actividad acuícola con fines comerciales.	Por el hecho de presentar a la autoridad correspondiente (SEMARNAT) la Manifestación de Impacto Ambiental, el promovente está cumpliendo con este apartado. El proyecto se vincula por la obligatoriedad de obtener la autorización correspondiente para realizar las obras descritas en esta manifestación de impacto ambiental. Como ya se mencionó anteriormente, la promovente una vez autorizado el proyecto en materia ambiental procederá a tramitar el Registro Nacional de Pesca para la unidad de producción acuícola.
Art. 30°.- *Las actividades pesqueras se clasifican en:* **II.-** *Cultivo o acuacultura con fines*		
Artículo 31°.- *Para realizar las actividades de pesca se requiere lo siguiente:* **I,** *Concesión, para:* **Inciso b)** *Acuacultura comercial* **II,** Permiso, para: **Inciso g)** *Acuacultura de fomento* **III,** *Autorización, para:* **Inciso d)** *Recolectar del medio natural reproductores, larvas, postlarvas, crías, huevos, semillas, alevines o en cualquier otro estadio, y* **Inciso e)** *Acuacultura didáctica.*		

Artículos 22.- *la Secretaría podrá inscribir en el Registro Nacional de Pesca a los acuicultores que no requieran concesión, permiso o Autorización.*	Al **proyecto** le aplica el Artículo, incisos y, fracciones anteriores, porque se trata de una actividad acuícola con fines comerciales.	Por el hecho de presentar a la autoridad correspondiente (SEMARNAT) la Manifestación de Impacto Ambiental, el promovente está cumpliendo con este apartado. El proyecto se vincula por la obligatoriedad de obtener la autorización correspondiente para realizar las obras descritas en esta manifestación de impacto ambiental. Como ya se mencionó anteriormente, la promovente una vez autorizado el proyecto en materia ambiental procederá a tramitar el Registro Nacional de Pesca para la unidad de producción acuícola.
Art. 30°.- *Las actividades pesqueras se clasifican en:* **II.-** *Cultivo o acuacultura con fines*		
Artículo 31°.- *Para realizar las actividades de pesca se requiere lo siguiente:* **I,** *Concesión, para:* **Inciso b)** *Acuacultura comercial* **II,** Permiso, para: **Inciso g)** *Acuacultura de fomento* **III,** *Autorización, para:* **Inciso d)** *Recolectar del medio natural reproductores, larvas, postlarvas, crías, huevos, semillas, alevines o en cualquier otro estadio, y* **Inciso e)** *Acuacultura didáctica.*		

Artículos 22.- *la Secretaría podrá inscribir en el Registro Nacional de Pesca a los acuicultores que no requieran concesión, permiso o Autorización.*	Al **proyecto** le aplica el Artículo, incisos y, fracciones anteriores, porque se trata de una actividad acuícola con fines comerciales.	Por el hecho de presentar a la autoridad correspondiente (SEMARNAT) la Manifestación de Impacto Ambiental, el promovente está cumpliendo con este apartado. El proyecto se vincula por la obligatoriedad de obtener la autorización correspondiente para realizar las obras descritas en esta manifestación de impacto ambiental. Como ya se mencionó anteriormente, la promovente una vez autorizado el proyecto en materia ambiental procederá a tramitar el Registro Nacional de Pesca para la unidad de producción acuícola.
Art. 30°.- *Las actividades pesqueras se clasifican en:* **II.-** *Cultivo o acuacultura con fines*		
Artículo 31°.- *Para realizar las actividades de pesca se requiere lo siguiente:* **I,** *Concesión, para:* **Inciso b)** *Acuacultura comercial* **II,** Permiso, para: **Inciso g)** *Acuacultura de fomento* **III,** *Autorización, para:* **Inciso d)** *Recolectar del medio natural reproductores, larvas, postlarvas, crías, huevos, semillas, alevines o en cualquier otro estadio, y* **Inciso e)** *Acuacultura didáctica.*		

Artículos 22.- *la Secretaría podrá inscribir en el Registro Nacional de Pesca a los acuicultores que no requieran concesión, permiso o Autorización.*	Al **proyecto** le aplica el Artículo, incisos y, fracciones anteriores, porque se trata de una actividad acuícola con fines comerciales.	Por el hecho de presentar a la autoridad correspondiente (SEMARNAT) la Manifestación de Impacto Ambiental, el promovente está cumpliendo con este apartado. El proyecto se vincula por la obligatoriedad de obtener la autorización correspondiente para realizar las obras descritas en esta manifestación de impacto ambiental. Como ya se mencionó anteriormente, la promovente una vez autorizado el proyecto en materia ambiental procederá a tramitar el Registro Nacional de Pesca para la unidad de producción acuícola.
Art. 30°.- *Las actividades pesqueras se clasifican en:* **II.-** *Cultivo o acuacultura con fines*		
Artículo 31°.- *Para realizar las actividades de pesca se requiere lo siguiente:* **I,** *Concesión, para:* **Inciso b)** *Acuacultura comercial* **II,** Permiso, para: **Inciso g)** *Acuacultura de fomento* **III,** *Autorización, para:* **Inciso d)** *Recolectar del medio natural reproductores, larvas, postlarvas, crías, huevos, semillas, alevines o en cualquier otro estadio, y* **Inciso e)** *Acuacultura didáctica.*		

Artículos 22.- *la Secretaría podrá inscribir en el Registro Nacional de Pesca a los acuicultores que no requieran concesión, permiso o Autorización.*	Al **proyecto** le aplica el Artículo, incisos y, fracciones anteriores, porque se trata de una actividad acuícola con fines comerciales.	Por el hecho de presentar a la autoridad correspondiente (SEMARNAT) la Manifestación de Impacto Ambiental, el promovente está cumpliendo con este apartado. El proyecto se vincula por la obligatoriedad de obtener la autorización correspondiente para realizar las obras descritas en esta manifestación de impacto ambiental. Como ya se mencionó anteriormente, la promovente una vez autorizado el proyecto en materia ambiental procederá a tramitar el Registro Nacional de Pesca para la unidad de producción acuícola.
Art. 30°.- *Las actividades pesqueras se clasifican en:* **II.-** *Cultivo o acuacultura con fines*		
Artículo 31°.- *Para realizar las actividades de pesca se requiere lo siguiente:* **I,** *Concesión, para:* **Inciso b)** *Acuacultura comercial* **II,** Permiso, para: **Inciso g)** *Acuacultura de fomento* **III,** *Autorización, para:* **Inciso d)** *Recolectar del medio natural reproductores, larvas, postlarvas, crías, huevos, semillas, alevines o en cualquier otro estadio, y* **Inciso e)** *Acuacultura didáctica.*		

Artículos 22.- *la Secretaría podrá inscribir en el Registro Nacional de Pesca a los acuicultores que no requieran concesión, permiso o Autorización.*	Al **proyecto** le aplica el Artículo, incisos y, fracciones anteriores, porque se trata de una actividad acuícola con fines comerciales.	Por el hecho de presentar a la autoridad correspondiente (SEMARNAT) la Manifestación de Impacto Ambiental, el promovente está cumpliendo con este apartado. El proyecto se vincula por la obligatoriedad de obtener la autorización correspondiente para realizar las obras descritas en esta manifestación de impacto ambiental. Como ya se mencionó anteriormente, la promovente una vez autorizado el proyecto en materia ambiental procederá a tramitar el Registro Nacional de Pesca para la unidad de producción acuícola.
Art. 30°.- *Las actividades pesqueras se clasifican en:* **II.-** *Cultivo o acuacultura con fines*		
Artículo 31°.- *Para realizar las actividades de pesca se requiere lo siguiente:* **I,** *Concesión, para:* **Inciso b)** *Acuacultura comercial* **II,** Permiso, para: **Inciso g)** *Acuacultura de fomento* **III,** *Autorización, para:* **Inciso d)** *Recolectar del medio natural reproductores, larvas, postlarvas, crías, huevos, semillas, alevines o en cualquier otro estadio, y* **Inciso e)** *Acuacultura didáctica.*		

Artículos 22.- *la Secretaría podrá inscribir en el Registro Nacional de Pesca a los acuicultores que no requieran concesión, permiso o Autorización.*	Al **proyecto** le aplica el Artículo, incisos y, fracciones anteriores, porque se trata de una actividad acuícola con fines comerciales.	Por el hecho de presentar a la autoridad correspondiente (SEMARNAT) la Manifestación de Impacto Ambiental, el promovente está cumpliendo con este apartado. El proyecto se vincula por la obligatoriedad de obtener la autorización correspondiente para realizar las obras descritas en esta manifestación de impacto ambiental. Como ya se mencionó anteriormente, la promovente una vez autorizado el proyecto en materia ambiental procederá a tramitar el Registro Nacional de Pesca para la unidad de producción acuícola.
Art. 30°.- *Las actividades pesqueras se clasifican en:* **II.-** *Cultivo o acuacultura con fines*		
Artículo 31°.- *Para realizar las actividades de pesca se requiere lo siguiente:* **I,** *Concesión, para:* **Inciso b)** *Acuacultura comercial* **II,** Permiso, para: **Inciso g)** *Acuacultura de fomento* **III,** *Autorización, para:* **Inciso d)** *Recolectar del medio natural reproductores, larvas, postlarvas, crías, huevos, semillas, alevines o en cualquier otro estadio, y* **Inciso e)** *Acuacultura didáctica.*		

Artículos 22.- *la Secretaría podrá inscribir en el Registro Nacional de Pesca a los acuicultores que no requieran concesión, permiso o Autorización.*	Al **proyecto** le aplica el Artículo, incisos y, fracciones anteriores, porque se trata de una actividad acuícola con fines comerciales.	Por el hecho de presentar a la autoridad correspondiente (SEMARNAT) la Manifestación de Impacto Ambiental, el promovente está cumpliendo con este apartado. El proyecto se vincula por la obligatoriedad de obtener la autorización correspondiente para realizar las obras descritas en esta manifestación de impacto ambiental. Como ya se mencionó anteriormente, la promovente una vez autorizado el proyecto en materia ambiental procederá a tramitar el Registro Nacional de Pesca para la unidad de producción acuícola.
Art. 30°.- *Las actividades pesqueras se clasifican en:* **II.-** *Cultivo o acuacultura con fines*		
Artículo 31°.- *Para realizar las actividades de pesca se requiere lo siguiente:* **I,** *Concesión, para:* **Inciso b)** *Acuacultura comercial* **II,** Permiso, para: **Inciso g)** *Acuacultura de fomento* **III,** *Autorización, para:* **Inciso d)** *Recolectar del medio natural reproductores, larvas, postlarvas, crías, huevos, semillas, alevines o en cualquier otro estadio, y* **Inciso e)** *Acuacultura didáctica.*		

Artículos 22.- *la Secretaría podrá inscribir en el Registro Nacional de Pesca a los acuicultores que no requieran concesión, permiso o Autorización.*	Al **proyecto** le aplica el Artículo, incisos y, fracciones anteriores, porque se trata de una actividad acuícola con fines comerciales.	Por el hecho de presentar a la autoridad correspondiente (SEMARNAT) la Manifestación de Impacto Ambiental, el promovente está cumpliendo con este apartado. El proyecto se vincula por la obligatoriedad de obtener la autorización correspondiente para realizar las obras descritas en esta manifestación de impacto ambiental. Como ya se mencionó anteriormente, la promovente una vez autorizado el proyecto en materia ambiental procederá a tramitar el Registro Nacional de Pesca para la unidad de producción acuícola.
Art. 30°.- *Las actividades pesqueras se clasifican en:* **II.-** *Cultivo o acuacultura con fines*		
Artículo 31°.- *Para realizar las actividades de pesca se requiere lo siguiente:* **I,** *Concesión, para:* **Inciso b)** *Acuacultura comercial* **II,** Permiso, para: **Inciso g)** *Acuacultura de fomento* **III,** *Autorización, para:* **Inciso d)** *Recolectar del medio natural reproductores, larvas, postlarvas, crías, huevos, semillas, alevines o en cualquier otro estadio, y* **Inciso e)** *Acuacultura didáctica.*		

Artículos 22.- *la Secretaría podrá inscribir en el Registro Nacional de Pesca a los acuicultores que no requieran concesión, permiso o Autorización.*	Al **proyecto** le aplica el Artículo, incisos y, fracciones anteriores, porque se trata de una actividad acuícola con fines comerciales.	Por el hecho de presentar a la autoridad correspondiente (SEMARNAT) la Manifestación de Impacto Ambiental, el promovente está cumpliendo con este apartado. El proyecto se vincula por la obligatoriedad de obtener la autorización correspondiente para realizar las obras descritas en esta manifestación de impacto ambiental. Como ya se mencionó anteriormente, la promovente una vez autorizado el proyecto en materia ambiental procederá a tramitar el Registro Nacional de Pesca para la unidad de producción acuícola.
Art. 30°.- *Las actividades pesqueras se clasifican en:* **II.-** *Cultivo o acuacultura con fines*		
Artículo 31°.- *Para realizar las actividades de pesca se requiere lo siguiente:* **I,** *Concesión, para:* **Inciso b)** *Acuacultura comercial* **II,** Permiso, para: **Inciso g)** *Acuacultura de fomento* **III,** *Autorización, para:* **Inciso d)** *Recolectar del medio natural reproductores, larvas, postlarvas, crías, huevos, semillas, alevines o en cualquier otro estadio, y* **Inciso e)** *Acuacultura didáctica.*		

Artículos 22.- *la Secretaría podrá inscribir en el Registro Nacional de Pesca a los acuicultores que no requieran concesión, permiso o Autorización.*	Al **proyecto** le aplica el Artículo, incisos y, fracciones anteriores, porque se trata de una actividad acuícola con fines comerciales.	Por el hecho de presentar a la autoridad correspondiente (SEMARNAT) la Manifestación de Impacto Ambiental, el promovente está cumpliendo con este apartado. El proyecto se vincula por la obligatoriedad de obtener la autorización correspondiente para realizar las obras descritas en esta manifestación de impacto ambiental. Como ya se mencionó anteriormente, la promovente una vez autorizado el proyecto en materia ambiental procederá a tramitar el Registro Nacional de Pesca para la unidad de producción acuícola.
Art. 30°.- *Las actividades pesqueras se clasifican en:* **II.-** *Cultivo o acuacultura con fines*		
Artículo 31°.- *Para realizar las actividades de pesca se requiere lo siguiente:* **I,** *Concesión, para:* **Inciso b)** *Acuacultura comercial* **II,** Permiso, para: **Inciso g)** *Acuacultura de fomento* **III,** *Autorización, para:* **Inciso d)** *Recolectar del medio natural reproductores, larvas, postlarvas, crías, huevos, semillas, alevines o en cualquier otro estadio, y* **Inciso e)** *Acuacultura didáctica.*		

Artículos 22.- *la Secretaría podrá inscribir en el Registro Nacional de Pesca a los acuicultores que no requieran concesión, permiso o Autorización.*	Al **proyecto** le aplica el Artículo, incisos y, fracciones anteriores, porque se trata de una actividad acuícola con fines comerciales.	Por el hecho de presentar a la autoridad correspondiente (SEMARNAT) la Manifestación de Impacto Ambiental, el promovente está cumpliendo con este apartado. El proyecto se vincula por la obligatoriedad de obtener la autorización correspondiente para realizar las obras descritas en esta manifestación de impacto ambiental. Como ya se mencionó anteriormente, la promovente una vez autorizado el proyecto en materia ambiental procederá a tramitar el Registro Nacional de Pesca para la unidad de producción acuícola.
Art. 30°.- *Las actividades pesqueras se clasifican en:* **II.-** *Cultivo o acuacultura con fines*		
Artículo 31°.- *Para realizar las actividades de pesca se requiere lo siguiente:* **I,** *Concesión, para:* **Inciso b)** *Acuacultura comercial* **II,** Permiso, para: **Inciso g)** *Acuacultura de fomento* **III,** *Autorización, para:* **Inciso d)** *Recolectar del medio natural reproductores, larvas, postlarvas, crías, huevos, semillas, alevines o en cualquier otro estadio, y* **Inciso e)** *Acuacultura didáctica.*		

Artículos 22.- *la Secretaría podrá inscribir en el Registro Nacional de Pesca a los acuicultores que no requieran concesión, permiso o Autorización.*	Al **proyecto** le aplica el Artículo, incisos y, fracciones anteriores, porque se trata de una actividad acuícola con fines comerciales.	Por el hecho de presentar a la autoridad correspondiente (SEMARNAT) la Manifestación de Impacto Ambiental, el promovente está cumpliendo con este apartado. El proyecto se vincula por la obligatoriedad de obtener la autorización correspondiente para realizar las obras descritas en esta manifestación de impacto ambiental. Como ya se mencionó anteriormente, la promovente una vez autorizado el proyecto en materia ambiental procederá a tramitar el Registro Nacional de Pesca para la unidad de producción acuícola.
Art. 30°.- *Las actividades pesqueras se clasifican en:* **II.-** *Cultivo o acuacultura con fines*		
Artículo 31°.- *Para realizar las actividades de pesca se requiere lo siguiente:* **I,** *Concesión, para:* **Inciso b)** *Acuacultura comercial* **II,** Permiso, para: **Inciso g)** *Acuacultura de fomento* **III,** *Autorización, para:* **Inciso d)** *Recolectar del medio natural reproductores, larvas, postlarvas, crías, huevos, semillas, alevines o en cualquier otro estadio, y* **Inciso e)** *Acuacultura didáctica.*		

Artículos 22.- *la Secretaría podrá inscribir en el Registro Nacional de Pesca a los acuicultores que no requieran concesión, permiso o Autorización.*	Al **proyecto** le aplica el Artículo, incisos y, fracciones anteriores, porque se trata de una actividad acuícola con fines comerciales.	Por el hecho de presentar a la autoridad correspondiente (SEMARNAT) la Manifestación de Impacto Ambiental, el promovente está cumpliendo con este apartado. El proyecto se vincula por la obligatoriedad de obtener la autorización correspondiente para realizar las obras descritas en esta manifestación de impacto ambiental. Como ya se mencionó anteriormente, la promovente una vez autorizado el proyecto en materia ambiental procederá a tramitar el Registro Nacional de Pesca para la unidad de producción acuícola.
Art. 30°.- *Las actividades pesqueras se clasifican en:* **II.-** *Cultivo o acuacultura con fines*		
Artículo 31°.- *Para realizar las actividades de pesca se requiere lo siguiente:* **I,** *Concesión, para:* **Inciso b)** *Acuacultura comercial* **II,** Permiso, para: **Inciso g)** *Acuacultura de fomento* **III,** *Autorización, para:* **Inciso d)** *Recolectar del medio natural reproductores, larvas, postlarvas, crías, huevos, semillas, alevines o en cualquier otro estadio, y* **Inciso e)** *Acuacultura didáctica.*		

Artículos 22.- *la Secretaría podrá inscribir en el Registro Nacional de Pesca a los acuicultores que no requieran concesión, permiso o Autorización.*	Al **proyecto** le aplica el Artículo, incisos y, fracciones anteriores, porque se trata de una actividad acuícola con fines comerciales.	Por el hecho de presentar a la autoridad correspondiente (SEMARNAT) la Manifestación de Impacto Ambiental, el promovente está cumpliendo con este apartado. El proyecto se vincula por la obligatoriedad de obtener la autorización correspondiente para realizar las obras descritas en esta manifestación de impacto ambiental. Como ya se mencionó anteriormente, la promovente una vez autorizado el proyecto en materia ambiental procederá a tramitar el Registro Nacional de Pesca para la unidad de producción acuícola.
Art. 30°.- *Las actividades pesqueras se clasifican en:* **II.-** *Cultivo o acuacultura con fines*		
Artículo 31°.- *Para realizar las actividades de pesca se requiere lo siguiente:* **I,** *Concesión, para:* **Inciso b)** *Acuacultura comercial* **II,** Permiso, para: **Inciso g)** *Acuacultura de fomento* **III,** *Autorización, para:* **Inciso d)** *Recolectar del medio natural reproductores, larvas, postlarvas, crías, huevos, semillas, alevines o en cualquier otro estadio, y* **Inciso e)** *Acuacultura didáctica.*		

Artículos 22.- *la Secretaría podrá inscribir en el Registro Nacional de Pesca a los acuicultores que no requieran concesión, permiso o Autorización.*	Al **proyecto** le aplica el Artículo, incisos y, fracciones anteriores, porque se trata de una actividad acuícola con fines comerciales.	Por el hecho de presentar a la autoridad correspondiente (SEMARNAT) la Manifestación de Impacto Ambiental, el promovente está cumpliendo con este apartado. El proyecto se vincula por la obligatoriedad de obtener la autorización correspondiente para realizar las obras descritas en esta manifestación de impacto ambiental. Como ya se mencionó anteriormente, la promovente una vez autorizado el proyecto en materia ambiental procederá a tramitar el Registro Nacional de Pesca para la unidad de producción acuícola.
Art. 30°.- *Las actividades pesqueras se clasifican en:* **II.-** *Cultivo o acuacultura con fines*		
Artículo 31°.- *Para realizar las actividades de pesca se requiere lo siguiente:* **I,** *Concesión, para:* **Inciso b)** *Acuacultura comercial* **II,** Permiso, para: **Inciso g)** *Acuacultura de fomento* **III,** *Autorización, para:* **Inciso d)** *Recolectar del medio natural reproductores, larvas, postlarvas, crías, huevos, semillas, alevines o en cualquier otro estadio, y* **Inciso e)** *Acuacultura didáctica.*		

Artículos 22.- *la Secretaría podrá inscribir en el Registro Nacional de Pesca a los acuicultores que no requieran concesión, permiso o Autorización.*	Al **proyecto** le aplica el Artículo, incisos y, fracciones anteriores, porque se trata de una actividad acuícola con fines comerciales.	Por el hecho de presentar a la autoridad correspondiente (SEMARNAT) la Manifestación de Impacto Ambiental, el promovente está cumpliendo con este apartado. El proyecto se vincula por la obligatoriedad de obtener la autorización correspondiente para realizar las obras descritas en esta manifestación de impacto ambiental. Como ya se mencionó anteriormente, la promovente una vez autorizado el proyecto en materia ambiental procederá a tramitar el Registro Nacional de Pesca para la unidad de producción acuícola.
Art. 30°.- *Las actividades pesqueras se clasifican en:* **II.-** *Cultivo o acuacultura con fines*		
Artículo 31°.- *Para realizar las actividades de pesca se requiere lo siguiente:* **I,** *Concesión, para:* **Inciso b)** *Acuacultura comercial* **II,** Permiso, para: **Inciso g)** *Acuacultura de fomento* **III,** *Autorización, para:* **Inciso d)** *Recolectar del medio natural reproductores, larvas, postlarvas, crías, huevos, semillas, alevines o en cualquier otro estadio, y* **Inciso e)** *Acuacultura didáctica.*		

Artículos 22.- *la Secretaría podrá inscribir en el Registro Nacional de Pesca a los acuicultores que no requieran concesión, permiso o Autorización.*	Al **proyecto** le aplica el Artículo, incisos y, fracciones anteriores, porque se trata de una actividad acuícola con fines comerciales.	Por el hecho de presentar a la autoridad correspondiente (SEMARNAT) la Manifestación de Impacto Ambiental, el promovente está cumpliendo con este apartado. El proyecto se vincula por la obligatoriedad de obtener la autorización correspondiente para realizar las obras descritas en esta manifestación de impacto ambiental. Como ya se mencionó anteriormente, la promovente una vez autorizado el proyecto en materia ambiental procederá a tramitar el Registro Nacional de Pesca para la unidad de producción acuícola.
Art. 30°.- *Las actividades pesqueras se clasifican en:* **II.-** *Cultivo o acuacultura con fines*		
Artículo 31°.- *Para realizar las actividades de pesca se requiere lo siguiente:* **I,** *Concesión, para:* **Inciso b)** *Acuacultura comercial* **II,** Permiso, para: **Inciso g)** *Acuacultura de fomento* **III,** *Autorización, para:* **Inciso d)** *Recolectar del medio natural reproductores, larvas, postlarvas, crías, huevos, semillas, alevines o en cualquier otro estadio, y* **Inciso e)** *Acuacultura didáctica.*		

Artículos 22.- *la Secretaría podrá inscribir en el Registro Nacional de Pesca a los acuicultores que no requieran concesión, permiso o Autorización.*	Al **proyecto** le aplica el Artículo, incisos y, fracciones anteriores, porque se trata de una actividad acuícola con fines comerciales.	Por el hecho de presentar a la autoridad correspondiente (SEMARNAT) la Manifestación de Impacto Ambiental, el promovente está cumpliendo con este apartado. El proyecto se vincula por la obligatoriedad de obtener la autorización correspondiente para realizar las obras descritas en esta manifestación de impacto ambiental. Como ya se mencionó anteriormente, la promovente una vez autorizado el proyecto en materia ambiental procederá a tramitar el Registro Nacional de Pesca para la unidad de producción acuícola.
Art. 30°.- *Las actividades pesqueras se clasifican en:* **II.-** *Cultivo o acuacultura con fines*		
Artículo 31°.- *Para realizar las actividades de pesca se requiere lo siguiente:* **I,** *Concesión, para:* **Inciso b)** *Acuacultura comercial* **II,** Permiso, para: **Inciso g)** *Acuacultura de fomento* **III,** *Autorización, para:* **Inciso d)** *Recolectar del medio natural reproductores, larvas, postlarvas, crías, huevos, semillas, alevines o en cualquier otro estadio, y* **Inciso e)** *Acuacultura didáctica.*		

Artículos 22.- *la Secretaría podrá inscribir en el Registro Nacional de Pesca a los acuicultores que no requieran concesión, permiso o Autorización.*	Al **proyecto** le aplica el Artículo, incisos y, fracciones anteriores, porque se trata de una actividad acuícola con fines comerciales.	Por el hecho de presentar a la autoridad correspondiente (SEMARNAT) la Manifestación de Impacto Ambiental, el promovente está cumpliendo con este apartado. El proyecto se vincula por la obligatoriedad de obtener la autorización correspondiente para realizar las obras descritas en esta manifestación de impacto ambiental. Como ya se mencionó anteriormente, la promovente una vez autorizado el proyecto en materia ambiental procederá a tramitar el Registro Nacional de Pesca para la unidad de producción acuícola.
Art. 30°.- *Las actividades pesqueras se clasifican en:* **II.-** *Cultivo o acuacultura con fines*		
Artículo 31°.- *Para realizar las actividades de pesca se requiere lo siguiente:* **I,** *Concesión, para:* **Inciso b)** *Acuacultura comercial* **II,** Permiso, para: **Inciso g)** *Acuacultura de fomento* **III,** *Autorización, para:* **Inciso d)** *Recolectar del medio natural reproductores, larvas, postlarvas, crías, huevos, semillas, alevines o en cualquier otro estadio, y* **Inciso e)** *Acuacultura didáctica.*		

Artículos 22.- *la Secretaría podrá inscribir en el Registro Nacional de Pesca a los acuicultores que no requieran concesión, permiso o Autorización.*	Al **proyecto** le aplica el Artículo, incisos y, fracciones anteriores, porque se trata de una actividad acuícola con fines comerciales.	Por el hecho de presentar a la autoridad correspondiente (SEMARNAT) la Manifestación de Impacto Ambiental, el promovente está cumpliendo con este apartado. El proyecto se vincula por la obligatoriedad de obtener la autorización correspondiente para realizar las obras descritas en esta manifestación de impacto ambiental. Como ya se mencionó anteriormente, la promovente una vez autorizado el proyecto en materia ambiental procederá a tramitar el Registro Nacional de Pesca para la unidad de producción acuícola.
Art. 30°.- *Las actividades pesqueras se clasifican en:* **II.-** *Cultivo o acuacultura con fines*		
Artículo 31°.- *Para realizar las actividades de pesca se requiere lo siguiente:* **I,** *Concesión, para:* **Inciso b)** *Acuacultura comercial* **II,** Permiso, para: **Inciso g)** *Acuacultura de fomento* **III,** *Autorización, para:* **Inciso d)** *Recolectar del medio natural reproductores, larvas, postlarvas, crías, huevos, semillas, alevines o en cualquier otro estadio, y* **Inciso e)** *Acuacultura didáctica.*		

Artículos 22.- *la Secretaría podrá inscribir en el Registro Nacional de Pesca a los acuicultores que no requieran concesión, permiso o Autorización.*	Al **proyecto** le aplica el Artículo, incisos y, fracciones anteriores, porque se trata de una actividad acuícola con fines comerciales.	Por el hecho de presentar a la autoridad correspondiente (SEMARNAT) la Manifestación de Impacto Ambiental, el promovente está cumpliendo con este apartado. El proyecto se vincula por la obligatoriedad de obtener la autorización correspondiente para realizar las obras descritas en esta manifestación de impacto ambiental. Como ya se mencionó anteriormente, la promovente una vez autorizado el proyecto en materia ambiental procederá a tramitar el Registro Nacional de Pesca para la unidad de producción acuícola.
Art. 30°.- *Las actividades pesqueras se clasifican en:* **II.-** *Cultivo o acuacultura con fines*		
Artículo 31°.- *Para realizar las actividades de pesca se requiere lo siguiente:* **I,** *Concesión, para:* **Inciso b)** *Acuacultura comercial* **II,** Permiso, para: **Inciso g)** *Acuacultura de fomento* **III,** *Autorización, para:* **Inciso d)** *Recolectar del medio natural reproductores, larvas, postlarvas, crías, huevos, semillas, alevines o en cualquier otro estadio, y* **Inciso e)** *Acuacultura didáctica.*		

Artículos 22.- *la Secretaría podrá inscribir en el Registro Nacional de Pesca a los acuicultores que no requieran concesión, permiso o Autorización.*	Al **proyecto** le aplica el Artículo, incisos y, fracciones anteriores, porque se trata de una actividad acuícola con fines comerciales.	Por el hecho de presentar a la autoridad correspondiente (SEMARNAT) la Manifestación de Impacto Ambiental, el promovente está cumpliendo con este apartado. El proyecto se vincula por la obligatoriedad de obtener la autorización correspondiente para realizar las obras descritas en esta manifestación de impacto ambiental. Como ya se mencionó anteriormente, la promovente una vez autorizado el proyecto en materia ambiental procederá a tramitar el Registro Nacional de Pesca para la unidad de producción acuícola.
Art. 30°.- *Las actividades pesqueras se clasifican en:* **II.-** *Cultivo o acuacultura con fines*		
Artículo 31°.- *Para realizar las actividades de pesca se requiere lo siguiente:* **I,** *Concesión, para:* **Inciso b)** *Acuacultura comercial* **II,** Permiso, para: **Inciso g)** *Acuacultura de fomento* **III,** *Autorización, para:* **Inciso d)** *Recolectar del medio natural reproductores, larvas, postlarvas, crías, huevos, semillas, alevines o en cualquier otro estadio, y* **Inciso e)** *Acuacultura didáctica.*		

Artículos 22.- *la Secretaría podrá inscribir en el Registro Nacional de Pesca a los acuicultores que no requieran concesión, permiso o Autorización.*	Al **proyecto** le aplica el Artículo, incisos y, fracciones anteriores, porque se trata de una actividad acuícola con fines comerciales.	Por el hecho de presentar a la autoridad correspondiente (SEMARNAT) la Manifestación de Impacto Ambiental, el promovente está cumpliendo con este apartado. El proyecto se vincula por la obligatoriedad de obtener la autorización correspondiente para realizar las obras descritas en esta manifestación de impacto ambiental. Como ya se mencionó anteriormente, la promovente una vez autorizado el proyecto en materia ambiental procederá a tramitar el Registro Nacional de Pesca para la unidad de producción acuícola.
Art. 30°.- *Las actividades pesqueras se clasifican en:* **II.-** *Cultivo o acuacultura con fines*		
Artículo 31°.- *Para realizar las actividades de pesca se requiere lo siguiente:* **I,** *Concesión, para:* **Inciso b)** *Acuacultura comercial* **II,** Permiso, para: **Inciso g)** *Acuacultura de fomento* **III,** *Autorización, para:* **Inciso d)** *Recolectar del medio natural reproductores, larvas, postlarvas, crías, huevos, semillas, alevines o en cualquier otro estadio, y* **Inciso e)** *Acuacultura didáctica.*		

Artículos 22.- *la Secretaría podrá inscribir en el Registro Nacional de Pesca a los acuicultores que no requieran concesión, permiso o Autorización.*	Al **proyecto** le aplica el Artículo, incisos y, fracciones anteriores, porque se trata de una actividad acuícola con fines comerciales.	Por el hecho de presentar a la autoridad correspondiente (SEMARNAT) la Manifestación de Impacto Ambiental, el promovente está cumpliendo con este apartado. El proyecto se vincula por la obligatoriedad de obtener la autorización correspondiente para realizar las obras descritas en esta manifestación de impacto ambiental. Como ya se mencionó anteriormente, la promovente una vez autorizado el proyecto en materia ambiental procederá a tramitar el Registro Nacional de Pesca para la unidad de producción acuícola.
Art. 30°.- *Las actividades pesqueras se clasifican en:* **II.-** *Cultivo o acuacultura con fines*		
Artículo 31°.- *Para realizar las actividades de pesca se requiere lo siguiente:* **I,** *Concesión, para:* **Inciso b)** *Acuacultura comercial* **II,** Permiso, para: **Inciso g)** *Acuacultura de fomento* **III,** *Autorización, para:* **Inciso d)** *Recolectar del medio natural reproductores, larvas, postlarvas, crías, huevos, semillas, alevines o en cualquier otro estadio, y* **Inciso e)** *Acuacultura didáctica.*		

Artículos 22.- *la Secretaría podrá inscribir en el Registro Nacional de Pesca a los acuicultores que no requieran concesión, permiso o Autorización.*	Al **proyecto** le aplica el Artículo, incisos y, fracciones anteriores, porque se trata de una actividad acuícola con fines comerciales.	Por el hecho de presentar a la autoridad correspondiente (SEMARNAT) la Manifestación de Impacto Ambiental, el promovente está cumpliendo con este apartado. El proyecto se vincula por la obligatoriedad de obtener la autorización correspondiente para realizar las obras descritas en esta manifestación de impacto ambiental. Como ya se mencionó anteriormente, la promovente una vez autorizado el proyecto en materia ambiental procederá a tramitar el Registro Nacional de Pesca para la unidad de producción acuícola.
Art. 30°.- *Las actividades pesqueras se clasifican en:* **II.-** *Cultivo o acuacultura con fines*		
Artículo 31°.- *Para realizar las actividades de pesca se requiere lo siguiente:* **I,** *Concesión, para:* **Inciso b)** *Acuacultura comercial* **II,** Permiso, para: **Inciso g)** *Acuacultura de fomento* **III,** *Autorización, para:* **Inciso d)** *Recolectar del medio natural reproductores, larvas, postlarvas, crías, huevos, semillas, alevines o en cualquier otro estadio, y* **Inciso e)** *Acuacultura didáctica.*		

Artículos 22.- *la Secretaría podrá inscribir en el Registro Nacional de Pesca a los acuicultores que no requieran concesión, permiso o Autorización.*	Al **proyecto** le aplica el Artículo, incisos y, fracciones anteriores, porque se trata de una actividad acuícola con fines comerciales.	Por el hecho de presentar a la autoridad correspondiente (SEMARNAT) la Manifestación de Impacto Ambiental, el promovente está cumpliendo con este apartado. El proyecto se vincula por la obligatoriedad de obtener la autorización correspondiente para realizar las obras descritas en esta manifestación de impacto ambiental. Como ya se mencionó anteriormente, la promovente una vez autorizado el proyecto en materia ambiental procederá a tramitar el Registro Nacional de Pesca para la unidad de producción acuícola.
Art. 30°.- *Las actividades pesqueras se clasifican en:* **II.-** *Cultivo o acuacultura con fines*		
Artículo 31°.- *Para realizar las actividades de pesca se requiere lo siguiente:* **I,** *Concesión, para:* **Inciso b)** *Acuacultura comercial* **II,** Permiso, para: **Inciso g)** *Acuacultura de fomento* **III,** *Autorización, para:* **Inciso d)** *Recolectar del medio natural reproductores, larvas, postlarvas, crías, huevos, semillas, alevines o en cualquier otro estadio, y* **Inciso e)** *Acuacultura didáctica.*		

Artículos 22.- *la Secretaría podrá inscribir en el Registro Nacional de Pesca a los acuicultores que no requieran concesión, permiso o Autorización.*	Al **proyecto** le aplica el Artículo, incisos y, fracciones anteriores, porque se trata de una actividad acuícola con fines comerciales.	Por el hecho de presentar a la autoridad correspondiente (SEMARNAT) la Manifestación de Impacto Ambiental, el promovente está cumpliendo con este apartado. El proyecto se vincula por la obligatoriedad de obtener la autorización correspondiente para realizar las obras descritas en esta manifestación de impacto ambiental. Como ya se mencionó anteriormente, la promovente una vez autorizado el proyecto en materia ambiental procederá a tramitar el Registro Nacional de Pesca para la unidad de producción acuícola.
Art. 30°.- *Las actividades pesqueras se clasifican en:* **II.-** *Cultivo o acuacultura con fines*		
Artículo 31°.- *Para realizar las actividades de pesca se requiere lo siguiente:* **I,** *Concesión, para:* **Inciso b)** *Acuacultura comercial* **II,** Permiso, para: **Inciso g)** *Acuacultura de fomento* **III,** *Autorización, para:* **Inciso d)** *Recolectar del medio natural reproductores, larvas, postlarvas, crías, huevos, semillas, alevines o en cualquier otro estadio, y* **Inciso e)** *Acuacultura didáctica.*		

Artículos 22.- *la Secretaría podrá inscribir en el Registro Nacional de Pesca a los acuicultores que no requieran concesión, permiso o Autorización.*	Al **proyecto** le aplica el Artículo, incisos y, fracciones anteriores, porque se trata de una actividad acuícola con fines comerciales.	Por el hecho de presentar a la autoridad correspondiente (SEMARNAT) la Manifestación de Impacto Ambiental, el promovente está cumpliendo con este apartado. El proyecto se vincula por la obligatoriedad de obtener la autorización correspondiente para realizar las obras descritas en esta manifestación de impacto ambiental. Como ya se mencionó anteriormente, la promovente una vez autorizado el proyecto en materia ambiental procederá a tramitar el Registro Nacional de Pesca para la unidad de producción acuícola.
Art. 30°.- *Las actividades pesqueras se clasifican en:* **II.-** *Cultivo o acuacultura con fines*		
Artículo 31°.- *Para realizar las actividades de pesca se requiere lo siguiente:* **I,** *Concesión, para:* **Inciso b)** *Acuacultura comercial* **II,** Permiso, para: **Inciso g)** *Acuacultura de fomento* **III,** *Autorización, para:* **Inciso d)** *Recolectar del medio natural reproductores, larvas, postlarvas, crías, huevos, semillas, alevines o en cualquier otro estadio, y* **Inciso e)** *Acuacultura didáctica.*		

Artículos 22.- *la Secretaría podrá inscribir en el Registro Nacional de Pesca a los acuicultores que no requieran concesión, permiso o Autorización.*	Al **proyecto** le aplica el Artículo, incisos y, fracciones anteriores, porque se trata de una actividad acuícola con fines comerciales.	Por el hecho de presentar a la autoridad correspondiente (SEMARNAT) la Manifestación de Impacto Ambiental, el promovente está cumpliendo con este apartado. El proyecto se vincula por la obligatoriedad de obtener la autorización correspondiente para realizar las obras descritas en esta manifestación de impacto ambiental. Como ya se mencionó anteriormente, la promovente una vez autorizado el proyecto en materia ambiental procederá a tramitar el Registro Nacional de Pesca para la unidad de producción acuícola.
Art. 30°.- *Las actividades pesqueras se clasifican en:* **II.-** *Cultivo o acuacultura con fines*		
Artículo 31°.- *Para realizar las actividades de pesca se requiere lo siguiente:* **I,** *Concesión, para:* **Inciso b)** *Acuacultura comercial* **II,** Permiso, para: **Inciso g)** *Acuacultura de fomento* **III,** *Autorización, para:* **Inciso d)** *Recolectar del medio natural reproductores, larvas, postlarvas, crías, huevos, semillas, alevines o en cualquier otro estadio, y* **Inciso e)** *Acuacultura didáctica.*		

Artículos 22.- *la Secretaría podrá inscribir en el Registro Nacional de Pesca a los acuicultores que no requieran concesión, permiso o Autorización.*	Al **proyecto** le aplica el Artículo, incisos y, fracciones anteriores, porque se trata de una actividad acuícola con fines comerciales.	Por el hecho de presentar a la autoridad correspondiente (SEMARNAT) la Manifestación de Impacto Ambiental, el promovente está cumpliendo con este apartado. El proyecto se vincula por la obligatoriedad de obtener la autorización correspondiente para realizar las obras descritas en esta manifestación de impacto ambiental. Como ya se mencionó anteriormente, la promovente una vez autorizado el proyecto en materia ambiental procederá a tramitar el Registro Nacional de Pesca para la unidad de producción acuícola.
Art. 30°.- *Las actividades pesqueras se clasifican en:* **II.-** *Cultivo o acuacultura con fines*		
Artículo 31°.- *Para realizar las actividades de pesca se requiere lo siguiente:* **I,** *Concesión, para:* **Inciso b)** *Acuacultura comercial* **II,** Permiso, para: **Inciso g)** *Acuacultura de fomento* **III,** *Autorización, para:* **Inciso d)** *Recolectar del medio natural reproductores, larvas, postlarvas, crías, huevos, semillas, alevines o en cualquier otro estadio, y* **Inciso e)** *Acuacultura didáctica.*		

Artículos 22.- *la Secretaría podrá inscribir en el Registro Nacional de Pesca a los acuicultores que no requieran concesión, permiso o Autorización.*	Al **proyecto** le aplica el Artículo, incisos y, fracciones anteriores, porque se trata de una actividad acuícola con fines comerciales.	Por el hecho de presentar a la autoridad correspondiente (SEMARNAT) la Manifestación de Impacto Ambiental, el promovente está cumpliendo con este apartado. El proyecto se vincula por la obligatoriedad de obtener la autorización correspondiente para realizar las obras descritas en esta manifestación de impacto ambiental. Como ya se mencionó anteriormente, la promovente una vez autorizado el proyecto en materia ambiental procederá a tramitar el Registro Nacional de Pesca para la unidad de producción acuícola.
Art. 30°.- *Las actividades pesqueras se clasifican en:* **II.-** *Cultivo o acuacultura con fines*		
Artículo 31°.- *Para realizar las actividades de pesca se requiere lo siguiente:* **I,** *Concesión, para:* **Inciso b)** *Acuacultura comercial* **II,** Permiso, para: **Inciso g)** *Acuacultura de fomento* **III,** *Autorización, para:* **Inciso d)** *Recolectar del medio natural reproductores, larvas, postlarvas, crías, huevos, semillas, alevines o en cualquier otro estadio, y* **Inciso e)** *Acuacultura didáctica.*		

Artículos 22.- *la Secretaría podrá inscribir en el Registro Nacional de Pesca a los acuicultores que no requieran concesión, permiso o Autorización.*	Al **proyecto** le aplica el Artículo, incisos y, fracciones anteriores, porque se trata de una actividad acuícola con fines comerciales.	Por el hecho de presentar a la autoridad correspondiente (SEMARNAT) la Manifestación de Impacto Ambiental, el promovente está cumpliendo con este apartado. El proyecto se vincula por la obligatoriedad de obtener la autorización correspondiente para realizar las obras descritas en esta manifestación de impacto ambiental. Como ya se mencionó anteriormente, la promovente una vez autorizado el proyecto en materia ambiental procederá a tramitar el Registro Nacional de Pesca para la unidad de producción acuícola.
Art. 30°.- *Las actividades pesqueras se clasifican en:* **II.-** *Cultivo o acuacultura con fines*		
Artículo 31°.- *Para realizar las actividades de pesca se requiere lo siguiente:* **I,** *Concesión, para:* **Inciso b)** *Acuacultura comercial* **II,** Permiso, para: **Inciso g)** *Acuacultura de fomento* **III,** *Autorización, para:* **Inciso d)** *Recolectar del medio natural reproductores, larvas, postlarvas, crías, huevos, semillas, alevines o en cualquier otro estadio, y* **Inciso e)** *Acuacultura didáctica.*		

Artículos 22.- *la Secretaría podrá inscribir en el Registro Nacional de Pesca a los acuicultores que no requieran concesión, permiso o Autorización.*	Al **proyecto** le aplica el Artículo, incisos y, fracciones anteriores, porque se trata de una actividad acuícola con fines comerciales.	Por el hecho de presentar a la autoridad correspondiente (SEMARNAT) la Manifestación de Impacto Ambiental, el promovente está cumpliendo con este apartado. El proyecto se vincula por la obligatoriedad de obtener la autorización correspondiente para realizar las obras descritas en esta manifestación de impacto ambiental. Como ya se mencionó anteriormente, la promovente una vez autorizado el proyecto en materia ambiental procederá a tramitar el Registro Nacional de Pesca para la unidad de producción acuícola.
Art. 30°.- *Las actividades pesqueras se clasifican en:* **II.-** *Cultivo o acuacultura con fines*		
Artículo 31°.- *Para realizar las actividades de pesca se requiere lo siguiente:* **I,** *Concesión, para:* **Inciso b)** *Acuacultura comercial* **II,** Permiso, para: **Inciso g)** *Acuacultura de fomento* **III,** *Autorización, para:* **Inciso d)** *Recolectar del medio natural reproductores, larvas, postlarvas, crías, huevos, semillas, alevines o en cualquier otro estadio, y* **Inciso e)** *Acuacultura didáctica.*		

Artículos 22.- *la Secretaría podrá inscribir en el Registro Nacional de Pesca a los acuicultores que no requieran concesión, permiso o Autorización.*	Al **proyecto** le aplica el Artículo, incisos y, fracciones anteriores, porque se trata de una actividad acuícola con fines comerciales.	Por el hecho de presentar a la autoridad correspondiente (SEMARNAT) la Manifestación de Impacto Ambiental, el promovente está cumpliendo con este apartado. El proyecto se vincula por la obligatoriedad de obtener la autorización correspondiente para realizar las obras descritas en esta manifestación de impacto ambiental. Como ya se mencionó anteriormente, la promovente una vez autorizado el proyecto en materia ambiental procederá a tramitar el Registro Nacional de Pesca para la unidad de producción acuícola.
Art. 30°.- *Las actividades pesqueras se clasifican en:* **II.-** *Cultivo o acuacultura con fines*		
Artículo 31°.- *Para realizar las actividades de pesca se requiere lo siguiente:* **I,** *Concesión, para:* **Inciso b)** *Acuacultura comercial* **II,** Permiso, para: **Inciso g)** *Acuacultura de fomento* **III,** *Autorización, para:* **Inciso d)** *Recolectar del medio natural reproductores, larvas, postlarvas, crías, huevos, semillas, alevines o en cualquier otro estadio, y* **Inciso e)** *Acuacultura didáctica.*		

Artículos 22.- *la Secretaría podrá inscribir en el Registro Nacional de Pesca a los acuicultores que no requieran concesión, permiso o Autorización.*	Al **proyecto** le aplica el Artículo, incisos y, fracciones anteriores, porque se trata de una actividad acuícola con fines comerciales.	Por el hecho de presentar a la autoridad correspondiente (SEMARNAT) la Manifestación de Impacto Ambiental, el promovente está cumpliendo con este apartado. El proyecto se vincula por la obligatoriedad de obtener la autorización correspondiente para realizar las obras descritas en esta manifestación de impacto ambiental. Como ya se mencionó anteriormente, la promovente una vez autorizado el proyecto en materia ambiental procederá a tramitar el Registro Nacional de Pesca para la unidad de producción acuícola.
Art. 30°.- *Las actividades pesqueras se clasifican en:* **II.-** *Cultivo o acuacultura con fines*		
Artículo 31°.- *Para realizar las actividades de pesca se requiere lo siguiente:* **I,** *Concesión, para:* **Inciso b)** *Acuacultura comercial* **II,** Permiso, para: **Inciso g)** *Acuacultura de fomento* **III,** *Autorización, para:* **Inciso d)** *Recolectar del medio natural reproductores, larvas, postlarvas, crías, huevos, semillas, alevines o en cualquier otro estadio, y* **Inciso e)** *Acuacultura didáctica.*		

Artículos 22.- *la Secretaría podrá inscribir en el Registro Nacional de Pesca a los acuicultores que no requieran concesión, permiso o Autorización.*	Al **proyecto** le aplica el Artículo, incisos y, fracciones anteriores, porque se trata de una actividad acuícola con fines comerciales.	Por el hecho de presentar a la autoridad correspondiente (SEMARNAT) la Manifestación de Impacto Ambiental, el promovente está cumpliendo con este apartado. El proyecto se vincula por la obligatoriedad de obtener la autorización correspondiente para realizar las obras descritas en esta manifestación de impacto ambiental. Como ya se mencionó anteriormente, la promovente una vez autorizado el proyecto en materia ambiental procederá a tramitar el Registro Nacional de Pesca para la unidad de producción acuícola.
Art. 30°.- *Las actividades pesqueras se clasifican en:* **II.-** *Cultivo o acuacultura con fines*		
Artículo 31°.- *Para realizar las actividades de pesca se requiere lo siguiente:* **I,** *Concesión, para:* **Inciso b)** *Acuacultura comercial* **II,** Permiso, para: **Inciso g)** *Acuacultura de fomento* **III,** *Autorización, para:* **Inciso d)** *Recolectar del medio natural reproductores, larvas, postlarvas, crías, huevos, semillas, alevines o en cualquier otro estadio, y* **Inciso e)** *Acuacultura didáctica.*		

Artículos 22.- *la Secretaría podrá inscribir en el Registro Nacional de Pesca a los acuicultores que no requieran concesión, permiso o Autorización.*	Al **proyecto** le aplica el Artículo, incisos y, fracciones anteriores, porque se trata de una actividad acuícola con fines comerciales.	Por el hecho de presentar a la autoridad correspondiente (SEMARNAT) la Manifestación de Impacto Ambiental, el promovente está cumpliendo con este apartado. El proyecto se vincula por la obligatoriedad de obtener la autorización correspondiente para realizar las obras descritas en esta manifestación de impacto ambiental. Como ya se mencionó anteriormente, la promovente una vez autorizado el proyecto en materia ambiental procederá a tramitar el Registro Nacional de Pesca para la unidad de producción acuícola.
Art. 30°.- *Las actividades pesqueras se clasifican en:* **II.-** *Cultivo o acuacultura con fines*		
Artículo 31°.- *Para realizar las actividades de pesca se requiere lo siguiente:* **I,** *Concesión, para:* **Inciso b)** *Acuacultura comercial* **II,** Permiso, para: **Inciso g)** *Acuacultura de fomento* **III,** *Autorización, para:* **Inciso d)** *Recolectar del medio natural reproductores, larvas, postlarvas, crías, huevos, semillas, alevines o en cualquier otro estadio, y* **Inciso e)** *Acuacultura didáctica.*		

Artículos 22.- *la Secretaría podrá inscribir en el Registro Nacional de Pesca a los acuicultores que no requieran concesión, permiso o Autorización.*	Al **proyecto** le aplica el Artículo, incisos y, fracciones anteriores, porque se trata de una actividad acuícola con fines comerciales.	Por el hecho de presentar a la autoridad correspondiente (SEMARNAT) la Manifestación de Impacto Ambiental, el promovente está cumpliendo con este apartado. El proyecto se vincula por la obligatoriedad de obtener la autorización correspondiente para realizar las obras descritas en esta manifestación de impacto ambiental. Como ya se mencionó anteriormente, la promovente una vez autorizado el proyecto en materia ambiental procederá a tramitar el Registro Nacional de Pesca para la unidad de producción acuícola.
Art. 30°.- *Las actividades pesqueras se clasifican en:* **II.-** *Cultivo o acuacultura con fines*		
Artículo 31°.- *Para realizar las actividades de pesca se requiere lo siguiente:* **I,** *Concesión, para:* **Inciso b)** *Acuacultura comercial* **II,** Permiso, para: **Inciso g)** *Acuacultura de fomento* **III,** *Autorización, para:* **Inciso d)** *Recolectar del medio natural reproductores, larvas, postlarvas, crías, huevos, semillas, alevines o en cualquier otro estadio, y* **Inciso e)** *Acuacultura didáctica.*		

Artículos 22.- *la Secretaría podrá inscribir en el Registro Nacional de Pesca a los acuicultores que no requieran concesión, permiso o Autorización.*	Al **proyecto** le aplica el Artículo, incisos y, fracciones anteriores, porque se trata de una actividad acuícola con fines comerciales.	Por el hecho de presentar a la autoridad correspondiente (SEMARNAT) la Manifestación de Impacto Ambiental, el promovente está cumpliendo con este apartado. El proyecto se vincula por la obligatoriedad de obtener la autorización correspondiente para realizar las obras descritas en esta manifestación de impacto ambiental. Como ya se mencionó anteriormente, la promovente una vez autorizado el proyecto en materia ambiental procederá a tramitar el Registro Nacional de Pesca para la unidad de producción acuícola.
Art. 30°.- *Las actividades pesqueras se clasifican en:* **II.-** *Cultivo o acuacultura con fines*		
Artículo 31°.- *Para realizar las actividades de pesca se requiere lo siguiente:* **I,** *Concesión, para:* **Inciso b)** *Acuacultura comercial* **II,** Permiso, para: **Inciso g)** *Acuacultura de fomento* **III,** *Autorización, para:* **Inciso d)** *Recolectar del medio natural reproductores, larvas, postlarvas, crías, huevos, semillas, alevines o en cualquier otro estadio, y* **Inciso e)** *Acuacultura didáctica.*		

Artículos 22.- *la Secretaría podrá inscribir en el Registro Nacional de Pesca a los acuicultores que no requieran concesión, permiso o Autorización.*	Al **proyecto** le aplica el Artículo, incisos y, fracciones anteriores, porque se trata de una actividad acuícola con fines comerciales.	Por el hecho de presentar a la autoridad correspondiente (SEMARNAT) la Manifestación de Impacto Ambiental, el promovente está cumpliendo con este apartado. El proyecto se vincula por la obligatoriedad de obtener la autorización correspondiente para realizar las obras descritas en esta manifestación de impacto ambiental. Como ya se mencionó anteriormente, la promovente una vez autorizado el proyecto en materia ambiental procederá a tramitar el Registro Nacional de Pesca para la unidad de producción acuícola.
Art. 30°.- *Las actividades pesqueras se clasifican en:* **II.-** *Cultivo o acuacultura con fines*		
Artículo 31°.- *Para realizar las actividades de pesca se requiere lo siguiente:* **I,** *Concesión, para:* **Inciso b)** *Acuacultura comercial* **II,** Permiso, para: **Inciso g)** *Acuacultura de fomento* **III,** *Autorización, para:* **Inciso d)** *Recolectar del medio natural reproductores, larvas, postlarvas, crías, huevos, semillas, alevines o en cualquier otro estadio, y* **Inciso e)** *Acuacultura didáctica.*		

Artículos 22.- *la Secretaría podrá inscribir en el Registro Nacional de Pesca a los acuicultores que no requieran concesión, permiso o Autorización.*	Al **proyecto** le aplica el Artículo, incisos y, fracciones anteriores, porque se trata de una actividad acuícola con fines comerciales.	Por el hecho de presentar a la autoridad correspondiente (SEMARNAT) la Manifestación de Impacto Ambiental, el promovente está cumpliendo con este apartado. El proyecto se vincula por la obligatoriedad de obtener la autorización correspondiente para realizar las obras descritas en esta manifestación de impacto ambiental. Como ya se mencionó anteriormente, la promovente una vez autorizado el proyecto en materia ambiental procederá a tramitar el Registro Nacional de Pesca para la unidad de producción acuícola.
Art. 30°.- *Las actividades pesqueras se clasifican en:* **II.-** *Cultivo o acuacultura con fines*		
Artículo 31°.- *Para realizar las actividades de pesca se requiere lo siguiente:* **I,** *Concesión, para:* **Inciso b)** *Acuacultura comercial* **II,** Permiso, para: **Inciso g)** *Acuacultura de fomento* **III,** *Autorización, para:* **Inciso d)** *Recolectar del medio natural reproductores, larvas, postlarvas, crías, huevos, semillas, alevines o en cualquier otro estadio, y* **Inciso e)** *Acuacultura didáctica.*		

Artículos 22.- *la Secretaría podrá inscribir en el Registro Nacional de Pesca a los acuicultores que no requieran concesión, permiso o Autorización.*	Al **proyecto** le aplica el Artículo, incisos y, fracciones anteriores, porque se trata de una actividad acuícola con fines comerciales.	Por el hecho de presentar a la autoridad correspondiente (SEMARNAT) la Manifestación de Impacto Ambiental, el promovente está cumpliendo con este apartado. El proyecto se vincula por la obligatoriedad de obtener la autorización correspondiente para realizar las obras descritas en esta manifestación de impacto ambiental. Como ya se mencionó anteriormente, la promovente una vez autorizado el proyecto en materia ambiental procederá a tramitar el Registro Nacional de Pesca para la unidad de producción acuícola.
Art. 30°.- *Las actividades pesqueras se clasifican en:* **II.-** *Cultivo o acuacultura con fines*		
Artículo 31°.- *Para realizar las actividades de pesca se requiere lo siguiente:* **I,** *Concesión, para:* **Inciso b)** *Acuacultura comercial* **II,** Permiso, para: **Inciso g)** *Acuacultura de fomento* **III,** *Autorización, para:* **Inciso d)** *Recolectar del medio natural reproductores, larvas, postlarvas, crías, huevos, semillas, alevines o en cualquier otro estadio, y* **Inciso e)** *Acuacultura didáctica.*		

Artículos 22.- *la Secretaría podrá inscribir en el Registro Nacional de Pesca a los acuicultores que no requieran concesión, permiso o Autorización.*	Al **proyecto** le aplica el Artículo, incisos y, fracciones anteriores, porque se trata de una actividad acuícola con fines comerciales.	Por el hecho de presentar a la autoridad correspondiente (SEMARNAT) la Manifestación de Impacto Ambiental, el promovente está cumpliendo con este apartado. El proyecto se vincula por la obligatoriedad de obtener la autorización correspondiente para realizar las obras descritas en esta manifestación de impacto ambiental. Como ya se mencionó anteriormente, la promovente una vez autorizado el proyecto en materia ambiental procederá a tramitar el Registro Nacional de Pesca para la unidad de producción acuícola.
Art. 30°.- *Las actividades pesqueras se clasifican en:* **II.-** *Cultivo o acuacultura con fines*		
Artículo 31°.- *Para realizar las actividades de pesca se requiere lo siguiente:* **I,** *Concesión, para:* **Inciso b)** *Acuacultura comercial* **II,** Permiso, para: **Inciso g)** *Acuacultura de fomento* **III,** *Autorización, para:* **Inciso d)** *Recolectar del medio natural reproductores, larvas, postlarvas, crías, huevos, semillas, alevines o en cualquier otro estadio, y* **Inciso e)** *Acuacultura didáctica.*		

Artículos 22.- *la Secretaría podrá inscribir en el Registro Nacional de Pesca a los acuicultores que no requieran concesión, permiso o Autorización.*	Al **proyecto** le aplica el Artículo, incisos y, fracciones anteriores, porque se trata de una actividad acuícola con fines comerciales.	Por el hecho de presentar a la autoridad correspondiente (SEMARNAT) la Manifestación de Impacto Ambiental, el promovente está cumpliendo con este apartado. El proyecto se vincula por la obligatoriedad de obtener la autorización correspondiente para realizar las obras descritas en esta manifestación de impacto ambiental. Como ya se mencionó anteriormente, la promovente una vez autorizado el proyecto en materia ambiental procederá a tramitar el Registro Nacional de Pesca para la unidad de producción acuícola.
Art. 30°.- *Las actividades pesqueras se clasifican en:* **II.-** *Cultivo o acuacultura con fines*		
Artículo 31°.- *Para realizar las actividades de pesca se requiere lo siguiente:* **I,** *Concesión, para:* **Inciso b)** *Acuacultura comercial* **II,** Permiso, para: **Inciso g)** *Acuacultura de fomento* **III,** *Autorización, para:* **Inciso d)** *Recolectar del medio natural reproductores, larvas, postlarvas, crías, huevos, semillas, alevines o en cualquier otro estadio, y* **Inciso e)** *Acuacultura didáctica.*		

Artículos 22.- *la Secretaría podrá inscribir en el Registro Nacional de Pesca a los acuicultores que no requieran concesión, permiso o Autorización.*	Al **proyecto** le aplica el Artículo, incisos y, fracciones anteriores, porque se trata de una actividad acuícola con fines comerciales.	Por el hecho de presentar a la autoridad correspondiente (SEMARNAT) la Manifestación de Impacto Ambiental, el promovente está cumpliendo con este apartado. El proyecto se vincula por la obligatoriedad de obtener la autorización correspondiente para realizar las obras descritas en esta manifestación de impacto ambiental. Como ya se mencionó anteriormente, la promovente una vez autorizado el proyecto en materia ambiental procederá a tramitar el Registro Nacional de Pesca para la unidad de producción acuícola.
Art. 30°.- *Las actividades pesqueras se clasifican en:* **II.-** *Cultivo o acuacultura con fines*		
Artículo 31°.- *Para realizar las actividades de pesca se requiere lo siguiente:* **I,** *Concesión, para:* **Inciso b)** *Acuacultura comercial* **II,** Permiso, para: **Inciso g)** *Acuacultura de fomento* **III,** *Autorización, para:* **Inciso d)** *Recolectar del medio natural reproductores, larvas, postlarvas, crías, huevos, semillas, alevines o en cualquier otro estadio, y* **Inciso e)** *Acuacultura didáctica.*		

Artículos 22.- *la Secretaría podrá inscribir en el Registro Nacional de Pesca a los acuicultores que no requieran concesión, permiso o Autorización.*	Al **proyecto** le aplica el Artículo, incisos y, fracciones anteriores, porque se trata de una actividad acuícola con fines comerciales.	Por el hecho de presentar a la autoridad correspondiente (SEMARNAT) la Manifestación de Impacto Ambiental, el promovente está cumpliendo con este apartado. El proyecto se vincula por la obligatoriedad de obtener la autorización correspondiente para realizar las obras descritas en esta manifestación de impacto ambiental. Como ya se mencionó anteriormente, la promovente una vez autorizado el proyecto en materia ambiental procederá a tramitar el Registro Nacional de Pesca para la unidad de producción acuícola.
Art. 30°.- *Las actividades pesqueras se clasifican en:* **II.-** *Cultivo o acuacultura con fines*		
Artículo 31°.- *Para realizar las actividades de pesca se requiere lo siguiente:* **I,** *Concesión, para:* **Inciso b)** *Acuacultura comercial* **II,** Permiso, para: **Inciso g)** *Acuacultura de fomento* **III,** *Autorización, para:* **Inciso d)** *Recolectar del medio natural reproductores, larvas, postlarvas, crías, huevos, semillas, alevines o en cualquier otro estadio, y* **Inciso e)** *Acuacultura didáctica.*		

Artículos 22.- *la Secretaría podrá inscribir en el Registro Nacional de Pesca a los acuicultores que no requieran concesión, permiso o Autorización.*	Al **proyecto** le aplica el Artículo, incisos y, fracciones anteriores, porque se trata de una actividad acuícola con fines comerciales.	Por el hecho de presentar a la autoridad correspondiente (SEMARNAT) la Manifestación de Impacto Ambiental, el promovente está cumpliendo con este apartado. El proyecto se vincula por la obligatoriedad de obtener la autorización correspondiente para realizar las obras descritas en esta manifestación de impacto ambiental. Como ya se mencionó anteriormente, la promovente una vez autorizado el proyecto en materia ambiental procederá a tramitar el Registro Nacional de Pesca para la unidad de producción acuícola.
Art. 30°.- *Las actividades pesqueras se clasifican en:* **II.-** *Cultivo o acuacultura con fines*		
Artículo 31°.- *Para realizar las actividades de pesca se requiere lo siguiente:* **I,** *Concesión, para:* **Inciso b)** *Acuacultura comercial* **II,** Permiso, para: **Inciso g)** *Acuacultura de fomento* **III,** *Autorización, para:* **Inciso d)** *Recolectar del medio natural reproductores, larvas, postlarvas, crías, huevos, semillas, alevines o en cualquier otro estadio, y* **Inciso e)** *Acuacultura didáctica.*		

Artículos 22.- *la Secretaría podrá inscribir en el Registro Nacional de Pesca a los acuicultores que no requieran concesión, permiso o Autorización.*	Al **proyecto** le aplica el Artículo, incisos y, fracciones anteriores, porque se trata de una actividad acuícola con fines comerciales.	Por el hecho de presentar a la autoridad correspondiente (SEMARNAT) la Manifestación de Impacto Ambiental, el promovente está cumpliendo con este apartado. El proyecto se vincula por la obligatoriedad de obtener la autorización correspondiente para realizar las obras descritas en esta manifestación de impacto ambiental. Como ya se mencionó anteriormente, la promovente una vez autorizado el proyecto en materia ambiental procederá a tramitar el Registro Nacional de Pesca para la unidad de producción acuícola.
Art. 30°.- *Las actividades pesqueras se clasifican en:* **II.-** *Cultivo o acuacultura con fines*		
Artículo 31°.- *Para realizar las actividades de pesca se requiere lo siguiente:* **I,** *Concesión, para:* **Inciso b)** *Acuacultura comercial* **II,** Permiso, para: **Inciso g)** *Acuacultura de fomento* **III,** *Autorización, para:* **Inciso d)** *Recolectar del medio natural reproductores, larvas, postlarvas, crías, huevos, semillas, alevines o en cualquier otro estadio, y* **Inciso e)** *Acuacultura didáctica.*		

Artículos 22.- *la Secretaría podrá inscribir en el Registro Nacional de Pesca a los acuicultores que no requieran concesión, permiso o Autorización.*	Al **proyecto** le aplica el Artículo, incisos y, fracciones anteriores, porque se trata de una actividad acuícola con fines comerciales.	Por el hecho de presentar a la autoridad correspondiente (SEMARNAT) la Manifestación de Impacto Ambiental, el promovente está cumpliendo con este apartado. El proyecto se vincula por la obligatoriedad de obtener la autorización correspondiente para realizar las obras descritas en esta manifestación de impacto ambiental. Como ya se mencionó anteriormente, la promovente una vez autorizado el proyecto en materia ambiental procederá a tramitar el Registro Nacional de Pesca para la unidad de producción acuícola.
Art. 30°.- *Las actividades pesqueras se clasifican en:* **II.-** *Cultivo o acuacultura con fines*		
Artículo 31°.- *Para realizar las actividades de pesca se requiere lo siguiente:* **I,** *Concesión, para:* **Inciso b)** *Acuacultura comercial* **II,** Permiso, para: **Inciso g)** *Acuacultura de fomento* **III,** *Autorización, para:* **Inciso d)** *Recolectar del medio natural reproductores, larvas, postlarvas, crías, huevos, semillas, alevines o en cualquier otro estadio, y* **Inciso e)** *Acuacultura didáctica.*		

Artículos 22.- *la Secretaría podrá inscribir en el Registro Nacional de Pesca a los acuicultores que no requieran concesión, permiso o Autorización.*	Al **proyecto** le aplica el Artículo, incisos y, fracciones anteriores, porque se trata de una actividad acuícola con fines comerciales.	Por el hecho de presentar a la autoridad correspondiente (SEMARNAT) la Manifestación de Impacto Ambiental, el promovente está cumpliendo con este apartado. El proyecto se vincula por la obligatoriedad de obtener la autorización correspondiente para realizar las obras descritas en esta manifestación de impacto ambiental. Como ya se mencionó anteriormente, la promovente una vez autorizado el proyecto en materia ambiental procederá a tramitar el Registro Nacional de Pesca para la unidad de producción acuícola.
Art. 30°.- *Las actividades pesqueras se clasifican en:* **II.-** *Cultivo o acuacultura con fines*		
Artículo 31°.- *Para realizar las actividades de pesca se requiere lo siguiente:* **I,** *Concesión, para:* **Inciso b)** *Acuacultura comercial* **II,** Permiso, para: **Inciso g)** *Acuacultura de fomento* **III,** *Autorización, para:* **Inciso d)** *Recolectar del medio natural reproductores, larvas, postlarvas, crías, huevos, semillas, alevines o en cualquier otro estadio, y* **Inciso e)** *Acuacultura didáctica.*		

Artículos 22.- *la Secretaría podrá inscribir en el Registro Nacional de Pesca a los acuicultores que no requieran concesión, permiso o Autorización.*	Al **proyecto** le aplica el Artículo, incisos y, fracciones anteriores, porque se trata de una actividad acuícola con fines comerciales.	Por el hecho de presentar a la autoridad correspondiente (SEMARNAT) la Manifestación de Impacto Ambiental, el promovente está cumpliendo con este apartado. El proyecto se vincula por la obligatoriedad de obtener la autorización correspondiente para realizar las obras descritas en esta manifestación de impacto ambiental. Como ya se mencionó anteriormente, la promovente una vez autorizado el proyecto en materia ambiental procederá a tramitar el Registro Nacional de Pesca para la unidad de producción acuícola.
Art. 30°.- *Las actividades pesqueras se clasifican en:* **II.-** *Cultivo o acuacultura con fines*		
Artículo 31°.- *Para realizar las actividades de pesca se requiere lo siguiente:* **I,** *Concesión, para:* **Inciso b)** *Acuacultura comercial* **II,** Permiso, para: **Inciso g)** *Acuacultura de fomento* **III,** *Autorización, para:* **Inciso d)** *Recolectar del medio natural reproductores, larvas, postlarvas, crías, huevos, semillas, alevines o en cualquier otro estadio, y* **Inciso e)** *Acuacultura didáctica.*		

Artículos 22.- *la Secretaría podrá inscribir en el Registro Nacional de Pesca a los acuicultores que no requieran concesión, permiso o Autorización.*	Al **proyecto** le aplica el Artículo, incisos y, fracciones anteriores, porque se trata de una actividad acuícola con fines comerciales.	Por el hecho de presentar a la autoridad correspondiente (SEMARNAT) la Manifestación de Impacto Ambiental, el promovente está cumpliendo con este apartado. El proyecto se vincula por la obligatoriedad de obtener la autorización correspondiente para realizar las obras descritas en esta manifestación de impacto ambiental. Como ya se mencionó anteriormente, la promovente una vez autorizado el proyecto en materia ambiental procederá a tramitar el Registro Nacional de Pesca para la unidad de producción acuícola.
Art. 30°.- *Las actividades pesqueras se clasifican en:* **II.-** *Cultivo o acuacultura con fines*		
Artículo 31°.- *Para realizar las actividades de pesca se requiere lo siguiente:* **I,** *Concesión, para:* **Inciso b)** *Acuacultura comercial* **II,** Permiso, para: **Inciso g)** *Acuacultura de fomento* **III,** *Autorización, para:* **Inciso d)** *Recolectar del medio natural reproductores, larvas, postlarvas, crías, huevos, semillas, alevines o en cualquier otro estadio, y* **Inciso e)** *Acuacultura didáctica.*		

Artículos 22.- *la Secretaría podrá inscribir en el Registro Nacional de Pesca a los acuicultores que no requieran concesión, permiso o Autorización.*	Al **proyecto** le aplica el Artículo, incisos y, fracciones anteriores, porque se trata de una actividad acuícola con fines comerciales.	Por el hecho de presentar a la autoridad correspondiente (SEMARNAT) la Manifestación de Impacto Ambiental, el promovente está cumpliendo con este apartado. El proyecto se vincula por la obligatoriedad de obtener la autorización correspondiente para realizar las obras descritas en esta manifestación de impacto ambiental. Como ya se mencionó anteriormente, la promovente una vez autorizado el proyecto en materia ambiental procederá a tramitar el Registro Nacional de Pesca para la unidad de producción acuícola.
Art. 30°.- *Las actividades pesqueras se clasifican en:* **II.-** *Cultivo o acuacultura con fines*		
Artículo 31°.- *Para realizar las actividades de pesca se requiere lo siguiente:* **I,** *Concesión, para:* **Inciso b)** *Acuacultura comercial* **II,** Permiso, para: **Inciso g)** *Acuacultura de fomento* **III,** *Autorización, para:* **Inciso d)** *Recolectar del medio natural reproductores, larvas, postlarvas, crías, huevos, semillas, alevines o en cualquier otro estadio, y* **Inciso e)** *Acuacultura didáctica.*		

Artículos 22.- *la Secretaría podrá inscribir en el Registro Nacional de Pesca a los acuicultores que no requieran concesión, permiso o Autorización.*	Al **proyecto** le aplica el Artículo, incisos y, fracciones anteriores, porque se trata de una actividad acuícola con fines comerciales.	Por el hecho de presentar a la autoridad correspondiente (SEMARNAT) la Manifestación de Impacto Ambiental, el promovente está cumpliendo con este apartado. El proyecto se vincula por la obligatoriedad de obtener la autorización correspondiente para realizar las obras descritas en esta manifestación de impacto ambiental. Como ya se mencionó anteriormente, la promovente una vez autorizado el proyecto en materia ambiental procederá a tramitar el Registro Nacional de Pesca para la unidad de producción acuícola.
Art. 30°.- *Las actividades pesqueras se clasifican en:* **II.-** *Cultivo o acuacultura con fines*		
Artículo 31°.- *Para realizar las actividades de pesca se requiere lo siguiente:* **I,** *Concesión, para:* **Inciso b)** *Acuacultura comercial* **II,** Permiso, para: **Inciso g)** *Acuacultura de fomento* **III,** *Autorización, para:* **Inciso d)** *Recolectar del medio natural reproductores, larvas, postlarvas, crías, huevos, semillas, alevines o en cualquier otro estadio, y* **Inciso e)** *Acuacultura didáctica.*		

Artículos 22.- *la Secretaría podrá inscribir en el Registro Nacional de Pesca a los acuicultores que no requieran concesión, permiso o Autorización.*	Al **proyecto** le aplica el Artículo, incisos y, fracciones anteriores, porque se trata de una actividad acuícola con fines comerciales.	Por el hecho de presentar a la autoridad correspondiente (SEMARNAT) la Manifestación de Impacto Ambiental, el promovente está cumpliendo con este apartado. El proyecto se vincula por la obligatoriedad de obtener la autorización correspondiente para realizar las obras descritas en esta manifestación de impacto ambiental. Como ya se mencionó anteriormente, la promovente una vez autorizado el proyecto en materia ambiental procederá a tramitar el Registro Nacional de Pesca para la unidad de producción acuícola.
Art. 30°.- *Las actividades pesqueras se clasifican en:* **II.-** *Cultivo o acuacultura con fines*		
Artículo 31°.- *Para realizar las actividades de pesca se requiere lo siguiente:* **I,** *Concesión, para:* **Inciso b)** *Acuacultura comercial* **II,** Permiso, para: **Inciso g)** *Acuacultura de fomento* **III,** *Autorización, para:* **Inciso d)** *Recolectar del medio natural reproductores, larvas, postlarvas, crías, huevos, semillas, alevines o en cualquier otro estadio, y* **Inciso e)** *Acuacultura didáctica.*		

Artículos 22.- *la Secretaría podrá inscribir en el Registro Nacional de Pesca a los acuicultores que no requieran concesión, permiso o Autorización.*	Al **proyecto** le aplica el Artículo, incisos y, fracciones anteriores, porque se trata de una actividad acuícola con fines comerciales.	Por el hecho de presentar a la autoridad correspondiente (SEMARNAT) la Manifestación de Impacto Ambiental, el promovente está cumpliendo con este apartado. El proyecto se vincula por la obligatoriedad de obtener la autorización correspondiente para realizar las obras descritas en esta manifestación de impacto ambiental. Como ya se mencionó anteriormente, la promovente una vez autorizado el proyecto en materia ambiental procederá a tramitar el Registro Nacional de Pesca para la unidad de producción acuícola.
Art. 30°.- *Las actividades pesqueras se clasifican en:* **II.-** *Cultivo o acuacultura con fines*		
Artículo 31°.- *Para realizar las actividades de pesca se requiere lo siguiente:* **I,** *Concesión, para:* **Inciso b)** *Acuacultura comercial* **II,** Permiso, para: **Inciso g)** *Acuacultura de fomento* **III,** *Autorización, para:* **Inciso d)** *Recolectar del medio natural reproductores, larvas, postlarvas, crías, huevos, semillas, alevines o en cualquier otro estadio, y* **Inciso e)** *Acuacultura didáctica.*		

Artículos 22.- *la Secretaría podrá inscribir en el Registro Nacional de Pesca a los acuicultores que no requieran concesión, permiso o Autorización.*	Al **proyecto** le aplica el Artículo, incisos y, fracciones anteriores, porque se trata de una actividad acuícola con fines comerciales.	Por el hecho de presentar a la autoridad correspondiente (SEMARNAT) la Manifestación de Impacto Ambiental, el promovente está cumpliendo con este apartado. El proyecto se vincula por la obligatoriedad de obtener la autorización correspondiente para realizar las obras descritas en esta manifestación de impacto ambiental. Como ya se mencionó anteriormente, la promovente una vez autorizado el proyecto en materia ambiental procederá a tramitar el Registro Nacional de Pesca para la unidad de producción acuícola.
Art. 30°.- *Las actividades pesqueras se clasifican en:* **II.-** *Cultivo o acuacultura con fines*		
Artículo 31°.- *Para realizar las actividades de pesca se requiere lo siguiente:* **I,** *Concesión, para:* **Inciso b)** *Acuacultura comercial* **II,** Permiso, para: **Inciso g)** *Acuacultura de fomento* **III,** *Autorización, para:* **Inciso d)** *Recolectar del medio natural reproductores, larvas, postlarvas, crías, huevos, semillas, alevines o en cualquier otro estadio, y* **Inciso e)** *Acuacultura didáctica.*		

Artículos 22.- *la Secretaría podrá inscribir en el Registro Nacional de Pesca a los acuicultores que no requieran concesión, permiso o Autorización.*	Al **proyecto** le aplica el Artículo, incisos y, fracciones anteriores, porque se trata de una actividad acuícola con fines comerciales.	Por el hecho de presentar a la autoridad correspondiente (SEMARNAT) la Manifestación de Impacto Ambiental, el promovente está cumpliendo con este apartado. El proyecto se vincula por la obligatoriedad de obtener la autorización correspondiente para realizar las obras descritas en esta manifestación de impacto ambiental. Como ya se mencionó anteriormente, la promovente una vez autorizado el proyecto en materia ambiental procederá a tramitar el Registro Nacional de Pesca para la unidad de producción acuícola.
Art. 30°.- *Las actividades pesqueras se clasifican en:* **II.-** *Cultivo o acuacultura con fines*		
Artículo 31°.- *Para realizar las actividades de pesca se requiere lo siguiente:* **I,** *Concesión, para:* **Inciso b)** *Acuacultura comercial* **II,** Permiso, para: **Inciso g)** *Acuacultura de fomento* **III,** *Autorización, para:* **Inciso d)** *Recolectar del medio natural reproductores, larvas, postlarvas, crías, huevos, semillas, alevines o en cualquier otro estadio, y* **Inciso e)** *Acuacultura didáctica.*		

Artículos 22.- *la Secretaría podrá inscribir en el Registro Nacional de Pesca a los acuicultores que no requieran concesión, permiso o Autorización.*	Al **proyecto** le aplica el Artículo, incisos y, fracciones anteriores, porque se trata de una actividad acuícola con fines comerciales.	Por el hecho de presentar a la autoridad correspondiente (SEMARNAT) la Manifestación de Impacto Ambiental, el promovente está cumpliendo con este apartado. El proyecto se vincula por la obligatoriedad de obtener la autorización correspondiente para realizar las obras descritas en esta manifestación de impacto ambiental. Como ya se mencionó anteriormente, la promovente una vez autorizado el proyecto en materia ambiental procederá a tramitar el Registro Nacional de Pesca para la unidad de producción acuícola.
Art. 30°.- *Las actividades pesqueras se clasifican en:* **II.-** *Cultivo o acuacultura con fines*		
Artículo 31°.- *Para realizar las actividades de pesca se requiere lo siguiente:* **I,** *Concesión, para:* **Inciso b)** *Acuacultura comercial* **II,** Permiso, para: **Inciso g)** *Acuacultura de fomento* **III,** *Autorización, para:* **Inciso d)** *Recolectar del medio natural reproductores, larvas, postlarvas, crías, huevos, semillas, alevines o en cualquier otro estadio, y* **Inciso e)** *Acuacultura didáctica.*		

Artículos 22.- *la Secretaría podrá inscribir en el Registro Nacional de Pesca a los acuicultores que no requieran concesión, permiso o Autorización.*	Al **proyecto** le aplica el Artículo, incisos y, fracciones anteriores, porque se trata de una actividad acuícola con fines comerciales.	Por el hecho de presentar a la autoridad correspondiente (SEMARNAT) la Manifestación de Impacto Ambiental, el promovente está cumpliendo con este apartado. El proyecto se vincula por la obligatoriedad de obtener la autorización correspondiente para realizar las obras descritas en esta manifestación de impacto ambiental. Como ya se mencionó anteriormente, la promovente una vez autorizado el proyecto en materia ambiental procederá a tramitar el Registro Nacional de Pesca para la unidad de producción acuícola.
Art. 30°.- *Las actividades pesqueras se clasifican en:* **II.-** *Cultivo o acuacultura con fines*		
Artículo 31°.- *Para realizar las actividades de pesca se requiere lo siguiente:* **I,** *Concesión, para:* **Inciso b)** *Acuacultura comercial* **II,** Permiso, para: **Inciso g)** *Acuacultura de fomento* **III,** *Autorización, para:* **Inciso d)** *Recolectar del medio natural reproductores, larvas, postlarvas, crías, huevos, semillas, alevines o en cualquier otro estadio, y* **Inciso e)** *Acuacultura didáctica.*		

Artículos 22.- *la Secretaría podrá inscribir en el Registro Nacional de Pesca a los acuicultores que no requieran concesión, permiso o Autorización.*	Al **proyecto** le aplica el Artículo, incisos y, fracciones anteriores, porque se trata de una actividad acuícola con fines comerciales.	Por el hecho de presentar a la autoridad correspondiente (SEMARNAT) la Manifestación de Impacto Ambiental, el promovente está cumpliendo con este apartado. El proyecto se vincula por la obligatoriedad de obtener la autorización correspondiente para realizar las obras descritas en esta manifestación de impacto ambiental. Como ya se mencionó anteriormente, la promovente una vez autorizado el proyecto en materia ambiental procederá a tramitar el Registro Nacional de Pesca para la unidad de producción acuícola.
Art. 30°.- *Las actividades pesqueras se clasifican en:* **II.-** *Cultivo o acuacultura con fines*		
Artículo 31°.- *Para realizar las actividades de pesca se requiere lo siguiente:* **I,** *Concesión, para:* **Inciso b)** *Acuacultura comercial* **II,** Permiso, para: **Inciso g)** *Acuacultura de fomento* **III,** *Autorización, para:* **Inciso d)** *Recolectar del medio natural reproductores, larvas, postlarvas, crías, huevos, semillas, alevines o en cualquier otro estadio, y* **Inciso e)** *Acuacultura didáctica.*		

Artículos 22.- *la Secretaría podrá inscribir en el Registro Nacional de Pesca a los acuicultores que no requieran concesión, permiso o Autorización.*	Al **proyecto** le aplica el Artículo, incisos y, fracciones anteriores, porque se trata de una actividad acuícola con fines comerciales.	Por el hecho de presentar a la autoridad correspondiente (SEMARNAT) la Manifestación de Impacto Ambiental, el promovente está cumpliendo con este apartado. El proyecto se vincula por la obligatoriedad de obtener la autorización correspondiente para realizar las obras descritas en esta manifestación de impacto ambiental. Como ya se mencionó anteriormente, la promovente una vez autorizado el proyecto en materia ambiental procederá a tramitar el Registro Nacional de Pesca para la unidad de producción acuícola.
Art. 30°.- *Las actividades pesqueras se clasifican en:* **II.-** *Cultivo o acuacultura con fines*		
Artículo 31°.- *Para realizar las actividades de pesca se requiere lo siguiente:* **I,** *Concesión, para:* **Inciso b)** *Acuacultura comercial* **II,** Permiso, para: **Inciso g)** *Acuacultura de fomento* **III,** *Autorización, para:* **Inciso d)** *Recolectar del medio natural reproductores, larvas, postlarvas, crías, huevos, semillas, alevines o en cualquier otro estadio, y* **Inciso e)** *Acuacultura didáctica.*		

Artículos 22.- *la Secretaría podrá inscribir en el Registro Nacional de Pesca a los acuicultores que no requieran concesión, permiso o Autorización.*	Al **proyecto** le aplica el Artículo, incisos y, fracciones anteriores, porque se trata de una actividad acuícola con fines comerciales.	Por el hecho de presentar a la autoridad correspondiente (SEMARNAT) la Manifestación de Impacto Ambiental, el promovente está cumpliendo con este apartado. El proyecto se vincula por la obligatoriedad de obtener la autorización correspondiente para realizar las obras descritas en esta manifestación de impacto ambiental. Como ya se mencionó anteriormente, la promovente una vez autorizado el proyecto en materia ambiental procederá a tramitar el Registro Nacional de Pesca para la unidad de producción acuícola.
Art. 30°.- *Las actividades pesqueras se clasifican en:* **II.-** *Cultivo o acuacultura con fines*		
Artículo 31°.- *Para realizar las actividades de pesca se requiere lo siguiente:* **I,** *Concesión, para:* **Inciso b)** *Acuacultura comercial* **II,** Permiso, para: **Inciso g)** *Acuacultura de fomento* **III,** *Autorización, para:* **Inciso d)** *Recolectar del medio natural reproductores, larvas, postlarvas, crías, huevos, semillas, alevines o en cualquier otro estadio, y* **Inciso e)** *Acuacultura didáctica.*		

Artículos 22.- *la Secretaría podrá inscribir en el Registro Nacional de Pesca a los acuicultores que no requieran concesión, permiso o Autorización.*	Al **proyecto** le aplica el Artículo, incisos y, fracciones anteriores, porque se trata de una actividad acuícola con fines comerciales.	Por el hecho de presentar a la autoridad correspondiente (SEMARNAT) la Manifestación de Impacto Ambiental, el promovente está cumpliendo con este apartado. El proyecto se vincula por la obligatoriedad de obtener la autorización correspondiente para realizar las obras descritas en esta manifestación de impacto ambiental. Como ya se mencionó anteriormente, la promovente una vez autorizado el proyecto en materia ambiental procederá a tramitar el Registro Nacional de Pesca para la unidad de producción acuícola.
Art. 30°.- *Las actividades pesqueras se clasifican en:* **II.-** *Cultivo o acuacultura con fines*		
Artículo 31°.- *Para realizar las actividades de pesca se requiere lo siguiente:* **I,** *Concesión, para:* **Inciso b)** *Acuacultura comercial* **II,** Permiso, para: **Inciso g)** *Acuacultura de fomento* **III,** *Autorización, para:* **Inciso d)** *Recolectar del medio natural reproductores, larvas, postlarvas, crías, huevos, semillas, alevines o en cualquier otro estadio, y* **Inciso e)** *Acuacultura didáctica.*		

Artículos 22.- *la Secretaría podrá inscribir en el Registro Nacional de Pesca a los acuicultores que no requieran concesión, permiso o Autorización.*	Al **proyecto** le aplica el Artículo, incisos y, fracciones anteriores, porque se trata de una actividad acuícola con fines comerciales.	Por el hecho de presentar a la autoridad correspondiente (SEMARNAT) la Manifestación de Impacto Ambiental, el promovente está cumpliendo con este apartado. El proyecto se vincula por la obligatoriedad de obtener la autorización correspondiente para realizar las obras descritas en esta manifestación de impacto ambiental. Como ya se mencionó anteriormente, la promovente una vez autorizado el proyecto en materia ambiental procederá a tramitar el Registro Nacional de Pesca para la unidad de producción acuícola.
Art. 30°.- *Las actividades pesqueras se clasifican en:* **II.-** *Cultivo o acuacultura con fines*		
Artículo 31°.- *Para realizar las actividades de pesca se requiere lo siguiente:* **I,** *Concesión, para:* **Inciso b)** *Acuacultura comercial* **II,** Permiso, para: **Inciso g)** *Acuacultura de fomento* **III,** *Autorización, para:* **Inciso d)** *Recolectar del medio natural reproductores, larvas, postlarvas, crías, huevos, semillas, alevines o en cualquier otro estadio, y* **Inciso e)** *Acuacultura didáctica.*		

Artículos 22.- *la Secretaría podrá inscribir en el Registro Nacional de Pesca a los acuicultores que no requieran concesión, permiso o Autorización.*	Al **proyecto** le aplica el Artículo, incisos y, fracciones anteriores, porque se trata de una actividad acuícola con fines comerciales.	Por el hecho de presentar a la autoridad correspondiente (SEMARNAT) la Manifestación de Impacto Ambiental, el promovente está cumpliendo con este apartado. El proyecto se vincula por la obligatoriedad de obtener la autorización correspondiente para realizar las obras descritas en esta manifestación de impacto ambiental. Como ya se mencionó anteriormente, la promovente una vez autorizado el proyecto en materia ambiental procederá a tramitar el Registro Nacional de Pesca para la unidad de producción acuícola.
Art. 30°.- *Las actividades pesqueras se clasifican en:* **II.-** *Cultivo o acuacultura con fines*		
Artículo 31°.- *Para realizar las actividades de pesca se requiere lo siguiente:* **I,** *Concesión, para:* **Inciso b)** *Acuacultura comercial* **II,** Permiso, para: **Inciso g)** *Acuacultura de fomento* **III,** *Autorización, para:* **Inciso d)** *Recolectar del medio natural reproductores, larvas, postlarvas, crías, huevos, semillas, alevines o en cualquier otro estadio, y* **Inciso e)** *Acuacultura didáctica.*		

Artículos 22.- *la Secretaría podrá inscribir en el Registro Nacional de Pesca a los acuicultores que no requieran concesión, permiso o Autorización.*	Al **proyecto** le aplica el Artículo, incisos y, fracciones anteriores, porque se trata de una actividad acuícola con fines comerciales.	Por el hecho de presentar a la autoridad correspondiente (SEMARNAT) la Manifestación de Impacto Ambiental, el promovente está cumpliendo con este apartado. El proyecto se vincula por la obligatoriedad de obtener la autorización correspondiente para realizar las obras descritas en esta manifestación de impacto ambiental. Como ya se mencionó anteriormente, la promovente una vez autorizado el proyecto en materia ambiental procederá a tramitar el Registro Nacional de Pesca para la unidad de producción acuícola.
Art. 30°.- *Las actividades pesqueras se clasifican en:* **II.-** *Cultivo o acuacultura con fines*		
Artículo 31°.- *Para realizar las actividades de pesca se requiere lo siguiente:* **I,** *Concesión, para:* **Inciso b)** *Acuacultura comercial* **II,** Permiso, para: **Inciso g)** *Acuacultura de fomento* **III,** *Autorización, para:* **Inciso d)** *Recolectar del medio natural reproductores, larvas, postlarvas, crías, huevos, semillas, alevines o en cualquier otro estadio, y* **Inciso e)** *Acuacultura didáctica.*		

Artículos 22.- *la Secretaría podrá inscribir en el Registro Nacional de Pesca a los acuicultores que no requieran concesión, permiso o Autorización.*	Al **proyecto** le aplica el Artículo, incisos y, fracciones anteriores, porque se trata de una actividad acuícola con fines comerciales.	Por el hecho de presentar a la autoridad correspondiente (SEMARNAT) la Manifestación de Impacto Ambiental, el promovente está cumpliendo con este apartado. El proyecto se vincula por la obligatoriedad de obtener la autorización correspondiente para realizar las obras descritas en esta manifestación de impacto ambiental. Como ya se mencionó anteriormente, la promovente una vez autorizado el proyecto en materia ambiental procederá a tramitar el Registro Nacional de Pesca para la unidad de producción acuícola.
Art. 30°.- *Las actividades pesqueras se clasifican en:* **II.-** *Cultivo o acuacultura con fines*		
Artículo 31°.- *Para realizar las actividades de pesca se requiere lo siguiente:* **I,** *Concesión, para:* **Inciso b)** *Acuacultura comercial* **II,** Permiso, para: **Inciso g)** *Acuacultura de fomento* **III,** *Autorización, para:* **Inciso d)** *Recolectar del medio natural reproductores, larvas, postlarvas, crías, huevos, semillas, alevines o en cualquier otro estadio, y* **Inciso e)** *Acuacultura didáctica.*		

Artículos 22.- *la Secretaría podrá inscribir en el Registro Nacional de Pesca a los acuicultores que no requieran concesión, permiso o Autorización.*	Al **proyecto** le aplica el Artículo, incisos y, fracciones anteriores, porque se trata de una actividad acuícola con fines comerciales.	Por el hecho de presentar a la autoridad correspondiente (SEMARNAT) la Manifestación de Impacto Ambiental, el promovente está cumpliendo con este apartado. El proyecto se vincula por la obligatoriedad de obtener la autorización correspondiente para realizar las obras descritas en esta manifestación de impacto ambiental. Como ya se mencionó anteriormente, la promovente una vez autorizado el proyecto en materia ambiental procederá a tramitar el Registro Nacional de Pesca para la unidad de producción acuícola.
Art. 30°.- *Las actividades pesqueras se clasifican en:* **II.-** *Cultivo o acuacultura con fines*		
Artículo 31°.- *Para realizar las actividades de pesca se requiere lo siguiente:* **I,** *Concesión, para:* **Inciso b)** *Acuacultura comercial* **II,** Permiso, para: **Inciso g)** *Acuacultura de fomento* **III,** *Autorización, para:* **Inciso d)** *Recolectar del medio natural reproductores, larvas, postlarvas, crías, huevos, semillas, alevines o en cualquier otro estadio, y* **Inciso e)** *Acuacultura didáctica.*		

Artículos 22.- *la Secretaría podrá inscribir en el Registro Nacional de Pesca a los acuicultores que no requieran concesión, permiso o Autorización.*	Al **proyecto** le aplica el Artículo, incisos y, fracciones anteriores, porque se trata de una actividad acuícola con fines comerciales.	Por el hecho de presentar a la autoridad correspondiente (SEMARNAT) la Manifestación de Impacto Ambiental, el promovente está cumpliendo con este apartado. El proyecto se vincula por la obligatoriedad de obtener la autorización correspondiente para realizar las obras descritas en esta manifestación de impacto ambiental. Como ya se mencionó anteriormente, la promovente una vez autorizado el proyecto en materia ambiental procederá a tramitar el Registro Nacional de Pesca para la unidad de producción acuícola.
Art. 30°.- *Las actividades pesqueras se clasifican en:* **II.-** *Cultivo o acuacultura con fines*		
Artículo 31°.- *Para realizar las actividades de pesca se requiere lo siguiente:* **I,** *Concesión, para:* **Inciso b)** *Acuacultura comercial* **II,** Permiso, para: **Inciso g)** *Acuacultura de fomento* **III,** *Autorización, para:* **Inciso d)** *Recolectar del medio natural reproductores, larvas, postlarvas, crías, huevos, semillas, alevines o en cualquier otro estadio, y* **Inciso e)** *Acuacultura didáctica.*		

Artículos 22.- *la Secretaría podrá inscribir en el Registro Nacional de Pesca a los acuicultores que no requieran concesión, permiso o Autorización.*	Al **proyecto** le aplica el Artículo, incisos y, fracciones anteriores, porque se trata de una actividad acuícola con fines comerciales.	Por el hecho de presentar a la autoridad correspondiente (SEMARNAT) la Manifestación de Impacto Ambiental, el promovente está cumpliendo con este apartado. El proyecto se vincula por la obligatoriedad de obtener la autorización correspondiente para realizar las obras descritas en esta manifestación de impacto ambiental. Como ya se mencionó anteriormente, la promovente una vez autorizado el proyecto en materia ambiental procederá a tramitar el Registro Nacional de Pesca para la unidad de producción acuícola.
Art. 30°.- *Las actividades pesqueras se clasifican en:* **II.-** *Cultivo o acuacultura con fines*		
Artículo 31°.- *Para realizar las actividades de pesca se requiere lo siguiente:* **I,** *Concesión, para:* **Inciso b)** *Acuacultura comercial* **II,** Permiso, para: **Inciso g)** *Acuacultura de fomento* **III,** *Autorización, para:* **Inciso d)** *Recolectar del medio natural reproductores, larvas, postlarvas, crías, huevos, semillas, alevines o en cualquier otro estadio, y* **Inciso e)** *Acuacultura didáctica.*		

Artículos 22.- *la Secretaría podrá inscribir en el Registro Nacional de Pesca a los acuicultores que no requieran concesión, permiso o Autorización.*	Al **proyecto** le aplica el Artículo, incisos y, fracciones anteriores, porque se trata de una actividad acuícola con fines comerciales.	Por el hecho de presentar a la autoridad correspondiente (SEMARNAT) la Manifestación de Impacto Ambiental, el promovente está cumpliendo con este apartado. El proyecto se vincula por la obligatoriedad de obtener la autorización correspondiente para realizar las obras descritas en esta manifestación de impacto ambiental. Como ya se mencionó anteriormente, la promovente una vez autorizado el proyecto en materia ambiental procederá a tramitar el Registro Nacional de Pesca para la unidad de producción acuícola.
Art. 30°.- *Las actividades pesqueras se clasifican en:* **II.-** *Cultivo o acuacultura con fines*		
Artículo 31°.- *Para realizar las actividades de pesca se requiere lo siguiente:* **I,** *Concesión, para:* **Inciso b)** *Acuacultura comercial* **II,** Permiso, para: **Inciso g)** *Acuacultura de fomento* **III,** *Autorización, para:* **Inciso d)** *Recolectar del medio natural reproductores, larvas, postlarvas, crías, huevos, semillas, alevines o en cualquier otro estadio, y* **Inciso e)** *Acuacultura didáctica.*		

Artículos 22.- *la Secretaría podrá inscribir en el Registro Nacional de Pesca a los acuicultores que no requieran concesión, permiso o Autorización.*	Al **proyecto** le aplica el Artículo, incisos y, fracciones anteriores, porque se trata de una actividad acuícola con fines comerciales.	Por el hecho de presentar a la autoridad correspondiente (SEMARNAT) la Manifestación de Impacto Ambiental, el promovente está cumpliendo con este apartado. El proyecto se vincula por la obligatoriedad de obtener la autorización correspondiente para realizar las obras descritas en esta manifestación de impacto ambiental. Como ya se mencionó anteriormente, la promovente una vez autorizado el proyecto en materia ambiental procederá a tramitar el Registro Nacional de Pesca para la unidad de producción acuícola.
Art. 30°.- *Las actividades pesqueras se clasifican en:* **II.-** *Cultivo o acuacultura con fines*		
Artículo 31°.- *Para realizar las actividades de pesca se requiere lo siguiente:* **I,** *Concesión, para:* **Inciso b)** *Acuacultura comercial* **II,** Permiso, para: **Inciso g)** *Acuacultura de fomento* **III,** *Autorización, para:* **Inciso d)** *Recolectar del medio natural reproductores, larvas, postlarvas, crías, huevos, semillas, alevines o en cualquier otro estadio, y* **Inciso e)** *Acuacultura didáctica.*		

Artículos 22.- *la Secretaría podrá inscribir en el Registro Nacional de Pesca a los acuicultores que no requieran concesión, permiso o Autorización.*	Al **proyecto** le aplica el Artículo, incisos y, fracciones anteriores, porque se trata de una actividad acuícola con fines comerciales.	Por el hecho de presentar a la autoridad correspondiente (SEMARNAT) la Manifestación de Impacto Ambiental, el promovente está cumpliendo con este apartado. El proyecto se vincula por la obligatoriedad de obtener la autorización correspondiente para realizar las obras descritas en esta manifestación de impacto ambiental. Como ya se mencionó anteriormente, la promovente una vez autorizado el proyecto en materia ambiental procederá a tramitar el Registro Nacional de Pesca para la unidad de producción acuícola.
Art. 30°.- *Las actividades pesqueras se clasifican en:* **II.-** *Cultivo o acuacultura con fines*		
Artículo 31°.- *Para realizar las actividades de pesca se requiere lo siguiente:* **I,** *Concesión, para:* **Inciso b)** *Acuacultura comercial* **II,** Permiso, para: **Inciso g)** *Acuacultura de fomento* **III,** *Autorización, para:* **Inciso d)** *Recolectar del medio natural reproductores, larvas, postlarvas, crías, huevos, semillas, alevines o en cualquier otro estadio, y* **Inciso e)** *Acuacultura didáctica.*		

Artículos 22.- *la Secretaría podrá inscribir en el Registro Nacional de Pesca a los acuicultores que no requieran concesión, permiso o Autorización.*	Al **proyecto** le aplica el Artículo, incisos y, fracciones anteriores, porque se trata de una actividad acuícola con fines comerciales.	Por el hecho de presentar a la autoridad correspondiente (SEMARNAT) la Manifestación de Impacto Ambiental, el promovente está cumpliendo con este apartado. El proyecto se vincula por la obligatoriedad de obtener la autorización correspondiente para realizar las obras descritas en esta manifestación de impacto ambiental. Como ya se mencionó anteriormente, la promovente una vez autorizado el proyecto en materia ambiental procederá a tramitar el Registro Nacional de Pesca para la unidad de producción acuícola.
Art. 30°.- *Las actividades pesqueras se clasifican en:* **II.-** *Cultivo o acuacultura con fines*		
Artículo 31°.- *Para realizar las actividades de pesca se requiere lo siguiente:* **I,** *Concesión, para:* **Inciso b)** *Acuacultura comercial* **II,** Permiso, para: **Inciso g)** *Acuacultura de fomento* **III,** *Autorización, para:* **Inciso d)** *Recolectar del medio natural reproductores, larvas, postlarvas, crías, huevos, semillas, alevines o en cualquier otro estadio, y* **Inciso e)** *Acuacultura didáctica.*		

Artículos 22.- *la Secretaría podrá inscribir en el Registro Nacional de Pesca a los acuicultores que no requieran concesión, permiso o Autorización.*	Al **proyecto** le aplica el Artículo, incisos y, fracciones anteriores, porque se trata de una actividad acuícola con fines comerciales.	Por el hecho de presentar a la autoridad correspondiente (SEMARNAT) la Manifestación de Impacto Ambiental, el promovente está cumpliendo con este apartado. El proyecto se vincula por la obligatoriedad de obtener la autorización correspondiente para realizar las obras descritas en esta manifestación de impacto ambiental. Como ya se mencionó anteriormente, la promovente una vez autorizado el proyecto en materia ambiental procederá a tramitar el Registro Nacional de Pesca para la unidad de producción acuícola.
Art. 30°.- *Las actividades pesqueras se clasifican en:* **II.-** *Cultivo o acuacultura con fines*		
Artículo 31°.- *Para realizar las actividades de pesca se requiere lo siguiente:* **I,** *Concesión, para:* **Inciso b)** *Acuacultura comercial* **II,** Permiso, para: **Inciso g)** *Acuacultura de fomento* **III,** *Autorización, para:* **Inciso d)** *Recolectar del medio natural reproductores, larvas, postlarvas, crías, huevos, semillas, alevines o en cualquier otro estadio, y* **Inciso e)** *Acuacultura didáctica.*		

Artículos 22.- *la Secretaría podrá inscribir en el Registro Nacional de Pesca a los acuicultores que no requieran concesión, permiso o Autorización.*	Al **proyecto** le aplica el Artículo, incisos y, fracciones anteriores, porque se trata de una actividad acuícola con fines comerciales.	Por el hecho de presentar a la autoridad correspondiente (SEMARNAT) la Manifestación de Impacto Ambiental, el promovente está cumpliendo con este apartado. El proyecto se vincula por la obligatoriedad de obtener la autorización correspondiente para realizar las obras descritas en esta manifestación de impacto ambiental. Como ya se mencionó anteriormente, la promovente una vez autorizado el proyecto en materia ambiental procederá a tramitar el Registro Nacional de Pesca para la unidad de producción acuícola.
Art. 30°.- *Las actividades pesqueras se clasifican en:* **II.-** *Cultivo o acuacultura con fines*		
Artículo 31°.- *Para realizar las actividades de pesca se requiere lo siguiente:* **I,** *Concesión, para:* **Inciso b)** *Acuacultura comercial* **II,** Permiso, para: **Inciso g)** *Acuacultura de fomento* **III,** *Autorización, para:* **Inciso d)** *Recolectar del medio natural reproductores, larvas, postlarvas, crías, huevos, semillas, alevines o en cualquier otro estadio, y* **Inciso e)** *Acuacultura didáctica.*		

Artículos 22.- *la Secretaría podrá inscribir en el Registro Nacional de Pesca a los acuicultores que no requieran concesión, permiso o Autorización.*	Al **proyecto** le aplica el Artículo, incisos y, fracciones anteriores, porque se trata de una actividad acuícola con fines comerciales.	Por el hecho de presentar a la autoridad correspondiente (SEMARNAT) la Manifestación de Impacto Ambiental, el promovente está cumpliendo con este apartado. El proyecto se vincula por la obligatoriedad de obtener la autorización correspondiente para realizar las obras descritas en esta manifestación de impacto ambiental. Como ya se mencionó anteriormente, la promovente una vez autorizado el proyecto en materia ambiental procederá a tramitar el Registro Nacional de Pesca para la unidad de producción acuícola.
Art. 30°.- *Las actividades pesqueras se clasifican en:* **II.-** *Cultivo o acuacultura con fines*		
Artículo 31°.- *Para realizar las actividades de pesca se requiere lo siguiente:* **I,** *Concesión, para:* **Inciso b)** *Acuacultura comercial* **II,** Permiso, para: **Inciso g)** *Acuacultura de fomento* **III,** *Autorización, para:* **Inciso d)** *Recolectar del medio natural reproductores, larvas, postlarvas, crías, huevos, semillas, alevines o en cualquier otro estadio, y* **Inciso e)** *Acuacultura didáctica.*		

Artículos 22.- *la Secretaría podrá inscribir en el Registro Nacional de Pesca a los acuicultores que no requieran concesión, permiso o Autorización.*	Al **proyecto** le aplica el Artículo, incisos y, fracciones anteriores, porque se trata de una actividad acuícola con fines comerciales.	Por el hecho de presentar a la autoridad correspondiente (SEMARNAT) la Manifestación de Impacto Ambiental, el promovente está cumpliendo con este apartado. El proyecto se vincula por la obligatoriedad de obtener la autorización correspondiente para realizar las obras descritas en esta manifestación de impacto ambiental. Como ya se mencionó anteriormente, la promovente una vez autorizado el proyecto en materia ambiental procederá a tramitar el Registro Nacional de Pesca para la unidad de producción acuícola.
Art. 30°.- *Las actividades pesqueras se clasifican en:* **II.-** *Cultivo o acuacultura con fines*		
Artículo 31°.- *Para realizar las actividades de pesca se requiere lo siguiente:* **I,** *Concesión, para:* **Inciso b)** *Acuacultura comercial* **II,** Permiso, para: **Inciso g)** *Acuacultura de fomento* **III,** *Autorización, para:* **Inciso d)** *Recolectar del medio natural reproductores, larvas, postlarvas, crías, huevos, semillas, alevines o en cualquier otro estadio, y* **Inciso e)** *Acuacultura didáctica.*		

Artículos 22.- *la Secretaría podrá inscribir en el Registro Nacional de Pesca a los acuicultores que no requieran concesión, permiso o Autorización.*	Al **proyecto** le aplica el Artículo, incisos y, fracciones anteriores, porque se trata de una actividad acuícola con fines comerciales.	Por el hecho de presentar a la autoridad correspondiente (SEMARNAT) la Manifestación de Impacto Ambiental, el promovente está cumpliendo con este apartado. El proyecto se vincula por la obligatoriedad de obtener la autorización correspondiente para realizar las obras descritas en esta manifestación de impacto ambiental. Como ya se mencionó anteriormente, la promovente una vez autorizado el proyecto en materia ambiental procederá a tramitar el Registro Nacional de Pesca para la unidad de producción acuícola.
Art. 30°.- *Las actividades pesqueras se clasifican en:* **II.-** *Cultivo o acuacultura con fines*		
Artículo 31°.- *Para realizar las actividades de pesca se requiere lo siguiente:* **I,** *Concesión, para:* **Inciso b)** *Acuacultura comercial* **II,** Permiso, para: **Inciso g)** *Acuacultura de fomento* **III,** *Autorización, para:* **Inciso d)** *Recolectar del medio natural reproductores, larvas, postlarvas, crías, huevos, semillas, alevines o en cualquier otro estadio, y* **Inciso e)** *Acuacultura didáctica.*		

Artículos 22.- *la Secretaría podrá inscribir en el Registro Nacional de Pesca a los acuicultores que no requieran concesión, permiso o Autorización.*	Al **proyecto** le aplica el Artículo, incisos y, fracciones anteriores, porque se trata de una actividad acuícola con fines comerciales.	Por el hecho de presentar a la autoridad correspondiente (SEMARNAT) la Manifestación de Impacto Ambiental, el promovente está cumpliendo con este apartado. El proyecto se vincula por la obligatoriedad de obtener la autorización correspondiente para realizar las obras descritas en esta manifestación de impacto ambiental. Como ya se mencionó anteriormente, la promovente una vez autorizado el proyecto en materia ambiental procederá a tramitar el Registro Nacional de Pesca para la unidad de producción acuícola.
Art. 30°.- *Las actividades pesqueras se clasifican en:* **II.-** *Cultivo o acuacultura con fines*		
Artículo 31°.- *Para realizar las actividades de pesca se requiere lo siguiente:* **I,** *Concesión, para:* **Inciso b)** *Acuacultura comercial* **II,** Permiso, para: **Inciso g)** *Acuacultura de fomento* **III,** *Autorización, para:* **Inciso d)** *Recolectar del medio natural reproductores, larvas, postlarvas, crías, huevos, semillas, alevines o en cualquier otro estadio, y* **Inciso e)** *Acuacultura didáctica.*		

Artículos 22.- *la Secretaría podrá inscribir en el Registro Nacional de Pesca a los acuicultores que no requieran concesión, permiso o Autorización.*	Al **proyecto** le aplica el Artículo, incisos y, fracciones anteriores, porque se trata de una actividad acuícola con fines comerciales.	Por el hecho de presentar a la autoridad correspondiente (SEMARNAT) la Manifestación de Impacto Ambiental, el promovente está cumpliendo con este apartado. El proyecto se vincula por la obligatoriedad de obtener la autorización correspondiente para realizar las obras descritas en esta manifestación de impacto ambiental. Como ya se mencionó anteriormente, la promovente una vez autorizado el proyecto en materia ambiental procederá a tramitar el Registro Nacional de Pesca para la unidad de producción acuícola.
Art. 30°.- *Las actividades pesqueras se clasifican en:* **II.-** *Cultivo o acuacultura con fines*		
Artículo 31°.- *Para realizar las actividades de pesca se requiere lo siguiente:* **I,** *Concesión, para:* **Inciso b)** *Acuacultura comercial* **II,** Permiso, para: **Inciso g)** *Acuacultura de fomento* **III,** *Autorización, para:* **Inciso d)** *Recolectar del medio natural reproductores, larvas, postlarvas, crías, huevos, semillas, alevines o en cualquier otro estadio, y* **Inciso e)** *Acuacultura didáctica.*		

Artículos 22.- *la Secretaría podrá inscribir en el Registro Nacional de Pesca a los acuicultores que no requieran concesión, permiso o Autorización.*	Al **proyecto** le aplica el Artículo, incisos y, fracciones anteriores, porque se trata de una actividad acuícola con fines comerciales.	Por el hecho de presentar a la autoridad correspondiente (SEMARNAT) la Manifestación de Impacto Ambiental, el promovente está cumpliendo con este apartado. El proyecto se vincula por la obligatoriedad de obtener la autorización correspondiente para realizar las obras descritas en esta manifestación de impacto ambiental. Como ya se mencionó anteriormente, la promovente una vez autorizado el proyecto en materia ambiental procederá a tramitar el Registro Nacional de Pesca para la unidad de producción acuícola.
Art. 30°.- *Las actividades pesqueras se clasifican en:* **II.-** *Cultivo o acuacultura con fines*		
Artículo 31°.- *Para realizar las actividades de pesca se requiere lo siguiente:* **I,** *Concesión, para:* **Inciso b)** *Acuacultura comercial* **II,** Permiso, para: **Inciso g)** *Acuacultura de fomento* **III,** *Autorización, para:* **Inciso d)** *Recolectar del medio natural reproductores, larvas, postlarvas, crías, huevos, semillas, alevines o en cualquier otro estadio, y* **Inciso e)** *Acuacultura didáctica.*		

Artículos 22.- *la Secretaría podrá inscribir en el Registro Nacional de Pesca a los acuicultores que no requieran concesión, permiso o Autorización.*	Al **proyecto** le aplica el Artículo, incisos y, fracciones anteriores, porque se trata de una actividad acuícola con fines comerciales.	Por el hecho de presentar a la autoridad correspondiente (SEMARNAT) la Manifestación de Impacto Ambiental, el promovente está cumpliendo con este apartado. El proyecto se vincula por la obligatoriedad de obtener la autorización correspondiente para realizar las obras descritas en esta manifestación de impacto ambiental. Como ya se mencionó anteriormente, la promovente una vez autorizado el proyecto en materia ambiental procederá a tramitar el Registro Nacional de Pesca para la unidad de producción acuícola.
Art. 30°.- *Las actividades pesqueras se clasifican en:* **II.-** *Cultivo o acuacultura con fines*		
Artículo 31°.- *Para realizar las actividades de pesca se requiere lo siguiente:* **I,** *Concesión, para:* **Inciso b)** *Acuacultura comercial* **II,** Permiso, para: **Inciso g)** *Acuacultura de fomento* **III,** *Autorización, para:* **Inciso d)** *Recolectar del medio natural reproductores, larvas, postlarvas, crías, huevos, semillas, alevines o en cualquier otro estadio, y* **Inciso e)** *Acuacultura didáctica.*		

Artículos 22.- *la Secretaría podrá inscribir en el Registro Nacional de Pesca a los acuicultores que no requieran concesión, permiso o Autorización.*	Al **proyecto** le aplica el Artículo, incisos y, fracciones anteriores, porque se trata de una actividad acuícola con fines comerciales.	Por el hecho de presentar a la autoridad correspondiente (SEMARNAT) la Manifestación de Impacto Ambiental, el promovente está cumpliendo con este apartado. El proyecto se vincula por la obligatoriedad de obtener la autorización correspondiente para realizar las obras descritas en esta manifestación de impacto ambiental. Como ya se mencionó anteriormente, la promovente una vez autorizado el proyecto en materia ambiental procederá a tramitar el Registro Nacional de Pesca para la unidad de producción acuícola.
Art. 30°.- *Las actividades pesqueras se clasifican en:* **II.-** *Cultivo o acuacultura con fines*		
Artículo 31°.- *Para realizar las actividades de pesca se requiere lo siguiente:* **I,** *Concesión, para:* **Inciso b)** *Acuacultura comercial* **II,** Permiso, para: **Inciso g)** *Acuacultura de fomento* **III,** *Autorización, para:* **Inciso d)** *Recolectar del medio natural reproductores, larvas, postlarvas, crías, huevos, semillas, alevines o en cualquier otro estadio, y* **Inciso e)** *Acuacultura didáctica.*		

Artículos 22.- *la Secretaría podrá inscribir en el Registro Nacional de Pesca a los acuicultores que no requieran concesión, permiso o Autorización.*	Al **proyecto** le aplica el Artículo, incisos y, fracciones anteriores, porque se trata de una actividad acuícola con fines comerciales.	Por el hecho de presentar a la autoridad correspondiente (SEMARNAT) la Manifestación de Impacto Ambiental, el promovente está cumpliendo con este apartado. El proyecto se vincula por la obligatoriedad de obtener la autorización correspondiente para realizar las obras descritas en esta manifestación de impacto ambiental. Como ya se mencionó anteriormente, la promovente una vez autorizado el proyecto en materia ambiental procederá a tramitar el Registro Nacional de Pesca para la unidad de producción acuícola.
Art. 30°.- *Las actividades pesqueras se clasifican en:* **II.-** *Cultivo o acuacultura con fines*		
Artículo 31°.- *Para realizar las actividades de pesca se requiere lo siguiente:* **I,** *Concesión, para:* **Inciso b)** *Acuacultura comercial* **II,** Permiso, para: **Inciso g)** *Acuacultura de fomento* **III,** *Autorización, para:* **Inciso d)** *Recolectar del medio natural reproductores, larvas, postlarvas, crías, huevos, semillas, alevines o en cualquier otro estadio, y* **Inciso e)** *Acuacultura didáctica.*		

Artículos 22.- *la Secretaría podrá inscribir en el Registro Nacional de Pesca a los acuicultores que no requieran concesión, permiso o Autorización.*	Al **proyecto** le aplica el Artículo, incisos y, fracciones anteriores, porque se trata de una actividad acuícola con fines comerciales.	Por el hecho de presentar a la autoridad correspondiente (SEMARNAT) la Manifestación de Impacto Ambiental, el promovente está cumpliendo con este apartado. El proyecto se vincula por la obligatoriedad de obtener la autorización correspondiente para realizar las obras descritas en esta manifestación de impacto ambiental. Como ya se mencionó anteriormente, la promovente una vez autorizado el proyecto en materia ambiental procederá a tramitar el Registro Nacional de Pesca para la unidad de producción acuícola.
Art. 30°.- *Las actividades pesqueras se clasifican en:* **II.-** *Cultivo o acuacultura con fines*		
Artículo 31°.- *Para realizar las actividades de pesca se requiere lo siguiente:* **I,** *Concesión, para:* **Inciso b)** *Acuacultura comercial* **II,** Permiso, para: **Inciso g)** *Acuacultura de fomento* **III,** *Autorización, para:* **Inciso d)** *Recolectar del medio natural reproductores, larvas, postlarvas, crías, huevos, semillas, alevines o en cualquier otro estadio, y* **Inciso e)** *Acuacultura didáctica.*		

Artículos 22.- *la Secretaría podrá inscribir en el Registro Nacional de Pesca a los acuicultores que no requieran concesión, permiso o Autorización.*	Al **proyecto** le aplica el Artículo, incisos y, fracciones anteriores, porque se trata de una actividad acuícola con fines comerciales.	Por el hecho de presentar a la autoridad correspondiente (SEMARNAT) la Manifestación de Impacto Ambiental, el promovente está cumpliendo con este apartado. El proyecto se vincula por la obligatoriedad de obtener la autorización correspondiente para realizar las obras descritas en esta manifestación de impacto ambiental. Como ya se mencionó anteriormente, la promovente una vez autorizado el proyecto en materia ambiental procederá a tramitar el Registro Nacional de Pesca para la unidad de producción acuícola.
Art. 30°.- *Las actividades pesqueras se clasifican en:* **II.-** *Cultivo o acuacultura con fines*		
Artículo 31°.- *Para realizar las actividades de pesca se requiere lo siguiente:* **I,** *Concesión, para:* **Inciso b)** *Acuacultura comercial* **II,** Permiso, para: **Inciso g)** *Acuacultura de fomento* **III,** *Autorización, para:* **Inciso d)** *Recolectar del medio natural reproductores, larvas, postlarvas, crías, huevos, semillas, alevines o en cualquier otro estadio, y* **Inciso e)** *Acuacultura didáctica.*		

Artículos 22.- *la Secretaría podrá inscribir en el Registro Nacional de Pesca a los acuicultores que no requieran concesión, permiso o Autorización.*	Al **proyecto** le aplica el Artículo, incisos y, fracciones anteriores, porque se trata de una actividad acuícola con fines comerciales.	Por el hecho de presentar a la autoridad correspondiente (SEMARNAT) la Manifestación de Impacto Ambiental, el promovente está cumpliendo con este apartado. El proyecto se vincula por la obligatoriedad de obtener la autorización correspondiente para realizar las obras descritas en esta manifestación de impacto ambiental. Como ya se mencionó anteriormente, la promovente una vez autorizado el proyecto en materia ambiental procederá a tramitar el Registro Nacional de Pesca para la unidad de producción acuícola.
Art. 30°.- *Las actividades pesqueras se clasifican en:* **II.-** *Cultivo o acuacultura con fines*		
Artículo 31°.- *Para realizar las actividades de pesca se requiere lo siguiente:* **I,** *Concesión, para:* **Inciso b)** *Acuacultura comercial* **II,** Permiso, para: **Inciso g)** *Acuacultura de fomento* **III,** *Autorización, para:* **Inciso d)** *Recolectar del medio natural reproductores, larvas, postlarvas, crías, huevos, semillas, alevines o en cualquier otro estadio, y* **Inciso e)** *Acuacultura didáctica.*		

Artículos 22.- *la Secretaría podrá inscribir en el Registro Nacional de Pesca a los acuicultores que no requieran concesión, permiso o Autorización.*	Al **proyecto** le aplica el Artículo, incisos y, fracciones anteriores, porque se trata de una actividad acuícola con fines comerciales.	Por el hecho de presentar a la autoridad correspondiente (SEMARNAT) la Manifestación de Impacto Ambiental, el promovente está cumpliendo con este apartado. El proyecto se vincula por la obligatoriedad de obtener la autorización correspondiente para realizar las obras descritas en esta manifestación de impacto ambiental. Como ya se mencionó anteriormente, la promovente una vez autorizado el proyecto en materia ambiental procederá a tramitar el Registro Nacional de Pesca para la unidad de producción acuícola.
Art. 30°.- *Las actividades pesqueras se clasifican en:* **II.-** *Cultivo o acuacultura con fines*		
Artículo 31°.- *Para realizar las actividades de pesca se requiere lo siguiente:* **I,** *Concesión, para:* **Inciso b)** *Acuacultura comercial* **II,** Permiso, para: **Inciso g)** *Acuacultura de fomento* **III,** *Autorización, para:* **Inciso d)** *Recolectar del medio natural reproductores, larvas, postlarvas, crías, huevos, semillas, alevines o en cualquier otro estadio, y* **Inciso e)** *Acuacultura didáctica.*		

Artículos 22.- *la Secretaría podrá inscribir en el Registro Nacional de Pesca a los acuicultores que no requieran concesión, permiso o Autorización.*	Al **proyecto** le aplica el Artículo, incisos y, fracciones anteriores, porque se trata de una actividad acuícola con fines comerciales.	Por el hecho de presentar a la autoridad correspondiente (SEMARNAT) la Manifestación de Impacto Ambiental, el promovente está cumpliendo con este apartado. El proyecto se vincula por la obligatoriedad de obtener la autorización correspondiente para realizar las obras descritas en esta manifestación de impacto ambiental. Como ya se mencionó anteriormente, la promovente una vez autorizado el proyecto en materia ambiental procederá a tramitar el Registro Nacional de Pesca para la unidad de producción acuícola.
Art. 30°.- *Las actividades pesqueras se clasifican en:* **II.-** *Cultivo o acuacultura con fines*		
Artículo 31°.- *Para realizar las actividades de pesca se requiere lo siguiente:* **I,** *Concesión, para:* **Inciso b)** *Acuacultura comercial* **II,** Permiso, para: **Inciso g)** *Acuacultura de fomento* **III,** *Autorización, para:* **Inciso d)** *Recolectar del medio natural reproductores, larvas, postlarvas, crías, huevos, semillas, alevines o en cualquier otro estadio, y* **Inciso e)** *Acuacultura didáctica.*		

Artículos 22.- *la Secretaría podrá inscribir en el Registro Nacional de Pesca a los acuicultores que no requieran concesión, permiso o Autorización.*	Al **proyecto** le aplica el Artículo, incisos y, fracciones anteriores, porque se trata de una actividad acuícola con fines comerciales.	Por el hecho de presentar a la autoridad correspondiente (SEMARNAT) la Manifestación de Impacto Ambiental, el promovente está cumpliendo con este apartado. El proyecto se vincula por la obligatoriedad de obtener la autorización correspondiente para realizar las obras descritas en esta manifestación de impacto ambiental. Como ya se mencionó anteriormente, la promovente una vez autorizado el proyecto en materia ambiental procederá a tramitar el Registro Nacional de Pesca para la unidad de producción acuícola.
Art. 30°.- *Las actividades pesqueras se clasifican en:* **II.-** *Cultivo o acuacultura con fines*		
Artículo 31°.- *Para realizar las actividades de pesca se requiere lo siguiente:* **I,** *Concesión, para:* **Inciso b)** *Acuacultura comercial* **II,** Permiso, para: **Inciso g)** *Acuacultura de fomento* **III,** *Autorización, para:* **Inciso d)** *Recolectar del medio natural reproductores, larvas, postlarvas, crías, huevos, semillas, alevines o en cualquier otro estadio, y* **Inciso e)** *Acuacultura didáctica.*		

Artículos 22.- *la Secretaría podrá inscribir en el Registro Nacional de Pesca a los acuicultores que no requieran concesión, permiso o Autorización.*	Al **proyecto** le aplica el Artículo, incisos y, fracciones anteriores, porque se trata de una actividad acuícola con fines comerciales.	Por el hecho de presentar a la autoridad correspondiente (SEMARNAT) la Manifestación de Impacto Ambiental, el promovente está cumpliendo con este apartado. El proyecto se vincula por la obligatoriedad de obtener la autorización correspondiente para realizar las obras descritas en esta manifestación de impacto ambiental. Como ya se mencionó anteriormente, la promovente una vez autorizado el proyecto en materia ambiental procederá a tramitar el Registro Nacional de Pesca para la unidad de producción acuícola.
Art. 30°.- *Las actividades pesqueras se clasifican en:* **II.-** *Cultivo o acuacultura con fines*		
Artículo 31°.- *Para realizar las actividades de pesca se requiere lo siguiente:* **I,** *Concesión, para:* **Inciso b)** *Acuacultura comercial* **II,** Permiso, para: **Inciso g)** *Acuacultura de fomento* **III,** *Autorización, para:* **Inciso d)** *Recolectar del medio natural reproductores, larvas, postlarvas, crías, huevos, semillas, alevines o en cualquier otro estadio, y* **Inciso e)** *Acuacultura didáctica.*		

Artículos 22.- *la Secretaría podrá inscribir en el Registro Nacional de Pesca a los acuicultores que no requieran concesión, permiso o Autorización.*	Al **proyecto** le aplica el Artículo, incisos y, fracciones anteriores, porque se trata de una actividad acuícola con fines comerciales.	Por el hecho de presentar a la autoridad correspondiente (SEMARNAT) la Manifestación de Impacto Ambiental, el promovente está cumpliendo con este apartado. El proyecto se vincula por la obligatoriedad de obtener la autorización correspondiente para realizar las obras descritas en esta manifestación de impacto ambiental. Como ya se mencionó anteriormente, la promovente una vez autorizado el proyecto en materia ambiental procederá a tramitar el Registro Nacional de Pesca para la unidad de producción acuícola.
Art. 30°.- *Las actividades pesqueras se clasifican en:* **II.-** *Cultivo o acuacultura con fines*		
Artículo 31°.- *Para realizar las actividades de pesca se requiere lo siguiente:* **I,** *Concesión, para:* **Inciso b)** *Acuacultura comercial* **II,** Permiso, para: **Inciso g)** *Acuacultura de fomento* **III,** *Autorización, para:* **Inciso d)** *Recolectar del medio natural reproductores, larvas, postlarvas, crías, huevos, semillas, alevines o en cualquier otro estadio, y* **Inciso e)** *Acuacultura didáctica.*		

Artículos 22.- *la Secretaría podrá inscribir en el Registro Nacional de Pesca a los acuicultores que no requieran concesión, permiso o Autorización.*	Al **proyecto** le aplica el Artículo, incisos y, fracciones anteriores, porque se trata de una actividad acuícola con fines comerciales.	Por el hecho de presentar a la autoridad correspondiente (SEMARNAT) la Manifestación de Impacto Ambiental, el promovente está cumpliendo con este apartado. El proyecto se vincula por la obligatoriedad de obtener la autorización correspondiente para realizar las obras descritas en esta manifestación de impacto ambiental. Como ya se mencionó anteriormente, la promovente una vez autorizado el proyecto en materia ambiental procederá a tramitar el Registro Nacional de Pesca para la unidad de producción acuícola.
Art. 30°.- *Las actividades pesqueras se clasifican en:* **II.-** *Cultivo o acuacultura con fines*		
Artículo 31°.- *Para realizar las actividades de pesca se requiere lo siguiente:* **I,** *Concesión, para:* **Inciso b)** *Acuacultura comercial* **II,** Permiso, para: **Inciso g)** *Acuacultura de fomento* **III,** *Autorización, para:* **Inciso d)** *Recolectar del medio natural reproductores, larvas, postlarvas, crías, huevos, semillas, alevines o en cualquier otro estadio, y* **Inciso e)** *Acuacultura didáctica.*		

Artículos 22.- *la Secretaría podrá inscribir en el Registro Nacional de Pesca a los acuicultores que no requieran concesión, permiso o Autorización.*	Al **proyecto** le aplica el Artículo, incisos y, fracciones anteriores, porque se trata de una actividad acuícola con fines comerciales.	Por el hecho de presentar a la autoridad correspondiente (SEMARNAT) la Manifestación de Impacto Ambiental, el promovente está cumpliendo con este apartado. El proyecto se vincula por la obligatoriedad de obtener la autorización correspondiente para realizar las obras descritas en esta manifestación de impacto ambiental. Como ya se mencionó anteriormente, la promovente una vez autorizado el proyecto en materia ambiental procederá a tramitar el Registro Nacional de Pesca para la unidad de producción acuícola.
Art. 30°.- *Las actividades pesqueras se clasifican en:* **II.-** *Cultivo o acuacultura con fines*		
Artículo 31°.- *Para realizar las actividades de pesca se requiere lo siguiente:* **I,** *Concesión, para:* **Inciso b)** *Acuacultura comercial* **II,** Permiso, para: **Inciso g)** *Acuacultura de fomento* **III,** *Autorización, para:* **Inciso d)** *Recolectar del medio natural reproductores, larvas, postlarvas, crías, huevos, semillas, alevines o en cualquier otro estadio, y* **Inciso e)** *Acuacultura didáctica.*		

Artículos 22.- *la Secretaría podrá inscribir en el Registro Nacional de Pesca a los acuicultores que no requieran concesión, permiso o Autorización.*	Al **proyecto** le aplica el Artículo, incisos y, fracciones anteriores, porque se trata de una actividad acuícola con fines comerciales.	Por el hecho de presentar a la autoridad correspondiente (SEMARNAT) la Manifestación de Impacto Ambiental, el promovente está cumpliendo con este apartado. El proyecto se vincula por la obligatoriedad de obtener la autorización correspondiente para realizar las obras descritas en esta manifestación de impacto ambiental. Como ya se mencionó anteriormente, la promovente una vez autorizado el proyecto en materia ambiental procederá a tramitar el Registro Nacional de Pesca para la unidad de producción acuícola.
Art. 30°.- *Las actividades pesqueras se clasifican en:* **II.-** *Cultivo o acuacultura con fines*		
Artículo 31°.- *Para realizar las actividades de pesca se requiere lo siguiente:* **I,** *Concesión, para:* **Inciso b)** *Acuacultura comercial* **II,** Permiso, para: **Inciso g)** *Acuacultura de fomento* **III,** *Autorización, para:* **Inciso d)** *Recolectar del medio natural reproductores, larvas, postlarvas, crías, huevos, semillas, alevines o en cualquier otro estadio, y* **Inciso e)** *Acuacultura didáctica.*		

Artículos 22.- *la Secretaría podrá inscribir en el Registro Nacional de Pesca a los acuicultores que no requieran concesión, permiso o Autorización.*	Al **proyecto** le aplica el Artículo, incisos y, fracciones anteriores, porque se trata de una actividad acuícola con fines comerciales.	Por el hecho de presentar a la autoridad correspondiente (SEMARNAT) la Manifestación de Impacto Ambiental, el promovente está cumpliendo con este apartado. El proyecto se vincula por la obligatoriedad de obtener la autorización correspondiente para realizar las obras descritas en esta manifestación de impacto ambiental. Como ya se mencionó anteriormente, la promovente una vez autorizado el proyecto en materia ambiental procederá a tramitar el Registro Nacional de Pesca para la unidad de producción acuícola.
Art. 30°.- *Las actividades pesqueras se clasifican en:* **II.-** *Cultivo o acuacultura con fines*		
Artículo 31°.- *Para realizar las actividades de pesca se requiere lo siguiente:* **I,** *Concesión, para:* **Inciso b)** *Acuacultura comercial* **II,** Permiso, para: **Inciso g)** *Acuacultura de fomento* **III,** *Autorización, para:* **Inciso d)** *Recolectar del medio natural reproductores, larvas, postlarvas, crías, huevos, semillas, alevines o en cualquier otro estadio, y* **Inciso e)** *Acuacultura didáctica.*		

Artículos 22.- *la Secretaría podrá inscribir en el Registro Nacional de Pesca a los acuicultores que no requieran concesión, permiso o Autorización.*	Al **proyecto** le aplica el Artículo, incisos y, fracciones anteriores, porque se trata de una actividad acuícola con fines comerciales.	Por el hecho de presentar a la autoridad correspondiente (SEMARNAT) la Manifestación de Impacto Ambiental, el promovente está cumpliendo con este apartado. El proyecto se vincula por la obligatoriedad de obtener la autorización correspondiente para realizar las obras descritas en esta manifestación de impacto ambiental. Como ya se mencionó anteriormente, la promovente una vez autorizado el proyecto en materia ambiental procederá a tramitar el Registro Nacional de Pesca para la unidad de producción acuícola.
Art. 30°.- *Las actividades pesqueras se clasifican en:* **II.-** *Cultivo o acuacultura con fines*		
Artículo 31°.- *Para realizar las actividades de pesca se requiere lo siguiente:* **I,** *Concesión, para:* **Inciso b)** *Acuacultura comercial* **II,** Permiso, para: **Inciso g)** *Acuacultura de fomento* **III,** *Autorización, para:* **Inciso d)** *Recolectar del medio natural reproductores, larvas, postlarvas, crías, huevos, semillas, alevines o en cualquier otro estadio, y* **Inciso e)** *Acuacultura didáctica.*		

Artículos 22.- *la Secretaría podrá inscribir en el Registro Nacional de Pesca a los acuicultores que no requieran concesión, permiso o Autorización.*	Al **proyecto** le aplica el Artículo, incisos y, fracciones anteriores, porque se trata de una actividad acuícola con fines comerciales.	Por el hecho de presentar a la autoridad correspondiente (SEMARNAT) la Manifestación de Impacto Ambiental, el promovente está cumpliendo con este apartado. El proyecto se vincula por la obligatoriedad de obtener la autorización correspondiente para realizar las obras descritas en esta manifestación de impacto ambiental. Como ya se mencionó anteriormente, la promovente una vez autorizado el proyecto en materia ambiental procederá a tramitar el Registro Nacional de Pesca para la unidad de producción acuícola.
Art. 30°.- *Las actividades pesqueras se clasifican en:* **II.-** *Cultivo o acuacultura con fines*		
Artículo 31°.- *Para realizar las actividades de pesca se requiere lo siguiente:* **I,** *Concesión, para:* **Inciso b)** *Acuacultura comercial* **II,** Permiso, para: **Inciso g)** *Acuacultura de fomento* **III,** *Autorización, para:* **Inciso d)** *Recolectar del medio natural reproductores, larvas, postlarvas, crías, huevos, semillas, alevines o en cualquier otro estadio, y* **Inciso e)** *Acuacultura didáctica.*		

Artículos 22.- *la Secretaría podrá inscribir en el Registro Nacional de Pesca a los acuicultores que no requieran concesión, permiso o Autorización.*	Al **proyecto** le aplica el Artículo, incisos y, fracciones anteriores, porque se trata de una actividad acuícola con fines comerciales.	Por el hecho de presentar a la autoridad correspondiente (SEMARNAT) la Manifestación de Impacto Ambiental, el promovente está cumpliendo con este apartado. El proyecto se vincula por la obligatoriedad de obtener la autorización correspondiente para realizar las obras descritas en esta manifestación de impacto ambiental. Como ya se mencionó anteriormente, la promovente una vez autorizado el proyecto en materia ambiental procederá a tramitar el Registro Nacional de Pesca para la unidad de producción acuícola.
Art. 30°.- *Las actividades pesqueras se clasifican en:* **II.-** *Cultivo o acuacultura con fines*		
Artículo 31°.- *Para realizar las actividades de pesca se requiere lo siguiente:* **I,** *Concesión, para:* **Inciso b)** *Acuacultura comercial* **II,** Permiso, para: **Inciso g)** *Acuacultura de fomento* **III,** *Autorización, para:* **Inciso d)** *Recolectar del medio natural reproductores, larvas, postlarvas, crías, huevos, semillas, alevines o en cualquier otro estadio, y* **Inciso e)** *Acuacultura didáctica.*		

Artículos 22.- *la Secretaría podrá inscribir en el Registro Nacional de Pesca a los acuicultores que no requieran concesión, permiso o Autorización.*	Al **proyecto** le aplica el Artículo, incisos y, fracciones anteriores, porque se trata de una actividad acuícola con fines comerciales.	Por el hecho de presentar a la autoridad correspondiente (SEMARNAT) la Manifestación de Impacto Ambiental, el promovente está cumpliendo con este apartado. El proyecto se vincula por la obligatoriedad de obtener la autorización correspondiente para realizar las obras descritas en esta manifestación de impacto ambiental. Como ya se mencionó anteriormente, la promovente una vez autorizado el proyecto en materia ambiental procederá a tramitar el Registro Nacional de Pesca para la unidad de producción acuícola.
Art. 30°.- *Las actividades pesqueras se clasifican en:* **II.-** *Cultivo o acuacultura con fines*		
Artículo 31°.- *Para realizar las actividades de pesca se requiere lo siguiente:* **I,** *Concesión, para:* **Inciso b)** *Acuacultura comercial* **II,** Permiso, para: **Inciso g)** *Acuacultura de fomento* **III,** *Autorización, para:* **Inciso d)** *Recolectar del medio natural reproductores, larvas, postlarvas, crías, huevos, semillas, alevines o en cualquier otro estadio, y* **Inciso e)** *Acuacultura didáctica.*		

Artículos 22.- *la Secretaría podrá inscribir en el Registro Nacional de Pesca a los acuicultores que no requieran concesión, permiso o Autorización.*	Al **proyecto** le aplica el Artículo, incisos y, fracciones anteriores, porque se trata de una actividad acuícola con fines comerciales.	Por el hecho de presentar a la autoridad correspondiente (SEMARNAT) la Manifestación de Impacto Ambiental, el promovente está cumpliendo con este apartado. El proyecto se vincula por la obligatoriedad de obtener la autorización correspondiente para realizar las obras descritas en esta manifestación de impacto ambiental. Como ya se mencionó anteriormente, la promovente una vez autorizado el proyecto en materia ambiental procederá a tramitar el Registro Nacional de Pesca para la unidad de producción acuícola.
Art. 30°.- *Las actividades pesqueras se clasifican en:* **II.-** *Cultivo o acuacultura con fines*		
Artículo 31°.- *Para realizar las actividades de pesca se requiere lo siguiente:* **I,** *Concesión, para:* **Inciso b)** *Acuacultura comercial* **II,** Permiso, para: **Inciso g)** *Acuacultura de fomento* **III,** *Autorización, para:* **Inciso d)** *Recolectar del medio natural reproductores, larvas, postlarvas, crías, huevos, semillas, alevines o en cualquier otro estadio, y* **Inciso e)** *Acuacultura didáctica.*		

Artículos 22.- *la Secretaría podrá inscribir en el Registro Nacional de Pesca a los acuicultores que no requieran concesión, permiso o Autorización.*	Al **proyecto** le aplica el Artículo, incisos y, fracciones anteriores, porque se trata de una actividad acuícola con fines comerciales.	Por el hecho de presentar a la autoridad correspondiente (SEMARNAT) la Manifestación de Impacto Ambiental, el promovente está cumpliendo con este apartado. El proyecto se vincula por la obligatoriedad de obtener la autorización correspondiente para realizar las obras descritas en esta manifestación de impacto ambiental. Como ya se mencionó anteriormente, la promovente una vez autorizado el proyecto en materia ambiental procederá a tramitar el Registro Nacional de Pesca para la unidad de producción acuícola.
Art. 30°.- *Las actividades pesqueras se clasifican en:* **II.-** *Cultivo o acuacultura con fines*		
Artículo 31°.- *Para realizar las actividades de pesca se requiere lo siguiente:* **I,** *Concesión, para:* **Inciso b)** *Acuacultura comercial* **II,** Permiso, para: **Inciso g)** *Acuacultura de fomento* **III,** *Autorización, para:* **Inciso d)** *Recolectar del medio natural reproductores, larvas, postlarvas, crías, huevos, semillas, alevines o en cualquier otro estadio, y* **Inciso e)** *Acuacultura didáctica.*		

Artículos 22.- *la Secretaría podrá inscribir en el Registro Nacional de Pesca a los acuicultores que no requieran concesión, permiso o Autorización.*	Al **proyecto** le aplica el Artículo, incisos y, fracciones anteriores, porque se trata de una actividad acuícola con fines comerciales.	Por el hecho de presentar a la autoridad correspondiente (SEMARNAT) la Manifestación de Impacto Ambiental, el promovente está cumpliendo con este apartado. El proyecto se vincula por la obligatoriedad de obtener la autorización correspondiente para realizar las obras descritas en esta manifestación de impacto ambiental. Como ya se mencionó anteriormente, la promovente una vez autorizado el proyecto en materia ambiental procederá a tramitar el Registro Nacional de Pesca para la unidad de producción acuícola.
Art. 30°.- *Las actividades pesqueras se clasifican en:* **II.-** *Cultivo o acuacultura con fines*		
Artículo 31°.- *Para realizar las actividades de pesca se requiere lo siguiente:* **I,** *Concesión, para:* **Inciso b)** *Acuacultura comercial* **II,** Permiso, para: **Inciso g)** *Acuacultura de fomento* **III,** *Autorización, para:* **Inciso d)** *Recolectar del medio natural reproductores, larvas, postlarvas, crías, huevos, semillas, alevines o en cualquier otro estadio, y* **Inciso e)** *Acuacultura didáctica.*		

Artículos 22.- *la Secretaría podrá inscribir en el Registro Nacional de Pesca a los acuicultores que no requieran concesión, permiso o Autorización.*	Al **proyecto** le aplica el Artículo, incisos y, fracciones anteriores, porque se trata de una actividad acuícola con fines comerciales.	Por el hecho de presentar a la autoridad correspondiente (SEMARNAT) la Manifestación de Impacto Ambiental, el promovente está cumpliendo con este apartado. El proyecto se vincula por la obligatoriedad de obtener la autorización correspondiente para realizar las obras descritas en esta manifestación de impacto ambiental. Como ya se mencionó anteriormente, la promovente una vez autorizado el proyecto en materia ambiental procederá a tramitar el Registro Nacional de Pesca para la unidad de producción acuícola.
Art. 30°.- *Las actividades pesqueras se clasifican en:* **II.-** *Cultivo o acuacultura con fines*		
Artículo 31°.- *Para realizar las actividades de pesca se requiere lo siguiente:* **I,** *Concesión, para:* **Inciso b)** *Acuacultura comercial* **II,** Permiso, para: **Inciso g)** *Acuacultura de fomento* **III,** *Autorización, para:* **Inciso d)** *Recolectar del medio natural reproductores, larvas, postlarvas, crías, huevos, semillas, alevines o en cualquier otro estadio, y* **Inciso e)** *Acuacultura didáctica.*		

Artículos 22.- *la Secretaría podrá inscribir en el Registro Nacional de Pesca a los acuicultores que no requieran concesión, permiso o Autorización.*	Al **proyecto** le aplica el Artículo, incisos y, fracciones anteriores, porque se trata de una actividad acuícola con fines comerciales.	Por el hecho de presentar a la autoridad correspondiente (SEMARNAT) la Manifestación de Impacto Ambiental, el promovente está cumpliendo con este apartado. El proyecto se vincula por la obligatoriedad de obtener la autorización correspondiente para realizar las obras descritas en esta manifestación de impacto ambiental. Como ya se mencionó anteriormente, la promovente una vez autorizado el proyecto en materia ambiental procederá a tramitar el Registro Nacional de Pesca para la unidad de producción acuícola.
Art. 30°.- *Las actividades pesqueras se clasifican en:* **II.-** *Cultivo o acuacultura con fines*		
Artículo 31°.- *Para realizar las actividades de pesca se requiere lo siguiente:* **I,** *Concesión, para:* **Inciso b)** *Acuacultura comercial* **II,** Permiso, para: **Inciso g)** *Acuacultura de fomento* **III,** *Autorización, para:* **Inciso d)** *Recolectar del medio natural reproductores, larvas, postlarvas, crías, huevos, semillas, alevines o en cualquier otro estadio, y* **Inciso e)** *Acuacultura didáctica.*		

Artículos 22.- *la Secretaría podrá inscribir en el Registro Nacional de Pesca a los acuicultores que no requieran concesión, permiso o Autorización.*	Al **proyecto** le aplica el Artículo, incisos y, fracciones anteriores, porque se trata de una actividad acuícola con fines comerciales.	Por el hecho de presentar a la autoridad correspondiente (SEMARNAT) la Manifestación de Impacto Ambiental, el promovente está cumpliendo con este apartado. El proyecto se vincula por la obligatoriedad de obtener la autorización correspondiente para realizar las obras descritas en esta manifestación de impacto ambiental. Como ya se mencionó anteriormente, la promovente una vez autorizado el proyecto en materia ambiental procederá a tramitar el Registro Nacional de Pesca para la unidad de producción acuícola.
Art. 30°.- *Las actividades pesqueras se clasifican en:* **II.-** *Cultivo o acuacultura con fines*		
Artículo 31°.- *Para realizar las actividades de pesca se requiere lo siguiente:* **I,** *Concesión, para:* **Inciso b)** *Acuacultura comercial* **II,** Permiso, para: **Inciso g)** *Acuacultura de fomento* **III,** *Autorización, para:* **Inciso d)** *Recolectar del medio natural reproductores, larvas, postlarvas, crías, huevos, semillas, alevines o en cualquier otro estadio, y* **Inciso e)** *Acuacultura didáctica.*		

Artículos 22.- *la Secretaría podrá inscribir en el Registro Nacional de Pesca a los acuicultores que no requieran concesión, permiso o Autorización.*	Al **proyecto** le aplica el Artículo, incisos y, fracciones anteriores, porque se trata de una actividad acuícola con fines comerciales.	Por el hecho de presentar a la autoridad correspondiente (SEMARNAT) la Manifestación de Impacto Ambiental, el promovente está cumpliendo con este apartado. El proyecto se vincula por la obligatoriedad de obtener la autorización correspondiente para realizar las obras descritas en esta manifestación de impacto ambiental. Como ya se mencionó anteriormente, la promovente una vez autorizado el proyecto en materia ambiental procederá a tramitar el Registro Nacional de Pesca para la unidad de producción acuícola.
Art. 30°.- *Las actividades pesqueras se clasifican en:* **II.-** *Cultivo o acuacultura con fines*		
Artículo 31°.- *Para realizar las actividades de pesca se requiere lo siguiente:* **I,** *Concesión, para:* **Inciso b)** *Acuacultura comercial* **II,** Permiso, para: **Inciso g)** *Acuacultura de fomento* **III,** *Autorización, para:* **Inciso d)** *Recolectar del medio natural reproductores, larvas, postlarvas, crías, huevos, semillas, alevines o en cualquier otro estadio, y* **Inciso e)** *Acuacultura didáctica.*		

Artículos 22.- *la Secretaría podrá inscribir en el Registro Nacional de Pesca a los acuicultores que no requieran concesión, permiso o Autorización.*	Al **proyecto** le aplica el Artículo, incisos y, fracciones anteriores, porque se trata de una actividad acuícola con fines comerciales.	Por el hecho de presentar a la autoridad correspondiente (SEMARNAT) la Manifestación de Impacto Ambiental, el promovente está cumpliendo con este apartado. El proyecto se vincula por la obligatoriedad de obtener la autorización correspondiente para realizar las obras descritas en esta manifestación de impacto ambiental. Como ya se mencionó anteriormente, la promovente una vez autorizado el proyecto en materia ambiental procederá a tramitar el Registro Nacional de Pesca para la unidad de producción acuícola.
Art. 30°.- *Las actividades pesqueras se clasifican en:* **II.-** *Cultivo o acuacultura con fines*		
Artículo 31°.- *Para realizar las actividades de pesca se requiere lo siguiente:* **I,** *Concesión, para:* **Inciso b)** *Acuacultura comercial* **II,** Permiso, para: **Inciso g)** *Acuacultura de fomento* **III,** *Autorización, para:* **Inciso d)** *Recolectar del medio natural reproductores, larvas, postlarvas, crías, huevos, semillas, alevines o en cualquier otro estadio, y* **Inciso e)** *Acuacultura didáctica.*		

Artículos 22.- *la Secretaría podrá inscribir en el Registro Nacional de Pesca a los acuicultores que no requieran concesión, permiso o Autorización.*	Al **proyecto** le aplica el Artículo, incisos y, fracciones anteriores, porque se trata de una actividad acuícola con fines comerciales.	Por el hecho de presentar a la autoridad correspondiente (SEMARNAT) la Manifestación de Impacto Ambiental, el promovente está cumpliendo con este apartado. El proyecto se vincula por la obligatoriedad de obtener la autorización correspondiente para realizar las obras descritas en esta manifestación de impacto ambiental. Como ya se mencionó anteriormente, la promovente una vez autorizado el proyecto en materia ambiental procederá a tramitar el Registro Nacional de Pesca para la unidad de producción acuícola.
Art. 30°.- *Las actividades pesqueras se clasifican en:* **II.-** *Cultivo o acuacultura con fines*		
Artículo 31°.- *Para realizar las actividades de pesca se requiere lo siguiente:* **I,** *Concesión, para:* **Inciso b)** *Acuacultura comercial* **II,** Permiso, para: **Inciso g)** *Acuacultura de fomento* **III,** *Autorización, para:* **Inciso d)** *Recolectar del medio natural reproductores, larvas, postlarvas, crías, huevos, semillas, alevines o en cualquier otro estadio, y* **Inciso e)** *Acuacultura didáctica.*		

Artículos 22.- *la Secretaría podrá inscribir en el Registro Nacional de Pesca a los acuicultores que no requieran concesión, permiso o Autorización.*	Al **proyecto** le aplica el Artículo, incisos y, fracciones anteriores, porque se trata de una actividad acuícola con fines comerciales.	Por el hecho de presentar a la autoridad correspondiente (SEMARNAT) la Manifestación de Impacto Ambiental, el promovente está cumpliendo con este apartado. El proyecto se vincula por la obligatoriedad de obtener la autorización correspondiente para realizar las obras descritas en esta manifestación de impacto ambiental. Como ya se mencionó anteriormente, la promovente una vez autorizado el proyecto en materia ambiental procederá a tramitar el Registro Nacional de Pesca para la unidad de producción acuícola.
Art. 30°.- *Las actividades pesqueras se clasifican en:* **II.-** *Cultivo o acuacultura con fines*		
Artículo 31°.- *Para realizar las actividades de pesca se requiere lo siguiente:* **I,** *Concesión, para:* **Inciso b)** *Acuacultura comercial* **II,** Permiso, para: **Inciso g)** *Acuacultura de fomento* **III,** *Autorización, para:* **Inciso d)** *Recolectar del medio natural reproductores, larvas, postlarvas, crías, huevos, semillas, alevines o en cualquier otro estadio, y* **Inciso e)** *Acuacultura didáctica.*		

Artículos 22.- *la Secretaría podrá inscribir en el Registro Nacional de Pesca a los acuicultores que no requieran concesión, permiso o Autorización.*	Al **proyecto** le aplica el Artículo, incisos y, fracciones anteriores, porque se trata de una actividad acuícola con fines comerciales.	Por el hecho de presentar a la autoridad correspondiente (SEMARNAT) la Manifestación de Impacto Ambiental, el promovente está cumpliendo con este apartado. El proyecto se vincula por la obligatoriedad de obtener la autorización correspondiente para realizar las obras descritas en esta manifestación de impacto ambiental. Como ya se mencionó anteriormente, la promovente una vez autorizado el proyecto en materia ambiental procederá a tramitar el Registro Nacional de Pesca para la unidad de producción acuícola.
Art. 30°.- *Las actividades pesqueras se clasifican en:* **II.-** *Cultivo o acuacultura con fines*		
Artículo 31°.- *Para realizar las actividades de pesca se requiere lo siguiente:* **I,** *Concesión, para:* **Inciso b)** *Acuacultura comercial* **II,** Permiso, para: **Inciso g)** *Acuacultura de fomento* **III,** *Autorización, para:* **Inciso d)** *Recolectar del medio natural reproductores, larvas, postlarvas, crías, huevos, semillas, alevines o en cualquier otro estadio, y* **Inciso e)** *Acuacultura didáctica.*		

Artículos 22.- *la Secretaría podrá inscribir en el Registro Nacional de Pesca a los acuicultores que no requieran concesión, permiso o Autorización.*	Al **proyecto** le aplica el Artículo, incisos y, fracciones anteriores, porque se trata de una actividad acuícola con fines comerciales.	Por el hecho de presentar a la autoridad correspondiente (SEMARNAT) la Manifestación de Impacto Ambiental, el promovente está cumpliendo con este apartado. El proyecto se vincula por la obligatoriedad de obtener la autorización correspondiente para realizar las obras descritas en esta manifestación de impacto ambiental. Como ya se mencionó anteriormente, la promovente una vez autorizado el proyecto en materia ambiental procederá a tramitar el Registro Nacional de Pesca para la unidad de producción acuícola.
Art. 30°.- *Las actividades pesqueras se clasifican en:* **II.-** *Cultivo o acuacultura con fines*		
Artículo 31°.- *Para realizar las actividades de pesca se requiere lo siguiente:* **I,** *Concesión, para:* **Inciso b)** *Acuacultura comercial* **II,** Permiso, para: **Inciso g)** *Acuacultura de fomento* **III,** *Autorización, para:* **Inciso d)** *Recolectar del medio natural reproductores, larvas, postlarvas, crías, huevos, semillas, alevines o en cualquier otro estadio, y* **Inciso e)** *Acuacultura didáctica.*		

Artículos 22.- *la Secretaría podrá inscribir en el Registro Nacional de Pesca a los acuicultores que no requieran concesión, permiso o Autorización.*	Al **proyecto** le aplica el Artículo, incisos y, fracciones anteriores, porque se trata de una actividad acuícola con fines comerciales.	Por el hecho de presentar a la autoridad correspondiente (SEMARNAT) la Manifestación de Impacto Ambiental, el promovente está cumpliendo con este apartado. El proyecto se vincula por la obligatoriedad de obtener la autorización correspondiente para realizar las obras descritas en esta manifestación de impacto ambiental. Como ya se mencionó anteriormente, la promovente una vez autorizado el proyecto en materia ambiental procederá a tramitar el Registro Nacional de Pesca para la unidad de producción acuícola.
Art. 30°.- *Las actividades pesqueras se clasifican en:* **II.-** *Cultivo o acuacultura con fines*		
Artículo 31°.- *Para realizar las actividades de pesca se requiere lo siguiente:* **I,** *Concesión, para:* **Inciso b)** *Acuacultura comercial* **II,** Permiso, para: **Inciso g)** *Acuacultura de fomento* **III,** *Autorización, para:* **Inciso d)** *Recolectar del medio natural reproductores, larvas, postlarvas, crías, huevos, semillas, alevines o en cualquier otro estadio, y* **Inciso e)** *Acuacultura didáctica.*		

Artículos 22.- *la Secretaría podrá inscribir en el Registro Nacional de Pesca a los acuicultores que no requieran concesión, permiso o Autorización.*	Al **proyecto** le aplica el Artículo, incisos y, fracciones anteriores, porque se trata de una actividad acuícola con fines comerciales.	Por el hecho de presentar a la autoridad correspondiente (SEMARNAT) la Manifestación de Impacto Ambiental, el promovente está cumpliendo con este apartado. El proyecto se vincula por la obligatoriedad de obtener la autorización correspondiente para realizar las obras descritas en esta manifestación de impacto ambiental. Como ya se mencionó anteriormente, la promovente una vez autorizado el proyecto en materia ambiental procederá a tramitar el Registro Nacional de Pesca para la unidad de producción acuícola.
Art. 30°.- *Las actividades pesqueras se clasifican en:* **II.-** *Cultivo o acuacultura con fines*		
Artículo 31°.- *Para realizar las actividades de pesca se requiere lo siguiente:* **I,** *Concesión, para:* **Inciso b)** *Acuacultura comercial* **II,** Permiso, para: **Inciso g)** *Acuacultura de fomento* **III,** *Autorización, para:* **Inciso d)** *Recolectar del medio natural reproductores, larvas, postlarvas, crías, huevos, semillas, alevines o en cualquier otro estadio, y* **Inciso e)** *Acuacultura didáctica.*		

Artículos 22.- *la Secretaría podrá inscribir en el Registro Nacional de Pesca a los acuicultores que no requieran concesión, permiso o Autorización.*	Al **proyecto** le aplica el Artículo, incisos y, fracciones anteriores, porque se trata de una actividad acuícola con fines comerciales.	Por el hecho de presentar a la autoridad correspondiente (SEMARNAT) la Manifestación de Impacto Ambiental, el promovente está cumpliendo con este apartado. El proyecto se vincula por la obligatoriedad de obtener la autorización correspondiente para realizar las obras descritas en esta manifestación de impacto ambiental. Como ya se mencionó anteriormente, la promovente una vez autorizado el proyecto en materia ambiental procederá a tramitar el Registro Nacional de Pesca para la unidad de producción acuícola.
Art. 30°.- *Las actividades pesqueras se clasifican en:* **II.-** *Cultivo o acuacultura con fines*		
Artículo 31°.- *Para realizar las actividades de pesca se requiere lo siguiente:* **I,** *Concesión, para:* **Inciso b)** *Acuacultura comercial* **II,** Permiso, para: **Inciso g)** *Acuacultura de fomento* **III,** *Autorización, para:* **Inciso d)** *Recolectar del medio natural reproductores, larvas, postlarvas, crías, huevos, semillas, alevines o en cualquier otro estadio, y* **Inciso e)** *Acuacultura didáctica.*		

Artículos 22.- *la Secretaría podrá inscribir en el Registro Nacional de Pesca a los acuicultores que no requieran concesión, permiso o Autorización.*	Al **proyecto** le aplica el Artículo, incisos y, fracciones anteriores, porque se trata de una actividad acuícola con fines comerciales.	Por el hecho de presentar a la autoridad correspondiente (SEMARNAT) la Manifestación de Impacto Ambiental, el promovente está cumpliendo con este apartado. El proyecto se vincula por la obligatoriedad de obtener la autorización correspondiente para realizar las obras descritas en esta manifestación de impacto ambiental. Como ya se mencionó anteriormente, la promovente una vez autorizado el proyecto en materia ambiental procederá a tramitar el Registro Nacional de Pesca para la unidad de producción acuícola.
Art. 30°.- *Las actividades pesqueras se clasifican en:* **II.-** *Cultivo o acuacultura con fines*		
Artículo 31°.- *Para realizar las actividades de pesca se requiere lo siguiente:* **I,** *Concesión, para:* **Inciso b)** *Acuacultura comercial* **II,** Permiso, para: **Inciso g)** *Acuacultura de fomento* **III,** *Autorización, para:* **Inciso d)** *Recolectar del medio natural reproductores, larvas, postlarvas, crías, huevos, semillas, alevines o en cualquier otro estadio, y* **Inciso e)** *Acuacultura didáctica.*		

Artículos 22.- *la Secretaría podrá inscribir en el Registro Nacional de Pesca a los acuicultores que no requieran concesión, permiso o Autorización.*	Al **proyecto** le aplica el Artículo, incisos y, fracciones anteriores, porque se trata de una actividad acuícola con fines comerciales.	Por el hecho de presentar a la autoridad correspondiente (SEMARNAT) la Manifestación de Impacto Ambiental, el promovente está cumpliendo con este apartado. El proyecto se vincula por la obligatoriedad de obtener la autorización correspondiente para realizar las obras descritas en esta manifestación de impacto ambiental. Como ya se mencionó anteriormente, la promovente una vez autorizado el proyecto en materia ambiental procederá a tramitar el Registro Nacional de Pesca para la unidad de producción acuícola.
Art. 30°.- *Las actividades pesqueras se clasifican en:* **II.-** *Cultivo o acuacultura con fines*		
Artículo 31°.- *Para realizar las actividades de pesca se requiere lo siguiente:* **I,** *Concesión, para:* **Inciso b)** *Acuacultura comercial* **II,** Permiso, para: **Inciso g)** *Acuacultura de fomento* **III,** *Autorización, para:* **Inciso d)** *Recolectar del medio natural reproductores, larvas, postlarvas, crías, huevos, semillas, alevines o en cualquier otro estadio, y* **Inciso e)** *Acuacultura didáctica.*		

Artículos 22.- *la Secretaría podrá inscribir en el Registro Nacional de Pesca a los acuicultores que no requieran concesión, permiso o Autorización.*	Al **proyecto** le aplica el Artículo, incisos y, fracciones anteriores, porque se trata de una actividad acuícola con fines comerciales.	Por el hecho de presentar a la autoridad correspondiente (SEMARNAT) la Manifestación de Impacto Ambiental, el promovente está cumpliendo con este apartado. El proyecto se vincula por la obligatoriedad de obtener la autorización correspondiente para realizar las obras descritas en esta manifestación de impacto ambiental. Como ya se mencionó anteriormente, la promovente una vez autorizado el proyecto en materia ambiental procederá a tramitar el Registro Nacional de Pesca para la unidad de producción acuícola.
Art. 30°.- *Las actividades pesqueras se clasifican en:* **II.-** *Cultivo o acuacultura con fines*		
Artículo 31°.- *Para realizar las actividades de pesca se requiere lo siguiente:* **I,** *Concesión, para:* **Inciso b)** *Acuacultura comercial* **II,** Permiso, para: **Inciso g)** *Acuacultura de fomento* **III,** *Autorización, para:* **Inciso d)** *Recolectar del medio natural reproductores, larvas, postlarvas, crías, huevos, semillas, alevines o en cualquier otro estadio, y* **Inciso e)** *Acuacultura didáctica.*		

Artículos 22.- *la Secretaría podrá inscribir en el Registro Nacional de Pesca a los acuicultores que no requieran concesión, permiso o Autorización.*	Al **proyecto** le aplica el Artículo, incisos y, fracciones anteriores, porque se trata de una actividad acuícola con fines comerciales.	Por el hecho de presentar a la autoridad correspondiente (SEMARNAT) la Manifestación de Impacto Ambiental, el promovente está cumpliendo con este apartado. El proyecto se vincula por la obligatoriedad de obtener la autorización correspondiente para realizar las obras descritas en esta manifestación de impacto ambiental. Como ya se mencionó anteriormente, la promovente una vez autorizado el proyecto en materia ambiental procederá a tramitar el Registro Nacional de Pesca para la unidad de producción acuícola.
Art. 30°.- *Las actividades pesqueras se clasifican en:* **II.-** *Cultivo o acuacultura con fines*		
Artículo 31°.- *Para realizar las actividades de pesca se requiere lo siguiente:* **I,** *Concesión, para:* **Inciso b)** *Acuacultura comercial* **II,** Permiso, para: **Inciso g)** *Acuacultura de fomento* **III,** *Autorización, para:* **Inciso d)** *Recolectar del medio natural reproductores, larvas, postlarvas, crías, huevos, semillas, alevines o en cualquier otro estadio, y* **Inciso e)** *Acuacultura didáctica.*		

Artículos 22.- *la Secretaría podrá inscribir en el Registro Nacional de Pesca a los acuicultores que no requieran concesión, permiso o Autorización.*	Al **proyecto** le aplica el Artículo, incisos y, fracciones anteriores, porque se trata de una actividad acuícola con fines comerciales.	Por el hecho de presentar a la autoridad correspondiente (SEMARNAT) la Manifestación de Impacto Ambiental, el promovente está cumpliendo con este apartado. El proyecto se vincula por la obligatoriedad de obtener la autorización correspondiente para realizar las obras descritas en esta manifestación de impacto ambiental. Como ya se mencionó anteriormente, la promovente una vez autorizado el proyecto en materia ambiental procederá a tramitar el Registro Nacional de Pesca para la unidad de producción acuícola.
Art. 30°.- *Las actividades pesqueras se clasifican en:* **II.-** *Cultivo o acuacultura con fines*		
Artículo 31°.- *Para realizar las actividades de pesca se requiere lo siguiente:* **I,** *Concesión, para:* **Inciso b)** *Acuacultura comercial* **II,** Permiso, para: **Inciso g)** *Acuacultura de fomento* **III,** *Autorización, para:* **Inciso d)** *Recolectar del medio natural reproductores, larvas, postlarvas, crías, huevos, semillas, alevines o en cualquier otro estadio, y* **Inciso e)** *Acuacultura didáctica.*		

Artículos 22.- *la Secretaría podrá inscribir en el Registro Nacional de Pesca a los acuicultores que no requieran concesión, permiso o Autorización.*	Al **proyecto** le aplica el Artículo, incisos y, fracciones anteriores, porque se trata de una actividad acuícola con fines comerciales.	Por el hecho de presentar a la autoridad correspondiente (SEMARNAT) la Manifestación de Impacto Ambiental, el promovente está cumpliendo con este apartado. El proyecto se vincula por la obligatoriedad de obtener la autorización correspondiente para realizar las obras descritas en esta manifestación de impacto ambiental. Como ya se mencionó anteriormente, la promovente una vez autorizado el proyecto en materia ambiental procederá a tramitar el Registro Nacional de Pesca para la unidad de producción acuícola.
Art. 30°.- *Las actividades pesqueras se clasifican en:* **II.-** *Cultivo o acuacultura con fines*		
Artículo 31°.- *Para realizar las actividades de pesca se requiere lo siguiente:* **I,** *Concesión, para:* **Inciso b)** *Acuacultura comercial* **II,** Permiso, para: **Inciso g)** *Acuacultura de fomento* **III,** *Autorización, para:* **Inciso d)** *Recolectar del medio natural reproductores, larvas, postlarvas, crías, huevos, semillas, alevines o en cualquier otro estadio, y* **Inciso e)** *Acuacultura didáctica.*		

Artículos 22.- *la Secretaría podrá inscribir en el Registro Nacional de Pesca a los acuicultores que no requieran concesión, permiso o Autorización.*	Al **proyecto** le aplica el Artículo, incisos y, fracciones anteriores, porque se trata de una actividad acuícola con fines comerciales.	Por el hecho de presentar a la autoridad correspondiente (SEMARNAT) la Manifestación de Impacto Ambiental, el promovente está cumpliendo con este apartado. El proyecto se vincula por la obligatoriedad de obtener la autorización correspondiente para realizar las obras descritas en esta manifestación de impacto ambiental. Como ya se mencionó anteriormente, la promovente una vez autorizado el proyecto en materia ambiental procederá a tramitar el Registro Nacional de Pesca para la unidad de producción acuícola.
Art. 30°.- *Las actividades pesqueras se clasifican en:* **II.-** *Cultivo o acuacultura con fines*		
Artículo 31°.- *Para realizar las actividades de pesca se requiere lo siguiente:* **I,** *Concesión, para:* **Inciso b)** *Acuacultura comercial* **II,** Permiso, para: **Inciso g)** *Acuacultura de fomento* **III,** *Autorización, para:* **Inciso d)** *Recolectar del medio natural reproductores, larvas, postlarvas, crías, huevos, semillas, alevines o en cualquier otro estadio, y* **Inciso e)** *Acuacultura didáctica.*		

Artículos 22.- *la Secretaría podrá inscribir en el Registro Nacional de Pesca a los acuicultores que no requieran concesión, permiso o Autorización.*	Al **proyecto** le aplica el Artículo, incisos y, fracciones anteriores, porque se trata de una actividad acuícola con fines comerciales.	Por el hecho de presentar a la autoridad correspondiente (SEMARNAT) la Manifestación de Impacto Ambiental, el promovente está cumpliendo con este apartado. El proyecto se vincula por la obligatoriedad de obtener la autorización correspondiente para realizar las obras descritas en esta manifestación de impacto ambiental. Como ya se mencionó anteriormente, la promovente una vez autorizado el proyecto en materia ambiental procederá a tramitar el Registro Nacional de Pesca para la unidad de producción acuícola.
Art. 30°.- *Las actividades pesqueras se clasifican en:* **II.-** *Cultivo o acuacultura con fines*		
Artículo 31°.- *Para realizar las actividades de pesca se requiere lo siguiente:* **I,** *Concesión, para:* **Inciso b)** *Acuacultura comercial* **II,** Permiso, para: **Inciso g)** *Acuacultura de fomento* **III,** *Autorización, para:* **Inciso d)** *Recolectar del medio natural reproductores, larvas, postlarvas, crías, huevos, semillas, alevines o en cualquier otro estadio, y* **Inciso e)** *Acuacultura didáctica.*		

Artículos 22.- *la Secretaría podrá inscribir en el Registro Nacional de Pesca a los acuicultores que no requieran concesión, permiso o Autorización.*	Al **proyecto** le aplica el Artículo, incisos y, fracciones anteriores, porque se trata de una actividad acuícola con fines comerciales.	Por el hecho de presentar a la autoridad correspondiente (SEMARNAT) la Manifestación de Impacto Ambiental, el promovente está cumpliendo con este apartado. El proyecto se vincula por la obligatoriedad de obtener la autorización correspondiente para realizar las obras descritas en esta manifestación de impacto ambiental. Como ya se mencionó anteriormente, la promovente una vez autorizado el proyecto en materia ambiental procederá a tramitar el Registro Nacional de Pesca para la unidad de producción acuícola.
Art. 30°.- *Las actividades pesqueras se clasifican en:* **II.-** *Cultivo o acuacultura con fines*		
Artículo 31°.- *Para realizar las actividades de pesca se requiere lo siguiente:* **I,** *Concesión, para:* **Inciso b)** *Acuacultura comercial* **II,** Permiso, para: **Inciso g)** *Acuacultura de fomento* **III,** *Autorización, para:* **Inciso d)** *Recolectar del medio natural reproductores, larvas, postlarvas, crías, huevos, semillas, alevines o en cualquier otro estadio, y* **Inciso e)** *Acuacultura didáctica.*		

Artículos 22.- *la Secretaría podrá inscribir en el Registro Nacional de Pesca a los acuicultores que no requieran concesión, permiso o Autorización.*	Al **proyecto** le aplica el Artículo, incisos y, fracciones anteriores, porque se trata de una actividad acuícola con fines comerciales.	Por el hecho de presentar a la autoridad correspondiente (SEMARNAT) la Manifestación de Impacto Ambiental, el promovente está cumpliendo con este apartado. El proyecto se vincula por la obligatoriedad de obtener la autorización correspondiente para realizar las obras descritas en esta manifestación de impacto ambiental. Como ya se mencionó anteriormente, la promovente una vez autorizado el proyecto en materia ambiental procederá a tramitar el Registro Nacional de Pesca para la unidad de producción acuícola.
Art. 30°.- *Las actividades pesqueras se clasifican en:* **II.-** *Cultivo o acuacultura con fines*		
Artículo 31°.- *Para realizar las actividades de pesca se requiere lo siguiente:* **I,** *Concesión, para:* **Inciso b)** *Acuacultura comercial* **II,** Permiso, para: **Inciso g)** *Acuacultura de fomento* **III,** *Autorización, para:* **Inciso d)** *Recolectar del medio natural reproductores, larvas, postlarvas, crías, huevos, semillas, alevines o en cualquier otro estadio, y* **Inciso e)** *Acuacultura didáctica.*		

Artículos 22.- *la Secretaría podrá inscribir en el Registro Nacional de Pesca a los acuicultores que no requieran concesión, permiso o Autorización.*	Al **proyecto** le aplica el Artículo, incisos y, fracciones anteriores, porque se trata de una actividad acuícola con fines comerciales.	Por el hecho de presentar a la autoridad correspondiente (SEMARNAT) la Manifestación de Impacto Ambiental, el promovente está cumpliendo con este apartado. El proyecto se vincula por la obligatoriedad de obtener la autorización correspondiente para realizar las obras descritas en esta manifestación de impacto ambiental. Como ya se mencionó anteriormente, la promovente una vez autorizado el proyecto en materia ambiental procederá a tramitar el Registro Nacional de Pesca para la unidad de producción acuícola.
Art. 30°.- *Las actividades pesqueras se clasifican en:* **II.-** *Cultivo o acuacultura con fines*		
Artículo 31°.- *Para realizar las actividades de pesca se requiere lo siguiente:* **I,** *Concesión, para:* **Inciso b)** *Acuacultura comercial* **II,** Permiso, para: **Inciso g)** *Acuacultura de fomento* **III,** *Autorización, para:* **Inciso d)** *Recolectar del medio natural reproductores, larvas, postlarvas, crías, huevos, semillas, alevines o en cualquier otro estadio, y* **Inciso e)** *Acuacultura didáctica.*		

Artículos 22.- *la Secretaría podrá inscribir en el Registro Nacional de Pesca a los acuicultores que no requieran concesión, permiso o Autorización.*	Al **proyecto** le aplica el Artículo, incisos y, fracciones anteriores, porque se trata de una actividad acuícola con fines comerciales.	Por el hecho de presentar a la autoridad correspondiente (SEMARNAT) la Manifestación de Impacto Ambiental, el promovente está cumpliendo con este apartado. El proyecto se vincula por la obligatoriedad de obtener la autorización correspondiente para realizar las obras descritas en esta manifestación de impacto ambiental. Como ya se mencionó anteriormente, la promovente una vez autorizado el proyecto en materia ambiental procederá a tramitar el Registro Nacional de Pesca para la unidad de producción acuícola.
Art. 30°.- *Las actividades pesqueras se clasifican en:* **II.-** *Cultivo o acuacultura con fines*		
Artículo 31°.- *Para realizar las actividades de pesca se requiere lo siguiente:* **I,** *Concesión, para:* **Inciso b)** *Acuacultura comercial* **II,** Permiso, para: **Inciso g)** *Acuacultura de fomento* **III,** *Autorización, para:* **Inciso d)** *Recolectar del medio natural reproductores, larvas, postlarvas, crías, huevos, semillas, alevines o en cualquier otro estadio, y* **Inciso e)** *Acuacultura didáctica.*		

Artículos 22.- *la Secretaría podrá inscribir en el Registro Nacional de Pesca a los acuicultores que no requieran concesión, permiso o Autorización.*	Al **proyecto** le aplica el Artículo, incisos y, fracciones anteriores, porque se trata de una actividad acuícola con fines comerciales.	Por el hecho de presentar a la autoridad correspondiente (SEMARNAT) la Manifestación de Impacto Ambiental, el promovente está cumpliendo con este apartado. El proyecto se vincula por la obligatoriedad de obtener la autorización correspondiente para realizar las obras descritas en esta manifestación de impacto ambiental. Como ya se mencionó anteriormente, la promovente una vez autorizado el proyecto en materia ambiental procederá a tramitar el Registro Nacional de Pesca para la unidad de producción acuícola.
Art. 30°.- *Las actividades pesqueras se clasifican en:* **II.-** *Cultivo o acuacultura con fines*		
Artículo 31°.- *Para realizar las actividades de pesca se requiere lo siguiente:* **I,** *Concesión, para:* **Inciso b)** *Acuacultura comercial* **II,** Permiso, para: **Inciso g)** *Acuacultura de fomento* **III,** *Autorización, para:* **Inciso d)** *Recolectar del medio natural reproductores, larvas, postlarvas, crías, huevos, semillas, alevines o en cualquier otro estadio, y* **Inciso e)** *Acuacultura didáctica.*		

Artículos 22.- *la Secretaría podrá inscribir en el Registro Nacional de Pesca a los acuicultores que no requieran concesión, permiso o Autorización.*	Al **proyecto** le aplica el Artículo, incisos y, fracciones anteriores, porque se trata de una actividad acuícola con fines comerciales.	Por el hecho de presentar a la autoridad correspondiente (SEMARNAT) la Manifestación de Impacto Ambiental, el promovente está cumpliendo con este apartado. El proyecto se vincula por la obligatoriedad de obtener la autorización correspondiente para realizar las obras descritas en esta manifestación de impacto ambiental. Como ya se mencionó anteriormente, la promovente una vez autorizado el proyecto en materia ambiental procederá a tramitar el Registro Nacional de Pesca para la unidad de producción acuícola.
Art. 30°.- *Las actividades pesqueras se clasifican en:* **II.-** *Cultivo o acuacultura con fines*		
Artículo 31°.- *Para realizar las actividades de pesca se requiere lo siguiente:* **I,** *Concesión, para:* **Inciso b)** *Acuacultura comercial* **II,** Permiso, para: **Inciso g)** *Acuacultura de fomento* **III,** *Autorización, para:* **Inciso d)** *Recolectar del medio natural reproductores, larvas, postlarvas, crías, huevos, semillas, alevines o en cualquier otro estadio, y* **Inciso e)** *Acuacultura didáctica.*		

Artículos 22.- *la Secretaría podrá inscribir en el Registro Nacional de Pesca a los acuicultores que no requieran concesión, permiso o Autorización.*	Al **proyecto** le aplica el Artículo, incisos y, fracciones anteriores, porque se trata de una actividad acuícola con fines comerciales.	Por el hecho de presentar a la autoridad correspondiente (SEMARNAT) la Manifestación de Impacto Ambiental, el promovente está cumpliendo con este apartado. El proyecto se vincula por la obligatoriedad de obtener la autorización correspondiente para realizar las obras descritas en esta manifestación de impacto ambiental. Como ya se mencionó anteriormente, la promovente una vez autorizado el proyecto en materia ambiental procederá a tramitar el Registro Nacional de Pesca para la unidad de producción acuícola.
Art. 30°.- *Las actividades pesqueras se clasifican en:* **II.-** *Cultivo o acuacultura con fines*		
Artículo 31°.- *Para realizar las actividades de pesca se requiere lo siguiente:* **I,** *Concesión, para:* **Inciso b)** *Acuacultura comercial* **II,** Permiso, para: **Inciso g)** *Acuacultura de fomento* **III,** *Autorización, para:* **Inciso d)** *Recolectar del medio natural reproductores, larvas, postlarvas, crías, huevos, semillas, alevines o en cualquier otro estadio, y* **Inciso e)** *Acuacultura didáctica.*		

Artículos 22.- *la Secretaría podrá inscribir en el Registro Nacional de Pesca a los acuicultores que no requieran concesión, permiso o Autorización.*	Al **proyecto** le aplica el Artículo, incisos y, fracciones anteriores, porque se trata de una actividad acuícola con fines comerciales.	Por el hecho de presentar a la autoridad correspondiente (SEMARNAT) la Manifestación de Impacto Ambiental, el promovente está cumpliendo con este apartado. El proyecto se vincula por la obligatoriedad de obtener la autorización correspondiente para realizar las obras descritas en esta manifestación de impacto ambiental. Como ya se mencionó anteriormente, la promovente una vez autorizado el proyecto en materia ambiental procederá a tramitar el Registro Nacional de Pesca para la unidad de producción acuícola.
Art. 30°.- *Las actividades pesqueras se clasifican en:* **II.-** *Cultivo o acuacultura con fines*		
Artículo 31°.- *Para realizar las actividades de pesca se requiere lo siguiente:* **I,** *Concesión, para:* **Inciso b)** *Acuacultura comercial* **II,** Permiso, para: **Inciso g)** *Acuacultura de fomento* **III,** *Autorización, para:* **Inciso d)** *Recolectar del medio natural reproductores, larvas, postlarvas, crías, huevos, semillas, alevines o en cualquier otro estadio, y* **Inciso e)** *Acuacultura didáctica.*		

Artículos 22.- *la Secretaría podrá inscribir en el Registro Nacional de Pesca a los acuicultores que no requieran concesión, permiso o Autorización.*	Al **proyecto** le aplica el Artículo, incisos y, fracciones anteriores, porque se trata de una actividad acuícola con fines comerciales.	Por el hecho de presentar a la autoridad correspondiente (SEMARNAT) la Manifestación de Impacto Ambiental, el promovente está cumpliendo con este apartado. El proyecto se vincula por la obligatoriedad de obtener la autorización correspondiente para realizar las obras descritas en esta manifestación de impacto ambiental. Como ya se mencionó anteriormente, la promovente una vez autorizado el proyecto en materia ambiental procederá a tramitar el Registro Nacional de Pesca para la unidad de producción acuícola.
Art. 30°.- *Las actividades pesqueras se clasifican en:* **II.-** *Cultivo o acuacultura con fines*		
Artículo 31°.- *Para realizar las actividades de pesca se requiere lo siguiente:* **I,** *Concesión, para:* **Inciso b)** *Acuacultura comercial* **II,** Permiso, para: **Inciso g)** *Acuacultura de fomento* **III,** *Autorización, para:* **Inciso d)** *Recolectar del medio natural reproductores, larvas, postlarvas, crías, huevos, semillas, alevines o en cualquier otro estadio, y* **Inciso e)** *Acuacultura didáctica.*		

Artículos 22.- *la Secretaría podrá inscribir en el Registro Nacional de Pesca a los acuicultores que no requieran concesión, permiso o Autorización.*	Al **proyecto** le aplica el Artículo, incisos y, fracciones anteriores, porque se trata de una actividad acuícola con fines comerciales.	Por el hecho de presentar a la autoridad correspondiente (SEMARNAT) la Manifestación de Impacto Ambiental, el promovente está cumpliendo con este apartado. El proyecto se vincula por la obligatoriedad de obtener la autorización correspondiente para realizar las obras descritas en esta manifestación de impacto ambiental. Como ya se mencionó anteriormente, la promovente una vez autorizado el proyecto en materia ambiental procederá a tramitar el Registro Nacional de Pesca para la unidad de producción acuícola.
Art. 30°.- *Las actividades pesqueras se clasifican en:* **II.-** *Cultivo o acuacultura con fines*		
Artículo 31°.- *Para realizar las actividades de pesca se requiere lo siguiente:* **I,** *Concesión, para:* **Inciso b)** *Acuacultura comercial* **II,** Permiso, para: **Inciso g)** *Acuacultura de fomento* **III,** *Autorización, para:* **Inciso d)** *Recolectar del medio natural reproductores, larvas, postlarvas, crías, huevos, semillas, alevines o en cualquier otro estadio, y* **Inciso e)** *Acuacultura didáctica.*		

Artículos 22.- *la Secretaría podrá inscribir en el Registro Nacional de Pesca a los acuicultores que no requieran concesión, permiso o Autorización.*	Al **proyecto** le aplica el Artículo, incisos y, fracciones anteriores, porque se trata de una actividad acuícola con fines comerciales.	Por el hecho de presentar a la autoridad correspondiente (SEMARNAT) la Manifestación de Impacto Ambiental, el promovente está cumpliendo con este apartado. El proyecto se vincula por la obligatoriedad de obtener la autorización correspondiente para realizar las obras descritas en esta manifestación de impacto ambiental. Como ya se mencionó anteriormente, la promovente una vez autorizado el proyecto en materia ambiental procederá a tramitar el Registro Nacional de Pesca para la unidad de producción acuícola.
Art. 30°.- *Las actividades pesqueras se clasifican en:* **II.-** *Cultivo o acuacultura con fines*		
Artículo 31°.- *Para realizar las actividades de pesca se requiere lo siguiente:* **I,** *Concesión, para:* **Inciso b)** *Acuacultura comercial* **II,** Permiso, para: **Inciso g)** *Acuacultura de fomento* **III,** *Autorización, para:* **Inciso d)** *Recolectar del medio natural reproductores, larvas, postlarvas, crías, huevos, semillas, alevines o en cualquier otro estadio, y* **Inciso e)** *Acuacultura didáctica.*		

Artículos 22.- *la Secretaría podrá inscribir en el Registro Nacional de Pesca a los acuicultores que no requieran concesión, permiso o Autorización.*	Al **proyecto** le aplica el Artículo, incisos y, fracciones anteriores, porque se trata de una actividad acuícola con fines comerciales.	Por el hecho de presentar a la autoridad correspondiente (SEMARNAT) la Manifestación de Impacto Ambiental, el promovente está cumpliendo con este apartado. El proyecto se vincula por la obligatoriedad de obtener la autorización correspondiente para realizar las obras descritas en esta manifestación de impacto ambiental. Como ya se mencionó anteriormente, la promovente una vez autorizado el proyecto en materia ambiental procederá a tramitar el Registro Nacional de Pesca para la unidad de producción acuícola.
Art. 30°.- *Las actividades pesqueras se clasifican en:* **II.-** *Cultivo o acuacultura con fines*		
Artículo 31°.- *Para realizar las actividades de pesca se requiere lo siguiente:* **I,** *Concesión, para:* **Inciso b)** *Acuacultura comercial* **II,** Permiso, para: **Inciso g)** *Acuacultura de fomento* **III,** *Autorización, para:* **Inciso d)** *Recolectar del medio natural reproductores, larvas, postlarvas, crías, huevos, semillas, alevines o en cualquier otro estadio, y* **Inciso e)** *Acuacultura didáctica.*		

Artículos 22.- *la Secretaría podrá inscribir en el Registro Nacional de Pesca a los acuicultores que no requieran concesión, permiso o Autorización.*	Al **proyecto** le aplica el Artículo, incisos y, fracciones anteriores, porque se trata de una actividad acuícola con fines comerciales.	Por el hecho de presentar a la autoridad correspondiente (SEMARNAT) la Manifestación de Impacto Ambiental, el promovente está cumpliendo con este apartado. El proyecto se vincula por la obligatoriedad de obtener la autorización correspondiente para realizar las obras descritas en esta manifestación de impacto ambiental. Como ya se mencionó anteriormente, la promovente una vez autorizado el proyecto en materia ambiental procederá a tramitar el Registro Nacional de Pesca para la unidad de producción acuícola.
Art. 30°.- *Las actividades pesqueras se clasifican en:* **II.-** *Cultivo o acuacultura con fines*		
Artículo 31°.- *Para realizar las actividades de pesca se requiere lo siguiente:* **I,** *Concesión, para:* **Inciso b)** *Acuacultura comercial* **II,** Permiso, para: **Inciso g)** *Acuacultura de fomento* **III,** *Autorización, para:* **Inciso d)** *Recolectar del medio natural reproductores, larvas, postlarvas, crías, huevos, semillas, alevines o en cualquier otro estadio, y* **Inciso e)** *Acuacultura didáctica.*		

Artículos 22.- *la Secretaría podrá inscribir en el Registro Nacional de Pesca a los acuicultores que no requieran concesión, permiso o Autorización.*	Al **proyecto** le aplica el Artículo, incisos y, fracciones anteriores, porque se trata de una actividad acuícola con fines comerciales.	Por el hecho de presentar a la autoridad correspondiente (SEMARNAT) la Manifestación de Impacto Ambiental, el promovente está cumpliendo con este apartado. El proyecto se vincula por la obligatoriedad de obtener la autorización correspondiente para realizar las obras descritas en esta manifestación de impacto ambiental. Como ya se mencionó anteriormente, la promovente una vez autorizado el proyecto en materia ambiental procederá a tramitar el Registro Nacional de Pesca para la unidad de producción acuícola.
Art. 30°.- *Las actividades pesqueras se clasifican en:* **II.-** *Cultivo o acuacultura con fines*		
Artículo 31°.- *Para realizar las actividades de pesca se requiere lo siguiente:* **I,** *Concesión, para:* **Inciso b)** *Acuacultura comercial* **II,** Permiso, para: **Inciso g)** *Acuacultura de fomento* **III,** *Autorización, para:* **Inciso d)** *Recolectar del medio natural reproductores, larvas, postlarvas, crías, huevos, semillas, alevines o en cualquier otro estadio, y* **Inciso e)** *Acuacultura didáctica.*		

Artículos 22.- *la Secretaría podrá inscribir en el Registro Nacional de Pesca a los acuicultores que no requieran concesión, permiso o Autorización.*	Al **proyecto** le aplica el Artículo, incisos y, fracciones anteriores, porque se trata de una actividad acuícola con fines comerciales.	Por el hecho de presentar a la autoridad correspondiente (SEMARNAT) la Manifestación de Impacto Ambiental, el promovente está cumpliendo con este apartado. El proyecto se vincula por la obligatoriedad de obtener la autorización correspondiente para realizar las obras descritas en esta manifestación de impacto ambiental. Como ya se mencionó anteriormente, la promovente una vez autorizado el proyecto en materia ambiental procederá a tramitar el Registro Nacional de Pesca para la unidad de producción acuícola.
Art. 30°.- *Las actividades pesqueras se clasifican en:* **II.-** *Cultivo o acuacultura con fines*		
Artículo 31°.- *Para realizar las actividades de pesca se requiere lo siguiente:* **I,** *Concesión, para:* **Inciso b)** *Acuacultura comercial* **II,** Permiso, para: **Inciso g)** *Acuacultura de fomento* **III,** *Autorización, para:* **Inciso d)** *Recolectar del medio natural reproductores, larvas, postlarvas, crías, huevos, semillas, alevines o en cualquier otro estadio, y* **Inciso e)** *Acuacultura didáctica.*		

Artículos 22.- *la Secretaría podrá inscribir en el Registro Nacional de Pesca a los acuicultores que no requieran concesión, permiso o Autorización.*	Al **proyecto** le aplica el Artículo, incisos y, fracciones anteriores, porque se trata de una actividad acuícola con fines comerciales.	Por el hecho de presentar a la autoridad correspondiente (SEMARNAT) la Manifestación de Impacto Ambiental, el promovente está cumpliendo con este apartado. El proyecto se vincula por la obligatoriedad de obtener la autorización correspondiente para realizar las obras descritas en esta manifestación de impacto ambiental. Como ya se mencionó anteriormente, la promovente una vez autorizado el proyecto en materia ambiental procederá a tramitar el Registro Nacional de Pesca para la unidad de producción acuícola.
Art. 30°.- *Las actividades pesqueras se clasifican en:* **II.-** *Cultivo o acuacultura con fines*		
Artículo 31°.- *Para realizar las actividades de pesca se requiere lo siguiente:* **I,** *Concesión, para:* **Inciso b)** *Acuacultura comercial* **II,** Permiso, para: **Inciso g)** *Acuacultura de fomento* **III,** *Autorización, para:* **Inciso d)** *Recolectar del medio natural reproductores, larvas, postlarvas, crías, huevos, semillas, alevines o en cualquier otro estadio, y* **Inciso e)** *Acuacultura didáctica.*		

Artículos 22.- *la Secretaría podrá inscribir en el Registro Nacional de Pesca a los acuicultores que no requieran concesión, permiso o Autorización.*	Al **proyecto** le aplica el Artículo, incisos y, fracciones anteriores, porque se trata de una actividad acuícola con fines comerciales.	Por el hecho de presentar a la autoridad correspondiente (SEMARNAT) la Manifestación de Impacto Ambiental, el promovente está cumpliendo con este apartado. El proyecto se vincula por la obligatoriedad de obtener la autorización correspondiente para realizar las obras descritas en esta manifestación de impacto ambiental. Como ya se mencionó anteriormente, la promovente una vez autorizado el proyecto en materia ambiental procederá a tramitar el Registro Nacional de Pesca para la unidad de producción acuícola.
Art. 30°.- *Las actividades pesqueras se clasifican en:* **II.-** *Cultivo o acuacultura con fines*		
Artículo 31°.- *Para realizar las actividades de pesca se requiere lo siguiente:* **I,** *Concesión, para:* **Inciso b)** *Acuacultura comercial* **II,** Permiso, para: **Inciso g)** *Acuacultura de fomento* **III,** *Autorización, para:* **Inciso d)** *Recolectar del medio natural reproductores, larvas, postlarvas, crías, huevos, semillas, alevines o en cualquier otro estadio, y* **Inciso e)** *Acuacultura didáctica.*		

Artículos 22.- *la Secretaría podrá inscribir en el Registro Nacional de Pesca a los acuicultores que no requieran concesión, permiso o Autorización.*	Al **proyecto** le aplica el Artículo, incisos y, fracciones anteriores, porque se trata de una actividad acuícola con fines comerciales.	Por el hecho de presentar a la autoridad correspondiente (SEMARNAT) la Manifestación de Impacto Ambiental, el promovente está cumpliendo con este apartado. El proyecto se vincula por la obligatoriedad de obtener la autorización correspondiente para realizar las obras descritas en esta manifestación de impacto ambiental. Como ya se mencionó anteriormente, la promovente una vez autorizado el proyecto en materia ambiental procederá a tramitar el Registro Nacional de Pesca para la unidad de producción acuícola.
Art. 30°.- *Las actividades pesqueras se clasifican en:* **II.-** *Cultivo o acuacultura con fines*		
Artículo 31°.- *Para realizar las actividades de pesca se requiere lo siguiente:* **I,** *Concesión, para:* **Inciso b)** *Acuacultura comercial* **II,** Permiso, para: **Inciso g)** *Acuacultura de fomento* **III,** *Autorización, para:* **Inciso d)** *Recolectar del medio natural reproductores, larvas, postlarvas, crías, huevos, semillas, alevines o en cualquier otro estadio, y* **Inciso e)** *Acuacultura didáctica.*		

Artículos 22.- *la Secretaría podrá inscribir en el Registro Nacional de Pesca a los acuicultores que no requieran concesión, permiso o Autorización.*	Al **proyecto** le aplica el Artículo, incisos y, fracciones anteriores, porque se trata de una actividad acuícola con fines comerciales.	Por el hecho de presentar a la autoridad correspondiente (SEMARNAT) la Manifestación de Impacto Ambiental, el promovente está cumpliendo con este apartado. El proyecto se vincula por la obligatoriedad de obtener la autorización correspondiente para realizar las obras descritas en esta manifestación de impacto ambiental. Como ya se mencionó anteriormente, la promovente una vez autorizado el proyecto en materia ambiental procederá a tramitar el Registro Nacional de Pesca para la unidad de producción acuícola.
Art. 30°.- *Las actividades pesqueras se clasifican en:* **II.-** *Cultivo o acuacultura con fines*		
Artículo 31°.- *Para realizar las actividades de pesca se requiere lo siguiente:* **I,** *Concesión, para:* **Inciso b)** *Acuacultura comercial* **II,** Permiso, para: **Inciso g)** *Acuacultura de fomento* **III,** *Autorización, para:* **Inciso d)** *Recolectar del medio natural reproductores, larvas, postlarvas, crías, huevos, semillas, alevines o en cualquier otro estadio, y* **Inciso e)** *Acuacultura didáctica.*		

Artículos 22.- *la Secretaría podrá inscribir en el Registro Nacional de Pesca a los acuicultores que no requieran concesión, permiso o Autorización.*	Al **proyecto** le aplica el Artículo, incisos y, fracciones anteriores, porque se trata de una actividad acuícola con fines comerciales.	Por el hecho de presentar a la autoridad correspondiente (SEMARNAT) la Manifestación de Impacto Ambiental, el promovente está cumpliendo con este apartado. El proyecto se vincula por la obligatoriedad de obtener la autorización correspondiente para realizar las obras descritas en esta manifestación de impacto ambiental. Como ya se mencionó anteriormente, la promovente una vez autorizado el proyecto en materia ambiental procederá a tramitar el Registro Nacional de Pesca para la unidad de producción acuícola.
Art. 30°.- *Las actividades pesqueras se clasifican en:* **II.-** *Cultivo o acuacultura con fines*		
Artículo 31°.- *Para realizar las actividades de pesca se requiere lo siguiente:* **I,** *Concesión, para:* **Inciso b)** *Acuacultura comercial* **II,** Permiso, para: **Inciso g)** *Acuacultura de fomento* **III,** *Autorización, para:* **Inciso d)** *Recolectar del medio natural reproductores, larvas, postlarvas, crías, huevos, semillas, alevines o en cualquier otro estadio, y* **Inciso e)** *Acuacultura didáctica.*		

Artículos 22.- *la Secretaría podrá inscribir en el Registro Nacional de Pesca a los acuicultores que no requieran concesión, permiso o Autorización.*	Al **proyecto** le aplica el Artículo, incisos y, fracciones anteriores, porque se trata de una actividad acuícola con fines comerciales.	Por el hecho de presentar a la autoridad correspondiente (SEMARNAT) la Manifestación de Impacto Ambiental, el promovente está cumpliendo con este apartado. El proyecto se vincula por la obligatoriedad de obtener la autorización correspondiente para realizar las obras descritas en esta manifestación de impacto ambiental. Como ya se mencionó anteriormente, la promovente una vez autorizado el proyecto en materia ambiental procederá a tramitar el Registro Nacional de Pesca para la unidad de producción acuícola.
Art. 30°.- *Las actividades pesqueras se clasifican en:* **II.-** *Cultivo o acuacultura con fines*		
Artículo 31°.- *Para realizar las actividades de pesca se requiere lo siguiente:* **I,** *Concesión, para:* **Inciso b)** *Acuacultura comercial* **II,** Permiso, para: **Inciso g)** *Acuacultura de fomento* **III,** *Autorización, para:* **Inciso d)** *Recolectar del medio natural reproductores, larvas, postlarvas, crías, huevos, semillas, alevines o en cualquier otro estadio, y* **Inciso e)** *Acuacultura didáctica.*		

Artículos 22.- *la Secretaría podrá inscribir en el Registro Nacional de Pesca a los acuicultores que no requieran concesión, permiso o Autorización.*	Al **proyecto** le aplica el Artículo, incisos y, fracciones anteriores, porque se trata de una actividad acuícola con fines comerciales.	Por el hecho de presentar a la autoridad correspondiente (SEMARNAT) la Manifestación de Impacto Ambiental, el promovente está cumpliendo con este apartado. El proyecto se vincula por la obligatoriedad de obtener la autorización correspondiente para realizar las obras descritas en esta manifestación de impacto ambiental. Como ya se mencionó anteriormente, la promovente una vez autorizado el proyecto en materia ambiental procederá a tramitar el Registro Nacional de Pesca para la unidad de producción acuícola.
Art. 30°.- *Las actividades pesqueras se clasifican en:* **II.-** *Cultivo o acuacultura con fines*		
Artículo 31°.- *Para realizar las actividades de pesca se requiere lo siguiente:* **I,** *Concesión, para:* **Inciso b)** *Acuacultura comercial* **II,** Permiso, para: **Inciso g)** *Acuacultura de fomento* **III,** *Autorización, para:* **Inciso d)** *Recolectar del medio natural reproductores, larvas, postlarvas, crías, huevos, semillas, alevines o en cualquier otro estadio, y* **Inciso e)** *Acuacultura didáctica.*		

Artículos 22.- *la Secretaría podrá inscribir en el Registro Nacional de Pesca a los acuicultores que no requieran concesión, permiso o Autorización.*	Al **proyecto** le aplica el Artículo, incisos y, fracciones anteriores, porque se trata de una actividad acuícola con fines comerciales.	Por el hecho de presentar a la autoridad correspondiente (SEMARNAT) la Manifestación de Impacto Ambiental, el promovente está cumpliendo con este apartado. El proyecto se vincula por la obligatoriedad de obtener la autorización correspondiente para realizar las obras descritas en esta manifestación de impacto ambiental. Como ya se mencionó anteriormente, la promovente una vez autorizado el proyecto en materia ambiental procederá a tramitar el Registro Nacional de Pesca para la unidad de producción acuícola.
Art. 30°.- *Las actividades pesqueras se clasifican en:* **II.-** *Cultivo o acuacultura con fines*		
Artículo 31°.- *Para realizar las actividades de pesca se requiere lo siguiente:* **I,** *Concesión, para:* **Inciso b)** *Acuacultura comercial* **II,** Permiso, para: **Inciso g)** *Acuacultura de fomento* **III,** *Autorización, para:* **Inciso d)** *Recolectar del medio natural reproductores, larvas, postlarvas, crías, huevos, semillas, alevines o en cualquier otro estadio, y* **Inciso e)** *Acuacultura didáctica.*		

Artículos 22.- *la Secretaría podrá inscribir en el Registro Nacional de Pesca a los acuicultores que no requieran concesión, permiso o Autorización.*	Al **proyecto** le aplica el Artículo, incisos y, fracciones anteriores, porque se trata de una actividad acuícola con fines comerciales.	Por el hecho de presentar a la autoridad correspondiente (SEMARNAT) la Manifestación de Impacto Ambiental, el promovente está cumpliendo con este apartado. El proyecto se vincula por la obligatoriedad de obtener la autorización correspondiente para realizar las obras descritas en esta manifestación de impacto ambiental. Como ya se mencionó anteriormente, la promovente una vez autorizado el proyecto en materia ambiental procederá a tramitar el Registro Nacional de Pesca para la unidad de producción acuícola.
Art. 30°.- *Las actividades pesqueras se clasifican en:* **II.-** *Cultivo o acuacultura con fines*		
Artículo 31°.- *Para realizar las actividades de pesca se requiere lo siguiente:* **I,** *Concesión, para:* **Inciso b)** *Acuacultura comercial* **II,** Permiso, para: **Inciso g)** *Acuacultura de fomento* **III,** *Autorización, para:* **Inciso d)** *Recolectar del medio natural reproductores, larvas, postlarvas, crías, huevos, semillas, alevines o en cualquier otro estadio, y* **Inciso e)** *Acuacultura didáctica.*		

Artículos 22.- *la Secretaría podrá inscribir en el Registro Nacional de Pesca a los acuicultores que no requieran concesión, permiso o Autorización.*	Al **proyecto** le aplica el Artículo, incisos y, fracciones anteriores, porque se trata de una actividad acuícola con fines comerciales.	Por el hecho de presentar a la autoridad correspondiente (SEMARNAT) la Manifestación de Impacto Ambiental, el promovente está cumpliendo con este apartado. El proyecto se vincula por la obligatoriedad de obtener la autorización correspondiente para realizar las obras descritas en esta manifestación de impacto ambiental. Como ya se mencionó anteriormente, la promovente una vez autorizado el proyecto en materia ambiental procederá a tramitar el Registro Nacional de Pesca para la unidad de producción acuícola.
Art. 30°.- *Las actividades pesqueras se clasifican en:* **II.-** *Cultivo o acuacultura con fines*		
Artículo 31°.- *Para realizar las actividades de pesca se requiere lo siguiente:* **I,** *Concesión, para:* **Inciso b)** *Acuacultura comercial* **II,** Permiso, para: **Inciso g)** *Acuacultura de fomento* **III,** *Autorización, para:* **Inciso d)** *Recolectar del medio natural reproductores, larvas, postlarvas, crías, huevos, semillas, alevines o en cualquier otro estadio, y* **Inciso e)** *Acuacultura didáctica.*		

Artículos 22.- *la Secretaría podrá inscribir en el Registro Nacional de Pesca a los acuicultores que no requieran concesión, permiso o Autorización.*	Al **proyecto** le aplica el Artículo, incisos y, fracciones anteriores, porque se trata de una actividad acuícola con fines comerciales.	Por el hecho de presentar a la autoridad correspondiente (SEMARNAT) la Manifestación de Impacto Ambiental, el promovente está cumpliendo con este apartado. El proyecto se vincula por la obligatoriedad de obtener la autorización correspondiente para realizar las obras descritas en esta manifestación de impacto ambiental. Como ya se mencionó anteriormente, la promovente una vez autorizado el proyecto en materia ambiental procederá a tramitar el Registro Nacional de Pesca para la unidad de producción acuícola.
Art. 30°.- *Las actividades pesqueras se clasifican en:* **II.-** *Cultivo o acuacultura con fines*		
Artículo 31°.- *Para realizar las actividades de pesca se requiere lo siguiente:* **I,** *Concesión, para:* **Inciso b)** *Acuacultura comercial* **II,** Permiso, para: **Inciso g)** *Acuacultura de fomento* **III,** *Autorización, para:* **Inciso d)** *Recolectar del medio natural reproductores, larvas, postlarvas, crías, huevos, semillas, alevines o en cualquier otro estadio, y* **Inciso e)** *Acuacultura didáctica.*		

Artículos 22.- *la Secretaría podrá inscribir en el Registro Nacional de Pesca a los acuicultores que no requieran concesión, permiso o Autorización.*	Al **proyecto** le aplica el Artículo, incisos y, fracciones anteriores, porque se trata de una actividad acuícola con fines comerciales.	Por el hecho de presentar a la autoridad correspondiente (SEMARNAT) la Manifestación de Impacto Ambiental, el promovente está cumpliendo con este apartado. El proyecto se vincula por la obligatoriedad de obtener la autorización correspondiente para realizar las obras descritas en esta manifestación de impacto ambiental. Como ya se mencionó anteriormente, la promovente una vez autorizado el proyecto en materia ambiental procederá a tramitar el Registro Nacional de Pesca para la unidad de producción acuícola.
Art. 30°.- *Las actividades pesqueras se clasifican en:* **II.-** *Cultivo o acuacultura con fines*		
Artículo 31°.- *Para realizar las actividades de pesca se requiere lo siguiente:* **I,** *Concesión, para:* **Inciso b)** *Acuacultura comercial* **II,** Permiso, para: **Inciso g)** *Acuacultura de fomento* **III,** *Autorización, para:* **Inciso d)** *Recolectar del medio natural reproductores, larvas, postlarvas, crías, huevos, semillas, alevines o en cualquier otro estadio, y* **Inciso e)** *Acuacultura didáctica.*		

Artículos 22.- *la Secretaría podrá inscribir en el Registro Nacional de Pesca a los acuicultores que no requieran concesión, permiso o Autorización.*	Al **proyecto** le aplica el Artículo, incisos y, fracciones anteriores, porque se trata de una actividad acuícola con fines comerciales.	Por el hecho de presentar a la autoridad correspondiente (SEMARNAT) la Manifestación de Impacto Ambiental, el promovente está cumpliendo con este apartado. El proyecto se vincula por la obligatoriedad de obtener la autorización correspondiente para realizar las obras descritas en esta manifestación de impacto ambiental. Como ya se mencionó anteriormente, la promovente una vez autorizado el proyecto en materia ambiental procederá a tramitar el Registro Nacional de Pesca para la unidad de producción acuícola.
Art. 30°.- *Las actividades pesqueras se clasifican en:* **II.-** *Cultivo o acuacultura con fines*		
Artículo 31°.- *Para realizar las actividades de pesca se requiere lo siguiente:* **I,** *Concesión, para:* **Inciso b)** *Acuacultura comercial* **II,** Permiso, para: **Inciso g)** *Acuacultura de fomento* **III,** *Autorización, para:* **Inciso d)** *Recolectar del medio natural reproductores, larvas, postlarvas, crías, huevos, semillas, alevines o en cualquier otro estadio, y* **Inciso e)** *Acuacultura didáctica.*		

Artículos 22.- *la Secretaría podrá inscribir en el Registro Nacional de Pesca a los acuicultores que no requieran concesión, permiso o Autorización.*	Al **proyecto** le aplica el Artículo, incisos y, fracciones anteriores, porque se trata de una actividad acuícola con fines comerciales.	Por el hecho de presentar a la autoridad correspondiente (SEMARNAT) la Manifestación de Impacto Ambiental, el promovente está cumpliendo con este apartado. El proyecto se vincula por la obligatoriedad de obtener la autorización correspondiente para realizar las obras descritas en esta manifestación de impacto ambiental. Como ya se mencionó anteriormente, la promovente una vez autorizado el proyecto en materia ambiental procederá a tramitar el Registro Nacional de Pesca para la unidad de producción acuícola.
Art. 30°.- *Las actividades pesqueras se clasifican en:* **II.-** *Cultivo o acuacultura con fines*		
Artículo 31°.- *Para realizar las actividades de pesca se requiere lo siguiente:* **I,** *Concesión, para:* **Inciso b)** *Acuacultura comercial* **II,** Permiso, para: **Inciso g)** *Acuacultura de fomento* **III,** *Autorización, para:* **Inciso d)** *Recolectar del medio natural reproductores, larvas, postlarvas, crías, huevos, semillas, alevines o en cualquier otro estadio, y* **Inciso e)** *Acuacultura didáctica.*		

Artículos 22.- *la Secretaría podrá inscribir en el Registro Nacional de Pesca a los acuicultores que no requieran concesión, permiso o Autorización.*	Al **proyecto** le aplica el Artículo, incisos y, fracciones anteriores, porque se trata de una actividad acuícola con fines comerciales.	Por el hecho de presentar a la autoridad correspondiente (SEMARNAT) la Manifestación de Impacto Ambiental, el promovente está cumpliendo con este apartado. El proyecto se vincula por la obligatoriedad de obtener la autorización correspondiente para realizar las obras descritas en esta manifestación de impacto ambiental. Como ya se mencionó anteriormente, la promovente una vez autorizado el proyecto en materia ambiental procederá a tramitar el Registro Nacional de Pesca para la unidad de producción acuícola.
Art. 30°.- *Las actividades pesqueras se clasifican en:* **II.-** *Cultivo o acuacultura con fines*		
Artículo 31°.- *Para realizar las actividades de pesca se requiere lo siguiente:* **I,** *Concesión, para:* **Inciso b)** *Acuacultura comercial* **II,** Permiso, para: **Inciso g)** *Acuacultura de fomento* **III,** *Autorización, para:* **Inciso d)** *Recolectar del medio natural reproductores, larvas, postlarvas, crías, huevos, semillas, alevines o en cualquier otro estadio, y* **Inciso e)** *Acuacultura didáctica.*		

Artículos 22.- *la Secretaría podrá inscribir en el Registro Nacional de Pesca a los acuicultores que no requieran concesión, permiso o Autorización.*	Al **proyecto** le aplica el Artículo, incisos y, fracciones anteriores, porque se trata de una actividad acuícola con fines comerciales.	Por el hecho de presentar a la autoridad correspondiente (SEMARNAT) la Manifestación de Impacto Ambiental, el promovente está cumpliendo con este apartado. El proyecto se vincula por la obligatoriedad de obtener la autorización correspondiente para realizar las obras descritas en esta manifestación de impacto ambiental. Como ya se mencionó anteriormente, la promovente una vez autorizado el proyecto en materia ambiental procederá a tramitar el Registro Nacional de Pesca para la unidad de producción acuícola.
Art. 30°.- *Las actividades pesqueras se clasifican en:* **II.-** *Cultivo o acuacultura con fines*		
Artículo 31°.- *Para realizar las actividades de pesca se requiere lo siguiente:* **I,** *Concesión, para:* **Inciso b)** *Acuacultura comercial* **II,** Permiso, para: **Inciso g)** *Acuacultura de fomento* **III,** *Autorización, para:* **Inciso d)** *Recolectar del medio natural reproductores, larvas, postlarvas, crías, huevos, semillas, alevines o en cualquier otro estadio, y* **Inciso e)** *Acuacultura didáctica.*		

Artículos 22.- *la Secretaría podrá inscribir en el Registro Nacional de Pesca a los acuicultores que no requieran concesión, permiso o Autorización.*	Al **proyecto** le aplica el Artículo, incisos y, fracciones anteriores, porque se trata de una actividad acuícola con fines comerciales.	Por el hecho de presentar a la autoridad correspondiente (SEMARNAT) la Manifestación de Impacto Ambiental, el promovente está cumpliendo con este apartado. El proyecto se vincula por la obligatoriedad de obtener la autorización correspondiente para realizar las obras descritas en esta manifestación de impacto ambiental. Como ya se mencionó anteriormente, la promovente una vez autorizado el proyecto en materia ambiental procederá a tramitar el Registro Nacional de Pesca para la unidad de producción acuícola.
Art. 30°.- *Las actividades pesqueras se clasifican en:* **II.-** *Cultivo o acuacultura con fines*		
Artículo 31°.- *Para realizar las actividades de pesca se requiere lo siguiente:* **I,** *Concesión, para:* **Inciso b)** *Acuacultura comercial* **II,** Permiso, para: **Inciso g)** *Acuacultura de fomento* **III,** *Autorización, para:* **Inciso d)** *Recolectar del medio natural reproductores, larvas, postlarvas, crías, huevos, semillas, alevines o en cualquier otro estadio, y* **Inciso e)** *Acuacultura didáctica.*		

Artículos 22.- *la Secretaría podrá inscribir en el Registro Nacional de Pesca a los acuicultores que no requieran concesión, permiso o Autorización.*	Al **proyecto** le aplica el Artículo, incisos y, fracciones anteriores, porque se trata de una actividad acuícola con fines comerciales.	Por el hecho de presentar a la autoridad correspondiente (SEMARNAT) la Manifestación de Impacto Ambiental, el promovente está cumpliendo con este apartado. El proyecto se vincula por la obligatoriedad de obtener la autorización correspondiente para realizar las obras descritas en esta manifestación de impacto ambiental. Como ya se mencionó anteriormente, la promovente una vez autorizado el proyecto en materia ambiental procederá a tramitar el Registro Nacional de Pesca para la unidad de producción acuícola.
Art. 30°.- *Las actividades pesqueras se clasifican en:* **II.-** *Cultivo o acuacultura con fines*		
Artículo 31°.- *Para realizar las actividades de pesca se requiere lo siguiente:* **I,** *Concesión, para:* **Inciso b)** *Acuacultura comercial* **II,** Permiso, para: **Inciso g)** *Acuacultura de fomento* **III,** *Autorización, para:* **Inciso d)** *Recolectar del medio natural reproductores, larvas, postlarvas, crías, huevos, semillas, alevines o en cualquier otro estadio, y* **Inciso e)** *Acuacultura didáctica.*		

Artículos 22.- *la Secretaría podrá inscribir en el Registro Nacional de Pesca a los acuicultores que no requieran concesión, permiso o Autorización.*	Al **proyecto** le aplica el Artículo, incisos y, fracciones anteriores, porque se trata de una actividad acuícola con fines comerciales.	Por el hecho de presentar a la autoridad correspondiente (SEMARNAT) la Manifestación de Impacto Ambiental, el promovente está cumpliendo con este apartado. El proyecto se vincula por la obligatoriedad de obtener la autorización correspondiente para realizar las obras descritas en esta manifestación de impacto ambiental. Como ya se mencionó anteriormente, la promovente una vez autorizado el proyecto en materia ambiental procederá a tramitar el Registro Nacional de Pesca para la unidad de producción acuícola.
Art. 30°.- *Las actividades pesqueras se clasifican en:* **II.-** *Cultivo o acuacultura con fines*		
Artículo 31°.- *Para realizar las actividades de pesca se requiere lo siguiente:* **I,** *Concesión, para:* **Inciso b)** *Acuacultura comercial* **II,** Permiso, para: **Inciso g)** *Acuacultura de fomento* **III,** *Autorización, para:* **Inciso d)** *Recolectar del medio natural reproductores, larvas, postlarvas, crías, huevos, semillas, alevines o en cualquier otro estadio, y* **Inciso e)** *Acuacultura didáctica.*		

Artículos 22.- *la Secretaría podrá inscribir en el Registro Nacional de Pesca a los acuicultores que no requieran concesión, permiso o Autorización.*	Al **proyecto** le aplica el Artículo, incisos y, fracciones anteriores, porque se trata de una actividad acuícola con fines comerciales.	Por el hecho de presentar a la autoridad correspondiente (SEMARNAT) la Manifestación de Impacto Ambiental, el promovente está cumpliendo con este apartado. El proyecto se vincula por la obligatoriedad de obtener la autorización correspondiente para realizar las obras descritas en esta manifestación de impacto ambiental. Como ya se mencionó anteriormente, la promovente una vez autorizado el proyecto en materia ambiental procederá a tramitar el Registro Nacional de Pesca para la unidad de producción acuícola.
Art. 30°.- *Las actividades pesqueras se clasifican en:* **II.-** *Cultivo o acuacultura con fines*		
Artículo 31°.- *Para realizar las actividades de pesca se requiere lo siguiente:* **I,** *Concesión, para:* **Inciso b)** *Acuacultura comercial* **II,** Permiso, para: **Inciso g)** *Acuacultura de fomento* **III,** *Autorización, para:* **Inciso d)** *Recolectar del medio natural reproductores, larvas, postlarvas, crías, huevos, semillas, alevines o en cualquier otro estadio, y* **Inciso e)** *Acuacultura didáctica.*		

Artículos 22.- *la Secretaría podrá inscribir en el Registro Nacional de Pesca a los acuicultores que no requieran concesión, permiso o Autorización.*	Al **proyecto** le aplica el Artículo, incisos y, fracciones anteriores, porque se trata de una actividad acuícola con fines comerciales.	Por el hecho de presentar a la autoridad correspondiente (SEMARNAT) la Manifestación de Impacto Ambiental, el promovente está cumpliendo con este apartado. El proyecto se vincula por la obligatoriedad de obtener la autorización correspondiente para realizar las obras descritas en esta manifestación de impacto ambiental. Como ya se mencionó anteriormente, la promovente una vez autorizado el proyecto en materia ambiental procederá a tramitar el Registro Nacional de Pesca para la unidad de producción acuícola.
Art. 30°.- *Las actividades pesqueras se clasifican en:* **II.-** *Cultivo o acuacultura con fines*		
Artículo 31°.- *Para realizar las actividades de pesca se requiere lo siguiente:* **I,** *Concesión, para:* **Inciso b)** *Acuacultura comercial* **II,** Permiso, para: **Inciso g)** *Acuacultura de fomento* **III,** *Autorización, para:* **Inciso d)** *Recolectar del medio natural reproductores, larvas, postlarvas, crías, huevos, semillas, alevines o en cualquier otro estadio, y* **Inciso e)** *Acuacultura didáctica.*		

Artículos 22.- *la Secretaría podrá inscribir en el Registro Nacional de Pesca a los acuicultores que no requieran concesión, permiso o Autorización.*	Al **proyecto** le aplica el Artículo, incisos y, fracciones anteriores, porque se trata de una actividad acuícola con fines comerciales.	Por el hecho de presentar a la autoridad correspondiente (SEMARNAT) la Manifestación de Impacto Ambiental, el promovente está cumpliendo con este apartado. El proyecto se vincula por la obligatoriedad de obtener la autorización correspondiente para realizar las obras descritas en esta manifestación de impacto ambiental. Como ya se mencionó anteriormente, la promovente una vez autorizado el proyecto en materia ambiental procederá a tramitar el Registro Nacional de Pesca para la unidad de producción acuícola.
Art. 30°.- *Las actividades pesqueras se clasifican en:* **II.-** *Cultivo o acuacultura con fines*		
Artículo 31°.- *Para realizar las actividades de pesca se requiere lo siguiente:* **I,** *Concesión, para:* **Inciso b)** *Acuacultura comercial* **II,** Permiso, para: **Inciso g)** *Acuacultura de fomento* **III,** *Autorización, para:* **Inciso d)** *Recolectar del medio natural reproductores, larvas, postlarvas, crías, huevos, semillas, alevines o en cualquier otro estadio, y* **Inciso e)** *Acuacultura didáctica.*		

Artículos 22.- *la Secretaría podrá inscribir en el Registro Nacional de Pesca a los acuicultores que no requieran concesión, permiso o Autorización.*	Al **proyecto** le aplica el Artículo, incisos y, fracciones anteriores, porque se trata de una actividad acuícola con fines comerciales.	Por el hecho de presentar a la autoridad correspondiente (SEMARNAT) la Manifestación de Impacto Ambiental, el promovente está cumpliendo con este apartado. El proyecto se vincula por la obligatoriedad de obtener la autorización correspondiente para realizar las obras descritas en esta manifestación de impacto ambiental. Como ya se mencionó anteriormente, la promovente una vez autorizado el proyecto en materia ambiental procederá a tramitar el Registro Nacional de Pesca para la unidad de producción acuícola.
Art. 30°.- *Las actividades pesqueras se clasifican en:* **II.-** *Cultivo o acuacultura con fines*		
Artículo 31°.- *Para realizar las actividades de pesca se requiere lo siguiente:* **I,** *Concesión, para:* **Inciso b)** *Acuacultura comercial* **II,** Permiso, para: **Inciso g)** *Acuacultura de fomento* **III,** *Autorización, para:* **Inciso d)** *Recolectar del medio natural reproductores, larvas, postlarvas, crías, huevos, semillas, alevines o en cualquier otro estadio, y* **Inciso e)** *Acuacultura didáctica.*		

Artículos 22.- *la Secretaría podrá inscribir en el Registro Nacional de Pesca a los acuicultores que no requieran concesión, permiso o Autorización.*	Al **proyecto** le aplica el Artículo, incisos y, fracciones anteriores, porque se trata de una actividad acuícola con fines comerciales.	Por el hecho de presentar a la autoridad correspondiente (SEMARNAT) la Manifestación de Impacto Ambiental, el promovente está cumpliendo con este apartado. El proyecto se vincula por la obligatoriedad de obtener la autorización correspondiente para realizar las obras descritas en esta manifestación de impacto ambiental. Como ya se mencionó anteriormente, la promovente una vez autorizado el proyecto en materia ambiental procederá a tramitar el Registro Nacional de Pesca para la unidad de producción acuícola.
Art. 30°.- *Las actividades pesqueras se clasifican en:* **II.-** *Cultivo o acuacultura con fines*		
Artículo 31°.- *Para realizar las actividades de pesca se requiere lo siguiente:* **I,** *Concesión, para:* **Inciso b)** *Acuacultura comercial* **II,** Permiso, para: **Inciso g)** *Acuacultura de fomento* **III,** *Autorización, para:* **Inciso d)** *Recolectar del medio natural reproductores, larvas, postlarvas, crías, huevos, semillas, alevines o en cualquier otro estadio, y* **Inciso e)** *Acuacultura didáctica.*		

Artículos 22.- *la Secretaría podrá inscribir en el Registro Nacional de Pesca a los acuicultores que no requieran concesión, permiso o Autorización.*	Al **proyecto** le aplica el Artículo, incisos y, fracciones anteriores, porque se trata de una actividad acuícola con fines comerciales.	Por el hecho de presentar a la autoridad correspondiente (SEMARNAT) la Manifestación de Impacto Ambiental, el promovente está cumpliendo con este apartado. El proyecto se vincula por la obligatoriedad de obtener la autorización correspondiente para realizar las obras descritas en esta manifestación de impacto ambiental. Como ya se mencionó anteriormente, la promovente una vez autorizado el proyecto en materia ambiental procederá a tramitar el Registro Nacional de Pesca para la unidad de producción acuícola.
Art. 30°.- *Las actividades pesqueras se clasifican en:* **II.-** *Cultivo o acuacultura con fines*		
Artículo 31°.- *Para realizar las actividades de pesca se requiere lo siguiente:* **I,** *Concesión, para:* **Inciso b)** *Acuacultura comercial* **II,** Permiso, para: **Inciso g)** *Acuacultura de fomento* **III,** *Autorización, para:* **Inciso d)** *Recolectar del medio natural reproductores, larvas, postlarvas, crías, huevos, semillas, alevines o en cualquier otro estadio, y* **Inciso e)** *Acuacultura didáctica.*		

Artículos 22.- *la Secretaría podrá inscribir en el Registro Nacional de Pesca a los acuicultores que no requieran concesión, permiso o Autorización.*	Al **proyecto** le aplica el Artículo, incisos y, fracciones anteriores, porque se trata de una actividad acuícola con fines comerciales.	Por el hecho de presentar a la autoridad correspondiente (SEMARNAT) la Manifestación de Impacto Ambiental, el promovente está cumpliendo con este apartado. El proyecto se vincula por la obligatoriedad de obtener la autorización correspondiente para realizar las obras descritas en esta manifestación de impacto ambiental. Como ya se mencionó anteriormente, la promovente una vez autorizado el proyecto en materia ambiental procederá a tramitar el Registro Nacional de Pesca para la unidad de producción acuícola.
Art. 30°.- *Las actividades pesqueras se clasifican en:* **II.-** *Cultivo o acuacultura con fines*		
Artículo 31°.- *Para realizar las actividades de pesca se requiere lo siguiente:* **I,** *Concesión, para:* **Inciso b)** *Acuacultura comercial* **II,** Permiso, para: **Inciso g)** *Acuacultura de fomento* **III,** *Autorización, para:* **Inciso d)** *Recolectar del medio natural reproductores, larvas, postlarvas, crías, huevos, semillas, alevines o en cualquier otro estadio, y* **Inciso e)** *Acuacultura didáctica.*		

Artículos 22.- *la Secretaría podrá inscribir en el Registro Nacional de Pesca a los acuicultores que no requieran concesión, permiso o Autorización.*	Al **proyecto** le aplica el Artículo, incisos y, fracciones anteriores, porque se trata de una actividad acuícola con fines comerciales.	Por el hecho de presentar a la autoridad correspondiente (SEMARNAT) la Manifestación de Impacto Ambiental, el promovente está cumpliendo con este apartado. El proyecto se vincula por la obligatoriedad de obtener la autorización correspondiente para realizar las obras descritas en esta manifestación de impacto ambiental. Como ya se mencionó anteriormente, la promovente una vez autorizado el proyecto en materia ambiental procederá a tramitar el Registro Nacional de Pesca para la unidad de producción acuícola.
Art. 30°.- *Las actividades pesqueras se clasifican en:* **II.-** *Cultivo o acuacultura con fines*		
Artículo 31°.- *Para realizar las actividades de pesca se requiere lo siguiente:* **I,** *Concesión, para:* **Inciso b)** *Acuacultura comercial* **II,** Permiso, para: **Inciso g)** *Acuacultura de fomento* **III,** *Autorización, para:* **Inciso d)** *Recolectar del medio natural reproductores, larvas, postlarvas, crías, huevos, semillas, alevines o en cualquier otro estadio, y* **Inciso e)** *Acuacultura didáctica.*		

Artículos 22.- *la Secretaría podrá inscribir en el Registro Nacional de Pesca a los acuicultores que no requieran concesión, permiso o Autorización.*	Al **proyecto** le aplica el Artículo, incisos y, fracciones anteriores, porque se trata de una actividad acuícola con fines comerciales.	Por el hecho de presentar a la autoridad correspondiente (SEMARNAT) la Manifestación de Impacto Ambiental, el promovente está cumpliendo con este apartado. El proyecto se vincula por la obligatoriedad de obtener la autorización correspondiente para realizar las obras descritas en esta manifestación de impacto ambiental. Como ya se mencionó anteriormente, la promovente una vez autorizado el proyecto en materia ambiental procederá a tramitar el Registro Nacional de Pesca para la unidad de producción acuícola.
Art. 30°.- *Las actividades pesqueras se clasifican en:* **II.-** *Cultivo o acuacultura con fines*		
Artículo 31°.- *Para realizar las actividades de pesca se requiere lo siguiente:* **I,** *Concesión, para:* **Inciso b)** *Acuacultura comercial* **II,** Permiso, para: **Inciso g)** *Acuacultura de fomento* **III,** *Autorización, para:* **Inciso d)** *Recolectar del medio natural reproductores, larvas, postlarvas, crías, huevos, semillas, alevines o en cualquier otro estadio, y* **Inciso e)** *Acuacultura didáctica.*		

Artículos 22.- *la Secretaría podrá inscribir en el Registro Nacional de Pesca a los acuicultores que no requieran concesión, permiso o Autorización.*	Al **proyecto** le aplica el Artículo, incisos y, fracciones anteriores, porque se trata de una actividad acuícola con fines comerciales.	Por el hecho de presentar a la autoridad correspondiente (SEMARNAT) la Manifestación de Impacto Ambiental, el promovente está cumpliendo con este apartado. El proyecto se vincula por la obligatoriedad de obtener la autorización correspondiente para realizar las obras descritas en esta manifestación de impacto ambiental. Como ya se mencionó anteriormente, la promovente una vez autorizado el proyecto en materia ambiental procederá a tramitar el Registro Nacional de Pesca para la unidad de producción acuícola.
Art. 30°.- *Las actividades pesqueras se clasifican en:* **II.-** *Cultivo o acuacultura con fines*		
Artículo 31°.- *Para realizar las actividades de pesca se requiere lo siguiente:* **I,** *Concesión, para:* **Inciso b)** *Acuacultura comercial* **II,** Permiso, para: **Inciso g)** *Acuacultura de fomento* **III,** *Autorización, para:* **Inciso d)** *Recolectar del medio natural reproductores, larvas, postlarvas, crías, huevos, semillas, alevines o en cualquier otro estadio, y* **Inciso e)** *Acuacultura didáctica.*		

Artículos 22.- *la Secretaría podrá inscribir en el Registro Nacional de Pesca a los acuicultores que no requieran concesión, permiso o Autorización.*	Al **proyecto** le aplica el Artículo, incisos y, fracciones anteriores, porque se trata de una actividad acuícola con fines comerciales.	Por el hecho de presentar a la autoridad correspondiente (SEMARNAT) la Manifestación de Impacto Ambiental, el promovente está cumpliendo con este apartado. El proyecto se vincula por la obligatoriedad de obtener la autorización correspondiente para realizar las obras descritas en esta manifestación de impacto ambiental. Como ya se mencionó anteriormente, la promovente una vez autorizado el proyecto en materia ambiental procederá a tramitar el Registro Nacional de Pesca para la unidad de producción acuícola.
Art. 30°.- *Las actividades pesqueras se clasifican en:* **II.-** *Cultivo o acuacultura con fines*		
Artículo 31°.- *Para realizar las actividades de pesca se requiere lo siguiente:* **I,** *Concesión, para:* **Inciso b)** *Acuacultura comercial* **II,** Permiso, para: **Inciso g)** *Acuacultura de fomento* **III,** *Autorización, para:* **Inciso d)** *Recolectar del medio natural reproductores, larvas, postlarvas, crías, huevos, semillas, alevines o en cualquier otro estadio, y* **Inciso e)** *Acuacultura didáctica.*		

Artículos 22.- *la Secretaría podrá inscribir en el Registro Nacional de Pesca a los acuicultores que no requieran concesión, permiso o Autorización.*	Al **proyecto** le aplica el Artículo, incisos y, fracciones anteriores, porque se trata de una actividad acuícola con fines comerciales.	Por el hecho de presentar a la autoridad correspondiente (SEMARNAT) la Manifestación de Impacto Ambiental, el promovente está cumpliendo con este apartado. El proyecto se vincula por la obligatoriedad de obtener la autorización correspondiente para realizar las obras descritas en esta manifestación de impacto ambiental. Como ya se mencionó anteriormente, la promovente una vez autorizado el proyecto en materia ambiental procederá a tramitar el Registro Nacional de Pesca para la unidad de producción acuícola.
Art. 30°.- *Las actividades pesqueras se clasifican en:* **II.-** *Cultivo o acuacultura con fines*		
Artículo 31°.- *Para realizar las actividades de pesca se requiere lo siguiente:* **I,** *Concesión, para:* **Inciso b)** *Acuacultura comercial* **II,** Permiso, para: **Inciso g)** *Acuacultura de fomento* **III,** *Autorización, para:* **Inciso d)** *Recolectar del medio natural reproductores, larvas, postlarvas, crías, huevos, semillas, alevines o en cualquier otro estadio, y* **Inciso e)** *Acuacultura didáctica.*		

Artículos 22.- *la Secretaría podrá inscribir en el Registro Nacional de Pesca a los acuicultores que no requieran concesión, permiso o Autorización.*	Al **proyecto** le aplica el Artículo, incisos y, fracciones anteriores, porque se trata de una actividad acuícola con fines comerciales.	Por el hecho de presentar a la autoridad correspondiente (SEMARNAT) la Manifestación de Impacto Ambiental, el promovente está cumpliendo con este apartado. El proyecto se vincula por la obligatoriedad de obtener la autorización correspondiente para realizar las obras descritas en esta manifestación de impacto ambiental. Como ya se mencionó anteriormente, la promovente una vez autorizado el proyecto en materia ambiental procederá a tramitar el Registro Nacional de Pesca para la unidad de producción acuícola.
Art. 30°.- *Las actividades pesqueras se clasifican en:* **II.-** *Cultivo o acuacultura con fines*		
Artículo 31°.- *Para realizar las actividades de pesca se requiere lo siguiente:* **I,** *Concesión, para:* **Inciso b)** *Acuacultura comercial* **II,** Permiso, para: **Inciso g)** *Acuacultura de fomento* **III,** *Autorización, para:* **Inciso d)** *Recolectar del medio natural reproductores, larvas, postlarvas, crías, huevos, semillas, alevines o en cualquier otro estadio, y* **Inciso e)** *Acuacultura didáctica.*		

Artículos 22.- *la Secretaría podrá inscribir en el Registro Nacional de Pesca a los acuicultores que no requieran concesión, permiso o Autorización.*	Al **proyecto** le aplica el Artículo, incisos y, fracciones anteriores, porque se trata de una actividad acuícola con fines comerciales.	Por el hecho de presentar a la autoridad correspondiente (SEMARNAT) la Manifestación de Impacto Ambiental, el promovente está cumpliendo con este apartado. El proyecto se vincula por la obligatoriedad de obtener la autorización correspondiente para realizar las obras descritas en esta manifestación de impacto ambiental. Como ya se mencionó anteriormente, la promovente una vez autorizado el proyecto en materia ambiental procederá a tramitar el Registro Nacional de Pesca para la unidad de producción acuícola.
Art. 30°.- *Las actividades pesqueras se clasifican en:* **II.-** *Cultivo o acuacultura con fines*		
Artículo 31°.- *Para realizar las actividades de pesca se requiere lo siguiente:* **I,** *Concesión, para:* **Inciso b)** *Acuacultura comercial* **II,** Permiso, para: **Inciso g)** *Acuacultura de fomento* **III,** *Autorización, para:* **Inciso d)** *Recolectar del medio natural reproductores, larvas, postlarvas, crías, huevos, semillas, alevines o en cualquier otro estadio, y* **Inciso e)** *Acuacultura didáctica.*		

Artículos 22.- *la Secretaría podrá inscribir en el Registro Nacional de Pesca a los acuicultores que no requieran concesión, permiso o Autorización.*	Al **proyecto** le aplica el Artículo, incisos y, fracciones anteriores, porque se trata de una actividad acuícola con fines comerciales.	Por el hecho de presentar a la autoridad correspondiente (SEMARNAT) la Manifestación de Impacto Ambiental, el promovente está cumpliendo con este apartado. El proyecto se vincula por la obligatoriedad de obtener la autorización correspondiente para realizar las obras descritas en esta manifestación de impacto ambiental. Como ya se mencionó anteriormente, la promovente una vez autorizado el proyecto en materia ambiental procederá a tramitar el Registro Nacional de Pesca para la unidad de producción acuícola.
Art. 30°.- *Las actividades pesqueras se clasifican en:* **II.-** *Cultivo o acuacultura con fines*		
Artículo 31°.- *Para realizar las actividades de pesca se requiere lo siguiente:* **I,** *Concesión, para:* **Inciso b)** *Acuacultura comercial* **II,** Permiso, para: **Inciso g)** *Acuacultura de fomento* **III,** *Autorización, para:* **Inciso d)** *Recolectar del medio natural reproductores, larvas, postlarvas, crías, huevos, semillas, alevines o en cualquier otro estadio, y* **Inciso e)** *Acuacultura didáctica.*		

Artículos 22.- *la Secretaría podrá inscribir en el Registro Nacional de Pesca a los acuicultores que no requieran concesión, permiso o Autorización.*	Al **proyecto** le aplica el Artículo, incisos y, fracciones anteriores, porque se trata de una actividad acuícola con fines comerciales.	Por el hecho de presentar a la autoridad correspondiente (SEMARNAT) la Manifestación de Impacto Ambiental, el promovente está cumpliendo con este apartado. El proyecto se vincula por la obligatoriedad de obtener la autorización correspondiente para realizar las obras descritas en esta manifestación de impacto ambiental. Como ya se mencionó anteriormente, la promovente una vez autorizado el proyecto en materia ambiental procederá a tramitar el Registro Nacional de Pesca para la unidad de producción acuícola.
Art. 30°.- *Las actividades pesqueras se clasifican en:* **II.-** *Cultivo o acuacultura con fines*		
Artículo 31°.- *Para realizar las actividades de pesca se requiere lo siguiente:* **I,** *Concesión, para:* **Inciso b)** *Acuacultura comercial* **II,** Permiso, para: **Inciso g)** *Acuacultura de fomento* **III,** *Autorización, para:* **Inciso d)** *Recolectar del medio natural reproductores, larvas, postlarvas, crías, huevos, semillas, alevines o en cualquier otro estadio, y* **Inciso e)** *Acuacultura didáctica.*		

Artículos 22.- *la Secretaría podrá inscribir en el Registro Nacional de Pesca a los acuicultores que no requieran concesión, permiso o Autorización.*	Al **proyecto** le aplica el Artículo, incisos y, fracciones anteriores, porque se trata de una actividad acuícola con fines comerciales.	Por el hecho de presentar a la autoridad correspondiente (SEMARNAT) la Manifestación de Impacto Ambiental, el promovente está cumpliendo con este apartado. El proyecto se vincula por la obligatoriedad de obtener la autorización correspondiente para realizar las obras descritas en esta manifestación de impacto ambiental. Como ya se mencionó anteriormente, la promovente una vez autorizado el proyecto en materia ambiental procederá a tramitar el Registro Nacional de Pesca para la unidad de producción acuícola.
Art. 30°.- *Las actividades pesqueras se clasifican en:* **II.-** *Cultivo o acuacultura con fines*		
Artículo 31°.- *Para realizar las actividades de pesca se requiere lo siguiente:* **I,** *Concesión, para:* **Inciso b)** *Acuacultura comercial* **II,** Permiso, para: **Inciso g)** *Acuacultura de fomento* **III,** *Autorización, para:* **Inciso d)** *Recolectar del medio natural reproductores, larvas, postlarvas, crías, huevos, semillas, alevines o en cualquier otro estadio, y* **Inciso e)** *Acuacultura didáctica.*		

Artículos 22.- *la Secretaría podrá inscribir en el Registro Nacional de Pesca a los acuicultores que no requieran concesión, permiso o Autorización.*	Al **proyecto** le aplica el Artículo, incisos y, fracciones anteriores, porque se trata de una actividad acuícola con fines comerciales.	Por el hecho de presentar a la autoridad correspondiente (SEMARNAT) la Manifestación de Impacto Ambiental, el promovente está cumpliendo con este apartado. El proyecto se vincula por la obligatoriedad de obtener la autorización correspondiente para realizar las obras descritas en esta manifestación de impacto ambiental. Como ya se mencionó anteriormente, la promovente una vez autorizado el proyecto en materia ambiental procederá a tramitar el Registro Nacional de Pesca para la unidad de producción acuícola.
Art. 30°.- *Las actividades pesqueras se clasifican en:* **II.-** *Cultivo o acuacultura con fines*		
Artículo 31°.- *Para realizar las actividades de pesca se requiere lo siguiente:* **I,** *Concesión, para:* **Inciso b)** *Acuacultura comercial* **II,** Permiso, para: **Inciso g)** *Acuacultura de fomento* **III,** *Autorización, para:* **Inciso d)** *Recolectar del medio natural reproductores, larvas, postlarvas, crías, huevos, semillas, alevines o en cualquier otro estadio, y* **Inciso e)** *Acuacultura didáctica.*		

Artículos 22.- *la Secretaría podrá inscribir en el Registro Nacional de Pesca a los acuicultores que no requieran concesión, permiso o Autorización.*	Al **proyecto** le aplica el Artículo, incisos y, fracciones anteriores, porque se trata de una actividad acuícola con fines comerciales.	Por el hecho de presentar a la autoridad correspondiente (SEMARNAT) la Manifestación de Impacto Ambiental, el promovente está cumpliendo con este apartado. El proyecto se vincula por la obligatoriedad de obtener la autorización correspondiente para realizar las obras descritas en esta manifestación de impacto ambiental. Como ya se mencionó anteriormente, la promovente una vez autorizado el proyecto en materia ambiental procederá a tramitar el Registro Nacional de Pesca para la unidad de producción acuícola.
Art. 30°.- *Las actividades pesqueras se clasifican en:* **II.-** *Cultivo o acuacultura con fines*		
Artículo 31°.- *Para realizar las actividades de pesca se requiere lo siguiente:* **I,** *Concesión, para:* **Inciso b)** *Acuacultura comercial* **II,** Permiso, para: **Inciso g)** *Acuacultura de fomento* **III,** *Autorización, para:* **Inciso d)** *Recolectar del medio natural reproductores, larvas, postlarvas, crías, huevos, semillas, alevines o en cualquier otro estadio, y* **Inciso e)** *Acuacultura didáctica.*		

Artículos 22.- *la Secretaría podrá inscribir en el Registro Nacional de Pesca a los acuicultores que no requieran concesión, permiso o Autorización.*	Al **proyecto** le aplica el Artículo, incisos y, fracciones anteriores, porque se trata de una actividad acuícola con fines comerciales.	Por el hecho de presentar a la autoridad correspondiente (SEMARNAT) la Manifestación de Impacto Ambiental, el promovente está cumpliendo con este apartado. El proyecto se vincula por la obligatoriedad de obtener la autorización correspondiente para realizar las obras descritas en esta manifestación de impacto ambiental. Como ya se mencionó anteriormente, la promovente una vez autorizado el proyecto en materia ambiental procederá a tramitar el Registro Nacional de Pesca para la unidad de producción acuícola.
Art. 30°.- *Las actividades pesqueras se clasifican en:* **II.-** *Cultivo o acuacultura con fines*		
Artículo 31°.- *Para realizar las actividades de pesca se requiere lo siguiente:* **I,** *Concesión, para:* **Inciso b)** *Acuacultura comercial* **II,** Permiso, para: **Inciso g)** *Acuacultura de fomento* **III,** *Autorización, para:* **Inciso d)** *Recolectar del medio natural reproductores, larvas, postlarvas, crías, huevos, semillas, alevines o en cualquier otro estadio, y* **Inciso e)** *Acuacultura didáctica.*		

Artículos 22.- *la Secretaría podrá inscribir en el Registro Nacional de Pesca a los acuicultores que no requieran concesión, permiso o Autorización.*	Al **proyecto** le aplica el Artículo, incisos y, fracciones anteriores, porque se trata de una actividad acuícola con fines comerciales.	Por el hecho de presentar a la autoridad correspondiente (SEMARNAT) la Manifestación de Impacto Ambiental, el promovente está cumpliendo con este apartado. El proyecto se vincula por la obligatoriedad de obtener la autorización correspondiente para realizar las obras descritas en esta manifestación de impacto ambiental. Como ya se mencionó anteriormente, la promovente una vez autorizado el proyecto en materia ambiental procederá a tramitar el Registro Nacional de Pesca para la unidad de producción acuícola.
Art. 30°.- *Las actividades pesqueras se clasifican en:* **II.-** *Cultivo o acuacultura con fines*		
Artículo 31°.- *Para realizar las actividades de pesca se requiere lo siguiente:* **I,** *Concesión, para:* **Inciso b)** *Acuacultura comercial* **II,** Permiso, para: **Inciso g)** *Acuacultura de fomento* **III,** *Autorización, para:* **Inciso d)** *Recolectar del medio natural reproductores, larvas, postlarvas, crías, huevos, semillas, alevines o en cualquier otro estadio, y* **Inciso e)** *Acuacultura didáctica.*		

Artículos 22.- *la Secretaría podrá inscribir en el Registro Nacional de Pesca a los acuicultores que no requieran concesión, permiso o Autorización.*	Al **proyecto** le aplica el Artículo, incisos y, fracciones anteriores, porque se trata de una actividad acuícola con fines comerciales.	Por el hecho de presentar a la autoridad correspondiente (SEMARNAT) la Manifestación de Impacto Ambiental, el promovente está cumpliendo con este apartado. El proyecto se vincula por la obligatoriedad de obtener la autorización correspondiente para realizar las obras descritas en esta manifestación de impacto ambiental. Como ya se mencionó anteriormente, la promovente una vez autorizado el proyecto en materia ambiental procederá a tramitar el Registro Nacional de Pesca para la unidad de producción acuícola.
Art. 30°.- *Las actividades pesqueras se clasifican en:* **II.-** *Cultivo o acuacultura con fines*		
Artículo 31°.- *Para realizar las actividades de pesca se requiere lo siguiente:* **I,** *Concesión, para:* **Inciso b)** *Acuacultura comercial* **II,** Permiso, para: **Inciso g)** *Acuacultura de fomento* **III,** *Autorización, para:* **Inciso d)** *Recolectar del medio natural reproductores, larvas, postlarvas, crías, huevos, semillas, alevines o en cualquier otro estadio, y* **Inciso e)** *Acuacultura didáctica.*		

Artículos 22.- *la Secretaría podrá inscribir en el Registro Nacional de Pesca a los acuicultores que no requieran concesión, permiso o Autorización.*	Al **proyecto** le aplica el Artículo, incisos y, fracciones anteriores, porque se trata de una actividad acuícola con fines comerciales.	Por el hecho de presentar a la autoridad correspondiente (SEMARNAT) la Manifestación de Impacto Ambiental, el promovente está cumpliendo con este apartado. El proyecto se vincula por la obligatoriedad de obtener la autorización correspondiente para realizar las obras descritas en esta manifestación de impacto ambiental. Como ya se mencionó anteriormente, la promovente una vez autorizado el proyecto en materia ambiental procederá a tramitar el Registro Nacional de Pesca para la unidad de producción acuícola.
Art. 30°.- *Las actividades pesqueras se clasifican en:* **II.-** *Cultivo o acuacultura con fines*		
Artículo 31°.- *Para realizar las actividades de pesca se requiere lo siguiente:* **I,** *Concesión, para:* **Inciso b)** *Acuacultura comercial* **II,** Permiso, para: **Inciso g)** *Acuacultura de fomento* **III,** *Autorización, para:* **Inciso d)** *Recolectar del medio natural reproductores, larvas, postlarvas, crías, huevos, semillas, alevines o en cualquier otro estadio, y* **Inciso e)** *Acuacultura didáctica.*		

Artículos 22.- *la Secretaría podrá inscribir en el Registro Nacional de Pesca a los acuicultores que no requieran concesión, permiso o Autorización.*	Al **proyecto** le aplica el Artículo, incisos y, fracciones anteriores, porque se trata de una actividad acuícola con fines comerciales.	Por el hecho de presentar a la autoridad correspondiente (SEMARNAT) la Manifestación de Impacto Ambiental, el promovente está cumpliendo con este apartado. El proyecto se vincula por la obligatoriedad de obtener la autorización correspondiente para realizar las obras descritas en esta manifestación de impacto ambiental. Como ya se mencionó anteriormente, la promovente una vez autorizado el proyecto en materia ambiental procederá a tramitar el Registro Nacional de Pesca para la unidad de producción acuícola.
Art. 30°.- *Las actividades pesqueras se clasifican en:* **II.-** *Cultivo o acuacultura con fines*		
Artículo 31°.- *Para realizar las actividades de pesca se requiere lo siguiente:* **I,** *Concesión, para:* **Inciso b)** *Acuacultura comercial* **II,** Permiso, para: **Inciso g)** *Acuacultura de fomento* **III,** *Autorización, para:* **Inciso d)** *Recolectar del medio natural reproductores, larvas, postlarvas, crías, huevos, semillas, alevines o en cualquier otro estadio, y* **Inciso e)** *Acuacultura didáctica.*		

Artículos 22.- *la Secretaría podrá inscribir en el Registro Nacional de Pesca a los acuicultores que no requieran concesión, permiso o Autorización.*	Al **proyecto** le aplica el Artículo, incisos y, fracciones anteriores, porque se trata de una actividad acuícola con fines comerciales.	Por el hecho de presentar a la autoridad correspondiente (SEMARNAT) la Manifestación de Impacto Ambiental, el promovente está cumpliendo con este apartado. El proyecto se vincula por la obligatoriedad de obtener la autorización correspondiente para realizar las obras descritas en esta manifestación de impacto ambiental. Como ya se mencionó anteriormente, la promovente una vez autorizado el proyecto en materia ambiental procederá a tramitar el Registro Nacional de Pesca para la unidad de producción acuícola.
Art. 30°.- *Las actividades pesqueras se clasifican en:* **II.-** *Cultivo o acuacultura con fines*		
Artículo 31°.- *Para realizar las actividades de pesca se requiere lo siguiente:* **I,** *Concesión, para:* **Inciso b)** *Acuacultura comercial* **II,** Permiso, para: **Inciso g)** *Acuacultura de fomento* **III,** *Autorización, para:* **Inciso d)** *Recolectar del medio natural reproductores, larvas, postlarvas, crías, huevos, semillas, alevines o en cualquier otro estadio, y* **Inciso e)** *Acuacultura didáctica.*		

Artículos 22.- *la Secretaría podrá inscribir en el Registro Nacional de Pesca a los acuicultores que no requieran concesión, permiso o Autorización.*	Al **proyecto** le aplica el Artículo, incisos y, fracciones anteriores, porque se trata de una actividad acuícola con fines comerciales.	Por el hecho de presentar a la autoridad correspondiente (SEMARNAT) la Manifestación de Impacto Ambiental, el promovente está cumpliendo con este apartado. El proyecto se vincula por la obligatoriedad de obtener la autorización correspondiente para realizar las obras descritas en esta manifestación de impacto ambiental. Como ya se mencionó anteriormente, la promovente una vez autorizado el proyecto en materia ambiental procederá a tramitar el Registro Nacional de Pesca para la unidad de producción acuícola.
Art. 30°.- *Las actividades pesqueras se clasifican en:* **II.-** *Cultivo o acuacultura con fines*		
Artículo 31°.- *Para realizar las actividades de pesca se requiere lo siguiente:* **I,** *Concesión, para:* **Inciso b)** *Acuacultura comercial* **II,** Permiso, para: **Inciso g)** *Acuacultura de fomento* **III,** *Autorización, para:* **Inciso d)** *Recolectar del medio natural reproductores, larvas, postlarvas, crías, huevos, semillas, alevines o en cualquier otro estadio, y* **Inciso e)** *Acuacultura didáctica.*		

Artículos 22.- *la Secretaría podrá inscribir en el Registro Nacional de Pesca a los acuicultores que no requieran concesión, permiso o Autorización.*	Al **proyecto** le aplica el Artículo, incisos y, fracciones anteriores, porque se trata de una actividad acuícola con fines comerciales.	Por el hecho de presentar a la autoridad correspondiente (SEMARNAT) la Manifestación de Impacto Ambiental, el promovente está cumpliendo con este apartado. El proyecto se vincula por la obligatoriedad de obtener la autorización correspondiente para realizar las obras descritas en esta manifestación de impacto ambiental. Como ya se mencionó anteriormente, la promovente una vez autorizado el proyecto en materia ambiental procederá a tramitar el Registro Nacional de Pesca para la unidad de producción acuícola.
Art. 30°.- *Las actividades pesqueras se clasifican en:* **II.-** *Cultivo o acuacultura con fines*		
Artículo 31°.- *Para realizar las actividades de pesca se requiere lo siguiente:* **I,** *Concesión, para:* **Inciso b)** *Acuacultura comercial* **II,** Permiso, para: **Inciso g)** *Acuacultura de fomento* **III,** *Autorización, para:* **Inciso d)** *Recolectar del medio natural reproductores, larvas, postlarvas, crías, huevos, semillas, alevines o en cualquier otro estadio, y* **Inciso e)** *Acuacultura didáctica.*		

Artículos 22.- *la Secretaría podrá inscribir en el Registro Nacional de Pesca a los acuicultores que no requieran concesión, permiso o Autorización.*	Al **proyecto** le aplica el Artículo, incisos y, fracciones anteriores, porque se trata de una actividad acuícola con fines comerciales.	Por el hecho de presentar a la autoridad correspondiente (SEMARNAT) la Manifestación de Impacto Ambiental, el promovente está cumpliendo con este apartado. El proyecto se vincula por la obligatoriedad de obtener la autorización correspondiente para realizar las obras descritas en esta manifestación de impacto ambiental. Como ya se mencionó anteriormente, la promovente una vez autorizado el proyecto en materia ambiental procederá a tramitar el Registro Nacional de Pesca para la unidad de producción acuícola.
Art. 30°.- *Las actividades pesqueras se clasifican en:* **II.-** *Cultivo o acuacultura con fines*		
Artículo 31°.- *Para realizar las actividades de pesca se requiere lo siguiente:* **I,** *Concesión, para:* **Inciso b)** *Acuacultura comercial* **II,** Permiso, para: **Inciso g)** *Acuacultura de fomento* **III,** *Autorización, para:* **Inciso d)** *Recolectar del medio natural reproductores, larvas, postlarvas, crías, huevos, semillas, alevines o en cualquier otro estadio, y* **Inciso e)** *Acuacultura didáctica.*		

Artículos 22.- *la Secretaría podrá inscribir en el Registro Nacional de Pesca a los acuicultores que no requieran concesión, permiso o Autorización.*	Al **proyecto** le aplica el Artículo, incisos y, fracciones anteriores, porque se trata de una actividad acuícola con fines comerciales.	Por el hecho de presentar a la autoridad correspondiente (SEMARNAT) la Manifestación de Impacto Ambiental, el promovente está cumpliendo con este apartado. El proyecto se vincula por la obligatoriedad de obtener la autorización correspondiente para realizar las obras descritas en esta manifestación de impacto ambiental. Como ya se mencionó anteriormente, la promovente una vez autorizado el proyecto en materia ambiental procederá a tramitar el Registro Nacional de Pesca para la unidad de producción acuícola.
Art. 30°.- *Las actividades pesqueras se clasifican en:* **II.-** *Cultivo o acuacultura con fines*		
Artículo 31°.- *Para realizar las actividades de pesca se requiere lo siguiente:* **I,** *Concesión, para:* **Inciso b)** *Acuacultura comercial* **II,** Permiso, para: **Inciso g)** *Acuacultura de fomento* **III,** *Autorización, para:* **Inciso d)** *Recolectar del medio natural reproductores, larvas, postlarvas, crías, huevos, semillas, alevines o en cualquier otro estadio, y* **Inciso e)** *Acuacultura didáctica.*		

Artículos 22.- *la Secretaría podrá inscribir en el Registro Nacional de Pesca a los acuicultores que no requieran concesión, permiso o Autorización.*	Al **proyecto** le aplica el Artículo, incisos y, fracciones anteriores, porque se trata de una actividad acuícola con fines comerciales.	Por el hecho de presentar a la autoridad correspondiente (SEMARNAT) la Manifestación de Impacto Ambiental, el promovente está cumpliendo con este apartado. El proyecto se vincula por la obligatoriedad de obtener la autorización correspondiente para realizar las obras descritas en esta manifestación de impacto ambiental. Como ya se mencionó anteriormente, la promovente una vez autorizado el proyecto en materia ambiental procederá a tramitar el Registro Nacional de Pesca para la unidad de producción acuícola.
Art. 30°.- *Las actividades pesqueras se clasifican en:* **II.-** *Cultivo o acuacultura con fines*		
Artículo 31°.- *Para realizar las actividades de pesca se requiere lo siguiente:* **I,** *Concesión, para:* **Inciso b)** *Acuacultura comercial* **II,** Permiso, para: **Inciso g)** *Acuacultura de fomento* **III,** *Autorización, para:* **Inciso d)** *Recolectar del medio natural reproductores, larvas, postlarvas, crías, huevos, semillas, alevines o en cualquier otro estadio, y* **Inciso e)** *Acuacultura didáctica.*		

Artículos 22.- *la Secretaría podrá inscribir en el Registro Nacional de Pesca a los acuicultores que no requieran concesión, permiso o Autorización.*	Al **proyecto** le aplica el Artículo, incisos y, fracciones anteriores, porque se trata de una actividad acuícola con fines comerciales.	Por el hecho de presentar a la autoridad correspondiente (SEMARNAT) la Manifestación de Impacto Ambiental, el promovente está cumpliendo con este apartado. El proyecto se vincula por la obligatoriedad de obtener la autorización correspondiente para realizar las obras descritas en esta manifestación de impacto ambiental. Como ya se mencionó anteriormente, la promovente una vez autorizado el proyecto en materia ambiental procederá a tramitar el Registro Nacional de Pesca para la unidad de producción acuícola.
Art. 30°.- *Las actividades pesqueras se clasifican en:* **II.-** *Cultivo o acuacultura con fines*		
Artículo 31°.- *Para realizar las actividades de pesca se requiere lo siguiente:* **I,** *Concesión, para:* **Inciso b)** *Acuacultura comercial* **II,** Permiso, para: **Inciso g)** *Acuacultura de fomento* **III,** *Autorización, para:* **Inciso d)** *Recolectar del medio natural reproductores, larvas, postlarvas, crías, huevos, semillas, alevines o en cualquier otro estadio, y* **Inciso e)** *Acuacultura didáctica.*		

Artículos 22.- *la Secretaría podrá inscribir en el Registro Nacional de Pesca a los acuicultores que no requieran concesión, permiso o Autorización.*	Al **proyecto** le aplica el Artículo, incisos y, fracciones anteriores, porque se trata de una actividad acuícola con fines comerciales.	Por el hecho de presentar a la autoridad correspondiente (SEMARNAT) la Manifestación de Impacto Ambiental, el promovente está cumpliendo con este apartado. El proyecto se vincula por la obligatoriedad de obtener la autorización correspondiente para realizar las obras descritas en esta manifestación de impacto ambiental. Como ya se mencionó anteriormente, la promovente una vez autorizado el proyecto en materia ambiental procederá a tramitar el Registro Nacional de Pesca para la unidad de producción acuícola.
Art. 30°.- *Las actividades pesqueras se clasifican en:* **II.-** *Cultivo o acuacultura con fines*		
Artículo 31°.- *Para realizar las actividades de pesca se requiere lo siguiente:* **I,** *Concesión, para:* **Inciso b)** *Acuacultura comercial* **II,** Permiso, para: **Inciso g)** *Acuacultura de fomento* **III,** *Autorización, para:* **Inciso d)** *Recolectar del medio natural reproductores, larvas, postlarvas, crías, huevos, semillas, alevines o en cualquier otro estadio, y* **Inciso e)** *Acuacultura didáctica.*		

Artículos 22.- *la Secretaría podrá inscribir en el Registro Nacional de Pesca a los acuicultores que no requieran concesión, permiso o Autorización.*	Al **proyecto** le aplica el Artículo, incisos y, fracciones anteriores, porque se trata de una actividad acuícola con fines comerciales.	Por el hecho de presentar a la autoridad correspondiente (SEMARNAT) la Manifestación de Impacto Ambiental, el promovente está cumpliendo con este apartado. El proyecto se vincula por la obligatoriedad de obtener la autorización correspondiente para realizar las obras descritas en esta manifestación de impacto ambiental. Como ya se mencionó anteriormente, la promovente una vez autorizado el proyecto en materia ambiental procederá a tramitar el Registro Nacional de Pesca para la unidad de producción acuícola.
Art. 30°.- *Las actividades pesqueras se clasifican en:* **II.-** *Cultivo o acuacultura con fines*		
Artículo 31°.- *Para realizar las actividades de pesca se requiere lo siguiente:* **I,** *Concesión, para:* **Inciso b)** *Acuacultura comercial* **II,** Permiso, para: **Inciso g)** *Acuacultura de fomento* **III,** *Autorización, para:* **Inciso d)** *Recolectar del medio natural reproductores, larvas, postlarvas, crías, huevos, semillas, alevines o en cualquier otro estadio, y* **Inciso e)** *Acuacultura didáctica.*		

Artículos 22.- *la Secretaría podrá inscribir en el Registro Nacional de Pesca a los acuicultores que no requieran concesión, permiso o Autorización.*	Al **proyecto** le aplica el Artículo, incisos y, fracciones anteriores, porque se trata de una actividad acuícola con fines comerciales.	Por el hecho de presentar a la autoridad correspondiente (SEMARNAT) la Manifestación de Impacto Ambiental, el promovente está cumpliendo con este apartado. El proyecto se vincula por la obligatoriedad de obtener la autorización correspondiente para realizar las obras descritas en esta manifestación de impacto ambiental. Como ya se mencionó anteriormente, la promovente una vez autorizado el proyecto en materia ambiental procederá a tramitar el Registro Nacional de Pesca para la unidad de producción acuícola.
Art. 30°.- *Las actividades pesqueras se clasifican en:* **II.-** *Cultivo o acuacultura con fines*		
Artículo 31°.- *Para realizar las actividades de pesca se requiere lo siguiente:* **I,** *Concesión, para:* **Inciso b)** *Acuacultura comercial* **II,** Permiso, para: **Inciso g)** *Acuacultura de fomento* **III,** *Autorización, para:* **Inciso d)** *Recolectar del medio natural reproductores, larvas, postlarvas, crías, huevos, semillas, alevines o en cualquier otro estadio, y* **Inciso e)** *Acuacultura didáctica.*		

Artículos 22.- *la Secretaría podrá inscribir en el Registro Nacional de Pesca a los acuicultores que no requieran concesión, permiso o Autorización.*	Al **proyecto** le aplica el Artículo, incisos y, fracciones anteriores, porque se trata de una actividad acuícola con fines comerciales.	Por el hecho de presentar a la autoridad correspondiente (SEMARNAT) la Manifestación de Impacto Ambiental, el promovente está cumpliendo con este apartado. El proyecto se vincula por la obligatoriedad de obtener la autorización correspondiente para realizar las obras descritas en esta manifestación de impacto ambiental. Como ya se mencionó anteriormente, la promovente una vez autorizado el proyecto en materia ambiental procederá a tramitar el Registro Nacional de Pesca para la unidad de producción acuícola.
Art. 30°.- *Las actividades pesqueras se clasifican en:* **II.-** *Cultivo o acuacultura con fines*		
Artículo 31°.- *Para realizar las actividades de pesca se requiere lo siguiente:* **I,** *Concesión, para:* **Inciso b)** *Acuacultura comercial* **II,** Permiso, para: **Inciso g)** *Acuacultura de fomento* **III,** *Autorización, para:* **Inciso d)** *Recolectar del medio natural reproductores, larvas, postlarvas, crías, huevos, semillas, alevines o en cualquier otro estadio, y* **Inciso e)** *Acuacultura didáctica.*		

Artículos 22.- *la Secretaría podrá inscribir en el Registro Nacional de Pesca a los acuicultores que no requieran concesión, permiso o Autorización.*	Al **proyecto** le aplica el Artículo, incisos y, fracciones anteriores, porque se trata de una actividad acuícola con fines comerciales.	Por el hecho de presentar a la autoridad correspondiente (SEMARNAT) la Manifestación de Impacto Ambiental, el promovente está cumpliendo con este apartado. El proyecto se vincula por la obligatoriedad de obtener la autorización correspondiente para realizar las obras descritas en esta manifestación de impacto ambiental. Como ya se mencionó anteriormente, la promovente una vez autorizado el proyecto en materia ambiental procederá a tramitar el Registro Nacional de Pesca para la unidad de producción acuícola.
Art. 30°.- *Las actividades pesqueras se clasifican en:* **II.-** *Cultivo o acuacultura con fines*		
Artículo 31°.- *Para realizar las actividades de pesca se requiere lo siguiente:* **I,** *Concesión, para:* **Inciso b)** *Acuacultura comercial* **II,** Permiso, para: **Inciso g)** *Acuacultura de fomento* **III,** *Autorización, para:* **Inciso d)** *Recolectar del medio natural reproductores, larvas, postlarvas, crías, huevos, semillas, alevines o en cualquier otro estadio, y* **Inciso e)** *Acuacultura didáctica.*		

Artículos 22.- *la Secretaría podrá inscribir en el Registro Nacional de Pesca a los acuicultores que no requieran concesión, permiso o Autorización.*	Al **proyecto** le aplica el Artículo, incisos y, fracciones anteriores, porque se trata de una actividad acuícola con fines comerciales.	Por el hecho de presentar a la autoridad correspondiente (SEMARNAT) la Manifestación de Impacto Ambiental, el promovente está cumpliendo con este apartado. El proyecto se vincula por la obligatoriedad de obtener la autorización correspondiente para realizar las obras descritas en esta manifestación de impacto ambiental. Como ya se mencionó anteriormente, la promovente una vez autorizado el proyecto en materia ambiental procederá a tramitar el Registro Nacional de Pesca para la unidad de producción acuícola.
Art. 30°.- *Las actividades pesqueras se clasifican en:* **II.-** *Cultivo o acuacultura con fines*		
Artículo 31°.- *Para realizar las actividades de pesca se requiere lo siguiente:* **I,** *Concesión, para:* **Inciso b)** *Acuacultura comercial* **II,** Permiso, para: **Inciso g)** *Acuacultura de fomento* **III,** *Autorización, para:* **Inciso d)** *Recolectar del medio natural reproductores, larvas, postlarvas, crías, huevos, semillas, alevines o en cualquier otro estadio, y* **Inciso e)** *Acuacultura didáctica.*		

Artículos 22.- *la Secretaría podrá inscribir en el Registro Nacional de Pesca a los acuicultores que no requieran concesión, permiso o Autorización.*	Al **proyecto** le aplica el Artículo, incisos y, fracciones anteriores, porque se trata de una actividad acuícola con fines comerciales.	Por el hecho de presentar a la autoridad correspondiente (SEMARNAT) la Manifestación de Impacto Ambiental, el promovente está cumpliendo con este apartado. El proyecto se vincula por la obligatoriedad de obtener la autorización correspondiente para realizar las obras descritas en esta manifestación de impacto ambiental. Como ya se mencionó anteriormente, la promovente una vez autorizado el proyecto en materia ambiental procederá a tramitar el Registro Nacional de Pesca para la unidad de producción acuícola.
Art. 30°.- *Las actividades pesqueras se clasifican en:* **II.-** *Cultivo o acuacultura con fines*		
Artículo 31°.- *Para realizar las actividades de pesca se requiere lo siguiente:* **I,** *Concesión, para:* **Inciso b)** *Acuacultura comercial* **II,** Permiso, para: **Inciso g)** *Acuacultura de fomento* **III,** *Autorización, para:* **Inciso d)** *Recolectar del medio natural reproductores, larvas, postlarvas, crías, huevos, semillas, alevines o en cualquier otro estadio, y* **Inciso e)** *Acuacultura didáctica.*		

Artículos 22.- *la Secretaría podrá inscribir en el Registro Nacional de Pesca a los acuicultores que no requieran concesión, permiso o Autorización.*	Al **proyecto** le aplica el Artículo, incisos y, fracciones anteriores, porque se trata de una actividad acuícola con fines comerciales.	Por el hecho de presentar a la autoridad correspondiente (SEMARNAT) la Manifestación de Impacto Ambiental, el promovente está cumpliendo con este apartado. El proyecto se vincula por la obligatoriedad de obtener la autorización correspondiente para realizar las obras descritas en esta manifestación de impacto ambiental. Como ya se mencionó anteriormente, la promovente una vez autorizado el proyecto en materia ambiental procederá a tramitar el Registro Nacional de Pesca para la unidad de producción acuícola.
Art. 30°.- *Las actividades pesqueras se clasifican en:* **II.-** *Cultivo o acuacultura con fines*		
Artículo 31°.- *Para realizar las actividades de pesca se requiere lo siguiente:* **I,** *Concesión, para:* **Inciso b)** *Acuacultura comercial* **II,** Permiso, para: **Inciso g)** *Acuacultura de fomento* **III,** *Autorización, para:* **Inciso d)** *Recolectar del medio natural reproductores, larvas, postlarvas, crías, huevos, semillas, alevines o en cualquier otro estadio, y* **Inciso e)** *Acuacultura didáctica.*		

Artículos 22.- *la Secretaría podrá inscribir en el Registro Nacional de Pesca a los acuicultores que no requieran concesión, permiso o Autorización.*	Al **proyecto** le aplica el Artículo, incisos y, fracciones anteriores, porque se trata de una actividad acuícola con fines comerciales.	Por el hecho de presentar a la autoridad correspondiente (SEMARNAT) la Manifestación de Impacto Ambiental, el promovente está cumpliendo con este apartado. El proyecto se vincula por la obligatoriedad de obtener la autorización correspondiente para realizar las obras descritas en esta manifestación de impacto ambiental. Como ya se mencionó anteriormente, la promovente una vez autorizado el proyecto en materia ambiental procederá a tramitar el Registro Nacional de Pesca para la unidad de producción acuícola.
Art. 30°.- *Las actividades pesqueras se clasifican en:* **II.-** *Cultivo o acuacultura con fines*		
Artículo 31°.- *Para realizar las actividades de pesca se requiere lo siguiente:* **I,** *Concesión, para:* **Inciso b)** *Acuacultura comercial* **II,** Permiso, para: **Inciso g)** *Acuacultura de fomento* **III,** *Autorización, para:* **Inciso d)** *Recolectar del medio natural reproductores, larvas, postlarvas, crías, huevos, semillas, alevines o en cualquier otro estadio, y* **Inciso e)** *Acuacultura didáctica.*		

Artículos 22.- *la Secretaría podrá inscribir en el Registro Nacional de Pesca a los acuicultores que no requieran concesión, permiso o Autorización.*	Al **proyecto** le aplica el Artículo, incisos y, fracciones anteriores, porque se trata de una actividad acuícola con fines comerciales.	Por el hecho de presentar a la autoridad correspondiente (SEMARNAT) la Manifestación de Impacto Ambiental, el promovente está cumpliendo con este apartado. El proyecto se vincula por la obligatoriedad de obtener la autorización correspondiente para realizar las obras descritas en esta manifestación de impacto ambiental. Como ya se mencionó anteriormente, la promovente una vez autorizado el proyecto en materia ambiental procederá a tramitar el Registro Nacional de Pesca para la unidad de producción acuícola.
Art. 30°.- *Las actividades pesqueras se clasifican en:* **II.-** *Cultivo o acuacultura con fines*		
Artículo 31°.- *Para realizar las actividades de pesca se requiere lo siguiente:* **I,** *Concesión, para:* **Inciso b)** *Acuacultura comercial* **II,** Permiso, para: **Inciso g)** *Acuacultura de fomento* **III,** *Autorización, para:* **Inciso d)** *Recolectar del medio natural reproductores, larvas, postlarvas, crías, huevos, semillas, alevines o en cualquier otro estadio, y* **Inciso e)** *Acuacultura didáctica.*		

Artículos 22.- *la Secretaría podrá inscribir en el Registro Nacional de Pesca a los acuicultores que no requieran concesión, permiso o Autorización.*	Al **proyecto** le aplica el Artículo, incisos y, fracciones anteriores, porque se trata de una actividad acuícola con fines comerciales.	Por el hecho de presentar a la autoridad correspondiente (SEMARNAT) la Manifestación de Impacto Ambiental, el promovente está cumpliendo con este apartado. El proyecto se vincula por la obligatoriedad de obtener la autorización correspondiente para realizar las obras descritas en esta manifestación de impacto ambiental. Como ya se mencionó anteriormente, la promovente una vez autorizado el proyecto en materia ambiental procederá a tramitar el Registro Nacional de Pesca para la unidad de producción acuícola.
Art. 30°.- *Las actividades pesqueras se clasifican en:* **II.-** *Cultivo o acuacultura con fines*		
Artículo 31°.- *Para realizar las actividades de pesca se requiere lo siguiente:* **I,** *Concesión, para:* **Inciso b)** *Acuacultura comercial* **II,** Permiso, para: **Inciso g)** *Acuacultura de fomento* **III,** *Autorización, para:* **Inciso d)** *Recolectar del medio natural reproductores, larvas, postlarvas, crías, huevos, semillas, alevines o en cualquier otro estadio, y* **Inciso e)** *Acuacultura didáctica.*		

Artículos 22.- *la Secretaría podrá inscribir en el Registro Nacional de Pesca a los acuicultores que no requieran concesión, permiso o Autorización.*	Al **proyecto** le aplica el Artículo, incisos y, fracciones anteriores, porque se trata de una actividad acuícola con fines comerciales.	Por el hecho de presentar a la autoridad correspondiente (SEMARNAT) la Manifestación de Impacto Ambiental, el promovente está cumpliendo con este apartado. El proyecto se vincula por la obligatoriedad de obtener la autorización correspondiente para realizar las obras descritas en esta manifestación de impacto ambiental. Como ya se mencionó anteriormente, la promovente una vez autorizado el proyecto en materia ambiental procederá a tramitar el Registro Nacional de Pesca para la unidad de producción acuícola.
Art. 30°.- *Las actividades pesqueras se clasifican en:* **II.-** *Cultivo o acuacultura con fines*		
Artículo 31°.- *Para realizar las actividades de pesca se requiere lo siguiente:* **I,** *Concesión, para:* **Inciso b)** *Acuacultura comercial* **II,** Permiso, para: **Inciso g)** *Acuacultura de fomento* **III,** *Autorización, para:* **Inciso d)** *Recolectar del medio natural reproductores, larvas, postlarvas, crías, huevos, semillas, alevines o en cualquier otro estadio, y* **Inciso e)** *Acuacultura didáctica.*		

Artículos 22.- *la Secretaría podrá inscribir en el Registro Nacional de Pesca a los acuicultores que no requieran concesión, permiso o Autorización.*	Al **proyecto** le aplica el Artículo, incisos y, fracciones anteriores, porque se trata de una actividad acuícola con fines comerciales.	Por el hecho de presentar a la autoridad correspondiente (SEMARNAT) la Manifestación de Impacto Ambiental, el promovente está cumpliendo con este apartado. El proyecto se vincula por la obligatoriedad de obtener la autorización correspondiente para realizar las obras descritas en esta manifestación de impacto ambiental. Como ya se mencionó anteriormente, la promovente una vez autorizado el proyecto en materia ambiental procederá a tramitar el Registro Nacional de Pesca para la unidad de producción acuícola.
Art. 30°.- *Las actividades pesqueras se clasifican en:* **II.-** *Cultivo o acuacultura con fines*		
Artículo 31°.- *Para realizar las actividades de pesca se requiere lo siguiente:* **I,** *Concesión, para:* **Inciso b)** *Acuacultura comercial* **II,** Permiso, para: **Inciso g)** *Acuacultura de fomento* **III,** *Autorización, para:* **Inciso d)** *Recolectar del medio natural reproductores, larvas, postlarvas, crías, huevos, semillas, alevines o en cualquier otro estadio, y* **Inciso e)** *Acuacultura didáctica.*		

Artículos 22.- *la Secretaría podrá inscribir en el Registro Nacional de Pesca a los acuicultores que no requieran concesión, permiso o Autorización.*	Al **proyecto** le aplica el Artículo, incisos y, fracciones anteriores, porque se trata de una actividad acuícola con fines comerciales.	Por el hecho de presentar a la autoridad correspondiente (SEMARNAT) la Manifestación de Impacto Ambiental, el promovente está cumpliendo con este apartado. El proyecto se vincula por la obligatoriedad de obtener la autorización correspondiente para realizar las obras descritas en esta manifestación de impacto ambiental. Como ya se mencionó anteriormente, la promovente una vez autorizado el proyecto en materia ambiental procederá a tramitar el Registro Nacional de Pesca para la unidad de producción acuícola.
Art. 30°.- *Las actividades pesqueras se clasifican en:* **II.-** *Cultivo o acuacultura con fines*		
Artículo 31°.- *Para realizar las actividades de pesca se requiere lo siguiente:* **I,** *Concesión, para:* **Inciso b)** *Acuacultura comercial* **II,** Permiso, para: **Inciso g)** *Acuacultura de fomento* **III,** *Autorización, para:* **Inciso d)** *Recolectar del medio natural reproductores, larvas, postlarvas, crías, huevos, semillas, alevines o en cualquier otro estadio, y* **Inciso e)** *Acuacultura didáctica.*		

Artículos 22.- *la Secretaría podrá inscribir en el Registro Nacional de Pesca a los acuicultores que no requieran concesión, permiso o Autorización.*	Al **proyecto** le aplica el Artículo, incisos y, fracciones anteriores, porque se trata de una actividad acuícola con fines comerciales.	Por el hecho de presentar a la autoridad correspondiente (SEMARNAT) la Manifestación de Impacto Ambiental, el promovente está cumpliendo con este apartado. El proyecto se vincula por la obligatoriedad de obtener la autorización correspondiente para realizar las obras descritas en esta manifestación de impacto ambiental. Como ya se mencionó anteriormente, la promovente una vez autorizado el proyecto en materia ambiental procederá a tramitar el Registro Nacional de Pesca para la unidad de producción acuícola.
Art. 30°.- *Las actividades pesqueras se clasifican en:* **II.-** *Cultivo o acuacultura con fines*		
Artículo 31°.- *Para realizar las actividades de pesca se requiere lo siguiente:* **I,** *Concesión, para:* **Inciso b)** *Acuacultura comercial* **II,** Permiso, para: **Inciso g)** *Acuacultura de fomento* **III,** *Autorización, para:* **Inciso d)** *Recolectar del medio natural reproductores, larvas, postlarvas, crías, huevos, semillas, alevines o en cualquier otro estadio, y* **Inciso e)** *Acuacultura didáctica.*		

Artículos 22.- *la Secretaría podrá inscribir en el Registro Nacional de Pesca a los acuicultores que no requieran concesión, permiso o Autorización.*	Al **proyecto** le aplica el Artículo, incisos y, fracciones anteriores, porque se trata de una actividad acuícola con fines comerciales.	Por el hecho de presentar a la autoridad correspondiente (SEMARNAT) la Manifestación de Impacto Ambiental, el promovente está cumpliendo con este apartado. El proyecto se vincula por la obligatoriedad de obtener la autorización correspondiente para realizar las obras descritas en esta manifestación de impacto ambiental. Como ya se mencionó anteriormente, la promovente una vez autorizado el proyecto en materia ambiental procederá a tramitar el Registro Nacional de Pesca para la unidad de producción acuícola.
Art. 30°.- *Las actividades pesqueras se clasifican en:* **II.-** *Cultivo o acuacultura con fines*		
Artículo 31°.- *Para realizar las actividades de pesca se requiere lo siguiente:* **I,** *Concesión, para:* **Inciso b)** *Acuacultura comercial* **II,** Permiso, para: **Inciso g)** *Acuacultura de fomento* **III,** *Autorización, para:* **Inciso d)** *Recolectar del medio natural reproductores, larvas, postlarvas, crías, huevos, semillas, alevines o en cualquier otro estadio, y* **Inciso e)** *Acuacultura didáctica.*		

Artículos 22.- *la Secretaría podrá inscribir en el Registro Nacional de Pesca a los acuicultores que no requieran concesión, permiso o Autorización.*	Al **proyecto** le aplica el Artículo, incisos y, fracciones anteriores, porque se trata de una actividad acuícola con fines comerciales.	Por el hecho de presentar a la autoridad correspondiente (SEMARNAT) la Manifestación de Impacto Ambiental, el promovente está cumpliendo con este apartado. El proyecto se vincula por la obligatoriedad de obtener la autorización correspondiente para realizar las obras descritas en esta manifestación de impacto ambiental. Como ya se mencionó anteriormente, la promovente una vez autorizado el proyecto en materia ambiental procederá a tramitar el Registro Nacional de Pesca para la unidad de producción acuícola.
Art. 30°.- *Las actividades pesqueras se clasifican en:* **II.-** *Cultivo o acuacultura con fines*		
Artículo 31°.- *Para realizar las actividades de pesca se requiere lo siguiente:* **I,** *Concesión, para:* **Inciso b)** *Acuacultura comercial* **II,** Permiso, para: **Inciso g)** *Acuacultura de fomento* **III,** *Autorización, para:* **Inciso d)** *Recolectar del medio natural reproductores, larvas, postlarvas, crías, huevos, semillas, alevines o en cualquier otro estadio, y* **Inciso e)** *Acuacultura didáctica.*		

Artículos 22.- *la Secretaría podrá inscribir en el Registro Nacional de Pesca a los acuicultores que no requieran concesión, permiso o Autorización.*	Al **proyecto** le aplica el Artículo, incisos y, fracciones anteriores, porque se trata de una actividad acuícola con fines comerciales.	Por el hecho de presentar a la autoridad correspondiente (SEMARNAT) la Manifestación de Impacto Ambiental, el promovente está cumpliendo con este apartado. El proyecto se vincula por la obligatoriedad de obtener la autorización correspondiente para realizar las obras descritas en esta manifestación de impacto ambiental. Como ya se mencionó anteriormente, la promovente una vez autorizado el proyecto en materia ambiental procederá a tramitar el Registro Nacional de Pesca para la unidad de producción acuícola.
Art. 30°.- *Las actividades pesqueras se clasifican en:* **II.-** *Cultivo o acuacultura con fines*		
Artículo 31°.- *Para realizar las actividades de pesca se requiere lo siguiente:* **I,** *Concesión, para:* **Inciso b)** *Acuacultura comercial* **II,** Permiso, para: **Inciso g)** *Acuacultura de fomento* **III,** *Autorización, para:* **Inciso d)** *Recolectar del medio natural reproductores, larvas, postlarvas, crías, huevos, semillas, alevines o en cualquier otro estadio, y* **Inciso e)** *Acuacultura didáctica.*		

Artículos 22.- *la Secretaría podrá inscribir en el Registro Nacional de Pesca a los acuicultores que no requieran concesión, permiso o Autorización.*	Al **proyecto** le aplica el Artículo, incisos y, fracciones anteriores, porque se trata de una actividad acuícola con fines comerciales.	Por el hecho de presentar a la autoridad correspondiente (SEMARNAT) la Manifestación de Impacto Ambiental, el promovente está cumpliendo con este apartado. El proyecto se vincula por la obligatoriedad de obtener la autorización correspondiente para realizar las obras descritas en esta manifestación de impacto ambiental. Como ya se mencionó anteriormente, la promovente una vez autorizado el proyecto en materia ambiental procederá a tramitar el Registro Nacional de Pesca para la unidad de producción acuícola.
Art. 30°.- *Las actividades pesqueras se clasifican en:* **II.-** *Cultivo o acuacultura con fines*		
Artículo 31°.- *Para realizar las actividades de pesca se requiere lo siguiente:* **I,** *Concesión, para:* **Inciso b)** *Acuacultura comercial* **II,** Permiso, para: **Inciso g)** *Acuacultura de fomento* **III,** *Autorización, para:* **Inciso d)** *Recolectar del medio natural reproductores, larvas, postlarvas, crías, huevos, semillas, alevines o en cualquier otro estadio, y* **Inciso e)** *Acuacultura didáctica.*		

Artículos 22.- *la Secretaría podrá inscribir en el Registro Nacional de Pesca a los acuicultores que no requieran concesión, permiso o Autorización.*	Al **proyecto** le aplica el Artículo, incisos y, fracciones anteriores, porque se trata de una actividad acuícola con fines comerciales.	Por el hecho de presentar a la autoridad correspondiente (SEMARNAT) la Manifestación de Impacto Ambiental, el promovente está cumpliendo con este apartado. El proyecto se vincula por la obligatoriedad de obtener la autorización correspondiente para realizar las obras descritas en esta manifestación de impacto ambiental. Como ya se mencionó anteriormente, la promovente una vez autorizado el proyecto en materia ambiental procederá a tramitar el Registro Nacional de Pesca para la unidad de producción acuícola.
Art. 30°.- *Las actividades pesqueras se clasifican en:* **II.-** *Cultivo o acuacultura con fines*		
Artículo 31°.- *Para realizar las actividades de pesca se requiere lo siguiente:* **I,** *Concesión, para:* **Inciso b)** *Acuacultura comercial* **II,** Permiso, para: **Inciso g)** *Acuacultura de fomento* **III,** *Autorización, para:* **Inciso d)** *Recolectar del medio natural reproductores, larvas, postlarvas, crías, huevos, semillas, alevines o en cualquier otro estadio, y* **Inciso e)** *Acuacultura didáctica.*		

Artículos 22.- *la Secretaría podrá inscribir en el Registro Nacional de Pesca a los acuicultores que no requieran concesión, permiso o Autorización.*	Al **proyecto** le aplica el Artículo, incisos y, fracciones anteriores, porque se trata de una actividad acuícola con fines comerciales.	Por el hecho de presentar a la autoridad correspondiente (SEMARNAT) la Manifestación de Impacto Ambiental, el promovente está cumpliendo con este apartado. El proyecto se vincula por la obligatoriedad de obtener la autorización correspondiente para realizar las obras descritas en esta manifestación de impacto ambiental. Como ya se mencionó anteriormente, la promovente una vez autorizado el proyecto en materia ambiental procederá a tramitar el Registro Nacional de Pesca para la unidad de producción acuícola.
Art. 30°.- *Las actividades pesqueras se clasifican en:* **II.-** *Cultivo o acuacultura con fines*		
Artículo 31°.- *Para realizar las actividades de pesca se requiere lo siguiente:* **I,** *Concesión, para:* **Inciso b)** *Acuacultura comercial* **II,** Permiso, para: **Inciso g)** *Acuacultura de fomento* **III,** *Autorización, para:* **Inciso d)** *Recolectar del medio natural reproductores, larvas, postlarvas, crías, huevos, semillas, alevines o en cualquier otro estadio, y* **Inciso e)** *Acuacultura didáctica.*		

Artículos 22.- *la Secretaría podrá inscribir en el Registro Nacional de Pesca a los acuicultores que no requieran concesión, permiso o Autorización.*	Al **proyecto** le aplica el Artículo, incisos y, fracciones anteriores, porque se trata de una actividad acuícola con fines comerciales.	Por el hecho de presentar a la autoridad correspondiente (SEMARNAT) la Manifestación de Impacto Ambiental, el promovente está cumpliendo con este apartado. El proyecto se vincula por la obligatoriedad de obtener la autorización correspondiente para realizar las obras descritas en esta manifestación de impacto ambiental. Como ya se mencionó anteriormente, la promovente una vez autorizado el proyecto en materia ambiental procederá a tramitar el Registro Nacional de Pesca para la unidad de producción acuícola.
Art. 30°.- *Las actividades pesqueras se clasifican en:* **II.-** *Cultivo o acuacultura con fines*		
Artículo 31°.- *Para realizar las actividades de pesca se requiere lo siguiente:* **I,** *Concesión, para:* **Inciso b)** *Acuacultura comercial* **II,** Permiso, para: **Inciso g)** *Acuacultura de fomento* **III,** *Autorización, para:* **Inciso d)** *Recolectar del medio natural reproductores, larvas, postlarvas, crías, huevos, semillas, alevines o en cualquier otro estadio, y* **Inciso e)** *Acuacultura didáctica.*		

Artículos 22.- *la Secretaría podrá inscribir en el Registro Nacional de Pesca a los acuicultores que no requieran concesión, permiso o Autorización.*	Al **proyecto** le aplica el Artículo, incisos y, fracciones anteriores, porque se trata de una actividad acuícola con fines comerciales.	Por el hecho de presentar a la autoridad correspondiente (SEMARNAT) la Manifestación de Impacto Ambiental, el promovente está cumpliendo con este apartado. El proyecto se vincula por la obligatoriedad de obtener la autorización correspondiente para realizar las obras descritas en esta manifestación de impacto ambiental. Como ya se mencionó anteriormente, la promovente una vez autorizado el proyecto en materia ambiental procederá a tramitar el Registro Nacional de Pesca para la unidad de producción acuícola.
Art. 30°.- *Las actividades pesqueras se clasifican en:* **II.-** *Cultivo o acuacultura con fines*		
Artículo 31°.- *Para realizar las actividades de pesca se requiere lo siguiente:* **I,** *Concesión, para:* **Inciso b)** *Acuacultura comercial* **II,** Permiso, para: **Inciso g)** *Acuacultura de fomento* **III,** *Autorización, para:* **Inciso d)** *Recolectar del medio natural reproductores, larvas, postlarvas, crías, huevos, semillas, alevines o en cualquier otro estadio, y* **Inciso e)** *Acuacultura didáctica.*		

Artículos 22.- *la Secretaría podrá inscribir en el Registro Nacional de Pesca a los acuicultores que no requieran concesión, permiso o Autorización.*	Al **proyecto** le aplica el Artículo, incisos y, fracciones anteriores, porque se trata de una actividad acuícola con fines comerciales.	Por el hecho de presentar a la autoridad correspondiente (SEMARNAT) la Manifestación de Impacto Ambiental, el promovente está cumpliendo con este apartado. El proyecto se vincula por la obligatoriedad de obtener la autorización correspondiente para realizar las obras descritas en esta manifestación de impacto ambiental. Como ya se mencionó anteriormente, la promovente una vez autorizado el proyecto en materia ambiental procederá a tramitar el Registro Nacional de Pesca para la unidad de producción acuícola.
Art. 30°.- *Las actividades pesqueras se clasifican en:* **II.-** *Cultivo o acuacultura con fines*		
Artículo 31°.- *Para realizar las actividades de pesca se requiere lo siguiente:* **I,** *Concesión, para:* **Inciso b)** *Acuacultura comercial* **II,** Permiso, para: **Inciso g)** *Acuacultura de fomento* **III,** *Autorización, para:* **Inciso d)** *Recolectar del medio natural reproductores, larvas, postlarvas, crías, huevos, semillas, alevines o en cualquier otro estadio, y* **Inciso e)** *Acuacultura didáctica.*		

Artículos 22.- *la Secretaría podrá inscribir en el Registro Nacional de Pesca a los acuicultores que no requieran concesión, permiso o Autorización.*	Al **proyecto** le aplica el Artículo, incisos y, fracciones anteriores, porque se trata de una actividad acuícola con fines comerciales.	Por el hecho de presentar a la autoridad correspondiente (SEMARNAT) la Manifestación de Impacto Ambiental, el promovente está cumpliendo con este apartado. El proyecto se vincula por la obligatoriedad de obtener la autorización correspondiente para realizar las obras descritas en esta manifestación de impacto ambiental. Como ya se mencionó anteriormente, la promovente una vez autorizado el proyecto en materia ambiental procederá a tramitar el Registro Nacional de Pesca para la unidad de producción acuícola.
Art. 30°.- *Las actividades pesqueras se clasifican en:* **II.-** *Cultivo o acuacultura con fines*		
Artículo 31°.- *Para realizar las actividades de pesca se requiere lo siguiente:* **I,** *Concesión, para:* **Inciso b)** *Acuacultura comercial* **II,** Permiso, para: **Inciso g)** *Acuacultura de fomento* **III,** *Autorización, para:* **Inciso d)** *Recolectar del medio natural reproductores, larvas, postlarvas, crías, huevos, semillas, alevines o en cualquier otro estadio, y* **Inciso e)** *Acuacultura didáctica.*		

Artículos 22.- *la Secretaría podrá inscribir en el Registro Nacional de Pesca a los acuicultores que no requieran concesión, permiso o Autorización.*	Al **proyecto** le aplica el Artículo, incisos y, fracciones anteriores, porque se trata de una actividad acuícola con fines comerciales.	Por el hecho de presentar a la autoridad correspondiente (SEMARNAT) la Manifestación de Impacto Ambiental, el promovente está cumpliendo con este apartado. El proyecto se vincula por la obligatoriedad de obtener la autorización correspondiente para realizar las obras descritas en esta manifestación de impacto ambiental. Como ya se mencionó anteriormente, la promovente una vez autorizado el proyecto en materia ambiental procederá a tramitar el Registro Nacional de Pesca para la unidad de producción acuícola.
Art. 30°.- *Las actividades pesqueras se clasifican en:* **II.-** *Cultivo o acuacultura con fines*		
Artículo 31°.- *Para realizar las actividades de pesca se requiere lo siguiente:* **I,** *Concesión, para:* **Inciso b)** *Acuacultura comercial* **II,** Permiso, para: **Inciso g)** *Acuacultura de fomento* **III,** *Autorización, para:* **Inciso d)** *Recolectar del medio natural reproductores, larvas, postlarvas, crías, huevos, semillas, alevines o en cualquier otro estadio, y* **Inciso e)** *Acuacultura didáctica.*		

Artículos 22.- *la Secretaría podrá inscribir en el Registro Nacional de Pesca a los acuicultores que no requieran concesión, permiso o Autorización.*	Al **proyecto** le aplica el Artículo, incisos y, fracciones anteriores, porque se trata de una actividad acuícola con fines comerciales.	Por el hecho de presentar a la autoridad correspondiente (SEMARNAT) la Manifestación de Impacto Ambiental, el promovente está cumpliendo con este apartado. El proyecto se vincula por la obligatoriedad de obtener la autorización correspondiente para realizar las obras descritas en esta manifestación de impacto ambiental. Como ya se mencionó anteriormente, la promovente una vez autorizado el proyecto en materia ambiental procederá a tramitar el Registro Nacional de Pesca para la unidad de producción acuícola.
Art. 30°.- *Las actividades pesqueras se clasifican en:* **II.-** *Cultivo o acuacultura con fines*		
Artículo 31°.- *Para realizar las actividades de pesca se requiere lo siguiente:* **I,** *Concesión, para:* **Inciso b)** *Acuacultura comercial* **II,** Permiso, para: **Inciso g)** *Acuacultura de fomento* **III,** *Autorización, para:* **Inciso d)** *Recolectar del medio natural reproductores, larvas, postlarvas, crías, huevos, semillas, alevines o en cualquier otro estadio, y* **Inciso e)** *Acuacultura didáctica.*		

Artículos 22.- *la Secretaría podrá inscribir en el Registro Nacional de Pesca a los acuicultores que no requieran concesión, permiso o Autorización.*	Al **proyecto** le aplica el Artículo, incisos y, fracciones anteriores, porque se trata de una actividad acuícola con fines comerciales.	Por el hecho de presentar a la autoridad correspondiente (SEMARNAT) la Manifestación de Impacto Ambiental, el promovente está cumpliendo con este apartado. El proyecto se vincula por la obligatoriedad de obtener la autorización correspondiente para realizar las obras descritas en esta manifestación de impacto ambiental. Como ya se mencionó anteriormente, la promovente una vez autorizado el proyecto en materia ambiental procederá a tramitar el Registro Nacional de Pesca para la unidad de producción acuícola.
Art. 30°.- *Las actividades pesqueras se clasifican en:* **II.-** *Cultivo o acuacultura con fines*		
Artículo 31°.- *Para realizar las actividades de pesca se requiere lo siguiente:* **I,** *Concesión, para:* **Inciso b)** *Acuacultura comercial* **II,** Permiso, para: **Inciso g)** *Acuacultura de fomento* **III,** *Autorización, para:* **Inciso d)** *Recolectar del medio natural reproductores, larvas, postlarvas, crías, huevos, semillas, alevines o en cualquier otro estadio, y* **Inciso e)** *Acuacultura didáctica.*		

Artículos 22.- *la Secretaría podrá inscribir en el Registro Nacional de Pesca a los acuicultores que no requieran concesión, permiso o Autorización.*	Al **proyecto** le aplica el Artículo, incisos y, fracciones anteriores, porque se trata de una actividad acuícola con fines comerciales.	Por el hecho de presentar a la autoridad correspondiente (SEMARNAT) la Manifestación de Impacto Ambiental, el promovente está cumpliendo con este apartado. El proyecto se vincula por la obligatoriedad de obtener la autorización correspondiente para realizar las obras descritas en esta manifestación de impacto ambiental. Como ya se mencionó anteriormente, la promovente una vez autorizado el proyecto en materia ambiental procederá a tramitar el Registro Nacional de Pesca para la unidad de producción acuícola.
Art. 30°.- *Las actividades pesqueras se clasifican en:* **II.-** *Cultivo o acuacultura con fines*		
Artículo 31°.- *Para realizar las actividades de pesca se requiere lo siguiente:* **I,** *Concesión, para:* **Inciso b)** *Acuacultura comercial* **II,** Permiso, para: **Inciso g)** *Acuacultura de fomento* **III,** *Autorización, para:* **Inciso d)** *Recolectar del medio natural reproductores, larvas, postlarvas, crías, huevos, semillas, alevines o en cualquier otro estadio, y* **Inciso e)** *Acuacultura didáctica.*		

Artículos 22.- *la Secretaría podrá inscribir en el Registro Nacional de Pesca a los acuicultores que no requieran concesión, permiso o Autorización.*	Al **proyecto** le aplica el Artículo, incisos y, fracciones anteriores, porque se trata de una actividad acuícola con fines comerciales.	Por el hecho de presentar a la autoridad correspondiente (SEMARNAT) la Manifestación de Impacto Ambiental, el promovente está cumpliendo con este apartado. El proyecto se vincula por la obligatoriedad de obtener la autorización correspondiente para realizar las obras descritas en esta manifestación de impacto ambiental. Como ya se mencionó anteriormente, la promovente una vez autorizado el proyecto en materia ambiental procederá a tramitar el Registro Nacional de Pesca para la unidad de producción acuícola.
Art. 30°.- *Las actividades pesqueras se clasifican en:* **II.-** *Cultivo o acuacultura con fines*		
Artículo 31°.- *Para realizar las actividades de pesca se requiere lo siguiente:* **I,** *Concesión, para:* **Inciso b)** *Acuacultura comercial* **II,** Permiso, para: **Inciso g)** *Acuacultura de fomento* **III,** *Autorización, para:* **Inciso d)** *Recolectar del medio natural reproductores, larvas, postlarvas, crías, huevos, semillas, alevines o en cualquier otro estadio, y* **Inciso e)** *Acuacultura didáctica.*		

Artículos 22.- *la Secretaría podrá inscribir en el Registro Nacional de Pesca a los acuicultores que no requieran concesión, permiso o Autorización.*	Al **proyecto** le aplica el Artículo, incisos y, fracciones anteriores, porque se trata de una actividad acuícola con fines comerciales.	Por el hecho de presentar a la autoridad correspondiente (SEMARNAT) la Manifestación de Impacto Ambiental, el promovente está cumpliendo con este apartado. El proyecto se vincula por la obligatoriedad de obtener la autorización correspondiente para realizar las obras descritas en esta manifestación de impacto ambiental. Como ya se mencionó anteriormente, la promovente una vez autorizado el proyecto en materia ambiental procederá a tramitar el Registro Nacional de Pesca para la unidad de producción acuícola.
Art. 30°.- *Las actividades pesqueras se clasifican en:* **II.-** *Cultivo o acuacultura con fines*		
Artículo 31°.- *Para realizar las actividades de pesca se requiere lo siguiente:* **I,** *Concesión, para:* **Inciso b)** *Acuacultura comercial* **II,** Permiso, para: **Inciso g)** *Acuacultura de fomento* **III,** *Autorización, para:* **Inciso d)** *Recolectar del medio natural reproductores, larvas, postlarvas, crías, huevos, semillas, alevines o en cualquier otro estadio, y* **Inciso e)** *Acuacultura didáctica.*		

Artículos 22.- *la Secretaría podrá inscribir en el Registro Nacional de Pesca a los acuicultores que no requieran concesión, permiso o Autorización.*	Al **proyecto** le aplica el Artículo, incisos y, fracciones anteriores, porque se trata de una actividad acuícola con fines comerciales.	Por el hecho de presentar a la autoridad correspondiente (SEMARNAT) la Manifestación de Impacto Ambiental, el promovente está cumpliendo con este apartado. El proyecto se vincula por la obligatoriedad de obtener la autorización correspondiente para realizar las obras descritas en esta manifestación de impacto ambiental. Como ya se mencionó anteriormente, la promovente una vez autorizado el proyecto en materia ambiental procederá a tramitar el Registro Nacional de Pesca para la unidad de producción acuícola.
Art. 30°.- *Las actividades pesqueras se clasifican en:* **II.-** *Cultivo o acuacultura con fines*		
Artículo 31°.- *Para realizar las actividades de pesca se requiere lo siguiente:* **I,** *Concesión, para:* **Inciso b)** *Acuacultura comercial* **II,** Permiso, para: **Inciso g)** *Acuacultura de fomento* **III,** *Autorización, para:* **Inciso d)** *Recolectar del medio natural reproductores, larvas, postlarvas, crías, huevos, semillas, alevines o en cualquier otro estadio, y* **Inciso e)** *Acuacultura didáctica.*		

Artículos 22.- *la Secretaría podrá inscribir en el Registro Nacional de Pesca a los acuicultores que no requieran concesión, permiso o Autorización.*	Al **proyecto** le aplica el Artículo, incisos y, fracciones anteriores, porque se trata de una actividad acuícola con fines comerciales.	Por el hecho de presentar a la autoridad correspondiente (SEMARNAT) la Manifestación de Impacto Ambiental, el promovente está cumpliendo con este apartado. El proyecto se vincula por la obligatoriedad de obtener la autorización correspondiente para realizar las obras descritas en esta manifestación de impacto ambiental. Como ya se mencionó anteriormente, la promovente una vez autorizado el proyecto en materia ambiental procederá a tramitar el Registro Nacional de Pesca para la unidad de producción acuícola.
Art. 30°.- *Las actividades pesqueras se clasifican en:* **II.-** *Cultivo o acuacultura con fines*		
Artículo 31°.- *Para realizar las actividades de pesca se requiere lo siguiente:* **I,** *Concesión, para:* **Inciso b)** *Acuacultura comercial* **II,** Permiso, para: **Inciso g)** *Acuacultura de fomento* **III,** *Autorización, para:* **Inciso d)** *Recolectar del medio natural reproductores, larvas, postlarvas, crías, huevos, semillas, alevines o en cualquier otro estadio, y* **Inciso e)** *Acuacultura didáctica.*		

Artículos 22.- *la Secretaría podrá inscribir en el Registro Nacional de Pesca a los acuicultores que no requieran concesión, permiso o Autorización.*	Al **proyecto** le aplica el Artículo, incisos y, fracciones anteriores, porque se trata de una actividad acuícola con fines comerciales.	Por el hecho de presentar a la autoridad correspondiente (SEMARNAT) la Manifestación de Impacto Ambiental, el promovente está cumpliendo con este apartado. El proyecto se vincula por la obligatoriedad de obtener la autorización correspondiente para realizar las obras descritas en esta manifestación de impacto ambiental. Como ya se mencionó anteriormente, la promovente una vez autorizado el proyecto en materia ambiental procederá a tramitar el Registro Nacional de Pesca para la unidad de producción acuícola.
Art. 30°.- *Las actividades pesqueras se clasifican en:* **II.-** *Cultivo o acuacultura con fines*		
Artículo 31°.- *Para realizar las actividades de pesca se requiere lo siguiente:* **I,** *Concesión, para:* **Inciso b)** *Acuacultura comercial* **II,** Permiso, para: **Inciso g)** *Acuacultura de fomento* **III,** *Autorización, para:* **Inciso d)** *Recolectar del medio natural reproductores, larvas, postlarvas, crías, huevos, semillas, alevines o en cualquier otro estadio, y* **Inciso e)** *Acuacultura didáctica.*		

Artículos 22.- *la Secretaría podrá inscribir en el Registro Nacional de Pesca a los acuicultores que no requieran concesión, permiso o Autorización.*	Al **proyecto** le aplica el Artículo, incisos y, fracciones anteriores, porque se trata de una actividad acuícola con fines comerciales.	Por el hecho de presentar a la autoridad correspondiente (SEMARNAT) la Manifestación de Impacto Ambiental, el promovente está cumpliendo con este apartado. El proyecto se vincula por la obligatoriedad de obtener la autorización correspondiente para realizar las obras descritas en esta manifestación de impacto ambiental. Como ya se mencionó anteriormente, la promovente una vez autorizado el proyecto en materia ambiental procederá a tramitar el Registro Nacional de Pesca para la unidad de producción acuícola.
Art. 30°.- *Las actividades pesqueras se clasifican en:* **II.-** *Cultivo o acuacultura con fines*		
Artículo 31°.- *Para realizar las actividades de pesca se requiere lo siguiente:* **I,** *Concesión, para:* **Inciso b)** *Acuacultura comercial* **II,** Permiso, para: **Inciso g)** *Acuacultura de fomento* **III,** *Autorización, para:* **Inciso d)** *Recolectar del medio natural reproductores, larvas, postlarvas, crías, huevos, semillas, alevines o en cualquier otro estadio, y* **Inciso e)** *Acuacultura didáctica.*		

Artículos 22.- *la Secretaría podrá inscribir en el Registro Nacional de Pesca a los acuicultores que no requieran concesión, permiso o Autorización.*	Al **proyecto** le aplica el Artículo, incisos y, fracciones anteriores, porque se trata de una actividad acuícola con fines comerciales.	Por el hecho de presentar a la autoridad correspondiente (SEMARNAT) la Manifestación de Impacto Ambiental, el promovente está cumpliendo con este apartado. El proyecto se vincula por la obligatoriedad de obtener la autorización correspondiente para realizar las obras descritas en esta manifestación de impacto ambiental. Como ya se mencionó anteriormente, la promovente una vez autorizado el proyecto en materia ambiental procederá a tramitar el Registro Nacional de Pesca para la unidad de producción acuícola.
Art. 30°.- *Las actividades pesqueras se clasifican en:* **II.-** *Cultivo o acuacultura con fines*		
Artículo 31°.- *Para realizar las actividades de pesca se requiere lo siguiente:* **I,** *Concesión, para:* **Inciso b)** *Acuacultura comercial* **II,** Permiso, para: **Inciso g)** *Acuacultura de fomento* **III,** *Autorización, para:* **Inciso d)** *Recolectar del medio natural reproductores, larvas, postlarvas, crías, huevos, semillas, alevines o en cualquier otro estadio, y* **Inciso e)** *Acuacultura didáctica.*		

Artículos 22.- *la Secretaría podrá inscribir en el Registro Nacional de Pesca a los acuicultores que no requieran concesión, permiso o Autorización.*	Al **proyecto** le aplica el Artículo, incisos y, fracciones anteriores, porque se trata de una actividad acuícola con fines comerciales.	Por el hecho de presentar a la autoridad correspondiente (SEMARNAT) la Manifestación de Impacto Ambiental, el promovente está cumpliendo con este apartado. El proyecto se vincula por la obligatoriedad de obtener la autorización correspondiente para realizar las obras descritas en esta manifestación de impacto ambiental. Como ya se mencionó anteriormente, la promovente una vez autorizado el proyecto en materia ambiental procederá a tramitar el Registro Nacional de Pesca para la unidad de producción acuícola.
Art. 30°.- *Las actividades pesqueras se clasifican en:* **II.-** *Cultivo o acuacultura con fines*		
Artículo 31°.- *Para realizar las actividades de pesca se requiere lo siguiente:* **I,** *Concesión, para:* **Inciso b)** *Acuacultura comercial* **II,** Permiso, para: **Inciso g)** *Acuacultura de fomento* **III,** *Autorización, para:* **Inciso d)** *Recolectar del medio natural reproductores, larvas, postlarvas, crías, huevos, semillas, alevines o en cualquier otro estadio, y* **Inciso e)** *Acuacultura didáctica.*		

Artículos 22.- *la Secretaría podrá inscribir en el Registro Nacional de Pesca a los acuicultores que no requieran concesión, permiso o Autorización.*	Al **proyecto** le aplica el Artículo, incisos y, fracciones anteriores, porque se trata de una actividad acuícola con fines comerciales.	Por el hecho de presentar a la autoridad correspondiente (SEMARNAT) la Manifestación de Impacto Ambiental, el promovente está cumpliendo con este apartado. El proyecto se vincula por la obligatoriedad de obtener la autorización correspondiente para realizar las obras descritas en esta manifestación de impacto ambiental. Como ya se mencionó anteriormente, la promovente una vez autorizado el proyecto en materia ambiental procederá a tramitar el Registro Nacional de Pesca para la unidad de producción acuícola.
Art. 30°.- *Las actividades pesqueras se clasifican en:* **II.-** *Cultivo o acuacultura con fines*		
Artículo 31°.- *Para realizar las actividades de pesca se requiere lo siguiente:* **I,** *Concesión, para:* **Inciso b)** *Acuacultura comercial* **II,** Permiso, para: **Inciso g)** *Acuacultura de fomento* **III,** *Autorización, para:* **Inciso d)** *Recolectar del medio natural reproductores, larvas, postlarvas, crías, huevos, semillas, alevines o en cualquier otro estadio, y* **Inciso e)** *Acuacultura didáctica.*		

Artículos 22.- *la Secretaría podrá inscribir en el Registro Nacional de Pesca a los acuicultores que no requieran concesión, permiso o Autorización.*	Al **proyecto** le aplica el Artículo, incisos y, fracciones anteriores, porque se trata de una actividad acuícola con fines comerciales.	Por el hecho de presentar a la autoridad correspondiente (SEMARNAT) la Manifestación de Impacto Ambiental, el promovente está cumpliendo con este apartado. El proyecto se vincula por la obligatoriedad de obtener la autorización correspondiente para realizar las obras descritas en esta manifestación de impacto ambiental. Como ya se mencionó anteriormente, la promovente una vez autorizado el proyecto en materia ambiental procederá a tramitar el Registro Nacional de Pesca para la unidad de producción acuícola.
Art. 30°.- *Las actividades pesqueras se clasifican en:* **II.-** *Cultivo o acuacultura con fines*		
Artículo 31°.- *Para realizar las actividades de pesca se requiere lo siguiente:* **I,** *Concesión, para:* **Inciso b)** *Acuacultura comercial* **II,** Permiso, para: **Inciso g)** *Acuacultura de fomento* **III,** *Autorización, para:* **Inciso d)** *Recolectar del medio natural reproductores, larvas, postlarvas, crías, huevos, semillas, alevines o en cualquier otro estadio, y* **Inciso e)** *Acuacultura didáctica.*		

Artículos 22.- *la Secretaría podrá inscribir en el Registro Nacional de Pesca a los acuicultores que no requieran concesión, permiso o Autorización.*	Al **proyecto** le aplica el Artículo, incisos y, fracciones anteriores, porque se trata de una actividad acuícola con fines comerciales.	Por el hecho de presentar a la autoridad correspondiente (SEMARNAT) la Manifestación de Impacto Ambiental, el promovente está cumpliendo con este apartado. El proyecto se vincula por la obligatoriedad de obtener la autorización correspondiente para realizar las obras descritas en esta manifestación de impacto ambiental. Como ya se mencionó anteriormente, la promovente una vez autorizado el proyecto en materia ambiental procederá a tramitar el Registro Nacional de Pesca para la unidad de producción acuícola.
Art. 30°.- *Las actividades pesqueras se clasifican en:* **II.-** *Cultivo o acuacultura con fines*		
Artículo 31°.- *Para realizar las actividades de pesca se requiere lo siguiente:* **I,** *Concesión, para:* **Inciso b)** *Acuacultura comercial* **II,** Permiso, para: **Inciso g)** *Acuacultura de fomento* **III,** *Autorización, para:* **Inciso d)** *Recolectar del medio natural reproductores, larvas, postlarvas, crías, huevos, semillas, alevines o en cualquier otro estadio, y* **Inciso e)** *Acuacultura didáctica.*		

Artículos 22.- *la Secretaría podrá inscribir en el Registro Nacional de Pesca a los acuicultores que no requieran concesión, permiso o Autorización.*	Al **proyecto** le aplica el Artículo, incisos y, fracciones anteriores, porque se trata de una actividad acuícola con fines comerciales.	Por el hecho de presentar a la autoridad correspondiente (SEMARNAT) la Manifestación de Impacto Ambiental, el promovente está cumpliendo con este apartado. El proyecto se vincula por la obligatoriedad de obtener la autorización correspondiente para realizar las obras descritas en esta manifestación de impacto ambiental. Como ya se mencionó anteriormente, la promovente una vez autorizado el proyecto en materia ambiental procederá a tramitar el Registro Nacional de Pesca para la unidad de producción acuícola.
Art. 30°.- *Las actividades pesqueras se clasifican en:* **II.-** *Cultivo o acuacultura con fines*		
Artículo 31°.- *Para realizar las actividades de pesca se requiere lo siguiente:* **I,** *Concesión, para:* **Inciso b)** *Acuacultura comercial* **II,** Permiso, para: **Inciso g)** *Acuacultura de fomento* **III,** *Autorización, para:* **Inciso d)** *Recolectar del medio natural reproductores, larvas, postlarvas, crías, huevos, semillas, alevines o en cualquier otro estadio, y* **Inciso e)** *Acuacultura didáctica.*		

Artículos 22.- *la Secretaría podrá inscribir en el Registro Nacional de Pesca a los acuicultores que no requieran concesión, permiso o Autorización.*	Al **proyecto** le aplica el Artículo, incisos y, fracciones anteriores, porque se trata de una actividad acuícola con fines comerciales.	Por el hecho de presentar a la autoridad correspondiente (SEMARNAT) la Manifestación de Impacto Ambiental, el promovente está cumpliendo con este apartado. El proyecto se vincula por la obligatoriedad de obtener la autorización correspondiente para realizar las obras descritas en esta manifestación de impacto ambiental. Como ya se mencionó anteriormente, la promovente una vez autorizado el proyecto en materia ambiental procederá a tramitar el Registro Nacional de Pesca para la unidad de producción acuícola.
Art. 30°.- *Las actividades pesqueras se clasifican en:* **II.-** *Cultivo o acuacultura con fines*		
Artículo 31°.- *Para realizar las actividades de pesca se requiere lo siguiente:* **I,** *Concesión, para:* **Inciso b)** *Acuacultura comercial* **II,** Permiso, para: **Inciso g)** *Acuacultura de fomento* **III,** *Autorización, para:* **Inciso d)** *Recolectar del medio natural reproductores, larvas, postlarvas, crías, huevos, semillas, alevines o en cualquier otro estadio, y* **Inciso e)** *Acuacultura didáctica.*		

Artículos 22.- *la Secretaría podrá inscribir en el Registro Nacional de Pesca a los acuicultores que no requieran concesión, permiso o Autorización.*	Al **proyecto** le aplica el Artículo, incisos y, fracciones anteriores, porque se trata de una actividad acuícola con fines comerciales.	Por el hecho de presentar a la autoridad correspondiente (SEMARNAT) la Manifestación de Impacto Ambiental, el promovente está cumpliendo con este apartado. El proyecto se vincula por la obligatoriedad de obtener la autorización correspondiente para realizar las obras descritas en esta manifestación de impacto ambiental. Como ya se mencionó anteriormente, la promovente una vez autorizado el proyecto en materia ambiental procederá a tramitar el Registro Nacional de Pesca para la unidad de producción acuícola.
Art. 30°.- *Las actividades pesqueras se clasifican en:* **II.-** *Cultivo o acuacultura con fines*		
Artículo 31°.- *Para realizar las actividades de pesca se requiere lo siguiente:* **I,** *Concesión, para:* **Inciso b)** *Acuacultura comercial* **II,** Permiso, para: **Inciso g)** *Acuacultura de fomento* **III,** *Autorización, para:* **Inciso d)** *Recolectar del medio natural reproductores, larvas, postlarvas, crías, huevos, semillas, alevines o en cualquier otro estadio, y* **Inciso e)** *Acuacultura didáctica.*		

Artículos 22.- *la Secretaría podrá inscribir en el Registro Nacional de Pesca a los acuicultores que no requieran concesión, permiso o Autorización.*	Al **proyecto** le aplica el Artículo, incisos y, fracciones anteriores, porque se trata de una actividad acuícola con fines comerciales.	Por el hecho de presentar a la autoridad correspondiente (SEMARNAT) la Manifestación de Impacto Ambiental, el promovente está cumpliendo con este apartado. El proyecto se vincula por la obligatoriedad de obtener la autorización correspondiente para realizar las obras descritas en esta manifestación de impacto ambiental. Como ya se mencionó anteriormente, la promovente una vez autorizado el proyecto en materia ambiental procederá a tramitar el Registro Nacional de Pesca para la unidad de producción acuícola.
Art. 30°.- *Las actividades pesqueras se clasifican en:* **II.-** *Cultivo o acuacultura con fines*		
Artículo 31°.- *Para realizar las actividades de pesca se requiere lo siguiente:* **I,** *Concesión, para:* **Inciso b)** *Acuacultura comercial* **II,** Permiso, para: **Inciso g)** *Acuacultura de fomento* **III,** *Autorización, para:* **Inciso d)** *Recolectar del medio natural reproductores, larvas, postlarvas, crías, huevos, semillas, alevines o en cualquier otro estadio, y* **Inciso e)** *Acuacultura didáctica.*		

Artículos 22.- *la Secretaría podrá inscribir en el Registro Nacional de Pesca a los acuicultores que no requieran concesión, permiso o Autorización.*	Al **proyecto** le aplica el Artículo, incisos y, fracciones anteriores, porque se trata de una actividad acuícola con fines comerciales.	Por el hecho de presentar a la autoridad correspondiente (SEMARNAT) la Manifestación de Impacto Ambiental, el promovente está cumpliendo con este apartado. El proyecto se vincula por la obligatoriedad de obtener la autorización correspondiente para realizar las obras descritas en esta manifestación de impacto ambiental. Como ya se mencionó anteriormente, la promovente una vez autorizado el proyecto en materia ambiental procederá a tramitar el Registro Nacional de Pesca para la unidad de producción acuícola.
Art. 30°.- *Las actividades pesqueras se clasifican en:* **II.-** *Cultivo o acuacultura con fines*		
Artículo 31°.- *Para realizar las actividades de pesca se requiere lo siguiente:* **I,** *Concesión, para:* **Inciso b)** *Acuacultura comercial* **II,** Permiso, para: **Inciso g)** *Acuacultura de fomento* **III,** *Autorización, para:* **Inciso d)** *Recolectar del medio natural reproductores, larvas, postlarvas, crías, huevos, semillas, alevines o en cualquier otro estadio, y* **Inciso e)** *Acuacultura didáctica.*		

Artículos 22.- *la Secretaría podrá inscribir en el Registro Nacional de Pesca a los acuicultores que no requieran concesión, permiso o Autorización.*	Al **proyecto** le aplica el Artículo, incisos y, fracciones anteriores, porque se trata de una actividad acuícola con fines comerciales.	Por el hecho de presentar a la autoridad correspondiente (SEMARNAT) la Manifestación de Impacto Ambiental, el promovente está cumpliendo con este apartado. El proyecto se vincula por la obligatoriedad de obtener la autorización correspondiente para realizar las obras descritas en esta manifestación de impacto ambiental. Como ya se mencionó anteriormente, la promovente una vez autorizado el proyecto en materia ambiental procederá a tramitar el Registro Nacional de Pesca para la unidad de producción acuícola.
Art. 30°.- *Las actividades pesqueras se clasifican en:* **II.-** *Cultivo o acuacultura con fines*		
Artículo 31°.- *Para realizar las actividades de pesca se requiere lo siguiente:* **I,** *Concesión, para:* **Inciso b)** *Acuacultura comercial* **II,** Permiso, para: **Inciso g)** *Acuacultura de fomento* **III,** *Autorización, para:* **Inciso d)** *Recolectar del medio natural reproductores, larvas, postlarvas, crías, huevos, semillas, alevines o en cualquier otro estadio, y* **Inciso e)** *Acuacultura didáctica.*		

Artículos 22.- *la Secretaría podrá inscribir en el Registro Nacional de Pesca a los acuicultores que no requieran concesión, permiso o Autorización.*	Al **proyecto** le aplica el Artículo, incisos y, fracciones anteriores, porque se trata de una actividad acuícola con fines comerciales.	Por el hecho de presentar a la autoridad correspondiente (SEMARNAT) la Manifestación de Impacto Ambiental, el promovente está cumpliendo con este apartado. El proyecto se vincula por la obligatoriedad de obtener la autorización correspondiente para realizar las obras descritas en esta manifestación de impacto ambiental. Como ya se mencionó anteriormente, la promovente una vez autorizado el proyecto en materia ambiental procederá a tramitar el Registro Nacional de Pesca para la unidad de producción acuícola.
Art. 30°.- *Las actividades pesqueras se clasifican en:* **II.-** *Cultivo o acuacultura con fines*		
Artículo 31°.- *Para realizar las actividades de pesca se requiere lo siguiente:* **I,** *Concesión, para:* **Inciso b)** *Acuacultura comercial* **II,** Permiso, para: **Inciso g)** *Acuacultura de fomento* **III,** *Autorización, para:* **Inciso d)** *Recolectar del medio natural reproductores, larvas, postlarvas, crías, huevos, semillas, alevines o en cualquier otro estadio, y* **Inciso e)** *Acuacultura didáctica.*		

Artículos 22.- *la Secretaría podrá inscribir en el Registro Nacional de Pesca a los acuicultores que no requieran concesión, permiso o Autorización.*	Al **proyecto** le aplica el Artículo, incisos y, fracciones anteriores, porque se trata de una actividad acuícola con fines comerciales.	Por el hecho de presentar a la autoridad correspondiente (SEMARNAT) la Manifestación de Impacto Ambiental, el promovente está cumpliendo con este apartado. El proyecto se vincula por la obligatoriedad de obtener la autorización correspondiente para realizar las obras descritas en esta manifestación de impacto ambiental. Como ya se mencionó anteriormente, la promovente una vez autorizado el proyecto en materia ambiental procederá a tramitar el Registro Nacional de Pesca para la unidad de producción acuícola.
Art. 30°.- *Las actividades pesqueras se clasifican en:* **II.-** *Cultivo o acuacultura con fines*		
Artículo 31°.- *Para realizar las actividades de pesca se requiere lo siguiente:* **I,** *Concesión, para:* **Inciso b)** *Acuacultura comercial* **II,** Permiso, para: **Inciso g)** *Acuacultura de fomento* **III,** *Autorización, para:* **Inciso d)** *Recolectar del medio natural reproductores, larvas, postlarvas, crías, huevos, semillas, alevines o en cualquier otro estadio, y* **Inciso e)** *Acuacultura didáctica.*		

Artículos 22.- *la Secretaría podrá inscribir en el Registro Nacional de Pesca a los acuicultores que no requieran concesión, permiso o Autorización.*	Al **proyecto** le aplica el Artículo, incisos y, fracciones anteriores, porque se trata de una actividad acuícola con fines comerciales.	Por el hecho de presentar a la autoridad correspondiente (SEMARNAT) la Manifestación de Impacto Ambiental, el promovente está cumpliendo con este apartado. El proyecto se vincula por la obligatoriedad de obtener la autorización correspondiente para realizar las obras descritas en esta manifestación de impacto ambiental. Como ya se mencionó anteriormente, la promovente una vez autorizado el proyecto en materia ambiental procederá a tramitar el Registro Nacional de Pesca para la unidad de producción acuícola.
Art. 30°.- *Las actividades pesqueras se clasifican en:* **II.-** *Cultivo o acuacultura con fines*		
Artículo 31°.- *Para realizar las actividades de pesca se requiere lo siguiente:* **I,** *Concesión, para:* **Inciso b)** *Acuacultura comercial* **II,** Permiso, para: **Inciso g)** *Acuacultura de fomento* **III,** *Autorización, para:* **Inciso d)** *Recolectar del medio natural reproductores, larvas, postlarvas, crías, huevos, semillas, alevines o en cualquier otro estadio, y* **Inciso e)** *Acuacultura didáctica.*		

Artículos 22.- *la Secretaría podrá inscribir en el Registro Nacional de Pesca a los acuicultores que no requieran concesión, permiso o Autorización.*	Al **proyecto** le aplica el Artículo, incisos y, fracciones anteriores, porque se trata de una actividad acuícola con fines comerciales.	Por el hecho de presentar a la autoridad correspondiente (SEMARNAT) la Manifestación de Impacto Ambiental, el promovente está cumpliendo con este apartado. El proyecto se vincula por la obligatoriedad de obtener la autorización correspondiente para realizar las obras descritas en esta manifestación de impacto ambiental. Como ya se mencionó anteriormente, la promovente una vez autorizado el proyecto en materia ambiental procederá a tramitar el Registro Nacional de Pesca para la unidad de producción acuícola.
Art. 30°.- *Las actividades pesqueras se clasifican en:* **II.-** *Cultivo o acuacultura con fines*		
Artículo 31°.- *Para realizar las actividades de pesca se requiere lo siguiente:* **I,** *Concesión, para:* **Inciso b)** *Acuacultura comercial* **II,** Permiso, para: **Inciso g)** *Acuacultura de fomento* **III,** *Autorización, para:* **Inciso d)** *Recolectar del medio natural reproductores, larvas, postlarvas, crías, huevos, semillas, alevines o en cualquier otro estadio, y* **Inciso e)** *Acuacultura didáctica.*		

Artículos 22.- *la Secretaría podrá inscribir en el Registro Nacional de Pesca a los acuicultores que no requieran concesión, permiso o Autorización.*	Al **proyecto** le aplica el Artículo, incisos y, fracciones anteriores, porque se trata de una actividad acuícola con fines comerciales.	Por el hecho de presentar a la autoridad correspondiente (SEMARNAT) la Manifestación de Impacto Ambiental, el promovente está cumpliendo con este apartado. El proyecto se vincula por la obligatoriedad de obtener la autorización correspondiente para realizar las obras descritas en esta manifestación de impacto ambiental. Como ya se mencionó anteriormente, la promovente una vez autorizado el proyecto en materia ambiental procederá a tramitar el Registro Nacional de Pesca para la unidad de producción acuícola.
Art. 30°.- *Las actividades pesqueras se clasifican en:* **II.-** *Cultivo o acuacultura con fines*		
Artículo 31°.- *Para realizar las actividades de pesca se requiere lo siguiente:* **I,** *Concesión, para:* **Inciso b)** *Acuacultura comercial* **II,** Permiso, para: **Inciso g)** *Acuacultura de fomento* **III,** *Autorización, para:* **Inciso d)** *Recolectar del medio natural reproductores, larvas, postlarvas, crías, huevos, semillas, alevines o en cualquier otro estadio, y* **Inciso e)** *Acuacultura didáctica.*		

Artículos 22.- *la Secretaría podrá inscribir en el Registro Nacional de Pesca a los acuicultores que no requieran concesión, permiso o Autorización.*	Al **proyecto** le aplica el Artículo, incisos y, fracciones anteriores, porque se trata de una actividad acuícola con fines comerciales.	Por el hecho de presentar a la autoridad correspondiente (SEMARNAT) la Manifestación de Impacto Ambiental, el promovente está cumpliendo con este apartado. El proyecto se vincula por la obligatoriedad de obtener la autorización correspondiente para realizar las obras descritas en esta manifestación de impacto ambiental. Como ya se mencionó anteriormente, la promovente una vez autorizado el proyecto en materia ambiental procederá a tramitar el Registro Nacional de Pesca para la unidad de producción acuícola.
Art. 30°.- *Las actividades pesqueras se clasifican en:* **II.-** *Cultivo o acuacultura con fines*		
Artículo 31°.- *Para realizar las actividades de pesca se requiere lo siguiente:* **I,** *Concesión, para:* **Inciso b)** *Acuacultura comercial* **II,** Permiso, para: **Inciso g)** *Acuacultura de fomento* **III,** *Autorización, para:* **Inciso d)** *Recolectar del medio natural reproductores, larvas, postlarvas, crías, huevos, semillas, alevines o en cualquier otro estadio, y* **Inciso e)** *Acuacultura didáctica.*		

Artículos 22.- *la Secretaría podrá inscribir en el Registro Nacional de Pesca a los acuicultores que no requieran concesión, permiso o Autorización.*	Al **proyecto** le aplica el Artículo, incisos y, fracciones anteriores, porque se trata de una actividad acuícola con fines comerciales.	Por el hecho de presentar a la autoridad correspondiente (SEMARNAT) la Manifestación de Impacto Ambiental, el promovente está cumpliendo con este apartado. El proyecto se vincula por la obligatoriedad de obtener la autorización correspondiente para realizar las obras descritas en esta manifestación de impacto ambiental. Como ya se mencionó anteriormente, la promovente una vez autorizado el proyecto en materia ambiental procederá a tramitar el Registro Nacional de Pesca para la unidad de producción acuícola.
Art. 30°.- *Las actividades pesqueras se clasifican en:* **II.-** *Cultivo o acuacultura con fines*		
Artículo 31°.- *Para realizar las actividades de pesca se requiere lo siguiente:* **I,** *Concesión, para:* **Inciso b)** *Acuacultura comercial* **II,** Permiso, para: **Inciso g)** *Acuacultura de fomento* **III,** *Autorización, para:* **Inciso d)** *Recolectar del medio natural reproductores, larvas, postlarvas, crías, huevos, semillas, alevines o en cualquier otro estadio, y* **Inciso e)** *Acuacultura didáctica.*		

Artículos 22.- *la Secretaría podrá inscribir en el Registro Nacional de Pesca a los acuicultores que no requieran concesión, permiso o Autorización.*	Al **proyecto** le aplica el Artículo, incisos y, fracciones anteriores, porque se trata de una actividad acuícola con fines comerciales.	Por el hecho de presentar a la autoridad correspondiente (SEMARNAT) la Manifestación de Impacto Ambiental, el promovente está cumpliendo con este apartado. El proyecto se vincula por la obligatoriedad de obtener la autorización correspondiente para realizar las obras descritas en esta manifestación de impacto ambiental. Como ya se mencionó anteriormente, la promovente una vez autorizado el proyecto en materia ambiental procederá a tramitar el Registro Nacional de Pesca para la unidad de producción acuícola.
Art. 30°.- *Las actividades pesqueras se clasifican en:* **II.-** *Cultivo o acuacultura con fines*		
Artículo 31°.- *Para realizar las actividades de pesca se requiere lo siguiente:* **I,** *Concesión, para:* **Inciso b)** *Acuacultura comercial* **II,** Permiso, para: **Inciso g)** *Acuacultura de fomento* **III,** *Autorización, para:* **Inciso d)** *Recolectar del medio natural reproductores, larvas, postlarvas, crías, huevos, semillas, alevines o en cualquier otro estadio, y* **Inciso e)** *Acuacultura didáctica.*		

Artículos 22.- *la Secretaría podrá inscribir en el Registro Nacional de Pesca a los acuicultores que no requieran concesión, permiso o Autorización.*	Al **proyecto** le aplica el Artículo, incisos y, fracciones anteriores, porque se trata de una actividad acuícola con fines comerciales.	Por el hecho de presentar a la autoridad correspondiente (SEMARNAT) la Manifestación de Impacto Ambiental, el promovente está cumpliendo con este apartado. El proyecto se vincula por la obligatoriedad de obtener la autorización correspondiente para realizar las obras descritas en esta manifestación de impacto ambiental. Como ya se mencionó anteriormente, la promovente una vez autorizado el proyecto en materia ambiental procederá a tramitar el Registro Nacional de Pesca para la unidad de producción acuícola.
Art. 30°.- *Las actividades pesqueras se clasifican en:* **II.-** *Cultivo o acuacultura con fines*		
Artículo 31°.- *Para realizar las actividades de pesca se requiere lo siguiente:* **I,** *Concesión, para:* **Inciso b)** *Acuacultura comercial* **II,** Permiso, para: **Inciso g)** *Acuacultura de fomento* **III,** *Autorización, para:* **Inciso d)** *Recolectar del medio natural reproductores, larvas, postlarvas, crías, huevos, semillas, alevines o en cualquier otro estadio, y* **Inciso e)** *Acuacultura didáctica.*		

Artículos 22.- *la Secretaría podrá inscribir en el Registro Nacional de Pesca a los acuicultores que no requieran concesión, permiso o Autorización.*	Al **proyecto** le aplica el Artículo, incisos y, fracciones anteriores, porque se trata de una actividad acuícola con fines comerciales.	Por el hecho de presentar a la autoridad correspondiente (SEMARNAT) la Manifestación de Impacto Ambiental, el promovente está cumpliendo con este apartado. El proyecto se vincula por la obligatoriedad de obtener la autorización correspondiente para realizar las obras descritas en esta manifestación de impacto ambiental. Como ya se mencionó anteriormente, la promovente una vez autorizado el proyecto en materia ambiental procederá a tramitar el Registro Nacional de Pesca para la unidad de producción acuícola.
Art. 30°.- *Las actividades pesqueras se clasifican en:* **II.-** *Cultivo o acuacultura con fines*		
Artículo 31°.- *Para realizar las actividades de pesca se requiere lo siguiente:* **I,** *Concesión, para:* **Inciso b)** *Acuacultura comercial* **II,** Permiso, para: **Inciso g)** *Acuacultura de fomento* **III,** *Autorización, para:* **Inciso d)** *Recolectar del medio natural reproductores, larvas, postlarvas, crías, huevos, semillas, alevines o en cualquier otro estadio, y* **Inciso e)** *Acuacultura didáctica.*		

Artículos 22.- *la Secretaría podrá inscribir en el Registro Nacional de Pesca a los acuicultores que no requieran concesión, permiso o Autorización.*	Al **proyecto** le aplica el Artículo, incisos y, fracciones anteriores, porque se trata de una actividad acuícola con fines comerciales.	Por el hecho de presentar a la autoridad correspondiente (SEMARNAT) la Manifestación de Impacto Ambiental, el promovente está cumpliendo con este apartado. El proyecto se vincula por la obligatoriedad de obtener la autorización correspondiente para realizar las obras descritas en esta manifestación de impacto ambiental. Como ya se mencionó anteriormente, la promovente una vez autorizado el proyecto en materia ambiental procederá a tramitar el Registro Nacional de Pesca para la unidad de producción acuícola.
Art. 30°.- *Las actividades pesqueras se clasifican en:* **II.-** *Cultivo o acuacultura con fines*		
Artículo 31°.- *Para realizar las actividades de pesca se requiere lo siguiente:* **I,** *Concesión, para:* **Inciso b)** *Acuacultura comercial* **II,** Permiso, para: **Inciso g)** *Acuacultura de fomento* **III,** *Autorización, para:* **Inciso d)** *Recolectar del medio natural reproductores, larvas, postlarvas, crías, huevos, semillas, alevines o en cualquier otro estadio, y* **Inciso e)** *Acuacultura didáctica.*		

Artículos 22.- *la Secretaría podrá inscribir en el Registro Nacional de Pesca a los acuicultores que no requieran concesión, permiso o Autorización.*	Al **proyecto** le aplica el Artículo, incisos y, fracciones anteriores, porque se trata de una actividad acuícola con fines comerciales.	Por el hecho de presentar a la autoridad correspondiente (SEMARNAT) la Manifestación de Impacto Ambiental, el promovente está cumpliendo con este apartado. El proyecto se vincula por la obligatoriedad de obtener la autorización correspondiente para realizar las obras descritas en esta manifestación de impacto ambiental. Como ya se mencionó anteriormente, la promovente una vez autorizado el proyecto en materia ambiental procederá a tramitar el Registro Nacional de Pesca para la unidad de producción acuícola.
Art. 30°.- *Las actividades pesqueras se clasifican en:* **II.-** *Cultivo o acuacultura con fines*		
Artículo 31°.- *Para realizar las actividades de pesca se requiere lo siguiente:* **I,** *Concesión, para:* **Inciso b)** *Acuacultura comercial* **II,** Permiso, para: **Inciso g)** *Acuacultura de fomento* **III,** *Autorización, para:* **Inciso d)** *Recolectar del medio natural reproductores, larvas, postlarvas, crías, huevos, semillas, alevines o en cualquier otro estadio, y* **Inciso e)** *Acuacultura didáctica.*		

Artículos 22.- *la Secretaría podrá inscribir en el Registro Nacional de Pesca a los acuicultores que no requieran concesión, permiso o Autorización.*	Al **proyecto** le aplica el Artículo, incisos y, fracciones anteriores, porque se trata de una actividad acuícola con fines comerciales.	Por el hecho de presentar a la autoridad correspondiente (SEMARNAT) la Manifestación de Impacto Ambiental, el promovente está cumpliendo con este apartado. El proyecto se vincula por la obligatoriedad de obtener la autorización correspondiente para realizar las obras descritas en esta manifestación de impacto ambiental. Como ya se mencionó anteriormente, la promovente una vez autorizado el proyecto en materia ambiental procederá a tramitar el Registro Nacional de Pesca para la unidad de producción acuícola.
Art. 30°.- *Las actividades pesqueras se clasifican en:* **II.-** *Cultivo o acuacultura con fines*		
Artículo 31°.- *Para realizar las actividades de pesca se requiere lo siguiente:* **I,** *Concesión, para:* **Inciso b)** *Acuacultura comercial* **II,** Permiso, para: **Inciso g)** *Acuacultura de fomento* **III,** *Autorización, para:* **Inciso d)** *Recolectar del medio natural reproductores, larvas, postlarvas, crías, huevos, semillas, alevines o en cualquier otro estadio, y* **Inciso e)** *Acuacultura didáctica.*		

Artículos 22.- *la Secretaría podrá inscribir en el Registro Nacional de Pesca a los acuicultores que no requieran concesión, permiso o Autorización.*	Al **proyecto** le aplica el Artículo, incisos y, fracciones anteriores, porque se trata de una actividad acuícola con fines comerciales.	Por el hecho de presentar a la autoridad correspondiente (SEMARNAT) la Manifestación de Impacto Ambiental, el promovente está cumpliendo con este apartado. El proyecto se vincula por la obligatoriedad de obtener la autorización correspondiente para realizar las obras descritas en esta manifestación de impacto ambiental. Como ya se mencionó anteriormente, la promovente una vez autorizado el proyecto en materia ambiental procederá a tramitar el Registro Nacional de Pesca para la unidad de producción acuícola.
Art. 30°.- *Las actividades pesqueras se clasifican en:* **II.-** *Cultivo o acuacultura con fines*		
Artículo 31°.- *Para realizar las actividades de pesca se requiere lo siguiente:* **I,** *Concesión, para:* **Inciso b)** *Acuacultura comercial* **II,** Permiso, para: **Inciso g)** *Acuacultura de fomento* **III,** *Autorización, para:* **Inciso d)** *Recolectar del medio natural reproductores, larvas, postlarvas, crías, huevos, semillas, alevines o en cualquier otro estadio, y* **Inciso e)** *Acuacultura didáctica.*		

Artículos 22.- *la Secretaría podrá inscribir en el Registro Nacional de Pesca a los acuicultores que no requieran concesión, permiso o Autorización.*	Al **proyecto** le aplica el Artículo, incisos y, fracciones anteriores, porque se trata de una actividad acuícola con fines comerciales.	Por el hecho de presentar a la autoridad correspondiente (SEMARNAT) la Manifestación de Impacto Ambiental, el promovente está cumpliendo con este apartado. El proyecto se vincula por la obligatoriedad de obtener la autorización correspondiente para realizar las obras descritas en esta manifestación de impacto ambiental. Como ya se mencionó anteriormente, la promovente una vez autorizado el proyecto en materia ambiental procederá a tramitar el Registro Nacional de Pesca para la unidad de producción acuícola.
Art. 30°.- *Las actividades pesqueras se clasifican en:* **II.-** *Cultivo o acuacultura con fines*		
Artículo 31°.- *Para realizar las actividades de pesca se requiere lo siguiente:* **I,** *Concesión, para:* **Inciso b)** *Acuacultura comercial* **II,** Permiso, para: **Inciso g)** *Acuacultura de fomento* **III,** *Autorización, para:* **Inciso d)** *Recolectar del medio natural reproductores, larvas, postlarvas, crías, huevos, semillas, alevines o en cualquier otro estadio, y* **Inciso e)** *Acuacultura didáctica.*		

Artículos 22.- *la Secretaría podrá inscribir en el Registro Nacional de Pesca a los acuicultores que no requieran concesión, permiso o Autorización.*	Al **proyecto** le aplica el Artículo, incisos y, fracciones anteriores, porque se trata de una actividad acuícola con fines comerciales.	Por el hecho de presentar a la autoridad correspondiente (SEMARNAT) la Manifestación de Impacto Ambiental, el promovente está cumpliendo con este apartado. El proyecto se vincula por la obligatoriedad de obtener la autorización correspondiente para realizar las obras descritas en esta manifestación de impacto ambiental. Como ya se mencionó anteriormente, la promovente una vez autorizado el proyecto en materia ambiental procederá a tramitar el Registro Nacional de Pesca para la unidad de producción acuícola.
Art. 30°.- *Las actividades pesqueras se clasifican en:* **II.-** *Cultivo o acuacultura con fines*		
Artículo 31°.- *Para realizar las actividades de pesca se requiere lo siguiente:* **I,** *Concesión, para:* **Inciso b)** *Acuacultura comercial* **II,** Permiso, para: **Inciso g)** *Acuacultura de fomento* **III,** *Autorización, para:* **Inciso d)** *Recolectar del medio natural reproductores, larvas, postlarvas, crías, huevos, semillas, alevines o en cualquier otro estadio, y* **Inciso e)** *Acuacultura didáctica.*		

Artículos 22.- *la Secretaría podrá inscribir en el Registro Nacional de Pesca a los acuicultores que no requieran concesión, permiso o Autorización.*	Al **proyecto** le aplica el Artículo, incisos y, fracciones anteriores, porque se trata de una actividad acuícola con fines comerciales.	Por el hecho de presentar a la autoridad correspondiente (SEMARNAT) la Manifestación de Impacto Ambiental, el promovente está cumpliendo con este apartado. El proyecto se vincula por la obligatoriedad de obtener la autorización correspondiente para realizar las obras descritas en esta manifestación de impacto ambiental. Como ya se mencionó anteriormente, la promovente una vez autorizado el proyecto en materia ambiental procederá a tramitar el Registro Nacional de Pesca para la unidad de producción acuícola.
Art. 30°.- *Las actividades pesqueras se clasifican en:* **II.-** *Cultivo o acuacultura con fines*		
Artículo 31°.- *Para realizar las actividades de pesca se requiere lo siguiente:* **I,** *Concesión, para:* **Inciso b)** *Acuacultura comercial* **II,** Permiso, para: **Inciso g)** *Acuacultura de fomento* **III,** *Autorización, para:* **Inciso d)** *Recolectar del medio natural reproductores, larvas, postlarvas, crías, huevos, semillas, alevines o en cualquier otro estadio, y* **Inciso e)** *Acuacultura didáctica.*		

Artículos 22.- *la Secretaría podrá inscribir en el Registro Nacional de Pesca a los acuicultores que no requieran concesión, permiso o Autorización.*	Al **proyecto** le aplica el Artículo, incisos y, fracciones anteriores, porque se trata de una actividad acuícola con fines comerciales.	Por el hecho de presentar a la autoridad correspondiente (SEMARNAT) la Manifestación de Impacto Ambiental, el promovente está cumpliendo con este apartado. El proyecto se vincula por la obligatoriedad de obtener la autorización correspondiente para realizar las obras descritas en esta manifestación de impacto ambiental. Como ya se mencionó anteriormente, la promovente una vez autorizado el proyecto en materia ambiental procederá a tramitar el Registro Nacional de Pesca para la unidad de producción acuícola.
Art. 30°.- *Las actividades pesqueras se clasifican en:* **II.-** *Cultivo o acuacultura con fines*		
Artículo 31°.- *Para realizar las actividades de pesca se requiere lo siguiente:* **I,** *Concesión, para:* **Inciso b)** *Acuacultura comercial* **II,** Permiso, para: **Inciso g)** *Acuacultura de fomento* **III,** *Autorización, para:* **Inciso d)** *Recolectar del medio natural reproductores, larvas, postlarvas, crías, huevos, semillas, alevines o en cualquier otro estadio, y* **Inciso e)** *Acuacultura didáctica.*		

Artículos 22.- *la Secretaría podrá inscribir en el Registro Nacional de Pesca a los acuicultores que no requieran concesión, permiso o Autorización.*	Al **proyecto** le aplica el Artículo, incisos y, fracciones anteriores, porque se trata de una actividad acuícola con fines comerciales.	Por el hecho de presentar a la autoridad correspondiente (SEMARNAT) la Manifestación de Impacto Ambiental, el promovente está cumpliendo con este apartado. El proyecto se vincula por la obligatoriedad de obtener la autorización correspondiente para realizar las obras descritas en esta manifestación de impacto ambiental. Como ya se mencionó anteriormente, la promovente una vez autorizado el proyecto en materia ambiental procederá a tramitar el Registro Nacional de Pesca para la unidad de producción acuícola.
Art. 30°.- *Las actividades pesqueras se clasifican en:* **II.-** *Cultivo o acuacultura con fines*		
Artículo 31°.- *Para realizar las actividades de pesca se requiere lo siguiente:* **I,** *Concesión, para:* **Inciso b)** *Acuacultura comercial* **II,** Permiso, para: **Inciso g)** *Acuacultura de fomento* **III,** *Autorización, para:* **Inciso d)** *Recolectar del medio natural reproductores, larvas, postlarvas, crías, huevos, semillas, alevines o en cualquier otro estadio, y* **Inciso e)** *Acuacultura didáctica.*		

Artículos 22.- *la Secretaría podrá inscribir en el Registro Nacional de Pesca a los acuicultores que no requieran concesión, permiso o Autorización.*	Al **proyecto** le aplica el Artículo, incisos y, fracciones anteriores, porque se trata de una actividad acuícola con fines comerciales.	Por el hecho de presentar a la autoridad correspondiente (SEMARNAT) la Manifestación de Impacto Ambiental, el promovente está cumpliendo con este apartado. El proyecto se vincula por la obligatoriedad de obtener la autorización correspondiente para realizar las obras descritas en esta manifestación de impacto ambiental. Como ya se mencionó anteriormente, la promovente una vez autorizado el proyecto en materia ambiental procederá a tramitar el Registro Nacional de Pesca para la unidad de producción acuícola.
Art. 30°.- *Las actividades pesqueras se clasifican en:* **II.-** *Cultivo o acuacultura con fines*		
Artículo 31°.- *Para realizar las actividades de pesca se requiere lo siguiente:* **I,** *Concesión, para:* **Inciso b)** *Acuacultura comercial* **II,** Permiso, para: **Inciso g)** *Acuacultura de fomento* **III,** *Autorización, para:* **Inciso d)** *Recolectar del medio natural reproductores, larvas, postlarvas, crías, huevos, semillas, alevines o en cualquier otro estadio, y* **Inciso e)** *Acuacultura didáctica.*		

Artículos 22.- *la Secretaría podrá inscribir en el Registro Nacional de Pesca a los acuicultores que no requieran concesión, permiso o Autorización.*	Al **proyecto** le aplica el Artículo, incisos y, fracciones anteriores, porque se trata de una actividad acuícola con fines comerciales.	Por el hecho de presentar a la autoridad correspondiente (SEMARNAT) la Manifestación de Impacto Ambiental, el promovente está cumpliendo con este apartado. El proyecto se vincula por la obligatoriedad de obtener la autorización correspondiente para realizar las obras descritas en esta manifestación de impacto ambiental. Como ya se mencionó anteriormente, la promovente una vez autorizado el proyecto en materia ambiental procederá a tramitar el Registro Nacional de Pesca para la unidad de producción acuícola.
Art. 30°.- *Las actividades pesqueras se clasifican en:* **II.-** *Cultivo o acuacultura con fines*		
Artículo 31°.- *Para realizar las actividades de pesca se requiere lo siguiente:* **I,** *Concesión, para:* **Inciso b)** *Acuacultura comercial* **II,** Permiso, para: **Inciso g)** *Acuacultura de fomento* **III,** *Autorización, para:* **Inciso d)** *Recolectar del medio natural reproductores, larvas, postlarvas, crías, huevos, semillas, alevines o en cualquier otro estadio, y* **Inciso e)** *Acuacultura didáctica.*		

Artículos 22.- *la Secretaría podrá inscribir en el Registro Nacional de Pesca a los acuicultores que no requieran concesión, permiso o Autorización.*	Al **proyecto** le aplica el Artículo, incisos y, fracciones anteriores, porque se trata de una actividad acuícola con fines comerciales.	Por el hecho de presentar a la autoridad correspondiente (SEMARNAT) la Manifestación de Impacto Ambiental, el promovente está cumpliendo con este apartado. El proyecto se vincula por la obligatoriedad de obtener la autorización correspondiente para realizar las obras descritas en esta manifestación de impacto ambiental. Como ya se mencionó anteriormente, la promovente una vez autorizado el proyecto en materia ambiental procederá a tramitar el Registro Nacional de Pesca para la unidad de producción acuícola.
Art. 30°.- *Las actividades pesqueras se clasifican en:* **II.-** *Cultivo o acuacultura con fines*		
Artículo 31°.- *Para realizar las actividades de pesca se requiere lo siguiente:* **I,** *Concesión, para:* **Inciso b)** *Acuacultura comercial* **II,** Permiso, para: **Inciso g)** *Acuacultura de fomento* **III,** *Autorización, para:* **Inciso d)** *Recolectar del medio natural reproductores, larvas, postlarvas, crías, huevos, semillas, alevines o en cualquier otro estadio, y* **Inciso e)** *Acuacultura didáctica.*		

Artículos 22.- *la Secretaría podrá inscribir en el Registro Nacional de Pesca a los acuicultores que no requieran concesión, permiso o Autorización.*	Al **proyecto** le aplica el Artículo, incisos y, fracciones anteriores, porque se trata de una actividad acuícola con fines comerciales.	Por el hecho de presentar a la autoridad correspondiente (SEMARNAT) la Manifestación de Impacto Ambiental, el promovente está cumpliendo con este apartado. El proyecto se vincula por la obligatoriedad de obtener la autorización correspondiente para realizar las obras descritas en esta manifestación de impacto ambiental. Como ya se mencionó anteriormente, la promovente una vez autorizado el proyecto en materia ambiental procederá a tramitar el Registro Nacional de Pesca para la unidad de producción acuícola.
Art. 30°.- *Las actividades pesqueras se clasifican en:* **II.-** *Cultivo o acuacultura con fines*		
Artículo 31°.- *Para realizar las actividades de pesca se requiere lo siguiente:* **I,** *Concesión, para:* **Inciso b)** *Acuacultura comercial* **II,** Permiso, para: **Inciso g)** *Acuacultura de fomento* **III,** *Autorización, para:* **Inciso d)** *Recolectar del medio natural reproductores, larvas, postlarvas, crías, huevos, semillas, alevines o en cualquier otro estadio, y* **Inciso e)** *Acuacultura didáctica.*		

Artículos 22.- *la Secretaría podrá inscribir en el Registro Nacional de Pesca a los acuicultores que no requieran concesión, permiso o Autorización.*	Al **proyecto** le aplica el Artículo, incisos y, fracciones anteriores, porque se trata de una actividad acuícola con fines comerciales.	Por el hecho de presentar a la autoridad correspondiente (SEMARNAT) la Manifestación de Impacto Ambiental, el promovente está cumpliendo con este apartado. El proyecto se vincula por la obligatoriedad de obtener la autorización correspondiente para realizar las obras descritas en esta manifestación de impacto ambiental. Como ya se mencionó anteriormente, la promovente una vez autorizado el proyecto en materia ambiental procederá a tramitar el Registro Nacional de Pesca para la unidad de producción acuícola.
Art. 30°.- *Las actividades pesqueras se clasifican en:* **II.-** *Cultivo o acuacultura con fines*		
Artículo 31°.- *Para realizar las actividades de pesca se requiere lo siguiente:* **I,** *Concesión, para:* **Inciso b)** *Acuacultura comercial* **II,** Permiso, para: **Inciso g)** *Acuacultura de fomento* **III,** *Autorización, para:* **Inciso d)** *Recolectar del medio natural reproductores, larvas, postlarvas, crías, huevos, semillas, alevines o en cualquier otro estadio, y* **Inciso e)** *Acuacultura didáctica.*		

Artículos 22.- *la Secretaría podrá inscribir en el Registro Nacional de Pesca a los acuicultores que no requieran concesión, permiso o Autorización.*	Al **proyecto** le aplica el Artículo, incisos y, fracciones anteriores, porque se trata de una actividad acuícola con fines comerciales.	Por el hecho de presentar a la autoridad correspondiente (SEMARNAT) la Manifestación de Impacto Ambiental, el promovente está cumpliendo con este apartado. El proyecto se vincula por la obligatoriedad de obtener la autorización correspondiente para realizar las obras descritas en esta manifestación de impacto ambiental. Como ya se mencionó anteriormente, la promovente una vez autorizado el proyecto en materia ambiental procederá a tramitar el Registro Nacional de Pesca para la unidad de producción acuícola.
Art. 30°.- *Las actividades pesqueras se clasifican en:* **II.-** *Cultivo o acuacultura con fines*		
Artículo 31°.- *Para realizar las actividades de pesca se requiere lo siguiente:* **I,** *Concesión, para:* **Inciso b)** *Acuacultura comercial* **II,** Permiso, para: **Inciso g)** *Acuacultura de fomento* **III,** *Autorización, para:* **Inciso d)** *Recolectar del medio natural reproductores, larvas, postlarvas, crías, huevos, semillas, alevines o en cualquier otro estadio, y* **Inciso e)** *Acuacultura didáctica.*		

Artículos 22.- *la Secretaría podrá inscribir en el Registro Nacional de Pesca a los acuicultores que no requieran concesión, permiso o Autorización.*	Al **proyecto** le aplica el Artículo, incisos y, fracciones anteriores, porque se trata de una actividad acuícola con fines comerciales.	Por el hecho de presentar a la autoridad correspondiente (SEMARNAT) la Manifestación de Impacto Ambiental, el promovente está cumpliendo con este apartado. El proyecto se vincula por la obligatoriedad de obtener la autorización correspondiente para realizar las obras descritas en esta manifestación de impacto ambiental. Como ya se mencionó anteriormente, la promovente una vez autorizado el proyecto en materia ambiental procederá a tramitar el Registro Nacional de Pesca para la unidad de producción acuícola.
Art. 30°.- *Las actividades pesqueras se clasifican en:* **II.-** *Cultivo o acuacultura con fines*		
Artículo 31°.- *Para realizar las actividades de pesca se requiere lo siguiente:* **I,** *Concesión, para:* **Inciso b)** *Acuacultura comercial* **II,** Permiso, para: **Inciso g)** *Acuacultura de fomento* **III,** *Autorización, para:* **Inciso d)** *Recolectar del medio natural reproductores, larvas, postlarvas, crías, huevos, semillas, alevines o en cualquier otro estadio, y* **Inciso e)** *Acuacultura didáctica.*		

Artículos 22.- *la Secretaría podrá inscribir en el Registro Nacional de Pesca a los acuicultores que no requieran concesión, permiso o Autorización.*	Al **proyecto** le aplica el Artículo, incisos y, fracciones anteriores, porque se trata de una actividad acuícola con fines comerciales.	Por el hecho de presentar a la autoridad correspondiente (SEMARNAT) la Manifestación de Impacto Ambiental, el promovente está cumpliendo con este apartado. El proyecto se vincula por la obligatoriedad de obtener la autorización correspondiente para realizar las obras descritas en esta manifestación de impacto ambiental. Como ya se mencionó anteriormente, la promovente una vez autorizado el proyecto en materia ambiental procederá a tramitar el Registro Nacional de Pesca para la unidad de producción acuícola.
Art. 30°.- *Las actividades pesqueras se clasifican en:* **II.-** *Cultivo o acuacultura con fines*		
Artículo 31°.- *Para realizar las actividades de pesca se requiere lo siguiente:* **I,** *Concesión, para:* **Inciso b)** *Acuacultura comercial* **II,** Permiso, para: **Inciso g)** *Acuacultura de fomento* **III,** *Autorización, para:* **Inciso d)** *Recolectar del medio natural reproductores, larvas, postlarvas, crías, huevos, semillas, alevines o en cualquier otro estadio, y* **Inciso e)** *Acuacultura didáctica.*		

Artículos 22.- *la Secretaría podrá inscribir en el Registro Nacional de Pesca a los acuicultores que no requieran concesión, permiso o Autorización.*	Al **proyecto** le aplica el Artículo, incisos y, fracciones anteriores, porque se trata de una actividad acuícola con fines comerciales.	Por el hecho de presentar a la autoridad correspondiente (SEMARNAT) la Manifestación de Impacto Ambiental, el promovente está cumpliendo con este apartado. El proyecto se vincula por la obligatoriedad de obtener la autorización correspondiente para realizar las obras descritas en esta manifestación de impacto ambiental. Como ya se mencionó anteriormente, la promovente una vez autorizado el proyecto en materia ambiental procederá a tramitar el Registro Nacional de Pesca para la unidad de producción acuícola.
Art. 30°.- *Las actividades pesqueras se clasifican en:* **II.-** *Cultivo o acuacultura con fines*		
Artículo 31°.- *Para realizar las actividades de pesca se requiere lo siguiente:* **I,** *Concesión, para:* **Inciso b)** *Acuacultura comercial* **II,** Permiso, para: **Inciso g)** *Acuacultura de fomento* **III,** *Autorización, para:* **Inciso d)** *Recolectar del medio natural reproductores, larvas, postlarvas, crías, huevos, semillas, alevines o en cualquier otro estadio, y* **Inciso e)** *Acuacultura didáctica.*		

Artículos 22.- *la Secretaría podrá inscribir en el Registro Nacional de Pesca a los acuicultores que no requieran concesión, permiso o Autorización.*	Al **proyecto** le aplica el Artículo, incisos y, fracciones anteriores, porque se trata de una actividad acuícola con fines comerciales.	Por el hecho de presentar a la autoridad correspondiente (SEMARNAT) la Manifestación de Impacto Ambiental, el promovente está cumpliendo con este apartado. El proyecto se vincula por la obligatoriedad de obtener la autorización correspondiente para realizar las obras descritas en esta manifestación de impacto ambiental. Como ya se mencionó anteriormente, la promovente una vez autorizado el proyecto en materia ambiental procederá a tramitar el Registro Nacional de Pesca para la unidad de producción acuícola.
Art. 30°.- *Las actividades pesqueras se clasifican en:* **II.-** *Cultivo o acuacultura con fines*		
Artículo 31°.- *Para realizar las actividades de pesca se requiere lo siguiente:* **I,** *Concesión, para:* **Inciso b)** *Acuacultura comercial* **II,** Permiso, para: **Inciso g)** *Acuacultura de fomento* **III,** *Autorización, para:* **Inciso d)** *Recolectar del medio natural reproductores, larvas, postlarvas, crías, huevos, semillas, alevines o en cualquier otro estadio, y* **Inciso e)** *Acuacultura didáctica.*		

Artículos 22.- *la Secretaría podrá inscribir en el Registro Nacional de Pesca a los acuicultores que no requieran concesión, permiso o Autorización.*	Al **proyecto** le aplica el Artículo, incisos y, fracciones anteriores, porque se trata de una actividad acuícola con fines comerciales.	Por el hecho de presentar a la autoridad correspondiente (SEMARNAT) la Manifestación de Impacto Ambiental, el promovente está cumpliendo con este apartado. El proyecto se vincula por la obligatoriedad de obtener la autorización correspondiente para realizar las obras descritas en esta manifestación de impacto ambiental. Como ya se mencionó anteriormente, la promovente una vez autorizado el proyecto en materia ambiental procederá a tramitar el Registro Nacional de Pesca para la unidad de producción acuícola.
Art. 30°.- *Las actividades pesqueras se clasifican en:* **II.-** *Cultivo o acuacultura con fines*		
Artículo 31°.- *Para realizar las actividades de pesca se requiere lo siguiente:* **I,** *Concesión, para:* **Inciso b)** *Acuacultura comercial* **II,** Permiso, para: **Inciso g)** *Acuacultura de fomento* **III,** *Autorización, para:* **Inciso d)** *Recolectar del medio natural reproductores, larvas, postlarvas, crías, huevos, semillas, alevines o en cualquier otro estadio, y* **Inciso e)** *Acuacultura didáctica.*		

Artículos 22.- *la Secretaría podrá inscribir en el Registro Nacional de Pesca a los acuicultores que no requieran concesión, permiso o Autorización.*	Al **proyecto** le aplica el Artículo, incisos y, fracciones anteriores, porque se trata de una actividad acuícola con fines comerciales.	Por el hecho de presentar a la autoridad correspondiente (SEMARNAT) la Manifestación de Impacto Ambiental, el promovente está cumpliendo con este apartado. El proyecto se vincula por la obligatoriedad de obtener la autorización correspondiente para realizar las obras descritas en esta manifestación de impacto ambiental. Como ya se mencionó anteriormente, la promovente una vez autorizado el proyecto en materia ambiental procederá a tramitar el Registro Nacional de Pesca para la unidad de producción acuícola.
Art. 30°.- *Las actividades pesqueras se clasifican en:* **II.-** *Cultivo o acuacultura con fines*		
Artículo 31°.- *Para realizar las actividades de pesca se requiere lo siguiente:* **I,** *Concesión, para:* **Inciso b)** *Acuacultura comercial* **II,** Permiso, para: **Inciso g)** *Acuacultura de fomento* **III,** *Autorización, para:* **Inciso d)** *Recolectar del medio natural reproductores, larvas, postlarvas, crías, huevos, semillas, alevines o en cualquier otro estadio, y* **Inciso e)** *Acuacultura didáctica.*		

Artículos 22.- *la Secretaría podrá inscribir en el Registro Nacional de Pesca a los acuicultores que no requieran concesión, permiso o Autorización.*	Al **proyecto** le aplica el Artículo, incisos y, fracciones anteriores, porque se trata de una actividad acuícola con fines comerciales.	Por el hecho de presentar a la autoridad correspondiente (SEMARNAT) la Manifestación de Impacto Ambiental, el promovente está cumpliendo con este apartado. El proyecto se vincula por la obligatoriedad de obtener la autorización correspondiente para realizar las obras descritas en esta manifestación de impacto ambiental. Como ya se mencionó anteriormente, la promovente una vez autorizado el proyecto en materia ambiental procederá a tramitar el Registro Nacional de Pesca para la unidad de producción acuícola.
Art. 30°.- *Las actividades pesqueras se clasifican en:* **II.-** *Cultivo o acuacultura con fines*		
Artículo 31°.- *Para realizar las actividades de pesca se requiere lo siguiente:* **I,** *Concesión, para:* **Inciso b)** *Acuacultura comercial* **II,** Permiso, para: **Inciso g)** *Acuacultura de fomento* **III,** *Autorización, para:* **Inciso d)** *Recolectar del medio natural reproductores, larvas, postlarvas, crías, huevos, semillas, alevines o en cualquier otro estadio, y* **Inciso e)** *Acuacultura didáctica.*		

Artículos 22.- *la Secretaría podrá inscribir en el Registro Nacional de Pesca a los acuicultores que no requieran concesión, permiso o Autorización.*	Al **proyecto** le aplica el Artículo, incisos y, fracciones anteriores, porque se trata de una actividad acuícola con fines comerciales.	Por el hecho de presentar a la autoridad correspondiente (SEMARNAT) la Manifestación de Impacto Ambiental, el promovente está cumpliendo con este apartado. El proyecto se vincula por la obligatoriedad de obtener la autorización correspondiente para realizar las obras descritas en esta manifestación de impacto ambiental. Como ya se mencionó anteriormente, la promovente una vez autorizado el proyecto en materia ambiental procederá a tramitar el Registro Nacional de Pesca para la unidad de producción acuícola.
Art. 30°.- *Las actividades pesqueras se clasifican en:* **II.-** *Cultivo o acuacultura con fines*		
Artículo 31°.- *Para realizar las actividades de pesca se requiere lo siguiente:* **I,** *Concesión, para:* **Inciso b)** *Acuacultura comercial* **II,** Permiso, para: **Inciso g)** *Acuacultura de fomento* **III,** *Autorización, para:* **Inciso d)** *Recolectar del medio natural reproductores, larvas, postlarvas, crías, huevos, semillas, alevines o en cualquier otro estadio, y* **Inciso e)** *Acuacultura didáctica.*		

Artículos 22.- *la Secretaría podrá inscribir en el Registro Nacional de Pesca a los acuicultores que no requieran concesión, permiso o Autorización.*	Al **proyecto** le aplica el Artículo, incisos y, fracciones anteriores, porque se trata de una actividad acuícola con fines comerciales.	Por el hecho de presentar a la autoridad correspondiente (SEMARNAT) la Manifestación de Impacto Ambiental, el promovente está cumpliendo con este apartado. El proyecto se vincula por la obligatoriedad de obtener la autorización correspondiente para realizar las obras descritas en esta manifestación de impacto ambiental. Como ya se mencionó anteriormente, la promovente una vez autorizado el proyecto en materia ambiental procederá a tramitar el Registro Nacional de Pesca para la unidad de producción acuícola.
Art. 30°.- *Las actividades pesqueras se clasifican en:* **II.-** *Cultivo o acuacultura con fines*		
Artículo 31°.- *Para realizar las actividades de pesca se requiere lo siguiente:* **I,** *Concesión, para:* **Inciso b)** *Acuacultura comercial* **II,** Permiso, para: **Inciso g)** *Acuacultura de fomento* **III,** *Autorización, para:* **Inciso d)** *Recolectar del medio natural reproductores, larvas, postlarvas, crías, huevos, semillas, alevines o en cualquier otro estadio, y* **Inciso e)** *Acuacultura didáctica.*		

Artículos 22.- *la Secretaría podrá inscribir en el Registro Nacional de Pesca a los acuicultores que no requieran concesión, permiso o Autorización.*	Al **proyecto** le aplica el Artículo, incisos y, fracciones anteriores, porque se trata de una actividad acuícola con fines comerciales.	Por el hecho de presentar a la autoridad correspondiente (SEMARNAT) la Manifestación de Impacto Ambiental, el promovente está cumpliendo con este apartado. El proyecto se vincula por la obligatoriedad de obtener la autorización correspondiente para realizar las obras descritas en esta manifestación de impacto ambiental. Como ya se mencionó anteriormente, la promovente una vez autorizado el proyecto en materia ambiental procederá a tramitar el Registro Nacional de Pesca para la unidad de producción acuícola.
Art. 30°.- *Las actividades pesqueras se clasifican en:* **II.-** *Cultivo o acuacultura con fines*		
Artículo 31°.- *Para realizar las actividades de pesca se requiere lo siguiente:* **I,** *Concesión, para:* **Inciso b)** *Acuacultura comercial* **II,** Permiso, para: **Inciso g)** *Acuacultura de fomento* **III,** *Autorización, para:* **Inciso d)** *Recolectar del medio natural reproductores, larvas, postlarvas, crías, huevos, semillas, alevines o en cualquier otro estadio, y* **Inciso e)** *Acuacultura didáctica.*		

Artículos 22.- *la Secretaría podrá inscribir en el Registro Nacional de Pesca a los acuicultores que no requieran concesión, permiso o Autorización.*	Al **proyecto** le aplica el Artículo, incisos y, fracciones anteriores, porque se trata de una actividad acuícola con fines comerciales.	Por el hecho de presentar a la autoridad correspondiente (SEMARNAT) la Manifestación de Impacto Ambiental, el promovente está cumpliendo con este apartado. El proyecto se vincula por la obligatoriedad de obtener la autorización correspondiente para realizar las obras descritas en esta manifestación de impacto ambiental. Como ya se mencionó anteriormente, la promovente una vez autorizado el proyecto en materia ambiental procederá a tramitar el Registro Nacional de Pesca para la unidad de producción acuícola.
Art. 30°.- *Las actividades pesqueras se clasifican en:* **II.-** *Cultivo o acuacultura con fines*		
Artículo 31°.- *Para realizar las actividades de pesca se requiere lo siguiente:* **I,** *Concesión, para:* **Inciso b)** *Acuacultura comercial* **II,** Permiso, para: **Inciso g)** *Acuacultura de fomento* **III,** *Autorización, para:* **Inciso d)** *Recolectar del medio natural reproductores, larvas, postlarvas, crías, huevos, semillas, alevines o en cualquier otro estadio, y* **Inciso e)** *Acuacultura didáctica.*		

Artículos 22.- *la Secretaría podrá inscribir en el Registro Nacional de Pesca a los acuicultores que no requieran concesión, permiso o Autorización.*	Al **proyecto** le aplica el Artículo, incisos y, fracciones anteriores, porque se trata de una actividad acuícola con fines comerciales.	Por el hecho de presentar a la autoridad correspondiente (SEMARNAT) la Manifestación de Impacto Ambiental, el promovente está cumpliendo con este apartado. El proyecto se vincula por la obligatoriedad de obtener la autorización correspondiente para realizar las obras descritas en esta manifestación de impacto ambiental. Como ya se mencionó anteriormente, la promovente una vez autorizado el proyecto en materia ambiental procederá a tramitar el Registro Nacional de Pesca para la unidad de producción acuícola.
Art. 30°.- *Las actividades pesqueras se clasifican en:* **II.-** *Cultivo o acuacultura con fines*		
Artículo 31°.- *Para realizar las actividades de pesca se requiere lo siguiente:* **I,** *Concesión, para:* **Inciso b)** *Acuacultura comercial* **II,** Permiso, para: **Inciso g)** *Acuacultura de fomento* **III,** *Autorización, para:* **Inciso d)** *Recolectar del medio natural reproductores, larvas, postlarvas, crías, huevos, semillas, alevines o en cualquier otro estadio, y* **Inciso e)** *Acuacultura didáctica.*		

Artículos 22.- *la Secretaría podrá inscribir en el Registro Nacional de Pesca a los acuicultores que no requieran concesión, permiso o Autorización.*	Al **proyecto** le aplica el Artículo, incisos y, fracciones anteriores, porque se trata de una actividad acuícola con fines comerciales.	Por el hecho de presentar a la autoridad correspondiente (SEMARNAT) la Manifestación de Impacto Ambiental, el promovente está cumpliendo con este apartado. El proyecto se vincula por la obligatoriedad de obtener la autorización correspondiente para realizar las obras descritas en esta manifestación de impacto ambiental. Como ya se mencionó anteriormente, la promovente una vez autorizado el proyecto en materia ambiental procederá a tramitar el Registro Nacional de Pesca para la unidad de producción acuícola.
Art. 30°.- *Las actividades pesqueras se clasifican en:* **II.-** *Cultivo o acuacultura con fines*		
Artículo 31°.- *Para realizar las actividades de pesca se requiere lo siguiente:* **I,** *Concesión, para:* **Inciso b)** *Acuacultura comercial* **II,** Permiso, para: **Inciso g)** *Acuacultura de fomento* **III,** *Autorización, para:* **Inciso d)** *Recolectar del medio natural reproductores, larvas, postlarvas, crías, huevos, semillas, alevines o en cualquier otro estadio, y* **Inciso e)** *Acuacultura didáctica.*		

Artículos 22.- *la Secretaría podrá inscribir en el Registro Nacional de Pesca a los acuicultores que no requieran concesión, permiso o Autorización.*	Al **proyecto** le aplica el Artículo, incisos y, fracciones anteriores, porque se trata de una actividad acuícola con fines comerciales.	Por el hecho de presentar a la autoridad correspondiente (SEMARNAT) la Manifestación de Impacto Ambiental, el promovente está cumpliendo con este apartado. El proyecto se vincula por la obligatoriedad de obtener la autorización correspondiente para realizar las obras descritas en esta manifestación de impacto ambiental. Como ya se mencionó anteriormente, la promovente una vez autorizado el proyecto en materia ambiental procederá a tramitar el Registro Nacional de Pesca para la unidad de producción acuícola.
Art. 30°.- *Las actividades pesqueras se clasifican en:* **II.-** *Cultivo o acuacultura con fines*		
Artículo 31°.- *Para realizar las actividades de pesca se requiere lo siguiente:* **I,** *Concesión, para:* **Inciso b)** *Acuacultura comercial* **II,** Permiso, para: **Inciso g)** *Acuacultura de fomento* **III,** *Autorización, para:* **Inciso d)** *Recolectar del medio natural reproductores, larvas, postlarvas, crías, huevos, semillas, alevines o en cualquier otro estadio, y* **Inciso e)** *Acuacultura didáctica.*		

Artículos 22.- *la Secretaría podrá inscribir en el Registro Nacional de Pesca a los acuicultores que no requieran concesión, permiso o Autorización.*	Al **proyecto** le aplica el Artículo, incisos y, fracciones anteriores, porque se trata de una actividad acuícola con fines comerciales.	Por el hecho de presentar a la autoridad correspondiente (SEMARNAT) la Manifestación de Impacto Ambiental, el promovente está cumpliendo con este apartado. El proyecto se vincula por la obligatoriedad de obtener la autorización correspondiente para realizar las obras descritas en esta manifestación de impacto ambiental. Como ya se mencionó anteriormente, la promovente una vez autorizado el proyecto en materia ambiental procederá a tramitar el Registro Nacional de Pesca para la unidad de producción acuícola.
Art. 30°.- *Las actividades pesqueras se clasifican en:* **II.-** *Cultivo o acuacultura con fines*		
Artículo 31°.- *Para realizar las actividades de pesca se requiere lo siguiente:* **I,** *Concesión, para:* **Inciso b)** *Acuacultura comercial* **II,** Permiso, para: **Inciso g)** *Acuacultura de fomento* **III,** *Autorización, para:* **Inciso d)** *Recolectar del medio natural reproductores, larvas, postlarvas, crías, huevos, semillas, alevines o en cualquier otro estadio, y* **Inciso e)** *Acuacultura didáctica.*		

Artículos 22.- *la Secretaría podrá inscribir en el Registro Nacional de Pesca a los acuicultores que no requieran concesión, permiso o Autorización.*	Al **proyecto** le aplica el Artículo, incisos y, fracciones anteriores, porque se trata de una actividad acuícola con fines comerciales.	Por el hecho de presentar a la autoridad correspondiente (SEMARNAT) la Manifestación de Impacto Ambiental, el promovente está cumpliendo con este apartado. El proyecto se vincula por la obligatoriedad de obtener la autorización correspondiente para realizar las obras descritas en esta manifestación de impacto ambiental. Como ya se mencionó anteriormente, la promovente una vez autorizado el proyecto en materia ambiental procederá a tramitar el Registro Nacional de Pesca para la unidad de producción acuícola.
Art. 30°.- *Las actividades pesqueras se clasifican en:* **II.-** *Cultivo o acuacultura con fines*		
Artículo 31°.- *Para realizar las actividades de pesca se requiere lo siguiente:* **I,** *Concesión, para:* **Inciso b)** *Acuacultura comercial* **II,** Permiso, para: **Inciso g)** *Acuacultura de fomento* **III,** *Autorización, para:* **Inciso d)** *Recolectar del medio natural reproductores, larvas, postlarvas, crías, huevos, semillas, alevines o en cualquier otro estadio, y* **Inciso e)** *Acuacultura didáctica.*		

Artículos 22.- *la Secretaría podrá inscribir en el Registro Nacional de Pesca a los acuicultores que no requieran concesión, permiso o Autorización.*	Al **proyecto** le aplica el Artículo, incisos y, fracciones anteriores, porque se trata de una actividad acuícola con fines comerciales.	Por el hecho de presentar a la autoridad correspondiente (SEMARNAT) la Manifestación de Impacto Ambiental, el promovente está cumpliendo con este apartado. El proyecto se vincula por la obligatoriedad de obtener la autorización correspondiente para realizar las obras descritas en esta manifestación de impacto ambiental. Como ya se mencionó anteriormente, la promovente una vez autorizado el proyecto en materia ambiental procederá a tramitar el Registro Nacional de Pesca para la unidad de producción acuícola.
Art. 30°.- *Las actividades pesqueras se clasifican en:* **II.-** *Cultivo o acuacultura con fines*		
Artículo 31°.- *Para realizar las actividades de pesca se requiere lo siguiente:* **I,** *Concesión, para:* **Inciso b)** *Acuacultura comercial* **II,** Permiso, para: **Inciso g)** *Acuacultura de fomento* **III,** *Autorización, para:* **Inciso d)** *Recolectar del medio natural reproductores, larvas, postlarvas, crías, huevos, semillas, alevines o en cualquier otro estadio, y* **Inciso e)** *Acuacultura didáctica.*		

Artículos 22.- *la Secretaría podrá inscribir en el Registro Nacional de Pesca a los acuicultores que no requieran concesión, permiso o Autorización.*	Al **proyecto** le aplica el Artículo, incisos y, fracciones anteriores, porque se trata de una actividad acuícola con fines comerciales.	Por el hecho de presentar a la autoridad correspondiente (SEMARNAT) la Manifestación de Impacto Ambiental, el promovente está cumpliendo con este apartado. El proyecto se vincula por la obligatoriedad de obtener la autorización correspondiente para realizar las obras descritas en esta manifestación de impacto ambiental. Como ya se mencionó anteriormente, la promovente una vez autorizado el proyecto en materia ambiental procederá a tramitar el Registro Nacional de Pesca para la unidad de producción acuícola.
Art. 30°.- *Las actividades pesqueras se clasifican en:* **II.-** *Cultivo o acuacultura con fines*		
Artículo 31°.- *Para realizar las actividades de pesca se requiere lo siguiente:* **I,** *Concesión, para:* **Inciso b)** *Acuacultura comercial* **II,** Permiso, para: **Inciso g)** *Acuacultura de fomento* **III,** *Autorización, para:* **Inciso d)** *Recolectar del medio natural reproductores, larvas, postlarvas, crías, huevos, semillas, alevines o en cualquier otro estadio, y* **Inciso e)** *Acuacultura didáctica.*		

Artículos 22.- *la Secretaría podrá inscribir en el Registro Nacional de Pesca a los acuicultores que no requieran concesión, permiso o Autorización.*	Al **proyecto** le aplica el Artículo, incisos y, fracciones anteriores, porque se trata de una actividad acuícola con fines comerciales.	Por el hecho de presentar a la autoridad correspondiente (SEMARNAT) la Manifestación de Impacto Ambiental, el promovente está cumpliendo con este apartado. El proyecto se vincula por la obligatoriedad de obtener la autorización correspondiente para realizar las obras descritas en esta manifestación de impacto ambiental. Como ya se mencionó anteriormente, la promovente una vez autorizado el proyecto en materia ambiental procederá a tramitar el Registro Nacional de Pesca para la unidad de producción acuícola.
Art. 30°.- *Las actividades pesqueras se clasifican en:* **II.-** *Cultivo o acuacultura con fines*		
Artículo 31°.- *Para realizar las actividades de pesca se requiere lo siguiente:* **I,** *Concesión, para:* **Inciso b)** *Acuacultura comercial* **II,** Permiso, para: **Inciso g)** *Acuacultura de fomento* **III,** *Autorización, para:* **Inciso d)** *Recolectar del medio natural reproductores, larvas, postlarvas, crías, huevos, semillas, alevines o en cualquier otro estadio, y* **Inciso e)** *Acuacultura didáctica.*		

Artículos 22.- *la Secretaría podrá inscribir en el Registro Nacional de Pesca a los acuicultores que no requieran concesión, permiso o Autorización.*	Al **proyecto** le aplica el Artículo, incisos y, fracciones anteriores, porque se trata de una actividad acuícola con fines comerciales.	Por el hecho de presentar a la autoridad correspondiente (SEMARNAT) la Manifestación de Impacto Ambiental, el promovente está cumpliendo con este apartado. El proyecto se vincula por la obligatoriedad de obtener la autorización correspondiente para realizar las obras descritas en esta manifestación de impacto ambiental. Como ya se mencionó anteriormente, la promovente una vez autorizado el proyecto en materia ambiental procederá a tramitar el Registro Nacional de Pesca para la unidad de producción acuícola.
Art. 30°.- *Las actividades pesqueras se clasifican en:* **II.-** *Cultivo o acuacultura con fines*		
Artículo 31°.- *Para realizar las actividades de pesca se requiere lo siguiente:* **I,** *Concesión, para:* **Inciso b)** *Acuacultura comercial* **II,** Permiso, para: **Inciso g)** *Acuacultura de fomento* **III,** *Autorización, para:* **Inciso d)** *Recolectar del medio natural reproductores, larvas, postlarvas, crías, huevos, semillas, alevines o en cualquier otro estadio, y* **Inciso e)** *Acuacultura didáctica.*		

Artículos 22.- *la Secretaría podrá inscribir en el Registro Nacional de Pesca a los acuicultores que no requieran concesión, permiso o Autorización.*	Al **proyecto** le aplica el Artículo, incisos y, fracciones anteriores, porque se trata de una actividad acuícola con fines comerciales.	Por el hecho de presentar a la autoridad correspondiente (SEMARNAT) la Manifestación de Impacto Ambiental, el promovente está cumpliendo con este apartado. El proyecto se vincula por la obligatoriedad de obtener la autorización correspondiente para realizar las obras descritas en esta manifestación de impacto ambiental. Como ya se mencionó anteriormente, la promovente una vez autorizado el proyecto en materia ambiental procederá a tramitar el Registro Nacional de Pesca para la unidad de producción acuícola.
Art. 30°.- *Las actividades pesqueras se clasifican en:* **II.-** *Cultivo o acuacultura con fines*		
Artículo 31°.- *Para realizar las actividades de pesca se requiere lo siguiente:* **I,** *Concesión, para:* **Inciso b)** *Acuacultura comercial* **II,** Permiso, para: **Inciso g)** *Acuacultura de fomento* **III,** *Autorización, para:* **Inciso d)** *Recolectar del medio natural reproductores, larvas, postlarvas, crías, huevos, semillas, alevines o en cualquier otro estadio, y* **Inciso e)** *Acuacultura didáctica.*		

Artículos 22.- *la Secretaría podrá inscribir en el Registro Nacional de Pesca a los acuicultores que no requieran concesión, permiso o Autorización.*	Al **proyecto** le aplica el Artículo, incisos y, fracciones anteriores, porque se trata de una actividad acuícola con fines comerciales.	Por el hecho de presentar a la autoridad correspondiente (SEMARNAT) la Manifestación de Impacto Ambiental, el promovente está cumpliendo con este apartado. El proyecto se vincula por la obligatoriedad de obtener la autorización correspondiente para realizar las obras descritas en esta manifestación de impacto ambiental. Como ya se mencionó anteriormente, la promovente una vez autorizado el proyecto en materia ambiental procederá a tramitar el Registro Nacional de Pesca para la unidad de producción acuícola.
Art. 30°.- *Las actividades pesqueras se clasifican en:* **II.-** *Cultivo o acuacultura con fines*		
Artículo 31°.- *Para realizar las actividades de pesca se requiere lo siguiente:* **I,** *Concesión, para:* **Inciso b)** *Acuacultura comercial* **II,** Permiso, para: **Inciso g)** *Acuacultura de fomento* **III,** *Autorización, para:* **Inciso d)** *Recolectar del medio natural reproductores, larvas, postlarvas, crías, huevos, semillas, alevines o en cualquier otro estadio, y* **Inciso e)** *Acuacultura didáctica.*		

Artículos 22.- *la Secretaría podrá inscribir en el Registro Nacional de Pesca a los acuicultores que no requieran concesión, permiso o Autorización.*	Al **proyecto** le aplica el Artículo, incisos y, fracciones anteriores, porque se trata de una actividad acuícola con fines comerciales.	Por el hecho de presentar a la autoridad correspondiente (SEMARNAT) la Manifestación de Impacto Ambiental, el promovente está cumpliendo con este apartado. El proyecto se vincula por la obligatoriedad de obtener la autorización correspondiente para realizar las obras descritas en esta manifestación de impacto ambiental. Como ya se mencionó anteriormente, la promovente una vez autorizado el proyecto en materia ambiental procederá a tramitar el Registro Nacional de Pesca para la unidad de producción acuícola.
Art. 30°.- *Las actividades pesqueras se clasifican en:* **II.-** *Cultivo o acuacultura con fines*		
Artículo 31°.- *Para realizar las actividades de pesca se requiere lo siguiente:* **I,** *Concesión, para:* **Inciso b)** *Acuacultura comercial* **II,** Permiso, para: **Inciso g)** *Acuacultura de fomento* **III,** *Autorización, para:* **Inciso d)** *Recolectar del medio natural reproductores, larvas, postlarvas, crías, huevos, semillas, alevines o en cualquier otro estadio, y* **Inciso e)** *Acuacultura didáctica.*		

Artículos 22.- *la Secretaría podrá inscribir en el Registro Nacional de Pesca a los acuicultores que no requieran concesión, permiso o Autorización.*	Al **proyecto** le aplica el Artículo, incisos y, fracciones anteriores, porque se trata de una actividad acuícola con fines comerciales.	Por el hecho de presentar a la autoridad correspondiente (SEMARNAT) la Manifestación de Impacto Ambiental, el promovente está cumpliendo con este apartado. El proyecto se vincula por la obligatoriedad de obtener la autorización correspondiente para realizar las obras descritas en esta manifestación de impacto ambiental. Como ya se mencionó anteriormente, la promovente una vez autorizado el proyecto en materia ambiental procederá a tramitar el Registro Nacional de Pesca para la unidad de producción acuícola.
Art. 30°.- *Las actividades pesqueras se clasifican en:* **II.-** *Cultivo o acuacultura con fines*		
Artículo 31°.- *Para realizar las actividades de pesca se requiere lo siguiente:* **I,** *Concesión, para:* **Inciso b)** *Acuacultura comercial* **II,** Permiso, para: **Inciso g)** *Acuacultura de fomento* **III,** *Autorización, para:* **Inciso d)** *Recolectar del medio natural reproductores, larvas, postlarvas, crías, huevos, semillas, alevines o en cualquier otro estadio, y* **Inciso e)** *Acuacultura didáctica.*		

Artículos 22.- *la Secretaría podrá inscribir en el Registro Nacional de Pesca a los acuicultores que no requieran concesión, permiso o Autorización.*	Al **proyecto** le aplica el Artículo, incisos y, fracciones anteriores, porque se trata de una actividad acuícola con fines comerciales.	Por el hecho de presentar a la autoridad correspondiente (SEMARNAT) la Manifestación de Impacto Ambiental, el promovente está cumpliendo con este apartado. El proyecto se vincula por la obligatoriedad de obtener la autorización correspondiente para realizar las obras descritas en esta manifestación de impacto ambiental. Como ya se mencionó anteriormente, la promovente una vez autorizado el proyecto en materia ambiental procederá a tramitar el Registro Nacional de Pesca para la unidad de producción acuícola.
Art. 30°.- *Las actividades pesqueras se clasifican en:* **II.-** *Cultivo o acuacultura con fines*		
Artículo 31°.- *Para realizar las actividades de pesca se requiere lo siguiente:* **I,** *Concesión, para:* **Inciso b)** *Acuacultura comercial* **II,** Permiso, para: **Inciso g)** *Acuacultura de fomento* **III,** *Autorización, para:* **Inciso d)** *Recolectar del medio natural reproductores, larvas, postlarvas, crías, huevos, semillas, alevines o en cualquier otro estadio, y* **Inciso e)** *Acuacultura didáctica.*		

Artículos 22.- *la Secretaría podrá inscribir en el Registro Nacional de Pesca a los acuicultores que no requieran concesión, permiso o Autorización.*	Al **proyecto** le aplica el Artículo, incisos y, fracciones anteriores, porque se trata de una actividad acuícola con fines comerciales.	Por el hecho de presentar a la autoridad correspondiente (SEMARNAT) la Manifestación de Impacto Ambiental, el promovente está cumpliendo con este apartado. El proyecto se vincula por la obligatoriedad de obtener la autorización correspondiente para realizar las obras descritas en esta manifestación de impacto ambiental. Como ya se mencionó anteriormente, la promovente una vez autorizado el proyecto en materia ambiental procederá a tramitar el Registro Nacional de Pesca para la unidad de producción acuícola.
Art. 30°.- *Las actividades pesqueras se clasifican en:* **II.-** *Cultivo o acuacultura con fines*		
Artículo 31°.- *Para realizar las actividades de pesca se requiere lo siguiente:* **I,** *Concesión, para:* **Inciso b)** *Acuacultura comercial* **II,** Permiso, para: **Inciso g)** *Acuacultura de fomento* **III,** *Autorización, para:* **Inciso d)** *Recolectar del medio natural reproductores, larvas, postlarvas, crías, huevos, semillas, alevines o en cualquier otro estadio, y* **Inciso e)** *Acuacultura didáctica.*		

Artículos 22.- *la Secretaría podrá inscribir en el Registro Nacional de Pesca a los acuicultores que no requieran concesión, permiso o Autorización.*	Al **proyecto** le aplica el Artículo, incisos y, fracciones anteriores, porque se trata de una actividad acuícola con fines comerciales.	Por el hecho de presentar a la autoridad correspondiente (SEMARNAT) la Manifestación de Impacto Ambiental, el promovente está cumpliendo con este apartado. El proyecto se vincula por la obligatoriedad de obtener la autorización correspondiente para realizar las obras descritas en esta manifestación de impacto ambiental. Como ya se mencionó anteriormente, la promovente una vez autorizado el proyecto en materia ambiental procederá a tramitar el Registro Nacional de Pesca para la unidad de producción acuícola.
Art. 30°.- *Las actividades pesqueras se clasifican en:* **II.-** *Cultivo o acuacultura con fines*		
Artículo 31°.- *Para realizar las actividades de pesca se requiere lo siguiente:* **I,** *Concesión, para:* **Inciso b)** *Acuacultura comercial* **II,** Permiso, para: **Inciso g)** *Acuacultura de fomento* **III,** *Autorización, para:* **Inciso d)** *Recolectar del medio natural reproductores, larvas, postlarvas, crías, huevos, semillas, alevines o en cualquier otro estadio, y* **Inciso e)** *Acuacultura didáctica.*		

Artículos 22.- *la Secretaría podrá inscribir en el Registro Nacional de Pesca a los acuicultores que no requieran concesión, permiso o Autorización.*	Al **proyecto** le aplica el Artículo, incisos y, fracciones anteriores, porque se trata de una actividad acuícola con fines comerciales.	Por el hecho de presentar a la autoridad correspondiente (SEMARNAT) la Manifestación de Impacto Ambiental, el promovente está cumpliendo con este apartado. El proyecto se vincula por la obligatoriedad de obtener la autorización correspondiente para realizar las obras descritas en esta manifestación de impacto ambiental. Como ya se mencionó anteriormente, la promovente una vez autorizado el proyecto en materia ambiental procederá a tramitar el Registro Nacional de Pesca para la unidad de producción acuícola.
Art. 30°.- *Las actividades pesqueras se clasifican en:* **II.-** *Cultivo o acuacultura con fines*		
Artículo 31°.- *Para realizar las actividades de pesca se requiere lo siguiente:* **I,** *Concesión, para:* **Inciso b)** *Acuacultura comercial* **II,** Permiso, para: **Inciso g)** *Acuacultura de fomento* **III,** *Autorización, para:* **Inciso d)** *Recolectar del medio natural reproductores, larvas, postlarvas, crías, huevos, semillas, alevines o en cualquier otro estadio, y* **Inciso e)** *Acuacultura didáctica.*		

Artículos 22.- *la Secretaría podrá inscribir en el Registro Nacional de Pesca a los acuicultores que no requieran concesión, permiso o Autorización.*	Al **proyecto** le aplica el Artículo, incisos y, fracciones anteriores, porque se trata de una actividad acuícola con fines comerciales.	Por el hecho de presentar a la autoridad correspondiente (SEMARNAT) la Manifestación de Impacto Ambiental, el promovente está cumpliendo con este apartado. El proyecto se vincula por la obligatoriedad de obtener la autorización correspondiente para realizar las obras descritas en esta manifestación de impacto ambiental. Como ya se mencionó anteriormente, la promovente una vez autorizado el proyecto en materia ambiental procederá a tramitar el Registro Nacional de Pesca para la unidad de producción acuícola.
Art. 30°.- *Las actividades pesqueras se clasifican en:* **II.-** *Cultivo o acuacultura con fines*		
Artículo 31°.- *Para realizar las actividades de pesca se requiere lo siguiente:* **I,** *Concesión, para:* **Inciso b)** *Acuacultura comercial* **II,** Permiso, para: **Inciso g)** *Acuacultura de fomento* **III,** *Autorización, para:* **Inciso d)** *Recolectar del medio natural reproductores, larvas, postlarvas, crías, huevos, semillas, alevines o en cualquier otro estadio, y* **Inciso e)** *Acuacultura didáctica.*		

Artículos 22.- *la Secretaría podrá inscribir en el Registro Nacional de Pesca a los acuicultores que no requieran concesión, permiso o Autorización.*	Al **proyecto** le aplica el Artículo, incisos y, fracciones anteriores, porque se trata de una actividad acuícola con fines comerciales.	Por el hecho de presentar a la autoridad correspondiente (SEMARNAT) la Manifestación de Impacto Ambiental, el promovente está cumpliendo con este apartado. El proyecto se vincula por la obligatoriedad de obtener la autorización correspondiente para realizar las obras descritas en esta manifestación de impacto ambiental. Como ya se mencionó anteriormente, la promovente una vez autorizado el proyecto en materia ambiental procederá a tramitar el Registro Nacional de Pesca para la unidad de producción acuícola.
Art. 30°.- *Las actividades pesqueras se clasifican en:* **II.-** *Cultivo o acuacultura con fines*		
Artículo 31°.- *Para realizar las actividades de pesca se requiere lo siguiente:* **I,** *Concesión, para:* **Inciso b)** *Acuacultura comercial* **II,** Permiso, para: **Inciso g)** *Acuacultura de fomento* **III,** *Autorización, para:* **Inciso d)** *Recolectar del medio natural reproductores, larvas, postlarvas, crías, huevos, semillas, alevines o en cualquier otro estadio, y* **Inciso e)** *Acuacultura didáctica.*		

Artículos 22.- *la Secretaría podrá inscribir en el Registro Nacional de Pesca a los acuicultores que no requieran concesión, permiso o Autorización.*	Al **proyecto** le aplica el Artículo, incisos y, fracciones anteriores, porque se trata de una actividad acuícola con fines comerciales.	Por el hecho de presentar a la autoridad correspondiente (SEMARNAT) la Manifestación de Impacto Ambiental, el promovente está cumpliendo con este apartado. El proyecto se vincula por la obligatoriedad de obtener la autorización correspondiente para realizar las obras descritas en esta manifestación de impacto ambiental. Como ya se mencionó anteriormente, la promovente una vez autorizado el proyecto en materia ambiental procederá a tramitar el Registro Nacional de Pesca para la unidad de producción acuícola.
Art. 30°.- *Las actividades pesqueras se clasifican en:* **II.-** *Cultivo o acuacultura con fines*		
Artículo 31°.- *Para realizar las actividades de pesca se requiere lo siguiente:* **I,** *Concesión, para:* **Inciso b)** *Acuacultura comercial* **II,** Permiso, para: **Inciso g)** *Acuacultura de fomento* **III,** *Autorización, para:* **Inciso d)** *Recolectar del medio natural reproductores, larvas, postlarvas, crías, huevos, semillas, alevines o en cualquier otro estadio, y* **Inciso e)** *Acuacultura didáctica.*		

Artículos 22.- *la Secretaría podrá inscribir en el Registro Nacional de Pesca a los acuicultores que no requieran concesión, permiso o Autorización.*	Al **proyecto** le aplica el Artículo, incisos y, fracciones anteriores, porque se trata de una actividad acuícola con fines comerciales.	Por el hecho de presentar a la autoridad correspondiente (SEMARNAT) la Manifestación de Impacto Ambiental, el promovente está cumpliendo con este apartado. El proyecto se vincula por la obligatoriedad de obtener la autorización correspondiente para realizar las obras descritas en esta manifestación de impacto ambiental. Como ya se mencionó anteriormente, la promovente una vez autorizado el proyecto en materia ambiental procederá a tramitar el Registro Nacional de Pesca para la unidad de producción acuícola.
Art. 30°.- *Las actividades pesqueras se clasifican en:* **II.-** *Cultivo o acuacultura con fines*		
Artículo 31°.- *Para realizar las actividades de pesca se requiere lo siguiente:* **I,** *Concesión, para:* **Inciso b)** *Acuacultura comercial* **II,** Permiso, para: **Inciso g)** *Acuacultura de fomento* **III,** *Autorización, para:* **Inciso d)** *Recolectar del medio natural reproductores, larvas, postlarvas, crías, huevos, semillas, alevines o en cualquier otro estadio, y* **Inciso e)** *Acuacultura didáctica.*		

Artículos 22.- *la Secretaría podrá inscribir en el Registro Nacional de Pesca a los acuicultores que no requieran concesión, permiso o Autorización.*	Al **proyecto** le aplica el Artículo, incisos y, fracciones anteriores, porque se trata de una actividad acuícola con fines comerciales.	Por el hecho de presentar a la autoridad correspondiente (SEMARNAT) la Manifestación de Impacto Ambiental, el promovente está cumpliendo con este apartado. El proyecto se vincula por la obligatoriedad de obtener la autorización correspondiente para realizar las obras descritas en esta manifestación de impacto ambiental. Como ya se mencionó anteriormente, la promovente una vez autorizado el proyecto en materia ambiental procederá a tramitar el Registro Nacional de Pesca para la unidad de producción acuícola.
Art. 30°.- *Las actividades pesqueras se clasifican en:* **II.-** *Cultivo o acuacultura con fines*		
Artículo 31°.- *Para realizar las actividades de pesca se requiere lo siguiente:* **I,** *Concesión, para:* **Inciso b)** *Acuacultura comercial* **II,** Permiso, para: **Inciso g)** *Acuacultura de fomento* **III,** *Autorización, para:* **Inciso d)** *Recolectar del medio natural reproductores, larvas, postlarvas, crías, huevos, semillas, alevines o en cualquier otro estadio, y* **Inciso e)** *Acuacultura didáctica.*		

Artículos 22.- *la Secretaría podrá inscribir en el Registro Nacional de Pesca a los acuicultores que no requieran concesión, permiso o Autorización.*	Al **proyecto** le aplica el Artículo, incisos y, fracciones anteriores, porque se trata de una actividad acuícola con fines comerciales.	Por el hecho de presentar a la autoridad correspondiente (SEMARNAT) la Manifestación de Impacto Ambiental, el promovente está cumpliendo con este apartado. El proyecto se vincula por la obligatoriedad de obtener la autorización correspondiente para realizar las obras descritas en esta manifestación de impacto ambiental. Como ya se mencionó anteriormente, la promovente una vez autorizado el proyecto en materia ambiental procederá a tramitar el Registro Nacional de Pesca para la unidad de producción acuícola.
Art. 30°.- *Las actividades pesqueras se clasifican en:* **II.-** *Cultivo o acuacultura con fines*		
Artículo 31°.- *Para realizar las actividades de pesca se requiere lo siguiente:* **I,** *Concesión, para:* **Inciso b)** *Acuacultura comercial* **II,** Permiso, para: **Inciso g)** *Acuacultura de fomento* **III,** *Autorización, para:* **Inciso d)** *Recolectar del medio natural reproductores, larvas, postlarvas, crías, huevos, semillas, alevines o en cualquier otro estadio, y* **Inciso e)** *Acuacultura didáctica.*		

Artículos 22.- *la Secretaría podrá inscribir en el Registro Nacional de Pesca a los acuicultores que no requieran concesión, permiso o Autorización.*	Al **proyecto** le aplica el Artículo, incisos y, fracciones anteriores, porque se trata de una actividad acuícola con fines comerciales.	Por el hecho de presentar a la autoridad correspondiente (SEMARNAT) la Manifestación de Impacto Ambiental, el promovente está cumpliendo con este apartado. El proyecto se vincula por la obligatoriedad de obtener la autorización correspondiente para realizar las obras descritas en esta manifestación de impacto ambiental. Como ya se mencionó anteriormente, la promovente una vez autorizado el proyecto en materia ambiental procederá a tramitar el Registro Nacional de Pesca para la unidad de producción acuícola.
Art. 30°.- *Las actividades pesqueras se clasifican en:* **II.-** *Cultivo o acuacultura con fines*		
Artículo 31°.- *Para realizar las actividades de pesca se requiere lo siguiente:* **I,** *Concesión, para:* **Inciso b)** *Acuacultura comercial* **II,** Permiso, para: **Inciso g)** *Acuacultura de fomento* **III,** *Autorización, para:* **Inciso d)** *Recolectar del medio natural reproductores, larvas, postlarvas, crías, huevos, semillas, alevines o en cualquier otro estadio, y* **Inciso e)** *Acuacultura didáctica.*		

Artículos 22.- *la Secretaría podrá inscribir en el Registro Nacional de Pesca a los acuicultores que no requieran concesión, permiso o Autorización.*	Al **proyecto** le aplica el Artículo, incisos y, fracciones anteriores, porque se trata de una actividad acuícola con fines comerciales.	Por el hecho de presentar a la autoridad correspondiente (SEMARNAT) la Manifestación de Impacto Ambiental, el promovente está cumpliendo con este apartado. El proyecto se vincula por la obligatoriedad de obtener la autorización correspondiente para realizar las obras descritas en esta manifestación de impacto ambiental. Como ya se mencionó anteriormente, la promovente una vez autorizado el proyecto en materia ambiental procederá a tramitar el Registro Nacional de Pesca para la unidad de producción acuícola.
Art. 30°.- *Las actividades pesqueras se clasifican en:* **II.-** *Cultivo o acuacultura con fines*		
Artículo 31°.- *Para realizar las actividades de pesca se requiere lo siguiente:* **I,** *Concesión, para:* **Inciso b)** *Acuacultura comercial* **II,** Permiso, para: **Inciso g)** *Acuacultura de fomento* **III,** *Autorización, para:* **Inciso d)** *Recolectar del medio natural reproductores, larvas, postlarvas, crías, huevos, semillas, alevines o en cualquier otro estadio, y* **Inciso e)** *Acuacultura didáctica.*		

Artículos 22.- *la Secretaría podrá inscribir en el Registro Nacional de Pesca a los acuicultores que no requieran concesión, permiso o Autorización.*	Al **proyecto** le aplica el Artículo, incisos y, fracciones anteriores, porque se trata de una actividad acuícola con fines comerciales.	Por el hecho de presentar a la autoridad correspondiente (SEMARNAT) la Manifestación de Impacto Ambiental, el promovente está cumpliendo con este apartado. El proyecto se vincula por la obligatoriedad de obtener la autorización correspondiente para realizar las obras descritas en esta manifestación de impacto ambiental. Como ya se mencionó anteriormente, la promovente una vez autorizado el proyecto en materia ambiental procederá a tramitar el Registro Nacional de Pesca para la unidad de producción acuícola.
Art. 30°.- *Las actividades pesqueras se clasifican en:* **II.-** *Cultivo o acuacultura con fines*		
Artículo 31°.- *Para realizar las actividades de pesca se requiere lo siguiente:* **I,** *Concesión, para:* **Inciso b)** *Acuacultura comercial* **II,** Permiso, para: **Inciso g)** *Acuacultura de fomento* **III,** *Autorización, para:* **Inciso d)** *Recolectar del medio natural reproductores, larvas, postlarvas, crías, huevos, semillas, alevines o en cualquier otro estadio, y* **Inciso e)** *Acuacultura didáctica.*		

Artículos 22.- *la Secretaría podrá inscribir en el Registro Nacional de Pesca a los acuicultores que no requieran concesión, permiso o Autorización.*	Al **proyecto** le aplica el Artículo, incisos y, fracciones anteriores, porque se trata de una actividad acuícola con fines comerciales.	Por el hecho de presentar a la autoridad correspondiente (SEMARNAT) la Manifestación de Impacto Ambiental, el promovente está cumpliendo con este apartado. El proyecto se vincula por la obligatoriedad de obtener la autorización correspondiente para realizar las obras descritas en esta manifestación de impacto ambiental. Como ya se mencionó anteriormente, la promovente una vez autorizado el proyecto en materia ambiental procederá a tramitar el Registro Nacional de Pesca para la unidad de producción acuícola.
Art. 30°.- *Las actividades pesqueras se clasifican en:* **II.-** *Cultivo o acuacultura con fines*		
Artículo 31°.- *Para realizar las actividades de pesca se requiere lo siguiente:* **I,** *Concesión, para:* **Inciso b)** *Acuacultura comercial* **II,** Permiso, para: **Inciso g)** *Acuacultura de fomento* **III,** *Autorización, para:* **Inciso d)** *Recolectar del medio natural reproductores, larvas, postlarvas, crías, huevos, semillas, alevines o en cualquier otro estadio, y* **Inciso e)** *Acuacultura didáctica.*		

Artículos 22.- *la Secretaría podrá inscribir en el Registro Nacional de Pesca a los acuicultores que no requieran concesión, permiso o Autorización.*	Al **proyecto** le aplica el Artículo, incisos y, fracciones anteriores, porque se trata de una actividad acuícola con fines comerciales.	Por el hecho de presentar a la autoridad correspondiente (SEMARNAT) la Manifestación de Impacto Ambiental, el promovente está cumpliendo con este apartado. El proyecto se vincula por la obligatoriedad de obtener la autorización correspondiente para realizar las obras descritas en esta manifestación de impacto ambiental. Como ya se mencionó anteriormente, la promovente una vez autorizado el proyecto en materia ambiental procederá a tramitar el Registro Nacional de Pesca para la unidad de producción acuícola.
Art. 30°.- *Las actividades pesqueras se clasifican en:* **II.-** *Cultivo o acuacultura con fines*		
Artículo 31°.- *Para realizar las actividades de pesca se requiere lo siguiente:* **I,** *Concesión, para:* **Inciso b)** *Acuacultura comercial* **II,** Permiso, para: **Inciso g)** *Acuacultura de fomento* **III,** *Autorización, para:* **Inciso d)** *Recolectar del medio natural reproductores, larvas, postlarvas, crías, huevos, semillas, alevines o en cualquier otro estadio, y* **Inciso e)** *Acuacultura didáctica.*		

Artículos 22.- *la Secretaría podrá inscribir en el Registro Nacional de Pesca a los acuicultores que no requieran concesión, permiso o Autorización.*	Al **proyecto** le aplica el Artículo, incisos y, fracciones anteriores, porque se trata de una actividad acuícola con fines comerciales.	Por el hecho de presentar a la autoridad correspondiente (SEMARNAT) la Manifestación de Impacto Ambiental, el promovente está cumpliendo con este apartado. El proyecto se vincula por la obligatoriedad de obtener la autorización correspondiente para realizar las obras descritas en esta manifestación de impacto ambiental. Como ya se mencionó anteriormente, la promovente una vez autorizado el proyecto en materia ambiental procederá a tramitar el Registro Nacional de Pesca para la unidad de producción acuícola.
Art. 30°.- *Las actividades pesqueras se clasifican en:* **II.-** *Cultivo o acuacultura con fines*		
Artículo 31°.- *Para realizar las actividades de pesca se requiere lo siguiente:* **I,** *Concesión, para:* **Inciso b)** *Acuacultura comercial* **II,** Permiso, para: **Inciso g)** *Acuacultura de fomento* **III,** *Autorización, para:* **Inciso d)** *Recolectar del medio natural reproductores, larvas, postlarvas, crías, huevos, semillas, alevines o en cualquier otro estadio, y* **Inciso e)** *Acuacultura didáctica.*		

Artículos 22.- *la Secretaría podrá inscribir en el Registro Nacional de Pesca a los acuicultores que no requieran concesión, permiso o Autorización.*	Al **proyecto** le aplica el Artículo, incisos y, fracciones anteriores, porque se trata de una actividad acuícola con fines comerciales.	Por el hecho de presentar a la autoridad correspondiente (SEMARNAT) la Manifestación de Impacto Ambiental, el promovente está cumpliendo con este apartado. El proyecto se vincula por la obligatoriedad de obtener la autorización correspondiente para realizar las obras descritas en esta manifestación de impacto ambiental. Como ya se mencionó anteriormente, la promovente una vez autorizado el proyecto en materia ambiental procederá a tramitar el Registro Nacional de Pesca para la unidad de producción acuícola.
Art. 30°.- *Las actividades pesqueras se clasifican en:* **II.-** *Cultivo o acuacultura con fines*		
Artículo 31°.- *Para realizar las actividades de pesca se requiere lo siguiente:* **I,** *Concesión, para:* **Inciso b)** *Acuacultura comercial* **II,** Permiso, para: **Inciso g)** *Acuacultura de fomento* **III,** *Autorización, para:* **Inciso d)** *Recolectar del medio natural reproductores, larvas, postlarvas, crías, huevos, semillas, alevines o en cualquier otro estadio, y* **Inciso e)** *Acuacultura didáctica.*		

Artículos 22.- *la Secretaría podrá inscribir en el Registro Nacional de Pesca a los acuicultores que no requieran concesión, permiso o Autorización.*	Al **proyecto** le aplica el Artículo, incisos y, fracciones anteriores, porque se trata de una actividad acuícola con fines comerciales.	Por el hecho de presentar a la autoridad correspondiente (SEMARNAT) la Manifestación de Impacto Ambiental, el promovente está cumpliendo con este apartado. El proyecto se vincula por la obligatoriedad de obtener la autorización correspondiente para realizar las obras descritas en esta manifestación de impacto ambiental. Como ya se mencionó anteriormente, la promovente una vez autorizado el proyecto en materia ambiental procederá a tramitar el Registro Nacional de Pesca para la unidad de producción acuícola.
Art. 30°.- *Las actividades pesqueras se clasifican en:* **II.-** *Cultivo o acuacultura con fines*		
Artículo 31°.- *Para realizar las actividades de pesca se requiere lo siguiente:* **I,** *Concesión, para:* **Inciso b)** *Acuacultura comercial* **II,** Permiso, para: **Inciso g)** *Acuacultura de fomento* **III,** *Autorización, para:* **Inciso d)** *Recolectar del medio natural reproductores, larvas, postlarvas, crías, huevos, semillas, alevines o en cualquier otro estadio, y* **Inciso e)** *Acuacultura didáctica.*		

Artículos 22.- *la Secretaría podrá inscribir en el Registro Nacional de Pesca a los acuicultores que no requieran concesión, permiso o Autorización.*	Al **proyecto** le aplica el Artículo, incisos y, fracciones anteriores, porque se trata de una actividad acuícola con fines comerciales.	Por el hecho de presentar a la autoridad correspondiente (SEMARNAT) la Manifestación de Impacto Ambiental, el promovente está cumpliendo con este apartado. El proyecto se vincula por la obligatoriedad de obtener la autorización correspondiente para realizar las obras descritas en esta manifestación de impacto ambiental. Como ya se mencionó anteriormente, la promovente una vez autorizado el proyecto en materia ambiental procederá a tramitar el Registro Nacional de Pesca para la unidad de producción acuícola.
Art. 30°.- *Las actividades pesqueras se clasifican en:* **II.-** *Cultivo o acuacultura con fines*		
Artículo 31°.- *Para realizar las actividades de pesca se requiere lo siguiente:* **I,** *Concesión, para:* **Inciso b)** *Acuacultura comercial* **II,** Permiso, para: **Inciso g)** *Acuacultura de fomento* **III,** *Autorización, para:* **Inciso d)** *Recolectar del medio natural reproductores, larvas, postlarvas, crías, huevos, semillas, alevines o en cualquier otro estadio, y* **Inciso e)** *Acuacultura didáctica.*		

Artículos 22.- *la Secretaría podrá inscribir en el Registro Nacional de Pesca a los acuicultores que no requieran concesión, permiso o Autorización.*	Al **proyecto** le aplica el Artículo, incisos y, fracciones anteriores, porque se trata de una actividad acuícola con fines comerciales.	Por el hecho de presentar a la autoridad correspondiente (SEMARNAT) la Manifestación de Impacto Ambiental, el promovente está cumpliendo con este apartado. El proyecto se vincula por la obligatoriedad de obtener la autorización correspondiente para realizar las obras descritas en esta manifestación de impacto ambiental. Como ya se mencionó anteriormente, la promovente una vez autorizado el proyecto en materia ambiental procederá a tramitar el Registro Nacional de Pesca para la unidad de producción acuícola.
Art. 30°.- *Las actividades pesqueras se clasifican en:* **II.-** *Cultivo o acuacultura con fines*		
Artículo 31°.- *Para realizar las actividades de pesca se requiere lo siguiente:* **I,** *Concesión, para:* **Inciso b)** *Acuacultura comercial* **II,** Permiso, para: **Inciso g)** *Acuacultura de fomento* **III,** *Autorización, para:* **Inciso d)** *Recolectar del medio natural reproductores, larvas, postlarvas, crías, huevos, semillas, alevines o en cualquier otro estadio, y* **Inciso e)** *Acuacultura didáctica.*		

Artículos 22.- *la Secretaría podrá inscribir en el Registro Nacional de Pesca a los acuicultores que no requieran concesión, permiso o Autorización.*	Al **proyecto** le aplica el Artículo, incisos y, fracciones anteriores, porque se trata de una actividad acuícola con fines comerciales.	Por el hecho de presentar a la autoridad correspondiente (SEMARNAT) la Manifestación de Impacto Ambiental, el promovente está cumpliendo con este apartado. El proyecto se vincula por la obligatoriedad de obtener la autorización correspondiente para realizar las obras descritas en esta manifestación de impacto ambiental. Como ya se mencionó anteriormente, la promovente una vez autorizado el proyecto en materia ambiental procederá a tramitar el Registro Nacional de Pesca para la unidad de producción acuícola.
Art. 30°.- *Las actividades pesqueras se clasifican en:* **II.-** *Cultivo o acuacultura con fines*		
Artículo 31°.- *Para realizar las actividades de pesca se requiere lo siguiente:* **I,** *Concesión, para:* **Inciso b)** *Acuacultura comercial* **II,** Permiso, para: **Inciso g)** *Acuacultura de fomento* **III,** *Autorización, para:* **Inciso d)** *Recolectar del medio natural reproductores, larvas, postlarvas, crías, huevos, semillas, alevines o en cualquier otro estadio, y* **Inciso e)** *Acuacultura didáctica.*		

Artículos 22.- *la Secretaría podrá inscribir en el Registro Nacional de Pesca a los acuicultores que no requieran concesión, permiso o Autorización.*	Al **proyecto** le aplica el Artículo, incisos y, fracciones anteriores, porque se trata de una actividad acuícola con fines comerciales.	Por el hecho de presentar a la autoridad correspondiente (SEMARNAT) la Manifestación de Impacto Ambiental, el promovente está cumpliendo con este apartado. El proyecto se vincula por la obligatoriedad de obtener la autorización correspondiente para realizar las obras descritas en esta manifestación de impacto ambiental. Como ya se mencionó anteriormente, la promovente una vez autorizado el proyecto en materia ambiental procederá a tramitar el Registro Nacional de Pesca para la unidad de producción acuícola.
Art. 30°.- *Las actividades pesqueras se clasifican en:* **II.-** *Cultivo o acuacultura con fines*		
Artículo 31°.- *Para realizar las actividades de pesca se requiere lo siguiente:* **I,** *Concesión, para:* **Inciso b)** *Acuacultura comercial* **II,** Permiso, para: **Inciso g)** *Acuacultura de fomento* **III,** *Autorización, para:* **Inciso d)** *Recolectar del medio natural reproductores, larvas, postlarvas, crías, huevos, semillas, alevines o en cualquier otro estadio, y* **Inciso e)** *Acuacultura didáctica.*		

Artículos 22.- *la Secretaría podrá inscribir en el Registro Nacional de Pesca a los acuicultores que no requieran concesión, permiso o Autorización.*	Al **proyecto** le aplica el Artículo, incisos y, fracciones anteriores, porque se trata de una actividad acuícola con fines comerciales.	Por el hecho de presentar a la autoridad correspondiente (SEMARNAT) la Manifestación de Impacto Ambiental, el promovente está cumpliendo con este apartado. El proyecto se vincula por la obligatoriedad de obtener la autorización correspondiente para realizar las obras descritas en esta manifestación de impacto ambiental. Como ya se mencionó anteriormente, la promovente una vez autorizado el proyecto en materia ambiental procederá a tramitar el Registro Nacional de Pesca para la unidad de producción acuícola.
Art. 30°.- *Las actividades pesqueras se clasifican en:* **II.-** *Cultivo o acuacultura con fines*		
Artículo 31°.- *Para realizar las actividades de pesca se requiere lo siguiente:* **I,** *Concesión, para:* **Inciso b)** *Acuacultura comercial* **II,** Permiso, para: **Inciso g)** *Acuacultura de fomento* **III,** *Autorización, para:* **Inciso d)** *Recolectar del medio natural reproductores, larvas, postlarvas, crías, huevos, semillas, alevines o en cualquier otro estadio, y* **Inciso e)** *Acuacultura didáctica.*		

Artículos 22.- *la Secretaría podrá inscribir en el Registro Nacional de Pesca a los acuicultores que no requieran concesión, permiso o Autorización.*	Al **proyecto** le aplica el Artículo, incisos y, fracciones anteriores, porque se trata de una actividad acuícola con fines comerciales.	Por el hecho de presentar a la autoridad correspondiente (SEMARNAT) la Manifestación de Impacto Ambiental, el promovente está cumpliendo con este apartado. El proyecto se vincula por la obligatoriedad de obtener la autorización correspondiente para realizar las obras descritas en esta manifestación de impacto ambiental. Como ya se mencionó anteriormente, la promovente una vez autorizado el proyecto en materia ambiental procederá a tramitar el Registro Nacional de Pesca para la unidad de producción acuícola.
Art. 30°.- *Las actividades pesqueras se clasifican en:* **II.-** *Cultivo o acuacultura con fines*		
Artículo 31°.- *Para realizar las actividades de pesca se requiere lo siguiente:* **I,** *Concesión, para:* **Inciso b)** *Acuacultura comercial* **II,** Permiso, para: **Inciso g)** *Acuacultura de fomento* **III,** *Autorización, para:* **Inciso d)** *Recolectar del medio natural reproductores, larvas, postlarvas, crías, huevos, semillas, alevines o en cualquier otro estadio, y* **Inciso e)** *Acuacultura didáctica.*		

Artículos 22.- *la Secretaría podrá inscribir en el Registro Nacional de Pesca a los acuicultores que no requieran concesión, permiso o Autorización.*	Al **proyecto** le aplica el Artículo, incisos y, fracciones anteriores, porque se trata de una actividad acuícola con fines comerciales.	Por el hecho de presentar a la autoridad correspondiente (SEMARNAT) la Manifestación de Impacto Ambiental, el promovente está cumpliendo con este apartado. El proyecto se vincula por la obligatoriedad de obtener la autorización correspondiente para realizar las obras descritas en esta manifestación de impacto ambiental. Como ya se mencionó anteriormente, la promovente una vez autorizado el proyecto en materia ambiental procederá a tramitar el Registro Nacional de Pesca para la unidad de producción acuícola.
Art. 30°.- *Las actividades pesqueras se clasifican en:* **II.-** *Cultivo o acuacultura con fines*		
Artículo 31°.- *Para realizar las actividades de pesca se requiere lo siguiente:* **I,** *Concesión, para:* **Inciso b)** *Acuacultura comercial* **II,** Permiso, para: **Inciso g)** *Acuacultura de fomento* **III,** *Autorización, para:* **Inciso d)** *Recolectar del medio natural reproductores, larvas, postlarvas, crías, huevos, semillas, alevines o en cualquier otro estadio, y* **Inciso e)** *Acuacultura didáctica.*		

Artículos 22.- *la Secretaría podrá inscribir en el Registro Nacional de Pesca a los acuicultores que no requieran concesión, permiso o Autorización.*	Al **proyecto** le aplica el Artículo, incisos y, fracciones anteriores, porque se trata de una actividad acuícola con fines comerciales.	Por el hecho de presentar a la autoridad correspondiente (SEMARNAT) la Manifestación de Impacto Ambiental, el promovente está cumpliendo con este apartado. El proyecto se vincula por la obligatoriedad de obtener la autorización correspondiente para realizar las obras descritas en esta manifestación de impacto ambiental. Como ya se mencionó anteriormente, la promovente una vez autorizado el proyecto en materia ambiental procederá a tramitar el Registro Nacional de Pesca para la unidad de producción acuícola.
Art. 30°.- *Las actividades pesqueras se clasifican en:* **II.-** *Cultivo o acuacultura con fines*		
Artículo 31°.- *Para realizar las actividades de pesca se requiere lo siguiente:* **I,** *Concesión, para:* **Inciso b)** *Acuacultura comercial* **II,** Permiso, para: **Inciso g)** *Acuacultura de fomento* **III,** *Autorización, para:* **Inciso d)** *Recolectar del medio natural reproductores, larvas, postlarvas, crías, huevos, semillas, alevines o en cualquier otro estadio, y* **Inciso e)** *Acuacultura didáctica.*		

Artículos 22.- *la Secretaría podrá inscribir en el Registro Nacional de Pesca a los acuicultores que no requieran concesión, permiso o Autorización.*	Al **proyecto** le aplica el Artículo, incisos y, fracciones anteriores, porque se trata de una actividad acuícola con fines comerciales.	Por el hecho de presentar a la autoridad correspondiente (SEMARNAT) la Manifestación de Impacto Ambiental, el promovente está cumpliendo con este apartado. El proyecto se vincula por la obligatoriedad de obtener la autorización correspondiente para realizar las obras descritas en esta manifestación de impacto ambiental. Como ya se mencionó anteriormente, la promovente una vez autorizado el proyecto en materia ambiental procederá a tramitar el Registro Nacional de Pesca para la unidad de producción acuícola.
Art. 30°.- *Las actividades pesqueras se clasifican en:* **II.-** *Cultivo o acuacultura con fines*		
Artículo 31°.- *Para realizar las actividades de pesca se requiere lo siguiente:* **I,** *Concesión, para:* **Inciso b)** *Acuacultura comercial* **II,** Permiso, para: **Inciso g)** *Acuacultura de fomento* **III,** *Autorización, para:* **Inciso d)** *Recolectar del medio natural reproductores, larvas, postlarvas, crías, huevos, semillas, alevines o en cualquier otro estadio, y* **Inciso e)** *Acuacultura didáctica.*		

Artículos 22.- *la Secretaría podrá inscribir en el Registro Nacional de Pesca a los acuicultores que no requieran concesión, permiso o Autorización.*	Al **proyecto** le aplica el Artículo, incisos y, fracciones anteriores, porque se trata de una actividad acuícola con fines comerciales.	Por el hecho de presentar a la autoridad correspondiente (SEMARNAT) la Manifestación de Impacto Ambiental, el promovente está cumpliendo con este apartado. El proyecto se vincula por la obligatoriedad de obtener la autorización correspondiente para realizar las obras descritas en esta manifestación de impacto ambiental. Como ya se mencionó anteriormente, la promovente una vez autorizado el proyecto en materia ambiental procederá a tramitar el Registro Nacional de Pesca para la unidad de producción acuícola.
Art. 30°.- *Las actividades pesqueras se clasifican en:* **II.-** *Cultivo o acuacultura con fines*		
Artículo 31°.- *Para realizar las actividades de pesca se requiere lo siguiente:* **I,** *Concesión, para:* **Inciso b)** *Acuacultura comercial* **II,** Permiso, para: **Inciso g)** *Acuacultura de fomento* **III,** *Autorización, para:* **Inciso d)** *Recolectar del medio natural reproductores, larvas, postlarvas, crías, huevos, semillas, alevines o en cualquier otro estadio, y* **Inciso e)** *Acuacultura didáctica.*		

Artículos 22.- *la Secretaría podrá inscribir en el Registro Nacional de Pesca a los acuicultores que no requieran concesión, permiso o Autorización.*	Al **proyecto** le aplica el Artículo, incisos y, fracciones anteriores, porque se trata de una actividad acuícola con fines comerciales.	Por el hecho de presentar a la autoridad correspondiente (SEMARNAT) la Manifestación de Impacto Ambiental, el promovente está cumpliendo con este apartado. El proyecto se vincula por la obligatoriedad de obtener la autorización correspondiente para realizar las obras descritas en esta manifestación de impacto ambiental. Como ya se mencionó anteriormente, la promovente una vez autorizado el proyecto en materia ambiental procederá a tramitar el Registro Nacional de Pesca para la unidad de producción acuícola.
Art. 30°.- *Las actividades pesqueras se clasifican en:* **II.-** *Cultivo o acuacultura con fines*		
Artículo 31°.- *Para realizar las actividades de pesca se requiere lo siguiente:* **I,** *Concesión, para:* **Inciso b)** *Acuacultura comercial* **II,** Permiso, para: **Inciso g)** *Acuacultura de fomento* **III,** *Autorización, para:* **Inciso d)** *Recolectar del medio natural reproductores, larvas, postlarvas, crías, huevos, semillas, alevines o en cualquier otro estadio, y* **Inciso e)** *Acuacultura didáctica.*		

Artículos 22.- *la Secretaría podrá inscribir en el Registro Nacional de Pesca a los acuicultores que no requieran concesión, permiso o Autorización.*	Al **proyecto** le aplica el Artículo, incisos y, fracciones anteriores, porque se trata de una actividad acuícola con fines comerciales.	Por el hecho de presentar a la autoridad correspondiente (SEMARNAT) la Manifestación de Impacto Ambiental, el promovente está cumpliendo con este apartado. El proyecto se vincula por la obligatoriedad de obtener la autorización correspondiente para realizar las obras descritas en esta manifestación de impacto ambiental. Como ya se mencionó anteriormente, la promovente una vez autorizado el proyecto en materia ambiental procederá a tramitar el Registro Nacional de Pesca para la unidad de producción acuícola.
Art. 30°.- *Las actividades pesqueras se clasifican en:* **II.-** *Cultivo o acuacultura con fines*		
Artículo 31°.- *Para realizar las actividades de pesca se requiere lo siguiente:* **I,** *Concesión, para:* **Inciso b)** *Acuacultura comercial* **II,** Permiso, para: **Inciso g)** *Acuacultura de fomento* **III,** *Autorización, para:* **Inciso d)** *Recolectar del medio natural reproductores, larvas, postlarvas, crías, huevos, semillas, alevines o en cualquier otro estadio, y* **Inciso e)** *Acuacultura didáctica.*		

Artículos 22.- *la Secretaría podrá inscribir en el Registro Nacional de Pesca a los acuicultores que no requieran concesión, permiso o Autorización.*	Al **proyecto** le aplica el Artículo, incisos y, fracciones anteriores, porque se trata de una actividad acuícola con fines comerciales.	Por el hecho de presentar a la autoridad correspondiente (SEMARNAT) la Manifestación de Impacto Ambiental, el promovente está cumpliendo con este apartado. El proyecto se vincula por la obligatoriedad de obtener la autorización correspondiente para realizar las obras descritas en esta manifestación de impacto ambiental. Como ya se mencionó anteriormente, la promovente una vez autorizado el proyecto en materia ambiental procederá a tramitar el Registro Nacional de Pesca para la unidad de producción acuícola.
Art. 30°.- *Las actividades pesqueras se clasifican en:* **II.-** *Cultivo o acuacultura con fines*		
Artículo 31°.- *Para realizar las actividades de pesca se requiere lo siguiente:* **I,** *Concesión, para:* **Inciso b)** *Acuacultura comercial* **II,** Permiso, para: **Inciso g)** *Acuacultura de fomento* **III,** *Autorización, para:* **Inciso d)** *Recolectar del medio natural reproductores, larvas, postlarvas, crías, huevos, semillas, alevines o en cualquier otro estadio, y* **Inciso e)** *Acuacultura didáctica.*		

Artículos 22.- *la Secretaría podrá inscribir en el Registro Nacional de Pesca a los acuicultores que no requieran concesión, permiso o Autorización.*	Al **proyecto** le aplica el Artículo, incisos y, fracciones anteriores, porque se trata de una actividad acuícola con fines comerciales.	Por el hecho de presentar a la autoridad correspondiente (SEMARNAT) la Manifestación de Impacto Ambiental, el promovente está cumpliendo con este apartado. El proyecto se vincula por la obligatoriedad de obtener la autorización correspondiente para realizar las obras descritas en esta manifestación de impacto ambiental. Como ya se mencionó anteriormente, la promovente una vez autorizado el proyecto en materia ambiental procederá a tramitar el Registro Nacional de Pesca para la unidad de producción acuícola.
Art. 30°.- *Las actividades pesqueras se clasifican en:* **II.-** *Cultivo o acuacultura con fines*		
Artículo 31°.- *Para realizar las actividades de pesca se requiere lo siguiente:* **I,** *Concesión, para:* **Inciso b)** *Acuacultura comercial* **II,** Permiso, para: **Inciso g)** *Acuacultura de fomento* **III,** *Autorización, para:* **Inciso d)** *Recolectar del medio natural reproductores, larvas, postlarvas, crías, huevos, semillas, alevines o en cualquier otro estadio, y* **Inciso e)** *Acuacultura didáctica.*		

Artículos 22.- *la Secretaría podrá inscribir en el Registro Nacional de Pesca a los acuicultores que no requieran concesión, permiso o Autorización.*	Al **proyecto** le aplica el Artículo, incisos y, fracciones anteriores, porque se trata de una actividad acuícola con fines comerciales.	Por el hecho de presentar a la autoridad correspondiente (SEMARNAT) la Manifestación de Impacto Ambiental, el promovente está cumpliendo con este apartado. El proyecto se vincula por la obligatoriedad de obtener la autorización correspondiente para realizar las obras descritas en esta manifestación de impacto ambiental. Como ya se mencionó anteriormente, la promovente una vez autorizado el proyecto en materia ambiental procederá a tramitar el Registro Nacional de Pesca para la unidad de producción acuícola.
Art. 30°.- *Las actividades pesqueras se clasifican en:* **II.-** *Cultivo o acuacultura con fines*		
Artículo 31°.- *Para realizar las actividades de pesca se requiere lo siguiente:* **I,** *Concesión, para:* **Inciso b)** *Acuacultura comercial* **II,** Permiso, para: **Inciso g)** *Acuacultura de fomento* **III,** *Autorización, para:* **Inciso d)** *Recolectar del medio natural reproductores, larvas, postlarvas, crías, huevos, semillas, alevines o en cualquier otro estadio, y* **Inciso e)** *Acuacultura didáctica.*		

Artículos 22.- *la Secretaría podrá inscribir en el Registro Nacional de Pesca a los acuicultores que no requieran concesión, permiso o Autorización.*	Al **proyecto** le aplica el Artículo, incisos y, fracciones anteriores, porque se trata de una actividad acuícola con fines comerciales.	Por el hecho de presentar a la autoridad correspondiente (SEMARNAT) la Manifestación de Impacto Ambiental, el promovente está cumpliendo con este apartado. El proyecto se vincula por la obligatoriedad de obtener la autorización correspondiente para realizar las obras descritas en esta manifestación de impacto ambiental. Como ya se mencionó anteriormente, la promovente una vez autorizado el proyecto en materia ambiental procederá a tramitar el Registro Nacional de Pesca para la unidad de producción acuícola.
Art. 30°.- *Las actividades pesqueras se clasifican en:* **II.-** *Cultivo o acuacultura con fines*		
Artículo 31°.- *Para realizar las actividades de pesca se requiere lo siguiente:* **I,** *Concesión, para:* **Inciso b)** *Acuacultura comercial* **II,** Permiso, para: **Inciso g)** *Acuacultura de fomento* **III,** *Autorización, para:* **Inciso d)** *Recolectar del medio natural reproductores, larvas, postlarvas, crías, huevos, semillas, alevines o en cualquier otro estadio, y* **Inciso e)** *Acuacultura didáctica.*		

Artículos 22.- *la Secretaría podrá inscribir en el Registro Nacional de Pesca a los acuicultores que no requieran concesión, permiso o Autorización.*	Al **proyecto** le aplica el Artículo, incisos y, fracciones anteriores, porque se trata de una actividad acuícola con fines comerciales.	Por el hecho de presentar a la autoridad correspondiente (SEMARNAT) la Manifestación de Impacto Ambiental, el promovente está cumpliendo con este apartado. El proyecto se vincula por la obligatoriedad de obtener la autorización correspondiente para realizar las obras descritas en esta manifestación de impacto ambiental. Como ya se mencionó anteriormente, la promovente una vez autorizado el proyecto en materia ambiental procederá a tramitar el Registro Nacional de Pesca para la unidad de producción acuícola.
Art. 30°.- *Las actividades pesqueras se clasifican en:* **II.-** *Cultivo o acuacultura con fines*		
Artículo 31°.- *Para realizar las actividades de pesca se requiere lo siguiente:* **I,** *Concesión, para:* **Inciso b)** *Acuacultura comercial* **II,** Permiso, para: **Inciso g)** *Acuacultura de fomento* **III,** *Autorización, para:* **Inciso d)** *Recolectar del medio natural reproductores, larvas, postlarvas, crías, huevos, semillas, alevines o en cualquier otro estadio, y* **Inciso e)** *Acuacultura didáctica.*		

Artículos 22.- *la Secretaría podrá inscribir en el Registro Nacional de Pesca a los acuicultores que no requieran concesión, permiso o Autorización.*	Al **proyecto** le aplica el Artículo, incisos y, fracciones anteriores, porque se trata de una actividad acuícola con fines comerciales.	Por el hecho de presentar a la autoridad correspondiente (SEMARNAT) la Manifestación de Impacto Ambiental, el promovente está cumpliendo con este apartado. El proyecto se vincula por la obligatoriedad de obtener la autorización correspondiente para realizar las obras descritas en esta manifestación de impacto ambiental. Como ya se mencionó anteriormente, la promovente una vez autorizado el proyecto en materia ambiental procederá a tramitar el Registro Nacional de Pesca para la unidad de producción acuícola.
Art. 30°.- *Las actividades pesqueras se clasifican en:* **II.-** *Cultivo o acuacultura con fines*		
Artículo 31°.- *Para realizar las actividades de pesca se requiere lo siguiente:* **I,** *Concesión, para:* **Inciso b)** *Acuacultura comercial* **II,** Permiso, para: **Inciso g)** *Acuacultura de fomento* **III,** *Autorización, para:* **Inciso d)** *Recolectar del medio natural reproductores, larvas, postlarvas, crías, huevos, semillas, alevines o en cualquier otro estadio, y* **Inciso e)** *Acuacultura didáctica.*		

Artículos 22.- *la Secretaría podrá inscribir en el Registro Nacional de Pesca a los acuicultores que no requieran concesión, permiso o Autorización.*	Al **proyecto** le aplica el Artículo, incisos y, fracciones anteriores, porque se trata de una actividad acuícola con fines comerciales.	Por el hecho de presentar a la autoridad correspondiente (SEMARNAT) la Manifestación de Impacto Ambiental, el promovente está cumpliendo con este apartado. El proyecto se vincula por la obligatoriedad de obtener la autorización correspondiente para realizar las obras descritas en esta manifestación de impacto ambiental. Como ya se mencionó anteriormente, la promovente una vez autorizado el proyecto en materia ambiental procederá a tramitar el Registro Nacional de Pesca para la unidad de producción acuícola.
Art. 30°.- *Las actividades pesqueras se clasifican en:* **II.-** *Cultivo o acuacultura con fines*		
Artículo 31°.- *Para realizar las actividades de pesca se requiere lo siguiente:* **I,** *Concesión, para:* **Inciso b)** *Acuacultura comercial* **II,** Permiso, para: **Inciso g)** *Acuacultura de fomento* **III,** *Autorización, para:* **Inciso d)** *Recolectar del medio natural reproductores, larvas, postlarvas, crías, huevos, semillas, alevines o en cualquier otro estadio, y* **Inciso e)** *Acuacultura didáctica.*		

Artículos 22.- *la Secretaría podrá inscribir en el Registro Nacional de Pesca a los acuicultores que no requieran concesión, permiso o Autorización.*	Al **proyecto** le aplica el Artículo, incisos y, fracciones anteriores, porque se trata de una actividad acuícola con fines comerciales.	Por el hecho de presentar a la autoridad correspondiente (SEMARNAT) la Manifestación de Impacto Ambiental, el promovente está cumpliendo con este apartado. El proyecto se vincula por la obligatoriedad de obtener la autorización correspondiente para realizar las obras descritas en esta manifestación de impacto ambiental. Como ya se mencionó anteriormente, la promovente una vez autorizado el proyecto en materia ambiental procederá a tramitar el Registro Nacional de Pesca para la unidad de producción acuícola.
Art. 30°.- *Las actividades pesqueras se clasifican en:* **II.-** *Cultivo o acuacultura con fines*		
Artículo 31°.- *Para realizar las actividades de pesca se requiere lo siguiente:* **I,** *Concesión, para:* **Inciso b)** *Acuacultura comercial* **II,** Permiso, para: **Inciso g)** *Acuacultura de fomento* **III,** *Autorización, para:* **Inciso d)** *Recolectar del medio natural reproductores, larvas, postlarvas, crías, huevos, semillas, alevines o en cualquier otro estadio, y* **Inciso e)** *Acuacultura didáctica.*		

Artículos 22.- *la Secretaría podrá inscribir en el Registro Nacional de Pesca a los acuicultores que no requieran concesión, permiso o Autorización.*	Al **proyecto** le aplica el Artículo, incisos y, fracciones anteriores, porque se trata de una actividad acuícola con fines comerciales.	Por el hecho de presentar a la autoridad correspondiente (SEMARNAT) la Manifestación de Impacto Ambiental, el promovente está cumpliendo con este apartado. El proyecto se vincula por la obligatoriedad de obtener la autorización correspondiente para realizar las obras descritas en esta manifestación de impacto ambiental. Como ya se mencionó anteriormente, la promovente una vez autorizado el proyecto en materia ambiental procederá a tramitar el Registro Nacional de Pesca para la unidad de producción acuícola.
Art. 30°.- *Las actividades pesqueras se clasifican en:* **II.-** *Cultivo o acuacultura con fines*		
Artículo 31°.- *Para realizar las actividades de pesca se requiere lo siguiente:* **I,** *Concesión, para:* **Inciso b)** *Acuacultura comercial* **II,** Permiso, para: **Inciso g)** *Acuacultura de fomento* **III,** *Autorización, para:* **Inciso d)** *Recolectar del medio natural reproductores, larvas, postlarvas, crías, huevos, semillas, alevines o en cualquier otro estadio, y* **Inciso e)** *Acuacultura didáctica.*		

Artículos 22.- *la Secretaría podrá inscribir en el Registro Nacional de Pesca a los acuicultores que no requieran concesión, permiso o Autorización.*	Al **proyecto** le aplica el Artículo, incisos y, fracciones anteriores, porque se trata de una actividad acuícola con fines comerciales.	Por el hecho de presentar a la autoridad correspondiente (SEMARNAT) la Manifestación de Impacto Ambiental, el promovente está cumpliendo con este apartado. El proyecto se vincula por la obligatoriedad de obtener la autorización correspondiente para realizar las obras descritas en esta manifestación de impacto ambiental. Como ya se mencionó anteriormente, la promovente una vez autorizado el proyecto en materia ambiental procederá a tramitar el Registro Nacional de Pesca para la unidad de producción acuícola.
Art. 30°.- *Las actividades pesqueras se clasifican en:* **II.-** *Cultivo o acuacultura con fines*		
Artículo 31°.- *Para realizar las actividades de pesca se requiere lo siguiente:* **I,** *Concesión, para:* **Inciso b)** *Acuacultura comercial* **II,** Permiso, para: **Inciso g)** *Acuacultura de fomento* **III,** *Autorización, para:* **Inciso d)** *Recolectar del medio natural reproductores, larvas, postlarvas, crías, huevos, semillas, alevines o en cualquier otro estadio, y* **Inciso e)** *Acuacultura didáctica.*		

Artículos 22.- *la Secretaría podrá inscribir en el Registro Nacional de Pesca a los acuicultores que no requieran concesión, permiso o Autorización.*	Al **proyecto** le aplica el Artículo, incisos y, fracciones anteriores, porque se trata de una actividad acuícola con fines comerciales.	Por el hecho de presentar a la autoridad correspondiente (SEMARNAT) la Manifestación de Impacto Ambiental, el promovente está cumpliendo con este apartado. El proyecto se vincula por la obligatoriedad de obtener la autorización correspondiente para realizar las obras descritas en esta manifestación de impacto ambiental. Como ya se mencionó anteriormente, la promovente una vez autorizado el proyecto en materia ambiental procederá a tramitar el Registro Nacional de Pesca para la unidad de producción acuícola.
Art. 30°.- *Las actividades pesqueras se clasifican en:* **II.-** *Cultivo o acuacultura con fines*		
Artículo 31°.- *Para realizar las actividades de pesca se requiere lo siguiente:* **I,** *Concesión, para:* **Inciso b)** *Acuacultura comercial* **II,** Permiso, para: **Inciso g)** *Acuacultura de fomento* **III,** *Autorización, para:* **Inciso d)** *Recolectar del medio natural reproductores, larvas, postlarvas, crías, huevos, semillas, alevines o en cualquier otro estadio, y* **Inciso e)** *Acuacultura didáctica.*		

Artículos 22.- *la Secretaría podrá inscribir en el Registro Nacional de Pesca a los acuicultores que no requieran concesión, permiso o Autorización.*	Al **proyecto** le aplica el Artículo, incisos y, fracciones anteriores, porque se trata de una actividad acuícola con fines comerciales.	Por el hecho de presentar a la autoridad correspondiente (SEMARNAT) la Manifestación de Impacto Ambiental, el promovente está cumpliendo con este apartado. El proyecto se vincula por la obligatoriedad de obtener la autorización correspondiente para realizar las obras descritas en esta manifestación de impacto ambiental. Como ya se mencionó anteriormente, la promovente una vez autorizado el proyecto en materia ambiental procederá a tramitar el Registro Nacional de Pesca para la unidad de producción acuícola.
Art. 30°.- *Las actividades pesqueras se clasifican en:* **II.-** *Cultivo o acuacultura con fines*		
Artículo 31°.- *Para realizar las actividades de pesca se requiere lo siguiente:* **I,** *Concesión, para:* **Inciso b)** *Acuacultura comercial* **II,** Permiso, para: **Inciso g)** *Acuacultura de fomento* **III,** *Autorización, para:* **Inciso d)** *Recolectar del medio natural reproductores, larvas, postlarvas, crías, huevos, semillas, alevines o en cualquier otro estadio, y* **Inciso e)** *Acuacultura didáctica.*		

Artículos 22.- *la Secretaría podrá inscribir en el Registro Nacional de Pesca a los acuicultores que no requieran concesión, permiso o Autorización.*	Al **proyecto** le aplica el Artículo, incisos y, fracciones anteriores, porque se trata de una actividad acuícola con fines comerciales.	Por el hecho de presentar a la autoridad correspondiente (SEMARNAT) la Manifestación de Impacto Ambiental, el promovente está cumpliendo con este apartado. El proyecto se vincula por la obligatoriedad de obtener la autorización correspondiente para realizar las obras descritas en esta manifestación de impacto ambiental. Como ya se mencionó anteriormente, la promovente una vez autorizado el proyecto en materia ambiental procederá a tramitar el Registro Nacional de Pesca para la unidad de producción acuícola.
Art. 30°.- *Las actividades pesqueras se clasifican en:* **II.-** *Cultivo o acuacultura con fines*		
Artículo 31°.- *Para realizar las actividades de pesca se requiere lo siguiente:* **I,** *Concesión, para:* **Inciso b)** *Acuacultura comercial* **II,** Permiso, para: **Inciso g)** *Acuacultura de fomento* **III,** *Autorización, para:* **Inciso d)** *Recolectar del medio natural reproductores, larvas, postlarvas, crías, huevos, semillas, alevines o en cualquier otro estadio, y* **Inciso e)** *Acuacultura didáctica.*		

Artículos 22.- *la Secretaría podrá inscribir en el Registro Nacional de Pesca a los acuicultores que no requieran concesión, permiso o Autorización.*	Al **proyecto** le aplica el Artículo, incisos y, fracciones anteriores, porque se trata de una actividad acuícola con fines comerciales.	Por el hecho de presentar a la autoridad correspondiente (SEMARNAT) la Manifestación de Impacto Ambiental, el promovente está cumpliendo con este apartado. El proyecto se vincula por la obligatoriedad de obtener la autorización correspondiente para realizar las obras descritas en esta manifestación de impacto ambiental. Como ya se mencionó anteriormente, la promovente una vez autorizado el proyecto en materia ambiental procederá a tramitar el Registro Nacional de Pesca para la unidad de producción acuícola.
Art. 30°.- *Las actividades pesqueras se clasifican en:* **II.-** *Cultivo o acuacultura con fines*		
Artículo 31°.- *Para realizar las actividades de pesca se requiere lo siguiente:* **I,** *Concesión, para:* **Inciso b)** *Acuacultura comercial* **II,** Permiso, para: **Inciso g)** *Acuacultura de fomento* **III,** *Autorización, para:* **Inciso d)** *Recolectar del medio natural reproductores, larvas, postlarvas, crías, huevos, semillas, alevines o en cualquier otro estadio, y* **Inciso e)** *Acuacultura didáctica.*		

Artículos 22.- *la Secretaría podrá inscribir en el Registro Nacional de Pesca a los acuicultores que no requieran concesión, permiso o Autorización.*	Al **proyecto** le aplica el Artículo, incisos y, fracciones anteriores, porque se trata de una actividad acuícola con fines comerciales.	Por el hecho de presentar a la autoridad correspondiente (SEMARNAT) la Manifestación de Impacto Ambiental, el promovente está cumpliendo con este apartado. El proyecto se vincula por la obligatoriedad de obtener la autorización correspondiente para realizar las obras descritas en esta manifestación de impacto ambiental. Como ya se mencionó anteriormente, la promovente una vez autorizado el proyecto en materia ambiental procederá a tramitar el Registro Nacional de Pesca para la unidad de producción acuícola.
Art. 30°.- *Las actividades pesqueras se clasifican en:* **II.-** *Cultivo o acuacultura con fines*		
Artículo 31°.- *Para realizar las actividades de pesca se requiere lo siguiente:* **I,** *Concesión, para:* **Inciso b)** *Acuacultura comercial* **II,** Permiso, para: **Inciso g)** *Acuacultura de fomento* **III,** *Autorización, para:* **Inciso d)** *Recolectar del medio natural reproductores, larvas, postlarvas, crías, huevos, semillas, alevines o en cualquier otro estadio, y* **Inciso e)** *Acuacultura didáctica.*		

Artículos 22.- *la Secretaría podrá inscribir en el Registro Nacional de Pesca a los acuicultores que no requieran concesión, permiso o Autorización.*	Al **proyecto** le aplica el Artículo, incisos y, fracciones anteriores, porque se trata de una actividad acuícola con fines comerciales.	Por el hecho de presentar a la autoridad correspondiente (SEMARNAT) la Manifestación de Impacto Ambiental, el promovente está cumpliendo con este apartado. El proyecto se vincula por la obligatoriedad de obtener la autorización correspondiente para realizar las obras descritas en esta manifestación de impacto ambiental. Como ya se mencionó anteriormente, la promovente una vez autorizado el proyecto en materia ambiental procederá a tramitar el Registro Nacional de Pesca para la unidad de producción acuícola.
Art. 30°.- *Las actividades pesqueras se clasifican en:* **II.-** *Cultivo o acuacultura con fines*		
Artículo 31°.- *Para realizar las actividades de pesca se requiere lo siguiente:* **I,** *Concesión, para:* **Inciso b)** *Acuacultura comercial* **II,** Permiso, para: **Inciso g)** *Acuacultura de fomento* **III,** *Autorización, para:* **Inciso d)** *Recolectar del medio natural reproductores, larvas, postlarvas, crías, huevos, semillas, alevines o en cualquier otro estadio, y* **Inciso e)** *Acuacultura didáctica.*		

Artículos 22.- *la Secretaría podrá inscribir en el Registro Nacional de Pesca a los acuicultores que no requieran concesión, permiso o Autorización.*	Al **proyecto** le aplica el Artículo, incisos y, fracciones anteriores, porque se trata de una actividad acuícola con fines comerciales.	Por el hecho de presentar a la autoridad correspondiente (SEMARNAT) la Manifestación de Impacto Ambiental, el promovente está cumpliendo con este apartado. El proyecto se vincula por la obligatoriedad de obtener la autorización correspondiente para realizar las obras descritas en esta manifestación de impacto ambiental. Como ya se mencionó anteriormente, la promovente una vez autorizado el proyecto en materia ambiental procederá a tramitar el Registro Nacional de Pesca para la unidad de producción acuícola.
Art. 30°.- *Las actividades pesqueras se clasifican en:* **II.-** *Cultivo o acuacultura con fines*		
Artículo 31°.- *Para realizar las actividades de pesca se requiere lo siguiente:* **I,** *Concesión, para:* **Inciso b)** *Acuacultura comercial* **II,** Permiso, para: **Inciso g)** *Acuacultura de fomento* **III,** *Autorización, para:* **Inciso d)** *Recolectar del medio natural reproductores, larvas, postlarvas, crías, huevos, semillas, alevines o en cualquier otro estadio, y* **Inciso e)** *Acuacultura didáctica.*		

Artículos 22.- *la Secretaría podrá inscribir en el Registro Nacional de Pesca a los acuicultores que no requieran concesión, permiso o Autorización.*	Al **proyecto** le aplica el Artículo, incisos y, fracciones anteriores, porque se trata de una actividad acuícola con fines comerciales.	Por el hecho de presentar a la autoridad correspondiente (SEMARNAT) la Manifestación de Impacto Ambiental, el promovente está cumpliendo con este apartado. El proyecto se vincula por la obligatoriedad de obtener la autorización correspondiente para realizar las obras descritas en esta manifestación de impacto ambiental. Como ya se mencionó anteriormente, la promovente una vez autorizado el proyecto en materia ambiental procederá a tramitar el Registro Nacional de Pesca para la unidad de producción acuícola.
Art. 30°.- *Las actividades pesqueras se clasifican en:* **II.-** *Cultivo o acuacultura con fines*		
Artículo 31°.- *Para realizar las actividades de pesca se requiere lo siguiente:* **I,** *Concesión, para:* **Inciso b)** *Acuacultura comercial* **II,** Permiso, para: **Inciso g)** *Acuacultura de fomento* **III,** *Autorización, para:* **Inciso d)** *Recolectar del medio natural reproductores, larvas, postlarvas, crías, huevos, semillas, alevines o en cualquier otro estadio, y* **Inciso e)** *Acuacultura didáctica.*		

Artículos 22.- *la Secretaría podrá inscribir en el Registro Nacional de Pesca a los acuicultores que no requieran concesión, permiso o Autorización.*	Al **proyecto** le aplica el Artículo, incisos y, fracciones anteriores, porque se trata de una actividad acuícola con fines comerciales.	Por el hecho de presentar a la autoridad correspondiente (SEMARNAT) la Manifestación de Impacto Ambiental, el promovente está cumpliendo con este apartado. El proyecto se vincula por la obligatoriedad de obtener la autorización correspondiente para realizar las obras descritas en esta manifestación de impacto ambiental. Como ya se mencionó anteriormente, la promovente una vez autorizado el proyecto en materia ambiental procederá a tramitar el Registro Nacional de Pesca para la unidad de producción acuícola.
Art. 30°.- *Las actividades pesqueras se clasifican en:* **II.-** *Cultivo o acuacultura con fines*		
Artículo 31°.- *Para realizar las actividades de pesca se requiere lo siguiente:* **I,** *Concesión, para:* **Inciso b)** *Acuacultura comercial* **II,** Permiso, para: **Inciso g)** *Acuacultura de fomento* **III,** *Autorización, para:* **Inciso d)** *Recolectar del medio natural reproductores, larvas, postlarvas, crías, huevos, semillas, alevines o en cualquier otro estadio, y* **Inciso e)** *Acuacultura didáctica.*		

Artículos 22.- *la Secretaría podrá inscribir en el Registro Nacional de Pesca a los acuicultores que no requieran concesión, permiso o Autorización.*	Al **proyecto** le aplica el Artículo, incisos y, fracciones anteriores, porque se trata de una actividad acuícola con fines comerciales.	Por el hecho de presentar a la autoridad correspondiente (SEMARNAT) la Manifestación de Impacto Ambiental, el promovente está cumpliendo con este apartado. El proyecto se vincula por la obligatoriedad de obtener la autorización correspondiente para realizar las obras descritas en esta manifestación de impacto ambiental. Como ya se mencionó anteriormente, la promovente una vez autorizado el proyecto en materia ambiental procederá a tramitar el Registro Nacional de Pesca para la unidad de producción acuícola.
Art. 30°.- *Las actividades pesqueras se clasifican en:* **II.-** *Cultivo o acuacultura con fines*		
Artículo 31°.- *Para realizar las actividades de pesca se requiere lo siguiente:* **I,** *Concesión, para:* **Inciso b)** *Acuacultura comercial* **II,** Permiso, para: **Inciso g)** *Acuacultura de fomento* **III,** *Autorización, para:* **Inciso d)** *Recolectar del medio natural reproductores, larvas, postlarvas, crías, huevos, semillas, alevines o en cualquier otro estadio, y* **Inciso e)** *Acuacultura didáctica.*		

Artículos 22.- *la Secretaría podrá inscribir en el Registro Nacional de Pesca a los acuicultores que no requieran concesión, permiso o Autorización.*	Al **proyecto** le aplica el Artículo, incisos y, fracciones anteriores, porque se trata de una actividad acuícola con fines comerciales.	Por el hecho de presentar a la autoridad correspondiente (SEMARNAT) la Manifestación de Impacto Ambiental, el promovente está cumpliendo con este apartado. El proyecto se vincula por la obligatoriedad de obtener la autorización correspondiente para realizar las obras descritas en esta manifestación de impacto ambiental. Como ya se mencionó anteriormente, la promovente una vez autorizado el proyecto en materia ambiental procederá a tramitar el Registro Nacional de Pesca para la unidad de producción acuícola.
Art. 30°.- *Las actividades pesqueras se clasifican en:* **II.-** *Cultivo o acuacultura con fines*		
Artículo 31°.- *Para realizar las actividades de pesca se requiere lo siguiente:* **I,** *Concesión, para:* **Inciso b)** *Acuacultura comercial* **II,** Permiso, para: **Inciso g)** *Acuacultura de fomento* **III,** *Autorización, para:* **Inciso d)** *Recolectar del medio natural reproductores, larvas, postlarvas, crías, huevos, semillas, alevines o en cualquier otro estadio, y* **Inciso e)** *Acuacultura didáctica.*		

Artículos 22.- *la Secretaría podrá inscribir en el Registro Nacional de Pesca a los acuicultores que no requieran concesión, permiso o Autorización.*	Al **proyecto** le aplica el Artículo, incisos y, fracciones anteriores, porque se trata de una actividad acuícola con fines comerciales.	Por el hecho de presentar a la autoridad correspondiente (SEMARNAT) la Manifestación de Impacto Ambiental, el promovente está cumpliendo con este apartado. El proyecto se vincula por la obligatoriedad de obtener la autorización correspondiente para realizar las obras descritas en esta manifestación de impacto ambiental. Como ya se mencionó anteriormente, la promovente una vez autorizado el proyecto en materia ambiental procederá a tramitar el Registro Nacional de Pesca para la unidad de producción acuícola.
Art. 30°.- *Las actividades pesqueras se clasifican en:* **II.-** *Cultivo o acuacultura con fines*		
Artículo 31°.- *Para realizar las actividades de pesca se requiere lo siguiente:* **I,** *Concesión, para:* **Inciso b)** *Acuacultura comercial* **II,** Permiso, para: **Inciso g)** *Acuacultura de fomento* **III,** *Autorización, para:* **Inciso d)** *Recolectar del medio natural reproductores, larvas, postlarvas, crías, huevos, semillas, alevines o en cualquier otro estadio, y* **Inciso e)** *Acuacultura didáctica.*		

Artículos 22.- *la Secretaría podrá inscribir en el Registro Nacional de Pesca a los acuicultores que no requieran concesión, permiso o Autorización.*	Al **proyecto** le aplica el Artículo, incisos y, fracciones anteriores, porque se trata de una actividad acuícola con fines comerciales.	Por el hecho de presentar a la autoridad correspondiente (SEMARNAT) la Manifestación de Impacto Ambiental, el promovente está cumpliendo con este apartado. El proyecto se vincula por la obligatoriedad de obtener la autorización correspondiente para realizar las obras descritas en esta manifestación de impacto ambiental. Como ya se mencionó anteriormente, la promovente una vez autorizado el proyecto en materia ambiental procederá a tramitar el Registro Nacional de Pesca para la unidad de producción acuícola.
Art. 30°.- *Las actividades pesqueras se clasifican en:* **II.-** *Cultivo o acuacultura con fines*		
Artículo 31°.- *Para realizar las actividades de pesca se requiere lo siguiente:* **I,** *Concesión, para:* **Inciso b)** *Acuacultura comercial* **II,** Permiso, para: **Inciso g)** *Acuacultura de fomento* **III,** *Autorización, para:* **Inciso d)** *Recolectar del medio natural reproductores, larvas, postlarvas, crías, huevos, semillas, alevines o en cualquier otro estadio, y* **Inciso e)** *Acuacultura didáctica.*		

Artículos 22.- *la Secretaría podrá inscribir en el Registro Nacional de Pesca a los acuicultores que no requieran concesión, permiso o Autorización.*	Al **proyecto** le aplica el Artículo, incisos y, fracciones anteriores, porque se trata de una actividad acuícola con fines comerciales.	Por el hecho de presentar a la autoridad correspondiente (SEMARNAT) la Manifestación de Impacto Ambiental, el promovente está cumpliendo con este apartado. El proyecto se vincula por la obligatoriedad de obtener la autorización correspondiente para realizar las obras descritas en esta manifestación de impacto ambiental. Como ya se mencionó anteriormente, la promovente una vez autorizado el proyecto en materia ambiental procederá a tramitar el Registro Nacional de Pesca para la unidad de producción acuícola.
Art. 30°.- *Las actividades pesqueras se clasifican en:* **II.-** *Cultivo o acuacultura con fines*		
Artículo 31°.- *Para realizar las actividades de pesca se requiere lo siguiente:* **I,** *Concesión, para:* **Inciso b)** *Acuacultura comercial* **II,** Permiso, para: **Inciso g)** *Acuacultura de fomento* **III,** *Autorización, para:* **Inciso d)** *Recolectar del medio natural reproductores, larvas, postlarvas, crías, huevos, semillas, alevines o en cualquier otro estadio, y* **Inciso e)** *Acuacultura didáctica.*		

Artículos 22.- *la Secretaría podrá inscribir en el Registro Nacional de Pesca a los acuicultores que no requieran concesión, permiso o Autorización.*	Al **proyecto** le aplica el Artículo, incisos y, fracciones anteriores, porque se trata de una actividad acuícola con fines comerciales.	Por el hecho de presentar a la autoridad correspondiente (SEMARNAT) la Manifestación de Impacto Ambiental, el promovente está cumpliendo con este apartado. El proyecto se vincula por la obligatoriedad de obtener la autorización correspondiente para realizar las obras descritas en esta manifestación de impacto ambiental. Como ya se mencionó anteriormente, la promovente una vez autorizado el proyecto en materia ambiental procederá a tramitar el Registro Nacional de Pesca para la unidad de producción acuícola.
Art. 30°.- *Las actividades pesqueras se clasifican en:* **II.-** *Cultivo o acuacultura con fines*		
Artículo 31°.- *Para realizar las actividades de pesca se requiere lo siguiente:* **I,** *Concesión, para:* **Inciso b)** *Acuacultura comercial* **II,** Permiso, para: **Inciso g)** *Acuacultura de fomento* **III,** *Autorización, para:* **Inciso d)** *Recolectar del medio natural reproductores, larvas, postlarvas, crías, huevos, semillas, alevines o en cualquier otro estadio, y* **Inciso e)** *Acuacultura didáctica.*		

Artículos 22.- *la Secretaría podrá inscribir en el Registro Nacional de Pesca a los acuicultores que no requieran concesión, permiso o Autorización.*	Al **proyecto** le aplica el Artículo, incisos y, fracciones anteriores, porque se trata de una actividad acuícola con fines comerciales.	Por el hecho de presentar a la autoridad correspondiente (SEMARNAT) la Manifestación de Impacto Ambiental, el promovente está cumpliendo con este apartado. El proyecto se vincula por la obligatoriedad de obtener la autorización correspondiente para realizar las obras descritas en esta manifestación de impacto ambiental. Como ya se mencionó anteriormente, la promovente una vez autorizado el proyecto en materia ambiental procederá a tramitar el Registro Nacional de Pesca para la unidad de producción acuícola.
Art. 30°.- *Las actividades pesqueras se clasifican en:* **II.-** *Cultivo o acuacultura con fines*		
Artículo 31°.- *Para realizar las actividades de pesca se requiere lo siguiente:* **I,** *Concesión, para:* **Inciso b)** *Acuacultura comercial* **II,** Permiso, para: **Inciso g)** *Acuacultura de fomento* **III,** *Autorización, para:* **Inciso d)** *Recolectar del medio natural reproductores, larvas, postlarvas, crías, huevos, semillas, alevines o en cualquier otro estadio, y* **Inciso e)** *Acuacultura didáctica.*		

Artículos 22.- *la Secretaría podrá inscribir en el Registro Nacional de Pesca a los acuicultores que no requieran concesión, permiso o Autorización.*	Al **proyecto** le aplica el Artículo, incisos y, fracciones anteriores, porque se trata de una actividad acuícola con fines comerciales.	Por el hecho de presentar a la autoridad correspondiente (SEMARNAT) la Manifestación de Impacto Ambiental, el promovente está cumpliendo con este apartado. El proyecto se vincula por la obligatoriedad de obtener la autorización correspondiente para realizar las obras descritas en esta manifestación de impacto ambiental. Como ya se mencionó anteriormente, la promovente una vez autorizado el proyecto en materia ambiental procederá a tramitar el Registro Nacional de Pesca para la unidad de producción acuícola.
Art. 30°.- *Las actividades pesqueras se clasifican en:* **II.-** *Cultivo o acuacultura con fines*		
Artículo 31°.- *Para realizar las actividades de pesca se requiere lo siguiente:* **I,** *Concesión, para:* **Inciso b)** *Acuacultura comercial* **II,** Permiso, para: **Inciso g)** *Acuacultura de fomento* **III,** *Autorización, para:* **Inciso d)** *Recolectar del medio natural reproductores, larvas, postlarvas, crías, huevos, semillas, alevines o en cualquier otro estadio, y* **Inciso e)** *Acuacultura didáctica.*		

Artículos 22.- *la Secretaría podrá inscribir en el Registro Nacional de Pesca a los acuicultores que no requieran concesión, permiso o Autorización.*	Al **proyecto** le aplica el Artículo, incisos y, fracciones anteriores, porque se trata de una actividad acuícola con fines comerciales.	Por el hecho de presentar a la autoridad correspondiente (SEMARNAT) la Manifestación de Impacto Ambiental, el promovente está cumpliendo con este apartado. El proyecto se vincula por la obligatoriedad de obtener la autorización correspondiente para realizar las obras descritas en esta manifestación de impacto ambiental. Como ya se mencionó anteriormente, la promovente una vez autorizado el proyecto en materia ambiental procederá a tramitar el Registro Nacional de Pesca para la unidad de producción acuícola.
Art. 30°.- *Las actividades pesqueras se clasifican en:* **II.-** *Cultivo o acuacultura con fines*		
Artículo 31°.- *Para realizar las actividades de pesca se requiere lo siguiente:* **I,** *Concesión, para:* **Inciso b)** *Acuacultura comercial* **II,** Permiso, para: **Inciso g)** *Acuacultura de fomento* **III,** *Autorización, para:* **Inciso d)** *Recolectar del medio natural reproductores, larvas, postlarvas, crías, huevos, semillas, alevines o en cualquier otro estadio, y* **Inciso e)** *Acuacultura didáctica.*		

Artículos 22.- *la Secretaría podrá inscribir en el Registro Nacional de Pesca a los acuicultores que no requieran concesión, permiso o Autorización.*	Al **proyecto** le aplica el Artículo, incisos y, fracciones anteriores, porque se trata de una actividad acuícola con fines comerciales.	Por el hecho de presentar a la autoridad correspondiente (SEMARNAT) la Manifestación de Impacto Ambiental, el promovente está cumpliendo con este apartado. El proyecto se vincula por la obligatoriedad de obtener la autorización correspondiente para realizar las obras descritas en esta manifestación de impacto ambiental. Como ya se mencionó anteriormente, la promovente una vez autorizado el proyecto en materia ambiental procederá a tramitar el Registro Nacional de Pesca para la unidad de producción acuícola.
Art. 30°.- *Las actividades pesqueras se clasifican en:* **II.-** *Cultivo o acuacultura con fines*		
Artículo 31°.- *Para realizar las actividades de pesca se requiere lo siguiente:* **I,** *Concesión, para:* **Inciso b)** *Acuacultura comercial* **II,** Permiso, para: **Inciso g)** *Acuacultura de fomento* **III,** *Autorización, para:* **Inciso d)** *Recolectar del medio natural reproductores, larvas, postlarvas, crías, huevos, semillas, alevines o en cualquier otro estadio, y* **Inciso e)** *Acuacultura didáctica.*		

Artículos 22.- *la Secretaría podrá inscribir en el Registro Nacional de Pesca a los acuicultores que no requieran concesión, permiso o Autorización.*	Al **proyecto** le aplica el Artículo, incisos y, fracciones anteriores, porque se trata de una actividad acuícola con fines comerciales.	Por el hecho de presentar a la autoridad correspondiente (SEMARNAT) la Manifestación de Impacto Ambiental, el promovente está cumpliendo con este apartado. El proyecto se vincula por la obligatoriedad de obtener la autorización correspondiente para realizar las obras descritas en esta manifestación de impacto ambiental. Como ya se mencionó anteriormente, la promovente una vez autorizado el proyecto en materia ambiental procederá a tramitar el Registro Nacional de Pesca para la unidad de producción acuícola.
Art. 30°.- *Las actividades pesqueras se clasifican en:* **II.-** *Cultivo o acuacultura con fines*		
Artículo 31°.- *Para realizar las actividades de pesca se requiere lo siguiente:* **I,** *Concesión, para:* **Inciso b)** *Acuacultura comercial* **II,** Permiso, para: **Inciso g)** *Acuacultura de fomento* **III,** *Autorización, para:* **Inciso d)** *Recolectar del medio natural reproductores, larvas, postlarvas, crías, huevos, semillas, alevines o en cualquier otro estadio, y* **Inciso e)** *Acuacultura didáctica.*		

Artículos 22.- *la Secretaría podrá inscribir en el Registro Nacional de Pesca a los acuicultores que no requieran concesión, permiso o Autorización.*	Al **proyecto** le aplica el Artículo, incisos y, fracciones anteriores, porque se trata de una actividad acuícola con fines comerciales.	Por el hecho de presentar a la autoridad correspondiente (SEMARNAT) la Manifestación de Impacto Ambiental, el promovente está cumpliendo con este apartado. El proyecto se vincula por la obligatoriedad de obtener la autorización correspondiente para realizar las obras descritas en esta manifestación de impacto ambiental. Como ya se mencionó anteriormente, la promovente una vez autorizado el proyecto en materia ambiental procederá a tramitar el Registro Nacional de Pesca para la unidad de producción acuícola.
Art. 30°.- *Las actividades pesqueras se clasifican en:* **II.-** *Cultivo o acuacultura con fines*		
Artículo 31°.- *Para realizar las actividades de pesca se requiere lo siguiente:* **I,** *Concesión, para:* **Inciso b)** *Acuacultura comercial* **II,** Permiso, para: **Inciso g)** *Acuacultura de fomento* **III,** *Autorización, para:* **Inciso d)** *Recolectar del medio natural reproductores, larvas, postlarvas, crías, huevos, semillas, alevines o en cualquier otro estadio, y* **Inciso e)** *Acuacultura didáctica.*		

Artículos 22.- *la Secretaría podrá inscribir en el Registro Nacional de Pesca a los acuicultores que no requieran concesión, permiso o Autorización.*	Al **proyecto** le aplica el Artículo, incisos y, fracciones anteriores, porque se trata de una actividad acuícola con fines comerciales.	Por el hecho de presentar a la autoridad correspondiente (SEMARNAT) la Manifestación de Impacto Ambiental, el promovente está cumpliendo con este apartado. El proyecto se vincula por la obligatoriedad de obtener la autorización correspondiente para realizar las obras descritas en esta manifestación de impacto ambiental. Como ya se mencionó anteriormente, la promovente una vez autorizado el proyecto en materia ambiental procederá a tramitar el Registro Nacional de Pesca para la unidad de producción acuícola.
Art. 30°.- *Las actividades pesqueras se clasifican en:* **II.-** *Cultivo o acuacultura con fines*		
Artículo 31°.- *Para realizar las actividades de pesca se requiere lo siguiente:* **I,** *Concesión, para:* **Inciso b)** *Acuacultura comercial* **II,** Permiso, para: **Inciso g)** *Acuacultura de fomento* **III,** *Autorización, para:* **Inciso d)** *Recolectar del medio natural reproductores, larvas, postlarvas, crías, huevos, semillas, alevines o en cualquier otro estadio, y* **Inciso e)** *Acuacultura didáctica.*		

Artículos 22.- *la Secretaría podrá inscribir en el Registro Nacional de Pesca a los acuicultores que no requieran concesión, permiso o Autorización.*	Al **proyecto** le aplica el Artículo, incisos y, fracciones anteriores, porque se trata de una actividad acuícola con fines comerciales.	Por el hecho de presentar a la autoridad correspondiente (SEMARNAT) la Manifestación de Impacto Ambiental, el promovente está cumpliendo con este apartado. El proyecto se vincula por la obligatoriedad de obtener la autorización correspondiente para realizar las obras descritas en esta manifestación de impacto ambiental. Como ya se mencionó anteriormente, la promovente una vez autorizado el proyecto en materia ambiental procederá a tramitar el Registro Nacional de Pesca para la unidad de producción acuícola.
Art. 30°.- *Las actividades pesqueras se clasifican en:* **II.-** *Cultivo o acuacultura con fines*		
Artículo 31°.- *Para realizar las actividades de pesca se requiere lo siguiente:* **I,** *Concesión, para:* **Inciso b)** *Acuacultura comercial* **II,** Permiso, para: **Inciso g)** *Acuacultura de fomento* **III,** *Autorización, para:* **Inciso d)** *Recolectar del medio natural reproductores, larvas, postlarvas, crías, huevos, semillas, alevines o en cualquier otro estadio, y* **Inciso e)** *Acuacultura didáctica.*		

Artículos 22.- *la Secretaría podrá inscribir en el Registro Nacional de Pesca a los acuicultores que no requieran concesión, permiso o Autorización.*	Al **proyecto** le aplica el Artículo, incisos y, fracciones anteriores, porque se trata de una actividad acuícola con fines comerciales.	Por el hecho de presentar a la autoridad correspondiente (SEMARNAT) la Manifestación de Impacto Ambiental, el promovente está cumpliendo con este apartado. El proyecto se vincula por la obligatoriedad de obtener la autorización correspondiente para realizar las obras descritas en esta manifestación de impacto ambiental. Como ya se mencionó anteriormente, la promovente una vez autorizado el proyecto en materia ambiental procederá a tramitar el Registro Nacional de Pesca para la unidad de producción acuícola.
Art. 30°.- *Las actividades pesqueras se clasifican en:* **II.-** *Cultivo o acuacultura con fines*		
Artículo 31°.- *Para realizar las actividades de pesca se requiere lo siguiente:* **I,** *Concesión, para:* **Inciso b)** *Acuacultura comercial* **II,** Permiso, para: **Inciso g)** *Acuacultura de fomento* **III,** *Autorización, para:* **Inciso d)** *Recolectar del medio natural reproductores, larvas, postlarvas, crías, huevos, semillas, alevines o en cualquier otro estadio, y* **Inciso e)** *Acuacultura didáctica.*		

Artículos 22.- *la Secretaría podrá inscribir en el Registro Nacional de Pesca a los acuicultores que no requieran concesión, permiso o Autorización.*	Al **proyecto** le aplica el Artículo, incisos y, fracciones anteriores, porque se trata de una actividad acuícola con fines comerciales.	Por el hecho de presentar a la autoridad correspondiente (SEMARNAT) la Manifestación de Impacto Ambiental, el promovente está cumpliendo con este apartado. El proyecto se vincula por la obligatoriedad de obtener la autorización correspondiente para realizar las obras descritas en esta manifestación de impacto ambiental. Como ya se mencionó anteriormente, la promovente una vez autorizado el proyecto en materia ambiental procederá a tramitar el Registro Nacional de Pesca para la unidad de producción acuícola.
Art. 30°.- *Las actividades pesqueras se clasifican en:* **II.-** *Cultivo o acuacultura con fines*		
Artículo 31°.- *Para realizar las actividades de pesca se requiere lo siguiente:* **I,** *Concesión, para:* **Inciso b)** *Acuacultura comercial* **II,** Permiso, para: **Inciso g)** *Acuacultura de fomento* **III,** *Autorización, para:* **Inciso d)** *Recolectar del medio natural reproductores, larvas, postlarvas, crías, huevos, semillas, alevines o en cualquier otro estadio, y* **Inciso e)** *Acuacultura didáctica.*		

Artículos 22.- *la Secretaría podrá inscribir en el Registro Nacional de Pesca a los acuicultores que no requieran concesión, permiso o Autorización.*	Al **proyecto** le aplica el Artículo, incisos y, fracciones anteriores, porque se trata de una actividad acuícola con fines comerciales.	Por el hecho de presentar a la autoridad correspondiente (SEMARNAT) la Manifestación de Impacto Ambiental, el promovente está cumpliendo con este apartado. El proyecto se vincula por la obligatoriedad de obtener la autorización correspondiente para realizar las obras descritas en esta manifestación de impacto ambiental. Como ya se mencionó anteriormente, la promovente una vez autorizado el proyecto en materia ambiental procederá a tramitar el Registro Nacional de Pesca para la unidad de producción acuícola.
Art. 30°.- *Las actividades pesqueras se clasifican en:* **II.-** *Cultivo o acuacultura con fines*		
Artículo 31°.- *Para realizar las actividades de pesca se requiere lo siguiente:* **I,** *Concesión, para:* **Inciso b)** *Acuacultura comercial* **II,** Permiso, para: **Inciso g)** *Acuacultura de fomento* **III,** *Autorización, para:* **Inciso d)** *Recolectar del medio natural reproductores, larvas, postlarvas, crías, huevos, semillas, alevines o en cualquier otro estadio, y* **Inciso e)** *Acuacultura didáctica.*		

Artículos 22.- *la Secretaría podrá inscribir en el Registro Nacional de Pesca a los acuicultores que no requieran concesión, permiso o Autorización.*	Al **proyecto** le aplica el Artículo, incisos y, fracciones anteriores, porque se trata de una actividad acuícola con fines comerciales.	Por el hecho de presentar a la autoridad correspondiente (SEMARNAT) la Manifestación de Impacto Ambiental, el promovente está cumpliendo con este apartado. El proyecto se vincula por la obligatoriedad de obtener la autorización correspondiente para realizar las obras descritas en esta manifestación de impacto ambiental. Como ya se mencionó anteriormente, la promovente una vez autorizado el proyecto en materia ambiental procederá a tramitar el Registro Nacional de Pesca para la unidad de producción acuícola.
Art. 30°.- *Las actividades pesqueras se clasifican en:* **II.-** *Cultivo o acuacultura con fines*		
Artículo 31°.- *Para realizar las actividades de pesca se requiere lo siguiente:* **I,** *Concesión, para:* **Inciso b)** *Acuacultura comercial* **II,** Permiso, para: **Inciso g)** *Acuacultura de fomento* **III,** *Autorización, para:* **Inciso d)** *Recolectar del medio natural reproductores, larvas, postlarvas, crías, huevos, semillas, alevines o en cualquier otro estadio, y* **Inciso e)** *Acuacultura didáctica.*		

Artículos 22.- *la Secretaría podrá inscribir en el Registro Nacional de Pesca a los acuicultores que no requieran concesión, permiso o Autorización.*	Al **proyecto** le aplica el Artículo, incisos y, fracciones anteriores, porque se trata de una actividad acuícola con fines comerciales.	Por el hecho de presentar a la autoridad correspondiente (SEMARNAT) la Manifestación de Impacto Ambiental, el promovente está cumpliendo con este apartado. El proyecto se vincula por la obligatoriedad de obtener la autorización correspondiente para realizar las obras descritas en esta manifestación de impacto ambiental. Como ya se mencionó anteriormente, la promovente una vez autorizado el proyecto en materia ambiental procederá a tramitar el Registro Nacional de Pesca para la unidad de producción acuícola.
Art. 30°.- *Las actividades pesqueras se clasifican en:* **II.-** *Cultivo o acuacultura con fines*		
Artículo 31°.- *Para realizar las actividades de pesca se requiere lo siguiente:* **I,** *Concesión, para:* **Inciso b)** *Acuacultura comercial* **II,** Permiso, para: **Inciso g)** *Acuacultura de fomento* **III,** *Autorización, para:* **Inciso d)** *Recolectar del medio natural reproductores, larvas, postlarvas, crías, huevos, semillas, alevines o en cualquier otro estadio, y* **Inciso e)** *Acuacultura didáctica.*		

Artículos 22.- *la Secretaría podrá inscribir en el Registro Nacional de Pesca a los acuicultores que no requieran concesión, permiso o Autorización.*	Al **proyecto** le aplica el Artículo, incisos y, fracciones anteriores, porque se trata de una actividad acuícola con fines comerciales.	Por el hecho de presentar a la autoridad correspondiente (SEMARNAT) la Manifestación de Impacto Ambiental, el promovente está cumpliendo con este apartado. El proyecto se vincula por la obligatoriedad de obtener la autorización correspondiente para realizar las obras descritas en esta manifestación de impacto ambiental. Como ya se mencionó anteriormente, la promovente una vez autorizado el proyecto en materia ambiental procederá a tramitar el Registro Nacional de Pesca para la unidad de producción acuícola.
Art. 30°.- *Las actividades pesqueras se clasifican en:* **II.-** *Cultivo o acuacultura con fines*		
Artículo 31°.- *Para realizar las actividades de pesca se requiere lo siguiente:* **I,** *Concesión, para:* **Inciso b)** *Acuacultura comercial* **II,** Permiso, para: **Inciso g)** *Acuacultura de fomento* **III,** *Autorización, para:* **Inciso d)** *Recolectar del medio natural reproductores, larvas, postlarvas, crías, huevos, semillas, alevines o en cualquier otro estadio, y* **Inciso e)** *Acuacultura didáctica.*		

Artículos 22.- *la Secretaría podrá inscribir en el Registro Nacional de Pesca a los acuicultores que no requieran concesión, permiso o Autorización.*	Al **proyecto** le aplica el Artículo, incisos y, fracciones anteriores, porque se trata de una actividad acuícola con fines comerciales.	Por el hecho de presentar a la autoridad correspondiente (SEMARNAT) la Manifestación de Impacto Ambiental, el promovente está cumpliendo con este apartado. El proyecto se vincula por la obligatoriedad de obtener la autorización correspondiente para realizar las obras descritas en esta manifestación de impacto ambiental. Como ya se mencionó anteriormente, la promovente una vez autorizado el proyecto en materia ambiental procederá a tramitar el Registro Nacional de Pesca para la unidad de producción acuícola.
Art. 30°.- *Las actividades pesqueras se clasifican en:* **II.-** *Cultivo o acuacultura con fines*		
Artículo 31°.- *Para realizar las actividades de pesca se requiere lo siguiente:* **I,** *Concesión, para:* **Inciso b)** *Acuacultura comercial* **II,** Permiso, para: **Inciso g)** *Acuacultura de fomento* **III,** *Autorización, para:* **Inciso d)** *Recolectar del medio natural reproductores, larvas, postlarvas, crías, huevos, semillas, alevines o en cualquier otro estadio, y* **Inciso e)** *Acuacultura didáctica.*		

Artículos 22.- *la Secretaría podrá inscribir en el Registro Nacional de Pesca a los acuicultores que no requieran concesión, permiso o Autorización.*	Al **proyecto** le aplica el Artículo, incisos y, fracciones anteriores, porque se trata de una actividad acuícola con fines comerciales.	Por el hecho de presentar a la autoridad correspondiente (SEMARNAT) la Manifestación de Impacto Ambiental, el promovente está cumpliendo con este apartado. El proyecto se vincula por la obligatoriedad de obtener la autorización correspondiente para realizar las obras descritas en esta manifestación de impacto ambiental. Como ya se mencionó anteriormente, la promovente una vez autorizado el proyecto en materia ambiental procederá a tramitar el Registro Nacional de Pesca para la unidad de producción acuícola.
Art. 30°.- *Las actividades pesqueras se clasifican en:* **II.-** *Cultivo o acuacultura con fines*		
Artículo 31°.- *Para realizar las actividades de pesca se requiere lo siguiente:* **I,** *Concesión, para:* **Inciso b)** *Acuacultura comercial* **II,** Permiso, para: **Inciso g)** *Acuacultura de fomento* **III,** *Autorización, para:* **Inciso d)** *Recolectar del medio natural reproductores, larvas, postlarvas, crías, huevos, semillas, alevines o en cualquier otro estadio, y* **Inciso e)** *Acuacultura didáctica.*		

Artículos 22.- *la Secretaría podrá inscribir en el Registro Nacional de Pesca a los acuicultores que no requieran concesión, permiso o Autorización.*	Al **proyecto** le aplica el Artículo, incisos y, fracciones anteriores, porque se trata de una actividad acuícola con fines comerciales.	Por el hecho de presentar a la autoridad correspondiente (SEMARNAT) la Manifestación de Impacto Ambiental, el promovente está cumpliendo con este apartado. El proyecto se vincula por la obligatoriedad de obtener la autorización correspondiente para realizar las obras descritas en esta manifestación de impacto ambiental. Como ya se mencionó anteriormente, la promovente una vez autorizado el proyecto en materia ambiental procederá a tramitar el Registro Nacional de Pesca para la unidad de producción acuícola.
Art. 30°.- *Las actividades pesqueras se clasifican en:* **II.-** *Cultivo o acuacultura con fines*		
Artículo 31°.- *Para realizar las actividades de pesca se requiere lo siguiente:* **I,** *Concesión, para:* **Inciso b)** *Acuacultura comercial* **II,** Permiso, para: **Inciso g)** *Acuacultura de fomento* **III,** *Autorización, para:* **Inciso d)** *Recolectar del medio natural reproductores, larvas, postlarvas, crías, huevos, semillas, alevines o en cualquier otro estadio, y* **Inciso e)** *Acuacultura didáctica.*		

Artículos 22.- *la Secretaría podrá inscribir en el Registro Nacional de Pesca a los acuicultores que no requieran concesión, permiso o Autorización.*	Al **proyecto** le aplica el Artículo, incisos y, fracciones anteriores, porque se trata de una actividad acuícola con fines comerciales.	Por el hecho de presentar a la autoridad correspondiente (SEMARNAT) la Manifestación de Impacto Ambiental, el promovente está cumpliendo con este apartado. El proyecto se vincula por la obligatoriedad de obtener la autorización correspondiente para realizar las obras descritas en esta manifestación de impacto ambiental. Como ya se mencionó anteriormente, la promovente una vez autorizado el proyecto en materia ambiental procederá a tramitar el Registro Nacional de Pesca para la unidad de producción acuícola.
Art. 30°.- *Las actividades pesqueras se clasifican en:* **II.-** *Cultivo o acuacultura con fines*		
Artículo 31°.- *Para realizar las actividades de pesca se requiere lo siguiente:* **I,** *Concesión, para:* **Inciso b)** *Acuacultura comercial* **II,** Permiso, para: **Inciso g)** *Acuacultura de fomento* **III,** *Autorización, para:* **Inciso d)** *Recolectar del medio natural reproductores, larvas, postlarvas, crías, huevos, semillas, alevines o en cualquier otro estadio, y* **Inciso e)** *Acuacultura didáctica.*		

Artículos 22.- *la Secretaría podrá inscribir en el Registro Nacional de Pesca a los acuicultores que no requieran concesión, permiso o Autorización.*	Al **proyecto** le aplica el Artículo, incisos y, fracciones anteriores, porque se trata de una actividad acuícola con fines comerciales.	Por el hecho de presentar a la autoridad correspondiente (SEMARNAT) la Manifestación de Impacto Ambiental, el promovente está cumpliendo con este apartado. El proyecto se vincula por la obligatoriedad de obtener la autorización correspondiente para realizar las obras descritas en esta manifestación de impacto ambiental. Como ya se mencionó anteriormente, la promovente una vez autorizado el proyecto en materia ambiental procederá a tramitar el Registro Nacional de Pesca para la unidad de producción acuícola.
Art. 30°.- *Las actividades pesqueras se clasifican en:* **II.-** *Cultivo o acuacultura con fines*		
Artículo 31°.- *Para realizar las actividades de pesca se requiere lo siguiente:* **I,** *Concesión, para:* **Inciso b)** *Acuacultura comercial* **II,** Permiso, para: **Inciso g)** *Acuacultura de fomento* **III,** *Autorización, para:* **Inciso d)** *Recolectar del medio natural reproductores, larvas, postlarvas, crías, huevos, semillas, alevines o en cualquier otro estadio, y* **Inciso e)** *Acuacultura didáctica.*		

Artículos 22.- *la Secretaría podrá inscribir en el Registro Nacional de Pesca a los acuicultores que no requieran concesión, permiso o Autorización.*	Al **proyecto** le aplica el Artículo, incisos y, fracciones anteriores, porque se trata de una actividad acuícola con fines comerciales.	Por el hecho de presentar a la autoridad correspondiente (SEMARNAT) la Manifestación de Impacto Ambiental, el promovente está cumpliendo con este apartado. El proyecto se vincula por la obligatoriedad de obtener la autorización correspondiente para realizar las obras descritas en esta manifestación de impacto ambiental. Como ya se mencionó anteriormente, la promovente una vez autorizado el proyecto en materia ambiental procederá a tramitar el Registro Nacional de Pesca para la unidad de producción acuícola.
Art. 30°.- *Las actividades pesqueras se clasifican en:* **II.-** *Cultivo o acuacultura con fines*		
Artículo 31°.- *Para realizar las actividades de pesca se requiere lo siguiente:* **I,** *Concesión, para:* **Inciso b)** *Acuacultura comercial* **II,** Permiso, para: **Inciso g)** *Acuacultura de fomento* **III,** *Autorización, para:* **Inciso d)** *Recolectar del medio natural reproductores, larvas, postlarvas, crías, huevos, semillas, alevines o en cualquier otro estadio, y* **Inciso e)** *Acuacultura didáctica.*		

Artículos 22.- *la Secretaría podrá inscribir en el Registro Nacional de Pesca a los acuicultores que no requieran concesión, permiso o Autorización.*	Al **proyecto** le aplica el Artículo, incisos y, fracciones anteriores, porque se trata de una actividad acuícola con fines comerciales.	Por el hecho de presentar a la autoridad correspondiente (SEMARNAT) la Manifestación de Impacto Ambiental, el promovente está cumpliendo con este apartado. El proyecto se vincula por la obligatoriedad de obtener la autorización correspondiente para realizar las obras descritas en esta manifestación de impacto ambiental. Como ya se mencionó anteriormente, la promovente una vez autorizado el proyecto en materia ambiental procederá a tramitar el Registro Nacional de Pesca para la unidad de producción acuícola.
Art. 30°.- *Las actividades pesqueras se clasifican en:* **II.-** *Cultivo o acuacultura con fines*		
Artículo 31°.- *Para realizar las actividades de pesca se requiere lo siguiente:* **I,** *Concesión, para:* **Inciso b)** *Acuacultura comercial* **II,** Permiso, para: **Inciso g)** *Acuacultura de fomento* **III,** *Autorización, para:* **Inciso d)** *Recolectar del medio natural reproductores, larvas, postlarvas, crías, huevos, semillas, alevines o en cualquier otro estadio, y* **Inciso e)** *Acuacultura didáctica.*		

Artículos 22.- *la Secretaría podrá inscribir en el Registro Nacional de Pesca a los acuicultores que no requieran concesión, permiso o Autorización.*	Al **proyecto** le aplica el Artículo, incisos y, fracciones anteriores, porque se trata de una actividad acuícola con fines comerciales.	Por el hecho de presentar a la autoridad correspondiente (SEMARNAT) la Manifestación de Impacto Ambiental, el promovente está cumpliendo con este apartado. El proyecto se vincula por la obligatoriedad de obtener la autorización correspondiente para realizar las obras descritas en esta manifestación de impacto ambiental. Como ya se mencionó anteriormente, la promovente una vez autorizado el proyecto en materia ambiental procederá a tramitar el Registro Nacional de Pesca para la unidad de producción acuícola.
Art. 30°.- *Las actividades pesqueras se clasifican en:* **II.-** *Cultivo o acuacultura con fines*		
Artículo 31°.- *Para realizar las actividades de pesca se requiere lo siguiente:* **I,** *Concesión, para:* **Inciso b)** *Acuacultura comercial* **II,** Permiso, para: **Inciso g)** *Acuacultura de fomento* **III,** *Autorización, para:* **Inciso d)** *Recolectar del medio natural reproductores, larvas, postlarvas, crías, huevos, semillas, alevines o en cualquier otro estadio, y* **Inciso e)** *Acuacultura didáctica.*		

Artículos 22.- *la Secretaría podrá inscribir en el Registro Nacional de Pesca a los acuicultores que no requieran concesión, permiso o Autorización.*	Al **proyecto** le aplica el Artículo, incisos y, fracciones anteriores, porque se trata de una actividad acuícola con fines comerciales.	Por el hecho de presentar a la autoridad correspondiente (SEMARNAT) la Manifestación de Impacto Ambiental, el promovente está cumpliendo con este apartado. El proyecto se vincula por la obligatoriedad de obtener la autorización correspondiente para realizar las obras descritas en esta manifestación de impacto ambiental. Como ya se mencionó anteriormente, la promovente una vez autorizado el proyecto en materia ambiental procederá a tramitar el Registro Nacional de Pesca para la unidad de producción acuícola.
Art. 30°.- *Las actividades pesqueras se clasifican en:* **II.-** *Cultivo o acuacultura con fines*		
Artículo 31°.- *Para realizar las actividades de pesca se requiere lo siguiente:* **I,** *Concesión, para:* **Inciso b)** *Acuacultura comercial* **II,** Permiso, para: **Inciso g)** *Acuacultura de fomento* **III,** *Autorización, para:* **Inciso d)** *Recolectar del medio natural reproductores, larvas, postlarvas, crías, huevos, semillas, alevines o en cualquier otro estadio, y* **Inciso e)** *Acuacultura didáctica.*		

Artículos 22.- *la Secretaría podrá inscribir en el Registro Nacional de Pesca a los acuicultores que no requieran concesión, permiso o Autorización.*	Al **proyecto** le aplica el Artículo, incisos y, fracciones anteriores, porque se trata de una actividad acuícola con fines comerciales.	Por el hecho de presentar a la autoridad correspondiente (SEMARNAT) la Manifestación de Impacto Ambiental, el promovente está cumpliendo con este apartado. El proyecto se vincula por la obligatoriedad de obtener la autorización correspondiente para realizar las obras descritas en esta manifestación de impacto ambiental. Como ya se mencionó anteriormente, la promovente una vez autorizado el proyecto en materia ambiental procederá a tramitar el Registro Nacional de Pesca para la unidad de producción acuícola.
Art. 30°.- *Las actividades pesqueras se clasifican en:* **II.-** *Cultivo o acuacultura con fines*		
Artículo 31°.- *Para realizar las actividades de pesca se requiere lo siguiente:* **I,** *Concesión, para:* **Inciso b)** *Acuacultura comercial* **II,** Permiso, para: **Inciso g)** *Acuacultura de fomento* **III,** *Autorización, para:* **Inciso d)** *Recolectar del medio natural reproductores, larvas, postlarvas, crías, huevos, semillas, alevines o en cualquier otro estadio, y* **Inciso e)** *Acuacultura didáctica.*		

Artículos 22.- *la Secretaría podrá inscribir en el Registro Nacional de Pesca a los acuicultores que no requieran concesión, permiso o Autorización.*	Al **proyecto** le aplica el Artículo, incisos y, fracciones anteriores, porque se trata de una actividad acuícola con fines comerciales.	Por el hecho de presentar a la autoridad correspondiente (SEMARNAT) la Manifestación de Impacto Ambiental, el promovente está cumpliendo con este apartado. El proyecto se vincula por la obligatoriedad de obtener la autorización correspondiente para realizar las obras descritas en esta manifestación de impacto ambiental. Como ya se mencionó anteriormente, la promovente una vez autorizado el proyecto en materia ambiental procederá a tramitar el Registro Nacional de Pesca para la unidad de producción acuícola.
Art. 30°.- *Las actividades pesqueras se clasifican en:* **II.-** *Cultivo o acuacultura con fines*		
Artículo 31°.- *Para realizar las actividades de pesca se requiere lo siguiente:* **I,** *Concesión, para:* **Inciso b)** *Acuacultura comercial* **II,** Permiso, para: **Inciso g)** *Acuacultura de fomento* **III,** *Autorización, para:* **Inciso d)** *Recolectar del medio natural reproductores, larvas, postlarvas, crías, huevos, semillas, alevines o en cualquier otro estadio, y* **Inciso e)** *Acuacultura didáctica.*		

Artículos 22.- *la Secretaría podrá inscribir en el Registro Nacional de Pesca a los acuicultores que no requieran concesión, permiso o Autorización.*	Al **proyecto** le aplica el Artículo, incisos y, fracciones anteriores, porque se trata de una actividad acuícola con fines comerciales.	Por el hecho de presentar a la autoridad correspondiente (SEMARNAT) la Manifestación de Impacto Ambiental, el promovente está cumpliendo con este apartado. El proyecto se vincula por la obligatoriedad de obtener la autorización correspondiente para realizar las obras descritas en esta manifestación de impacto ambiental. Como ya se mencionó anteriormente, la promovente una vez autorizado el proyecto en materia ambiental procederá a tramitar el Registro Nacional de Pesca para la unidad de producción acuícola.
Art. 30°.- *Las actividades pesqueras se clasifican en:* **II.-** *Cultivo o acuacultura con fines*		
Artículo 31°.- *Para realizar las actividades de pesca se requiere lo siguiente:* **I,** *Concesión, para:* **Inciso b)** *Acuacultura comercial* **II,** Permiso, para: **Inciso g)** *Acuacultura de fomento* **III,** *Autorización, para:* **Inciso d)** *Recolectar del medio natural reproductores, larvas, postlarvas, crías, huevos, semillas, alevines o en cualquier otro estadio, y* **Inciso e)** *Acuacultura didáctica.*		

Artículos 22.- *la Secretaría podrá inscribir en el Registro Nacional de Pesca a los acuicultores que no requieran concesión, permiso o Autorización.*	Al **proyecto** le aplica el Artículo, incisos y, fracciones anteriores, porque se trata de una actividad acuícola con fines comerciales.	Por el hecho de presentar a la autoridad correspondiente (SEMARNAT) la Manifestación de Impacto Ambiental, el promovente está cumpliendo con este apartado. El proyecto se vincula por la obligatoriedad de obtener la autorización correspondiente para realizar las obras descritas en esta manifestación de impacto ambiental. Como ya se mencionó anteriormente, la promovente una vez autorizado el proyecto en materia ambiental procederá a tramitar el Registro Nacional de Pesca para la unidad de producción acuícola.
Art. 30°.- *Las actividades pesqueras se clasifican en:* **II.-** *Cultivo o acuacultura con fines*		
Artículo 31°.- *Para realizar las actividades de pesca se requiere lo siguiente:* **I,** *Concesión, para:* **Inciso b)** *Acuacultura comercial* **II,** Permiso, para: **Inciso g)** *Acuacultura de fomento* **III,** *Autorización, para:* **Inciso d)** *Recolectar del medio natural reproductores, larvas, postlarvas, crías, huevos, semillas, alevines o en cualquier otro estadio, y* **Inciso e)** *Acuacultura didáctica.*		

Artículos 22.- *la Secretaría podrá inscribir en el Registro Nacional de Pesca a los acuicultores que no requieran concesión, permiso o Autorización.*	Al **proyecto** le aplica el Artículo, incisos y, fracciones anteriores, porque se trata de una actividad acuícola con fines comerciales.	Por el hecho de presentar a la autoridad correspondiente (SEMARNAT) la Manifestación de Impacto Ambiental, el promovente está cumpliendo con este apartado. El proyecto se vincula por la obligatoriedad de obtener la autorización correspondiente para realizar las obras descritas en esta manifestación de impacto ambiental. Como ya se mencionó anteriormente, la promovente una vez autorizado el proyecto en materia ambiental procederá a tramitar el Registro Nacional de Pesca para la unidad de producción acuícola.
Art. 30°.- *Las actividades pesqueras se clasifican en:* **II.-** *Cultivo o acuacultura con fines*		
Artículo 31°.- *Para realizar las actividades de pesca se requiere lo siguiente:* **I,** *Concesión, para:* **Inciso b)** *Acuacultura comercial* **II,** Permiso, para: **Inciso g)** *Acuacultura de fomento* **III,** *Autorización, para:* **Inciso d)** *Recolectar del medio natural reproductores, larvas, postlarvas, crías, huevos, semillas, alevines o en cualquier otro estadio, y* **Inciso e)** *Acuacultura didáctica.*		

Artículos 22.- *la Secretaría podrá inscribir en el Registro Nacional de Pesca a los acuicultores que no requieran concesión, permiso o Autorización.*	Al **proyecto** le aplica el Artículo, incisos y, fracciones anteriores, porque se trata de una actividad acuícola con fines comerciales.	Por el hecho de presentar a la autoridad correspondiente (SEMARNAT) la Manifestación de Impacto Ambiental, el promovente está cumpliendo con este apartado. El proyecto se vincula por la obligatoriedad de obtener la autorización correspondiente para realizar las obras descritas en esta manifestación de impacto ambiental. Como ya se mencionó anteriormente, la promovente una vez autorizado el proyecto en materia ambiental procederá a tramitar el Registro Nacional de Pesca para la unidad de producción acuícola.
Art. 30°.- *Las actividades pesqueras se clasifican en:* **II.-** *Cultivo o acuacultura con fines*		
Artículo 31°.- *Para realizar las actividades de pesca se requiere lo siguiente:* **I,** *Concesión, para:* **Inciso b)** *Acuacultura comercial* **II,** Permiso, para: **Inciso g)** *Acuacultura de fomento* **III,** *Autorización, para:* **Inciso d)** *Recolectar del medio natural reproductores, larvas, postlarvas, crías, huevos, semillas, alevines o en cualquier otro estadio, y* **Inciso e)** *Acuacultura didáctica.*		

Artículos 22.- *la Secretaría podrá inscribir en el Registro Nacional de Pesca a los acuicultores que no requieran concesión, permiso o Autorización.*	Al **proyecto** le aplica el Artículo, incisos y, fracciones anteriores, porque se trata de una actividad acuícola con fines comerciales.	Por el hecho de presentar a la autoridad correspondiente (SEMARNAT) la Manifestación de Impacto Ambiental, el promovente está cumpliendo con este apartado. El proyecto se vincula por la obligatoriedad de obtener la autorización correspondiente para realizar las obras descritas en esta manifestación de impacto ambiental. Como ya se mencionó anteriormente, la promovente una vez autorizado el proyecto en materia ambiental procederá a tramitar el Registro Nacional de Pesca para la unidad de producción acuícola.
Art. 30°.- *Las actividades pesqueras se clasifican en:* **II.-** *Cultivo o acuacultura con fines*		
Artículo 31°.- *Para realizar las actividades de pesca se requiere lo siguiente:* **I,** *Concesión, para:* **Inciso b)** *Acuacultura comercial* **II,** Permiso, para: **Inciso g)** *Acuacultura de fomento* **III,** *Autorización, para:* **Inciso d)** *Recolectar del medio natural reproductores, larvas, postlarvas, crías, huevos, semillas, alevines o en cualquier otro estadio, y* **Inciso e)** *Acuacultura didáctica.*		

Artículos 22.- *la Secretaría podrá inscribir en el Registro Nacional de Pesca a los acuicultores que no requieran concesión, permiso o Autorización.*	Al **proyecto** le aplica el Artículo, incisos y, fracciones anteriores, porque se trata de una actividad acuícola con fines comerciales.	Por el hecho de presentar a la autoridad correspondiente (SEMARNAT) la Manifestación de Impacto Ambiental, el promovente está cumpliendo con este apartado. El proyecto se vincula por la obligatoriedad de obtener la autorización correspondiente para realizar las obras descritas en esta manifestación de impacto ambiental. Como ya se mencionó anteriormente, la promovente una vez autorizado el proyecto en materia ambiental procederá a tramitar el Registro Nacional de Pesca para la unidad de producción acuícola.
Art. 30°.- *Las actividades pesqueras se clasifican en:* **II.-** *Cultivo o acuacultura con fines*		
Artículo 31°.- *Para realizar las actividades de pesca se requiere lo siguiente:* **I,** *Concesión, para:* **Inciso b)** *Acuacultura comercial* **II,** Permiso, para: **Inciso g)** *Acuacultura de fomento* **III,** *Autorización, para:* **Inciso d)** *Recolectar del medio natural reproductores, larvas, postlarvas, crías, huevos, semillas, alevines o en cualquier otro estadio, y* **Inciso e)** *Acuacultura didáctica.*		

Artículos 22.- *la Secretaría podrá inscribir en el Registro Nacional de Pesca a los acuicultores que no requieran concesión, permiso o Autorización.*	Al **proyecto** le aplica el Artículo, incisos y, fracciones anteriores, porque se trata de una actividad acuícola con fines comerciales.	Por el hecho de presentar a la autoridad correspondiente (SEMARNAT) la Manifestación de Impacto Ambiental, el promovente está cumpliendo con este apartado. El proyecto se vincula por la obligatoriedad de obtener la autorización correspondiente para realizar las obras descritas en esta manifestación de impacto ambiental. Como ya se mencionó anteriormente, la promovente una vez autorizado el proyecto en materia ambiental procederá a tramitar el Registro Nacional de Pesca para la unidad de producción acuícola.
Art. 30°.- *Las actividades pesqueras se clasifican en:* **II.-** *Cultivo o acuacultura con fines*		
Artículo 31°.- *Para realizar las actividades de pesca se requiere lo siguiente:* **I,** *Concesión, para:* **Inciso b)** *Acuacultura comercial* **II,** Permiso, para: **Inciso g)** *Acuacultura de fomento* **III,** *Autorización, para:* **Inciso d)** *Recolectar del medio natural reproductores, larvas, postlarvas, crías, huevos, semillas, alevines o en cualquier otro estadio, y* **Inciso e)** *Acuacultura didáctica.*		

Artículos 22.- *la Secretaría podrá inscribir en el Registro Nacional de Pesca a los acuicultores que no requieran concesión, permiso o Autorización.*	Al **proyecto** le aplica el Artículo, incisos y, fracciones anteriores, porque se trata de una actividad acuícola con fines comerciales.	Por el hecho de presentar a la autoridad correspondiente (SEMARNAT) la Manifestación de Impacto Ambiental, el promovente está cumpliendo con este apartado. El proyecto se vincula por la obligatoriedad de obtener la autorización correspondiente para realizar las obras descritas en esta manifestación de impacto ambiental. Como ya se mencionó anteriormente, la promovente una vez autorizado el proyecto en materia ambiental procederá a tramitar el Registro Nacional de Pesca para la unidad de producción acuícola.
Art. 30°.- *Las actividades pesqueras se clasifican en:* **II.-** *Cultivo o acuacultura con fines*		
Artículo 31°.- *Para realizar las actividades de pesca se requiere lo siguiente:* **I,** *Concesión, para:* **Inciso b)** *Acuacultura comercial* **II,** Permiso, para: **Inciso g)** *Acuacultura de fomento* **III,** *Autorización, para:* **Inciso d)** *Recolectar del medio natural reproductores, larvas, postlarvas, crías, huevos, semillas, alevines o en cualquier otro estadio, y* **Inciso e)** *Acuacultura didáctica.*		

Artículos 22.- *la Secretaría podrá inscribir en el Registro Nacional de Pesca a los acuicultores que no requieran concesión, permiso o Autorización.*	Al **proyecto** le aplica el Artículo, incisos y, fracciones anteriores, porque se trata de una actividad acuícola con fines comerciales.	Por el hecho de presentar a la autoridad correspondiente (SEMARNAT) la Manifestación de Impacto Ambiental, el promovente está cumpliendo con este apartado. El proyecto se vincula por la obligatoriedad de obtener la autorización correspondiente para realizar las obras descritas en esta manifestación de impacto ambiental. Como ya se mencionó anteriormente, la promovente una vez autorizado el proyecto en materia ambiental procederá a tramitar el Registro Nacional de Pesca para la unidad de producción acuícola.
Art. 30°.- *Las actividades pesqueras se clasifican en:* **II.-** *Cultivo o acuacultura con fines*		
Artículo 31°.- *Para realizar las actividades de pesca se requiere lo siguiente:* **I,** *Concesión, para:* **Inciso b)** *Acuacultura comercial* **II,** Permiso, para: **Inciso g)** *Acuacultura de fomento* **III,** *Autorización, para:* **Inciso d)** *Recolectar del medio natural reproductores, larvas, postlarvas, crías, huevos, semillas, alevines o en cualquier otro estadio, y* **Inciso e)** *Acuacultura didáctica.*		

Artículos 22.- *la Secretaría podrá inscribir en el Registro Nacional de Pesca a los acuicultores que no requieran concesión, permiso o Autorización.*	Al **proyecto** le aplica el Artículo, incisos y, fracciones anteriores, porque se trata de una actividad acuícola con fines comerciales.	Por el hecho de presentar a la autoridad correspondiente (SEMARNAT) la Manifestación de Impacto Ambiental, el promovente está cumpliendo con este apartado. El proyecto se vincula por la obligatoriedad de obtener la autorización correspondiente para realizar las obras descritas en esta manifestación de impacto ambiental. Como ya se mencionó anteriormente, la promovente una vez autorizado el proyecto en materia ambiental procederá a tramitar el Registro Nacional de Pesca para la unidad de producción acuícola.
Art. 30°.- *Las actividades pesqueras se clasifican en:* **II.-** *Cultivo o acuacultura con fines*		
Artículo 31°.- *Para realizar las actividades de pesca se requiere lo siguiente:* **I,** *Concesión, para:* **Inciso b)** *Acuacultura comercial* **II,** Permiso, para: **Inciso g)** *Acuacultura de fomento* **III,** *Autorización, para:* **Inciso d)** *Recolectar del medio natural reproductores, larvas, postlarvas, crías, huevos, semillas, alevines o en cualquier otro estadio, y* **Inciso e)** *Acuacultura didáctica.*		

Artículos 22.- *la Secretaría podrá inscribir en el Registro Nacional de Pesca a los acuicultores que no requieran concesión, permiso o Autorización.*	Al **proyecto** le aplica el Artículo, incisos y, fracciones anteriores, porque se trata de una actividad acuícola con fines comerciales.	Por el hecho de presentar a la autoridad correspondiente (SEMARNAT) la Manifestación de Impacto Ambiental, el promovente está cumpliendo con este apartado. El proyecto se vincula por la obligatoriedad de obtener la autorización correspondiente para realizar las obras descritas en esta manifestación de impacto ambiental. Como ya se mencionó anteriormente, la promovente una vez autorizado el proyecto en materia ambiental procederá a tramitar el Registro Nacional de Pesca para la unidad de producción acuícola.
Art. 30°.- *Las actividades pesqueras se clasifican en:* **II.-** *Cultivo o acuacultura con fines*		
Artículo 31°.- *Para realizar las actividades de pesca se requiere lo siguiente:* **I,** *Concesión, para:* **Inciso b)** *Acuacultura comercial* **II,** Permiso, para: **Inciso g)** *Acuacultura de fomento* **III,** *Autorización, para:* **Inciso d)** *Recolectar del medio natural reproductores, larvas, postlarvas, crías, huevos, semillas, alevines o en cualquier otro estadio, y* **Inciso e)** *Acuacultura didáctica.*		

Artículos 22.- *la Secretaría podrá inscribir en el Registro Nacional de Pesca a los acuicultores que no requieran concesión, permiso o Autorización.*	Al **proyecto** le aplica el Artículo, incisos y, fracciones anteriores, porque se trata de una actividad acuícola con fines comerciales.	Por el hecho de presentar a la autoridad correspondiente (SEMARNAT) la Manifestación de Impacto Ambiental, el promovente está cumpliendo con este apartado. El proyecto se vincula por la obligatoriedad de obtener la autorización correspondiente para realizar las obras descritas en esta manifestación de impacto ambiental. Como ya se mencionó anteriormente, la promovente una vez autorizado el proyecto en materia ambiental procederá a tramitar el Registro Nacional de Pesca para la unidad de producción acuícola.
Art. 30°.- *Las actividades pesqueras se clasifican en:* **II.-** *Cultivo o acuacultura con fines*		
Artículo 31°.- *Para realizar las actividades de pesca se requiere lo siguiente:* **I,** *Concesión, para:* **Inciso b)** *Acuacultura comercial* **II,** Permiso, para: **Inciso g)** *Acuacultura de fomento* **III,** *Autorización, para:* **Inciso d)** *Recolectar del medio natural reproductores, larvas, postlarvas, crías, huevos, semillas, alevines o en cualquier otro estadio, y* **Inciso e)** *Acuacultura didáctica.*		

Artículos 22.- *la Secretaría podrá inscribir en el Registro Nacional de Pesca a los acuicultores que no requieran concesión, permiso o Autorización.*	Al **proyecto** le aplica el Artículo, incisos y, fracciones anteriores, porque se trata de una actividad acuícola con fines comerciales.	Por el hecho de presentar a la autoridad correspondiente (SEMARNAT) la Manifestación de Impacto Ambiental, el promovente está cumpliendo con este apartado. El proyecto se vincula por la obligatoriedad de obtener la autorización correspondiente para realizar las obras descritas en esta manifestación de impacto ambiental. Como ya se mencionó anteriormente, la promovente una vez autorizado el proyecto en materia ambiental procederá a tramitar el Registro Nacional de Pesca para la unidad de producción acuícola.
Art. 30°.- *Las actividades pesqueras se clasifican en:* **II.-** *Cultivo o acuacultura con fines*		
Artículo 31°.- *Para realizar las actividades de pesca se requiere lo siguiente:* **I,** *Concesión, para:* **Inciso b)** *Acuacultura comercial* **II,** Permiso, para: **Inciso g)** *Acuacultura de fomento* **III,** *Autorización, para:* **Inciso d)** *Recolectar del medio natural reproductores, larvas, postlarvas, crías, huevos, semillas, alevines o en cualquier otro estadio, y* **Inciso e)** *Acuacultura didáctica.*		

Artículos 22.- *la Secretaría podrá inscribir en el Registro Nacional de Pesca a los acuicultores que no requieran concesión, permiso o Autorización.*	Al **proyecto** le aplica el Artículo, incisos y, fracciones anteriores, porque se trata de una actividad acuícola con fines comerciales.	Por el hecho de presentar a la autoridad correspondiente (SEMARNAT) la Manifestación de Impacto Ambiental, el promovente está cumpliendo con este apartado. El proyecto se vincula por la obligatoriedad de obtener la autorización correspondiente para realizar las obras descritas en esta manifestación de impacto ambiental. Como ya se mencionó anteriormente, la promovente una vez autorizado el proyecto en materia ambiental procederá a tramitar el Registro Nacional de Pesca para la unidad de producción acuícola.
Art. 30°.- *Las actividades pesqueras se clasifican en:* **II.-** *Cultivo o acuacultura con fines*		
Artículo 31°.- *Para realizar las actividades de pesca se requiere lo siguiente:* **I,** *Concesión, para:* **Inciso b)** *Acuacultura comercial* **II,** Permiso, para: **Inciso g)** *Acuacultura de fomento* **III,** *Autorización, para:* **Inciso d)** *Recolectar del medio natural reproductores, larvas, postlarvas, crías, huevos, semillas, alevines o en cualquier otro estadio, y* **Inciso e)** *Acuacultura didáctica.*		

Artículos 22.- *la Secretaría podrá inscribir en el Registro Nacional de Pesca a los acuicultores que no requieran concesión, permiso o Autorización.*	Al **proyecto** le aplica el Artículo, incisos y, fracciones anteriores, porque se trata de una actividad acuícola con fines comerciales.	Por el hecho de presentar a la autoridad correspondiente (SEMARNAT) la Manifestación de Impacto Ambiental, el promovente está cumpliendo con este apartado. El proyecto se vincula por la obligatoriedad de obtener la autorización correspondiente para realizar las obras descritas en esta manifestación de impacto ambiental. Como ya se mencionó anteriormente, la promovente una vez autorizado el proyecto en materia ambiental procederá a tramitar el Registro Nacional de Pesca para la unidad de producción acuícola.
Art. 30°.- *Las actividades pesqueras se clasifican en:* **II.-** *Cultivo o acuacultura con fines*		
Artículo 31°.- *Para realizar las actividades de pesca se requiere lo siguiente:* **I,** *Concesión, para:* **Inciso b)** *Acuacultura comercial* **II,** Permiso, para: **Inciso g)** *Acuacultura de fomento* **III,** *Autorización, para:* **Inciso d)** *Recolectar del medio natural reproductores, larvas, postlarvas, crías, huevos, semillas, alevines o en cualquier otro estadio, y* **Inciso e)** *Acuacultura didáctica.*		

Artículos 22.- *la Secretaría podrá inscribir en el Registro Nacional de Pesca a los acuicultores que no requieran concesión, permiso o Autorización.*	Al **proyecto** le aplica el Artículo, incisos y, fracciones anteriores, porque se trata de una actividad acuícola con fines comerciales.	Por el hecho de presentar a la autoridad correspondiente (SEMARNAT) la Manifestación de Impacto Ambiental, el promovente está cumpliendo con este apartado. El proyecto se vincula por la obligatoriedad de obtener la autorización correspondiente para realizar las obras descritas en esta manifestación de impacto ambiental. Como ya se mencionó anteriormente, la promovente una vez autorizado el proyecto en materia ambiental procederá a tramitar el Registro Nacional de Pesca para la unidad de producción acuícola.
Art. 30°.- *Las actividades pesqueras se clasifican en:* **II.-** *Cultivo o acuacultura con fines*		
Artículo 31°.- *Para realizar las actividades de pesca se requiere lo siguiente:* **I,** *Concesión, para:* **Inciso b)** *Acuacultura comercial* **II,** Permiso, para: **Inciso g)** *Acuacultura de fomento* **III,** *Autorización, para:* **Inciso d)** *Recolectar del medio natural reproductores, larvas, postlarvas, crías, huevos, semillas, alevines o en cualquier otro estadio, y* **Inciso e)** *Acuacultura didáctica.*		

Artículos 22.- *la Secretaría podrá inscribir en el Registro Nacional de Pesca a los acuicultores que no requieran concesión, permiso o Autorización.*	Al **proyecto** le aplica el Artículo, incisos y, fracciones anteriores, porque se trata de una actividad acuícola con fines comerciales.	Por el hecho de presentar a la autoridad correspondiente (SEMARNAT) la Manifestación de Impacto Ambiental, el promovente está cumpliendo con este apartado. El proyecto se vincula por la obligatoriedad de obtener la autorización correspondiente para realizar las obras descritas en esta manifestación de impacto ambiental. Como ya se mencionó anteriormente, la promovente una vez autorizado el proyecto en materia ambiental procederá a tramitar el Registro Nacional de Pesca para la unidad de producción acuícola.
Art. 30°.- *Las actividades pesqueras se clasifican en:* **II.-** *Cultivo o acuacultura con fines*		
Artículo 31°.- *Para realizar las actividades de pesca se requiere lo siguiente:* **I,** *Concesión, para:* **Inciso b)** *Acuacultura comercial* **II,** Permiso, para: **Inciso g)** *Acuacultura de fomento* **III,** *Autorización, para:* **Inciso d)** *Recolectar del medio natural reproductores, larvas, postlarvas, crías, huevos, semillas, alevines o en cualquier otro estadio, y* **Inciso e)** *Acuacultura didáctica.*		

Artículos 22.- *la Secretaría podrá inscribir en el Registro Nacional de Pesca a los acuicultores que no requieran concesión, permiso o Autorización.*	Al **proyecto** le aplica el Artículo, incisos y, fracciones anteriores, porque se trata de una actividad acuícola con fines comerciales.	Por el hecho de presentar a la autoridad correspondiente (SEMARNAT) la Manifestación de Impacto Ambiental, el promovente está cumpliendo con este apartado. El proyecto se vincula por la obligatoriedad de obtener la autorización correspondiente para realizar las obras descritas en esta manifestación de impacto ambiental. Como ya se mencionó anteriormente, la promovente una vez autorizado el proyecto en materia ambiental procederá a tramitar el Registro Nacional de Pesca para la unidad de producción acuícola.
Art. 30°.- *Las actividades pesqueras se clasifican en:* **II.-** *Cultivo o acuacultura con fines*		
Artículo 31°.- *Para realizar las actividades de pesca se requiere lo siguiente:* **I,** *Concesión, para:* **Inciso b)** *Acuacultura comercial* **II,** Permiso, para: **Inciso g)** *Acuacultura de fomento* **III,** *Autorización, para:* **Inciso d)** *Recolectar del medio natural reproductores, larvas, postlarvas, crías, huevos, semillas, alevines o en cualquier otro estadio, y* **Inciso e)** *Acuacultura didáctica.*		

Artículos 22.- *la Secretaría podrá inscribir en el Registro Nacional de Pesca a los acuicultores que no requieran concesión, permiso o Autorización.*	Al **proyecto** le aplica el Artículo, incisos y, fracciones anteriores, porque se trata de una actividad acuícola con fines comerciales.	Por el hecho de presentar a la autoridad correspondiente (SEMARNAT) la Manifestación de Impacto Ambiental, el promovente está cumpliendo con este apartado. El proyecto se vincula por la obligatoriedad de obtener la autorización correspondiente para realizar las obras descritas en esta manifestación de impacto ambiental. Como ya se mencionó anteriormente, la promovente una vez autorizado el proyecto en materia ambiental procederá a tramitar el Registro Nacional de Pesca para la unidad de producción acuícola.
Art. 30°.- *Las actividades pesqueras se clasifican en:* **II.-** *Cultivo o acuacultura con fines*		
Artículo 31°.- *Para realizar las actividades de pesca se requiere lo siguiente:* **I,** *Concesión, para:* **Inciso b)** *Acuacultura comercial* **II,** Permiso, para: **Inciso g)** *Acuacultura de fomento* **III,** *Autorización, para:* **Inciso d)** *Recolectar del medio natural reproductores, larvas, postlarvas, crías, huevos, semillas, alevines o en cualquier otro estadio, y* **Inciso e)** *Acuacultura didáctica.*		

Artículos 22.- *la Secretaría podrá inscribir en el Registro Nacional de Pesca a los acuicultores que no requieran concesión, permiso o Autorización.*	Al **proyecto** le aplica el Artículo, incisos y, fracciones anteriores, porque se trata de una actividad acuícola con fines comerciales.	Por el hecho de presentar a la autoridad correspondiente (SEMARNAT) la Manifestación de Impacto Ambiental, el promovente está cumpliendo con este apartado. El proyecto se vincula por la obligatoriedad de obtener la autorización correspondiente para realizar las obras descritas en esta manifestación de impacto ambiental. Como ya se mencionó anteriormente, la promovente una vez autorizado el proyecto en materia ambiental procederá a tramitar el Registro Nacional de Pesca para la unidad de producción acuícola.
Art. 30°.- *Las actividades pesqueras se clasifican en:* **II.-** *Cultivo o acuacultura con fines*		
Artículo 31°.- *Para realizar las actividades de pesca se requiere lo siguiente:* **I,** *Concesión, para:* **Inciso b)** *Acuacultura comercial* **II,** Permiso, para: **Inciso g)** *Acuacultura de fomento* **III,** *Autorización, para:* **Inciso d)** *Recolectar del medio natural reproductores, larvas, postlarvas, crías, huevos, semillas, alevines o en cualquier otro estadio, y* **Inciso e)** *Acuacultura didáctica.*		

Artículos 22.- *la Secretaría podrá inscribir en el Registro Nacional de Pesca a los acuicultores que no requieran concesión, permiso o Autorización.*	Al **proyecto** le aplica el Artículo, incisos y, fracciones anteriores, porque se trata de una actividad acuícola con fines comerciales.	Por el hecho de presentar a la autoridad correspondiente (SEMARNAT) la Manifestación de Impacto Ambiental, el promovente está cumpliendo con este apartado. El proyecto se vincula por la obligatoriedad de obtener la autorización correspondiente para realizar las obras descritas en esta manifestación de impacto ambiental. Como ya se mencionó anteriormente, la promovente una vez autorizado el proyecto en materia ambiental procederá a tramitar el Registro Nacional de Pesca para la unidad de producción acuícola.
Art. 30°.- *Las actividades pesqueras se clasifican en:* **II.-** *Cultivo o acuacultura con fines*		
Artículo 31°.- *Para realizar las actividades de pesca se requiere lo siguiente:* **I,** *Concesión, para:* **Inciso b)** *Acuacultura comercial* **II,** Permiso, para: **Inciso g)** *Acuacultura de fomento* **III,** *Autorización, para:* **Inciso d)** *Recolectar del medio natural reproductores, larvas, postlarvas, crías, huevos, semillas, alevines o en cualquier otro estadio, y* **Inciso e)** *Acuacultura didáctica.*		

Artículos 22.- *la Secretaría podrá inscribir en el Registro Nacional de Pesca a los acuicultores que no requieran concesión, permiso o Autorización.*	Al **proyecto** le aplica el Artículo, incisos y, fracciones anteriores, porque se trata de una actividad acuícola con fines comerciales.	Por el hecho de presentar a la autoridad correspondiente (SEMARNAT) la Manifestación de Impacto Ambiental, el promovente está cumpliendo con este apartado. El proyecto se vincula por la obligatoriedad de obtener la autorización correspondiente para realizar las obras descritas en esta manifestación de impacto ambiental. Como ya se mencionó anteriormente, la promovente una vez autorizado el proyecto en materia ambiental procederá a tramitar el Registro Nacional de Pesca para la unidad de producción acuícola.
Art. 30°.- *Las actividades pesqueras se clasifican en:* **II.-** *Cultivo o acuacultura con fines*		
Artículo 31°.- *Para realizar las actividades de pesca se requiere lo siguiente:* **I,** *Concesión, para:* **Inciso b)** *Acuacultura comercial* **II,** Permiso, para: **Inciso g)** *Acuacultura de fomento* **III,** *Autorización, para:* **Inciso d)** *Recolectar del medio natural reproductores, larvas, postlarvas, crías, huevos, semillas, alevines o en cualquier otro estadio, y* **Inciso e)** *Acuacultura didáctica.*		

Artículos 22.- *la Secretaría podrá inscribir en el Registro Nacional de Pesca a los acuicultores que no requieran concesión, permiso o Autorización.*	Al **proyecto** le aplica el Artículo, incisos y, fracciones anteriores, porque se trata de una actividad acuícola con fines comerciales.	Por el hecho de presentar a la autoridad correspondiente (SEMARNAT) la Manifestación de Impacto Ambiental, el promovente está cumpliendo con este apartado. El proyecto se vincula por la obligatoriedad de obtener la autorización correspondiente para realizar las obras descritas en esta manifestación de impacto ambiental. Como ya se mencionó anteriormente, la promovente una vez autorizado el proyecto en materia ambiental procederá a tramitar el Registro Nacional de Pesca para la unidad de producción acuícola.
Art. 30°.- *Las actividades pesqueras se clasifican en:* **II.-** *Cultivo o acuacultura con fines*		
Artículo 31°.- *Para realizar las actividades de pesca se requiere lo siguiente:* **I,** *Concesión, para:* **Inciso b)** *Acuacultura comercial* **II,** Permiso, para: **Inciso g)** *Acuacultura de fomento* **III,** *Autorización, para:* **Inciso d)** *Recolectar del medio natural reproductores, larvas, postlarvas, crías, huevos, semillas, alevines o en cualquier otro estadio, y* **Inciso e)** *Acuacultura didáctica.*		

Artículos 22.- *la Secretaría podrá inscribir en el Registro Nacional de Pesca a los acuicultores que no requieran concesión, permiso o Autorización.*	Al **proyecto** le aplica el Artículo, incisos y, fracciones anteriores, porque se trata de una actividad acuícola con fines comerciales.	Por el hecho de presentar a la autoridad correspondiente (SEMARNAT) la Manifestación de Impacto Ambiental, el promovente está cumpliendo con este apartado. El proyecto se vincula por la obligatoriedad de obtener la autorización correspondiente para realizar las obras descritas en esta manifestación de impacto ambiental. Como ya se mencionó anteriormente, la promovente una vez autorizado el proyecto en materia ambiental procederá a tramitar el Registro Nacional de Pesca para la unidad de producción acuícola.
Art. 30°.- *Las actividades pesqueras se clasifican en:* **II.-** *Cultivo o acuacultura con fines*		
Artículo 31°.- *Para realizar las actividades de pesca se requiere lo siguiente:* **I,** *Concesión, para:* **Inciso b)** *Acuacultura comercial* **II,** Permiso, para: **Inciso g)** *Acuacultura de fomento* **III,** *Autorización, para:* **Inciso d)** *Recolectar del medio natural reproductores, larvas, postlarvas, crías, huevos, semillas, alevines o en cualquier otro estadio, y* **Inciso e)** *Acuacultura didáctica.*		

Artículos 22.- *la Secretaría podrá inscribir en el Registro Nacional de Pesca a los acuicultores que no requieran concesión, permiso o Autorización.*	Al **proyecto** le aplica el Artículo, incisos y, fracciones anteriores, porque se trata de una actividad acuícola con fines comerciales.	Por el hecho de presentar a la autoridad correspondiente (SEMARNAT) la Manifestación de Impacto Ambiental, el promovente está cumpliendo con este apartado. El proyecto se vincula por la obligatoriedad de obtener la autorización correspondiente para realizar las obras descritas en esta manifestación de impacto ambiental. Como ya se mencionó anteriormente, la promovente una vez autorizado el proyecto en materia ambiental procederá a tramitar el Registro Nacional de Pesca para la unidad de producción acuícola.
Art. 30°.- *Las actividades pesqueras se clasifican en:* **II.-** *Cultivo o acuacultura con fines*		
Artículo 31°.- *Para realizar las actividades de pesca se requiere lo siguiente:* **I,** *Concesión, para:* **Inciso b)** *Acuacultura comercial* **II,** Permiso, para: **Inciso g)** *Acuacultura de fomento* **III,** *Autorización, para:* **Inciso d)** *Recolectar del medio natural reproductores, larvas, postlarvas, crías, huevos, semillas, alevines o en cualquier otro estadio, y* **Inciso e)** *Acuacultura didáctica.*		

Artículos 22.- *la Secretaría podrá inscribir en el Registro Nacional de Pesca a los acuicultores que no requieran concesión, permiso o Autorización.*	Al **proyecto** le aplica el Artículo, incisos y, fracciones anteriores, porque se trata de una actividad acuícola con fines comerciales.	Por el hecho de presentar a la autoridad correspondiente (SEMARNAT) la Manifestación de Impacto Ambiental, el promovente está cumpliendo con este apartado. El proyecto se vincula por la obligatoriedad de obtener la autorización correspondiente para realizar las obras descritas en esta manifestación de impacto ambiental. Como ya se mencionó anteriormente, la promovente una vez autorizado el proyecto en materia ambiental procederá a tramitar el Registro Nacional de Pesca para la unidad de producción acuícola.
Art. 30°.- *Las actividades pesqueras se clasifican en:* **II.-** *Cultivo o acuacultura con fines*		
Artículo 31°.- *Para realizar las actividades de pesca se requiere lo siguiente:* **I,** *Concesión, para:* **Inciso b)** *Acuacultura comercial* **II,** Permiso, para: **Inciso g)** *Acuacultura de fomento* **III,** *Autorización, para:* **Inciso d)** *Recolectar del medio natural reproductores, larvas, postlarvas, crías, huevos, semillas, alevines o en cualquier otro estadio, y* **Inciso e)** *Acuacultura didáctica.*		

Artículos 22.- *la Secretaría podrá inscribir en el Registro Nacional de Pesca a los acuicultores que no requieran concesión, permiso o Autorización.*	Al **proyecto** le aplica el Artículo, incisos y, fracciones anteriores, porque se trata de una actividad acuícola con fines comerciales.	Por el hecho de presentar a la autoridad correspondiente (SEMARNAT) la Manifestación de Impacto Ambiental, el promovente está cumpliendo con este apartado. El proyecto se vincula por la obligatoriedad de obtener la autorización correspondiente para realizar las obras descritas en esta manifestación de impacto ambiental. Como ya se mencionó anteriormente, la promovente una vez autorizado el proyecto en materia ambiental procederá a tramitar el Registro Nacional de Pesca para la unidad de producción acuícola.
Art. 30°.- *Las actividades pesqueras se clasifican en:* **II.-** *Cultivo o acuacultura con fines*		
Artículo 31°.- *Para realizar las actividades de pesca se requiere lo siguiente:* **I,** *Concesión, para:* **Inciso b)** *Acuacultura comercial* **II,** Permiso, para: **Inciso g)** *Acuacultura de fomento* **III,** *Autorización, para:* **Inciso d)** *Recolectar del medio natural reproductores, larvas, postlarvas, crías, huevos, semillas, alevines o en cualquier otro estadio, y* **Inciso e)** *Acuacultura didáctica.*		

Artículos 22.- *la Secretaría podrá inscribir en el Registro Nacional de Pesca a los acuicultores que no requieran concesión, permiso o Autorización.*	Al **proyecto** le aplica el Artículo, incisos y, fracciones anteriores, porque se trata de una actividad acuícola con fines comerciales.	Por el hecho de presentar a la autoridad correspondiente (SEMARNAT) la Manifestación de Impacto Ambiental, el promovente está cumpliendo con este apartado. El proyecto se vincula por la obligatoriedad de obtener la autorización correspondiente para realizar las obras descritas en esta manifestación de impacto ambiental. Como ya se mencionó anteriormente, la promovente una vez autorizado el proyecto en materia ambiental procederá a tramitar el Registro Nacional de Pesca para la unidad de producción acuícola.
Art. 30°.- *Las actividades pesqueras se clasifican en:* **II.-** *Cultivo o acuacultura con fines*		
Artículo 31°.- *Para realizar las actividades de pesca se requiere lo siguiente:* **I,** *Concesión, para:* **Inciso b)** *Acuacultura comercial* **II,** Permiso, para: **Inciso g)** *Acuacultura de fomento* **III,** *Autorización, para:* **Inciso d)** *Recolectar del medio natural reproductores, larvas, postlarvas, crías, huevos, semillas, alevines o en cualquier otro estadio, y* **Inciso e)** *Acuacultura didáctica.*		

Artículos 22.- *la Secretaría podrá inscribir en el Registro Nacional de Pesca a los acuicultores que no requieran concesión, permiso o Autorización.*	Al **proyecto** le aplica el Artículo, incisos y, fracciones anteriores, porque se trata de una actividad acuícola con fines comerciales.	Por el hecho de presentar a la autoridad correspondiente (SEMARNAT) la Manifestación de Impacto Ambiental, el promovente está cumpliendo con este apartado. El proyecto se vincula por la obligatoriedad de obtener la autorización correspondiente para realizar las obras descritas en esta manifestación de impacto ambiental. Como ya se mencionó anteriormente, la promovente una vez autorizado el proyecto en materia ambiental procederá a tramitar el Registro Nacional de Pesca para la unidad de producción acuícola.
Art. 30°.- *Las actividades pesqueras se clasifican en:* **II.-** *Cultivo o acuacultura con fines*		
Artículo 31°.- *Para realizar las actividades de pesca se requiere lo siguiente:* **I,** *Concesión, para:* **Inciso b)** *Acuacultura comercial* **II,** Permiso, para: **Inciso g)** *Acuacultura de fomento* **III,** *Autorización, para:* **Inciso d)** *Recolectar del medio natural reproductores, larvas, postlarvas, crías, huevos, semillas, alevines o en cualquier otro estadio, y* **Inciso e)** *Acuacultura didáctica.*		

Artículos 22.- *la Secretaría podrá inscribir en el Registro Nacional de Pesca a los acuicultores que no requieran concesión, permiso o Autorización.*	Al **proyecto** le aplica el Artículo, incisos y, fracciones anteriores, porque se trata de una actividad acuícola con fines comerciales.	Por el hecho de presentar a la autoridad correspondiente (SEMARNAT) la Manifestación de Impacto Ambiental, el promovente está cumpliendo con este apartado. El proyecto se vincula por la obligatoriedad de obtener la autorización correspondiente para realizar las obras descritas en esta manifestación de impacto ambiental. Como ya se mencionó anteriormente, la promovente una vez autorizado el proyecto en materia ambiental procederá a tramitar el Registro Nacional de Pesca para la unidad de producción acuícola.
Art. 30°.- *Las actividades pesqueras se clasifican en:* **II.-** *Cultivo o acuacultura con fines*		
Artículo 31°.- *Para realizar las actividades de pesca se requiere lo siguiente:* **I,** *Concesión, para:* **Inciso b)** *Acuacultura comercial* **II,** Permiso, para: **Inciso g)** *Acuacultura de fomento* **III,** *Autorización, para:* **Inciso d)** *Recolectar del medio natural reproductores, larvas, postlarvas, crías, huevos, semillas, alevines o en cualquier otro estadio, y* **Inciso e)** *Acuacultura didáctica.*		

Artículos 22.- *la Secretaría podrá inscribir en el Registro Nacional de Pesca a los acuicultores que no requieran concesión, permiso o Autorización.*	Al **proyecto** le aplica el Artículo, incisos y, fracciones anteriores, porque se trata de una actividad acuícola con fines comerciales.	Por el hecho de presentar a la autoridad correspondiente (SEMARNAT) la Manifestación de Impacto Ambiental, el promovente está cumpliendo con este apartado. El proyecto se vincula por la obligatoriedad de obtener la autorización correspondiente para realizar las obras descritas en esta manifestación de impacto ambiental. Como ya se mencionó anteriormente, la promovente una vez autorizado el proyecto en materia ambiental procederá a tramitar el Registro Nacional de Pesca para la unidad de producción acuícola.
Art. 30°.- *Las actividades pesqueras se clasifican en:* **II.-** *Cultivo o acuacultura con fines*		
Artículo 31°.- *Para realizar las actividades de pesca se requiere lo siguiente:* **I,** *Concesión, para:* **Inciso b)** *Acuacultura comercial* **II,** Permiso, para: **Inciso g)** *Acuacultura de fomento* **III,** *Autorización, para:* **Inciso d)** *Recolectar del medio natural reproductores, larvas, postlarvas, crías, huevos, semillas, alevines o en cualquier otro estadio, y* **Inciso e)** *Acuacultura didáctica.*		

Artículos 22.- *la Secretaría podrá inscribir en el Registro Nacional de Pesca a los acuicultores que no requieran concesión, permiso o Autorización.*	Al **proyecto** le aplica el Artículo, incisos y, fracciones anteriores, porque se trata de una actividad acuícola con fines comerciales.	Por el hecho de presentar a la autoridad correspondiente (SEMARNAT) la Manifestación de Impacto Ambiental, el promovente está cumpliendo con este apartado. El proyecto se vincula por la obligatoriedad de obtener la autorización correspondiente para realizar las obras descritas en esta manifestación de impacto ambiental. Como ya se mencionó anteriormente, la promovente una vez autorizado el proyecto en materia ambiental procederá a tramitar el Registro Nacional de Pesca para la unidad de producción acuícola.
Art. 30°.- *Las actividades pesqueras se clasifican en:* **II.-** *Cultivo o acuacultura con fines*		
Artículo 31°.- *Para realizar las actividades de pesca se requiere lo siguiente:* **I,** *Concesión, para:* **Inciso b)** *Acuacultura comercial* **II,** Permiso, para: **Inciso g)** *Acuacultura de fomento* **III,** *Autorización, para:* **Inciso d)** *Recolectar del medio natural reproductores, larvas, postlarvas, crías, huevos, semillas, alevines o en cualquier otro estadio, y* **Inciso e)** *Acuacultura didáctica.*		

Artículos 22.- *la Secretaría podrá inscribir en el Registro Nacional de Pesca a los acuicultores que no requieran concesión, permiso o Autorización.*	Al **proyecto** le aplica el Artículo, incisos y, fracciones anteriores, porque se trata de una actividad acuícola con fines comerciales.	Por el hecho de presentar a la autoridad correspondiente (SEMARNAT) la Manifestación de Impacto Ambiental, el promovente está cumpliendo con este apartado. El proyecto se vincula por la obligatoriedad de obtener la autorización correspondiente para realizar las obras descritas en esta manifestación de impacto ambiental. Como ya se mencionó anteriormente, la promovente una vez autorizado el proyecto en materia ambiental procederá a tramitar el Registro Nacional de Pesca para la unidad de producción acuícola.
Art. 30°.- *Las actividades pesqueras se clasifican en:* **II.-** *Cultivo o acuacultura con fines*		
Artículo 31°.- *Para realizar las actividades de pesca se requiere lo siguiente:* **I,** *Concesión, para:* **Inciso b)** *Acuacultura comercial* **II,** Permiso, para: **Inciso g)** *Acuacultura de fomento* **III,** *Autorización, para:* **Inciso d)** *Recolectar del medio natural reproductores, larvas, postlarvas, crías, huevos, semillas, alevines o en cualquier otro estadio, y* **Inciso e)** *Acuacultura didáctica.*		

Artículos 22.- *la Secretaría podrá inscribir en el Registro Nacional de Pesca a los acuicultores que no requieran concesión, permiso o Autorización.*	Al **proyecto** le aplica el Artículo, incisos y, fracciones anteriores, porque se trata de una actividad acuícola con fines comerciales.	Por el hecho de presentar a la autoridad correspondiente (SEMARNAT) la Manifestación de Impacto Ambiental, el promovente está cumpliendo con este apartado. El proyecto se vincula por la obligatoriedad de obtener la autorización correspondiente para realizar las obras descritas en esta manifestación de impacto ambiental. Como ya se mencionó anteriormente, la promovente una vez autorizado el proyecto en materia ambiental procederá a tramitar el Registro Nacional de Pesca para la unidad de producción acuícola.
Art. 30°.- *Las actividades pesqueras se clasifican en:* **II.-** *Cultivo o acuacultura con fines*		
Artículo 31°.- *Para realizar las actividades de pesca se requiere lo siguiente:* **I,** *Concesión, para:* **Inciso b)** *Acuacultura comercial* **II,** Permiso, para: **Inciso g)** *Acuacultura de fomento* **III,** *Autorización, para:* **Inciso d)** *Recolectar del medio natural reproductores, larvas, postlarvas, crías, huevos, semillas, alevines o en cualquier otro estadio, y* **Inciso e)** *Acuacultura didáctica.*		

Artículos 22.- *la Secretaría podrá inscribir en el Registro Nacional de Pesca a los acuicultores que no requieran concesión, permiso o Autorización.*	Al **proyecto** le aplica el Artículo, incisos y, fracciones anteriores, porque se trata de una actividad acuícola con fines comerciales.	Por el hecho de presentar a la autoridad correspondiente (SEMARNAT) la Manifestación de Impacto Ambiental, el promovente está cumpliendo con este apartado. El proyecto se vincula por la obligatoriedad de obtener la autorización correspondiente para realizar las obras descritas en esta manifestación de impacto ambiental. Como ya se mencionó anteriormente, la promovente una vez autorizado el proyecto en materia ambiental procederá a tramitar el Registro Nacional de Pesca para la unidad de producción acuícola.
Art. 30°.- *Las actividades pesqueras se clasifican en:* **II.-** *Cultivo o acuacultura con fines*		
Artículo 31°.- *Para realizar las actividades de pesca se requiere lo siguiente:* **I,** *Concesión, para:* **Inciso b)** *Acuacultura comercial* **II,** Permiso, para: **Inciso g)** *Acuacultura de fomento* **III,** *Autorización, para:* **Inciso d)** *Recolectar del medio natural reproductores, larvas, postlarvas, crías, huevos, semillas, alevines o en cualquier otro estadio, y* **Inciso e)** *Acuacultura didáctica.*		

Artículos 22.- *la Secretaría podrá inscribir en el Registro Nacional de Pesca a los acuicultores que no requieran concesión, permiso o Autorización.*	Al **proyecto** le aplica el Artículo, incisos y, fracciones anteriores, porque se trata de una actividad acuícola con fines comerciales.	Por el hecho de presentar a la autoridad correspondiente (SEMARNAT) la Manifestación de Impacto Ambiental, el promovente está cumpliendo con este apartado. El proyecto se vincula por la obligatoriedad de obtener la autorización correspondiente para realizar las obras descritas en esta manifestación de impacto ambiental. Como ya se mencionó anteriormente, la promovente una vez autorizado el proyecto en materia ambiental procederá a tramitar el Registro Nacional de Pesca para la unidad de producción acuícola.
Art. 30°.- *Las actividades pesqueras se clasifican en:* **II.-** *Cultivo o acuacultura con fines*		
Artículo 31°.- *Para realizar las actividades de pesca se requiere lo siguiente:* **I,** *Concesión, para:* **Inciso b)** *Acuacultura comercial* **II,** Permiso, para: **Inciso g)** *Acuacultura de fomento* **III,** *Autorización, para:* **Inciso d)** *Recolectar del medio natural reproductores, larvas, postlarvas, crías, huevos, semillas, alevines o en cualquier otro estadio, y* **Inciso e)** *Acuacultura didáctica.*		

Artículos 22.- *la Secretaría podrá inscribir en el Registro Nacional de Pesca a los acuicultores que no requieran concesión, permiso o Autorización.*	Al **proyecto** le aplica el Artículo, incisos y, fracciones anteriores, porque se trata de una actividad acuícola con fines comerciales.	Por el hecho de presentar a la autoridad correspondiente (SEMARNAT) la Manifestación de Impacto Ambiental, el promovente está cumpliendo con este apartado. El proyecto se vincula por la obligatoriedad de obtener la autorización correspondiente para realizar las obras descritas en esta manifestación de impacto ambiental. Como ya se mencionó anteriormente, la promovente una vez autorizado el proyecto en materia ambiental procederá a tramitar el Registro Nacional de Pesca para la unidad de producción acuícola.
Art. 30°.- *Las actividades pesqueras se clasifican en:* **II.-** *Cultivo o acuacultura con fines*		
Artículo 31°.- *Para realizar las actividades de pesca se requiere lo siguiente:* **I,** *Concesión, para:* **Inciso b)** *Acuacultura comercial* **II,** Permiso, para: **Inciso g)** *Acuacultura de fomento* **III,** *Autorización, para:* **Inciso d)** *Recolectar del medio natural reproductores, larvas, postlarvas, crías, huevos, semillas, alevines o en cualquier otro estadio, y* **Inciso e)** *Acuacultura didáctica.*		

Artículos 22.- *la Secretaría podrá inscribir en el Registro Nacional de Pesca a los acuicultores que no requieran concesión, permiso o Autorización.*	Al **proyecto** le aplica el Artículo, incisos y, fracciones anteriores, porque se trata de una actividad acuícola con fines comerciales.	Por el hecho de presentar a la autoridad correspondiente (SEMARNAT) la Manifestación de Impacto Ambiental, el promovente está cumpliendo con este apartado. El proyecto se vincula por la obligatoriedad de obtener la autorización correspondiente para realizar las obras descritas en esta manifestación de impacto ambiental. Como ya se mencionó anteriormente, la promovente una vez autorizado el proyecto en materia ambiental procederá a tramitar el Registro Nacional de Pesca para la unidad de producción acuícola.
Art. 30°.- *Las actividades pesqueras se clasifican en:* **II.-** *Cultivo o acuacultura con fines*		
Artículo 31°.- *Para realizar las actividades de pesca se requiere lo siguiente:* **I,** *Concesión, para:* **Inciso b)** *Acuacultura comercial* **II,** Permiso, para: **Inciso g)** *Acuacultura de fomento* **III,** *Autorización, para:* **Inciso d)** *Recolectar del medio natural reproductores, larvas, postlarvas, crías, huevos, semillas, alevines o en cualquier otro estadio, y* **Inciso e)** *Acuacultura didáctica.*		

Artículos 22.- *la Secretaría podrá inscribir en el Registro Nacional de Pesca a los acuicultores que no requieran concesión, permiso o Autorización.*	Al **proyecto** le aplica el Artículo, incisos y, fracciones anteriores, porque se trata de una actividad acuícola con fines comerciales.	Por el hecho de presentar a la autoridad correspondiente (SEMARNAT) la Manifestación de Impacto Ambiental, el promovente está cumpliendo con este apartado. El proyecto se vincula por la obligatoriedad de obtener la autorización correspondiente para realizar las obras descritas en esta manifestación de impacto ambiental. Como ya se mencionó anteriormente, la promovente una vez autorizado el proyecto en materia ambiental procederá a tramitar el Registro Nacional de Pesca para la unidad de producción acuícola.
Art. 30°.- *Las actividades pesqueras se clasifican en:* **II.-** *Cultivo o acuacultura con fines*		
Artículo 31°.- *Para realizar las actividades de pesca se requiere lo siguiente:* **I,** *Concesión, para:* **Inciso b)** *Acuacultura comercial* **II,** Permiso, para: **Inciso g)** *Acuacultura de fomento* **III,** *Autorización, para:* **Inciso d)** *Recolectar del medio natural reproductores, larvas, postlarvas, crías, huevos, semillas, alevines o en cualquier otro estadio, y* **Inciso e)** *Acuacultura didáctica.*		

Artículos 22.- *la Secretaría podrá inscribir en el Registro Nacional de Pesca a los acuicultores que no requieran concesión, permiso o Autorización.*	Al **proyecto** le aplica el Artículo, incisos y, fracciones anteriores, porque se trata de una actividad acuícola con fines comerciales.	Por el hecho de presentar a la autoridad correspondiente (SEMARNAT) la Manifestación de Impacto Ambiental, el promovente está cumpliendo con este apartado. El proyecto se vincula por la obligatoriedad de obtener la autorización correspondiente para realizar las obras descritas en esta manifestación de impacto ambiental. Como ya se mencionó anteriormente, la promovente una vez autorizado el proyecto en materia ambiental procederá a tramitar el Registro Nacional de Pesca para la unidad de producción acuícola.
Art. 30°.- *Las actividades pesqueras se clasifican en:* **II.-** *Cultivo o acuacultura con fines*		
Artículo 31°.- *Para realizar las actividades de pesca se requiere lo siguiente:* **I,** *Concesión, para:* **Inciso b)** *Acuacultura comercial* **II,** Permiso, para: **Inciso g)** *Acuacultura de fomento* **III,** *Autorización, para:* **Inciso d)** *Recolectar del medio natural reproductores, larvas, postlarvas, crías, huevos, semillas, alevines o en cualquier otro estadio, y* **Inciso e)** *Acuacultura didáctica.*		

Artículos 22.- *la Secretaría podrá inscribir en el Registro Nacional de Pesca a los acuicultores que no requieran concesión, permiso o Autorización.*	Al **proyecto** le aplica el Artículo, incisos y, fracciones anteriores, porque se trata de una actividad acuícola con fines comerciales.	Por el hecho de presentar a la autoridad correspondiente (SEMARNAT) la Manifestación de Impacto Ambiental, el promovente está cumpliendo con este apartado. El proyecto se vincula por la obligatoriedad de obtener la autorización correspondiente para realizar las obras descritas en esta manifestación de impacto ambiental. Como ya se mencionó anteriormente, la promovente una vez autorizado el proyecto en materia ambiental procederá a tramitar el Registro Nacional de Pesca para la unidad de producción acuícola.
Art. 30°.- *Las actividades pesqueras se clasifican en:* **II.-** *Cultivo o acuacultura con fines*		
Artículo 31°.- *Para realizar las actividades de pesca se requiere lo siguiente:* **I,** *Concesión, para:* **Inciso b)** *Acuacultura comercial* **II,** Permiso, para: **Inciso g)** *Acuacultura de fomento* **III,** *Autorización, para:* **Inciso d)** *Recolectar del medio natural reproductores, larvas, postlarvas, crías, huevos, semillas, alevines o en cualquier otro estadio, y* **Inciso e)** *Acuacultura didáctica.*		

Artículos 22.- *la Secretaría podrá inscribir en el Registro Nacional de Pesca a los acuicultores que no requieran concesión, permiso o Autorización.*	Al **proyecto** le aplica el Artículo, incisos y, fracciones anteriores, porque se trata de una actividad acuícola con fines comerciales.	Por el hecho de presentar a la autoridad correspondiente (SEMARNAT) la Manifestación de Impacto Ambiental, el promovente está cumpliendo con este apartado. El proyecto se vincula por la obligatoriedad de obtener la autorización correspondiente para realizar las obras descritas en esta manifestación de impacto ambiental. Como ya se mencionó anteriormente, la promovente una vez autorizado el proyecto en materia ambiental procederá a tramitar el Registro Nacional de Pesca para la unidad de producción acuícola.
Art. 30°.- *Las actividades pesqueras se clasifican en:* **II.-** *Cultivo o acuacultura con fines*		
Artículo 31°.- *Para realizar las actividades de pesca se requiere lo siguiente:* **I,** *Concesión, para:* **Inciso b)** *Acuacultura comercial* **II,** Permiso, para: **Inciso g)** *Acuacultura de fomento* **III,** *Autorización, para:* **Inciso d)** *Recolectar del medio natural reproductores, larvas, postlarvas, crías, huevos, semillas, alevines o en cualquier otro estadio, y* **Inciso e)** *Acuacultura didáctica.*		

Artículos 22.- *la Secretaría podrá inscribir en el Registro Nacional de Pesca a los acuicultores que no requieran concesión, permiso o Autorización.*	Al **proyecto** le aplica el Artículo, incisos y, fracciones anteriores, porque se trata de una actividad acuícola con fines comerciales.	Por el hecho de presentar a la autoridad correspondiente (SEMARNAT) la Manifestación de Impacto Ambiental, el promovente está cumpliendo con este apartado. El proyecto se vincula por la obligatoriedad de obtener la autorización correspondiente para realizar las obras descritas en esta manifestación de impacto ambiental. Como ya se mencionó anteriormente, la promovente una vez autorizado el proyecto en materia ambiental procederá a tramitar el Registro Nacional de Pesca para la unidad de producción acuícola.
Art. 30°.- *Las actividades pesqueras se clasifican en:* **II.-** *Cultivo o acuacultura con fines*		
Artículo 31°.- *Para realizar las actividades de pesca se requiere lo siguiente:* **I,** *Concesión, para:* **Inciso b)** *Acuacultura comercial* **II,** Permiso, para: **Inciso g)** *Acuacultura de fomento* **III,** *Autorización, para:* **Inciso d)** *Recolectar del medio natural reproductores, larvas, postlarvas, crías, huevos, semillas, alevines o en cualquier otro estadio, y* **Inciso e)** *Acuacultura didáctica.*		

Artículos 22.- *la Secretaría podrá inscribir en el Registro Nacional de Pesca a los acuicultores que no requieran concesión, permiso o Autorización.*	Al **proyecto** le aplica el Artículo, incisos y, fracciones anteriores, porque se trata de una actividad acuícola con fines comerciales.	Por el hecho de presentar a la autoridad correspondiente (SEMARNAT) la Manifestación de Impacto Ambiental, el promovente está cumpliendo con este apartado. El proyecto se vincula por la obligatoriedad de obtener la autorización correspondiente para realizar las obras descritas en esta manifestación de impacto ambiental. Como ya se mencionó anteriormente, la promovente una vez autorizado el proyecto en materia ambiental procederá a tramitar el Registro Nacional de Pesca para la unidad de producción acuícola.
Art. 30°.- *Las actividades pesqueras se clasifican en:* **II.-** *Cultivo o acuacultura con fines*		
Artículo 31°.- *Para realizar las actividades de pesca se requiere lo siguiente:* **I,** *Concesión, para:* **Inciso b)** *Acuacultura comercial* **II,** Permiso, para: **Inciso g)** *Acuacultura de fomento* **III,** *Autorización, para:* **Inciso d)** *Recolectar del medio natural reproductores, larvas, postlarvas, crías, huevos, semillas, alevines o en cualquier otro estadio, y* **Inciso e)** *Acuacultura didáctica.*		

Artículos 22.- *la Secretaría podrá inscribir en el Registro Nacional de Pesca a los acuicultores que no requieran concesión, permiso o Autorización.*	Al **proyecto** le aplica el Artículo, incisos y, fracciones anteriores, porque se trata de una actividad acuícola con fines comerciales.	Por el hecho de presentar a la autoridad correspondiente (SEMARNAT) la Manifestación de Impacto Ambiental, el promovente está cumpliendo con este apartado. El proyecto se vincula por la obligatoriedad de obtener la autorización correspondiente para realizar las obras descritas en esta manifestación de impacto ambiental. Como ya se mencionó anteriormente, la promovente una vez autorizado el proyecto en materia ambiental procederá a tramitar el Registro Nacional de Pesca para la unidad de producción acuícola.
Art. 30°.- *Las actividades pesqueras se clasifican en:* **II.-** *Cultivo o acuacultura con fines*		
Artículo 31°.- *Para realizar las actividades de pesca se requiere lo siguiente:* **I,** *Concesión, para:* **Inciso b)** *Acuacultura comercial* **II,** Permiso, para: **Inciso g)** *Acuacultura de fomento* **III,** *Autorización, para:* **Inciso d)** *Recolectar del medio natural reproductores, larvas, postlarvas, crías, huevos, semillas, alevines o en cualquier otro estadio, y* **Inciso e)** *Acuacultura didáctica.*		

Artículos 22.- *la Secretaría podrá inscribir en el Registro Nacional de Pesca a los acuicultores que no requieran concesión, permiso o Autorización.*	Al **proyecto** le aplica el Artículo, incisos y, fracciones anteriores, porque se trata de una actividad acuícola con fines comerciales.	Por el hecho de presentar a la autoridad correspondiente (SEMARNAT) la Manifestación de Impacto Ambiental, el promovente está cumpliendo con este apartado. El proyecto se vincula por la obligatoriedad de obtener la autorización correspondiente para realizar las obras descritas en esta manifestación de impacto ambiental. Como ya se mencionó anteriormente, la promovente una vez autorizado el proyecto en materia ambiental procederá a tramitar el Registro Nacional de Pesca para la unidad de producción acuícola.
Art. 30°.- *Las actividades pesqueras se clasifican en:* **II.-** *Cultivo o acuacultura con fines*		
Artículo 31°.- *Para realizar las actividades de pesca se requiere lo siguiente:* **I,** *Concesión, para:* **Inciso b)** *Acuacultura comercial* **II,** Permiso, para: **Inciso g)** *Acuacultura de fomento* **III,** *Autorización, para:* **Inciso d)** *Recolectar del medio natural reproductores, larvas, postlarvas, crías, huevos, semillas, alevines o en cualquier otro estadio, y* **Inciso e)** *Acuacultura didáctica.*		

Artículos 22.- *la Secretaría podrá inscribir en el Registro Nacional de Pesca a los acuicultores que no requieran concesión, permiso o Autorización.*	Al **proyecto** le aplica el Artículo, incisos y, fracciones anteriores, porque se trata de una actividad acuícola con fines comerciales.	Por el hecho de presentar a la autoridad correspondiente (SEMARNAT) la Manifestación de Impacto Ambiental, el promovente está cumpliendo con este apartado. El proyecto se vincula por la obligatoriedad de obtener la autorización correspondiente para realizar las obras descritas en esta manifestación de impacto ambiental. Como ya se mencionó anteriormente, la promovente una vez autorizado el proyecto en materia ambiental procederá a tramitar el Registro Nacional de Pesca para la unidad de producción acuícola.
Art. 30°.- *Las actividades pesqueras se clasifican en:* **II.-** *Cultivo o acuacultura con fines*		
Artículo 31°.- *Para realizar las actividades de pesca se requiere lo siguiente:* **I,** *Concesión, para:* **Inciso b)** *Acuacultura comercial* **II,** Permiso, para: **Inciso g)** *Acuacultura de fomento* **III,** *Autorización, para:* **Inciso d)** *Recolectar del medio natural reproductores, larvas, postlarvas, crías, huevos, semillas, alevines o en cualquier otro estadio, y* **Inciso e)** *Acuacultura didáctica.*		

Artículos 22.- *la Secretaría podrá inscribir en el Registro Nacional de Pesca a los acuicultores que no requieran concesión, permiso o Autorización.*	Al **proyecto** le aplica el Artículo, incisos y, fracciones anteriores, porque se trata de una actividad acuícola con fines comerciales.	Por el hecho de presentar a la autoridad correspondiente (SEMARNAT) la Manifestación de Impacto Ambiental, el promovente está cumpliendo con este apartado. El proyecto se vincula por la obligatoriedad de obtener la autorización correspondiente para realizar las obras descritas en esta manifestación de impacto ambiental. Como ya se mencionó anteriormente, la promovente una vez autorizado el proyecto en materia ambiental procederá a tramitar el Registro Nacional de Pesca para la unidad de producción acuícola.
Art. 30°.- *Las actividades pesqueras se clasifican en:* **II.-** *Cultivo o acuacultura con fines*		
Artículo 31°.- *Para realizar las actividades de pesca se requiere lo siguiente:* **I,** *Concesión, para:* **Inciso b)** *Acuacultura comercial* **II,** Permiso, para: **Inciso g)** *Acuacultura de fomento* **III,** *Autorización, para:* **Inciso d)** *Recolectar del medio natural reproductores, larvas, postlarvas, crías, huevos, semillas, alevines o en cualquier otro estadio, y* **Inciso e)** *Acuacultura didáctica.*		

Artículos 22.- *la Secretaría podrá inscribir en el Registro Nacional de Pesca a los acuicultores que no requieran concesión, permiso o Autorización.*	Al **proyecto** le aplica el Artículo, incisos y, fracciones anteriores, porque se trata de una actividad acuícola con fines comerciales.	Por el hecho de presentar a la autoridad correspondiente (SEMARNAT) la Manifestación de Impacto Ambiental, el promovente está cumpliendo con este apartado. El proyecto se vincula por la obligatoriedad de obtener la autorización correspondiente para realizar las obras descritas en esta manifestación de impacto ambiental. Como ya se mencionó anteriormente, la promovente una vez autorizado el proyecto en materia ambiental procederá a tramitar el Registro Nacional de Pesca para la unidad de producción acuícola.
Art. 30°.- *Las actividades pesqueras se clasifican en:* **II.-** *Cultivo o acuacultura con fines*		
Artículo 31°.- *Para realizar las actividades de pesca se requiere lo siguiente:* **I,** *Concesión, para:* **Inciso b)** *Acuacultura comercial* **II,** Permiso, para: **Inciso g)** *Acuacultura de fomento* **III,** *Autorización, para:* **Inciso d)** *Recolectar del medio natural reproductores, larvas, postlarvas, crías, huevos, semillas, alevines o en cualquier otro estadio, y* **Inciso e)** *Acuacultura didáctica.*		

Artículos 22.- *la Secretaría podrá inscribir en el Registro Nacional de Pesca a los acuicultores que no requieran concesión, permiso o Autorización.*	Al **proyecto** le aplica el Artículo, incisos y, fracciones anteriores, porque se trata de una actividad acuícola con fines comerciales.	Por el hecho de presentar a la autoridad correspondiente (SEMARNAT) la Manifestación de Impacto Ambiental, el promovente está cumpliendo con este apartado. El proyecto se vincula por la obligatoriedad de obtener la autorización correspondiente para realizar las obras descritas en esta manifestación de impacto ambiental. Como ya se mencionó anteriormente, la promovente una vez autorizado el proyecto en materia ambiental procederá a tramitar el Registro Nacional de Pesca para la unidad de producción acuícola.
Art. 30°.- *Las actividades pesqueras se clasifican en:* **II.-** *Cultivo o acuacultura con fines*		
Artículo 31°.- *Para realizar las actividades de pesca se requiere lo siguiente:* **I,** *Concesión, para:* **Inciso b)** *Acuacultura comercial* **II,** Permiso, para: **Inciso g)** *Acuacultura de fomento* **III,** *Autorización, para:* **Inciso d)** *Recolectar del medio natural reproductores, larvas, postlarvas, crías, huevos, semillas, alevines o en cualquier otro estadio, y* **Inciso e)** *Acuacultura didáctica.*		

Artículos 22.- *la Secretaría podrá inscribir en el Registro Nacional de Pesca a los acuicultores que no requieran concesión, permiso o Autorización.*	Al **proyecto** le aplica el Artículo, incisos y, fracciones anteriores, porque se trata de una actividad acuícola con fines comerciales.	Por el hecho de presentar a la autoridad correspondiente (SEMARNAT) la Manifestación de Impacto Ambiental, el promovente está cumpliendo con este apartado. El proyecto se vincula por la obligatoriedad de obtener la autorización correspondiente para realizar las obras descritas en esta manifestación de impacto ambiental. Como ya se mencionó anteriormente, la promovente una vez autorizado el proyecto en materia ambiental procederá a tramitar el Registro Nacional de Pesca para la unidad de producción acuícola.
Art. 30°.- *Las actividades pesqueras se clasifican en:* **II.-** *Cultivo o acuacultura con fines*		
Artículo 31°.- *Para realizar las actividades de pesca se requiere lo siguiente:* **I,** *Concesión, para:* **Inciso b)** *Acuacultura comercial* **II,** Permiso, para: **Inciso g)** *Acuacultura de fomento* **III,** *Autorización, para:* **Inciso d)** *Recolectar del medio natural reproductores, larvas, postlarvas, crías, huevos, semillas, alevines o en cualquier otro estadio, y* **Inciso e)** *Acuacultura didáctica.*		

Artículos 22.- *la Secretaría podrá inscribir en el Registro Nacional de Pesca a los acuicultores que no requieran concesión, permiso o Autorización.*	Al **proyecto** le aplica el Artículo, incisos y, fracciones anteriores, porque se trata de una actividad acuícola con fines comerciales.	Por el hecho de presentar a la autoridad correspondiente (SEMARNAT) la Manifestación de Impacto Ambiental, el promovente está cumpliendo con este apartado. El proyecto se vincula por la obligatoriedad de obtener la autorización correspondiente para realizar las obras descritas en esta manifestación de impacto ambiental. Como ya se mencionó anteriormente, la promovente una vez autorizado el proyecto en materia ambiental procederá a tramitar el Registro Nacional de Pesca para la unidad de producción acuícola.
Art. 30°.- *Las actividades pesqueras se clasifican en:* **II.-** *Cultivo o acuacultura con fines*		
Artículo 31°.- *Para realizar las actividades de pesca se requiere lo siguiente:* **I,** *Concesión, para:* **Inciso b)** *Acuacultura comercial* **II,** Permiso, para: **Inciso g)** *Acuacultura de fomento* **III,** *Autorización, para:* **Inciso d)** *Recolectar del medio natural reproductores, larvas, postlarvas, crías, huevos, semillas, alevines o en cualquier otro estadio, y* **Inciso e)** *Acuacultura didáctica.*		

Artículos 22.- *la Secretaría podrá inscribir en el Registro Nacional de Pesca a los acuicultores que no requieran concesión, permiso o Autorización.*	Al **proyecto** le aplica el Artículo, incisos y, fracciones anteriores, porque se trata de una actividad acuícola con fines comerciales.	Por el hecho de presentar a la autoridad correspondiente (SEMARNAT) la Manifestación de Impacto Ambiental, el promovente está cumpliendo con este apartado. El proyecto se vincula por la obligatoriedad de obtener la autorización correspondiente para realizar las obras descritas en esta manifestación de impacto ambiental. Como ya se mencionó anteriormente, la promovente una vez autorizado el proyecto en materia ambiental procederá a tramitar el Registro Nacional de Pesca para la unidad de producción acuícola.
Art. 30°.- *Las actividades pesqueras se clasifican en:* **II.-** *Cultivo o acuacultura con fines*		
Artículo 31°.- *Para realizar las actividades de pesca se requiere lo siguiente:* **I,** *Concesión, para:* **Inciso b)** *Acuacultura comercial* **II,** Permiso, para: **Inciso g)** *Acuacultura de fomento* **III,** *Autorización, para:* **Inciso d)** *Recolectar del medio natural reproductores, larvas, postlarvas, crías, huevos, semillas, alevines o en cualquier otro estadio, y* **Inciso e)** *Acuacultura didáctica.*		

Artículos 22.- *la Secretaría podrá inscribir en el Registro Nacional de Pesca a los acuicultores que no requieran concesión, permiso o Autorización.*	Al **proyecto** le aplica el Artículo, incisos y, fracciones anteriores, porque se trata de una actividad acuícola con fines comerciales.	Por el hecho de presentar a la autoridad correspondiente (SEMARNAT) la Manifestación de Impacto Ambiental, el promovente está cumpliendo con este apartado. El proyecto se vincula por la obligatoriedad de obtener la autorización correspondiente para realizar las obras descritas en esta manifestación de impacto ambiental. Como ya se mencionó anteriormente, la promovente una vez autorizado el proyecto en materia ambiental procederá a tramitar el Registro Nacional de Pesca para la unidad de producción acuícola.
Art. 30°.- *Las actividades pesqueras se clasifican en:* **II.-** *Cultivo o acuacultura con fines*		
Artículo 31°.- *Para realizar las actividades de pesca se requiere lo siguiente:* **I,** *Concesión, para:* **Inciso b)** *Acuacultura comercial* **II,** Permiso, para: **Inciso g)** *Acuacultura de fomento* **III,** *Autorización, para:* **Inciso d)** *Recolectar del medio natural reproductores, larvas, postlarvas, crías, huevos, semillas, alevines o en cualquier otro estadio, y* **Inciso e)** *Acuacultura didáctica.*		

Artículos 22.- *la Secretaría podrá inscribir en el Registro Nacional de Pesca a los acuicultores que no requieran concesión, permiso o Autorización.*	Al **proyecto** le aplica el Artículo, incisos y, fracciones anteriores, porque se trata de una actividad acuícola con fines comerciales.	Por el hecho de presentar a la autoridad correspondiente (SEMARNAT) la Manifestación de Impacto Ambiental, el promovente está cumpliendo con este apartado. El proyecto se vincula por la obligatoriedad de obtener la autorización correspondiente para realizar las obras descritas en esta manifestación de impacto ambiental. Como ya se mencionó anteriormente, la promovente una vez autorizado el proyecto en materia ambiental procederá a tramitar el Registro Nacional de Pesca para la unidad de producción acuícola.
Art. 30°.- *Las actividades pesqueras se clasifican en:* **II.-** *Cultivo o acuacultura con fines*		
Artículo 31°.- *Para realizar las actividades de pesca se requiere lo siguiente:* **I,** *Concesión, para:* **Inciso b)** *Acuacultura comercial* **II,** Permiso, para: **Inciso g)** *Acuacultura de fomento* **III,** *Autorización, para:* **Inciso d)** *Recolectar del medio natural reproductores, larvas, postlarvas, crías, huevos, semillas, alevines o en cualquier otro estadio, y* **Inciso e)** *Acuacultura didáctica.*		

Artículos 22.- *la Secretaría podrá inscribir en el Registro Nacional de Pesca a los acuicultores que no requieran concesión, permiso o Autorización.*	Al **proyecto** le aplica el Artículo, incisos y, fracciones anteriores, porque se trata de una actividad acuícola con fines comerciales.	Por el hecho de presentar a la autoridad correspondiente (SEMARNAT) la Manifestación de Impacto Ambiental, el promovente está cumpliendo con este apartado. El proyecto se vincula por la obligatoriedad de obtener la autorización correspondiente para realizar las obras descritas en esta manifestación de impacto ambiental. Como ya se mencionó anteriormente, la promovente una vez autorizado el proyecto en materia ambiental procederá a tramitar el Registro Nacional de Pesca para la unidad de producción acuícola.
Art. 30°.- *Las actividades pesqueras se clasifican en:* **II.-** *Cultivo o acuacultura con fines*		
Artículo 31°.- *Para realizar las actividades de pesca se requiere lo siguiente:* **I,** *Concesión, para:* **Inciso b)** *Acuacultura comercial* **II,** Permiso, para: **Inciso g)** *Acuacultura de fomento* **III,** *Autorización, para:* **Inciso d)** *Recolectar del medio natural reproductores, larvas, postlarvas, crías, huevos, semillas, alevines o en cualquier otro estadio, y* **Inciso e)** *Acuacultura didáctica.*		

Artículos 22.- *la Secretaría podrá inscribir en el Registro Nacional de Pesca a los acuicultores que no requieran concesión, permiso o Autorización.*	Al **proyecto** le aplica el Artículo, incisos y, fracciones anteriores, porque se trata de una actividad acuícola con fines comerciales.	Por el hecho de presentar a la autoridad correspondiente (SEMARNAT) la Manifestación de Impacto Ambiental, el promovente está cumpliendo con este apartado. El proyecto se vincula por la obligatoriedad de obtener la autorización correspondiente para realizar las obras descritas en esta manifestación de impacto ambiental. Como ya se mencionó anteriormente, la promovente una vez autorizado el proyecto en materia ambiental procederá a tramitar el Registro Nacional de Pesca para la unidad de producción acuícola.
Art. 30°.- *Las actividades pesqueras se clasifican en:* **II.-** *Cultivo o acuacultura con fines*		
Artículo 31°.- *Para realizar las actividades de pesca se requiere lo siguiente:* **I,** *Concesión, para:* **Inciso b)** *Acuacultura comercial* **II,** Permiso, para: **Inciso g)** *Acuacultura de fomento* **III,** *Autorización, para:* **Inciso d)** *Recolectar del medio natural reproductores, larvas, postlarvas, crías, huevos, semillas, alevines o en cualquier otro estadio, y* **Inciso e)** *Acuacultura didáctica.*		

Artículos 22.- *la Secretaría podrá inscribir en el Registro Nacional de Pesca a los acuicultores que no requieran concesión, permiso o Autorización.*	Al **proyecto** le aplica el Artículo, incisos y, fracciones anteriores, porque se trata de una actividad acuícola con fines comerciales.	Por el hecho de presentar a la autoridad correspondiente (SEMARNAT) la Manifestación de Impacto Ambiental, el promovente está cumpliendo con este apartado. El proyecto se vincula por la obligatoriedad de obtener la autorización correspondiente para realizar las obras descritas en esta manifestación de impacto ambiental. Como ya se mencionó anteriormente, la promovente una vez autorizado el proyecto en materia ambiental procederá a tramitar el Registro Nacional de Pesca para la unidad de producción acuícola.
Art. 30°.- *Las actividades pesqueras se clasifican en:* **II.-** *Cultivo o acuacultura con fines*		
Artículo 31°.- *Para realizar las actividades de pesca se requiere lo siguiente:* **I,** *Concesión, para:* **Inciso b)** *Acuacultura comercial* **II,** Permiso, para: **Inciso g)** *Acuacultura de fomento* **III,** *Autorización, para:* **Inciso d)** *Recolectar del medio natural reproductores, larvas, postlarvas, crías, huevos, semillas, alevines o en cualquier otro estadio, y* **Inciso e)** *Acuacultura didáctica.*		

Artículos 22.- *la Secretaría podrá inscribir en el Registro Nacional de Pesca a los acuicultores que no requieran concesión, permiso o Autorización.*	Al **proyecto** le aplica el Artículo, incisos y, fracciones anteriores, porque se trata de una actividad acuícola con fines comerciales.	Por el hecho de presentar a la autoridad correspondiente (SEMARNAT) la Manifestación de Impacto Ambiental, el promovente está cumpliendo con este apartado. El proyecto se vincula por la obligatoriedad de obtener la autorización correspondiente para realizar las obras descritas en esta manifestación de impacto ambiental. Como ya se mencionó anteriormente, la promovente una vez autorizado el proyecto en materia ambiental procederá a tramitar el Registro Nacional de Pesca para la unidad de producción acuícola.
Art. 30°.- *Las actividades pesqueras se clasifican en:* **II.-** *Cultivo o acuacultura con fines*		
Artículo 31°.- *Para realizar las actividades de pesca se requiere lo siguiente:* **I,** *Concesión, para:* **Inciso b)** *Acuacultura comercial* **II,** Permiso, para: **Inciso g)** *Acuacultura de fomento* **III,** *Autorización, para:* **Inciso d)** *Recolectar del medio natural reproductores, larvas, postlarvas, crías, huevos, semillas, alevines o en cualquier otro estadio, y* **Inciso e)** *Acuacultura didáctica.*		

Artículos 22.- *la Secretaría podrá inscribir en el Registro Nacional de Pesca a los acuicultores que no requieran concesión, permiso o Autorización.*	Al **proyecto** le aplica el Artículo, incisos y, fracciones anteriores, porque se trata de una actividad acuícola con fines comerciales.	Por el hecho de presentar a la autoridad correspondiente (SEMARNAT) la Manifestación de Impacto Ambiental, el promovente está cumpliendo con este apartado. El proyecto se vincula por la obligatoriedad de obtener la autorización correspondiente para realizar las obras descritas en esta manifestación de impacto ambiental. Como ya se mencionó anteriormente, la promovente una vez autorizado el proyecto en materia ambiental procederá a tramitar el Registro Nacional de Pesca para la unidad de producción acuícola.
Art. 30°.- *Las actividades pesqueras se clasifican en:* **II.-** *Cultivo o acuacultura con fines*		
Artículo 31°.- *Para realizar las actividades de pesca se requiere lo siguiente:* **I,** *Concesión, para:* **Inciso b)** *Acuacultura comercial* **II,** Permiso, para: **Inciso g)** *Acuacultura de fomento* **III,** *Autorización, para:* **Inciso d)** *Recolectar del medio natural reproductores, larvas, postlarvas, crías, huevos, semillas, alevines o en cualquier otro estadio, y* **Inciso e)** *Acuacultura didáctica.*		

Artículos 22.- *la Secretaría podrá inscribir en el Registro Nacional de Pesca a los acuicultores que no requieran concesión, permiso o Autorización.*	Al **proyecto** le aplica el Artículo, incisos y, fracciones anteriores, porque se trata de una actividad acuícola con fines comerciales.	Por el hecho de presentar a la autoridad correspondiente (SEMARNAT) la Manifestación de Impacto Ambiental, el promovente está cumpliendo con este apartado. El proyecto se vincula por la obligatoriedad de obtener la autorización correspondiente para realizar las obras descritas en esta manifestación de impacto ambiental. Como ya se mencionó anteriormente, la promovente una vez autorizado el proyecto en materia ambiental procederá a tramitar el Registro Nacional de Pesca para la unidad de producción acuícola.
Art. 30°.- *Las actividades pesqueras se clasifican en:* **II.-** *Cultivo o acuacultura con fines*		
Artículo 31°.- *Para realizar las actividades de pesca se requiere lo siguiente:* **I,** *Concesión, para:* **Inciso b)** *Acuacultura comercial* **II,** Permiso, para: **Inciso g)** *Acuacultura de fomento* **III,** *Autorización, para:* **Inciso d)** *Recolectar del medio natural reproductores, larvas, postlarvas, crías, huevos, semillas, alevines o en cualquier otro estadio, y* **Inciso e)** *Acuacultura didáctica.*		

Artículos 22.- *la Secretaría podrá inscribir en el Registro Nacional de Pesca a los acuicultores que no requieran concesión, permiso o Autorización.*	Al **proyecto** le aplica el Artículo, incisos y, fracciones anteriores, porque se trata de una actividad acuícola con fines comerciales.	Por el hecho de presentar a la autoridad correspondiente (SEMARNAT) la Manifestación de Impacto Ambiental, el promovente está cumpliendo con este apartado. El proyecto se vincula por la obligatoriedad de obtener la autorización correspondiente para realizar las obras descritas en esta manifestación de impacto ambiental. Como ya se mencionó anteriormente, la promovente una vez autorizado el proyecto en materia ambiental procederá a tramitar el Registro Nacional de Pesca para la unidad de producción acuícola.
Art. 30°.- *Las actividades pesqueras se clasifican en:* **II.-** *Cultivo o acuacultura con fines*		
Artículo 31°.- *Para realizar las actividades de pesca se requiere lo siguiente:* **I,** *Concesión, para:* **Inciso b)** *Acuacultura comercial* **II,** Permiso, para: **Inciso g)** *Acuacultura de fomento* **III,** *Autorización, para:* **Inciso d)** *Recolectar del medio natural reproductores, larvas, postlarvas, crías, huevos, semillas, alevines o en cualquier otro estadio, y* **Inciso e)** *Acuacultura didáctica.*		

Artículos 22.- *la Secretaría podrá inscribir en el Registro Nacional de Pesca a los acuicultores que no requieran concesión, permiso o Autorización.*	Al **proyecto** le aplica el Artículo, incisos y, fracciones anteriores, porque se trata de una actividad acuícola con fines comerciales.	Por el hecho de presentar a la autoridad correspondiente (SEMARNAT) la Manifestación de Impacto Ambiental, el promovente está cumpliendo con este apartado. El proyecto se vincula por la obligatoriedad de obtener la autorización correspondiente para realizar las obras descritas en esta manifestación de impacto ambiental. Como ya se mencionó anteriormente, la promovente una vez autorizado el proyecto en materia ambiental procederá a tramitar el Registro Nacional de Pesca para la unidad de producción acuícola.
Art. 30°.- *Las actividades pesqueras se clasifican en:* **II.-** *Cultivo o acuacultura con fines*		
Artículo 31°.- *Para realizar las actividades de pesca se requiere lo siguiente:* **I,** *Concesión, para:* **Inciso b)** *Acuacultura comercial* **II,** Permiso, para: **Inciso g)** *Acuacultura de fomento* **III,** *Autorización, para:* **Inciso d)** *Recolectar del medio natural reproductores, larvas, postlarvas, crías, huevos, semillas, alevines o en cualquier otro estadio, y* **Inciso e)** *Acuacultura didáctica.*		

Artículos 22.- *la Secretaría podrá inscribir en el Registro Nacional de Pesca a los acuicultores que no requieran concesión, permiso o Autorización.*	Al **proyecto** le aplica el Artículo, incisos y, fracciones anteriores, porque se trata de una actividad acuícola con fines comerciales.	Por el hecho de presentar a la autoridad correspondiente (SEMARNAT) la Manifestación de Impacto Ambiental, el promovente está cumpliendo con este apartado. El proyecto se vincula por la obligatoriedad de obtener la autorización correspondiente para realizar las obras descritas en esta manifestación de impacto ambiental. Como ya se mencionó anteriormente, la promovente una vez autorizado el proyecto en materia ambiental procederá a tramitar el Registro Nacional de Pesca para la unidad de producción acuícola.
Art. 30°.- *Las actividades pesqueras se clasifican en:* **II.-** *Cultivo o acuacultura con fines*		
Artículo 31°.- *Para realizar las actividades de pesca se requiere lo siguiente:* **I,** *Concesión, para:* **Inciso b)** *Acuacultura comercial* **II,** Permiso, para: **Inciso g)** *Acuacultura de fomento* **III,** *Autorización, para:* **Inciso d)** *Recolectar del medio natural reproductores, larvas, postlarvas, crías, huevos, semillas, alevines o en cualquier otro estadio, y* **Inciso e)** *Acuacultura didáctica.*		

Artículos 22.- *la Secretaría podrá inscribir en el Registro Nacional de Pesca a los acuicultores que no requieran concesión, permiso o Autorización.*	Al **proyecto** le aplica el Artículo, incisos y, fracciones anteriores, porque se trata de una actividad acuícola con fines comerciales.	Por el hecho de presentar a la autoridad correspondiente (SEMARNAT) la Manifestación de Impacto Ambiental, el promovente está cumpliendo con este apartado. El proyecto se vincula por la obligatoriedad de obtener la autorización correspondiente para realizar las obras descritas en esta manifestación de impacto ambiental. Como ya se mencionó anteriormente, la promovente una vez autorizado el proyecto en materia ambiental procederá a tramitar el Registro Nacional de Pesca para la unidad de producción acuícola.
Art. 30°.- *Las actividades pesqueras se clasifican en:* **II.-** *Cultivo o acuacultura con fines*		
Artículo 31°.- *Para realizar las actividades de pesca se requiere lo siguiente:* **I,** *Concesión, para:* **Inciso b)** *Acuacultura comercial* **II,** Permiso, para: **Inciso g)** *Acuacultura de fomento* **III,** *Autorización, para:* **Inciso d)** *Recolectar del medio natural reproductores, larvas, postlarvas, crías, huevos, semillas, alevines o en cualquier otro estadio, y* **Inciso e)** *Acuacultura didáctica.*		

Artículos 22.- *la Secretaría podrá inscribir en el Registro Nacional de Pesca a los acuicultores que no requieran concesión, permiso o Autorización.*	Al **proyecto** le aplica el Artículo, incisos y, fracciones anteriores, porque se trata de una actividad acuícola con fines comerciales.	Por el hecho de presentar a la autoridad correspondiente (SEMARNAT) la Manifestación de Impacto Ambiental, el promovente está cumpliendo con este apartado. El proyecto se vincula por la obligatoriedad de obtener la autorización correspondiente para realizar las obras descritas en esta manifestación de impacto ambiental. Como ya se mencionó anteriormente, la promovente una vez autorizado el proyecto en materia ambiental procederá a tramitar el Registro Nacional de Pesca para la unidad de producción acuícola.
Art. 30°.- *Las actividades pesqueras se clasifican en:* **II.-** *Cultivo o acuacultura con fines*		
Artículo 31°.- *Para realizar las actividades de pesca se requiere lo siguiente:* **I,** *Concesión, para:* **Inciso b)** *Acuacultura comercial* **II,** Permiso, para: **Inciso g)** *Acuacultura de fomento* **III,** *Autorización, para:* **Inciso d)** *Recolectar del medio natural reproductores, larvas, postlarvas, crías, huevos, semillas, alevines o en cualquier otro estadio, y* **Inciso e)** *Acuacultura didáctica.*		

Artículos 22.- *la Secretaría podrá inscribir en el Registro Nacional de Pesca a los acuicultores que no requieran concesión, permiso o Autorización.*	Al **proyecto** le aplica el Artículo, incisos y, fracciones anteriores, porque se trata de una actividad acuícola con fines comerciales.	Por el hecho de presentar a la autoridad correspondiente (SEMARNAT) la Manifestación de Impacto Ambiental, el promovente está cumpliendo con este apartado. El proyecto se vincula por la obligatoriedad de obtener la autorización correspondiente para realizar las obras descritas en esta manifestación de impacto ambiental. Como ya se mencionó anteriormente, la promovente una vez autorizado el proyecto en materia ambiental procederá a tramitar el Registro Nacional de Pesca para la unidad de producción acuícola.
Art. 30°.- *Las actividades pesqueras se clasifican en:* **II.-** *Cultivo o acuacultura con fines*		
Artículo 31°.- *Para realizar las actividades de pesca se requiere lo siguiente:* **I,** *Concesión, para:* **Inciso b)** *Acuacultura comercial* **II,** Permiso, para: **Inciso g)** *Acuacultura de fomento* **III,** *Autorización, para:* **Inciso d)** *Recolectar del medio natural reproductores, larvas, postlarvas, crías, huevos, semillas, alevines o en cualquier otro estadio, y* **Inciso e)** *Acuacultura didáctica.*		

Artículos 22.- *la Secretaría podrá inscribir en el Registro Nacional de Pesca a los acuicultores que no requieran concesión, permiso o Autorización.*	Al **proyecto** le aplica el Artículo, incisos y, fracciones anteriores, porque se trata de una actividad acuícola con fines comerciales.	Por el hecho de presentar a la autoridad correspondiente (SEMARNAT) la Manifestación de Impacto Ambiental, el promovente está cumpliendo con este apartado. El proyecto se vincula por la obligatoriedad de obtener la autorización correspondiente para realizar las obras descritas en esta manifestación de impacto ambiental. Como ya se mencionó anteriormente, la promovente una vez autorizado el proyecto en materia ambiental procederá a tramitar el Registro Nacional de Pesca para la unidad de producción acuícola.
Art. 30°.- *Las actividades pesqueras se clasifican en:* **II.-** *Cultivo o acuacultura con fines*		
Artículo 31°.- *Para realizar las actividades de pesca se requiere lo siguiente:* **I,** *Concesión, para:* **Inciso b)** *Acuacultura comercial* **II,** Permiso, para: **Inciso g)** *Acuacultura de fomento* **III,** *Autorización, para:* **Inciso d)** *Recolectar del medio natural reproductores, larvas, postlarvas, crías, huevos, semillas, alevines o en cualquier otro estadio, y* **Inciso e)** *Acuacultura didáctica.*		

Artículos 22.- *la Secretaría podrá inscribir en el Registro Nacional de Pesca a los acuicultores que no requieran concesión, permiso o Autorización.*	Al **proyecto** le aplica el Artículo, incisos y, fracciones anteriores, porque se trata de una actividad acuícola con fines comerciales.	Por el hecho de presentar a la autoridad correspondiente (SEMARNAT) la Manifestación de Impacto Ambiental, el promovente está cumpliendo con este apartado. El proyecto se vincula por la obligatoriedad de obtener la autorización correspondiente para realizar las obras descritas en esta manifestación de impacto ambiental. Como ya se mencionó anteriormente, la promovente una vez autorizado el proyecto en materia ambiental procederá a tramitar el Registro Nacional de Pesca para la unidad de producción acuícola.
Art. 30°.- *Las actividades pesqueras se clasifican en:* **II.-** *Cultivo o acuacultura con fines*		
Artículo 31°.- *Para realizar las actividades de pesca se requiere lo siguiente:* **I,** *Concesión, para:* **Inciso b)** *Acuacultura comercial* **II,** Permiso, para: **Inciso g)** *Acuacultura de fomento* **III,** *Autorización, para:* **Inciso d)** *Recolectar del medio natural reproductores, larvas, postlarvas, crías, huevos, semillas, alevines o en cualquier otro estadio, y* **Inciso e)** *Acuacultura didáctica.*		

Artículos 22.- *la Secretaría podrá inscribir en el Registro Nacional de Pesca a los acuicultores que no requieran concesión, permiso o Autorización.*	Al **proyecto** le aplica el Artículo, incisos y, fracciones anteriores, porque se trata de una actividad acuícola con fines comerciales.	Por el hecho de presentar a la autoridad correspondiente (SEMARNAT) la Manifestación de Impacto Ambiental, el promovente está cumpliendo con este apartado. El proyecto se vincula por la obligatoriedad de obtener la autorización correspondiente para realizar las obras descritas en esta manifestación de impacto ambiental. Como ya se mencionó anteriormente, la promovente una vez autorizado el proyecto en materia ambiental procederá a tramitar el Registro Nacional de Pesca para la unidad de producción acuícola.
Art. 30°.- *Las actividades pesqueras se clasifican en:* **II.-** *Cultivo o acuacultura con fines*		
Artículo 31°.- *Para realizar las actividades de pesca se requiere lo siguiente:* **I,** *Concesión, para:* **Inciso b)** *Acuacultura comercial* **II,** Permiso, para: **Inciso g)** *Acuacultura de fomento* **III,** *Autorización, para:* **Inciso d)** *Recolectar del medio natural reproductores, larvas, postlarvas, crías, huevos, semillas, alevines o en cualquier otro estadio, y* **Inciso e)** *Acuacultura didáctica.*		

Artículos 22.- *la Secretaría podrá inscribir en el Registro Nacional de Pesca a los acuicultores que no requieran concesión, permiso o Autorización.*	Al **proyecto** le aplica el Artículo, incisos y, fracciones anteriores, porque se trata de una actividad acuícola con fines comerciales.	Por el hecho de presentar a la autoridad correspondiente (SEMARNAT) la Manifestación de Impacto Ambiental, el promovente está cumpliendo con este apartado. El proyecto se vincula por la obligatoriedad de obtener la autorización correspondiente para realizar las obras descritas en esta manifestación de impacto ambiental. Como ya se mencionó anteriormente, la promovente una vez autorizado el proyecto en materia ambiental procederá a tramitar el Registro Nacional de Pesca para la unidad de producción acuícola.
Art. 30°.- *Las actividades pesqueras se clasifican en:* **II.-** *Cultivo o acuacultura con fines*		
Artículo 31°.- *Para realizar las actividades de pesca se requiere lo siguiente:* **I,** *Concesión, para:* **Inciso b)** *Acuacultura comercial* **II,** Permiso, para: **Inciso g)** *Acuacultura de fomento* **III,** *Autorización, para:* **Inciso d)** *Recolectar del medio natural reproductores, larvas, postlarvas, crías, huevos, semillas, alevines o en cualquier otro estadio, y* **Inciso e)** *Acuacultura didáctica.*		

Artículos 22.- *la Secretaría podrá inscribir en el Registro Nacional de Pesca a los acuicultores que no requieran concesión, permiso o Autorización.*	Al **proyecto** le aplica el Artículo, incisos y, fracciones anteriores, porque se trata de una actividad acuícola con fines comerciales.	Por el hecho de presentar a la autoridad correspondiente (SEMARNAT) la Manifestación de Impacto Ambiental, el promovente está cumpliendo con este apartado. El proyecto se vincula por la obligatoriedad de obtener la autorización correspondiente para realizar las obras descritas en esta manifestación de impacto ambiental. Como ya se mencionó anteriormente, la promovente una vez autorizado el proyecto en materia ambiental procederá a tramitar el Registro Nacional de Pesca para la unidad de producción acuícola.
Art. 30°.- *Las actividades pesqueras se clasifican en:* **II.-** *Cultivo o acuacultura con fines*		
Artículo 31°.- *Para realizar las actividades de pesca se requiere lo siguiente:* **I,** *Concesión, para:* **Inciso b)** *Acuacultura comercial* **II,** Permiso, para: **Inciso g)** *Acuacultura de fomento* **III,** *Autorización, para:* **Inciso d)** *Recolectar del medio natural reproductores, larvas, postlarvas, crías, huevos, semillas, alevines o en cualquier otro estadio, y* **Inciso e)** *Acuacultura didáctica.*		

Artículos 22.- *la Secretaría podrá inscribir en el Registro Nacional de Pesca a los acuicultores que no requieran concesión, permiso o Autorización.*	Al **proyecto** le aplica el Artículo, incisos y, fracciones anteriores, porque se trata de una actividad acuícola con fines comerciales.	Por el hecho de presentar a la autoridad correspondiente (SEMARNAT) la Manifestación de Impacto Ambiental, el promovente está cumpliendo con este apartado. El proyecto se vincula por la obligatoriedad de obtener la autorización correspondiente para realizar las obras descritas en esta manifestación de impacto ambiental. Como ya se mencionó anteriormente, la promovente una vez autorizado el proyecto en materia ambiental procederá a tramitar el Registro Nacional de Pesca para la unidad de producción acuícola.
Art. 30°.- *Las actividades pesqueras se clasifican en:* **II.-** *Cultivo o acuacultura con fines*		
Artículo 31°.- *Para realizar las actividades de pesca se requiere lo siguiente:* **I,** *Concesión, para:* **Inciso b)** *Acuacultura comercial* **II,** Permiso, para: **Inciso g)** *Acuacultura de fomento* **III,** *Autorización, para:* **Inciso d)** *Recolectar del medio natural reproductores, larvas, postlarvas, crías, huevos, semillas, alevines o en cualquier otro estadio, y* **Inciso e)** *Acuacultura didáctica.*		

Artículos 22.- *la Secretaría podrá inscribir en el Registro Nacional de Pesca a los acuicultores que no requieran concesión, permiso o Autorización.*	Al **proyecto** le aplica el Artículo, incisos y, fracciones anteriores, porque se trata de una actividad acuícola con fines comerciales.	Por el hecho de presentar a la autoridad correspondiente (SEMARNAT) la Manifestación de Impacto Ambiental, el promovente está cumpliendo con este apartado. El proyecto se vincula por la obligatoriedad de obtener la autorización correspondiente para realizar las obras descritas en esta manifestación de impacto ambiental. Como ya se mencionó anteriormente, la promovente una vez autorizado el proyecto en materia ambiental procederá a tramitar el Registro Nacional de Pesca para la unidad de producción acuícola.
Art. 30°.- *Las actividades pesqueras se clasifican en:* **II.-** *Cultivo o acuacultura con fines*		
Artículo 31°.- *Para realizar las actividades de pesca se requiere lo siguiente:* **I,** *Concesión, para:* **Inciso b)** *Acuacultura comercial* **II,** Permiso, para: **Inciso g)** *Acuacultura de fomento* **III,** *Autorización, para:* **Inciso d)** *Recolectar del medio natural reproductores, larvas, postlarvas, crías, huevos, semillas, alevines o en cualquier otro estadio, y* **Inciso e)** *Acuacultura didáctica.*		

Artículos 22.- *la Secretaría podrá inscribir en el Registro Nacional de Pesca a los acuicultores que no requieran concesión, permiso o Autorización.*	Al **proyecto** le aplica el Artículo, incisos y, fracciones anteriores, porque se trata de una actividad acuícola con fines comerciales.	Por el hecho de presentar a la autoridad correspondiente (SEMARNAT) la Manifestación de Impacto Ambiental, el promovente está cumpliendo con este apartado. El proyecto se vincula por la obligatoriedad de obtener la autorización correspondiente para realizar las obras descritas en esta manifestación de impacto ambiental. Como ya se mencionó anteriormente, la promovente una vez autorizado el proyecto en materia ambiental procederá a tramitar el Registro Nacional de Pesca para la unidad de producción acuícola.
Art. 30°.- *Las actividades pesqueras se clasifican en:* **II.-** *Cultivo o acuacultura con fines*		
Artículo 31°.- *Para realizar las actividades de pesca se requiere lo siguiente:* **I,** *Concesión, para:* **Inciso b)** *Acuacultura comercial* **II,** Permiso, para: **Inciso g)** *Acuacultura de fomento* **III,** *Autorización, para:* **Inciso d)** *Recolectar del medio natural reproductores, larvas, postlarvas, crías, huevos, semillas, alevines o en cualquier otro estadio, y* **Inciso e)** *Acuacultura didáctica.*		

Artículos 22.- *la Secretaría podrá inscribir en el Registro Nacional de Pesca a los acuicultores que no requieran concesión, permiso o Autorización.*	Al **proyecto** le aplica el Artículo, incisos y, fracciones anteriores, porque se trata de una actividad acuícola con fines comerciales.	Por el hecho de presentar a la autoridad correspondiente (SEMARNAT) la Manifestación de Impacto Ambiental, el promovente está cumpliendo con este apartado. El proyecto se vincula por la obligatoriedad de obtener la autorización correspondiente para realizar las obras descritas en esta manifestación de impacto ambiental. Como ya se mencionó anteriormente, la promovente una vez autorizado el proyecto en materia ambiental procederá a tramitar el Registro Nacional de Pesca para la unidad de producción acuícola.
Art. 30°.- *Las actividades pesqueras se clasifican en:* **II.-** *Cultivo o acuacultura con fines*		
Artículo 31°.- *Para realizar las actividades de pesca se requiere lo siguiente:* **I,** *Concesión, para:* **Inciso b)** *Acuacultura comercial* **II,** Permiso, para: **Inciso g)** *Acuacultura de fomento* **III,** *Autorización, para:* **Inciso d)** *Recolectar del medio natural reproductores, larvas, postlarvas, crías, huevos, semillas, alevines o en cualquier otro estadio, y* **Inciso e)** *Acuacultura didáctica.*		

Artículos 22.- *la Secretaría podrá inscribir en el Registro Nacional de Pesca a los acuicultores que no requieran concesión, permiso o Autorización.*	Al **proyecto** le aplica el Artículo, incisos y, fracciones anteriores, porque se trata de una actividad acuícola con fines comerciales.	Por el hecho de presentar a la autoridad correspondiente (SEMARNAT) la Manifestación de Impacto Ambiental, el promovente está cumpliendo con este apartado. El proyecto se vincula por la obligatoriedad de obtener la autorización correspondiente para realizar las obras descritas en esta manifestación de impacto ambiental. Como ya se mencionó anteriormente, la promovente una vez autorizado el proyecto en materia ambiental procederá a tramitar el Registro Nacional de Pesca para la unidad de producción acuícola.
Art. 30°.- *Las actividades pesqueras se clasifican en:* **II.-** *Cultivo o acuacultura con fines*		
Artículo 31°.- *Para realizar las actividades de pesca se requiere lo siguiente:* **I,** *Concesión, para:* **Inciso b)** *Acuacultura comercial* **II,** Permiso, para: **Inciso g)** *Acuacultura de fomento* **III,** *Autorización, para:* **Inciso d)** *Recolectar del medio natural reproductores, larvas, postlarvas, crías, huevos, semillas, alevines o en cualquier otro estadio, y* **Inciso e)** *Acuacultura didáctica.*		

Artículos 22.- *la Secretaría podrá inscribir en el Registro Nacional de Pesca a los acuicultores que no requieran concesión, permiso o Autorización.*	Al **proyecto** le aplica el Artículo, incisos y, fracciones anteriores, porque se trata de una actividad acuícola con fines comerciales.	Por el hecho de presentar a la autoridad correspondiente (SEMARNAT) la Manifestación de Impacto Ambiental, el promovente está cumpliendo con este apartado. El proyecto se vincula por la obligatoriedad de obtener la autorización correspondiente para realizar las obras descritas en esta manifestación de impacto ambiental. Como ya se mencionó anteriormente, la promovente una vez autorizado el proyecto en materia ambiental procederá a tramitar el Registro Nacional de Pesca para la unidad de producción acuícola.
Art. 30°.- *Las actividades pesqueras se clasifican en:* **II.-** *Cultivo o acuacultura con fines*		
Artículo 31°.- *Para realizar las actividades de pesca se requiere lo siguiente:* **I,** *Concesión, para:* **Inciso b)** *Acuacultura comercial* **II,** Permiso, para: **Inciso g)** *Acuacultura de fomento* **III,** *Autorización, para:* **Inciso d)** *Recolectar del medio natural reproductores, larvas, postlarvas, crías, huevos, semillas, alevines o en cualquier otro estadio, y* **Inciso e)** *Acuacultura didáctica.*		

Artículos 22.- *la Secretaría podrá inscribir en el Registro Nacional de Pesca a los acuicultores que no requieran concesión, permiso o Autorización.*	Al **proyecto** le aplica el Artículo, incisos y, fracciones anteriores, porque se trata de una actividad acuícola con fines comerciales.	Por el hecho de presentar a la autoridad correspondiente (SEMARNAT) la Manifestación de Impacto Ambiental, el promovente está cumpliendo con este apartado. El proyecto se vincula por la obligatoriedad de obtener la autorización correspondiente para realizar las obras descritas en esta manifestación de impacto ambiental. Como ya se mencionó anteriormente, la promovente una vez autorizado el proyecto en materia ambiental procederá a tramitar el Registro Nacional de Pesca para la unidad de producción acuícola.
Art. 30°.- *Las actividades pesqueras se clasifican en:* **II.-** *Cultivo o acuacultura con fines*		
Artículo 31°.- *Para realizar las actividades de pesca se requiere lo siguiente:* **I,** *Concesión, para:* **Inciso b)** *Acuacultura comercial* **II,** Permiso, para: **Inciso g)** *Acuacultura de fomento* **III,** *Autorización, para:* **Inciso d)** *Recolectar del medio natural reproductores, larvas, postlarvas, crías, huevos, semillas, alevines o en cualquier otro estadio, y* **Inciso e)** *Acuacultura didáctica.*		

Artículos 22.- *la Secretaría podrá inscribir en el Registro Nacional de Pesca a los acuicultores que no requieran concesión, permiso o Autorización.*	Al **proyecto** le aplica el Artículo, incisos y, fracciones anteriores, porque se trata de una actividad acuícola con fines comerciales.	Por el hecho de presentar a la autoridad correspondiente (SEMARNAT) la Manifestación de Impacto Ambiental, el promovente está cumpliendo con este apartado. El proyecto se vincula por la obligatoriedad de obtener la autorización correspondiente para realizar las obras descritas en esta manifestación de impacto ambiental. Como ya se mencionó anteriormente, la promovente una vez autorizado el proyecto en materia ambiental procederá a tramitar el Registro Nacional de Pesca para la unidad de producción acuícola.
Art. 30°.- *Las actividades pesqueras se clasifican en:* **II.-** *Cultivo o acuacultura con fines*		
Artículo 31°.- *Para realizar las actividades de pesca se requiere lo siguiente:* **I,** *Concesión, para:* **Inciso b)** *Acuacultura comercial* **II,** Permiso, para: **Inciso g)** *Acuacultura de fomento* **III,** *Autorización, para:* **Inciso d)** *Recolectar del medio natural reproductores, larvas, postlarvas, crías, huevos, semillas, alevines o en cualquier otro estadio, y* **Inciso e)** *Acuacultura didáctica.*		

Artículos 22.- *la Secretaría podrá inscribir en el Registro Nacional de Pesca a los acuicultores que no requieran concesión, permiso o Autorización.*	Al **proyecto** le aplica el Artículo, incisos y, fracciones anteriores, porque se trata de una actividad acuícola con fines comerciales.	Por el hecho de presentar a la autoridad correspondiente (SEMARNAT) la Manifestación de Impacto Ambiental, el promovente está cumpliendo con este apartado. El proyecto se vincula por la obligatoriedad de obtener la autorización correspondiente para realizar las obras descritas en esta manifestación de impacto ambiental. Como ya se mencionó anteriormente, la promovente una vez autorizado el proyecto en materia ambiental procederá a tramitar el Registro Nacional de Pesca para la unidad de producción acuícola.
Art. 30°.- *Las actividades pesqueras se clasifican en:* **II.-** *Cultivo o acuacultura con fines*		
Artículo 31°.- *Para realizar las actividades de pesca se requiere lo siguiente:* **I,** *Concesión, para:* **Inciso b)** *Acuacultura comercial* **II,** Permiso, para: **Inciso g)** *Acuacultura de fomento* **III,** *Autorización, para:* **Inciso d)** *Recolectar del medio natural reproductores, larvas, postlarvas, crías, huevos, semillas, alevines o en cualquier otro estadio, y* **Inciso e)** *Acuacultura didáctica.*		

Artículos 22.- *la Secretaría podrá inscribir en el Registro Nacional de Pesca a los acuicultores que no requieran concesión, permiso o Autorización.*	Al **proyecto** le aplica el Artículo, incisos y, fracciones anteriores, porque se trata de una actividad acuícola con fines comerciales.	Por el hecho de presentar a la autoridad correspondiente (SEMARNAT) la Manifestación de Impacto Ambiental, el promovente está cumpliendo con este apartado. El proyecto se vincula por la obligatoriedad de obtener la autorización correspondiente para realizar las obras descritas en esta manifestación de impacto ambiental. Como ya se mencionó anteriormente, la promovente una vez autorizado el proyecto en materia ambiental procederá a tramitar el Registro Nacional de Pesca para la unidad de producción acuícola.
Art. 30°.- *Las actividades pesqueras se clasifican en:* **II.-** *Cultivo o acuacultura con fines*		
Artículo 31°.- *Para realizar las actividades de pesca se requiere lo siguiente:* **I,** *Concesión, para:* **Inciso b)** *Acuacultura comercial* **II,** Permiso, para: **Inciso g)** *Acuacultura de fomento* **III,** *Autorización, para:* **Inciso d)** *Recolectar del medio natural reproductores, larvas, postlarvas, crías, huevos, semillas, alevines o en cualquier otro estadio, y* **Inciso e)** *Acuacultura didáctica.*		

Artículos 22.- *la Secretaría podrá inscribir en el Registro Nacional de Pesca a los acuicultores que no requieran concesión, permiso o Autorización.*	Al **proyecto** le aplica el Artículo, incisos y, fracciones anteriores, porque se trata de una actividad acuícola con fines comerciales.	Por el hecho de presentar a la autoridad correspondiente (SEMARNAT) la Manifestación de Impacto Ambiental, el promovente está cumpliendo con este apartado. El proyecto se vincula por la obligatoriedad de obtener la autorización correspondiente para realizar las obras descritas en esta manifestación de impacto ambiental. Como ya se mencionó anteriormente, la promovente una vez autorizado el proyecto en materia ambiental procederá a tramitar el Registro Nacional de Pesca para la unidad de producción acuícola.
Art. 30°.- *Las actividades pesqueras se clasifican en:* **II.-** *Cultivo o acuacultura con fines*		
Artículo 31°.- *Para realizar las actividades de pesca se requiere lo siguiente:* **I,** *Concesión, para:* **Inciso b)** *Acuacultura comercial* **II,** Permiso, para: **Inciso g)** *Acuacultura de fomento* **III,** *Autorización, para:* **Inciso d)** *Recolectar del medio natural reproductores, larvas, postlarvas, crías, huevos, semillas, alevines o en cualquier otro estadio, y* **Inciso e)** *Acuacultura didáctica.*		

Artículos 22.- *la Secretaría podrá inscribir en el Registro Nacional de Pesca a los acuicultores que no requieran concesión, permiso o Autorización.*	Al **proyecto** le aplica el Artículo, incisos y, fracciones anteriores, porque se trata de una actividad acuícola con fines comerciales.	Por el hecho de presentar a la autoridad correspondiente (SEMARNAT) la Manifestación de Impacto Ambiental, el promovente está cumpliendo con este apartado. El proyecto se vincula por la obligatoriedad de obtener la autorización correspondiente para realizar las obras descritas en esta manifestación de impacto ambiental. Como ya se mencionó anteriormente, la promovente una vez autorizado el proyecto en materia ambiental procederá a tramitar el Registro Nacional de Pesca para la unidad de producción acuícola.
Art. 30°.- *Las actividades pesqueras se clasifican en:* **II.-** *Cultivo o acuacultura con fines*		
Artículo 31°.- *Para realizar las actividades de pesca se requiere lo siguiente:* **I,** *Concesión, para:* **Inciso b)** *Acuacultura comercial* **II,** Permiso, para: **Inciso g)** *Acuacultura de fomento* **III,** *Autorización, para:* **Inciso d)** *Recolectar del medio natural reproductores, larvas, postlarvas, crías, huevos, semillas, alevines o en cualquier otro estadio, y* **Inciso e)** *Acuacultura didáctica.*		

Artículos 22.- *la Secretaría podrá inscribir en el Registro Nacional de Pesca a los acuicultores que no requieran concesión, permiso o Autorización.*	Al **proyecto** le aplica el Artículo, incisos y, fracciones anteriores, porque se trata de una actividad acuícola con fines comerciales.	Por el hecho de presentar a la autoridad correspondiente (SEMARNAT) la Manifestación de Impacto Ambiental, el promovente está cumpliendo con este apartado. El proyecto se vincula por la obligatoriedad de obtener la autorización correspondiente para realizar las obras descritas en esta manifestación de impacto ambiental. Como ya se mencionó anteriormente, la promovente una vez autorizado el proyecto en materia ambiental procederá a tramitar el Registro Nacional de Pesca para la unidad de producción acuícola.
Art. 30°.- *Las actividades pesqueras se clasifican en:* **II.-** *Cultivo o acuacultura con fines*		
Artículo 31°.- *Para realizar las actividades de pesca se requiere lo siguiente:* **I,** *Concesión, para:* **Inciso b)** *Acuacultura comercial* **II,** Permiso, para: **Inciso g)** *Acuacultura de fomento* **III,** *Autorización, para:* **Inciso d)** *Recolectar del medio natural reproductores, larvas, postlarvas, crías, huevos, semillas, alevines o en cualquier otro estadio, y* **Inciso e)** *Acuacultura didáctica.*		

Artículos 22.- *la Secretaría podrá inscribir en el Registro Nacional de Pesca a los acuicultores que no requieran concesión, permiso o Autorización.*	Al **proyecto** le aplica el Artículo, incisos y, fracciones anteriores, porque se trata de una actividad acuícola con fines comerciales.	Por el hecho de presentar a la autoridad correspondiente (SEMARNAT) la Manifestación de Impacto Ambiental, el promovente está cumpliendo con este apartado. El proyecto se vincula por la obligatoriedad de obtener la autorización correspondiente para realizar las obras descritas en esta manifestación de impacto ambiental. Como ya se mencionó anteriormente, la promovente una vez autorizado el proyecto en materia ambiental procederá a tramitar el Registro Nacional de Pesca para la unidad de producción acuícola.
Art. 30°.- *Las actividades pesqueras se clasifican en:* **II.-** *Cultivo o acuacultura con fines*		
Artículo 31°.- *Para realizar las actividades de pesca se requiere lo siguiente:* **I,** *Concesión, para:* **Inciso b)** *Acuacultura comercial* **II,** Permiso, para: **Inciso g)** *Acuacultura de fomento* **III,** *Autorización, para:* **Inciso d)** *Recolectar del medio natural reproductores, larvas, postlarvas, crías, huevos, semillas, alevines o en cualquier otro estadio, y* **Inciso e)** *Acuacultura didáctica.*		

Artículos 22.- *la Secretaría podrá inscribir en el Registro Nacional de Pesca a los acuicultores que no requieran concesión, permiso o Autorización.*	Al **proyecto** le aplica el Artículo, incisos y, fracciones anteriores, porque se trata de una actividad acuícola con fines comerciales.	Por el hecho de presentar a la autoridad correspondiente (SEMARNAT) la Manifestación de Impacto Ambiental, el promovente está cumpliendo con este apartado. El proyecto se vincula por la obligatoriedad de obtener la autorización correspondiente para realizar las obras descritas en esta manifestación de impacto ambiental. Como ya se mencionó anteriormente, la promovente una vez autorizado el proyecto en materia ambiental procederá a tramitar el Registro Nacional de Pesca para la unidad de producción acuícola.
Art. 30°.- *Las actividades pesqueras se clasifican en:* **II.-** *Cultivo o acuacultura con fines*		
Artículo 31°.- *Para realizar las actividades de pesca se requiere lo siguiente:* **I,** *Concesión, para:* **Inciso b)** *Acuacultura comercial* **II,** Permiso, para: **Inciso g)** *Acuacultura de fomento* **III,** *Autorización, para:* **Inciso d)** *Recolectar del medio natural reproductores, larvas, postlarvas, crías, huevos, semillas, alevines o en cualquier otro estadio, y* **Inciso e)** *Acuacultura didáctica.*		

Artículos 22.- *la Secretaría podrá inscribir en el Registro Nacional de Pesca a los acuicultores que no requieran concesión, permiso o Autorización.*	Al **proyecto** le aplica el Artículo, incisos y, fracciones anteriores, porque se trata de una actividad acuícola con fines comerciales.	Por el hecho de presentar a la autoridad correspondiente (SEMARNAT) la Manifestación de Impacto Ambiental, el promovente está cumpliendo con este apartado. El proyecto se vincula por la obligatoriedad de obtener la autorización correspondiente para realizar las obras descritas en esta manifestación de impacto ambiental. Como ya se mencionó anteriormente, la promovente una vez autorizado el proyecto en materia ambiental procederá a tramitar el Registro Nacional de Pesca para la unidad de producción acuícola.
Art. 30°.- *Las actividades pesqueras se clasifican en:* **II.-** *Cultivo o acuacultura con fines*		
Artículo 31°.- *Para realizar las actividades de pesca se requiere lo siguiente:* **I,** *Concesión, para:* **Inciso b)** *Acuacultura comercial* **II,** Permiso, para: **Inciso g)** *Acuacultura de fomento* **III,** *Autorización, para:* **Inciso d)** *Recolectar del medio natural reproductores, larvas, postlarvas, crías, huevos, semillas, alevines o en cualquier otro estadio, y* **Inciso e)** *Acuacultura didáctica.*		

Artículos 22.- *la Secretaría podrá inscribir en el Registro Nacional de Pesca a los acuicultores que no requieran concesión, permiso o Autorización.*	Al **proyecto** le aplica el Artículo, incisos y, fracciones anteriores, porque se trata de una actividad acuícola con fines comerciales.	Por el hecho de presentar a la autoridad correspondiente (SEMARNAT) la Manifestación de Impacto Ambiental, el promovente está cumpliendo con este apartado. El proyecto se vincula por la obligatoriedad de obtener la autorización correspondiente para realizar las obras descritas en esta manifestación de impacto ambiental. Como ya se mencionó anteriormente, la promovente una vez autorizado el proyecto en materia ambiental procederá a tramitar el Registro Nacional de Pesca para la unidad de producción acuícola.
Art. 30°.- *Las actividades pesqueras se clasifican en:* **II.-** *Cultivo o acuacultura con fines*		
Artículo 31°.- *Para realizar las actividades de pesca se requiere lo siguiente:* **I,** *Concesión, para:* **Inciso b)** *Acuacultura comercial* **II,** Permiso, para: **Inciso g)** *Acuacultura de fomento* **III,** *Autorización, para:* **Inciso d)** *Recolectar del medio natural reproductores, larvas, postlarvas, crías, huevos, semillas, alevines o en cualquier otro estadio, y* **Inciso e)** *Acuacultura didáctica.*		

Artículos 22.- *la Secretaría podrá inscribir en el Registro Nacional de Pesca a los acuicultores que no requieran concesión, permiso o Autorización.*	Al **proyecto** le aplica el Artículo, incisos y, fracciones anteriores, porque se trata de una actividad acuícola con fines comerciales.	Por el hecho de presentar a la autoridad correspondiente (SEMARNAT) la Manifestación de Impacto Ambiental, el promovente está cumpliendo con este apartado. El proyecto se vincula por la obligatoriedad de obtener la autorización correspondiente para realizar las obras descritas en esta manifestación de impacto ambiental. Como ya se mencionó anteriormente, la promovente una vez autorizado el proyecto en materia ambiental procederá a tramitar el Registro Nacional de Pesca para la unidad de producción acuícola.
Art. 30°.- *Las actividades pesqueras se clasifican en:* **II.-** *Cultivo o acuacultura con fines*		
Artículo 31°.- *Para realizar las actividades de pesca se requiere lo siguiente:* **I,** *Concesión, para:* **Inciso b)** *Acuacultura comercial* **II,** Permiso, para: **Inciso g)** *Acuacultura de fomento* **III,** *Autorización, para:* **Inciso d)** *Recolectar del medio natural reproductores, larvas, postlarvas, crías, huevos, semillas, alevines o en cualquier otro estadio, y* **Inciso e)** *Acuacultura didáctica.*		

Artículos 22.- *la Secretaría podrá inscribir en el Registro Nacional de Pesca a los acuicultores que no requieran concesión, permiso o Autorización.*	Al **proyecto** le aplica el Artículo, incisos y, fracciones anteriores, porque se trata de una actividad acuícola con fines comerciales.	Por el hecho de presentar a la autoridad correspondiente (SEMARNAT) la Manifestación de Impacto Ambiental, el promovente está cumpliendo con este apartado. El proyecto se vincula por la obligatoriedad de obtener la autorización correspondiente para realizar las obras descritas en esta manifestación de impacto ambiental. Como ya se mencionó anteriormente, la promovente una vez autorizado el proyecto en materia ambiental procederá a tramitar el Registro Nacional de Pesca para la unidad de producción acuícola.
Art. 30°.- *Las actividades pesqueras se clasifican en:* **II.-** *Cultivo o acuacultura con fines*		
Artículo 31°.- *Para realizar las actividades de pesca se requiere lo siguiente:* **I,** *Concesión, para:* **Inciso b)** *Acuacultura comercial* **II,** Permiso, para: **Inciso g)** *Acuacultura de fomento* **III,** *Autorización, para:* **Inciso d)** *Recolectar del medio natural reproductores, larvas, postlarvas, crías, huevos, semillas, alevines o en cualquier otro estadio, y* **Inciso e)** *Acuacultura didáctica.*		

Artículos 22.- *la Secretaría podrá inscribir en el Registro Nacional de Pesca a los acuicultores que no requieran concesión, permiso o Autorización.*	Al **proyecto** le aplica el Artículo, incisos y, fracciones anteriores, porque se trata de una actividad acuícola con fines comerciales.	Por el hecho de presentar a la autoridad correspondiente (SEMARNAT) la Manifestación de Impacto Ambiental, el promovente está cumpliendo con este apartado. El proyecto se vincula por la obligatoriedad de obtener la autorización correspondiente para realizar las obras descritas en esta manifestación de impacto ambiental. Como ya se mencionó anteriormente, la promovente una vez autorizado el proyecto en materia ambiental procederá a tramitar el Registro Nacional de Pesca para la unidad de producción acuícola.
Art. 30°.- *Las actividades pesqueras se clasifican en:* **II.-** *Cultivo o acuacultura con fines*		
Artículo 31°.- *Para realizar las actividades de pesca se requiere lo siguiente:* **I,** *Concesión, para:* **Inciso b)** *Acuacultura comercial* **II,** Permiso, para: **Inciso g)** *Acuacultura de fomento* **III,** *Autorización, para:* **Inciso d)** *Recolectar del medio natural reproductores, larvas, postlarvas, crías, huevos, semillas, alevines o en cualquier otro estadio, y* **Inciso e)** *Acuacultura didáctica.*		

Artículos 22.- *la Secretaría podrá inscribir en el Registro Nacional de Pesca a los acuicultores que no requieran concesión, permiso o Autorización.*	Al **proyecto** le aplica el Artículo, incisos y, fracciones anteriores, porque se trata de una actividad acuícola con fines comerciales.	Por el hecho de presentar a la autoridad correspondiente (SEMARNAT) la Manifestación de Impacto Ambiental, el promovente está cumpliendo con este apartado. El proyecto se vincula por la obligatoriedad de obtener la autorización correspondiente para realizar las obras descritas en esta manifestación de impacto ambiental. Como ya se mencionó anteriormente, la promovente una vez autorizado el proyecto en materia ambiental procederá a tramitar el Registro Nacional de Pesca para la unidad de producción acuícola.
Art. 30°.- *Las actividades pesqueras se clasifican en:* **II.-** *Cultivo o acuacultura con fines*		
Artículo 31°.- *Para realizar las actividades de pesca se requiere lo siguiente:* **I,** *Concesión, para:* **Inciso b)** *Acuacultura comercial* **II,** Permiso, para: **Inciso g)** *Acuacultura de fomento* **III,** *Autorización, para:* **Inciso d)** *Recolectar del medio natural reproductores, larvas, postlarvas, crías, huevos, semillas, alevines o en cualquier otro estadio, y* **Inciso e)** *Acuacultura didáctica.*		

Artículos 22.- *la Secretaría podrá inscribir en el Registro Nacional de Pesca a los acuicultores que no requieran concesión, permiso o Autorización.*	Al **proyecto** le aplica el Artículo, incisos y, fracciones anteriores, porque se trata de una actividad acuícola con fines comerciales.	Por el hecho de presentar a la autoridad correspondiente (SEMARNAT) la Manifestación de Impacto Ambiental, el promovente está cumpliendo con este apartado. El proyecto se vincula por la obligatoriedad de obtener la autorización correspondiente para realizar las obras descritas en esta manifestación de impacto ambiental. Como ya se mencionó anteriormente, la promovente una vez autorizado el proyecto en materia ambiental procederá a tramitar el Registro Nacional de Pesca para la unidad de producción acuícola.
Art. 30°.- *Las actividades pesqueras se clasifican en:* **II.-** *Cultivo o acuacultura con fines*		
Artículo 31°.- *Para realizar las actividades de pesca se requiere lo siguiente:* **I,** *Concesión, para:* **Inciso b)** *Acuacultura comercial* **II,** Permiso, para: **Inciso g)** *Acuacultura de fomento* **III,** *Autorización, para:* **Inciso d)** *Recolectar del medio natural reproductores, larvas, postlarvas, crías, huevos, semillas, alevines o en cualquier otro estadio, y* **Inciso e)** *Acuacultura didáctica.*		

Artículos 22.- *la Secretaría podrá inscribir en el Registro Nacional de Pesca a los acuicultores que no requieran concesión, permiso o Autorización.*	Al **proyecto** le aplica el Artículo, incisos y, fracciones anteriores, porque se trata de una actividad acuícola con fines comerciales.	Por el hecho de presentar a la autoridad correspondiente (SEMARNAT) la Manifestación de Impacto Ambiental, el promovente está cumpliendo con este apartado. El proyecto se vincula por la obligatoriedad de obtener la autorización correspondiente para realizar las obras descritas en esta manifestación de impacto ambiental. Como ya se mencionó anteriormente, la promovente una vez autorizado el proyecto en materia ambiental procederá a tramitar el Registro Nacional de Pesca para la unidad de producción acuícola.
Art. 30°.- *Las actividades pesqueras se clasifican en:* **II.-** *Cultivo o acuacultura con fines*		
Artículo 31°.- *Para realizar las actividades de pesca se requiere lo siguiente:* **I,** *Concesión, para:* **Inciso b)** *Acuacultura comercial* **II,** Permiso, para: **Inciso g)** *Acuacultura de fomento* **III,** *Autorización, para:* **Inciso d)** *Recolectar del medio natural reproductores, larvas, postlarvas, crías, huevos, semillas, alevines o en cualquier otro estadio, y* **Inciso e)** *Acuacultura didáctica.*		

Artículos 22.- *la Secretaría podrá inscribir en el Registro Nacional de Pesca a los acuicultores que no requieran concesión, permiso o Autorización.*	Al **proyecto** le aplica el Artículo, incisos y, fracciones anteriores, porque se trata de una actividad acuícola con fines comerciales.	Por el hecho de presentar a la autoridad correspondiente (SEMARNAT) la Manifestación de Impacto Ambiental, el promovente está cumpliendo con este apartado. El proyecto se vincula por la obligatoriedad de obtener la autorización correspondiente para realizar las obras descritas en esta manifestación de impacto ambiental. Como ya se mencionó anteriormente, la promovente una vez autorizado el proyecto en materia ambiental procederá a tramitar el Registro Nacional de Pesca para la unidad de producción acuícola.
Art. 30°.- *Las actividades pesqueras se clasifican en:* **II.-** *Cultivo o acuacultura con fines*		
Artículo 31°.- *Para realizar las actividades de pesca se requiere lo siguiente:* **I,** *Concesión, para:* **Inciso b)** *Acuacultura comercial* **II,** Permiso, para: **Inciso g)** *Acuacultura de fomento* **III,** *Autorización, para:* **Inciso d)** *Recolectar del medio natural reproductores, larvas, postlarvas, crías, huevos, semillas, alevines o en cualquier otro estadio, y* **Inciso e)** *Acuacultura didáctica.*		

Artículos 22.- *la Secretaría podrá inscribir en el Registro Nacional de Pesca a los acuicultores que no requieran concesión, permiso o Autorización.*	Al **proyecto** le aplica el Artículo, incisos y, fracciones anteriores, porque se trata de una actividad acuícola con fines comerciales.	Por el hecho de presentar a la autoridad correspondiente (SEMARNAT) la Manifestación de Impacto Ambiental, el promovente está cumpliendo con este apartado. El proyecto se vincula por la obligatoriedad de obtener la autorización correspondiente para realizar las obras descritas en esta manifestación de impacto ambiental. Como ya se mencionó anteriormente, la promovente una vez autorizado el proyecto en materia ambiental procederá a tramitar el Registro Nacional de Pesca para la unidad de producción acuícola.
Art. 30°.- *Las actividades pesqueras se clasifican en:* **II.-** *Cultivo o acuacultura con fines*		
Artículo 31°.- *Para realizar las actividades de pesca se requiere lo siguiente:* **I,** *Concesión, para:* **Inciso b)** *Acuacultura comercial* **II,** Permiso, para: **Inciso g)** *Acuacultura de fomento* **III,** *Autorización, para:* **Inciso d)** *Recolectar del medio natural reproductores, larvas, postlarvas, crías, huevos, semillas, alevines o en cualquier otro estadio, y* **Inciso e)** *Acuacultura didáctica.*		

Artículos 22.- *la Secretaría podrá inscribir en el Registro Nacional de Pesca a los acuicultores que no requieran concesión, permiso o Autorización.*	Al **proyecto** le aplica el Artículo, incisos y, fracciones anteriores, porque se trata de una actividad acuícola con fines comerciales.	Por el hecho de presentar a la autoridad correspondiente (SEMARNAT) la Manifestación de Impacto Ambiental, el promovente está cumpliendo con este apartado. El proyecto se vincula por la obligatoriedad de obtener la autorización correspondiente para realizar las obras descritas en esta manifestación de impacto ambiental. Como ya se mencionó anteriormente, la promovente una vez autorizado el proyecto en materia ambiental procederá a tramitar el Registro Nacional de Pesca para la unidad de producción acuícola.
Art. 30°.- *Las actividades pesqueras se clasifican en:* **II.-** *Cultivo o acuacultura con fines*		
Artículo 31°.- *Para realizar las actividades de pesca se requiere lo siguiente:* **I,** *Concesión, para:* **Inciso b)** *Acuacultura comercial* **II,** Permiso, para: **Inciso g)** *Acuacultura de fomento* **III,** *Autorización, para:* **Inciso d)** *Recolectar del medio natural reproductores, larvas, postlarvas, crías, huevos, semillas, alevines o en cualquier otro estadio, y* **Inciso e)** *Acuacultura didáctica.*		

Artículos 22.- *la Secretaría podrá inscribir en el Registro Nacional de Pesca a los acuicultores que no requieran concesión, permiso o Autorización.*	Al **proyecto** le aplica el Artículo, incisos y, fracciones anteriores, porque se trata de una actividad acuícola con fines comerciales.	Por el hecho de presentar a la autoridad correspondiente (SEMARNAT) la Manifestación de Impacto Ambiental, el promovente está cumpliendo con este apartado. El proyecto se vincula por la obligatoriedad de obtener la autorización correspondiente para realizar las obras descritas en esta manifestación de impacto ambiental. Como ya se mencionó anteriormente, la promovente una vez autorizado el proyecto en materia ambiental procederá a tramitar el Registro Nacional de Pesca para la unidad de producción acuícola.
Art. 30°.- *Las actividades pesqueras se clasifican en:* **II.-** *Cultivo o acuacultura con fines*		
Artículo 31°.- *Para realizar las actividades de pesca se requiere lo siguiente:* **I,** *Concesión, para:* **Inciso b)** *Acuacultura comercial* **II,** Permiso, para: **Inciso g)** *Acuacultura de fomento* **III,** *Autorización, para:* **Inciso d)** *Recolectar del medio natural reproductores, larvas, postlarvas, crías, huevos, semillas, alevines o en cualquier otro estadio, y* **Inciso e)** *Acuacultura didáctica.*		

Artículos 22.- *la Secretaría podrá inscribir en el Registro Nacional de Pesca a los acuicultores que no requieran concesión, permiso o Autorización.*	Al **proyecto** le aplica el Artículo, incisos y, fracciones anteriores, porque se trata de una actividad acuícola con fines comerciales.	Por el hecho de presentar a la autoridad correspondiente (SEMARNAT) la Manifestación de Impacto Ambiental, el promovente está cumpliendo con este apartado. El proyecto se vincula por la obligatoriedad de obtener la autorización correspondiente para realizar las obras descritas en esta manifestación de impacto ambiental. Como ya se mencionó anteriormente, la promovente una vez autorizado el proyecto en materia ambiental procederá a tramitar el Registro Nacional de Pesca para la unidad de producción acuícola.
Art. 30°.- *Las actividades pesqueras se clasifican en:* **II.-** *Cultivo o acuacultura con fines*		
Artículo 31°.- *Para realizar las actividades de pesca se requiere lo siguiente:* **I,** *Concesión, para:* **Inciso b)** *Acuacultura comercial* **II,** Permiso, para: **Inciso g)** *Acuacultura de fomento* **III,** *Autorización, para:* **Inciso d)** *Recolectar del medio natural reproductores, larvas, postlarvas, crías, huevos, semillas, alevines o en cualquier otro estadio, y* **Inciso e)** *Acuacultura didáctica.*		

Artículos 22.- *la Secretaría podrá inscribir en el Registro Nacional de Pesca a los acuicultores que no requieran concesión, permiso o Autorización.*	Al **proyecto** le aplica el Artículo, incisos y, fracciones anteriores, porque se trata de una actividad acuícola con fines comerciales.	Por el hecho de presentar a la autoridad correspondiente (SEMARNAT) la Manifestación de Impacto Ambiental, el promovente está cumpliendo con este apartado. El proyecto se vincula por la obligatoriedad de obtener la autorización correspondiente para realizar las obras descritas en esta manifestación de impacto ambiental. Como ya se mencionó anteriormente, la promovente una vez autorizado el proyecto en materia ambiental procederá a tramitar el Registro Nacional de Pesca para la unidad de producción acuícola.
Art. 30°.- *Las actividades pesqueras se clasifican en:* **II.-** *Cultivo o acuacultura con fines*		
Artículo 31°.- *Para realizar las actividades de pesca se requiere lo siguiente:* **I,** *Concesión, para:* **Inciso b)** *Acuacultura comercial* **II,** Permiso, para: **Inciso g)** *Acuacultura de fomento* **III,** *Autorización, para:* **Inciso d)** *Recolectar del medio natural reproductores, larvas, postlarvas, crías, huevos, semillas, alevines o en cualquier otro estadio, y* **Inciso e)** *Acuacultura didáctica.*		

Artículos 22.- *la Secretaría podrá inscribir en el Registro Nacional de Pesca a los acuicultores que no requieran concesión, permiso o Autorización.*	Al **proyecto** le aplica el Artículo, incisos y, fracciones anteriores, porque se trata de una actividad acuícola con fines comerciales.	Por el hecho de presentar a la autoridad correspondiente (SEMARNAT) la Manifestación de Impacto Ambiental, el promovente está cumpliendo con este apartado. El proyecto se vincula por la obligatoriedad de obtener la autorización correspondiente para realizar las obras descritas en esta manifestación de impacto ambiental. Como ya se mencionó anteriormente, la promovente una vez autorizado el proyecto en materia ambiental procederá a tramitar el Registro Nacional de Pesca para la unidad de producción acuícola.
Art. 30°.- *Las actividades pesqueras se clasifican en:* **II.-** *Cultivo o acuacultura con fines*		
Artículo 31°.- *Para realizar las actividades de pesca se requiere lo siguiente:* **I,** *Concesión, para:* **Inciso b)** *Acuacultura comercial* **II,** Permiso, para: **Inciso g)** *Acuacultura de fomento* **III,** *Autorización, para:* **Inciso d)** *Recolectar del medio natural reproductores, larvas, postlarvas, crías, huevos, semillas, alevines o en cualquier otro estadio, y* **Inciso e)** *Acuacultura didáctica.*		

Artículos 22.- *la Secretaría podrá inscribir en el Registro Nacional de Pesca a los acuicultores que no requieran concesión, permiso o Autorización.*	Al **proyecto** le aplica el Artículo, incisos y, fracciones anteriores, porque se trata de una actividad acuícola con fines comerciales.	Por el hecho de presentar a la autoridad correspondiente (SEMARNAT) la Manifestación de Impacto Ambiental, el promovente está cumpliendo con este apartado. El proyecto se vincula por la obligatoriedad de obtener la autorización correspondiente para realizar las obras descritas en esta manifestación de impacto ambiental. Como ya se mencionó anteriormente, la promovente una vez autorizado el proyecto en materia ambiental procederá a tramitar el Registro Nacional de Pesca para la unidad de producción acuícola.
Art. 30°.- *Las actividades pesqueras se clasifican en:* **II.-** *Cultivo o acuacultura con fines*		
Artículo 31°.- *Para realizar las actividades de pesca se requiere lo siguiente:* **I,** *Concesión, para:* **Inciso b)** *Acuacultura comercial* **II,** Permiso, para: **Inciso g)** *Acuacultura de fomento* **III,** *Autorización, para:* **Inciso d)** *Recolectar del medio natural reproductores, larvas, postlarvas, crías, huevos, semillas, alevines o en cualquier otro estadio, y* **Inciso e)** *Acuacultura didáctica.*		

Artículos 22.- *la Secretaría podrá inscribir en el Registro Nacional de Pesca a los acuicultores que no requieran concesión, permiso o Autorización.*	Al **proyecto** le aplica el Artículo, incisos y, fracciones anteriores, porque se trata de una actividad acuícola con fines comerciales.	Por el hecho de presentar a la autoridad correspondiente (SEMARNAT) la Manifestación de Impacto Ambiental, el promovente está cumpliendo con este apartado. El proyecto se vincula por la obligatoriedad de obtener la autorización correspondiente para realizar las obras descritas en esta manifestación de impacto ambiental. Como ya se mencionó anteriormente, la promovente una vez autorizado el proyecto en materia ambiental procederá a tramitar el Registro Nacional de Pesca para la unidad de producción acuícola.
Art. 30°.- *Las actividades pesqueras se clasifican en:* **II.-** *Cultivo o acuacultura con fines*		
Artículo 31°.- *Para realizar las actividades de pesca se requiere lo siguiente:* **I,** *Concesión, para:* **Inciso b)** *Acuacultura comercial* **II,** Permiso, para: **Inciso g)** *Acuacultura de fomento* **III,** *Autorización, para:* **Inciso d)** *Recolectar del medio natural reproductores, larvas, postlarvas, crías, huevos, semillas, alevines o en cualquier otro estadio, y* **Inciso e)** *Acuacultura didáctica.*		

Artículos 22.- *la Secretaría podrá inscribir en el Registro Nacional de Pesca a los acuicultores que no requieran concesión, permiso o Autorización.*	Al **proyecto** le aplica el Artículo, incisos y, fracciones anteriores, porque se trata de una actividad acuícola con fines comerciales.	Por el hecho de presentar a la autoridad correspondiente (SEMARNAT) la Manifestación de Impacto Ambiental, el promovente está cumpliendo con este apartado. El proyecto se vincula por la obligatoriedad de obtener la autorización correspondiente para realizar las obras descritas en esta manifestación de impacto ambiental. Como ya se mencionó anteriormente, la promovente una vez autorizado el proyecto en materia ambiental procederá a tramitar el Registro Nacional de Pesca para la unidad de producción acuícola.
Art. 30°.- *Las actividades pesqueras se clasifican en:* **II.-** *Cultivo o acuacultura con fines*		
Artículo 31°.- *Para realizar las actividades de pesca se requiere lo siguiente:* **I,** *Concesión, para:* **Inciso b)** *Acuacultura comercial* **II,** Permiso, para: **Inciso g)** *Acuacultura de fomento* **III,** *Autorización, para:* **Inciso d)** *Recolectar del medio natural reproductores, larvas, postlarvas, crías, huevos, semillas, alevines o en cualquier otro estadio, y* **Inciso e)** *Acuacultura didáctica.*		

Artículos 22.- *la Secretaría podrá inscribir en el Registro Nacional de Pesca a los acuicultores que no requieran concesión, permiso o Autorización.*	Al **proyecto** le aplica el Artículo, incisos y, fracciones anteriores, porque se trata de una actividad acuícola con fines comerciales.	Por el hecho de presentar a la autoridad correspondiente (SEMARNAT) la Manifestación de Impacto Ambiental, el promovente está cumpliendo con este apartado. El proyecto se vincula por la obligatoriedad de obtener la autorización correspondiente para realizar las obras descritas en esta manifestación de impacto ambiental. Como ya se mencionó anteriormente, la promovente una vez autorizado el proyecto en materia ambiental procederá a tramitar el Registro Nacional de Pesca para la unidad de producción acuícola.
Art. 30°.- *Las actividades pesqueras se clasifican en:* **II.-** *Cultivo o acuacultura con fines*		
Artículo 31°.- *Para realizar las actividades de pesca se requiere lo siguiente:* **I,** *Concesión, para:* **Inciso b)** *Acuacultura comercial* **II,** Permiso, para: **Inciso g)** *Acuacultura de fomento* **III,** *Autorización, para:* **Inciso d)** *Recolectar del medio natural reproductores, larvas, postlarvas, crías, huevos, semillas, alevines o en cualquier otro estadio, y* **Inciso e)** *Acuacultura didáctica.*		

Artículos 22.- *la Secretaría podrá inscribir en el Registro Nacional de Pesca a los acuicultores que no requieran concesión, permiso o Autorización.*	Al **proyecto** le aplica el Artículo, incisos y, fracciones anteriores, porque se trata de una actividad acuícola con fines comerciales.	Por el hecho de presentar a la autoridad correspondiente (SEMARNAT) la Manifestación de Impacto Ambiental, el promovente está cumpliendo con este apartado. El proyecto se vincula por la obligatoriedad de obtener la autorización correspondiente para realizar las obras descritas en esta manifestación de impacto ambiental. Como ya se mencionó anteriormente, la promovente una vez autorizado el proyecto en materia ambiental procederá a tramitar el Registro Nacional de Pesca para la unidad de producción acuícola.
Art. 30°.- *Las actividades pesqueras se clasifican en:* **II.-** *Cultivo o acuacultura con fines*		
Artículo 31°.- *Para realizar las actividades de pesca se requiere lo siguiente:* **I,** *Concesión, para:* **Inciso b)** *Acuacultura comercial* **II,** Permiso, para: **Inciso g)** *Acuacultura de fomento* **III,** *Autorización, para:* **Inciso d)** *Recolectar del medio natural reproductores, larvas, postlarvas, crías, huevos, semillas, alevines o en cualquier otro estadio, y* **Inciso e)** *Acuacultura didáctica.*		

Artículos 22.- *la Secretaría podrá inscribir en el Registro Nacional de Pesca a los acuicultores que no requieran concesión, permiso o Autorización.*	Al **proyecto** le aplica el Artículo, incisos y, fracciones anteriores, porque se trata de una actividad acuícola con fines comerciales.	Por el hecho de presentar a la autoridad correspondiente (SEMARNAT) la Manifestación de Impacto Ambiental, el promovente está cumpliendo con este apartado. El proyecto se vincula por la obligatoriedad de obtener la autorización correspondiente para realizar las obras descritas en esta manifestación de impacto ambiental. Como ya se mencionó anteriormente, la promovente una vez autorizado el proyecto en materia ambiental procederá a tramitar el Registro Nacional de Pesca para la unidad de producción acuícola.
Art. 30°.- *Las actividades pesqueras se clasifican en:* **II.-** *Cultivo o acuacultura con fines*		
Artículo 31°.- *Para realizar las actividades de pesca se requiere lo siguiente:* **I,** *Concesión, para:* **Inciso b)** *Acuacultura comercial* **II,** Permiso, para: **Inciso g)** *Acuacultura de fomento* **III,** *Autorización, para:* **Inciso d)** *Recolectar del medio natural reproductores, larvas, postlarvas, crías, huevos, semillas, alevines o en cualquier otro estadio, y* **Inciso e)** *Acuacultura didáctica.*		

Artículos 22.- *la Secretaría podrá inscribir en el Registro Nacional de Pesca a los acuicultores que no requieran concesión, permiso o Autorización.*	Al **proyecto** le aplica el Artículo, incisos y, fracciones anteriores, porque se trata de una actividad acuícola con fines comerciales.	Por el hecho de presentar a la autoridad correspondiente (SEMARNAT) la Manifestación de Impacto Ambiental, el promovente está cumpliendo con este apartado. El proyecto se vincula por la obligatoriedad de obtener la autorización correspondiente para realizar las obras descritas en esta manifestación de impacto ambiental. Como ya se mencionó anteriormente, la promovente una vez autorizado el proyecto en materia ambiental procederá a tramitar el Registro Nacional de Pesca para la unidad de producción acuícola.
Art. 30°.- *Las actividades pesqueras se clasifican en:* **II.-** *Cultivo o acuacultura con fines*		
Artículo 31°.- *Para realizar las actividades de pesca se requiere lo siguiente:* **I,** *Concesión, para:* **Inciso b)** *Acuacultura comercial* **II,** Permiso, para: **Inciso g)** *Acuacultura de fomento* **III,** *Autorización, para:* **Inciso d)** *Recolectar del medio natural reproductores, larvas, postlarvas, crías, huevos, semillas, alevines o en cualquier otro estadio, y* **Inciso e)** *Acuacultura didáctica.*		

Artículos 22.- *la Secretaría podrá inscribir en el Registro Nacional de Pesca a los acuicultores que no requieran concesión, permiso o Autorización.*	Al **proyecto** le aplica el Artículo, incisos y, fracciones anteriores, porque se trata de una actividad acuícola con fines comerciales.	Por el hecho de presentar a la autoridad correspondiente (SEMARNAT) la Manifestación de Impacto Ambiental, el promovente está cumpliendo con este apartado. El proyecto se vincula por la obligatoriedad de obtener la autorización correspondiente para realizar las obras descritas en esta manifestación de impacto ambiental. Como ya se mencionó anteriormente, la promovente una vez autorizado el proyecto en materia ambiental procederá a tramitar el Registro Nacional de Pesca para la unidad de producción acuícola.
Art. 30°.- *Las actividades pesqueras se clasifican en:* **II.-** *Cultivo o acuacultura con fines*		
Artículo 31°.- *Para realizar las actividades de pesca se requiere lo siguiente:* **I,** *Concesión, para:* **Inciso b)** *Acuacultura comercial* **II,** Permiso, para: **Inciso g)** *Acuacultura de fomento* **III,** *Autorización, para:* **Inciso d)** *Recolectar del medio natural reproductores, larvas, postlarvas, crías, huevos, semillas, alevines o en cualquier otro estadio, y* **Inciso e)** *Acuacultura didáctica.*		

Artículos 22.- *la Secretaría podrá inscribir en el Registro Nacional de Pesca a los acuicultores que no requieran concesión, permiso o Autorización.*	Al **proyecto** le aplica el Artículo, incisos y, fracciones anteriores, porque se trata de una actividad acuícola con fines comerciales.	Por el hecho de presentar a la autoridad correspondiente (SEMARNAT) la Manifestación de Impacto Ambiental, el promovente está cumpliendo con este apartado. El proyecto se vincula por la obligatoriedad de obtener la autorización correspondiente para realizar las obras descritas en esta manifestación de impacto ambiental. Como ya se mencionó anteriormente, la promovente una vez autorizado el proyecto en materia ambiental procederá a tramitar el Registro Nacional de Pesca para la unidad de producción acuícola.
Art. 30°.- *Las actividades pesqueras se clasifican en:* **II.-** *Cultivo o acuacultura con fines*		
Artículo 31°.- *Para realizar las actividades de pesca se requiere lo siguiente:* **I,** *Concesión, para:* **Inciso b)** *Acuacultura comercial* **II,** Permiso, para: **Inciso g)** *Acuacultura de fomento* **III,** *Autorización, para:* **Inciso d)** *Recolectar del medio natural reproductores, larvas, postlarvas, crías, huevos, semillas, alevines o en cualquier otro estadio, y* **Inciso e)** *Acuacultura didáctica.*		

Artículos 22.- *la Secretaría podrá inscribir en el Registro Nacional de Pesca a los acuicultores que no requieran concesión, permiso o Autorización.*	Al **proyecto** le aplica el Artículo, incisos y, fracciones anteriores, porque se trata de una actividad acuícola con fines comerciales.	Por el hecho de presentar a la autoridad correspondiente (SEMARNAT) la Manifestación de Impacto Ambiental, el promovente está cumpliendo con este apartado. El proyecto se vincula por la obligatoriedad de obtener la autorización correspondiente para realizar las obras descritas en esta manifestación de impacto ambiental. Como ya se mencionó anteriormente, la promovente una vez autorizado el proyecto en materia ambiental procederá a tramitar el Registro Nacional de Pesca para la unidad de producción acuícola.
Art. 30°.- *Las actividades pesqueras se clasifican en:* **II.-** *Cultivo o acuacultura con fines*		
Artículo 31°.- *Para realizar las actividades de pesca se requiere lo siguiente:* **I,** *Concesión, para:* **Inciso b)** *Acuacultura comercial* **II,** Permiso, para: **Inciso g)** *Acuacultura de fomento* **III,** *Autorización, para:* **Inciso d)** *Recolectar del medio natural reproductores, larvas, postlarvas, crías, huevos, semillas, alevines o en cualquier otro estadio, y* **Inciso e)** *Acuacultura didáctica.*		

Artículos 22.- *la Secretaría podrá inscribir en el Registro Nacional de Pesca a los acuicultores que no requieran concesión, permiso o Autorización.*	Al **proyecto** le aplica el Artículo, incisos y, fracciones anteriores, porque se trata de una actividad acuícola con fines comerciales.	Por el hecho de presentar a la autoridad correspondiente (SEMARNAT) la Manifestación de Impacto Ambiental, el promovente está cumpliendo con este apartado. El proyecto se vincula por la obligatoriedad de obtener la autorización correspondiente para realizar las obras descritas en esta manifestación de impacto ambiental. Como ya se mencionó anteriormente, la promovente una vez autorizado el proyecto en materia ambiental procederá a tramitar el Registro Nacional de Pesca para la unidad de producción acuícola.
Art. 30°.- *Las actividades pesqueras se clasifican en:* **II.-** *Cultivo o acuacultura con fines*		
Artículo 31°.- *Para realizar las actividades de pesca se requiere lo siguiente:* **I,** *Concesión, para:* **Inciso b)** *Acuacultura comercial* **II,** Permiso, para: **Inciso g)** *Acuacultura de fomento* **III,** *Autorización, para:* **Inciso d)** *Recolectar del medio natural reproductores, larvas, postlarvas, crías, huevos, semillas, alevines o en cualquier otro estadio, y* **Inciso e)** *Acuacultura didáctica.*		

Artículos 22.- *la Secretaría podrá inscribir en el Registro Nacional de Pesca a los acuicultores que no requieran concesión, permiso o Autorización.*	Al **proyecto** le aplica el Artículo, incisos y, fracciones anteriores, porque se trata de una actividad acuícola con fines comerciales.	Por el hecho de presentar a la autoridad correspondiente (SEMARNAT) la Manifestación de Impacto Ambiental, el promovente está cumpliendo con este apartado. El proyecto se vincula por la obligatoriedad de obtener la autorización correspondiente para realizar las obras descritas en esta manifestación de impacto ambiental. Como ya se mencionó anteriormente, la promovente una vez autorizado el proyecto en materia ambiental procederá a tramitar el Registro Nacional de Pesca para la unidad de producción acuícola.
Art. 30°.- *Las actividades pesqueras se clasifican en:* **II.-** *Cultivo o acuacultura con fines*		
Artículo 31°.- *Para realizar las actividades de pesca se requiere lo siguiente:* **I,** *Concesión, para:* **Inciso b)** *Acuacultura comercial* **II,** Permiso, para: **Inciso g)** *Acuacultura de fomento* **III,** *Autorización, para:* **Inciso d)** *Recolectar del medio natural reproductores, larvas, postlarvas, crías, huevos, semillas, alevines o en cualquier otro estadio, y* **Inciso e)** *Acuacultura didáctica.*		

Artículos 22.- *la Secretaría podrá inscribir en el Registro Nacional de Pesca a los acuicultores que no requieran concesión, permiso o Autorización.*	Al **proyecto** le aplica el Artículo, incisos y, fracciones anteriores, porque se trata de una actividad acuícola con fines comerciales.	Por el hecho de presentar a la autoridad correspondiente (SEMARNAT) la Manifestación de Impacto Ambiental, el promovente está cumpliendo con este apartado. El proyecto se vincula por la obligatoriedad de obtener la autorización correspondiente para realizar las obras descritas en esta manifestación de impacto ambiental. Como ya se mencionó anteriormente, la promovente una vez autorizado el proyecto en materia ambiental procederá a tramitar el Registro Nacional de Pesca para la unidad de producción acuícola.
Art. 30°.- *Las actividades pesqueras se clasifican en:* **II.-** *Cultivo o acuacultura con fines*		
Artículo 31°.- *Para realizar las actividades de pesca se requiere lo siguiente:* **I,** *Concesión, para:* **Inciso b)** *Acuacultura comercial* **II,** Permiso, para: **Inciso g)** *Acuacultura de fomento* **III,** *Autorización, para:* **Inciso d)** *Recolectar del medio natural reproductores, larvas, postlarvas, crías, huevos, semillas, alevines o en cualquier otro estadio, y* **Inciso e)** *Acuacultura didáctica.*		

Artículos 22.- *la Secretaría podrá inscribir en el Registro Nacional de Pesca a los acuicultores que no requieran concesión, permiso o Autorización.*	Al **proyecto** le aplica el Artículo, incisos y, fracciones anteriores, porque se trata de una actividad acuícola con fines comerciales.	Por el hecho de presentar a la autoridad correspondiente (SEMARNAT) la Manifestación de Impacto Ambiental, el promovente está cumpliendo con este apartado. El proyecto se vincula por la obligatoriedad de obtener la autorización correspondiente para realizar las obras descritas en esta manifestación de impacto ambiental. Como ya se mencionó anteriormente, la promovente una vez autorizado el proyecto en materia ambiental procederá a tramitar el Registro Nacional de Pesca para la unidad de producción acuícola.
Art. 30°.- *Las actividades pesqueras se clasifican en:* **II.-** *Cultivo o acuacultura con fines*		
Artículo 31°.- *Para realizar las actividades de pesca se requiere lo siguiente:* **I,** *Concesión, para:* **Inciso b)** *Acuacultura comercial* **II,** Permiso, para: **Inciso g)** *Acuacultura de fomento* **III,** *Autorización, para:* **Inciso d)** *Recolectar del medio natural reproductores, larvas, postlarvas, crías, huevos, semillas, alevines o en cualquier otro estadio, y* **Inciso e)** *Acuacultura didáctica.*		

Artículos 22.- *la Secretaría podrá inscribir en el Registro Nacional de Pesca a los acuicultores que no requieran concesión, permiso o Autorización.*	Al **proyecto** le aplica el Artículo, incisos y, fracciones anteriores, porque se trata de una actividad acuícola con fines comerciales.	Por el hecho de presentar a la autoridad correspondiente (SEMARNAT) la Manifestación de Impacto Ambiental, el promovente está cumpliendo con este apartado. El proyecto se vincula por la obligatoriedad de obtener la autorización correspondiente para realizar las obras descritas en esta manifestación de impacto ambiental. Como ya se mencionó anteriormente, la promovente una vez autorizado el proyecto en materia ambiental procederá a tramitar el Registro Nacional de Pesca para la unidad de producción acuícola.
Art. 30°.- *Las actividades pesqueras se clasifican en:* **II.-** *Cultivo o acuacultura con fines*		
Artículo 31°.- *Para realizar las actividades de pesca se requiere lo siguiente:* **I,** *Concesión, para:* **Inciso b)** *Acuacultura comercial* **II,** Permiso, para: **Inciso g)** *Acuacultura de fomento* **III,** *Autorización, para:* **Inciso d)** *Recolectar del medio natural reproductores, larvas, postlarvas, crías, huevos, semillas, alevines o en cualquier otro estadio, y* **Inciso e)** *Acuacultura didáctica.*		

Artículos 22.- *la Secretaría podrá inscribir en el Registro Nacional de Pesca a los acuicultores que no requieran concesión, permiso o Autorización.*	Al **proyecto** le aplica el Artículo, incisos y, fracciones anteriores, porque se trata de una actividad acuícola con fines comerciales.	Por el hecho de presentar a la autoridad correspondiente (SEMARNAT) la Manifestación de Impacto Ambiental, el promovente está cumpliendo con este apartado. El proyecto se vincula por la obligatoriedad de obtener la autorización correspondiente para realizar las obras descritas en esta manifestación de impacto ambiental. Como ya se mencionó anteriormente, la promovente una vez autorizado el proyecto en materia ambiental procederá a tramitar el Registro Nacional de Pesca para la unidad de producción acuícola.
Art. 30°.- *Las actividades pesqueras se clasifican en:* **II.-** *Cultivo o acuacultura con fines*		
Artículo 31°.- *Para realizar las actividades de pesca se requiere lo siguiente:* **I,** *Concesión, para:* **Inciso b)** *Acuacultura comercial* **II,** Permiso, para: **Inciso g)** *Acuacultura de fomento* **III,** *Autorización, para:* **Inciso d)** *Recolectar del medio natural reproductores, larvas, postlarvas, crías, huevos, semillas, alevines o en cualquier otro estadio, y* **Inciso e)** *Acuacultura didáctica.*		

Artículos 22.- *la Secretaría podrá inscribir en el Registro Nacional de Pesca a los acuicultores que no requieran concesión, permiso o Autorización.*	Al **proyecto** le aplica el Artículo, incisos y, fracciones anteriores, porque se trata de una actividad acuícola con fines comerciales.	Por el hecho de presentar a la autoridad correspondiente (SEMARNAT) la Manifestación de Impacto Ambiental, el promovente está cumpliendo con este apartado. El proyecto se vincula por la obligatoriedad de obtener la autorización correspondiente para realizar las obras descritas en esta manifestación de impacto ambiental. Como ya se mencionó anteriormente, la promovente una vez autorizado el proyecto en materia ambiental procederá a tramitar el Registro Nacional de Pesca para la unidad de producción acuícola.
Art. 30°.- *Las actividades pesqueras se clasifican en:* **II.-** *Cultivo o acuacultura con fines*		
Artículo 31°.- *Para realizar las actividades de pesca se requiere lo siguiente:* **I,** *Concesión, para:* **Inciso b)** *Acuacultura comercial* **II,** Permiso, para: **Inciso g)** *Acuacultura de fomento* **III,** *Autorización, para:* **Inciso d)** *Recolectar del medio natural reproductores, larvas, postlarvas, crías, huevos, semillas, alevines o en cualquier otro estadio, y* **Inciso e)** *Acuacultura didáctica.*		

Artículos 22.- *la Secretaría podrá inscribir en el Registro Nacional de Pesca a los acuicultores que no requieran concesión, permiso o Autorización.*	Al **proyecto** le aplica el Artículo, incisos y, fracciones anteriores, porque se trata de una actividad acuícola con fines comerciales.	Por el hecho de presentar a la autoridad correspondiente (SEMARNAT) la Manifestación de Impacto Ambiental, el promovente está cumpliendo con este apartado. El proyecto se vincula por la obligatoriedad de obtener la autorización correspondiente para realizar las obras descritas en esta manifestación de impacto ambiental. Como ya se mencionó anteriormente, la promovente una vez autorizado el proyecto en materia ambiental procederá a tramitar el Registro Nacional de Pesca para la unidad de producción acuícola.
Art. 30°.- *Las actividades pesqueras se clasifican en:* **II.-** *Cultivo o acuacultura con fines*		
Artículo 31°.- *Para realizar las actividades de pesca se requiere lo siguiente:* **I,** *Concesión, para:* **Inciso b)** *Acuacultura comercial* **II,** Permiso, para: **Inciso g)** *Acuacultura de fomento* **III,** *Autorización, para:* **Inciso d)** *Recolectar del medio natural reproductores, larvas, postlarvas, crías, huevos, semillas, alevines o en cualquier otro estadio, y* **Inciso e)** *Acuacultura didáctica.*		

Artículos 22.- *la Secretaría podrá inscribir en el Registro Nacional de Pesca a los acuicultores que no requieran concesión, permiso o Autorización.*	Al **proyecto** le aplica el Artículo, incisos y, fracciones anteriores, porque se trata de una actividad acuícola con fines comerciales.	Por el hecho de presentar a la autoridad correspondiente (SEMARNAT) la Manifestación de Impacto Ambiental, el promovente está cumpliendo con este apartado. El proyecto se vincula por la obligatoriedad de obtener la autorización correspondiente para realizar las obras descritas en esta manifestación de impacto ambiental. Como ya se mencionó anteriormente, la promovente una vez autorizado el proyecto en materia ambiental procederá a tramitar el Registro Nacional de Pesca para la unidad de producción acuícola.
Art. 30°.- *Las actividades pesqueras se clasifican en:* **II.-** *Cultivo o acuacultura con fines*		
Artículo 31°.- *Para realizar las actividades de pesca se requiere lo siguiente:* **I,** *Concesión, para:* **Inciso b)** *Acuacultura comercial* **II,** Permiso, para: **Inciso g)** *Acuacultura de fomento* **III,** *Autorización, para:* **Inciso d)** *Recolectar del medio natural reproductores, larvas, postlarvas, crías, huevos, semillas, alevines o en cualquier otro estadio, y* **Inciso e)** *Acuacultura didáctica.*		

Artículos 22.- *la Secretaría podrá inscribir en el Registro Nacional de Pesca a los acuicultores que no requieran concesión, permiso o Autorización.*	Al **proyecto** le aplica el Artículo, incisos y, fracciones anteriores, porque se trata de una actividad acuícola con fines comerciales.	Por el hecho de presentar a la autoridad correspondiente (SEMARNAT) la Manifestación de Impacto Ambiental, el promovente está cumpliendo con este apartado. El proyecto se vincula por la obligatoriedad de obtener la autorización correspondiente para realizar las obras descritas en esta manifestación de impacto ambiental. Como ya se mencionó anteriormente, la promovente una vez autorizado el proyecto en materia ambiental procederá a tramitar el Registro Nacional de Pesca para la unidad de producción acuícola.
Art. 30°.- *Las actividades pesqueras se clasifican en:* **II.-** *Cultivo o acuacultura con fines*		
Artículo 31°.- *Para realizar las actividades de pesca se requiere lo siguiente:* **I,** *Concesión, para:* **Inciso b)** *Acuacultura comercial* **II,** Permiso, para: **Inciso g)** *Acuacultura de fomento* **III,** *Autorización, para:* **Inciso d)** *Recolectar del medio natural reproductores, larvas, postlarvas, crías, huevos, semillas, alevines o en cualquier otro estadio, y* **Inciso e)** *Acuacultura didáctica.*		

Artículos 22.- *la Secretaría podrá inscribir en el Registro Nacional de Pesca a los acuicultores que no requieran concesión, permiso o Autorización.*	Al **proyecto** le aplica el Artículo, incisos y, fracciones anteriores, porque se trata de una actividad acuícola con fines comerciales.	Por el hecho de presentar a la autoridad correspondiente (SEMARNAT) la Manifestación de Impacto Ambiental, el promovente está cumpliendo con este apartado. El proyecto se vincula por la obligatoriedad de obtener la autorización correspondiente para realizar las obras descritas en esta manifestación de impacto ambiental. Como ya se mencionó anteriormente, la promovente una vez autorizado el proyecto en materia ambiental procederá a tramitar el Registro Nacional de Pesca para la unidad de producción acuícola.
Art. 30°.- *Las actividades pesqueras se clasifican en:* **II.-** *Cultivo o acuacultura con fines*		
Artículo 31°.- *Para realizar las actividades de pesca se requiere lo siguiente:* **I,** *Concesión, para:* **Inciso b)** *Acuacultura comercial* **II,** Permiso, para: **Inciso g)** *Acuacultura de fomento* **III,** *Autorización, para:* **Inciso d)** *Recolectar del medio natural reproductores, larvas, postlarvas, crías, huevos, semillas, alevines o en cualquier otro estadio, y* **Inciso e)** *Acuacultura didáctica.*		

Artículos 22.- *la Secretaría podrá inscribir en el Registro Nacional de Pesca a los acuicultores que no requieran concesión, permiso o Autorización.*	Al **proyecto** le aplica el Artículo, incisos y, fracciones anteriores, porque se trata de una actividad acuícola con fines comerciales.	Por el hecho de presentar a la autoridad correspondiente (SEMARNAT) la Manifestación de Impacto Ambiental, el promovente está cumpliendo con este apartado. El proyecto se vincula por la obligatoriedad de obtener la autorización correspondiente para realizar las obras descritas en esta manifestación de impacto ambiental. Como ya se mencionó anteriormente, la promovente una vez autorizado el proyecto en materia ambiental procederá a tramitar el Registro Nacional de Pesca para la unidad de producción acuícola.
Art. 30°.- *Las actividades pesqueras se clasifican en:* **II.-** *Cultivo o acuacultura con fines*		
Artículo 31°.- *Para realizar las actividades de pesca se requiere lo siguiente:* **I,** *Concesión, para:* **Inciso b)** *Acuacultura comercial* **II,** Permiso, para: **Inciso g)** *Acuacultura de fomento* **III,** *Autorización, para:* **Inciso d)** *Recolectar del medio natural reproductores, larvas, postlarvas, crías, huevos, semillas, alevines o en cualquier otro estadio, y* **Inciso e)** *Acuacultura didáctica.*		

Artículos 22.- *la Secretaría podrá inscribir en el Registro Nacional de Pesca a los acuicultores que no requieran concesión, permiso o Autorización.*	Al **proyecto** le aplica el Artículo, incisos y, fracciones anteriores, porque se trata de una actividad acuícola con fines comerciales.	Por el hecho de presentar a la autoridad correspondiente (SEMARNAT) la Manifestación de Impacto Ambiental, el promovente está cumpliendo con este apartado. El proyecto se vincula por la obligatoriedad de obtener la autorización correspondiente para realizar las obras descritas en esta manifestación de impacto ambiental. Como ya se mencionó anteriormente, la promovente una vez autorizado el proyecto en materia ambiental procederá a tramitar el Registro Nacional de Pesca para la unidad de producción acuícola.
Art. 30°.- *Las actividades pesqueras se clasifican en:* **II.-** *Cultivo o acuacultura con fines*		
Artículo 31°.- *Para realizar las actividades de pesca se requiere lo siguiente:* **I,** *Concesión, para:* **Inciso b)** *Acuacultura comercial* **II,** Permiso, para: **Inciso g)** *Acuacultura de fomento* **III,** *Autorización, para:* **Inciso d)** *Recolectar del medio natural reproductores, larvas, postlarvas, crías, huevos, semillas, alevines o en cualquier otro estadio, y* **Inciso e)** *Acuacultura didáctica.*		

Artículos 22.- *la Secretaría podrá inscribir en el Registro Nacional de Pesca a los acuicultores que no requieran concesión, permiso o Autorización.*	Al **proyecto** le aplica el Artículo, incisos y, fracciones anteriores, porque se trata de una actividad acuícola con fines comerciales.	Por el hecho de presentar a la autoridad correspondiente (SEMARNAT) la Manifestación de Impacto Ambiental, el promovente está cumpliendo con este apartado. El proyecto se vincula por la obligatoriedad de obtener la autorización correspondiente para realizar las obras descritas en esta manifestación de impacto ambiental. Como ya se mencionó anteriormente, la promovente una vez autorizado el proyecto en materia ambiental procederá a tramitar el Registro Nacional de Pesca para la unidad de producción acuícola.
Art. 30°.- *Las actividades pesqueras se clasifican en:* **II.-** *Cultivo o acuacultura con fines*		
Artículo 31°.- *Para realizar las actividades de pesca se requiere lo siguiente:* **I,** *Concesión, para:* **Inciso b)** *Acuacultura comercial* **II,** Permiso, para: **Inciso g)** *Acuacultura de fomento* **III,** *Autorización, para:* **Inciso d)** *Recolectar del medio natural reproductores, larvas, postlarvas, crías, huevos, semillas, alevines o en cualquier otro estadio, y* **Inciso e)** *Acuacultura didáctica.*		

Artículos 22.- *la Secretaría podrá inscribir en el Registro Nacional de Pesca a los acuicultores que no requieran concesión, permiso o Autorización.*	Al **proyecto** le aplica el Artículo, incisos y, fracciones anteriores, porque se trata de una actividad acuícola con fines comerciales.	Por el hecho de presentar a la autoridad correspondiente (SEMARNAT) la Manifestación de Impacto Ambiental, el promovente está cumpliendo con este apartado. El proyecto se vincula por la obligatoriedad de obtener la autorización correspondiente para realizar las obras descritas en esta manifestación de impacto ambiental. Como ya se mencionó anteriormente, la promovente una vez autorizado el proyecto en materia ambiental procederá a tramitar el Registro Nacional de Pesca para la unidad de producción acuícola.
Art. 30°.- *Las actividades pesqueras se clasifican en:* **II.-** *Cultivo o acuacultura con fines*		
Artículo 31°.- *Para realizar las actividades de pesca se requiere lo siguiente:* **I,** *Concesión, para:* **Inciso b)** *Acuacultura comercial* **II,** Permiso, para: **Inciso g)** *Acuacultura de fomento* **III,** *Autorización, para:* **Inciso d)** *Recolectar del medio natural reproductores, larvas, postlarvas, crías, huevos, semillas, alevines o en cualquier otro estadio, y* **Inciso e)** *Acuacultura didáctica.*		

Artículos 22.- *la Secretaría podrá inscribir en el Registro Nacional de Pesca a los acuicultores que no requieran concesión, permiso o Autorización.*	Al **proyecto** le aplica el Artículo, incisos y, fracciones anteriores, porque se trata de una actividad acuícola con fines comerciales.	Por el hecho de presentar a la autoridad correspondiente (SEMARNAT) la Manifestación de Impacto Ambiental, el promovente está cumpliendo con este apartado. El proyecto se vincula por la obligatoriedad de obtener la autorización correspondiente para realizar las obras descritas en esta manifestación de impacto ambiental. Como ya se mencionó anteriormente, la promovente una vez autorizado el proyecto en materia ambiental procederá a tramitar el Registro Nacional de Pesca para la unidad de producción acuícola.
Art. 30°.- *Las actividades pesqueras se clasifican en:* **II.-** *Cultivo o acuacultura con fines*		
Artículo 31°.- *Para realizar las actividades de pesca se requiere lo siguiente:* **I,** *Concesión, para:* **Inciso b)** *Acuacultura comercial* **II,** Permiso, para: **Inciso g)** *Acuacultura de fomento* **III,** *Autorización, para:* **Inciso d)** *Recolectar del medio natural reproductores, larvas, postlarvas, crías, huevos, semillas, alevines o en cualquier otro estadio, y* **Inciso e)** *Acuacultura didáctica.*		

Artículos 22.- *la Secretaría podrá inscribir en el Registro Nacional de Pesca a los acuicultores que no requieran concesión, permiso o Autorización.*	Al **proyecto** le aplica el Artículo, incisos y, fracciones anteriores, porque se trata de una actividad acuícola con fines comerciales.	Por el hecho de presentar a la autoridad correspondiente (SEMARNAT) la Manifestación de Impacto Ambiental, el promovente está cumpliendo con este apartado. El proyecto se vincula por la obligatoriedad de obtener la autorización correspondiente para realizar las obras descritas en esta manifestación de impacto ambiental. Como ya se mencionó anteriormente, la promovente una vez autorizado el proyecto en materia ambiental procederá a tramitar el Registro Nacional de Pesca para la unidad de producción acuícola.
Art. 30°.- *Las actividades pesqueras se clasifican en:* **II.-** *Cultivo o acuacultura con fines*		
Artículo 31°.- *Para realizar las actividades de pesca se requiere lo siguiente:* **I,** *Concesión, para:* **Inciso b)** *Acuacultura comercial* **II,** Permiso, para: **Inciso g)** *Acuacultura de fomento* **III,** *Autorización, para:* **Inciso d)** *Recolectar del medio natural reproductores, larvas, postlarvas, crías, huevos, semillas, alevines o en cualquier otro estadio, y* **Inciso e)** *Acuacultura didáctica.*		

Artículos 22.- *la Secretaría podrá inscribir en el Registro Nacional de Pesca a los acuicultores que no requieran concesión, permiso o Autorización.*	Al **proyecto** le aplica el Artículo, incisos y, fracciones anteriores, porque se trata de una actividad acuícola con fines comerciales.	Por el hecho de presentar a la autoridad correspondiente (SEMARNAT) la Manifestación de Impacto Ambiental, el promovente está cumpliendo con este apartado. El proyecto se vincula por la obligatoriedad de obtener la autorización correspondiente para realizar las obras descritas en esta manifestación de impacto ambiental. Como ya se mencionó anteriormente, la promovente una vez autorizado el proyecto en materia ambiental procederá a tramitar el Registro Nacional de Pesca para la unidad de producción acuícola.
Art. 30°.- *Las actividades pesqueras se clasifican en:* **II.-** *Cultivo o acuacultura con fines*		
Artículo 31°.- *Para realizar las actividades de pesca se requiere lo siguiente:* **I,** *Concesión, para:* **Inciso b)** *Acuacultura comercial* **II,** Permiso, para: **Inciso g)** *Acuacultura de fomento* **III,** *Autorización, para:* **Inciso d)** *Recolectar del medio natural reproductores, larvas, postlarvas, crías, huevos, semillas, alevines o en cualquier otro estadio, y* **Inciso e)** *Acuacultura didáctica.*		

Artículos 22.- *la Secretaría podrá inscribir en el Registro Nacional de Pesca a los acuicultores que no requieran concesión, permiso o Autorización.*	Al **proyecto** le aplica el Artículo, incisos y, fracciones anteriores, porque se trata de una actividad acuícola con fines comerciales.	Por el hecho de presentar a la autoridad correspondiente (SEMARNAT) la Manifestación de Impacto Ambiental, el promovente está cumpliendo con este apartado. El proyecto se vincula por la obligatoriedad de obtener la autorización correspondiente para realizar las obras descritas en esta manifestación de impacto ambiental. Como ya se mencionó anteriormente, la promovente una vez autorizado el proyecto en materia ambiental procederá a tramitar el Registro Nacional de Pesca para la unidad de producción acuícola.
Art. 30°.- *Las actividades pesqueras se clasifican en:* **II.-** *Cultivo o acuacultura con fines*		
Artículo 31°.- *Para realizar las actividades de pesca se requiere lo siguiente:* **I,** *Concesión, para:* **Inciso b)** *Acuacultura comercial* **II,** Permiso, para: **Inciso g)** *Acuacultura de fomento* **III,** *Autorización, para:* **Inciso d)** *Recolectar del medio natural reproductores, larvas, postlarvas, crías, huevos, semillas, alevines o en cualquier otro estadio, y* **Inciso e)** *Acuacultura didáctica.*		

Artículos 22.- *la Secretaría podrá inscribir en el Registro Nacional de Pesca a los acuicultores que no requieran concesión, permiso o Autorización.*	Al **proyecto** le aplica el Artículo, incisos y, fracciones anteriores, porque se trata de una actividad acuícola con fines comerciales.	Por el hecho de presentar a la autoridad correspondiente (SEMARNAT) la Manifestación de Impacto Ambiental, el promovente está cumpliendo con este apartado. El proyecto se vincula por la obligatoriedad de obtener la autorización correspondiente para realizar las obras descritas en esta manifestación de impacto ambiental. Como ya se mencionó anteriormente, la promovente una vez autorizado el proyecto en materia ambiental procederá a tramitar el Registro Nacional de Pesca para la unidad de producción acuícola.
Art. 30°.- *Las actividades pesqueras se clasifican en:* **II.-** *Cultivo o acuacultura con fines*		
Artículo 31°.- *Para realizar las actividades de pesca se requiere lo siguiente:* **I,** *Concesión, para:* **Inciso b)** *Acuacultura comercial* **II,** Permiso, para: **Inciso g)** *Acuacultura de fomento* **III,** *Autorización, para:* **Inciso d)** *Recolectar del medio natural reproductores, larvas, postlarvas, crías, huevos, semillas, alevines o en cualquier otro estadio, y* **Inciso e)** *Acuacultura didáctica.*		

Artículos 22.- *la Secretaría podrá inscribir en el Registro Nacional de Pesca a los acuicultores que no requieran concesión, permiso o Autorización.*	Al **proyecto** le aplica el Artículo, incisos y, fracciones anteriores, porque se trata de una actividad acuícola con fines comerciales.	Por el hecho de presentar a la autoridad correspondiente (SEMARNAT) la Manifestación de Impacto Ambiental, el promovente está cumpliendo con este apartado. El proyecto se vincula por la obligatoriedad de obtener la autorización correspondiente para realizar las obras descritas en esta manifestación de impacto ambiental. Como ya se mencionó anteriormente, la promovente una vez autorizado el proyecto en materia ambiental procederá a tramitar el Registro Nacional de Pesca para la unidad de producción acuícola.
Art. 30°.- *Las actividades pesqueras se clasifican en:* **II.-** *Cultivo o acuacultura con fines*		
Artículo 31°.- *Para realizar las actividades de pesca se requiere lo siguiente:* **I,** *Concesión, para:* **Inciso b)** *Acuacultura comercial* **II,** Permiso, para: **Inciso g)** *Acuacultura de fomento* **III,** *Autorización, para:* **Inciso d)** *Recolectar del medio natural reproductores, larvas, postlarvas, crías, huevos, semillas, alevines o en cualquier otro estadio, y* **Inciso e)** *Acuacultura didáctica.*		

Artículos 22.- *la Secretaría podrá inscribir en el Registro Nacional de Pesca a los acuicultores que no requieran concesión, permiso o Autorización.*	Al **proyecto** le aplica el Artículo, incisos y, fracciones anteriores, porque se trata de una actividad acuícola con fines comerciales.	Por el hecho de presentar a la autoridad correspondiente (SEMARNAT) la Manifestación de Impacto Ambiental, el promovente está cumpliendo con este apartado. El proyecto se vincula por la obligatoriedad de obtener la autorización correspondiente para realizar las obras descritas en esta manifestación de impacto ambiental. Como ya se mencionó anteriormente, la promovente una vez autorizado el proyecto en materia ambiental procederá a tramitar el Registro Nacional de Pesca para la unidad de producción acuícola.
Art. 30°.- *Las actividades pesqueras se clasifican en:* **II.-** *Cultivo o acuacultura con fines*		
Artículo 31°.- *Para realizar las actividades de pesca se requiere lo siguiente:* **I,** *Concesión, para:* **Inciso b)** *Acuacultura comercial* **II,** Permiso, para: **Inciso g)** *Acuacultura de fomento* **III,** *Autorización, para:* **Inciso d)** *Recolectar del medio natural reproductores, larvas, postlarvas, crías, huevos, semillas, alevines o en cualquier otro estadio, y* **Inciso e)** *Acuacultura didáctica.*		

Artículos 22.- *la Secretaría podrá inscribir en el Registro Nacional de Pesca a los acuicultores que no requieran concesión, permiso o Autorización.*	Al **proyecto** le aplica el Artículo, incisos y, fracciones anteriores, porque se trata de una actividad acuícola con fines comerciales.	Por el hecho de presentar a la autoridad correspondiente (SEMARNAT) la Manifestación de Impacto Ambiental, el promovente está cumpliendo con este apartado. El proyecto se vincula por la obligatoriedad de obtener la autorización correspondiente para realizar las obras descritas en esta manifestación de impacto ambiental. Como ya se mencionó anteriormente, la promovente una vez autorizado el proyecto en materia ambiental procederá a tramitar el Registro Nacional de Pesca para la unidad de producción acuícola.
Art. 30°.- *Las actividades pesqueras se clasifican en:* **II.-** *Cultivo o acuacultura con fines*		
Artículo 31°.- *Para realizar las actividades de pesca se requiere lo siguiente:* **I,** *Concesión, para:* **Inciso b)** *Acuacultura comercial* **II,** Permiso, para: **Inciso g)** *Acuacultura de fomento* **III,** *Autorización, para:* **Inciso d)** *Recolectar del medio natural reproductores, larvas, postlarvas, crías, huevos, semillas, alevines o en cualquier otro estadio, y* **Inciso e)** *Acuacultura didáctica.*		

Artículos 22.- *la Secretaría podrá inscribir en el Registro Nacional de Pesca a los acuicultores que no requieran concesión, permiso o Autorización.*	Al **proyecto** le aplica el Artículo, incisos y, fracciones anteriores, porque se trata de una actividad acuícola con fines comerciales.	Por el hecho de presentar a la autoridad correspondiente (SEMARNAT) la Manifestación de Impacto Ambiental, el promovente está cumpliendo con este apartado. El proyecto se vincula por la obligatoriedad de obtener la autorización correspondiente para realizar las obras descritas en esta manifestación de impacto ambiental. Como ya se mencionó anteriormente, la promovente una vez autorizado el proyecto en materia ambiental procederá a tramitar el Registro Nacional de Pesca para la unidad de producción acuícola.
Art. 30°.- *Las actividades pesqueras se clasifican en:* **II.-** *Cultivo o acuacultura con fines*		
Artículo 31°.- *Para realizar las actividades de pesca se requiere lo siguiente:* **I,** *Concesión, para:* **Inciso b)** *Acuacultura comercial* **II,** Permiso, para: **Inciso g)** *Acuacultura de fomento* **III,** *Autorización, para:* **Inciso d)** *Recolectar del medio natural reproductores, larvas, postlarvas, crías, huevos, semillas, alevines o en cualquier otro estadio, y* **Inciso e)** *Acuacultura didáctica.*		

Artículos 22.- *la Secretaría podrá inscribir en el Registro Nacional de Pesca a los acuicultores que no requieran concesión, permiso o Autorización.*	Al **proyecto** le aplica el Artículo, incisos y, fracciones anteriores, porque se trata de una actividad acuícola con fines comerciales.	Por el hecho de presentar a la autoridad correspondiente (SEMARNAT) la Manifestación de Impacto Ambiental, el promovente está cumpliendo con este apartado. El proyecto se vincula por la obligatoriedad de obtener la autorización correspondiente para realizar las obras descritas en esta manifestación de impacto ambiental. Como ya se mencionó anteriormente, la promovente una vez autorizado el proyecto en materia ambiental procederá a tramitar el Registro Nacional de Pesca para la unidad de producción acuícola.
Art. 30°.- *Las actividades pesqueras se clasifican en:* **II.-** *Cultivo o acuacultura con fines*		
Artículo 31°.- *Para realizar las actividades de pesca se requiere lo siguiente:* **I,** *Concesión, para:* **Inciso b)** *Acuacultura comercial* **II,** Permiso, para: **Inciso g)** *Acuacultura de fomento* **III,** *Autorización, para:* **Inciso d)** *Recolectar del medio natural reproductores, larvas, postlarvas, crías, huevos, semillas, alevines o en cualquier otro estadio, y* **Inciso e)** *Acuacultura didáctica.*		

Artículos 22.- *la Secretaría podrá inscribir en el Registro Nacional de Pesca a los acuicultores que no requieran concesión, permiso o Autorización.*	Al **proyecto** le aplica el Artículo, incisos y, fracciones anteriores, porque se trata de una actividad acuícola con fines comerciales.	Por el hecho de presentar a la autoridad correspondiente (SEMARNAT) la Manifestación de Impacto Ambiental, el promovente está cumpliendo con este apartado. El proyecto se vincula por la obligatoriedad de obtener la autorización correspondiente para realizar las obras descritas en esta manifestación de impacto ambiental. Como ya se mencionó anteriormente, la promovente una vez autorizado el proyecto en materia ambiental procederá a tramitar el Registro Nacional de Pesca para la unidad de producción acuícola.
Art. 30°.- *Las actividades pesqueras se clasifican en:* **II.-** *Cultivo o acuacultura con fines*		
Artículo 31°.- *Para realizar las actividades de pesca se requiere lo siguiente:* **I,** *Concesión, para:* **Inciso b)** *Acuacultura comercial* **II,** Permiso, para: **Inciso g)** *Acuacultura de fomento* **III,** *Autorización, para:* **Inciso d)** *Recolectar del medio natural reproductores, larvas, postlarvas, crías, huevos, semillas, alevines o en cualquier otro estadio, y* **Inciso e)** *Acuacultura didáctica.*		

Artículos 22.- *la Secretaría podrá inscribir en el Registro Nacional de Pesca a los acuicultores que no requieran concesión, permiso o Autorización.*	Al **proyecto** le aplica el Artículo, incisos y, fracciones anteriores, porque se trata de una actividad acuícola con fines comerciales.	Por el hecho de presentar a la autoridad correspondiente (SEMARNAT) la Manifestación de Impacto Ambiental, el promovente está cumpliendo con este apartado. El proyecto se vincula por la obligatoriedad de obtener la autorización correspondiente para realizar las obras descritas en esta manifestación de impacto ambiental. Como ya se mencionó anteriormente, la promovente una vez autorizado el proyecto en materia ambiental procederá a tramitar el Registro Nacional de Pesca para la unidad de producción acuícola.
Art. 30°.- *Las actividades pesqueras se clasifican en:* **II.-** *Cultivo o acuacultura con fines*		
Artículo 31°.- *Para realizar las actividades de pesca se requiere lo siguiente:* **I,** *Concesión, para:* **Inciso b)** *Acuacultura comercial* **II,** Permiso, para: **Inciso g)** *Acuacultura de fomento* **III,** *Autorización, para:* **Inciso d)** *Recolectar del medio natural reproductores, larvas, postlarvas, crías, huevos, semillas, alevines o en cualquier otro estadio, y* **Inciso e)** *Acuacultura didáctica.*		

Artículos 22.- *la Secretaría podrá inscribir en el Registro Nacional de Pesca a los acuicultores que no requieran concesión, permiso o Autorización.*	Al **proyecto** le aplica el Artículo, incisos y, fracciones anteriores, porque se trata de una actividad acuícola con fines comerciales.	Por el hecho de presentar a la autoridad correspondiente (SEMARNAT) la Manifestación de Impacto Ambiental, el promovente está cumpliendo con este apartado. El proyecto se vincula por la obligatoriedad de obtener la autorización correspondiente para realizar las obras descritas en esta manifestación de impacto ambiental. Como ya se mencionó anteriormente, la promovente una vez autorizado el proyecto en materia ambiental procederá a tramitar el Registro Nacional de Pesca para la unidad de producción acuícola.
Art. 30°.- *Las actividades pesqueras se clasifican en:* **II.-** *Cultivo o acuacultura con fines*		
Artículo 31°.- *Para realizar las actividades de pesca se requiere lo siguiente:* **I,** *Concesión, para:* **Inciso b)** *Acuacultura comercial* **II,** Permiso, para: **Inciso g)** *Acuacultura de fomento* **III,** *Autorización, para:* **Inciso d)** *Recolectar del medio natural reproductores, larvas, postlarvas, crías, huevos, semillas, alevines o en cualquier otro estadio, y* **Inciso e)** *Acuacultura didáctica.*		

Artículos 22.- *la Secretaría podrá inscribir en el Registro Nacional de Pesca a los acuicultores que no requieran concesión, permiso o Autorización.*	Al **proyecto** le aplica el Artículo, incisos y, fracciones anteriores, porque se trata de una actividad acuícola con fines comerciales.	Por el hecho de presentar a la autoridad correspondiente (SEMARNAT) la Manifestación de Impacto Ambiental, el promovente está cumpliendo con este apartado. El proyecto se vincula por la obligatoriedad de obtener la autorización correspondiente para realizar las obras descritas en esta manifestación de impacto ambiental. Como ya se mencionó anteriormente, la promovente una vez autorizado el proyecto en materia ambiental procederá a tramitar el Registro Nacional de Pesca para la unidad de producción acuícola.
Art. 30°.- *Las actividades pesqueras se clasifican en:* **II.-** *Cultivo o acuacultura con fines*		
Artículo 31°.- *Para realizar las actividades de pesca se requiere lo siguiente:* **I,** *Concesión, para:* **Inciso b)** *Acuacultura comercial* **II,** Permiso, para: **Inciso g)** *Acuacultura de fomento* **III,** *Autorización, para:* **Inciso d)** *Recolectar del medio natural reproductores, larvas, postlarvas, crías, huevos, semillas, alevines o en cualquier otro estadio, y* **Inciso e)** *Acuacultura didáctica.*		

Artículos 22.- *la Secretaría podrá inscribir en el Registro Nacional de Pesca a los acuicultores que no requieran concesión, permiso o Autorización.*	Al **proyecto** le aplica el Artículo, incisos y, fracciones anteriores, porque se trata de una actividad acuícola con fines comerciales.	Por el hecho de presentar a la autoridad correspondiente (SEMARNAT) la Manifestación de Impacto Ambiental, el promovente está cumpliendo con este apartado. El proyecto se vincula por la obligatoriedad de obtener la autorización correspondiente para realizar las obras descritas en esta manifestación de impacto ambiental. Como ya se mencionó anteriormente, la promovente una vez autorizado el proyecto en materia ambiental procederá a tramitar el Registro Nacional de Pesca para la unidad de producción acuícola.
Art. 30°.- *Las actividades pesqueras se clasifican en:* **II.-** *Cultivo o acuacultura con fines*		
Artículo 31°.- *Para realizar las actividades de pesca se requiere lo siguiente:* **I,** *Concesión, para:* **Inciso b)** *Acuacultura comercial* **II,** Permiso, para: **Inciso g)** *Acuacultura de fomento* **III,** *Autorización, para:* **Inciso d)** *Recolectar del medio natural reproductores, larvas, postlarvas, crías, huevos, semillas, alevines o en cualquier otro estadio, y* **Inciso e)** *Acuacultura didáctica.*		

Artículos 22.- *la Secretaría podrá inscribir en el Registro Nacional de Pesca a los acuicultores que no requieran concesión, permiso o Autorización.*	Al **proyecto** le aplica el Artículo, incisos y, fracciones anteriores, porque se trata de una actividad acuícola con fines comerciales.	Por el hecho de presentar a la autoridad correspondiente (SEMARNAT) la Manifestación de Impacto Ambiental, el promovente está cumpliendo con este apartado. El proyecto se vincula por la obligatoriedad de obtener la autorización correspondiente para realizar las obras descritas en esta manifestación de impacto ambiental. Como ya se mencionó anteriormente, la promovente una vez autorizado el proyecto en materia ambiental procederá a tramitar el Registro Nacional de Pesca para la unidad de producción acuícola.
Art. 30°.- *Las actividades pesqueras se clasifican en:* **II.-** *Cultivo o acuacultura con fines*		
Artículo 31°.- *Para realizar las actividades de pesca se requiere lo siguiente:* **I,** *Concesión, para:* **Inciso b)** *Acuacultura comercial* **II,** Permiso, para: **Inciso g)** *Acuacultura de fomento* **III,** *Autorización, para:* **Inciso d)** *Recolectar del medio natural reproductores, larvas, postlarvas, crías, huevos, semillas, alevines o en cualquier otro estadio, y* **Inciso e)** *Acuacultura didáctica.*		

Artículos 22.- *la Secretaría podrá inscribir en el Registro Nacional de Pesca a los acuicultores que no requieran concesión, permiso o Autorización.*	Al **proyecto** le aplica el Artículo, incisos y, fracciones anteriores, porque se trata de una actividad acuícola con fines comerciales.	Por el hecho de presentar a la autoridad correspondiente (SEMARNAT) la Manifestación de Impacto Ambiental, el promovente está cumpliendo con este apartado. El proyecto se vincula por la obligatoriedad de obtener la autorización correspondiente para realizar las obras descritas en esta manifestación de impacto ambiental. Como ya se mencionó anteriormente, la promovente una vez autorizado el proyecto en materia ambiental procederá a tramitar el Registro Nacional de Pesca para la unidad de producción acuícola.
Art. 30°.- *Las actividades pesqueras se clasifican en:* **II.-** *Cultivo o acuacultura con fines*		
Artículo 31°.- *Para realizar las actividades de pesca se requiere lo siguiente:* **I,** *Concesión, para:* **Inciso b)** *Acuacultura comercial* **II,** Permiso, para: **Inciso g)** *Acuacultura de fomento* **III,** *Autorización, para:* **Inciso d)** *Recolectar del medio natural reproductores, larvas, postlarvas, crías, huevos, semillas, alevines o en cualquier otro estadio, y* **Inciso e)** *Acuacultura didáctica.*		

Artículos 22.- *la Secretaría podrá inscribir en el Registro Nacional de Pesca a los acuicultores que no requieran concesión, permiso o Autorización.*	Al **proyecto** le aplica el Artículo, incisos y, fracciones anteriores, porque se trata de una actividad acuícola con fines comerciales.	Por el hecho de presentar a la autoridad correspondiente (SEMARNAT) la Manifestación de Impacto Ambiental, el promovente está cumpliendo con este apartado. El proyecto se vincula por la obligatoriedad de obtener la autorización correspondiente para realizar las obras descritas en esta manifestación de impacto ambiental. Como ya se mencionó anteriormente, la promovente una vez autorizado el proyecto en materia ambiental procederá a tramitar el Registro Nacional de Pesca para la unidad de producción acuícola.
Art. 30°.- *Las actividades pesqueras se clasifican en:* **II.-** *Cultivo o acuacultura con fines*		
Artículo 31°.- *Para realizar las actividades de pesca se requiere lo siguiente:* **I,** *Concesión, para:* **Inciso b)** *Acuacultura comercial* **II,** Permiso, para: **Inciso g)** *Acuacultura de fomento* **III,** *Autorización, para:* **Inciso d)** *Recolectar del medio natural reproductores, larvas, postlarvas, crías, huevos, semillas, alevines o en cualquier otro estadio, y* **Inciso e)** *Acuacultura didáctica.*		

Artículos 22.- *la Secretaría podrá inscribir en el Registro Nacional de Pesca a los acuicultores que no requieran concesión, permiso o Autorización.*	Al **proyecto** le aplica el Artículo, incisos y, fracciones anteriores, porque se trata de una actividad acuícola con fines comerciales.	Por el hecho de presentar a la autoridad correspondiente (SEMARNAT) la Manifestación de Impacto Ambiental, el promovente está cumpliendo con este apartado. El proyecto se vincula por la obligatoriedad de obtener la autorización correspondiente para realizar las obras descritas en esta manifestación de impacto ambiental. Como ya se mencionó anteriormente, la promovente una vez autorizado el proyecto en materia ambiental procederá a tramitar el Registro Nacional de Pesca para la unidad de producción acuícola.
Art. 30°.- *Las actividades pesqueras se clasifican en:* **II.-** *Cultivo o acuacultura con fines*		
Artículo 31°.- *Para realizar las actividades de pesca se requiere lo siguiente:* **I,** *Concesión, para:* **Inciso b)** *Acuacultura comercial* **II,** Permiso, para: **Inciso g)** *Acuacultura de fomento* **III,** *Autorización, para:* **Inciso d)** *Recolectar del medio natural reproductores, larvas, postlarvas, crías, huevos, semillas, alevines o en cualquier otro estadio, y* **Inciso e)** *Acuacultura didáctica.*		

Artículos 22.- *la Secretaría podrá inscribir en el Registro Nacional de Pesca a los acuicultores que no requieran concesión, permiso o Autorización.*	Al **proyecto** le aplica el Artículo, incisos y, fracciones anteriores, porque se trata de una actividad acuícola con fines comerciales.	Por el hecho de presentar a la autoridad correspondiente (SEMARNAT) la Manifestación de Impacto Ambiental, el promovente está cumpliendo con este apartado. El proyecto se vincula por la obligatoriedad de obtener la autorización correspondiente para realizar las obras descritas en esta manifestación de impacto ambiental. Como ya se mencionó anteriormente, la promovente una vez autorizado el proyecto en materia ambiental procederá a tramitar el Registro Nacional de Pesca para la unidad de producción acuícola.
Art. 30°.- *Las actividades pesqueras se clasifican en:* **II.-** *Cultivo o acuacultura con fines*		
Artículo 31°.- *Para realizar las actividades de pesca se requiere lo siguiente:* **I,** *Concesión, para:* **Inciso b)** *Acuacultura comercial* **II,** Permiso, para: **Inciso g)** *Acuacultura de fomento* **III,** *Autorización, para:* **Inciso d)** *Recolectar del medio natural reproductores, larvas, postlarvas, crías, huevos, semillas, alevines o en cualquier otro estadio, y* **Inciso e)** *Acuacultura didáctica.*		

Artículos 22.- *la Secretaría podrá inscribir en el Registro Nacional de Pesca a los acuicultores que no requieran concesión, permiso o Autorización.*	Al **proyecto** le aplica el Artículo, incisos y, fracciones anteriores, porque se trata de una actividad acuícola con fines comerciales.	Por el hecho de presentar a la autoridad correspondiente (SEMARNAT) la Manifestación de Impacto Ambiental, el promovente está cumpliendo con este apartado. El proyecto se vincula por la obligatoriedad de obtener la autorización correspondiente para realizar las obras descritas en esta manifestación de impacto ambiental. Como ya se mencionó anteriormente, la promovente una vez autorizado el proyecto en materia ambiental procederá a tramitar el Registro Nacional de Pesca para la unidad de producción acuícola.
Art. 30°.- *Las actividades pesqueras se clasifican en:* **II.-** *Cultivo o acuacultura con fines*		
Artículo 31°.- *Para realizar las actividades de pesca se requiere lo siguiente:* **I,** *Concesión, para:* **Inciso b)** *Acuacultura comercial* **II,** Permiso, para: **Inciso g)** *Acuacultura de fomento* **III,** *Autorización, para:* **Inciso d)** *Recolectar del medio natural reproductores, larvas, postlarvas, crías, huevos, semillas, alevines o en cualquier otro estadio, y* **Inciso e)** *Acuacultura didáctica.*		

Artículos 22.- *la Secretaría podrá inscribir en el Registro Nacional de Pesca a los acuicultores que no requieran concesión, permiso o Autorización.*	Al **proyecto** le aplica el Artículo, incisos y, fracciones anteriores, porque se trata de una actividad acuícola con fines comerciales.	Por el hecho de presentar a la autoridad correspondiente (SEMARNAT) la Manifestación de Impacto Ambiental, el promovente está cumpliendo con este apartado. El proyecto se vincula por la obligatoriedad de obtener la autorización correspondiente para realizar las obras descritas en esta manifestación de impacto ambiental. Como ya se mencionó anteriormente, la promovente una vez autorizado el proyecto en materia ambiental procederá a tramitar el Registro Nacional de Pesca para la unidad de producción acuícola.
Art. 30°.- *Las actividades pesqueras se clasifican en:* **II.-** *Cultivo o acuacultura con fines*		
Artículo 31°.- *Para realizar las actividades de pesca se requiere lo siguiente:* **I,** *Concesión, para:* **Inciso b)** *Acuacultura comercial* **II,** Permiso, para: **Inciso g)** *Acuacultura de fomento* **III,** *Autorización, para:* **Inciso d)** *Recolectar del medio natural reproductores, larvas, postlarvas, crías, huevos, semillas, alevines o en cualquier otro estadio, y* **Inciso e)** *Acuacultura didáctica.*		

Artículos 22.- *la Secretaría podrá inscribir en el Registro Nacional de Pesca a los acuicultores que no requieran concesión, permiso o Autorización.*	Al **proyecto** le aplica el Artículo, incisos y, fracciones anteriores, porque se trata de una actividad acuícola con fines comerciales.	Por el hecho de presentar a la autoridad correspondiente (SEMARNAT) la Manifestación de Impacto Ambiental, el promovente está cumpliendo con este apartado. El proyecto se vincula por la obligatoriedad de obtener la autorización correspondiente para realizar las obras descritas en esta manifestación de impacto ambiental. Como ya se mencionó anteriormente, la promovente una vez autorizado el proyecto en materia ambiental procederá a tramitar el Registro Nacional de Pesca para la unidad de producción acuícola.
Art. 30°.- *Las actividades pesqueras se clasifican en:* **II.-** *Cultivo o acuacultura con fines*		
Artículo 31°.- *Para realizar las actividades de pesca se requiere lo siguiente:* **I,** *Concesión, para:* **Inciso b)** *Acuacultura comercial* **II,** Permiso, para: **Inciso g)** *Acuacultura de fomento* **III,** *Autorización, para:* **Inciso d)** *Recolectar del medio natural reproductores, larvas, postlarvas, crías, huevos, semillas, alevines o en cualquier otro estadio, y* **Inciso e)** *Acuacultura didáctica.*		

Artículos 22.- *la Secretaría podrá inscribir en el Registro Nacional de Pesca a los acuicultores que no requieran concesión, permiso o Autorización.*	Al **proyecto** le aplica el Artículo, incisos y, fracciones anteriores, porque se trata de una actividad acuícola con fines comerciales.	Por el hecho de presentar a la autoridad correspondiente (SEMARNAT) la Manifestación de Impacto Ambiental, el promovente está cumpliendo con este apartado. El proyecto se vincula por la obligatoriedad de obtener la autorización correspondiente para realizar las obras descritas en esta manifestación de impacto ambiental. Como ya se mencionó anteriormente, la promovente una vez autorizado el proyecto en materia ambiental procederá a tramitar el Registro Nacional de Pesca para la unidad de producción acuícola.
Art. 30°.- *Las actividades pesqueras se clasifican en:* **II.-** *Cultivo o acuacultura con fines*		
Artículo 31°.- *Para realizar las actividades de pesca se requiere lo siguiente:* **I,** *Concesión, para:* **Inciso b)** *Acuacultura comercial* **II,** Permiso, para: **Inciso g)** *Acuacultura de fomento* **III,** *Autorización, para:* **Inciso d)** *Recolectar del medio natural reproductores, larvas, postlarvas, crías, huevos, semillas, alevines o en cualquier otro estadio, y* **Inciso e)** *Acuacultura didáctica.*		

Artículos 22.- *la Secretaría podrá inscribir en el Registro Nacional de Pesca a los acuicultores que no requieran concesión, permiso o Autorización.*	Al **proyecto** le aplica el Artículo, incisos y, fracciones anteriores, porque se trata de una actividad acuícola con fines comerciales.	Por el hecho de presentar a la autoridad correspondiente (SEMARNAT) la Manifestación de Impacto Ambiental, el promovente está cumpliendo con este apartado. El proyecto se vincula por la obligatoriedad de obtener la autorización correspondiente para realizar las obras descritas en esta manifestación de impacto ambiental. Como ya se mencionó anteriormente, la promovente una vez autorizado el proyecto en materia ambiental procederá a tramitar el Registro Nacional de Pesca para la unidad de producción acuícola.
Art. 30°.- *Las actividades pesqueras se clasifican en:* **II.-** *Cultivo o acuacultura con fines*		
Artículo 31°.- *Para realizar las actividades de pesca se requiere lo siguiente:* **I,** *Concesión, para:* **Inciso b)** *Acuacultura comercial* **II,** Permiso, para: **Inciso g)** *Acuacultura de fomento* **III,** *Autorización, para:* **Inciso d)** *Recolectar del medio natural reproductores, larvas, postlarvas, crías, huevos, semillas, alevines o en cualquier otro estadio, y* **Inciso e)** *Acuacultura didáctica.*		

Artículos 22.- *la Secretaría podrá inscribir en el Registro Nacional de Pesca a los acuicultores que no requieran concesión, permiso o Autorización.*	Al **proyecto** le aplica el Artículo, incisos y, fracciones anteriores, porque se trata de una actividad acuícola con fines comerciales.	Por el hecho de presentar a la autoridad correspondiente (SEMARNAT) la Manifestación de Impacto Ambiental, el promovente está cumpliendo con este apartado. El proyecto se vincula por la obligatoriedad de obtener la autorización correspondiente para realizar las obras descritas en esta manifestación de impacto ambiental. Como ya se mencionó anteriormente, la promovente una vez autorizado el proyecto en materia ambiental procederá a tramitar el Registro Nacional de Pesca para la unidad de producción acuícola.
Art. 30°.- *Las actividades pesqueras se clasifican en:* **II.-** *Cultivo o acuacultura con fines*		
Artículo 31°.- *Para realizar las actividades de pesca se requiere lo siguiente:* **I,** *Concesión, para:* **Inciso b)** *Acuacultura comercial* **II,** Permiso, para: **Inciso g)** *Acuacultura de fomento* **III,** *Autorización, para:* **Inciso d)** *Recolectar del medio natural reproductores, larvas, postlarvas, crías, huevos, semillas, alevines o en cualquier otro estadio, y* **Inciso e)** *Acuacultura didáctica.*		

Artículos 22.- *la Secretaría podrá inscribir en el Registro Nacional de Pesca a los acuicultores que no requieran concesión, permiso o Autorización.*	Al **proyecto** le aplica el Artículo, incisos y, fracciones anteriores, porque se trata de una actividad acuícola con fines comerciales.	Por el hecho de presentar a la autoridad correspondiente (SEMARNAT) la Manifestación de Impacto Ambiental, el promovente está cumpliendo con este apartado. El proyecto se vincula por la obligatoriedad de obtener la autorización correspondiente para realizar las obras descritas en esta manifestación de impacto ambiental. Como ya se mencionó anteriormente, la promovente una vez autorizado el proyecto en materia ambiental procederá a tramitar el Registro Nacional de Pesca para la unidad de producción acuícola.
Art. 30°.- *Las actividades pesqueras se clasifican en:* **II.-** *Cultivo o acuacultura con fines*		
Artículo 31°.- *Para realizar las actividades de pesca se requiere lo siguiente:* **I,** *Concesión, para:* **Inciso b)** *Acuacultura comercial* **II,** Permiso, para: **Inciso g)** *Acuacultura de fomento* **III,** *Autorización, para:* **Inciso d)** *Recolectar del medio natural reproductores, larvas, postlarvas, crías, huevos, semillas, alevines o en cualquier otro estadio, y* **Inciso e)** *Acuacultura didáctica.*		

Artículos 22.- *la Secretaría podrá inscribir en el Registro Nacional de Pesca a los acuicultores que no requieran concesión, permiso o Autorización.*	Al **proyecto** le aplica el Artículo, incisos y, fracciones anteriores, porque se trata de una actividad acuícola con fines comerciales.	Por el hecho de presentar a la autoridad correspondiente (SEMARNAT) la Manifestación de Impacto Ambiental, el promovente está cumpliendo con este apartado. El proyecto se vincula por la obligatoriedad de obtener la autorización correspondiente para realizar las obras descritas en esta manifestación de impacto ambiental. Como ya se mencionó anteriormente, la promovente una vez autorizado el proyecto en materia ambiental procederá a tramitar el Registro Nacional de Pesca para la unidad de producción acuícola.
Art. 30°.- *Las actividades pesqueras se clasifican en:* **II.-** *Cultivo o acuacultura con fines*		
Artículo 31°.- *Para realizar las actividades de pesca se requiere lo siguiente:* **I,** *Concesión, para:* **Inciso b)** *Acuacultura comercial* **II,** Permiso, para: **Inciso g)** *Acuacultura de fomento* **III,** *Autorización, para:* **Inciso d)** *Recolectar del medio natural reproductores, larvas, postlarvas, crías, huevos, semillas, alevines o en cualquier otro estadio, y* **Inciso e)** *Acuacultura didáctica.*		

Artículos 22.- *la Secretaría podrá inscribir en el Registro Nacional de Pesca a los acuicultores que no requieran concesión, permiso o Autorización.*	Al **proyecto** le aplica el Artículo, incisos y, fracciones anteriores, porque se trata de una actividad acuícola con fines comerciales.	Por el hecho de presentar a la autoridad correspondiente (SEMARNAT) la Manifestación de Impacto Ambiental, el promovente está cumpliendo con este apartado. El proyecto se vincula por la obligatoriedad de obtener la autorización correspondiente para realizar las obras descritas en esta manifestación de impacto ambiental. Como ya se mencionó anteriormente, la promovente una vez autorizado el proyecto en materia ambiental procederá a tramitar el Registro Nacional de Pesca para la unidad de producción acuícola.
Art. 30°.- *Las actividades pesqueras se clasifican en:* **II.-** *Cultivo o acuacultura con fines*		
Artículo 31°.- *Para realizar las actividades de pesca se requiere lo siguiente:* **I,** *Concesión, para:* **Inciso b)** *Acuacultura comercial* **II,** Permiso, para: **Inciso g)** *Acuacultura de fomento* **III,** *Autorización, para:* **Inciso d)** *Recolectar del medio natural reproductores, larvas, postlarvas, crías, huevos, semillas, alevines o en cualquier otro estadio, y* **Inciso e)** *Acuacultura didáctica.*		

Artículos 22.- *la Secretaría podrá inscribir en el Registro Nacional de Pesca a los acuicultores que no requieran concesión, permiso o Autorización.*	Al **proyecto** le aplica el Artículo, incisos y, fracciones anteriores, porque se trata de una actividad acuícola con fines comerciales.	Por el hecho de presentar a la autoridad correspondiente (SEMARNAT) la Manifestación de Impacto Ambiental, el promovente está cumpliendo con este apartado. El proyecto se vincula por la obligatoriedad de obtener la autorización correspondiente para realizar las obras descritas en esta manifestación de impacto ambiental. Como ya se mencionó anteriormente, la promovente una vez autorizado el proyecto en materia ambiental procederá a tramitar el Registro Nacional de Pesca para la unidad de producción acuícola.
Art. 30°.- *Las actividades pesqueras se clasifican en:* **II.-** *Cultivo o acuacultura con fines*		
Artículo 31°.- *Para realizar las actividades de pesca se requiere lo siguiente:* **I,** *Concesión, para:* **Inciso b)** *Acuacultura comercial* **II,** Permiso, para: **Inciso g)** *Acuacultura de fomento* **III,** *Autorización, para:* **Inciso d)** *Recolectar del medio natural reproductores, larvas, postlarvas, crías, huevos, semillas, alevines o en cualquier otro estadio, y* **Inciso e)** *Acuacultura didáctica.*		

Artículos 22.- *la Secretaría podrá inscribir en el Registro Nacional de Pesca a los acuicultores que no requieran concesión, permiso o Autorización.*	Al **proyecto** le aplica el Artículo, incisos y, fracciones anteriores, porque se trata de una actividad acuícola con fines comerciales.	Por el hecho de presentar a la autoridad correspondiente (SEMARNAT) la Manifestación de Impacto Ambiental, el promovente está cumpliendo con este apartado. El proyecto se vincula por la obligatoriedad de obtener la autorización correspondiente para realizar las obras descritas en esta manifestación de impacto ambiental. Como ya se mencionó anteriormente, la promovente una vez autorizado el proyecto en materia ambiental procederá a tramitar el Registro Nacional de Pesca para la unidad de producción acuícola.
Art. 30°.- *Las actividades pesqueras se clasifican en:* **II.-** *Cultivo o acuacultura con fines*		
Artículo 31°.- *Para realizar las actividades de pesca se requiere lo siguiente:* **I,** *Concesión, para:* **Inciso b)** *Acuacultura comercial* **II,** Permiso, para: **Inciso g)** *Acuacultura de fomento* **III,** *Autorización, para:* **Inciso d)** *Recolectar del medio natural reproductores, larvas, postlarvas, crías, huevos, semillas, alevines o en cualquier otro estadio, y* **Inciso e)** *Acuacultura didáctica.*		

Artículos 22.- *la Secretaría podrá inscribir en el Registro Nacional de Pesca a los acuicultores que no requieran concesión, permiso o Autorización.*	Al **proyecto** le aplica el Artículo, incisos y, fracciones anteriores, porque se trata de una actividad acuícola con fines comerciales.	Por el hecho de presentar a la autoridad correspondiente (SEMARNAT) la Manifestación de Impacto Ambiental, el promovente está cumpliendo con este apartado. El proyecto se vincula por la obligatoriedad de obtener la autorización correspondiente para realizar las obras descritas en esta manifestación de impacto ambiental. Como ya se mencionó anteriormente, la promovente una vez autorizado el proyecto en materia ambiental procederá a tramitar el Registro Nacional de Pesca para la unidad de producción acuícola.
Art. 30°.- *Las actividades pesqueras se clasifican en:* **II.-** *Cultivo o acuacultura con fines*		
Artículo 31°.- *Para realizar las actividades de pesca se requiere lo siguiente:* **I,** *Concesión, para:* **Inciso b)** *Acuacultura comercial* **II,** Permiso, para: **Inciso g)** *Acuacultura de fomento* **III,** *Autorización, para:* **Inciso d)** *Recolectar del medio natural reproductores, larvas, postlarvas, crías, huevos, semillas, alevines o en cualquier otro estadio, y* **Inciso e)** *Acuacultura didáctica.*		

Artículos 22.- *la Secretaría podrá inscribir en el Registro Nacional de Pesca a los acuicultores que no requieran concesión, permiso o Autorización.*	Al **proyecto** le aplica el Artículo, incisos y, fracciones anteriores, porque se trata de una actividad acuícola con fines comerciales.	Por el hecho de presentar a la autoridad correspondiente (SEMARNAT) la Manifestación de Impacto Ambiental, el promovente está cumpliendo con este apartado. El proyecto se vincula por la obligatoriedad de obtener la autorización correspondiente para realizar las obras descritas en esta manifestación de impacto ambiental. Como ya se mencionó anteriormente, la promovente una vez autorizado el proyecto en materia ambiental procederá a tramitar el Registro Nacional de Pesca para la unidad de producción acuícola.
Art. 30°.- *Las actividades pesqueras se clasifican en:* **II.-** *Cultivo o acuacultura con fines*		
Artículo 31°.- *Para realizar las actividades de pesca se requiere lo siguiente:* **I,** *Concesión, para:* **Inciso b)** *Acuacultura comercial* **II,** Permiso, para: **Inciso g)** *Acuacultura de fomento* **III,** *Autorización, para:* **Inciso d)** *Recolectar del medio natural reproductores, larvas, postlarvas, crías, huevos, semillas, alevines o en cualquier otro estadio, y* **Inciso e)** *Acuacultura didáctica.*		

Artículos 22.- *la Secretaría podrá inscribir en el Registro Nacional de Pesca a los acuicultores que no requieran concesión, permiso o Autorización.*	Al **proyecto** le aplica el Artículo, incisos y, fracciones anteriores, porque se trata de una actividad acuícola con fines comerciales.	Por el hecho de presentar a la autoridad correspondiente (SEMARNAT) la Manifestación de Impacto Ambiental, el promovente está cumpliendo con este apartado. El proyecto se vincula por la obligatoriedad de obtener la autorización correspondiente para realizar las obras descritas en esta manifestación de impacto ambiental. Como ya se mencionó anteriormente, la promovente una vez autorizado el proyecto en materia ambiental procederá a tramitar el Registro Nacional de Pesca para la unidad de producción acuícola.
Art. 30°.- *Las actividades pesqueras se clasifican en:* **II.-** *Cultivo o acuacultura con fines*		
Artículo 31°.- *Para realizar las actividades de pesca se requiere lo siguiente:* **I,** *Concesión, para:* **Inciso b)** *Acuacultura comercial* **II,** Permiso, para: **Inciso g)** *Acuacultura de fomento* **III,** *Autorización, para:* **Inciso d)** *Recolectar del medio natural reproductores, larvas, postlarvas, crías, huevos, semillas, alevines o en cualquier otro estadio, y* **Inciso e)** *Acuacultura didáctica.*		

Artículos 22.- *la Secretaría podrá inscribir en el Registro Nacional de Pesca a los acuicultores que no requieran concesión, permiso o Autorización.*	Al **proyecto** le aplica el Artículo, incisos y, fracciones anteriores, porque se trata de una actividad acuícola con fines comerciales.	Por el hecho de presentar a la autoridad correspondiente (SEMARNAT) la Manifestación de Impacto Ambiental, el promovente está cumpliendo con este apartado. El proyecto se vincula por la obligatoriedad de obtener la autorización correspondiente para realizar las obras descritas en esta manifestación de impacto ambiental. Como ya se mencionó anteriormente, la promovente una vez autorizado el proyecto en materia ambiental procederá a tramitar el Registro Nacional de Pesca para la unidad de producción acuícola.
Art. 30°.- *Las actividades pesqueras se clasifican en:* **II.-** *Cultivo o acuacultura con fines*		
Artículo 31°.- *Para realizar las actividades de pesca se requiere lo siguiente:* **I,** *Concesión, para:* **Inciso b)** *Acuacultura comercial* **II,** Permiso, para: **Inciso g)** *Acuacultura de fomento* **III,** *Autorización, para:* **Inciso d)** *Recolectar del medio natural reproductores, larvas, postlarvas, crías, huevos, semillas, alevines o en cualquier otro estadio, y* **Inciso e)** *Acuacultura didáctica.*		

Artículos 22.- *la Secretaría podrá inscribir en el Registro Nacional de Pesca a los acuicultores que no requieran concesión, permiso o Autorización.*	Al **proyecto** le aplica el Artículo, incisos y, fracciones anteriores, porque se trata de una actividad acuícola con fines comerciales.	Por el hecho de presentar a la autoridad correspondiente (SEMARNAT) la Manifestación de Impacto Ambiental, el promovente está cumpliendo con este apartado. El proyecto se vincula por la obligatoriedad de obtener la autorización correspondiente para realizar las obras descritas en esta manifestación de impacto ambiental. Como ya se mencionó anteriormente, la promovente una vez autorizado el proyecto en materia ambiental procederá a tramitar el Registro Nacional de Pesca para la unidad de producción acuícola.
Art. 30°.- *Las actividades pesqueras se clasifican en:* **II.-** *Cultivo o acuacultura con fines*		
Artículo 31°.- *Para realizar las actividades de pesca se requiere lo siguiente:* **I,** *Concesión, para:* **Inciso b)** *Acuacultura comercial* **II,** Permiso, para: **Inciso g)** *Acuacultura de fomento* **III,** *Autorización, para:* **Inciso d)** *Recolectar del medio natural reproductores, larvas, postlarvas, crías, huevos, semillas, alevines o en cualquier otro estadio, y* **Inciso e)** *Acuacultura didáctica.*		

Artículos 22.- *la Secretaría podrá inscribir en el Registro Nacional de Pesca a los acuicultores que no requieran concesión, permiso o Autorización.*	Al **proyecto** le aplica el Artículo, incisos y, fracciones anteriores, porque se trata de una actividad acuícola con fines comerciales.	Por el hecho de presentar a la autoridad correspondiente (SEMARNAT) la Manifestación de Impacto Ambiental, el promovente está cumpliendo con este apartado. El proyecto se vincula por la obligatoriedad de obtener la autorización correspondiente para realizar las obras descritas en esta manifestación de impacto ambiental. Como ya se mencionó anteriormente, la promovente una vez autorizado el proyecto en materia ambiental procederá a tramitar el Registro Nacional de Pesca para la unidad de producción acuícola.
Art. 30°.- *Las actividades pesqueras se clasifican en:* **II.-** *Cultivo o acuacultura con fines*		
Artículo 31°.- *Para realizar las actividades de pesca se requiere lo siguiente:* **I,** *Concesión, para:* **Inciso b)** *Acuacultura comercial* **II,** Permiso, para: **Inciso g)** *Acuacultura de fomento* **III,** *Autorización, para:* **Inciso d)** *Recolectar del medio natural reproductores, larvas, postlarvas, crías, huevos, semillas, alevines o en cualquier otro estadio, y* **Inciso e)** *Acuacultura didáctica.*		

Artículos 22.- *la Secretaría podrá inscribir en el Registro Nacional de Pesca a los acuicultores que no requieran concesión, permiso o Autorización.*	Al **proyecto** le aplica el Artículo, incisos y, fracciones anteriores, porque se trata de una actividad acuícola con fines comerciales.	Por el hecho de presentar a la autoridad correspondiente (SEMARNAT) la Manifestación de Impacto Ambiental, el promovente está cumpliendo con este apartado. El proyecto se vincula por la obligatoriedad de obtener la autorización correspondiente para realizar las obras descritas en esta manifestación de impacto ambiental. Como ya se mencionó anteriormente, la promovente una vez autorizado el proyecto en materia ambiental procederá a tramitar el Registro Nacional de Pesca para la unidad de producción acuícola.
Art. 30°.- *Las actividades pesqueras se clasifican en:* **II.-** *Cultivo o acuacultura con fines*		
Artículo 31°.- *Para realizar las actividades de pesca se requiere lo siguiente:* **I,** *Concesión, para:* **Inciso b)** *Acuacultura comercial* **II,** Permiso, para: **Inciso g)** *Acuacultura de fomento* **III,** *Autorización, para:* **Inciso d)** *Recolectar del medio natural reproductores, larvas, postlarvas, crías, huevos, semillas, alevines o en cualquier otro estadio, y* **Inciso e)** *Acuacultura didáctica.*		

Artículos 22.- *la Secretaría podrá inscribir en el Registro Nacional de Pesca a los acuicultores que no requieran concesión, permiso o Autorización.*	Al **proyecto** le aplica el Artículo, incisos y, fracciones anteriores, porque se trata de una actividad acuícola con fines comerciales.	Por el hecho de presentar a la autoridad correspondiente (SEMARNAT) la Manifestación de Impacto Ambiental, el promovente está cumpliendo con este apartado. El proyecto se vincula por la obligatoriedad de obtener la autorización correspondiente para realizar las obras descritas en esta manifestación de impacto ambiental. Como ya se mencionó anteriormente, la promovente una vez autorizado el proyecto en materia ambiental procederá a tramitar el Registro Nacional de Pesca para la unidad de producción acuícola.
Art. 30°.- *Las actividades pesqueras se clasifican en:* **II.-** *Cultivo o acuacultura con fines*		
Artículo 31°.- *Para realizar las actividades de pesca se requiere lo siguiente:* **I,** *Concesión, para:* **Inciso b)** *Acuacultura comercial* **II,** Permiso, para: **Inciso g)** *Acuacultura de fomento* **III,** *Autorización, para:* **Inciso d)** *Recolectar del medio natural reproductores, larvas, postlarvas, crías, huevos, semillas, alevines o en cualquier otro estadio, y* **Inciso e)** *Acuacultura didáctica.*		

Artículos 22.- *la Secretaría podrá inscribir en el Registro Nacional de Pesca a los acuicultores que no requieran concesión, permiso o Autorización.*	Al **proyecto** le aplica el Artículo, incisos y, fracciones anteriores, porque se trata de una actividad acuícola con fines comerciales.	Por el hecho de presentar a la autoridad correspondiente (SEMARNAT) la Manifestación de Impacto Ambiental, el promovente está cumpliendo con este apartado. El proyecto se vincula por la obligatoriedad de obtener la autorización correspondiente para realizar las obras descritas en esta manifestación de impacto ambiental. Como ya se mencionó anteriormente, la promovente una vez autorizado el proyecto en materia ambiental procederá a tramitar el Registro Nacional de Pesca para la unidad de producción acuícola.
Art. 30°.- *Las actividades pesqueras se clasifican en:* **II.-** *Cultivo o acuacultura con fines*		
Artículo 31°.- *Para realizar las actividades de pesca se requiere lo siguiente:* **I,** *Concesión, para:* **Inciso b)** *Acuacultura comercial* **II,** Permiso, para: **Inciso g)** *Acuacultura de fomento* **III,** *Autorización, para:* **Inciso d)** *Recolectar del medio natural reproductores, larvas, postlarvas, crías, huevos, semillas, alevines o en cualquier otro estadio, y* **Inciso e)** *Acuacultura didáctica.*		

Artículos 22.- *la Secretaría podrá inscribir en el Registro Nacional de Pesca a los acuicultores que no requieran concesión, permiso o Autorización.*	Al **proyecto** le aplica el Artículo, incisos y, fracciones anteriores, porque se trata de una actividad acuícola con fines comerciales.	Por el hecho de presentar a la autoridad correspondiente (SEMARNAT) la Manifestación de Impacto Ambiental, el promovente está cumpliendo con este apartado. El proyecto se vincula por la obligatoriedad de obtener la autorización correspondiente para realizar las obras descritas en esta manifestación de impacto ambiental. Como ya se mencionó anteriormente, la promovente una vez autorizado el proyecto en materia ambiental procederá a tramitar el Registro Nacional de Pesca para la unidad de producción acuícola.
Art. 30°.- *Las actividades pesqueras se clasifican en:* **II.-** *Cultivo o acuacultura con fines*		
Artículo 31°.- *Para realizar las actividades de pesca se requiere lo siguiente:* **I,** *Concesión, para:* **Inciso b)** *Acuacultura comercial* **II,** Permiso, para: **Inciso g)** *Acuacultura de fomento* **III,** *Autorización, para:* **Inciso d)** *Recolectar del medio natural reproductores, larvas, postlarvas, crías, huevos, semillas, alevines o en cualquier otro estadio, y* **Inciso e)** *Acuacultura didáctica.*		

Artículos 22.- *la Secretaría podrá inscribir en el Registro Nacional de Pesca a los acuicultores que no requieran concesión, permiso o Autorización.*	Al **proyecto** le aplica el Artículo, incisos y, fracciones anteriores, porque se trata de una actividad acuícola con fines comerciales.	Por el hecho de presentar a la autoridad correspondiente (SEMARNAT) la Manifestación de Impacto Ambiental, el promovente está cumpliendo con este apartado. El proyecto se vincula por la obligatoriedad de obtener la autorización correspondiente para realizar las obras descritas en esta manifestación de impacto ambiental. Como ya se mencionó anteriormente, la promovente una vez autorizado el proyecto en materia ambiental procederá a tramitar el Registro Nacional de Pesca para la unidad de producción acuícola.
Art. 30°.- *Las actividades pesqueras se clasifican en:* **II.-** *Cultivo o acuacultura con fines*		
Artículo 31°.- *Para realizar las actividades de pesca se requiere lo siguiente:* **I,** *Concesión, para:* **Inciso b)** *Acuacultura comercial* **II,** Permiso, para: **Inciso g)** *Acuacultura de fomento* **III,** *Autorización, para:* **Inciso d)** *Recolectar del medio natural reproductores, larvas, postlarvas, crías, huevos, semillas, alevines o en cualquier otro estadio, y* **Inciso e)** *Acuacultura didáctica.*		

Artículos 22.- *la Secretaría podrá inscribir en el Registro Nacional de Pesca a los acuicultores que no requieran concesión, permiso o Autorización.*	Al **proyecto** le aplica el Artículo, incisos y, fracciones anteriores, porque se trata de una actividad acuícola con fines comerciales.	Por el hecho de presentar a la autoridad correspondiente (SEMARNAT) la Manifestación de Impacto Ambiental, el promovente está cumpliendo con este apartado. El proyecto se vincula por la obligatoriedad de obtener la autorización correspondiente para realizar las obras descritas en esta manifestación de impacto ambiental. Como ya se mencionó anteriormente, la promovente una vez autorizado el proyecto en materia ambiental procederá a tramitar el Registro Nacional de Pesca para la unidad de producción acuícola.
Art. 30°.- *Las actividades pesqueras se clasifican en:* **II.-** *Cultivo o acuacultura con fines*		
Artículo 31°.- *Para realizar las actividades de pesca se requiere lo siguiente:* **I,** *Concesión, para:* **Inciso b)** *Acuacultura comercial* **II,** Permiso, para: **Inciso g)** *Acuacultura de fomento* **III,** *Autorización, para:* **Inciso d)** *Recolectar del medio natural reproductores, larvas, postlarvas, crías, huevos, semillas, alevines o en cualquier otro estadio, y* **Inciso e)** *Acuacultura didáctica.*		

Artículos 22.- *la Secretaría podrá inscribir en el Registro Nacional de Pesca a los acuicultores que no requieran concesión, permiso o Autorización.*	Al **proyecto** le aplica el Artículo, incisos y, fracciones anteriores, porque se trata de una actividad acuícola con fines comerciales.	Por el hecho de presentar a la autoridad correspondiente (SEMARNAT) la Manifestación de Impacto Ambiental, el promovente está cumpliendo con este apartado. El proyecto se vincula por la obligatoriedad de obtener la autorización correspondiente para realizar las obras descritas en esta manifestación de impacto ambiental. Como ya se mencionó anteriormente, la promovente una vez autorizado el proyecto en materia ambiental procederá a tramitar el Registro Nacional de Pesca para la unidad de producción acuícola.
Art. 30°.- *Las actividades pesqueras se clasifican en:* **II.-** *Cultivo o acuacultura con fines*		
Artículo 31°.- *Para realizar las actividades de pesca se requiere lo siguiente:* **I,** *Concesión, para:* **Inciso b)** *Acuacultura comercial* **II,** Permiso, para: **Inciso g)** *Acuacultura de fomento* **III,** *Autorización, para:* **Inciso d)** *Recolectar del medio natural reproductores, larvas, postlarvas, crías, huevos, semillas, alevines o en cualquier otro estadio, y* **Inciso e)** *Acuacultura didáctica.*		

Artículos 22.- *la Secretaría podrá inscribir en el Registro Nacional de Pesca a los acuicultores que no requieran concesión, permiso o Autorización.*	Al **proyecto** le aplica el Artículo, incisos y, fracciones anteriores, porque se trata de una actividad acuícola con fines comerciales.	Por el hecho de presentar a la autoridad correspondiente (SEMARNAT) la Manifestación de Impacto Ambiental, el promovente está cumpliendo con este apartado. El proyecto se vincula por la obligatoriedad de obtener la autorización correspondiente para realizar las obras descritas en esta manifestación de impacto ambiental. Como ya se mencionó anteriormente, la promovente una vez autorizado el proyecto en materia ambiental procederá a tramitar el Registro Nacional de Pesca para la unidad de producción acuícola.
Art. 30°.- *Las actividades pesqueras se clasifican en:* **II.-** *Cultivo o acuacultura con fines*		
Artículo 31°.- *Para realizar las actividades de pesca se requiere lo siguiente:* **I,** *Concesión, para:* **Inciso b)** *Acuacultura comercial* **II,** Permiso, para: **Inciso g)** *Acuacultura de fomento* **III,** *Autorización, para:* **Inciso d)** *Recolectar del medio natural reproductores, larvas, postlarvas, crías, huevos, semillas, alevines o en cualquier otro estadio, y* **Inciso e)** *Acuacultura didáctica.*		

Artículos 22.- *la Secretaría podrá inscribir en el Registro Nacional de Pesca a los acuicultores que no requieran concesión, permiso o Autorización.*	Al **proyecto** le aplica el Artículo, incisos y, fracciones anteriores, porque se trata de una actividad acuícola con fines comerciales.	Por el hecho de presentar a la autoridad correspondiente (SEMARNAT) la Manifestación de Impacto Ambiental, el promovente está cumpliendo con este apartado. El proyecto se vincula por la obligatoriedad de obtener la autorización correspondiente para realizar las obras descritas en esta manifestación de impacto ambiental. Como ya se mencionó anteriormente, la promovente una vez autorizado el proyecto en materia ambiental procederá a tramitar el Registro Nacional de Pesca para la unidad de producción acuícola.
Art. 30°.- *Las actividades pesqueras se clasifican en:* **II.-** *Cultivo o acuacultura con fines*		
Artículo 31°.- *Para realizar las actividades de pesca se requiere lo siguiente:* **I,** *Concesión, para:* **Inciso b)** *Acuacultura comercial* **II,** Permiso, para: **Inciso g)** *Acuacultura de fomento* **III,** *Autorización, para:* **Inciso d)** *Recolectar del medio natural reproductores, larvas, postlarvas, crías, huevos, semillas, alevines o en cualquier otro estadio, y* **Inciso e)** *Acuacultura didáctica.*		

Artículos 22.- *la Secretaría podrá inscribir en el Registro Nacional de Pesca a los acuicultores que no requieran concesión, permiso o Autorización.*	Al **proyecto** le aplica el Artículo, incisos y, fracciones anteriores, porque se trata de una actividad acuícola con fines comerciales.	Por el hecho de presentar a la autoridad correspondiente (SEMARNAT) la Manifestación de Impacto Ambiental, el promovente está cumpliendo con este apartado. El proyecto se vincula por la obligatoriedad de obtener la autorización correspondiente para realizar las obras descritas en esta manifestación de impacto ambiental. Como ya se mencionó anteriormente, la promovente una vez autorizado el proyecto en materia ambiental procederá a tramitar el Registro Nacional de Pesca para la unidad de producción acuícola.
Art. 30°.- *Las actividades pesqueras se clasifican en:* **II.-** *Cultivo o acuacultura con fines*		
Artículo 31°.- *Para realizar las actividades de pesca se requiere lo siguiente:* **I,** *Concesión, para:* **Inciso b)** *Acuacultura comercial* **II,** Permiso, para: **Inciso g)** *Acuacultura de fomento* **III,** *Autorización, para:* **Inciso d)** *Recolectar del medio natural reproductores, larvas, postlarvas, crías, huevos, semillas, alevines o en cualquier otro estadio, y* **Inciso e)** *Acuacultura didáctica.*		

Artículos 22.- *la Secretaría podrá inscribir en el Registro Nacional de Pesca a los acuicultores que no requieran concesión, permiso o Autorización.*	Al **proyecto** le aplica el Artículo, incisos y, fracciones anteriores, porque se trata de una actividad acuícola con fines comerciales.	Por el hecho de presentar a la autoridad correspondiente (SEMARNAT) la Manifestación de Impacto Ambiental, el promovente está cumpliendo con este apartado. El proyecto se vincula por la obligatoriedad de obtener la autorización correspondiente para realizar las obras descritas en esta manifestación de impacto ambiental. Como ya se mencionó anteriormente, la promovente una vez autorizado el proyecto en materia ambiental procederá a tramitar el Registro Nacional de Pesca para la unidad de producción acuícola.
Art. 30°.- *Las actividades pesqueras se clasifican en:* **II.-** *Cultivo o acuacultura con fines*		
Artículo 31°.- *Para realizar las actividades de pesca se requiere lo siguiente:* **I,** *Concesión, para:* **Inciso b)** *Acuacultura comercial* **II,** Permiso, para: **Inciso g)** *Acuacultura de fomento* **III,** *Autorización, para:* **Inciso d)** *Recolectar del medio natural reproductores, larvas, postlarvas, crías, huevos, semillas, alevines o en cualquier otro estadio, y* **Inciso e)** *Acuacultura didáctica.*		

Artículos 22.- *la Secretaría podrá inscribir en el Registro Nacional de Pesca a los acuicultores que no requieran concesión, permiso o Autorización.*	Al **proyecto** le aplica el Artículo, incisos y, fracciones anteriores, porque se trata de una actividad acuícola con fines comerciales.	Por el hecho de presentar a la autoridad correspondiente (SEMARNAT) la Manifestación de Impacto Ambiental, el promovente está cumpliendo con este apartado. El proyecto se vincula por la obligatoriedad de obtener la autorización correspondiente para realizar las obras descritas en esta manifestación de impacto ambiental. Como ya se mencionó anteriormente, la promovente una vez autorizado el proyecto en materia ambiental procederá a tramitar el Registro Nacional de Pesca para la unidad de producción acuícola.
Art. 30°.- *Las actividades pesqueras se clasifican en:* **II.-** *Cultivo o acuacultura con fines*		
Artículo 31°.- *Para realizar las actividades de pesca se requiere lo siguiente:* **I,** *Concesión, para:* **Inciso b)** *Acuacultura comercial* **II,** Permiso, para: **Inciso g)** *Acuacultura de fomento* **III,** *Autorización, para:* **Inciso d)** *Recolectar del medio natural reproductores, larvas, postlarvas, crías, huevos, semillas, alevines o en cualquier otro estadio, y* **Inciso e)** *Acuacultura didáctica.*		

Artículos 22.- *la Secretaría podrá inscribir en el Registro Nacional de Pesca a los acuicultores que no requieran concesión, permiso o Autorización.*	Al **proyecto** le aplica el Artículo, incisos y, fracciones anteriores, porque se trata de una actividad acuícola con fines comerciales.	Por el hecho de presentar a la autoridad correspondiente (SEMARNAT) la Manifestación de Impacto Ambiental, el promovente está cumpliendo con este apartado. El proyecto se vincula por la obligatoriedad de obtener la autorización correspondiente para realizar las obras descritas en esta manifestación de impacto ambiental. Como ya se mencionó anteriormente, la promovente una vez autorizado el proyecto en materia ambiental procederá a tramitar el Registro Nacional de Pesca para la unidad de producción acuícola.
Art. 30°.- *Las actividades pesqueras se clasifican en:* **II.-** *Cultivo o acuacultura con fines*		
Artículo 31°.- *Para realizar las actividades de pesca se requiere lo siguiente:* **I,** *Concesión, para:* **Inciso b)** *Acuacultura comercial* **II,** Permiso, para: **Inciso g)** *Acuacultura de fomento* **III,** *Autorización, para:* **Inciso d)** *Recolectar del medio natural reproductores, larvas, postlarvas, crías, huevos, semillas, alevines o en cualquier otro estadio, y* **Inciso e)** *Acuacultura didáctica.*		

Artículos 22.- *la Secretaría podrá inscribir en el Registro Nacional de Pesca a los acuicultores que no requieran concesión, permiso o Autorización.*	Al **proyecto** le aplica el Artículo, incisos y, fracciones anteriores, porque se trata de una actividad acuícola con fines comerciales.	Por el hecho de presentar a la autoridad correspondiente (SEMARNAT) la Manifestación de Impacto Ambiental, el promovente está cumpliendo con este apartado. El proyecto se vincula por la obligatoriedad de obtener la autorización correspondiente para realizar las obras descritas en esta manifestación de impacto ambiental. Como ya se mencionó anteriormente, la promovente una vez autorizado el proyecto en materia ambiental procederá a tramitar el Registro Nacional de Pesca para la unidad de producción acuícola.
Art. 30°.- *Las actividades pesqueras se clasifican en:* **II.-** *Cultivo o acuacultura con fines*		
Artículo 31°.- *Para realizar las actividades de pesca se requiere lo siguiente:* **I,** *Concesión, para:* **Inciso b)** *Acuacultura comercial* **II,** Permiso, para: **Inciso g)** *Acuacultura de fomento* **III,** *Autorización, para:* **Inciso d)** *Recolectar del medio natural reproductores, larvas, postlarvas, crías, huevos, semillas, alevines o en cualquier otro estadio, y* **Inciso e)** *Acuacultura didáctica.*		

Artículos 22.- *la Secretaría podrá inscribir en el Registro Nacional de Pesca a los acuicultores que no requieran concesión, permiso o Autorización.*	Al **proyecto** le aplica el Artículo, incisos y, fracciones anteriores, porque se trata de una actividad acuícola con fines comerciales.	Por el hecho de presentar a la autoridad correspondiente (SEMARNAT) la Manifestación de Impacto Ambiental, el promovente está cumpliendo con este apartado. El proyecto se vincula por la obligatoriedad de obtener la autorización correspondiente para realizar las obras descritas en esta manifestación de impacto ambiental. Como ya se mencionó anteriormente, la promovente una vez autorizado el proyecto en materia ambiental procederá a tramitar el Registro Nacional de Pesca para la unidad de producción acuícola.
Art. 30°.- *Las actividades pesqueras se clasifican en:* **II.-** *Cultivo o acuacultura con fines*		
Artículo 31°.- *Para realizar las actividades de pesca se requiere lo siguiente:* **I,** *Concesión, para:* **Inciso b)** *Acuacultura comercial* **II,** Permiso, para: **Inciso g)** *Acuacultura de fomento* **III,** *Autorización, para:* **Inciso d)** *Recolectar del medio natural reproductores, larvas, postlarvas, crías, huevos, semillas, alevines o en cualquier otro estadio, y* **Inciso e)** *Acuacultura didáctica.*		

Artículos 22.- *la Secretaría podrá inscribir en el Registro Nacional de Pesca a los acuicultores que no requieran concesión, permiso o Autorización.*	Al **proyecto** le aplica el Artículo, incisos y, fracciones anteriores, porque se trata de una actividad acuícola con fines comerciales.	Por el hecho de presentar a la autoridad correspondiente (SEMARNAT) la Manifestación de Impacto Ambiental, el promovente está cumpliendo con este apartado. El proyecto se vincula por la obligatoriedad de obtener la autorización correspondiente para realizar las obras descritas en esta manifestación de impacto ambiental. Como ya se mencionó anteriormente, la promovente una vez autorizado el proyecto en materia ambiental procederá a tramitar el Registro Nacional de Pesca para la unidad de producción acuícola.
Art. 30°.- *Las actividades pesqueras se clasifican en:* **II.-** *Cultivo o acuacultura con fines*		
Artículo 31°.- *Para realizar las actividades de pesca se requiere lo siguiente:* **I,** *Concesión, para:* **Inciso b)** *Acuacultura comercial* **II,** Permiso, para: **Inciso g)** *Acuacultura de fomento* **III,** *Autorización, para:* **Inciso d)** *Recolectar del medio natural reproductores, larvas, postlarvas, crías, huevos, semillas, alevines o en cualquier otro estadio, y* **Inciso e)** *Acuacultura didáctica.*		

Artículos 22.- *la Secretaría podrá inscribir en el Registro Nacional de Pesca a los acuicultores que no requieran concesión, permiso o Autorización.*	Al **proyecto** le aplica el Artículo, incisos y, fracciones anteriores, porque se trata de una actividad acuícola con fines comerciales.	Por el hecho de presentar a la autoridad correspondiente (SEMARNAT) la Manifestación de Impacto Ambiental, el promovente está cumpliendo con este apartado. El proyecto se vincula por la obligatoriedad de obtener la autorización correspondiente para realizar las obras descritas en esta manifestación de impacto ambiental. Como ya se mencionó anteriormente, la promovente una vez autorizado el proyecto en materia ambiental procederá a tramitar el Registro Nacional de Pesca para la unidad de producción acuícola.
Art. 30°.- *Las actividades pesqueras se clasifican en:* **II.-** *Cultivo o acuacultura con fines*		
Artículo 31°.- *Para realizar las actividades de pesca se requiere lo siguiente:* **I,** *Concesión, para:* **Inciso b)** *Acuacultura comercial* **II,** Permiso, para: **Inciso g)** *Acuacultura de fomento* **III,** *Autorización, para:* **Inciso d)** *Recolectar del medio natural reproductores, larvas, postlarvas, crías, huevos, semillas, alevines o en cualquier otro estadio, y* **Inciso e)** *Acuacultura didáctica.*		

Artículos 22.- *la Secretaría podrá inscribir en el Registro Nacional de Pesca a los acuicultores que no requieran concesión, permiso o Autorización.*	Al **proyecto** le aplica el Artículo, incisos y, fracciones anteriores, porque se trata de una actividad acuícola con fines comerciales.	Por el hecho de presentar a la autoridad correspondiente (SEMARNAT) la Manifestación de Impacto Ambiental, el promovente está cumpliendo con este apartado. El proyecto se vincula por la obligatoriedad de obtener la autorización correspondiente para realizar las obras descritas en esta manifestación de impacto ambiental. Como ya se mencionó anteriormente, la promovente una vez autorizado el proyecto en materia ambiental procederá a tramitar el Registro Nacional de Pesca para la unidad de producción acuícola.
Art. 30°.- *Las actividades pesqueras se clasifican en:* **II.-** *Cultivo o acuacultura con fines*		
Artículo 31°.- *Para realizar las actividades de pesca se requiere lo siguiente:* **I,** *Concesión, para:* **Inciso b)** *Acuacultura comercial* **II,** Permiso, para: **Inciso g)** *Acuacultura de fomento* **III,** *Autorización, para:* **Inciso d)** *Recolectar del medio natural reproductores, larvas, postlarvas, crías, huevos, semillas, alevines o en cualquier otro estadio, y* **Inciso e)** *Acuacultura didáctica.*		

Artículos 22.- *la Secretaría podrá inscribir en el Registro Nacional de Pesca a los acuicultores que no requieran concesión, permiso o Autorización.*	Al **proyecto** le aplica el Artículo, incisos y, fracciones anteriores, porque se trata de una actividad acuícola con fines comerciales.	Por el hecho de presentar a la autoridad correspondiente (SEMARNAT) la Manifestación de Impacto Ambiental, el promovente está cumpliendo con este apartado. El proyecto se vincula por la obligatoriedad de obtener la autorización correspondiente para realizar las obras descritas en esta manifestación de impacto ambiental. Como ya se mencionó anteriormente, la promovente una vez autorizado el proyecto en materia ambiental procederá a tramitar el Registro Nacional de Pesca para la unidad de producción acuícola.
Art. 30°.- *Las actividades pesqueras se clasifican en:* **II.-** *Cultivo o acuacultura con fines*		
Artículo 31°.- *Para realizar las actividades de pesca se requiere lo siguiente:* **I,** *Concesión, para:* **Inciso b)** *Acuacultura comercial* **II,** Permiso, para: **Inciso g)** *Acuacultura de fomento* **III,** *Autorización, para:* **Inciso d)** *Recolectar del medio natural reproductores, larvas, postlarvas, crías, huevos, semillas, alevines o en cualquier otro estadio, y* **Inciso e)** *Acuacultura didáctica.*		

Artículos 22.- *la Secretaría podrá inscribir en el Registro Nacional de Pesca a los acuicultores que no requieran concesión, permiso o Autorización.*	Al **proyecto** le aplica el Artículo, incisos y, fracciones anteriores, porque se trata de una actividad acuícola con fines comerciales.	Por el hecho de presentar a la autoridad correspondiente (SEMARNAT) la Manifestación de Impacto Ambiental, el promovente está cumpliendo con este apartado. El proyecto se vincula por la obligatoriedad de obtener la autorización correspondiente para realizar las obras descritas en esta manifestación de impacto ambiental. Como ya se mencionó anteriormente, la promovente una vez autorizado el proyecto en materia ambiental procederá a tramitar el Registro Nacional de Pesca para la unidad de producción acuícola.
Art. 30°.- *Las actividades pesqueras se clasifican en:* **II.-** *Cultivo o acuacultura con fines*		
Artículo 31°.- *Para realizar las actividades de pesca se requiere lo siguiente:* **I,** *Concesión, para:* **Inciso b)** *Acuacultura comercial* **II,** Permiso, para: **Inciso g)** *Acuacultura de fomento* **III,** *Autorización, para:* **Inciso d)** *Recolectar del medio natural reproductores, larvas, postlarvas, crías, huevos, semillas, alevines o en cualquier otro estadio, y* **Inciso e)** *Acuacultura didáctica.*		

Artículos 22.- *la Secretaría podrá inscribir en el Registro Nacional de Pesca a los acuicultores que no requieran concesión, permiso o Autorización.*	Al **proyecto** le aplica el Artículo, incisos y, fracciones anteriores, porque se trata de una actividad acuícola con fines comerciales.	Por el hecho de presentar a la autoridad correspondiente (SEMARNAT) la Manifestación de Impacto Ambiental, el promovente está cumpliendo con este apartado. El proyecto se vincula por la obligatoriedad de obtener la autorización correspondiente para realizar las obras descritas en esta manifestación de impacto ambiental. Como ya se mencionó anteriormente, la promovente una vez autorizado el proyecto en materia ambiental procederá a tramitar el Registro Nacional de Pesca para la unidad de producción acuícola.
Art. 30°.- *Las actividades pesqueras se clasifican en:* **II.-** *Cultivo o acuacultura con fines*		
Artículo 31°.- *Para realizar las actividades de pesca se requiere lo siguiente:* **I,** *Concesión, para:* **Inciso b)** *Acuacultura comercial* **II,** Permiso, para: **Inciso g)** *Acuacultura de fomento* **III,** *Autorización, para:* **Inciso d)** *Recolectar del medio natural reproductores, larvas, postlarvas, crías, huevos, semillas, alevines o en cualquier otro estadio, y* **Inciso e)** *Acuacultura didáctica.*		

Artículos 22.- *la Secretaría podrá inscribir en el Registro Nacional de Pesca a los acuicultores que no requieran concesión, permiso o Autorización.*	Al **proyecto** le aplica el Artículo, incisos y, fracciones anteriores, porque se trata de una actividad acuícola con fines comerciales.	Por el hecho de presentar a la autoridad correspondiente (SEMARNAT) la Manifestación de Impacto Ambiental, el promovente está cumpliendo con este apartado. El proyecto se vincula por la obligatoriedad de obtener la autorización correspondiente para realizar las obras descritas en esta manifestación de impacto ambiental. Como ya se mencionó anteriormente, la promovente una vez autorizado el proyecto en materia ambiental procederá a tramitar el Registro Nacional de Pesca para la unidad de producción acuícola.
Art. 30°.- *Las actividades pesqueras se clasifican en:* **II.-** *Cultivo o acuacultura con fines*		
Artículo 31°.- *Para realizar las actividades de pesca se requiere lo siguiente:* **I,** *Concesión, para:* **Inciso b)** *Acuacultura comercial* **II,** Permiso, para: **Inciso g)** *Acuacultura de fomento* **III,** *Autorización, para:* **Inciso d)** *Recolectar del medio natural reproductores, larvas, postlarvas, crías, huevos, semillas, alevines o en cualquier otro estadio, y* **Inciso e)** *Acuacultura didáctica.*		

Artículos 22.- *la Secretaría podrá inscribir en el Registro Nacional de Pesca a los acuicultores que no requieran concesión, permiso o Autorización.*	Al **proyecto** le aplica el Artículo, incisos y, fracciones anteriores, porque se trata de una actividad acuícola con fines comerciales.	Por el hecho de presentar a la autoridad correspondiente (SEMARNAT) la Manifestación de Impacto Ambiental, el promovente está cumpliendo con este apartado. El proyecto se vincula por la obligatoriedad de obtener la autorización correspondiente para realizar las obras descritas en esta manifestación de impacto ambiental. Como ya se mencionó anteriormente, la promovente una vez autorizado el proyecto en materia ambiental procederá a tramitar el Registro Nacional de Pesca para la unidad de producción acuícola.
Art. 30°.- *Las actividades pesqueras se clasifican en:* **II.-** *Cultivo o acuacultura con fines*		
Artículo 31°.- *Para realizar las actividades de pesca se requiere lo siguiente:* **I,** *Concesión, para:* **Inciso b)** *Acuacultura comercial* **II,** Permiso, para: **Inciso g)** *Acuacultura de fomento* **III,** *Autorización, para:* **Inciso d)** *Recolectar del medio natural reproductores, larvas, postlarvas, crías, huevos, semillas, alevines o en cualquier otro estadio, y* **Inciso e)** *Acuacultura didáctica.*		

Artículos 22.- *la Secretaría podrá inscribir en el Registro Nacional de Pesca a los acuicultores que no requieran concesión, permiso o Autorización.*	Al **proyecto** le aplica el Artículo, incisos y, fracciones anteriores, porque se trata de una actividad acuícola con fines comerciales.	Por el hecho de presentar a la autoridad correspondiente (SEMARNAT) la Manifestación de Impacto Ambiental, el promovente está cumpliendo con este apartado. El proyecto se vincula por la obligatoriedad de obtener la autorización correspondiente para realizar las obras descritas en esta manifestación de impacto ambiental. Como ya se mencionó anteriormente, la promovente una vez autorizado el proyecto en materia ambiental procederá a tramitar el Registro Nacional de Pesca para la unidad de producción acuícola.
Art. 30°.- *Las actividades pesqueras se clasifican en:* **II.-** *Cultivo o acuacultura con fines*		
Artículo 31°.- *Para realizar las actividades de pesca se requiere lo siguiente:* **I,** *Concesión, para:* **Inciso b)** *Acuacultura comercial* **II,** Permiso, para: **Inciso g)** *Acuacultura de fomento* **III,** *Autorización, para:* **Inciso d)** *Recolectar del medio natural reproductores, larvas, postlarvas, crías, huevos, semillas, alevines o en cualquier otro estadio, y* **Inciso e)** *Acuacultura didáctica.*		

Artículos 22.- *la Secretaría podrá inscribir en el Registro Nacional de Pesca a los acuicultores que no requieran concesión, permiso o Autorización.*	Al **proyecto** le aplica el Artículo, incisos y, fracciones anteriores, porque se trata de una actividad acuícola con fines comerciales.	Por el hecho de presentar a la autoridad correspondiente (SEMARNAT) la Manifestación de Impacto Ambiental, el promovente está cumpliendo con este apartado. El proyecto se vincula por la obligatoriedad de obtener la autorización correspondiente para realizar las obras descritas en esta manifestación de impacto ambiental. Como ya se mencionó anteriormente, la promovente una vez autorizado el proyecto en materia ambiental procederá a tramitar el Registro Nacional de Pesca para la unidad de producción acuícola.
Art. 30°.- *Las actividades pesqueras se clasifican en:* **II.-** *Cultivo o acuacultura con fines*		
Artículo 31°.- *Para realizar las actividades de pesca se requiere lo siguiente:* **I,** *Concesión, para:* **Inciso b)** *Acuacultura comercial* **II,** Permiso, para: **Inciso g)** *Acuacultura de fomento* **III,** *Autorización, para:* **Inciso d)** *Recolectar del medio natural reproductores, larvas, postlarvas, crías, huevos, semillas, alevines o en cualquier otro estadio, y* **Inciso e)** *Acuacultura didáctica.*		

Artículos 22.- *la Secretaría podrá inscribir en el Registro Nacional de Pesca a los acuicultores que no requieran concesión, permiso o Autorización.*	Al **proyecto** le aplica el Artículo, incisos y, fracciones anteriores, porque se trata de una actividad acuícola con fines comerciales.	Por el hecho de presentar a la autoridad correspondiente (SEMARNAT) la Manifestación de Impacto Ambiental, el promovente está cumpliendo con este apartado. El proyecto se vincula por la obligatoriedad de obtener la autorización correspondiente para realizar las obras descritas en esta manifestación de impacto ambiental. Como ya se mencionó anteriormente, la promovente una vez autorizado el proyecto en materia ambiental procederá a tramitar el Registro Nacional de Pesca para la unidad de producción acuícola.
Art. 30°.- *Las actividades pesqueras se clasifican en:* **II.-** *Cultivo o acuacultura con fines*		
Artículo 31°.- *Para realizar las actividades de pesca se requiere lo siguiente:* **I,** *Concesión, para:* **Inciso b)** *Acuacultura comercial* **II,** Permiso, para: **Inciso g)** *Acuacultura de fomento* **III,** *Autorización, para:* **Inciso d)** *Recolectar del medio natural reproductores, larvas, postlarvas, crías, huevos, semillas, alevines o en cualquier otro estadio, y* **Inciso e)** *Acuacultura didáctica.*		

Artículos 22.- *la Secretaría podrá inscribir en el Registro Nacional de Pesca a los acuicultores que no requieran concesión, permiso o Autorización.*	Al **proyecto** le aplica el Artículo, incisos y, fracciones anteriores, porque se trata de una actividad acuícola con fines comerciales.	Por el hecho de presentar a la autoridad correspondiente (SEMARNAT) la Manifestación de Impacto Ambiental, el promovente está cumpliendo con este apartado. El proyecto se vincula por la obligatoriedad de obtener la autorización correspondiente para realizar las obras descritas en esta manifestación de impacto ambiental. Como ya se mencionó anteriormente, la promovente una vez autorizado el proyecto en materia ambiental procederá a tramitar el Registro Nacional de Pesca para la unidad de producción acuícola.
Art. 30°.- *Las actividades pesqueras se clasifican en:* **II.-** *Cultivo o acuacultura con fines*		
Artículo 31°.- *Para realizar las actividades de pesca se requiere lo siguiente:* **I,** *Concesión, para:* **Inciso b)** *Acuacultura comercial* **II,** Permiso, para: **Inciso g)** *Acuacultura de fomento* **III,** *Autorización, para:* **Inciso d)** *Recolectar del medio natural reproductores, larvas, postlarvas, crías, huevos, semillas, alevines o en cualquier otro estadio, y* **Inciso e)** *Acuacultura didáctica.*		

Artículos 22.- *la Secretaría podrá inscribir en el Registro Nacional de Pesca a los acuicultores que no requieran concesión, permiso o Autorización.*	Al **proyecto** le aplica el Artículo, incisos y, fracciones anteriores, porque se trata de una actividad acuícola con fines comerciales.	Por el hecho de presentar a la autoridad correspondiente (SEMARNAT) la Manifestación de Impacto Ambiental, el promovente está cumpliendo con este apartado. El proyecto se vincula por la obligatoriedad de obtener la autorización correspondiente para realizar las obras descritas en esta manifestación de impacto ambiental. Como ya se mencionó anteriormente, la promovente una vez autorizado el proyecto en materia ambiental procederá a tramitar el Registro Nacional de Pesca para la unidad de producción acuícola.
Art. 30°.- *Las actividades pesqueras se clasifican en:* **II.-** *Cultivo o acuacultura con fines*		
Artículo 31°.- *Para realizar las actividades de pesca se requiere lo siguiente:* **I,** *Concesión, para:* **Inciso b)** *Acuacultura comercial* **II,** Permiso, para: **Inciso g)** *Acuacultura de fomento* **III,** *Autorización, para:* **Inciso d)** *Recolectar del medio natural reproductores, larvas, postlarvas, crías, huevos, semillas, alevines o en cualquier otro estadio, y* **Inciso e)** *Acuacultura didáctica.*		

Artículos 22.- *la Secretaría podrá inscribir en el Registro Nacional de Pesca a los acuicultores que no requieran concesión, permiso o Autorización.*	Al **proyecto** le aplica el Artículo, incisos y, fracciones anteriores, porque se trata de una actividad acuícola con fines comerciales.	Por el hecho de presentar a la autoridad correspondiente (SEMARNAT) la Manifestación de Impacto Ambiental, el promovente está cumpliendo con este apartado. El proyecto se vincula por la obligatoriedad de obtener la autorización correspondiente para realizar las obras descritas en esta manifestación de impacto ambiental. Como ya se mencionó anteriormente, la promovente una vez autorizado el proyecto en materia ambiental procederá a tramitar el Registro Nacional de Pesca para la unidad de producción acuícola.
Art. 30°.- *Las actividades pesqueras se clasifican en:* **II.-** *Cultivo o acuacultura con fines*		
Artículo 31°.- *Para realizar las actividades de pesca se requiere lo siguiente:* **I,** *Concesión, para:* **Inciso b)** *Acuacultura comercial* **II,** Permiso, para: **Inciso g)** *Acuacultura de fomento* **III,** *Autorización, para:* **Inciso d)** *Recolectar del medio natural reproductores, larvas, postlarvas, crías, huevos, semillas, alevines o en cualquier otro estadio, y* **Inciso e)** *Acuacultura didáctica.*		

Artículos 22.- *la Secretaría podrá inscribir en el Registro Nacional de Pesca a los acuicultores que no requieran concesión, permiso o Autorización.*	Al **proyecto** le aplica el Artículo, incisos y, fracciones anteriores, porque se trata de una actividad acuícola con fines comerciales.	Por el hecho de presentar a la autoridad correspondiente (SEMARNAT) la Manifestación de Impacto Ambiental, el promovente está cumpliendo con este apartado. El proyecto se vincula por la obligatoriedad de obtener la autorización correspondiente para realizar las obras descritas en esta manifestación de impacto ambiental. Como ya se mencionó anteriormente, la promovente una vez autorizado el proyecto en materia ambiental procederá a tramitar el Registro Nacional de Pesca para la unidad de producción acuícola.
Art. 30°.- *Las actividades pesqueras se clasifican en:* **II.-** *Cultivo o acuacultura con fines*		
Artículo 31°.- *Para realizar las actividades de pesca se requiere lo siguiente:* **I,** *Concesión, para:* **Inciso b)** *Acuacultura comercial* **II,** Permiso, para: **Inciso g)** *Acuacultura de fomento* **III,** *Autorización, para:* **Inciso d)** *Recolectar del medio natural reproductores, larvas, postlarvas, crías, huevos, semillas, alevines o en cualquier otro estadio, y* **Inciso e)** *Acuacultura didáctica.*		

Artículos 22.- *la Secretaría podrá inscribir en el Registro Nacional de Pesca a los acuicultores que no requieran concesión, permiso o Autorización.*	Al **proyecto** le aplica el Artículo, incisos y, fracciones anteriores, porque se trata de una actividad acuícola con fines comerciales.	Por el hecho de presentar a la autoridad correspondiente (SEMARNAT) la Manifestación de Impacto Ambiental, el promovente está cumpliendo con este apartado. El proyecto se vincula por la obligatoriedad de obtener la autorización correspondiente para realizar las obras descritas en esta manifestación de impacto ambiental. Como ya se mencionó anteriormente, la promovente una vez autorizado el proyecto en materia ambiental procederá a tramitar el Registro Nacional de Pesca para la unidad de producción acuícola.
Art. 30°.- *Las actividades pesqueras se clasifican en:* **II.-** *Cultivo o acuacultura con fines*		
Artículo 31°.- *Para realizar las actividades de pesca se requiere lo siguiente:* **I,** *Concesión, para:* **Inciso b)** *Acuacultura comercial* **II,** Permiso, para: **Inciso g)** *Acuacultura de fomento* **III,** *Autorización, para:* **Inciso d)** *Recolectar del medio natural reproductores, larvas, postlarvas, crías, huevos, semillas, alevines o en cualquier otro estadio, y* **Inciso e)** *Acuacultura didáctica.*		

Artículos 22.- *la Secretaría podrá inscribir en el Registro Nacional de Pesca a los acuicultores que no requieran concesión, permiso o Autorización.*	Al **proyecto** le aplica el Artículo, incisos y, fracciones anteriores, porque se trata de una actividad acuícola con fines comerciales.	Por el hecho de presentar a la autoridad correspondiente (SEMARNAT) la Manifestación de Impacto Ambiental, el promovente está cumpliendo con este apartado. El proyecto se vincula por la obligatoriedad de obtener la autorización correspondiente para realizar las obras descritas en esta manifestación de impacto ambiental. Como ya se mencionó anteriormente, la promovente una vez autorizado el proyecto en materia ambiental procederá a tramitar el Registro Nacional de Pesca para la unidad de producción acuícola.
Art. 30°.- *Las actividades pesqueras se clasifican en:* **II.-** *Cultivo o acuacultura con fines*		
Artículo 31°.- *Para realizar las actividades de pesca se requiere lo siguiente:* **I,** *Concesión, para:* **Inciso b)** *Acuacultura comercial* **II,** Permiso, para: **Inciso g)** *Acuacultura de fomento* **III,** *Autorización, para:* **Inciso d)** *Recolectar del medio natural reproductores, larvas, postlarvas, crías, huevos, semillas, alevines o en cualquier otro estadio, y* **Inciso e)** *Acuacultura didáctica.*		

Artículos 22.- *la Secretaría podrá inscribir en el Registro Nacional de Pesca a los acuicultores que no requieran concesión, permiso o Autorización.*	Al **proyecto** le aplica el Artículo, incisos y, fracciones anteriores, porque se trata de una actividad acuícola con fines comerciales.	Por el hecho de presentar a la autoridad correspondiente (SEMARNAT) la Manifestación de Impacto Ambiental, el promovente está cumpliendo con este apartado. El proyecto se vincula por la obligatoriedad de obtener la autorización correspondiente para realizar las obras descritas en esta manifestación de impacto ambiental. Como ya se mencionó anteriormente, la promovente una vez autorizado el proyecto en materia ambiental procederá a tramitar el Registro Nacional de Pesca para la unidad de producción acuícola.
Art. 30°.- *Las actividades pesqueras se clasifican en:* **II.-** *Cultivo o acuacultura con fines*		
Artículo 31°.- *Para realizar las actividades de pesca se requiere lo siguiente:* **I,** *Concesión, para:* **Inciso b)** *Acuacultura comercial* **II,** Permiso, para: **Inciso g)** *Acuacultura de fomento* **III,** *Autorización, para:* **Inciso d)** *Recolectar del medio natural reproductores, larvas, postlarvas, crías, huevos, semillas, alevines o en cualquier otro estadio, y* **Inciso e)** *Acuacultura didáctica.*		

Artículos 22.- *la Secretaría podrá inscribir en el Registro Nacional de Pesca a los acuicultores que no requieran concesión, permiso o Autorización.*	Al **proyecto** le aplica el Artículo, incisos y, fracciones anteriores, porque se trata de una actividad acuícola con fines comerciales.	Por el hecho de presentar a la autoridad correspondiente (SEMARNAT) la Manifestación de Impacto Ambiental, el promovente está cumpliendo con este apartado. El proyecto se vincula por la obligatoriedad de obtener la autorización correspondiente para realizar las obras descritas en esta manifestación de impacto ambiental. Como ya se mencionó anteriormente, la promovente una vez autorizado el proyecto en materia ambiental procederá a tramitar el Registro Nacional de Pesca para la unidad de producción acuícola.
Art. 30°.- *Las actividades pesqueras se clasifican en:* **II.-** *Cultivo o acuacultura con fines*		
Artículo 31°.- *Para realizar las actividades de pesca se requiere lo siguiente:* **I,** *Concesión, para:* **Inciso b)** *Acuacultura comercial* **II,** Permiso, para: **Inciso g)** *Acuacultura de fomento* **III,** *Autorización, para:* **Inciso d)** *Recolectar del medio natural reproductores, larvas, postlarvas, crías, huevos, semillas, alevines o en cualquier otro estadio, y* **Inciso e)** *Acuacultura didáctica.*		

Artículos 22.- *la Secretaría podrá inscribir en el Registro Nacional de Pesca a los acuicultores que no requieran concesión, permiso o Autorización.*	Al **proyecto** le aplica el Artículo, incisos y, fracciones anteriores, porque se trata de una actividad acuícola con fines comerciales.	Por el hecho de presentar a la autoridad correspondiente (SEMARNAT) la Manifestación de Impacto Ambiental, el promovente está cumpliendo con este apartado. El proyecto se vincula por la obligatoriedad de obtener la autorización correspondiente para realizar las obras descritas en esta manifestación de impacto ambiental. Como ya se mencionó anteriormente, la promovente una vez autorizado el proyecto en materia ambiental procederá a tramitar el Registro Nacional de Pesca para la unidad de producción acuícola.
Art. 30°.- *Las actividades pesqueras se clasifican en:* **II.-** *Cultivo o acuacultura con fines*		
Artículo 31°.- *Para realizar las actividades de pesca se requiere lo siguiente:* **I,** *Concesión, para:* **Inciso b)** *Acuacultura comercial* **II,** Permiso, para: **Inciso g)** *Acuacultura de fomento* **III,** *Autorización, para:* **Inciso d)** *Recolectar del medio natural reproductores, larvas, postlarvas, crías, huevos, semillas, alevines o en cualquier otro estadio, y* **Inciso e)** *Acuacultura didáctica.*		

Artículos 22.- *la Secretaría podrá inscribir en el Registro Nacional de Pesca a los acuicultores que no requieran concesión, permiso o Autorización.*	Al **proyecto** le aplica el Artículo, incisos y, fracciones anteriores, porque se trata de una actividad acuícola con fines comerciales.	Por el hecho de presentar a la autoridad correspondiente (SEMARNAT) la Manifestación de Impacto Ambiental, el promovente está cumpliendo con este apartado. El proyecto se vincula por la obligatoriedad de obtener la autorización correspondiente para realizar las obras descritas en esta manifestación de impacto ambiental. Como ya se mencionó anteriormente, la promovente una vez autorizado el proyecto en materia ambiental procederá a tramitar el Registro Nacional de Pesca para la unidad de producción acuícola.
Art. 30°.- *Las actividades pesqueras se clasifican en:* **II.-** *Cultivo o acuacultura con fines*		
Artículo 31°.- *Para realizar las actividades de pesca se requiere lo siguiente:* **I,** *Concesión, para:* **Inciso b)** *Acuacultura comercial* **II,** Permiso, para: **Inciso g)** *Acuacultura de fomento* **III,** *Autorización, para:* **Inciso d)** *Recolectar del medio natural reproductores, larvas, postlarvas, crías, huevos, semillas, alevines o en cualquier otro estadio, y* **Inciso e)** *Acuacultura didáctica.*		

Artículos 22.- *la Secretaría podrá inscribir en el Registro Nacional de Pesca a los acuicultores que no requieran concesión, permiso o Autorización.*	Al **proyecto** le aplica el Artículo, incisos y, fracciones anteriores, porque se trata de una actividad acuícola con fines comerciales.	Por el hecho de presentar a la autoridad correspondiente (SEMARNAT) la Manifestación de Impacto Ambiental, el promovente está cumpliendo con este apartado. El proyecto se vincula por la obligatoriedad de obtener la autorización correspondiente para realizar las obras descritas en esta manifestación de impacto ambiental. Como ya se mencionó anteriormente, la promovente una vez autorizado el proyecto en materia ambiental procederá a tramitar el Registro Nacional de Pesca para la unidad de producción acuícola.
Art. 30°.- *Las actividades pesqueras se clasifican en:* **II.-** *Cultivo o acuacultura con fines*		
Artículo 31°.- *Para realizar las actividades de pesca se requiere lo siguiente:* **I,** *Concesión, para:* **Inciso b)** *Acuacultura comercial* **II,** Permiso, para: **Inciso g)** *Acuacultura de fomento* **III,** *Autorización, para:* **Inciso d)** *Recolectar del medio natural reproductores, larvas, postlarvas, crías, huevos, semillas, alevines o en cualquier otro estadio, y* **Inciso e)** *Acuacultura didáctica.*		

Artículos 22.- *la Secretaría podrá inscribir en el Registro Nacional de Pesca a los acuicultores que no requieran concesión, permiso o Autorización.*	Al **proyecto** le aplica el Artículo, incisos y, fracciones anteriores, porque se trata de una actividad acuícola con fines comerciales.	Por el hecho de presentar a la autoridad correspondiente (SEMARNAT) la Manifestación de Impacto Ambiental, el promovente está cumpliendo con este apartado. El proyecto se vincula por la obligatoriedad de obtener la autorización correspondiente para realizar las obras descritas en esta manifestación de impacto ambiental. Como ya se mencionó anteriormente, la promovente una vez autorizado el proyecto en materia ambiental procederá a tramitar el Registro Nacional de Pesca para la unidad de producción acuícola.
Art. 30°.- *Las actividades pesqueras se clasifican en:* **II.-** *Cultivo o acuacultura con fines*		
Artículo 31°.- *Para realizar las actividades de pesca se requiere lo siguiente:* **I,** *Concesión, para:* **Inciso b)** *Acuacultura comercial* **II,** Permiso, para: **Inciso g)** *Acuacultura de fomento* **III,** *Autorización, para:* **Inciso d)** *Recolectar del medio natural reproductores, larvas, postlarvas, crías, huevos, semillas, alevines o en cualquier otro estadio, y* **Inciso e)** *Acuacultura didáctica.*		

Artículos 22.- *la Secretaría podrá inscribir en el Registro Nacional de Pesca a los acuicultores que no requieran concesión, permiso o Autorización.*	Al **proyecto** le aplica el Artículo, incisos y, fracciones anteriores, porque se trata de una actividad acuícola con fines comerciales.	Por el hecho de presentar a la autoridad correspondiente (SEMARNAT) la Manifestación de Impacto Ambiental, el promovente está cumpliendo con este apartado. El proyecto se vincula por la obligatoriedad de obtener la autorización correspondiente para realizar las obras descritas en esta manifestación de impacto ambiental. Como ya se mencionó anteriormente, la promovente una vez autorizado el proyecto en materia ambiental procederá a tramitar el Registro Nacional de Pesca para la unidad de producción acuícola.
Art. 30°.- *Las actividades pesqueras se clasifican en:* **II.-** *Cultivo o acuacultura con fines*		
Artículo 31°.- *Para realizar las actividades de pesca se requiere lo siguiente:* **I,** *Concesión, para:* **Inciso b)** *Acuacultura comercial* **II,** Permiso, para: **Inciso g)** *Acuacultura de fomento* **III,** *Autorización, para:* **Inciso d)** *Recolectar del medio natural reproductores, larvas, postlarvas, crías, huevos, semillas, alevines o en cualquier otro estadio, y* **Inciso e)** *Acuacultura didáctica.*		

Artículos 22.- *la Secretaría podrá inscribir en el Registro Nacional de Pesca a los acuicultores que no requieran concesión, permiso o Autorización.*	Al **proyecto** le aplica el Artículo, incisos y, fracciones anteriores, porque se trata de una actividad acuícola con fines comerciales.	Por el hecho de presentar a la autoridad correspondiente (SEMARNAT) la Manifestación de Impacto Ambiental, el promovente está cumpliendo con este apartado. El proyecto se vincula por la obligatoriedad de obtener la autorización correspondiente para realizar las obras descritas en esta manifestación de impacto ambiental. Como ya se mencionó anteriormente, la promovente una vez autorizado el proyecto en materia ambiental procederá a tramitar el Registro Nacional de Pesca para la unidad de producción acuícola.
Art. 30°.- *Las actividades pesqueras se clasifican en:* **II.-** *Cultivo o acuacultura con fines*		
Artículo 31°.- *Para realizar las actividades de pesca se requiere lo siguiente:* **I,** *Concesión, para:* **Inciso b)** *Acuacultura comercial* **II,** Permiso, para: **Inciso g)** *Acuacultura de fomento* **III,** *Autorización, para:* **Inciso d)** *Recolectar del medio natural reproductores, larvas, postlarvas, crías, huevos, semillas, alevines o en cualquier otro estadio, y* **Inciso e)** *Acuacultura didáctica.*		

Artículos 22.- *la Secretaría podrá inscribir en el Registro Nacional de Pesca a los acuicultores que no requieran concesión, permiso o Autorización.*	Al **proyecto** le aplica el Artículo, incisos y, fracciones anteriores, porque se trata de una actividad acuícola con fines comerciales.	Por el hecho de presentar a la autoridad correspondiente (SEMARNAT) la Manifestación de Impacto Ambiental, el promovente está cumpliendo con este apartado. El proyecto se vincula por la obligatoriedad de obtener la autorización correspondiente para realizar las obras descritas en esta manifestación de impacto ambiental. Como ya se mencionó anteriormente, la promovente una vez autorizado el proyecto en materia ambiental procederá a tramitar el Registro Nacional de Pesca para la unidad de producción acuícola.
Art. 30°.- *Las actividades pesqueras se clasifican en:* **II.-** *Cultivo o acuacultura con fines*		
Artículo 31°.- *Para realizar las actividades de pesca se requiere lo siguiente:* **I,** *Concesión, para:* **Inciso b)** *Acuacultura comercial* **II,** Permiso, para: **Inciso g)** *Acuacultura de fomento* **III,** *Autorización, para:* **Inciso d)** *Recolectar del medio natural reproductores, larvas, postlarvas, crías, huevos, semillas, alevines o en cualquier otro estadio, y* **Inciso e)** *Acuacultura didáctica.*		

Artículos 22.- *la Secretaría podrá inscribir en el Registro Nacional de Pesca a los acuicultores que no requieran concesión, permiso o Autorización.*	Al **proyecto** le aplica el Artículo, incisos y, fracciones anteriores, porque se trata de una actividad acuícola con fines comerciales.	Por el hecho de presentar a la autoridad correspondiente (SEMARNAT) la Manifestación de Impacto Ambiental, el promovente está cumpliendo con este apartado. El proyecto se vincula por la obligatoriedad de obtener la autorización correspondiente para realizar las obras descritas en esta manifestación de impacto ambiental. Como ya se mencionó anteriormente, la promovente una vez autorizado el proyecto en materia ambiental procederá a tramitar el Registro Nacional de Pesca para la unidad de producción acuícola.
Art. 30°.- *Las actividades pesqueras se clasifican en:* **II.-** *Cultivo o acuacultura con fines*		
Artículo 31°.- *Para realizar las actividades de pesca se requiere lo siguiente:* **I,** *Concesión, para:* **Inciso b)** *Acuacultura comercial* **II,** Permiso, para: **Inciso g)** *Acuacultura de fomento* **III,** *Autorización, para:* **Inciso d)** *Recolectar del medio natural reproductores, larvas, postlarvas, crías, huevos, semillas, alevines o en cualquier otro estadio, y* **Inciso e)** *Acuacultura didáctica.*		

Artículos 22.- *la Secretaría podrá inscribir en el Registro Nacional de Pesca a los acuicultores que no requieran concesión, permiso o Autorización.*	Al **proyecto** le aplica el Artículo, incisos y, fracciones anteriores, porque se trata de una actividad acuícola con fines comerciales.	Por el hecho de presentar a la autoridad correspondiente (SEMARNAT) la Manifestación de Impacto Ambiental, el promovente está cumpliendo con este apartado. El proyecto se vincula por la obligatoriedad de obtener la autorización correspondiente para realizar las obras descritas en esta manifestación de impacto ambiental. Como ya se mencionó anteriormente, la promovente una vez autorizado el proyecto en materia ambiental procederá a tramitar el Registro Nacional de Pesca para la unidad de producción acuícola.
Art. 30°.- *Las actividades pesqueras se clasifican en:* **II.-** *Cultivo o acuacultura con fines*		
Artículo 31°.- *Para realizar las actividades de pesca se requiere lo siguiente:* **I,** *Concesión, para:* **Inciso b)** *Acuacultura comercial* **II,** Permiso, para: **Inciso g)** *Acuacultura de fomento* **III,** *Autorización, para:* **Inciso d)** *Recolectar del medio natural reproductores, larvas, postlarvas, crías, huevos, semillas, alevines o en cualquier otro estadio, y* **Inciso e)** *Acuacultura didáctica.*		

Artículos 22.- *la Secretaría podrá inscribir en el Registro Nacional de Pesca a los acuicultores que no requieran concesión, permiso o Autorización.*	Al **proyecto** le aplica el Artículo, incisos y, fracciones anteriores, porque se trata de una actividad acuícola con fines comerciales.	Por el hecho de presentar a la autoridad correspondiente (SEMARNAT) la Manifestación de Impacto Ambiental, el promovente está cumpliendo con este apartado. El proyecto se vincula por la obligatoriedad de obtener la autorización correspondiente para realizar las obras descritas en esta manifestación de impacto ambiental. Como ya se mencionó anteriormente, la promovente una vez autorizado el proyecto en materia ambiental procederá a tramitar el Registro Nacional de Pesca para la unidad de producción acuícola.
Art. 30°.- *Las actividades pesqueras se clasifican en:* **II.-** *Cultivo o acuacultura con fines*		
Artículo 31°.- *Para realizar las actividades de pesca se requiere lo siguiente:* **I,** *Concesión, para:* **Inciso b)** *Acuacultura comercial* **II,** Permiso, para: **Inciso g)** *Acuacultura de fomento* **III,** *Autorización, para:* **Inciso d)** *Recolectar del medio natural reproductores, larvas, postlarvas, crías, huevos, semillas, alevines o en cualquier otro estadio, y* **Inciso e)** *Acuacultura didáctica.*		

Artículos 22.- *la Secretaría podrá inscribir en el Registro Nacional de Pesca a los acuicultores que no requieran concesión, permiso o Autorización.*	Al **proyecto** le aplica el Artículo, incisos y, fracciones anteriores, porque se trata de una actividad acuícola con fines comerciales.	Por el hecho de presentar a la autoridad correspondiente (SEMARNAT) la Manifestación de Impacto Ambiental, el promovente está cumpliendo con este apartado. El proyecto se vincula por la obligatoriedad de obtener la autorización correspondiente para realizar las obras descritas en esta manifestación de impacto ambiental. Como ya se mencionó anteriormente, la promovente una vez autorizado el proyecto en materia ambiental procederá a tramitar el Registro Nacional de Pesca para la unidad de producción acuícola.
Art. 30°.- *Las actividades pesqueras se clasifican en:* **II.-** *Cultivo o acuacultura con fines*		
Artículo 31°.- *Para realizar las actividades de pesca se requiere lo siguiente:* **I,** *Concesión, para:* **Inciso b)** *Acuacultura comercial* **II,** Permiso, para: **Inciso g)** *Acuacultura de fomento* **III,** *Autorización, para:* **Inciso d)** *Recolectar del medio natural reproductores, larvas, postlarvas, crías, huevos, semillas, alevines o en cualquier otro estadio, y* **Inciso e)** *Acuacultura didáctica.*		

Artículos 22.- *la Secretaría podrá inscribir en el Registro Nacional de Pesca a los acuicultores que no requieran concesión, permiso o Autorización.*	Al **proyecto** le aplica el Artículo, incisos y, fracciones anteriores, porque se trata de una actividad acuícola con fines comerciales.	Por el hecho de presentar a la autoridad correspondiente (SEMARNAT) la Manifestación de Impacto Ambiental, el promovente está cumpliendo con este apartado. El proyecto se vincula por la obligatoriedad de obtener la autorización correspondiente para realizar las obras descritas en esta manifestación de impacto ambiental. Como ya se mencionó anteriormente, la promovente una vez autorizado el proyecto en materia ambiental procederá a tramitar el Registro Nacional de Pesca para la unidad de producción acuícola.
Art. 30°.- *Las actividades pesqueras se clasifican en:* **II.-** *Cultivo o acuacultura con fines*		
Artículo 31°.- *Para realizar las actividades de pesca se requiere lo siguiente:* **I,** *Concesión, para:* **Inciso b)** *Acuacultura comercial* **II,** Permiso, para: **Inciso g)** *Acuacultura de fomento* **III,** *Autorización, para:* **Inciso d)** *Recolectar del medio natural reproductores, larvas, postlarvas, crías, huevos, semillas, alevines o en cualquier otro estadio, y* **Inciso e)** *Acuacultura didáctica.*		

Artículos 22.- *la Secretaría podrá inscribir en el Registro Nacional de Pesca a los acuicultores que no requieran concesión, permiso o Autorización.*	Al **proyecto** le aplica el Artículo, incisos y, fracciones anteriores, porque se trata de una actividad acuícola con fines comerciales.	Por el hecho de presentar a la autoridad correspondiente (SEMARNAT) la Manifestación de Impacto Ambiental, el promovente está cumpliendo con este apartado. El proyecto se vincula por la obligatoriedad de obtener la autorización correspondiente para realizar las obras descritas en esta manifestación de impacto ambiental. Como ya se mencionó anteriormente, la promovente una vez autorizado el proyecto en materia ambiental procederá a tramitar el Registro Nacional de Pesca para la unidad de producción acuícola.
Art. 30°.- *Las actividades pesqueras se clasifican en:* **II.-** *Cultivo o acuacultura con fines*		
Artículo 31°.- *Para realizar las actividades de pesca se requiere lo siguiente:* **I,** *Concesión, para:* **Inciso b)** *Acuacultura comercial* **II,** Permiso, para: **Inciso g)** *Acuacultura de fomento* **III,** *Autorización, para:* **Inciso d)** *Recolectar del medio natural reproductores, larvas, postlarvas, crías, huevos, semillas, alevines o en cualquier otro estadio, y* **Inciso e)** *Acuacultura didáctica.*		

Artículos 22.- *la Secretaría podrá inscribir en el Registro Nacional de Pesca a los acuicultores que no requieran concesión, permiso o Autorización.*	Al **proyecto** le aplica el Artículo, incisos y, fracciones anteriores, porque se trata de una actividad acuícola con fines comerciales.	Por el hecho de presentar a la autoridad correspondiente (SEMARNAT) la Manifestación de Impacto Ambiental, el promovente está cumpliendo con este apartado. El proyecto se vincula por la obligatoriedad de obtener la autorización correspondiente para realizar las obras descritas en esta manifestación de impacto ambiental. Como ya se mencionó anteriormente, la promovente una vez autorizado el proyecto en materia ambiental procederá a tramitar el Registro Nacional de Pesca para la unidad de producción acuícola.
Art. 30°.- *Las actividades pesqueras se clasifican en:* **II.-** *Cultivo o acuacultura con fines*		
Artículo 31°.- *Para realizar las actividades de pesca se requiere lo siguiente:* **I,** *Concesión, para:* **Inciso b)** *Acuacultura comercial* **II,** Permiso, para: **Inciso g)** *Acuacultura de fomento* **III,** *Autorización, para:* **Inciso d)** *Recolectar del medio natural reproductores, larvas, postlarvas, crías, huevos, semillas, alevines o en cualquier otro estadio, y* **Inciso e)** *Acuacultura didáctica.*		

Artículos 22.- *la Secretaría podrá inscribir en el Registro Nacional de Pesca a los acuicultores que no requieran concesión, permiso o Autorización.*	Al **proyecto** le aplica el Artículo, incisos y, fracciones anteriores, porque se trata de una actividad acuícola con fines comerciales.	Por el hecho de presentar a la autoridad correspondiente (SEMARNAT) la Manifestación de Impacto Ambiental, el promovente está cumpliendo con este apartado. El proyecto se vincula por la obligatoriedad de obtener la autorización correspondiente para realizar las obras descritas en esta manifestación de impacto ambiental. Como ya se mencionó anteriormente, la promovente una vez autorizado el proyecto en materia ambiental procederá a tramitar el Registro Nacional de Pesca para la unidad de producción acuícola.
Art. 30°.- *Las actividades pesqueras se clasifican en:* **II.-** *Cultivo o acuacultura con fines*		
Artículo 31°.- *Para realizar las actividades de pesca se requiere lo siguiente:* **I,** *Concesión, para:* **Inciso b)** *Acuacultura comercial* **II,** Permiso, para: **Inciso g)** *Acuacultura de fomento* **III,** *Autorización, para:* **Inciso d)** *Recolectar del medio natural reproductores, larvas, postlarvas, crías, huevos, semillas, alevines o en cualquier otro estadio, y* **Inciso e)** *Acuacultura didáctica.*		

Artículos 22.- *la Secretaría podrá inscribir en el Registro Nacional de Pesca a los acuicultores que no requieran concesión, permiso o Autorización.*	Al **proyecto** le aplica el Artículo, incisos y, fracciones anteriores, porque se trata de una actividad acuícola con fines comerciales.	Por el hecho de presentar a la autoridad correspondiente (SEMARNAT) la Manifestación de Impacto Ambiental, el promovente está cumpliendo con este apartado. El proyecto se vincula por la obligatoriedad de obtener la autorización correspondiente para realizar las obras descritas en esta manifestación de impacto ambiental. Como ya se mencionó anteriormente, la promovente una vez autorizado el proyecto en materia ambiental procederá a tramitar el Registro Nacional de Pesca para la unidad de producción acuícola.
Art. 30°.- *Las actividades pesqueras se clasifican en:* **II.-** *Cultivo o acuacultura con fines*		
Artículo 31°.- *Para realizar las actividades de pesca se requiere lo siguiente:* **I,** *Concesión, para:* **Inciso b)** *Acuacultura comercial* **II,** Permiso, para: **Inciso g)** *Acuacultura de fomento* **III,** *Autorización, para:* **Inciso d)** *Recolectar del medio natural reproductores, larvas, postlarvas, crías, huevos, semillas, alevines o en cualquier otro estadio, y* **Inciso e)** *Acuacultura didáctica.*		

Artículos 22.- *la Secretaría podrá inscribir en el Registro Nacional de Pesca a los acuicultores que no requieran concesión, permiso o Autorización.*	Al **proyecto** le aplica el Artículo, incisos y, fracciones anteriores, porque se trata de una actividad acuícola con fines comerciales.	Por el hecho de presentar a la autoridad correspondiente (SEMARNAT) la Manifestación de Impacto Ambiental, el promovente está cumpliendo con este apartado. El proyecto se vincula por la obligatoriedad de obtener la autorización correspondiente para realizar las obras descritas en esta manifestación de impacto ambiental. Como ya se mencionó anteriormente, la promovente una vez autorizado el proyecto en materia ambiental procederá a tramitar el Registro Nacional de Pesca para la unidad de producción acuícola.
Art. 30°.- *Las actividades pesqueras se clasifican en:* **II.-** *Cultivo o acuacultura con fines*		
Artículo 31°.- *Para realizar las actividades de pesca se requiere lo siguiente:* **I,** *Concesión, para:* **Inciso b)** *Acuacultura comercial* **II,** Permiso, para: **Inciso g)** *Acuacultura de fomento* **III,** *Autorización, para:* **Inciso d)** *Recolectar del medio natural reproductores, larvas, postlarvas, crías, huevos, semillas, alevines o en cualquier otro estadio, y* **Inciso e)** *Acuacultura didáctica.*		

Artículos 22.- *la Secretaría podrá inscribir en el Registro Nacional de Pesca a los acuicultores que no requieran concesión, permiso o Autorización.*	Al **proyecto** le aplica el Artículo, incisos y, fracciones anteriores, porque se trata de una actividad acuícola con fines comerciales.	Por el hecho de presentar a la autoridad correspondiente (SEMARNAT) la Manifestación de Impacto Ambiental, el promovente está cumpliendo con este apartado. El proyecto se vincula por la obligatoriedad de obtener la autorización correspondiente para realizar las obras descritas en esta manifestación de impacto ambiental. Como ya se mencionó anteriormente, la promovente una vez autorizado el proyecto en materia ambiental procederá a tramitar el Registro Nacional de Pesca para la unidad de producción acuícola.
Art. 30°.- *Las actividades pesqueras se clasifican en:* **II.-** *Cultivo o acuacultura con fines*		
Artículo 31°.- *Para realizar las actividades de pesca se requiere lo siguiente:* **I,** *Concesión, para:* **Inciso b)** *Acuacultura comercial* **II,** Permiso, para: **Inciso g)** *Acuacultura de fomento* **III,** *Autorización, para:* **Inciso d)** *Recolectar del medio natural reproductores, larvas, postlarvas, crías, huevos, semillas, alevines o en cualquier otro estadio, y* **Inciso e)** *Acuacultura didáctica.*		

Artículos 22.- *la Secretaría podrá inscribir en el Registro Nacional de Pesca a los acuicultores que no requieran concesión, permiso o Autorización.*	Al **proyecto** le aplica el Artículo, incisos y, fracciones anteriores, porque se trata de una actividad acuícola con fines comerciales.	Por el hecho de presentar a la autoridad correspondiente (SEMARNAT) la Manifestación de Impacto Ambiental, el promovente está cumpliendo con este apartado. El proyecto se vincula por la obligatoriedad de obtener la autorización correspondiente para realizar las obras descritas en esta manifestación de impacto ambiental. Como ya se mencionó anteriormente, la promovente una vez autorizado el proyecto en materia ambiental procederá a tramitar el Registro Nacional de Pesca para la unidad de producción acuícola.
Art. 30°.- *Las actividades pesqueras se clasifican en:* **II.-** *Cultivo o acuacultura con fines*		
Artículo 31°.- *Para realizar las actividades de pesca se requiere lo siguiente:* **I,** *Concesión, para:* **Inciso b)** *Acuacultura comercial* **II,** Permiso, para: **Inciso g)** *Acuacultura de fomento* **III,** *Autorización, para:* **Inciso d)** *Recolectar del medio natural reproductores, larvas, postlarvas, crías, huevos, semillas, alevines o en cualquier otro estadio, y* **Inciso e)** *Acuacultura didáctica.*		

Artículos 22.- *la Secretaría podrá inscribir en el Registro Nacional de Pesca a los acuicultores que no requieran concesión, permiso o Autorización.*	Al **proyecto** le aplica el Artículo, incisos y, fracciones anteriores, porque se trata de una actividad acuícola con fines comerciales.	Por el hecho de presentar a la autoridad correspondiente (SEMARNAT) la Manifestación de Impacto Ambiental, el promovente está cumpliendo con este apartado. El proyecto se vincula por la obligatoriedad de obtener la autorización correspondiente para realizar las obras descritas en esta manifestación de impacto ambiental. Como ya se mencionó anteriormente, la promovente una vez autorizado el proyecto en materia ambiental procederá a tramitar el Registro Nacional de Pesca para la unidad de producción acuícola.
Art. 30°.- *Las actividades pesqueras se clasifican en:* **II.-** *Cultivo o acuacultura con fines*		
Artículo 31°.- *Para realizar las actividades de pesca se requiere lo siguiente:* **I,** *Concesión, para:* **Inciso b)** *Acuacultura comercial* **II,** Permiso, para: **Inciso g)** *Acuacultura de fomento* **III,** *Autorización, para:* **Inciso d)** *Recolectar del medio natural reproductores, larvas, postlarvas, crías, huevos, semillas, alevines o en cualquier otro estadio, y* **Inciso e)** *Acuacultura didáctica.*		

Artículos 22.- *la Secretaría podrá inscribir en el Registro Nacional de Pesca a los acuicultores que no requieran concesión, permiso o Autorización.*	Al **proyecto** le aplica el Artículo, incisos y, fracciones anteriores, porque se trata de una actividad acuícola con fines comerciales.	Por el hecho de presentar a la autoridad correspondiente (SEMARNAT) la Manifestación de Impacto Ambiental, el promovente está cumpliendo con este apartado. El proyecto se vincula por la obligatoriedad de obtener la autorización correspondiente para realizar las obras descritas en esta manifestación de impacto ambiental. Como ya se mencionó anteriormente, la promovente una vez autorizado el proyecto en materia ambiental procederá a tramitar el Registro Nacional de Pesca para la unidad de producción acuícola.
Art. 30°.- *Las actividades pesqueras se clasifican en:* **II.-** *Cultivo o acuacultura con fines*		
Artículo 31°.- *Para realizar las actividades de pesca se requiere lo siguiente:* **I,** *Concesión, para:* **Inciso b)** *Acuacultura comercial* **II,** Permiso, para: **Inciso g)** *Acuacultura de fomento* **III,** *Autorización, para:* **Inciso d)** *Recolectar del medio natural reproductores, larvas, postlarvas, crías, huevos, semillas, alevines o en cualquier otro estadio, y* **Inciso e)** *Acuacultura didáctica.*		

Artículos 22.- *la Secretaría podrá inscribir en el Registro Nacional de Pesca a los acuicultores que no requieran concesión, permiso o Autorización.*	Al **proyecto** le aplica el Artículo, incisos y, fracciones anteriores, porque se trata de una actividad acuícola con fines comerciales.	Por el hecho de presentar a la autoridad correspondiente (SEMARNAT) la Manifestación de Impacto Ambiental, el promovente está cumpliendo con este apartado. El proyecto se vincula por la obligatoriedad de obtener la autorización correspondiente para realizar las obras descritas en esta manifestación de impacto ambiental. Como ya se mencionó anteriormente, la promovente una vez autorizado el proyecto en materia ambiental procederá a tramitar el Registro Nacional de Pesca para la unidad de producción acuícola.
Art. 30°.- *Las actividades pesqueras se clasifican en:* **II.-** *Cultivo o acuacultura con fines*		
Artículo 31°.- *Para realizar las actividades de pesca se requiere lo siguiente:* **I,** *Concesión, para:* **Inciso b)** *Acuacultura comercial* **II,** Permiso, para: **Inciso g)** *Acuacultura de fomento* **III,** *Autorización, para:* **Inciso d)** *Recolectar del medio natural reproductores, larvas, postlarvas, crías, huevos, semillas, alevines o en cualquier otro estadio, y* **Inciso e)** *Acuacultura didáctica.*		

Artículos 22.- *la Secretaría podrá inscribir en el Registro Nacional de Pesca a los acuicultores que no requieran concesión, permiso o Autorización.*	Al **proyecto** le aplica el Artículo, incisos y, fracciones anteriores, porque se trata de una actividad acuícola con fines comerciales.	Por el hecho de presentar a la autoridad correspondiente (SEMARNAT) la Manifestación de Impacto Ambiental, el promovente está cumpliendo con este apartado. El proyecto se vincula por la obligatoriedad de obtener la autorización correspondiente para realizar las obras descritas en esta manifestación de impacto ambiental. Como ya se mencionó anteriormente, la promovente una vez autorizado el proyecto en materia ambiental procederá a tramitar el Registro Nacional de Pesca para la unidad de producción acuícola.
Art. 30°.- *Las actividades pesqueras se clasifican en:* **II.-** *Cultivo o acuacultura con fines*		
Artículo 31°.- *Para realizar las actividades de pesca se requiere lo siguiente:* **I,** *Concesión, para:* **Inciso b)** *Acuacultura comercial* **II,** Permiso, para: **Inciso g)** *Acuacultura de fomento* **III,** *Autorización, para:* **Inciso d)** *Recolectar del medio natural reproductores, larvas, postlarvas, crías, huevos, semillas, alevines o en cualquier otro estadio, y* **Inciso e)** *Acuacultura didáctica.*		

Artículos 22.- *la Secretaría podrá inscribir en el Registro Nacional de Pesca a los acuicultores que no requieran concesión, permiso o Autorización.*	Al **proyecto** le aplica el Artículo, incisos y, fracciones anteriores, porque se trata de una actividad acuícola con fines comerciales.	Por el hecho de presentar a la autoridad correspondiente (SEMARNAT) la Manifestación de Impacto Ambiental, el promovente está cumpliendo con este apartado. El proyecto se vincula por la obligatoriedad de obtener la autorización correspondiente para realizar las obras descritas en esta manifestación de impacto ambiental. Como ya se mencionó anteriormente, la promovente una vez autorizado el proyecto en materia ambiental procederá a tramitar el Registro Nacional de Pesca para la unidad de producción acuícola.
Art. 30°.- *Las actividades pesqueras se clasifican en:* **II.-** *Cultivo o acuacultura con fines*		
Artículo 31°.- *Para realizar las actividades de pesca se requiere lo siguiente:* **I,** *Concesión, para:* **Inciso b)** *Acuacultura comercial* **II,** Permiso, para: **Inciso g)** *Acuacultura de fomento* **III,** *Autorización, para:* **Inciso d)** *Recolectar del medio natural reproductores, larvas, postlarvas, crías, huevos, semillas, alevines o en cualquier otro estadio, y* **Inciso e)** *Acuacultura didáctica.*		

Artículos 22.- *la Secretaría podrá inscribir en el Registro Nacional de Pesca a los acuicultores que no requieran concesión, permiso o Autorización.*	Al **proyecto** le aplica el Artículo, incisos y, fracciones anteriores, porque se trata de una actividad acuícola con fines comerciales.	Por el hecho de presentar a la autoridad correspondiente (SEMARNAT) la Manifestación de Impacto Ambiental, el promovente está cumpliendo con este apartado. El proyecto se vincula por la obligatoriedad de obtener la autorización correspondiente para realizar las obras descritas en esta manifestación de impacto ambiental. Como ya se mencionó anteriormente, la promovente una vez autorizado el proyecto en materia ambiental procederá a tramitar el Registro Nacional de Pesca para la unidad de producción acuícola.
Art. 30°.- *Las actividades pesqueras se clasifican en:* **II.-** *Cultivo o acuacultura con fines*		
Artículo 31°.- *Para realizar las actividades de pesca se requiere lo siguiente:* **I,** *Concesión, para:* **Inciso b)** *Acuacultura comercial* **II,** Permiso, para: **Inciso g)** *Acuacultura de fomento* **III,** *Autorización, para:* **Inciso d)** *Recolectar del medio natural reproductores, larvas, postlarvas, crías, huevos, semillas, alevines o en cualquier otro estadio, y* **Inciso e)** *Acuacultura didáctica.*		

Artículos 22.- *la Secretaría podrá inscribir en el Registro Nacional de Pesca a los acuicultores que no requieran concesión, permiso o Autorización.*	Al **proyecto** le aplica el Artículo, incisos y, fracciones anteriores, porque se trata de una actividad acuícola con fines comerciales.	Por el hecho de presentar a la autoridad correspondiente (SEMARNAT) la Manifestación de Impacto Ambiental, el promovente está cumpliendo con este apartado. El proyecto se vincula por la obligatoriedad de obtener la autorización correspondiente para realizar las obras descritas en esta manifestación de impacto ambiental. Como ya se mencionó anteriormente, la promovente una vez autorizado el proyecto en materia ambiental procederá a tramitar el Registro Nacional de Pesca para la unidad de producción acuícola.
Art. 30°.- *Las actividades pesqueras se clasifican en:* **II.-** *Cultivo o acuacultura con fines*		
Artículo 31°.- *Para realizar las actividades de pesca se requiere lo siguiente:* **I,** *Concesión, para:* **Inciso b)** *Acuacultura comercial* **II,** Permiso, para: **Inciso g)** *Acuacultura de fomento* **III,** *Autorización, para:* **Inciso d)** *Recolectar del medio natural reproductores, larvas, postlarvas, crías, huevos, semillas, alevines o en cualquier otro estadio, y* **Inciso e)** *Acuacultura didáctica.*		

Artículos 22.- *la Secretaría podrá inscribir en el Registro Nacional de Pesca a los acuicultores que no requieran concesión, permiso o Autorización.*	Al **proyecto** le aplica el Artículo, incisos y, fracciones anteriores, porque se trata de una actividad acuícola con fines comerciales.	Por el hecho de presentar a la autoridad correspondiente (SEMARNAT) la Manifestación de Impacto Ambiental, el promovente está cumpliendo con este apartado. El proyecto se vincula por la obligatoriedad de obtener la autorización correspondiente para realizar las obras descritas en esta manifestación de impacto ambiental. Como ya se mencionó anteriormente, la promovente una vez autorizado el proyecto en materia ambiental procederá a tramitar el Registro Nacional de Pesca para la unidad de producción acuícola.
Art. 30°.- *Las actividades pesqueras se clasifican en:* **II.-** *Cultivo o acuacultura con fines*		
Artículo 31°.- *Para realizar las actividades de pesca se requiere lo siguiente:* **I,** *Concesión, para:* **Inciso b)** *Acuacultura comercial* **II,** Permiso, para: **Inciso g)** *Acuacultura de fomento* **III,** *Autorización, para:* **Inciso d)** *Recolectar del medio natural reproductores, larvas, postlarvas, crías, huevos, semillas, alevines o en cualquier otro estadio, y* **Inciso e)** *Acuacultura didáctica.*		

Artículos 22.- *la Secretaría podrá inscribir en el Registro Nacional de Pesca a los acuicultores que no requieran concesión, permiso o Autorización.*	Al **proyecto** le aplica el Artículo, incisos y, fracciones anteriores, porque se trata de una actividad acuícola con fines comerciales.	Por el hecho de presentar a la autoridad correspondiente (SEMARNAT) la Manifestación de Impacto Ambiental, el promovente está cumpliendo con este apartado. El proyecto se vincula por la obligatoriedad de obtener la autorización correspondiente para realizar las obras descritas en esta manifestación de impacto ambiental. Como ya se mencionó anteriormente, la promovente una vez autorizado el proyecto en materia ambiental procederá a tramitar el Registro Nacional de Pesca para la unidad de producción acuícola.
Art. 30°.- *Las actividades pesqueras se clasifican en:* **II.-** *Cultivo o acuacultura con fines*		
Artículo 31°.- *Para realizar las actividades de pesca se requiere lo siguiente:* **I,** *Concesión, para:* **Inciso b)** *Acuacultura comercial* **II,** Permiso, para: **Inciso g)** *Acuacultura de fomento* **III,** *Autorización, para:* **Inciso d)** *Recolectar del medio natural reproductores, larvas, postlarvas, crías, huevos, semillas, alevines o en cualquier otro estadio, y* **Inciso e)** *Acuacultura didáctica.*		

Artículos 22.- *la Secretaría podrá inscribir en el Registro Nacional de Pesca a los acuicultores que no requieran concesión, permiso o Autorización.*	Al **proyecto** le aplica el Artículo, incisos y, fracciones anteriores, porque se trata de una actividad acuícola con fines comerciales.	Por el hecho de presentar a la autoridad correspondiente (SEMARNAT) la Manifestación de Impacto Ambiental, el promovente está cumpliendo con este apartado. El proyecto se vincula por la obligatoriedad de obtener la autorización correspondiente para realizar las obras descritas en esta manifestación de impacto ambiental. Como ya se mencionó anteriormente, la promovente una vez autorizado el proyecto en materia ambiental procederá a tramitar el Registro Nacional de Pesca para la unidad de producción acuícola.
Art. 30°.- *Las actividades pesqueras se clasifican en:* **II.-** *Cultivo o acuacultura con fines*		
Artículo 31°.- *Para realizar las actividades de pesca se requiere lo siguiente:* **I,** *Concesión, para:* **Inciso b)** *Acuacultura comercial* **II,** Permiso, para: **Inciso g)** *Acuacultura de fomento* **III,** *Autorización, para:* **Inciso d)** *Recolectar del medio natural reproductores, larvas, postlarvas, crías, huevos, semillas, alevines o en cualquier otro estadio, y* **Inciso e)** *Acuacultura didáctica.*		

Artículos 22.- *la Secretaría podrá inscribir en el Registro Nacional de Pesca a los acuicultores que no requieran concesión, permiso o Autorización.*	Al **proyecto** le aplica el Artículo, incisos y, fracciones anteriores, porque se trata de una actividad acuícola con fines comerciales.	Por el hecho de presentar a la autoridad correspondiente (SEMARNAT) la Manifestación de Impacto Ambiental, el promovente está cumpliendo con este apartado. El proyecto se vincula por la obligatoriedad de obtener la autorización correspondiente para realizar las obras descritas en esta manifestación de impacto ambiental. Como ya se mencionó anteriormente, la promovente una vez autorizado el proyecto en materia ambiental procederá a tramitar el Registro Nacional de Pesca para la unidad de producción acuícola.
Art. 30°.- *Las actividades pesqueras se clasifican en:* **II.-** *Cultivo o acuacultura con fines*		
Artículo 31°.- *Para realizar las actividades de pesca se requiere lo siguiente:* **I,** *Concesión, para:* **Inciso b)** *Acuacultura comercial* **II,** Permiso, para: **Inciso g)** *Acuacultura de fomento* **III,** *Autorización, para:* **Inciso d)** *Recolectar del medio natural reproductores, larvas, postlarvas, crías, huevos, semillas, alevines o en cualquier otro estadio, y* **Inciso e)** *Acuacultura didáctica.*		

Artículos 22.- *la Secretaría podrá inscribir en el Registro Nacional de Pesca a los acuicultores que no requieran concesión, permiso o Autorización.*	Al **proyecto** le aplica el Artículo, incisos y, fracciones anteriores, porque se trata de una actividad acuícola con fines comerciales.	Por el hecho de presentar a la autoridad correspondiente (SEMARNAT) la Manifestación de Impacto Ambiental, el promovente está cumpliendo con este apartado. El proyecto se vincula por la obligatoriedad de obtener la autorización correspondiente para realizar las obras descritas en esta manifestación de impacto ambiental. Como ya se mencionó anteriormente, la promovente una vez autorizado el proyecto en materia ambiental procederá a tramitar el Registro Nacional de Pesca para la unidad de producción acuícola.
Art. 30°.- *Las actividades pesqueras se clasifican en:* **II.-** *Cultivo o acuacultura con fines*		
Artículo 31°.- *Para realizar las actividades de pesca se requiere lo siguiente:* **I,** *Concesión, para:* **Inciso b)** *Acuacultura comercial* **II,** Permiso, para: **Inciso g)** *Acuacultura de fomento* **III,** *Autorización, para:* **Inciso d)** *Recolectar del medio natural reproductores, larvas, postlarvas, crías, huevos, semillas, alevines o en cualquier otro estadio, y* **Inciso e)** *Acuacultura didáctica.*		

Artículos 22.- *la Secretaría podrá inscribir en el Registro Nacional de Pesca a los acuicultores que no requieran concesión, permiso o Autorización.*	Al **proyecto** le aplica el Artículo, incisos y, fracciones anteriores, porque se trata de una actividad acuícola con fines comerciales.	Por el hecho de presentar a la autoridad correspondiente (SEMARNAT) la Manifestación de Impacto Ambiental, el promovente está cumpliendo con este apartado. El proyecto se vincula por la obligatoriedad de obtener la autorización correspondiente para realizar las obras descritas en esta manifestación de impacto ambiental. Como ya se mencionó anteriormente, la promovente una vez autorizado el proyecto en materia ambiental procederá a tramitar el Registro Nacional de Pesca para la unidad de producción acuícola.
Art. 30°.- *Las actividades pesqueras se clasifican en:* **II.-** *Cultivo o acuacultura con fines*		
Artículo 31°.- *Para realizar las actividades de pesca se requiere lo siguiente:* **I,** *Concesión, para:* **Inciso b)** *Acuacultura comercial* **II,** Permiso, para: **Inciso g)** *Acuacultura de fomento* **III,** *Autorización, para:* **Inciso d)** *Recolectar del medio natural reproductores, larvas, postlarvas, crías, huevos, semillas, alevines o en cualquier otro estadio, y* **Inciso e)** *Acuacultura didáctica.*		

Artículos 22.- *la Secretaría podrá inscribir en el Registro Nacional de Pesca a los acuicultores que no requieran concesión, permiso o Autorización.*	Al **proyecto** le aplica el Artículo, incisos y, fracciones anteriores, porque se trata de una actividad acuícola con fines comerciales.	Por el hecho de presentar a la autoridad correspondiente (SEMARNAT) la Manifestación de Impacto Ambiental, el promovente está cumpliendo con este apartado. El proyecto se vincula por la obligatoriedad de obtener la autorización correspondiente para realizar las obras descritas en esta manifestación de impacto ambiental. Como ya se mencionó anteriormente, la promovente una vez autorizado el proyecto en materia ambiental procederá a tramitar el Registro Nacional de Pesca para la unidad de producción acuícola.
Art. 30°.- *Las actividades pesqueras se clasifican en:* **II.-** *Cultivo o acuacultura con fines*		
Artículo 31°.- *Para realizar las actividades de pesca se requiere lo siguiente:* **I,** *Concesión, para:* **Inciso b)** *Acuacultura comercial* **II,** Permiso, para: **Inciso g)** *Acuacultura de fomento* **III,** *Autorización, para:* **Inciso d)** *Recolectar del medio natural reproductores, larvas, postlarvas, crías, huevos, semillas, alevines o en cualquier otro estadio, y* **Inciso e)** *Acuacultura didáctica.*		

Artículos 22.- *la Secretaría podrá inscribir en el Registro Nacional de Pesca a los acuicultores que no requieran concesión, permiso o Autorización.*	Al **proyecto** le aplica el Artículo, incisos y, fracciones anteriores, porque se trata de una actividad acuícola con fines comerciales.	Por el hecho de presentar a la autoridad correspondiente (SEMARNAT) la Manifestación de Impacto Ambiental, el promovente está cumpliendo con este apartado. El proyecto se vincula por la obligatoriedad de obtener la autorización correspondiente para realizar las obras descritas en esta manifestación de impacto ambiental. Como ya se mencionó anteriormente, la promovente una vez autorizado el proyecto en materia ambiental procederá a tramitar el Registro Nacional de Pesca para la unidad de producción acuícola.
Art. 30°.- *Las actividades pesqueras se clasifican en:* **II.-** *Cultivo o acuacultura con fines*		
Artículo 31°.- *Para realizar las actividades de pesca se requiere lo siguiente:* **I,** *Concesión, para:* **Inciso b)** *Acuacultura comercial* **II,** Permiso, para: **Inciso g)** *Acuacultura de fomento* **III,** *Autorización, para:* **Inciso d)** *Recolectar del medio natural reproductores, larvas, postlarvas, crías, huevos, semillas, alevines o en cualquier otro estadio, y* **Inciso e)** *Acuacultura didáctica.*		

Artículos 22.- *la Secretaría podrá inscribir en el Registro Nacional de Pesca a los acuicultores que no requieran concesión, permiso o Autorización.*	Al **proyecto** le aplica el Artículo, incisos y, fracciones anteriores, porque se trata de una actividad acuícola con fines comerciales.	Por el hecho de presentar a la autoridad correspondiente (SEMARNAT) la Manifestación de Impacto Ambiental, el promovente está cumpliendo con este apartado. El proyecto se vincula por la obligatoriedad de obtener la autorización correspondiente para realizar las obras descritas en esta manifestación de impacto ambiental. Como ya se mencionó anteriormente, la promovente una vez autorizado el proyecto en materia ambiental procederá a tramitar el Registro Nacional de Pesca para la unidad de producción acuícola.
Art. 30°.- *Las actividades pesqueras se clasifican en:* **II.-** *Cultivo o acuacultura con fines*		
Artículo 31°.- *Para realizar las actividades de pesca se requiere lo siguiente:* **I,** *Concesión, para:* **Inciso b)** *Acuacultura comercial* **II,** Permiso, para: **Inciso g)** *Acuacultura de fomento* **III,** *Autorización, para:* **Inciso d)** *Recolectar del medio natural reproductores, larvas, postlarvas, crías, huevos, semillas, alevines o en cualquier otro estadio, y* **Inciso e)** *Acuacultura didáctica.*		

Artículos 22.- *la Secretaría podrá inscribir en el Registro Nacional de Pesca a los acuicultores que no requieran concesión, permiso o Autorización.*	Al **proyecto** le aplica el Artículo, incisos y, fracciones anteriores, porque se trata de una actividad acuícola con fines comerciales.	Por el hecho de presentar a la autoridad correspondiente (SEMARNAT) la Manifestación de Impacto Ambiental, el promovente está cumpliendo con este apartado. El proyecto se vincula por la obligatoriedad de obtener la autorización correspondiente para realizar las obras descritas en esta manifestación de impacto ambiental. Como ya se mencionó anteriormente, la promovente una vez autorizado el proyecto en materia ambiental procederá a tramitar el Registro Nacional de Pesca para la unidad de producción acuícola.
Art. 30°.- *Las actividades pesqueras se clasifican en:* **II.-** *Cultivo o acuacultura con fines*		
Artículo 31°.- *Para realizar las actividades de pesca se requiere lo siguiente:* **I,** *Concesión, para:* **Inciso b)** *Acuacultura comercial* **II,** Permiso, para: **Inciso g)** *Acuacultura de fomento* **III,** *Autorización, para:* **Inciso d)** *Recolectar del medio natural reproductores, larvas, postlarvas, crías, huevos, semillas, alevines o en cualquier otro estadio, y* **Inciso e)** *Acuacultura didáctica.*		

Artículos 22.- *la Secretaría podrá inscribir en el Registro Nacional de Pesca a los acuicultores que no requieran concesión, permiso o Autorización.*	Al **proyecto** le aplica el Artículo, incisos y, fracciones anteriores, porque se trata de una actividad acuícola con fines comerciales.	Por el hecho de presentar a la autoridad correspondiente (SEMARNAT) la Manifestación de Impacto Ambiental, el promovente está cumpliendo con este apartado. El proyecto se vincula por la obligatoriedad de obtener la autorización correspondiente para realizar las obras descritas en esta manifestación de impacto ambiental. Como ya se mencionó anteriormente, la promovente una vez autorizado el proyecto en materia ambiental procederá a tramitar el Registro Nacional de Pesca para la unidad de producción acuícola.
Art. 30°.- *Las actividades pesqueras se clasifican en:* **II.-** *Cultivo o acuacultura con fines*		
Artículo 31°.- *Para realizar las actividades de pesca se requiere lo siguiente:* **I,** *Concesión, para:* **Inciso b)** *Acuacultura comercial* **II,** Permiso, para: **Inciso g)** *Acuacultura de fomento* **III,** *Autorización, para:* **Inciso d)** *Recolectar del medio natural reproductores, larvas, postlarvas, crías, huevos, semillas, alevines o en cualquier otro estadio, y* **Inciso e)** *Acuacultura didáctica.*		

Artículos 22.- *la Secretaría podrá inscribir en el Registro Nacional de Pesca a los acuicultores que no requieran concesión, permiso o Autorización.*	Al **proyecto** le aplica el Artículo, incisos y, fracciones anteriores, porque se trata de una actividad acuícola con fines comerciales.	Por el hecho de presentar a la autoridad correspondiente (SEMARNAT) la Manifestación de Impacto Ambiental, el promovente está cumpliendo con este apartado. El proyecto se vincula por la obligatoriedad de obtener la autorización correspondiente para realizar las obras descritas en esta manifestación de impacto ambiental. Como ya se mencionó anteriormente, la promovente una vez autorizado el proyecto en materia ambiental procederá a tramitar el Registro Nacional de Pesca para la unidad de producción acuícola.
Art. 30°.- *Las actividades pesqueras se clasifican en:* **II.-** *Cultivo o acuacultura con fines*		
Artículo 31°.- *Para realizar las actividades de pesca se requiere lo siguiente:* **I,** *Concesión, para:* **Inciso b)** *Acuacultura comercial* **II,** Permiso, para: **Inciso g)** *Acuacultura de fomento* **III,** *Autorización, para:* **Inciso d)** *Recolectar del medio natural reproductores, larvas, postlarvas, crías, huevos, semillas, alevines o en cualquier otro estadio, y* **Inciso e)** *Acuacultura didáctica.*		

Artículos 22.- *la Secretaría podrá inscribir en el Registro Nacional de Pesca a los acuicultores que no requieran concesión, permiso o Autorización.*	Al **proyecto** le aplica el Artículo, incisos y, fracciones anteriores, porque se trata de una actividad acuícola con fines comerciales.	Por el hecho de presentar a la autoridad correspondiente (SEMARNAT) la Manifestación de Impacto Ambiental, el promovente está cumpliendo con este apartado. El proyecto se vincula por la obligatoriedad de obtener la autorización correspondiente para realizar las obras descritas en esta manifestación de impacto ambiental. Como ya se mencionó anteriormente, la promovente una vez autorizado el proyecto en materia ambiental procederá a tramitar el Registro Nacional de Pesca para la unidad de producción acuícola.
Art. 30°.- *Las actividades pesqueras se clasifican en:* **II.-** *Cultivo o acuacultura con fines*		
Artículo 31°.- *Para realizar las actividades de pesca se requiere lo siguiente:* **I,** *Concesión, para:* **Inciso b)** *Acuacultura comercial* **II,** Permiso, para: **Inciso g)** *Acuacultura de fomento* **III,** *Autorización, para:* **Inciso d)** *Recolectar del medio natural reproductores, larvas, postlarvas, crías, huevos, semillas, alevines o en cualquier otro estadio, y* **Inciso e)** *Acuacultura didáctica.*		

Artículos 22.- *la Secretaría podrá inscribir en el Registro Nacional de Pesca a los acuicultores que no requieran concesión, permiso o Autorización.*	Al **proyecto** le aplica el Artículo, incisos y, fracciones anteriores, porque se trata de una actividad acuícola con fines comerciales.	Por el hecho de presentar a la autoridad correspondiente (SEMARNAT) la Manifestación de Impacto Ambiental, el promovente está cumpliendo con este apartado. El proyecto se vincula por la obligatoriedad de obtener la autorización correspondiente para realizar las obras descritas en esta manifestación de impacto ambiental. Como ya se mencionó anteriormente, la promovente una vez autorizado el proyecto en materia ambiental procederá a tramitar el Registro Nacional de Pesca para la unidad de producción acuícola.
Art. 30°.- *Las actividades pesqueras se clasifican en:* **II.-** *Cultivo o acuacultura con fines*		
Artículo 31°.- *Para realizar las actividades de pesca se requiere lo siguiente:* **I,** *Concesión, para:* **Inciso b)** *Acuacultura comercial* **II,** Permiso, para: **Inciso g)** *Acuacultura de fomento* **III,** *Autorización, para:* **Inciso d)** *Recolectar del medio natural reproductores, larvas, postlarvas, crías, huevos, semillas, alevines o en cualquier otro estadio, y* **Inciso e)** *Acuacultura didáctica.*		

Artículos 22.- *la Secretaría podrá inscribir en el Registro Nacional de Pesca a los acuicultores que no requieran concesión, permiso o Autorización.*	Al **proyecto** le aplica el Artículo, incisos y, fracciones anteriores, porque se trata de una actividad acuícola con fines comerciales.	Por el hecho de presentar a la autoridad correspondiente (SEMARNAT) la Manifestación de Impacto Ambiental, el promovente está cumpliendo con este apartado. El proyecto se vincula por la obligatoriedad de obtener la autorización correspondiente para realizar las obras descritas en esta manifestación de impacto ambiental. Como ya se mencionó anteriormente, la promovente una vez autorizado el proyecto en materia ambiental procederá a tramitar el Registro Nacional de Pesca para la unidad de producción acuícola.
Art. 30°.- *Las actividades pesqueras se clasifican en:* **II.-** *Cultivo o acuacultura con fines*		
Artículo 31°.- *Para realizar las actividades de pesca se requiere lo siguiente:* **I,** *Concesión, para:* **Inciso b)** *Acuacultura comercial* **II,** Permiso, para: **Inciso g)** *Acuacultura de fomento* **III,** *Autorización, para:* **Inciso d)** *Recolectar del medio natural reproductores, larvas, postlarvas, crías, huevos, semillas, alevines o en cualquier otro estadio, y* **Inciso e)** *Acuacultura didáctica.*		

Artículos 22.- *la Secretaría podrá inscribir en el Registro Nacional de Pesca a los acuicultores que no requieran concesión, permiso o Autorización.*	Al **proyecto** le aplica el Artículo, incisos y, fracciones anteriores, porque se trata de una actividad acuícola con fines comerciales.	Por el hecho de presentar a la autoridad correspondiente (SEMARNAT) la Manifestación de Impacto Ambiental, el promovente está cumpliendo con este apartado. El proyecto se vincula por la obligatoriedad de obtener la autorización correspondiente para realizar las obras descritas en esta manifestación de impacto ambiental. Como ya se mencionó anteriormente, la promovente una vez autorizado el proyecto en materia ambiental procederá a tramitar el Registro Nacional de Pesca para la unidad de producción acuícola.
Art. 30°.- *Las actividades pesqueras se clasifican en:* **II.-** *Cultivo o acuacultura con fines*		
Artículo 31°.- *Para realizar las actividades de pesca se requiere lo siguiente:* **I,** *Concesión, para:* **Inciso b)** *Acuacultura comercial* **II,** Permiso, para: **Inciso g)** *Acuacultura de fomento* **III,** *Autorización, para:* **Inciso d)** *Recolectar del medio natural reproductores, larvas, postlarvas, crías, huevos, semillas, alevines o en cualquier otro estadio, y* **Inciso e)** *Acuacultura didáctica.*		

Artículos 22.- *la Secretaría podrá inscribir en el Registro Nacional de Pesca a los acuicultores que no requieran concesión, permiso o Autorización.*	Al **proyecto** le aplica el Artículo, incisos y, fracciones anteriores, porque se trata de una actividad acuícola con fines comerciales.	Por el hecho de presentar a la autoridad correspondiente (SEMARNAT) la Manifestación de Impacto Ambiental, el promovente está cumpliendo con este apartado. El proyecto se vincula por la obligatoriedad de obtener la autorización correspondiente para realizar las obras descritas en esta manifestación de impacto ambiental. Como ya se mencionó anteriormente, la promovente una vez autorizado el proyecto en materia ambiental procederá a tramitar el Registro Nacional de Pesca para la unidad de producción acuícola.
Art. 30°.- *Las actividades pesqueras se clasifican en:* **II.-** *Cultivo o acuacultura con fines*		
Artículo 31°.- *Para realizar las actividades de pesca se requiere lo siguiente:* **I,** *Concesión, para:* **Inciso b)** *Acuacultura comercial* **II,** Permiso, para: **Inciso g)** *Acuacultura de fomento* **III,** *Autorización, para:* **Inciso d)** *Recolectar del medio natural reproductores, larvas, postlarvas, crías, huevos, semillas, alevines o en cualquier otro estadio, y* **Inciso e)** *Acuacultura didáctica.*		

Artículos 22.- *la Secretaría podrá inscribir en el Registro Nacional de Pesca a los acuicultores que no requieran concesión, permiso o Autorización.*	Al **proyecto** le aplica el Artículo, incisos y, fracciones anteriores, porque se trata de una actividad acuícola con fines comerciales.	Por el hecho de presentar a la autoridad correspondiente (SEMARNAT) la Manifestación de Impacto Ambiental, el promovente está cumpliendo con este apartado. El proyecto se vincula por la obligatoriedad de obtener la autorización correspondiente para realizar las obras descritas en esta manifestación de impacto ambiental. Como ya se mencionó anteriormente, la promovente una vez autorizado el proyecto en materia ambiental procederá a tramitar el Registro Nacional de Pesca para la unidad de producción acuícola.
Art. 30°.- *Las actividades pesqueras se clasifican en:* **II.-** *Cultivo o acuacultura con fines*		
Artículo 31°.- *Para realizar las actividades de pesca se requiere lo siguiente:* **I,** *Concesión, para:* **Inciso b)** *Acuacultura comercial* **II,** Permiso, para: **Inciso g)** *Acuacultura de fomento* **III,** *Autorización, para:* **Inciso d)** *Recolectar del medio natural reproductores, larvas, postlarvas, crías, huevos, semillas, alevines o en cualquier otro estadio, y* **Inciso e)** *Acuacultura didáctica.*		

Artículos 22.- *la Secretaría podrá inscribir en el Registro Nacional de Pesca a los acuicultores que no requieran concesión, permiso o Autorización.*	Al **proyecto** le aplica el Artículo, incisos y, fracciones anteriores, porque se trata de una actividad acuícola con fines comerciales.	Por el hecho de presentar a la autoridad correspondiente (SEMARNAT) la Manifestación de Impacto Ambiental, el promovente está cumpliendo con este apartado. El proyecto se vincula por la obligatoriedad de obtener la autorización correspondiente para realizar las obras descritas en esta manifestación de impacto ambiental. Como ya se mencionó anteriormente, la promovente una vez autorizado el proyecto en materia ambiental procederá a tramitar el Registro Nacional de Pesca para la unidad de producción acuícola.
Art. 30°.- *Las actividades pesqueras se clasifican en:* **II.-** *Cultivo o acuacultura con fines*		
Artículo 31°.- *Para realizar las actividades de pesca se requiere lo siguiente:* **I,** *Concesión, para:* **Inciso b)** *Acuacultura comercial* **II,** Permiso, para: **Inciso g)** *Acuacultura de fomento* **III,** *Autorización, para:* **Inciso d)** *Recolectar del medio natural reproductores, larvas, postlarvas, crías, huevos, semillas, alevines o en cualquier otro estadio, y* **Inciso e)** *Acuacultura didáctica.*		

Artículos 22.- *la Secretaría podrá inscribir en el Registro Nacional de Pesca a los acuicultores que no requieran concesión, permiso o Autorización.*	Al **proyecto** le aplica el Artículo, incisos y, fracciones anteriores, porque se trata de una actividad acuícola con fines comerciales.	Por el hecho de presentar a la autoridad correspondiente (SEMARNAT) la Manifestación de Impacto Ambiental, el promovente está cumpliendo con este apartado. El proyecto se vincula por la obligatoriedad de obtener la autorización correspondiente para realizar las obras descritas en esta manifestación de impacto ambiental. Como ya se mencionó anteriormente, la promovente una vez autorizado el proyecto en materia ambiental procederá a tramitar el Registro Nacional de Pesca para la unidad de producción acuícola.
Art. 30°.- *Las actividades pesqueras se clasifican en:* **II.-** *Cultivo o acuacultura con fines*		
Artículo 31°.- *Para realizar las actividades de pesca se requiere lo siguiente:* **I,** *Concesión, para:* **Inciso b)** *Acuacultura comercial* **II,** Permiso, para: **Inciso g)** *Acuacultura de fomento* **III,** *Autorización, para:* **Inciso d)** *Recolectar del medio natural reproductores, larvas, postlarvas, crías, huevos, semillas, alevines o en cualquier otro estadio, y* **Inciso e)** *Acuacultura didáctica.*		

Artículos 22.- *la Secretaría podrá inscribir en el Registro Nacional de Pesca a los acuicultores que no requieran concesión, permiso o Autorización.*	Al **proyecto** le aplica el Artículo, incisos y, fracciones anteriores, porque se trata de una actividad acuícola con fines comerciales.	Por el hecho de presentar a la autoridad correspondiente (SEMARNAT) la Manifestación de Impacto Ambiental, el promovente está cumpliendo con este apartado. El proyecto se vincula por la obligatoriedad de obtener la autorización correspondiente para realizar las obras descritas en esta manifestación de impacto ambiental. Como ya se mencionó anteriormente, la promovente una vez autorizado el proyecto en materia ambiental procederá a tramitar el Registro Nacional de Pesca para la unidad de producción acuícola.
Art. 30°.- *Las actividades pesqueras se clasifican en:* **II.-** *Cultivo o acuacultura con fines*		
Artículo 31°.- *Para realizar las actividades de pesca se requiere lo siguiente:* **I,** *Concesión, para:* **Inciso b)** *Acuacultura comercial* **II,** Permiso, para: **Inciso g)** *Acuacultura de fomento* **III,** *Autorización, para:* **Inciso d)** *Recolectar del medio natural reproductores, larvas, postlarvas, crías, huevos, semillas, alevines o en cualquier otro estadio, y* **Inciso e)** *Acuacultura didáctica.*		

Artículos 22.- *la Secretaría podrá inscribir en el Registro Nacional de Pesca a los acuicultores que no requieran concesión, permiso o Autorización.*	Al **proyecto** le aplica el Artículo, incisos y, fracciones anteriores, porque se trata de una actividad acuícola con fines comerciales.	Por el hecho de presentar a la autoridad correspondiente (SEMARNAT) la Manifestación de Impacto Ambiental, el promovente está cumpliendo con este apartado. El proyecto se vincula por la obligatoriedad de obtener la autorización correspondiente para realizar las obras descritas en esta manifestación de impacto ambiental. Como ya se mencionó anteriormente, la promovente una vez autorizado el proyecto en materia ambiental procederá a tramitar el Registro Nacional de Pesca para la unidad de producción acuícola.
Art. 30°.- *Las actividades pesqueras se clasifican en:* **II.-** *Cultivo o acuacultura con fines*		
Artículo 31°.- *Para realizar las actividades de pesca se requiere lo siguiente:* **I,** *Concesión, para:* **Inciso b)** *Acuacultura comercial* **II,** Permiso, para: **Inciso g)** *Acuacultura de fomento* **III,** *Autorización, para:* **Inciso d)** *Recolectar del medio natural reproductores, larvas, postlarvas, crías, huevos, semillas, alevines o en cualquier otro estadio, y* **Inciso e)** *Acuacultura didáctica.*		

Artículos 22.- *la Secretaría podrá inscribir en el Registro Nacional de Pesca a los acuicultores que no requieran concesión, permiso o Autorización.*	Al **proyecto** le aplica el Artículo, incisos y, fracciones anteriores, porque se trata de una actividad acuícola con fines comerciales.	Por el hecho de presentar a la autoridad correspondiente (SEMARNAT) la Manifestación de Impacto Ambiental, el promovente está cumpliendo con este apartado. El proyecto se vincula por la obligatoriedad de obtener la autorización correspondiente para realizar las obras descritas en esta manifestación de impacto ambiental. Como ya se mencionó anteriormente, la promovente una vez autorizado el proyecto en materia ambiental procederá a tramitar el Registro Nacional de Pesca para la unidad de producción acuícola.
Art. 30°.- *Las actividades pesqueras se clasifican en:* **II.-** *Cultivo o acuacultura con fines*		
Artículo 31°.- *Para realizar las actividades de pesca se requiere lo siguiente:* **I,** *Concesión, para:* **Inciso b)** *Acuacultura comercial* **II,** Permiso, para: **Inciso g)** *Acuacultura de fomento* **III,** *Autorización, para:* **Inciso d)** *Recolectar del medio natural reproductores, larvas, postlarvas, crías, huevos, semillas, alevines o en cualquier otro estadio, y* **Inciso e)** *Acuacultura didáctica.*		

Artículos 22.- *la Secretaría podrá inscribir en el Registro Nacional de Pesca a los acuicultores que no requieran concesión, permiso o Autorización.*	Al **proyecto** le aplica el Artículo, incisos y, fracciones anteriores, porque se trata de una actividad acuícola con fines comerciales.	Por el hecho de presentar a la autoridad correspondiente (SEMARNAT) la Manifestación de Impacto Ambiental, el promovente está cumpliendo con este apartado. El proyecto se vincula por la obligatoriedad de obtener la autorización correspondiente para realizar las obras descritas en esta manifestación de impacto ambiental. Como ya se mencionó anteriormente, la promovente una vez autorizado el proyecto en materia ambiental procederá a tramitar el Registro Nacional de Pesca para la unidad de producción acuícola.
Art. 30°.- *Las actividades pesqueras se clasifican en:* **II.-** *Cultivo o acuacultura con fines*		
Artículo 31°.- *Para realizar las actividades de pesca se requiere lo siguiente:* **I,** *Concesión, para:* **Inciso b)** *Acuacultura comercial* **II,** Permiso, para: **Inciso g)** *Acuacultura de fomento* **III,** *Autorización, para:* **Inciso d)** *Recolectar del medio natural reproductores, larvas, postlarvas, crías, huevos, semillas, alevines o en cualquier otro estadio, y* **Inciso e)** *Acuacultura didáctica.*		

Artículos 22.- *la Secretaría podrá inscribir en el Registro Nacional de Pesca a los acuicultores que no requieran concesión, permiso o Autorización.*	Al **proyecto** le aplica el Artículo, incisos y, fracciones anteriores, porque se trata de una actividad acuícola con fines comerciales.	Por el hecho de presentar a la autoridad correspondiente (SEMARNAT) la Manifestación de Impacto Ambiental, el promovente está cumpliendo con este apartado. El proyecto se vincula por la obligatoriedad de obtener la autorización correspondiente para realizar las obras descritas en esta manifestación de impacto ambiental. Como ya se mencionó anteriormente, la promovente una vez autorizado el proyecto en materia ambiental procederá a tramitar el Registro Nacional de Pesca para la unidad de producción acuícola.
Art. 30°.- *Las actividades pesqueras se clasifican en:* **II.-** *Cultivo o acuacultura con fines*		
Artículo 31°.- *Para realizar las actividades de pesca se requiere lo siguiente:* **I,** *Concesión, para:* **Inciso b)** *Acuacultura comercial* **II,** Permiso, para: **Inciso g)** *Acuacultura de fomento* **III,** *Autorización, para:* **Inciso d)** *Recolectar del medio natural reproductores, larvas, postlarvas, crías, huevos, semillas, alevines o en cualquier otro estadio, y* **Inciso e)** *Acuacultura didáctica.*		

Artículos 22.- *la Secretaría podrá inscribir en el Registro Nacional de Pesca a los acuicultores que no requieran concesión, permiso o Autorización.*	Al **proyecto** le aplica el Artículo, incisos y, fracciones anteriores, porque se trata de una actividad acuícola con fines comerciales.	Por el hecho de presentar a la autoridad correspondiente (SEMARNAT) la Manifestación de Impacto Ambiental, el promovente está cumpliendo con este apartado. El proyecto se vincula por la obligatoriedad de obtener la autorización correspondiente para realizar las obras descritas en esta manifestación de impacto ambiental. Como ya se mencionó anteriormente, la promovente una vez autorizado el proyecto en materia ambiental procederá a tramitar el Registro Nacional de Pesca para la unidad de producción acuícola.
Art. 30°.- *Las actividades pesqueras se clasifican en:* **II.-** *Cultivo o acuacultura con fines*		
Artículo 31°.- *Para realizar las actividades de pesca se requiere lo siguiente:* **I,** *Concesión, para:* **Inciso b)** *Acuacultura comercial* **II,** Permiso, para: **Inciso g)** *Acuacultura de fomento* **III,** *Autorización, para:* **Inciso d)** *Recolectar del medio natural reproductores, larvas, postlarvas, crías, huevos, semillas, alevines o en cualquier otro estadio, y* **Inciso e)** *Acuacultura didáctica.*		

Artículos 22.- *la Secretaría podrá inscribir en el Registro Nacional de Pesca a los acuicultores que no requieran concesión, permiso o Autorización.*	Al **proyecto** le aplica el Artículo, incisos y, fracciones anteriores, porque se trata de una actividad acuícola con fines comerciales.	Por el hecho de presentar a la autoridad correspondiente (SEMARNAT) la Manifestación de Impacto Ambiental, el promovente está cumpliendo con este apartado. El proyecto se vincula por la obligatoriedad de obtener la autorización correspondiente para realizar las obras descritas en esta manifestación de impacto ambiental. Como ya se mencionó anteriormente, la promovente una vez autorizado el proyecto en materia ambiental procederá a tramitar el Registro Nacional de Pesca para la unidad de producción acuícola.
Art. 30°.- *Las actividades pesqueras se clasifican en:* **II.-** *Cultivo o acuacultura con fines*		
Artículo 31°.- *Para realizar las actividades de pesca se requiere lo siguiente:* **I,** *Concesión, para:* **Inciso b)** *Acuacultura comercial* **II,** Permiso, para: **Inciso g)** *Acuacultura de fomento* **III,** *Autorización, para:* **Inciso d)** *Recolectar del medio natural reproductores, larvas, postlarvas, crías, huevos, semillas, alevines o en cualquier otro estadio, y* **Inciso e)** *Acuacultura didáctica.*		

Artículos 22.- *la Secretaría podrá inscribir en el Registro Nacional de Pesca a los acuicultores que no requieran concesión, permiso o Autorización.*	Al **proyecto** le aplica el Artículo, incisos y, fracciones anteriores, porque se trata de una actividad acuícola con fines comerciales.	Por el hecho de presentar a la autoridad correspondiente (SEMARNAT) la Manifestación de Impacto Ambiental, el promovente está cumpliendo con este apartado. El proyecto se vincula por la obligatoriedad de obtener la autorización correspondiente para realizar las obras descritas en esta manifestación de impacto ambiental. Como ya se mencionó anteriormente, la promovente una vez autorizado el proyecto en materia ambiental procederá a tramitar el Registro Nacional de Pesca para la unidad de producción acuícola.
Art. 30°.- *Las actividades pesqueras se clasifican en:* **II.-** *Cultivo o acuacultura con fines*		
Artículo 31°.- *Para realizar las actividades de pesca se requiere lo siguiente:* **I,** *Concesión, para:* **Inciso b)** *Acuacultura comercial* **II,** Permiso, para: **Inciso g)** *Acuacultura de fomento* **III,** *Autorización, para:* **Inciso d)** *Recolectar del medio natural reproductores, larvas, postlarvas, crías, huevos, semillas, alevines o en cualquier otro estadio, y* **Inciso e)** *Acuacultura didáctica.*		

Artículos 22.- *la Secretaría podrá inscribir en el Registro Nacional de Pesca a los acuicultores que no requieran concesión, permiso o Autorización.*	Al **proyecto** le aplica el Artículo, incisos y, fracciones anteriores, porque se trata de una actividad acuícola con fines comerciales.	Por el hecho de presentar a la autoridad correspondiente (SEMARNAT) la Manifestación de Impacto Ambiental, el promovente está cumpliendo con este apartado. El proyecto se vincula por la obligatoriedad de obtener la autorización correspondiente para realizar las obras descritas en esta manifestación de impacto ambiental. Como ya se mencionó anteriormente, la promovente una vez autorizado el proyecto en materia ambiental procederá a tramitar el Registro Nacional de Pesca para la unidad de producción acuícola.
Art. 30°.- *Las actividades pesqueras se clasifican en:* **II.-** *Cultivo o acuacultura con fines*		
Artículo 31°.- *Para realizar las actividades de pesca se requiere lo siguiente:* **I,** *Concesión, para:* **Inciso b)** *Acuacultura comercial* **II,** Permiso, para: **Inciso g)** *Acuacultura de fomento* **III,** *Autorización, para:* **Inciso d)** *Recolectar del medio natural reproductores, larvas, postlarvas, crías, huevos, semillas, alevines o en cualquier otro estadio, y* **Inciso e)** *Acuacultura didáctica.*		

Artículos 22.- *la Secretaría podrá inscribir en el Registro Nacional de Pesca a los acuicultores que no requieran concesión, permiso o Autorización.*	Al **proyecto** le aplica el Artículo, incisos y, fracciones anteriores, porque se trata de una actividad acuícola con fines comerciales.	Por el hecho de presentar a la autoridad correspondiente (SEMARNAT) la Manifestación de Impacto Ambiental, el promovente está cumpliendo con este apartado. El proyecto se vincula por la obligatoriedad de obtener la autorización correspondiente para realizar las obras descritas en esta manifestación de impacto ambiental. Como ya se mencionó anteriormente, la promovente una vez autorizado el proyecto en materia ambiental procederá a tramitar el Registro Nacional de Pesca para la unidad de producción acuícola.
Art. 30°.- *Las actividades pesqueras se clasifican en:* **II.-** *Cultivo o acuacultura con fines*		
Artículo 31°.- *Para realizar las actividades de pesca se requiere lo siguiente:* **I,** *Concesión, para:* **Inciso b)** *Acuacultura comercial* **II,** Permiso, para: **Inciso g)** *Acuacultura de fomento* **III,** *Autorización, para:* **Inciso d)** *Recolectar del medio natural reproductores, larvas, postlarvas, crías, huevos, semillas, alevines o en cualquier otro estadio, y* **Inciso e)** *Acuacultura didáctica.*		

Artículos 22.- *la Secretaría podrá inscribir en el Registro Nacional de Pesca a los acuicultores que no requieran concesión, permiso o Autorización.*	Al **proyecto** le aplica el Artículo, incisos y, fracciones anteriores, porque se trata de una actividad acuícola con fines comerciales.	Por el hecho de presentar a la autoridad correspondiente (SEMARNAT) la Manifestación de Impacto Ambiental, el promovente está cumpliendo con este apartado. El proyecto se vincula por la obligatoriedad de obtener la autorización correspondiente para realizar las obras descritas en esta manifestación de impacto ambiental. Como ya se mencionó anteriormente, la promovente una vez autorizado el proyecto en materia ambiental procederá a tramitar el Registro Nacional de Pesca para la unidad de producción acuícola.
Art. 30°.- *Las actividades pesqueras se clasifican en:* **II.-** *Cultivo o acuacultura con fines*		
Artículo 31°.- *Para realizar las actividades de pesca se requiere lo siguiente:* **I,** *Concesión, para:* **Inciso b)** *Acuacultura comercial* **II,** Permiso, para: **Inciso g)** *Acuacultura de fomento* **III,** *Autorización, para:* **Inciso d)** *Recolectar del medio natural reproductores, larvas, postlarvas, crías, huevos, semillas, alevines o en cualquier otro estadio, y* **Inciso e)** *Acuacultura didáctica.*		

Artículos 22.- *la Secretaría podrá inscribir en el Registro Nacional de Pesca a los acuicultores que no requieran concesión, permiso o Autorización.*	Al **proyecto** le aplica el Artículo, incisos y, fracciones anteriores, porque se trata de una actividad acuícola con fines comerciales.	Por el hecho de presentar a la autoridad correspondiente (SEMARNAT) la Manifestación de Impacto Ambiental, el promovente está cumpliendo con este apartado. El proyecto se vincula por la obligatoriedad de obtener la autorización correspondiente para realizar las obras descritas en esta manifestación de impacto ambiental. Como ya se mencionó anteriormente, la promovente una vez autorizado el proyecto en materia ambiental procederá a tramitar el Registro Nacional de Pesca para la unidad de producción acuícola.
Art. 30°.- *Las actividades pesqueras se clasifican en:* **II.-** *Cultivo o acuacultura con fines*		
Artículo 31°.- *Para realizar las actividades de pesca se requiere lo siguiente:* **I,** *Concesión, para:* **Inciso b)** *Acuacultura comercial* **II,** Permiso, para: **Inciso g)** *Acuacultura de fomento* **III,** *Autorización, para:* **Inciso d)** *Recolectar del medio natural reproductores, larvas, postlarvas, crías, huevos, semillas, alevines o en cualquier otro estadio, y* **Inciso e)** *Acuacultura didáctica.*		

Artículos 22.- *la Secretaría podrá inscribir en el Registro Nacional de Pesca a los acuicultores que no requieran concesión, permiso o Autorización.*	Al **proyecto** le aplica el Artículo, incisos y, fracciones anteriores, porque se trata de una actividad acuícola con fines comerciales.	Por el hecho de presentar a la autoridad correspondiente (SEMARNAT) la Manifestación de Impacto Ambiental, el promovente está cumpliendo con este apartado. El proyecto se vincula por la obligatoriedad de obtener la autorización correspondiente para realizar las obras descritas en esta manifestación de impacto ambiental. Como ya se mencionó anteriormente, la promovente una vez autorizado el proyecto en materia ambiental procederá a tramitar el Registro Nacional de Pesca para la unidad de producción acuícola.
Art. 30°.- *Las actividades pesqueras se clasifican en:* **II.-** *Cultivo o acuacultura con fines*		
Artículo 31°.- *Para realizar las actividades de pesca se requiere lo siguiente:* **I,** *Concesión, para:* **Inciso b)** *Acuacultura comercial* **II,** Permiso, para: **Inciso g)** *Acuacultura de fomento* **III,** *Autorización, para:* **Inciso d)** *Recolectar del medio natural reproductores, larvas, postlarvas, crías, huevos, semillas, alevines o en cualquier otro estadio, y* **Inciso e)** *Acuacultura didáctica.*		

Artículos 22.- *la Secretaría podrá inscribir en el Registro Nacional de Pesca a los acuicultores que no requieran concesión, permiso o Autorización.*	Al **proyecto** le aplica el Artículo, incisos y, fracciones anteriores, porque se trata de una actividad acuícola con fines comerciales.	Por el hecho de presentar a la autoridad correspondiente (SEMARNAT) la Manifestación de Impacto Ambiental, el promovente está cumpliendo con este apartado. El proyecto se vincula por la obligatoriedad de obtener la autorización correspondiente para realizar las obras descritas en esta manifestación de impacto ambiental. Como ya se mencionó anteriormente, la promovente una vez autorizado el proyecto en materia ambiental procederá a tramitar el Registro Nacional de Pesca para la unidad de producción acuícola.
Art. 30°.- *Las actividades pesqueras se clasifican en:* **II.-** *Cultivo o acuacultura con fines*		
Artículo 31°.- *Para realizar las actividades de pesca se requiere lo siguiente:* **I,** *Concesión, para:* **Inciso b)** *Acuacultura comercial* **II,** Permiso, para: **Inciso g)** *Acuacultura de fomento* **III,** *Autorización, para:* **Inciso d)** *Recolectar del medio natural reproductores, larvas, postlarvas, crías, huevos, semillas, alevines o en cualquier otro estadio, y* **Inciso e)** *Acuacultura didáctica.*		

Artículos 22.- *la Secretaría podrá inscribir en el Registro Nacional de Pesca a los acuicultores que no requieran concesión, permiso o Autorización.*	Al **proyecto** le aplica el Artículo, incisos y, fracciones anteriores, porque se trata de una actividad acuícola con fines comerciales.	Por el hecho de presentar a la autoridad correspondiente (SEMARNAT) la Manifestación de Impacto Ambiental, el promovente está cumpliendo con este apartado. El proyecto se vincula por la obligatoriedad de obtener la autorización correspondiente para realizar las obras descritas en esta manifestación de impacto ambiental. Como ya se mencionó anteriormente, la promovente una vez autorizado el proyecto en materia ambiental procederá a tramitar el Registro Nacional de Pesca para la unidad de producción acuícola.
Art. 30°.- *Las actividades pesqueras se clasifican en:* **II.-** *Cultivo o acuacultura con fines*		
Artículo 31°.- *Para realizar las actividades de pesca se requiere lo siguiente:* **I,** *Concesión, para:* **Inciso b)** *Acuacultura comercial* **II,** Permiso, para: **Inciso g)** *Acuacultura de fomento* **III,** *Autorización, para:* **Inciso d)** *Recolectar del medio natural reproductores, larvas, postlarvas, crías, huevos, semillas, alevines o en cualquier otro estadio, y* **Inciso e)** *Acuacultura didáctica.*		

Artículos 22.- *la Secretaría podrá inscribir en el Registro Nacional de Pesca a los acuicultores que no requieran concesión, permiso o Autorización.*	Al **proyecto** le aplica el Artículo, incisos y, fracciones anteriores, porque se trata de una actividad acuícola con fines comerciales.	Por el hecho de presentar a la autoridad correspondiente (SEMARNAT) la Manifestación de Impacto Ambiental, el promovente está cumpliendo con este apartado. El proyecto se vincula por la obligatoriedad de obtener la autorización correspondiente para realizar las obras descritas en esta manifestación de impacto ambiental. Como ya se mencionó anteriormente, la promovente una vez autorizado el proyecto en materia ambiental procederá a tramitar el Registro Nacional de Pesca para la unidad de producción acuícola.
Art. 30°.- *Las actividades pesqueras se clasifican en:* **II.-** *Cultivo o acuacultura con fines*		
Artículo 31°.- *Para realizar las actividades de pesca se requiere lo siguiente:* **I,** *Concesión, para:* **Inciso b)** *Acuacultura comercial* **II,** Permiso, para: **Inciso g)** *Acuacultura de fomento* **III,** *Autorización, para:* **Inciso d)** *Recolectar del medio natural reproductores, larvas, postlarvas, crías, huevos, semillas, alevines o en cualquier otro estadio, y* **Inciso e)** *Acuacultura didáctica.*		

Artículos 22.- *la Secretaría podrá inscribir en el Registro Nacional de Pesca a los acuicultores que no requieran concesión, permiso o Autorización.*	Al **proyecto** le aplica el Artículo, incisos y, fracciones anteriores, porque se trata de una actividad acuícola con fines comerciales.	Por el hecho de presentar a la autoridad correspondiente (SEMARNAT) la Manifestación de Impacto Ambiental, el promovente está cumpliendo con este apartado. El proyecto se vincula por la obligatoriedad de obtener la autorización correspondiente para realizar las obras descritas en esta manifestación de impacto ambiental. Como ya se mencionó anteriormente, la promovente una vez autorizado el proyecto en materia ambiental procederá a tramitar el Registro Nacional de Pesca para la unidad de producción acuícola.
Art. 30°.- *Las actividades pesqueras se clasifican en:* **II.-** *Cultivo o acuacultura con fines*		
Artículo 31°.- *Para realizar las actividades de pesca se requiere lo siguiente:* **I,** *Concesión, para:* **Inciso b)** *Acuacultura comercial* **II,** Permiso, para: **Inciso g)** *Acuacultura de fomento* **III,** *Autorización, para:* **Inciso d)** *Recolectar del medio natural reproductores, larvas, postlarvas, crías, huevos, semillas, alevines o en cualquier otro estadio, y* **Inciso e)** *Acuacultura didáctica.*		

Artículos 22.- *la Secretaría podrá inscribir en el Registro Nacional de Pesca a los acuicultores que no requieran concesión, permiso o Autorización.*	Al **proyecto** le aplica el Artículo, incisos y, fracciones anteriores, porque se trata de una actividad acuícola con fines comerciales.	Por el hecho de presentar a la autoridad correspondiente (SEMARNAT) la Manifestación de Impacto Ambiental, el promovente está cumpliendo con este apartado. El proyecto se vincula por la obligatoriedad de obtener la autorización correspondiente para realizar las obras descritas en esta manifestación de impacto ambiental. Como ya se mencionó anteriormente, la promovente una vez autorizado el proyecto en materia ambiental procederá a tramitar el Registro Nacional de Pesca para la unidad de producción acuícola.
Art. 30°.- *Las actividades pesqueras se clasifican en:* **II.-** *Cultivo o acuacultura con fines*		
Artículo 31°.- *Para realizar las actividades de pesca se requiere lo siguiente:* **I,** *Concesión, para:* **Inciso b)** *Acuacultura comercial* **II,** Permiso, para: **Inciso g)** *Acuacultura de fomento* **III,** *Autorización, para:* **Inciso d)** *Recolectar del medio natural reproductores, larvas, postlarvas, crías, huevos, semillas, alevines o en cualquier otro estadio, y* **Inciso e)** *Acuacultura didáctica.*		

Artículos 22.- *la Secretaría podrá inscribir en el Registro Nacional de Pesca a los acuicultores que no requieran concesión, permiso o Autorización.*	Al **proyecto** le aplica el Artículo, incisos y, fracciones anteriores, porque se trata de una actividad acuícola con fines comerciales.	Por el hecho de presentar a la autoridad correspondiente (SEMARNAT) la Manifestación de Impacto Ambiental, el promovente está cumpliendo con este apartado. El proyecto se vincula por la obligatoriedad de obtener la autorización correspondiente para realizar las obras descritas en esta manifestación de impacto ambiental. Como ya se mencionó anteriormente, la promovente una vez autorizado el proyecto en materia ambiental procederá a tramitar el Registro Nacional de Pesca para la unidad de producción acuícola.
Art. 30°.- *Las actividades pesqueras se clasifican en:* **II.-** *Cultivo o acuacultura con fines*		
Artículo 31°.- *Para realizar las actividades de pesca se requiere lo siguiente:* **I,** *Concesión, para:* **Inciso b)** *Acuacultura comercial* **II,** Permiso, para: **Inciso g)** *Acuacultura de fomento* **III,** *Autorización, para:* **Inciso d)** *Recolectar del medio natural reproductores, larvas, postlarvas, crías, huevos, semillas, alevines o en cualquier otro estadio, y* **Inciso e)** *Acuacultura didáctica.*		

Artículos 22.- *la Secretaría podrá inscribir en el Registro Nacional de Pesca a los acuicultores que no requieran concesión, permiso o Autorización.*	Al **proyecto** le aplica el Artículo, incisos y, fracciones anteriores, porque se trata de una actividad acuícola con fines comerciales.	Por el hecho de presentar a la autoridad correspondiente (SEMARNAT) la Manifestación de Impacto Ambiental, el promovente está cumpliendo con este apartado. El proyecto se vincula por la obligatoriedad de obtener la autorización correspondiente para realizar las obras descritas en esta manifestación de impacto ambiental. Como ya se mencionó anteriormente, la promovente una vez autorizado el proyecto en materia ambiental procederá a tramitar el Registro Nacional de Pesca para la unidad de producción acuícola.
Art. 30°.- *Las actividades pesqueras se clasifican en:* **II.-** *Cultivo o acuacultura con fines*		
Artículo 31°.- *Para realizar las actividades de pesca se requiere lo siguiente:* **I,** *Concesión, para:* **Inciso b)** *Acuacultura comercial* **II,** Permiso, para: **Inciso g)** *Acuacultura de fomento* **III,** *Autorización, para:* **Inciso d)** *Recolectar del medio natural reproductores, larvas, postlarvas, crías, huevos, semillas, alevines o en cualquier otro estadio, y* **Inciso e)** *Acuacultura didáctica.*		

Artículos 22.- *la Secretaría podrá inscribir en el Registro Nacional de Pesca a los acuicultores que no requieran concesión, permiso o Autorización.*	Al **proyecto** le aplica el Artículo, incisos y, fracciones anteriores, porque se trata de una actividad acuícola con fines comerciales.	Por el hecho de presentar a la autoridad correspondiente (SEMARNAT) la Manifestación de Impacto Ambiental, el promovente está cumpliendo con este apartado. El proyecto se vincula por la obligatoriedad de obtener la autorización correspondiente para realizar las obras descritas en esta manifestación de impacto ambiental. Como ya se mencionó anteriormente, la promovente una vez autorizado el proyecto en materia ambiental procederá a tramitar el Registro Nacional de Pesca para la unidad de producción acuícola.
Art. 30°.- *Las actividades pesqueras se clasifican en:* **II.-** *Cultivo o acuacultura con fines*		
Artículo 31°.- *Para realizar las actividades de pesca se requiere lo siguiente:* **I,** *Concesión, para:* **Inciso b)** *Acuacultura comercial* **II,** Permiso, para: **Inciso g)** *Acuacultura de fomento* **III,** *Autorización, para:* **Inciso d)** *Recolectar del medio natural reproductores, larvas, postlarvas, crías, huevos, semillas, alevines o en cualquier otro estadio, y* **Inciso e)** *Acuacultura didáctica.*		

Artículos 22.- *la Secretaría podrá inscribir en el Registro Nacional de Pesca a los acuicultores que no requieran concesión, permiso o Autorización.*	Al **proyecto** le aplica el Artículo, incisos y, fracciones anteriores, porque se trata de una actividad acuícola con fines comerciales.	Por el hecho de presentar a la autoridad correspondiente (SEMARNAT) la Manifestación de Impacto Ambiental, el promovente está cumpliendo con este apartado. El proyecto se vincula por la obligatoriedad de obtener la autorización correspondiente para realizar las obras descritas en esta manifestación de impacto ambiental. Como ya se mencionó anteriormente, la promovente una vez autorizado el proyecto en materia ambiental procederá a tramitar el Registro Nacional de Pesca para la unidad de producción acuícola.
Art. 30°.- *Las actividades pesqueras se clasifican en:* **II.-** *Cultivo o acuacultura con fines*		
Artículo 31°.- *Para realizar las actividades de pesca se requiere lo siguiente:* **I,** *Concesión, para:* **Inciso b)** *Acuacultura comercial* **II,** Permiso, para: **Inciso g)** *Acuacultura de fomento* **III,** *Autorización, para:* **Inciso d)** *Recolectar del medio natural reproductores, larvas, postlarvas, crías, huevos, semillas, alevines o en cualquier otro estadio, y* **Inciso e)** *Acuacultura didáctica.*		

Artículos 22.- *la Secretaría podrá inscribir en el Registro Nacional de Pesca a los acuicultores que no requieran concesión, permiso o Autorización.*	Al **proyecto** le aplica el Artículo, incisos y, fracciones anteriores, porque se trata de una actividad acuícola con fines comerciales.	Por el hecho de presentar a la autoridad correspondiente (SEMARNAT) la Manifestación de Impacto Ambiental, el promovente está cumpliendo con este apartado. El proyecto se vincula por la obligatoriedad de obtener la autorización correspondiente para realizar las obras descritas en esta manifestación de impacto ambiental. Como ya se mencionó anteriormente, la promovente una vez autorizado el proyecto en materia ambiental procederá a tramitar el Registro Nacional de Pesca para la unidad de producción acuícola.
Art. 30°.- *Las actividades pesqueras se clasifican en:* **II.-** *Cultivo o acuacultura con fines*		
Artículo 31°.- *Para realizar las actividades de pesca se requiere lo siguiente:* **I,** *Concesión, para:* **Inciso b)** *Acuacultura comercial* **II,** Permiso, para: **Inciso g)** *Acuacultura de fomento* **III,** *Autorización, para:* **Inciso d)** *Recolectar del medio natural reproductores, larvas, postlarvas, crías, huevos, semillas, alevines o en cualquier otro estadio, y* **Inciso e)** *Acuacultura didáctica.*		

Artículos 22.- *la Secretaría podrá inscribir en el Registro Nacional de Pesca a los acuicultores que no requieran concesión, permiso o Autorización.*	Al **proyecto** le aplica el Artículo, incisos y, fracciones anteriores, porque se trata de una actividad acuícola con fines comerciales.	Por el hecho de presentar a la autoridad correspondiente (SEMARNAT) la Manifestación de Impacto Ambiental, el promovente está cumpliendo con este apartado. El proyecto se vincula por la obligatoriedad de obtener la autorización correspondiente para realizar las obras descritas en esta manifestación de impacto ambiental. Como ya se mencionó anteriormente, la promovente una vez autorizado el proyecto en materia ambiental procederá a tramitar el Registro Nacional de Pesca para la unidad de producción acuícola.
Art. 30°.- *Las actividades pesqueras se clasifican en:* **II.-** *Cultivo o acuacultura con fines*		
Artículo 31°.- *Para realizar las actividades de pesca se requiere lo siguiente:* **I,** *Concesión, para:* **Inciso b)** *Acuacultura comercial* **II,** Permiso, para: **Inciso g)** *Acuacultura de fomento* **III,** *Autorización, para:* **Inciso d)** *Recolectar del medio natural reproductores, larvas, postlarvas, crías, huevos, semillas, alevines o en cualquier otro estadio, y* **Inciso e)** *Acuacultura didáctica.*		

Artículos 22.- *la Secretaría podrá inscribir en el Registro Nacional de Pesca a los acuicultores que no requieran concesión, permiso o Autorización.*	Al **proyecto** le aplica el Artículo, incisos y, fracciones anteriores, porque se trata de una actividad acuícola con fines comerciales.	Por el hecho de presentar a la autoridad correspondiente (SEMARNAT) la Manifestación de Impacto Ambiental, el promovente está cumpliendo con este apartado. El proyecto se vincula por la obligatoriedad de obtener la autorización correspondiente para realizar las obras descritas en esta manifestación de impacto ambiental. Como ya se mencionó anteriormente, la promovente una vez autorizado el proyecto en materia ambiental procederá a tramitar el Registro Nacional de Pesca para la unidad de producción acuícola.
Art. 30°.- *Las actividades pesqueras se clasifican en:* **II.-** *Cultivo o acuacultura con fines*		
Artículo 31°.- *Para realizar las actividades de pesca se requiere lo siguiente:* **I,** *Concesión, para:* **Inciso b)** *Acuacultura comercial* **II,** Permiso, para: **Inciso g)** *Acuacultura de fomento* **III,** *Autorización, para:* **Inciso d)** *Recolectar del medio natural reproductores, larvas, postlarvas, crías, huevos, semillas, alevines o en cualquier otro estadio, y* **Inciso e)** *Acuacultura didáctica.*		

Artículos 22.- *la Secretaría podrá inscribir en el Registro Nacional de Pesca a los acuicultores que no requieran concesión, permiso o Autorización.*	Al **proyecto** le aplica el Artículo, incisos y, fracciones anteriores, porque se trata de una actividad acuícola con fines comerciales.	Por el hecho de presentar a la autoridad correspondiente (SEMARNAT) la Manifestación de Impacto Ambiental, el promovente está cumpliendo con este apartado. El proyecto se vincula por la obligatoriedad de obtener la autorización correspondiente para realizar las obras descritas en esta manifestación de impacto ambiental. Como ya se mencionó anteriormente, la promovente una vez autorizado el proyecto en materia ambiental procederá a tramitar el Registro Nacional de Pesca para la unidad de producción acuícola.
Art. 30°.- *Las actividades pesqueras se clasifican en:* **II.-** *Cultivo o acuacultura con fines*		
Artículo 31°.- *Para realizar las actividades de pesca se requiere lo siguiente:* **I,** *Concesión, para:* **Inciso b)** *Acuacultura comercial* **II,** Permiso, para: **Inciso g)** *Acuacultura de fomento* **III,** *Autorización, para:* **Inciso d)** *Recolectar del medio natural reproductores, larvas, postlarvas, crías, huevos, semillas, alevines o en cualquier otro estadio, y* **Inciso e)** *Acuacultura didáctica.*		

Artículos 22.- *la Secretaría podrá inscribir en el Registro Nacional de Pesca a los acuicultores que no requieran concesión, permiso o Autorización.*	Al **proyecto** le aplica el Artículo, incisos y, fracciones anteriores, porque se trata de una actividad acuícola con fines comerciales.	Por el hecho de presentar a la autoridad correspondiente (SEMARNAT) la Manifestación de Impacto Ambiental, el promovente está cumpliendo con este apartado. El proyecto se vincula por la obligatoriedad de obtener la autorización correspondiente para realizar las obras descritas en esta manifestación de impacto ambiental. Como ya se mencionó anteriormente, la promovente una vez autorizado el proyecto en materia ambiental procederá a tramitar el Registro Nacional de Pesca para la unidad de producción acuícola.
Art. 30°.- *Las actividades pesqueras se clasifican en:* **II.-** *Cultivo o acuacultura con fines*		
Artículo 31°.- *Para realizar las actividades de pesca se requiere lo siguiente:* **I,** *Concesión, para:* **Inciso b)** *Acuacultura comercial* **II,** Permiso, para: **Inciso g)** *Acuacultura de fomento* **III,** *Autorización, para:* **Inciso d)** *Recolectar del medio natural reproductores, larvas, postlarvas, crías, huevos, semillas, alevines o en cualquier otro estadio, y* **Inciso e)** *Acuacultura didáctica.*		

Artículos 22.- *la Secretaría podrá inscribir en el Registro Nacional de Pesca a los acuicultores que no requieran concesión, permiso o Autorización.*	Al **proyecto** le aplica el Artículo, incisos y, fracciones anteriores, porque se trata de una actividad acuícola con fines comerciales.	Por el hecho de presentar a la autoridad correspondiente (SEMARNAT) la Manifestación de Impacto Ambiental, el promovente está cumpliendo con este apartado. El proyecto se vincula por la obligatoriedad de obtener la autorización correspondiente para realizar las obras descritas en esta manifestación de impacto ambiental. Como ya se mencionó anteriormente, la promovente una vez autorizado el proyecto en materia ambiental procederá a tramitar el Registro Nacional de Pesca para la unidad de producción acuícola.
Art. 30°.- *Las actividades pesqueras se clasifican en:* **II.-** *Cultivo o acuacultura con fines*		
Artículo 31°.- *Para realizar las actividades de pesca se requiere lo siguiente:* **I,** *Concesión, para:* **Inciso b)** *Acuacultura comercial* **II,** Permiso, para: **Inciso g)** *Acuacultura de fomento* **III,** *Autorización, para:* **Inciso d)** *Recolectar del medio natural reproductores, larvas, postlarvas, crías, huevos, semillas, alevines o en cualquier otro estadio, y* **Inciso e)** *Acuacultura didáctica.*		

Artículos 22.- *la Secretaría podrá inscribir en el Registro Nacional de Pesca a los acuicultores que no requieran concesión, permiso o Autorización.*	Al **proyecto** le aplica el Artículo, incisos y, fracciones anteriores, porque se trata de una actividad acuícola con fines comerciales.	Por el hecho de presentar a la autoridad correspondiente (SEMARNAT) la Manifestación de Impacto Ambiental, el promovente está cumpliendo con este apartado. El proyecto se vincula por la obligatoriedad de obtener la autorización correspondiente para realizar las obras descritas en esta manifestación de impacto ambiental. Como ya se mencionó anteriormente, la promovente una vez autorizado el proyecto en materia ambiental procederá a tramitar el Registro Nacional de Pesca para la unidad de producción acuícola.
Art. 30°.- *Las actividades pesqueras se clasifican en:* **II.-** *Cultivo o acuacultura con fines*		
Artículo 31°.- *Para realizar las actividades de pesca se requiere lo siguiente:* **I,** *Concesión, para:* **Inciso b)** *Acuacultura comercial* **II,** Permiso, para: **Inciso g)** *Acuacultura de fomento* **III,** *Autorización, para:* **Inciso d)** *Recolectar del medio natural reproductores, larvas, postlarvas, crías, huevos, semillas, alevines o en cualquier otro estadio, y* **Inciso e)** *Acuacultura didáctica.*		

Artículos 22.- *la Secretaría podrá inscribir en el Registro Nacional de Pesca a los acuicultores que no requieran concesión, permiso o Autorización.*	Al **proyecto** le aplica el Artículo, incisos y, fracciones anteriores, porque se trata de una actividad acuícola con fines comerciales.	Por el hecho de presentar a la autoridad correspondiente (SEMARNAT) la Manifestación de Impacto Ambiental, el promovente está cumpliendo con este apartado. El proyecto se vincula por la obligatoriedad de obtener la autorización correspondiente para realizar las obras descritas en esta manifestación de impacto ambiental. Como ya se mencionó anteriormente, la promovente una vez autorizado el proyecto en materia ambiental procederá a tramitar el Registro Nacional de Pesca para la unidad de producción acuícola.
Art. 30°.- *Las actividades pesqueras se clasifican en:* **II.-** *Cultivo o acuacultura con fines*		
Artículo 31°.- *Para realizar las actividades de pesca se requiere lo siguiente:* **I,** *Concesión, para:* **Inciso b)** *Acuacultura comercial* **II,** Permiso, para: **Inciso g)** *Acuacultura de fomento* **III,** *Autorización, para:* **Inciso d)** *Recolectar del medio natural reproductores, larvas, postlarvas, crías, huevos, semillas, alevines o en cualquier otro estadio, y* **Inciso e)** *Acuacultura didáctica.*		

Artículos 22.- *la Secretaría podrá inscribir en el Registro Nacional de Pesca a los acuicultores que no requieran concesión, permiso o Autorización.*	Al **proyecto** le aplica el Artículo, incisos y, fracciones anteriores, porque se trata de una actividad acuícola con fines comerciales.	Por el hecho de presentar a la autoridad correspondiente (SEMARNAT) la Manifestación de Impacto Ambiental, el promovente está cumpliendo con este apartado. El proyecto se vincula por la obligatoriedad de obtener la autorización correspondiente para realizar las obras descritas en esta manifestación de impacto ambiental. Como ya se mencionó anteriormente, la promovente una vez autorizado el proyecto en materia ambiental procederá a tramitar el Registro Nacional de Pesca para la unidad de producción acuícola.
Art. 30°.- *Las actividades pesqueras se clasifican en:* **II.-** *Cultivo o acuacultura con fines*		
Artículo 31°.- *Para realizar las actividades de pesca se requiere lo siguiente:* **I,** *Concesión, para:* **Inciso b)** *Acuacultura comercial* **II,** Permiso, para: **Inciso g)** *Acuacultura de fomento* **III,** *Autorización, para:* **Inciso d)** *Recolectar del medio natural reproductores, larvas, postlarvas, crías, huevos, semillas, alevines o en cualquier otro estadio, y* **Inciso e)** *Acuacultura didáctica.*		

Artículos 22.- *la Secretaría podrá inscribir en el Registro Nacional de Pesca a los acuicultores que no requieran concesión, permiso o Autorización.*	Al **proyecto** le aplica el Artículo, incisos y, fracciones anteriores, porque se trata de una actividad acuícola con fines comerciales.	Por el hecho de presentar a la autoridad correspondiente (SEMARNAT) la Manifestación de Impacto Ambiental, el promovente está cumpliendo con este apartado. El proyecto se vincula por la obligatoriedad de obtener la autorización correspondiente para realizar las obras descritas en esta manifestación de impacto ambiental. Como ya se mencionó anteriormente, la promovente una vez autorizado el proyecto en materia ambiental procederá a tramitar el Registro Nacional de Pesca para la unidad de producción acuícola.
Art. 30°.- *Las actividades pesqueras se clasifican en:* **II.-** *Cultivo o acuacultura con fines*		
Artículo 31°.- *Para realizar las actividades de pesca se requiere lo siguiente:* **I,** *Concesión, para:* **Inciso b)** *Acuacultura comercial* **II,** Permiso, para: **Inciso g)** *Acuacultura de fomento* **III,** *Autorización, para:* **Inciso d)** *Recolectar del medio natural reproductores, larvas, postlarvas, crías, huevos, semillas, alevines o en cualquier otro estadio, y* **Inciso e)** *Acuacultura didáctica.*		

Artículos 22.- *la Secretaría podrá inscribir en el Registro Nacional de Pesca a los acuicultores que no requieran concesión, permiso o Autorización.*	Al **proyecto** le aplica el Artículo, incisos y, fracciones anteriores, porque se trata de una actividad acuícola con fines comerciales.	Por el hecho de presentar a la autoridad correspondiente (SEMARNAT) la Manifestación de Impacto Ambiental, el promovente está cumpliendo con este apartado. El proyecto se vincula por la obligatoriedad de obtener la autorización correspondiente para realizar las obras descritas en esta manifestación de impacto ambiental. Como ya se mencionó anteriormente, la promovente una vez autorizado el proyecto en materia ambiental procederá a tramitar el Registro Nacional de Pesca para la unidad de producción acuícola.
Art. 30°.- *Las actividades pesqueras se clasifican en:* **II.-** *Cultivo o acuacultura con fines*		
Artículo 31°.- *Para realizar las actividades de pesca se requiere lo siguiente:* **I,** *Concesión, para:* **Inciso b)** *Acuacultura comercial* **II,** Permiso, para: **Inciso g)** *Acuacultura de fomento* **III,** *Autorización, para:* **Inciso d)** *Recolectar del medio natural reproductores, larvas, postlarvas, crías, huevos, semillas, alevines o en cualquier otro estadio, y* **Inciso e)** *Acuacultura didáctica.*		

Artículos 22.- *la Secretaría podrá inscribir en el Registro Nacional de Pesca a los acuicultores que no requieran concesión, permiso o Autorización.*	Al **proyecto** le aplica el Artículo, incisos y, fracciones anteriores, porque se trata de una actividad acuícola con fines comerciales.	Por el hecho de presentar a la autoridad correspondiente (SEMARNAT) la Manifestación de Impacto Ambiental, el promovente está cumpliendo con este apartado. El proyecto se vincula por la obligatoriedad de obtener la autorización correspondiente para realizar las obras descritas en esta manifestación de impacto ambiental. Como ya se mencionó anteriormente, la promovente una vez autorizado el proyecto en materia ambiental procederá a tramitar el Registro Nacional de Pesca para la unidad de producción acuícola.
Art. 30°.- *Las actividades pesqueras se clasifican en:* **II.-** *Cultivo o acuacultura con fines*		
Artículo 31°.- *Para realizar las actividades de pesca se requiere lo siguiente:* **I,** *Concesión, para:* **Inciso b)** *Acuacultura comercial* **II,** Permiso, para: **Inciso g)** *Acuacultura de fomento* **III,** *Autorización, para:* **Inciso d)** *Recolectar del medio natural reproductores, larvas, postlarvas, crías, huevos, semillas, alevines o en cualquier otro estadio, y* **Inciso e)** *Acuacultura didáctica.*		

Artículos 22.- *la Secretaría podrá inscribir en el Registro Nacional de Pesca a los acuicultores que no requieran concesión, permiso o Autorización.*	Al **proyecto** le aplica el Artículo, incisos y, fracciones anteriores, porque se trata de una actividad acuícola con fines comerciales.	Por el hecho de presentar a la autoridad correspondiente (SEMARNAT) la Manifestación de Impacto Ambiental, el promovente está cumpliendo con este apartado. El proyecto se vincula por la obligatoriedad de obtener la autorización correspondiente para realizar las obras descritas en esta manifestación de impacto ambiental. Como ya se mencionó anteriormente, la promovente una vez autorizado el proyecto en materia ambiental procederá a tramitar el Registro Nacional de Pesca para la unidad de producción acuícola.
Art. 30°.- *Las actividades pesqueras se clasifican en:* **II.-** *Cultivo o acuacultura con fines*		
Artículo 31°.- *Para realizar las actividades de pesca se requiere lo siguiente:* **I,** *Concesión, para:* **Inciso b)** *Acuacultura comercial* **II,** Permiso, para: **Inciso g)** *Acuacultura de fomento* **III,** *Autorización, para:* **Inciso d)** *Recolectar del medio natural reproductores, larvas, postlarvas, crías, huevos, semillas, alevines o en cualquier otro estadio, y* **Inciso e)** *Acuacultura didáctica.*		

Artículos 22.- *la Secretaría podrá inscribir en el Registro Nacional de Pesca a los acuicultores que no requieran concesión, permiso o Autorización.*	Al **proyecto** le aplica el Artículo, incisos y, fracciones anteriores, porque se trata de una actividad acuícola con fines comerciales.	Por el hecho de presentar a la autoridad correspondiente (SEMARNAT) la Manifestación de Impacto Ambiental, el promovente está cumpliendo con este apartado. El proyecto se vincula por la obligatoriedad de obtener la autorización correspondiente para realizar las obras descritas en esta manifestación de impacto ambiental. Como ya se mencionó anteriormente, la promovente una vez autorizado el proyecto en materia ambiental procederá a tramitar el Registro Nacional de Pesca para la unidad de producción acuícola.
Art. 30°.- *Las actividades pesqueras se clasifican en:* **II.-** *Cultivo o acuacultura con fines*		
Artículo 31°.- *Para realizar las actividades de pesca se requiere lo siguiente:* **I,** *Concesión, para:* **Inciso b)** *Acuacultura comercial* **II,** Permiso, para: **Inciso g)** *Acuacultura de fomento* **III,** *Autorización, para:* **Inciso d)** *Recolectar del medio natural reproductores, larvas, postlarvas, crías, huevos, semillas, alevines o en cualquier otro estadio, y* **Inciso e)** *Acuacultura didáctica.*		

Artículos 22.- *la Secretaría podrá inscribir en el Registro Nacional de Pesca a los acuicultores que no requieran concesión, permiso o Autorización.*	Al **proyecto** le aplica el Artículo, incisos y, fracciones anteriores, porque se trata de una actividad acuícola con fines comerciales.	Por el hecho de presentar a la autoridad correspondiente (SEMARNAT) la Manifestación de Impacto Ambiental, el promovente está cumpliendo con este apartado. El proyecto se vincula por la obligatoriedad de obtener la autorización correspondiente para realizar las obras descritas en esta manifestación de impacto ambiental. Como ya se mencionó anteriormente, la promovente una vez autorizado el proyecto en materia ambiental procederá a tramitar el Registro Nacional de Pesca para la unidad de producción acuícola.
Art. 30°.- *Las actividades pesqueras se clasifican en:* **II.-** *Cultivo o acuacultura con fines*		
Artículo 31°.- *Para realizar las actividades de pesca se requiere lo siguiente:* **I,** *Concesión, para:* **Inciso b)** *Acuacultura comercial* **II,** Permiso, para: **Inciso g)** *Acuacultura de fomento* **III,** *Autorización, para:* **Inciso d)** *Recolectar del medio natural reproductores, larvas, postlarvas, crías, huevos, semillas, alevines o en cualquier otro estadio, y* **Inciso e)** *Acuacultura didáctica.*		

Artículos 22.- *la Secretaría podrá inscribir en el Registro Nacional de Pesca a los acuicultores que no requieran concesión, permiso o Autorización.*	Al **proyecto** le aplica el Artículo, incisos y, fracciones anteriores, porque se trata de una actividad acuícola con fines comerciales.	Por el hecho de presentar a la autoridad correspondiente (SEMARNAT) la Manifestación de Impacto Ambiental, el promovente está cumpliendo con este apartado. El proyecto se vincula por la obligatoriedad de obtener la autorización correspondiente para realizar las obras descritas en esta manifestación de impacto ambiental. Como ya se mencionó anteriormente, la promovente una vez autorizado el proyecto en materia ambiental procederá a tramitar el Registro Nacional de Pesca para la unidad de producción acuícola.
Art. 30°.- *Las actividades pesqueras se clasifican en:* **II.-** *Cultivo o acuacultura con fines*		
Artículo 31°.- *Para realizar las actividades de pesca se requiere lo siguiente:* **I,** *Concesión, para:* **Inciso b)** *Acuacultura comercial* **II,** Permiso, para: **Inciso g)** *Acuacultura de fomento* **III,** *Autorización, para:* **Inciso d)** *Recolectar del medio natural reproductores, larvas, postlarvas, crías, huevos, semillas, alevines o en cualquier otro estadio, y* **Inciso e)** *Acuacultura didáctica.*		

Artículos 22.- *la Secretaría podrá inscribir en el Registro Nacional de Pesca a los acuicultores que no requieran concesión, permiso o Autorización.*	Al **proyecto** le aplica el Artículo, incisos y, fracciones anteriores, porque se trata de una actividad acuícola con fines comerciales.	Por el hecho de presentar a la autoridad correspondiente (SEMARNAT) la Manifestación de Impacto Ambiental, el promovente está cumpliendo con este apartado. El proyecto se vincula por la obligatoriedad de obtener la autorización correspondiente para realizar las obras descritas en esta manifestación de impacto ambiental. Como ya se mencionó anteriormente, la promovente una vez autorizado el proyecto en materia ambiental procederá a tramitar el Registro Nacional de Pesca para la unidad de producción acuícola.
Art. 30°.- *Las actividades pesqueras se clasifican en:* **II.-** *Cultivo o acuacultura con fines*		
Artículo 31°.- *Para realizar las actividades de pesca se requiere lo siguiente:* **I,** *Concesión, para:* **Inciso b)** *Acuacultura comercial* **II,** Permiso, para: **Inciso g)** *Acuacultura de fomento* **III,** *Autorización, para:* **Inciso d)** *Recolectar del medio natural reproductores, larvas, postlarvas, crías, huevos, semillas, alevines o en cualquier otro estadio, y* **Inciso e)** *Acuacultura didáctica.*		

Artículos 22.- *la Secretaría podrá inscribir en el Registro Nacional de Pesca a los acuicultores que no requieran concesión, permiso o Autorización.*	Al **proyecto** le aplica el Artículo, incisos y, fracciones anteriores, porque se trata de una actividad acuícola con fines comerciales.	Por el hecho de presentar a la autoridad correspondiente (SEMARNAT) la Manifestación de Impacto Ambiental, el promovente está cumpliendo con este apartado. El proyecto se vincula por la obligatoriedad de obtener la autorización correspondiente para realizar las obras descritas en esta manifestación de impacto ambiental. Como ya se mencionó anteriormente, la promovente una vez autorizado el proyecto en materia ambiental procederá a tramitar el Registro Nacional de Pesca para la unidad de producción acuícola.
Art. 30°.- *Las actividades pesqueras se clasifican en:* **II.-** *Cultivo o acuacultura con fines*		
Artículo 31°.- *Para realizar las actividades de pesca se requiere lo siguiente:* **I,** *Concesión, para:* **Inciso b)** *Acuacultura comercial* **II,** Permiso, para: **Inciso g)** *Acuacultura de fomento* **III,** *Autorización, para:* **Inciso d)** *Recolectar del medio natural reproductores, larvas, postlarvas, crías, huevos, semillas, alevines o en cualquier otro estadio, y* **Inciso e)** *Acuacultura didáctica.*		

Artículos 22.- *la Secretaría podrá inscribir en el Registro Nacional de Pesca a los acuicultores que no requieran concesión, permiso o Autorización.*	Al **proyecto** le aplica el Artículo, incisos y, fracciones anteriores, porque se trata de una actividad acuícola con fines comerciales.	Por el hecho de presentar a la autoridad correspondiente (SEMARNAT) la Manifestación de Impacto Ambiental, el promovente está cumpliendo con este apartado. El proyecto se vincula por la obligatoriedad de obtener la autorización correspondiente para realizar las obras descritas en esta manifestación de impacto ambiental. Como ya se mencionó anteriormente, la promovente una vez autorizado el proyecto en materia ambiental procederá a tramitar el Registro Nacional de Pesca para la unidad de producción acuícola.
Art. 30°.- *Las actividades pesqueras se clasifican en:* **II.-** *Cultivo o acuacultura con fines*		
Artículo 31°.- *Para realizar las actividades de pesca se requiere lo siguiente:* **I,** *Concesión, para:* **Inciso b)** *Acuacultura comercial* **II,** Permiso, para: **Inciso g)** *Acuacultura de fomento* **III,** *Autorización, para:* **Inciso d)** *Recolectar del medio natural reproductores, larvas, postlarvas, crías, huevos, semillas, alevines o en cualquier otro estadio, y* **Inciso e)** *Acuacultura didáctica.*		

Artículos 22.- *la Secretaría podrá inscribir en el Registro Nacional de Pesca a los acuicultores que no requieran concesión, permiso o Autorización.*	Al **proyecto** le aplica el Artículo, incisos y, fracciones anteriores, porque se trata de una actividad acuícola con fines comerciales.	Por el hecho de presentar a la autoridad correspondiente (SEMARNAT) la Manifestación de Impacto Ambiental, el promovente está cumpliendo con este apartado. El proyecto se vincula por la obligatoriedad de obtener la autorización correspondiente para realizar las obras descritas en esta manifestación de impacto ambiental. Como ya se mencionó anteriormente, la promovente una vez autorizado el proyecto en materia ambiental procederá a tramitar el Registro Nacional de Pesca para la unidad de producción acuícola.
Art. 30°.- *Las actividades pesqueras se clasifican en:* **II.-** *Cultivo o acuacultura con fines*		
Artículo 31°.- *Para realizar las actividades de pesca se requiere lo siguiente:* **I,** *Concesión, para:* **Inciso b)** *Acuacultura comercial* **II,** Permiso, para: **Inciso g)** *Acuacultura de fomento* **III,** *Autorización, para:* **Inciso d)** *Recolectar del medio natural reproductores, larvas, postlarvas, crías, huevos, semillas, alevines o en cualquier otro estadio, y* **Inciso e)** *Acuacultura didáctica.*		

Artículos 22.- *la Secretaría podrá inscribir en el Registro Nacional de Pesca a los acuicultores que no requieran concesión, permiso o Autorización.*	Al **proyecto** le aplica el Artículo, incisos y, fracciones anteriores, porque se trata de una actividad acuícola con fines comerciales.	Por el hecho de presentar a la autoridad correspondiente (SEMARNAT) la Manifestación de Impacto Ambiental, el promovente está cumpliendo con este apartado. El proyecto se vincula por la obligatoriedad de obtener la autorización correspondiente para realizar las obras descritas en esta manifestación de impacto ambiental. Como ya se mencionó anteriormente, la promovente una vez autorizado el proyecto en materia ambiental procederá a tramitar el Registro Nacional de Pesca para la unidad de producción acuícola.
Art. 30°.- *Las actividades pesqueras se clasifican en:* **II.-** *Cultivo o acuacultura con fines*		
Artículo 31°.- *Para realizar las actividades de pesca se requiere lo siguiente:* **I,** *Concesión, para:* **Inciso b)** *Acuacultura comercial* **II,** Permiso, para: **Inciso g)** *Acuacultura de fomento* **III,** *Autorización, para:* **Inciso d)** *Recolectar del medio natural reproductores, larvas, postlarvas, crías, huevos, semillas, alevines o en cualquier otro estadio, y* **Inciso e)** *Acuacultura didáctica.*		

Artículos 22.- *la Secretaría podrá inscribir en el Registro Nacional de Pesca a los acuicultores que no requieran concesión, permiso o Autorización.*	Al **proyecto** le aplica el Artículo, incisos y, fracciones anteriores, porque se trata de una actividad acuícola con fines comerciales.	Por el hecho de presentar a la autoridad correspondiente (SEMARNAT) la Manifestación de Impacto Ambiental, el promovente está cumpliendo con este apartado. El proyecto se vincula por la obligatoriedad de obtener la autorización correspondiente para realizar las obras descritas en esta manifestación de impacto ambiental. Como ya se mencionó anteriormente, la promovente una vez autorizado el proyecto en materia ambiental procederá a tramitar el Registro Nacional de Pesca para la unidad de producción acuícola.
Art. 30°.- *Las actividades pesqueras se clasifican en:* **II.-** *Cultivo o acuacultura con fines*		
Artículo 31°.- *Para realizar las actividades de pesca se requiere lo siguiente:* **I,** *Concesión, para:* **Inciso b)** *Acuacultura comercial* **II,** Permiso, para: **Inciso g)** *Acuacultura de fomento* **III,** *Autorización, para:* **Inciso d)** *Recolectar del medio natural reproductores, larvas, postlarvas, crías, huevos, semillas, alevines o en cualquier otro estadio, y* **Inciso e)** *Acuacultura didáctica.*		

Artículos 22.- *la Secretaría podrá inscribir en el Registro Nacional de Pesca a los acuicultores que no requieran concesión, permiso o Autorización.*	Al **proyecto** le aplica el Artículo, incisos y, fracciones anteriores, porque se trata de una actividad acuícola con fines comerciales.	Por el hecho de presentar a la autoridad correspondiente (SEMARNAT) la Manifestación de Impacto Ambiental, el promovente está cumpliendo con este apartado. El proyecto se vincula por la obligatoriedad de obtener la autorización correspondiente para realizar las obras descritas en esta manifestación de impacto ambiental. Como ya se mencionó anteriormente, la promovente una vez autorizado el proyecto en materia ambiental procederá a tramitar el Registro Nacional de Pesca para la unidad de producción acuícola.
Art. 30°.- *Las actividades pesqueras se clasifican en:* **II.-** *Cultivo o acuacultura con fines*		
Artículo 31°.- *Para realizar las actividades de pesca se requiere lo siguiente:* **I,** *Concesión, para:* **Inciso b)** *Acuacultura comercial* **II,** Permiso, para: **Inciso g)** *Acuacultura de fomento* **III,** *Autorización, para:* **Inciso d)** *Recolectar del medio natural reproductores, larvas, postlarvas, crías, huevos, semillas, alevines o en cualquier otro estadio, y* **Inciso e)** *Acuacultura didáctica.*		

Artículos 22.- *la Secretaría podrá inscribir en el Registro Nacional de Pesca a los acuicultores que no requieran concesión, permiso o Autorización.*	Al **proyecto** le aplica el Artículo, incisos y, fracciones anteriores, porque se trata de una actividad acuícola con fines comerciales.	Por el hecho de presentar a la autoridad correspondiente (SEMARNAT) la Manifestación de Impacto Ambiental, el promovente está cumpliendo con este apartado. El proyecto se vincula por la obligatoriedad de obtener la autorización correspondiente para realizar las obras descritas en esta manifestación de impacto ambiental. Como ya se mencionó anteriormente, la promovente una vez autorizado el proyecto en materia ambiental procederá a tramitar el Registro Nacional de Pesca para la unidad de producción acuícola.
Art. 30°.- *Las actividades pesqueras se clasifican en:* **II.-** *Cultivo o acuacultura con fines*		
Artículo 31°.- *Para realizar las actividades de pesca se requiere lo siguiente:* **I,** *Concesión, para:* **Inciso b)** *Acuacultura comercial* **II,** Permiso, para: **Inciso g)** *Acuacultura de fomento* **III,** *Autorización, para:* **Inciso d)** *Recolectar del medio natural reproductores, larvas, postlarvas, crías, huevos, semillas, alevines o en cualquier otro estadio, y* **Inciso e)** *Acuacultura didáctica.*		

Artículos 22.- *la Secretaría podrá inscribir en el Registro Nacional de Pesca a los acuicultores que no requieran concesión, permiso o Autorización.*	Al **proyecto** le aplica el Artículo, incisos y, fracciones anteriores, porque se trata de una actividad acuícola con fines comerciales.	Por el hecho de presentar a la autoridad correspondiente (SEMARNAT) la Manifestación de Impacto Ambiental, el promovente está cumpliendo con este apartado. El proyecto se vincula por la obligatoriedad de obtener la autorización correspondiente para realizar las obras descritas en esta manifestación de impacto ambiental. Como ya se mencionó anteriormente, la promovente una vez autorizado el proyecto en materia ambiental procederá a tramitar el Registro Nacional de Pesca para la unidad de producción acuícola.
Art. 30°.- *Las actividades pesqueras se clasifican en:* **II.-** *Cultivo o acuacultura con fines*		
Artículo 31°.- *Para realizar las actividades de pesca se requiere lo siguiente:* **I,** *Concesión, para:* **Inciso b)** *Acuacultura comercial* **II,** Permiso, para: **Inciso g)** *Acuacultura de fomento* **III,** *Autorización, para:* **Inciso d)** *Recolectar del medio natural reproductores, larvas, postlarvas, crías, huevos, semillas, alevines o en cualquier otro estadio, y* **Inciso e)** *Acuacultura didáctica.*		

Artículos 22.- *la Secretaría podrá inscribir en el Registro Nacional de Pesca a los acuicultores que no requieran concesión, permiso o Autorización.*	Al **proyecto** le aplica el Artículo, incisos y, fracciones anteriores, porque se trata de una actividad acuícola con fines comerciales.	Por el hecho de presentar a la autoridad correspondiente (SEMARNAT) la Manifestación de Impacto Ambiental, el promovente está cumpliendo con este apartado. El proyecto se vincula por la obligatoriedad de obtener la autorización correspondiente para realizar las obras descritas en esta manifestación de impacto ambiental. Como ya se mencionó anteriormente, la promovente una vez autorizado el proyecto en materia ambiental procederá a tramitar el Registro Nacional de Pesca para la unidad de producción acuícola.
Art. 30°.- *Las actividades pesqueras se clasifican en:* **II.-** *Cultivo o acuacultura con fines*		
Artículo 31°.- *Para realizar las actividades de pesca se requiere lo siguiente:* **I,** *Concesión, para:* **Inciso b)** *Acuacultura comercial* **II,** Permiso, para: **Inciso g)** *Acuacultura de fomento* **III,** *Autorización, para:* **Inciso d)** *Recolectar del medio natural reproductores, larvas, postlarvas, crías, huevos, semillas, alevines o en cualquier otro estadio, y* **Inciso e)** *Acuacultura didáctica.*		

Artículos 22.- *la Secretaría podrá inscribir en el Registro Nacional de Pesca a los acuicultores que no requieran concesión, permiso o Autorización.*	Al **proyecto** le aplica el Artículo, incisos y, fracciones anteriores, porque se trata de una actividad acuícola con fines comerciales.	Por el hecho de presentar a la autoridad correspondiente (SEMARNAT) la Manifestación de Impacto Ambiental, el promovente está cumpliendo con este apartado. El proyecto se vincula por la obligatoriedad de obtener la autorización correspondiente para realizar las obras descritas en esta manifestación de impacto ambiental. Como ya se mencionó anteriormente, la promovente una vez autorizado el proyecto en materia ambiental procederá a tramitar el Registro Nacional de Pesca para la unidad de producción acuícola.
Art. 30°.- *Las actividades pesqueras se clasifican en:* **II.-** *Cultivo o acuacultura con fines*		
Artículo 31°.- *Para realizar las actividades de pesca se requiere lo siguiente:* **I,** *Concesión, para:* **Inciso b)** *Acuacultura comercial* **II,** Permiso, para: **Inciso g)** *Acuacultura de fomento* **III,** *Autorización, para:* **Inciso d)** *Recolectar del medio natural reproductores, larvas, postlarvas, crías, huevos, semillas, alevines o en cualquier otro estadio, y* **Inciso e)** *Acuacultura didáctica.*		

Artículos 22.- *la Secretaría podrá inscribir en el Registro Nacional de Pesca a los acuicultores que no requieran concesión, permiso o Autorización.*	Al **proyecto** le aplica el Artículo, incisos y, fracciones anteriores, porque se trata de una actividad acuícola con fines comerciales.	Por el hecho de presentar a la autoridad correspondiente (SEMARNAT) la Manifestación de Impacto Ambiental, el promovente está cumpliendo con este apartado. El proyecto se vincula por la obligatoriedad de obtener la autorización correspondiente para realizar las obras descritas en esta manifestación de impacto ambiental. Como ya se mencionó anteriormente, la promovente una vez autorizado el proyecto en materia ambiental procederá a tramitar el Registro Nacional de Pesca para la unidad de producción acuícola.
Art. 30°.- *Las actividades pesqueras se clasifican en:* **II.-** *Cultivo o acuacultura con fines*		
Artículo 31°.- *Para realizar las actividades de pesca se requiere lo siguiente:* **I,** *Concesión, para:* **Inciso b)** *Acuacultura comercial* **II,** Permiso, para: **Inciso g)** *Acuacultura de fomento* **III,** *Autorización, para:* **Inciso d)** *Recolectar del medio natural reproductores, larvas, postlarvas, crías, huevos, semillas, alevines o en cualquier otro estadio, y* **Inciso e)** *Acuacultura didáctica.*		

Artículos 22.- *la Secretaría podrá inscribir en el Registro Nacional de Pesca a los acuicultores que no requieran concesión, permiso o Autorización.*	Al **proyecto** le aplica el Artículo, incisos y, fracciones anteriores, porque se trata de una actividad acuícola con fines comerciales.	Por el hecho de presentar a la autoridad correspondiente (SEMARNAT) la Manifestación de Impacto Ambiental, el promovente está cumpliendo con este apartado. El proyecto se vincula por la obligatoriedad de obtener la autorización correspondiente para realizar las obras descritas en esta manifestación de impacto ambiental. Como ya se mencionó anteriormente, la promovente una vez autorizado el proyecto en materia ambiental procederá a tramitar el Registro Nacional de Pesca para la unidad de producción acuícola.
Art. 30°.- *Las actividades pesqueras se clasifican en:* **II.-** *Cultivo o acuacultura con fines*		
Artículo 31°.- *Para realizar las actividades de pesca se requiere lo siguiente:* **I,** *Concesión, para:* **Inciso b)** *Acuacultura comercial* **II,** Permiso, para: **Inciso g)** *Acuacultura de fomento* **III,** *Autorización, para:* **Inciso d)** *Recolectar del medio natural reproductores, larvas, postlarvas, crías, huevos, semillas, alevines o en cualquier otro estadio, y* **Inciso e)** *Acuacultura didáctica.*		

Artículos 22.- *la Secretaría podrá inscribir en el Registro Nacional de Pesca a los acuicultores que no requieran concesión, permiso o Autorización.*	Al **proyecto** le aplica el Artículo, incisos y, fracciones anteriores, porque se trata de una actividad acuícola con fines comerciales.	Por el hecho de presentar a la autoridad correspondiente (SEMARNAT) la Manifestación de Impacto Ambiental, el promovente está cumpliendo con este apartado. El proyecto se vincula por la obligatoriedad de obtener la autorización correspondiente para realizar las obras descritas en esta manifestación de impacto ambiental. Como ya se mencionó anteriormente, la promovente una vez autorizado el proyecto en materia ambiental procederá a tramitar el Registro Nacional de Pesca para la unidad de producción acuícola.
Art. 30°.- *Las actividades pesqueras se clasifican en:* **II.-** *Cultivo o acuacultura con fines*		
Artículo 31°.- *Para realizar las actividades de pesca se requiere lo siguiente:* **I,** *Concesión, para:* **Inciso b)** *Acuacultura comercial* **II,** Permiso, para: **Inciso g)** *Acuacultura de fomento* **III,** *Autorización, para:* **Inciso d)** *Recolectar del medio natural reproductores, larvas, postlarvas, crías, huevos, semillas, alevines o en cualquier otro estadio, y* **Inciso e)** *Acuacultura didáctica.*		

Artículos 22.- *la Secretaría podrá inscribir en el Registro Nacional de Pesca a los acuicultores que no requieran concesión, permiso o Autorización.*	Al **proyecto** le aplica el Artículo, incisos y, fracciones anteriores, porque se trata de una actividad acuícola con fines comerciales.	Por el hecho de presentar a la autoridad correspondiente (SEMARNAT) la Manifestación de Impacto Ambiental, el promovente está cumpliendo con este apartado. El proyecto se vincula por la obligatoriedad de obtener la autorización correspondiente para realizar las obras descritas en esta manifestación de impacto ambiental. Como ya se mencionó anteriormente, la promovente una vez autorizado el proyecto en materia ambiental procederá a tramitar el Registro Nacional de Pesca para la unidad de producción acuícola.
Art. 30°.- *Las actividades pesqueras se clasifican en:* **II.-** *Cultivo o acuacultura con fines*		
Artículo 31°.- *Para realizar las actividades de pesca se requiere lo siguiente:* **I,** *Concesión, para:* **Inciso b)** *Acuacultura comercial* **II,** Permiso, para: **Inciso g)** *Acuacultura de fomento* **III,** *Autorización, para:* **Inciso d)** *Recolectar del medio natural reproductores, larvas, postlarvas, crías, huevos, semillas, alevines o en cualquier otro estadio, y* **Inciso e)** *Acuacultura didáctica.*		

Artículos 22.- *la Secretaría podrá inscribir en el Registro Nacional de Pesca a los acuicultores que no requieran concesión, permiso o Autorización.*	Al **proyecto** le aplica el Artículo, incisos y, fracciones anteriores, porque se trata de una actividad acuícola con fines comerciales.	Por el hecho de presentar a la autoridad correspondiente (SEMARNAT) la Manifestación de Impacto Ambiental, el promovente está cumpliendo con este apartado. El proyecto se vincula por la obligatoriedad de obtener la autorización correspondiente para realizar las obras descritas en esta manifestación de impacto ambiental. Como ya se mencionó anteriormente, la promovente una vez autorizado el proyecto en materia ambiental procederá a tramitar el Registro Nacional de Pesca para la unidad de producción acuícola.
Art. 30°.- *Las actividades pesqueras se clasifican en:* **II.-** *Cultivo o acuacultura con fines*		
Artículo 31°.- *Para realizar las actividades de pesca se requiere lo siguiente:* **I,** *Concesión, para:* **Inciso b)** *Acuacultura comercial* **II,** Permiso, para: **Inciso g)** *Acuacultura de fomento* **III,** *Autorización, para:* **Inciso d)** *Recolectar del medio natural reproductores, larvas, postlarvas, crías, huevos, semillas, alevines o en cualquier otro estadio, y* **Inciso e)** *Acuacultura didáctica.*		

Artículos 22.- *la Secretaría podrá inscribir en el Registro Nacional de Pesca a los acuicultores que no requieran concesión, permiso o Autorización.*	Al **proyecto** le aplica el Artículo, incisos y, fracciones anteriores, porque se trata de una actividad acuícola con fines comerciales.	Por el hecho de presentar a la autoridad correspondiente (SEMARNAT) la Manifestación de Impacto Ambiental, el promovente está cumpliendo con este apartado. El proyecto se vincula por la obligatoriedad de obtener la autorización correspondiente para realizar las obras descritas en esta manifestación de impacto ambiental. Como ya se mencionó anteriormente, la promovente una vez autorizado el proyecto en materia ambiental procederá a tramitar el Registro Nacional de Pesca para la unidad de producción acuícola.
Art. 30°.- *Las actividades pesqueras se clasifican en:* **II.-** *Cultivo o acuacultura con fines*		
Artículo 31°.- *Para realizar las actividades de pesca se requiere lo siguiente:* **I,** *Concesión, para:* **Inciso b)** *Acuacultura comercial* **II,** Permiso, para: **Inciso g)** *Acuacultura de fomento* **III,** *Autorización, para:* **Inciso d)** *Recolectar del medio natural reproductores, larvas, postlarvas, crías, huevos, semillas, alevines o en cualquier otro estadio, y* **Inciso e)** *Acuacultura didáctica.*		

Artículos 22.- *la Secretaría podrá inscribir en el Registro Nacional de Pesca a los acuicultores que no requieran concesión, permiso o Autorización.*	Al **proyecto** le aplica el Artículo, incisos y, fracciones anteriores, porque se trata de una actividad acuícola con fines comerciales.	Por el hecho de presentar a la autoridad correspondiente (SEMARNAT) la Manifestación de Impacto Ambiental, el promovente está cumpliendo con este apartado. El proyecto se vincula por la obligatoriedad de obtener la autorización correspondiente para realizar las obras descritas en esta manifestación de impacto ambiental. Como ya se mencionó anteriormente, la promovente una vez autorizado el proyecto en materia ambiental procederá a tramitar el Registro Nacional de Pesca para la unidad de producción acuícola.
Art. 30°.- *Las actividades pesqueras se clasifican en:* **II.-** *Cultivo o acuacultura con fines*		
Artículo 31°.- *Para realizar las actividades de pesca se requiere lo siguiente:* **I,** *Concesión, para:* **Inciso b)** *Acuacultura comercial* **II,** Permiso, para: **Inciso g)** *Acuacultura de fomento* **III,** *Autorización, para:* **Inciso d)** *Recolectar del medio natural reproductores, larvas, postlarvas, crías, huevos, semillas, alevines o en cualquier otro estadio, y* **Inciso e)** *Acuacultura didáctica.*		

Artículos 22.- *la Secretaría podrá inscribir en el Registro Nacional de Pesca a los acuicultores que no requieran concesión, permiso o Autorización.*	Al **proyecto** le aplica el Artículo, incisos y, fracciones anteriores, porque se trata de una actividad acuícola con fines comerciales.	Por el hecho de presentar a la autoridad correspondiente (SEMARNAT) la Manifestación de Impacto Ambiental, el promovente está cumpliendo con este apartado. El proyecto se vincula por la obligatoriedad de obtener la autorización correspondiente para realizar las obras descritas en esta manifestación de impacto ambiental. Como ya se mencionó anteriormente, la promovente una vez autorizado el proyecto en materia ambiental procederá a tramitar el Registro Nacional de Pesca para la unidad de producción acuícola.
Art. 30°.- *Las actividades pesqueras se clasifican en:* **II.-** *Cultivo o acuacultura con fines*		
Artículo 31°.- *Para realizar las actividades de pesca se requiere lo siguiente:* **I,** *Concesión, para:* **Inciso b)** *Acuacultura comercial* **II,** Permiso, para: **Inciso g)** *Acuacultura de fomento* **III,** *Autorización, para:* **Inciso d)** *Recolectar del medio natural reproductores, larvas, postlarvas, crías, huevos, semillas, alevines o en cualquier otro estadio, y* **Inciso e)** *Acuacultura didáctica.*		

Artículos 22.- *la Secretaría podrá inscribir en el Registro Nacional de Pesca a los acuicultores que no requieran concesión, permiso o Autorización.*	Al **proyecto** le aplica el Artículo, incisos y, fracciones anteriores, porque se trata de una actividad acuícola con fines comerciales.	Por el hecho de presentar a la autoridad correspondiente (SEMARNAT) la Manifestación de Impacto Ambiental, el promovente está cumpliendo con este apartado. El proyecto se vincula por la obligatoriedad de obtener la autorización correspondiente para realizar las obras descritas en esta manifestación de impacto ambiental. Como ya se mencionó anteriormente, la promovente una vez autorizado el proyecto en materia ambiental procederá a tramitar el Registro Nacional de Pesca para la unidad de producción acuícola.
Art. 30°.- *Las actividades pesqueras se clasifican en:* **II.-** *Cultivo o acuacultura con fines*		
Artículo 31°.- *Para realizar las actividades de pesca se requiere lo siguiente:* **I,** *Concesión, para:* **Inciso b)** *Acuacultura comercial* **II,** Permiso, para: **Inciso g)** *Acuacultura de fomento* **III,** *Autorización, para:* **Inciso d)** *Recolectar del medio natural reproductores, larvas, postlarvas, crías, huevos, semillas, alevines o en cualquier otro estadio, y* **Inciso e)** *Acuacultura didáctica.*		

Artículos 22.- *la Secretaría podrá inscribir en el Registro Nacional de Pesca a los acuicultores que no requieran concesión, permiso o Autorización.*	Al **proyecto** le aplica el Artículo, incisos y, fracciones anteriores, porque se trata de una actividad acuícola con fines comerciales.	Por el hecho de presentar a la autoridad correspondiente (SEMARNAT) la Manifestación de Impacto Ambiental, el promovente está cumpliendo con este apartado. El proyecto se vincula por la obligatoriedad de obtener la autorización correspondiente para realizar las obras descritas en esta manifestación de impacto ambiental. Como ya se mencionó anteriormente, la promovente una vez autorizado el proyecto en materia ambiental procederá a tramitar el Registro Nacional de Pesca para la unidad de producción acuícola.
Art. 30°.- *Las actividades pesqueras se clasifican en:* **II.-** *Cultivo o acuacultura con fines*		
Artículo 31°.- *Para realizar las actividades de pesca se requiere lo siguiente:* **I,** *Concesión, para:* **Inciso b)** *Acuacultura comercial* **II,** Permiso, para: **Inciso g)** *Acuacultura de fomento* **III,** *Autorización, para:* **Inciso d)** *Recolectar del medio natural reproductores, larvas, postlarvas, crías, huevos, semillas, alevines o en cualquier otro estadio, y* **Inciso e)** *Acuacultura didáctica.*		

Artículos 22.- *la Secretaría podrá inscribir en el Registro Nacional de Pesca a los acuicultores que no requieran concesión, permiso o Autorización.*	Al **proyecto** le aplica el Artículo, incisos y, fracciones anteriores, porque se trata de una actividad acuícola con fines comerciales.	Por el hecho de presentar a la autoridad correspondiente (SEMARNAT) la Manifestación de Impacto Ambiental, el promovente está cumpliendo con este apartado. El proyecto se vincula por la obligatoriedad de obtener la autorización correspondiente para realizar las obras descritas en esta manifestación de impacto ambiental. Como ya se mencionó anteriormente, la promovente una vez autorizado el proyecto en materia ambiental procederá a tramitar el Registro Nacional de Pesca para la unidad de producción acuícola.
Art. 30°.- *Las actividades pesqueras se clasifican en:* **II.-** *Cultivo o acuacultura con fines*		
Artículo 31°.- *Para realizar las actividades de pesca se requiere lo siguiente:* **I,** *Concesión, para:* **Inciso b)** *Acuacultura comercial* **II,** Permiso, para: **Inciso g)** *Acuacultura de fomento* **III,** *Autorización, para:* **Inciso d)** *Recolectar del medio natural reproductores, larvas, postlarvas, crías, huevos, semillas, alevines o en cualquier otro estadio, y* **Inciso e)** *Acuacultura didáctica.*		

Artículos 22.- *la Secretaría podrá inscribir en el Registro Nacional de Pesca a los acuicultores que no requieran concesión, permiso o Autorización.*	Al **proyecto** le aplica el Artículo, incisos y, fracciones anteriores, porque se trata de una actividad acuícola con fines comerciales.	Por el hecho de presentar a la autoridad correspondiente (SEMARNAT) la Manifestación de Impacto Ambiental, el promovente está cumpliendo con este apartado. El proyecto se vincula por la obligatoriedad de obtener la autorización correspondiente para realizar las obras descritas en esta manifestación de impacto ambiental. Como ya se mencionó anteriormente, la promovente una vez autorizado el proyecto en materia ambiental procederá a tramitar el Registro Nacional de Pesca para la unidad de producción acuícola.
Art. 30°.- *Las actividades pesqueras se clasifican en:* **II.-** *Cultivo o acuacultura con fines*		
Artículo 31°.- *Para realizar las actividades de pesca se requiere lo siguiente:* **I,** *Concesión, para:* **Inciso b)** *Acuacultura comercial* **II,** Permiso, para: **Inciso g)** *Acuacultura de fomento* **III,** *Autorización, para:* **Inciso d)** *Recolectar del medio natural reproductores, larvas, postlarvas, crías, huevos, semillas, alevines o en cualquier otro estadio, y* **Inciso e)** *Acuacultura didáctica.*		

Artículos 22.- *la Secretaría podrá inscribir en el Registro Nacional de Pesca a los acuicultores que no requieran concesión, permiso o Autorización.*	Al **proyecto** le aplica el Artículo, incisos y, fracciones anteriores, porque se trata de una actividad acuícola con fines comerciales.	Por el hecho de presentar a la autoridad correspondiente (SEMARNAT) la Manifestación de Impacto Ambiental, el promovente está cumpliendo con este apartado. El proyecto se vincula por la obligatoriedad de obtener la autorización correspondiente para realizar las obras descritas en esta manifestación de impacto ambiental. Como ya se mencionó anteriormente, la promovente una vez autorizado el proyecto en materia ambiental procederá a tramitar el Registro Nacional de Pesca para la unidad de producción acuícola.
Art. 30°.- *Las actividades pesqueras se clasifican en:* **II.-** *Cultivo o acuacultura con fines*		
Artículo 31°.- *Para realizar las actividades de pesca se requiere lo siguiente:* **I,** *Concesión, para:* **Inciso b)** *Acuacultura comercial* **II,** Permiso, para: **Inciso g)** *Acuacultura de fomento* **III,** *Autorización, para:* **Inciso d)** *Recolectar del medio natural reproductores, larvas, postlarvas, crías, huevos, semillas, alevines o en cualquier otro estadio, y* **Inciso e)** *Acuacultura didáctica.*		

Artículos 22.- *la Secretaría podrá inscribir en el Registro Nacional de Pesca a los acuicultores que no requieran concesión, permiso o Autorización.*	Al **proyecto** le aplica el Artículo, incisos y, fracciones anteriores, porque se trata de una actividad acuícola con fines comerciales.	Por el hecho de presentar a la autoridad correspondiente (SEMARNAT) la Manifestación de Impacto Ambiental, el promovente está cumpliendo con este apartado. El proyecto se vincula por la obligatoriedad de obtener la autorización correspondiente para realizar las obras descritas en esta manifestación de impacto ambiental. Como ya se mencionó anteriormente, la promovente una vez autorizado el proyecto en materia ambiental procederá a tramitar el Registro Nacional de Pesca para la unidad de producción acuícola.
Art. 30°.- *Las actividades pesqueras se clasifican en:* **II.-** *Cultivo o acuacultura con fines*		
Artículo 31°.- *Para realizar las actividades de pesca se requiere lo siguiente:* **I,** *Concesión, para:* **Inciso b)** *Acuacultura comercial* **II,** Permiso, para: **Inciso g)** *Acuacultura de fomento* **III,** *Autorización, para:* **Inciso d)** *Recolectar del medio natural reproductores, larvas, postlarvas, crías, huevos, semillas, alevines o en cualquier otro estadio, y* **Inciso e)** *Acuacultura didáctica.*		

Artículos 22.- *la Secretaría podrá inscribir en el Registro Nacional de Pesca a los acuicultores que no requieran concesión, permiso o Autorización.*	Al **proyecto** le aplica el Artículo, incisos y, fracciones anteriores, porque se trata de una actividad acuícola con fines comerciales.	Por el hecho de presentar a la autoridad correspondiente (SEMARNAT) la Manifestación de Impacto Ambiental, el promovente está cumpliendo con este apartado. El proyecto se vincula por la obligatoriedad de obtener la autorización correspondiente para realizar las obras descritas en esta manifestación de impacto ambiental. Como ya se mencionó anteriormente, la promovente una vez autorizado el proyecto en materia ambiental procederá a tramitar el Registro Nacional de Pesca para la unidad de producción acuícola.
Art. 30°.- *Las actividades pesqueras se clasifican en:* **II.-** *Cultivo o acuacultura con fines*		
Artículo 31°.- *Para realizar las actividades de pesca se requiere lo siguiente:* **I,** *Concesión, para:* **Inciso b)** *Acuacultura comercial* **II,** Permiso, para: **Inciso g)** *Acuacultura de fomento* **III,** *Autorización, para:* **Inciso d)** *Recolectar del medio natural reproductores, larvas, postlarvas, crías, huevos, semillas, alevines o en cualquier otro estadio, y* **Inciso e)** *Acuacultura didáctica.*		

Artículos 22.- *la Secretaría podrá inscribir en el Registro Nacional de Pesca a los acuicultores que no requieran concesión, permiso o Autorización.*	Al **proyecto** le aplica el Artículo, incisos y, fracciones anteriores, porque se trata de una actividad acuícola con fines comerciales.	Por el hecho de presentar a la autoridad correspondiente (SEMARNAT) la Manifestación de Impacto Ambiental, el promovente está cumpliendo con este apartado. El proyecto se vincula por la obligatoriedad de obtener la autorización correspondiente para realizar las obras descritas en esta manifestación de impacto ambiental. Como ya se mencionó anteriormente, la promovente una vez autorizado el proyecto en materia ambiental procederá a tramitar el Registro Nacional de Pesca para la unidad de producción acuícola.
Art. 30°.- *Las actividades pesqueras se clasifican en:* **II.-** *Cultivo o acuacultura con fines*		
Artículo 31°.- *Para realizar las actividades de pesca se requiere lo siguiente:* **I,** *Concesión, para:* **Inciso b)** *Acuacultura comercial* **II,** Permiso, para: **Inciso g)** *Acuacultura de fomento* **III,** *Autorización, para:* **Inciso d)** *Recolectar del medio natural reproductores, larvas, postlarvas, crías, huevos, semillas, alevines o en cualquier otro estadio, y* **Inciso e)** *Acuacultura didáctica.*		

Artículos 22.- *la Secretaría podrá inscribir en el Registro Nacional de Pesca a los acuicultores que no requieran concesión, permiso o Autorización.*	Al **proyecto** le aplica el Artículo, incisos y, fracciones anteriores, porque se trata de una actividad acuícola con fines comerciales.	Por el hecho de presentar a la autoridad correspondiente (SEMARNAT) la Manifestación de Impacto Ambiental, el promovente está cumpliendo con este apartado. El proyecto se vincula por la obligatoriedad de obtener la autorización correspondiente para realizar las obras descritas en esta manifestación de impacto ambiental. Como ya se mencionó anteriormente, la promovente una vez autorizado el proyecto en materia ambiental procederá a tramitar el Registro Nacional de Pesca para la unidad de producción acuícola.
Art. 30°.- *Las actividades pesqueras se clasifican en:* **II.-** *Cultivo o acuacultura con fines*		
Artículo 31°.- *Para realizar las actividades de pesca se requiere lo siguiente:* **I,** *Concesión, para:* **Inciso b)** *Acuacultura comercial* **II,** Permiso, para: **Inciso g)** *Acuacultura de fomento* **III,** *Autorización, para:* **Inciso d)** *Recolectar del medio natural reproductores, larvas, postlarvas, crías, huevos, semillas, alevines o en cualquier otro estadio, y* **Inciso e)** *Acuacultura didáctica.*		

Artículos 22.- *la Secretaría podrá inscribir en el Registro Nacional de Pesca a los acuicultores que no requieran concesión, permiso o Autorización.*	Al **proyecto** le aplica el Artículo, incisos y, fracciones anteriores, porque se trata de una actividad acuícola con fines comerciales.	Por el hecho de presentar a la autoridad correspondiente (SEMARNAT) la Manifestación de Impacto Ambiental, el promovente está cumpliendo con este apartado. El proyecto se vincula por la obligatoriedad de obtener la autorización correspondiente para realizar las obras descritas en esta manifestación de impacto ambiental. Como ya se mencionó anteriormente, la promovente una vez autorizado el proyecto en materia ambiental procederá a tramitar el Registro Nacional de Pesca para la unidad de producción acuícola.
Art. 30°.- *Las actividades pesqueras se clasifican en:* **II.-** *Cultivo o acuacultura con fines*		
Artículo 31°.- *Para realizar las actividades de pesca se requiere lo siguiente:* **I,** *Concesión, para:* **Inciso b)** *Acuacultura comercial* **II,** Permiso, para: **Inciso g)** *Acuacultura de fomento* **III,** *Autorización, para:* **Inciso d)** *Recolectar del medio natural reproductores, larvas, postlarvas, crías, huevos, semillas, alevines o en cualquier otro estadio, y* **Inciso e)** *Acuacultura didáctica.*		

Artículos 22.- *la Secretaría podrá inscribir en el Registro Nacional de Pesca a los acuicultores que no requieran concesión, permiso o Autorización.*	Al **proyecto** le aplica el Artículo, incisos y, fracciones anteriores, porque se trata de una actividad acuícola con fines comerciales.	Por el hecho de presentar a la autoridad correspondiente (SEMARNAT) la Manifestación de Impacto Ambiental, el promovente está cumpliendo con este apartado. El proyecto se vincula por la obligatoriedad de obtener la autorización correspondiente para realizar las obras descritas en esta manifestación de impacto ambiental. Como ya se mencionó anteriormente, la promovente una vez autorizado el proyecto en materia ambiental procederá a tramitar el Registro Nacional de Pesca para la unidad de producción acuícola.
Art. 30°.- *Las actividades pesqueras se clasifican en:* **II.-** *Cultivo o acuacultura con fines*		
Artículo 31°.- *Para realizar las actividades de pesca se requiere lo siguiente:* **I,** *Concesión, para:* **Inciso b)** *Acuacultura comercial* **II,** Permiso, para: **Inciso g)** *Acuacultura de fomento* **III,** *Autorización, para:* **Inciso d)** *Recolectar del medio natural reproductores, larvas, postlarvas, crías, huevos, semillas, alevines o en cualquier otro estadio, y* **Inciso e)** *Acuacultura didáctica.*		

Artículos 22.- *la Secretaría podrá inscribir en el Registro Nacional de Pesca a los acuicultores que no requieran concesión, permiso o Autorización.*	Al **proyecto** le aplica el Artículo, incisos y, fracciones anteriores, porque se trata de una actividad acuícola con fines comerciales.	Por el hecho de presentar a la autoridad correspondiente (SEMARNAT) la Manifestación de Impacto Ambiental, el promovente está cumpliendo con este apartado. El proyecto se vincula por la obligatoriedad de obtener la autorización correspondiente para realizar las obras descritas en esta manifestación de impacto ambiental. Como ya se mencionó anteriormente, la promovente una vez autorizado el proyecto en materia ambiental procederá a tramitar el Registro Nacional de Pesca para la unidad de producción acuícola.
Art. 30°.- *Las actividades pesqueras se clasifican en:* **II.-** *Cultivo o acuacultura con fines*		
Artículo 31°.- *Para realizar las actividades de pesca se requiere lo siguiente:* **I,** *Concesión, para:* **Inciso b)** *Acuacultura comercial* **II,** Permiso, para: **Inciso g)** *Acuacultura de fomento* **III,** *Autorización, para:* **Inciso d)** *Recolectar del medio natural reproductores, larvas, postlarvas, crías, huevos, semillas, alevines o en cualquier otro estadio, y* **Inciso e)** *Acuacultura didáctica.*		

Artículos 22.- *la Secretaría podrá inscribir en el Registro Nacional de Pesca a los acuicultores que no requieran concesión, permiso o Autorización.*	Al **proyecto** le aplica el Artículo, incisos y, fracciones anteriores, porque se trata de una actividad acuícola con fines comerciales.	Por el hecho de presentar a la autoridad correspondiente (SEMARNAT) la Manifestación de Impacto Ambiental, el promovente está cumpliendo con este apartado. El proyecto se vincula por la obligatoriedad de obtener la autorización correspondiente para realizar las obras descritas en esta manifestación de impacto ambiental. Como ya se mencionó anteriormente, la promovente una vez autorizado el proyecto en materia ambiental procederá a tramitar el Registro Nacional de Pesca para la unidad de producción acuícola.
Art. 30°.- *Las actividades pesqueras se clasifican en:* **II.-** *Cultivo o acuacultura con fines*		
Artículo 31°.- *Para realizar las actividades de pesca se requiere lo siguiente:* **I,** *Concesión, para:* **Inciso b)** *Acuacultura comercial* **II,** Permiso, para: **Inciso g)** *Acuacultura de fomento* **III,** *Autorización, para:* **Inciso d)** *Recolectar del medio natural reproductores, larvas, postlarvas, crías, huevos, semillas, alevines o en cualquier otro estadio, y* **Inciso e)** *Acuacultura didáctica.*		

Artículos 22.- *la Secretaría podrá inscribir en el Registro Nacional de Pesca a los acuicultores que no requieran concesión, permiso o Autorización.*	Al **proyecto** le aplica el Artículo, incisos y, fracciones anteriores, porque se trata de una actividad acuícola con fines comerciales.	Por el hecho de presentar a la autoridad correspondiente (SEMARNAT) la Manifestación de Impacto Ambiental, el promovente está cumpliendo con este apartado. El proyecto se vincula por la obligatoriedad de obtener la autorización correspondiente para realizar las obras descritas en esta manifestación de impacto ambiental. Como ya se mencionó anteriormente, la promovente una vez autorizado el proyecto en materia ambiental procederá a tramitar el Registro Nacional de Pesca para la unidad de producción acuícola.
Art. 30°.- *Las actividades pesqueras se clasifican en:* **II.-** *Cultivo o acuacultura con fines*		
Artículo 31°.- *Para realizar las actividades de pesca se requiere lo siguiente:* **I,** *Concesión, para:* **Inciso b)** *Acuacultura comercial* **II,** Permiso, para: **Inciso g)** *Acuacultura de fomento* **III,** *Autorización, para:* **Inciso d)** *Recolectar del medio natural reproductores, larvas, postlarvas, crías, huevos, semillas, alevines o en cualquier otro estadio, y* **Inciso e)** *Acuacultura didáctica.*		

Artículos 22.- *la Secretaría podrá inscribir en el Registro Nacional de Pesca a los acuicultores que no requieran concesión, permiso o Autorización.*	Al **proyecto** le aplica el Artículo, incisos y, fracciones anteriores, porque se trata de una actividad acuícola con fines comerciales.	Por el hecho de presentar a la autoridad correspondiente (SEMARNAT) la Manifestación de Impacto Ambiental, el promovente está cumpliendo con este apartado. El proyecto se vincula por la obligatoriedad de obtener la autorización correspondiente para realizar las obras descritas en esta manifestación de impacto ambiental. Como ya se mencionó anteriormente, la promovente una vez autorizado el proyecto en materia ambiental procederá a tramitar el Registro Nacional de Pesca para la unidad de producción acuícola.
Art. 30°.- *Las actividades pesqueras se clasifican en:* **II.-** *Cultivo o acuacultura con fines*		
Artículo 31°.- *Para realizar las actividades de pesca se requiere lo siguiente:* **I,** *Concesión, para:* **Inciso b)** *Acuacultura comercial* **II,** Permiso, para: **Inciso g)** *Acuacultura de fomento* **III,** *Autorización, para:* **Inciso d)** *Recolectar del medio natural reproductores, larvas, postlarvas, crías, huevos, semillas, alevines o en cualquier otro estadio, y* **Inciso e)** *Acuacultura didáctica.*		

Artículos 22.- *la Secretaría podrá inscribir en el Registro Nacional de Pesca a los acuicultores que no requieran concesión, permiso o Autorización.*	Al **proyecto** le aplica el Artículo, incisos y, fracciones anteriores, porque se trata de una actividad acuícola con fines comerciales.	Por el hecho de presentar a la autoridad correspondiente (SEMARNAT) la Manifestación de Impacto Ambiental, el promovente está cumpliendo con este apartado. El proyecto se vincula por la obligatoriedad de obtener la autorización correspondiente para realizar las obras descritas en esta manifestación de impacto ambiental. Como ya se mencionó anteriormente, la promovente una vez autorizado el proyecto en materia ambiental procederá a tramitar el Registro Nacional de Pesca para la unidad de producción acuícola.
Art. 30°.- *Las actividades pesqueras se clasifican en:* **II.-** *Cultivo o acuacultura con fines*		
Artículo 31°.- *Para realizar las actividades de pesca se requiere lo siguiente:* **I,** *Concesión, para:* **Inciso b)** *Acuacultura comercial* **II,** Permiso, para: **Inciso g)** *Acuacultura de fomento* **III,** *Autorización, para:* **Inciso d)** *Recolectar del medio natural reproductores, larvas, postlarvas, crías, huevos, semillas, alevines o en cualquier otro estadio, y* **Inciso e)** *Acuacultura didáctica.*		

Artículos 22.- *la Secretaría podrá inscribir en el Registro Nacional de Pesca a los acuicultores que no requieran concesión, permiso o Autorización.*	Al **proyecto** le aplica el Artículo, incisos y, fracciones anteriores, porque se trata de una actividad acuícola con fines comerciales.	Por el hecho de presentar a la autoridad correspondiente (SEMARNAT) la Manifestación de Impacto Ambiental, el promovente está cumpliendo con este apartado. El proyecto se vincula por la obligatoriedad de obtener la autorización correspondiente para realizar las obras descritas en esta manifestación de impacto ambiental. Como ya se mencionó anteriormente, la promovente una vez autorizado el proyecto en materia ambiental procederá a tramitar el Registro Nacional de Pesca para la unidad de producción acuícola.
Art. 30°.- *Las actividades pesqueras se clasifican en:* **II.-** *Cultivo o acuacultura con fines*		
Artículo 31°.- *Para realizar las actividades de pesca se requiere lo siguiente:* **I,** *Concesión, para:* **Inciso b)** *Acuacultura comercial* **II,** Permiso, para: **Inciso g)** *Acuacultura de fomento* **III,** *Autorización, para:* **Inciso d)** *Recolectar del medio natural reproductores, larvas, postlarvas, crías, huevos, semillas, alevines o en cualquier otro estadio, y* **Inciso e)** *Acuacultura didáctica.*		

Artículos 22.- *la Secretaría podrá inscribir en el Registro Nacional de Pesca a los acuicultores que no requieran concesión, permiso o Autorización.*	Al **proyecto** le aplica el Artículo, incisos y, fracciones anteriores, porque se trata de una actividad acuícola con fines comerciales.	Por el hecho de presentar a la autoridad correspondiente (SEMARNAT) la Manifestación de Impacto Ambiental, el promovente está cumpliendo con este apartado. El proyecto se vincula por la obligatoriedad de obtener la autorización correspondiente para realizar las obras descritas en esta manifestación de impacto ambiental. Como ya se mencionó anteriormente, la promovente una vez autorizado el proyecto en materia ambiental procederá a tramitar el Registro Nacional de Pesca para la unidad de producción acuícola.
Art. 30°.- *Las actividades pesqueras se clasifican en:* **II.-** *Cultivo o acuacultura con fines*		
Artículo 31°.- *Para realizar las actividades de pesca se requiere lo siguiente:* **I,** *Concesión, para:* **Inciso b)** *Acuacultura comercial* **II,** Permiso, para: **Inciso g)** *Acuacultura de fomento* **III,** *Autorización, para:* **Inciso d)** *Recolectar del medio natural reproductores, larvas, postlarvas, crías, huevos, semillas, alevines o en cualquier otro estadio, y* **Inciso e)** *Acuacultura didáctica.*		

Artículos 22.- *la Secretaría podrá inscribir en el Registro Nacional de Pesca a los acuicultores que no requieran concesión, permiso o Autorización.*	Al **proyecto** le aplica el Artículo, incisos y, fracciones anteriores, porque se trata de una actividad acuícola con fines comerciales.	Por el hecho de presentar a la autoridad correspondiente (SEMARNAT) la Manifestación de Impacto Ambiental, el promovente está cumpliendo con este apartado. El proyecto se vincula por la obligatoriedad de obtener la autorización correspondiente para realizar las obras descritas en esta manifestación de impacto ambiental. Como ya se mencionó anteriormente, la promovente una vez autorizado el proyecto en materia ambiental procederá a tramitar el Registro Nacional de Pesca para la unidad de producción acuícola.
Art. 30°.- *Las actividades pesqueras se clasifican en:* **II.-** *Cultivo o acuacultura con fines*		
Artículo 31°.- *Para realizar las actividades de pesca se requiere lo siguiente:* **I,** *Concesión, para:* **Inciso b)** *Acuacultura comercial* **II,** Permiso, para: **Inciso g)** *Acuacultura de fomento* **III,** *Autorización, para:* **Inciso d)** *Recolectar del medio natural reproductores, larvas, postlarvas, crías, huevos, semillas, alevines o en cualquier otro estadio, y* **Inciso e)** *Acuacultura didáctica.*		

Artículos 22.- *la Secretaría podrá inscribir en el Registro Nacional de Pesca a los acuicultores que no requieran concesión, permiso o Autorización.*	Al **proyecto** le aplica el Artículo, incisos y, fracciones anteriores, porque se trata de una actividad acuícola con fines comerciales.	Por el hecho de presentar a la autoridad correspondiente (SEMARNAT) la Manifestación de Impacto Ambiental, el promovente está cumpliendo con este apartado. El proyecto se vincula por la obligatoriedad de obtener la autorización correspondiente para realizar las obras descritas en esta manifestación de impacto ambiental. Como ya se mencionó anteriormente, la promovente una vez autorizado el proyecto en materia ambiental procederá a tramitar el Registro Nacional de Pesca para la unidad de producción acuícola.
Art. 30°.- *Las actividades pesqueras se clasifican en:* **II.-** *Cultivo o acuacultura con fines*		
Artículo 31°.- *Para realizar las actividades de pesca se requiere lo siguiente:* **I,** *Concesión, para:* **Inciso b)** *Acuacultura comercial* **II,** Permiso, para: **Inciso g)** *Acuacultura de fomento* **III,** *Autorización, para:* **Inciso d)** *Recolectar del medio natural reproductores, larvas, postlarvas, crías, huevos, semillas, alevines o en cualquier otro estadio, y* **Inciso e)** *Acuacultura didáctica.*		

Artículos 22.- *la Secretaría podrá inscribir en el Registro Nacional de Pesca a los acuicultores que no requieran concesión, permiso o Autorización.*	Al **proyecto** le aplica el Artículo, incisos y, fracciones anteriores, porque se trata de una actividad acuícola con fines comerciales.	Por el hecho de presentar a la autoridad correspondiente (SEMARNAT) la Manifestación de Impacto Ambiental, el promovente está cumpliendo con este apartado. El proyecto se vincula por la obligatoriedad de obtener la autorización correspondiente para realizar las obras descritas en esta manifestación de impacto ambiental. Como ya se mencionó anteriormente, la promovente una vez autorizado el proyecto en materia ambiental procederá a tramitar el Registro Nacional de Pesca para la unidad de producción acuícola.
Art. 30°.- *Las actividades pesqueras se clasifican en:* **II.-** *Cultivo o acuacultura con fines*		
Artículo 31°.- *Para realizar las actividades de pesca se requiere lo siguiente:* **I,** *Concesión, para:* **Inciso b)** *Acuacultura comercial* **II,** Permiso, para: **Inciso g)** *Acuacultura de fomento* **III,** *Autorización, para:* **Inciso d)** *Recolectar del medio natural reproductores, larvas, postlarvas, crías, huevos, semillas, alevines o en cualquier otro estadio, y* **Inciso e)** *Acuacultura didáctica.*		

Artículos 22.- *la Secretaría podrá inscribir en el Registro Nacional de Pesca a los acuicultores que no requieran concesión, permiso o Autorización.*	Al **proyecto** le aplica el Artículo, incisos y, fracciones anteriores, porque se trata de una actividad acuícola con fines comerciales.	Por el hecho de presentar a la autoridad correspondiente (SEMARNAT) la Manifestación de Impacto Ambiental, el promovente está cumpliendo con este apartado. El proyecto se vincula por la obligatoriedad de obtener la autorización correspondiente para realizar las obras descritas en esta manifestación de impacto ambiental. Como ya se mencionó anteriormente, la promovente una vez autorizado el proyecto en materia ambiental procederá a tramitar el Registro Nacional de Pesca para la unidad de producción acuícola.
Art. 30°.- *Las actividades pesqueras se clasifican en:* **II.-** *Cultivo o acuacultura con fines*		
Artículo 31°.- *Para realizar las actividades de pesca se requiere lo siguiente:* **I,** *Concesión, para:* **Inciso b)** *Acuacultura comercial* **II,** Permiso, para: **Inciso g)** *Acuacultura de fomento* **III,** *Autorización, para:* **Inciso d)** *Recolectar del medio natural reproductores, larvas, postlarvas, crías, huevos, semillas, alevines o en cualquier otro estadio, y* **Inciso e)** *Acuacultura didáctica.*		

Artículos 22.- *la Secretaría podrá inscribir en el Registro Nacional de Pesca a los acuicultores que no requieran concesión, permiso o Autorización.*	Al **proyecto** le aplica el Artículo, incisos y, fracciones anteriores, porque se trata de una actividad acuícola con fines comerciales.	Por el hecho de presentar a la autoridad correspondiente (SEMARNAT) la Manifestación de Impacto Ambiental, el promovente está cumpliendo con este apartado. El proyecto se vincula por la obligatoriedad de obtener la autorización correspondiente para realizar las obras descritas en esta manifestación de impacto ambiental. Como ya se mencionó anteriormente, la promovente una vez autorizado el proyecto en materia ambiental procederá a tramitar el Registro Nacional de Pesca para la unidad de producción acuícola.
Art. 30°.- *Las actividades pesqueras se clasifican en:* **II.-** *Cultivo o acuacultura con fines*		
Artículo 31°.- *Para realizar las actividades de pesca se requiere lo siguiente:* **I,** *Concesión, para:* **Inciso b)** *Acuacultura comercial* **II,** Permiso, para: **Inciso g)** *Acuacultura de fomento* **III,** *Autorización, para:* **Inciso d)** *Recolectar del medio natural reproductores, larvas, postlarvas, crías, huevos, semillas, alevines o en cualquier otro estadio, y* **Inciso e)** *Acuacultura didáctica.*		

Artículos 22.- *la Secretaría podrá inscribir en el Registro Nacional de Pesca a los acuicultores que no requieran concesión, permiso o Autorización.*	Al **proyecto** le aplica el Artículo, incisos y, fracciones anteriores, porque se trata de una actividad acuícola con fines comerciales.	Por el hecho de presentar a la autoridad correspondiente (SEMARNAT) la Manifestación de Impacto Ambiental, el promovente está cumpliendo con este apartado. El proyecto se vincula por la obligatoriedad de obtener la autorización correspondiente para realizar las obras descritas en esta manifestación de impacto ambiental. Como ya se mencionó anteriormente, la promovente una vez autorizado el proyecto en materia ambiental procederá a tramitar el Registro Nacional de Pesca para la unidad de producción acuícola.
Art. 30°.- *Las actividades pesqueras se clasifican en:* **II.-** *Cultivo o acuacultura con fines*		
Artículo 31°.- *Para realizar las actividades de pesca se requiere lo siguiente:* **I,** *Concesión, para:* **Inciso b)** *Acuacultura comercial* **II,** Permiso, para: **Inciso g)** *Acuacultura de fomento* **III,** *Autorización, para:* **Inciso d)** *Recolectar del medio natural reproductores, larvas, postlarvas, crías, huevos, semillas, alevines o en cualquier otro estadio, y* **Inciso e)** *Acuacultura didáctica.*		

Artículos 22.- *la Secretaría podrá inscribir en el Registro Nacional de Pesca a los acuicultores que no requieran concesión, permiso o Autorización.*	Al **proyecto** le aplica el Artículo, incisos y, fracciones anteriores, porque se trata de una actividad acuícola con fines comerciales.	Por el hecho de presentar a la autoridad correspondiente (SEMARNAT) la Manifestación de Impacto Ambiental, el promovente está cumpliendo con este apartado. El proyecto se vincula por la obligatoriedad de obtener la autorización correspondiente para realizar las obras descritas en esta manifestación de impacto ambiental. Como ya se mencionó anteriormente, la promovente una vez autorizado el proyecto en materia ambiental procederá a tramitar el Registro Nacional de Pesca para la unidad de producción acuícola.
Art. 30°.- *Las actividades pesqueras se clasifican en:* **II.-** *Cultivo o acuacultura con fines*		
Artículo 31°.- *Para realizar las actividades de pesca se requiere lo siguiente:* **I,** *Concesión, para:* **Inciso b)** *Acuacultura comercial* **II,** Permiso, para: **Inciso g)** *Acuacultura de fomento* **III,** *Autorización, para:* **Inciso d)** *Recolectar del medio natural reproductores, larvas, postlarvas, crías, huevos, semillas, alevines o en cualquier otro estadio, y* **Inciso e)** *Acuacultura didáctica.*		

Artículos 22.- *la Secretaría podrá inscribir en el Registro Nacional de Pesca a los acuicultores que no requieran concesión, permiso o Autorización.*	Al **proyecto** le aplica el Artículo, incisos y, fracciones anteriores, porque se trata de una actividad acuícola con fines comerciales.	Por el hecho de presentar a la autoridad correspondiente (SEMARNAT) la Manifestación de Impacto Ambiental, el promovente está cumpliendo con este apartado. El proyecto se vincula por la obligatoriedad de obtener la autorización correspondiente para realizar las obras descritas en esta manifestación de impacto ambiental. Como ya se mencionó anteriormente, la promovente una vez autorizado el proyecto en materia ambiental procederá a tramitar el Registro Nacional de Pesca para la unidad de producción acuícola.
Art. 30°.- *Las actividades pesqueras se clasifican en:* **II.-** *Cultivo o acuacultura con fines*		
Artículo 31°.- *Para realizar las actividades de pesca se requiere lo siguiente:* **I,** *Concesión, para:* **Inciso b)** *Acuacultura comercial* **II,** Permiso, para: **Inciso g)** *Acuacultura de fomento* **III,** *Autorización, para:* **Inciso d)** *Recolectar del medio natural reproductores, larvas, postlarvas, crías, huevos, semillas, alevines o en cualquier otro estadio, y* **Inciso e)** *Acuacultura didáctica.*		

Artículos 22.- *la Secretaría podrá inscribir en el Registro Nacional de Pesca a los acuicultores que no requieran concesión, permiso o Autorización.*	Al **proyecto** le aplica el Artículo, incisos y, fracciones anteriores, porque se trata de una actividad acuícola con fines comerciales.	Por el hecho de presentar a la autoridad correspondiente (SEMARNAT) la Manifestación de Impacto Ambiental, el promovente está cumpliendo con este apartado. El proyecto se vincula por la obligatoriedad de obtener la autorización correspondiente para realizar las obras descritas en esta manifestación de impacto ambiental. Como ya se mencionó anteriormente, la promovente una vez autorizado el proyecto en materia ambiental procederá a tramitar el Registro Nacional de Pesca para la unidad de producción acuícola.
Art. 30°.- *Las actividades pesqueras se clasifican en:* **II.-** *Cultivo o acuacultura con fines*		
Artículo 31°.- *Para realizar las actividades de pesca se requiere lo siguiente:* **I,** *Concesión, para:* **Inciso b)** *Acuacultura comercial* **II,** Permiso, para: **Inciso g)** *Acuacultura de fomento* **III,** *Autorización, para:* **Inciso d)** *Recolectar del medio natural reproductores, larvas, postlarvas, crías, huevos, semillas, alevines o en cualquier otro estadio, y* **Inciso e)** *Acuacultura didáctica.*		

Artículos 22.- *la Secretaría podrá inscribir en el Registro Nacional de Pesca a los acuicultores que no requieran concesión, permiso o Autorización.*	Al **proyecto** le aplica el Artículo, incisos y, fracciones anteriores, porque se trata de una actividad acuícola con fines comerciales.	Por el hecho de presentar a la autoridad correspondiente (SEMARNAT) la Manifestación de Impacto Ambiental, el promovente está cumpliendo con este apartado. El proyecto se vincula por la obligatoriedad de obtener la autorización correspondiente para realizar las obras descritas en esta manifestación de impacto ambiental. Como ya se mencionó anteriormente, la promovente una vez autorizado el proyecto en materia ambiental procederá a tramitar el Registro Nacional de Pesca para la unidad de producción acuícola.
Art. 30°.- *Las actividades pesqueras se clasifican en:* **II.-** *Cultivo o acuacultura con fines*		
Artículo 31°.- *Para realizar las actividades de pesca se requiere lo siguiente:* **I,** *Concesión, para:* **Inciso b)** *Acuacultura comercial* **II,** Permiso, para: **Inciso g)** *Acuacultura de fomento* **III,** *Autorización, para:* **Inciso d)** *Recolectar del medio natural reproductores, larvas, postlarvas, crías, huevos, semillas, alevines o en cualquier otro estadio, y* **Inciso e)** *Acuacultura didáctica.*		

Artículos 22.- *la Secretaría podrá inscribir en el Registro Nacional de Pesca a los acuicultores que no requieran concesión, permiso o Autorización.*	Al **proyecto** le aplica el Artículo, incisos y, fracciones anteriores, porque se trata de una actividad acuícola con fines comerciales.	Por el hecho de presentar a la autoridad correspondiente (SEMARNAT) la Manifestación de Impacto Ambiental, el promovente está cumpliendo con este apartado. El proyecto se vincula por la obligatoriedad de obtener la autorización correspondiente para realizar las obras descritas en esta manifestación de impacto ambiental. Como ya se mencionó anteriormente, la promovente una vez autorizado el proyecto en materia ambiental procederá a tramitar el Registro Nacional de Pesca para la unidad de producción acuícola.
Art. 30°.- *Las actividades pesqueras se clasifican en:* **II.-** *Cultivo o acuacultura con fines*		
Artículo 31°.- *Para realizar las actividades de pesca se requiere lo siguiente:* **I,** *Concesión, para:* **Inciso b)** *Acuacultura comercial* **II,** Permiso, para: **Inciso g)** *Acuacultura de fomento* **III,** *Autorización, para:* **Inciso d)** *Recolectar del medio natural reproductores, larvas, postlarvas, crías, huevos, semillas, alevines o en cualquier otro estadio, y* **Inciso e)** *Acuacultura didáctica.*		

Artículos 22.- *la Secretaría podrá inscribir en el Registro Nacional de Pesca a los acuicultores que no requieran concesión, permiso o Autorización.*	Al **proyecto** le aplica el Artículo, incisos y, fracciones anteriores, porque se trata de una actividad acuícola con fines comerciales.	Por el hecho de presentar a la autoridad correspondiente (SEMARNAT) la Manifestación de Impacto Ambiental, el promovente está cumpliendo con este apartado. El proyecto se vincula por la obligatoriedad de obtener la autorización correspondiente para realizar las obras descritas en esta manifestación de impacto ambiental. Como ya se mencionó anteriormente, la promovente una vez autorizado el proyecto en materia ambiental procederá a tramitar el Registro Nacional de Pesca para la unidad de producción acuícola.
Art. 30°.- *Las actividades pesqueras se clasifican en:* **II.-** *Cultivo o acuacultura con fines*		
Artículo 31°.- *Para realizar las actividades de pesca se requiere lo siguiente:* **I,** *Concesión, para:* **Inciso b)** *Acuacultura comercial* **II,** Permiso, para: **Inciso g)** *Acuacultura de fomento* **III,** *Autorización, para:* **Inciso d)** *Recolectar del medio natural reproductores, larvas, postlarvas, crías, huevos, semillas, alevines o en cualquier otro estadio, y* **Inciso e)** *Acuacultura didáctica.*		

Artículos 22.- *la Secretaría podrá inscribir en el Registro Nacional de Pesca a los acuicultores que no requieran concesión, permiso o Autorización.*	Al **proyecto** le aplica el Artículo, incisos y, fracciones anteriores, porque se trata de una actividad acuícola con fines comerciales.	Por el hecho de presentar a la autoridad correspondiente (SEMARNAT) la Manifestación de Impacto Ambiental, el promovente está cumpliendo con este apartado. El proyecto se vincula por la obligatoriedad de obtener la autorización correspondiente para realizar las obras descritas en esta manifestación de impacto ambiental. Como ya se mencionó anteriormente, la promovente una vez autorizado el proyecto en materia ambiental procederá a tramitar el Registro Nacional de Pesca para la unidad de producción acuícola.
Art. 30°.- *Las actividades pesqueras se clasifican en:* **II.-** *Cultivo o acuacultura con fines*		
Artículo 31°.- *Para realizar las actividades de pesca se requiere lo siguiente:* **I,** *Concesión, para:* **Inciso b)** *Acuacultura comercial* **II,** Permiso, para: **Inciso g)** *Acuacultura de fomento* **III,** *Autorización, para:* **Inciso d)** *Recolectar del medio natural reproductores, larvas, postlarvas, crías, huevos, semillas, alevines o en cualquier otro estadio, y* **Inciso e)** *Acuacultura didáctica.*		

Artículos 22.- *la Secretaría podrá inscribir en el Registro Nacional de Pesca a los acuicultores que no requieran concesión, permiso o Autorización.*	Al **proyecto** le aplica el Artículo, incisos y, fracciones anteriores, porque se trata de una actividad acuícola con fines comerciales.	Por el hecho de presentar a la autoridad correspondiente (SEMARNAT) la Manifestación de Impacto Ambiental, el promovente está cumpliendo con este apartado. El proyecto se vincula por la obligatoriedad de obtener la autorización correspondiente para realizar las obras descritas en esta manifestación de impacto ambiental. Como ya se mencionó anteriormente, la promovente una vez autorizado el proyecto en materia ambiental procederá a tramitar el Registro Nacional de Pesca para la unidad de producción acuícola.
Art. 30°.- *Las actividades pesqueras se clasifican en:* **II.-** *Cultivo o acuacultura con fines*		
Artículo 31°.- *Para realizar las actividades de pesca se requiere lo siguiente:* **I,** *Concesión, para:* **Inciso b)** *Acuacultura comercial* **II,** Permiso, para: **Inciso g)** *Acuacultura de fomento* **III,** *Autorización, para:* **Inciso d)** *Recolectar del medio natural reproductores, larvas, postlarvas, crías, huevos, semillas, alevines o en cualquier otro estadio, y* **Inciso e)** *Acuacultura didáctica.*		

Artículos 22.- *la Secretaría podrá inscribir en el Registro Nacional de Pesca a los acuicultores que no requieran concesión, permiso o Autorización.*	Al **proyecto** le aplica el Artículo, incisos y, fracciones anteriores, porque se trata de una actividad acuícola con fines comerciales.	Por el hecho de presentar a la autoridad correspondiente (SEMARNAT) la Manifestación de Impacto Ambiental, el promovente está cumpliendo con este apartado. El proyecto se vincula por la obligatoriedad de obtener la autorización correspondiente para realizar las obras descritas en esta manifestación de impacto ambiental. Como ya se mencionó anteriormente, la promovente una vez autorizado el proyecto en materia ambiental procederá a tramitar el Registro Nacional de Pesca para la unidad de producción acuícola.
Art. 30°.- *Las actividades pesqueras se clasifican en:* **II.-** *Cultivo o acuacultura con fines*		
Artículo 31°.- *Para realizar las actividades de pesca se requiere lo siguiente:* **I,** *Concesión, para:* **Inciso b)** *Acuacultura comercial* **II,** Permiso, para: **Inciso g)** *Acuacultura de fomento* **III,** *Autorización, para:* **Inciso d)** *Recolectar del medio natural reproductores, larvas, postlarvas, crías, huevos, semillas, alevines o en cualquier otro estadio, y* **Inciso e)** *Acuacultura didáctica.*		

Artículos 22.- *la Secretaría podrá inscribir en el Registro Nacional de Pesca a los acuicultores que no requieran concesión, permiso o Autorización.*	Al **proyecto** le aplica el Artículo, incisos y, fracciones anteriores, porque se trata de una actividad acuícola con fines comerciales.	Por el hecho de presentar a la autoridad correspondiente (SEMARNAT) la Manifestación de Impacto Ambiental, el promovente está cumpliendo con este apartado. El proyecto se vincula por la obligatoriedad de obtener la autorización correspondiente para realizar las obras descritas en esta manifestación de impacto ambiental. Como ya se mencionó anteriormente, la promovente una vez autorizado el proyecto en materia ambiental procederá a tramitar el Registro Nacional de Pesca para la unidad de producción acuícola.
Art. 30°.- *Las actividades pesqueras se clasifican en:* **II.-** *Cultivo o acuacultura con fines*		
Artículo 31°.- *Para realizar las actividades de pesca se requiere lo siguiente:* **I,** *Concesión, para:* **Inciso b)** *Acuacultura comercial* **II,** Permiso, para: **Inciso g)** *Acuacultura de fomento* **III,** *Autorización, para:* **Inciso d)** *Recolectar del medio natural reproductores, larvas, postlarvas, crías, huevos, semillas, alevines o en cualquier otro estadio, y* **Inciso e)** *Acuacultura didáctica.*		

Artículos 22.- *la Secretaría podrá inscribir en el Registro Nacional de Pesca a los acuicultores que no requieran concesión, permiso o Autorización.*	Al **proyecto** le aplica el Artículo, incisos y, fracciones anteriores, porque se trata de una actividad acuícola con fines comerciales.	Por el hecho de presentar a la autoridad correspondiente (SEMARNAT) la Manifestación de Impacto Ambiental, el promovente está cumpliendo con este apartado. El proyecto se vincula por la obligatoriedad de obtener la autorización correspondiente para realizar las obras descritas en esta manifestación de impacto ambiental. Como ya se mencionó anteriormente, la promovente una vez autorizado el proyecto en materia ambiental procederá a tramitar el Registro Nacional de Pesca para la unidad de producción acuícola.
Art. 30°.- *Las actividades pesqueras se clasifican en:* **II.-** *Cultivo o acuacultura con fines*		
Artículo 31°.- *Para realizar las actividades de pesca se requiere lo siguiente:* **I,** *Concesión, para:* **Inciso b)** *Acuacultura comercial* **II,** Permiso, para: **Inciso g)** *Acuacultura de fomento* **III,** *Autorización, para:* **Inciso d)** *Recolectar del medio natural reproductores, larvas, postlarvas, crías, huevos, semillas, alevines o en cualquier otro estadio, y* **Inciso e)** *Acuacultura didáctica.*		

Artículos 22.- *la Secretaría podrá inscribir en el Registro Nacional de Pesca a los acuicultores que no requieran concesión, permiso o Autorización.*	Al **proyecto** le aplica el Artículo, incisos y, fracciones anteriores, porque se trata de una actividad acuícola con fines comerciales.	Por el hecho de presentar a la autoridad correspondiente (SEMARNAT) la Manifestación de Impacto Ambiental, el promovente está cumpliendo con este apartado. El proyecto se vincula por la obligatoriedad de obtener la autorización correspondiente para realizar las obras descritas en esta manifestación de impacto ambiental. Como ya se mencionó anteriormente, la promovente una vez autorizado el proyecto en materia ambiental procederá a tramitar el Registro Nacional de Pesca para la unidad de producción acuícola.
Art. 30°.- *Las actividades pesqueras se clasifican en:* **II.-** *Cultivo o acuacultura con fines*		
Artículo 31°.- *Para realizar las actividades de pesca se requiere lo siguiente:* **I,** *Concesión, para:* **Inciso b)** *Acuacultura comercial* **II,** Permiso, para: **Inciso g)** *Acuacultura de fomento* **III,** *Autorización, para:* **Inciso d)** *Recolectar del medio natural reproductores, larvas, postlarvas, crías, huevos, semillas, alevines o en cualquier otro estadio, y* **Inciso e)** *Acuacultura didáctica.*		

Artículos 22.- *la Secretaría podrá inscribir en el Registro Nacional de Pesca a los acuicultores que no requieran concesión, permiso o Autorización.*	Al **proyecto** le aplica el Artículo, incisos y, fracciones anteriores, porque se trata de una actividad acuícola con fines comerciales.	Por el hecho de presentar a la autoridad correspondiente (SEMARNAT) la Manifestación de Impacto Ambiental, el promovente está cumpliendo con este apartado. El proyecto se vincula por la obligatoriedad de obtener la autorización correspondiente para realizar las obras descritas en esta manifestación de impacto ambiental. Como ya se mencionó anteriormente, la promovente una vez autorizado el proyecto en materia ambiental procederá a tramitar el Registro Nacional de Pesca para la unidad de producción acuícola.
Art. 30°.- *Las actividades pesqueras se clasifican en:* **II.-** *Cultivo o acuacultura con fines*		
Artículo 31°.- *Para realizar las actividades de pesca se requiere lo siguiente:* **I,** *Concesión, para:* **Inciso b)** *Acuacultura comercial* **II,** Permiso, para: **Inciso g)** *Acuacultura de fomento* **III,** *Autorización, para:* **Inciso d)** *Recolectar del medio natural reproductores, larvas, postlarvas, crías, huevos, semillas, alevines o en cualquier otro estadio, y* **Inciso e)** *Acuacultura didáctica.*		

Artículos 22.- *la Secretaría podrá inscribir en el Registro Nacional de Pesca a los acuicultores que no requieran concesión, permiso o Autorización.*	Al **proyecto** le aplica el Artículo, incisos y, fracciones anteriores, porque se trata de una actividad acuícola con fines comerciales.	Por el hecho de presentar a la autoridad correspondiente (SEMARNAT) la Manifestación de Impacto Ambiental, el promovente está cumpliendo con este apartado. El proyecto se vincula por la obligatoriedad de obtener la autorización correspondiente para realizar las obras descritas en esta manifestación de impacto ambiental. Como ya se mencionó anteriormente, la promovente una vez autorizado el proyecto en materia ambiental procederá a tramitar el Registro Nacional de Pesca para la unidad de producción acuícola.
Art. 30°.- *Las actividades pesqueras se clasifican en:* **II.-** *Cultivo o acuacultura con fines*		
Artículo 31°.- *Para realizar las actividades de pesca se requiere lo siguiente:* **I,** *Concesión, para:* **Inciso b)** *Acuacultura comercial* **II,** Permiso, para: **Inciso g)** *Acuacultura de fomento* **III,** *Autorización, para:* **Inciso d)** *Recolectar del medio natural reproductores, larvas, postlarvas, crías, huevos, semillas, alevines o en cualquier otro estadio, y* **Inciso e)** *Acuacultura didáctica.*		

Artículos 22.- *la Secretaría podrá inscribir en el Registro Nacional de Pesca a los acuicultores que no requieran concesión, permiso o Autorización.*	Al **proyecto** le aplica el Artículo, incisos y, fracciones anteriores, porque se trata de una actividad acuícola con fines comerciales.	Por el hecho de presentar a la autoridad correspondiente (SEMARNAT) la Manifestación de Impacto Ambiental, el promovente está cumpliendo con este apartado. El proyecto se vincula por la obligatoriedad de obtener la autorización correspondiente para realizar las obras descritas en esta manifestación de impacto ambiental. Como ya se mencionó anteriormente, la promovente una vez autorizado el proyecto en materia ambiental procederá a tramitar el Registro Nacional de Pesca para la unidad de producción acuícola.
Art. 30°.- *Las actividades pesqueras se clasifican en:* **II.-** *Cultivo o acuacultura con fines*		
Artículo 31°.- *Para realizar las actividades de pesca se requiere lo siguiente:* **I,** *Concesión, para:* **Inciso b)** *Acuacultura comercial* **II,** Permiso, para: **Inciso g)** *Acuacultura de fomento* **III,** *Autorización, para:* **Inciso d)** *Recolectar del medio natural reproductores, larvas, postlarvas, crías, huevos, semillas, alevines o en cualquier otro estadio, y* **Inciso e)** *Acuacultura didáctica.*		

Artículos 22.- *la Secretaría podrá inscribir en el Registro Nacional de Pesca a los acuicultores que no requieran concesión, permiso o Autorización.*	Al **proyecto** le aplica el Artículo, incisos y, fracciones anteriores, porque se trata de una actividad acuícola con fines comerciales.	Por el hecho de presentar a la autoridad correspondiente (SEMARNAT) la Manifestación de Impacto Ambiental, el promovente está cumpliendo con este apartado. El proyecto se vincula por la obligatoriedad de obtener la autorización correspondiente para realizar las obras descritas en esta manifestación de impacto ambiental. Como ya se mencionó anteriormente, la promovente una vez autorizado el proyecto en materia ambiental procederá a tramitar el Registro Nacional de Pesca para la unidad de producción acuícola.
Art. 30°.- *Las actividades pesqueras se clasifican en:* **II.-** *Cultivo o acuacultura con fines*		
Artículo 31°.- *Para realizar las actividades de pesca se requiere lo siguiente:* **I,** *Concesión, para:* **Inciso b)** *Acuacultura comercial* **II,** Permiso, para: **Inciso g)** *Acuacultura de fomento* **III,** *Autorización, para:* **Inciso d)** *Recolectar del medio natural reproductores, larvas, postlarvas, crías, huevos, semillas, alevines o en cualquier otro estadio, y* **Inciso e)** *Acuacultura didáctica.*		

Artículos 22.- *la Secretaría podrá inscribir en el Registro Nacional de Pesca a los acuicultores que no requieran concesión, permiso o Autorización.*	Al **proyecto** le aplica el Artículo, incisos y, fracciones anteriores, porque se trata de una actividad acuícola con fines comerciales.	Por el hecho de presentar a la autoridad correspondiente (SEMARNAT) la Manifestación de Impacto Ambiental, el promovente está cumpliendo con este apartado. El proyecto se vincula por la obligatoriedad de obtener la autorización correspondiente para realizar las obras descritas en esta manifestación de impacto ambiental. Como ya se mencionó anteriormente, la promovente una vez autorizado el proyecto en materia ambiental procederá a tramitar el Registro Nacional de Pesca para la unidad de producción acuícola.
Art. 30°.- *Las actividades pesqueras se clasifican en:* **II.-** *Cultivo o acuacultura con fines*		
Artículo 31°.- *Para realizar las actividades de pesca se requiere lo siguiente:* **I,** *Concesión, para:* **Inciso b)** *Acuacultura comercial* **II,** Permiso, para: **Inciso g)** *Acuacultura de fomento* **III,** *Autorización, para:* **Inciso d)** *Recolectar del medio natural reproductores, larvas, postlarvas, crías, huevos, semillas, alevines o en cualquier otro estadio, y* **Inciso e)** *Acuacultura didáctica.*		

Artículos 22.- *la Secretaría podrá inscribir en el Registro Nacional de Pesca a los acuicultores que no requieran concesión, permiso o Autorización.*	Al **proyecto** le aplica el Artículo, incisos y, fracciones anteriores, porque se trata de una actividad acuícola con fines comerciales.	Por el hecho de presentar a la autoridad correspondiente (SEMARNAT) la Manifestación de Impacto Ambiental, el promovente está cumpliendo con este apartado. El proyecto se vincula por la obligatoriedad de obtener la autorización correspondiente para realizar las obras descritas en esta manifestación de impacto ambiental. Como ya se mencionó anteriormente, la promovente una vez autorizado el proyecto en materia ambiental procederá a tramitar el Registro Nacional de Pesca para la unidad de producción acuícola.
Art. 30°.- *Las actividades pesqueras se clasifican en:* **II.-** *Cultivo o acuacultura con fines*		
Artículo 31°.- *Para realizar las actividades de pesca se requiere lo siguiente:* **I,** *Concesión, para:* **Inciso b)** *Acuacultura comercial* **II,** Permiso, para: **Inciso g)** *Acuacultura de fomento* **III,** *Autorización, para:* **Inciso d)** *Recolectar del medio natural reproductores, larvas, postlarvas, crías, huevos, semillas, alevines o en cualquier otro estadio, y* **Inciso e)** *Acuacultura didáctica.*		

Artículos 22.- *la Secretaría podrá inscribir en el Registro Nacional de Pesca a los acuicultores que no requieran concesión, permiso o Autorización.*	Al **proyecto** le aplica el Artículo, incisos y, fracciones anteriores, porque se trata de una actividad acuícola con fines comerciales.	Por el hecho de presentar a la autoridad correspondiente (SEMARNAT) la Manifestación de Impacto Ambiental, el promovente está cumpliendo con este apartado. El proyecto se vincula por la obligatoriedad de obtener la autorización correspondiente para realizar las obras descritas en esta manifestación de impacto ambiental. Como ya se mencionó anteriormente, la promovente una vez autorizado el proyecto en materia ambiental procederá a tramitar el Registro Nacional de Pesca para la unidad de producción acuícola.
Art. 30°.- *Las actividades pesqueras se clasifican en:* **II.-** *Cultivo o acuacultura con fines*		
Artículo 31°.- *Para realizar las actividades de pesca se requiere lo siguiente:* **I,** *Concesión, para:* **Inciso b)** *Acuacultura comercial* **II,** Permiso, para: **Inciso g)** *Acuacultura de fomento* **III,** *Autorización, para:* **Inciso d)** *Recolectar del medio natural reproductores, larvas, postlarvas, crías, huevos, semillas, alevines o en cualquier otro estadio, y* **Inciso e)** *Acuacultura didáctica.*		

Artículos 22.- *la Secretaría podrá inscribir en el Registro Nacional de Pesca a los acuicultores que no requieran concesión, permiso o Autorización.*	Al **proyecto** le aplica el Artículo, incisos y, fracciones anteriores, porque se trata de una actividad acuícola con fines comerciales.	Por el hecho de presentar a la autoridad correspondiente (SEMARNAT) la Manifestación de Impacto Ambiental, el promovente está cumpliendo con este apartado. El proyecto se vincula por la obligatoriedad de obtener la autorización correspondiente para realizar las obras descritas en esta manifestación de impacto ambiental. Como ya se mencionó anteriormente, la promovente una vez autorizado el proyecto en materia ambiental procederá a tramitar el Registro Nacional de Pesca para la unidad de producción acuícola.
Art. 30°.- *Las actividades pesqueras se clasifican en:* **II.-** *Cultivo o acuacultura con fines*		
Artículo 31°.- *Para realizar las actividades de pesca se requiere lo siguiente:* **I,** *Concesión, para:* **Inciso b)** *Acuacultura comercial* **II,** Permiso, para: **Inciso g)** *Acuacultura de fomento* **III,** *Autorización, para:* **Inciso d)** *Recolectar del medio natural reproductores, larvas, postlarvas, crías, huevos, semillas, alevines o en cualquier otro estadio, y* **Inciso e)** *Acuacultura didáctica.*		

Artículos 22.- *la Secretaría podrá inscribir en el Registro Nacional de Pesca a los acuicultores que no requieran concesión, permiso o Autorización.*	Al **proyecto** le aplica el Artículo, incisos y, fracciones anteriores, porque se trata de una actividad acuícola con fines comerciales.	Por el hecho de presentar a la autoridad correspondiente (SEMARNAT) la Manifestación de Impacto Ambiental, el promovente está cumpliendo con este apartado. El proyecto se vincula por la obligatoriedad de obtener la autorización correspondiente para realizar las obras descritas en esta manifestación de impacto ambiental. Como ya se mencionó anteriormente, la promovente una vez autorizado el proyecto en materia ambiental procederá a tramitar el Registro Nacional de Pesca para la unidad de producción acuícola.
Art. 30°.- *Las actividades pesqueras se clasifican en:* **II.-** *Cultivo o acuacultura con fines*		
Artículo 31°.- *Para realizar las actividades de pesca se requiere lo siguiente:* **I,** *Concesión, para:* **Inciso b)** *Acuacultura comercial* **II,** Permiso, para: **Inciso g)** *Acuacultura de fomento* **III,** *Autorización, para:* **Inciso d)** *Recolectar del medio natural reproductores, larvas, postlarvas, crías, huevos, semillas, alevines o en cualquier otro estadio, y* **Inciso e)** *Acuacultura didáctica.*		

Artículos 22.- *la Secretaría podrá inscribir en el Registro Nacional de Pesca a los acuicultores que no requieran concesión, permiso o Autorización.*	Al **proyecto** le aplica el Artículo, incisos y, fracciones anteriores, porque se trata de una actividad acuícola con fines comerciales.	Por el hecho de presentar a la autoridad correspondiente (SEMARNAT) la Manifestación de Impacto Ambiental, el promovente está cumpliendo con este apartado. El proyecto se vincula por la obligatoriedad de obtener la autorización correspondiente para realizar las obras descritas en esta manifestación de impacto ambiental. Como ya se mencionó anteriormente, la promovente una vez autorizado el proyecto en materia ambiental procederá a tramitar el Registro Nacional de Pesca para la unidad de producción acuícola.
Art. 30°.- *Las actividades pesqueras se clasifican en:* **II.-** *Cultivo o acuacultura con fines*		
Artículo 31°.- *Para realizar las actividades de pesca se requiere lo siguiente:* **I,** *Concesión, para:* **Inciso b)** *Acuacultura comercial* **II,** Permiso, para: **Inciso g)** *Acuacultura de fomento* **III,** *Autorización, para:* **Inciso d)** *Recolectar del medio natural reproductores, larvas, postlarvas, crías, huevos, semillas, alevines o en cualquier otro estadio, y* **Inciso e)** *Acuacultura didáctica.*		

Artículos 22.- *la Secretaría podrá inscribir en el Registro Nacional de Pesca a los acuicultores que no requieran concesión, permiso o Autorización.*	Al **proyecto** le aplica el Artículo, incisos y, fracciones anteriores, porque se trata de una actividad acuícola con fines comerciales.	Por el hecho de presentar a la autoridad correspondiente (SEMARNAT) la Manifestación de Impacto Ambiental, el promovente está cumpliendo con este apartado. El proyecto se vincula por la obligatoriedad de obtener la autorización correspondiente para realizar las obras descritas en esta manifestación de impacto ambiental. Como ya se mencionó anteriormente, la promovente una vez autorizado el proyecto en materia ambiental procederá a tramitar el Registro Nacional de Pesca para la unidad de producción acuícola.
Art. 30°.- *Las actividades pesqueras se clasifican en:* **II.-** *Cultivo o acuacultura con fines*		
Artículo 31°.- *Para realizar las actividades de pesca se requiere lo siguiente:* **I,** *Concesión, para:* **Inciso b)** *Acuacultura comercial* **II,** Permiso, para: **Inciso g)** *Acuacultura de fomento* **III,** *Autorización, para:* **Inciso d)** *Recolectar del medio natural reproductores, larvas, postlarvas, crías, huevos, semillas, alevines o en cualquier otro estadio, y* **Inciso e)** *Acuacultura didáctica.*		

Artículos 22.- *la Secretaría podrá inscribir en el Registro Nacional de Pesca a los acuicultores que no requieran concesión, permiso o Autorización.*	Al **proyecto** le aplica el Artículo, incisos y, fracciones anteriores, porque se trata de una actividad acuícola con fines comerciales.	Por el hecho de presentar a la autoridad correspondiente (SEMARNAT) la Manifestación de Impacto Ambiental, el promovente está cumpliendo con este apartado. El proyecto se vincula por la obligatoriedad de obtener la autorización correspondiente para realizar las obras descritas en esta manifestación de impacto ambiental. Como ya se mencionó anteriormente, la promovente una vez autorizado el proyecto en materia ambiental procederá a tramitar el Registro Nacional de Pesca para la unidad de producción acuícola.
Art. 30°.- *Las actividades pesqueras se clasifican en:* **II.-** *Cultivo o acuacultura con fines*		
Artículo 31°.- *Para realizar las actividades de pesca se requiere lo siguiente:* **I,** *Concesión, para:* **Inciso b)** *Acuacultura comercial* **II,** Permiso, para: **Inciso g)** *Acuacultura de fomento* **III,** *Autorización, para:* **Inciso d)** *Recolectar del medio natural reproductores, larvas, postlarvas, crías, huevos, semillas, alevines o en cualquier otro estadio, y* **Inciso e)** *Acuacultura didáctica.*		

Artículos 22.- *la Secretaría podrá inscribir en el Registro Nacional de Pesca a los acuicultores que no requieran concesión, permiso o Autorización.*	Al **proyecto** le aplica el Artículo, incisos y, fracciones anteriores, porque se trata de una actividad acuícola con fines comerciales.	Por el hecho de presentar a la autoridad correspondiente (SEMARNAT) la Manifestación de Impacto Ambiental, el promovente está cumpliendo con este apartado. El proyecto se vincula por la obligatoriedad de obtener la autorización correspondiente para realizar las obras descritas en esta manifestación de impacto ambiental. Como ya se mencionó anteriormente, la promovente una vez autorizado el proyecto en materia ambiental procederá a tramitar el Registro Nacional de Pesca para la unidad de producción acuícola.
Art. 30°.- *Las actividades pesqueras se clasifican en:* **II.-** *Cultivo o acuacultura con fines*		
Artículo 31°.- *Para realizar las actividades de pesca se requiere lo siguiente:* **I,** *Concesión, para:* **Inciso b)** *Acuacultura comercial* **II,** Permiso, para: **Inciso g)** *Acuacultura de fomento* **III,** *Autorización, para:* **Inciso d)** *Recolectar del medio natural reproductores, larvas, postlarvas, crías, huevos, semillas, alevines o en cualquier otro estadio, y* **Inciso e)** *Acuacultura didáctica.*		

Artículos 22.- *la Secretaría podrá inscribir en el Registro Nacional de Pesca a los acuicultores que no requieran concesión, permiso o Autorización.*	Al **proyecto** le aplica el Artículo, incisos y, fracciones anteriores, porque se trata de una actividad acuícola con fines comerciales.	Por el hecho de presentar a la autoridad correspondiente (SEMARNAT) la Manifestación de Impacto Ambiental, el promovente está cumpliendo con este apartado. El proyecto se vincula por la obligatoriedad de obtener la autorización correspondiente para realizar las obras descritas en esta manifestación de impacto ambiental. Como ya se mencionó anteriormente, la promovente una vez autorizado el proyecto en materia ambiental procederá a tramitar el Registro Nacional de Pesca para la unidad de producción acuícola.
Art. 30°.- *Las actividades pesqueras se clasifican en:* **II.-** *Cultivo o acuacultura con fines*		
Artículo 31°.- *Para realizar las actividades de pesca se requiere lo siguiente:* **I,** *Concesión, para:* **Inciso b)** *Acuacultura comercial* **II,** Permiso, para: **Inciso g)** *Acuacultura de fomento* **III,** *Autorización, para:* **Inciso d)** *Recolectar del medio natural reproductores, larvas, postlarvas, crías, huevos, semillas, alevines o en cualquier otro estadio, y* **Inciso e)** *Acuacultura didáctica.*		

Artículos 22.- *la Secretaría podrá inscribir en el Registro Nacional de Pesca a los acuicultores que no requieran concesión, permiso o Autorización.*	Al **proyecto** le aplica el Artículo, incisos y, fracciones anteriores, porque se trata de una actividad acuícola con fines comerciales.	Por el hecho de presentar a la autoridad correspondiente (SEMARNAT) la Manifestación de Impacto Ambiental, el promovente está cumpliendo con este apartado. El proyecto se vincula por la obligatoriedad de obtener la autorización correspondiente para realizar las obras descritas en esta manifestación de impacto ambiental. Como ya se mencionó anteriormente, la promovente una vez autorizado el proyecto en materia ambiental procederá a tramitar el Registro Nacional de Pesca para la unidad de producción acuícola.
Art. 30°.- *Las actividades pesqueras se clasifican en:* **II.-** *Cultivo o acuacultura con fines*		
Artículo 31°.- *Para realizar las actividades de pesca se requiere lo siguiente:* **I,** *Concesión, para:* **Inciso b)** *Acuacultura comercial* **II,** Permiso, para: **Inciso g)** *Acuacultura de fomento* **III,** *Autorización, para:* **Inciso d)** *Recolectar del medio natural reproductores, larvas, postlarvas, crías, huevos, semillas, alevines o en cualquier otro estadio, y* **Inciso e)** *Acuacultura didáctica.*		

Artículos 22.- *la Secretaría podrá inscribir en el Registro Nacional de Pesca a los acuicultores que no requieran concesión, permiso o Autorización.*	Al **proyecto** le aplica el Artículo, incisos y, fracciones anteriores, porque se trata de una actividad acuícola con fines comerciales.	Por el hecho de presentar a la autoridad correspondiente (SEMARNAT) la Manifestación de Impacto Ambiental, el promovente está cumpliendo con este apartado. El proyecto se vincula por la obligatoriedad de obtener la autorización correspondiente para realizar las obras descritas en esta manifestación de impacto ambiental. Como ya se mencionó anteriormente, la promovente una vez autorizado el proyecto en materia ambiental procederá a tramitar el Registro Nacional de Pesca para la unidad de producción acuícola.
Art. 30°.- *Las actividades pesqueras se clasifican en:* **II.-** *Cultivo o acuacultura con fines*		
Artículo 31°.- *Para realizar las actividades de pesca se requiere lo siguiente:* **I,** *Concesión, para:* **Inciso b)** *Acuacultura comercial* **II,** Permiso, para: **Inciso g)** *Acuacultura de fomento* **III,** *Autorización, para:* **Inciso d)** *Recolectar del medio natural reproductores, larvas, postlarvas, crías, huevos, semillas, alevines o en cualquier otro estadio, y* **Inciso e)** *Acuacultura didáctica.*		

Artículos 22.- *la Secretaría podrá inscribir en el Registro Nacional de Pesca a los acuicultores que no requieran concesión, permiso o Autorización.*	Al **proyecto** le aplica el Artículo, incisos y, fracciones anteriores, porque se trata de una actividad acuícola con fines comerciales.	Por el hecho de presentar a la autoridad correspondiente (SEMARNAT) la Manifestación de Impacto Ambiental, el promovente está cumpliendo con este apartado. El proyecto se vincula por la obligatoriedad de obtener la autorización correspondiente para realizar las obras descritas en esta manifestación de impacto ambiental. Como ya se mencionó anteriormente, la promovente una vez autorizado el proyecto en materia ambiental procederá a tramitar el Registro Nacional de Pesca para la unidad de producción acuícola.
Art. 30°.- *Las actividades pesqueras se clasifican en:* **II.-** *Cultivo o acuacultura con fines*		
Artículo 31°.- *Para realizar las actividades de pesca se requiere lo siguiente:* **I,** *Concesión, para:* **Inciso b)** *Acuacultura comercial* **II,** Permiso, para: **Inciso g)** *Acuacultura de fomento* **III,** *Autorización, para:* **Inciso d)** *Recolectar del medio natural reproductores, larvas, postlarvas, crías, huevos, semillas, alevines o en cualquier otro estadio, y* **Inciso e)** *Acuacultura didáctica.*		

Artículos 22.- *la Secretaría podrá inscribir en el Registro Nacional de Pesca a los acuicultores que no requieran concesión, permiso o Autorización.*	Al **proyecto** le aplica el Artículo, incisos y, fracciones anteriores, porque se trata de una actividad acuícola con fines comerciales.	Por el hecho de presentar a la autoridad correspondiente (SEMARNAT) la Manifestación de Impacto Ambiental, el promovente está cumpliendo con este apartado. El proyecto se vincula por la obligatoriedad de obtener la autorización correspondiente para realizar las obras descritas en esta manifestación de impacto ambiental. Como ya se mencionó anteriormente, la promovente una vez autorizado el proyecto en materia ambiental procederá a tramitar el Registro Nacional de Pesca para la unidad de producción acuícola.
Art. 30°.- *Las actividades pesqueras se clasifican en:* **II.-** *Cultivo o acuacultura con fines*		
Artículo 31°.- *Para realizar las actividades de pesca se requiere lo siguiente:* **I,** *Concesión, para:* **Inciso b)** *Acuacultura comercial* **II,** Permiso, para: **Inciso g)** *Acuacultura de fomento* **III,** *Autorización, para:* **Inciso d)** *Recolectar del medio natural reproductores, larvas, postlarvas, crías, huevos, semillas, alevines o en cualquier otro estadio, y* **Inciso e)** *Acuacultura didáctica.*		

Artículos 22.- *la Secretaría podrá inscribir en el Registro Nacional de Pesca a los acuicultores que no requieran concesión, permiso o Autorización.*	Al **proyecto** le aplica el Artículo, incisos y, fracciones anteriores, porque se trata de una actividad acuícola con fines comerciales.	Por el hecho de presentar a la autoridad correspondiente (SEMARNAT) la Manifestación de Impacto Ambiental, el promovente está cumpliendo con este apartado. El proyecto se vincula por la obligatoriedad de obtener la autorización correspondiente para realizar las obras descritas en esta manifestación de impacto ambiental. Como ya se mencionó anteriormente, la promovente una vez autorizado el proyecto en materia ambiental procederá a tramitar el Registro Nacional de Pesca para la unidad de producción acuícola.
Art. 30°.- *Las actividades pesqueras se clasifican en:* **II.-** *Cultivo o acuacultura con fines*		
Artículo 31°.- *Para realizar las actividades de pesca se requiere lo siguiente:* **I,** *Concesión, para:* **Inciso b)** *Acuacultura comercial* **II,** Permiso, para: **Inciso g)** *Acuacultura de fomento* **III,** *Autorización, para:* **Inciso d)** *Recolectar del medio natural reproductores, larvas, postlarvas, crías, huevos, semillas, alevines o en cualquier otro estadio, y* **Inciso e)** *Acuacultura didáctica.*		

Artículos 22.- *la Secretaría podrá inscribir en el Registro Nacional de Pesca a los acuicultores que no requieran concesión, permiso o Autorización.*	Al **proyecto** le aplica el Artículo, incisos y, fracciones anteriores, porque se trata de una actividad acuícola con fines comerciales.	Por el hecho de presentar a la autoridad correspondiente (SEMARNAT) la Manifestación de Impacto Ambiental, el promovente está cumpliendo con este apartado. El proyecto se vincula por la obligatoriedad de obtener la autorización correspondiente para realizar las obras descritas en esta manifestación de impacto ambiental. Como ya se mencionó anteriormente, la promovente una vez autorizado el proyecto en materia ambiental procederá a tramitar el Registro Nacional de Pesca para la unidad de producción acuícola.
Art. 30°.- *Las actividades pesqueras se clasifican en:* **II.-** *Cultivo o acuacultura con fines*		
Artículo 31°.- *Para realizar las actividades de pesca se requiere lo siguiente:* **I,** *Concesión, para:* **Inciso b)** *Acuacultura comercial* **II,** Permiso, para: **Inciso g)** *Acuacultura de fomento* **III,** *Autorización, para:* **Inciso d)** *Recolectar del medio natural reproductores, larvas, postlarvas, crías, huevos, semillas, alevines o en cualquier otro estadio, y* **Inciso e)** *Acuacultura didáctica.*		

Artículos 22.- *la Secretaría podrá inscribir en el Registro Nacional de Pesca a los acuicultores que no requieran concesión, permiso o Autorización.*	Al **proyecto** le aplica el Artículo, incisos y, fracciones anteriores, porque se trata de una actividad acuícola con fines comerciales.	Por el hecho de presentar a la autoridad correspondiente (SEMARNAT) la Manifestación de Impacto Ambiental, el promovente está cumpliendo con este apartado. El proyecto se vincula por la obligatoriedad de obtener la autorización correspondiente para realizar las obras descritas en esta manifestación de impacto ambiental. Como ya se mencionó anteriormente, la promovente una vez autorizado el proyecto en materia ambiental procederá a tramitar el Registro Nacional de Pesca para la unidad de producción acuícola.
Art. 30°.- *Las actividades pesqueras se clasifican en:* **II.-** *Cultivo o acuacultura con fines*		
Artículo 31°.- *Para realizar las actividades de pesca se requiere lo siguiente:* **I,** *Concesión, para:* **Inciso b)** *Acuacultura comercial* **II,** Permiso, para: **Inciso g)** *Acuacultura de fomento* **III,** *Autorización, para:* **Inciso d)** *Recolectar del medio natural reproductores, larvas, postlarvas, crías, huevos, semillas, alevines o en cualquier otro estadio, y* **Inciso e)** *Acuacultura didáctica.*		

Artículos 22.- *la Secretaría podrá inscribir en el Registro Nacional de Pesca a los acuicultores que no requieran concesión, permiso o Autorización.*	Al **proyecto** le aplica el Artículo, incisos y, fracciones anteriores, porque se trata de una actividad acuícola con fines comerciales.	Por el hecho de presentar a la autoridad correspondiente (SEMARNAT) la Manifestación de Impacto Ambiental, el promovente está cumpliendo con este apartado. El proyecto se vincula por la obligatoriedad de obtener la autorización correspondiente para realizar las obras descritas en esta manifestación de impacto ambiental. Como ya se mencionó anteriormente, la promovente una vez autorizado el proyecto en materia ambiental procederá a tramitar el Registro Nacional de Pesca para la unidad de producción acuícola.
Art. 30°.- *Las actividades pesqueras se clasifican en:* **II.-** *Cultivo o acuacultura con fines*		
Artículo 31°.- *Para realizar las actividades de pesca se requiere lo siguiente:* **I,** *Concesión, para:* **Inciso b)** *Acuacultura comercial* **II,** Permiso, para: **Inciso g)** *Acuacultura de fomento* **III,** *Autorización, para:* **Inciso d)** *Recolectar del medio natural reproductores, larvas, postlarvas, crías, huevos, semillas, alevines o en cualquier otro estadio, y* **Inciso e)** *Acuacultura didáctica.*		

Artículos 22.- *la Secretaría podrá inscribir en el Registro Nacional de Pesca a los acuicultores que no requieran concesión, permiso o Autorización.*	Al **proyecto** le aplica el Artículo, incisos y, fracciones anteriores, porque se trata de una actividad acuícola con fines comerciales.	Por el hecho de presentar a la autoridad correspondiente (SEMARNAT) la Manifestación de Impacto Ambiental, el promovente está cumpliendo con este apartado. El proyecto se vincula por la obligatoriedad de obtener la autorización correspondiente para realizar las obras descritas en esta manifestación de impacto ambiental. Como ya se mencionó anteriormente, la promovente una vez autorizado el proyecto en materia ambiental procederá a tramitar el Registro Nacional de Pesca para la unidad de producción acuícola.
Art. 30°.- *Las actividades pesqueras se clasifican en:* **II.-** *Cultivo o acuacultura con fines*		
Artículo 31°.- *Para realizar las actividades de pesca se requiere lo siguiente:* **I,** *Concesión, para:* **Inciso b)** *Acuacultura comercial* **II,** Permiso, para: **Inciso g)** *Acuacultura de fomento* **III,** *Autorización, para:* **Inciso d)** *Recolectar del medio natural reproductores, larvas, postlarvas, crías, huevos, semillas, alevines o en cualquier otro estadio, y* **Inciso e)** *Acuacultura didáctica.*		

Artículos 22.- *la Secretaría podrá inscribir en el Registro Nacional de Pesca a los acuicultores que no requieran concesión, permiso o Autorización.*	Al **proyecto** le aplica el Artículo, incisos y, fracciones anteriores, porque se trata de una actividad acuícola con fines comerciales.	Por el hecho de presentar a la autoridad correspondiente (SEMARNAT) la Manifestación de Impacto Ambiental, el promovente está cumpliendo con este apartado. El proyecto se vincula por la obligatoriedad de obtener la autorización correspondiente para realizar las obras descritas en esta manifestación de impacto ambiental. Como ya se mencionó anteriormente, la promovente una vez autorizado el proyecto en materia ambiental procederá a tramitar el Registro Nacional de Pesca para la unidad de producción acuícola.
Art. 30°.- *Las actividades pesqueras se clasifican en:* **II.-** *Cultivo o acuacultura con fines*		
Artículo 31°.- *Para realizar las actividades de pesca se requiere lo siguiente:* **I,** *Concesión, para:* **Inciso b)** *Acuacultura comercial* **II,** Permiso, para: **Inciso g)** *Acuacultura de fomento* **III,** *Autorización, para:* **Inciso d)** *Recolectar del medio natural reproductores, larvas, postlarvas, crías, huevos, semillas, alevines o en cualquier otro estadio, y* **Inciso e)** *Acuacultura didáctica.*		

Artículos 22.- *la Secretaría podrá inscribir en el Registro Nacional de Pesca a los acuicultores que no requieran concesión, permiso o Autorización.*	Al **proyecto** le aplica el Artículo, incisos y, fracciones anteriores, porque se trata de una actividad acuícola con fines comerciales.	Por el hecho de presentar a la autoridad correspondiente (SEMARNAT) la Manifestación de Impacto Ambiental, el promovente está cumpliendo con este apartado. El proyecto se vincula por la obligatoriedad de obtener la autorización correspondiente para realizar las obras descritas en esta manifestación de impacto ambiental. Como ya se mencionó anteriormente, la promovente una vez autorizado el proyecto en materia ambiental procederá a tramitar el Registro Nacional de Pesca para la unidad de producción acuícola.
Art. 30°.- *Las actividades pesqueras se clasifican en:* **II.-** *Cultivo o acuacultura con fines*		
Artículo 31°.- *Para realizar las actividades de pesca se requiere lo siguiente:* **I,** *Concesión, para:* **Inciso b)** *Acuacultura comercial* **II,** Permiso, para: **Inciso g)** *Acuacultura de fomento* **III,** *Autorización, para:* **Inciso d)** *Recolectar del medio natural reproductores, larvas, postlarvas, crías, huevos, semillas, alevines o en cualquier otro estadio, y* **Inciso e)** *Acuacultura didáctica.*		

Artículos 22.- *la Secretaría podrá inscribir en el Registro Nacional de Pesca a los acuicultores que no requieran concesión, permiso o Autorización.*	Al **proyecto** le aplica el Artículo, incisos y, fracciones anteriores, porque se trata de una actividad acuícola con fines comerciales.	Por el hecho de presentar a la autoridad correspondiente (SEMARNAT) la Manifestación de Impacto Ambiental, el promovente está cumpliendo con este apartado. El proyecto se vincula por la obligatoriedad de obtener la autorización correspondiente para realizar las obras descritas en esta manifestación de impacto ambiental. Como ya se mencionó anteriormente, la promovente una vez autorizado el proyecto en materia ambiental procederá a tramitar el Registro Nacional de Pesca para la unidad de producción acuícola.
Art. 30°.- *Las actividades pesqueras se clasifican en:* **II.-** *Cultivo o acuacultura con fines*		
Artículo 31°.- *Para realizar las actividades de pesca se requiere lo siguiente:* **I,** *Concesión, para:* **Inciso b)** *Acuacultura comercial* **II,** Permiso, para: **Inciso g)** *Acuacultura de fomento* **III,** *Autorización, para:* **Inciso d)** *Recolectar del medio natural reproductores, larvas, postlarvas, crías, huevos, semillas, alevines o en cualquier otro estadio, y* **Inciso e)** *Acuacultura didáctica.*		

Artículos 22.- *la Secretaría podrá inscribir en el Registro Nacional de Pesca a los acuicultores que no requieran concesión, permiso o Autorización.*	Al **proyecto** le aplica el Artículo, incisos y, fracciones anteriores, porque se trata de una actividad acuícola con fines comerciales.	Por el hecho de presentar a la autoridad correspondiente (SEMARNAT) la Manifestación de Impacto Ambiental, el promovente está cumpliendo con este apartado. El proyecto se vincula por la obligatoriedad de obtener la autorización correspondiente para realizar las obras descritas en esta manifestación de impacto ambiental. Como ya se mencionó anteriormente, la promovente una vez autorizado el proyecto en materia ambiental procederá a tramitar el Registro Nacional de Pesca para la unidad de producción acuícola.
Art. 30°.- *Las actividades pesqueras se clasifican en:* **II.-** *Cultivo o acuacultura con fines*		
Artículo 31°.- *Para realizar las actividades de pesca se requiere lo siguiente:* **I,** *Concesión, para:* **Inciso b)** *Acuacultura comercial* **II,** Permiso, para: **Inciso g)** *Acuacultura de fomento* **III,** *Autorización, para:* **Inciso d)** *Recolectar del medio natural reproductores, larvas, postlarvas, crías, huevos, semillas, alevines o en cualquier otro estadio, y* **Inciso e)** *Acuacultura didáctica.*		

Artículos 22.- *la Secretaría podrá inscribir en el Registro Nacional de Pesca a los acuicultores que no requieran concesión, permiso o Autorización.*	Al **proyecto** le aplica el Artículo, incisos y, fracciones anteriores, porque se trata de una actividad acuícola con fines comerciales.	Por el hecho de presentar a la autoridad correspondiente (SEMARNAT) la Manifestación de Impacto Ambiental, el promovente está cumpliendo con este apartado. El proyecto se vincula por la obligatoriedad de obtener la autorización correspondiente para realizar las obras descritas en esta manifestación de impacto ambiental. Como ya se mencionó anteriormente, la promovente una vez autorizado el proyecto en materia ambiental procederá a tramitar el Registro Nacional de Pesca para la unidad de producción acuícola.
Art. 30°.- *Las actividades pesqueras se clasifican en:* **II.-** *Cultivo o acuacultura con fines*		
Artículo 31°.- *Para realizar las actividades de pesca se requiere lo siguiente:* **I,** *Concesión, para:* **Inciso b)** *Acuacultura comercial* **II,** Permiso, para: **Inciso g)** *Acuacultura de fomento* **III,** *Autorización, para:* **Inciso d)** *Recolectar del medio natural reproductores, larvas, postlarvas, crías, huevos, semillas, alevines o en cualquier otro estadio, y* **Inciso e)** *Acuacultura didáctica.*		

Artículos 22.- *la Secretaría podrá inscribir en el Registro Nacional de Pesca a los acuicultores que no requieran concesión, permiso o Autorización.*	Al **proyecto** le aplica el Artículo, incisos y, fracciones anteriores, porque se trata de una actividad acuícola con fines comerciales.	Por el hecho de presentar a la autoridad correspondiente (SEMARNAT) la Manifestación de Impacto Ambiental, el promovente está cumpliendo con este apartado. El proyecto se vincula por la obligatoriedad de obtener la autorización correspondiente para realizar las obras descritas en esta manifestación de impacto ambiental. Como ya se mencionó anteriormente, la promovente una vez autorizado el proyecto en materia ambiental procederá a tramitar el Registro Nacional de Pesca para la unidad de producción acuícola.
Art. 30°.- *Las actividades pesqueras se clasifican en:* **II.-** *Cultivo o acuacultura con fines*		
Artículo 31°.- *Para realizar las actividades de pesca se requiere lo siguiente:* **I,** *Concesión, para:* **Inciso b)** *Acuacultura comercial* **II,** Permiso, para: **Inciso g)** *Acuacultura de fomento* **III,** *Autorización, para:* **Inciso d)** *Recolectar del medio natural reproductores, larvas, postlarvas, crías, huevos, semillas, alevines o en cualquier otro estadio, y* **Inciso e)** *Acuacultura didáctica.*		

Artículos 22.- *la Secretaría podrá inscribir en el Registro Nacional de Pesca a los acuicultores que no requieran concesión, permiso o Autorización.*	Al **proyecto** le aplica el Artículo, incisos y, fracciones anteriores, porque se trata de una actividad acuícola con fines comerciales.	Por el hecho de presentar a la autoridad correspondiente (SEMARNAT) la Manifestación de Impacto Ambiental, el promovente está cumpliendo con este apartado. El proyecto se vincula por la obligatoriedad de obtener la autorización correspondiente para realizar las obras descritas en esta manifestación de impacto ambiental. Como ya se mencionó anteriormente, la promovente una vez autorizado el proyecto en materia ambiental procederá a tramitar el Registro Nacional de Pesca para la unidad de producción acuícola.
Art. 30°.- *Las actividades pesqueras se clasifican en:* **II.-** *Cultivo o acuacultura con fines*		
Artículo 31°.- *Para realizar las actividades de pesca se requiere lo siguiente:* **I,** *Concesión, para:* **Inciso b)** *Acuacultura comercial* **II,** Permiso, para: **Inciso g)** *Acuacultura de fomento* **III,** *Autorización, para:* **Inciso d)** *Recolectar del medio natural reproductores, larvas, postlarvas, crías, huevos, semillas, alevines o en cualquier otro estadio, y* **Inciso e)** *Acuacultura didáctica.*		

Artículos 22.- *la Secretaría podrá inscribir en el Registro Nacional de Pesca a los acuicultores que no requieran concesión, permiso o Autorización.*	Al **proyecto** le aplica el Artículo, incisos y, fracciones anteriores, porque se trata de una actividad acuícola con fines comerciales.	Por el hecho de presentar a la autoridad correspondiente (SEMARNAT) la Manifestación de Impacto Ambiental, el promovente está cumpliendo con este apartado. El proyecto se vincula por la obligatoriedad de obtener la autorización correspondiente para realizar las obras descritas en esta manifestación de impacto ambiental. Como ya se mencionó anteriormente, la promovente una vez autorizado el proyecto en materia ambiental procederá a tramitar el Registro Nacional de Pesca para la unidad de producción acuícola.
Art. 30°.- *Las actividades pesqueras se clasifican en:* **II.-** *Cultivo o acuacultura con fines*		
Artículo 31°.- *Para realizar las actividades de pesca se requiere lo siguiente:* **I,** *Concesión, para:* **Inciso b)** *Acuacultura comercial* **II,** Permiso, para: **Inciso g)** *Acuacultura de fomento* **III,** *Autorización, para:* **Inciso d)** *Recolectar del medio natural reproductores, larvas, postlarvas, crías, huevos, semillas, alevines o en cualquier otro estadio, y* **Inciso e)** *Acuacultura didáctica.*		

Artículos 22.- *la Secretaría podrá inscribir en el Registro Nacional de Pesca a los acuicultores que no requieran concesión, permiso o Autorización.*	Al **proyecto** le aplica el Artículo, incisos y, fracciones anteriores, porque se trata de una actividad acuícola con fines comerciales.	Por el hecho de presentar a la autoridad correspondiente (SEMARNAT) la Manifestación de Impacto Ambiental, el promovente está cumpliendo con este apartado. El proyecto se vincula por la obligatoriedad de obtener la autorización correspondiente para realizar las obras descritas en esta manifestación de impacto ambiental. Como ya se mencionó anteriormente, la promovente una vez autorizado el proyecto en materia ambiental procederá a tramitar el Registro Nacional de Pesca para la unidad de producción acuícola.
Art. 30°.- *Las actividades pesqueras se clasifican en:* **II.-** *Cultivo o acuacultura con fines*		
Artículo 31°.- *Para realizar las actividades de pesca se requiere lo siguiente:* **I,** *Concesión, para:* **Inciso b)** *Acuacultura comercial* **II,** Permiso, para: **Inciso g)** *Acuacultura de fomento* **III,** *Autorización, para:* **Inciso d)** *Recolectar del medio natural reproductores, larvas, postlarvas, crías, huevos, semillas, alevines o en cualquier otro estadio, y* **Inciso e)** *Acuacultura didáctica.*		

Artículos 22.- *la Secretaría podrá inscribir en el Registro Nacional de Pesca a los acuicultores que no requieran concesión, permiso o Autorización.*	Al **proyecto** le aplica el Artículo, incisos y, fracciones anteriores, porque se trata de una actividad acuícola con fines comerciales.	Por el hecho de presentar a la autoridad correspondiente (SEMARNAT) la Manifestación de Impacto Ambiental, el promovente está cumpliendo con este apartado. El proyecto se vincula por la obligatoriedad de obtener la autorización correspondiente para realizar las obras descritas en esta manifestación de impacto ambiental. Como ya se mencionó anteriormente, la promovente una vez autorizado el proyecto en materia ambiental procederá a tramitar el Registro Nacional de Pesca para la unidad de producción acuícola.
Art. 30°.- *Las actividades pesqueras se clasifican en:* **II.-** *Cultivo o acuacultura con fines*		
Artículo 31°.- *Para realizar las actividades de pesca se requiere lo siguiente:* **I,** *Concesión, para:* **Inciso b)** *Acuacultura comercial* **II,** Permiso, para: **Inciso g)** *Acuacultura de fomento* **III,** *Autorización, para:* **Inciso d)** *Recolectar del medio natural reproductores, larvas, postlarvas, crías, huevos, semillas, alevines o en cualquier otro estadio, y* **Inciso e)** *Acuacultura didáctica.*		

Artículos 22.- *la Secretaría podrá inscribir en el Registro Nacional de Pesca a los acuicultores que no requieran concesión, permiso o Autorización.*	Al **proyecto** le aplica el Artículo, incisos y, fracciones anteriores, porque se trata de una actividad acuícola con fines comerciales.	Por el hecho de presentar a la autoridad correspondiente (SEMARNAT) la Manifestación de Impacto Ambiental, el promovente está cumpliendo con este apartado. El proyecto se vincula por la obligatoriedad de obtener la autorización correspondiente para realizar las obras descritas en esta manifestación de impacto ambiental. Como ya se mencionó anteriormente, la promovente una vez autorizado el proyecto en materia ambiental procederá a tramitar el Registro Nacional de Pesca para la unidad de producción acuícola.
Art. 30°.- *Las actividades pesqueras se clasifican en:* **II.-** *Cultivo o acuacultura con fines*		
Artículo 31°.- *Para realizar las actividades de pesca se requiere lo siguiente:* **I,** *Concesión, para:* **Inciso b)** *Acuacultura comercial* **II,** Permiso, para: **Inciso g)** *Acuacultura de fomento* **III,** *Autorización, para:* **Inciso d)** *Recolectar del medio natural reproductores, larvas, postlarvas, crías, huevos, semillas, alevines o en cualquier otro estadio, y* **Inciso e)** *Acuacultura didáctica.*		

Artículos 22.- *la Secretaría podrá inscribir en el Registro Nacional de Pesca a los acuicultores que no requieran concesión, permiso o Autorización.*	Al **proyecto** le aplica el Artículo, incisos y, fracciones anteriores, porque se trata de una actividad acuícola con fines comerciales.	Por el hecho de presentar a la autoridad correspondiente (SEMARNAT) la Manifestación de Impacto Ambiental, el promovente está cumpliendo con este apartado. El proyecto se vincula por la obligatoriedad de obtener la autorización correspondiente para realizar las obras descritas en esta manifestación de impacto ambiental. Como ya se mencionó anteriormente, la promovente una vez autorizado el proyecto en materia ambiental procederá a tramitar el Registro Nacional de Pesca para la unidad de producción acuícola.
Art. 30°.- *Las actividades pesqueras se clasifican en:* **II.-** *Cultivo o acuacultura con fines*		
Artículo 31°.- *Para realizar las actividades de pesca se requiere lo siguiente:* **I,** *Concesión, para:* **Inciso b)** *Acuacultura comercial* **II,** Permiso, para: **Inciso g)** *Acuacultura de fomento* **III,** *Autorización, para:* **Inciso d)** *Recolectar del medio natural reproductores, larvas, postlarvas, crías, huevos, semillas, alevines o en cualquier otro estadio, y* **Inciso e)** *Acuacultura didáctica.*		

Artículos 22.- *la Secretaría podrá inscribir en el Registro Nacional de Pesca a los acuicultores que no requieran concesión, permiso o Autorización.*	Al **proyecto** le aplica el Artículo, incisos y, fracciones anteriores, porque se trata de una actividad acuícola con fines comerciales.	Por el hecho de presentar a la autoridad correspondiente (SEMARNAT) la Manifestación de Impacto Ambiental, el promovente está cumpliendo con este apartado. El proyecto se vincula por la obligatoriedad de obtener la autorización correspondiente para realizar las obras descritas en esta manifestación de impacto ambiental. Como ya se mencionó anteriormente, la promovente una vez autorizado el proyecto en materia ambiental procederá a tramitar el Registro Nacional de Pesca para la unidad de producción acuícola.
Art. 30°.- *Las actividades pesqueras se clasifican en:* **II.-** *Cultivo o acuacultura con fines*		
Artículo 31°.- *Para realizar las actividades de pesca se requiere lo siguiente:* **I,** *Concesión, para:* **Inciso b)** *Acuacultura comercial* **II,** Permiso, para: **Inciso g)** *Acuacultura de fomento* **III,** *Autorización, para:* **Inciso d)** *Recolectar del medio natural reproductores, larvas, postlarvas, crías, huevos, semillas, alevines o en cualquier otro estadio, y* **Inciso e)** *Acuacultura didáctica.*		

Artículos 22.- *la Secretaría podrá inscribir en el Registro Nacional de Pesca a los acuicultores que no requieran concesión, permiso o Autorización.*	Al **proyecto** le aplica el Artículo, incisos y, fracciones anteriores, porque se trata de una actividad acuícola con fines comerciales.	Por el hecho de presentar a la autoridad correspondiente (SEMARNAT) la Manifestación de Impacto Ambiental, el promovente está cumpliendo con este apartado. El proyecto se vincula por la obligatoriedad de obtener la autorización correspondiente para realizar las obras descritas en esta manifestación de impacto ambiental. Como ya se mencionó anteriormente, la promovente una vez autorizado el proyecto en materia ambiental procederá a tramitar el Registro Nacional de Pesca para la unidad de producción acuícola.
Art. 30°.- *Las actividades pesqueras se clasifican en:* **II.-** *Cultivo o acuacultura con fines*		
Artículo 31°.- *Para realizar las actividades de pesca se requiere lo siguiente:* **I,** *Concesión, para:* **Inciso b)** *Acuacultura comercial* **II,** Permiso, para: **Inciso g)** *Acuacultura de fomento* **III,** *Autorización, para:* **Inciso d)** *Recolectar del medio natural reproductores, larvas, postlarvas, crías, huevos, semillas, alevines o en cualquier otro estadio, y* **Inciso e)** *Acuacultura didáctica.*		

Artículos 22.- *la Secretaría podrá inscribir en el Registro Nacional de Pesca a los acuicultores que no requieran concesión, permiso o Autorización.*	Al **proyecto** le aplica el Artículo, incisos y, fracciones anteriores, porque se trata de una actividad acuícola con fines comerciales.	Por el hecho de presentar a la autoridad correspondiente (SEMARNAT) la Manifestación de Impacto Ambiental, el promovente está cumpliendo con este apartado. El proyecto se vincula por la obligatoriedad de obtener la autorización correspondiente para realizar las obras descritas en esta manifestación de impacto ambiental. Como ya se mencionó anteriormente, la promovente una vez autorizado el proyecto en materia ambiental procederá a tramitar el Registro Nacional de Pesca para la unidad de producción acuícola.
Art. 30°.- *Las actividades pesqueras se clasifican en:* **II.-** *Cultivo o acuacultura con fines*		
Artículo 31°.- *Para realizar las actividades de pesca se requiere lo siguiente:* **I,** *Concesión, para:* **Inciso b)** *Acuacultura comercial* **II,** Permiso, para: **Inciso g)** *Acuacultura de fomento* **III,** *Autorización, para:* **Inciso d)** *Recolectar del medio natural reproductores, larvas, postlarvas, crías, huevos, semillas, alevines o en cualquier otro estadio, y* **Inciso e)** *Acuacultura didáctica.*		

Artículos 22.- *la Secretaría podrá inscribir en el Registro Nacional de Pesca a los acuicultores que no requieran concesión, permiso o Autorización.*	Al **proyecto** le aplica el Artículo, incisos y, fracciones anteriores, porque se trata de una actividad acuícola con fines comerciales.	Por el hecho de presentar a la autoridad correspondiente (SEMARNAT) la Manifestación de Impacto Ambiental, el promovente está cumpliendo con este apartado. El proyecto se vincula por la obligatoriedad de obtener la autorización correspondiente para realizar las obras descritas en esta manifestación de impacto ambiental. Como ya se mencionó anteriormente, la promovente una vez autorizado el proyecto en materia ambiental procederá a tramitar el Registro Nacional de Pesca para la unidad de producción acuícola.
Art. 30°.- *Las actividades pesqueras se clasifican en:* **II.-** *Cultivo o acuacultura con fines*		
Artículo 31°.- *Para realizar las actividades de pesca se requiere lo siguiente:* **I,** *Concesión, para:* **Inciso b)** *Acuacultura comercial* **II,** Permiso, para: **Inciso g)** *Acuacultura de fomento* **III,** *Autorización, para:* **Inciso d)** *Recolectar del medio natural reproductores, larvas, postlarvas, crías, huevos, semillas, alevines o en cualquier otro estadio, y* **Inciso e)** *Acuacultura didáctica.*		

Artículos 22.- *la Secretaría podrá inscribir en el Registro Nacional de Pesca a los acuicultores que no requieran concesión, permiso o Autorización.*	Al **proyecto** le aplica el Artículo, incisos y, fracciones anteriores, porque se trata de una actividad acuícola con fines comerciales.	Por el hecho de presentar a la autoridad correspondiente (SEMARNAT) la Manifestación de Impacto Ambiental, el promovente está cumpliendo con este apartado. El proyecto se vincula por la obligatoriedad de obtener la autorización correspondiente para realizar las obras descritas en esta manifestación de impacto ambiental. Como ya se mencionó anteriormente, la promovente una vez autorizado el proyecto en materia ambiental procederá a tramitar el Registro Nacional de Pesca para la unidad de producción acuícola.
Art. 30°.- *Las actividades pesqueras se clasifican en:* **II.-** *Cultivo o acuacultura con fines*		
Artículo 31°.- *Para realizar las actividades de pesca se requiere lo siguiente:* **I,** *Concesión, para:* **Inciso b)** *Acuacultura comercial* **II,** Permiso, para: **Inciso g)** *Acuacultura de fomento* **III,** *Autorización, para:* **Inciso d)** *Recolectar del medio natural reproductores, larvas, postlarvas, crías, huevos, semillas, alevines o en cualquier otro estadio, y* **Inciso e)** *Acuacultura didáctica.*		

Artículos 22.- *la Secretaría podrá inscribir en el Registro Nacional de Pesca a los acuicultores que no requieran concesión, permiso o Autorización.*	Al **proyecto** le aplica el Artículo, incisos y, fracciones anteriores, porque se trata de una actividad acuícola con fines comerciales.	Por el hecho de presentar a la autoridad correspondiente (SEMARNAT) la Manifestación de Impacto Ambiental, el promovente está cumpliendo con este apartado. El proyecto se vincula por la obligatoriedad de obtener la autorización correspondiente para realizar las obras descritas en esta manifestación de impacto ambiental. Como ya se mencionó anteriormente, la promovente una vez autorizado el proyecto en materia ambiental procederá a tramitar el Registro Nacional de Pesca para la unidad de producción acuícola.
Art. 30°.- *Las actividades pesqueras se clasifican en:* **II.-** *Cultivo o acuacultura con fines*		
Artículo 31°.- *Para realizar las actividades de pesca se requiere lo siguiente:* **I,** *Concesión, para:* **Inciso b)** *Acuacultura comercial* **II,** Permiso, para: **Inciso g)** *Acuacultura de fomento* **III,** *Autorización, para:* **Inciso d)** *Recolectar del medio natural reproductores, larvas, postlarvas, crías, huevos, semillas, alevines o en cualquier otro estadio, y* **Inciso e)** *Acuacultura didáctica.*		

Artículos 22.- *la Secretaría podrá inscribir en el Registro Nacional de Pesca a los acuicultores que no requieran concesión, permiso o Autorización.*	Al **proyecto** le aplica el Artículo, incisos y, fracciones anteriores, porque se trata de una actividad acuícola con fines comerciales.	Por el hecho de presentar a la autoridad correspondiente (SEMARNAT) la Manifestación de Impacto Ambiental, el promovente está cumpliendo con este apartado. El proyecto se vincula por la obligatoriedad de obtener la autorización correspondiente para realizar las obras descritas en esta manifestación de impacto ambiental. Como ya se mencionó anteriormente, la promovente una vez autorizado el proyecto en materia ambiental procederá a tramitar el Registro Nacional de Pesca para la unidad de producción acuícola.
Art. 30°.- *Las actividades pesqueras se clasifican en:* **II.-** *Cultivo o acuacultura con fines*		
Artículo 31°.- *Para realizar las actividades de pesca se requiere lo siguiente:* **I,** *Concesión, para:* **Inciso b)** *Acuacultura comercial* **II,** Permiso, para: **Inciso g)** *Acuacultura de fomento* **III,** *Autorización, para:* **Inciso d)** *Recolectar del medio natural reproductores, larvas, postlarvas, crías, huevos, semillas, alevines o en cualquier otro estadio, y* **Inciso e)** *Acuacultura didáctica.*		

Artículos 22.- *la Secretaría podrá inscribir en el Registro Nacional de Pesca a los acuicultores que no requieran concesión, permiso o Autorización.*	Al **proyecto** le aplica el Artículo, incisos y, fracciones anteriores, porque se trata de una actividad acuícola con fines comerciales.	Por el hecho de presentar a la autoridad correspondiente (SEMARNAT) la Manifestación de Impacto Ambiental, el promovente está cumpliendo con este apartado. El proyecto se vincula por la obligatoriedad de obtener la autorización correspondiente para realizar las obras descritas en esta manifestación de impacto ambiental. Como ya se mencionó anteriormente, la promovente una vez autorizado el proyecto en materia ambiental procederá a tramitar el Registro Nacional de Pesca para la unidad de producción acuícola.
Art. 30°.- *Las actividades pesqueras se clasifican en:* **II.-** *Cultivo o acuacultura con fines*		
Artículo 31°.- *Para realizar las actividades de pesca se requiere lo siguiente:* **I,** *Concesión, para:* **Inciso b)** *Acuacultura comercial* **II,** Permiso, para: **Inciso g)** *Acuacultura de fomento* **III,** *Autorización, para:* **Inciso d)** *Recolectar del medio natural reproductores, larvas, postlarvas, crías, huevos, semillas, alevines o en cualquier otro estadio, y* **Inciso e)** *Acuacultura didáctica.*		

Artículos 22.- *la Secretaría podrá inscribir en el Registro Nacional de Pesca a los acuicultores que no requieran concesión, permiso o Autorización.*	Al **proyecto** le aplica el Artículo, incisos y, fracciones anteriores, porque se trata de una actividad acuícola con fines comerciales.	Por el hecho de presentar a la autoridad correspondiente (SEMARNAT) la Manifestación de Impacto Ambiental, el promovente está cumpliendo con este apartado. El proyecto se vincula por la obligatoriedad de obtener la autorización correspondiente para realizar las obras descritas en esta manifestación de impacto ambiental. Como ya se mencionó anteriormente, la promovente una vez autorizado el proyecto en materia ambiental procederá a tramitar el Registro Nacional de Pesca para la unidad de producción acuícola.
Art. 30°.- *Las actividades pesqueras se clasifican en:* **II.-** *Cultivo o acuacultura con fines*		
Artículo 31°.- *Para realizar las actividades de pesca se requiere lo siguiente:* **I,** *Concesión, para:* **Inciso b)** *Acuacultura comercial* **II,** Permiso, para: **Inciso g)** *Acuacultura de fomento* **III,** *Autorización, para:* **Inciso d)** *Recolectar del medio natural reproductores, larvas, postlarvas, crías, huevos, semillas, alevines o en cualquier otro estadio, y* **Inciso e)** *Acuacultura didáctica.*		

Artículos 22.- *la Secretaría podrá inscribir en el Registro Nacional de Pesca a los acuicultores que no requieran concesión, permiso o Autorización.*	Al **proyecto** le aplica el Artículo, incisos y, fracciones anteriores, porque se trata de una actividad acuícola con fines comerciales.	Por el hecho de presentar a la autoridad correspondiente (SEMARNAT) la Manifestación de Impacto Ambiental, el promovente está cumpliendo con este apartado. El proyecto se vincula por la obligatoriedad de obtener la autorización correspondiente para realizar las obras descritas en esta manifestación de impacto ambiental. Como ya se mencionó anteriormente, la promovente una vez autorizado el proyecto en materia ambiental procederá a tramitar el Registro Nacional de Pesca para la unidad de producción acuícola.
Art. 30°.- *Las actividades pesqueras se clasifican en:* **II.-** *Cultivo o acuacultura con fines*		
Artículo 31°.- *Para realizar las actividades de pesca se requiere lo siguiente:* **I,** *Concesión, para:* **Inciso b)** *Acuacultura comercial* **II,** Permiso, para: **Inciso g)** *Acuacultura de fomento* **III,** *Autorización, para:* **Inciso d)** *Recolectar del medio natural reproductores, larvas, postlarvas, crías, huevos, semillas, alevines o en cualquier otro estadio, y* **Inciso e)** *Acuacultura didáctica.*		

Artículos 22.- *la Secretaría podrá inscribir en el Registro Nacional de Pesca a los acuicultores que no requieran concesión, permiso o Autorización.*	Al **proyecto** le aplica el Artículo, incisos y, fracciones anteriores, porque se trata de una actividad acuícola con fines comerciales.	Por el hecho de presentar a la autoridad correspondiente (SEMARNAT) la Manifestación de Impacto Ambiental, el promovente está cumpliendo con este apartado. El proyecto se vincula por la obligatoriedad de obtener la autorización correspondiente para realizar las obras descritas en esta manifestación de impacto ambiental. Como ya se mencionó anteriormente, la promovente una vez autorizado el proyecto en materia ambiental procederá a tramitar el Registro Nacional de Pesca para la unidad de producción acuícola.
Art. 30°.- *Las actividades pesqueras se clasifican en:* **II.-** *Cultivo o acuacultura con fines*		
Artículo 31°.- *Para realizar las actividades de pesca se requiere lo siguiente:* **I,** *Concesión, para:* **Inciso b)** *Acuacultura comercial* **II,** Permiso, para: **Inciso g)** *Acuacultura de fomento* **III,** *Autorización, para:* **Inciso d)** *Recolectar del medio natural reproductores, larvas, postlarvas, crías, huevos, semillas, alevines o en cualquier otro estadio, y* **Inciso e)** *Acuacultura didáctica.*		

Artículos 22.- *la Secretaría podrá inscribir en el Registro Nacional de Pesca a los acuicultores que no requieran concesión, permiso o Autorización.*	Al **proyecto** le aplica el Artículo, incisos y, fracciones anteriores, porque se trata de una actividad acuícola con fines comerciales.	Por el hecho de presentar a la autoridad correspondiente (SEMARNAT) la Manifestación de Impacto Ambiental, el promovente está cumpliendo con este apartado. El proyecto se vincula por la obligatoriedad de obtener la autorización correspondiente para realizar las obras descritas en esta manifestación de impacto ambiental. Como ya se mencionó anteriormente, la promovente una vez autorizado el proyecto en materia ambiental procederá a tramitar el Registro Nacional de Pesca para la unidad de producción acuícola.
Art. 30°.- *Las actividades pesqueras se clasifican en:* **II.-** *Cultivo o acuacultura con fines*		
Artículo 31°.- *Para realizar las actividades de pesca se requiere lo siguiente:* **I,** *Concesión, para:* **Inciso b)** *Acuacultura comercial* **II,** Permiso, para: **Inciso g)** *Acuacultura de fomento* **III,** *Autorización, para:* **Inciso d)** *Recolectar del medio natural reproductores, larvas, postlarvas, crías, huevos, semillas, alevines o en cualquier otro estadio, y* **Inciso e)** *Acuacultura didáctica.*		

Artículos 22.- *la Secretaría podrá inscribir en el Registro Nacional de Pesca a los acuicultores que no requieran concesión, permiso o Autorización.*	Al **proyecto** le aplica el Artículo, incisos y, fracciones anteriores, porque se trata de una actividad acuícola con fines comerciales.	Por el hecho de presentar a la autoridad correspondiente (SEMARNAT) la Manifestación de Impacto Ambiental, el promovente está cumpliendo con este apartado. El proyecto se vincula por la obligatoriedad de obtener la autorización correspondiente para realizar las obras descritas en esta manifestación de impacto ambiental. Como ya se mencionó anteriormente, la promovente una vez autorizado el proyecto en materia ambiental procederá a tramitar el Registro Nacional de Pesca para la unidad de producción acuícola.
Art. 30°.- *Las actividades pesqueras se clasifican en:* **II.-** *Cultivo o acuacultura con fines*		
Artículo 31°.- *Para realizar las actividades de pesca se requiere lo siguiente:* **I,** *Concesión, para:* **Inciso b)** *Acuacultura comercial* **II,** Permiso, para: **Inciso g)** *Acuacultura de fomento* **III,** *Autorización, para:* **Inciso d)** *Recolectar del medio natural reproductores, larvas, postlarvas, crías, huevos, semillas, alevines o en cualquier otro estadio, y* **Inciso e)** *Acuacultura didáctica.*		

Artículos 22.- *la Secretaría podrá inscribir en el Registro Nacional de Pesca a los acuicultores que no requieran concesión, permiso o Autorización.*	Al **proyecto** le aplica el Artículo, incisos y, fracciones anteriores, porque se trata de una actividad acuícola con fines comerciales.	Por el hecho de presentar a la autoridad correspondiente (SEMARNAT) la Manifestación de Impacto Ambiental, el promovente está cumpliendo con este apartado. El proyecto se vincula por la obligatoriedad de obtener la autorización correspondiente para realizar las obras descritas en esta manifestación de impacto ambiental. Como ya se mencionó anteriormente, la promovente una vez autorizado el proyecto en materia ambiental procederá a tramitar el Registro Nacional de Pesca para la unidad de producción acuícola.
Art. 30°.- *Las actividades pesqueras se clasifican en:* **II.-** *Cultivo o acuacultura con fines*		
Artículo 31°.- *Para realizar las actividades de pesca se requiere lo siguiente:* **I,** *Concesión, para:* **Inciso b)** *Acuacultura comercial* **II,** Permiso, para: **Inciso g)** *Acuacultura de fomento* **III,** *Autorización, para:* **Inciso d)** *Recolectar del medio natural reproductores, larvas, postlarvas, crías, huevos, semillas, alevines o en cualquier otro estadio, y* **Inciso e)** *Acuacultura didáctica.*		

Artículos 22.- *la Secretaría podrá inscribir en el Registro Nacional de Pesca a los acuicultores que no requieran concesión, permiso o Autorización.*	Al **proyecto** le aplica el Artículo, incisos y, fracciones anteriores, porque se trata de una actividad acuícola con fines comerciales.	Por el hecho de presentar a la autoridad correspondiente (SEMARNAT) la Manifestación de Impacto Ambiental, el promovente está cumpliendo con este apartado. El proyecto se vincula por la obligatoriedad de obtener la autorización correspondiente para realizar las obras descritas en esta manifestación de impacto ambiental. Como ya se mencionó anteriormente, la promovente una vez autorizado el proyecto en materia ambiental procederá a tramitar el Registro Nacional de Pesca para la unidad de producción acuícola.
Art. 30°.- *Las actividades pesqueras se clasifican en:* **II.-** *Cultivo o acuacultura con fines*		
Artículo 31°.- *Para realizar las actividades de pesca se requiere lo siguiente:* **I,** *Concesión, para:* **Inciso b)** *Acuacultura comercial* **II,** Permiso, para: **Inciso g)** *Acuacultura de fomento* **III,** *Autorización, para:* **Inciso d)** *Recolectar del medio natural reproductores, larvas, postlarvas, crías, huevos, semillas, alevines o en cualquier otro estadio, y* **Inciso e)** *Acuacultura didáctica.*		

Artículos 22.- *la Secretaría podrá inscribir en el Registro Nacional de Pesca a los acuicultores que no requieran concesión, permiso o Autorización.*	Al **proyecto** le aplica el Artículo, incisos y, fracciones anteriores, porque se trata de una actividad acuícola con fines comerciales.	Por el hecho de presentar a la autoridad correspondiente (SEMARNAT) la Manifestación de Impacto Ambiental, el promovente está cumpliendo con este apartado. El proyecto se vincula por la obligatoriedad de obtener la autorización correspondiente para realizar las obras descritas en esta manifestación de impacto ambiental. Como ya se mencionó anteriormente, la promovente una vez autorizado el proyecto en materia ambiental procederá a tramitar el Registro Nacional de Pesca para la unidad de producción acuícola.
Art. 30°.- *Las actividades pesqueras se clasifican en:* **II.-** *Cultivo o acuacultura con fines*		
Artículo 31°.- *Para realizar las actividades de pesca se requiere lo siguiente:* **I,** *Concesión, para:* **Inciso b)** *Acuacultura comercial* **II,** Permiso, para: **Inciso g)** *Acuacultura de fomento* **III,** *Autorización, para:* **Inciso d)** *Recolectar del medio natural reproductores, larvas, postlarvas, crías, huevos, semillas, alevines o en cualquier otro estadio, y* **Inciso e)** *Acuacultura didáctica.*		

Artículos 22.- *la Secretaría podrá inscribir en el Registro Nacional de Pesca a los acuicultores que no requieran concesión, permiso o Autorización.*	Al **proyecto** le aplica el Artículo, incisos y, fracciones anteriores, porque se trata de una actividad acuícola con fines comerciales.	Por el hecho de presentar a la autoridad correspondiente (SEMARNAT) la Manifestación de Impacto Ambiental, el promovente está cumpliendo con este apartado. El proyecto se vincula por la obligatoriedad de obtener la autorización correspondiente para realizar las obras descritas en esta manifestación de impacto ambiental. Como ya se mencionó anteriormente, la promovente una vez autorizado el proyecto en materia ambiental procederá a tramitar el Registro Nacional de Pesca para la unidad de producción acuícola.
Art. 30°.- *Las actividades pesqueras se clasifican en:* **II.-** *Cultivo o acuacultura con fines*		
Artículo 31°.- *Para realizar las actividades de pesca se requiere lo siguiente:* **I,** *Concesión, para:* **Inciso b)** *Acuacultura comercial* **II,** Permiso, para: **Inciso g)** *Acuacultura de fomento* **III,** *Autorización, para:* **Inciso d)** *Recolectar del medio natural reproductores, larvas, postlarvas, crías, huevos, semillas, alevines o en cualquier otro estadio, y* **Inciso e)** *Acuacultura didáctica.*		

Artículos 22.- *la Secretaría podrá inscribir en el Registro Nacional de Pesca a los acuicultores que no requieran concesión, permiso o Autorización.*	Al **proyecto** le aplica el Artículo, incisos y, fracciones anteriores, porque se trata de una actividad acuícola con fines comerciales.	Por el hecho de presentar a la autoridad correspondiente (SEMARNAT) la Manifestación de Impacto Ambiental, el promovente está cumpliendo con este apartado. El proyecto se vincula por la obligatoriedad de obtener la autorización correspondiente para realizar las obras descritas en esta manifestación de impacto ambiental. Como ya se mencionó anteriormente, la promovente una vez autorizado el proyecto en materia ambiental procederá a tramitar el Registro Nacional de Pesca para la unidad de producción acuícola.
Art. 30°.- *Las actividades pesqueras se clasifican en:* **II.-** *Cultivo o acuacultura con fines*		
Artículo 31°.- *Para realizar las actividades de pesca se requiere lo siguiente:* **I,** *Concesión, para:* **Inciso b)** *Acuacultura comercial* **II,** Permiso, para: **Inciso g)** *Acuacultura de fomento* **III,** *Autorización, para:* **Inciso d)** *Recolectar del medio natural reproductores, larvas, postlarvas, crías, huevos, semillas, alevines o en cualquier otro estadio, y* **Inciso e)** *Acuacultura didáctica.*		

Artículos 22.- *la Secretaría podrá inscribir en el Registro Nacional de Pesca a los acuicultores que no requieran concesión, permiso o Autorización.*	Al **proyecto** le aplica el Artículo, incisos y, fracciones anteriores, porque se trata de una actividad acuícola con fines comerciales.	Por el hecho de presentar a la autoridad correspondiente (SEMARNAT) la Manifestación de Impacto Ambiental, el promovente está cumpliendo con este apartado. El proyecto se vincula por la obligatoriedad de obtener la autorización correspondiente para realizar las obras descritas en esta manifestación de impacto ambiental. Como ya se mencionó anteriormente, la promovente una vez autorizado el proyecto en materia ambiental procederá a tramitar el Registro Nacional de Pesca para la unidad de producción acuícola.
Art. 30°.- *Las actividades pesqueras se clasifican en:* **II.-** *Cultivo o acuacultura con fines*		
Artículo 31°.- *Para realizar las actividades de pesca se requiere lo siguiente:* **I,** *Concesión, para:* **Inciso b)** *Acuacultura comercial* **II,** Permiso, para: **Inciso g)** *Acuacultura de fomento* **III,** *Autorización, para:* **Inciso d)** *Recolectar del medio natural reproductores, larvas, postlarvas, crías, huevos, semillas, alevines o en cualquier otro estadio, y* **Inciso e)** *Acuacultura didáctica.*		

Artículos 22.- *la Secretaría podrá inscribir en el Registro Nacional de Pesca a los acuicultores que no requieran concesión, permiso o Autorización.*	Al **proyecto** le aplica el Artículo, incisos y, fracciones anteriores, porque se trata de una actividad acuícola con fines comerciales.	Por el hecho de presentar a la autoridad correspondiente (SEMARNAT) la Manifestación de Impacto Ambiental, el promovente está cumpliendo con este apartado. El proyecto se vincula por la obligatoriedad de obtener la autorización correspondiente para realizar las obras descritas en esta manifestación de impacto ambiental. Como ya se mencionó anteriormente, la promovente una vez autorizado el proyecto en materia ambiental procederá a tramitar el Registro Nacional de Pesca para la unidad de producción acuícola.
Art. 30°.- *Las actividades pesqueras se clasifican en:* **II.-** *Cultivo o acuacultura con fines*		
Artículo 31°.- *Para realizar las actividades de pesca se requiere lo siguiente:* **I,** *Concesión, para:* **Inciso b)** *Acuacultura comercial* **II,** Permiso, para: **Inciso g)** *Acuacultura de fomento* **III,** *Autorización, para:* **Inciso d)** *Recolectar del medio natural reproductores, larvas, postlarvas, crías, huevos, semillas, alevines o en cualquier otro estadio, y* **Inciso e)** *Acuacultura didáctica.*		

Artículos 22.- *la Secretaría podrá inscribir en el Registro Nacional de Pesca a los acuicultores que no requieran concesión, permiso o Autorización.*	Al **proyecto** le aplica el Artículo, incisos y, fracciones anteriores, porque se trata de una actividad acuícola con fines comerciales.	Por el hecho de presentar a la autoridad correspondiente (SEMARNAT) la Manifestación de Impacto Ambiental, el promovente está cumpliendo con este apartado. El proyecto se vincula por la obligatoriedad de obtener la autorización correspondiente para realizar las obras descritas en esta manifestación de impacto ambiental. Como ya se mencionó anteriormente, la promovente una vez autorizado el proyecto en materia ambiental procederá a tramitar el Registro Nacional de Pesca para la unidad de producción acuícola.
Art. 30°.- *Las actividades pesqueras se clasifican en:* **II.-** *Cultivo o acuacultura con fines*		
Artículo 31°.- *Para realizar las actividades de pesca se requiere lo siguiente:* **I,** *Concesión, para:* **Inciso b)** *Acuacultura comercial* **II,** Permiso, para: **Inciso g)** *Acuacultura de fomento* **III,** *Autorización, para:* **Inciso d)** *Recolectar del medio natural reproductores, larvas, postlarvas, crías, huevos, semillas, alevines o en cualquier otro estadio, y* **Inciso e)** *Acuacultura didáctica.*		

Artículos 22.- *la Secretaría podrá inscribir en el Registro Nacional de Pesca a los acuicultores que no requieran concesión, permiso o Autorización.*	Al **proyecto** le aplica el Artículo, incisos y, fracciones anteriores, porque se trata de una actividad acuícola con fines comerciales.	Por el hecho de presentar a la autoridad correspondiente (SEMARNAT) la Manifestación de Impacto Ambiental, el promovente está cumpliendo con este apartado. El proyecto se vincula por la obligatoriedad de obtener la autorización correspondiente para realizar las obras descritas en esta manifestación de impacto ambiental. Como ya se mencionó anteriormente, la promovente una vez autorizado el proyecto en materia ambiental procederá a tramitar el Registro Nacional de Pesca para la unidad de producción acuícola.
Art. 30°.- *Las actividades pesqueras se clasifican en:* **II.-** *Cultivo o acuacultura con fines*		
Artículo 31°.- *Para realizar las actividades de pesca se requiere lo siguiente:* **I,** *Concesión, para:* **Inciso b)** *Acuacultura comercial* **II,** Permiso, para: **Inciso g)** *Acuacultura de fomento* **III,** *Autorización, para:* **Inciso d)** *Recolectar del medio natural reproductores, larvas, postlarvas, crías, huevos, semillas, alevines o en cualquier otro estadio, y* **Inciso e)** *Acuacultura didáctica.*		

Artículos 22.- *la Secretaría podrá inscribir en el Registro Nacional de Pesca a los acuicultores que no requieran concesión, permiso o Autorización.*	Al **proyecto** le aplica el Artículo, incisos y, fracciones anteriores, porque se trata de una actividad acuícola con fines comerciales.	Por el hecho de presentar a la autoridad correspondiente (SEMARNAT) la Manifestación de Impacto Ambiental, el promovente está cumpliendo con este apartado. El proyecto se vincula por la obligatoriedad de obtener la autorización correspondiente para realizar las obras descritas en esta manifestación de impacto ambiental. Como ya se mencionó anteriormente, la promovente una vez autorizado el proyecto en materia ambiental procederá a tramitar el Registro Nacional de Pesca para la unidad de producción acuícola.
Art. 30°.- *Las actividades pesqueras se clasifican en:* **II.-** *Cultivo o acuacultura con fines*		
Artículo 31°.- *Para realizar las actividades de pesca se requiere lo siguiente:* **I,** *Concesión, para:* **Inciso b)** *Acuacultura comercial* **II,** Permiso, para: **Inciso g)** *Acuacultura de fomento* **III,** *Autorización, para:* **Inciso d)** *Recolectar del medio natural reproductores, larvas, postlarvas, crías, huevos, semillas, alevines o en cualquier otro estadio, y* **Inciso e)** *Acuacultura didáctica.*		

Artículos 22.- *la Secretaría podrá inscribir en el Registro Nacional de Pesca a los acuicultores que no requieran concesión, permiso o Autorización.*	Al **proyecto** le aplica el Artículo, incisos y, fracciones anteriores, porque se trata de una actividad acuícola con fines comerciales.	Por el hecho de presentar a la autoridad correspondiente (SEMARNAT) la Manifestación de Impacto Ambiental, el promovente está cumpliendo con este apartado. El proyecto se vincula por la obligatoriedad de obtener la autorización correspondiente para realizar las obras descritas en esta manifestación de impacto ambiental. Como ya se mencionó anteriormente, la promovente una vez autorizado el proyecto en materia ambiental procederá a tramitar el Registro Nacional de Pesca para la unidad de producción acuícola.
Art. 30°.- *Las actividades pesqueras se clasifican en:* **II.-** *Cultivo o acuacultura con fines*		
Artículo 31°.- *Para realizar las actividades de pesca se requiere lo siguiente:* **I,** *Concesión, para:* **Inciso b)** *Acuacultura comercial* **II,** Permiso, para: **Inciso g)** *Acuacultura de fomento* **III,** *Autorización, para:* **Inciso d)** *Recolectar del medio natural reproductores, larvas, postlarvas, crías, huevos, semillas, alevines o en cualquier otro estadio, y* **Inciso e)** *Acuacultura didáctica.*		

Artículos 22.- *la Secretaría podrá inscribir en el Registro Nacional de Pesca a los acuicultores que no requieran concesión, permiso o Autorización.*	Al **proyecto** le aplica el Artículo, incisos y, fracciones anteriores, porque se trata de una actividad acuícola con fines comerciales.	Por el hecho de presentar a la autoridad correspondiente (SEMARNAT) la Manifestación de Impacto Ambiental, el promovente está cumpliendo con este apartado. El proyecto se vincula por la obligatoriedad de obtener la autorización correspondiente para realizar las obras descritas en esta manifestación de impacto ambiental. Como ya se mencionó anteriormente, la promovente una vez autorizado el proyecto en materia ambiental procederá a tramitar el Registro Nacional de Pesca para la unidad de producción acuícola.
Art. 30°.- *Las actividades pesqueras se clasifican en:* **II.-** *Cultivo o acuacultura con fines*		
Artículo 31°.- *Para realizar las actividades de pesca se requiere lo siguiente:* **I,** *Concesión, para:* **Inciso b)** *Acuacultura comercial* **II,** Permiso, para: **Inciso g)** *Acuacultura de fomento* **III,** *Autorización, para:* **Inciso d)** *Recolectar del medio natural reproductores, larvas, postlarvas, crías, huevos, semillas, alevines o en cualquier otro estadio, y* **Inciso e)** *Acuacultura didáctica.*		

Artículos 22.- *la Secretaría podrá inscribir en el Registro Nacional de Pesca a los acuicultores que no requieran concesión, permiso o Autorización.*	Al **proyecto** le aplica el Artículo, incisos y, fracciones anteriores, porque se trata de una actividad acuícola con fines comerciales.	Por el hecho de presentar a la autoridad correspondiente (SEMARNAT) la Manifestación de Impacto Ambiental, el promovente está cumpliendo con este apartado. El proyecto se vincula por la obligatoriedad de obtener la autorización correspondiente para realizar las obras descritas en esta manifestación de impacto ambiental. Como ya se mencionó anteriormente, la promovente una vez autorizado el proyecto en materia ambiental procederá a tramitar el Registro Nacional de Pesca para la unidad de producción acuícola.
Art. 30°.- *Las actividades pesqueras se clasifican en:* **II.-** *Cultivo o acuacultura con fines*		
Artículo 31°.- *Para realizar las actividades de pesca se requiere lo siguiente:* **I,** *Concesión, para:* **Inciso b)** *Acuacultura comercial* **II,** Permiso, para: **Inciso g)** *Acuacultura de fomento* **III,** *Autorización, para:* **Inciso d)** *Recolectar del medio natural reproductores, larvas, postlarvas, crías, huevos, semillas, alevines o en cualquier otro estadio, y* **Inciso e)** *Acuacultura didáctica.*		

Artículos 22.- *la Secretaría podrá inscribir en el Registro Nacional de Pesca a los acuicultores que no requieran concesión, permiso o Autorización.*	Al **proyecto** le aplica el Artículo, incisos y, fracciones anteriores, porque se trata de una actividad acuícola con fines comerciales.	Por el hecho de presentar a la autoridad correspondiente (SEMARNAT) la Manifestación de Impacto Ambiental, el promovente está cumpliendo con este apartado. El proyecto se vincula por la obligatoriedad de obtener la autorización correspondiente para realizar las obras descritas en esta manifestación de impacto ambiental. Como ya se mencionó anteriormente, la promovente una vez autorizado el proyecto en materia ambiental procederá a tramitar el Registro Nacional de Pesca para la unidad de producción acuícola.
Art. 30°.- *Las actividades pesqueras se clasifican en:* **II.-** *Cultivo o acuacultura con fines*		
Artículo 31°.- *Para realizar las actividades de pesca se requiere lo siguiente:* **I,** *Concesión, para:* **Inciso b)** *Acuacultura comercial* **II,** Permiso, para: **Inciso g)** *Acuacultura de fomento* **III,** *Autorización, para:* **Inciso d)** *Recolectar del medio natural reproductores, larvas, postlarvas, crías, huevos, semillas, alevines o en cualquier otro estadio, y* **Inciso e)** *Acuacultura didáctica.*		

Artículos 22.- *la Secretaría podrá inscribir en el Registro Nacional de Pesca a los acuicultores que no requieran concesión, permiso o Autorización.*	Al **proyecto** le aplica el Artículo, incisos y, fracciones anteriores, porque se trata de una actividad acuícola con fines comerciales.	Por el hecho de presentar a la autoridad correspondiente (SEMARNAT) la Manifestación de Impacto Ambiental, el promovente está cumpliendo con este apartado. El proyecto se vincula por la obligatoriedad de obtener la autorización correspondiente para realizar las obras descritas en esta manifestación de impacto ambiental. Como ya se mencionó anteriormente, la promovente una vez autorizado el proyecto en materia ambiental procederá a tramitar el Registro Nacional de Pesca para la unidad de producción acuícola.
Art. 30°.- *Las actividades pesqueras se clasifican en:* **II.-** *Cultivo o acuacultura con fines*		
Artículo 31°.- *Para realizar las actividades de pesca se requiere lo siguiente:* **I,** *Concesión, para:* **Inciso b)** *Acuacultura comercial* **II,** Permiso, para: **Inciso g)** *Acuacultura de fomento* **III,** *Autorización, para:* **Inciso d)** *Recolectar del medio natural reproductores, larvas, postlarvas, crías, huevos, semillas, alevines o en cualquier otro estadio, y* **Inciso e)** *Acuacultura didáctica.*		

Artículos 22.- *la Secretaría podrá inscribir en el Registro Nacional de Pesca a los acuicultores que no requieran concesión, permiso o Autorización.*	Al **proyecto** le aplica el Artículo, incisos y, fracciones anteriores, porque se trata de una actividad acuícola con fines comerciales.	Por el hecho de presentar a la autoridad correspondiente (SEMARNAT) la Manifestación de Impacto Ambiental, el promovente está cumpliendo con este apartado. El proyecto se vincula por la obligatoriedad de obtener la autorización correspondiente para realizar las obras descritas en esta manifestación de impacto ambiental. Como ya se mencionó anteriormente, la promovente una vez autorizado el proyecto en materia ambiental procederá a tramitar el Registro Nacional de Pesca para la unidad de producción acuícola.
Art. 30°.- *Las actividades pesqueras se clasifican en:* **II.-** *Cultivo o acuacultura con fines*		
Artículo 31°.- *Para realizar las actividades de pesca se requiere lo siguiente:* **I,** *Concesión, para:* **Inciso b)** *Acuacultura comercial* **II,** Permiso, para: **Inciso g)** *Acuacultura de fomento* **III,** *Autorización, para:* **Inciso d)** *Recolectar del medio natural reproductores, larvas, postlarvas, crías, huevos, semillas, alevines o en cualquier otro estadio, y* **Inciso e)** *Acuacultura didáctica.*		

Artículos 22.- *la Secretaría podrá inscribir en el Registro Nacional de Pesca a los acuicultores que no requieran concesión, permiso o Autorización.*	Al **proyecto** le aplica el Artículo, incisos y, fracciones anteriores, porque se trata de una actividad acuícola con fines comerciales.	Por el hecho de presentar a la autoridad correspondiente (SEMARNAT) la Manifestación de Impacto Ambiental, el promovente está cumpliendo con este apartado. El proyecto se vincula por la obligatoriedad de obtener la autorización correspondiente para realizar las obras descritas en esta manifestación de impacto ambiental. Como ya se mencionó anteriormente, la promovente una vez autorizado el proyecto en materia ambiental procederá a tramitar el Registro Nacional de Pesca para la unidad de producción acuícola.
Art. 30°.- *Las actividades pesqueras se clasifican en:* **II.-** *Cultivo o acuacultura con fines*		
Artículo 31°.- *Para realizar las actividades de pesca se requiere lo siguiente:* **I,** *Concesión, para:* **Inciso b)** *Acuacultura comercial* **II,** Permiso, para: **Inciso g)** *Acuacultura de fomento* **III,** *Autorización, para:* **Inciso d)** *Recolectar del medio natural reproductores, larvas, postlarvas, crías, huevos, semillas, alevines o en cualquier otro estadio, y* **Inciso e)** *Acuacultura didáctica.*		

Artículos 22.- *la Secretaría podrá inscribir en el Registro Nacional de Pesca a los acuicultores que no requieran concesión, permiso o Autorización.*	Al **proyecto** le aplica el Artículo, incisos y, fracciones anteriores, porque se trata de una actividad acuícola con fines comerciales.	Por el hecho de presentar a la autoridad correspondiente (SEMARNAT) la Manifestación de Impacto Ambiental, el promovente está cumpliendo con este apartado. El proyecto se vincula por la obligatoriedad de obtener la autorización correspondiente para realizar las obras descritas en esta manifestación de impacto ambiental. Como ya se mencionó anteriormente, la promovente una vez autorizado el proyecto en materia ambiental procederá a tramitar el Registro Nacional de Pesca para la unidad de producción acuícola.
Art. 30°.- *Las actividades pesqueras se clasifican en:* **II.-** *Cultivo o acuacultura con fines*		
Artículo 31°.- *Para realizar las actividades de pesca se requiere lo siguiente:* **I,** *Concesión, para:* **Inciso b)** *Acuacultura comercial* **II,** Permiso, para: **Inciso g)** *Acuacultura de fomento* **III,** *Autorización, para:* **Inciso d)** *Recolectar del medio natural reproductores, larvas, postlarvas, crías, huevos, semillas, alevines o en cualquier otro estadio, y* **Inciso e)** *Acuacultura didáctica.*		

Artículos 22.- *la Secretaría podrá inscribir en el Registro Nacional de Pesca a los acuicultores que no requieran concesión, permiso o Autorización.*	Al **proyecto** le aplica el Artículo, incisos y, fracciones anteriores, porque se trata de una actividad acuícola con fines comerciales.	Por el hecho de presentar a la autoridad correspondiente (SEMARNAT) la Manifestación de Impacto Ambiental, el promovente está cumpliendo con este apartado. El proyecto se vincula por la obligatoriedad de obtener la autorización correspondiente para realizar las obras descritas en esta manifestación de impacto ambiental. Como ya se mencionó anteriormente, la promovente una vez autorizado el proyecto en materia ambiental procederá a tramitar el Registro Nacional de Pesca para la unidad de producción acuícola.
Art. 30°.- *Las actividades pesqueras se clasifican en:* **II.-** *Cultivo o acuacultura con fines*		
Artículo 31°.- *Para realizar las actividades de pesca se requiere lo siguiente:* **I,** *Concesión, para:* **Inciso b)** *Acuacultura comercial* **II,** Permiso, para: **Inciso g)** *Acuacultura de fomento* **III,** *Autorización, para:* **Inciso d)** *Recolectar del medio natural reproductores, larvas, postlarvas, crías, huevos, semillas, alevines o en cualquier otro estadio, y* **Inciso e)** *Acuacultura didáctica.*		

Artículos 22.- *la Secretaría podrá inscribir en el Registro Nacional de Pesca a los acuicultores que no requieran concesión, permiso o Autorización.*	Al **proyecto** le aplica el Artículo, incisos y, fracciones anteriores, porque se trata de una actividad acuícola con fines comerciales.	Por el hecho de presentar a la autoridad correspondiente (SEMARNAT) la Manifestación de Impacto Ambiental, el promovente está cumpliendo con este apartado. El proyecto se vincula por la obligatoriedad de obtener la autorización correspondiente para realizar las obras descritas en esta manifestación de impacto ambiental. Como ya se mencionó anteriormente, la promovente una vez autorizado el proyecto en materia ambiental procederá a tramitar el Registro Nacional de Pesca para la unidad de producción acuícola.
Art. 30°.- *Las actividades pesqueras se clasifican en:* **II.-** *Cultivo o acuacultura con fines*		
Artículo 31°.- *Para realizar las actividades de pesca se requiere lo siguiente:* **I,** *Concesión, para:* **Inciso b)** *Acuacultura comercial* **II,** Permiso, para: **Inciso g)** *Acuacultura de fomento* **III,** *Autorización, para:* **Inciso d)** *Recolectar del medio natural reproductores, larvas, postlarvas, crías, huevos, semillas, alevines o en cualquier otro estadio, y* **Inciso e)** *Acuacultura didáctica.*		

Artículos 22.- *la Secretaría podrá inscribir en el Registro Nacional de Pesca a los acuicultores que no requieran concesión, permiso o Autorización.*	Al **proyecto** le aplica el Artículo, incisos y, fracciones anteriores, porque se trata de una actividad acuícola con fines comerciales.	Por el hecho de presentar a la autoridad correspondiente (SEMARNAT) la Manifestación de Impacto Ambiental, el promovente está cumpliendo con este apartado. El proyecto se vincula por la obligatoriedad de obtener la autorización correspondiente para realizar las obras descritas en esta manifestación de impacto ambiental. Como ya se mencionó anteriormente, la promovente una vez autorizado el proyecto en materia ambiental procederá a tramitar el Registro Nacional de Pesca para la unidad de producción acuícola.
Art. 30°.- *Las actividades pesqueras se clasifican en:* **II.-** *Cultivo o acuacultura con fines*		
Artículo 31°.- *Para realizar las actividades de pesca se requiere lo siguiente:* **I,** *Concesión, para:* **Inciso b)** *Acuacultura comercial* **II,** Permiso, para: **Inciso g)** *Acuacultura de fomento* **III,** *Autorización, para:* **Inciso d)** *Recolectar del medio natural reproductores, larvas, postlarvas, crías, huevos, semillas, alevines o en cualquier otro estadio, y* **Inciso e)** *Acuacultura didáctica.*		

Artículos 22.- *la Secretaría podrá inscribir en el Registro Nacional de Pesca a los acuicultores que no requieran concesión, permiso o Autorización.*	Al **proyecto** le aplica el Artículo, incisos y, fracciones anteriores, porque se trata de una actividad acuícola con fines comerciales.	Por el hecho de presentar a la autoridad correspondiente (SEMARNAT) la Manifestación de Impacto Ambiental, el promovente está cumpliendo con este apartado. El proyecto se vincula por la obligatoriedad de obtener la autorización correspondiente para realizar las obras descritas en esta manifestación de impacto ambiental. Como ya se mencionó anteriormente, la promovente una vez autorizado el proyecto en materia ambiental procederá a tramitar el Registro Nacional de Pesca para la unidad de producción acuícola.
Art. 30°.- *Las actividades pesqueras se clasifican en:* **II.-** *Cultivo o acuacultura con fines*		
Artículo 31°.- *Para realizar las actividades de pesca se requiere lo siguiente:* **I,** *Concesión, para:* **Inciso b)** *Acuacultura comercial* **II,** Permiso, para: **Inciso g)** *Acuacultura de fomento* **III,** *Autorización, para:* **Inciso d)** *Recolectar del medio natural reproductores, larvas, postlarvas, crías, huevos, semillas, alevines o en cualquier otro estadio, y* **Inciso e)** *Acuacultura didáctica.*		

Artículos 22.- *la Secretaría podrá inscribir en el Registro Nacional de Pesca a los acuicultores que no requieran concesión, permiso o Autorización.*	Al **proyecto** le aplica el Artículo, incisos y, fracciones anteriores, porque se trata de una actividad acuícola con fines comerciales.	Por el hecho de presentar a la autoridad correspondiente (SEMARNAT) la Manifestación de Impacto Ambiental, el promovente está cumpliendo con este apartado. El proyecto se vincula por la obligatoriedad de obtener la autorización correspondiente para realizar las obras descritas en esta manifestación de impacto ambiental. Como ya se mencionó anteriormente, la promovente una vez autorizado el proyecto en materia ambiental procederá a tramitar el Registro Nacional de Pesca para la unidad de producción acuícola.
Art. 30°.- *Las actividades pesqueras se clasifican en:* **II.-** *Cultivo o acuacultura con fines*		
Artículo 31°.- *Para realizar las actividades de pesca se requiere lo siguiente:* **I,** *Concesión, para:* **Inciso b)** *Acuacultura comercial* **II,** Permiso, para: **Inciso g)** *Acuacultura de fomento* **III,** *Autorización, para:* **Inciso d)** *Recolectar del medio natural reproductores, larvas, postlarvas, crías, huevos, semillas, alevines o en cualquier otro estadio, y* **Inciso e)** *Acuacultura didáctica.*		

Artículos 22.- *la Secretaría podrá inscribir en el Registro Nacional de Pesca a los acuicultores que no requieran concesión, permiso o Autorización.*	Al **proyecto** le aplica el Artículo, incisos y, fracciones anteriores, porque se trata de una actividad acuícola con fines comerciales.	Por el hecho de presentar a la autoridad correspondiente (SEMARNAT) la Manifestación de Impacto Ambiental, el promovente está cumpliendo con este apartado. El proyecto se vincula por la obligatoriedad de obtener la autorización correspondiente para realizar las obras descritas en esta manifestación de impacto ambiental. Como ya se mencionó anteriormente, la promovente una vez autorizado el proyecto en materia ambiental procederá a tramitar el Registro Nacional de Pesca para la unidad de producción acuícola.
Art. 30°.- *Las actividades pesqueras se clasifican en:* **II.-** *Cultivo o acuacultura con fines*		
Artículo 31°.- *Para realizar las actividades de pesca se requiere lo siguiente:* **I,** *Concesión, para:* **Inciso b)** *Acuacultura comercial* **II,** Permiso, para: **Inciso g)** *Acuacultura de fomento* **III,** *Autorización, para:* **Inciso d)** *Recolectar del medio natural reproductores, larvas, postlarvas, crías, huevos, semillas, alevines o en cualquier otro estadio, y* **Inciso e)** *Acuacultura didáctica.*		

Artículos 22.- *la Secretaría podrá inscribir en el Registro Nacional de Pesca a los acuicultores que no requieran concesión, permiso o Autorización.*	Al **proyecto** le aplica el Artículo, incisos y, fracciones anteriores, porque se trata de una actividad acuícola con fines comerciales.	Por el hecho de presentar a la autoridad correspondiente (SEMARNAT) la Manifestación de Impacto Ambiental, el promovente está cumpliendo con este apartado. El proyecto se vincula por la obligatoriedad de obtener la autorización correspondiente para realizar las obras descritas en esta manifestación de impacto ambiental. Como ya se mencionó anteriormente, la promovente una vez autorizado el proyecto en materia ambiental procederá a tramitar el Registro Nacional de Pesca para la unidad de producción acuícola.
Art. 30°.- *Las actividades pesqueras se clasifican en:* **II.-** *Cultivo o acuacultura con fines*		
Artículo 31°.- *Para realizar las actividades de pesca se requiere lo siguiente:* **I,** *Concesión, para:* **Inciso b)** *Acuacultura comercial* **II,** Permiso, para: **Inciso g)** *Acuacultura de fomento* **III,** *Autorización, para:* **Inciso d)** *Recolectar del medio natural reproductores, larvas, postlarvas, crías, huevos, semillas, alevines o en cualquier otro estadio, y* **Inciso e)** *Acuacultura didáctica.*		

Artículos 22.- *la Secretaría podrá inscribir en el Registro Nacional de Pesca a los acuicultores que no requieran concesión, permiso o Autorización.*	Al **proyecto** le aplica el Artículo, incisos y, fracciones anteriores, porque se trata de una actividad acuícola con fines comerciales.	Por el hecho de presentar a la autoridad correspondiente (SEMARNAT) la Manifestación de Impacto Ambiental, el promovente está cumpliendo con este apartado. El proyecto se vincula por la obligatoriedad de obtener la autorización correspondiente para realizar las obras descritas en esta manifestación de impacto ambiental. Como ya se mencionó anteriormente, la promovente una vez autorizado el proyecto en materia ambiental procederá a tramitar el Registro Nacional de Pesca para la unidad de producción acuícola.
Art. 30°.- *Las actividades pesqueras se clasifican en:* **II.-** *Cultivo o acuacultura con fines*		
Artículo 31°.- *Para realizar las actividades de pesca se requiere lo siguiente:* **I,** *Concesión, para:* **Inciso b)** *Acuacultura comercial* **II,** Permiso, para: **Inciso g)** *Acuacultura de fomento* **III,** *Autorización, para:* **Inciso d)** *Recolectar del medio natural reproductores, larvas, postlarvas, crías, huevos, semillas, alevines o en cualquier otro estadio, y* **Inciso e)** *Acuacultura didáctica.*		

Artículos 22.- *la Secretaría podrá inscribir en el Registro Nacional de Pesca a los acuicultores que no requieran concesión, permiso o Autorización.*	Al **proyecto** le aplica el Artículo, incisos y, fracciones anteriores, porque se trata de una actividad acuícola con fines comerciales.	Por el hecho de presentar a la autoridad correspondiente (SEMARNAT) la Manifestación de Impacto Ambiental, el promovente está cumpliendo con este apartado. El proyecto se vincula por la obligatoriedad de obtener la autorización correspondiente para realizar las obras descritas en esta manifestación de impacto ambiental. Como ya se mencionó anteriormente, la promovente una vez autorizado el proyecto en materia ambiental procederá a tramitar el Registro Nacional de Pesca para la unidad de producción acuícola.
Art. 30°.- *Las actividades pesqueras se clasifican en:* **II.-** *Cultivo o acuacultura con fines*		
Artículo 31°.- *Para realizar las actividades de pesca se requiere lo siguiente:* **I,** *Concesión, para:* **Inciso b)** *Acuacultura comercial* **II,** Permiso, para: **Inciso g)** *Acuacultura de fomento* **III,** *Autorización, para:* **Inciso d)** *Recolectar del medio natural reproductores, larvas, postlarvas, crías, huevos, semillas, alevines o en cualquier otro estadio, y* **Inciso e)** *Acuacultura didáctica.*		

Artículos 22.- *la Secretaría podrá inscribir en el Registro Nacional de Pesca a los acuicultores que no requieran concesión, permiso o Autorización.*	Al **proyecto** le aplica el Artículo, incisos y, fracciones anteriores, porque se trata de una actividad acuícola con fines comerciales.	Por el hecho de presentar a la autoridad correspondiente (SEMARNAT) la Manifestación de Impacto Ambiental, el promovente está cumpliendo con este apartado. El proyecto se vincula por la obligatoriedad de obtener la autorización correspondiente para realizar las obras descritas en esta manifestación de impacto ambiental. Como ya se mencionó anteriormente, la promovente una vez autorizado el proyecto en materia ambiental procederá a tramitar el Registro Nacional de Pesca para la unidad de producción acuícola.
Art. 30°.- *Las actividades pesqueras se clasifican en:* **II.-** *Cultivo o acuacultura con fines*		
Artículo 31°.- *Para realizar las actividades de pesca se requiere lo siguiente:* **I,** *Concesión, para:* **Inciso b)** *Acuacultura comercial* **II,** Permiso, para: **Inciso g)** *Acuacultura de fomento* **III,** *Autorización, para:* **Inciso d)** *Recolectar del medio natural reproductores, larvas, postlarvas, crías, huevos, semillas, alevines o en cualquier otro estadio, y* **Inciso e)** *Acuacultura didáctica.*		

Artículos 22.- *la Secretaría podrá inscribir en el Registro Nacional de Pesca a los acuicultores que no requieran concesión, permiso o Autorización.*	Al **proyecto** le aplica el Artículo, incisos y, fracciones anteriores, porque se trata de una actividad acuícola con fines comerciales.	Por el hecho de presentar a la autoridad correspondiente (SEMARNAT) la Manifestación de Impacto Ambiental, el promovente está cumpliendo con este apartado. El proyecto se vincula por la obligatoriedad de obtener la autorización correspondiente para realizar las obras descritas en esta manifestación de impacto ambiental. Como ya se mencionó anteriormente, la promovente una vez autorizado el proyecto en materia ambiental procederá a tramitar el Registro Nacional de Pesca para la unidad de producción acuícola.
Art. 30°.- *Las actividades pesqueras se clasifican en:* **II.-** *Cultivo o acuacultura con fines*		
Artículo 31°.- *Para realizar las actividades de pesca se requiere lo siguiente:* **I,** *Concesión, para:* **Inciso b)** *Acuacultura comercial* **II,** Permiso, para: **Inciso g)** *Acuacultura de fomento* **III,** *Autorización, para:* **Inciso d)** *Recolectar del medio natural reproductores, larvas, postlarvas, crías, huevos, semillas, alevines o en cualquier otro estadio, y* **Inciso e)** *Acuacultura didáctica.*		

Artículos 22.- *la Secretaría podrá inscribir en el Registro Nacional de Pesca a los acuicultores que no requieran concesión, permiso o Autorización.*	Al **proyecto** le aplica el Artículo, incisos y, fracciones anteriores, porque se trata de una actividad acuícola con fines comerciales.	Por el hecho de presentar a la autoridad correspondiente (SEMARNAT) la Manifestación de Impacto Ambiental, el promovente está cumpliendo con este apartado. El proyecto se vincula por la obligatoriedad de obtener la autorización correspondiente para realizar las obras descritas en esta manifestación de impacto ambiental. Como ya se mencionó anteriormente, la promovente una vez autorizado el proyecto en materia ambiental procederá a tramitar el Registro Nacional de Pesca para la unidad de producción acuícola.
Art. 30°.- *Las actividades pesqueras se clasifican en:* **II.-** *Cultivo o acuacultura con fines*		
Artículo 31°.- *Para realizar las actividades de pesca se requiere lo siguiente:* **I,** *Concesión, para:* **Inciso b)** *Acuacultura comercial* **II,** Permiso, para: **Inciso g)** *Acuacultura de fomento* **III,** *Autorización, para:* **Inciso d)** *Recolectar del medio natural reproductores, larvas, postlarvas, crías, huevos, semillas, alevines o en cualquier otro estadio, y* **Inciso e)** *Acuacultura didáctica.*		

Artículos 22.- *la Secretaría podrá inscribir en el Registro Nacional de Pesca a los acuicultores que no requieran concesión, permiso o Autorización.*	Al **proyecto** le aplica el Artículo, incisos y, fracciones anteriores, porque se trata de una actividad acuícola con fines comerciales.	Por el hecho de presentar a la autoridad correspondiente (SEMARNAT) la Manifestación de Impacto Ambiental, el promovente está cumpliendo con este apartado. El proyecto se vincula por la obligatoriedad de obtener la autorización correspondiente para realizar las obras descritas en esta manifestación de impacto ambiental. Como ya se mencionó anteriormente, la promovente una vez autorizado el proyecto en materia ambiental procederá a tramitar el Registro Nacional de Pesca para la unidad de producción acuícola.
Art. 30°.- *Las actividades pesqueras se clasifican en:* **II.-** *Cultivo o acuacultura con fines*		
Artículo 31°.- *Para realizar las actividades de pesca se requiere lo siguiente:* **I,** *Concesión, para:* **Inciso b)** *Acuacultura comercial* **II,** Permiso, para: **Inciso g)** *Acuacultura de fomento* **III,** *Autorización, para:* **Inciso d)** *Recolectar del medio natural reproductores, larvas, postlarvas, crías, huevos, semillas, alevines o en cualquier otro estadio, y* **Inciso e)** *Acuacultura didáctica.*		

Artículos 22.- *la Secretaría podrá inscribir en el Registro Nacional de Pesca a los acuicultores que no requieran concesión, permiso o Autorización.*	Al **proyecto** le aplica el Artículo, incisos y, fracciones anteriores, porque se trata de una actividad acuícola con fines comerciales.	Por el hecho de presentar a la autoridad correspondiente (SEMARNAT) la Manifestación de Impacto Ambiental, el promovente está cumpliendo con este apartado. El proyecto se vincula por la obligatoriedad de obtener la autorización correspondiente para realizar las obras descritas en esta manifestación de impacto ambiental. Como ya se mencionó anteriormente, la promovente una vez autorizado el proyecto en materia ambiental procederá a tramitar el Registro Nacional de Pesca para la unidad de producción acuícola.
Art. 30°.- *Las actividades pesqueras se clasifican en:* **II.-** *Cultivo o acuacultura con fines*		
Artículo 31°.- *Para realizar las actividades de pesca se requiere lo siguiente:* **I,** *Concesión, para:* **Inciso b)** *Acuacultura comercial* **II,** Permiso, para: **Inciso g)** *Acuacultura de fomento* **III,** *Autorización, para:* **Inciso d)** *Recolectar del medio natural reproductores, larvas, postlarvas, crías, huevos, semillas, alevines o en cualquier otro estadio, y* **Inciso e)** *Acuacultura didáctica.*		

Artículos 22.- *la Secretaría podrá inscribir en el Registro Nacional de Pesca a los acuicultores que no requieran concesión, permiso o Autorización.*	Al **proyecto** le aplica el Artículo, incisos y, fracciones anteriores, porque se trata de una actividad acuícola con fines comerciales.	Por el hecho de presentar a la autoridad correspondiente (SEMARNAT) la Manifestación de Impacto Ambiental, el promovente está cumpliendo con este apartado. El proyecto se vincula por la obligatoriedad de obtener la autorización correspondiente para realizar las obras descritas en esta manifestación de impacto ambiental. Como ya se mencionó anteriormente, la promovente una vez autorizado el proyecto en materia ambiental procederá a tramitar el Registro Nacional de Pesca para la unidad de producción acuícola.
Art. 30°.- *Las actividades pesqueras se clasifican en:* **II.-** *Cultivo o acuacultura con fines*		
Artículo 31°.- *Para realizar las actividades de pesca se requiere lo siguiente:* **I,** *Concesión, para:* **Inciso b)** *Acuacultura comercial* **II,** Permiso, para: **Inciso g)** *Acuacultura de fomento* **III,** *Autorización, para:* **Inciso d)** *Recolectar del medio natural reproductores, larvas, postlarvas, crías, huevos, semillas, alevines o en cualquier otro estadio, y* **Inciso e)** *Acuacultura didáctica.*		

Artículos 22.- *la Secretaría podrá inscribir en el Registro Nacional de Pesca a los acuicultores que no requieran concesión, permiso o Autorización.*	Al **proyecto** le aplica el Artículo, incisos y, fracciones anteriores, porque se trata de una actividad acuícola con fines comerciales.	Por el hecho de presentar a la autoridad correspondiente (SEMARNAT) la Manifestación de Impacto Ambiental, el promovente está cumpliendo con este apartado. El proyecto se vincula por la obligatoriedad de obtener la autorización correspondiente para realizar las obras descritas en esta manifestación de impacto ambiental. Como ya se mencionó anteriormente, la promovente una vez autorizado el proyecto en materia ambiental procederá a tramitar el Registro Nacional de Pesca para la unidad de producción acuícola.
Art. 30°.- *Las actividades pesqueras se clasifican en:* **II.-** *Cultivo o acuacultura con fines*		
Artículo 31°.- *Para realizar las actividades de pesca se requiere lo siguiente:* **I,** *Concesión, para:* **Inciso b)** *Acuacultura comercial* **II,** Permiso, para: **Inciso g)** *Acuacultura de fomento* **III,** *Autorización, para:* **Inciso d)** *Recolectar del medio natural reproductores, larvas, postlarvas, crías, huevos, semillas, alevines o en cualquier otro estadio, y* **Inciso e)** *Acuacultura didáctica.*		

Artículos 22.- *la Secretaría podrá inscribir en el Registro Nacional de Pesca a los acuicultores que no requieran concesión, permiso o Autorización.*	Al **proyecto** le aplica el Artículo, incisos y, fracciones anteriores, porque se trata de una actividad acuícola con fines comerciales.	Por el hecho de presentar a la autoridad correspondiente (SEMARNAT) la Manifestación de Impacto Ambiental, el promovente está cumpliendo con este apartado. El proyecto se vincula por la obligatoriedad de obtener la autorización correspondiente para realizar las obras descritas en esta manifestación de impacto ambiental. Como ya se mencionó anteriormente, la promovente una vez autorizado el proyecto en materia ambiental procederá a tramitar el Registro Nacional de Pesca para la unidad de producción acuícola.
Art. 30°.- *Las actividades pesqueras se clasifican en:* **II.-** *Cultivo o acuacultura con fines*		
Artículo 31°.- *Para realizar las actividades de pesca se requiere lo siguiente:* **I,** *Concesión, para:* **Inciso b)** *Acuacultura comercial* **II,** Permiso, para: **Inciso g)** *Acuacultura de fomento* **III,** *Autorización, para:* **Inciso d)** *Recolectar del medio natural reproductores, larvas, postlarvas, crías, huevos, semillas, alevines o en cualquier otro estadio, y* **Inciso e)** *Acuacultura didáctica.*		

Artículos 22.- *la Secretaría podrá inscribir en el Registro Nacional de Pesca a los acuicultores que no requieran concesión, permiso o Autorización.*	Al **proyecto** le aplica el Artículo, incisos y, fracciones anteriores, porque se trata de una actividad acuícola con fines comerciales.	Por el hecho de presentar a la autoridad correspondiente (SEMARNAT) la Manifestación de Impacto Ambiental, el promovente está cumpliendo con este apartado. El proyecto se vincula por la obligatoriedad de obtener la autorización correspondiente para realizar las obras descritas en esta manifestación de impacto ambiental. Como ya se mencionó anteriormente, la promovente una vez autorizado el proyecto en materia ambiental procederá a tramitar el Registro Nacional de Pesca para la unidad de producción acuícola.
Art. 30°.- *Las actividades pesqueras se clasifican en:* **II.-** *Cultivo o acuacultura con fines*		
Artículo 31°.- *Para realizar las actividades de pesca se requiere lo siguiente:* **I,** *Concesión, para:* **Inciso b)** *Acuacultura comercial* **II,** Permiso, para: **Inciso g)** *Acuacultura de fomento* **III,** *Autorización, para:* **Inciso d)** *Recolectar del medio natural reproductores, larvas, postlarvas, crías, huevos, semillas, alevines o en cualquier otro estadio, y* **Inciso e)** *Acuacultura didáctica.*		

Artículos 22.- *la Secretaría podrá inscribir en el Registro Nacional de Pesca a los acuicultores que no requieran concesión, permiso o Autorización.*	Al **proyecto** le aplica el Artículo, incisos y, fracciones anteriores, porque se trata de una actividad acuícola con fines comerciales.	Por el hecho de presentar a la autoridad correspondiente (SEMARNAT) la Manifestación de Impacto Ambiental, el promovente está cumpliendo con este apartado. El proyecto se vincula por la obligatoriedad de obtener la autorización correspondiente para realizar las obras descritas en esta manifestación de impacto ambiental. Como ya se mencionó anteriormente, la promovente una vez autorizado el proyecto en materia ambiental procederá a tramitar el Registro Nacional de Pesca para la unidad de producción acuícola.
Art. 30°.- *Las actividades pesqueras se clasifican en:* **II.-** *Cultivo o acuacultura con fines*		
Artículo 31°.- *Para realizar las actividades de pesca se requiere lo siguiente:* **I,** *Concesión, para:* **Inciso b)** *Acuacultura comercial* **II,** Permiso, para: **Inciso g)** *Acuacultura de fomento* **III,** *Autorización, para:* **Inciso d)** *Recolectar del medio natural reproductores, larvas, postlarvas, crías, huevos, semillas, alevines o en cualquier otro estadio, y* **Inciso e)** *Acuacultura didáctica.*		

Artículos 22.- *la Secretaría podrá inscribir en el Registro Nacional de Pesca a los acuicultores que no requieran concesión, permiso o Autorización.*	Al **proyecto** le aplica el Artículo, incisos y, fracciones anteriores, porque se trata de una actividad acuícola con fines comerciales.	Por el hecho de presentar a la autoridad correspondiente (SEMARNAT) la Manifestación de Impacto Ambiental, el promovente está cumpliendo con este apartado. El proyecto se vincula por la obligatoriedad de obtener la autorización correspondiente para realizar las obras descritas en esta manifestación de impacto ambiental. Como ya se mencionó anteriormente, la promovente una vez autorizado el proyecto en materia ambiental procederá a tramitar el Registro Nacional de Pesca para la unidad de producción acuícola.
Art. 30°.- *Las actividades pesqueras se clasifican en:* **II.-** *Cultivo o acuacultura con fines*		
Artículo 31°.- *Para realizar las actividades de pesca se requiere lo siguiente:* **I,** *Concesión, para:* **Inciso b)** *Acuacultura comercial* **II,** Permiso, para: **Inciso g)** *Acuacultura de fomento* **III,** *Autorización, para:* **Inciso d)** *Recolectar del medio natural reproductores, larvas, postlarvas, crías, huevos, semillas, alevines o en cualquier otro estadio, y* **Inciso e)** *Acuacultura didáctica.*		

Artículos 22.- *la Secretaría podrá inscribir en el Registro Nacional de Pesca a los acuicultores que no requieran concesión, permiso o Autorización.*	Al **proyecto** le aplica el Artículo, incisos y, fracciones anteriores, porque se trata de una actividad acuícola con fines comerciales.	Por el hecho de presentar a la autoridad correspondiente (SEMARNAT) la Manifestación de Impacto Ambiental, el promovente está cumpliendo con este apartado. El proyecto se vincula por la obligatoriedad de obtener la autorización correspondiente para realizar las obras descritas en esta manifestación de impacto ambiental. Como ya se mencionó anteriormente, la promovente una vez autorizado el proyecto en materia ambiental procederá a tramitar el Registro Nacional de Pesca para la unidad de producción acuícola.
Art. 30°.- *Las actividades pesqueras se clasifican en:* **II.-** *Cultivo o acuacultura con fines*		
Artículo 31°.- *Para realizar las actividades de pesca se requiere lo siguiente:* **I,** *Concesión, para:* **Inciso b)** *Acuacultura comercial* **II,** Permiso, para: **Inciso g)** *Acuacultura de fomento* **III,** *Autorización, para:* **Inciso d)** *Recolectar del medio natural reproductores, larvas, postlarvas, crías, huevos, semillas, alevines o en cualquier otro estadio, y* **Inciso e)** *Acuacultura didáctica.*		

Artículos 22.- *la Secretaría podrá inscribir en el Registro Nacional de Pesca a los acuicultores que no requieran concesión, permiso o Autorización.*	Al **proyecto** le aplica el Artículo, incisos y, fracciones anteriores, porque se trata de una actividad acuícola con fines comerciales.	Por el hecho de presentar a la autoridad correspondiente (SEMARNAT) la Manifestación de Impacto Ambiental, el promovente está cumpliendo con este apartado. El proyecto se vincula por la obligatoriedad de obtener la autorización correspondiente para realizar las obras descritas en esta manifestación de impacto ambiental. Como ya se mencionó anteriormente, la promovente una vez autorizado el proyecto en materia ambiental procederá a tramitar el Registro Nacional de Pesca para la unidad de producción acuícola.
Art. 30°.- *Las actividades pesqueras se clasifican en:* **II.-** *Cultivo o acuacultura con fines*		
Artículo 31°.- *Para realizar las actividades de pesca se requiere lo siguiente:* **I,** *Concesión, para:* **Inciso b)** *Acuacultura comercial* **II,** Permiso, para: **Inciso g)** *Acuacultura de fomento* **III,** *Autorización, para:* **Inciso d)** *Recolectar del medio natural reproductores, larvas, postlarvas, crías, huevos, semillas, alevines o en cualquier otro estadio, y* **Inciso e)** *Acuacultura didáctica.*		

Artículos 22.- *la Secretaría podrá inscribir en el Registro Nacional de Pesca a los acuicultores que no requieran concesión, permiso o Autorización.*	Al **proyecto** le aplica el Artículo, incisos y, fracciones anteriores, porque se trata de una actividad acuícola con fines comerciales.	Por el hecho de presentar a la autoridad correspondiente (SEMARNAT) la Manifestación de Impacto Ambiental, el promovente está cumpliendo con este apartado. El proyecto se vincula por la obligatoriedad de obtener la autorización correspondiente para realizar las obras descritas en esta manifestación de impacto ambiental. Como ya se mencionó anteriormente, la promovente una vez autorizado el proyecto en materia ambiental procederá a tramitar el Registro Nacional de Pesca para la unidad de producción acuícola.
Art. 30°.- *Las actividades pesqueras se clasifican en:* **II.-** *Cultivo o acuacultura con fines*		
Artículo 31°.- *Para realizar las actividades de pesca se requiere lo siguiente:* **I,** *Concesión, para:* **Inciso b)** *Acuacultura comercial* **II,** Permiso, para: **Inciso g)** *Acuacultura de fomento* **III,** *Autorización, para:* **Inciso d)** *Recolectar del medio natural reproductores, larvas, postlarvas, crías, huevos, semillas, alevines o en cualquier otro estadio, y* **Inciso e)** *Acuacultura didáctica.*		

Artículos 22.- *la Secretaría podrá inscribir en el Registro Nacional de Pesca a los acuicultores que no requieran concesión, permiso o Autorización.*	Al **proyecto** le aplica el Artículo, incisos y, fracciones anteriores, porque se trata de una actividad acuícola con fines comerciales.	Por el hecho de presentar a la autoridad correspondiente (SEMARNAT) la Manifestación de Impacto Ambiental, el promovente está cumpliendo con este apartado. El proyecto se vincula por la obligatoriedad de obtener la autorización correspondiente para realizar las obras descritas en esta manifestación de impacto ambiental. Como ya se mencionó anteriormente, la promovente una vez autorizado el proyecto en materia ambiental procederá a tramitar el Registro Nacional de Pesca para la unidad de producción acuícola.
Art. 30°.- *Las actividades pesqueras se clasifican en:* **II.-** *Cultivo o acuacultura con fines*		
Artículo 31°.- *Para realizar las actividades de pesca se requiere lo siguiente:* **I,** *Concesión, para:* **Inciso b)** *Acuacultura comercial* **II,** Permiso, para: **Inciso g)** *Acuacultura de fomento* **III,** *Autorización, para:* **Inciso d)** *Recolectar del medio natural reproductores, larvas, postlarvas, crías, huevos, semillas, alevines o en cualquier otro estadio, y* **Inciso e)** *Acuacultura didáctica.*		

Artículos 22.- *la Secretaría podrá inscribir en el Registro Nacional de Pesca a los acuicultores que no requieran concesión, permiso o Autorización.*	Al **proyecto** le aplica el Artículo, incisos y, fracciones anteriores, porque se trata de una actividad acuícola con fines comerciales.	Por el hecho de presentar a la autoridad correspondiente (SEMARNAT) la Manifestación de Impacto Ambiental, el promovente está cumpliendo con este apartado. El proyecto se vincula por la obligatoriedad de obtener la autorización correspondiente para realizar las obras descritas en esta manifestación de impacto ambiental. Como ya se mencionó anteriormente, la promovente una vez autorizado el proyecto en materia ambiental procederá a tramitar el Registro Nacional de Pesca para la unidad de producción acuícola.
Art. 30°.- *Las actividades pesqueras se clasifican en:* **II.-** *Cultivo o acuacultura con fines*		
Artículo 31°.- *Para realizar las actividades de pesca se requiere lo siguiente:* **I,** *Concesión, para:* **Inciso b)** *Acuacultura comercial* **II,** Permiso, para: **Inciso g)** *Acuacultura de fomento* **III,** *Autorización, para:* **Inciso d)** *Recolectar del medio natural reproductores, larvas, postlarvas, crías, huevos, semillas, alevines o en cualquier otro estadio, y* **Inciso e)** *Acuacultura didáctica.*		

Artículos 22.- *la Secretaría podrá inscribir en el Registro Nacional de Pesca a los acuicultores que no requieran concesión, permiso o Autorización.*	Al **proyecto** le aplica el Artículo, incisos y, fracciones anteriores, porque se trata de una actividad acuícola con fines comerciales.	Por el hecho de presentar a la autoridad correspondiente (SEMARNAT) la Manifestación de Impacto Ambiental, el promovente está cumpliendo con este apartado. El proyecto se vincula por la obligatoriedad de obtener la autorización correspondiente para realizar las obras descritas en esta manifestación de impacto ambiental. Como ya se mencionó anteriormente, la promovente una vez autorizado el proyecto en materia ambiental procederá a tramitar el Registro Nacional de Pesca para la unidad de producción acuícola.
Art. 30°.- *Las actividades pesqueras se clasifican en:* **II.-** *Cultivo o acuacultura con fines*		
Artículo 31°.- *Para realizar las actividades de pesca se requiere lo siguiente:* **I,** *Concesión, para:* **Inciso b)** *Acuacultura comercial* **II,** Permiso, para: **Inciso g)** *Acuacultura de fomento* **III,** *Autorización, para:* **Inciso d)** *Recolectar del medio natural reproductores, larvas, postlarvas, crías, huevos, semillas, alevines o en cualquier otro estadio, y* **Inciso e)** *Acuacultura didáctica.*		

Artículos 22.- *la Secretaría podrá inscribir en el Registro Nacional de Pesca a los acuicultores que no requieran concesión, permiso o Autorización.*	Al **proyecto** le aplica el Artículo, incisos y, fracciones anteriores, porque se trata de una actividad acuícola con fines comerciales.	Por el hecho de presentar a la autoridad correspondiente (SEMARNAT) la Manifestación de Impacto Ambiental, el promovente está cumpliendo con este apartado. El proyecto se vincula por la obligatoriedad de obtener la autorización correspondiente para realizar las obras descritas en esta manifestación de impacto ambiental. Como ya se mencionó anteriormente, la promovente una vez autorizado el proyecto en materia ambiental procederá a tramitar el Registro Nacional de Pesca para la unidad de producción acuícola.
Art. 30°.- *Las actividades pesqueras se clasifican en:* **II.-** *Cultivo o acuacultura con fines*		
Artículo 31°.- *Para realizar las actividades de pesca se requiere lo siguiente:* **I,** *Concesión, para:* **Inciso b)** *Acuacultura comercial* **II,** Permiso, para: **Inciso g)** *Acuacultura de fomento* **III,** *Autorización, para:* **Inciso d)** *Recolectar del medio natural reproductores, larvas, postlarvas, crías, huevos, semillas, alevines o en cualquier otro estadio, y* **Inciso e)** *Acuacultura didáctica.*		

Artículos 22.- *la Secretaría podrá inscribir en el Registro Nacional de Pesca a los acuicultores que no requieran concesión, permiso o Autorización.*	Al **proyecto** le aplica el Artículo, incisos y, fracciones anteriores, porque se trata de una actividad acuícola con fines comerciales.	Por el hecho de presentar a la autoridad correspondiente (SEMARNAT) la Manifestación de Impacto Ambiental, el promovente está cumpliendo con este apartado. El proyecto se vincula por la obligatoriedad de obtener la autorización correspondiente para realizar las obras descritas en esta manifestación de impacto ambiental. Como ya se mencionó anteriormente, la promovente una vez autorizado el proyecto en materia ambiental procederá a tramitar el Registro Nacional de Pesca para la unidad de producción acuícola.
Art. 30°.- *Las actividades pesqueras se clasifican en:* **II.-** *Cultivo o acuacultura con fines*		
Artículo 31°.- *Para realizar las actividades de pesca se requiere lo siguiente:* **I,** *Concesión, para:* **Inciso b)** *Acuacultura comercial* **II,** Permiso, para: **Inciso g)** *Acuacultura de fomento* **III,** *Autorización, para:* **Inciso d)** *Recolectar del medio natural reproductores, larvas, postlarvas, crías, huevos, semillas, alevines o en cualquier otro estadio, y* **Inciso e)** *Acuacultura didáctica.*		

Artículos 22.- *la Secretaría podrá inscribir en el Registro Nacional de Pesca a los acuicultores que no requieran concesión, permiso o Autorización.*	Al **proyecto** le aplica el Artículo, incisos y, fracciones anteriores, porque se trata de una actividad acuícola con fines comerciales.	Por el hecho de presentar a la autoridad correspondiente (SEMARNAT) la Manifestación de Impacto Ambiental, el promovente está cumpliendo con este apartado. El proyecto se vincula por la obligatoriedad de obtener la autorización correspondiente para realizar las obras descritas en esta manifestación de impacto ambiental. Como ya se mencionó anteriormente, la promovente una vez autorizado el proyecto en materia ambiental procederá a tramitar el Registro Nacional de Pesca para la unidad de producción acuícola.
Art. 30°.- *Las actividades pesqueras se clasifican en:* **II.-** *Cultivo o acuacultura con fines*		
Artículo 31°.- *Para realizar las actividades de pesca se requiere lo siguiente:* **I,** *Concesión, para:* **Inciso b)** *Acuacultura comercial* **II,** Permiso, para: **Inciso g)** *Acuacultura de fomento* **III,** *Autorización, para:* **Inciso d)** *Recolectar del medio natural reproductores, larvas, postlarvas, crías, huevos, semillas, alevines o en cualquier otro estadio, y* **Inciso e)** *Acuacultura didáctica.*		

Artículos 22.- *la Secretaría podrá inscribir en el Registro Nacional de Pesca a los acuicultores que no requieran concesión, permiso o Autorización.*	Al **proyecto** le aplica el Artículo, incisos y, fracciones anteriores, porque se trata de una actividad acuícola con fines comerciales.	Por el hecho de presentar a la autoridad correspondiente (SEMARNAT) la Manifestación de Impacto Ambiental, el promovente está cumpliendo con este apartado. El proyecto se vincula por la obligatoriedad de obtener la autorización correspondiente para realizar las obras descritas en esta manifestación de impacto ambiental. Como ya se mencionó anteriormente, la promovente una vez autorizado el proyecto en materia ambiental procederá a tramitar el Registro Nacional de Pesca para la unidad de producción acuícola.
Art. 30°.- *Las actividades pesqueras se clasifican en:* **II.-** *Cultivo o acuacultura con fines*		
Artículo 31°.- *Para realizar las actividades de pesca se requiere lo siguiente:* **I,** *Concesión, para:* **Inciso b)** *Acuacultura comercial* **II,** Permiso, para: **Inciso g)** *Acuacultura de fomento* **III,** *Autorización, para:* **Inciso d)** *Recolectar del medio natural reproductores, larvas, postlarvas, crías, huevos, semillas, alevines o en cualquier otro estadio, y* **Inciso e)** *Acuacultura didáctica.*		

Artículos 22.- *la Secretaría podrá inscribir en el Registro Nacional de Pesca a los acuicultores que no requieran concesión, permiso o Autorización.*	Al **proyecto** le aplica el Artículo, incisos y, fracciones anteriores, porque se trata de una actividad acuícola con fines comerciales.	Por el hecho de presentar a la autoridad correspondiente (SEMARNAT) la Manifestación de Impacto Ambiental, el promovente está cumpliendo con este apartado. El proyecto se vincula por la obligatoriedad de obtener la autorización correspondiente para realizar las obras descritas en esta manifestación de impacto ambiental. Como ya se mencionó anteriormente, la promovente una vez autorizado el proyecto en materia ambiental procederá a tramitar el Registro Nacional de Pesca para la unidad de producción acuícola.
Art. 30°.- *Las actividades pesqueras se clasifican en:* **II.-** *Cultivo o acuacultura con fines*		
Artículo 31°.- *Para realizar las actividades de pesca se requiere lo siguiente:* **I,** *Concesión, para:* **Inciso b)** *Acuacultura comercial* **II,** Permiso, para: **Inciso g)** *Acuacultura de fomento* **III,** *Autorización, para:* **Inciso d)** *Recolectar del medio natural reproductores, larvas, postlarvas, crías, huevos, semillas, alevines o en cualquier otro estadio, y* **Inciso e)** *Acuacultura didáctica.*		

Artículos 22.- *la Secretaría podrá inscribir en el Registro Nacional de Pesca a los acuicultores que no requieran concesión, permiso o Autorización.*	Al **proyecto** le aplica el Artículo, incisos y, fracciones anteriores, porque se trata de una actividad acuícola con fines comerciales.	Por el hecho de presentar a la autoridad correspondiente (SEMARNAT) la Manifestación de Impacto Ambiental, el promovente está cumpliendo con este apartado. El proyecto se vincula por la obligatoriedad de obtener la autorización correspondiente para realizar las obras descritas en esta manifestación de impacto ambiental. Como ya se mencionó anteriormente, la promovente una vez autorizado el proyecto en materia ambiental procederá a tramitar el Registro Nacional de Pesca para la unidad de producción acuícola.
Art. 30°.- *Las actividades pesqueras se clasifican en:* **II.-** *Cultivo o acuacultura con fines*		
Artículo 31°.- *Para realizar las actividades de pesca se requiere lo siguiente:* **I,** *Concesión, para:* **Inciso b)** *Acuacultura comercial* **II,** Permiso, para: **Inciso g)** *Acuacultura de fomento* **III,** *Autorización, para:* **Inciso d)** *Recolectar del medio natural reproductores, larvas, postlarvas, crías, huevos, semillas, alevines o en cualquier otro estadio, y* **Inciso e)** *Acuacultura didáctica.*		

Artículos 22.- *la Secretaría podrá inscribir en el Registro Nacional de Pesca a los acuicultores que no requieran concesión, permiso o Autorización.*	Al **proyecto** le aplica el Artículo, incisos y, fracciones anteriores, porque se trata de una actividad acuícola con fines comerciales.	Por el hecho de presentar a la autoridad correspondiente (SEMARNAT) la Manifestación de Impacto Ambiental, el promovente está cumpliendo con este apartado. El proyecto se vincula por la obligatoriedad de obtener la autorización correspondiente para realizar las obras descritas en esta manifestación de impacto ambiental. Como ya se mencionó anteriormente, la promovente una vez autorizado el proyecto en materia ambiental procederá a tramitar el Registro Nacional de Pesca para la unidad de producción acuícola.
Art. 30°.- *Las actividades pesqueras se clasifican en:* **II.-** *Cultivo o acuacultura con fines*		
Artículo 31°.- *Para realizar las actividades de pesca se requiere lo siguiente:* **I,** *Concesión, para:* **Inciso b)** *Acuacultura comercial* **II,** Permiso, para: **Inciso g)** *Acuacultura de fomento* **III,** *Autorización, para:* **Inciso d)** *Recolectar del medio natural reproductores, larvas, postlarvas, crías, huevos, semillas, alevines o en cualquier otro estadio, y* **Inciso e)** *Acuacultura didáctica.*		

Artículos 22.- *la Secretaría podrá inscribir en el Registro Nacional de Pesca a los acuicultores que no requieran concesión, permiso o Autorización.*	Al **proyecto** le aplica el Artículo, incisos y, fracciones anteriores, porque se trata de una actividad acuícola con fines comerciales.	Por el hecho de presentar a la autoridad correspondiente (SEMARNAT) la Manifestación de Impacto Ambiental, el promovente está cumpliendo con este apartado. El proyecto se vincula por la obligatoriedad de obtener la autorización correspondiente para realizar las obras descritas en esta manifestación de impacto ambiental. Como ya se mencionó anteriormente, la promovente una vez autorizado el proyecto en materia ambiental procederá a tramitar el Registro Nacional de Pesca para la unidad de producción acuícola.
Art. 30°.- *Las actividades pesqueras se clasifican en:* **II.-** *Cultivo o acuacultura con fines*		
Artículo 31°.- *Para realizar las actividades de pesca se requiere lo siguiente:* **I,** *Concesión, para:* **Inciso b)** *Acuacultura comercial* **II,** Permiso, para: **Inciso g)** *Acuacultura de fomento* **III,** *Autorización, para:* **Inciso d)** *Recolectar del medio natural reproductores, larvas, postlarvas, crías, huevos, semillas, alevines o en cualquier otro estadio, y* **Inciso e)** *Acuacultura didáctica.*		

Artículos 22.- *la Secretaría podrá inscribir en el Registro Nacional de Pesca a los acuicultores que no requieran concesión, permiso o Autorización.*	Al **proyecto** le aplica el Artículo, incisos y, fracciones anteriores, porque se trata de una actividad acuícola con fines comerciales.	Por el hecho de presentar a la autoridad correspondiente (SEMARNAT) la Manifestación de Impacto Ambiental, el promovente está cumpliendo con este apartado. El proyecto se vincula por la obligatoriedad de obtener la autorización correspondiente para realizar las obras descritas en esta manifestación de impacto ambiental. Como ya se mencionó anteriormente, la promovente una vez autorizado el proyecto en materia ambiental procederá a tramitar el Registro Nacional de Pesca para la unidad de producción acuícola.
Art. 30°.- *Las actividades pesqueras se clasifican en:* **II.-** *Cultivo o acuacultura con fines*		
Artículo 31°.- *Para realizar las actividades de pesca se requiere lo siguiente:* **I,** *Concesión, para:* **Inciso b)** *Acuacultura comercial* **II,** Permiso, para: **Inciso g)** *Acuacultura de fomento* **III,** *Autorización, para:* **Inciso d)** *Recolectar del medio natural reproductores, larvas, postlarvas, crías, huevos, semillas, alevines o en cualquier otro estadio, y* **Inciso e)** *Acuacultura didáctica.*		

Artículos 22.- *la Secretaría podrá inscribir en el Registro Nacional de Pesca a los acuicultores que no requieran concesión, permiso o Autorización.*	Al **proyecto** le aplica el Artículo, incisos y, fracciones anteriores, porque se trata de una actividad acuícola con fines comerciales.	Por el hecho de presentar a la autoridad correspondiente (SEMARNAT) la Manifestación de Impacto Ambiental, el promovente está cumpliendo con este apartado. El proyecto se vincula por la obligatoriedad de obtener la autorización correspondiente para realizar las obras descritas en esta manifestación de impacto ambiental. Como ya se mencionó anteriormente, la promovente una vez autorizado el proyecto en materia ambiental procederá a tramitar el Registro Nacional de Pesca para la unidad de producción acuícola.
Art. 30°.- *Las actividades pesqueras se clasifican en:* **II.-** *Cultivo o acuacultura con fines*		
Artículo 31°.- *Para realizar las actividades de pesca se requiere lo siguiente:* **I,** *Concesión, para:* **Inciso b)** *Acuacultura comercial* **II,** Permiso, para: **Inciso g)** *Acuacultura de fomento* **III,** *Autorización, para:* **Inciso d)** *Recolectar del medio natural reproductores, larvas, postlarvas, crías, huevos, semillas, alevines o en cualquier otro estadio, y* **Inciso e)** *Acuacultura didáctica.*		

Artículos 22.- *la Secretaría podrá inscribir en el Registro Nacional de Pesca a los acuicultores que no requieran concesión, permiso o Autorización.*	Al **proyecto** le aplica el Artículo, incisos y, fracciones anteriores, porque se trata de una actividad acuícola con fines comerciales.	Por el hecho de presentar a la autoridad correspondiente (SEMARNAT) la Manifestación de Impacto Ambiental, el promovente está cumpliendo con este apartado. El proyecto se vincula por la obligatoriedad de obtener la autorización correspondiente para realizar las obras descritas en esta manifestación de impacto ambiental. Como ya se mencionó anteriormente, la promovente una vez autorizado el proyecto en materia ambiental procederá a tramitar el Registro Nacional de Pesca para la unidad de producción acuícola.
Art. 30°.- *Las actividades pesqueras se clasifican en:* **II.-** *Cultivo o acuacultura con fines*		
Artículo 31°.- *Para realizar las actividades de pesca se requiere lo siguiente:* **I,** *Concesión, para:* **Inciso b)** *Acuacultura comercial* **II,** Permiso, para: **Inciso g)** *Acuacultura de fomento* **III,** *Autorización, para:* **Inciso d)** *Recolectar del medio natural reproductores, larvas, postlarvas, crías, huevos, semillas, alevines o en cualquier otro estadio, y* **Inciso e)** *Acuacultura didáctica.*		

Artículos 22.- *la Secretaría podrá inscribir en el Registro Nacional de Pesca a los acuicultores que no requieran concesión, permiso o Autorización.*	Al **proyecto** le aplica el Artículo, incisos y, fracciones anteriores, porque se trata de una actividad acuícola con fines comerciales.	Por el hecho de presentar a la autoridad correspondiente (SEMARNAT) la Manifestación de Impacto Ambiental, el promovente está cumpliendo con este apartado. El proyecto se vincula por la obligatoriedad de obtener la autorización correspondiente para realizar las obras descritas en esta manifestación de impacto ambiental. Como ya se mencionó anteriormente, la promovente una vez autorizado el proyecto en materia ambiental procederá a tramitar el Registro Nacional de Pesca para la unidad de producción acuícola.
Art. 30°.- *Las actividades pesqueras se clasifican en:* **II.-** *Cultivo o acuacultura con fines*		
Artículo 31°.- *Para realizar las actividades de pesca se requiere lo siguiente:* **I,** *Concesión, para:* **Inciso b)** *Acuacultura comercial* **II,** Permiso, para: **Inciso g)** *Acuacultura de fomento* **III,** *Autorización, para:* **Inciso d)** *Recolectar del medio natural reproductores, larvas, postlarvas, crías, huevos, semillas, alevines o en cualquier otro estadio, y* **Inciso e)** *Acuacultura didáctica.*		

Artículos 22.- *la Secretaría podrá inscribir en el Registro Nacional de Pesca a los acuicultores que no requieran concesión, permiso o Autorización.*	Al **proyecto** le aplica el Artículo, incisos y, fracciones anteriores, porque se trata de una actividad acuícola con fines comerciales.	Por el hecho de presentar a la autoridad correspondiente (SEMARNAT) la Manifestación de Impacto Ambiental, el promovente está cumpliendo con este apartado. El proyecto se vincula por la obligatoriedad de obtener la autorización correspondiente para realizar las obras descritas en esta manifestación de impacto ambiental. Como ya se mencionó anteriormente, la promovente una vez autorizado el proyecto en materia ambiental procederá a tramitar el Registro Nacional de Pesca para la unidad de producción acuícola.
Art. 30°.- *Las actividades pesqueras se clasifican en:* **II.-** *Cultivo o acuacultura con fines*		
Artículo 31°.- *Para realizar las actividades de pesca se requiere lo siguiente:* **I,** *Concesión, para:* **Inciso b)** *Acuacultura comercial* **II,** Permiso, para: **Inciso g)** *Acuacultura de fomento* **III,** *Autorización, para:* **Inciso d)** *Recolectar del medio natural reproductores, larvas, postlarvas, crías, huevos, semillas, alevines o en cualquier otro estadio, y* **Inciso e)** *Acuacultura didáctica.*		

Artículos 22.- *la Secretaría podrá inscribir en el Registro Nacional de Pesca a los acuicultores que no requieran concesión, permiso o Autorización.*	Al **proyecto** le aplica el Artículo, incisos y, fracciones anteriores, porque se trata de una actividad acuícola con fines comerciales.	Por el hecho de presentar a la autoridad correspondiente (SEMARNAT) la Manifestación de Impacto Ambiental, el promovente está cumpliendo con este apartado. El proyecto se vincula por la obligatoriedad de obtener la autorización correspondiente para realizar las obras descritas en esta manifestación de impacto ambiental. Como ya se mencionó anteriormente, la promovente una vez autorizado el proyecto en materia ambiental procederá a tramitar el Registro Nacional de Pesca para la unidad de producción acuícola.
Art. 30°.- *Las actividades pesqueras se clasifican en:* **II.-** *Cultivo o acuacultura con fines*		
Artículo 31°.- *Para realizar las actividades de pesca se requiere lo siguiente:* **I,** *Concesión, para:* **Inciso b)** *Acuacultura comercial* **II,** Permiso, para: **Inciso g)** *Acuacultura de fomento* **III,** *Autorización, para:* **Inciso d)** *Recolectar del medio natural reproductores, larvas, postlarvas, crías, huevos, semillas, alevines o en cualquier otro estadio, y* **Inciso e)** *Acuacultura didáctica.*		

Artículos 22.- *la Secretaría podrá inscribir en el Registro Nacional de Pesca a los acuicultores que no requieran concesión, permiso o Autorización.*	Al **proyecto** le aplica el Artículo, incisos y, fracciones anteriores, porque se trata de una actividad acuícola con fines comerciales.	Por el hecho de presentar a la autoridad correspondiente (SEMARNAT) la Manifestación de Impacto Ambiental, el promovente está cumpliendo con este apartado. El proyecto se vincula por la obligatoriedad de obtener la autorización correspondiente para realizar las obras descritas en esta manifestación de impacto ambiental. Como ya se mencionó anteriormente, la promovente una vez autorizado el proyecto en materia ambiental procederá a tramitar el Registro Nacional de Pesca para la unidad de producción acuícola.
Art. 30°.- *Las actividades pesqueras se clasifican en:* **II.-** *Cultivo o acuacultura con fines*		
Artículo 31°.- *Para realizar las actividades de pesca se requiere lo siguiente:* **I,** *Concesión, para:* **Inciso b)** *Acuacultura comercial* **II,** Permiso, para: **Inciso g)** *Acuacultura de fomento* **III,** *Autorización, para:* **Inciso d)** *Recolectar del medio natural reproductores, larvas, postlarvas, crías, huevos, semillas, alevines o en cualquier otro estadio, y* **Inciso e)** *Acuacultura didáctica.*		

Artículos 22.- *la Secretaría podrá inscribir en el Registro Nacional de Pesca a los acuicultores que no requieran concesión, permiso o Autorización.*	Al **proyecto** le aplica el Artículo, incisos y, fracciones anteriores, porque se trata de una actividad acuícola con fines comerciales.	Por el hecho de presentar a la autoridad correspondiente (SEMARNAT) la Manifestación de Impacto Ambiental, el promovente está cumpliendo con este apartado. El proyecto se vincula por la obligatoriedad de obtener la autorización correspondiente para realizar las obras descritas en esta manifestación de impacto ambiental. Como ya se mencionó anteriormente, la promovente una vez autorizado el proyecto en materia ambiental procederá a tramitar el Registro Nacional de Pesca para la unidad de producción acuícola.
Art. 30°.- *Las actividades pesqueras se clasifican en:* **II.-** *Cultivo o acuacultura con fines*		
Artículo 31°.- *Para realizar las actividades de pesca se requiere lo siguiente:* **I,** *Concesión, para:* **Inciso b)** *Acuacultura comercial* **II,** Permiso, para: **Inciso g)** *Acuacultura de fomento* **III,** *Autorización, para:* **Inciso d)** *Recolectar del medio natural reproductores, larvas, postlarvas, crías, huevos, semillas, alevines o en cualquier otro estadio, y* **Inciso e)** *Acuacultura didáctica.*		

Artículos 22.- *la Secretaría podrá inscribir en el Registro Nacional de Pesca a los acuicultores que no requieran concesión, permiso o Autorización.*	Al **proyecto** le aplica el Artículo, incisos y, fracciones anteriores, porque se trata de una actividad acuícola con fines comerciales.	Por el hecho de presentar a la autoridad correspondiente (SEMARNAT) la Manifestación de Impacto Ambiental, el promovente está cumpliendo con este apartado. El proyecto se vincula por la obligatoriedad de obtener la autorización correspondiente para realizar las obras descritas en esta manifestación de impacto ambiental. Como ya se mencionó anteriormente, la promovente una vez autorizado el proyecto en materia ambiental procederá a tramitar el Registro Nacional de Pesca para la unidad de producción acuícola.
Art. 30°.- *Las actividades pesqueras se clasifican en:* **II.-** *Cultivo o acuacultura con fines*		
Artículo 31°.- *Para realizar las actividades de pesca se requiere lo siguiente:* **I,** *Concesión, para:* **Inciso b)** *Acuacultura comercial* **II,** Permiso, para: **Inciso g)** *Acuacultura de fomento* **III,** *Autorización, para:* **Inciso d)** *Recolectar del medio natural reproductores, larvas, postlarvas, crías, huevos, semillas, alevines o en cualquier otro estadio, y* **Inciso e)** *Acuacultura didáctica.*		

Artículos 22.- *la Secretaría podrá inscribir en el Registro Nacional de Pesca a los acuicultores que no requieran concesión, permiso o Autorización.*	Al **proyecto** le aplica el Artículo, incisos y, fracciones anteriores, porque se trata de una actividad acuícola con fines comerciales.	Por el hecho de presentar a la autoridad correspondiente (SEMARNAT) la Manifestación de Impacto Ambiental, el promovente está cumpliendo con este apartado. El proyecto se vincula por la obligatoriedad de obtener la autorización correspondiente para realizar las obras descritas en esta manifestación de impacto ambiental. Como ya se mencionó anteriormente, la promovente una vez autorizado el proyecto en materia ambiental procederá a tramitar el Registro Nacional de Pesca para la unidad de producción acuícola.
Art. 30°.- *Las actividades pesqueras se clasifican en:* **II.-** *Cultivo o acuacultura con fines*		
Artículo 31°.- *Para realizar las actividades de pesca se requiere lo siguiente:* **I,** *Concesión, para:* **Inciso b)** *Acuacultura comercial* **II,** Permiso, para: **Inciso g)** *Acuacultura de fomento* **III,** *Autorización, para:* **Inciso d)** *Recolectar del medio natural reproductores, larvas, postlarvas, crías, huevos, semillas, alevines o en cualquier otro estadio, y* **Inciso e)** *Acuacultura didáctica.*		

Artículos 22.- *la Secretaría podrá inscribir en el Registro Nacional de Pesca a los acuicultores que no requieran concesión, permiso o Autorización.*	Al **proyecto** le aplica el Artículo, incisos y, fracciones anteriores, porque se trata de una actividad acuícola con fines comerciales.	Por el hecho de presentar a la autoridad correspondiente (SEMARNAT) la Manifestación de Impacto Ambiental, el promovente está cumpliendo con este apartado. El proyecto se vincula por la obligatoriedad de obtener la autorización correspondiente para realizar las obras descritas en esta manifestación de impacto ambiental. Como ya se mencionó anteriormente, la promovente una vez autorizado el proyecto en materia ambiental procederá a tramitar el Registro Nacional de Pesca para la unidad de producción acuícola.
Art. 30°.- *Las actividades pesqueras se clasifican en:* **II.-** *Cultivo o acuacultura con fines*		
Artículo 31°.- *Para realizar las actividades de pesca se requiere lo siguiente:* **I,** *Concesión, para:* **Inciso b)** *Acuacultura comercial* **II,** Permiso, para: **Inciso g)** *Acuacultura de fomento* **III,** *Autorización, para:* **Inciso d)** *Recolectar del medio natural reproductores, larvas, postlarvas, crías, huevos, semillas, alevines o en cualquier otro estadio, y* **Inciso e)** *Acuacultura didáctica.*		

Artículos 22.- *la Secretaría podrá inscribir en el Registro Nacional de Pesca a los acuicultores que no requieran concesión, permiso o Autorización.*	Al **proyecto** le aplica el Artículo, incisos y, fracciones anteriores, porque se trata de una actividad acuícola con fines comerciales.	Por el hecho de presentar a la autoridad correspondiente (SEMARNAT) la Manifestación de Impacto Ambiental, el promovente está cumpliendo con este apartado. El proyecto se vincula por la obligatoriedad de obtener la autorización correspondiente para realizar las obras descritas en esta manifestación de impacto ambiental. Como ya se mencionó anteriormente, la promovente una vez autorizado el proyecto en materia ambiental procederá a tramitar el Registro Nacional de Pesca para la unidad de producción acuícola.
Art. 30°.- *Las actividades pesqueras se clasifican en:* **II.-** *Cultivo o acuacultura con fines*		
Artículo 31°.- *Para realizar las actividades de pesca se requiere lo siguiente:* **I,** *Concesión, para:* **Inciso b)** *Acuacultura comercial* **II,** Permiso, para: **Inciso g)** *Acuacultura de fomento* **III,** *Autorización, para:* **Inciso d)** *Recolectar del medio natural reproductores, larvas, postlarvas, crías, huevos, semillas, alevines o en cualquier otro estadio, y* **Inciso e)** *Acuacultura didáctica.*		

Artículos 22.- *la Secretaría podrá inscribir en el Registro Nacional de Pesca a los acuicultores que no requieran concesión, permiso o Autorización.*	Al **proyecto** le aplica el Artículo, incisos y, fracciones anteriores, porque se trata de una actividad acuícola con fines comerciales.	Por el hecho de presentar a la autoridad correspondiente (SEMARNAT) la Manifestación de Impacto Ambiental, el promovente está cumpliendo con este apartado. El proyecto se vincula por la obligatoriedad de obtener la autorización correspondiente para realizar las obras descritas en esta manifestación de impacto ambiental. Como ya se mencionó anteriormente, la promovente una vez autorizado el proyecto en materia ambiental procederá a tramitar el Registro Nacional de Pesca para la unidad de producción acuícola.
Art. 30°.- *Las actividades pesqueras se clasifican en:* **II.-** *Cultivo o acuacultura con fines*		
Artículo 31°.- *Para realizar las actividades de pesca se requiere lo siguiente:* **I,** *Concesión, para:* **Inciso b)** *Acuacultura comercial* **II,** Permiso, para: **Inciso g)** *Acuacultura de fomento* **III,** *Autorización, para:* **Inciso d)** *Recolectar del medio natural reproductores, larvas, postlarvas, crías, huevos, semillas, alevines o en cualquier otro estadio, y* **Inciso e)** *Acuacultura didáctica.*		

Artículos 22.- *la Secretaría podrá inscribir en el Registro Nacional de Pesca a los acuicultores que no requieran concesión, permiso o Autorización.*	Al **proyecto** le aplica el Artículo, incisos y, fracciones anteriores, porque se trata de una actividad acuícola con fines comerciales.	Por el hecho de presentar a la autoridad correspondiente (SEMARNAT) la Manifestación de Impacto Ambiental, el promovente está cumpliendo con este apartado. El proyecto se vincula por la obligatoriedad de obtener la autorización correspondiente para realizar las obras descritas en esta manifestación de impacto ambiental. Como ya se mencionó anteriormente, la promovente una vez autorizado el proyecto en materia ambiental procederá a tramitar el Registro Nacional de Pesca para la unidad de producción acuícola.
Art. 30°.- *Las actividades pesqueras se clasifican en:* **II.-** *Cultivo o acuacultura con fines*		
Artículo 31°.- *Para realizar las actividades de pesca se requiere lo siguiente:* **I,** *Concesión, para:* **Inciso b)** *Acuacultura comercial* **II,** Permiso, para: **Inciso g)** *Acuacultura de fomento* **III,** *Autorización, para:* **Inciso d)** *Recolectar del medio natural reproductores, larvas, postlarvas, crías, huevos, semillas, alevines o en cualquier otro estadio, y* **Inciso e)** *Acuacultura didáctica.*		

Artículos 22.- *la Secretaría podrá inscribir en el Registro Nacional de Pesca a los acuicultores que no requieran concesión, permiso o Autorización.*	Al **proyecto** le aplica el Artículo, incisos y, fracciones anteriores, porque se trata de una actividad acuícola con fines comerciales.	Por el hecho de presentar a la autoridad correspondiente (SEMARNAT) la Manifestación de Impacto Ambiental, el promovente está cumpliendo con este apartado. El proyecto se vincula por la obligatoriedad de obtener la autorización correspondiente para realizar las obras descritas en esta manifestación de impacto ambiental. Como ya se mencionó anteriormente, la promovente una vez autorizado el proyecto en materia ambiental procederá a tramitar el Registro Nacional de Pesca para la unidad de producción acuícola.
Art. 30°.- *Las actividades pesqueras se clasifican en:* **II.-** *Cultivo o acuacultura con fines*		
Artículo 31°.- *Para realizar las actividades de pesca se requiere lo siguiente:* **I,** *Concesión, para:* **Inciso b)** *Acuacultura comercial* **II,** Permiso, para: **Inciso g)** *Acuacultura de fomento* **III,** *Autorización, para:* **Inciso d)** *Recolectar del medio natural reproductores, larvas, postlarvas, crías, huevos, semillas, alevines o en cualquier otro estadio, y* **Inciso e)** *Acuacultura didáctica.*		

Artículos 22.- *la Secretaría podrá inscribir en el Registro Nacional de Pesca a los acuicultores que no requieran concesión, permiso o Autorización.*	Al **proyecto** le aplica el Artículo, incisos y, fracciones anteriores, porque se trata de una actividad acuícola con fines comerciales.	Por el hecho de presentar a la autoridad correspondiente (SEMARNAT) la Manifestación de Impacto Ambiental, el promovente está cumpliendo con este apartado. El proyecto se vincula por la obligatoriedad de obtener la autorización correspondiente para realizar las obras descritas en esta manifestación de impacto ambiental. Como ya se mencionó anteriormente, la promovente una vez autorizado el proyecto en materia ambiental procederá a tramitar el Registro Nacional de Pesca para la unidad de producción acuícola.
Art. 30°.- *Las actividades pesqueras se clasifican en:* **II.-** *Cultivo o acuacultura con fines*		
Artículo 31°.- *Para realizar las actividades de pesca se requiere lo siguiente:* **I,** *Concesión, para:* **Inciso b)** *Acuacultura comercial* **II,** Permiso, para: **Inciso g)** *Acuacultura de fomento* **III,** *Autorización, para:* **Inciso d)** *Recolectar del medio natural reproductores, larvas, postlarvas, crías, huevos, semillas, alevines o en cualquier otro estadio, y* **Inciso e)** *Acuacultura didáctica.*		

Artículos 22.- *la Secretaría podrá inscribir en el Registro Nacional de Pesca a los acuicultores que no requieran concesión, permiso o Autorización.*	Al **proyecto** le aplica el Artículo, incisos y, fracciones anteriores, porque se trata de una actividad acuícola con fines comerciales.	Por el hecho de presentar a la autoridad correspondiente (SEMARNAT) la Manifestación de Impacto Ambiental, el promovente está cumpliendo con este apartado. El proyecto se vincula por la obligatoriedad de obtener la autorización correspondiente para realizar las obras descritas en esta manifestación de impacto ambiental. Como ya se mencionó anteriormente, la promovente una vez autorizado el proyecto en materia ambiental procederá a tramitar el Registro Nacional de Pesca para la unidad de producción acuícola.
Art. 30°.- *Las actividades pesqueras se clasifican en:* **II.-** *Cultivo o acuacultura con fines*		
Artículo 31°.- *Para realizar las actividades de pesca se requiere lo siguiente:* **I,** *Concesión, para:* **Inciso b)** *Acuacultura comercial* **II,** Permiso, para: **Inciso g)** *Acuacultura de fomento* **III,** *Autorización, para:* **Inciso d)** *Recolectar del medio natural reproductores, larvas, postlarvas, crías, huevos, semillas, alevines o en cualquier otro estadio, y* **Inciso e)** *Acuacultura didáctica.*		

Artículos 22.- *la Secretaría podrá inscribir en el Registro Nacional de Pesca a los acuicultores que no requieran concesión, permiso o Autorización.*	Al **proyecto** le aplica el Artículo, incisos y, fracciones anteriores, porque se trata de una actividad acuícola con fines comerciales.	Por el hecho de presentar a la autoridad correspondiente (SEMARNAT) la Manifestación de Impacto Ambiental, el promovente está cumpliendo con este apartado. El proyecto se vincula por la obligatoriedad de obtener la autorización correspondiente para realizar las obras descritas en esta manifestación de impacto ambiental. Como ya se mencionó anteriormente, la promovente una vez autorizado el proyecto en materia ambiental procederá a tramitar el Registro Nacional de Pesca para la unidad de producción acuícola.
Art. 30°.- *Las actividades pesqueras se clasifican en:* **II.-** *Cultivo o acuacultura con fines*		
Artículo 31°.- *Para realizar las actividades de pesca se requiere lo siguiente:* **I,** *Concesión, para:* **Inciso b)** *Acuacultura comercial* **II,** Permiso, para: **Inciso g)** *Acuacultura de fomento* **III,** *Autorización, para:* **Inciso d)** *Recolectar del medio natural reproductores, larvas, postlarvas, crías, huevos, semillas, alevines o en cualquier otro estadio, y* **Inciso e)** *Acuacultura didáctica.*		

Artículos 22.- *la Secretaría podrá inscribir en el Registro Nacional de Pesca a los acuicultores que no requieran concesión, permiso o Autorización.*	Al **proyecto** le aplica el Artículo, incisos y, fracciones anteriores, porque se trata de una actividad acuícola con fines comerciales.	Por el hecho de presentar a la autoridad correspondiente (SEMARNAT) la Manifestación de Impacto Ambiental, el promovente está cumpliendo con este apartado. El proyecto se vincula por la obligatoriedad de obtener la autorización correspondiente para realizar las obras descritas en esta manifestación de impacto ambiental. Como ya se mencionó anteriormente, la promovente una vez autorizado el proyecto en materia ambiental procederá a tramitar el Registro Nacional de Pesca para la unidad de producción acuícola.
Art. 30°.- *Las actividades pesqueras se clasifican en:* **II.-** *Cultivo o acuacultura con fines*		
Artículo 31°.- *Para realizar las actividades de pesca se requiere lo siguiente:* **I,** *Concesión, para:* **Inciso b)** *Acuacultura comercial* **II,** Permiso, para: **Inciso g)** *Acuacultura de fomento* **III,** *Autorización, para:* **Inciso d)** *Recolectar del medio natural reproductores, larvas, postlarvas, crías, huevos, semillas, alevines o en cualquier otro estadio, y* **Inciso e)** *Acuacultura didáctica.*		

Artículos 22.- *la Secretaría podrá inscribir en el Registro Nacional de Pesca a los acuicultores que no requieran concesión, permiso o Autorización.*	Al **proyecto** le aplica el Artículo, incisos y, fracciones anteriores, porque se trata de una actividad acuícola con fines comerciales.	Por el hecho de presentar a la autoridad correspondiente (SEMARNAT) la Manifestación de Impacto Ambiental, el promovente está cumpliendo con este apartado. El proyecto se vincula por la obligatoriedad de obtener la autorización correspondiente para realizar las obras descritas en esta manifestación de impacto ambiental. Como ya se mencionó anteriormente, la promovente una vez autorizado el proyecto en materia ambiental procederá a tramitar el Registro Nacional de Pesca para la unidad de producción acuícola.
Art. 30°.- *Las actividades pesqueras se clasifican en:* **II.-** *Cultivo o acuacultura con fines*		
Artículo 31°.- *Para realizar las actividades de pesca se requiere lo siguiente:* **I,** *Concesión, para:* **Inciso b)** *Acuacultura comercial* **II,** Permiso, para: **Inciso g)** *Acuacultura de fomento* **III,** *Autorización, para:* **Inciso d)** *Recolectar del medio natural reproductores, larvas, postlarvas, crías, huevos, semillas, alevines o en cualquier otro estadio, y* **Inciso e)** *Acuacultura didáctica.*		

Artículos 22.- *la Secretaría podrá inscribir en el Registro Nacional de Pesca a los acuicultores que no requieran concesión, permiso o Autorización.*	Al **proyecto** le aplica el Artículo, incisos y, fracciones anteriores, porque se trata de una actividad acuícola con fines comerciales.	Por el hecho de presentar a la autoridad correspondiente (SEMARNAT) la Manifestación de Impacto Ambiental, el promovente está cumpliendo con este apartado. El proyecto se vincula por la obligatoriedad de obtener la autorización correspondiente para realizar las obras descritas en esta manifestación de impacto ambiental. Como ya se mencionó anteriormente, la promovente una vez autorizado el proyecto en materia ambiental procederá a tramitar el Registro Nacional de Pesca para la unidad de producción acuícola.
Art. 30°.- *Las actividades pesqueras se clasifican en:* **II.-** *Cultivo o acuacultura con fines*		
Artículo 31°.- *Para realizar las actividades de pesca se requiere lo siguiente:* **I,** *Concesión, para:* **Inciso b)** *Acuacultura comercial* **II,** Permiso, para: **Inciso g)** *Acuacultura de fomento* **III,** *Autorización, para:* **Inciso d)** *Recolectar del medio natural reproductores, larvas, postlarvas, crías, huevos, semillas, alevines o en cualquier otro estadio, y* **Inciso e)** *Acuacultura didáctica.*		

Artículos 22.- *la Secretaría podrá inscribir en el Registro Nacional de Pesca a los acuicultores que no requieran concesión, permiso o Autorización.*	Al **proyecto** le aplica el Artículo, incisos y, fracciones anteriores, porque se trata de una actividad acuícola con fines comerciales.	Por el hecho de presentar a la autoridad correspondiente (SEMARNAT) la Manifestación de Impacto Ambiental, el promovente está cumpliendo con este apartado. El proyecto se vincula por la obligatoriedad de obtener la autorización correspondiente para realizar las obras descritas en esta manifestación de impacto ambiental. Como ya se mencionó anteriormente, la promovente una vez autorizado el proyecto en materia ambiental procederá a tramitar el Registro Nacional de Pesca para la unidad de producción acuícola.
Art. 30°.- *Las actividades pesqueras se clasifican en:* **II.-** *Cultivo o acuacultura con fines*		
Artículo 31°.- *Para realizar las actividades de pesca se requiere lo siguiente:* **I,** *Concesión, para:* **Inciso b)** *Acuacultura comercial* **II,** Permiso, para: **Inciso g)** *Acuacultura de fomento* **III,** *Autorización, para:* **Inciso d)** *Recolectar del medio natural reproductores, larvas, postlarvas, crías, huevos, semillas, alevines o en cualquier otro estadio, y* **Inciso e)** *Acuacultura didáctica.*		

Artículos 22.- *la Secretaría podrá inscribir en el Registro Nacional de Pesca a los acuicultores que no requieran concesión, permiso o Autorización.*	Al **proyecto** le aplica el Artículo, incisos y, fracciones anteriores, porque se trata de una actividad acuícola con fines comerciales.	Por el hecho de presentar a la autoridad correspondiente (SEMARNAT) la Manifestación de Impacto Ambiental, el promovente está cumpliendo con este apartado. El proyecto se vincula por la obligatoriedad de obtener la autorización correspondiente para realizar las obras descritas en esta manifestación de impacto ambiental. Como ya se mencionó anteriormente, la promovente una vez autorizado el proyecto en materia ambiental procederá a tramitar el Registro Nacional de Pesca para la unidad de producción acuícola.
Art. 30°.- *Las actividades pesqueras se clasifican en:* **II.-** *Cultivo o acuacultura con fines*		
Artículo 31°.- *Para realizar las actividades de pesca se requiere lo siguiente:* **I,** *Concesión, para:* **Inciso b)** *Acuacultura comercial* **II,** Permiso, para: **Inciso g)** *Acuacultura de fomento* **III,** *Autorización, para:* **Inciso d)** *Recolectar del medio natural reproductores, larvas, postlarvas, crías, huevos, semillas, alevines o en cualquier otro estadio, y* **Inciso e)** *Acuacultura didáctica.*		

Artículos 22.- *la Secretaría podrá inscribir en el Registro Nacional de Pesca a los acuicultores que no requieran concesión, permiso o Autorización.*	Al **proyecto** le aplica el Artículo, incisos y, fracciones anteriores, porque se trata de una actividad acuícola con fines comerciales.	Por el hecho de presentar a la autoridad correspondiente (SEMARNAT) la Manifestación de Impacto Ambiental, el promovente está cumpliendo con este apartado. El proyecto se vincula por la obligatoriedad de obtener la autorización correspondiente para realizar las obras descritas en esta manifestación de impacto ambiental. Como ya se mencionó anteriormente, la promovente una vez autorizado el proyecto en materia ambiental procederá a tramitar el Registro Nacional de Pesca para la unidad de producción acuícola.
Art. 30°.- *Las actividades pesqueras se clasifican en:* **II.-** *Cultivo o acuacultura con fines*		
Artículo 31°.- *Para realizar las actividades de pesca se requiere lo siguiente:* **I,** *Concesión, para:* **Inciso b)** *Acuacultura comercial* **II,** Permiso, para: **Inciso g)** *Acuacultura de fomento* **III,** *Autorización, para:* **Inciso d)** *Recolectar del medio natural reproductores, larvas, postlarvas, crías, huevos, semillas, alevines o en cualquier otro estadio, y* **Inciso e)** *Acuacultura didáctica.*		

Artículos 22.- *la Secretaría podrá inscribir en el Registro Nacional de Pesca a los acuicultores que no requieran concesión, permiso o Autorización.*	Al **proyecto** le aplica el Artículo, incisos y, fracciones anteriores, porque se trata de una actividad acuícola con fines comerciales.	Por el hecho de presentar a la autoridad correspondiente (SEMARNAT) la Manifestación de Impacto Ambiental, el promovente está cumpliendo con este apartado. El proyecto se vincula por la obligatoriedad de obtener la autorización correspondiente para realizar las obras descritas en esta manifestación de impacto ambiental. Como ya se mencionó anteriormente, la promovente una vez autorizado el proyecto en materia ambiental procederá a tramitar el Registro Nacional de Pesca para la unidad de producción acuícola.
Art. 30°.- *Las actividades pesqueras se clasifican en:* **II.-** *Cultivo o acuacultura con fines*		
Artículo 31°.- *Para realizar las actividades de pesca se requiere lo siguiente:* **I,** *Concesión, para:* **Inciso b)** *Acuacultura comercial* **II,** Permiso, para: **Inciso g)** *Acuacultura de fomento* **III,** *Autorización, para:* **Inciso d)** *Recolectar del medio natural reproductores, larvas, postlarvas, crías, huevos, semillas, alevines o en cualquier otro estadio, y* **Inciso e)** *Acuacultura didáctica.*		

Artículos 22.- *la Secretaría podrá inscribir en el Registro Nacional de Pesca a los acuicultores que no requieran concesión, permiso o Autorización.*	Al **proyecto** le aplica el Artículo, incisos y, fracciones anteriores, porque se trata de una actividad acuícola con fines comerciales.	Por el hecho de presentar a la autoridad correspondiente (SEMARNAT) la Manifestación de Impacto Ambiental, el promovente está cumpliendo con este apartado. El proyecto se vincula por la obligatoriedad de obtener la autorización correspondiente para realizar las obras descritas en esta manifestación de impacto ambiental. Como ya se mencionó anteriormente, la promovente una vez autorizado el proyecto en materia ambiental procederá a tramitar el Registro Nacional de Pesca para la unidad de producción acuícola.
Art. 30°.- *Las actividades pesqueras se clasifican en:* **II.-** *Cultivo o acuacultura con fines*		
Artículo 31°.- *Para realizar las actividades de pesca se requiere lo siguiente:* **I,** *Concesión, para:* **Inciso b)** *Acuacultura comercial* **II,** Permiso, para: **Inciso g)** *Acuacultura de fomento* **III,** *Autorización, para:* **Inciso d)** *Recolectar del medio natural reproductores, larvas, postlarvas, crías, huevos, semillas, alevines o en cualquier otro estadio, y* **Inciso e)** *Acuacultura didáctica.*		

Artículos 22.- *la Secretaría podrá inscribir en el Registro Nacional de Pesca a los acuicultores que no requieran concesión, permiso o Autorización.*	Al **proyecto** le aplica el Artículo, incisos y, fracciones anteriores, porque se trata de una actividad acuícola con fines comerciales.	Por el hecho de presentar a la autoridad correspondiente (SEMARNAT) la Manifestación de Impacto Ambiental, el promovente está cumpliendo con este apartado. El proyecto se vincula por la obligatoriedad de obtener la autorización correspondiente para realizar las obras descritas en esta manifestación de impacto ambiental. Como ya se mencionó anteriormente, la promovente una vez autorizado el proyecto en materia ambiental procederá a tramitar el Registro Nacional de Pesca para la unidad de producción acuícola.
Art. 30°.- *Las actividades pesqueras se clasifican en:* **II.-** *Cultivo o acuacultura con fines*		
Artículo 31°.- *Para realizar las actividades de pesca se requiere lo siguiente:* **I,** *Concesión, para:* **Inciso b)** *Acuacultura comercial* **II,** Permiso, para: **Inciso g)** *Acuacultura de fomento* **III,** *Autorización, para:* **Inciso d)** *Recolectar del medio natural reproductores, larvas, postlarvas, crías, huevos, semillas, alevines o en cualquier otro estadio, y* **Inciso e)** *Acuacultura didáctica.*		

Artículos 22.- *la Secretaría podrá inscribir en el Registro Nacional de Pesca a los acuicultores que no requieran concesión, permiso o Autorización.*	Al **proyecto** le aplica el Artículo, incisos y, fracciones anteriores, porque se trata de una actividad acuícola con fines comerciales.	Por el hecho de presentar a la autoridad correspondiente (SEMARNAT) la Manifestación de Impacto Ambiental, el promovente está cumpliendo con este apartado. El proyecto se vincula por la obligatoriedad de obtener la autorización correspondiente para realizar las obras descritas en esta manifestación de impacto ambiental. Como ya se mencionó anteriormente, la promovente una vez autorizado el proyecto en materia ambiental procederá a tramitar el Registro Nacional de Pesca para la unidad de producción acuícola.
Art. 30°.- *Las actividades pesqueras se clasifican en:* **II.-** *Cultivo o acuacultura con fines*		
Artículo 31°.- *Para realizar las actividades de pesca se requiere lo siguiente:* **I,** *Concesión, para:* **Inciso b)** *Acuacultura comercial* **II,** Permiso, para: **Inciso g)** *Acuacultura de fomento* **III,** *Autorización, para:* **Inciso d)** *Recolectar del medio natural reproductores, larvas, postlarvas, crías, huevos, semillas, alevines o en cualquier otro estadio, y* **Inciso e)** *Acuacultura didáctica.*		

Artículos 22.- *la Secretaría podrá inscribir en el Registro Nacional de Pesca a los acuicultores que no requieran concesión, permiso o Autorización.*	Al **proyecto** le aplica el Artículo, incisos y, fracciones anteriores, porque se trata de una actividad acuícola con fines comerciales.	Por el hecho de presentar a la autoridad correspondiente (SEMARNAT) la Manifestación de Impacto Ambiental, el promovente está cumpliendo con este apartado. El proyecto se vincula por la obligatoriedad de obtener la autorización correspondiente para realizar las obras descritas en esta manifestación de impacto ambiental. Como ya se mencionó anteriormente, la promovente una vez autorizado el proyecto en materia ambiental procederá a tramitar el Registro Nacional de Pesca para la unidad de producción acuícola.
Art. 30°.- *Las actividades pesqueras se clasifican en:* **II.-** *Cultivo o acuacultura con fines*		
Artículo 31°.- *Para realizar las actividades de pesca se requiere lo siguiente:* **I,** *Concesión, para:* **Inciso b)** *Acuacultura comercial* **II,** Permiso, para: **Inciso g)** *Acuacultura de fomento* **III,** *Autorización, para:* **Inciso d)** *Recolectar del medio natural reproductores, larvas, postlarvas, crías, huevos, semillas, alevines o en cualquier otro estadio, y* **Inciso e)** *Acuacultura didáctica.*		

Artículos 22.- *la Secretaría podrá inscribir en el Registro Nacional de Pesca a los acuicultores que no requieran concesión, permiso o Autorización.*	Al **proyecto** le aplica el Artículo, incisos y, fracciones anteriores, porque se trata de una actividad acuícola con fines comerciales.	Por el hecho de presentar a la autoridad correspondiente (SEMARNAT) la Manifestación de Impacto Ambiental, el promovente está cumpliendo con este apartado. El proyecto se vincula por la obligatoriedad de obtener la autorización correspondiente para realizar las obras descritas en esta manifestación de impacto ambiental. Como ya se mencionó anteriormente, la promovente una vez autorizado el proyecto en materia ambiental procederá a tramitar el Registro Nacional de Pesca para la unidad de producción acuícola.
Art. 30°.- *Las actividades pesqueras se clasifican en:* **II.-** *Cultivo o acuacultura con fines*		
Artículo 31°.- *Para realizar las actividades de pesca se requiere lo siguiente:* **I,** *Concesión, para:* **Inciso b)** *Acuacultura comercial* **II,** Permiso, para: **Inciso g)** *Acuacultura de fomento* **III,** *Autorización, para:* **Inciso d)** *Recolectar del medio natural reproductores, larvas, postlarvas, crías, huevos, semillas, alevines o en cualquier otro estadio, y* **Inciso e)** *Acuacultura didáctica.*		

Artículos 22.- *la Secretaría podrá inscribir en el Registro Nacional de Pesca a los acuicultores que no requieran concesión, permiso o Autorización.*	Al **proyecto** le aplica el Artículo, incisos y, fracciones anteriores, porque se trata de una actividad acuícola con fines comerciales.	Por el hecho de presentar a la autoridad correspondiente (SEMARNAT) la Manifestación de Impacto Ambiental, el promovente está cumpliendo con este apartado. El proyecto se vincula por la obligatoriedad de obtener la autorización correspondiente para realizar las obras descritas en esta manifestación de impacto ambiental. Como ya se mencionó anteriormente, la promovente una vez autorizado el proyecto en materia ambiental procederá a tramitar el Registro Nacional de Pesca para la unidad de producción acuícola.
Art. 30°.- *Las actividades pesqueras se clasifican en:* **II.-** *Cultivo o acuacultura con fines*		
Artículo 31°.- *Para realizar las actividades de pesca se requiere lo siguiente:* **I,** *Concesión, para:* **Inciso b)** *Acuacultura comercial* **II,** Permiso, para: **Inciso g)** *Acuacultura de fomento* **III,** *Autorización, para:* **Inciso d)** *Recolectar del medio natural reproductores, larvas, postlarvas, crías, huevos, semillas, alevines o en cualquier otro estadio, y* **Inciso e)** *Acuacultura didáctica.*		

Artículos 22.- *la Secretaría podrá inscribir en el Registro Nacional de Pesca a los acuicultores que no requieran concesión, permiso o Autorización.*	Al **proyecto** le aplica el Artículo, incisos y, fracciones anteriores, porque se trata de una actividad acuícola con fines comerciales.	Por el hecho de presentar a la autoridad correspondiente (SEMARNAT) la Manifestación de Impacto Ambiental, el promovente está cumpliendo con este apartado. El proyecto se vincula por la obligatoriedad de obtener la autorización correspondiente para realizar las obras descritas en esta manifestación de impacto ambiental. Como ya se mencionó anteriormente, la promovente una vez autorizado el proyecto en materia ambiental procederá a tramitar el Registro Nacional de Pesca para la unidad de producción acuícola.
Art. 30°.- *Las actividades pesqueras se clasifican en:* **II.-** *Cultivo o acuacultura con fines*		
Artículo 31°.- *Para realizar las actividades de pesca se requiere lo siguiente:* **I,** *Concesión, para:* **Inciso b)** *Acuacultura comercial* **II,** Permiso, para: **Inciso g)** *Acuacultura de fomento* **III,** *Autorización, para:* **Inciso d)** *Recolectar del medio natural reproductores, larvas, postlarvas, crías, huevos, semillas, alevines o en cualquier otro estadio, y* **Inciso e)** *Acuacultura didáctica.*		

Artículos 22.- *la Secretaría podrá inscribir en el Registro Nacional de Pesca a los acuicultores que no requieran concesión, permiso o Autorización.*	Al **proyecto** le aplica el Artículo, incisos y, fracciones anteriores, porque se trata de una actividad acuícola con fines comerciales.	Por el hecho de presentar a la autoridad correspondiente (SEMARNAT) la Manifestación de Impacto Ambiental, el promovente está cumpliendo con este apartado. El proyecto se vincula por la obligatoriedad de obtener la autorización correspondiente para realizar las obras descritas en esta manifestación de impacto ambiental. Como ya se mencionó anteriormente, la promovente una vez autorizado el proyecto en materia ambiental procederá a tramitar el Registro Nacional de Pesca para la unidad de producción acuícola.
Art. 30°.- *Las actividades pesqueras se clasifican en:* **II.-** *Cultivo o acuacultura con fines*		
Artículo 31°.- *Para realizar las actividades de pesca se requiere lo siguiente:* **I,** *Concesión, para:* **Inciso b)** *Acuacultura comercial* **II,** Permiso, para: **Inciso g)** *Acuacultura de fomento* **III,** *Autorización, para:* **Inciso d)** *Recolectar del medio natural reproductores, larvas, postlarvas, crías, huevos, semillas, alevines o en cualquier otro estadio, y* **Inciso e)** *Acuacultura didáctica.*		

Artículos 22.- *la Secretaría podrá inscribir en el Registro Nacional de Pesca a los acuicultores que no requieran concesión, permiso o Autorización.*	Al **proyecto** le aplica el Artículo, incisos y, fracciones anteriores, porque se trata de una actividad acuícola con fines comerciales.	Por el hecho de presentar a la autoridad correspondiente (SEMARNAT) la Manifestación de Impacto Ambiental, el promovente está cumpliendo con este apartado. El proyecto se vincula por la obligatoriedad de obtener la autorización correspondiente para realizar las obras descritas en esta manifestación de impacto ambiental. Como ya se mencionó anteriormente, la promovente una vez autorizado el proyecto en materia ambiental procederá a tramitar el Registro Nacional de Pesca para la unidad de producción acuícola.
Art. 30°.- *Las actividades pesqueras se clasifican en:* **II.-** *Cultivo o acuacultura con fines*		
Artículo 31°.- *Para realizar las actividades de pesca se requiere lo siguiente:* **I,** *Concesión, para:* **Inciso b)** *Acuacultura comercial* **II,** Permiso, para: **Inciso g)** *Acuacultura de fomento* **III,** *Autorización, para:* **Inciso d)** *Recolectar del medio natural reproductores, larvas, postlarvas, crías, huevos, semillas, alevines o en cualquier otro estadio, y* **Inciso e)** *Acuacultura didáctica.*		

Artículos 22.- *la Secretaría podrá inscribir en el Registro Nacional de Pesca a los acuicultores que no requieran concesión, permiso o Autorización.*	Al **proyecto** le aplica el Artículo, incisos y, fracciones anteriores, porque se trata de una actividad acuícola con fines comerciales.	Por el hecho de presentar a la autoridad correspondiente (SEMARNAT) la Manifestación de Impacto Ambiental, el promovente está cumpliendo con este apartado. El proyecto se vincula por la obligatoriedad de obtener la autorización correspondiente para realizar las obras descritas en esta manifestación de impacto ambiental. Como ya se mencionó anteriormente, la promovente una vez autorizado el proyecto en materia ambiental procederá a tramitar el Registro Nacional de Pesca para la unidad de producción acuícola.
Art. 30°.- *Las actividades pesqueras se clasifican en:* **II.-** *Cultivo o acuacultura con fines*		
Artículo 31°.- *Para realizar las actividades de pesca se requiere lo siguiente:* **I,** *Concesión, para:* **Inciso b)** *Acuacultura comercial* **II,** Permiso, para: **Inciso g)** *Acuacultura de fomento* **III,** *Autorización, para:* **Inciso d)** *Recolectar del medio natural reproductores, larvas, postlarvas, crías, huevos, semillas, alevines o en cualquier otro estadio, y* **Inciso e)** *Acuacultura didáctica.*		

Artículos 22.- *la Secretaría podrá inscribir en el Registro Nacional de Pesca a los acuicultores que no requieran concesión, permiso o Autorización.*	Al **proyecto** le aplica el Artículo, incisos y, fracciones anteriores, porque se trata de una actividad acuícola con fines comerciales.	Por el hecho de presentar a la autoridad correspondiente (SEMARNAT) la Manifestación de Impacto Ambiental, el promovente está cumpliendo con este apartado. El proyecto se vincula por la obligatoriedad de obtener la autorización correspondiente para realizar las obras descritas en esta manifestación de impacto ambiental. Como ya se mencionó anteriormente, la promovente una vez autorizado el proyecto en materia ambiental procederá a tramitar el Registro Nacional de Pesca para la unidad de producción acuícola.
Art. 30°.- *Las actividades pesqueras se clasifican en:* **II.-** *Cultivo o acuacultura con fines*		
Artículo 31°.- *Para realizar las actividades de pesca se requiere lo siguiente:* **I,** *Concesión, para:* **Inciso b)** *Acuacultura comercial* **II,** Permiso, para: **Inciso g)** *Acuacultura de fomento* **III,** *Autorización, para:* **Inciso d)** *Recolectar del medio natural reproductores, larvas, postlarvas, crías, huevos, semillas, alevines o en cualquier otro estadio, y* **Inciso e)** *Acuacultura didáctica.*		

Artículos 22.- *la Secretaría podrá inscribir en el Registro Nacional de Pesca a los acuicultores que no requieran concesión, permiso o Autorización.*	Al **proyecto** le aplica el Artículo, incisos y, fracciones anteriores, porque se trata de una actividad acuícola con fines comerciales.	Por el hecho de presentar a la autoridad correspondiente (SEMARNAT) la Manifestación de Impacto Ambiental, el promovente está cumpliendo con este apartado. El proyecto se vincula por la obligatoriedad de obtener la autorización correspondiente para realizar las obras descritas en esta manifestación de impacto ambiental. Como ya se mencionó anteriormente, la promovente una vez autorizado el proyecto en materia ambiental procederá a tramitar el Registro Nacional de Pesca para la unidad de producción acuícola.
Art. 30°.- *Las actividades pesqueras se clasifican en:* **II.-** *Cultivo o acuacultura con fines*		
Artículo 31°.- *Para realizar las actividades de pesca se requiere lo siguiente:* **I,** *Concesión, para:* **Inciso b)** *Acuacultura comercial* **II,** Permiso, para: **Inciso g)** *Acuacultura de fomento* **III,** *Autorización, para:* **Inciso d)** *Recolectar del medio natural reproductores, larvas, postlarvas, crías, huevos, semillas, alevines o en cualquier otro estadio, y* **Inciso e)** *Acuacultura didáctica.*		

Artículos 22.- *la Secretaría podrá inscribir en el Registro Nacional de Pesca a los acuicultores que no requieran concesión, permiso o Autorización.*	Al **proyecto** le aplica el Artículo, incisos y, fracciones anteriores, porque se trata de una actividad acuícola con fines comerciales.	Por el hecho de presentar a la autoridad correspondiente (SEMARNAT) la Manifestación de Impacto Ambiental, el promovente está cumpliendo con este apartado. El proyecto se vincula por la obligatoriedad de obtener la autorización correspondiente para realizar las obras descritas en esta manifestación de impacto ambiental. Como ya se mencionó anteriormente, la promovente una vez autorizado el proyecto en materia ambiental procederá a tramitar el Registro Nacional de Pesca para la unidad de producción acuícola.
Art. 30°.- *Las actividades pesqueras se clasifican en:* **II.-** *Cultivo o acuacultura con fines*		
Artículo 31°.- *Para realizar las actividades de pesca se requiere lo siguiente:* **I,** *Concesión, para:* **Inciso b)** *Acuacultura comercial* **II,** Permiso, para: **Inciso g)** *Acuacultura de fomento* **III,** *Autorización, para:* **Inciso d)** *Recolectar del medio natural reproductores, larvas, postlarvas, crías, huevos, semillas, alevines o en cualquier otro estadio, y* **Inciso e)** *Acuacultura didáctica.*		

Artículos 22.- *la Secretaría podrá inscribir en el Registro Nacional de Pesca a los acuicultores que no requieran concesión, permiso o Autorización.*	Al **proyecto** le aplica el Artículo, incisos y, fracciones anteriores, porque se trata de una actividad acuícola con fines comerciales.	Por el hecho de presentar a la autoridad correspondiente (SEMARNAT) la Manifestación de Impacto Ambiental, el promovente está cumpliendo con este apartado. El proyecto se vincula por la obligatoriedad de obtener la autorización correspondiente para realizar las obras descritas en esta manifestación de impacto ambiental. Como ya se mencionó anteriormente, la promovente una vez autorizado el proyecto en materia ambiental procederá a tramitar el Registro Nacional de Pesca para la unidad de producción acuícola.
Art. 30°.- *Las actividades pesqueras se clasifican en:* **II.-** *Cultivo o acuacultura con fines*		
Artículo 31°.- *Para realizar las actividades de pesca se requiere lo siguiente:* **I,** *Concesión, para:* **Inciso b)** *Acuacultura comercial* **II,** Permiso, para: **Inciso g)** *Acuacultura de fomento* **III,** *Autorización, para:* **Inciso d)** *Recolectar del medio natural reproductores, larvas, postlarvas, crías, huevos, semillas, alevines o en cualquier otro estadio, y* **Inciso e)** *Acuacultura didáctica.*		

Artículos 22.- *la Secretaría podrá inscribir en el Registro Nacional de Pesca a los acuicultores que no requieran concesión, permiso o Autorización.*	Al **proyecto** le aplica el Artículo, incisos y, fracciones anteriores, porque se trata de una actividad acuícola con fines comerciales.	Por el hecho de presentar a la autoridad correspondiente (SEMARNAT) la Manifestación de Impacto Ambiental, el promovente está cumpliendo con este apartado. El proyecto se vincula por la obligatoriedad de obtener la autorización correspondiente para realizar las obras descritas en esta manifestación de impacto ambiental. Como ya se mencionó anteriormente, la promovente una vez autorizado el proyecto en materia ambiental procederá a tramitar el Registro Nacional de Pesca para la unidad de producción acuícola.
Art. 30°.- *Las actividades pesqueras se clasifican en:* **II.-** *Cultivo o acuacultura con fines*		
Artículo 31°.- *Para realizar las actividades de pesca se requiere lo siguiente:* **I,** *Concesión, para:* **Inciso b)** *Acuacultura comercial* **II,** Permiso, para: **Inciso g)** *Acuacultura de fomento* **III,** *Autorización, para:* **Inciso d)** *Recolectar del medio natural reproductores, larvas, postlarvas, crías, huevos, semillas, alevines o en cualquier otro estadio, y* **Inciso e)** *Acuacultura didáctica.*		

Artículos 22.- *la Secretaría podrá inscribir en el Registro Nacional de Pesca a los acuicultores que no requieran concesión, permiso o Autorización.*	Al **proyecto** le aplica el Artículo, incisos y, fracciones anteriores, porque se trata de una actividad acuícola con fines comerciales.	Por el hecho de presentar a la autoridad correspondiente (SEMARNAT) la Manifestación de Impacto Ambiental, el promovente está cumpliendo con este apartado. El proyecto se vincula por la obligatoriedad de obtener la autorización correspondiente para realizar las obras descritas en esta manifestación de impacto ambiental. Como ya se mencionó anteriormente, la promovente una vez autorizado el proyecto en materia ambiental procederá a tramitar el Registro Nacional de Pesca para la unidad de producción acuícola.
Art. 30°.- *Las actividades pesqueras se clasifican en:* **II.-** *Cultivo o acuacultura con fines*		
Artículo 31°.- *Para realizar las actividades de pesca se requiere lo siguiente:* **I,** *Concesión, para:* **Inciso b)** *Acuacultura comercial* **II,** Permiso, para: **Inciso g)** *Acuacultura de fomento* **III,** *Autorización, para:* **Inciso d)** *Recolectar del medio natural reproductores, larvas, postlarvas, crías, huevos, semillas, alevines o en cualquier otro estadio, y* **Inciso e)** *Acuacultura didáctica.*		

Artículos 22.- *la Secretaría podrá inscribir en el Registro Nacional de Pesca a los acuicultores que no requieran concesión, permiso o Autorización.*	Al **proyecto** le aplica el Artículo, incisos y, fracciones anteriores, porque se trata de una actividad acuícola con fines comerciales.	Por el hecho de presentar a la autoridad correspondiente (SEMARNAT) la Manifestación de Impacto Ambiental, el promovente está cumpliendo con este apartado. El proyecto se vincula por la obligatoriedad de obtener la autorización correspondiente para realizar las obras descritas en esta manifestación de impacto ambiental. Como ya se mencionó anteriormente, la promovente una vez autorizado el proyecto en materia ambiental procederá a tramitar el Registro Nacional de Pesca para la unidad de producción acuícola.
Art. 30°.- *Las actividades pesqueras se clasifican en:* **II.-** *Cultivo o acuacultura con fines*		
Artículo 31°.- *Para realizar las actividades de pesca se requiere lo siguiente:* **I,** *Concesión, para:* **Inciso b)** *Acuacultura comercial* **II,** Permiso, para: **Inciso g)** *Acuacultura de fomento* **III,** *Autorización, para:* **Inciso d)** *Recolectar del medio natural reproductores, larvas, postlarvas, crías, huevos, semillas, alevines o en cualquier otro estadio, y* **Inciso e)** *Acuacultura didáctica.*		

Artículos 22.- *la Secretaría podrá inscribir en el Registro Nacional de Pesca a los acuicultores que no requieran concesión, permiso o Autorización.*	Al **proyecto** le aplica el Artículo, incisos y, fracciones anteriores, porque se trata de una actividad acuícola con fines comerciales.	Por el hecho de presentar a la autoridad correspondiente (SEMARNAT) la Manifestación de Impacto Ambiental, el promovente está cumpliendo con este apartado. El proyecto se vincula por la obligatoriedad de obtener la autorización correspondiente para realizar las obras descritas en esta manifestación de impacto ambiental. Como ya se mencionó anteriormente, la promovente una vez autorizado el proyecto en materia ambiental procederá a tramitar el Registro Nacional de Pesca para la unidad de producción acuícola.
Art. 30°.- *Las actividades pesqueras se clasifican en:* **II.-** *Cultivo o acuacultura con fines*		
Artículo 31°.- *Para realizar las actividades de pesca se requiere lo siguiente:* **I,** *Concesión, para:* **Inciso b)** *Acuacultura comercial* **II,** Permiso, para: **Inciso g)** *Acuacultura de fomento* **III,** *Autorización, para:* **Inciso d)** *Recolectar del medio natural reproductores, larvas, postlarvas, crías, huevos, semillas, alevines o en cualquier otro estadio, y* **Inciso e)** *Acuacultura didáctica.*		

Artículos 22.- *la Secretaría podrá inscribir en el Registro Nacional de Pesca a los acuicultores que no requieran concesión, permiso o Autorización.*	Al **proyecto** le aplica el Artículo, incisos y, fracciones anteriores, porque se trata de una actividad acuícola con fines comerciales.	Por el hecho de presentar a la autoridad correspondiente (SEMARNAT) la Manifestación de Impacto Ambiental, el promovente está cumpliendo con este apartado. El proyecto se vincula por la obligatoriedad de obtener la autorización correspondiente para realizar las obras descritas en esta manifestación de impacto ambiental. Como ya se mencionó anteriormente, la promovente una vez autorizado el proyecto en materia ambiental procederá a tramitar el Registro Nacional de Pesca para la unidad de producción acuícola.
Art. 30°.- *Las actividades pesqueras se clasifican en:* **II.-** *Cultivo o acuacultura con fines*		
Artículo 31°.- *Para realizar las actividades de pesca se requiere lo siguiente:* **I,** *Concesión, para:* **Inciso b)** *Acuacultura comercial* **II,** Permiso, para: **Inciso g)** *Acuacultura de fomento* **III,** *Autorización, para:* **Inciso d)** *Recolectar del medio natural reproductores, larvas, postlarvas, crías, huevos, semillas, alevines o en cualquier otro estadio, y* **Inciso e)** *Acuacultura didáctica.*		

Artículos 22.- *la Secretaría podrá inscribir en el Registro Nacional de Pesca a los acuicultores que no requieran concesión, permiso o Autorización.*	Al **proyecto** le aplica el Artículo, incisos y, fracciones anteriores, porque se trata de una actividad acuícola con fines comerciales.	Por el hecho de presentar a la autoridad correspondiente (SEMARNAT) la Manifestación de Impacto Ambiental, el promovente está cumpliendo con este apartado. El proyecto se vincula por la obligatoriedad de obtener la autorización correspondiente para realizar las obras descritas en esta manifestación de impacto ambiental. Como ya se mencionó anteriormente, la promovente una vez autorizado el proyecto en materia ambiental procederá a tramitar el Registro Nacional de Pesca para la unidad de producción acuícola.
Art. 30°.- *Las actividades pesqueras se clasifican en:* **II.-** *Cultivo o acuacultura con fines*		
Artículo 31°.- *Para realizar las actividades de pesca se requiere lo siguiente:* **I,** *Concesión, para:* **Inciso b)** *Acuacultura comercial* **II,** Permiso, para: **Inciso g)** *Acuacultura de fomento* **III,** *Autorización, para:* **Inciso d)** *Recolectar del medio natural reproductores, larvas, postlarvas, crías, huevos, semillas, alevines o en cualquier otro estadio, y* **Inciso e)** *Acuacultura didáctica.*		

Artículos 22.- *la Secretaría podrá inscribir en el Registro Nacional de Pesca a los acuicultores que no requieran concesión, permiso o Autorización.*	Al **proyecto** le aplica el Artículo, incisos y, fracciones anteriores, porque se trata de una actividad acuícola con fines comerciales.	Por el hecho de presentar a la autoridad correspondiente (SEMARNAT) la Manifestación de Impacto Ambiental, el promovente está cumpliendo con este apartado. El proyecto se vincula por la obligatoriedad de obtener la autorización correspondiente para realizar las obras descritas en esta manifestación de impacto ambiental. Como ya se mencionó anteriormente, la promovente una vez autorizado el proyecto en materia ambiental procederá a tramitar el Registro Nacional de Pesca para la unidad de producción acuícola.
Art. 30°.- *Las actividades pesqueras se clasifican en:* **II.-** *Cultivo o acuacultura con fines*		
Artículo 31°.- *Para realizar las actividades de pesca se requiere lo siguiente:* **I,** *Concesión, para:* **Inciso b)** *Acuacultura comercial* **II,** Permiso, para: **Inciso g)** *Acuacultura de fomento* **III,** *Autorización, para:* **Inciso d)** *Recolectar del medio natural reproductores, larvas, postlarvas, crías, huevos, semillas, alevines o en cualquier otro estadio, y* **Inciso e)** *Acuacultura didáctica.*		

Artículos 22.- *la Secretaría podrá inscribir en el Registro Nacional de Pesca a los acuicultores que no requieran concesión, permiso o Autorización.*	Al **proyecto** le aplica el Artículo, incisos y, fracciones anteriores, porque se trata de una actividad acuícola con fines comerciales.	Por el hecho de presentar a la autoridad correspondiente (SEMARNAT) la Manifestación de Impacto Ambiental, el promovente está cumpliendo con este apartado. El proyecto se vincula por la obligatoriedad de obtener la autorización correspondiente para realizar las obras descritas en esta manifestación de impacto ambiental. Como ya se mencionó anteriormente, la promovente una vez autorizado el proyecto en materia ambiental procederá a tramitar el Registro Nacional de Pesca para la unidad de producción acuícola.
Art. 30°.- *Las actividades pesqueras se clasifican en:* **II.-** *Cultivo o acuacultura con fines*		
Artículo 31°.- *Para realizar las actividades de pesca se requiere lo siguiente:* **I,** *Concesión, para:* **Inciso b)** *Acuacultura comercial* **II,** Permiso, para: **Inciso g)** *Acuacultura de fomento* **III,** *Autorización, para:* **Inciso d)** *Recolectar del medio natural reproductores, larvas, postlarvas, crías, huevos, semillas, alevines o en cualquier otro estadio, y* **Inciso e)** *Acuacultura didáctica.*		

Artículos 22.- *la Secretaría podrá inscribir en el Registro Nacional de Pesca a los acuicultores que no requieran concesión, permiso o Autorización.*	Al **proyecto** le aplica el Artículo, incisos y, fracciones anteriores, porque se trata de una actividad acuícola con fines comerciales.	Por el hecho de presentar a la autoridad correspondiente (SEMARNAT) la Manifestación de Impacto Ambiental, el promovente está cumpliendo con este apartado. El proyecto se vincula por la obligatoriedad de obtener la autorización correspondiente para realizar las obras descritas en esta manifestación de impacto ambiental. Como ya se mencionó anteriormente, la promovente una vez autorizado el proyecto en materia ambiental procederá a tramitar el Registro Nacional de Pesca para la unidad de producción acuícola.
Art. 30°.- *Las actividades pesqueras se clasifican en:* **II.-** *Cultivo o acuacultura con fines*		
Artículo 31°.- *Para realizar las actividades de pesca se requiere lo siguiente:* **I,** *Concesión, para:* **Inciso b)** *Acuacultura comercial* **II,** Permiso, para: **Inciso g)** *Acuacultura de fomento* **III,** *Autorización, para:* **Inciso d)** *Recolectar del medio natural reproductores, larvas, postlarvas, crías, huevos, semillas, alevines o en cualquier otro estadio, y* **Inciso e)** *Acuacultura didáctica.*		

Artículos 22.- *la Secretaría podrá inscribir en el Registro Nacional de Pesca a los acuicultores que no requieran concesión, permiso o Autorización.*	Al **proyecto** le aplica el Artículo, incisos y, fracciones anteriores, porque se trata de una actividad acuícola con fines comerciales.	Por el hecho de presentar a la autoridad correspondiente (SEMARNAT) la Manifestación de Impacto Ambiental, el promovente está cumpliendo con este apartado. El proyecto se vincula por la obligatoriedad de obtener la autorización correspondiente para realizar las obras descritas en esta manifestación de impacto ambiental. Como ya se mencionó anteriormente, la promovente una vez autorizado el proyecto en materia ambiental procederá a tramitar el Registro Nacional de Pesca para la unidad de producción acuícola.
Art. 30°.- *Las actividades pesqueras se clasifican en:* **II.-** *Cultivo o acuacultura con fines*		
Artículo 31°.- *Para realizar las actividades de pesca se requiere lo siguiente:* **I,** *Concesión, para:* **Inciso b)** *Acuacultura comercial* **II,** Permiso, para: **Inciso g)** *Acuacultura de fomento* **III,** *Autorización, para:* **Inciso d)** *Recolectar del medio natural reproductores, larvas, postlarvas, crías, huevos, semillas, alevines o en cualquier otro estadio, y* **Inciso e)** *Acuacultura didáctica.*		

Artículos 22.- *la Secretaría podrá inscribir en el Registro Nacional de Pesca a los acuicultores que no requieran concesión, permiso o Autorización.*	Al **proyecto** le aplica el Artículo, incisos y, fracciones anteriores, porque se trata de una actividad acuícola con fines comerciales.	Por el hecho de presentar a la autoridad correspondiente (SEMARNAT) la Manifestación de Impacto Ambiental, el promovente está cumpliendo con este apartado. El proyecto se vincula por la obligatoriedad de obtener la autorización correspondiente para realizar las obras descritas en esta manifestación de impacto ambiental. Como ya se mencionó anteriormente, la promovente una vez autorizado el proyecto en materia ambiental procederá a tramitar el Registro Nacional de Pesca para la unidad de producción acuícola.
Art. 30°.- *Las actividades pesqueras se clasifican en:* **II.-** *Cultivo o acuacultura con fines*		
Artículo 31°.- *Para realizar las actividades de pesca se requiere lo siguiente:* **I,** *Concesión, para:* **Inciso b)** *Acuacultura comercial* **II,** Permiso, para: **Inciso g)** *Acuacultura de fomento* **III,** *Autorización, para:* **Inciso d)** *Recolectar del medio natural reproductores, larvas, postlarvas, crías, huevos, semillas, alevines o en cualquier otro estadio, y* **Inciso e)** *Acuacultura didáctica.*		

Artículos 22.- *la Secretaría podrá inscribir en el Registro Nacional de Pesca a los acuicultores que no requieran concesión, permiso o Autorización.*	Al **proyecto** le aplica el Artículo, incisos y, fracciones anteriores, porque se trata de una actividad acuícola con fines comerciales.	Por el hecho de presentar a la autoridad correspondiente (SEMARNAT) la Manifestación de Impacto Ambiental, el promovente está cumpliendo con este apartado. El proyecto se vincula por la obligatoriedad de obtener la autorización correspondiente para realizar las obras descritas en esta manifestación de impacto ambiental. Como ya se mencionó anteriormente, la promovente una vez autorizado el proyecto en materia ambiental procederá a tramitar el Registro Nacional de Pesca para la unidad de producción acuícola.
Art. 30°.- *Las actividades pesqueras se clasifican en:* **II.-** *Cultivo o acuacultura con fines*		
Artículo 31°.- *Para realizar las actividades de pesca se requiere lo siguiente:* **I,** *Concesión, para:* **Inciso b)** *Acuacultura comercial* **II,** Permiso, para: **Inciso g)** *Acuacultura de fomento* **III,** *Autorización, para:* **Inciso d)** *Recolectar del medio natural reproductores, larvas, postlarvas, crías, huevos, semillas, alevines o en cualquier otro estadio, y* **Inciso e)** *Acuacultura didáctica.*		

Artículos 22.- *la Secretaría podrá inscribir en el Registro Nacional de Pesca a los acuicultores que no requieran concesión, permiso o Autorización.*	Al **proyecto** le aplica el Artículo, incisos y, fracciones anteriores, porque se trata de una actividad acuícola con fines comerciales.	Por el hecho de presentar a la autoridad correspondiente (SEMARNAT) la Manifestación de Impacto Ambiental, el promovente está cumpliendo con este apartado. El proyecto se vincula por la obligatoriedad de obtener la autorización correspondiente para realizar las obras descritas en esta manifestación de impacto ambiental. Como ya se mencionó anteriormente, la promovente una vez autorizado el proyecto en materia ambiental procederá a tramitar el Registro Nacional de Pesca para la unidad de producción acuícola.
Art. 30°.- *Las actividades pesqueras se clasifican en:* **II.-** *Cultivo o acuacultura con fines*		
Artículo 31°.- *Para realizar las actividades de pesca se requiere lo siguiente:* **I,** *Concesión, para:* **Inciso b)** *Acuacultura comercial* **II,** Permiso, para: **Inciso g)** *Acuacultura de fomento* **III,** *Autorización, para:* **Inciso d)** *Recolectar del medio natural reproductores, larvas, postlarvas, crías, huevos, semillas, alevines o en cualquier otro estadio, y* **Inciso e)** *Acuacultura didáctica.*		

Artículos 22.- *la Secretaría podrá inscribir en el Registro Nacional de Pesca a los acuicultores que no requieran concesión, permiso o Autorización.*	Al **proyecto** le aplica el Artículo, incisos y, fracciones anteriores, porque se trata de una actividad acuícola con fines comerciales.	Por el hecho de presentar a la autoridad correspondiente (SEMARNAT) la Manifestación de Impacto Ambiental, el promovente está cumpliendo con este apartado. El proyecto se vincula por la obligatoriedad de obtener la autorización correspondiente para realizar las obras descritas en esta manifestación de impacto ambiental. Como ya se mencionó anteriormente, la promovente una vez autorizado el proyecto en materia ambiental procederá a tramitar el Registro Nacional de Pesca para la unidad de producción acuícola.
Art. 30°.- *Las actividades pesqueras se clasifican en:* **II.-** *Cultivo o acuacultura con fines*		
Artículo 31°.- *Para realizar las actividades de pesca se requiere lo siguiente:* **I,** *Concesión, para:* **Inciso b)** *Acuacultura comercial* **II,** Permiso, para: **Inciso g)** *Acuacultura de fomento* **III,** *Autorización, para:* **Inciso d)** *Recolectar del medio natural reproductores, larvas, postlarvas, crías, huevos, semillas, alevines o en cualquier otro estadio, y* **Inciso e)** *Acuacultura didáctica.*		

Artículos 22.- *la Secretaría podrá inscribir en el Registro Nacional de Pesca a los acuicultores que no requieran concesión, permiso o Autorización.*	Al **proyecto** le aplica el Artículo, incisos y, fracciones anteriores, porque se trata de una actividad acuícola con fines comerciales.	Por el hecho de presentar a la autoridad correspondiente (SEMARNAT) la Manifestación de Impacto Ambiental, el promovente está cumpliendo con este apartado. El proyecto se vincula por la obligatoriedad de obtener la autorización correspondiente para realizar las obras descritas en esta manifestación de impacto ambiental. Como ya se mencionó anteriormente, la promovente una vez autorizado el proyecto en materia ambiental procederá a tramitar el Registro Nacional de Pesca para la unidad de producción acuícola.
Art. 30°.- *Las actividades pesqueras se clasifican en:* **II.-** *Cultivo o acuacultura con fines*		
Artículo 31°.- *Para realizar las actividades de pesca se requiere lo siguiente:* **I,** *Concesión, para:* **Inciso b)** *Acuacultura comercial* **II,** Permiso, para: **Inciso g)** *Acuacultura de fomento* **III,** *Autorización, para:* **Inciso d)** *Recolectar del medio natural reproductores, larvas, postlarvas, crías, huevos, semillas, alevines o en cualquier otro estadio, y* **Inciso e)** *Acuacultura didáctica.*		

Artículos 22.- *la Secretaría podrá inscribir en el Registro Nacional de Pesca a los acuicultores que no requieran concesión, permiso o Autorización.*	Al **proyecto** le aplica el Artículo, incisos y, fracciones anteriores, porque se trata de una actividad acuícola con fines comerciales.	Por el hecho de presentar a la autoridad correspondiente (SEMARNAT) la Manifestación de Impacto Ambiental, el promovente está cumpliendo con este apartado. El proyecto se vincula por la obligatoriedad de obtener la autorización correspondiente para realizar las obras descritas en esta manifestación de impacto ambiental. Como ya se mencionó anteriormente, la promovente una vez autorizado el proyecto en materia ambiental procederá a tramitar el Registro Nacional de Pesca para la unidad de producción acuícola.
Art. 30°.- *Las actividades pesqueras se clasifican en:* **II.-** *Cultivo o acuacultura con fines*		
Artículo 31°.- *Para realizar las actividades de pesca se requiere lo siguiente:* **I,** *Concesión, para:* **Inciso b)** *Acuacultura comercial* **II,** Permiso, para: **Inciso g)** *Acuacultura de fomento* **III,** *Autorización, para:* **Inciso d)** *Recolectar del medio natural reproductores, larvas, postlarvas, crías, huevos, semillas, alevines o en cualquier otro estadio, y* **Inciso e)** *Acuacultura didáctica.*		

Artículos 22.- *la Secretaría podrá inscribir en el Registro Nacional de Pesca a los acuicultores que no requieran concesión, permiso o Autorización.*	Al **proyecto** le aplica el Artículo, incisos y, fracciones anteriores, porque se trata de una actividad acuícola con fines comerciales.	Por el hecho de presentar a la autoridad correspondiente (SEMARNAT) la Manifestación de Impacto Ambiental, el promovente está cumpliendo con este apartado. El proyecto se vincula por la obligatoriedad de obtener la autorización correspondiente para realizar las obras descritas en esta manifestación de impacto ambiental. Como ya se mencionó anteriormente, la promovente una vez autorizado el proyecto en materia ambiental procederá a tramitar el Registro Nacional de Pesca para la unidad de producción acuícola.
Art. 30°.- *Las actividades pesqueras se clasifican en:* **II.-** *Cultivo o acuacultura con fines*		
Artículo 31°.- *Para realizar las actividades de pesca se requiere lo siguiente:* **I,** *Concesión, para:* **Inciso b)** *Acuacultura comercial* **II,** Permiso, para: **Inciso g)** *Acuacultura de fomento* **III,** *Autorización, para:* **Inciso d)** *Recolectar del medio natural reproductores, larvas, postlarvas, crías, huevos, semillas, alevines o en cualquier otro estadio, y* **Inciso e)** *Acuacultura didáctica.*		

Artículos 22.- *la Secretaría podrá inscribir en el Registro Nacional de Pesca a los acuicultores que no requieran concesión, permiso o Autorización.*	Al **proyecto** le aplica el Artículo, incisos y, fracciones anteriores, porque se trata de una actividad acuícola con fines comerciales.	Por el hecho de presentar a la autoridad correspondiente (SEMARNAT) la Manifestación de Impacto Ambiental, el promovente está cumpliendo con este apartado. El proyecto se vincula por la obligatoriedad de obtener la autorización correspondiente para realizar las obras descritas en esta manifestación de impacto ambiental. Como ya se mencionó anteriormente, la promovente una vez autorizado el proyecto en materia ambiental procederá a tramitar el Registro Nacional de Pesca para la unidad de producción acuícola.
Art. 30°.- *Las actividades pesqueras se clasifican en:* **II.-** *Cultivo o acuacultura con fines*		
Artículo 31°.- *Para realizar las actividades de pesca se requiere lo siguiente:* **I,** *Concesión, para:* **Inciso b)** *Acuacultura comercial* **II,** Permiso, para: **Inciso g)** *Acuacultura de fomento* **III,** *Autorización, para:* **Inciso d)** *Recolectar del medio natural reproductores, larvas, postlarvas, crías, huevos, semillas, alevines o en cualquier otro estadio, y* **Inciso e)** *Acuacultura didáctica.*		

Artículos 22.- *la Secretaría podrá inscribir en el Registro Nacional de Pesca a los acuicultores que no requieran concesión, permiso o Autorización.*	Al **proyecto** le aplica el Artículo, incisos y, fracciones anteriores, porque se trata de una actividad acuícola con fines comerciales.	Por el hecho de presentar a la autoridad correspondiente (SEMARNAT) la Manifestación de Impacto Ambiental, el promovente está cumpliendo con este apartado. El proyecto se vincula por la obligatoriedad de obtener la autorización correspondiente para realizar las obras descritas en esta manifestación de impacto ambiental. Como ya se mencionó anteriormente, la promovente una vez autorizado el proyecto en materia ambiental procederá a tramitar el Registro Nacional de Pesca para la unidad de producción acuícola.
Art. 30°.- *Las actividades pesqueras se clasifican en:* **II.-** *Cultivo o acuacultura con fines*		
Artículo 31°.- *Para realizar las actividades de pesca se requiere lo siguiente:* **I,** *Concesión, para:* **Inciso b)** *Acuacultura comercial* **II,** Permiso, para: **Inciso g)** *Acuacultura de fomento* **III,** *Autorización, para:* **Inciso d)** *Recolectar del medio natural reproductores, larvas, postlarvas, crías, huevos, semillas, alevines o en cualquier otro estadio, y* **Inciso e)** *Acuacultura didáctica.*		

Artículos 22.- *la Secretaría podrá inscribir en el Registro Nacional de Pesca a los acuicultores que no requieran concesión, permiso o Autorización.*	Al **proyecto** le aplica el Artículo, incisos y, fracciones anteriores, porque se trata de una actividad acuícola con fines comerciales.	Por el hecho de presentar a la autoridad correspondiente (SEMARNAT) la Manifestación de Impacto Ambiental, el promovente está cumpliendo con este apartado. El proyecto se vincula por la obligatoriedad de obtener la autorización correspondiente para realizar las obras descritas en esta manifestación de impacto ambiental. Como ya se mencionó anteriormente, la promovente una vez autorizado el proyecto en materia ambiental procederá a tramitar el Registro Nacional de Pesca para la unidad de producción acuícola.
Art. 30°.- *Las actividades pesqueras se clasifican en:* **II.-** *Cultivo o acuacultura con fines*		
Artículo 31°.- *Para realizar las actividades de pesca se requiere lo siguiente:* **I,** *Concesión, para:* **Inciso b)** *Acuacultura comercial* **II,** Permiso, para: **Inciso g)** *Acuacultura de fomento* **III,** *Autorización, para:* **Inciso d)** *Recolectar del medio natural reproductores, larvas, postlarvas, crías, huevos, semillas, alevines o en cualquier otro estadio, y* **Inciso e)** *Acuacultura didáctica.*		

Artículos 22.- *la Secretaría podrá inscribir en el Registro Nacional de Pesca a los acuicultores que no requieran concesión, permiso o Autorización.*	Al **proyecto** le aplica el Artículo, incisos y, fracciones anteriores, porque se trata de una actividad acuícola con fines comerciales.	Por el hecho de presentar a la autoridad correspondiente (SEMARNAT) la Manifestación de Impacto Ambiental, el promovente está cumpliendo con este apartado. El proyecto se vincula por la obligatoriedad de obtener la autorización correspondiente para realizar las obras descritas en esta manifestación de impacto ambiental. Como ya se mencionó anteriormente, la promovente una vez autorizado el proyecto en materia ambiental procederá a tramitar el Registro Nacional de Pesca para la unidad de producción acuícola.
Art. 30°.- *Las actividades pesqueras se clasifican en:* **II.-** *Cultivo o acuacultura con fines*		
Artículo 31°.- *Para realizar las actividades de pesca se requiere lo siguiente:* **I,** *Concesión, para:* **Inciso b)** *Acuacultura comercial* **II,** Permiso, para: **Inciso g)** *Acuacultura de fomento* **III,** *Autorización, para:* **Inciso d)** *Recolectar del medio natural reproductores, larvas, postlarvas, crías, huevos, semillas, alevines o en cualquier otro estadio, y* **Inciso e)** *Acuacultura didáctica.*		

Artículos 22.- *la Secretaría podrá inscribir en el Registro Nacional de Pesca a los acuicultores que no requieran concesión, permiso o Autorización.*	Al **proyecto** le aplica el Artículo, incisos y, fracciones anteriores, porque se trata de una actividad acuícola con fines comerciales.	Por el hecho de presentar a la autoridad correspondiente (SEMARNAT) la Manifestación de Impacto Ambiental, el promovente está cumpliendo con este apartado. El proyecto se vincula por la obligatoriedad de obtener la autorización correspondiente para realizar las obras descritas en esta manifestación de impacto ambiental. Como ya se mencionó anteriormente, la promovente una vez autorizado el proyecto en materia ambiental procederá a tramitar el Registro Nacional de Pesca para la unidad de producción acuícola.
Art. 30°.- *Las actividades pesqueras se clasifican en:* **II.-** *Cultivo o acuacultura con fines*		
Artículo 31°.- *Para realizar las actividades de pesca se requiere lo siguiente:* **I,** *Concesión, para:* **Inciso b)** *Acuacultura comercial* **II,** Permiso, para: **Inciso g)** *Acuacultura de fomento* **III,** *Autorización, para:* **Inciso d)** *Recolectar del medio natural reproductores, larvas, postlarvas, crías, huevos, semillas, alevines o en cualquier otro estadio, y* **Inciso e)** *Acuacultura didáctica.*		

Artículos 22.- *la Secretaría podrá inscribir en el Registro Nacional de Pesca a los acuicultores que no requieran concesión, permiso o Autorización.*	Al **proyecto** le aplica el Artículo, incisos y, fracciones anteriores, porque se trata de una actividad acuícola con fines comerciales.	Por el hecho de presentar a la autoridad correspondiente (SEMARNAT) la Manifestación de Impacto Ambiental, el promovente está cumpliendo con este apartado. El proyecto se vincula por la obligatoriedad de obtener la autorización correspondiente para realizar las obras descritas en esta manifestación de impacto ambiental. Como ya se mencionó anteriormente, la promovente una vez autorizado el proyecto en materia ambiental procederá a tramitar el Registro Nacional de Pesca para la unidad de producción acuícola.
Art. 30°.- *Las actividades pesqueras se clasifican en:* **II.-** *Cultivo o acuacultura con fines*		
Artículo 31°.- *Para realizar las actividades de pesca se requiere lo siguiente:* **I,** *Concesión, para:* **Inciso b)** *Acuacultura comercial* **II,** Permiso, para: **Inciso g)** *Acuacultura de fomento* **III,** *Autorización, para:* **Inciso d)** *Recolectar del medio natural reproductores, larvas, postlarvas, crías, huevos, semillas, alevines o en cualquier otro estadio, y* **Inciso e)** *Acuacultura didáctica.*		

Artículos 22.- *la Secretaría podrá inscribir en el Registro Nacional de Pesca a los acuicultores que no requieran concesión, permiso o Autorización.*	Al **proyecto** le aplica el Artículo, incisos y, fracciones anteriores, porque se trata de una actividad acuícola con fines comerciales.	Por el hecho de presentar a la autoridad correspondiente (SEMARNAT) la Manifestación de Impacto Ambiental, el promovente está cumpliendo con este apartado. El proyecto se vincula por la obligatoriedad de obtener la autorización correspondiente para realizar las obras descritas en esta manifestación de impacto ambiental. Como ya se mencionó anteriormente, la promovente una vez autorizado el proyecto en materia ambiental procederá a tramitar el Registro Nacional de Pesca para la unidad de producción acuícola.
Art. 30°.- *Las actividades pesqueras se clasifican en:* **II.-** *Cultivo o acuacultura con fines*		
Artículo 31°.- *Para realizar las actividades de pesca se requiere lo siguiente:* **I,** *Concesión, para:* **Inciso b)** *Acuacultura comercial* **II,** Permiso, para: **Inciso g)** *Acuacultura de fomento* **III,** *Autorización, para:* **Inciso d)** *Recolectar del medio natural reproductores, larvas, postlarvas, crías, huevos, semillas, alevines o en cualquier otro estadio, y* **Inciso e)** *Acuacultura didáctica.*		

Artículos 22.- *la Secretaría podrá inscribir en el Registro Nacional de Pesca a los acuicultores que no requieran concesión, permiso o Autorización.*	Al **proyecto** le aplica el Artículo, incisos y, fracciones anteriores, porque se trata de una actividad acuícola con fines comerciales.	Por el hecho de presentar a la autoridad correspondiente (SEMARNAT) la Manifestación de Impacto Ambiental, el promovente está cumpliendo con este apartado. El proyecto se vincula por la obligatoriedad de obtener la autorización correspondiente para realizar las obras descritas en esta manifestación de impacto ambiental. Como ya se mencionó anteriormente, la promovente una vez autorizado el proyecto en materia ambiental procederá a tramitar el Registro Nacional de Pesca para la unidad de producción acuícola.
Art. 30°.- *Las actividades pesqueras se clasifican en:* **II.-** *Cultivo o acuacultura con fines*		
Artículo 31°.- *Para realizar las actividades de pesca se requiere lo siguiente:* **I,** *Concesión, para:* **Inciso b)** *Acuacultura comercial* **II,** Permiso, para: **Inciso g)** *Acuacultura de fomento* **III,** *Autorización, para:* **Inciso d)** *Recolectar del medio natural reproductores, larvas, postlarvas, crías, huevos, semillas, alevines o en cualquier otro estadio, y* **Inciso e)** *Acuacultura didáctica.*		

Artículos 22.- *la Secretaría podrá inscribir en el Registro Nacional de Pesca a los acuicultores que no requieran concesión, permiso o Autorización.*	Al **proyecto** le aplica el Artículo, incisos y, fracciones anteriores, porque se trata de una actividad acuícola con fines comerciales.	Por el hecho de presentar a la autoridad correspondiente (SEMARNAT) la Manifestación de Impacto Ambiental, el promovente está cumpliendo con este apartado. El proyecto se vincula por la obligatoriedad de obtener la autorización correspondiente para realizar las obras descritas en esta manifestación de impacto ambiental. Como ya se mencionó anteriormente, la promovente una vez autorizado el proyecto en materia ambiental procederá a tramitar el Registro Nacional de Pesca para la unidad de producción acuícola.
Art. 30°.- *Las actividades pesqueras se clasifican en:* **II.-** *Cultivo o acuacultura con fines*		
Artículo 31°.- *Para realizar las actividades de pesca se requiere lo siguiente:* **I,** *Concesión, para:* **Inciso b)** *Acuacultura comercial* **II,** Permiso, para: **Inciso g)** *Acuacultura de fomento* **III,** *Autorización, para:* **Inciso d)** *Recolectar del medio natural reproductores, larvas, postlarvas, crías, huevos, semillas, alevines o en cualquier otro estadio, y* **Inciso e)** *Acuacultura didáctica.*		

Artículos 22.- *la Secretaría podrá inscribir en el Registro Nacional de Pesca a los acuicultores que no requieran concesión, permiso o Autorización.*	Al **proyecto** le aplica el Artículo, incisos y, fracciones anteriores, porque se trata de una actividad acuícola con fines comerciales.	Por el hecho de presentar a la autoridad correspondiente (SEMARNAT) la Manifestación de Impacto Ambiental, el promovente está cumpliendo con este apartado. El proyecto se vincula por la obligatoriedad de obtener la autorización correspondiente para realizar las obras descritas en esta manifestación de impacto ambiental. Como ya se mencionó anteriormente, la promovente una vez autorizado el proyecto en materia ambiental procederá a tramitar el Registro Nacional de Pesca para la unidad de producción acuícola.
Art. 30°.- *Las actividades pesqueras se clasifican en:* **II.-** *Cultivo o acuacultura con fines*		
Artículo 31°.- *Para realizar las actividades de pesca se requiere lo siguiente:* **I,** *Concesión, para:* **Inciso b)** *Acuacultura comercial* **II,** Permiso, para: **Inciso g)** *Acuacultura de fomento* **III,** *Autorización, para:* **Inciso d)** *Recolectar del medio natural reproductores, larvas, postlarvas, crías, huevos, semillas, alevines o en cualquier otro estadio, y* **Inciso e)** *Acuacultura didáctica.*		

Artículos 22.- *la Secretaría podrá inscribir en el Registro Nacional de Pesca a los acuicultores que no requieran concesión, permiso o Autorización.*	Al **proyecto** le aplica el Artículo, incisos y, fracciones anteriores, porque se trata de una actividad acuícola con fines comerciales.	Por el hecho de presentar a la autoridad correspondiente (SEMARNAT) la Manifestación de Impacto Ambiental, el promovente está cumpliendo con este apartado. El proyecto se vincula por la obligatoriedad de obtener la autorización correspondiente para realizar las obras descritas en esta manifestación de impacto ambiental. Como ya se mencionó anteriormente, la promovente una vez autorizado el proyecto en materia ambiental procederá a tramitar el Registro Nacional de Pesca para la unidad de producción acuícola.
Art. 30°.- *Las actividades pesqueras se clasifican en:* **II.-** *Cultivo o acuacultura con fines*		
Artículo 31°.- *Para realizar las actividades de pesca se requiere lo siguiente:* **I,** *Concesión, para:* **Inciso b)** *Acuacultura comercial* **II,** Permiso, para: **Inciso g)** *Acuacultura de fomento* **III,** *Autorización, para:* **Inciso d)** *Recolectar del medio natural reproductores, larvas, postlarvas, crías, huevos, semillas, alevines o en cualquier otro estadio, y* **Inciso e)** *Acuacultura didáctica.*		

Artículos 22.- *la Secretaría podrá inscribir en el Registro Nacional de Pesca a los acuicultores que no requieran concesión, permiso o Autorización.*	Al **proyecto** le aplica el Artículo, incisos y, fracciones anteriores, porque se trata de una actividad acuícola con fines comerciales.	Por el hecho de presentar a la autoridad correspondiente (SEMARNAT) la Manifestación de Impacto Ambiental, el promovente está cumpliendo con este apartado. El proyecto se vincula por la obligatoriedad de obtener la autorización correspondiente para realizar las obras descritas en esta manifestación de impacto ambiental. Como ya se mencionó anteriormente, la promovente una vez autorizado el proyecto en materia ambiental procederá a tramitar el Registro Nacional de Pesca para la unidad de producción acuícola.
Art. 30°.- *Las actividades pesqueras se clasifican en:* **II.-** *Cultivo o acuacultura con fines*		
Artículo 31°.- *Para realizar las actividades de pesca se requiere lo siguiente:* **I,** *Concesión, para:* **Inciso b)** *Acuacultura comercial* **II,** Permiso, para: **Inciso g)** *Acuacultura de fomento* **III,** *Autorización, para:* **Inciso d)** *Recolectar del medio natural reproductores, larvas, postlarvas, crías, huevos, semillas, alevines o en cualquier otro estadio, y* **Inciso e)** *Acuacultura didáctica.*		

Artículos 22.- *la Secretaría podrá inscribir en el Registro Nacional de Pesca a los acuicultores que no requieran concesión, permiso o Autorización.*	Al **proyecto** le aplica el Artículo, incisos y, fracciones anteriores, porque se trata de una actividad acuícola con fines comerciales.	Por el hecho de presentar a la autoridad correspondiente (SEMARNAT) la Manifestación de Impacto Ambiental, el promovente está cumpliendo con este apartado. El proyecto se vincula por la obligatoriedad de obtener la autorización correspondiente para realizar las obras descritas en esta manifestación de impacto ambiental. Como ya se mencionó anteriormente, la promovente una vez autorizado el proyecto en materia ambiental procederá a tramitar el Registro Nacional de Pesca para la unidad de producción acuícola.
Art. 30°.- *Las actividades pesqueras se clasifican en:* **II.-** *Cultivo o acuacultura con fines*		
Artículo 31°.- *Para realizar las actividades de pesca se requiere lo siguiente:* **I,** *Concesión, para:* **Inciso b)** *Acuacultura comercial* **II,** Permiso, para: **Inciso g)** *Acuacultura de fomento* **III,** *Autorización, para:* **Inciso d)** *Recolectar del medio natural reproductores, larvas, postlarvas, crías, huevos, semillas, alevines o en cualquier otro estadio, y* **Inciso e)** *Acuacultura didáctica.*		

Artículos 22.- *la Secretaría podrá inscribir en el Registro Nacional de Pesca a los acuicultores que no requieran concesión, permiso o Autorización.*	Al **proyecto** le aplica el Artículo, incisos y, fracciones anteriores, porque se trata de una actividad acuícola con fines comerciales.	Por el hecho de presentar a la autoridad correspondiente (SEMARNAT) la Manifestación de Impacto Ambiental, el promovente está cumpliendo con este apartado. El proyecto se vincula por la obligatoriedad de obtener la autorización correspondiente para realizar las obras descritas en esta manifestación de impacto ambiental. Como ya se mencionó anteriormente, la promovente una vez autorizado el proyecto en materia ambiental procederá a tramitar el Registro Nacional de Pesca para la unidad de producción acuícola.
Art. 30°.- *Las actividades pesqueras se clasifican en:* **II.-** *Cultivo o acuacultura con fines*		
Artículo 31°.- *Para realizar las actividades de pesca se requiere lo siguiente:* **I,** *Concesión, para:* **Inciso b)** *Acuacultura comercial* **II,** Permiso, para: **Inciso g)** *Acuacultura de fomento* **III,** *Autorización, para:* **Inciso d)** *Recolectar del medio natural reproductores, larvas, postlarvas, crías, huevos, semillas, alevines o en cualquier otro estadio, y* **Inciso e)** *Acuacultura didáctica.*		

Artículos 22.- *la Secretaría podrá inscribir en el Registro Nacional de Pesca a los acuicultores que no requieran concesión, permiso o Autorización.*	Al **proyecto** le aplica el Artículo, incisos y, fracciones anteriores, porque se trata de una actividad acuícola con fines comerciales.	Por el hecho de presentar a la autoridad correspondiente (SEMARNAT) la Manifestación de Impacto Ambiental, el promovente está cumpliendo con este apartado. El proyecto se vincula por la obligatoriedad de obtener la autorización correspondiente para realizar las obras descritas en esta manifestación de impacto ambiental. Como ya se mencionó anteriormente, la promovente una vez autorizado el proyecto en materia ambiental procederá a tramitar el Registro Nacional de Pesca para la unidad de producción acuícola.
Art. 30°.- *Las actividades pesqueras se clasifican en:* **II.-** *Cultivo o acuacultura con fines*		
Artículo 31°.- *Para realizar las actividades de pesca se requiere lo siguiente:* **I,** *Concesión, para:* **Inciso b)** *Acuacultura comercial* **II,** Permiso, para: **Inciso g)** *Acuacultura de fomento* **III,** *Autorización, para:* **Inciso d)** *Recolectar del medio natural reproductores, larvas, postlarvas, crías, huevos, semillas, alevines o en cualquier otro estadio, y* **Inciso e)** *Acuacultura didáctica.*		

Artículos 22.- *la Secretaría podrá inscribir en el Registro Nacional de Pesca a los acuicultores que no requieran concesión, permiso o Autorización.*	Al **proyecto** le aplica el Artículo, incisos y, fracciones anteriores, porque se trata de una actividad acuícola con fines comerciales.	Por el hecho de presentar a la autoridad correspondiente (SEMARNAT) la Manifestación de Impacto Ambiental, el promovente está cumpliendo con este apartado. El proyecto se vincula por la obligatoriedad de obtener la autorización correspondiente para realizar las obras descritas en esta manifestación de impacto ambiental. Como ya se mencionó anteriormente, la promovente una vez autorizado el proyecto en materia ambiental procederá a tramitar el Registro Nacional de Pesca para la unidad de producción acuícola.
Art. 30°.- *Las actividades pesqueras se clasifican en:* **II.-** *Cultivo o acuacultura con fines*		
Artículo 31°.- *Para realizar las actividades de pesca se requiere lo siguiente:* **I,** *Concesión, para:* **Inciso b)** *Acuacultura comercial* **II,** Permiso, para: **Inciso g)** *Acuacultura de fomento* **III,** *Autorización, para:* **Inciso d)** *Recolectar del medio natural reproductores, larvas, postlarvas, crías, huevos, semillas, alevines o en cualquier otro estadio, y* **Inciso e)** *Acuacultura didáctica.*		

Artículos 22.- *la Secretaría podrá inscribir en el Registro Nacional de Pesca a los acuicultores que no requieran concesión, permiso o Autorización.*	Al **proyecto** le aplica el Artículo, incisos y, fracciones anteriores, porque se trata de una actividad acuícola con fines comerciales.	Por el hecho de presentar a la autoridad correspondiente (SEMARNAT) la Manifestación de Impacto Ambiental, el promovente está cumpliendo con este apartado. El proyecto se vincula por la obligatoriedad de obtener la autorización correspondiente para realizar las obras descritas en esta manifestación de impacto ambiental. Como ya se mencionó anteriormente, la promovente una vez autorizado el proyecto en materia ambiental procederá a tramitar el Registro Nacional de Pesca para la unidad de producción acuícola.
Art. 30°.- *Las actividades pesqueras se clasifican en:* **II.-** *Cultivo o acuacultura con fines*		
Artículo 31°.- *Para realizar las actividades de pesca se requiere lo siguiente:* **I,** *Concesión, para:* **Inciso b)** *Acuacultura comercial* **II,** Permiso, para: **Inciso g)** *Acuacultura de fomento* **III,** *Autorización, para:* **Inciso d)** *Recolectar del medio natural reproductores, larvas, postlarvas, crías, huevos, semillas, alevines o en cualquier otro estadio, y* **Inciso e)** *Acuacultura didáctica.*		

Artículos 22.- *la Secretaría podrá inscribir en el Registro Nacional de Pesca a los acuicultores que no requieran concesión, permiso o Autorización.*	Al **proyecto** le aplica el Artículo, incisos y, fracciones anteriores, porque se trata de una actividad acuícola con fines comerciales.	Por el hecho de presentar a la autoridad correspondiente (SEMARNAT) la Manifestación de Impacto Ambiental, el promovente está cumpliendo con este apartado. El proyecto se vincula por la obligatoriedad de obtener la autorización correspondiente para realizar las obras descritas en esta manifestación de impacto ambiental. Como ya se mencionó anteriormente, la promovente una vez autorizado el proyecto en materia ambiental procederá a tramitar el Registro Nacional de Pesca para la unidad de producción acuícola.
Art. 30°.- *Las actividades pesqueras se clasifican en:* **II.-** *Cultivo o acuacultura con fines*		
Artículo 31°.- *Para realizar las actividades de pesca se requiere lo siguiente:* **I,** *Concesión, para:* **Inciso b)** *Acuacultura comercial* **II,** Permiso, para: **Inciso g)** *Acuacultura de fomento* **III,** *Autorización, para:* **Inciso d)** *Recolectar del medio natural reproductores, larvas, postlarvas, crías, huevos, semillas, alevines o en cualquier otro estadio, y* **Inciso e)** *Acuacultura didáctica.*		

Artículos 22.- *la Secretaría podrá inscribir en el Registro Nacional de Pesca a los acuicultores que no requieran concesión, permiso o Autorización.*	Al **proyecto** le aplica el Artículo, incisos y, fracciones anteriores, porque se trata de una actividad acuícola con fines comerciales.	Por el hecho de presentar a la autoridad correspondiente (SEMARNAT) la Manifestación de Impacto Ambiental, el promovente está cumpliendo con este apartado. El proyecto se vincula por la obligatoriedad de obtener la autorización correspondiente para realizar las obras descritas en esta manifestación de impacto ambiental. Como ya se mencionó anteriormente, la promovente una vez autorizado el proyecto en materia ambiental procederá a tramitar el Registro Nacional de Pesca para la unidad de producción acuícola.
Art. 30°.- *Las actividades pesqueras se clasifican en:* **II.-** *Cultivo o acuacultura con fines*		
Artículo 31°.- *Para realizar las actividades de pesca se requiere lo siguiente:* **I,** *Concesión, para:* **Inciso b)** *Acuacultura comercial* **II,** Permiso, para: **Inciso g)** *Acuacultura de fomento* **III,** *Autorización, para:* **Inciso d)** *Recolectar del medio natural reproductores, larvas, postlarvas, crías, huevos, semillas, alevines o en cualquier otro estadio, y* **Inciso e)** *Acuacultura didáctica.*		

Artículos 22.- *la Secretaría podrá inscribir en el Registro Nacional de Pesca a los acuicultores que no requieran concesión, permiso o Autorización.*	Al **proyecto** le aplica el Artículo, incisos y, fracciones anteriores, porque se trata de una actividad acuícola con fines comerciales.	Por el hecho de presentar a la autoridad correspondiente (SEMARNAT) la Manifestación de Impacto Ambiental, el promovente está cumpliendo con este apartado. El proyecto se vincula por la obligatoriedad de obtener la autorización correspondiente para realizar las obras descritas en esta manifestación de impacto ambiental. Como ya se mencionó anteriormente, la promovente una vez autorizado el proyecto en materia ambiental procederá a tramitar el Registro Nacional de Pesca para la unidad de producción acuícola.
Art. 30°.- *Las actividades pesqueras se clasifican en:* **II.-** *Cultivo o acuacultura con fines*		
Artículo 31°.- *Para realizar las actividades de pesca se requiere lo siguiente:* **I,** *Concesión, para:* **Inciso b)** *Acuacultura comercial* **II,** Permiso, para: **Inciso g)** *Acuacultura de fomento* **III,** *Autorización, para:* **Inciso d)** *Recolectar del medio natural reproductores, larvas, postlarvas, crías, huevos, semillas, alevines o en cualquier otro estadio, y* **Inciso e)** *Acuacultura didáctica.*		

Artículos 22.- *la Secretaría podrá inscribir en el Registro Nacional de Pesca a los acuicultores que no requieran concesión, permiso o Autorización.*	Al **proyecto** le aplica el Artículo, incisos y, fracciones anteriores, porque se trata de una actividad acuícola con fines comerciales.	Por el hecho de presentar a la autoridad correspondiente (SEMARNAT) la Manifestación de Impacto Ambiental, el promovente está cumpliendo con este apartado. El proyecto se vincula por la obligatoriedad de obtener la autorización correspondiente para realizar las obras descritas en esta manifestación de impacto ambiental. Como ya se mencionó anteriormente, la promovente una vez autorizado el proyecto en materia ambiental procederá a tramitar el Registro Nacional de Pesca para la unidad de producción acuícola.
Art. 30°.- *Las actividades pesqueras se clasifican en:* **II.-** *Cultivo o acuacultura con fines*		
Artículo 31°.- *Para realizar las actividades de pesca se requiere lo siguiente:* **I,** *Concesión, para:* **Inciso b)** *Acuacultura comercial* **II,** Permiso, para: **Inciso g)** *Acuacultura de fomento* **III,** *Autorización, para:* **Inciso d)** *Recolectar del medio natural reproductores, larvas, postlarvas, crías, huevos, semillas, alevines o en cualquier otro estadio, y* **Inciso e)** *Acuacultura didáctica.*		

Artículos 22.- *la Secretaría podrá inscribir en el Registro Nacional de Pesca a los acuicultores que no requieran concesión, permiso o Autorización.*	Al **proyecto** le aplica el Artículo, incisos y, fracciones anteriores, porque se trata de una actividad acuícola con fines comerciales.	Por el hecho de presentar a la autoridad correspondiente (SEMARNAT) la Manifestación de Impacto Ambiental, el promovente está cumpliendo con este apartado. El proyecto se vincula por la obligatoriedad de obtener la autorización correspondiente para realizar las obras descritas en esta manifestación de impacto ambiental. Como ya se mencionó anteriormente, la promovente una vez autorizado el proyecto en materia ambiental procederá a tramitar el Registro Nacional de Pesca para la unidad de producción acuícola.
Art. 30°.- *Las actividades pesqueras se clasifican en:* **II.-** *Cultivo o acuacultura con fines*		
Artículo 31°.- *Para realizar las actividades de pesca se requiere lo siguiente:* **I,** *Concesión, para:* **Inciso b)** *Acuacultura comercial* **II,** Permiso, para: **Inciso g)** *Acuacultura de fomento* **III,** *Autorización, para:* **Inciso d)** *Recolectar del medio natural reproductores, larvas, postlarvas, crías, huevos, semillas, alevines o en cualquier otro estadio, y* **Inciso e)** *Acuacultura didáctica.*		

Artículos 22.- *la Secretaría podrá inscribir en el Registro Nacional de Pesca a los acuicultores que no requieran concesión, permiso o Autorización.*	Al **proyecto** le aplica el Artículo, incisos y, fracciones anteriores, porque se trata de una actividad acuícola con fines comerciales.	Por el hecho de presentar a la autoridad correspondiente (SEMARNAT) la Manifestación de Impacto Ambiental, el promovente está cumpliendo con este apartado. El proyecto se vincula por la obligatoriedad de obtener la autorización correspondiente para realizar las obras descritas en esta manifestación de impacto ambiental. Como ya se mencionó anteriormente, la promovente una vez autorizado el proyecto en materia ambiental procederá a tramitar el Registro Nacional de Pesca para la unidad de producción acuícola.
Art. 30°.- *Las actividades pesqueras se clasifican en:* **II.-** *Cultivo o acuacultura con fines*		
Artículo 31°.- *Para realizar las actividades de pesca se requiere lo siguiente:* **I,** *Concesión, para:* **Inciso b)** *Acuacultura comercial* **II,** Permiso, para: **Inciso g)** *Acuacultura de fomento* **III,** *Autorización, para:* **Inciso d)** *Recolectar del medio natural reproductores, larvas, postlarvas, crías, huevos, semillas, alevines o en cualquier otro estadio, y* **Inciso e)** *Acuacultura didáctica.*		

Artículos 22.- *la Secretaría podrá inscribir en el Registro Nacional de Pesca a los acuicultores que no requieran concesión, permiso o Autorización.*	Al **proyecto** le aplica el Artículo, incisos y, fracciones anteriores, porque se trata de una actividad acuícola con fines comerciales.	Por el hecho de presentar a la autoridad correspondiente (SEMARNAT) la Manifestación de Impacto Ambiental, el promovente está cumpliendo con este apartado. El proyecto se vincula por la obligatoriedad de obtener la autorización correspondiente para realizar las obras descritas en esta manifestación de impacto ambiental. Como ya se mencionó anteriormente, la promovente una vez autorizado el proyecto en materia ambiental procederá a tramitar el Registro Nacional de Pesca para la unidad de producción acuícola.
Art. 30°.- *Las actividades pesqueras se clasifican en:* **II.-** *Cultivo o acuacultura con fines*		
Artículo 31°.- *Para realizar las actividades de pesca se requiere lo siguiente:* **I,** *Concesión, para:* **Inciso b)** *Acuacultura comercial* **II,** Permiso, para: **Inciso g)** *Acuacultura de fomento* **III,** *Autorización, para:* **Inciso d)** *Recolectar del medio natural reproductores, larvas, postlarvas, crías, huevos, semillas, alevines o en cualquier otro estadio, y* **Inciso e)** *Acuacultura didáctica.*		

Artículos 22.- *la Secretaría podrá inscribir en el Registro Nacional de Pesca a los acuicultores que no requieran concesión, permiso o Autorización.*	Al **proyecto** le aplica el Artículo, incisos y, fracciones anteriores, porque se trata de una actividad acuícola con fines comerciales.	Por el hecho de presentar a la autoridad correspondiente (SEMARNAT) la Manifestación de Impacto Ambiental, el promovente está cumpliendo con este apartado. El proyecto se vincula por la obligatoriedad de obtener la autorización correspondiente para realizar las obras descritas en esta manifestación de impacto ambiental. Como ya se mencionó anteriormente, la promovente una vez autorizado el proyecto en materia ambiental procederá a tramitar el Registro Nacional de Pesca para la unidad de producción acuícola.
Art. 30°.- *Las actividades pesqueras se clasifican en:* **II.-** *Cultivo o acuacultura con fines*		
Artículo 31°.- *Para realizar las actividades de pesca se requiere lo siguiente:* **I,** *Concesión, para:* **Inciso b)** *Acuacultura comercial* **II,** Permiso, para: **Inciso g)** *Acuacultura de fomento* **III,** *Autorización, para:* **Inciso d)** *Recolectar del medio natural reproductores, larvas, postlarvas, crías, huevos, semillas, alevines o en cualquier otro estadio, y* **Inciso e)** *Acuacultura didáctica.*		

Artículos 22.- *la Secretaría podrá inscribir en el Registro Nacional de Pesca a los acuicultores que no requieran concesión, permiso o Autorización.*	Al **proyecto** le aplica el Artículo, incisos y, fracciones anteriores, porque se trata de una actividad acuícola con fines comerciales.	Por el hecho de presentar a la autoridad correspondiente (SEMARNAT) la Manifestación de Impacto Ambiental, el promovente está cumpliendo con este apartado. El proyecto se vincula por la obligatoriedad de obtener la autorización correspondiente para realizar las obras descritas en esta manifestación de impacto ambiental. Como ya se mencionó anteriormente, la promovente una vez autorizado el proyecto en materia ambiental procederá a tramitar el Registro Nacional de Pesca para la unidad de producción acuícola.
Art. 30°.- *Las actividades pesqueras se clasifican en:* **II.-** *Cultivo o acuacultura con fines*		
Artículo 31°.- *Para realizar las actividades de pesca se requiere lo siguiente:* **I,** *Concesión, para:* **Inciso b)** *Acuacultura comercial* **II,** Permiso, para: **Inciso g)** *Acuacultura de fomento* **III,** *Autorización, para:* **Inciso d)** *Recolectar del medio natural reproductores, larvas, postlarvas, crías, huevos, semillas, alevines o en cualquier otro estadio, y* **Inciso e)** *Acuacultura didáctica.*		

Artículos 22.- *la Secretaría podrá inscribir en el Registro Nacional de Pesca a los acuicultores que no requieran concesión, permiso o Autorización.*	Al **proyecto** le aplica el Artículo, incisos y, fracciones anteriores, porque se trata de una actividad acuícola con fines comerciales.	Por el hecho de presentar a la autoridad correspondiente (SEMARNAT) la Manifestación de Impacto Ambiental, el promovente está cumpliendo con este apartado. El proyecto se vincula por la obligatoriedad de obtener la autorización correspondiente para realizar las obras descritas en esta manifestación de impacto ambiental. Como ya se mencionó anteriormente, la promovente una vez autorizado el proyecto en materia ambiental procederá a tramitar el Registro Nacional de Pesca para la unidad de producción acuícola.
Art. 30°.- *Las actividades pesqueras se clasifican en:* **II.-** *Cultivo o acuacultura con fines*		
Artículo 31°.- *Para realizar las actividades de pesca se requiere lo siguiente:* **I,** *Concesión, para:* **Inciso b)** *Acuacultura comercial* **II,** Permiso, para: **Inciso g)** *Acuacultura de fomento* **III,** *Autorización, para:* **Inciso d)** *Recolectar del medio natural reproductores, larvas, postlarvas, crías, huevos, semillas, alevines o en cualquier otro estadio, y* **Inciso e)** *Acuacultura didáctica.*		

Artículos 22.- *la Secretaría podrá inscribir en el Registro Nacional de Pesca a los acuicultores que no requieran concesión, permiso o Autorización.*	Al **proyecto** le aplica el Artículo, incisos y, fracciones anteriores, porque se trata de una actividad acuícola con fines comerciales.	Por el hecho de presentar a la autoridad correspondiente (SEMARNAT) la Manifestación de Impacto Ambiental, el promovente está cumpliendo con este apartado. El proyecto se vincula por la obligatoriedad de obtener la autorización correspondiente para realizar las obras descritas en esta manifestación de impacto ambiental. Como ya se mencionó anteriormente, la promovente una vez autorizado el proyecto en materia ambiental procederá a tramitar el Registro Nacional de Pesca para la unidad de producción acuícola.
Art. 30°.- *Las actividades pesqueras se clasifican en:* **II.-** *Cultivo o acuacultura con fines*		
Artículo 31°.- *Para realizar las actividades de pesca se requiere lo siguiente:* **I,** *Concesión, para:* **Inciso b)** *Acuacultura comercial* **II,** Permiso, para: **Inciso g)** *Acuacultura de fomento* **III,** *Autorización, para:* **Inciso d)** *Recolectar del medio natural reproductores, larvas, postlarvas, crías, huevos, semillas, alevines o en cualquier otro estadio, y* **Inciso e)** *Acuacultura didáctica.*		

Artículos 22.- *la Secretaría podrá inscribir en el Registro Nacional de Pesca a los acuicultores que no requieran concesión, permiso o Autorización.*	Al **proyecto** le aplica el Artículo, incisos y, fracciones anteriores, porque se trata de una actividad acuícola con fines comerciales.	Por el hecho de presentar a la autoridad correspondiente (SEMARNAT) la Manifestación de Impacto Ambiental, el promovente está cumpliendo con este apartado. El proyecto se vincula por la obligatoriedad de obtener la autorización correspondiente para realizar las obras descritas en esta manifestación de impacto ambiental. Como ya se mencionó anteriormente, la promovente una vez autorizado el proyecto en materia ambiental procederá a tramitar el Registro Nacional de Pesca para la unidad de producción acuícola.
Art. 30°.- *Las actividades pesqueras se clasifican en:* **II.-** *Cultivo o acuacultura con fines*		
Artículo 31°.- *Para realizar las actividades de pesca se requiere lo siguiente:* **I,** *Concesión, para:* **Inciso b)** *Acuacultura comercial* **II,** Permiso, para: **Inciso g)** *Acuacultura de fomento* **III,** *Autorización, para:* **Inciso d)** *Recolectar del medio natural reproductores, larvas, postlarvas, crías, huevos, semillas, alevines o en cualquier otro estadio, y* **Inciso e)** *Acuacultura didáctica.*		

Artículos 22.- *la Secretaría podrá inscribir en el Registro Nacional de Pesca a los acuicultores que no requieran concesión, permiso o Autorización.*	Al **proyecto** le aplica el Artículo, incisos y, fracciones anteriores, porque se trata de una actividad acuícola con fines comerciales.	Por el hecho de presentar a la autoridad correspondiente (SEMARNAT) la Manifestación de Impacto Ambiental, el promovente está cumpliendo con este apartado. El proyecto se vincula por la obligatoriedad de obtener la autorización correspondiente para realizar las obras descritas en esta manifestación de impacto ambiental. Como ya se mencionó anteriormente, la promovente una vez autorizado el proyecto en materia ambiental procederá a tramitar el Registro Nacional de Pesca para la unidad de producción acuícola.
Art. 30°.- *Las actividades pesqueras se clasifican en:* **II.-** *Cultivo o acuacultura con fines*		
Artículo 31°.- *Para realizar las actividades de pesca se requiere lo siguiente:* **I,** *Concesión, para:* **Inciso b)** *Acuacultura comercial* **II,** Permiso, para: **Inciso g)** *Acuacultura de fomento* **III,** *Autorización, para:* **Inciso d)** *Recolectar del medio natural reproductores, larvas, postlarvas, crías, huevos, semillas, alevines o en cualquier otro estadio, y* **Inciso e)** *Acuacultura didáctica.*		

Artículos 22.- *la Secretaría podrá inscribir en el Registro Nacional de Pesca a los acuicultores que no requieran concesión, permiso o Autorización.*	Al **proyecto** le aplica el Artículo, incisos y, fracciones anteriores, porque se trata de una actividad acuícola con fines comerciales.	Por el hecho de presentar a la autoridad correspondiente (SEMARNAT) la Manifestación de Impacto Ambiental, el promovente está cumpliendo con este apartado. El proyecto se vincula por la obligatoriedad de obtener la autorización correspondiente para realizar las obras descritas en esta manifestación de impacto ambiental. Como ya se mencionó anteriormente, la promovente una vez autorizado el proyecto en materia ambiental procederá a tramitar el Registro Nacional de Pesca para la unidad de producción acuícola.
Art. 30°.- *Las actividades pesqueras se clasifican en:* **II.-** *Cultivo o acuacultura con fines*		
Artículo 31°.- *Para realizar las actividades de pesca se requiere lo siguiente:* **I,** *Concesión, para:* **Inciso b)** *Acuacultura comercial* **II,** Permiso, para: **Inciso g)** *Acuacultura de fomento* **III,** *Autorización, para:* **Inciso d)** *Recolectar del medio natural reproductores, larvas, postlarvas, crías, huevos, semillas, alevines o en cualquier otro estadio, y* **Inciso e)** *Acuacultura didáctica.*		

Artículos 22.- *la Secretaría podrá inscribir en el Registro Nacional de Pesca a los acuicultores que no requieran concesión, permiso o Autorización.*	Al **proyecto** le aplica el Artículo, incisos y, fracciones anteriores, porque se trata de una actividad acuícola con fines comerciales.	Por el hecho de presentar a la autoridad correspondiente (SEMARNAT) la Manifestación de Impacto Ambiental, el promovente está cumpliendo con este apartado. El proyecto se vincula por la obligatoriedad de obtener la autorización correspondiente para realizar las obras descritas en esta manifestación de impacto ambiental. Como ya se mencionó anteriormente, la promovente una vez autorizado el proyecto en materia ambiental procederá a tramitar el Registro Nacional de Pesca para la unidad de producción acuícola.
Art. 30°.- *Las actividades pesqueras se clasifican en:* **II.-** *Cultivo o acuacultura con fines*		
Artículo 31°.- *Para realizar las actividades de pesca se requiere lo siguiente:* **I,** *Concesión, para:* **Inciso b)** *Acuacultura comercial* **II,** Permiso, para: **Inciso g)** *Acuacultura de fomento* **III,** *Autorización, para:* **Inciso d)** *Recolectar del medio natural reproductores, larvas, postlarvas, crías, huevos, semillas, alevines o en cualquier otro estadio, y* **Inciso e)** *Acuacultura didáctica.*		

Artículos 22.- *la Secretaría podrá inscribir en el Registro Nacional de Pesca a los acuicultores que no requieran concesión, permiso o Autorización.*	Al **proyecto** le aplica el Artículo, incisos y, fracciones anteriores, porque se trata de una actividad acuícola con fines comerciales.	Por el hecho de presentar a la autoridad correspondiente (SEMARNAT) la Manifestación de Impacto Ambiental, el promovente está cumpliendo con este apartado. El proyecto se vincula por la obligatoriedad de obtener la autorización correspondiente para realizar las obras descritas en esta manifestación de impacto ambiental. Como ya se mencionó anteriormente, la promovente una vez autorizado el proyecto en materia ambiental procederá a tramitar el Registro Nacional de Pesca para la unidad de producción acuícola.
Art. 30°.- *Las actividades pesqueras se clasifican en:* **II.-** *Cultivo o acuacultura con fines*		
Artículo 31°.- *Para realizar las actividades de pesca se requiere lo siguiente:* **I,** *Concesión, para:* **Inciso b)** *Acuacultura comercial* **II,** Permiso, para: **Inciso g)** *Acuacultura de fomento* **III,** *Autorización, para:* **Inciso d)** *Recolectar del medio natural reproductores, larvas, postlarvas, crías, huevos, semillas, alevines o en cualquier otro estadio, y* **Inciso e)** *Acuacultura didáctica.*		

Artículos 22.- *la Secretaría podrá inscribir en el Registro Nacional de Pesca a los acuicultores que no requieran concesión, permiso o Autorización.*	Al **proyecto** le aplica el Artículo, incisos y, fracciones anteriores, porque se trata de una actividad acuícola con fines comerciales.	Por el hecho de presentar a la autoridad correspondiente (SEMARNAT) la Manifestación de Impacto Ambiental, el promovente está cumpliendo con este apartado. El proyecto se vincula por la obligatoriedad de obtener la autorización correspondiente para realizar las obras descritas en esta manifestación de impacto ambiental. Como ya se mencionó anteriormente, la promovente una vez autorizado el proyecto en materia ambiental procederá a tramitar el Registro Nacional de Pesca para la unidad de producción acuícola.
Art. 30°.- *Las actividades pesqueras se clasifican en:* **II.-** *Cultivo o acuacultura con fines*		
Artículo 31°.- *Para realizar las actividades de pesca se requiere lo siguiente:* **I,** *Concesión, para:* **Inciso b)** *Acuacultura comercial* **II,** Permiso, para: **Inciso g)** *Acuacultura de fomento* **III,** *Autorización, para:* **Inciso d)** *Recolectar del medio natural reproductores, larvas, postlarvas, crías, huevos, semillas, alevines o en cualquier otro estadio, y* **Inciso e)** *Acuacultura didáctica.*		

Artículos 22.- *la Secretaría podrá inscribir en el Registro Nacional de Pesca a los acuicultores que no requieran concesión, permiso o Autorización.*	Al **proyecto** le aplica el Artículo, incisos y, fracciones anteriores, porque se trata de una actividad acuícola con fines comerciales.	Por el hecho de presentar a la autoridad correspondiente (SEMARNAT) la Manifestación de Impacto Ambiental, el promovente está cumpliendo con este apartado. El proyecto se vincula por la obligatoriedad de obtener la autorización correspondiente para realizar las obras descritas en esta manifestación de impacto ambiental. Como ya se mencionó anteriormente, la promovente una vez autorizado el proyecto en materia ambiental procederá a tramitar el Registro Nacional de Pesca para la unidad de producción acuícola.
Art. 30°.- *Las actividades pesqueras se clasifican en:* **II.-** *Cultivo o acuacultura con fines*		
Artículo 31°.- *Para realizar las actividades de pesca se requiere lo siguiente:* **I,** *Concesión, para:* **Inciso b)** *Acuacultura comercial* **II,** Permiso, para: **Inciso g)** *Acuacultura de fomento* **III,** *Autorización, para:* **Inciso d)** *Recolectar del medio natural reproductores, larvas, postlarvas, crías, huevos, semillas, alevines o en cualquier otro estadio, y* **Inciso e)** *Acuacultura didáctica.*		

Artículos 22.- *la Secretaría podrá inscribir en el Registro Nacional de Pesca a los acuicultores que no requieran concesión, permiso o Autorización.*	Al **proyecto** le aplica el Artículo, incisos y, fracciones anteriores, porque se trata de una actividad acuícola con fines comerciales.	Por el hecho de presentar a la autoridad correspondiente (SEMARNAT) la Manifestación de Impacto Ambiental, el promovente está cumpliendo con este apartado. El proyecto se vincula por la obligatoriedad de obtener la autorización correspondiente para realizar las obras descritas en esta manifestación de impacto ambiental. Como ya se mencionó anteriormente, la promovente una vez autorizado el proyecto en materia ambiental procederá a tramitar el Registro Nacional de Pesca para la unidad de producción acuícola.
Art. 30°.- *Las actividades pesqueras se clasifican en:* **II.-** *Cultivo o acuacultura con fines*		
Artículo 31°.- *Para realizar las actividades de pesca se requiere lo siguiente:* **I,** *Concesión, para:* **Inciso b)** *Acuacultura comercial* **II,** Permiso, para: **Inciso g)** *Acuacultura de fomento* **III,** *Autorización, para:* **Inciso d)** *Recolectar del medio natural reproductores, larvas, postlarvas, crías, huevos, semillas, alevines o en cualquier otro estadio, y* **Inciso e)** *Acuacultura didáctica.*		

Artículos 22.- *la Secretaría podrá inscribir en el Registro Nacional de Pesca a los acuicultores que no requieran concesión, permiso o Autorización.*	Al **proyecto** le aplica el Artículo, incisos y, fracciones anteriores, porque se trata de una actividad acuícola con fines comerciales.	Por el hecho de presentar a la autoridad correspondiente (SEMARNAT) la Manifestación de Impacto Ambiental, el promovente está cumpliendo con este apartado. El proyecto se vincula por la obligatoriedad de obtener la autorización correspondiente para realizar las obras descritas en esta manifestación de impacto ambiental. Como ya se mencionó anteriormente, la promovente una vez autorizado el proyecto en materia ambiental procederá a tramitar el Registro Nacional de Pesca para la unidad de producción acuícola.
Art. 30°.- *Las actividades pesqueras se clasifican en:* **II.-** *Cultivo o acuacultura con fines*		
Artículo 31°.- *Para realizar las actividades de pesca se requiere lo siguiente:* **I,** *Concesión, para:* **Inciso b)** *Acuacultura comercial* **II,** Permiso, para: **Inciso g)** *Acuacultura de fomento* **III,** *Autorización, para:* **Inciso d)** *Recolectar del medio natural reproductores, larvas, postlarvas, crías, huevos, semillas, alevines o en cualquier otro estadio, y* **Inciso e)** *Acuacultura didáctica.*		

Artículos 22.- *la Secretaría podrá inscribir en el Registro Nacional de Pesca a los acuicultores que no requieran concesión, permiso o Autorización.*	Al **proyecto** le aplica el Artículo, incisos y, fracciones anteriores, porque se trata de una actividad acuícola con fines comerciales.	Por el hecho de presentar a la autoridad correspondiente (SEMARNAT) la Manifestación de Impacto Ambiental, el promovente está cumpliendo con este apartado. El proyecto se vincula por la obligatoriedad de obtener la autorización correspondiente para realizar las obras descritas en esta manifestación de impacto ambiental. Como ya se mencionó anteriormente, la promovente una vez autorizado el proyecto en materia ambiental procederá a tramitar el Registro Nacional de Pesca para la unidad de producción acuícola.
Art. 30°.- *Las actividades pesqueras se clasifican en:* **II.-** *Cultivo o acuacultura con fines*		
Artículo 31°.- *Para realizar las actividades de pesca se requiere lo siguiente:* **I,** *Concesión, para:* **Inciso b)** *Acuacultura comercial* **II,** Permiso, para: **Inciso g)** *Acuacultura de fomento* **III,** *Autorización, para:* **Inciso d)** *Recolectar del medio natural reproductores, larvas, postlarvas, crías, huevos, semillas, alevines o en cualquier otro estadio, y* **Inciso e)** *Acuacultura didáctica.*		

Artículos 22.- *la Secretaría podrá inscribir en el Registro Nacional de Pesca a los acuicultores que no requieran concesión, permiso o Autorización.*	Al **proyecto** le aplica el Artículo, incisos y, fracciones anteriores, porque se trata de una actividad acuícola con fines comerciales.	Por el hecho de presentar a la autoridad correspondiente (SEMARNAT) la Manifestación de Impacto Ambiental, el promovente está cumpliendo con este apartado. El proyecto se vincula por la obligatoriedad de obtener la autorización correspondiente para realizar las obras descritas en esta manifestación de impacto ambiental. Como ya se mencionó anteriormente, la promovente una vez autorizado el proyecto en materia ambiental procederá a tramitar el Registro Nacional de Pesca para la unidad de producción acuícola.
Art. 30°.- *Las actividades pesqueras se clasifican en:* **II.-** *Cultivo o acuacultura con fines*		
Artículo 31°.- *Para realizar las actividades de pesca se requiere lo siguiente:* **I,** *Concesión, para:* **Inciso b)** *Acuacultura comercial* **II,** Permiso, para: **Inciso g)** *Acuacultura de fomento* **III,** *Autorización, para:* **Inciso d)** *Recolectar del medio natural reproductores, larvas, postlarvas, crías, huevos, semillas, alevines o en cualquier otro estadio, y* **Inciso e)** *Acuacultura didáctica.*		

Artículos 22.- *la Secretaría podrá inscribir en el Registro Nacional de Pesca a los acuicultores que no requieran concesión, permiso o Autorización.*	Al **proyecto** le aplica el Artículo, incisos y, fracciones anteriores, porque se trata de una actividad acuícola con fines comerciales.	Por el hecho de presentar a la autoridad correspondiente (SEMARNAT) la Manifestación de Impacto Ambiental, el promovente está cumpliendo con este apartado. El proyecto se vincula por la obligatoriedad de obtener la autorización correspondiente para realizar las obras descritas en esta manifestación de impacto ambiental. Como ya se mencionó anteriormente, la promovente una vez autorizado el proyecto en materia ambiental procederá a tramitar el Registro Nacional de Pesca para la unidad de producción acuícola.
Art. 30°.- *Las actividades pesqueras se clasifican en:* **II.-** *Cultivo o acuacultura con fines*		
Artículo 31°.- *Para realizar las actividades de pesca se requiere lo siguiente:* **I,** *Concesión, para:* **Inciso b)** *Acuacultura comercial* **II,** Permiso, para: **Inciso g)** *Acuacultura de fomento* **III,** *Autorización, para:* **Inciso d)** *Recolectar del medio natural reproductores, larvas, postlarvas, crías, huevos, semillas, alevines o en cualquier otro estadio, y* **Inciso e)** *Acuacultura didáctica.*		

Artículos 22.- *la Secretaría podrá inscribir en el Registro Nacional de Pesca a los acuicultores que no requieran concesión, permiso o Autorización.*	Al **proyecto** le aplica el Artículo, incisos y, fracciones anteriores, porque se trata de una actividad acuícola con fines comerciales.	Por el hecho de presentar a la autoridad correspondiente (SEMARNAT) la Manifestación de Impacto Ambiental, el promovente está cumpliendo con este apartado. El proyecto se vincula por la obligatoriedad de obtener la autorización correspondiente para realizar las obras descritas en esta manifestación de impacto ambiental. Como ya se mencionó anteriormente, la promovente una vez autorizado el proyecto en materia ambiental procederá a tramitar el Registro Nacional de Pesca para la unidad de producción acuícola.
Art. 30°.- *Las actividades pesqueras se clasifican en:* **II.-** *Cultivo o acuacultura con fines*		
Artículo 31°.- *Para realizar las actividades de pesca se requiere lo siguiente:* **I,** *Concesión, para:* **Inciso b)** *Acuacultura comercial* **II,** Permiso, para: **Inciso g)** *Acuacultura de fomento* **III,** *Autorización, para:* **Inciso d)** *Recolectar del medio natural reproductores, larvas, postlarvas, crías, huevos, semillas, alevines o en cualquier otro estadio, y* **Inciso e)** *Acuacultura didáctica.*		

Artículos 22.- *la Secretaría podrá inscribir en el Registro Nacional de Pesca a los acuicultores que no requieran concesión, permiso o Autorización.*	Al **proyecto** le aplica el Artículo, incisos y, fracciones anteriores, porque se trata de una actividad acuícola con fines comerciales.	Por el hecho de presentar a la autoridad correspondiente (SEMARNAT) la Manifestación de Impacto Ambiental, el promovente está cumpliendo con este apartado. El proyecto se vincula por la obligatoriedad de obtener la autorización correspondiente para realizar las obras descritas en esta manifestación de impacto ambiental. Como ya se mencionó anteriormente, la promovente una vez autorizado el proyecto en materia ambiental procederá a tramitar el Registro Nacional de Pesca para la unidad de producción acuícola.
Art. 30°.- *Las actividades pesqueras se clasifican en:* **II.-** *Cultivo o acuacultura con fines*		
Artículo 31°.- *Para realizar las actividades de pesca se requiere lo siguiente:* **I,** *Concesión, para:* **Inciso b)** *Acuacultura comercial* **II,** Permiso, para: **Inciso g)** *Acuacultura de fomento* **III,** *Autorización, para:* **Inciso d)** *Recolectar del medio natural reproductores, larvas, postlarvas, crías, huevos, semillas, alevines o en cualquier otro estadio, y* **Inciso e)** *Acuacultura didáctica.*		

Artículos 22.- *la Secretaría podrá inscribir en el Registro Nacional de Pesca a los acuicultores que no requieran concesión, permiso o Autorización.*	Al **proyecto** le aplica el Artículo, incisos y, fracciones anteriores, porque se trata de una actividad acuícola con fines comerciales.	Por el hecho de presentar a la autoridad correspondiente (SEMARNAT) la Manifestación de Impacto Ambiental, el promovente está cumpliendo con este apartado. El proyecto se vincula por la obligatoriedad de obtener la autorización correspondiente para realizar las obras descritas en esta manifestación de impacto ambiental. Como ya se mencionó anteriormente, la promovente una vez autorizado el proyecto en materia ambiental procederá a tramitar el Registro Nacional de Pesca para la unidad de producción acuícola.
Art. 30°.- *Las actividades pesqueras se clasifican en:* **II.-** *Cultivo o acuacultura con fines*		
Artículo 31°.- *Para realizar las actividades de pesca se requiere lo siguiente:* **I,** *Concesión, para:* **Inciso b)** *Acuacultura comercial* **II,** Permiso, para: **Inciso g)** *Acuacultura de fomento* **III,** *Autorización, para:* **Inciso d)** *Recolectar del medio natural reproductores, larvas, postlarvas, crías, huevos, semillas, alevines o en cualquier otro estadio, y* **Inciso e)** *Acuacultura didáctica.*		

Artículos 22.- *la Secretaría podrá inscribir en el Registro Nacional de Pesca a los acuicultores que no requieran concesión, permiso o Autorización.*	Al **proyecto** le aplica el Artículo, incisos y, fracciones anteriores, porque se trata de una actividad acuícola con fines comerciales.	Por el hecho de presentar a la autoridad correspondiente (SEMARNAT) la Manifestación de Impacto Ambiental, el promovente está cumpliendo con este apartado. El proyecto se vincula por la obligatoriedad de obtener la autorización correspondiente para realizar las obras descritas en esta manifestación de impacto ambiental. Como ya se mencionó anteriormente, la promovente una vez autorizado el proyecto en materia ambiental procederá a tramitar el Registro Nacional de Pesca para la unidad de producción acuícola.
Art. 30°.- *Las actividades pesqueras se clasifican en:* **II.-** *Cultivo o acuacultura con fines*		
Artículo 31°.- *Para realizar las actividades de pesca se requiere lo siguiente:* **I,** *Concesión, para:* **Inciso b)** *Acuacultura comercial* **II,** Permiso, para: **Inciso g)** *Acuacultura de fomento* **III,** *Autorización, para:* **Inciso d)** *Recolectar del medio natural reproductores, larvas, postlarvas, crías, huevos, semillas, alevines o en cualquier otro estadio, y* **Inciso e)** *Acuacultura didáctica.*		

Artículos 22.- *la Secretaría podrá inscribir en el Registro Nacional de Pesca a los acuicultores que no requieran concesión, permiso o Autorización.*	Al **proyecto** le aplica el Artículo, incisos y, fracciones anteriores, porque se trata de una actividad acuícola con fines comerciales.	Por el hecho de presentar a la autoridad correspondiente (SEMARNAT) la Manifestación de Impacto Ambiental, el promovente está cumpliendo con este apartado. El proyecto se vincula por la obligatoriedad de obtener la autorización correspondiente para realizar las obras descritas en esta manifestación de impacto ambiental. Como ya se mencionó anteriormente, la promovente una vez autorizado el proyecto en materia ambiental procederá a tramitar el Registro Nacional de Pesca para la unidad de producción acuícola.
Art. 30°.- *Las actividades pesqueras se clasifican en:* **II.-** *Cultivo o acuacultura con fines*		
Artículo 31°.- *Para realizar las actividades de pesca se requiere lo siguiente:* **I,** *Concesión, para:* **Inciso b)** *Acuacultura comercial* **II,** Permiso, para: **Inciso g)** *Acuacultura de fomento* **III,** *Autorización, para:* **Inciso d)** *Recolectar del medio natural reproductores, larvas, postlarvas, crías, huevos, semillas, alevines o en cualquier otro estadio, y* **Inciso e)** *Acuacultura didáctica.*		

Artículos 22.- *la Secretaría podrá inscribir en el Registro Nacional de Pesca a los acuicultores que no requieran concesión, permiso o Autorización.*	Al **proyecto** le aplica el Artículo, incisos y, fracciones anteriores, porque se trata de una actividad acuícola con fines comerciales.	Por el hecho de presentar a la autoridad correspondiente (SEMARNAT) la Manifestación de Impacto Ambiental, el promovente está cumpliendo con este apartado. El proyecto se vincula por la obligatoriedad de obtener la autorización correspondiente para realizar las obras descritas en esta manifestación de impacto ambiental. Como ya se mencionó anteriormente, la promovente una vez autorizado el proyecto en materia ambiental procederá a tramitar el Registro Nacional de Pesca para la unidad de producción acuícola.
Art. 30°.- *Las actividades pesqueras se clasifican en:* **II.-** *Cultivo o acuacultura con fines*		
Artículo 31°.- *Para realizar las actividades de pesca se requiere lo siguiente:* **I,** *Concesión, para:* **Inciso b)** *Acuacultura comercial* **II,** Permiso, para: **Inciso g)** *Acuacultura de fomento* **III,** *Autorización, para:* **Inciso d)** *Recolectar del medio natural reproductores, larvas, postlarvas, crías, huevos, semillas, alevines o en cualquier otro estadio, y* **Inciso e)** *Acuacultura didáctica.*		

Artículos 22.- *la Secretaría podrá inscribir en el Registro Nacional de Pesca a los acuicultores que no requieran concesión, permiso o Autorización.*	Al **proyecto** le aplica el Artículo, incisos y, fracciones anteriores, porque se trata de una actividad acuícola con fines comerciales.	Por el hecho de presentar a la autoridad correspondiente (SEMARNAT) la Manifestación de Impacto Ambiental, el promovente está cumpliendo con este apartado. El proyecto se vincula por la obligatoriedad de obtener la autorización correspondiente para realizar las obras descritas en esta manifestación de impacto ambiental. Como ya se mencionó anteriormente, la promovente una vez autorizado el proyecto en materia ambiental procederá a tramitar el Registro Nacional de Pesca para la unidad de producción acuícola.
Art. 30°.- *Las actividades pesqueras se clasifican en:* **II.-** *Cultivo o acuacultura con fines*		
Artículo 31°.- *Para realizar las actividades de pesca se requiere lo siguiente:* **I,** *Concesión, para:* **Inciso b)** *Acuacultura comercial* **II,** Permiso, para: **Inciso g)** *Acuacultura de fomento* **III,** *Autorización, para:* **Inciso d)** *Recolectar del medio natural reproductores, larvas, postlarvas, crías, huevos, semillas, alevines o en cualquier otro estadio, y* **Inciso e)** *Acuacultura didáctica.*		

Artículos 22.- *la Secretaría podrá inscribir en el Registro Nacional de Pesca a los acuicultores que no requieran concesión, permiso o Autorización.*	Al **proyecto** le aplica el Artículo, incisos y, fracciones anteriores, porque se trata de una actividad acuícola con fines comerciales.	Por el hecho de presentar a la autoridad correspondiente (SEMARNAT) la Manifestación de Impacto Ambiental, el promovente está cumpliendo con este apartado. El proyecto se vincula por la obligatoriedad de obtener la autorización correspondiente para realizar las obras descritas en esta manifestación de impacto ambiental. Como ya se mencionó anteriormente, la promovente una vez autorizado el proyecto en materia ambiental procederá a tramitar el Registro Nacional de Pesca para la unidad de producción acuícola.
Art. 30°.- *Las actividades pesqueras se clasifican en:* **II.-** *Cultivo o acuacultura con fines*		
Artículo 31°.- *Para realizar las actividades de pesca se requiere lo siguiente:* **I,** *Concesión, para:* **Inciso b)** *Acuacultura comercial* **II,** Permiso, para: **Inciso g)** *Acuacultura de fomento* **III,** *Autorización, para:* **Inciso d)** *Recolectar del medio natural reproductores, larvas, postlarvas, crías, huevos, semillas, alevines o en cualquier otro estadio, y* **Inciso e)** *Acuacultura didáctica.*		

Artículos 22.- *la Secretaría podrá inscribir en el Registro Nacional de Pesca a los acuicultores que no requieran concesión, permiso o Autorización.*	Al **proyecto** le aplica el Artículo, incisos y, fracciones anteriores, porque se trata de una actividad acuícola con fines comerciales.	Por el hecho de presentar a la autoridad correspondiente (SEMARNAT) la Manifestación de Impacto Ambiental, el promovente está cumpliendo con este apartado. El proyecto se vincula por la obligatoriedad de obtener la autorización correspondiente para realizar las obras descritas en esta manifestación de impacto ambiental. Como ya se mencionó anteriormente, la promovente una vez autorizado el proyecto en materia ambiental procederá a tramitar el Registro Nacional de Pesca para la unidad de producción acuícola.
Art. 30°.- *Las actividades pesqueras se clasifican en:* **II.-** *Cultivo o acuacultura con fines*		
Artículo 31°.- *Para realizar las actividades de pesca se requiere lo siguiente:* **I,** *Concesión, para:* **Inciso b)** *Acuacultura comercial* **II,** Permiso, para: **Inciso g)** *Acuacultura de fomento* **III,** *Autorización, para:* **Inciso d)** *Recolectar del medio natural reproductores, larvas, postlarvas, crías, huevos, semillas, alevines o en cualquier otro estadio, y* **Inciso e)** *Acuacultura didáctica.*		

Artículos 22.- *la Secretaría podrá inscribir en el Registro Nacional de Pesca a los acuicultores que no requieran concesión, permiso o Autorización.*	Al **proyecto** le aplica el Artículo, incisos y, fracciones anteriores, porque se trata de una actividad acuícola con fines comerciales.	Por el hecho de presentar a la autoridad correspondiente (SEMARNAT) la Manifestación de Impacto Ambiental, el promovente está cumpliendo con este apartado. El proyecto se vincula por la obligatoriedad de obtener la autorización correspondiente para realizar las obras descritas en esta manifestación de impacto ambiental. Como ya se mencionó anteriormente, la promovente una vez autorizado el proyecto en materia ambiental procederá a tramitar el Registro Nacional de Pesca para la unidad de producción acuícola.
Art. 30°.- *Las actividades pesqueras se clasifican en:* **II.-** *Cultivo o acuacultura con fines*		
Artículo 31°.- *Para realizar las actividades de pesca se requiere lo siguiente:* **I,** *Concesión, para:* **Inciso b)** *Acuacultura comercial* **II,** Permiso, para: **Inciso g)** *Acuacultura de fomento* **III,** *Autorización, para:* **Inciso d)** *Recolectar del medio natural reproductores, larvas, postlarvas, crías, huevos, semillas, alevines o en cualquier otro estadio, y* **Inciso e)** *Acuacultura didáctica.*		

Artículos 22.- *la Secretaría podrá inscribir en el Registro Nacional de Pesca a los acuicultores que no requieran concesión, permiso o Autorización.*	Al **proyecto** le aplica el Artículo, incisos y, fracciones anteriores, porque se trata de una actividad acuícola con fines comerciales.	Por el hecho de presentar a la autoridad correspondiente (SEMARNAT) la Manifestación de Impacto Ambiental, el promovente está cumpliendo con este apartado. El proyecto se vincula por la obligatoriedad de obtener la autorización correspondiente para realizar las obras descritas en esta manifestación de impacto ambiental. Como ya se mencionó anteriormente, la promovente una vez autorizado el proyecto en materia ambiental procederá a tramitar el Registro Nacional de Pesca para la unidad de producción acuícola.
Art. 30°.- *Las actividades pesqueras se clasifican en:* **II.-** *Cultivo o acuacultura con fines*		
Artículo 31°.- *Para realizar las actividades de pesca se requiere lo siguiente:* **I,** *Concesión, para:* **Inciso b)** *Acuacultura comercial* **II,** Permiso, para: **Inciso g)** *Acuacultura de fomento* **III,** *Autorización, para:* **Inciso d)** *Recolectar del medio natural reproductores, larvas, postlarvas, crías, huevos, semillas, alevines o en cualquier otro estadio, y* **Inciso e)** *Acuacultura didáctica.*		

Artículos 22.- *la Secretaría podrá inscribir en el Registro Nacional de Pesca a los acuicultores que no requieran concesión, permiso o Autorización.*	Al **proyecto** le aplica el Artículo, incisos y, fracciones anteriores, porque se trata de una actividad acuícola con fines comerciales.	Por el hecho de presentar a la autoridad correspondiente (SEMARNAT) la Manifestación de Impacto Ambiental, el promovente está cumpliendo con este apartado. El proyecto se vincula por la obligatoriedad de obtener la autorización correspondiente para realizar las obras descritas en esta manifestación de impacto ambiental. Como ya se mencionó anteriormente, la promovente una vez autorizado el proyecto en materia ambiental procederá a tramitar el Registro Nacional de Pesca para la unidad de producción acuícola.
Art. 30°.- *Las actividades pesqueras se clasifican en:* **II.-** *Cultivo o acuacultura con fines*		
Artículo 31°.- *Para realizar las actividades de pesca se requiere lo siguiente:* **I,** *Concesión, para:* **Inciso b)** *Acuacultura comercial* **II,** Permiso, para: **Inciso g)** *Acuacultura de fomento* **III,** *Autorización, para:* **Inciso d)** *Recolectar del medio natural reproductores, larvas, postlarvas, crías, huevos, semillas, alevines o en cualquier otro estadio, y* **Inciso e)** *Acuacultura didáctica.*		

Artículos 22.- *la Secretaría podrá inscribir en el Registro Nacional de Pesca a los acuicultores que no requieran concesión, permiso o Autorización.*	Al **proyecto** le aplica el Artículo, incisos y, fracciones anteriores, porque se trata de una actividad acuícola con fines comerciales.	Por el hecho de presentar a la autoridad correspondiente (SEMARNAT) la Manifestación de Impacto Ambiental, el promovente está cumpliendo con este apartado. El proyecto se vincula por la obligatoriedad de obtener la autorización correspondiente para realizar las obras descritas en esta manifestación de impacto ambiental. Como ya se mencionó anteriormente, la promovente una vez autorizado el proyecto en materia ambiental procederá a tramitar el Registro Nacional de Pesca para la unidad de producción acuícola.
Art. 30°.- *Las actividades pesqueras se clasifican en:* **II.-** *Cultivo o acuacultura con fines*		
Artículo 31°.- *Para realizar las actividades de pesca se requiere lo siguiente:* **I,** *Concesión, para:* **Inciso b)** *Acuacultura comercial* **II,** Permiso, para: **Inciso g)** *Acuacultura de fomento* **III,** *Autorización, para:* **Inciso d)** *Recolectar del medio natural reproductores, larvas, postlarvas, crías, huevos, semillas, alevines o en cualquier otro estadio, y* **Inciso e)** *Acuacultura didáctica.*		

Artículos 22.- *la Secretaría podrá inscribir en el Registro Nacional de Pesca a los acuicultores que no requieran concesión, permiso o Autorización.*	Al **proyecto** le aplica el Artículo, incisos y, fracciones anteriores, porque se trata de una actividad acuícola con fines comerciales.	Por el hecho de presentar a la autoridad correspondiente (SEMARNAT) la Manifestación de Impacto Ambiental, el promovente está cumpliendo con este apartado. El proyecto se vincula por la obligatoriedad de obtener la autorización correspondiente para realizar las obras descritas en esta manifestación de impacto ambiental. Como ya se mencionó anteriormente, la promovente una vez autorizado el proyecto en materia ambiental procederá a tramitar el Registro Nacional de Pesca para la unidad de producción acuícola.
Art. 30°.- *Las actividades pesqueras se clasifican en:* **II.-** *Cultivo o acuacultura con fines*		
Artículo 31°.- *Para realizar las actividades de pesca se requiere lo siguiente:* **I,** *Concesión, para:* **Inciso b)** *Acuacultura comercial* **II,** Permiso, para: **Inciso g)** *Acuacultura de fomento* **III,** *Autorización, para:* **Inciso d)** *Recolectar del medio natural reproductores, larvas, postlarvas, crías, huevos, semillas, alevines o en cualquier otro estadio, y* **Inciso e)** *Acuacultura didáctica.*		

Artículos 22.- *la Secretaría podrá inscribir en el Registro Nacional de Pesca a los acuicultores que no requieran concesión, permiso o Autorización.*	Al **proyecto** le aplica el Artículo, incisos y, fracciones anteriores, porque se trata de una actividad acuícola con fines comerciales.	Por el hecho de presentar a la autoridad correspondiente (SEMARNAT) la Manifestación de Impacto Ambiental, el promovente está cumpliendo con este apartado. El proyecto se vincula por la obligatoriedad de obtener la autorización correspondiente para realizar las obras descritas en esta manifestación de impacto ambiental. Como ya se mencionó anteriormente, la promovente una vez autorizado el proyecto en materia ambiental procederá a tramitar el Registro Nacional de Pesca para la unidad de producción acuícola.
Art. 30°.- *Las actividades pesqueras se clasifican en:* **II.-** *Cultivo o acuacultura con fines*		
Artículo 31°.- *Para realizar las actividades de pesca se requiere lo siguiente:* **I,** *Concesión, para:* **Inciso b)** *Acuacultura comercial* **II,** Permiso, para: **Inciso g)** *Acuacultura de fomento* **III,** *Autorización, para:* **Inciso d)** *Recolectar del medio natural reproductores, larvas, postlarvas, crías, huevos, semillas, alevines o en cualquier otro estadio, y* **Inciso e)** *Acuacultura didáctica.*		

Artículos 22.- *la Secretaría podrá inscribir en el Registro Nacional de Pesca a los acuicultores que no requieran concesión, permiso o Autorización.*	Al **proyecto** le aplica el Artículo, incisos y, fracciones anteriores, porque se trata de una actividad acuícola con fines comerciales.	Por el hecho de presentar a la autoridad correspondiente (SEMARNAT) la Manifestación de Impacto Ambiental, el promovente está cumpliendo con este apartado. El proyecto se vincula por la obligatoriedad de obtener la autorización correspondiente para realizar las obras descritas en esta manifestación de impacto ambiental. Como ya se mencionó anteriormente, la promovente una vez autorizado el proyecto en materia ambiental procederá a tramitar el Registro Nacional de Pesca para la unidad de producción acuícola.
Art. 30°.- *Las actividades pesqueras se clasifican en:* **II.-** *Cultivo o acuacultura con fines*		
Artículo 31°.- *Para realizar las actividades de pesca se requiere lo siguiente:* **I,** *Concesión, para:* **Inciso b)** *Acuacultura comercial* **II,** Permiso, para: **Inciso g)** *Acuacultura de fomento* **III,** *Autorización, para:* **Inciso d)** *Recolectar del medio natural reproductores, larvas, postlarvas, crías, huevos, semillas, alevines o en cualquier otro estadio, y* **Inciso e)** *Acuacultura didáctica.*		

Artículos 22.- *la Secretaría podrá inscribir en el Registro Nacional de Pesca a los acuicultores que no requieran concesión, permiso o Autorización.*	Al **proyecto** le aplica el Artículo, incisos y, fracciones anteriores, porque se trata de una actividad acuícola con fines comerciales.	Por el hecho de presentar a la autoridad correspondiente (SEMARNAT) la Manifestación de Impacto Ambiental, el promovente está cumpliendo con este apartado. El proyecto se vincula por la obligatoriedad de obtener la autorización correspondiente para realizar las obras descritas en esta manifestación de impacto ambiental. Como ya se mencionó anteriormente, la promovente una vez autorizado el proyecto en materia ambiental procederá a tramitar el Registro Nacional de Pesca para la unidad de producción acuícola.
Art. 30°.- *Las actividades pesqueras se clasifican en:* **II.-** *Cultivo o acuacultura con fines*		
Artículo 31°.- *Para realizar las actividades de pesca se requiere lo siguiente:* **I,** *Concesión, para:* **Inciso b)** *Acuacultura comercial* **II,** Permiso, para: **Inciso g)** *Acuacultura de fomento* **III,** *Autorización, para:* **Inciso d)** *Recolectar del medio natural reproductores, larvas, postlarvas, crías, huevos, semillas, alevines o en cualquier otro estadio, y* **Inciso e)** *Acuacultura didáctica.*		

Artículos 22.- *la Secretaría podrá inscribir en el Registro Nacional de Pesca a los acuicultores que no requieran concesión, permiso o Autorización.*	Al **proyecto** le aplica el Artículo, incisos y, fracciones anteriores, porque se trata de una actividad acuícola con fines comerciales.	Por el hecho de presentar a la autoridad correspondiente (SEMARNAT) la Manifestación de Impacto Ambiental, el promovente está cumpliendo con este apartado. El proyecto se vincula por la obligatoriedad de obtener la autorización correspondiente para realizar las obras descritas en esta manifestación de impacto ambiental. Como ya se mencionó anteriormente, la promovente una vez autorizado el proyecto en materia ambiental procederá a tramitar el Registro Nacional de Pesca para la unidad de producción acuícola.
Art. 30°.- *Las actividades pesqueras se clasifican en:* **II.-** *Cultivo o acuacultura con fines*		
Artículo 31°.- *Para realizar las actividades de pesca se requiere lo siguiente:* **I,** *Concesión, para:* **Inciso b)** *Acuacultura comercial* **II,** Permiso, para: **Inciso g)** *Acuacultura de fomento* **III,** *Autorización, para:* **Inciso d)** *Recolectar del medio natural reproductores, larvas, postlarvas, crías, huevos, semillas, alevines o en cualquier otro estadio, y* **Inciso e)** *Acuacultura didáctica.*		

Artículos 22.- *la Secretaría podrá inscribir en el Registro Nacional de Pesca a los acuicultores que no requieran concesión, permiso o Autorización.*	Al **proyecto** le aplica el Artículo, incisos y, fracciones anteriores, porque se trata de una actividad acuícola con fines comerciales.	Por el hecho de presentar a la autoridad correspondiente (SEMARNAT) la Manifestación de Impacto Ambiental, el promovente está cumpliendo con este apartado. El proyecto se vincula por la obligatoriedad de obtener la autorización correspondiente para realizar las obras descritas en esta manifestación de impacto ambiental. Como ya se mencionó anteriormente, la promovente una vez autorizado el proyecto en materia ambiental procederá a tramitar el Registro Nacional de Pesca para la unidad de producción acuícola.
Art. 30°.- *Las actividades pesqueras se clasifican en:* **II.-** *Cultivo o acuacultura con fines*		
Artículo 31°.- *Para realizar las actividades de pesca se requiere lo siguiente:* **I,** *Concesión, para:* **Inciso b)** *Acuacultura comercial* **II,** Permiso, para: **Inciso g)** *Acuacultura de fomento* **III,** *Autorización, para:* **Inciso d)** *Recolectar del medio natural reproductores, larvas, postlarvas, crías, huevos, semillas, alevines o en cualquier otro estadio, y* **Inciso e)** *Acuacultura didáctica.*		

Artículos 22.- *la Secretaría podrá inscribir en el Registro Nacional de Pesca a los acuicultores que no requieran concesión, permiso o Autorización.*	Al **proyecto** le aplica el Artículo, incisos y, fracciones anteriores, porque se trata de una actividad acuícola con fines comerciales.	Por el hecho de presentar a la autoridad correspondiente (SEMARNAT) la Manifestación de Impacto Ambiental, el promovente está cumpliendo con este apartado. El proyecto se vincula por la obligatoriedad de obtener la autorización correspondiente para realizar las obras descritas en esta manifestación de impacto ambiental. Como ya se mencionó anteriormente, la promovente una vez autorizado el proyecto en materia ambiental procederá a tramitar el Registro Nacional de Pesca para la unidad de producción acuícola.
Art. 30°.- *Las actividades pesqueras se clasifican en:* **II.-** *Cultivo o acuacultura con fines*		
Artículo 31°.- *Para realizar las actividades de pesca se requiere lo siguiente:* **I,** *Concesión, para:* **Inciso b)** *Acuacultura comercial* **II,** Permiso, para: **Inciso g)** *Acuacultura de fomento* **III,** *Autorización, para:* **Inciso d)** *Recolectar del medio natural reproductores, larvas, postlarvas, crías, huevos, semillas, alevines o en cualquier otro estadio, y* **Inciso e)** *Acuacultura didáctica.*		

Artículos 22.- *la Secretaría podrá inscribir en el Registro Nacional de Pesca a los acuicultores que no requieran concesión, permiso o Autorización.*	Al **proyecto** le aplica el Artículo, incisos y, fracciones anteriores, porque se trata de una actividad acuícola con fines comerciales.	Por el hecho de presentar a la autoridad correspondiente (SEMARNAT) la Manifestación de Impacto Ambiental, el promovente está cumpliendo con este apartado. El proyecto se vincula por la obligatoriedad de obtener la autorización correspondiente para realizar las obras descritas en esta manifestación de impacto ambiental. Como ya se mencionó anteriormente, la promovente una vez autorizado el proyecto en materia ambiental procederá a tramitar el Registro Nacional de Pesca para la unidad de producción acuícola.
Art. 30°.- *Las actividades pesqueras se clasifican en:* **II.-** *Cultivo o acuacultura con fines*		
Artículo 31°.- *Para realizar las actividades de pesca se requiere lo siguiente:* **I,** *Concesión, para:* **Inciso b)** *Acuacultura comercial* **II,** Permiso, para: **Inciso g)** *Acuacultura de fomento* **III,** *Autorización, para:* **Inciso d)** *Recolectar del medio natural reproductores, larvas, postlarvas, crías, huevos, semillas, alevines o en cualquier otro estadio, y* **Inciso e)** *Acuacultura didáctica.*		

Artículos 22.- *la Secretaría podrá inscribir en el Registro Nacional de Pesca a los acuicultores que no requieran concesión, permiso o Autorización.*	Al **proyecto** le aplica el Artículo, incisos y, fracciones anteriores, porque se trata de una actividad acuícola con fines comerciales.	Por el hecho de presentar a la autoridad correspondiente (SEMARNAT) la Manifestación de Impacto Ambiental, el promovente está cumpliendo con este apartado. El proyecto se vincula por la obligatoriedad de obtener la autorización correspondiente para realizar las obras descritas en esta manifestación de impacto ambiental. Como ya se mencionó anteriormente, la promovente una vez autorizado el proyecto en materia ambiental procederá a tramitar el Registro Nacional de Pesca para la unidad de producción acuícola.
Art. 30°.- *Las actividades pesqueras se clasifican en:* **II.-** *Cultivo o acuacultura con fines*		
Artículo 31°.- *Para realizar las actividades de pesca se requiere lo siguiente:* **I,** *Concesión, para:* **Inciso b)** *Acuacultura comercial* **II,** Permiso, para: **Inciso g)** *Acuacultura de fomento* **III,** *Autorización, para:* **Inciso d)** *Recolectar del medio natural reproductores, larvas, postlarvas, crías, huevos, semillas, alevines o en cualquier otro estadio, y* **Inciso e)** *Acuacultura didáctica.*		

Artículos 22.- *la Secretaría podrá inscribir en el Registro Nacional de Pesca a los acuicultores que no requieran concesión, permiso o Autorización.*	Al **proyecto** le aplica el Artículo, incisos y, fracciones anteriores, porque se trata de una actividad acuícola con fines comerciales.	Por el hecho de presentar a la autoridad correspondiente (SEMARNAT) la Manifestación de Impacto Ambiental, el promovente está cumpliendo con este apartado. El proyecto se vincula por la obligatoriedad de obtener la autorización correspondiente para realizar las obras descritas en esta manifestación de impacto ambiental. Como ya se mencionó anteriormente, la promovente una vez autorizado el proyecto en materia ambiental procederá a tramitar el Registro Nacional de Pesca para la unidad de producción acuícola.
Art. 30°.- *Las actividades pesqueras se clasifican en:* **II.-** *Cultivo o acuacultura con fines*		
Artículo 31°.- *Para realizar las actividades de pesca se requiere lo siguiente:* **I,** *Concesión, para:* **Inciso b)** *Acuacultura comercial* **II,** Permiso, para: **Inciso g)** *Acuacultura de fomento* **III,** *Autorización, para:* **Inciso d)** *Recolectar del medio natural reproductores, larvas, postlarvas, crías, huevos, semillas, alevines o en cualquier otro estadio, y* **Inciso e)** *Acuacultura didáctica.*		

Artículos 22.- *la Secretaría podrá inscribir en el Registro Nacional de Pesca a los acuicultores que no requieran concesión, permiso o Autorización.*	Al **proyecto** le aplica el Artículo, incisos y, fracciones anteriores, porque se trata de una actividad acuícola con fines comerciales.	Por el hecho de presentar a la autoridad correspondiente (SEMARNAT) la Manifestación de Impacto Ambiental, el promovente está cumpliendo con este apartado. El proyecto se vincula por la obligatoriedad de obtener la autorización correspondiente para realizar las obras descritas en esta manifestación de impacto ambiental. Como ya se mencionó anteriormente, la promovente una vez autorizado el proyecto en materia ambiental procederá a tramitar el Registro Nacional de Pesca para la unidad de producción acuícola.
Art. 30°.- *Las actividades pesqueras se clasifican en:* **II.-** *Cultivo o acuacultura con fines*		
Artículo 31°.- *Para realizar las actividades de pesca se requiere lo siguiente:* **I,** *Concesión, para:* **Inciso b)** *Acuacultura comercial* **II,** Permiso, para: **Inciso g)** *Acuacultura de fomento* **III,** *Autorización, para:* **Inciso d)** *Recolectar del medio natural reproductores, larvas, postlarvas, crías, huevos, semillas, alevines o en cualquier otro estadio, y* **Inciso e)** *Acuacultura didáctica.*		

Artículos 22.- *la Secretaría podrá inscribir en el Registro Nacional de Pesca a los acuicultores que no requieran concesión, permiso o Autorización.*	Al **proyecto** le aplica el Artículo, incisos y, fracciones anteriores, porque se trata de una actividad acuícola con fines comerciales.	Por el hecho de presentar a la autoridad correspondiente (SEMARNAT) la Manifestación de Impacto Ambiental, el promovente está cumpliendo con este apartado. El proyecto se vincula por la obligatoriedad de obtener la autorización correspondiente para realizar las obras descritas en esta manifestación de impacto ambiental. Como ya se mencionó anteriormente, la promovente una vez autorizado el proyecto en materia ambiental procederá a tramitar el Registro Nacional de Pesca para la unidad de producción acuícola.
Art. 30°.- *Las actividades pesqueras se clasifican en:* **II.-** *Cultivo o acuacultura con fines*		
Artículo 31°.- *Para realizar las actividades de pesca se requiere lo siguiente:* **I,** *Concesión, para:* **Inciso b)** *Acuacultura comercial* **II,** Permiso, para: **Inciso g)** *Acuacultura de fomento* **III,** *Autorización, para:* **Inciso d)** *Recolectar del medio natural reproductores, larvas, postlarvas, crías, huevos, semillas, alevines o en cualquier otro estadio, y* **Inciso e)** *Acuacultura didáctica.*		

Artículos 22.- *la Secretaría podrá inscribir en el Registro Nacional de Pesca a los acuicultores que no requieran concesión, permiso o Autorización.*	Al **proyecto** le aplica el Artículo, incisos y, fracciones anteriores, porque se trata de una actividad acuícola con fines comerciales.	Por el hecho de presentar a la autoridad correspondiente (SEMARNAT) la Manifestación de Impacto Ambiental, el promovente está cumpliendo con este apartado. El proyecto se vincula por la obligatoriedad de obtener la autorización correspondiente para realizar las obras descritas en esta manifestación de impacto ambiental. Como ya se mencionó anteriormente, la promovente una vez autorizado el proyecto en materia ambiental procederá a tramitar el Registro Nacional de Pesca para la unidad de producción acuícola.
Art. 30°.- *Las actividades pesqueras se clasifican en:* **II.-** *Cultivo o acuacultura con fines*		
Artículo 31°.- *Para realizar las actividades de pesca se requiere lo siguiente:* **I,** *Concesión, para:* **Inciso b)** *Acuacultura comercial* **II,** Permiso, para: **Inciso g)** *Acuacultura de fomento* **III,** *Autorización, para:* **Inciso d)** *Recolectar del medio natural reproductores, larvas, postlarvas, crías, huevos, semillas, alevines o en cualquier otro estadio, y* **Inciso e)** *Acuacultura didáctica.*		

Artículos 22.- *la Secretaría podrá inscribir en el Registro Nacional de Pesca a los acuicultores que no requieran concesión, permiso o Autorización.*	Al **proyecto** le aplica el Artículo, incisos y, fracciones anteriores, porque se trata de una actividad acuícola con fines comerciales.	Por el hecho de presentar a la autoridad correspondiente (SEMARNAT) la Manifestación de Impacto Ambiental, el promovente está cumpliendo con este apartado. El proyecto se vincula por la obligatoriedad de obtener la autorización correspondiente para realizar las obras descritas en esta manifestación de impacto ambiental. Como ya se mencionó anteriormente, la promovente una vez autorizado el proyecto en materia ambiental procederá a tramitar el Registro Nacional de Pesca para la unidad de producción acuícola.
Art. 30°.- *Las actividades pesqueras se clasifican en:* **II.-** *Cultivo o acuacultura con fines*		
Artículo 31°.- *Para realizar las actividades de pesca se requiere lo siguiente:* **I,** *Concesión, para:* **Inciso b)** *Acuacultura comercial* **II,** Permiso, para: **Inciso g)** *Acuacultura de fomento* **III,** *Autorización, para:* **Inciso d)** *Recolectar del medio natural reproductores, larvas, postlarvas, crías, huevos, semillas, alevines o en cualquier otro estadio, y* **Inciso e)** *Acuacultura didáctica.*		

Artículos 22.- *la Secretaría podrá inscribir en el Registro Nacional de Pesca a los acuicultores que no requieran concesión, permiso o Autorización.*	Al **proyecto** le aplica el Artículo, incisos y, fracciones anteriores, porque se trata de una actividad acuícola con fines comerciales.	Por el hecho de presentar a la autoridad correspondiente (SEMARNAT) la Manifestación de Impacto Ambiental, el promovente está cumpliendo con este apartado. El proyecto se vincula por la obligatoriedad de obtener la autorización correspondiente para realizar las obras descritas en esta manifestación de impacto ambiental. Como ya se mencionó anteriormente, la promovente una vez autorizado el proyecto en materia ambiental procederá a tramitar el Registro Nacional de Pesca para la unidad de producción acuícola.
Art. 30°.- *Las actividades pesqueras se clasifican en:* **II.-** *Cultivo o acuacultura con fines*		
Artículo 31°.- *Para realizar las actividades de pesca se requiere lo siguiente:* **I,** *Concesión, para:* **Inciso b)** *Acuacultura comercial* **II,** Permiso, para: **Inciso g)** *Acuacultura de fomento* **III,** *Autorización, para:* **Inciso d)** *Recolectar del medio natural reproductores, larvas, postlarvas, crías, huevos, semillas, alevines o en cualquier otro estadio, y* **Inciso e)** *Acuacultura didáctica.*		

Artículos 22.- *la Secretaría podrá inscribir en el Registro Nacional de Pesca a los acuicultores que no requieran concesión, permiso o Autorización.*	Al **proyecto** le aplica el Artículo, incisos y, fracciones anteriores, porque se trata de una actividad acuícola con fines comerciales.	Por el hecho de presentar a la autoridad correspondiente (SEMARNAT) la Manifestación de Impacto Ambiental, el promovente está cumpliendo con este apartado. El proyecto se vincula por la obligatoriedad de obtener la autorización correspondiente para realizar las obras descritas en esta manifestación de impacto ambiental. Como ya se mencionó anteriormente, la promovente una vez autorizado el proyecto en materia ambiental procederá a tramitar el Registro Nacional de Pesca para la unidad de producción acuícola.
Art. 30°.- *Las actividades pesqueras se clasifican en:* **II.-** *Cultivo o acuacultura con fines*		
Artículo 31°.- *Para realizar las actividades de pesca se requiere lo siguiente:* **I,** *Concesión, para:* **Inciso b)** *Acuacultura comercial* **II,** Permiso, para: **Inciso g)** *Acuacultura de fomento* **III,** *Autorización, para:* **Inciso d)** *Recolectar del medio natural reproductores, larvas, postlarvas, crías, huevos, semillas, alevines o en cualquier otro estadio, y* **Inciso e)** *Acuacultura didáctica.*		

Artículos 22.- *la Secretaría podrá inscribir en el Registro Nacional de Pesca a los acuicultores que no requieran concesión, permiso o Autorización.*	Al **proyecto** le aplica el Artículo, incisos y, fracciones anteriores, porque se trata de una actividad acuícola con fines comerciales.	Por el hecho de presentar a la autoridad correspondiente (SEMARNAT) la Manifestación de Impacto Ambiental, el promovente está cumpliendo con este apartado. El proyecto se vincula por la obligatoriedad de obtener la autorización correspondiente para realizar las obras descritas en esta manifestación de impacto ambiental. Como ya se mencionó anteriormente, la promovente una vez autorizado el proyecto en materia ambiental procederá a tramitar el Registro Nacional de Pesca para la unidad de producción acuícola.
Art. 30°.- *Las actividades pesqueras se clasifican en:* **II.-** *Cultivo o acuacultura con fines*		
Artículo 31°.- *Para realizar las actividades de pesca se requiere lo siguiente:* **I,** *Concesión, para:* **Inciso b)** *Acuacultura comercial* **II,** Permiso, para: **Inciso g)** *Acuacultura de fomento* **III,** *Autorización, para:* **Inciso d)** *Recolectar del medio natural reproductores, larvas, postlarvas, crías, huevos, semillas, alevines o en cualquier otro estadio, y* **Inciso e)** *Acuacultura didáctica.*		

Artículos 22.- *la Secretaría podrá inscribir en el Registro Nacional de Pesca a los acuicultores que no requieran concesión, permiso o Autorización.*	Al **proyecto** le aplica el Artículo, incisos y, fracciones anteriores, porque se trata de una actividad acuícola con fines comerciales.	Por el hecho de presentar a la autoridad correspondiente (SEMARNAT) la Manifestación de Impacto Ambiental, el promovente está cumpliendo con este apartado. El proyecto se vincula por la obligatoriedad de obtener la autorización correspondiente para realizar las obras descritas en esta manifestación de impacto ambiental. Como ya se mencionó anteriormente, la promovente una vez autorizado el proyecto en materia ambiental procederá a tramitar el Registro Nacional de Pesca para la unidad de producción acuícola.
Art. 30°.- *Las actividades pesqueras se clasifican en:* **II.-** *Cultivo o acuacultura con fines*		
Artículo 31°.- *Para realizar las actividades de pesca se requiere lo siguiente:* **I,** *Concesión, para:* **Inciso b)** *Acuacultura comercial* **II,** Permiso, para: **Inciso g)** *Acuacultura de fomento* **III,** *Autorización, para:* **Inciso d)** *Recolectar del medio natural reproductores, larvas, postlarvas, crías, huevos, semillas, alevines o en cualquier otro estadio, y* **Inciso e)** *Acuacultura didáctica.*		

Artículos 22.- *la Secretaría podrá inscribir en el Registro Nacional de Pesca a los acuicultores que no requieran concesión, permiso o Autorización.*	Al **proyecto** le aplica el Artículo, incisos y, fracciones anteriores, porque se trata de una actividad acuícola con fines comerciales.	Por el hecho de presentar a la autoridad correspondiente (SEMARNAT) la Manifestación de Impacto Ambiental, el promovente está cumpliendo con este apartado. El proyecto se vincula por la obligatoriedad de obtener la autorización correspondiente para realizar las obras descritas en esta manifestación de impacto ambiental. Como ya se mencionó anteriormente, la promovente una vez autorizado el proyecto en materia ambiental procederá a tramitar el Registro Nacional de Pesca para la unidad de producción acuícola.
Art. 30°.- *Las actividades pesqueras se clasifican en:* **II.-** *Cultivo o acuacultura con fines*		
Artículo 31°.- *Para realizar las actividades de pesca se requiere lo siguiente:* **I,** *Concesión, para:* **Inciso b)** *Acuacultura comercial* **II,** Permiso, para: **Inciso g)** *Acuacultura de fomento* **III,** *Autorización, para:* **Inciso d)** *Recolectar del medio natural reproductores, larvas, postlarvas, crías, huevos, semillas, alevines o en cualquier otro estadio, y* **Inciso e)** *Acuacultura didáctica.*		

Artículos 22.- *la Secretaría podrá inscribir en el Registro Nacional de Pesca a los acuicultores que no requieran concesión, permiso o Autorización.*	Al **proyecto** le aplica el Artículo, incisos y, fracciones anteriores, porque se trata de una actividad acuícola con fines comerciales.	Por el hecho de presentar a la autoridad correspondiente (SEMARNAT) la Manifestación de Impacto Ambiental, el promovente está cumpliendo con este apartado. El proyecto se vincula por la obligatoriedad de obtener la autorización correspondiente para realizar las obras descritas en esta manifestación de impacto ambiental. Como ya se mencionó anteriormente, la promovente una vez autorizado el proyecto en materia ambiental procederá a tramitar el Registro Nacional de Pesca para la unidad de producción acuícola.
Art. 30°.- *Las actividades pesqueras se clasifican en:* **II.-** *Cultivo o acuacultura con fines*		
Artículo 31°.- *Para realizar las actividades de pesca se requiere lo siguiente:* **I,** *Concesión, para:* **Inciso b)** *Acuacultura comercial* **II,** Permiso, para: **Inciso g)** *Acuacultura de fomento* **III,** *Autorización, para:* **Inciso d)** *Recolectar del medio natural reproductores, larvas, postlarvas, crías, huevos, semillas, alevines o en cualquier otro estadio, y* **Inciso e)** *Acuacultura didáctica.*		

Artículos 22.- *la Secretaría podrá inscribir en el Registro Nacional de Pesca a los acuicultores que no requieran concesión, permiso o Autorización.*	Al **proyecto** le aplica el Artículo, incisos y, fracciones anteriores, porque se trata de una actividad acuícola con fines comerciales.	Por el hecho de presentar a la autoridad correspondiente (SEMARNAT) la Manifestación de Impacto Ambiental, el promovente está cumpliendo con este apartado. El proyecto se vincula por la obligatoriedad de obtener la autorización correspondiente para realizar las obras descritas en esta manifestación de impacto ambiental. Como ya se mencionó anteriormente, la promovente una vez autorizado el proyecto en materia ambiental procederá a tramitar el Registro Nacional de Pesca para la unidad de producción acuícola.
Art. 30°.- *Las actividades pesqueras se clasifican en:* **II.-** *Cultivo o acuacultura con fines*		
Artículo 31°.- *Para realizar las actividades de pesca se requiere lo siguiente:* **I,** *Concesión, para:* **Inciso b)** *Acuacultura comercial* **II,** Permiso, para: **Inciso g)** *Acuacultura de fomento* **III,** *Autorización, para:* **Inciso d)** *Recolectar del medio natural reproductores, larvas, postlarvas, crías, huevos, semillas, alevines o en cualquier otro estadio, y* **Inciso e)** *Acuacultura didáctica.*		

Artículos 22.- *la Secretaría podrá inscribir en el Registro Nacional de Pesca a los acuicultores que no requieran concesión, permiso o Autorización.*	Al **proyecto** le aplica el Artículo, incisos y, fracciones anteriores, porque se trata de una actividad acuícola con fines comerciales.	Por el hecho de presentar a la autoridad correspondiente (SEMARNAT) la Manifestación de Impacto Ambiental, el promovente está cumpliendo con este apartado. El proyecto se vincula por la obligatoriedad de obtener la autorización correspondiente para realizar las obras descritas en esta manifestación de impacto ambiental. Como ya se mencionó anteriormente, la promovente una vez autorizado el proyecto en materia ambiental procederá a tramitar el Registro Nacional de Pesca para la unidad de producción acuícola.
Art. 30°.- *Las actividades pesqueras se clasifican en:* **II.-** *Cultivo o acuacultura con fines*		
Artículo 31°.- *Para realizar las actividades de pesca se requiere lo siguiente:* **I,** *Concesión, para:* **Inciso b)** *Acuacultura comercial* **II,** Permiso, para: **Inciso g)** *Acuacultura de fomento* **III,** *Autorización, para:* **Inciso d)** *Recolectar del medio natural reproductores, larvas, postlarvas, crías, huevos, semillas, alevines o en cualquier otro estadio, y* **Inciso e)** *Acuacultura didáctica.*		

Artículos 22.- *la Secretaría podrá inscribir en el Registro Nacional de Pesca a los acuicultores que no requieran concesión, permiso o Autorización.*	Al **proyecto** le aplica el Artículo, incisos y, fracciones anteriores, porque se trata de una actividad acuícola con fines comerciales.	Por el hecho de presentar a la autoridad correspondiente (SEMARNAT) la Manifestación de Impacto Ambiental, el promovente está cumpliendo con este apartado. El proyecto se vincula por la obligatoriedad de obtener la autorización correspondiente para realizar las obras descritas en esta manifestación de impacto ambiental. Como ya se mencionó anteriormente, la promovente una vez autorizado el proyecto en materia ambiental procederá a tramitar el Registro Nacional de Pesca para la unidad de producción acuícola.
Art. 30°.- *Las actividades pesqueras se clasifican en:* **II.-** *Cultivo o acuacultura con fines*		
Artículo 31°.- *Para realizar las actividades de pesca se requiere lo siguiente:* **I,** *Concesión, para:* **Inciso b)** *Acuacultura comercial* **II,** Permiso, para: **Inciso g)** *Acuacultura de fomento* **III,** *Autorización, para:* **Inciso d)** *Recolectar del medio natural reproductores, larvas, postlarvas, crías, huevos, semillas, alevines o en cualquier otro estadio, y* **Inciso e)** *Acuacultura didáctica.*		

Artículos 22.- *la Secretaría podrá inscribir en el Registro Nacional de Pesca a los acuicultores que no requieran concesión, permiso o Autorización.*	Al **proyecto** le aplica el Artículo, incisos y, fracciones anteriores, porque se trata de una actividad acuícola con fines comerciales.	Por el hecho de presentar a la autoridad correspondiente (SEMARNAT) la Manifestación de Impacto Ambiental, el promovente está cumpliendo con este apartado. El proyecto se vincula por la obligatoriedad de obtener la autorización correspondiente para realizar las obras descritas en esta manifestación de impacto ambiental. Como ya se mencionó anteriormente, la promovente una vez autorizado el proyecto en materia ambiental procederá a tramitar el Registro Nacional de Pesca para la unidad de producción acuícola.
Art. 30°.- *Las actividades pesqueras se clasifican en:* **II.-** *Cultivo o acuacultura con fines*		
Artículo 31°.- *Para realizar las actividades de pesca se requiere lo siguiente:* **I,** *Concesión, para:* **Inciso b)** *Acuacultura comercial* **II,** Permiso, para: **Inciso g)** *Acuacultura de fomento* **III,** *Autorización, para:* **Inciso d)** *Recolectar del medio natural reproductores, larvas, postlarvas, crías, huevos, semillas, alevines o en cualquier otro estadio, y* **Inciso e)** *Acuacultura didáctica.*		

Artículos 22.- *la Secretaría podrá inscribir en el Registro Nacional de Pesca a los acuicultores que no requieran concesión, permiso o Autorización.*	Al **proyecto** le aplica el Artículo, incisos y, fracciones anteriores, porque se trata de una actividad acuícola con fines comerciales.	Por el hecho de presentar a la autoridad correspondiente (SEMARNAT) la Manifestación de Impacto Ambiental, el promovente está cumpliendo con este apartado. El proyecto se vincula por la obligatoriedad de obtener la autorización correspondiente para realizar las obras descritas en esta manifestación de impacto ambiental. Como ya se mencionó anteriormente, la promovente una vez autorizado el proyecto en materia ambiental procederá a tramitar el Registro Nacional de Pesca para la unidad de producción acuícola.
Art. 30°.- *Las actividades pesqueras se clasifican en:* **II.-** *Cultivo o acuacultura con fines*		
Artículo 31°.- *Para realizar las actividades de pesca se requiere lo siguiente:* **I,** *Concesión, para:* **Inciso b)** *Acuacultura comercial* **II,** Permiso, para: **Inciso g)** *Acuacultura de fomento* **III,** *Autorización, para:* **Inciso d)** *Recolectar del medio natural reproductores, larvas, postlarvas, crías, huevos, semillas, alevines o en cualquier otro estadio, y* **Inciso e)** *Acuacultura didáctica.*		

Artículos 22.- *la Secretaría podrá inscribir en el Registro Nacional de Pesca a los acuicultores que no requieran concesión, permiso o Autorización.*	Al **proyecto** le aplica el Artículo, incisos y, fracciones anteriores, porque se trata de una actividad acuícola con fines comerciales.	Por el hecho de presentar a la autoridad correspondiente (SEMARNAT) la Manifestación de Impacto Ambiental, el promovente está cumpliendo con este apartado. El proyecto se vincula por la obligatoriedad de obtener la autorización correspondiente para realizar las obras descritas en esta manifestación de impacto ambiental. Como ya se mencionó anteriormente, la promovente una vez autorizado el proyecto en materia ambiental procederá a tramitar el Registro Nacional de Pesca para la unidad de producción acuícola.
Art. 30°.- *Las actividades pesqueras se clasifican en:* **II.-** *Cultivo o acuacultura con fines*		
Artículo 31°.- *Para realizar las actividades de pesca se requiere lo siguiente:* **I,** *Concesión, para:* **Inciso b)** *Acuacultura comercial* **II,** Permiso, para: **Inciso g)** *Acuacultura de fomento* **III,** *Autorización, para:* **Inciso d)** *Recolectar del medio natural reproductores, larvas, postlarvas, crías, huevos, semillas, alevines o en cualquier otro estadio, y* **Inciso e)** *Acuacultura didáctica.*		

Artículos 22.- *la Secretaría podrá inscribir en el Registro Nacional de Pesca a los acuicultores que no requieran concesión, permiso o Autorización.*	Al **proyecto** le aplica el Artículo, incisos y, fracciones anteriores, porque se trata de una actividad acuícola con fines comerciales.	Por el hecho de presentar a la autoridad correspondiente (SEMARNAT) la Manifestación de Impacto Ambiental, el promovente está cumpliendo con este apartado. El proyecto se vincula por la obligatoriedad de obtener la autorización correspondiente para realizar las obras descritas en esta manifestación de impacto ambiental. Como ya se mencionó anteriormente, la promovente una vez autorizado el proyecto en materia ambiental procederá a tramitar el Registro Nacional de Pesca para la unidad de producción acuícola.
Art. 30°.- *Las actividades pesqueras se clasifican en:* **II.-** *Cultivo o acuacultura con fines*		
Artículo 31°.- *Para realizar las actividades de pesca se requiere lo siguiente:* **I,** *Concesión, para:* **Inciso b)** *Acuacultura comercial* **II,** Permiso, para: **Inciso g)** *Acuacultura de fomento* **III,** *Autorización, para:* **Inciso d)** *Recolectar del medio natural reproductores, larvas, postlarvas, crías, huevos, semillas, alevines o en cualquier otro estadio, y* **Inciso e)** *Acuacultura didáctica.*		

Artículos 22.- *la Secretaría podrá inscribir en el Registro Nacional de Pesca a los acuicultores que no requieran concesión, permiso o Autorización.*	Al **proyecto** le aplica el Artículo, incisos y, fracciones anteriores, porque se trata de una actividad acuícola con fines comerciales.	Por el hecho de presentar a la autoridad correspondiente (SEMARNAT) la Manifestación de Impacto Ambiental, el promovente está cumpliendo con este apartado. El proyecto se vincula por la obligatoriedad de obtener la autorización correspondiente para realizar las obras descritas en esta manifestación de impacto ambiental. Como ya se mencionó anteriormente, la promovente una vez autorizado el proyecto en materia ambiental procederá a tramitar el Registro Nacional de Pesca para la unidad de producción acuícola.
Art. 30°.- *Las actividades pesqueras se clasifican en:* **II.-** *Cultivo o acuacultura con fines*		
Artículo 31°.- *Para realizar las actividades de pesca se requiere lo siguiente:* **I,** *Concesión, para:* **Inciso b)** *Acuacultura comercial* **II,** Permiso, para: **Inciso g)** *Acuacultura de fomento* **III,** *Autorización, para:* **Inciso d)** *Recolectar del medio natural reproductores, larvas, postlarvas, crías, huevos, semillas, alevines o en cualquier otro estadio, y* **Inciso e)** *Acuacultura didáctica.*		

Artículos 22.- *la Secretaría podrá inscribir en el Registro Nacional de Pesca a los acuicultores que no requieran concesión, permiso o Autorización.*	Al **proyecto** le aplica el Artículo, incisos y, fracciones anteriores, porque se trata de una actividad acuícola con fines comerciales.	Por el hecho de presentar a la autoridad correspondiente (SEMARNAT) la Manifestación de Impacto Ambiental, el promovente está cumpliendo con este apartado. El proyecto se vincula por la obligatoriedad de obtener la autorización correspondiente para realizar las obras descritas en esta manifestación de impacto ambiental. Como ya se mencionó anteriormente, la promovente una vez autorizado el proyecto en materia ambiental procederá a tramitar el Registro Nacional de Pesca para la unidad de producción acuícola.
Art. 30°.- *Las actividades pesqueras se clasifican en:* **II.-** *Cultivo o acuacultura con fines*		
Artículo 31°.- *Para realizar las actividades de pesca se requiere lo siguiente:* **I,** *Concesión, para:* **Inciso b)** *Acuacultura comercial* **II,** Permiso, para: **Inciso g)** *Acuacultura de fomento* **III,** *Autorización, para:* **Inciso d)** *Recolectar del medio natural reproductores, larvas, postlarvas, crías, huevos, semillas, alevines o en cualquier otro estadio, y* **Inciso e)** *Acuacultura didáctica.*		

Artículos 22.- *la Secretaría podrá inscribir en el Registro Nacional de Pesca a los acuicultores que no requieran concesión, permiso o Autorización.*	Al **proyecto** le aplica el Artículo, incisos y, fracciones anteriores, porque se trata de una actividad acuícola con fines comerciales.	Por el hecho de presentar a la autoridad correspondiente (SEMARNAT) la Manifestación de Impacto Ambiental, el promovente está cumpliendo con este apartado. El proyecto se vincula por la obligatoriedad de obtener la autorización correspondiente para realizar las obras descritas en esta manifestación de impacto ambiental. Como ya se mencionó anteriormente, la promovente una vez autorizado el proyecto en materia ambiental procederá a tramitar el Registro Nacional de Pesca para la unidad de producción acuícola.
Art. 30°.- *Las actividades pesqueras se clasifican en:* **II.-** *Cultivo o acuacultura con fines*		
Artículo 31°.- *Para realizar las actividades de pesca se requiere lo siguiente:* **I,** *Concesión, para:* **Inciso b)** *Acuacultura comercial* **II,** Permiso, para: **Inciso g)** *Acuacultura de fomento* **III,** *Autorización, para:* **Inciso d)** *Recolectar del medio natural reproductores, larvas, postlarvas, crías, huevos, semillas, alevines o en cualquier otro estadio, y* **Inciso e)** *Acuacultura didáctica.*		

Artículos 22.- *la Secretaría podrá inscribir en el Registro Nacional de Pesca a los acuicultores que no requieran concesión, permiso o Autorización.*	Al **proyecto** le aplica el Artículo, incisos y, fracciones anteriores, porque se trata de una actividad acuícola con fines comerciales.	Por el hecho de presentar a la autoridad correspondiente (SEMARNAT) la Manifestación de Impacto Ambiental, el promovente está cumpliendo con este apartado. El proyecto se vincula por la obligatoriedad de obtener la autorización correspondiente para realizar las obras descritas en esta manifestación de impacto ambiental. Como ya se mencionó anteriormente, la promovente una vez autorizado el proyecto en materia ambiental procederá a tramitar el Registro Nacional de Pesca para la unidad de producción acuícola.
Art. 30°.- *Las actividades pesqueras se clasifican en:* **II.-** *Cultivo o acuacultura con fines*		
Artículo 31°.- *Para realizar las actividades de pesca se requiere lo siguiente:* **I,** *Concesión, para:* **Inciso b)** *Acuacultura comercial* **II,** Permiso, para: **Inciso g)** *Acuacultura de fomento* **III,** *Autorización, para:* **Inciso d)** *Recolectar del medio natural reproductores, larvas, postlarvas, crías, huevos, semillas, alevines o en cualquier otro estadio, y* **Inciso e)** *Acuacultura didáctica.*		

Artículos 22.- *la Secretaría podrá inscribir en el Registro Nacional de Pesca a los acuicultores que no requieran concesión, permiso o Autorización.*	Al **proyecto** le aplica el Artículo, incisos y, fracciones anteriores, porque se trata de una actividad acuícola con fines comerciales.	Por el hecho de presentar a la autoridad correspondiente (SEMARNAT) la Manifestación de Impacto Ambiental, el promovente está cumpliendo con este apartado. El proyecto se vincula por la obligatoriedad de obtener la autorización correspondiente para realizar las obras descritas en esta manifestación de impacto ambiental. Como ya se mencionó anteriormente, la promovente una vez autorizado el proyecto en materia ambiental procederá a tramitar el Registro Nacional de Pesca para la unidad de producción acuícola.
Art. 30°.- *Las actividades pesqueras se clasifican en:* **II.-** *Cultivo o acuacultura con fines*		
Artículo 31°.- *Para realizar las actividades de pesca se requiere lo siguiente:* **I,** *Concesión, para:* **Inciso b)** *Acuacultura comercial* **II,** Permiso, para: **Inciso g)** *Acuacultura de fomento* **III,** *Autorización, para:* **Inciso d)** *Recolectar del medio natural reproductores, larvas, postlarvas, crías, huevos, semillas, alevines o en cualquier otro estadio, y* **Inciso e)** *Acuacultura didáctica.*		

Artículos 22.- *la Secretaría podrá inscribir en el Registro Nacional de Pesca a los acuicultores que no requieran concesión, permiso o Autorización.*	Al **proyecto** le aplica el Artículo, incisos y, fracciones anteriores, porque se trata de una actividad acuícola con fines comerciales.	Por el hecho de presentar a la autoridad correspondiente (SEMARNAT) la Manifestación de Impacto Ambiental, el promovente está cumpliendo con este apartado. El proyecto se vincula por la obligatoriedad de obtener la autorización correspondiente para realizar las obras descritas en esta manifestación de impacto ambiental. Como ya se mencionó anteriormente, la promovente una vez autorizado el proyecto en materia ambiental procederá a tramitar el Registro Nacional de Pesca para la unidad de producción acuícola.
Art. 30°.- *Las actividades pesqueras se clasifican en:* **II.-** *Cultivo o acuacultura con fines*		
Artículo 31°.- *Para realizar las actividades de pesca se requiere lo siguiente:* **I,** *Concesión, para:* **Inciso b)** *Acuacultura comercial* **II,** Permiso, para: **Inciso g)** *Acuacultura de fomento* **III,** *Autorización, para:* **Inciso d)** *Recolectar del medio natural reproductores, larvas, postlarvas, crías, huevos, semillas, alevines o en cualquier otro estadio, y* **Inciso e)** *Acuacultura didáctica.*		

Artículos 22.- *la Secretaría podrá inscribir en el Registro Nacional de Pesca a los acuicultores que no requieran concesión, permiso o Autorización.*	Al **proyecto** le aplica el Artículo, incisos y, fracciones anteriores, porque se trata de una actividad acuícola con fines comerciales.	Por el hecho de presentar a la autoridad correspondiente (SEMARNAT) la Manifestación de Impacto Ambiental, el promovente está cumpliendo con este apartado. El proyecto se vincula por la obligatoriedad de obtener la autorización correspondiente para realizar las obras descritas en esta manifestación de impacto ambiental. Como ya se mencionó anteriormente, la promovente una vez autorizado el proyecto en materia ambiental procederá a tramitar el Registro Nacional de Pesca para la unidad de producción acuícola.
Art. 30°.- *Las actividades pesqueras se clasifican en:* **II.-** *Cultivo o acuacultura con fines*		
Artículo 31°.- *Para realizar las actividades de pesca se requiere lo siguiente:* **I,** *Concesión, para:* **Inciso b)** *Acuacultura comercial* **II,** Permiso, para: **Inciso g)** *Acuacultura de fomento* **III,** *Autorización, para:* **Inciso d)** *Recolectar del medio natural reproductores, larvas, postlarvas, crías, huevos, semillas, alevines o en cualquier otro estadio, y* **Inciso e)** *Acuacultura didáctica.*		

Artículos 22.- *la Secretaría podrá inscribir en el Registro Nacional de Pesca a los acuicultores que no requieran concesión, permiso o Autorización.*	Al **proyecto** le aplica el Artículo, incisos y, fracciones anteriores, porque se trata de una actividad acuícola con fines comerciales.	Por el hecho de presentar a la autoridad correspondiente (SEMARNAT) la Manifestación de Impacto Ambiental, el promovente está cumpliendo con este apartado. El proyecto se vincula por la obligatoriedad de obtener la autorización correspondiente para realizar las obras descritas en esta manifestación de impacto ambiental. Como ya se mencionó anteriormente, la promovente una vez autorizado el proyecto en materia ambiental procederá a tramitar el Registro Nacional de Pesca para la unidad de producción acuícola.
Art. 30°.- *Las actividades pesqueras se clasifican en:* **II.-** *Cultivo o acuacultura con fines*		
Artículo 31°.- *Para realizar las actividades de pesca se requiere lo siguiente:* **I,** *Concesión, para:* **Inciso b)** *Acuacultura comercial* **II,** Permiso, para: **Inciso g)** *Acuacultura de fomento* **III,** *Autorización, para:* **Inciso d)** *Recolectar del medio natural reproductores, larvas, postlarvas, crías, huevos, semillas, alevines o en cualquier otro estadio, y* **Inciso e)** *Acuacultura didáctica.*		

Artículos 22.- *la Secretaría podrá inscribir en el Registro Nacional de Pesca a los acuicultores que no requieran concesión, permiso o Autorización.*	Al **proyecto** le aplica el Artículo, incisos y, fracciones anteriores, porque se trata de una actividad acuícola con fines comerciales.	Por el hecho de presentar a la autoridad correspondiente (SEMARNAT) la Manifestación de Impacto Ambiental, el promovente está cumpliendo con este apartado. El proyecto se vincula por la obligatoriedad de obtener la autorización correspondiente para realizar las obras descritas en esta manifestación de impacto ambiental. Como ya se mencionó anteriormente, la promovente una vez autorizado el proyecto en materia ambiental procederá a tramitar el Registro Nacional de Pesca para la unidad de producción acuícola.
Art. 30°.- *Las actividades pesqueras se clasifican en:* **II.-** *Cultivo o acuacultura con fines*		
Artículo 31°.- *Para realizar las actividades de pesca se requiere lo siguiente:* **I,** *Concesión, para:* **Inciso b)** *Acuacultura comercial* **II,** Permiso, para: **Inciso g)** *Acuacultura de fomento* **III,** *Autorización, para:* **Inciso d)** *Recolectar del medio natural reproductores, larvas, postlarvas, crías, huevos, semillas, alevines o en cualquier otro estadio, y* **Inciso e)** *Acuacultura didáctica.*		

Artículos 22.- *la Secretaría podrá inscribir en el Registro Nacional de Pesca a los acuicultores que no requieran concesión, permiso o Autorización.*	Al **proyecto** le aplica el Artículo, incisos y, fracciones anteriores, porque se trata de una actividad acuícola con fines comerciales.	Por el hecho de presentar a la autoridad correspondiente (SEMARNAT) la Manifestación de Impacto Ambiental, el promovente está cumpliendo con este apartado. El proyecto se vincula por la obligatoriedad de obtener la autorización correspondiente para realizar las obras descritas en esta manifestación de impacto ambiental. Como ya se mencionó anteriormente, la promovente una vez autorizado el proyecto en materia ambiental procederá a tramitar el Registro Nacional de Pesca para la unidad de producción acuícola.
Art. 30°.- *Las actividades pesqueras se clasifican en:* **II.-** *Cultivo o acuacultura con fines*		
Artículo 31°.- *Para realizar las actividades de pesca se requiere lo siguiente:* **I,** *Concesión, para:* **Inciso b)** *Acuacultura comercial* **II,** Permiso, para: **Inciso g)** *Acuacultura de fomento* **III,** *Autorización, para:* **Inciso d)** *Recolectar del medio natural reproductores, larvas, postlarvas, crías, huevos, semillas, alevines o en cualquier otro estadio, y* **Inciso e)** *Acuacultura didáctica.*		

Artículos 22.- *la Secretaría podrá inscribir en el Registro Nacional de Pesca a los acuicultores que no requieran concesión, permiso o Autorización.*	Al **proyecto** le aplica el Artículo, incisos y, fracciones anteriores, porque se trata de una actividad acuícola con fines comerciales.	Por el hecho de presentar a la autoridad correspondiente (SEMARNAT) la Manifestación de Impacto Ambiental, el promovente está cumpliendo con este apartado. El proyecto se vincula por la obligatoriedad de obtener la autorización correspondiente para realizar las obras descritas en esta manifestación de impacto ambiental. Como ya se mencionó anteriormente, la promovente una vez autorizado el proyecto en materia ambiental procederá a tramitar el Registro Nacional de Pesca para la unidad de producción acuícola.
Art. 30°.- *Las actividades pesqueras se clasifican en:* **II.-** *Cultivo o acuacultura con fines*		
Artículo 31°.- *Para realizar las actividades de pesca se requiere lo siguiente:* **I,** *Concesión, para:* **Inciso b)** *Acuacultura comercial* **II,** Permiso, para: **Inciso g)** *Acuacultura de fomento* **III,** *Autorización, para:* **Inciso d)** *Recolectar del medio natural reproductores, larvas, postlarvas, crías, huevos, semillas, alevines o en cualquier otro estadio, y* **Inciso e)** *Acuacultura didáctica.*		

Artículos 22.- *la Secretaría podrá inscribir en el Registro Nacional de Pesca a los acuicultores que no requieran concesión, permiso o Autorización.*	Al **proyecto** le aplica el Artículo, incisos y, fracciones anteriores, porque se trata de una actividad acuícola con fines comerciales.	Por el hecho de presentar a la autoridad correspondiente (SEMARNAT) la Manifestación de Impacto Ambiental, el promovente está cumpliendo con este apartado. El proyecto se vincula por la obligatoriedad de obtener la autorización correspondiente para realizar las obras descritas en esta manifestación de impacto ambiental. Como ya se mencionó anteriormente, la promovente una vez autorizado el proyecto en materia ambiental procederá a tramitar el Registro Nacional de Pesca para la unidad de producción acuícola.
Art. 30°.- *Las actividades pesqueras se clasifican en:* **II.-** *Cultivo o acuacultura con fines*		
Artículo 31°.- *Para realizar las actividades de pesca se requiere lo siguiente:* **I,** *Concesión, para:* **Inciso b)** *Acuacultura comercial* **II,** Permiso, para: **Inciso g)** *Acuacultura de fomento* **III,** *Autorización, para:* **Inciso d)** *Recolectar del medio natural reproductores, larvas, postlarvas, crías, huevos, semillas, alevines o en cualquier otro estadio, y* **Inciso e)** *Acuacultura didáctica.*		

Artículos 22.- *la Secretaría podrá inscribir en el Registro Nacional de Pesca a los acuicultores que no requieran concesión, permiso o Autorización.*	Al **proyecto** le aplica el Artículo, incisos y, fracciones anteriores, porque se trata de una actividad acuícola con fines comerciales.	Por el hecho de presentar a la autoridad correspondiente (SEMARNAT) la Manifestación de Impacto Ambiental, el promovente está cumpliendo con este apartado. El proyecto se vincula por la obligatoriedad de obtener la autorización correspondiente para realizar las obras descritas en esta manifestación de impacto ambiental. Como ya se mencionó anteriormente, la promovente una vez autorizado el proyecto en materia ambiental procederá a tramitar el Registro Nacional de Pesca para la unidad de producción acuícola.
Art. 30°.- *Las actividades pesqueras se clasifican en:* **II.-** *Cultivo o acuacultura con fines*		
Artículo 31°.- *Para realizar las actividades de pesca se requiere lo siguiente:* **I,** *Concesión, para:* **Inciso b)** *Acuacultura comercial* **II,** Permiso, para: **Inciso g)** *Acuacultura de fomento* **III,** *Autorización, para:* **Inciso d)** *Recolectar del medio natural reproductores, larvas, postlarvas, crías, huevos, semillas, alevines o en cualquier otro estadio, y* **Inciso e)** *Acuacultura didáctica.*		

Artículos 22.- *la Secretaría podrá inscribir en el Registro Nacional de Pesca a los acuicultores que no requieran concesión, permiso o Autorización.*	Al **proyecto** le aplica el Artículo, incisos y, fracciones anteriores, porque se trata de una actividad acuícola con fines comerciales.	Por el hecho de presentar a la autoridad correspondiente (SEMARNAT) la Manifestación de Impacto Ambiental, el promovente está cumpliendo con este apartado. El proyecto se vincula por la obligatoriedad de obtener la autorización correspondiente para realizar las obras descritas en esta manifestación de impacto ambiental. Como ya se mencionó anteriormente, la promovente una vez autorizado el proyecto en materia ambiental procederá a tramitar el Registro Nacional de Pesca para la unidad de producción acuícola.
Art. 30°.- *Las actividades pesqueras se clasifican en:* **II.-** *Cultivo o acuacultura con fines*		
Artículo 31°.- *Para realizar las actividades de pesca se requiere lo siguiente:* **I,** *Concesión, para:* **Inciso b)** *Acuacultura comercial* **II,** Permiso, para: **Inciso g)** *Acuacultura de fomento* **III,** *Autorización, para:* **Inciso d)** *Recolectar del medio natural reproductores, larvas, postlarvas, crías, huevos, semillas, alevines o en cualquier otro estadio, y* **Inciso e)** *Acuacultura didáctica.*		

Artículos 22.- *la Secretaría podrá inscribir en el Registro Nacional de Pesca a los acuicultores que no requieran concesión, permiso o Autorización.*	Al **proyecto** le aplica el Artículo, incisos y, fracciones anteriores, porque se trata de una actividad acuícola con fines comerciales.	Por el hecho de presentar a la autoridad correspondiente (SEMARNAT) la Manifestación de Impacto Ambiental, el promovente está cumpliendo con este apartado. El proyecto se vincula por la obligatoriedad de obtener la autorización correspondiente para realizar las obras descritas en esta manifestación de impacto ambiental. Como ya se mencionó anteriormente, la promovente una vez autorizado el proyecto en materia ambiental procederá a tramitar el Registro Nacional de Pesca para la unidad de producción acuícola.
Art. 30°.- *Las actividades pesqueras se clasifican en:* **II.-** *Cultivo o acuacultura con fines*		
Artículo 31°.- *Para realizar las actividades de pesca se requiere lo siguiente:* **I,** *Concesión, para:* **Inciso b)** *Acuacultura comercial* **II,** Permiso, para: **Inciso g)** *Acuacultura de fomento* **III,** *Autorización, para:* **Inciso d)** *Recolectar del medio natural reproductores, larvas, postlarvas, crías, huevos, semillas, alevines o en cualquier otro estadio, y* **Inciso e)** *Acuacultura didáctica.*		

Artículos 22.- *la Secretaría podrá inscribir en el Registro Nacional de Pesca a los acuicultores que no requieran concesión, permiso o Autorización.*	Al **proyecto** le aplica el Artículo, incisos y, fracciones anteriores, porque se trata de una actividad acuícola con fines comerciales.	Por el hecho de presentar a la autoridad correspondiente (SEMARNAT) la Manifestación de Impacto Ambiental, el promovente está cumpliendo con este apartado. El proyecto se vincula por la obligatoriedad de obtener la autorización correspondiente para realizar las obras descritas en esta manifestación de impacto ambiental. Como ya se mencionó anteriormente, la promovente una vez autorizado el proyecto en materia ambiental procederá a tramitar el Registro Nacional de Pesca para la unidad de producción acuícola.
Art. 30°.- *Las actividades pesqueras se clasifican en:* **II.-** *Cultivo o acuacultura con fines*		
Artículo 31°.- *Para realizar las actividades de pesca se requiere lo siguiente:* **I,** *Concesión, para:* **Inciso b)** *Acuacultura comercial* **II,** Permiso, para: **Inciso g)** *Acuacultura de fomento* **III,** *Autorización, para:* **Inciso d)** *Recolectar del medio natural reproductores, larvas, postlarvas, crías, huevos, semillas, alevines o en cualquier otro estadio, y* **Inciso e)** *Acuacultura didáctica.*		

Artículos 22.- *la Secretaría podrá inscribir en el Registro Nacional de Pesca a los acuicultores que no requieran concesión, permiso o Autorización.*	Al **proyecto** le aplica el Artículo, incisos y, fracciones anteriores, porque se trata de una actividad acuícola con fines comerciales.	Por el hecho de presentar a la autoridad correspondiente (SEMARNAT) la Manifestación de Impacto Ambiental, el promovente está cumpliendo con este apartado. El proyecto se vincula por la obligatoriedad de obtener la autorización correspondiente para realizar las obras descritas en esta manifestación de impacto ambiental. Como ya se mencionó anteriormente, la promovente una vez autorizado el proyecto en materia ambiental procederá a tramitar el Registro Nacional de Pesca para la unidad de producción acuícola.
Art. 30°.- *Las actividades pesqueras se clasifican en:* **II.-** *Cultivo o acuacultura con fines*		
Artículo 31°.- *Para realizar las actividades de pesca se requiere lo siguiente:* **I,** *Concesión, para:* **Inciso b)** *Acuacultura comercial* **II,** Permiso, para: **Inciso g)** *Acuacultura de fomento* **III,** *Autorización, para:* **Inciso d)** *Recolectar del medio natural reproductores, larvas, postlarvas, crías, huevos, semillas, alevines o en cualquier otro estadio, y* **Inciso e)** *Acuacultura didáctica.*		

Artículos 22.- *la Secretaría podrá inscribir en el Registro Nacional de Pesca a los acuicultores que no requieran concesión, permiso o Autorización.*	Al **proyecto** le aplica el Artículo, incisos y, fracciones anteriores, porque se trata de una actividad acuícola con fines comerciales.	Por el hecho de presentar a la autoridad correspondiente (SEMARNAT) la Manifestación de Impacto Ambiental, el promovente está cumpliendo con este apartado. El proyecto se vincula por la obligatoriedad de obtener la autorización correspondiente para realizar las obras descritas en esta manifestación de impacto ambiental. Como ya se mencionó anteriormente, la promovente una vez autorizado el proyecto en materia ambiental procederá a tramitar el Registro Nacional de Pesca para la unidad de producción acuícola.
Art. 30°.- *Las actividades pesqueras se clasifican en:* **II.-** *Cultivo o acuacultura con fines*		
Artículo 31°.- *Para realizar las actividades de pesca se requiere lo siguiente:* **I,** *Concesión, para:* **Inciso b)** *Acuacultura comercial* **II,** Permiso, para: **Inciso g)** *Acuacultura de fomento* **III,** *Autorización, para:* **Inciso d)** *Recolectar del medio natural reproductores, larvas, postlarvas, crías, huevos, semillas, alevines o en cualquier otro estadio, y* **Inciso e)** *Acuacultura didáctica.*		

Artículos 22.- *la Secretaría podrá inscribir en el Registro Nacional de Pesca a los acuicultores que no requieran concesión, permiso o Autorización.*	Al **proyecto** le aplica el Artículo, incisos y, fracciones anteriores, porque se trata de una actividad acuícola con fines comerciales.	Por el hecho de presentar a la autoridad correspondiente (SEMARNAT) la Manifestación de Impacto Ambiental, el promovente está cumpliendo con este apartado. El proyecto se vincula por la obligatoriedad de obtener la autorización correspondiente para realizar las obras descritas en esta manifestación de impacto ambiental. Como ya se mencionó anteriormente, la promovente una vez autorizado el proyecto en materia ambiental procederá a tramitar el Registro Nacional de Pesca para la unidad de producción acuícola.
Art. 30°.- *Las actividades pesqueras se clasifican en:* **II.-** *Cultivo o acuacultura con fines*		
Artículo 31°.- *Para realizar las actividades de pesca se requiere lo siguiente:* **I,** *Concesión, para:* **Inciso b)** *Acuacultura comercial* **II,** Permiso, para: **Inciso g)** *Acuacultura de fomento* **III,** *Autorización, para:* **Inciso d)** *Recolectar del medio natural reproductores, larvas, postlarvas, crías, huevos, semillas, alevines o en cualquier otro estadio, y* **Inciso e)** *Acuacultura didáctica.*		

Artículos 22.- *la Secretaría podrá inscribir en el Registro Nacional de Pesca a los acuicultores que no requieran concesión, permiso o Autorización.*	Al **proyecto** le aplica el Artículo, incisos y, fracciones anteriores, porque se trata de una actividad acuícola con fines comerciales.	Por el hecho de presentar a la autoridad correspondiente (SEMARNAT) la Manifestación de Impacto Ambiental, el promovente está cumpliendo con este apartado. El proyecto se vincula por la obligatoriedad de obtener la autorización correspondiente para realizar las obras descritas en esta manifestación de impacto ambiental. Como ya se mencionó anteriormente, la promovente una vez autorizado el proyecto en materia ambiental procederá a tramitar el Registro Nacional de Pesca para la unidad de producción acuícola.
Art. 30°.- *Las actividades pesqueras se clasifican en:* **II.-** *Cultivo o acuacultura con fines*		
Artículo 31°.- *Para realizar las actividades de pesca se requiere lo siguiente:* **I,** *Concesión, para:* **Inciso b)** *Acuacultura comercial* **II,** Permiso, para: **Inciso g)** *Acuacultura de fomento* **III,** *Autorización, para:* **Inciso d)** *Recolectar del medio natural reproductores, larvas, postlarvas, crías, huevos, semillas, alevines o en cualquier otro estadio, y* **Inciso e)** *Acuacultura didáctica.*		

Artículos 22.- *la Secretaría podrá inscribir en el Registro Nacional de Pesca a los acuicultores que no requieran concesión, permiso o Autorización.*	Al **proyecto** le aplica el Artículo, incisos y, fracciones anteriores, porque se trata de una actividad acuícola con fines comerciales.	Por el hecho de presentar a la autoridad correspondiente (SEMARNAT) la Manifestación de Impacto Ambiental, el promovente está cumpliendo con este apartado. El proyecto se vincula por la obligatoriedad de obtener la autorización correspondiente para realizar las obras descritas en esta manifestación de impacto ambiental. Como ya se mencionó anteriormente, la promovente una vez autorizado el proyecto en materia ambiental procederá a tramitar el Registro Nacional de Pesca para la unidad de producción acuícola.
Art. 30°.- *Las actividades pesqueras se clasifican en:* **II.-** *Cultivo o acuacultura con fines*		
Artículo 31°.- *Para realizar las actividades de pesca se requiere lo siguiente:* **I,** *Concesión, para:* **Inciso b)** *Acuacultura comercial* **II,** Permiso, para: **Inciso g)** *Acuacultura de fomento* **III,** *Autorización, para:* **Inciso d)** *Recolectar del medio natural reproductores, larvas, postlarvas, crías, huevos, semillas, alevines o en cualquier otro estadio, y* **Inciso e)** *Acuacultura didáctica.*		

Artículos 22.- *la Secretaría podrá inscribir en el Registro Nacional de Pesca a los acuicultores que no requieran concesión, permiso o Autorización.*	Al **proyecto** le aplica el Artículo, incisos y, fracciones anteriores, porque se trata de una actividad acuícola con fines comerciales.	Por el hecho de presentar a la autoridad correspondiente (SEMARNAT) la Manifestación de Impacto Ambiental, el promovente está cumpliendo con este apartado. El proyecto se vincula por la obligatoriedad de obtener la autorización correspondiente para realizar las obras descritas en esta manifestación de impacto ambiental. Como ya se mencionó anteriormente, la promovente una vez autorizado el proyecto en materia ambiental procederá a tramitar el Registro Nacional de Pesca para la unidad de producción acuícola.
Art. 30°.- *Las actividades pesqueras se clasifican en:* **II.-** *Cultivo o acuacultura con fines*		
Artículo 31°.- *Para realizar las actividades de pesca se requiere lo siguiente:* **I,** *Concesión, para:* **Inciso b)** *Acuacultura comercial* **II,** Permiso, para: **Inciso g)** *Acuacultura de fomento* **III,** *Autorización, para:* **Inciso d)** *Recolectar del medio natural reproductores, larvas, postlarvas, crías, huevos, semillas, alevines o en cualquier otro estadio, y* **Inciso e)** *Acuacultura didáctica.*		

Artículos 22.- *la Secretaría podrá inscribir en el Registro Nacional de Pesca a los acuicultores que no requieran concesión, permiso o Autorización.*	Al **proyecto** le aplica el Artículo, incisos y, fracciones anteriores, porque se trata de una actividad acuícola con fines comerciales.	Por el hecho de presentar a la autoridad correspondiente (SEMARNAT) la Manifestación de Impacto Ambiental, el promovente está cumpliendo con este apartado. El proyecto se vincula por la obligatoriedad de obtener la autorización correspondiente para realizar las obras descritas en esta manifestación de impacto ambiental. Como ya se mencionó anteriormente, la promovente una vez autorizado el proyecto en materia ambiental procederá a tramitar el Registro Nacional de Pesca para la unidad de producción acuícola.
Art. 30°.- *Las actividades pesqueras se clasifican en:* **II.-** *Cultivo o acuacultura con fines*		
Artículo 31°.- *Para realizar las actividades de pesca se requiere lo siguiente:* **I,** *Concesión, para:* **Inciso b)** *Acuacultura comercial* **II,** Permiso, para: **Inciso g)** *Acuacultura de fomento* **III,** *Autorización, para:* **Inciso d)** *Recolectar del medio natural reproductores, larvas, postlarvas, crías, huevos, semillas, alevines o en cualquier otro estadio, y* **Inciso e)** *Acuacultura didáctica.*		

Artículos 22.- *la Secretaría podrá inscribir en el Registro Nacional de Pesca a los acuicultores que no requieran concesión, permiso o Autorización.*	Al **proyecto** le aplica el Artículo, incisos y, fracciones anteriores, porque se trata de una actividad acuícola con fines comerciales.	Por el hecho de presentar a la autoridad correspondiente (SEMARNAT) la Manifestación de Impacto Ambiental, el promovente está cumpliendo con este apartado. El proyecto se vincula por la obligatoriedad de obtener la autorización correspondiente para realizar las obras descritas en esta manifestación de impacto ambiental. Como ya se mencionó anteriormente, la promovente una vez autorizado el proyecto en materia ambiental procederá a tramitar el Registro Nacional de Pesca para la unidad de producción acuícola.
Art. 30°.- *Las actividades pesqueras se clasifican en:* **II.-** *Cultivo o acuacultura con fines*		
Artículo 31°.- *Para realizar las actividades de pesca se requiere lo siguiente:* **I,** *Concesión, para:* **Inciso b)** *Acuacultura comercial* **II,** Permiso, para: **Inciso g)** *Acuacultura de fomento* **III,** *Autorización, para:* **Inciso d)** *Recolectar del medio natural reproductores, larvas, postlarvas, crías, huevos, semillas, alevines o en cualquier otro estadio, y* **Inciso e)** *Acuacultura didáctica.*		

Artículos 22.- *la Secretaría podrá inscribir en el Registro Nacional de Pesca a los acuicultores que no requieran concesión, permiso o Autorización.*	Al **proyecto** le aplica el Artículo, incisos y, fracciones anteriores, porque se trata de una actividad acuícola con fines comerciales.	Por el hecho de presentar a la autoridad correspondiente (SEMARNAT) la Manifestación de Impacto Ambiental, el promovente está cumpliendo con este apartado. El proyecto se vincula por la obligatoriedad de obtener la autorización correspondiente para realizar las obras descritas en esta manifestación de impacto ambiental. Como ya se mencionó anteriormente, la promovente una vez autorizado el proyecto en materia ambiental procederá a tramitar el Registro Nacional de Pesca para la unidad de producción acuícola.
Art. 30°.- *Las actividades pesqueras se clasifican en:* **II.-** *Cultivo o acuacultura con fines*		
Artículo 31°.- *Para realizar las actividades de pesca se requiere lo siguiente:* **I,** *Concesión, para:* **Inciso b)** *Acuacultura comercial* **II,** Permiso, para: **Inciso g)** *Acuacultura de fomento* **III,** *Autorización, para:* **Inciso d)** *Recolectar del medio natural reproductores, larvas, postlarvas, crías, huevos, semillas, alevines o en cualquier otro estadio, y* **Inciso e)** *Acuacultura didáctica.*		

Artículos 22.- *la Secretaría podrá inscribir en el Registro Nacional de Pesca a los acuicultores que no requieran concesión, permiso o Autorización.*	Al **proyecto** le aplica el Artículo, incisos y, fracciones anteriores, porque se trata de una actividad acuícola con fines comerciales.	Por el hecho de presentar a la autoridad correspondiente (SEMARNAT) la Manifestación de Impacto Ambiental, el promovente está cumpliendo con este apartado. El proyecto se vincula por la obligatoriedad de obtener la autorización correspondiente para realizar las obras descritas en esta manifestación de impacto ambiental. Como ya se mencionó anteriormente, la promovente una vez autorizado el proyecto en materia ambiental procederá a tramitar el Registro Nacional de Pesca para la unidad de producción acuícola.
Art. 30°.- *Las actividades pesqueras se clasifican en:* **II.-** *Cultivo o acuacultura con fines*		
Artículo 31°.- *Para realizar las actividades de pesca se requiere lo siguiente:* **I,** *Concesión, para:* **Inciso b)** *Acuacultura comercial* **II,** Permiso, para: **Inciso g)** *Acuacultura de fomento* **III,** *Autorización, para:* **Inciso d)** *Recolectar del medio natural reproductores, larvas, postlarvas, crías, huevos, semillas, alevines o en cualquier otro estadio, y* **Inciso e)** *Acuacultura didáctica.*		

Artículos 22.- *la Secretaría podrá inscribir en el Registro Nacional de Pesca a los acuicultores que no requieran concesión, permiso o Autorización.*	Al **proyecto** le aplica el Artículo, incisos y, fracciones anteriores, porque se trata de una actividad acuícola con fines comerciales.	Por el hecho de presentar a la autoridad correspondiente (SEMARNAT) la Manifestación de Impacto Ambiental, el promovente está cumpliendo con este apartado. El proyecto se vincula por la obligatoriedad de obtener la autorización correspondiente para realizar las obras descritas en esta manifestación de impacto ambiental. Como ya se mencionó anteriormente, la promovente una vez autorizado el proyecto en materia ambiental procederá a tramitar el Registro Nacional de Pesca para la unidad de producción acuícola.
Art. 30°.- *Las actividades pesqueras se clasifican en:* **II.-** *Cultivo o acuacultura con fines*		
Artículo 31°.- *Para realizar las actividades de pesca se requiere lo siguiente:* **I,** *Concesión, para:* **Inciso b)** *Acuacultura comercial* **II,** Permiso, para: **Inciso g)** *Acuacultura de fomento* **III,** *Autorización, para:* **Inciso d)** *Recolectar del medio natural reproductores, larvas, postlarvas, crías, huevos, semillas, alevines o en cualquier otro estadio, y* **Inciso e)** *Acuacultura didáctica.*		

Artículos 22.- *la Secretaría podrá inscribir en el Registro Nacional de Pesca a los acuicultores que no requieran concesión, permiso o Autorización.*	Al **proyecto** le aplica el Artículo, incisos y, fracciones anteriores, porque se trata de una actividad acuícola con fines comerciales.	Por el hecho de presentar a la autoridad correspondiente (SEMARNAT) la Manifestación de Impacto Ambiental, el promovente está cumpliendo con este apartado. El proyecto se vincula por la obligatoriedad de obtener la autorización correspondiente para realizar las obras descritas en esta manifestación de impacto ambiental. Como ya se mencionó anteriormente, la promovente una vez autorizado el proyecto en materia ambiental procederá a tramitar el Registro Nacional de Pesca para la unidad de producción acuícola.
Art. 30°.- *Las actividades pesqueras se clasifican en:* **II.-** *Cultivo o acuacultura con fines*		
Artículo 31°.- *Para realizar las actividades de pesca se requiere lo siguiente:* **I,** *Concesión, para:* **Inciso b)** *Acuacultura comercial* **II,** Permiso, para: **Inciso g)** *Acuacultura de fomento* **III,** *Autorización, para:* **Inciso d)** *Recolectar del medio natural reproductores, larvas, postlarvas, crías, huevos, semillas, alevines o en cualquier otro estadio, y* **Inciso e)** *Acuacultura didáctica.*		

Artículos 22.- *la Secretaría podrá inscribir en el Registro Nacional de Pesca a los acuicultores que no requieran concesión, permiso o Autorización.*	Al **proyecto** le aplica el Artículo, incisos y, fracciones anteriores, porque se trata de una actividad acuícola con fines comerciales.	Por el hecho de presentar a la autoridad correspondiente (SEMARNAT) la Manifestación de Impacto Ambiental, el promovente está cumpliendo con este apartado. El proyecto se vincula por la obligatoriedad de obtener la autorización correspondiente para realizar las obras descritas en esta manifestación de impacto ambiental. Como ya se mencionó anteriormente, la promovente una vez autorizado el proyecto en materia ambiental procederá a tramitar el Registro Nacional de Pesca para la unidad de producción acuícola.
Art. 30°.- *Las actividades pesqueras se clasifican en:* **II.-** *Cultivo o acuacultura con fines*		
Artículo 31°.- *Para realizar las actividades de pesca se requiere lo siguiente:* **I,** *Concesión, para:* **Inciso b)** *Acuacultura comercial* **II,** Permiso, para: **Inciso g)** *Acuacultura de fomento* **III,** *Autorización, para:* **Inciso d)** *Recolectar del medio natural reproductores, larvas, postlarvas, crías, huevos, semillas, alevines o en cualquier otro estadio, y* **Inciso e)** *Acuacultura didáctica.*		

Artículos 22.- *la Secretaría podrá inscribir en el Registro Nacional de Pesca a los acuicultores que no requieran concesión, permiso o Autorización.*	Al **proyecto** le aplica el Artículo, incisos y, fracciones anteriores, porque se trata de una actividad acuícola con fines comerciales.	Por el hecho de presentar a la autoridad correspondiente (SEMARNAT) la Manifestación de Impacto Ambiental, el promovente está cumpliendo con este apartado. El proyecto se vincula por la obligatoriedad de obtener la autorización correspondiente para realizar las obras descritas en esta manifestación de impacto ambiental. Como ya se mencionó anteriormente, la promovente una vez autorizado el proyecto en materia ambiental procederá a tramitar el Registro Nacional de Pesca para la unidad de producción acuícola.
Art. 30°.- *Las actividades pesqueras se clasifican en:* **II.-** *Cultivo o acuacultura con fines*		
Artículo 31°.- *Para realizar las actividades de pesca se requiere lo siguiente:* **I,** *Concesión, para:* **Inciso b)** *Acuacultura comercial* **II,** Permiso, para: **Inciso g)** *Acuacultura de fomento* **III,** *Autorización, para:* **Inciso d)** *Recolectar del medio natural reproductores, larvas, postlarvas, crías, huevos, semillas, alevines o en cualquier otro estadio, y* **Inciso e)** *Acuacultura didáctica.*		

Artículos 22.- *la Secretaría podrá inscribir en el Registro Nacional de Pesca a los acuicultores que no requieran concesión, permiso o Autorización.*	Al **proyecto** le aplica el Artículo, incisos y, fracciones anteriores, porque se trata de una actividad acuícola con fines comerciales.	Por el hecho de presentar a la autoridad correspondiente (SEMARNAT) la Manifestación de Impacto Ambiental, el promovente está cumpliendo con este apartado. El proyecto se vincula por la obligatoriedad de obtener la autorización correspondiente para realizar las obras descritas en esta manifestación de impacto ambiental. Como ya se mencionó anteriormente, la promovente una vez autorizado el proyecto en materia ambiental procederá a tramitar el Registro Nacional de Pesca para la unidad de producción acuícola.
Art. 30°.- *Las actividades pesqueras se clasifican en:* **II.-** *Cultivo o acuacultura con fines*		
Artículo 31°.- *Para realizar las actividades de pesca se requiere lo siguiente:* **I,** *Concesión, para:* **Inciso b)** *Acuacultura comercial* **II,** Permiso, para: **Inciso g)** *Acuacultura de fomento* **III,** *Autorización, para:* **Inciso d)** *Recolectar del medio natural reproductores, larvas, postlarvas, crías, huevos, semillas, alevines o en cualquier otro estadio, y* **Inciso e)** *Acuacultura didáctica.*		

Artículos 22.- *la Secretaría podrá inscribir en el Registro Nacional de Pesca a los acuicultores que no requieran concesión, permiso o Autorización.*	Al **proyecto** le aplica el Artículo, incisos y, fracciones anteriores, porque se trata de una actividad acuícola con fines comerciales.	Por el hecho de presentar a la autoridad correspondiente (SEMARNAT) la Manifestación de Impacto Ambiental, el promovente está cumpliendo con este apartado. El proyecto se vincula por la obligatoriedad de obtener la autorización correspondiente para realizar las obras descritas en esta manifestación de impacto ambiental. Como ya se mencionó anteriormente, la promovente una vez autorizado el proyecto en materia ambiental procederá a tramitar el Registro Nacional de Pesca para la unidad de producción acuícola.
Art. 30°.- *Las actividades pesqueras se clasifican en:* **II.-** *Cultivo o acuacultura con fines*		
Artículo 31°.- *Para realizar las actividades de pesca se requiere lo siguiente:* **I,** *Concesión, para:* **Inciso b)** *Acuacultura comercial* **II,** Permiso, para: **Inciso g)** *Acuacultura de fomento* **III,** *Autorización, para:* **Inciso d)** *Recolectar del medio natural reproductores, larvas, postlarvas, crías, huevos, semillas, alevines o en cualquier otro estadio, y* **Inciso e)** *Acuacultura didáctica.*		

Artículos 22.- *la Secretaría podrá inscribir en el Registro Nacional de Pesca a los acuicultores que no requieran concesión, permiso o Autorización.*	Al **proyecto** le aplica el Artículo, incisos y, fracciones anteriores, porque se trata de una actividad acuícola con fines comerciales.	Por el hecho de presentar a la autoridad correspondiente (SEMARNAT) la Manifestación de Impacto Ambiental, el promovente está cumpliendo con este apartado. El proyecto se vincula por la obligatoriedad de obtener la autorización correspondiente para realizar las obras descritas en esta manifestación de impacto ambiental. Como ya se mencionó anteriormente, la promovente una vez autorizado el proyecto en materia ambiental procederá a tramitar el Registro Nacional de Pesca para la unidad de producción acuícola.
Art. 30°.- *Las actividades pesqueras se clasifican en:* **II.-** *Cultivo o acuacultura con fines*		
Artículo 31°.- *Para realizar las actividades de pesca se requiere lo siguiente:* **I,** *Concesión, para:* **Inciso b)** *Acuacultura comercial* **II,** Permiso, para: **Inciso g)** *Acuacultura de fomento* **III,** *Autorización, para:* **Inciso d)** *Recolectar del medio natural reproductores, larvas, postlarvas, crías, huevos, semillas, alevines o en cualquier otro estadio, y* **Inciso e)** *Acuacultura didáctica.*		

Artículos 22.- *la Secretaría podrá inscribir en el Registro Nacional de Pesca a los acuicultores que no requieran concesión, permiso o Autorización.*	Al **proyecto** le aplica el Artículo, incisos y, fracciones anteriores, porque se trata de una actividad acuícola con fines comerciales.	Por el hecho de presentar a la autoridad correspondiente (SEMARNAT) la Manifestación de Impacto Ambiental, el promovente está cumpliendo con este apartado. El proyecto se vincula por la obligatoriedad de obtener la autorización correspondiente para realizar las obras descritas en esta manifestación de impacto ambiental. Como ya se mencionó anteriormente, la promovente una vez autorizado el proyecto en materia ambiental procederá a tramitar el Registro Nacional de Pesca para la unidad de producción acuícola.
Art. 30°.- *Las actividades pesqueras se clasifican en:* **II.-** *Cultivo o acuacultura con fines*		
Artículo 31°.- *Para realizar las actividades de pesca se requiere lo siguiente:* **I,** *Concesión, para:* **Inciso b)** *Acuacultura comercial* **II,** Permiso, para: **Inciso g)** *Acuacultura de fomento* **III,** *Autorización, para:* **Inciso d)** *Recolectar del medio natural reproductores, larvas, postlarvas, crías, huevos, semillas, alevines o en cualquier otro estadio, y* **Inciso e)** *Acuacultura didáctica.*		

Artículos 22.- *la Secretaría podrá inscribir en el Registro Nacional de Pesca a los acuicultores que no requieran concesión, permiso o Autorización.*	Al **proyecto** le aplica el Artículo, incisos y, fracciones anteriores, porque se trata de una actividad acuícola con fines comerciales.	Por el hecho de presentar a la autoridad correspondiente (SEMARNAT) la Manifestación de Impacto Ambiental, el promovente está cumpliendo con este apartado. El proyecto se vincula por la obligatoriedad de obtener la autorización correspondiente para realizar las obras descritas en esta manifestación de impacto ambiental. Como ya se mencionó anteriormente, la promovente una vez autorizado el proyecto en materia ambiental procederá a tramitar el Registro Nacional de Pesca para la unidad de producción acuícola.
Art. 30°.- *Las actividades pesqueras se clasifican en:* **II.-** *Cultivo o acuacultura con fines*		
Artículo 31°.- *Para realizar las actividades de pesca se requiere lo siguiente:* **I,** *Concesión, para:* **Inciso b)** *Acuacultura comercial* **II,** Permiso, para: **Inciso g)** *Acuacultura de fomento* **III,** *Autorización, para:* **Inciso d)** *Recolectar del medio natural reproductores, larvas, postlarvas, crías, huevos, semillas, alevines o en cualquier otro estadio, y* **Inciso e)** *Acuacultura didáctica.*		

Artículos 22.- *la Secretaría podrá inscribir en el Registro Nacional de Pesca a los acuicultores que no requieran concesión, permiso o Autorización.*	Al **proyecto** le aplica el Artículo, incisos y, fracciones anteriores, porque se trata de una actividad acuícola con fines comerciales.	Por el hecho de presentar a la autoridad correspondiente (SEMARNAT) la Manifestación de Impacto Ambiental, el promovente está cumpliendo con este apartado. El proyecto se vincula por la obligatoriedad de obtener la autorización correspondiente para realizar las obras descritas en esta manifestación de impacto ambiental. Como ya se mencionó anteriormente, la promovente una vez autorizado el proyecto en materia ambiental procederá a tramitar el Registro Nacional de Pesca para la unidad de producción acuícola.
Art. 30°.- *Las actividades pesqueras se clasifican en:* **II.-** *Cultivo o acuacultura con fines*		
Artículo 31°.- *Para realizar las actividades de pesca se requiere lo siguiente:* **I,** *Concesión, para:* **Inciso b)** *Acuacultura comercial* **II,** Permiso, para: **Inciso g)** *Acuacultura de fomento* **III,** *Autorización, para:* **Inciso d)** *Recolectar del medio natural reproductores, larvas, postlarvas, crías, huevos, semillas, alevines o en cualquier otro estadio, y* **Inciso e)** *Acuacultura didáctica.*		

Artículos 22.- *la Secretaría podrá inscribir en el Registro Nacional de Pesca a los acuicultores que no requieran concesión, permiso o Autorización.*	Al **proyecto** le aplica el Artículo, incisos y, fracciones anteriores, porque se trata de una actividad acuícola con fines comerciales.	Por el hecho de presentar a la autoridad correspondiente (SEMARNAT) la Manifestación de Impacto Ambiental, el promovente está cumpliendo con este apartado. El proyecto se vincula por la obligatoriedad de obtener la autorización correspondiente para realizar las obras descritas en esta manifestación de impacto ambiental. Como ya se mencionó anteriormente, la promovente una vez autorizado el proyecto en materia ambiental procederá a tramitar el Registro Nacional de Pesca para la unidad de producción acuícola.
Art. 30°.- *Las actividades pesqueras se clasifican en:* **II.-** *Cultivo o acuacultura con fines*		
Artículo 31°.- *Para realizar las actividades de pesca se requiere lo siguiente:* **I,** *Concesión, para:* **Inciso b)** *Acuacultura comercial* **II,** Permiso, para: **Inciso g)** *Acuacultura de fomento* **III,** *Autorización, para:* **Inciso d)** *Recolectar del medio natural reproductores, larvas, postlarvas, crías, huevos, semillas, alevines o en cualquier otro estadio, y* **Inciso e)** *Acuacultura didáctica.*		

Artículos 22.- *la Secretaría podrá inscribir en el Registro Nacional de Pesca a los acuicultores que no requieran concesión, permiso o Autorización.*	Al **proyecto** le aplica el Artículo, incisos y, fracciones anteriores, porque se trata de una actividad acuícola con fines comerciales.	Por el hecho de presentar a la autoridad correspondiente (SEMARNAT) la Manifestación de Impacto Ambiental, el promovente está cumpliendo con este apartado. El proyecto se vincula por la obligatoriedad de obtener la autorización correspondiente para realizar las obras descritas en esta manifestación de impacto ambiental. Como ya se mencionó anteriormente, la promovente una vez autorizado el proyecto en materia ambiental procederá a tramitar el Registro Nacional de Pesca para la unidad de producción acuícola.
Art. 30°.- *Las actividades pesqueras se clasifican en:* **II.-** *Cultivo o acuacultura con fines*		
Artículo 31°.- *Para realizar las actividades de pesca se requiere lo siguiente:* **I,** *Concesión, para:* **Inciso b)** *Acuacultura comercial* **II,** Permiso, para: **Inciso g)** *Acuacultura de fomento* **III,** *Autorización, para:* **Inciso d)** *Recolectar del medio natural reproductores, larvas, postlarvas, crías, huevos, semillas, alevines o en cualquier otro estadio, y* **Inciso e)** *Acuacultura didáctica.*		

Artículos 22.- *la Secretaría podrá inscribir en el Registro Nacional de Pesca a los acuicultores que no requieran concesión, permiso o Autorización.*	Al **proyecto** le aplica el Artículo, incisos y, fracciones anteriores, porque se trata de una actividad acuícola con fines comerciales.	Por el hecho de presentar a la autoridad correspondiente (SEMARNAT) la Manifestación de Impacto Ambiental, el promovente está cumpliendo con este apartado. El proyecto se vincula por la obligatoriedad de obtener la autorización correspondiente para realizar las obras descritas en esta manifestación de impacto ambiental. Como ya se mencionó anteriormente, la promovente una vez autorizado el proyecto en materia ambiental procederá a tramitar el Registro Nacional de Pesca para la unidad de producción acuícola.
Art. 30°.- *Las actividades pesqueras se clasifican en:* **II.-** *Cultivo o acuacultura con fines*		
Artículo 31°.- *Para realizar las actividades de pesca se requiere lo siguiente:* **I,** *Concesión, para:* **Inciso b)** *Acuacultura comercial* **II,** Permiso, para: **Inciso g)** *Acuacultura de fomento* **III,** *Autorización, para:* **Inciso d)** *Recolectar del medio natural reproductores, larvas, postlarvas, crías, huevos, semillas, alevines o en cualquier otro estadio, y* **Inciso e)** *Acuacultura didáctica.*		

Artículos 22.- *la Secretaría podrá inscribir en el Registro Nacional de Pesca a los acuicultores que no requieran concesión, permiso o Autorización.*	Al **proyecto** le aplica el Artículo, incisos y, fracciones anteriores, porque se trata de una actividad acuícola con fines comerciales.	Por el hecho de presentar a la autoridad correspondiente (SEMARNAT) la Manifestación de Impacto Ambiental, el promovente está cumpliendo con este apartado. El proyecto se vincula por la obligatoriedad de obtener la autorización correspondiente para realizar las obras descritas en esta manifestación de impacto ambiental. Como ya se mencionó anteriormente, la promovente una vez autorizado el proyecto en materia ambiental procederá a tramitar el Registro Nacional de Pesca para la unidad de producción acuícola.
Art. 30°.- *Las actividades pesqueras se clasifican en:* **II.-** *Cultivo o acuacultura con fines*		
Artículo 31°.- *Para realizar las actividades de pesca se requiere lo siguiente:* **I,** *Concesión, para:* **Inciso b)** *Acuacultura comercial* **II,** Permiso, para: **Inciso g)** *Acuacultura de fomento* **III,** *Autorización, para:* **Inciso d)** *Recolectar del medio natural reproductores, larvas, postlarvas, crías, huevos, semillas, alevines o en cualquier otro estadio, y* **Inciso e)** *Acuacultura didáctica.*		

Artículos 22.- *la Secretaría podrá inscribir en el Registro Nacional de Pesca a los acuicultores que no requieran concesión, permiso o Autorización.*	Al **proyecto** le aplica el Artículo, incisos y, fracciones anteriores, porque se trata de una actividad acuícola con fines comerciales.	Por el hecho de presentar a la autoridad correspondiente (SEMARNAT) la Manifestación de Impacto Ambiental, el promovente está cumpliendo con este apartado. El proyecto se vincula por la obligatoriedad de obtener la autorización correspondiente para realizar las obras descritas en esta manifestación de impacto ambiental. Como ya se mencionó anteriormente, la promovente una vez autorizado el proyecto en materia ambiental procederá a tramitar el Registro Nacional de Pesca para la unidad de producción acuícola.
Art. 30°.- *Las actividades pesqueras se clasifican en:* **II.-** *Cultivo o acuacultura con fines*		
Artículo 31°.- *Para realizar las actividades de pesca se requiere lo siguiente:* **I,** *Concesión, para:* **Inciso b)** *Acuacultura comercial* **II,** Permiso, para: **Inciso g)** *Acuacultura de fomento* **III,** *Autorización, para:* **Inciso d)** *Recolectar del medio natural reproductores, larvas, postlarvas, crías, huevos, semillas, alevines o en cualquier otro estadio, y* **Inciso e)** *Acuacultura didáctica.*		

Artículos 22.- *la Secretaría podrá inscribir en el Registro Nacional de Pesca a los acuicultores que no requieran concesión, permiso o Autorización.*	Al **proyecto** le aplica el Artículo, incisos y, fracciones anteriores, porque se trata de una actividad acuícola con fines comerciales.	Por el hecho de presentar a la autoridad correspondiente (SEMARNAT) la Manifestación de Impacto Ambiental, el promovente está cumpliendo con este apartado. El proyecto se vincula por la obligatoriedad de obtener la autorización correspondiente para realizar las obras descritas en esta manifestación de impacto ambiental. Como ya se mencionó anteriormente, la promovente una vez autorizado el proyecto en materia ambiental procederá a tramitar el Registro Nacional de Pesca para la unidad de producción acuícola.
Art. 30°.- *Las actividades pesqueras se clasifican en:* **II.-** *Cultivo o acuacultura con fines*		
Artículo 31°.- *Para realizar las actividades de pesca se requiere lo siguiente:* **I,** *Concesión, para:* **Inciso b)** *Acuacultura comercial* **II,** Permiso, para: **Inciso g)** *Acuacultura de fomento* **III,** *Autorización, para:* **Inciso d)** *Recolectar del medio natural reproductores, larvas, postlarvas, crías, huevos, semillas, alevines o en cualquier otro estadio, y* **Inciso e)** *Acuacultura didáctica.*		

Artículos 22.- *la Secretaría podrá inscribir en el Registro Nacional de Pesca a los acuicultores que no requieran concesión, permiso o Autorización.*	Al **proyecto** le aplica el Artículo, incisos y, fracciones anteriores, porque se trata de una actividad acuícola con fines comerciales.	Por el hecho de presentar a la autoridad correspondiente (SEMARNAT) la Manifestación de Impacto Ambiental, el promovente está cumpliendo con este apartado. El proyecto se vincula por la obligatoriedad de obtener la autorización correspondiente para realizar las obras descritas en esta manifestación de impacto ambiental. Como ya se mencionó anteriormente, la promovente una vez autorizado el proyecto en materia ambiental procederá a tramitar el Registro Nacional de Pesca para la unidad de producción acuícola.
Art. 30°.- *Las actividades pesqueras se clasifican en:* **II.-** *Cultivo o acuacultura con fines*		
Artículo 31°.- *Para realizar las actividades de pesca se requiere lo siguiente:* **I,** *Concesión, para:* **Inciso b)** *Acuacultura comercial* **II,** Permiso, para: **Inciso g)** *Acuacultura de fomento* **III,** *Autorización, para:* **Inciso d)** *Recolectar del medio natural reproductores, larvas, postlarvas, crías, huevos, semillas, alevines o en cualquier otro estadio, y* **Inciso e)** *Acuacultura didáctica.*		

Artículos 22.- *la Secretaría podrá inscribir en el Registro Nacional de Pesca a los acuicultores que no requieran concesión, permiso o Autorización.*	Al **proyecto** le aplica el Artículo, incisos y, fracciones anteriores, porque se trata de una actividad acuícola con fines comerciales.	Por el hecho de presentar a la autoridad correspondiente (SEMARNAT) la Manifestación de Impacto Ambiental, el promovente está cumpliendo con este apartado. El proyecto se vincula por la obligatoriedad de obtener la autorización correspondiente para realizar las obras descritas en esta manifestación de impacto ambiental. Como ya se mencionó anteriormente, la promovente una vez autorizado el proyecto en materia ambiental procederá a tramitar el Registro Nacional de Pesca para la unidad de producción acuícola.
Art. 30°.- *Las actividades pesqueras se clasifican en:* **II.-** *Cultivo o acuacultura con fines*		
Artículo 31°.- *Para realizar las actividades de pesca se requiere lo siguiente:* **I,** *Concesión, para:* **Inciso b)** *Acuacultura comercial* **II,** Permiso, para: **Inciso g)** *Acuacultura de fomento* **III,** *Autorización, para:* **Inciso d)** *Recolectar del medio natural reproductores, larvas, postlarvas, crías, huevos, semillas, alevines o en cualquier otro estadio, y* **Inciso e)** *Acuacultura didáctica.*		

Artículos 22.- *la Secretaría podrá inscribir en el Registro Nacional de Pesca a los acuicultores que no requieran concesión, permiso o Autorización.*	Al **proyecto** le aplica el Artículo, incisos y, fracciones anteriores, porque se trata de una actividad acuícola con fines comerciales.	Por el hecho de presentar a la autoridad correspondiente (SEMARNAT) la Manifestación de Impacto Ambiental, el promovente está cumpliendo con este apartado. El proyecto se vincula por la obligatoriedad de obtener la autorización correspondiente para realizar las obras descritas en esta manifestación de impacto ambiental. Como ya se mencionó anteriormente, la promovente una vez autorizado el proyecto en materia ambiental procederá a tramitar el Registro Nacional de Pesca para la unidad de producción acuícola.
Art. 30°.- *Las actividades pesqueras se clasifican en:* **II.-** *Cultivo o acuacultura con fines*		
Artículo 31°.- *Para realizar las actividades de pesca se requiere lo siguiente:* **I,** *Concesión, para:* **Inciso b)** *Acuacultura comercial* **II,** Permiso, para: **Inciso g)** *Acuacultura de fomento* **III,** *Autorización, para:* **Inciso d)** *Recolectar del medio natural reproductores, larvas, postlarvas, crías, huevos, semillas, alevines o en cualquier otro estadio, y* **Inciso e)** *Acuacultura didáctica.*		

Artículos 22.- *la Secretaría podrá inscribir en el Registro Nacional de Pesca a los acuicultores que no requieran concesión, permiso o Autorización.*	Al **proyecto** le aplica el Artículo, incisos y, fracciones anteriores, porque se trata de una actividad acuícola con fines comerciales.	Por el hecho de presentar a la autoridad correspondiente (SEMARNAT) la Manifestación de Impacto Ambiental, el promovente está cumpliendo con este apartado. El proyecto se vincula por la obligatoriedad de obtener la autorización correspondiente para realizar las obras descritas en esta manifestación de impacto ambiental. Como ya se mencionó anteriormente, la promovente una vez autorizado el proyecto en materia ambiental procederá a tramitar el Registro Nacional de Pesca para la unidad de producción acuícola.
Art. 30°.- *Las actividades pesqueras se clasifican en:* **II.-** *Cultivo o acuacultura con fines*		
Artículo 31°.- *Para realizar las actividades de pesca se requiere lo siguiente:* **I,** *Concesión, para:* **Inciso b)** *Acuacultura comercial* **II,** Permiso, para: **Inciso g)** *Acuacultura de fomento* **III,** *Autorización, para:* **Inciso d)** *Recolectar del medio natural reproductores, larvas, postlarvas, crías, huevos, semillas, alevines o en cualquier otro estadio, y* **Inciso e)** *Acuacultura didáctica.*		

Artículos 22.- *la Secretaría podrá inscribir en el Registro Nacional de Pesca a los acuicultores que no requieran concesión, permiso o Autorización.*	Al **proyecto** le aplica el Artículo, incisos y, fracciones anteriores, porque se trata de una actividad acuícola con fines comerciales.	Por el hecho de presentar a la autoridad correspondiente (SEMARNAT) la Manifestación de Impacto Ambiental, el promovente está cumpliendo con este apartado. El proyecto se vincula por la obligatoriedad de obtener la autorización correspondiente para realizar las obras descritas en esta manifestación de impacto ambiental. Como ya se mencionó anteriormente, la promovente una vez autorizado el proyecto en materia ambiental procederá a tramitar el Registro Nacional de Pesca para la unidad de producción acuícola.
Art. 30°.- *Las actividades pesqueras se clasifican en:* **II.-** *Cultivo o acuacultura con fines*		
Artículo 31°.- *Para realizar las actividades de pesca se requiere lo siguiente:* **I,** *Concesión, para:* **Inciso b)** *Acuacultura comercial* **II,** Permiso, para: **Inciso g)** *Acuacultura de fomento* **III,** *Autorización, para:* **Inciso d)** *Recolectar del medio natural reproductores, larvas, postlarvas, crías, huevos, semillas, alevines o en cualquier otro estadio, y* **Inciso e)** *Acuacultura didáctica.*		

Artículos 22.- *la Secretaría podrá inscribir en el Registro Nacional de Pesca a los acuicultores que no requieran concesión, permiso o Autorización.*	Al **proyecto** le aplica el Artículo, incisos y, fracciones anteriores, porque se trata de una actividad acuícola con fines comerciales.	Por el hecho de presentar a la autoridad correspondiente (SEMARNAT) la Manifestación de Impacto Ambiental, el promovente está cumpliendo con este apartado. El proyecto se vincula por la obligatoriedad de obtener la autorización correspondiente para realizar las obras descritas en esta manifestación de impacto ambiental. Como ya se mencionó anteriormente, la promovente una vez autorizado el proyecto en materia ambiental procederá a tramitar el Registro Nacional de Pesca para la unidad de producción acuícola.
Art. 30°.- *Las actividades pesqueras se clasifican en:* **II.-** *Cultivo o acuacultura con fines*		
Artículo 31°.- *Para realizar las actividades de pesca se requiere lo siguiente:* **I,** *Concesión, para:* **Inciso b)** *Acuacultura comercial* **II,** Permiso, para: **Inciso g)** *Acuacultura de fomento* **III,** *Autorización, para:* **Inciso d)** *Recolectar del medio natural reproductores, larvas, postlarvas, crías, huevos, semillas, alevines o en cualquier otro estadio, y* **Inciso e)** *Acuacultura didáctica.*		

Artículos 22.- *la Secretaría podrá inscribir en el Registro Nacional de Pesca a los acuicultores que no requieran concesión, permiso o Autorización.*	Al **proyecto** le aplica el Artículo, incisos y, fracciones anteriores, porque se trata de una actividad acuícola con fines comerciales.	Por el hecho de presentar a la autoridad correspondiente (SEMARNAT) la Manifestación de Impacto Ambiental, el promovente está cumpliendo con este apartado. El proyecto se vincula por la obligatoriedad de obtener la autorización correspondiente para realizar las obras descritas en esta manifestación de impacto ambiental. Como ya se mencionó anteriormente, la promovente una vez autorizado el proyecto en materia ambiental procederá a tramitar el Registro Nacional de Pesca para la unidad de producción acuícola.
Art. 30°.- *Las actividades pesqueras se clasifican en:* **II.-** *Cultivo o acuacultura con fines*		
Artículo 31°.- *Para realizar las actividades de pesca se requiere lo siguiente:* **I,** *Concesión, para:* **Inciso b)** *Acuacultura comercial* **II,** Permiso, para: **Inciso g)** *Acuacultura de fomento* **III,** *Autorización, para:* **Inciso d)** *Recolectar del medio natural reproductores, larvas, postlarvas, crías, huevos, semillas, alevines o en cualquier otro estadio, y* **Inciso e)** *Acuacultura didáctica.*		

Artículos 22.- *la Secretaría podrá inscribir en el Registro Nacional de Pesca a los acuicultores que no requieran concesión, permiso o Autorización.*	Al **proyecto** le aplica el Artículo, incisos y, fracciones anteriores, porque se trata de una actividad acuícola con fines comerciales.	Por el hecho de presentar a la autoridad correspondiente (SEMARNAT) la Manifestación de Impacto Ambiental, el promovente está cumpliendo con este apartado. El proyecto se vincula por la obligatoriedad de obtener la autorización correspondiente para realizar las obras descritas en esta manifestación de impacto ambiental. Como ya se mencionó anteriormente, la promovente una vez autorizado el proyecto en materia ambiental procederá a tramitar el Registro Nacional de Pesca para la unidad de producción acuícola.
Art. 30°.- *Las actividades pesqueras se clasifican en:* **II.-** *Cultivo o acuacultura con fines*		
Artículo 31°.- *Para realizar las actividades de pesca se requiere lo siguiente:* **I,** *Concesión, para:* **Inciso b)** *Acuacultura comercial* **II,** Permiso, para: **Inciso g)** *Acuacultura de fomento* **III,** *Autorización, para:* **Inciso d)** *Recolectar del medio natural reproductores, larvas, postlarvas, crías, huevos, semillas, alevines o en cualquier otro estadio, y* **Inciso e)** *Acuacultura didáctica.*		

Artículos 22.- *la Secretaría podrá inscribir en el Registro Nacional de Pesca a los acuicultores que no requieran concesión, permiso o Autorización.*	Al **proyecto** le aplica el Artículo, incisos y, fracciones anteriores, porque se trata de una actividad acuícola con fines comerciales.	Por el hecho de presentar a la autoridad correspondiente (SEMARNAT) la Manifestación de Impacto Ambiental, el promovente está cumpliendo con este apartado. El proyecto se vincula por la obligatoriedad de obtener la autorización correspondiente para realizar las obras descritas en esta manifestación de impacto ambiental. Como ya se mencionó anteriormente, la promovente una vez autorizado el proyecto en materia ambiental procederá a tramitar el Registro Nacional de Pesca para la unidad de producción acuícola.
Art. 30°.- *Las actividades pesqueras se clasifican en:* **II.-** *Cultivo o acuacultura con fines*		
Artículo 31°.- *Para realizar las actividades de pesca se requiere lo siguiente:* **I,** *Concesión, para:* **Inciso b)** *Acuacultura comercial* **II,** Permiso, para: **Inciso g)** *Acuacultura de fomento* **III,** *Autorización, para:* **Inciso d)** *Recolectar del medio natural reproductores, larvas, postlarvas, crías, huevos, semillas, alevines o en cualquier otro estadio, y* **Inciso e)** *Acuacultura didáctica.*		

Artículos 22.- *la Secretaría podrá inscribir en el Registro Nacional de Pesca a los acuicultores que no requieran concesión, permiso o Autorización.*	Al **proyecto** le aplica el Artículo, incisos y, fracciones anteriores, porque se trata de una actividad acuícola con fines comerciales.	Por el hecho de presentar a la autoridad correspondiente (SEMARNAT) la Manifestación de Impacto Ambiental, el promovente está cumpliendo con este apartado. El proyecto se vincula por la obligatoriedad de obtener la autorización correspondiente para realizar las obras descritas en esta manifestación de impacto ambiental. Como ya se mencionó anteriormente, la promovente una vez autorizado el proyecto en materia ambiental procederá a tramitar el Registro Nacional de Pesca para la unidad de producción acuícola.
Art. 30°.- *Las actividades pesqueras se clasifican en:* **II.-** *Cultivo o acuacultura con fines*		
Artículo 31°.- *Para realizar las actividades de pesca se requiere lo siguiente:* **I,** *Concesión, para:* **Inciso b)** *Acuacultura comercial* **II,** Permiso, para: **Inciso g)** *Acuacultura de fomento* **III,** *Autorización, para:* **Inciso d)** *Recolectar del medio natural reproductores, larvas, postlarvas, crías, huevos, semillas, alevines o en cualquier otro estadio, y* **Inciso e)** *Acuacultura didáctica.*		

Artículos 22.- *la Secretaría podrá inscribir en el Registro Nacional de Pesca a los acuicultores que no requieran concesión, permiso o Autorización.*	Al **proyecto** le aplica el Artículo, incisos y, fracciones anteriores, porque se trata de una actividad acuícola con fines comerciales.	Por el hecho de presentar a la autoridad correspondiente (SEMARNAT) la Manifestación de Impacto Ambiental, el promovente está cumpliendo con este apartado. El proyecto se vincula por la obligatoriedad de obtener la autorización correspondiente para realizar las obras descritas en esta manifestación de impacto ambiental. Como ya se mencionó anteriormente, la promovente una vez autorizado el proyecto en materia ambiental procederá a tramitar el Registro Nacional de Pesca para la unidad de producción acuícola.
Art. 30°.- *Las actividades pesqueras se clasifican en:* **II.-** *Cultivo o acuacultura con fines*		
Artículo 31°.- *Para realizar las actividades de pesca se requiere lo siguiente:* **I,** *Concesión, para:* **Inciso b)** *Acuacultura comercial* **II,** Permiso, para: **Inciso g)** *Acuacultura de fomento* **III,** *Autorización, para:* **Inciso d)** *Recolectar del medio natural reproductores, larvas, postlarvas, crías, huevos, semillas, alevines o en cualquier otro estadio, y* **Inciso e)** *Acuacultura didáctica.*		

Artículos 22.- *la Secretaría podrá inscribir en el Registro Nacional de Pesca a los acuicultores que no requieran concesión, permiso o Autorización.*	Al **proyecto** le aplica el Artículo, incisos y, fracciones anteriores, porque se trata de una actividad acuícola con fines comerciales.	Por el hecho de presentar a la autoridad correspondiente (SEMARNAT) la Manifestación de Impacto Ambiental, el promovente está cumpliendo con este apartado. El proyecto se vincula por la obligatoriedad de obtener la autorización correspondiente para realizar las obras descritas en esta manifestación de impacto ambiental. Como ya se mencionó anteriormente, la promovente una vez autorizado el proyecto en materia ambiental procederá a tramitar el Registro Nacional de Pesca para la unidad de producción acuícola.
Art. 30°.- *Las actividades pesqueras se clasifican en:* **II.-** *Cultivo o acuacultura con fines*		
Artículo 31°.- *Para realizar las actividades de pesca se requiere lo siguiente:* **I,** *Concesión, para:* **Inciso b)** *Acuacultura comercial* **II,** Permiso, para: **Inciso g)** *Acuacultura de fomento* **III,** *Autorización, para:* **Inciso d)** *Recolectar del medio natural reproductores, larvas, postlarvas, crías, huevos, semillas, alevines o en cualquier otro estadio, y* **Inciso e)** *Acuacultura didáctica.*		

Artículos 22.- *la Secretaría podrá inscribir en el Registro Nacional de Pesca a los acuicultores que no requieran concesión, permiso o Autorización.*	Al **proyecto** le aplica el Artículo, incisos y, fracciones anteriores, porque se trata de una actividad acuícola con fines comerciales.	Por el hecho de presentar a la autoridad correspondiente (SEMARNAT) la Manifestación de Impacto Ambiental, el promovente está cumpliendo con este apartado. El proyecto se vincula por la obligatoriedad de obtener la autorización correspondiente para realizar las obras descritas en esta manifestación de impacto ambiental. Como ya se mencionó anteriormente, la promovente una vez autorizado el proyecto en materia ambiental procederá a tramitar el Registro Nacional de Pesca para la unidad de producción acuícola.
Art. 30°.- *Las actividades pesqueras se clasifican en:* **II.-** *Cultivo o acuacultura con fines*		
Artículo 31°.- *Para realizar las actividades de pesca se requiere lo siguiente:* **I,** *Concesión, para:* **Inciso b)** *Acuacultura comercial* **II,** Permiso, para: **Inciso g)** *Acuacultura de fomento* **III,** *Autorización, para:* **Inciso d)** *Recolectar del medio natural reproductores, larvas, postlarvas, crías, huevos, semillas, alevines o en cualquier otro estadio, y* **Inciso e)** *Acuacultura didáctica.*		

Artículos 22.- *la Secretaría podrá inscribir en el Registro Nacional de Pesca a los acuicultores que no requieran concesión, permiso o Autorización.*	Al **proyecto** le aplica el Artículo, incisos y, fracciones anteriores, porque se trata de una actividad acuícola con fines comerciales.	Por el hecho de presentar a la autoridad correspondiente (SEMARNAT) la Manifestación de Impacto Ambiental, el promovente está cumpliendo con este apartado. El proyecto se vincula por la obligatoriedad de obtener la autorización correspondiente para realizar las obras descritas en esta manifestación de impacto ambiental. Como ya se mencionó anteriormente, la promovente una vez autorizado el proyecto en materia ambiental procederá a tramitar el Registro Nacional de Pesca para la unidad de producción acuícola.
Art. 30°.- *Las actividades pesqueras se clasifican en:* **II.-** *Cultivo o acuacultura con fines*		
Artículo 31°.- *Para realizar las actividades de pesca se requiere lo siguiente:* **I,** *Concesión, para:* **Inciso b)** *Acuacultura comercial* **II,** Permiso, para: **Inciso g)** *Acuacultura de fomento* **III,** *Autorización, para:* **Inciso d)** *Recolectar del medio natural reproductores, larvas, postlarvas, crías, huevos, semillas, alevines o en cualquier otro estadio, y* **Inciso e)** *Acuacultura didáctica.*		

Artículos 22.- *la Secretaría podrá inscribir en el Registro Nacional de Pesca a los acuicultores que no requieran concesión, permiso o Autorización.*	Al **proyecto** le aplica el Artículo, incisos y, fracciones anteriores, porque se trata de una actividad acuícola con fines comerciales.	Por el hecho de presentar a la autoridad correspondiente (SEMARNAT) la Manifestación de Impacto Ambiental, el promovente está cumpliendo con este apartado. El proyecto se vincula por la obligatoriedad de obtener la autorización correspondiente para realizar las obras descritas en esta manifestación de impacto ambiental. Como ya se mencionó anteriormente, la promovente una vez autorizado el proyecto en materia ambiental procederá a tramitar el Registro Nacional de Pesca para la unidad de producción acuícola.
Art. 30°.- *Las actividades pesqueras se clasifican en:* **II.-** *Cultivo o acuacultura con fines*		
Artículo 31°.- *Para realizar las actividades de pesca se requiere lo siguiente:* **I,** *Concesión, para:* **Inciso b)** *Acuacultura comercial* **II,** Permiso, para: **Inciso g)** *Acuacultura de fomento* **III,** *Autorización, para:* **Inciso d)** *Recolectar del medio natural reproductores, larvas, postlarvas, crías, huevos, semillas, alevines o en cualquier otro estadio, y* **Inciso e)** *Acuacultura didáctica.*		

Artículos 22.- *la Secretaría podrá inscribir en el Registro Nacional de Pesca a los acuicultores que no requieran concesión, permiso o Autorización.*	Al **proyecto** le aplica el Artículo, incisos y, fracciones anteriores, porque se trata de una actividad acuícola con fines comerciales.	Por el hecho de presentar a la autoridad correspondiente (SEMARNAT) la Manifestación de Impacto Ambiental, el promovente está cumpliendo con este apartado. El proyecto se vincula por la obligatoriedad de obtener la autorización correspondiente para realizar las obras descritas en esta manifestación de impacto ambiental. Como ya se mencionó anteriormente, la promovente una vez autorizado el proyecto en materia ambiental procederá a tramitar el Registro Nacional de Pesca para la unidad de producción acuícola.
Art. 30°.- *Las actividades pesqueras se clasifican en:* **II.-** *Cultivo o acuacultura con fines*		
Artículo 31°.- *Para realizar las actividades de pesca se requiere lo siguiente:* **I,** *Concesión, para:* **Inciso b)** *Acuacultura comercial* **II,** Permiso, para: **Inciso g)** *Acuacultura de fomento* **III,** *Autorización, para:* **Inciso d)** *Recolectar del medio natural reproductores, larvas, postlarvas, crías, huevos, semillas, alevines o en cualquier otro estadio, y* **Inciso e)** *Acuacultura didáctica.*		

Artículos 22.- *la Secretaría podrá inscribir en el Registro Nacional de Pesca a los acuicultores que no requieran concesión, permiso o Autorización.*	Al **proyecto** le aplica el Artículo, incisos y, fracciones anteriores, porque se trata de una actividad acuícola con fines comerciales.	Por el hecho de presentar a la autoridad correspondiente (SEMARNAT) la Manifestación de Impacto Ambiental, el promovente está cumpliendo con este apartado. El proyecto se vincula por la obligatoriedad de obtener la autorización correspondiente para realizar las obras descritas en esta manifestación de impacto ambiental. Como ya se mencionó anteriormente, la promovente una vez autorizado el proyecto en materia ambiental procederá a tramitar el Registro Nacional de Pesca para la unidad de producción acuícola.
Art. 30°.- *Las actividades pesqueras se clasifican en:* **II.-** *Cultivo o acuacultura con fines*		
Artículo 31°.- *Para realizar las actividades de pesca se requiere lo siguiente:* **I,** *Concesión, para:* **Inciso b)** *Acuacultura comercial* **II,** Permiso, para: **Inciso g)** *Acuacultura de fomento* **III,** *Autorización, para:* **Inciso d)** *Recolectar del medio natural reproductores, larvas, postlarvas, crías, huevos, semillas, alevines o en cualquier otro estadio, y* **Inciso e)** *Acuacultura didáctica.*		

Artículos 22.- *la Secretaría podrá inscribir en el Registro Nacional de Pesca a los acuicultores que no requieran concesión, permiso o Autorización.*	Al **proyecto** le aplica el Artículo, incisos y, fracciones anteriores, porque se trata de una actividad acuícola con fines comerciales.	Por el hecho de presentar a la autoridad correspondiente (SEMARNAT) la Manifestación de Impacto Ambiental, el promovente está cumpliendo con este apartado. El proyecto se vincula por la obligatoriedad de obtener la autorización correspondiente para realizar las obras descritas en esta manifestación de impacto ambiental. Como ya se mencionó anteriormente, la promovente una vez autorizado el proyecto en materia ambiental procederá a tramitar el Registro Nacional de Pesca para la unidad de producción acuícola.
Art. 30°.- *Las actividades pesqueras se clasifican en:* **II.-** *Cultivo o acuacultura con fines*		
Artículo 31°.- *Para realizar las actividades de pesca se requiere lo siguiente:* **I,** *Concesión, para:* **Inciso b)** *Acuacultura comercial* **II,** Permiso, para: **Inciso g)** *Acuacultura de fomento* **III,** *Autorización, para:* **Inciso d)** *Recolectar del medio natural reproductores, larvas, postlarvas, crías, huevos, semillas, alevines o en cualquier otro estadio, y* **Inciso e)** *Acuacultura didáctica.*		

Artículos 22.- *la Secretaría podrá inscribir en el Registro Nacional de Pesca a los acuicultores que no requieran concesión, permiso o Autorización.*	Al **proyecto** le aplica el Artículo, incisos y, fracciones anteriores, porque se trata de una actividad acuícola con fines comerciales.	Por el hecho de presentar a la autoridad correspondiente (SEMARNAT) la Manifestación de Impacto Ambiental, el promovente está cumpliendo con este apartado. El proyecto se vincula por la obligatoriedad de obtener la autorización correspondiente para realizar las obras descritas en esta manifestación de impacto ambiental. Como ya se mencionó anteriormente, la promovente una vez autorizado el proyecto en materia ambiental procederá a tramitar el Registro Nacional de Pesca para la unidad de producción acuícola.
Art. 30°.- *Las actividades pesqueras se clasifican en:* **II.-** *Cultivo o acuacultura con fines*		
Artículo 31°.- *Para realizar las actividades de pesca se requiere lo siguiente:* **I,** *Concesión, para:* **Inciso b)** *Acuacultura comercial* **II,** Permiso, para: **Inciso g)** *Acuacultura de fomento* **III,** *Autorización, para:* **Inciso d)** *Recolectar del medio natural reproductores, larvas, postlarvas, crías, huevos, semillas, alevines o en cualquier otro estadio, y* **Inciso e)** *Acuacultura didáctica.*		

Artículos 22.- *la Secretaría podrá inscribir en el Registro Nacional de Pesca a los acuicultores que no requieran concesión, permiso o Autorización.*	Al **proyecto** le aplica el Artículo, incisos y, fracciones anteriores, porque se trata de una actividad acuícola con fines comerciales.	Por el hecho de presentar a la autoridad correspondiente (SEMARNAT) la Manifestación de Impacto Ambiental, el promovente está cumpliendo con este apartado. El proyecto se vincula por la obligatoriedad de obtener la autorización correspondiente para realizar las obras descritas en esta manifestación de impacto ambiental. Como ya se mencionó anteriormente, la promovente una vez autorizado el proyecto en materia ambiental procederá a tramitar el Registro Nacional de Pesca para la unidad de producción acuícola.
Art. 30°.- *Las actividades pesqueras se clasifican en:* **II.-** *Cultivo o acuacultura con fines*		
Artículo 31°.- *Para realizar las actividades de pesca se requiere lo siguiente:* **I,** *Concesión, para:* **Inciso b)** *Acuacultura comercial* **II,** Permiso, para: **Inciso g)** *Acuacultura de fomento* **III,** *Autorización, para:* **Inciso d)** *Recolectar del medio natural reproductores, larvas, postlarvas, crías, huevos, semillas, alevines o en cualquier otro estadio, y* **Inciso e)** *Acuacultura didáctica.*		

Artículos 22.- *la Secretaría podrá inscribir en el Registro Nacional de Pesca a los acuicultores que no requieran concesión, permiso o Autorización.*	Al **proyecto** le aplica el Artículo, incisos y, fracciones anteriores, porque se trata de una actividad acuícola con fines comerciales.	Por el hecho de presentar a la autoridad correspondiente (SEMARNAT) la Manifestación de Impacto Ambiental, el promovente está cumpliendo con este apartado. El proyecto se vincula por la obligatoriedad de obtener la autorización correspondiente para realizar las obras descritas en esta manifestación de impacto ambiental. Como ya se mencionó anteriormente, la promovente una vez autorizado el proyecto en materia ambiental procederá a tramitar el Registro Nacional de Pesca para la unidad de producción acuícola.
Art. 30°.- *Las actividades pesqueras se clasifican en:* **II.-** *Cultivo o acuacultura con fines*		
Artículo 31°.- *Para realizar las actividades de pesca se requiere lo siguiente:* **I,** *Concesión, para:* **Inciso b)** *Acuacultura comercial* **II,** Permiso, para: **Inciso g)** *Acuacultura de fomento* **III,** *Autorización, para:* **Inciso d)** *Recolectar del medio natural reproductores, larvas, postlarvas, crías, huevos, semillas, alevines o en cualquier otro estadio, y* **Inciso e)** *Acuacultura didáctica.*		

Artículos 22.- *la Secretaría podrá inscribir en el Registro Nacional de Pesca a los acuicultores que no requieran concesión, permiso o Autorización.*	Al **proyecto** le aplica el Artículo, incisos y, fracciones anteriores, porque se trata de una actividad acuícola con fines comerciales.	Por el hecho de presentar a la autoridad correspondiente (SEMARNAT) la Manifestación de Impacto Ambiental, el promovente está cumpliendo con este apartado. El proyecto se vincula por la obligatoriedad de obtener la autorización correspondiente para realizar las obras descritas en esta manifestación de impacto ambiental. Como ya se mencionó anteriormente, la promovente una vez autorizado el proyecto en materia ambiental procederá a tramitar el Registro Nacional de Pesca para la unidad de producción acuícola.
Art. 30°.- *Las actividades pesqueras se clasifican en:* **II.-** *Cultivo o acuacultura con fines*		
Artículo 31°.- *Para realizar las actividades de pesca se requiere lo siguiente:* **I,** *Concesión, para:* **Inciso b)** *Acuacultura comercial* **II,** Permiso, para: **Inciso g)** *Acuacultura de fomento* **III,** *Autorización, para:* **Inciso d)** *Recolectar del medio natural reproductores, larvas, postlarvas, crías, huevos, semillas, alevines o en cualquier otro estadio, y* **Inciso e)** *Acuacultura didáctica.*		

Artículos 22.- *la Secretaría podrá inscribir en el Registro Nacional de Pesca a los acuicultores que no requieran concesión, permiso o Autorización.*	Al **proyecto** le aplica el Artículo, incisos y, fracciones anteriores, porque se trata de una actividad acuícola con fines comerciales.	Por el hecho de presentar a la autoridad correspondiente (SEMARNAT) la Manifestación de Impacto Ambiental, el promovente está cumpliendo con este apartado. El proyecto se vincula por la obligatoriedad de obtener la autorización correspondiente para realizar las obras descritas en esta manifestación de impacto ambiental. Como ya se mencionó anteriormente, la promovente una vez autorizado el proyecto en materia ambiental procederá a tramitar el Registro Nacional de Pesca para la unidad de producción acuícola.
Art. 30°.- *Las actividades pesqueras se clasifican en:* **II.-** *Cultivo o acuacultura con fines*		
Artículo 31°.- *Para realizar las actividades de pesca se requiere lo siguiente:* **I,** *Concesión, para:* **Inciso b)** *Acuacultura comercial* **II,** Permiso, para: **Inciso g)** *Acuacultura de fomento* **III,** *Autorización, para:* **Inciso d)** *Recolectar del medio natural reproductores, larvas, postlarvas, crías, huevos, semillas, alevines o en cualquier otro estadio, y* **Inciso e)** *Acuacultura didáctica.*		

Artículos 22.- *la Secretaría podrá inscribir en el Registro Nacional de Pesca a los acuicultores que no requieran concesión, permiso o Autorización.*	Al **proyecto** le aplica el Artículo, incisos y, fracciones anteriores, porque se trata de una actividad acuícola con fines comerciales.	Por el hecho de presentar a la autoridad correspondiente (SEMARNAT) la Manifestación de Impacto Ambiental, el promovente está cumpliendo con este apartado. El proyecto se vincula por la obligatoriedad de obtener la autorización correspondiente para realizar las obras descritas en esta manifestación de impacto ambiental. Como ya se mencionó anteriormente, la promovente una vez autorizado el proyecto en materia ambiental procederá a tramitar el Registro Nacional de Pesca para la unidad de producción acuícola.
Art. 30°.- *Las actividades pesqueras se clasifican en:* **II.-** *Cultivo o acuacultura con fines*		
Artículo 31°.- *Para realizar las actividades de pesca se requiere lo siguiente:* **I,** *Concesión, para:* **Inciso b)** *Acuacultura comercial* **II,** Permiso, para: **Inciso g)** *Acuacultura de fomento* **III,** *Autorización, para:* **Inciso d)** *Recolectar del medio natural reproductores, larvas, postlarvas, crías, huevos, semillas, alevines o en cualquier otro estadio, y* **Inciso e)** *Acuacultura didáctica.*		

Artículos 22.- *la Secretaría podrá inscribir en el Registro Nacional de Pesca a los acuicultores que no requieran concesión, permiso o Autorización.*	Al **proyecto** le aplica el Artículo, incisos y, fracciones anteriores, porque se trata de una actividad acuícola con fines comerciales.	Por el hecho de presentar a la autoridad correspondiente (SEMARNAT) la Manifestación de Impacto Ambiental, el promovente está cumpliendo con este apartado. El proyecto se vincula por la obligatoriedad de obtener la autorización correspondiente para realizar las obras descritas en esta manifestación de impacto ambiental. Como ya se mencionó anteriormente, la promovente una vez autorizado el proyecto en materia ambiental procederá a tramitar el Registro Nacional de Pesca para la unidad de producción acuícola.
Art. 30°.- *Las actividades pesqueras se clasifican en:* **II.-** *Cultivo o acuacultura con fines*		
Artículo 31°.- *Para realizar las actividades de pesca se requiere lo siguiente:* **I,** *Concesión, para:* **Inciso b)** *Acuacultura comercial* **II,** Permiso, para: **Inciso g)** *Acuacultura de fomento* **III,** *Autorización, para:* **Inciso d)** *Recolectar del medio natural reproductores, larvas, postlarvas, crías, huevos, semillas, alevines o en cualquier otro estadio, y* **Inciso e)** *Acuacultura didáctica.*		

Artículos 22.- *la Secretaría podrá inscribir en el Registro Nacional de Pesca a los acuicultores que no requieran concesión, permiso o Autorización.*	Al **proyecto** le aplica el Artículo, incisos y, fracciones anteriores, porque se trata de una actividad acuícola con fines comerciales.	Por el hecho de presentar a la autoridad correspondiente (SEMARNAT) la Manifestación de Impacto Ambiental, el promovente está cumpliendo con este apartado. El proyecto se vincula por la obligatoriedad de obtener la autorización correspondiente para realizar las obras descritas en esta manifestación de impacto ambiental. Como ya se mencionó anteriormente, la promovente una vez autorizado el proyecto en materia ambiental procederá a tramitar el Registro Nacional de Pesca para la unidad de producción acuícola.
Art. 30°.- *Las actividades pesqueras se clasifican en:* **II.-** *Cultivo o acuacultura con fines*		
Artículo 31°.- *Para realizar las actividades de pesca se requiere lo siguiente:* **I,** *Concesión, para:* **Inciso b)** *Acuacultura comercial* **II,** Permiso, para: **Inciso g)** *Acuacultura de fomento* **III,** *Autorización, para:* **Inciso d)** *Recolectar del medio natural reproductores, larvas, postlarvas, crías, huevos, semillas, alevines o en cualquier otro estadio, y* **Inciso e)** *Acuacultura didáctica.*		

Artículos 22.- *la Secretaría podrá inscribir en el Registro Nacional de Pesca a los acuicultores que no requieran concesión, permiso o Autorización.*	Al **proyecto** le aplica el Artículo, incisos y, fracciones anteriores, porque se trata de una actividad acuícola con fines comerciales.	Por el hecho de presentar a la autoridad correspondiente (SEMARNAT) la Manifestación de Impacto Ambiental, el promovente está cumpliendo con este apartado. El proyecto se vincula por la obligatoriedad de obtener la autorización correspondiente para realizar las obras descritas en esta manifestación de impacto ambiental. Como ya se mencionó anteriormente, la promovente una vez autorizado el proyecto en materia ambiental procederá a tramitar el Registro Nacional de Pesca para la unidad de producción acuícola.
Art. 30°.- *Las actividades pesqueras se clasifican en:* **II.-** *Cultivo o acuacultura con fines*		
Artículo 31°.- *Para realizar las actividades de pesca se requiere lo siguiente:* **I,** *Concesión, para:* **Inciso b)** *Acuacultura comercial* **II,** Permiso, para: **Inciso g)** *Acuacultura de fomento* **III,** *Autorización, para:* **Inciso d)** *Recolectar del medio natural reproductores, larvas, postlarvas, crías, huevos, semillas, alevines o en cualquier otro estadio, y* **Inciso e)** *Acuacultura didáctica.*		

Artículos 22.- *la Secretaría podrá inscribir en el Registro Nacional de Pesca a los acuicultores que no requieran concesión, permiso o Autorización.*	Al **proyecto** le aplica el Artículo, incisos y, fracciones anteriores, porque se trata de una actividad acuícola con fines comerciales.	Por el hecho de presentar a la autoridad correspondiente (SEMARNAT) la Manifestación de Impacto Ambiental, el promovente está cumpliendo con este apartado. El proyecto se vincula por la obligatoriedad de obtener la autorización correspondiente para realizar las obras descritas en esta manifestación de impacto ambiental. Como ya se mencionó anteriormente, la promovente una vez autorizado el proyecto en materia ambiental procederá a tramitar el Registro Nacional de Pesca para la unidad de producción acuícola.
Art. 30°.- *Las actividades pesqueras se clasifican en:* **II.-** *Cultivo o acuacultura con fines*		
Artículo 31°.- *Para realizar las actividades de pesca se requiere lo siguiente:* **I,** *Concesión, para:* **Inciso b)** *Acuacultura comercial* **II,** Permiso, para: **Inciso g)** *Acuacultura de fomento* **III,** *Autorización, para:* **Inciso d)** *Recolectar del medio natural reproductores, larvas, postlarvas, crías, huevos, semillas, alevines o en cualquier otro estadio, y* **Inciso e)** *Acuacultura didáctica.*		

Artículos 22.- *la Secretaría podrá inscribir en el Registro Nacional de Pesca a los acuicultores que no requieran concesión, permiso o Autorización.*	Al **proyecto** le aplica el Artículo, incisos y, fracciones anteriores, porque se trata de una actividad acuícola con fines comerciales.	Por el hecho de presentar a la autoridad correspondiente (SEMARNAT) la Manifestación de Impacto Ambiental, el promovente está cumpliendo con este apartado. El proyecto se vincula por la obligatoriedad de obtener la autorización correspondiente para realizar las obras descritas en esta manifestación de impacto ambiental. Como ya se mencionó anteriormente, la promovente una vez autorizado el proyecto en materia ambiental procederá a tramitar el Registro Nacional de Pesca para la unidad de producción acuícola.
Art. 30°.- *Las actividades pesqueras se clasifican en:* **II.-** *Cultivo o acuacultura con fines*		
Artículo 31°.- *Para realizar las actividades de pesca se requiere lo siguiente:* **I,** *Concesión, para:* **Inciso b)** *Acuacultura comercial* **II,** Permiso, para: **Inciso g)** *Acuacultura de fomento* **III,** *Autorización, para:* **Inciso d)** *Recolectar del medio natural reproductores, larvas, postlarvas, crías, huevos, semillas, alevines o en cualquier otro estadio, y* **Inciso e)** *Acuacultura didáctica.*		

Artículos 22.- *la Secretaría podrá inscribir en el Registro Nacional de Pesca a los acuicultores que no requieran concesión, permiso o Autorización.*	Al **proyecto** le aplica el Artículo, incisos y, fracciones anteriores, porque se trata de una actividad acuícola con fines comerciales.	Por el hecho de presentar a la autoridad correspondiente (SEMARNAT) la Manifestación de Impacto Ambiental, el promovente está cumpliendo con este apartado. El proyecto se vincula por la obligatoriedad de obtener la autorización correspondiente para realizar las obras descritas en esta manifestación de impacto ambiental. Como ya se mencionó anteriormente, la promovente una vez autorizado el proyecto en materia ambiental procederá a tramitar el Registro Nacional de Pesca para la unidad de producción acuícola.
Art. 30°.- *Las actividades pesqueras se clasifican en:* **II.-** *Cultivo o acuacultura con fines*		
Artículo 31°.- *Para realizar las actividades de pesca se requiere lo siguiente:* **I,** *Concesión, para:* **Inciso b)** *Acuacultura comercial* **II,** Permiso, para: **Inciso g)** *Acuacultura de fomento* **III,** *Autorización, para:* **Inciso d)** *Recolectar del medio natural reproductores, larvas, postlarvas, crías, huevos, semillas, alevines o en cualquier otro estadio, y* **Inciso e)** *Acuacultura didáctica.*		

Artículos 22.- *la Secretaría podrá inscribir en el Registro Nacional de Pesca a los acuicultores que no requieran concesión, permiso o Autorización.*	Al **proyecto** le aplica el Artículo, incisos y, fracciones anteriores, porque se trata de una actividad acuícola con fines comerciales.	Por el hecho de presentar a la autoridad correspondiente (SEMARNAT) la Manifestación de Impacto Ambiental, el promovente está cumpliendo con este apartado. El proyecto se vincula por la obligatoriedad de obtener la autorización correspondiente para realizar las obras descritas en esta manifestación de impacto ambiental. Como ya se mencionó anteriormente, la promovente una vez autorizado el proyecto en materia ambiental procederá a tramitar el Registro Nacional de Pesca para la unidad de producción acuícola.
Art. 30°.- *Las actividades pesqueras se clasifican en:* **II.-** *Cultivo o acuacultura con fines*		
Artículo 31°.- *Para realizar las actividades de pesca se requiere lo siguiente:* **I,** *Concesión, para:* **Inciso b)** *Acuacultura comercial* **II,** Permiso, para: **Inciso g)** *Acuacultura de fomento* **III,** *Autorización, para:* **Inciso d)** *Recolectar del medio natural reproductores, larvas, postlarvas, crías, huevos, semillas, alevines o en cualquier otro estadio, y* **Inciso e)** *Acuacultura didáctica.*		

Artículos 22.- *la Secretaría podrá inscribir en el Registro Nacional de Pesca a los acuicultores que no requieran concesión, permiso o Autorización.*	Al **proyecto** le aplica el Artículo, incisos y, fracciones anteriores, porque se trata de una actividad acuícola con fines comerciales.	Por el hecho de presentar a la autoridad correspondiente (SEMARNAT) la Manifestación de Impacto Ambiental, el promovente está cumpliendo con este apartado. El proyecto se vincula por la obligatoriedad de obtener la autorización correspondiente para realizar las obras descritas en esta manifestación de impacto ambiental. Como ya se mencionó anteriormente, la promovente una vez autorizado el proyecto en materia ambiental procederá a tramitar el Registro Nacional de Pesca para la unidad de producción acuícola.
Art. 30°.- *Las actividades pesqueras se clasifican en:* **II.-** *Cultivo o acuacultura con fines*		
Artículo 31°.- *Para realizar las actividades de pesca se requiere lo siguiente:* **I,** *Concesión, para:* **Inciso b)** *Acuacultura comercial* **II,** Permiso, para: **Inciso g)** *Acuacultura de fomento* **III,** *Autorización, para:* **Inciso d)** *Recolectar del medio natural reproductores, larvas, postlarvas, crías, huevos, semillas, alevines o en cualquier otro estadio, y* **Inciso e)** *Acuacultura didáctica.*		

Artículos 22.- *la Secretaría podrá inscribir en el Registro Nacional de Pesca a los acuicultores que no requieran concesión, permiso o Autorización.*	Al **proyecto** le aplica el Artículo, incisos y, fracciones anteriores, porque se trata de una actividad acuícola con fines comerciales.	Por el hecho de presentar a la autoridad correspondiente (SEMARNAT) la Manifestación de Impacto Ambiental, el promovente está cumpliendo con este apartado. El proyecto se vincula por la obligatoriedad de obtener la autorización correspondiente para realizar las obras descritas en esta manifestación de impacto ambiental. Como ya se mencionó anteriormente, la promovente una vez autorizado el proyecto en materia ambiental procederá a tramitar el Registro Nacional de Pesca para la unidad de producción acuícola.
Art. 30°.- *Las actividades pesqueras se clasifican en:* **II.-** *Cultivo o acuacultura con fines*		
Artículo 31°.- *Para realizar las actividades de pesca se requiere lo siguiente:* **I,** *Concesión, para:* **Inciso b)** *Acuacultura comercial* **II,** Permiso, para: **Inciso g)** *Acuacultura de fomento* **III,** *Autorización, para:* **Inciso d)** *Recolectar del medio natural reproductores, larvas, postlarvas, crías, huevos, semillas, alevines o en cualquier otro estadio, y* **Inciso e)** *Acuacultura didáctica.*		

Artículos 22.- *la Secretaría podrá inscribir en el Registro Nacional de Pesca a los acuicultores que no requieran concesión, permiso o Autorización.*	Al **proyecto** le aplica el Artículo, incisos y, fracciones anteriores, porque se trata de una actividad acuícola con fines comerciales.	Por el hecho de presentar a la autoridad correspondiente (SEMARNAT) la Manifestación de Impacto Ambiental, el promovente está cumpliendo con este apartado. El proyecto se vincula por la obligatoriedad de obtener la autorización correspondiente para realizar las obras descritas en esta manifestación de impacto ambiental. Como ya se mencionó anteriormente, la promovente una vez autorizado el proyecto en materia ambiental procederá a tramitar el Registro Nacional de Pesca para la unidad de producción acuícola.
Art. 30°.- *Las actividades pesqueras se clasifican en:* **II.-** *Cultivo o acuacultura con fines*		
Artículo 31°.- *Para realizar las actividades de pesca se requiere lo siguiente:* **I,** *Concesión, para:* **Inciso b)** *Acuacultura comercial* **II,** Permiso, para: **Inciso g)** *Acuacultura de fomento* **III,** *Autorización, para:* **Inciso d)** *Recolectar del medio natural reproductores, larvas, postlarvas, crías, huevos, semillas, alevines o en cualquier otro estadio, y* **Inciso e)** *Acuacultura didáctica.*		

Artículos 22.- *la Secretaría podrá inscribir en el Registro Nacional de Pesca a los acuicultores que no requieran concesión, permiso o Autorización.*	Al **proyecto** le aplica el Artículo, incisos y, fracciones anteriores, porque se trata de una actividad acuícola con fines comerciales.	Por el hecho de presentar a la autoridad correspondiente (SEMARNAT) la Manifestación de Impacto Ambiental, el promovente está cumpliendo con este apartado. El proyecto se vincula por la obligatoriedad de obtener la autorización correspondiente para realizar las obras descritas en esta manifestación de impacto ambiental. Como ya se mencionó anteriormente, la promovente una vez autorizado el proyecto en materia ambiental procederá a tramitar el Registro Nacional de Pesca para la unidad de producción acuícola.
Art. 30°.- *Las actividades pesqueras se clasifican en:* **II.-** *Cultivo o acuacultura con fines*		
Artículo 31°.- *Para realizar las actividades de pesca se requiere lo siguiente:* **I,** *Concesión, para:* **Inciso b)** *Acuacultura comercial* **II,** Permiso, para: **Inciso g)** *Acuacultura de fomento* **III,** *Autorización, para:* **Inciso d)** *Recolectar del medio natural reproductores, larvas, postlarvas, crías, huevos, semillas, alevines o en cualquier otro estadio, y* **Inciso e)** *Acuacultura didáctica.*		

Artículos 22.- *la Secretaría podrá inscribir en el Registro Nacional de Pesca a los acuicultores que no requieran concesión, permiso o Autorización.*	Al **proyecto** le aplica el Artículo, incisos y, fracciones anteriores, porque se trata de una actividad acuícola con fines comerciales.	Por el hecho de presentar a la autoridad correspondiente (SEMARNAT) la Manifestación de Impacto Ambiental, el promovente está cumpliendo con este apartado. El proyecto se vincula por la obligatoriedad de obtener la autorización correspondiente para realizar las obras descritas en esta manifestación de impacto ambiental. Como ya se mencionó anteriormente, la promovente una vez autorizado el proyecto en materia ambiental procederá a tramitar el Registro Nacional de Pesca para la unidad de producción acuícola.
Art. 30°.- *Las actividades pesqueras se clasifican en:* **II.-** *Cultivo o acuacultura con fines*		
Artículo 31°.- *Para realizar las actividades de pesca se requiere lo siguiente:* **I,** *Concesión, para:* **Inciso b)** *Acuacultura comercial* **II,** Permiso, para: **Inciso g)** *Acuacultura de fomento* **III,** *Autorización, para:* **Inciso d)** *Recolectar del medio natural reproductores, larvas, postlarvas, crías, huevos, semillas, alevines o en cualquier otro estadio, y* **Inciso e)** *Acuacultura didáctica.*		

Artículos 22.- *la Secretaría podrá inscribir en el Registro Nacional de Pesca a los acuicultores que no requieran concesión, permiso o Autorización.*	Al **proyecto** le aplica el Artículo, incisos y, fracciones anteriores, porque se trata de una actividad acuícola con fines comerciales.	Por el hecho de presentar a la autoridad correspondiente (SEMARNAT) la Manifestación de Impacto Ambiental, el promovente está cumpliendo con este apartado. El proyecto se vincula por la obligatoriedad de obtener la autorización correspondiente para realizar las obras descritas en esta manifestación de impacto ambiental. Como ya se mencionó anteriormente, la promovente una vez autorizado el proyecto en materia ambiental procederá a tramitar el Registro Nacional de Pesca para la unidad de producción acuícola.
Art. 30°.- *Las actividades pesqueras se clasifican en:* **II.-** *Cultivo o acuacultura con fines*		
Artículo 31°.- *Para realizar las actividades de pesca se requiere lo siguiente:* **I,** *Concesión, para:* **Inciso b)** *Acuacultura comercial* **II,** Permiso, para: **Inciso g)** *Acuacultura de fomento* **III,** *Autorización, para:* **Inciso d)** *Recolectar del medio natural reproductores, larvas, postlarvas, crías, huevos, semillas, alevines o en cualquier otro estadio, y* **Inciso e)** *Acuacultura didáctica.*		

Artículos 22.- *la Secretaría podrá inscribir en el Registro Nacional de Pesca a los acuicultores que no requieran concesión, permiso o Autorización.*	Al **proyecto** le aplica el Artículo, incisos y, fracciones anteriores, porque se trata de una actividad acuícola con fines comerciales.	Por el hecho de presentar a la autoridad correspondiente (SEMARNAT) la Manifestación de Impacto Ambiental, el promovente está cumpliendo con este apartado. El proyecto se vincula por la obligatoriedad de obtener la autorización correspondiente para realizar las obras descritas en esta manifestación de impacto ambiental. Como ya se mencionó anteriormente, la promovente una vez autorizado el proyecto en materia ambiental procederá a tramitar el Registro Nacional de Pesca para la unidad de producción acuícola.
Art. 30°.- *Las actividades pesqueras se clasifican en:* **II.-** *Cultivo o acuacultura con fines*		
Artículo 31°.- *Para realizar las actividades de pesca se requiere lo siguiente:* **I,** *Concesión, para:* **Inciso b)** *Acuacultura comercial* **II,** Permiso, para: **Inciso g)** *Acuacultura de fomento* **III,** *Autorización, para:* **Inciso d)** *Recolectar del medio natural reproductores, larvas, postlarvas, crías, huevos, semillas, alevines o en cualquier otro estadio, y* **Inciso e)** *Acuacultura didáctica.*		

Artículos 22.- *la Secretaría podrá inscribir en el Registro Nacional de Pesca a los acuicultores que no requieran concesión, permiso o Autorización.*	Al **proyecto** le aplica el Artículo, incisos y, fracciones anteriores, porque se trata de una actividad acuícola con fines comerciales.	Por el hecho de presentar a la autoridad correspondiente (SEMARNAT) la Manifestación de Impacto Ambiental, el promovente está cumpliendo con este apartado. El proyecto se vincula por la obligatoriedad de obtener la autorización correspondiente para realizar las obras descritas en esta manifestación de impacto ambiental. Como ya se mencionó anteriormente, la promovente una vez autorizado el proyecto en materia ambiental procederá a tramitar el Registro Nacional de Pesca para la unidad de producción acuícola.
Art. 30°.- *Las actividades pesqueras se clasifican en:* **II.-** *Cultivo o acuacultura con fines*		
Artículo 31°.- *Para realizar las actividades de pesca se requiere lo siguiente:* **I,** *Concesión, para:* **Inciso b)** *Acuacultura comercial* **II,** Permiso, para: **Inciso g)** *Acuacultura de fomento* **III,** *Autorización, para:* **Inciso d)** *Recolectar del medio natural reproductores, larvas, postlarvas, crías, huevos, semillas, alevines o en cualquier otro estadio, y* **Inciso e)** *Acuacultura didáctica.*		

Artículos 22.- *la Secretaría podrá inscribir en el Registro Nacional de Pesca a los acuicultores que no requieran concesión, permiso o Autorización.*	Al **proyecto** le aplica el Artículo, incisos y, fracciones anteriores, porque se trata de una actividad acuícola con fines comerciales.	Por el hecho de presentar a la autoridad correspondiente (SEMARNAT) la Manifestación de Impacto Ambiental, el promovente está cumpliendo con este apartado. El proyecto se vincula por la obligatoriedad de obtener la autorización correspondiente para realizar las obras descritas en esta manifestación de impacto ambiental. Como ya se mencionó anteriormente, la promovente una vez autorizado el proyecto en materia ambiental procederá a tramitar el Registro Nacional de Pesca para la unidad de producción acuícola.
Art. 30°.- *Las actividades pesqueras se clasifican en:* **II.-** *Cultivo o acuacultura con fines*		
Artículo 31°.- *Para realizar las actividades de pesca se requiere lo siguiente:* **I,** *Concesión, para:* **Inciso b)** *Acuacultura comercial* **II,** Permiso, para: **Inciso g)** *Acuacultura de fomento* **III,** *Autorización, para:* **Inciso d)** *Recolectar del medio natural reproductores, larvas, postlarvas, crías, huevos, semillas, alevines o en cualquier otro estadio, y* **Inciso e)** *Acuacultura didáctica.*		

Artículos 22.- *la Secretaría podrá inscribir en el Registro Nacional de Pesca a los acuicultores que no requieran concesión, permiso o Autorización.*	Al **proyecto** le aplica el Artículo, incisos y, fracciones anteriores, porque se trata de una actividad acuícola con fines comerciales.	Por el hecho de presentar a la autoridad correspondiente (SEMARNAT) la Manifestación de Impacto Ambiental, el promovente está cumpliendo con este apartado. El proyecto se vincula por la obligatoriedad de obtener la autorización correspondiente para realizar las obras descritas en esta manifestación de impacto ambiental. Como ya se mencionó anteriormente, la promovente una vez autorizado el proyecto en materia ambiental procederá a tramitar el Registro Nacional de Pesca para la unidad de producción acuícola.
Art. 30°.- *Las actividades pesqueras se clasifican en:* **II.-** *Cultivo o acuacultura con fines*		
Artículo 31°.- *Para realizar las actividades de pesca se requiere lo siguiente:* **I,** *Concesión, para:* **Inciso b)** *Acuacultura comercial* **II,** Permiso, para: **Inciso g)** *Acuacultura de fomento* **III,** *Autorización, para:* **Inciso d)** *Recolectar del medio natural reproductores, larvas, postlarvas, crías, huevos, semillas, alevines o en cualquier otro estadio, y* **Inciso e)** *Acuacultura didáctica.*		

Artículos 22.- *la Secretaría podrá inscribir en el Registro Nacional de Pesca a los acuicultores que no requieran concesión, permiso o Autorización.*	Al **proyecto** le aplica el Artículo, incisos y, fracciones anteriores, porque se trata de una actividad acuícola con fines comerciales.	Por el hecho de presentar a la autoridad correspondiente (SEMARNAT) la Manifestación de Impacto Ambiental, el promovente está cumpliendo con este apartado. El proyecto se vincula por la obligatoriedad de obtener la autorización correspondiente para realizar las obras descritas en esta manifestación de impacto ambiental. Como ya se mencionó anteriormente, la promovente una vez autorizado el proyecto en materia ambiental procederá a tramitar el Registro Nacional de Pesca para la unidad de producción acuícola.
Art. 30°.- *Las actividades pesqueras se clasifican en:* **II.-** *Cultivo o acuacultura con fines*		
Artículo 31°.- *Para realizar las actividades de pesca se requiere lo siguiente:* **I,** *Concesión, para:* **Inciso b)** *Acuacultura comercial* **II,** Permiso, para: **Inciso g)** *Acuacultura de fomento* **III,** *Autorización, para:* **Inciso d)** *Recolectar del medio natural reproductores, larvas, postlarvas, crías, huevos, semillas, alevines o en cualquier otro estadio, y* **Inciso e)** *Acuacultura didáctica.*		

Artículos 22.- *la Secretaría podrá inscribir en el Registro Nacional de Pesca a los acuicultores que no requieran concesión, permiso o Autorización.*	Al **proyecto** le aplica el Artículo, incisos y, fracciones anteriores, porque se trata de una actividad acuícola con fines comerciales.	Por el hecho de presentar a la autoridad correspondiente (SEMARNAT) la Manifestación de Impacto Ambiental, el promovente está cumpliendo con este apartado. El proyecto se vincula por la obligatoriedad de obtener la autorización correspondiente para realizar las obras descritas en esta manifestación de impacto ambiental. Como ya se mencionó anteriormente, la promovente una vez autorizado el proyecto en materia ambiental procederá a tramitar el Registro Nacional de Pesca para la unidad de producción acuícola.
Art. 30°.- *Las actividades pesqueras se clasifican en:* **II.-** *Cultivo o acuacultura con fines*		
Artículo 31°.- *Para realizar las actividades de pesca se requiere lo siguiente:* **I,** *Concesión, para:* **Inciso b)** *Acuacultura comercial* **II,** Permiso, para: **Inciso g)** *Acuacultura de fomento* **III,** *Autorización, para:* **Inciso d)** *Recolectar del medio natural reproductores, larvas, postlarvas, crías, huevos, semillas, alevines o en cualquier otro estadio, y* **Inciso e)** *Acuacultura didáctica.*		

Artículos 22.- *la Secretaría podrá inscribir en el Registro Nacional de Pesca a los acuicultores que no requieran concesión, permiso o Autorización.*	Al **proyecto** le aplica el Artículo, incisos y, fracciones anteriores, porque se trata de una actividad acuícola con fines comerciales.	Por el hecho de presentar a la autoridad correspondiente (SEMARNAT) la Manifestación de Impacto Ambiental, el promovente está cumpliendo con este apartado. El proyecto se vincula por la obligatoriedad de obtener la autorización correspondiente para realizar las obras descritas en esta manifestación de impacto ambiental. Como ya se mencionó anteriormente, la promovente una vez autorizado el proyecto en materia ambiental procederá a tramitar el Registro Nacional de Pesca para la unidad de producción acuícola.
Art. 30°.- *Las actividades pesqueras se clasifican en:* **II.-** *Cultivo o acuacultura con fines*		
Artículo 31°.- *Para realizar las actividades de pesca se requiere lo siguiente:* **I,** *Concesión, para:* **Inciso b)** *Acuacultura comercial* **II,** Permiso, para: **Inciso g)** *Acuacultura de fomento* **III,** *Autorización, para:* **Inciso d)** *Recolectar del medio natural reproductores, larvas, postlarvas, crías, huevos, semillas, alevines o en cualquier otro estadio, y* **Inciso e)** *Acuacultura didáctica.*		

Artículos 22.- *la Secretaría podrá inscribir en el Registro Nacional de Pesca a los acuicultores que no requieran concesión, permiso o Autorización.*	Al **proyecto** le aplica el Artículo, incisos y, fracciones anteriores, porque se trata de una actividad acuícola con fines comerciales.	Por el hecho de presentar a la autoridad correspondiente (SEMARNAT) la Manifestación de Impacto Ambiental, el promovente está cumpliendo con este apartado. El proyecto se vincula por la obligatoriedad de obtener la autorización correspondiente para realizar las obras descritas en esta manifestación de impacto ambiental. Como ya se mencionó anteriormente, la promovente una vez autorizado el proyecto en materia ambiental procederá a tramitar el Registro Nacional de Pesca para la unidad de producción acuícola.
Art. 30°.- *Las actividades pesqueras se clasifican en:* **II.-** *Cultivo o acuacultura con fines*		
Artículo 31°.- *Para realizar las actividades de pesca se requiere lo siguiente:* **I,** *Concesión, para:* **Inciso b)** *Acuacultura comercial* **II,** Permiso, para: **Inciso g)** *Acuacultura de fomento* **III,** *Autorización, para:* **Inciso d)** *Recolectar del medio natural reproductores, larvas, postlarvas, crías, huevos, semillas, alevines o en cualquier otro estadio, y* **Inciso e)** *Acuacultura didáctica.*		

Artículos 22.- *la Secretaría podrá inscribir en el Registro Nacional de Pesca a los acuicultores que no requieran concesión, permiso o Autorización.*	Al **proyecto** le aplica el Artículo, incisos y, fracciones anteriores, porque se trata de una actividad acuícola con fines comerciales.	Por el hecho de presentar a la autoridad correspondiente (SEMARNAT) la Manifestación de Impacto Ambiental, el promovente está cumpliendo con este apartado. El proyecto se vincula por la obligatoriedad de obtener la autorización correspondiente para realizar las obras descritas en esta manifestación de impacto ambiental. Como ya se mencionó anteriormente, la promovente una vez autorizado el proyecto en materia ambiental procederá a tramitar el Registro Nacional de Pesca para la unidad de producción acuícola.
Art. 30°.- *Las actividades pesqueras se clasifican en:* **II.-** *Cultivo o acuacultura con fines*		
Artículo 31°.- *Para realizar las actividades de pesca se requiere lo siguiente:* **I,** *Concesión, para:* **Inciso b)** *Acuacultura comercial* **II,** Permiso, para: **Inciso g)** *Acuacultura de fomento* **III,** *Autorización, para:* **Inciso d)** *Recolectar del medio natural reproductores, larvas, postlarvas, crías, huevos, semillas, alevines o en cualquier otro estadio, y* **Inciso e)** *Acuacultura didáctica.*		

Artículos 22.- *la Secretaría podrá inscribir en el Registro Nacional de Pesca a los acuicultores que no requieran concesión, permiso o Autorización.*	Al **proyecto** le aplica el Artículo, incisos y, fracciones anteriores, porque se trata de una actividad acuícola con fines comerciales.	Por el hecho de presentar a la autoridad correspondiente (SEMARNAT) la Manifestación de Impacto Ambiental, el promovente está cumpliendo con este apartado. El proyecto se vincula por la obligatoriedad de obtener la autorización correspondiente para realizar las obras descritas en esta manifestación de impacto ambiental. Como ya se mencionó anteriormente, la promovente una vez autorizado el proyecto en materia ambiental procederá a tramitar el Registro Nacional de Pesca para la unidad de producción acuícola.
Art. 30°.- *Las actividades pesqueras se clasifican en:* **II.-** *Cultivo o acuacultura con fines*		
Artículo 31°.- *Para realizar las actividades de pesca se requiere lo siguiente:* **I,** *Concesión, para:* **Inciso b)** *Acuacultura comercial* **II,** Permiso, para: **Inciso g)** *Acuacultura de fomento* **III,** *Autorización, para:* **Inciso d)** *Recolectar del medio natural reproductores, larvas, postlarvas, crías, huevos, semillas, alevines o en cualquier otro estadio, y* **Inciso e)** *Acuacultura didáctica.*		

Artículos 22.- *la Secretaría podrá inscribir en el Registro Nacional de Pesca a los acuicultores que no requieran concesión, permiso o Autorización.*	Al **proyecto** le aplica el Artículo, incisos y, fracciones anteriores, porque se trata de una actividad acuícola con fines comerciales.	Por el hecho de presentar a la autoridad correspondiente (SEMARNAT) la Manifestación de Impacto Ambiental, el promovente está cumpliendo con este apartado. El proyecto se vincula por la obligatoriedad de obtener la autorización correspondiente para realizar las obras descritas en esta manifestación de impacto ambiental. Como ya se mencionó anteriormente, la promovente una vez autorizado el proyecto en materia ambiental procederá a tramitar el Registro Nacional de Pesca para la unidad de producción acuícola.
Art. 30°.- *Las actividades pesqueras se clasifican en:* **II.-** *Cultivo o acuacultura con fines*		
Artículo 31°.- *Para realizar las actividades de pesca se requiere lo siguiente:* **I,** *Concesión, para:* **Inciso b)** *Acuacultura comercial* **II,** Permiso, para: **Inciso g)** *Acuacultura de fomento* **III,** *Autorización, para:* **Inciso d)** *Recolectar del medio natural reproductores, larvas, postlarvas, crías, huevos, semillas, alevines o en cualquier otro estadio, y* **Inciso e)** *Acuacultura didáctica.*		

Artículos 22.- *la Secretaría podrá inscribir en el Registro Nacional de Pesca a los acuicultores que no requieran concesión, permiso o Autorización.*	Al **proyecto** le aplica el Artículo, incisos y, fracciones anteriores, porque se trata de una actividad acuícola con fines comerciales.	Por el hecho de presentar a la autoridad correspondiente (SEMARNAT) la Manifestación de Impacto Ambiental, el promovente está cumpliendo con este apartado. El proyecto se vincula por la obligatoriedad de obtener la autorización correspondiente para realizar las obras descritas en esta manifestación de impacto ambiental. Como ya se mencionó anteriormente, la promovente una vez autorizado el proyecto en materia ambiental procederá a tramitar el Registro Nacional de Pesca para la unidad de producción acuícola.
Art. 30°.- *Las actividades pesqueras se clasifican en:* **II.-** *Cultivo o acuacultura con fines*		
Artículo 31°.- *Para realizar las actividades de pesca se requiere lo siguiente:* **I,** *Concesión, para:* **Inciso b)** *Acuacultura comercial* **II,** Permiso, para: **Inciso g)** *Acuacultura de fomento* **III,** *Autorización, para:* **Inciso d)** *Recolectar del medio natural reproductores, larvas, postlarvas, crías, huevos, semillas, alevines o en cualquier otro estadio, y* **Inciso e)** *Acuacultura didáctica.*		

Artículos 22.- *la Secretaría podrá inscribir en el Registro Nacional de Pesca a los acuicultores que no requieran concesión, permiso o Autorización.*	Al **proyecto** le aplica el Artículo, incisos y, fracciones anteriores, porque se trata de una actividad acuícola con fines comerciales.	Por el hecho de presentar a la autoridad correspondiente (SEMARNAT) la Manifestación de Impacto Ambiental, el promovente está cumpliendo con este apartado. El proyecto se vincula por la obligatoriedad de obtener la autorización correspondiente para realizar las obras descritas en esta manifestación de impacto ambiental. Como ya se mencionó anteriormente, la promovente una vez autorizado el proyecto en materia ambiental procederá a tramitar el Registro Nacional de Pesca para la unidad de producción acuícola.
Art. 30°.- *Las actividades pesqueras se clasifican en:* **II.-** *Cultivo o acuacultura con fines*		
Artículo 31°.- *Para realizar las actividades de pesca se requiere lo siguiente:* **I,** *Concesión, para:* **Inciso b)** *Acuacultura comercial* **II,** Permiso, para: **Inciso g)** *Acuacultura de fomento* **III,** *Autorización, para:* **Inciso d)** *Recolectar del medio natural reproductores, larvas, postlarvas, crías, huevos, semillas, alevines o en cualquier otro estadio, y* **Inciso e)** *Acuacultura didáctica.*		

Artículos 22.- *la Secretaría podrá inscribir en el Registro Nacional de Pesca a los acuicultores que no requieran concesión, permiso o Autorización.*	Al **proyecto** le aplica el Artículo, incisos y, fracciones anteriores, porque se trata de una actividad acuícola con fines comerciales.	Por el hecho de presentar a la autoridad correspondiente (SEMARNAT) la Manifestación de Impacto Ambiental, el promovente está cumpliendo con este apartado. El proyecto se vincula por la obligatoriedad de obtener la autorización correspondiente para realizar las obras descritas en esta manifestación de impacto ambiental. Como ya se mencionó anteriormente, la promovente una vez autorizado el proyecto en materia ambiental procederá a tramitar el Registro Nacional de Pesca para la unidad de producción acuícola.
Art. 30°.- *Las actividades pesqueras se clasifican en:* **II.-** *Cultivo o acuacultura con fines*		
Artículo 31°.- *Para realizar las actividades de pesca se requiere lo siguiente:* **I,** *Concesión, para:* **Inciso b)** *Acuacultura comercial* **II,** Permiso, para: **Inciso g)** *Acuacultura de fomento* **III,** *Autorización, para:* **Inciso d)** *Recolectar del medio natural reproductores, larvas, postlarvas, crías, huevos, semillas, alevines o en cualquier otro estadio, y* **Inciso e)** *Acuacultura didáctica.*		

Artículos 22.- *la Secretaría podrá inscribir en el Registro Nacional de Pesca a los acuicultores que no requieran concesión, permiso o Autorización.*	Al **proyecto** le aplica el Artículo, incisos y, fracciones anteriores, porque se trata de una actividad acuícola con fines comerciales.	Por el hecho de presentar a la autoridad correspondiente (SEMARNAT) la Manifestación de Impacto Ambiental, el promovente está cumpliendo con este apartado. El proyecto se vincula por la obligatoriedad de obtener la autorización correspondiente para realizar las obras descritas en esta manifestación de impacto ambiental. Como ya se mencionó anteriormente, la promovente una vez autorizado el proyecto en materia ambiental procederá a tramitar el Registro Nacional de Pesca para la unidad de producción acuícola.
Art. 30°.- *Las actividades pesqueras se clasifican en:* **II.-** *Cultivo o acuacultura con fines*		
Artículo 31°.- *Para realizar las actividades de pesca se requiere lo siguiente:* **I,** *Concesión, para:* **Inciso b)** *Acuacultura comercial* **II,** Permiso, para: **Inciso g)** *Acuacultura de fomento* **III,** *Autorización, para:* **Inciso d)** *Recolectar del medio natural reproductores, larvas, postlarvas, crías, huevos, semillas, alevines o en cualquier otro estadio, y* **Inciso e)** *Acuacultura didáctica.*		

Artículos 22.- *la Secretaría podrá inscribir en el Registro Nacional de Pesca a los acuicultores que no requieran concesión, permiso o Autorización.*	Al **proyecto** le aplica el Artículo, incisos y, fracciones anteriores, porque se trata de una actividad acuícola con fines comerciales.	Por el hecho de presentar a la autoridad correspondiente (SEMARNAT) la Manifestación de Impacto Ambiental, el promovente está cumpliendo con este apartado. El proyecto se vincula por la obligatoriedad de obtener la autorización correspondiente para realizar las obras descritas en esta manifestación de impacto ambiental. Como ya se mencionó anteriormente, la promovente una vez autorizado el proyecto en materia ambiental procederá a tramitar el Registro Nacional de Pesca para la unidad de producción acuícola.
Art. 30°.- *Las actividades pesqueras se clasifican en:* **II.-** *Cultivo o acuacultura con fines*		
Artículo 31°.- *Para realizar las actividades de pesca se requiere lo siguiente:* **I,** *Concesión, para:* **Inciso b)** *Acuacultura comercial* **II,** Permiso, para: **Inciso g)** *Acuacultura de fomento* **III,** *Autorización, para:* **Inciso d)** *Recolectar del medio natural reproductores, larvas, postlarvas, crías, huevos, semillas, alevines o en cualquier otro estadio, y* **Inciso e)** *Acuacultura didáctica.*		

Artículos 22.- *la Secretaría podrá inscribir en el Registro Nacional de Pesca a los acuicultores que no requieran concesión, permiso o Autorización.*	Al **proyecto** le aplica el Artículo, incisos y, fracciones anteriores, porque se trata de una actividad acuícola con fines comerciales.	Por el hecho de presentar a la autoridad correspondiente (SEMARNAT) la Manifestación de Impacto Ambiental, el promovente está cumpliendo con este apartado. El proyecto se vincula por la obligatoriedad de obtener la autorización correspondiente para realizar las obras descritas en esta manifestación de impacto ambiental. Como ya se mencionó anteriormente, la promovente una vez autorizado el proyecto en materia ambiental procederá a tramitar el Registro Nacional de Pesca para la unidad de producción acuícola.
Art. 30°.- *Las actividades pesqueras se clasifican en:* **II.-** *Cultivo o acuacultura con fines*		
Artículo 31°.- *Para realizar las actividades de pesca se requiere lo siguiente:* **I,** *Concesión, para:* **Inciso b)** *Acuacultura comercial* **II,** Permiso, para: **Inciso g)** *Acuacultura de fomento* **III,** *Autorización, para:* **Inciso d)** *Recolectar del medio natural reproductores, larvas, postlarvas, crías, huevos, semillas, alevines o en cualquier otro estadio, y* **Inciso e)** *Acuacultura didáctica.*		

Artículos 22.- *la Secretaría podrá inscribir en el Registro Nacional de Pesca a los acuicultores que no requieran concesión, permiso o Autorización.*	Al **proyecto** le aplica el Artículo, incisos y, fracciones anteriores, porque se trata de una actividad acuícola con fines comerciales.	Por el hecho de presentar a la autoridad correspondiente (SEMARNAT) la Manifestación de Impacto Ambiental, el promovente está cumpliendo con este apartado. El proyecto se vincula por la obligatoriedad de obtener la autorización correspondiente para realizar las obras descritas en esta manifestación de impacto ambiental. Como ya se mencionó anteriormente, la promovente una vez autorizado el proyecto en materia ambiental procederá a tramitar el Registro Nacional de Pesca para la unidad de producción acuícola.
Art. 30°.- *Las actividades pesqueras se clasifican en:* **II.-** *Cultivo o acuacultura con fines*		
Artículo 31°.- *Para realizar las actividades de pesca se requiere lo siguiente:* **I,** *Concesión, para:* **Inciso b)** *Acuacultura comercial* **II,** Permiso, para: **Inciso g)** *Acuacultura de fomento* **III,** *Autorización, para:* **Inciso d)** *Recolectar del medio natural reproductores, larvas, postlarvas, crías, huevos, semillas, alevines o en cualquier otro estadio, y* **Inciso e)** *Acuacultura didáctica.*		

Artículos 22.- *la Secretaría podrá inscribir en el Registro Nacional de Pesca a los acuicultores que no requieran concesión, permiso o Autorización.*	Al **proyecto** le aplica el Artículo, incisos y, fracciones anteriores, porque se trata de una actividad acuícola con fines comerciales.	Por el hecho de presentar a la autoridad correspondiente (SEMARNAT) la Manifestación de Impacto Ambiental, el promovente está cumpliendo con este apartado. El proyecto se vincula por la obligatoriedad de obtener la autorización correspondiente para realizar las obras descritas en esta manifestación de impacto ambiental. Como ya se mencionó anteriormente, la promovente una vez autorizado el proyecto en materia ambiental procederá a tramitar el Registro Nacional de Pesca para la unidad de producción acuícola.
Art. 30°.- *Las actividades pesqueras se clasifican en:* **II.-** *Cultivo o acuacultura con fines*		
Artículo 31°.- *Para realizar las actividades de pesca se requiere lo siguiente:* **I,** *Concesión, para:* **Inciso b)** *Acuacultura comercial* **II,** Permiso, para: **Inciso g)** *Acuacultura de fomento* **III,** *Autorización, para:* **Inciso d)** *Recolectar del medio natural reproductores, larvas, postlarvas, crías, huevos, semillas, alevines o en cualquier otro estadio, y* **Inciso e)** *Acuacultura didáctica.*		

Artículos 22.- *la Secretaría podrá inscribir en el Registro Nacional de Pesca a los acuicultores que no requieran concesión, permiso o Autorización.*	Al **proyecto** le aplica el Artículo, incisos y, fracciones anteriores, porque se trata de una actividad acuícola con fines comerciales.	Por el hecho de presentar a la autoridad correspondiente (SEMARNAT) la Manifestación de Impacto Ambiental, el promovente está cumpliendo con este apartado. El proyecto se vincula por la obligatoriedad de obtener la autorización correspondiente para realizar las obras descritas en esta manifestación de impacto ambiental. Como ya se mencionó anteriormente, la promovente una vez autorizado el proyecto en materia ambiental procederá a tramitar el Registro Nacional de Pesca para la unidad de producción acuícola.
Art. 30°.- *Las actividades pesqueras se clasifican en:* **II.-** *Cultivo o acuacultura con fines*		
Artículo 31°.- *Para realizar las actividades de pesca se requiere lo siguiente:* **I,** *Concesión, para:* **Inciso b)** *Acuacultura comercial* **II,** Permiso, para: **Inciso g)** *Acuacultura de fomento* **III,** *Autorización, para:* **Inciso d)** *Recolectar del medio natural reproductores, larvas, postlarvas, crías, huevos, semillas, alevines o en cualquier otro estadio, y* **Inciso e)** *Acuacultura didáctica.*		

Artículos 22.- *la Secretaría podrá inscribir en el Registro Nacional de Pesca a los acuicultores que no requieran concesión, permiso o Autorización.*	Al **proyecto** le aplica el Artículo, incisos y, fracciones anteriores, porque se trata de una actividad acuícola con fines comerciales.	Por el hecho de presentar a la autoridad correspondiente (SEMARNAT) la Manifestación de Impacto Ambiental, el promovente está cumpliendo con este apartado. El proyecto se vincula por la obligatoriedad de obtener la autorización correspondiente para realizar las obras descritas en esta manifestación de impacto ambiental. Como ya se mencionó anteriormente, la promovente una vez autorizado el proyecto en materia ambiental procederá a tramitar el Registro Nacional de Pesca para la unidad de producción acuícola.
Art. 30°.- *Las actividades pesqueras se clasifican en:* **II.-** *Cultivo o acuacultura con fines*		
Artículo 31°.- *Para realizar las actividades de pesca se requiere lo siguiente:* **I,** *Concesión, para:* **Inciso b)** *Acuacultura comercial* **II,** Permiso, para: **Inciso g)** *Acuacultura de fomento* **III,** *Autorización, para:* **Inciso d)** *Recolectar del medio natural reproductores, larvas, postlarvas, crías, huevos, semillas, alevines o en cualquier otro estadio, y* **Inciso e)** *Acuacultura didáctica.*		

Artículos 22.- *la Secretaría podrá inscribir en el Registro Nacional de Pesca a los acuicultores que no requieran concesión, permiso o Autorización.*	Al **proyecto** le aplica el Artículo, incisos y, fracciones anteriores, porque se trata de una actividad acuícola con fines comerciales.	Por el hecho de presentar a la autoridad correspondiente (SEMARNAT) la Manifestación de Impacto Ambiental, el promovente está cumpliendo con este apartado. El proyecto se vincula por la obligatoriedad de obtener la autorización correspondiente para realizar las obras descritas en esta manifestación de impacto ambiental. Como ya se mencionó anteriormente, la promovente una vez autorizado el proyecto en materia ambiental procederá a tramitar el Registro Nacional de Pesca para la unidad de producción acuícola.
Art. 30°.- *Las actividades pesqueras se clasifican en:* **II.-** *Cultivo o acuacultura con fines*		
Artículo 31°.- *Para realizar las actividades de pesca se requiere lo siguiente:* **I,** *Concesión, para:* **Inciso b)** *Acuacultura comercial* **II,** Permiso, para: **Inciso g)** *Acuacultura de fomento* **III,** *Autorización, para:* **Inciso d)** *Recolectar del medio natural reproductores, larvas, postlarvas, crías, huevos, semillas, alevines o en cualquier otro estadio, y* **Inciso e)** *Acuacultura didáctica.*		

Artículos 22.- *la Secretaría podrá inscribir en el Registro Nacional de Pesca a los acuicultores que no requieran concesión, permiso o Autorización.*	Al **proyecto** le aplica el Artículo, incisos y, fracciones anteriores, porque se trata de una actividad acuícola con fines comerciales.	Por el hecho de presentar a la autoridad correspondiente (SEMARNAT) la Manifestación de Impacto Ambiental, el promovente está cumpliendo con este apartado. El proyecto se vincula por la obligatoriedad de obtener la autorización correspondiente para realizar las obras descritas en esta manifestación de impacto ambiental. Como ya se mencionó anteriormente, la promovente una vez autorizado el proyecto en materia ambiental procederá a tramitar el Registro Nacional de Pesca para la unidad de producción acuícola.
Art. 30°.- *Las actividades pesqueras se clasifican en:* **II.-** *Cultivo o acuacultura con fines*		
Artículo 31°.- *Para realizar las actividades de pesca se requiere lo siguiente:* **I,** *Concesión, para:* **Inciso b)** *Acuacultura comercial* **II,** Permiso, para: **Inciso g)** *Acuacultura de fomento* **III,** *Autorización, para:* **Inciso d)** *Recolectar del medio natural reproductores, larvas, postlarvas, crías, huevos, semillas, alevines o en cualquier otro estadio, y* **Inciso e)** *Acuacultura didáctica.*		

Artículos 22.- *la Secretaría podrá inscribir en el Registro Nacional de Pesca a los acuicultores que no requieran concesión, permiso o Autorización.*	Al **proyecto** le aplica el Artículo, incisos y, fracciones anteriores, porque se trata de una actividad acuícola con fines comerciales.	Por el hecho de presentar a la autoridad correspondiente (SEMARNAT) la Manifestación de Impacto Ambiental, el promovente está cumpliendo con este apartado. El proyecto se vincula por la obligatoriedad de obtener la autorización correspondiente para realizar las obras descritas en esta manifestación de impacto ambiental. Como ya se mencionó anteriormente, la promovente una vez autorizado el proyecto en materia ambiental procederá a tramitar el Registro Nacional de Pesca para la unidad de producción acuícola.
Art. 30°.- *Las actividades pesqueras se clasifican en:* **II.-** *Cultivo o acuacultura con fines*		
Artículo 31°.- *Para realizar las actividades de pesca se requiere lo siguiente:* **I,** *Concesión, para:* **Inciso b)** *Acuacultura comercial* **II,** Permiso, para: **Inciso g)** *Acuacultura de fomento* **III,** *Autorización, para:* **Inciso d)** *Recolectar del medio natural reproductores, larvas, postlarvas, crías, huevos, semillas, alevines o en cualquier otro estadio, y* **Inciso e)** *Acuacultura didáctica.*		

Artículos 22.- *la Secretaría podrá inscribir en el Registro Nacional de Pesca a los acuicultores que no requieran concesión, permiso o Autorización.*	Al **proyecto** le aplica el Artículo, incisos y, fracciones anteriores, porque se trata de una actividad acuícola con fines comerciales.	Por el hecho de presentar a la autoridad correspondiente (SEMARNAT) la Manifestación de Impacto Ambiental, el promovente está cumpliendo con este apartado. El proyecto se vincula por la obligatoriedad de obtener la autorización correspondiente para realizar las obras descritas en esta manifestación de impacto ambiental. Como ya se mencionó anteriormente, la promovente una vez autorizado el proyecto en materia ambiental procederá a tramitar el Registro Nacional de Pesca para la unidad de producción acuícola.
Art. 30°.- *Las actividades pesqueras se clasifican en:* **II.-** *Cultivo o acuacultura con fines*		
Artículo 31°.- *Para realizar las actividades de pesca se requiere lo siguiente:* **I,** *Concesión, para:* **Inciso b)** *Acuacultura comercial* **II,** Permiso, para: **Inciso g)** *Acuacultura de fomento* **III,** *Autorización, para:* **Inciso d)** *Recolectar del medio natural reproductores, larvas, postlarvas, crías, huevos, semillas, alevines o en cualquier otro estadio, y* **Inciso e)** *Acuacultura didáctica.*		

Artículos 22.- *la Secretaría podrá inscribir en el Registro Nacional de Pesca a los acuicultores que no requieran concesión, permiso o Autorización.*	Al **proyecto** le aplica el Artículo, incisos y, fracciones anteriores, porque se trata de una actividad acuícola con fines comerciales.	Por el hecho de presentar a la autoridad correspondiente (SEMARNAT) la Manifestación de Impacto Ambiental, el promovente está cumpliendo con este apartado. El proyecto se vincula por la obligatoriedad de obtener la autorización correspondiente para realizar las obras descritas en esta manifestación de impacto ambiental. Como ya se mencionó anteriormente, la promovente una vez autorizado el proyecto en materia ambiental procederá a tramitar el Registro Nacional de Pesca para la unidad de producción acuícola.
Art. 30°.- *Las actividades pesqueras se clasifican en:* **II.-** *Cultivo o acuacultura con fines*		
Artículo 31°.- *Para realizar las actividades de pesca se requiere lo siguiente:* **I,** *Concesión, para:* **Inciso b)** *Acuacultura comercial* **II,** Permiso, para: **Inciso g)** *Acuacultura de fomento* **III,** *Autorización, para:* **Inciso d)** *Recolectar del medio natural reproductores, larvas, postlarvas, crías, huevos, semillas, alevines o en cualquier otro estadio, y* **Inciso e)** *Acuacultura didáctica.*		

Artículos 22.- *la Secretaría podrá inscribir en el Registro Nacional de Pesca a los acuicultores que no requieran concesión, permiso o Autorización.*	Al **proyecto** le aplica el Artículo, incisos y, fracciones anteriores, porque se trata de una actividad acuícola con fines comerciales.	Por el hecho de presentar a la autoridad correspondiente (SEMARNAT) la Manifestación de Impacto Ambiental, el promovente está cumpliendo con este apartado. El proyecto se vincula por la obligatoriedad de obtener la autorización correspondiente para realizar las obras descritas en esta manifestación de impacto ambiental. Como ya se mencionó anteriormente, la promovente una vez autorizado el proyecto en materia ambiental procederá a tramitar el Registro Nacional de Pesca para la unidad de producción acuícola.
Art. 30°.- *Las actividades pesqueras se clasifican en:* **II.-** *Cultivo o acuacultura con fines*		
Artículo 31°.- *Para realizar las actividades de pesca se requiere lo siguiente:* **I,** *Concesión, para:* **Inciso b)** *Acuacultura comercial* **II,** Permiso, para: **Inciso g)** *Acuacultura de fomento* **III,** *Autorización, para:* **Inciso d)** *Recolectar del medio natural reproductores, larvas, postlarvas, crías, huevos, semillas, alevines o en cualquier otro estadio, y* **Inciso e)** *Acuacultura didáctica.*		

Artículos 22.- *la Secretaría podrá inscribir en el Registro Nacional de Pesca a los acuicultores que no requieran concesión, permiso o Autorización.*	Al **proyecto** le aplica el Artículo, incisos y, fracciones anteriores, porque se trata de una actividad acuícola con fines comerciales.	Por el hecho de presentar a la autoridad correspondiente (SEMARNAT) la Manifestación de Impacto Ambiental, el promovente está cumpliendo con este apartado. El proyecto se vincula por la obligatoriedad de obtener la autorización correspondiente para realizar las obras descritas en esta manifestación de impacto ambiental. Como ya se mencionó anteriormente, la promovente una vez autorizado el proyecto en materia ambiental procederá a tramitar el Registro Nacional de Pesca para la unidad de producción acuícola.
Art. 30°.- *Las actividades pesqueras se clasifican en:* **II.-** *Cultivo o acuacultura con fines*		
Artículo 31°.- *Para realizar las actividades de pesca se requiere lo siguiente:* **I,** *Concesión, para:* **Inciso b)** *Acuacultura comercial* **II,** Permiso, para: **Inciso g)** *Acuacultura de fomento* **III,** *Autorización, para:* **Inciso d)** *Recolectar del medio natural reproductores, larvas, postlarvas, crías, huevos, semillas, alevines o en cualquier otro estadio, y* **Inciso e)** *Acuacultura didáctica.*		

Artículos 22.- *la Secretaría podrá inscribir en el Registro Nacional de Pesca a los acuicultores que no requieran concesión, permiso o Autorización.*	Al **proyecto** le aplica el Artículo, incisos y, fracciones anteriores, porque se trata de una actividad acuícola con fines comerciales.	Por el hecho de presentar a la autoridad correspondiente (SEMARNAT) la Manifestación de Impacto Ambiental, el promovente está cumpliendo con este apartado. El proyecto se vincula por la obligatoriedad de obtener la autorización correspondiente para realizar las obras descritas en esta manifestación de impacto ambiental. Como ya se mencionó anteriormente, la promovente una vez autorizado el proyecto en materia ambiental procederá a tramitar el Registro Nacional de Pesca para la unidad de producción acuícola.
Art. 30°.- *Las actividades pesqueras se clasifican en:* **II.-** *Cultivo o acuacultura con fines*		
Artículo 31°.- *Para realizar las actividades de pesca se requiere lo siguiente:* **I,** *Concesión, para:* **Inciso b)** *Acuacultura comercial* **II,** Permiso, para: **Inciso g)** *Acuacultura de fomento* **III,** *Autorización, para:* **Inciso d)** *Recolectar del medio natural reproductores, larvas, postlarvas, crías, huevos, semillas, alevines o en cualquier otro estadio, y* **Inciso e)** *Acuacultura didáctica.*		

Artículos 22.- *la Secretaría podrá inscribir en el Registro Nacional de Pesca a los acuicultores que no requieran concesión, permiso o Autorización.*	Al **proyecto** le aplica el Artículo, incisos y, fracciones anteriores, porque se trata de una actividad acuícola con fines comerciales.	Por el hecho de presentar a la autoridad correspondiente (SEMARNAT) la Manifestación de Impacto Ambiental, el promovente está cumpliendo con este apartado. El proyecto se vincula por la obligatoriedad de obtener la autorización correspondiente para realizar las obras descritas en esta manifestación de impacto ambiental. Como ya se mencionó anteriormente, la promovente una vez autorizado el proyecto en materia ambiental procederá a tramitar el Registro Nacional de Pesca para la unidad de producción acuícola.
Art. 30°.- *Las actividades pesqueras se clasifican en:* **II.-** *Cultivo o acuacultura con fines*		
Artículo 31°.- *Para realizar las actividades de pesca se requiere lo siguiente:* **I,** *Concesión, para:* **Inciso b)** *Acuacultura comercial* **II,** Permiso, para: **Inciso g)** *Acuacultura de fomento* **III,** *Autorización, para:* **Inciso d)** *Recolectar del medio natural reproductores, larvas, postlarvas, crías, huevos, semillas, alevines o en cualquier otro estadio, y* **Inciso e)** *Acuacultura didáctica.*		

Artículos 22.- *la Secretaría podrá inscribir en el Registro Nacional de Pesca a los acuicultores que no requieran concesión, permiso o Autorización.*	Al **proyecto** le aplica el Artículo, incisos y, fracciones anteriores, porque se trata de una actividad acuícola con fines comerciales.	Por el hecho de presentar a la autoridad correspondiente (SEMARNAT) la Manifestación de Impacto Ambiental, el promovente está cumpliendo con este apartado. El proyecto se vincula por la obligatoriedad de obtener la autorización correspondiente para realizar las obras descritas en esta manifestación de impacto ambiental. Como ya se mencionó anteriormente, la promovente una vez autorizado el proyecto en materia ambiental procederá a tramitar el Registro Nacional de Pesca para la unidad de producción acuícola.
Art. 30°.- *Las actividades pesqueras se clasifican en:* **II.-** *Cultivo o acuacultura con fines*		
Artículo 31°.- *Para realizar las actividades de pesca se requiere lo siguiente:* **I,** *Concesión, para:* **Inciso b)** *Acuacultura comercial* **II,** Permiso, para: **Inciso g)** *Acuacultura de fomento* **III,** *Autorización, para:* **Inciso d)** *Recolectar del medio natural reproductores, larvas, postlarvas, crías, huevos, semillas, alevines o en cualquier otro estadio, y* **Inciso e)** *Acuacultura didáctica.*		

Artículos 22.- *la Secretaría podrá inscribir en el Registro Nacional de Pesca a los acuicultores que no requieran concesión, permiso o Autorización.*	Al **proyecto** le aplica el Artículo, incisos y, fracciones anteriores, porque se trata de una actividad acuícola con fines comerciales.	Por el hecho de presentar a la autoridad correspondiente (SEMARNAT) la Manifestación de Impacto Ambiental, el promovente está cumpliendo con este apartado. El proyecto se vincula por la obligatoriedad de obtener la autorización correspondiente para realizar las obras descritas en esta manifestación de impacto ambiental. Como ya se mencionó anteriormente, la promovente una vez autorizado el proyecto en materia ambiental procederá a tramitar el Registro Nacional de Pesca para la unidad de producción acuícola.
Art. 30°.- *Las actividades pesqueras se clasifican en:* **II.-** *Cultivo o acuacultura con fines*		
Artículo 31°.- *Para realizar las actividades de pesca se requiere lo siguiente:* **I,** *Concesión, para:* **Inciso b)** *Acuacultura comercial* **II,** Permiso, para: **Inciso g)** *Acuacultura de fomento* **III,** *Autorización, para:* **Inciso d)** *Recolectar del medio natural reproductores, larvas, postlarvas, crías, huevos, semillas, alevines o en cualquier otro estadio, y* **Inciso e)** *Acuacultura didáctica.*		

Artículos 22.- *la Secretaría podrá inscribir en el Registro Nacional de Pesca a los acuicultores que no requieran concesión, permiso o Autorización.*	Al **proyecto** le aplica el Artículo, incisos y, fracciones anteriores, porque se trata de una actividad acuícola con fines comerciales.	Por el hecho de presentar a la autoridad correspondiente (SEMARNAT) la Manifestación de Impacto Ambiental, el promovente está cumpliendo con este apartado. El proyecto se vincula por la obligatoriedad de obtener la autorización correspondiente para realizar las obras descritas en esta manifestación de impacto ambiental. Como ya se mencionó anteriormente, la promovente una vez autorizado el proyecto en materia ambiental procederá a tramitar el Registro Nacional de Pesca para la unidad de producción acuícola.
Art. 30°.- *Las actividades pesqueras se clasifican en:* **II.-** *Cultivo o acuacultura con fines*		
Artículo 31°.- *Para realizar las actividades de pesca se requiere lo siguiente:* **I,** *Concesión, para:* **Inciso b)** *Acuacultura comercial* **II,** Permiso, para: **Inciso g)** *Acuacultura de fomento* **III,** *Autorización, para:* **Inciso d)** *Recolectar del medio natural reproductores, larvas, postlarvas, crías, huevos, semillas, alevines o en cualquier otro estadio, y* **Inciso e)** *Acuacultura didáctica.*		

Artículos 22.- *la Secretaría podrá inscribir en el Registro Nacional de Pesca a los acuicultores que no requieran concesión, permiso o Autorización.*	Al **proyecto** le aplica el Artículo, incisos y, fracciones anteriores, porque se trata de una actividad acuícola con fines comerciales.	Por el hecho de presentar a la autoridad correspondiente (SEMARNAT) la Manifestación de Impacto Ambiental, el promovente está cumpliendo con este apartado. El proyecto se vincula por la obligatoriedad de obtener la autorización correspondiente para realizar las obras descritas en esta manifestación de impacto ambiental. Como ya se mencionó anteriormente, la promovente una vez autorizado el proyecto en materia ambiental procederá a tramitar el Registro Nacional de Pesca para la unidad de producción acuícola.
Art. 30°.- *Las actividades pesqueras se clasifican en:* **II.-** *Cultivo o acuacultura con fines*		
Artículo 31°.- *Para realizar las actividades de pesca se requiere lo siguiente:* **I,** *Concesión, para:* **Inciso b)** *Acuacultura comercial* **II,** Permiso, para: **Inciso g)** *Acuacultura de fomento* **III,** *Autorización, para:* **Inciso d)** *Recolectar del medio natural reproductores, larvas, postlarvas, crías, huevos, semillas, alevines o en cualquier otro estadio, y* **Inciso e)** *Acuacultura didáctica.*		

Artículos 22.- *la Secretaría podrá inscribir en el Registro Nacional de Pesca a los acuicultores que no requieran concesión, permiso o Autorización.*	Al **proyecto** le aplica el Artículo, incisos y, fracciones anteriores, porque se trata de una actividad acuícola con fines comerciales.	Por el hecho de presentar a la autoridad correspondiente (SEMARNAT) la Manifestación de Impacto Ambiental, el promovente está cumpliendo con este apartado. El proyecto se vincula por la obligatoriedad de obtener la autorización correspondiente para realizar las obras descritas en esta manifestación de impacto ambiental. Como ya se mencionó anteriormente, la promovente una vez autorizado el proyecto en materia ambiental procederá a tramitar el Registro Nacional de Pesca para la unidad de producción acuícola.
Art. 30°.- *Las actividades pesqueras se clasifican en:* **II.-** *Cultivo o acuacultura con fines*		
Artículo 31°.- *Para realizar las actividades de pesca se requiere lo siguiente:* **I,** *Concesión, para:* **Inciso b)** *Acuacultura comercial* **II,** Permiso, para: **Inciso g)** *Acuacultura de fomento* **III,** *Autorización, para:* **Inciso d)** *Recolectar del medio natural reproductores, larvas, postlarvas, crías, huevos, semillas, alevines o en cualquier otro estadio, y* **Inciso e)** *Acuacultura didáctica.*		

Artículos 22.- *la Secretaría podrá inscribir en el Registro Nacional de Pesca a los acuicultores que no requieran concesión, permiso o Autorización.*	Al **proyecto** le aplica el Artículo, incisos y, fracciones anteriores, porque se trata de una actividad acuícola con fines comerciales.	Por el hecho de presentar a la autoridad correspondiente (SEMARNAT) la Manifestación de Impacto Ambiental, el promovente está cumpliendo con este apartado. El proyecto se vincula por la obligatoriedad de obtener la autorización correspondiente para realizar las obras descritas en esta manifestación de impacto ambiental. Como ya se mencionó anteriormente, la promovente una vez autorizado el proyecto en materia ambiental procederá a tramitar el Registro Nacional de Pesca para la unidad de producción acuícola.
Art. 30°.- *Las actividades pesqueras se clasifican en:* **II.-** *Cultivo o acuacultura con fines*		
Artículo 31°.- *Para realizar las actividades de pesca se requiere lo siguiente:* **I,** *Concesión, para:* **Inciso b)** *Acuacultura comercial* **II,** Permiso, para: **Inciso g)** *Acuacultura de fomento* **III,** *Autorización, para:* **Inciso d)** *Recolectar del medio natural reproductores, larvas, postlarvas, crías, huevos, semillas, alevines o en cualquier otro estadio, y* **Inciso e)** *Acuacultura didáctica.*		

Artículos 22.- *la Secretaría podrá inscribir en el Registro Nacional de Pesca a los acuicultores que no requieran concesión, permiso o Autorización.*	Al **proyecto** le aplica el Artículo, incisos y, fracciones anteriores, porque se trata de una actividad acuícola con fines comerciales.	Por el hecho de presentar a la autoridad correspondiente (SEMARNAT) la Manifestación de Impacto Ambiental, el promovente está cumpliendo con este apartado. El proyecto se vincula por la obligatoriedad de obtener la autorización correspondiente para realizar las obras descritas en esta manifestación de impacto ambiental. Como ya se mencionó anteriormente, la promovente una vez autorizado el proyecto en materia ambiental procederá a tramitar el Registro Nacional de Pesca para la unidad de producción acuícola.
Art. 30°.- *Las actividades pesqueras se clasifican en:* **II.-** *Cultivo o acuacultura con fines*		
Artículo 31°.- *Para realizar las actividades de pesca se requiere lo siguiente:* **I,** *Concesión, para:* **Inciso b)** *Acuacultura comercial* **II,** Permiso, para: **Inciso g)** *Acuacultura de fomento* **III,** *Autorización, para:* **Inciso d)** *Recolectar del medio natural reproductores, larvas, postlarvas, crías, huevos, semillas, alevines o en cualquier otro estadio, y* **Inciso e)** *Acuacultura didáctica.*		

Artículos 22.- *la Secretaría podrá inscribir en el Registro Nacional de Pesca a los acuicultores que no requieran concesión, permiso o Autorización.*	Al **proyecto** le aplica el Artículo, incisos y, fracciones anteriores, porque se trata de una actividad acuícola con fines comerciales.	Por el hecho de presentar a la autoridad correspondiente (SEMARNAT) la Manifestación de Impacto Ambiental, el promovente está cumpliendo con este apartado. El proyecto se vincula por la obligatoriedad de obtener la autorización correspondiente para realizar las obras descritas en esta manifestación de impacto ambiental. Como ya se mencionó anteriormente, la promovente una vez autorizado el proyecto en materia ambiental procederá a tramitar el Registro Nacional de Pesca para la unidad de producción acuícola.
Art. 30°.- *Las actividades pesqueras se clasifican en:* **II.-** *Cultivo o acuacultura con fines*		
Artículo 31°.- *Para realizar las actividades de pesca se requiere lo siguiente:* **I,** *Concesión, para:* **Inciso b)** *Acuacultura comercial* **II,** Permiso, para: **Inciso g)** *Acuacultura de fomento* **III,** *Autorización, para:* **Inciso d)** *Recolectar del medio natural reproductores, larvas, postlarvas, crías, huevos, semillas, alevines o en cualquier otro estadio, y* **Inciso e)** *Acuacultura didáctica.*		

Artículos 22.- *la Secretaría podrá inscribir en el Registro Nacional de Pesca a los acuicultores que no requieran concesión, permiso o Autorización.*	Al **proyecto** le aplica el Artículo, incisos y, fracciones anteriores, porque se trata de una actividad acuícola con fines comerciales.	Por el hecho de presentar a la autoridad correspondiente (SEMARNAT) la Manifestación de Impacto Ambiental, el promovente está cumpliendo con este apartado. El proyecto se vincula por la obligatoriedad de obtener la autorización correspondiente para realizar las obras descritas en esta manifestación de impacto ambiental. Como ya se mencionó anteriormente, la promovente una vez autorizado el proyecto en materia ambiental procederá a tramitar el Registro Nacional de Pesca para la unidad de producción acuícola.
Art. 30°.- *Las actividades pesqueras se clasifican en:* **II.-** *Cultivo o acuacultura con fines*		
Artículo 31°.- *Para realizar las actividades de pesca se requiere lo siguiente:* **I,** *Concesión, para:* **Inciso b)** *Acuacultura comercial* **II,** Permiso, para: **Inciso g)** *Acuacultura de fomento* **III,** *Autorización, para:* **Inciso d)** *Recolectar del medio natural reproductores, larvas, postlarvas, crías, huevos, semillas, alevines o en cualquier otro estadio, y* **Inciso e)** *Acuacultura didáctica.*		

Artículos 22.- *la Secretaría podrá inscribir en el Registro Nacional de Pesca a los acuicultores que no requieran concesión, permiso o Autorización.*	Al **proyecto** le aplica el Artículo, incisos y, fracciones anteriores, porque se trata de una actividad acuícola con fines comerciales.	Por el hecho de presentar a la autoridad correspondiente (SEMARNAT) la Manifestación de Impacto Ambiental, el promovente está cumpliendo con este apartado. El proyecto se vincula por la obligatoriedad de obtener la autorización correspondiente para realizar las obras descritas en esta manifestación de impacto ambiental. Como ya se mencionó anteriormente, la promovente una vez autorizado el proyecto en materia ambiental procederá a tramitar el Registro Nacional de Pesca para la unidad de producción acuícola.
Art. 30°.- *Las actividades pesqueras se clasifican en:* **II.-** *Cultivo o acuacultura con fines*		
Artículo 31°.- *Para realizar las actividades de pesca se requiere lo siguiente:* **I,** *Concesión, para:* **Inciso b)** *Acuacultura comercial* **II,** Permiso, para: **Inciso g)** *Acuacultura de fomento* **III,** *Autorización, para:* **Inciso d)** *Recolectar del medio natural reproductores, larvas, postlarvas, crías, huevos, semillas, alevines o en cualquier otro estadio, y* **Inciso e)** *Acuacultura didáctica.*		

Artículos 22.- *la Secretaría podrá inscribir en el Registro Nacional de Pesca a los acuicultores que no requieran concesión, permiso o Autorización.*	Al **proyecto** le aplica el Artículo, incisos y, fracciones anteriores, porque se trata de una actividad acuícola con fines comerciales.	Por el hecho de presentar a la autoridad correspondiente (SEMARNAT) la Manifestación de Impacto Ambiental, el promovente está cumpliendo con este apartado. El proyecto se vincula por la obligatoriedad de obtener la autorización correspondiente para realizar las obras descritas en esta manifestación de impacto ambiental. Como ya se mencionó anteriormente, la promovente una vez autorizado el proyecto en materia ambiental procederá a tramitar el Registro Nacional de Pesca para la unidad de producción acuícola.
Art. 30°.- *Las actividades pesqueras se clasifican en:* **II.-** *Cultivo o acuacultura con fines*		
Artículo 31°.- *Para realizar las actividades de pesca se requiere lo siguiente:* **I,** *Concesión, para:* **Inciso b)** *Acuacultura comercial* **II,** Permiso, para: **Inciso g)** *Acuacultura de fomento* **III,** *Autorización, para:* **Inciso d)** *Recolectar del medio natural reproductores, larvas, postlarvas, crías, huevos, semillas, alevines o en cualquier otro estadio, y* **Inciso e)** *Acuacultura didáctica.*		

Artículos 22.- *la Secretaría podrá inscribir en el Registro Nacional de Pesca a los acuicultores que no requieran concesión, permiso o Autorización.*	Al **proyecto** le aplica el Artículo, incisos y, fracciones anteriores, porque se trata de una actividad acuícola con fines comerciales.	Por el hecho de presentar a la autoridad correspondiente (SEMARNAT) la Manifestación de Impacto Ambiental, el promovente está cumpliendo con este apartado. El proyecto se vincula por la obligatoriedad de obtener la autorización correspondiente para realizar las obras descritas en esta manifestación de impacto ambiental. Como ya se mencionó anteriormente, la promovente una vez autorizado el proyecto en materia ambiental procederá a tramitar el Registro Nacional de Pesca para la unidad de producción acuícola.
Art. 30°.- *Las actividades pesqueras se clasifican en:* **II.-** *Cultivo o acuacultura con fines*		
Artículo 31°.- *Para realizar las actividades de pesca se requiere lo siguiente:* **I,** *Concesión, para:* **Inciso b)** *Acuacultura comercial* **II,** Permiso, para: **Inciso g)** *Acuacultura de fomento* **III,** *Autorización, para:* **Inciso d)** *Recolectar del medio natural reproductores, larvas, postlarvas, crías, huevos, semillas, alevines o en cualquier otro estadio, y* **Inciso e)** *Acuacultura didáctica.*		

Artículos 22.- *la Secretaría podrá inscribir en el Registro Nacional de Pesca a los acuicultores que no requieran concesión, permiso o Autorización.*	Al **proyecto** le aplica el Artículo, incisos y, fracciones anteriores, porque se trata de una actividad acuícola con fines comerciales.	Por el hecho de presentar a la autoridad correspondiente (SEMARNAT) la Manifestación de Impacto Ambiental, el promovente está cumpliendo con este apartado. El proyecto se vincula por la obligatoriedad de obtener la autorización correspondiente para realizar las obras descritas en esta manifestación de impacto ambiental. Como ya se mencionó anteriormente, la promovente una vez autorizado el proyecto en materia ambiental procederá a tramitar el Registro Nacional de Pesca para la unidad de producción acuícola.
Art. 30°.- *Las actividades pesqueras se clasifican en:* **II.-** *Cultivo o acuacultura con fines*		
Artículo 31°.- *Para realizar las actividades de pesca se requiere lo siguiente:* **I,** *Concesión, para:* **Inciso b)** *Acuacultura comercial* **II,** Permiso, para: **Inciso g)** *Acuacultura de fomento* **III,** *Autorización, para:* **Inciso d)** *Recolectar del medio natural reproductores, larvas, postlarvas, crías, huevos, semillas, alevines o en cualquier otro estadio, y* **Inciso e)** *Acuacultura didáctica.*		

Artículos 22.- *la Secretaría podrá inscribir en el Registro Nacional de Pesca a los acuicultores que no requieran concesión, permiso o Autorización.*	Al **proyecto** le aplica el Artículo, incisos y, fracciones anteriores, porque se trata de una actividad acuícola con fines comerciales.	Por el hecho de presentar a la autoridad correspondiente (SEMARNAT) la Manifestación de Impacto Ambiental, el promovente está cumpliendo con este apartado. El proyecto se vincula por la obligatoriedad de obtener la autorización correspondiente para realizar las obras descritas en esta manifestación de impacto ambiental. Como ya se mencionó anteriormente, la promovente una vez autorizado el proyecto en materia ambiental procederá a tramitar el Registro Nacional de Pesca para la unidad de producción acuícola.
Art. 30°.- *Las actividades pesqueras se clasifican en:* **II.-** *Cultivo o acuacultura con fines*		
Artículo 31°.- *Para realizar las actividades de pesca se requiere lo siguiente:* **I,** *Concesión, para:* **Inciso b)** *Acuacultura comercial* **II,** Permiso, para: **Inciso g)** *Acuacultura de fomento* **III,** *Autorización, para:* **Inciso d)** *Recolectar del medio natural reproductores, larvas, postlarvas, crías, huevos, semillas, alevines o en cualquier otro estadio, y* **Inciso e)** *Acuacultura didáctica.*		

Artículos 22.- *la Secretaría podrá inscribir en el Registro Nacional de Pesca a los acuicultores que no requieran concesión, permiso o Autorización.*	Al **proyecto** le aplica el Artículo, incisos y, fracciones anteriores, porque se trata de una actividad acuícola con fines comerciales.	Por el hecho de presentar a la autoridad correspondiente (SEMARNAT) la Manifestación de Impacto Ambiental, el promovente está cumpliendo con este apartado. El proyecto se vincula por la obligatoriedad de obtener la autorización correspondiente para realizar las obras descritas en esta manifestación de impacto ambiental. Como ya se mencionó anteriormente, la promovente una vez autorizado el proyecto en materia ambiental procederá a tramitar el Registro Nacional de Pesca para la unidad de producción acuícola.
Art. 30°.- *Las actividades pesqueras se clasifican en:* **II.-** *Cultivo o acuacultura con fines*		
Artículo 31°.- *Para realizar las actividades de pesca se requiere lo siguiente:* **I,** *Concesión, para:* **Inciso b)** *Acuacultura comercial* **II,** Permiso, para: **Inciso g)** *Acuacultura de fomento* **III,** *Autorización, para:* **Inciso d)** *Recolectar del medio natural reproductores, larvas, postlarvas, crías, huevos, semillas, alevines o en cualquier otro estadio, y* **Inciso e)** *Acuacultura didáctica.*		

Artículos 22.- *la Secretaría podrá inscribir en el Registro Nacional de Pesca a los acuicultores que no requieran concesión, permiso o Autorización.*	Al **proyecto** le aplica el Artículo, incisos y, fracciones anteriores, porque se trata de una actividad acuícola con fines comerciales.	Por el hecho de presentar a la autoridad correspondiente (SEMARNAT) la Manifestación de Impacto Ambiental, el promovente está cumpliendo con este apartado. El proyecto se vincula por la obligatoriedad de obtener la autorización correspondiente para realizar las obras descritas en esta manifestación de impacto ambiental. Como ya se mencionó anteriormente, la promovente una vez autorizado el proyecto en materia ambiental procederá a tramitar el Registro Nacional de Pesca para la unidad de producción acuícola.
Art. 30°.- *Las actividades pesqueras se clasifican en:* **II.-** *Cultivo o acuacultura con fines*		
Artículo 31°.- *Para realizar las actividades de pesca se requiere lo siguiente:* **I,** *Concesión, para:* **Inciso b)** *Acuacultura comercial* **II,** Permiso, para: **Inciso g)** *Acuacultura de fomento* **III,** *Autorización, para:* **Inciso d)** *Recolectar del medio natural reproductores, larvas, postlarvas, crías, huevos, semillas, alevines o en cualquier otro estadio, y* **Inciso e)** *Acuacultura didáctica.*		

Artículos 22.- *la Secretaría podrá inscribir en el Registro Nacional de Pesca a los acuicultores que no requieran concesión, permiso o Autorización.*	Al **proyecto** le aplica el Artículo, incisos y, fracciones anteriores, porque se trata de una actividad acuícola con fines comerciales.	Por el hecho de presentar a la autoridad correspondiente (SEMARNAT) la Manifestación de Impacto Ambiental, el promovente está cumpliendo con este apartado. El proyecto se vincula por la obligatoriedad de obtener la autorización correspondiente para realizar las obras descritas en esta manifestación de impacto ambiental. Como ya se mencionó anteriormente, la promovente una vez autorizado el proyecto en materia ambiental procederá a tramitar el Registro Nacional de Pesca para la unidad de producción acuícola.
Art. 30°.- *Las actividades pesqueras se clasifican en:* **II.-** *Cultivo o acuacultura con fines*		
Artículo 31°.- *Para realizar las actividades de pesca se requiere lo siguiente:* **I,** *Concesión, para:* **Inciso b)** *Acuacultura comercial* **II,** Permiso, para: **Inciso g)** *Acuacultura de fomento* **III,** *Autorización, para:* **Inciso d)** *Recolectar del medio natural reproductores, larvas, postlarvas, crías, huevos, semillas, alevines o en cualquier otro estadio, y* **Inciso e)** *Acuacultura didáctica.*		

Artículos 22.- *la Secretaría podrá inscribir en el Registro Nacional de Pesca a los acuicultores que no requieran concesión, permiso o Autorización.*	Al **proyecto** le aplica el Artículo, incisos y, fracciones anteriores, porque se trata de una actividad acuícola con fines comerciales.	Por el hecho de presentar a la autoridad correspondiente (SEMARNAT) la Manifestación de Impacto Ambiental, el promovente está cumpliendo con este apartado. El proyecto se vincula por la obligatoriedad de obtener la autorización correspondiente para realizar las obras descritas en esta manifestación de impacto ambiental. Como ya se mencionó anteriormente, la promovente una vez autorizado el proyecto en materia ambiental procederá a tramitar el Registro Nacional de Pesca para la unidad de producción acuícola.
Art. 30°.- *Las actividades pesqueras se clasifican en:* **II.-** *Cultivo o acuacultura con fines*		
Artículo 31°.- *Para realizar las actividades de pesca se requiere lo siguiente:* **I,** *Concesión, para:* **Inciso b)** *Acuacultura comercial* **II,** Permiso, para: **Inciso g)** *Acuacultura de fomento* **III,** *Autorización, para:* **Inciso d)** *Recolectar del medio natural reproductores, larvas, postlarvas, crías, huevos, semillas, alevines o en cualquier otro estadio, y* **Inciso e)** *Acuacultura didáctica.*		

Artículos 22.- *la Secretaría podrá inscribir en el Registro Nacional de Pesca a los acuicultores que no requieran concesión, permiso o Autorización.*	Al **proyecto** le aplica el Artículo, incisos y, fracciones anteriores, porque se trata de una actividad acuícola con fines comerciales.	Por el hecho de presentar a la autoridad correspondiente (SEMARNAT) la Manifestación de Impacto Ambiental, el promovente está cumpliendo con este apartado. El proyecto se vincula por la obligatoriedad de obtener la autorización correspondiente para realizar las obras descritas en esta manifestación de impacto ambiental. Como ya se mencionó anteriormente, la promovente una vez autorizado el proyecto en materia ambiental procederá a tramitar el Registro Nacional de Pesca para la unidad de producción acuícola.
Art. 30°.- *Las actividades pesqueras se clasifican en:* **II.-** *Cultivo o acuacultura con fines*		
Artículo 31°.- *Para realizar las actividades de pesca se requiere lo siguiente:* **I,** *Concesión, para:* **Inciso b)** *Acuacultura comercial* **II,** Permiso, para: **Inciso g)** *Acuacultura de fomento* **III,** *Autorización, para:* **Inciso d)** *Recolectar del medio natural reproductores, larvas, postlarvas, crías, huevos, semillas, alevines o en cualquier otro estadio, y* **Inciso e)** *Acuacultura didáctica.*		

Artículos 22.- *la Secretaría podrá inscribir en el Registro Nacional de Pesca a los acuicultores que no requieran concesión, permiso o Autorización.*	Al **proyecto** le aplica el Artículo, incisos y, fracciones anteriores, porque se trata de una actividad acuícola con fines comerciales.	Por el hecho de presentar a la autoridad correspondiente (SEMARNAT) la Manifestación de Impacto Ambiental, el promovente está cumpliendo con este apartado. El proyecto se vincula por la obligatoriedad de obtener la autorización correspondiente para realizar las obras descritas en esta manifestación de impacto ambiental. Como ya se mencionó anteriormente, la promovente una vez autorizado el proyecto en materia ambiental procederá a tramitar el Registro Nacional de Pesca para la unidad de producción acuícola.
Art. 30°.- *Las actividades pesqueras se clasifican en:* **II.-** *Cultivo o acuacultura con fines*		
Artículo 31°.- *Para realizar las actividades de pesca se requiere lo siguiente:* **I,** *Concesión, para:* **Inciso b)** *Acuacultura comercial* **II,** Permiso, para: **Inciso g)** *Acuacultura de fomento* **III,** *Autorización, para:* **Inciso d)** *Recolectar del medio natural reproductores, larvas, postlarvas, crías, huevos, semillas, alevines o en cualquier otro estadio, y* **Inciso e)** *Acuacultura didáctica.*		

Artículos 22.- *la Secretaría podrá inscribir en el Registro Nacional de Pesca a los acuicultores que no requieran concesión, permiso o Autorización.*	Al **proyecto** le aplica el Artículo, incisos y, fracciones anteriores, porque se trata de una actividad acuícola con fines comerciales.	Por el hecho de presentar a la autoridad correspondiente (SEMARNAT) la Manifestación de Impacto Ambiental, el promovente está cumpliendo con este apartado. El proyecto se vincula por la obligatoriedad de obtener la autorización correspondiente para realizar las obras descritas en esta manifestación de impacto ambiental. Como ya se mencionó anteriormente, la promovente una vez autorizado el proyecto en materia ambiental procederá a tramitar el Registro Nacional de Pesca para la unidad de producción acuícola.
Art. 30°.- *Las actividades pesqueras se clasifican en:* **II.-** *Cultivo o acuacultura con fines*		
Artículo 31°.- *Para realizar las actividades de pesca se requiere lo siguiente:* **I,** *Concesión, para:* **Inciso b)** *Acuacultura comercial* **II,** Permiso, para: **Inciso g)** *Acuacultura de fomento* **III,** *Autorización, para:* **Inciso d)** *Recolectar del medio natural reproductores, larvas, postlarvas, crías, huevos, semillas, alevines o en cualquier otro estadio, y* **Inciso e)** *Acuacultura didáctica.*		

Artículos 22.- *la Secretaría podrá inscribir en el Registro Nacional de Pesca a los acuicultores que no requieran concesión, permiso o Autorización.*	Al **proyecto** le aplica el Artículo, incisos y, fracciones anteriores, porque se trata de una actividad acuícola con fines comerciales.	Por el hecho de presentar a la autoridad correspondiente (SEMARNAT) la Manifestación de Impacto Ambiental, el promovente está cumpliendo con este apartado. El proyecto se vincula por la obligatoriedad de obtener la autorización correspondiente para realizar las obras descritas en esta manifestación de impacto ambiental. Como ya se mencionó anteriormente, la promovente una vez autorizado el proyecto en materia ambiental procederá a tramitar el Registro Nacional de Pesca para la unidad de producción acuícola.
Art. 30°.- *Las actividades pesqueras se clasifican en:* **II.-** *Cultivo o acuacultura con fines*		
Artículo 31°.- *Para realizar las actividades de pesca se requiere lo siguiente:* **I,** *Concesión, para:* **Inciso b)** *Acuacultura comercial* **II,** Permiso, para: **Inciso g)** *Acuacultura de fomento* **III,** *Autorización, para:* **Inciso d)** *Recolectar del medio natural reproductores, larvas, postlarvas, crías, huevos, semillas, alevines o en cualquier otro estadio, y* **Inciso e)** *Acuacultura didáctica.*		

Artículos 22.- *la Secretaría podrá inscribir en el Registro Nacional de Pesca a los acuicultores que no requieran concesión, permiso o Autorización.*	Al **proyecto** le aplica el Artículo, incisos y, fracciones anteriores, porque se trata de una actividad acuícola con fines comerciales.	Por el hecho de presentar a la autoridad correspondiente (SEMARNAT) la Manifestación de Impacto Ambiental, el promovente está cumpliendo con este apartado. El proyecto se vincula por la obligatoriedad de obtener la autorización correspondiente para realizar las obras descritas en esta manifestación de impacto ambiental. Como ya se mencionó anteriormente, la promovente una vez autorizado el proyecto en materia ambiental procederá a tramitar el Registro Nacional de Pesca para la unidad de producción acuícola.
Art. 30°.- *Las actividades pesqueras se clasifican en:* **II.-** *Cultivo o acuacultura con fines*		
Artículo 31°.- *Para realizar las actividades de pesca se requiere lo siguiente:* **I,** *Concesión, para:* **Inciso b)** *Acuacultura comercial* **II,** Permiso, para: **Inciso g)** *Acuacultura de fomento* **III,** *Autorización, para:* **Inciso d)** *Recolectar del medio natural reproductores, larvas, postlarvas, crías, huevos, semillas, alevines o en cualquier otro estadio, y* **Inciso e)** *Acuacultura didáctica.*		

Artículos 22.- *la Secretaría podrá inscribir en el Registro Nacional de Pesca a los acuicultores que no requieran concesión, permiso o Autorización.*	Al **proyecto** le aplica el Artículo, incisos y, fracciones anteriores, porque se trata de una actividad acuícola con fines comerciales.	Por el hecho de presentar a la autoridad correspondiente (SEMARNAT) la Manifestación de Impacto Ambiental, el promovente está cumpliendo con este apartado. El proyecto se vincula por la obligatoriedad de obtener la autorización correspondiente para realizar las obras descritas en esta manifestación de impacto ambiental. Como ya se mencionó anteriormente, la promovente una vez autorizado el proyecto en materia ambiental procederá a tramitar el Registro Nacional de Pesca para la unidad de producción acuícola.
Art. 30°.- *Las actividades pesqueras se clasifican en:* **II.-** *Cultivo o acuacultura con fines*		
Artículo 31°.- *Para realizar las actividades de pesca se requiere lo siguiente:* **I,** *Concesión, para:* **Inciso b)** *Acuacultura comercial* **II,** Permiso, para: **Inciso g)** *Acuacultura de fomento* **III,** *Autorización, para:* **Inciso d)** *Recolectar del medio natural reproductores, larvas, postlarvas, crías, huevos, semillas, alevines o en cualquier otro estadio, y* **Inciso e)** *Acuacultura didáctica.*		

Artículos 22.- *la Secretaría podrá inscribir en el Registro Nacional de Pesca a los acuicultores que no requieran concesión, permiso o Autorización.*	Al **proyecto** le aplica el Artículo, incisos y, fracciones anteriores, porque se trata de una actividad acuícola con fines comerciales.	Por el hecho de presentar a la autoridad correspondiente (SEMARNAT) la Manifestación de Impacto Ambiental, el promovente está cumpliendo con este apartado. El proyecto se vincula por la obligatoriedad de obtener la autorización correspondiente para realizar las obras descritas en esta manifestación de impacto ambiental. Como ya se mencionó anteriormente, la promovente una vez autorizado el proyecto en materia ambiental procederá a tramitar el Registro Nacional de Pesca para la unidad de producción acuícola.
Art. 30°.- *Las actividades pesqueras se clasifican en:* **II.-** *Cultivo o acuacultura con fines*		
Artículo 31°.- *Para realizar las actividades de pesca se requiere lo siguiente:* **I,** *Concesión, para:* **Inciso b)** *Acuacultura comercial* **II,** Permiso, para: **Inciso g)** *Acuacultura de fomento* **III,** *Autorización, para:* **Inciso d)** *Recolectar del medio natural reproductores, larvas, postlarvas, crías, huevos, semillas, alevines o en cualquier otro estadio, y* **Inciso e)** *Acuacultura didáctica.*		

Artículos 22.- *la Secretaría podrá inscribir en el Registro Nacional de Pesca a los acuicultores que no requieran concesión, permiso o Autorización.*	Al **proyecto** le aplica el Artículo, incisos y, fracciones anteriores, porque se trata de una actividad acuícola con fines comerciales.	Por el hecho de presentar a la autoridad correspondiente (SEMARNAT) la Manifestación de Impacto Ambiental, el promovente está cumpliendo con este apartado. El proyecto se vincula por la obligatoriedad de obtener la autorización correspondiente para realizar las obras descritas en esta manifestación de impacto ambiental. Como ya se mencionó anteriormente, la promovente una vez autorizado el proyecto en materia ambiental procederá a tramitar el Registro Nacional de Pesca para la unidad de producción acuícola.
Art. 30°.- *Las actividades pesqueras se clasifican en:* **II.-** *Cultivo o acuacultura con fines*		
Artículo 31°.- *Para realizar las actividades de pesca se requiere lo siguiente:* **I,** *Concesión, para:* **Inciso b)** *Acuacultura comercial* **II,** Permiso, para: **Inciso g)** *Acuacultura de fomento* **III,** *Autorización, para:* **Inciso d)** *Recolectar del medio natural reproductores, larvas, postlarvas, crías, huevos, semillas, alevines o en cualquier otro estadio, y* **Inciso e)** *Acuacultura didáctica.*		

Artículos 22.- *la Secretaría podrá inscribir en el Registro Nacional de Pesca a los acuicultores que no requieran concesión, permiso o Autorización.*	Al **proyecto** le aplica el Artículo, incisos y, fracciones anteriores, porque se trata de una actividad acuícola con fines comerciales.	Por el hecho de presentar a la autoridad correspondiente (SEMARNAT) la Manifestación de Impacto Ambiental, el promovente está cumpliendo con este apartado. El proyecto se vincula por la obligatoriedad de obtener la autorización correspondiente para realizar las obras descritas en esta manifestación de impacto ambiental. Como ya se mencionó anteriormente, la promovente una vez autorizado el proyecto en materia ambiental procederá a tramitar el Registro Nacional de Pesca para la unidad de producción acuícola.
Art. 30°.- *Las actividades pesqueras se clasifican en:* **II.-** *Cultivo o acuacultura con fines*		
Artículo 31°.- *Para realizar las actividades de pesca se requiere lo siguiente:* **I,** *Concesión, para:* **Inciso b)** *Acuacultura comercial* **II,** Permiso, para: **Inciso g)** *Acuacultura de fomento* **III,** *Autorización, para:* **Inciso d)** *Recolectar del medio natural reproductores, larvas, postlarvas, crías, huevos, semillas, alevines o en cualquier otro estadio, y* **Inciso e)** *Acuacultura didáctica.*		

Artículos 22.- *la Secretaría podrá inscribir en el Registro Nacional de Pesca a los acuicultores que no requieran concesión, permiso o Autorización.*	Al **proyecto** le aplica el Artículo, incisos y, fracciones anteriores, porque se trata de una actividad acuícola con fines comerciales.	Por el hecho de presentar a la autoridad correspondiente (SEMARNAT) la Manifestación de Impacto Ambiental, el promovente está cumpliendo con este apartado. El proyecto se vincula por la obligatoriedad de obtener la autorización correspondiente para realizar las obras descritas en esta manifestación de impacto ambiental. Como ya se mencionó anteriormente, la promovente una vez autorizado el proyecto en materia ambiental procederá a tramitar el Registro Nacional de Pesca para la unidad de producción acuícola.
Art. 30°.- *Las actividades pesqueras se clasifican en:* **II.-** *Cultivo o acuacultura con fines*		
Artículo 31°.- *Para realizar las actividades de pesca se requiere lo siguiente:* **I,** *Concesión, para:* **Inciso b)** *Acuacultura comercial* **II,** Permiso, para: **Inciso g)** *Acuacultura de fomento* **III,** *Autorización, para:* **Inciso d)** *Recolectar del medio natural reproductores, larvas, postlarvas, crías, huevos, semillas, alevines o en cualquier otro estadio, y* **Inciso e)** *Acuacultura didáctica.*		

Artículos 22.- *la Secretaría podrá inscribir en el Registro Nacional de Pesca a los acuicultores que no requieran concesión, permiso o Autorización.*	Al **proyecto** le aplica el Artículo, incisos y, fracciones anteriores, porque se trata de una actividad acuícola con fines comerciales.	Por el hecho de presentar a la autoridad correspondiente (SEMARNAT) la Manifestación de Impacto Ambiental, el promovente está cumpliendo con este apartado. El proyecto se vincula por la obligatoriedad de obtener la autorización correspondiente para realizar las obras descritas en esta manifestación de impacto ambiental. Como ya se mencionó anteriormente, la promovente una vez autorizado el proyecto en materia ambiental procederá a tramitar el Registro Nacional de Pesca para la unidad de producción acuícola.
Art. 30°.- *Las actividades pesqueras se clasifican en:* **II.-** *Cultivo o acuacultura con fines*		
Artículo 31°.- *Para realizar las actividades de pesca se requiere lo siguiente:* **I,** *Concesión, para:* **Inciso b)** *Acuacultura comercial* **II,** Permiso, para: **Inciso g)** *Acuacultura de fomento* **III,** *Autorización, para:* **Inciso d)** *Recolectar del medio natural reproductores, larvas, postlarvas, crías, huevos, semillas, alevines o en cualquier otro estadio, y* **Inciso e)** *Acuacultura didáctica.*		

Artículos 22.- *la Secretaría podrá inscribir en el Registro Nacional de Pesca a los acuicultores que no requieran concesión, permiso o Autorización.*	Al **proyecto** le aplica el Artículo, incisos y, fracciones anteriores, porque se trata de una actividad acuícola con fines comerciales.	Por el hecho de presentar a la autoridad correspondiente (SEMARNAT) la Manifestación de Impacto Ambiental, el promovente está cumpliendo con este apartado. El proyecto se vincula por la obligatoriedad de obtener la autorización correspondiente para realizar las obras descritas en esta manifestación de impacto ambiental. Como ya se mencionó anteriormente, la promovente una vez autorizado el proyecto en materia ambiental procederá a tramitar el Registro Nacional de Pesca para la unidad de producción acuícola.
Art. 30°.- *Las actividades pesqueras se clasifican en:* **II.-** *Cultivo o acuacultura con fines*		
Artículo 31°.- *Para realizar las actividades de pesca se requiere lo siguiente:* **I,** *Concesión, para:* **Inciso b)** *Acuacultura comercial* **II,** Permiso, para: **Inciso g)** *Acuacultura de fomento* **III,** *Autorización, para:* **Inciso d)** *Recolectar del medio natural reproductores, larvas, postlarvas, crías, huevos, semillas, alevines o en cualquier otro estadio, y* **Inciso e)** *Acuacultura didáctica.*		

Artículos 22.- *la Secretaría podrá inscribir en el Registro Nacional de Pesca a los acuicultores que no requieran concesión, permiso o Autorización.*	Al **proyecto** le aplica el Artículo, incisos y, fracciones anteriores, porque se trata de una actividad acuícola con fines comerciales.	Por el hecho de presentar a la autoridad correspondiente (SEMARNAT) la Manifestación de Impacto Ambiental, el promovente está cumpliendo con este apartado. El proyecto se vincula por la obligatoriedad de obtener la autorización correspondiente para realizar las obras descritas en esta manifestación de impacto ambiental. Como ya se mencionó anteriormente, la promovente una vez autorizado el proyecto en materia ambiental procederá a tramitar el Registro Nacional de Pesca para la unidad de producción acuícola.
Art. 30°.- *Las actividades pesqueras se clasifican en:* **II.-** *Cultivo o acuacultura con fines*		
Artículo 31°.- *Para realizar las actividades de pesca se requiere lo siguiente:* **I,** *Concesión, para:* **Inciso b)** *Acuacultura comercial* **II,** Permiso, para: **Inciso g)** *Acuacultura de fomento* **III,** *Autorización, para:* **Inciso d)** *Recolectar del medio natural reproductores, larvas, postlarvas, crías, huevos, semillas, alevines o en cualquier otro estadio, y* **Inciso e)** *Acuacultura didáctica.*		

Artículos 22.- *la Secretaría podrá inscribir en el Registro Nacional de Pesca a los acuicultores que no requieran concesión, permiso o Autorización.*	Al **proyecto** le aplica el Artículo, incisos y, fracciones anteriores, porque se trata de una actividad acuícola con fines comerciales.	Por el hecho de presentar a la autoridad correspondiente (SEMARNAT) la Manifestación de Impacto Ambiental, el promovente está cumpliendo con este apartado. El proyecto se vincula por la obligatoriedad de obtener la autorización correspondiente para realizar las obras descritas en esta manifestación de impacto ambiental. Como ya se mencionó anteriormente, la promovente una vez autorizado el proyecto en materia ambiental procederá a tramitar el Registro Nacional de Pesca para la unidad de producción acuícola.
Art. 30°.- *Las actividades pesqueras se clasifican en:* **II.-** *Cultivo o acuacultura con fines*		
Artículo 31°.- *Para realizar las actividades de pesca se requiere lo siguiente:* **I,** *Concesión, para:* **Inciso b)** *Acuacultura comercial* **II,** Permiso, para: **Inciso g)** *Acuacultura de fomento* **III,** *Autorización, para:* **Inciso d)** *Recolectar del medio natural reproductores, larvas, postlarvas, crías, huevos, semillas, alevines o en cualquier otro estadio, y* **Inciso e)** *Acuacultura didáctica.*		

Artículos 22.- *la Secretaría podrá inscribir en el Registro Nacional de Pesca a los acuicultores que no requieran concesión, permiso o Autorización.*	Al **proyecto** le aplica el Artículo, incisos y, fracciones anteriores, porque se trata de una actividad acuícola con fines comerciales.	Por el hecho de presentar a la autoridad correspondiente (SEMARNAT) la Manifestación de Impacto Ambiental, el promovente está cumpliendo con este apartado. El proyecto se vincula por la obligatoriedad de obtener la autorización correspondiente para realizar las obras descritas en esta manifestación de impacto ambiental. Como ya se mencionó anteriormente, la promovente una vez autorizado el proyecto en materia ambiental procederá a tramitar el Registro Nacional de Pesca para la unidad de producción acuícola.
Art. 30°.- *Las actividades pesqueras se clasifican en:* **II.-** *Cultivo o acuacultura con fines*		
Artículo 31°.- *Para realizar las actividades de pesca se requiere lo siguiente:* **I,** *Concesión, para:* **Inciso b)** *Acuacultura comercial* **II,** Permiso, para: **Inciso g)** *Acuacultura de fomento* **III,** *Autorización, para:* **Inciso d)** *Recolectar del medio natural reproductores, larvas, postlarvas, crías, huevos, semillas, alevines o en cualquier otro estadio, y* **Inciso e)** *Acuacultura didáctica.*		

Artículos 22.- *la Secretaría podrá inscribir en el Registro Nacional de Pesca a los acuicultores que no requieran concesión, permiso o Autorización.*	Al **proyecto** le aplica el Artículo, incisos y, fracciones anteriores, porque se trata de una actividad acuícola con fines comerciales.	Por el hecho de presentar a la autoridad correspondiente (SEMARNAT) la Manifestación de Impacto Ambiental, el promovente está cumpliendo con este apartado. El proyecto se vincula por la obligatoriedad de obtener la autorización correspondiente para realizar las obras descritas en esta manifestación de impacto ambiental. Como ya se mencionó anteriormente, la promovente una vez autorizado el proyecto en materia ambiental procederá a tramitar el Registro Nacional de Pesca para la unidad de producción acuícola.
Art. 30°.- *Las actividades pesqueras se clasifican en:* **II.-** *Cultivo o acuacultura con fines*		
Artículo 31°.- *Para realizar las actividades de pesca se requiere lo siguiente:* **I,** *Concesión, para:* **Inciso b)** *Acuacultura comercial* **II,** Permiso, para: **Inciso g)** *Acuacultura de fomento* **III,** *Autorización, para:* **Inciso d)** *Recolectar del medio natural reproductores, larvas, postlarvas, crías, huevos, semillas, alevines o en cualquier otro estadio, y* **Inciso e)** *Acuacultura didáctica.*		

Artículos 22.- *la Secretaría podrá inscribir en el Registro Nacional de Pesca a los acuicultores que no requieran concesión, permiso o Autorización.*	Al **proyecto** le aplica el Artículo, incisos y, fracciones anteriores, porque se trata de una actividad acuícola con fines comerciales.	Por el hecho de presentar a la autoridad correspondiente (SEMARNAT) la Manifestación de Impacto Ambiental, el promovente está cumpliendo con este apartado. El proyecto se vincula por la obligatoriedad de obtener la autorización correspondiente para realizar las obras descritas en esta manifestación de impacto ambiental. Como ya se mencionó anteriormente, la promovente una vez autorizado el proyecto en materia ambiental procederá a tramitar el Registro Nacional de Pesca para la unidad de producción acuícola.
Art. 30°.- *Las actividades pesqueras se clasifican en:* **II.-** *Cultivo o acuacultura con fines*		
Artículo 31°.- *Para realizar las actividades de pesca se requiere lo siguiente:* **I,** *Concesión, para:* **Inciso b)** *Acuacultura comercial* **II,** Permiso, para: **Inciso g)** *Acuacultura de fomento* **III,** *Autorización, para:* **Inciso d)** *Recolectar del medio natural reproductores, larvas, postlarvas, crías, huevos, semillas, alevines o en cualquier otro estadio, y* **Inciso e)** *Acuacultura didáctica.*		

Artículos 22.- *la Secretaría podrá inscribir en el Registro Nacional de Pesca a los acuicultores que no requieran concesión, permiso o Autorización.*	Al **proyecto** le aplica el Artículo, incisos y, fracciones anteriores, porque se trata de una actividad acuícola con fines comerciales.	Por el hecho de presentar a la autoridad correspondiente (SEMARNAT) la Manifestación de Impacto Ambiental, el promovente está cumpliendo con este apartado. El proyecto se vincula por la obligatoriedad de obtener la autorización correspondiente para realizar las obras descritas en esta manifestación de impacto ambiental. Como ya se mencionó anteriormente, la promovente una vez autorizado el proyecto en materia ambiental procederá a tramitar el Registro Nacional de Pesca para la unidad de producción acuícola.
Art. 30°.- *Las actividades pesqueras se clasifican en:* **II.-** *Cultivo o acuacultura con fines*		
Artículo 31°.- *Para realizar las actividades de pesca se requiere lo siguiente:* **I,** *Concesión, para:* **Inciso b)** *Acuacultura comercial* **II,** Permiso, para: **Inciso g)** *Acuacultura de fomento* **III,** *Autorización, para:* **Inciso d)** *Recolectar del medio natural reproductores, larvas, postlarvas, crías, huevos, semillas, alevines o en cualquier otro estadio, y* **Inciso e)** *Acuacultura didáctica.*		

Artículos 22.- *la Secretaría podrá inscribir en el Registro Nacional de Pesca a los acuicultores que no requieran concesión, permiso o Autorización.*	Al **proyecto** le aplica el Artículo, incisos y, fracciones anteriores, porque se trata de una actividad acuícola con fines comerciales.	Por el hecho de presentar a la autoridad correspondiente (SEMARNAT) la Manifestación de Impacto Ambiental, el promovente está cumpliendo con este apartado. El proyecto se vincula por la obligatoriedad de obtener la autorización correspondiente para realizar las obras descritas en esta manifestación de impacto ambiental. Como ya se mencionó anteriormente, la promovente una vez autorizado el proyecto en materia ambiental procederá a tramitar el Registro Nacional de Pesca para la unidad de producción acuícola.
Art. 30°.- *Las actividades pesqueras se clasifican en:* **II.-** *Cultivo o acuacultura con fines*		
Artículo 31°.- *Para realizar las actividades de pesca se requiere lo siguiente:* **I,** *Concesión, para:* **Inciso b)** *Acuacultura comercial* **II,** Permiso, para: **Inciso g)** *Acuacultura de fomento* **III,** *Autorización, para:* **Inciso d)** *Recolectar del medio natural reproductores, larvas, postlarvas, crías, huevos, semillas, alevines o en cualquier otro estadio, y* **Inciso e)** *Acuacultura didáctica.*		

Artículos 22.- *la Secretaría podrá inscribir en el Registro Nacional de Pesca a los acuicultores que no requieran concesión, permiso o Autorización.*	Al **proyecto** le aplica el Artículo, incisos y, fracciones anteriores, porque se trata de una actividad acuícola con fines comerciales.	Por el hecho de presentar a la autoridad correspondiente (SEMARNAT) la Manifestación de Impacto Ambiental, el promovente está cumpliendo con este apartado. El proyecto se vincula por la obligatoriedad de obtener la autorización correspondiente para realizar las obras descritas en esta manifestación de impacto ambiental. Como ya se mencionó anteriormente, la promovente una vez autorizado el proyecto en materia ambiental procederá a tramitar el Registro Nacional de Pesca para la unidad de producción acuícola.
Art. 30°.- *Las actividades pesqueras se clasifican en:* **II.-** *Cultivo o acuacultura con fines*		
Artículo 31°.- *Para realizar las actividades de pesca se requiere lo siguiente:* **I,** *Concesión, para:* **Inciso b)** *Acuacultura comercial* **II,** Permiso, para: **Inciso g)** *Acuacultura de fomento* **III,** *Autorización, para:* **Inciso d)** *Recolectar del medio natural reproductores, larvas, postlarvas, crías, huevos, semillas, alevines o en cualquier otro estadio, y* **Inciso e)** *Acuacultura didáctica.*		

Artículos 22.- *la Secretaría podrá inscribir en el Registro Nacional de Pesca a los acuicultores que no requieran concesión, permiso o Autorización.*	Al **proyecto** le aplica el Artículo, incisos y, fracciones anteriores, porque se trata de una actividad acuícola con fines comerciales.	Por el hecho de presentar a la autoridad correspondiente (SEMARNAT) la Manifestación de Impacto Ambiental, el promovente está cumpliendo con este apartado. El proyecto se vincula por la obligatoriedad de obtener la autorización correspondiente para realizar las obras descritas en esta manifestación de impacto ambiental. Como ya se mencionó anteriormente, la promovente una vez autorizado el proyecto en materia ambiental procederá a tramitar el Registro Nacional de Pesca para la unidad de producción acuícola.
Art. 30°.- *Las actividades pesqueras se clasifican en:* **II.-** *Cultivo o acuacultura con fines*		
Artículo 31°.- *Para realizar las actividades de pesca se requiere lo siguiente:* **I,** *Concesión, para:* **Inciso b)** *Acuacultura comercial* **II,** Permiso, para: **Inciso g)** *Acuacultura de fomento* **III,** *Autorización, para:* **Inciso d)** *Recolectar del medio natural reproductores, larvas, postlarvas, crías, huevos, semillas, alevines o en cualquier otro estadio, y* **Inciso e)** *Acuacultura didáctica.*		

Artículos 22.- *la Secretaría podrá inscribir en el Registro Nacional de Pesca a los acuicultores que no requieran concesión, permiso o Autorización.*	Al **proyecto** le aplica el Artículo, incisos y, fracciones anteriores, porque se trata de una actividad acuícola con fines comerciales.	Por el hecho de presentar a la autoridad correspondiente (SEMARNAT) la Manifestación de Impacto Ambiental, el promovente está cumpliendo con este apartado. El proyecto se vincula por la obligatoriedad de obtener la autorización correspondiente para realizar las obras descritas en esta manifestación de impacto ambiental. Como ya se mencionó anteriormente, la promovente una vez autorizado el proyecto en materia ambiental procederá a tramitar el Registro Nacional de Pesca para la unidad de producción acuícola.
Art. 30°.- *Las actividades pesqueras se clasifican en:* **II.-** *Cultivo o acuacultura con fines*		
Artículo 31°.- *Para realizar las actividades de pesca se requiere lo siguiente:* **I,** *Concesión, para:* **Inciso b)** *Acuacultura comercial* **II,** Permiso, para: **Inciso g)** *Acuacultura de fomento* **III,** *Autorización, para:* **Inciso d)** *Recolectar del medio natural reproductores, larvas, postlarvas, crías, huevos, semillas, alevines o en cualquier otro estadio, y* **Inciso e)** *Acuacultura didáctica.*		

Artículos 22.- *la Secretaría podrá inscribir en el Registro Nacional de Pesca a los acuicultores que no requieran concesión, permiso o Autorización.*	Al **proyecto** le aplica el Artículo, incisos y, fracciones anteriores, porque se trata de una actividad acuícola con fines comerciales.	Por el hecho de presentar a la autoridad correspondiente (SEMARNAT) la Manifestación de Impacto Ambiental, el promovente está cumpliendo con este apartado. El proyecto se vincula por la obligatoriedad de obtener la autorización correspondiente para realizar las obras descritas en esta manifestación de impacto ambiental. Como ya se mencionó anteriormente, la promovente una vez autorizado el proyecto en materia ambiental procederá a tramitar el Registro Nacional de Pesca para la unidad de producción acuícola.
Art. 30°.- *Las actividades pesqueras se clasifican en:* **II.-** *Cultivo o acuacultura con fines*		
Artículo 31°.- *Para realizar las actividades de pesca se requiere lo siguiente:* **I,** *Concesión, para:* **Inciso b)** *Acuacultura comercial* **II,** Permiso, para: **Inciso g)** *Acuacultura de fomento* **III,** *Autorización, para:* **Inciso d)** *Recolectar del medio natural reproductores, larvas, postlarvas, crías, huevos, semillas, alevines o en cualquier otro estadio, y* **Inciso e)** *Acuacultura didáctica.*		

Artículos 22.- *la Secretaría podrá inscribir en el Registro Nacional de Pesca a los acuicultores que no requieran concesión, permiso o Autorización.*	Al **proyecto** le aplica el Artículo, incisos y, fracciones anteriores, porque se trata de una actividad acuícola con fines comerciales.	Por el hecho de presentar a la autoridad correspondiente (SEMARNAT) la Manifestación de Impacto Ambiental, el promovente está cumpliendo con este apartado. El proyecto se vincula por la obligatoriedad de obtener la autorización correspondiente para realizar las obras descritas en esta manifestación de impacto ambiental. Como ya se mencionó anteriormente, la promovente una vez autorizado el proyecto en materia ambiental procederá a tramitar el Registro Nacional de Pesca para la unidad de producción acuícola.
Art. 30°.- *Las actividades pesqueras se clasifican en:* **II.-** *Cultivo o acuacultura con fines*		
Artículo 31°.- *Para realizar las actividades de pesca se requiere lo siguiente:* **I,** *Concesión, para:* **Inciso b)** *Acuacultura comercial* **II,** Permiso, para: **Inciso g)** *Acuacultura de fomento* **III,** *Autorización, para:* **Inciso d)** *Recolectar del medio natural reproductores, larvas, postlarvas, crías, huevos, semillas, alevines o en cualquier otro estadio, y* **Inciso e)** *Acuacultura didáctica.*		

Artículos 22.- *la Secretaría podrá inscribir en el Registro Nacional de Pesca a los acuicultores que no requieran concesión, permiso o Autorización.*	Al **proyecto** le aplica el Artículo, incisos y, fracciones anteriores, porque se trata de una actividad acuícola con fines comerciales.	Por el hecho de presentar a la autoridad correspondiente (SEMARNAT) la Manifestación de Impacto Ambiental, el promovente está cumpliendo con este apartado. El proyecto se vincula por la obligatoriedad de obtener la autorización correspondiente para realizar las obras descritas en esta manifestación de impacto ambiental. Como ya se mencionó anteriormente, la promovente una vez autorizado el proyecto en materia ambiental procederá a tramitar el Registro Nacional de Pesca para la unidad de producción acuícola.
Art. 30°.- *Las actividades pesqueras se clasifican en:* **II.-** *Cultivo o acuacultura con fines*		
Artículo 31°.- *Para realizar las actividades de pesca se requiere lo siguiente:* **I,** *Concesión, para:* **Inciso b)** *Acuacultura comercial* **II,** Permiso, para: **Inciso g)** *Acuacultura de fomento* **III,** *Autorización, para:* **Inciso d)** *Recolectar del medio natural reproductores, larvas, postlarvas, crías, huevos, semillas, alevines o en cualquier otro estadio, y* **Inciso e)** *Acuacultura didáctica.*		

Artículos 22.- *la Secretaría podrá inscribir en el Registro Nacional de Pesca a los acuicultores que no requieran concesión, permiso o Autorización.*	Al **proyecto** le aplica el Artículo, incisos y, fracciones anteriores, porque se trata de una actividad acuícola con fines comerciales.	Por el hecho de presentar a la autoridad correspondiente (SEMARNAT) la Manifestación de Impacto Ambiental, el promovente está cumpliendo con este apartado. El proyecto se vincula por la obligatoriedad de obtener la autorización correspondiente para realizar las obras descritas en esta manifestación de impacto ambiental. Como ya se mencionó anteriormente, la promovente una vez autorizado el proyecto en materia ambiental procederá a tramitar el Registro Nacional de Pesca para la unidad de producción acuícola.
Art. 30°.- *Las actividades pesqueras se clasifican en:* **II.-** *Cultivo o acuacultura con fines*		
Artículo 31°.- *Para realizar las actividades de pesca se requiere lo siguiente:* **I,** *Concesión, para:* **Inciso b)** *Acuacultura comercial* **II,** Permiso, para: **Inciso g)** *Acuacultura de fomento* **III,** *Autorización, para:* **Inciso d)** *Recolectar del medio natural reproductores, larvas, postlarvas, crías, huevos, semillas, alevines o en cualquier otro estadio, y* **Inciso e)** *Acuacultura didáctica.*		

Artículos 22.- *la Secretaría podrá inscribir en el Registro Nacional de Pesca a los acuicultores que no requieran concesión, permiso o Autorización.*	Al **proyecto** le aplica el Artículo, incisos y, fracciones anteriores, porque se trata de una actividad acuícola con fines comerciales.	Por el hecho de presentar a la autoridad correspondiente (SEMARNAT) la Manifestación de Impacto Ambiental, el promovente está cumpliendo con este apartado. El proyecto se vincula por la obligatoriedad de obtener la autorización correspondiente para realizar las obras descritas en esta manifestación de impacto ambiental. Como ya se mencionó anteriormente, la promovente una vez autorizado el proyecto en materia ambiental procederá a tramitar el Registro Nacional de Pesca para la unidad de producción acuícola.
Art. 30°.- *Las actividades pesqueras se clasifican en:* **II.-** *Cultivo o acuacultura con fines*		
Artículo 31°.- *Para realizar las actividades de pesca se requiere lo siguiente:* **I,** *Concesión, para:* **Inciso b)** *Acuacultura comercial* **II,** Permiso, para: **Inciso g)** *Acuacultura de fomento* **III,** *Autorización, para:* **Inciso d)** *Recolectar del medio natural reproductores, larvas, postlarvas, crías, huevos, semillas, alevines o en cualquier otro estadio, y* **Inciso e)** *Acuacultura didáctica.*		

Artículos 22.- *la Secretaría podrá inscribir en el Registro Nacional de Pesca a los acuicultores que no requieran concesión, permiso o Autorización.*	Al **proyecto** le aplica el Artículo, incisos y, fracciones anteriores, porque se trata de una actividad acuícola con fines comerciales.	Por el hecho de presentar a la autoridad correspondiente (SEMARNAT) la Manifestación de Impacto Ambiental, el promovente está cumpliendo con este apartado. El proyecto se vincula por la obligatoriedad de obtener la autorización correspondiente para realizar las obras descritas en esta manifestación de impacto ambiental. Como ya se mencionó anteriormente, la promovente una vez autorizado el proyecto en materia ambiental procederá a tramitar el Registro Nacional de Pesca para la unidad de producción acuícola.
Art. 30°.- *Las actividades pesqueras se clasifican en:* **II.-** *Cultivo o acuacultura con fines*		
Artículo 31°.- *Para realizar las actividades de pesca se requiere lo siguiente:* **I,** *Concesión, para:* **Inciso b)** *Acuacultura comercial* **II,** Permiso, para: **Inciso g)** *Acuacultura de fomento* **III,** *Autorización, para:* **Inciso d)** *Recolectar del medio natural reproductores, larvas, postlarvas, crías, huevos, semillas, alevines o en cualquier otro estadio, y* **Inciso e)** *Acuacultura didáctica.*		

Artículos 22.- *la Secretaría podrá inscribir en el Registro Nacional de Pesca a los acuicultores que no requieran concesión, permiso o Autorización.*	Al **proyecto** le aplica el Artículo, incisos y, fracciones anteriores, porque se trata de una actividad acuícola con fines comerciales.	Por el hecho de presentar a la autoridad correspondiente (SEMARNAT) la Manifestación de Impacto Ambiental, el promovente está cumpliendo con este apartado. El proyecto se vincula por la obligatoriedad de obtener la autorización correspondiente para realizar las obras descritas en esta manifestación de impacto ambiental. Como ya se mencionó anteriormente, la promovente una vez autorizado el proyecto en materia ambiental procederá a tramitar el Registro Nacional de Pesca para la unidad de producción acuícola.
Art. 30°.- *Las actividades pesqueras se clasifican en:* **II.-** *Cultivo o acuacultura con fines*		
Artículo 31°.- *Para realizar las actividades de pesca se requiere lo siguiente:* **I,** *Concesión, para:* **Inciso b)** *Acuacultura comercial* **II,** Permiso, para: **Inciso g)** *Acuacultura de fomento* **III,** *Autorización, para:* **Inciso d)** *Recolectar del medio natural reproductores, larvas, postlarvas, crías, huevos, semillas, alevines o en cualquier otro estadio, y* **Inciso e)** *Acuacultura didáctica.*		

Artículos 22.- *la Secretaría podrá inscribir en el Registro Nacional de Pesca a los acuicultores que no requieran concesión, permiso o Autorización.*	Al **proyecto** le aplica el Artículo, incisos y, fracciones anteriores, porque se trata de una actividad acuícola con fines comerciales.	Por el hecho de presentar a la autoridad correspondiente (SEMARNAT) la Manifestación de Impacto Ambiental, el promovente está cumpliendo con este apartado. El proyecto se vincula por la obligatoriedad de obtener la autorización correspondiente para realizar las obras descritas en esta manifestación de impacto ambiental. Como ya se mencionó anteriormente, la promovente una vez autorizado el proyecto en materia ambiental procederá a tramitar el Registro Nacional de Pesca para la unidad de producción acuícola.
Art. 30°.- *Las actividades pesqueras se clasifican en:* **II.-** *Cultivo o acuacultura con fines*		
Artículo 31°.- *Para realizar las actividades de pesca se requiere lo siguiente:* **I,** *Concesión, para:* **Inciso b)** *Acuacultura comercial* **II,** Permiso, para: **Inciso g)** *Acuacultura de fomento* **III,** *Autorización, para:* **Inciso d)** *Recolectar del medio natural reproductores, larvas, postlarvas, crías, huevos, semillas, alevines o en cualquier otro estadio, y* **Inciso e)** *Acuacultura didáctica.*		

Artículos 22.- *la Secretaría podrá inscribir en el Registro Nacional de Pesca a los acuicultores que no requieran concesión, permiso o Autorización.*	Al **proyecto** le aplica el Artículo, incisos y, fracciones anteriores, porque se trata de una actividad acuícola con fines comerciales.	Por el hecho de presentar a la autoridad correspondiente (SEMARNAT) la Manifestación de Impacto Ambiental, el promovente está cumpliendo con este apartado. El proyecto se vincula por la obligatoriedad de obtener la autorización correspondiente para realizar las obras descritas en esta manifestación de impacto ambiental. Como ya se mencionó anteriormente, la promovente una vez autorizado el proyecto en materia ambiental procederá a tramitar el Registro Nacional de Pesca para la unidad de producción acuícola.
Art. 30°.- *Las actividades pesqueras se clasifican en:* **II.-** *Cultivo o acuacultura con fines*		
Artículo 31°.- *Para realizar las actividades de pesca se requiere lo siguiente:* **I,** *Concesión, para:* **Inciso b)** *Acuacultura comercial* **II,** Permiso, para: **Inciso g)** *Acuacultura de fomento* **III,** *Autorización, para:* **Inciso d)** *Recolectar del medio natural reproductores, larvas, postlarvas, crías, huevos, semillas, alevines o en cualquier otro estadio, y* **Inciso e)** *Acuacultura didáctica.*		

Artículos 22.- *la Secretaría podrá inscribir en el Registro Nacional de Pesca a los acuicultores que no requieran concesión, permiso o Autorización.*	Al **proyecto** le aplica el Artículo, incisos y, fracciones anteriores, porque se trata de una actividad acuícola con fines comerciales.	Por el hecho de presentar a la autoridad correspondiente (SEMARNAT) la Manifestación de Impacto Ambiental, el promovente está cumpliendo con este apartado. El proyecto se vincula por la obligatoriedad de obtener la autorización correspondiente para realizar las obras descritas en esta manifestación de impacto ambiental. Como ya se mencionó anteriormente, la promovente una vez autorizado el proyecto en materia ambiental procederá a tramitar el Registro Nacional de Pesca para la unidad de producción acuícola.
Art. 30°.- *Las actividades pesqueras se clasifican en:* **II.-** *Cultivo o acuacultura con fines*		
Artículo 31°.- *Para realizar las actividades de pesca se requiere lo siguiente:* **I,** *Concesión, para:* **Inciso b)** *Acuacultura comercial* **II,** Permiso, para: **Inciso g)** *Acuacultura de fomento* **III,** *Autorización, para:* **Inciso d)** *Recolectar del medio natural reproductores, larvas, postlarvas, crías, huevos, semillas, alevines o en cualquier otro estadio, y* **Inciso e)** *Acuacultura didáctica.*		

Artículos 22.- *la Secretaría podrá inscribir en el Registro Nacional de Pesca a los acuicultores que no requieran concesión, permiso o Autorización.*	Al **proyecto** le aplica el Artículo, incisos y, fracciones anteriores, porque se trata de una actividad acuícola con fines comerciales.	Por el hecho de presentar a la autoridad correspondiente (SEMARNAT) la Manifestación de Impacto Ambiental, el promovente está cumpliendo con este apartado. El proyecto se vincula por la obligatoriedad de obtener la autorización correspondiente para realizar las obras descritas en esta manifestación de impacto ambiental. Como ya se mencionó anteriormente, la promovente una vez autorizado el proyecto en materia ambiental procederá a tramitar el Registro Nacional de Pesca para la unidad de producción acuícola.
Art. 30°.- *Las actividades pesqueras se clasifican en:* **II.-** *Cultivo o acuacultura con fines*		
Artículo 31°.- *Para realizar las actividades de pesca se requiere lo siguiente:* **I,** *Concesión, para:* **Inciso b)** *Acuacultura comercial* **II,** Permiso, para: **Inciso g)** *Acuacultura de fomento* **III,** *Autorización, para:* **Inciso d)** *Recolectar del medio natural reproductores, larvas, postlarvas, crías, huevos, semillas, alevines o en cualquier otro estadio, y* **Inciso e)** *Acuacultura didáctica.*		

Artículos 22.- *la Secretaría podrá inscribir en el Registro Nacional de Pesca a los acuicultores que no requieran concesión, permiso o Autorización.*	Al **proyecto** le aplica el Artículo, incisos y, fracciones anteriores, porque se trata de una actividad acuícola con fines comerciales.	Por el hecho de presentar a la autoridad correspondiente (SEMARNAT) la Manifestación de Impacto Ambiental, el promovente está cumpliendo con este apartado. El proyecto se vincula por la obligatoriedad de obtener la autorización correspondiente para realizar las obras descritas en esta manifestación de impacto ambiental. Como ya se mencionó anteriormente, la promovente una vez autorizado el proyecto en materia ambiental procederá a tramitar el Registro Nacional de Pesca para la unidad de producción acuícola.
Art. 30°.- *Las actividades pesqueras se clasifican en:* **II.-** *Cultivo o acuacultura con fines*		
Artículo 31°.- *Para realizar las actividades de pesca se requiere lo siguiente:* **I,** *Concesión, para:* **Inciso b)** *Acuacultura comercial* **II,** Permiso, para: **Inciso g)** *Acuacultura de fomento* **III,** *Autorización, para:* **Inciso d)** *Recolectar del medio natural reproductores, larvas, postlarvas, crías, huevos, semillas, alevines o en cualquier otro estadio, y* **Inciso e)** *Acuacultura didáctica.*		

Artículos 22.- *la Secretaría podrá inscribir en el Registro Nacional de Pesca a los acuicultores que no requieran concesión, permiso o Autorización.*	Al **proyecto** le aplica el Artículo, incisos y, fracciones anteriores, porque se trata de una actividad acuícola con fines comerciales.	Por el hecho de presentar a la autoridad correspondiente (SEMARNAT) la Manifestación de Impacto Ambiental, el promovente está cumpliendo con este apartado. El proyecto se vincula por la obligatoriedad de obtener la autorización correspondiente para realizar las obras descritas en esta manifestación de impacto ambiental. Como ya se mencionó anteriormente, la promovente una vez autorizado el proyecto en materia ambiental procederá a tramitar el Registro Nacional de Pesca para la unidad de producción acuícola.
Art. 30°.- *Las actividades pesqueras se clasifican en:* **II.-** *Cultivo o acuacultura con fines*		
Artículo 31°.- *Para realizar las actividades de pesca se requiere lo siguiente:* **I,** *Concesión, para:* **Inciso b)** *Acuacultura comercial* **II,** Permiso, para: **Inciso g)** *Acuacultura de fomento* **III,** *Autorización, para:* **Inciso d)** *Recolectar del medio natural reproductores, larvas, postlarvas, crías, huevos, semillas, alevines o en cualquier otro estadio, y* **Inciso e)** *Acuacultura didáctica.*		

Artículos 22.- *la Secretaría podrá inscribir en el Registro Nacional de Pesca a los acuicultores que no requieran concesión, permiso o Autorización.*	Al **proyecto** le aplica el Artículo, incisos y, fracciones anteriores, porque se trata de una actividad acuícola con fines comerciales.	Por el hecho de presentar a la autoridad correspondiente (SEMARNAT) la Manifestación de Impacto Ambiental, el promovente está cumpliendo con este apartado. El proyecto se vincula por la obligatoriedad de obtener la autorización correspondiente para realizar las obras descritas en esta manifestación de impacto ambiental. Como ya se mencionó anteriormente, la promovente una vez autorizado el proyecto en materia ambiental procederá a tramitar el Registro Nacional de Pesca para la unidad de producción acuícola.
Art. 30°.- *Las actividades pesqueras se clasifican en:* **II.-** *Cultivo o acuacultura con fines*		
Artículo 31°.- *Para realizar las actividades de pesca se requiere lo siguiente:* **I,** *Concesión, para:* **Inciso b)** *Acuacultura comercial* **II,** Permiso, para: **Inciso g)** *Acuacultura de fomento* **III,** *Autorización, para:* **Inciso d)** *Recolectar del medio natural reproductores, larvas, postlarvas, crías, huevos, semillas, alevines o en cualquier otro estadio, y* **Inciso e)** *Acuacultura didáctica.*		

Artículos 22.- *la Secretaría podrá inscribir en el Registro Nacional de Pesca a los acuicultores que no requieran concesión, permiso o Autorización.*	Al **proyecto** le aplica el Artículo, incisos y, fracciones anteriores, porque se trata de una actividad acuícola con fines comerciales.	Por el hecho de presentar a la autoridad correspondiente (SEMARNAT) la Manifestación de Impacto Ambiental, el promovente está cumpliendo con este apartado. El proyecto se vincula por la obligatoriedad de obtener la autorización correspondiente para realizar las obras descritas en esta manifestación de impacto ambiental. Como ya se mencionó anteriormente, la promovente una vez autorizado el proyecto en materia ambiental procederá a tramitar el Registro Nacional de Pesca para la unidad de producción acuícola.
Art. 30°.- *Las actividades pesqueras se clasifican en:* **II.-** *Cultivo o acuacultura con fines*		
Artículo 31°.- *Para realizar las actividades de pesca se requiere lo siguiente:* **I,** *Concesión, para:* **Inciso b)** *Acuacultura comercial* **II,** Permiso, para: **Inciso g)** *Acuacultura de fomento* **III,** *Autorización, para:* **Inciso d)** *Recolectar del medio natural reproductores, larvas, postlarvas, crías, huevos, semillas, alevines o en cualquier otro estadio, y* **Inciso e)** *Acuacultura didáctica.*		

Artículos 22.- *la Secretaría podrá inscribir en el Registro Nacional de Pesca a los acuicultores que no requieran concesión, permiso o Autorización.*	Al **proyecto** le aplica el Artículo, incisos y, fracciones anteriores, porque se trata de una actividad acuícola con fines comerciales.	Por el hecho de presentar a la autoridad correspondiente (SEMARNAT) la Manifestación de Impacto Ambiental, el promovente está cumpliendo con este apartado. El proyecto se vincula por la obligatoriedad de obtener la autorización correspondiente para realizar las obras descritas en esta manifestación de impacto ambiental. Como ya se mencionó anteriormente, la promovente una vez autorizado el proyecto en materia ambiental procederá a tramitar el Registro Nacional de Pesca para la unidad de producción acuícola.
Art. 30°.- *Las actividades pesqueras se clasifican en:* **II.-** *Cultivo o acuacultura con fines*		
Artículo 31°.- *Para realizar las actividades de pesca se requiere lo siguiente:* **I,** *Concesión, para:* **Inciso b)** *Acuacultura comercial* **II,** Permiso, para: **Inciso g)** *Acuacultura de fomento* **III,** *Autorización, para:* **Inciso d)** *Recolectar del medio natural reproductores, larvas, postlarvas, crías, huevos, semillas, alevines o en cualquier otro estadio, y* **Inciso e)** *Acuacultura didáctica.*		

Artículos 22.- *la Secretaría podrá inscribir en el Registro Nacional de Pesca a los acuicultores que no requieran concesión, permiso o Autorización.*	Al **proyecto** le aplica el Artículo, incisos y, fracciones anteriores, porque se trata de una actividad acuícola con fines comerciales.	Por el hecho de presentar a la autoridad correspondiente (SEMARNAT) la Manifestación de Impacto Ambiental, el promovente está cumpliendo con este apartado. El proyecto se vincula por la obligatoriedad de obtener la autorización correspondiente para realizar las obras descritas en esta manifestación de impacto ambiental. Como ya se mencionó anteriormente, la promovente una vez autorizado el proyecto en materia ambiental procederá a tramitar el Registro Nacional de Pesca para la unidad de producción acuícola.
Art. 30°.- *Las actividades pesqueras se clasifican en:* **II.-** *Cultivo o acuacultura con fines*		
Artículo 31°.- *Para realizar las actividades de pesca se requiere lo siguiente:* **I,** *Concesión, para:* **Inciso b)** *Acuacultura comercial* **II,** Permiso, para: **Inciso g)** *Acuacultura de fomento* **III,** *Autorización, para:* **Inciso d)** *Recolectar del medio natural reproductores, larvas, postlarvas, crías, huevos, semillas, alevines o en cualquier otro estadio, y* **Inciso e)** *Acuacultura didáctica.*		

Artículos 22.- *la Secretaría podrá inscribir en el Registro Nacional de Pesca a los acuicultores que no requieran concesión, permiso o Autorización.*	Al **proyecto** le aplica el Artículo, incisos y, fracciones anteriores, porque se trata de una actividad acuícola con fines comerciales.	Por el hecho de presentar a la autoridad correspondiente (SEMARNAT) la Manifestación de Impacto Ambiental, el promovente está cumpliendo con este apartado. El proyecto se vincula por la obligatoriedad de obtener la autorización correspondiente para realizar las obras descritas en esta manifestación de impacto ambiental. Como ya se mencionó anteriormente, la promovente una vez autorizado el proyecto en materia ambiental procederá a tramitar el Registro Nacional de Pesca para la unidad de producción acuícola.
Art. 30°.- *Las actividades pesqueras se clasifican en:* **II.-** *Cultivo o acuacultura con fines*		
Artículo 31°.- *Para realizar las actividades de pesca se requiere lo siguiente:* **I,** *Concesión, para:* **Inciso b)** *Acuacultura comercial* **II,** Permiso, para: **Inciso g)** *Acuacultura de fomento* **III,** *Autorización, para:* **Inciso d)** *Recolectar del medio natural reproductores, larvas, postlarvas, crías, huevos, semillas, alevines o en cualquier otro estadio, y* **Inciso e)** *Acuacultura didáctica.*		

Artículos 22.- *la Secretaría podrá inscribir en el Registro Nacional de Pesca a los acuicultores que no requieran concesión, permiso o Autorización.*	Al **proyecto** le aplica el Artículo, incisos y, fracciones anteriores, porque se trata de una actividad acuícola con fines comerciales.	Por el hecho de presentar a la autoridad correspondiente (SEMARNAT) la Manifestación de Impacto Ambiental, el promovente está cumpliendo con este apartado. El proyecto se vincula por la obligatoriedad de obtener la autorización correspondiente para realizar las obras descritas en esta manifestación de impacto ambiental. Como ya se mencionó anteriormente, la promovente una vez autorizado el proyecto en materia ambiental procederá a tramitar el Registro Nacional de Pesca para la unidad de producción acuícola.
Art. 30°.- *Las actividades pesqueras se clasifican en:* **II.-** *Cultivo o acuacultura con fines*		
Artículo 31°.- *Para realizar las actividades de pesca se requiere lo siguiente:* **I,** *Concesión, para:* **Inciso b)** *Acuacultura comercial* **II,** Permiso, para: **Inciso g)** *Acuacultura de fomento* **III,** *Autorización, para:* **Inciso d)** *Recolectar del medio natural reproductores, larvas, postlarvas, crías, huevos, semillas, alevines o en cualquier otro estadio, y* **Inciso e)** *Acuacultura didáctica.*		

Artículos 22.- *la Secretaría podrá inscribir en el Registro Nacional de Pesca a los acuicultores que no requieran concesión, permiso o Autorización.*	Al **proyecto** le aplica el Artículo, incisos y, fracciones anteriores, porque se trata de una actividad acuícola con fines comerciales.	Por el hecho de presentar a la autoridad correspondiente (SEMARNAT) la Manifestación de Impacto Ambiental, el promovente está cumpliendo con este apartado. El proyecto se vincula por la obligatoriedad de obtener la autorización correspondiente para realizar las obras descritas en esta manifestación de impacto ambiental. Como ya se mencionó anteriormente, la promovente una vez autorizado el proyecto en materia ambiental procederá a tramitar el Registro Nacional de Pesca para la unidad de producción acuícola.
Art. 30°.- *Las actividades pesqueras se clasifican en:* **II.-** *Cultivo o acuacultura con fines*		
Artículo 31°.- *Para realizar las actividades de pesca se requiere lo siguiente:* **I,** *Concesión, para:* **Inciso b)** *Acuacultura comercial* **II,** Permiso, para: **Inciso g)** *Acuacultura de fomento* **III,** *Autorización, para:* **Inciso d)** *Recolectar del medio natural reproductores, larvas, postlarvas, crías, huevos, semillas, alevines o en cualquier otro estadio, y* **Inciso e)** *Acuacultura didáctica.*		

Artículos 22.- *la Secretaría podrá inscribir en el Registro Nacional de Pesca a los acuicultores que no requieran concesión, permiso o Autorización.*	Al **proyecto** le aplica el Artículo, incisos y, fracciones anteriores, porque se trata de una actividad acuícola con fines comerciales.	Por el hecho de presentar a la autoridad correspondiente (SEMARNAT) la Manifestación de Impacto Ambiental, el promovente está cumpliendo con este apartado. El proyecto se vincula por la obligatoriedad de obtener la autorización correspondiente para realizar las obras descritas en esta manifestación de impacto ambiental. Como ya se mencionó anteriormente, la promovente una vez autorizado el proyecto en materia ambiental procederá a tramitar el Registro Nacional de Pesca para la unidad de producción acuícola.
Art. 30°.- *Las actividades pesqueras se clasifican en:* **II.-** *Cultivo o acuacultura con fines*		
Artículo 31°.- *Para realizar las actividades de pesca se requiere lo siguiente:* **I,** *Concesión, para:* **Inciso b)** *Acuacultura comercial* **II,** Permiso, para: **Inciso g)** *Acuacultura de fomento* **III,** *Autorización, para:* **Inciso d)** *Recolectar del medio natural reproductores, larvas, postlarvas, crías, huevos, semillas, alevines o en cualquier otro estadio, y* **Inciso e)** *Acuacultura didáctica.*		

Artículos 22.- *la Secretaría podrá inscribir en el Registro Nacional de Pesca a los acuicultores que no requieran concesión, permiso o Autorización.*	Al **proyecto** le aplica el Artículo, incisos y, fracciones anteriores, porque se trata de una actividad acuícola con fines comerciales.	Por el hecho de presentar a la autoridad correspondiente (SEMARNAT) la Manifestación de Impacto Ambiental, el promovente está cumpliendo con este apartado. El proyecto se vincula por la obligatoriedad de obtener la autorización correspondiente para realizar las obras descritas en esta manifestación de impacto ambiental. Como ya se mencionó anteriormente, la promovente una vez autorizado el proyecto en materia ambiental procederá a tramitar el Registro Nacional de Pesca para la unidad de producción acuícola.
Art. 30°.- *Las actividades pesqueras se clasifican en:* **II.-** *Cultivo o acuacultura con fines*		
Artículo 31°.- *Para realizar las actividades de pesca se requiere lo siguiente:* **I,** *Concesión, para:* **Inciso b)** *Acuacultura comercial* **II,** Permiso, para: **Inciso g)** *Acuacultura de fomento* **III,** *Autorización, para:* **Inciso d)** *Recolectar del medio natural reproductores, larvas, postlarvas, crías, huevos, semillas, alevines o en cualquier otro estadio, y* **Inciso e)** *Acuacultura didáctica.*		

Artículos 22.- *la Secretaría podrá inscribir en el Registro Nacional de Pesca a los acuicultores que no requieran concesión, permiso o Autorización.*	Al **proyecto** le aplica el Artículo, incisos y, fracciones anteriores, porque se trata de una actividad acuícola con fines comerciales.	Por el hecho de presentar a la autoridad correspondiente (SEMARNAT) la Manifestación de Impacto Ambiental, el promovente está cumpliendo con este apartado. El proyecto se vincula por la obligatoriedad de obtener la autorización correspondiente para realizar las obras descritas en esta manifestación de impacto ambiental. Como ya se mencionó anteriormente, la promovente una vez autorizado el proyecto en materia ambiental procederá a tramitar el Registro Nacional de Pesca para la unidad de producción acuícola.
Art. 30°.- *Las actividades pesqueras se clasifican en:* **II.-** *Cultivo o acuacultura con fines*		
Artículo 31°.- *Para realizar las actividades de pesca se requiere lo siguiente:* **I,** *Concesión, para:* **Inciso b)** *Acuacultura comercial* **II,** Permiso, para: **Inciso g)** *Acuacultura de fomento* **III,** *Autorización, para:* **Inciso d)** *Recolectar del medio natural reproductores, larvas, postlarvas, crías, huevos, semillas, alevines o en cualquier otro estadio, y* **Inciso e)** *Acuacultura didáctica.*		

Artículos 22.- *la Secretaría podrá inscribir en el Registro Nacional de Pesca a los acuicultores que no requieran concesión, permiso o Autorización.*	Al **proyecto** le aplica el Artículo, incisos y, fracciones anteriores, porque se trata de una actividad acuícola con fines comerciales.	Por el hecho de presentar a la autoridad correspondiente (SEMARNAT) la Manifestación de Impacto Ambiental, el promovente está cumpliendo con este apartado. El proyecto se vincula por la obligatoriedad de obtener la autorización correspondiente para realizar las obras descritas en esta manifestación de impacto ambiental. Como ya se mencionó anteriormente, la promovente una vez autorizado el proyecto en materia ambiental procederá a tramitar el Registro Nacional de Pesca para la unidad de producción acuícola.
Art. 30°.- *Las actividades pesqueras se clasifican en:* **II.-** *Cultivo o acuacultura con fines*		
Artículo 31°.- *Para realizar las actividades de pesca se requiere lo siguiente:* **I,** *Concesión, para:* **Inciso b)** *Acuacultura comercial* **II,** Permiso, para: **Inciso g)** *Acuacultura de fomento* **III,** *Autorización, para:* **Inciso d)** *Recolectar del medio natural reproductores, larvas, postlarvas, crías, huevos, semillas, alevines o en cualquier otro estadio, y* **Inciso e)** *Acuacultura didáctica.*		

Artículos 22.- *la Secretaría podrá inscribir en el Registro Nacional de Pesca a los acuicultores que no requieran concesión, permiso o Autorización.*	Al **proyecto** le aplica el Artículo, incisos y, fracciones anteriores, porque se trata de una actividad acuícola con fines comerciales.	Por el hecho de presentar a la autoridad correspondiente (SEMARNAT) la Manifestación de Impacto Ambiental, el promovente está cumpliendo con este apartado. El proyecto se vincula por la obligatoriedad de obtener la autorización correspondiente para realizar las obras descritas en esta manifestación de impacto ambiental. Como ya se mencionó anteriormente, la promovente una vez autorizado el proyecto en materia ambiental procederá a tramitar el Registro Nacional de Pesca para la unidad de producción acuícola.
Art. 30°.- *Las actividades pesqueras se clasifican en:* **II.-** *Cultivo o acuacultura con fines*		
Artículo 31°.- *Para realizar las actividades de pesca se requiere lo siguiente:* **I,** *Concesión, para:* **Inciso b)** *Acuacultura comercial* **II,** Permiso, para: **Inciso g)** *Acuacultura de fomento* **III,** *Autorización, para:* **Inciso d)** *Recolectar del medio natural reproductores, larvas, postlarvas, crías, huevos, semillas, alevines o en cualquier otro estadio, y* **Inciso e)** *Acuacultura didáctica.*		

Artículos 22.- *la Secretaría podrá inscribir en el Registro Nacional de Pesca a los acuicultores que no requieran concesión, permiso o Autorización.*	Al **proyecto** le aplica el Artículo, incisos y, fracciones anteriores, porque se trata de una actividad acuícola con fines comerciales.	Por el hecho de presentar a la autoridad correspondiente (SEMARNAT) la Manifestación de Impacto Ambiental, el promovente está cumpliendo con este apartado. El proyecto se vincula por la obligatoriedad de obtener la autorización correspondiente para realizar las obras descritas en esta manifestación de impacto ambiental. Como ya se mencionó anteriormente, la promovente una vez autorizado el proyecto en materia ambiental procederá a tramitar el Registro Nacional de Pesca para la unidad de producción acuícola.
Art. 30°.- *Las actividades pesqueras se clasifican en:* **II.-** *Cultivo o acuacultura con fines*		
Artículo 31°.- *Para realizar las actividades de pesca se requiere lo siguiente:* **I,** *Concesión, para:* **Inciso b)** *Acuacultura comercial* **II,** Permiso, para: **Inciso g)** *Acuacultura de fomento* **III,** *Autorización, para:* **Inciso d)** *Recolectar del medio natural reproductores, larvas, postlarvas, crías, huevos, semillas, alevines o en cualquier otro estadio, y* **Inciso e)** *Acuacultura didáctica.*		

Artículos 22.- *la Secretaría podrá inscribir en el Registro Nacional de Pesca a los acuicultores que no requieran concesión, permiso o Autorización.*	Al **proyecto** le aplica el Artículo, incisos y, fracciones anteriores, porque se trata de una actividad acuícola con fines comerciales.	Por el hecho de presentar a la autoridad correspondiente (SEMARNAT) la Manifestación de Impacto Ambiental, el promovente está cumpliendo con este apartado. El proyecto se vincula por la obligatoriedad de obtener la autorización correspondiente para realizar las obras descritas en esta manifestación de impacto ambiental. Como ya se mencionó anteriormente, la promovente una vez autorizado el proyecto en materia ambiental procederá a tramitar el Registro Nacional de Pesca para la unidad de producción acuícola.
Art. 30°.- *Las actividades pesqueras se clasifican en:* **II.-** *Cultivo o acuacultura con fines*		
Artículo 31°.- *Para realizar las actividades de pesca se requiere lo siguiente:* **I,** *Concesión, para:* **Inciso b)** *Acuacultura comercial* **II,** Permiso, para: **Inciso g)** *Acuacultura de fomento* **III,** *Autorización, para:* **Inciso d)** *Recolectar del medio natural reproductores, larvas, postlarvas, crías, huevos, semillas, alevines o en cualquier otro estadio, y* **Inciso e)** *Acuacultura didáctica.*		

Artículos 22.- *la Secretaría podrá inscribir en el Registro Nacional de Pesca a los acuicultores que no requieran concesión, permiso o Autorización.*	Al **proyecto** le aplica el Artículo, incisos y, fracciones anteriores, porque se trata de una actividad acuícola con fines comerciales.	Por el hecho de presentar a la autoridad correspondiente (SEMARNAT) la Manifestación de Impacto Ambiental, el promovente está cumpliendo con este apartado. El proyecto se vincula por la obligatoriedad de obtener la autorización correspondiente para realizar las obras descritas en esta manifestación de impacto ambiental. Como ya se mencionó anteriormente, la promovente una vez autorizado el proyecto en materia ambiental procederá a tramitar el Registro Nacional de Pesca para la unidad de producción acuícola.
Art. 30°.- *Las actividades pesqueras se clasifican en:* **II.-** *Cultivo o acuacultura con fines*		
Artículo 31°.- *Para realizar las actividades de pesca se requiere lo siguiente:* **I,** *Concesión, para:* **Inciso b)** *Acuacultura comercial* **II,** Permiso, para: **Inciso g)** *Acuacultura de fomento* **III,** *Autorización, para:* **Inciso d)** *Recolectar del medio natural reproductores, larvas, postlarvas, crías, huevos, semillas, alevines o en cualquier otro estadio, y* **Inciso e)** *Acuacultura didáctica.*		

Artículos 22.- *la Secretaría podrá inscribir en el Registro Nacional de Pesca a los acuicultores que no requieran concesión, permiso o Autorización.*	Al **proyecto** le aplica el Artículo, incisos y, fracciones anteriores, porque se trata de una actividad acuícola con fines comerciales.	Por el hecho de presentar a la autoridad correspondiente (SEMARNAT) la Manifestación de Impacto Ambiental, el promovente está cumpliendo con este apartado. El proyecto se vincula por la obligatoriedad de obtener la autorización correspondiente para realizar las obras descritas en esta manifestación de impacto ambiental. Como ya se mencionó anteriormente, la promovente una vez autorizado el proyecto en materia ambiental procederá a tramitar el Registro Nacional de Pesca para la unidad de producción acuícola.
Art. 30°.- *Las actividades pesqueras se clasifican en:* **II.-** *Cultivo o acuacultura con fines*		
Artículo 31°.- *Para realizar las actividades de pesca se requiere lo siguiente:* **I,** *Concesión, para:* **Inciso b)** *Acuacultura comercial* **II,** Permiso, para: **Inciso g)** *Acuacultura de fomento* **III,** *Autorización, para:* **Inciso d)** *Recolectar del medio natural reproductores, larvas, postlarvas, crías, huevos, semillas, alevines o en cualquier otro estadio, y* **Inciso e)** *Acuacultura didáctica.*		

Artículos 22.- *la Secretaría podrá inscribir en el Registro Nacional de Pesca a los acuicultores que no requieran concesión, permiso o Autorización.*	Al **proyecto** le aplica el Artículo, incisos y, fracciones anteriores, porque se trata de una actividad acuícola con fines comerciales.	Por el hecho de presentar a la autoridad correspondiente (SEMARNAT) la Manifestación de Impacto Ambiental, el promovente está cumpliendo con este apartado. El proyecto se vincula por la obligatoriedad de obtener la autorización correspondiente para realizar las obras descritas en esta manifestación de impacto ambiental. Como ya se mencionó anteriormente, la promovente una vez autorizado el proyecto en materia ambiental procederá a tramitar el Registro Nacional de Pesca para la unidad de producción acuícola.
Art. 30°.- *Las actividades pesqueras se clasifican en:* **II.-** *Cultivo o acuacultura con fines*		
Artículo 31°.- *Para realizar las actividades de pesca se requiere lo siguiente:* **I,** *Concesión, para:* **Inciso b)** *Acuacultura comercial* **II,** Permiso, para: **Inciso g)** *Acuacultura de fomento* **III,** *Autorización, para:* **Inciso d)** *Recolectar del medio natural reproductores, larvas, postlarvas, crías, huevos, semillas, alevines o en cualquier otro estadio, y* **Inciso e)** *Acuacultura didáctica.*		

Artículos 22.- *la Secretaría podrá inscribir en el Registro Nacional de Pesca a los acuicultores que no requieran concesión, permiso o Autorización.*	Al **proyecto** le aplica el Artículo, incisos y, fracciones anteriores, porque se trata de una actividad acuícola con fines comerciales.	Por el hecho de presentar a la autoridad correspondiente (SEMARNAT) la Manifestación de Impacto Ambiental, el promovente está cumpliendo con este apartado. El proyecto se vincula por la obligatoriedad de obtener la autorización correspondiente para realizar las obras descritas en esta manifestación de impacto ambiental. Como ya se mencionó anteriormente, la promovente una vez autorizado el proyecto en materia ambiental procederá a tramitar el Registro Nacional de Pesca para la unidad de producción acuícola.
Art. 30°.- *Las actividades pesqueras se clasifican en:* **II.-** *Cultivo o acuacultura con fines*		
Artículo 31°.- *Para realizar las actividades de pesca se requiere lo siguiente:* **I,** *Concesión, para:* **Inciso b)** *Acuacultura comercial* **II,** Permiso, para: **Inciso g)** *Acuacultura de fomento* **III,** *Autorización, para:* **Inciso d)** *Recolectar del medio natural reproductores, larvas, postlarvas, crías, huevos, semillas, alevines o en cualquier otro estadio, y* **Inciso e)** *Acuacultura didáctica.*		

Artículos 22.- *la Secretaría podrá inscribir en el Registro Nacional de Pesca a los acuicultores que no requieran concesión, permiso o Autorización.*	Al **proyecto** le aplica el Artículo, incisos y, fracciones anteriores, porque se trata de una actividad acuícola con fines comerciales.	Por el hecho de presentar a la autoridad correspondiente (SEMARNAT) la Manifestación de Impacto Ambiental, el promovente está cumpliendo con este apartado. El proyecto se vincula por la obligatoriedad de obtener la autorización correspondiente para realizar las obras descritas en esta manifestación de impacto ambiental. Como ya se mencionó anteriormente, la promovente una vez autorizado el proyecto en materia ambiental procederá a tramitar el Registro Nacional de Pesca para la unidad de producción acuícola.
Art. 30°.- *Las actividades pesqueras se clasifican en:* **II.-** *Cultivo o acuacultura con fines*		
Artículo 31°.- *Para realizar las actividades de pesca se requiere lo siguiente:* **I,** *Concesión, para:* **Inciso b)** *Acuacultura comercial* **II,** Permiso, para: **Inciso g)** *Acuacultura de fomento* **III,** *Autorización, para:* **Inciso d)** *Recolectar del medio natural reproductores, larvas, postlarvas, crías, huevos, semillas, alevines o en cualquier otro estadio, y* **Inciso e)** *Acuacultura didáctica.*		

Artículos 22.- *la Secretaría podrá inscribir en el Registro Nacional de Pesca a los acuicultores que no requieran concesión, permiso o Autorización.*	Al **proyecto** le aplica el Artículo, incisos y, fracciones anteriores, porque se trata de una actividad acuícola con fines comerciales.	Por el hecho de presentar a la autoridad correspondiente (SEMARNAT) la Manifestación de Impacto Ambiental, el promovente está cumpliendo con este apartado. El proyecto se vincula por la obligatoriedad de obtener la autorización correspondiente para realizar las obras descritas en esta manifestación de impacto ambiental. Como ya se mencionó anteriormente, la promovente una vez autorizado el proyecto en materia ambiental procederá a tramitar el Registro Nacional de Pesca para la unidad de producción acuícola.
Art. 30°.- *Las actividades pesqueras se clasifican en:* **II.-** *Cultivo o acuacultura con fines*		
Artículo 31°.- *Para realizar las actividades de pesca se requiere lo siguiente:* **I,** *Concesión, para:* **Inciso b)** *Acuacultura comercial* **II,** Permiso, para: **Inciso g)** *Acuacultura de fomento* **III,** *Autorización, para:* **Inciso d)** *Recolectar del medio natural reproductores, larvas, postlarvas, crías, huevos, semillas, alevines o en cualquier otro estadio, y* **Inciso e)** *Acuacultura didáctica.*		

Artículos 22.- *la Secretaría podrá inscribir en el Registro Nacional de Pesca a los acuicultores que no requieran concesión, permiso o Autorización.*	Al **proyecto** le aplica el Artículo, incisos y, fracciones anteriores, porque se trata de una actividad acuícola con fines comerciales.	Por el hecho de presentar a la autoridad correspondiente (SEMARNAT) la Manifestación de Impacto Ambiental, el promovente está cumpliendo con este apartado. El proyecto se vincula por la obligatoriedad de obtener la autorización correspondiente para realizar las obras descritas en esta manifestación de impacto ambiental. Como ya se mencionó anteriormente, la promovente una vez autorizado el proyecto en materia ambiental procederá a tramitar el Registro Nacional de Pesca para la unidad de producción acuícola.
Art. 30°.- *Las actividades pesqueras se clasifican en:* **II.-** *Cultivo o acuacultura con fines*		
Artículo 31°.- *Para realizar las actividades de pesca se requiere lo siguiente:* **I,** *Concesión, para:* **Inciso b)** *Acuacultura comercial* **II,** Permiso, para: **Inciso g)** *Acuacultura de fomento* **III,** *Autorización, para:* **Inciso d)** *Recolectar del medio natural reproductores, larvas, postlarvas, crías, huevos, semillas, alevines o en cualquier otro estadio, y* **Inciso e)** *Acuacultura didáctica.*		

Artículos 22.- *la Secretaría podrá inscribir en el Registro Nacional de Pesca a los acuicultores que no requieran concesión, permiso o Autorización.*	Al **proyecto** le aplica el Artículo, incisos y, fracciones anteriores, porque se trata de una actividad acuícola con fines comerciales.	Por el hecho de presentar a la autoridad correspondiente (SEMARNAT) la Manifestación de Impacto Ambiental, el promovente está cumpliendo con este apartado. El proyecto se vincula por la obligatoriedad de obtener la autorización correspondiente para realizar las obras descritas en esta manifestación de impacto ambiental. Como ya se mencionó anteriormente, la promovente una vez autorizado el proyecto en materia ambiental procederá a tramitar el Registro Nacional de Pesca para la unidad de producción acuícola.
Art. 30°.- *Las actividades pesqueras se clasifican en:* **II.-** *Cultivo o acuacultura con fines*		
Artículo 31°.- *Para realizar las actividades de pesca se requiere lo siguiente:* **I,** *Concesión, para:* **Inciso b)** *Acuacultura comercial* **II,** Permiso, para: **Inciso g)** *Acuacultura de fomento* **III,** *Autorización, para:* **Inciso d)** *Recolectar del medio natural reproductores, larvas, postlarvas, crías, huevos, semillas, alevines o en cualquier otro estadio, y* **Inciso e)** *Acuacultura didáctica.*		

Artículos 22.- *la Secretaría podrá inscribir en el Registro Nacional de Pesca a los acuicultores que no requieran concesión, permiso o Autorización.*	Al **proyecto** le aplica el Artículo, incisos y, fracciones anteriores, porque se trata de una actividad acuícola con fines comerciales.	Por el hecho de presentar a la autoridad correspondiente (SEMARNAT) la Manifestación de Impacto Ambiental, el promovente está cumpliendo con este apartado. El proyecto se vincula por la obligatoriedad de obtener la autorización correspondiente para realizar las obras descritas en esta manifestación de impacto ambiental. Como ya se mencionó anteriormente, la promovente una vez autorizado el proyecto en materia ambiental procederá a tramitar el Registro Nacional de Pesca para la unidad de producción acuícola.
Art. 30°.- *Las actividades pesqueras se clasifican en:* **II.-** *Cultivo o acuacultura con fines*		
Artículo 31°.- *Para realizar las actividades de pesca se requiere lo siguiente:* **I,** *Concesión, para:* **Inciso b)** *Acuacultura comercial* **II,** Permiso, para: **Inciso g)** *Acuacultura de fomento* **III,** *Autorización, para:* **Inciso d)** *Recolectar del medio natural reproductores, larvas, postlarvas, crías, huevos, semillas, alevines o en cualquier otro estadio, y* **Inciso e)** *Acuacultura didáctica.*		

Artículos 22.- *la Secretaría podrá inscribir en el Registro Nacional de Pesca a los acuicultores que no requieran concesión, permiso o Autorización.*	Al **proyecto** le aplica el Artículo, incisos y, fracciones anteriores, porque se trata de una actividad acuícola con fines comerciales.	Por el hecho de presentar a la autoridad correspondiente (SEMARNAT) la Manifestación de Impacto Ambiental, el promovente está cumpliendo con este apartado. El proyecto se vincula por la obligatoriedad de obtener la autorización correspondiente para realizar las obras descritas en esta manifestación de impacto ambiental. Como ya se mencionó anteriormente, la promovente una vez autorizado el proyecto en materia ambiental procederá a tramitar el Registro Nacional de Pesca para la unidad de producción acuícola.
Art. 30°.- *Las actividades pesqueras se clasifican en:* **II.-** *Cultivo o acuacultura con fines*		
Artículo 31°.- *Para realizar las actividades de pesca se requiere lo siguiente:* **I,** *Concesión, para:* **Inciso b)** *Acuacultura comercial* **II,** Permiso, para: **Inciso g)** *Acuacultura de fomento* **III,** *Autorización, para:* **Inciso d)** *Recolectar del medio natural reproductores, larvas, postlarvas, crías, huevos, semillas, alevines o en cualquier otro estadio, y* **Inciso e)** *Acuacultura didáctica.*		

Artículos 22.- *la Secretaría podrá inscribir en el Registro Nacional de Pesca a los acuicultores que no requieran concesión, permiso o Autorización.*	Al **proyecto** le aplica el Artículo, incisos y, fracciones anteriores, porque se trata de una actividad acuícola con fines comerciales.	Por el hecho de presentar a la autoridad correspondiente (SEMARNAT) la Manifestación de Impacto Ambiental, el promovente está cumpliendo con este apartado. El proyecto se vincula por la obligatoriedad de obtener la autorización correspondiente para realizar las obras descritas en esta manifestación de impacto ambiental. Como ya se mencionó anteriormente, la promovente una vez autorizado el proyecto en materia ambiental procederá a tramitar el Registro Nacional de Pesca para la unidad de producción acuícola.
Art. 30°.- *Las actividades pesqueras se clasifican en:* **II.-** *Cultivo o acuacultura con fines*		
Artículo 31°.- *Para realizar las actividades de pesca se requiere lo siguiente:* **I,** *Concesión, para:* **Inciso b)** *Acuacultura comercial* **II,** Permiso, para: **Inciso g)** *Acuacultura de fomento* **III,** *Autorización, para:* **Inciso d)** *Recolectar del medio natural reproductores, larvas, postlarvas, crías, huevos, semillas, alevines o en cualquier otro estadio, y* **Inciso e)** *Acuacultura didáctica.*		

Artículos 22.- *la Secretaría podrá inscribir en el Registro Nacional de Pesca a los acuicultores que no requieran concesión, permiso o Autorización.*	Al **proyecto** le aplica el Artículo, incisos y, fracciones anteriores, porque se trata de una actividad acuícola con fines comerciales.	Por el hecho de presentar a la autoridad correspondiente (SEMARNAT) la Manifestación de Impacto Ambiental, el promovente está cumpliendo con este apartado. El proyecto se vincula por la obligatoriedad de obtener la autorización correspondiente para realizar las obras descritas en esta manifestación de impacto ambiental. Como ya se mencionó anteriormente, la promovente una vez autorizado el proyecto en materia ambiental procederá a tramitar el Registro Nacional de Pesca para la unidad de producción acuícola.
Art. 30°.- *Las actividades pesqueras se clasifican en:* **II.-** *Cultivo o acuacultura con fines*		
Artículo 31°.- *Para realizar las actividades de pesca se requiere lo siguiente:* **I,** *Concesión, para:* **Inciso b)** *Acuacultura comercial* **II,** Permiso, para: **Inciso g)** *Acuacultura de fomento* **III,** *Autorización, para:* **Inciso d)** *Recolectar del medio natural reproductores, larvas, postlarvas, crías, huevos, semillas, alevines o en cualquier otro estadio, y* **Inciso e)** *Acuacultura didáctica.*		

Artículos 22.- *la Secretaría podrá inscribir en el Registro Nacional de Pesca a los acuicultores que no requieran concesión, permiso o Autorización.*	Al **proyecto** le aplica el Artículo, incisos y, fracciones anteriores, porque se trata de una actividad acuícola con fines comerciales.	Por el hecho de presentar a la autoridad correspondiente (SEMARNAT) la Manifestación de Impacto Ambiental, el promovente está cumpliendo con este apartado. El proyecto se vincula por la obligatoriedad de obtener la autorización correspondiente para realizar las obras descritas en esta manifestación de impacto ambiental. Como ya se mencionó anteriormente, la promovente una vez autorizado el proyecto en materia ambiental procederá a tramitar el Registro Nacional de Pesca para la unidad de producción acuícola.
Art. 30°.- *Las actividades pesqueras se clasifican en:* **II.-** *Cultivo o acuacultura con fines*		
Artículo 31°.- *Para realizar las actividades de pesca se requiere lo siguiente:* **I,** *Concesión, para:* **Inciso b)** *Acuacultura comercial* **II,** Permiso, para: **Inciso g)** *Acuacultura de fomento* **III,** *Autorización, para:* **Inciso d)** *Recolectar del medio natural reproductores, larvas, postlarvas, crías, huevos, semillas, alevines o en cualquier otro estadio, y* **Inciso e)** *Acuacultura didáctica.*		

Artículos 22.- *la Secretaría podrá inscribir en el Registro Nacional de Pesca a los acuicultores que no requieran concesión, permiso o Autorización.*	Al **proyecto** le aplica el Artículo, incisos y, fracciones anteriores, porque se trata de una actividad acuícola con fines comerciales.	Por el hecho de presentar a la autoridad correspondiente (SEMARNAT) la Manifestación de Impacto Ambiental, el promovente está cumpliendo con este apartado. El proyecto se vincula por la obligatoriedad de obtener la autorización correspondiente para realizar las obras descritas en esta manifestación de impacto ambiental. Como ya se mencionó anteriormente, la promovente una vez autorizado el proyecto en materia ambiental procederá a tramitar el Registro Nacional de Pesca para la unidad de producción acuícola.
Art. 30°.- *Las actividades pesqueras se clasifican en:* **II.-** *Cultivo o acuacultura con fines*		
Artículo 31°.- *Para realizar las actividades de pesca se requiere lo siguiente:* **I,** *Concesión, para:* **Inciso b)** *Acuacultura comercial* **II,** Permiso, para: **Inciso g)** *Acuacultura de fomento* **III,** *Autorización, para:* **Inciso d)** *Recolectar del medio natural reproductores, larvas, postlarvas, crías, huevos, semillas, alevines o en cualquier otro estadio, y* **Inciso e)** *Acuacultura didáctica.*		

Artículos 22.- *la Secretaría podrá inscribir en el Registro Nacional de Pesca a los acuicultores que no requieran concesión, permiso o Autorización.*	Al **proyecto** le aplica el Artículo, incisos y, fracciones anteriores, porque se trata de una actividad acuícola con fines comerciales.	Por el hecho de presentar a la autoridad correspondiente (SEMARNAT) la Manifestación de Impacto Ambiental, el promovente está cumpliendo con este apartado. El proyecto se vincula por la obligatoriedad de obtener la autorización correspondiente para realizar las obras descritas en esta manifestación de impacto ambiental. Como ya se mencionó anteriormente, la promovente una vez autorizado el proyecto en materia ambiental procederá a tramitar el Registro Nacional de Pesca para la unidad de producción acuícola.
Art. 30°.- *Las actividades pesqueras se clasifican en:* **II.-** *Cultivo o acuacultura con fines*		
Artículo 31°.- *Para realizar las actividades de pesca se requiere lo siguiente:* **I,** *Concesión, para:* **Inciso b)** *Acuacultura comercial* **II,** Permiso, para: **Inciso g)** *Acuacultura de fomento* **III,** *Autorización, para:* **Inciso d)** *Recolectar del medio natural reproductores, larvas, postlarvas, crías, huevos, semillas, alevines o en cualquier otro estadio, y* **Inciso e)** *Acuacultura didáctica.*		

Artículos 22.- *la Secretaría podrá inscribir en el Registro Nacional de Pesca a los acuicultores que no requieran concesión, permiso o Autorización.*	Al **proyecto** le aplica el Artículo, incisos y, fracciones anteriores, porque se trata de una actividad acuícola con fines comerciales.	Por el hecho de presentar a la autoridad correspondiente (SEMARNAT) la Manifestación de Impacto Ambiental, el promovente está cumpliendo con este apartado. El proyecto se vincula por la obligatoriedad de obtener la autorización correspondiente para realizar las obras descritas en esta manifestación de impacto ambiental. Como ya se mencionó anteriormente, la promovente una vez autorizado el proyecto en materia ambiental procederá a tramitar el Registro Nacional de Pesca para la unidad de producción acuícola.
Art. 30°.- *Las actividades pesqueras se clasifican en:* **II.-** *Cultivo o acuacultura con fines*		
Artículo 31°.- *Para realizar las actividades de pesca se requiere lo siguiente:* **I,** *Concesión, para:* **Inciso b)** *Acuacultura comercial* **II,** Permiso, para: **Inciso g)** *Acuacultura de fomento* **III,** *Autorización, para:* **Inciso d)** *Recolectar del medio natural reproductores, larvas, postlarvas, crías, huevos, semillas, alevines o en cualquier otro estadio, y* **Inciso e)** *Acuacultura didáctica.*		

Artículos 22.- *la Secretaría podrá inscribir en el Registro Nacional de Pesca a los acuicultores que no requieran concesión, permiso o Autorización.*	Al **proyecto** le aplica el Artículo, incisos y, fracciones anteriores, porque se trata de una actividad acuícola con fines comerciales.	Por el hecho de presentar a la autoridad correspondiente (SEMARNAT) la Manifestación de Impacto Ambiental, el promovente está cumpliendo con este apartado. El proyecto se vincula por la obligatoriedad de obtener la autorización correspondiente para realizar las obras descritas en esta manifestación de impacto ambiental. Como ya se mencionó anteriormente, la promovente una vez autorizado el proyecto en materia ambiental procederá a tramitar el Registro Nacional de Pesca para la unidad de producción acuícola.
Art. 30°.- *Las actividades pesqueras se clasifican en:* **II.-** *Cultivo o acuacultura con fines*		
Artículo 31°.- *Para realizar las actividades de pesca se requiere lo siguiente:* **I,** *Concesión, para:* **Inciso b)** *Acuacultura comercial* **II,** Permiso, para: **Inciso g)** *Acuacultura de fomento* **III,** *Autorización, para:* **Inciso d)** *Recolectar del medio natural reproductores, larvas, postlarvas, crías, huevos, semillas, alevines o en cualquier otro estadio, y* **Inciso e)** *Acuacultura didáctica.*		

Artículos 22.- *la Secretaría podrá inscribir en el Registro Nacional de Pesca a los acuicultores que no requieran concesión, permiso o Autorización.*	Al **proyecto** le aplica el Artículo, incisos y, fracciones anteriores, porque se trata de una actividad acuícola con fines comerciales.	Por el hecho de presentar a la autoridad correspondiente (SEMARNAT) la Manifestación de Impacto Ambiental, el promovente está cumpliendo con este apartado. El proyecto se vincula por la obligatoriedad de obtener la autorización correspondiente para realizar las obras descritas en esta manifestación de impacto ambiental. Como ya se mencionó anteriormente, la promovente una vez autorizado el proyecto en materia ambiental procederá a tramitar el Registro Nacional de Pesca para la unidad de producción acuícola.
Art. 30°.- *Las actividades pesqueras se clasifican en:* **II.-** *Cultivo o acuacultura con fines*		
Artículo 31°.- *Para realizar las actividades de pesca se requiere lo siguiente:* **I,** *Concesión, para:* **Inciso b)** *Acuacultura comercial* **II,** Permiso, para: **Inciso g)** *Acuacultura de fomento* **III,** *Autorización, para:* **Inciso d)** *Recolectar del medio natural reproductores, larvas, postlarvas, crías, huevos, semillas, alevines o en cualquier otro estadio, y* **Inciso e)** *Acuacultura didáctica.*		

Artículos 22.- *la Secretaría podrá inscribir en el Registro Nacional de Pesca a los acuicultores que no requieran concesión, permiso o Autorización.*	Al **proyecto** le aplica el Artículo, incisos y, fracciones anteriores, porque se trata de una actividad acuícola con fines comerciales.	Por el hecho de presentar a la autoridad correspondiente (SEMARNAT) la Manifestación de Impacto Ambiental, el promovente está cumpliendo con este apartado. El proyecto se vincula por la obligatoriedad de obtener la autorización correspondiente para realizar las obras descritas en esta manifestación de impacto ambiental. Como ya se mencionó anteriormente, la promovente una vez autorizado el proyecto en materia ambiental procederá a tramitar el Registro Nacional de Pesca para la unidad de producción acuícola.
Art. 30°.- *Las actividades pesqueras se clasifican en:* **II.-** *Cultivo o acuacultura con fines*		
Artículo 31°.- *Para realizar las actividades de pesca se requiere lo siguiente:* **I,** *Concesión, para:* **Inciso b)** *Acuacultura comercial* **II,** Permiso, para: **Inciso g)** *Acuacultura de fomento* **III,** *Autorización, para:* **Inciso d)** *Recolectar del medio natural reproductores, larvas, postlarvas, crías, huevos, semillas, alevines o en cualquier otro estadio, y* **Inciso e)** *Acuacultura didáctica.*		

Artículos 22.- *la Secretaría podrá inscribir en el Registro Nacional de Pesca a los acuicultores que no requieran concesión, permiso o Autorización.*	Al **proyecto** le aplica el Artículo, incisos y, fracciones anteriores, porque se trata de una actividad acuícola con fines comerciales.	Por el hecho de presentar a la autoridad correspondiente (SEMARNAT) la Manifestación de Impacto Ambiental, el promovente está cumpliendo con este apartado. El proyecto se vincula por la obligatoriedad de obtener la autorización correspondiente para realizar las obras descritas en esta manifestación de impacto ambiental. Como ya se mencionó anteriormente, la promovente una vez autorizado el proyecto en materia ambiental procederá a tramitar el Registro Nacional de Pesca para la unidad de producción acuícola.
Art. 30°.- *Las actividades pesqueras se clasifican en:* **II.-** *Cultivo o acuacultura con fines*		
Artículo 31°.- *Para realizar las actividades de pesca se requiere lo siguiente:* **I,** *Concesión, para:* **Inciso b)** *Acuacultura comercial* **II,** Permiso, para: **Inciso g)** *Acuacultura de fomento* **III,** *Autorización, para:* **Inciso d)** *Recolectar del medio natural reproductores, larvas, postlarvas, crías, huevos, semillas, alevines o en cualquier otro estadio, y* **Inciso e)** *Acuacultura didáctica.*		

Artículos 22.- *la Secretaría podrá inscribir en el Registro Nacional de Pesca a los acuicultores que no requieran concesión, permiso o Autorización.*	Al **proyecto** le aplica el Artículo, incisos y, fracciones anteriores, porque se trata de una actividad acuícola con fines comerciales.	Por el hecho de presentar a la autoridad correspondiente (SEMARNAT) la Manifestación de Impacto Ambiental, el promovente está cumpliendo con este apartado. El proyecto se vincula por la obligatoriedad de obtener la autorización correspondiente para realizar las obras descritas en esta manifestación de impacto ambiental. Como ya se mencionó anteriormente, la promovente una vez autorizado el proyecto en materia ambiental procederá a tramitar el Registro Nacional de Pesca para la unidad de producción acuícola.
Art. 30°.- *Las actividades pesqueras se clasifican en:* **II.-** *Cultivo o acuacultura con fines*		
Artículo 31°.- *Para realizar las actividades de pesca se requiere lo siguiente:* **I,** *Concesión, para:* **Inciso b)** *Acuacultura comercial* **II,** Permiso, para: **Inciso g)** *Acuacultura de fomento* **III,** *Autorización, para:* **Inciso d)** *Recolectar del medio natural reproductores, larvas, postlarvas, crías, huevos, semillas, alevines o en cualquier otro estadio, y* **Inciso e)** *Acuacultura didáctica.*		

Artículos 22.- *la Secretaría podrá inscribir en el Registro Nacional de Pesca a los acuicultores que no requieran concesión, permiso o Autorización.*	Al **proyecto** le aplica el Artículo, incisos y, fracciones anteriores, porque se trata de una actividad acuícola con fines comerciales.	Por el hecho de presentar a la autoridad correspondiente (SEMARNAT) la Manifestación de Impacto Ambiental, el promovente está cumpliendo con este apartado. El proyecto se vincula por la obligatoriedad de obtener la autorización correspondiente para realizar las obras descritas en esta manifestación de impacto ambiental. Como ya se mencionó anteriormente, la promovente una vez autorizado el proyecto en materia ambiental procederá a tramitar el Registro Nacional de Pesca para la unidad de producción acuícola.
Art. 30°.- *Las actividades pesqueras se clasifican en:* **II.-** *Cultivo o acuacultura con fines*		
Artículo 31°.- *Para realizar las actividades de pesca se requiere lo siguiente:* **I,** *Concesión, para:* **Inciso b)** *Acuacultura comercial* **II,** Permiso, para: **Inciso g)** *Acuacultura de fomento* **III,** *Autorización, para:* **Inciso d)** *Recolectar del medio natural reproductores, larvas, postlarvas, crías, huevos, semillas, alevines o en cualquier otro estadio, y* **Inciso e)** *Acuacultura didáctica.*		

Artículos 22.- *la Secretaría podrá inscribir en el Registro Nacional de Pesca a los acuicultores que no requieran concesión, permiso o Autorización.*	Al **proyecto** le aplica el Artículo, incisos y, fracciones anteriores, porque se trata de una actividad acuícola con fines comerciales.	Por el hecho de presentar a la autoridad correspondiente (SEMARNAT) la Manifestación de Impacto Ambiental, el promovente está cumpliendo con este apartado. El proyecto se vincula por la obligatoriedad de obtener la autorización correspondiente para realizar las obras descritas en esta manifestación de impacto ambiental. Como ya se mencionó anteriormente, la promovente una vez autorizado el proyecto en materia ambiental procederá a tramitar el Registro Nacional de Pesca para la unidad de producción acuícola.
Art. 30°.- *Las actividades pesqueras se clasifican en:* **II.-** *Cultivo o acuacultura con fines*		
Artículo 31°.- *Para realizar las actividades de pesca se requiere lo siguiente:* **I,** *Concesión, para:* **Inciso b)** *Acuacultura comercial* **II,** Permiso, para: **Inciso g)** *Acuacultura de fomento* **III,** *Autorización, para:* **Inciso d)** *Recolectar del medio natural reproductores, larvas, postlarvas, crías, huevos, semillas, alevines o en cualquier otro estadio, y* **Inciso e)** *Acuacultura didáctica.*		

Artículos 22.- *la Secretaría podrá inscribir en el Registro Nacional de Pesca a los acuicultores que no requieran concesión, permiso o Autorización.*	Al **proyecto** le aplica el Artículo, incisos y, fracciones anteriores, porque se trata de una actividad acuícola con fines comerciales.	Por el hecho de presentar a la autoridad correspondiente (SEMARNAT) la Manifestación de Impacto Ambiental, el promovente está cumpliendo con este apartado. El proyecto se vincula por la obligatoriedad de obtener la autorización correspondiente para realizar las obras descritas en esta manifestación de impacto ambiental. Como ya se mencionó anteriormente, la promovente una vez autorizado el proyecto en materia ambiental procederá a tramitar el Registro Nacional de Pesca para la unidad de producción acuícola.
Art. 30°.- *Las actividades pesqueras se clasifican en:* **II.-** *Cultivo o acuacultura con fines*		
Artículo 31°.- *Para realizar las actividades de pesca se requiere lo siguiente:* **I,** *Concesión, para:* **Inciso b)** *Acuacultura comercial* **II,** Permiso, para: **Inciso g)** *Acuacultura de fomento* **III,** *Autorización, para:* **Inciso d)** *Recolectar del medio natural reproductores, larvas, postlarvas, crías, huevos, semillas, alevines o en cualquier otro estadio, y* **Inciso e)** *Acuacultura didáctica.*		

Artículos 22.- *la Secretaría podrá inscribir en el Registro Nacional de Pesca a los acuicultores que no requieran concesión, permiso o Autorización.*	Al **proyecto** le aplica el Artículo, incisos y, fracciones anteriores, porque se trata de una actividad acuícola con fines comerciales.	Por el hecho de presentar a la autoridad correspondiente (SEMARNAT) la Manifestación de Impacto Ambiental, el promovente está cumpliendo con este apartado. El proyecto se vincula por la obligatoriedad de obtener la autorización correspondiente para realizar las obras descritas en esta manifestación de impacto ambiental. Como ya se mencionó anteriormente, la promovente una vez autorizado el proyecto en materia ambiental procederá a tramitar el Registro Nacional de Pesca para la unidad de producción acuícola.
Art. 30°.- *Las actividades pesqueras se clasifican en:* **II.-** *Cultivo o acuacultura con fines*		
Artículo 31°.- *Para realizar las actividades de pesca se requiere lo siguiente:* **I,** *Concesión, para:* **Inciso b)** *Acuacultura comercial* **II,** Permiso, para: **Inciso g)** *Acuacultura de fomento* **III,** *Autorización, para:* **Inciso d)** *Recolectar del medio natural reproductores, larvas, postlarvas, crías, huevos, semillas, alevines o en cualquier otro estadio, y* **Inciso e)** *Acuacultura didáctica.*		

Artículos 22.- *la Secretaría podrá inscribir en el Registro Nacional de Pesca a los acuicultores que no requieran concesión, permiso o Autorización.*	Al **proyecto** le aplica el Artículo, incisos y, fracciones anteriores, porque se trata de una actividad acuícola con fines comerciales.	Por el hecho de presentar a la autoridad correspondiente (SEMARNAT) la Manifestación de Impacto Ambiental, el promovente está cumpliendo con este apartado. El proyecto se vincula por la obligatoriedad de obtener la autorización correspondiente para realizar las obras descritas en esta manifestación de impacto ambiental. Como ya se mencionó anteriormente, la promovente una vez autorizado el proyecto en materia ambiental procederá a tramitar el Registro Nacional de Pesca para la unidad de producción acuícola.
Art. 30°.- *Las actividades pesqueras se clasifican en:* **II.-** *Cultivo o acuacultura con fines*		
Artículo 31°.- *Para realizar las actividades de pesca se requiere lo siguiente:* **I,** *Concesión, para:* **Inciso b)** *Acuacultura comercial* **II,** Permiso, para: **Inciso g)** *Acuacultura de fomento* **III,** *Autorización, para:* **Inciso d)** *Recolectar del medio natural reproductores, larvas, postlarvas, crías, huevos, semillas, alevines o en cualquier otro estadio, y* **Inciso e)** *Acuacultura didáctica.*		

Artículos 22.- *la Secretaría podrá inscribir en el Registro Nacional de Pesca a los acuicultores que no requieran concesión, permiso o Autorización.*	Al **proyecto** le aplica el Artículo, incisos y, fracciones anteriores, porque se trata de una actividad acuícola con fines comerciales.	Por el hecho de presentar a la autoridad correspondiente (SEMARNAT) la Manifestación de Impacto Ambiental, el promovente está cumpliendo con este apartado. El proyecto se vincula por la obligatoriedad de obtener la autorización correspondiente para realizar las obras descritas en esta manifestación de impacto ambiental. Como ya se mencionó anteriormente, la promovente una vez autorizado el proyecto en materia ambiental procederá a tramitar el Registro Nacional de Pesca para la unidad de producción acuícola.
Art. 30°.- *Las actividades pesqueras se clasifican en:* **II.-** *Cultivo o acuacultura con fines*		
Artículo 31°.- *Para realizar las actividades de pesca se requiere lo siguiente:* **I,** *Concesión, para:* **Inciso b)** *Acuacultura comercial* **II,** Permiso, para: **Inciso g)** *Acuacultura de fomento* **III,** *Autorización, para:* **Inciso d)** *Recolectar del medio natural reproductores, larvas, postlarvas, crías, huevos, semillas, alevines o en cualquier otro estadio, y* **Inciso e)** *Acuacultura didáctica.*		

Artículos 22.- *la Secretaría podrá inscribir en el Registro Nacional de Pesca a los acuicultores que no requieran concesión, permiso o Autorización.*	Al **proyecto** le aplica el Artículo, incisos y, fracciones anteriores, porque se trata de una actividad acuícola con fines comerciales.	Por el hecho de presentar a la autoridad correspondiente (SEMARNAT) la Manifestación de Impacto Ambiental, el promovente está cumpliendo con este apartado. El proyecto se vincula por la obligatoriedad de obtener la autorización correspondiente para realizar las obras descritas en esta manifestación de impacto ambiental. Como ya se mencionó anteriormente, la promovente una vez autorizado el proyecto en materia ambiental procederá a tramitar el Registro Nacional de Pesca para la unidad de producción acuícola.
Art. 30°.- *Las actividades pesqueras se clasifican en:* **II.-** *Cultivo o acuacultura con fines*		
Artículo 31°.- *Para realizar las actividades de pesca se requiere lo siguiente:* **I,** *Concesión, para:* **Inciso b)** *Acuacultura comercial* **II,** Permiso, para: **Inciso g)** *Acuacultura de fomento* **III,** *Autorización, para:* **Inciso d)** *Recolectar del medio natural reproductores, larvas, postlarvas, crías, huevos, semillas, alevines o en cualquier otro estadio, y* **Inciso e)** *Acuacultura didáctica.*		

Artículos 22.- *la Secretaría podrá inscribir en el Registro Nacional de Pesca a los acuicultores que no requieran concesión, permiso o Autorización.*	Al **proyecto** le aplica el Artículo, incisos y, fracciones anteriores, porque se trata de una actividad acuícola con fines comerciales.	Por el hecho de presentar a la autoridad correspondiente (SEMARNAT) la Manifestación de Impacto Ambiental, el promovente está cumpliendo con este apartado. El proyecto se vincula por la obligatoriedad de obtener la autorización correspondiente para realizar las obras descritas en esta manifestación de impacto ambiental. Como ya se mencionó anteriormente, la promovente una vez autorizado el proyecto en materia ambiental procederá a tramitar el Registro Nacional de Pesca para la unidad de producción acuícola.
Art. 30°.- *Las actividades pesqueras se clasifican en:* **II.-** *Cultivo o acuacultura con fines*		
Artículo 31°.- *Para realizar las actividades de pesca se requiere lo siguiente:* **I,** *Concesión, para:* **Inciso b)** *Acuacultura comercial* **II,** Permiso, para: **Inciso g)** *Acuacultura de fomento* **III,** *Autorización, para:* **Inciso d)** *Recolectar del medio natural reproductores, larvas, postlarvas, crías, huevos, semillas, alevines o en cualquier otro estadio, y* **Inciso e)** *Acuacultura didáctica.*		

Artículos 22.- *la Secretaría podrá inscribir en el Registro Nacional de Pesca a los acuicultores que no requieran concesión, permiso o Autorización.*	Al **proyecto** le aplica el Artículo, incisos y, fracciones anteriores, porque se trata de una actividad acuícola con fines comerciales.	Por el hecho de presentar a la autoridad correspondiente (SEMARNAT) la Manifestación de Impacto Ambiental, el promovente está cumpliendo con este apartado. El proyecto se vincula por la obligatoriedad de obtener la autorización correspondiente para realizar las obras descritas en esta manifestación de impacto ambiental. Como ya se mencionó anteriormente, la promovente una vez autorizado el proyecto en materia ambiental procederá a tramitar el Registro Nacional de Pesca para la unidad de producción acuícola.
Art. 30°.- *Las actividades pesqueras se clasifican en:* **II.-** *Cultivo o acuacultura con fines*		
Artículo 31°.- *Para realizar las actividades de pesca se requiere lo siguiente:* **I,** *Concesión, para:* **Inciso b)** *Acuacultura comercial* **II,** Permiso, para: **Inciso g)** *Acuacultura de fomento* **III,** *Autorización, para:* **Inciso d)** *Recolectar del medio natural reproductores, larvas, postlarvas, crías, huevos, semillas, alevines o en cualquier otro estadio, y* **Inciso e)** *Acuacultura didáctica.*		

Artículos 22.- *la Secretaría podrá inscribir en el Registro Nacional de Pesca a los acuicultores que no requieran concesión, permiso o Autorización.*	Al **proyecto** le aplica el Artículo, incisos y, fracciones anteriores, porque se trata de una actividad acuícola con fines comerciales.	Por el hecho de presentar a la autoridad correspondiente (SEMARNAT) la Manifestación de Impacto Ambiental, el promovente está cumpliendo con este apartado. El proyecto se vincula por la obligatoriedad de obtener la autorización correspondiente para realizar las obras descritas en esta manifestación de impacto ambiental. Como ya se mencionó anteriormente, la promovente una vez autorizado el proyecto en materia ambiental procederá a tramitar el Registro Nacional de Pesca para la unidad de producción acuícola.
Art. 30°.- *Las actividades pesqueras se clasifican en:* **II.-** *Cultivo o acuacultura con fines*		
Artículo 31°.- *Para realizar las actividades de pesca se requiere lo siguiente:* **I,** *Concesión, para:* **Inciso b)** *Acuacultura comercial* **II,** Permiso, para: **Inciso g)** *Acuacultura de fomento* **III,** *Autorización, para:* **Inciso d)** *Recolectar del medio natural reproductores, larvas, postlarvas, crías, huevos, semillas, alevines o en cualquier otro estadio, y* **Inciso e)** *Acuacultura didáctica.*		

Artículos 22.- *la Secretaría podrá inscribir en el Registro Nacional de Pesca a los acuicultores que no requieran concesión, permiso o Autorización.*	Al **proyecto** le aplica el Artículo, incisos y, fracciones anteriores, porque se trata de una actividad acuícola con fines comerciales.	Por el hecho de presentar a la autoridad correspondiente (SEMARNAT) la Manifestación de Impacto Ambiental, el promovente está cumpliendo con este apartado. El proyecto se vincula por la obligatoriedad de obtener la autorización correspondiente para realizar las obras descritas en esta manifestación de impacto ambiental. Como ya se mencionó anteriormente, la promovente una vez autorizado el proyecto en materia ambiental procederá a tramitar el Registro Nacional de Pesca para la unidad de producción acuícola.
Art. 30°.- *Las actividades pesqueras se clasifican en:* **II.-** *Cultivo o acuacultura con fines*		
Artículo 31°.- *Para realizar las actividades de pesca se requiere lo siguiente:* **I,** *Concesión, para:* **Inciso b)** *Acuacultura comercial* **II,** Permiso, para: **Inciso g)** *Acuacultura de fomento* **III,** *Autorización, para:* **Inciso d)** *Recolectar del medio natural reproductores, larvas, postlarvas, crías, huevos, semillas, alevines o en cualquier otro estadio, y* **Inciso e)** *Acuacultura didáctica.*		

Artículos 22.- *la Secretaría podrá inscribir en el Registro Nacional de Pesca a los acuicultores que no requieran concesión, permiso o Autorización.*	Al **proyecto** le aplica el Artículo, incisos y, fracciones anteriores, porque se trata de una actividad acuícola con fines comerciales.	Por el hecho de presentar a la autoridad correspondiente (SEMARNAT) la Manifestación de Impacto Ambiental, el promovente está cumpliendo con este apartado. El proyecto se vincula por la obligatoriedad de obtener la autorización correspondiente para realizar las obras descritas en esta manifestación de impacto ambiental. Como ya se mencionó anteriormente, la promovente una vez autorizado el proyecto en materia ambiental procederá a tramitar el Registro Nacional de Pesca para la unidad de producción acuícola.
Art. 30°.- *Las actividades pesqueras se clasifican en:* **II.-** *Cultivo o acuacultura con fines*		
Artículo 31°.- *Para realizar las actividades de pesca se requiere lo siguiente:* **I,** *Concesión, para:* **Inciso b)** *Acuacultura comercial* **II,** Permiso, para: **Inciso g)** *Acuacultura de fomento* **III,** *Autorización, para:* **Inciso d)** *Recolectar del medio natural reproductores, larvas, postlarvas, crías, huevos, semillas, alevines o en cualquier otro estadio, y* **Inciso e)** *Acuacultura didáctica.*		

Artículos 22.- *la Secretaría podrá inscribir en el Registro Nacional de Pesca a los acuicultores que no requieran concesión, permiso o Autorización.*	Al **proyecto** le aplica el Artículo, incisos y, fracciones anteriores, porque se trata de una actividad acuícola con fines comerciales.	Por el hecho de presentar a la autoridad correspondiente (SEMARNAT) la Manifestación de Impacto Ambiental, el promovente está cumpliendo con este apartado. El proyecto se vincula por la obligatoriedad de obtener la autorización correspondiente para realizar las obras descritas en esta manifestación de impacto ambiental. Como ya se mencionó anteriormente, la promovente una vez autorizado el proyecto en materia ambiental procederá a tramitar el Registro Nacional de Pesca para la unidad de producción acuícola.
Art. 30°.- *Las actividades pesqueras se clasifican en:* **II.-** *Cultivo o acuacultura con fines*		
Artículo 31°.- *Para realizar las actividades de pesca se requiere lo siguiente:* **I,** *Concesión, para:* **Inciso b)** *Acuacultura comercial* **II,** Permiso, para: **Inciso g)** *Acuacultura de fomento* **III,** *Autorización, para:* **Inciso d)** *Recolectar del medio natural reproductores, larvas, postlarvas, crías, huevos, semillas, alevines o en cualquier otro estadio, y* **Inciso e)** *Acuacultura didáctica.*		

Artículos 22.- *la Secretaría podrá inscribir en el Registro Nacional de Pesca a los acuicultores que no requieran concesión, permiso o Autorización.*	Al **proyecto** le aplica el Artículo, incisos y, fracciones anteriores, porque se trata de una actividad acuícola con fines comerciales.	Por el hecho de presentar a la autoridad correspondiente (SEMARNAT) la Manifestación de Impacto Ambiental, el promovente está cumpliendo con este apartado. El proyecto se vincula por la obligatoriedad de obtener la autorización correspondiente para realizar las obras descritas en esta manifestación de impacto ambiental. Como ya se mencionó anteriormente, la promovente una vez autorizado el proyecto en materia ambiental procederá a tramitar el Registro Nacional de Pesca para la unidad de producción acuícola.
Art. 30°.- *Las actividades pesqueras se clasifican en:* **II.-** *Cultivo o acuacultura con fines*		
Artículo 31°.- *Para realizar las actividades de pesca se requiere lo siguiente:* **I,** *Concesión, para:* **Inciso b)** *Acuacultura comercial* **II,** Permiso, para: **Inciso g)** *Acuacultura de fomento* **III,** *Autorización, para:* **Inciso d)** *Recolectar del medio natural reproductores, larvas, postlarvas, crías, huevos, semillas, alevines o en cualquier otro estadio, y* **Inciso e)** *Acuacultura didáctica.*		

Artículos 22.- *la Secretaría podrá inscribir en el Registro Nacional de Pesca a los acuicultores que no requieran concesión, permiso o Autorización.*	Al **proyecto** le aplica el Artículo, incisos y, fracciones anteriores, porque se trata de una actividad acuícola con fines comerciales.	Por el hecho de presentar a la autoridad correspondiente (SEMARNAT) la Manifestación de Impacto Ambiental, el promovente está cumpliendo con este apartado. El proyecto se vincula por la obligatoriedad de obtener la autorización correspondiente para realizar las obras descritas en esta manifestación de impacto ambiental. Como ya se mencionó anteriormente, la promovente una vez autorizado el proyecto en materia ambiental procederá a tramitar el Registro Nacional de Pesca para la unidad de producción acuícola.
Art. 30°.- *Las actividades pesqueras se clasifican en:* **II.-** *Cultivo o acuacultura con fines*		
Artículo 31°.- *Para realizar las actividades de pesca se requiere lo siguiente:* **I,** *Concesión, para:* **Inciso b)** *Acuacultura comercial* **II,** Permiso, para: **Inciso g)** *Acuacultura de fomento* **III,** *Autorización, para:* **Inciso d)** *Recolectar del medio natural reproductores, larvas, postlarvas, crías, huevos, semillas, alevines o en cualquier otro estadio, y* **Inciso e)** *Acuacultura didáctica.*		

Artículos 22.- *la Secretaría podrá inscribir en el Registro Nacional de Pesca a los acuicultores que no requieran concesión, permiso o Autorización.*	Al **proyecto** le aplica el Artículo, incisos y, fracciones anteriores, porque se trata de una actividad acuícola con fines comerciales.	Por el hecho de presentar a la autoridad correspondiente (SEMARNAT) la Manifestación de Impacto Ambiental, el promovente está cumpliendo con este apartado. El proyecto se vincula por la obligatoriedad de obtener la autorización correspondiente para realizar las obras descritas en esta manifestación de impacto ambiental. Como ya se mencionó anteriormente, la promovente una vez autorizado el proyecto en materia ambiental procederá a tramitar el Registro Nacional de Pesca para la unidad de producción acuícola.
Art. 30°.- *Las actividades pesqueras se clasifican en:* **II.-** *Cultivo o acuacultura con fines*		
Artículo 31°.- *Para realizar las actividades de pesca se requiere lo siguiente:* **I,** *Concesión, para:* **Inciso b)** *Acuacultura comercial* **II,** Permiso, para: **Inciso g)** *Acuacultura de fomento* **III,** *Autorización, para:* **Inciso d)** *Recolectar del medio natural reproductores, larvas, postlarvas, crías, huevos, semillas, alevines o en cualquier otro estadio, y* **Inciso e)** *Acuacultura didáctica.*		

Artículos 22.- *la Secretaría podrá inscribir en el Registro Nacional de Pesca a los acuicultores que no requieran concesión, permiso o Autorización.*	Al **proyecto** le aplica el Artículo, incisos y, fracciones anteriores, porque se trata de una actividad acuícola con fines comerciales.	Por el hecho de presentar a la autoridad correspondiente (SEMARNAT) la Manifestación de Impacto Ambiental, el promovente está cumpliendo con este apartado. El proyecto se vincula por la obligatoriedad de obtener la autorización correspondiente para realizar las obras descritas en esta manifestación de impacto ambiental. Como ya se mencionó anteriormente, la promovente una vez autorizado el proyecto en materia ambiental procederá a tramitar el Registro Nacional de Pesca para la unidad de producción acuícola.
Art. 30°.- *Las actividades pesqueras se clasifican en:* **II.-** *Cultivo o acuacultura con fines*		
Artículo 31°.- *Para realizar las actividades de pesca se requiere lo siguiente:* **I,** *Concesión, para:* **Inciso b)** *Acuacultura comercial* **II,** Permiso, para: **Inciso g)** *Acuacultura de fomento* **III,** *Autorización, para:* **Inciso d)** *Recolectar del medio natural reproductores, larvas, postlarvas, crías, huevos, semillas, alevines o en cualquier otro estadio, y* **Inciso e)** *Acuacultura didáctica.*		

Artículos 22.- *la Secretaría podrá inscribir en el Registro Nacional de Pesca a los acuicultores que no requieran concesión, permiso o Autorización.*	Al **proyecto** le aplica el Artículo, incisos y, fracciones anteriores, porque se trata de una actividad acuícola con fines comerciales.	Por el hecho de presentar a la autoridad correspondiente (SEMARNAT) la Manifestación de Impacto Ambiental, el promovente está cumpliendo con este apartado. El proyecto se vincula por la obligatoriedad de obtener la autorización correspondiente para realizar las obras descritas en esta manifestación de impacto ambiental. Como ya se mencionó anteriormente, la promovente una vez autorizado el proyecto en materia ambiental procederá a tramitar el Registro Nacional de Pesca para la unidad de producción acuícola.
Art. 30°.- *Las actividades pesqueras se clasifican en:* **II.-** *Cultivo o acuacultura con fines*		
Artículo 31°.- *Para realizar las actividades de pesca se requiere lo siguiente:* **I,** *Concesión, para:* **Inciso b)** *Acuacultura comercial* **II,** Permiso, para: **Inciso g)** *Acuacultura de fomento* **III,** *Autorización, para:* **Inciso d)** *Recolectar del medio natural reproductores, larvas, postlarvas, crías, huevos, semillas, alevines o en cualquier otro estadio, y* **Inciso e)** *Acuacultura didáctica.*		

Artículos 22.- *la Secretaría podrá inscribir en el Registro Nacional de Pesca a los acuicultores que no requieran concesión, permiso o Autorización.*	Al **proyecto** le aplica el Artículo, incisos y, fracciones anteriores, porque se trata de una actividad acuícola con fines comerciales.	Por el hecho de presentar a la autoridad correspondiente (SEMARNAT) la Manifestación de Impacto Ambiental, el promovente está cumpliendo con este apartado. El proyecto se vincula por la obligatoriedad de obtener la autorización correspondiente para realizar las obras descritas en esta manifestación de impacto ambiental. Como ya se mencionó anteriormente, la promovente una vez autorizado el proyecto en materia ambiental procederá a tramitar el Registro Nacional de Pesca para la unidad de producción acuícola.
Art. 30°.- *Las actividades pesqueras se clasifican en:* **II.-** *Cultivo o acuacultura con fines*		
Artículo 31°.- *Para realizar las actividades de pesca se requiere lo siguiente:* **I,** *Concesión, para:* **Inciso b)** *Acuacultura comercial* **II,** Permiso, para: **Inciso g)** *Acuacultura de fomento* **III,** *Autorización, para:* **Inciso d)** *Recolectar del medio natural reproductores, larvas, postlarvas, crías, huevos, semillas, alevines o en cualquier otro estadio, y* **Inciso e)** *Acuacultura didáctica.*		

Artículos 22.- *la Secretaría podrá inscribir en el Registro Nacional de Pesca a los acuicultores que no requieran concesión, permiso o Autorización.*	Al **proyecto** le aplica el Artículo, incisos y, fracciones anteriores, porque se trata de una actividad acuícola con fines comerciales.	Por el hecho de presentar a la autoridad correspondiente (SEMARNAT) la Manifestación de Impacto Ambiental, el promovente está cumpliendo con este apartado. El proyecto se vincula por la obligatoriedad de obtener la autorización correspondiente para realizar las obras descritas en esta manifestación de impacto ambiental. Como ya se mencionó anteriormente, la promovente una vez autorizado el proyecto en materia ambiental procederá a tramitar el Registro Nacional de Pesca para la unidad de producción acuícola.
Art. 30°.- *Las actividades pesqueras se clasifican en:* **II.-** *Cultivo o acuacultura con fines*		
Artículo 31°.- *Para realizar las actividades de pesca se requiere lo siguiente:* **I,** *Concesión, para:* **Inciso b)** *Acuacultura comercial* **II,** Permiso, para: **Inciso g)** *Acuacultura de fomento* **III,** *Autorización, para:* **Inciso d)** *Recolectar del medio natural reproductores, larvas, postlarvas, crías, huevos, semillas, alevines o en cualquier otro estadio, y* **Inciso e)** *Acuacultura didáctica.*		

Artículos 22.- *la Secretaría podrá inscribir en el Registro Nacional de Pesca a los acuicultores que no requieran concesión, permiso o Autorización.*	Al **proyecto** le aplica el Artículo, incisos y, fracciones anteriores, porque se trata de una actividad acuícola con fines comerciales.	Por el hecho de presentar a la autoridad correspondiente (SEMARNAT) la Manifestación de Impacto Ambiental, el promovente está cumpliendo con este apartado. El proyecto se vincula por la obligatoriedad de obtener la autorización correspondiente para realizar las obras descritas en esta manifestación de impacto ambiental. Como ya se mencionó anteriormente, la promovente una vez autorizado el proyecto en materia ambiental procederá a tramitar el Registro Nacional de Pesca para la unidad de producción acuícola.
Art. 30°.- *Las actividades pesqueras se clasifican en:* **II.-** *Cultivo o acuacultura con fines*		
Artículo 31°.- *Para realizar las actividades de pesca se requiere lo siguiente:* **I,** *Concesión, para:* **Inciso b)** *Acuacultura comercial* **II,** Permiso, para: **Inciso g)** *Acuacultura de fomento* **III,** *Autorización, para:* **Inciso d)** *Recolectar del medio natural reproductores, larvas, postlarvas, crías, huevos, semillas, alevines o en cualquier otro estadio, y* **Inciso e)** *Acuacultura didáctica.*		

Artículos 22.- *la Secretaría podrá inscribir en el Registro Nacional de Pesca a los acuicultores que no requieran concesión, permiso o Autorización.*	Al **proyecto** le aplica el Artículo, incisos y, fracciones anteriores, porque se trata de una actividad acuícola con fines comerciales.	Por el hecho de presentar a la autoridad correspondiente (SEMARNAT) la Manifestación de Impacto Ambiental, el promovente está cumpliendo con este apartado. El proyecto se vincula por la obligatoriedad de obtener la autorización correspondiente para realizar las obras descritas en esta manifestación de impacto ambiental. Como ya se mencionó anteriormente, la promovente una vez autorizado el proyecto en materia ambiental procederá a tramitar el Registro Nacional de Pesca para la unidad de producción acuícola.
Art. 30°.- *Las actividades pesqueras se clasifican en:* **II.-** *Cultivo o acuacultura con fines*		
Artículo 31°.- *Para realizar las actividades de pesca se requiere lo siguiente:* **I,** *Concesión, para:* **Inciso b)** *Acuacultura comercial* **II,** Permiso, para: **Inciso g)** *Acuacultura de fomento* **III,** *Autorización, para:* **Inciso d)** *Recolectar del medio natural reproductores, larvas, postlarvas, crías, huevos, semillas, alevines o en cualquier otro estadio, y* **Inciso e)** *Acuacultura didáctica.*		

Artículos 22.- *la Secretaría podrá inscribir en el Registro Nacional de Pesca a los acuicultores que no requieran concesión, permiso o Autorización.*	Al **proyecto** le aplica el Artículo, incisos y, fracciones anteriores, porque se trata de una actividad acuícola con fines comerciales.	Por el hecho de presentar a la autoridad correspondiente (SEMARNAT) la Manifestación de Impacto Ambiental, el promovente está cumpliendo con este apartado. El proyecto se vincula por la obligatoriedad de obtener la autorización correspondiente para realizar las obras descritas en esta manifestación de impacto ambiental. Como ya se mencionó anteriormente, la promovente una vez autorizado el proyecto en materia ambiental procederá a tramitar el Registro Nacional de Pesca para la unidad de producción acuícola.
Art. 30°.- *Las actividades pesqueras se clasifican en:* **II.-** *Cultivo o acuacultura con fines*		
Artículo 31°.- *Para realizar las actividades de pesca se requiere lo siguiente:* **I,** *Concesión, para:* **Inciso b)** *Acuacultura comercial* **II,** Permiso, para: **Inciso g)** *Acuacultura de fomento* **III,** *Autorización, para:* **Inciso d)** *Recolectar del medio natural reproductores, larvas, postlarvas, crías, huevos, semillas, alevines o en cualquier otro estadio, y* **Inciso e)** *Acuacultura didáctica.*		

Artículos 22.- *la Secretaría podrá inscribir en el Registro Nacional de Pesca a los acuicultores que no requieran concesión, permiso o Autorización.*	Al **proyecto** le aplica el Artículo, incisos y, fracciones anteriores, porque se trata de una actividad acuícola con fines comerciales.	Por el hecho de presentar a la autoridad correspondiente (SEMARNAT) la Manifestación de Impacto Ambiental, el promovente está cumpliendo con este apartado. El proyecto se vincula por la obligatoriedad de obtener la autorización correspondiente para realizar las obras descritas en esta manifestación de impacto ambiental. Como ya se mencionó anteriormente, la promovente una vez autorizado el proyecto en materia ambiental procederá a tramitar el Registro Nacional de Pesca para la unidad de producción acuícola.
Art. 30°.- *Las actividades pesqueras se clasifican en:* **II.-** *Cultivo o acuacultura con fines*		
Artículo 31°.- *Para realizar las actividades de pesca se requiere lo siguiente:* **I,** *Concesión, para:* **Inciso b)** *Acuacultura comercial* **II,** Permiso, para: **Inciso g)** *Acuacultura de fomento* **III,** *Autorización, para:* **Inciso d)** *Recolectar del medio natural reproductores, larvas, postlarvas, crías, huevos, semillas, alevines o en cualquier otro estadio, y* **Inciso e)** *Acuacultura didáctica.*		

Artículos 22.- *la Secretaría podrá inscribir en el Registro Nacional de Pesca a los acuicultores que no requieran concesión, permiso o Autorización.*	Al **proyecto** le aplica el Artículo, incisos y, fracciones anteriores, porque se trata de una actividad acuícola con fines comerciales.	Por el hecho de presentar a la autoridad correspondiente (SEMARNAT) la Manifestación de Impacto Ambiental, el promovente está cumpliendo con este apartado. El proyecto se vincula por la obligatoriedad de obtener la autorización correspondiente para realizar las obras descritas en esta manifestación de impacto ambiental. Como ya se mencionó anteriormente, la promovente una vez autorizado el proyecto en materia ambiental procederá a tramitar el Registro Nacional de Pesca para la unidad de producción acuícola.
Art. 30°.- *Las actividades pesqueras se clasifican en:* **II.-** *Cultivo o acuacultura con fines*		
Artículo 31°.- *Para realizar las actividades de pesca se requiere lo siguiente:* **I,** *Concesión, para:* **Inciso b)** *Acuacultura comercial* **II,** Permiso, para: **Inciso g)** *Acuacultura de fomento* **III,** *Autorización, para:* **Inciso d)** *Recolectar del medio natural reproductores, larvas, postlarvas, crías, huevos, semillas, alevines o en cualquier otro estadio, y* **Inciso e)** *Acuacultura didáctica.*		

Artículos 22.- *la Secretaría podrá inscribir en el Registro Nacional de Pesca a los acuicultores que no requieran concesión, permiso o Autorización.*	Al **proyecto** le aplica el Artículo, incisos y, fracciones anteriores, porque se trata de una actividad acuícola con fines comerciales.	Por el hecho de presentar a la autoridad correspondiente (SEMARNAT) la Manifestación de Impacto Ambiental, el promovente está cumpliendo con este apartado. El proyecto se vincula por la obligatoriedad de obtener la autorización correspondiente para realizar las obras descritas en esta manifestación de impacto ambiental. Como ya se mencionó anteriormente, la promovente una vez autorizado el proyecto en materia ambiental procederá a tramitar el Registro Nacional de Pesca para la unidad de producción acuícola.
Art. 30°.- *Las actividades pesqueras se clasifican en:* **II.-** *Cultivo o acuacultura con fines*		
Artículo 31°.- *Para realizar las actividades de pesca se requiere lo siguiente:* **I,** *Concesión, para:* **Inciso b)** *Acuacultura comercial* **II,** Permiso, para: **Inciso g)** *Acuacultura de fomento* **III,** *Autorización, para:* **Inciso d)** *Recolectar del medio natural reproductores, larvas, postlarvas, crías, huevos, semillas, alevines o en cualquier otro estadio, y* **Inciso e)** *Acuacultura didáctica.*		

Artículos 22.- *la Secretaría podrá inscribir en el Registro Nacional de Pesca a los acuicultores que no requieran concesión, permiso o Autorización.*	Al **proyecto** le aplica el Artículo, incisos y, fracciones anteriores, porque se trata de una actividad acuícola con fines comerciales.	Por el hecho de presentar a la autoridad correspondiente (SEMARNAT) la Manifestación de Impacto Ambiental, el promovente está cumpliendo con este apartado. El proyecto se vincula por la obligatoriedad de obtener la autorización correspondiente para realizar las obras descritas en esta manifestación de impacto ambiental. Como ya se mencionó anteriormente, la promovente una vez autorizado el proyecto en materia ambiental procederá a tramitar el Registro Nacional de Pesca para la unidad de producción acuícola.
Art. 30°.- *Las actividades pesqueras se clasifican en:* **II.-** *Cultivo o acuacultura con fines*		
Artículo 31°.- *Para realizar las actividades de pesca se requiere lo siguiente:* **I,** *Concesión, para:* **Inciso b)** *Acuacultura comercial* **II,** Permiso, para: **Inciso g)** *Acuacultura de fomento* **III,** *Autorización, para:* **Inciso d)** *Recolectar del medio natural reproductores, larvas, postlarvas, crías, huevos, semillas, alevines o en cualquier otro estadio, y* **Inciso e)** *Acuacultura didáctica.*		

Artículos 22.- *la Secretaría podrá inscribir en el Registro Nacional de Pesca a los acuicultores que no requieran concesión, permiso o Autorización.*	Al **proyecto** le aplica el Artículo, incisos y, fracciones anteriores, porque se trata de una actividad acuícola con fines comerciales.	Por el hecho de presentar a la autoridad correspondiente (SEMARNAT) la Manifestación de Impacto Ambiental, el promovente está cumpliendo con este apartado. El proyecto se vincula por la obligatoriedad de obtener la autorización correspondiente para realizar las obras descritas en esta manifestación de impacto ambiental. Como ya se mencionó anteriormente, la promovente una vez autorizado el proyecto en materia ambiental procederá a tramitar el Registro Nacional de Pesca para la unidad de producción acuícola.
Art. 30°.- *Las actividades pesqueras se clasifican en:* **II.-** *Cultivo o acuacultura con fines*		
Artículo 31°.- *Para realizar las actividades de pesca se requiere lo siguiente:* **I,** *Concesión, para:* **Inciso b)** *Acuacultura comercial* **II,** Permiso, para: **Inciso g)** *Acuacultura de fomento* **III,** *Autorización, para:* **Inciso d)** *Recolectar del medio natural reproductores, larvas, postlarvas, crías, huevos, semillas, alevines o en cualquier otro estadio, y* **Inciso e)** *Acuacultura didáctica.*		

Artículos 22.- *la Secretaría podrá inscribir en el Registro Nacional de Pesca a los acuicultores que no requieran concesión, permiso o Autorización.*	Al **proyecto** le aplica el Artículo, incisos y, fracciones anteriores, porque se trata de una actividad acuícola con fines comerciales.	Por el hecho de presentar a la autoridad correspondiente (SEMARNAT) la Manifestación de Impacto Ambiental, el promovente está cumpliendo con este apartado. El proyecto se vincula por la obligatoriedad de obtener la autorización correspondiente para realizar las obras descritas en esta manifestación de impacto ambiental. Como ya se mencionó anteriormente, la promovente una vez autorizado el proyecto en materia ambiental procederá a tramitar el Registro Nacional de Pesca para la unidad de producción acuícola.
Art. 30°.- *Las actividades pesqueras se clasifican en:* **II.-** *Cultivo o acuacultura con fines*		
Artículo 31°.- *Para realizar las actividades de pesca se requiere lo siguiente:* **I,** *Concesión, para:* **Inciso b)** *Acuacultura comercial* **II,** Permiso, para: **Inciso g)** *Acuacultura de fomento* **III,** *Autorización, para:* **Inciso d)** *Recolectar del medio natural reproductores, larvas, postlarvas, crías, huevos, semillas, alevines o en cualquier otro estadio, y* **Inciso e)** *Acuacultura didáctica.*		

Artículos 22.- *la Secretaría podrá inscribir en el Registro Nacional de Pesca a los acuicultores que no requieran concesión, permiso o Autorización.*	Al **proyecto** le aplica el Artículo, incisos y, fracciones anteriores, porque se trata de una actividad acuícola con fines comerciales.	Por el hecho de presentar a la autoridad correspondiente (SEMARNAT) la Manifestación de Impacto Ambiental, el promovente está cumpliendo con este apartado. El proyecto se vincula por la obligatoriedad de obtener la autorización correspondiente para realizar las obras descritas en esta manifestación de impacto ambiental. Como ya se mencionó anteriormente, la promovente una vez autorizado el proyecto en materia ambiental procederá a tramitar el Registro Nacional de Pesca para la unidad de producción acuícola.
Art. 30°.- *Las actividades pesqueras se clasifican en:* **II.-** *Cultivo o acuacultura con fines*		
Artículo 31°.- *Para realizar las actividades de pesca se requiere lo siguiente:* **I,** *Concesión, para:* **Inciso b)** *Acuacultura comercial* **II,** Permiso, para: **Inciso g)** *Acuacultura de fomento* **III,** *Autorización, para:* **Inciso d)** *Recolectar del medio natural reproductores, larvas, postlarvas, crías, huevos, semillas, alevines o en cualquier otro estadio, y* **Inciso e)** *Acuacultura didáctica.*		

Artículos 22.- *la Secretaría podrá inscribir en el Registro Nacional de Pesca a los acuicultores que no requieran concesión, permiso o Autorización.*	Al **proyecto** le aplica el Artículo, incisos y, fracciones anteriores, porque se trata de una actividad acuícola con fines comerciales.	Por el hecho de presentar a la autoridad correspondiente (SEMARNAT) la Manifestación de Impacto Ambiental, el promovente está cumpliendo con este apartado. El proyecto se vincula por la obligatoriedad de obtener la autorización correspondiente para realizar las obras descritas en esta manifestación de impacto ambiental. Como ya se mencionó anteriormente, la promovente una vez autorizado el proyecto en materia ambiental procederá a tramitar el Registro Nacional de Pesca para la unidad de producción acuícola.
Art. 30°.- *Las actividades pesqueras se clasifican en:* **II.-** *Cultivo o acuacultura con fines*		
Artículo 31°.- *Para realizar las actividades de pesca se requiere lo siguiente:* **I,** *Concesión, para:* **Inciso b)** *Acuacultura comercial* **II,** Permiso, para: **Inciso g)** *Acuacultura de fomento* **III,** *Autorización, para:* **Inciso d)** *Recolectar del medio natural reproductores, larvas, postlarvas, crías, huevos, semillas, alevines o en cualquier otro estadio, y* **Inciso e)** *Acuacultura didáctica.*		

Artículos 22.- *la Secretaría podrá inscribir en el Registro Nacional de Pesca a los acuicultores que no requieran concesión, permiso o Autorización.*	Al **proyecto** le aplica el Artículo, incisos y, fracciones anteriores, porque se trata de una actividad acuícola con fines comerciales.	Por el hecho de presentar a la autoridad correspondiente (SEMARNAT) la Manifestación de Impacto Ambiental, el promovente está cumpliendo con este apartado. El proyecto se vincula por la obligatoriedad de obtener la autorización correspondiente para realizar las obras descritas en esta manifestación de impacto ambiental. Como ya se mencionó anteriormente, la promovente una vez autorizado el proyecto en materia ambiental procederá a tramitar el Registro Nacional de Pesca para la unidad de producción acuícola.
Art. 30°.- *Las actividades pesqueras se clasifican en:* **II.-** *Cultivo o acuacultura con fines*		
Artículo 31°.- *Para realizar las actividades de pesca se requiere lo siguiente:* **I,** *Concesión, para:* **Inciso b)** *Acuacultura comercial* **II,** Permiso, para: **Inciso g)** *Acuacultura de fomento* **III,** *Autorización, para:* **Inciso d)** *Recolectar del medio natural reproductores, larvas, postlarvas, crías, huevos, semillas, alevines o en cualquier otro estadio, y* **Inciso e)** *Acuacultura didáctica.*		

Artículos 22.- *la Secretaría podrá inscribir en el Registro Nacional de Pesca a los acuicultores que no requieran concesión, permiso o Autorización.*	Al **proyecto** le aplica el Artículo, incisos y, fracciones anteriores, porque se trata de una actividad acuícola con fines comerciales.	Por el hecho de presentar a la autoridad correspondiente (SEMARNAT) la Manifestación de Impacto Ambiental, el promovente está cumpliendo con este apartado. El proyecto se vincula por la obligatoriedad de obtener la autorización correspondiente para realizar las obras descritas en esta manifestación de impacto ambiental. Como ya se mencionó anteriormente, la promovente una vez autorizado el proyecto en materia ambiental procederá a tramitar el Registro Nacional de Pesca para la unidad de producción acuícola.
Art. 30°.- *Las actividades pesqueras se clasifican en:* **II.-** *Cultivo o acuacultura con fines*		
Artículo 31°.- *Para realizar las actividades de pesca se requiere lo siguiente:* **I,** *Concesión, para:* **Inciso b)** *Acuacultura comercial* **II,** Permiso, para: **Inciso g)** *Acuacultura de fomento* **III,** *Autorización, para:* **Inciso d)** *Recolectar del medio natural reproductores, larvas, postlarvas, crías, huevos, semillas, alevines o en cualquier otro estadio, y* **Inciso e)** *Acuacultura didáctica.*		

Artículos 22.- *la Secretaría podrá inscribir en el Registro Nacional de Pesca a los acuicultores que no requieran concesión, permiso o Autorización.*	Al **proyecto** le aplica el Artículo, incisos y, fracciones anteriores, porque se trata de una actividad acuícola con fines comerciales.	Por el hecho de presentar a la autoridad correspondiente (SEMARNAT) la Manifestación de Impacto Ambiental, el promovente está cumpliendo con este apartado. El proyecto se vincula por la obligatoriedad de obtener la autorización correspondiente para realizar las obras descritas en esta manifestación de impacto ambiental. Como ya se mencionó anteriormente, la promovente una vez autorizado el proyecto en materia ambiental procederá a tramitar el Registro Nacional de Pesca para la unidad de producción acuícola.
Art. 30°.- *Las actividades pesqueras se clasifican en:* **II.-** *Cultivo o acuacultura con fines*		
Artículo 31°.- *Para realizar las actividades de pesca se requiere lo siguiente:* **I,** *Concesión, para:* **Inciso b)** *Acuacultura comercial* **II,** Permiso, para: **Inciso g)** *Acuacultura de fomento* **III,** *Autorización, para:* **Inciso d)** *Recolectar del medio natural reproductores, larvas, postlarvas, crías, huevos, semillas, alevines o en cualquier otro estadio, y* **Inciso e)** *Acuacultura didáctica.*		

Artículos 22.- *la Secretaría podrá inscribir en el Registro Nacional de Pesca a los acuicultores que no requieran concesión, permiso o Autorización.*	Al **proyecto** le aplica el Artículo, incisos y, fracciones anteriores, porque se trata de una actividad acuícola con fines comerciales.	Por el hecho de presentar a la autoridad correspondiente (SEMARNAT) la Manifestación de Impacto Ambiental, el promovente está cumpliendo con este apartado. El proyecto se vincula por la obligatoriedad de obtener la autorización correspondiente para realizar las obras descritas en esta manifestación de impacto ambiental. Como ya se mencionó anteriormente, la promovente una vez autorizado el proyecto en materia ambiental procederá a tramitar el Registro Nacional de Pesca para la unidad de producción acuícola.
Art. 30°.- *Las actividades pesqueras se clasifican en:* **II.-** *Cultivo o acuacultura con fines*		
Artículo 31°.- *Para realizar las actividades de pesca se requiere lo siguiente:* **I,** *Concesión, para:* **Inciso b)** *Acuacultura comercial* **II,** Permiso, para: **Inciso g)** *Acuacultura de fomento* **III,** *Autorización, para:* **Inciso d)** *Recolectar del medio natural reproductores, larvas, postlarvas, crías, huevos, semillas, alevines o en cualquier otro estadio, y* **Inciso e)** *Acuacultura didáctica.*		

Artículos 22.- *la Secretaría podrá inscribir en el Registro Nacional de Pesca a los acuicultores que no requieran concesión, permiso o Autorización.*	Al **proyecto** le aplica el Artículo, incisos y, fracciones anteriores, porque se trata de una actividad acuícola con fines comerciales.	Por el hecho de presentar a la autoridad correspondiente (SEMARNAT) la Manifestación de Impacto Ambiental, el promovente está cumpliendo con este apartado. El proyecto se vincula por la obligatoriedad de obtener la autorización correspondiente para realizar las obras descritas en esta manifestación de impacto ambiental. Como ya se mencionó anteriormente, la promovente una vez autorizado el proyecto en materia ambiental procederá a tramitar el Registro Nacional de Pesca para la unidad de producción acuícola.
Art. 30°.- *Las actividades pesqueras se clasifican en:* **II.-** *Cultivo o acuacultura con fines*		
Artículo 31°.- *Para realizar las actividades de pesca se requiere lo siguiente:* **I,** *Concesión, para:* **Inciso b)** *Acuacultura comercial* **II,** Permiso, para: **Inciso g)** *Acuacultura de fomento* **III,** *Autorización, para:* **Inciso d)** *Recolectar del medio natural reproductores, larvas, postlarvas, crías, huevos, semillas, alevines o en cualquier otro estadio, y* **Inciso e)** *Acuacultura didáctica.*		

Artículos 22.- *la Secretaría podrá inscribir en el Registro Nacional de Pesca a los acuicultores que no requieran concesión, permiso o Autorización.*	Al **proyecto** le aplica el Artículo, incisos y, fracciones anteriores, porque se trata de una actividad acuícola con fines comerciales.	Por el hecho de presentar a la autoridad correspondiente (SEMARNAT) la Manifestación de Impacto Ambiental, el promovente está cumpliendo con este apartado. El proyecto se vincula por la obligatoriedad de obtener la autorización correspondiente para realizar las obras descritas en esta manifestación de impacto ambiental. Como ya se mencionó anteriormente, la promovente una vez autorizado el proyecto en materia ambiental procederá a tramitar el Registro Nacional de Pesca para la unidad de producción acuícola.
Art. 30°.- *Las actividades pesqueras se clasifican en:* **II.-** *Cultivo o acuacultura con fines*		
Artículo 31°.- *Para realizar las actividades de pesca se requiere lo siguiente:* **I,** *Concesión, para:* **Inciso b)** *Acuacultura comercial* **II,** Permiso, para: **Inciso g)** *Acuacultura de fomento* **III,** *Autorización, para:* **Inciso d)** *Recolectar del medio natural reproductores, larvas, postlarvas, crías, huevos, semillas, alevines o en cualquier otro estadio, y* **Inciso e)** *Acuacultura didáctica.*		

Artículos 22.- *la Secretaría podrá inscribir en el Registro Nacional de Pesca a los acuicultores que no requieran concesión, permiso o Autorización.*	Al **proyecto** le aplica el Artículo, incisos y, fracciones anteriores, porque se trata de una actividad acuícola con fines comerciales.	Por el hecho de presentar a la autoridad correspondiente (SEMARNAT) la Manifestación de Impacto Ambiental, el promovente está cumpliendo con este apartado. El proyecto se vincula por la obligatoriedad de obtener la autorización correspondiente para realizar las obras descritas en esta manifestación de impacto ambiental. Como ya se mencionó anteriormente, la promovente una vez autorizado el proyecto en materia ambiental procederá a tramitar el Registro Nacional de Pesca para la unidad de producción acuícola.
Art. 30°.- *Las actividades pesqueras se clasifican en:* **II.-** *Cultivo o acuacultura con fines*		
Artículo 31°.- *Para realizar las actividades de pesca se requiere lo siguiente:* **I,** *Concesión, para:* **Inciso b)** *Acuacultura comercial* **II,** Permiso, para: **Inciso g)** *Acuacultura de fomento* **III,** *Autorización, para:* **Inciso d)** *Recolectar del medio natural reproductores, larvas, postlarvas, crías, huevos, semillas, alevines o en cualquier otro estadio, y* **Inciso e)** *Acuacultura didáctica.*		

Artículos 22.- *la Secretaría podrá inscribir en el Registro Nacional de Pesca a los acuicultores que no requieran concesión, permiso o Autorización.*	Al **proyecto** le aplica el Artículo, incisos y, fracciones anteriores, porque se trata de una actividad acuícola con fines comerciales.	Por el hecho de presentar a la autoridad correspondiente (SEMARNAT) la Manifestación de Impacto Ambiental, el promovente está cumpliendo con este apartado. El proyecto se vincula por la obligatoriedad de obtener la autorización correspondiente para realizar las obras descritas en esta manifestación de impacto ambiental. Como ya se mencionó anteriormente, la promovente una vez autorizado el proyecto en materia ambiental procederá a tramitar el Registro Nacional de Pesca para la unidad de producción acuícola.
Art. 30°.- *Las actividades pesqueras se clasifican en:* **II.-** *Cultivo o acuacultura con fines*		
Artículo 31°.- *Para realizar las actividades de pesca se requiere lo siguiente:* **I,** *Concesión, para:* **Inciso b)** *Acuacultura comercial* **II,** Permiso, para: **Inciso g)** *Acuacultura de fomento* **III,** *Autorización, para:* **Inciso d)** *Recolectar del medio natural reproductores, larvas, postlarvas, crías, huevos, semillas, alevines o en cualquier otro estadio, y* **Inciso e)** *Acuacultura didáctica.*		

Artículos 22.- *la Secretaría podrá inscribir en el Registro Nacional de Pesca a los acuicultores que no requieran concesión, permiso o Autorización.*	Al **proyecto** le aplica el Artículo, incisos y, fracciones anteriores, porque se trata de una actividad acuícola con fines comerciales.	Por el hecho de presentar a la autoridad correspondiente (SEMARNAT) la Manifestación de Impacto Ambiental, el promovente está cumpliendo con este apartado. El proyecto se vincula por la obligatoriedad de obtener la autorización correspondiente para realizar las obras descritas en esta manifestación de impacto ambiental. Como ya se mencionó anteriormente, la promovente una vez autorizado el proyecto en materia ambiental procederá a tramitar el Registro Nacional de Pesca para la unidad de producción acuícola.
Art. 30°.- *Las actividades pesqueras se clasifican en:* **II.-** *Cultivo o acuacultura con fines*		
Artículo 31°.- *Para realizar las actividades de pesca se requiere lo siguiente:* **I,** *Concesión, para:* **Inciso b)** *Acuacultura comercial* **II,** Permiso, para: **Inciso g)** *Acuacultura de fomento* **III,** *Autorización, para:* **Inciso d)** *Recolectar del medio natural reproductores, larvas, postlarvas, crías, huevos, semillas, alevines o en cualquier otro estadio, y* **Inciso e)** *Acuacultura didáctica.*		

Artículos 22.- *la Secretaría podrá inscribir en el Registro Nacional de Pesca a los acuicultores que no requieran concesión, permiso o Autorización.*	Al **proyecto** le aplica el Artículo, incisos y, fracciones anteriores, porque se trata de una actividad acuícola con fines comerciales.	Por el hecho de presentar a la autoridad correspondiente (SEMARNAT) la Manifestación de Impacto Ambiental, el promovente está cumpliendo con este apartado. El proyecto se vincula por la obligatoriedad de obtener la autorización correspondiente para realizar las obras descritas en esta manifestación de impacto ambiental. Como ya se mencionó anteriormente, la promovente una vez autorizado el proyecto en materia ambiental procederá a tramitar el Registro Nacional de Pesca para la unidad de producción acuícola.
Art. 30°.- *Las actividades pesqueras se clasifican en:* **II.-** *Cultivo o acuacultura con fines*		
Artículo 31°.- *Para realizar las actividades de pesca se requiere lo siguiente:* **I,** *Concesión, para:* **Inciso b)** *Acuacultura comercial* **II,** Permiso, para: **Inciso g)** *Acuacultura de fomento* **III,** *Autorización, para:* **Inciso d)** *Recolectar del medio natural reproductores, larvas, postlarvas, crías, huevos, semillas, alevines o en cualquier otro estadio, y* **Inciso e)** *Acuacultura didáctica.*		

Artículos 22.- *la Secretaría podrá inscribir en el Registro Nacional de Pesca a los acuicultores que no requieran concesión, permiso o Autorización.*	Al **proyecto** le aplica el Artículo, incisos y, fracciones anteriores, porque se trata de una actividad acuícola con fines comerciales.	Por el hecho de presentar a la autoridad correspondiente (SEMARNAT) la Manifestación de Impacto Ambiental, el promovente está cumpliendo con este apartado. El proyecto se vincula por la obligatoriedad de obtener la autorización correspondiente para realizar las obras descritas en esta manifestación de impacto ambiental. Como ya se mencionó anteriormente, la promovente una vez autorizado el proyecto en materia ambiental procederá a tramitar el Registro Nacional de Pesca para la unidad de producción acuícola.
Art. 30°.- *Las actividades pesqueras se clasifican en:* **II.-** *Cultivo o acuacultura con fines*		
Artículo 31°.- *Para realizar las actividades de pesca se requiere lo siguiente:* **I,** *Concesión, para:* **Inciso b)** *Acuacultura comercial* **II,** Permiso, para: **Inciso g)** *Acuacultura de fomento* **III,** *Autorización, para:* **Inciso d)** *Recolectar del medio natural reproductores, larvas, postlarvas, crías, huevos, semillas, alevines o en cualquier otro estadio, y* **Inciso e)** *Acuacultura didáctica.*		

Artículos 22.- *la Secretaría podrá inscribir en el Registro Nacional de Pesca a los acuicultores que no requieran concesión, permiso o Autorización.*	Al **proyecto** le aplica el Artículo, incisos y, fracciones anteriores, porque se trata de una actividad acuícola con fines comerciales.	Por el hecho de presentar a la autoridad correspondiente (SEMARNAT) la Manifestación de Impacto Ambiental, el promovente está cumpliendo con este apartado. El proyecto se vincula por la obligatoriedad de obtener la autorización correspondiente para realizar las obras descritas en esta manifestación de impacto ambiental. Como ya se mencionó anteriormente, la promovente una vez autorizado el proyecto en materia ambiental procederá a tramitar el Registro Nacional de Pesca para la unidad de producción acuícola.
Art. 30°.- *Las actividades pesqueras se clasifican en:* **II.-** *Cultivo o acuacultura con fines*		
Artículo 31°.- *Para realizar las actividades de pesca se requiere lo siguiente:* **I,** *Concesión, para:* **Inciso b)** *Acuacultura comercial* **II,** Permiso, para: **Inciso g)** *Acuacultura de fomento* **III,** *Autorización, para:* **Inciso d)** *Recolectar del medio natural reproductores, larvas, postlarvas, crías, huevos, semillas, alevines o en cualquier otro estadio, y* **Inciso e)** *Acuacultura didáctica.*		

Artículos 22.- *la Secretaría podrá inscribir en el Registro Nacional de Pesca a los acuicultores que no requieran concesión, permiso o Autorización.*	Al **proyecto** le aplica el Artículo, incisos y, fracciones anteriores, porque se trata de una actividad acuícola con fines comerciales.	Por el hecho de presentar a la autoridad correspondiente (SEMARNAT) la Manifestación de Impacto Ambiental, el promovente está cumpliendo con este apartado. El proyecto se vincula por la obligatoriedad de obtener la autorización correspondiente para realizar las obras descritas en esta manifestación de impacto ambiental. Como ya se mencionó anteriormente, la promovente una vez autorizado el proyecto en materia ambiental procederá a tramitar el Registro Nacional de Pesca para la unidad de producción acuícola.
Art. 30°.- *Las actividades pesqueras se clasifican en:* **II.-** *Cultivo o acuacultura con fines*		
Artículo 31°.- *Para realizar las actividades de pesca se requiere lo siguiente:* **I,** *Concesión, para:* **Inciso b)** *Acuacultura comercial* **II,** Permiso, para: **Inciso g)** *Acuacultura de fomento* **III,** *Autorización, para:* **Inciso d)** *Recolectar del medio natural reproductores, larvas, postlarvas, crías, huevos, semillas, alevines o en cualquier otro estadio, y* **Inciso e)** *Acuacultura didáctica.*		

Artículos 22.- *la Secretaría podrá inscribir en el Registro Nacional de Pesca a los acuicultores que no requieran concesión, permiso o Autorización.*	Al **proyecto** le aplica el Artículo, incisos y, fracciones anteriores, porque se trata de una actividad acuícola con fines comerciales.	Por el hecho de presentar a la autoridad correspondiente (SEMARNAT) la Manifestación de Impacto Ambiental, el promovente está cumpliendo con este apartado. El proyecto se vincula por la obligatoriedad de obtener la autorización correspondiente para realizar las obras descritas en esta manifestación de impacto ambiental. Como ya se mencionó anteriormente, la promovente una vez autorizado el proyecto en materia ambiental procederá a tramitar el Registro Nacional de Pesca para la unidad de producción acuícola.
Art. 30°.- *Las actividades pesqueras se clasifican en:* **II.-** *Cultivo o acuacultura con fines*		
Artículo 31°.- *Para realizar las actividades de pesca se requiere lo siguiente:* **I,** *Concesión, para:* **Inciso b)** *Acuacultura comercial* **II,** Permiso, para: **Inciso g)** *Acuacultura de fomento* **III,** *Autorización, para:* **Inciso d)** *Recolectar del medio natural reproductores, larvas, postlarvas, crías, huevos, semillas, alevines o en cualquier otro estadio, y* **Inciso e)** *Acuacultura didáctica.*		

Artículos 22.- *la Secretaría podrá inscribir en el Registro Nacional de Pesca a los acuicultores que no requieran concesión, permiso o Autorización.*	Al **proyecto** le aplica el Artículo, incisos y, fracciones anteriores, porque se trata de una actividad acuícola con fines comerciales.	Por el hecho de presentar a la autoridad correspondiente (SEMARNAT) la Manifestación de Impacto Ambiental, el promovente está cumpliendo con este apartado. El proyecto se vincula por la obligatoriedad de obtener la autorización correspondiente para realizar las obras descritas en esta manifestación de impacto ambiental. Como ya se mencionó anteriormente, la promovente una vez autorizado el proyecto en materia ambiental procederá a tramitar el Registro Nacional de Pesca para la unidad de producción acuícola.
Art. 30°.- *Las actividades pesqueras se clasifican en:* **II.-** *Cultivo o acuacultura con fines*		
Artículo 31°.- *Para realizar las actividades de pesca se requiere lo siguiente:* **I,** *Concesión, para:* **Inciso b)** *Acuacultura comercial* **II,** Permiso, para: **Inciso g)** *Acuacultura de fomento* **III,** *Autorización, para:* **Inciso d)** *Recolectar del medio natural reproductores, larvas, postlarvas, crías, huevos, semillas, alevines o en cualquier otro estadio, y* **Inciso e)** *Acuacultura didáctica.*		

Artículos 22.- *la Secretaría podrá inscribir en el Registro Nacional de Pesca a los acuicultores que no requieran concesión, permiso o Autorización.*	Al **proyecto** le aplica el Artículo, incisos y, fracciones anteriores, porque se trata de una actividad acuícola con fines comerciales.	Por el hecho de presentar a la autoridad correspondiente (SEMARNAT) la Manifestación de Impacto Ambiental, el promovente está cumpliendo con este apartado. El proyecto se vincula por la obligatoriedad de obtener la autorización correspondiente para realizar las obras descritas en esta manifestación de impacto ambiental. Como ya se mencionó anteriormente, la promovente una vez autorizado el proyecto en materia ambiental procederá a tramitar el Registro Nacional de Pesca para la unidad de producción acuícola.
Art. 30°.- *Las actividades pesqueras se clasifican en:* **II.-** *Cultivo o acuacultura con fines*		
Artículo 31°.- *Para realizar las actividades de pesca se requiere lo siguiente:* **I,** *Concesión, para:* **Inciso b)** *Acuacultura comercial* **II,** Permiso, para: **Inciso g)** *Acuacultura de fomento* **III,** *Autorización, para:* **Inciso d)** *Recolectar del medio natural reproductores, larvas, postlarvas, crías, huevos, semillas, alevines o en cualquier otro estadio, y* **Inciso e)** *Acuacultura didáctica.*		

Artículos 22.- *la Secretaría podrá inscribir en el Registro Nacional de Pesca a los acuicultores que no requieran concesión, permiso o Autorización.*	Al **proyecto** le aplica el Artículo, incisos y, fracciones anteriores, porque se trata de una actividad acuícola con fines comerciales.	Por el hecho de presentar a la autoridad correspondiente (SEMARNAT) la Manifestación de Impacto Ambiental, el promovente está cumpliendo con este apartado. El proyecto se vincula por la obligatoriedad de obtener la autorización correspondiente para realizar las obras descritas en esta manifestación de impacto ambiental. Como ya se mencionó anteriormente, la promovente una vez autorizado el proyecto en materia ambiental procederá a tramitar el Registro Nacional de Pesca para la unidad de producción acuícola.
Art. 30°.- *Las actividades pesqueras se clasifican en:* **II.-** *Cultivo o acuacultura con fines*		
Artículo 31°.- *Para realizar las actividades de pesca se requiere lo siguiente:* **I,** *Concesión, para:* **Inciso b)** *Acuacultura comercial* **II,** Permiso, para: **Inciso g)** *Acuacultura de fomento* **III,** *Autorización, para:* **Inciso d)** *Recolectar del medio natural reproductores, larvas, postlarvas, crías, huevos, semillas, alevines o en cualquier otro estadio, y* **Inciso e)** *Acuacultura didáctica.*		

Artículos 22.- *la Secretaría podrá inscribir en el Registro Nacional de Pesca a los acuicultores que no requieran concesión, permiso o Autorización.*	Al **proyecto** le aplica el Artículo, incisos y, fracciones anteriores, porque se trata de una actividad acuícola con fines comerciales.	Por el hecho de presentar a la autoridad correspondiente (SEMARNAT) la Manifestación de Impacto Ambiental, el promovente está cumpliendo con este apartado. El proyecto se vincula por la obligatoriedad de obtener la autorización correspondiente para realizar las obras descritas en esta manifestación de impacto ambiental. Como ya se mencionó anteriormente, la promovente una vez autorizado el proyecto en materia ambiental procederá a tramitar el Registro Nacional de Pesca para la unidad de producción acuícola.
Art. 30°.- *Las actividades pesqueras se clasifican en:* **II.-** *Cultivo o acuacultura con fines*		
Artículo 31°.- *Para realizar las actividades de pesca se requiere lo siguiente:* **I,** *Concesión, para:* **Inciso b)** *Acuacultura comercial* **II,** Permiso, para: **Inciso g)** *Acuacultura de fomento* **III,** *Autorización, para:* **Inciso d)** *Recolectar del medio natural reproductores, larvas, postlarvas, crías, huevos, semillas, alevines o en cualquier otro estadio, y* **Inciso e)** *Acuacultura didáctica.*		

Artículos 22.- *la Secretaría podrá inscribir en el Registro Nacional de Pesca a los acuicultores que no requieran concesión, permiso o Autorización.*	Al **proyecto** le aplica el Artículo, incisos y, fracciones anteriores, porque se trata de una actividad acuícola con fines comerciales.	Por el hecho de presentar a la autoridad correspondiente (SEMARNAT) la Manifestación de Impacto Ambiental, el promovente está cumpliendo con este apartado. El proyecto se vincula por la obligatoriedad de obtener la autorización correspondiente para realizar las obras descritas en esta manifestación de impacto ambiental. Como ya se mencionó anteriormente, la promovente una vez autorizado el proyecto en materia ambiental procederá a tramitar el Registro Nacional de Pesca para la unidad de producción acuícola.
Art. 30°.- *Las actividades pesqueras se clasifican en:* **II.-** *Cultivo o acuacultura con fines*		
Artículo 31°.- *Para realizar las actividades de pesca se requiere lo siguiente:* **I,** *Concesión, para:* **Inciso b)** *Acuacultura comercial* **II,** Permiso, para: **Inciso g)** *Acuacultura de fomento* **III,** *Autorización, para:* **Inciso d)** *Recolectar del medio natural reproductores, larvas, postlarvas, crías, huevos, semillas, alevines o en cualquier otro estadio, y* **Inciso e)** *Acuacultura didáctica.*		

Artículos 22.- *la Secretaría podrá inscribir en el Registro Nacional de Pesca a los acuicultores que no requieran concesión, permiso o Autorización.*	Al **proyecto** le aplica el Artículo, incisos y, fracciones anteriores, porque se trata de una actividad acuícola con fines comerciales.	Por el hecho de presentar a la autoridad correspondiente (SEMARNAT) la Manifestación de Impacto Ambiental, el promovente está cumpliendo con este apartado. El proyecto se vincula por la obligatoriedad de obtener la autorización correspondiente para realizar las obras descritas en esta manifestación de impacto ambiental. Como ya se mencionó anteriormente, la promovente una vez autorizado el proyecto en materia ambiental procederá a tramitar el Registro Nacional de Pesca para la unidad de producción acuícola.
Art. 30°.- *Las actividades pesqueras se clasifican en:* **II.-** *Cultivo o acuacultura con fines*		
Artículo 31°.- *Para realizar las actividades de pesca se requiere lo siguiente:* **I,** *Concesión, para:* **Inciso b)** *Acuacultura comercial* **II,** Permiso, para: **Inciso g)** *Acuacultura de fomento* **III,** *Autorización, para:* **Inciso d)** *Recolectar del medio natural reproductores, larvas, postlarvas, crías, huevos, semillas, alevines o en cualquier otro estadio, y* **Inciso e)** *Acuacultura didáctica.*		

Artículos 22.- *la Secretaría podrá inscribir en el Registro Nacional de Pesca a los acuicultores que no requieran concesión, permiso o Autorización.*	Al **proyecto** le aplica el Artículo, incisos y, fracciones anteriores, porque se trata de una actividad acuícola con fines comerciales.	Por el hecho de presentar a la autoridad correspondiente (SEMARNAT) la Manifestación de Impacto Ambiental, el promovente está cumpliendo con este apartado. El proyecto se vincula por la obligatoriedad de obtener la autorización correspondiente para realizar las obras descritas en esta manifestación de impacto ambiental. Como ya se mencionó anteriormente, la promovente una vez autorizado el proyecto en materia ambiental procederá a tramitar el Registro Nacional de Pesca para la unidad de producción acuícola.
Art. 30°.- *Las actividades pesqueras se clasifican en:* **II.-** *Cultivo o acuacultura con fines*		
Artículo 31°.- *Para realizar las actividades de pesca se requiere lo siguiente:* **I,** *Concesión, para:* **Inciso b)** *Acuacultura comercial* **II,** Permiso, para: **Inciso g)** *Acuacultura de fomento* **III,** *Autorización, para:* **Inciso d)** *Recolectar del medio natural reproductores, larvas, postlarvas, crías, huevos, semillas, alevines o en cualquier otro estadio, y* **Inciso e)** *Acuacultura didáctica.*		

Artículos 22.- *la Secretaría podrá inscribir en el Registro Nacional de Pesca a los acuicultores que no requieran concesión, permiso o Autorización.*	Al **proyecto** le aplica el Artículo, incisos y, fracciones anteriores, porque se trata de una actividad acuícola con fines comerciales.	Por el hecho de presentar a la autoridad correspondiente (SEMARNAT) la Manifestación de Impacto Ambiental, el promovente está cumpliendo con este apartado. El proyecto se vincula por la obligatoriedad de obtener la autorización correspondiente para realizar las obras descritas en esta manifestación de impacto ambiental. Como ya se mencionó anteriormente, la promovente una vez autorizado el proyecto en materia ambiental procederá a tramitar el Registro Nacional de Pesca para la unidad de producción acuícola.
Art. 30°.- *Las actividades pesqueras se clasifican en:* **II.-** *Cultivo o acuacultura con fines*		
Artículo 31°.- *Para realizar las actividades de pesca se requiere lo siguiente:* **I,** *Concesión, para:* **Inciso b)** *Acuacultura comercial* **II,** Permiso, para: **Inciso g)** *Acuacultura de fomento* **III,** *Autorización, para:* **Inciso d)** *Recolectar del medio natural reproductores, larvas, postlarvas, crías, huevos, semillas, alevines o en cualquier otro estadio, y* **Inciso e)** *Acuacultura didáctica.*		

Artículos 22.- *la Secretaría podrá inscribir en el Registro Nacional de Pesca a los acuicultores que no requieran concesión, permiso o Autorización.*	Al **proyecto** le aplica el Artículo, incisos y, fracciones anteriores, porque se trata de una actividad acuícola con fines comerciales.	Por el hecho de presentar a la autoridad correspondiente (SEMARNAT) la Manifestación de Impacto Ambiental, el promovente está cumpliendo con este apartado. El proyecto se vincula por la obligatoriedad de obtener la autorización correspondiente para realizar las obras descritas en esta manifestación de impacto ambiental. Como ya se mencionó anteriormente, la promovente una vez autorizado el proyecto en materia ambiental procederá a tramitar el Registro Nacional de Pesca para la unidad de producción acuícola.
Art. 30°.- *Las actividades pesqueras se clasifican en:* **II.-** *Cultivo o acuacultura con fines*		
Artículo 31°.- *Para realizar las actividades de pesca se requiere lo siguiente:* **I,** *Concesión, para:* **Inciso b)** *Acuacultura comercial* **II,** Permiso, para: **Inciso g)** *Acuacultura de fomento* **III,** *Autorización, para:* **Inciso d)** *Recolectar del medio natural reproductores, larvas, postlarvas, crías, huevos, semillas, alevines o en cualquier otro estadio, y* **Inciso e)** *Acuacultura didáctica.*		

Artículos 22.- *la Secretaría podrá inscribir en el Registro Nacional de Pesca a los acuicultores que no requieran concesión, permiso o Autorización.*	Al **proyecto** le aplica el Artículo, incisos y, fracciones anteriores, porque se trata de una actividad acuícola con fines comerciales.	Por el hecho de presentar a la autoridad correspondiente (SEMARNAT) la Manifestación de Impacto Ambiental, el promovente está cumpliendo con este apartado. El proyecto se vincula por la obligatoriedad de obtener la autorización correspondiente para realizar las obras descritas en esta manifestación de impacto ambiental. Como ya se mencionó anteriormente, la promovente una vez autorizado el proyecto en materia ambiental procederá a tramitar el Registro Nacional de Pesca para la unidad de producción acuícola.
Art. 30°.- *Las actividades pesqueras se clasifican en:* **II.-** *Cultivo o acuacultura con fines*		
Artículo 31°.- *Para realizar las actividades de pesca se requiere lo siguiente:* **I,** *Concesión, para:* **Inciso b)** *Acuacultura comercial* **II,** Permiso, para: **Inciso g)** *Acuacultura de fomento* **III,** *Autorización, para:* **Inciso d)** *Recolectar del medio natural reproductores, larvas, postlarvas, crías, huevos, semillas, alevines o en cualquier otro estadio, y* **Inciso e)** *Acuacultura didáctica.*		

Artículos 22.- *la Secretaría podrá inscribir en el Registro Nacional de Pesca a los acuicultores que no requieran concesión, permiso o Autorización.*	Al **proyecto** le aplica el Artículo, incisos y, fracciones anteriores, porque se trata de una actividad acuícola con fines comerciales.	Por el hecho de presentar a la autoridad correspondiente (SEMARNAT) la Manifestación de Impacto Ambiental, el promovente está cumpliendo con este apartado. El proyecto se vincula por la obligatoriedad de obtener la autorización correspondiente para realizar las obras descritas en esta manifestación de impacto ambiental. Como ya se mencionó anteriormente, la promovente una vez autorizado el proyecto en materia ambiental procederá a tramitar el Registro Nacional de Pesca para la unidad de producción acuícola.
Art. 30°.- *Las actividades pesqueras se clasifican en:* **II.-** *Cultivo o acuacultura con fines*		
Artículo 31°.- *Para realizar las actividades de pesca se requiere lo siguiente:* **I,** *Concesión, para:* **Inciso b)** *Acuacultura comercial* **II,** Permiso, para: **Inciso g)** *Acuacultura de fomento* **III,** *Autorización, para:* **Inciso d)** *Recolectar del medio natural reproductores, larvas, postlarvas, crías, huevos, semillas, alevines o en cualquier otro estadio, y* **Inciso e)** *Acuacultura didáctica.*		

Artículos 22.- *la Secretaría podrá inscribir en el Registro Nacional de Pesca a los acuicultores que no requieran concesión, permiso o Autorización.*	Al **proyecto** le aplica el Artículo, incisos y, fracciones anteriores, porque se trata de una actividad acuícola con fines comerciales.	Por el hecho de presentar a la autoridad correspondiente (SEMARNAT) la Manifestación de Impacto Ambiental, el promovente está cumpliendo con este apartado. El proyecto se vincula por la obligatoriedad de obtener la autorización correspondiente para realizar las obras descritas en esta manifestación de impacto ambiental. Como ya se mencionó anteriormente, la promovente una vez autorizado el proyecto en materia ambiental procederá a tramitar el Registro Nacional de Pesca para la unidad de producción acuícola.
Art. 30°.- *Las actividades pesqueras se clasifican en:* **II.-** *Cultivo o acuacultura con fines*		
Artículo 31°.- *Para realizar las actividades de pesca se requiere lo siguiente:* **I,** *Concesión, para:* **Inciso b)** *Acuacultura comercial* **II,** Permiso, para: **Inciso g)** *Acuacultura de fomento* **III,** *Autorización, para:* **Inciso d)** *Recolectar del medio natural reproductores, larvas, postlarvas, crías, huevos, semillas, alevines o en cualquier otro estadio, y* **Inciso e)** *Acuacultura didáctica.*		

Artículos 22.- *la Secretaría podrá inscribir en el Registro Nacional de Pesca a los acuicultores que no requieran concesión, permiso o Autorización.*	Al **proyecto** le aplica el Artículo, incisos y, fracciones anteriores, porque se trata de una actividad acuícola con fines comerciales.	Por el hecho de presentar a la autoridad correspondiente (SEMARNAT) la Manifestación de Impacto Ambiental, el promovente está cumpliendo con este apartado. El proyecto se vincula por la obligatoriedad de obtener la autorización correspondiente para realizar las obras descritas en esta manifestación de impacto ambiental. Como ya se mencionó anteriormente, la promovente una vez autorizado el proyecto en materia ambiental procederá a tramitar el Registro Nacional de Pesca para la unidad de producción acuícola.
Art. 30°.- *Las actividades pesqueras se clasifican en:* **II.-** *Cultivo o acuacultura con fines*		
Artículo 31°.- *Para realizar las actividades de pesca se requiere lo siguiente:* **I,** *Concesión, para:* **Inciso b)** *Acuacultura comercial* **II,** Permiso, para: **Inciso g)** *Acuacultura de fomento* **III,** *Autorización, para:* **Inciso d)** *Recolectar del medio natural reproductores, larvas, postlarvas, crías, huevos, semillas, alevines o en cualquier otro estadio, y* **Inciso e)** *Acuacultura didáctica.*		

Artículos 22.- *la Secretaría podrá inscribir en el Registro Nacional de Pesca a los acuicultores que no requieran concesión, permiso o Autorización.*	Al **proyecto** le aplica el Artículo, incisos y, fracciones anteriores, porque se trata de una actividad acuícola con fines comerciales.	Por el hecho de presentar a la autoridad correspondiente (SEMARNAT) la Manifestación de Impacto Ambiental, el promovente está cumpliendo con este apartado. El proyecto se vincula por la obligatoriedad de obtener la autorización correspondiente para realizar las obras descritas en esta manifestación de impacto ambiental. Como ya se mencionó anteriormente, la promovente una vez autorizado el proyecto en materia ambiental procederá a tramitar el Registro Nacional de Pesca para la unidad de producción acuícola.
Art. 30°.- *Las actividades pesqueras se clasifican en:* **II.-** *Cultivo o acuacultura con fines*		
Artículo 31°.- *Para realizar las actividades de pesca se requiere lo siguiente:* **I,** *Concesión, para:* **Inciso b)** *Acuacultura comercial* **II,** Permiso, para: **Inciso g)** *Acuacultura de fomento* **III,** *Autorización, para:* **Inciso d)** *Recolectar del medio natural reproductores, larvas, postlarvas, crías, huevos, semillas, alevines o en cualquier otro estadio, y* **Inciso e)** *Acuacultura didáctica.*		

Artículos 22.- *la Secretaría podrá inscribir en el Registro Nacional de Pesca a los acuicultores que no requieran concesión, permiso o Autorización.*	Al **proyecto** le aplica el Artículo, incisos y, fracciones anteriores, porque se trata de una actividad acuícola con fines comerciales.	Por el hecho de presentar a la autoridad correspondiente (SEMARNAT) la Manifestación de Impacto Ambiental, el promovente está cumpliendo con este apartado. El proyecto se vincula por la obligatoriedad de obtener la autorización correspondiente para realizar las obras descritas en esta manifestación de impacto ambiental. Como ya se mencionó anteriormente, la promovente una vez autorizado el proyecto en materia ambiental procederá a tramitar el Registro Nacional de Pesca para la unidad de producción acuícola.
Art. 30°.- *Las actividades pesqueras se clasifican en:* **II.-** *Cultivo o acuacultura con fines*		
Artículo 31°.- *Para realizar las actividades de pesca se requiere lo siguiente:* **I,** *Concesión, para:* **Inciso b)** *Acuacultura comercial* **II,** Permiso, para: **Inciso g)** *Acuacultura de fomento* **III,** *Autorización, para:* **Inciso d)** *Recolectar del medio natural reproductores, larvas, postlarvas, crías, huevos, semillas, alevines o en cualquier otro estadio, y* **Inciso e)** *Acuacultura didáctica.*		

Artículos 22.- *la Secretaría podrá inscribir en el Registro Nacional de Pesca a los acuicultores que no requieran concesión, permiso o Autorización.*	Al **proyecto** le aplica el Artículo, incisos y, fracciones anteriores, porque se trata de una actividad acuícola con fines comerciales.	Por el hecho de presentar a la autoridad correspondiente (SEMARNAT) la Manifestación de Impacto Ambiental, el promovente está cumpliendo con este apartado. El proyecto se vincula por la obligatoriedad de obtener la autorización correspondiente para realizar las obras descritas en esta manifestación de impacto ambiental. Como ya se mencionó anteriormente, la promovente una vez autorizado el proyecto en materia ambiental procederá a tramitar el Registro Nacional de Pesca para la unidad de producción acuícola.
Art. 30°.- *Las actividades pesqueras se clasifican en:* **II.-** *Cultivo o acuacultura con fines*		
Artículo 31°.- *Para realizar las actividades de pesca se requiere lo siguiente:* **I,** *Concesión, para:* **Inciso b)** *Acuacultura comercial* **II,** Permiso, para: **Inciso g)** *Acuacultura de fomento* **III,** *Autorización, para:* **Inciso d)** *Recolectar del medio natural reproductores, larvas, postlarvas, crías, huevos, semillas, alevines o en cualquier otro estadio, y* **Inciso e)** *Acuacultura didáctica.*		

Artículos 22.- *la Secretaría podrá inscribir en el Registro Nacional de Pesca a los acuicultores que no requieran concesión, permiso o Autorización.*	Al **proyecto** le aplica el Artículo, incisos y, fracciones anteriores, porque se trata de una actividad acuícola con fines comerciales.	Por el hecho de presentar a la autoridad correspondiente (SEMARNAT) la Manifestación de Impacto Ambiental, el promovente está cumpliendo con este apartado. El proyecto se vincula por la obligatoriedad de obtener la autorización correspondiente para realizar las obras descritas en esta manifestación de impacto ambiental. Como ya se mencionó anteriormente, la promovente una vez autorizado el proyecto en materia ambiental procederá a tramitar el Registro Nacional de Pesca para la unidad de producción acuícola.
Art. 30°.- *Las actividades pesqueras se clasifican en:* **II.-** *Cultivo o acuacultura con fines*		
Artículo 31°.- *Para realizar las actividades de pesca se requiere lo siguiente:* **I,** *Concesión, para:* **Inciso b)** *Acuacultura comercial* **II,** Permiso, para: **Inciso g)** *Acuacultura de fomento* **III,** *Autorización, para:* **Inciso d)** *Recolectar del medio natural reproductores, larvas, postlarvas, crías, huevos, semillas, alevines o en cualquier otro estadio, y* **Inciso e)** *Acuacultura didáctica.*		

Artículos 22.- *la Secretaría podrá inscribir en el Registro Nacional de Pesca a los acuicultores que no requieran concesión, permiso o Autorización.*	Al **proyecto** le aplica el Artículo, incisos y, fracciones anteriores, porque se trata de una actividad acuícola con fines comerciales.	Por el hecho de presentar a la autoridad correspondiente (SEMARNAT) la Manifestación de Impacto Ambiental, el promovente está cumpliendo con este apartado. El proyecto se vincula por la obligatoriedad de obtener la autorización correspondiente para realizar las obras descritas en esta manifestación de impacto ambiental. Como ya se mencionó anteriormente, la promovente una vez autorizado el proyecto en materia ambiental procederá a tramitar el Registro Nacional de Pesca para la unidad de producción acuícola.
Art. 30°.- *Las actividades pesqueras se clasifican en:* **II.-** *Cultivo o acuacultura con fines*		
Artículo 31°.- *Para realizar las actividades de pesca se requiere lo siguiente:* **I,** *Concesión, para:* **Inciso b)** *Acuacultura comercial* **II,** Permiso, para: **Inciso g)** *Acuacultura de fomento* **III,** *Autorización, para:* **Inciso d)** *Recolectar del medio natural reproductores, larvas, postlarvas, crías, huevos, semillas, alevines o en cualquier otro estadio, y* **Inciso e)** *Acuacultura didáctica.*		

Artículos 22.- *la Secretaría podrá inscribir en el Registro Nacional de Pesca a los acuicultores que no requieran concesión, permiso o Autorización.*	Al **proyecto** le aplica el Artículo, incisos y, fracciones anteriores, porque se trata de una actividad acuícola con fines comerciales.	Por el hecho de presentar a la autoridad correspondiente (SEMARNAT) la Manifestación de Impacto Ambiental, el promovente está cumpliendo con este apartado. El proyecto se vincula por la obligatoriedad de obtener la autorización correspondiente para realizar las obras descritas en esta manifestación de impacto ambiental. Como ya se mencionó anteriormente, la promovente una vez autorizado el proyecto en materia ambiental procederá a tramitar el Registro Nacional de Pesca para la unidad de producción acuícola.
Art. 30°.- *Las actividades pesqueras se clasifican en:* **II.-** *Cultivo o acuacultura con fines*		
Artículo 31°.- *Para realizar las actividades de pesca se requiere lo siguiente:* **I,** *Concesión, para:* **Inciso b)** *Acuacultura comercial* **II,** Permiso, para: **Inciso g)** *Acuacultura de fomento* **III,** *Autorización, para:* **Inciso d)** *Recolectar del medio natural reproductores, larvas, postlarvas, crías, huevos, semillas, alevines o en cualquier otro estadio, y* **Inciso e)** *Acuacultura didáctica.*		

Artículos 22.- *la Secretaría podrá inscribir en el Registro Nacional de Pesca a los acuicultores que no requieran concesión, permiso o Autorización.*	Al **proyecto** le aplica el Artículo, incisos y, fracciones anteriores, porque se trata de una actividad acuícola con fines comerciales.	Por el hecho de presentar a la autoridad correspondiente (SEMARNAT) la Manifestación de Impacto Ambiental, el promovente está cumpliendo con este apartado. El proyecto se vincula por la obligatoriedad de obtener la autorización correspondiente para realizar las obras descritas en esta manifestación de impacto ambiental. Como ya se mencionó anteriormente, la promovente una vez autorizado el proyecto en materia ambiental procederá a tramitar el Registro Nacional de Pesca para la unidad de producción acuícola.
Art. 30°.- *Las actividades pesqueras se clasifican en:* **II.-** *Cultivo o acuacultura con fines*		
Artículo 31°.- *Para realizar las actividades de pesca se requiere lo siguiente:* **I,** *Concesión, para:* **Inciso b)** *Acuacultura comercial* **II,** Permiso, para: **Inciso g)** *Acuacultura de fomento* **III,** *Autorización, para:* **Inciso d)** *Recolectar del medio natural reproductores, larvas, postlarvas, crías, huevos, semillas, alevines o en cualquier otro estadio, y* **Inciso e)** *Acuacultura didáctica.*		

Artículos 22.- *la Secretaría podrá inscribir en el Registro Nacional de Pesca a los acuicultores que no requieran concesión, permiso o Autorización.*	Al **proyecto** le aplica el Artículo, incisos y, fracciones anteriores, porque se trata de una actividad acuícola con fines comerciales.	Por el hecho de presentar a la autoridad correspondiente (SEMARNAT) la Manifestación de Impacto Ambiental, el promovente está cumpliendo con este apartado. El proyecto se vincula por la obligatoriedad de obtener la autorización correspondiente para realizar las obras descritas en esta manifestación de impacto ambiental. Como ya se mencionó anteriormente, la promovente una vez autorizado el proyecto en materia ambiental procederá a tramitar el Registro Nacional de Pesca para la unidad de producción acuícola.
Art. 30°.- *Las actividades pesqueras se clasifican en:* **II.-** *Cultivo o acuacultura con fines*		
Artículo 31°.- *Para realizar las actividades de pesca se requiere lo siguiente:* **I,** *Concesión, para:* **Inciso b)** *Acuacultura comercial* **II,** Permiso, para: **Inciso g)** *Acuacultura de fomento* **III,** *Autorización, para:* **Inciso d)** *Recolectar del medio natural reproductores, larvas, postlarvas, crías, huevos, semillas, alevines o en cualquier otro estadio, y* **Inciso e)** *Acuacultura didáctica.*		

Artículos 22.- *la Secretaría podrá inscribir en el Registro Nacional de Pesca a los acuicultores que no requieran concesión, permiso o Autorización.*	Al **proyecto** le aplica el Artículo, incisos y, fracciones anteriores, porque se trata de una actividad acuícola con fines comerciales.	Por el hecho de presentar a la autoridad correspondiente (SEMARNAT) la Manifestación de Impacto Ambiental, el promovente está cumpliendo con este apartado. El proyecto se vincula por la obligatoriedad de obtener la autorización correspondiente para realizar las obras descritas en esta manifestación de impacto ambiental. Como ya se mencionó anteriormente, la promovente una vez autorizado el proyecto en materia ambiental procederá a tramitar el Registro Nacional de Pesca para la unidad de producción acuícola.
Art. 30°.- *Las actividades pesqueras se clasifican en:* **II.-** *Cultivo o acuacultura con fines*		
Artículo 31°.- *Para realizar las actividades de pesca se requiere lo siguiente:* **I,** *Concesión, para:* **Inciso b)** *Acuacultura comercial* **II,** Permiso, para: **Inciso g)** *Acuacultura de fomento* **III,** *Autorización, para:* **Inciso d)** *Recolectar del medio natural reproductores, larvas, postlarvas, crías, huevos, semillas, alevines o en cualquier otro estadio, y* **Inciso e)** *Acuacultura didáctica.*		

Artículos 22.- *la Secretaría podrá inscribir en el Registro Nacional de Pesca a los acuicultores que no requieran concesión, permiso o Autorización.*	Al **proyecto** le aplica el Artículo, incisos y, fracciones anteriores, porque se trata de una actividad acuícola con fines comerciales.	Por el hecho de presentar a la autoridad correspondiente (SEMARNAT) la Manifestación de Impacto Ambiental, el promovente está cumpliendo con este apartado. El proyecto se vincula por la obligatoriedad de obtener la autorización correspondiente para realizar las obras descritas en esta manifestación de impacto ambiental. Como ya se mencionó anteriormente, la promovente una vez autorizado el proyecto en materia ambiental procederá a tramitar el Registro Nacional de Pesca para la unidad de producción acuícola.
Art. 30°.- *Las actividades pesqueras se clasifican en:* **II.-** *Cultivo o acuacultura con fines*		
Artículo 31°.- *Para realizar las actividades de pesca se requiere lo siguiente:* **I,** *Concesión, para:* **Inciso b)** *Acuacultura comercial* **II,** Permiso, para: **Inciso g)** *Acuacultura de fomento* **III,** *Autorización, para:* **Inciso d)** *Recolectar del medio natural reproductores, larvas, postlarvas, crías, huevos, semillas, alevines o en cualquier otro estadio, y* **Inciso e)** *Acuacultura didáctica.*		

Artículos 22.- *la Secretaría podrá inscribir en el Registro Nacional de Pesca a los acuicultores que no requieran concesión, permiso o Autorización.*	Al **proyecto** le aplica el Artículo, incisos y, fracciones anteriores, porque se trata de una actividad acuícola con fines comerciales.	Por el hecho de presentar a la autoridad correspondiente (SEMARNAT) la Manifestación de Impacto Ambiental, el promovente está cumpliendo con este apartado. El proyecto se vincula por la obligatoriedad de obtener la autorización correspondiente para realizar las obras descritas en esta manifestación de impacto ambiental. Como ya se mencionó anteriormente, la promovente una vez autorizado el proyecto en materia ambiental procederá a tramitar el Registro Nacional de Pesca para la unidad de producción acuícola.
Art. 30°.- *Las actividades pesqueras se clasifican en:* **II.-** *Cultivo o acuacultura con fines*		
Artículo 31°.- *Para realizar las actividades de pesca se requiere lo siguiente:* **I,** *Concesión, para:* **Inciso b)** *Acuacultura comercial* **II,** Permiso, para: **Inciso g)** *Acuacultura de fomento* **III,** *Autorización, para:* **Inciso d)** *Recolectar del medio natural reproductores, larvas, postlarvas, crías, huevos, semillas, alevines o en cualquier otro estadio, y* **Inciso e)** *Acuacultura didáctica.*		

Artículos 22.- *la Secretaría podrá inscribir en el Registro Nacional de Pesca a los acuicultores que no requieran concesión, permiso o Autorización.*	Al **proyecto** le aplica el Artículo, incisos y, fracciones anteriores, porque se trata de una actividad acuícola con fines comerciales.	Por el hecho de presentar a la autoridad correspondiente (SEMARNAT) la Manifestación de Impacto Ambiental, el promovente está cumpliendo con este apartado. El proyecto se vincula por la obligatoriedad de obtener la autorización correspondiente para realizar las obras descritas en esta manifestación de impacto ambiental. Como ya se mencionó anteriormente, la promovente una vez autorizado el proyecto en materia ambiental procederá a tramitar el Registro Nacional de Pesca para la unidad de producción acuícola.
Art. 30°.- *Las actividades pesqueras se clasifican en:* **II.-** *Cultivo o acuacultura con fines*		
Artículo 31°.- *Para realizar las actividades de pesca se requiere lo siguiente:* **I,** *Concesión, para:* **Inciso b)** *Acuacultura comercial* **II,** Permiso, para: **Inciso g)** *Acuacultura de fomento* **III,** *Autorización, para:* **Inciso d)** *Recolectar del medio natural reproductores, larvas, postlarvas, crías, huevos, semillas, alevines o en cualquier otro estadio, y* **Inciso e)** *Acuacultura didáctica.*		

Artículos 22.- *la Secretaría podrá inscribir en el Registro Nacional de Pesca a los acuicultores que no requieran concesión, permiso o Autorización.*	Al **proyecto** le aplica el Artículo, incisos y, fracciones anteriores, porque se trata de una actividad acuícola con fines comerciales.	Por el hecho de presentar a la autoridad correspondiente (SEMARNAT) la Manifestación de Impacto Ambiental, el promovente está cumpliendo con este apartado. El proyecto se vincula por la obligatoriedad de obtener la autorización correspondiente para realizar las obras descritas en esta manifestación de impacto ambiental. Como ya se mencionó anteriormente, la promovente una vez autorizado el proyecto en materia ambiental procederá a tramitar el Registro Nacional de Pesca para la unidad de producción acuícola.
Art. 30°.- *Las actividades pesqueras se clasifican en:* **II.-** *Cultivo o acuacultura con fines*		
Artículo 31°.- *Para realizar las actividades de pesca se requiere lo siguiente:* **I,** *Concesión, para:* **Inciso b)** *Acuacultura comercial* **II,** Permiso, para: **Inciso g)** *Acuacultura de fomento* **III,** *Autorización, para:* **Inciso d)** *Recolectar del medio natural reproductores, larvas, postlarvas, crías, huevos, semillas, alevines o en cualquier otro estadio, y* **Inciso e)** *Acuacultura didáctica.*		

Artículos 22.- *la Secretaría podrá inscribir en el Registro Nacional de Pesca a los acuicultores que no requieran concesión, permiso o Autorización.*	Al **proyecto** le aplica el Artículo, incisos y, fracciones anteriores, porque se trata de una actividad acuícola con fines comerciales.	Por el hecho de presentar a la autoridad correspondiente (SEMARNAT) la Manifestación de Impacto Ambiental, el promovente está cumpliendo con este apartado. El proyecto se vincula por la obligatoriedad de obtener la autorización correspondiente para realizar las obras descritas en esta manifestación de impacto ambiental. Como ya se mencionó anteriormente, la promovente una vez autorizado el proyecto en materia ambiental procederá a tramitar el Registro Nacional de Pesca para la unidad de producción acuícola.
Art. 30°.- *Las actividades pesqueras se clasifican en:* **II.-** *Cultivo o acuacultura con fines*		
Artículo 31°.- *Para realizar las actividades de pesca se requiere lo siguiente:* **I,** *Concesión, para:* **Inciso b)** *Acuacultura comercial* **II,** Permiso, para: **Inciso g)** *Acuacultura de fomento* **III,** *Autorización, para:* **Inciso d)** *Recolectar del medio natural reproductores, larvas, postlarvas, crías, huevos, semillas, alevines o en cualquier otro estadio, y* **Inciso e)** *Acuacultura didáctica.*		

Artículos 22.- *la Secretaría podrá inscribir en el Registro Nacional de Pesca a los acuicultores que no requieran concesión, permiso o Autorización.*	Al **proyecto** le aplica el Artículo, incisos y, fracciones anteriores, porque se trata de una actividad acuícola con fines comerciales.	Por el hecho de presentar a la autoridad correspondiente (SEMARNAT) la Manifestación de Impacto Ambiental, el promovente está cumpliendo con este apartado. El proyecto se vincula por la obligatoriedad de obtener la autorización correspondiente para realizar las obras descritas en esta manifestación de impacto ambiental. Como ya se mencionó anteriormente, la promovente una vez autorizado el proyecto en materia ambiental procederá a tramitar el Registro Nacional de Pesca para la unidad de producción acuícola.
Art. 30°.- *Las actividades pesqueras se clasifican en:* **II.-** *Cultivo o acuacultura con fines*		
Artículo 31°.- *Para realizar las actividades de pesca se requiere lo siguiente:* **I,** *Concesión, para:* **Inciso b)** *Acuacultura comercial* **II,** Permiso, para: **Inciso g)** *Acuacultura de fomento* **III,** *Autorización, para:* **Inciso d)** *Recolectar del medio natural reproductores, larvas, postlarvas, crías, huevos, semillas, alevines o en cualquier otro estadio, y* **Inciso e)** *Acuacultura didáctica.*		

Artículos 22.- *la Secretaría podrá inscribir en el Registro Nacional de Pesca a los acuicultores que no requieran concesión, permiso o Autorización.*	Al **proyecto** le aplica el Artículo, incisos y, fracciones anteriores, porque se trata de una actividad acuícola con fines comerciales.	Por el hecho de presentar a la autoridad correspondiente (SEMARNAT) la Manifestación de Impacto Ambiental, el promovente está cumpliendo con este apartado. El proyecto se vincula por la obligatoriedad de obtener la autorización correspondiente para realizar las obras descritas en esta manifestación de impacto ambiental. Como ya se mencionó anteriormente, la promovente una vez autorizado el proyecto en materia ambiental procederá a tramitar el Registro Nacional de Pesca para la unidad de producción acuícola.
Art. 30°.- *Las actividades pesqueras se clasifican en:* **II.-** *Cultivo o acuacultura con fines*		
Artículo 31°.- *Para realizar las actividades de pesca se requiere lo siguiente:* **I,** *Concesión, para:* **Inciso b)** *Acuacultura comercial* **II,** Permiso, para: **Inciso g)** *Acuacultura de fomento* **III,** *Autorización, para:* **Inciso d)** *Recolectar del medio natural reproductores, larvas, postlarvas, crías, huevos, semillas, alevines o en cualquier otro estadio, y* **Inciso e)** *Acuacultura didáctica.*		

Artículos 22.- *la Secretaría podrá inscribir en el Registro Nacional de Pesca a los acuicultores que no requieran concesión, permiso o Autorización.*	Al **proyecto** le aplica el Artículo, incisos y, fracciones anteriores, porque se trata de una actividad acuícola con fines comerciales.	Por el hecho de presentar a la autoridad correspondiente (SEMARNAT) la Manifestación de Impacto Ambiental, el promovente está cumpliendo con este apartado. El proyecto se vincula por la obligatoriedad de obtener la autorización correspondiente para realizar las obras descritas en esta manifestación de impacto ambiental. Como ya se mencionó anteriormente, la promovente una vez autorizado el proyecto en materia ambiental procederá a tramitar el Registro Nacional de Pesca para la unidad de producción acuícola.
Art. 30°.- *Las actividades pesqueras se clasifican en:* **II.-** *Cultivo o acuacultura con fines*		
Artículo 31°.- *Para realizar las actividades de pesca se requiere lo siguiente:* **I,** *Concesión, para:* **Inciso b)** *Acuacultura comercial* **II,** Permiso, para: **Inciso g)** *Acuacultura de fomento* **III,** *Autorización, para:* **Inciso d)** *Recolectar del medio natural reproductores, larvas, postlarvas, crías, huevos, semillas, alevines o en cualquier otro estadio, y* **Inciso e)** *Acuacultura didáctica.*		

Artículos 22.- *la Secretaría podrá inscribir en el Registro Nacional de Pesca a los acuicultores que no requieran concesión, permiso o Autorización.*	Al **proyecto** le aplica el Artículo, incisos y, fracciones anteriores, porque se trata de una actividad acuícola con fines comerciales.	Por el hecho de presentar a la autoridad correspondiente (SEMARNAT) la Manifestación de Impacto Ambiental, el promovente está cumpliendo con este apartado. El proyecto se vincula por la obligatoriedad de obtener la autorización correspondiente para realizar las obras descritas en esta manifestación de impacto ambiental. Como ya se mencionó anteriormente, la promovente una vez autorizado el proyecto en materia ambiental procederá a tramitar el Registro Nacional de Pesca para la unidad de producción acuícola.
Art. 30°.- *Las actividades pesqueras se clasifican en:* **II.-** *Cultivo o acuacultura con fines*		
Artículo 31°.- *Para realizar las actividades de pesca se requiere lo siguiente:* **I,** *Concesión, para:* **Inciso b)** *Acuacultura comercial* **II,** Permiso, para: **Inciso g)** *Acuacultura de fomento* **III,** *Autorización, para:* **Inciso d)** *Recolectar del medio natural reproductores, larvas, postlarvas, crías, huevos, semillas, alevines o en cualquier otro estadio, y* **Inciso e)** *Acuacultura didáctica.*		

Artículos 22.- *la Secretaría podrá inscribir en el Registro Nacional de Pesca a los acuicultores que no requieran concesión, permiso o Autorización.*	Al **proyecto** le aplica el Artículo, incisos y, fracciones anteriores, porque se trata de una actividad acuícola con fines comerciales.	Por el hecho de presentar a la autoridad correspondiente (SEMARNAT) la Manifestación de Impacto Ambiental, el promovente está cumpliendo con este apartado. El proyecto se vincula por la obligatoriedad de obtener la autorización correspondiente para realizar las obras descritas en esta manifestación de impacto ambiental. Como ya se mencionó anteriormente, la promovente una vez autorizado el proyecto en materia ambiental procederá a tramitar el Registro Nacional de Pesca para la unidad de producción acuícola.
Art. 30°.- *Las actividades pesqueras se clasifican en:* **II.-** *Cultivo o acuacultura con fines*		
Artículo 31°.- *Para realizar las actividades de pesca se requiere lo siguiente:* **I,** *Concesión, para:* **Inciso b)** *Acuacultura comercial* **II,** Permiso, para: **Inciso g)** *Acuacultura de fomento* **III,** *Autorización, para:* **Inciso d)** *Recolectar del medio natural reproductores, larvas, postlarvas, crías, huevos, semillas, alevines o en cualquier otro estadio, y* **Inciso e)** *Acuacultura didáctica.*		

Artículos 22.- *la Secretaría podrá inscribir en el Registro Nacional de Pesca a los acuicultores que no requieran concesión, permiso o Autorización.*	Al **proyecto** le aplica el Artículo, incisos y, fracciones anteriores, porque se trata de una actividad acuícola con fines comerciales.	Por el hecho de presentar a la autoridad correspondiente (SEMARNAT) la Manifestación de Impacto Ambiental, el promovente está cumpliendo con este apartado. El proyecto se vincula por la obligatoriedad de obtener la autorización correspondiente para realizar las obras descritas en esta manifestación de impacto ambiental. Como ya se mencionó anteriormente, la promovente una vez autorizado el proyecto en materia ambiental procederá a tramitar el Registro Nacional de Pesca para la unidad de producción acuícola.
Art. 30°.- *Las actividades pesqueras se clasifican en:* **II.-** *Cultivo o acuacultura con fines*		
Artículo 31°.- *Para realizar las actividades de pesca se requiere lo siguiente:* **I,** *Concesión, para:* **Inciso b)** *Acuacultura comercial* **II,** Permiso, para: **Inciso g)** *Acuacultura de fomento* **III,** *Autorización, para:* **Inciso d)** *Recolectar del medio natural reproductores, larvas, postlarvas, crías, huevos, semillas, alevines o en cualquier otro estadio, y* **Inciso e)** *Acuacultura didáctica.*		

Artículos 22.- *la Secretaría podrá inscribir en el Registro Nacional de Pesca a los acuicultores que no requieran concesión, permiso o Autorización.*	Al **proyecto** le aplica el Artículo, incisos y, fracciones anteriores, porque se trata de una actividad acuícola con fines comerciales.	Por el hecho de presentar a la autoridad correspondiente (SEMARNAT) la Manifestación de Impacto Ambiental, el promovente está cumpliendo con este apartado. El proyecto se vincula por la obligatoriedad de obtener la autorización correspondiente para realizar las obras descritas en esta manifestación de impacto ambiental. Como ya se mencionó anteriormente, la promovente una vez autorizado el proyecto en materia ambiental procederá a tramitar el Registro Nacional de Pesca para la unidad de producción acuícola.
Art. 30°.- *Las actividades pesqueras se clasifican en:* **II.-** *Cultivo o acuacultura con fines*		
Artículo 31°.- *Para realizar las actividades de pesca se requiere lo siguiente:* **I,** *Concesión, para:* **Inciso b)** *Acuacultura comercial* **II,** Permiso, para: **Inciso g)** *Acuacultura de fomento* **III,** *Autorización, para:* **Inciso d)** *Recolectar del medio natural reproductores, larvas, postlarvas, crías, huevos, semillas, alevines o en cualquier otro estadio, y* **Inciso e)** *Acuacultura didáctica.*		

Artículos 22.- *la Secretaría podrá inscribir en el Registro Nacional de Pesca a los acuicultores que no requieran concesión, permiso o Autorización.*	Al **proyecto** le aplica el Artículo, incisos y, fracciones anteriores, porque se trata de una actividad acuícola con fines comerciales.	Por el hecho de presentar a la autoridad correspondiente (SEMARNAT) la Manifestación de Impacto Ambiental, el promovente está cumpliendo con este apartado. El proyecto se vincula por la obligatoriedad de obtener la autorización correspondiente para realizar las obras descritas en esta manifestación de impacto ambiental. Como ya se mencionó anteriormente, la promovente una vez autorizado el proyecto en materia ambiental procederá a tramitar el Registro Nacional de Pesca para la unidad de producción acuícola.
Art. 30°.- *Las actividades pesqueras se clasifican en:* **II.-** *Cultivo o acuacultura con fines*		
Artículo 31°.- *Para realizar las actividades de pesca se requiere lo siguiente:* **I,** *Concesión, para:* **Inciso b)** *Acuacultura comercial* **II,** Permiso, para: **Inciso g)** *Acuacultura de fomento* **III,** *Autorización, para:* **Inciso d)** *Recolectar del medio natural reproductores, larvas, postlarvas, crías, huevos, semillas, alevines o en cualquier otro estadio, y* **Inciso e)** *Acuacultura didáctica.*		

Artículos 22.- *la Secretaría podrá inscribir en el Registro Nacional de Pesca a los acuicultores que no requieran concesión, permiso o Autorización.*	Al **proyecto** le aplica el Artículo, incisos y, fracciones anteriores, porque se trata de una actividad acuícola con fines comerciales.	Por el hecho de presentar a la autoridad correspondiente (SEMARNAT) la Manifestación de Impacto Ambiental, el promovente está cumpliendo con este apartado. El proyecto se vincula por la obligatoriedad de obtener la autorización correspondiente para realizar las obras descritas en esta manifestación de impacto ambiental. Como ya se mencionó anteriormente, la promovente una vez autorizado el proyecto en materia ambiental procederá a tramitar el Registro Nacional de Pesca para la unidad de producción acuícola.
Art. 30°.- *Las actividades pesqueras se clasifican en:* **II.-** *Cultivo o acuacultura con fines*		
Artículo 31°.- *Para realizar las actividades de pesca se requiere lo siguiente:* **I,** *Concesión, para:* **Inciso b)** *Acuacultura comercial* **II,** Permiso, para: **Inciso g)** *Acuacultura de fomento* **III,** *Autorización, para:* **Inciso d)** *Recolectar del medio natural reproductores, larvas, postlarvas, crías, huevos, semillas, alevines o en cualquier otro estadio, y* **Inciso e)** *Acuacultura didáctica.*		

Artículos 22.- *la Secretaría podrá inscribir en el Registro Nacional de Pesca a los acuicultores que no requieran concesión, permiso o Autorización.*	Al **proyecto** le aplica el Artículo, incisos y, fracciones anteriores, porque se trata de una actividad acuícola con fines comerciales.	Por el hecho de presentar a la autoridad correspondiente (SEMARNAT) la Manifestación de Impacto Ambiental, el promovente está cumpliendo con este apartado. El proyecto se vincula por la obligatoriedad de obtener la autorización correspondiente para realizar las obras descritas en esta manifestación de impacto ambiental. Como ya se mencionó anteriormente, la promovente una vez autorizado el proyecto en materia ambiental procederá a tramitar el Registro Nacional de Pesca para la unidad de producción acuícola.
Art. 30°.- *Las actividades pesqueras se clasifican en:* **II.-** *Cultivo o acuacultura con fines*		
Artículo 31°.- *Para realizar las actividades de pesca se requiere lo siguiente:* **I,** *Concesión, para:* **Inciso b)** *Acuacultura comercial* **II,** Permiso, para: **Inciso g)** *Acuacultura de fomento* **III,** *Autorización, para:* **Inciso d)** *Recolectar del medio natural reproductores, larvas, postlarvas, crías, huevos, semillas, alevines o en cualquier otro estadio, y* **Inciso e)** *Acuacultura didáctica.*		

Artículos 22.- *la Secretaría podrá inscribir en el Registro Nacional de Pesca a los acuicultores que no requieran concesión, permiso o Autorización.*	Al **proyecto** le aplica el Artículo, incisos y, fracciones anteriores, porque se trata de una actividad acuícola con fines comerciales.	Por el hecho de presentar a la autoridad correspondiente (SEMARNAT) la Manifestación de Impacto Ambiental, el promovente está cumpliendo con este apartado. El proyecto se vincula por la obligatoriedad de obtener la autorización correspondiente para realizar las obras descritas en esta manifestación de impacto ambiental. Como ya se mencionó anteriormente, la promovente una vez autorizado el proyecto en materia ambiental procederá a tramitar el Registro Nacional de Pesca para la unidad de producción acuícola.
Art. 30°.- *Las actividades pesqueras se clasifican en:* **II.-** *Cultivo o acuacultura con fines*		
Artículo 31°.- *Para realizar las actividades de pesca se requiere lo siguiente:* **I,** *Concesión, para:* **Inciso b)** *Acuacultura comercial* **II,** Permiso, para: **Inciso g)** *Acuacultura de fomento* **III,** *Autorización, para:* **Inciso d)** *Recolectar del medio natural reproductores, larvas, postlarvas, crías, huevos, semillas, alevines o en cualquier otro estadio, y* **Inciso e)** *Acuacultura didáctica.*		

Artículos 22.- *la Secretaría podrá inscribir en el Registro Nacional de Pesca a los acuicultores que no requieran concesión, permiso o Autorización.*	Al **proyecto** le aplica el Artículo, incisos y, fracciones anteriores, porque se trata de una actividad acuícola con fines comerciales.	Por el hecho de presentar a la autoridad correspondiente (SEMARNAT) la Manifestación de Impacto Ambiental, el promovente está cumpliendo con este apartado. El proyecto se vincula por la obligatoriedad de obtener la autorización correspondiente para realizar las obras descritas en esta manifestación de impacto ambiental. Como ya se mencionó anteriormente, la promovente una vez autorizado el proyecto en materia ambiental procederá a tramitar el Registro Nacional de Pesca para la unidad de producción acuícola.
Art. 30°.- *Las actividades pesqueras se clasifican en:* **II.-** *Cultivo o acuacultura con fines*		
Artículo 31°.- *Para realizar las actividades de pesca se requiere lo siguiente:* **I,** *Concesión, para:* **Inciso b)** *Acuacultura comercial* **II,** Permiso, para: **Inciso g)** *Acuacultura de fomento* **III,** *Autorización, para:* **Inciso d)** *Recolectar del medio natural reproductores, larvas, postlarvas, crías, huevos, semillas, alevines o en cualquier otro estadio, y* **Inciso e)** *Acuacultura didáctica.*		

Artículos 22.- *la Secretaría podrá inscribir en el Registro Nacional de Pesca a los acuicultores que no requieran concesión, permiso o Autorización.*	Al **proyecto** le aplica el Artículo, incisos y, fracciones anteriores, porque se trata de una actividad acuícola con fines comerciales.	Por el hecho de presentar a la autoridad correspondiente (SEMARNAT) la Manifestación de Impacto Ambiental, el promovente está cumpliendo con este apartado. El proyecto se vincula por la obligatoriedad de obtener la autorización correspondiente para realizar las obras descritas en esta manifestación de impacto ambiental. Como ya se mencionó anteriormente, la promovente una vez autorizado el proyecto en materia ambiental procederá a tramitar el Registro Nacional de Pesca para la unidad de producción acuícola.
Art. 30°.- *Las actividades pesqueras se clasifican en:* **II.-** *Cultivo o acuacultura con fines*		
Artículo 31°.- *Para realizar las actividades de pesca se requiere lo siguiente:* **I,** *Concesión, para:* **Inciso b)** *Acuacultura comercial* **II,** Permiso, para: **Inciso g)** *Acuacultura de fomento* **III,** *Autorización, para:* **Inciso d)** *Recolectar del medio natural reproductores, larvas, postlarvas, crías, huevos, semillas, alevines o en cualquier otro estadio, y* **Inciso e)** *Acuacultura didáctica.*		

Artículos 22.- *la Secretaría podrá inscribir en el Registro Nacional de Pesca a los acuicultores que no requieran concesión, permiso o Autorización.*	Al **proyecto** le aplica el Artículo, incisos y, fracciones anteriores, porque se trata de una actividad acuícola con fines comerciales.	Por el hecho de presentar a la autoridad correspondiente (SEMARNAT) la Manifestación de Impacto Ambiental, el promovente está cumpliendo con este apartado. El proyecto se vincula por la obligatoriedad de obtener la autorización correspondiente para realizar las obras descritas en esta manifestación de impacto ambiental. Como ya se mencionó anteriormente, la promovente una vez autorizado el proyecto en materia ambiental procederá a tramitar el Registro Nacional de Pesca para la unidad de producción acuícola.
Art. 30°.- *Las actividades pesqueras se clasifican en:* **II.-** *Cultivo o acuacultura con fines*		
Artículo 31°.- *Para realizar las actividades de pesca se requiere lo siguiente:* **I,** *Concesión, para:* **Inciso b)** *Acuacultura comercial* **II,** Permiso, para: **Inciso g)** *Acuacultura de fomento* **III,** *Autorización, para:* **Inciso d)** *Recolectar del medio natural reproductores, larvas, postlarvas, crías, huevos, semillas, alevines o en cualquier otro estadio, y* **Inciso e)** *Acuacultura didáctica.*		

Artículos 22.- *la Secretaría podrá inscribir en el Registro Nacional de Pesca a los acuicultores que no requieran concesión, permiso o Autorización.*	Al **proyecto** le aplica el Artículo, incisos y, fracciones anteriores, porque se trata de una actividad acuícola con fines comerciales.	Por el hecho de presentar a la autoridad correspondiente (SEMARNAT) la Manifestación de Impacto Ambiental, el promovente está cumpliendo con este apartado. El proyecto se vincula por la obligatoriedad de obtener la autorización correspondiente para realizar las obras descritas en esta manifestación de impacto ambiental. Como ya se mencionó anteriormente, la promovente una vez autorizado el proyecto en materia ambiental procederá a tramitar el Registro Nacional de Pesca para la unidad de producción acuícola.
Art. 30°.- *Las actividades pesqueras se clasifican en:* **II.-** *Cultivo o acuacultura con fines*		
Artículo 31°.- *Para realizar las actividades de pesca se requiere lo siguiente:* **I,** *Concesión, para:* **Inciso b)** *Acuacultura comercial* **II,** Permiso, para: **Inciso g)** *Acuacultura de fomento* **III,** *Autorización, para:* **Inciso d)** *Recolectar del medio natural reproductores, larvas, postlarvas, crías, huevos, semillas, alevines o en cualquier otro estadio, y* **Inciso e)** *Acuacultura didáctica.*		

Artículos 22.- *la Secretaría podrá inscribir en el Registro Nacional de Pesca a los acuicultores que no requieran concesión, permiso o Autorización.*	Al **proyecto** le aplica el Artículo, incisos y, fracciones anteriores, porque se trata de una actividad acuícola con fines comerciales.	Por el hecho de presentar a la autoridad correspondiente (SEMARNAT) la Manifestación de Impacto Ambiental, el promovente está cumpliendo con este apartado. El proyecto se vincula por la obligatoriedad de obtener la autorización correspondiente para realizar las obras descritas en esta manifestación de impacto ambiental. Como ya se mencionó anteriormente, la promovente una vez autorizado el proyecto en materia ambiental procederá a tramitar el Registro Nacional de Pesca para la unidad de producción acuícola.
Art. 30°.- *Las actividades pesqueras se clasifican en:* **II.-** *Cultivo o acuacultura con fines*		
Artículo 31°.- *Para realizar las actividades de pesca se requiere lo siguiente:* **I,** *Concesión, para:* **Inciso b)** *Acuacultura comercial* **II,** Permiso, para: **Inciso g)** *Acuacultura de fomento* **III,** *Autorización, para:* **Inciso d)** *Recolectar del medio natural reproductores, larvas, postlarvas, crías, huevos, semillas, alevines o en cualquier otro estadio, y* **Inciso e)** *Acuacultura didáctica.*		

Artículos 22.- *la Secretaría podrá inscribir en el Registro Nacional de Pesca a los acuicultores que no requieran concesión, permiso o Autorización.*	Al **proyecto** le aplica el Artículo, incisos y, fracciones anteriores, porque se trata de una actividad acuícola con fines comerciales.	Por el hecho de presentar a la autoridad correspondiente (SEMARNAT) la Manifestación de Impacto Ambiental, el promovente está cumpliendo con este apartado. El proyecto se vincula por la obligatoriedad de obtener la autorización correspondiente para realizar las obras descritas en esta manifestación de impacto ambiental. Como ya se mencionó anteriormente, la promovente una vez autorizado el proyecto en materia ambiental procederá a tramitar el Registro Nacional de Pesca para la unidad de producción acuícola.
Art. 30°.- *Las actividades pesqueras se clasifican en:* **II.-** *Cultivo o acuacultura con fines*		
Artículo 31°.- *Para realizar las actividades de pesca se requiere lo siguiente:* **I,** *Concesión, para:* **Inciso b)** *Acuacultura comercial* **II,** Permiso, para: **Inciso g)** *Acuacultura de fomento* **III,** *Autorización, para:* **Inciso d)** *Recolectar del medio natural reproductores, larvas, postlarvas, crías, huevos, semillas, alevines o en cualquier otro estadio, y* **Inciso e)** *Acuacultura didáctica.*		

Artículos 22.- *la Secretaría podrá inscribir en el Registro Nacional de Pesca a los acuicultores que no requieran concesión, permiso o Autorización.*	Al **proyecto** le aplica el Artículo, incisos y, fracciones anteriores, porque se trata de una actividad acuícola con fines comerciales.	Por el hecho de presentar a la autoridad correspondiente (SEMARNAT) la Manifestación de Impacto Ambiental, el promovente está cumpliendo con este apartado. El proyecto se vincula por la obligatoriedad de obtener la autorización correspondiente para realizar las obras descritas en esta manifestación de impacto ambiental. Como ya se mencionó anteriormente, la promovente una vez autorizado el proyecto en materia ambiental procederá a tramitar el Registro Nacional de Pesca para la unidad de producción acuícola.
Art. 30°.- *Las actividades pesqueras se clasifican en:* **II.-** *Cultivo o acuacultura con fines*		
Artículo 31°.- *Para realizar las actividades de pesca se requiere lo siguiente:* **I,** *Concesión, para:* **Inciso b)** *Acuacultura comercial* **II,** Permiso, para: **Inciso g)** *Acuacultura de fomento* **III,** *Autorización, para:* **Inciso d)** *Recolectar del medio natural reproductores, larvas, postlarvas, crías, huevos, semillas, alevines o en cualquier otro estadio, y* **Inciso e)** *Acuacultura didáctica.*		

Artículos 22.- *la Secretaría podrá inscribir en el Registro Nacional de Pesca a los acuicultores que no requieran concesión, permiso o Autorización.*	Al **proyecto** le aplica el Artículo, incisos y, fracciones anteriores, porque se trata de una actividad acuícola con fines comerciales.	Por el hecho de presentar a la autoridad correspondiente (SEMARNAT) la Manifestación de Impacto Ambiental, el promovente está cumpliendo con este apartado. El proyecto se vincula por la obligatoriedad de obtener la autorización correspondiente para realizar las obras descritas en esta manifestación de impacto ambiental. Como ya se mencionó anteriormente, la promovente una vez autorizado el proyecto en materia ambiental procederá a tramitar el Registro Nacional de Pesca para la unidad de producción acuícola.
Art. 30°.- *Las actividades pesqueras se clasifican en:* **II.-** *Cultivo o acuacultura con fines*		
Artículo 31°.- *Para realizar las actividades de pesca se requiere lo siguiente:* **I,** *Concesión, para:* **Inciso b)** *Acuacultura comercial* **II,** Permiso, para: **Inciso g)** *Acuacultura de fomento* **III,** *Autorización, para:* **Inciso d)** *Recolectar del medio natural reproductores, larvas, postlarvas, crías, huevos, semillas, alevines o en cualquier otro estadio, y* **Inciso e)** *Acuacultura didáctica.*		

Artículos 22.- *la Secretaría podrá inscribir en el Registro Nacional de Pesca a los acuicultores que no requieran concesión, permiso o Autorización.*	Al **proyecto** le aplica el Artículo, incisos y, fracciones anteriores, porque se trata de una actividad acuícola con fines comerciales.	Por el hecho de presentar a la autoridad correspondiente (SEMARNAT) la Manifestación de Impacto Ambiental, el promovente está cumpliendo con este apartado. El proyecto se vincula por la obligatoriedad de obtener la autorización correspondiente para realizar las obras descritas en esta manifestación de impacto ambiental. Como ya se mencionó anteriormente, la promovente una vez autorizado el proyecto en materia ambiental procederá a tramitar el Registro Nacional de Pesca para la unidad de producción acuícola.
Art. 30°.- *Las actividades pesqueras se clasifican en:* **II.-** *Cultivo o acuacultura con fines*		
Artículo 31°.- *Para realizar las actividades de pesca se requiere lo siguiente:* **I,** *Concesión, para:* **Inciso b)** *Acuacultura comercial* **II,** Permiso, para: **Inciso g)** *Acuacultura de fomento* **III,** *Autorización, para:* **Inciso d)** *Recolectar del medio natural reproductores, larvas, postlarvas, crías, huevos, semillas, alevines o en cualquier otro estadio, y* **Inciso e)** *Acuacultura didáctica.*		

Artículos 22.- *la Secretaría podrá inscribir en el Registro Nacional de Pesca a los acuicultores que no requieran concesión, permiso o Autorización.*	Al **proyecto** le aplica el Artículo, incisos y, fracciones anteriores, porque se trata de una actividad acuícola con fines comerciales.	Por el hecho de presentar a la autoridad correspondiente (SEMARNAT) la Manifestación de Impacto Ambiental, el promovente está cumpliendo con este apartado. El proyecto se vincula por la obligatoriedad de obtener la autorización correspondiente para realizar las obras descritas en esta manifestación de impacto ambiental. Como ya se mencionó anteriormente, la promovente una vez autorizado el proyecto en materia ambiental procederá a tramitar el Registro Nacional de Pesca para la unidad de producción acuícola.
Art. 30°.- *Las actividades pesqueras se clasifican en:* **II.-** *Cultivo o acuacultura con fines*		
Artículo 31°.- *Para realizar las actividades de pesca se requiere lo siguiente:* **I,** *Concesión, para:* **Inciso b)** *Acuacultura comercial* **II,** Permiso, para: **Inciso g)** *Acuacultura de fomento* **III,** *Autorización, para:* **Inciso d)** *Recolectar del medio natural reproductores, larvas, postlarvas, crías, huevos, semillas, alevines o en cualquier otro estadio, y* **Inciso e)** *Acuacultura didáctica.*		

Artículos 22.- *la Secretaría podrá inscribir en el Registro Nacional de Pesca a los acuicultores que no requieran concesión, permiso o Autorización.*	Al **proyecto** le aplica el Artículo, incisos y, fracciones anteriores, porque se trata de una actividad acuícola con fines comerciales.	Por el hecho de presentar a la autoridad correspondiente (SEMARNAT) la Manifestación de Impacto Ambiental, el promovente está cumpliendo con este apartado. El proyecto se vincula por la obligatoriedad de obtener la autorización correspondiente para realizar las obras descritas en esta manifestación de impacto ambiental. Como ya se mencionó anteriormente, la promovente una vez autorizado el proyecto en materia ambiental procederá a tramitar el Registro Nacional de Pesca para la unidad de producción acuícola.
Art. 30°.- *Las actividades pesqueras se clasifican en:* **II.-** *Cultivo o acuacultura con fines*		
Artículo 31°.- *Para realizar las actividades de pesca se requiere lo siguiente:* **I,** *Concesión, para:* **Inciso b)** *Acuacultura comercial* **II,** Permiso, para: **Inciso g)** *Acuacultura de fomento* **III,** *Autorización, para:* **Inciso d)** *Recolectar del medio natural reproductores, larvas, postlarvas, crías, huevos, semillas, alevines o en cualquier otro estadio, y* **Inciso e)** *Acuacultura didáctica.*		

Artículos 22.- *la Secretaría podrá inscribir en el Registro Nacional de Pesca a los acuicultores que no requieran concesión, permiso o Autorización.*	Al **proyecto** le aplica el Artículo, incisos y, fracciones anteriores, porque se trata de una actividad acuícola con fines comerciales.	Por el hecho de presentar a la autoridad correspondiente (SEMARNAT) la Manifestación de Impacto Ambiental, el promovente está cumpliendo con este apartado. El proyecto se vincula por la obligatoriedad de obtener la autorización correspondiente para realizar las obras descritas en esta manifestación de impacto ambiental. Como ya se mencionó anteriormente, la promovente una vez autorizado el proyecto en materia ambiental procederá a tramitar el Registro Nacional de Pesca para la unidad de producción acuícola.
Art. 30°.- *Las actividades pesqueras se clasifican en:* **II.-** *Cultivo o acuacultura con fines*		
Artículo 31°.- *Para realizar las actividades de pesca se requiere lo siguiente:* **I,** *Concesión, para:* **Inciso b)** *Acuacultura comercial* **II,** Permiso, para: **Inciso g)** *Acuacultura de fomento* **III,** *Autorización, para:* **Inciso d)** *Recolectar del medio natural reproductores, larvas, postlarvas, crías, huevos, semillas, alevines o en cualquier otro estadio, y* **Inciso e)** *Acuacultura didáctica.*		

Artículos 22.- *la Secretaría podrá inscribir en el Registro Nacional de Pesca a los acuicultores que no requieran concesión, permiso o Autorización.*	Al **proyecto** le aplica el Artículo, incisos y, fracciones anteriores, porque se trata de una actividad acuícola con fines comerciales.	Por el hecho de presentar a la autoridad correspondiente (SEMARNAT) la Manifestación de Impacto Ambiental, el promovente está cumpliendo con este apartado. El proyecto se vincula por la obligatoriedad de obtener la autorización correspondiente para realizar las obras descritas en esta manifestación de impacto ambiental. Como ya se mencionó anteriormente, la promovente una vez autorizado el proyecto en materia ambiental procederá a tramitar el Registro Nacional de Pesca para la unidad de producción acuícola.
Art. 30°.- *Las actividades pesqueras se clasifican en:* **II.-** *Cultivo o acuacultura con fines*		
Artículo 31°.- *Para realizar las actividades de pesca se requiere lo siguiente:* **I,** *Concesión, para:* **Inciso b)** *Acuacultura comercial* **II,** Permiso, para: **Inciso g)** *Acuacultura de fomento* **III,** *Autorización, para:* **Inciso d)** *Recolectar del medio natural reproductores, larvas, postlarvas, crías, huevos, semillas, alevines o en cualquier otro estadio, y* **Inciso e)** *Acuacultura didáctica.*		

Artículos 22.- *la Secretaría podrá inscribir en el Registro Nacional de Pesca a los acuicultores que no requieran concesión, permiso o Autorización.*	Al **proyecto** le aplica el Artículo, incisos y, fracciones anteriores, porque se trata de una actividad acuícola con fines comerciales.	Por el hecho de presentar a la autoridad correspondiente (SEMARNAT) la Manifestación de Impacto Ambiental, el promovente está cumpliendo con este apartado. El proyecto se vincula por la obligatoriedad de obtener la autorización correspondiente para realizar las obras descritas en esta manifestación de impacto ambiental. Como ya se mencionó anteriormente, la promovente una vez autorizado el proyecto en materia ambiental procederá a tramitar el Registro Nacional de Pesca para la unidad de producción acuícola.
Art. 30°.- *Las actividades pesqueras se clasifican en:* **II.-** *Cultivo o acuacultura con fines*		
Artículo 31°.- *Para realizar las actividades de pesca se requiere lo siguiente:* **I,** *Concesión, para:* **Inciso b)** *Acuacultura comercial* **II,** Permiso, para: **Inciso g)** *Acuacultura de fomento* **III,** *Autorización, para:* **Inciso d)** *Recolectar del medio natural reproductores, larvas, postlarvas, crías, huevos, semillas, alevines o en cualquier otro estadio, y* **Inciso e)** *Acuacultura didáctica.*		

Artículos 22.- *la Secretaría podrá inscribir en el Registro Nacional de Pesca a los acuicultores que no requieran concesión, permiso o Autorización.*	Al **proyecto** le aplica el Artículo, incisos y, fracciones anteriores, porque se trata de una actividad acuícola con fines comerciales.	Por el hecho de presentar a la autoridad correspondiente (SEMARNAT) la Manifestación de Impacto Ambiental, el promovente está cumpliendo con este apartado. El proyecto se vincula por la obligatoriedad de obtener la autorización correspondiente para realizar las obras descritas en esta manifestación de impacto ambiental. Como ya se mencionó anteriormente, la promovente una vez autorizado el proyecto en materia ambiental procederá a tramitar el Registro Nacional de Pesca para la unidad de producción acuícola.
Art. 30°.- *Las actividades pesqueras se clasifican en:* **II.-** *Cultivo o acuacultura con fines*		
Artículo 31°.- *Para realizar las actividades de pesca se requiere lo siguiente:* **I,** *Concesión, para:* **Inciso b)** *Acuacultura comercial* **II,** Permiso, para: **Inciso g)** *Acuacultura de fomento* **III,** *Autorización, para:* **Inciso d)** *Recolectar del medio natural reproductores, larvas, postlarvas, crías, huevos, semillas, alevines o en cualquier otro estadio, y* **Inciso e)** *Acuacultura didáctica.*		

Artículos 22.- *la Secretaría podrá inscribir en el Registro Nacional de Pesca a los acuicultores que no requieran concesión, permiso o Autorización.*	Al **proyecto** le aplica el Artículo, incisos y, fracciones anteriores, porque se trata de una actividad acuícola con fines comerciales.	Por el hecho de presentar a la autoridad correspondiente (SEMARNAT) la Manifestación de Impacto Ambiental, el promovente está cumpliendo con este apartado. El proyecto se vincula por la obligatoriedad de obtener la autorización correspondiente para realizar las obras descritas en esta manifestación de impacto ambiental. Como ya se mencionó anteriormente, la promovente una vez autorizado el proyecto en materia ambiental procederá a tramitar el Registro Nacional de Pesca para la unidad de producción acuícola.
Art. 30°.- *Las actividades pesqueras se clasifican en:* **II.-** *Cultivo o acuacultura con fines*		
Artículo 31°.- *Para realizar las actividades de pesca se requiere lo siguiente:* **I,** *Concesión, para:* **Inciso b)** *Acuacultura comercial* **II,** Permiso, para: **Inciso g)** *Acuacultura de fomento* **III,** *Autorización, para:* **Inciso d)** *Recolectar del medio natural reproductores, larvas, postlarvas, crías, huevos, semillas, alevines o en cualquier otro estadio, y* **Inciso e)** *Acuacultura didáctica.*		

Artículos 22.- *la Secretaría podrá inscribir en el Registro Nacional de Pesca a los acuicultores que no requieran concesión, permiso o Autorización.*	Al **proyecto** le aplica el Artículo, incisos y, fracciones anteriores, porque se trata de una actividad acuícola con fines comerciales.	Por el hecho de presentar a la autoridad correspondiente (SEMARNAT) la Manifestación de Impacto Ambiental, el promovente está cumpliendo con este apartado. El proyecto se vincula por la obligatoriedad de obtener la autorización correspondiente para realizar las obras descritas en esta manifestación de impacto ambiental. Como ya se mencionó anteriormente, la promovente una vez autorizado el proyecto en materia ambiental procederá a tramitar el Registro Nacional de Pesca para la unidad de producción acuícola.
Art. 30°.- *Las actividades pesqueras se clasifican en:* **II.-** *Cultivo o acuacultura con fines*		
Artículo 31°.- *Para realizar las actividades de pesca se requiere lo siguiente:* **I,** *Concesión, para:* **Inciso b)** *Acuacultura comercial* **II,** Permiso, para: **Inciso g)** *Acuacultura de fomento* **III,** *Autorización, para:* **Inciso d)** *Recolectar del medio natural reproductores, larvas, postlarvas, crías, huevos, semillas, alevines o en cualquier otro estadio, y* **Inciso e)** *Acuacultura didáctica.*		

Artículos 22.- *la Secretaría podrá inscribir en el Registro Nacional de Pesca a los acuicultores que no requieran concesión, permiso o Autorización.*	Al **proyecto** le aplica el Artículo, incisos y, fracciones anteriores, porque se trata de una actividad acuícola con fines comerciales.	Por el hecho de presentar a la autoridad correspondiente (SEMARNAT) la Manifestación de Impacto Ambiental, el promovente está cumpliendo con este apartado. El proyecto se vincula por la obligatoriedad de obtener la autorización correspondiente para realizar las obras descritas en esta manifestación de impacto ambiental. Como ya se mencionó anteriormente, la promovente una vez autorizado el proyecto en materia ambiental procederá a tramitar el Registro Nacional de Pesca para la unidad de producción acuícola.
Art. 30°.- *Las actividades pesqueras se clasifican en:* **II.-** *Cultivo o acuacultura con fines*		
Artículo 31°.- *Para realizar las actividades de pesca se requiere lo siguiente:* **I,** *Concesión, para:* **Inciso b)** *Acuacultura comercial* **II,** Permiso, para: **Inciso g)** *Acuacultura de fomento* **III,** *Autorización, para:* **Inciso d)** *Recolectar del medio natural reproductores, larvas, postlarvas, crías, huevos, semillas, alevines o en cualquier otro estadio, y* **Inciso e)** *Acuacultura didáctica.*		

Artículos 22.- *la Secretaría podrá inscribir en el Registro Nacional de Pesca a los acuicultores que no requieran concesión, permiso o Autorización.*	Al **proyecto** le aplica el Artículo, incisos y, fracciones anteriores, porque se trata de una actividad acuícola con fines comerciales.	Por el hecho de presentar a la autoridad correspondiente (SEMARNAT) la Manifestación de Impacto Ambiental, el promovente está cumpliendo con este apartado. El proyecto se vincula por la obligatoriedad de obtener la autorización correspondiente para realizar las obras descritas en esta manifestación de impacto ambiental. Como ya se mencionó anteriormente, la promovente una vez autorizado el proyecto en materia ambiental procederá a tramitar el Registro Nacional de Pesca para la unidad de producción acuícola.
Art. 30°.- *Las actividades pesqueras se clasifican en:* **II.-** *Cultivo o acuacultura con fines*		
Artículo 31°.- *Para realizar las actividades de pesca se requiere lo siguiente:* **I,** *Concesión, para:* **Inciso b)** *Acuacultura comercial* **II,** Permiso, para: **Inciso g)** *Acuacultura de fomento* **III,** *Autorización, para:* **Inciso d)** *Recolectar del medio natural reproductores, larvas, postlarvas, crías, huevos, semillas, alevines o en cualquier otro estadio, y* **Inciso e)** *Acuacultura didáctica.*		

Artículos 22.- *la Secretaría podrá inscribir en el Registro Nacional de Pesca a los acuicultores que no requieran concesión, permiso o Autorización.*	Al **proyecto** le aplica el Artículo, incisos y, fracciones anteriores, porque se trata de una actividad acuícola con fines comerciales.	Por el hecho de presentar a la autoridad correspondiente (SEMARNAT) la Manifestación de Impacto Ambiental, el promovente está cumpliendo con este apartado. El proyecto se vincula por la obligatoriedad de obtener la autorización correspondiente para realizar las obras descritas en esta manifestación de impacto ambiental. Como ya se mencionó anteriormente, la promovente una vez autorizado el proyecto en materia ambiental procederá a tramitar el Registro Nacional de Pesca para la unidad de producción acuícola.
Art. 30°.- *Las actividades pesqueras se clasifican en:* **II.-** *Cultivo o acuacultura con fines*		
Artículo 31°.- *Para realizar las actividades de pesca se requiere lo siguiente:* **I,** *Concesión, para:* **Inciso b)** *Acuacultura comercial* **II,** Permiso, para: **Inciso g)** *Acuacultura de fomento* **III,** *Autorización, para:* **Inciso d)** *Recolectar del medio natural reproductores, larvas, postlarvas, crías, huevos, semillas, alevines o en cualquier otro estadio, y* **Inciso e)** *Acuacultura didáctica.*		

Artículos 22.- *la Secretaría podrá inscribir en el Registro Nacional de Pesca a los acuicultores que no requieran concesión, permiso o Autorización.*	Al **proyecto** le aplica el Artículo, incisos y, fracciones anteriores, porque se trata de una actividad acuícola con fines comerciales.	Por el hecho de presentar a la autoridad correspondiente (SEMARNAT) la Manifestación de Impacto Ambiental, el promovente está cumpliendo con este apartado. El proyecto se vincula por la obligatoriedad de obtener la autorización correspondiente para realizar las obras descritas en esta manifestación de impacto ambiental. Como ya se mencionó anteriormente, la promovente una vez autorizado el proyecto en materia ambiental procederá a tramitar el Registro Nacional de Pesca para la unidad de producción acuícola.
Art. 30°.- *Las actividades pesqueras se clasifican en:* **II.-** *Cultivo o acuacultura con fines*		
Artículo 31°.- *Para realizar las actividades de pesca se requiere lo siguiente:* **I,** *Concesión, para:* **Inciso b)** *Acuacultura comercial* **II,** Permiso, para: **Inciso g)** *Acuacultura de fomento* **III,** *Autorización, para:* **Inciso d)** *Recolectar del medio natural reproductores, larvas, postlarvas, crías, huevos, semillas, alevines o en cualquier otro estadio, y* **Inciso e)** *Acuacultura didáctica.*		

Artículos 22.- *la Secretaría podrá inscribir en el Registro Nacional de Pesca a los acuicultores que no requieran concesión, permiso o Autorización.*	Al **proyecto** le aplica el Artículo, incisos y, fracciones anteriores, porque se trata de una actividad acuícola con fines comerciales.	Por el hecho de presentar a la autoridad correspondiente (SEMARNAT) la Manifestación de Impacto Ambiental, el promovente está cumpliendo con este apartado. El proyecto se vincula por la obligatoriedad de obtener la autorización correspondiente para realizar las obras descritas en esta manifestación de impacto ambiental. Como ya se mencionó anteriormente, la promovente una vez autorizado el proyecto en materia ambiental procederá a tramitar el Registro Nacional de Pesca para la unidad de producción acuícola.
Art. 30°.- *Las actividades pesqueras se clasifican en:* **II.-** *Cultivo o acuacultura con fines*		
Artículo 31°.- *Para realizar las actividades de pesca se requiere lo siguiente:* **I,** *Concesión, para:* **Inciso b)** *Acuacultura comercial* **II,** Permiso, para: **Inciso g)** *Acuacultura de fomento* **III,** *Autorización, para:* **Inciso d)** *Recolectar del medio natural reproductores, larvas, postlarvas, crías, huevos, semillas, alevines o en cualquier otro estadio, y* **Inciso e)** *Acuacultura didáctica.*		

Artículos 22.- *la Secretaría podrá inscribir en el Registro Nacional de Pesca a los acuicultores que no requieran concesión, permiso o Autorización.*	Al **proyecto** le aplica el Artículo, incisos y, fracciones anteriores, porque se trata de una actividad acuícola con fines comerciales.	Por el hecho de presentar a la autoridad correspondiente (SEMARNAT) la Manifestación de Impacto Ambiental, el promovente está cumpliendo con este apartado. El proyecto se vincula por la obligatoriedad de obtener la autorización correspondiente para realizar las obras descritas en esta manifestación de impacto ambiental. Como ya se mencionó anteriormente, la promovente una vez autorizado el proyecto en materia ambiental procederá a tramitar el Registro Nacional de Pesca para la unidad de producción acuícola.
Art. 30°.- *Las actividades pesqueras se clasifican en:* **II.-** *Cultivo o acuacultura con fines*		
Artículo 31°.- *Para realizar las actividades de pesca se requiere lo siguiente:* **I,** *Concesión, para:* **Inciso b)** *Acuacultura comercial* **II,** Permiso, para: **Inciso g)** *Acuacultura de fomento* **III,** *Autorización, para:* **Inciso d)** *Recolectar del medio natural reproductores, larvas, postlarvas, crías, huevos, semillas, alevines o en cualquier otro estadio, y* **Inciso e)** *Acuacultura didáctica.*		

Artículos 22.- *la Secretaría podrá inscribir en el Registro Nacional de Pesca a los acuicultores que no requieran concesión, permiso o Autorización.*	Al **proyecto** le aplica el Artículo, incisos y, fracciones anteriores, porque se trata de una actividad acuícola con fines comerciales.	Por el hecho de presentar a la autoridad correspondiente (SEMARNAT) la Manifestación de Impacto Ambiental, el promovente está cumpliendo con este apartado. El proyecto se vincula por la obligatoriedad de obtener la autorización correspondiente para realizar las obras descritas en esta manifestación de impacto ambiental. Como ya se mencionó anteriormente, la promovente una vez autorizado el proyecto en materia ambiental procederá a tramitar el Registro Nacional de Pesca para la unidad de producción acuícola.
Art. 30°.- *Las actividades pesqueras se clasifican en:* **II.-** *Cultivo o acuacultura con fines*		
Artículo 31°.- *Para realizar las actividades de pesca se requiere lo siguiente:* **I,** *Concesión, para:* **Inciso b)** *Acuacultura comercial* **II,** Permiso, para: **Inciso g)** *Acuacultura de fomento* **III,** *Autorización, para:* **Inciso d)** *Recolectar del medio natural reproductores, larvas, postlarvas, crías, huevos, semillas, alevines o en cualquier otro estadio, y* **Inciso e)** *Acuacultura didáctica.*		

Artículos 22.- *la Secretaría podrá inscribir en el Registro Nacional de Pesca a los acuicultores que no requieran concesión, permiso o Autorización.*	Al **proyecto** le aplica el Artículo, incisos y, fracciones anteriores, porque se trata de una actividad acuícola con fines comerciales.	Por el hecho de presentar a la autoridad correspondiente (SEMARNAT) la Manifestación de Impacto Ambiental, el promovente está cumpliendo con este apartado. El proyecto se vincula por la obligatoriedad de obtener la autorización correspondiente para realizar las obras descritas en esta manifestación de impacto ambiental. Como ya se mencionó anteriormente, la promovente una vez autorizado el proyecto en materia ambiental procederá a tramitar el Registro Nacional de Pesca para la unidad de producción acuícola.
Art. 30°.- *Las actividades pesqueras se clasifican en:* **II.-** *Cultivo o acuacultura con fines*		
Artículo 31°.- *Para realizar las actividades de pesca se requiere lo siguiente:* **I,** *Concesión, para:* **Inciso b)** *Acuacultura comercial* **II,** Permiso, para: **Inciso g)** *Acuacultura de fomento* **III,** *Autorización, para:* **Inciso d)** *Recolectar del medio natural reproductores, larvas, postlarvas, crías, huevos, semillas, alevines o en cualquier otro estadio, y* **Inciso e)** *Acuacultura didáctica.*		

Artículos 22.- *la Secretaría podrá inscribir en el Registro Nacional de Pesca a los acuicultores que no requieran concesión, permiso o Autorización.*	Al **proyecto** le aplica el Artículo, incisos y, fracciones anteriores, porque se trata de una actividad acuícola con fines comerciales.	Por el hecho de presentar a la autoridad correspondiente (SEMARNAT) la Manifestación de Impacto Ambiental, el promovente está cumpliendo con este apartado. El proyecto se vincula por la obligatoriedad de obtener la autorización correspondiente para realizar las obras descritas en esta manifestación de impacto ambiental. Como ya se mencionó anteriormente, la promovente una vez autorizado el proyecto en materia ambiental procederá a tramitar el Registro Nacional de Pesca para la unidad de producción acuícola.
Art. 30°.- *Las actividades pesqueras se clasifican en:* **II.-** *Cultivo o acuacultura con fines*		
Artículo 31°.- *Para realizar las actividades de pesca se requiere lo siguiente:* **I,** *Concesión, para:* **Inciso b)** *Acuacultura comercial* **II,** Permiso, para: **Inciso g)** *Acuacultura de fomento* **III,** *Autorización, para:* **Inciso d)** *Recolectar del medio natural reproductores, larvas, postlarvas, crías, huevos, semillas, alevines o en cualquier otro estadio, y* **Inciso e)** *Acuacultura didáctica.*		

Artículos 22.- *la Secretaría podrá inscribir en el Registro Nacional de Pesca a los acuicultores que no requieran concesión, permiso o Autorización.*	Al **proyecto** le aplica el Artículo, incisos y, fracciones anteriores, porque se trata de una actividad acuícola con fines comerciales.	Por el hecho de presentar a la autoridad correspondiente (SEMARNAT) la Manifestación de Impacto Ambiental, el promovente está cumpliendo con este apartado. El proyecto se vincula por la obligatoriedad de obtener la autorización correspondiente para realizar las obras descritas en esta manifestación de impacto ambiental. Como ya se mencionó anteriormente, la promovente una vez autorizado el proyecto en materia ambiental procederá a tramitar el Registro Nacional de Pesca para la unidad de producción acuícola.
Art. 30°.- *Las actividades pesqueras se clasifican en:* **II.-** *Cultivo o acuacultura con fines*		
Artículo 31°.- *Para realizar las actividades de pesca se requiere lo siguiente:* **I,** *Concesión, para:* **Inciso b)** *Acuacultura comercial* **II,** Permiso, para: **Inciso g)** *Acuacultura de fomento* **III,** *Autorización, para:* **Inciso d)** *Recolectar del medio natural reproductores, larvas, postlarvas, crías, huevos, semillas, alevines o en cualquier otro estadio, y* **Inciso e)** *Acuacultura didáctica.*		

Artículos 22.- *la Secretaría podrá inscribir en el Registro Nacional de Pesca a los acuicultores que no requieran concesión, permiso o Autorización.*	Al **proyecto** le aplica el Artículo, incisos y, fracciones anteriores, porque se trata de una actividad acuícola con fines comerciales.	Por el hecho de presentar a la autoridad correspondiente (SEMARNAT) la Manifestación de Impacto Ambiental, el promovente está cumpliendo con este apartado. El proyecto se vincula por la obligatoriedad de obtener la autorización correspondiente para realizar las obras descritas en esta manifestación de impacto ambiental. Como ya se mencionó anteriormente, la promovente una vez autorizado el proyecto en materia ambiental procederá a tramitar el Registro Nacional de Pesca para la unidad de producción acuícola.
Art. 30°.- *Las actividades pesqueras se clasifican en:* **II.-** *Cultivo o acuacultura con fines*		
Artículo 31°.- *Para realizar las actividades de pesca se requiere lo siguiente:* **I,** *Concesión, para:* **Inciso b)** *Acuacultura comercial* **II,** Permiso, para: **Inciso g)** *Acuacultura de fomento* **III,** *Autorización, para:* **Inciso d)** *Recolectar del medio natural reproductores, larvas, postlarvas, crías, huevos, semillas, alevines o en cualquier otro estadio, y* **Inciso e)** *Acuacultura didáctica.*		

Artículos 22.- *la Secretaría podrá inscribir en el Registro Nacional de Pesca a los acuicultores que no requieran concesión, permiso o Autorización.*	Al **proyecto** le aplica el Artículo, incisos y, fracciones anteriores, porque se trata de una actividad acuícola con fines comerciales.	Por el hecho de presentar a la autoridad correspondiente (SEMARNAT) la Manifestación de Impacto Ambiental, el promovente está cumpliendo con este apartado. El proyecto se vincula por la obligatoriedad de obtener la autorización correspondiente para realizar las obras descritas en esta manifestación de impacto ambiental. Como ya se mencionó anteriormente, la promovente una vez autorizado el proyecto en materia ambiental procederá a tramitar el Registro Nacional de Pesca para la unidad de producción acuícola.
Art. 30°.- *Las actividades pesqueras se clasifican en:* **II.-** *Cultivo o acuacultura con fines*		
Artículo 31°.- *Para realizar las actividades de pesca se requiere lo siguiente:* **I,** *Concesión, para:* **Inciso b)** *Acuacultura comercial* **II,** Permiso, para: **Inciso g)** *Acuacultura de fomento* **III,** *Autorización, para:* **Inciso d)** *Recolectar del medio natural reproductores, larvas, postlarvas, crías, huevos, semillas, alevines o en cualquier otro estadio, y* **Inciso e)** *Acuacultura didáctica.*		

Artículos 22.- *la Secretaría podrá inscribir en el Registro Nacional de Pesca a los acuicultores que no requieran concesión, permiso o Autorización.*	Al **proyecto** le aplica el Artículo, incisos y, fracciones anteriores, porque se trata de una actividad acuícola con fines comerciales.	Por el hecho de presentar a la autoridad correspondiente (SEMARNAT) la Manifestación de Impacto Ambiental, el promovente está cumpliendo con este apartado. El proyecto se vincula por la obligatoriedad de obtener la autorización correspondiente para realizar las obras descritas en esta manifestación de impacto ambiental. Como ya se mencionó anteriormente, la promovente una vez autorizado el proyecto en materia ambiental procederá a tramitar el Registro Nacional de Pesca para la unidad de producción acuícola.
Art. 30°.- *Las actividades pesqueras se clasifican en:* **II.-** *Cultivo o acuacultura con fines*		
Artículo 31°.- *Para realizar las actividades de pesca se requiere lo siguiente:* **I,** *Concesión, para:* **Inciso b)** *Acuacultura comercial* **II,** Permiso, para: **Inciso g)** *Acuacultura de fomento* **III,** *Autorización, para:* **Inciso d)** *Recolectar del medio natural reproductores, larvas, postlarvas, crías, huevos, semillas, alevines o en cualquier otro estadio, y* **Inciso e)** *Acuacultura didáctica.*		

Artículos 22.- *la Secretaría podrá inscribir en el Registro Nacional de Pesca a los acuicultores que no requieran concesión, permiso o Autorización.*	Al **proyecto** le aplica el Artículo, incisos y, fracciones anteriores, porque se trata de una actividad acuícola con fines comerciales.	Por el hecho de presentar a la autoridad correspondiente (SEMARNAT) la Manifestación de Impacto Ambiental, el promovente está cumpliendo con este apartado. El proyecto se vincula por la obligatoriedad de obtener la autorización correspondiente para realizar las obras descritas en esta manifestación de impacto ambiental. Como ya se mencionó anteriormente, la promovente una vez autorizado el proyecto en materia ambiental procederá a tramitar el Registro Nacional de Pesca para la unidad de producción acuícola.
Art. 30°.- *Las actividades pesqueras se clasifican en:* **II.-** *Cultivo o acuacultura con fines*		
Artículo 31°.- *Para realizar las actividades de pesca se requiere lo siguiente:* **I,** *Concesión, para:* **Inciso b)** *Acuacultura comercial* **II,** Permiso, para: **Inciso g)** *Acuacultura de fomento* **III,** *Autorización, para:* **Inciso d)** *Recolectar del medio natural reproductores, larvas, postlarvas, crías, huevos, semillas, alevines o en cualquier otro estadio, y* **Inciso e)** *Acuacultura didáctica.*		

Artículos 22.- *la Secretaría podrá inscribir en el Registro Nacional de Pesca a los acuicultores que no requieran concesión, permiso o Autorización.*	Al **proyecto** le aplica el Artículo, incisos y, fracciones anteriores, porque se trata de una actividad acuícola con fines comerciales.	Por el hecho de presentar a la autoridad correspondiente (SEMARNAT) la Manifestación de Impacto Ambiental, el promovente está cumpliendo con este apartado. El proyecto se vincula por la obligatoriedad de obtener la autorización correspondiente para realizar las obras descritas en esta manifestación de impacto ambiental. Como ya se mencionó anteriormente, la promovente una vez autorizado el proyecto en materia ambiental procederá a tramitar el Registro Nacional de Pesca para la unidad de producción acuícola.
Art. 30°.- *Las actividades pesqueras se clasifican en:* **II.-** *Cultivo o acuacultura con fines*		
Artículo 31°.- *Para realizar las actividades de pesca se requiere lo siguiente:* **I,** *Concesión, para:* **Inciso b)** *Acuacultura comercial* **II,** Permiso, para: **Inciso g)** *Acuacultura de fomento* **III,** *Autorización, para:* **Inciso d)** *Recolectar del medio natural reproductores, larvas, postlarvas, crías, huevos, semillas, alevines o en cualquier otro estadio, y* **Inciso e)** *Acuacultura didáctica.*		

Artículos 22.- *la Secretaría podrá inscribir en el Registro Nacional de Pesca a los acuicultores que no requieran concesión, permiso o Autorización.*	Al **proyecto** le aplica el Artículo, incisos y, fracciones anteriores, porque se trata de una actividad acuícola con fines comerciales.	Por el hecho de presentar a la autoridad correspondiente (SEMARNAT) la Manifestación de Impacto Ambiental, el promovente está cumpliendo con este apartado. El proyecto se vincula por la obligatoriedad de obtener la autorización correspondiente para realizar las obras descritas en esta manifestación de impacto ambiental. Como ya se mencionó anteriormente, la promovente una vez autorizado el proyecto en materia ambiental procederá a tramitar el Registro Nacional de Pesca para la unidad de producción acuícola.
Art. 30°.- *Las actividades pesqueras se clasifican en:* **II.-** *Cultivo o acuacultura con fines*		
Artículo 31°.- *Para realizar las actividades de pesca se requiere lo siguiente:* **I,** *Concesión, para:* **Inciso b)** *Acuacultura comercial* **II,** Permiso, para: **Inciso g)** *Acuacultura de fomento* **III,** *Autorización, para:* **Inciso d)** *Recolectar del medio natural reproductores, larvas, postlarvas, crías, huevos, semillas, alevines o en cualquier otro estadio, y* **Inciso e)** *Acuacultura didáctica.*		

Artículos 22.- *la Secretaría podrá inscribir en el Registro Nacional de Pesca a los acuicultores que no requieran concesión, permiso o Autorización.*	Al **proyecto** le aplica el Artículo, incisos y, fracciones anteriores, porque se trata de una actividad acuícola con fines comerciales.	Por el hecho de presentar a la autoridad correspondiente (SEMARNAT) la Manifestación de Impacto Ambiental, el promovente está cumpliendo con este apartado. El proyecto se vincula por la obligatoriedad de obtener la autorización correspondiente para realizar las obras descritas en esta manifestación de impacto ambiental. Como ya se mencionó anteriormente, la promovente una vez autorizado el proyecto en materia ambiental procederá a tramitar el Registro Nacional de Pesca para la unidad de producción acuícola.
Art. 30°.- *Las actividades pesqueras se clasifican en:* **II.-** *Cultivo o acuacultura con fines*		
Artículo 31°.- *Para realizar las actividades de pesca se requiere lo siguiente:* **I,** *Concesión, para:* **Inciso b)** *Acuacultura comercial* **II,** Permiso, para: **Inciso g)** *Acuacultura de fomento* **III,** *Autorización, para:* **Inciso d)** *Recolectar del medio natural reproductores, larvas, postlarvas, crías, huevos, semillas, alevines o en cualquier otro estadio, y* **Inciso e)** *Acuacultura didáctica.*		

Artículos 22.- *la Secretaría podrá inscribir en el Registro Nacional de Pesca a los acuicultores que no requieran concesión, permiso o Autorización.*	Al **proyecto** le aplica el Artículo, incisos y, fracciones anteriores, porque se trata de una actividad acuícola con fines comerciales.	Por el hecho de presentar a la autoridad correspondiente (SEMARNAT) la Manifestación de Impacto Ambiental, el promovente está cumpliendo con este apartado. El proyecto se vincula por la obligatoriedad de obtener la autorización correspondiente para realizar las obras descritas en esta manifestación de impacto ambiental. Como ya se mencionó anteriormente, la promovente una vez autorizado el proyecto en materia ambiental procederá a tramitar el Registro Nacional de Pesca para la unidad de producción acuícola.
Art. 30°.- *Las actividades pesqueras se clasifican en:* **II.-** *Cultivo o acuacultura con fines*		
Artículo 31°.- *Para realizar las actividades de pesca se requiere lo siguiente:* **I,** *Concesión, para:* **Inciso b)** *Acuacultura comercial* **II,** Permiso, para: **Inciso g)** *Acuacultura de fomento* **III,** *Autorización, para:* **Inciso d)** *Recolectar del medio natural reproductores, larvas, postlarvas, crías, huevos, semillas, alevines o en cualquier otro estadio, y* **Inciso e)** *Acuacultura didáctica.*		

Artículos 22.- *la Secretaría podrá inscribir en el Registro Nacional de Pesca a los acuicultores que no requieran concesión, permiso o Autorización.*	Al **proyecto** le aplica el Artículo, incisos y, fracciones anteriores, porque se trata de una actividad acuícola con fines comerciales.	Por el hecho de presentar a la autoridad correspondiente (SEMARNAT) la Manifestación de Impacto Ambiental, el promovente está cumpliendo con este apartado. El proyecto se vincula por la obligatoriedad de obtener la autorización correspondiente para realizar las obras descritas en esta manifestación de impacto ambiental. Como ya se mencionó anteriormente, la promovente una vez autorizado el proyecto en materia ambiental procederá a tramitar el Registro Nacional de Pesca para la unidad de producción acuícola.
Art. 30°.- *Las actividades pesqueras se clasifican en:* **II.-** *Cultivo o acuacultura con fines*		
Artículo 31°.- *Para realizar las actividades de pesca se requiere lo siguiente:* **I,** *Concesión, para:* **Inciso b)** *Acuacultura comercial* **II,** Permiso, para: **Inciso g)** *Acuacultura de fomento* **III,** *Autorización, para:* **Inciso d)** *Recolectar del medio natural reproductores, larvas, postlarvas, crías, huevos, semillas, alevines o en cualquier otro estadio, y* **Inciso e)** *Acuacultura didáctica.*		

Artículos 22.- *la Secretaría podrá inscribir en el Registro Nacional de Pesca a los acuicultores que no requieran concesión, permiso o Autorización.*	Al **proyecto** le aplica el Artículo, incisos y, fracciones anteriores, porque se trata de una actividad acuícola con fines comerciales.	Por el hecho de presentar a la autoridad correspondiente (SEMARNAT) la Manifestación de Impacto Ambiental, el promovente está cumpliendo con este apartado. El proyecto se vincula por la obligatoriedad de obtener la autorización correspondiente para realizar las obras descritas en esta manifestación de impacto ambiental. Como ya se mencionó anteriormente, la promovente una vez autorizado el proyecto en materia ambiental procederá a tramitar el Registro Nacional de Pesca para la unidad de producción acuícola.
Art. 30°.- *Las actividades pesqueras se clasifican en:* **II.-** *Cultivo o acuacultura con fines*		
Artículo 31°.- *Para realizar las actividades de pesca se requiere lo siguiente:* **I,** *Concesión, para:* **Inciso b)** *Acuacultura comercial* **II,** Permiso, para: **Inciso g)** *Acuacultura de fomento* **III,** *Autorización, para:* **Inciso d)** *Recolectar del medio natural reproductores, larvas, postlarvas, crías, huevos, semillas, alevines o en cualquier otro estadio, y* **Inciso e)** *Acuacultura didáctica.*		

Artículos 22.- *la Secretaría podrá inscribir en el Registro Nacional de Pesca a los acuicultores que no requieran concesión, permiso o Autorización.*	Al **proyecto** le aplica el Artículo, incisos y, fracciones anteriores, porque se trata de una actividad acuícola con fines comerciales.	Por el hecho de presentar a la autoridad correspondiente (SEMARNAT) la Manifestación de Impacto Ambiental, el promovente está cumpliendo con este apartado. El proyecto se vincula por la obligatoriedad de obtener la autorización correspondiente para realizar las obras descritas en esta manifestación de impacto ambiental. Como ya se mencionó anteriormente, la promovente una vez autorizado el proyecto en materia ambiental procederá a tramitar el Registro Nacional de Pesca para la unidad de producción acuícola.
Art. 30°.- *Las actividades pesqueras se clasifican en:* **II.-** *Cultivo o acuacultura con fines*		
Artículo 31°.- *Para realizar las actividades de pesca se requiere lo siguiente:* **I,** *Concesión, para:* **Inciso b)** *Acuacultura comercial* **II,** Permiso, para: **Inciso g)** *Acuacultura de fomento* **III,** *Autorización, para:* **Inciso d)** *Recolectar del medio natural reproductores, larvas, postlarvas, crías, huevos, semillas, alevines o en cualquier otro estadio, y* **Inciso e)** *Acuacultura didáctica.*		

Artículos 22.- *la Secretaría podrá inscribir en el Registro Nacional de Pesca a los acuicultores que no requieran concesión, permiso o Autorización.*	Al **proyecto** le aplica el Artículo, incisos y, fracciones anteriores, porque se trata de una actividad acuícola con fines comerciales.	Por el hecho de presentar a la autoridad correspondiente (SEMARNAT) la Manifestación de Impacto Ambiental, el promovente está cumpliendo con este apartado. El proyecto se vincula por la obligatoriedad de obtener la autorización correspondiente para realizar las obras descritas en esta manifestación de impacto ambiental. Como ya se mencionó anteriormente, la promovente una vez autorizado el proyecto en materia ambiental procederá a tramitar el Registro Nacional de Pesca para la unidad de producción acuícola.
Art. 30°.- *Las actividades pesqueras se clasifican en:* **II.-** *Cultivo o acuacultura con fines*		
Artículo 31°.- *Para realizar las actividades de pesca se requiere lo siguiente:* **I,** *Concesión, para:* **Inciso b)** *Acuacultura comercial* **II,** Permiso, para: **Inciso g)** *Acuacultura de fomento* **III,** *Autorización, para:* **Inciso d)** *Recolectar del medio natural reproductores, larvas, postlarvas, crías, huevos, semillas, alevines o en cualquier otro estadio, y* **Inciso e)** *Acuacultura didáctica.*		

Artículos 22.- *la Secretaría podrá inscribir en el Registro Nacional de Pesca a los acuicultores que no requieran concesión, permiso o Autorización.*	Al **proyecto** le aplica el Artículo, incisos y, fracciones anteriores, porque se trata de una actividad acuícola con fines comerciales.	Por el hecho de presentar a la autoridad correspondiente (SEMARNAT) la Manifestación de Impacto Ambiental, el promovente está cumpliendo con este apartado. El proyecto se vincula por la obligatoriedad de obtener la autorización correspondiente para realizar las obras descritas en esta manifestación de impacto ambiental. Como ya se mencionó anteriormente, la promovente una vez autorizado el proyecto en materia ambiental procederá a tramitar el Registro Nacional de Pesca para la unidad de producción acuícola.
Art. 30°.- *Las actividades pesqueras se clasifican en:* **II.-** *Cultivo o acuacultura con fines*		
Artículo 31°.- *Para realizar las actividades de pesca se requiere lo siguiente:* **I,** *Concesión, para:* **Inciso b)** *Acuacultura comercial* **II,** Permiso, para: **Inciso g)** *Acuacultura de fomento* **III,** *Autorización, para:* **Inciso d)** *Recolectar del medio natural reproductores, larvas, postlarvas, crías, huevos, semillas, alevines o en cualquier otro estadio, y* **Inciso e)** *Acuacultura didáctica.*		

Artículos 22.- *la Secretaría podrá inscribir en el Registro Nacional de Pesca a los acuicultores que no requieran concesión, permiso o Autorización.*	Al **proyecto** le aplica el Artículo, incisos y, fracciones anteriores, porque se trata de una actividad acuícola con fines comerciales.	Por el hecho de presentar a la autoridad correspondiente (SEMARNAT) la Manifestación de Impacto Ambiental, el promovente está cumpliendo con este apartado. El proyecto se vincula por la obligatoriedad de obtener la autorización correspondiente para realizar las obras descritas en esta manifestación de impacto ambiental. Como ya se mencionó anteriormente, la promovente una vez autorizado el proyecto en materia ambiental procederá a tramitar el Registro Nacional de Pesca para la unidad de producción acuícola.
Art. 30°.- *Las actividades pesqueras se clasifican en:* **II.-** *Cultivo o acuacultura con fines*		
Artículo 31°.- *Para realizar las actividades de pesca se requiere lo siguiente:* **I,** *Concesión, para:* **Inciso b)** *Acuacultura comercial* **II,** Permiso, para: **Inciso g)** *Acuacultura de fomento* **III,** *Autorización, para:* **Inciso d)** *Recolectar del medio natural reproductores, larvas, postlarvas, crías, huevos, semillas, alevines o en cualquier otro estadio, y* **Inciso e)** *Acuacultura didáctica.*		

Artículos 22.- *la Secretaría podrá inscribir en el Registro Nacional de Pesca a los acuicultores que no requieran concesión, permiso o Autorización.*	Al **proyecto** le aplica el Artículo, incisos y, fracciones anteriores, porque se trata de una actividad acuícola con fines comerciales.	Por el hecho de presentar a la autoridad correspondiente (SEMARNAT) la Manifestación de Impacto Ambiental, el promovente está cumpliendo con este apartado. El proyecto se vincula por la obligatoriedad de obtener la autorización correspondiente para realizar las obras descritas en esta manifestación de impacto ambiental. Como ya se mencionó anteriormente, la promovente una vez autorizado el proyecto en materia ambiental procederá a tramitar el Registro Nacional de Pesca para la unidad de producción acuícola.
Art. 30°.- *Las actividades pesqueras se clasifican en:* **II.-** *Cultivo o acuacultura con fines*		
Artículo 31°.- *Para realizar las actividades de pesca se requiere lo siguiente:* **I,** *Concesión, para:* **Inciso b)** *Acuacultura comercial* **II,** Permiso, para: **Inciso g)** *Acuacultura de fomento* **III,** *Autorización, para:* **Inciso d)** *Recolectar del medio natural reproductores, larvas, postlarvas, crías, huevos, semillas, alevines o en cualquier otro estadio, y* **Inciso e)** *Acuacultura didáctica.*		

Artículos 22.- *la Secretaría podrá inscribir en el Registro Nacional de Pesca a los acuicultores que no requieran concesión, permiso o Autorización.*	Al **proyecto** le aplica el Artículo, incisos y, fracciones anteriores, porque se trata de una actividad acuícola con fines comerciales.	Por el hecho de presentar a la autoridad correspondiente (SEMARNAT) la Manifestación de Impacto Ambiental, el promovente está cumpliendo con este apartado. El proyecto se vincula por la obligatoriedad de obtener la autorización correspondiente para realizar las obras descritas en esta manifestación de impacto ambiental. Como ya se mencionó anteriormente, la promovente una vez autorizado el proyecto en materia ambiental procederá a tramitar el Registro Nacional de Pesca para la unidad de producción acuícola.
Art. 30°.- *Las actividades pesqueras se clasifican en:* **II.-** *Cultivo o acuacultura con fines*		
Artículo 31°.- *Para realizar las actividades de pesca se requiere lo siguiente:* **I,** *Concesión, para:* **Inciso b)** *Acuacultura comercial* **II,** Permiso, para: **Inciso g)** *Acuacultura de fomento* **III,** *Autorización, para:* **Inciso d)** *Recolectar del medio natural reproductores, larvas, postlarvas, crías, huevos, semillas, alevines o en cualquier otro estadio, y* **Inciso e)** *Acuacultura didáctica.*		

Artículos 22.- *la Secretaría podrá inscribir en el Registro Nacional de Pesca a los acuicultores que no requieran concesión, permiso o Autorización.*	Al **proyecto** le aplica el Artículo, incisos y, fracciones anteriores, porque se trata de una actividad acuícola con fines comerciales.	Por el hecho de presentar a la autoridad correspondiente (SEMARNAT) la Manifestación de Impacto Ambiental, el promovente está cumpliendo con este apartado. El proyecto se vincula por la obligatoriedad de obtener la autorización correspondiente para realizar las obras descritas en esta manifestación de impacto ambiental. Como ya se mencionó anteriormente, la promovente una vez autorizado el proyecto en materia ambiental procederá a tramitar el Registro Nacional de Pesca para la unidad de producción acuícola.
Art. 30°.- *Las actividades pesqueras se clasifican en:* **II.-** *Cultivo o acuacultura con fines*		
Artículo 31°.- *Para realizar las actividades de pesca se requiere lo siguiente:* **I,** *Concesión, para:* **Inciso b)** *Acuacultura comercial* **II,** Permiso, para: **Inciso g)** *Acuacultura de fomento* **III,** *Autorización, para:* **Inciso d)** *Recolectar del medio natural reproductores, larvas, postlarvas, crías, huevos, semillas, alevines o en cualquier otro estadio, y* **Inciso e)** *Acuacultura didáctica.*		

Artículos 22.- *la Secretaría podrá inscribir en el Registro Nacional de Pesca a los acuicultores que no requieran concesión, permiso o Autorización.*	Al **proyecto** le aplica el Artículo, incisos y, fracciones anteriores, porque se trata de una actividad acuícola con fines comerciales.	Por el hecho de presentar a la autoridad correspondiente (SEMARNAT) la Manifestación de Impacto Ambiental, el promovente está cumpliendo con este apartado. El proyecto se vincula por la obligatoriedad de obtener la autorización correspondiente para realizar las obras descritas en esta manifestación de impacto ambiental. Como ya se mencionó anteriormente, la promovente una vez autorizado el proyecto en materia ambiental procederá a tramitar el Registro Nacional de Pesca para la unidad de producción acuícola.
Art. 30°.- *Las actividades pesqueras se clasifican en:* **II.-** *Cultivo o acuacultura con fines*		
Artículo 31°.- *Para realizar las actividades de pesca se requiere lo siguiente:* **I,** *Concesión, para:* **Inciso b)** *Acuacultura comercial* **II,** Permiso, para: **Inciso g)** *Acuacultura de fomento* **III,** *Autorización, para:* **Inciso d)** *Recolectar del medio natural reproductores, larvas, postlarvas, crías, huevos, semillas, alevines o en cualquier otro estadio, y* **Inciso e)** *Acuacultura didáctica.*		

Artículos 22.- *la Secretaría podrá inscribir en el Registro Nacional de Pesca a los acuicultores que no requieran concesión, permiso o Autorización.*	Al **proyecto** le aplica el Artículo, incisos y, fracciones anteriores, porque se trata de una actividad acuícola con fines comerciales.	Por el hecho de presentar a la autoridad correspondiente (SEMARNAT) la Manifestación de Impacto Ambiental, el promovente está cumpliendo con este apartado. El proyecto se vincula por la obligatoriedad de obtener la autorización correspondiente para realizar las obras descritas en esta manifestación de impacto ambiental. Como ya se mencionó anteriormente, la promovente una vez autorizado el proyecto en materia ambiental procederá a tramitar el Registro Nacional de Pesca para la unidad de producción acuícola.
Art. 30°.- *Las actividades pesqueras se clasifican en:* **II.-** *Cultivo o acuacultura con fines*		
Artículo 31°.- *Para realizar las actividades de pesca se requiere lo siguiente:* **I,** *Concesión, para:* **Inciso b)** *Acuacultura comercial* **II,** Permiso, para: **Inciso g)** *Acuacultura de fomento* **III,** *Autorización, para:* **Inciso d)** *Recolectar del medio natural reproductores, larvas, postlarvas, crías, huevos, semillas, alevines o en cualquier otro estadio, y* **Inciso e)** *Acuacultura didáctica.*		

Artículos 22.- *la Secretaría podrá inscribir en el Registro Nacional de Pesca a los acuicultores que no requieran concesión, permiso o Autorización.*	Al **proyecto** le aplica el Artículo, incisos y, fracciones anteriores, porque se trata de una actividad acuícola con fines comerciales.	Por el hecho de presentar a la autoridad correspondiente (SEMARNAT) la Manifestación de Impacto Ambiental, el promovente está cumpliendo con este apartado. El proyecto se vincula por la obligatoriedad de obtener la autorización correspondiente para realizar las obras descritas en esta manifestación de impacto ambiental. Como ya se mencionó anteriormente, la promovente una vez autorizado el proyecto en materia ambiental procederá a tramitar el Registro Nacional de Pesca para la unidad de producción acuícola.
Art. 30°.- *Las actividades pesqueras se clasifican en:* **II.-** *Cultivo o acuacultura con fines*		
Artículo 31°.- *Para realizar las actividades de pesca se requiere lo siguiente:* **I,** *Concesión, para:* **Inciso b)** *Acuacultura comercial* **II,** Permiso, para: **Inciso g)** *Acuacultura de fomento* **III,** *Autorización, para:* **Inciso d)** *Recolectar del medio natural reproductores, larvas, postlarvas, crías, huevos, semillas, alevines o en cualquier otro estadio, y* **Inciso e)** *Acuacultura didáctica.*		

Artículos 22.- *la Secretaría podrá inscribir en el Registro Nacional de Pesca a los acuicultores que no requieran concesión, permiso o Autorización.*	Al **proyecto** le aplica el Artículo, incisos y, fracciones anteriores, porque se trata de una actividad acuícola con fines comerciales.	Por el hecho de presentar a la autoridad correspondiente (SEMARNAT) la Manifestación de Impacto Ambiental, el promovente está cumpliendo con este apartado. El proyecto se vincula por la obligatoriedad de obtener la autorización correspondiente para realizar las obras descritas en esta manifestación de impacto ambiental. Como ya se mencionó anteriormente, la promovente una vez autorizado el proyecto en materia ambiental procederá a tramitar el Registro Nacional de Pesca para la unidad de producción acuícola.
Art. 30°.- *Las actividades pesqueras se clasifican en:* **II.-** *Cultivo o acuacultura con fines*		
Artículo 31°.- *Para realizar las actividades de pesca se requiere lo siguiente:* **I,** *Concesión, para:* **Inciso b)** *Acuacultura comercial* **II,** Permiso, para: **Inciso g)** *Acuacultura de fomento* **III,** *Autorización, para:* **Inciso d)** *Recolectar del medio natural reproductores, larvas, postlarvas, crías, huevos, semillas, alevines o en cualquier otro estadio, y* **Inciso e)** *Acuacultura didáctica.*		

Artículos 22.- *la Secretaría podrá inscribir en el Registro Nacional de Pesca a los acuicultores que no requieran concesión, permiso o Autorización.*	Al **proyecto** le aplica el Artículo, incisos y, fracciones anteriores, porque se trata de una actividad acuícola con fines comerciales.	Por el hecho de presentar a la autoridad correspondiente (SEMARNAT) la Manifestación de Impacto Ambiental, el promovente está cumpliendo con este apartado. El proyecto se vincula por la obligatoriedad de obtener la autorización correspondiente para realizar las obras descritas en esta manifestación de impacto ambiental. Como ya se mencionó anteriormente, la promovente una vez autorizado el proyecto en materia ambiental procederá a tramitar el Registro Nacional de Pesca para la unidad de producción acuícola.
Art. 30°.- *Las actividades pesqueras se clasifican en:* **II.-** *Cultivo o acuacultura con fines*		
Artículo 31°.- *Para realizar las actividades de pesca se requiere lo siguiente:* **I,** *Concesión, para:* **Inciso b)** *Acuacultura comercial* **II,** Permiso, para: **Inciso g)** *Acuacultura de fomento* **III,** *Autorización, para:* **Inciso d)** *Recolectar del medio natural reproductores, larvas, postlarvas, crías, huevos, semillas, alevines o en cualquier otro estadio, y* **Inciso e)** *Acuacultura didáctica.*		

Artículos 22.- *la Secretaría podrá inscribir en el Registro Nacional de Pesca a los acuicultores que no requieran concesión, permiso o Autorización.*	Al **proyecto** le aplica el Artículo, incisos y, fracciones anteriores, porque se trata de una actividad acuícola con fines comerciales.	Por el hecho de presentar a la autoridad correspondiente (SEMARNAT) la Manifestación de Impacto Ambiental, el promovente está cumpliendo con este apartado. El proyecto se vincula por la obligatoriedad de obtener la autorización correspondiente para realizar las obras descritas en esta manifestación de impacto ambiental. Como ya se mencionó anteriormente, la promovente una vez autorizado el proyecto en materia ambiental procederá a tramitar el Registro Nacional de Pesca para la unidad de producción acuícola.
Art. 30°.- *Las actividades pesqueras se clasifican en:* **II.-** *Cultivo o acuacultura con fines*		
Artículo 31°.- *Para realizar las actividades de pesca se requiere lo siguiente:* **I,** *Concesión, para:* **Inciso b)** *Acuacultura comercial* **II,** Permiso, para: **Inciso g)** *Acuacultura de fomento* **III,** *Autorización, para:* **Inciso d)** *Recolectar del medio natural reproductores, larvas, postlarvas, crías, huevos, semillas, alevines o en cualquier otro estadio, y* **Inciso e)** *Acuacultura didáctica.*		

Artículos 22.- *la Secretaría podrá inscribir en el Registro Nacional de Pesca a los acuicultores que no requieran concesión, permiso o Autorización.*	Al **proyecto** le aplica el Artículo, incisos y, fracciones anteriores, porque se trata de una actividad acuícola con fines comerciales.	Por el hecho de presentar a la autoridad correspondiente (SEMARNAT) la Manifestación de Impacto Ambiental, el promovente está cumpliendo con este apartado. El proyecto se vincula por la obligatoriedad de obtener la autorización correspondiente para realizar las obras descritas en esta manifestación de impacto ambiental. Como ya se mencionó anteriormente, la promovente una vez autorizado el proyecto en materia ambiental procederá a tramitar el Registro Nacional de Pesca para la unidad de producción acuícola.
Art. 30°.- *Las actividades pesqueras se clasifican en:* **II.-** *Cultivo o acuacultura con fines*		
Artículo 31°.- *Para realizar las actividades de pesca se requiere lo siguiente:* **I,** *Concesión, para:* **Inciso b)** *Acuacultura comercial* **II,** Permiso, para: **Inciso g)** *Acuacultura de fomento* **III,** *Autorización, para:* **Inciso d)** *Recolectar del medio natural reproductores, larvas, postlarvas, crías, huevos, semillas, alevines o en cualquier otro estadio, y* **Inciso e)** *Acuacultura didáctica.*		

Artículos 22.- *la Secretaría podrá inscribir en el Registro Nacional de Pesca a los acuicultores que no requieran concesión, permiso o Autorización.*	Al **proyecto** le aplica el Artículo, incisos y, fracciones anteriores, porque se trata de una actividad acuícola con fines comerciales.	Por el hecho de presentar a la autoridad correspondiente (SEMARNAT) la Manifestación de Impacto Ambiental, el promovente está cumpliendo con este apartado. El proyecto se vincula por la obligatoriedad de obtener la autorización correspondiente para realizar las obras descritas en esta manifestación de impacto ambiental. Como ya se mencionó anteriormente, la promovente una vez autorizado el proyecto en materia ambiental procederá a tramitar el Registro Nacional de Pesca para la unidad de producción acuícola.
Art. 30°.- *Las actividades pesqueras se clasifican en:* **II.-** *Cultivo o acuacultura con fines*		
Artículo 31°.- *Para realizar las actividades de pesca se requiere lo siguiente:* **I,** *Concesión, para:* **Inciso b)** *Acuacultura comercial* **II,** Permiso, para: **Inciso g)** *Acuacultura de fomento* **III,** *Autorización, para:* **Inciso d)** *Recolectar del medio natural reproductores, larvas, postlarvas, crías, huevos, semillas, alevines o en cualquier otro estadio, y* **Inciso e)** *Acuacultura didáctica.*		

Artículos 22.- *la Secretaría podrá inscribir en el Registro Nacional de Pesca a los acuicultores que no requieran concesión, permiso o Autorización.*	Al **proyecto** le aplica el Artículo, incisos y, fracciones anteriores, porque se trata de una actividad acuícola con fines comerciales.	Por el hecho de presentar a la autoridad correspondiente (SEMARNAT) la Manifestación de Impacto Ambiental, el promovente está cumpliendo con este apartado. El proyecto se vincula por la obligatoriedad de obtener la autorización correspondiente para realizar las obras descritas en esta manifestación de impacto ambiental. Como ya se mencionó anteriormente, la promovente una vez autorizado el proyecto en materia ambiental procederá a tramitar el Registro Nacional de Pesca para la unidad de producción acuícola.
Art. 30°.- *Las actividades pesqueras se clasifican en:* **II.-** *Cultivo o acuacultura con fines*		
Artículo 31°.- *Para realizar las actividades de pesca se requiere lo siguiente:* **I,** *Concesión, para:* **Inciso b)** *Acuacultura comercial* **II,** Permiso, para: **Inciso g)** *Acuacultura de fomento* **III,** *Autorización, para:* **Inciso d)** *Recolectar del medio natural reproductores, larvas, postlarvas, crías, huevos, semillas, alevines o en cualquier otro estadio, y* **Inciso e)** *Acuacultura didáctica.*		

Artículos 22.- *la Secretaría podrá inscribir en el Registro Nacional de Pesca a los acuicultores que no requieran concesión, permiso o Autorización.*	Al **proyecto** le aplica el Artículo, incisos y, fracciones anteriores, porque se trata de una actividad acuícola con fines comerciales.	Por el hecho de presentar a la autoridad correspondiente (SEMARNAT) la Manifestación de Impacto Ambiental, el promovente está cumpliendo con este apartado. El proyecto se vincula por la obligatoriedad de obtener la autorización correspondiente para realizar las obras descritas en esta manifestación de impacto ambiental. Como ya se mencionó anteriormente, la promovente una vez autorizado el proyecto en materia ambiental procederá a tramitar el Registro Nacional de Pesca para la unidad de producción acuícola.
Art. 30°.- *Las actividades pesqueras se clasifican en:* **II.-** *Cultivo o acuacultura con fines*		
Artículo 31°.- *Para realizar las actividades de pesca se requiere lo siguiente:* **I,** *Concesión, para:* **Inciso b)** *Acuacultura comercial* **II,** Permiso, para: **Inciso g)** *Acuacultura de fomento* **III,** *Autorización, para:* **Inciso d)** *Recolectar del medio natural reproductores, larvas, postlarvas, crías, huevos, semillas, alevines o en cualquier otro estadio, y* **Inciso e)** *Acuacultura didáctica.*		

Artículos 22.- *la Secretaría podrá inscribir en el Registro Nacional de Pesca a los acuicultores que no requieran concesión, permiso o Autorización.*	Al **proyecto** le aplica el Artículo, incisos y, fracciones anteriores, porque se trata de una actividad acuícola con fines comerciales.	Por el hecho de presentar a la autoridad correspondiente (SEMARNAT) la Manifestación de Impacto Ambiental, el promovente está cumpliendo con este apartado. El proyecto se vincula por la obligatoriedad de obtener la autorización correspondiente para realizar las obras descritas en esta manifestación de impacto ambiental. Como ya se mencionó anteriormente, la promovente una vez autorizado el proyecto en materia ambiental procederá a tramitar el Registro Nacional de Pesca para la unidad de producción acuícola.
Art. 30°.- *Las actividades pesqueras se clasifican en:* **II.-** *Cultivo o acuacultura con fines*		
Artículo 31°.- *Para realizar las actividades de pesca se requiere lo siguiente:* **I,** *Concesión, para:* **Inciso b)** *Acuacultura comercial* **II,** Permiso, para: **Inciso g)** *Acuacultura de fomento* **III,** *Autorización, para:* **Inciso d)** *Recolectar del medio natural reproductores, larvas, postlarvas, crías, huevos, semillas, alevines o en cualquier otro estadio, y* **Inciso e)** *Acuacultura didáctica.*		

Artículos 22.- *la Secretaría podrá inscribir en el Registro Nacional de Pesca a los acuicultores que no requieran concesión, permiso o Autorización.*	Al **proyecto** le aplica el Artículo, incisos y, fracciones anteriores, porque se trata de una actividad acuícola con fines comerciales.	Por el hecho de presentar a la autoridad correspondiente (SEMARNAT) la Manifestación de Impacto Ambiental, el promovente está cumpliendo con este apartado. El proyecto se vincula por la obligatoriedad de obtener la autorización correspondiente para realizar las obras descritas en esta manifestación de impacto ambiental. Como ya se mencionó anteriormente, la promovente una vez autorizado el proyecto en materia ambiental procederá a tramitar el Registro Nacional de Pesca para la unidad de producción acuícola.
Art. 30°.- *Las actividades pesqueras se clasifican en:* **II.-** *Cultivo o acuacultura con fines*		
Artículo 31°.- *Para realizar las actividades de pesca se requiere lo siguiente:* **I,** *Concesión, para:* **Inciso b)** *Acuacultura comercial* **II,** Permiso, para: **Inciso g)** *Acuacultura de fomento* **III,** *Autorización, para:* **Inciso d)** *Recolectar del medio natural reproductores, larvas, postlarvas, crías, huevos, semillas, alevines o en cualquier otro estadio, y* **Inciso e)** *Acuacultura didáctica.*		

Artículos 22.- *la Secretaría podrá inscribir en el Registro Nacional de Pesca a los acuicultores que no requieran concesión, permiso o Autorización.*	Al **proyecto** le aplica el Artículo, incisos y, fracciones anteriores, porque se trata de una actividad acuícola con fines comerciales.	Por el hecho de presentar a la autoridad correspondiente (SEMARNAT) la Manifestación de Impacto Ambiental, el promovente está cumpliendo con este apartado. El proyecto se vincula por la obligatoriedad de obtener la autorización correspondiente para realizar las obras descritas en esta manifestación de impacto ambiental. Como ya se mencionó anteriormente, la promovente una vez autorizado el proyecto en materia ambiental procederá a tramitar el Registro Nacional de Pesca para la unidad de producción acuícola.
Art. 30°.- *Las actividades pesqueras se clasifican en:* **II.-** *Cultivo o acuacultura con fines*		
Artículo 31°.- *Para realizar las actividades de pesca se requiere lo siguiente:* **I,** *Concesión, para:* **Inciso b)** *Acuacultura comercial* **II,** Permiso, para: **Inciso g)** *Acuacultura de fomento* **III,** *Autorización, para:* **Inciso d)** *Recolectar del medio natural reproductores, larvas, postlarvas, crías, huevos, semillas, alevines o en cualquier otro estadio, y* **Inciso e)** *Acuacultura didáctica.*		

Artículos 22.- *la Secretaría podrá inscribir en el Registro Nacional de Pesca a los acuicultores que no requieran concesión, permiso o Autorización.*	Al **proyecto** le aplica el Artículo, incisos y, fracciones anteriores, porque se trata de una actividad acuícola con fines comerciales.	Por el hecho de presentar a la autoridad correspondiente (SEMARNAT) la Manifestación de Impacto Ambiental, el promovente está cumpliendo con este apartado. El proyecto se vincula por la obligatoriedad de obtener la autorización correspondiente para realizar las obras descritas en esta manifestación de impacto ambiental. Como ya se mencionó anteriormente, la promovente una vez autorizado el proyecto en materia ambiental procederá a tramitar el Registro Nacional de Pesca para la unidad de producción acuícola.
Art. 30°.- *Las actividades pesqueras se clasifican en:* **II.-** *Cultivo o acuacultura con fines*		
Artículo 31°.- *Para realizar las actividades de pesca se requiere lo siguiente:* **I,** *Concesión, para:* **Inciso b)** *Acuacultura comercial* **II,** Permiso, para: **Inciso g)** *Acuacultura de fomento* **III,** *Autorización, para:* **Inciso d)** *Recolectar del medio natural reproductores, larvas, postlarvas, crías, huevos, semillas, alevines o en cualquier otro estadio, y* **Inciso e)** *Acuacultura didáctica.*		

Artículos 22.- *la Secretaría podrá inscribir en el Registro Nacional de Pesca a los acuicultores que no requieran concesión, permiso o Autorización.*	Al **proyecto** le aplica el Artículo, incisos y, fracciones anteriores, porque se trata de una actividad acuícola con fines comerciales.	Por el hecho de presentar a la autoridad correspondiente (SEMARNAT) la Manifestación de Impacto Ambiental, el promovente está cumpliendo con este apartado. El proyecto se vincula por la obligatoriedad de obtener la autorización correspondiente para realizar las obras descritas en esta manifestación de impacto ambiental. Como ya se mencionó anteriormente, la promovente una vez autorizado el proyecto en materia ambiental procederá a tramitar el Registro Nacional de Pesca para la unidad de producción acuícola.
Art. 30°.- *Las actividades pesqueras se clasifican en:* **II.-** *Cultivo o acuacultura con fines*		
Artículo 31°.- *Para realizar las actividades de pesca se requiere lo siguiente:* **I,** *Concesión, para:* **Inciso b)** *Acuacultura comercial* **II,** Permiso, para: **Inciso g)** *Acuacultura de fomento* **III,** *Autorización, para:* **Inciso d)** *Recolectar del medio natural reproductores, larvas, postlarvas, crías, huevos, semillas, alevines o en cualquier otro estadio, y* **Inciso e)** *Acuacultura didáctica.*		

Artículos 22.- *la Secretaría podrá inscribir en el Registro Nacional de Pesca a los acuicultores que no requieran concesión, permiso o Autorización.*	Al **proyecto** le aplica el Artículo, incisos y, fracciones anteriores, porque se trata de una actividad acuícola con fines comerciales.	Por el hecho de presentar a la autoridad correspondiente (SEMARNAT) la Manifestación de Impacto Ambiental, el promovente está cumpliendo con este apartado. El proyecto se vincula por la obligatoriedad de obtener la autorización correspondiente para realizar las obras descritas en esta manifestación de impacto ambiental. Como ya se mencionó anteriormente, la promovente una vez autorizado el proyecto en materia ambiental procederá a tramitar el Registro Nacional de Pesca para la unidad de producción acuícola.
Art. 30°.- *Las actividades pesqueras se clasifican en:* **II.-** *Cultivo o acuacultura con fines*		
Artículo 31°.- *Para realizar las actividades de pesca se requiere lo siguiente:* **I,** *Concesión, para:* **Inciso b)** *Acuacultura comercial* **II,** Permiso, para: **Inciso g)** *Acuacultura de fomento* **III,** *Autorización, para:* **Inciso d)** *Recolectar del medio natural reproductores, larvas, postlarvas, crías, huevos, semillas, alevines o en cualquier otro estadio, y* **Inciso e)** *Acuacultura didáctica.*		

Artículos 22.- *la Secretaría podrá inscribir en el Registro Nacional de Pesca a los acuicultores que no requieran concesión, permiso o Autorización.*	Al **proyecto** le aplica el Artículo, incisos y, fracciones anteriores, porque se trata de una actividad acuícola con fines comerciales.	Por el hecho de presentar a la autoridad correspondiente (SEMARNAT) la Manifestación de Impacto Ambiental, el promovente está cumpliendo con este apartado. El proyecto se vincula por la obligatoriedad de obtener la autorización correspondiente para realizar las obras descritas en esta manifestación de impacto ambiental. Como ya se mencionó anteriormente, la promovente una vez autorizado el proyecto en materia ambiental procederá a tramitar el Registro Nacional de Pesca para la unidad de producción acuícola.
Art. 30°.- *Las actividades pesqueras se clasifican en:* **II.-** *Cultivo o acuacultura con fines*		
Artículo 31°.- *Para realizar las actividades de pesca se requiere lo siguiente:* **I,** *Concesión, para:* **Inciso b)** *Acuacultura comercial* **II,** Permiso, para: **Inciso g)** *Acuacultura de fomento* **III,** *Autorización, para:* **Inciso d)** *Recolectar del medio natural reproductores, larvas, postlarvas, crías, huevos, semillas, alevines o en cualquier otro estadio, y* **Inciso e)** *Acuacultura didáctica.*		

Artículos 22.- *la Secretaría podrá inscribir en el Registro Nacional de Pesca a los acuicultores que no requieran concesión, permiso o Autorización.*	Al **proyecto** le aplica el Artículo, incisos y, fracciones anteriores, porque se trata de una actividad acuícola con fines comerciales.	Por el hecho de presentar a la autoridad correspondiente (SEMARNAT) la Manifestación de Impacto Ambiental, el promovente está cumpliendo con este apartado. El proyecto se vincula por la obligatoriedad de obtener la autorización correspondiente para realizar las obras descritas en esta manifestación de impacto ambiental. Como ya se mencionó anteriormente, la promovente una vez autorizado el proyecto en materia ambiental procederá a tramitar el Registro Nacional de Pesca para la unidad de producción acuícola.
Art. 30°.- *Las actividades pesqueras se clasifican en:* **II.-** *Cultivo o acuacultura con fines*		
Artículo 31°.- *Para realizar las actividades de pesca se requiere lo siguiente:* **I,** *Concesión, para:* **Inciso b)** *Acuacultura comercial* **II,** Permiso, para: **Inciso g)** *Acuacultura de fomento* **III,** *Autorización, para:* **Inciso d)** *Recolectar del medio natural reproductores, larvas, postlarvas, crías, huevos, semillas, alevines o en cualquier otro estadio, y* **Inciso e)** *Acuacultura didáctica.*		

Artículos 22.- *la Secretaría podrá inscribir en el Registro Nacional de Pesca a los acuicultores que no requieran concesión, permiso o Autorización.*	Al **proyecto** le aplica el Artículo, incisos y, fracciones anteriores, porque se trata de una actividad acuícola con fines comerciales.	Por el hecho de presentar a la autoridad correspondiente (SEMARNAT) la Manifestación de Impacto Ambiental, el promovente está cumpliendo con este apartado. El proyecto se vincula por la obligatoriedad de obtener la autorización correspondiente para realizar las obras descritas en esta manifestación de impacto ambiental. Como ya se mencionó anteriormente, la promovente una vez autorizado el proyecto en materia ambiental procederá a tramitar el Registro Nacional de Pesca para la unidad de producción acuícola.
Art. 30°.- *Las actividades pesqueras se clasifican en:* **II.-** *Cultivo o acuacultura con fines*		
Artículo 31°.- *Para realizar las actividades de pesca se requiere lo siguiente:* **I,** *Concesión, para:* **Inciso b)** *Acuacultura comercial* **II,** Permiso, para: **Inciso g)** *Acuacultura de fomento* **III,** *Autorización, para:* **Inciso d)** *Recolectar del medio natural reproductores, larvas, postlarvas, crías, huevos, semillas, alevines o en cualquier otro estadio, y* **Inciso e)** *Acuacultura didáctica.*		

Artículos 22.- *la Secretaría podrá inscribir en el Registro Nacional de Pesca a los acuicultores que no requieran concesión, permiso o Autorización.*	Al **proyecto** le aplica el Artículo, incisos y, fracciones anteriores, porque se trata de una actividad acuícola con fines comerciales.	Por el hecho de presentar a la autoridad correspondiente (SEMARNAT) la Manifestación de Impacto Ambiental, el promovente está cumpliendo con este apartado. El proyecto se vincula por la obligatoriedad de obtener la autorización correspondiente para realizar las obras descritas en esta manifestación de impacto ambiental. Como ya se mencionó anteriormente, la promovente una vez autorizado el proyecto en materia ambiental procederá a tramitar el Registro Nacional de Pesca para la unidad de producción acuícola.
Art. 30°.- *Las actividades pesqueras se clasifican en:* **II.-** *Cultivo o acuacultura con fines*		
Artículo 31°.- *Para realizar las actividades de pesca se requiere lo siguiente:* **I,** *Concesión, para:* **Inciso b)** *Acuacultura comercial* **II,** Permiso, para: **Inciso g)** *Acuacultura de fomento* **III,** *Autorización, para:* **Inciso d)** *Recolectar del medio natural reproductores, larvas, postlarvas, crías, huevos, semillas, alevines o en cualquier otro estadio, y* **Inciso e)** *Acuacultura didáctica.*		

Artículos 22.- *la Secretaría podrá inscribir en el Registro Nacional de Pesca a los acuicultores que no requieran concesión, permiso o Autorización.*	Al **proyecto** le aplica el Artículo, incisos y, fracciones anteriores, porque se trata de una actividad acuícola con fines comerciales.	Por el hecho de presentar a la autoridad correspondiente (SEMARNAT) la Manifestación de Impacto Ambiental, el promovente está cumpliendo con este apartado. El proyecto se vincula por la obligatoriedad de obtener la autorización correspondiente para realizar las obras descritas en esta manifestación de impacto ambiental. Como ya se mencionó anteriormente, la promovente una vez autorizado el proyecto en materia ambiental procederá a tramitar el Registro Nacional de Pesca para la unidad de producción acuícola.
Art. 30°.- *Las actividades pesqueras se clasifican en:* **II.-** *Cultivo o acuacultura con fines*		
Artículo 31°.- *Para realizar las actividades de pesca se requiere lo siguiente:* **I,** *Concesión, para:* **Inciso b)** *Acuacultura comercial* **II,** Permiso, para: **Inciso g)** *Acuacultura de fomento* **III,** *Autorización, para:* **Inciso d)** *Recolectar del medio natural reproductores, larvas, postlarvas, crías, huevos, semillas, alevines o en cualquier otro estadio, y* **Inciso e)** *Acuacultura didáctica.*		

Artículos 22.- *la Secretaría podrá inscribir en el Registro Nacional de Pesca a los acuicultores que no requieran concesión, permiso o Autorización.*	Al **proyecto** le aplica el Artículo, incisos y, fracciones anteriores, porque se trata de una actividad acuícola con fines comerciales.	Por el hecho de presentar a la autoridad correspondiente (SEMARNAT) la Manifestación de Impacto Ambiental, el promovente está cumpliendo con este apartado. El proyecto se vincula por la obligatoriedad de obtener la autorización correspondiente para realizar las obras descritas en esta manifestación de impacto ambiental. Como ya se mencionó anteriormente, la promovente una vez autorizado el proyecto en materia ambiental procederá a tramitar el Registro Nacional de Pesca para la unidad de producción acuícola.
Art. 30°.- *Las actividades pesqueras se clasifican en:* **II.-** *Cultivo o acuacultura con fines*		
Artículo 31°.- *Para realizar las actividades de pesca se requiere lo siguiente:* **I,** *Concesión, para:* **Inciso b)** *Acuacultura comercial* **II,** Permiso, para: **Inciso g)** *Acuacultura de fomento* **III,** *Autorización, para:* **Inciso d)** *Recolectar del medio natural reproductores, larvas, postlarvas, crías, huevos, semillas, alevines o en cualquier otro estadio, y* **Inciso e)** *Acuacultura didáctica.*		

Artículos 22.- *la Secretaría podrá inscribir en el Registro Nacional de Pesca a los acuicultores que no requieran concesión, permiso o Autorización.*	Al **proyecto** le aplica el Artículo, incisos y, fracciones anteriores, porque se trata de una actividad acuícola con fines comerciales.	Por el hecho de presentar a la autoridad correspondiente (SEMARNAT) la Manifestación de Impacto Ambiental, el promovente está cumpliendo con este apartado. El proyecto se vincula por la obligatoriedad de obtener la autorización correspondiente para realizar las obras descritas en esta manifestación de impacto ambiental. Como ya se mencionó anteriormente, la promovente una vez autorizado el proyecto en materia ambiental procederá a tramitar el Registro Nacional de Pesca para la unidad de producción acuícola.
Art. 30°.- *Las actividades pesqueras se clasifican en:* **II.-** *Cultivo o acuacultura con fines*		
Artículo 31°.- *Para realizar las actividades de pesca se requiere lo siguiente:* **I,** *Concesión, para:* **Inciso b)** *Acuacultura comercial* **II,** Permiso, para: **Inciso g)** *Acuacultura de fomento* **III,** *Autorización, para:* **Inciso d)** *Recolectar del medio natural reproductores, larvas, postlarvas, crías, huevos, semillas, alevines o en cualquier otro estadio, y* **Inciso e)** *Acuacultura didáctica.*		

Artículos 22.- *la Secretaría podrá inscribir en el Registro Nacional de Pesca a los acuicultores que no requieran concesión, permiso o Autorización.*	Al **proyecto** le aplica el Artículo, incisos y, fracciones anteriores, porque se trata de una actividad acuícola con fines comerciales.	Por el hecho de presentar a la autoridad correspondiente (SEMARNAT) la Manifestación de Impacto Ambiental, el promovente está cumpliendo con este apartado. El proyecto se vincula por la obligatoriedad de obtener la autorización correspondiente para realizar las obras descritas en esta manifestación de impacto ambiental. Como ya se mencionó anteriormente, la promovente una vez autorizado el proyecto en materia ambiental procederá a tramitar el Registro Nacional de Pesca para la unidad de producción acuícola.
Art. 30°.- *Las actividades pesqueras se clasifican en:* **II.-** *Cultivo o acuacultura con fines*		
Artículo 31°.- *Para realizar las actividades de pesca se requiere lo siguiente:* **I,** *Concesión, para:* **Inciso b)** *Acuacultura comercial* **II,** Permiso, para: **Inciso g)** *Acuacultura de fomento* **III,** *Autorización, para:* **Inciso d)** *Recolectar del medio natural reproductores, larvas, postlarvas, crías, huevos, semillas, alevines o en cualquier otro estadio, y* **Inciso e)** *Acuacultura didáctica.*		

Artículos 22.- *la Secretaría podrá inscribir en el Registro Nacional de Pesca a los acuicultores que no requieran concesión, permiso o Autorización.*	Al **proyecto** le aplica el Artículo, incisos y, fracciones anteriores, porque se trata de una actividad acuícola con fines comerciales.	Por el hecho de presentar a la autoridad correspondiente (SEMARNAT) la Manifestación de Impacto Ambiental, el promovente está cumpliendo con este apartado. El proyecto se vincula por la obligatoriedad de obtener la autorización correspondiente para realizar las obras descritas en esta manifestación de impacto ambiental. Como ya se mencionó anteriormente, la promovente una vez autorizado el proyecto en materia ambiental procederá a tramitar el Registro Nacional de Pesca para la unidad de producción acuícola.
Art. 30°.- *Las actividades pesqueras se clasifican en:* **II.-** *Cultivo o acuacultura con fines*		
Artículo 31°.- *Para realizar las actividades de pesca se requiere lo siguiente:* **I,** *Concesión, para:* **Inciso b)** *Acuacultura comercial* **II,** Permiso, para: **Inciso g)** *Acuacultura de fomento* **III,** *Autorización, para:* **Inciso d)** *Recolectar del medio natural reproductores, larvas, postlarvas, crías, huevos, semillas, alevines o en cualquier otro estadio, y* **Inciso e)** *Acuacultura didáctica.*		

Artículos 22.- *la Secretaría podrá inscribir en el Registro Nacional de Pesca a los acuicultores que no requieran concesión, permiso o Autorización.*	Al **proyecto** le aplica el Artículo, incisos y, fracciones anteriores, porque se trata de una actividad acuícola con fines comerciales.	Por el hecho de presentar a la autoridad correspondiente (SEMARNAT) la Manifestación de Impacto Ambiental, el promovente está cumpliendo con este apartado. El proyecto se vincula por la obligatoriedad de obtener la autorización correspondiente para realizar las obras descritas en esta manifestación de impacto ambiental. Como ya se mencionó anteriormente, la promovente una vez autorizado el proyecto en materia ambiental procederá a tramitar el Registro Nacional de Pesca para la unidad de producción acuícola.
Art. 30°.- *Las actividades pesqueras se clasifican en:* **II.-** *Cultivo o acuacultura con fines*		
Artículo 31°.- *Para realizar las actividades de pesca se requiere lo siguiente:* **I,** *Concesión, para:* **Inciso b)** *Acuacultura comercial* **II,** Permiso, para: **Inciso g)** *Acuacultura de fomento* **III,** *Autorización, para:* **Inciso d)** *Recolectar del medio natural reproductores, larvas, postlarvas, crías, huevos, semillas, alevines o en cualquier otro estadio, y* **Inciso e)** *Acuacultura didáctica.*		

Artículos 22.- *la Secretaría podrá inscribir en el Registro Nacional de Pesca a los acuicultores que no requieran concesión, permiso o Autorización.*	Al **proyecto** le aplica el Artículo, incisos y, fracciones anteriores, porque se trata de una actividad acuícola con fines comerciales.	Por el hecho de presentar a la autoridad correspondiente (SEMARNAT) la Manifestación de Impacto Ambiental, el promovente está cumpliendo con este apartado. El proyecto se vincula por la obligatoriedad de obtener la autorización correspondiente para realizar las obras descritas en esta manifestación de impacto ambiental. Como ya se mencionó anteriormente, la promovente una vez autorizado el proyecto en materia ambiental procederá a tramitar el Registro Nacional de Pesca para la unidad de producción acuícola.
Art. 30°.- *Las actividades pesqueras se clasifican en:* **II.-** *Cultivo o acuacultura con fines*		
Artículo 31°.- *Para realizar las actividades de pesca se requiere lo siguiente:* **I,** *Concesión, para:* **Inciso b)** *Acuacultura comercial* **II,** Permiso, para: **Inciso g)** *Acuacultura de fomento* **III,** *Autorización, para:* **Inciso d)** *Recolectar del medio natural reproductores, larvas, postlarvas, crías, huevos, semillas, alevines o en cualquier otro estadio, y* **Inciso e)** *Acuacultura didáctica.*		

Artículos 22.- *la Secretaría podrá inscribir en el Registro Nacional de Pesca a los acuicultores que no requieran concesión, permiso o Autorización.*	Al **proyecto** le aplica el Artículo, incisos y, fracciones anteriores, porque se trata de una actividad acuícola con fines comerciales.	Por el hecho de presentar a la autoridad correspondiente (SEMARNAT) la Manifestación de Impacto Ambiental, el promovente está cumpliendo con este apartado. El proyecto se vincula por la obligatoriedad de obtener la autorización correspondiente para realizar las obras descritas en esta manifestación de impacto ambiental. Como ya se mencionó anteriormente, la promovente una vez autorizado el proyecto en materia ambiental procederá a tramitar el Registro Nacional de Pesca para la unidad de producción acuícola.
Art. 30°.- *Las actividades pesqueras se clasifican en:* **II.-** *Cultivo o acuacultura con fines*		
Artículo 31°.- *Para realizar las actividades de pesca se requiere lo siguiente:* **I,** *Concesión, para:* **Inciso b)** *Acuacultura comercial* **II,** Permiso, para: **Inciso g)** *Acuacultura de fomento* **III,** *Autorización, para:* **Inciso d)** *Recolectar del medio natural reproductores, larvas, postlarvas, crías, huevos, semillas, alevines o en cualquier otro estadio, y* **Inciso e)** *Acuacultura didáctica.*		

Artículos 22.- *la Secretaría podrá inscribir en el Registro Nacional de Pesca a los acuicultores que no requieran concesión, permiso o Autorización.*	Al **proyecto** le aplica el Artículo, incisos y, fracciones anteriores, porque se trata de una actividad acuícola con fines comerciales.	Por el hecho de presentar a la autoridad correspondiente (SEMARNAT) la Manifestación de Impacto Ambiental, el promovente está cumpliendo con este apartado. El proyecto se vincula por la obligatoriedad de obtener la autorización correspondiente para realizar las obras descritas en esta manifestación de impacto ambiental. Como ya se mencionó anteriormente, la promovente una vez autorizado el proyecto en materia ambiental procederá a tramitar el Registro Nacional de Pesca para la unidad de producción acuícola.
Art. 30°.- *Las actividades pesqueras se clasifican en:* **II.-** *Cultivo o acuacultura con fines*		
Artículo 31°.- *Para realizar las actividades de pesca se requiere lo siguiente:* **I,** *Concesión, para:* **Inciso b)** *Acuacultura comercial* **II,** Permiso, para: **Inciso g)** *Acuacultura de fomento* **III,** *Autorización, para:* **Inciso d)** *Recolectar del medio natural reproductores, larvas, postlarvas, crías, huevos, semillas, alevines o en cualquier otro estadio, y* **Inciso e)** *Acuacultura didáctica.*		

Artículos 22.- *la Secretaría podrá inscribir en el Registro Nacional de Pesca a los acuicultores que no requieran concesión, permiso o Autorización.*	Al **proyecto** le aplica el Artículo, incisos y, fracciones anteriores, porque se trata de una actividad acuícola con fines comerciales.	Por el hecho de presentar a la autoridad correspondiente (SEMARNAT) la Manifestación de Impacto Ambiental, el promovente está cumpliendo con este apartado. El proyecto se vincula por la obligatoriedad de obtener la autorización correspondiente para realizar las obras descritas en esta manifestación de impacto ambiental. Como ya se mencionó anteriormente, la promovente una vez autorizado el proyecto en materia ambiental procederá a tramitar el Registro Nacional de Pesca para la unidad de producción acuícola.
Art. 30°.- *Las actividades pesqueras se clasifican en:* **II.-** *Cultivo o acuacultura con fines*		
Artículo 31°.- *Para realizar las actividades de pesca se requiere lo siguiente:* **I,** *Concesión, para:* **Inciso b)** *Acuacultura comercial* **II,** Permiso, para: **Inciso g)** *Acuacultura de fomento* **III,** *Autorización, para:* **Inciso d)** *Recolectar del medio natural reproductores, larvas, postlarvas, crías, huevos, semillas, alevines o en cualquier otro estadio, y* **Inciso e)** *Acuacultura didáctica.*		

Artículos 22.- *la Secretaría podrá inscribir en el Registro Nacional de Pesca a los acuicultores que no requieran concesión, permiso o Autorización.*	Al **proyecto** le aplica el Artículo, incisos y, fracciones anteriores, porque se trata de una actividad acuícola con fines comerciales.	Por el hecho de presentar a la autoridad correspondiente (SEMARNAT) la Manifestación de Impacto Ambiental, el promovente está cumpliendo con este apartado. El proyecto se vincula por la obligatoriedad de obtener la autorización correspondiente para realizar las obras descritas en esta manifestación de impacto ambiental. Como ya se mencionó anteriormente, la promovente una vez autorizado el proyecto en materia ambiental procederá a tramitar el Registro Nacional de Pesca para la unidad de producción acuícola.
Art. 30°.- *Las actividades pesqueras se clasifican en:* **II.-** *Cultivo o acuacultura con fines*		
Artículo 31°.- *Para realizar las actividades de pesca se requiere lo siguiente:* **I,** *Concesión, para:* **Inciso b)** *Acuacultura comercial* **II,** Permiso, para: **Inciso g)** *Acuacultura de fomento* **III,** *Autorización, para:* **Inciso d)** *Recolectar del medio natural reproductores, larvas, postlarvas, crías, huevos, semillas, alevines o en cualquier otro estadio, y* **Inciso e)** *Acuacultura didáctica.*		

Artículos 22.- *la Secretaría podrá inscribir en el Registro Nacional de Pesca a los acuicultores que no requieran concesión, permiso o Autorización.*	Al **proyecto** le aplica el Artículo, incisos y, fracciones anteriores, porque se trata de una actividad acuícola con fines comerciales.	Por el hecho de presentar a la autoridad correspondiente (SEMARNAT) la Manifestación de Impacto Ambiental, el promovente está cumpliendo con este apartado. El proyecto se vincula por la obligatoriedad de obtener la autorización correspondiente para realizar las obras descritas en esta manifestación de impacto ambiental. Como ya se mencionó anteriormente, la promovente una vez autorizado el proyecto en materia ambiental procederá a tramitar el Registro Nacional de Pesca para la unidad de producción acuícola.
Art. 30°.- *Las actividades pesqueras se clasifican en:* **II.-** *Cultivo o acuacultura con fines*		
Artículo 31°.- *Para realizar las actividades de pesca se requiere lo siguiente:* **I,** *Concesión, para:* **Inciso b)** *Acuacultura comercial* **II,** Permiso, para: **Inciso g)** *Acuacultura de fomento* **III,** *Autorización, para:* **Inciso d)** *Recolectar del medio natural reproductores, larvas, postlarvas, crías, huevos, semillas, alevines o en cualquier otro estadio, y* **Inciso e)** *Acuacultura didáctica.*		

Artículos 22.- *la Secretaría podrá inscribir en el Registro Nacional de Pesca a los acuicultores que no requieran concesión, permiso o Autorización.*	Al **proyecto** le aplica el Artículo, incisos y, fracciones anteriores, porque se trata de una actividad acuícola con fines comerciales.	Por el hecho de presentar a la autoridad correspondiente (SEMARNAT) la Manifestación de Impacto Ambiental, el promovente está cumpliendo con este apartado. El proyecto se vincula por la obligatoriedad de obtener la autorización correspondiente para realizar las obras descritas en esta manifestación de impacto ambiental. Como ya se mencionó anteriormente, la promovente una vez autorizado el proyecto en materia ambiental procederá a tramitar el Registro Nacional de Pesca para la unidad de producción acuícola.
Art. 30°.- *Las actividades pesqueras se clasifican en:* **II.-** *Cultivo o acuacultura con fines*		
Artículo 31°.- *Para realizar las actividades de pesca se requiere lo siguiente:* **I,** *Concesión, para:* **Inciso b)** *Acuacultura comercial* **II,** Permiso, para: **Inciso g)** *Acuacultura de fomento* **III,** *Autorización, para:* **Inciso d)** *Recolectar del medio natural reproductores, larvas, postlarvas, crías, huevos, semillas, alevines o en cualquier otro estadio, y* **Inciso e)** *Acuacultura didáctica.*		

Artículos 22.- *la Secretaría podrá inscribir en el Registro Nacional de Pesca a los acuicultores que no requieran concesión, permiso o Autorización.*	Al **proyecto** le aplica el Artículo, incisos y, fracciones anteriores, porque se trata de una actividad acuícola con fines comerciales.	Por el hecho de presentar a la autoridad correspondiente (SEMARNAT) la Manifestación de Impacto Ambiental, el promovente está cumpliendo con este apartado. El proyecto se vincula por la obligatoriedad de obtener la autorización correspondiente para realizar las obras descritas en esta manifestación de impacto ambiental. Como ya se mencionó anteriormente, la promovente una vez autorizado el proyecto en materia ambiental procederá a tramitar el Registro Nacional de Pesca para la unidad de producción acuícola.
Art. 30°.- *Las actividades pesqueras se clasifican en:* **II.-** *Cultivo o acuacultura con fines*		
Artículo 31°.- *Para realizar las actividades de pesca se requiere lo siguiente:* **I,** *Concesión, para:* **Inciso b)** *Acuacultura comercial* **II,** Permiso, para: **Inciso g)** *Acuacultura de fomento* **III,** *Autorización, para:* **Inciso d)** *Recolectar del medio natural reproductores, larvas, postlarvas, crías, huevos, semillas, alevines o en cualquier otro estadio, y* **Inciso e)** *Acuacultura didáctica.*		

Artículos 22.- *la Secretaría podrá inscribir en el Registro Nacional de Pesca a los acuicultores que no requieran concesión, permiso o Autorización.*	Al **proyecto** le aplica el Artículo, incisos y, fracciones anteriores, porque se trata de una actividad acuícola con fines comerciales.	Por el hecho de presentar a la autoridad correspondiente (SEMARNAT) la Manifestación de Impacto Ambiental, el promovente está cumpliendo con este apartado. El proyecto se vincula por la obligatoriedad de obtener la autorización correspondiente para realizar las obras descritas en esta manifestación de impacto ambiental. Como ya se mencionó anteriormente, la promovente una vez autorizado el proyecto en materia ambiental procederá a tramitar el Registro Nacional de Pesca para la unidad de producción acuícola.
Art. 30°.- *Las actividades pesqueras se clasifican en:* **II.-** *Cultivo o acuacultura con fines*		
Artículo 31°.- *Para realizar las actividades de pesca se requiere lo siguiente:* **I,** *Concesión, para:* **Inciso b)** *Acuacultura comercial* **II,** Permiso, para: **Inciso g)** *Acuacultura de fomento* **III,** *Autorización, para:* **Inciso d)** *Recolectar del medio natural reproductores, larvas, postlarvas, crías, huevos, semillas, alevines o en cualquier otro estadio, y* **Inciso e)** *Acuacultura didáctica.*		

Artículos 22.- *la Secretaría podrá inscribir en el Registro Nacional de Pesca a los acuicultores que no requieran concesión, permiso o Autorización.*	Al **proyecto** le aplica el Artículo, incisos y, fracciones anteriores, porque se trata de una actividad acuícola con fines comerciales.	Por el hecho de presentar a la autoridad correspondiente (SEMARNAT) la Manifestación de Impacto Ambiental, el promovente está cumpliendo con este apartado. El proyecto se vincula por la obligatoriedad de obtener la autorización correspondiente para realizar las obras descritas en esta manifestación de impacto ambiental. Como ya se mencionó anteriormente, la promovente una vez autorizado el proyecto en materia ambiental procederá a tramitar el Registro Nacional de Pesca para la unidad de producción acuícola.
Art. 30°.- *Las actividades pesqueras se clasifican en:* **II.-** *Cultivo o acuacultura con fines*		
Artículo 31°.- *Para realizar las actividades de pesca se requiere lo siguiente:* **I,** *Concesión, para:* **Inciso b)** *Acuacultura comercial* **II,** Permiso, para: **Inciso g)** *Acuacultura de fomento* **III,** *Autorización, para:* **Inciso d)** *Recolectar del medio natural reproductores, larvas, postlarvas, crías, huevos, semillas, alevines o en cualquier otro estadio, y* **Inciso e)** *Acuacultura didáctica.*		

Artículos 22.- *la Secretaría podrá inscribir en el Registro Nacional de Pesca a los acuicultores que no requieran concesión, permiso o Autorización.*	Al **proyecto** le aplica el Artículo, incisos y, fracciones anteriores, porque se trata de una actividad acuícola con fines comerciales.	Por el hecho de presentar a la autoridad correspondiente (SEMARNAT) la Manifestación de Impacto Ambiental, el promovente está cumpliendo con este apartado. El proyecto se vincula por la obligatoriedad de obtener la autorización correspondiente para realizar las obras descritas en esta manifestación de impacto ambiental. Como ya se mencionó anteriormente, la promovente una vez autorizado el proyecto en materia ambiental procederá a tramitar el Registro Nacional de Pesca para la unidad de producción acuícola.
Art. 30°.- *Las actividades pesqueras se clasifican en:* **II.-** *Cultivo o acuacultura con fines*		
Artículo 31°.- *Para realizar las actividades de pesca se requiere lo siguiente:* **I,** *Concesión, para:* **Inciso b)** *Acuacultura comercial* **II,** Permiso, para: **Inciso g)** *Acuacultura de fomento* **III,** *Autorización, para:* **Inciso d)** *Recolectar del medio natural reproductores, larvas, postlarvas, crías, huevos, semillas, alevines o en cualquier otro estadio, y* **Inciso e)** *Acuacultura didáctica.*		

Artículos 22.- *la Secretaría podrá inscribir en el Registro Nacional de Pesca a los acuicultores que no requieran concesión, permiso o Autorización.*	Al **proyecto** le aplica el Artículo, incisos y, fracciones anteriores, porque se trata de una actividad acuícola con fines comerciales.	Por el hecho de presentar a la autoridad correspondiente (SEMARNAT) la Manifestación de Impacto Ambiental, el promovente está cumpliendo con este apartado. El proyecto se vincula por la obligatoriedad de obtener la autorización correspondiente para realizar las obras descritas en esta manifestación de impacto ambiental. Como ya se mencionó anteriormente, la promovente una vez autorizado el proyecto en materia ambiental procederá a tramitar el Registro Nacional de Pesca para la unidad de producción acuícola.
Art. 30°.- *Las actividades pesqueras se clasifican en:* **II.-** *Cultivo o acuacultura con fines*		
Artículo 31°.- *Para realizar las actividades de pesca se requiere lo siguiente:* **I,** *Concesión, para:* **Inciso b)** *Acuacultura comercial* **II,** Permiso, para: **Inciso g)** *Acuacultura de fomento* **III,** *Autorización, para:* **Inciso d)** *Recolectar del medio natural reproductores, larvas, postlarvas, crías, huevos, semillas, alevines o en cualquier otro estadio, y* **Inciso e)** *Acuacultura didáctica.*		

Artículos 22.- *la Secretaría podrá inscribir en el Registro Nacional de Pesca a los acuicultores que no requieran concesión, permiso o Autorización.*	Al **proyecto** le aplica el Artículo, incisos y, fracciones anteriores, porque se trata de una actividad acuícola con fines comerciales.	Por el hecho de presentar a la autoridad correspondiente (SEMARNAT) la Manifestación de Impacto Ambiental, el promovente está cumpliendo con este apartado. El proyecto se vincula por la obligatoriedad de obtener la autorización correspondiente para realizar las obras descritas en esta manifestación de impacto ambiental. Como ya se mencionó anteriormente, la promovente una vez autorizado el proyecto en materia ambiental procederá a tramitar el Registro Nacional de Pesca para la unidad de producción acuícola.
Art. 30°.- *Las actividades pesqueras se clasifican en:* **II.-** *Cultivo o acuacultura con fines*		
Artículo 31°.- *Para realizar las actividades de pesca se requiere lo siguiente:* **I,** *Concesión, para:* **Inciso b)** *Acuacultura comercial* **II,** Permiso, para: **Inciso g)** *Acuacultura de fomento* **III,** *Autorización, para:* **Inciso d)** *Recolectar del medio natural reproductores, larvas, postlarvas, crías, huevos, semillas, alevines o en cualquier otro estadio, y* **Inciso e)** *Acuacultura didáctica.*		

Artículos 22.- *la Secretaría podrá inscribir en el Registro Nacional de Pesca a los acuicultores que no requieran concesión, permiso o Autorización.*	Al **proyecto** le aplica el Artículo, incisos y, fracciones anteriores, porque se trata de una actividad acuícola con fines comerciales.	Por el hecho de presentar a la autoridad correspondiente (SEMARNAT) la Manifestación de Impacto Ambiental, el promovente está cumpliendo con este apartado. El proyecto se vincula por la obligatoriedad de obtener la autorización correspondiente para realizar las obras descritas en esta manifestación de impacto ambiental. Como ya se mencionó anteriormente, la promovente una vez autorizado el proyecto en materia ambiental procederá a tramitar el Registro Nacional de Pesca para la unidad de producción acuícola.
Art. 30°.- *Las actividades pesqueras se clasifican en:* **II.-** *Cultivo o acuacultura con fines*		
Artículo 31°.- *Para realizar las actividades de pesca se requiere lo siguiente:* **I,** *Concesión, para:* **Inciso b)** *Acuacultura comercial* **II,** Permiso, para: **Inciso g)** *Acuacultura de fomento* **III,** *Autorización, para:* **Inciso d)** *Recolectar del medio natural reproductores, larvas, postlarvas, crías, huevos, semillas, alevines o en cualquier otro estadio, y* **Inciso e)** *Acuacultura didáctica.*		

Artículos 22.- *la Secretaría podrá inscribir en el Registro Nacional de Pesca a los acuicultores que no requieran concesión, permiso o Autorización.*	Al **proyecto** le aplica el Artículo, incisos y, fracciones anteriores, porque se trata de una actividad acuícola con fines comerciales.	Por el hecho de presentar a la autoridad correspondiente (SEMARNAT) la Manifestación de Impacto Ambiental, el promovente está cumpliendo con este apartado. El proyecto se vincula por la obligatoriedad de obtener la autorización correspondiente para realizar las obras descritas en esta manifestación de impacto ambiental. Como ya se mencionó anteriormente, la promovente una vez autorizado el proyecto en materia ambiental procederá a tramitar el Registro Nacional de Pesca para la unidad de producción acuícola.
Art. 30°.- *Las actividades pesqueras se clasifican en:* **II.-** *Cultivo o acuacultura con fines*		
Artículo 31°.- *Para realizar las actividades de pesca se requiere lo siguiente:* **I,** *Concesión, para:* **Inciso b)** *Acuacultura comercial* **II,** Permiso, para: **Inciso g)** *Acuacultura de fomento* **III,** *Autorización, para:* **Inciso d)** *Recolectar del medio natural reproductores, larvas, postlarvas, crías, huevos, semillas, alevines o en cualquier otro estadio, y* **Inciso e)** *Acuacultura didáctica.*		

Artículos 22.- *la Secretaría podrá inscribir en el Registro Nacional de Pesca a los acuicultores que no requieran concesión, permiso o Autorización.*	Al **proyecto** le aplica el Artículo, incisos y, fracciones anteriores, porque se trata de una actividad acuícola con fines comerciales.	Por el hecho de presentar a la autoridad correspondiente (SEMARNAT) la Manifestación de Impacto Ambiental, el promovente está cumpliendo con este apartado. El proyecto se vincula por la obligatoriedad de obtener la autorización correspondiente para realizar las obras descritas en esta manifestación de impacto ambiental. Como ya se mencionó anteriormente, la promovente una vez autorizado el proyecto en materia ambiental procederá a tramitar el Registro Nacional de Pesca para la unidad de producción acuícola.
Art. 30°.- *Las actividades pesqueras se clasifican en:* **II.-** *Cultivo o acuacultura con fines*		
Artículo 31°.- *Para realizar las actividades de pesca se requiere lo siguiente:* **I,** *Concesión, para:* **Inciso b)** *Acuacultura comercial* **II,** Permiso, para: **Inciso g)** *Acuacultura de fomento* **III,** *Autorización, para:* **Inciso d)** *Recolectar del medio natural reproductores, larvas, postlarvas, crías, huevos, semillas, alevines o en cualquier otro estadio, y* **Inciso e)** *Acuacultura didáctica.*		

Artículos 22.- *la Secretaría podrá inscribir en el Registro Nacional de Pesca a los acuicultores que no requieran concesión, permiso o Autorización.*	Al **proyecto** le aplica el Artículo, incisos y, fracciones anteriores, porque se trata de una actividad acuícola con fines comerciales.	Por el hecho de presentar a la autoridad correspondiente (SEMARNAT) la Manifestación de Impacto Ambiental, el promovente está cumpliendo con este apartado. El proyecto se vincula por la obligatoriedad de obtener la autorización correspondiente para realizar las obras descritas en esta manifestación de impacto ambiental. Como ya se mencionó anteriormente, la promovente una vez autorizado el proyecto en materia ambiental procederá a tramitar el Registro Nacional de Pesca para la unidad de producción acuícola.
Art. 30°.- *Las actividades pesqueras se clasifican en:* **II.-** *Cultivo o acuacultura con fines*		
Artículo 31°.- *Para realizar las actividades de pesca se requiere lo siguiente:* **I,** *Concesión, para:* **Inciso b)** *Acuacultura comercial* **II,** Permiso, para: **Inciso g)** *Acuacultura de fomento* **III,** *Autorización, para:* **Inciso d)** *Recolectar del medio natural reproductores, larvas, postlarvas, crías, huevos, semillas, alevines o en cualquier otro estadio, y* **Inciso e)** *Acuacultura didáctica.*		

Artículos 22.- *la Secretaría podrá inscribir en el Registro Nacional de Pesca a los acuicultores que no requieran concesión, permiso o Autorización.*	Al **proyecto** le aplica el Artículo, incisos y, fracciones anteriores, porque se trata de una actividad acuícola con fines comerciales.	Por el hecho de presentar a la autoridad correspondiente (SEMARNAT) la Manifestación de Impacto Ambiental, el promovente está cumpliendo con este apartado. El proyecto se vincula por la obligatoriedad de obtener la autorización correspondiente para realizar las obras descritas en esta manifestación de impacto ambiental. Como ya se mencionó anteriormente, la promovente una vez autorizado el proyecto en materia ambiental procederá a tramitar el Registro Nacional de Pesca para la unidad de producción acuícola.
Art. 30°.- *Las actividades pesqueras se clasifican en:* **II.-** *Cultivo o acuacultura con fines*		
Artículo 31°.- *Para realizar las actividades de pesca se requiere lo siguiente:* **I,** *Concesión, para:* **Inciso b)** *Acuacultura comercial* **II,** Permiso, para: **Inciso g)** *Acuacultura de fomento* **III,** *Autorización, para:* **Inciso d)** *Recolectar del medio natural reproductores, larvas, postlarvas, crías, huevos, semillas, alevines o en cualquier otro estadio, y* **Inciso e)** *Acuacultura didáctica.*		

Artículos 22.- *la Secretaría podrá inscribir en el Registro Nacional de Pesca a los acuicultores que no requieran concesión, permiso o Autorización.*	Al **proyecto** le aplica el Artículo, incisos y, fracciones anteriores, porque se trata de una actividad acuícola con fines comerciales.	Por el hecho de presentar a la autoridad correspondiente (SEMARNAT) la Manifestación de Impacto Ambiental, el promovente está cumpliendo con este apartado. El proyecto se vincula por la obligatoriedad de obtener la autorización correspondiente para realizar las obras descritas en esta manifestación de impacto ambiental. Como ya se mencionó anteriormente, la promovente una vez autorizado el proyecto en materia ambiental procederá a tramitar el Registro Nacional de Pesca para la unidad de producción acuícola.
Art. 30°.- *Las actividades pesqueras se clasifican en:* **II.-** *Cultivo o acuacultura con fines*		
Artículo 31°.- *Para realizar las actividades de pesca se requiere lo siguiente:* **I,** *Concesión, para:* **Inciso b)** *Acuacultura comercial* **II,** Permiso, para: **Inciso g)** *Acuacultura de fomento* **III,** *Autorización, para:* **Inciso d)** *Recolectar del medio natural reproductores, larvas, postlarvas, crías, huevos, semillas, alevines o en cualquier otro estadio, y* **Inciso e)** *Acuacultura didáctica.*		

Artículos 22.- *la Secretaría podrá inscribir en el Registro Nacional de Pesca a los acuicultores que no requieran concesión, permiso o Autorización.*	Al **proyecto** le aplica el Artículo, incisos y, fracciones anteriores, porque se trata de una actividad acuícola con fines comerciales.	Por el hecho de presentar a la autoridad correspondiente (SEMARNAT) la Manifestación de Impacto Ambiental, el promovente está cumpliendo con este apartado. El proyecto se vincula por la obligatoriedad de obtener la autorización correspondiente para realizar las obras descritas en esta manifestación de impacto ambiental. Como ya se mencionó anteriormente, la promovente una vez autorizado el proyecto en materia ambiental procederá a tramitar el Registro Nacional de Pesca para la unidad de producción acuícola.
Art. 30°.- *Las actividades pesqueras se clasifican en:* **II.-** *Cultivo o acuacultura con fines*		
Artículo 31°.- *Para realizar las actividades de pesca se requiere lo siguiente:* **I,** *Concesión, para:* **Inciso b)** *Acuacultura comercial* **II,** Permiso, para: **Inciso g)** *Acuacultura de fomento* **III,** *Autorización, para:* **Inciso d)** *Recolectar del medio natural reproductores, larvas, postlarvas, crías, huevos, semillas, alevines o en cualquier otro estadio, y* **Inciso e)** *Acuacultura didáctica.*		

Artículos 22.- *la Secretaría podrá inscribir en el Registro Nacional de Pesca a los acuicultores que no requieran concesión, permiso o Autorización.*	Al **proyecto** le aplica el Artículo, incisos y, fracciones anteriores, porque se trata de una actividad acuícola con fines comerciales.	Por el hecho de presentar a la autoridad correspondiente (SEMARNAT) la Manifestación de Impacto Ambiental, el promovente está cumpliendo con este apartado. El proyecto se vincula por la obligatoriedad de obtener la autorización correspondiente para realizar las obras descritas en esta manifestación de impacto ambiental. Como ya se mencionó anteriormente, la promovente una vez autorizado el proyecto en materia ambiental procederá a tramitar el Registro Nacional de Pesca para la unidad de producción acuícola.
Art. 30°.- *Las actividades pesqueras se clasifican en:* **II.-** *Cultivo o acuacultura con fines*		
Artículo 31°.- *Para realizar las actividades de pesca se requiere lo siguiente:* **I,** *Concesión, para:* **Inciso b)** *Acuacultura comercial* **II,** Permiso, para: **Inciso g)** *Acuacultura de fomento* **III,** *Autorización, para:* **Inciso d)** *Recolectar del medio natural reproductores, larvas, postlarvas, crías, huevos, semillas, alevines o en cualquier otro estadio, y* **Inciso e)** *Acuacultura didáctica.*		

Artículos 22.- *la Secretaría podrá inscribir en el Registro Nacional de Pesca a los acuicultores que no requieran concesión, permiso o Autorización.*	Al **proyecto** le aplica el Artículo, incisos y, fracciones anteriores, porque se trata de una actividad acuícola con fines comerciales.	Por el hecho de presentar a la autoridad correspondiente (SEMARNAT) la Manifestación de Impacto Ambiental, el promovente está cumpliendo con este apartado. El proyecto se vincula por la obligatoriedad de obtener la autorización correspondiente para realizar las obras descritas en esta manifestación de impacto ambiental. Como ya se mencionó anteriormente, la promovente una vez autorizado el proyecto en materia ambiental procederá a tramitar el Registro Nacional de Pesca para la unidad de producción acuícola.
Art. 30°.- *Las actividades pesqueras se clasifican en:* **II.-** *Cultivo o acuacultura con fines*		
Artículo 31°.- *Para realizar las actividades de pesca se requiere lo siguiente:* **I,** *Concesión, para:* **Inciso b)** *Acuacultura comercial* **II,** Permiso, para: **Inciso g)** *Acuacultura de fomento* **III,** *Autorización, para:* **Inciso d)** *Recolectar del medio natural reproductores, larvas, postlarvas, crías, huevos, semillas, alevines o en cualquier otro estadio, y* **Inciso e)** *Acuacultura didáctica.*		

Artículos 22.- *la Secretaría podrá inscribir en el Registro Nacional de Pesca a los acuicultores que no requieran concesión, permiso o Autorización.*	Al **proyecto** le aplica el Artículo, incisos y, fracciones anteriores, porque se trata de una actividad acuícola con fines comerciales.	Por el hecho de presentar a la autoridad correspondiente (SEMARNAT) la Manifestación de Impacto Ambiental, el promovente está cumpliendo con este apartado. El proyecto se vincula por la obligatoriedad de obtener la autorización correspondiente para realizar las obras descritas en esta manifestación de impacto ambiental. Como ya se mencionó anteriormente, la promovente una vez autorizado el proyecto en materia ambiental procederá a tramitar el Registro Nacional de Pesca para la unidad de producción acuícola.
Art. 30°.- *Las actividades pesqueras se clasifican en:* **II.-** *Cultivo o acuacultura con fines*		
Artículo 31°.- *Para realizar las actividades de pesca se requiere lo siguiente:* **I,** *Concesión, para:* **Inciso b)** *Acuacultura comercial* **II,** Permiso, para: **Inciso g)** *Acuacultura de fomento* **III,** *Autorización, para:* **Inciso d)** *Recolectar del medio natural reproductores, larvas, postlarvas, crías, huevos, semillas, alevines o en cualquier otro estadio, y* **Inciso e)** *Acuacultura didáctica.*		

Artículos 22.- *la Secretaría podrá inscribir en el Registro Nacional de Pesca a los acuicultores que no requieran concesión, permiso o Autorización.*	Al **proyecto** le aplica el Artículo, incisos y, fracciones anteriores, porque se trata de una actividad acuícola con fines comerciales.	Por el hecho de presentar a la autoridad correspondiente (SEMARNAT) la Manifestación de Impacto Ambiental, el promovente está cumpliendo con este apartado. El proyecto se vincula por la obligatoriedad de obtener la autorización correspondiente para realizar las obras descritas en esta manifestación de impacto ambiental. Como ya se mencionó anteriormente, la promovente una vez autorizado el proyecto en materia ambiental procederá a tramitar el Registro Nacional de Pesca para la unidad de producción acuícola.
Art. 30°.- *Las actividades pesqueras se clasifican en:* **II.-** *Cultivo o acuacultura con fines*		
Artículo 31°.- *Para realizar las actividades de pesca se requiere lo siguiente:* **I,** *Concesión, para:* **Inciso b)** *Acuacultura comercial* **II,** Permiso, para: **Inciso g)** *Acuacultura de fomento* **III,** *Autorización, para:* **Inciso d)** *Recolectar del medio natural reproductores, larvas, postlarvas, crías, huevos, semillas, alevines o en cualquier otro estadio, y* **Inciso e)** *Acuacultura didáctica.*		

Artículos 22.- *la Secretaría podrá inscribir en el Registro Nacional de Pesca a los acuicultores que no requieran concesión, permiso o Autorización.*	Al **proyecto** le aplica el Artículo, incisos y, fracciones anteriores, porque se trata de una actividad acuícola con fines comerciales.	Por el hecho de presentar a la autoridad correspondiente (SEMARNAT) la Manifestación de Impacto Ambiental, el promovente está cumpliendo con este apartado. El proyecto se vincula por la obligatoriedad de obtener la autorización correspondiente para realizar las obras descritas en esta manifestación de impacto ambiental. Como ya se mencionó anteriormente, la promovente una vez autorizado el proyecto en materia ambiental procederá a tramitar el Registro Nacional de Pesca para la unidad de producción acuícola.
Art. 30°.- *Las actividades pesqueras se clasifican en:* **II.-** *Cultivo o acuacultura con fines*		
Artículo 31°.- *Para realizar las actividades de pesca se requiere lo siguiente:* **I,** *Concesión, para:* **Inciso b)** *Acuacultura comercial* **II,** Permiso, para: **Inciso g)** *Acuacultura de fomento* **III,** *Autorización, para:* **Inciso d)** *Recolectar del medio natural reproductores, larvas, postlarvas, crías, huevos, semillas, alevines o en cualquier otro estadio, y* **Inciso e)** *Acuacultura didáctica.*		

Artículos 22.- *la Secretaría podrá inscribir en el Registro Nacional de Pesca a los acuicultores que no requieran concesión, permiso o Autorización.*	Al **proyecto** le aplica el Artículo, incisos y, fracciones anteriores, porque se trata de una actividad acuícola con fines comerciales.	Por el hecho de presentar a la autoridad correspondiente (SEMARNAT) la Manifestación de Impacto Ambiental, el promovente está cumpliendo con este apartado. El proyecto se vincula por la obligatoriedad de obtener la autorización correspondiente para realizar las obras descritas en esta manifestación de impacto ambiental. Como ya se mencionó anteriormente, la promovente una vez autorizado el proyecto en materia ambiental procederá a tramitar el Registro Nacional de Pesca para la unidad de producción acuícola.
Art. 30°.- *Las actividades pesqueras se clasifican en:* **II.-** *Cultivo o acuacultura con fines*		
Artículo 31°.- *Para realizar las actividades de pesca se requiere lo siguiente:* **I,** *Concesión, para:* **Inciso b)** *Acuacultura comercial* **II,** Permiso, para: **Inciso g)** *Acuacultura de fomento* **III,** *Autorización, para:* **Inciso d)** *Recolectar del medio natural reproductores, larvas, postlarvas, crías, huevos, semillas, alevines o en cualquier otro estadio, y* **Inciso e)** *Acuacultura didáctica.*		

Artículos 22.- *la Secretaría podrá inscribir en el Registro Nacional de Pesca a los acuicultores que no requieran concesión, permiso o Autorización.*	Al **proyecto** le aplica el Artículo, incisos y, fracciones anteriores, porque se trata de una actividad acuícola con fines comerciales.	Por el hecho de presentar a la autoridad correspondiente (SEMARNAT) la Manifestación de Impacto Ambiental, el promovente está cumpliendo con este apartado. El proyecto se vincula por la obligatoriedad de obtener la autorización correspondiente para realizar las obras descritas en esta manifestación de impacto ambiental. Como ya se mencionó anteriormente, la promovente una vez autorizado el proyecto en materia ambiental procederá a tramitar el Registro Nacional de Pesca para la unidad de producción acuícola.
Art. 30°.- *Las actividades pesqueras se clasifican en:* **II.-** *Cultivo o acuacultura con fines*		
Artículo 31°.- *Para realizar las actividades de pesca se requiere lo siguiente:* **I,** *Concesión, para:* **Inciso b)** *Acuacultura comercial* **II,** Permiso, para: **Inciso g)** *Acuacultura de fomento* **III,** *Autorización, para:* **Inciso d)** *Recolectar del medio natural reproductores, larvas, postlarvas, crías, huevos, semillas, alevines o en cualquier otro estadio, y* **Inciso e)** *Acuacultura didáctica.*		

Artículos 22.- *la Secretaría podrá inscribir en el Registro Nacional de Pesca a los acuicultores que no requieran concesión, permiso o Autorización.*	Al **proyecto** le aplica el Artículo, incisos y, fracciones anteriores, porque se trata de una actividad acuícola con fines comerciales.	Por el hecho de presentar a la autoridad correspondiente (SEMARNAT) la Manifestación de Impacto Ambiental, el promovente está cumpliendo con este apartado. El proyecto se vincula por la obligatoriedad de obtener la autorización correspondiente para realizar las obras descritas en esta manifestación de impacto ambiental. Como ya se mencionó anteriormente, la promovente una vez autorizado el proyecto en materia ambiental procederá a tramitar el Registro Nacional de Pesca para la unidad de producción acuícola.
Art. 30°.- *Las actividades pesqueras se clasifican en:* **II.-** *Cultivo o acuacultura con fines*		
Artículo 31°.- *Para realizar las actividades de pesca se requiere lo siguiente:* **I,** *Concesión, para:* **Inciso b)** *Acuacultura comercial* **II,** Permiso, para: **Inciso g)** *Acuacultura de fomento* **III,** *Autorización, para:* **Inciso d)** *Recolectar del medio natural reproductores, larvas, postlarvas, crías, huevos, semillas, alevines o en cualquier otro estadio, y* **Inciso e)** *Acuacultura didáctica.*		

Artículos 22.- *la Secretaría podrá inscribir en el Registro Nacional de Pesca a los acuicultores que no requieran concesión, permiso o Autorización.*	Al **proyecto** le aplica el Artículo, incisos y, fracciones anteriores, porque se trata de una actividad acuícola con fines comerciales.	Por el hecho de presentar a la autoridad correspondiente (SEMARNAT) la Manifestación de Impacto Ambiental, el promovente está cumpliendo con este apartado. El proyecto se vincula por la obligatoriedad de obtener la autorización correspondiente para realizar las obras descritas en esta manifestación de impacto ambiental. Como ya se mencionó anteriormente, la promovente una vez autorizado el proyecto en materia ambiental procederá a tramitar el Registro Nacional de Pesca para la unidad de producción acuícola.
Art. 30°.- *Las actividades pesqueras se clasifican en:* **II.-** *Cultivo o acuacultura con fines*		
Artículo 31°.- *Para realizar las actividades de pesca se requiere lo siguiente:* **I,** *Concesión, para:* **Inciso b)** *Acuacultura comercial* **II,** Permiso, para: **Inciso g)** *Acuacultura de fomento* **III,** *Autorización, para:* **Inciso d)** *Recolectar del medio natural reproductores, larvas, postlarvas, crías, huevos, semillas, alevines o en cualquier otro estadio, y* **Inciso e)** *Acuacultura didáctica.*		

Artículos 22.- *la Secretaría podrá inscribir en el Registro Nacional de Pesca a los acuicultores que no requieran concesión, permiso o Autorización.*	Al **proyecto** le aplica el Artículo, incisos y, fracciones anteriores, porque se trata de una actividad acuícola con fines comerciales.	Por el hecho de presentar a la autoridad correspondiente (SEMARNAT) la Manifestación de Impacto Ambiental, el promovente está cumpliendo con este apartado. El proyecto se vincula por la obligatoriedad de obtener la autorización correspondiente para realizar las obras descritas en esta manifestación de impacto ambiental. Como ya se mencionó anteriormente, la promovente una vez autorizado el proyecto en materia ambiental procederá a tramitar el Registro Nacional de Pesca para la unidad de producción acuícola.
Art. 30°.- *Las actividades pesqueras se clasifican en:* **II.-** *Cultivo o acuacultura con fines*		
Artículo 31°.- *Para realizar las actividades de pesca se requiere lo siguiente:* **I,** *Concesión, para:* **Inciso b)** *Acuacultura comercial* **II,** Permiso, para: **Inciso g)** *Acuacultura de fomento* **III,** *Autorización, para:* **Inciso d)** *Recolectar del medio natural reproductores, larvas, postlarvas, crías, huevos, semillas, alevines o en cualquier otro estadio, y* **Inciso e)** *Acuacultura didáctica.*		

Artículos 22.- *la Secretaría podrá inscribir en el Registro Nacional de Pesca a los acuicultores que no requieran concesión, permiso o Autorización.*	Al **proyecto** le aplica el Artículo, incisos y, fracciones anteriores, porque se trata de una actividad acuícola con fines comerciales.	Por el hecho de presentar a la autoridad correspondiente (SEMARNAT) la Manifestación de Impacto Ambiental, el promovente está cumpliendo con este apartado. El proyecto se vincula por la obligatoriedad de obtener la autorización correspondiente para realizar las obras descritas en esta manifestación de impacto ambiental. Como ya se mencionó anteriormente, la promovente una vez autorizado el proyecto en materia ambiental procederá a tramitar el Registro Nacional de Pesca para la unidad de producción acuícola.
Art. 30°.- *Las actividades pesqueras se clasifican en:* **II.-** *Cultivo o acuacultura con fines*		
Artículo 31°.- *Para realizar las actividades de pesca se requiere lo siguiente:* **I,** *Concesión, para:* **Inciso b)** *Acuacultura comercial* **II,** Permiso, para: **Inciso g)** *Acuacultura de fomento* **III,** *Autorización, para:* **Inciso d)** *Recolectar del medio natural reproductores, larvas, postlarvas, crías, huevos, semillas, alevines o en cualquier otro estadio, y* **Inciso e)** *Acuacultura didáctica.*		

Artículos 22.- *la Secretaría podrá inscribir en el Registro Nacional de Pesca a los acuicultores que no requieran concesión, permiso o Autorización.*	Al **proyecto** le aplica el Artículo, incisos y, fracciones anteriores, porque se trata de una actividad acuícola con fines comerciales.	Por el hecho de presentar a la autoridad correspondiente (SEMARNAT) la Manifestación de Impacto Ambiental, el promovente está cumpliendo con este apartado. El proyecto se vincula por la obligatoriedad de obtener la autorización correspondiente para realizar las obras descritas en esta manifestación de impacto ambiental. Como ya se mencionó anteriormente, la promovente una vez autorizado el proyecto en materia ambiental procederá a tramitar el Registro Nacional de Pesca para la unidad de producción acuícola.
Art. 30°.- *Las actividades pesqueras se clasifican en:* **II.-** *Cultivo o acuacultura con fines*		
Artículo 31°.- *Para realizar las actividades de pesca se requiere lo siguiente:* **I,** *Concesión, para:* **Inciso b)** *Acuacultura comercial* **II,** Permiso, para: **Inciso g)** *Acuacultura de fomento* **III,** *Autorización, para:* **Inciso d)** *Recolectar del medio natural reproductores, larvas, postlarvas, crías, huevos, semillas, alevines o en cualquier otro estadio, y* **Inciso e)** *Acuacultura didáctica.*		

Artículos 22.- *la Secretaría podrá inscribir en el Registro Nacional de Pesca a los acuicultores que no requieran concesión, permiso o Autorización.*	Al **proyecto** le aplica el Artículo, incisos y, fracciones anteriores, porque se trata de una actividad acuícola con fines comerciales.	Por el hecho de presentar a la autoridad correspondiente (SEMARNAT) la Manifestación de Impacto Ambiental, el promovente está cumpliendo con este apartado. El proyecto se vincula por la obligatoriedad de obtener la autorización correspondiente para realizar las obras descritas en esta manifestación de impacto ambiental. Como ya se mencionó anteriormente, la promovente una vez autorizado el proyecto en materia ambiental procederá a tramitar el Registro Nacional de Pesca para la unidad de producción acuícola.
Art. 30°.- *Las actividades pesqueras se clasifican en:* **II.-** *Cultivo o acuacultura con fines*		
Artículo 31°.- *Para realizar las actividades de pesca se requiere lo siguiente:* **I,** *Concesión, para:* **Inciso b)** *Acuacultura comercial* **II,** Permiso, para: **Inciso g)** *Acuacultura de fomento* **III,** *Autorización, para:* **Inciso d)** *Recolectar del medio natural reproductores, larvas, postlarvas, crías, huevos, semillas, alevines o en cualquier otro estadio, y* **Inciso e)** *Acuacultura didáctica.*		

Artículos 22.- *la Secretaría podrá inscribir en el Registro Nacional de Pesca a los acuicultores que no requieran concesión, permiso o Autorización.*	Al **proyecto** le aplica el Artículo, incisos y, fracciones anteriores, porque se trata de una actividad acuícola con fines comerciales.	Por el hecho de presentar a la autoridad correspondiente (SEMARNAT) la Manifestación de Impacto Ambiental, el promovente está cumpliendo con este apartado. El proyecto se vincula por la obligatoriedad de obtener la autorización correspondiente para realizar las obras descritas en esta manifestación de impacto ambiental. Como ya se mencionó anteriormente, la promovente una vez autorizado el proyecto en materia ambiental procederá a tramitar el Registro Nacional de Pesca para la unidad de producción acuícola.
Art. 30°.- *Las actividades pesqueras se clasifican en:* **II.-** *Cultivo o acuacultura con fines*		
Artículo 31°.- *Para realizar las actividades de pesca se requiere lo siguiente:* **I,** *Concesión, para:* **Inciso b)** *Acuacultura comercial* **II,** Permiso, para: **Inciso g)** *Acuacultura de fomento* **III,** *Autorización, para:* **Inciso d)** *Recolectar del medio natural reproductores, larvas, postlarvas, crías, huevos, semillas, alevines o en cualquier otro estadio, y* **Inciso e)** *Acuacultura didáctica.*		

Artículos 22.- *la Secretaría podrá inscribir en el Registro Nacional de Pesca a los acuicultores que no requieran concesión, permiso o Autorización.*	Al **proyecto** le aplica el Artículo, incisos y, fracciones anteriores, porque se trata de una actividad acuícola con fines comerciales.	Por el hecho de presentar a la autoridad correspondiente (SEMARNAT) la Manifestación de Impacto Ambiental, el promovente está cumpliendo con este apartado. El proyecto se vincula por la obligatoriedad de obtener la autorización correspondiente para realizar las obras descritas en esta manifestación de impacto ambiental. Como ya se mencionó anteriormente, la promovente una vez autorizado el proyecto en materia ambiental procederá a tramitar el Registro Nacional de Pesca para la unidad de producción acuícola.
Art. 30°.- *Las actividades pesqueras se clasifican en:* **II.-** *Cultivo o acuacultura con fines*		
Artículo 31°.- *Para realizar las actividades de pesca se requiere lo siguiente:* **I,** *Concesión, para:* **Inciso b)** *Acuacultura comercial* **II,** Permiso, para: **Inciso g)** *Acuacultura de fomento* **III,** *Autorización, para:* **Inciso d)** *Recolectar del medio natural reproductores, larvas, postlarvas, crías, huevos, semillas, alevines o en cualquier otro estadio, y* **Inciso e)** *Acuacultura didáctica.*		

Artículos 22.- *la Secretaría podrá inscribir en el Registro Nacional de Pesca a los acuicultores que no requieran concesión, permiso o Autorización.*	Al **proyecto** le aplica el Artículo, incisos y, fracciones anteriores, porque se trata de una actividad acuícola con fines comerciales.	Por el hecho de presentar a la autoridad correspondiente (SEMARNAT) la Manifestación de Impacto Ambiental, el promovente está cumpliendo con este apartado. El proyecto se vincula por la obligatoriedad de obtener la autorización correspondiente para realizar las obras descritas en esta manifestación de impacto ambiental. Como ya se mencionó anteriormente, la promovente una vez autorizado el proyecto en materia ambiental procederá a tramitar el Registro Nacional de Pesca para la unidad de producción acuícola.
Art. 30°.- *Las actividades pesqueras se clasifican en:* **II.-** *Cultivo o acuacultura con fines*		
Artículo 31°.- *Para realizar las actividades de pesca se requiere lo siguiente:* **I,** *Concesión, para:* **Inciso b)** *Acuacultura comercial* **II,** Permiso, para: **Inciso g)** *Acuacultura de fomento* **III,** *Autorización, para:* **Inciso d)** *Recolectar del medio natural reproductores, larvas, postlarvas, crías, huevos, semillas, alevines o en cualquier otro estadio, y* **Inciso e)** *Acuacultura didáctica.*		

Artículos 22.- *la Secretaría podrá inscribir en el Registro Nacional de Pesca a los acuicultores que no requieran concesión, permiso o Autorización.*	Al **proyecto** le aplica el Artículo, incisos y, fracciones anteriores, porque se trata de una actividad acuícola con fines comerciales.	Por el hecho de presentar a la autoridad correspondiente (SEMARNAT) la Manifestación de Impacto Ambiental, el promovente está cumpliendo con este apartado. El proyecto se vincula por la obligatoriedad de obtener la autorización correspondiente para realizar las obras descritas en esta manifestación de impacto ambiental. Como ya se mencionó anteriormente, la promovente una vez autorizado el proyecto en materia ambiental procederá a tramitar el Registro Nacional de Pesca para la unidad de producción acuícola.
Art. 30°.- *Las actividades pesqueras se clasifican en:* **II.-** *Cultivo o acuacultura con fines*		
Artículo 31°.- *Para realizar las actividades de pesca se requiere lo siguiente:* **I,** *Concesión, para:* **Inciso b)** *Acuacultura comercial* **II,** Permiso, para: **Inciso g)** *Acuacultura de fomento* **III,** *Autorización, para:* **Inciso d)** *Recolectar del medio natural reproductores, larvas, postlarvas, crías, huevos, semillas, alevines o en cualquier otro estadio, y* **Inciso e)** *Acuacultura didáctica.*		

Artículos 22.- *la Secretaría podrá inscribir en el Registro Nacional de Pesca a los acuicultores que no requieran concesión, permiso o Autorización.*	Al **proyecto** le aplica el Artículo, incisos y, fracciones anteriores, porque se trata de una actividad acuícola con fines comerciales.	Por el hecho de presentar a la autoridad correspondiente (SEMARNAT) la Manifestación de Impacto Ambiental, el promovente está cumpliendo con este apartado. El proyecto se vincula por la obligatoriedad de obtener la autorización correspondiente para realizar las obras descritas en esta manifestación de impacto ambiental. Como ya se mencionó anteriormente, la promovente una vez autorizado el proyecto en materia ambiental procederá a tramitar el Registro Nacional de Pesca para la unidad de producción acuícola.
Art. 30°.- *Las actividades pesqueras se clasifican en:* **II.-** *Cultivo o acuacultura con fines*		
Artículo 31°.- *Para realizar las actividades de pesca se requiere lo siguiente:* **I,** *Concesión, para:* **Inciso b)** *Acuacultura comercial* **II,** Permiso, para: **Inciso g)** *Acuacultura de fomento* **III,** *Autorización, para:* **Inciso d)** *Recolectar del medio natural reproductores, larvas, postlarvas, crías, huevos, semillas, alevines o en cualquier otro estadio, y* **Inciso e)** *Acuacultura didáctica.*		

Artículos 22.- *la Secretaría podrá inscribir en el Registro Nacional de Pesca a los acuicultores que no requieran concesión, permiso o Autorización.*	Al **proyecto** le aplica el Artículo, incisos y, fracciones anteriores, porque se trata de una actividad acuícola con fines comerciales.	Por el hecho de presentar a la autoridad correspondiente (SEMARNAT) la Manifestación de Impacto Ambiental, el promovente está cumpliendo con este apartado. El proyecto se vincula por la obligatoriedad de obtener la autorización correspondiente para realizar las obras descritas en esta manifestación de impacto ambiental. Como ya se mencionó anteriormente, la promovente una vez autorizado el proyecto en materia ambiental procederá a tramitar el Registro Nacional de Pesca para la unidad de producción acuícola.
Art. 30°.- *Las actividades pesqueras se clasifican en:* **II.-** *Cultivo o acuacultura con fines*		
Artículo 31°.- *Para realizar las actividades de pesca se requiere lo siguiente:* **I,** *Concesión, para:* **Inciso b)** *Acuacultura comercial* **II,** Permiso, para: **Inciso g)** *Acuacultura de fomento* **III,** *Autorización, para:* **Inciso d)** *Recolectar del medio natural reproductores, larvas, postlarvas, crías, huevos, semillas, alevines o en cualquier otro estadio, y* **Inciso e)** *Acuacultura didáctica.*		

Artículos 22.- *la Secretaría podrá inscribir en el Registro Nacional de Pesca a los acuicultores que no requieran concesión, permiso o Autorización.*	Al **proyecto** le aplica el Artículo, incisos y, fracciones anteriores, porque se trata de una actividad acuícola con fines comerciales.	Por el hecho de presentar a la autoridad correspondiente (SEMARNAT) la Manifestación de Impacto Ambiental, el promovente está cumpliendo con este apartado. El proyecto se vincula por la obligatoriedad de obtener la autorización correspondiente para realizar las obras descritas en esta manifestación de impacto ambiental. Como ya se mencionó anteriormente, la promovente una vez autorizado el proyecto en materia ambiental procederá a tramitar el Registro Nacional de Pesca para la unidad de producción acuícola.
Art. 30°.- *Las actividades pesqueras se clasifican en:* **II.-** *Cultivo o acuacultura con fines*		
Artículo 31°.- *Para realizar las actividades de pesca se requiere lo siguiente:* **I,** *Concesión, para:* **Inciso b)** *Acuacultura comercial* **II,** Permiso, para: **Inciso g)** *Acuacultura de fomento* **III,** *Autorización, para:* **Inciso d)** *Recolectar del medio natural reproductores, larvas, postlarvas, crías, huevos, semillas, alevines o en cualquier otro estadio, y* **Inciso e)** *Acuacultura didáctica.*		

Artículos 22.- *la Secretaría podrá inscribir en el Registro Nacional de Pesca a los acuicultores que no requieran concesión, permiso o Autorización.*	Al **proyecto** le aplica el Artículo, incisos y, fracciones anteriores, porque se trata de una actividad acuícola con fines comerciales.	Por el hecho de presentar a la autoridad correspondiente (SEMARNAT) la Manifestación de Impacto Ambiental, el promovente está cumpliendo con este apartado. El proyecto se vincula por la obligatoriedad de obtener la autorización correspondiente para realizar las obras descritas en esta manifestación de impacto ambiental. Como ya se mencionó anteriormente, la promovente una vez autorizado el proyecto en materia ambiental procederá a tramitar el Registro Nacional de Pesca para la unidad de producción acuícola.
Art. 30°.- *Las actividades pesqueras se clasifican en:* **II.-** *Cultivo o acuacultura con fines*		
Artículo 31°.- *Para realizar las actividades de pesca se requiere lo siguiente:* **I,** *Concesión, para:* **Inciso b)** *Acuacultura comercial* **II,** Permiso, para: **Inciso g)** *Acuacultura de fomento* **III,** *Autorización, para:* **Inciso d)** *Recolectar del medio natural reproductores, larvas, postlarvas, crías, huevos, semillas, alevines o en cualquier otro estadio, y* **Inciso e)** *Acuacultura didáctica.*		

Artículos 22.- *la Secretaría podrá inscribir en el Registro Nacional de Pesca a los acuicultores que no requieran concesión, permiso o Autorización.*	Al **proyecto** le aplica el Artículo, incisos y, fracciones anteriores, porque se trata de una actividad acuícola con fines comerciales.	Por el hecho de presentar a la autoridad correspondiente (SEMARNAT) la Manifestación de Impacto Ambiental, el promovente está cumpliendo con este apartado. El proyecto se vincula por la obligatoriedad de obtener la autorización correspondiente para realizar las obras descritas en esta manifestación de impacto ambiental. Como ya se mencionó anteriormente, la promovente una vez autorizado el proyecto en materia ambiental procederá a tramitar el Registro Nacional de Pesca para la unidad de producción acuícola.
Art. 30°.- *Las actividades pesqueras se clasifican en:* **II.-** *Cultivo o acuacultura con fines*		
Artículo 31°.- *Para realizar las actividades de pesca se requiere lo siguiente:* **I,** *Concesión, para:* **Inciso b)** *Acuacultura comercial* **II,** Permiso, para: **Inciso g)** *Acuacultura de fomento* **III,** *Autorización, para:* **Inciso d)** *Recolectar del medio natural reproductores, larvas, postlarvas, crías, huevos, semillas, alevines o en cualquier otro estadio, y* **Inciso e)** *Acuacultura didáctica.*		

Artículos 22.- *la Secretaría podrá inscribir en el Registro Nacional de Pesca a los acuicultores que no requieran concesión, permiso o Autorización.*	Al **proyecto** le aplica el Artículo, incisos y, fracciones anteriores, porque se trata de una actividad acuícola con fines comerciales.	Por el hecho de presentar a la autoridad correspondiente (SEMARNAT) la Manifestación de Impacto Ambiental, el promovente está cumpliendo con este apartado. El proyecto se vincula por la obligatoriedad de obtener la autorización correspondiente para realizar las obras descritas en esta manifestación de impacto ambiental. Como ya se mencionó anteriormente, la promovente una vez autorizado el proyecto en materia ambiental procederá a tramitar el Registro Nacional de Pesca para la unidad de producción acuícola.
Art. 30°.- *Las actividades pesqueras se clasifican en:* **II.-** *Cultivo o acuacultura con fines*		
Artículo 31°.- *Para realizar las actividades de pesca se requiere lo siguiente:* **I,** *Concesión, para:* **Inciso b)** *Acuacultura comercial* **II,** Permiso, para: **Inciso g)** *Acuacultura de fomento* **III,** *Autorización, para:* **Inciso d)** *Recolectar del medio natural reproductores, larvas, postlarvas, crías, huevos, semillas, alevines o en cualquier otro estadio, y* **Inciso e)** *Acuacultura didáctica.*		

Artículos 22.- *la Secretaría podrá inscribir en el Registro Nacional de Pesca a los acuicultores que no requieran concesión, permiso o Autorización.*	Al **proyecto** le aplica el Artículo, incisos y, fracciones anteriores, porque se trata de una actividad acuícola con fines comerciales.	Por el hecho de presentar a la autoridad correspondiente (SEMARNAT) la Manifestación de Impacto Ambiental, el promovente está cumpliendo con este apartado. El proyecto se vincula por la obligatoriedad de obtener la autorización correspondiente para realizar las obras descritas en esta manifestación de impacto ambiental. Como ya se mencionó anteriormente, la promovente una vez autorizado el proyecto en materia ambiental procederá a tramitar el Registro Nacional de Pesca para la unidad de producción acuícola.
Art. 30°.- *Las actividades pesqueras se clasifican en:* **II.-** *Cultivo o acuacultura con fines*		
Artículo 31°.- *Para realizar las actividades de pesca se requiere lo siguiente:* **I,** *Concesión, para:* **Inciso b)** *Acuacultura comercial* **II,** Permiso, para: **Inciso g)** *Acuacultura de fomento* **III,** *Autorización, para:* **Inciso d)** *Recolectar del medio natural reproductores, larvas, postlarvas, crías, huevos, semillas, alevines o en cualquier otro estadio, y* **Inciso e)** *Acuacultura didáctica.*		

Artículos 22.- *la Secretaría podrá inscribir en el Registro Nacional de Pesca a los acuicultores que no requieran concesión, permiso o Autorización.*	Al **proyecto** le aplica el Artículo, incisos y, fracciones anteriores, porque se trata de una actividad acuícola con fines comerciales.	Por el hecho de presentar a la autoridad correspondiente (SEMARNAT) la Manifestación de Impacto Ambiental, el promovente está cumpliendo con este apartado. El proyecto se vincula por la obligatoriedad de obtener la autorización correspondiente para realizar las obras descritas en esta manifestación de impacto ambiental. Como ya se mencionó anteriormente, la promovente una vez autorizado el proyecto en materia ambiental procederá a tramitar el Registro Nacional de Pesca para la unidad de producción acuícola.
Art. 30°.- *Las actividades pesqueras se clasifican en:* **II.-** *Cultivo o acuacultura con fines*		
Artículo 31°.- *Para realizar las actividades de pesca se requiere lo siguiente:* **I,** *Concesión, para:* **Inciso b)** *Acuacultura comercial* **II,** Permiso, para: **Inciso g)** *Acuacultura de fomento* **III,** *Autorización, para:* **Inciso d)** *Recolectar del medio natural reproductores, larvas, postlarvas, crías, huevos, semillas, alevines o en cualquier otro estadio, y* **Inciso e)** *Acuacultura didáctica.*		

Artículos 22.- *la Secretaría podrá inscribir en el Registro Nacional de Pesca a los acuicultores que no requieran concesión, permiso o Autorización.*	Al **proyecto** le aplica el Artículo, incisos y, fracciones anteriores, porque se trata de una actividad acuícola con fines comerciales.	Por el hecho de presentar a la autoridad correspondiente (SEMARNAT) la Manifestación de Impacto Ambiental, el promovente está cumpliendo con este apartado. El proyecto se vincula por la obligatoriedad de obtener la autorización correspondiente para realizar las obras descritas en esta manifestación de impacto ambiental. Como ya se mencionó anteriormente, la promovente una vez autorizado el proyecto en materia ambiental procederá a tramitar el Registro Nacional de Pesca para la unidad de producción acuícola.
Art. 30°.- *Las actividades pesqueras se clasifican en:* **II.-** *Cultivo o acuacultura con fines*		
Artículo 31°.- *Para realizar las actividades de pesca se requiere lo siguiente:* **I,** *Concesión, para:* **Inciso b)** *Acuacultura comercial* **II,** Permiso, para: **Inciso g)** *Acuacultura de fomento* **III,** *Autorización, para:* **Inciso d)** *Recolectar del medio natural reproductores, larvas, postlarvas, crías, huevos, semillas, alevines o en cualquier otro estadio, y* **Inciso e)** *Acuacultura didáctica.*		

Artículos 22.- *la Secretaría podrá inscribir en el Registro Nacional de Pesca a los acuicultores que no requieran concesión, permiso o Autorización.*	Al **proyecto** le aplica el Artículo, incisos y, fracciones anteriores, porque se trata de una actividad acuícola con fines comerciales.	Por el hecho de presentar a la autoridad correspondiente (SEMARNAT) la Manifestación de Impacto Ambiental, el promovente está cumpliendo con este apartado. El proyecto se vincula por la obligatoriedad de obtener la autorización correspondiente para realizar las obras descritas en esta manifestación de impacto ambiental. Como ya se mencionó anteriormente, la promovente una vez autorizado el proyecto en materia ambiental procederá a tramitar el Registro Nacional de Pesca para la unidad de producción acuícola.
Art. 30°.- *Las actividades pesqueras se clasifican en:* **II.-** *Cultivo o acuacultura con fines*		
Artículo 31°.- *Para realizar las actividades de pesca se requiere lo siguiente:* **I,** *Concesión, para:* **Inciso b)** *Acuacultura comercial* **II,** Permiso, para: **Inciso g)** *Acuacultura de fomento* **III,** *Autorización, para:* **Inciso d)** *Recolectar del medio natural reproductores, larvas, postlarvas, crías, huevos, semillas, alevines o en cualquier otro estadio, y* **Inciso e)** *Acuacultura didáctica.*		

Artículos 22.- *la Secretaría podrá inscribir en el Registro Nacional de Pesca a los acuicultores que no requieran concesión, permiso o Autorización.*	Al **proyecto** le aplica el Artículo, incisos y, fracciones anteriores, porque se trata de una actividad acuícola con fines comerciales.	Por el hecho de presentar a la autoridad correspondiente (SEMARNAT) la Manifestación de Impacto Ambiental, el promovente está cumpliendo con este apartado. El proyecto se vincula por la obligatoriedad de obtener la autorización correspondiente para realizar las obras descritas en esta manifestación de impacto ambiental. Como ya se mencionó anteriormente, la promovente una vez autorizado el proyecto en materia ambiental procederá a tramitar el Registro Nacional de Pesca para la unidad de producción acuícola.
Art. 30°.- *Las actividades pesqueras se clasifican en:* **II.-** *Cultivo o acuacultura con fines*		
Artículo 31°.- *Para realizar las actividades de pesca se requiere lo siguiente:* **I,** *Concesión, para:* **Inciso b)** *Acuacultura comercial* **II,** Permiso, para: **Inciso g)** *Acuacultura de fomento* **III,** *Autorización, para:* **Inciso d)** *Recolectar del medio natural reproductores, larvas, postlarvas, crías, huevos, semillas, alevines o en cualquier otro estadio, y* **Inciso e)** *Acuacultura didáctica.*		

Artículos 22.- *la Secretaría podrá inscribir en el Registro Nacional de Pesca a los acuicultores que no requieran concesión, permiso o Autorización.*	Al **proyecto** le aplica el Artículo, incisos y, fracciones anteriores, porque se trata de una actividad acuícola con fines comerciales.	Por el hecho de presentar a la autoridad correspondiente (SEMARNAT) la Manifestación de Impacto Ambiental, el promovente está cumpliendo con este apartado. El proyecto se vincula por la obligatoriedad de obtener la autorización correspondiente para realizar las obras descritas en esta manifestación de impacto ambiental. Como ya se mencionó anteriormente, la promovente una vez autorizado el proyecto en materia ambiental procederá a tramitar el Registro Nacional de Pesca para la unidad de producción acuícola.
Art. 30°.- *Las actividades pesqueras se clasifican en:* **II.-** *Cultivo o acuacultura con fines*		
Artículo 31°.- *Para realizar las actividades de pesca se requiere lo siguiente:* **I,** *Concesión, para:* **Inciso b)** *Acuacultura comercial* **II,** Permiso, para: **Inciso g)** *Acuacultura de fomento* **III,** *Autorización, para:* **Inciso d)** *Recolectar del medio natural reproductores, larvas, postlarvas, crías, huevos, semillas, alevines o en cualquier otro estadio, y* **Inciso e)** *Acuacultura didáctica.*		

Artículos 22.- *la Secretaría podrá inscribir en el Registro Nacional de Pesca a los acuicultores que no requieran concesión, permiso o Autorización.*	Al **proyecto** le aplica el Artículo, incisos y, fracciones anteriores, porque se trata de una actividad acuícola con fines comerciales.	Por el hecho de presentar a la autoridad correspondiente (SEMARNAT) la Manifestación de Impacto Ambiental, el promovente está cumpliendo con este apartado. El proyecto se vincula por la obligatoriedad de obtener la autorización correspondiente para realizar las obras descritas en esta manifestación de impacto ambiental. Como ya se mencionó anteriormente, la promovente una vez autorizado el proyecto en materia ambiental procederá a tramitar el Registro Nacional de Pesca para la unidad de producción acuícola.
Art. 30°.- *Las actividades pesqueras se clasifican en:* **II.-** *Cultivo o acuacultura con fines*		
Artículo 31°.- *Para realizar las actividades de pesca se requiere lo siguiente:* **I,** *Concesión, para:* **Inciso b)** *Acuacultura comercial* **II,** Permiso, para: **Inciso g)** *Acuacultura de fomento* **III,** *Autorización, para:* **Inciso d)** *Recolectar del medio natural reproductores, larvas, postlarvas, crías, huevos, semillas, alevines o en cualquier otro estadio, y* **Inciso e)** *Acuacultura didáctica.*		

Artículos 22.- *la Secretaría podrá inscribir en el Registro Nacional de Pesca a los acuicultores que no requieran concesión, permiso o Autorización.*	Al **proyecto** le aplica el Artículo, incisos y, fracciones anteriores, porque se trata de una actividad acuícola con fines comerciales.	Por el hecho de presentar a la autoridad correspondiente (SEMARNAT) la Manifestación de Impacto Ambiental, el promovente está cumpliendo con este apartado. El proyecto se vincula por la obligatoriedad de obtener la autorización correspondiente para realizar las obras descritas en esta manifestación de impacto ambiental. Como ya se mencionó anteriormente, la promovente una vez autorizado el proyecto en materia ambiental procederá a tramitar el Registro Nacional de Pesca para la unidad de producción acuícola.
Art. 30°.- *Las actividades pesqueras se clasifican en:* **II.-** *Cultivo o acuacultura con fines*		
Artículo 31°.- *Para realizar las actividades de pesca se requiere lo siguiente:* **I,** *Concesión, para:* **Inciso b)** *Acuacultura comercial* **II,** Permiso, para: **Inciso g)** *Acuacultura de fomento* **III,** *Autorización, para:* **Inciso d)** *Recolectar del medio natural reproductores, larvas, postlarvas, crías, huevos, semillas, alevines o en cualquier otro estadio, y* **Inciso e)** *Acuacultura didáctica.*		

Artículos 22.- *la Secretaría podrá inscribir en el Registro Nacional de Pesca a los acuicultores que no requieran concesión, permiso o Autorización.*	Al **proyecto** le aplica el Artículo, incisos y, fracciones anteriores, porque se trata de una actividad acuícola con fines comerciales.	Por el hecho de presentar a la autoridad correspondiente (SEMARNAT) la Manifestación de Impacto Ambiental, el promovente está cumpliendo con este apartado. El proyecto se vincula por la obligatoriedad de obtener la autorización correspondiente para realizar las obras descritas en esta manifestación de impacto ambiental. Como ya se mencionó anteriormente, la promovente una vez autorizado el proyecto en materia ambiental procederá a tramitar el Registro Nacional de Pesca para la unidad de producción acuícola.
Art. 30°.- *Las actividades pesqueras se clasifican en:* **II.-** *Cultivo o acuacultura con fines*		
Artículo 31°.- *Para realizar las actividades de pesca se requiere lo siguiente:* **I,** *Concesión, para:* **Inciso b)** *Acuacultura comercial* **II,** Permiso, para: **Inciso g)** *Acuacultura de fomento* **III,** *Autorización, para:* **Inciso d)** *Recolectar del medio natural reproductores, larvas, postlarvas, crías, huevos, semillas, alevines o en cualquier otro estadio, y* **Inciso e)** *Acuacultura didáctica.*		

Artículos 22.- *la Secretaría podrá inscribir en el Registro Nacional de Pesca a los acuicultores que no requieran concesión, permiso o Autorización.*	Al **proyecto** le aplica el Artículo, incisos y, fracciones anteriores, porque se trata de una actividad acuícola con fines comerciales.	Por el hecho de presentar a la autoridad correspondiente (SEMARNAT) la Manifestación de Impacto Ambiental, el promovente está cumpliendo con este apartado. El proyecto se vincula por la obligatoriedad de obtener la autorización correspondiente para realizar las obras descritas en esta manifestación de impacto ambiental. Como ya se mencionó anteriormente, la promovente una vez autorizado el proyecto en materia ambiental procederá a tramitar el Registro Nacional de Pesca para la unidad de producción acuícola.
Art. 30°.- *Las actividades pesqueras se clasifican en:* **II.-** *Cultivo o acuacultura con fines*		
Artículo 31°.- *Para realizar las actividades de pesca se requiere lo siguiente:* **I,** *Concesión, para:* **Inciso b)** *Acuacultura comercial* **II,** Permiso, para: **Inciso g)** *Acuacultura de fomento* **III,** *Autorización, para:* **Inciso d)** *Recolectar del medio natural reproductores, larvas, postlarvas, crías, huevos, semillas, alevines o en cualquier otro estadio, y* **Inciso e)** *Acuacultura didáctica.*		

Artículos 22.- *la Secretaría podrá inscribir en el Registro Nacional de Pesca a los acuicultores que no requieran concesión, permiso o Autorización.*	Al **proyecto** le aplica el Artículo, incisos y, fracciones anteriores, porque se trata de una actividad acuícola con fines comerciales.	Por el hecho de presentar a la autoridad correspondiente (SEMARNAT) la Manifestación de Impacto Ambiental, el promovente está cumpliendo con este apartado. El proyecto se vincula por la obligatoriedad de obtener la autorización correspondiente para realizar las obras descritas en esta manifestación de impacto ambiental. Como ya se mencionó anteriormente, la promovente una vez autorizado el proyecto en materia ambiental procederá a tramitar el Registro Nacional de Pesca para la unidad de producción acuícola.
Art. 30°.- *Las actividades pesqueras se clasifican en:* **II.-** *Cultivo o acuacultura con fines*		
Artículo 31°.- *Para realizar las actividades de pesca se requiere lo siguiente:* **I,** *Concesión, para:* **Inciso b)** *Acuacultura comercial* **II,** Permiso, para: **Inciso g)** *Acuacultura de fomento* **III,** *Autorización, para:* **Inciso d)** *Recolectar del medio natural reproductores, larvas, postlarvas, crías, huevos, semillas, alevines o en cualquier otro estadio, y* **Inciso e)** *Acuacultura didáctica.*		

Artículos 22.- *la Secretaría podrá inscribir en el Registro Nacional de Pesca a los acuicultores que no requieran concesión, permiso o Autorización.*	Al **proyecto** le aplica el Artículo, incisos y, fracciones anteriores, porque se trata de una actividad acuícola con fines comerciales.	Por el hecho de presentar a la autoridad correspondiente (SEMARNAT) la Manifestación de Impacto Ambiental, el promovente está cumpliendo con este apartado. El proyecto se vincula por la obligatoriedad de obtener la autorización correspondiente para realizar las obras descritas en esta manifestación de impacto ambiental. Como ya se mencionó anteriormente, la promovente una vez autorizado el proyecto en materia ambiental procederá a tramitar el Registro Nacional de Pesca para la unidad de producción acuícola.
Art. 30°.- *Las actividades pesqueras se clasifican en:* **II.-** *Cultivo o acuacultura con fines*		
Artículo 31°.- *Para realizar las actividades de pesca se requiere lo siguiente:* **I,** *Concesión, para:* **Inciso b)** *Acuacultura comercial* **II,** Permiso, para: **Inciso g)** *Acuacultura de fomento* **III,** *Autorización, para:* **Inciso d)** *Recolectar del medio natural reproductores, larvas, postlarvas, crías, huevos, semillas, alevines o en cualquier otro estadio, y* **Inciso e)** *Acuacultura didáctica.*		

Artículos 22.- *la Secretaría podrá inscribir en el Registro Nacional de Pesca a los acuicultores que no requieran concesión, permiso o Autorización.*	Al **proyecto** le aplica el Artículo, incisos y, fracciones anteriores, porque se trata de una actividad acuícola con fines comerciales.	Por el hecho de presentar a la autoridad correspondiente (SEMARNAT) la Manifestación de Impacto Ambiental, el promovente está cumpliendo con este apartado. El proyecto se vincula por la obligatoriedad de obtener la autorización correspondiente para realizar las obras descritas en esta manifestación de impacto ambiental. Como ya se mencionó anteriormente, la promovente una vez autorizado el proyecto en materia ambiental procederá a tramitar el Registro Nacional de Pesca para la unidad de producción acuícola.
Art. 30°.- *Las actividades pesqueras se clasifican en:* **II.-** *Cultivo o acuacultura con fines*		
Artículo 31°.- *Para realizar las actividades de pesca se requiere lo siguiente:* **I,** *Concesión, para:* **Inciso b)** *Acuacultura comercial* **II,** Permiso, para: **Inciso g)** *Acuacultura de fomento* **III,** *Autorización, para:* **Inciso d)** *Recolectar del medio natural reproductores, larvas, postlarvas, crías, huevos, semillas, alevines o en cualquier otro estadio, y* **Inciso e)** *Acuacultura didáctica.*		

Artículos 22.- *la Secretaría podrá inscribir en el Registro Nacional de Pesca a los acuicultores que no requieran concesión, permiso o Autorización.*	Al **proyecto** le aplica el Artículo, incisos y, fracciones anteriores, porque se trata de una actividad acuícola con fines comerciales.	Por el hecho de presentar a la autoridad correspondiente (SEMARNAT) la Manifestación de Impacto Ambiental, el promovente está cumpliendo con este apartado. El proyecto se vincula por la obligatoriedad de obtener la autorización correspondiente para realizar las obras descritas en esta manifestación de impacto ambiental. Como ya se mencionó anteriormente, la promovente una vez autorizado el proyecto en materia ambiental procederá a tramitar el Registro Nacional de Pesca para la unidad de producción acuícola.
Art. 30°.- *Las actividades pesqueras se clasifican en:* **II.-** *Cultivo o acuacultura con fines*		
Artículo 31°.- *Para realizar las actividades de pesca se requiere lo siguiente:* **I,** *Concesión, para:* **Inciso b)** *Acuacultura comercial* **II,** Permiso, para: **Inciso g)** *Acuacultura de fomento* **III,** *Autorización, para:* **Inciso d)** *Recolectar del medio natural reproductores, larvas, postlarvas, crías, huevos, semillas, alevines o en cualquier otro estadio, y* **Inciso e)** *Acuacultura didáctica.*		

Artículos 22.- *la Secretaría podrá inscribir en el Registro Nacional de Pesca a los acuicultores que no requieran concesión, permiso o Autorización.*	Al **proyecto** le aplica el Artículo, incisos y, fracciones anteriores, porque se trata de una actividad acuícola con fines comerciales.	Por el hecho de presentar a la autoridad correspondiente (SEMARNAT) la Manifestación de Impacto Ambiental, el promovente está cumpliendo con este apartado. El proyecto se vincula por la obligatoriedad de obtener la autorización correspondiente para realizar las obras descritas en esta manifestación de impacto ambiental. Como ya se mencionó anteriormente, la promovente una vez autorizado el proyecto en materia ambiental procederá a tramitar el Registro Nacional de Pesca para la unidad de producción acuícola.
Art. 30°.- *Las actividades pesqueras se clasifican en:* **II.-** *Cultivo o acuacultura con fines*		
Artículo 31°.- *Para realizar las actividades de pesca se requiere lo siguiente:* **I,** *Concesión, para:* **Inciso b)** *Acuacultura comercial* **II,** Permiso, para: **Inciso g)** *Acuacultura de fomento* **III,** *Autorización, para:* **Inciso d)** *Recolectar del medio natural reproductores, larvas, postlarvas, crías, huevos, semillas, alevines o en cualquier otro estadio, y* **Inciso e)** *Acuacultura didáctica.*		

Artículos 22.- *la Secretaría podrá inscribir en el Registro Nacional de Pesca a los acuicultores que no requieran concesión, permiso o Autorización.*	Al **proyecto** le aplica el Artículo, incisos y, fracciones anteriores, porque se trata de una actividad acuícola con fines comerciales.	Por el hecho de presentar a la autoridad correspondiente (SEMARNAT) la Manifestación de Impacto Ambiental, el promovente está cumpliendo con este apartado. El proyecto se vincula por la obligatoriedad de obtener la autorización correspondiente para realizar las obras descritas en esta manifestación de impacto ambiental. Como ya se mencionó anteriormente, la promovente una vez autorizado el proyecto en materia ambiental procederá a tramitar el Registro Nacional de Pesca para la unidad de producción acuícola.
Art. 30°.- *Las actividades pesqueras se clasifican en:* **II.-** *Cultivo o acuacultura con fines*		
Artículo 31°.- *Para realizar las actividades de pesca se requiere lo siguiente:* **I,** *Concesión, para:* **Inciso b)** *Acuacultura comercial* **II,** Permiso, para: **Inciso g)** *Acuacultura de fomento* **III,** *Autorización, para:* **Inciso d)** *Recolectar del medio natural reproductores, larvas, postlarvas, crías, huevos, semillas, alevines o en cualquier otro estadio, y* **Inciso e)** *Acuacultura didáctica.*		

Artículos 22.- *la Secretaría podrá inscribir en el Registro Nacional de Pesca a los acuicultores que no requieran concesión, permiso o Autorización.*	Al **proyecto** le aplica el Artículo, incisos y, fracciones anteriores, porque se trata de una actividad acuícola con fines comerciales.	Por el hecho de presentar a la autoridad correspondiente (SEMARNAT) la Manifestación de Impacto Ambiental, el promovente está cumpliendo con este apartado. El proyecto se vincula por la obligatoriedad de obtener la autorización correspondiente para realizar las obras descritas en esta manifestación de impacto ambiental. Como ya se mencionó anteriormente, la promovente una vez autorizado el proyecto en materia ambiental procederá a tramitar el Registro Nacional de Pesca para la unidad de producción acuícola.
Art. 30°.- *Las actividades pesqueras se clasifican en:* **II.-** *Cultivo o acuacultura con fines*		
Artículo 31°.- *Para realizar las actividades de pesca se requiere lo siguiente:* **I,** *Concesión, para:* **Inciso b)** *Acuacultura comercial* **II,** Permiso, para: **Inciso g)** *Acuacultura de fomento* **III,** *Autorización, para:* **Inciso d)** *Recolectar del medio natural reproductores, larvas, postlarvas, crías, huevos, semillas, alevines o en cualquier otro estadio, y* **Inciso e)** *Acuacultura didáctica.*		

Artículos 22.- *la Secretaría podrá inscribir en el Registro Nacional de Pesca a los acuicultores que no requieran concesión, permiso o Autorización.*	Al **proyecto** le aplica el Artículo, incisos y, fracciones anteriores, porque se trata de una actividad acuícola con fines comerciales.	Por el hecho de presentar a la autoridad correspondiente (SEMARNAT) la Manifestación de Impacto Ambiental, el promovente está cumpliendo con este apartado. El proyecto se vincula por la obligatoriedad de obtener la autorización correspondiente para realizar las obras descritas en esta manifestación de impacto ambiental. Como ya se mencionó anteriormente, la promovente una vez autorizado el proyecto en materia ambiental procederá a tramitar el Registro Nacional de Pesca para la unidad de producción acuícola.
Art. 30°.- *Las actividades pesqueras se clasifican en:* **II.-** *Cultivo o acuacultura con fines*		
Artículo 31°.- *Para realizar las actividades de pesca se requiere lo siguiente:* **I,** *Concesión, para:* **Inciso b)** *Acuacultura comercial* **II,** Permiso, para: **Inciso g)** *Acuacultura de fomento* **III,** *Autorización, para:* **Inciso d)** *Recolectar del medio natural reproductores, larvas, postlarvas, crías, huevos, semillas, alevines o en cualquier otro estadio, y* **Inciso e)** *Acuacultura didáctica.*		

Artículos 22.- *la Secretaría podrá inscribir en el Registro Nacional de Pesca a los acuicultores que no requieran concesión, permiso o Autorización.*	Al **proyecto** le aplica el Artículo, incisos y, fracciones anteriores, porque se trata de una actividad acuícola con fines comerciales.	Por el hecho de presentar a la autoridad correspondiente (SEMARNAT) la Manifestación de Impacto Ambiental, el promovente está cumpliendo con este apartado. El proyecto se vincula por la obligatoriedad de obtener la autorización correspondiente para realizar las obras descritas en esta manifestación de impacto ambiental. Como ya se mencionó anteriormente, la promovente una vez autorizado el proyecto en materia ambiental procederá a tramitar el Registro Nacional de Pesca para la unidad de producción acuícola.
Art. 30°.- *Las actividades pesqueras se clasifican en:* **II.-** *Cultivo o acuacultura con fines*		
Artículo 31°.- *Para realizar las actividades de pesca se requiere lo siguiente:* **I,** *Concesión, para:* **Inciso b)** *Acuacultura comercial* **II,** Permiso, para: **Inciso g)** *Acuacultura de fomento* **III,** *Autorización, para:* **Inciso d)** *Recolectar del medio natural reproductores, larvas, postlarvas, crías, huevos, semillas, alevines o en cualquier otro estadio, y* **Inciso e)** *Acuacultura didáctica.*		

Artículos 22.- *la Secretaría podrá inscribir en el Registro Nacional de Pesca a los acuicultores que no requieran concesión, permiso o Autorización.*	Al **proyecto** le aplica el Artículo, incisos y, fracciones anteriores, porque se trata de una actividad acuícola con fines comerciales.	Por el hecho de presentar a la autoridad correspondiente (SEMARNAT) la Manifestación de Impacto Ambiental, el promovente está cumpliendo con este apartado. El proyecto se vincula por la obligatoriedad de obtener la autorización correspondiente para realizar las obras descritas en esta manifestación de impacto ambiental. Como ya se mencionó anteriormente, la promovente una vez autorizado el proyecto en materia ambiental procederá a tramitar el Registro Nacional de Pesca para la unidad de producción acuícola.
Art. 30°.- *Las actividades pesqueras se clasifican en:* **II.-** *Cultivo o acuacultura con fines*		
Artículo 31°.- *Para realizar las actividades de pesca se requiere lo siguiente:* **I,** *Concesión, para:* **Inciso b)** *Acuacultura comercial* **II,** Permiso, para: **Inciso g)** *Acuacultura de fomento* **III,** *Autorización, para:* **Inciso d)** *Recolectar del medio natural reproductores, larvas, postlarvas, crías, huevos, semillas, alevines o en cualquier otro estadio, y* **Inciso e)** *Acuacultura didáctica.*		

Artículos 22.- *la Secretaría podrá inscribir en el Registro Nacional de Pesca a los acuicultores que no requieran concesión, permiso o Autorización.*	Al **proyecto** le aplica el Artículo, incisos y, fracciones anteriores, porque se trata de una actividad acuícola con fines comerciales.	Por el hecho de presentar a la autoridad correspondiente (SEMARNAT) la Manifestación de Impacto Ambiental, el promovente está cumpliendo con este apartado. El proyecto se vincula por la obligatoriedad de obtener la autorización correspondiente para realizar las obras descritas en esta manifestación de impacto ambiental. Como ya se mencionó anteriormente, la promovente una vez autorizado el proyecto en materia ambiental procederá a tramitar el Registro Nacional de Pesca para la unidad de producción acuícola.
Art. 30°.- *Las actividades pesqueras se clasifican en:* **II.-** *Cultivo o acuacultura con fines*		
Artículo 31°.- *Para realizar las actividades de pesca se requiere lo siguiente:* **I,** *Concesión, para:* **Inciso b)** *Acuacultura comercial* **II,** Permiso, para: **Inciso g)** *Acuacultura de fomento* **III,** *Autorización, para:* **Inciso d)** *Recolectar del medio natural reproductores, larvas, postlarvas, crías, huevos, semillas, alevines o en cualquier otro estadio, y* **Inciso e)** *Acuacultura didáctica.*		

Artículos 22.- *la Secretaría podrá inscribir en el Registro Nacional de Pesca a los acuicultores que no requieran concesión, permiso o Autorización.*	Al **proyecto** le aplica el Artículo, incisos y, fracciones anteriores, porque se trata de una actividad acuícola con fines comerciales.	Por el hecho de presentar a la autoridad correspondiente (SEMARNAT) la Manifestación de Impacto Ambiental, el promovente está cumpliendo con este apartado. El proyecto se vincula por la obligatoriedad de obtener la autorización correspondiente para realizar las obras descritas en esta manifestación de impacto ambiental. Como ya se mencionó anteriormente, la promovente una vez autorizado el proyecto en materia ambiental procederá a tramitar el Registro Nacional de Pesca para la unidad de producción acuícola.
Art. 30°.- *Las actividades pesqueras se clasifican en:* **II.-** *Cultivo o acuacultura con fines*		
Artículo 31°.- *Para realizar las actividades de pesca se requiere lo siguiente:* **I,** *Concesión, para:* **Inciso b)** *Acuacultura comercial* **II,** Permiso, para: **Inciso g)** *Acuacultura de fomento* **III,** *Autorización, para:* **Inciso d)** *Recolectar del medio natural reproductores, larvas, postlarvas, crías, huevos, semillas, alevines o en cualquier otro estadio, y* **Inciso e)** *Acuacultura didáctica.*		

Artículos 22.- *la Secretaría podrá inscribir en el Registro Nacional de Pesca a los acuicultores que no requieran concesión, permiso o Autorización.*	Al **proyecto** le aplica el Artículo, incisos y, fracciones anteriores, porque se trata de una actividad acuícola con fines comerciales.	Por el hecho de presentar a la autoridad correspondiente (SEMARNAT) la Manifestación de Impacto Ambiental, el promovente está cumpliendo con este apartado. El proyecto se vincula por la obligatoriedad de obtener la autorización correspondiente para realizar las obras descritas en esta manifestación de impacto ambiental. Como ya se mencionó anteriormente, la promovente una vez autorizado el proyecto en materia ambiental procederá a tramitar el Registro Nacional de Pesca para la unidad de producción acuícola.
Art. 30°.- *Las actividades pesqueras se clasifican en:* **II.-** *Cultivo o acuacultura con fines*		
Artículo 31°.- *Para realizar las actividades de pesca se requiere lo siguiente:* **I,** *Concesión, para:* **Inciso b)** *Acuacultura comercial* **II,** Permiso, para: **Inciso g)** *Acuacultura de fomento* **III,** *Autorización, para:* **Inciso d)** *Recolectar del medio natural reproductores, larvas, postlarvas, crías, huevos, semillas, alevines o en cualquier otro estadio, y* **Inciso e)** *Acuacultura didáctica.*		

Artículos 22.- *la Secretaría podrá inscribir en el Registro Nacional de Pesca a los acuicultores que no requieran concesión, permiso o Autorización.*	Al **proyecto** le aplica el Artículo, incisos y, fracciones anteriores, porque se trata de una actividad acuícola con fines comerciales.	Por el hecho de presentar a la autoridad correspondiente (SEMARNAT) la Manifestación de Impacto Ambiental, el promovente está cumpliendo con este apartado. El proyecto se vincula por la obligatoriedad de obtener la autorización correspondiente para realizar las obras descritas en esta manifestación de impacto ambiental. Como ya se mencionó anteriormente, la promovente una vez autorizado el proyecto en materia ambiental procederá a tramitar el Registro Nacional de Pesca para la unidad de producción acuícola.
Art. 30°.- *Las actividades pesqueras se clasifican en:* **II.-** *Cultivo o acuacultura con fines*		
Artículo 31°.- *Para realizar las actividades de pesca se requiere lo siguiente:* **I,** *Concesión, para:* **Inciso b)** *Acuacultura comercial* **II,** Permiso, para: **Inciso g)** *Acuacultura de fomento* **III,** *Autorización, para:* **Inciso d)** *Recolectar del medio natural reproductores, larvas, postlarvas, crías, huevos, semillas, alevines o en cualquier otro estadio, y* **Inciso e)** *Acuacultura didáctica.*		

Artículos 22.- *la Secretaría podrá inscribir en el Registro Nacional de Pesca a los acuicultores que no requieran concesión, permiso o Autorización.*	Al **proyecto** le aplica el Artículo, incisos y, fracciones anteriores, porque se trata de una actividad acuícola con fines comerciales.	Por el hecho de presentar a la autoridad correspondiente (SEMARNAT) la Manifestación de Impacto Ambiental, el promovente está cumpliendo con este apartado. El proyecto se vincula por la obligatoriedad de obtener la autorización correspondiente para realizar las obras descritas en esta manifestación de impacto ambiental. Como ya se mencionó anteriormente, la promovente una vez autorizado el proyecto en materia ambiental procederá a tramitar el Registro Nacional de Pesca para la unidad de producción acuícola.
Art. 30°.- *Las actividades pesqueras se clasifican en:* **II.-** *Cultivo o acuacultura con fines*		
Artículo 31°.- *Para realizar las actividades de pesca se requiere lo siguiente:* **I,** *Concesión, para:* **Inciso b)** *Acuacultura comercial* **II,** Permiso, para: **Inciso g)** *Acuacultura de fomento* **III,** *Autorización, para:* **Inciso d)** *Recolectar del medio natural reproductores, larvas, postlarvas, crías, huevos, semillas, alevines o en cualquier otro estadio, y* **Inciso e)** *Acuacultura didáctica.*		

Artículos 22.- *la Secretaría podrá inscribir en el Registro Nacional de Pesca a los acuicultores que no requieran concesión, permiso o Autorización.*	Al **proyecto** le aplica el Artículo, incisos y, fracciones anteriores, porque se trata de una actividad acuícola con fines comerciales.	Por el hecho de presentar a la autoridad correspondiente (SEMARNAT) la Manifestación de Impacto Ambiental, el promovente está cumpliendo con este apartado. El proyecto se vincula por la obligatoriedad de obtener la autorización correspondiente para realizar las obras descritas en esta manifestación de impacto ambiental. Como ya se mencionó anteriormente, la promovente una vez autorizado el proyecto en materia ambiental procederá a tramitar el Registro Nacional de Pesca para la unidad de producción acuícola.
Art. 30°.- *Las actividades pesqueras se clasifican en:* **II.-** *Cultivo o acuacultura con fines*		
Artículo 31°.- *Para realizar las actividades de pesca se requiere lo siguiente:* **I,** *Concesión, para:* **Inciso b)** *Acuacultura comercial* **II,** Permiso, para: **Inciso g)** *Acuacultura de fomento* **III,** *Autorización, para:* **Inciso d)** *Recolectar del medio natural reproductores, larvas, postlarvas, crías, huevos, semillas, alevines o en cualquier otro estadio, y* **Inciso e)** *Acuacultura didáctica.*		

Artículos 22.- *la Secretaría podrá inscribir en el Registro Nacional de Pesca a los acuicultores que no requieran concesión, permiso o Autorización.*	Al **proyecto** le aplica el Artículo, incisos y, fracciones anteriores, porque se trata de una actividad acuícola con fines comerciales.	Por el hecho de presentar a la autoridad correspondiente (SEMARNAT) la Manifestación de Impacto Ambiental, el promovente está cumpliendo con este apartado. El proyecto se vincula por la obligatoriedad de obtener la autorización correspondiente para realizar las obras descritas en esta manifestación de impacto ambiental. Como ya se mencionó anteriormente, la promovente una vez autorizado el proyecto en materia ambiental procederá a tramitar el Registro Nacional de Pesca para la unidad de producción acuícola.
Art. 30°.- *Las actividades pesqueras se clasifican en:* **II.-** *Cultivo o acuacultura con fines*		
Artículo 31°.- *Para realizar las actividades de pesca se requiere lo siguiente:* **I,** *Concesión, para:* **Inciso b)** *Acuacultura comercial* **II,** Permiso, para: **Inciso g)** *Acuacultura de fomento* **III,** *Autorización, para:* **Inciso d)** *Recolectar del medio natural reproductores, larvas, postlarvas, crías, huevos, semillas, alevines o en cualquier otro estadio, y* **Inciso e)** *Acuacultura didáctica.*		

Artículos 22.- *la Secretaría podrá inscribir en el Registro Nacional de Pesca a los acuicultores que no requieran concesión, permiso o Autorización.*	Al **proyecto** le aplica el Artículo, incisos y, fracciones anteriores, porque se trata de una actividad acuícola con fines comerciales.	Por el hecho de presentar a la autoridad correspondiente (SEMARNAT) la Manifestación de Impacto Ambiental, el promovente está cumpliendo con este apartado. El proyecto se vincula por la obligatoriedad de obtener la autorización correspondiente para realizar las obras descritas en esta manifestación de impacto ambiental. Como ya se mencionó anteriormente, la promovente una vez autorizado el proyecto en materia ambiental procederá a tramitar el Registro Nacional de Pesca para la unidad de producción acuícola.
Art. 30°.- *Las actividades pesqueras se clasifican en:* **II.-** *Cultivo o acuacultura con fines*		
Artículo 31°.- *Para realizar las actividades de pesca se requiere lo siguiente:* **I,** *Concesión, para:* **Inciso b)** *Acuacultura comercial* **II,** Permiso, para: **Inciso g)** *Acuacultura de fomento* **III,** *Autorización, para:* **Inciso d)** *Recolectar del medio natural reproductores, larvas, postlarvas, crías, huevos, semillas, alevines o en cualquier otro estadio, y* **Inciso e)** *Acuacultura didáctica.*		

Artículos 22.- *la Secretaría podrá inscribir en el Registro Nacional de Pesca a los acuicultores que no requieran concesión, permiso o Autorización.*	Al **proyecto** le aplica el Artículo, incisos y, fracciones anteriores, porque se trata de una actividad acuícola con fines comerciales.	Por el hecho de presentar a la autoridad correspondiente (SEMARNAT) la Manifestación de Impacto Ambiental, el promovente está cumpliendo con este apartado. El proyecto se vincula por la obligatoriedad de obtener la autorización correspondiente para realizar las obras descritas en esta manifestación de impacto ambiental. Como ya se mencionó anteriormente, la promovente una vez autorizado el proyecto en materia ambiental procederá a tramitar el Registro Nacional de Pesca para la unidad de producción acuícola.
Art. 30°.- *Las actividades pesqueras se clasifican en:* **II.-** *Cultivo o acuacultura con fines*		
Artículo 31°.- *Para realizar las actividades de pesca se requiere lo siguiente:* **I,** *Concesión, para:* **Inciso b)** *Acuacultura comercial* **II,** Permiso, para: **Inciso g)** *Acuacultura de fomento* **III,** *Autorización, para:* **Inciso d)** *Recolectar del medio natural reproductores, larvas, postlarvas, crías, huevos, semillas, alevines o en cualquier otro estadio, y* **Inciso e)** *Acuacultura didáctica.*		

Artículos 22.- *la Secretaría podrá inscribir en el Registro Nacional de Pesca a los acuicultores que no requieran concesión, permiso o Autorización.*	Al **proyecto** le aplica el Artículo, incisos y, fracciones anteriores, porque se trata de una actividad acuícola con fines comerciales.	Por el hecho de presentar a la autoridad correspondiente (SEMARNAT) la Manifestación de Impacto Ambiental, el promovente está cumpliendo con este apartado. El proyecto se vincula por la obligatoriedad de obtener la autorización correspondiente para realizar las obras descritas en esta manifestación de impacto ambiental. Como ya se mencionó anteriormente, la promovente una vez autorizado el proyecto en materia ambiental procederá a tramitar el Registro Nacional de Pesca para la unidad de producción acuícola.
Art. 30°.- *Las actividades pesqueras se clasifican en:* **II.-** *Cultivo o acuacultura con fines*		
Artículo 31°.- *Para realizar las actividades de pesca se requiere lo siguiente:* **I,** *Concesión, para:* **Inciso b)** *Acuacultura comercial* **II,** Permiso, para: **Inciso g)** *Acuacultura de fomento* **III,** *Autorización, para:* **Inciso d)** *Recolectar del medio natural reproductores, larvas, postlarvas, crías, huevos, semillas, alevines o en cualquier otro estadio, y* **Inciso e)** *Acuacultura didáctica.*		

Artículos 22.- *la Secretaría podrá inscribir en el Registro Nacional de Pesca a los acuicultores que no requieran concesión, permiso o Autorización.*	Al **proyecto** le aplica el Artículo, incisos y, fracciones anteriores, porque se trata de una actividad acuícola con fines comerciales.	Por el hecho de presentar a la autoridad correspondiente (SEMARNAT) la Manifestación de Impacto Ambiental, el promovente está cumpliendo con este apartado. El proyecto se vincula por la obligatoriedad de obtener la autorización correspondiente para realizar las obras descritas en esta manifestación de impacto ambiental. Como ya se mencionó anteriormente, la promovente una vez autorizado el proyecto en materia ambiental procederá a tramitar el Registro Nacional de Pesca para la unidad de producción acuícola.
Art. 30°.- *Las actividades pesqueras se clasifican en:* **II.-** *Cultivo o acuacultura con fines*		
Artículo 31°.- *Para realizar las actividades de pesca se requiere lo siguiente:* **I,** *Concesión, para:* **Inciso b)** *Acuacultura comercial* **II,** Permiso, para: **Inciso g)** *Acuacultura de fomento* **III,** *Autorización, para:* **Inciso d)** *Recolectar del medio natural reproductores, larvas, postlarvas, crías, huevos, semillas, alevines o en cualquier otro estadio, y* **Inciso e)** *Acuacultura didáctica.*		

Artículos 22.- *la Secretaría podrá inscribir en el Registro Nacional de Pesca a los acuicultores que no requieran concesión, permiso o Autorización.*	Al **proyecto** le aplica el Artículo, incisos y, fracciones anteriores, porque se trata de una actividad acuícola con fines comerciales.	Por el hecho de presentar a la autoridad correspondiente (SEMARNAT) la Manifestación de Impacto Ambiental, el promovente está cumpliendo con este apartado. El proyecto se vincula por la obligatoriedad de obtener la autorización correspondiente para realizar las obras descritas en esta manifestación de impacto ambiental. Como ya se mencionó anteriormente, la promovente una vez autorizado el proyecto en materia ambiental procederá a tramitar el Registro Nacional de Pesca para la unidad de producción acuícola.
Art. 30°.- *Las actividades pesqueras se clasifican en:* **II.-** *Cultivo o acuacultura con fines*		
Artículo 31°.- *Para realizar las actividades de pesca se requiere lo siguiente:* **I,** *Concesión, para:* **Inciso b)** *Acuacultura comercial* **II,** Permiso, para: **Inciso g)** *Acuacultura de fomento* **III,** *Autorización, para:* **Inciso d)** *Recolectar del medio natural reproductores, larvas, postlarvas, crías, huevos, semillas, alevines o en cualquier otro estadio, y* **Inciso e)** *Acuacultura didáctica.*		

Artículos 22.- *la Secretaría podrá inscribir en el Registro Nacional de Pesca a los acuicultores que no requieran concesión, permiso o Autorización.*	Al **proyecto** le aplica el Artículo, incisos y, fracciones anteriores, porque se trata de una actividad acuícola con fines comerciales.	Por el hecho de presentar a la autoridad correspondiente (SEMARNAT) la Manifestación de Impacto Ambiental, el promovente está cumpliendo con este apartado. El proyecto se vincula por la obligatoriedad de obtener la autorización correspondiente para realizar las obras descritas en esta manifestación de impacto ambiental. Como ya se mencionó anteriormente, la promovente una vez autorizado el proyecto en materia ambiental procederá a tramitar el Registro Nacional de Pesca para la unidad de producción acuícola.
Art. 30°.- *Las actividades pesqueras se clasifican en:* **II.-** *Cultivo o acuacultura con fines*		
Artículo 31°.- *Para realizar las actividades de pesca se requiere lo siguiente:* **I,** *Concesión, para:* **Inciso b)** *Acuacultura comercial* **II,** Permiso, para: **Inciso g)** *Acuacultura de fomento* **III,** *Autorización, para:* **Inciso d)** *Recolectar del medio natural reproductores, larvas, postlarvas, crías, huevos, semillas, alevines o en cualquier otro estadio, y* **Inciso e)** *Acuacultura didáctica.*		

Artículos 22.- *la Secretaría podrá inscribir en el Registro Nacional de Pesca a los acuicultores que no requieran concesión, permiso o Autorización.*	Al **proyecto** le aplica el Artículo, incisos y, fracciones anteriores, porque se trata de una actividad acuícola con fines comerciales.	Por el hecho de presentar a la autoridad correspondiente (SEMARNAT) la Manifestación de Impacto Ambiental, el promovente está cumpliendo con este apartado. El proyecto se vincula por la obligatoriedad de obtener la autorización correspondiente para realizar las obras descritas en esta manifestación de impacto ambiental. Como ya se mencionó anteriormente, la promovente una vez autorizado el proyecto en materia ambiental procederá a tramitar el Registro Nacional de Pesca para la unidad de producción acuícola.
Art. 30°.- *Las actividades pesqueras se clasifican en:* **II.-** *Cultivo o acuacultura con fines*		
Artículo 31°.- *Para realizar las actividades de pesca se requiere lo siguiente:* **I,** *Concesión, para:* **Inciso b)** *Acuacultura comercial* **II,** Permiso, para: **Inciso g)** *Acuacultura de fomento* **III,** *Autorización, para:* **Inciso d)** *Recolectar del medio natural reproductores, larvas, postlarvas, crías, huevos, semillas, alevines o en cualquier otro estadio, y* **Inciso e)** *Acuacultura didáctica.*		

Artículos 22.- *la Secretaría podrá inscribir en el Registro Nacional de Pesca a los acuicultores que no requieran concesión, permiso o Autorización.*	Al **proyecto** le aplica el Artículo, incisos y, fracciones anteriores, porque se trata de una actividad acuícola con fines comerciales.	Por el hecho de presentar a la autoridad correspondiente (SEMARNAT) la Manifestación de Impacto Ambiental, el promovente está cumpliendo con este apartado. El proyecto se vincula por la obligatoriedad de obtener la autorización correspondiente para realizar las obras descritas en esta manifestación de impacto ambiental. Como ya se mencionó anteriormente, la promovente una vez autorizado el proyecto en materia ambiental procederá a tramitar el Registro Nacional de Pesca para la unidad de producción acuícola.
Art. 30°.- *Las actividades pesqueras se clasifican en:* **II.-** *Cultivo o acuacultura con fines*		
Artículo 31°.- *Para realizar las actividades de pesca se requiere lo siguiente:* **I,** *Concesión, para:* **Inciso b)** *Acuacultura comercial* **II,** Permiso, para: **Inciso g)** *Acuacultura de fomento* **III,** *Autorización, para:* **Inciso d)** *Recolectar del medio natural reproductores, larvas, postlarvas, crías, huevos, semillas, alevines o en cualquier otro estadio, y* **Inciso e)** *Acuacultura didáctica.*		

Artículos 22.- *la Secretaría podrá inscribir en el Registro Nacional de Pesca a los acuicultores que no requieran concesión, permiso o Autorización.*	Al **proyecto** le aplica el Artículo, incisos y, fracciones anteriores, porque se trata de una actividad acuícola con fines comerciales.	Por el hecho de presentar a la autoridad correspondiente (SEMARNAT) la Manifestación de Impacto Ambiental, el promovente está cumpliendo con este apartado. El proyecto se vincula por la obligatoriedad de obtener la autorización correspondiente para realizar las obras descritas en esta manifestación de impacto ambiental. Como ya se mencionó anteriormente, la promovente una vez autorizado el proyecto en materia ambiental procederá a tramitar el Registro Nacional de Pesca para la unidad de producción acuícola.
Art. 30°.- *Las actividades pesqueras se clasifican en:* **II.-** *Cultivo o acuacultura con fines*		
Artículo 31°.- *Para realizar las actividades de pesca se requiere lo siguiente:* **I,** *Concesión, para:* **Inciso b)** *Acuacultura comercial* **II,** Permiso, para: **Inciso g)** *Acuacultura de fomento* **III,** *Autorización, para:* **Inciso d)** *Recolectar del medio natural reproductores, larvas, postlarvas, crías, huevos, semillas, alevines o en cualquier otro estadio, y* **Inciso e)** *Acuacultura didáctica.*		

Artículos 22.- *la Secretaría podrá inscribir en el Registro Nacional de Pesca a los acuicultores que no requieran concesión, permiso o Autorización.*	Al **proyecto** le aplica el Artículo, incisos y, fracciones anteriores, porque se trata de una actividad acuícola con fines comerciales.	Por el hecho de presentar a la autoridad correspondiente (SEMARNAT) la Manifestación de Impacto Ambiental, el promovente está cumpliendo con este apartado. El proyecto se vincula por la obligatoriedad de obtener la autorización correspondiente para realizar las obras descritas en esta manifestación de impacto ambiental. Como ya se mencionó anteriormente, la promovente una vez autorizado el proyecto en materia ambiental procederá a tramitar el Registro Nacional de Pesca para la unidad de producción acuícola.
Art. 30°.- *Las actividades pesqueras se clasifican en:* **II.-** *Cultivo o acuacultura con fines*		
Artículo 31°.- *Para realizar las actividades de pesca se requiere lo siguiente:* **I,** *Concesión, para:* **Inciso b)** *Acuacultura comercial* **II,** Permiso, para: **Inciso g)** *Acuacultura de fomento* **III,** *Autorización, para:* **Inciso d)** *Recolectar del medio natural reproductores, larvas, postlarvas, crías, huevos, semillas, alevines o en cualquier otro estadio, y* **Inciso e)** *Acuacultura didáctica.*		

Artículos 22.- *la Secretaría podrá inscribir en el Registro Nacional de Pesca a los acuicultores que no requieran concesión, permiso o Autorización.*	Al **proyecto** le aplica el Artículo, incisos y, fracciones anteriores, porque se trata de una actividad acuícola con fines comerciales.	Por el hecho de presentar a la autoridad correspondiente (SEMARNAT) la Manifestación de Impacto Ambiental, el promovente está cumpliendo con este apartado. El proyecto se vincula por la obligatoriedad de obtener la autorización correspondiente para realizar las obras descritas en esta manifestación de impacto ambiental. Como ya se mencionó anteriormente, la promovente una vez autorizado el proyecto en materia ambiental procederá a tramitar el Registro Nacional de Pesca para la unidad de producción acuícola.
Art. 30°.- *Las actividades pesqueras se clasifican en:* **II.-** *Cultivo o acuacultura con fines*		
Artículo 31°.- *Para realizar las actividades de pesca se requiere lo siguiente:* **I,** *Concesión, para:* **Inciso b)** *Acuacultura comercial* **II,** Permiso, para: **Inciso g)** *Acuacultura de fomento* **III,** *Autorización, para:* **Inciso d)** *Recolectar del medio natural reproductores, larvas, postlarvas, crías, huevos, semillas, alevines o en cualquier otro estadio, y* **Inciso e)** *Acuacultura didáctica.*		

Artículos 22.- *la Secretaría podrá inscribir en el Registro Nacional de Pesca a los acuicultores que no requieran concesión, permiso o Autorización.*	Al **proyecto** le aplica el Artículo, incisos y, fracciones anteriores, porque se trata de una actividad acuícola con fines comerciales.	Por el hecho de presentar a la autoridad correspondiente (SEMARNAT) la Manifestación de Impacto Ambiental, el promovente está cumpliendo con este apartado. El proyecto se vincula por la obligatoriedad de obtener la autorización correspondiente para realizar las obras descritas en esta manifestación de impacto ambiental. Como ya se mencionó anteriormente, la promovente una vez autorizado el proyecto en materia ambiental procederá a tramitar el Registro Nacional de Pesca para la unidad de producción acuícola.
Art. 30°.- *Las actividades pesqueras se clasifican en:* **II.-** *Cultivo o acuacultura con fines*		
Artículo 31°.- *Para realizar las actividades de pesca se requiere lo siguiente:* **I,** *Concesión, para:* **Inciso b)** *Acuacultura comercial* **II,** Permiso, para: **Inciso g)** *Acuacultura de fomento* **III,** *Autorización, para:* **Inciso d)** *Recolectar del medio natural reproductores, larvas, postlarvas, crías, huevos, semillas, alevines o en cualquier otro estadio, y* **Inciso e)** *Acuacultura didáctica.*		

Artículos 22.- *la Secretaría podrá inscribir en el Registro Nacional de Pesca a los acuicultores que no requieran concesión, permiso o Autorización.*	Al **proyecto** le aplica el Artículo, incisos y, fracciones anteriores, porque se trata de una actividad acuícola con fines comerciales.	Por el hecho de presentar a la autoridad correspondiente (SEMARNAT) la Manifestación de Impacto Ambiental, el promovente está cumpliendo con este apartado. El proyecto se vincula por la obligatoriedad de obtener la autorización correspondiente para realizar las obras descritas en esta manifestación de impacto ambiental. Como ya se mencionó anteriormente, la promovente una vez autorizado el proyecto en materia ambiental procederá a tramitar el Registro Nacional de Pesca para la unidad de producción acuícola.
Art. 30°.- *Las actividades pesqueras se clasifican en:* **II.-** *Cultivo o acuacultura con fines*		
Artículo 31°.- *Para realizar las actividades de pesca se requiere lo siguiente:* **I,** *Concesión, para:* **Inciso b)** *Acuacultura comercial* **II,** Permiso, para: **Inciso g)** *Acuacultura de fomento* **III,** *Autorización, para:* **Inciso d)** *Recolectar del medio natural reproductores, larvas, postlarvas, crías, huevos, semillas, alevines o en cualquier otro estadio, y* **Inciso e)** *Acuacultura didáctica.*		

Artículos 22.- *la Secretaría podrá inscribir en el Registro Nacional de Pesca a los acuicultores que no requieran concesión, permiso o Autorización.*	Al **proyecto** le aplica el Artículo, incisos y, fracciones anteriores, porque se trata de una actividad acuícola con fines comerciales.	Por el hecho de presentar a la autoridad correspondiente (SEMARNAT) la Manifestación de Impacto Ambiental, el promovente está cumpliendo con este apartado. El proyecto se vincula por la obligatoriedad de obtener la autorización correspondiente para realizar las obras descritas en esta manifestación de impacto ambiental. Como ya se mencionó anteriormente, la promovente una vez autorizado el proyecto en materia ambiental procederá a tramitar el Registro Nacional de Pesca para la unidad de producción acuícola.
Art. 30°.- *Las actividades pesqueras se clasifican en:* **II.-** *Cultivo o acuacultura con fines*		
Artículo 31°.- *Para realizar las actividades de pesca se requiere lo siguiente:* **I,** *Concesión, para:* **Inciso b)** *Acuacultura comercial* **II,** Permiso, para: **Inciso g)** *Acuacultura de fomento* **III,** *Autorización, para:* **Inciso d)** *Recolectar del medio natural reproductores, larvas, postlarvas, crías, huevos, semillas, alevines o en cualquier otro estadio, y* **Inciso e)** *Acuacultura didáctica.*		

Artículos 22.- *la Secretaría podrá inscribir en el Registro Nacional de Pesca a los acuicultores que no requieran concesión, permiso o Autorización.*	Al **proyecto** le aplica el Artículo, incisos y, fracciones anteriores, porque se trata de una actividad acuícola con fines comerciales.	Por el hecho de presentar a la autoridad correspondiente (SEMARNAT) la Manifestación de Impacto Ambiental, el promovente está cumpliendo con este apartado. El proyecto se vincula por la obligatoriedad de obtener la autorización correspondiente para realizar las obras descritas en esta manifestación de impacto ambiental. Como ya se mencionó anteriormente, la promovente una vez autorizado el proyecto en materia ambiental procederá a tramitar el Registro Nacional de Pesca para la unidad de producción acuícola.
Art. 30°.- *Las actividades pesqueras se clasifican en:* **II.-** *Cultivo o acuacultura con fines*		
Artículo 31°.- *Para realizar las actividades de pesca se requiere lo siguiente:* **I,** *Concesión, para:* **Inciso b)** *Acuacultura comercial* **II,** Permiso, para: **Inciso g)** *Acuacultura de fomento* **III,** *Autorización, para:* **Inciso d)** *Recolectar del medio natural reproductores, larvas, postlarvas, crías, huevos, semillas, alevines o en cualquier otro estadio, y* **Inciso e)** *Acuacultura didáctica.*		

Artículos 22.- *la Secretaría podrá inscribir en el Registro Nacional de Pesca a los acuicultores que no requieran concesión, permiso o Autorización.*	Al **proyecto** le aplica el Artículo, incisos y, fracciones anteriores, porque se trata de una actividad acuícola con fines comerciales.	Por el hecho de presentar a la autoridad correspondiente (SEMARNAT) la Manifestación de Impacto Ambiental, el promovente está cumpliendo con este apartado. El proyecto se vincula por la obligatoriedad de obtener la autorización correspondiente para realizar las obras descritas en esta manifestación de impacto ambiental. Como ya se mencionó anteriormente, la promovente una vez autorizado el proyecto en materia ambiental procederá a tramitar el Registro Nacional de Pesca para la unidad de producción acuícola.
Art. 30°.- *Las actividades pesqueras se clasifican en:* **II.-** *Cultivo o acuacultura con fines*		
Artículo 31°.- *Para realizar las actividades de pesca se requiere lo siguiente:* **I,** *Concesión, para:* **Inciso b)** *Acuacultura comercial* **II,** Permiso, para: **Inciso g)** *Acuacultura de fomento* **III,** *Autorización, para:* **Inciso d)** *Recolectar del medio natural reproductores, larvas, postlarvas, crías, huevos, semillas, alevines o en cualquier otro estadio, y* **Inciso e)** *Acuacultura didáctica.*		

Artículos 22.- *la Secretaría podrá inscribir en el Registro Nacional de Pesca a los acuicultores que no requieran concesión, permiso o Autorización.*	Al **proyecto** le aplica el Artículo, incisos y, fracciones anteriores, porque se trata de una actividad acuícola con fines comerciales.	Por el hecho de presentar a la autoridad correspondiente (SEMARNAT) la Manifestación de Impacto Ambiental, el promovente está cumpliendo con este apartado. El proyecto se vincula por la obligatoriedad de obtener la autorización correspondiente para realizar las obras descritas en esta manifestación de impacto ambiental. Como ya se mencionó anteriormente, la promovente una vez autorizado el proyecto en materia ambiental procederá a tramitar el Registro Nacional de Pesca para la unidad de producción acuícola.
Art. 30°.- *Las actividades pesqueras se clasifican en:* **II.-** *Cultivo o acuacultura con fines*		
Artículo 31°.- *Para realizar las actividades de pesca se requiere lo siguiente:* **I,** *Concesión, para:* **Inciso b)** *Acuacultura comercial* **II,** Permiso, para: **Inciso g)** *Acuacultura de fomento* **III,** *Autorización, para:* **Inciso d)** *Recolectar del medio natural reproductores, larvas, postlarvas, crías, huevos, semillas, alevines o en cualquier otro estadio, y* **Inciso e)** *Acuacultura didáctica.*		

Artículos 22.- *la Secretaría podrá inscribir en el Registro Nacional de Pesca a los acuicultores que no requieran concesión, permiso o Autorización.*	Al **proyecto** le aplica el Artículo, incisos y, fracciones anteriores, porque se trata de una actividad acuícola con fines comerciales.	Por el hecho de presentar a la autoridad correspondiente (SEMARNAT) la Manifestación de Impacto Ambiental, el promovente está cumpliendo con este apartado. El proyecto se vincula por la obligatoriedad de obtener la autorización correspondiente para realizar las obras descritas en esta manifestación de impacto ambiental. Como ya se mencionó anteriormente, la promovente una vez autorizado el proyecto en materia ambiental procederá a tramitar el Registro Nacional de Pesca para la unidad de producción acuícola.
Art. 30°.- *Las actividades pesqueras se clasifican en:* **II.-** *Cultivo o acuacultura con fines*		
Artículo 31°.- *Para realizar las actividades de pesca se requiere lo siguiente:* **I,** *Concesión, para:* **Inciso b)** *Acuacultura comercial* **II,** Permiso, para: **Inciso g)** *Acuacultura de fomento* **III,** *Autorización, para:* **Inciso d)** *Recolectar del medio natural reproductores, larvas, postlarvas, crías, huevos, semillas, alevines o en cualquier otro estadio, y* **Inciso e)** *Acuacultura didáctica.*		

Artículos 22.- *la Secretaría podrá inscribir en el Registro Nacional de Pesca a los acuicultores que no requieran concesión, permiso o Autorización.*	Al **proyecto** le aplica el Artículo, incisos y, fracciones anteriores, porque se trata de una actividad acuícola con fines comerciales.	Por el hecho de presentar a la autoridad correspondiente (SEMARNAT) la Manifestación de Impacto Ambiental, el promovente está cumpliendo con este apartado. El proyecto se vincula por la obligatoriedad de obtener la autorización correspondiente para realizar las obras descritas en esta manifestación de impacto ambiental. Como ya se mencionó anteriormente, la promovente una vez autorizado el proyecto en materia ambiental procederá a tramitar el Registro Nacional de Pesca para la unidad de producción acuícola.
Art. 30°.- *Las actividades pesqueras se clasifican en:* **II.-** *Cultivo o acuacultura con fines*		
Artículo 31°.- *Para realizar las actividades de pesca se requiere lo siguiente:* **I,** *Concesión, para:* **Inciso b)** *Acuacultura comercial* **II,** Permiso, para: **Inciso g)** *Acuacultura de fomento* **III,** *Autorización, para:* **Inciso d)** *Recolectar del medio natural reproductores, larvas, postlarvas, crías, huevos, semillas, alevines o en cualquier otro estadio, y* **Inciso e)** *Acuacultura didáctica.*		

Artículos 22.- *la Secretaría podrá inscribir en el Registro Nacional de Pesca a los acuicultores que no requieran concesión, permiso o Autorización.*	Al **proyecto** le aplica el Artículo, incisos y, fracciones anteriores, porque se trata de una actividad acuícola con fines comerciales.	Por el hecho de presentar a la autoridad correspondiente (SEMARNAT) la Manifestación de Impacto Ambiental, el promovente está cumpliendo con este apartado. El proyecto se vincula por la obligatoriedad de obtener la autorización correspondiente para realizar las obras descritas en esta manifestación de impacto ambiental. Como ya se mencionó anteriormente, la promovente una vez autorizado el proyecto en materia ambiental procederá a tramitar el Registro Nacional de Pesca para la unidad de producción acuícola.
Art. 30°.- *Las actividades pesqueras se clasifican en:* **II.-** *Cultivo o acuacultura con fines*		
Artículo 31°.- *Para realizar las actividades de pesca se requiere lo siguiente:* **I,** *Concesión, para:* **Inciso b)** *Acuacultura comercial* **II,** Permiso, para: **Inciso g)** *Acuacultura de fomento* **III,** *Autorización, para:* **Inciso d)** *Recolectar del medio natural reproductores, larvas, postlarvas, crías, huevos, semillas, alevines o en cualquier otro estadio, y* **Inciso e)** *Acuacultura didáctica.*		

Artículos 22.- *la Secretaría podrá inscribir en el Registro Nacional de Pesca a los acuicultores que no requieran concesión, permiso o Autorización.*	Al **proyecto** le aplica el Artículo, incisos y, fracciones anteriores, porque se trata de una actividad acuícola con fines comerciales.	Por el hecho de presentar a la autoridad correspondiente (SEMARNAT) la Manifestación de Impacto Ambiental, el promovente está cumpliendo con este apartado. El proyecto se vincula por la obligatoriedad de obtener la autorización correspondiente para realizar las obras descritas en esta manifestación de impacto ambiental. Como ya se mencionó anteriormente, la promovente una vez autorizado el proyecto en materia ambiental procederá a tramitar el Registro Nacional de Pesca para la unidad de producción acuícola.
Art. 30°.- *Las actividades pesqueras se clasifican en:* **II.-** *Cultivo o acuacultura con fines*		
Artículo 31°.- *Para realizar las actividades de pesca se requiere lo siguiente:* **I,** *Concesión, para:* **Inciso b)** *Acuacultura comercial* **II,** Permiso, para: **Inciso g)** *Acuacultura de fomento* **III,** *Autorización, para:* **Inciso d)** *Recolectar del medio natural reproductores, larvas, postlarvas, crías, huevos, semillas, alevines o en cualquier otro estadio, y* **Inciso e)** *Acuacultura didáctica.*		

Artículos 22.- *la Secretaría podrá inscribir en el Registro Nacional de Pesca a los acuicultores que no requieran concesión, permiso o Autorización.*	Al **proyecto** le aplica el Artículo, incisos y, fracciones anteriores, porque se trata de una actividad acuícola con fines comerciales.	Por el hecho de presentar a la autoridad correspondiente (SEMARNAT) la Manifestación de Impacto Ambiental, el promovente está cumpliendo con este apartado. El proyecto se vincula por la obligatoriedad de obtener la autorización correspondiente para realizar las obras descritas en esta manifestación de impacto ambiental. Como ya se mencionó anteriormente, la promovente una vez autorizado el proyecto en materia ambiental procederá a tramitar el Registro Nacional de Pesca para la unidad de producción acuícola.
Art. 30°.- *Las actividades pesqueras se clasifican en:* **II.-** *Cultivo o acuacultura con fines*		
Artículo 31°.- *Para realizar las actividades de pesca se requiere lo siguiente:* **I,** *Concesión, para:* **Inciso b)** *Acuacultura comercial* **II,** Permiso, para: **Inciso g)** *Acuacultura de fomento* **III,** *Autorización, para:* **Inciso d)** *Recolectar del medio natural reproductores, larvas, postlarvas, crías, huevos, semillas, alevines o en cualquier otro estadio, y* **Inciso e)** *Acuacultura didáctica.*		

Artículos 22.- *la Secretaría podrá inscribir en el Registro Nacional de Pesca a los acuicultores que no requieran concesión, permiso o Autorización.*	Al **proyecto** le aplica el Artículo, incisos y, fracciones anteriores, porque se trata de una actividad acuícola con fines comerciales.	Por el hecho de presentar a la autoridad correspondiente (SEMARNAT) la Manifestación de Impacto Ambiental, el promovente está cumpliendo con este apartado. El proyecto se vincula por la obligatoriedad de obtener la autorización correspondiente para realizar las obras descritas en esta manifestación de impacto ambiental. Como ya se mencionó anteriormente, la promovente una vez autorizado el proyecto en materia ambiental procederá a tramitar el Registro Nacional de Pesca para la unidad de producción acuícola.
Art. 30°.- *Las actividades pesqueras se clasifican en:* **II.-** *Cultivo o acuacultura con fines*		
Artículo 31°.- *Para realizar las actividades de pesca se requiere lo siguiente:* **I,** *Concesión, para:* **Inciso b)** *Acuacultura comercial* **II,** Permiso, para: **Inciso g)** *Acuacultura de fomento* **III,** *Autorización, para:* **Inciso d)** *Recolectar del medio natural reproductores, larvas, postlarvas, crías, huevos, semillas, alevines o en cualquier otro estadio, y* **Inciso e)** *Acuacultura didáctica.*		

Artículos 22.- *la Secretaría podrá inscribir en el Registro Nacional de Pesca a los acuicultores que no requieran concesión, permiso o Autorización.*	Al **proyecto** le aplica el Artículo, incisos y, fracciones anteriores, porque se trata de una actividad acuícola con fines comerciales.	Por el hecho de presentar a la autoridad correspondiente (SEMARNAT) la Manifestación de Impacto Ambiental, el promovente está cumpliendo con este apartado. El proyecto se vincula por la obligatoriedad de obtener la autorización correspondiente para realizar las obras descritas en esta manifestación de impacto ambiental. Como ya se mencionó anteriormente, la promovente una vez autorizado el proyecto en materia ambiental procederá a tramitar el Registro Nacional de Pesca para la unidad de producción acuícola.
Art. 30°.- *Las actividades pesqueras se clasifican en:* **II.-** *Cultivo o acuacultura con fines*		
Artículo 31°.- *Para realizar las actividades de pesca se requiere lo siguiente:* **I,** *Concesión, para:* **Inciso b)** *Acuacultura comercial* **II,** Permiso, para: **Inciso g)** *Acuacultura de fomento* **III,** *Autorización, para:* **Inciso d)** *Recolectar del medio natural reproductores, larvas, postlarvas, crías, huevos, semillas, alevines o en cualquier otro estadio, y* **Inciso e)** *Acuacultura didáctica.*		

Artículos 22.- *la Secretaría podrá inscribir en el Registro Nacional de Pesca a los acuicultores que no requieran concesión, permiso o Autorización.*	Al **proyecto** le aplica el Artículo, incisos y, fracciones anteriores, porque se trata de una actividad acuícola con fines comerciales.	Por el hecho de presentar a la autoridad correspondiente (SEMARNAT) la Manifestación de Impacto Ambiental, el promovente está cumpliendo con este apartado. El proyecto se vincula por la obligatoriedad de obtener la autorización correspondiente para realizar las obras descritas en esta manifestación de impacto ambiental. Como ya se mencionó anteriormente, la promovente una vez autorizado el proyecto en materia ambiental procederá a tramitar el Registro Nacional de Pesca para la unidad de producción acuícola.
Art. 30°.- *Las actividades pesqueras se clasifican en:* **II.-** *Cultivo o acuacultura con fines*		
Artículo 31°.- *Para realizar las actividades de pesca se requiere lo siguiente:* **I,** *Concesión, para:* **Inciso b)** *Acuacultura comercial* **II,** Permiso, para: **Inciso g)** *Acuacultura de fomento* **III,** *Autorización, para:* **Inciso d)** *Recolectar del medio natural reproductores, larvas, postlarvas, crías, huevos, semillas, alevines o en cualquier otro estadio, y* **Inciso e)** *Acuacultura didáctica.*		

Artículos 22.- *la Secretaría podrá inscribir en el Registro Nacional de Pesca a los acuicultores que no requieran concesión, permiso o Autorización.*	Al **proyecto** le aplica el Artículo, incisos y, fracciones anteriores, porque se trata de una actividad acuícola con fines comerciales.	Por el hecho de presentar a la autoridad correspondiente (SEMARNAT) la Manifestación de Impacto Ambiental, el promovente está cumpliendo con este apartado. El proyecto se vincula por la obligatoriedad de obtener la autorización correspondiente para realizar las obras descritas en esta manifestación de impacto ambiental. Como ya se mencionó anteriormente, la promovente una vez autorizado el proyecto en materia ambiental procederá a tramitar el Registro Nacional de Pesca para la unidad de producción acuícola.
Art. 30°.- *Las actividades pesqueras se clasifican en:* **II.-** *Cultivo o acuacultura con fines*		
Artículo 31°.- *Para realizar las actividades de pesca se requiere lo siguiente:* **I,** *Concesión, para:* **Inciso b)** *Acuacultura comercial* **II,** Permiso, para: **Inciso g)** *Acuacultura de fomento* **III,** *Autorización, para:* **Inciso d)** *Recolectar del medio natural reproductores, larvas, postlarvas, crías, huevos, semillas, alevines o en cualquier otro estadio, y* **Inciso e)** *Acuacultura didáctica.*		

Artículos 22.- *la Secretaría podrá inscribir en el Registro Nacional de Pesca a los acuicultores que no requieran concesión, permiso o Autorización.*	Al **proyecto** le aplica el Artículo, incisos y, fracciones anteriores, porque se trata de una actividad acuícola con fines comerciales.	Por el hecho de presentar a la autoridad correspondiente (SEMARNAT) la Manifestación de Impacto Ambiental, el promovente está cumpliendo con este apartado. El proyecto se vincula por la obligatoriedad de obtener la autorización correspondiente para realizar las obras descritas en esta manifestación de impacto ambiental. Como ya se mencionó anteriormente, la promovente una vez autorizado el proyecto en materia ambiental procederá a tramitar el Registro Nacional de Pesca para la unidad de producción acuícola.
Art. 30°.- *Las actividades pesqueras se clasifican en:* **II.-** *Cultivo o acuacultura con fines*		
Artículo 31°.- *Para realizar las actividades de pesca se requiere lo siguiente:* **I,** *Concesión, para:* **Inciso b)** *Acuacultura comercial* **II,** Permiso, para: **Inciso g)** *Acuacultura de fomento* **III,** *Autorización, para:* **Inciso d)** *Recolectar del medio natural reproductores, larvas, postlarvas, crías, huevos, semillas, alevines o en cualquier otro estadio, y* **Inciso e)** *Acuacultura didáctica.*		

Artículos 22.- *la Secretaría podrá inscribir en el Registro Nacional de Pesca a los acuicultores que no requieran concesión, permiso o Autorización.*	Al **proyecto** le aplica el Artículo, incisos y, fracciones anteriores, porque se trata de una actividad acuícola con fines comerciales.	Por el hecho de presentar a la autoridad correspondiente (SEMARNAT) la Manifestación de Impacto Ambiental, el promovente está cumpliendo con este apartado. El proyecto se vincula por la obligatoriedad de obtener la autorización correspondiente para realizar las obras descritas en esta manifestación de impacto ambiental. Como ya se mencionó anteriormente, la promovente una vez autorizado el proyecto en materia ambiental procederá a tramitar el Registro Nacional de Pesca para la unidad de producción acuícola.
Art. 30°.- *Las actividades pesqueras se clasifican en:* **II.-** *Cultivo o acuacultura con fines*		
Artículo 31°.- *Para realizar las actividades de pesca se requiere lo siguiente:* **I,** *Concesión, para:* **Inciso b)** *Acuacultura comercial* **II,** Permiso, para: **Inciso g)** *Acuacultura de fomento* **III,** *Autorización, para:* **Inciso d)** *Recolectar del medio natural reproductores, larvas, postlarvas, crías, huevos, semillas, alevines o en cualquier otro estadio, y* **Inciso e)** *Acuacultura didáctica.*		

Artículos 22.- *la Secretaría podrá inscribir en el Registro Nacional de Pesca a los acuicultores que no requieran concesión, permiso o Autorización.*	Al **proyecto** le aplica el Artículo, incisos y, fracciones anteriores, porque se trata de una actividad acuícola con fines comerciales.	Por el hecho de presentar a la autoridad correspondiente (SEMARNAT) la Manifestación de Impacto Ambiental, el promovente está cumpliendo con este apartado. El proyecto se vincula por la obligatoriedad de obtener la autorización correspondiente para realizar las obras descritas en esta manifestación de impacto ambiental. Como ya se mencionó anteriormente, la promovente una vez autorizado el proyecto en materia ambiental procederá a tramitar el Registro Nacional de Pesca para la unidad de producción acuícola.
Art. 30°.- *Las actividades pesqueras se clasifican en:* **II.-** *Cultivo o acuacultura con fines*		
Artículo 31°.- *Para realizar las actividades de pesca se requiere lo siguiente:* **I,** *Concesión, para:* **Inciso b)** *Acuacultura comercial* **II,** Permiso, para: **Inciso g)** *Acuacultura de fomento* **III,** *Autorización, para:* **Inciso d)** *Recolectar del medio natural reproductores, larvas, postlarvas, crías, huevos, semillas, alevines o en cualquier otro estadio, y* **Inciso e)** *Acuacultura didáctica.*		

Artículos 22.- *la Secretaría podrá inscribir en el Registro Nacional de Pesca a los acuicultores que no requieran concesión, permiso o Autorización.*	Al **proyecto** le aplica el Artículo, incisos y, fracciones anteriores, porque se trata de una actividad acuícola con fines comerciales.	Por el hecho de presentar a la autoridad correspondiente (SEMARNAT) la Manifestación de Impacto Ambiental, el promovente está cumpliendo con este apartado. El proyecto se vincula por la obligatoriedad de obtener la autorización correspondiente para realizar las obras descritas en esta manifestación de impacto ambiental. Como ya se mencionó anteriormente, la promovente una vez autorizado el proyecto en materia ambiental procederá a tramitar el Registro Nacional de Pesca para la unidad de producción acuícola.
Art. 30°.- *Las actividades pesqueras se clasifican en:* **II.-** *Cultivo o acuacultura con fines*		
Artículo 31°.- *Para realizar las actividades de pesca se requiere lo siguiente:* **I,** *Concesión, para:* **Inciso b)** *Acuacultura comercial* **II,** Permiso, para: **Inciso g)** *Acuacultura de fomento* **III,** *Autorización, para:* **Inciso d)** *Recolectar del medio natural reproductores, larvas, postlarvas, crías, huevos, semillas, alevines o en cualquier otro estadio, y* **Inciso e)** *Acuacultura didáctica.*		

Artículos 22.- *la Secretaría podrá inscribir en el Registro Nacional de Pesca a los acuicultores que no requieran concesión, permiso o Autorización.*	Al **proyecto** le aplica el Artículo, incisos y, fracciones anteriores, porque se trata de una actividad acuícola con fines comerciales.	Por el hecho de presentar a la autoridad correspondiente (SEMARNAT) la Manifestación de Impacto Ambiental, el promovente está cumpliendo con este apartado. El proyecto se vincula por la obligatoriedad de obtener la autorización correspondiente para realizar las obras descritas en esta manifestación de impacto ambiental. Como ya se mencionó anteriormente, la promovente una vez autorizado el proyecto en materia ambiental procederá a tramitar el Registro Nacional de Pesca para la unidad de producción acuícola.
Art. 30°.- *Las actividades pesqueras se clasifican en:* **II.-** *Cultivo o acuacultura con fines*		
Artículo 31°.- *Para realizar las actividades de pesca se requiere lo siguiente:* **I,** *Concesión, para:* **Inciso b)** *Acuacultura comercial* **II,** Permiso, para: **Inciso g)** *Acuacultura de fomento* **III,** *Autorización, para:* **Inciso d)** *Recolectar del medio natural reproductores, larvas, postlarvas, crías, huevos, semillas, alevines o en cualquier otro estadio, y* **Inciso e)** *Acuacultura didáctica.*		

Artículos 22.- *la Secretaría podrá inscribir en el Registro Nacional de Pesca a los acuicultores que no requieran concesión, permiso o Autorización.*	Al **proyecto** le aplica el Artículo, incisos y, fracciones anteriores, porque se trata de una actividad acuícola con fines comerciales.	Por el hecho de presentar a la autoridad correspondiente (SEMARNAT) la Manifestación de Impacto Ambiental, el promovente está cumpliendo con este apartado. El proyecto se vincula por la obligatoriedad de obtener la autorización correspondiente para realizar las obras descritas en esta manifestación de impacto ambiental. Como ya se mencionó anteriormente, la promovente una vez autorizado el proyecto en materia ambiental procederá a tramitar el Registro Nacional de Pesca para la unidad de producción acuícola.
Art. 30°.- *Las actividades pesqueras se clasifican en:* **II.-** *Cultivo o acuacultura con fines*		
Artículo 31°.- *Para realizar las actividades de pesca se requiere lo siguiente:* **I,** *Concesión, para:* **Inciso b)** *Acuacultura comercial* **II,** Permiso, para: **Inciso g)** *Acuacultura de fomento* **III,** *Autorización, para:* **Inciso d)** *Recolectar del medio natural reproductores, larvas, postlarvas, crías, huevos, semillas, alevines o en cualquier otro estadio, y* **Inciso e)** *Acuacultura didáctica.*		

Artículos 22.- *la Secretaría podrá inscribir en el Registro Nacional de Pesca a los acuicultores que no requieran concesión, permiso o Autorización.*	Al **proyecto** le aplica el Artículo, incisos y, fracciones anteriores, porque se trata de una actividad acuícola con fines comerciales.	Por el hecho de presentar a la autoridad correspondiente (SEMARNAT) la Manifestación de Impacto Ambiental, el promovente está cumpliendo con este apartado. El proyecto se vincula por la obligatoriedad de obtener la autorización correspondiente para realizar las obras descritas en esta manifestación de impacto ambiental. Como ya se mencionó anteriormente, la promovente una vez autorizado el proyecto en materia ambiental procederá a tramitar el Registro Nacional de Pesca para la unidad de producción acuícola.
Art. 30°.- *Las actividades pesqueras se clasifican en:* **II.-** *Cultivo o acuacultura con fines*		
Artículo 31°.- *Para realizar las actividades de pesca se requiere lo siguiente:* **I,** *Concesión, para:* **Inciso b)** *Acuacultura comercial* **II,** Permiso, para: **Inciso g)** *Acuacultura de fomento* **III,** *Autorización, para:* **Inciso d)** *Recolectar del medio natural reproductores, larvas, postlarvas, crías, huevos, semillas, alevines o en cualquier otro estadio, y* **Inciso e)** *Acuacultura didáctica.*		

Artículos 22.- *la Secretaría podrá inscribir en el Registro Nacional de Pesca a los acuicultores que no requieran concesión, permiso o Autorización.*	Al **proyecto** le aplica el Artículo, incisos y, fracciones anteriores, porque se trata de una actividad acuícola con fines comerciales.	Por el hecho de presentar a la autoridad correspondiente (SEMARNAT) la Manifestación de Impacto Ambiental, el promovente está cumpliendo con este apartado. El proyecto se vincula por la obligatoriedad de obtener la autorización correspondiente para realizar las obras descritas en esta manifestación de impacto ambiental. Como ya se mencionó anteriormente, la promovente una vez autorizado el proyecto en materia ambiental procederá a tramitar el Registro Nacional de Pesca para la unidad de producción acuícola.
Art. 30°.- *Las actividades pesqueras se clasifican en:* **II.-** *Cultivo o acuacultura con fines*		
Artículo 31°.- *Para realizar las actividades de pesca se requiere lo siguiente:* **I,** *Concesión, para:* **Inciso b)** *Acuacultura comercial* **II,** Permiso, para: **Inciso g)** *Acuacultura de fomento* **III,** *Autorización, para:* **Inciso d)** *Recolectar del medio natural reproductores, larvas, postlarvas, crías, huevos, semillas, alevines o en cualquier otro estadio, y* **Inciso e)** *Acuacultura didáctica.*		

Artículos 22.- *la Secretaría podrá inscribir en el Registro Nacional de Pesca a los acuicultores que no requieran concesión, permiso o Autorización.*	Al **proyecto** le aplica el Artículo, incisos y, fracciones anteriores, porque se trata de una actividad acuícola con fines comerciales.	Por el hecho de presentar a la autoridad correspondiente (SEMARNAT) la Manifestación de Impacto Ambiental, el promovente está cumpliendo con este apartado. El proyecto se vincula por la obligatoriedad de obtener la autorización correspondiente para realizar las obras descritas en esta manifestación de impacto ambiental. Como ya se mencionó anteriormente, la promovente una vez autorizado el proyecto en materia ambiental procederá a tramitar el Registro Nacional de Pesca para la unidad de producción acuícola.
Art. 30°.- *Las actividades pesqueras se clasifican en:* **II.-** *Cultivo o acuacultura con fines*		
Artículo 31°.- *Para realizar las actividades de pesca se requiere lo siguiente:* **I,** *Concesión, para:* **Inciso b)** *Acuacultura comercial* **II,** Permiso, para: **Inciso g)** *Acuacultura de fomento* **III,** *Autorización, para:* **Inciso d)** *Recolectar del medio natural reproductores, larvas, postlarvas, crías, huevos, semillas, alevines o en cualquier otro estadio, y* **Inciso e)** *Acuacultura didáctica.*		

Artículos 22.- *la Secretaría podrá inscribir en el Registro Nacional de Pesca a los acuicultores que no requieran concesión, permiso o Autorización.*	Al **proyecto** le aplica el Artículo, incisos y, fracciones anteriores, porque se trata de una actividad acuícola con fines comerciales.	Por el hecho de presentar a la autoridad correspondiente (SEMARNAT) la Manifestación de Impacto Ambiental, el promovente está cumpliendo con este apartado. El proyecto se vincula por la obligatoriedad de obtener la autorización correspondiente para realizar las obras descritas en esta manifestación de impacto ambiental. Como ya se mencionó anteriormente, la promovente una vez autorizado el proyecto en materia ambiental procederá a tramitar el Registro Nacional de Pesca para la unidad de producción acuícola.
Art. 30°.- *Las actividades pesqueras se clasifican en:* **II.-** *Cultivo o acuacultura con fines*		
Artículo 31°.- *Para realizar las actividades de pesca se requiere lo siguiente:* **I,** *Concesión, para:* **Inciso b)** *Acuacultura comercial* **II,** Permiso, para: **Inciso g)** *Acuacultura de fomento* **III,** *Autorización, para:* **Inciso d)** *Recolectar del medio natural reproductores, larvas, postlarvas, crías, huevos, semillas, alevines o en cualquier otro estadio, y* **Inciso e)** *Acuacultura didáctica.*		

Artículos 22.- *la Secretaría podrá inscribir en el Registro Nacional de Pesca a los acuicultores que no requieran concesión, permiso o Autorización.*	Al **proyecto** le aplica el Artículo, incisos y, fracciones anteriores, porque se trata de una actividad acuícola con fines comerciales.	Por el hecho de presentar a la autoridad correspondiente (SEMARNAT) la Manifestación de Impacto Ambiental, el promovente está cumpliendo con este apartado. El proyecto se vincula por la obligatoriedad de obtener la autorización correspondiente para realizar las obras descritas en esta manifestación de impacto ambiental. Como ya se mencionó anteriormente, la promovente una vez autorizado el proyecto en materia ambiental procederá a tramitar el Registro Nacional de Pesca para la unidad de producción acuícola.
Art. 30°.- *Las actividades pesqueras se clasifican en:* **II.-** *Cultivo o acuacultura con fines*		
Artículo 31°.- *Para realizar las actividades de pesca se requiere lo siguiente:* **I,** *Concesión, para:* **Inciso b)** *Acuacultura comercial* **II,** Permiso, para: **Inciso g)** *Acuacultura de fomento* **III,** *Autorización, para:* **Inciso d)** *Recolectar del medio natural reproductores, larvas, postlarvas, crías, huevos, semillas, alevines o en cualquier otro estadio, y* **Inciso e)** *Acuacultura didáctica.*		

Artículos 22.- *la Secretaría podrá inscribir en el Registro Nacional de Pesca a los acuicultores que no requieran concesión, permiso o Autorización.*	Al **proyecto** le aplica el Artículo, incisos y, fracciones anteriores, porque se trata de una actividad acuícola con fines comerciales.	Por el hecho de presentar a la autoridad correspondiente (SEMARNAT) la Manifestación de Impacto Ambiental, el promovente está cumpliendo con este apartado. El proyecto se vincula por la obligatoriedad de obtener la autorización correspondiente para realizar las obras descritas en esta manifestación de impacto ambiental. Como ya se mencionó anteriormente, la promovente una vez autorizado el proyecto en materia ambiental procederá a tramitar el Registro Nacional de Pesca para la unidad de producción acuícola.
Art. 30°.- *Las actividades pesqueras se clasifican en:* **II.-** *Cultivo o acuacultura con fines*		
Artículo 31°.- *Para realizar las actividades de pesca se requiere lo siguiente:* **I,** *Concesión, para:* **Inciso b)** *Acuacultura comercial* **II,** Permiso, para: **Inciso g)** *Acuacultura de fomento* **III,** *Autorización, para:* **Inciso d)** *Recolectar del medio natural reproductores, larvas, postlarvas, crías, huevos, semillas, alevines o en cualquier otro estadio, y* **Inciso e)** *Acuacultura didáctica.*		

Artículos 22.- *la Secretaría podrá inscribir en el Registro Nacional de Pesca a los acuicultores que no requieran concesión, permiso o Autorización.*	Al **proyecto** le aplica el Artículo, incisos y, fracciones anteriores, porque se trata de una actividad acuícola con fines comerciales.	Por el hecho de presentar a la autoridad correspondiente (SEMARNAT) la Manifestación de Impacto Ambiental, el promovente está cumpliendo con este apartado. El proyecto se vincula por la obligatoriedad de obtener la autorización correspondiente para realizar las obras descritas en esta manifestación de impacto ambiental. Como ya se mencionó anteriormente, la promovente una vez autorizado el proyecto en materia ambiental procederá a tramitar el Registro Nacional de Pesca para la unidad de producción acuícola.
Art. 30°.- *Las actividades pesqueras se clasifican en:* **II.-** *Cultivo o acuacultura con fines*		
Artículo 31°.- *Para realizar las actividades de pesca se requiere lo siguiente:* **I,** *Concesión, para:* **Inciso b)** *Acuacultura comercial* **II,** Permiso, para: **Inciso g)** *Acuacultura de fomento* **III,** *Autorización, para:* **Inciso d)** *Recolectar del medio natural reproductores, larvas, postlarvas, crías, huevos, semillas, alevines o en cualquier otro estadio, y* **Inciso e)** *Acuacultura didáctica.*		

Artículos 22.- *la Secretaría podrá inscribir en el Registro Nacional de Pesca a los acuicultores que no requieran concesión, permiso o Autorización.*	Al **proyecto** le aplica el Artículo, incisos y, fracciones anteriores, porque se trata de una actividad acuícola con fines comerciales.	Por el hecho de presentar a la autoridad correspondiente (SEMARNAT) la Manifestación de Impacto Ambiental, el promovente está cumpliendo con este apartado. El proyecto se vincula por la obligatoriedad de obtener la autorización correspondiente para realizar las obras descritas en esta manifestación de impacto ambiental. Como ya se mencionó anteriormente, la promovente una vez autorizado el proyecto en materia ambiental procederá a tramitar el Registro Nacional de Pesca para la unidad de producción acuícola.
Art. 30°.- *Las actividades pesqueras se clasifican en:* **II.-** *Cultivo o acuacultura con fines*		
Artículo 31°.- *Para realizar las actividades de pesca se requiere lo siguiente:* **I,** *Concesión, para:* **Inciso b)** *Acuacultura comercial* **II,** Permiso, para: **Inciso g)** *Acuacultura de fomento* **III,** *Autorización, para:* **Inciso d)** *Recolectar del medio natural reproductores, larvas, postlarvas, crías, huevos, semillas, alevines o en cualquier otro estadio, y* **Inciso e)** *Acuacultura didáctica.*		

Artículos 22.- *la Secretaría podrá inscribir en el Registro Nacional de Pesca a los acuicultores que no requieran concesión, permiso o Autorización.*	Al **proyecto** le aplica el Artículo, incisos y, fracciones anteriores, porque se trata de una actividad acuícola con fines comerciales.	Por el hecho de presentar a la autoridad correspondiente (SEMARNAT) la Manifestación de Impacto Ambiental, el promovente está cumpliendo con este apartado. El proyecto se vincula por la obligatoriedad de obtener la autorización correspondiente para realizar las obras descritas en esta manifestación de impacto ambiental. Como ya se mencionó anteriormente, la promovente una vez autorizado el proyecto en materia ambiental procederá a tramitar el Registro Nacional de Pesca para la unidad de producción acuícola.
Art. 30°.- *Las actividades pesqueras se clasifican en:* **II.-** *Cultivo o acuacultura con fines*		
Artículo 31°.- *Para realizar las actividades de pesca se requiere lo siguiente:* **I,** *Concesión, para:* **Inciso b)** *Acuacultura comercial* **II,** Permiso, para: **Inciso g)** *Acuacultura de fomento* **III,** *Autorización, para:* **Inciso d)** *Recolectar del medio natural reproductores, larvas, postlarvas, crías, huevos, semillas, alevines o en cualquier otro estadio, y* **Inciso e)** *Acuacultura didáctica.*		

Artículos 22.- *la Secretaría podrá inscribir en el Registro Nacional de Pesca a los acuicultores que no requieran concesión, permiso o Autorización.*	Al **proyecto** le aplica el Artículo, incisos y, fracciones anteriores, porque se trata de una actividad acuícola con fines comerciales.	Por el hecho de presentar a la autoridad correspondiente (SEMARNAT) la Manifestación de Impacto Ambiental, el promovente está cumpliendo con este apartado. El proyecto se vincula por la obligatoriedad de obtener la autorización correspondiente para realizar las obras descritas en esta manifestación de impacto ambiental. Como ya se mencionó anteriormente, la promovente una vez autorizado el proyecto en materia ambiental procederá a tramitar el Registro Nacional de Pesca para la unidad de producción acuícola.
Art. 30°.- *Las actividades pesqueras se clasifican en:* **II.-** *Cultivo o acuacultura con fines*		
Artículo 31°.- *Para realizar las actividades de pesca se requiere lo siguiente:* **I,** *Concesión, para:* **Inciso b)** *Acuacultura comercial* **II,** Permiso, para: **Inciso g)** *Acuacultura de fomento* **III,** *Autorización, para:* **Inciso d)** *Recolectar del medio natural reproductores, larvas, postlarvas, crías, huevos, semillas, alevines o en cualquier otro estadio, y* **Inciso e)** *Acuacultura didáctica.*		

Artículos 22.- *la Secretaría podrá inscribir en el Registro Nacional de Pesca a los acuicultores que no requieran concesión, permiso o Autorización.*	Al **proyecto** le aplica el Artículo, incisos y, fracciones anteriores, porque se trata de una actividad acuícola con fines comerciales.	Por el hecho de presentar a la autoridad correspondiente (SEMARNAT) la Manifestación de Impacto Ambiental, el promovente está cumpliendo con este apartado. El proyecto se vincula por la obligatoriedad de obtener la autorización correspondiente para realizar las obras descritas en esta manifestación de impacto ambiental. Como ya se mencionó anteriormente, la promovente una vez autorizado el proyecto en materia ambiental procederá a tramitar el Registro Nacional de Pesca para la unidad de producción acuícola.
Art. 30°.- *Las actividades pesqueras se clasifican en:* **II.-** *Cultivo o acuacultura con fines*		
Artículo 31°.- *Para realizar las actividades de pesca se requiere lo siguiente:* **I,** *Concesión, para:* **Inciso b)** *Acuacultura comercial* **II,** Permiso, para: **Inciso g)** *Acuacultura de fomento* **III,** *Autorización, para:* **Inciso d)** *Recolectar del medio natural reproductores, larvas, postlarvas, crías, huevos, semillas, alevines o en cualquier otro estadio, y* **Inciso e)** *Acuacultura didáctica.*		

Artículos 22.- *la Secretaría podrá inscribir en el Registro Nacional de Pesca a los acuicultores que no requieran concesión, permiso o Autorización.*	Al **proyecto** le aplica el Artículo, incisos y, fracciones anteriores, porque se trata de una actividad acuícola con fines comerciales.	Por el hecho de presentar a la autoridad correspondiente (SEMARNAT) la Manifestación de Impacto Ambiental, el promovente está cumpliendo con este apartado. El proyecto se vincula por la obligatoriedad de obtener la autorización correspondiente para realizar las obras descritas en esta manifestación de impacto ambiental. Como ya se mencionó anteriormente, la promovente una vez autorizado el proyecto en materia ambiental procederá a tramitar el Registro Nacional de Pesca para la unidad de producción acuícola.
Art. 30°.- *Las actividades pesqueras se clasifican en:* **II.-** *Cultivo o acuacultura con fines*		
Artículo 31°.- *Para realizar las actividades de pesca se requiere lo siguiente:* **I,** *Concesión, para:* **Inciso b)** *Acuacultura comercial* **II,** Permiso, para: **Inciso g)** *Acuacultura de fomento* **III,** *Autorización, para:* **Inciso d)** *Recolectar del medio natural reproductores, larvas, postlarvas, crías, huevos, semillas, alevines o en cualquier otro estadio, y* **Inciso e)** *Acuacultura didáctica.*		

Artículos 22.- *la Secretaría podrá inscribir en el Registro Nacional de Pesca a los acuicultores que no requieran concesión, permiso o Autorización.*	Al **proyecto** le aplica el Artículo, incisos y, fracciones anteriores, porque se trata de una actividad acuícola con fines comerciales.	Por el hecho de presentar a la autoridad correspondiente (SEMARNAT) la Manifestación de Impacto Ambiental, el promovente está cumpliendo con este apartado. El proyecto se vincula por la obligatoriedad de obtener la autorización correspondiente para realizar las obras descritas en esta manifestación de impacto ambiental. Como ya se mencionó anteriormente, la promovente una vez autorizado el proyecto en materia ambiental procederá a tramitar el Registro Nacional de Pesca para la unidad de producción acuícola.
Art. 30°.- *Las actividades pesqueras se clasifican en:* **II.-** *Cultivo o acuacultura con fines*		
Artículo 31°.- *Para realizar las actividades de pesca se requiere lo siguiente:* **I,** *Concesión, para:* **Inciso b)** *Acuacultura comercial* **II,** Permiso, para: **Inciso g)** *Acuacultura de fomento* **III,** *Autorización, para:* **Inciso d)** *Recolectar del medio natural reproductores, larvas, postlarvas, crías, huevos, semillas, alevines o en cualquier otro estadio, y* **Inciso e)** *Acuacultura didáctica.*		

Artículos 22.- *la Secretaría podrá inscribir en el Registro Nacional de Pesca a los acuicultores que no requieran concesión, permiso o Autorización.*	Al **proyecto** le aplica el Artículo, incisos y, fracciones anteriores, porque se trata de una actividad acuícola con fines comerciales.	Por el hecho de presentar a la autoridad correspondiente (SEMARNAT) la Manifestación de Impacto Ambiental, el promovente está cumpliendo con este apartado. El proyecto se vincula por la obligatoriedad de obtener la autorización correspondiente para realizar las obras descritas en esta manifestación de impacto ambiental. Como ya se mencionó anteriormente, la promovente una vez autorizado el proyecto en materia ambiental procederá a tramitar el Registro Nacional de Pesca para la unidad de producción acuícola.
Art. 30°.- *Las actividades pesqueras se clasifican en:* **II.-** *Cultivo o acuacultura con fines*		
Artículo 31°.- *Para realizar las actividades de pesca se requiere lo siguiente:* **I,** *Concesión, para:* **Inciso b)** *Acuacultura comercial* **II,** Permiso, para: **Inciso g)** *Acuacultura de fomento* **III,** *Autorización, para:* **Inciso d)** *Recolectar del medio natural reproductores, larvas, postlarvas, crías, huevos, semillas, alevines o en cualquier otro estadio, y* **Inciso e)** *Acuacultura didáctica.*		

Artículos 22.- *la Secretaría podrá inscribir en el Registro Nacional de Pesca a los acuicultores que no requieran concesión, permiso o Autorización.*	Al **proyecto** le aplica el Artículo, incisos y, fracciones anteriores, porque se trata de una actividad acuícola con fines comerciales.	Por el hecho de presentar a la autoridad correspondiente (SEMARNAT) la Manifestación de Impacto Ambiental, el promovente está cumpliendo con este apartado. El proyecto se vincula por la obligatoriedad de obtener la autorización correspondiente para realizar las obras descritas en esta manifestación de impacto ambiental. Como ya se mencionó anteriormente, la promovente una vez autorizado el proyecto en materia ambiental procederá a tramitar el Registro Nacional de Pesca para la unidad de producción acuícola.
Art. 30°.- *Las actividades pesqueras se clasifican en:* **II.-** *Cultivo o acuacultura con fines*		
Artículo 31°.- *Para realizar las actividades de pesca se requiere lo siguiente:* **I,** *Concesión, para:* **Inciso b)** *Acuacultura comercial* **II,** Permiso, para: **Inciso g)** *Acuacultura de fomento* **III,** *Autorización, para:* **Inciso d)** *Recolectar del medio natural reproductores, larvas, postlarvas, crías, huevos, semillas, alevines o en cualquier otro estadio, y* **Inciso e)** *Acuacultura didáctica.*		

Artículos 22.- *la Secretaría podrá inscribir en el Registro Nacional de Pesca a los acuicultores que no requieran concesión, permiso o Autorización.*	Al **proyecto** le aplica el Artículo, incisos y, fracciones anteriores, porque se trata de una actividad acuícola con fines comerciales.	Por el hecho de presentar a la autoridad correspondiente (SEMARNAT) la Manifestación de Impacto Ambiental, el promovente está cumpliendo con este apartado. El proyecto se vincula por la obligatoriedad de obtener la autorización correspondiente para realizar las obras descritas en esta manifestación de impacto ambiental. Como ya se mencionó anteriormente, la promovente una vez autorizado el proyecto en materia ambiental procederá a tramitar el Registro Nacional de Pesca para la unidad de producción acuícola.
Art. 30°.- *Las actividades pesqueras se clasifican en:* **II.-** *Cultivo o acuacultura con fines*		
Artículo 31°.- *Para realizar las actividades de pesca se requiere lo siguiente:* **I,** *Concesión, para:* **Inciso b)** *Acuacultura comercial* **II,** Permiso, para: **Inciso g)** *Acuacultura de fomento* **III,** *Autorización, para:* **Inciso d)** *Recolectar del medio natural reproductores, larvas, postlarvas, crías, huevos, semillas, alevines o en cualquier otro estadio, y* **Inciso e)** *Acuacultura didáctica.*		

Artículos 22.- *la Secretaría podrá inscribir en el Registro Nacional de Pesca a los acuicultores que no requieran concesión, permiso o Autorización.*	Al **proyecto** le aplica el Artículo, incisos y, fracciones anteriores, porque se trata de una actividad acuícola con fines comerciales.	Por el hecho de presentar a la autoridad correspondiente (SEMARNAT) la Manifestación de Impacto Ambiental, el promovente está cumpliendo con este apartado. El proyecto se vincula por la obligatoriedad de obtener la autorización correspondiente para realizar las obras descritas en esta manifestación de impacto ambiental. Como ya se mencionó anteriormente, la promovente una vez autorizado el proyecto en materia ambiental procederá a tramitar el Registro Nacional de Pesca para la unidad de producción acuícola.
Art. 30°.- *Las actividades pesqueras se clasifican en:* **II.-** *Cultivo o acuacultura con fines*		
Artículo 31°.- *Para realizar las actividades de pesca se requiere lo siguiente:* **I,** *Concesión, para:* **Inciso b)** *Acuacultura comercial* **II,** Permiso, para: **Inciso g)** *Acuacultura de fomento* **III,** *Autorización, para:* **Inciso d)** *Recolectar del medio natural reproductores, larvas, postlarvas, crías, huevos, semillas, alevines o en cualquier otro estadio, y* **Inciso e)** *Acuacultura didáctica.*		

Artículos 22.- *la Secretaría podrá inscribir en el Registro Nacional de Pesca a los acuicultores que no requieran concesión, permiso o Autorización.*	Al **proyecto** le aplica el Artículo, incisos y, fracciones anteriores, porque se trata de una actividad acuícola con fines comerciales.	Por el hecho de presentar a la autoridad correspondiente (SEMARNAT) la Manifestación de Impacto Ambiental, el promovente está cumpliendo con este apartado. El proyecto se vincula por la obligatoriedad de obtener la autorización correspondiente para realizar las obras descritas en esta manifestación de impacto ambiental. Como ya se mencionó anteriormente, la promovente una vez autorizado el proyecto en materia ambiental procederá a tramitar el Registro Nacional de Pesca para la unidad de producción acuícola.
Art. 30°.- *Las actividades pesqueras se clasifican en:* **II.-** *Cultivo o acuacultura con fines*		
Artículo 31°.- *Para realizar las actividades de pesca se requiere lo siguiente:* **I,** *Concesión, para:* **Inciso b)** *Acuacultura comercial* **II,** Permiso, para: **Inciso g)** *Acuacultura de fomento* **III,** *Autorización, para:* **Inciso d)** *Recolectar del medio natural reproductores, larvas, postlarvas, crías, huevos, semillas, alevines o en cualquier otro estadio, y* **Inciso e)** *Acuacultura didáctica.*		

Artículos 22.- *la Secretaría podrá inscribir en el Registro Nacional de Pesca a los acuicultores que no requieran concesión, permiso o Autorización.*	Al **proyecto** le aplica el Artículo, incisos y, fracciones anteriores, porque se trata de una actividad acuícola con fines comerciales.	Por el hecho de presentar a la autoridad correspondiente (SEMARNAT) la Manifestación de Impacto Ambiental, el promovente está cumpliendo con este apartado. El proyecto se vincula por la obligatoriedad de obtener la autorización correspondiente para realizar las obras descritas en esta manifestación de impacto ambiental. Como ya se mencionó anteriormente, la promovente una vez autorizado el proyecto en materia ambiental procederá a tramitar el Registro Nacional de Pesca para la unidad de producción acuícola.
Art. 30°.- *Las actividades pesqueras se clasifican en:* **II.-** *Cultivo o acuacultura con fines*		
Artículo 31°.- *Para realizar las actividades de pesca se requiere lo siguiente:* **I,** *Concesión, para:* **Inciso b)** *Acuacultura comercial* **II,** Permiso, para: **Inciso g)** *Acuacultura de fomento* **III,** *Autorización, para:* **Inciso d)** *Recolectar del medio natural reproductores, larvas, postlarvas, crías, huevos, semillas, alevines o en cualquier otro estadio, y* **Inciso e)** *Acuacultura didáctica.*		

Artículos 22.- *la Secretaría podrá inscribir en el Registro Nacional de Pesca a los acuicultores que no requieran concesión, permiso o Autorización.*	Al **proyecto** le aplica el Artículo, incisos y, fracciones anteriores, porque se trata de una actividad acuícola con fines comerciales.	Por el hecho de presentar a la autoridad correspondiente (SEMARNAT) la Manifestación de Impacto Ambiental, el promovente está cumpliendo con este apartado. El proyecto se vincula por la obligatoriedad de obtener la autorización correspondiente para realizar las obras descritas en esta manifestación de impacto ambiental. Como ya se mencionó anteriormente, la promovente una vez autorizado el proyecto en materia ambiental procederá a tramitar el Registro Nacional de Pesca para la unidad de producción acuícola.
Art. 30°.- *Las actividades pesqueras se clasifican en:* **II.-** *Cultivo o acuacultura con fines*		
Artículo 31°.- *Para realizar las actividades de pesca se requiere lo siguiente:* **I,** *Concesión, para:* **Inciso b)** *Acuacultura comercial* **II,** Permiso, para: **Inciso g)** *Acuacultura de fomento* **III,** *Autorización, para:* **Inciso d)** *Recolectar del medio natural reproductores, larvas, postlarvas, crías, huevos, semillas, alevines o en cualquier otro estadio, y* **Inciso e)** *Acuacultura didáctica.*		

Artículos 22.- *la Secretaría podrá inscribir en el Registro Nacional de Pesca a los acuicultores que no requieran concesión, permiso o Autorización.*	Al **proyecto** le aplica el Artículo, incisos y, fracciones anteriores, porque se trata de una actividad acuícola con fines comerciales.	Por el hecho de presentar a la autoridad correspondiente (SEMARNAT) la Manifestación de Impacto Ambiental, el promovente está cumpliendo con este apartado. El proyecto se vincula por la obligatoriedad de obtener la autorización correspondiente para realizar las obras descritas en esta manifestación de impacto ambiental. Como ya se mencionó anteriormente, la promovente una vez autorizado el proyecto en materia ambiental procederá a tramitar el Registro Nacional de Pesca para la unidad de producción acuícola.
Art. 30°.- *Las actividades pesqueras se clasifican en:* **II.-** *Cultivo o acuacultura con fines*		
Artículo 31°.- *Para realizar las actividades de pesca se requiere lo siguiente:* **I,** *Concesión, para:* **Inciso b)** *Acuacultura comercial* **II,** Permiso, para: **Inciso g)** *Acuacultura de fomento* **III,** *Autorización, para:* **Inciso d)** *Recolectar del medio natural reproductores, larvas, postlarvas, crías, huevos, semillas, alevines o en cualquier otro estadio, y* **Inciso e)** *Acuacultura didáctica.*		

Artículos 22.- *la Secretaría podrá inscribir en el Registro Nacional de Pesca a los acuicultores que no requieran concesión, permiso o Autorización.*	Al **proyecto** le aplica el Artículo, incisos y, fracciones anteriores, porque se trata de una actividad acuícola con fines comerciales.	Por el hecho de presentar a la autoridad correspondiente (SEMARNAT) la Manifestación de Impacto Ambiental, el promovente está cumpliendo con este apartado. El proyecto se vincula por la obligatoriedad de obtener la autorización correspondiente para realizar las obras descritas en esta manifestación de impacto ambiental. Como ya se mencionó anteriormente, la promovente una vez autorizado el proyecto en materia ambiental procederá a tramitar el Registro Nacional de Pesca para la unidad de producción acuícola.
Art. 30°.- *Las actividades pesqueras se clasifican en:* **II.-** *Cultivo o acuacultura con fines*		
Artículo 31°.- *Para realizar las actividades de pesca se requiere lo siguiente:* **I,** *Concesión, para:* **Inciso b)** *Acuacultura comercial* **II,** Permiso, para: **Inciso g)** *Acuacultura de fomento* **III,** *Autorización, para:* **Inciso d)** *Recolectar del medio natural reproductores, larvas, postlarvas, crías, huevos, semillas, alevines o en cualquier otro estadio, y* **Inciso e)** *Acuacultura didáctica.*		

Artículos 22.- *la Secretaría podrá inscribir en el Registro Nacional de Pesca a los acuicultores que no requieran concesión, permiso o Autorización.*	Al **proyecto** le aplica el Artículo, incisos y, fracciones anteriores, porque se trata de una actividad acuícola con fines comerciales.	Por el hecho de presentar a la autoridad correspondiente (SEMARNAT) la Manifestación de Impacto Ambiental, el promovente está cumpliendo con este apartado. El proyecto se vincula por la obligatoriedad de obtener la autorización correspondiente para realizar las obras descritas en esta manifestación de impacto ambiental. Como ya se mencionó anteriormente, la promovente una vez autorizado el proyecto en materia ambiental procederá a tramitar el Registro Nacional de Pesca para la unidad de producción acuícola.
Art. 30°.- *Las actividades pesqueras se clasifican en:* **II.-** *Cultivo o acuacultura con fines*		
Artículo 31°.- *Para realizar las actividades de pesca se requiere lo siguiente:* **I,** *Concesión, para:* **Inciso b)** *Acuacultura comercial* **II,** Permiso, para: **Inciso g)** *Acuacultura de fomento* **III,** *Autorización, para:* **Inciso d)** *Recolectar del medio natural reproductores, larvas, postlarvas, crías, huevos, semillas, alevines o en cualquier otro estadio, y* **Inciso e)** *Acuacultura didáctica.*		

Artículos 22.- *la Secretaría podrá inscribir en el Registro Nacional de Pesca a los acuicultores que no requieran concesión, permiso o Autorización.*	Al **proyecto** le aplica el Artículo, incisos y, fracciones anteriores, porque se trata de una actividad acuícola con fines comerciales.	Por el hecho de presentar a la autoridad correspondiente (SEMARNAT) la Manifestación de Impacto Ambiental, el promovente está cumpliendo con este apartado. El proyecto se vincula por la obligatoriedad de obtener la autorización correspondiente para realizar las obras descritas en esta manifestación de impacto ambiental. Como ya se mencionó anteriormente, la promovente una vez autorizado el proyecto en materia ambiental procederá a tramitar el Registro Nacional de Pesca para la unidad de producción acuícola.
Art. 30°.- *Las actividades pesqueras se clasifican en:* **II.-** *Cultivo o acuacultura con fines*		
Artículo 31°.- *Para realizar las actividades de pesca se requiere lo siguiente:* **I,** *Concesión, para:* **Inciso b)** *Acuacultura comercial* **II,** Permiso, para: **Inciso g)** *Acuacultura de fomento* **III,** *Autorización, para:* **Inciso d)** *Recolectar del medio natural reproductores, larvas, postlarvas, crías, huevos, semillas, alevines o en cualquier otro estadio, y* **Inciso e)** *Acuacultura didáctica.*		

Artículos 22.- *la Secretaría podrá inscribir en el Registro Nacional de Pesca a los acuicultores que no requieran concesión, permiso o Autorización.*	Al **proyecto** le aplica el Artículo, incisos y, fracciones anteriores, porque se trata de una actividad acuícola con fines comerciales.	Por el hecho de presentar a la autoridad correspondiente (SEMARNAT) la Manifestación de Impacto Ambiental, el promovente está cumpliendo con este apartado. El proyecto se vincula por la obligatoriedad de obtener la autorización correspondiente para realizar las obras descritas en esta manifestación de impacto ambiental. Como ya se mencionó anteriormente, la promovente una vez autorizado el proyecto en materia ambiental procederá a tramitar el Registro Nacional de Pesca para la unidad de producción acuícola.
Art. 30°.- *Las actividades pesqueras se clasifican en:* **II.-** *Cultivo o acuacultura con fines*		
Artículo 31°.- *Para realizar las actividades de pesca se requiere lo siguiente:* **I,** *Concesión, para:* **Inciso b)** *Acuacultura comercial* **II,** Permiso, para: **Inciso g)** *Acuacultura de fomento* **III,** *Autorización, para:* **Inciso d)** *Recolectar del medio natural reproductores, larvas, postlarvas, crías, huevos, semillas, alevines o en cualquier otro estadio, y* **Inciso e)** *Acuacultura didáctica.*		

Artículos 22.- *la Secretaría podrá inscribir en el Registro Nacional de Pesca a los acuicultores que no requieran concesión, permiso o Autorización.*	Al **proyecto** le aplica el Artículo, incisos y, fracciones anteriores, porque se trata de una actividad acuícola con fines comerciales.	Por el hecho de presentar a la autoridad correspondiente (SEMARNAT) la Manifestación de Impacto Ambiental, el promovente está cumpliendo con este apartado. El proyecto se vincula por la obligatoriedad de obtener la autorización correspondiente para realizar las obras descritas en esta manifestación de impacto ambiental. Como ya se mencionó anteriormente, la promovente una vez autorizado el proyecto en materia ambiental procederá a tramitar el Registro Nacional de Pesca para la unidad de producción acuícola.
Art. 30°.- *Las actividades pesqueras se clasifican en:* **II.-** *Cultivo o acuacultura con fines*		
Artículo 31°.- *Para realizar las actividades de pesca se requiere lo siguiente:* **I,** *Concesión, para:* **Inciso b)** *Acuacultura comercial* **II,** Permiso, para: **Inciso g)** *Acuacultura de fomento* **III,** *Autorización, para:* **Inciso d)** *Recolectar del medio natural reproductores, larvas, postlarvas, crías, huevos, semillas, alevines o en cualquier otro estadio, y* **Inciso e)** *Acuacultura didáctica.*		

Artículos 22.- *la Secretaría podrá inscribir en el Registro Nacional de Pesca a los acuicultores que no requieran concesión, permiso o Autorización.*	Al **proyecto** le aplica el Artículo, incisos y, fracciones anteriores, porque se trata de una actividad acuícola con fines comerciales.	Por el hecho de presentar a la autoridad correspondiente (SEMARNAT) la Manifestación de Impacto Ambiental, el promovente está cumpliendo con este apartado. El proyecto se vincula por la obligatoriedad de obtener la autorización correspondiente para realizar las obras descritas en esta manifestación de impacto ambiental. Como ya se mencionó anteriormente, la promovente una vez autorizado el proyecto en materia ambiental procederá a tramitar el Registro Nacional de Pesca para la unidad de producción acuícola.
Art. 30°.- *Las actividades pesqueras se clasifican en:* **II.-** *Cultivo o acuacultura con fines*		
Artículo 31°.- *Para realizar las actividades de pesca se requiere lo siguiente:* **I,** *Concesión, para:* **Inciso b)** *Acuacultura comercial* **II,** Permiso, para: **Inciso g)** *Acuacultura de fomento* **III,** *Autorización, para:* **Inciso d)** *Recolectar del medio natural reproductores, larvas, postlarvas, crías, huevos, semillas, alevines o en cualquier otro estadio, y* **Inciso e)** *Acuacultura didáctica.*		

Artículos 22.- *la Secretaría podrá inscribir en el Registro Nacional de Pesca a los acuicultores que no requieran concesión, permiso o Autorización.*	Al **proyecto** le aplica el Artículo, incisos y, fracciones anteriores, porque se trata de una actividad acuícola con fines comerciales.	Por el hecho de presentar a la autoridad correspondiente (SEMARNAT) la Manifestación de Impacto Ambiental, el promovente está cumpliendo con este apartado. El proyecto se vincula por la obligatoriedad de obtener la autorización correspondiente para realizar las obras descritas en esta manifestación de impacto ambiental. Como ya se mencionó anteriormente, la promovente una vez autorizado el proyecto en materia ambiental procederá a tramitar el Registro Nacional de Pesca para la unidad de producción acuícola.
Art. 30°.- *Las actividades pesqueras se clasifican en:* **II.-** *Cultivo o acuacultura con fines*		
Artículo 31°.- *Para realizar las actividades de pesca se requiere lo siguiente:* **I,** *Concesión, para:* **Inciso b)** *Acuacultura comercial* **II,** Permiso, para: **Inciso g)** *Acuacultura de fomento* **III,** *Autorización, para:* **Inciso d)** *Recolectar del medio natural reproductores, larvas, postlarvas, crías, huevos, semillas, alevines o en cualquier otro estadio, y* **Inciso e)** *Acuacultura didáctica.*		

Artículos 22.- *la Secretaría podrá inscribir en el Registro Nacional de Pesca a los acuicultores que no requieran concesión, permiso o Autorización.*	Al **proyecto** le aplica el Artículo, incisos y, fracciones anteriores, porque se trata de una actividad acuícola con fines comerciales.	Por el hecho de presentar a la autoridad correspondiente (SEMARNAT) la Manifestación de Impacto Ambiental, el promovente está cumpliendo con este apartado. El proyecto se vincula por la obligatoriedad de obtener la autorización correspondiente para realizar las obras descritas en esta manifestación de impacto ambiental. Como ya se mencionó anteriormente, la promovente una vez autorizado el proyecto en materia ambiental procederá a tramitar el Registro Nacional de Pesca para la unidad de producción acuícola.
Art. 30°.- *Las actividades pesqueras se clasifican en:* **II.-** *Cultivo o acuacultura con fines*		
Artículo 31°.- *Para realizar las actividades de pesca se requiere lo siguiente:* **I,** *Concesión, para:* **Inciso b)** *Acuacultura comercial* **II,** Permiso, para: **Inciso g)** *Acuacultura de fomento* **III,** *Autorización, para:* **Inciso d)** *Recolectar del medio natural reproductores, larvas, postlarvas, crías, huevos, semillas, alevines o en cualquier otro estadio, y* **Inciso e)** *Acuacultura didáctica.*		

Artículos 22.- *la Secretaría podrá inscribir en el Registro Nacional de Pesca a los acuicultores que no requieran concesión, permiso o Autorización.*	Al **proyecto** le aplica el Artículo, incisos y, fracciones anteriores, porque se trata de una actividad acuícola con fines comerciales.	Por el hecho de presentar a la autoridad correspondiente (SEMARNAT) la Manifestación de Impacto Ambiental, el promovente está cumpliendo con este apartado. El proyecto se vincula por la obligatoriedad de obtener la autorización correspondiente para realizar las obras descritas en esta manifestación de impacto ambiental. Como ya se mencionó anteriormente, la promovente una vez autorizado el proyecto en materia ambiental procederá a tramitar el Registro Nacional de Pesca para la unidad de producción acuícola.
Art. 30°.- *Las actividades pesqueras se clasifican en:* **II.-** *Cultivo o acuacultura con fines*		
Artículo 31°.- *Para realizar las actividades de pesca se requiere lo siguiente:* **I,** *Concesión, para:* **Inciso b)** *Acuacultura comercial* **II,** Permiso, para: **Inciso g)** *Acuacultura de fomento* **III,** *Autorización, para:* **Inciso d)** *Recolectar del medio natural reproductores, larvas, postlarvas, crías, huevos, semillas, alevines o en cualquier otro estadio, y* **Inciso e)** *Acuacultura didáctica.*		

Artículos 22.- *la Secretaría podrá inscribir en el Registro Nacional de Pesca a los acuicultores que no requieran concesión, permiso o Autorización.*	Al **proyecto** le aplica el Artículo, incisos y, fracciones anteriores, porque se trata de una actividad acuícola con fines comerciales.	Por el hecho de presentar a la autoridad correspondiente (SEMARNAT) la Manifestación de Impacto Ambiental, el promovente está cumpliendo con este apartado. El proyecto se vincula por la obligatoriedad de obtener la autorización correspondiente para realizar las obras descritas en esta manifestación de impacto ambiental. Como ya se mencionó anteriormente, la promovente una vez autorizado el proyecto en materia ambiental procederá a tramitar el Registro Nacional de Pesca para la unidad de producción acuícola.
Art. 30°.- *Las actividades pesqueras se clasifican en:* **II.-** *Cultivo o acuacultura con fines*		
Artículo 31°.- *Para realizar las actividades de pesca se requiere lo siguiente:* **I,** *Concesión, para:* **Inciso b)** *Acuacultura comercial* **II,** Permiso, para: **Inciso g)** *Acuacultura de fomento* **III,** *Autorización, para:* **Inciso d)** *Recolectar del medio natural reproductores, larvas, postlarvas, crías, huevos, semillas, alevines o en cualquier otro estadio, y* **Inciso e)** *Acuacultura didáctica.*		

Artículos 22.- *la Secretaría podrá inscribir en el Registro Nacional de Pesca a los acuicultores que no requieran concesión, permiso o Autorización.*	Al **proyecto** le aplica el Artículo, incisos y, fracciones anteriores, porque se trata de una actividad acuícola con fines comerciales.	Por el hecho de presentar a la autoridad correspondiente (SEMARNAT) la Manifestación de Impacto Ambiental, el promovente está cumpliendo con este apartado. El proyecto se vincula por la obligatoriedad de obtener la autorización correspondiente para realizar las obras descritas en esta manifestación de impacto ambiental. Como ya se mencionó anteriormente, la promovente una vez autorizado el proyecto en materia ambiental procederá a tramitar el Registro Nacional de Pesca para la unidad de producción acuícola.
Art. 30°.- *Las actividades pesqueras se clasifican en:* **II.-** *Cultivo o acuacultura con fines*		
Artículo 31°.- *Para realizar las actividades de pesca se requiere lo siguiente:* **I,** *Concesión, para:* **Inciso b)** *Acuacultura comercial* **II,** Permiso, para: **Inciso g)** *Acuacultura de fomento* **III,** *Autorización, para:* **Inciso d)** *Recolectar del medio natural reproductores, larvas, postlarvas, crías, huevos, semillas, alevines o en cualquier otro estadio, y* **Inciso e)** *Acuacultura didáctica.*		

Artículos 22.- *la Secretaría podrá inscribir en el Registro Nacional de Pesca a los acuicultores que no requieran concesión, permiso o Autorización.*	Al **proyecto** le aplica el Artículo, incisos y, fracciones anteriores, porque se trata de una actividad acuícola con fines comerciales.	Por el hecho de presentar a la autoridad correspondiente (SEMARNAT) la Manifestación de Impacto Ambiental, el promovente está cumpliendo con este apartado. El proyecto se vincula por la obligatoriedad de obtener la autorización correspondiente para realizar las obras descritas en esta manifestación de impacto ambiental. Como ya se mencionó anteriormente, la promovente una vez autorizado el proyecto en materia ambiental procederá a tramitar el Registro Nacional de Pesca para la unidad de producción acuícola.
Art. 30°.- *Las actividades pesqueras se clasifican en:* **II.-** *Cultivo o acuacultura con fines*		
Artículo 31°.- *Para realizar las actividades de pesca se requiere lo siguiente:* **I,** *Concesión, para:* **Inciso b)** *Acuacultura comercial* **II,** Permiso, para: **Inciso g)** *Acuacultura de fomento* **III,** *Autorización, para:* **Inciso d)** *Recolectar del medio natural reproductores, larvas, postlarvas, crías, huevos, semillas, alevines o en cualquier otro estadio, y* **Inciso e)** *Acuacultura didáctica.*		

Artículos 22.- *la Secretaría podrá inscribir en el Registro Nacional de Pesca a los acuicultores que no requieran concesión, permiso o Autorización.*	Al **proyecto** le aplica el Artículo, incisos y, fracciones anteriores, porque se trata de una actividad acuícola con fines comerciales.	Por el hecho de presentar a la autoridad correspondiente (SEMARNAT) la Manifestación de Impacto Ambiental, el promovente está cumpliendo con este apartado. El proyecto se vincula por la obligatoriedad de obtener la autorización correspondiente para realizar las obras descritas en esta manifestación de impacto ambiental. Como ya se mencionó anteriormente, la promovente una vez autorizado el proyecto en materia ambiental procederá a tramitar el Registro Nacional de Pesca para la unidad de producción acuícola.
Art. 30°.- *Las actividades pesqueras se clasifican en:* **II.-** *Cultivo o acuacultura con fines*		
Artículo 31°.- *Para realizar las actividades de pesca se requiere lo siguiente:* **I,** *Concesión, para:* **Inciso b)** *Acuacultura comercial* **II,** Permiso, para: **Inciso g)** *Acuacultura de fomento* **III,** *Autorización, para:* **Inciso d)** *Recolectar del medio natural reproductores, larvas, postlarvas, crías, huevos, semillas, alevines o en cualquier otro estadio, y* **Inciso e)** *Acuacultura didáctica.*		

Artículos 22.- *la Secretaría podrá inscribir en el Registro Nacional de Pesca a los acuicultores que no requieran concesión, permiso o Autorización.*	Al **proyecto** le aplica el Artículo, incisos y, fracciones anteriores, porque se trata de una actividad acuícola con fines comerciales.	Por el hecho de presentar a la autoridad correspondiente (SEMARNAT) la Manifestación de Impacto Ambiental, el promovente está cumpliendo con este apartado. El proyecto se vincula por la obligatoriedad de obtener la autorización correspondiente para realizar las obras descritas en esta manifestación de impacto ambiental. Como ya se mencionó anteriormente, la promovente una vez autorizado el proyecto en materia ambiental procederá a tramitar el Registro Nacional de Pesca para la unidad de producción acuícola.
Art. 30°.- *Las actividades pesqueras se clasifican en:* **II.-** *Cultivo o acuacultura con fines*		
Artículo 31°.- *Para realizar las actividades de pesca se requiere lo siguiente:* **I,** *Concesión, para:* **Inciso b)** *Acuacultura comercial* **II,** Permiso, para: **Inciso g)** *Acuacultura de fomento* **III,** *Autorización, para:* **Inciso d)** *Recolectar del medio natural reproductores, larvas, postlarvas, crías, huevos, semillas, alevines o en cualquier otro estadio, y* **Inciso e)** *Acuacultura didáctica.*		

Artículos 22.- *la Secretaría podrá inscribir en el Registro Nacional de Pesca a los acuicultores que no requieran concesión, permiso o Autorización.*	Al **proyecto** le aplica el Artículo, incisos y, fracciones anteriores, porque se trata de una actividad acuícola con fines comerciales.	Por el hecho de presentar a la autoridad correspondiente (SEMARNAT) la Manifestación de Impacto Ambiental, el promovente está cumpliendo con este apartado. El proyecto se vincula por la obligatoriedad de obtener la autorización correspondiente para realizar las obras descritas en esta manifestación de impacto ambiental. Como ya se mencionó anteriormente, la promovente una vez autorizado el proyecto en materia ambiental procederá a tramitar el Registro Nacional de Pesca para la unidad de producción acuícola.
Art. 30°.- *Las actividades pesqueras se clasifican en:* **II.-** *Cultivo o acuacultura con fines*		
Artículo 31°.- *Para realizar las actividades de pesca se requiere lo siguiente:* **I,** *Concesión, para:* **Inciso b)** *Acuacultura comercial* **II,** Permiso, para: **Inciso g)** *Acuacultura de fomento* **III,** *Autorización, para:* **Inciso d)** *Recolectar del medio natural reproductores, larvas, postlarvas, crías, huevos, semillas, alevines o en cualquier otro estadio, y* **Inciso e)** *Acuacultura didáctica.*		

Artículos 22.- *la Secretaría podrá inscribir en el Registro Nacional de Pesca a los acuicultores que no requieran concesión, permiso o Autorización.*	Al **proyecto** le aplica el Artículo, incisos y, fracciones anteriores, porque se trata de una actividad acuícola con fines comerciales.	Por el hecho de presentar a la autoridad correspondiente (SEMARNAT) la Manifestación de Impacto Ambiental, el promovente está cumpliendo con este apartado. El proyecto se vincula por la obligatoriedad de obtener la autorización correspondiente para realizar las obras descritas en esta manifestación de impacto ambiental. Como ya se mencionó anteriormente, la promovente una vez autorizado el proyecto en materia ambiental procederá a tramitar el Registro Nacional de Pesca para la unidad de producción acuícola.
Art. 30°.- *Las actividades pesqueras se clasifican en:* **II.-** *Cultivo o acuacultura con fines*		
Artículo 31°.- *Para realizar las actividades de pesca se requiere lo siguiente:* **I,** *Concesión, para:* **Inciso b)** *Acuacultura comercial* **II,** Permiso, para: **Inciso g)** *Acuacultura de fomento* **III,** *Autorización, para:* **Inciso d)** *Recolectar del medio natural reproductores, larvas, postlarvas, crías, huevos, semillas, alevines o en cualquier otro estadio, y* **Inciso e)** *Acuacultura didáctica.*		

Artículos 22.- *la Secretaría podrá inscribir en el Registro Nacional de Pesca a los acuicultores que no requieran concesión, permiso o Autorización.*	Al **proyecto** le aplica el Artículo, incisos y, fracciones anteriores, porque se trata de una actividad acuícola con fines comerciales.	Por el hecho de presentar a la autoridad correspondiente (SEMARNAT) la Manifestación de Impacto Ambiental, el promovente está cumpliendo con este apartado. El proyecto se vincula por la obligatoriedad de obtener la autorización correspondiente para realizar las obras descritas en esta manifestación de impacto ambiental. Como ya se mencionó anteriormente, la promovente una vez autorizado el proyecto en materia ambiental procederá a tramitar el Registro Nacional de Pesca para la unidad de producción acuícola.
Art. 30°.- *Las actividades pesqueras se clasifican en:* **II.-** *Cultivo o acuacultura con fines*		
Artículo 31°.- *Para realizar las actividades de pesca se requiere lo siguiente:* **I,** *Concesión, para:* **Inciso b)** *Acuacultura comercial* **II,** Permiso, para: **Inciso g)** *Acuacultura de fomento* **III,** *Autorización, para:* **Inciso d)** *Recolectar del medio natural reproductores, larvas, postlarvas, crías, huevos, semillas, alevines o en cualquier otro estadio, y* **Inciso e)** *Acuacultura didáctica.*		

Artículos 22.- *la Secretaría podrá inscribir en el Registro Nacional de Pesca a los acuicultores que no requieran concesión, permiso o Autorización.*	Al **proyecto** le aplica el Artículo, incisos y, fracciones anteriores, porque se trata de una actividad acuícola con fines comerciales.	Por el hecho de presentar a la autoridad correspondiente (SEMARNAT) la Manifestación de Impacto Ambiental, el promovente está cumpliendo con este apartado. El proyecto se vincula por la obligatoriedad de obtener la autorización correspondiente para realizar las obras descritas en esta manifestación de impacto ambiental. Como ya se mencionó anteriormente, la promovente una vez autorizado el proyecto en materia ambiental procederá a tramitar el Registro Nacional de Pesca para la unidad de producción acuícola.
Art. 30°.- *Las actividades pesqueras se clasifican en:* **II.-** *Cultivo o acuacultura con fines*		
Artículo 31°.- *Para realizar las actividades de pesca se requiere lo siguiente:* **I,** *Concesión, para:* **Inciso b)** *Acuacultura comercial* **II,** Permiso, para: **Inciso g)** *Acuacultura de fomento* **III,** *Autorización, para:* **Inciso d)** *Recolectar del medio natural reproductores, larvas, postlarvas, crías, huevos, semillas, alevines o en cualquier otro estadio, y* **Inciso e)** *Acuacultura didáctica.*		

Artículos 22.- *la Secretaría podrá inscribir en el Registro Nacional de Pesca a los acuicultores que no requieran concesión, permiso o Autorización.*	Al **proyecto** le aplica el Artículo, incisos y, fracciones anteriores, porque se trata de una actividad acuícola con fines comerciales.	Por el hecho de presentar a la autoridad correspondiente (SEMARNAT) la Manifestación de Impacto Ambiental, el promovente está cumpliendo con este apartado. El proyecto se vincula por la obligatoriedad de obtener la autorización correspondiente para realizar las obras descritas en esta manifestación de impacto ambiental. Como ya se mencionó anteriormente, la promovente una vez autorizado el proyecto en materia ambiental procederá a tramitar el Registro Nacional de Pesca para la unidad de producción acuícola.
Art. 30°.- *Las actividades pesqueras se clasifican en:* **II.-** *Cultivo o acuacultura con fines*		
Artículo 31°.- *Para realizar las actividades de pesca se requiere lo siguiente:* **I,** *Concesión, para:* **Inciso b)** *Acuacultura comercial* **II,** Permiso, para: **Inciso g)** *Acuacultura de fomento* **III,** *Autorización, para:* **Inciso d)** *Recolectar del medio natural reproductores, larvas, postlarvas, crías, huevos, semillas, alevines o en cualquier otro estadio, y* **Inciso e)** *Acuacultura didáctica.*		

Artículos 22.- *la Secretaría podrá inscribir en el Registro Nacional de Pesca a los acuicultores que no requieran concesión, permiso o Autorización.*	Al **proyecto** le aplica el Artículo, incisos y, fracciones anteriores, porque se trata de una actividad acuícola con fines comerciales.	Por el hecho de presentar a la autoridad correspondiente (SEMARNAT) la Manifestación de Impacto Ambiental, el promovente está cumpliendo con este apartado. El proyecto se vincula por la obligatoriedad de obtener la autorización correspondiente para realizar las obras descritas en esta manifestación de impacto ambiental. Como ya se mencionó anteriormente, la promovente una vez autorizado el proyecto en materia ambiental procederá a tramitar el Registro Nacional de Pesca para la unidad de producción acuícola.
Art. 30°.- *Las actividades pesqueras se clasifican en:* **II.-** *Cultivo o acuacultura con fines*		
Artículo 31°.- *Para realizar las actividades de pesca se requiere lo siguiente:* **I,** *Concesión, para:* **Inciso b)** *Acuacultura comercial* **II,** Permiso, para: **Inciso g)** *Acuacultura de fomento* **III,** *Autorización, para:* **Inciso d)** *Recolectar del medio natural reproductores, larvas, postlarvas, crías, huevos, semillas, alevines o en cualquier otro estadio, y* **Inciso e)** *Acuacultura didáctica.*		

Artículos 22.- *la Secretaría podrá inscribir en el Registro Nacional de Pesca a los acuicultores que no requieran concesión, permiso o Autorización.*	Al **proyecto** le aplica el Artículo, incisos y, fracciones anteriores, porque se trata de una actividad acuícola con fines comerciales.	Por el hecho de presentar a la autoridad correspondiente (SEMARNAT) la Manifestación de Impacto Ambiental, el promovente está cumpliendo con este apartado. El proyecto se vincula por la obligatoriedad de obtener la autorización correspondiente para realizar las obras descritas en esta manifestación de impacto ambiental. Como ya se mencionó anteriormente, la promovente una vez autorizado el proyecto en materia ambiental procederá a tramitar el Registro Nacional de Pesca para la unidad de producción acuícola.
Art. 30°.- *Las actividades pesqueras se clasifican en:* **II.-** *Cultivo o acuacultura con fines*		
Artículo 31°.- *Para realizar las actividades de pesca se requiere lo siguiente:* **I,** *Concesión, para:* **Inciso b)** *Acuacultura comercial* **II,** Permiso, para: **Inciso g)** *Acuacultura de fomento* **III,** *Autorización, para:* **Inciso d)** *Recolectar del medio natural reproductores, larvas, postlarvas, crías, huevos, semillas, alevines o en cualquier otro estadio, y* **Inciso e)** *Acuacultura didáctica.*		

Artículos 22.- *la Secretaría podrá inscribir en el Registro Nacional de Pesca a los acuicultores que no requieran concesión, permiso o Autorización.*	Al **proyecto** le aplica el Artículo, incisos y, fracciones anteriores, porque se trata de una actividad acuícola con fines comerciales.	Por el hecho de presentar a la autoridad correspondiente (SEMARNAT) la Manifestación de Impacto Ambiental, el promovente está cumpliendo con este apartado. El proyecto se vincula por la obligatoriedad de obtener la autorización correspondiente para realizar las obras descritas en esta manifestación de impacto ambiental. Como ya se mencionó anteriormente, la promovente una vez autorizado el proyecto en materia ambiental procederá a tramitar el Registro Nacional de Pesca para la unidad de producción acuícola.
Art. 30°.- *Las actividades pesqueras se clasifican en:* **II.-** *Cultivo o acuacultura con fines*		
Artículo 31°.- *Para realizar las actividades de pesca se requiere lo siguiente:* **I,** *Concesión, para:* **Inciso b)** *Acuacultura comercial* **II,** Permiso, para: **Inciso g)** *Acuacultura de fomento* **III,** *Autorización, para:* **Inciso d)** *Recolectar del medio natural reproductores, larvas, postlarvas, crías, huevos, semillas, alevines o en cualquier otro estadio, y* **Inciso e)** *Acuacultura didáctica.*		

Artículos 22.- *la Secretaría podrá inscribir en el Registro Nacional de Pesca a los acuicultores que no requieran concesión, permiso o Autorización.*	Al **proyecto** le aplica el Artículo, incisos y, fracciones anteriores, porque se trata de una actividad acuícola con fines comerciales.	Por el hecho de presentar a la autoridad correspondiente (SEMARNAT) la Manifestación de Impacto Ambiental, el promovente está cumpliendo con este apartado. El proyecto se vincula por la obligatoriedad de obtener la autorización correspondiente para realizar las obras descritas en esta manifestación de impacto ambiental. Como ya se mencionó anteriormente, la promovente una vez autorizado el proyecto en materia ambiental procederá a tramitar el Registro Nacional de Pesca para la unidad de producción acuícola.
Art. 30°.- *Las actividades pesqueras se clasifican en:* **II.-** *Cultivo o acuacultura con fines*		
Artículo 31°.- *Para realizar las actividades de pesca se requiere lo siguiente:* **I,** *Concesión, para:* **Inciso b)** *Acuacultura comercial* **II,** Permiso, para: **Inciso g)** *Acuacultura de fomento* **III,** *Autorización, para:* **Inciso d)** *Recolectar del medio natural reproductores, larvas, postlarvas, crías, huevos, semillas, alevines o en cualquier otro estadio, y* **Inciso e)** *Acuacultura didáctica.*		

Artículos 22.- *la Secretaría podrá inscribir en el Registro Nacional de Pesca a los acuicultores que no requieran concesión, permiso o Autorización.*	Al **proyecto** le aplica el Artículo, incisos y, fracciones anteriores, porque se trata de una actividad acuícola con fines comerciales.	Por el hecho de presentar a la autoridad correspondiente (SEMARNAT) la Manifestación de Impacto Ambiental, el promovente está cumpliendo con este apartado. El proyecto se vincula por la obligatoriedad de obtener la autorización correspondiente para realizar las obras descritas en esta manifestación de impacto ambiental. Como ya se mencionó anteriormente, la promovente una vez autorizado el proyecto en materia ambiental procederá a tramitar el Registro Nacional de Pesca para la unidad de producción acuícola.
Art. 30°.- *Las actividades pesqueras se clasifican en:* **II.-** *Cultivo o acuacultura con fines*		
Artículo 31°.- *Para realizar las actividades de pesca se requiere lo siguiente:* **I,** *Concesión, para:* **Inciso b)** *Acuacultura comercial* **II,** Permiso, para: **Inciso g)** *Acuacultura de fomento* **III,** *Autorización, para:* **Inciso d)** *Recolectar del medio natural reproductores, larvas, postlarvas, crías, huevos, semillas, alevines o en cualquier otro estadio, y* **Inciso e)** *Acuacultura didáctica.*		

Artículos 22.- *la Secretaría podrá inscribir en el Registro Nacional de Pesca a los acuicultores que no requieran concesión, permiso o Autorización.*	Al **proyecto** le aplica el Artículo, incisos y, fracciones anteriores, porque se trata de una actividad acuícola con fines comerciales.	Por el hecho de presentar a la autoridad correspondiente (SEMARNAT) la Manifestación de Impacto Ambiental, el promovente está cumpliendo con este apartado. El proyecto se vincula por la obligatoriedad de obtener la autorización correspondiente para realizar las obras descritas en esta manifestación de impacto ambiental. Como ya se mencionó anteriormente, la promovente una vez autorizado el proyecto en materia ambiental procederá a tramitar el Registro Nacional de Pesca para la unidad de producción acuícola.
Art. 30°.- *Las actividades pesqueras se clasifican en:* **II.-** *Cultivo o acuacultura con fines*		
Artículo 31°.- *Para realizar las actividades de pesca se requiere lo siguiente:* **I,** *Concesión, para:* **Inciso b)** *Acuacultura comercial* **II,** Permiso, para: **Inciso g)** *Acuacultura de fomento* **III,** *Autorización, para:* **Inciso d)** *Recolectar del medio natural reproductores, larvas, postlarvas, crías, huevos, semillas, alevines o en cualquier otro estadio, y* **Inciso e)** *Acuacultura didáctica.*		

Artículos 22.- *la Secretaría podrá inscribir en el Registro Nacional de Pesca a los acuicultores que no requieran concesión, permiso o Autorización.*	Al **proyecto** le aplica el Artículo, incisos y, fracciones anteriores, porque se trata de una actividad acuícola con fines comerciales.	Por el hecho de presentar a la autoridad correspondiente (SEMARNAT) la Manifestación de Impacto Ambiental, el promovente está cumpliendo con este apartado. El proyecto se vincula por la obligatoriedad de obtener la autorización correspondiente para realizar las obras descritas en esta manifestación de impacto ambiental. Como ya se mencionó anteriormente, la promovente una vez autorizado el proyecto en materia ambiental procederá a tramitar el Registro Nacional de Pesca para la unidad de producción acuícola.
Art. 30°.- *Las actividades pesqueras se clasifican en:* **II.-** *Cultivo o acuacultura con fines*		
Artículo 31°.- *Para realizar las actividades de pesca se requiere lo siguiente:* **I,** *Concesión, para:* **Inciso b)** *Acuacultura comercial* **II,** Permiso, para: **Inciso g)** *Acuacultura de fomento* **III,** *Autorización, para:* **Inciso d)** *Recolectar del medio natural reproductores, larvas, postlarvas, crías, huevos, semillas, alevines o en cualquier otro estadio, y* **Inciso e)** *Acuacultura didáctica.*		

Artículos 22.- *la Secretaría podrá inscribir en el Registro Nacional de Pesca a los acuicultores que no requieran concesión, permiso o Autorización.*	Al **proyecto** le aplica el Artículo, incisos y, fracciones anteriores, porque se trata de una actividad acuícola con fines comerciales.	Por el hecho de presentar a la autoridad correspondiente (SEMARNAT) la Manifestación de Impacto Ambiental, el promovente está cumpliendo con este apartado. El proyecto se vincula por la obligatoriedad de obtener la autorización correspondiente para realizar las obras descritas en esta manifestación de impacto ambiental. Como ya se mencionó anteriormente, la promovente una vez autorizado el proyecto en materia ambiental procederá a tramitar el Registro Nacional de Pesca para la unidad de producción acuícola.
Art. 30°.- *Las actividades pesqueras se clasifican en:* **II.-** *Cultivo o acuacultura con fines*		
Artículo 31°.- *Para realizar las actividades de pesca se requiere lo siguiente:* **I,** *Concesión, para:* **Inciso b)** *Acuacultura comercial* **II,** Permiso, para: **Inciso g)** *Acuacultura de fomento* **III,** *Autorización, para:* **Inciso d)** *Recolectar del medio natural reproductores, larvas, postlarvas, crías, huevos, semillas, alevines o en cualquier otro estadio, y* **Inciso e)** *Acuacultura didáctica.*		

Artículos 22.- *la Secretaría podrá inscribir en el Registro Nacional de Pesca a los acuicultores que no requieran concesión, permiso o Autorización.*	Al **proyecto** le aplica el Artículo, incisos y, fracciones anteriores, porque se trata de una actividad acuícola con fines comerciales.	Por el hecho de presentar a la autoridad correspondiente (SEMARNAT) la Manifestación de Impacto Ambiental, el promovente está cumpliendo con este apartado. El proyecto se vincula por la obligatoriedad de obtener la autorización correspondiente para realizar las obras descritas en esta manifestación de impacto ambiental. Como ya se mencionó anteriormente, la promovente una vez autorizado el proyecto en materia ambiental procederá a tramitar el Registro Nacional de Pesca para la unidad de producción acuícola.
Art. 30°.- *Las actividades pesqueras se clasifican en:* **II.-** *Cultivo o acuacultura con fines*		
Artículo 31°.- *Para realizar las actividades de pesca se requiere lo siguiente:* **I,** *Concesión, para:* **Inciso b)** *Acuacultura comercial* **II,** Permiso, para: **Inciso g)** *Acuacultura de fomento* **III,** *Autorización, para:* **Inciso d)** *Recolectar del medio natural reproductores, larvas, postlarvas, crías, huevos, semillas, alevines o en cualquier otro estadio, y* **Inciso e)** *Acuacultura didáctica.*		

Artículos 22.- *la Secretaría podrá inscribir en el Registro Nacional de Pesca a los acuicultores que no requieran concesión, permiso o Autorización.*	Al **proyecto** le aplica el Artículo, incisos y, fracciones anteriores, porque se trata de una actividad acuícola con fines comerciales.	Por el hecho de presentar a la autoridad correspondiente (SEMARNAT) la Manifestación de Impacto Ambiental, el promovente está cumpliendo con este apartado. El proyecto se vincula por la obligatoriedad de obtener la autorización correspondiente para realizar las obras descritas en esta manifestación de impacto ambiental. Como ya se mencionó anteriormente, la promovente una vez autorizado el proyecto en materia ambiental procederá a tramitar el Registro Nacional de Pesca para la unidad de producción acuícola.
Art. 30°.- *Las actividades pesqueras se clasifican en:* **II.-** *Cultivo o acuacultura con fines*		
Artículo 31°.- *Para realizar las actividades de pesca se requiere lo siguiente:* **I,** *Concesión, para:* **Inciso b)** *Acuacultura comercial* **II,** Permiso, para: **Inciso g)** *Acuacultura de fomento* **III,** *Autorización, para:* **Inciso d)** *Recolectar del medio natural reproductores, larvas, postlarvas, crías, huevos, semillas, alevines o en cualquier otro estadio, y* **Inciso e)** *Acuacultura didáctica.*		

Artículos 22.- *la Secretaría podrá inscribir en el Registro Nacional de Pesca a los acuicultores que no requieran concesión, permiso o Autorización.*	Al **proyecto** le aplica el Artículo, incisos y, fracciones anteriores, porque se trata de una actividad acuícola con fines comerciales.	Por el hecho de presentar a la autoridad correspondiente (SEMARNAT) la Manifestación de Impacto Ambiental, el promovente está cumpliendo con este apartado. El proyecto se vincula por la obligatoriedad de obtener la autorización correspondiente para realizar las obras descritas en esta manifestación de impacto ambiental. Como ya se mencionó anteriormente, la promovente una vez autorizado el proyecto en materia ambiental procederá a tramitar el Registro Nacional de Pesca para la unidad de producción acuícola.
Art. 30°.- *Las actividades pesqueras se clasifican en:* **II.-** *Cultivo o acuacultura con fines*		
Artículo 31°.- *Para realizar las actividades de pesca se requiere lo siguiente:* **I,** *Concesión, para:* **Inciso b)** *Acuacultura comercial* **II,** Permiso, para: **Inciso g)** *Acuacultura de fomento* **III,** *Autorización, para:* **Inciso d)** *Recolectar del medio natural reproductores, larvas, postlarvas, crías, huevos, semillas, alevines o en cualquier otro estadio, y* **Inciso e)** *Acuacultura didáctica.*		

Artículos 22.- *la Secretaría podrá inscribir en el Registro Nacional de Pesca a los acuicultores que no requieran concesión, permiso o Autorización.*	Al **proyecto** le aplica el Artículo, incisos y, fracciones anteriores, porque se trata de una actividad acuícola con fines comerciales.	Por el hecho de presentar a la autoridad correspondiente (SEMARNAT) la Manifestación de Impacto Ambiental, el promovente está cumpliendo con este apartado. El proyecto se vincula por la obligatoriedad de obtener la autorización correspondiente para realizar las obras descritas en esta manifestación de impacto ambiental. Como ya se mencionó anteriormente, la promovente una vez autorizado el proyecto en materia ambiental procederá a tramitar el Registro Nacional de Pesca para la unidad de producción acuícola.
Art. 30°.- *Las actividades pesqueras se clasifican en:* **II.-** *Cultivo o acuacultura con fines*		
Artículo 31°.- *Para realizar las actividades de pesca se requiere lo siguiente:* **I,** *Concesión, para:* **Inciso b)** *Acuacultura comercial* **II,** Permiso, para: **Inciso g)** *Acuacultura de fomento* **III,** *Autorización, para:* **Inciso d)** *Recolectar del medio natural reproductores, larvas, postlarvas, crías, huevos, semillas, alevines o en cualquier otro estadio, y* **Inciso e)** *Acuacultura didáctica.*		

Artículos 22.- *la Secretaría podrá inscribir en el Registro Nacional de Pesca a los acuicultores que no requieran concesión, permiso o Autorización.*	Al **proyecto** le aplica el Artículo, incisos y, fracciones anteriores, porque se trata de una actividad acuícola con fines comerciales.	Por el hecho de presentar a la autoridad correspondiente (SEMARNAT) la Manifestación de Impacto Ambiental, el promovente está cumpliendo con este apartado. El proyecto se vincula por la obligatoriedad de obtener la autorización correspondiente para realizar las obras descritas en esta manifestación de impacto ambiental. Como ya se mencionó anteriormente, la promovente una vez autorizado el proyecto en materia ambiental procederá a tramitar el Registro Nacional de Pesca para la unidad de producción acuícola.
Art. 30°.- *Las actividades pesqueras se clasifican en:* **II.-** *Cultivo o acuacultura con fines*		
Artículo 31°.- *Para realizar las actividades de pesca se requiere lo siguiente:* **I,** *Concesión, para:* **Inciso b)** *Acuacultura comercial* **II,** Permiso, para: **Inciso g)** *Acuacultura de fomento* **III,** *Autorización, para:* **Inciso d)** *Recolectar del medio natural reproductores, larvas, postlarvas, crías, huevos, semillas, alevines o en cualquier otro estadio, y* **Inciso e)** *Acuacultura didáctica.*		

Artículos 22.- *la Secretaría podrá inscribir en el Registro Nacional de Pesca a los acuicultores que no requieran concesión, permiso o Autorización.*	Al **proyecto** le aplica el Artículo, incisos y, fracciones anteriores, porque se trata de una actividad acuícola con fines comerciales.	Por el hecho de presentar a la autoridad correspondiente (SEMARNAT) la Manifestación de Impacto Ambiental, el promovente está cumpliendo con este apartado. El proyecto se vincula por la obligatoriedad de obtener la autorización correspondiente para realizar las obras descritas en esta manifestación de impacto ambiental. Como ya se mencionó anteriormente, la promovente una vez autorizado el proyecto en materia ambiental procederá a tramitar el Registro Nacional de Pesca para la unidad de producción acuícola.
Art. 30°.- *Las actividades pesqueras se clasifican en:* **II.-** *Cultivo o acuacultura con fines*		
Artículo 31°.- *Para realizar las actividades de pesca se requiere lo siguiente:* **I,** *Concesión, para:* **Inciso b)** *Acuacultura comercial* **II,** Permiso, para: **Inciso g)** *Acuacultura de fomento* **III,** *Autorización, para:* **Inciso d)** *Recolectar del medio natural reproductores, larvas, postlarvas, crías, huevos, semillas, alevines o en cualquier otro estadio, y* **Inciso e)** *Acuacultura didáctica.*		

Artículos 22.- *la Secretaría podrá inscribir en el Registro Nacional de Pesca a los acuicultores que no requieran concesión, permiso o Autorización.*	Al **proyecto** le aplica el Artículo, incisos y, fracciones anteriores, porque se trata de una actividad acuícola con fines comerciales.	Por el hecho de presentar a la autoridad correspondiente (SEMARNAT) la Manifestación de Impacto Ambiental, el promovente está cumpliendo con este apartado. El proyecto se vincula por la obligatoriedad de obtener la autorización correspondiente para realizar las obras descritas en esta manifestación de impacto ambiental. Como ya se mencionó anteriormente, la promovente una vez autorizado el proyecto en materia ambiental procederá a tramitar el Registro Nacional de Pesca para la unidad de producción acuícola.
Art. 30°.- *Las actividades pesqueras se clasifican en:* **II.-** *Cultivo o acuacultura con fines*		
Artículo 31°.- *Para realizar las actividades de pesca se requiere lo siguiente:* **I,** *Concesión, para:* **Inciso b)** *Acuacultura comercial* **II,** Permiso, para: **Inciso g)** *Acuacultura de fomento* **III,** *Autorización, para:* **Inciso d)** *Recolectar del medio natural reproductores, larvas, postlarvas, crías, huevos, semillas, alevines o en cualquier otro estadio, y* **Inciso e)** *Acuacultura didáctica.*		

Artículos 22.- *la Secretaría podrá inscribir en el Registro Nacional de Pesca a los acuicultores que no requieran concesión, permiso o Autorización.*	Al **proyecto** le aplica el Artículo, incisos y, fracciones anteriores, porque se trata de una actividad acuícola con fines comerciales.	Por el hecho de presentar a la autoridad correspondiente (SEMARNAT) la Manifestación de Impacto Ambiental, el promovente está cumpliendo con este apartado. El proyecto se vincula por la obligatoriedad de obtener la autorización correspondiente para realizar las obras descritas en esta manifestación de impacto ambiental. Como ya se mencionó anteriormente, la promovente una vez autorizado el proyecto en materia ambiental procederá a tramitar el Registro Nacional de Pesca para la unidad de producción acuícola.
Art. 30°.- *Las actividades pesqueras se clasifican en:* **II.-** *Cultivo o acuacultura con fines*		
Artículo 31°.- *Para realizar las actividades de pesca se requiere lo siguiente:* **I,** *Concesión, para:* **Inciso b)** *Acuacultura comercial* **II,** Permiso, para: **Inciso g)** *Acuacultura de fomento* **III,** *Autorización, para:* **Inciso d)** *Recolectar del medio natural reproductores, larvas, postlarvas, crías, huevos, semillas, alevines o en cualquier otro estadio, y* **Inciso e)** *Acuacultura didáctica.*		

Artículos 22.- *la Secretaría podrá inscribir en el Registro Nacional de Pesca a los acuicultores que no requieran concesión, permiso o Autorización.*	Al **proyecto** le aplica el Artículo, incisos y, fracciones anteriores, porque se trata de una actividad acuícola con fines comerciales.	Por el hecho de presentar a la autoridad correspondiente (SEMARNAT) la Manifestación de Impacto Ambiental, el promovente está cumpliendo con este apartado. El proyecto se vincula por la obligatoriedad de obtener la autorización correspondiente para realizar las obras descritas en esta manifestación de impacto ambiental. Como ya se mencionó anteriormente, la promovente una vez autorizado el proyecto en materia ambiental procederá a tramitar el Registro Nacional de Pesca para la unidad de producción acuícola.
Art. 30°.- *Las actividades pesqueras se clasifican en:* **II.-** *Cultivo o acuacultura con fines*		
Artículo 31°.- *Para realizar las actividades de pesca se requiere lo siguiente:* **I,** *Concesión, para:* **Inciso b)** *Acuacultura comercial* **II,** Permiso, para: **Inciso g)** *Acuacultura de fomento* **III,** *Autorización, para:* **Inciso d)** *Recolectar del medio natural reproductores, larvas, postlarvas, crías, huevos, semillas, alevines o en cualquier otro estadio, y* **Inciso e)** *Acuacultura didáctica.*		

Artículos 22.- *la Secretaría podrá inscribir en el Registro Nacional de Pesca a los acuicultores que no requieran concesión, permiso o Autorización.*	Al **proyecto** le aplica el Artículo, incisos y, fracciones anteriores, porque se trata de una actividad acuícola con fines comerciales.	Por el hecho de presentar a la autoridad correspondiente (SEMARNAT) la Manifestación de Impacto Ambiental, el promovente está cumpliendo con este apartado. El proyecto se vincula por la obligatoriedad de obtener la autorización correspondiente para realizar las obras descritas en esta manifestación de impacto ambiental. Como ya se mencionó anteriormente, la promovente una vez autorizado el proyecto en materia ambiental procederá a tramitar el Registro Nacional de Pesca para la unidad de producción acuícola.
Art. 30°.- *Las actividades pesqueras se clasifican en:* **II.-** *Cultivo o acuacultura con fines*		
Artículo 31°.- *Para realizar las actividades de pesca se requiere lo siguiente:* **I,** *Concesión, para:* **Inciso b)** *Acuacultura comercial* **II,** Permiso, para: **Inciso g)** *Acuacultura de fomento* **III,** *Autorización, para:* **Inciso d)** *Recolectar del medio natural reproductores, larvas, postlarvas, crías, huevos, semillas, alevines o en cualquier otro estadio, y* **Inciso e)** *Acuacultura didáctica.*		

Artículos 22.- *la Secretaría podrá inscribir en el Registro Nacional de Pesca a los acuicultores que no requieran concesión, permiso o Autorización.*	Al **proyecto** le aplica el Artículo, incisos y, fracciones anteriores, porque se trata de una actividad acuícola con fines comerciales.	Por el hecho de presentar a la autoridad correspondiente (SEMARNAT) la Manifestación de Impacto Ambiental, el promovente está cumpliendo con este apartado. El proyecto se vincula por la obligatoriedad de obtener la autorización correspondiente para realizar las obras descritas en esta manifestación de impacto ambiental. Como ya se mencionó anteriormente, la promovente una vez autorizado el proyecto en materia ambiental procederá a tramitar el Registro Nacional de Pesca para la unidad de producción acuícola.
Art. 30°.- *Las actividades pesqueras se clasifican en:* **II.-** *Cultivo o acuacultura con fines*		
Artículo 31°.- *Para realizar las actividades de pesca se requiere lo siguiente:* **I,** *Concesión, para:* **Inciso b)** *Acuacultura comercial* **II,** Permiso, para: **Inciso g)** *Acuacultura de fomento* **III,** *Autorización, para:* **Inciso d)** *Recolectar del medio natural reproductores, larvas, postlarvas, crías, huevos, semillas, alevines o en cualquier otro estadio, y* **Inciso e)** *Acuacultura didáctica.*		

Artículos 22.- *la Secretaría podrá inscribir en el Registro Nacional de Pesca a los acuicultores que no requieran concesión, permiso o Autorización.*	Al **proyecto** le aplica el Artículo, incisos y, fracciones anteriores, porque se trata de una actividad acuícola con fines comerciales.	Por el hecho de presentar a la autoridad correspondiente (SEMARNAT) la Manifestación de Impacto Ambiental, el promovente está cumpliendo con este apartado. El proyecto se vincula por la obligatoriedad de obtener la autorización correspondiente para realizar las obras descritas en esta manifestación de impacto ambiental. Como ya se mencionó anteriormente, la promovente una vez autorizado el proyecto en materia ambiental procederá a tramitar el Registro Nacional de Pesca para la unidad de producción acuícola.
Art. 30°.- *Las actividades pesqueras se clasifican en:* **II.-** *Cultivo o acuacultura con fines*		
Artículo 31°.- *Para realizar las actividades de pesca se requiere lo siguiente:* **I,** *Concesión, para:* **Inciso b)** *Acuacultura comercial* **II,** Permiso, para: **Inciso g)** *Acuacultura de fomento* **III,** *Autorización, para:* **Inciso d)** *Recolectar del medio natural reproductores, larvas, postlarvas, crías, huevos, semillas, alevines o en cualquier otro estadio, y* **Inciso e)** *Acuacultura didáctica.*		

Artículos 22.- *la Secretaría podrá inscribir en el Registro Nacional de Pesca a los acuicultores que no requieran concesión, permiso o Autorización.*	Al **proyecto** le aplica el Artículo, incisos y, fracciones anteriores, porque se trata de una actividad acuícola con fines comerciales.	Por el hecho de presentar a la autoridad correspondiente (SEMARNAT) la Manifestación de Impacto Ambiental, el promovente está cumpliendo con este apartado. El proyecto se vincula por la obligatoriedad de obtener la autorización correspondiente para realizar las obras descritas en esta manifestación de impacto ambiental. Como ya se mencionó anteriormente, la promovente una vez autorizado el proyecto en materia ambiental procederá a tramitar el Registro Nacional de Pesca para la unidad de producción acuícola.
Art. 30°.- *Las actividades pesqueras se clasifican en:* **II.-** *Cultivo o acuacultura con fines*		
Artículo 31°.- *Para realizar las actividades de pesca se requiere lo siguiente:* **I,** *Concesión, para:* **Inciso b)** *Acuacultura comercial* **II,** Permiso, para: **Inciso g)** *Acuacultura de fomento* **III,** *Autorización, para:* **Inciso d)** *Recolectar del medio natural reproductores, larvas, postlarvas, crías, huevos, semillas, alevines o en cualquier otro estadio, y* **Inciso e)** *Acuacultura didáctica.*		

Artículos 22.- *la Secretaría podrá inscribir en el Registro Nacional de Pesca a los acuicultores que no requieran concesión, permiso o Autorización.*	Al **proyecto** le aplica el Artículo, incisos y, fracciones anteriores, porque se trata de una actividad acuícola con fines comerciales.	Por el hecho de presentar a la autoridad correspondiente (SEMARNAT) la Manifestación de Impacto Ambiental, el promovente está cumpliendo con este apartado. El proyecto se vincula por la obligatoriedad de obtener la autorización correspondiente para realizar las obras descritas en esta manifestación de impacto ambiental. Como ya se mencionó anteriormente, la promovente una vez autorizado el proyecto en materia ambiental procederá a tramitar el Registro Nacional de Pesca para la unidad de producción acuícola.
Art. 30°.- *Las actividades pesqueras se clasifican en:* **II.-** *Cultivo o acuacultura con fines*		
Artículo 31°.- *Para realizar las actividades de pesca se requiere lo siguiente:* **I,** *Concesión, para:* **Inciso b)** *Acuacultura comercial* **II,** Permiso, para: **Inciso g)** *Acuacultura de fomento* **III,** *Autorización, para:* **Inciso d)** *Recolectar del medio natural reproductores, larvas, postlarvas, crías, huevos, semillas, alevines o en cualquier otro estadio, y* **Inciso e)** *Acuacultura didáctica.*		

Artículos 22.- *la Secretaría podrá inscribir en el Registro Nacional de Pesca a los acuicultores que no requieran concesión, permiso o Autorización.*	Al **proyecto** le aplica el Artículo, incisos y, fracciones anteriores, porque se trata de una actividad acuícola con fines comerciales.	Por el hecho de presentar a la autoridad correspondiente (SEMARNAT) la Manifestación de Impacto Ambiental, el promovente está cumpliendo con este apartado. El proyecto se vincula por la obligatoriedad de obtener la autorización correspondiente para realizar las obras descritas en esta manifestación de impacto ambiental. Como ya se mencionó anteriormente, la promovente una vez autorizado el proyecto en materia ambiental procederá a tramitar el Registro Nacional de Pesca para la unidad de producción acuícola.
Art. 30°.- *Las actividades pesqueras se clasifican en:* **II.-** *Cultivo o acuacultura con fines*		
Artículo 31°.- *Para realizar las actividades de pesca se requiere lo siguiente:* **I,** *Concesión, para:* **Inciso b)** *Acuacultura comercial* **II,** Permiso, para: **Inciso g)** *Acuacultura de fomento* **III,** *Autorización, para:* **Inciso d)** *Recolectar del medio natural reproductores, larvas, postlarvas, crías, huevos, semillas, alevines o en cualquier otro estadio, y* **Inciso e)** *Acuacultura didáctica.*		

Artículos 22.- *la Secretaría podrá inscribir en el Registro Nacional de Pesca a los acuicultores que no requieran concesión, permiso o Autorización.*	Al **proyecto** le aplica el Artículo, incisos y, fracciones anteriores, porque se trata de una actividad acuícola con fines comerciales.	Por el hecho de presentar a la autoridad correspondiente (SEMARNAT) la Manifestación de Impacto Ambiental, el promovente está cumpliendo con este apartado. El proyecto se vincula por la obligatoriedad de obtener la autorización correspondiente para realizar las obras descritas en esta manifestación de impacto ambiental. Como ya se mencionó anteriormente, la promovente una vez autorizado el proyecto en materia ambiental procederá a tramitar el Registro Nacional de Pesca para la unidad de producción acuícola.
Art. 30°.- *Las actividades pesqueras se clasifican en:* **II.-** *Cultivo o acuacultura con fines*		
Artículo 31°.- *Para realizar las actividades de pesca se requiere lo siguiente:* **I,** *Concesión, para:* **Inciso b)** *Acuacultura comercial* **II,** Permiso, para: **Inciso g)** *Acuacultura de fomento* **III,** *Autorización, para:* **Inciso d)** *Recolectar del medio natural reproductores, larvas, postlarvas, crías, huevos, semillas, alevines o en cualquier otro estadio, y* **Inciso e)** *Acuacultura didáctica.*		

Artículos 22.- *la Secretaría podrá inscribir en el Registro Nacional de Pesca a los acuicultores que no requieran concesión, permiso o Autorización.*	Al **proyecto** le aplica el Artículo, incisos y, fracciones anteriores, porque se trata de una actividad acuícola con fines comerciales.	Por el hecho de presentar a la autoridad correspondiente (SEMARNAT) la Manifestación de Impacto Ambiental, el promovente está cumpliendo con este apartado. El proyecto se vincula por la obligatoriedad de obtener la autorización correspondiente para realizar las obras descritas en esta manifestación de impacto ambiental. Como ya se mencionó anteriormente, la promovente una vez autorizado el proyecto en materia ambiental procederá a tramitar el Registro Nacional de Pesca para la unidad de producción acuícola.
Art. 30°.- *Las actividades pesqueras se clasifican en:* **II.-** *Cultivo o acuacultura con fines*		
Artículo 31°.- *Para realizar las actividades de pesca se requiere lo siguiente:* **I,** *Concesión, para:* **Inciso b)** *Acuacultura comercial* **II,** Permiso, para: **Inciso g)** *Acuacultura de fomento* **III,** *Autorización, para:* **Inciso d)** *Recolectar del medio natural reproductores, larvas, postlarvas, crías, huevos, semillas, alevines o en cualquier otro estadio, y* **Inciso e)** *Acuacultura didáctica.*		

Artículos 22.- *la Secretaría podrá inscribir en el Registro Nacional de Pesca a los acuicultores que no requieran concesión, permiso o Autorización.*	Al **proyecto** le aplica el Artículo, incisos y, fracciones anteriores, porque se trata de una actividad acuícola con fines comerciales.	Por el hecho de presentar a la autoridad correspondiente (SEMARNAT) la Manifestación de Impacto Ambiental, el promovente está cumpliendo con este apartado. El proyecto se vincula por la obligatoriedad de obtener la autorización correspondiente para realizar las obras descritas en esta manifestación de impacto ambiental. Como ya se mencionó anteriormente, la promovente una vez autorizado el proyecto en materia ambiental procederá a tramitar el Registro Nacional de Pesca para la unidad de producción acuícola.
Art. 30°.- *Las actividades pesqueras se clasifican en:* **II.-** *Cultivo o acuacultura con fines*		
Artículo 31°.- *Para realizar las actividades de pesca se requiere lo siguiente:* **I,** *Concesión, para:* **Inciso b)** *Acuacultura comercial* **II,** Permiso, para: **Inciso g)** *Acuacultura de fomento* **III,** *Autorización, para:* **Inciso d)** *Recolectar del medio natural reproductores, larvas, postlarvas, crías, huevos, semillas, alevines o en cualquier otro estadio, y* **Inciso e)** *Acuacultura didáctica.*		

Artículos 22.- *la Secretaría podrá inscribir en el Registro Nacional de Pesca a los acuicultores que no requieran concesión, permiso o Autorización.*	Al **proyecto** le aplica el Artículo, incisos y, fracciones anteriores, porque se trata de una actividad acuícola con fines comerciales.	Por el hecho de presentar a la autoridad correspondiente (SEMARNAT) la Manifestación de Impacto Ambiental, el promovente está cumpliendo con este apartado. El proyecto se vincula por la obligatoriedad de obtener la autorización correspondiente para realizar las obras descritas en esta manifestación de impacto ambiental. Como ya se mencionó anteriormente, la promovente una vez autorizado el proyecto en materia ambiental procederá a tramitar el Registro Nacional de Pesca para la unidad de producción acuícola.
Art. 30°.- *Las actividades pesqueras se clasifican en:* **II.-** *Cultivo o acuacultura con fines*		
Artículo 31°.- *Para realizar las actividades de pesca se requiere lo siguiente:* **I,** *Concesión, para:* **Inciso b)** *Acuacultura comercial* **II,** Permiso, para: **Inciso g)** *Acuacultura de fomento* **III,** *Autorización, para:* **Inciso d)** *Recolectar del medio natural reproductores, larvas, postlarvas, crías, huevos, semillas, alevines o en cualquier otro estadio, y* **Inciso e)** *Acuacultura didáctica.*		

Artículos 22.- *la Secretaría podrá inscribir en el Registro Nacional de Pesca a los acuicultores que no requieran concesión, permiso o Autorización.*	Al **proyecto** le aplica el Artículo, incisos y, fracciones anteriores, porque se trata de una actividad acuícola con fines comerciales.	Por el hecho de presentar a la autoridad correspondiente (SEMARNAT) la Manifestación de Impacto Ambiental, el promovente está cumpliendo con este apartado. El proyecto se vincula por la obligatoriedad de obtener la autorización correspondiente para realizar las obras descritas en esta manifestación de impacto ambiental. Como ya se mencionó anteriormente, la promovente una vez autorizado el proyecto en materia ambiental procederá a tramitar el Registro Nacional de Pesca para la unidad de producción acuícola.
Art. 30°.- *Las actividades pesqueras se clasifican en:* **II.-** *Cultivo o acuacultura con fines*		
Artículo 31°.- *Para realizar las actividades de pesca se requiere lo siguiente:* **I,** *Concesión, para:* **Inciso b)** *Acuacultura comercial* **II,** Permiso, para: **Inciso g)** *Acuacultura de fomento* **III,** *Autorización, para:* **Inciso d)** *Recolectar del medio natural reproductores, larvas, postlarvas, crías, huevos, semillas, alevines o en cualquier otro estadio, y* **Inciso e)** *Acuacultura didáctica.*		

Artículos 22.- *la Secretaría podrá inscribir en el Registro Nacional de Pesca a los acuicultores que no requieran concesión, permiso o Autorización.*	Al **proyecto** le aplica el Artículo, incisos y, fracciones anteriores, porque se trata de una actividad acuícola con fines comerciales.	Por el hecho de presentar a la autoridad correspondiente (SEMARNAT) la Manifestación de Impacto Ambiental, el promovente está cumpliendo con este apartado. El proyecto se vincula por la obligatoriedad de obtener la autorización correspondiente para realizar las obras descritas en esta manifestación de impacto ambiental. Como ya se mencionó anteriormente, la promovente una vez autorizado el proyecto en materia ambiental procederá a tramitar el Registro Nacional de Pesca para la unidad de producción acuícola.
Art. 30°.- *Las actividades pesqueras se clasifican en:* **II.-** *Cultivo o acuacultura con fines*		
Artículo 31°.- *Para realizar las actividades de pesca se requiere lo siguiente:* **I,** *Concesión, para:* **Inciso b)** *Acuacultura comercial* **II,** Permiso, para: **Inciso g)** *Acuacultura de fomento* **III,** *Autorización, para:* **Inciso d)** *Recolectar del medio natural reproductores, larvas, postlarvas, crías, huevos, semillas, alevines o en cualquier otro estadio, y* **Inciso e)** *Acuacultura didáctica.*		

Artículos 22.- *la Secretaría podrá inscribir en el Registro Nacional de Pesca a los acuicultores que no requieran concesión, permiso o Autorización.*	Al **proyecto** le aplica el Artículo, incisos y, fracciones anteriores, porque se trata de una actividad acuícola con fines comerciales.	Por el hecho de presentar a la autoridad correspondiente (SEMARNAT) la Manifestación de Impacto Ambiental, el promovente está cumpliendo con este apartado. El proyecto se vincula por la obligatoriedad de obtener la autorización correspondiente para realizar las obras descritas en esta manifestación de impacto ambiental. Como ya se mencionó anteriormente, la promovente una vez autorizado el proyecto en materia ambiental procederá a tramitar el Registro Nacional de Pesca para la unidad de producción acuícola.
Art. 30°.- *Las actividades pesqueras se clasifican en:* **II.-** *Cultivo o acuacultura con fines*		
Artículo 31°.- *Para realizar las actividades de pesca se requiere lo siguiente:* **I,** *Concesión, para:* **Inciso b)** *Acuacultura comercial* **II,** Permiso, para: **Inciso g)** *Acuacultura de fomento* **III,** *Autorización, para:* **Inciso d)** *Recolectar del medio natural reproductores, larvas, postlarvas, crías, huevos, semillas, alevines o en cualquier otro estadio, y* **Inciso e)** *Acuacultura didáctica.*		

Artículos 22.- *la Secretaría podrá inscribir en el Registro Nacional de Pesca a los acuicultores que no requieran concesión, permiso o Autorización.*	Al **proyecto** le aplica el Artículo, incisos y, fracciones anteriores, porque se trata de una actividad acuícola con fines comerciales.	Por el hecho de presentar a la autoridad correspondiente (SEMARNAT) la Manifestación de Impacto Ambiental, el promovente está cumpliendo con este apartado. El proyecto se vincula por la obligatoriedad de obtener la autorización correspondiente para realizar las obras descritas en esta manifestación de impacto ambiental. Como ya se mencionó anteriormente, la promovente una vez autorizado el proyecto en materia ambiental procederá a tramitar el Registro Nacional de Pesca para la unidad de producción acuícola.
Art. 30°.- *Las actividades pesqueras se clasifican en:* **II.-** *Cultivo o acuacultura con fines*		
Artículo 31°.- *Para realizar las actividades de pesca se requiere lo siguiente:* **I,** *Concesión, para:* **Inciso b)** *Acuacultura comercial* **II,** Permiso, para: **Inciso g)** *Acuacultura de fomento* **III,** *Autorización, para:* **Inciso d)** *Recolectar del medio natural reproductores, larvas, postlarvas, crías, huevos, semillas, alevines o en cualquier otro estadio, y* **Inciso e)** *Acuacultura didáctica.*		

Artículos 22.- *la Secretaría podrá inscribir en el Registro Nacional de Pesca a los acuicultores que no requieran concesión, permiso o Autorización.*	Al **proyecto** le aplica el Artículo, incisos y, fracciones anteriores, porque se trata de una actividad acuícola con fines comerciales.	Por el hecho de presentar a la autoridad correspondiente (SEMARNAT) la Manifestación de Impacto Ambiental, el promovente está cumpliendo con este apartado. El proyecto se vincula por la obligatoriedad de obtener la autorización correspondiente para realizar las obras descritas en esta manifestación de impacto ambiental. Como ya se mencionó anteriormente, la promovente una vez autorizado el proyecto en materia ambiental procederá a tramitar el Registro Nacional de Pesca para la unidad de producción acuícola.
Art. 30°.- *Las actividades pesqueras se clasifican en:* **II.-** *Cultivo o acuacultura con fines*		
Artículo 31°.- *Para realizar las actividades de pesca se requiere lo siguiente:* **I,** *Concesión, para:* **Inciso b)** *Acuacultura comercial* **II,** Permiso, para: **Inciso g)** *Acuacultura de fomento* **III,** *Autorización, para:* **Inciso d)** *Recolectar del medio natural reproductores, larvas, postlarvas, crías, huevos, semillas, alevines o en cualquier otro estadio, y* **Inciso e)** *Acuacultura didáctica.*		

Artículos 22.- *la Secretaría podrá inscribir en el Registro Nacional de Pesca a los acuicultores que no requieran concesión, permiso o Autorización.*	Al **proyecto** le aplica el Artículo, incisos y, fracciones anteriores, porque se trata de una actividad acuícola con fines comerciales.	Por el hecho de presentar a la autoridad correspondiente (SEMARNAT) la Manifestación de Impacto Ambiental, el promovente está cumpliendo con este apartado. El proyecto se vincula por la obligatoriedad de obtener la autorización correspondiente para realizar las obras descritas en esta manifestación de impacto ambiental. Como ya se mencionó anteriormente, la promovente una vez autorizado el proyecto en materia ambiental procederá a tramitar el Registro Nacional de Pesca para la unidad de producción acuícola.
Art. 30°.- *Las actividades pesqueras se clasifican en:* **II.-** *Cultivo o acuacultura con fines*		
Artículo 31°.- *Para realizar las actividades de pesca se requiere lo siguiente:* **I,** *Concesión, para:* **Inciso b)** *Acuacultura comercial* **II,** Permiso, para: **Inciso g)** *Acuacultura de fomento* **III,** *Autorización, para:* **Inciso d)** *Recolectar del medio natural reproductores, larvas, postlarvas, crías, huevos, semillas, alevines o en cualquier otro estadio, y* **Inciso e)** *Acuacultura didáctica.*		

Artículos 22.- *la Secretaría podrá inscribir en el Registro Nacional de Pesca a los acuicultores que no requieran concesión, permiso o Autorización.*	Al **proyecto** le aplica el Artículo, incisos y, fracciones anteriores, porque se trata de una actividad acuícola con fines comerciales.	Por el hecho de presentar a la autoridad correspondiente (SEMARNAT) la Manifestación de Impacto Ambiental, el promovente está cumpliendo con este apartado. El proyecto se vincula por la obligatoriedad de obtener la autorización correspondiente para realizar las obras descritas en esta manifestación de impacto ambiental. Como ya se mencionó anteriormente, la promovente una vez autorizado el proyecto en materia ambiental procederá a tramitar el Registro Nacional de Pesca para la unidad de producción acuícola.
Art. 30°.- *Las actividades pesqueras se clasifican en:* **II.-** *Cultivo o acuacultura con fines*		
Artículo 31°.- *Para realizar las actividades de pesca se requiere lo siguiente:* **I,** *Concesión, para:* **Inciso b)** *Acuacultura comercial* **II,** Permiso, para: **Inciso g)** *Acuacultura de fomento* **III,** *Autorización, para:* **Inciso d)** *Recolectar del medio natural reproductores, larvas, postlarvas, crías, huevos, semillas, alevines o en cualquier otro estadio, y* **Inciso e)** *Acuacultura didáctica.*		

Artículos 22.- *la Secretaría podrá inscribir en el Registro Nacional de Pesca a los acuicultores que no requieran concesión, permiso o Autorización.*	Al **proyecto** le aplica el Artículo, incisos y, fracciones anteriores, porque se trata de una actividad acuícola con fines comerciales.	Por el hecho de presentar a la autoridad correspondiente (SEMARNAT) la Manifestación de Impacto Ambiental, el promovente está cumpliendo con este apartado. El proyecto se vincula por la obligatoriedad de obtener la autorización correspondiente para realizar las obras descritas en esta manifestación de impacto ambiental. Como ya se mencionó anteriormente, la promovente una vez autorizado el proyecto en materia ambiental procederá a tramitar el Registro Nacional de Pesca para la unidad de producción acuícola.
Art. 30°.- *Las actividades pesqueras se clasifican en:* **II.-** *Cultivo o acuacultura con fines*		
Artículo 31°.- *Para realizar las actividades de pesca se requiere lo siguiente:* **I,** *Concesión, para:* **Inciso b)** *Acuacultura comercial* **II,** Permiso, para: **Inciso g)** *Acuacultura de fomento* **III,** *Autorización, para:* **Inciso d)** *Recolectar del medio natural reproductores, larvas, postlarvas, crías, huevos, semillas, alevines o en cualquier otro estadio, y* **Inciso e)** *Acuacultura didáctica.*		

Artículos 22.- *la Secretaría podrá inscribir en el Registro Nacional de Pesca a los acuicultores que no requieran concesión, permiso o Autorización.*	Al **proyecto** le aplica el Artículo, incisos y, fracciones anteriores, porque se trata de una actividad acuícola con fines comerciales.	Por el hecho de presentar a la autoridad correspondiente (SEMARNAT) la Manifestación de Impacto Ambiental, el promovente está cumpliendo con este apartado. El proyecto se vincula por la obligatoriedad de obtener la autorización correspondiente para realizar las obras descritas en esta manifestación de impacto ambiental. Como ya se mencionó anteriormente, la promovente una vez autorizado el proyecto en materia ambiental procederá a tramitar el Registro Nacional de Pesca para la unidad de producción acuícola.
Art. 30°.- *Las actividades pesqueras se clasifican en:* **II.-** *Cultivo o acuacultura con fines*		
Artículo 31°.- *Para realizar las actividades de pesca se requiere lo siguiente:* **I,** *Concesión, para:* **Inciso b)** *Acuacultura comercial* **II,** Permiso, para: **Inciso g)** *Acuacultura de fomento* **III,** *Autorización, para:* **Inciso d)** *Recolectar del medio natural reproductores, larvas, postlarvas, crías, huevos, semillas, alevines o en cualquier otro estadio, y* **Inciso e)** *Acuacultura didáctica.*		

Artículos 22.- *la Secretaría podrá inscribir en el Registro Nacional de Pesca a los acuicultores que no requieran concesión, permiso o Autorización.*	Al **proyecto** le aplica el Artículo, incisos y, fracciones anteriores, porque se trata de una actividad acuícola con fines comerciales.	Por el hecho de presentar a la autoridad correspondiente (SEMARNAT) la Manifestación de Impacto Ambiental, el promovente está cumpliendo con este apartado. El proyecto se vincula por la obligatoriedad de obtener la autorización correspondiente para realizar las obras descritas en esta manifestación de impacto ambiental. Como ya se mencionó anteriormente, la promovente una vez autorizado el proyecto en materia ambiental procederá a tramitar el Registro Nacional de Pesca para la unidad de producción acuícola.
Art. 30°.- *Las actividades pesqueras se clasifican en:* **II.-** *Cultivo o acuacultura con fines*		
Artículo 31°.- *Para realizar las actividades de pesca se requiere lo siguiente:* **I,** *Concesión, para:* **Inciso b)** *Acuacultura comercial* **II,** Permiso, para: **Inciso g)** *Acuacultura de fomento* **III,** *Autorización, para:* **Inciso d)** *Recolectar del medio natural reproductores, larvas, postlarvas, crías, huevos, semillas, alevines o en cualquier otro estadio, y* **Inciso e)** *Acuacultura didáctica.*		

Artículos 22.- *la Secretaría podrá inscribir en el Registro Nacional de Pesca a los acuicultores que no requieran concesión, permiso o Autorización.*	Al **proyecto** le aplica el Artículo, incisos y, fracciones anteriores, porque se trata de una actividad acuícola con fines comerciales.	Por el hecho de presentar a la autoridad correspondiente (SEMARNAT) la Manifestación de Impacto Ambiental, el promovente está cumpliendo con este apartado. El proyecto se vincula por la obligatoriedad de obtener la autorización correspondiente para realizar las obras descritas en esta manifestación de impacto ambiental. Como ya se mencionó anteriormente, la promovente una vez autorizado el proyecto en materia ambiental procederá a tramitar el Registro Nacional de Pesca para la unidad de producción acuícola.
Art. 30°.- *Las actividades pesqueras se clasifican en:* **II.-** *Cultivo o acuacultura con fines*		
Artículo 31°.- *Para realizar las actividades de pesca se requiere lo siguiente:* **I,** *Concesión, para:* **Inciso b)** *Acuacultura comercial* **II,** Permiso, para: **Inciso g)** *Acuacultura de fomento* **III,** *Autorización, para:* **Inciso d)** *Recolectar del medio natural reproductores, larvas, postlarvas, crías, huevos, semillas, alevines o en cualquier otro estadio, y* **Inciso e)** *Acuacultura didáctica.*		

Artículos 22.- *la Secretaría podrá inscribir en el Registro Nacional de Pesca a los acuicultores que no requieran concesión, permiso o Autorización.*	Al **proyecto** le aplica el Artículo, incisos y, fracciones anteriores, porque se trata de una actividad acuícola con fines comerciales.	Por el hecho de presentar a la autoridad correspondiente (SEMARNAT) la Manifestación de Impacto Ambiental, el promovente está cumpliendo con este apartado. El proyecto se vincula por la obligatoriedad de obtener la autorización correspondiente para realizar las obras descritas en esta manifestación de impacto ambiental. Como ya se mencionó anteriormente, la promovente una vez autorizado el proyecto en materia ambiental procederá a tramitar el Registro Nacional de Pesca para la unidad de producción acuícola.
Art. 30°.- *Las actividades pesqueras se clasifican en:* **II.-** *Cultivo o acuacultura con fines*		
Artículo 31°.- *Para realizar las actividades de pesca se requiere lo siguiente:* **I,** *Concesión, para:* **Inciso b)** *Acuacultura comercial* **II,** Permiso, para: **Inciso g)** *Acuacultura de fomento* **III,** *Autorización, para:* **Inciso d)** *Recolectar del medio natural reproductores, larvas, postlarvas, crías, huevos, semillas, alevines o en cualquier otro estadio, y* **Inciso e)** *Acuacultura didáctica.*		

Artículos 22.- *la Secretaría podrá inscribir en el Registro Nacional de Pesca a los acuicultores que no requieran concesión, permiso o Autorización.*	Al **proyecto** le aplica el Artículo, incisos y, fracciones anteriores, porque se trata de una actividad acuícola con fines comerciales.	Por el hecho de presentar a la autoridad correspondiente (SEMARNAT) la Manifestación de Impacto Ambiental, el promovente está cumpliendo con este apartado. El proyecto se vincula por la obligatoriedad de obtener la autorización correspondiente para realizar las obras descritas en esta manifestación de impacto ambiental. Como ya se mencionó anteriormente, la promovente una vez autorizado el proyecto en materia ambiental procederá a tramitar el Registro Nacional de Pesca para la unidad de producción acuícola.
Art. 30°.- *Las actividades pesqueras se clasifican en:* **II.-** *Cultivo o acuacultura con fines*		
Artículo 31°.- *Para realizar las actividades de pesca se requiere lo siguiente:* **I,** *Concesión, para:* **Inciso b)** *Acuacultura comercial* **II,** Permiso, para: **Inciso g)** *Acuacultura de fomento* **III,** *Autorización, para:* **Inciso d)** *Recolectar del medio natural reproductores, larvas, postlarvas, crías, huevos, semillas, alevines o en cualquier otro estadio, y* **Inciso e)** *Acuacultura didáctica.*		

Artículos 22.- *la Secretaría podrá inscribir en el Registro Nacional de Pesca a los acuicultores que no requieran concesión, permiso o Autorización.*	Al **proyecto** le aplica el Artículo, incisos y, fracciones anteriores, porque se trata de una actividad acuícola con fines comerciales.	Por el hecho de presentar a la autoridad correspondiente (SEMARNAT) la Manifestación de Impacto Ambiental, el promovente está cumpliendo con este apartado. El proyecto se vincula por la obligatoriedad de obtener la autorización correspondiente para realizar las obras descritas en esta manifestación de impacto ambiental. Como ya se mencionó anteriormente, la promovente una vez autorizado el proyecto en materia ambiental procederá a tramitar el Registro Nacional de Pesca para la unidad de producción acuícola.
Art. 30°.- *Las actividades pesqueras se clasifican en:* **II.-** *Cultivo o acuacultura con fines*		
Artículo 31°.- *Para realizar las actividades de pesca se requiere lo siguiente:* **I,** *Concesión, para:* **Inciso b)** *Acuacultura comercial* **II,** Permiso, para: **Inciso g)** *Acuacultura de fomento* **III,** *Autorización, para:* **Inciso d)** *Recolectar del medio natural reproductores, larvas, postlarvas, crías, huevos, semillas, alevines o en cualquier otro estadio, y* **Inciso e)** *Acuacultura didáctica.*		

Artículos 22.- *la Secretaría podrá inscribir en el Registro Nacional de Pesca a los acuicultores que no requieran concesión, permiso o Autorización.*	Al **proyecto** le aplica el Artículo, incisos y, fracciones anteriores, porque se trata de una actividad acuícola con fines comerciales.	Por el hecho de presentar a la autoridad correspondiente (SEMARNAT) la Manifestación de Impacto Ambiental, el promovente está cumpliendo con este apartado. El proyecto se vincula por la obligatoriedad de obtener la autorización correspondiente para realizar las obras descritas en esta manifestación de impacto ambiental. Como ya se mencionó anteriormente, la promovente una vez autorizado el proyecto en materia ambiental procederá a tramitar el Registro Nacional de Pesca para la unidad de producción acuícola.
Art. 30°.- *Las actividades pesqueras se clasifican en:* **II.-** *Cultivo o acuacultura con fines*		
Artículo 31°.- *Para realizar las actividades de pesca se requiere lo siguiente:* **I,** *Concesión, para:* **Inciso b)** *Acuacultura comercial* **II,** Permiso, para: **Inciso g)** *Acuacultura de fomento* **III,** *Autorización, para:* **Inciso d)** *Recolectar del medio natural reproductores, larvas, postlarvas, crías, huevos, semillas, alevines o en cualquier otro estadio, y* **Inciso e)** *Acuacultura didáctica.*		

Artículos 22.- *la Secretaría podrá inscribir en el Registro Nacional de Pesca a los acuicultores que no requieran concesión, permiso o Autorización.*	Al **proyecto** le aplica el Artículo, incisos y, fracciones anteriores, porque se trata de una actividad acuícola con fines comerciales.	Por el hecho de presentar a la autoridad correspondiente (SEMARNAT) la Manifestación de Impacto Ambiental, el promovente está cumpliendo con este apartado. El proyecto se vincula por la obligatoriedad de obtener la autorización correspondiente para realizar las obras descritas en esta manifestación de impacto ambiental. Como ya se mencionó anteriormente, la promovente una vez autorizado el proyecto en materia ambiental procederá a tramitar el Registro Nacional de Pesca para la unidad de producción acuícola.
Art. 30°.- *Las actividades pesqueras se clasifican en:* **II.-** *Cultivo o acuacultura con fines*		
Artículo 31°.- *Para realizar las actividades de pesca se requiere lo siguiente:* **I,** *Concesión, para:* **Inciso b)** *Acuacultura comercial* **II,** Permiso, para: **Inciso g)** *Acuacultura de fomento* **III,** *Autorización, para:* **Inciso d)** *Recolectar del medio natural reproductores, larvas, postlarvas, crías, huevos, semillas, alevines o en cualquier otro estadio, y* **Inciso e)** *Acuacultura didáctica.*		

Artículos 22.- *la Secretaría podrá inscribir en el Registro Nacional de Pesca a los acuicultores que no requieran concesión, permiso o Autorización.*	Al **proyecto** le aplica el Artículo, incisos y, fracciones anteriores, porque se trata de una actividad acuícola con fines comerciales.	Por el hecho de presentar a la autoridad correspondiente (SEMARNAT) la Manifestación de Impacto Ambiental, el promovente está cumpliendo con este apartado. El proyecto se vincula por la obligatoriedad de obtener la autorización correspondiente para realizar las obras descritas en esta manifestación de impacto ambiental. Como ya se mencionó anteriormente, la promovente una vez autorizado el proyecto en materia ambiental procederá a tramitar el Registro Nacional de Pesca para la unidad de producción acuícola.
Art. 30°.- *Las actividades pesqueras se clasifican en:* **II.-** *Cultivo o acuacultura con fines*		
Artículo 31°.- *Para realizar las actividades de pesca se requiere lo siguiente:* **I,** *Concesión, para:* **Inciso b)** *Acuacultura comercial* **II,** Permiso, para: **Inciso g)** *Acuacultura de fomento* **III,** *Autorización, para:* **Inciso d)** *Recolectar del medio natural reproductores, larvas, postlarvas, crías, huevos, semillas, alevines o en cualquier otro estadio, y* **Inciso e)** *Acuacultura didáctica.*		

Artículos 22.- *la Secretaría podrá inscribir en el Registro Nacional de Pesca a los acuicultores que no requieran concesión, permiso o Autorización.*	Al **proyecto** le aplica el Artículo, incisos y, fracciones anteriores, porque se trata de una actividad acuícola con fines comerciales.	Por el hecho de presentar a la autoridad correspondiente (SEMARNAT) la Manifestación de Impacto Ambiental, el promovente está cumpliendo con este apartado. El proyecto se vincula por la obligatoriedad de obtener la autorización correspondiente para realizar las obras descritas en esta manifestación de impacto ambiental. Como ya se mencionó anteriormente, la promovente una vez autorizado el proyecto en materia ambiental procederá a tramitar el Registro Nacional de Pesca para la unidad de producción acuícola.
Art. 30°.- *Las actividades pesqueras se clasifican en:* **II.-** *Cultivo o acuacultura con fines*		
Artículo 31°.- *Para realizar las actividades de pesca se requiere lo siguiente:* **I,** *Concesión, para:* **Inciso b)** *Acuacultura comercial* **II,** Permiso, para: **Inciso g)** *Acuacultura de fomento* **III,** *Autorización, para:* **Inciso d)** *Recolectar del medio natural reproductores, larvas, postlarvas, crías, huevos, semillas, alevines o en cualquier otro estadio, y* **Inciso e)** *Acuacultura didáctica.*		

Artículos 22.- *la Secretaría podrá inscribir en el Registro Nacional de Pesca a los acuicultores que no requieran concesión, permiso o Autorización.*	Al **proyecto** le aplica el Artículo, incisos y, fracciones anteriores, porque se trata de una actividad acuícola con fines comerciales.	Por el hecho de presentar a la autoridad correspondiente (SEMARNAT) la Manifestación de Impacto Ambiental, el promovente está cumpliendo con este apartado. El proyecto se vincula por la obligatoriedad de obtener la autorización correspondiente para realizar las obras descritas en esta manifestación de impacto ambiental. Como ya se mencionó anteriormente, la promovente una vez autorizado el proyecto en materia ambiental procederá a tramitar el Registro Nacional de Pesca para la unidad de producción acuícola.
Art. 30°.- *Las actividades pesqueras se clasifican en:* **II.-** *Cultivo o acuacultura con fines*		
Artículo 31°.- *Para realizar las actividades de pesca se requiere lo siguiente:* **I,** *Concesión, para:* **Inciso b)** *Acuacultura comercial* **II,** Permiso, para: **Inciso g)** *Acuacultura de fomento* **III,** *Autorización, para:* **Inciso d)** *Recolectar del medio natural reproductores, larvas, postlarvas, crías, huevos, semillas, alevines o en cualquier otro estadio, y* **Inciso e)** *Acuacultura didáctica.*		

Artículos 22.- *la Secretaría podrá inscribir en el Registro Nacional de Pesca a los acuicultores que no requieran concesión, permiso o Autorización.*	Al **proyecto** le aplica el Artículo, incisos y, fracciones anteriores, porque se trata de una actividad acuícola con fines comerciales.	Por el hecho de presentar a la autoridad correspondiente (SEMARNAT) la Manifestación de Impacto Ambiental, el promovente está cumpliendo con este apartado. El proyecto se vincula por la obligatoriedad de obtener la autorización correspondiente para realizar las obras descritas en esta manifestación de impacto ambiental. Como ya se mencionó anteriormente, la promovente una vez autorizado el proyecto en materia ambiental procederá a tramitar el Registro Nacional de Pesca para la unidad de producción acuícola.
Art. 30°.- *Las actividades pesqueras se clasifican en:* **II.-** *Cultivo o acuacultura con fines*		
Artículo 31°.- *Para realizar las actividades de pesca se requiere lo siguiente:* **I,** *Concesión, para:* **Inciso b)** *Acuacultura comercial* **II,** Permiso, para: **Inciso g)** *Acuacultura de fomento* **III,** *Autorización, para:* **Inciso d)** *Recolectar del medio natural reproductores, larvas, postlarvas, crías, huevos, semillas, alevines o en cualquier otro estadio, y* **Inciso e)** *Acuacultura didáctica.*		

Artículos 22.- *la Secretaría podrá inscribir en el Registro Nacional de Pesca a los acuicultores que no requieran concesión, permiso o Autorización.*	Al **proyecto** le aplica el Artículo, incisos y, fracciones anteriores, porque se trata de una actividad acuícola con fines comerciales.	Por el hecho de presentar a la autoridad correspondiente (SEMARNAT) la Manifestación de Impacto Ambiental, el promovente está cumpliendo con este apartado. El proyecto se vincula por la obligatoriedad de obtener la autorización correspondiente para realizar las obras descritas en esta manifestación de impacto ambiental. Como ya se mencionó anteriormente, la promovente una vez autorizado el proyecto en materia ambiental procederá a tramitar el Registro Nacional de Pesca para la unidad de producción acuícola.
Art. 30°.- *Las actividades pesqueras se clasifican en:* **II.-** *Cultivo o acuacultura con fines*		
Artículo 31°.- *Para realizar las actividades de pesca se requiere lo siguiente:* **I,** *Concesión, para:* **Inciso b)** *Acuacultura comercial* **II,** Permiso, para: **Inciso g)** *Acuacultura de fomento* **III,** *Autorización, para:* **Inciso d)** *Recolectar del medio natural reproductores, larvas, postlarvas, crías, huevos, semillas, alevines o en cualquier otro estadio, y* **Inciso e)** *Acuacultura didáctica.*		

Artículos 22.- *la Secretaría podrá inscribir en el Registro Nacional de Pesca a los acuicultores que no requieran concesión, permiso o Autorización.*	Al **proyecto** le aplica el Artículo, incisos y, fracciones anteriores, porque se trata de una actividad acuícola con fines comerciales.	Por el hecho de presentar a la autoridad correspondiente (SEMARNAT) la Manifestación de Impacto Ambiental, el promovente está cumpliendo con este apartado. El proyecto se vincula por la obligatoriedad de obtener la autorización correspondiente para realizar las obras descritas en esta manifestación de impacto ambiental. Como ya se mencionó anteriormente, la promovente una vez autorizado el proyecto en materia ambiental procederá a tramitar el Registro Nacional de Pesca para la unidad de producción acuícola.
Art. 30°.- *Las actividades pesqueras se clasifican en:* **II.-** *Cultivo o acuacultura con fines*		
Artículo 31°.- *Para realizar las actividades de pesca se requiere lo siguiente:* **I,** *Concesión, para:* **Inciso b)** *Acuacultura comercial* **II,** Permiso, para: **Inciso g)** *Acuacultura de fomento* **III,** *Autorización, para:* **Inciso d)** *Recolectar del medio natural reproductores, larvas, postlarvas, crías, huevos, semillas, alevines o en cualquier otro estadio, y* **Inciso e)** *Acuacultura didáctica.*		

Artículos 22.- *la Secretaría podrá inscribir en el Registro Nacional de Pesca a los acuicultores que no requieran concesión, permiso o Autorización.*	Al **proyecto** le aplica el Artículo, incisos y, fracciones anteriores, porque se trata de una actividad acuícola con fines comerciales.	Por el hecho de presentar a la autoridad correspondiente (SEMARNAT) la Manifestación de Impacto Ambiental, el promovente está cumpliendo con este apartado. El proyecto se vincula por la obligatoriedad de obtener la autorización correspondiente para realizar las obras descritas en esta manifestación de impacto ambiental. Como ya se mencionó anteriormente, la promovente una vez autorizado el proyecto en materia ambiental procederá a tramitar el Registro Nacional de Pesca para la unidad de producción acuícola.
Art. 30°.- *Las actividades pesqueras se clasifican en:* **II.-** *Cultivo o acuacultura con fines*		
Artículo 31°.- *Para realizar las actividades de pesca se requiere lo siguiente:* **I,** *Concesión, para:* **Inciso b)** *Acuacultura comercial* **II,** Permiso, para: **Inciso g)** *Acuacultura de fomento* **III,** *Autorización, para:* **Inciso d)** *Recolectar del medio natural reproductores, larvas, postlarvas, crías, huevos, semillas, alevines o en cualquier otro estadio, y* **Inciso e)** *Acuacultura didáctica.*		

Artículos 22.- *la Secretaría podrá inscribir en el Registro Nacional de Pesca a los acuicultores que no requieran concesión, permiso o Autorización.*	Al **proyecto** le aplica el Artículo, incisos y, fracciones anteriores, porque se trata de una actividad acuícola con fines comerciales.	Por el hecho de presentar a la autoridad correspondiente (SEMARNAT) la Manifestación de Impacto Ambiental, el promovente está cumpliendo con este apartado. El proyecto se vincula por la obligatoriedad de obtener la autorización correspondiente para realizar las obras descritas en esta manifestación de impacto ambiental. Como ya se mencionó anteriormente, la promovente una vez autorizado el proyecto en materia ambiental procederá a tramitar el Registro Nacional de Pesca para la unidad de producción acuícola.
Art. 30°.- *Las actividades pesqueras se clasifican en:* **II.-** *Cultivo o acuacultura con fines*		
Artículo 31°.- *Para realizar las actividades de pesca se requiere lo siguiente:* **I,** *Concesión, para:* **Inciso b)** *Acuacultura comercial* **II,** Permiso, para: **Inciso g)** *Acuacultura de fomento* **III,** *Autorización, para:* **Inciso d)** *Recolectar del medio natural reproductores, larvas, postlarvas, crías, huevos, semillas, alevines o en cualquier otro estadio, y* **Inciso e)** *Acuacultura didáctica.*		

Artículos 22.- *la Secretaría podrá inscribir en el Registro Nacional de Pesca a los acuicultores que no requieran concesión, permiso o Autorización.*	Al **proyecto** le aplica el Artículo, incisos y, fracciones anteriores, porque se trata de una actividad acuícola con fines comerciales.	Por el hecho de presentar a la autoridad correspondiente (SEMARNAT) la Manifestación de Impacto Ambiental, el promovente está cumpliendo con este apartado. El proyecto se vincula por la obligatoriedad de obtener la autorización correspondiente para realizar las obras descritas en esta manifestación de impacto ambiental. Como ya se mencionó anteriormente, la promovente una vez autorizado el proyecto en materia ambiental procederá a tramitar el Registro Nacional de Pesca para la unidad de producción acuícola.
Art. 30°.- *Las actividades pesqueras se clasifican en:* **II.-** *Cultivo o acuacultura con fines*		
Artículo 31°.- *Para realizar las actividades de pesca se requiere lo siguiente:* **I,** *Concesión, para:* **Inciso b)** *Acuacultura comercial* **II,** Permiso, para: **Inciso g)** *Acuacultura de fomento* **III,** *Autorización, para:* **Inciso d)** *Recolectar del medio natural reproductores, larvas, postlarvas, crías, huevos, semillas, alevines o en cualquier otro estadio, y* **Inciso e)** *Acuacultura didáctica.*		

Artículos 22.- *la Secretaría podrá inscribir en el Registro Nacional de Pesca a los acuicultores que no requieran concesión, permiso o Autorización.*	Al **proyecto** le aplica el Artículo, incisos y, fracciones anteriores, porque se trata de una actividad acuícola con fines comerciales.	Por el hecho de presentar a la autoridad correspondiente (SEMARNAT) la Manifestación de Impacto Ambiental, el promovente está cumpliendo con este apartado. El proyecto se vincula por la obligatoriedad de obtener la autorización correspondiente para realizar las obras descritas en esta manifestación de impacto ambiental. Como ya se mencionó anteriormente, la promovente una vez autorizado el proyecto en materia ambiental procederá a tramitar el Registro Nacional de Pesca para la unidad de producción acuícola.
Art. 30°.- *Las actividades pesqueras se clasifican en:* **II.-** *Cultivo o acuacultura con fines*		
Artículo 31°.- *Para realizar las actividades de pesca se requiere lo siguiente:* **I,** *Concesión, para:* **Inciso b)** *Acuacultura comercial* **II,** Permiso, para: **Inciso g)** *Acuacultura de fomento* **III,** *Autorización, para:* **Inciso d)** *Recolectar del medio natural reproductores, larvas, postlarvas, crías, huevos, semillas, alevines o en cualquier otro estadio, y* **Inciso e)** *Acuacultura didáctica.*		

Artículos 22.- *la Secretaría podrá inscribir en el Registro Nacional de Pesca a los acuicultores que no requieran concesión, permiso o Autorización.*	Al **proyecto** le aplica el Artículo, incisos y, fracciones anteriores, porque se trata de una actividad acuícola con fines comerciales.	Por el hecho de presentar a la autoridad correspondiente (SEMARNAT) la Manifestación de Impacto Ambiental, el promovente está cumpliendo con este apartado. El proyecto se vincula por la obligatoriedad de obtener la autorización correspondiente para realizar las obras descritas en esta manifestación de impacto ambiental. Como ya se mencionó anteriormente, la promovente una vez autorizado el proyecto en materia ambiental procederá a tramitar el Registro Nacional de Pesca para la unidad de producción acuícola.
Art. 30°.- *Las actividades pesqueras se clasifican en:* **II.-** *Cultivo o acuacultura con fines*		
Artículo 31°.- *Para realizar las actividades de pesca se requiere lo siguiente:* **I,** *Concesión, para:* **Inciso b)** *Acuacultura comercial* **II,** Permiso, para: **Inciso g)** *Acuacultura de fomento* **III,** *Autorización, para:* **Inciso d)** *Recolectar del medio natural reproductores, larvas, postlarvas, crías, huevos, semillas, alevines o en cualquier otro estadio, y* **Inciso e)** *Acuacultura didáctica.*		

Artículos 22.- *la Secretaría podrá inscribir en el Registro Nacional de Pesca a los acuicultores que no requieran concesión, permiso o Autorización.*	Al **proyecto** le aplica el Artículo, incisos y, fracciones anteriores, porque se trata de una actividad acuícola con fines comerciales.	Por el hecho de presentar a la autoridad correspondiente (SEMARNAT) la Manifestación de Impacto Ambiental, el promovente está cumpliendo con este apartado. El proyecto se vincula por la obligatoriedad de obtener la autorización correspondiente para realizar las obras descritas en esta manifestación de impacto ambiental. Como ya se mencionó anteriormente, la promovente una vez autorizado el proyecto en materia ambiental procederá a tramitar el Registro Nacional de Pesca para la unidad de producción acuícola.
Art. 30°.- *Las actividades pesqueras se clasifican en:* **II.-** *Cultivo o acuacultura con fines*		
Artículo 31°.- *Para realizar las actividades de pesca se requiere lo siguiente:* **I,** *Concesión, para:* **Inciso b)** *Acuacultura comercial* **II,** Permiso, para: **Inciso g)** *Acuacultura de fomento* **III,** *Autorización, para:* **Inciso d)** *Recolectar del medio natural reproductores, larvas, postlarvas, crías, huevos, semillas, alevines o en cualquier otro estadio, y* **Inciso e)** *Acuacultura didáctica.*		

Artículos 22.- *la Secretaría podrá inscribir en el Registro Nacional de Pesca a los acuicultores que no requieran concesión, permiso o Autorización.*	Al **proyecto** le aplica el Artículo, incisos y, fracciones anteriores, porque se trata de una actividad acuícola con fines comerciales.	Por el hecho de presentar a la autoridad correspondiente (SEMARNAT) la Manifestación de Impacto Ambiental, el promovente está cumpliendo con este apartado. El proyecto se vincula por la obligatoriedad de obtener la autorización correspondiente para realizar las obras descritas en esta manifestación de impacto ambiental. Como ya se mencionó anteriormente, la promovente una vez autorizado el proyecto en materia ambiental procederá a tramitar el Registro Nacional de Pesca para la unidad de producción acuícola.
Art. 30°.- *Las actividades pesqueras se clasifican en:* **II.-** *Cultivo o acuacultura con fines*		
Artículo 31°.- *Para realizar las actividades de pesca se requiere lo siguiente:* **I,** *Concesión, para:* **Inciso b)** *Acuacultura comercial* **II,** Permiso, para: **Inciso g)** *Acuacultura de fomento* **III,** *Autorización, para:* **Inciso d)** *Recolectar del medio natural reproductores, larvas, postlarvas, crías, huevos, semillas, alevines o en cualquier otro estadio, y* **Inciso e)** *Acuacultura didáctica.*		

Artículos 22.- *la Secretaría podrá inscribir en el Registro Nacional de Pesca a los acuicultores que no requieran concesión, permiso o Autorización.*	Al **proyecto** le aplica el Artículo, incisos y, fracciones anteriores, porque se trata de una actividad acuícola con fines comerciales.	Por el hecho de presentar a la autoridad correspondiente (SEMARNAT) la Manifestación de Impacto Ambiental, el promovente está cumpliendo con este apartado. El proyecto se vincula por la obligatoriedad de obtener la autorización correspondiente para realizar las obras descritas en esta manifestación de impacto ambiental. Como ya se mencionó anteriormente, la promovente una vez autorizado el proyecto en materia ambiental procederá a tramitar el Registro Nacional de Pesca para la unidad de producción acuícola.
Art. 30°.- *Las actividades pesqueras se clasifican en:* **II.-** *Cultivo o acuacultura con fines*		
Artículo 31°.- *Para realizar las actividades de pesca se requiere lo siguiente:* **I,** *Concesión, para:* **Inciso b)** *Acuacultura comercial* **II,** Permiso, para: **Inciso g)** *Acuacultura de fomento* **III,** *Autorización, para:* **Inciso d)** *Recolectar del medio natural reproductores, larvas, postlarvas, crías, huevos, semillas, alevines o en cualquier otro estadio, y* **Inciso e)** *Acuacultura didáctica.*		

Artículos 22.- *la Secretaría podrá inscribir en el Registro Nacional de Pesca a los acuicultores que no requieran concesión, permiso o Autorización.*	Al **proyecto** le aplica el Artículo, incisos y, fracciones anteriores, porque se trata de una actividad acuícola con fines comerciales.	Por el hecho de presentar a la autoridad correspondiente (SEMARNAT) la Manifestación de Impacto Ambiental, el promovente está cumpliendo con este apartado. El proyecto se vincula por la obligatoriedad de obtener la autorización correspondiente para realizar las obras descritas en esta manifestación de impacto ambiental. Como ya se mencionó anteriormente, la promovente una vez autorizado el proyecto en materia ambiental procederá a tramitar el Registro Nacional de Pesca para la unidad de producción acuícola.
Art. 30°.- *Las actividades pesqueras se clasifican en:* **II.-** *Cultivo o acuacultura con fines*		
Artículo 31°.- *Para realizar las actividades de pesca se requiere lo siguiente:* **I,** *Concesión, para:* **Inciso b)** *Acuacultura comercial* **II,** Permiso, para: **Inciso g)** *Acuacultura de fomento* **III,** *Autorización, para:* **Inciso d)** *Recolectar del medio natural reproductores, larvas, postlarvas, crías, huevos, semillas, alevines o en cualquier otro estadio, y* **Inciso e)** *Acuacultura didáctica.*		

Artículos 22.- *la Secretaría podrá inscribir en el Registro Nacional de Pesca a los acuicultores que no requieran concesión, permiso o Autorización.*	Al **proyecto** le aplica el Artículo, incisos y, fracciones anteriores, porque se trata de una actividad acuícola con fines comerciales.	Por el hecho de presentar a la autoridad correspondiente (SEMARNAT) la Manifestación de Impacto Ambiental, el promovente está cumpliendo con este apartado. El proyecto se vincula por la obligatoriedad de obtener la autorización correspondiente para realizar las obras descritas en esta manifestación de impacto ambiental. Como ya se mencionó anteriormente, la promovente una vez autorizado el proyecto en materia ambiental procederá a tramitar el Registro Nacional de Pesca para la unidad de producción acuícola.
Art. 30°.- *Las actividades pesqueras se clasifican en:* **II.-** *Cultivo o acuacultura con fines*		
Artículo 31°.- *Para realizar las actividades de pesca se requiere lo siguiente:* **I,** *Concesión, para:* **Inciso b)** *Acuacultura comercial* **II,** Permiso, para: **Inciso g)** *Acuacultura de fomento* **III,** *Autorización, para:* **Inciso d)** *Recolectar del medio natural reproductores, larvas, postlarvas, crías, huevos, semillas, alevines o en cualquier otro estadio, y* **Inciso e)** *Acuacultura didáctica.*		

Artículos 22.- *la Secretaría podrá inscribir en el Registro Nacional de Pesca a los acuicultores que no requieran concesión, permiso o Autorización.*	Al **proyecto** le aplica el Artículo, incisos y, fracciones anteriores, porque se trata de una actividad acuícola con fines comerciales.	Por el hecho de presentar a la autoridad correspondiente (SEMARNAT) la Manifestación de Impacto Ambiental, el promovente está cumpliendo con este apartado. El proyecto se vincula por la obligatoriedad de obtener la autorización correspondiente para realizar las obras descritas en esta manifestación de impacto ambiental. Como ya se mencionó anteriormente, la promovente una vez autorizado el proyecto en materia ambiental procederá a tramitar el Registro Nacional de Pesca para la unidad de producción acuícola.
Art. 30°.- *Las actividades pesqueras se clasifican en:* **II.-** *Cultivo o acuacultura con fines*		
Artículo 31°.- *Para realizar las actividades de pesca se requiere lo siguiente:* **I,** *Concesión, para:* **Inciso b)** *Acuacultura comercial* **II,** Permiso, para: **Inciso g)** *Acuacultura de fomento* **III,** *Autorización, para:* **Inciso d)** *Recolectar del medio natural reproductores, larvas, postlarvas, crías, huevos, semillas, alevines o en cualquier otro estadio, y* **Inciso e)** *Acuacultura didáctica.*		

Artículos 22.- *la Secretaría podrá inscribir en el Registro Nacional de Pesca a los acuicultores que no requieran concesión, permiso o Autorización.*	Al **proyecto** le aplica el Artículo, incisos y, fracciones anteriores, porque se trata de una actividad acuícola con fines comerciales.	Por el hecho de presentar a la autoridad correspondiente (SEMARNAT) la Manifestación de Impacto Ambiental, el promovente está cumpliendo con este apartado. El proyecto se vincula por la obligatoriedad de obtener la autorización correspondiente para realizar las obras descritas en esta manifestación de impacto ambiental. Como ya se mencionó anteriormente, la promovente una vez autorizado el proyecto en materia ambiental procederá a tramitar el Registro Nacional de Pesca para la unidad de producción acuícola.
Art. 30°.- *Las actividades pesqueras se clasifican en:* **II.-** *Cultivo o acuacultura con fines*		
Artículo 31°.- *Para realizar las actividades de pesca se requiere lo siguiente:* **I,** *Concesión, para:* **Inciso b)** *Acuacultura comercial* **II,** Permiso, para: **Inciso g)** *Acuacultura de fomento* **III,** *Autorización, para:* **Inciso d)** *Recolectar del medio natural reproductores, larvas, postlarvas, crías, huevos, semillas, alevines o en cualquier otro estadio, y* **Inciso e)** *Acuacultura didáctica.*		

Artículos 22.- *la Secretaría podrá inscribir en el Registro Nacional de Pesca a los acuicultores que no requieran concesión, permiso o Autorización.*	Al **proyecto** le aplica el Artículo, incisos y, fracciones anteriores, porque se trata de una actividad acuícola con fines comerciales.	Por el hecho de presentar a la autoridad correspondiente (SEMARNAT) la Manifestación de Impacto Ambiental, el promovente está cumpliendo con este apartado. El proyecto se vincula por la obligatoriedad de obtener la autorización correspondiente para realizar las obras descritas en esta manifestación de impacto ambiental. Como ya se mencionó anteriormente, la promovente una vez autorizado el proyecto en materia ambiental procederá a tramitar el Registro Nacional de Pesca para la unidad de producción acuícola.
Art. 30°.- *Las actividades pesqueras se clasifican en:* **II.-** *Cultivo o acuacultura con fines*		
Artículo 31°.- *Para realizar las actividades de pesca se requiere lo siguiente:* **I,** *Concesión, para:* **Inciso b)** *Acuacultura comercial* **II,** Permiso, para: **Inciso g)** *Acuacultura de fomento* **III,** *Autorización, para:* **Inciso d)** *Recolectar del medio natural reproductores, larvas, postlarvas, crías, huevos, semillas, alevines o en cualquier otro estadio, y* **Inciso e)** *Acuacultura didáctica.*		

Artículos 22.- *la Secretaría podrá inscribir en el Registro Nacional de Pesca a los acuicultores que no requieran concesión, permiso o Autorización.*	Al **proyecto** le aplica el Artículo, incisos y, fracciones anteriores, porque se trata de una actividad acuícola con fines comerciales.	Por el hecho de presentar a la autoridad correspondiente (SEMARNAT) la Manifestación de Impacto Ambiental, el promovente está cumpliendo con este apartado. El proyecto se vincula por la obligatoriedad de obtener la autorización correspondiente para realizar las obras descritas en esta manifestación de impacto ambiental. Como ya se mencionó anteriormente, la promovente una vez autorizado el proyecto en materia ambiental procederá a tramitar el Registro Nacional de Pesca para la unidad de producción acuícola.
Art. 30°.- *Las actividades pesqueras se clasifican en:* **II.-** *Cultivo o acuacultura con fines*		
Artículo 31°.- *Para realizar las actividades de pesca se requiere lo siguiente:* **I,** *Concesión, para:* **Inciso b)** *Acuacultura comercial* **II,** Permiso, para: **Inciso g)** *Acuacultura de fomento* **III,** *Autorización, para:* **Inciso d)** *Recolectar del medio natural reproductores, larvas, postlarvas, crías, huevos, semillas, alevines o en cualquier otro estadio, y* **Inciso e)** *Acuacultura didáctica.*		

Artículos 22.- *la Secretaría podrá inscribir en el Registro Nacional de Pesca a los acuicultores que no requieran concesión, permiso o Autorización.*	Al **proyecto** le aplica el Artículo, incisos y, fracciones anteriores, porque se trata de una actividad acuícola con fines comerciales.	Por el hecho de presentar a la autoridad correspondiente (SEMARNAT) la Manifestación de Impacto Ambiental, el promovente está cumpliendo con este apartado. El proyecto se vincula por la obligatoriedad de obtener la autorización correspondiente para realizar las obras descritas en esta manifestación de impacto ambiental. Como ya se mencionó anteriormente, la promovente una vez autorizado el proyecto en materia ambiental procederá a tramitar el Registro Nacional de Pesca para la unidad de producción acuícola.
Art. 30°.- *Las actividades pesqueras se clasifican en:* **II.-** *Cultivo o acuacultura con fines*		
Artículo 31°.- *Para realizar las actividades de pesca se requiere lo siguiente:* **I,** *Concesión, para:* **Inciso b)** *Acuacultura comercial* **II,** Permiso, para: **Inciso g)** *Acuacultura de fomento* **III,** *Autorización, para:* **Inciso d)** *Recolectar del medio natural reproductores, larvas, postlarvas, crías, huevos, semillas, alevines o en cualquier otro estadio, y* **Inciso e)** *Acuacultura didáctica.*		

Artículos 22.- *la Secretaría podrá inscribir en el Registro Nacional de Pesca a los acuicultores que no requieran concesión, permiso o Autorización.*	Al **proyecto** le aplica el Artículo, incisos y, fracciones anteriores, porque se trata de una actividad acuícola con fines comerciales.	Por el hecho de presentar a la autoridad correspondiente (SEMARNAT) la Manifestación de Impacto Ambiental, el promovente está cumpliendo con este apartado. El proyecto se vincula por la obligatoriedad de obtener la autorización correspondiente para realizar las obras descritas en esta manifestación de impacto ambiental. Como ya se mencionó anteriormente, la promovente una vez autorizado el proyecto en materia ambiental procederá a tramitar el Registro Nacional de Pesca para la unidad de producción acuícola.
Art. 30°.- *Las actividades pesqueras se clasifican en:* **II.-** *Cultivo o acuacultura con fines*		
Artículo 31°.- *Para realizar las actividades de pesca se requiere lo siguiente:* **I,** *Concesión, para:* **Inciso b)** *Acuacultura comercial* **II,** Permiso, para: **Inciso g)** *Acuacultura de fomento* **III,** *Autorización, para:* **Inciso d)** *Recolectar del medio natural reproductores, larvas, postlarvas, crías, huevos, semillas, alevines o en cualquier otro estadio, y* **Inciso e)** *Acuacultura didáctica.*		

Artículos 22.- *la Secretaría podrá inscribir en el Registro Nacional de Pesca a los acuicultores que no requieran concesión, permiso o Autorización.*	Al **proyecto** le aplica el Artículo, incisos y, fracciones anteriores, porque se trata de una actividad acuícola con fines comerciales.	Por el hecho de presentar a la autoridad correspondiente (SEMARNAT) la Manifestación de Impacto Ambiental, el promovente está cumpliendo con este apartado. El proyecto se vincula por la obligatoriedad de obtener la autorización correspondiente para realizar las obras descritas en esta manifestación de impacto ambiental. Como ya se mencionó anteriormente, la promovente una vez autorizado el proyecto en materia ambiental procederá a tramitar el Registro Nacional de Pesca para la unidad de producción acuícola.
Art. 30°.- *Las actividades pesqueras se clasifican en:* **II.-** *Cultivo o acuacultura con fines*		
Artículo 31°.- *Para realizar las actividades de pesca se requiere lo siguiente:* **I,** *Concesión, para:* **Inciso b)** *Acuacultura comercial* **II,** Permiso, para: **Inciso g)** *Acuacultura de fomento* **III,** *Autorización, para:* **Inciso d)** *Recolectar del medio natural reproductores, larvas, postlarvas, crías, huevos, semillas, alevines o en cualquier otro estadio, y* **Inciso e)** *Acuacultura didáctica.*		

Artículos 22.- *la Secretaría podrá inscribir en el Registro Nacional de Pesca a los acuicultores que no requieran concesión, permiso o Autorización.*	Al **proyecto** le aplica el Artículo, incisos y, fracciones anteriores, porque se trata de una actividad acuícola con fines comerciales.	Por el hecho de presentar a la autoridad correspondiente (SEMARNAT) la Manifestación de Impacto Ambiental, el promovente está cumpliendo con este apartado. El proyecto se vincula por la obligatoriedad de obtener la autorización correspondiente para realizar las obras descritas en esta manifestación de impacto ambiental. Como ya se mencionó anteriormente, la promovente una vez autorizado el proyecto en materia ambiental procederá a tramitar el Registro Nacional de Pesca para la unidad de producción acuícola.
Art. 30°.- *Las actividades pesqueras se clasifican en:* **II.-** *Cultivo o acuacultura con fines*		
Artículo 31°.- *Para realizar las actividades de pesca se requiere lo siguiente:* **I,** *Concesión, para:* **Inciso b)** *Acuacultura comercial* **II,** Permiso, para: **Inciso g)** *Acuacultura de fomento* **III,** *Autorización, para:* **Inciso d)** *Recolectar del medio natural reproductores, larvas, postlarvas, crías, huevos, semillas, alevines o en cualquier otro estadio, y* **Inciso e)** *Acuacultura didáctica.*		

Artículos 22.- *la Secretaría podrá inscribir en el Registro Nacional de Pesca a los acuicultores que no requieran concesión, permiso o Autorización.*	Al **proyecto** le aplica el Artículo, incisos y, fracciones anteriores, porque se trata de una actividad acuícola con fines comerciales.	Por el hecho de presentar a la autoridad correspondiente (SEMARNAT) la Manifestación de Impacto Ambiental, el promovente está cumpliendo con este apartado. El proyecto se vincula por la obligatoriedad de obtener la autorización correspondiente para realizar las obras descritas en esta manifestación de impacto ambiental. Como ya se mencionó anteriormente, la promovente una vez autorizado el proyecto en materia ambiental procederá a tramitar el Registro Nacional de Pesca para la unidad de producción acuícola.
Art. 30°.- *Las actividades pesqueras se clasifican en:* **II.-** *Cultivo o acuacultura con fines*		
Artículo 31°.- *Para realizar las actividades de pesca se requiere lo siguiente:* **I,** *Concesión, para:* **Inciso b)** *Acuacultura comercial* **II,** Permiso, para: **Inciso g)** *Acuacultura de fomento* **III,** *Autorización, para:* **Inciso d)** *Recolectar del medio natural reproductores, larvas, postlarvas, crías, huevos, semillas, alevines o en cualquier otro estadio, y* **Inciso e)** *Acuacultura didáctica.*		

Artículos 22.- *la Secretaría podrá inscribir en el Registro Nacional de Pesca a los acuicultores que no requieran concesión, permiso o Autorización.*	Al **proyecto** le aplica el Artículo, incisos y, fracciones anteriores, porque se trata de una actividad acuícola con fines comerciales.	Por el hecho de presentar a la autoridad correspondiente (SEMARNAT) la Manifestación de Impacto Ambiental, el promovente está cumpliendo con este apartado. El proyecto se vincula por la obligatoriedad de obtener la autorización correspondiente para realizar las obras descritas en esta manifestación de impacto ambiental. Como ya se mencionó anteriormente, la promovente una vez autorizado el proyecto en materia ambiental procederá a tramitar el Registro Nacional de Pesca para la unidad de producción acuícola.
Art. 30°.- *Las actividades pesqueras se clasifican en:* **II.-** *Cultivo o acuacultura con fines*		
Artículo 31°.- *Para realizar las actividades de pesca se requiere lo siguiente:* **I,** *Concesión, para:* **Inciso b)** *Acuacultura comercial* **II,** Permiso, para: **Inciso g)** *Acuacultura de fomento* **III,** *Autorización, para:* **Inciso d)** *Recolectar del medio natural reproductores, larvas, postlarvas, crías, huevos, semillas, alevines o en cualquier otro estadio, y* **Inciso e)** *Acuacultura didáctica.*		

Artículos 22.- *la Secretaría podrá inscribir en el Registro Nacional de Pesca a los acuicultores que no requieran concesión, permiso o Autorización.*	Al **proyecto** le aplica el Artículo, incisos y, fracciones anteriores, porque se trata de una actividad acuícola con fines comerciales.	Por el hecho de presentar a la autoridad correspondiente (SEMARNAT) la Manifestación de Impacto Ambiental, el promovente está cumpliendo con este apartado. El proyecto se vincula por la obligatoriedad de obtener la autorización correspondiente para realizar las obras descritas en esta manifestación de impacto ambiental. Como ya se mencionó anteriormente, la promovente una vez autorizado el proyecto en materia ambiental procederá a tramitar el Registro Nacional de Pesca para la unidad de producción acuícola.
Art. 30°.- *Las actividades pesqueras se clasifican en:* **II.-** *Cultivo o acuacultura con fines*		
Artículo 31°.- *Para realizar las actividades de pesca se requiere lo siguiente:* **I,** *Concesión, para:* **Inciso b)** *Acuacultura comercial* **II,** Permiso, para: **Inciso g)** *Acuacultura de fomento* **III,** *Autorización, para:* **Inciso d)** *Recolectar del medio natural reproductores, larvas, postlarvas, crías, huevos, semillas, alevines o en cualquier otro estadio, y* **Inciso e)** *Acuacultura didáctica.*		

Artículos 22.- *la Secretaría podrá inscribir en el Registro Nacional de Pesca a los acuicultores que no requieran concesión, permiso o Autorización.*	Al **proyecto** le aplica el Artículo, incisos y, fracciones anteriores, porque se trata de una actividad acuícola con fines comerciales.	Por el hecho de presentar a la autoridad correspondiente (SEMARNAT) la Manifestación de Impacto Ambiental, el promovente está cumpliendo con este apartado. El proyecto se vincula por la obligatoriedad de obtener la autorización correspondiente para realizar las obras descritas en esta manifestación de impacto ambiental. Como ya se mencionó anteriormente, la promovente una vez autorizado el proyecto en materia ambiental procederá a tramitar el Registro Nacional de Pesca para la unidad de producción acuícola.
Art. 30°.- *Las actividades pesqueras se clasifican en:* **II.-** *Cultivo o acuacultura con fines*		
Artículo 31°.- *Para realizar las actividades de pesca se requiere lo siguiente:* **I,** *Concesión, para:* **Inciso b)** *Acuacultura comercial* **II,** Permiso, para: **Inciso g)** *Acuacultura de fomento* **III,** *Autorización, para:* **Inciso d)** *Recolectar del medio natural reproductores, larvas, postlarvas, crías, huevos, semillas, alevines o en cualquier otro estadio, y* **Inciso e)** *Acuacultura didáctica.*		

Artículos 22.- *la Secretaría podrá inscribir en el Registro Nacional de Pesca a los acuicultores que no requieran concesión, permiso o Autorización.*	Al **proyecto** le aplica el Artículo, incisos y, fracciones anteriores, porque se trata de una actividad acuícola con fines comerciales.	Por el hecho de presentar a la autoridad correspondiente (SEMARNAT) la Manifestación de Impacto Ambiental, el promovente está cumpliendo con este apartado. El proyecto se vincula por la obligatoriedad de obtener la autorización correspondiente para realizar las obras descritas en esta manifestación de impacto ambiental. Como ya se mencionó anteriormente, la promovente una vez autorizado el proyecto en materia ambiental procederá a tramitar el Registro Nacional de Pesca para la unidad de producción acuícola.
Art. 30°.- *Las actividades pesqueras se clasifican en:* **II.-** *Cultivo o acuacultura con fines*		
Artículo 31°.- *Para realizar las actividades de pesca se requiere lo siguiente:* **I,** *Concesión, para:* **Inciso b)** *Acuacultura comercial* **II,** Permiso, para: **Inciso g)** *Acuacultura de fomento* **III,** *Autorización, para:* **Inciso d)** *Recolectar del medio natural reproductores, larvas, postlarvas, crías, huevos, semillas, alevines o en cualquier otro estadio, y* **Inciso e)** *Acuacultura didáctica.*		

Artículos 22.- *la Secretaría podrá inscribir en el Registro Nacional de Pesca a los acuicultores que no requieran concesión, permiso o Autorización.*	Al **proyecto** le aplica el Artículo, incisos y, fracciones anteriores, porque se trata de una actividad acuícola con fines comerciales.	Por el hecho de presentar a la autoridad correspondiente (SEMARNAT) la Manifestación de Impacto Ambiental, el promovente está cumpliendo con este apartado. El proyecto se vincula por la obligatoriedad de obtener la autorización correspondiente para realizar las obras descritas en esta manifestación de impacto ambiental. Como ya se mencionó anteriormente, la promovente una vez autorizado el proyecto en materia ambiental procederá a tramitar el Registro Nacional de Pesca para la unidad de producción acuícola.
Art. 30°.- *Las actividades pesqueras se clasifican en:* **II.-** *Cultivo o acuacultura con fines*		
Artículo 31°.- *Para realizar las actividades de pesca se requiere lo siguiente:* **I,** *Concesión, para:* **Inciso b)** *Acuacultura comercial* **II,** Permiso, para: **Inciso g)** *Acuacultura de fomento* **III,** *Autorización, para:* **Inciso d)** *Recolectar del medio natural reproductores, larvas, postlarvas, crías, huevos, semillas, alevines o en cualquier otro estadio, y* **Inciso e)** *Acuacultura didáctica.*		

Artículos 22.- *la Secretaría podrá inscribir en el Registro Nacional de Pesca a los acuicultores que no requieran concesión, permiso o Autorización.*	Al **proyecto** le aplica el Artículo, incisos y, fracciones anteriores, porque se trata de una actividad acuícola con fines comerciales.	Por el hecho de presentar a la autoridad correspondiente (SEMARNAT) la Manifestación de Impacto Ambiental, el promovente está cumpliendo con este apartado. El proyecto se vincula por la obligatoriedad de obtener la autorización correspondiente para realizar las obras descritas en esta manifestación de impacto ambiental. Como ya se mencionó anteriormente, la promovente una vez autorizado el proyecto en materia ambiental procederá a tramitar el Registro Nacional de Pesca para la unidad de producción acuícola.
Art. 30°.- *Las actividades pesqueras se clasifican en:* **II.-** *Cultivo o acuacultura con fines*		
Artículo 31°.- *Para realizar las actividades de pesca se requiere lo siguiente:* **I,** *Concesión, para:* **Inciso b)** *Acuacultura comercial* **II,** Permiso, para: **Inciso g)** *Acuacultura de fomento* **III,** *Autorización, para:* **Inciso d)** *Recolectar del medio natural reproductores, larvas, postlarvas, crías, huevos, semillas, alevines o en cualquier otro estadio, y* **Inciso e)** *Acuacultura didáctica.*		

Artículos 22.- *la Secretaría podrá inscribir en el Registro Nacional de Pesca a los acuicultores que no requieran concesión, permiso o Autorización.*	Al **proyecto** le aplica el Artículo, incisos y, fracciones anteriores, porque se trata de una actividad acuícola con fines comerciales.	Por el hecho de presentar a la autoridad correspondiente (SEMARNAT) la Manifestación de Impacto Ambiental, el promovente está cumpliendo con este apartado. El proyecto se vincula por la obligatoriedad de obtener la autorización correspondiente para realizar las obras descritas en esta manifestación de impacto ambiental. Como ya se mencionó anteriormente, la promovente una vez autorizado el proyecto en materia ambiental procederá a tramitar el Registro Nacional de Pesca para la unidad de producción acuícola.
Art. 30°.- *Las actividades pesqueras se clasifican en:* **II.-** *Cultivo o acuacultura con fines*		
Artículo 31°.- *Para realizar las actividades de pesca se requiere lo siguiente:* **I,** *Concesión, para:* **Inciso b)** *Acuacultura comercial* **II,** Permiso, para: **Inciso g)** *Acuacultura de fomento* **III,** *Autorización, para:* **Inciso d)** *Recolectar del medio natural reproductores, larvas, postlarvas, crías, huevos, semillas, alevines o en cualquier otro estadio, y* **Inciso e)** *Acuacultura didáctica.*		

Artículos 22.- *la Secretaría podrá inscribir en el Registro Nacional de Pesca a los acuicultores que no requieran concesión, permiso o Autorización.*	Al **proyecto** le aplica el Artículo, incisos y, fracciones anteriores, porque se trata de una actividad acuícola con fines comerciales.	Por el hecho de presentar a la autoridad correspondiente (SEMARNAT) la Manifestación de Impacto Ambiental, el promovente está cumpliendo con este apartado. El proyecto se vincula por la obligatoriedad de obtener la autorización correspondiente para realizar las obras descritas en esta manifestación de impacto ambiental. Como ya se mencionó anteriormente, la promovente una vez autorizado el proyecto en materia ambiental procederá a tramitar el Registro Nacional de Pesca para la unidad de producción acuícola.
Art. 30°.- *Las actividades pesqueras se clasifican en:* **II.-** *Cultivo o acuacultura con fines*		
Artículo 31°.- *Para realizar las actividades de pesca se requiere lo siguiente:* **I,** *Concesión, para:* **Inciso b)** *Acuacultura comercial* **II,** Permiso, para: **Inciso g)** *Acuacultura de fomento* **III,** *Autorización, para:* **Inciso d)** *Recolectar del medio natural reproductores, larvas, postlarvas, crías, huevos, semillas, alevines o en cualquier otro estadio, y* **Inciso e)** *Acuacultura didáctica.*		

Artículos 22.- *la Secretaría podrá inscribir en el Registro Nacional de Pesca a los acuicultores que no requieran concesión, permiso o Autorización.*	Al **proyecto** le aplica el Artículo, incisos y, fracciones anteriores, porque se trata de una actividad acuícola con fines comerciales.	Por el hecho de presentar a la autoridad correspondiente (SEMARNAT) la Manifestación de Impacto Ambiental, el promovente está cumpliendo con este apartado. El proyecto se vincula por la obligatoriedad de obtener la autorización correspondiente para realizar las obras descritas en esta manifestación de impacto ambiental. Como ya se mencionó anteriormente, la promovente una vez autorizado el proyecto en materia ambiental procederá a tramitar el Registro Nacional de Pesca para la unidad de producción acuícola.
Art. 30°.- *Las actividades pesqueras se clasifican en:* **II.-** *Cultivo o acuacultura con fines*		
Artículo 31°.- *Para realizar las actividades de pesca se requiere lo siguiente:* **I,** *Concesión, para:* **Inciso b)** *Acuacultura comercial* **II,** Permiso, para: **Inciso g)** *Acuacultura de fomento* **III,** *Autorización, para:* **Inciso d)** *Recolectar del medio natural reproductores, larvas, postlarvas, crías, huevos, semillas, alevines o en cualquier otro estadio, y* **Inciso e)** *Acuacultura didáctica.*		

Artículos 22.- *la Secretaría podrá inscribir en el Registro Nacional de Pesca a los acuicultores que no requieran concesión, permiso o Autorización.*	Al **proyecto** le aplica el Artículo, incisos y, fracciones anteriores, porque se trata de una actividad acuícola con fines comerciales.	Por el hecho de presentar a la autoridad correspondiente (SEMARNAT) la Manifestación de Impacto Ambiental, el promovente está cumpliendo con este apartado. El proyecto se vincula por la obligatoriedad de obtener la autorización correspondiente para realizar las obras descritas en esta manifestación de impacto ambiental. Como ya se mencionó anteriormente, la promovente una vez autorizado el proyecto en materia ambiental procederá a tramitar el Registro Nacional de Pesca para la unidad de producción acuícola.
Art. 30°.- *Las actividades pesqueras se clasifican en:* **II.-** *Cultivo o acuacultura con fines*		
Artículo 31°.- *Para realizar las actividades de pesca se requiere lo siguiente:* **I,** *Concesión, para:* **Inciso b)** *Acuacultura comercial* **II,** Permiso, para: **Inciso g)** *Acuacultura de fomento* **III,** *Autorización, para:* **Inciso d)** *Recolectar del medio natural reproductores, larvas, postlarvas, crías, huevos, semillas, alevines o en cualquier otro estadio, y* **Inciso e)** *Acuacultura didáctica.*		

Artículos 22.- *la Secretaría podrá inscribir en el Registro Nacional de Pesca a los acuicultores que no requieran concesión, permiso o Autorización.*	Al **proyecto** le aplica el Artículo, incisos y, fracciones anteriores, porque se trata de una actividad acuícola con fines comerciales.	Por el hecho de presentar a la autoridad correspondiente (SEMARNAT) la Manifestación de Impacto Ambiental, el promovente está cumpliendo con este apartado. El proyecto se vincula por la obligatoriedad de obtener la autorización correspondiente para realizar las obras descritas en esta manifestación de impacto ambiental. Como ya se mencionó anteriormente, la promovente una vez autorizado el proyecto en materia ambiental procederá a tramitar el Registro Nacional de Pesca para la unidad de producción acuícola.
Art. 30°.- *Las actividades pesqueras se clasifican en:* **II.-** *Cultivo o acuacultura con fines*		
Artículo 31°.- *Para realizar las actividades de pesca se requiere lo siguiente:* **I,** *Concesión, para:* **Inciso b)** *Acuacultura comercial* **II,** Permiso, para: **Inciso g)** *Acuacultura de fomento* **III,** *Autorización, para:* **Inciso d)** *Recolectar del medio natural reproductores, larvas, postlarvas, crías, huevos, semillas, alevines o en cualquier otro estadio, y* **Inciso e)** *Acuacultura didáctica.*		

Artículos 22.- *la Secretaría podrá inscribir en el Registro Nacional de Pesca a los acuicultores que no requieran concesión, permiso o Autorización.*	Al **proyecto** le aplica el Artículo, incisos y, fracciones anteriores, porque se trata de una actividad acuícola con fines comerciales.	Por el hecho de presentar a la autoridad correspondiente (SEMARNAT) la Manifestación de Impacto Ambiental, el promovente está cumpliendo con este apartado. El proyecto se vincula por la obligatoriedad de obtener la autorización correspondiente para realizar las obras descritas en esta manifestación de impacto ambiental. Como ya se mencionó anteriormente, la promovente una vez autorizado el proyecto en materia ambiental procederá a tramitar el Registro Nacional de Pesca para la unidad de producción acuícola.
Art. 30°.- *Las actividades pesqueras se clasifican en:* **II.-** *Cultivo o acuacultura con fines*		
Artículo 31°.- *Para realizar las actividades de pesca se requiere lo siguiente:* **I,** *Concesión, para:* **Inciso b)** *Acuacultura comercial* **II,** Permiso, para: **Inciso g)** *Acuacultura de fomento* **III,** *Autorización, para:* **Inciso d)** *Recolectar del medio natural reproductores, larvas, postlarvas, crías, huevos, semillas, alevines o en cualquier otro estadio, y* **Inciso e)** *Acuacultura didáctica.*		

Artículos 22.- *la Secretaría podrá inscribir en el Registro Nacional de Pesca a los acuicultores que no requieran concesión, permiso o Autorización.*	Al **proyecto** le aplica el Artículo, incisos y, fracciones anteriores, porque se trata de una actividad acuícola con fines comerciales.	Por el hecho de presentar a la autoridad correspondiente (SEMARNAT) la Manifestación de Impacto Ambiental, el promovente está cumpliendo con este apartado. El proyecto se vincula por la obligatoriedad de obtener la autorización correspondiente para realizar las obras descritas en esta manifestación de impacto ambiental. Como ya se mencionó anteriormente, la promovente una vez autorizado el proyecto en materia ambiental procederá a tramitar el Registro Nacional de Pesca para la unidad de producción acuícola.
Art. 30°.- *Las actividades pesqueras se clasifican en:* **II.-** *Cultivo o acuacultura con fines*		
Artículo 31°.- *Para realizar las actividades de pesca se requiere lo siguiente:* **I,** *Concesión, para:* **Inciso b)** *Acuacultura comercial* **II,** Permiso, para: **Inciso g)** *Acuacultura de fomento* **III,** *Autorización, para:* **Inciso d)** *Recolectar del medio natural reproductores, larvas, postlarvas, crías, huevos, semillas, alevines o en cualquier otro estadio, y* **Inciso e)** *Acuacultura didáctica.*		

Artículos 22.- *la Secretaría podrá inscribir en el Registro Nacional de Pesca a los acuicultores que no requieran concesión, permiso o Autorización.*	Al **proyecto** le aplica el Artículo, incisos y, fracciones anteriores, porque se trata de una actividad acuícola con fines comerciales.	Por el hecho de presentar a la autoridad correspondiente (SEMARNAT) la Manifestación de Impacto Ambiental, el promovente está cumpliendo con este apartado. El proyecto se vincula por la obligatoriedad de obtener la autorización correspondiente para realizar las obras descritas en esta manifestación de impacto ambiental. Como ya se mencionó anteriormente, la promovente una vez autorizado el proyecto en materia ambiental procederá a tramitar el Registro Nacional de Pesca para la unidad de producción acuícola.
Art. 30°.- *Las actividades pesqueras se clasifican en:* **II.-** *Cultivo o acuacultura con fines*		
Artículo 31°.- *Para realizar las actividades de pesca se requiere lo siguiente:* **I,** *Concesión, para:* **Inciso b)** *Acuacultura comercial* **II,** Permiso, para: **Inciso g)** *Acuacultura de fomento* **III,** *Autorización, para:* **Inciso d)** *Recolectar del medio natural reproductores, larvas, postlarvas, crías, huevos, semillas, alevines o en cualquier otro estadio, y* **Inciso e)** *Acuacultura didáctica.*		

Artículos 22.- *la Secretaría podrá inscribir en el Registro Nacional de Pesca a los acuicultores que no requieran concesión, permiso o Autorización.*	Al **proyecto** le aplica el Artículo, incisos y, fracciones anteriores, porque se trata de una actividad acuícola con fines comerciales.	Por el hecho de presentar a la autoridad correspondiente (SEMARNAT) la Manifestación de Impacto Ambiental, el promovente está cumpliendo con este apartado. El proyecto se vincula por la obligatoriedad de obtener la autorización correspondiente para realizar las obras descritas en esta manifestación de impacto ambiental. Como ya se mencionó anteriormente, la promovente una vez autorizado el proyecto en materia ambiental procederá a tramitar el Registro Nacional de Pesca para la unidad de producción acuícola.
Art. 30°.- *Las actividades pesqueras se clasifican en:* **II.-** *Cultivo o acuacultura con fines*		
Artículo 31°.- *Para realizar las actividades de pesca se requiere lo siguiente:* **I,** *Concesión, para:* **Inciso b)** *Acuacultura comercial* **II,** Permiso, para: **Inciso g)** *Acuacultura de fomento* **III,** *Autorización, para:* **Inciso d)** *Recolectar del medio natural reproductores, larvas, postlarvas, crías, huevos, semillas, alevines o en cualquier otro estadio, y* **Inciso e)** *Acuacultura didáctica.*		

Artículos 22.- *la Secretaría podrá inscribir en el Registro Nacional de Pesca a los acuicultores que no requieran concesión, permiso o Autorización.*	Al **proyecto** le aplica el Artículo, incisos y, fracciones anteriores, porque se trata de una actividad acuícola con fines comerciales.	Por el hecho de presentar a la autoridad correspondiente (SEMARNAT) la Manifestación de Impacto Ambiental, el promovente está cumpliendo con este apartado. El proyecto se vincula por la obligatoriedad de obtener la autorización correspondiente para realizar las obras descritas en esta manifestación de impacto ambiental. Como ya se mencionó anteriormente, la promovente una vez autorizado el proyecto en materia ambiental procederá a tramitar el Registro Nacional de Pesca para la unidad de producción acuícola.
Art. 30°.- *Las actividades pesqueras se clasifican en:* **II.-** *Cultivo o acuacultura con fines*		
Artículo 31°.- *Para realizar las actividades de pesca se requiere lo siguiente:* **I,** *Concesión, para:* **Inciso b)** *Acuacultura comercial* **II,** Permiso, para: **Inciso g)** *Acuacultura de fomento* **III,** *Autorización, para:* **Inciso d)** *Recolectar del medio natural reproductores, larvas, postlarvas, crías, huevos, semillas, alevines o en cualquier otro estadio, y* **Inciso e)** *Acuacultura didáctica.*		

Artículos 22.- *la Secretaría podrá inscribir en el Registro Nacional de Pesca a los acuicultores que no requieran concesión, permiso o Autorización.*	Al **proyecto** le aplica el Artículo, incisos y, fracciones anteriores, porque se trata de una actividad acuícola con fines comerciales.	Por el hecho de presentar a la autoridad correspondiente (SEMARNAT) la Manifestación de Impacto Ambiental, el promovente está cumpliendo con este apartado. El proyecto se vincula por la obligatoriedad de obtener la autorización correspondiente para realizar las obras descritas en esta manifestación de impacto ambiental. Como ya se mencionó anteriormente, la promovente una vez autorizado el proyecto en materia ambiental procederá a tramitar el Registro Nacional de Pesca para la unidad de producción acuícola.
Art. 30°.- *Las actividades pesqueras se clasifican en:* **II.-** *Cultivo o acuacultura con fines*		
Artículo 31°.- *Para realizar las actividades de pesca se requiere lo siguiente:* **I,** *Concesión, para:* **Inciso b)** *Acuacultura comercial* **II,** Permiso, para: **Inciso g)** *Acuacultura de fomento* **III,** *Autorización, para:* **Inciso d)** *Recolectar del medio natural reproductores, larvas, postlarvas, crías, huevos, semillas, alevines o en cualquier otro estadio, y* **Inciso e)** *Acuacultura didáctica.*		

Artículos 22.- *la Secretaría podrá inscribir en el Registro Nacional de Pesca a los acuicultores que no requieran concesión, permiso o Autorización.*	Al **proyecto** le aplica el Artículo, incisos y, fracciones anteriores, porque se trata de una actividad acuícola con fines comerciales.	Por el hecho de presentar a la autoridad correspondiente (SEMARNAT) la Manifestación de Impacto Ambiental, el promovente está cumpliendo con este apartado. El proyecto se vincula por la obligatoriedad de obtener la autorización correspondiente para realizar las obras descritas en esta manifestación de impacto ambiental. Como ya se mencionó anteriormente, la promovente una vez autorizado el proyecto en materia ambiental procederá a tramitar el Registro Nacional de Pesca para la unidad de producción acuícola.
Art. 30°.- *Las actividades pesqueras se clasifican en:* **II.-** *Cultivo o acuacultura con fines*		
Artículo 31°.- *Para realizar las actividades de pesca se requiere lo siguiente:* **I,** *Concesión, para:* **Inciso b)** *Acuacultura comercial* **II,** Permiso, para: **Inciso g)** *Acuacultura de fomento* **III,** *Autorización, para:* **Inciso d)** *Recolectar del medio natural reproductores, larvas, postlarvas, crías, huevos, semillas, alevines o en cualquier otro estadio, y* **Inciso e)** *Acuacultura didáctica.*		

Artículos 22.- *la Secretaría podrá inscribir en el Registro Nacional de Pesca a los acuicultores que no requieran concesión, permiso o Autorización.*	Al **proyecto** le aplica el Artículo, incisos y, fracciones anteriores, porque se trata de una actividad acuícola con fines comerciales.	Por el hecho de presentar a la autoridad correspondiente (SEMARNAT) la Manifestación de Impacto Ambiental, el promovente está cumpliendo con este apartado. El proyecto se vincula por la obligatoriedad de obtener la autorización correspondiente para realizar las obras descritas en esta manifestación de impacto ambiental. Como ya se mencionó anteriormente, la promovente una vez autorizado el proyecto en materia ambiental procederá a tramitar el Registro Nacional de Pesca para la unidad de producción acuícola.
Art. 30°.- *Las actividades pesqueras se clasifican en:* **II.-** *Cultivo o acuacultura con fines*		
Artículo 31°.- *Para realizar las actividades de pesca se requiere lo siguiente:* **I,** *Concesión, para:* **Inciso b)** *Acuacultura comercial* **II,** Permiso, para: **Inciso g)** *Acuacultura de fomento* **III,** *Autorización, para:* **Inciso d)** *Recolectar del medio natural reproductores, larvas, postlarvas, crías, huevos, semillas, alevines o en cualquier otro estadio, y* **Inciso e)** *Acuacultura didáctica.*		

Artículos 22.- *la Secretaría podrá inscribir en el Registro Nacional de Pesca a los acuicultores que no requieran concesión, permiso o Autorización.*	Al **proyecto** le aplica el Artículo, incisos y, fracciones anteriores, porque se trata de una actividad acuícola con fines comerciales.	Por el hecho de presentar a la autoridad correspondiente (SEMARNAT) la Manifestación de Impacto Ambiental, el promovente está cumpliendo con este apartado. El proyecto se vincula por la obligatoriedad de obtener la autorización correspondiente para realizar las obras descritas en esta manifestación de impacto ambiental. Como ya se mencionó anteriormente, la promovente una vez autorizado el proyecto en materia ambiental procederá a tramitar el Registro Nacional de Pesca para la unidad de producción acuícola.
Art. 30°.- *Las actividades pesqueras se clasifican en:* **II.-** *Cultivo o acuacultura con fines*		
Artículo 31°.- *Para realizar las actividades de pesca se requiere lo siguiente:* **I,** *Concesión, para:* **Inciso b)** *Acuacultura comercial* **II,** Permiso, para: **Inciso g)** *Acuacultura de fomento* **III,** *Autorización, para:* **Inciso d)** *Recolectar del medio natural reproductores, larvas, postlarvas, crías, huevos, semillas, alevines o en cualquier otro estadio, y* **Inciso e)** *Acuacultura didáctica.*		

Artículos 22.- *la Secretaría podrá inscribir en el Registro Nacional de Pesca a los acuicultores que no requieran concesión, permiso o Autorización.*	Al **proyecto** le aplica el Artículo, incisos y, fracciones anteriores, porque se trata de una actividad acuícola con fines comerciales.	Por el hecho de presentar a la autoridad correspondiente (SEMARNAT) la Manifestación de Impacto Ambiental, el promovente está cumpliendo con este apartado. El proyecto se vincula por la obligatoriedad de obtener la autorización correspondiente para realizar las obras descritas en esta manifestación de impacto ambiental. Como ya se mencionó anteriormente, la promovente una vez autorizado el proyecto en materia ambiental procederá a tramitar el Registro Nacional de Pesca para la unidad de producción acuícola.
Art. 30°.- *Las actividades pesqueras se clasifican en:* **II.-** *Cultivo o acuacultura con fines*		
Artículo 31°.- *Para realizar las actividades de pesca se requiere lo siguiente:* **I,** *Concesión, para:* **Inciso b)** *Acuacultura comercial* **II,** Permiso, para: **Inciso g)** *Acuacultura de fomento* **III,** *Autorización, para:* **Inciso d)** *Recolectar del medio natural reproductores, larvas, postlarvas, crías, huevos, semillas, alevines o en cualquier otro estadio, y* **Inciso e)** *Acuacultura didáctica.*		

Artículos 22.- *la Secretaría podrá inscribir en el Registro Nacional de Pesca a los acuicultores que no requieran concesión, permiso o Autorización.*	Al **proyecto** le aplica el Artículo, incisos y, fracciones anteriores, porque se trata de una actividad acuícola con fines comerciales.	Por el hecho de presentar a la autoridad correspondiente (SEMARNAT) la Manifestación de Impacto Ambiental, el promovente está cumpliendo con este apartado. El proyecto se vincula por la obligatoriedad de obtener la autorización correspondiente para realizar las obras descritas en esta manifestación de impacto ambiental. Como ya se mencionó anteriormente, la promovente una vez autorizado el proyecto en materia ambiental procederá a tramitar el Registro Nacional de Pesca para la unidad de producción acuícola.
Art. 30°.- *Las actividades pesqueras se clasifican en:* **II.-** *Cultivo o acuacultura con fines*		
Artículo 31°.- *Para realizar las actividades de pesca se requiere lo siguiente:* **I,** *Concesión, para:* **Inciso b)** *Acuacultura comercial* **II,** Permiso, para: **Inciso g)** *Acuacultura de fomento* **III,** *Autorización, para:* **Inciso d)** *Recolectar del medio natural reproductores, larvas, postlarvas, crías, huevos, semillas, alevines o en cualquier otro estadio, y* **Inciso e)** *Acuacultura didáctica.*		

Artículos 22.- *la Secretaría podrá inscribir en el Registro Nacional de Pesca a los acuicultores que no requieran concesión, permiso o Autorización.*	Al **proyecto** le aplica el Artículo, incisos y, fracciones anteriores, porque se trata de una actividad acuícola con fines comerciales.	Por el hecho de presentar a la autoridad correspondiente (SEMARNAT) la Manifestación de Impacto Ambiental, el promovente está cumpliendo con este apartado. El proyecto se vincula por la obligatoriedad de obtener la autorización correspondiente para realizar las obras descritas en esta manifestación de impacto ambiental. Como ya se mencionó anteriormente, la promovente una vez autorizado el proyecto en materia ambiental procederá a tramitar el Registro Nacional de Pesca para la unidad de producción acuícola.
Art. 30°.- *Las actividades pesqueras se clasifican en:* **II.-** *Cultivo o acuacultura con fines*		
Artículo 31°.- *Para realizar las actividades de pesca se requiere lo siguiente:* **I,** *Concesión, para:* **Inciso b)** *Acuacultura comercial* **II,** Permiso, para: **Inciso g)** *Acuacultura de fomento* **III,** *Autorización, para:* **Inciso d)** *Recolectar del medio natural reproductores, larvas, postlarvas, crías, huevos, semillas, alevines o en cualquier otro estadio, y* **Inciso e)** *Acuacultura didáctica.*		

Artículos 22.- *la Secretaría podrá inscribir en el Registro Nacional de Pesca a los acuicultores que no requieran concesión, permiso o Autorización.*	Al **proyecto** le aplica el Artículo, incisos y, fracciones anteriores, porque se trata de una actividad acuícola con fines comerciales.	Por el hecho de presentar a la autoridad correspondiente (SEMARNAT) la Manifestación de Impacto Ambiental, el promovente está cumpliendo con este apartado. El proyecto se vincula por la obligatoriedad de obtener la autorización correspondiente para realizar las obras descritas en esta manifestación de impacto ambiental. Como ya se mencionó anteriormente, la promovente una vez autorizado el proyecto en materia ambiental procederá a tramitar el Registro Nacional de Pesca para la unidad de producción acuícola.
Art. 30°.- *Las actividades pesqueras se clasifican en:* **II.-** *Cultivo o acuacultura con fines*		
Artículo 31°.- *Para realizar las actividades de pesca se requiere lo siguiente:* **I,** *Concesión, para:* **Inciso b)** *Acuacultura comercial* **II,** Permiso, para: **Inciso g)** *Acuacultura de fomento* **III,** *Autorización, para:* **Inciso d)** *Recolectar del medio natural reproductores, larvas, postlarvas, crías, huevos, semillas, alevines o en cualquier otro estadio, y* **Inciso e)** *Acuacultura didáctica.*		

Artículos 22.- *la Secretaría podrá inscribir en el Registro Nacional de Pesca a los acuicultores que no requieran concesión, permiso o Autorización.*	Al **proyecto** le aplica el Artículo, incisos y, fracciones anteriores, porque se trata de una actividad acuícola con fines comerciales.	Por el hecho de presentar a la autoridad correspondiente (SEMARNAT) la Manifestación de Impacto Ambiental, el promovente está cumpliendo con este apartado. El proyecto se vincula por la obligatoriedad de obtener la autorización correspondiente para realizar las obras descritas en esta manifestación de impacto ambiental. Como ya se mencionó anteriormente, la promovente una vez autorizado el proyecto en materia ambiental procederá a tramitar el Registro Nacional de Pesca para la unidad de producción acuícola.
Art. 30°.- *Las actividades pesqueras se clasifican en:* **II.-** *Cultivo o acuacultura con fines*		
Artículo 31°.- *Para realizar las actividades de pesca se requiere lo siguiente:* **I,** *Concesión, para:* **Inciso b)** *Acuacultura comercial* **II,** Permiso, para: **Inciso g)** *Acuacultura de fomento* **III,** *Autorización, para:* **Inciso d)** *Recolectar del medio natural reproductores, larvas, postlarvas, crías, huevos, semillas, alevines o en cualquier otro estadio, y* **Inciso e)** *Acuacultura didáctica.*		

Artículos 22.- *la Secretaría podrá inscribir en el Registro Nacional de Pesca a los acuicultores que no requieran concesión, permiso o Autorización.*	Al **proyecto** le aplica el Artículo, incisos y, fracciones anteriores, porque se trata de una actividad acuícola con fines comerciales.	Por el hecho de presentar a la autoridad correspondiente (SEMARNAT) la Manifestación de Impacto Ambiental, el promovente está cumpliendo con este apartado. El proyecto se vincula por la obligatoriedad de obtener la autorización correspondiente para realizar las obras descritas en esta manifestación de impacto ambiental. Como ya se mencionó anteriormente, la promovente una vez autorizado el proyecto en materia ambiental procederá a tramitar el Registro Nacional de Pesca para la unidad de producción acuícola.
Art. 30°.- *Las actividades pesqueras se clasifican en:* **II.-** *Cultivo o acuacultura con fines*		
Artículo 31°.- *Para realizar las actividades de pesca se requiere lo siguiente:* **I,** *Concesión, para:* **Inciso b)** *Acuacultura comercial* **II,** Permiso, para: **Inciso g)** *Acuacultura de fomento* **III,** *Autorización, para:* **Inciso d)** *Recolectar del medio natural reproductores, larvas, postlarvas, crías, huevos, semillas, alevines o en cualquier otro estadio, y* **Inciso e)** *Acuacultura didáctica.*		

Artículos 22.- *la Secretaría podrá inscribir en el Registro Nacional de Pesca a los acuicultores que no requieran concesión, permiso o Autorización.*	Al **proyecto** le aplica el Artículo, incisos y, fracciones anteriores, porque se trata de una actividad acuícola con fines comerciales.	Por el hecho de presentar a la autoridad correspondiente (SEMARNAT) la Manifestación de Impacto Ambiental, el promovente está cumpliendo con este apartado. El proyecto se vincula por la obligatoriedad de obtener la autorización correspondiente para realizar las obras descritas en esta manifestación de impacto ambiental. Como ya se mencionó anteriormente, la promovente una vez autorizado el proyecto en materia ambiental procederá a tramitar el Registro Nacional de Pesca para la unidad de producción acuícola.
Art. 30°.- *Las actividades pesqueras se clasifican en:* **II.-** *Cultivo o acuacultura con fines*		
Artículo 31°.- *Para realizar las actividades de pesca se requiere lo siguiente:* **I,** *Concesión, para:* **Inciso b)** *Acuacultura comercial* **II,** Permiso, para: **Inciso g)** *Acuacultura de fomento* **III,** *Autorización, para:* **Inciso d)** *Recolectar del medio natural reproductores, larvas, postlarvas, crías, huevos, semillas, alevines o en cualquier otro estadio, y* **Inciso e)** *Acuacultura didáctica.*		

Artículos 22.- *la Secretaría podrá inscribir en el Registro Nacional de Pesca a los acuicultores que no requieran concesión, permiso o Autorización.*	Al **proyecto** le aplica el Artículo, incisos y, fracciones anteriores, porque se trata de una actividad acuícola con fines comerciales.	Por el hecho de presentar a la autoridad correspondiente (SEMARNAT) la Manifestación de Impacto Ambiental, el promovente está cumpliendo con este apartado. El proyecto se vincula por la obligatoriedad de obtener la autorización correspondiente para realizar las obras descritas en esta manifestación de impacto ambiental. Como ya se mencionó anteriormente, la promovente una vez autorizado el proyecto en materia ambiental procederá a tramitar el Registro Nacional de Pesca para la unidad de producción acuícola.
Art. 30°.- *Las actividades pesqueras se clasifican en:* **II.-** *Cultivo o acuacultura con fines*		
Artículo 31°.- *Para realizar las actividades de pesca se requiere lo siguiente:* **I,** *Concesión, para:* **Inciso b)** *Acuacultura comercial* **II,** Permiso, para: **Inciso g)** *Acuacultura de fomento* **III,** *Autorización, para:* **Inciso d)** *Recolectar del medio natural reproductores, larvas, postlarvas, crías, huevos, semillas, alevines o en cualquier otro estadio, y* **Inciso e)** *Acuacultura didáctica.*		

Artículos 22.- *la Secretaría podrá inscribir en el Registro Nacional de Pesca a los acuicultores que no requieran concesión, permiso o Autorización.*	Al **proyecto** le aplica el Artículo, incisos y, fracciones anteriores, porque se trata de una actividad acuícola con fines comerciales.	Por el hecho de presentar a la autoridad correspondiente (SEMARNAT) la Manifestación de Impacto Ambiental, el promovente está cumpliendo con este apartado. El proyecto se vincula por la obligatoriedad de obtener la autorización correspondiente para realizar las obras descritas en esta manifestación de impacto ambiental. Como ya se mencionó anteriormente, la promovente una vez autorizado el proyecto en materia ambiental procederá a tramitar el Registro Nacional de Pesca para la unidad de producción acuícola.
Art. 30°.- *Las actividades pesqueras se clasifican en:* **II.-** *Cultivo o acuacultura con fines*		
Artículo 31°.- *Para realizar las actividades de pesca se requiere lo siguiente:* **I,** *Concesión, para:* **Inciso b)** *Acuacultura comercial* **II,** Permiso, para: **Inciso g)** *Acuacultura de fomento* **III,** *Autorización, para:* **Inciso d)** *Recolectar del medio natural reproductores, larvas, postlarvas, crías, huevos, semillas, alevines o en cualquier otro estadio, y* **Inciso e)** *Acuacultura didáctica.*		

Artículos 22.- *la Secretaría podrá inscribir en el Registro Nacional de Pesca a los acuicultores que no requieran concesión, permiso o Autorización.*	Al **proyecto** le aplica el Artículo, incisos y, fracciones anteriores, porque se trata de una actividad acuícola con fines comerciales.	Por el hecho de presentar a la autoridad correspondiente (SEMARNAT) la Manifestación de Impacto Ambiental, el promovente está cumpliendo con este apartado. El proyecto se vincula por la obligatoriedad de obtener la autorización correspondiente para realizar las obras descritas en esta manifestación de impacto ambiental. Como ya se mencionó anteriormente, la promovente una vez autorizado el proyecto en materia ambiental procederá a tramitar el Registro Nacional de Pesca para la unidad de producción acuícola.
Art. 30°.- *Las actividades pesqueras se clasifican en:* **II.-** *Cultivo o acuacultura con fines*		
Artículo 31°.- *Para realizar las actividades de pesca se requiere lo siguiente:* **I,** *Concesión, para:* **Inciso b)** *Acuacultura comercial* **II,** Permiso, para: **Inciso g)** *Acuacultura de fomento* **III,** *Autorización, para:* **Inciso d)** *Recolectar del medio natural reproductores, larvas, postlarvas, crías, huevos, semillas, alevines o en cualquier otro estadio, y* **Inciso e)** *Acuacultura didáctica.*		

Artículos 22.- *la Secretaría podrá inscribir en el Registro Nacional de Pesca a los acuicultores que no requieran concesión, permiso o Autorización.*	Al **proyecto** le aplica el Artículo, incisos y, fracciones anteriores, porque se trata de una actividad acuícola con fines comerciales.	Por el hecho de presentar a la autoridad correspondiente (SEMARNAT) la Manifestación de Impacto Ambiental, el promovente está cumpliendo con este apartado. El proyecto se vincula por la obligatoriedad de obtener la autorización correspondiente para realizar las obras descritas en esta manifestación de impacto ambiental. Como ya se mencionó anteriormente, la promovente una vez autorizado el proyecto en materia ambiental procederá a tramitar el Registro Nacional de Pesca para la unidad de producción acuícola.
Art. 30°.- *Las actividades pesqueras se clasifican en:* **II.-** *Cultivo o acuacultura con fines*		
Artículo 31°.- *Para realizar las actividades de pesca se requiere lo siguiente:* **I,** *Concesión, para:* **Inciso b)** *Acuacultura comercial* **II,** Permiso, para: **Inciso g)** *Acuacultura de fomento* **III,** *Autorización, para:* **Inciso d)** *Recolectar del medio natural reproductores, larvas, postlarvas, crías, huevos, semillas, alevines o en cualquier otro estadio, y* **Inciso e)** *Acuacultura didáctica.*		

Artículos 22.- *la Secretaría podrá inscribir en el Registro Nacional de Pesca a los acuicultores que no requieran concesión, permiso o Autorización.*	Al **proyecto** le aplica el Artículo, incisos y, fracciones anteriores, porque se trata de una actividad acuícola con fines comerciales.	Por el hecho de presentar a la autoridad correspondiente (SEMARNAT) la Manifestación de Impacto Ambiental, el promovente está cumpliendo con este apartado. El proyecto se vincula por la obligatoriedad de obtener la autorización correspondiente para realizar las obras descritas en esta manifestación de impacto ambiental. Como ya se mencionó anteriormente, la promovente una vez autorizado el proyecto en materia ambiental procederá a tramitar el Registro Nacional de Pesca para la unidad de producción acuícola.
Art. 30°.- *Las actividades pesqueras se clasifican en:* **II.-** *Cultivo o acuacultura con fines*		
Artículo 31°.- *Para realizar las actividades de pesca se requiere lo siguiente:* **I,** *Concesión, para:* **Inciso b)** *Acuacultura comercial* **II,** Permiso, para: **Inciso g)** *Acuacultura de fomento* **III,** *Autorización, para:* **Inciso d)** *Recolectar del medio natural reproductores, larvas, postlarvas, crías, huevos, semillas, alevines o en cualquier otro estadio, y* **Inciso e)** *Acuacultura didáctica.*		

Artículos 22.- *la Secretaría podrá inscribir en el Registro Nacional de Pesca a los acuicultores que no requieran concesión, permiso o Autorización.*	Al **proyecto** le aplica el Artículo, incisos y, fracciones anteriores, porque se trata de una actividad acuícola con fines comerciales.	Por el hecho de presentar a la autoridad correspondiente (SEMARNAT) la Manifestación de Impacto Ambiental, el promovente está cumpliendo con este apartado. El proyecto se vincula por la obligatoriedad de obtener la autorización correspondiente para realizar las obras descritas en esta manifestación de impacto ambiental. Como ya se mencionó anteriormente, la promovente una vez autorizado el proyecto en materia ambiental procederá a tramitar el Registro Nacional de Pesca para la unidad de producción acuícola.
Art. 30°.- *Las actividades pesqueras se clasifican en:* **II.-** *Cultivo o acuacultura con fines*		
Artículo 31°.- *Para realizar las actividades de pesca se requiere lo siguiente:* **I,** *Concesión, para:* **Inciso b)** *Acuacultura comercial* **II,** Permiso, para: **Inciso g)** *Acuacultura de fomento* **III,** *Autorización, para:* **Inciso d)** *Recolectar del medio natural reproductores, larvas, postlarvas, crías, huevos, semillas, alevines o en cualquier otro estadio, y* **Inciso e)** *Acuacultura didáctica.*		

Artículos 22.- *la Secretaría podrá inscribir en el Registro Nacional de Pesca a los acuicultores que no requieran concesión, permiso o Autorización.*	Al **proyecto** le aplica el Artículo, incisos y, fracciones anteriores, porque se trata de una actividad acuícola con fines comerciales.	Por el hecho de presentar a la autoridad correspondiente (SEMARNAT) la Manifestación de Impacto Ambiental, el promovente está cumpliendo con este apartado. El proyecto se vincula por la obligatoriedad de obtener la autorización correspondiente para realizar las obras descritas en esta manifestación de impacto ambiental. Como ya se mencionó anteriormente, la promovente una vez autorizado el proyecto en materia ambiental procederá a tramitar el Registro Nacional de Pesca para la unidad de producción acuícola.
Art. 30°.- *Las actividades pesqueras se clasifican en:* **II.-** *Cultivo o acuacultura con fines*		
Artículo 31°.- *Para realizar las actividades de pesca se requiere lo siguiente:* **I,** *Concesión, para:* **Inciso b)** *Acuacultura comercial* **II,** Permiso, para: **Inciso g)** *Acuacultura de fomento* **III,** *Autorización, para:* **Inciso d)** *Recolectar del medio natural reproductores, larvas, postlarvas, crías, huevos, semillas, alevines o en cualquier otro estadio, y* **Inciso e)** *Acuacultura didáctica.*		

Artículos 22.- *la Secretaría podrá inscribir en el Registro Nacional de Pesca a los acuicultores que no requieran concesión, permiso o Autorización.*	Al **proyecto** le aplica el Artículo, incisos y, fracciones anteriores, porque se trata de una actividad acuícola con fines comerciales.	Por el hecho de presentar a la autoridad correspondiente (SEMARNAT) la Manifestación de Impacto Ambiental, el promovente está cumpliendo con este apartado. El proyecto se vincula por la obligatoriedad de obtener la autorización correspondiente para realizar las obras descritas en esta manifestación de impacto ambiental. Como ya se mencionó anteriormente, la promovente una vez autorizado el proyecto en materia ambiental procederá a tramitar el Registro Nacional de Pesca para la unidad de producción acuícola.
Art. 30°.- *Las actividades pesqueras se clasifican en:* **II.-** *Cultivo o acuacultura con fines*		
Artículo 31°.- *Para realizar las actividades de pesca se requiere lo siguiente:* **I,** *Concesión, para:* **Inciso b)** *Acuacultura comercial* **II,** Permiso, para: **Inciso g)** *Acuacultura de fomento* **III,** *Autorización, para:* **Inciso d)** *Recolectar del medio natural reproductores, larvas, postlarvas, crías, huevos, semillas, alevines o en cualquier otro estadio, y* **Inciso e)** *Acuacultura didáctica.*		

Artículos 22.- *la Secretaría podrá inscribir en el Registro Nacional de Pesca a los acuicultores que no requieran concesión, permiso o Autorización.*	Al **proyecto** le aplica el Artículo, incisos y, fracciones anteriores, porque se trata de una actividad acuícola con fines comerciales.	Por el hecho de presentar a la autoridad correspondiente (SEMARNAT) la Manifestación de Impacto Ambiental, el promovente está cumpliendo con este apartado. El proyecto se vincula por la obligatoriedad de obtener la autorización correspondiente para realizar las obras descritas en esta manifestación de impacto ambiental. Como ya se mencionó anteriormente, la promovente una vez autorizado el proyecto en materia ambiental procederá a tramitar el Registro Nacional de Pesca para la unidad de producción acuícola.
Art. 30°.- *Las actividades pesqueras se clasifican en:* **II.-** *Cultivo o acuacultura con fines*		
Artículo 31°.- *Para realizar las actividades de pesca se requiere lo siguiente:* **I,** *Concesión, para:* **Inciso b)** *Acuacultura comercial* **II,** Permiso, para: **Inciso g)** *Acuacultura de fomento* **III,** *Autorización, para:* **Inciso d)** *Recolectar del medio natural reproductores, larvas, postlarvas, crías, huevos, semillas, alevines o en cualquier otro estadio, y* **Inciso e)** *Acuacultura didáctica.*		

Artículos 22.- *la Secretaría podrá inscribir en el Registro Nacional de Pesca a los acuicultores que no requieran concesión, permiso o Autorización.*	Al **proyecto** le aplica el Artículo, incisos y, fracciones anteriores, porque se trata de una actividad acuícola con fines comerciales.	Por el hecho de presentar a la autoridad correspondiente (SEMARNAT) la Manifestación de Impacto Ambiental, el promovente está cumpliendo con este apartado. El proyecto se vincula por la obligatoriedad de obtener la autorización correspondiente para realizar las obras descritas en esta manifestación de impacto ambiental. Como ya se mencionó anteriormente, la promovente una vez autorizado el proyecto en materia ambiental procederá a tramitar el Registro Nacional de Pesca para la unidad de producción acuícola.
Art. 30°.- *Las actividades pesqueras se clasifican en:* **II.-** *Cultivo o acuacultura con fines*		
Artículo 31°.- *Para realizar las actividades de pesca se requiere lo siguiente:* **I,** *Concesión, para:* **Inciso b)** *Acuacultura comercial* **II,** Permiso, para: **Inciso g)** *Acuacultura de fomento* **III,** *Autorización, para:* **Inciso d)** *Recolectar del medio natural reproductores, larvas, postlarvas, crías, huevos, semillas, alevines o en cualquier otro estadio, y* **Inciso e)** *Acuacultura didáctica.*		

Artículos 22.- *la Secretaría podrá inscribir en el Registro Nacional de Pesca a los acuicultores que no requieran concesión, permiso o Autorización.*	Al **proyecto** le aplica el Artículo, incisos y, fracciones anteriores, porque se trata de una actividad acuícola con fines comerciales.	Por el hecho de presentar a la autoridad correspondiente (SEMARNAT) la Manifestación de Impacto Ambiental, el promovente está cumpliendo con este apartado. El proyecto se vincula por la obligatoriedad de obtener la autorización correspondiente para realizar las obras descritas en esta manifestación de impacto ambiental. Como ya se mencionó anteriormente, la promovente una vez autorizado el proyecto en materia ambiental procederá a tramitar el Registro Nacional de Pesca para la unidad de producción acuícola.
Art. 30°.- *Las actividades pesqueras se clasifican en:* **II.-** *Cultivo o acuacultura con fines*		
Artículo 31°.- *Para realizar las actividades de pesca se requiere lo siguiente:* **I,** *Concesión, para:* **Inciso b)** *Acuacultura comercial* **II,** Permiso, para: **Inciso g)** *Acuacultura de fomento* **III,** *Autorización, para:* **Inciso d)** *Recolectar del medio natural reproductores, larvas, postlarvas, crías, huevos, semillas, alevines o en cualquier otro estadio, y* **Inciso e)** *Acuacultura didáctica.*		

Artículos 22.- *la Secretaría podrá inscribir en el Registro Nacional de Pesca a los acuicultores que no requieran concesión, permiso o Autorización.*	Al **proyecto** le aplica el Artículo, incisos y, fracciones anteriores, porque se trata de una actividad acuícola con fines comerciales.	Por el hecho de presentar a la autoridad correspondiente (SEMARNAT) la Manifestación de Impacto Ambiental, el promovente está cumpliendo con este apartado. El proyecto se vincula por la obligatoriedad de obtener la autorización correspondiente para realizar las obras descritas en esta manifestación de impacto ambiental. Como ya se mencionó anteriormente, la promovente una vez autorizado el proyecto en materia ambiental procederá a tramitar el Registro Nacional de Pesca para la unidad de producción acuícola.
Art. 30°.- *Las actividades pesqueras se clasifican en:* **II.-** *Cultivo o acuacultura con fines*		
Artículo 31°.- *Para realizar las actividades de pesca se requiere lo siguiente:* **I,** *Concesión, para:* **Inciso b)** *Acuacultura comercial* **II,** Permiso, para: **Inciso g)** *Acuacultura de fomento* **III,** *Autorización, para:* **Inciso d)** *Recolectar del medio natural reproductores, larvas, postlarvas, crías, huevos, semillas, alevines o en cualquier otro estadio, y* **Inciso e)** *Acuacultura didáctica.*		

Artículos 22.- *la Secretaría podrá inscribir en el Registro Nacional de Pesca a los acuicultores que no requieran concesión, permiso o Autorización.*	Al **proyecto** le aplica el Artículo, incisos y, fracciones anteriores, porque se trata de una actividad acuícola con fines comerciales.	Por el hecho de presentar a la autoridad correspondiente (SEMARNAT) la Manifestación de Impacto Ambiental, el promovente está cumpliendo con este apartado. El proyecto se vincula por la obligatoriedad de obtener la autorización correspondiente para realizar las obras descritas en esta manifestación de impacto ambiental. Como ya se mencionó anteriormente, la promovente una vez autorizado el proyecto en materia ambiental procederá a tramitar el Registro Nacional de Pesca para la unidad de producción acuícola.
Art. 30°.- *Las actividades pesqueras se clasifican en:* **II.-** *Cultivo o acuacultura con fines*		
Artículo 31°.- *Para realizar las actividades de pesca se requiere lo siguiente:* **I,** *Concesión, para:* **Inciso b)** *Acuacultura comercial* **II,** Permiso, para: **Inciso g)** *Acuacultura de fomento* **III,** *Autorización, para:* **Inciso d)** *Recolectar del medio natural reproductores, larvas, postlarvas, crías, huevos, semillas, alevines o en cualquier otro estadio, y* **Inciso e)** *Acuacultura didáctica.*		

Artículos 22.- *la Secretaría podrá inscribir en el Registro Nacional de Pesca a los acuicultores que no requieran concesión, permiso o Autorización.*	Al **proyecto** le aplica el Artículo, incisos y, fracciones anteriores, porque se trata de una actividad acuícola con fines comerciales.	Por el hecho de presentar a la autoridad correspondiente (SEMARNAT) la Manifestación de Impacto Ambiental, el promovente está cumpliendo con este apartado. El proyecto se vincula por la obligatoriedad de obtener la autorización correspondiente para realizar las obras descritas en esta manifestación de impacto ambiental. Como ya se mencionó anteriormente, la promovente una vez autorizado el proyecto en materia ambiental procederá a tramitar el Registro Nacional de Pesca para la unidad de producción acuícola.
Art. 30°.- *Las actividades pesqueras se clasifican en:* **II.-** *Cultivo o acuacultura con fines*		
Artículo 31°.- *Para realizar las actividades de pesca se requiere lo siguiente:* **I,** *Concesión, para:* **Inciso b)** *Acuacultura comercial* **II,** Permiso, para: **Inciso g)** *Acuacultura de fomento* **III,** *Autorización, para:* **Inciso d)** *Recolectar del medio natural reproductores, larvas, postlarvas, crías, huevos, semillas, alevines o en cualquier otro estadio, y* **Inciso e)** *Acuacultura didáctica.*		

Artículos 22.- *la Secretaría podrá inscribir en el Registro Nacional de Pesca a los acuicultores que no requieran concesión, permiso o Autorización.*	Al **proyecto** le aplica el Artículo, incisos y, fracciones anteriores, porque se trata de una actividad acuícola con fines comerciales.	Por el hecho de presentar a la autoridad correspondiente (SEMARNAT) la Manifestación de Impacto Ambiental, el promovente está cumpliendo con este apartado. El proyecto se vincula por la obligatoriedad de obtener la autorización correspondiente para realizar las obras descritas en esta manifestación de impacto ambiental. Como ya se mencionó anteriormente, la promovente una vez autorizado el proyecto en materia ambiental procederá a tramitar el Registro Nacional de Pesca para la unidad de producción acuícola.
Art. 30°.- *Las actividades pesqueras se clasifican en:* **II.-** *Cultivo o acuacultura con fines*		
Artículo 31°.- *Para realizar las actividades de pesca se requiere lo siguiente:* **I,** *Concesión, para:* **Inciso b)** *Acuacultura comercial* **II,** Permiso, para: **Inciso g)** *Acuacultura de fomento* **III,** *Autorización, para:* **Inciso d)** *Recolectar del medio natural reproductores, larvas, postlarvas, crías, huevos, semillas, alevines o en cualquier otro estadio, y* **Inciso e)** *Acuacultura didáctica.*		

Artículos 22.- *la Secretaría podrá inscribir en el Registro Nacional de Pesca a los acuicultores que no requieran concesión, permiso o Autorización.*	Al **proyecto** le aplica el Artículo, incisos y, fracciones anteriores, porque se trata de una actividad acuícola con fines comerciales.	Por el hecho de presentar a la autoridad correspondiente (SEMARNAT) la Manifestación de Impacto Ambiental, el promovente está cumpliendo con este apartado. El proyecto se vincula por la obligatoriedad de obtener la autorización correspondiente para realizar las obras descritas en esta manifestación de impacto ambiental. Como ya se mencionó anteriormente, la promovente una vez autorizado el proyecto en materia ambiental procederá a tramitar el Registro Nacional de Pesca para la unidad de producción acuícola.
Art. 30°.- *Las actividades pesqueras se clasifican en:* **II.-** *Cultivo o acuacultura con fines*		
Artículo 31°.- *Para realizar las actividades de pesca se requiere lo siguiente:* **I,** *Concesión, para:* **Inciso b)** *Acuacultura comercial* **II,** Permiso, para: **Inciso g)** *Acuacultura de fomento* **III,** *Autorización, para:* **Inciso d)** *Recolectar del medio natural reproductores, larvas, postlarvas, crías, huevos, semillas, alevines o en cualquier otro estadio, y* **Inciso e)** *Acuacultura didáctica.*		

Artículos 22.- *la Secretaría podrá inscribir en el Registro Nacional de Pesca a los acuicultores que no requieran concesión, permiso o Autorización.*	Al **proyecto** le aplica el Artículo, incisos y, fracciones anteriores, porque se trata de una actividad acuícola con fines comerciales.	Por el hecho de presentar a la autoridad correspondiente (SEMARNAT) la Manifestación de Impacto Ambiental, el promovente está cumpliendo con este apartado. El proyecto se vincula por la obligatoriedad de obtener la autorización correspondiente para realizar las obras descritas en esta manifestación de impacto ambiental. Como ya se mencionó anteriormente, la promovente una vez autorizado el proyecto en materia ambiental procederá a tramitar el Registro Nacional de Pesca para la unidad de producción acuícola.
Art. 30°.- *Las actividades pesqueras se clasifican en:* **II.-** *Cultivo o acuacultura con fines*		
Artículo 31°.- *Para realizar las actividades de pesca se requiere lo siguiente:* **I,** *Concesión, para:* **Inciso b)** *Acuacultura comercial* **II,** Permiso, para: **Inciso g)** *Acuacultura de fomento* **III,** *Autorización, para:* **Inciso d)** *Recolectar del medio natural reproductores, larvas, postlarvas, crías, huevos, semillas, alevines o en cualquier otro estadio, y* **Inciso e)** *Acuacultura didáctica.*		

Artículos 22.- *la Secretaría podrá inscribir en el Registro Nacional de Pesca a los acuicultores que no requieran concesión, permiso o Autorización.*	Al **proyecto** le aplica el Artículo, incisos y, fracciones anteriores, porque se trata de una actividad acuícola con fines comerciales.	Por el hecho de presentar a la autoridad correspondiente (SEMARNAT) la Manifestación de Impacto Ambiental, el promovente está cumpliendo con este apartado. El proyecto se vincula por la obligatoriedad de obtener la autorización correspondiente para realizar las obras descritas en esta manifestación de impacto ambiental. Como ya se mencionó anteriormente, la promovente una vez autorizado el proyecto en materia ambiental procederá a tramitar el Registro Nacional de Pesca para la unidad de producción acuícola.
Art. 30°.- *Las actividades pesqueras se clasifican en:* **II.-** *Cultivo o acuacultura con fines*		
Artículo 31°.- *Para realizar las actividades de pesca se requiere lo siguiente:* **I,** *Concesión, para:* **Inciso b)** *Acuacultura comercial* **II,** Permiso, para: **Inciso g)** *Acuacultura de fomento* **III,** *Autorización, para:* **Inciso d)** *Recolectar del medio natural reproductores, larvas, postlarvas, crías, huevos, semillas, alevines o en cualquier otro estadio, y* **Inciso e)** *Acuacultura didáctica.*		

Artículos 22.- *la Secretaría podrá inscribir en el Registro Nacional de Pesca a los acuicultores que no requieran concesión, permiso o Autorización.*	Al **proyecto** le aplica el Artículo, incisos y, fracciones anteriores, porque se trata de una actividad acuícola con fines comerciales.	Por el hecho de presentar a la autoridad correspondiente (SEMARNAT) la Manifestación de Impacto Ambiental, el promovente está cumpliendo con este apartado. El proyecto se vincula por la obligatoriedad de obtener la autorización correspondiente para realizar las obras descritas en esta manifestación de impacto ambiental. Como ya se mencionó anteriormente, la promovente una vez autorizado el proyecto en materia ambiental procederá a tramitar el Registro Nacional de Pesca para la unidad de producción acuícola.
Art. 30°.- *Las actividades pesqueras se clasifican en:* **II.-** *Cultivo o acuacultura con fines*		
Artículo 31°.- *Para realizar las actividades de pesca se requiere lo siguiente:* **I,** *Concesión, para:* **Inciso b)** *Acuacultura comercial* **II,** Permiso, para: **Inciso g)** *Acuacultura de fomento* **III,** *Autorización, para:* **Inciso d)** *Recolectar del medio natural reproductores, larvas, postlarvas, crías, huevos, semillas, alevines o en cualquier otro estadio, y* **Inciso e)** *Acuacultura didáctica.*		

Artículos 22.- *la Secretaría podrá inscribir en el Registro Nacional de Pesca a los acuicultores que no requieran concesión, permiso o Autorización.*	Al **proyecto** le aplica el Artículo, incisos y, fracciones anteriores, porque se trata de una actividad acuícola con fines comerciales.	Por el hecho de presentar a la autoridad correspondiente (SEMARNAT) la Manifestación de Impacto Ambiental, el promovente está cumpliendo con este apartado. El proyecto se vincula por la obligatoriedad de obtener la autorización correspondiente para realizar las obras descritas en esta manifestación de impacto ambiental. Como ya se mencionó anteriormente, la promovente una vez autorizado el proyecto en materia ambiental procederá a tramitar el Registro Nacional de Pesca para la unidad de producción acuícola.
Art. 30°.- *Las actividades pesqueras se clasifican en:* **II.-** *Cultivo o acuacultura con fines*		
Artículo 31°.- *Para realizar las actividades de pesca se requiere lo siguiente:* **I,** *Concesión, para:* **Inciso b)** *Acuacultura comercial* **II,** Permiso, para: **Inciso g)** *Acuacultura de fomento* **III,** *Autorización, para:* **Inciso d)** *Recolectar del medio natural reproductores, larvas, postlarvas, crías, huevos, semillas, alevines o en cualquier otro estadio, y* **Inciso e)** *Acuacultura didáctica.*		

Artículos 22.- *la Secretaría podrá inscribir en el Registro Nacional de Pesca a los acuicultores que no requieran concesión, permiso o Autorización.*	Al **proyecto** le aplica el Artículo, incisos y, fracciones anteriores, porque se trata de una actividad acuícola con fines comerciales.	Por el hecho de presentar a la autoridad correspondiente (SEMARNAT) la Manifestación de Impacto Ambiental, el promovente está cumpliendo con este apartado. El proyecto se vincula por la obligatoriedad de obtener la autorización correspondiente para realizar las obras descritas en esta manifestación de impacto ambiental. Como ya se mencionó anteriormente, la promovente una vez autorizado el proyecto en materia ambiental procederá a tramitar el Registro Nacional de Pesca para la unidad de producción acuícola.
Art. 30°.- *Las actividades pesqueras se clasifican en:* **II.-** *Cultivo o acuacultura con fines*		
Artículo 31°.- *Para realizar las actividades de pesca se requiere lo siguiente:* **I,** *Concesión, para:* **Inciso b)** *Acuacultura comercial* **II,** Permiso, para: **Inciso g)** *Acuacultura de fomento* **III,** *Autorización, para:* **Inciso d)** *Recolectar del medio natural reproductores, larvas, postlarvas, crías, huevos, semillas, alevines o en cualquier otro estadio, y* **Inciso e)** *Acuacultura didáctica.*		

Artículos 22.- *la Secretaría podrá inscribir en el Registro Nacional de Pesca a los acuicultores que no requieran concesión, permiso o Autorización.*	Al **proyecto** le aplica el Artículo, incisos y, fracciones anteriores, porque se trata de una actividad acuícola con fines comerciales.	Por el hecho de presentar a la autoridad correspondiente (SEMARNAT) la Manifestación de Impacto Ambiental, el promovente está cumpliendo con este apartado. El proyecto se vincula por la obligatoriedad de obtener la autorización correspondiente para realizar las obras descritas en esta manifestación de impacto ambiental. Como ya se mencionó anteriormente, la promovente una vez autorizado el proyecto en materia ambiental procederá a tramitar el Registro Nacional de Pesca para la unidad de producción acuícola.
Art. 30°.- *Las actividades pesqueras se clasifican en:* **II.-** *Cultivo o acuacultura con fines*		
Artículo 31°.- *Para realizar las actividades de pesca se requiere lo siguiente:* **I,** *Concesión, para:* **Inciso b)** *Acuacultura comercial* **II,** Permiso, para: **Inciso g)** *Acuacultura de fomento* **III,** *Autorización, para:* **Inciso d)** *Recolectar del medio natural reproductores, larvas, postlarvas, crías, huevos, semillas, alevines o en cualquier otro estadio, y* **Inciso e)** *Acuacultura didáctica.*		

Artículos 22.- *la Secretaría podrá inscribir en el Registro Nacional de Pesca a los acuicultores que no requieran concesión, permiso o Autorización.*	Al **proyecto** le aplica el Artículo, incisos y, fracciones anteriores, porque se trata de una actividad acuícola con fines comerciales.	Por el hecho de presentar a la autoridad correspondiente (SEMARNAT) la Manifestación de Impacto Ambiental, el promovente está cumpliendo con este apartado. El proyecto se vincula por la obligatoriedad de obtener la autorización correspondiente para realizar las obras descritas en esta manifestación de impacto ambiental. Como ya se mencionó anteriormente, la promovente una vez autorizado el proyecto en materia ambiental procederá a tramitar el Registro Nacional de Pesca para la unidad de producción acuícola.
Art. 30°.- *Las actividades pesqueras se clasifican en:* **II.-** *Cultivo o acuacultura con fines*		
Artículo 31°.- *Para realizar las actividades de pesca se requiere lo siguiente:* **I,** *Concesión, para:* **Inciso b)** *Acuacultura comercial* **II,** Permiso, para: **Inciso g)** *Acuacultura de fomento* **III,** *Autorización, para:* **Inciso d)** *Recolectar del medio natural reproductores, larvas, postlarvas, crías, huevos, semillas, alevines o en cualquier otro estadio, y* **Inciso e)** *Acuacultura didáctica.*		

Artículos 22.- *la Secretaría podrá inscribir en el Registro Nacional de Pesca a los acuicultores que no requieran concesión, permiso o Autorización.*	Al **proyecto** le aplica el Artículo, incisos y, fracciones anteriores, porque se trata de una actividad acuícola con fines comerciales.	Por el hecho de presentar a la autoridad correspondiente (SEMARNAT) la Manifestación de Impacto Ambiental, el promovente está cumpliendo con este apartado. El proyecto se vincula por la obligatoriedad de obtener la autorización correspondiente para realizar las obras descritas en esta manifestación de impacto ambiental. Como ya se mencionó anteriormente, la promovente una vez autorizado el proyecto en materia ambiental procederá a tramitar el Registro Nacional de Pesca para la unidad de producción acuícola.
Art. 30°.- *Las actividades pesqueras se clasifican en:* **II.-** *Cultivo o acuacultura con fines*		
Artículo 31°.- *Para realizar las actividades de pesca se requiere lo siguiente:* **I,** *Concesión, para:* **Inciso b)** *Acuacultura comercial* **II,** Permiso, para: **Inciso g)** *Acuacultura de fomento* **III,** *Autorización, para:* **Inciso d)** *Recolectar del medio natural reproductores, larvas, postlarvas, crías, huevos, semillas, alevines o en cualquier otro estadio, y* **Inciso e)** *Acuacultura didáctica.*		

Artículos 22.- *la Secretaría podrá inscribir en el Registro Nacional de Pesca a los acuicultores que no requieran concesión, permiso o Autorización.*	Al **proyecto** le aplica el Artículo, incisos y, fracciones anteriores, porque se trata de una actividad acuícola con fines comerciales.	Por el hecho de presentar a la autoridad correspondiente (SEMARNAT) la Manifestación de Impacto Ambiental, el promovente está cumpliendo con este apartado. El proyecto se vincula por la obligatoriedad de obtener la autorización correspondiente para realizar las obras descritas en esta manifestación de impacto ambiental. Como ya se mencionó anteriormente, la promovente una vez autorizado el proyecto en materia ambiental procederá a tramitar el Registro Nacional de Pesca para la unidad de producción acuícola.
Art. 30°.- *Las actividades pesqueras se clasifican en:* **II.-** *Cultivo o acuacultura con fines*		
Artículo 31°.- *Para realizar las actividades de pesca se requiere lo siguiente:* **I,** *Concesión, para:* **Inciso b)** *Acuacultura comercial* **II,** Permiso, para: **Inciso g)** *Acuacultura de fomento* **III,** *Autorización, para:* **Inciso d)** *Recolectar del medio natural reproductores, larvas, postlarvas, crías, huevos, semillas, alevines o en cualquier otro estadio, y* **Inciso e)** *Acuacultura didáctica.*		

Artículos 22.- *la Secretaría podrá inscribir en el Registro Nacional de Pesca a los acuicultores que no requieran concesión, permiso o Autorización.*	Al **proyecto** le aplica el Artículo, incisos y, fracciones anteriores, porque se trata de una actividad acuícola con fines comerciales.	Por el hecho de presentar a la autoridad correspondiente (SEMARNAT) la Manifestación de Impacto Ambiental, el promovente está cumpliendo con este apartado. El proyecto se vincula por la obligatoriedad de obtener la autorización correspondiente para realizar las obras descritas en esta manifestación de impacto ambiental. Como ya se mencionó anteriormente, la promovente una vez autorizado el proyecto en materia ambiental procederá a tramitar el Registro Nacional de Pesca para la unidad de producción acuícola.
Art. 30°.- *Las actividades pesqueras se clasifican en:* **II.-** *Cultivo o acuacultura con fines*		
Artículo 31°.- *Para realizar las actividades de pesca se requiere lo siguiente:* **I,** *Concesión, para:* **Inciso b)** *Acuacultura comercial* **II,** Permiso, para: **Inciso g)** *Acuacultura de fomento* **III,** *Autorización, para:* **Inciso d)** *Recolectar del medio natural reproductores, larvas, postlarvas, crías, huevos, semillas, alevines o en cualquier otro estadio, y* **Inciso e)** *Acuacultura didáctica.*		

Artículos 22.- *la Secretaría podrá inscribir en el Registro Nacional de Pesca a los acuicultores que no requieran concesión, permiso o Autorización.*	Al **proyecto** le aplica el Artículo, incisos y, fracciones anteriores, porque se trata de una actividad acuícola con fines comerciales.	Por el hecho de presentar a la autoridad correspondiente (SEMARNAT) la Manifestación de Impacto Ambiental, el promovente está cumpliendo con este apartado. El proyecto se vincula por la obligatoriedad de obtener la autorización correspondiente para realizar las obras descritas en esta manifestación de impacto ambiental. Como ya se mencionó anteriormente, la promovente una vez autorizado el proyecto en materia ambiental procederá a tramitar el Registro Nacional de Pesca para la unidad de producción acuícola.
Art. 30°.- *Las actividades pesqueras se clasifican en:* **II.-** *Cultivo o acuacultura con fines*		
Artículo 31°.- *Para realizar las actividades de pesca se requiere lo siguiente:* **I,** *Concesión, para:* **Inciso b)** *Acuacultura comercial* **II,** Permiso, para: **Inciso g)** *Acuacultura de fomento* **III,** *Autorización, para:* **Inciso d)** *Recolectar del medio natural reproductores, larvas, postlarvas, crías, huevos, semillas, alevines o en cualquier otro estadio, y* **Inciso e)** *Acuacultura didáctica.*		

Artículos 22.- *la Secretaría podrá inscribir en el Registro Nacional de Pesca a los acuicultores que no requieran concesión, permiso o Autorización.*	Al **proyecto** le aplica el Artículo, incisos y, fracciones anteriores, porque se trata de una actividad acuícola con fines comerciales.	Por el hecho de presentar a la autoridad correspondiente (SEMARNAT) la Manifestación de Impacto Ambiental, el promovente está cumpliendo con este apartado. El proyecto se vincula por la obligatoriedad de obtener la autorización correspondiente para realizar las obras descritas en esta manifestación de impacto ambiental. Como ya se mencionó anteriormente, la promovente una vez autorizado el proyecto en materia ambiental procederá a tramitar el Registro Nacional de Pesca para la unidad de producción acuícola.
Art. 30°.- *Las actividades pesqueras se clasifican en:* **II.-** *Cultivo o acuacultura con fines*		
Artículo 31°.- *Para realizar las actividades de pesca se requiere lo siguiente:* **I,** *Concesión, para:* **Inciso b)** *Acuacultura comercial* **II,** Permiso, para: **Inciso g)** *Acuacultura de fomento* **III,** *Autorización, para:* **Inciso d)** *Recolectar del medio natural reproductores, larvas, postlarvas, crías, huevos, semillas, alevines o en cualquier otro estadio, y* **Inciso e)** *Acuacultura didáctica.*		

Artículos 22.- *la Secretaría podrá inscribir en el Registro Nacional de Pesca a los acuicultores que no requieran concesión, permiso o Autorización.*	Al **proyecto** le aplica el Artículo, incisos y, fracciones anteriores, porque se trata de una actividad acuícola con fines comerciales.	Por el hecho de presentar a la autoridad correspondiente (SEMARNAT) la Manifestación de Impacto Ambiental, el promovente está cumpliendo con este apartado. El proyecto se vincula por la obligatoriedad de obtener la autorización correspondiente para realizar las obras descritas en esta manifestación de impacto ambiental. Como ya se mencionó anteriormente, la promovente una vez autorizado el proyecto en materia ambiental procederá a tramitar el Registro Nacional de Pesca para la unidad de producción acuícola.
Art. 30°.- *Las actividades pesqueras se clasifican en:* **II.-** *Cultivo o acuacultura con fines*		
Artículo 31°.- *Para realizar las actividades de pesca se requiere lo siguiente:* **I,** *Concesión, para:* **Inciso b)** *Acuacultura comercial* **II,** Permiso, para: **Inciso g)** *Acuacultura de fomento* **III,** *Autorización, para:* **Inciso d)** *Recolectar del medio natural reproductores, larvas, postlarvas, crías, huevos, semillas, alevines o en cualquier otro estadio, y* **Inciso e)** *Acuacultura didáctica.*		

Artículos 22.- *la Secretaría podrá inscribir en el Registro Nacional de Pesca a los acuicultores que no requieran concesión, permiso o Autorización.*	Al **proyecto** le aplica el Artículo, incisos y, fracciones anteriores, porque se trata de una actividad acuícola con fines comerciales.	Por el hecho de presentar a la autoridad correspondiente (SEMARNAT) la Manifestación de Impacto Ambiental, el promovente está cumpliendo con este apartado. El proyecto se vincula por la obligatoriedad de obtener la autorización correspondiente para realizar las obras descritas en esta manifestación de impacto ambiental. Como ya se mencionó anteriormente, la promovente una vez autorizado el proyecto en materia ambiental procederá a tramitar el Registro Nacional de Pesca para la unidad de producción acuícola.
Art. 30°.- *Las actividades pesqueras se clasifican en:* **II.-** *Cultivo o acuacultura con fines*		
Artículo 31°.- *Para realizar las actividades de pesca se requiere lo siguiente:* **I,** *Concesión, para:* **Inciso b)** *Acuacultura comercial* **II,** Permiso, para: **Inciso g)** *Acuacultura de fomento* **III,** *Autorización, para:* **Inciso d)** *Recolectar del medio natural reproductores, larvas, postlarvas, crías, huevos, semillas, alevines o en cualquier otro estadio, y* **Inciso e)** *Acuacultura didáctica.*		

Artículos 22.- *la Secretaría podrá inscribir en el Registro Nacional de Pesca a los acuicultores que no requieran concesión, permiso o Autorización.*	Al **proyecto** le aplica el Artículo, incisos y, fracciones anteriores, porque se trata de una actividad acuícola con fines comerciales.	Por el hecho de presentar a la autoridad correspondiente (SEMARNAT) la Manifestación de Impacto Ambiental, el promovente está cumpliendo con este apartado. El proyecto se vincula por la obligatoriedad de obtener la autorización correspondiente para realizar las obras descritas en esta manifestación de impacto ambiental. Como ya se mencionó anteriormente, la promovente una vez autorizado el proyecto en materia ambiental procederá a tramitar el Registro Nacional de Pesca para la unidad de producción acuícola.
Art. 30°.- *Las actividades pesqueras se clasifican en:* **II.-** *Cultivo o acuacultura con fines*		
Artículo 31°.- *Para realizar las actividades de pesca se requiere lo siguiente:* **I,** *Concesión, para:* **Inciso b)** *Acuacultura comercial* **II,** Permiso, para: **Inciso g)** *Acuacultura de fomento* **III,** *Autorización, para:* **Inciso d)** *Recolectar del medio natural reproductores, larvas, postlarvas, crías, huevos, semillas, alevines o en cualquier otro estadio, y* **Inciso e)** *Acuacultura didáctica.*		

Artículos 22.- *la Secretaría podrá inscribir en el Registro Nacional de Pesca a los acuicultores que no requieran concesión, permiso o Autorización.*	Al **proyecto** le aplica el Artículo, incisos y, fracciones anteriores, porque se trata de una actividad acuícola con fines comerciales.	Por el hecho de presentar a la autoridad correspondiente (SEMARNAT) la Manifestación de Impacto Ambiental, el promovente está cumpliendo con este apartado. El proyecto se vincula por la obligatoriedad de obtener la autorización correspondiente para realizar las obras descritas en esta manifestación de impacto ambiental. Como ya se mencionó anteriormente, la promovente una vez autorizado el proyecto en materia ambiental procederá a tramitar el Registro Nacional de Pesca para la unidad de producción acuícola.
Art. 30°.- *Las actividades pesqueras se clasifican en:* **II.-** *Cultivo o acuacultura con fines*		
Artículo 31°.- *Para realizar las actividades de pesca se requiere lo siguiente:* **I,** *Concesión, para:* **Inciso b)** *Acuacultura comercial* **II,** Permiso, para: **Inciso g)** *Acuacultura de fomento* **III,** *Autorización, para:* **Inciso d)** *Recolectar del medio natural reproductores, larvas, postlarvas, crías, huevos, semillas, alevines o en cualquier otro estadio, y* **Inciso e)** *Acuacultura didáctica.*		

Artículos 22.- *la Secretaría podrá inscribir en el Registro Nacional de Pesca a los acuicultores que no requieran concesión, permiso o Autorización.*	Al **proyecto** le aplica el Artículo, incisos y, fracciones anteriores, porque se trata de una actividad acuícola con fines comerciales.	Por el hecho de presentar a la autoridad correspondiente (SEMARNAT) la Manifestación de Impacto Ambiental, el promovente está cumpliendo con este apartado. El proyecto se vincula por la obligatoriedad de obtener la autorización correspondiente para realizar las obras descritas en esta manifestación de impacto ambiental. Como ya se mencionó anteriormente, la promovente una vez autorizado el proyecto en materia ambiental procederá a tramitar el Registro Nacional de Pesca para la unidad de producción acuícola.
Art. 30°.- *Las actividades pesqueras se clasifican en:* **II.-** *Cultivo o acuacultura con fines*		
Artículo 31°.- *Para realizar las actividades de pesca se requiere lo siguiente:* **I,** *Concesión, para:* **Inciso b)** *Acuacultura comercial* **II,** Permiso, para: **Inciso g)** *Acuacultura de fomento* **III,** *Autorización, para:* **Inciso d)** *Recolectar del medio natural reproductores, larvas, postlarvas, crías, huevos, semillas, alevines o en cualquier otro estadio, y* **Inciso e)** *Acuacultura didáctica.*		

Artículos 22.- *la Secretaría podrá inscribir en el Registro Nacional de Pesca a los acuicultores que no requieran concesión, permiso o Autorización.*	Al **proyecto** le aplica el Artículo, incisos y, fracciones anteriores, porque se trata de una actividad acuícola con fines comerciales.	Por el hecho de presentar a la autoridad correspondiente (SEMARNAT) la Manifestación de Impacto Ambiental, el promovente está cumpliendo con este apartado. El proyecto se vincula por la obligatoriedad de obtener la autorización correspondiente para realizar las obras descritas en esta manifestación de impacto ambiental. Como ya se mencionó anteriormente, la promovente una vez autorizado el proyecto en materia ambiental procederá a tramitar el Registro Nacional de Pesca para la unidad de producción acuícola.
Art. 30°.- *Las actividades pesqueras se clasifican en:* **II.-** *Cultivo o acuacultura con fines*		
Artículo 31°.- *Para realizar las actividades de pesca se requiere lo siguiente:* **I,** *Concesión, para:* **Inciso b)** *Acuacultura comercial* **II,** Permiso, para: **Inciso g)** *Acuacultura de fomento* **III,** *Autorización, para:* **Inciso d)** *Recolectar del medio natural reproductores, larvas, postlarvas, crías, huevos, semillas, alevines o en cualquier otro estadio, y* **Inciso e)** *Acuacultura didáctica.*		

Artículos 22.- *la Secretaría podrá inscribir en el Registro Nacional de Pesca a los acuicultores que no requieran concesión, permiso o Autorización.*	Al **proyecto** le aplica el Artículo, incisos y, fracciones anteriores, porque se trata de una actividad acuícola con fines comerciales.	Por el hecho de presentar a la autoridad correspondiente (SEMARNAT) la Manifestación de Impacto Ambiental, el promovente está cumpliendo con este apartado. El proyecto se vincula por la obligatoriedad de obtener la autorización correspondiente para realizar las obras descritas en esta manifestación de impacto ambiental. Como ya se mencionó anteriormente, la promovente una vez autorizado el proyecto en materia ambiental procederá a tramitar el Registro Nacional de Pesca para la unidad de producción acuícola.
Art. 30°.- *Las actividades pesqueras se clasifican en:* **II.-** *Cultivo o acuacultura con fines*		
Artículo 31°.- *Para realizar las actividades de pesca se requiere lo siguiente:* **I,** *Concesión, para:* **Inciso b)** *Acuacultura comercial* **II,** Permiso, para: **Inciso g)** *Acuacultura de fomento* **III,** *Autorización, para:* **Inciso d)** *Recolectar del medio natural reproductores, larvas, postlarvas, crías, huevos, semillas, alevines o en cualquier otro estadio, y* **Inciso e)** *Acuacultura didáctica.*		

Artículos 22.- *la Secretaría podrá inscribir en el Registro Nacional de Pesca a los acuicultores que no requieran concesión, permiso o Autorización.*	Al **proyecto** le aplica el Artículo, incisos y, fracciones anteriores, porque se trata de una actividad acuícola con fines comerciales.	Por el hecho de presentar a la autoridad correspondiente (SEMARNAT) la Manifestación de Impacto Ambiental, el promovente está cumpliendo con este apartado. El proyecto se vincula por la obligatoriedad de obtener la autorización correspondiente para realizar las obras descritas en esta manifestación de impacto ambiental. Como ya se mencionó anteriormente, la promovente una vez autorizado el proyecto en materia ambiental procederá a tramitar el Registro Nacional de Pesca para la unidad de producción acuícola.
Art. 30°.- *Las actividades pesqueras se clasifican en:* **II.-** *Cultivo o acuacultura con fines*		
Artículo 31°.- *Para realizar las actividades de pesca se requiere lo siguiente:* **I,** *Concesión, para:* **Inciso b)** *Acuacultura comercial* **II,** Permiso, para: **Inciso g)** *Acuacultura de fomento* **III,** *Autorización, para:* **Inciso d)** *Recolectar del medio natural reproductores, larvas, postlarvas, crías, huevos, semillas, alevines o en cualquier otro estadio, y* **Inciso e)** *Acuacultura didáctica.*		

Artículos 22.- *la Secretaría podrá inscribir en el Registro Nacional de Pesca a los acuicultores que no requieran concesión, permiso o Autorización.*	Al **proyecto** le aplica el Artículo, incisos y, fracciones anteriores, porque se trata de una actividad acuícola con fines comerciales.	Por el hecho de presentar a la autoridad correspondiente (SEMARNAT) la Manifestación de Impacto Ambiental, el promovente está cumpliendo con este apartado. El proyecto se vincula por la obligatoriedad de obtener la autorización correspondiente para realizar las obras descritas en esta manifestación de impacto ambiental. Como ya se mencionó anteriormente, la promovente una vez autorizado el proyecto en materia ambiental procederá a tramitar el Registro Nacional de Pesca para la unidad de producción acuícola.
Art. 30°.- *Las actividades pesqueras se clasifican en:* **II.-** *Cultivo o acuacultura con fines*		
Artículo 31°.- *Para realizar las actividades de pesca se requiere lo siguiente:* **I,** *Concesión, para:* **Inciso b)** *Acuacultura comercial* **II,** Permiso, para: **Inciso g)** *Acuacultura de fomento* **III,** *Autorización, para:* **Inciso d)** *Recolectar del medio natural reproductores, larvas, postlarvas, crías, huevos, semillas, alevines o en cualquier otro estadio, y* **Inciso e)** *Acuacultura didáctica.*		

Artículos 22.- *la Secretaría podrá inscribir en el Registro Nacional de Pesca a los acuicultores que no requieran concesión, permiso o Autorización.*	Al **proyecto** le aplica el Artículo, incisos y, fracciones anteriores, porque se trata de una actividad acuícola con fines comerciales.	Por el hecho de presentar a la autoridad correspondiente (SEMARNAT) la Manifestación de Impacto Ambiental, el promovente está cumpliendo con este apartado. El proyecto se vincula por la obligatoriedad de obtener la autorización correspondiente para realizar las obras descritas en esta manifestación de impacto ambiental. Como ya se mencionó anteriormente, la promovente una vez autorizado el proyecto en materia ambiental procederá a tramitar el Registro Nacional de Pesca para la unidad de producción acuícola.
Art. 30°.- *Las actividades pesqueras se clasifican en:* **II.-** *Cultivo o acuacultura con fines*		
Artículo 31°.- *Para realizar las actividades de pesca se requiere lo siguiente:* **I,** *Concesión, para:* **Inciso b)** *Acuacultura comercial* **II,** Permiso, para: **Inciso g)** *Acuacultura de fomento* **III,** *Autorización, para:* **Inciso d)** *Recolectar del medio natural reproductores, larvas, postlarvas, crías, huevos, semillas, alevines o en cualquier otro estadio, y* **Inciso e)** *Acuacultura didáctica.*		

Artículos 22.- *la Secretaría podrá inscribir en el Registro Nacional de Pesca a los acuicultores que no requieran concesión, permiso o Autorización.*	Al **proyecto** le aplica el Artículo, incisos y, fracciones anteriores, porque se trata de una actividad acuícola con fines comerciales.	Por el hecho de presentar a la autoridad correspondiente (SEMARNAT) la Manifestación de Impacto Ambiental, el promovente está cumpliendo con este apartado. El proyecto se vincula por la obligatoriedad de obtener la autorización correspondiente para realizar las obras descritas en esta manifestación de impacto ambiental. Como ya se mencionó anteriormente, la promovente una vez autorizado el proyecto en materia ambiental procederá a tramitar el Registro Nacional de Pesca para la unidad de producción acuícola.
Art. 30°.- *Las actividades pesqueras se clasifican en:* **II.-** *Cultivo o acuacultura con fines*		
Artículo 31°.- *Para realizar las actividades de pesca se requiere lo siguiente:* **I,** *Concesión, para:* **Inciso b)** *Acuacultura comercial* **II,** Permiso, para: **Inciso g)** *Acuacultura de fomento* **III,** *Autorización, para:* **Inciso d)** *Recolectar del medio natural reproductores, larvas, postlarvas, crías, huevos, semillas, alevines o en cualquier otro estadio, y* **Inciso e)** *Acuacultura didáctica.*		

Artículos 22.- *la Secretaría podrá inscribir en el Registro Nacional de Pesca a los acuicultores que no requieran concesión, permiso o Autorización.*	Al **proyecto** le aplica el Artículo, incisos y, fracciones anteriores, porque se trata de una actividad acuícola con fines comerciales.	Por el hecho de presentar a la autoridad correspondiente (SEMARNAT) la Manifestación de Impacto Ambiental, el promovente está cumpliendo con este apartado. El proyecto se vincula por la obligatoriedad de obtener la autorización correspondiente para realizar las obras descritas en esta manifestación de impacto ambiental. Como ya se mencionó anteriormente, la promovente una vez autorizado el proyecto en materia ambiental procederá a tramitar el Registro Nacional de Pesca para la unidad de producción acuícola.
Art. 30°.- *Las actividades pesqueras se clasifican en:* **II.-** *Cultivo o acuacultura con fines*		
Artículo 31°.- *Para realizar las actividades de pesca se requiere lo siguiente:* **I,** *Concesión, para:* **Inciso b)** *Acuacultura comercial* **II,** Permiso, para: **Inciso g)** *Acuacultura de fomento* **III,** *Autorización, para:* **Inciso d)** *Recolectar del medio natural reproductores, larvas, postlarvas, crías, huevos, semillas, alevines o en cualquier otro estadio, y* **Inciso e)** *Acuacultura didáctica.*		

Artículos 22.- *la Secretaría podrá inscribir en el Registro Nacional de Pesca a los acuicultores que no requieran concesión, permiso o Autorización.*	Al **proyecto** le aplica el Artículo, incisos y, fracciones anteriores, porque se trata de una actividad acuícola con fines comerciales.	Por el hecho de presentar a la autoridad correspondiente (SEMARNAT) la Manifestación de Impacto Ambiental, el promovente está cumpliendo con este apartado. El proyecto se vincula por la obligatoriedad de obtener la autorización correspondiente para realizar las obras descritas en esta manifestación de impacto ambiental. Como ya se mencionó anteriormente, la promovente una vez autorizado el proyecto en materia ambiental procederá a tramitar el Registro Nacional de Pesca para la unidad de producción acuícola.
Art. 30°.- *Las actividades pesqueras se clasifican en:* **II.-** *Cultivo o acuacultura con fines*		
Artículo 31°.- *Para realizar las actividades de pesca se requiere lo siguiente:* **I,** *Concesión, para:* **Inciso b)** *Acuacultura comercial* **II,** Permiso, para: **Inciso g)** *Acuacultura de fomento* **III,** *Autorización, para:* **Inciso d)** *Recolectar del medio natural reproductores, larvas, postlarvas, crías, huevos, semillas, alevines o en cualquier otro estadio, y* **Inciso e)** *Acuacultura didáctica.*		

Artículos 22.- *la Secretaría podrá inscribir en el Registro Nacional de Pesca a los acuicultores que no requieran concesión, permiso o Autorización.*	Al **proyecto** le aplica el Artículo, incisos y, fracciones anteriores, porque se trata de una actividad acuícola con fines comerciales.	Por el hecho de presentar a la autoridad correspondiente (SEMARNAT) la Manifestación de Impacto Ambiental, el promovente está cumpliendo con este apartado. El proyecto se vincula por la obligatoriedad de obtener la autorización correspondiente para realizar las obras descritas en esta manifestación de impacto ambiental. Como ya se mencionó anteriormente, la promovente una vez autorizado el proyecto en materia ambiental procederá a tramitar el Registro Nacional de Pesca para la unidad de producción acuícola.
Art. 30°.- *Las actividades pesqueras se clasifican en:* **II.-** *Cultivo o acuacultura con fines*		
Artículo 31°.- *Para realizar las actividades de pesca se requiere lo siguiente:* **I,** *Concesión, para:* **Inciso b)** *Acuacultura comercial* **II,** Permiso, para: **Inciso g)** *Acuacultura de fomento* **III,** *Autorización, para:* **Inciso d)** *Recolectar del medio natural reproductores, larvas, postlarvas, crías, huevos, semillas, alevines o en cualquier otro estadio, y* **Inciso e)** *Acuacultura didáctica.*		

Artículos 22.- *la Secretaría podrá inscribir en el Registro Nacional de Pesca a los acuicultores que no requieran concesión, permiso o Autorización.*	Al **proyecto** le aplica el Artículo, incisos y, fracciones anteriores, porque se trata de una actividad acuícola con fines comerciales.	Por el hecho de presentar a la autoridad correspondiente (SEMARNAT) la Manifestación de Impacto Ambiental, el promovente está cumpliendo con este apartado. El proyecto se vincula por la obligatoriedad de obtener la autorización correspondiente para realizar las obras descritas en esta manifestación de impacto ambiental. Como ya se mencionó anteriormente, la promovente una vez autorizado el proyecto en materia ambiental procederá a tramitar el Registro Nacional de Pesca para la unidad de producción acuícola.
Art. 30°.- *Las actividades pesqueras se clasifican en:* **II.-** *Cultivo o acuacultura con fines*		
Artículo 31°.- *Para realizar las actividades de pesca se requiere lo siguiente:* **I,** *Concesión, para:* **Inciso b)** *Acuacultura comercial* **II,** Permiso, para: **Inciso g)** *Acuacultura de fomento* **III,** *Autorización, para:* **Inciso d)** *Recolectar del medio natural reproductores, larvas, postlarvas, crías, huevos, semillas, alevines o en cualquier otro estadio, y* **Inciso e)** *Acuacultura didáctica.*		

Artículos 22.- *la Secretaría podrá inscribir en el Registro Nacional de Pesca a los acuicultores que no requieran concesión, permiso o Autorización.*	Al **proyecto** le aplica el Artículo, incisos y, fracciones anteriores, porque se trata de una actividad acuícola con fines comerciales.	Por el hecho de presentar a la autoridad correspondiente (SEMARNAT) la Manifestación de Impacto Ambiental, el promovente está cumpliendo con este apartado. El proyecto se vincula por la obligatoriedad de obtener la autorización correspondiente para realizar las obras descritas en esta manifestación de impacto ambiental. Como ya se mencionó anteriormente, la promovente una vez autorizado el proyecto en materia ambiental procederá a tramitar el Registro Nacional de Pesca para la unidad de producción acuícola.
Art. 30°.- *Las actividades pesqueras se clasifican en:* **II.-** *Cultivo o acuacultura con fines*		
Artículo 31°.- *Para realizar las actividades de pesca se requiere lo siguiente:* **I,** *Concesión, para:* **Inciso b)** *Acuacultura comercial* **II,** Permiso, para: **Inciso g)** *Acuacultura de fomento* **III,** *Autorización, para:* **Inciso d)** *Recolectar del medio natural reproductores, larvas, postlarvas, crías, huevos, semillas, alevines o en cualquier otro estadio, y* **Inciso e)** *Acuacultura didáctica.*		

Artículos 22.- *la Secretaría podrá inscribir en el Registro Nacional de Pesca a los acuicultores que no requieran concesión, permiso o Autorización.*	Al **proyecto** le aplica el Artículo, incisos y, fracciones anteriores, porque se trata de una actividad acuícola con fines comerciales.	Por el hecho de presentar a la autoridad correspondiente (SEMARNAT) la Manifestación de Impacto Ambiental, el promovente está cumpliendo con este apartado. El proyecto se vincula por la obligatoriedad de obtener la autorización correspondiente para realizar las obras descritas en esta manifestación de impacto ambiental. Como ya se mencionó anteriormente, la promovente una vez autorizado el proyecto en materia ambiental procederá a tramitar el Registro Nacional de Pesca para la unidad de producción acuícola.
Art. 30°.- *Las actividades pesqueras se clasifican en:* **II.-** *Cultivo o acuacultura con fines*		
Artículo 31°.- *Para realizar las actividades de pesca se requiere lo siguiente:* **I,** *Concesión, para:* **Inciso b)** *Acuacultura comercial* **II,** Permiso, para: **Inciso g)** *Acuacultura de fomento* **III,** *Autorización, para:* **Inciso d)** *Recolectar del medio natural reproductores, larvas, postlarvas, crías, huevos, semillas, alevines o en cualquier otro estadio, y* **Inciso e)** *Acuacultura didáctica.*		

Artículos 22.- *la Secretaría podrá inscribir en el Registro Nacional de Pesca a los acuicultores que no requieran concesión, permiso o Autorización.*	Al **proyecto** le aplica el Artículo, incisos y, fracciones anteriores, porque se trata de una actividad acuícola con fines comerciales.	Por el hecho de presentar a la autoridad correspondiente (SEMARNAT) la Manifestación de Impacto Ambiental, el promovente está cumpliendo con este apartado. El proyecto se vincula por la obligatoriedad de obtener la autorización correspondiente para realizar las obras descritas en esta manifestación de impacto ambiental. Como ya se mencionó anteriormente, la promovente una vez autorizado el proyecto en materia ambiental procederá a tramitar el Registro Nacional de Pesca para la unidad de producción acuícola.
Art. 30°.- *Las actividades pesqueras se clasifican en:* **II.-** *Cultivo o acuacultura con fines*		
Artículo 31°.- *Para realizar las actividades de pesca se requiere lo siguiente:* **I,** *Concesión, para:* **Inciso b)** *Acuacultura comercial* **II,** Permiso, para: **Inciso g)** *Acuacultura de fomento* **III,** *Autorización, para:* **Inciso d)** *Recolectar del medio natural reproductores, larvas, postlarvas, crías, huevos, semillas, alevines o en cualquier otro estadio, y* **Inciso e)** *Acuacultura didáctica.*		

Artículos 22.- *la Secretaría podrá inscribir en el Registro Nacional de Pesca a los acuicultores que no requieran concesión, permiso o Autorización.*	Al **proyecto** le aplica el Artículo, incisos y, fracciones anteriores, porque se trata de una actividad acuícola con fines comerciales.	Por el hecho de presentar a la autoridad correspondiente (SEMARNAT) la Manifestación de Impacto Ambiental, el promovente está cumpliendo con este apartado. El proyecto se vincula por la obligatoriedad de obtener la autorización correspondiente para realizar las obras descritas en esta manifestación de impacto ambiental. Como ya se mencionó anteriormente, la promovente una vez autorizado el proyecto en materia ambiental procederá a tramitar el Registro Nacional de Pesca para la unidad de producción acuícola.
Art. 30°.- *Las actividades pesqueras se clasifican en:* **II.-** *Cultivo o acuacultura con fines*		
Artículo 31°.- *Para realizar las actividades de pesca se requiere lo siguiente:* **I,** *Concesión, para:* **Inciso b)** *Acuacultura comercial* **II,** Permiso, para: **Inciso g)** *Acuacultura de fomento* **III,** *Autorización, para:* **Inciso d)** *Recolectar del medio natural reproductores, larvas, postlarvas, crías, huevos, semillas, alevines o en cualquier otro estadio, y* **Inciso e)** *Acuacultura didáctica.*		

Artículos 22.- *la Secretaría podrá inscribir en el Registro Nacional de Pesca a los acuicultores que no requieran concesión, permiso o Autorización.*	Al **proyecto** le aplica el Artículo, incisos y, fracciones anteriores, porque se trata de una actividad acuícola con fines comerciales.	Por el hecho de presentar a la autoridad correspondiente (SEMARNAT) la Manifestación de Impacto Ambiental, el promovente está cumpliendo con este apartado. El proyecto se vincula por la obligatoriedad de obtener la autorización correspondiente para realizar las obras descritas en esta manifestación de impacto ambiental. Como ya se mencionó anteriormente, la promovente una vez autorizado el proyecto en materia ambiental procederá a tramitar el Registro Nacional de Pesca para la unidad de producción acuícola.
Art. 30°.- *Las actividades pesqueras se clasifican en:* **II.-** *Cultivo o acuacultura con fines*		
Artículo 31°.- *Para realizar las actividades de pesca se requiere lo siguiente:* **I,** *Concesión, para:* **Inciso b)** *Acuacultura comercial* **II,** Permiso, para: **Inciso g)** *Acuacultura de fomento* **III,** *Autorización, para:* **Inciso d)** *Recolectar del medio natural reproductores, larvas, postlarvas, crías, huevos, semillas, alevines o en cualquier otro estadio, y* **Inciso e)** *Acuacultura didáctica.*		

Artículos 22.- *la Secretaría podrá inscribir en el Registro Nacional de Pesca a los acuicultores que no requieran concesión, permiso o Autorización.*	Al **proyecto** le aplica el Artículo, incisos y, fracciones anteriores, porque se trata de una actividad acuícola con fines comerciales.	Por el hecho de presentar a la autoridad correspondiente (SEMARNAT) la Manifestación de Impacto Ambiental, el promovente está cumpliendo con este apartado. El proyecto se vincula por la obligatoriedad de obtener la autorización correspondiente para realizar las obras descritas en esta manifestación de impacto ambiental. Como ya se mencionó anteriormente, la promovente una vez autorizado el proyecto en materia ambiental procederá a tramitar el Registro Nacional de Pesca para la unidad de producción acuícola.
Art. 30°.- *Las actividades pesqueras se clasifican en:* **II.-** *Cultivo o acuacultura con fines*		
Artículo 31°.- *Para realizar las actividades de pesca se requiere lo siguiente:* **I,** *Concesión, para:* **Inciso b)** *Acuacultura comercial* **II,** Permiso, para: **Inciso g)** *Acuacultura de fomento* **III,** *Autorización, para:* **Inciso d)** *Recolectar del medio natural reproductores, larvas, postlarvas, crías, huevos, semillas, alevines o en cualquier otro estadio, y* **Inciso e)** *Acuacultura didáctica.*		

Artículos 22.- *la Secretaría podrá inscribir en el Registro Nacional de Pesca a los acuicultores que no requieran concesión, permiso o Autorización.*	Al **proyecto** le aplica el Artículo, incisos y, fracciones anteriores, porque se trata de una actividad acuícola con fines comerciales.	Por el hecho de presentar a la autoridad correspondiente (SEMARNAT) la Manifestación de Impacto Ambiental, el promovente está cumpliendo con este apartado. El proyecto se vincula por la obligatoriedad de obtener la autorización correspondiente para realizar las obras descritas en esta manifestación de impacto ambiental. Como ya se mencionó anteriormente, la promovente una vez autorizado el proyecto en materia ambiental procederá a tramitar el Registro Nacional de Pesca para la unidad de producción acuícola.
Art. 30°.- *Las actividades pesqueras se clasifican en:* **II.-** *Cultivo o acuacultura con fines*		
Artículo 31°.- *Para realizar las actividades de pesca se requiere lo siguiente:* **I,** *Concesión, para:* **Inciso b)** *Acuacultura comercial* **II,** Permiso, para: **Inciso g)** *Acuacultura de fomento* **III,** *Autorización, para:* **Inciso d)** *Recolectar del medio natural reproductores, larvas, postlarvas, crías, huevos, semillas, alevines o en cualquier otro estadio, y* **Inciso e)** *Acuacultura didáctica.*		

Artículos 22.- *la Secretaría podrá inscribir en el Registro Nacional de Pesca a los acuicultores que no requieran concesión, permiso o Autorización.*	Al **proyecto** le aplica el Artículo, incisos y, fracciones anteriores, porque se trata de una actividad acuícola con fines comerciales.	Por el hecho de presentar a la autoridad correspondiente (SEMARNAT) la Manifestación de Impacto Ambiental, el promovente está cumpliendo con este apartado. El proyecto se vincula por la obligatoriedad de obtener la autorización correspondiente para realizar las obras descritas en esta manifestación de impacto ambiental. Como ya se mencionó anteriormente, la promovente una vez autorizado el proyecto en materia ambiental procederá a tramitar el Registro Nacional de Pesca para la unidad de producción acuícola.
Art. 30°.- *Las actividades pesqueras se clasifican en:* **II.-** *Cultivo o acuacultura con fines*		
Artículo 31°.- *Para realizar las actividades de pesca se requiere lo siguiente:* **I,** *Concesión, para:* **Inciso b)** *Acuacultura comercial* **II,** Permiso, para: **Inciso g)** *Acuacultura de fomento* **III,** *Autorización, para:* **Inciso d)** *Recolectar del medio natural reproductores, larvas, postlarvas, crías, huevos, semillas, alevines o en cualquier otro estadio, y* **Inciso e)** *Acuacultura didáctica.*		

Artículos 22.- *la Secretaría podrá inscribir en el Registro Nacional de Pesca a los acuicultores que no requieran concesión, permiso o Autorización.*	Al **proyecto** le aplica el Artículo, incisos y, fracciones anteriores, porque se trata de una actividad acuícola con fines comerciales.	Por el hecho de presentar a la autoridad correspondiente (SEMARNAT) la Manifestación de Impacto Ambiental, el promovente está cumpliendo con este apartado. El proyecto se vincula por la obligatoriedad de obtener la autorización correspondiente para realizar las obras descritas en esta manifestación de impacto ambiental. Como ya se mencionó anteriormente, la promovente una vez autorizado el proyecto en materia ambiental procederá a tramitar el Registro Nacional de Pesca para la unidad de producción acuícola.
Art. 30°.- *Las actividades pesqueras se clasifican en:* **II.-** *Cultivo o acuacultura con fines*		
Artículo 31°.- *Para realizar las actividades de pesca se requiere lo siguiente:* **I,** *Concesión, para:* **Inciso b)** *Acuacultura comercial* **II,** Permiso, para: **Inciso g)** *Acuacultura de fomento* **III,** *Autorización, para:* **Inciso d)** *Recolectar del medio natural reproductores, larvas, postlarvas, crías, huevos, semillas, alevines o en cualquier otro estadio, y* **Inciso e)** *Acuacultura didáctica.*		

Artículos 22.- *la Secretaría podrá inscribir en el Registro Nacional de Pesca a los acuicultores que no requieran concesión, permiso o Autorización.*	Al **proyecto** le aplica el Artículo, incisos y, fracciones anteriores, porque se trata de una actividad acuícola con fines comerciales.	Por el hecho de presentar a la autoridad correspondiente (SEMARNAT) la Manifestación de Impacto Ambiental, el promovente está cumpliendo con este apartado. El proyecto se vincula por la obligatoriedad de obtener la autorización correspondiente para realizar las obras descritas en esta manifestación de impacto ambiental. Como ya se mencionó anteriormente, la promovente una vez autorizado el proyecto en materia ambiental procederá a tramitar el Registro Nacional de Pesca para la unidad de producción acuícola.
Art. 30°.- *Las actividades pesqueras se clasifican en:* **II.-** *Cultivo o acuacultura con fines*		
Artículo 31°.- *Para realizar las actividades de pesca se requiere lo siguiente:* **I,** *Concesión, para:* **Inciso b)** *Acuacultura comercial* **II,** Permiso, para: **Inciso g)** *Acuacultura de fomento* **III,** *Autorización, para:* **Inciso d)** *Recolectar del medio natural reproductores, larvas, postlarvas, crías, huevos, semillas, alevines o en cualquier otro estadio, y* **Inciso e)** *Acuacultura didáctica.*		

Artículos 22.- *la Secretaría podrá inscribir en el Registro Nacional de Pesca a los acuicultores que no requieran concesión, permiso o Autorización.*	Al **proyecto** le aplica el Artículo, incisos y, fracciones anteriores, porque se trata de una actividad acuícola con fines comerciales.	Por el hecho de presentar a la autoridad correspondiente (SEMARNAT) la Manifestación de Impacto Ambiental, el promovente está cumpliendo con este apartado. El proyecto se vincula por la obligatoriedad de obtener la autorización correspondiente para realizar las obras descritas en esta manifestación de impacto ambiental. Como ya se mencionó anteriormente, la promovente una vez autorizado el proyecto en materia ambiental procederá a tramitar el Registro Nacional de Pesca para la unidad de producción acuícola.
Art. 30°.- *Las actividades pesqueras se clasifican en:* **II.-** *Cultivo o acuacultura con fines*		
Artículo 31°.- *Para realizar las actividades de pesca se requiere lo siguiente:* **I,** *Concesión, para:* **Inciso b)** *Acuacultura comercial* **II,** Permiso, para: **Inciso g)** *Acuacultura de fomento* **III,** *Autorización, para:* **Inciso d)** *Recolectar del medio natural reproductores, larvas, postlarvas, crías, huevos, semillas, alevines o en cualquier otro estadio, y* **Inciso e)** *Acuacultura didáctica.*		

Artículos 22.- *la Secretaría podrá inscribir en el Registro Nacional de Pesca a los acuicultores que no requieran concesión, permiso o Autorización.*	Al **proyecto** le aplica el Artículo, incisos y, fracciones anteriores, porque se trata de una actividad acuícola con fines comerciales.	Por el hecho de presentar a la autoridad correspondiente (SEMARNAT) la Manifestación de Impacto Ambiental, el promovente está cumpliendo con este apartado. El proyecto se vincula por la obligatoriedad de obtener la autorización correspondiente para realizar las obras descritas en esta manifestación de impacto ambiental. Como ya se mencionó anteriormente, la promovente una vez autorizado el proyecto en materia ambiental procederá a tramitar el Registro Nacional de Pesca para la unidad de producción acuícola.
Art. 30°.- *Las actividades pesqueras se clasifican en:* **II.-** *Cultivo o acuacultura con fines*		
Artículo 31°.- *Para realizar las actividades de pesca se requiere lo siguiente:* **I,** *Concesión, para:* **Inciso b)** *Acuacultura comercial* **II,** Permiso, para: **Inciso g)** *Acuacultura de fomento* **III,** *Autorización, para:* **Inciso d)** *Recolectar del medio natural reproductores, larvas, postlarvas, crías, huevos, semillas, alevines o en cualquier otro estadio, y* **Inciso e)** *Acuacultura didáctica.*		

Artículos 22.- *la Secretaría podrá inscribir en el Registro Nacional de Pesca a los acuicultores que no requieran concesión, permiso o Autorización.*	Al **proyecto** le aplica el Artículo, incisos y, fracciones anteriores, porque se trata de una actividad acuícola con fines comerciales.	Por el hecho de presentar a la autoridad correspondiente (SEMARNAT) la Manifestación de Impacto Ambiental, el promovente está cumpliendo con este apartado. El proyecto se vincula por la obligatoriedad de obtener la autorización correspondiente para realizar las obras descritas en esta manifestación de impacto ambiental. Como ya se mencionó anteriormente, la promovente una vez autorizado el proyecto en materia ambiental procederá a tramitar el Registro Nacional de Pesca para la unidad de producción acuícola.
Art. 30°.- *Las actividades pesqueras se clasifican en:* **II.-** *Cultivo o acuacultura con fines*		
Artículo 31°.- *Para realizar las actividades de pesca se requiere lo siguiente:* **I,** *Concesión, para:* **Inciso b)** *Acuacultura comercial* **II,** Permiso, para: **Inciso g)** *Acuacultura de fomento* **III,** *Autorización, para:* **Inciso d)** *Recolectar del medio natural reproductores, larvas, postlarvas, crías, huevos, semillas, alevines o en cualquier otro estadio, y* **Inciso e)** *Acuacultura didáctica.*		

Artículos 22.- *la Secretaría podrá inscribir en el Registro Nacional de Pesca a los acuicultores que no requieran concesión, permiso o Autorización.*	Al **proyecto** le aplica el Artículo, incisos y, fracciones anteriores, porque se trata de una actividad acuícola con fines comerciales.	Por el hecho de presentar a la autoridad correspondiente (SEMARNAT) la Manifestación de Impacto Ambiental, el promovente está cumpliendo con este apartado. El proyecto se vincula por la obligatoriedad de obtener la autorización correspondiente para realizar las obras descritas en esta manifestación de impacto ambiental. Como ya se mencionó anteriormente, la promovente una vez autorizado el proyecto en materia ambiental procederá a tramitar el Registro Nacional de Pesca para la unidad de producción acuícola.
Art. 30°.- *Las actividades pesqueras se clasifican en:* **II.-** *Cultivo o acuacultura con fines*		
Artículo 31°.- *Para realizar las actividades de pesca se requiere lo siguiente:* **I,** *Concesión, para:* **Inciso b)** *Acuacultura comercial* **II,** Permiso, para: **Inciso g)** *Acuacultura de fomento* **III,** *Autorización, para:* **Inciso d)** *Recolectar del medio natural reproductores, larvas, postlarvas, crías, huevos, semillas, alevines o en cualquier otro estadio, y* **Inciso e)** *Acuacultura didáctica.*		

Artículos 22.- *la Secretaría podrá inscribir en el Registro Nacional de Pesca a los acuicultores que no requieran concesión, permiso o Autorización.*	Al **proyecto** le aplica el Artículo, incisos y, fracciones anteriores, porque se trata de una actividad acuícola con fines comerciales.	Por el hecho de presentar a la autoridad correspondiente (SEMARNAT) la Manifestación de Impacto Ambiental, el promovente está cumpliendo con este apartado. El proyecto se vincula por la obligatoriedad de obtener la autorización correspondiente para realizar las obras descritas en esta manifestación de impacto ambiental. Como ya se mencionó anteriormente, la promovente una vez autorizado el proyecto en materia ambiental procederá a tramitar el Registro Nacional de Pesca para la unidad de producción acuícola.
Art. 30°.- *Las actividades pesqueras se clasifican en:* **II.-** *Cultivo o acuacultura con fines*		
Artículo 31°.- *Para realizar las actividades de pesca se requiere lo siguiente:* **I,** *Concesión, para:* **Inciso b)** *Acuacultura comercial* **II,** Permiso, para: **Inciso g)** *Acuacultura de fomento* **III,** *Autorización, para:* **Inciso d)** *Recolectar del medio natural reproductores, larvas, postlarvas, crías, huevos, semillas, alevines o en cualquier otro estadio, y* **Inciso e)** *Acuacultura didáctica.*		

Artículos 22.- *la Secretaría podrá inscribir en el Registro Nacional de Pesca a los acuicultores que no requieran concesión, permiso o Autorización.*	Al **proyecto** le aplica el Artículo, incisos y, fracciones anteriores, porque se trata de una actividad acuícola con fines comerciales.	Por el hecho de presentar a la autoridad correspondiente (SEMARNAT) la Manifestación de Impacto Ambiental, el promovente está cumpliendo con este apartado. El proyecto se vincula por la obligatoriedad de obtener la autorización correspondiente para realizar las obras descritas en esta manifestación de impacto ambiental. Como ya se mencionó anteriormente, la promovente una vez autorizado el proyecto en materia ambiental procederá a tramitar el Registro Nacional de Pesca para la unidad de producción acuícola.
Art. 30°.- *Las actividades pesqueras se clasifican en:* **II.-** *Cultivo o acuacultura con fines*		
Artículo 31°.- *Para realizar las actividades de pesca se requiere lo siguiente:* **I,** *Concesión, para:* **Inciso b)** *Acuacultura comercial* **II,** Permiso, para: **Inciso g)** *Acuacultura de fomento* **III,** *Autorización, para:* **Inciso d)** *Recolectar del medio natural reproductores, larvas, postlarvas, crías, huevos, semillas, alevines o en cualquier otro estadio, y* **Inciso e)** *Acuacultura didáctica.*		

Artículos 22.- *la Secretaría podrá inscribir en el Registro Nacional de Pesca a los acuicultores que no requieran concesión, permiso o Autorización.*	Al **proyecto** le aplica el Artículo, incisos y, fracciones anteriores, porque se trata de una actividad acuícola con fines comerciales.	Por el hecho de presentar a la autoridad correspondiente (SEMARNAT) la Manifestación de Impacto Ambiental, el promovente está cumpliendo con este apartado. El proyecto se vincula por la obligatoriedad de obtener la autorización correspondiente para realizar las obras descritas en esta manifestación de impacto ambiental. Como ya se mencionó anteriormente, la promovente una vez autorizado el proyecto en materia ambiental procederá a tramitar el Registro Nacional de Pesca para la unidad de producción acuícola.
Art. 30°.- *Las actividades pesqueras se clasifican en:* **II.-** *Cultivo o acuacultura con fines*		
Artículo 31°.- *Para realizar las actividades de pesca se requiere lo siguiente:* **I,** *Concesión, para:* **Inciso b)** *Acuacultura comercial* **II,** Permiso, para: **Inciso g)** *Acuacultura de fomento* **III,** *Autorización, para:* **Inciso d)** *Recolectar del medio natural reproductores, larvas, postlarvas, crías, huevos, semillas, alevines o en cualquier otro estadio, y* **Inciso e)** *Acuacultura didáctica.*		

Artículos 22.- *la Secretaría podrá inscribir en el Registro Nacional de Pesca a los acuicultores que no requieran concesión, permiso o Autorización.*	Al **proyecto** le aplica el Artículo, incisos y, fracciones anteriores, porque se trata de una actividad acuícola con fines comerciales.	Por el hecho de presentar a la autoridad correspondiente (SEMARNAT) la Manifestación de Impacto Ambiental, el promovente está cumpliendo con este apartado. El proyecto se vincula por la obligatoriedad de obtener la autorización correspondiente para realizar las obras descritas en esta manifestación de impacto ambiental. Como ya se mencionó anteriormente, la promovente una vez autorizado el proyecto en materia ambiental procederá a tramitar el Registro Nacional de Pesca para la unidad de producción acuícola.
Art. 30°.- *Las actividades pesqueras se clasifican en:* **II.-** *Cultivo o acuacultura con fines*		
Artículo 31°.- *Para realizar las actividades de pesca se requiere lo siguiente:* **I,** *Concesión, para:* **Inciso b)** *Acuacultura comercial* **II,** Permiso, para: **Inciso g)** *Acuacultura de fomento* **III,** *Autorización, para:* **Inciso d)** *Recolectar del medio natural reproductores, larvas, postlarvas, crías, huevos, semillas, alevines o en cualquier otro estadio, y* **Inciso e)** *Acuacultura didáctica.*		

Artículos 22.- *la Secretaría podrá inscribir en el Registro Nacional de Pesca a los acuicultores que no requieran concesión, permiso o Autorización.*	Al **proyecto** le aplica el Artículo, incisos y, fracciones anteriores, porque se trata de una actividad acuícola con fines comerciales.	Por el hecho de presentar a la autoridad correspondiente (SEMARNAT) la Manifestación de Impacto Ambiental, el promovente está cumpliendo con este apartado. El proyecto se vincula por la obligatoriedad de obtener la autorización correspondiente para realizar las obras descritas en esta manifestación de impacto ambiental. Como ya se mencionó anteriormente, la promovente una vez autorizado el proyecto en materia ambiental procederá a tramitar el Registro Nacional de Pesca para la unidad de producción acuícola.
Art. 30°.- *Las actividades pesqueras se clasifican en:* **II.-** *Cultivo o acuacultura con fines*		
Artículo 31°.- *Para realizar las actividades de pesca se requiere lo siguiente:* **I,** *Concesión, para:* **Inciso b)** *Acuacultura comercial* **II,** Permiso, para: **Inciso g)** *Acuacultura de fomento* **III,** *Autorización, para:* **Inciso d)** *Recolectar del medio natural reproductores, larvas, postlarvas, crías, huevos, semillas, alevines o en cualquier otro estadio, y* **Inciso e)** *Acuacultura didáctica.*		

Artículos 22.- *la Secretaría podrá inscribir en el Registro Nacional de Pesca a los acuicultores que no requieran concesión, permiso o Autorización.*	Al **proyecto** le aplica el Artículo, incisos y, fracciones anteriores, porque se trata de una actividad acuícola con fines comerciales.	Por el hecho de presentar a la autoridad correspondiente (SEMARNAT) la Manifestación de Impacto Ambiental, el promovente está cumpliendo con este apartado. El proyecto se vincula por la obligatoriedad de obtener la autorización correspondiente para realizar las obras descritas en esta manifestación de impacto ambiental. Como ya se mencionó anteriormente, la promovente una vez autorizado el proyecto en materia ambiental procederá a tramitar el Registro Nacional de Pesca para la unidad de producción acuícola.
Art. 30°.- *Las actividades pesqueras se clasifican en:* **II.-** *Cultivo o acuacultura con fines*		
Artículo 31°.- *Para realizar las actividades de pesca se requiere lo siguiente:* **I,** *Concesión, para:* **Inciso b)** *Acuacultura comercial* **II,** Permiso, para: **Inciso g)** *Acuacultura de fomento* **III,** *Autorización, para:* **Inciso d)** *Recolectar del medio natural reproductores, larvas, postlarvas, crías, huevos, semillas, alevines o en cualquier otro estadio, y* **Inciso e)** *Acuacultura didáctica.*		

Artículos 22.- *la Secretaría podrá inscribir en el Registro Nacional de Pesca a los acuicultores que no requieran concesión, permiso o Autorización.*	Al **proyecto** le aplica el Artículo, incisos y, fracciones anteriores, porque se trata de una actividad acuícola con fines comerciales.	Por el hecho de presentar a la autoridad correspondiente (SEMARNAT) la Manifestación de Impacto Ambiental, el promovente está cumpliendo con este apartado. El proyecto se vincula por la obligatoriedad de obtener la autorización correspondiente para realizar las obras descritas en esta manifestación de impacto ambiental. Como ya se mencionó anteriormente, la promovente una vez autorizado el proyecto en materia ambiental procederá a tramitar el Registro Nacional de Pesca para la unidad de producción acuícola.
Art. 30°.- *Las actividades pesqueras se clasifican en:* **II.-** *Cultivo o acuacultura con fines*		
Artículo 31°.- *Para realizar las actividades de pesca se requiere lo siguiente:* **I,** *Concesión, para:* **Inciso b)** *Acuacultura comercial* **II,** Permiso, para: **Inciso g)** *Acuacultura de fomento* **III,** *Autorización, para:* **Inciso d)** *Recolectar del medio natural reproductores, larvas, postlarvas, crías, huevos, semillas, alevines o en cualquier otro estadio, y* **Inciso e)** *Acuacultura didáctica.*		

Artículos 22.- *la Secretaría podrá inscribir en el Registro Nacional de Pesca a los acuicultores que no requieran concesión, permiso o Autorización.*	Al **proyecto** le aplica el Artículo, incisos y, fracciones anteriores, porque se trata de una actividad acuícola con fines comerciales.	Por el hecho de presentar a la autoridad correspondiente (SEMARNAT) la Manifestación de Impacto Ambiental, el promovente está cumpliendo con este apartado. El proyecto se vincula por la obligatoriedad de obtener la autorización correspondiente para realizar las obras descritas en esta manifestación de impacto ambiental. Como ya se mencionó anteriormente, la promovente una vez autorizado el proyecto en materia ambiental procederá a tramitar el Registro Nacional de Pesca para la unidad de producción acuícola.
Art. 30°.- *Las actividades pesqueras se clasifican en:* **II.-** *Cultivo o acuacultura con fines*		
Artículo 31°.- *Para realizar las actividades de pesca se requiere lo siguiente:* **I,** *Concesión, para:* **Inciso b)** *Acuacultura comercial* **II,** Permiso, para: **Inciso g)** *Acuacultura de fomento* **III,** *Autorización, para:* **Inciso d)** *Recolectar del medio natural reproductores, larvas, postlarvas, crías, huevos, semillas, alevines o en cualquier otro estadio, y* **Inciso e)** *Acuacultura didáctica.*		

Artículos 22.- *la Secretaría podrá inscribir en el Registro Nacional de Pesca a los acuicultores que no requieran concesión, permiso o Autorización.*	Al **proyecto** le aplica el Artículo, incisos y, fracciones anteriores, porque se trata de una actividad acuícola con fines comerciales.	Por el hecho de presentar a la autoridad correspondiente (SEMARNAT) la Manifestación de Impacto Ambiental, el promovente está cumpliendo con este apartado. El proyecto se vincula por la obligatoriedad de obtener la autorización correspondiente para realizar las obras descritas en esta manifestación de impacto ambiental. Como ya se mencionó anteriormente, la promovente una vez autorizado el proyecto en materia ambiental procederá a tramitar el Registro Nacional de Pesca para la unidad de producción acuícola.
Art. 30°.- *Las actividades pesqueras se clasifican en:* **II.-** *Cultivo o acuacultura con fines*		
Artículo 31°.- *Para realizar las actividades de pesca se requiere lo siguiente:* **I,** *Concesión, para:* **Inciso b)** *Acuacultura comercial* **II,** Permiso, para: **Inciso g)** *Acuacultura de fomento* **III,** *Autorización, para:* **Inciso d)** *Recolectar del medio natural reproductores, larvas, postlarvas, crías, huevos, semillas, alevines o en cualquier otro estadio, y* **Inciso e)** *Acuacultura didáctica.*		

Artículos 22.- *la Secretaría podrá inscribir en el Registro Nacional de Pesca a los acuicultores que no requieran concesión, permiso o Autorización.*	Al **proyecto** le aplica el Artículo, incisos y, fracciones anteriores, porque se trata de una actividad acuícola con fines comerciales.	Por el hecho de presentar a la autoridad correspondiente (SEMARNAT) la Manifestación de Impacto Ambiental, el promovente está cumpliendo con este apartado. El proyecto se vincula por la obligatoriedad de obtener la autorización correspondiente para realizar las obras descritas en esta manifestación de impacto ambiental. Como ya se mencionó anteriormente, la promovente una vez autorizado el proyecto en materia ambiental procederá a tramitar el Registro Nacional de Pesca para la unidad de producción acuícola.
Art. 30°.- *Las actividades pesqueras se clasifican en:* **II.-** *Cultivo o acuacultura con fines*		
Artículo 31°.- *Para realizar las actividades de pesca se requiere lo siguiente:* **I,** *Concesión, para:* **Inciso b)** *Acuacultura comercial* **II,** Permiso, para: **Inciso g)** *Acuacultura de fomento* **III,** *Autorización, para:* **Inciso d)** *Recolectar del medio natural reproductores, larvas, postlarvas, crías, huevos, semillas, alevines o en cualquier otro estadio, y* **Inciso e)** *Acuacultura didáctica.*		

Artículos 22.- *la Secretaría podrá inscribir en el Registro Nacional de Pesca a los acuicultores que no requieran concesión, permiso o Autorización.*	Al **proyecto** le aplica el Artículo, incisos y, fracciones anteriores, porque se trata de una actividad acuícola con fines comerciales.	Por el hecho de presentar a la autoridad correspondiente (SEMARNAT) la Manifestación de Impacto Ambiental, el promovente está cumpliendo con este apartado. El proyecto se vincula por la obligatoriedad de obtener la autorización correspondiente para realizar las obras descritas en esta manifestación de impacto ambiental. Como ya se mencionó anteriormente, la promovente una vez autorizado el proyecto en materia ambiental procederá a tramitar el Registro Nacional de Pesca para la unidad de producción acuícola.
Art. 30°.- *Las actividades pesqueras se clasifican en:* **II.-** *Cultivo o acuacultura con fines*		
Artículo 31°.- *Para realizar las actividades de pesca se requiere lo siguiente:* **I,** *Concesión, para:* **Inciso b)** *Acuacultura comercial* **II,** Permiso, para: **Inciso g)** *Acuacultura de fomento* **III,** *Autorización, para:* **Inciso d)** *Recolectar del medio natural reproductores, larvas, postlarvas, crías, huevos, semillas, alevines o en cualquier otro estadio, y* **Inciso e)** *Acuacultura didáctica.*		

Artículos 22.- *la Secretaría podrá inscribir en el Registro Nacional de Pesca a los acuicultores que no requieran concesión, permiso o Autorización.*	Al **proyecto** le aplica el Artículo, incisos y, fracciones anteriores, porque se trata de una actividad acuícola con fines comerciales.	Por el hecho de presentar a la autoridad correspondiente (SEMARNAT) la Manifestación de Impacto Ambiental, el promovente está cumpliendo con este apartado. El proyecto se vincula por la obligatoriedad de obtener la autorización correspondiente para realizar las obras descritas en esta manifestación de impacto ambiental. Como ya se mencionó anteriormente, la promovente una vez autorizado el proyecto en materia ambiental procederá a tramitar el Registro Nacional de Pesca para la unidad de producción acuícola.
Art. 30°.- *Las actividades pesqueras se clasifican en:* **II.-** *Cultivo o acuacultura con fines*		
Artículo 31°.- *Para realizar las actividades de pesca se requiere lo siguiente:* **I,** *Concesión, para:* **Inciso b)** *Acuacultura comercial* **II,** Permiso, para: **Inciso g)** *Acuacultura de fomento* **III,** *Autorización, para:* **Inciso d)** *Recolectar del medio natural reproductores, larvas, postlarvas, crías, huevos, semillas, alevines o en cualquier otro estadio, y* **Inciso e)** *Acuacultura didáctica.*		

Artículos 22.- *la Secretaría podrá inscribir en el Registro Nacional de Pesca a los acuicultores que no requieran concesión, permiso o Autorización.*	Al **proyecto** le aplica el Artículo, incisos y, fracciones anteriores, porque se trata de una actividad acuícola con fines comerciales.	Por el hecho de presentar a la autoridad correspondiente (SEMARNAT) la Manifestación de Impacto Ambiental, el promovente está cumpliendo con este apartado. El proyecto se vincula por la obligatoriedad de obtener la autorización correspondiente para realizar las obras descritas en esta manifestación de impacto ambiental. Como ya se mencionó anteriormente, la promovente una vez autorizado el proyecto en materia ambiental procederá a tramitar el Registro Nacional de Pesca para la unidad de producción acuícola.
Art. 30°.- *Las actividades pesqueras se clasifican en:* **II.-** *Cultivo o acuacultura con fines*		
Artículo 31°.- *Para realizar las actividades de pesca se requiere lo siguiente:* **I,** *Concesión, para:* **Inciso b)** *Acuacultura comercial* **II,** Permiso, para: **Inciso g)** *Acuacultura de fomento* **III,** *Autorización, para:* **Inciso d)** *Recolectar del medio natural reproductores, larvas, postlarvas, crías, huevos, semillas, alevines o en cualquier otro estadio, y* **Inciso e)** *Acuacultura didáctica.*		

Artículos 22.- *la Secretaría podrá inscribir en el Registro Nacional de Pesca a los acuicultores que no requieran concesión, permiso o Autorización.*	Al **proyecto** le aplica el Artículo, incisos y, fracciones anteriores, porque se trata de una actividad acuícola con fines comerciales.	Por el hecho de presentar a la autoridad correspondiente (SEMARNAT) la Manifestación de Impacto Ambiental, el promovente está cumpliendo con este apartado. El proyecto se vincula por la obligatoriedad de obtener la autorización correspondiente para realizar las obras descritas en esta manifestación de impacto ambiental. Como ya se mencionó anteriormente, la promovente una vez autorizado el proyecto en materia ambiental procederá a tramitar el Registro Nacional de Pesca para la unidad de producción acuícola.
Art. 30°.- *Las actividades pesqueras se clasifican en:* **II.-** *Cultivo o acuacultura con fines*		
Artículo 31°.- *Para realizar las actividades de pesca se requiere lo siguiente:* **I,** *Concesión, para:* **Inciso b)** *Acuacultura comercial* **II,** Permiso, para: **Inciso g)** *Acuacultura de fomento* **III,** *Autorización, para:* **Inciso d)** *Recolectar del medio natural reproductores, larvas, postlarvas, crías, huevos, semillas, alevines o en cualquier otro estadio, y* **Inciso e)** *Acuacultura didáctica.*		

Artículos 22.- *la Secretaría podrá inscribir en el Registro Nacional de Pesca a los acuicultores que no requieran concesión, permiso o Autorización.*	Al **proyecto** le aplica el Artículo, incisos y, fracciones anteriores, porque se trata de una actividad acuícola con fines comerciales.	Por el hecho de presentar a la autoridad correspondiente (SEMARNAT) la Manifestación de Impacto Ambiental, el promovente está cumpliendo con este apartado. El proyecto se vincula por la obligatoriedad de obtener la autorización correspondiente para realizar las obras descritas en esta manifestación de impacto ambiental. Como ya se mencionó anteriormente, la promovente una vez autorizado el proyecto en materia ambiental procederá a tramitar el Registro Nacional de Pesca para la unidad de producción acuícola.
Art. 30°.- *Las actividades pesqueras se clasifican en:* **II.-** *Cultivo o acuacultura con fines*		
Artículo 31°.- *Para realizar las actividades de pesca se requiere lo siguiente:* **I,** *Concesión, para:* **Inciso b)** *Acuacultura comercial* **II,** Permiso, para: **Inciso g)** *Acuacultura de fomento* **III,** *Autorización, para:* **Inciso d)** *Recolectar del medio natural reproductores, larvas, postlarvas, crías, huevos, semillas, alevines o en cualquier otro estadio, y* **Inciso e)** *Acuacultura didáctica.*		

Artículos 22.- *la Secretaría podrá inscribir en el Registro Nacional de Pesca a los acuicultores que no requieran concesión, permiso o Autorización.*	Al **proyecto** le aplica el Artículo, incisos y, fracciones anteriores, porque se trata de una actividad acuícola con fines comerciales.	Por el hecho de presentar a la autoridad correspondiente (SEMARNAT) la Manifestación de Impacto Ambiental, el promovente está cumpliendo con este apartado. El proyecto se vincula por la obligatoriedad de obtener la autorización correspondiente para realizar las obras descritas en esta manifestación de impacto ambiental. Como ya se mencionó anteriormente, la promovente una vez autorizado el proyecto en materia ambiental procederá a tramitar el Registro Nacional de Pesca para la unidad de producción acuícola.
Art. 30°.- *Las actividades pesqueras se clasifican en:* **II.-** *Cultivo o acuacultura con fines*		
Artículo 31°.- *Para realizar las actividades de pesca se requiere lo siguiente:* **I,** *Concesión, para:* **Inciso b)** *Acuacultura comercial* **II,** Permiso, para: **Inciso g)** *Acuacultura de fomento* **III,** *Autorización, para:* **Inciso d)** *Recolectar del medio natural reproductores, larvas, postlarvas, crías, huevos, semillas, alevines o en cualquier otro estadio, y* **Inciso e)** *Acuacultura didáctica.*		

Artículos 22.- *la Secretaría podrá inscribir en el Registro Nacional de Pesca a los acuicultores que no requieran concesión, permiso o Autorización.*	Al **proyecto** le aplica el Artículo, incisos y, fracciones anteriores, porque se trata de una actividad acuícola con fines comerciales.	Por el hecho de presentar a la autoridad correspondiente (SEMARNAT) la Manifestación de Impacto Ambiental, el promovente está cumpliendo con este apartado. El proyecto se vincula por la obligatoriedad de obtener la autorización correspondiente para realizar las obras descritas en esta manifestación de impacto ambiental. Como ya se mencionó anteriormente, la promovente una vez autorizado el proyecto en materia ambiental procederá a tramitar el Registro Nacional de Pesca para la unidad de producción acuícola.
Art. 30°.- *Las actividades pesqueras se clasifican en:* **II.-** *Cultivo o acuacultura con fines*		
Artículo 31°.- *Para realizar las actividades de pesca se requiere lo siguiente:* **I,** *Concesión, para:* **Inciso b)** *Acuacultura comercial* **II,** Permiso, para: **Inciso g)** *Acuacultura de fomento* **III,** *Autorización, para:* **Inciso d)** *Recolectar del medio natural reproductores, larvas, postlarvas, crías, huevos, semillas, alevines o en cualquier otro estadio, y* **Inciso e)** *Acuacultura didáctica.*		

Artículos 22.- *la Secretaría podrá inscribir en el Registro Nacional de Pesca a los acuicultores que no requieran concesión, permiso o Autorización.*	Al **proyecto** le aplica el Artículo, incisos y, fracciones anteriores, porque se trata de una actividad acuícola con fines comerciales.	Por el hecho de presentar a la autoridad correspondiente (SEMARNAT) la Manifestación de Impacto Ambiental, el promovente está cumpliendo con este apartado. El proyecto se vincula por la obligatoriedad de obtener la autorización correspondiente para realizar las obras descritas en esta manifestación de impacto ambiental. Como ya se mencionó anteriormente, la promovente una vez autorizado el proyecto en materia ambiental procederá a tramitar el Registro Nacional de Pesca para la unidad de producción acuícola.
Art. 30°.- *Las actividades pesqueras se clasifican en:* **II.-** *Cultivo o acuacultura con fines*		
Artículo 31°.- *Para realizar las actividades de pesca se requiere lo siguiente:* **I,** *Concesión, para:* **Inciso b)** *Acuacultura comercial* **II,** Permiso, para: **Inciso g)** *Acuacultura de fomento* **III,** *Autorización, para:* **Inciso d)** *Recolectar del medio natural reproductores, larvas, postlarvas, crías, huevos, semillas, alevines o en cualquier otro estadio, y* **Inciso e)** *Acuacultura didáctica.*		

Artículos 22.- *la Secretaría podrá inscribir en el Registro Nacional de Pesca a los acuicultores que no requieran concesión, permiso o Autorización.*	Al **proyecto** le aplica el Artículo, incisos y, fracciones anteriores, porque se trata de una actividad acuícola con fines comerciales.	Por el hecho de presentar a la autoridad correspondiente (SEMARNAT) la Manifestación de Impacto Ambiental, el promovente está cumpliendo con este apartado. El proyecto se vincula por la obligatoriedad de obtener la autorización correspondiente para realizar las obras descritas en esta manifestación de impacto ambiental. Como ya se mencionó anteriormente, la promovente una vez autorizado el proyecto en materia ambiental procederá a tramitar el Registro Nacional de Pesca para la unidad de producción acuícola.
Art. 30°.- *Las actividades pesqueras se clasifican en:* **II.-** *Cultivo o acuacultura con fines*		
Artículo 31°.- *Para realizar las actividades de pesca se requiere lo siguiente:* **I,** *Concesión, para:* **Inciso b)** *Acuacultura comercial* **II,** Permiso, para: **Inciso g)** *Acuacultura de fomento* **III,** *Autorización, para:* **Inciso d)** *Recolectar del medio natural reproductores, larvas, postlarvas, crías, huevos, semillas, alevines o en cualquier otro estadio, y* **Inciso e)** *Acuacultura didáctica.*		

Artículos 22.- *la Secretaría podrá inscribir en el Registro Nacional de Pesca a los acuicultores que no requieran concesión, permiso o Autorización.*	Al **proyecto** le aplica el Artículo, incisos y, fracciones anteriores, porque se trata de una actividad acuícola con fines comerciales.	Por el hecho de presentar a la autoridad correspondiente (SEMARNAT) la Manifestación de Impacto Ambiental, el promovente está cumpliendo con este apartado. El proyecto se vincula por la obligatoriedad de obtener la autorización correspondiente para realizar las obras descritas en esta manifestación de impacto ambiental. Como ya se mencionó anteriormente, la promovente una vez autorizado el proyecto en materia ambiental procederá a tramitar el Registro Nacional de Pesca para la unidad de producción acuícola.
Art. 30°.- *Las actividades pesqueras se clasifican en:* **II.-** *Cultivo o acuacultura con fines*		
Artículo 31°.- *Para realizar las actividades de pesca se requiere lo siguiente:* **I,** *Concesión, para:* **Inciso b)** *Acuacultura comercial* **II,** Permiso, para: **Inciso g)** *Acuacultura de fomento* **III,** *Autorización, para:* **Inciso d)** *Recolectar del medio natural reproductores, larvas, postlarvas, crías, huevos, semillas, alevines o en cualquier otro estadio, y* **Inciso e)** *Acuacultura didáctica.*		

Artículos 22.- *la Secretaría podrá inscribir en el Registro Nacional de Pesca a los acuicultores que no requieran concesión, permiso o Autorización.*	Al **proyecto** le aplica el Artículo, incisos y, fracciones anteriores, porque se trata de una actividad acuícola con fines comerciales.	Por el hecho de presentar a la autoridad correspondiente (SEMARNAT) la Manifestación de Impacto Ambiental, el promovente está cumpliendo con este apartado. El proyecto se vincula por la obligatoriedad de obtener la autorización correspondiente para realizar las obras descritas en esta manifestación de impacto ambiental. Como ya se mencionó anteriormente, la promovente una vez autorizado el proyecto en materia ambiental procederá a tramitar el Registro Nacional de Pesca para la unidad de producción acuícola.
Art. 30°.- *Las actividades pesqueras se clasifican en:* **II.-** *Cultivo o acuacultura con fines*		
Artículo 31°.- *Para realizar las actividades de pesca se requiere lo siguiente:* **I,** *Concesión, para:* **Inciso b)** *Acuacultura comercial* **II,** Permiso, para: **Inciso g)** *Acuacultura de fomento* **III,** *Autorización, para:* **Inciso d)** *Recolectar del medio natural reproductores, larvas, postlarvas, crías, huevos, semillas, alevines o en cualquier otro estadio, y* **Inciso e)** *Acuacultura didáctica.*		

Artículos 22.- *la Secretaría podrá inscribir en el Registro Nacional de Pesca a los acuicultores que no requieran concesión, permiso o Autorización.*	Al **proyecto** le aplica el Artículo, incisos y, fracciones anteriores, porque se trata de una actividad acuícola con fines comerciales.	Por el hecho de presentar a la autoridad correspondiente (SEMARNAT) la Manifestación de Impacto Ambiental, el promovente está cumpliendo con este apartado. El proyecto se vincula por la obligatoriedad de obtener la autorización correspondiente para realizar las obras descritas en esta manifestación de impacto ambiental. Como ya se mencionó anteriormente, la promovente una vez autorizado el proyecto en materia ambiental procederá a tramitar el Registro Nacional de Pesca para la unidad de producción acuícola.
Art. 30°.- *Las actividades pesqueras se clasifican en:* **II.-** *Cultivo o acuacultura con fines*		
Artículo 31°.- *Para realizar las actividades de pesca se requiere lo siguiente:* **I,** *Concesión, para:* **Inciso b)** *Acuacultura comercial* **II,** Permiso, para: **Inciso g)** *Acuacultura de fomento* **III,** *Autorización, para:* **Inciso d)** *Recolectar del medio natural reproductores, larvas, postlarvas, crías, huevos, semillas, alevines o en cualquier otro estadio, y* **Inciso e)** *Acuacultura didáctica.*		

Artículos 22.- *la Secretaría podrá inscribir en el Registro Nacional de Pesca a los acuicultores que no requieran concesión, permiso o Autorización.*	Al **proyecto** le aplica el Artículo, incisos y, fracciones anteriores, porque se trata de una actividad acuícola con fines comerciales.	Por el hecho de presentar a la autoridad correspondiente (SEMARNAT) la Manifestación de Impacto Ambiental, el promovente está cumpliendo con este apartado. El proyecto se vincula por la obligatoriedad de obtener la autorización correspondiente para realizar las obras descritas en esta manifestación de impacto ambiental. Como ya se mencionó anteriormente, la promovente una vez autorizado el proyecto en materia ambiental procederá a tramitar el Registro Nacional de Pesca para la unidad de producción acuícola.
Art. 30°.- *Las actividades pesqueras se clasifican en:* **II.-** *Cultivo o acuacultura con fines*		
Artículo 31°.- *Para realizar las actividades de pesca se requiere lo siguiente:* **I,** *Concesión, para:* **Inciso b)** *Acuacultura comercial* **II,** Permiso, para: **Inciso g)** *Acuacultura de fomento* **III,** *Autorización, para:* **Inciso d)** *Recolectar del medio natural reproductores, larvas, postlarvas, crías, huevos, semillas, alevines o en cualquier otro estadio, y* **Inciso e)** *Acuacultura didáctica.*		

Artículos 22.- *la Secretaría podrá inscribir en el Registro Nacional de Pesca a los acuicultores que no requieran concesión, permiso o Autorización.*	Al **proyecto** le aplica el Artículo, incisos y, fracciones anteriores, porque se trata de una actividad acuícola con fines comerciales.	Por el hecho de presentar a la autoridad correspondiente (SEMARNAT) la Manifestación de Impacto Ambiental, el promovente está cumpliendo con este apartado. El proyecto se vincula por la obligatoriedad de obtener la autorización correspondiente para realizar las obras descritas en esta manifestación de impacto ambiental. Como ya se mencionó anteriormente, la promovente una vez autorizado el proyecto en materia ambiental procederá a tramitar el Registro Nacional de Pesca para la unidad de producción acuícola.
Art. 30°.- *Las actividades pesqueras se clasifican en:* **II.-** *Cultivo o acuacultura con fines*		
Artículo 31°.- *Para realizar las actividades de pesca se requiere lo siguiente:* **I,** *Concesión, para:* **Inciso b)** *Acuacultura comercial* **II,** Permiso, para: **Inciso g)** *Acuacultura de fomento* **III,** *Autorización, para:* **Inciso d)** *Recolectar del medio natural reproductores, larvas, postlarvas, crías, huevos, semillas, alevines o en cualquier otro estadio, y* **Inciso e)** *Acuacultura didáctica.*		

Artículos 22.- *la Secretaría podrá inscribir en el Registro Nacional de Pesca a los acuicultores que no requieran concesión, permiso o Autorización.*	Al **proyecto** le aplica el Artículo, incisos y, fracciones anteriores, porque se trata de una actividad acuícola con fines comerciales.	Por el hecho de presentar a la autoridad correspondiente (SEMARNAT) la Manifestación de Impacto Ambiental, el promovente está cumpliendo con este apartado. El proyecto se vincula por la obligatoriedad de obtener la autorización correspondiente para realizar las obras descritas en esta manifestación de impacto ambiental. Como ya se mencionó anteriormente, la promovente una vez autorizado el proyecto en materia ambiental procederá a tramitar el Registro Nacional de Pesca para la unidad de producción acuícola.
Art. 30°.- *Las actividades pesqueras se clasifican en:* **II.-** *Cultivo o acuacultura con fines*		
Artículo 31°.- *Para realizar las actividades de pesca se requiere lo siguiente:* **I,** *Concesión, para:* **Inciso b)** *Acuacultura comercial* **II,** Permiso, para: **Inciso g)** *Acuacultura de fomento* **III,** *Autorización, para:* **Inciso d)** *Recolectar del medio natural reproductores, larvas, postlarvas, crías, huevos, semillas, alevines o en cualquier otro estadio, y* **Inciso e)** *Acuacultura didáctica.*		

Artículos 22.- *la Secretaría podrá inscribir en el Registro Nacional de Pesca a los acuicultores que no requieran concesión, permiso o Autorización.*	Al **proyecto** le aplica el Artículo, incisos y, fracciones anteriores, porque se trata de una actividad acuícola con fines comerciales.	Por el hecho de presentar a la autoridad correspondiente (SEMARNAT) la Manifestación de Impacto Ambiental, el promovente está cumpliendo con este apartado. El proyecto se vincula por la obligatoriedad de obtener la autorización correspondiente para realizar las obras descritas en esta manifestación de impacto ambiental. Como ya se mencionó anteriormente, la promovente una vez autorizado el proyecto en materia ambiental procederá a tramitar el Registro Nacional de Pesca para la unidad de producción acuícola.
Art. 30°.- *Las actividades pesqueras se clasifican en:* **II.-** *Cultivo o acuacultura con fines*		
Artículo 31°.- *Para realizar las actividades de pesca se requiere lo siguiente:* **I,** *Concesión, para:* **Inciso b)** *Acuacultura comercial* **II,** Permiso, para: **Inciso g)** *Acuacultura de fomento* **III,** *Autorización, para:* **Inciso d)** *Recolectar del medio natural reproductores, larvas, postlarvas, crías, huevos, semillas, alevines o en cualquier otro estadio, y* **Inciso e)** *Acuacultura didáctica.*		

Artículos 22.- *la Secretaría podrá inscribir en el Registro Nacional de Pesca a los acuicultores que no requieran concesión, permiso o Autorización.*	Al **proyecto** le aplica el Artículo, incisos y, fracciones anteriores, porque se trata de una actividad acuícola con fines comerciales.	Por el hecho de presentar a la autoridad correspondiente (SEMARNAT) la Manifestación de Impacto Ambiental, el promovente está cumpliendo con este apartado. El proyecto se vincula por la obligatoriedad de obtener la autorización correspondiente para realizar las obras descritas en esta manifestación de impacto ambiental. Como ya se mencionó anteriormente, la promovente una vez autorizado el proyecto en materia ambiental procederá a tramitar el Registro Nacional de Pesca para la unidad de producción acuícola.
Art. 30°.- *Las actividades pesqueras se clasifican en:* **II.-** *Cultivo o acuacultura con fines*		
Artículo 31°.- *Para realizar las actividades de pesca se requiere lo siguiente:* **I,** *Concesión, para:* **Inciso b)** *Acuacultura comercial* **II,** Permiso, para: **Inciso g)** *Acuacultura de fomento* **III,** *Autorización, para:* **Inciso d)** *Recolectar del medio natural reproductores, larvas, postlarvas, crías, huevos, semillas, alevines o en cualquier otro estadio, y* **Inciso e)** *Acuacultura didáctica.*		

Artículos 22.- *la Secretaría podrá inscribir en el Registro Nacional de Pesca a los acuicultores que no requieran concesión, permiso o Autorización.*	Al **proyecto** le aplica el Artículo, incisos y, fracciones anteriores, porque se trata de una actividad acuícola con fines comerciales.	Por el hecho de presentar a la autoridad correspondiente (SEMARNAT) la Manifestación de Impacto Ambiental, el promovente está cumpliendo con este apartado. El proyecto se vincula por la obligatoriedad de obtener la autorización correspondiente para realizar las obras descritas en esta manifestación de impacto ambiental. Como ya se mencionó anteriormente, la promovente una vez autorizado el proyecto en materia ambiental procederá a tramitar el Registro Nacional de Pesca para la unidad de producción acuícola.
Art. 30°.- *Las actividades pesqueras se clasifican en:* **II.-** *Cultivo o acuacultura con fines*		
Artículo 31°.- *Para realizar las actividades de pesca se requiere lo siguiente:* **I,** *Concesión, para:* **Inciso b)** *Acuacultura comercial* **II,** Permiso, para: **Inciso g)** *Acuacultura de fomento* **III,** *Autorización, para:* **Inciso d)** *Recolectar del medio natural reproductores, larvas, postlarvas, crías, huevos, semillas, alevines o en cualquier otro estadio, y* **Inciso e)** *Acuacultura didáctica.*		

Artículos 22.- *la Secretaría podrá inscribir en el Registro Nacional de Pesca a los acuicultores que no requieran concesión, permiso o Autorización.*	Al **proyecto** le aplica el Artículo, incisos y, fracciones anteriores, porque se trata de una actividad acuícola con fines comerciales.	Por el hecho de presentar a la autoridad correspondiente (SEMARNAT) la Manifestación de Impacto Ambiental, el promovente está cumpliendo con este apartado. El proyecto se vincula por la obligatoriedad de obtener la autorización correspondiente para realizar las obras descritas en esta manifestación de impacto ambiental. Como ya se mencionó anteriormente, la promovente una vez autorizado el proyecto en materia ambiental procederá a tramitar el Registro Nacional de Pesca para la unidad de producción acuícola.
Art. 30°.- *Las actividades pesqueras se clasifican en:* **II.-** *Cultivo o acuacultura con fines*		
Artículo 31°.- *Para realizar las actividades de pesca se requiere lo siguiente:* **I,** *Concesión, para:* **Inciso b)** *Acuacultura comercial* **II,** Permiso, para: **Inciso g)** *Acuacultura de fomento* **III,** *Autorización, para:* **Inciso d)** *Recolectar del medio natural reproductores, larvas, postlarvas, crías, huevos, semillas, alevines o en cualquier otro estadio, y* **Inciso e)** *Acuacultura didáctica.*		

Artículos 22.- *la Secretaría podrá inscribir en el Registro Nacional de Pesca a los acuicultores que no requieran concesión, permiso o Autorización.*	Al **proyecto** le aplica el Artículo, incisos y, fracciones anteriores, porque se trata de una actividad acuícola con fines comerciales.	Por el hecho de presentar a la autoridad correspondiente (SEMARNAT) la Manifestación de Impacto Ambiental, el promovente está cumpliendo con este apartado. El proyecto se vincula por la obligatoriedad de obtener la autorización correspondiente para realizar las obras descritas en esta manifestación de impacto ambiental. Como ya se mencionó anteriormente, la promovente una vez autorizado el proyecto en materia ambiental procederá a tramitar el Registro Nacional de Pesca para la unidad de producción acuícola.
Art. 30°.- *Las actividades pesqueras se clasifican en:* **II.-** *Cultivo o acuacultura con fines*		
Artículo 31°.- *Para realizar las actividades de pesca se requiere lo siguiente:* **I,** *Concesión, para:* **Inciso b)** *Acuacultura comercial* **II,** Permiso, para: **Inciso g)** *Acuacultura de fomento* **III,** *Autorización, para:* **Inciso d)** *Recolectar del medio natural reproductores, larvas, postlarvas, crías, huevos, semillas, alevines o en cualquier otro estadio, y* **Inciso e)** *Acuacultura didáctica.*		

Artículos 22.- *la Secretaría podrá inscribir en el Registro Nacional de Pesca a los acuicultores que no requieran concesión, permiso o Autorización.*	Al **proyecto** le aplica el Artículo, incisos y, fracciones anteriores, porque se trata de una actividad acuícola con fines comerciales.	Por el hecho de presentar a la autoridad correspondiente (SEMARNAT) la Manifestación de Impacto Ambiental, el promovente está cumpliendo con este apartado. El proyecto se vincula por la obligatoriedad de obtener la autorización correspondiente para realizar las obras descritas en esta manifestación de impacto ambiental. Como ya se mencionó anteriormente, la promovente una vez autorizado el proyecto en materia ambiental procederá a tramitar el Registro Nacional de Pesca para la unidad de producción acuícola.
Art. 30°.- *Las actividades pesqueras se clasifican en:* **II.-** *Cultivo o acuacultura con fines*		
Artículo 31°.- *Para realizar las actividades de pesca se requiere lo siguiente:* **I,** *Concesión, para:* **Inciso b)** *Acuacultura comercial* **II,** Permiso, para: **Inciso g)** *Acuacultura de fomento* **III,** *Autorización, para:* **Inciso d)** *Recolectar del medio natural reproductores, larvas, postlarvas, crías, huevos, semillas, alevines o en cualquier otro estadio, y* **Inciso e)** *Acuacultura didáctica.*		

Artículos 22.- *la Secretaría podrá inscribir en el Registro Nacional de Pesca a los acuicultores que no requieran concesión, permiso o Autorización.*	Al **proyecto** le aplica el Artículo, incisos y, fracciones anteriores, porque se trata de una actividad acuícola con fines comerciales.	Por el hecho de presentar a la autoridad correspondiente (SEMARNAT) la Manifestación de Impacto Ambiental, el promovente está cumpliendo con este apartado. El proyecto se vincula por la obligatoriedad de obtener la autorización correspondiente para realizar las obras descritas en esta manifestación de impacto ambiental. Como ya se mencionó anteriormente, la promovente una vez autorizado el proyecto en materia ambiental procederá a tramitar el Registro Nacional de Pesca para la unidad de producción acuícola.
Art. 30°.- *Las actividades pesqueras se clasifican en:* **II.-** *Cultivo o acuacultura con fines*		
Artículo 31°.- *Para realizar las actividades de pesca se requiere lo siguiente:* **I,** *Concesión, para:* **Inciso b)** *Acuacultura comercial* **II,** Permiso, para: **Inciso g)** *Acuacultura de fomento* **III,** *Autorización, para:* **Inciso d)** *Recolectar del medio natural reproductores, larvas, postlarvas, crías, huevos, semillas, alevines o en cualquier otro estadio, y* **Inciso e)** *Acuacultura didáctica.*		

Artículos 22.- *la Secretaría podrá inscribir en el Registro Nacional de Pesca a los acuicultores que no requieran concesión, permiso o Autorización.*	Al **proyecto** le aplica el Artículo, incisos y, fracciones anteriores, porque se trata de una actividad acuícola con fines comerciales.	Por el hecho de presentar a la autoridad correspondiente (SEMARNAT) la Manifestación de Impacto Ambiental, el promovente está cumpliendo con este apartado. El proyecto se vincula por la obligatoriedad de obtener la autorización correspondiente para realizar las obras descritas en esta manifestación de impacto ambiental. Como ya se mencionó anteriormente, la promovente una vez autorizado el proyecto en materia ambiental procederá a tramitar el Registro Nacional de Pesca para la unidad de producción acuícola.
Art. 30°.- *Las actividades pesqueras se clasifican en:* **II.-** *Cultivo o acuacultura con fines*		
Artículo 31°.- *Para realizar las actividades de pesca se requiere lo siguiente:* **I,** *Concesión, para:* **Inciso b)** *Acuacultura comercial* **II,** Permiso, para: **Inciso g)** *Acuacultura de fomento* **III,** *Autorización, para:* **Inciso d)** *Recolectar del medio natural reproductores, larvas, postlarvas, crías, huevos, semillas, alevines o en cualquier otro estadio, y* **Inciso e)** *Acuacultura didáctica.*		

Artículos 22.- *la Secretaría podrá inscribir en el Registro Nacional de Pesca a los acuicultores que no requieran concesión, permiso o Autorización.*	Al **proyecto** le aplica el Artículo, incisos y, fracciones anteriores, porque se trata de una actividad acuícola con fines comerciales.	Por el hecho de presentar a la autoridad correspondiente (SEMARNAT) la Manifestación de Impacto Ambiental, el promovente está cumpliendo con este apartado. El proyecto se vincula por la obligatoriedad de obtener la autorización correspondiente para realizar las obras descritas en esta manifestación de impacto ambiental. Como ya se mencionó anteriormente, la promovente una vez autorizado el proyecto en materia ambiental procederá a tramitar el Registro Nacional de Pesca para la unidad de producción acuícola.
Art. 30°.- *Las actividades pesqueras se clasifican en:* **II.-** *Cultivo o acuacultura con fines*		
Artículo 31°.- *Para realizar las actividades de pesca se requiere lo siguiente:* **I,** *Concesión, para:* **Inciso b)** *Acuacultura comercial* **II,** Permiso, para: **Inciso g)** *Acuacultura de fomento* **III,** *Autorización, para:* **Inciso d)** *Recolectar del medio natural reproductores, larvas, postlarvas, crías, huevos, semillas, alevines o en cualquier otro estadio, y* **Inciso e)** *Acuacultura didáctica.*		

Artículos 22.- *la Secretaría podrá inscribir en el Registro Nacional de Pesca a los acuicultores que no requieran concesión, permiso o Autorización.*	Al **proyecto** le aplica el Artículo, incisos y, fracciones anteriores, porque se trata de una actividad acuícola con fines comerciales.	Por el hecho de presentar a la autoridad correspondiente (SEMARNAT) la Manifestación de Impacto Ambiental, el promovente está cumpliendo con este apartado. El proyecto se vincula por la obligatoriedad de obtener la autorización correspondiente para realizar las obras descritas en esta manifestación de impacto ambiental. Como ya se mencionó anteriormente, la promovente una vez autorizado el proyecto en materia ambiental procederá a tramitar el Registro Nacional de Pesca para la unidad de producción acuícola.
Art. 30°.- *Las actividades pesqueras se clasifican en:* **II.-** *Cultivo o acuacultura con fines*		
Artículo 31°.- *Para realizar las actividades de pesca se requiere lo siguiente:* **I,** *Concesión, para:* **Inciso b)** *Acuacultura comercial* **II,** Permiso, para: **Inciso g)** *Acuacultura de fomento* **III,** *Autorización, para:* **Inciso d)** *Recolectar del medio natural reproductores, larvas, postlarvas, crías, huevos, semillas, alevines o en cualquier otro estadio, y* **Inciso e)** *Acuacultura didáctica.*		

Artículos 22.- *la Secretaría podrá inscribir en el Registro Nacional de Pesca a los acuicultores que no requieran concesión, permiso o Autorización.*	Al **proyecto** le aplica el Artículo, incisos y, fracciones anteriores, porque se trata de una actividad acuícola con fines comerciales.	Por el hecho de presentar a la autoridad correspondiente (SEMARNAT) la Manifestación de Impacto Ambiental, el promovente está cumpliendo con este apartado. El proyecto se vincula por la obligatoriedad de obtener la autorización correspondiente para realizar las obras descritas en esta manifestación de impacto ambiental. Como ya se mencionó anteriormente, la promovente una vez autorizado el proyecto en materia ambiental procederá a tramitar el Registro Nacional de Pesca para la unidad de producción acuícola.
Art. 30°.- *Las actividades pesqueras se clasifican en:* **II.-** *Cultivo o acuacultura con fines*		
Artículo 31°.- *Para realizar las actividades de pesca se requiere lo siguiente:* **I,** *Concesión, para:* **Inciso b)** *Acuacultura comercial* **II,** Permiso, para: **Inciso g)** *Acuacultura de fomento* **III,** *Autorización, para:* **Inciso d)** *Recolectar del medio natural reproductores, larvas, postlarvas, crías, huevos, semillas, alevines o en cualquier otro estadio, y* **Inciso e)** *Acuacultura didáctica.*		

Artículos 22.- *la Secretaría podrá inscribir en el Registro Nacional de Pesca a los acuicultores que no requieran concesión, permiso o Autorización.*	Al **proyecto** le aplica el Artículo, incisos y, fracciones anteriores, porque se trata de una actividad acuícola con fines comerciales.	Por el hecho de presentar a la autoridad correspondiente (SEMARNAT) la Manifestación de Impacto Ambiental, el promovente está cumpliendo con este apartado. El proyecto se vincula por la obligatoriedad de obtener la autorización correspondiente para realizar las obras descritas en esta manifestación de impacto ambiental. Como ya se mencionó anteriormente, la promovente una vez autorizado el proyecto en materia ambiental procederá a tramitar el Registro Nacional de Pesca para la unidad de producción acuícola.
Art. 30°.- *Las actividades pesqueras se clasifican en:* **II.-** *Cultivo o acuacultura con fines*		
Artículo 31°.- *Para realizar las actividades de pesca se requiere lo siguiente:* **I,** *Concesión, para:* **Inciso b)** *Acuacultura comercial* **II,** Permiso, para: **Inciso g)** *Acuacultura de fomento* **III,** *Autorización, para:* **Inciso d)** *Recolectar del medio natural reproductores, larvas, postlarvas, crías, huevos, semillas, alevines o en cualquier otro estadio, y* **Inciso e)** *Acuacultura didáctica.*		

Artículos 22.- *la Secretaría podrá inscribir en el Registro Nacional de Pesca a los acuicultores que no requieran concesión, permiso o Autorización.*	Al **proyecto** le aplica el Artículo, incisos y, fracciones anteriores, porque se trata de una actividad acuícola con fines comerciales.	Por el hecho de presentar a la autoridad correspondiente (SEMARNAT) la Manifestación de Impacto Ambiental, el promovente está cumpliendo con este apartado. El proyecto se vincula por la obligatoriedad de obtener la autorización correspondiente para realizar las obras descritas en esta manifestación de impacto ambiental. Como ya se mencionó anteriormente, la promovente una vez autorizado el proyecto en materia ambiental procederá a tramitar el Registro Nacional de Pesca para la unidad de producción acuícola.
Art. 30°.- *Las actividades pesqueras se clasifican en:* **II.-** *Cultivo o acuacultura con fines*		
Artículo 31°.- *Para realizar las actividades de pesca se requiere lo siguiente:* **I,** *Concesión, para:* **Inciso b)** *Acuacultura comercial* **II,** Permiso, para: **Inciso g)** *Acuacultura de fomento* **III,** *Autorización, para:* **Inciso d)** *Recolectar del medio natural reproductores, larvas, postlarvas, crías, huevos, semillas, alevines o en cualquier otro estadio, y* **Inciso e)** *Acuacultura didáctica.*		

Artículos 22.- *la Secretaría podrá inscribir en el Registro Nacional de Pesca a los acuicultores que no requieran concesión, permiso o Autorización.*	Al **proyecto** le aplica el Artículo, incisos y, fracciones anteriores, porque se trata de una actividad acuícola con fines comerciales.	Por el hecho de presentar a la autoridad correspondiente (SEMARNAT) la Manifestación de Impacto Ambiental, el promovente está cumpliendo con este apartado. El proyecto se vincula por la obligatoriedad de obtener la autorización correspondiente para realizar las obras descritas en esta manifestación de impacto ambiental. Como ya se mencionó anteriormente, la promovente una vez autorizado el proyecto en materia ambiental procederá a tramitar el Registro Nacional de Pesca para la unidad de producción acuícola.
Art. 30°.- *Las actividades pesqueras se clasifican en:* **II.-** *Cultivo o acuacultura con fines*		
Artículo 31°.- *Para realizar las actividades de pesca se requiere lo siguiente:* **I,** *Concesión, para:* **Inciso b)** *Acuacultura comercial* **II,** Permiso, para: **Inciso g)** *Acuacultura de fomento* **III,** *Autorización, para:* **Inciso d)** *Recolectar del medio natural reproductores, larvas, postlarvas, crías, huevos, semillas, alevines o en cualquier otro estadio, y* **Inciso e)** *Acuacultura didáctica.*		

Artículos 22.- *la Secretaría podrá inscribir en el Registro Nacional de Pesca a los acuicultores que no requieran concesión, permiso o Autorización.*	Al **proyecto** le aplica el Artículo, incisos y, fracciones anteriores, porque se trata de una actividad acuícola con fines comerciales.	Por el hecho de presentar a la autoridad correspondiente (SEMARNAT) la Manifestación de Impacto Ambiental, el promovente está cumpliendo con este apartado. El proyecto se vincula por la obligatoriedad de obtener la autorización correspondiente para realizar las obras descritas en esta manifestación de impacto ambiental. Como ya se mencionó anteriormente, la promovente una vez autorizado el proyecto en materia ambiental procederá a tramitar el Registro Nacional de Pesca para la unidad de producción acuícola.
Art. 30°.- *Las actividades pesqueras se clasifican en:* **II.-** *Cultivo o acuacultura con fines*		
Artículo 31°.- *Para realizar las actividades de pesca se requiere lo siguiente:* **I,** *Concesión, para:* **Inciso b)** *Acuacultura comercial* **II,** Permiso, para: **Inciso g)** *Acuacultura de fomento* **III,** *Autorización, para:* **Inciso d)** *Recolectar del medio natural reproductores, larvas, postlarvas, crías, huevos, semillas, alevines o en cualquier otro estadio, y* **Inciso e)** *Acuacultura didáctica.*		

Artículos 22.- *la Secretaría podrá inscribir en el Registro Nacional de Pesca a los acuicultores que no requieran concesión, permiso o Autorización.*	Al **proyecto** le aplica el Artículo, incisos y, fracciones anteriores, porque se trata de una actividad acuícola con fines comerciales.	Por el hecho de presentar a la autoridad correspondiente (SEMARNAT) la Manifestación de Impacto Ambiental, el promovente está cumpliendo con este apartado. El proyecto se vincula por la obligatoriedad de obtener la autorización correspondiente para realizar las obras descritas en esta manifestación de impacto ambiental. Como ya se mencionó anteriormente, la promovente una vez autorizado el proyecto en materia ambiental procederá a tramitar el Registro Nacional de Pesca para la unidad de producción acuícola.
Art. 30°.- *Las actividades pesqueras se clasifican en:* **II.-** *Cultivo o acuacultura con fines*		
Artículo 31°.- *Para realizar las actividades de pesca se requiere lo siguiente:* **I,** *Concesión, para:* **Inciso b)** *Acuacultura comercial* **II,** Permiso, para: **Inciso g)** *Acuacultura de fomento* **III,** *Autorización, para:* **Inciso d)** *Recolectar del medio natural reproductores, larvas, postlarvas, crías, huevos, semillas, alevines o en cualquier otro estadio, y* **Inciso e)** *Acuacultura didáctica.*		

Artículos 22.- *la Secretaría podrá inscribir en el Registro Nacional de Pesca a los acuicultores que no requieran concesión, permiso o Autorización.*	Al **proyecto** le aplica el Artículo, incisos y, fracciones anteriores, porque se trata de una actividad acuícola con fines comerciales.	Por el hecho de presentar a la autoridad correspondiente (SEMARNAT) la Manifestación de Impacto Ambiental, el promovente está cumpliendo con este apartado. El proyecto se vincula por la obligatoriedad de obtener la autorización correspondiente para realizar las obras descritas en esta manifestación de impacto ambiental. Como ya se mencionó anteriormente, la promovente una vez autorizado el proyecto en materia ambiental procederá a tramitar el Registro Nacional de Pesca para la unidad de producción acuícola.
Art. 30°.- *Las actividades pesqueras se clasifican en:* **II.-** *Cultivo o acuacultura con fines*		
Artículo 31°.- *Para realizar las actividades de pesca se requiere lo siguiente:* **I,** *Concesión, para:* **Inciso b)** *Acuacultura comercial* **II,** Permiso, para: **Inciso g)** *Acuacultura de fomento* **III,** *Autorización, para:* **Inciso d)** *Recolectar del medio natural reproductores, larvas, postlarvas, crías, huevos, semillas, alevines o en cualquier otro estadio, y* **Inciso e)** *Acuacultura didáctica.*		

Artículos 22.- *la Secretaría podrá inscribir en el Registro Nacional de Pesca a los acuicultores que no requieran concesión, permiso o Autorización.*	Al **proyecto** le aplica el Artículo, incisos y, fracciones anteriores, porque se trata de una actividad acuícola con fines comerciales.	Por el hecho de presentar a la autoridad correspondiente (SEMARNAT) la Manifestación de Impacto Ambiental, el promovente está cumpliendo con este apartado. El proyecto se vincula por la obligatoriedad de obtener la autorización correspondiente para realizar las obras descritas en esta manifestación de impacto ambiental. Como ya se mencionó anteriormente, la promovente una vez autorizado el proyecto en materia ambiental procederá a tramitar el Registro Nacional de Pesca para la unidad de producción acuícola.
Art. 30°.- *Las actividades pesqueras se clasifican en:* **II.-** *Cultivo o acuacultura con fines*		
Artículo 31°.- *Para realizar las actividades de pesca se requiere lo siguiente:* **I,** *Concesión, para:* **Inciso b)** *Acuacultura comercial* **II,** Permiso, para: **Inciso g)** *Acuacultura de fomento* **III,** *Autorización, para:* **Inciso d)** *Recolectar del medio natural reproductores, larvas, postlarvas, crías, huevos, semillas, alevines o en cualquier otro estadio, y* **Inciso e)** *Acuacultura didáctica.*		

Artículos 22.- *la Secretaría podrá inscribir en el Registro Nacional de Pesca a los acuicultores que no requieran concesión, permiso o Autorización.*	Al **proyecto** le aplica el Artículo, incisos y, fracciones anteriores, porque se trata de una actividad acuícola con fines comerciales.	Por el hecho de presentar a la autoridad correspondiente (SEMARNAT) la Manifestación de Impacto Ambiental, el promovente está cumpliendo con este apartado. El proyecto se vincula por la obligatoriedad de obtener la autorización correspondiente para realizar las obras descritas en esta manifestación de impacto ambiental. Como ya se mencionó anteriormente, la promovente una vez autorizado el proyecto en materia ambiental procederá a tramitar el Registro Nacional de Pesca para la unidad de producción acuícola.
Art. 30°.- *Las actividades pesqueras se clasifican en:* **II.-** *Cultivo o acuacultura con fines*		
Artículo 31°.- *Para realizar las actividades de pesca se requiere lo siguiente:* **I,** *Concesión, para:* **Inciso b)** *Acuacultura comercial* **II,** Permiso, para: **Inciso g)** *Acuacultura de fomento* **III,** *Autorización, para:* **Inciso d)** *Recolectar del medio natural reproductores, larvas, postlarvas, crías, huevos, semillas, alevines o en cualquier otro estadio, y* **Inciso e)** *Acuacultura didáctica.*		

Artículos 22.- *la Secretaría podrá inscribir en el Registro Nacional de Pesca a los acuicultores que no requieran concesión, permiso o Autorización.*	Al **proyecto** le aplica el Artículo, incisos y, fracciones anteriores, porque se trata de una actividad acuícola con fines comerciales.	Por el hecho de presentar a la autoridad correspondiente (SEMARNAT) la Manifestación de Impacto Ambiental, el promovente está cumpliendo con este apartado. El proyecto se vincula por la obligatoriedad de obtener la autorización correspondiente para realizar las obras descritas en esta manifestación de impacto ambiental. Como ya se mencionó anteriormente, la promovente una vez autorizado el proyecto en materia ambiental procederá a tramitar el Registro Nacional de Pesca para la unidad de producción acuícola.
Art. 30°.- *Las actividades pesqueras se clasifican en:* **II.-** *Cultivo o acuacultura con fines*		
Artículo 31°.- *Para realizar las actividades de pesca se requiere lo siguiente:* **I,** *Concesión, para:* **Inciso b)** *Acuacultura comercial* **II,** Permiso, para: **Inciso g)** *Acuacultura de fomento* **III,** *Autorización, para:* **Inciso d)** *Recolectar del medio natural reproductores, larvas, postlarvas, crías, huevos, semillas, alevines o en cualquier otro estadio, y* **Inciso e)** *Acuacultura didáctica.*		

Artículos 22.- *la Secretaría podrá inscribir en el Registro Nacional de Pesca a los acuicultores que no requieran concesión, permiso o Autorización.*	Al **proyecto** le aplica el Artículo, incisos y, fracciones anteriores, porque se trata de una actividad acuícola con fines comerciales.	Por el hecho de presentar a la autoridad correspondiente (SEMARNAT) la Manifestación de Impacto Ambiental, el promovente está cumpliendo con este apartado. El proyecto se vincula por la obligatoriedad de obtener la autorización correspondiente para realizar las obras descritas en esta manifestación de impacto ambiental. Como ya se mencionó anteriormente, la promovente una vez autorizado el proyecto en materia ambiental procederá a tramitar el Registro Nacional de Pesca para la unidad de producción acuícola.
Art. 30°.- *Las actividades pesqueras se clasifican en:* **II.-** *Cultivo o acuacultura con fines*		
Artículo 31°.- *Para realizar las actividades de pesca se requiere lo siguiente:* **I,** *Concesión, para:* **Inciso b)** *Acuacultura comercial* **II,** Permiso, para: **Inciso g)** *Acuacultura de fomento* **III,** *Autorización, para:* **Inciso d)** *Recolectar del medio natural reproductores, larvas, postlarvas, crías, huevos, semillas, alevines o en cualquier otro estadio, y* **Inciso e)** *Acuacultura didáctica.*		

Artículos 22.- *la Secretaría podrá inscribir en el Registro Nacional de Pesca a los acuicultores que no requieran concesión, permiso o Autorización.*	Al **proyecto** le aplica el Artículo, incisos y, fracciones anteriores, porque se trata de una actividad acuícola con fines comerciales.	Por el hecho de presentar a la autoridad correspondiente (SEMARNAT) la Manifestación de Impacto Ambiental, el promovente está cumpliendo con este apartado. El proyecto se vincula por la obligatoriedad de obtener la autorización correspondiente para realizar las obras descritas en esta manifestación de impacto ambiental. Como ya se mencionó anteriormente, la promovente una vez autorizado el proyecto en materia ambiental procederá a tramitar el Registro Nacional de Pesca para la unidad de producción acuícola.
Art. 30°.- *Las actividades pesqueras se clasifican en:* **II.-** *Cultivo o acuacultura con fines*		
Artículo 31°.- *Para realizar las actividades de pesca se requiere lo siguiente:* **I,** *Concesión, para:* **Inciso b)** *Acuacultura comercial* **II,** Permiso, para: **Inciso g)** *Acuacultura de fomento* **III,** *Autorización, para:* **Inciso d)** *Recolectar del medio natural reproductores, larvas, postlarvas, crías, huevos, semillas, alevines o en cualquier otro estadio, y* **Inciso e)** *Acuacultura didáctica.*		

Artículos 22.- *la Secretaría podrá inscribir en el Registro Nacional de Pesca a los acuicultores que no requieran concesión, permiso o Autorización.*	Al **proyecto** le aplica el Artículo, incisos y, fracciones anteriores, porque se trata de una actividad acuícola con fines comerciales.	Por el hecho de presentar a la autoridad correspondiente (SEMARNAT) la Manifestación de Impacto Ambiental, el promovente está cumpliendo con este apartado. El proyecto se vincula por la obligatoriedad de obtener la autorización correspondiente para realizar las obras descritas en esta manifestación de impacto ambiental. Como ya se mencionó anteriormente, la promovente una vez autorizado el proyecto en materia ambiental procederá a tramitar el Registro Nacional de Pesca para la unidad de producción acuícola.
Art. 30°.- *Las actividades pesqueras se clasifican en:* **II.-** *Cultivo o acuacultura con fines*		
Artículo 31°.- *Para realizar las actividades de pesca se requiere lo siguiente:* **I,** *Concesión, para:* **Inciso b)** *Acuacultura comercial* **II,** Permiso, para: **Inciso g)** *Acuacultura de fomento* **III,** *Autorización, para:* **Inciso d)** *Recolectar del medio natural reproductores, larvas, postlarvas, crías, huevos, semillas, alevines o en cualquier otro estadio, y* **Inciso e)** *Acuacultura didáctica.*		

Artículos 22.- *la Secretaría podrá inscribir en el Registro Nacional de Pesca a los acuicultores que no requieran concesión, permiso o Autorización.*	Al **proyecto** le aplica el Artículo, incisos y, fracciones anteriores, porque se trata de una actividad acuícola con fines comerciales.	Por el hecho de presentar a la autoridad correspondiente (SEMARNAT) la Manifestación de Impacto Ambiental, el promovente está cumpliendo con este apartado. El proyecto se vincula por la obligatoriedad de obtener la autorización correspondiente para realizar las obras descritas en esta manifestación de impacto ambiental. Como ya se mencionó anteriormente, la promovente una vez autorizado el proyecto en materia ambiental procederá a tramitar el Registro Nacional de Pesca para la unidad de producción acuícola.
Art. 30°.- *Las actividades pesqueras se clasifican en:* **II.-** *Cultivo o acuacultura con fines*		
Artículo 31°.- *Para realizar las actividades de pesca se requiere lo siguiente:* **I,** *Concesión, para:* **Inciso b)** *Acuacultura comercial* **II,** Permiso, para: **Inciso g)** *Acuacultura de fomento* **III,** *Autorización, para:* **Inciso d)** *Recolectar del medio natural reproductores, larvas, postlarvas, crías, huevos, semillas, alevines o en cualquier otro estadio, y* **Inciso e)** *Acuacultura didáctica.*		

Artículos 22.- *la Secretaría podrá inscribir en el Registro Nacional de Pesca a los acuicultores que no requieran concesión, permiso o Autorización.*	Al **proyecto** le aplica el Artículo, incisos y, fracciones anteriores, porque se trata de una actividad acuícola con fines comerciales.	Por el hecho de presentar a la autoridad correspondiente (SEMARNAT) la Manifestación de Impacto Ambiental, el promovente está cumpliendo con este apartado. El proyecto se vincula por la obligatoriedad de obtener la autorización correspondiente para realizar las obras descritas en esta manifestación de impacto ambiental. Como ya se mencionó anteriormente, la promovente una vez autorizado el proyecto en materia ambiental procederá a tramitar el Registro Nacional de Pesca para la unidad de producción acuícola.
Art. 30°.- *Las actividades pesqueras se clasifican en:* **II.-** *Cultivo o acuacultura con fines*		
Artículo 31°.- *Para realizar las actividades de pesca se requiere lo siguiente:* **I,** *Concesión, para:* **Inciso b)** *Acuacultura comercial* **II,** Permiso, para: **Inciso g)** *Acuacultura de fomento* **III,** *Autorización, para:* **Inciso d)** *Recolectar del medio natural reproductores, larvas, postlarvas, crías, huevos, semillas, alevines o en cualquier otro estadio, y* **Inciso e)** *Acuacultura didáctica.*		

Artículos 22.- *la Secretaría podrá inscribir en el Registro Nacional de Pesca a los acuicultores que no requieran concesión, permiso o Autorización.*	Al **proyecto** le aplica el Artículo, incisos y, fracciones anteriores, porque se trata de una actividad acuícola con fines comerciales.	Por el hecho de presentar a la autoridad correspondiente (SEMARNAT) la Manifestación de Impacto Ambiental, el promovente está cumpliendo con este apartado. El proyecto se vincula por la obligatoriedad de obtener la autorización correspondiente para realizar las obras descritas en esta manifestación de impacto ambiental. Como ya se mencionó anteriormente, la promovente una vez autorizado el proyecto en materia ambiental procederá a tramitar el Registro Nacional de Pesca para la unidad de producción acuícola.
Art. 30°.- *Las actividades pesqueras se clasifican en:* **II.-** *Cultivo o acuacultura con fines*		
Artículo 31°.- *Para realizar las actividades de pesca se requiere lo siguiente:* **I,** *Concesión, para:* **Inciso b)** *Acuacultura comercial* **II,** Permiso, para: **Inciso g)** *Acuacultura de fomento* **III,** *Autorización, para:* **Inciso d)** *Recolectar del medio natural reproductores, larvas, postlarvas, crías, huevos, semillas, alevines o en cualquier otro estadio, y* **Inciso e)** *Acuacultura didáctica.*		

Artículos 22.- *la Secretaría podrá inscribir en el Registro Nacional de Pesca a los acuicultores que no requieran concesión, permiso o Autorización.*	Al **proyecto** le aplica el Artículo, incisos y, fracciones anteriores, porque se trata de una actividad acuícola con fines comerciales.	Por el hecho de presentar a la autoridad correspondiente (SEMARNAT) la Manifestación de Impacto Ambiental, el promovente está cumpliendo con este apartado. El proyecto se vincula por la obligatoriedad de obtener la autorización correspondiente para realizar las obras descritas en esta manifestación de impacto ambiental. Como ya se mencionó anteriormente, la promovente una vez autorizado el proyecto en materia ambiental procederá a tramitar el Registro Nacional de Pesca para la unidad de producción acuícola.
Art. 30°.- *Las actividades pesqueras se clasifican en:* **II.-** *Cultivo o acuacultura con fines*		
Artículo 31°.- *Para realizar las actividades de pesca se requiere lo siguiente:* **I,** *Concesión, para:* **Inciso b)** *Acuacultura comercial* **II,** Permiso, para: **Inciso g)** *Acuacultura de fomento* **III,** *Autorización, para:* **Inciso d)** *Recolectar del medio natural reproductores, larvas, postlarvas, crías, huevos, semillas, alevines o en cualquier otro estadio, y* **Inciso e)** *Acuacultura didáctica.*		

Artículos 22.- *la Secretaría podrá inscribir en el Registro Nacional de Pesca a los acuicultores que no requieran concesión, permiso o Autorización.*	Al **proyecto** le aplica el Artículo, incisos y, fracciones anteriores, porque se trata de una actividad acuícola con fines comerciales.	Por el hecho de presentar a la autoridad correspondiente (SEMARNAT) la Manifestación de Impacto Ambiental, el promovente está cumpliendo con este apartado. El proyecto se vincula por la obligatoriedad de obtener la autorización correspondiente para realizar las obras descritas en esta manifestación de impacto ambiental. Como ya se mencionó anteriormente, la promovente una vez autorizado el proyecto en materia ambiental procederá a tramitar el Registro Nacional de Pesca para la unidad de producción acuícola.
Art. 30°.- *Las actividades pesqueras se clasifican en:* **II.-** *Cultivo o acuacultura con fines*		
Artículo 31°.- *Para realizar las actividades de pesca se requiere lo siguiente:* **I,** *Concesión, para:* **Inciso b)** *Acuacultura comercial* **II,** Permiso, para: **Inciso g)** *Acuacultura de fomento* **III,** *Autorización, para:* **Inciso d)** *Recolectar del medio natural reproductores, larvas, postlarvas, crías, huevos, semillas, alevines o en cualquier otro estadio, y* **Inciso e)** *Acuacultura didáctica.*		

Artículos 22.- *la Secretaría podrá inscribir en el Registro Nacional de Pesca a los acuicultores que no requieran concesión, permiso o Autorización.*	Al **proyecto** le aplica el Artículo, incisos y, fracciones anteriores, porque se trata de una actividad acuícola con fines comerciales.	Por el hecho de presentar a la autoridad correspondiente (SEMARNAT) la Manifestación de Impacto Ambiental, el promovente está cumpliendo con este apartado. El proyecto se vincula por la obligatoriedad de obtener la autorización correspondiente para realizar las obras descritas en esta manifestación de impacto ambiental. Como ya se mencionó anteriormente, la promovente una vez autorizado el proyecto en materia ambiental procederá a tramitar el Registro Nacional de Pesca para la unidad de producción acuícola.
Art. 30°.- *Las actividades pesqueras se clasifican en:* **II.-** *Cultivo o acuacultura con fines*		
Artículo 31°.- *Para realizar las actividades de pesca se requiere lo siguiente:* **I,** *Concesión, para:* **Inciso b)** *Acuacultura comercial* **II,** Permiso, para: **Inciso g)** *Acuacultura de fomento* **III,** *Autorización, para:* **Inciso d)** *Recolectar del medio natural reproductores, larvas, postlarvas, crías, huevos, semillas, alevines o en cualquier otro estadio, y* **Inciso e)** *Acuacultura didáctica.*		

Artículos 22.- *la Secretaría podrá inscribir en el Registro Nacional de Pesca a los acuicultores que no requieran concesión, permiso o Autorización.*	Al **proyecto** le aplica el Artículo, incisos y, fracciones anteriores, porque se trata de una actividad acuícola con fines comerciales.	Por el hecho de presentar a la autoridad correspondiente (SEMARNAT) la Manifestación de Impacto Ambiental, el promovente está cumpliendo con este apartado. El proyecto se vincula por la obligatoriedad de obtener la autorización correspondiente para realizar las obras descritas en esta manifestación de impacto ambiental. Como ya se mencionó anteriormente, la promovente una vez autorizado el proyecto en materia ambiental procederá a tramitar el Registro Nacional de Pesca para la unidad de producción acuícola.
Art. 30°.- *Las actividades pesqueras se clasifican en:* **II.-** *Cultivo o acuacultura con fines*		
Artículo 31°.- *Para realizar las actividades de pesca se requiere lo siguiente:* **I,** *Concesión, para:* **Inciso b)** *Acuacultura comercial* **II,** Permiso, para: **Inciso g)** *Acuacultura de fomento* **III,** *Autorización, para:* **Inciso d)** *Recolectar del medio natural reproductores, larvas, postlarvas, crías, huevos, semillas, alevines o en cualquier otro estadio, y* **Inciso e)** *Acuacultura didáctica.*		

Artículos 22.- *la Secretaría podrá inscribir en el Registro Nacional de Pesca a los acuicultores que no requieran concesión, permiso o Autorización.*	Al **proyecto** le aplica el Artículo, incisos y, fracciones anteriores, porque se trata de una actividad acuícola con fines comerciales.	Por el hecho de presentar a la autoridad correspondiente (SEMARNAT) la Manifestación de Impacto Ambiental, el promovente está cumpliendo con este apartado. El proyecto se vincula por la obligatoriedad de obtener la autorización correspondiente para realizar las obras descritas en esta manifestación de impacto ambiental. Como ya se mencionó anteriormente, la promovente una vez autorizado el proyecto en materia ambiental procederá a tramitar el Registro Nacional de Pesca para la unidad de producción acuícola.
Art. 30°.- *Las actividades pesqueras se clasifican en:* **II.-** *Cultivo o acuacultura con fines*		
Artículo 31°.- *Para realizar las actividades de pesca se requiere lo siguiente:* **I,** *Concesión, para:* **Inciso b)** *Acuacultura comercial* **II,** Permiso, para: **Inciso g)** *Acuacultura de fomento* **III,** *Autorización, para:* **Inciso d)** *Recolectar del medio natural reproductores, larvas, postlarvas, crías, huevos, semillas, alevines o en cualquier otro estadio, y* **Inciso e)** *Acuacultura didáctica.*		

Artículos 22.- *la Secretaría podrá inscribir en el Registro Nacional de Pesca a los acuicultores que no requieran concesión, permiso o Autorización.*	Al **proyecto** le aplica el Artículo, incisos y, fracciones anteriores, porque se trata de una actividad acuícola con fines comerciales.	Por el hecho de presentar a la autoridad correspondiente (SEMARNAT) la Manifestación de Impacto Ambiental, el promovente está cumpliendo con este apartado. El proyecto se vincula por la obligatoriedad de obtener la autorización correspondiente para realizar las obras descritas en esta manifestación de impacto ambiental. Como ya se mencionó anteriormente, la promovente una vez autorizado el proyecto en materia ambiental procederá a tramitar el Registro Nacional de Pesca para la unidad de producción acuícola.
Art. 30°.- *Las actividades pesqueras se clasifican en:* **II.-** *Cultivo o acuacultura con fines*		
Artículo 31°.- *Para realizar las actividades de pesca se requiere lo siguiente:* **I,** *Concesión, para:* **Inciso b)** *Acuacultura comercial* **II,** Permiso, para: **Inciso g)** *Acuacultura de fomento* **III,** *Autorización, para:* **Inciso d)** *Recolectar del medio natural reproductores, larvas, postlarvas, crías, huevos, semillas, alevines o en cualquier otro estadio, y* **Inciso e)** *Acuacultura didáctica.*		

Artículos 22.- *la Secretaría podrá inscribir en el Registro Nacional de Pesca a los acuicultores que no requieran concesión, permiso o Autorización.*	Al **proyecto** le aplica el Artículo, incisos y, fracciones anteriores, porque se trata de una actividad acuícola con fines comerciales.	Por el hecho de presentar a la autoridad correspondiente (SEMARNAT) la Manifestación de Impacto Ambiental, el promovente está cumpliendo con este apartado. El proyecto se vincula por la obligatoriedad de obtener la autorización correspondiente para realizar las obras descritas en esta manifestación de impacto ambiental. Como ya se mencionó anteriormente, la promovente una vez autorizado el proyecto en materia ambiental procederá a tramitar el Registro Nacional de Pesca para la unidad de producción acuícola.
Art. 30°.- *Las actividades pesqueras se clasifican en:* **II.-** *Cultivo o acuacultura con fines*		
Artículo 31°.- *Para realizar las actividades de pesca se requiere lo siguiente:* **I,** *Concesión, para:* **Inciso b)** *Acuacultura comercial* **II,** Permiso, para: **Inciso g)** *Acuacultura de fomento* **III,** *Autorización, para:* **Inciso d)** *Recolectar del medio natural reproductores, larvas, postlarvas, crías, huevos, semillas, alevines o en cualquier otro estadio, y* **Inciso e)** *Acuacultura didáctica.*		

Artículos 22.- *la Secretaría podrá inscribir en el Registro Nacional de Pesca a los acuicultores que no requieran concesión, permiso o Autorización.*	Al **proyecto** le aplica el Artículo, incisos y, fracciones anteriores, porque se trata de una actividad acuícola con fines comerciales.	Por el hecho de presentar a la autoridad correspondiente (SEMARNAT) la Manifestación de Impacto Ambiental, el promovente está cumpliendo con este apartado. El proyecto se vincula por la obligatoriedad de obtener la autorización correspondiente para realizar las obras descritas en esta manifestación de impacto ambiental. Como ya se mencionó anteriormente, la promovente una vez autorizado el proyecto en materia ambiental procederá a tramitar el Registro Nacional de Pesca para la unidad de producción acuícola.
Art. 30°.- *Las actividades pesqueras se clasifican en:* **II.-** *Cultivo o acuacultura con fines*		
Artículo 31°.- *Para realizar las actividades de pesca se requiere lo siguiente:* **I,** *Concesión, para:* **Inciso b)** *Acuacultura comercial* **II,** Permiso, para: **Inciso g)** *Acuacultura de fomento* **III,** *Autorización, para:* **Inciso d)** *Recolectar del medio natural reproductores, larvas, postlarvas, crías, huevos, semillas, alevines o en cualquier otro estadio, y* **Inciso e)** *Acuacultura didáctica.*		

Artículos 22.- *la Secretaría podrá inscribir en el Registro Nacional de Pesca a los acuicultores que no requieran concesión, permiso o Autorización.*	Al **proyecto** le aplica el Artículo, incisos y, fracciones anteriores, porque se trata de una actividad acuícola con fines comerciales.	Por el hecho de presentar a la autoridad correspondiente (SEMARNAT) la Manifestación de Impacto Ambiental, el promovente está cumpliendo con este apartado. El proyecto se vincula por la obligatoriedad de obtener la autorización correspondiente para realizar las obras descritas en esta manifestación de impacto ambiental. Como ya se mencionó anteriormente, la promovente una vez autorizado el proyecto en materia ambiental procederá a tramitar el Registro Nacional de Pesca para la unidad de producción acuícola.
Art. 30°.- *Las actividades pesqueras se clasifican en:* **II.-** *Cultivo o acuacultura con fines*		
Artículo 31°.- *Para realizar las actividades de pesca se requiere lo siguiente:* **I,** *Concesión, para:* **Inciso b)** *Acuacultura comercial* **II,** Permiso, para: **Inciso g)** *Acuacultura de fomento* **III,** *Autorización, para:* **Inciso d)** *Recolectar del medio natural reproductores, larvas, postlarvas, crías, huevos, semillas, alevines o en cualquier otro estadio, y* **Inciso e)** *Acuacultura didáctica.*		

Artículos 22.- *la Secretaría podrá inscribir en el Registro Nacional de Pesca a los acuicultores que no requieran concesión, permiso o Autorización.*	Al **proyecto** le aplica el Artículo, incisos y, fracciones anteriores, porque se trata de una actividad acuícola con fines comerciales.	Por el hecho de presentar a la autoridad correspondiente (SEMARNAT) la Manifestación de Impacto Ambiental, el promovente está cumpliendo con este apartado. El proyecto se vincula por la obligatoriedad de obtener la autorización correspondiente para realizar las obras descritas en esta manifestación de impacto ambiental. Como ya se mencionó anteriormente, la promovente una vez autorizado el proyecto en materia ambiental procederá a tramitar el Registro Nacional de Pesca para la unidad de producción acuícola.
Art. 30°.- *Las actividades pesqueras se clasifican en:* **II.-** *Cultivo o acuacultura con fines*		
Artículo 31°.- *Para realizar las actividades de pesca se requiere lo siguiente:* **I,** *Concesión, para:* **Inciso b)** *Acuacultura comercial* **II,** Permiso, para: **Inciso g)** *Acuacultura de fomento* **III,** *Autorización, para:* **Inciso d)** *Recolectar del medio natural reproductores, larvas, postlarvas, crías, huevos, semillas, alevines o en cualquier otro estadio, y* **Inciso e)** *Acuacultura didáctica.*		

Artículos 22.- *la Secretaría podrá inscribir en el Registro Nacional de Pesca a los acuicultores que no requieran concesión, permiso o Autorización.*	Al **proyecto** le aplica el Artículo, incisos y, fracciones anteriores, porque se trata de una actividad acuícola con fines comerciales.	Por el hecho de presentar a la autoridad correspondiente (SEMARNAT) la Manifestación de Impacto Ambiental, el promovente está cumpliendo con este apartado. El proyecto se vincula por la obligatoriedad de obtener la autorización correspondiente para realizar las obras descritas en esta manifestación de impacto ambiental. Como ya se mencionó anteriormente, la promovente una vez autorizado el proyecto en materia ambiental procederá a tramitar el Registro Nacional de Pesca para la unidad de producción acuícola.
Art. 30°.- *Las actividades pesqueras se clasifican en:* **II.-** *Cultivo o acuacultura con fines*		
Artículo 31°.- *Para realizar las actividades de pesca se requiere lo siguiente:* **I,** *Concesión, para:* **Inciso b)** *Acuacultura comercial* **II,** Permiso, para: **Inciso g)** *Acuacultura de fomento* **III,** *Autorización, para:* **Inciso d)** *Recolectar del medio natural reproductores, larvas, postlarvas, crías, huevos, semillas, alevines o en cualquier otro estadio, y* **Inciso e)** *Acuacultura didáctica.*		

Artículos 22.- *la Secretaría podrá inscribir en el Registro Nacional de Pesca a los acuicultores que no requieran concesión, permiso o Autorización.*	Al **proyecto** le aplica el Artículo, incisos y, fracciones anteriores, porque se trata de una actividad acuícola con fines comerciales.	Por el hecho de presentar a la autoridad correspondiente (SEMARNAT) la Manifestación de Impacto Ambiental, el promovente está cumpliendo con este apartado. El proyecto se vincula por la obligatoriedad de obtener la autorización correspondiente para realizar las obras descritas en esta manifestación de impacto ambiental. Como ya se mencionó anteriormente, la promovente una vez autorizado el proyecto en materia ambiental procederá a tramitar el Registro Nacional de Pesca para la unidad de producción acuícola.
Art. 30°.- *Las actividades pesqueras se clasifican en:* **II.-** *Cultivo o acuacultura con fines*		
Artículo 31°.- *Para realizar las actividades de pesca se requiere lo siguiente:* **I,** *Concesión, para:* **Inciso b)** *Acuacultura comercial* **II,** Permiso, para: **Inciso g)** *Acuacultura de fomento* **III,** *Autorización, para:* **Inciso d)** *Recolectar del medio natural reproductores, larvas, postlarvas, crías, huevos, semillas, alevines o en cualquier otro estadio, y* **Inciso e)** *Acuacultura didáctica.*		

Artículos 22.- *la Secretaría podrá inscribir en el Registro Nacional de Pesca a los acuicultores que no requieran concesión, permiso o Autorización.*	Al **proyecto** le aplica el Artículo, incisos y, fracciones anteriores, porque se trata de una actividad acuícola con fines comerciales.	Por el hecho de presentar a la autoridad correspondiente (SEMARNAT) la Manifestación de Impacto Ambiental, el promovente está cumpliendo con este apartado. El proyecto se vincula por la obligatoriedad de obtener la autorización correspondiente para realizar las obras descritas en esta manifestación de impacto ambiental. Como ya se mencionó anteriormente, la promovente una vez autorizado el proyecto en materia ambiental procederá a tramitar el Registro Nacional de Pesca para la unidad de producción acuícola.
Art. 30°.- *Las actividades pesqueras se clasifican en:* **II.-** *Cultivo o acuacultura con fines*		
Artículo 31°.- *Para realizar las actividades de pesca se requiere lo siguiente:* **I,** *Concesión, para:* **Inciso b)** *Acuacultura comercial* **II,** Permiso, para: **Inciso g)** *Acuacultura de fomento* **III,** *Autorización, para:* **Inciso d)** *Recolectar del medio natural reproductores, larvas, postlarvas, crías, huevos, semillas, alevines o en cualquier otro estadio, y* **Inciso e)** *Acuacultura didáctica.*		

Artículos 22.- *la Secretaría podrá inscribir en el Registro Nacional de Pesca a los acuicultores que no requieran concesión, permiso o Autorización.*	Al **proyecto** le aplica el Artículo, incisos y, fracciones anteriores, porque se trata de una actividad acuícola con fines comerciales.	Por el hecho de presentar a la autoridad correspondiente (SEMARNAT) la Manifestación de Impacto Ambiental, el promovente está cumpliendo con este apartado. El proyecto se vincula por la obligatoriedad de obtener la autorización correspondiente para realizar las obras descritas en esta manifestación de impacto ambiental. Como ya se mencionó anteriormente, la promovente una vez autorizado el proyecto en materia ambiental procederá a tramitar el Registro Nacional de Pesca para la unidad de producción acuícola.
Art. 30°.- *Las actividades pesqueras se clasifican en:* **II.-** *Cultivo o acuacultura con fines*		
Artículo 31°.- *Para realizar las actividades de pesca se requiere lo siguiente:* **I,** *Concesión, para:* **Inciso b)** *Acuacultura comercial* **II,** Permiso, para: **Inciso g)** *Acuacultura de fomento* **III,** *Autorización, para:* **Inciso d)** *Recolectar del medio natural reproductores, larvas, postlarvas, crías, huevos, semillas, alevines o en cualquier otro estadio, y* **Inciso e)** *Acuacultura didáctica.*		

Artículos 22.- *la Secretaría podrá inscribir en el Registro Nacional de Pesca a los acuicultores que no requieran concesión, permiso o Autorización.*	Al **proyecto** le aplica el Artículo, incisos y, fracciones anteriores, porque se trata de una actividad acuícola con fines comerciales.	Por el hecho de presentar a la autoridad correspondiente (SEMARNAT) la Manifestación de Impacto Ambiental, el promovente está cumpliendo con este apartado. El proyecto se vincula por la obligatoriedad de obtener la autorización correspondiente para realizar las obras descritas en esta manifestación de impacto ambiental. Como ya se mencionó anteriormente, la promovente una vez autorizado el proyecto en materia ambiental procederá a tramitar el Registro Nacional de Pesca para la unidad de producción acuícola.
Art. 30°.- *Las actividades pesqueras se clasifican en:* **II.-** *Cultivo o acuacultura con fines*		
Artículo 31°.- *Para realizar las actividades de pesca se requiere lo siguiente:* **I,** *Concesión, para:* **Inciso b)** *Acuacultura comercial* **II,** Permiso, para: **Inciso g)** *Acuacultura de fomento* **III,** *Autorización, para:* **Inciso d)** *Recolectar del medio natural reproductores, larvas, postlarvas, crías, huevos, semillas, alevines o en cualquier otro estadio, y* **Inciso e)** *Acuacultura didáctica.*		

Artículos 22.- *la Secretaría podrá inscribir en el Registro Nacional de Pesca a los acuicultores que no requieran concesión, permiso o Autorización.*	Al **proyecto** le aplica el Artículo, incisos y, fracciones anteriores, porque se trata de una actividad acuícola con fines comerciales.	Por el hecho de presentar a la autoridad correspondiente (SEMARNAT) la Manifestación de Impacto Ambiental, el promovente está cumpliendo con este apartado. El proyecto se vincula por la obligatoriedad de obtener la autorización correspondiente para realizar las obras descritas en esta manifestación de impacto ambiental. Como ya se mencionó anteriormente, la promovente una vez autorizado el proyecto en materia ambiental procederá a tramitar el Registro Nacional de Pesca para la unidad de producción acuícola.
Art. 30°.- *Las actividades pesqueras se clasifican en:* **II.-** *Cultivo o acuacultura con fines*		
Artículo 31°.- *Para realizar las actividades de pesca se requiere lo siguiente:* **I,** *Concesión, para:* **Inciso b)** *Acuacultura comercial* **II,** Permiso, para: **Inciso g)** *Acuacultura de fomento* **III,** *Autorización, para:* **Inciso d)** *Recolectar del medio natural reproductores, larvas, postlarvas, crías, huevos, semillas, alevines o en cualquier otro estadio, y* **Inciso e)** *Acuacultura didáctica.*		

Artículos 22.- *la Secretaría podrá inscribir en el Registro Nacional de Pesca a los acuicultores que no requieran concesión, permiso o Autorización.*	Al **proyecto** le aplica el Artículo, incisos y, fracciones anteriores, porque se trata de una actividad acuícola con fines comerciales.	Por el hecho de presentar a la autoridad correspondiente (SEMARNAT) la Manifestación de Impacto Ambiental, el promovente está cumpliendo con este apartado. El proyecto se vincula por la obligatoriedad de obtener la autorización correspondiente para realizar las obras descritas en esta manifestación de impacto ambiental. Como ya se mencionó anteriormente, la promovente una vez autorizado el proyecto en materia ambiental procederá a tramitar el Registro Nacional de Pesca para la unidad de producción acuícola.
Art. 30°.- *Las actividades pesqueras se clasifican en:* **II.-** *Cultivo o acuacultura con fines*		
Artículo 31°.- *Para realizar las actividades de pesca se requiere lo siguiente:* **I,** *Concesión, para:* **Inciso b)** *Acuacultura comercial* **II,** Permiso, para: **Inciso g)** *Acuacultura de fomento* **III,** *Autorización, para:* **Inciso d)** *Recolectar del medio natural reproductores, larvas, postlarvas, crías, huevos, semillas, alevines o en cualquier otro estadio, y* **Inciso e)** *Acuacultura didáctica.*		

Artículos 22.- *la Secretaría podrá inscribir en el Registro Nacional de Pesca a los acuicultores que no requieran concesión, permiso o Autorización.*	Al **proyecto** le aplica el Artículo, incisos y, fracciones anteriores, porque se trata de una actividad acuícola con fines comerciales.	Por el hecho de presentar a la autoridad correspondiente (SEMARNAT) la Manifestación de Impacto Ambiental, el promovente está cumpliendo con este apartado. El proyecto se vincula por la obligatoriedad de obtener la autorización correspondiente para realizar las obras descritas en esta manifestación de impacto ambiental. Como ya se mencionó anteriormente, la promovente una vez autorizado el proyecto en materia ambiental procederá a tramitar el Registro Nacional de Pesca para la unidad de producción acuícola.
Art. 30°.- *Las actividades pesqueras se clasifican en:* **II.-** *Cultivo o acuacultura con fines*		
Artículo 31°.- *Para realizar las actividades de pesca se requiere lo siguiente:* **I,** *Concesión, para:* **Inciso b)** *Acuacultura comercial* **II,** Permiso, para: **Inciso g)** *Acuacultura de fomento* **III,** *Autorización, para:* **Inciso d)** *Recolectar del medio natural reproductores, larvas, postlarvas, crías, huevos, semillas, alevines o en cualquier otro estadio, y* **Inciso e)** *Acuacultura didáctica.*		

Artículos 22.- *la Secretaría podrá inscribir en el Registro Nacional de Pesca a los acuicultores que no requieran concesión, permiso o Autorización.*	Al **proyecto** le aplica el Artículo, incisos y, fracciones anteriores, porque se trata de una actividad acuícola con fines comerciales.	Por el hecho de presentar a la autoridad correspondiente (SEMARNAT) la Manifestación de Impacto Ambiental, el promovente está cumpliendo con este apartado. El proyecto se vincula por la obligatoriedad de obtener la autorización correspondiente para realizar las obras descritas en esta manifestación de impacto ambiental. Como ya se mencionó anteriormente, la promovente una vez autorizado el proyecto en materia ambiental procederá a tramitar el Registro Nacional de Pesca para la unidad de producción acuícola.
Art. 30°.- *Las actividades pesqueras se clasifican en:* **II.-** *Cultivo o acuacultura con fines*		
Artículo 31°.- *Para realizar las actividades de pesca se requiere lo siguiente:* **I,** *Concesión, para:* **Inciso b)** *Acuacultura comercial* **II,** Permiso, para: **Inciso g)** *Acuacultura de fomento* **III,** *Autorización, para:* **Inciso d)** *Recolectar del medio natural reproductores, larvas, postlarvas, crías, huevos, semillas, alevines o en cualquier otro estadio, y* **Inciso e)** *Acuacultura didáctica.*		

Artículos 22.- *la Secretaría podrá inscribir en el Registro Nacional de Pesca a los acuicultores que no requieran concesión, permiso o Autorización.*	Al **proyecto** le aplica el Artículo, incisos y, fracciones anteriores, porque se trata de una actividad acuícola con fines comerciales.	Por el hecho de presentar a la autoridad correspondiente (SEMARNAT) la Manifestación de Impacto Ambiental, el promovente está cumpliendo con este apartado. El proyecto se vincula por la obligatoriedad de obtener la autorización correspondiente para realizar las obras descritas en esta manifestación de impacto ambiental. Como ya se mencionó anteriormente, la promovente una vez autorizado el proyecto en materia ambiental procederá a tramitar el Registro Nacional de Pesca para la unidad de producción acuícola.
Art. 30°.- *Las actividades pesqueras se clasifican en:* **II.-** *Cultivo o acuacultura con fines*		
Artículo 31°.- *Para realizar las actividades de pesca se requiere lo siguiente:* **I,** *Concesión, para:* **Inciso b)** *Acuacultura comercial* **II,** Permiso, para: **Inciso g)** *Acuacultura de fomento* **III,** *Autorización, para:* **Inciso d)** *Recolectar del medio natural reproductores, larvas, postlarvas, crías, huevos, semillas, alevines o en cualquier otro estadio, y* **Inciso e)** *Acuacultura didáctica.*		

Artículos 22.- *la Secretaría podrá inscribir en el Registro Nacional de Pesca a los acuicultores que no requieran concesión, permiso o Autorización.*	Al **proyecto** le aplica el Artículo, incisos y, fracciones anteriores, porque se trata de una actividad acuícola con fines comerciales.	Por el hecho de presentar a la autoridad correspondiente (SEMARNAT) la Manifestación de Impacto Ambiental, el promovente está cumpliendo con este apartado. El proyecto se vincula por la obligatoriedad de obtener la autorización correspondiente para realizar las obras descritas en esta manifestación de impacto ambiental. Como ya se mencionó anteriormente, la promovente una vez autorizado el proyecto en materia ambiental procederá a tramitar el Registro Nacional de Pesca para la unidad de producción acuícola.
Art. 30°.- *Las actividades pesqueras se clasifican en:* **II.-** *Cultivo o acuacultura con fines*		
Artículo 31°.- *Para realizar las actividades de pesca se requiere lo siguiente:* **I,** *Concesión, para:* **Inciso b)** *Acuacultura comercial* **II,** Permiso, para: **Inciso g)** *Acuacultura de fomento* **III,** *Autorización, para:* **Inciso d)** *Recolectar del medio natural reproductores, larvas, postlarvas, crías, huevos, semillas, alevines o en cualquier otro estadio, y* **Inciso e)** *Acuacultura didáctica.*		

Artículos 22.- *la Secretaría podrá inscribir en el Registro Nacional de Pesca a los acuicultores que no requieran concesión, permiso o Autorización.*	Al **proyecto** le aplica el Artículo, incisos y, fracciones anteriores, porque se trata de una actividad acuícola con fines comerciales.	Por el hecho de presentar a la autoridad correspondiente (SEMARNAT) la Manifestación de Impacto Ambiental, el promovente está cumpliendo con este apartado. El proyecto se vincula por la obligatoriedad de obtener la autorización correspondiente para realizar las obras descritas en esta manifestación de impacto ambiental. Como ya se mencionó anteriormente, la promovente una vez autorizado el proyecto en materia ambiental procederá a tramitar el Registro Nacional de Pesca para la unidad de producción acuícola.
Art. 30°.- *Las actividades pesqueras se clasifican en:* **II.-** *Cultivo o acuacultura con fines*		
Artículo 31°.- *Para realizar las actividades de pesca se requiere lo siguiente:* **I,** *Concesión, para:* **Inciso b)** *Acuacultura comercial* **II,** Permiso, para: **Inciso g)** *Acuacultura de fomento* **III,** *Autorización, para:* **Inciso d)** *Recolectar del medio natural reproductores, larvas, postlarvas, crías, huevos, semillas, alevines o en cualquier otro estadio, y* **Inciso e)** *Acuacultura didáctica.*		

Artículos 22.- *la Secretaría podrá inscribir en el Registro Nacional de Pesca a los acuicultores que no requieran concesión, permiso o Autorización.*	Al **proyecto** le aplica el Artículo, incisos y, fracciones anteriores, porque se trata de una actividad acuícola con fines comerciales.	Por el hecho de presentar a la autoridad correspondiente (SEMARNAT) la Manifestación de Impacto Ambiental, el promovente está cumpliendo con este apartado. El proyecto se vincula por la obligatoriedad de obtener la autorización correspondiente para realizar las obras descritas en esta manifestación de impacto ambiental. Como ya se mencionó anteriormente, la promovente una vez autorizado el proyecto en materia ambiental procederá a tramitar el Registro Nacional de Pesca para la unidad de producción acuícola.
Art. 30°.- *Las actividades pesqueras se clasifican en:* **II.-** *Cultivo o acuacultura con fines*		
Artículo 31°.- *Para realizar las actividades de pesca se requiere lo siguiente:* **I,** *Concesión, para:* **Inciso b)** *Acuacultura comercial* **II,** Permiso, para: **Inciso g)** *Acuacultura de fomento* **III,** *Autorización, para:* **Inciso d)** *Recolectar del medio natural reproductores, larvas, postlarvas, crías, huevos, semillas, alevines o en cualquier otro estadio, y* **Inciso e)** *Acuacultura didáctica.*		

Artículos 22.- *la Secretaría podrá inscribir en el Registro Nacional de Pesca a los acuicultores que no requieran concesión, permiso o Autorización.*	Al **proyecto** le aplica el Artículo, incisos y, fracciones anteriores, porque se trata de una actividad acuícola con fines comerciales.	Por el hecho de presentar a la autoridad correspondiente (SEMARNAT) la Manifestación de Impacto Ambiental, el promovente está cumpliendo con este apartado. El proyecto se vincula por la obligatoriedad de obtener la autorización correspondiente para realizar las obras descritas en esta manifestación de impacto ambiental. Como ya se mencionó anteriormente, la promovente una vez autorizado el proyecto en materia ambiental procederá a tramitar el Registro Nacional de Pesca para la unidad de producción acuícola.
Art. 30°.- *Las actividades pesqueras se clasifican en:* **II.-** *Cultivo o acuacultura con fines*		
Artículo 31°.- *Para realizar las actividades de pesca se requiere lo siguiente:* **I,** *Concesión, para:* **Inciso b)** *Acuacultura comercial* **II,** Permiso, para: **Inciso g)** *Acuacultura de fomento* **III,** *Autorización, para:* **Inciso d)** *Recolectar del medio natural reproductores, larvas, postlarvas, crías, huevos, semillas, alevines o en cualquier otro estadio, y* **Inciso e)** *Acuacultura didáctica.*		

Artículos 22.- *la Secretaría podrá inscribir en el Registro Nacional de Pesca a los acuicultores que no requieran concesión, permiso o Autorización.*	Al **proyecto** le aplica el Artículo, incisos y, fracciones anteriores, porque se trata de una actividad acuícola con fines comerciales.	Por el hecho de presentar a la autoridad correspondiente (SEMARNAT) la Manifestación de Impacto Ambiental, el promovente está cumpliendo con este apartado. El proyecto se vincula por la obligatoriedad de obtener la autorización correspondiente para realizar las obras descritas en esta manifestación de impacto ambiental. Como ya se mencionó anteriormente, la promovente una vez autorizado el proyecto en materia ambiental procederá a tramitar el Registro Nacional de Pesca para la unidad de producción acuícola.
Art. 30°.- *Las actividades pesqueras se clasifican en:* **II.-** *Cultivo o acuacultura con fines*		
Artículo 31°.- *Para realizar las actividades de pesca se requiere lo siguiente:* **I,** *Concesión, para:* **Inciso b)** *Acuacultura comercial* **II,** Permiso, para: **Inciso g)** *Acuacultura de fomento* **III,** *Autorización, para:* **Inciso d)** *Recolectar del medio natural reproductores, larvas, postlarvas, crías, huevos, semillas, alevines o en cualquier otro estadio, y* **Inciso e)** *Acuacultura didáctica.*		

Artículos 22.- *la Secretaría podrá inscribir en el Registro Nacional de Pesca a los acuicultores que no requieran concesión, permiso o Autorización.*	Al **proyecto** le aplica el Artículo, incisos y, fracciones anteriores, porque se trata de una actividad acuícola con fines comerciales.	Por el hecho de presentar a la autoridad correspondiente (SEMARNAT) la Manifestación de Impacto Ambiental, el promovente está cumpliendo con este apartado. El proyecto se vincula por la obligatoriedad de obtener la autorización correspondiente para realizar las obras descritas en esta manifestación de impacto ambiental. Como ya se mencionó anteriormente, la promovente una vez autorizado el proyecto en materia ambiental procederá a tramitar el Registro Nacional de Pesca para la unidad de producción acuícola.
Art. 30°.- *Las actividades pesqueras se clasifican en:* **II.-** *Cultivo o acuacultura con fines*		
Artículo 31°.- *Para realizar las actividades de pesca se requiere lo siguiente:* **I,** *Concesión, para:* **Inciso b)** *Acuacultura comercial* **II,** Permiso, para: **Inciso g)** *Acuacultura de fomento* **III,** *Autorización, para:* **Inciso d)** *Recolectar del medio natural reproductores, larvas, postlarvas, crías, huevos, semillas, alevines o en cualquier otro estadio, y* **Inciso e)** *Acuacultura didáctica.*		

Artículos 22.- *la Secretaría podrá inscribir en el Registro Nacional de Pesca a los acuicultores que no requieran concesión, permiso o Autorización.*	Al **proyecto** le aplica el Artículo, incisos y, fracciones anteriores, porque se trata de una actividad acuícola con fines comerciales.	Por el hecho de presentar a la autoridad correspondiente (SEMARNAT) la Manifestación de Impacto Ambiental, el promovente está cumpliendo con este apartado. El proyecto se vincula por la obligatoriedad de obtener la autorización correspondiente para realizar las obras descritas en esta manifestación de impacto ambiental. Como ya se mencionó anteriormente, la promovente una vez autorizado el proyecto en materia ambiental procederá a tramitar el Registro Nacional de Pesca para la unidad de producción acuícola.
Art. 30°.- *Las actividades pesqueras se clasifican en:* **II.-** *Cultivo o acuacultura con fines*		
Artículo 31°.- *Para realizar las actividades de pesca se requiere lo siguiente:* **I,** *Concesión, para:* **Inciso b)** *Acuacultura comercial* **II,** Permiso, para: **Inciso g)** *Acuacultura de fomento* **III,** *Autorización, para:* **Inciso d)** *Recolectar del medio natural reproductores, larvas, postlarvas, crías, huevos, semillas, alevines o en cualquier otro estadio, y* **Inciso e)** *Acuacultura didáctica.*		

Artículos 22.- *la Secretaría podrá inscribir en el Registro Nacional de Pesca a los acuicultores que no requieran concesión, permiso o Autorización.*	Al **proyecto** le aplica el Artículo, incisos y, fracciones anteriores, porque se trata de una actividad acuícola con fines comerciales.	Por el hecho de presentar a la autoridad correspondiente (SEMARNAT) la Manifestación de Impacto Ambiental, el promovente está cumpliendo con este apartado. El proyecto se vincula por la obligatoriedad de obtener la autorización correspondiente para realizar las obras descritas en esta manifestación de impacto ambiental. Como ya se mencionó anteriormente, la promovente una vez autorizado el proyecto en materia ambiental procederá a tramitar el Registro Nacional de Pesca para la unidad de producción acuícola.
Art. 30°.- *Las actividades pesqueras se clasifican en:* **II.-** *Cultivo o acuacultura con fines*		
Artículo 31°.- *Para realizar las actividades de pesca se requiere lo siguiente:* **I,** *Concesión, para:* **Inciso b)** *Acuacultura comercial* **II,** Permiso, para: **Inciso g)** *Acuacultura de fomento* **III,** *Autorización, para:* **Inciso d)** *Recolectar del medio natural reproductores, larvas, postlarvas, crías, huevos, semillas, alevines o en cualquier otro estadio, y* **Inciso e)** *Acuacultura didáctica.*		

Artículos 22.- *la Secretaría podrá inscribir en el Registro Nacional de Pesca a los acuicultores que no requieran concesión, permiso o Autorización.*	Al **proyecto** le aplica el Artículo, incisos y, fracciones anteriores, porque se trata de una actividad acuícola con fines comerciales.	Por el hecho de presentar a la autoridad correspondiente (SEMARNAT) la Manifestación de Impacto Ambiental, el promovente está cumpliendo con este apartado. El proyecto se vincula por la obligatoriedad de obtener la autorización correspondiente para realizar las obras descritas en esta manifestación de impacto ambiental. Como ya se mencionó anteriormente, la promovente una vez autorizado el proyecto en materia ambiental procederá a tramitar el Registro Nacional de Pesca para la unidad de producción acuícola.
Art. 30°.- *Las actividades pesqueras se clasifican en:* **II.-** *Cultivo o acuacultura con fines*		
Artículo 31°.- *Para realizar las actividades de pesca se requiere lo siguiente:* **I,** *Concesión, para:* **Inciso b)** *Acuacultura comercial* **II,** Permiso, para: **Inciso g)** *Acuacultura de fomento* **III,** *Autorización, para:* **Inciso d)** *Recolectar del medio natural reproductores, larvas, postlarvas, crías, huevos, semillas, alevines o en cualquier otro estadio, y* **Inciso e)** *Acuacultura didáctica.*		

Artículos 22.- *la Secretaría podrá inscribir en el Registro Nacional de Pesca a los acuicultores que no requieran concesión, permiso o Autorización.*	Al **proyecto** le aplica el Artículo, incisos y, fracciones anteriores, porque se trata de una actividad acuícola con fines comerciales.	Por el hecho de presentar a la autoridad correspondiente (SEMARNAT) la Manifestación de Impacto Ambiental, el promovente está cumpliendo con este apartado. El proyecto se vincula por la obligatoriedad de obtener la autorización correspondiente para realizar las obras descritas en esta manifestación de impacto ambiental. Como ya se mencionó anteriormente, la promovente una vez autorizado el proyecto en materia ambiental procederá a tramitar el Registro Nacional de Pesca para la unidad de producción acuícola.
Art. 30°.- *Las actividades pesqueras se clasifican en:* **II.-** *Cultivo o acuacultura con fines*		
Artículo 31°.- *Para realizar las actividades de pesca se requiere lo siguiente:* **I,** *Concesión, para:* **Inciso b)** *Acuacultura comercial* **II,** Permiso, para: **Inciso g)** *Acuacultura de fomento* **III,** *Autorización, para:* **Inciso d)** *Recolectar del medio natural reproductores, larvas, postlarvas, crías, huevos, semillas, alevines o en cualquier otro estadio, y* **Inciso e)** *Acuacultura didáctica.*		

Artículos 22.- *la Secretaría podrá inscribir en el Registro Nacional de Pesca a los acuicultores que no requieran concesión, permiso o Autorización.*	Al **proyecto** le aplica el Artículo, incisos y, fracciones anteriores, porque se trata de una actividad acuícola con fines comerciales.	Por el hecho de presentar a la autoridad correspondiente (SEMARNAT) la Manifestación de Impacto Ambiental, el promovente está cumpliendo con este apartado. El proyecto se vincula por la obligatoriedad de obtener la autorización correspondiente para realizar las obras descritas en esta manifestación de impacto ambiental. Como ya se mencionó anteriormente, la promovente una vez autorizado el proyecto en materia ambiental procederá a tramitar el Registro Nacional de Pesca para la unidad de producción acuícola.
Art. 30°.- *Las actividades pesqueras se clasifican en:* **II.-** *Cultivo o acuacultura con fines*		
Artículo 31°.- *Para realizar las actividades de pesca se requiere lo siguiente:* **I,** *Concesión, para:* **Inciso b)** *Acuacultura comercial* **II,** Permiso, para: **Inciso g)** *Acuacultura de fomento* **III,** *Autorización, para:* **Inciso d)** *Recolectar del medio natural reproductores, larvas, postlarvas, crías, huevos, semillas, alevines o en cualquier otro estadio, y* **Inciso e)** *Acuacultura didáctica.*		

Artículos 22.- *la Secretaría podrá inscribir en el Registro Nacional de Pesca a los acuicultores que no requieran concesión, permiso o Autorización.*	Al **proyecto** le aplica el Artículo, incisos y, fracciones anteriores, porque se trata de una actividad acuícola con fines comerciales.	Por el hecho de presentar a la autoridad correspondiente (SEMARNAT) la Manifestación de Impacto Ambiental, el promovente está cumpliendo con este apartado. El proyecto se vincula por la obligatoriedad de obtener la autorización correspondiente para realizar las obras descritas en esta manifestación de impacto ambiental. Como ya se mencionó anteriormente, la promovente una vez autorizado el proyecto en materia ambiental procederá a tramitar el Registro Nacional de Pesca para la unidad de producción acuícola.
Art. 30°.- *Las actividades pesqueras se clasifican en:* **II.-** *Cultivo o acuacultura con fines*		
Artículo 31°.- *Para realizar las actividades de pesca se requiere lo siguiente:* **I,** *Concesión, para:* **Inciso b)** *Acuacultura comercial* **II,** Permiso, para: **Inciso g)** *Acuacultura de fomento* **III,** *Autorización, para:* **Inciso d)** *Recolectar del medio natural reproductores, larvas, postlarvas, crías, huevos, semillas, alevines o en cualquier otro estadio, y* **Inciso e)** *Acuacultura didáctica.*		

Artículos 22.- *la Secretaría podrá inscribir en el Registro Nacional de Pesca a los acuicultores que no requieran concesión, permiso o Autorización.*	Al **proyecto** le aplica el Artículo, incisos y, fracciones anteriores, porque se trata de una actividad acuícola con fines comerciales.	Por el hecho de presentar a la autoridad correspondiente (SEMARNAT) la Manifestación de Impacto Ambiental, el promovente está cumpliendo con este apartado. El proyecto se vincula por la obligatoriedad de obtener la autorización correspondiente para realizar las obras descritas en esta manifestación de impacto ambiental. Como ya se mencionó anteriormente, la promovente una vez autorizado el proyecto en materia ambiental procederá a tramitar el Registro Nacional de Pesca para la unidad de producción acuícola.
Art. 30°.- *Las actividades pesqueras se clasifican en:* **II.-** *Cultivo o acuacultura con fines*		
Artículo 31°.- *Para realizar las actividades de pesca se requiere lo siguiente:* **I,** *Concesión, para:* **Inciso b)** *Acuacultura comercial* **II,** Permiso, para: **Inciso g)** *Acuacultura de fomento* **III,** *Autorización, para:* **Inciso d)** *Recolectar del medio natural reproductores, larvas, postlarvas, crías, huevos, semillas, alevines o en cualquier otro estadio, y* **Inciso e)** *Acuacultura didáctica.*		

Artículos 22.- *la Secretaría podrá inscribir en el Registro Nacional de Pesca a los acuicultores que no requieran concesión, permiso o Autorización.*	Al **proyecto** le aplica el Artículo, incisos y, fracciones anteriores, porque se trata de una actividad acuícola con fines comerciales.	Por el hecho de presentar a la autoridad correspondiente (SEMARNAT) la Manifestación de Impacto Ambiental, el promovente está cumpliendo con este apartado. El proyecto se vincula por la obligatoriedad de obtener la autorización correspondiente para realizar las obras descritas en esta manifestación de impacto ambiental. Como ya se mencionó anteriormente, la promovente una vez autorizado el proyecto en materia ambiental procederá a tramitar el Registro Nacional de Pesca para la unidad de producción acuícola.
Art. 30°.- *Las actividades pesqueras se clasifican en:* **II.-** *Cultivo o acuacultura con fines*		
Artículo 31°.- *Para realizar las actividades de pesca se requiere lo siguiente:* **I,** *Concesión, para:* **Inciso b)** *Acuacultura comercial* **II,** Permiso, para: **Inciso g)** *Acuacultura de fomento* **III,** *Autorización, para:* **Inciso d)** *Recolectar del medio natural reproductores, larvas, postlarvas, crías, huevos, semillas, alevines o en cualquier otro estadio, y* **Inciso e)** *Acuacultura didáctica.*		

Artículos 22.- *la Secretaría podrá inscribir en el Registro Nacional de Pesca a los acuicultores que no requieran concesión, permiso o Autorización.*	Al **proyecto** le aplica el Artículo, incisos y, fracciones anteriores, porque se trata de una actividad acuícola con fines comerciales.	Por el hecho de presentar a la autoridad correspondiente (SEMARNAT) la Manifestación de Impacto Ambiental, el promovente está cumpliendo con este apartado. El proyecto se vincula por la obligatoriedad de obtener la autorización correspondiente para realizar las obras descritas en esta manifestación de impacto ambiental. Como ya se mencionó anteriormente, la promovente una vez autorizado el proyecto en materia ambiental procederá a tramitar el Registro Nacional de Pesca para la unidad de producción acuícola.
Art. 30°.- *Las actividades pesqueras se clasifican en:* **II.-** *Cultivo o acuacultura con fines*		
Artículo 31°.- *Para realizar las actividades de pesca se requiere lo siguiente:* **I,** *Concesión, para:* **Inciso b)** *Acuacultura comercial* **II,** Permiso, para: **Inciso g)** *Acuacultura de fomento* **III,** *Autorización, para:* **Inciso d)** *Recolectar del medio natural reproductores, larvas, postlarvas, crías, huevos, semillas, alevines o en cualquier otro estadio, y* **Inciso e)** *Acuacultura didáctica.*		

Artículos 22.- *la Secretaría podrá inscribir en el Registro Nacional de Pesca a los acuicultores que no requieran concesión, permiso o Autorización.*	Al **proyecto** le aplica el Artículo, incisos y, fracciones anteriores, porque se trata de una actividad acuícola con fines comerciales.	Por el hecho de presentar a la autoridad correspondiente (SEMARNAT) la Manifestación de Impacto Ambiental, el promovente está cumpliendo con este apartado. El proyecto se vincula por la obligatoriedad de obtener la autorización correspondiente para realizar las obras descritas en esta manifestación de impacto ambiental. Como ya se mencionó anteriormente, la promovente una vez autorizado el proyecto en materia ambiental procederá a tramitar el Registro Nacional de Pesca para la unidad de producción acuícola.
Art. 30°.- *Las actividades pesqueras se clasifican en:* **II.-** *Cultivo o acuacultura con fines*		
Artículo 31°.- *Para realizar las actividades de pesca se requiere lo siguiente:* **I,** *Concesión, para:* **Inciso b)** *Acuacultura comercial* **II,** Permiso, para: **Inciso g)** *Acuacultura de fomento* **III,** *Autorización, para:* **Inciso d)** *Recolectar del medio natural reproductores, larvas, postlarvas, crías, huevos, semillas, alevines o en cualquier otro estadio, y* **Inciso e)** *Acuacultura didáctica.*		

Artículos 22.- *la Secretaría podrá inscribir en el Registro Nacional de Pesca a los acuicultores que no requieran concesión, permiso o Autorización.*	Al **proyecto** le aplica el Artículo, incisos y, fracciones anteriores, porque se trata de una actividad acuícola con fines comerciales.	Por el hecho de presentar a la autoridad correspondiente (SEMARNAT) la Manifestación de Impacto Ambiental, el promovente está cumpliendo con este apartado. El proyecto se vincula por la obligatoriedad de obtener la autorización correspondiente para realizar las obras descritas en esta manifestación de impacto ambiental. Como ya se mencionó anteriormente, la promovente una vez autorizado el proyecto en materia ambiental procederá a tramitar el Registro Nacional de Pesca para la unidad de producción acuícola.
Art. 30°.- *Las actividades pesqueras se clasifican en:* **II.-** *Cultivo o acuacultura con fines*		
Artículo 31°.- *Para realizar las actividades de pesca se requiere lo siguiente:* **I,** *Concesión, para:* **Inciso b)** *Acuacultura comercial* **II,** Permiso, para: **Inciso g)** *Acuacultura de fomento* **III,** *Autorización, para:* **Inciso d)** *Recolectar del medio natural reproductores, larvas, postlarvas, crías, huevos, semillas, alevines o en cualquier otro estadio, y* **Inciso e)** *Acuacultura didáctica.*		

Artículos 22.- *la Secretaría podrá inscribir en el Registro Nacional de Pesca a los acuicultores que no requieran concesión, permiso o Autorización.*	Al **proyecto** le aplica el Artículo, incisos y, fracciones anteriores, porque se trata de una actividad acuícola con fines comerciales.	Por el hecho de presentar a la autoridad correspondiente (SEMARNAT) la Manifestación de Impacto Ambiental, el promovente está cumpliendo con este apartado. El proyecto se vincula por la obligatoriedad de obtener la autorización correspondiente para realizar las obras descritas en esta manifestación de impacto ambiental. Como ya se mencionó anteriormente, la promovente una vez autorizado el proyecto en materia ambiental procederá a tramitar el Registro Nacional de Pesca para la unidad de producción acuícola.
Art. 30°.- *Las actividades pesqueras se clasifican en:* **II.-** *Cultivo o acuacultura con fines*		
Artículo 31°.- *Para realizar las actividades de pesca se requiere lo siguiente:* **I,** *Concesión, para:* **Inciso b)** *Acuacultura comercial* **II,** Permiso, para: **Inciso g)** *Acuacultura de fomento* **III,** *Autorización, para:* **Inciso d)** *Recolectar del medio natural reproductores, larvas, postlarvas, crías, huevos, semillas, alevines o en cualquier otro estadio, y* **Inciso e)** *Acuacultura didáctica.*		

Artículos 22.- *la Secretaría podrá inscribir en el Registro Nacional de Pesca a los acuicultores que no requieran concesión, permiso o Autorización.*	Al **proyecto** le aplica el Artículo, incisos y, fracciones anteriores, porque se trata de una actividad acuícola con fines comerciales.	Por el hecho de presentar a la autoridad correspondiente (SEMARNAT) la Manifestación de Impacto Ambiental, el promovente está cumpliendo con este apartado. El proyecto se vincula por la obligatoriedad de obtener la autorización correspondiente para realizar las obras descritas en esta manifestación de impacto ambiental. Como ya se mencionó anteriormente, la promovente una vez autorizado el proyecto en materia ambiental procederá a tramitar el Registro Nacional de Pesca para la unidad de producción acuícola.
Art. 30°.- *Las actividades pesqueras se clasifican en:* **II.-** *Cultivo o acuacultura con fines*		
Artículo 31°.- *Para realizar las actividades de pesca se requiere lo siguiente:* **I,** *Concesión, para:* **Inciso b)** *Acuacultura comercial* **II,** Permiso, para: **Inciso g)** *Acuacultura de fomento* **III,** *Autorización, para:* **Inciso d)** *Recolectar del medio natural reproductores, larvas, postlarvas, crías, huevos, semillas, alevines o en cualquier otro estadio, y* **Inciso e)** *Acuacultura didáctica.*		

Artículos 22.- *la Secretaría podrá inscribir en el Registro Nacional de Pesca a los acuicultores que no requieran concesión, permiso o Autorización.*	Al **proyecto** le aplica el Artículo, incisos y, fracciones anteriores, porque se trata de una actividad acuícola con fines comerciales.	Por el hecho de presentar a la autoridad correspondiente (SEMARNAT) la Manifestación de Impacto Ambiental, el promovente está cumpliendo con este apartado. El proyecto se vincula por la obligatoriedad de obtener la autorización correspondiente para realizar las obras descritas en esta manifestación de impacto ambiental. Como ya se mencionó anteriormente, la promovente una vez autorizado el proyecto en materia ambiental procederá a tramitar el Registro Nacional de Pesca para la unidad de producción acuícola.
Art. 30°.- *Las actividades pesqueras se clasifican en:* **II.-** *Cultivo o acuacultura con fines*		
Artículo 31°.- *Para realizar las actividades de pesca se requiere lo siguiente:* **I,** *Concesión, para:* **Inciso b)** *Acuacultura comercial* **II,** Permiso, para: **Inciso g)** *Acuacultura de fomento* **III,** *Autorización, para:* **Inciso d)** *Recolectar del medio natural reproductores, larvas, postlarvas, crías, huevos, semillas, alevines o en cualquier otro estadio, y* **Inciso e)** *Acuacultura didáctica.*		

Artículos 22.- *la Secretaría podrá inscribir en el Registro Nacional de Pesca a los acuicultores que no requieran concesión, permiso o Autorización.*	Al **proyecto** le aplica el Artículo, incisos y, fracciones anteriores, porque se trata de una actividad acuícola con fines comerciales.	Por el hecho de presentar a la autoridad correspondiente (SEMARNAT) la Manifestación de Impacto Ambiental, el promovente está cumpliendo con este apartado. El proyecto se vincula por la obligatoriedad de obtener la autorización correspondiente para realizar las obras descritas en esta manifestación de impacto ambiental. Como ya se mencionó anteriormente, la promovente una vez autorizado el proyecto en materia ambiental procederá a tramitar el Registro Nacional de Pesca para la unidad de producción acuícola.
Art. 30°.- *Las actividades pesqueras se clasifican en:* **II.-** *Cultivo o acuacultura con fines*		
Artículo 31°.- *Para realizar las actividades de pesca se requiere lo siguiente:* **I,** *Concesión, para:* **Inciso b)** *Acuacultura comercial* **II,** Permiso, para: **Inciso g)** *Acuacultura de fomento* **III,** *Autorización, para:* **Inciso d)** *Recolectar del medio natural reproductores, larvas, postlarvas, crías, huevos, semillas, alevines o en cualquier otro estadio, y* **Inciso e)** *Acuacultura didáctica.*		

Artículos 22.- *la Secretaría podrá inscribir en el Registro Nacional de Pesca a los acuicultores que no requieran concesión, permiso o Autorización.*	Al **proyecto** le aplica el Artículo, incisos y, fracciones anteriores, porque se trata de una actividad acuícola con fines comerciales.	Por el hecho de presentar a la autoridad correspondiente (SEMARNAT) la Manifestación de Impacto Ambiental, el promovente está cumpliendo con este apartado. El proyecto se vincula por la obligatoriedad de obtener la autorización correspondiente para realizar las obras descritas en esta manifestación de impacto ambiental. Como ya se mencionó anteriormente, la promovente una vez autorizado el proyecto en materia ambiental procederá a tramitar el Registro Nacional de Pesca para la unidad de producción acuícola.
Art. 30°.- *Las actividades pesqueras se clasifican en:* **II.-** *Cultivo o acuacultura con fines*		
Artículo 31°.- *Para realizar las actividades de pesca se requiere lo siguiente:* **I,** *Concesión, para:* **Inciso b)** *Acuacultura comercial* **II,** Permiso, para: **Inciso g)** *Acuacultura de fomento* **III,** *Autorización, para:* **Inciso d)** *Recolectar del medio natural reproductores, larvas, postlarvas, crías, huevos, semillas, alevines o en cualquier otro estadio, y* **Inciso e)** *Acuacultura didáctica.*		

Artículos 22.- *la Secretaría podrá inscribir en el Registro Nacional de Pesca a los acuicultores que no requieran concesión, permiso o Autorización.*	Al **proyecto** le aplica el Artículo, incisos y, fracciones anteriores, porque se trata de una actividad acuícola con fines comerciales.	Por el hecho de presentar a la autoridad correspondiente (SEMARNAT) la Manifestación de Impacto Ambiental, el promovente está cumpliendo con este apartado. El proyecto se vincula por la obligatoriedad de obtener la autorización correspondiente para realizar las obras descritas en esta manifestación de impacto ambiental. Como ya se mencionó anteriormente, la promovente una vez autorizado el proyecto en materia ambiental procederá a tramitar el Registro Nacional de Pesca para la unidad de producción acuícola.
Art. 30°.- *Las actividades pesqueras se clasifican en:* **II.-** *Cultivo o acuacultura con fines*		
Artículo 31°.- *Para realizar las actividades de pesca se requiere lo siguiente:* **I,** *Concesión, para:* **Inciso b)** *Acuacultura comercial* **II,** Permiso, para: **Inciso g)** *Acuacultura de fomento* **III,** *Autorización, para:* **Inciso d)** *Recolectar del medio natural reproductores, larvas, postlarvas, crías, huevos, semillas, alevines o en cualquier otro estadio, y* **Inciso e)** *Acuacultura didáctica.*		

Artículos 22.- *la Secretaría podrá inscribir en el Registro Nacional de Pesca a los acuicultores que no requieran concesión, permiso o Autorización.*	Al **proyecto** le aplica el Artículo, incisos y, fracciones anteriores, porque se trata de una actividad acuícola con fines comerciales.	Por el hecho de presentar a la autoridad correspondiente (SEMARNAT) la Manifestación de Impacto Ambiental, el promovente está cumpliendo con este apartado. El proyecto se vincula por la obligatoriedad de obtener la autorización correspondiente para realizar las obras descritas en esta manifestación de impacto ambiental. Como ya se mencionó anteriormente, la promovente una vez autorizado el proyecto en materia ambiental procederá a tramitar el Registro Nacional de Pesca para la unidad de producción acuícola.
Art. 30°.- *Las actividades pesqueras se clasifican en:* **II.-** *Cultivo o acuacultura con fines*		
Artículo 31°.- *Para realizar las actividades de pesca se requiere lo siguiente:* **I,** *Concesión, para:* **Inciso b)** *Acuacultura comercial* **II,** Permiso, para: **Inciso g)** *Acuacultura de fomento* **III,** *Autorización, para:* **Inciso d)** *Recolectar del medio natural reproductores, larvas, postlarvas, crías, huevos, semillas, alevines o en cualquier otro estadio, y* **Inciso e)** *Acuacultura didáctica.*		

Artículos 22.- *la Secretaría podrá inscribir en el Registro Nacional de Pesca a los acuicultores que no requieran concesión, permiso o Autorización.*	Al **proyecto** le aplica el Artículo, incisos y, fracciones anteriores, porque se trata de una actividad acuícola con fines comerciales.	Por el hecho de presentar a la autoridad correspondiente (SEMARNAT) la Manifestación de Impacto Ambiental, el promovente está cumpliendo con este apartado. El proyecto se vincula por la obligatoriedad de obtener la autorización correspondiente para realizar las obras descritas en esta manifestación de impacto ambiental. Como ya se mencionó anteriormente, la promovente una vez autorizado el proyecto en materia ambiental procederá a tramitar el Registro Nacional de Pesca para la unidad de producción acuícola.
Art. 30°.- *Las actividades pesqueras se clasifican en:* **II.-** *Cultivo o acuacultura con fines*		
Artículo 31°.- *Para realizar las actividades de pesca se requiere lo siguiente:* **I,** *Concesión, para:* **Inciso b)** *Acuacultura comercial* **II,** Permiso, para: **Inciso g)** *Acuacultura de fomento* **III,** *Autorización, para:* **Inciso d)** *Recolectar del medio natural reproductores, larvas, postlarvas, crías, huevos, semillas, alevines o en cualquier otro estadio, y* **Inciso e)** *Acuacultura didáctica.*		

Artículos 22.- *la Secretaría podrá inscribir en el Registro Nacional de Pesca a los acuicultores que no requieran concesión, permiso o Autorización.*	Al **proyecto** le aplica el Artículo, incisos y, fracciones anteriores, porque se trata de una actividad acuícola con fines comerciales.	Por el hecho de presentar a la autoridad correspondiente (SEMARNAT) la Manifestación de Impacto Ambiental, el promovente está cumpliendo con este apartado. El proyecto se vincula por la obligatoriedad de obtener la autorización correspondiente para realizar las obras descritas en esta manifestación de impacto ambiental. Como ya se mencionó anteriormente, la promovente una vez autorizado el proyecto en materia ambiental procederá a tramitar el Registro Nacional de Pesca para la unidad de producción acuícola.
Art. 30°.- *Las actividades pesqueras se clasifican en:* **II.-** *Cultivo o acuacultura con fines*		
Artículo 31°.- *Para realizar las actividades de pesca se requiere lo siguiente:* **I,** *Concesión, para:* **Inciso b)** *Acuacultura comercial* **II,** Permiso, para: **Inciso g)** *Acuacultura de fomento* **III,** *Autorización, para:* **Inciso d)** *Recolectar del medio natural reproductores, larvas, postlarvas, crías, huevos, semillas, alevines o en cualquier otro estadio, y* **Inciso e)** *Acuacultura didáctica.*		

Artículos 22.- *la Secretaría podrá inscribir en el Registro Nacional de Pesca a los acuicultores que no requieran concesión, permiso o Autorización.*	Al **proyecto** le aplica el Artículo, incisos y, fracciones anteriores, porque se trata de una actividad acuícola con fines comerciales.	Por el hecho de presentar a la autoridad correspondiente (SEMARNAT) la Manifestación de Impacto Ambiental, el promovente está cumpliendo con este apartado. El proyecto se vincula por la obligatoriedad de obtener la autorización correspondiente para realizar las obras descritas en esta manifestación de impacto ambiental. Como ya se mencionó anteriormente, la promovente una vez autorizado el proyecto en materia ambiental procederá a tramitar el Registro Nacional de Pesca para la unidad de producción acuícola.
Art. 30°.- *Las actividades pesqueras se clasifican en:* **II.-** *Cultivo o acuacultura con fines*		
Artículo 31°.- *Para realizar las actividades de pesca se requiere lo siguiente:* **I,** *Concesión, para:* **Inciso b)** *Acuacultura comercial* **II,** Permiso, para: **Inciso g)** *Acuacultura de fomento* **III,** *Autorización, para:* **Inciso d)** *Recolectar del medio natural reproductores, larvas, postlarvas, crías, huevos, semillas, alevines o en cualquier otro estadio, y* **Inciso e)** *Acuacultura didáctica.*		

Artículos 22.- *la Secretaría podrá inscribir en el Registro Nacional de Pesca a los acuicultores que no requieran concesión, permiso o Autorización.*	Al **proyecto** le aplica el Artículo, incisos y, fracciones anteriores, porque se trata de una actividad acuícola con fines comerciales.	Por el hecho de presentar a la autoridad correspondiente (SEMARNAT) la Manifestación de Impacto Ambiental, el promovente está cumpliendo con este apartado. El proyecto se vincula por la obligatoriedad de obtener la autorización correspondiente para realizar las obras descritas en esta manifestación de impacto ambiental. Como ya se mencionó anteriormente, la promovente una vez autorizado el proyecto en materia ambiental procederá a tramitar el Registro Nacional de Pesca para la unidad de producción acuícola.
Art. 30°.- *Las actividades pesqueras se clasifican en:* **II.-** *Cultivo o acuacultura con fines*		
Artículo 31°.- *Para realizar las actividades de pesca se requiere lo siguiente:* **I,** *Concesión, para:* **Inciso b)** *Acuacultura comercial* **II,** Permiso, para: **Inciso g)** *Acuacultura de fomento* **III,** *Autorización, para:* **Inciso d)** *Recolectar del medio natural reproductores, larvas, postlarvas, crías, huevos, semillas, alevines o en cualquier otro estadio, y* **Inciso e)** *Acuacultura didáctica.*		

Artículos 22.- *la Secretaría podrá inscribir en el Registro Nacional de Pesca a los acuicultores que no requieran concesión, permiso o Autorización.*	Al **proyecto** le aplica el Artículo, incisos y, fracciones anteriores, porque se trata de una actividad acuícola con fines comerciales.	Por el hecho de presentar a la autoridad correspondiente (SEMARNAT) la Manifestación de Impacto Ambiental, el promovente está cumpliendo con este apartado. El proyecto se vincula por la obligatoriedad de obtener la autorización correspondiente para realizar las obras descritas en esta manifestación de impacto ambiental. Como ya se mencionó anteriormente, la promovente una vez autorizado el proyecto en materia ambiental procederá a tramitar el Registro Nacional de Pesca para la unidad de producción acuícola.
Art. 30°.- *Las actividades pesqueras se clasifican en:* **II.-** *Cultivo o acuacultura con fines*		
Artículo 31°.- *Para realizar las actividades de pesca se requiere lo siguiente:* **I,** *Concesión, para:* **Inciso b)** *Acuacultura comercial* **II,** Permiso, para: **Inciso g)** *Acuacultura de fomento* **III,** *Autorización, para:* **Inciso d)** *Recolectar del medio natural reproductores, larvas, postlarvas, crías, huevos, semillas, alevines o en cualquier otro estadio, y* **Inciso e)** *Acuacultura didáctica.*		

Artículos 22.- *la Secretaría podrá inscribir en el Registro Nacional de Pesca a los acuicultores que no requieran concesión, permiso o Autorización.*	Al **proyecto** le aplica el Artículo, incisos y, fracciones anteriores, porque se trata de una actividad acuícola con fines comerciales.	Por el hecho de presentar a la autoridad correspondiente (SEMARNAT) la Manifestación de Impacto Ambiental, el promovente está cumpliendo con este apartado. El proyecto se vincula por la obligatoriedad de obtener la autorización correspondiente para realizar las obras descritas en esta manifestación de impacto ambiental. Como ya se mencionó anteriormente, la promovente una vez autorizado el proyecto en materia ambiental procederá a tramitar el Registro Nacional de Pesca para la unidad de producción acuícola.
Art. 30°.- *Las actividades pesqueras se clasifican en:* **II.-** *Cultivo o acuacultura con fines*		
Artículo 31°.- *Para realizar las actividades de pesca se requiere lo siguiente:* **I,** *Concesión, para:* **Inciso b)** *Acuacultura comercial* **II,** Permiso, para: **Inciso g)** *Acuacultura de fomento* **III,** *Autorización, para:* **Inciso d)** *Recolectar del medio natural reproductores, larvas, postlarvas, crías, huevos, semillas, alevines o en cualquier otro estadio, y* **Inciso e)** *Acuacultura didáctica.*		

Artículos 22.- *la Secretaría podrá inscribir en el Registro Nacional de Pesca a los acuicultores que no requieran concesión, permiso o Autorización.*	Al **proyecto** le aplica el Artículo, incisos y, fracciones anteriores, porque se trata de una actividad acuícola con fines comerciales.	Por el hecho de presentar a la autoridad correspondiente (SEMARNAT) la Manifestación de Impacto Ambiental, el promovente está cumpliendo con este apartado. El proyecto se vincula por la obligatoriedad de obtener la autorización correspondiente para realizar las obras descritas en esta manifestación de impacto ambiental. Como ya se mencionó anteriormente, la promovente una vez autorizado el proyecto en materia ambiental procederá a tramitar el Registro Nacional de Pesca para la unidad de producción acuícola.
Art. 30°.- *Las actividades pesqueras se clasifican en:* **II.-** *Cultivo o acuacultura con fines*		
Artículo 31°.- *Para realizar las actividades de pesca se requiere lo siguiente:* **I,** *Concesión, para:* **Inciso b)** *Acuacultura comercial* **II,** Permiso, para: **Inciso g)** *Acuacultura de fomento* **III,** *Autorización, para:* **Inciso d)** *Recolectar del medio natural reproductores, larvas, postlarvas, crías, huevos, semillas, alevines o en cualquier otro estadio, y* **Inciso e)** *Acuacultura didáctica.*		

Artículos 22.- *la Secretaría podrá inscribir en el Registro Nacional de Pesca a los acuicultores que no requieran concesión, permiso o Autorización.*	Al **proyecto** le aplica el Artículo, incisos y, fracciones anteriores, porque se trata de una actividad acuícola con fines comerciales.	Por el hecho de presentar a la autoridad correspondiente (SEMARNAT) la Manifestación de Impacto Ambiental, el promovente está cumpliendo con este apartado. El proyecto se vincula por la obligatoriedad de obtener la autorización correspondiente para realizar las obras descritas en esta manifestación de impacto ambiental. Como ya se mencionó anteriormente, la promovente una vez autorizado el proyecto en materia ambiental procederá a tramitar el Registro Nacional de Pesca para la unidad de producción acuícola.
Art. 30°.- *Las actividades pesqueras se clasifican en:* **II.-** *Cultivo o acuacultura con fines*		
Artículo 31°.- *Para realizar las actividades de pesca se requiere lo siguiente:* **I,** *Concesión, para:* **Inciso b)** *Acuacultura comercial* **II,** Permiso, para: **Inciso g)** *Acuacultura de fomento* **III,** *Autorización, para:* **Inciso d)** *Recolectar del medio natural reproductores, larvas, postlarvas, crías, huevos, semillas, alevines o en cualquier otro estadio, y* **Inciso e)** *Acuacultura didáctica.*		

Artículos 22.- *la Secretaría podrá inscribir en el Registro Nacional de Pesca a los acuicultores que no requieran concesión, permiso o Autorización.*	Al **proyecto** le aplica el Artículo, incisos y, fracciones anteriores, porque se trata de una actividad acuícola con fines comerciales.	Por el hecho de presentar a la autoridad correspondiente (SEMARNAT) la Manifestación de Impacto Ambiental, el promovente está cumpliendo con este apartado. El proyecto se vincula por la obligatoriedad de obtener la autorización correspondiente para realizar las obras descritas en esta manifestación de impacto ambiental. Como ya se mencionó anteriormente, la promovente una vez autorizado el proyecto en materia ambiental procederá a tramitar el Registro Nacional de Pesca para la unidad de producción acuícola.
Art. 30°.- *Las actividades pesqueras se clasifican en:* **II.-** *Cultivo o acuacultura con fines*		
Artículo 31°.- *Para realizar las actividades de pesca se requiere lo siguiente:* **I,** *Concesión, para:* **Inciso b)** *Acuacultura comercial* **II,** Permiso, para: **Inciso g)** *Acuacultura de fomento* **III,** *Autorización, para:* **Inciso d)** *Recolectar del medio natural reproductores, larvas, postlarvas, crías, huevos, semillas, alevines o en cualquier otro estadio, y* **Inciso e)** *Acuacultura didáctica.*		

Artículos 22.- *la Secretaría podrá inscribir en el Registro Nacional de Pesca a los acuicultores que no requieran concesión, permiso o Autorización.*	Al **proyecto** le aplica el Artículo, incisos y, fracciones anteriores, porque se trata de una actividad acuícola con fines comerciales.	Por el hecho de presentar a la autoridad correspondiente (SEMARNAT) la Manifestación de Impacto Ambiental, el promovente está cumpliendo con este apartado. El proyecto se vincula por la obligatoriedad de obtener la autorización correspondiente para realizar las obras descritas en esta manifestación de impacto ambiental. Como ya se mencionó anteriormente, la promovente una vez autorizado el proyecto en materia ambiental procederá a tramitar el Registro Nacional de Pesca para la unidad de producción acuícola.
Art. 30°.- *Las actividades pesqueras se clasifican en:* **II.-** *Cultivo o acuacultura con fines*		
Artículo 31°.- *Para realizar las actividades de pesca se requiere lo siguiente:* **I,** *Concesión, para:* **Inciso b)** *Acuacultura comercial* **II,** Permiso, para: **Inciso g)** *Acuacultura de fomento* **III,** *Autorización, para:* **Inciso d)** *Recolectar del medio natural reproductores, larvas, postlarvas, crías, huevos, semillas, alevines o en cualquier otro estadio, y* **Inciso e)** *Acuacultura didáctica.*		

Artículos 22.- *la Secretaría podrá inscribir en el Registro Nacional de Pesca a los acuicultores que no requieran concesión, permiso o Autorización.*	Al **proyecto** le aplica el Artículo, incisos y, fracciones anteriores, porque se trata de una actividad acuícola con fines comerciales.	Por el hecho de presentar a la autoridad correspondiente (SEMARNAT) la Manifestación de Impacto Ambiental, el promovente está cumpliendo con este apartado. El proyecto se vincula por la obligatoriedad de obtener la autorización correspondiente para realizar las obras descritas en esta manifestación de impacto ambiental. Como ya se mencionó anteriormente, la promovente una vez autorizado el proyecto en materia ambiental procederá a tramitar el Registro Nacional de Pesca para la unidad de producción acuícola.
Art. 30°.- *Las actividades pesqueras se clasifican en:* **II.-** *Cultivo o acuacultura con fines*		
Artículo 31°.- *Para realizar las actividades de pesca se requiere lo siguiente:* **I,** *Concesión, para:* **Inciso b)** *Acuacultura comercial* **II,** Permiso, para: **Inciso g)** *Acuacultura de fomento* **III,** *Autorización, para:* **Inciso d)** *Recolectar del medio natural reproductores, larvas, postlarvas, crías, huevos, semillas, alevines o en cualquier otro estadio, y* **Inciso e)** *Acuacultura didáctica.*		

Artículos 22.- *la Secretaría podrá inscribir en el Registro Nacional de Pesca a los acuicultores que no requieran concesión, permiso o Autorización.*	Al **proyecto** le aplica el Artículo, incisos y, fracciones anteriores, porque se trata de una actividad acuícola con fines comerciales.	Por el hecho de presentar a la autoridad correspondiente (SEMARNAT) la Manifestación de Impacto Ambiental, el promovente está cumpliendo con este apartado. El proyecto se vincula por la obligatoriedad de obtener la autorización correspondiente para realizar las obras descritas en esta manifestación de impacto ambiental. Como ya se mencionó anteriormente, la promovente una vez autorizado el proyecto en materia ambiental procederá a tramitar el Registro Nacional de Pesca para la unidad de producción acuícola.
Art. 30°.- *Las actividades pesqueras se clasifican en:* **II.-** *Cultivo o acuacultura con fines*		
Artículo 31°.- *Para realizar las actividades de pesca se requiere lo siguiente:* **I,** *Concesión, para:* **Inciso b)** *Acuacultura comercial* **II,** Permiso, para: **Inciso g)** *Acuacultura de fomento* **III,** *Autorización, para:* **Inciso d)** *Recolectar del medio natural reproductores, larvas, postlarvas, crías, huevos, semillas, alevines o en cualquier otro estadio, y* **Inciso e)** *Acuacultura didáctica.*		

Artículos 22.- *la Secretaría podrá inscribir en el Registro Nacional de Pesca a los acuicultores que no requieran concesión, permiso o Autorización.*	Al **proyecto** le aplica el Artículo, incisos y, fracciones anteriores, porque se trata de una actividad acuícola con fines comerciales.	Por el hecho de presentar a la autoridad correspondiente (SEMARNAT) la Manifestación de Impacto Ambiental, el promovente está cumpliendo con este apartado. El proyecto se vincula por la obligatoriedad de obtener la autorización correspondiente para realizar las obras descritas en esta manifestación de impacto ambiental. Como ya se mencionó anteriormente, la promovente una vez autorizado el proyecto en materia ambiental procederá a tramitar el Registro Nacional de Pesca para la unidad de producción acuícola.
Art. 30°.- *Las actividades pesqueras se clasifican en:* **II.-** *Cultivo o acuacultura con fines*		
Artículo 31°.- *Para realizar las actividades de pesca se requiere lo siguiente:* **I,** *Concesión, para:* **Inciso b)** *Acuacultura comercial* **II,** Permiso, para: **Inciso g)** *Acuacultura de fomento* **III,** *Autorización, para:* **Inciso d)** *Recolectar del medio natural reproductores, larvas, postlarvas, crías, huevos, semillas, alevines o en cualquier otro estadio, y* **Inciso e)** *Acuacultura didáctica.*		

Artículos 22.- *la Secretaría podrá inscribir en el Registro Nacional de Pesca a los acuicultores que no requieran concesión, permiso o Autorización.*	Al **proyecto** le aplica el Artículo, incisos y, fracciones anteriores, porque se trata de una actividad acuícola con fines comerciales.	Por el hecho de presentar a la autoridad correspondiente (SEMARNAT) la Manifestación de Impacto Ambiental, el promovente está cumpliendo con este apartado. El proyecto se vincula por la obligatoriedad de obtener la autorización correspondiente para realizar las obras descritas en esta manifestación de impacto ambiental. Como ya se mencionó anteriormente, la promovente una vez autorizado el proyecto en materia ambiental procederá a tramitar el Registro Nacional de Pesca para la unidad de producción acuícola.
Art. 30°.- *Las actividades pesqueras se clasifican en:* **II.-** *Cultivo o acuacultura con fines*		
Artículo 31°.- *Para realizar las actividades de pesca se requiere lo siguiente:* **I,** *Concesión, para:* **Inciso b)** *Acuacultura comercial* **II,** Permiso, para: **Inciso g)** *Acuacultura de fomento* **III,** *Autorización, para:* **Inciso d)** *Recolectar del medio natural reproductores, larvas, postlarvas, crías, huevos, semillas, alevines o en cualquier otro estadio, y* **Inciso e)** *Acuacultura didáctica.*		

Artículos 22.- *la Secretaría podrá inscribir en el Registro Nacional de Pesca a los acuicultores que no requieran concesión, permiso o Autorización.*	Al **proyecto** le aplica el Artículo, incisos y, fracciones anteriores, porque se trata de una actividad acuícola con fines comerciales.	Por el hecho de presentar a la autoridad correspondiente (SEMARNAT) la Manifestación de Impacto Ambiental, el promovente está cumpliendo con este apartado. El proyecto se vincula por la obligatoriedad de obtener la autorización correspondiente para realizar las obras descritas en esta manifestación de impacto ambiental. Como ya se mencionó anteriormente, la promovente una vez autorizado el proyecto en materia ambiental procederá a tramitar el Registro Nacional de Pesca para la unidad de producción acuícola.
Art. 30°.- *Las actividades pesqueras se clasifican en:* **II.-** *Cultivo o acuacultura con fines*		
Artículo 31°.- *Para realizar las actividades de pesca se requiere lo siguiente:* **I,** *Concesión, para:* **Inciso b)** *Acuacultura comercial* **II,** Permiso, para: **Inciso g)** *Acuacultura de fomento* **III,** *Autorización, para:* **Inciso d)** *Recolectar del medio natural reproductores, larvas, postlarvas, crías, huevos, semillas, alevines o en cualquier otro estadio, y* **Inciso e)** *Acuacultura didáctica.*		

Artículos 22.- *la Secretaría podrá inscribir en el Registro Nacional de Pesca a los acuicultores que no requieran concesión, permiso o Autorización.*	Al **proyecto** le aplica el Artículo, incisos y, fracciones anteriores, porque se trata de una actividad acuícola con fines comerciales.	Por el hecho de presentar a la autoridad correspondiente (SEMARNAT) la Manifestación de Impacto Ambiental, el promovente está cumpliendo con este apartado. El proyecto se vincula por la obligatoriedad de obtener la autorización correspondiente para realizar las obras descritas en esta manifestación de impacto ambiental. Como ya se mencionó anteriormente, la promovente una vez autorizado el proyecto en materia ambiental procederá a tramitar el Registro Nacional de Pesca para la unidad de producción acuícola.
Art. 30°.- *Las actividades pesqueras se clasifican en:* **II.-** *Cultivo o acuacultura con fines*		
Artículo 31°.- *Para realizar las actividades de pesca se requiere lo siguiente:* **I,** *Concesión, para:* **Inciso b)** *Acuacultura comercial* **II,** Permiso, para: **Inciso g)** *Acuacultura de fomento* **III,** *Autorización, para:* **Inciso d)** *Recolectar del medio natural reproductores, larvas, postlarvas, crías, huevos, semillas, alevines o en cualquier otro estadio, y* **Inciso e)** *Acuacultura didáctica.*		

Artículos 22.- *la Secretaría podrá inscribir en el Registro Nacional de Pesca a los acuicultores que no requieran concesión, permiso o Autorización.*	Al **proyecto** le aplica el Artículo, incisos y, fracciones anteriores, porque se trata de una actividad acuícola con fines comerciales.	Por el hecho de presentar a la autoridad correspondiente (SEMARNAT) la Manifestación de Impacto Ambiental, el promovente está cumpliendo con este apartado. El proyecto se vincula por la obligatoriedad de obtener la autorización correspondiente para realizar las obras descritas en esta manifestación de impacto ambiental. Como ya se mencionó anteriormente, la promovente una vez autorizado el proyecto en materia ambiental procederá a tramitar el Registro Nacional de Pesca para la unidad de producción acuícola.
Art. 30°.- *Las actividades pesqueras se clasifican en:* **II.-** *Cultivo o acuacultura con fines*		
Artículo 31°.- *Para realizar las actividades de pesca se requiere lo siguiente:* **I,** *Concesión, para:* **Inciso b)** *Acuacultura comercial* **II,** Permiso, para: **Inciso g)** *Acuacultura de fomento* **III,** *Autorización, para:* **Inciso d)** *Recolectar del medio natural reproductores, larvas, postlarvas, crías, huevos, semillas, alevines o en cualquier otro estadio, y* **Inciso e)** *Acuacultura didáctica.*		

Artículos 22.- *la Secretaría podrá inscribir en el Registro Nacional de Pesca a los acuicultores que no requieran concesión, permiso o Autorización.*	Al **proyecto** le aplica el Artículo, incisos y, fracciones anteriores, porque se trata de una actividad acuícola con fines comerciales.	Por el hecho de presentar a la autoridad correspondiente (SEMARNAT) la Manifestación de Impacto Ambiental, el promovente está cumpliendo con este apartado. El proyecto se vincula por la obligatoriedad de obtener la autorización correspondiente para realizar las obras descritas en esta manifestación de impacto ambiental. Como ya se mencionó anteriormente, la promovente una vez autorizado el proyecto en materia ambiental procederá a tramitar el Registro Nacional de Pesca para la unidad de producción acuícola.
Art. 30°.- *Las actividades pesqueras se clasifican en:* **II.-** *Cultivo o acuacultura con fines*		
Artículo 31°.- *Para realizar las actividades de pesca se requiere lo siguiente:* **I,** *Concesión, para:* **Inciso b)** *Acuacultura comercial* **II,** Permiso, para: **Inciso g)** *Acuacultura de fomento* **III,** *Autorización, para:* **Inciso d)** *Recolectar del medio natural reproductores, larvas, postlarvas, crías, huevos, semillas, alevines o en cualquier otro estadio, y* **Inciso e)** *Acuacultura didáctica.*		

Artículos 22.- *la Secretaría podrá inscribir en el Registro Nacional de Pesca a los acuicultores que no requieran concesión, permiso o Autorización.*	Al **proyecto** le aplica el Artículo, incisos y, fracciones anteriores, porque se trata de una actividad acuícola con fines comerciales.	Por el hecho de presentar a la autoridad correspondiente (SEMARNAT) la Manifestación de Impacto Ambiental, el promovente está cumpliendo con este apartado. El proyecto se vincula por la obligatoriedad de obtener la autorización correspondiente para realizar las obras descritas en esta manifestación de impacto ambiental. Como ya se mencionó anteriormente, la promovente una vez autorizado el proyecto en materia ambiental procederá a tramitar el Registro Nacional de Pesca para la unidad de producción acuícola.
Art. 30°.- *Las actividades pesqueras se clasifican en:* **II.-** *Cultivo o acuacultura con fines*		
Artículo 31°.- *Para realizar las actividades de pesca se requiere lo siguiente:* **I,** *Concesión, para:* **Inciso b)** *Acuacultura comercial* **II,** Permiso, para: **Inciso g)** *Acuacultura de fomento* **III,** *Autorización, para:* **Inciso d)** *Recolectar del medio natural reproductores, larvas, postlarvas, crías, huevos, semillas, alevines o en cualquier otro estadio, y* **Inciso e)** *Acuacultura didáctica.*		

Artículos 22.- *la Secretaría podrá inscribir en el Registro Nacional de Pesca a los acuicultores que no requieran concesión, permiso o Autorización.*	Al **proyecto** le aplica el Artículo, incisos y, fracciones anteriores, porque se trata de una actividad acuícola con fines comerciales.	Por el hecho de presentar a la autoridad correspondiente (SEMARNAT) la Manifestación de Impacto Ambiental, el promovente está cumpliendo con este apartado. El proyecto se vincula por la obligatoriedad de obtener la autorización correspondiente para realizar las obras descritas en esta manifestación de impacto ambiental. Como ya se mencionó anteriormente, la promovente una vez autorizado el proyecto en materia ambiental procederá a tramitar el Registro Nacional de Pesca para la unidad de producción acuícola.
Art. 30°.- *Las actividades pesqueras se clasifican en:* **II.-** *Cultivo o acuacultura con fines*		
Artículo 31°.- *Para realizar las actividades de pesca se requiere lo siguiente:* **I,** *Concesión, para:* **Inciso b)** *Acuacultura comercial* **II,** Permiso, para: **Inciso g)** *Acuacultura de fomento* **III,** *Autorización, para:* **Inciso d)** *Recolectar del medio natural reproductores, larvas, postlarvas, crías, huevos, semillas, alevines o en cualquier otro estadio, y* **Inciso e)** *Acuacultura didáctica.*		

Artículos 22.- *la Secretaría podrá inscribir en el Registro Nacional de Pesca a los acuicultores que no requieran concesión, permiso o Autorización.*	Al **proyecto** le aplica el Artículo, incisos y, fracciones anteriores, porque se trata de una actividad acuícola con fines comerciales.	Por el hecho de presentar a la autoridad correspondiente (SEMARNAT) la Manifestación de Impacto Ambiental, el promovente está cumpliendo con este apartado. El proyecto se vincula por la obligatoriedad de obtener la autorización correspondiente para realizar las obras descritas en esta manifestación de impacto ambiental. Como ya se mencionó anteriormente, la promovente una vez autorizado el proyecto en materia ambiental procederá a tramitar el Registro Nacional de Pesca para la unidad de producción acuícola.
Art. 30°.- *Las actividades pesqueras se clasifican en:* **II.-** *Cultivo o acuacultura con fines*		
Artículo 31°.- *Para realizar las actividades de pesca se requiere lo siguiente:* **I,** *Concesión, para:* **Inciso b)** *Acuacultura comercial* **II,** Permiso, para: **Inciso g)** *Acuacultura de fomento* **III,** *Autorización, para:* **Inciso d)** *Recolectar del medio natural reproductores, larvas, postlarvas, crías, huevos, semillas, alevines o en cualquier otro estadio, y* **Inciso e)** *Acuacultura didáctica.*		

Artículos 22.- *la Secretaría podrá inscribir en el Registro Nacional de Pesca a los acuicultores que no requieran concesión, permiso o Autorización.*	Al **proyecto** le aplica el Artículo, incisos y, fracciones anteriores, porque se trata de una actividad acuícola con fines comerciales.	Por el hecho de presentar a la autoridad correspondiente (SEMARNAT) la Manifestación de Impacto Ambiental, el promovente está cumpliendo con este apartado. El proyecto se vincula por la obligatoriedad de obtener la autorización correspondiente para realizar las obras descritas en esta manifestación de impacto ambiental. Como ya se mencionó anteriormente, la promovente una vez autorizado el proyecto en materia ambiental procederá a tramitar el Registro Nacional de Pesca para la unidad de producción acuícola.
Art. 30°.- *Las actividades pesqueras se clasifican en:* **II.-** *Cultivo o acuacultura con fines*		
Artículo 31°.- *Para realizar las actividades de pesca se requiere lo siguiente:* **I,** *Concesión, para:* **Inciso b)** *Acuacultura comercial* **II,** Permiso, para: **Inciso g)** *Acuacultura de fomento* **III,** *Autorización, para:* **Inciso d)** *Recolectar del medio natural reproductores, larvas, postlarvas, crías, huevos, semillas, alevines o en cualquier otro estadio, y* **Inciso e)** *Acuacultura didáctica.*		

Artículos 22.- *la Secretaría podrá inscribir en el Registro Nacional de Pesca a los acuicultores que no requieran concesión, permiso o Autorización.*	Al **proyecto** le aplica el Artículo, incisos y, fracciones anteriores, porque se trata de una actividad acuícola con fines comerciales.	Por el hecho de presentar a la autoridad correspondiente (SEMARNAT) la Manifestación de Impacto Ambiental, el promovente está cumpliendo con este apartado. El proyecto se vincula por la obligatoriedad de obtener la autorización correspondiente para realizar las obras descritas en esta manifestación de impacto ambiental. Como ya se mencionó anteriormente, la promovente una vez autorizado el proyecto en materia ambiental procederá a tramitar el Registro Nacional de Pesca para la unidad de producción acuícola.
Art. 30°.- *Las actividades pesqueras se clasifican en:* **II.-** *Cultivo o acuacultura con fines*		
Artículo 31°.- *Para realizar las actividades de pesca se requiere lo siguiente:* **I,** *Concesión, para:* **Inciso b)** *Acuacultura comercial* **II,** Permiso, para: **Inciso g)** *Acuacultura de fomento* **III,** *Autorización, para:* **Inciso d)** *Recolectar del medio natural reproductores, larvas, postlarvas, crías, huevos, semillas, alevines o en cualquier otro estadio, y* **Inciso e)** *Acuacultura didáctica.*		

Artículos 22.- *la Secretaría podrá inscribir en el Registro Nacional de Pesca a los acuicultores que no requieran concesión, permiso o Autorización.*	Al **proyecto** le aplica el Artículo, incisos y, fracciones anteriores, porque se trata de una actividad acuícola con fines comerciales.	Por el hecho de presentar a la autoridad correspondiente (SEMARNAT) la Manifestación de Impacto Ambiental, el promovente está cumpliendo con este apartado. El proyecto se vincula por la obligatoriedad de obtener la autorización correspondiente para realizar las obras descritas en esta manifestación de impacto ambiental. Como ya se mencionó anteriormente, la promovente una vez autorizado el proyecto en materia ambiental procederá a tramitar el Registro Nacional de Pesca para la unidad de producción acuícola.
Art. 30°.- *Las actividades pesqueras se clasifican en:* **II.-** *Cultivo o acuacultura con fines*		
Artículo 31°.- *Para realizar las actividades de pesca se requiere lo siguiente:* **I,** *Concesión, para:* **Inciso b)** *Acuacultura comercial* **II,** Permiso, para: **Inciso g)** *Acuacultura de fomento* **III,** *Autorización, para:* **Inciso d)** *Recolectar del medio natural reproductores, larvas, postlarvas, crías, huevos, semillas, alevines o en cualquier otro estadio, y* **Inciso e)** *Acuacultura didáctica.*		

Artículos 22.- *la Secretaría podrá inscribir en el Registro Nacional de Pesca a los acuicultores que no requieran concesión, permiso o Autorización.*	Al **proyecto** le aplica el Artículo, incisos y, fracciones anteriores, porque se trata de una actividad acuícola con fines comerciales.	Por el hecho de presentar a la autoridad correspondiente (SEMARNAT) la Manifestación de Impacto Ambiental, el promovente está cumpliendo con este apartado. El proyecto se vincula por la obligatoriedad de obtener la autorización correspondiente para realizar las obras descritas en esta manifestación de impacto ambiental. Como ya se mencionó anteriormente, la promovente una vez autorizado el proyecto en materia ambiental procederá a tramitar el Registro Nacional de Pesca para la unidad de producción acuícola.
Art. 30°.- *Las actividades pesqueras se clasifican en:* **II.-** *Cultivo o acuacultura con fines*		
Artículo 31°.- *Para realizar las actividades de pesca se requiere lo siguiente:* **I,** *Concesión, para:* **Inciso b)** *Acuacultura comercial* **II,** Permiso, para: **Inciso g)** *Acuacultura de fomento* **III,** *Autorización, para:* **Inciso d)** *Recolectar del medio natural reproductores, larvas, postlarvas, crías, huevos, semillas, alevines o en cualquier otro estadio, y* **Inciso e)** *Acuacultura didáctica.*		

Artículos 22.- *la Secretaría podrá inscribir en el Registro Nacional de Pesca a los acuicultores que no requieran concesión, permiso o Autorización.*	Al **proyecto** le aplica el Artículo, incisos y, fracciones anteriores, porque se trata de una actividad acuícola con fines comerciales.	Por el hecho de presentar a la autoridad correspondiente (SEMARNAT) la Manifestación de Impacto Ambiental, el promovente está cumpliendo con este apartado. El proyecto se vincula por la obligatoriedad de obtener la autorización correspondiente para realizar las obras descritas en esta manifestación de impacto ambiental. Como ya se mencionó anteriormente, la promovente una vez autorizado el proyecto en materia ambiental procederá a tramitar el Registro Nacional de Pesca para la unidad de producción acuícola.
Art. 30°.- *Las actividades pesqueras se clasifican en:* **II.-** *Cultivo o acuacultura con fines*		
Artículo 31°.- *Para realizar las actividades de pesca se requiere lo siguiente:* **I,** *Concesión, para:* **Inciso b)** *Acuacultura comercial* **II,** Permiso, para: **Inciso g)** *Acuacultura de fomento* **III,** *Autorización, para:* **Inciso d)** *Recolectar del medio natural reproductores, larvas, postlarvas, crías, huevos, semillas, alevines o en cualquier otro estadio, y* **Inciso e)** *Acuacultura didáctica.*		

Artículos 22.- *la Secretaría podrá inscribir en el Registro Nacional de Pesca a los acuicultores que no requieran concesión, permiso o Autorización.*	Al **proyecto** le aplica el Artículo, incisos y, fracciones anteriores, porque se trata de una actividad acuícola con fines comerciales.	Por el hecho de presentar a la autoridad correspondiente (SEMARNAT) la Manifestación de Impacto Ambiental, el promovente está cumpliendo con este apartado. El proyecto se vincula por la obligatoriedad de obtener la autorización correspondiente para realizar las obras descritas en esta manifestación de impacto ambiental. Como ya se mencionó anteriormente, la promovente una vez autorizado el proyecto en materia ambiental procederá a tramitar el Registro Nacional de Pesca para la unidad de producción acuícola.
Art. 30°.- *Las actividades pesqueras se clasifican en:* **II.-** *Cultivo o acuacultura con fines*		
Artículo 31°.- *Para realizar las actividades de pesca se requiere lo siguiente:* **I,** *Concesión, para:* **Inciso b)** *Acuacultura comercial* **II,** Permiso, para: **Inciso g)** *Acuacultura de fomento* **III,** *Autorización, para:* **Inciso d)** *Recolectar del medio natural reproductores, larvas, postlarvas, crías, huevos, semillas, alevines o en cualquier otro estadio, y* **Inciso e)** *Acuacultura didáctica.*		

Artículos 22.- *la Secretaría podrá inscribir en el Registro Nacional de Pesca a los acuicultores que no requieran concesión, permiso o Autorización.*	Al **proyecto** le aplica el Artículo, incisos y, fracciones anteriores, porque se trata de una actividad acuícola con fines comerciales.	Por el hecho de presentar a la autoridad correspondiente (SEMARNAT) la Manifestación de Impacto Ambiental, el promovente está cumpliendo con este apartado. El proyecto se vincula por la obligatoriedad de obtener la autorización correspondiente para realizar las obras descritas en esta manifestación de impacto ambiental. Como ya se mencionó anteriormente, la promovente una vez autorizado el proyecto en materia ambiental procederá a tramitar el Registro Nacional de Pesca para la unidad de producción acuícola.
Art. 30°.- *Las actividades pesqueras se clasifican en:* **II.-** *Cultivo o acuacultura con fines*		
Artículo 31°.- *Para realizar las actividades de pesca se requiere lo siguiente:* **I,** *Concesión, para:* **Inciso b)** *Acuacultura comercial* **II,** Permiso, para: **Inciso g)** *Acuacultura de fomento* **III,** *Autorización, para:* **Inciso d)** *Recolectar del medio natural reproductores, larvas, postlarvas, crías, huevos, semillas, alevines o en cualquier otro estadio, y* **Inciso e)** *Acuacultura didáctica.*		

Artículos 22.- *la Secretaría podrá inscribir en el Registro Nacional de Pesca a los acuicultores que no requieran concesión, permiso o Autorización.*	Al **proyecto** le aplica el Artículo, incisos y, fracciones anteriores, porque se trata de una actividad acuícola con fines comerciales.	Por el hecho de presentar a la autoridad correspondiente (SEMARNAT) la Manifestación de Impacto Ambiental, el promovente está cumpliendo con este apartado. El proyecto se vincula por la obligatoriedad de obtener la autorización correspondiente para realizar las obras descritas en esta manifestación de impacto ambiental. Como ya se mencionó anteriormente, la promovente una vez autorizado el proyecto en materia ambiental procederá a tramitar el Registro Nacional de Pesca para la unidad de producción acuícola.
Art. 30°.- *Las actividades pesqueras se clasifican en:* **II.-** *Cultivo o acuacultura con fines*		
Artículo 31°.- *Para realizar las actividades de pesca se requiere lo siguiente:* **I,** *Concesión, para:* **Inciso b)** *Acuacultura comercial* **II,** Permiso, para: **Inciso g)** *Acuacultura de fomento* **III,** *Autorización, para:* **Inciso d)** *Recolectar del medio natural reproductores, larvas, postlarvas, crías, huevos, semillas, alevines o en cualquier otro estadio, y* **Inciso e)** *Acuacultura didáctica.*		

Artículos 22.- *la Secretaría podrá inscribir en el Registro Nacional de Pesca a los acuicultores que no requieran concesión, permiso o Autorización.*	Al **proyecto** le aplica el Artículo, incisos y, fracciones anteriores, porque se trata de una actividad acuícola con fines comerciales.	Por el hecho de presentar a la autoridad correspondiente (SEMARNAT) la Manifestación de Impacto Ambiental, el promovente está cumpliendo con este apartado. El proyecto se vincula por la obligatoriedad de obtener la autorización correspondiente para realizar las obras descritas en esta manifestación de impacto ambiental. Como ya se mencionó anteriormente, la promovente una vez autorizado el proyecto en materia ambiental procederá a tramitar el Registro Nacional de Pesca para la unidad de producción acuícola.
Art. 30°.- *Las actividades pesqueras se clasifican en:* **II.-** *Cultivo o acuacultura con fines*		
Artículo 31°.- *Para realizar las actividades de pesca se requiere lo siguiente:* **I,** *Concesión, para:* **Inciso b)** *Acuacultura comercial* **II,** Permiso, para: **Inciso g)** *Acuacultura de fomento* **III,** *Autorización, para:* **Inciso d)** *Recolectar del medio natural reproductores, larvas, postlarvas, crías, huevos, semillas, alevines o en cualquier otro estadio, y* **Inciso e)** *Acuacultura didáctica.*		

Artículos 22.- *la Secretaría podrá inscribir en el Registro Nacional de Pesca a los acuicultores que no requieran concesión, permiso o Autorización.*	Al **proyecto** le aplica el Artículo, incisos y, fracciones anteriores, porque se trata de una actividad acuícola con fines comerciales.	Por el hecho de presentar a la autoridad correspondiente (SEMARNAT) la Manifestación de Impacto Ambiental, el promovente está cumpliendo con este apartado. El proyecto se vincula por la obligatoriedad de obtener la autorización correspondiente para realizar las obras descritas en esta manifestación de impacto ambiental. Como ya se mencionó anteriormente, la promovente una vez autorizado el proyecto en materia ambiental procederá a tramitar el Registro Nacional de Pesca para la unidad de producción acuícola.
Art. 30°.- *Las actividades pesqueras se clasifican en:* **II.-** *Cultivo o acuacultura con fines*		
Artículo 31°.- *Para realizar las actividades de pesca se requiere lo siguiente:* **I,** *Concesión, para:* **Inciso b)** *Acuacultura comercial* **II,** Permiso, para: **Inciso g)** *Acuacultura de fomento* **III,** *Autorización, para:* **Inciso d)** *Recolectar del medio natural reproductores, larvas, postlarvas, crías, huevos, semillas, alevines o en cualquier otro estadio, y* **Inciso e)** *Acuacultura didáctica.*		

Artículos 22.- *la Secretaría podrá inscribir en el Registro Nacional de Pesca a los acuicultores que no requieran concesión, permiso o Autorización.*	Al **proyecto** le aplica el Artículo, incisos y, fracciones anteriores, porque se trata de una actividad acuícola con fines comerciales.	Por el hecho de presentar a la autoridad correspondiente (SEMARNAT) la Manifestación de Impacto Ambiental, el promovente está cumpliendo con este apartado. El proyecto se vincula por la obligatoriedad de obtener la autorización correspondiente para realizar las obras descritas en esta manifestación de impacto ambiental. Como ya se mencionó anteriormente, la promovente una vez autorizado el proyecto en materia ambiental procederá a tramitar el Registro Nacional de Pesca para la unidad de producción acuícola.
Art. 30°.- *Las actividades pesqueras se clasifican en:* **II.-** *Cultivo o acuacultura con fines*		
Artículo 31°.- *Para realizar las actividades de pesca se requiere lo siguiente:* **I,** *Concesión, para:* **Inciso b)** *Acuacultura comercial* **II,** Permiso, para: **Inciso g)** *Acuacultura de fomento* **III,** *Autorización, para:* **Inciso d)** *Recolectar del medio natural reproductores, larvas, postlarvas, crías, huevos, semillas, alevines o en cualquier otro estadio, y* **Inciso e)** *Acuacultura didáctica.*		

Artículos 22.- *la Secretaría podrá inscribir en el Registro Nacional de Pesca a los acuicultores que no requieran concesión, permiso o Autorización.*	Al **proyecto** le aplica el Artículo, incisos y, fracciones anteriores, porque se trata de una actividad acuícola con fines comerciales.	Por el hecho de presentar a la autoridad correspondiente (SEMARNAT) la Manifestación de Impacto Ambiental, el promovente está cumpliendo con este apartado. El proyecto se vincula por la obligatoriedad de obtener la autorización correspondiente para realizar las obras descritas en esta manifestación de impacto ambiental. Como ya se mencionó anteriormente, la promovente una vez autorizado el proyecto en materia ambiental procederá a tramitar el Registro Nacional de Pesca para la unidad de producción acuícola.
Art. 30°.- *Las actividades pesqueras se clasifican en:* **II.-** *Cultivo o acuacultura con fines*		
Artículo 31°.- *Para realizar las actividades de pesca se requiere lo siguiente:* **I,** *Concesión, para:* **Inciso b)** *Acuacultura comercial* **II,** Permiso, para: **Inciso g)** *Acuacultura de fomento* **III,** *Autorización, para:* **Inciso d)** *Recolectar del medio natural reproductores, larvas, postlarvas, crías, huevos, semillas, alevines o en cualquier otro estadio, y* **Inciso e)** *Acuacultura didáctica.*		

Artículos 22.- *la Secretaría podrá inscribir en el Registro Nacional de Pesca a los acuicultores que no requieran concesión, permiso o Autorización.*	Al **proyecto** le aplica el Artículo, incisos y, fracciones anteriores, porque se trata de una actividad acuícola con fines comerciales.	Por el hecho de presentar a la autoridad correspondiente (SEMARNAT) la Manifestación de Impacto Ambiental, el promovente está cumpliendo con este apartado. El proyecto se vincula por la obligatoriedad de obtener la autorización correspondiente para realizar las obras descritas en esta manifestación de impacto ambiental. Como ya se mencionó anteriormente, la promovente una vez autorizado el proyecto en materia ambiental procederá a tramitar el Registro Nacional de Pesca para la unidad de producción acuícola.
Art. 30°.- *Las actividades pesqueras se clasifican en:* **II.-** *Cultivo o acuacultura con fines*		
Artículo 31°.- *Para realizar las actividades de pesca se requiere lo siguiente:* **I,** *Concesión, para:* **Inciso b)** *Acuacultura comercial* **II,** Permiso, para: **Inciso g)** *Acuacultura de fomento* **III,** *Autorización, para:* **Inciso d)** *Recolectar del medio natural reproductores, larvas, postlarvas, crías, huevos, semillas, alevines o en cualquier otro estadio, y* **Inciso e)** *Acuacultura didáctica.*		

Artículos 22.- *la Secretaría podrá inscribir en el Registro Nacional de Pesca a los acuicultores que no requieran concesión, permiso o Autorización.*	Al **proyecto** le aplica el Artículo, incisos y, fracciones anteriores, porque se trata de una actividad acuícola con fines comerciales.	Por el hecho de presentar a la autoridad correspondiente (SEMARNAT) la Manifestación de Impacto Ambiental, el promovente está cumpliendo con este apartado. El proyecto se vincula por la obligatoriedad de obtener la autorización correspondiente para realizar las obras descritas en esta manifestación de impacto ambiental. Como ya se mencionó anteriormente, la promovente una vez autorizado el proyecto en materia ambiental procederá a tramitar el Registro Nacional de Pesca para la unidad de producción acuícola.
Art. 30°.- *Las actividades pesqueras se clasifican en:* **II.-** *Cultivo o acuacultura con fines*		
Artículo 31°.- *Para realizar las actividades de pesca se requiere lo siguiente:* **I,** *Concesión, para:* **Inciso b)** *Acuacultura comercial* **II,** Permiso, para: **Inciso g)** *Acuacultura de fomento* **III,** *Autorización, para:* **Inciso d)** *Recolectar del medio natural reproductores, larvas, postlarvas, crías, huevos, semillas, alevines o en cualquier otro estadio, y* **Inciso e)** *Acuacultura didáctica.*		

Artículos 22.- *la Secretaría podrá inscribir en el Registro Nacional de Pesca a los acuicultores que no requieran concesión, permiso o Autorización.*	Al **proyecto** le aplica el Artículo, incisos y, fracciones anteriores, porque se trata de una actividad acuícola con fines comerciales.	Por el hecho de presentar a la autoridad correspondiente (SEMARNAT) la Manifestación de Impacto Ambiental, el promovente está cumpliendo con este apartado. El proyecto se vincula por la obligatoriedad de obtener la autorización correspondiente para realizar las obras descritas en esta manifestación de impacto ambiental. Como ya se mencionó anteriormente, la promovente una vez autorizado el proyecto en materia ambiental procederá a tramitar el Registro Nacional de Pesca para la unidad de producción acuícola.
Art. 30°.- *Las actividades pesqueras se clasifican en:* **II.-** *Cultivo o acuacultura con fines*		
Artículo 31°.- *Para realizar las actividades de pesca se requiere lo siguiente:* **I,** *Concesión, para:* **Inciso b)** *Acuacultura comercial* **II,** Permiso, para: **Inciso g)** *Acuacultura de fomento* **III,** *Autorización, para:* **Inciso d)** *Recolectar del medio natural reproductores, larvas, postlarvas, crías, huevos, semillas, alevines o en cualquier otro estadio, y* **Inciso e)** *Acuacultura didáctica.*		

Artículos 22.- *la Secretaría podrá inscribir en el Registro Nacional de Pesca a los acuicultores que no requieran concesión, permiso o Autorización.*	Al **proyecto** le aplica el Artículo, incisos y, fracciones anteriores, porque se trata de una actividad acuícola con fines comerciales.	Por el hecho de presentar a la autoridad correspondiente (SEMARNAT) la Manifestación de Impacto Ambiental, el promovente está cumpliendo con este apartado. El proyecto se vincula por la obligatoriedad de obtener la autorización correspondiente para realizar las obras descritas en esta manifestación de impacto ambiental. Como ya se mencionó anteriormente, la promovente una vez autorizado el proyecto en materia ambiental procederá a tramitar el Registro Nacional de Pesca para la unidad de producción acuícola.
Art. 30°.- *Las actividades pesqueras se clasifican en:* **II.-** *Cultivo o acuacultura con fines*		
Artículo 31°.- *Para realizar las actividades de pesca se requiere lo siguiente:* **I,** *Concesión, para:* **Inciso b)** *Acuacultura comercial* **II,** Permiso, para: **Inciso g)** *Acuacultura de fomento* **III,** *Autorización, para:* **Inciso d)** *Recolectar del medio natural reproductores, larvas, postlarvas, crías, huevos, semillas, alevines o en cualquier otro estadio, y* **Inciso e)** *Acuacultura didáctica.*		

Artículos 22.- *la Secretaría podrá inscribir en el Registro Nacional de Pesca a los acuicultores que no requieran concesión, permiso o Autorización.*	Al **proyecto** le aplica el Artículo, incisos y, fracciones anteriores, porque se trata de una actividad acuícola con fines comerciales.	Por el hecho de presentar a la autoridad correspondiente (SEMARNAT) la Manifestación de Impacto Ambiental, el promovente está cumpliendo con este apartado. El proyecto se vincula por la obligatoriedad de obtener la autorización correspondiente para realizar las obras descritas en esta manifestación de impacto ambiental. Como ya se mencionó anteriormente, la promovente una vez autorizado el proyecto en materia ambiental procederá a tramitar el Registro Nacional de Pesca para la unidad de producción acuícola.
Art. 30°.- *Las actividades pesqueras se clasifican en:* **II.-** *Cultivo o acuacultura con fines*		
Artículo 31°.- *Para realizar las actividades de pesca se requiere lo siguiente:* **I,** *Concesión, para:* **Inciso b)** *Acuacultura comercial* **II,** Permiso, para: **Inciso g)** *Acuacultura de fomento* **III,** *Autorización, para:* **Inciso d)** *Recolectar del medio natural reproductores, larvas, postlarvas, crías, huevos, semillas, alevines o en cualquier otro estadio, y* **Inciso e)** *Acuacultura didáctica.*		

Artículos 22.- *la Secretaría podrá inscribir en el Registro Nacional de Pesca a los acuicultores que no requieran concesión, permiso o Autorización.*	Al **proyecto** le aplica el Artículo, incisos y, fracciones anteriores, porque se trata de una actividad acuícola con fines comerciales.	Por el hecho de presentar a la autoridad correspondiente (SEMARNAT) la Manifestación de Impacto Ambiental, el promovente está cumpliendo con este apartado. El proyecto se vincula por la obligatoriedad de obtener la autorización correspondiente para realizar las obras descritas en esta manifestación de impacto ambiental. Como ya se mencionó anteriormente, la promovente una vez autorizado el proyecto en materia ambiental procederá a tramitar el Registro Nacional de Pesca para la unidad de producción acuícola.
Art. 30°.- *Las actividades pesqueras se clasifican en:* **II.-** *Cultivo o acuacultura con fines*		
Artículo 31°.- *Para realizar las actividades de pesca se requiere lo siguiente:* **I,** *Concesión, para:* **Inciso b)** *Acuacultura comercial* **II,** Permiso, para: **Inciso g)** *Acuacultura de fomento* **III,** *Autorización, para:* **Inciso d)** *Recolectar del medio natural reproductores, larvas, postlarvas, crías, huevos, semillas, alevines o en cualquier otro estadio, y* **Inciso e)** *Acuacultura didáctica.*		

Artículos 22.- *la Secretaría podrá inscribir en el Registro Nacional de Pesca a los acuicultores que no requieran concesión, permiso o Autorización.*	Al **proyecto** le aplica el Artículo, incisos y, fracciones anteriores, porque se trata de una actividad acuícola con fines comerciales.	Por el hecho de presentar a la autoridad correspondiente (SEMARNAT) la Manifestación de Impacto Ambiental, el promovente está cumpliendo con este apartado. El proyecto se vincula por la obligatoriedad de obtener la autorización correspondiente para realizar las obras descritas en esta manifestación de impacto ambiental. Como ya se mencionó anteriormente, la promovente una vez autorizado el proyecto en materia ambiental procederá a tramitar el Registro Nacional de Pesca para la unidad de producción acuícola.
Art. 30°.- *Las actividades pesqueras se clasifican en:* **II.-** *Cultivo o acuacultura con fines*		
Artículo 31°.- *Para realizar las actividades de pesca se requiere lo siguiente:* **I,** *Concesión, para:* **Inciso b)** *Acuacultura comercial* **II,** Permiso, para: **Inciso g)** *Acuacultura de fomento* **III,** *Autorización, para:* **Inciso d)** *Recolectar del medio natural reproductores, larvas, postlarvas, crías, huevos, semillas, alevines o en cualquier otro estadio, y* **Inciso e)** *Acuacultura didáctica.*		

Artículos 22.- *la Secretaría podrá inscribir en el Registro Nacional de Pesca a los acuicultores que no requieran concesión, permiso o Autorización.*	Al **proyecto** le aplica el Artículo, incisos y, fracciones anteriores, porque se trata de una actividad acuícola con fines comerciales.	Por el hecho de presentar a la autoridad correspondiente (SEMARNAT) la Manifestación de Impacto Ambiental, el promovente está cumpliendo con este apartado. El proyecto se vincula por la obligatoriedad de obtener la autorización correspondiente para realizar las obras descritas en esta manifestación de impacto ambiental. Como ya se mencionó anteriormente, la promovente una vez autorizado el proyecto en materia ambiental procederá a tramitar el Registro Nacional de Pesca para la unidad de producción acuícola.
Art. 30°.- *Las actividades pesqueras se clasifican en:* **II.-** *Cultivo o acuacultura con fines*		
Artículo 31°.- *Para realizar las actividades de pesca se requiere lo siguiente:* **I,** *Concesión, para:* **Inciso b)** *Acuacultura comercial* **II,** Permiso, para: **Inciso g)** *Acuacultura de fomento* **III,** *Autorización, para:* **Inciso d)** *Recolectar del medio natural reproductores, larvas, postlarvas, crías, huevos, semillas, alevines o en cualquier otro estadio, y* **Inciso e)** *Acuacultura didáctica.*		

Artículos 22.- *la Secretaría podrá inscribir en el Registro Nacional de Pesca a los acuicultores que no requieran concesión, permiso o Autorización.*	Al **proyecto** le aplica el Artículo, incisos y, fracciones anteriores, porque se trata de una actividad acuícola con fines comerciales.	Por el hecho de presentar a la autoridad correspondiente (SEMARNAT) la Manifestación de Impacto Ambiental, el promovente está cumpliendo con este apartado. El proyecto se vincula por la obligatoriedad de obtener la autorización correspondiente para realizar las obras descritas en esta manifestación de impacto ambiental. Como ya se mencionó anteriormente, la promovente una vez autorizado el proyecto en materia ambiental procederá a tramitar el Registro Nacional de Pesca para la unidad de producción acuícola.
Art. 30°.- *Las actividades pesqueras se clasifican en:* **II.-** *Cultivo o acuacultura con fines*		
Artículo 31°.- *Para realizar las actividades de pesca se requiere lo siguiente:* **I,** *Concesión, para:* **Inciso b)** *Acuacultura comercial* **II,** Permiso, para: **Inciso g)** *Acuacultura de fomento* **III,** *Autorización, para:* **Inciso d)** *Recolectar del medio natural reproductores, larvas, postlarvas, crías, huevos, semillas, alevines o en cualquier otro estadio, y* **Inciso e)** *Acuacultura didáctica.*		

Artículos 22.- *la Secretaría podrá inscribir en el Registro Nacional de Pesca a los acuicultores que no requieran concesión, permiso o Autorización.*	Al **proyecto** le aplica el Artículo, incisos y, fracciones anteriores, porque se trata de una actividad acuícola con fines comerciales.	Por el hecho de presentar a la autoridad correspondiente (SEMARNAT) la Manifestación de Impacto Ambiental, el promovente está cumpliendo con este apartado. El proyecto se vincula por la obligatoriedad de obtener la autorización correspondiente para realizar las obras descritas en esta manifestación de impacto ambiental. Como ya se mencionó anteriormente, la promovente una vez autorizado el proyecto en materia ambiental procederá a tramitar el Registro Nacional de Pesca para la unidad de producción acuícola.
Art. 30°.- *Las actividades pesqueras se clasifican en:* **II.-** *Cultivo o acuacultura con fines*		
Artículo 31°.- *Para realizar las actividades de pesca se requiere lo siguiente:* **I,** *Concesión, para:* **Inciso b)** *Acuacultura comercial* **II,** Permiso, para: **Inciso g)** *Acuacultura de fomento* **III,** *Autorización, para:* **Inciso d)** *Recolectar del medio natural reproductores, larvas, postlarvas, crías, huevos, semillas, alevines o en cualquier otro estadio, y* **Inciso e)** *Acuacultura didáctica.*		

Artículos 22.- *la Secretaría podrá inscribir en el Registro Nacional de Pesca a los acuicultores que no requieran concesión, permiso o Autorización.*	Al **proyecto** le aplica el Artículo, incisos y, fracciones anteriores, porque se trata de una actividad acuícola con fines comerciales.	Por el hecho de presentar a la autoridad correspondiente (SEMARNAT) la Manifestación de Impacto Ambiental, el promovente está cumpliendo con este apartado. El proyecto se vincula por la obligatoriedad de obtener la autorización correspondiente para realizar las obras descritas en esta manifestación de impacto ambiental. Como ya se mencionó anteriormente, la promovente una vez autorizado el proyecto en materia ambiental procederá a tramitar el Registro Nacional de Pesca para la unidad de producción acuícola.
Art. 30°.- *Las actividades pesqueras se clasifican en:* **II.-** *Cultivo o acuacultura con fines*		
Artículo 31°.- *Para realizar las actividades de pesca se requiere lo siguiente:* **I,** *Concesión, para:* **Inciso b)** *Acuacultura comercial* **II,** Permiso, para: **Inciso g)** *Acuacultura de fomento* **III,** *Autorización, para:* **Inciso d)** *Recolectar del medio natural reproductores, larvas, postlarvas, crías, huevos, semillas, alevines o en cualquier otro estadio, y* **Inciso e)** *Acuacultura didáctica.*		